Η ΡΟΔΙΑΚΗ

ΗΜΕΡΗΣΙΑ ΠΡΩΙΝΗ ΕΦΗΜΕΡΙΔΑ ΤΗΣ ΡΟΔΟΥ

ΠΑΡΑΣΚΕΥΗ
22 ΑΠΡΙΛΙΟΥ 2005
ΑΡ. ΦΥΛΛΟΥ 17.980
ΤΙΜΗ: ΕΥΡΩ 0,70

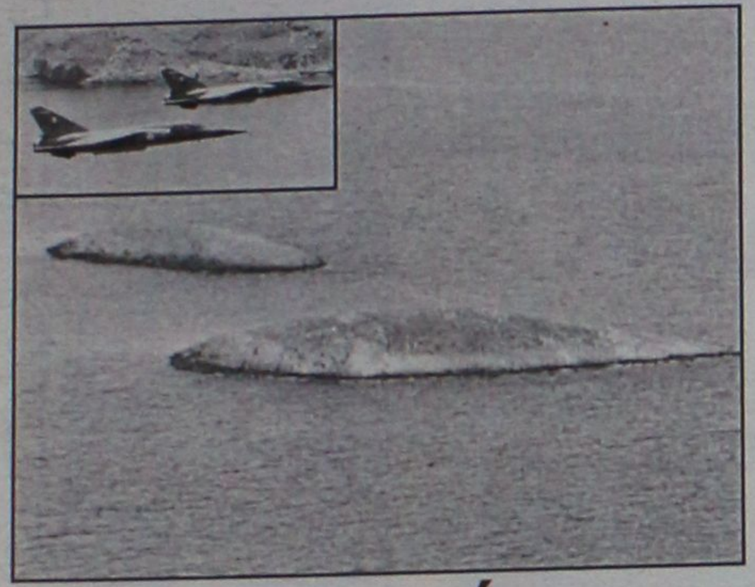

Οι κλιμακούμενες προκλήσεις αιτία τριβών στο Αιγαίο

Νέες παραβιάσεις αλλά και απάντηση από το ελληνικό ΥΠΕΞ που βάζει τα πράγματα στη θέση τους.

ΣΕΛΙΔΑ 5

Ανακοίνωσε την απόφασή του στη χθεσινή ολομέλεια

Αποχώρηση Σ. Καραγιάννη με βολές κατά στελεχών της Ν.Δ.



- *Με βολές κατά στελεχών και όχι του κόμματος της Ν.Δ. ο κ. Σ. Καραγιάννης ανακοίνωσε την οριστική απόφασή του να αποχωρήσει από τον πολιτικό στίβο.*

ΣΕΛΙΔΕΣ 6 και 7

Από κατοίκους και αρχές του Δήμου Πεταλούδων

ΝΕΟ ΜΠΛΟΚΟ στο... ενεργειακό!

Δεν επέτρεψαν στα φορτηγά με τον αεροστρόβιλο να περάσουν για το εργοστάσιο της ΔΕΗ!



ΣΥΖΗΤΗΘΗΚΕ Η ΠΡΟΣΦΥΓΗ ΤΗΣ ΚΕΔ

Νέα εμπόδια στην προσπάθεια άμεσης επίλυσης του ενεργειακού προβλήματος. Κάτοικοι της Θολού "μπλόκαραν" την μεταφορά του αεροστροβιλου με τη σύμφωνη γνώμη της Δημοτικής Αρχής Πεταλούδων.

ΣΕΛΙΔΑ 3

Ρευστή η κατάσταση στις θαλάσσιες συγκοινωνίες

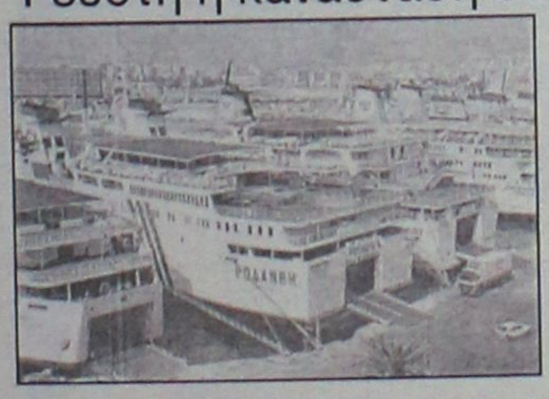

Κόντρες ΥΕΝ με τους ακτοπλόους

- *Αιτία η τιμή των εισιτηρίων για την αύξηση των οποίων ο ΥΕΝ θέτει όρο την εξυπηρέτηση όλων των νησιών.*

ΣΕΛΙΔΑ 9

ΔΥΟ ΚΑΙ ΟΧΙ ΜΙΑ ΑΛΛΑΓΕΣ ΣΤΗ ΔΩΔ/ΣΟ

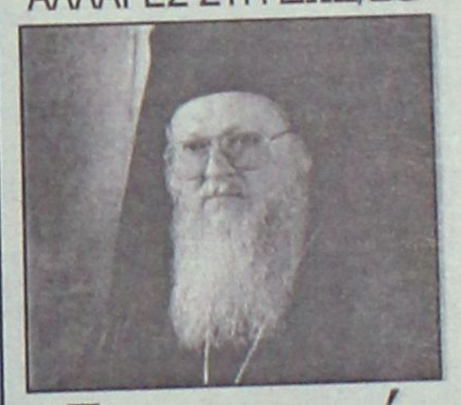

Εν αναμονή αποφάσεων του Φαναρίου

Στις 19 Μαΐου θα συνέλθει η Ιεραρχία στο Φανάρι για να επιλέξει το νέο μητροπολίτη στη Κάλυμνο. Νέος μητροπολίτης όμως θα τοποθετηθεί και στην Κω.

ΣΕΛΙΔΑ 4

ΝΕΑ ΠΑΡΕΜΒΑΣΗ ΑΠΟ ΤΗΝ ΟΜΟΣΠΟΝΔΙΑ ΓΟΝΕΩΝ

Υπό "αναθεώρηση" οι μαθητικές εκδρομές

- *Οι γονείς καταγγέλλουν ότι τα 15μελή συμβούλια εξαγοράζονται από τουριστικούς πράκτορες. Βολές και κατά της Ρόδου!!!*

ΣΕΛΙΔΑ 8

Πρόεδρος της ΠΟΕΤ

- *Ο συμπατριώτης μας Τσαμπίκος Μοσχάτος εξελέγη πρόεδρος της Πανελλήνιας Ομοσπονδίας Πρακτόρων.*

ΣΕΛΙΔΑ 8

ΝΕΑ ΔΗΜΟΚΡΑΤΙΑ
ΤΟΠΙΚΕΣ ΟΡΓΑΝΩΣΕΙΣ
ΝΟΤΙΑΣ ΡΟΔΟΥ

ΠΡΟΣΚΛΗΣΗ ΣΕ ΗΜΕΡΙΔΑ

Οι Τ.Ο. Νότιας Ρόδου της Νέας Δημοκρατίας υπό την αιγίδα της ΝΟΔΕ Δωδεκανήσου, **την Κυριακή 24/05/05 στις 11 π.μ.** στο Πολιτιστικό Κέντρο του Δημοτικού Διαμερίσματος Αρνίθας διοργανώνουν ημερίδα με θέμα:

"ΠΡΟΟΠΤΙΚΕΣ ΑΝΑΠΤΥΞΗΣ ΝΟΤΙΑΣ ΡΟΔΟΥ"

Ομιλητές:
Παυλίδης Αριστοτέλης, υπουργός Αιγαίου & Νησ. Πολιτικής
Κόκκινος Χαράλαμπος, γ.γ. Περιφέρειας Νοτίου Αιγαίου
Καραμάριος Αναστάσιος, βουλευτής
Χρύσης Βασίλειος, βουλευτής
Βεργίνης Ξενοφών, βουλευτής Λευκάδος
Καλαφάτης Σταύρος, βουλευτής Α' Θεσ/νίκης
Μαρτίνης Τώνης, πρόεδρος ΝΟΔΕ Δωδεκανήσου



Ψαροταβέρνα ΕΛΕΝΑ

Απολαύστε τα **φρέσκα ψάρια** μας και τους **θαλασσινούς μεζέδες** μας σ΄ έναν πλήρως **ανανεωμένο χώρο δίπλα στη θάλασσα.**
Ανοικτά καθημερινά από το μεσημέρι μέχρι αργά το βράδυ

ΠΑΡΑΛΙΑ ΣΟΡΩΝΗΣ - ΤΗΛ. 2241041821 AT1122

* ΣΤΟΡΙΑ - μεταλλικά-ξύλινα-υφασμάτινα
* ΚΟΥΡΤΙΝΟΒΕΡΓΕΣ - INOX (Casa Valentina)
* ROMAN - ο τελειότερος νέος μηχανισμός
* ΚΟΡΝΙΖΕΣ - ΑΦΙΣΕΣ - ΒΙΤΡΩ - ΨΗΦΙΔΩΤΑ
* ΠΡΟΪΟΝΤΑ μη ανταγωνιστικά στην ελληνική αγορά

ΑΤΣΑΣ Α.Σ. εμπ. κεν. ΜΗΔΕΙΑ 22410 63602-66339 XT3885

Επώνυμον

...το ανώνυμον...

Αντίπαλος μόνο τα προβλήματα

Πόλεμο με τα προβλήματα διεξάγει η κυβέρνηση και αυτά προσπαθεί να αντιμετωπίσει. Προβλήματα τα οποία συσσώρευσε μια πολιτική πολλών ετών από την προηγούμενη κυβέρνηση του ΠΑΣΟΚ. Προβλήματα που αφορούν αφενός μείζονα οικονομικά ζητήματα- και θεσμικά -του ευρύτερου δημόσιου τομέα - του κράτους εν γένει- αφετέρου οικονομικά ζητήματα που άπτονται της οικιακής οικονομίας.

«Ο πρωθυπουργός βλέπει ως αντιπάλους του μόνον τα προβλήματα. Και μόνον τότε υπάρχουν πιθανότητες να λυθούν τα προβλήματα και να γίνει κατανοητή αυτή η προσπάθεια από τους Έλληνες πολίτες», είπε χαρακτηριστικά χτες ο κυβερνητικός εκπρόσωπος Θοδωρής Ρουσόπουλος.

Η κυβέρνηση γνωρίζει ότι τα προβλήματα των πολιτών είναι και τα σοβαρότερα. Αυτά που πρέπει να αντιμετωπισθούν με κάθε δυνατό μέσο.

Αυτόν τον «πόλεμο» σημασία δεν έχει ο τρόπος που τον διεξάγεις αλλά αν τελικά θα είναι νικηφόρος. Κερδισμένος θα είναι μόνο ένας. Ο έλληνας πολίτης ο οποίος σπαράσσεται από την καθημερινή του αγωνία για επιβίωση.

Η κυβέρνηση δεν κάνει τίποτε διαφορετικό από αυτό που κάνει ο κάθε έλληνας. Δίνει τη μάχη της μικρή ή μεγάλη με αντίπαλο την καθημερινότητα.

Τώρα αν αυτός είναι «πόλεμος» ή απλώς «μάχη» λίγο το κακό. Αυτό που έχει σημασία είναι το τελικό αποτέλεσμα να είναι προς όφελος του πολίτη.

Εξάλλου είναι το μεγάλο στοίχημα που έχει βάλει η κυβέρνηση και ο πρωθυπουργός Κώστας Καραμανλής. Η νίκη απέναντι στα προβλήματα που ταλανίζουν την κοινωνία Είτε είναι οικονομικά είτε θεσμικά...

Θεωρητικώς, εξελέγη ο καταλληλότερος

Η εκλογή ενός νέου Πάπα είναι φυσιολογικό να αφορά πρωτίστως τους πιστούς της Ρωμαιοκαθολικής Εκκλησίας. Δικός τους πνευματικός ηγέτης είναι ο προκαθήμενος της Αγίας Εδρας. Στον σημερινό, αλληλοεπηρεαζόμενο κόσμο του 21ου αιώνα, όμως, είναι αναμφισβήτητες οι επιπτώσεις αυτής της επιλογής στις σχέσεις της Ρωμαιοκαθολικής Εκκλησίας του ενός δισεκατομμυρίου πιστών, με τις άλλες θρησκείες, χριστιανικές ή μη. Ιδίως σε μια εποχή που κάποιες δυνάμεις προωθούν τον πόλεμο των πολιτισμών και των θρησκειών ως βασικό στοιχείο συγκρούσεων στη διεθνή πολιτική, η γραμμή προσέγγισης ή αντιπαράθεσης των θρησκευτικών ηγετών συνεισφέρει στην παγκόσμια ειρήνη ή αντιθέτως την υπονομεύει.

Υπ' αυτό το πρίσμα, η Ορθοδοξία ως θρησκεία και ο ελληνικός λαός ενδιαφέρονται σήμερα για την πολιτική που θα ακολουθήσει ο νέος Πάπας Βενέδικτος ο 16ος, ο Γερμανός Γιόζεφ Ράτσινγκερ. Ο προκάτοχος του νέου Πάπα, χίλια χρόνια σχεδόν μετά το Σχίσμα, συναντήθηκε με τον Αρχιεπίσκοπο Χριστόδουλο υπό τη σκιά του Παρθενώνα, καλλιεργώντας ελπίδες για περαιτέρω βελτίωση των σχέσεων. Και ήταν γνωστές οι θέσεις του εκλιπόντος Ιωάννη - Παύλου του Β΄ ως θαυμαστή του ελληνικού πολιτισμού.

«Αν η Ευρώπη λησμονήσει κάποτε την ελληνική της κληρονομιά, δεν θα μπορεί να είναι Ευρώπη», είχε εξάλλου δηλώσει προ ετών ο σημερινός Πάπας Βενέδικτος, δίνοντας σαφές στίγμα της αντίληψής του για τα θεμέλια του ευρωπαϊκού οικοδήματος, στο οποίο δεν βλέπει να έχουν θέση χώρες μη χριστιανικές, όπως η Τουρκία. Δεδομένης της συνέπειας που θεωρείται ότι διακρίνει τον αυστηρό χαρακτήρα του, αναμένεται ότι αυτές οι πεποιθήσεις του θα εκφραστούν και στην πολιτική του απέναντι στη χώρα μας.

Εκεί όπου αναμένεται με ενδιαφέρον να φανεί, αν ο Πάπας Ράτσινγκερ θα κατορθώσει να υπερβεί τον έως τώρα επιδειχθέντα εαυτό του, είναι ο κρισιμότατος τομέας του διαλόγου των θρησκειών, ο οποίος είχε αποτελματωθεί τα τελευταία χρόνια. Ο Πάπας Βοϊτίλα προτιμούσε τις συμβολικές κινήσεις παρουσίας του σε αλλόθρησκους τόπους λατρείας (τζαμιά, συναγωγές κ.λπ.) και όχι την επίπονη προώθηση συγκλίσεων επί της ουσίας.

Ως υπεύθυνος επί μια εικοσετία του δόγματος και της πίστης των Καθολικών, ο Πάπας Βενέδικτος έχει πλήρη γνώση των διαφωνιών αλλά και των σημείων σύγκλισης, πρωτίστως μεταξύ των χριστιανικών Εκκλησιών. Θεωρητικώς, είναι ο καταλληλότερος για να προωθήσει ενωτικές πρωτοβουλίες ουσίας, αν όντως επιλέξει την «ταπεινότητα του εργάτη στην άμπελο του Κυρίου» που εξήγγειλε στον πρώτο χαιρετισμό του ως Πάπας και όχι τη δογματική αδιαλλαξία του καρδινάλιου Ράτσινγκερ.

ΗΜΕΡΟΛΟΓΙΟ

Παρασκευή 22 Απριλίου 2005
Θεοδώρου Συκεώτου, Ναθαναήλ αποστόλου
Ανατολή ηλίου: 05.40'
Δύση ηλίου: 19.07'
Σελήνη 14 ημερών

ΦΑΡΜΑΚΕΙΑ

Σήμερα διημερεύει το φαρμακείο του **Μιχαηλίδη Θεοδ.** στην οδό 28ης Οκτωβρίου 44 και διανυκτερεύει το φαρμακείο τού **Περίδη Ιακώβου** στην οδό Θ. Σοφούλη 139.

ΒΕΝΖΙΝΑΔΙΚΑ

Σήμερα διανυκτερεύουν τα βενζινάδικα: **Σταυριανάκης Αθ.** (Ν. Αγορά), **Χατζημανώλης Εμμ.** (Ασγούρου), **Τζωρτζής Ιωάννης** (Ιαλυσός), **Κεφάλας Στέργος** (Κρεμαστή), **Αρφαράς Ν.** (Φάνες), **Θεουλάκης Ι.** (Εμπωνα), **Κούτρης Δ.** (17ο χλμ. Ρόδου-Λίνδου), **Καλλιθενός Π.** (Αρχάγγελος).

ΛΑΪΚΕΣ ΑΓΟΡΕΣ

Τετάρτη: στο Δημοτικό Νεκροταφείο.
Πέμπτη: στην οδό Βύρωνος
Παρασκευή: στην οδό Πτολεμαίων (Ανάληψη)
Σάββατο: στο Δημοτικό Νεκροταφείο.

ΑΕΡΟΠΟΡΙΚΑ ΔΡΟΜΟΛΟΓΙΑ

ΟΛΥΜΠΙΑΚΗ ΑΕΡΟΠΟΡΙΑ
ΑΠΟ ΡΟΔΟ-ΑΘΗΝΑ
- Καθημερινά 07.10, 13.40
- Πέμπτη 20.10, 22.45
- Καθημερινά πλην Πέμπτης 19.40, 22.25
- Καθημερινά πλην Κυριακής 10.40

ΑΠΟ ΑΘΗΝΑ-ΡΟΔΟ
- Καθημερινά 05.30,12.00
- Πέμπτη 18.30, 21.05
- Καθημερινά πλην Πέμπτης 18.00, 20.45
- Καθημερινά πλην Κυριακής 09.00

ΑΠΟ ΡΟΔΟ-ΘΕΣΣΑΛΟΝΙΚΗ
- Δευτέρα - Τετάρτη 09.45
- Πέμπτη 10.45
- Σάββατο 15.15
- ΔΕΥ-ΤΕΤ-ΠΑΡ-ΚΥΡ 16.10

ΑΠΟ ΡΟΔΟ-ΗΡΑΚΛΕΙΟ
- Δευτέρα - Παρασκευή-Κυριακή 17.45
- Τρίτη - Πέμπτη 18.30
- Τετάρτη - Σάββατο 19.20

ΑΠΟ ΗΡΑΚΛΕΙΟ-ΡΟΔΟ
- Δευτέρα-Παρασκευή-Κυριακή 19.05
- Τρίτη-Πέμπτη 19.50
- Τετάρτη - Σάββατο 20.40

ΑΠΟ ΡΟΔΟ-ΚΑΡΠΑΘΟ
- ΔΕΥ-ΠΕΜ-ΠΑΡ-ΣΑΒ 07.00, 10.40
- Τετάρτη-Κυριακή 10.40, 14.20

ΑΠΟ-ΡΟΔΟ-ΚΑΣΟ
- ΔΕΥ-ΠΕΜ-ΠΑΡ-ΣΑΒ 07.00
- Τετάρτη-Κυριακή 10.40

ΑΠΟ ΡΟΔΟ-ΚΑΣΤΕΛΛΟΡΙΖΟ
- ΔΕΥ-ΤΕΤ-ΠΑΡ-ΣΑΒ-ΚΥΡ 07.10

ΑΠΟ ΡΟΔΟ-ΧΙΟ
- Τρίτη στις 10.40 και Πέμπτη στις 10.45'

ΡΟΔΟΣ-ΜΥΤΙΛΗΝΗ
- Δευτέρα-Τετάρτη στις 09.45, Τρίτη στις 10.40', Πέμπτη στις 10.45' και Σάββατο στις 15.15

ΡΟΔΟΣ- ΣΑΜΟΣ
- Τρίτη στις 10.40', Σάββατο στις 15.15

ΡΟΔΟΣ-ΛΗΜΝΟΣ
- Δευτέρα-Τετάρτη στις 09.45', Τρίτη στις 10.40', Πέμπτη στις 10.45' και Σάββατο στις 15.15'

Plaza Travel
Ιερού Λόχου 7 • τηλ. 2241029003
e-mail: travel@rhodes-plaza.com
AE268

AEGEAN AIRLINES
ΑΠΟ ΡΟΔΟ-ΑΘΗΝΑ
Καθημερινές πτήσεις 14.15-16.30-19.50-22.40
ΑΠΟ ΑΘΗΝΑ-ΡΟΔΟ
Καθημερινά πτήση 05.30-08.45-14.50-18.10-21.00
ΑΠΟ ΡΟΔΟ-ΗΡΑΚΛΕΙΟ
Καθημερινά πτήση 763-14.30
ΑΠΟ ΗΡΑΚΛΕΙΟ-ΡΟΔΟ
Καθημερινά πτήση 764-16.05
ΑΠΟ ΡΟΔΟ-ΘΕΣΣΑΛΟΝΙΚΗ
Καθημερινά πτήση 10.20
ΑΠΟ ΘΕΣΣΑΛΟΝΙΚΗ-ΡΟΔΟ
Καθημερινά πτήση 12.20
Χρήσιμα τηλέφωνα κρατήσεων:
(22410) 24400.

ΔΕΧΟΝΤΑΙ ΤΟ ΚΟΙΝΟ

Ο Νομάρχης Δωδεκανήσου **Γιάννης Μαχαιρίδης** και οι Βοηθοί Νομάρχη **Στάθης Κουσουρνάς** και **Νίκος Ζωίδης** δέχονται το κοινό κάθε Τρίτη και Πέμπτη, από τις 11.00-13.00 το μεσημέρι.

ΤΑΞΙ

ΡΑΔΙΟ ΤΑΞΙ: 2241-0-64712, 2241-0-64790.

ΧΡΗΣΙΜΑ ΤΗΛΕΦΩΝΑ

ΝΟΣΟΚΟΜΕΙΟ:	2241-0-80000
ΑΜΕΣΗ ΔΡΑΣΗ ΠΥΡ/ΚΗΣ:	199
ΛΙΜΕΝΑΡΧΕΙΟ:	2241-0-22220, 2241-0-27695
ΒΛΑΒΕΣ Δ.Ε.Η.:	1050
ΒΛΑΒΕΣ Ο.Τ.Ε.:	121
ΑΜΕΣΗ ΔΡΑΣΗ:	100
ΒΛΑΒΕΣ ΥΔΡΕΥΣΗΣ:	2241-0-68750, 2241-0-68755
ΝΟΜΑΡΧΙΑ:	2241-0-46502
ΠΕΡ/ΚΗ Δ/ΝΣΗ	2241-0-38174
ΔΗΜΟΣ:	2241-0-46200
ΔΗΜ. ΕΠΙΧ. ΚΑΘΑΡ.:	2241-0-77600
ΥΠΗΡ. ΑΠΟΚΟΜΙΔΗΣ:	2241-0-61057
ΤΡΟΧΑΙΑ:	2241-0-44131
ΠΛΗΡΟΦ. Ο.Τ.Ε :	11888
ΔΕΛΤΙΟ ΚΑΙΡΟΥ:	149
ΛΑΧΕΙΑ:	1444
ΠΡΟΠΟ - ΛΟΤΤΟ:	1444
ΡΟΔΑ:	2241-0-26300
ΚΤΕΛ:	2241-0-27706
Ο.Α.Ε.Δ.:	2241-0-23265
Ι.Κ.Α.:	2241-0-64912
ΤΑΞ.Υ.:	2241-0-68701, 2241-0-68702
ΟΛΥΜΠΙΑΚΗ:	2241-0-24555
ΕΡΓΑΤ. ΚΕΝΤΡΟ:	2241-0-24730
AEGEAN AIRLINES	2241-0-98345

ΚΤΕΟ

- Από **την 1η Μαρτίου 2005 έως και τις 29 Απριλίου 2005,** παντός είδους οχήματα με αριθμούς κυκλοφορίας ΡΟΒ 7001 έως και 7500.
- Από **την 5η Ιανουαρίου 2005 έως και τις 31 Μαρτίου 2005,** όλα τα οχήματα με μικτό βάρος από 3,5Τ έως και 10Τ με οποιονδήποτε συνδυασμό γραμμάτων (ανεξαρτήτως αριθμού) περιοχής ευθύνης της Νομαρχιακής Αυτοδιοίκησης Δωδεκανήσου (έδρα του οχήματος).
- Από **1η Μαρτίου 2005 έως και τις 29 Απριλίου 2005,** όλα τα οχήματα με αριθμούς κυκλοφορίας άλλων συγκοινωνιακών περιοχών τα οποία: α) Εχουν μεταβιβαστεί στην περιοχή ευθύνης της Νομαρχιακής Αυτοδιοίκησης Δωδεκανήσου (έδρα του οχήματος) μετά την 30-9-2002, β) Δεν έχουν ξαναελεγχθεί σε οποιοδήποτε Κ.Τ.Ε.Ο. και Γ) έχουν συμπληρώσει 4ετία από την ημερομηνία πρώτης κυκλοφορίας τους.

ΤΙΜΕΣ ΣΥΝΑΛΛΑΓΜΑΤΟΣ

ΔΟΛΛΑΡΙΟ Η.Π.Α	1,3005	1,2987
ΛΙΡΑ ΑΓΓΛΙΑΣ	0,68118	0,68022
ΚΟΡΩΝΑ ΔΑΝΙΑΣ	7,4581	7,4477
ΚΟΡΩΝΑ ΣΟΥΗΔΙΑΣ	9,2069	9,1941
ΓΙΕΝ ΙΑΠΩΝΙΑΣ	139,64	139,44
ΦΡΑΓΚΟ ΕΛΒΕΤΙΑΣ	1,5461	1,5439
ΚΟΡΩΝΑ ΝΟΡΒΗΓΙΑΣ	8,2132	8,2018
ΛΙΡΑ ΚΥΠΡΟΥ	0,5826	0,5818
ΔΟΛΛΑΡΙΟ ΚΑΝΑΔΑ	1,622	1,6198
ΔΟΛΛΑΡΙΟ ΑΥΣΤΡΑΛΙΑΣ	1,6959	1,6935

Η ΡΟΔΙΑΚΗ
Ημερήσια Εφημερίδα της Ρόδου
Έτος Ιδρύσεως 1915
ΙΔΡΥΤΗΣ
ΕΜΜ. ΚΑΛΑΜΠΙΧΗΣ
ΙΔΙΟΚΤΗΣΙΑ - ΕΚΔΟΣΗ
ΥΙΟΙ Σ. ΤΣΟΠΑΝΑΚΗ
Η. ΚΩΤΙΑΔΗΣ Ο.Ε.

ΣΥΝΤΑΞΗ
Λουκάς Μαστής
Μιχάλης Μαστής
Κυριακή Πετρίδου
Βαρβάρα Μπογδάνου

ΑΘΛΗΤΙΚΑ
Μανόλης Μπάτης,
Νικήτας Κουσκούρης
Κώστας Παντίδος
Παύλος Ντοκουδίλ

ΓΡΑΦΕΙΑ ΣΥΝΤΑΞΗΣ
Μάρκου Μαλλιαράκη 11
Τηλ.2241-0- 24610,
Fax (22410) 75641

ΑΘΛΗΤΙΚΟ ΤΜΗΜΑ
Τηλ. 2241-0-75640

ΛΟΓΙΣΤΗΡΙΟ - ΔΙΑΦΗΜΙΣΕΙΣ
Μάρκου Μαλλιαράκη 11
Τηλ. 2241-0-22210
2241-0-75230
Fax (22410) 22471

http://www.rodiaki.gr.
rodiaki@otenet.gr

Κάτοικοι και Αρχές του Δήμου Πεταλούδων μπλοκάρουν την επίλυση του ενεργειακού

Το δίκιο θα χαθεί στο... σκοτάδι!

Δεν επέτρεψαν στα φορτηγά που μετέφεραν τον αεροστρόβιλο να περάσουν από τα "σύνορα" του Δήμου • Συμφωνεί με ομόφωνη απόφασή του το δημοτικό συμβούλιο

Τον δικό του... Γολγοθά, φαίνεται ότι τραβά τις μέρες αυτές, η υπόθεση του ενεργειακού ζητήματος για το νησί της Ρόδου, καθώς από χθες τα ξημερώματα η υπόθεση βρίσκεται σε εξαιρετικά κρίσιμη καμπή.

Οι κάτοικοι του δημοτικού διαμερίσματος Θεολόγου, ξεσηκώθηκαν ζητώντας την υλοποίηση των δεσμεύσεων και την επιτάχυνση της εγκατάστασης του νέου εργοστασίου στη νότια Ρόδο, το δημοτικό συμβούλιο ταυτιζόμενο απόλυτα με το λαϊκό αίσθημα απέστειλε τελεσίγραφο σε κάθε αρμόδιο, αφήνοντας ανοιχτό το ενδεχόμενο να υποβληθούν μαζικές παραιτήσεις, ενώ σε επίπεδο δικαστικό, συνεδρίασε χθες το μεσημέρι, παρουσία του προέδρου της ΚΕΔ που βρέθηκε στη Ρόδο και η δευτεροβάθμια επιτροπή επίλυσης διαφορών δασικών εκτάσεων, η οποία αποφάσισε να προχωρήσει σήμερα το πρωί σε αυτοψία.

Ρεπορτάζ:
Μιχάλης Μαστής
Mihalis@rodiaki.gr

Εν τω μεταξύ στο τμήμα ασφαλιστικών μέτρων του Πρωτοδικείου της Ρόδου, εξετάστηκε χθες το μεσημέρι και η προσφυγή που είχε καταθέσει ο κ. Παναγιώτης Τσαλώλης δια μέσω του δικηγόρου του κ. Μανώλη Βλάχου, σύμφωνα με την οποία ζητείται η άμεση ανακοπή των εργασιών **που γίνονται για την μεταφορά και εγκατάσταση των νέων μηχανών στο εργοστάσιο της ΔΕΗ. Το δικαστήριο,**





επιφυλάχθηκε να εκδώσει απόφαση στις 18 Μαίου.

ΣΚΟΠΙΑ ΣΤΟ ΛΙΜΑΝΙ -ΜΠΛΟΚΟ ΣΤΟΥΣ ΔΡΟΜΟΥΣ

Δεκάδες κάτοικοι του δημοτικού διαμερίσματος Θεολόγου, όπως αναμένονταν από το απόγευμα της Τετάρτης, συγκεντρώθηκαν τελικά προχθές αργά το βράδυ σε απόσταση ενός περίπου χιλιομέτρου από το εργοστάσιο της ΔΕΗ στη Σορωνή, αποφασισμένοι έτσι να μην επιτρέψουν να περάσει το κομβόϊ με τα φορτηγά που θα μετέφεραν τον κύριο όγκο των μηχανών στο εργοστάσιο της ΔΕΗ.

Επί τόπου, στο πλευρό των κατοίκων που είχαν κινητοποιηθεί βρέθηκαν ο δήμαρχος Πεταλούδων κ. Μιχάλης Κορδίνας, ο επικεφαλής της μειοψηφίας του δημοτικού συμβουλίου κ. Βασίλης Σταυριανός καθώς επίσης και πολλοί δημοτικοί και τοπικοί σύμβουλοι. Η επιτροπή αγώνα που συντόνιζε την όλη διαδικασία, ξεκαθάρισε πάντως ότι στόχος της ενέργειας αυτής δεν είναι ούτε η ταλαιπωρία των διερχόμενων οδηγών ούτε και η πρόκληση οποιουδήποτε προβλήματος. «Απαιτούμε να εφαρμοστούν τα όσα είχαν συμφωνηθεί από την πλευρά των αρμοδίων της ΔΕΗ και να σταματήσει επιτέλους ο εμπαιγμός» επισήμανε με δηλώσεις που έκανε στη «Ρ» το μέλος της επιτροπής αγώνα κ. Ευαγγελία Παναή.

Στο ίδιο μήκος κύματος και ο δημοτικός σύμβουλος κ. Δημήτρης Γρηγοριάδης, επισήμανε ότι η κατάσταση αυτή τη φορά δεν μπορεί να αποτελέσει σε καμία περίπτωση μια κακόγουστη επανάληψη της ιστορίας, αντίστοιχη με αυτήν των προηγούμενων χρόνων, όπου οι κάτοικοι της περιοχής, συναινούσαν την τελευταία στιγμή, χωρίς ωστόσο οι δεσμευόμενες πλευρές να τηρούν τις υποσχέσεις τους.

Οι κάτοικοι της περιοχής, **Σορωνής τάχθηκε σύσσωμο το δημοτικό συμβούλιο Πεταλούδων μετά το πέρας της σημερινής έκτακτης συνεδρίασής του. Με ομόφωνη δε απόφασή του στέλνει μήνυμα προς πάσα κατεύθυνση διατρανώνοντας με τον πλέον καθοριστικό τρόπο, πως είναι αποφασισμένο να εμποδίσει τη μεταφορά και εγκατάσταση του αεροστροβίλου με κάθε πρόσφορο μέσο εφ΄ όσον :**

- Δεν επιλυθεί οριστικά και αμετάκλητα το ιδιοκτησιακό καθεστώς του ακινήτου όπου πρόκειται να εγκατασταθεί το νέο εργοστάσιο στη Νότια Ρόδο και αν
- Η ΔΕΗ δεν ανακοινώσει συγκεκριμένη ημερομηνία έναρξης του διαγωνισμού για το νέο εργοστάσιο
- Εάν δεν ικανοποιηθούν τα παραπάνω τότε δήμαρχος και δημοτικό συμβούλιο αφήνουν ανοικτό το ενδεχόμενο καθολικής παραίτησής τους.

Στην απόφαση αυτή οδηγήθηκαν όλοι ανεξαιρέτως οι δημοτικοί σύμβουλοι, επειδή η ΔΕΗ δεν τήρησε τις δεσμεύσεις της, οι οποίες όπως είναι γνωστό, είχαν δοθεί από τον πρόεδρο του διοικητικού της συμβουλίου κ. Ιωάννη Παλαιοκρασσά κατά τη σύσκεψη της 24ης Ιανουαρίου 2005 στο Δημαρχείο Πεταλούδων και ενώπιον του υπουργού Αιγαίου κ.Παυλίδη, βουλευτών, εκπροσώπων της Νομαρχιακής Αυτοδιοίκησης και φορέων.

Αιτία ο μη αποχαρακτηρισμός της έκτασης όπου θα γίνει το νέο εργοστάσιο, θέμα το οποίο εξετάστηκε χθες στη δευτεροβάθμια επιτροπή

Συνέχεια στη σελ. 45

Συζητήθηκε χθες στη δευτεροβάθμια Επιτροπή

Προσφυγή κατά του... δάσους!

Ζητείται ο αποχαρακτηρισμός ως δασικής της έκτασης που θα γίνει το νέο εργοστάσιο της ΔΕΗ

Συνεδρίασε χθες στην αίθουσα του Εφετείου Δωδεκανήσου υπό την προεδρία του Εφέτη κ. Νικολάου Καραδημητρίου, η δευτεροβάθμια επιτροπή επίλυσης διαφορών δασικών εκτάσεων, παρουσία και του προέδρου της Κτηματικής Εταιρίας του Δημοσίου κ. Γεωργίου Ξηραδάκη, ο οποίος κατέθεσε ως μάρτυρας μαζί με το νομάρχη Δωδεκανήσου, τον δήμαρχο Νότιας Ρόδου και τον πρόεδρο του τοπικού διαμερίσματος Κατταβιάς.

Η επιτροπή, στην δημόσια συνεδρίασή της, που αφορούσε **την πρόσθετη παρέμβαση της Νομαρχιακής Αυτοδιοίκησης Δωδεκανήσου υπέρ της ΚΕΔ και κατά της γνωμοδότησης του Δασαρχείου,** αξίζει να σημειωθεί ότι εξετάσε με πολύ προσοχή την υπόθεση για την κατηγορία στην οποία τελικά ανήκει η



έκταση που πρόκειται να εγκατασταθεί το νέο εργοστάσιο της ΔΕΗ στη Νότια Ρόδο και επιφυλάχθηκε να εκδώσει σχετική απόφαση μέσα στις επόμενες μέρες, αφού προηγουμένως πραγματοποιήσει και αυτοψία στο συγκεκριμένο σημείο, σήμερα στις 8.30 το πρωί.

«Παρίσταμαι εδώ με την ιδιότητά μου, αυτή του προέδρου της Κτηματικής Εταιρίας του Δημοσίου – υπογράμμισε ο κ. Ξηραδάκης στην αρχική του παρέμβαση ενώπιον της επιτροπής – για να εκφράσω εκτός των άλλων και την γενικότερη βούληση της υπηρεσίας που προΐσταμαι αλλά και της κυβέρνησης, για την αξιοποίηση των δημοσίων εκτάσεων προς όφελος των τοπικών κοινωνικών. Τηρούμε και διατηρούμε στο ακέραιο τις οικολογικές μας ευαισθησίες και αυτό το έχουμε αποδείξει ως υπηρεσία όποτε χρειάστηκε».

Στην επιτροπή κατέθεσαν επίσης, ο νομάρχης Δωδεκανήσου κ. Γιάννης Μαχαιρίδης, ο δήμαρχος Νότιας Ρόδου κ. Μανώλης Σαββής, ο πρόεδρος του Τοπικού Συμβουλίου Κατταβιάς κ Ηλίας Κουφός, καθώς επίσης και ο κάτοικος της περιοχής κ. Γ. Γιαννάς.

Ανεβαίνετε συχνά στην Αθήνα;

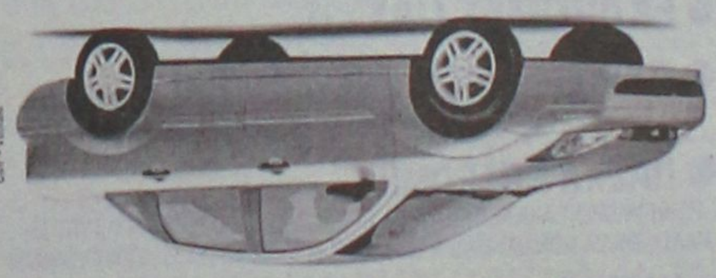

Τότε, γιατί να πληρώνετε περισσότερα από 29€ την ημέρα για ενοικίαση αυτοκινήτου;

Η PAYLESS φέρνει τα πάνω-κάτω στην ενοικίαση αυτοκινήτου, προσφέροντας σε όλους τους Ροδίτες που επισκέπτονται την Αθήνα, τις χαμηλότερες τιμές της αγοράς!

FIAT PANDA NUOVA ΜΕ 29€ • HYUNDAI ACCENT ΜΕ 35€ • CITROEN XSARA ΜΕ 39€

Κάνετε σήμερα την κράτησή σας και η PAYLESS θα σας περιμένει στο αεροδρόμιο ΕΛΕΥΘΕΡΙΟΣ ΒΕΝΙΖΕΛΟΣ με το αυτοκίνητο που θα επιλέξετε!

Καλέστε τώρα το τοπικό κέντρο κρατήσεων της PAYLESS στο: **800 11 82311***
ή μιλήστε με τον ταξιδιωτικό σας πράκτορα!

PAYLESS CAR RENTAL

*Για κλήσεις από κινητό καλέστε 22410 82313

PAYLESS CAR RENTAL GREECE - Δραγωνέα 5 - Μαρκόπουλο Αττικής - Τηλ: 22990 63211

ΓΕΝΙΚΟΙ ΟΡΟΙ ΕΝΟΙΚΙΑΣΗΣ ΑΥΤΟΚΙΝΗΤΩΝ: Η προσφορά ισχύει για κρατήσεις από κατοίκους της Ρόδου που ταξιδεύουν στην Αθήνα μέσω του αεροδρομίου ΕΛΕΥΘΕΡΙΟΣ ΒΕΝΙΖΕΛΟΣ για το χρονικό διάστημα μεταξύ 1/02/2005 έως 31/05/2005. Οι παρατιθέμενες τιμές αφορούν μόνο τα αναφερόμενα αυτοκίνητα, συμπεριλαμβάνουν ελεύθερα χιλιόμετρα και ασφάλιση CDW και ισχύουν με χρήση πιστωτικής κάρτας. Η προσφορά δεν μπορεί να συνδυαστεί με άλλες προσφορές που κατά καιρούς παρέχει η PAYLESS CAR RENTAL GREECE. Ο ενοικιαστής πρέπει να είναι άνω των 23 ετών και να είναι κάτοχος άδειας οδήγησης για τουλάχιστον 1 έτος. Διάφορες χρεώσεις ανάλογα με τον τόπο παράδοσης του αυτοκινήτου μπορεί να ισχύσουν.

XΠ2367



σας ενημερώνει ότι το μήνα ***ΑΠΡΙΛΙΟ*** *προσφέρει σε ασυναγώνιστες τιμές τα κάτωθι προϊόντα:*

- **ΟΜΠΡΕΛΑ 2μ. Αλάνγκ - Αλάνγκ,** με ξύλο τικ Ινδονησίας, **μόνο 90 ευρώ**
- **Σαλόνια BAMBOO** από **100 ευρώ**
- **ΚΑΡΕΚΛΕΣ BAMBOO** από **20 ευρώ**
- **ΠΥΘΑΡΙΑ** από **20 ευρώ**
- **ΚΑΛΑΜΩΤΗ ΚΙΝΑΣ Σχιστό Καλάμι μόνο 1ευρώ/τ.μ.**
- **ΦΡΑΧΤΗΣ Λυγαριάς 1μ. μόνο 5 ευρώ**
- **ΚΑΤΑΣΚΕΥΕΣ - ΚΙΟΣΚΙΑ - ΠΕΡΓΚΟΛΕΣ σε τιμές Ε Κ Π Λ Η Ξ Η**

Επικοινωνήστε μαζί μας ή ελάτε να μας επισκεφθείτε στην έκθεση 5 στρεμμάτων, λεωφόρου Ρόδου - Καλλιθέας 3ο χλμ., απέναντι από το Ραδιοφωνικό Σταθμό Ρόδου.

Σας περιμένουμε για να λύσουμε όλες τις ανάγκες της επιχείρησής σας (ξενοδοχείο, καφετέρια κ.λπ.) ή του κήπου σας!

ΤΗΛ.: 2241069990, ΚΙΝ.: 6932 722817

ΑΕ235

Στις 19 Μαΐου οι οριστικές αποφάσεις

Ανακατατάξεις ενόψει στις Μητροπόλεις της Δωδ/σου!

Πληροφορίες αναφέρουν ότι εκτός από την Κάλυμνο θα υπάρξει αλλαγή και στη Μητρόπολη Κώου

Στις 19 Μαΐου, πρόκειται να συνέλθει η Ιερά Σύνοδος του Οικουμενικού Πατριαρχείου Κωνσταντινούπολης, για να εκλέξει το νέο μητροπολίτη Λέρου, Καλύμνου και Αστυπάλαιας.

Πιθανόν στην ίδια σύνοδο, σύμφωνα τουλάχιστον με δημοσιογραφικές πληροφορίες να εκλεγεί και νέος μητροπολίτης Κω, αφού ο νυν κ. Αιμιλιανός, είναι πάνω από 90 χρονών και αντιμετωπίζει προβλήματα υγείας.

Εάν αυτό συμβεί, τότε θα υπάρξουν εκ των πραγμάτων ευρύτερες ανακατατάξεις στις μητροπόλεις της Δωδεκανήσου.



Κανένας επίσης δεν μπορεί να προβλέψει με σιγουριά, ποιός θα είναι ο νέος μητροπολίτης Καλύμνου ή Κω, αν παραιτηθεί και ο κ. Αιμιλιανός. Και για τις δύο μητροπόλεις, υπάρχουν αρκετοί μνηστήρες και ο τελικός λόγος ανήκει στο Πατριαρχείο, το οποίο όπως έχει αποδείξει και σε άλλες περιπτώσεις κινείται με την δική του λογική.

Γεγονός είναι πάντως, ότι πληθαίνουν οι φωνές από τα Δωδεκάνησα που ζητούν να εκλεγεί μητροπολίτης ο πρωτοσύγκελος της Ιεράς Μητρόπολης Ρόδου κ. Παΐσιος Αραβαντινός.

Οι διεργασίες φαίνεται να έχουν ήδη ξεκινήσει και προφανώς δεν είναι άσχετο το γεγονός ότι ήδη από προχθές βρίσκεται στην Κωνσταντινούπολη ο μητροπολίτης Ρόδου κ. Κύριλλος. Πιθανολογείται βάσιμα, ότι ο μητροπολίτης Ρόδου κλήθηκε στο Φανάρι, για να συζητήσει και αυτά τα θέματα, με τον Πατριάρχη Βαθρολομαίο.

Ολοι πάντως συνηγορούν ότι το επόμενο διάστημα, θα είναι διάστημα έντονων διεργασιών, έως ότου οριστικοποιηθούν οι αποφάσεις του Πατριαρχείου.

Οριστικοποιήθηκε η επίσκεψη του Προέδρου

Πάσχα στο Καστελλόριζο

Θα μεταβεί στο νησί το Μεγάλο Σάββατο

Οριστικοποιήθηκε η επίσκεψη στο Καστελλόριζο του Προέδρου της Δημοκρατίας κ. Κάρολου Παπούλια και ήδη το πρόγραμμα της επίσκεψης κοινοποιήθηκε στην νομαρχιακή αυτοδιοίκηδη Δωδεκανήσου.

Ο Πρόεδρος της Δημοκρατίας θα μεταβεί στο Καστελλόριζο το Μεγάλο Σάββατο (όπου και θα κάνει Ανάσταση) και θα αναχωρήσει από το νησί την Λαμπρή Τρίτη.



Οπως έγινε γνωστό, ο κ. Παπούλιας θα φθάσει στη Ρόδο (από τα Γιάννενα) το πρωί του Μεγάλου Σαββάτου και αμέσως θα αναχωρήσει για το Καστελλόριζο με ελικόπτερο.

Το βράδυ θα παρακολουθήσει την ακολουθία της Αναστάσεως στον Ιερό Ναό του Αγίου Κωνστατίνου.

Την Κυριακή του Πάσχα ο Πρόεδρος της Δημοκρατίας θα ανταλλάξει ευχές με το πλήρωμα κανονιοφόρου του Πολεμικού Ναυτικού, και θα παρακαθίσει σε γεύμα που θα παραθέσει προς τιμήν του ο διοικητής ΔΑΝ Μεγίστης.

Στο Καστελλόριζο θα παραμείνει και την Δευτέρα και θα αναχωρήσει το μεσημέρι της Τρίτης. Οι κάτοικοι του νησιού ετοιμάζουν θερμή φιλοξενία στον Πρόεδρο της Δημοκρατίας και μάλιστα ο δήμος προγραμματίζει την ανακήρυξή του σε επίτιμο δημότη του νησιού.

KYDON TOURS

ΕΚΔΡΟΜΕΣ ΚΥΔΩΝ

ΠΟΙΟΤΗΤΑ • ΦΡΟΝΤΙΔΑ • ΕΠΙΤΥΧΙΑ

• ΚΩΝΣΤΑΝΤΙΝΟΥΠΟΛΗ 3/5–9/5/05

ΜΑΡΜΑΡΙΣ-ΣΜΥΡΝΗ-ΠΑΝΤΙΡΜΑ-ΚΩΝΣΤΑΝΤΙΝΟΥΠΟΛΗ-ΠΑΝΤΙΡΜΑ-ΚΟΥΣΑΝΤΑΣΙ-ΕΦΕΣΟΣ-ΜΑΡΜΑΡΙΣ

- Η πιο κατάλληλη εποχή να επισκεφθούμε την **Κωνσταντινούπολη, το Πατριαρχείο και την ΑΓΙΑ ΣΟΦΙΑ**
- **Εορτή της ΖΩΟΔΟΧΟΥ ΠΗΓΗΣ στην Παναγία του Μπαλουκλί στις 6/5 ημέρα Παρασκευή**
- Περιλαμβάνει: Εισιτήρια, ξενοδοχεία 4 αστέρων, 2 διαν. ΣΜΥΡΝΗ, 4 διαν. ΚΩΝ/ΛΗ με ημιδιατροφή στη ΣΜΥΡΝΗ, Πούλμαν πολυτελείας-Περιηγήσεις-Ξεναγήσεις σε όλη την ΚΩΝ/ΛΗ, Εκκλησίες, Παλάτια, ΚΑΠΑΛΙΤΣΑΡΣΙ-ΒΟΣΠΟΡΟΣ-ΠΡΙΣΚΗΠΟΝΗΣΑ, Διασκέδαση με φανταστικό πλούσιο πρόγραμμα, ORIENTAL-Χορευτικό

Συνοδός η κ. **Ελένη Ψυλλάκη**

• DUBAI 18/5–23/5/05

Ελάτε μαζί μας στην πιο IN εκδρομή!!!

Περιλαμβάνει: Αεροπορικά εισιτήρια, ξενοδοχείο 4 αστέρων και 5 με πρωινό, περιήγηση ξενάγη DUBAI, μεταφορές AIRPORT - HOTEL - AIRPORT. Επίσκεψη στο περίφημο ξενοδοχείο BURZ AL ARAB που κτίστηκε μέσα στην θάλασσα, SAFARI στην ΕΡΗΜΟ, διασκέδαση και φανταστικά πάμφθηνα ψώνια!!!

Συνοδός η κ. **Ελένη Ψυλλάκη**

• ΕΚΔΡΟΜΕΣ ΠΑΣΧΑ

• ΠΑΡΙΣΙ–EURODISNEY GROUP ΑΠΟ ΡΟΔΟ

Αναχωρήσεις **28/4–3/5** και **3/5–8/5/05**

• ΠΑΣΧΑ ΣΤΗ ΡΩΜΗ

ΡΩΜΗ-ΦΛΩΡΕΝΤΙΑ-ΒΕΝΕΤΙΑ-ΕΛΒΕΤΙΑ-ΒΟΥΔΑΠΕΣΤΗ-ΑΜΣΤΕΡΝΤΑΜ-ΑΙΓΥΠΤΟΣ-ΜΑΛΤΑ-ΝΙΚΑΙΑ ΜΟΝΑΚΟ-ΠΡΑΓΑ-ΒΕΡΟΛΙΝΟ-ΜΟΝΑΧΟ-ΜΑΡΟΚΟ-ΑΓΙΟΥΣ ΤΟΠΟΥΣ

• ΚΥΠΡΟ ΝΗΣΙΑ–ΕΛΛΑΔΑ–ΒΟΥΛΓΑΡΙΑ–ΡΩΣΙΑ

• ΜΕ ΤΟΝ ΠΑΟ στην ΜΟΣΧΑ

ΠΑΜΕ ΓΙΑ ΤΟ ΚΥΠΕΛΟ

Αναχώρηση 5/5 -επιστροφή 9/5/05

Εισιτήρια γηπέδου εξασφαλισμένα!!!!

ΕΛΑΤΕ για πρόγραμμα

• ΕΧΟΥΜΕ ΟΠΟΙΟ ΠΡΟΟΡΙΣΜΟ ΕΠΙΘΥΜΕΙ Η ΨΥΧΗ ΣΑΣ!

Η πείρα μας στην διάθεσή σας!

Σας ταξιδεύουμε από το 1976

- **Στο γραφείο μας θα βρείτε: Εισπάρια αεροπορικά-ακτοπλοϊκά-με όλες τις εταιρίες ΕΛΛΑΔΑ-ΕΞΩΤΕΡΙΚΟ**
- **ΠΑΚΕΤΑ ΕΚΔΡΟΜΩΝ-ΝΕΟΝΥΜΦΩΝ**
- **Ξενοδοχεία φθηνά σε όλο το κόσμο**
- **WESTERN UNION Αποστολή χρημάτων παντού σε 10 λεπτά!!!**

ΠΡΑΚΤΟΡΕΙΟ ΚΥΔΩΝ ΙΑΤΑ

Εθ. Δωδ/σίων 14 • Ακτή Σαχτούρη 8

Τηλ. 22410-23000, 27900, 27722

E-mail: Kydon@otenet.gr

ΧΠ191

LINDOS MARE HOTEL

Σας περιμένουμε στο πλήρως ανακαινισμένο Ξενοδοχείο μας όπου η ποιότητα και το παραδοσιακό εορταστικό μας πρόγραμμα σε συνδυασμό με την δυνατότητα χαλάρωσης στο πλήρως εξοπλισμένο **SPA & HEALTH CLUB** θα σας δώσουν την ευκαιρία να περάσετε αξέχαστες Πασχαλινές διακοπές.

ΤΙΜΕΣ

ΔΙΑΜΟΝΗ 3 ΗΜΕΡΩΝ ΚΑΙ ΑΝΩ

€ 45,00 το άτομο ημερησίως σε δίκλινο

€ 55,00 το άτομο ημερησίως σε junior suite.

ΔΙΑΜΟΝΗ 2 ΗΜΕΡΩΝ

€ 50,00 το άτομο ημερησίως σε δίκλινο

€ 60,00 το άτομο ημερησίως σε junior suite.

1ο παιδί 2-12 ετών δωρεάν

2ο παιδί 2-12 ετών 50% έκπτωση

3ο άτομο ενήλικας 30% έκπτωση

Στην τιμή συμπεριλαμβάνονται:

Το Αναστάσιμο Δείπνο, το Πασχαλινό Γεύμα, πρωινό και δείπνο καθημερινά καθώς και χρήση του χαμάμ και της σάουνας.

Όλα τα δωμάτια με θέα θάλασσα.

Για όσους επιθυμούν να συμμετέχουν στις εορταστικές εκδηλώσεις μας, χωρίς διαμονή στο ξενοδοχείο.

Αναστάσιμο Δείπνο € 25,00 ανά άτομο

Πασχαλινό γεύμα € 30,00 ανά άτομο

Παιδιά 2-12 ετών 50% έκπτωση

Τηλ. για κρατήσεις : 2244 0 31130

Fax: 2244 0 31131

Email: info@lindosmare.gr

Website: www.lindosmare.gr

AT 1125

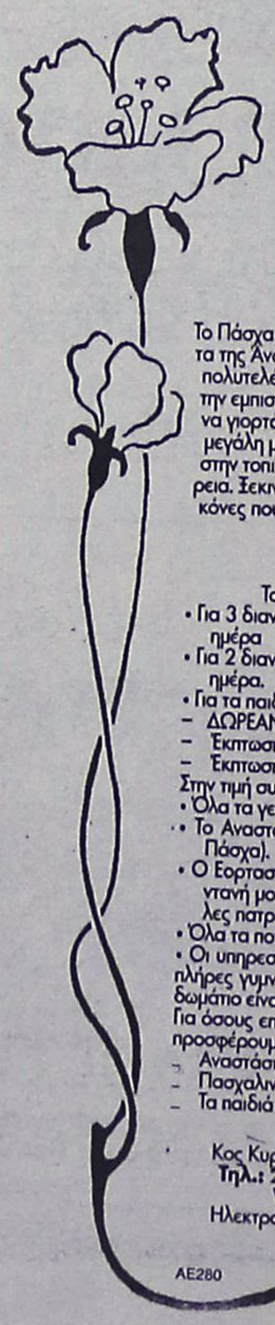

Lindos Princess

BEACH ★★★★ HOTEL

WELCOME TO THE WORLD OF AN ALL-INCLUSIVE RESORT

ΠΑΣΧΑΛΙΝΗ ΠΡΩΤΟΜΑΓΙΑ 2005

Το Πάσχα φέτος, μοσχοβολά στα απόγεια λαμπερά χρώματα της Άνοιξης. Σας υποδεχόμαστε με ανοικτή διάθεση στο πολυτελές ξενοδοχείο Lindos Princess, και με τη χαρά για την εμπιστοσύνη που μας δείξατε στο παρελθόν, θέλουμε να γιορτάσουμε καλύτερα από κάθε άλλη καλή φορά, τη μεγάλη μέρα της Ρωμιοσύνης. Η παγιωμένη εμπειρία μας στην τοπική και διεθνή αγορά, ξεδιπλώνεται στη λεπτομέρεια. Ξεκινήστε να ονειρεύεστε, να προσδοκάτε, γιατί οι εικόνες που θα συναντήσετε θα έχουν κάτι από μαγεία του ονείρου «σε φως ιλαρό».

ΤΙΜΕΣ

Το ξενοδοχείο μας φέτος σας προσφέρει:

- Για 3 διανυκτερεύσεις την τιμή των **55** Ευρώ το άτομο ανά ημέρα
- Για 2 διανυκτερεύσεις την τιμή των **60** Ευρώ το άτομο ανά ημέρα.
- Για τα παιδιά προσφέρονται οι παρακάτω **εκπτώσεις:**
  - ΔΩΡΕΑΝ το πρώτο παιδί έως 12 ετών
  - Έκπτωση 50% για το δεύτερο παιδί έως 12 ετών
  - Έκπτωση 30% για τον τρίτο ενήλικα στο ίδιο δωμάτιο.

Στην τιμή συμπεριλαμβάνονται:

- Όλα τα γεύματα των ημερών
- Το Αναστάσιμο δείπνο (Μεγάλο Σάββατο προς Κυριακή Πάσχα).
- Ο Εορταστικός Μπουφές και το Πασχαλινό γεύμα με ζωντανή μουσική, ντόπια αρνιά στη σούβλα και πολλές άλλες πατροπαράδοτες νοστιμιές.
- Όλα τα ποτά.
- Οι υπηρεσίες όπως Jacuzzi, Sauna, θερμαινόμενη πισίνα, πλήρες γυμναστήριο, Soccer 5x5, Tennis και, Mini Bar στο δωμάτιο είναι στην επιλογή σας.

Για όσους επιθυμούν μόνο να δειπνήσουν ή να γευματίσουν προσφέρουμε:

- Αναστάσιμο δείπνο, 25 ευρώ για κάθε άτομο
- Πασχαλινό γεύμα: 30 ευρώ .
- Τα παιδιά έχουν έκπτωση 50%

Για πληροφορίες και κρατήσεις :

Κος Κυριάκος Κώστας, Καθημερινά: 09:00-17:00

Τηλ.: 22440-29230 • Fax: 22440-29231

Web-Site: www.lindosprincess.com

Ηλεκτρονική Διεύθυνση: info@lindosprincess.com

AE280

Οι κλιμακούμενες στρατιωτικές δραστηριότητες της Τουρκίας

Αιτία τριβών στο Αιγαίο

Νέες παραβιάσεις από οπλισμένα μαχητικά • Σταθερά υπέρ της προσέγγισης η Ελλάδα δηλώνει το ΥΠΕΞ

Με αυξημένο αριθμό οπλισμένων αεροσκαφών επανήλθε την Τετάρτη η τουρκική Πολεμική Αεροπορία στο Αιγαίο. Αυτή τη φορά τα οπλισμένα τουρκικά μαχητικά ήταν επτά, ενώ, σύμφωνα με αρμόδιες πηγές του ΓΕΕΘΑ, ο αριθμός αυτός συνήθως δεν υπερβαίνει τα τέσσερα.

Σύμφωνα με τις ίδιες πηγές, 34 τουρκικά αεροσκάφη διείσδυσαν την Τετάρτη στο Αιγαίο χωρίς να καταθέσουν σχέδια πτήσεως και σε 22 περιπτώσεις παραβίασαν τον εθνικό εναέριο χώρο στο βόρειο, κεντρικό και νότιο Αιγαίο.

Επίσης καταγράφηκε υπερπτήση πάνω από τη νησίδα Σοφράνα, που βρίσκεται μεταξύ Καρπάθου και Σαντορίνης, στα 29.000 πόδια.

Σε όλες τις περιπτώσεις τα τουρκικά αεροσκάφη αναγνωρίστηκαν και αναχαιτίσθηκαν από αντίστοιχα ελληνικά μαχητικά, ενώ δεν σημειώθηκαν εμπλοκές μεταξύ ελληνικών και τουρκικών αεροσκαφών.

Ο ΕΚΠΡΟΣΩΠΟΣ ΤΟΥ ΥΠΕΞ

Είναι σταθερή η βούληση της Ελλάδας για βελτίωση των ελληνοτουρκικών σχέσεων, επανέλαβε χθες ο εκπρόσωπος Τύπου του υπουργείου Εξωτερικών.

Σύμφωνα με τον ελληνικό υπουργείο Εξωτερικών, το καλό κλίμα και η βελτίωση των ελληνοτουκρικών σχέσεων πρέπει να αντανακλώνται στις στρατιωτικές δραστηριότητες στο Αιγαίο που είναι αιτία τριβών. Η πολιτική της Αθήνας είναι όμως



μια σοβαρή και σταθερή πολιτική, σε εφαρμογή ελληνικής στρατηγικής επιλογής.

Κληθείς να σχολιάσει τουρκικά δημοσιεύματα, σύμφωνα με τα οποία το Λιμενικό άφησε Έλληνα ψαρά να κινηθεί ανατολικά των Ιμίων, «παραβιάζοντας» σχετική συμφωνία, ο Γιώργος Κουμουτσάκος δήλωσε ότι δεν «έχει διαβάσει τέτοια συμφωνία».

Για την κλιμάκωση της έντασης που παρατηρείται το τελευταίο διάστημα εκ μέρους της Τουρκίας, ο κ. Κουμουτσάκος σχολίασε ότι οι ελληνοτουρκικές σχέσεις, δεν διακρίνονται από «ευθύγραμμη εξέλιξη» και τα εμπόδια συνιστούν «αφορμή για να ξεπερνιούνται».

Αναφορικά με την ακύρωση της επίσκεψης του Τούρκου υπουργού Εξωτερικών Αμπντουλάχ Γκιουλ στην Κομοτηνή, όπου επρόκειτο να συμμετάσχει στην υπουργική σύνοδο του Οργανισμού Συνεργασίας Ευξείνου Πόντου (ΟΣΕΠ), διευκρίνισε ότι αυτό οφείλεται στην ακύρωση της επίσκεψης του Πέτρου Μολυβιάτη, λόγω ανάρρωσης του Έλληνα υπουργού από την πρόσφατη επέμβαση στην οποία υποβλήθηκε.

Η ΤΟΥΡΚΙΚΗ ΑΠΟΨΗ

Οι ελληνοτουρκικές σχέσεις έχουν αλλάξει σημαντικά μετά το 1999, είπε σήμερα ο γενικός γραμματέας του Συμβουλίου Εθνικής Ασφαλείας (ΣΕΑ), κ. Γιγίτ Άλπογκαν. Οι δύο χώρες που παλαιότερα δεν συζητούσαν κάν, έχουν τώρα έχει ξεκινήσει ένα διάλογο, είπε ο κ. Αλπογκάν και επεσήμανε πως από το 1999

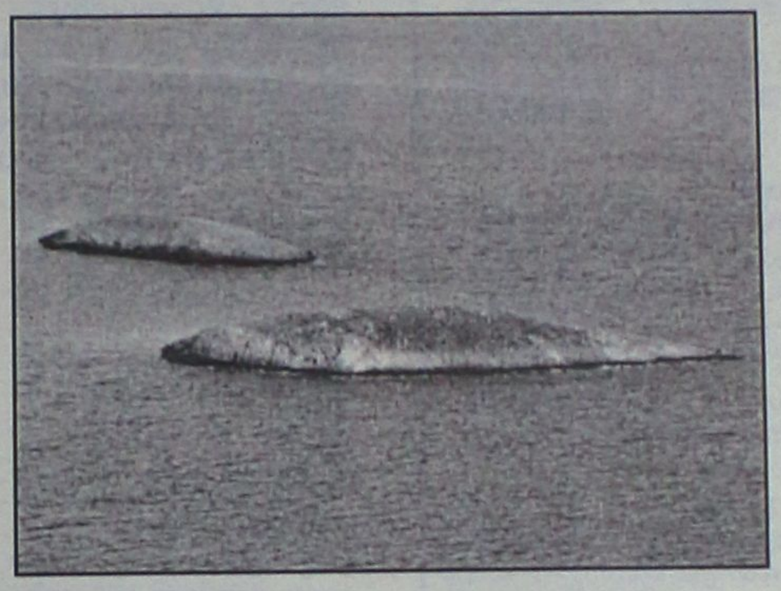

μέχρι σήμερα έχουν υπογραφεί 25 συμφωνίες και ότι ξεκίνησε συνεργασία σε τομείς όπως η οικονομία, το εμπόριο, ο τουρισμός καθώς και στον επιστημονικό και τεχνολογικό τομέα.

"Το εμπόριο μεταξύ των δύο χωρών ξεπέρασε τα 2 δις δολάρια, και 900.000 περίπου Τούρκοι και Έλληνες αντήλαξαν επισκέψεις», είπε. Απευθυνόμενος σε συνάντηση μαθητών στην Άγκυρα ο κ. Αλμπογκάν είπε ότι «στην Τουρκία λειτουργούν 76 ελληνικές εταιρείες», και τόνισε ότι η παρουσία αυτή σημαίνει «ότι υπάρχει εμπιστοσύνη και πεποίθηση ότι οι σχέσεις βελτιώνονται».

"Τα προβλήματα όμως συνεχίζονται" είπε ο κ. Άλπογκαν Δεν μπορούμε να συμφωνήσουμε με την Ελλάδα εάν στο Αιγαίο υπάρχει πρόβλημα ή αν υπάρχουν προβλήματα. «Το πρώτο πρόβλημα είναι αυτό. Η Ελλάδα θεωρεί ως μοναδικό πρόβλημα την υφαλοκρηπίδα.»

Ο Γενικός Γραμματέας του ΣΕΑ, κ. Άλπογκαν, τόνισε ότι και οι Κυβερνήσεις των δύο χωρών έχουν συμφωνήσει για τη συνέχιση των συνομιλιών και την εξεύρεση λύσης.

«Αργά ή γρήγορα, θα βρούμε λύση, αρκεί να έχουμε στα χέρια μας τον μηχανισμό των συνομιλιών. Το χρονοδιάγραμμα αυτό συνεχίζεται. Ορισμένα θέματα μπορεί να απαιτούν χρόνο. Εκείνο που έχει σημασία είναι ο διάλογος και για το θέμα αυτό συνεχίζεται ο διάλογος», είπε

Ο Γενικός Γραμματέας του ΣΕΑ, πρόσθεσε ότι «το Αιγαίο δεν είναι ούτε τουρκική ούτε ελληνική θάλασσα», και τόνισε πως η Τουρκία από το 1964 ζητάει τα χωρικά ύδατα να παραμείνουν στα 6 μίλια.

Ο κ. Άλπογκαν κατέληξε ότι «τα 190 από τα 191 κράτη του κόσμου έχουν την άποψη ότι ο εναέριος χώρος έχει τόση έκταση όση και τα χωρικά ύδατα, μόνο η Ελλάδα λέει: "Η έκταση των χωρικών μου υδάτων είναι 6 μίλια και ο εναέριος χώρος μου 10 μίλια"».

ΛΑΪΚΟ ΛΑΧΕΙΟ

ΚΛΗΡΩΝΕΙ ΚΑΘΕ ΤΡΙΤΗ

ΕΝΑΣ ΣΤΟΥΣ ΕΠΤΑ ΚΕΡΔΙΖΕΙ

71% ΤΟΥ ΚΑΘΑΡΟΥ ΤΖΙΡΟΥ ΣΤΟΥΣ ΤΥΧΕΡΟΥΣ

ΜΕ 2,00 € ΚΕΡΔΗ ΜΕΧΡΙ 2.000.000 €
ΚΕΡΔΗ ΤΡΙΔΥΜΟΥ ΜΕΧΡΙ 2.500.000 €

ΧΙΛΙΑΔΕΣ ΑΛΛΟΙ ΤΥΧΕΡΟΙ ΜΕ ΜΙΚΡΑ ΚΑΙ ΜΕΓΑΛΑ ΚΕΡΔΗ

ΧΠ263

Ξενοδοχείο

Irene Palace

στο γραφικό κόλπο των Κολυμπίων

Πρωτομαγιά στο Irene Palace

Μαζί θα φτιάξουμε το παραδοσιακό Πρωτομαγιάτικο στεφάνι

Πάσχα στο Irene Palace

Το πρόγραμμά μας είναι η πιο χαρούμενη εμπειρία για την οικογένεια :

✶ Προτείνουμε επιτάφιο στο μοναστήρι Παραμυθίας ή στον Αρχάγγελο
✶ Ανάσταση στην εκκλησούλα του ξενοδοχείου – Αγία Ειρήνη
✶ Στο Χριστός Ανέστη θα κάψουμε τον Ιούδα και θα τσουγκρίσουμε τα κόκκινα αυγά
✶ Μαγειρίτσα παραδοσιακή και μπουφές Αναστάσιμος

Την Κυριακή του Πάσχα:

✶ Ζύμωμα χωριάτικου ψωμιού και ψήσιμο στον ξυλόφουρνο, παρασκευή «κουλουρίας»
✶ Γύρισμα παραδοσιακού οβελία
✶ Πλούσιος Ελληνικός μπουφές
✶ Με τραγούδια θα πλέξουμε στεφάνια της Πρωτομαγιάς
✶ Τα παιδιά θα κάνουν τσουβαλοδρομίες και θα παίζουν με τους ψυχαγωγούς του ξενοδοχείου
✶ Μουσικό και χορευτικό συγκρότημα θα μας ξεσηκώσουν στο γλέντι

*Τιμή από **25**€ το άτομο με ημιδιατροφή σε δίκλινο δωμάτιο ημερησίως*

✓ Περιλαμβάνει το Αναστάσιμο δείπνο και Πασχαλιάτικο γεύμα και πρόγραμμα.
✓ Το πρώτο παιδί έως 12 ετών είναι δωρεάν.
✓ Το δεύτερο έχει έκπτωση 50%
✓ Δωμάτια με θέα στη θάλασσα, κρασί, καλάθι πασχαλιάτικο σας περιμένουν στην άφιξη.
✓ Την τελευταία ημέρα θα κρατήσετε το δωμάτιο ως αργά το απόγευμα.

Πληροφορίες - Κρατήσεις

Τηλ. 22410-56224, 56202, 56263, fax: 22410-56262,
e-mail: info@irenepalace.gr ,
sales@irenepalace.gr

ΑΞ284

MITSIS HOTELS
HOTEL Rodos Maris
ULTRA ALL-INCLUSIVE HOTEL

ΕΟΡΤΑΣΜΟΣ
ΠΑΣΧΑ ΚΑΙ ΠΡΩΤΟΜΑΓΙΑΣ

Οπως κάθε χρόνο έτσι και φέτος πιστοί στα έθιμα και τις παραδόσεις το ξενοδοχείο μας Rodos Maris στο μαγευτικό Κιοτάρι, διοργανώνει ένα πλούσιο εορταστικό προγραμμα τις ημέρες του Πάσχα.
Ελάτε κοντά μας σε ένα ιδιαίτερα ευχάριστο, οικογενειακό και γιορτινό περιβάλλον και αφήστε τα υπόλοιπα σε εμάς.

ΤΙΜΕΣ
Για **4 διανυκτερεύσεις 59€** ανά άτομο/νύχτα
Για παραμονή **μικρότερη των 4 ημερών 65€** ανά άτομο/νύχτα

ΠΡΟΣΦΟΡΑ
*1ο παιδί έως 12 ετών **ΔΩΡΕΑΝ***
*2ο παιδί έως 12 ετών **50% έκπτωση***
*Το τρίτο άτομο στο δωμάτιο **30% έκπτωση***

Στην τιμή περιλαμβάνονται
* Ολα τα γεύματα και ποτά (πρωί, μεσημέρι, βράδυ)
* Το Αναστάσιμο Δείπνο
* Το πασχαλινό γεύμα σε πλούσιο μπουφέ με ντόπια αρνιά στη σούβλα και ζωντανή μουσική
* Ολες οι υπηρεσίες του ξενοδοχείου μας που περιλαμβάνονται στο ultra all-inclusive πρόγραμμα του ξενοδοχείου μας.

Πληροφορίες / Κρατήσεις
Τηλ. 22440-47000 & 22440-47261
Fax:222440-47051
e-mail: info@mitsis-rodosmaris.com

AE246

ANEK LINES FERRIES

ΠΑΣΧΑΛΙΝΗ ΕΚΔΡΟΜΗ

Easter
Η εταιρεία μας για τις Αγιες Ημέρες του Πάσχα διοργανώνει 3ήμερη εκδρομή με το F/B ΡΟΔΑΝΘΗ

• Αναχώρηση από ΡΟΔΟ:
Μ. Παρασκευή 29/04, 15.30 προς ΚΑΛΥΜΝΟ, άφιξη 19.30

•Παραμονή στην ΚΑΛΥΜΝΟ μέχρι Μ. Σάββατο 15.00

• Αναχώρηση από ΚΑΛΥΜΝΟ:
Μ. Σάββατο 30/04, 15.00 προς ΠΑΤΜΟ, άφιξη 18.00

• Αναχώρηση από ΠΑΤΜΟ:
Δευτέρα του Πάσχα 02/05, 03.00 προς ΛΕΡΟ, άφιξη 04.30

• Αναχώρηση από ΛΕΡΟ 02/05:
05.00 προς ΚΑΛΥΜΝΟ, άφιξη 06.30

• Αναχώρηση από ΚΑΛΥΜΝΟ 02/05:
07.00 προς ΚΩ, άφιξη 08.00

• Αναχώρηση απο ΚΩ 02/05:
08.30 προς ΤΗΛΟ, άφιξη 10.30

• Αναχώρηση από ΤΗΛΟ 02/05:
11.00 προς ΡΟΔΟ, άφιξη 13.00

ΤΙΜΕΣ ΚΑΤ' ΑΤΟΜΟ:
• 2ΚΛΙΝΗ ΕΞΩΤΕΡΙΚΗ (ΑΑ2) €150
• 2ΚΛΙΝΗ ΕΣΩΤΕΡΙΚΗ (Α2) €130
• 4ΚΛΙΝΗ ΕΞΩΤΕΡΙΚΗ (Α4) €120
• 4ΚΛΙΝΗ ΕΣΩΤΕΡΙΚΗ (ΑΒ4, Β) €100
• ΙΧ €40
ΣΤΗΝ ΤΙΜΗ ΠΕΡΙΛΑΜΒΑΝΕΤΑΙ ΤΟ ΔΕΙΠΝΟ ΤΗΣ ΑΝΑΣΤΑΣΕΩΣ!!!

XT5589

Πληροφορίες στα τηλ..
ΡΟΔΟΣ: 22410-36170/35066/30406
ΠΕΙΡΑΙΑΣ: 210-4582640

Ανακοίνωσε χθες την οριστική απόφασή του να

Αποχώρηση Σ. Καραγιάννη με

Υποστηρίζει ότι συγκεκριμένα άτομα υπονόμευσαν

Την ειλημμένη απόφασή του να μην είναι υποψήφιος στις νομαρχιακές εκλογές, ανακοίνωσε χθες το βράδυ, στην ολομέλεια της "Νομαρχιακής Αναγέννησης" ο πρώην νομάρχης Δωδεκανήσου κ. Σάββας Καραγιάννης. Μέσα σε κλίμα έντονης συγκινησιακής φόρτισης ο κ. Καραγιάννης ξεκαθάρισε ότι δεν θα είναι υποψήφιος. Παράλληλα προέβει σε σοβαρές καταγγελίες εναντίον των τοπικών στελεχών της Νέας Δημοκρατίας (της ΝΟΔΕ) συγκεκριμένα, τονίζοντας ότι αυτά τα στελέχη με τους χειρισμούς και την στάση τους, τον οδήγησαν σε αυτή την απόφαση.

"Κάποιοι σκόπιμα και προαποφασισμένα υπονόμευσαν αποφασιστικά τον διάλογο με τέτοιο τρόπο μάλιστα ώστε αυτός να μην έχει ξεκινήσει ποτέ" τόνισε ο κ. Καραγιάννης, χωρίς να κρύψει την πικρία του.

Ηθελαν να με απομονώσουν, γιατί δεν τους έκανα τα χατήρια και ούτε επρόκειτο να τους το κάνω, είπε σε άλλο σημείο της ομιλίας του ο κ. Καραγιάννης, αναφερόμενος και στα όσα διαδραματίστηκαν το τελευταίο χρονικό διάστημα.

Εκανε επίσης σαφές ότι δεν πρόκειται να υιοθετήσει ούτε να συμπράξει σ' ένα παιχνίδι παραπολιτικού ευτελισμού, μετριότητας, χυδαιότητας, ανευθυνότητας, κάνοντας μάλιστα λόγο και για κάποιους που θέλουν να ψαρεύουν σε θολά νερά πατώντας σε δύο βάρκες.

"Η απομόνωσή μου, η απομάκρυνσή μου, η μη συμμετοχή μου αποτελούν βασικό στόχο κάποιων" τόνισε επίσης ο πρώην νομάρχης, δικαιολογώντας την απόφαση αποχώρησης του, επισημαίνοντας ότι η μη συμμετοχή του θα οφελήσει τα μέγιστα στη φάση αυτή τον νομό της Δωδεκανήσου, παρά η επανεκλογή του.

Ευθαρσώς ο κ. Καραγιάννης έκανε γνωστή την απόφαση του τονίζοντας τα εξής:

"Σεβόμενος τις αρχές και τις αξίες που και με δική σας εντολή υπηρέτησα όλα αυτά τα χρόνια, ΑΠΟΧΩΡΩ καταδικάζοντας τις διαπλοκές, τις προσδοκίες, τις υπονομεύσεις, τις μεθοδεύσεις και το πολιτικό αμοραλισμό. Αποχωρώ με τη συνείδησή μου ήσυχη θέτοντας το συμφέρον του τόπου μας πάνω από τις όποιες προσωπικές μου φιλοδοξίες".

Μετά την εισήγηση του κ. Καραγιάννη η ολομέλεια θα έπαιρνε τις αποφάσεις της, για το τί θα πράξει και πώς θα κινηθεί στην συνέχεια η "Νομαρχιακή Αναγέννηση".

Η ΟΜΙΛΙΑ

Ειδικότερα στην ομιλία του ο κ. Σάββας Καραγιάννης, τόνισε μεταξύ άλλων τα εξής:

"Φίλες και φίλοι

Νομίζω και δεν κάνω λάθος ότι στις 18 Μαρτίου ομόφωνα δηλώναμε με τις παραπάνω αποφάσεις μας ότι η Ολομέλεια κι εγώ προσωπικά, ξεπερνώντας τις όποιες προσωπικές ή άλλες πικρίες του παρελθόντος, θα είμαστε παρόντες στις προσεχείς Νομαρχιακές εκλογές.

Γιατί πως αλλιώς μπορεί να ερμηνευθεί η επεξεργασία, κατάθεση, συζήτηση και ομόφωνη αποδοχή ενός πλαισίου συνεργασίας με κόμματα και φορείς, αν όχι τη βούλησή μας να είμαστε ξανά υποψήφιοι στις προσεχείς Νομαρχιακές εκλογές;

Δεν το κατάλαβαν άραγε; Μας άκουσαν; Μας διάβασαν; Δεν θέλησαν να μας καταλάβουν;

Δεν ξέρω. Εμείς υπήρξαμε νομίζω αρκετά σαφείς και συγκεκριμένοι. Το πρόβλημα δεν είναι πια δικό μας, είναι εκείνων που δεν μπόρεσαν ή δεν θέλησαν για δικούς τους λόγους να μας παρακολουθήσουν και πολύ περισσότερο να μας καταλάβουν.

Η μακρόχρονη ενασχόλησή μας με τα κοινά, μας έδινε παράλληλα και το δικαίωμα να δηλώνουμε την ίδια στιγμή ότι, μια ακόμα ενασχόλησή μας με αυτά δεν αποτελεί ούτε αυτοσκοπό, ούτε έκφραση εκβιασμού ή ρεβανσισμού ή δημιουργίας τετελεσμένων για κανέναν.

Γι' αυτό και τονίζαμε ότι, η παράταξή μας από μηδενική βάση θα αποφασίσει για τη μελλοντική της πορεία σε νέα Ολομέλεια όπως η σημερινή, ανάλογα με τις θέσεις -προτάσεις- αποφάσεις και ανταπόκριση των κομμάτων που θα εξέφραζαν κατά τη διάρκεια του διαλόγου που ζητούσαμε και ελπίζαμε ότι θα έχουμε μαζί τους.

Με άλλα λόγια, θα αποφασίζαμε τη συνεργασία με όρους βέβαια που θα προσδιορίζαμε από κοινού, με εκείνους που θα δήλωναν την ειλικρινή δέσμευσή τους ότι αποδέχονται να συνδράμουν την παράταξη, για την υλοποίηση και επίλυση των προβλημάτων που θέταμε σαν πλαίσιο πολιτικού διαλόγου. Κάτι τέτοιο όμως δεν πιστεύω ότι μπορεί ούτε πρόκειται να γίνει, γιατί κάποιοι σκόπιμα και **προαποφασισμένα υπονόμευσαν αποφασιστικά το διάλογο με τέτοιο τρόπο μάλιστα ώστε αυτός να μην έχει ξεκινήσει ποτέ.**

Ποια ήταν αλήθεια η αποδοχή της τόσο ξεκάθαρης πρότασής μας που βάζαμε στο τραπέζι του διαλόγου, όπως τη βίωσε η πενταμελής Επιτροπή μας;

Ο Συνασπισμός, ήδη στα πλαίσια των εργασιών της Ολομέλειας ένοιωσε την ανάγκη να καταθέσει επί-

Η ΠΙΤΣΑΡΙΑ
GONDOLA

Σας ενημερώνει ότι για το 40ήμερο των νηστειών δημιουργήσαμε για σας τα παρακάτω νηστίσιμα είδη:

ΠΙΤΣΕΣ
• ΛΑΧΑΝΙΚΩΝ *(φρ. ντομάτα-κρεμμύδι-μανιτάρια-πιπεριά-ελιές, αγγινάρα-ρόκκα)*
• ΘΑΛΑΣΣΙΝΩΝ *(φρ. ντομάτα-γαρίδες-μύδια-καβούρι)*
• ΕΛΛΗΝΙΚΗ *(φρ. ντομάτα-φέτα-ελιές-μανιτάρια-πιπεριά)*
• ΚΗΠΟΥΡΟΥ *(σπαράγγια-μπιζέλια-σπανάκι-φρ. ντομάτα)*
• ΕΠΟΧΗΣ *(κολοκυθάκι-μελιτζάνα-παρμεζάνο-ρόκκα)*
• Al Funghi *(φρ. μανιτάρια-φρ. ντομάτα-σκόρδο)*
• ITALIANA *(φρ. μοτσαρέλα-βασιλικό-φρ. ντομάτα-σκόρδο)*
• ΣΥΜΙΑΚΗ *(συμιακό γαριδάκι-σκόρδο-φρ. ντομάτα)*
• ΤΟΥ ΨΑΡΑ *(χταπόδι-σουπιά-καβούρι-φρ. ντομάτα)*
(Όλες οι πίτσες παρασκευάζονται και χωρίς τυρί)

ΖΥΜΑΡΙΚΑ
(ΠΕΝΝΕΣ-ΣΠΑΓΓΕΤΙ-ΤΑΛΙΑΤΕΛΕΣ-ΒΙΔΑΚΙΑ-ΠΕΤΑΛΟΥΔΕΣ)
• ΣΠΑΓΓΕΤΙ με πρόκολα και φρ. ντομάτα
• ΣΠΑΓΓΕΤΙ με βασιλικό κουκουνάρια και σκόρδο
• ΣΠΑΓΓΕΤΙ με φρ. μανιτάρια-σκόρδο-βασιλικό
• ΣΠΑΓΓΕΤΙ με ποικιλία από οστρακοειδή
• ΣΠΑΓΓΕΤΙ με χταπόδι και σουπιά
• ΠΕΝΝΕΣ με γαρίδες-μύδια-καβούρι-φρ. ντομάτα
• ΠΕΝΝΕΣ με τόνο-αρακά-πιπεριά-φρ. ντομάτα
• ΠΕΝΝΕΣ με λιαστή ντομάτα-φέτα
• ΛΑΖΑΝΙΑ με γέμιση από σπανάκι και μανιτάρια

ΣΑΛΑΤΕΣ
• ΓΑΡΙΔΕΣ-ΛΑΧΑΝΟ-ΜΑΡΟΥΛΙ-ΚΑΡΟΤΟ (ζυμαρικό προτίμησής σας)
• ΦΡ. ΜΟΤΣΑΡΕΛΑ-ΜΑΡΟΥΛΙ-ΝΤΟΜΑΤΑ-ΡΟΚΚΑ-ΚΡΟΥΤΟΝΣ
• ΑΡΑΒΙΚΗ ΠΙΤΑ-ΝΤΟΜΑΤΑ-ΦΡΕΣΚΟ ΣΠΑΝΑΚΙ-ΧΑΛΟΥΜΙ-ΣΑΛΤΣΑ ΜΟΥΣΤΑΡΔΑΣ)
• ΛΙΑΣΤΗ ΝΤΟΜΑΤΑ-ΦΕΤΑ-ΚΡΕΜΜΥΔΙ ΦΡΕΣΚΟ-ΑΓΓΟΥΡΙ-ΞΥΔΙ ΒΑΛΣΑΜΙΚΟ
• ΜΑΡΟΥΛΙ-ΜΟΤΣΑΡΕΛΑ-ΣΑΛΤΣΑ 4 ΤΥΡΙΩΝ-ΤΟΝΟΣΑΛΑΤΑ-ΚΑΒΟΥΡΟΣΑΛΑΤΑ-ΤΑΡΑΜΟΣΑΛΑΤΑ

ΚΑΘΕ ΜΕΡΑ ΚΑΙ ΔΙΑΦΟΡΕΤΙΚΑ ΜΑΓΕΙΡΕΥΤΑ ΦΑΓΗΤΑ ΜΕ ΜΕΓΑΛΗ ΠΟΙΚΙΛΙΑ ΑΠΟ ΝΗΣΤΙΣΙΜΑ ΦΑΓΗΤΑ

ΠΛΗΡΟΦΟΡΙΕΣ ΓΙΑ ΤΟ ΜΕΝΟΥ ΣΤΟ ΚΑΤΑΣΤΗΜΑ ΜΑΣ

ΕΠΙΣΗΣ ΦΙΛΕΤΟ ΨΑΡΙΟΥ ΣΦΥΡΙΔΑ-ΦΑΓΚΡΙ-ΣΥΝΑΓΡΙΔΑ *(με ανάμεικτα λαχανικά ή πατάτες φούρνου ή ρύζι ανάμικτο)*

AT7927

Βενετοκλέων 44 & Δωδ/κής Νεολαίας
• ΤΗΛ. 22410 77775, 29642, 27937

Bag Therapy

• LONGCHAMP • CERRUTI
• FURLA • KIPLING
• LAMARTHE • BRICS

ΑΓΟΡΕΣ ΚΑΙ ΜΕ ΑΤΟΚΕΣ ΔΟΣΕΙΣ

AT1161

Cairo Palace - Rodos - Tel. 22410 78327

μην είναι υποψήφιος στις νομαρχιακές εκλογές

βολές κατά στελεχών της Ν.Δ.

τον διάλογο και ότι μοναδικός στόχος ήταν ο ίδιος!

σημο κείμενο στη Γραμματεία για το μεγάλο θέμα της ανεργίας που με έμφαση είχε τεθεί. Στη συνέχεια, δέχθηκε με επίσημο τρόπο την πενταμελή Γραμματεία μας, με την οποία και πάλι ανέπτυξε και τις θέσεις του και τις απόψεις του και τις προτάσεις του και για τα μεγάλα προβλήματα που απασχόλησαν την Ολομέλεια, αλλά και για τον τρόπο και τη διαδικασία ανανέωσης της συνεργασίας των προηγουμένων χρόνων για τις επόμενες Νομαρχιακές εκλογές.

Ετσι νομίζω συμπεριφέρονται όσοι ειλικρινά θέλουν να συμμετάσχουν δημοκρατικά σε μια διαδικασία και να συμβάλουν σε μια σοβαρή κοινή προσπάθεια διάρκειας χρόνων.

Αντίθετα η απόφασή μας να ζητήσουμε να συναντηθούμε με τον σημαντικότερο **κομματικό φορέα, τη Νέα Δημοκρατία, που μας στήριξε δύο φορές, αγνοήθηκε με τον πιο κατηγορηματικό, εντυπωσιακό και υπονομευτικό τρόπο.**

Με την απρόσμενη δήλωση, ότι η Νομαρχιακή Επιτροπή συζητά μόνο με τον επικεφαλής της παράταξης και δεν συζητά με μεσολαβητές, δεν έγινε δεκτή η πενταμελής Γραμματεία μας. Ετσι ο πολιτικός διάλογος που θα μπορούσε να μας οδηγήσει σε μια νέα συνεργασία για μια νικηφόρα νέα εκλογική αναμέτρηση δεν ξεκίνησε ποτέ.

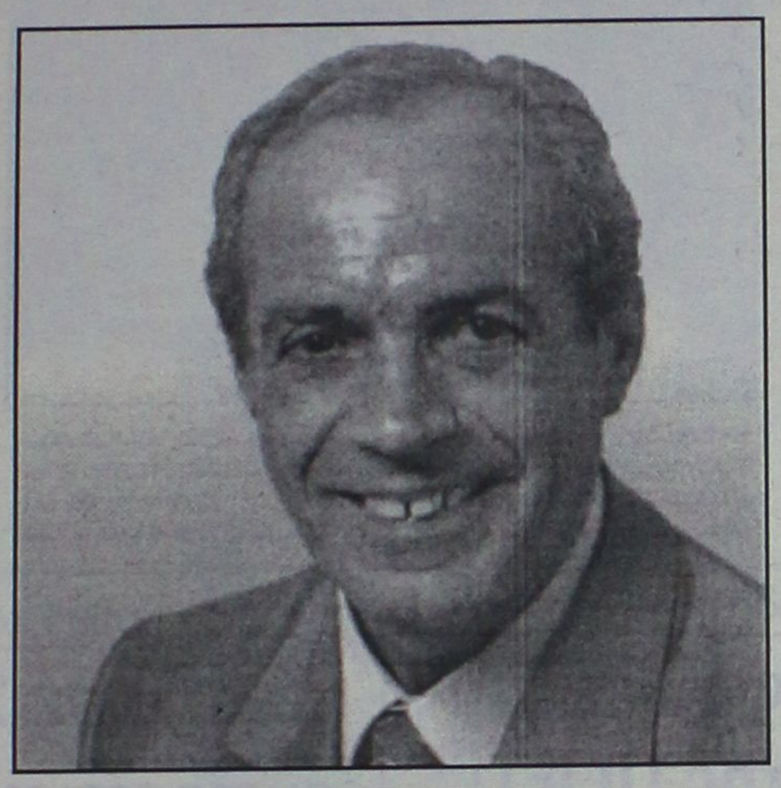

Εχοντας συζητήσει προσωπικά με τον πρόεδρο της ΝΟΔΕ τρεις μήνες περίπου πριν από την Ολομέλεια, είχα την ευκαιρία να διαπιστώσω τα σημεία, πολιτικά, ιδεολογικά και αρχών, στα οποία διαφωνούσαμε, χωρίς όμως αυτό να σημαίνει ότι δεν θα μπορούσε να υπάρξει ανάμεσά μας και μια συμβιβαστική λύση αργότερα με την πρόοδο του διαλόγου.

Εχοντας όμως την απόφαση της Ολομέλειας που απαιτούσε την έναρξη του διαλόγου, προτίμησα να μην είμαι επικεφαλής ούτε καν να συμμετέχω στη Γραμματεία για να αποφευχθεί ένα ενδεχόμενο ναυάγιο στο ξεκίνημά μιας προσπάθειας εξαιτίας των διαφωνιών που ήδη είχα αποκαλύψει στον πρόεδρο της ΝΟΔΕ.

Η Ολομέλεια όμως αξίωνε "διάλογο με τα κόμματα όχι όμως συναλλαγή".

Φάνηκε πια ξεκάθαρα ότι αυτοί οι κύριοι θέλουν **μόνο μέρος της παράταξης, τον επικεφαλής δεν τον θέλουν, αυτόν θέλουν να απομονώσουν, αυτόν δεν επιθυμούν να στηρίξουν για άλλη μια φορά, γιατί δεν τους έκανε τα χατήρια κι ούτε επρόκειτο μελλοντικά να αλλάξει στάση και συμπεριφορά απέναντί τους, προδίδοντας τον αυτοδιοικητικό χαρακτήρα της παράταξής μας.**

Αμφισβητήθηκε η ειλικρίνεια του συναδέλφου μας, που ανέλαβε τη μεσολαβητική διαδικασία ανάμεσα στις δύο πλευρές, σήμερα όμως είναι γνωστό σε όλο τον δωδεκανησιακό λαό ποιός λέει την αλήθεια και ποιός είπε ψέματα.

Προτίμησαν και συνεχίζουν να προτιμούν τη χρησιμοποίηση αλλοπρόσαλλων δικαιολογιών, ραδιοφωνικών τρικ και τεχνασμάτων, φτάνοντας δυστυχώς στο σημείο γελοιοποίησης θεσμών, δημοκρατικών διαδικασιών και προσώπων, χρησιμοποιώντας ακόμα και την Πρωταπριλιά γι' αυτό.

Συνέχεια στη σελ. 45

ΤΑ ΕΧΕΤΕ ΒΑΛΕΙ ΣΤΟ ΜΑΤΙ ΕΔΩ ΚΑΙ ΚΑΙΡΟ....

HYUNDAI



SANTA FE
ΜΟΝΟ ΜΕ € 25.950

COUPE
ΜΟΝΟ ΜΕ € 15.500

Τώρα έχετε την ευκαιρία και να τα αποκτήσετε σε εκπληκτικές τιμές ή με άτοκη χρηματοδότηση!*

*Οι αναγραφόμενες τιμές ισχυουν μόνο για συγκεκριμένα αυτοκίνητα σε περιορισμένο αριθμό τα οποία είναι ετοιμοπαράδοτα στην έκθεση της Rodos Motor A.E.

APOPSIS DESIGN

Rodos Motor A.E. - 5ο χλμ Λεωφ. Ρόδου Λίνδου Τηλ. 22410 68853

ok. SERVICES

ΕΧΟΥΜΕ ΤΟΝ ΑΦΡΟ...

WKD

JOHN SMITH'S

STRONGBOW

GUINNESS

MAGNERS

Kronenbourg 1664

TETLEY'S

LAPIN KULTA

FOSTER'S

VELTINS

The One and Only NEWCASTLE BROWN ALE

Diebels

Maisel's Weisse

Miller GENUINE DR

Pilsner Urquell

ZAΓΟΡΙ ΦΥΣΙΚΟ ΜΕΤΑΛΛΙΚΟ ΝΕΡΟ

CHIMAY

ERDINGER WEISSBRAU

Duvel

ΙΟΛΗ

Mythos

Heineken

AMSTEL BEER

AE267

OK SERVICES AE ΤΗΛ. 2241066227 & 66228 E-MAIL: sales@okservices.gr

kränzle®
ASR ASR Περιοχιακόν Σύστημα Ποιότητας ISO 9001 / 2000
Προϊόντα HACCP Εκπαίδευση



σε παγκόσμια κλίμακα
Τεχνική τελειότητα σε μέγιστη ποιότητα
ΑΠΟΡΡΥΠΑΝΤΙΚΑ - ΧΑΡΤΙΚΑ
ΜΗΧΑΝΕΣ ΚΑΘΑΡΙΣΜΟΥ
Καναδά 21 - Ρόδος
τηλ.: 22410 22.893
Ιδιοκτήτης Καταστήματος: Ζαγκάτσης Κωνσταντίνος
ΟΛΟΚΛΗΡΩΜΕΝΑ ΣΥΣΤΗΜΑΤΑ ΚΑΘΑΡΙΣΜΟΥ

ΠΡΑΚΤΟΡΕΙΟ ΤΑΞΙΔΙΩΝ
ΣΑΒΒΑΣ ΣΑΗΣ
Με την ευκαιρία της λειτουργίας του **νέου** μας πρακτορείου στην οδό Τάρπον Σπρίνγκς 42 (δίπλα στην Τράπεζα Πίστεως)
ΠΡΟΣΦΕΡΟΥΜΕ
τα φθηνότερα αεροπορικά εισιτήρια για όλο τον κόσμο με όλες τις αεροπορικές πτήσεις
ΠΡΟΣΟΧΗ
ΠΛΗΡΟΦΟΡΙΕΣ ΔΕΝ ΔΙΔΟΝΤΑΙ ΑΠΟ ΤΟ ΤΗΛΕΦΩΝΟ ΜΟΝΟ ΠΡΟΣΩΠΙΚΗ ΠΑΡΟΥΣΙΑ ΣΑΣ
ΑΚΟΜΗ
• BIZA επισκέπτου για ΑΥΣΤΡΑΛΙΑ σε μία μέρα
• Εκδοση διαβατηρίων
• Εκδοση αδειών αυτοκινήτων

ΞΕΝΟΔΟΧΕΙΑ ΣΤΗΝ ΑΘΗΝΑ-ΕΛΛΑΔΑ

PRESIDENT Α' ΚΑΤΗΓΟΡΙΑΣ Λεωφόρος Κηφισίας				
Μονόκλινο	€	73	έως 31/8	
Δίκλινο για μονόκλ.	€	78	«	
Δίκλινο	€	83	«	
Τρίκλινο	€	105	«	
ROYAL OLYMPIC LUX κοντά στο Σύνταγμα				
Μονόκλινο	€	95	έως 31/10	
Δίκλινο	€	97	«	
Τρίκλινο	€	120	«	
OLYMPIC PALACE Α' ΚΑΤΗΓΟΡΙΑ Σύνταγμα				
Μονόκλινο	€	78	έως 31/10	
Δίκλινο	€	88	«	
Τρίκλινο	€	109	«	
ΚΑΝΙΓΚΟΣ 21 Α' ΚΑΤΗΓΟΡΙΑΣ (οδός Κάνιγκος)				
Μονόκλινο	€	78	από 1/5 έως 31/12/05	
Δίκλινο	€	88		
BEST WESTERN ILISIA Α' ΚΑΤΗΓΟΡΙΑΣ ILISIA Μιχαλακοπούλου				
Μονόκλινο	€	84	από 1/5 έως 31/12/05	
Δίκλινο	€	93	«	
Τρίκλινο	€	110	«	
HELLINIS Β' ΚΑΤΗΓΟΡΙΑ ΟΝΑΣΙΟ Συγγρού				
Μονόκλινο	€	48	έως 31/12	
Δίκλινο	€	58		
Τρίκλινο	€	70		
ARETOUSA Β' ΚΑΤΗΓΟΡΙΑΣ Μητροπόλεως - Σύνταγμα				
Μονόκλινο	€	58	έως 31/10	
Δίκλινο	€	76	«	
Τρίκλινο	€	100	«	
ASTOR Σύνταγμα				
Μονόκλινο	€	75	έως 31/10	
Δίκλινο γι α μονόκλινο	€	85	«	
Δίκλινο	€	97	«	
Τρίκλινο	€	115	«	
DORIAN Β' ΚΑΤΗΓΟΡΙΑΣ Ομόνοια				
Μονόκλινο	€	67		
Δίκλινο	€	80		
Τρίκλινο	€	106		
POLIS GRAND HOTEL Β' ΚΑΤΗΓΟΡΙΑΣ Πατησίων & Βερανζέρου 10				
Μονόκλινο	€	74	έως 30/6	
Δίκλινο	€	81	«	
Τρίκλινο	€	110	«	
ΒΕΡΓΙΝΑ Β' ΚΑΤΗΓΟΡΙΑΣ ΘΕΣ/ΚΗ (κεντρικό)				
Μονόκλινο	€	58	έως 31/10	
Δίκλινο	€	75	«	
Τρίκλινο	€	90		
ANEMONI ΚΕΝΤΡΙΚΟ-ΠΕΙΡΑΙ				
Μονόκλινο	€ 60	έως 10/05	€ 65	10/5-25/10
Δίκλινο	€ 70		€ 78	
Τρίκλινο	€ 85		€ 94	

ΣΑΣ ΣΥΜΦΕΡΕΙ ΠΡΙΝ ΚΛΕΙΣΕΤΕ ΟΠΟΥΔΗΠΟΤΕ ΝΑ ΜΑΣ ΕΠΙΣΚΕΦΘΕΙΤΕ
ΠΡΑΚΤΟΡΕΙΟ ΤΑΞΙΔΙΩΝ
ΣΑΒΒΑΣ ΣΑΗΣ
ΤΑΡΠΟΝ ΣΠΡΙΝΓΚΣ 42 (δίπλα στην Τραπ. Πίστεως) · Τηλ. 39781-3

Για το πλαίσιο που διέπει τις μαθητικές εκδρομές

Νέες βολές από γονείς!

Αναφορές σε "εξαγορές" 15μελών μαθητικών συμβουλίων από τουριστικούς πράκτορες!

Επιστολή στην υπουργό Παιδείας κ. Μαριέττα Γιαννάκου, για τις μαθητικές εκδρομές, έστειλε η Ανώτατη Συνομοσπονδία Γονέων Ελλάδος.

Στην επιστολή αυτή εμμέσως βάλλεται και η Ρόδος, αφού το νησί μας είναι η βασική περιοχή της χώρας για τις πενθήμερες εκδρομές των Λυκείων.

Σύμφωνα με όσα έγιναν γνωστά η Ανώτατη Συνομοσπονδία Γονέων με την επιστολή της ζητά να αλλάξει το θεσμικό πλαίσιο των εκδρομών ώστε να



ενταχθούν στο σχολικό πρόγραμμα ως συστατικό στοιχείο της μορφωτικής διαδικασίας, ώστε το πρόγραμμά τους να περιλαμβάνει περισσότερες πολιτιστικές ασχολίες και λιγότερα μπαρ, αλλά και να διευρυνθούν οι τόποι προορισμού.

Οι γονείς μάλιστα αναφέρονται καθαρά σε "εξαγορά" μαθητικών 15μελών συμβουλίων, από τουριστικούς πράκτορες: "Στη διοργάνωση των εκδρομών αναπτύσσεται ένα ιδιότυπο εμπόριο, στο οποίο πρωταγωνιστούν τουριστικά πρακτορεία και κατά περίπτωση όλοι οι φορείς της σχολικής κοινότητας, κυρίως οι μαθητές.

Παρά το γεγονός ότι η επιστολή δεν έγινε ευρέως γνωστή, σύμφωνα με πληροφορίες γίνονται σ' αυτήν ιδιαίτερες αναφορές στο νησί μας.

Νέα διάκριση για ροδίτη επιχειρηματία

Ο Τσαμπίκος Μοσχάτος πρόεδρος της ΠΟΕΤ!

Η εκλογή του έγινε χθες στην Αθήνα

Πρόεδρος στην Πανελλήνια Ομοσπονδία Επιχειρήσεων Τουρισμού (ΠΟΕΤ) εξελέγη ο ροδίτης τουριστικός πράκτορας κ. Τσαμπίκος Μοσχάτος.

Η εκλογή του έγινε προχθές στην Αθήνα, στις αρχαιρεσίες που έγιναν και αποτελεί ιδιαίτερη τιμή για την Ρόδο. Παράλληλα αποτελεί αναγνώριση της πολύχρονης επιχειρηματικής και συνδικαλιστικής δραστηριότητας του κ. Μοσχάτου, ο οποίος τις τελευταίες δεκαετίες βρίσκεται στην πρώτη γραμμή του μετώπου για την επίλυση των τοπικών προβλημάτων.

Αξιοσημείωτο είναι ότι ο κ. Μοσχάτος είναι ο δεύτερος ροδίτης που αναλαμβάνει τα ηνία μιας πανελλαδικής Ομοσπονδίας αντικείμενο της οποίας είναι ο τουρισμός. Προηγήθηκε ο κ. Βασίλης Μηναΐδης, ο οποίος έχει εκλεγεί και παραμένει στην προεδρία της Πανελλήνιας Ομοσπονδίας Ξενοδόχων (ΠΟΕ).

ΝΑΥΤΙΚΗ ΕΤΑΙΡΕΙΑ
ΤΗΛΟΣ 21ος ΑΙΩΝΑΣ
ΠΡΟΓΡΑΜΜΑ SEA STAR

ΠΑΡΑΣΚΕΥΗ 22/4/2005

	ΑΦΙΞΗ	ΑΝΑΧΩΡΗΣΗ
ΡΟΔΟΣ		19.00
ΤΗΛΟΣ	20.20	Δ.

ΚΥΡΙΑΚΗ 24/4/2005

	ΑΦΙΞΗ	ΑΝΑΧΩΡΗΣΗ
ΤΗΛΟΣ		19.00
ΡΟΔΟΣ	20.20	Δ.

Μ. ΔΕΥΤΕΡΑ 25/4/2005

	ΑΦΙΞΗ	ΑΝΑΧΩΡΗΣΗ
ΡΟΔΟΣ		17.00
ΤΗΛΟΣ	18.20	Δ.

Μ. ΤΡΙΤΗ 26/4/2005

	ΑΦΙΞΗ	ΑΝΑΧΩΡΗΣΗ
ΤΗΛΟΣ		08.00
ΡΟΔΟΣ	09.20	17.00
ΤΗΛΟΣ	18.20	Δ.

Μ. ΠΕΜΠΤΗ 28/4/2005

	ΑΦΙΞΗ	ΑΝΑΧΩΡΗΣΗ
ΤΗΛΟΣ		09.00
ΡΟΔΟΣ	10.20	16.30
ΤΗΛΟΣ	17.50	18.30
ΡΟΔΟΣ	19.50	Δ.

Μ. ΠΑΡΑΣΚΕΥΗ 29/4/2005

	ΑΦΙΞΗ	ΑΝΑΧΩΡΗΣΗ
ΡΟΔΟΣ		16.00
ΝΙΣΥΡΟΣ	17.50	18.00
ΤΗΛΟΣ	18.20	18.30
ΡΟΔΟΣ	19.50	Δ.

ΠΛΗΡΟΦΟΡΙΕΣ: ΡΟΔΟΣ, ΤΑΡΠΟΝ ΣΠΡΙΝΓΚΣ 44
ΤΗΛ. 2241078052 • ΚΙΝΗΤΟ 6938244523
ΤΗΛΟΣ Τηλ.: 2246044000
ΧΠ1691

Σε βαθμό κακουργήματος

Δίωξη σε 27χρονο για εμπορία ναρκωτικών!

Βρέθηκαν "δόσεις" στο σπίτι του

Ποινική δίωξη σε βαθμό κακουργήματος άσκησε χθες το μεσημέρι- σύμφωνα με πληροφορίες- ο αρμόδιος εισαγγελέας Πρωτοδικών Ρόδου, σε βάρος ενός 27χρονου που διέμενε στην Ιαλυσό και ο οποίος βρέθηκε να κατέχει ποσότητα κατεργασμένης κάνναβης.

Σε έλεγχο ρουτίνας που πραγματοποίησε προχθές Μικτό Συνεργείο της Αστυνομικής Διεύθυνσης Δωδεκανήσου στον 27χρονο κάτοικο Ιαλυσού, βρέθηκε να κατέχει ποσότητα 1,5 γραμ. κατεργασμένης κάνναβης.

Ο νεαρός μόλις αντιλήφθηκε τους αστυνομικούς προσπάθησε να αποκρύψει την ποσότητα των ναρκωτικών επιχειρώντας να την καταπιεί.

Σε έρευνα που πραγματοποίησαν στη συνέχεια άνδρες του Τμήματος Δίωξης Ναρκωτικών με τη βοήθεια αστυνομικού σκύλου, στο σπίτι του δράστη, κατάφεραν να εντοπίσουν 10 ισοβαρείς αυτοσχέδιες πλαστικές συσκευασίες ακατέργαστης κάνναβης, συνολικού βάρους 350 γραμ., άλλη μία συσκευασία με 15 γραμ. της ίδιας ναρκωτικής ουσίας, μία ζυγαριά ακριβείας και το ποσό των 2.650 ευρώ.

Σύμφωνα με τις εκτιμήσεις των αστυνομικών τα χρήματα προέρχονται από εμπορία ναρκωτικών, τα οποία συσκεύαζε με τη βοήθεια της ζυγαριάς ακριβείας που βρέθηκε στο σπίτι του.

Ο 27χρονος μετά τη σύλληψή του, οδηγήθηκε χθες στον εισαγγελέα Πρωτοδικών Ρόδου, ο οποίος του άσκησε ποινική δίωξη σε βαθμό κακουργήματος, και σήμερα θα οδηγηθεί ενώπιον της ανακρίτριας για να απολογηθεί.

ΝΑΥΤΙΚΗ ΕΤΑΙΡΕΙΑ
ΤΗΛΟΣ 21ος ΑΙΩΝΑΣ
SEA STAR



ΠΑΣΧΑ στην πανέμορφη
ΤΗΛΟ
με το καταμαράν
SEA STAR

Αναχωρήσεις καθημερινά όλη τη Μ. Εβδομάδα
Επιστροφή Δευτέρα 2-5-2005

ΠΛΗΡΟΦΟΡΙΕΣ - ΚΡΑΤΗΣΕΙΣ:
ΡΟΔΟΣ: 2241078052 • 6938244523
ΤΗΛΟΣ: 2246044000
ΧΠ1691

Μεταξύ του Υπουργείου και των εφοπλιστών

Συνεχίζεται η κόντρα για τις ακτοπλοϊκές γραμμές

Κεφαλογιάννης: Αυξήσεις μόνο όταν καλύψετε όλα τα νησιά • Εφοπλιστές: Θα τις κάνουμε μόνοι μας!

Τη δέσμευση για μηδενικές αυξήσεις στις τιμές των ακτοπλοϊκών εισιτηρίων επανέλαβε ο υπουργός Εμπορικής Ναυτιλίας, διευκρινίζοντας ότι οι όποιες προσαρμογές σχετίζονται με την αύξηση της τιμής των καυσίμων. Ακόμα και αυτή, κατά τον υπουργό, θα γίνει υπό όρους.

Ο κ. Κεφαλογιάννης εξήγησε ότι για την αύξηση οι εταιρείες θα πρέπει να δεσμευθούν ότι θα καλύψουν με δρομολόγια όλα τα νησιά. «Αν υποχωρήσουν οι τιμές των καυσίμων, θα υπάρξει και αντίστοιχη μείωση στις τιμές των εισιτηρίων» τόνισε.

Ο υπουργός αναφέρθηκε και στη σύνδεση νησιών με υδροπλάνα, διαβεβαιώνοντας ότι το ΥΕΝ και το υπουργείο Μεταφορών θα προσπαθήσουν να ξεπεράσουν τα γραφειοκρατικά προβλήματα, ώστε να υλοποιηθεί σύντομα αυτό το πρόγραμμα.

Σε ό,τι αφορά την κρουαζιερόπλοιο ναυτιλία, ο τόνισε ότι «βρισκόμαστε σε καλό δρόμο» και θα υπάρξουν τουλάχιστον επτά κρουαζιερόπλοια με ελληνική σημαία. «Θα απασχολήσουν το 32% των επιδοτούμενων ανέργων ναυτικών».

Τέλος, απαντώντας σε ερώτηση για την πλήρη απελευθέρωση των ναύλων, ο κ. Κεφαλογιάννης είπε ο ανταγωνισμός είναι προς όφελος του καταναλωτή, όταν υπάρχουν πάνω από τρεις ανταγωνίστριες εταιρείες σε έναν τομέα και υπό αυτή την έννοια μπορούν να απελευθερωθούν και τα ναύλα για τα πλοία που φεύγουν από το λιμάνι του Πειραιά.



ΟΙ ΑΚΤΟΠΛΟΟΙ

Να προχωρήσουν σε αυξήσεις μονομερώς είναι αποφασισμένες ορισμένες τουλάχιστον ακτοπλοϊκές εταιρείες όπως έγινε φανερό από την έκτακτη γενική συνέλευση της Ένωσης Εφοπλιστών Ακτοπλοΐας (ΕΕΑ). Εξετάζουμε αυξήσεις μόνο για το κόστος καυσίμων επεσήμανε ο ΥΕΝ. Ειδικότερα στη συνέλευση αποφασίστηκε η Ένωση να συστήσει στις εταιρείες η κάθε μία ξεχωριστά να εξετάσει το κόστος καυσίμου και τη συνολική επιβάρυνση που υφίσταται ανά δρομολόγιο και πλοίο και να προχωρήσει μονομερώς σε αύξηση του εισιτηρίου μέχρι ποσοστού που θεωρεί ότι καλύπτει το κόστος της.

Μία τέτοια κίνηση ωστόσο αναμένεται να προκαλέσει την αντίδραση του ΥΕΝ, καθώς το εισιτήριο της τρίτης θέσης των ΙΧ αυτοκινήτων και των φορτηγών καθορίζονται με αποφάσεις των υπουργών Οικονομίας και Εμπορικής Ναυτιλίας.

Οπως εκτιμούν ακτοπλοϊκοί κύκλοι η «διαφορά» θα λυθεί στα δικαστήρια και ευελπιστούν να λυθεί υπέρ τους.

Οι ακτοπλόοι θεωρούν ότι ο κοινοτικός κανονισμός 3777/92 περί απελευθέρωσης της αγοράς, υπερισχύει του νόμου 3577/1992, ο οποίος υποτίθεται ότι προσάρμοσε τον κανονισμό στο ελληνικό δίκαιο και συνεπώς θα δικαιωθούν τόσο στα δικαστήρια όσο και από την Ευρωπαϊκή Επιτροπή όπου έχουν προσφύγει.

Παράλληλα η Ενωση Εφοπλιστών Ακτοπλοΐας επιμένει στις πάγιες θέσεις της περί απελευθέρωσης της αγοράς και εκφράζει τις αντιρρήσεις της για το σύστημα αυξομειώσεων των τιμών με βάση το κόστος καυσίμου που προτείνει το ΥΕΝ εκτιμώντας ότι το σύστημα αυτό δεν λαμβάνει υπόψη του το αυξημένο κόστος που έχουν τα ταχύπλοα.

Γερμανός έκλεψε παγκάρι

Δεν είχε τον .. Θεό του ένας Γερμανός τουρίστας, ο οποίος ήρθε στο νησί μας για διακοπές και επιχείρησε να τις κάνει τσάμπα, κλέβοντας χρήματα από το παγκάρι εκκλησίας!

Ο Γερμανός ηλικίας 41ετών προχθές στις 8 το βράδυ βρισκόμενος στο Δημοτικό Διαμέρισμα Παραδείσιου, επισκέφθηκε Ιερό Ναό της περιοχής, από το παγκάρι του οποίου επιχείρησε να αφαιρέσει τα χρήματα.

Για κακή του τύχη όμως, πριν προλάβει να ολοκληρώσει την πράξη του, έγινε αντιληπτός από περιοίκους, με αποτέλεσμα να κληθεί η αστυνομία και να συλληφθεί ο θρασύτατος δράστης.

Ανακοίνωση

Το γνωστό σας εστιατόριο-πιτσαρία

Makkaponi
Tipical Food

σας ανακοινώνει ότι για την καλύτερη εξυπηρέτησή σας μικρύναμε τις αποστάσεις. Μεταφερθήκαμε από το Χαράκι και τώρα πια η Πιτσαρία - εστιατόριο "Makkaponi" και η γευσιγνωσία του Romolo θα βρίσκονται

σύντομα

ακόμα πιο κοντά σας στη Λεωφόρο Ρόδου- Καλλιθέας, 100 μέτρα από το EDEN ROCK

Τηλ. 2241063366

AT1069

ANKA Travel & Tourist Services

ΜΑΡΜΑΡΙΣ

27/4/05-01-05-05

ΔΙΕΘΝΕΣ ΦΕΣΤΙΒΑΛ ΝΑΥΤΙΛΙΑΣ

SHOWS-CONCERTS-EXHIBITIONS-BOAT SHOW-FESTIVAL PARADE-NAVY SHIP VISITS-WATERSPORT RACES.

ΠΡΟΣΦΟΡΑ

ΤΙΜΗ ΕΙΣΙΤΗΡΙΟΥ

ΡΟΔΟΣ–ΜΑΡΜΑΡΙΣ–ΡΟΔΟΣ 64 ευρώ

Διαμονή στο ξενοδοχείο AQUA (5 αστέρων)
Τιμές ανά άτομο την βραδιά:
- 20 ευρώ με πρωινό
- 25 ευρώ με πρωινό + 1 γεύμα
- 30 ευρώ με πρωινό +2 γεύματα + ποτά

ΑΝΑΧΩΡΗΣΕΙΣ ΑΠΟ:	ΡΟΔΟ	ΜΑΡΜΑΡΙΣ
26/4/2005	16.30	9.00
27/4/2005	16.30	9.00
28/4/2005	16.30	9.00
29/4/2005	16.30	9.00
30/4/2005	16.30	9.00
02/5/2005	16.30	9.00

ΜΕ ΤΟ ΠΟΛΥΤΕΛΕΣ ΚΑΤΑΜΑΡΑΝ "MARMARIS EXPRESS"

Κρατήσεις-Πληροφορίες
Τηλ. 22410-25095, 26835, 6945870101
Γαλλίας 13, 85100 Ρόδος
www.ankatravel.com

AT1148



Beach Bar Cafeteria Naftilos

Ενας διαφορετικός κόσμος σε ένα εξωτικό περιβάλλον πλάι στην θάλασσα



Εστιατόριο Naftilos

Ξεχωριστές γεύσεις σε ένα μαγευτικό χώρο με θέα το απέραντο γαλάζιο

ΟΔΟΣ ΦΕΡΕΝΙΚΗΣ 9 ΠΑΡΑΛΙΑ ΙΑΛΥΣΟΥ ΤΗΛ (2241096601)

AE277

Art & Movie Studio

Ξενοδοχεία , Ενοικιαστές, Διαφημιστές
Μια Καινούργια πρόταση σας περιμένει.

4 τροχοί, 4 θέσεις, ατελείωτη διασκέδαση

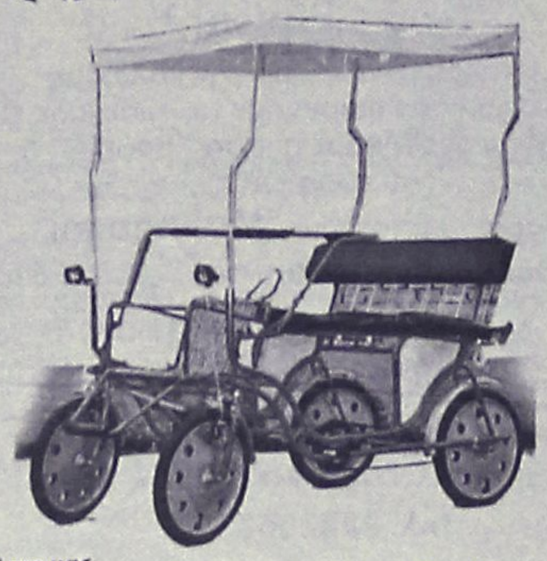

Καλέστε μας στο τηλέφωνο για μία επίδειξη
AT1057

Παπανικολάου Τραϊανός
Καρδάμαινα Κως
Τηλ/Φαξ 22420-92508 693-7327323



ΜΟΝΑΔΙΚΟ ΠΑΣΧΑ ΠΡΩΤΟΜΑΓΙΑ στη ΧΑΛΚΙΔΙΚΗ

(με κρουαζιέρα στο **Αγ. Ορος**)
από 29/4–2/5
κατ' ευθεία από **Ρόδο-Θεσ/κη**
ΤΙΜΟΚΑΤΑΛΟΓΟΣ

Ξενοδοχείο: PALLADIUM	**Κατ.:** 4*	**Εκδρομή**	**Fly & Drive**
Θέση: Κασσάνδρα		269€	289€
Ξενοδοχείο: KRYOPIGI BEACH	**Κατ.:** 4*	**Εκδρομή**	**Fly & Drive**
Θέση: Κρυοπηγή		289€	309€
Ξενοδοχείο: PALLINI BEACH	**Κατ.:** 4*	**Εκδρομή**	**Fly & Drive**
Θέση: Κασσάνδρα		329€	349€
Ξενοδοχείο: LAGOMANDRA	**Κατ.:** 4*	**Εκδρομή**	**Fly & Drive**
Θέση: Σιθωνία		269€	289€
Ξενοδοχείο: MELITON P. CARRAS	**Κατ.:** 5*	**Εκδρομή**	**Fly & Drive**
Θέση: Σιθωνία		399€	419€

Στην τιμή περιλαμβάνονται:
- Αεροπορικά εισιτήρια με την AEGEAN AIRLINES για Θεσσαλονίκη
- Την διαμονή στο ξενοδοχείο της επιλογής σας
- Πρωινό και ένα δείπνο καθημερινά (το Σάββατο αναστάσιμο δείπνο και την Κυριακή γεύμα με συνοδεία ζωντανής ορχήστρας αντί των δείπνων)
- Τις εκδρομές-ξεναγήσεις που περιλαμβάνονται στο πρόγραμμα
- Αρχηγό-συνοδό του γραφείου μας
- Την κρουαζιέρα στο Αγιο Ορος
- Ταξιδιωτική ασφάλιση και ασφάλεια αστικής ευθύνης

Δεν περιλαμβάνονται: Φόροι αεροδρομίων, επιπλέον γεύματα και δείπνα, φιλοδωρήματα και είσοδοι μουσείων.

FRY & DRIVE: Στο πρόγραμμα Fly & Drive περιλαμβάνονται αεροπορικά εισιτήρια-διαμονή στο ξενοδοχείο της επιλογής σας με όλα τα δείπνα και γεύματα και Ι.Χ. αυτοκίνητο που παραλαμβάνεται και παραδίδεται στο αεροδρόμιο Θεσσαλονίκης

ΠΤΗΣΕΙΣ
29/4 ΡΟΔΟ-ΘΕΣ/ΚΗ 10.00-11.10
2/5 ΘΕΣ/ΚΗ-ΡΟΔΟ 23.59-01.10 (ΠΩΛΟΥΝΤΑΙ ΚΑΙ ΕΙΣΙΤΗΡΙΑ ΜΟΝΟ)

ΠΑΣΧΑ στην ΠΑΤΜΟ–ΛΕΙΨΟΥΣ
από 27/4–2/5
ΤΙΜΗ **199**€
ΑΚΟΜΗ

ΠΑΣΧΑ στην **ΒΑΡΚΕΛΩΝΗ** ή **ΜΑΔΡΙΤΗ**
στην **ΠΡΑΓΑ**
στην **ΙΤΑΛΙΑ**
στην **ΒΙΕΝΝΗ-ΒΟΥΔΑΠΕΣΤΗ**
στο **ΠΑΡΙΣΙ**

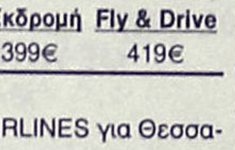

ΠΑΚΕΤΑ ΓΙΑ ΟΛΟ ΤΟ ΚΟΣΜΟ ΜΕ ΣΥΝΕΧΕΙΣ ΑΝΑΧΩΡΗΣΕΙΣ

Πληροφορίες – Προγράμματα
ΠΡΑΚΤΟΡΕΙΟ ΤΑΞΙΔΙΩΝ
ΣΑΒΒΑΣ ΣΑΗΣ
Τάρπον Σπρινγκς 42 (δίπλα στην Alpha Bank)
Τηλ. 2241037711, 39781–3
ΧΠ127

Από κλιμάκιο ιατρών του ΠεΣΥΠ

Ομαδικοί εμβολιασμοί σε καταυλισμούς τσιγγάνων

Εξετάσθηκαν πάνω από 60 παιδιά στο Καρακόνερο και τους Αγίους Αποστόλους

Συνεπής στις υποσχέσεις που έδωσε ο πρόεδρος του Πε.Σ.Υ.Π. κ. Μιχάλης Νούσιας στους αθίγγανους της Ρόδου, την 8η Απριλίου 2005 -Ημέρα παγκοσμίως αφιερωμένη στους ROMA- σχετικά με την αναβάθμιση των παρεχόμενων υπηρεσιών Υγείας στην κοινότητά των, και ιδιαίτερα στα μικρά τσιγγανόπουλα του νησιού μας, παρουσίασε το πρώτο «δείγμα γραφής» επί των υπεσχημένων λόγων του την 19η και 20ή Απριλίου 2004.

Συγκεκριμένα την Τρίτη 19 και Τετάρτη 20 Απριλίου πολυμελές κλιμάκιο του Β' Πε.Σ.Υ.Π., αποτελούμενο από Ιατρόν, Φαρμακοποιόν, Κοινωνικό Λειτουργό, Νοσηλεύτρια και Επισκέπτριες Υγείας, επισκέφθηκε τον καταυλισμό των τσιγγάνων στο Καρακόνερο, και στους Αγίους Αποστόλους και αφού εξέτασε τα διαμένοντα εκεί παιδιά, προέβη σε ομαδικό εμβολιασμό τους, με τα κατάλληλα δια κάθε περίπτωση εμβόλια.



Κατά τις δύο ημερήσιες επισκέψεις εξετάσθηκαν πάνω από 60 παιδιά ηλικίας μηνών έως 15 ετών, και ενεβολιάσθηκαν 41 εξ αυτών, με τα: τριπλούν, διπλούν, Αντιπόλυο, Ηπατίτιδος Β, M.M.R. και ACTHIB εμβόλια ενώ αυτά κατεγράφοντο συγχρόνως σε Βιβλιάρια Υγείας των παιδιών που τους χορηγούντο. Το ίδιο κλιμάκιο μετά από το αναγκαίον διάστημα των δύο μηνών, θα επανέλθει δια την συνέχεια του εμβολιακού προγράμματος.

Επειδή τα διαπιστωθέντα ελλείμματα εις τον τομέα της υγείας, που κατεγράφησαν από το Πε.Σ.Υ.Π. προ δεκαημέρου εις τους καταυλισμούς των ROMA, δεν εξαντλούνται με τους εμβολιασμούς, ο πρόεδρος του Πε.Σ.Υ.Π., θα έχει εις το προσεχές διάστημα, επαφές με τις αρμόδιες Δημοτικές και Νομαρχιακές Αρχές, προκειμένου να αναζητηθούν οι μέχρι σήμερα ανέφικτες λύσεις των υφιστάμενων πολλαπλών προβλημάτων.

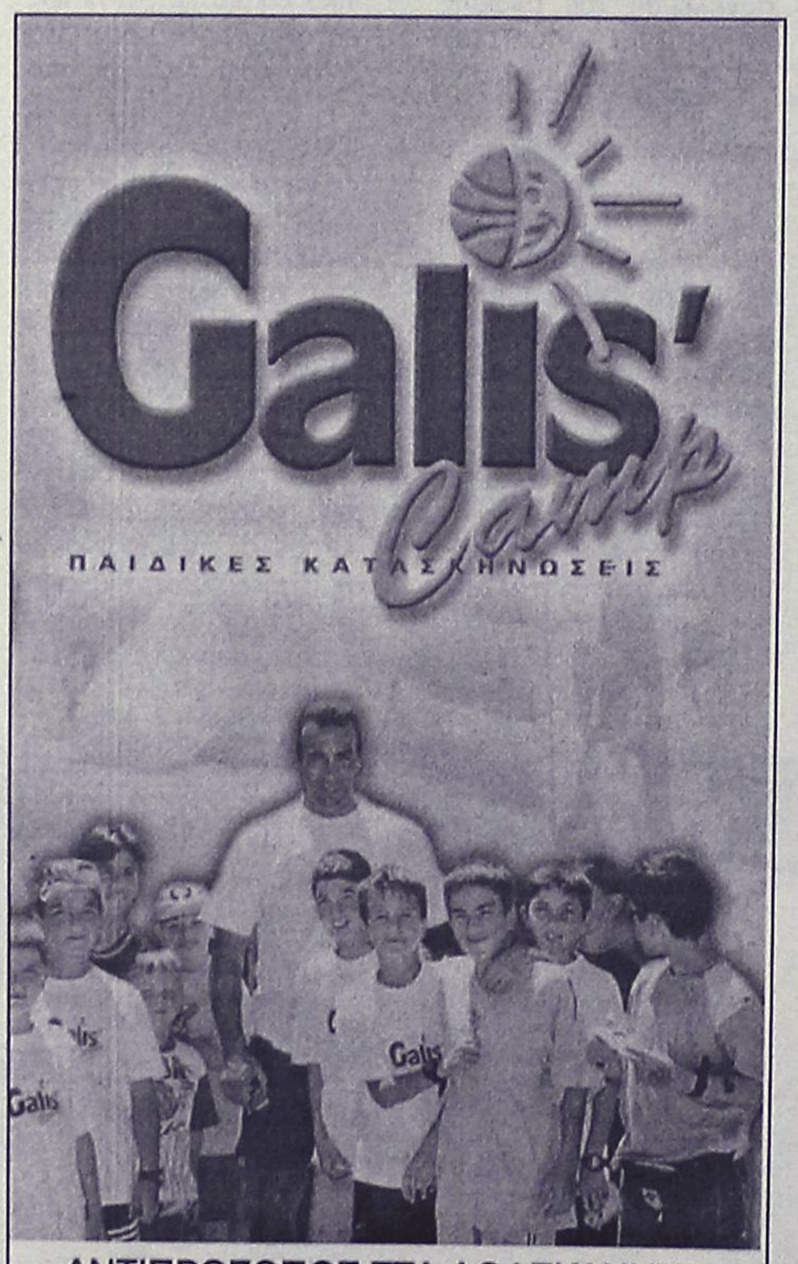

ΑΝΤΙΠΡΟΣΩΠΟΣ ΣΤΑ ΔΩΔΕΚΑΝΗΣΑ
ΑΘΑΝΑΣΙΑΔΗΣ ΕΥΑΓΓΕΛΟΣ
ΚΑΘΗΓΗΤΗΣ ΦΥΣΙΚΗΣ ΑΓΩΓΗΣ
ΠΡΟΠΟΝΗΤΗΣ ΜΠΑΣΚΕΤ

ΤΗΛ. & FAX: 22410 94849 - ΚΙΝ.: 69 47727240

ΠΕΡΙΟΔΟΙ ΛΕΙΤΟΥΡΓΙΑΣ

	Α	Β	Γ
Από	16/06	08/07	30/07
Έως	08/07	30/07	21/08

ΤΑ ΕΞΟΔΑ ΠΑΡΑΜΟΝΗΣ
ΚΑΛΥΠΤΟΝΤΑΙ ΑΠΟ ΠΟΛΛΑ ΑΣΦΑΛΙΣΤΙΚΑ ΤΑΜΕΙΑ
Η ΜΕΤΑΒΑΣΗ ΚΑΙ Η ΕΠΙΣΤΡΟΦΗ ΕΙΝΑΙ ΔΩΡΕΑΝ
AT1143

MAROMA TRAVEL
Πάσχα 2005
στην Τήλο 3 ή 4 ημέρες

105 € ***Ελάτε να περάσουμε μαζί το Πάσχα στην όμορφη Τήλο.***
Ενα νησί που κρατάει ζωντανά την παράδοση. Ιδανικός τόπος για ολιγοήμερες διακοπές πριν το ξεκίνημα της τουριστικής περιόδου.

Για 3ήμερο: Αναχώρηση **Μεγάλο Σάββατο 30/04** στις **14.00** και επιστροφή στις **02/05** ημέρα **Δευτέρα στις 19.50. Τιμή 105 ευρώ**
Παιδιά έως 12 ετών 70 ευρώ.

Για 4ήμερο: Αναχώρηση **Μεγάλη Παρασκευή 29/04** στις **16.00** και επιστροφή στις **02/05** ημέρα **Δευτέρα στις 19.50. Τιμή 119 ευρώ**
Παιδιά έως 12 ετών 75 ευρώ.
Παιδιά έως 4 ετών ΔΩΡΕΑΝ

Και οι δύο εκδρομές περιλαμβάνουν:
- Μετά την Ανάσταση, την παραδοσιακή μαγειρίτσα
- Πασχαλινό Γεύμα με ντόπια αρνιά στην σούβλα και ποτά
- Την Λαμπρή Δευτέρα περιήγηση στη μονή του Αγίου Παντελεήμονα, ένα τοπίο φανταστικό πνιγμένο στα δένδρα, στην κορυφή του βουνού.
- Επίσκεψη στο μουσείο των Ελεφάντων.

Περιήγηση στο Μεγάλο Χωριό, πρωτεύουσα της Τήλου από την αρχαιότητα, μέσα στο κάστρο και την πλαγιά του βουνού.

Πληρ. τηλ. 2241086888

A.T.1160

Γίνεται έρευνα σε βάθος

Πιο σοβαρή απ' ότι είχε εκτιμηθεί η υπόθεση εξαφάνισης 47.000 ευρώ

Σε πολύ δύσκολη θέση ο υπάλληλος

Πολύ πιο σοβαρή απ' ότι είχε εκτιμηθεί αρχικά φαίνεται να είναι η υπόθεση με την περίεργη εξαφάνιση του ποσού των 47.000 ευρώ περίπου, από τα ταμεία της Δημοτικής Επιχείρησης Ύδρευσης του Δήμου Ιαλυσού.

Ο αρμόδιος υπάλληλος, ο οποίος από την περασμένη Δευτέρα τέθηκε ήδη σε αργία, φαίνεται να υποστηρίζει ότι ο ίδιος δεν άγγιξε ούτε ένα ευρώ από τα ταμεία και αφήνει να εννοηθεί ότι θα αποκαλύψει τα πάντα στον εισαγγελέα, όταν κληθεί να καταθέσει ενώπιόν του.

Μέσα στο επόμενο δεκαήμερο πάντως, ο γνωστός δικηγόρος κ. Στέργος Παρασκευάς, που έχει πάρει εντολή από το δ.σ. της επιχείρησης να ασχοληθεί νομικά με την υπόθεση αναμένεται να καταθέσει ενώπιον του Εισαγγελέα, αναφορά σχετική σε βάρος του συγκεκριμένου υπαλλήλου.

Ο ίδιος υπάλληλος, αναμένεται να βρεθεί αντιμέτωπος με βαρύτατες κακουργηματικές διατάξεις.

Η περίεργη υπόθεση, για την οποία ο Δήμος Ιαλυσού έχει θέσει ήδη σε διαθεσιμότητα τον συγκεκριμένο υπάλληλο, διαδραματίστηκε το πρώτο τριήμερο του περασμένου Μαρτίου και από τα πρώτα στοιχεία που συγκέντρωσαν οι αρμόδιες υπηρεσίες, προέκυψε ότι ο ίδιος εισέπραττε αλλά δεν απέδωσε τα ποσά αυτά ως όφειλε.

Από τα ταμεία του ΟΑΕΔ

Καταβολή αποζημιώσεων σε εργάτες της ΑΛΤΕ

Δόθηκε οριστική λύση στο πρόβλημα

Άμεση ήταν η ανταπόκριση του διοικητή του ΟΑΕΔ για το θέμα με τις υπολειπόμενες αποζημιώσεις των καταρτιζόμενων στην Εταιρία ΑΛΤΕ ΑΕ.

Μετά από συντονισμένες προσπάθειες, του υπουργού Αιγαίου και Νησιωτικής Πολιτικής κ. Αριστοτέλη Παυλίδη και του γενικού γραμματέα της Περιφέρειας Νοτίου Αιγαίου κ. Χαράλαμπου Κόκκινου, ο διοικητής του ΟΑΕΔ ανταποκρίθηκε στο αίτημα να δοθεί άμεσα λύση.

Στο πλαίσιο του προγράμματος «Κατάρτιση Ανέργων στα Μεγάλα Τεχνικά έργα» η συμμετέχουσα εταιρία ΑΛΤΕ, κατά παράβαση των συμβατικών της υποχρεώσεων και παρότι είχε εισπράξει τις σχετικές προκαταβολές, δεν εξόφλησε το σύνολο των ανέργων καταρτιζομένων.

Με επιστολή του, ο διοικητής του ΟΑΕΔ προς τον γενικό γραμματέα της Περιφέρειας Νοτίου Αιγαίου, ενημέρωσε ότι στο επόμενο δ.σ. του Οργανισμού, που θα πραγματοποιηθεί τη Δευτέρα 26 Απριλίου 2005, η εισήγηση προς το δ.σ. του ΟΑΕΔ προβλέπει την καταβολή των αποζημιώσεων προς τους καταρτιζόμενους από ίδιους πόρους του Οργανισμού για την αναζήτηση εν συνεχεία του ποσού αυτού από την εταιρία, η οποία είναι και υπαίτια για την κατάσταση που διαμορφώθηκε.

Ο κ. Κόκκινος συνεχάρη για την πρωτοβουλία του τον διοικητή του ΟΑΕΔ, γιατί με την άμεση επίλυση του προβλήματος, αποδεικνύεται η πολιτική βούληση της κυβέρνησης για την αντιμετώπιση των μεγάλων κοινωνικών προβλημάτων και η αμεσότητα των παρεμβάσεων που διατηρούν την κοινωνική συνοχή και προασπίζουν τα συμφέροντα των πολιτών.

Κλείνουν οι πληγές που άνοιξαν από τα έργα

Ασφαλτοστρώσεις στο οδικό δίκτυο Ιαλυσού

Το έργο θα ολοκληρωθεί μέχρι το Πάσχα

Μικρές αλλά σημαντικές παρεμβάσεις σε σημεία του επαρχιακού οδικού δικτύου της Ιαλυσού, στα οποία είναι φορέας υλοποίησης, θα κάνει η Νομαρχιακή Αυτοδιοίκηση Δωδεκανήσου, στο αμέσως επόμενο χρονικό διάστημα.

Για τον λόγο αυτό, πραγματοποιήθηκε χθες το μεσημέρι σύσκεψη στο Δήμο Ιαλυσού, παρουσία του αντινομάρχη Δωδεκανήσου κ. Στάθη Κουσουρνά, του δημάρχου κ. Στέργου Στάγκα, των αντιδημάρχων, του προέδρου του δ.σ. και εκπροσώπων των Τεχνικών Υπηρεσιών του Δήμου και της Νομαρχίας.

Κατά τη σύσκεψη, αποφασίστηκε καταρχάς να γίνει η ασφαλτόστρωση του δρόμου Ρόδος-αεροδρόμιο (σ.σ. από το Μίρα-Μάρε) στα σημεία που είχε ανοίξει ο Δήμος για να περάσει τους αγωγούς. Το έργο αυτό, βρίσκεται σε εξέλιξη αφού έχει εγκατασταθεί ο εργολάβος ενώ το κόστος της παρέμβασης ανέρχεται στα 70 χιλιάδες ευρώ.

Σημειώνεται ότι το έργο αναμένεται να έχει ολοκληρωθεί μέχρι το Πάσχα.

Οσον αφορά στις υπόλοιπες παρεμβάσεις στο επαρχιακό δίκτυο της Ιαλυσού, αμέσως μετά το Πάσχα, πιθανότατα Λαμπρή Πέμπτη, αναμένεται να έχει εγκατασταθεί ο εργολάβος και πρόκειται για σημεία από τον παλιό σκουπιδότοπο της περιοχής προς την Ιαλυσό και στον δρόμο από τους "Τρεις" προς την Παστίδα.

Η Νομαρχία, τέλος, έχει εγκρίνει την προμήθεια δύο δεξαμενών νερού για το Δήμο ο οποίος, ως γνωστόν, αντιμετωπίζει προβλήματα με το δίκτυο ύδρευσης και κάνουν γεωτρήσεις.

Η μία από αυτές τις δεξαμενές θα τους παραδοθεί προκατασκευασμένη και το κόστος της ανέρχεται στα 375 χιλιάδες ευρώ.

ISUZU



160 ps

ΑΠΟΣΥΡΣΗ έως € 2.500
Άτοκη Χρηματοδότηση

Auto Center
Μανώλης Κωστάκης Α.Ε.Β.Ε.
14ο χλμ Ρόδου - Αεροδρομίου 85106, Παραδείσι, Ρόδος, Τηλ: (22410) 82000
ΑΕ 283

ΞΕΝΟΔΟΧΕΙΟ-ΕΠΙΠΛΩΜΕΝΑ ΔΙΑΜΕΡΙΣΜΑΤΑ
ΑΙΚΑΤΕΡΙΝΗ
ΚΙΟΤΑΡΙ-ΑΣΚΛΗΠΕΙΟ

ΠΑΣΧΑ
ΣΤΟ ΑΣΚΛΗΠΕΙΟ

Περάστε τις άγιες μέρες του Πάσχα στο χωριό. Παρακολουθείστε με κατάνυξη τα Άγια Πάθη και ζήστε την Ανάσταση με τον Καλαφουνό στον Ιερό Ναό Κοίμησης Θεοτόκου στο Ασκληπειό.

Το ξενοδοχείο Αικατερίνη στο Κιοτάρι προσφέρει 4 διανυκτερεύσεις (π.χ. Μεγάλη Πέμπτη έως Δευτέρα του Πάσχα) στα επιπλωμένα κλιματιζόμενα (θέρμανση-ψύξη) διαμερίσματά του στην τιμή των ***60 ευρώ (50 ευρώ χωρίς κλιματισμό)****. Τα διαμερίσματα είναι 4-κλινα και διαθέτουν ψυγείο, κουζίνα, και μπανιέρα.*

Τηλέφωνα κρατήσεων:
2244047182 και 6942876843

AT001098

ΓΙΑ ΤΟ ΠΑΣΧΑΛΙΝΟ ΤΡΑΠΕΖΙ

Εξόρμηση καταναλωτών στην πασχαλινή αγορά!

Τί πρέπει να αγοράζουν και τι να αποφεύγουν • Οδηγίες του Γραφείου Ενημέρωσης Καταναλωτή του Δήμου

Με στόχο την ενημέρωση των Καταναλωτών, το Γραφείο Ενημέρωσης Καταναλωτή του Δήμου Ροδίων, δίνει, στη δημοσιότητα, πληροφορίες, που αφορούν τα κύρια είδη διατροφής του Πασχαλινού τραπεζιού, για να γνωρίζουν οι καταναλωτές, όταν προμηθεύονται τα προϊόντα αυτά, τι να αγοράζουν και τι να αποφεύγουν.

Γενικά:

Αγοράζουμε από επίσημα και ελεγχόμενα σημεία αγοράς. Οι εκτός αγοράς ευκαιρίες οδηγούν συνήθως σε μικρά ή μεγάλα προβλήματα. Θα πρέπει να είμαστε ιδιαίτερα προσεκτικοί και να αποφεύγουμε τις προμήθειες από ανώνυμους, πλανόδιους μικροπωλητές. Οι αγορές από πλανόδιους πωλητές ή από αγορές που συνδέονται με προσφορές τροφίμων που πολλές φορές μπορεί να είναι πηγές διάθεσης τροφίμων μη ελεγμένων, τα οποία συνήθως είναι επικίνδυνα και συνδυάζονται με πλάνη των καταναλωτών.

Ζ Δίνουμε ιδιαίτερη προσοχή στις συνθήκες καθαριότητας του προσωπικού, του εξοπλισμού και του χώρου από όπου προμηθευόμαστε τα τρόφιμά μας καθώς και στις πρακτικές χειρισμού των τροφίμων από το προσωπικό.

• Η ημερομηνία λήξης, οι οδηγίες χρήσεως, οι συνθήκες διατήρησης αλλά και τα βασικά χαρακτηριστικά των τροφίμων (χρώμα, οσμή, εμφάνιση, κ.ά.) αποτελούν πάντα στοιχεία που θα πρέπει να εξετάζουμε όταν αγοράζουμε τα τρόφιμά μας.

Ειδικότερα για την αγορά κρεατικών:

• Συγκρίνουμε πάντα την τιμή με την ποιότητα του κρέατος και αναζητούμε τις σφραγίδες των υγειονομικών ελέγχων που δείχνουν όχι μόνο την καταγωγή του σφαγίου αλλά κυρίως ότι έχουν γίνει οι απαιτούμενοι έλεγχοι. Τα εγχώρια κρέατα έχουν σφραγίδα μπλε. Η ένδειξη "εγχώριο" δεν είναι υποχρεωτικό να αναγράφεται. Τα εισαγόμενα από την Ε.Ε. και τις Τρίτες Χώρες κρέατα έχουν, πάλι, μπλε σφραγίδα, με την ένδειξη της χώρας, από την οποία προέρχονται (π.χ. "BG" = Βουλγαρία). Τα ζώα, τα οποία εισάγονται στη χώρα μας ζωντανά και σφάζονται εδώ, φέρουν επιπλέον μια πράσινη σφραγίδα, με τη χώρα προέλευσης. Το σχήμα της σφραγίδας δηλώνει το είδος του ζώου, δηλαδή

ΤΡΟΦΗ	ΓΡΑΜΜΑΡΙΑ	ΧΟΛΗΣΤΕΡΙΝΗ(mgr)	ΘΕΡΜΙΔΕΣ
Αρνί	300	330	1230
Κοκορέτσι	150	160	236
Αυγά (2)	150	675	220
Τυρί	100	72	304
Τσουρέκι	70	78	286
Σαλατικό	300	---	75
Ψωμί	50	---	109
Σοκολατένιο αυγό	100	10	529
Σύνολο		1325	2990

• το μοσχάρι και το αρνί φέρουν σφραγίδα σε σχήμα ρόμβου,

• το αρνάκι γάλακτος και το κατσικάκι γάλακτος σφραγίδα σε σχήμα παραλληλόγραμμου κ.λ.π.

• Δεν ξεχνάμε ότι στα αιγοπρόβατα ηλικίας 12 μηνών απαγορεύεται μόνο ο σπλήνας, ο οποίος αφαιρείται στο σφαγείο και δεν περιέχεται στη «συκωταριά» που διατίθεται προς πώληση. Στα ζώα αυτά επιτρέπονται όλα τα υπόλοιπα τμήματα, περιλαμβανομένων και των σπλάχνων (έντερα, πνεύμονες, κλπ) όπως και το κεφάλι.

• Προτιμάμε κρέατα που βγαίνουν από ψυγείο ή είναι τοποθετημένα σε ειδικές βιτρίνες έκθεσης και όχι στις σκόνες, τα έντομα κλπ.

Για τα τυριά:

• Ιδιαίτερα για τη φέτα πρέπει να γνωρίζουμε ότι πρέπει να βρίσκεται σε καθαρά δοχεία με εμφανή την ημερομηνία παρασκευής, το σήμα του παρασκευαστή και τον Κ.Α.ΕΟΚ. Και δεν ξεχνάμε να:

• Αποφεύγουμε την αγορά φρέσκων τυριών, από ερασιτέχνες παραγωγούς ή κτηνοτρόφους που τυροκομούν οι ίδιοι, διότι οι υγειονομικές συνθήκες παρασκευής είναι άγνωστες και πιθανόν όχι σωστές. Η φέτα χρειάζεται δύο μήνες και το κασέρι τρεις μήνες από την παρασκευή τους για να ωριμάσουν σωστά.

• Ζητάμε επακριβώς το τυρί που θέλουμε να αγοράσουμε (π.χ. φέτα, λευκό τυρί άλμης, ημίσκληρο, κασέρι, γραβιέρα, κ.λ.π) και προσέχουμε την επισήμανση των συσκευασμένων τυριών.

• Τα συντηρούμε στο ψυγείο

• Μην είναι αλλοιωμένα (τάγγιση, πικρότητα)

• Ελέγχουμε την οσμή και τη γεύση που πρέπει να είναι οι χαρακτηριστικές του είδους.

Για τα λαχανικά

Τα λαχανικά, που θα χρησιμοποιήσουμε θέλουν πολύ καλό πλύσιμο, με άφθονο νερό.

Για τη σοκολάτα

Πρέπει να δώσουμε προσοχή στην αγορά σοκολατένιων αυγών. Να προσέξουμε την ετικέτα για να διαπιστώσουμε αν πρόκειται για αληθινή σοκολάτα ή απομίμησή της, κυρίως για αποφυγή παραπλάνησης και κερδοσκοπίας και όχι για λόγους υγιεινής. Λόγω του ότι αυτά τα προσφέρουμε κυρίως σε παιδιά, πρέπει να γνωρίζουμε ότι πρόκειται για τρόφιμα, για τα οποία ισχύουν οι γενικοί κανόνες υγιεινής ως προς την συντήρηση, την έκθεση και την διάθεση από σταθερά και επώνυμα σημεία πώλησης τροφίμων. Ιδιαίτερη προσοχή θα πρέπει να δίνουμε στο περιεχόμενο των αυγών το οποίο αν αποτελείται από «παιχνιδάκια» μικρών διαστάσεων μπορεί να προκαλέσει πνιγμό ή αυτοτραυματισμό σε παιδιά μικρής ηλικίας.

Για τα αυγά:

Πρέπει να προσέχουμε τις ημερομηνίες ανάλωσης που υποχρεωτικά αναγράφονται στις συσκευασίες των νωπών ή βαμμένων αυγών, όπως και τη σήμανση που βεβαιώνει ότι τα αυγά έχουν ωοσκοπηθεί. Από ελέγχους του Ε.Φ.Ε.Τ και του Γ.Χ.Κ διαπιστώθηκε ότι οι τυποποιημένες βαφές που κυκλοφορούν στην ελληνική αγορά περιέχουν τα προβλεπόμενα, νόμιμα και κατάλληλα (από τον κώδικα τροφίμων και ποτών) συστατικά (χρωστικές).

Πρέπει, όμως, να γνωρίζουμε ότι οι μέρες των γιορτών και τα ειδικά εδέσματα, που καταναλώνονται και μάλιστα σε μεγάλες ποσότητες, μπορούν να αποδειχτούν επικίνδυνα, για την υγεία μας. Το αρνίσιο κρέας είναι πλούσιο σε λίπος και, επομένως, πλούσιο σε χοληστερίνη. Κάθε 100γρ. ψημένου αρνιού περιέχουν: 10 γρ. λίπος, 30 γρ. πρωτεΐνες, 400 θερμίδες και δίνουν στον οργανισμό μας, το μισό της ημερήσιας επιτρεπόμενης ποσότητας, σε χοληστερίνη.

Παραθέτουμε σχετικό πίνακα, με τις θερμίδες και τα ποσά χοληστερίνης, που καταναλώνουμε στο Πασχαλινό μας τραπέζι. Μετά από αυτές τις πληροφορίες, αντιλαμβανόμαστε γιατί πρέπει να καταναλώνουμε τα τόσο νόστιμα παραδοσιακά πασχαλινά εδέσματα, με μέτρο!

MEDI-ANATOMIC-HEALTH
ΣΤΑΥΡΑΣ Σ. ΙΩΑΝΝΗΣ
ΕΜΠΟΡΙΑ-ΔΙΑΝΟΜΕΣ ΟΡΘΟΠΕΔΙΚΩΝ ΠΑΡΑΦΑΡΜΑΚΕΥΤΙΚΩΝ ΕΙΔΩΝ
ΒΟΗΘΗΜΑΤΑ ΑΚΟΗΣ-ΟΜΙΛΙΑΣ
Πλήρης γκάμα ορθοπεδικών ειδών ιατρικού και νοσοκομειακού εξοπλισμού
Πιστοποιητικό διασφάλισης ποιότητας EN ISO 9001 V-306

Κορίαν
Σορτς
Ζώνη Αδυνατίσματος
ANATOMIC help
Reform
Ανυψωτικό τουαλέτας
Αμαξίδιο ειδικού τύπου
Ανατομικό μαξιλάρι ύπνου
Κρεβάτι Νοσοκομείου
Ηλεκτρονικός Πελματογράφος κάτω άκρων
Ορθοπεδικά και ανατομικά υποδήματα ειδικής κατασκευής με αποσπόμενο πάτο
Άμεση αποκατάσταση των προβλημάτων σας
Για παιδιά με ορθοπεδικά προβλήματα
Για παραμορφώσεις των κάτω άκρων
Για διαβητικούς ασθενείς
DRUCKER CALZAPEDIC
ΕΙΔΙΚΕΣ ΚΑΤΑΣΚΕΥΕΣ ΟΡΘΟΠΕΔΙΚΩΝ ΠΑΠΟΥΤΣΙΩΝ
ΒΑΣ. ΗΡΑΚΛΕΙΟΥ 32, ΡΟΔΟΣ 85100 ΤΗΛ-FAX 22410 36380
ΑΕ 209

MEDI-ANATOMIC-HEALTH
ΣΤΑΥΡΑΣ Σ. ΙΩΑΝΝΗΣ
ΕΜΠΟΡΙΑ-ΔΙΑΝΟΜΕΣ ΟΡΘΟΠΕΔΙΚΩΝ ΠΑΡΑΦΑΡΜΑΚΕΥΤΙΚΩΝ ΕΙΔΩΝ
ΒΟΗΘΗΜΑΤΑ ΑΚΟΗΣ-ΟΜΙΛΙΑΣ
Σύγχρονα ακουστικά βαρηκοΐας
Biorehab Hellas
του ΟΙΚΟΥ ΧΡ. ΓΑΛΙΩΤΟΥ

Επισκέψεις κατ' οίκον ΔΩΡΕΑΝ
Βοηθήματα Ακοής-Ομιλίας-Όρασης
Διαθέτουμε μια μεγάλη ποικιλία συσκευών αποκατάστασης ακοής από την κλασική μορφή συσκευών που εφαρμόζουν πίσω από το αυτί έως το πλέον μικρό και αφανές ADE που εξαφανίζεται μέσα στον ακουστικό πόρο. Αξιοποιούμε κάθε νέα τεχνολογική εξέλιξη προς όφελος των ασθενών. Η αντιθορυβική τεχνολογία (PNR) παρέχει μοναδικά πλεονεκτήματα στο χρήστη. Ελαχιστοποιεί τις επιδράσεις των ενοχλητικών ήχων του περιβάλλοντος και δίνει καθαρότητα και ευκρίνεια στις συνομιλίες.
ΒΑΣ. ΗΡΑΚΛΕΙΟΥ 32, ΡΟΔΟΣ 85100 ΤΗΛ-FAX 22410 36380
ΑΕ 209


Ρ.Ο.ΤΑ ΦΟΥΣΚΩΤΩΝ
1ος ΠΑΝΕΛΛΗΝΙΟΣ ΑΓΩΝΑΣ ΑΝΟΙΚΤΗΣ ΘΑΛΑΣΣΗΣ & ΤΡΙΓΩΝΟΥ
Στη μνήμη «ΣΑΒΒΑ ΓΕΡΑΒΕΛΗ»
ΚΥΡΙΑΚΗ 24 ΑΠΡΙΛΙΟΥ 2005
ΠΑΡΑΛΙΑ ΕΛΛΗ - CASINO • ΩΡΑ ΕΝΑΡΞΗΣ 10:00
Η εκδήλωση θα πραγματοποιηθεί στην παραλία ΕΛΛΗ στο χώρο του Casino, όπου θα λειτουργήσει ΜΙΝΙ ΕΚΘΕΣΗ όλο το σαββατοκύριακο. Το ΣΑΒΒΑΤΟ 23/4 θα γίνουν και χρονομετρημένα δοκιμαστικά
Επίπλο
PROTEAS®
Την Κυριακή στις 10.00 θα δοθεί η εκκίνηση του αγώνα ανοικτής θαλάσσης και στις 12.00 θα αρχίσουν οι εκκινήσεις του αγώνα τριγώνου μέσα στην κεντρική παραλία Ελλη. Μέσα στην αυλή του Casino θα υπάρχει πλούσιο μπουφέ, προσφορά για τους θεατές.
Την εκδήλωση θα καλύψει ζωντανά το τηλεοπτικό κανάλι TV4
Η είσοδος είναι ελεύθερη
BERLONI
ΕΠΙΠΛΟ ΚΟΥΖΙΝΑΣ & ΚΑΤΟΙΚΙΑΣ
ΧΟΡΗΓΟΙ:
INTERNATIONAL LIFE
ΗΧΟΔΙΑΣΤΑΣΗ
Zorbas
KAILIS service
192 ΤΕΧΝΙΚΗ ΚΑΛΥΨΗ ΕΛΛΑΔΟΣ
ΠΑΤΡΟΣ ΙΩΑΝΝΗΣ Ocean Hunter ΚΑΚΛΙΟΣ ΕΛΕΥΘΕΡΙΟΣ
ΚΑΤΑΣΚΕΥΕΣ - ΕΠΙΣΚΕΥΕΣ - ΠΩΛΗΣΕΙΣ ΣΚΑΦΩΝ ΘΑΛΑΣΣΗΣ & ΕΞΩΛΕΜΒΙΩΝ ΚΙΝΗΤΗΡΩΝ HONDA - YAMAHA - SUZUKI
HONDA MARINE SEA-DOO ΚΑΛΛΙΓΑΣ Α.Ε.Β.Ε.
Lindos Princess
ΒΑΠ - Π.ΚΟΥΓΙΟΣ Α.Ε.Β.Ε
NIKOLIS MARINE SERVICE
ΣΤΑΝΗ
Η γεύση των Ελλήνων!
QUICK Silk oil 2 in 1
I.G.HALIKIAS S.A.
UCCELLO®
Wackenhut SECURITY
PRESTIGE Music Cafe
GONDOLA
CASINO RODOS
ΧΟΡΗΓΟΙ ΕΠΙΚΟΙΝΩΝΙΑΣ:
LOVE N.R.G. 98 FM
Radio 1 88 FM
Tv4
IF MAGAZINE
Thalassa
RODOS MIRROR.com
Υπό την Αιγίδα: Ν.Α.Ο.Δ. & Δ.Ο.Ν.Α. ΡΟΔΙΩΝ
MXP123/9

ΜΙΚΡΕΣ αγγελίες



ΜΕΤΑΦΕΡΘΗΚΑΜΕ!
Θα μας βρίσκετε στα κεντρικά μας γραφεία επί της Μαρ. Μαλλιαράκη 11 (τελευταία πάροδος Καναδά). Τα τηλέφωνα παραμένουν τα ίδια:
(22410) 22210, (22410) 75230

ΕΝΟΙΚΙΑΣΕΙΣ ΑΚΙΝΗΤΩΝ & ΕΠΙΧΕΙΡΗΣΕΩΝ

ΣΤΗΝ ΙΑΛΥΣΟ ΕΝΟΙΚΙΑΖΕΤΑΙ ΟΡΟΦΟΔΙΑΜΕΡΙΣΜΑ διαμπερές αποτελούμενο από 2 υπνοδωμάτια, σαλόνι, κουζίνα, μπάνιο, εντοιχισμένη κουζίνα, ηλεκτρικές συσκευές και άνετα μπαλκόνια. Πληρ. τηλ. 2241028458, 6946948756 ΜΖΤ210405

ΕΝΟΙΚΙΑΖΟΝΤΑΙ επιπλωμένα **διαμερίσματα** στο κέντρο της Ιαλυσού. Ιδανικά για 1 ή 2 άτομα από 200€. Πληρ. τηλ. 6946168888 ΜΖΤ200415

ΕΝΟΙΚΙΑΖΕΤΑΙ καινούργια **γκαρσονιέρα** πλήρως επιπλωμένη σε όροφο με μεγάλα μπαλκόνια και θέα, λουξ κατασκευής στο Καρακόνερο. Τιμή 325 ευρώ. Πληρ. τηλ. 22410-23815, 78275, 6945769958 ΜΧΠ1588

ΕΝΟΙΚΙΑΖΕΤΑΙ διαμέρισμα 60 τ.μ. με ένα υπνοδωμάτιο 330€, περιοχή BAZAAR Δασκάλων. Πληρ. τηλ. 6976314192, 2244043232 ΜΖΤ210406

Μετακομίζετε;
γρήγορα
εύκολα
οικονομικά
MET.PO
ΡΟΔΟΣ: τηλ. 2241024388/6948003320
ΑΘΗΝΑ: τηλ. 2103464235/3476818-008
ΕΝΤΟΣ ΝΗΣΟΥ ΚΑΙ ΠΡΟΣ ΟΛΗ ΤΗΝ ΕΛΛΑΔΑ
MAT424

Vitzileos
Μάριος Κ. Βιτζηλαίος
Κτηματομεσιτικό Γραφείο
Ε8ν. Μακαρίου 45, 3ος όροφος
Τηλ: 22410 24900 Φαξ: 22410 25544
Κιν: 6932 704 919 Email : mvre@otenet.gr
www.vitzileos.gr

ΚΑΤΑΣΤΗΜΑΤΑ - ΓΡΑΦΕΙΑ - ΕΠΙΧΕΙΡΗΣΕΙΣ

40 ΤΜ	ΕΠΙΧ/ΣΗ ΧΡΥΣΟΧΟΕΙΟ ΣΤΟ ΜΑΝΔΡΑΚΙ	35.000 €
50 ΤΜ	ΕΠΙΧ/ΣΗ ΚΑΦΕ-ΜΠΑΡ ΣΕ ΛΕΙΤΟΥΡΓΙΑ, Π. ΠΟΛΗ	75.000 €
55 ΤΜ	ΕΠΙΧ/ΣΗ SNACK-BAR ΕΞΟΠΛΙΣΜΕΝΟ ΜΕ ΑΔΕΙΑ ΓΙΑ 30 ΚΑΘΙΣΜΑΤΑ, ΣΤΗΝ ΠΑΛΙΑ ΠΟΛΗ	75.000 €
100 ΤΜ	ΕΠΙΧ/ΣΗ ΣΤΕΓΝΟΚΑΘΑΡΙΣΤΗΡΙΟ ΣΤΑ ΑΦΑΝΤΟΥ ΜΕ ΥΠΟΚ/ΜΑ ΣΤΗ ΡΟΔΟ	120.000 €
120 ΤΜ	ΑΚΙΝΗΤΟ ΜΕ 40 ΤΜ.ΥΠΟΓΕΙΟ, 40 ΤΜ.ΙΣΟΓΕΙΟ, 40 ΤΜ ΟΡΟΦΟΣ ΣΤΟ ΜΑΝΔΡΑΚΙ	300.000 €
120 ΤΜ	& 120 ΤΜ ΟΜΟΡΑ ΕΣΤΙΑΤΟΡΙΑ ΣΤΟ ΦΑΛΗΡΑΚΙ	150.000 €
122 ΤΜ	ΚΑΤΑΣΤΗΜΑ ΜΕ ΠΑΤΑΡΙ ΣΕ ΕΜΠΟΡΙΚΗ ΠΕΡΙΟΧΗ ΣΤΟ ΚΕΝΤΡΟ ΤΗΣ ΠΟΛΗΣ	200.000 €
144 ΤΜ	ΔΙΑΤΗΡΗΤΕΟ ΑΚΙΝΗΤΟ (ισόγειο 72 + όροφος 72 τμ.) ΣΤΗΝ ΨΑΡΟΠΟΥΛΑ	450.000 €
180 ΤΜ	ΑΠΟΘΗΚΗ ΣΤΗΝ ΠΑΝ.ΡΟΔΙΟΥ	82.000 €
200 ΤΜ	ΕΠΙΧ/ΣΗ ΕΣΤΙΑΤΟΡΙΟ, ΣΝΑΚ-ΜΠΑΡ ΣΤΟ ΚΕΝΤΡΟ ΣΕ 880 ΤΜ ΟΙΚΟΠΕΔΟ	150.000 €
240 ΤΜ	ΑΠΟΘΗΚΗ ΣΤΙΣ 7 ΧΟΥΡΜΑΔΙΕΣ	100.000 €
365 ΤΜ	ΕΠΑΓΓΕΛΜΑΤΙΚΟΣ ΧΩΡΟΣ ΜΕ ΠΑΤΑΡΙ, ΠΕΡΙΟΧΗ ΑΣΓΟΥΡΟΥ	400.000 €
	ΞΕΝ/ΧΕΙΟ Β ΚΑΤ. 95 ΔΩΜ. ΣΕ 13 ΣΤΡ. ΣΤΗΝ ΠΑΡΑΛΙΑ ΙΑΛΥΣΟΥ	2.642.000 €
	ΞΕΝ/ΧΕΙΟ 15 ΔΩΜΑΤΙΩΝ ΠΑΝΩ ΣΤΟ ΚΥΜΑ & ΜΟΝΟΚΑΤΟΙΚΙΑ 80 ΤΜ., ΓΕΝΝΑΔΙ	440.000 €
	ΣΥΓΚΡΟΤΗΜΑ 7 ΔΙΑΜΕΡΙΣΜΑΤΩΝ ΜΕ 2 ΜΑΓΑΖΙΑ 250 ΤΜ, ΠΑΡΑΛΙΑ ΙΞΙΑΣ	338.000 €
	ΚΤΙΡΙΑΚΟ ΣΥΓΚΡΟΤΗΜΑ ΣΤΟ ΛΙΜΑΝΙ, ΣΕ 1.808 ΤΜ ΟΙΚΟΠΕΔΟ ΕΠΙ ΤΗΣ ΟΔΟΥ ΑΥΣΤΡΑΛΙΑΣ	1.470.000 €
2300 ΤΜ	ΒΙΟΤΕΧΝΙΚΟΣ ΧΩΡΟΣ ΣΕ 6.000 ΤΜ ΟΙΚΟΠΕΔΟ ΕΠΙ ΤΗΣ ΛΕΩΦ. ΡΟΔΟΥ - ΛΙΝΔΟΥ	2.650.000 €

ΜΕΖΟΝΕΤΕΣ - ΜΟΝΟΚΑΤΟΙΚΙΕΣ ΟΙΚΟΔΟΜΕΣ

113 ΤΜ	ΜΟΝΟΚΑΤΟΙΚΙΑ ΔΙΑΜΟΡΦΩΜΕΝΗ ΣΕ 3 ΣΤΟΥΝΤΙΟ & ΚΑΤΑΣΤΗΜΑ ΜΕ ΑΥΛΗ 30 τμ. - Π.ΠΟΛΗ	265.000 €
135 ΤΜ	ΜΟΝΟΚΑΤΟΙΚΙΑ ΑΝΑΚΑΙΝΙΣΜΕΝΗ ΣΤΑ ΚΡΗΤΙΚΑ	215.000 €
140 ΤΜ	ΜΟΝΟΚΑΤΟΙΚΙΑ ΜΕ 70 ΤΜ ΔΥΝΑΤΟΤΗΤΑ ΧΡΗΣΗΣ ΜΑΓΑΖΙΟΥ ΣΤΙΣ ΚΑΛΛΙΘΙΕΣ	70.000 €
170 ΤΜ	ΝΕΟΚΛΑΣΙΚΟ ΔΙΑΤΗΡΗΤΕΟ ΑΡΧΟΝΤΙΚΟ ΣΕ ΟΙΚΟΠΕΔΟ 1.100 ΤΜ, Σ.Δ. 1,4 ΣΤΟ ΚΕΝΤΡΟ	1.500.000 €
180 ΤΜ	ΤΡΙΩΡΟΦΗ ΟΙΚΟΔΟΜΗ ΣΕ ΜΠΕΤΑ, ΣΤΟ ΦΑΛΗΡΑΚΙ	120.000 €
230 ΤΜ	ΒΙΛΑ ΣΤΗ ΛΑΡΔΟ ΣΕ 7700 τμ. ΟΙΚΟΠΕΔΟ ΜΕ 750 ΟΠΩΡΟΦΟΡΑ ΔΕΝΤΡΑ	323.000 €
280 ΤΜ	ΤΡΙΩΡΟΦΗ ΜΕΖΟΝΕΤΑ ΣΕ ΜΠΕΤΑ, ΕΠΙ ΤΗΣ Λ.ΡΟΔΟΥ-ΛΙΝΔΟΥ, ΣΤΑ ΑΦΑΝΤΟΥ	130.000 €
	ΔΙΩΡΟΦΗ ΜΟΝΟΚΑΤΟΙΚΙΑ ΜΕ 4 ΥΠΝΟΔΩΜΑΤΙΑ, 2 ΜΠΑΝΙΑ, ΣΤΑ ΑΦΑΝΤΟΥ	150.000 €

ΔΙΑΜΕΡΙΣΜΑΤΑ

50 ΤΜ	ΓΚΑΡΣΟΝΙΕΡΑ ΜΕ ΘΕΑ, ΣΤΟ ΓΕΝΝΑΔΙ	53.000 €
60 ΤΜ	ΜΕ 2 ΥΠΝΟΔΩΜΑΤΙΑ, ΦΑΝΤΑΣΤΙΚΗ ΘΕΑ, ΣΤΟ ΓΕΝΝΑΔΙ	55.000 €
80 ΤΜ	ΝΕΟΚΤΙΣΤΟ ΠΟΛΥΤΕΛΕΣ, ΣΤΗΝ ΙΞΙΑ	120.000 €
93 ΤΜ	LUX ΜΕ ΓΚΑΡΑΖ ΚΑΙ ΑΠΟΘΗΚΗ ΣΤΟΝ ΑΓ.ΔΗΜΗΤΡΙΟ	150.000 €
98 ΤΜ	ΣΤΟΝ 1ο ΟΡΟΦΟ, ΜΕ 3 ΥΠΝΟΔΩΜΑΤΙΑ, 1 ΜΠΑΝΙΟ, ΣΤΗΝ ΚΕΝΝΕΝΤΥ	130.000 €
116 ΤΜ	ΠΑΡΑΔΟΣΙΑΚΟ, ΑΠΕΝΑΝΤΙ ΑΠΟ ΚΑΖΙΝΟ	146.700 €
120 ΤΜ	ΣΤΟΝ 1ο ΟΡΟΦΟ, ΜΕ 3 ΥΠΝΟΔΩΜΑΤΙΑ, 2 ΜΠΑΝΙΑ, ΣΤΗΝ ΚΑΠΟΔΙΣΤΡΙΟΥ	147.000 €
220 ΤΜ	ΙΣΟΓΕΙΟ ΜΕ ΚΗΠΟ ΚΑΙ ΓΚΑΡΑΖ ΣΤΟ ΡΟΔΙΝΙ	360.000 €

ΟΙΚΟΠΕΔΑ

412 ΤΜ	ΣΤΟΝ ΑΓ.ΝΙΚΟΛΑΟ, Σ.Δ.1,20	220.000 €
600 ΤΜ	ΣΤΗ ΣΥΜΗ, ΠΕΡΙΟΧΗ ΛΙΜΑΝΙΟΥ, ΠΑΝΩ ΣΤΟ ΚΥΜΑ	100.000 €
750 ΤΜ	ΣΤΟ ΓΕΝΝΑΔΙ, ΕΝΤΟΣ ΣΧΕΔΙΟΥ	18.000 €
2500 ΤΜ	ΣΤΟ ΓΕΝΝΑΔΙ, ΠΑΝΩ ΣΤΟ ΔΡΟΜΟ ΕΛΑΙΩΝΑΣ-ΦΟΥΡΝΑΚΙ	23.000 €
2600 ΤΜ	ΣΤΗΝ ΚΑΜΕΙΡΟ ΣΚΑΛΑ, ΠΑΝΩ ΣΤΟ ΚΥΜΑ, ΕΝΤΟΣ ΟΙΚΙΣΜΟΥ	85.000 €
3160 ΤΜ	ΣΤΟ ΓΕΝΝΑΔΙ, ΕΝΤΟΣ ΟΙΚΙΣΜΟΥ	100.000 €
3400 ΤΜ	ΣΤΟ ΓΕΝΝΑΔΙ, ΕΝΤΟΣ ΟΙΚΙΣΜΟΥ, ΜΕ ΘΕΑ	88.000 €
4000 ΤΜ	ΕΠΙ ΤΗΣ ΛΕΩΦ.ΡΟΔΟΥ-ΚΑΛΛΙΘΕΑΣ, ΜΕ ΜΟΝΑΔΙΚΗ ΘΕΑ	235.000 €
4075 ΤΜ	ΠΑΡΑΘΑΛΑΣΙΟ, Σ.Δ. 0,2 ΠΑΝΩ ΣΤΟ ΔΡΟΜΟ, ΣΤΗ ΛΕΡΟ	205.000 €
5400 ΤΜ	ΣΤΗΝ ΚΩ, ΣΕ ΕΞΟΧΙΚΗ ΤΟΠΟΘΕΣΙΑ ΠΕΡΙΟΧΗΣ ΨΑΛΙΔΙ	73.000 €
8000 ΤΜ	ΣΤΟ ΦΑΛΗΡΑΚΙ	200.000 €
8500 ΤΜ	& 6500 ΤΜ ΣΤΗΝ ΠΑΡΑΛΙΑ ΑΦΑΝΤΟΥ	Μέτρο/18 €
9000 ΤΜ	ΣΤΑ ΜΑΡΙΤΣΑ, ΕΝΤΟΣ ΖΩΝΗΣ	132.000 €
9760 ΤΜ	ΕΠΙ ΤΗΣ ΛΕΩΦ.ΡΟΔΟΥ-ΛΙΝΔΟΥ	560.000 €
20000 ΤΜ	ΠΑΝΩ ΣΤΟ ΚΥΜΑ, ΚΑΛΑΒΑΡΔΑ	880.000 €
20000 ΤΜ	ΣΤΟ ΠΛΗΜΜΥΡΙ, ΠΑΝΩ ΣΤΟ ΚΥΜΑ	470.000 €
25000 ΤΜ	ΣΤΑ ΚΑΛΑΒΑΡΔΑ	295.000 €
34000 ΤΜ	ΠΑΝΩ ΣΤΟ ΚΥΜΑ ΘΟΛΟΣ	611.000 €
98000 ΤΜ	ΣΤΟ ΤΣΑΙΡΙ, ΛΕΩΦ. ΤΣΑΙΡΙ - ΑΕΡΟΔΡΟΜΙΟ	1.300.000 €
115000ΤΜ	ΣΤΗΝ ΠΥΛΩΝΑ, ΟΙΚΟΠΕΔΙΚΗ ΕΚΤΑΣΗ ΜΕ ΦΑΝΤΑΣΤΙΚΗ ΘΕΑ ΣΤΗ ΘΑΛΑΣΣΑ	680.000 €

ΕΝΟΙΚΙΑΖΟΝΤΑΙ ΚΑΤΑΣΤΗΜΑΤΑ ΕΠΙΧΕΙΡΗΣΕΙΣ

34 ΤΜ	ΚΑΤΑΣΤΗΜΑ ΕΠΙ ΤΗΣ ΣΩΚΡΑΤΟΥΣ, ΠΑΛΙΑ ΠΟΛΗ	1.500 €
93 ΤΜ	ΚΑΤΑΣΤΗΜΑ ΣΤΗΝ ΟΔΟ ΚΑΠΟΔΙΣΤΡΙΟΥ	780 €
800 ΤΜ	ΚΑΤΑΣΤΗΜΑ ΣΤΗ ΘΟΛΟ	2.500 €
2000 ΤΜ	ΠΟΛΥΧΩΡΟΣ ΜΕ 350 ΤΜ ΚΤΙΣΜΕΝΟ ΧΩΡΟ ΚΑΦΕΤΕΡΙΑ & ΣΝΑΚ ΜΠΑΡ ΚΑΙ ΜΕ ΤΟΝ ΥΠΟΛΟΙΠΟ ΑΝΟΙΚΤΟ ΧΩΡΟ ΜΕ BEACH VOLLEY ΚΑΙ SOCCER (5x5), ΜΕ ΕΞΟΠΛΙΣΜΟ ΚΑΙ ΜΕΓΑΛΟ ΠΑΡΚΙΝΓΚ	2.500 €

ΕΝΟΙΚΙΑΖΟΝΤΑΙ ΚΑΤΟΙΚΙΕΣ

25 ΤΜ	ΓΚΑΡΣΟΝΙΕΡΑ ΣΕ ΡΕΤΙΡΕ, ΣΤΟ ΚΑΡΑΚΟΝΕΡΟ	230 €
60 ΤΜ	ΔΙΑΜΕΡΙΣΜΑ ΕΠΙΠΛΩΜΕΝΟ, ΣΤΑ ΤΡΙΑΝΤΑ	300 €
80 ΤΜ	ΔΙΑΜΕΡΙΣΜΑ ΣΤΟΝ 1ο ΟΡΟΦΟ, ΜΕ 2 ΥΠΝΟΔΩΜΑΤΙΑ ΠΛΗΡΩΣ ΕΞΟΠΛΙΣΜΕΝΗ ΚΟΥΖΙΝΑ ΣΤΟ ΜΑΝΔΡΑΚΙ	500 €
110 ΤΜ	ΔΙΑΜΕΡΙΣΜΑ ΙΣΟΓΕΙΟ ΝΕΟΚΛΑΣΙΚΟ ΣΤΟ ΚΕΝΤΡΟ ΤΗΣ ΠΟΛΗΣ	550 €
120 ΤΜ	ΕΠΙΠΛΩΜΕΝΟ ΔΙΑΜΕΡΙΣΜΑ ΣΤΟΝ 1ο ΟΡΟΦΟ ΜΕ 3 ΥΠΝΟΔΩΜΑΤΙΑ ΣΤΟ ΚΕΝΤΡΟ ΤΗΣ ΠΟΛΗΣ	700 €

ΑΚΙΝΗΤΑ ΑΘΗΝΩΝ

83 ΤΜ	ΔΙΑΜΕΡΙΣΜΑ - ΡΕΤΙΡΕ, ΣΤΟΝ 4ο ΟΡΟΦΟ, ΠΛ. ΚΥΨΕΛΗΣ	123.300 €
86 ΤΜ	ΔΙΑΜΕΡΙΣΜΑ ΣΤΟΝ 4ο ΟΡΟΦΟ, ΣΤΗΝ ΑΓ.ΠΑΡΑΣΚΕΥΗ, ΔΙΠΛΑ ΣΤΟ ΑΜΕΡΙΚΑΝΙΚΟ ΚΟΛΛΕΓΙΟ, ΜΕ 2 ΜΕΓΑΛΑ ΥΠΝΟΔΩΜΑΤΙΑ ΚΑΙ ΘΕΡΜΑΝΣΗ	150.000 €
112 ΤΜ	ΔΙΑΜΕΡΙΣΜΑ, ΑΝΑΚΑΙΝΙΣΜΕΝΟ, ΜΕ ΥΠΕΡΥΨΩΜΕΝΟ ΙΣΟΓΕΙΟ ΚΑΙ ΚΗΠΟ ΣΤΗΝ ΑΝΩ ΓΛΥΦΑΔΑ	170.000 €

ΧΠ076 **Χθές ήταν όνειρο .. Σήμερα πραγματικότητα!**
Design www.targetrodos.gr

TOP PROPERTIES

GEORGE & SAVAS PIPINOS
ΓΕΩΡΓΙΟΣ & ΣΑΒΒΑΣ ΠΙΠΙΝΟΣ
ΣΥΜΒΟΥΛΟΙ ΚΑΙ ΕΚΤΙΜΗΤΕΣ ΑΚΙΝΗΤΩΝ
REAL ESTATE AGENTS • MEMBER OF F.I.A.B.C.I.-NAEA-C.E.I.

Email: gpipinos@otenet.gr URL: www.rhodes-top-properties.com and www.pipinos.gr

Από το 1971



Η **"TOP PROPERTIES"** είναι ατομική επιχείρηση και ανήκει στους Γεώργιο και Σάββα Πιπίνο. Το γραφείο ασχολείται από το 1971 αποκλειστικά και μόνο με επενδύσεις και REAL ESTATE, στο νησί της Ρόδου και στην ευρύτερη περιοχή της Δωδεκανήσου.

ΑΠΕΥΘΥΝΟΜΑΣΤΕ: Στους **σοβαρούς, απαιτητικούς και επιλεκτικούς** επενδυτές-επιχειρηματίες, Έλληνες και ξένους που ενδιαφέρονται να κάνουν μια σοβαρή επένδυση προβολής στο νησί της Ρόδου.

ΠΡΟΣΦΕΡΟΥΜΕ: Α) Υπηρεσίες και πληροφορίες που γίνονται σε προσωπικό επίπεδο με εχεμύθεια, διακριτικότητα και σοβαρότητα.
Β) Μεγάλη γκάμα υψηλής ποιότητας, ακινήτων, όπως:1) Ξενοδοχεία Α' και Β' κατηγορίας των 600-500-350-300 κλινών, 2) Κεντρικά αστικά ακίνητα κατάλληλα για Τράπεζες-καταστήματα-γραφεία, 3) Παραλιακές εκτάσεις, κατάλληλες για τουριστικές επενδύσεις των 150.000-100.000-70.000-50.000-36.000 τ.μ. και 4) Διαμερίσματα και μεζονέτες προβολής, και 5) Αξιόλογες Παραθεριστικές κατοικίες.
ΣΤΟΧΟΣ ΜΑΣ ΕΙΝΑΙ: Να προσφέρουμε στο αγοραστικό μας κοινό υψηλής ποιότητας ακίνητα και ευκαιρίες στο νησί της Ρόδου. Η τριακονταετής και πλέον πείρα μας στον τομέα αυτό αποτελεί εγγύηση.
ΣΥΝΘΗΜΑ ΜΑΣ ΕΙΝΑΙ: Επενδύστε στη ΡΟΔΟ ΤΩΡΑ, σε ακίνητα που ΑΝΤΕΧΟΥΝ ΣΤΟ ΧΡΟΝΟ

Γεώργιος και Σάββας Πιπίνος
ΜΕΣΙΤΕΣ ΑΣΤΙΚΩΝ ΣΥΜΒΑΣΕΩΝ
Γιατί εμείς γνωρίζουμε καλύτερα!

Since 1971

TOP PROPERTIES is a father and son business. The senior, Mr George S. Pipinos, the founder of the office, has carved over the years a reputation for integrity and excellence in the world of Real Estate in the Dodecanese. The junior, Dr. Savas Pipinos, has returned from his studies in the UK to aid in his father´s footsteps.
AT TOP PROPERTIES we try hard to attract important and selective investors, high calibre businessmen/women and discerning professional people, both Greek and foreign, who wish to acquire substantial and valuable property on Rhodes.
We offer our expertise and advice privately, discreetly and in strict confidence.
We keep a comprehensive list of real estate of the highest specifications:
a. A' and B' class hotels (600, 500, 350, 300 beds capacity)
b. Centrally situated office buildings and other business premises.
c. Seaside land, ideal for development (hotels, holiday resorts, etc), of 150.000, 100.000, 70.000, 50.000, 36.000 square metres.
d. Villas, luxury apartments, detached, semi-detached and terraced houses.
e. Holiday and Retirement Homes.
Our aim is to give our clients the opportunity to acquire value for money, first class real estate on Rhodes. Our 30 and more years of experience is our warranty.
Our motto is Invest in Rhodes, Invest in property, It stands the test of time.



TOP PROPERTIES
George and Savas Pipinos
Because we know best

KENNENTY 38, ΡΟΔΟΣ, 85 100, ΤΗΛ. (22410) 23895,FAX: (22410) 20883
38 KENNEDY STR., RHODES, 85 100, TEL. (22410) 23895, FAX: (22410) 20883
U.K. Direct line: 08717115396

ΧΠ399

ενοικιασεις

συνέχεια από την προηγούμενη

ΕΝΟΙΚΙΑΖΕΤΑΙ διαμέρισμα α' όροφου επί της οδού Αννης Μαρίας, 2 υπνοδωματίων, σαλόνι, ξεχωριστή τραπεζαρία, κουζίνα κ.λπ., ηλιακό θερμοσίφωνα, συσσωρευτές. Ωρες επικοινωνίας 09.00-13.00, 17.00-22.00 τηλ. 2241037983
ΜΖΤ210416

ΕΝΟΙΚΙΑΖΟΝΤΑΙ ξενοδοχειακά διαμερίσματα και studios στις "7 Βαγιές" με το μήνα σε συγκρότημα προσφάτως ανακαινισμένο, πλήρως εξοπλισμένο με τηλεόραση, τηλέφωνο, ηλιακό, κλιματισμό, ψύξη, θέρμανση, καθαριότητα 2 φορές την εβδομάδα από την καμαριέρα του ξενοδοχείου με πλήρη ρουχισμό και εξοπλισμό κουζίνας με χρήση της πισίνας, της πέργκολας, και του σαλονιού / bar του ξενοδοχείου κ.λπ. Πληρ. τηλ. 2241036830, 6932934562
ΜΖΤ150312

ΕΝΟΙΚΙΑΖΕΤΑΙ ευρύχωρο **2άρι** (κατάλληλο για 1 άτομο ή ζευγάρι) 55 τ.μ. στ' Αφάντου σε ήσυχη περιοχή, με μεγάλο μπάνιο και ιδιωτικό χώρο πάρκιν. Επίσης **διαμέρισμα** 2 μεγάλων υπνοδωματίων και λοιπών χώρων στην ίδια περιοχή (με πάρκιν). ΤΙΜΕΣ ΛΟΓΙΚΕΣ. Πληρ. τηλ. 6945680896
ΜΖΤ210408

Σε σύγχρονο βιοτεχνικό συγκρότημα **ενοικιάζονται χώροι** για αποθήκη ή εργαστήριο 100, 80 τ.μ. και 66, 50 σε κεντρικό δρόμο (Ασγούρου). Διαθέτει πάρκιν, φως, νερό, ράμπα και απόβαθρο για την φορτοεκφόρτωση με Κλαρκ. Πληρ. τηλ. 2241068360, 6945380404 ΜΖΤ210401

ΕΝΟΙΚΙΑΖΕΤΑΙ επιπλωμένο **διαμέρισμα** 85 τ.μ. ανακαινισμένο πρόσφατα, 2 υπνοδωμάτια, με ντουλάπες, κουζίνα, με ψυγείο και ηλεκτρικές συσκευές, τζάκι, αυτόνομη θέρμανση (καλοριφέρ), ηλιακό, αυλή με κήπο. Περιοχή παραλληλος Αννης Μαρίας. Τιμή 400€. Πληρ. τηλ. 2102511111
ΜΖΤ210424

ΕΝΟΙΚΙΑΖΕΤΑΙ ανακαινισμένο **διαμέρισμα** 3άρι με τζάκι, κήπο και αποθήκη περιοχή Ανάληψη. Πληρ. τηλ. 2241031298
ΜΧΡ12319(2)

ΕΝΟΙΚΙΑΖΟΝΤΑΙ: 1) **επιπλωμένο studio** σε ισόγειο πολυκατοικίας, περιοχή Μιχ. Πετρίδη, 2) **ΙΑΛΥΣΟΣ επιπλωμένο studio** με A/C σε ισόγειο μονοκατοικίας, περιοχή S/M ΜΑΡΙΝΟΠΟΥΛΟΣ-ΦΥΤΩΡΙΟ ΙΑΛΥΣΟΥ. Πληρ. τηλ. 2241090038, 6945411099, 6947942993 ΜΧΡ12321

ΕΝΟΙΚΙΑΖΟΝΤΑΙ: 1) **Κατάστημα** κεντρικό επί της οδού Αμερικής, 2) **Διαμέρισμα** 3 κυρίων δωματίων, κουζίνας, χωλ, λουτρού και αποθήκης διαμπερές, Γεωργίου Παπανικολάου, 3) **Γκαρσονιέρα** μόνο για έλληνες επί της οδού Αμερικής, για ένα άτομο, 4) **Γραφείο** Δ. Θεοδωράκη. Πληρ. τηλ. 2241034765 ώρες γραφείου
ΜΖΤ190421

ΕΝΟΙΚΙΑΖΕΤΑΙ ΧΩΡΟΣ
πάνω από την Τράπεζα Πειραιώς
(Αννης Μαρίας)
165 τ.μ. κατάλληλος για γραφεία,
ινστιτούτο ομορφιάς κ.λπ.
Πληρ. Δ. Σουγκανίδης, τηλ. 6945417747
ΧΠΚΤΗ-001

ΕΝΟΙΚΙΑΖΕΤΑΙ
ισόγειος χώρος
1.000 τ.μ. στη Λεωφ. Ρόδου-Λίνδου
Πληρ. τηλ. 6936113132
ΜΑ001012(1)



Απολαύστε ένα ωραίο σαββατοκύριακο και τις γιορτινές ημέρες του Πάσχα στην μαγευτική Νότια Ρόδο. Σε πολυτελή, παραλιακά καταλύματα με φανταστική θέα στο απέραντο γαλάζιο του Αιγαίου πελάγους και οργανώστε μίνι αποδράσεις στα μικρά χωριουδάκια του δήμου μας, όπου και μπορείτε να γευματίσετε στις γραφικές και παραλιακές ταβέρνες της περιοχής μας.

Paraktio & Sea breeze
Apartments-Studio
Tel: 2244047278 **Email:info@seabreeze-rhodes.com**

Δύο διανυκτερεύσεις σε studio 2-3 ατόμων 60€
Δύο διανυκτερεύσεις σε family apartments 2-4 ατόμων 80€
ΜΑΤ001147

ΣΑΒΒΑΪΔΗΣ & Συνεργάτες

Μεσίτες & Σύμβουλοι Ακινήτων

ΠΩΛΗΣΕΙΣ

Το γραφείο μας διαθέτει σε αποκλειστικότητα δεκάδες επιλεγμένα ακίνητα

- Διαμέρισμα-Μονοκατοικίες-Μεζονέτες
- Οικόπεδα-Αγροτεμάχια
- Κεντρικά Καταστήματα - Γραφεία - Αυτοτελή Κτίρια
- Ξενοδοχειακές Μονάδες

Η προώθηση και προβολή των ακινήτων σας επιτυγχάνεται με σειρά συστηματικών δράσεων που περιλαμβάνουν

- Συμμετοχή σε εκθέσεις ακινήτων του εξωτερικού
- Διαφήμιση σε εφημερίδες και περιοδικά του κλάδου.
-Υποκαταστήματα σε κεντρικά σημεία της Ρόδου
- Συνεργασία με μεσιτικά γραφεία της Ελλάδας και του εξωτερικού

ΕΚΤΙΜΗΣΕΙΣ

Σε συνεργασία με διεθνή γραφεία συμβούλων ακίνητης περιουσίας και με βάση τα αυστηρά πρότυπα και την μεθολογία του Βρετανικού Ινστιτούτου Ορκωτών Πραγματογνόμων και Εκτιμητών (Royal Institution of Charteted Surveyors) αναλαμβάνουμε εκτιμήσεις ακίνητης περιουσίας.



Προεκτιμήσεις ακινήτων αυθημερόν ΔΩΡΕΑΝ
τηλ 22410-26281 22410-78660 22410-78661





Γρ. Λαμπράκη 14 & Αμερικής, Ρόδος
τηλ: 22410 26281, Φαξ: 22410 34663 e-mail info@savvaidis.gr

ΣΑΒΒΑΪΔΗΣ & Συνεργάτες
Μεσίτες & Σύμβουλοι Ακινήτων

XΠ659

ΕΝΟΙΚΙΑΣΕΙΣ

συνέχεια από την προηγούμενη

ΕΝΟΙΚΙΑΖΕΤΑΙ στα Κοσκινού σε διώροφη νεόκτιστη οικοδομή αρίστης κατασκευής **διαμέρισμα** α' ορόφου επιφανείας 85 τ.μ. με δύο υπνοδωμάτια, μπάνιο, σαλοτραπεζαρία, κουζίνα, με κεντρική θέρμανση και ηλιακό θερμοσίφωνα. Πληρ. τηλ. 2241060588, 6946681508 MZT210404

ΕΝΟΙΚΙΑΖΕΤΑΙ studio επιπλωμένο, τελείως ανεξάρτητο, σε ήσυχη περιοχή στην Ιξιά. Πληρ. τηλ. 2241073450 πρωί, 2241031084 βράδυ ή 6973787583 MZT190436

Ζητούνται αγροτεμάχια προς **ενοικίαση** με νερό από 20 στρεμ. και άνω σε οποιαδήποτε περιοχή της Ρόδου. Ενοίκιο προπληρώνεται. Πληρ. τηλ. 6977311768 Κώστα MZT200429

ΕΝΟΙΚΙΑΖΟΝΤΑΙ studios καινούργια, πλήρως επιπλωμένα. Πληρ. τηλ. 2241078965 MZT180420

ΕΝΟΙΚΙΑΖΕΤΑΙ κατοικία στον α' όροφο, τριών υπνοδωματίων με εντοιχιζόμενες ντουλάπες, σαλοκουζίνα και 2 μπάνια, επί της οδού Αγαθονησίου 4 προέκταση της Δ. Αναστασιάδη. Πληρ. τηλ. 2241033657 MZT200410

ΕΝΟΙΚΙΑΖΕΤΑΙ ισόγειο **διαμέρισμα** υπερυψωμένο σε καινούργια πολυκατοικία, με δύο υπνοδωμάτια, χωλ, μπάνιο κι ενιαίο χώρο κουζίνα-σαλόνι, επί της Κ. Τσαλδάρη, χωρίς κοινόχρηστα. Πληρ. τηλ. 2241035090. Προτιμούνται ζευγάρια MZT200401

ΕΝΟΙΚΙΑΖΟΝΤΑΙ: α) **διαμέρισμα** α' όροφο 70 τ.μ. με 2 δωμάτια και σαλόνι, κουζίνα με ηλιακό επί της Λ. Ελευθερίας 7 Κρεμαστή, (χωρίς έπιπλα), 2) **οικία** 130 τ.μ. α' όροφο 3 υπνοδωμάτια, σαλόνι, κουζίνα με ηλιακό επί της Παλαιολόγου 13 στην Κρεμαστή. Πληρ. τηλ. 2241094689, 6947400544 MZT200402

ΕΝΟΙΚΙΑΖΕΤΑΙ καινούργιο, ανεξάρτητο ισόγειο **διαμέρισμα** με κήπο, ενός υπνοδωματίου, με air condition στην περιοχή Ανοιξης στην Ιξιά. Πληρ. τηλ. 2241091100 MZT200419

ΕΝΟΙΚΙΑΖΕΤΑΙ διαμέρισμα 2 υπνοδωματίων, σαλόνι, κουζίνα, τουαλέτα μπάνιο, χωλ, 70 τ.μ., στην πάροδο Χειμάρρας (δίπλα στο Χαραλάμπειο Γηροκομείο). Πληρ. τηλ. 22410-28356, 90853 MXP12312

ΣΤΗΝ ΙΑΛΥΣΟ ΕΝΟΙΚΙΑΖΕΤΑΙ ΟΡΟΦΟΔΙΑΜΕΡΙΣΜΑ διαμπερές αποτελούμενο από 2 υπνοδωμάτια, σαλόνι, κουζίνα, μπάνιο, εντοιχισμένη κουζίνα, ηλεκτρικές συσκευές και άνετα μπαλκόνια. Πληρ. τηλ. 2241028458, 6946948756 MZT130421

ΕΝΟΙΚΙΑΖΕΤΑΙ διαμέρισμα 90 τ.μ. (2 δωμάτια, κουζίνα, σαλόνι, μπάνιο) στην οδό Κολοκοτρώνη 87 (πάνω από τη SATO), 400 €. Πληρ. τηλ. 6944466766 MZT190408

ΕΝΟΙΚΙΑΖΕΤΑΙ επιπλωμένη **γκαρσονιέρα** στο Καρακόνερο. Πληρ. τηλ. 2241039146, 6946484441 MZT200420

ΕΝΟΙΚΙΑΖΕΤΑΙ επιπλωμένο **studio** 41 τ.μ. στον β' όροφο στο Ροδίνι. Πληρ. τηλ. 6944361899 MXP12310

ΕΝΟΙΚΙΑΖΕΤΑΙ ισόγειο διαμέρισμα 2 υπνοδωματίων, σαλόνι, χωλ, κουζίνα, WC σε ήσυχη μικρή πολυκατοικία στην οδό Παπανικολή 33 συνοικία Μητρόπολης. Πληρ. τηλ. 22410-24681, 63652, 6974297970 κ. Δημήτρη MZT190441

ΕΝΟΙΚΙΑΖΟΝΤΑΙ διαμερίσματα 50 τ.μ. επιπλωμένα με air condition, τηλεόραση, απέναντι στο MIRA MARE, δίπλα στο σούπερ μάρκετ Ιαλυσός. Πληρ. τηλ. 22410-20105, 90163 MZT190420

ΕΝΟΙΚΙΑΖΕΤΑΙ επιπλωμένη **μονοκατοικία** στην Π. Πόλη. Πληρ. τηλ. 6945556509 MZT190423

ΕΝΟΙΚΙΑΖΕΤΑΙ διαμέρισμα 4 δωματίων γ' ορόφου σε ήσυχη πολυκατοικία στο κέντρο της Ρόδου, Αλ. Διάκου 67. Πληρ. τηλ. 6947262313, 6946101128, 2241077034 MZT190425

ΜΗΝΙΑΙΑ ΕΝΟΙΚΙΑΣΗ ΔΩΜΑΤΙΩΝ ΣΕ ΞΕΝΟΔΟΧΕΙΟ

Το ξενοδοχείο **ΕΛΕΝΑ**
που βρίσκεται στο κέντρο της πόλεως Ρόδου,
σε μικρή απόσταση από το λιμάνι και το Πανεπιστήμιο
επί της οδού Γρίβα 78,
ΕΝΟΙΚΙΑΖΕΙ ΔΩΜΑΤΙΑ
ιδανικά για φοιτητές, στρατιωτικούς κ.λπ.
Το δωμάτιο διαθέτει:
α) ατομικό μπάνιο
β) τηλέφωνο
γ) ραδιόφωνο
δ) τηλεόραση
ε) ψυγείο
στ) θέρμανση
ζ) ζεστό νερό
η) εβδομαδιαίος καθαρισμός δωματίου και
θ) διάθεση ιματισμού (σεντόνια, κουβέρτες)

Πληρ. τηλ. 2241024755, 2241093019

MZT180325

Palatino Villettes

Νεόδμητες Μονοκατοικίες

στο Κανδυλί σε μπετά επιφανείας 204 τ.μ.

Αποτελούνται από :
Ισόγειο: 74 τ.μ. / Υπόγειο: 74 τ.μ. / Α' όροφο: 56 τ.μ.

Σε 870 τ.μ. έως 1600 τ.μ. Οικόπεδο

- Περιφραγμένο οικόπεδο
- Ατομικό βόθρο
- Θέα σε βουνό και θάλασσα
- Άμεση υπογραφή οριστικού συμβολαίου

Από €138.000

Με προεγκεκριμένο στεγαστικό δάνειο

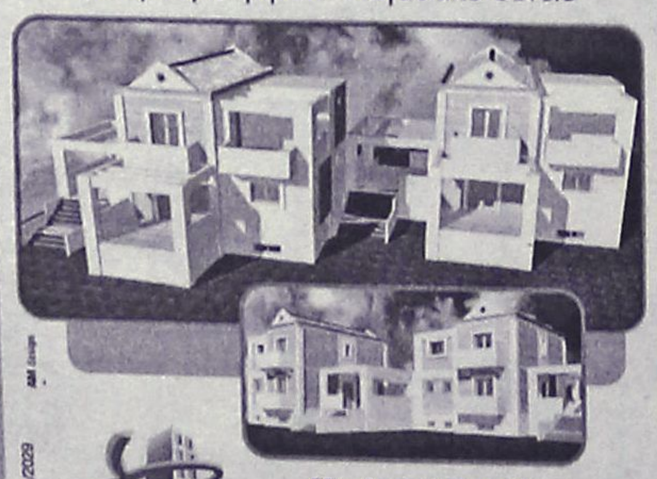

ΧΠ401/2029

ευσταθίου
ΕΥΡΩΚΤΗΜΑΤΙΚΗ
ΚΤΗΜΑΤΟΜΕΣΙΤΙΚΟ ΓΡΑΦΕΙΟ

Εθν. Αντιστάσεως 83
Τηλ. 22410 73819, 74917,
Κιν. 6944 374546, 6945 292030
Fax: 22410 38641
e-mail: info@euroktimatiki.gr

ΜΙΣΘΩΣΕΙΣ ΚΑΤΟΙΚΙΩΝ

- **Διαμέρισμα** 120 τ.μ. περιοχή Αννης Μαρίας με (3) τρία υπνοδωμάτια, σαλόνι, κουζίνα, πολυτελούς κατασκευής, κεντρική θέρμανση, θερμοσίφωνα, πάρκινγκ σε πιλοτή. Μηνιαίο μίσθωμα 600 ευρώ.
- **Διαμέρισμα** 85 τ.μ. στην Ανάληψη με (2) δύο υπνοδωμάτια, σαλόνι, κουζίνα, σε άριστη κατάσταση. Μηνιαίο μίσθωμα 400 ευρώ.
- **Διαμέρισμα** 90 τ.μ. στο κέντρο β' ορόφου, ανακαινισμένο, κοντά στη θάλασσα, με δύο υπνοδωμάτια, σαλόνι, κουζίνα, θέρμανση. Μηνιαίο μίσθωμα 450 ευρώ.
- **Διαμέρισμα** 110 τ.μ. με δύο υπνοδωμάτια β' ορόφου, στην Ανάληψη, με καταπληκτική θέα, σαλόνι, κουζίνα. Μηνιαίο μίσθωμα 450 ευρώ.
- **Διαμέρισμα** 75 τ.μ. στην Ιξιά, κοντά στο σούπερ μπάρκετ "CORNER" με (2) δύο υπνοδωμάτια, σαλόνι, κουζίνα. Μηνιαίο μίσθωμα 365 ευρώ.
- **Διαμέρισμα** 90 τ.μ. στο Καρακόνερο σε νεόδμητη οικοδομή αποτελείται από σαλόνι, κουζίνα, δύο (2) υπνοδωμάτια, μπάνιο, διαθέτει και κεντρική θέρμανση και ηλιακό θερμοσίφωνα. Μηνιαίο μίσθωμα 540 ευρώ.
- **Διαμέρισμα** επί της οδού Λίνδου 60 τ.μ. **επιπλωμένο** με ένα (1) υπνοδωμάτιο, σαλόνι, κουζίνα, σε άριστη κατάσταση. Μηνιαίο μίσθωμα 400 ευρώ.
- **Διαμέρισμα** 85 τ.μ. περιοχή "Μαρινόπουλος" Τσαλδάρη με δύο (2) υπνοδωμάτια, σαλόνι, κουζίνα, με κήπο. Μηνιαίο μίσθωμα 350 ευρώ.
- **Διαμέρισμα** 85 τ.μ. στην Μητρόπολη α' ορόφου με δύο (2) υπνοδωμάτια, σαλόνι, κουζίνα, 2 μπάνια, θέρμανση με θερμοπομπούς. Μηνιαίο μίσθωμα 420 ευρώ.
- **Δαμέρισμα** 120 τ.μ. β' ορόφου στην περιοχή "Μαρινόπουλος" Τσαλδάρη με τρία (3) υπνοδωμάτια, σαλόνι, κουζίνα, δύο μπάνια, τζάκι και θέρμανση με θερμοπομπούς. Μηνιαίο μίσθωμα 500 ευρώ.
- **Διαμέρισμα** 122 τ.μ. α' ορόφου επί της οδού Δενδρινού με 3 υπνοδωμάτια σαλόνι, κουζίνα. Μηνιαίο μίσθωμα 450 ευρώ.
- **Οροφοδιαμέρισμα** 115 τ.μ. ισόγειο στα Κοσκινού με υπέροχη θέα, αποτελείται από δύο (2) υπνοδωμάτια, σαλόνι, διαθέτει καινούργιο ηλιακό θερμοσίφωνα, νυχτερινό ρεύμα, αυτόνομη θέρμανση, τζάκι, κουζίνα με τις ηλεκτρικές συσκευές, χωρίς κοινόχρηστα και βόθρο. Μηνιαίο μίσθωμα 450 ευρώ.
- **Οροφοδιαμέρισμα** 180 τ.μ. επί της οδού Παύλου Μελά, με ανεξάρτητη είσοδο, αποτελείται από (3) τρία υπνοδωμάτια, σαλόνι, κουζίνα, έχει κήπο και μπορεί να χρησιμοποιηθεί ως επαγγελματική στέγη. Μηνιαίο μίσθωμα 580 ευρώ.
- **Οροφοδιαμέρισμα** 140 τ.μ. στην Ιαλυσό, σε μικρή οικοδομή, αποτελείται από (3) τρία υπνοδωμάτια, σαλόνι, κουζίνα, δύο μπάνια, διαθέτει κεντρική αυτόνομη θέρμανση, ηλιακό θερμοσίφωνα. Μηνιαίο μίσθωμα 500 ευρώ.
- **Μεζονέτα** 160 τ.μ. στα Κοσκινού νεόδμητη (3) τριών υπνοδωματίων, πολυτελούς κατασκευής, με κήπο, μεγάλες βεράντες, ηλιακό θερμοσίφωνα, σαλόνι, κουζίνα, δύο μπάνια, αποθήκη. Μηνιαίο μίσθωμα 790 ευρώ.
- **Μεζονέτα** 220 τ.μ. επί της οδού Καναδά (3) τριών υπνοδωματίων, με μεγάλες βεράντες, ηλιακό θερμοσίφωνα, 3 μπάνια, 2 τζάκια, αποθήκη, θυροτηλεόραση. Μηνιαίο μίσθωμα 700 ευρώ.
- **Μονοκατοικία** 140 τ.μ. στο Τσαΐρι εντός οικοπέδου 4.000 τ.μ. αποτελείται από δύο (2) υπνοδωμάτια, σαλόνι, κουζίνα, μπάνιο, διαθέτει κεντρική θέρμανση, ηλιακό θερμοσίφωνα, αυλή, κήπο, πάρκινγκ. Μηνιαίο μίσθωμα 750 ευρώ
- **Μονοκατοικία** 175 τ.μ. εντός της πόλης αποτελείται από τρία (3) υπνοδωμάτια, γραφείο, σαλόνι, κουζίνα, αποθήκη, διαθέτει θέρμανση με θερμοπομπούς και ηλιακό θερμοσίφωνα. Μηνιαίο μίσθωμα 750 ευρώ.
- **Γκαρσονιέρα** 55 τ.μ. επί της οδού Παπανικολάου, περιοχή Καζίνο, β' ορόφου, με ένα υπνοδωμάτιο, σαλόνι, κουζίνα, μπάνιο. Μηνιαίο μίσθωμα 300 ευρώ.
- **Γκαρσονιέρες** 40 τ.μ., πλήρως επιπλωμένες πολυτελούς κατασκευής στο Φαληράκι Μηνιαίο μίσθωμα 240 ευρώ.
- **Γκαρσονιέρες-studios** στη Ιξιά πλήρως επιπλώμενα με μηνιαίο μίσθωμα 300 και 275 ευρώ αντίστοιχα.
- **Studios** πλήρως επιπλωμένο με καινούργιο εξοπλισμό στην Ανάληψη. Μηνιαίο μίσθωμα 250 ευρώ.
- **Studios** πλήρως επιπλωμένα επί της Ρόδου-Λίνδου. Μηνιαίο μίσθωμα 280 ευρώ.
- **Studios** στα Κοσκινού πλήρως επιπλωμένες με μεγάλη αυλή με γκαζόν με πανοραμική θέα. Μηνιαίο μίσθωμα 200 ευρώ.
- **Studios** πλήρως επιπλωμένα στην παραλία Ιαλυσού, με ιδιόχρηστο πάρκινγκ. Μηνιαίο μίσθωμα 275 ευρώ.

ΕΥΣΤΑΘΙΟΥ - ΕΥΡΩΚΤΗΜΑΤΙΚΗ,
Εθνικής Αντιστάσεως 83
Τηλ. 22410 73819-74917, 6946/103929

ΧΠ401/2029

RE/MAX®
The Real Estate Leaders

ΖΗΤΟΥΝΤΑΙ ΓΙΑ ΑΓΟΡΑ & ΕΝΟΙΚΙΑΣΗ

- **Διαμερίσματα**
- **Μονοκατοικίες**
- **Παραδοσιακά σπίτια**
- **Οικόπεδα**
- **Αγροτεμάχια**
- **Καταστήματα**
- **Αποθήκες**

Σε όλο το νησί της Ρόδου

Για περισσότερες πληροφορίες:
κα Χριστοδούλου RE/MAX EXPRESS
τηλ. 22410-43730, 43731, Fax: 2241073200,
Εθν. Μακαρίου 45, 85100 Ρόδος

MAT001126(1)

ΕΝΟΙΚΙΑΖΟΝΤΑΙ

στην Ιξιά στο Εμπορικό Κέντρο RHODESLAND
(ανάμεσα στο Mira - Mare και Avra Beach),
2 χώροι ισόγειοι.
Περίπου 37 τ.μ. ο ένας και 40 τ.μ. ο άλλος,
κατάλληλοι για γραφεία ή καταστήματα.
Πληρ. Δημ. Σουγκανίδης τηλ. 6945417747

ΧΠΚΤΗ-001

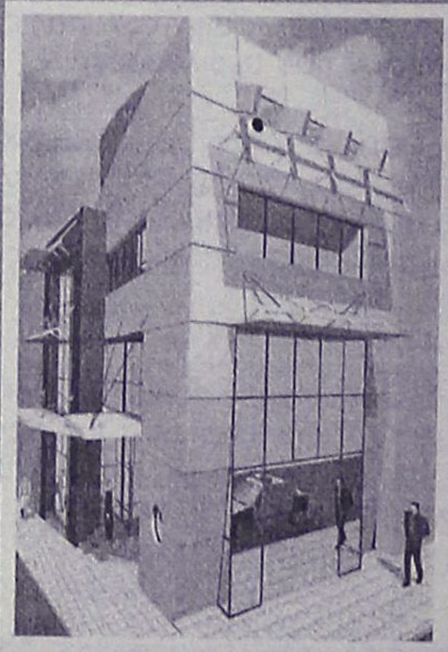

ΕΝΟΙΚΙΑΖΕΤΑΙ

Πολυτελές διώροφο **κατάστημα,** εμβαδού 400 τ.μ., 200 τ.μ. ισόγειο και 200 τ.μ. 1ος όροφος, στο κέντρο της πόλεως Ρόδου. 4.500€/μίσθωμα το μήνα.

Πληρ. Εμμ. Κρανίδης & Συνεργάτες, τηλ. 2241027082-6944347405, 6942010248, Αμερικής 50, 2ος όροφος, Ρόδος

ΧΠ092

SIDER•KAT

ΤΕΧΝΙΚΗ ΕΤΑΙΡΙΑ

ΠΩΛΟΥΝΤΑΙ

- Ανεξάρτητες διώροφες μονοκατοικίες εντός οικοπέδου 1.000 τ.μ. με θέα την πόλη της Ρόδου (Εξω από τα Κοσκινού)
- Υπόγεια αποθήκη 200 τ.μ. περιοχή "Ικαρος" (πίσω από την οδό Ατταβύρου)

ΤΖΟΓΙΑΣ ΦΙΛ. & ΤΖΟΓΙΑΣ ΕΥΘ. Ο.Ε.

Τηλ. 22410 30069
Κιν. 6944532903

ΧΠ400

ενοικιασεις

συνέχεια από την προηγούμενη

ΕΝΟΙΚΙΑΖΕΤΑΙ γκαρσονιέρα στην Ανάληψη, καινούργια επιπλωμένη σε μεζονέτα με αυλή κατάλληλη για φοιτητή ή φοιτήτρια ή εργαζόμενο άτομο. Συστάσεις απαραίτητες. Πληρ.τ ηλ. 2241064433 ΜΖΤ190413

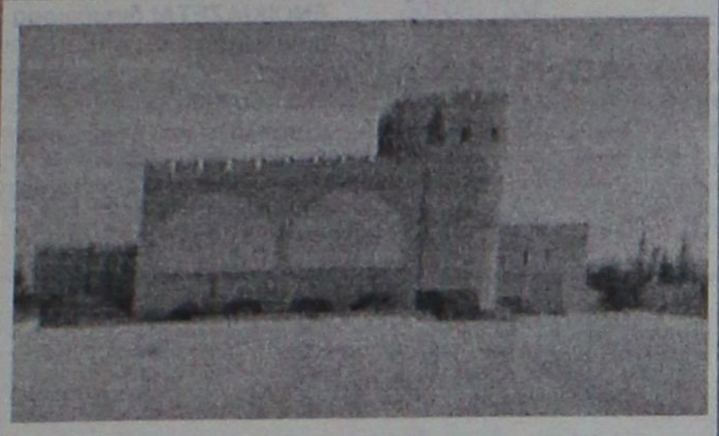

ΕΝΟΙΚΙΑΖΕΤΑΙ

στο **Φαληράκι Κτίριο** το οποίο αποτελείται από:
Α) Υπόγειο, Β) Ισόγειο με πισίνα, Γ) 1ος όροφος και 2.500 τ.μ. χώρο στάθμευσης Ι.Χ. Βρίσκεται πάνω σ' ένα λόφο με ωραία θέα και είναι κατάλληλο για Εστιατόριο, Νυχτερινό Κέντρο-BAR και Δισκοθήκη.

Πληρ. Εμμ. Κρανίδης & Συνεργάτες
Τηλ. 22410 27082- 6944347405, 6942010248, 2ος όροφος,
E-mail: info@kranidis.gr, Αμερικής 50, Ρόδος 85100

ΧΠ092

ΕΝΟΙΚΙΑΖΕΤΑΙ διαμέρισμα ισόγειο με 2 δωμάτια, κουζίνα και WC. Πληρ. τηλ. 6945343166, 2241062290 ΜΖΤ190415

ΕΝΟΙΚΙΑΖΟΝΤΑΙ: α) **γκαρσονιέρα** στην περιοχή Μητροπόλεως επιπλωμένη με air condition, TV, πλυντήριο, β) **τεσσάρι διαμέρισμα** επιπλωμένο με δύο τουαλέτες, τηλέφωνο, air condition και πλυντήριο με κήπο στ' Ασγούρου, γ) **γκαρσονιέρα** στην περιοχή Ασγούρου επιπλωμένη. Πληρ. τηλ. 2241029452, 6977896444 ΜΖΤ190424

ΕΝΟΙΚΙΑΖΕΤΑΙ διαμέρισμα 120 τ.μ. στην περιοχή Καρακόνερο, με 3 υπνοδωμάτια, σαλόνι, τραπεζαρία, κουζίνα, δύο μπάνια, θέρμανση με θερμοπομπούς και νυχτερινό ρεύμα. Μίσθωμα 550€. Πληρ. τηλ. 2241027912 ΜΧΡ12306

ΓΙΑΝΝΗΣ ΝΙΚΟΛΙΔΑΚΗΣ

Μηχανολόγος-Μηχανικός
Γαλλίας 12-Ρόδος • τηλ. (22410)22291, 35103

ΠΩΛΟΥΝΤΑΙ

Πολυτελή διαμερίσματα με απεριόριστη θέα, ιδιωτικούς χώρους parking και αποθήκες
Επί της οδού Σελλά και Αισχίνη (περιοχή Δασκάλων)
77 τ.μ., 99 τ.μ., 119 τ.μ.
Επί της οδού Κων. Υδραίου (πλησίον Ρόδου-Λίνδου), 135 τ.μ., 95 τ.μ., 147 τ.μ.

Γραφείο 105 τ.μ. επί της οδού Εθνικής Αντιστάσεως και Τσαλδάρη ΧΠ2675

ΟΙΚΟΝΟΜΟΛΟΓΟΣ
ΜΕΣΙΤΗΣ ΑΣΤΙΚΩΝ ΣΥΜΒΑΣΕΩΝ

ΕΜΜΑΝΟΥΗΛ ΚΡΑΝΙΔΗΣ

ΕΝΟΙΚΙΑΖΟΝΤΑΙ

1. **ΕΝΟΙΚΙΑΖΕΤΑΙ** επί της οδού Κορδικτώνος 2άρι διαμέρισμα 50 τ.μ. μίσθωμα 350 ευρώ το μήνα
2. **ΕΝΟΙΚΙΑΖΕΤΑΙ** στο Ροδίνι 2άρι διαμέρισμα ισόγειο 50 τ.μ. καινούργιο με θέρμανση
3. **ΕΝΟΙΚΙΑΖΕΤΑΙ** στους Δασκάλους 2άρι διαμέρισμα 50 τ.μ. μίσθωμα 450 ευρώ το μήνα
4. **ΕΝΟΙΚΙΑΖΕΤΑΙ** στην Ιαλυσό 2άρι διαμέρισμα 50 τ.μ. μίσθωμα 280 ευρώ το μήνα.
5. **ΕΝΟΙΚΙΑΖΕΤΑΙ** στο Ροδίνι 4άρι διαμέρισμα καινούργιο γ' ορόφου
6. **ΕΝΟΙΚΙΑΖΕΤΑΙ ή ΠΩΛΕΙΤΑΙ** εστιατόριο στα Κολύμπια πλήρως εξοπλισμένο με καλή πελατίεα
7. **ΕΝΟΙΚΙΑΖΕΤΑΙ** στα 100 Μαγαζιά κατάστημα 36 τ.μ. (επισκέψιμος χώρος) και 15 τ.μ. πατάρι για σοβαρούς επιχειρηματίες
8. **ΕΝΟΙΚΙΑΖΕΤΑΙ** 1.500 τ.μ. κτίριο στο Φαληράκι με πισίνα, για εστιατόριο, νυχερινό κέντρο, bar.
9. **ΕΝΟΙΚΙΑΖΕΤΑΙ** κεντρική επιχείρηση - εστιατόριο στα 100 μαγαζιά
10. **ΕΝΟΙΚΙΑΖΕΤΑΙ** κεντρικό εστιατόριο στη Ρόδο.

Πληρ. Εμμ. Κρανίδης & Συνεργάτης
τηλ. 2241027082-6944347405, 6942010248
2ος όροφος
email: info@kranidis.gr
www. kranidis.gr
Αμερικής 50, Ρόδος

ΧΠ092

St Constantine Residence

ΣΥΓΚΡΟΤΗΜΑ ΚΑΤΟΙΚΙΩΝ ΑΓΙΟΣ ΚΩΝΣΤΑΝΤΙΝΟΣ

Στην περιοχή Κοσκινού κατασκευάζονται Μονοκατοικίες υψηλών προδιαγραφών με υπέροχη θέα βουνό και θάλασσα.





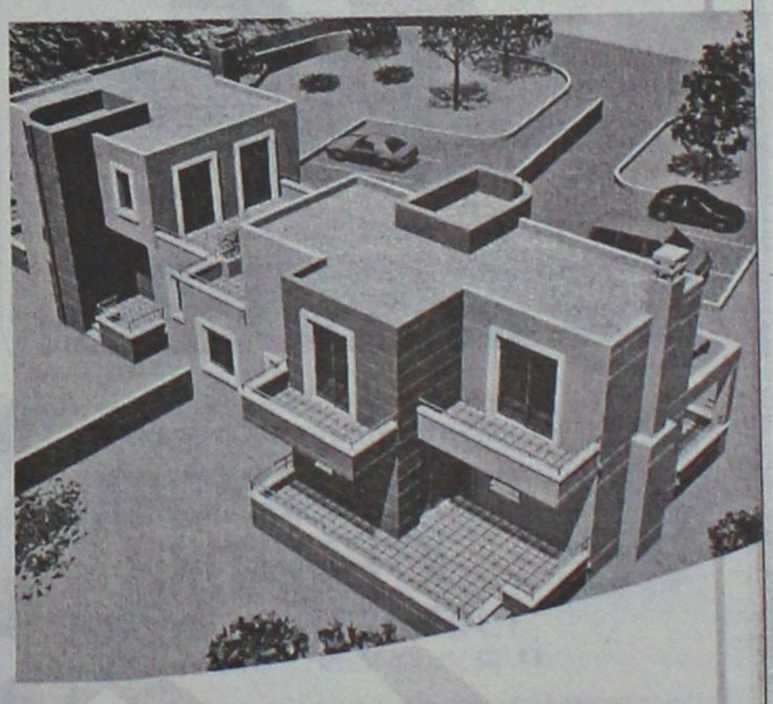

Κάθε κατοικία διαθέτει:
- Αρχιτεκτονικό σχεδιασμό
- Γρανίτες δάπεδα (Mirage)
- Πλήρη θέρμανση
- Τζάκι
- Διαμορφωμένες προσβάσεις με κυβόλιθους και άσφαλτο
- Κουφώματα από P.V.C. (Adler)
- Θωρακισμένη πόρτα
- Μπανιέρα με Υδρομασάζ
- Ιταλική Κουζίνα
- Σε Ευρύχωρο οικόπεδο με διαμορφωμένο τον περιβάλλοντα χώρο

Επιφάνεια
Ισογείου 84 τ.μ. / Α΄ορόφου 74 τ.μ.

Συνολικής επιφανείας 158 τ.μ.

Αρχιτεκτονική Μελέτη - Επίβλεψη:
Χαντζηκωνσταντίνου Παύλος
Χαντζηκωνσταντίνου Μαρία
Αρχιτέκτονες ΕΜΠ

Σε αποκλειστική διάθεση

ευσταθίου ΕΥΡΩΚΤΗΜΑΤΙΚΗ
ΚΤΗΜΑΤΟΜΕΣΙΤΙΚΟ ΓΡΑΦΕΙΟ

Εθν. Αντιστάσεως 83 • Τηλ.: 22410 73819, 74917 • Κιν.: 6944 374546, 6945 292030 • Fax: 22410 38641 • info@euroktimatiki.gr

ΧΠ401/2029

ΕΝΟΙΚΙΑΣΕΙΣ

συνέχεια από την προηγούμενη

ΕΝΟΙΚΙΑΖΕΤΑΙ διαμέρισμα τριών υπνοδωματίων στην οδό Εθνικής Αντιστάσεως. Πληρ. τηλ. 6976611112 MZT190412

ΕΝΟΙΚΙΑΖΟΝΤΑΙ δύο πολυτελής καινούργιες **γκαρσονιέρες** επιπλωμένες στην περιοχή Ιξιά (συνοικισμός Καστελλοριζιών). Πληρ. τηλ. 6944610209 MZT190416

ΕΝΟΙΚΙΑΖΟΝΤΑΙ δύο **γκαρσονιέρες** επιπλωμένες στην οδό Κένεντυ 31 Ρόδος. Πληρ. τηλ. 2245022839, 2245022484, 6973490391 MZT180433

ΕΝΟΙΚΙΑΖΟΝΤΑΙ: α) **διαμέρισμα** λουξ πλήρως επιπλωμένο καινούργιο, δύο υπνοδωματίων, σαλόνι δερμάτινο, εντοιχισμένη κουζίνα, air condition, β) **γκαρσονιέρα** δίχωρη, πλήρως επιπλωμένη. Πληρ. τηλ. 2241066475, 6936131015, 6936131019 MZT180438

ΕΝΟΙΚΙΑΖΟΝΤΑΙ: α) **διαμέρισμα** 85 τ.μ. στο Ροδίνι ισόγειο με αυλή και κήπο με εντοιχισμένη κουζίνα κερασιάς και εντοιχισμένες ντουλάπες κερασιάς στα δωμάτια, με διπλά τζάμια και σίτες και air condition, χωρίς κοινόχρηστα. Τιμή 440€, β) **διαμέρισμα** 90 τ.μ. στην ίδια πολυκατοικία. Τιμή 420€. Πληρ. τηλ. 2241068119, 6977323964 MZT180429

ΕΝΟΙΚΙΑΖΟΝΤΑΙ επιπλωμένα **studios** 40 τ.μ. με: πολυκουζινάκι, a/c ψύξη θέρμανση, τηλέφωνο, ιδιωτικό πάρκιν, 200 μ. από Βερόπουλο, Lidl, Μαρινόπουλο. Πληρ. τηλ. 2241034523 MAT001127

ΕΝΟΙΚΙΑΖΟΝΤΑΙ: α) **γκαρσονιέρα** και β) **studios** πλήρως εξοπλισμένα στο Ανω Ροδίνι-Στοκχόλμης 6. Πληρ. τηλ. 2241061628, 6944410537 MZT180425

ΕΝΟΙΚΙΑΖΕΤΑΙ γκαρσονιέρα επιπλωμένη στην οδό Σάββα Διάκου (κοντά στο ΙΡΙΔΑ). Πληρ. τηλ. 2241091372, ώρες καταστημάτων MZT190411

ΕΝΟΙΚΙΑΖΟΝΤΑΙ γκαρσονιέρες άριστης κατασκευής δίχωρες, πλήρως εξοπλισμένες στην Ανάληψη, οδός Καρδίτσας αρ. 16. Πληρ. τηλ. 2241064040, 6947768604 MZT180435

ΕΝΟΙΚΙΑΖΕΤΑΙ στην οδό Εθνικής Αντιστάσεως (πρώην Αννης Μαρίας) γωνιακό ισόγειο **κατάστημα** 70 τ.μ. με πρασσιά αποκλειστικής χρήσης και με υπόγειο 170 τ.μ. με δική του ράμπα. Πληρ. τηλ. 6932071727, 6977434532 MZT180406

ΕΝΟΙΚΙΑΖΕΤΑΙ λουξ **διαμέρισμα** δύο υπνοδωματίων, σε διπλοκατοικία με κήπο. Σε όμορφη και ήσυχη περιοχή της Ιξιάς. Πληρ. τηλ. 2241090393, 2241094882 MZT180426

ΕΝΟΙΚΙΑΖΟΝΤΑΙ επιπλωμένα **διαμερίσματα** 2 δωματίων και κουζίνας στο κέντρο της πόλης, κατάλληλα για εκπαιδευτικούς, φοιτητές, στρατιωτικούς. Πληρ. τηλ. 22410-27608, 73647 MAT001124

ΕΝΟΙΚΙΑΖΕΤΑΙ διαμέρισμα 2 υπνοδωματίων, σαλοτραπεζαρία, κουζίνα και μπάνιο επί της οδού Μητροπόλεως 83Θ κατάλληλο για συγκατοίκηση. Πληρ. τηλ. 22410-36072, 35713 MZT180423

ΜΑΘΙΟΣ Δ. & Μ. Ο.Ε.

D & M HOMES

ΑΓΟΡΕΣ ΟΙΚΟΠΕΔΩΝ - ΠΩΛΗΣΕΙΣ ΚΑΤΟΙΚΙΩΝ

Αναλαμβάνουμε τη διεκπεραίωση του δικού σας ακινήτου

.... Με τους καλύτερους όρους της αγοράς

1) Διώροφες **μονοκατοικίες** λουξ κατασκευής των 120 τ.μ. με 330 τ.μ. οικόπεδο σε ονειρεμένη τοποθεσία, περιοχή Ανοιξη, υπό κατασκευή.
2) **Μεζονέτες** λουξ κατασκευής των 140 τ.μ. σε 330 τ.μ. οικόπεδο με φανταστική θέα, περιοχή Κοκκερου - Κοσκινού, υπό κατασκευή
3) **Διαμερίσματα** των 130 τ.μ. -120 τ.μ.-110 τ.μ. στα Κοσκινού
4) **Οικόπεδο** 4.200 τ.μ. στο Τσαΐρι
5) **Μονοκατοικία** υπερλούξ κατασκευής με 1000 τ.μ. οικόπεδο (μόνο σοβαρές προτάσεις).

Με εππελείο έμπειρων συνεργατών η εταιρία μας σας παρέχει την καλύτερη δική σας εξυπηρέτηση.

Αναλαμβάνουμε να διεκπεραιώσουμε τη διαχείριση του οικοπέδου σας με στόχο την καλύτερη αποδοσή του.

ΟΙΚΟΠΕΔΑ
ΑΝΤΙΠΑΡΟΧΕΣ
ΜΟΝΟΚΑΤΟΙΚΙΕΣ

ΖΗΤΟΥΝΤΑΙ ΟΙΚΟΠΕΔΑ

Βερολίνου 11 - Ροδίνι • τηλ.. 2241069515, κιν. 6945525475-6944370132

ΧΠ2652

ΕΥΚΑΙΡΙΑ ΣΤΗΝ ΠΑΣΤΙΔΑ
ΠΩΛΟΥΝΤΑΙ ΜΕΖΟΝΕΤΕΣ ΣΕ ΜΠΕΤΑ

Κατοικία **127 τ.μ.** με οικόπεδα **500 τ.μ. 75.000€**
Κατοικία **127 τ.μ.** με οικόπεδο **1.000 τ.μ. 108.000€**
Ισόγειο σαλόνι-τραπεζαρία-κουζίνα-W.C.
Οροφος (τρία) υπνοδωματία-κεντρικό μπάνιο
Οι οικοδομές βρίσκονται υπό ανέγερση

Πληροφορίες κ. Δημήτρης Γ. κιν. 6944640451, κ. Παναγιώτης Π. κιν. 6948534747 ΜΑΤ7951

ΣΑΒΒΑΪΔΗΣ & ΣΥΝΕΡΓΑΤΕΣ
Κτηματομεσιτικό Γραφείο
Γρ. Λαμπράκη 14 ΡΟΔΟΣ 85100
Τηλ. 2241026281

ΠΩΛΗΣΕΙΣ ΑΚΙΝΗΤΩΝ

α) **ΔΙΑΜΕΡΙΣΜΑΤΑ** -1) **ΚΟΣΚΙΝΟΥ** - Εντός οικισμού 1) 60 τ.μ. Ισόγειο - 2) 115 τ.μ. α' ορόφου 3) 55 τ.μ. α' ορόφου 2) **ΡΟΔΟΣ**-1) Ζέφυρος 132 τ.μ. δ' ορόφου 2) Αγ. Νικόλαο Σκεύου Ζερβού 85 τ.μ. α' ορόφου 3) Αη Γιάννη 118 τ.μ. δ' ορόφου 4) Μιχ. Πετρίδη 87 τ.μ. α' ορόφου 5) Αλεξ. Διάκου 150 τ.μ. Β' ορόφου 6) Στην Εθνική οδό Ρόδου-Αφάντου ενοικιαζόμενα συγκροτήματα α) 100 τ.μ. β) 132 τ.μ. γ) 132 τ.μ. ιδανικά για εκμετάλλευση.
β) **ΜΟΝΟΚΑΤΟΙΚΙΕΣ - ΙΑΛΥΣΟΣ** 1) "Τρεις" 190 τ.μ. σε μπετά διώροφη με υπόγειο-και σε οικόπεδο 1.200 τ.μ. 2) Εντός οικισμού 135 τ.μ. διώροφη 3) 164 τ.μ. διώροφη, 4) 120 τ.μ. διώροφη, 5) 150 τ.μ. διώροφη, - **ΡΟΔΟΣ** 1) Ροδίνι 190 τ.μ. διώροφη 2) Π. Πόλη - α) 150 τ.μ. διώροφη β) 300 τ.μ. διώροφη- γ) 140 τ.μ. διώροφη δ) 352 τ.μ. διώροφη -ε) 144 τ.μ. διώροφη, - **ΚΙΟΤΑΡΙ** παραλιακή 120 τ.μ διώροφη - **ΓΕΝΝΑΔΙ** παραλιακή 104 τ.μ. διώροφη
γ) **ΟΙΚΟΠΕΔΑ ΕΝΤΟΣ ΟΙΚΙΣΜΟΥ -ΡΟΔΟΣ** 1) περιοχή Καναμάτ συνεταιρικές μερίδες Οικοδομ. Συν/σμών "Ο ΒΑΚΧΟΣ- ΕΝΩΣΗ" 400 τ.μ. με Σ.Δ. 0,6 δόμηση 240 τ.μ. με πανοραμική θέα - 2) Ροδίνι 400 τ.μ. Σ.Δ. 0,4 δόμηση 166 τ.μ. - 3) ΚΟΒΑ με Σ.Δ. 0,8 δόμηση 624 τ.μ. - **ΙΑΛΥΣΟΣ** 535 τ.μ. με Σ.Δ. 0,4 δόμηση 214 τ.μ. - **ΓΕΝΝΑΔΙ** - Εντός οικισμού 400 τ.μ. δόμηση 340 τ.μ. - **ΛΙΝΔΟΣ** 1) 250 τ.μ. δόμηση 250 τ.μ. 2) 320 τ.μ. δόμηση 270 τ.μ.
δ) **ΟΙΚΟΠΕΔΑ ΕΚΤΟΣ ΣΧΕΔΙΟΥ - ΙΑΛΥΣΟΣ** 1) Κανδυλί 4.440 τ.μ. 2) "Τρεις" 4.000 τ.μ. 3) "Ανοιξη" 6957 τ.μ. 4) "Βουνάρα" 4.000 τ.μ. 2) **ΑΣΓΟΥΡΟΥ** 4.000 τ.μ. 3) **ΛΙΝΔΟΣ** -1) Κάτω Βληχά παραλιακό 8.190 τ.μ. - 2) 12.000 τ.μ. 3) **ΠΕΥΚΟΙ** -Αγ. Θωμάς 6.540 τ.μ. 4) Ψάρτος επί της οδού Λίνδου - Πεύκοι 2.550 τ.μ. 5) Ανω Βληχά 4.000 τ.μ. - **ΓΕΝΝΑΔΙ** 3.112 τ.μ. επί της λεωφ. Ρόδου-Γενάδι - 2) 1.120 τ.μ. επί της παλαιάς οδού παραλιακό.
ε) **ΚΑΤΑΣΤΗΜΑ** στο Φαληράκι - εμπορικό κέντρο 15 τ.μ.

ΕΝΟΙΚΙΑΣΕΙΣ ΑΚΙΝΗΤΩΝ

α) **ΚΑΤΑΣΤΗΜΑΤΑ - ΡΟΔΟΣ** 1) Κεντρικά - Στο "Μαντράκι" 30 τ.μ. 2) Σοφ. Βενιζέλου 35 τ.μ. 3) Καρπάθου 40 τ.μ. -4) Γρ. Λαμπράκη 100 τ.μ. 5) Τάρπον Σπρινγκς 90 τ.μ. 6) Αμερικής 21 τ.μ. - και 270 τ.μ. 7) Δ. Θεοδωράκη 160 τ.μ. - **ΛΙΝΔΟΣ** Επιχείρηση Οβελιστηρίου επικερδής 34 τ.μ. - **ΦΑΛΗΡΑΚΙ** 15 τ.μ. εμπορικό κέντρο
β) **ΚΤΙΡΙΑ - ΡΟΔΟΣ** - 1) Κεντρικά - Παπανικολάου 375 τ.μ. Ισόγειο α' όροφο γωνιακό και με υπόγειο -2) Αλεξ. Διάκου 205 τ.μ. Ισόγειο α' ορόφου και με υπόγειο -3) 25ης Μαρτίου 354 τ.μ. Ισόγειο α' όροφο 4) 28 Οκτωβρίου 182 τ.μ. Ισόγειο - α' όροφο.
γ) **ΔΙΑΜΕΡΙΣΜΑΤΑ - ΡΟΔΟΣ** 1) Π. Πόλη γκαρσονιέρα 30 τ.μ. πλήρως εξοπλισμένη - 2) Ροδίνι γκαρσονιέρα 40 τ.μ. Ισόγεια με ξεχωριστή είσοδο πολυτελούς κατασκευής με αυτόνομη θέρμανση πλήρως εξοπλισμένη - 3) Ροδίνι 137 τ.μ. με πάρκιν αυτόνομη θέρμανση 4) Κένεντυ Β' ορ. 90 τ.μ. 5) Ηρώων Πολυτεχνείου 120 τ.μ. δ' ορόφου ηλ. θέρμανση, τζάκι, 6) Ορκισμ. Δασκάλων 100 τ.μ. Ισόγειο με πάρκιν και κεντρική θέρμανση.

Πληρ. τηλ. 2241026281 ΧΠ659

ΚΤΗΜΑΤΟΜΕΣΙΤΙΚΟ ΓΡΑΦΕΙΟ

ΔΩΔΕΚΑΝΗΣΙΑΚΗ ΚΤΗΜΑΤΙΚΗ

ΠΑΠΟΥΤΣΗΣ ΚΩΝ/ΝΟΣ

ΠΩΛΟΥΝΤΑΙ

1. **Γκαρσονιέρες** 50 τ.μ. ισογεία με αυλή 45 τ.μ. στην Ανάληψη. Τιμή 85.000€
2. **Διαμέρισμα** 87 τ.μ. ισογείου στον Αγ. Νικόλαο. Τιμή 105.000€
3. **Διαμέρισμα** 98 τ.μ. ισογείου και 1ου ορόφου στην Ανάληψη.Τιμή 187.000€
4. **Διαμέρισμα** 188 τ.μ. 1ου ορόφου στην Ανάληψη. Τιμή 218.200€
5. **Διαμέρισμα** 67 τ.μ. ισογείου με γκαράζ στο Αραπάκι. Τιμή 103.000€
6. **Διαμέρισμα** 83 τ.μ. 1ου και 2ου ορόφου στο Καρακόνερο. Τιμή 149.400€
7. **Διαμέρισμα** 80 τ.μ. 2ου ορόφου στο Ροδίνι. Τιμή 125.000€
8. **Μεζονέτα** 140 τ.μ. σε οικόπεδο 700 τ.μ. στην Ιαλυσό. Τιμή 249.500€
9. **Μεζονέτα** 228 τ.μ. σε οικόπεδο 300 τ.μ. στην Ιαλυσό. Τιμή σε μπετά 145.000 €
10. **Μεζονέτα** 200 τ.μ. σε οικόπεδο 1.350 τ.μ. στα Κοσκινού. Τιμή σε μπετά 138.000 €
11. **Μεζονέτα** 200 τ.μ. σε οικόπεδο 400 τ.μ. στην Κρεμαστή. Τιμή 264.150 €
12. **Μεζονέτα** 135 τ.μ. σε οικόπεδο 220 τ.μ. στην Παστίδα. Τιμή 165.000 €
13. **Μεζονέτα** 140 τ.μ. σε οικόπεδο 500 τ.μ. στους Τρεις. Τιμή σε μαρμαροσοβά 147.000 €
14. **Μεζονέτα** 120 τ.μ. σε οικόπεδο 1.500 τ.μ. στη Ψίνθο. Τιμή 145.000 €
15. **Μονοκατοικία** διώροφη 110 τ.μ. στην Παλιά Πόλη. Τιμή 103.000 €

ΕΝΟΙΚΙΑΖΟΝΤΑΙ

1. **Επαγγελματικός χώρος** στα 100 Μαγαζιά. Μίσθωση: 750 €
2. **STUDIOS πλήρως εξοπλισμένα εντός πόλεως Ρόδου. Μίσθωση: 220-250 €**

ΠΩΛΗΣΕΙΣ ΑΚΙΝΗΤΩΝ – ΟΙΚΟΠΕΔΩΝ– ΜΙΣΘΩΣΕΙΣ ΑΚΙΝΗΤΩΝ
ΩΡΕΣ ΓΡΑΦΕΙΟΥ 09.00-14.00 π.μ. και 17.00-21.00 μ.μ.
ΕΘΝΙΚΗΣ ΑΝΤΙΣΤΑΣΗΣ 45- 1ος ΟΡΟΦΟΣ • ΤΗΛ. - ΦΑΞ
2241025480 κιν. 6977855759 • e-mail: papoutsisk@in.gr
ΧΠ2673

ΠΩΛΗΣΕΙΣ ΑΚΙΝΗΤΩΝ

- **Διαμέρισμα** 105 τ.μ. στην Ιαλυσό με δύο υπνοδωμάτια, α' ορόφου σε μικρή οικοδομή. Αξίας 105.600 ευρώ.
- **Διαμέρισμα** 107 τ.μ. στην Αγ. Αναστασία β' ορόφου με 2 υπνοδωμάτια σε άριστη κατάσταση. Αξίας 102.700 ευρώ.
- **Διαμέρισμα** 96 τ.μ. δύο υπνοδωματίων πλησίον Άννης Μαρίας με εντοιχισμένη κουζίνα άνετη βεράντα, άνετο Parking. Αξίας 161.000 ευρώ.
- **Διαμέρισμα** 114 τ.μ. κοντά στο κέντρο του Ροδινιού. Διαμπερές, 3 υπνοδωμάτια με θέα. Αξίας 184.900 ευρώ.
- **Διαμέρισμα** 78 τ.μ. στην Κέννεντυ με 2 υπνοδωμάτια, ανακαινισμένο με θέρμανση. Αξίας 115.000 ευρώ.
- **Διαμέρισμα** 104 τ.μ. στο Ροδίνι, ισόγειο με 2 υπνοδωμάτια με 100 τ.μ. αποκλειστική χρήση αυλής, με διαμορφωμένο κήπο, αποθήκη, parking, εντοιχισμένη κουζίνα. Αξίας 152.000 ευρώ.
- **Διαμέρισμα** 77 τ.μ. στην Ανάληψη με 2 υπνοδωμάτια, συντηρημένο. Αξίας 97.000 ευρώ.
- **Διαμέρισμα** 83 τ.μ. στο Ροδίνι νεόκτιστο με 2 υπνοδωμάτια, διαμπερές με εντοιχισμένη κουζίνα, άνετες βεράντες, εξωτερικό χωροθετημένο parking. Αξίας 141.000 ευρώ.
- **Διαμέρισμα** 67 τ.μ. στον Αγ. Ιωάννη με 2 υπνοδωμάτια. Αξίας 73.000 ευρώ.
- **Οροφοδιαμέρισμα** 124 τ.μ. στην Ιξιά, με 3 υπνοδωμάτια, σε μικρή οικοδομή. Διαθέτει ενδοδαπέδια συστήματα θέρμανσης και δροσισμού, αέρινη στήλη, με υπέροχη θέα, γρανίτες δάπεδα, εντοιχισμένη κουζίνα με οικοσυσκευές, μεγάλο άνετο μπάνιο. Αξίας 228.000 ευρώ.
- **Οροφοδιαμέρισμα** 100 τ.μ. στην Ιαλυσό σε μπετά σε μικρή οικοδομή, 2 διαμερισμάτων με αποκλειστική χρήση αυλής. Αξίας 100.000 ευρώ.
- **Μεζονέτα** διώροφη 110 τ.μ. σε μπετά στην Ιαλυσό με δυνατότητα σοφίτας, ατομικό βόθρο, περιτοιχισμένο οικόπεδο. Αξίας 96.845 ευρώ.
- **Μονοκατοικία** στην Παστίδα 142 τ.μ. σε μπετά, με περιτοιχισμένο οικόπεδο, ατομικό βόθρο, υπέροχη θέα. Αξίας 124.000 ευρώ
- **Μονοκατοικία** 270 τ.μ. στην παραλία Ιαλυσού, αποτελείται από 100 τ.μ. υπόγειο, 100 τ.μ. ισόγειο και 70 τ.μ. σοφίτα σε οικόπεδο 400 τ.μ. με εντοιχισμένη κουζίνα, θέρμανση, περιτοιχισμένο οικόπεδο. Αξίας 381.500 ευρώ.
- **Νεόδμητη Μονοκατοικία** στην παραλία Ιαλυσού επιφανείας 180 τ.μ. αποτελείται από 65 τ.μ. ισόγειο, 65 τ.μ. Α' όροφο, και 50 τ.μ. σοφίτα, με αρχιτεκτονικό σχεδιασμό, εντοιχισμένη κουζίνα, θέρμανση. Αξίας 390.000 ευρώ.
- **Μονοκατοικία** 200 τ.μ. στην παραλία Ιαλυσού αποτελείται από 70 τ.μ. ισόγειο, 70 τ.μ. Α' όροφο, και 60 τ.μ. σοφίτα, σε οικόπεδο 370 τ.μ. με πισίνα, διαμορφωμένο κήπο, εντοιχισμένη κουζίνα, θέρμανση, ασανσέρ. Αξίας 370.000 ευρώ.
- **Μονοκατοικία** 180 τ.μ. στην Παστίδα, αρίστης κατασκευής σε 300 τ.μ. οικόπεδο, αποτελείται από 60 τ.μ. ισόγειο, 60 τ.μ. Α' όροφο και 60 τ.μ. σοφίτα, με πετρόχτιστα τοιχία περίφραξης, διαμορφωμένο κήπο, εντοιχισμένη κουζίνα, θέρμανση. Αξίας 235.000 ευρώ.
- **Οικόπεδο** 2000 τ.μ. στην Ιαλυσό, στους πρόποδες Φιλερήμου, με άδεια οικοδομής για μονοκατοικία 200 τ.μ. Αξίας 217.000 ευρώ.

ΕΥΣΤΑΘΙΟΥ - ΕΥΡΩΚΤΗΜΑΤΙΚΗ,
Εθνικής Αντιστάσεως 83
Τηλ. 22410 73819-74917, 6944/374546, 6945/292030
ΧΠ1401/2029

ΕΜΜΑΝΟΥΗΛ ΚΡΑΝΙΔΗΣ

ΟΙΚΟΝΟΜΟΛΟΓΟΣ
ΜΕΣΙΤΗΣ ΑΣΤΙΚΩΝ ΣΥΜΒΑΣΕΩΝ

ΠΩΛΟΥΝΤΑΙ

1) 4άρι **διαμέρισμα** 110 τ.μ. λουξ κατασκευής με ωραία κουζίνα, κεντρική θέρμανση, κλειστή θέση στάθμευσης. Τιμή: 62 εκ. ή 182.000 ευρώ
2) 3άρι **διαμέρισμα** 85 τ.μ. κοντά στον Ηλ/κοσμο του Ξενάκη. Τιμή: 132.000 ευρώ ή 45 εκ.
3) 2άρι **διαμέρισμα** στην Ανάληψη 50 τ.μ. - Ισόγειο α' όροφο. Τιμή: 23 εκ. ή 67.500 ευρώ
4) 4άρι **διαμέρισμα** - 3 υπν. (2 WC) καινούργιο στο Ροδίνι, α' όροφος, μόνο 55 εκ. ή 162.000 ευρώ
5) 34 τ.μ. **κατάστημα** στην Ανάληψη - γωνιακό - ελεύθερο μίσθωσης.
6) 80 τ.μ. **κατάστημα** με πατάρι κοντά στην πλατεία Φώκιαλη •
7) **Μεζονέτα** 162 τ.μ. με κήπο στα μπετά ή τελειωμένη κοντά στο Φυτώριο του Δήμου Ιαλυσού.
8) ΛΙΝΔΟΥ - 1400 τ.μ. οικόπεδο έτοιμο διώροφο κτίριο σε 6.000 τ.μ. με πρόσωπο
9) ΠΑΡΑΔΕΙΣΙ - 4.500 τ.μ. αγρός με άδειες δύο οικιών, διαθέτουν φως νερό
10) ΙΑΛΥΣΟΣ - 164 τ.μ. μεζονέτα έτοιμη με ωραίο κήπο 4 υπνοδωματίων και 3 WC με κεντρική θέρμανση
11) ΠΑΡΑΔΕΙΣΙ - οικόπεδο 540 τ.μ. εντός σχεδίου πόλεως

Μεσίτης
Πληρ. Εμμ. Κρανίδης
27082-6944347405, 6942010248
Αμερικής 50-2ος όροφος, Ρόδος
ΧΠ092

ΕΝΟΙΚΙΑΣΕΙΣ

συνέχεια από την προηγούμενη

ΕΝΟΙΚΙΑΖΕΤΑΙ επιπλωμένη **γκαρσονιέρα** με ανεξάρτητη είσοδο στην Ιξιά. Πληρ. τηλ. 2241092441 MZT180431

ΕΝΟΙΚΙΑΖΟΝΤΑΙ διαμερίσματα επιπλωμένα διάρια νεόκτιστα στην Ιαλυσό. Πληρ. τηλ. 22410-94662, 91142, 6945594565 MZT180402

ΕΝΟΙΚΙΑΖΟΝΤΑΙ διαμερίσματα δυάρια επιπλωμένα στο Μίρα Μάρε για την τουριστική σαιζόν ή και για όλο το χρόνο. Πληρ. τηλ. 2241075662, 6977656668 MZT160406

ΕΝΟΙΚΙΑΖΕΤΑΙ δυάρι επιπλωμένο στο δρόμο για παραλία Ιαλυσού. Πληρ. τηλ. 2241094160 MZT180401

ΕΝΟΙΚΙΑΖΕΤΑΙ 4άρι διαμέρισμα στο Ροδίνι πλήρως επιπλωμένο με εντοιχιζόμενη κουζίνα και πανοραμική θέα. Πληρ. τηλ. 6934383672, 2241028426 MZT180407

ΕΝΟΙΚΙΑΖΕΤΑΙ διάρι στην περιοχή Ροδίνι (Βερολίνου 20). Πληρ. τηλ. 2241065019 MZT180404

ΕΝΟΙΚΙΑΖΕΤΑΙ 71 τ.μ. διώροφη **μεζονέτα** όμορφη, ήσυχη,χωρίς έπιπλα, μεγάλη βεράντα, πάρκιν στην Ιαλυσό. Πληρ. τηλ. 6946748524 MZT180411

ΕΝΟΙΚΙΑΖΕΤΑΙ διαμέρισμα 4άρι επί της Κων. Υδραίου 39. Πληρ. τηλ. 2241038384 MZT180414

ΕΝΟΙΚΙΑΖΕΤΑΙ κατάστημα 100 τ.μ. επί της οδού Καποδιστρίου 60-62 κατάλληλο για έκθεση. Πληρ. τηλ. 2241022191 MOO56

ΕΝΟΙΚΙΑΖΕΤΑΙ διαμέρισμα με τρία υπνοδωμάτια 130 τ.μ. στην περιοχή Φιλέρημος Ιαλυσός. Ισόγειο διαμέρισμα με μεγάλο κήπο και ιδιωτικό parking. Πληρ. τηλ. 6947207200 (κ. Γιώργος 09.00-13.00 και 17.00-21.00) MZT150417

ΣΤΗΝ ΚΡΕΜΑΣΤΗ **ΕΝΟΙΚΙΑΖΟΝΤΑΙ** καινούργια **δυάρια** επιπλωμένα και μη, πόρτες ασφαλείας εντοιχισμένη κουζίνα και ντουλάπια - ντουλάπες μασίφ, κερασιά, μεγάλες βεράντες με θέα τη θάλασα και τη Ρόδο. Επίσης διαμέρισμα με 2 υπνοδωμάτια, κουζίνα, καθιστικό, μπάνιο, μεγάλη βεράντα, ντουλάπες μεγάλες και ντουλάπια από κερασιά, διπλά τζάμια με ρολά. Βρίσκεται μέσα σε κήπο με δικό τους πάρκιν κοντά στα σχολεία και στη θάλασσα. Πληρ. τηλ. 2241094822, 6946671053 MZT150421

ΕΝΟΙΚΙΑΖΕΤΑΙ σπίτι στα Κοσκινού με ανέσεις μονοκατοικίας. Πληρ. τηλ. 6947261355, 2241062579 MZT160410

ΕΝΟΙΚΙΑΖΟΝΤΑΙ: α) **διαμέρισμα** τριάρι επί της Κένναντυ με κεντρική θέρμανση, β) **αποθήκη** επί της Κέννεντυ 100 τ.μ. με ράμπα, γ) **καταστήματα** Παλιά Πόλη, Νέα Αγορά, Αγιο Νικόλαο. Πληρ. Κτημ/κό Γραφείο Ελένης Βρατσάλη τηλ. 2241065300, 6945105362 ΜΑΤ001119(1)



ΕΝΟΙΚΙΑΖΟΝΤΑΙ

Καταστήματα στην Κάλαθο, 300 μέτρα από την θάλασσα με αυλή 1.000 τ.μ.
Α) 80 τ.μ. Χρήση καταστήματος ως εστιατόριο. Ενοίκιο 1.500 €/ μήνα.
Β) 65 τ.μ. Χρήση καταστήματος για Ενοικιαζόμενα Αυτοκίνητα ή Μοτοποδήλατα. Ενοίκιο 900 €/ μήνα.

Πληρ. Εμμ. Κρανίδης & Συνεργάτες
Τηλ. 22410 27082- 6944347405, 6942010248, 2ος όροφος,
E-mail: info@kranidis.gr, Αμερικής 50, Ρόδος 85100

ΧΠ092

ΚΤΗΜΑΤΟΜΕΣΙΤΙΚΟ ΓΡΑΦΕΙΟ
ΖΑΦΕΙΡΗΣ Μ. ΚΑΡΑΓΙΑΝΝΗΣ Δ. Ο.Ε.

Πωλήσεις ακινήτων. Τηλ. (2241060380-60381)
17.30-20.30 μ.μ. Δευτέρα-Παρασκευή
Fax: 2241060380 • e-mail: zafkar@hellasnet.gr

• Κατοικίες
- Εξοχική κατοικία 50 τ.μ. (υπό ανέγερση) εντός οικοπέδου 440 τ.μ. στην περιοχή Κολυμπίων
- Εξοχική κατοικία 70 τ.μ. (υπό ανέγερση) εντός οικοπέδου 500 τ.μ. στην περιοχή Κολυμπίων
- Μεζονέτα 105 τ.μ. (ημιτελής) εντός οικισμού στον Δήμο Αφάντου

• Ξενοδοχειακό συγκρότημα
- Ημιτελής σε μπετά ξενοδοχειακό συγκρότημα Α' κατηγορίας εντός οικοπέδου 22.400 τ.μ.

• Οικόπεδα
- Εντός οικισμού στον Δήμο Αφάντου 1250 τ.μ.
- Εντός οικισμού στον Δήμο Αφάντου 2000 τ.μ.
- Στον Δήμο Αφάντου 520 τ.μ. με άδεια οικοδομής 53 τ.μ.
- Στον Δήμο Αφάντου 1000 τ.μ. επί της εθνικής οδού Ρόδου-Λίνδου
- Στον Δήμο Αφάντου 866 τ.μ. επί της εθνικής οδού Ρόδου-Λίνδου
- Εντός οικισμού στην Παστίδα 2000 τ.μ.

• Αγροτεμάχια
- Στην περιοχή Κολυμπίων αγροτεμάχια 10.200 τ.μ. (πανοραμική θέα)
- Στην περιοχή Κολυμπίων αγροτεμάχιο 4.969 τ.μ.
- Στην περιοχή Ψίνθου αγροτεμάχιο 22.400 τ.μ.
- Στην περιοχή Ψίνθου αγροτεμάχιο 19.840 τ.μ.
- Στην περιοχή Τραπεζία αγροτεμάχιο 5.800 τ.μ.
- Στον Δήμο Αφάντου αγροτεμάχιο 6.120 τ.μ.
- Στον Δήμο Αφάντου αγροτεμάχιο 11.520 τ.μ.
- Στον Δήμο Αφάντου το 1/2 αγροτεμαχίου 5.080 τ.μ. με ελαιόδεντρα

ΧΠ2499

ΣΑΣ ΕΝΔΙΑΦΕΡΕΙ!!!
ΠΩΛΕΙΤΑΙ
Ή ΕΝΟΙΚΙΑΖΕΤΑΙ
(ΑΠΟ ΙΔΙΟΚΤΗΤΗ)

Ισόγειος χώρος στεγασμένης επιφανείας 1.350 τ.μ. και 500 τ.μ. αυλή.
Είναι κατάλληλος για όλες τις χρήσεις *(κυρίας χρήσεως και υγειονομικού ενδιαφέροντος)* χωρίς κολώνες και ύψος 7 μέτρα με θέα την θάλασσα.
Πρόσβαση για κάθε τύπου τροχοφόρο και απεριόριστο πάρκιν.
Ευρίσκεται στο Εμπορικό Κέντρο Πανάγου επί της Γ. Σεφέρη 108 πλησίον του νέου νοσοκομείου.

Πληρ. τηλ. 6932612032 ΧΠ499

ΕΥΡΩΣΤΕΓΑΣΤΙΚΗ
ΚΤΗΜΑΤΟΜΕΣΙΤΙΚΟ ΓΡΑΦΕΙΟ
ΧΑΤΖΗΜΑΡΚΟΣ Ν. ΓΕΩΡΓΙΟΣ
Θ. ΣΟΦΟΥΛΗ 153 – Τ.Κ. 85100 ΡΟΔΟΣ

ΠΩΛΟΥΝΤΑΙ ΚΑΙΝΟΥΡΓΙΑ ΔΙΑΜΕΡΙΣΜΑΤΑ ΛΟΥΞ ΚΑΤΑΣΚΕΥΗΣ
1. **ΜΙΧ. ΠΕΤΡΙΔΗ** : Ανεξάρτητο διαμέρισμα 65 τ.μ – ισόγειο – με αυλή – 2 υπνοδωμάτια – τιμή: 114.400 EURO.
2. **ΜΙΧ. ΠΕΤΡΙΔΗ** : Διαμερίσματα από 1.760 έως 2.000 EURO\ τ.μ.
3. **ΚΑΡΑΚΟΝΕΡΟ:** Πωλούνται διαμερίσματα – 3 υπνοδωματίων –112 τ.μ, - 115 τ.μ, - 125 τ.μ, - ισόγεια – 1ου και 2ου ορόφου – προς 1.900 EURO\ τ.μ.
4. **ΚΑΝΑΔΑ:** Διαμέρισμα 77 τ.μ - 2 υπνοδωμάτια - 2ου ορόφου – τιμή: 146.880 EURO.
5. **ΖΕΦΥΡΟΣ:** Διαμέρισμα 132 τ.μ – 3ου ορόφου - 3 υπνοδωμάτια - τιμή: 205.000 EURO.
6. **ΖΕΦΥΡΟΣ:** Διαμέρισμα 136 τ.μ – 3ου ορόφου - 3 υπνοδωμάτια - τιμή: 210.000 EURO.
7. **ΖΕΦΥΡΟΣ:** Διαμέρισμα 145 τ.μ – 1ου ορόφου - 3 υπνοδωμάτια - τιμή: 250.000 EURO.
8. **ΔΕΝΔΡΙΝΟΥ** : Διαμερίσματα από 2.000 έως 2.200 EURO\ τ.μ.
9. **ΑΡΑΠΑΚΙ** : Διαμέρισμα 67 τ.μ – ισόγειο - 2 υπνοδωμάτια - τιμή: 102.700 EURO.
10. **ΑΡΑΠΑΚΙ** : Διαμέρισμα 82 τ.μ – 1ου ορόφου - 2 υπνοδωμάτια - τιμή: 144.000 EURO.
11. **ΑΡΑΠΑΚΙ** : Διαμέρισμα 85 τ.μ – 1ου ορόφου - 2 υπνοδωμάτια - τιμή: 149.600 EURO.
12. **ΑΡΑΠΑΚΙ** : Διαμέρισμα 85 τ.μ – 3ου ορόφου (ρετιρέ) - 2 υπνοδωμάτια - τιμή: 149.600 EURO.
13. **ΑΡΑΠΑΚΙ** : Διαμέρισμα 87 τ.μ – 1ου ορόφου - 2 υπνοδωμάτια - τιμή: 153.000 EURO.
14. **ΑΡΑΠΑΚΙ** : Διαμέρισμα 117 τ.μ – 3ου ορόφου (ρετιρέ) - 3 υπνοδωμάτια - τιμή: 206.000 EURO.
15. **ΑΡΑΠΑΚΙ** : Διαμέρισμα 115 τ.μ – 3ου ορόφου (ρετιρέ) - 3 υπνοδωμάτια - τιμή: 202.500 EURO.
16. **ΜΙΡΑ ΜΑΡΕ** : Διαμέρισμα 40 τ.μ – ισόγειο - τιμή: 73.000 EURO.
17. **ΜΙΡΑ ΜΑΡΕ** : Διαμέρισμα 100 τ.μ – 1ου ορόφου - 3 υπνοδωματίων - τιμή: 161.000 EURO.
18. **ΜΙΡΑ ΜΑΡΕ** : Διαμέρισμα 100 τ.μ - 2ου ορόφου - 3 υπνοδωματίων - τιμή: 161.000 EURO.
19. **ΜΙΡΑ ΜΑΡΕ** : Ισόγεια διαμερίσματα 80 τ.μ - 2 υπνοδωματίων - τιμή: 129.000 EURO.
20. **ΡΟΔΙΝΙ** : Διαμέρισμα 85τ.μ – 2 υπνοδωματίων – τιμή: 162.000 EURO.
21. **ΡΟΔΙΝΙ** : Διαμέρισμα 95τ.μ – 3 υπνοδωματίων – τιμή: 181.000 EURO.
22. **ΡΟΔΟΥ ΛΙΝΔΟΥ :** Διαμερίσματα 80 τ.μ – 2 υπνοδωμάτια - τιμή: 138.500 EURO.
23. **ΣΥΝ.ΔΑΣΚΑΛΩΝ:** Διαμερίσματα 126 τ.μ – με ημιυπαίθριους χώρους – 3 υπνοδωμάτια – τιμή : 240.000 EURO.
24. **ΣΥΝ.ΔΑΣΚΑΛΩΝ :** Διαμερίσματα 142 τ.μ – με ημιυπαίθριους χώρους – 3 υπνοδωμάτια – τιμή : 270.000 EURO.
25. **ΣΥΝ.ΔΑΣΚΑΛΩΝ:** Διαμερίσματα 67 τ.μ – ΑΝΕΞΑΡΤΗΤΑ – 2 υπνοδωμάτια – τιμή : 157.000 EURO,- έκαστο.
26. **ΚΟΣΚΙΝΟΥ:** Διαμέρισμα 90 τ.μ – 1ου ορόφου - 2 υπνοδωμάτια - τιμή: 145.000 EURO.
27. **ΚΟΣΚΙΝΟΥ:** Διαμερίσματα 80 τ.μ – ισόγεια - 2 υπνοδωματίων- τιμή: 129.000 EURO.
28. **ΑΣΓΟΥΡΟΥ :** Γκαρσονιέρα 40 τ.μ – 2ου ορόφου – τιμή : 58.700 EURO.
29. **ΠΕΡΙΟΧΗ ΒΟΥΝΑΡΑ (ΤΡΙΑΝΤΑ)** : Διαμέρισμα 95τ.μ – με αυλή - 2 υπνοδωμάτια – τιμή: 153.000 EURO.

ΠΩΛΟΥΝΤΑΙ ΜΕΤΑΧΕΙΡΙΣΜΕΝΑ ΔΙΑΜΕΡΙΣΜΑΤΑ
30. **ΚΕΝΝΕΝΤΥ:** Διαμέρισμα ισόγειο 63 τ.μ – 2 υπνοδωματίων – με αυλή – τιμή: 68.000 EURO.
31. **ΠΕΡΙΟΧΗ ΑΓ. ΝΙΚΟΛΑΟΥ,**: Διαμέρισμα ισόγειο 75 τ.μ – 2 υπνοδωματίων – τιμή: 75.000 EURO
32. **ΠΕΡΙΟΧΗ ΑΓ. ΝΙΚΟΛΑΟΥ,**: Διαμέρισμα 1ου ορόφου 75 τ.μ – 2 υπνοδωματίων – τιμή: 75.000 EURO
33. **ΠΕΡΙΟΧΗ ΑΓ. ΝΙΚΟΛΑΟΥ,**: Διαμέρισμα 2ου ορόφου 60 τ.μ – 2 υπνοδωματίων – τιμή: 45.000 EURO
34. **ΠΙΝΔΟΥ** Γκαρσονιέρα 24 τ.μ – τιμή: 22.000 EURO.
35. **ΠΕΡΙΟΧΗ ΑΝΑΛΗΨΗ:** Ημιυπόγειος βοηθητικός χώρος 73 τ.μ - σε σοβάδες, με αυλή 40 τ.μ – τιμή : 50.000 EURO.
36. **ΑΡΑΠΑΚΙ** : Διαμέρισμα 76 τ.μ –βοηθητικός χώρος – 2 υπνοδωμάτια – σε πολύ καλή κατάσταση - τιμή: 84.000 EURO.
37. **ΤΡΙΑΝΤΑ** : Διαμέρισμα 103 τ.μ – 3 υπνοδωμάτια – 3ου ορόφου – ασανσέρ – τιμή: 100.000 EURO.
38. **ΚΑΛΛΙΘΕΑΣ**: Διώροφος οικία 190 τ.μ – τιμή: 250.000 EURO.
39. **ΜΑΡΙΤΣΑ:** Οικία 65 τ.μ – με αυλή 100 τ.μ – τιμή: 50.000 EURO.
40. **ΕΠΙ ΤΗΣ ΚΑΝΑΔΑ**: Διαμέρισμα 125 τ.μ - 1ου ορόφου - 3 υπνοδωματίων – και 85 τ.μ βεράντα - τιμή: 125.000 EURO.

ΠΩΛΟΥΝΤΑΙ ΜΟΝΟΚΑΤΟΙΚΙΕΣ – ΜΕΖΟΝΕΤΕΣ
41. **ΓΕΝΝΑΔΙ:** Μονοκατοικίες 105 τ.μ – καινούργιες – διώροφες – 3 υπνοδωμάτια – από 190.000 EURO. – 220.000 EURO.
42. **ΤΡΙΑΝΤΑ:** Μονοκατοικία 180 τ.μ – με τζάκι – σε πολύ καλή και ήσυχη περιοχή - καινούργια- διώροφη με σοφίτα – 4 υπνοδωμάτια – 2 μπάνια και 3 W.C – με κήπο – με ιδιωτικό parking - τιμή : 293.470 EURO.
43. **ΤΡΙΑΝΤΑ:** Τριώροφες μονοκατοικίες δως και μαρμαροσουβά – α) 3 X 65 τ.μ – τιμή : 161.400 EURO, β) 3 X 68 τ.μ – τιμή : 176.000 EURO, – γ) 3 X 68 τ.μ – τιμή : 190.750 EURO, δ) 3 X 70 τ.μ – τιμή : 205.400 EURO.
44. **ΕΠΙ ΤΗΣ ΛΕΩΦΟΡΟΥ ΠΑΣΤΙΔΑΣ:** Μονοκατοικία 170 τ.μ – διώροφη – καινούργια – 3 υπνοδωμάτια – πανοραμική θέα – πολύ μεγάλες βεράντες – σε 2 στρέμματα οικόπεδο.
45. **ΠΑΣΤΙΔΑ:** Μονοκατοικία 135 τ.μ – 3 υπνοδωμάτια – σε μαρμαροσουβά – τιμή : 160.000 EURO.
46. **ΙΞΙΑ** : Μονοκατοικία 160 τ.μ – διώροφη – με σοφίτα – τιμή: 293.500 EURO.
47. **ΑΝΩ ΡΟΔΙΝΙ** : Μεζονέτα 135 τ.μ – 200 τ.μ αυλή – 3 υπνοδωμάτια - τιμή: 220.000 EURO.
48. **ΑΝΩ ΡΟΔΙΝΙ** : Μεζονέτα 125 τ.μ – 3 υπνοδωμάτια - τιμή: 190.000 EURO.
49. **ΜΑΡΙΤΣΑ:** Μεταχειρισμένη μονοκατοικία 120 τ.μ – 3 υπνοδωματίων – με αέρα για κτίσιμο άλλα 120 τ.μ – με αυλή 180 τ.μ – τιμή: 138.000 EURO.

ΠΩΛΟΥΝΤΑΙ ΚΑΤΑΣΤΗΜΑΤΑ
50. **ΔΕΝΔΡΙΝΟΥ:** Πωλούνται καταστήματα των 85 τ.μ, - 60 τ.μ, - 54 τ.μ, - 47 τ.μ ,- 31 τ.μ, - προς 3.650 EURO,το μέτρο – μαζί με το υπόγειο ιδίων περίπου τετραγωνικών για το κάθε κατάστημα.
51. **ΖΕΦΥΡΟΣ:** Κατάστημα 68 τ.μ – πάνω στον παραλιακό δρόμο – με αυλή, κατάλληλο για οποιαδήποτε χρήση.

ΠΩΛΟΥΝΤΑΙ ΕΞΟΠΛΙΣΜΕΝΕΣ ΕΠΙΧΕΙΡΗΣΗΣ
52. **ΠΕΥΚΟΙ:** Πωλείται επιχείρηση φάστ - φούντ 40 τ.μ πλήρως εξοπλισμένη και αυλή 50 τ.μ με τραπεζοκαθίσματα, πάνω στον κεντρικό δρόμο << Λωθάρικα Πευκών >>, 2 χιλιόμετρα από τη διασταύρωση Λάρδος – Πεύκοι, τιμή: 20.000 EURO και μίσθωμα 490 EURO.
53. **ΠΛΑΤΕΙΑ ΑΓ.ΝΙΚΟΛΑΟΥ:** Πωλείται πλήρως εξοπλισμένη επιχείρηση φαστ φουντ – ψητοπωλείο με αυλή για τραπεζοκαθίσματα. Νέο 12 ετές συμβόλαιο – τιμή: 45.000 EURO.
54. **Πωλείται: επιτυχημένη γνωστή επιχείρηση – cafe – bar – restaurant –** 900 τ.μ (με την αυλή), - πλήρως εξοπλισμένη, μέσα στην πόλη – χωρητικότητας 250 ατόμων καθήμενων – με ενοίκιο 950 EURO, και νέο 12 ετές συμβόλαιο – τιμή: 150.000 EURO.
55. **Πωλείται επιχείρηση - ΣΟΥΠΕΡ ΜΑΡΚΕΤ** - συνοικιακή – οικογενειακή, με όλον τον εξοπλισμό και το υπάρχον εμπόρευμα – με μέση ημερήσια είσπραξη 1.000 EURO, βάση βιβλίων. Δεκτός κάθε έλεγχος. Τιμή : 150.000 EURO.
56. **ΠΑΛΙΑ ΠΟΛΗ :** Πωλείται πλήρως εξοπλισμένη επιχείρηση μπαρ 70 τ.μ– μαζί με τα συστήματα ήχου – χωρητικότητας 50 καθήμενων – μίσθωμα 900 EURO - νέο συμβόλαιο - τιμή : 115.000 EURO.
57. **ΠΑΛΙΑ ΠΟΛΗ :** Πωλείται επιχείρηση 15 τ.μ – τιμή : 65.000 EURO, - σε πολύ εμπορικό πόστο – νέο 12ετές συμβόλαιο.
58. **ΚΙΟΤΑΡΙ:** Στο εμπορικό κέντρο, πωλείται φάστ – φούντ – εξοπλισμένη επιχείρηση μαζί με το ακίνητο 25 τ.μ, και αυλή 20τ.μ – τιμή: 100.000 EURO.
59. **ΠΑΛΙΑ ΠΟΛΗ :** Πωλείται επιχείρηση εστιατόριο – μπαρ , 100 τ.μ - πλήρως εξοπλισμένο, με κατοικία άνωθεν αυτού 90 τ.μ, 3 υπνοδωματίων σε εμπορικότατη ζώνη, – τιμή: 110.000 EURO. Μίσθωμα 820 EURO.

ΠΩΛΟΥΝΤΑΙ ΚΤΗΜΑΤΑ – ΟΙΚΟΠΕΔΑ
60. **ΕΠΙ ΤΗΣ ΛΕΩΦ. ΡΟΔΟΥ - ΚΑΛΛΙΘΕΩΝ :** Προνομιούχο οικόπεδο 825 τ.μ με άδεια οικοδομής 108 τ.μ κύριας χρήσης – τιμή: 100.000 EURO.
61. **ΑΣΓΟΥΡΟΥ :** Οικόπεδο 6.700 τ.μ – προσβάσιμο από δυο δρόμους , κατάλληλο για οποιαδήποτε χρήση – τιμή: 280.000 EURO.
62. **ΣΥΝΕΤΑΙΡΙΣΜΟΣ ΞΥΛΟΥΡΓΩΝ**: Πωλείται συνεταιριστική μερίδα με άδεια οικοδομής για 510 τ.μ – τιμή : 33.000 EURO.
63. **ΚΟΣΚΙΝΟΥ :** Οικόπεδο 2.950 τ.μ - ΕΝΤΟΣ ΣΧΕΔΙΟΥ ΠΟΛΕΩΣ – πανοραμική θέα – τιμή : 650.000 EURO.
64. **ΚΟΣΚΙΝΟΥ:** Οικόπεδο 3.750 τ.μ – πανοραμική θέα.- τιμή 320.000 EURO
65. **ΨΙΝΘΟΣ :** Κτήμα 7 στρέμματα – ισόπεδο με το δρόμο - 7 χιλιόμετρα από το χωριό - τιμή: 23.000 EURO.
66. **ΨΙΝΘΟΣ :** Πολύ κοντά στο Χωριό – κτήμα 6.700 τ.μ – πανοραμική θέα – σε ύψωμα – με δρόμο - τιμή: 27.000 EURO.
67. **ΑΦΑΝΤΟΥ :** Κτήμα 4.480 τ.μ – με ρεύμα, δρόμο, και νερό, - μετά την γέφυρα – 200 m, από τη λεωφόρο – τιμή: 57.000 EURO.
68. **ΣΤΟΥΣ ΠΡΟΠΟΔΕΣ ΦΙΛΕΡΗΜΟΥ:** 200 μέτρα από την Παστίδα - οικόπεδο 2.000 τ.μ. – με άδεια οικοδομής για 198 τ.μ - τιμή : 65.000 EURO.
69. **ΠΑΣΤΙΔΑ:** Κτήμα 4 στρέμματα - τιμή: 105.000 EURO.

ΠΩΛΟΥΝΤΑΙ ΠΑΝΣΙΟΝ – ΞΕΝΟΔΟΧΕΙΑ
70. **ΠΑΛΙΑ ΠΟΛΗ :** Πωλείται πανσιόν σε ήρεμη και γραφική περιοχή – αποτελούμενη - από 2 δωμάτια των 50 τ.μ – 3 δωμάτια των 26 τ.μ – 1 δωμάτιο των 40 τ.μ – και αυλή 70 τ.μ – τιμή: 280.000 EURO.
71. **ΚΩΣ:** Ξενοδοχείο - 18 δωματίων των 28 τ.μ – περιοχή «ΛΑΜΠΗ» - κοντά στο λιμάνι και στην παραλία - σε 5 στρέμματα κτήμα – γεώτρηση με άφθονο νερό – τιμή: 500.000 EURO – ΣΥΖΗΤΕΙΤΑΙ ΚΑΙ ΕΝΟΙΚΙΑΣΗ.

ΒΙΟΤΕΧΝΙΚΟΙ ΧΩΡΟΙ – ΑΠΟΘΗΚΕΣ
72. **ΡΟΔΟΥ ΛΙΝΔΟΥ:** Απέναντι από Μαρινόπουλο, κατάστημα αποπερατωμένο, βιοτεχνικός χώρος 60 τ.μ – τιμή: 65.000 EURO.
73. **ΑΣΓΟΥΡΟΥ:** Πωλούνται βιοτεχνικοί χώροι – 200 τ.μ – και 400 τ.μ προς 880 EURO το μέτρο.
74. **ΣΤ. ΚΩΤΙΑΔΗ:** Πωλείται ημιυπόγεια αποθήκη 160 τ.μ –πάνω στον κεντρικό δρόμο - τιμή : 55.000 EURO .
75. **ΚΑΡΑΚΟΝΕΡΟ:** Πωλούνται αποθήκες – 110τ.μ – 88.000 EURO, και 120 τ.μ – 102.700 EURO.
76. **ΑΝΑΛΗΨΗ:** Πάνω στον κεντρικό δρόμο, πωλείται υπόγειο 150 τ.μ, κατάλληλο για κατάστημα ή αποθήκη – τιμή: 100.000 EURO.

Αναλαμβάνουμε την πώληση ή ενοικίαση της επιχείρησης ή του ακινήτου σας και την χωρίς χρέωση προβολή του με ένα απλό τηλεφώνημα.
Πληροφορίες στο κινητό, διαθέσιμο όλες τις ώρες : 6973331692.
Τηλ. Γραφείου : 22410-29016. Ώρες γραφείου: 18:00 μ.μ έως 20:30 μ.μ.
Λοιπές ώρες και Σαββάτο, με ραντεβού.

AE0101

ΠΩΛΗΣΕΙΣ ΑΚΙΝΗΤΩΝ

○ ΔΙΑΜΕΡΙΣΜΑΤΑ
- Δασκάλους 80 τ.μ. λουξ κατασκευής 132.000€
- Ρόδου - Λίνδου 90 τ.μ. λουξ κατασκευής 2ου ορόφου 147.000 €
- Ρόδου-Λίνδου 90 τ.μ. λουξ κατασκευής 145.000 €
- Ροδίνι 48 τ.μ. λουξ κατασκευής 2 ετών 88.000 €
- Παλιά Πόλη 126 τ.μ. διώροφη μονοκατοικία 108.584 €
- Ανάληψη 80 τ.μ. μεταχειρισμένα 106.000 €
- Ανάληψη 78 τ.μ. μεταχειρισμένο 110.000€
- Δασκάλους 195 τ.μ. μεταχειρισμένο 220.000 €
- Αραπάκι 60 τ.μ. 2 ετών λουξ κατασκευής 105.000€
- Δασκάλους 86 τ.μ. λουξ κατασκευής 43.000.000 δρχ. -126.200 €
- Ρόδου-Λίνδου 46 τ.μ. λουξ κατασκευής 25.000.000 δρχ.-73.370 €

○ ΜΕΖΟΝΕΤΕΣ – ΜΟΝΟΚΑΤΟΙΚΙΕΣ
- Κοσκινού 420 τ.μ. σε σοβάδες με 5 στρέμματα οικόπεδο 350.000 €
- Κανδυλί 130 τ.μ. διώροφες μεζονέτες με 650 μ. οικόπεδο μέχρι χτισίματα 40.000.000 δρχ. -117.400 €

○ ΟΙΚΟΠΕΔΑ
- Κανδυλί 2.885 τ.μ. κοντά στους Καστελλοριζιούς 211.000 €
- Κατταβιά 1.730 τ.μ. πάνω στον κεντρικό 14.000 €
- Λαχανιά 2.360 τ.μ. πάνω στον κεντρικό 50 μ. από θάλασσα με άδεια οικοδομής για 8 studios 32.000.000 δρχ. - 94.000 €
- Κατταβιά 900 τ.μ. εντός οικισμού 5.000.000δρχ. - 14.673 €
- Γεννάδι 1000 τ.μ. με άδεια οικοδομής 8.500.000 δρχ.- 24.944 €

○ ΚΑΤΑΣΤΗΜΑΤΑ
- Επιχείρηση οβελιστήριο 70 τ.μ. στην Ιαλυσό 20.000 €
- Επιχείρηση μπαρ 140 τ.μ.+80 τ.μ. αυλή στην Παλιά Πόλη
- Νιοχώρι 200 τ.μ. διατηρητέο διώροφο με 250 τ.μ. αυλή με δυνατότητα έξτρα δόμησης 500.000 €

○ ΚΤΗΜΑΤΑ
- Κάτω Καλαμώνα 6.100 τ.μ. κοντά στον κεντρικό σε κατοικημένη περιοχή 110.000€
- Ρόδου-Αεροδρομίου 20 στρέμματα 1.000.000 €
- Αφάντου 7 στρέμματα 150 μ. από θάλασσα 132.000 €
- Πλημμύρι 4.500 τ.μ. 50 μέτρα από την θάλασσα 120.000 €
- Κατταβιά 4.293 τ.μ.σε ύψωμα 800 μ. από κεντρικό 13.000 €
- Κατταβιά 8.200 τ.μ. με θέα 800 τ.μ. από θάλασσα 42.000 €
- Κατταβιά 8.663 τ.μ. προς Πρασονήσι 100 μ. από κεντρικό 51.000 €
- Κατταβιά 8.773 τ.μ. προς Πρασονήσι 200 μ. από κεντρικό 44.000 €
- Λαχανιά 63 στρέμματα σε ύψωμα 102.000.000 δρχ. - 300.000 € δίνεται και για αντιπαροχή.
- Λαχανιά 7.800 τ.μ. σε ύψωμα κοντά στον κεντρικό 31.200.000 δρχ. - 91.570 €
- Καλλιθέα 7.600 τ.μ. κοντά στην θάλασσα 114.000.000 δρχ. - 334.556 €
- Λαχανιά 2.390 τ.μ. 2.500.000 δρχ. - 7.336 €

○ ΑΠΟΘΗΚΕΣ
- Δασκάλους 70 τ.μ. υπόγεια - 38.150 €
- Δασκάλους 105 τ.μ. υπόγεια 59.000 €

• ΖΗΤΟΥΝΤΑΙ ΜΕΤΑΧΕΙΡΙΣΜΕΝΑ ΔΙΑΜΕΡΙΣΜΑΤΑ-ΑΜΕΣΗ ΠΩΛΗΣΗ
• ΠΩΛΟΥΝΤΑΙ αποθήκες και βιοτεχνικοί χώροι.
• ΔΑΝΕΙΑ ΔΕΚΤΑ - ΕΥΚΟΛΙΕΣ ΠΛΗΡΩΜΗΣ
• ΑΝΑΛΑΜΒΑΝΟΥΜΕ ΑΝΤΙΠΑΡΟΧΕΣ

ΣΤΑΜΑΤΗΣ ΜΑΝΩΛΑΚΟΣ
ΩΡΕΣ ΓΡΑΦΕΙΟΥ 8.30-1.00 π.μ. και 5-8 μ.μ.
ΔΗΜ. ΑΝΑΣΤΑΣΙΑΔΗ 45 (ΣΥΝΟΙΚΙΑ ΔΑΣΚΑΛΩΝ) Τηλέφωνα: 2241023815-78275, 6944698056, 6945769958

ΧΠ1588

ενοικιασεις

συνέχεια από την προηγούμενη

ΕΝΟΙΚΙΑΖΟΝΤΑΙ στούντιος επιπλωμένα με A/C και TV στην περιοχή Δασκάλων (Μ. Παπαμανώλη 10). Πληρ. τηλ. 2241029196, 6946348257 MZT150428

ΕΝΟΙΚΙΑΖΟΝΤΑΙ γκαρσονιέρες: α) επιπλωμένη πλήρες με ξεχωριστή κουζίνα και κλιματισμό, β) επιπλωμένο πλήρες δωμάτιο, στην περιοχή Ροδίνι, Κυρά της Ρω 13. Πληρ. τηλ. 2241066680, 6977275783 MZT160408

ΕΝΟΙΚΙΑΖΕΤΑΙ σπίτι στην Ιαλυσό 80 τ.μ. με 2 υπνοδωμάτια, κουζίνα, μπάνιο και σαλόνι, ηλιακό θερμοσίφωνα και θέρμανση. Πληρ. τηλ. 2241090990 MZT150416(18)

ΕΝΟΙΚΙΑΖΕΤΑΙ πολυτελής εξοχική **κατοικία** νέας κατασκευής (2002), συνολικού εμβαδού 110 τ.μ. (κοντά στο παλιό αεροδρόμιο) με δύο υπνοδωμάτια, αυτόνομη θέρμανση, μερική επίπλωση, βεράντες με πέργκολες και κήπο 450 τ.μ. Πληρ. τηλ. 2241052845, 6932377284, 6942693052 MZT150423

ΕΝΟΙΚΙΑΖΕΤΑΙ διαμέρισμα 90 τ.μ. με βεράντες, γ' ορόφου, με θέρμανση και ανελκυστήρα. Πληρ. τηλ. 6947518185 MXP12280

ΕΝΟΙΚΙΑΖΟΝΤΑΙ στο κέντρο των Καλυθιών δύο συνεχόμενα **καταστήματα** των 44 τ.μ. έκαστο. Μπορούν να ενοικιασθούν μεμονωμένα ή και τα δύο μαζί. Πληρ. τηλ. 2241028568, 6938230919 MZT150409

ΕΝΟΙΚΙΑΖΕΤΑΙ δυάρι **διαμέρισμα** στην Πίνδου 47. Πληρ. τηλ. 2241026047, 32852, 95028 MZT150425

ΕΝΟΙΚΙΑΖΕΤΑΙ γκαρσονιέρα επιπλωμένη στην Ιαλυσό. Πληρ. τηλ. 2241093016 MZT150403

ΕΝΟΙΚΙΑΖΕΤΑΙ αποθήκη 300 τ.μ. ύψους 5 μ. με δύο γκαραζόπορτες στην περιοχή "Ξυλουργών" Τσαΐρι. Πληρ. κ. Νίκο τηλ. 2241096123, 6948062131 MZT150411

ΕΝΟΙΚΙΑΖΕΤΑΙ γκαρσονιέρα στα Μαριτσά επιπλωμένη με πολυκουζινάκι και με θέρμανση, χωρίς κοινόχρηστα μόνο ρεύμα. 170 ευρώ. Πληρ. τηλ. (22410)47146, 48166 MXP12289

ΕΝΟΙΚΙΑΖΕΤΑΙ στην περιοχή Ιξιά-Τρεις με μεγάλο κήπο και ήσυχο περιβάλλον πολυτελή πλήρως επιπλωμένη γκαρσονιέρα, στον α' όροφο με θέρμανση με TV, τηλέφωνο, ηλιακό και ηλεκτρικό θερμοσίφωνα, ανεμιστήρα οροφής, αερόθερμο μπάνιου, σίτες και ρολά στα παράθυρα, βεράντες και πάρκιν. Πληρ. τηλ. 2241092714 MZT140418

ΕΝΟΙΚΙΑΖΕΤΑΙ γκαρσονιέρα 45 τ.μ. στην περιοχή του παλαιού αεροδρομίου Μαριτσών. Πληρ. τηλ. 2241048131, 6944634576 MXP12291

ΕΝΟΙΚΙΑΖΕΤΑΙ στην Ιαλυσό πλήρως εξοπλισμένο **studio** με ηλιακό και πλυντήριο και αυλή. Πληρ. τηλ. 2241086011, 75448, 6974474999 MZT140403

ΕΝΟΙΚΙΑΖΕΤΑΙ διαμέρισμα 70 τ.μ. που βρίσκεται στην οδό Βασ. Ηρακλείου 73, κοντά στο Παν/μιο Αιγαίου και αποτελείται από ένα υπνοδωμάτιο, σαλόνι, κουζίνα, μπάνιο. Εχει μεγάλες βεράντες και αυτόνομη θέρμανση. Πληρ. τηλ. 2241074489 MZT130404

ΕΝΟΙΚΙΑΖΟΝΤΑΙ δύο μαγαζιά για τουριστικά είδη στην περιοχή Καζίνου απέναντι ξενοδοχείο Μεντιτεράνεια, οδός Ψερίμου. Πληρ. τηλ. 2241024793 ώρες 9.00-20.00 MXP12282

ΕΝΟΙΚΙΑΖΕΤΑΙ διαμέρισμα δυάρι, πλήρως επιπλωμένο επί της οδού Αγίας Σοφίας 31 (πλησίον του πανεπιστημίου) διαθέτει και κεντρική θέρμανση. Πληρ. τηλ. 2241029615, 6932665080 MZT130431

ΕΝΟΙΚΙΑΖΕΤΑΙ κατάστημα 135 τ.μ. επί της Δ. Αναστασιάδη 43. Επίσης **αποθήκη** 135 τ.μ. Πληρ. τηλ. 2241076831 MZT150408

ΕΝΟΙΚΙΑΖΕΤΑΙ κατάστημα στην περιοχή Μανδρακίου. Πληρ. τηλ. 2241026022 MAT001086

ΕΝΟΙΚΙΑΖΕΤΑΙ διαμέρισμα 110 τ.μ. έναντι αρχαίου σταδίου Ρόδου με 3 υπνοδωμάτια, σαλόνι, κουζίνα, λουτρό, ηλιακό, θέρμανση, εντοιχιζόμενη κουζίνα και ντουλάπες σε όλα τα δωμάτια, μπαλκόνια με τέντες. Πληρ. τηλ. 2241038138 MZT130401

ΕΝΟΙΚΙΑΖΕΤΑΙ στο Κέντρο Ηρώων Πολυτεχνείου 3 **διαμέρισμα** 2ου ορόφου γωνιακό 115 τ.μ. - 3 υπνοδωμάτια, 2 μπάνια - ατομική θέρμανση, ασανσέρ, κατάλληλο και για επαγγελματική στέγη. Πληρ. τηλ. 2241025151 MZT140402

ΕΝΟΙΚΙΑΖΕΤΑΙ διαμέρισμα στην Ανάληψη με τρία υπνοδωμάτια, εντοιχισμένη κουζίνα και τζάκι. Τιμή 450 ευρώ. Πληρ. τηλ. (22410)39536, 65795 MZT140415

ΕΝΟΙΚΙΑΖΕΤΑΙ διαμέρισμα 4άρι, διαμπερές 135 τ.μ. με δύο μπάνια, κεντρική θέρμανση και είναι συνδεδεμένο με το κεντρικό δίκτυο αποχέτευσης επί της οδού Ηρακλείου Κρήτης. Πληρ. τηλ. 2241052376 MZT140411

ΕΝΟΙΚΙΑΖΕΤΑΙ διαμέρισμα 75 τ.μ. στην Μητρόπολη με έπιπλα ή χωρίς έπιπλα. Πληρ. τηλ. 2241067415 MZT140407

ΕΝΟΙΚΙΑΖΕΤΑΙ διαμέρισμα 60 τ.μ. ανεπίπλωτο 330 ευρώ και επιπλωμένο 350 ευρώ, περιοχή Δασκάλων-Εργάνης Αθηνάς κοντά στο super market Bazaar. Πληρ. τηλ. 6976314192, 2244043232 MZT140408

ΕΝΟΙΚΙΑΖΕΤΑΙ διαμέρισμα 117 τ.μ. τεσσάρι επί της οδού Αγ. Αναστασίας 19-21 α' ορόφου (απέναντι από ζαχαροπλαστείο "Στάνη"). Πληρ. τηλ. 2241021318, 2241028559, 6972440161 MZT210402

ΕΝΟΙΚΙΑΖΕΤΑΙ καινούργιο επιπλωμένο **studio** κοντά στην παραλία Ιαλυσού με ατομική τουαλέτα, ηλιακό, με πολυκουζινάκι. Τιμή 180 ευρώ. Πληρ. τηλ. (22410)90911, 92597, 6946196070 MZT130413

ΕΝΟΙΚΙΑΖΕΤΑΙ διαμέρισμα γωνιακό 3άρι επί της Κωτιάδη και Υδραίου γωνία. Επίσης **κατάστημα** 200 τ.μ. και ένα 2άρι **διαμέρισμα** επί της Ιωαννίνων 16. Πληρ. τηλ. 2241047356, 6938938174 MZT130429

ΕΝΟΙΚΙΑΖΕΤΑΙ 3άρι **διαμέρισμα** διαμπερές στον Αη Γιάννη Αντ. Βολονάκη 6. Πληρ. τηλ. 2241023573 από 9-1 και 5-8.30 και 2241090893 μετά τις 5 έως 8 μ.μ. MZT130422

ΕΝΟΙΚΙΑΖΟΝΤΑΙ στην Κρεμαστή επιπλωμένα **studios** σε ήσυχη περιοχή με πολυκουζίνα, ατομικό μπάνιο, μπαλκόνια, ηλιακούς, κήπους με γκαζόν και χώρο για πάρκιν. Δίνονται καθαρά. Τιμή studios 150 ευρώ. Πληρ. τηλ. 2241095695, 95487, 6937606824 MZT130403

ΕΝΟΙΚΙΑΖΕΤΑΙ μονοκατοικία, οδός Αγίας Αναστασίας 120 αποτελείται από τέσσερα δωμάτια, κουζίνα, μπάνιο και αυλή. Τιμή 410 ευρώ. Πληρ. τηλ. 2241032113 και κιν. 6978915042 MZT130416

ΕΝΟΙΚΙΑΖΕΤΑΙ επί της οδού Καναδά ισόγειο **διαμέρισμα** 105 τ.μ. δύο υπνοδωματίων, σαλοτραπεζαρία, κουζίνα, μπάνιο και με δύο ανεξάρτητες εισόδους. Πληρ. τηλ. 2241023592 μετά τις 14.00 ώρα MZT130407

ΕΝΟΙΚΙΑΖΟΝΤΑΙ διαμερίσματα επιπλωμένα ή μη 65 τ.μ. στα Κοσκινού με ιδιωτικό πάρκιν, ηλιακό θερμοσίφωνα, χωρίς κοινόχρηστα. Πληρ. τηλ. 6942044520 MZT130410

ΦΑΛΗΡΑΚΙ ΕΝΟΙΚΙΑΖΕΤΑΙ κατάστημα 40 τ.μ. οδός Ερμού (κεντρικός δρόμος) πλησίον παραλίας. Πληρ. τηλ. 6945895909 κ. Παπαπαύλου MZT130417

ΕΝΟΙΚΙΑΖΕΤΑΙ δωμάτιο σε ήσυχη περιοχή, πάνω στο κύμα στην παραλία Ιξιάς. Ενοίκιο 170 ευρώ. Πληρ. τηλ. 2241021430, 6948108636 MZT130414

ΕΝΟΙΚΙΑΖΕΤΑΙ διαμέρισμα στην Κρεμαστή 2 υπνοδωματίων, σαλόνι, κουζίνα. Πληρ. τηλ. (22410)93373, 30522 MZT130411

Ζευγάρι Αγγλων **ΖΗΤΑΕΙ ΣΠΙΤΙ ΠΡΟΣ ΕΝΟΙΚΙΑΣΗ** στην περιοχή της Σορωνής-Κρεμαστής-Θεολόγου με 2 ή 3 υπνοδωμάτια ισόγειο ή α' όροφο. Πληρ. τηλ. 2241041016, 6946663154 MZT120416

ΚΛΔΟΓΕΝΗΣ ΜΙΧΑΗΛ
ΠΟΛΙΤΙΚΟΣ ΜΗΧΑΝΙΚΟΣ Ε.Μ.Π.
ΑΤΤΑΒΥΡΟΥ 20-ΡΟΔΟΣ
ΤΗΛ. 2241022394

ΠΩΛΟΥΝΤΑΙ

1. **Μεζονέτες** με απεριόριστη θέα και θέα στη θάλασσα, στο Καρακόνερο, με 3 υπνοδωμάτια, σαλόνι, κουζίνα, 2 λουτρά, αποθήκης και με υπόγειο χώρο στάθμευσης και λοιπών βοηθητικών χώρων, εμβαδού 125 τ.μ. και εμβαδού υπογείου 65 τ.μ., συνολικής επιφάνειας με το υπόγειο 190 τ.μ.
2. **Διαμερίσματα** πολυτελούς κατασκευής με απεριόριστη θέα και θέα στη θάλασσα, στο Καρακόνερο, με 3 υπνοδωμάτια, λουτρού και αποθήκης εμβαδού 105 τ.μ.

ΑΕ0058

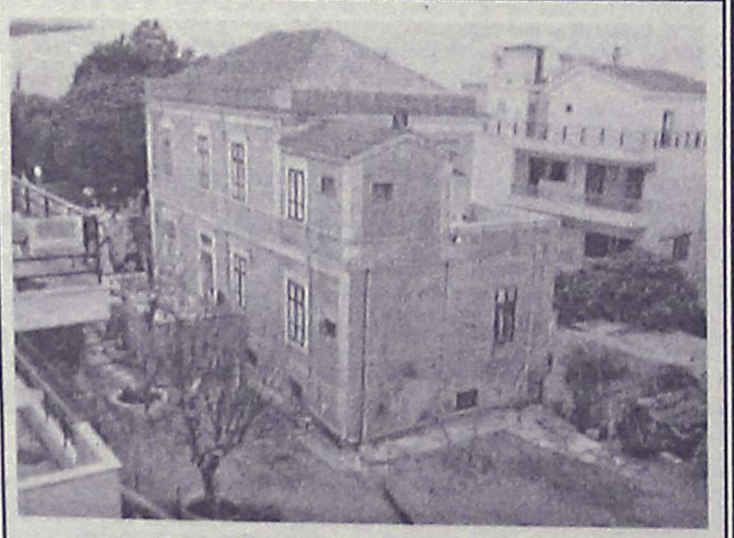

ΠΩΛΕΙΤΑΙ
στο κέντρο της πόλης Ρόδου
ΑΡΧΟΝΤΙΚΗ ΕΠΑΥΛΗ
επί της οδού Βορείου Ηπείρου, σε 3 επίπεδα, ισόγειο 130 τ.μ., 1ος όροφος 130 τ.μ., 2ος όροφος 100 τ.μ., με κήπο 900 τ.μ., διατηρητέα με Π.Δ. Αξίας 800.000 ευρώ. Δεκτές προτάσεις.

Πληρ. Εμμ. Κρανίδης & Συνεργάτες
Τηλ. 2241027082, 6944347405, 6942010248,
2ος όροφος, *email: info@kranidis.gr*
Αμερικής 50, Ρόδος

ΧΠ092

ΠΩΛΟΥΝΤΑΙ
ΑΠΟ ΤΟΝ ΦΩΤΑΚΗ ΜΙΧΑΗΛ ΚΑΤΑΣΚΕΥΑΣΤΗ
ΔΙΑΜΕΡΙΣΜΑΤΑ - ΚΑΤΑΣΤΗΜΑΤΑ - ΑΠΟΘΗΚΕΣ
Στην περιοχή Καρακόνερο Φανερωμένης
α) **ΔΙΑΜΕΡΙΣΜΑΤΑ** των 75-50-35 τ.μ. αρίστης κατασκευής
β) **ΚΑΤΑΣΤΗΜΑΤΑ** των 300-180-120 τ.μ. ύψους 5,5 μέτρων γωνιακά με άνετο πάρκιν
γ) **ΑΠΟΘΗΚΕΣ** των 380-190 τ.μ. ύψους 4,5 μέτρων με άνετη ράμπα κατάλληλη για φορτηγά και νταλίκες.
Αναλαμβάνουμε αντιπαροχές και ανταλλαγές ακινήτων
Πληρ. τηλ. 2241020949, κιν. 6932326055
ΜΑΤ000933

ΠΩΛΗΣΕΙΣ ΑΚΙΝΗΤΩΝ

1) **ΠΩΛΟΥΝΤΑΙ στην περιοχή Αγίου Νικολάου οδό Σκεύου Ζερβού διαμερίσματα: α) 85 τ.μ. α' ορόφου νεόκτιστο αρίστης κατασκευής τίμημα 135.000 ευρώ, β) - 44 τ.μ. α' ορόφου νεόκτιστο αρίστης κατασκευής 70.000 ευρώ**
2) **ΠΩΛΕΙΤΑΙ στην περιοχή Καναμάτ Ρόδου 400 τ.μ. με Σ.Δ. 0,6 κάλυψη 45% οικοδομικότητα 240 τ.μ. και με πανοραμική θέα**
3) **ΠΩΛΕΙΤΑΙ οικόπεδο στο Γεννάδι εντός σχεδίου 400 τ.μ. με οικοδομικότητα 330 τ.μ. σε αξιόλογη και αναβαθμισμένη περιοχή τίμημα 50.000 ευρώ**
4) **ΠΩΛΕΙΤΑΙ στη Λίνδο οικόπεδο εντός σχεδίου α) 250 τ.μ. με Σ.Δ. 1 οικοδομικότητα 250 τ.μ. με πανοραμική θέα τίμημα 110.000 ευρώ, β) 328 τ.μ. με Σ.Δ. 0,8 οικοδομικότητα 262 τ.μ. τίμημα 150.000 ευρώ γ) οικόπεδο επί της επαρχιακής οδού Λίνδου-Πεύκοι 2.500 τ.μ. με άδεια οικοδομής οικοδομικότητα 240 τ.μ. σε αξιόλογη και αναβαθμισμένη περιοχή τίμημα 150.000 ευρώ, δ) οικόπεδο επί της επαρχιακής οδού Πεύκοι-Λάρδου κοντά στην παραλία τίμημα 280.000 ευρώ,**
5) **ΟΙΚΟΠΕΔΟ στα Κοσκινού 4.002 τ.μ. με πανοραμική θέα τίμημα 308.000 ευρώ**
6) **ΟΙΚΟΠΕΔΟ επί της επαρχιακής οδού Κρεμαστής-Μαριτσά 9.500 ευρώ εντός ζώνης 500 μέτρα από τον οικισμό Κρεμαστής τίμημα 250.000 ευρώ.**

ΕΝΟΙΚΙΑΣΕΙΣ ΑΚΙΝΗΤΩΝ

1) **ΕΝΟΙΚΙΑΖΕΤΑΙ στην Λίνδο studio τρίκλινο αρίστης κατασκευής πλήρως εξοπλισμένο με μηνιαίο μίσθωμα 300 ευρώ,**
2) **ΕΝΟΙΚΙΑΖΕΤΑΙ κατάστημα κεντρικότατο περιοχή "Μαντράκι" 50 τ.μ. με αποθήκη 17 τ.μ.**
3) **ΕΝΟΙΚΙΑΖΕΤΑΙ κτίριο στην οδό Παπανικολάου γωνιακό 530 τ.μ. (υπόγειο 155 τ.μ., ισόγειο 220 τ.μ. και α' όροφος 155 τ.μ.) κατάλληλο για εστιατόριο - καφετέρια - μπαρ και οποιαδήποτε άλλη εμπορική και επαγγελματική χρήση.**

Πληρ. κ. Ανέστη τηλ. κιν. 6947047651 ΧΠ659

ΚΤΗΜΑΤΟΜΕΣΙΤΙΚΟ ΓΡΑΦΕΙΟ
ΝΙΚΟΛΑΟΣ Δ. ΑΣΒΕΣΤΗΣ
ΓΕΩΡΓΙΟΣ Η. ΑΛΕΞΙΟΥ
ΠΩΛΗΣΕΙΣ - ΕΚΤΙΜΗΣΕΙΣ -
ΑΝΤΙΠΑΡΟΧΕΣ - ΕΠΕΝΔΥΤΙΚΕΣ ΠΡΟΤΑΣΕΙΣ
Αγίου Ιωάννου 46, Ρόδος
Τηλ. 22410 32809, 6947848288, 6946 348131

ΠΩΛΗΣΕΙΣ ΑΚΙΝΗΤΩΝ

ΠΩΛΕΙΤΑΙ Διαμέρισμα ρετιρέ 120 τ.μ. (με τρία υπνοδωμάτια) σε κεντρικότατο σημείο της Ανάληψης με ΑΠΕΡΙΟΡΙΣΤΗ ΘΕΑ πολυτελούς κατασκευής, θωρακισμένη πόρτα, αυτόνομη κεντρική θέρμανση, και σε πολύ λογική τιμή.
1. **ΑΝΑΛΗΨΗ** Διαμερίσματα 91 και 113 τ.μ. σε κεντρικό σημείο, πολυτελούς κατασκευής με αυτόνομη θέρμανση και απεριόριστη θέα προς 1.850 ευρώ το τ.μ.
2. **ΑΝΑΛΗΨΗ** Διαμέρισμα 64 τ.μ. προς 1750 ευρώ ανά τ.μ.
3. **ΡΟΔΙΝΙ** Διαμέρισμα 70 τ.μ. σε μικρή οικοδομή πολυτελούς κατασκευής με ιδιόκτητο γκαράζ προς 1900 ευρώ το τ.μ.
4. **ΠΛΗΣΙΟΝ ΜΙΧ. ΠΕΤΡΙΔΗ** Διαμερίσματα 82, 85, 113, 115 και 117 τ.μ. πολυτελούς κατασκευής με αυτόνομη θέρμανση και θέση parking προς 1.750 ευρώ το τ.μ.
5. **ΚΑΡΑΚΟΝΕΡΟ** Διαμερίσματα πολυτελείας (υπό κατασκευή) των 110 τ.μ. με αυτόνομη θέρμανση, θέση parking προς 1.800 ευρώ το τ.μ.
6. **ΜΙΧ. ΠΕΤΡΙΔΗ** Διαμερίσματα 64, 72, 94, 118 και 122 τ.μ. των διαστάσεων πολυτελούς κατασκευής με αυτόνομη θέρμανση και θέσεις parking σε λογικές τιμές
7. **ΡΟΔΙΝΙ** Διαμερίσματα 44 και 90 τ.μ. πολυτελούς κατασκευής με θέση parking προς 1600 ευρώ το τ.μ.
8. **ΚΑΡΑΚΟΝΕΡΟ** Μεζονέτα (υπό κατασκευή) συνολικής επιφανείας 190 τ.μ. πολυτελούς κατασκευής και με επιπλέον οικόπεδο 160 τ.μ. 322.000 ευρώ - Μεζονέτα 190 τ.μ. με οικόπεδο 80 τ.μ. 295.000 ευρώ
9 **ΠΑΣΤΙΔΑ** Μεζονέτα (υπό κατασκευή) 140 τ.μ. πολυτελούς κατασκευής, σε οικόπεδο 330 τ.μ. 170.000 ευρώ
10. **ΙΑΛΥΣΟΣ** Μεζονέτα 150 τ.μ. σε οικόπεδο 650 τ.μ. σε κεντρικότατο σημείο, με πρόσοψη σε κεντρικό δρόμο, 176.000 ευρώ σε μαρμαροσοβά και 250.000 ευρώ αποπερατωμένη
11. **ΙΑΛΥΣΟΣ** Μεζονέτα (ετοιμοπαράδοτη) 180 τ.μ. πολυτελούς κατασκευής με τέσσερα υπνοδ. τέσσερα μπάνια - κεντρ. θέρμανση-τζάκι- οικόπεδο 250 τ.μ. 278.796 ευρώ
12. **ΓΕΝΝΑΔΙ** Μεζονέτες (ετοιμοπαράδοτες) 102,36 -104,34-107,23 τ.μ. πολυτελούς κατασκευής και απεριόριστη θέα σε οικόπεδα των 900 τ.μ. σε λογική τιμή
13. **ΙΑΛΥΣΟΣ** Μεζονέτες (σε μαρμαροσοβά) των 225 τ.μ. 205.000 ευρώ, 204 τ.μ. 190.000 ευρώ, 204 τ.μ. 176.000 ευρώ και 165 τ.μ. 161.000 ευρώ με ανεξάρτητα οικόπεδα και σε πολύ καλή περιοχή.
14. **ΚΟΣΚΙΝΟΥ** Μεζονέτες 150 τ.μ. με απεριόριστη θέα σε οικόπεδο 1.500 τ.μ. 218.000 ευρώ σε μαρμαροσοβά και 280.000 ευρώ αποπερατωμένη
15. **ΡΟΔΙΝΙ** Μεζονέτα (ετοιμοπαράδοτη) 130 τ.μ. πολυτελούς κατασκευής σε ανεξάρτητο οικόπεδο 220.000 ευρώ.
16. **ΓΕΝΝΑΔΙ** Οικόπεδο 2.360 τ.μ. με άδεια οικοδομής (200 τ.μ. κύριας χρήσεως, 200 τ.μ. υπόγειο, 40 τ.μ. ημιυπαίθριο) με πρόσοψη στο κεντρικό δρόμο, καταπληκτική θέα, σε απόσταση 50 μέτρων από τη θάλασσα σε πολύ καλή τιμή.

ΧΠ2437

ΑΘΛΗΤΙΚΗ ΡΟΔΙΑΚΗ
ΠΑΡΑΣΚΕΥΗ · 22 ΑΠΡΙΛΙΟΥ 2005

ΔΕΝ ΥΠΑΡΧΟΥΝ ΛΕΦΤΑ ΓΙΑ ΤΟ ΓΗΠΕΔΟ ΤΩΝ ΜΙΚΤΩΝ

ΣΕΛ. 23

Στο φιλότιμο...

• Επίσκεψη στα αποδυτήρια της Ρόδου πραγματοποίησαν τα μέλη της Επιτροπής Πρωτοβουλίας

• Τράβηγμα στους προσαγωγούς ο Νταμιάνοβιτς.

Άγνωστο εάν αγωνισθεί στην Κρήτη.

Επίσκεψη πραγματοποίησε στα αποδυτήρια της Ρόδου χθες αντιπροσωπεία της επιτροπής πρωτοβουλίας της ΠΑΕ Ρόδος. Είχαν συνάντηση με τους παίκτες και τον προπονητή **Αντώνη Μανίκα** καθησυχάζοντάς τους για την περαιτέρω πορεία της ομάδας. Στα αποδυτήρια βρέθηκαν για λογαριασμό της Ε.Π. οι κ.κ. **Διακογεωργίου, Τανίδης, Κώτης** και **Παπαστεργίου.** Οι τέσσερις άνδρες ευχαρίστησαν την τεχνική ηγεσία, αλλά κυρίως τους ποδοσφαιριστές για την προσπάθεια που καταβάλουν, για το φιλότιμο που επιδεικνύουν, το ύφος και το ήθος που επιδεικνύουν, τιμώντας κατ' αυτό τον τρόπο τη φανέλα της Ρόδου.

Όπως διεμήνυσαν χαρακτηριστικά τα μέλη της Επιτροπής πρωτοβουλίας οι προσπάθειες θα συνεχισθούν προς κάθε πλευρά ούτως ώστε να ομαλοποιηθεί η κατάσταση που αφορά κυρίως τα οικονομικά τους ακόμη περισσότερο.

Σύμφωνα με τα όσα έγιναν γνωστά από σήμερα θα καταβληθεί κάθε δυνατή προσπάθεια για να κάνουν οι παίκτες της Ρόδου το Πάσχα που κάνει όλος ο κόσμος. Οι άνθρωποι πού βρέθηκαν στα αποδυτήρια υποσχέθηκαν ότι θα βάλουν στους λογαριασμούς των παικτών τον μισθό του Μαρτίου πριν από τις μέρες του Πάσχα.

ΑΠΟΧΩΡΗΣΕ Ο ΝΤΑΜΙΑΝΟΒΙΤΣ

Οι παίκτες της Ρόδου προπονήθηκαν χθες στο Δημ. Στάδιο υπό τις οδηγίες του προπονητή τους **Αντώνη Μανίκα.** Ο



Αμφίβολη η συμμετοχή του Νταμιάνοβιτς στο παιχνίδι της Κρήτης (ΒΙΚΤΩΡ-ΦΩΤΟ ΜΑΡΚΕΤ-ΙΑΛΥΣΟΣ)

κώουτς της Ρόδου φροντίζει τον τελευταίο καιρό να μην φορτώνει τους ποδοσφαιριστές του καθώς το πρωτάθλημα έχει πολύ δρόμο ακόμη. Η Ρόδος κρατάει καλά την πέμπτη θέση και θεωρείται αδύνατον να την χάσει.

Στη χθεσινή προπόνηση δεν πήρε μέρος ο **Χάρης Μοσχής** ενώ το σοβαρότερο πρόβλημα από όλα είναι το ότι εγκατέλειψε από την χθεσινή προπόνηση ο **Γιόβισα Νταμιάνοβιτς.** Ο ποδοσφαιριστής της ομάδας αισθάνθηκε τράβηγμα στους προσαγωγούς και σήμερα στην προπόνηση θα φανεί αν ακολουθήσει την αποστολή στην Κρήτη ή όχι.

Σε αυτό το το μάτς οι πράσινοι θα επιδιώξουν μια καλή εμφάνιση και φυσικά το θετικό αποτέλεσμα.

Σε αναζήτηση πόρων

• Ο Διαγόρας συνεχίζει να βάζει τις βάσεις για την Γ' Εθνική ξεκινώντας από την πρώτη ύλη που δεν είναι άλλη από το ρευστό.

• Δεν οριστικοποίησε ακόμα το ρόστερ της ομάδος ο Βασίλης Τζαλακώστας

Η διοίκηση του Διαγόρα έχει επιδοθεί εδώ και αρκετές μέρες στην πιο σοβαρή ίσως δουλειά που είναι άμεσης προτεραιότητας. Στην εξασφάλιση των πόρων που θα καλύψει το αρχικό μπάτζετ για να έχει ο Διαγόρας την καλύτερη δυνατή πορεία. Είναι γνωστό πως σε μια τέτοια ιστορία δεν αρκούν μόνο τα όσα προσφέρουν οι Διοικούντες. Χρειάζονται πολλά περισσότερα και προς αυτή την κατεύθυνση κινούνται τα μέλη του Δ.Σ. του Διαγόρα αλλά και όλοι αυτοί που επιθυμούν να αναμιχθούν με τα Διοικητικά της ΠΑΕ πού θα προκύψει μέσα από την προσεχή Γενική Συνέλευση. Ο **Κώστας Χρυσοχοΐδης** ήταν σαφής και χθές: «Δεν ασχολούμαστε από τώρα με τις μεταγραφές. Προέχει να μπουν οι βάσεις για μια μεγάλη ομάδα αντάξια της ιστορίας της. Για να συμβεί αυτό πρέπει πρώτα να τακτοποιηθεί το οικονομικό της Εταιρείας».

ΤΙΠΟΤΑ ΔΕΝ ΕΧΕΙ ΞΕΚΑΘΑΡΙΣΕΙ ΑΚΟΜΗ

Σε ότι αφορά το έμψυχο υλικό πάντως τίποτα δεν έχει ξεκαθαρίσει ακόμη. Ο **Βασίλης Τζαλακώστας** δεν έχει αποφασίσει σε ότι αφορά τους παίκτες που θα αποδεσμευθούν ή θα παραχωρηθούν με υποσχετική σε άλλη ομάδα, αφού αποτελούν αναμφισβήτητο περιουσιακό στοιχείο του Γ.Σ. Διαγόρας. Θα ακολουθήσουν κι άλλα φιλικά και προπονήσεις για να ξεκαθαρίσει ποιοι από τους τρεις που έχει υπόψιν του θα μείνουν ή θα φύγουν. Τίποτα δεν είναι οριστικό ακόμα σε ότι αφορά το έμψυχο υλικό. Ο **Βασίλης Τζαλακώστας** συνεχίζει να γυμνάζει τους παίκτες του και το ίδιο έκανε και χθες. Οι κυανέρυθροι προπονήθηκαν και χθες στο Δημοτικό Στάδιο κάνοντας χαλάρωμα καθώς υπήρξε το φιλικό στις Καλυθιές, ενώ δεν υπάρχουν υποχρεώσεις αγωνιστικές στο περιφερειακό πρωτάθλημα.

Ολα δηλαδή είναι υπό τον έλεγχο του τεχνικού της ομάδος και εκείνος είναι πού αποφασίζει για το έμψυχο υλικό των κυανερύθρων. Από την χθεσινή προπόνηση απουσίασε ο **Μανώλης Παπαδημήτρης** ο οποίος θα ξεκινήσει προπονήσεις από την Δευτέρα και θα τεθεί στη διάθεση του προπονητή του. Ο **Πέτρος Ρουτζιέρης** κι ο **Σταμάτης Αμπελάς** προπονήθηκαν μόνοι τους ενώ το ίδιο συνέβη και με τον **Γιάννη Ελληνα.** Απών χωρίς να εμπνέει ανησυχίες ο τραυματισμός του ήταν από την χθεσινή προπόνηση κι ο **Παντελής Αθανασίου.**

Τελειώνει ο Δανελάκης

• Οι ανακατατάξεις στον Ιάλυσο αδειάζουν για διάφορους λόγους την θέση του προέδρου. Άγνωστο μέχρι χθες ποιος θα πάρει τη θέση του Τσαμπίκου Δανελάκη. Συνάντηση παραγόντων την ερχόμενη Δευτέρα για να καθορισθεί το μέλλον του συλλόγου.

Στο στρατόπεδο του Ιάλυσου μπορεί ο **Γιώργος Γκάιδας** να συνεχίζει τα φιλικά και καλά κάνει στον Διοικητικό τομέα όμως υπάρχουν εξελίξεις. Και εκεί επικεντρώνεται πλέον το ενδιαφέρον των παραγόντων που ασχολούνται με την ομάδα αλλά και του κόσμου γενικότερα που φέτος είδε την αγαπημένη του ομάδα να κρατάει την Κατηγορία στο παρά πέντε. Είναι γνωστό σε όλο τον κόσμο πώς ο Ιάλυσος σώθηκε μετά την νίκη του επί του Αστέρα Σύρου. Αυτό λοιπόν το γεγονός είναι αρκετοί που δεν θέλουν να ξανασυμβεί. Έτσι λοιπόν αποφάσισαν να βρεθούν άνθρωποι που έχουν γνώσεις πάνω στο ποδόσφαιρο και να συγκροτήσουν ένα ισχυρό ανανεωμένο σύνολο που σκοπό θα έχει την τοποθέτηση ισχυρών βάσεων στον Ιάλυσο και θα εξασφαλίζει ένα διαφορετικό και υγιές μέλλον. Όλα αυτά βέβαια πάντα σε συνεννόηση με τον Δήμαρχο **Στέργο Στάγκα** και το Δημοτικό Συμβούλιο που έχουν τον πρώτο λόγο σε θέματα αθλητισμού. Σύμφωνα με έγκυρες πληροφορίες πάντως προερχόμενες από τον Δήμο Ιαλυσού πρέπει να αποτελεί παρελθόν ο πρόεδρος του Ιάλυσου **Τσαμπίκος Δανελάκης** ο οποίος για διάφορους λόγους συγκεντρώνει την δυσαρέσκεια του Δημάρχου. Έτσι λοιπόν θα πρέπει εκτός από Διοικητικό Συμβούλιο να αναζητηθεί και νέος πρόεδρος ικανός να ηγηθεί μιας τέτοιας προσπάθειας. Οι ίδιες πηγές ανέφεραν χθες πώς ο άνθρωπος έχει βρεθεί. Και δεν μένει πια από το να χαράξει την δική του πορεία να ορίσει την νέα φιλοσοφία και να «βρεθεί» με τους συνεργάτες του. Σύμφωνα πάντα με τις ίδιες πληροφορίες θα υπάρξει συνάντηση παραγόντων του Ιάλυσου την προσεχή Δευτέρα το απόγευμα. Είναι μια κρίσιμη συνάντηση που θα καθορίσει σε μεγάλο βαθμό την συνέχεια του Ιάλυσου. Στην προσπάθεια αυτή πρέπει να σημειωθεί πως θα συμμετάσχουν και τα υπόλοιπα μέλη της μέχρι τώρα Διοίκησης τα οποία έπαιξαν πρωτεύοντα ρόλο στην φετινή επιτυχία της ομάδας.

Μέχρι χθες ετηρείτο σιγή ιχθύος σε ότι αφορά τα ονόματα των παραγόντων που θα συμμετάσχουν στη νέα προσπάθεια.

Ο Κατσιμίγκος στην Κρήτη

• Σφυρίζει στο ματς του Ατσαλένιου με τη Ρόδο

Ο Αθηναίος **Κατσιμίγκος** με βοηθούς του τους **Παπαδόπουλο-Γαβρίλη** επίσης Αθηναίους θα διευθύνουν το παιχνίδι του Ατσαλένιου με την Ρόδο την προσεχή Κυριακή.

Αναλυτικά τα παιχνίδια στον 1ο όμιλο της 29ης αγωνιστικής με τους διαιτητές τους έχουν ως εξής:

ΟΜΑΔΕΣ: ΕΘΝΙΚΟΣ-ΑΧΑΪΚΗ (ΑΞΙΟΛΟΓΗΜΕΝΟ)
ΔΙΑΙΤΗΤΗΣ Δέτσης Δ. ΣΔΠ Αθηνών
ΒΟΗΘΟΣ: Αργυρός Π. ΣΔΠ Αθηνών
ΒΟΗΘΟΣ: Μαράνος Σ. ΣΔΠ Αθηνών
4ος ΔΙΑΙΤΗΤΗΣ: Λουκάς Ε. ΣΔΠ Αθηνών
ΠΑΡΑΤΗΡΗΤΗΣ: Μπαμπανιώτης Ε. ΣΔΠ Εύβοιας
ΑΝΑΠ/ΚΟΣ ΠΑΡ.: Φωτίου Ι. ΣΔΠ Εύβοιας
ΟΜΑΔΕΣ: ΠΑΝΟ ΜΑΛΛΙΩΝ-ΘΡΑΣΥΒΟΥΛΟΣ (ΑΞΙΟΛΟΓΗΜΕΝΟ)
ΔΙΑΙΤΗΤΗΣ: Φωτιάδης Θ. ΣΔΠ Θεσ/νίκης
ΒΟΗΘΟΣ: Αγγέλου Ε. ΣΔΠ Θεσ/νίκης
ΒΟΗΘΟΣ: Τσακιρόπουλος Θ. ΣΔΠ Θεσ/νίκης
4ος ΔΙΑΙΤΗΤΗΣ: Χριστοδουλάκης Δ. ΣΔΠ Ρεθύμνου
ΠΑΡΑΤΗΡΗΤΗΣ: Μοιραδωράκης Χ. ΣΔΠ Πειραιά
ΑΝΑΠ/ΚΟΣ ΠΑΡ.: Ιορδανίδης Ι. ΣΔΠ Πειραιά
ΟΜΑΔΕΣ: ΑΤΣΑΛΕΝΙΟΣ-ΡΟΔΟΣ
ΔΙΑΙΤΗΤΗΣ: Κατσιμίγκος Δ. ΣΔΠ Αθηνών
ΒΟΗΘΟΣ: Παπαδόπουλος Ι. ΣΔΠ Αθηνών
ΒΟΗΘΟΣ: Γαβρίλης Π. ΣΔΠ Αθηνών
4ος ΔΙΑΙΤΗΤΗΣ: Τριάντος Δ. ΣΔΠ Αθηνών
ΠΑΡΑΤΗΡΗΤΗΣ: Καρνής Σ. ΣΔΠ Ρεθύμνου
ΑΝΑΠ/ΚΟΣ ΠΑΡ.: Κατρίνης Ε. ΣΔΠ Λασιθίου
ΟΜΑΔΕΣ: ΑΧΑΡΝΑΙΚΟΣ-ΑΓΙΟΣ ΔΗΜΗΤΡΙΟΣ
ΔΙΑΙΤΗΤΗΣ: Κωνσταντινέας Π. ΣΔΠ Μεσσηνίας
ΒΟΗΘΟΣ: Νικολόπουλος Η. ΣΔΠ Μεσσηνίας
ΒΟΗΘΟΣ: Χουρίδης Γ. ΣΔΠ Λέσβου
4ος ΔΙΑΙΤΗΤΗΣ Παπαχρονόπουλος Σ. ΣΔΠ Μεσσηνίας
ΠΑΡΑΤΗΡΗΤΗΣ Κολλιάκος Σ. ΣΔΠ Αθηνών
ΑΝΑΠ/ΚΟΣ ΠΑΡ.: Θεοεδωρόπουλος Χ. ΣΔΠ Αθηνών
ΟΜΑΔΕΣ: ΑΘΗΝΑΙΣ-ΚΕΡΑΤΣΙΝΙ
ΔΙΑΙΤΗΤΗΣ: Δελφάκης Ι. ΣΔΠ Αρκαδίας
ΒΟΗΘΟΣ: Δημογέροντας Κ. ΣΔΠ Αρκαδίας
ΒΟΗΘΟΣ: Τασιγιαννάκης Π. ΣΔΠ Αρκαδίας
4ος ΔΙΑΙΤΗΤΗΣ Κυρίου Ε. ΣΔΠ Αρκαδίας
ΠΑΡΑΤΗΡΗΤΗΣ Ρούτης Β. ΣΔΠ Βοιωτίας
ΑΝΑΠ/ΚΟΣ ΠΑΡ.: Βελαώρας Γ. ΣΔΠ Βοιωτίας
ΟΜΑΔΕΣ: ΜΑΡΚΟ-ΗΡΟΔΟΤΟΣ
ΔΙΑΙΤΗΤΗΣ: Γονεής Α. ΣΔΠ Αργολίδας
ΒΟΗΘΟΣ: Αθανασόπουλος Β. ΣΔΠ Αργολίδας
ΒΟΗΘΟΣ: Τσαρνάς Γ. ΣΔΠ Βοιωτίας
4ος ΔΙΑΙΤΗΤΗΣ: Χρήστου Β. ΣΔΠ Βοιωτίας
ΠΑΡΑΤΗΡΗΤΗΣ Καρβούνης Γ. ΣΔΠ Εύβοιας
ΑΝΑΠ/ΚΟΣ ΠΑΡ.: Παμφίλης Β. ΣΔΠ Εύβοιας
ΟΜΑΔΕΣ: ΧΑΙΔΑΡΙ-ΒΥΖΑΣ ΜΕΓΑΡΩΝ (ΑΞΙΟΛΟΓΗΜΕΝΟ)
ΔΙΑΙΤΗΤΗΣ: Λέττας Γ. ΣΔΠ Χανίων
ΒΟΗΘΟΣ: Αρμακόλας Ε. ΣΔΠ Κυκλάδων
ΒΟΗΘΟΣ: Γουργιώτης Σ. ΣΔΠ Φθιώτιδας
4ος ΔΙΑΙΤΗΤΗΣ: Ντόβας Δ. ΣΔΠ Φθιώτιδας
ΠΑΡΑΤΗΡΗΤΗΣ: Καραπατάς Κ. ΣΔΠ Κορίνθου
ΑΝΑΠ/ΚΟΣ ΠΑΡ.: Ντούλης Α. ΣΔΠ Κορίνθου
ΟΜΑΔΕΣ: ΘΥΕΛΛΑ ΠΑΤΡΩΝ-ΠΑΜΙΣΣΟΣ ΜΕΣΣΗΝΗΣ (ΑΞΙΟΛΟΓΗΜΕΝΟ)
ΔΙΑΙΤΗΤΗΣ: Φλαμπούρης Ι. ΣΔΠ Αθηνών
ΒΟΗΘΟΣ: Χατζόπουλος Κ. ΣΔΠ Αθηνών
ΒΟΗΘΟΣ: Χριστόπουλος Κ. ΣΔΠ Αθηνών
4ος ΔΙΑΙΤΗΤΗΣ: Τριτσώνης Σ. ΣΔΠ Αθηνών
ΠΑΡΑΤΗΡΗΤΗΣ: Τσάσσης Κ. ΣΔΠ Αιτ/νίας
ΑΝΑΠ/ΚΟΣ ΠΑΡ.: Μαρίνος Α. ΣΔΠ Ηλείας

EMPIRES MUSIC
CLUB - CAFÉ


ΦΕΡΕΝΙΚΗΣ (ΠΑΡΑΛΙΑ ΙΑΛΥΣΟΥ) ΤΗΛ. 22410 - 91790
AT108

ΤΟΠΙΚΟ ΠΟΔΟΣΦΑΙΡΟ

Τελευταία αγωνία

• Ο Βαγγέλης Κατσιδώνης θα σφυρίξει το Ασπίδα Απ. - Απόλλων Κ., ενώ ο Τάσος Σιδηρόπουλος το ΑΕΡΑ - Κατταβιά.

• Αύριο όλα τα παιχνίδια της τελευταίας αγωνιστικής, με το Ηρακλής - Κλεάνθης στις 19.30 να ρίχνει την αυλαία.



Κατσιδώνης, Σιδηρόπουλος στα καθοριστικά ματς.

Έφτασε στο τέλος του και το φετινό πρωτάθλημα το οποίο φέτος κατέκτησε ο ΑΕΡΑ και αύριο στο τελευταίο του παιχνίδι στην κατηγορία θα το γιορτάσει φιλοξενώντας στην έδρα του την Κατταβιά, η οποία "καίγεται" για ένα βαθμό, προκειμένου να παραμείνει στην κατηγορία. Όλα σχεδόν τα παιχνίδια θα ξεκινήσουν στις 5 μ.μ. πλην του Ανταγόρα - Κλεόβουλου που θα ξεκινήσει νωρίτερα, στις 1 μ.μ., για συγκοινωνιακούς λόγους, και το Ηρακλής - Κλεάνθης που θα ξεκινήσει στις 19.30, μετά από αίτημα και των δύο ομάδων και θα κλείσει την αυλαία του φετινού πρωταθλήματος. Η αγωνία λοιπόν θα ξεκινήσει στις 5 μ.μ., όπου τρείς ομάδες θα δώσουν μάχη για ν' αποφύγουν την τρίτη θέση (14η) που οδηγεί στην Β' κατηγορία.

Η μία είναι η Ασπίδα Απ. που υποδέχεται τον αδιάφορο Απόλλωνα Κ., η δεύτερη η Κατταβιά και η τρίτη, ο Απόλλων Απ. που φιλοξενεί τον Ασκληπιό Κω. Στο ματς της Απολακκιάς διαιτητής ορίσθηκε ο **Βαγγέλης Κατσιδώνης**, στ' Αφάντου, ο **Τάσος Σιδηρόπουλος** ενώ στ' Απόλλωνα, ο **Γιώργος Κόττορος**.

Ενδαφέρον έχει και το ματς Φοίβος - Άρης όπου από το αποτέλεσμά του θα κριθεί η 2η θέση. Τα παιχνίδια της 30ης αγωνιστικής:

• Κως (13.00): **Ανταγόρας - Κλεόβουλος**
Διαιτησία: *Μουστάκας-Βασιλείου - Αργυρίου*
Παρατηρητής: *Κεφαλιανός*

• Κοσκινού (17.00): **Διγενής - Αγ. Γεώργιος**
Διαιτησία: *Φεσσάρας - Μανέγας - Π"γιαννίδης*
Παρατηρητής: *Αδαμάκης*
Παρ. διαιτησίας: *Κων/νου*

• Κρεμαστή (17.00): **Φοίβος - Άρης**
Διαιτησία: *Τσαγγάρης - Λάμπρου - Πλακογιάννης*
Παρατηρητής: *Κυπραίος Θ.*
Παρ. διαιτησίας: *Χρυσανθής*

• Απολακκιά (17.00): **Ασπίδα Απ. - Απόλλων Κ.**
Διαιτησία: *Κατσιδώνης Ε. - Αργυρόπουλος - Ασημακόπουλος*
Παρατηρητής: *Σαββίδης*
Παρ. διαιτησίας: *Κόντζος*

• Απόλλωνα (17.00): **Απόλλων Απ. - Ασκληπιός**
Διαιτησία: *Κόττορος - Στεφανάκης - Φουκαράς*
Παρατηρητής: *Στελλάς*
Παρ. διαιτησίας: *Στέργου*

• Μάσαρι (17.00): **Αστέρας Μ. - Διαγόρας Β**
Διαιτησία: *Μίχας - Κατταβενός - Αντωνάς*
Παρατηρητής: *Ντάκας Ν.*
Παρ. διαιτησίας: *Καψάσκης*

• Αφάντου (17.00): **ΑΕΡΑ - Κατταβιά**
Διαιτησία: *Σιδηρόπουλος - Διαμαντέας - Γιαννούλης*
Παρατηρητής: *Ντάκας Σ.*
Παρ. διαιτησίας: *Χ"μανώλης*

• Μαριτσά (19.30): **Ηρακλής - Κλεάνθης**
Διαιτησία: *Πηδιάκης - Κατσιδώνης Π. - Σάββενας*
Παρατηρητής: *Νικολάου*
Παρ. διαιτησίας: *Καλαθενός*

"Χρυσός" ο βαθμός...

• Αρκεί η ισοπαλία σε Κατταβιά και Απόλλωνα Απ., ενώ η Ασπίδα θέλει μόνο νίκη και ήττα ενός εκ των δύο για να παραμείνει στην κατηγορία.

Την τελευταία αγωνιστική θα κριθεί η τρίτη ομάδα που θα ακολουθήσει τον Αστέρα Μ. και τον Ασκληπιό Κω, στην Β' κατηγορία.

Υποψήφιες είναι τρείς ομάδες με τις δύο να κρατούν την τύχη στα χέρια τους, ενώ η τρίτη εξαρτάται και από το τι θα κάνουν οι άλλες δύο.

Συγκεκριμένα Κατταβιά και Απόλλων Απ. τους αρκεί ένας βαθμός για να ανανεώσουν την παραμονή τους, ενώ η Ασπίδα Απ., θα πρέπει να κερδίσει και ταυτόχρονα να ηττηθεί ένας εκ των δύο παραπάνω.

Η ομάδα της Κατταβιάς θα ψάξει για τον "χρυσό" βαθμό στ' Αφάντου κόντρα στον πρωταθλητή ΑΕΡΑ, που θα θελήσει να συνοδεύσει τη φιέστα στο γήπεδό του, με μία πανηγυρική νίκη. Ο Απόλλων Απ., έχει πιό εύκολο έργο, καθώς θα υποδεχθεί στην έδρα του τον ήδη υποβιβασμένο και αδιάφορο Ασκληπιό, ενώ η Ασπίδα Απ. θα φιλοξενήσει τον επίσης αδιάφορο Απόλλωνα Καλυθιών.

Εάν Κατταβιά και Απόλλων κερδίσουν ένα τουλάχιστον βαθμό, τότε η Ασπίδα θα είναι αυτή που θα αποχαιρετήσει την κατηγορία, ενώ και να ηττηθούν, και δεν κερδίσει η Ασπίδα τον Απόλλων Κ., πάλι οι Απολακκιάτες θα υποβιβασθούν. Σε περίπτωση ισοβαθμιών, η Ασπίδα έχει το πλεονέκτημα απέναντι στην Κατταβιά με την οποία μετράει μία νίκη (1-0) και μία ισοπαλία (1-1) ενώ πλεονέκτημα έχει και σε περίπτωση ισοβαθμίας με τον Απόλλωνα καθώς στην έδρα της τον κέρδισε 2-0, ενώ εκτός ηττήθηκε μόνο με 1-0.

Σε περίπτωση τριπλής ισοβαθμίας υστερεί Κατταβιά, η οποία θα ακολουθήσει το δρόμο του υποβιβασμού.

Η ΜΑΧΗ ΤΗΣ ΠΑΡΑΜΟΝΗΣ

Α/Α	ΟΜΑΔΕΣ	ΒΑΘΜ.	30η αγ.
12	Κατταβιά	31	ΑΕΡΑ
13.	Απόλλων Απ.	31	Ασκληπιός
14.	Ασπίδα Απ.	28	Απόλλων Κ.

Τουρνουά "Πάσχα 2005"

• Δέκα τέσσερις ομάδες δήλωσαν συμμετοχή στο τουρνουά που χωρίσθηκαν σε 4 υποομίλους.

Χθες στα γραφεία της ΕΠΣΔ πραγματοποιήθηκε η κλήρωση του παιδικού τουρνουά "Πάσχα 2005" το οποίο διοργανώνει η ΕΠΣΔ για 13η συνεχή χρονιά.

Οι ομάδες που δήλωσαν συμμετοχή είναι 15 και χωρίσθηκαν σε 4 υποόμιλους.

Οι αγώνες της Α' φάσης θα διεξαχθούν την Μεγάλη Τρίτη και Μεγάλη Τετάρτη 26 και 27-4-2005 στη Γήπεδο Κοσκινού καθώς επίσης και η τελική φάση που θα διεξαχθεί την Λαμπρή Τετάρτη στις 4-5-2005.

Μεγάλη Τρίτη 26-4-2005
Γήπεδο Κοσκινρύ
Α' Όμιλος

Α' ΥΠΟΟΜΙΛΟΣ
1. Ιάλυσος
2. ΠΑΟ Διαγόρας
3. Δωριέας
4. Ηρακλής Μαρ.

Β' ΥΠΟΟΜΙΛΟΣ
1. Ήλιος /2/
2. Ορφέας
3. ΑΣ Ρόδος

Μεγάλη Τετάρτη 27-4-2005
Γήπεδο Κοσκινού
Β' Όμιλος

Γ' ΥΠΟΟΜΙΛΟΣ
1. ΠΑΣ Ασκληπειού
2. Ήλιος /1/
3. Κλεάνθης
4. Νίκη Ρόδου

Δ' ΥΠΟΟΜΙΛΟΣ
1. Αστέρας Παστ.
2. Απόλλων Απολ.
3. Διγενής Κοσκ.
4. Απόλλων Καλ.

Μεγάλη Τρίτη 26-4-2005

Α' ΗΜΙΣΥ ΓΗΠΕΔΟΥ	ΩΡΕΣ	Β' ΗΜΙΣΥ ΓΗΠΕΔΟΥ
Ήλιος /2/ - Ορφέας	16.30	
Ιάλυσος - ΠΑΟ Διαγόρας	17.00	Δωριέας - Ηρακλής Μ.
ΑΣ. Ρόδος - Ήλιος /2/	17.30	
Ηρακλής Μαρ. - Ιάλυσος	18.00	ΠΑΟ Διαγόρας - Δωριέας
	18.30	Ορφέας - ΑΣ Ρόδος
Ιάλυσος - Δωριέας	19.00	ΠΑΟ Διαγόρας - Ηρακλής Μαρ.

Μεγάλη Τετάρτη 27-4-2005

Α' ΗΜΙΣΥ ΓΗΠΕΔΟΥ	ΩΡΕΣ	Β' ΗΜΙΣΥ ΓΗΠΕΔΟΥ
ΠΑΣ Ασκληπειό -Ήλιος /1/	16.30	Κλεάνθης-Νίκη Ρ.
Αστέρας Παστ.-Απόλλων Απ.	17.00	Διγενής-Απόλλων Καλ.
ΠΑΣ Ασκληπειού-Κλεάνθης	17.30	Ήλιος/1/-Νίκη Ρ.
Αστέρας Παστ.-Διγενής	18.00	Απόλλων Απ.-Απόλλων Καλ.
ΠΑΣ Ασκληπειού-Νίκη Ρόδ.	18.30	Ήλιος/1/-Κλεάνθης
Αστέρας Παστ.-Απόλλων Καλ.	19.00	Απόλλων Απ.-Διγενής

Στην τελική φάση η οποία θα διεξαχθεί στο γήπεδο Κοσκινού στις 4-5-2005, Λαμπρή Τετάρτη προκρίνονται οι δύο πρώτες ομάδες της βαθμολογίας των τεσσάρων /4/ υποομίλων δηλαδή συνολικά /8/ ομάδες οι οποίες θα χωρισθούν σε δύο /2/ ομίλους ως εξής:

Α' Όμιλος	Β' Όμιλος
Α1 - Δ2	Γ1 - Β2
Β1 - Γ2	Δ1 - Α2

Οι τέσσερις ομάδες των ημιτελικών θα χωρισθούν με κλήρωση, οι νικητές θα αγωνισθούν στον μεγάλο τελικό και οι ηττημένοι στον μικρό τελικό. Σε περίπτωση ισοπαλίας στους τελικούς θα εκτελεσθούν από τρία /3/ πέναλτυ.

Υπεύθυνοι τουρνουά **Βεργωτής Μιχάλης - Γαμβρούδης Βάϊος - Λαζαρίδης Περικλής**

Blue Star Ferries

ΔΡΟΜΟΛΟΓΙΑ ΠΑΣΧΑ:
• **Μ. ΠΕΜΠΤΗ 28/04/05** το Blue Star 2 θα αναχωρήσει από **Ρόδο στις 17.00** αντί στις **19.00**
• **Μ. ΣΑΒΒΑΤΟ 30/04/05** Το δρομολόγιο από **ΡΟΔΟ 10.00 ακυρώνεται**
• **ΚΥΡΙΑΚΗ του ΠΑΣΧΑ 01/05/05** Ανεκτέλεστο. Το πλοίο θα αναχωρήσει Λαμπρή Δευτέρα στις **08.00** το πρωί για Κω-Λέρο-Πάτμο-Πειραιά

ΑΠΟ ΡΟΔΟ

ΑΝΑΧΩΡΗΣΗ ΑΠΟ						ΑΦΙΞΗ
ΡΟΔΟ	ΚΩ	ΛΕΡΟ	ΠΑΤΜΟ	ΣΥΡΟ	ΑΜΟΡΓΟ(ΚΑΤΑΠΟΛΑ)	ΠΕΙΡΑΙΑ
ΤΡΙΤΗ 19:00	ΤΡΙΤΗ 22:00	---	---	ΤΕΤΑΡΤΗ 02:50	---	ΤΕΤΑΡΤΗ 06:10
ΠΕΜΠΤΗ 19:00	ΠΕΜΠΤΗ 22:00	ΠΕΜΠΤΗ 23:40	ΠΑΡΑΣΚΕΥΗ 00:50	ΠΑΡΑΣΚΕΥΗ 04:25	---	ΠΑΡΑΣΚΕΥΗ 07:45
ΣΑΒΒΑΤΟ 10:00	ΣΑΒΒΑΤΟ 12:45	---	---	---	ΣΑΒΒΑΤΟ 16:20	ΣΑΒΒΑΤΟ 21:30
ΚΥΡΙΑΚΗ 18:00	ΚΥΡΙΑΚΗ 21:00	ΚΥΡΙΑΚΗ 22:40	ΚΥΡΙΑΚΗ 23:50	ΔΕΥΤΕΡΑ 03:25	---	ΔΕΥΤΕΡΑ 06:45

ΠΡΟΣ ΡΟΔΟ

ΑΝΑΧΩΡΗΣΗ ΑΠΟ ΠΕΙΡΑΙΑ	ΑΦΙΞΗ					
	ΣΥΡΟ	ΑΜΟΡΓΟ(ΚΑΤΑΠΟΛΑ	ΠΑΤΜΟ	ΛΕΡΟ	ΚΩ	ΡΟΔΟ
ΔΕΥΤΕΡΑ 19:30	ΔΕΥΤΕΡΑ 22:50	---	---	---	ΤΡΙΤΗ 04:00	ΤΡΙΤΗ 06:45
ΤΕΤΑΡΤΗ 19:30	ΤΕΤΑΡΤΗ 22:50	---	ΠΕΜΠΤΗ 02:25	ΠΕΜΠΤΗ 03:35	ΠΕΜΠΤΗ 05:15	ΠΕΜΠΤΗ 08:05
ΠΑΡΑΣΚΕΥΗ 19:30	ΠΑΡΑΣΚΕΥΗ 22:50	---	---	---	ΣΑΒΒΑΤΟ 04:00	ΣΑΒΒΑΤΟ 06:45
ΣΑΒΒΑΤΟ 23:30	---	ΚΥΡΙΑΚΗ 04:40	ΚΥΡΙΑΚΗ 07:00	ΚΥΡΙΑΚΗ 08:10	ΚΥΡΙΑΚΗ 09:50	ΚΥΡΙΑΚΗ 12:50

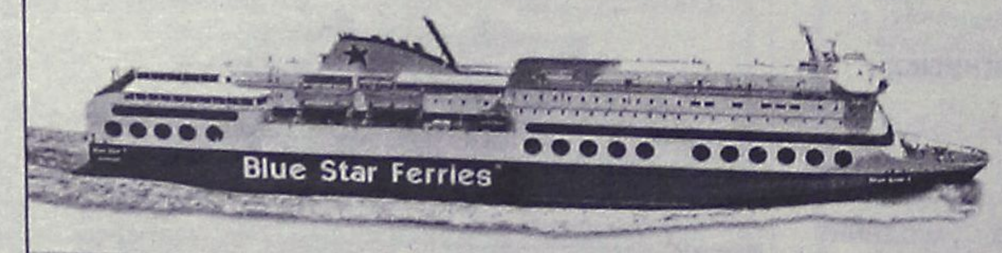

SKEVO'S TRAVEL AGENCY
ΚΑΝΤΕ ΚΡΑΤΗΣΗ ΤΩΡΑ!
ΠΛΗΡΟΦΟΡΙΕΣ ΚΑΙ ΚΡΑΤΗΣΕΙΣ ΘΕΣΕΩΝ ΣΤΟΝ ΤΑΞΙΔΙΩΤΙΚΟ ΣΑΣ ΠΡΑΚΤΟΡΑ Ή SKEVO'S TRAVEL AGENCY: ΑΜΕΡΙΚΗΣ 111, ΡΟΔΟΣ, ΤΗΛ. ΚΡΑΤΗΣΕΩΝ ΕΠΙΒΑΤΩΝ ΚΑΙ Ι.Χ.: 22410-22461, 22410-75655, 22410-75310, ΤΗΛ. ΚΡΑΤΗΣΕΩΝ ΦΟΡΤΗΓΩΝ: 22410-76600

ΤΟΠΙΚΟ ΠΟΔΟΣΦΑΙΡΟ

Μας δουλεύει με... μπακαλόχαρτα

• Για γέλια είναι το έγγραφο το οποίο επικαλείται ο Μιχάλης Βεργωτής για να δικαιολογήσει την νομιμότητα του ορισμού του αγώνα Ταξιάρχης-Δαμάγητος στο γήπεδο Μαριτσών. Είναι εκπρόθεσμο, ανήκει στον Ταξιάρχη, φέρει την σφραγίδα του...Δήμου Λινδίων και την υπογραφή του...προέδρου του Τοπικού Συμβουλίου Καλάθου!

Τελικά ο γενικός γραμματέας της ΕΠΣΔ, Μιχάλης Βεργωτής, δικαιώθηκε, αφού επιβεβαιώθηκε πως όντως στην ΕΠΣΔ υπήρχε έγγραφο το οποίο έκανε λόγο για διεξαγωγή εργασιών στο γήπεδο της Καλάθου, επομένως ο ίδιος μπορεί να ισχυριστεί αυτό που υποστήριζε από το Σάββατο στην επικοινωνία του με την «Α.Ρ.». Ότι ο ορισμός του αγώνα ανάμεσα στον Ταξιάρχη και τον Δαμάγητο στο γήπεδο των Μαριτσών ήταν απόλυτα νόμιμος, όμως μόνο με την προϋπόθεση πως θεωρεί ότι η νοημοσύνη του φίλαθλου κόσμου, ακόμα και των παραγόντων της ΕΠΣΔ, βρίσκεται στην κατάψυξη! Διότι το έγγραφο το οποίο πήρε χθες από τα γραφεία της Ένωσης συντάκτης της «Α.Ρ.» προσβάλει βάναυσα κάθε έννοια λογικής αλλά και ειλικρίνειας προς τον κόσμο του ποδοσφαίρου και αποδεικνύει περίτρανα πως οι πρωταγωνιστές της ιστορίας του παραπάνω αγώνα ούτε το στοιχείο της νομιμοφάνειας δεν ήταν σε θέση να βρουν για να δικαιολογήσουν μία παράνομη απόφαση. Το χειρότερο δεν είναι η παραβίαση του ΚΑΠ καθ' αυτή. Άλλωστε, ο ίδιος ο πρόεδρος της ΕΠΣΔ, Κλεόβουλος Χατζηγεωργίου, αναγνώρισε πως υπήρξε παρατυπία, όμως τουλάχιστον αυτός ήταν ειλικρινής και δεν είχε πρόβλημα να πει πως ως προς τις επιπτώσεις ήταν απλώς θέμα μικρής σημασίας. Το χειρότερο είναι πως ορισμένοι παράγοντες, αντί να απαντήσουν με ειλικρίνεια ή τουλάχιστον να αφήσουν το θέμα να περάσει ασχολίαστο, έφτασαν στο σημείο να προσπαθούν να πείσουν πως η απόφασή τους ήταν απόλυτα νόμιμη, επικαλούμενοι ένα έγγραφο το οποίο προσβάλει την νοημοσύνη του κόσμου και προκαλεί γέλια. Παραθέτουμε το περιεχόμενό του:

«Σας πληροφορούμε ότι στο γήπεδό μας έχουν προγραμματιστεί χωματουργικές εργασίες από την προσεχή Πέμπτη 14 Απριλίου 2005 μέχρι και την επόμενη Τρίτη 19 Απριλίου από τον Δήμο Λινδίων και σας παρακαλούμε όπως ο αγώνας του συλλόγου μας με τον Δαμάγητο Θολού να οριστεί σε γήπεδο της αρεσκείας σας».

Ο Μιχάλης Βεργωτής ενημέρωσε για την ύπαρξη του εγγράφου από το περασμένο Σάββατο (μόνος του και χωρίς να του ζητηθεί), ωστόσο μετά από πρόσκληση της «Α.Ρ.» να το στείλει με φαξ για να αποκατασταθούν τα πράγματα, επικαλέστηκε σχετική απαγόρευση του Κλεόβουλου Χατζηγεωργίου και κάλεσε τους ενδιαφερόμενους να περάσουν από τις αρχές της επόμενης εβδομάδας από τα γραφεία της Ένωσης να το δουν.

Το απόγευμα της Τετάρτης συντάκτης της «Α.Ρ.» ζήτησε να δει το έγγραφο, ωστόσο ο Μιχάλης Βεργωτής δεν το έβρισκε στα εισερχόμενα της ΕΠΣΔ και παρέπεμψε στα χαρτιά της γραμματείας για το επόμενο πρωί. Χθες, λοιπόν, η «Α.Ρ.» επικοινώνησε με τα γραφεία της Ένωσης και ρώτησε την γραμματεία για την ύπαρξη του εγγράφου. Η απάντηση ήταν αρνητική, όμως –ώ του θαύματος– λίγη ώρα αργότερα το χαρτί βρέθηκε! Έτσι, από χθες το μεσημέρι και μετά από άδεια του Κλεόβουλου Χατζηγεωργίου (ο οποίος δεν είχε καμία αντίρρηση και είναι απορίας άξιο πως απαγόρευσε λίγες μέρες νωρίτερα στον Βεργωτή να το στείλει) το επίμαχο έγγραφο βρίσκεται στα χέρια της εφημερίδας.

Ένα έγγραφο, που μπορεί να χαρακτηριστεί τουλάχιστον αστείο, καθώς όχι μόνο δεν μπορεί να δικαιολογηθεί η ακαταλληλότητα του γηπέδου Καλάθου, όχι μόνο δεν είναι δυνατόν να χρησιμοποιείται τέτοιο... μπακαλόχαρτο από την ΕΠΣΔ για να βγει μία απόφαση, αλλά και δημιουργούνται πολλά ερωτηματικά για τον τρόπο που εκδόθηκε, αφού φαίνεται πως αποστέλλεται από το σωματείο του Ταξιάρχη, αλλά φέρει την σφραγίδα του...Δήμου Λινδίων και την υπογραφή του...προέδρου του Τοπικού Συμβουλίου, Γιώργου Φάκκα!!!

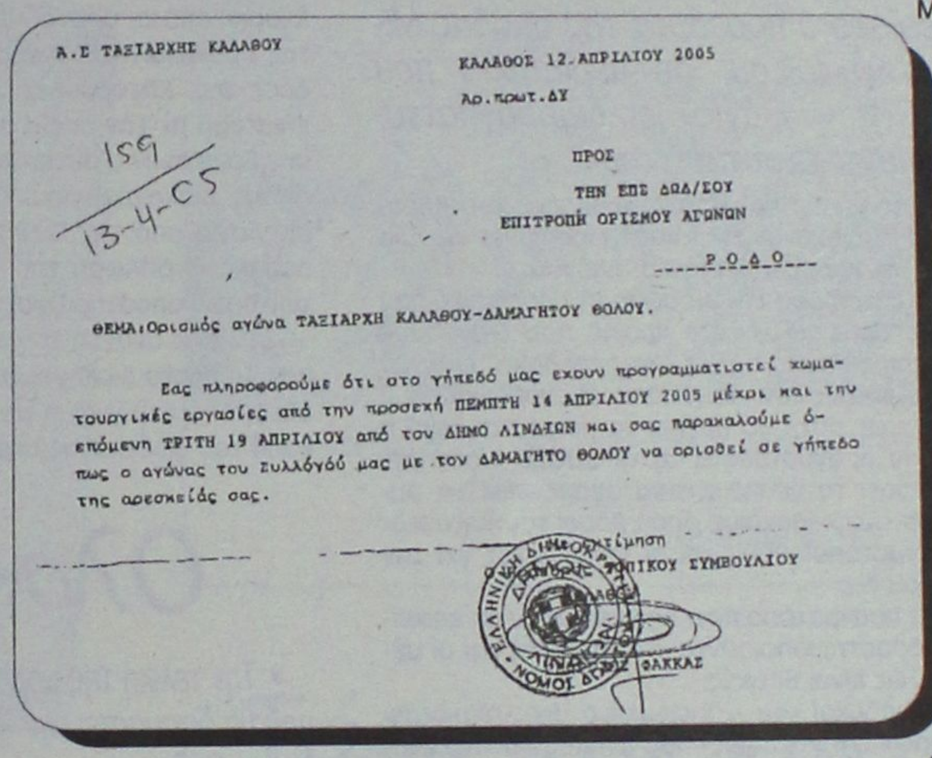

Α.Ε ΤΑΞΙΑΡΧΗΣ ΚΑΛΑΘΟΥ

ΚΑΛΑΘΟΣ 12 ΑΠΡΙΛΙΟΥ 2005

Αρ.πρωτ.ΔΥ

159
13-4-05

ΠΡΟΣ
ΤΗΝ ΕΠΣ ΔΩΔ/ΣΟΥ
ΕΠΙΤΡΟΠΗ ΟΡΙΣΜΟΥ ΑΓΩΝΩΝ
Ρ Ο Δ Ο

ΘΕΜΑ:Ορισμός αγώνα ΤΑΞΙΑΡΧΗ ΚΑΛΑΘΟΥ-ΔΑΜΑΓΗΤΟΥ ΘΟΛΟΥ.

Σας πληροφορούμε ότι στο γήπεδό μας έχουν προγραμματιστεί χωματουργικές εργασίες από την προσεχή ΠΕΜΠΤΗ 14 ΑΠΡΙΛΙΟΥ 2005 μέχρι και την επόμενη ΤΡΙΤΗ 19 ΑΠΡΙΛΙΟΥ από τον ΔΗΜΟ ΛΙΝΔΙΩΝ και σας παρακαλούμε όπως ο αγώνας του συλλόγου μας με τον ΔΑΜΑΓΗΤΟ ΘΟΛΟΥ να οριστεί σε γήπεδο της αρεσκείας σας.

Υπογραφή
ΠΡΟΕΔΡΟΣ ΤΟΠΙΚΟΥ ΣΥΜΒΟΥΛΙΟΥ
ΦΑΚΚΑΣ

Με άλλα λόγια, ο Δήμος Λινδίων έβαλε την δική του σφραγίδα σε ...ενημερωτικό έγγραφο ποδοσφαιρικού σωματείου προς την ΕΠΣΔ, ενώ επέτρεψε στο σωματείο να αναγγείλει για λογαριασμό των δικών του αρμόδιων υπηρεσιών την διεξαγωγή εργασιών στο γήπεδο της Καλάθου. Και όλα αυτά με την υπογραφή του προέδρου του Τοπικού Συμβουλίου.

Άραγε, πρόκειται για συνήθη πρακτική; Ο δήμαρχος Λινδίων είναι ενήμερος για την ευκολία με την οποία χρησιμοποιούνται οι σφραγίδες του Δήμου του; Κατά δεύτερο λόγο, το επίμαχο έγγραφο δεν φέρει αριθμό πρωτοκόλλου (και πώς να το φέρει, όταν δεν πρόκειται για δικό του έγγραφο). Τρίτον, το έγγραφο κατατέθηκε στην ΕΠΣΔ την Τετάρτη, 13 Απριλίου.

Δηλαδή εκπρόθεσμα, αφού το ματς διεξαγόταν την Κυριακή, 17 Απριλίου και τα αιτήματα γίνονται δεκτά μέχρι την προηγούμενη Τρίτη. Επιπλέον, δεν δικαιολογείται ο ορισμός στο γήπεδο των Μαριτσών, αφού ακόμα και να διεξαγόταν οι εργασίες που αναφέρει το έγγραφο (οι πληροφορίες αναφέρουν πως δεν υπήρξε καμία), στα όρια του Δήμου Λινδίων βρίσκονται άλλα τέσσερα γήπεδα, τα οποία θα μπορούσαν να φιλοξενήσουν το ματς. Δυστυχώς, η προσπάθεια του Μιχάλη Βεργωτή να δικαιολογήσει τα αδικαιολόγητα του γύρισε μπούμερανγκ, αφού πέρα από την επιβεβαίωση καταστρατήγησης του ΚΑΠ, βγήκαν χρησιμότατα συμπεράσματα για τον τρόπο που γίνονται δεκτά έγγραφα από πλευράς ΕΠΣΔ, πώς λαμβάνονται ορισμένες αποφάσεις αλλά και ποια μεθοδολογία ακολουθείται για προεκλογικά «ρουσφετάκια» από ανθρώπους που θέλουν να αναλάβουν την προεδρία της ΕΠΣΔ και να γίνουν οι θεματοφύλακες της νομιμότητας και της ειλικρίνειας απέναντι στα σωματεία και τον φίλαθλο κόσμο. Τελειώνοντας, μετά από έρευνα μας, ο Δήμος Λινδίων δεν έχει ιδέα για έργα στο γήπεδο Καλάθου!

Βγήκαν τα φαντάσματα!

• Ο προϊστάμενος των Τεχνικών Υπηρεσιών της ΕΠΟ, Λευτέρης Γενεράλης, είπε την Κυριακή στο περιθώριο του ματς Ρόδος-Αχαϊκή, πως στην παρούσα φάση δεν υπάρχουν λεφτά για να προχωρήσει το ενωσιακό γήπεδο στο Καρακόνερο! Εν τω μεταξύ, το Αρχαιολογικό Συμβούλιο εξέδωσε χθες την άδεια για την τοποθέτηση των πυλώνων ηλεκτροφωτισμού...

Τουλάχιστον από πλευράς ΕΠΣΔ, ο δρόμος για την κατασκευή του ενωσιακού γηπέδου στο Καρακόνερο είναι από χθες ανοιχτός, καθώς το Αρχαιολογικό Συμβούλιο συνεδρίασε και αποφάσισε να εκδώσει την άδεια για την τοποθέτηση των πυλώνων ηλεκτροφωτισμού! Τώρα, πλέον, απομένει το τυπικό της έγκρισης από την Περιφέρεια Νοτίου Αιγαίου, κάτι για το οποίο οι άνθρωποι της ΕΠΣΔ δεν θα πρέπει να ανησυχούν, διότι ακόμα κι αν το ζήτημα δεν ήταν τυπικό και χρειαζόταν ελιγμούς στις συμπληγάδες της γραφειοκρατίας και μία περίοδο περαιτέρω αναμονής, κάποια στιγμή η άκρη θα βρισκόταν. Ο λόγος που θα πρέπει να ανησυχεί η Ένωση είναι στην πραγματικότητα πολύ σοβαρότερος και ίδιος με αυτόν που δημιουργούσε άγχος και αβεβαιότητα στο ξεκίνημα της ιστορίας του προγράμματος της ΕΠΟ για την δημιουργία αθλητικών κέντρων στις Ενώσεις-μέλη της. Δυστυχώς, στο προσκήνιο βγαίνει και πάλι η οικονομική αδυναμία της ΕΠΟ, η οποία δημιουργεί τον κίνδυνο να μην προχωρήσει η διαδικασία υλοποίησης του προγράμματος! Την περασμένη Κυριακή ήρθε στην Ρόδο ο προϊστάμενος των Τεχνικών Υπηρεσιών της Ομοσπονδίας, Λευτέρης Γενεράλης, που είχε οριστεί παρατηρητής του αγώνα της Ρόδου με την Αχαϊκή. Ο Γενεράλης αποκάλυψε κατά την διάρκεια συζητήσεών του, με συντάκτη μας, πριν την έναρξη του παιχνιδιού πως βρισκόταν στην Ρόδο και για μία σύσκεψη για το ενωσιακό γήπεδο (χωρίς να μιλήσει με λεπτομέρειες και χωρίς να υπάρχει κάποια άλλη σχετική ενημέρωση από τους άμεσα εμπλεκόμενους φορείς), προσθέτοντας πως αυτή την στιγμή δεν υπάρχουν λεφτά για να ξεκινήσουν οι εργασίες! Θυμίζουμε, πως πριν από λίγες μέρες η ΕΠΟ ενημέρωνε με έγγραφό της όλες τις Ενώσεις πως σε πολλές από αυτές υπάρχει πρόβλημα με τις άδειες, ωστόσο αποδεικνύεται πλέον πως επρόκειτο ουσιαστικά για προπέτασμα καπνού, πίσω από το οποίο επιχειρούσε να κρύψει την δική της αδυναμία να προχωρήσει το πρόγραμμά της. Απλούστατα, δεν υπάρχουν λεφτά και τουλάχιστον στην παρούσα φάση τα πάντα βρίσκονται στον αέρα!

Είσαι Ολυμπιακός, παίξε μπάλα

ΚΑΝΕ ΤΟ ΟΝΕΙΡΟ ΣΟΥ ΠΡΑΓΜΑΤΙΚΟΤΗΤΑ
ΠΑΙΞΕ ΣΤΟ ΚΑΡΑΪΣΚΑΚΗ

*Για δεύτερη συνεχή χρονιά οι αθλητικές εγκαταστάσεις 5Χ5 του **Ευγένιου Καταξενού** στο Φαληράκι, θα φιλοξενήσουν το πανελλήνιο τουρνουά μελών του Ολυμπιακού*

Με το σύνθημα **«Είσαι μέλος, παίξε μπάλα, κάνε το όνειρό σου πραγματικότητα και παίξε στο Καραϊσκάκη»**, στις εγκαταστάσεις του Ευγένιου Καταξενού στο Φαληράκι θα διεξαχθεί το **πανελλήνιο πρωτάθλημα 5Χ5 για τα μέλη του Ολυμπιακού.**

Ο **ΟΛΥΜΠΙΑΚΟΣ** ο μεγαλύτερος σύλλογος στην Ελλάδα διοργανώνει για 2η συνεχόμενη χρονιά το πρωτάθλημα ποδοσφαίρου για τα μέλη του σε όλη την Ελλάδα. Δίνει τη δυνατότητα της άθλησης και της χαράς του παιχνιδιού σε όλα τα μέλη του κάθε ηλικίας για να αποδείξει ότι ο αθλητισμός είναι χαρά και δίνει ζωή, επίσης:

- Τους δίνει την ευκαιρία να γνωριστούν μεταξύ τους σε ευχάριστες συνθήκες καλλιεργώντας

- Μιά νέα αθλητική κουλτούρα ένα αθλητικό πολιτισμό στον οποίο δεν έχουν θέση η βία και ο φανατισμός.

Το πρωτάθλημα θα διεξαχθεί σε οκτώ περιφέρειες ανά την Ελλάδα και συγκεκριμένα ***Μακεδονία-Θράκη, Νησιά Αιγαίου, Κρήτη, Αττική, Ανατολική Στερεά - Εύβοια, Πελοπόννησος, Δυτική Στερεά – Ιόνιο – Ήπειρος, Θεσσαλία.***

ΤΡΟΠΟΣ ΔΙΕΞΑΓΩΓΗΣ

Η πρωταθλήτρια ομάδα της κάθε περιοχής (Ρόδος) θα αγωνισθεί με τις αντίστοιχες της περιφέρειάς της (Σύρος, Κως, Χίος, Μυτιλήνη) για την ανάδειξη του περιφερειακού νικητή.

Οι νικητές από κάθε περιφέρεια (8 ομάδες) θα ταξιδέψουν στην Αθήνα και κατόπιν κλήρωσης θα βγουν τα ζευγάρια των τελικών.

Οι αγώνες των τελικών θα είναι νοκ-άουτ και οι ηττημένοι θα παίξουν αγώνες κατάταξης. Αξιοσημείωτο είναι ότι οι Ημιτελικοί – Τελικός θα γίνουν στο στάδιο Καραϊσκάκη.

Πληροφορίες, δηλώσεις συμμετοχής 5Χ5 στα τηλέφωνα 6932962098 – 2241086057. Τμήμα εξυπηρέτησης και εγγραφής μελών Ολυμπιακού , τηλ: 6945887215 κ. Θόδωρα Χαματζόγλου.

Θα τηρηθεί σειρά προτεραιότητας.

Οι δηλώσεις συμμετοχής θα γίνονται μέχρι τις 22 Απριλίου.

AT1104

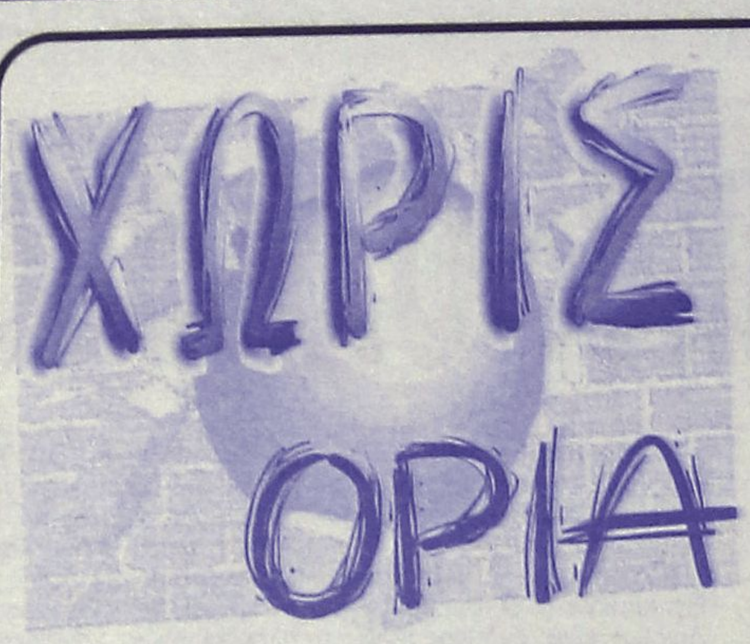

Ζήλεψε ο Πηδιάκης

Την Δόξα των μεγάλων "stars" του ποδοφαίρου ζήλεψε ο διαιτητής του συνδέσμου **Σταύρος Πηδιάκης**. Η φάση το δείχνει ξεκάθαρα.

Με εντυπωσιακή ενέργεια προσπαθεί να απειλήσει την αντίπαλη εστία, χωρίς όμως να τα καταφέρει να χρηστεί σκόρερ.

ΒΙΚΤΩΡ ΦΩΤΟ ΜΑΡΚΕΤ ΙΑΛΥΣΟΣ



Διαψεύδει κάθε σχέση

• Ο διαιτητής Μανώλης Μίαρης ξεκαθαρίζει με δήλωσή του στην "Α.Ρ." πως τα όσα υποστήριξε στην πρόσφατη επιστολή του είναι απόψεις του και αρνείται κατηγορηματικά κάθε εμπλοκή του Κάλλιστου Διακογεωργίου

Ιδιαίτερα ενοχλημένος ήταν χθες ο διαιτητής Μανώλης Μίαρης από τα υπονοούμενα που άφησε κατά την διάρκεια της προχθεσινής συνεδρίασης του Δ.Σ. της ΕΠΣΔ ο πρόεδρός της, Κλεόβουλος Χατζηγεωργίου, ότι πίσω από την επιστολή με την οποία ασκούσε κριτική εναντίον της Ένωσης βρισκόταν ο συνεπίκουρος του δημάρχου Ροδίων, Κάλλιστος Διακογεωργίου. Ο Μίαρης περιμένει να κληθεί σε απολογία από την Πειθαρχική Επιτροπή και μέσα από την παρακάτω δήλωσή του αναλαμβάνει πλήρως την ευθύνη των όσων υποστήριξε στην επίμαχη επιστολή:

«Δεν έχω ανάγκη τον Κάλλιστο Διακογεωργίου και κανέναν Κάλλιστο Διακογεωργίου, για να μου επιβάλει τι θα πω. Εξέφρασα την γνώμη μου και την άποψή μου και θέλω το καλό του δωδεκανησιακού ποδοσφαίρου».

Πρόεδρος ο Διακογεωργίου

• Το τιμόνι του Κλεόβουλου θα κρατά και την νέα περίοδο ο πρόεδρος της ομάδας Μιχάλης Διακογεωργίου, σε περίπτωση που οδηγηθούν σε «ναυάγιο» οι διαπραγματεύσεις για την αντικατάστασή του

Ανοιχτό άφησε το ενδεχόμενο ο πρόεδρος του Κλεόβουλου Μιχάλης Διακογεωργίου να παραμείνει για μία ακόμη περίοδο στην προεδρία του συλλόγου.

Στα μέσα της περιόδου και με αφορμή προσωπικό του πρόβλημα είχε δηλώσει «πως η χρονιά που διανύουμε αποτελεί και την τελευταία μου στη προεδρία», ωστόσο οι τελευταίες εξελίξεις τον ανάγκασαν να αναθεωρήσει.

Για να γίνει όμως αυτό θα πρέπει να πέσει στο κενό η προσπάθεια που πραγματοποιεί το τελευταίο διάστημα, για να στελεχώσει το νέο δ.σ. που αναμένεται να συγκροτηθεί μέσα στο καλοκαίρι, όπου βάσει του καταστατικού θα πραγματοποιηθούν και οι αρχαιρεσίες για την εκλογή του νέου δ.σ.

Ως τώρα έχει πραγματοποιήσει επαφές με δέκα επιχειρηματίες που δραστηριοποιούνται στη περιοχή και οι μέχρι τώρα ενδείξεις είναι θετικές.

Πιθανότερη διάδοχοί του - όπως και ο ίδιος αναφέρει είναι «οι Λάμπης και Βιντζιλαίος» που ανήκουν στην κατηγορία αυτή και είδαν με θετικό μάτι την πιθανή ένταξή τους στα διοικητικά της ομάδας.

Όποιος από τους δύο τελικά δεχτεί να αναλάβει, θα έχει ως συνεργάτη τον ίδιο που προθυμοποιείται να αναλάβει το πόστο του αντιπροέδρου της ομάδας.

Σε περίπτωση που ναυαγήσουν οι συνομιλίες τότε θα παραμείνει επικεφαλής για μία ακόμη περίοδο.

Παραμένει ο Μαντικός

Ο Νίκος Μαντικός θα είναι και τη νέα περίοδο εφόσον και ο ίδιος το επιθυμεί προπονητής της ομάδας. Η παραμονή της ομάδας παρά τον τρόπο που επετεύχθη, άφησε ικανοποιημένους τους ιθύνοντες που σκοπεύουν να προτείνουν την ανανέωση.

Απομένει η έκθεσή του και η γενική συνέλευση, προκειμένου να συζητήσουν επίσημα για τη νέα περίοδο.

ΑΠΟΝΟΜΗ ΣΤΟΝ ΠΡΩΤΑΘΛΗΤΗ ΑΕΡΑ

Το Σάββατο 23 Απριλίου αμέσως μετά τον αγώνα ΑΕΡΑ-ΑΕ Κατταβιάς, η διοίκηση της ΕΠΣΔ θα απονείμει στον πρωταθλητή Α' κατηγορίας περιόδου 2004-2005 ΑΕΡΑ κύπελλο και μετάλλια. Την απονομή του κυπέλλου θα κάνει ο πρόεδρός της κ. **Χατζηγεωργίου**, ενώ την απονομή των μεταλλίων μετά από επιθυμία της διοίκησης του ΑΕΡΑ θα κάνουν οι παλαίμαχοι ποδ/στές του, της περιόδου 1974-1975 που είχαν κατακτήσει τότε το πρωτάθλημα

Ολοκλήρωσε την σκέψη του

• Την τελική της μορφή πήρε η ομάδα των «Regions», που θα δοκιμαστεί την Τρίτη σε φιλικό παιχνίδι με αντίπαλο την Ρόδο

Παρελθόν από την ομάδα των «Regions» αποτελεί ο μεσοεπιθετικός ποδοσφαιριστής του Ηρακλή Μ. Μακρής, που δήλωσε αδυναμία να παρακολουθήσει τις προπονήσεις της ομάδας. Στη ίδια περίπου κατηγορία βρίσκεται ένας ακόμη συμπαίκτης του στα Μαριτσά ο Καβουσανάκης, που και αυτός δεν μπόρεσε να παραστεί στην πρώτη εκδήλωση και στην συνέχεια δεν ενημέρωσε τον ενωσιακό προπονητή Σάββα Ορφανίδη και όπως ανέφερε «δεν τον υπολογίζει». Το νέο μέλος της ομάδας είναι ο τερματοφύλακας του Διαγόρα Μιχάλης Κεφάλας που θα απαρτίσει μαζί με τον Σαββιδάκη το δίδυμο κάτω από τα δοκάρια των «Regions» που θα δώσουν το δεύτερο φιλικό τους παιχνίδι την Τρίτη στο Δημοτικό Στάδιο της πόλης κόντρα στη Ρόδο. Αυτές οι κινήσεις είναι και οι τελευταίες αφού η στελέχωση της ομάδας ολοκληρώθηκε.

Η τελική της μορφή είναι η εξής: Αμπελάς, Ορφανίδης, Γιαννικάκης (Φοίβος), Παπακωνσταντής, Χατζηκωνσταντής, (Ηρακλής Μ.), Σπανός, Βεζυρόπουλος Α.Ε Καλύμνου), Σαββιδάκης (Πήγασος), Μαριάς, Ορφανός Β. (Απόλλωνας Κ.), Κατσιδώνης, Πλύγκος (ΑΕΡΑ), Μποϊλής Ζ., Γουλάς (ΑΕΚω) Σκαλέρης (Αντίμαχος) Ξύπας, Ζωάννου, Παπαδόπουλος (Διαγόρας Β.), Μαχλής, Βασιλάκης, Παφιάκης (Διαγόρας Ρ.), Ζουρούδης (Κλεάνθη), Γιαννακόπουλος (Απόλλωνα Απ.), Μαγιόγλου Στ.).

Βιβλίο του Γιώργου Κούδα

Με σχετικό ενημερωτικό του έγγραφο προς την ΕΠΣΔ, ο παλαίμαχος ποδ/στής του ΠΑΟΚ **Γιώργος Κούδας**, γνωστοποιεί ότι έχει εκδώσει βιβλίο στο οποίο παρουσιάζονται άγνωστες πτυχές από την ποδοσφαιρική του ζωή. Οσοι ενδιαφέρονται μπορούν να απευθύνονται στα γραφεία της ΕΠΣΔ (τηλ. 2241026788 και 2241075111) και από ώρες 9 έως 2 μ.μ. Το βιβλίο τιμάται 20 ευρώ.

Αγκαθι

●●● ***Πολλά πράγματα λειτουργούν στραβά, αλλά πολλές φορές ζοχαδιάζεσαι. Οχι γιατί γίνεται κάτι παράνομο, παράτυπο συνηθισμένο φαινόμενο, αλλά κυρίως όταν το καταλαβαίνεις κι ο παράτυπος προσπαθεία να σε πείσει ότι είσαι... ελέφαντας...***

●●● *Φάγαμε μία βδομάδα, έρχεται δεν έρχεται το έγγραφο, το βλέπετε, δεν το βλέπετε. Τί πιο ωραίο και ανθρώπινο να αποδέχεται τη παρατυπία;*

●●● ***Ο Κλεό ήταν ξεκάθαρος από την αρχή. Ναι, δεν εφάρμοσε τον ΚΑΠ, αλλά ήθελε να ικανοποιήσει το αίτημα των σωματείων. Ούτε καν τον ενδιέφεραν τα έγγραφα και το ξεκαθάρισε και στο συμβούλιό του.***

●●● *Ο γενικός ρολογάς φαγώθηκε να μας δείξει το έγγραφο του Δήμου που τελικά ήταν του Ταξιάρχη, είχε σφραγίδα του Δήμου και δεν είχε υπογραφές του προέδρου και του γραμματέα. Δηλαδή πιάσε το αυγό και... κούρεφτο!*

●●● ***Για να δείτε πόσο ανάποδες πήραμε, βρήκαμε κι' αυτόν που έβαλετην σφραγίδα, τον οποίο του είπανε ότι ήταν διαδικαστικό θέμα γι' αυτό και δεν ήξερε τι έγγραφο το...έγγραφο!!!***

●●● *Οχι τίποτα, έρχεται και το Πάσχα και είναι κρίμα να χαλάμε τις καρδιές μας με παραμύθια. Ο καθένας αναλαμβάνει τις ευθύνες των πράξεών του και μετά εξομολογείται. Ε, μην αμαρτάνουμε μέρες που είναι...*

●●● ***Μην εκπλαγείτε αν ο Σάββας είναι υποψήφιος πρόεδρος στη Κοδριγκτώνος. Κάτι είπε στη τελευταία συνεδρίαση. Καλημέρα σας.***

Στο κυνήγι της ερυθροποιητίνης

Η ιστορία με το ντόπινγκ στους αγώνες του ιταλικού πρωταθλήματος καλά κρατεί. Σύμφωνα με δημοσίευμα της «Gazzetta dello Sport» την Πέμπτη, τα δείγματα τεσσάρων ποδοσφαιριστών της Serie A τα οποία λήφθηκαν στη διάρκεια της περασμένης αγωνιστικής περιόδου, υπερέβαιναν τα όρια που έχει θέσει ο Παγκόσμιος Οργανισμός κατά του Ντόπινγκ (WADA). Μάλιστα η WADA αναφέρει ότι τα υψηλά επίπεδα αιμοσφαιρίνης και άλλων ουσιών του αίματος σηματοδοτούν την πιθανή χρήση της ερυθροποιητίνης. Η τελευταία, βέβαια, είναι αναγκαίο ν' ανιχνευθεί και στα δείγματα ούρων, προκειμένου να επιβεβαιωθεί η χρήση της απ' τους αθλητές.

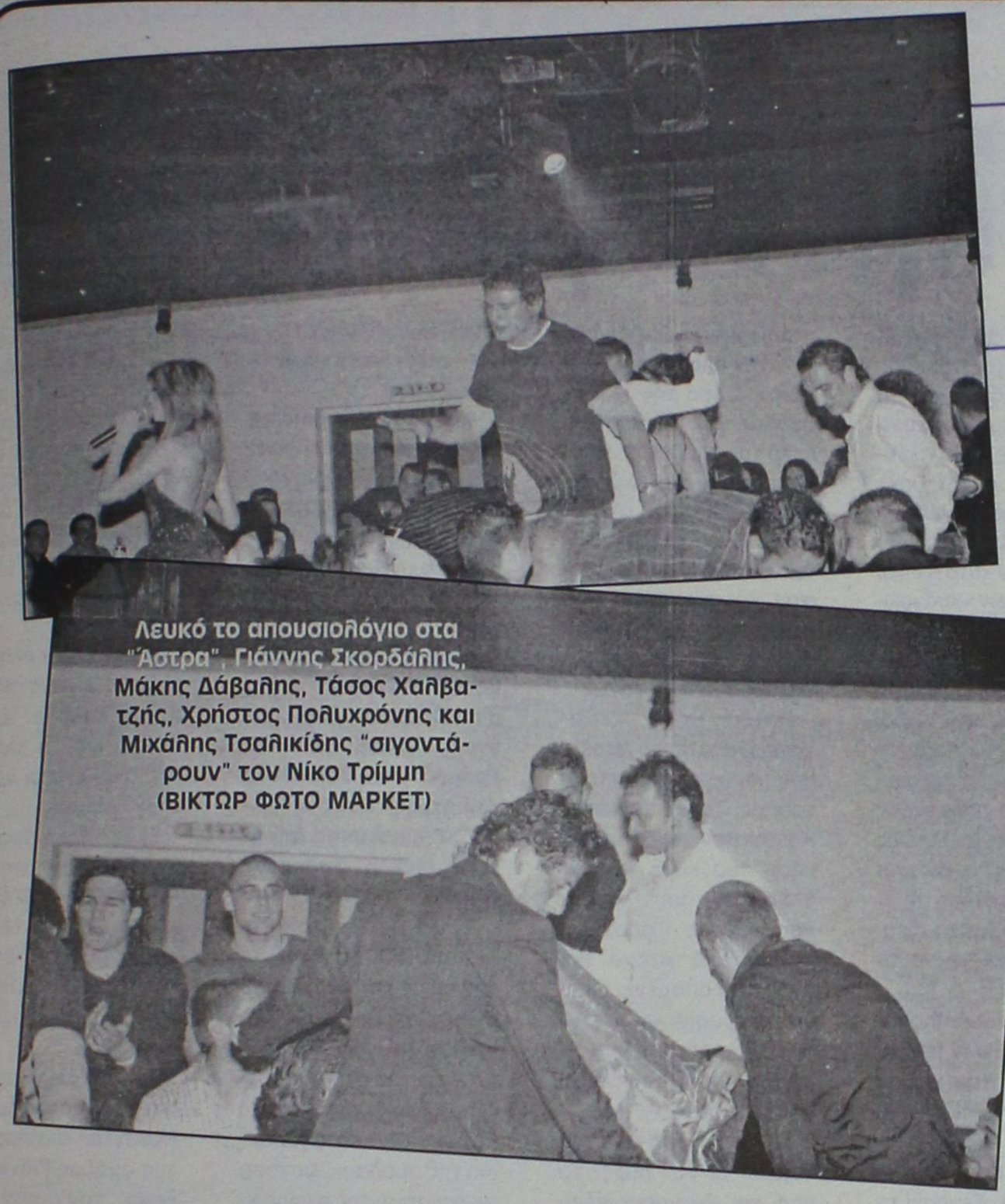

Λευκό το απουσιολόγιο στα "Άστρα". Γιάννης Σκορδάλης, Μάκης Δάβαλης, Τάσος Χαλβατζής, Χρήστος Πολυχρόνης και Μιχάλης Τσαλικίδης "σιγοντάρουν" τον Νίκο Τρίμμη
(ΒΙΚΤΩΡ ΦΩΤΟ ΜΑΡΚΕΤ)

Ούτε λεπτό δεν έκατσε στην καρέκλα του ο **Νίκος Τρίμμης**. Στο γλέντι του μπασκετικού Διαγόρα στα "Άστρα" ο νεαρός παίκτης έδωσε ρεσιτάλ στην πίστα.
(ΒΙΚΤΩΡ ΦΩΤΟ ΜΑΡΚΕΤ)



Με τη σημαία του Διαγόρα στην πλάτη, ο Τρίμμης συνεχίζει το σόου επί πίστας.
(ΒΙΚΤΩΡ ΦΩΤΟ ΜΑΡΚΕΤ)

"Υποπτο" αίμα σε τέσσερις Ιταλούς παίκτες

Οι υψηλές τιμές στα δείγματα τεσσάρων ποδοσφαιριστών της πρώτης κατηγορίας του Καμπιονάτο έχουν προκαλέσει υποψίες για πιθανή χρήση της απαγορευμένης ουσίας ερυθροποιητίνη (EPO), όπως αναφέρουν την Πέμπτη τα ιταλικά ΜΜΕ. Σχετικό δημοσίευμα της Gazzetta dello Sport αναφέρει ότι τα δείγματα, τα οποία λήφθηκαν στη διάρκεια της περασμένης αγωνιστικής περιόδου, υπερέβαιναν τα όρια που έχει θέσει ο Παγκόσμιος Οργανισμός κατά του Ντόπινγκ (WADA). Σύμφωνα με τη WADA, τα υψηλά επίπεδα αιμοσφαιρίνης και άλλων ουσιών του αίματος σηματοδοτούν την πιθανή χρήση της EPO. Η συγκεκριμένη ουσία πρέπει να ανιχνευθεί και στα δείγματα ούρων, προκειμένου να επιβεβαιωθεί η χρήση της ουσίας από τους αθλητές.



Πριν από λίγες ημέρες δημόσιος κατήγορος στην Ιταλία δήλωσε ότι οι έλεγχοι κατά του ντόπινγκ που διενεργούνται στα δείγματα των ποδοσφαιριστών που αγωνίζονται στο ιταλικό ποδόσφαιρο, τουλάχιστον στις επαγγελματικές κατηγόρίες, δεν έχουν καμία πιθανότητα να ανιχνεύσουν την ύπαρξη της ερυθροποιητίνης στον οργανισμό των παικτών. Να υπενθυμίσουμε πως ο δημόσιος κατήγορος του Τορίνο, Ραφαέλε Γκουαρινιέλο, απέστειλε επιστολή στον υπουργό Υγείας της Ιταλίας, Γκιρολάμο Σίρκια, στην οποία αναφέρει ότι η ερυθροποιητίνη δεν μπορεί να ανιχνευθεί στα δείγματα των παικτών, εξαιτίας της μη ψύξης των δειγμάτων την ώρα της μεταφοράς τους. Ο Γκουαρινιέλο τόνισε πως, αρχίζοντας από την περσινή αγωνιστική περίοδο, τα δείγματα που λαμβάνονταν μετά τους αγώνες δεν έμπαιναν ποτέ στο ψυγείο κατά τη διάρκεια της μεταφοράς τους στη Ρώμη και το εργαστήριο ελέγχου ντόπινγκ της Ολυμπιακής Επιτροπής της χώρας (CONI), όπου έφταναν όρο 17 ώρες μετά τη λήψη τους.

Ο δημόσιος κατήγορος δήλωσε ακόμη ότι η ερυθροποιητίνη, μπορεί να ανιχνευθεί στα ούρα μετά από πολλές ημέρες, εάν τα δείγματα διατηρηθούν στους 4 βαθμούς Κελσίου, αλλά εξαφανίζεται γρήγορα σε θερμοκρασία δωματίου.

ΑΝΕΚΔΟΤΟ

Ένα ζευγάρι εφοπλιστών, τρώει σ' ένα κυριλέ ρεστοράν. Ξαφνικά, μια πανέμορφη ξανθιά πέφτει πάνω στο σύζυγο και αρχίζει να τον φιλάει, να τον χαϊδεύει και να τον αποκαλεί "τζουτζούκο μου", "μωράκι μου" και τέτοια. Μόλις η πιτσιρίκα φεύγει, η εμβρόντητη σύζυγος σηκώνεται αγριεμένη και φωνάζει:

- Άτιμε, προδότη, βρωμιάρη, θα σε χωρίσω!

- Είσαι σίγουρη; αντιγυρίζει εκείνος με απόλυτη πρεμία.

- Αν είμαι; βρε θα σε κάνω ρεζίλι!

- Ξεχνάς το προγαμιαίο συμβόλαιο; Αν με χωρίσεις, θα χάσεις τα πάντα: Λεφτά, κοσμήματα, αυτοκίνητα, ταξίδια!

Η κυρία το ξανασκέφτεται, βάζει μπροστά το συμφέρον της, καταπίνει την πληγωμένη περηφάνια της και το βουλώνει. Συνεχίζουν να τρώνε αμίλητοι ώσπου η σύζυγος σχολιάζει:

- Καλέ, εκείνος εκεί κάτω, ο Παπατρέχας ο βιομήχανος δεν είναι;



- Μμμ, ναι, αυτός είναι.

- Κι αυτή μαζί του ποια είναι; Γιατί σίγουρα η γυναίκα του δεν είναι!

- Η ερωμένη του είναι!

- Πφφφ! Η δικιά μας είναι πιο καλή!!

Τόπο στα νιάτα

Σε σημαντικές αποφάσεις προχώρησε η ΟΥΕΦΑ κατά τη διάρκεια τη διάρκεια του συνεδρίου της στο Ταλίν της Εσθονίας αναφορικά με το μέλλον του ευρωπαϊκού ποδοσφαίρου.

Έτσι από την περίοδο 2006-07 κάθε ομάδα που μετέχει στα Κύπελλα Ευρώπης υποχρεούται ανάμεσα στο ρόστερ των 25 παικτών να έχει δύο παίκτες που θα προέρχονται από τις ακαδημίες του συλλόγου, ενώ θα πρέπει επίσης να υπάρχουν και δύο ακόμη ποδοσφαιριστές οι οποίοι θα έχουν ξεκινήσει από της ακαδημίες άλλης ομάδας, που όμως ανήκει στην ίδια χώρα μέλος.

Παράλληλα, από τη σεζόν 2007-08 ο αριθμός αυτός θα αυξηθεί κατά δύο παίκτες, ούτως ώστε το 2008-09 κάθε ομάδα να φτάσει να αριθμεί 8 τέτοιου είδους ποδοσφαιριστές μέσα στο ρόστερ των 25.

Όπως γίνεται εύκολα αντιληπτό, η ευρωπαϊκή ομοσπονδία θεωρεί την ύπαρξη γηγενών ποδοσφαιριστών απαραίτητο συστατικό για την εξέλιξη του ποδοσφαίρου. Παράλληλα, αποτελεί και μια προσπάθεια διατήρησης της εθνικής ταυτότητας των ομάδων και τόνωσης των αντιπροσωπευτικών συγκροτημάτων.

Αυτό άλλωστε συνάγεται από την ανακοίνωση της UEFA. "Η προπόνηση και η πρόοδος των νεαρών παικτών είναι σημαντική για το μέλλον του ποδοσφαίρου. Κάθε σύλλογος σε κάθε ομοσπονδία θα πρέπει να συμβάλει σε αυτή την εξέλιξη. Επιπλέον, οι ποδοσφαιρικοί σύλλογοι διαδραματίζουν ένα σημαντικό ρόλο στις τοπικές κοινωνίες και κατ' επέκταση στις χώρες τους".



Στη συνέχεια η ανακοίνωση υπογραμμίζει: "Σε αυτό το πλαίσιο η ανατροφή γηγενών ταλέντων δεν αποτελεί κέρδος μόνο για το ποδόσφαιρο αλλά και για την κοινωνία γενικότερα. Η UEFA αναγνωρίζει ότι τα χρήματα παίζουν σημαντικότατο ρόλο στο σύγχρονο ποδόσφαιρο.

Αλλά το ποδόσφαιρο δεν θα πρέπει να είναι μόνο αυτό. Αυτό σημαίνει πως κάθε ομάδα είναι αναγκαίο να επιδείξει μεγαλύτερη υπευθυνότητα στην προπόνηση και όχι να αρκείται στην αγορά. Τέλος, θα συμβάλει στην άνοδο της ποιότητας των εθνικών ομάδων".

ΤΟΠΙΚΟ ΠΟΔΟΣΦΑΙΡΟ

Ανεβαίνει το πρεστίζ

• Αίγλη, αντάξια του ονόματος του Φοίβου αναμένεται να αποκτήσουν και οι γηπεδικές εγκαταστάσεις της Κρεμαστής οι οποίες και τον φιλοξενούν.

«Αρχές του Σεπτεμβρίου πριν δηλαδή να ξεκινήσει το νέο πρωτάθλημα της Α΄ κατηγορίας η αναβάθμιση του γηπέδου της Κρεμαστής θα αποτελεί γεγονός».

Αυτή την ενημέρωση παρείχε ο Δήμαρχος Πεταλούδων Μιχάλης Κορδίνας με αφορμή την τηλεφωνική επικοινωνία που είχε με τον αρμόδιο εργολάβο (δεν αναφέρθηκαν τα στοιχεία του) στο Δ. Σ του Φοίβου Κρεμαστής στην συνάντηση που είχαν τις τελευταίες ημέρες.

Σε αντίθετη περίπτωση η ομάδα της Κρεμαστής με υπόδειξη του ίδιου, θα φιλοξενηθεί για όσο διάστημα χρειαστεί στο γήπεδο Μαριτσών, αφού δεν θα μπορεί να χρησιμοποιήσει την φυσική της έδρας στην οποία θα γίνονται παρεμβάσεις.

Η τοποθέτηση τάπητα 4ης γενιάς στον αγωνιστικό χώρο του γηπέδου Κρεμαστής δεν ήταν το μοναδικό θέμα που απασχόλησε τις δύο πλευρές, αφού συζητήθηκε και αυτό της κατασκευής γηπέδου 5Χ5 μετά από πρόταση που κατατέθηκε από το Δ.Σ των «κυανοκίτρινων». Η σύμφωνη γνώμη του Δημάρχου μετά από επικοινωνία που είχε με τον εργολάβο, «άναψε και το πράσινο φως» για την κατασκευή του, ωστόσο απομένουν μερικές λεπτομέρειες που αφορούν της διαστάσεις του γηπέδου τις οποίες ανέλαβε να διευθετήσειτο Δ.Σ της ομάδας.

Οι Κρεμαστενοί παράγοντες πρότειναν την εκμετάλλευση του χώρου που βρίσκεται πίσω από τις εξέδρες ως το καλύτερο μέρος που θα μπορούσε να φιλοξενήσει το γήπεδο, χωρίς να πάρουν αρνητική απάντηση.

Οι στόχοι καθορίζουν τον προπονητή

Στο τέλος της περιόδου και με γνώμονα το καλό της ομάδας σε προγραμματισμένο Δ.Σ θα καθοριστούν οι στόχοι για την νέα περίοδο και βάση αυτών θα αποφασιστεί και το όνομα του προπονητή που θα ηγηθεί της νέας προσπάθειας, σύμφωνα με το Δ.Σ

Ωστόσο όπως έχει αναφερθεί κατά το παρελθόν και έχει γίνει πλέον τρόπος ζωής για τους Κρεμαστενούς η διεκδίκηση του κάθε πρωταθλήματος που λαμβάνουν μέρος αποτελεί πρωταρχικό στόχο και αυτό που απομένει είναι να αποφασίσουν για το αν ο Δελαπόρτας έχει τα προσόντα να τους οδηγήσει σε αυτό.

Την απόφαση αυτή αναμένεται να πάρει το νέο και διαμορφωμένο Δ.Σ της ομάδας, μετά και της τελευταίες ανακατατάξεις που έγιναν.

Η τελική του μορφή έχει ως εξής:

Πρόεδρος: Κουδούνης Νίκος, Αντιπρόεδρος: Παπανικόλας Γιώργος, Γενικός Γραμματέας: Φραντζής Γιώργος, Γενικός Αρχηγός: Μάτσης Νίκος, Β΄ Γ. Αρχηγός: Κωνσταντέλος Σωτήρης, Δημόσιες Σχέσεις: Πελεκάνος Μανόλης. Έφορος Ποδοσφαίρου: Κοντός Νίκος, Ειδικός Γραμματέας: Τσιμμέτας Δημήτρης, Έφορος Υλικού: Γιαννικάκης Δημήτρης, Μέλος: Απόκοτος Νίκος.

Όσων αφορά τον τελευταίο και με αφορμή την επιστολή που έδωσε ο ίδιος στο φως της δημοσιότητας της Κυριακής 17 Απριλίου στην εφημερίδα «Α.Ρ» ανέφερε πως «έφυγε από το συμβούλιο της ομάδας», ωστόσο σε ερώτηση της εφημερίδας προς τον Πρόεδρο της ομάδας Νίκο Κουδούνη για το θέμα, δήλωσε «Εμείς τον υπολογίζουμε».

Επίσης το Δ.Σ του συλλόγου ενημερώνει τα μέλη του για τα εξής:

1) Δόθηκαν σε όλα τα μέλη ενημερωτικό φυλλάδιο για την μηνιαία συνδρομή τους στον σύλλογο.

2) Βγαίνει σε κλήρο μία δίκυκλη μηχανή της οποίας ο λαχνός κοστίζει 2ευρώ και η κλήρωσή της αναμένεται να γίνει στις 9 Μαϊου.

3) Την ίδια ημέρα ο Φοίβος θα αντιμετωπίσει το «παρελθόν» του σε φιλικό παιχνίδι με τους παλαιμάχους της ομάδας. Μία ώρα πριν θα πραγματοποιηθεί η κλήρωση του δικύκλου.

4) Το δίκυκλο αποτελεί μία προσφορά του διατελέσαντα αντιπροέδρου της ομάδας **Γιάννη Κλαδάκη,** τον οποίο και ευχαριστούν για την κίνηση του αυτή.

G.A. FERRIES

ΠΡΟΓΡΑΜΜΑ ΔΡΟΜΟΛΟΓΙΩΝ

Ε/Γ-Ο/Γ ΡΟΔΑΝΘΗ-Ε/Γ-Ο/Γ ΜΑΡΙΝΑ - Ε/Γ-Ο/Γ ΑΝΘΗ-ΜΑΡΙΝΑ Ε/Γ ΡΟΜΙΑΝΤΑ

ΡΟΔΟΣ - ΠΕΙΡΑΙΑΣ

	ΠΕΜΠΤΗ 21/04	
ΑΝΘΗ-ΜΑΡΙΝΑ	17.00	ΚΩΣ (20.40)-ΠΕΙΡΑΙΑΣ (06.30)
	ΠΑΡΑΣΚΕΥΗ 22/04	
ΜΑΡΙΝΑ	12.00	ΠΕΙΡΑΙΑΣ (00.00)
ΡΟΔΑΝΘΗ	18.00	ΚΩΣ (22.10)-ΚΑΛΥΜΝΟΣ (21.40)-ΛΕΡΟΣ (01.00)- ΠΑΤΜΟΣ (02.30)-ΠΕΙΡΑΙΑΣ (11.50)
	ΣΑΒΒΑΤΟ 23/04	
ΑΝΘΗ-ΜΑΡΙΝΑ	17.00	ΚΩΣ (20.40)-ΛΕΡΟΣ (22.50)-ΠΑΤΜΟΣ (00.10)-ΠΕΙΡΑΙΑΣ (08.20)
	ΚΥΡΙΑΚΗ 24/04	
ΜΑΡΙΝΑ	15.00	ΣΥΜΗ (15.40)-ΤΗΛΟΣ (16.50)-ΝΙΣΥΡΟΣ (20.20)-ΚΩΣ (22.10)-ΚΑΛΥΜΝΟΣ (23.40)-ΑΣΤΥΠΑΛΑΙΑ (02.40)-ΠΕΙΡΑΙΑΣ (12.40)
	ΔΕΥΤΕΡΑ 25/04	
ΡΟΔΑΝΘΗ	16.00	ΚΩΣ (22.10)-ΚΑΛΥΜΝΟΣ (23.40)-ΛΕΡΟΣ (23.00)- ΠΑΤΜΟΣ (00.30)-ΠΕΙΡΑΙΑΣ (09.50)
	ΤΡΙΤΗ 26/04	
ΑΝΘΗ-ΜΑΡΙΝΑ	17.00	ΚΩΣ (20.40)-ΛΕΡΟΣ (22.50)-ΠΑΤΜΟΣ (00.10)-ΠΕΙΡΑΙΑΣ (08.20)
	ΤΕΤΑΡΤΗ 27/04	
ΡΟΔΑΝΘΗ	16.00	ΣΥΜΗ (17.40)-ΤΗΛΟΣ (19.50)-ΝΙΣΥΡΟΣ (21.20)-ΚΩΣ (23.10)-ΚΑΛΥΜΝΟΣ (00.40)-ΛΕΡΟΣ (02.00)-ΠΑΤΜΟΣ (03.30)-ΠΕΙΡΑΙΑΣ (12.50)
	ΠΕΜΠΤΗ 28/04	
ΑΝΘΗ-ΜΑΡΙΝΑ	08.00	ΠΕΙΡΑΙΑΣ (20.30)
	ΠΑΡΑΣΚΕΥΗ 29/04	
ΑΝΘΗ-ΜΑΡΙΝΑ	18.00	ΚΩΣ (21.40)-ΛΕΡΟΣ (23.50)-ΠΑΤΜΟΣ (01.10)-ΠΕΙΡΑΙΑΣ (09.20)

****ΠΡΟΣΦΟΡΑ****

Πακέτα εισιτηρίων άνω των 300,00 ευρώ, μπορείτε να τα εξοφλήσετε σε 4 άτοκες μηνιαίες δόσεις με την πιστωτική σας κάρτα VISA ή MASTER! Η εταιρία G.A. FERRIES σας ενημερώνει ότι η έκπτωση 50% (πολύτεκνοι-στρατιωτικοί-ανάπηροι κ.τ.λ.) ισχύει για όλες τις θέσεις.

Πληροφορίες στο κεντρικό πρακτορείο

TSAGARIS TRAVEL

και στον ταξιδιωτικό σας πράκτορα

Τηλ. (22410) 35066-36170, FAX: 22410-28597

ΧΠ589

Πριν πεινάσει ...μαγειρεύει

• Τις βάσεις για την νέα περίοδο βάζει από τώρα ο ενωσιακός προπονητής Αντώνης Οικονόμου για την ομάδα των Παίδων.

Δημιουργικά θέλει να ολοκληρώσει τις ημέρες που ορίζει η σύμβαση συνεργασίας την οποία έχει υπογράψει από πέρσι, ο ενωσιακός προπονητής με την ΕΠΣΔ της οποίας η ισχύ διατηρείται μέχρι της 30 Ιουνίου του 2005.

Μετά από τη απόφαση της Ε.Π.Ο να ακυρώσει το πρωτάθλημα των προπαίδων, για το οποίο και ετοιμάζονταν πυρετωδώς το τελευταίο διάστημα, ο Οικονόμου έμεινε σε αδράνεια, ωστόσο είχε εκφράσει την σκέψη από την αρχή της ανάληψης των καθηκόντων του, να δουλέψει μέχρι και το τέλος της περιόδου, προετοιμάζοντας από τώρα τα παιδιά που θα στελεχώσουν τις μικτές ομάδες στο επόμενο πρωτάθλημα.

Ουσιαστικά η σκέψη του η οποία αποτελεί προϊόν σεβασμού και εκτίμησης για αυτό που κάνει, χαράζει τον τρόπο που θα έπρεπε να λειτουργούν όσοι έχουν κληθεί και θα κληθούν να αναλάβουν την ευθύνη, για το μέλλον του Δωδεκανησιακού ποδοσφαίρου

Τις επόμενες ημέρες και βάση αυτής, αναμένεται να καλέσει για προπόνηση τους ποδοσφαιριστές που την νέα περίοδο θα βρίσκονται στην ηλικία που ορίζεται για την εκπροσωπήσει μικτής ομάδας παίδων, προετοιμάζοντας από τώρα το έδαφος, για τον ίδιο αν παραμείνει και για τον νέο προπονητή αν αντικατασταθεί. Ωστόσο υπάρχει ένα μεγάλο πρόβλημα το οποίο δεν του επιτρέπει να ξεκινήσει άμεσα την δουλειά του, αφού η προσεχής περίοδο τον σχολικών εξετάσεων τον αναγκάζει να πιάσει δουλειά μετά το τέλος τους.

ΠΑΙΔΙΚΟ

Κυριακή τα play off

Για μεθαύριο Κυριακή ορίσθηκαν τα παιχνίδια των play off, τα οποία θα αναδείξουν τον φετινό πρωταθλητή για το νησί της Ρόδου.

Συγκεκριμένα θα τεθούν αντιμέτωποι οι πρώτοι των δύο ομίλων με τις δεύτερες χιαστά.

Στην προκειμένη περίπτωση ο Διαγόρας ως πρώτος στον α' όμιλο θα παίξει με τον δεύτερο του β' ομίλου, Ευκλή, ενώ ο πρώτος του β' ομίλου, Ιάλυσος θα παίξει με τον δεύτερο του β' ομίλου Διαγόρα Β. Τα ματς θα γίνουν στις έδρες των ομάδων που κατέλαβαν την πρώτη θέση στους ομίλους τους και θα είνα μονοί.

Το ματς του Διαγόρα με τον Ευκλή θα γίνει στο γήπεδο Κοσκινού που διαθέτει πλαστικό τάπητα, μετά από αίτημα των γηπεδούχων το οποίο έκανε αποδεκτό η ομάδα του Ευκλή.

Τα δύο παιχνίδια:

• Οικονομίδειο (17.00): **Ιάλυσος - Διαγόρας Β.**
Διαιτησία: *Κεφαλάκης - Κανέλλος - Αντωνίου*
Γιατρός: *Γκινή*

• Κοσκινού (17.00): **Διαγόρας - Ευκλής**
Διαιτησία: *Π"γιαννίδης - Τσουρούττης - Πετρακίδης*
Γιατρός: *Χατζάκης*

ΕΦΗΒΙΚΟ ΠΡΩΤΑΘΛΗΜΑ

Ορίσθηκαν και τα παιχνίδια της τελευταίας (30ης) αγωνιστικής το πρόγραμμα της οποίας έχει ως εξής:

ΑΥΡΙΟ

• Μαριτσά (17.00): **Ηρακλής Μ. - Κλεάνθης**
Διαιτησία: *Γουλάρας -Τάσης - Κασιώτης*
Γιατρός: *Χατζάκης*

ΚΥΡΙΑΚΗ

• Αφάντου (11.30): **ΑΕΡΑ - Ρόδος**
Διαιτησία: *Γαγάνης - Πετρακίδης - Θεοδωρόπουλος*
Γιατρός: *Κοιλιάς*

• **Ερμής - Αγ. Γεώργιος** (Παραιτήθη ο Ερμής)
• **Φοίβος - Άρης** (Απεβλήθη ο Άρης)
• **Ασκληπειό - Πετρώνας** (Παραιτήθη ο Πετρώνας)

ΡΕΠΟΡΤΑΖ

Ο Κούρος "πλήρωσε" τη νύφη!

• Κατέβηκε με έξι παίκτες στη Ρόδο λόγω "Ολυμπιακής" και μηδενίσθηκε στο ματς με τον Παγχιακό.

• Σήμερα στις 19.00 ο Διαγόρας αντιμετωπίζει στο Βενετόκλειο τον Πανναξιακό.

Ο Κούρος Σάμου πλήρωσε τελικά την απεργία της Ολυμπιακής. Οι πρωταθλητές του ακριτικού νησιού μάταια περίμεναν τρείς παίκτες από την Αθήνα για να τους ενισχύσουν στην προσπάθεια ανόδου στην Γ' Εθνική Κατηγορία. Οι πτήσεις δεν έγιναν από την Αθήνα κι έτσι ο Κούρος έμεινε μέχρι τις 17.00 την ώρα έναρξης του αγώνα με τον Παγχιακό με έξι παίκτες. Ο προπονητής της ομάδας κ. **Μελάς** δήλωσε στη γραμματεία έξι παίκτες. Τους **Βασιλείου, Αρχοντή, Βουρονίκο, Παπαγεωργίου, Παπανικολάου, Αρετούλη**.

Ο κανονισμός ορίζει πως μία ομάδα για ν' αγωνισθεί σ' ένα παιχνίδι βόλεϊ πρέπει να δηλώσει στο φύλλο αγώνος οκτώ παίκτες τουλάχιστον. Ετσι οι διαιτητές έκλεισαν το φύλλο αγώνος και κατακύρωσαν το παιχνίδι υπέρ του Παγχιακού με 3-0 σετ (25-0, 25-0, 25-0).

Οι Σαμιώτες περίμεναν χθες νωρίς το πρωί τους παίκτες τους για να συνεχίσουν την προσπάθειά τους.

ΠΑΝΝΑΞΙΑΚΟΣ - ΑΟ ΜΥΤΙΛΗΝΗΣ

Ο ΑΟ Μυτιλήνης μετά την ήττα από τον Διαγόρα την πρώτη μέρα θεώρησε σωστό να δείξει στη συνέχεια τη δύναμή του και να περιμένει το στραβοπάτημα των διοργανωτών. Χθες κέρδισε τον Πανναξιακό με 3-0 σετ. Οι Μυτιληνιοί πήραν το α' σετ με 25-17, το β' με 25-20 και το γ' με 25-14.

ΟΙ ΟΜΑΔΕΣ

Πανναξιακός: *Καπίρης, Βρούτσης, Συμεώνογλου Δ., Συμεώνογλου Γ., Βλασσερός, Βόμβας, Θεοδοσίου, Σιδερής, Βαλλήνδρας*

ΑΟ Μυτιλήνης: *Μυρογιάννης (κώουτς), Μπουρούς Στ., Μπουρούς Π., Παπασταύρου, Κοκώνης, Σαντζαρίδης, Κατσακούλης, Γιακουμής, Μαμάσης, Μπέλλος, Τσάτσος*

Μετά τους αγώνες αυτούς η βαθμολογία διαμορφώθηκε ως εξής:

1.	Παγχιακός	2αγ.	6-2	5β
2.	ΔΙΑΓΟΡΑΣ	1αγ.	3-1	3β
3.	ΑΟ Μυτιλήνης	2αγ.	4-3	3β
4.	Πανναξιακός	2αγ.	2-6	1β
5.	Κούρος Σάμου	1αγ.	0-3	0β

ΣΤΟ ΒΕΝΕΤΟΚΛΕΙΟ

Από σήμερα οι αγώνες μεταφέρονται στο Βενετόκλειο ως ορίζει άλλωστε και το πρόγραμμα της Ομοσπονδίας. Αυτό σημαίνει και μιας κι ο Διαγόρας είναι σε τροχιά ανόδου πως τους αγώνες θα τους παρακολουθήσει αρκετός κόσμος.

Το σημερινό πρόγραμμα περιλαμβάνει τα εξής παιχνίδια:

17.00: ΑΟ Μυτιλήνης - Κούρος Σάμου
19.00: Διαγόρας - Πανναξιακός

ΑΛΛΑΓΕΣ ΣΤΗ ΣΥΡΟ

Στο μεταξύ μέχρι την ώρα που γράφονται αυτές οι γραμμές οι κοπέλες του Κλεάνθη δεν είχαν ξεκινήσει τις υποχρεώσεις τους στη Σύρο. Αιτία το ότι ο Νηρέας της Χίου δεν είχε φθάσει ακόμα στο νησί με αποτέλεσμα οι διοργανωτές να έχουν στέντ μπάϊ την ομάδα του Παραδείσιου για ν' αγωνισθεί μετά τις 10 το βράδυ!!!

Η σημερινή μέρα πάντως περιλαμβάνει τις συναντήσεις:

17.00: Κλεάνθης - Λαίλαπας Σάμου
19.00: Νηρέας Χίου - ΑΣΕ Νεωρίου

Στην μάχη της παραμονής

• Για την Αθήνα αναχωρεί σήμερα η γυναικεία ομάδα πόλο του NOP, που θα προσπαθήσει να ανανεώσει κόντρα στις δυσκολίες το διαβατήριο της συμμετοχής στην Α2 κατηγορία.

Η γυναικεία ομάδα υδατοσφαίρισης του Ναυτικού Ομίλου Ρόδου (Ν.Ο.Ρ.) μετά την περσινή άνοδό της στην Α2 κατηγορία, αναχωρεί σήμερα για να συμμετάσχει στην πρώτη φάση των αγώνων της στην Αθήνα.

Η προετοιμασία, όπως κάθε χρόνο, ήταν δύσκολη λόγω απουσιών πολλών αθλητριών εκτός Ρόδου και έλλειψης κολυμβητηρίου για προπονήσεις την χειμερινή περίοδο. Ειδικά τις τελευταίες 15 μέρες που το ξενοδοχείο όπου προπονείται η ομάδα άνοιξε, οι συνθήκες έγιναν ακόμη πιό δύσκολες. Η παραχώρηση της πισίνας του κολλεγίου Ρόδου για 7 προπονήσεις βοήθησε παρά πολύ την ομάδα και ο σύλλογος θα ήθελε να ευχαριστήσει τη διεύθυνσή του γι' αυτό, όπως βέβαια για μία ακόμη φορά την πρόεδρο του Ν.Α.Ο.Δ. **Ανδριάνα Μπαφίτη** που έδωσε την ευκαιρία στα κορίτσια να μεταβούν για αγώνες πρετοιμασίας στην Αθήνα.

Οι αγώνες θα διεξαχθούν στην Αθήνα και πιό συγκεκριμένα στο κολυμβητήριο του Αγίου Κοσμά. Το πρόγραμμα έχει ως εξής:

23.4.2005 (Σάββατο) στις 11.00 με Ν.Α.Ο. Αρίων Γλυφάδας

23.4.2005 (Σάββατο) τις 19.30 με Α.Ο. Νηρέα Χαλανδρίου

24.4.2005 (Κυριακή) στις 12.00 με Ιωνικό Α.Ο.

Στην δεύτερη φάση η ομάδα του ΝΟΡ θα αγωνιστεί με τους ίδιους αντιπάλους στις 7-8.5.2005, οι πρώτες δύο θέσεις της τελικής βαθμολογίας των δύο φάσεων οδηγούν στα μπαράζ ανόδου στην Α1, η τρίτη θέση στην παραμονή στην κατηγορία και η τέταρτη στον υποβιβασμό.

Ευχή και θέληση του δ.σ., του προπονητή και των αθλητριών είναι η παραμονή στην Α2 κατηγορία και η κατάληψη μιας τιμητικής θέσης. Δυστυχώς οι συνθήκες που βιώνουν οι αθλήτριες απαγορεύουν προσδοκίες για κάτι καλύτερο. Και πέρυσι όμως η κατάσταση ίδια ήταν, όμως, η θέληση, το πείσμα, η εργατικότητα το ταλέντο και το δέσιμο της ομάδας, έφερε το θαύμα της ανόδου.

Η ομάδα που με τη φετινή της παρουσία στα σαλόνια της Α2, τιμά όχι μόνο τον Ν.Ο.Ρ., αλλά όλη τη Ρόδο και τα Δωδεκάνησα αποτελείται από τις: *Αλεξίου Αλίκη, Βάση Ευαγγελία, Βεζυρτζόγλου Ιωάννα, Κεχαγιόγλου Αναστασία, Κοκκίνη Αικατερίνη, Κουτσελίνη Δήμητρα - Ζηνοβία, Κριτσά Νικολέττα, Μιαούλη Σοφία, Μουστάκα Μαρίνα, Ξυπολιτά Παρασκευή, Παπακαλοδούκα Μαρία, Παπακαλοδούκα Φαίδρα, Παπακωνσταντίνου Λήδα, Τζίνη Μαρία, Φωταρά Ευαγγελία και Χούλλη Αικατερίνη - Ειρήνη.*

Προπονητής της ομάδας είναι ο **Γεράσιμος Ρομποτής**.

Την ομάδα συνοδεύουν εκτός από τον προπονητή και τα μέλη του δ.σ. **Θεόφιλος Ξυπολιτάς** και **Βασίλης Μαυράκης**. Τέλος, στο δ.σ. του ΝΟΡ εκφράζει τις ευχαριστίες του στον γιατρό **Μιχάλη Τηλιακό** για την ιατρική παρακολούθηση των αθλητριών.

Θρίαμβος του ΠΟΡ "Ιάλυσος"

•Επέστρεψε από τους διασυλλογικούς της Κω με δεκατέσσερα μετάλλια.

Με την μεγαλύτερη αποστολή συμμετείχε ο Π.Ο.Ρ "Ο Ιάλυσος" στον διασυλλογικό αγώνα ποδηλασίας που έγινε την Κυριακή 17/4/2005 στην Κω! Με 20 αθλητές σε όλες τις κατηγορίες και με αρκετούς γονείς σύνολο 35 άτομα τα αποτελέσματα ήταν πάρα πολύ καλά, αφού ο ΠΟΡ επέστρεψε στη Ρόδο με 4 χρυσά, 5 αργυρά, 5 χάλκινα!!!



Τα παιδιά του ΠΟΡ Ιάλυσος γύρισαν με πολλά μετάλια στη Ρόδο.

Και συγκεκριμένα:

Στην **ΚΑΤΗΓΟΡΙΑ ΜΙΝΙ ΜΙΚΡΑ** ο **Δανιήλ Κελεπέρας** ήρθε πρώτος παίρνοντας χρυσό μετάλλιο.

ΚΑΤΗΓΟΡΙΑ ΜΙΝΙ ΜΕΓΑΛΑ **Κυπριώτης Δημήτρης** ήρθε πρώτος, ο **Τσοπανέλης Δημήτρης** 2ος, 6η η **Αθηνά Παυλή**, 7ος ο **Ράπτης Ιάσων**, 9η η **Θεανώ Τζίτζικα**.

Στην **ΚΑΤΗΓΟΡΙΑ ΠΑΓΚΟΡΑΣΙΔΩΝ** 1η **Πατάπη Δήμητρα**, 2η **Γκιζέτη Ελένη**

Στην **ΚΑΤΗΓΟΡΙΑ ΠΑΜΠΑΙΔΩΝ** 1ος **Παπασταματάκης Κυριάκος**, 2ος **Βιτόριο Κόλλα**, 3ος **Καραγιάννης Ηλίας**, 4ος **Μήτρου Κωνσταντίνος**, 5ος **Μαστρομιχάλης Γαβριήλ**, 7ος **Κάτρης Σάββας** και 12ος **Λεβέντης Σωτήρης**.

Στην **ΚΑΤΗΓΟΡΙΑ ΠΑΙΔΩΝ** 3ος **Ράπτης Ορέστης**, 4ος **Γκάλιος Αλέξανδρος**, 14ος **Εμραχ Πέμπε**

Στην **ΚΑΤΗΓΟΡΙΑ ΓΥΝΑΙΚΩΝ** η **Τσαβαρή Ελένη** πήρε την 2η θέση.

Στην **ΚΑΤΗΓΟΡΙΑ ΚΟΡΑΣΙΔΩΝ** 1η **Πατάπη Αικατερίνα**

Προπονητής του Συλλόγου είναι ο **Κυριάκος Κελεπέρας**!

Αξίζει να σημειωθεί ότι ο αγώνας έγινε κάτω από πολύ δύσκολες συνθήκες με πάρα πολύ δυνατό άνεμο.

Ο σύλλογος θέλει να ευχαριστήσει όλους τους γονείς που βοήθησαν να γίνει αυτή η αποστολή. Τον χορηγό του συλλόγου **Παπασταματάκη Ιωάννη** και τα ορεκτικά ποιότητας Ιβίσκος και ιδιαίτερα την κ. **Ρούλα Ράπτη** για την μεγάλη βοήθεια και την οικογένεια **Τουμπάζη** στην Κω για την φιλοξενία.

AUTO ΕΠΙΛΟΓΕΣ
ΚΟΥΚΟΥΡΑΣ ΑΛΕΞΑΝΔΡΟΣ
ΕΚΘΕΣΗ ΕΜΠΟΡΙΑΣ ΕΠΙΛΕΓΜΕΝΟΥ ΜΕΤΑΧΕΙΡΙΣΜΕΝΟΥ ΑΥΤΟΚΙΝΗΤΟΥ
ΛΕΩΦ. ΡΟΔΟΥ-ΛΙΝΔΟΥ 255
ΤΗΛ. 22410/60910,
FAX: 22410/60920

- Πώληση μεταχειρισμένων αυτοκινήτων ελεγμένα σε 70 σημεία.
- Αγορά μεταχειρισμένων αυτοκινήτων.
- Ανταλλαγή με οποιοδήποτε μοντέλο της αρεσκείας σας.
- Χρηματοδότηση με τα χαμηλότερα επιτόκια της αγοράς.

ΧΠ1210

ΜΠΑΣΚΕΤ

«Πιό σοβαροί από ποτέ»

• «Μην τυχόν και έχουμε κανένα απρόοπτο» τόνισε ο Βασίλης Φραγκιάς για το ντέρμπι με τον Ηλυσιακό. Ζήτησε συγκέντρωση, προσοχή και σοβαρότητα περισσότερο από κάθε φορά.

• Ο προπονητής του Κολοσσού παραδέχθηκε ότι θέλει να μείνει στην ομάδα του χρόνου αλλά επιμένει ότι «είναι καθαρά θέμα διοίκησης».



Μόνο με νίκη το Σάββατο θα ηρεμήσει ο Βασίλης Φραγκιάς αφού θα επικυρωθεί η συμμετοχή του Κολοσσού στην Α1. (Β. Καστανάκης -actionphotography)

Την καθιερωμένη του συνέντευξη Τύπου παραχώρησε χθες ο **Βασίλης Φραγκιάς** εν όψει του αυριανού ντέρμπι με τον Ηλυσιακό στην Αθήνα. Όπως είπε και ο ίδιος, ήταν η προτελευταία της φετινής περιόδου και η τελευταία της Πέμπτης που γίνεται όταν η ομάδα παίζει εκτός έδρας.

«Είναι το τελευταίο μας εκτός έδρας παιχνίδι για τη φετινή σεζόν. Έχω πει πολλές φορές ότι για μας κάθε ματς είναι κρίσιμο αλλά το μεθαυριανό (σ.σ. αυριανό) είναι ακόμα περισσότερο γιατί **η ομάδα θα κάνει την προσπάθειά της να επικυρώσει τη συμμετοχή της στην Α1. Δεν θέλουμε να έχουμε άγχος τις επόμενες δεκαπέντε μέρες και να είμαστε Πασχαλιάτικα στο γήπεδο**.

Θεωρώ ότι όλοι είμαστε πάρα πολύ κουρασμένοι από την προσπάθεια που έχουμε κάνει το τελευταίο δίμηνο αλλά έχουμε βρει τη δύναμη και το κουράγιο γιατί θέλουμε να τελειώνουμε, αν είναι δυνατόν, το Σάββατο απέναντι στον Ηλυσιακό. Με νίκη και μαθηματικά η ομάδα θα είναι στην Α1 του χρόνου.

Θεωρώ ότι παίζουμε απέναντι σε μια ομάδα που είναι πάρα πολύ περίεργη αυτή την εποχή. Στο τελευταίο παιχνίδι, δεν αγωνίστηκαν 3-4 βασικοί παίκτες. Αυτό, προσωπικά, δεν με ησυχάζει. Πιο πολύ με ανησυχεί γιατί θα δούμε μία εικόνα λίγο περίεργη. Παρακολούθησα το ματς με το Περιστέρι που παρουσιάστηκαν 4-5 νέα πρόσωπα στον Ηλυσιακό, παίξανε με πάρα πολύ ενθουσιασμό και η ομάδα έχασε στις λεπτομέρειες, στην παράταση. Αυτό το πράγμα μας κρατάει σε μεγάλη εγρήγορση γιατί πραγματικά δεν ξέρω τι θα μας ξημερώσει το Σάββατο. Το σίγουρο είναι ότι **Σιούτης, Μπούτσι, Ζευκιλής** είναι οι παίκτες που τραβάνε την ομάδα αλλά υπάρχουν και παιδιά όπως είναι οι **Μπόγρης, Καραβανάς** που είναι πλέον στην αρχική δεκάδα και ο **Τσαρουχάς** που πήρε πρόσφατα μέρος στο διαγωνισμό τριπόντων στο All Star στην Πάτρα και είναι πάρα πολύ καλός σουτέρ. **Θα πρέπει να είμαστε πάρα – πάρα πολύ προσεκτικοί, πάρα πολύ δυνατοί και συγκεντρωμένοι για να μπορέσουμε να πάρουμε το παιχνίδι. Αλλιώς θα έχουμε πρόβλημα.**

Όλη την εβδομάδα η περιρρέουσα ατμόσφαιρα προσπαθούμε να μην επηρεάσει την ομάδα αγωνιστικά. **Ο κόσμος είναι στους πανηγυρισμούς αλλά εμείς ξέρουμε ότι το πρωτάθλημα έχει ακόμα δύο αγωνιστικές και αυτή τη στιγμή κανένας δεν θέλει να γίνει μάρτυρας εκπλήξεων. Νομίζω ότι θα πρέπει να πάμε πάρα πολύ σοβαρά στο παιχνίδι. Πιο σοβαρά απ' ό,τι πήγαμε στα προηγούμενα παιχνίδια**. Κάτι παραπάνω από σοβαρά, θα έλεγα.

Τώρα ίσως επειδή στο πίσω μέρος του μυαλού μας υπάρχει το γεγονός ότι έχουμε και το ματς με το Φάληρο στην έδρα μας και ότι τα πράγματα θα είναι πιθανόν σίγουρα, ξέρω ότι αυτό είναι το πιο δύσκολο κομμάτι αυτή τη στιγμή γιατί όπως και να συμβεί απεύχομαι να παίξουμε στο τελευταίο παιχνίδι όλη την κατηγορία. Θεωρητικά το Φάληρο θα παίζει επίσης μία κατηγορία και κανείς δεν ξέρει τι θα μας ξημερώσει τότε. Οπότε αν μπορέσουμε να τελειώνουμε το Σάββατο, θα είναι ευχής έργο για να μπορέσουμε να είμαστε πολύ πιο ήρεμοι και να πάρουμε το τελευταίο ματς γιατί όλη η προσπάθεια, δεν το κρύβω, είναι να τους βγάλω από το μυαλό φιέστες και πρωταθλήματα. Ξέρω ότι δεν έχει τελειώσει τίποτα. Ξέρω ότι αυτή τη στιγμή διεκδικούμε τρεις ομάδες την άνοδο και έχουμε αποκτήσει ένα σοβαρό πλεονέκτημα αλλά αυτό θα πρέπει να το επιβεβαιώσουμε μέσα στο παρκέ. **Η πορεία που έχουμε κάνει αυτή τη στιγμή δείχνει ότι θα είμαστε αυτό που πρέπει να είμαστε το Σάββατο για να πάρουμε το ροζ φύλλο και να ζήσει η ομάδα και το νησί την πιο ιστορική του στιγμή**. Αυτό με απασχολεί.

Αγωνιστικά, είμαστε σε καλή κατάσταση. Εκτός από τον **Γεωργίτση** που έχασε τις μισές προπονήσεις από διάστρεμμα, όλοι οι υπόλοιποι είναι καλά. Βέβαια, και ο Θοδωρής θα είναι παρών στον αγώνα. **Νομίζω ότι διάθεση όλων των παιδιών είναι να τελειώνουμε το Σάββατο για να ξεκουραστούμε όλοι κάποιες μέρες και να δουλέψουμε την τελευταία εβδομάδα για να πάρουμε και το παιχνίδι με το Φάληρο και το πρωτάθλημα. Πέρα από την άνοδο, επόμενος στόχος είναι ο τίτλος**. Αλλά υπάρχουν παγίδες, υπάρχει μεγάλη εγρήγορση γιατί όλο το κλίμα όπου πάμε και όπου σταθούμε είναι τι θα γίνει του χρόνου στην Α1, ποιους ξένους θα πάρουμε κ.λ.π. Αυτό το πράγμα εμένα με ανησυχεί. Είναι πολύ νωρίς για να μιλήσουμε για οτιδήποτε και εφόσον δεν επικυρωθεί ότι ο Κολοσσός είναι στην Α1. Αυτός είναι ο «φόβος» μου. Να μην πάρουν τα μυαλά μας αέρα ξαφνικά και έχουμε κανένα απρόοπτο».

Η ερώτηση που δέχεται κατά κόρον το τελευταίο διάστημα ο **Βασίλης Φραγκιάς** είναι το κατά πόσο θα μείνει στην ομάδα του χρόνου και κατά πόσο το επιθυμεί και ο ίδιος. Στη χθεσινή συνέντευξη απάντησε: «Εμένα η συμφωνία μου με τον Κολοσσό τελειώνει 31 Μαΐου. Όπως το έχω πει πολλές φορές, αυτή η συμφωνία είναι προφορική με το συμβούλιο γιατί είμαι από τους ανθρώπους που τα χαρτιά δεν μου λένε τίποτα. Με αυτούς τους ανθρώπους που συνεργάζομαι, έχουμε μάθει να δουλεύουμε έτσι. **Να τελειώσει η χρονιά με το καλό και τυπικά γιατί ουσιαστικά αν κερδίσουμε το Σάββατο είμαστε τελειωμένοι και θα μιλήσουμε με τον πρόεδρο. Είναι θέμα καθαρά του συμβουλίου**. Δεν ξέρω τι έχει στο μυαλό της η διοίκηση. Εγώ ξέρω ότι δυόμισι χρόνια έχουμε σούπερ συνεργασία. Είμαι πολύ ευχαριστημένος από αυτά που έχω πάρει από την ομάδα. Από κει και πέρα, **δεν μπορώ να προδικάσω κάτι που θα αποφασίσει ο πρόεδρος και το συμβούλιο**.

Όσον αφορά το θέμα της επιθυμίας, από τη στιγμή που ένας προπονητής είναι δυόμισι χρόνια σε μια ομάδα και έχει καταφέρει και τη βλέπει από τη Β' εθνική, να δώσει ο Θεός, στην Α1 και από τη στιγμή που έχω τις συνθήκες να μπορέσω να δουλέψω και να φτιάξω μία ομάδα που δεν θα πάει στην Α1 για να είναι περαστική, κομήτης ή διάττοντας αστέρας, όπως θέλετε πείτε το, σίγουρα η επιθυμία μου είναι να μείνω στην ομάδα και να συνεχίσουμε τη δουλειά και να χτίσουμε έναν Κολοσσό πολύ καλύτερο από ό,τι ήταν φέτος ή πέρσι ή πριν από κάποια χρόνια. Να πάει και να μείνει στην Α1 και κάθε φορά να κάνει ένα βήμα παραπάνω ούτως ώστε να είμαστε όλοι υπερήφανοι».

Προπόνηση στο «σαλούν»

• Ο Κολοσσός αναχωρεί νωρίς το πρωί για την Αθήνα και θα πραγματοποιήσει την τελευταία του προπόνηση στο γήπεδο του Παπάγου

• Παπαπέτρου – Σταματόπουλος οι διαιτητές στα Ιλίσια.

Μία μικρή «πρωτοβουλία» των Ολυμπιακών Αερογραμμών προκάλεσε αναστάτωση στην αποστολή του Κολοσσού η οποία επρόκειτο να φύγει σήμερα αργά το απόγευμα για την Αθήνα. Ένα πρόβλημα με τα εισιτήρια άλλαξε άρδην το πρόγραμμα των «θαλασσί» που τελικά θα αναχωρήσουν νωρίς το πρωί ακυρώνοντας την τελευταία προπόνηση στο Βενετόκλειο και πραγματοποιώντας την στο γήπεδο του Παπάγου σήμερα το απόγευμα.

Εξάλλου, την αυριανή αναμέτρηση με τον Ηλυσιακό θα διευθύνουν οι **Παπαπέτρου, Σταματόπουλος**.

Αναλυτικά το πρόγραμμα και οι διαιτητές της 25ης αγωνιστικής:

• Γλυφάδα (17.30') **Παλαιό Φάληρο – Περιστέρι**
Διαιτητές: Αφεντουλίδης – Κορομηλάς Ηλ.
Κομισάριος: Τασούλας

• Εκπαιδευτήρια Δούκα (17.30') **Δούκας – ΟΦΗ/Ηράκλειο**
Διαιτητές: Κουκουλίτσιος – Σάμαλης
Κομισάριος: Αγγελόπουλος

• «Δ. Κραχτίδης» (17.30') **ΚΑΟ Δράμας – Αιγάλεω**
Διαιτητές: Δέλλας – Πετράκης
Κομισάριος: Γκουρτζιλίδης

• Ιλίσια (17.30') **Ηλυσιακός – Κολοσσός**
Διαιτητές: Παπαπέτρου – Σταματόπουλος
Κομισάριος: Δούκας

• Νεάπολη Λαρ. (17.30') **ΓΣ Λάρισας – Σπόρτιγκ**
Διαιτητές: Μητσόπουλος – Ξενικάκης
Κομισάριος: Τούσιας

• Κάνηθος (17.30') **ΑΓΕ Χαλκίδας – ΔΑΣ Άνω Λιοσίων**
Διαιτητές: Χατζής – Πουρσανίδης
Κομισάριος: Ιωάννου

• Καισαριανή (17.30') **Νήαρ Ηστ – Ξάνθη**
Διαιτητές: Πολίτης – Δεσλής
Κομισάριος: Μωραΐτης

ΜΟΝΑΔΙΚΕΣ ΕΥΚΑΙΡΙΕΣ
ΕΠΙΠΛΑ ΚΟΥΖΙΝΑΣ
ΙΤΑΛΙΑΣ & ΙΣΠΑΝΙΑΣ
8 ΜΕΤΡΑ ΑΠΟ 990 €
(Η ΑΠΟ 29 € ΤΟ ΜΗΝΑ*)
πλαίσιο
ΑΓΟΡΑΣΤΕ ΕΞΥΠΝΑ
ΚΑΙ ΒΓΕΙΤΕ ΚΕΡΔΙΣΜΕΝΟΙ
ΠΟΡΤΕΣ ΕΣΩΤΕΡΙΚΕΣ
ΑΠΟ 139 € (ΜΕ ΤΟ ΦΠΑ)
ΒΟΛΑΣ
ΚΟΥΖΙΝΕΣ
*Ο ΔΙΑΚΑΝΟΝΙΣΜΟΣ ΑΦΟΡΑ 48ΜΗΝΗ ΕΞΟΦΛΗΣΗ ΚΑΙ ΠΕΡΙΛΑΜΒΑΝΕΙ ΦΠΑ 13%
Μ. ΒΟΛΑΣ & ΥΙΟΙ Ο.Ε.
Λ. ΕΛΕΥΘΕΡΙΑΣ 43-45 ΚΡΕΜΑΣΤΗ ΡΟΔΟΣ - ΤΗΛ. (22410) 91275
FAX (22410) 94370 --- www.volas.net --- e-mail volas@hol.gr
ΑΕ0096

PIAGGIO ZIP 50cc

ΤΙΜΗ ΕΚΠΛΗΞΗ 1.300€
Ή 29€ το μήνα 2 χρόνια εγγύηση
ΑΒΕΤΕ Κ. ΚΩΣΤΑΡΙΔΗΣ ΤΗΛ. 2241078577
ΑΕ281

ΕΝΟΙΚΙΑΣΕΙΣ

συνέχεια από την προηγούμενη

ΕΝΟΙΚΙΑΖΕΤΑΙ κατάστημα 80 τ.μ. με 150 τ.μ. αυλή επί της Ρόδου-Λίνδου. Πληρ. τηλ. 2244047027, 6976865833 MZT130430

ΕΝΟΙΚΙΑΖΕΤΑΙ διαμέρισμα στην οδό Ερνεστ Μπέβιν 15 στον 1ο όροφο πολυκατοικίας, αποτελούμενο από 1 υπνοδωμάτιο, σαλόνι, κουζίνα, λουτροκαμπινέ. Πληρ. τηλ. 2241022512 MZT120420

ΕΝΟΙΚΙΑΖΟΝΤΑΙ στο Παραδείσι - ωραιότατα μικρά **διαμερισματάκια** των 40 τ.μ. πλήρως εξοπλισμένα - επιπλωμένα με μεγάλες βεράντες - διαμπερή - ωραιότατη θέα - ζεστό νερό με ηλιακούς - κιόσκι σε κήπο 4000 τ.μ., πάρκιν. Λεωφ. Δημοκρατίας 136 - Παραδείσι. Πληρ. τηλ. 2241081175 κιν. 6939194232 MZT040426

ΕΝΟΙΚΙΑΖΟΝΤΑΙ δύο διαμερίσματα 50 τ.μ. το ένα στη Ρόδο κοντά στον κινηματογράφο ΜΕΤΡΟΠΟΛ και το δεύτερο στην Ιαλυσό, Ιερού Λόχου 8 Πληρ. τηλ. 2241025927, 6932842700 MZT110428

ΕΝΟΙΚΙΑΖΕΤΑΙ γκαρσονιέρα πλήρως επιπλωμένη στην οδό Αγ. Αναστασίας. Πληρ. τηλ. 2241032874, 29025, 6936939759 MZT130415

ΕΝΟΙΚΙΑΖΕΤΑΙ ισόγειο **διαμέρισμα** τεσσάρι καινούργιο με δύο αυλές εντοιχιζόμενη ντουλάπα σε κάθε δωμάτιο, εντοιχιζόμενη κουζίνα και ηλιακό θερμοσίφωνα. Ενοίκιο 550 ευρώ στην περιοχή Ροδίνι. Πληρ. τηλ. 2241038957, 6932682448 MZT110407

ΕΝΟΙΚΙΑΖΕΤΑΙ πολυτελές **διαμέρισμα** επιπλωμένο 120 τ.μ. διαμπερές, κοντά στην παραλία Ιαλυσού. Τιμή ενοικίου 500 ευρώ. Πληρ. τηλ. 2241096797, ώρες καταστημάτων MZT060418

ΕΝΟΙΚΙΑΖΕΤΑΙ διαμέρισμα 105 τ.μ. σε πολυκατοικία στην οδό Β. Βουλγαροκτόνου 15 & Καλαβρύτων γωνία. Πληρ. τηλ. 2241052351 MZT080423

ΕΝΟΙΚΙΑΖΕΤΑΙ κατάστημα 40 τ.μ. επί της οδού Εθνικής Αντιστάσεως (πρώην Αννης Μαρίας) Πληρ. τηλ. 2241025242 MXP12248

ΕΝΟΙΚΙΑΖΕΤΑΙ ΟΡΟΦΟΔΙΑΣΜΕΡΙΣΜΑ ΣΤΟ ΜΟΝΤΕ ΣΜΙΘ 3 ΔΩΜΑΤΙΩΝ - ΚΟΥΖΙΝΑ ΜΕ ΕΝΤΟΙΧΙΣΜΕΝΕΣ ΗΛΕΚΤΡΙΚΕΣ ΣΥΣΚΕΥΕΣ ΚΑΙ ΑΠΟΘΗΚΗ - ΣΑΛΟΝΙ ΜΕ ΤΖΑΚΙ - ΜΠΑΝΙΟ. ΟΛΟΙ ΟΙ ΧΩΡΟΙ ΕΧΟΥΝ AIR CONDITION ΜΕΓΑΛΕΣ ΒΕΡΑΝΤΕΣ ΚΑΙ ΚΗΠΟΣ. ΠΛΗΡ. ΤΗΛ. 6944182882 ΜΧΠ720.1

ΕΝΟΙΚΙΑΖΕΤΑΙ επιπλωμένη **γκαρσονιέρα** στην κεντρική πλατεία Ιαλυσού. Πληρ. τηλ. 2241091840 MZT070401

ΕΝΟΙΚΙΑΖΕΤΑΙ διαμέρισμα 3 δωματίων ανακαινισμένο 28ης Οκτωβρίου και Λέοντος, κατάλληλο και για επαγγελματική στέγη. Πληρ. στο κατάστημα "Καρπάθιος" τηλ. 6948811762 MZT060406

ΕΝΟΙΚΙΑΖΟΝΤΑΙ από ιδιοκτήτη: α) **Διαμέρισμα** στην Π. Μελά 45, 119 τ.μ. με καλοριφέρ και μεγάλη αυλή. Κατάλληλο και για ιατρείο, τεχνικό γραφείο κ.λπ., β) **Κατάστημα** με δύο ορόφους στην Γ. Λέοντος 13 (κοντά στο ξεν. Μανούσος) 51 τ.μ. στο ισόγειο, 53 τ.μ. στο α' όροφο και βεράντα 31 τ.μ. Κατάλληλο και για εστιατόριο, καφετέρια, γραφείο ταξιδίων, κομμωτήριο κ.λπ., γ) **Κατάστημα** στην Ορφανίδου 16 (Bar Street), επιφάνεια 72 τ.μ. με μικρή αυλή και αποθήκη 21 τ.μ. κατάλληλο για μπαρ, fast food, κέντρο διασκεδάσεως, παραδοσιακό καφενείο κ.λπ. Πληρ. τηλ. 2241035450, 20277, 6976881111. Δεκτοί και μεσίτες MZT240307

ΕΝΟΙΚΙΑΖΟΝΤΑΙ στα Τριάντα πλησίον super market "Μαρινόπουλος" δίχωρα, πλήρως επιπλωμένα **διαμερίσματα** με δύο μπαλκόνια, κλιματισμό, ηλιακό θερμοσίφωνα, ευρύχωρο πάρκιν. Τιμή 260 ευρώ. Πληρ. τηλ. 2241022328, 6947286406 MZT070422

ΕΝΟΙΚΙΑΖΕΤΑΙ χώρος 200 τ.μ. με δυνατότητα διαμορφώσεως επί της Λ. Ιαλυσού. Τιμή 1.200 ευρώ. Πληρ. τηλ. 6973533299 MZT090417

ΕΝΟΙΚΙΑΖΟΝΤΑΙ επί της λεωφόρου Κρεμαστής-Μαριτσών 2 **γκαρσονιέρες** και ένα **διαμέρισμα** 90 τ.μ. καινούργιο. Πληρ. τηλ. 2241068436, 6977838323 MXP12242

ΕΝΟΙΚΙΑΖΕΤΑΙ επαγγελματικός χώρος 250 τ.μ. που βρίσκεται στο 2ο χλμ. της Λεωφ. Λίνδου-Ρόδου (πρατήριο ΒΡ). Ο χώρος είναι κατάλληλος: α) για **αποθήκη** εμπορευμάτων (έχει άνετο χώρο φόρτωσης-εκφόρτωσης), ύψος εδάφους - οροφής 6 μ., γ) για βιοτεχνική χρήση και ακόμη, γ) για συνεργείο αυτοκινήτων. Πληρ. τηλ. 2241066532, 62801 (κ. Μ. Τζωρτζή), ώρες από 08.00-20.00 MXP12240

ΕΝΟΙΚΙΑΖΟΝΤΑΙ 4 πολυτελείς **γκαρσονιέρες** 2 δωματίων, ηλιακό θερμοσίφωνα, αιρκοντίσιον, ηλεκτρ. συσκευές, 1ο χλμ. Τσαϊρι-αεροδρομ. τηλ. 6936113132 MAT001012(2)

ΕΝΟΙΚΙΑΖΟΝΤΑΙ 4 ΠΟΛΥΤΕΛΗ STUDIOS ΓΙΑ ΕΝΑ Ή ΔΥΟ ΑΤΟΜΑ, ΣΤΗΝ ΠΑΡΑΛΙΑ ΙΑΛΥΣΟΥ, ΠΛΗΡΩΣ ΕΠΙΠΛΩΜΕΝΑ, ΕΥΡΥΧΩΡΑ, ΜΕ ΑΝΕΤΕΣ ΒΕΡΑΝΤΕΣ ΜΕ ΠΟΛΥΚΟΥΖΙΝΑΚΙ, AIR-CONDITION, ΗΛΙΑΚΟ ΘΕΡΜΟΣΙΦΩΝΑ, ΙΔΙΟΧΡΗΣΤΗ ΘΕΣΗ ΣΤΑΘΜΕΥΣΗΣ. ΜΗΝΙΑΙΟ ΜΙΣΘΩΜΑ 275 ΕΥΡΩ. ΠΛΗΡ. ΕΥΣΤΑΘΙΟΥ - ΕΥΡΩΚΤΗΜΑΤΙΚΗ, ΕΘΝΙΚΗΣ ΑΝΤΙΣΤΑΣΕΩΣ 83 (ΠΡΩΗΝ ΑΝΝΗΣ ΜΑΡΙΑΣ). ΤΗΛ. 22410 73819-74917, 6946/103929 ΧΠΕ091

ΕΝΟΙΚΙΑΖΕΤΑΙ ΣΤΟ ΝΙΟΧΩΡΙ ΜΑΝΔΗΛΑΡΑ ΑΠΕΝΑΝΤΙ ΑΠΟ ΤΟΝ "ΚΟΥΚΟ" ΚΑΤΑΣΤΗΜΑ ΔΙΩΡΟΦΟ 180 Τ.Μ. ΟΛΟΚΑΙΝΟΥΡΓΙΑΣ ΚΑΤΑΣΚΕΥΗΣ ΚΑΤΑΛΛΗΛΟ ΓΙΑ ΟΠΟΙΑΔΗΠΟΤΕ ΕΠΑΓΓΕΛΜΑΤΙΚΗ ΧΡΗΣΗ. ΔΕΚΤΕΣ ΜΟΝΟ ΣΟΒΑΡΕΣ ΠΡΟΤΑΣΕΙΣ. ΠΛΗΡ. ΤΗΛ. 6944725253 MZT040401

ΕΝΟΙΚΙΑΖΕΤΑΙ επιπλωμένη **μονοκατοικία** με κήπο στο χωριό Παραδείσι με 2 υπνοδωμάτια, κουζίνα, καθιστικό, WC. Τιμή 300 ευρώ. Πληρ. τηλ. 6997139166 MZT040420

ΑΠΟΘΗΚΕΣ ΣΤΗΝ ΙΑΛΥΣΟ, ΕΝΟΙΚΙΑΖΟΝΤΑΙ 1) ΑΠΟΘΗΚΕΥΤΙΚΟΙ ΧΩΡΟΙ ΑΠΟ 100 ΕΩΣ 2000 Τ.Μ. ΚΑΙ ΥΨΟΣ 8 Μ. ΑΣΦΑΛΕΙΣ ΜΕ ΜΕΓΑΛΟΥΣ ΧΩΡΟΥΣ ΔΙΑΚΙΝΗΣΗΣ ΦΟΡΤΩΣΗΣ ΚΑΙ ΕΚΦΟΡΤΩΣΗΣ ΠΡΟΪΟΝΤΩΝ, 2) ΥΠΑΙΘΡΙΟΙ ΧΩΡΟΙ ΠΕΡΙΦΡΑΓΜΕΝΟΙ, ΑΣΦΑΛΕΙΣ, ΚΑΤΑΛΛΗΛΟΙ ΓΙΑ ΑΠΟΘΗΚΕΥΣΗ ΠΡΟΪΟΝΤΩΝ ΣΕ ΠΑΛΕΤΕΣ. ΠΛΗΡ. ΤΗΛ. (22410)38400 ΑΠΟ ΔΕΥΤΕΡΑ ΕΩΣ ΠΑΡΑΣΚΕΥΗ 08.00-15.00 κ. ΓΙΩΤΑ ΧΠΕ1912

πωλησεις-αγορες ακινητων & επιχειρησεων

ΠΩΛΕΙΤΑΙ μονοκατοικία έτοιμη για κατοίκηση 140 τ.μ. με κήπο 300 τ.μ. στην Αγία Αναστασία. Μεσίτης πληρ. Εμμ. Κρανίδης & Συνεργάτες, 2241027082, 6944347405, 6942010248, Αμερικής 50, 2ος όροφος, Ρόδος ΜΧΠ092.1

ΠΩΛΕΙΤΑΙ η **επιχείρηση καφετέρια "Χ2"** στην Ανάληψη (ολόκληρη ή μερίδιο). Ευκολίες πληρωμής. Πληρ. τηλ. 6945503037 MZT210419

ΠΩΛΟΥΝΤΑΙ καταστήματα 124 τ.μ., 35 τ.μ, 70 τ.μ. ανεξάρτητα ή συνολικά. Μεσίτης πληρ. Εμμ. Κρανίδης & Συνεργάτες, 2241027082, 6944347405, 6942010248, Αμερικής 50, 2ος όροφος, Ρόδος ΜΧΠ092.2

ΠΩΛΕΙΤΑΙ αποθήκη ισόγεια 150 τ.μ. στο Ανω Ροδίνι. Μεσίτης πληρ. Εμμ. Κρανίδης & Συνεργάτες, 2241027082, 6944347405, 6942010248, Αμερικής 50, 2ος όροφος, Ρόδος ΜΧΠ092.3

ΠΩΛΕΙΤΑΙ από ιδιώτη, **οροφοδιαμέρισμα** νεόδμητο α' ορόφου, ανεξάρτητο, πολυτελούς κατασκευής στην Ιξιά, 3 υπνοδωμάτια, μεγάλο σαλόνι με θέα, θάλασσα, κουζίνα, λουτρό (υδρομασάζ, αερομασάζ), WC, αποθήκη, σύστημα ενδοδαπέδια θέρμανση, κλιματισμός, σύστημα εξαερισμού. Τιμή μετρητοίς 190.000 ευρώ. Πληρ. τηλ. 6945581870 κ. Νίκος MZT200416

ΠΩΛΕΙΤΑΙ ή ΕΝΟΙΚΙΑΖΕΤΑΙ εστιατόριο στην παραλία, λίγο πριν την Αρχαία Κάμειρο, λόγω άλλης οικογενειακής επιχείρησης. Πανέμορφος χώρος, εσωτερική αίθουσα και αυλή πάνω στο κύμα. Ετοιμο προς λειτουργία. Χαμηλό μίσθιο και μεγάλης διάρκειας συμβόλαιο. Καλή ευκαιρία. Πληρ. τηλ. 6932155284 MZT200421

ΠΩΛΕΙΤΑΙ γνωστή **επιχείρηση** bar στα λουτρά της Παλιάς Πόλης με δικαίωμα αλλαγής χρήσης. Δεκτές μόνο σοβαρές προτάσεις. Πληρ. τηλ. 6944166700 MZT190432

ΠΩΛΕΙΤΑΙ γωνιακό παραθαλάσσιο **οικόπεδο** 2.761 τ.μ. στο Πέδι της Σύμης. Πληρ. τηλ. 2108050177, 6932216689 MZT190439

ΠΩΛΟΥΝΤΑΙ τα κάτωθι στην Ιαλυσό: 1) **Κατάστημα** 85 τ.μ., 2) **Γκαρσονιέρες** από 30.000, 3) Πολυκουζινάκια, κρεβάτια, στρώματα, τραπέζια, καρέκλες, ντουλάπες, σεντόνια, πετσέτες μεγάλες και μικρές. Ολα σε άριστη κατάσταση. 4) **Ψυγείο** για αναψυκτικά, 5) **Ψυγείο** για τυριά και αλλαντικά 3μ., 6) **ψυγείο** για φρούτα 3,5 μ. Πληρ. τηλ. 6948209098 MZT190422

ΠΩΛΕΙΤΑΙ διαμέρισμα 80 τ.μ. με δύο υπνοδωμάτια, κουζίνα, καθιστικό, λουτρό με πατάρι και αποθήκη 2ου ορόφου με air condition, ηλιακό, θωρακισμένη πόρτα, σε πολύ καλή κατάσταση, καλή περιοχή στην Ανάληψη. Τιμή 106.000 ευρώ. Σταμάτης Μανωλάκος, τηλ. 22410-23815, 78275, 6945769958 ΜΧΠ1588.4

ΠΩΛΕΙΤΑΙ διαμέρισμα 196 τ.μ. με 4 υπνοδωμάτια, 3 τουαλέτες, μεγάλο σαλόνι, κουζίνα, αποθήκη και μεγάλες βεράντες, με αυτόνομη θέρμανση, air condition, ηλιακό σε μικρή οικοδομή, σε πολύ καλή κατάσταση, σε ήσυχη περιοχή στους Δασκάλους. Τιμή 220.000 ευρώ. Σταμάτης Μανωλάκος, τηλ. 22410-23815, 78275, 6945769958 ΜΧΠ1588.2

Ευρωπαϊκή Επενδυτική

Κτηματομεσιτικό Γραφείο

Θεόφιλος Κλωνάρης

Εθνικής Αντίστασης 48 τηλ.2241039300,κιν.6977582152

ΔΙΑΜΕΡΙΣΜΑΤΑ:

Ισόγειο δυάρι διαμέρισμα υπο κατασκευή με αυλή στην Ανάληψη	€ 85000
Διαμέρισμα Β ορόφου 90 τ.μ. στην Μητροπολη, με θέρμανση.Τραπεζικα Δάνεια Δεκτά	€ 95000
Α' όροφος διπλοκατοικίας 103τ.μ. στον Νηρέα κατάλληλο για 2 γκαρσονιέρες	€ 102000
Διαμέρισμα 75 τ.μ. 2 υπνοδωματίων υπο κατασκευή με θέρμανση ,Κ.Υδραίου	€ 137000
Διαμέρισμα 85 τ.μ.με 2 υπνοδωμάτια,χώρο στάθμευσης και αποθήκη ΕΤΟΙΜΟΠΑΡΑΔΟΤΟ	€ 150000
Οροφοδιαμέρισμα 120τ.μ. στην περιοχή Δασκάλων με θέα και πάρκιν	€ 220000
Διαμέρισμα πολυτελούς κατασκευης με 3 υπνοδωμάτια κοντά στον Μαρινόπουλο	€ 253000
Ρετιρέ διαμέρισμα 120τ.μ. με μεγάλες βεράντες και απεριόριστη θέα υπο κατασκευή	προνομιούχο

ΜΟΝΟΚΑΤΟΙΚΙΕΣ:

Κατοικία στην Παλιά Πόλη 35τ.μ.+35τ.μ.,με άδεια χρήσεως καταστήματος	€ 60000
Μονοκατοικία 65τ.μ. στον Αρχάγγελο σε μαρμαροσοβά με 1 υπν/τιο	€ 65000
Μονοκατοικίες στην Ιξιά, κοντά στην Ρόδο 165 τ.μ. με 4 υπνοδωμάτια	€ 280000
Μονοκατοικία ανεξάρτητη στην Ιαλυσό 200τ.μ. κοντά στην Θάλασσα πολυτελούς κατασκευής	€ 380000
Μονοκατοικίες στα Κοσκινού σε ήσυχη περιοχή,υπο κατασκεύη με δυνατότητα επεμβάσεων	
Κατοικίες υπο κατασκευή στην Λαχανιά κατάλληλες για εξοχικές κατοικίες σε λογικές τιμές	

ΟΙΚΟΠΕΔΑ - ΚΑΤΑΣΤΗΜΑΤΑ:

Οικόπεδο 5300τ.μ.στην Λίνδο(Ψάλτους) με θέα κατάλληλο για κατοικία(ες)	€ 156000
Οικόπεδο 1000τ.μ. στο Τσαίρι με βιοτεχνικό χώρο 300τ.μ. σε θεμελίωση+300 όροφος	€ 100000
Οικόπεδο 3600 τ.μ.στην Λαχανιά άρτιο κ οικοδ/μο με θέα θάλασσα	€ 63000
Οικοπεδο στο Γεννάδι(Άγιο Γεώργιο) 4000τ.μ. 100 μέτρα από τον κεντρικό δρόμο προς	€ 61000

Καινούργιο κατάστημα γωνιακό με 17μ βιτρίνα σε εμπορικό σημείο της Ανάληψης

Προνομιακό ακίνητο στο Φαληράκι,κοντά στην Θάλασσα και σε ξενοδοχεία σε οικόπεδο 500τ.μ.

Πωλείται επιχείρηση αναψυκτήριου με τον εξοπλισμό,σε λογική τιμή ή ενοικιάζεται το ακίνητο

Εστιατόριο σε πλεονεκτική θέση,με εξασφαλισμένη πελατεία και απεριόριστες δυνατότητες πωλείται λόγω συνταξιοδότησης.Δεκτές ευκολίες πληρωμής

Αγορές-πωλήσεις-μισθώσεις-εκτιμήσεις-Ακινήτων

Λάνεια Λεκτά

ΧΠ2694

NewAge Real Estate

ΜΕΣΙΤΙΚΟ ΓΡΑΦΕΙΟ

Νέα Εποχή στο Χώρο του Ακινήτου

ΜΕΛΕΟΥΝΗ – ΚΕΧΑΓΙΑ ΜΑΙΡΗ

ΠΩΛΟΥΝΤΑΙ

ΔΙΑΜΕΡΙΣΜΑΤΑ

- 50 τ.μ. στην Ανάληψη. Τιμή 90.000 €
- 70 τ.μ. 2 υπν/τίων στην Πειραιώς. Τιμή 82.000 €
- 80 τ.μ. 2 υπν/τίων στην Εν. Δυνάμεων. Τιμή 110.000 €
- 80 τ.μ. 2 υπν/τίων στη Ρόδου Λίνδου lux κατασκευής. Τιμή 132.000 €
- 82 τ.μ. 2 υπν/τίων στην Ανάληψη lux κατασκευής. Τιμή 132.000 €
- 95 τ.μ. 3 υπν/τίων στην Εν. Δυνάμεων. Τιμή 135.000 €
- 100 τ.μ. 3 υπν/τίων στην Ανάληψη. Τιμή 162.000 €
- 100 τ.μ. 3 υπν/τίων στην Ανάληψη lux κατασκευής. Τιμή 192.000 €
- 105 τ.μ. 3 υπν/τίων στο Καρακόνερο με απεριόριστη θέα. Τιμή 190.000 €
- 120 τ.μ. 3 υπν/τίων στην Θ. Σοφούλη. Τιμή 160.000 €
- 120 τ.μ. 3 υπν/τίων 2 WC στην Ανάληψη. Τιμή 195.000 €
- 136 τ.μ. 3 υπν/τίων στο Ροδίνι. Τιμή 161.400 €
- 75 τ.μ. 2 υπν/τίων στ' Αφάντου. Τιμή 110.000 €

ΜΟΝΟΚΑΤΟΙΚΙΕΣ – ΜΕΖΟΝΕΤΕΣ

- 120 τ.μ. 2 ορόφων στο Κανδυλί μπετά σε οικόπεδο 110 τ.μ. Τιμή 132.000 €
- 130 τ.μ. 2 ορόφων προς παρ. Ιαλυσού. Τιμή 220.000 €
- 135 τ.μ. 2 ορόφων στην Ιαλυσό στους πρόποδες Φιλερήμου σε οικόπεδο 650 τ.μ. Τιμή 250.000 €
- 140 τ.μ. 2 ορόφων στην Παστίδα σε οικόπεδο 270 τ.μ. Τιμή 165.000€
- 140 τ.μ. 2 ορόφων μπετά σε οικόπεδο 1300 τ.μ. στα Κοσκινού. Τιμή 121.000 €
- 150 τ.μ. 3 υπν/τίων 2 WC στο Καρακόνερο με απεριόριστη θέα. Δίδεται η δυνατότητα και για υπόγειο. Τιμή 248.000 €
- 180 τ.μ. 3 επιπέδων σε οικόπεδο 1000 τ.μ. στα Κοσκινού. Τιμή 265.000 €
- 185 τ.μ. 2 ορόφων προς παρ. Ιαλυσού. Τιμή 315.000 €
- 200 τ.μ. 2 ορόφων στην παρ. Ιαλυσού σε οικόπεδο 270 τ.μ. Τιμή 300.000 €
- 203 τ.μ. 2 ορόφων στην παρ. Ιαλυσού σε οικόπεδο 300 τ.μ. Τιμή 350.000 €
- 210 τ.μ. 3 ορόφων μπετά σε οικόπεδο 1300 τ.μ. στα Κοσκινού. Τιμή 138.000 €
- 210 τ.μ. 3 ορόφων στην Ιαλυσό. Τιμή 220.000 €

ΟΙΚΟΠΕΔΑ

- 5.000 τ.μ. επί της Ρόδου-Λίνδου. Τιμή 410.000 €
- 2.400 τ.μ. επί της Ρόδου-Αεροδρομίου με Σ.Δ. 0,4. Τιμή 820.000€
- 1.000 τ.μ. στα Κοσκινού εντός ζώνης. Τιμή 100.000 €
- 2.000 τ.μ. στα Κοσκινού εντός ζώνης. Τιμή 200.000 €
- 4.000 τ.μ. στα Κοσκινού με πανοραμική θέα. Τιμή 260.000 €
- 4.000 τ.μ. στο Κανδυλί. Τιμή 120.000 €
- 5.250 τ.μ. στο Κανδυλί. Τιμή 139.000 €
- 4.560 τ.μ. επί της Λεωφ. Τσαίρι. Τιμή 108.000 €
- 5.500 τ.μ. στην παρ. Παραδείσιου μπροστά στο κύμα. Τιμή 100.000€
- 15.000 τ.μ. στον Θεολόγο με πανοραμική θέα. Τιμή 165.000 €
- 5.250 τ.μ. στον Αρχάγγελο. Τιμή 65.000 €
- 4.800 τ.μ. στα Μάσσαρη. Τιμή 60.000 €
- 2.200 τ.μ. στο Γεννάδι με πανοραμική θέα. Τιμή 65.000 €
- 3.000 τ.μ. στο Γεννάδι επί της Λεωφόρου κατάλληλο για οποιαδήποτε χρήση. Τιμή 150.000 €
- 800 τ.μ. στο Κιοτάρι μπροστά στη θάλασσα κατάλληλο για επαγγελματική χρήση. Τιμή 120.000 €

Θεμ. Σοφούλη 8 - 85100 Ρόδος Τηλ. & Fax: 22410 23447

Κιν. 6948 808023 - E-mail: info@newage-realestate.gr

ΧΠ2671

πωλησεις

συνέχεια από την προηγούμενη

ΠΩΛΕΙΤΑΙ μεζονέτα 115 τ.μ. διώροφη, κήπος μπρος-πίσω, τζάκι, 15 ετών Ιαλυσός. Ευκαιρία και για επένδυση. Δάνεια δεκτά. Πληρ. τηλ. 2241091276, 6946748524
ΜΖΤ180410

ΠΩΛΕΙΤΑΙ διαμέρισμα 78 τ.μ. με δύο υπνοδωμάτια, κουζίνα, καθιστικό, λουτρό με πατάρι σε πάρα πολύ καλή κατάσταση, ηλιόλουστο, σε μικρή οικοδομή 1ου ορόφου, σε ήσυχη περιοχή στην Ανάληψη. Τιμή 110.000 ευρώ. Σταμάτης Μανωλάκος, τηλ. 22410-23815, 78275, 6945769958
ΜΧΠ1588.3

ΠΩΛΕΙΤΑΙ διαμέρισμα εντός Ρόδου 130 τ.μ. Πληρ. τηλ. 6946559539, 6934903272
ΜΖΤ160413

ΠΩΛΕΙΤΑΙ διαμέρισμα 77 τ.μ. στην Ιξιά (Σωτήρος). Αρχική τιμή 135.000€. Πληρ. τηλ. 2241094583, 6944960838
ΜΖΤ180436

ΠΩΛΕΙΤΑΙ επιχείρηση οβελιστήριο με όλο τον εξοπλισμό στην περιοχή Κόβα. Πληρ. τηλ. 2241034978, 6945761421 ΜΖΤ180419

ΠΩΛΕΙΤΑΙ συνεταιριστική μερίδα με άδεια οικοδομής για βιοτεχνικό χώρο 300 τ.μ. στον καινούργιο δρόμο Τσαΐρι-Παστίδα στους επιπλοποιούς. Πληρ. τηλ. 2241066844, 6947805109
ΜΖΤ160401

ΠΩΛΕΙΤΑΙ στην Ιαλυσό **μεζονέτα** 210 τ.μ., 4 ετών, πολυτελούς κατασκευής, λόγω μετακόμισης. Διαθέτει αυλή-BBQ, 2 θέσεις πάρκιν, τρία μπάνια, τρία υπνοδωμάτια, σοφίτα, κεντρική θέρμανση, τζάκι. Τιμή 320.000€. Πληρ. τηλ. 2241043592, ώρες 7-9 μ.μ.
ΜΧΡ12296

ΠΩΛΕΙΤΑΙ αποθήκη 170 τ.μ. εντός πόλεως Ρόδου κατάλληλη για κάθε χρήση. Πληρ. τηλ. 6946559539, 6934903272
ΜΖΤ160414

ΠΩΛΕΙΤΑΙ ή ΖΗΤΕΙΤΑΙ ΣΥΝΕΤΑΙΡΟΣ για εστιατόριο - πιτσαρία πλήρως εξοπλισμένο και με 120 τ.μ. αυλή (υπαίθριο χώρο) στο Φαληράκι. Πληρ. τηλ. 6942259862
ΜΖΤ150429

ΠΩΛΟΥΝΤΑΙ: α) **διαμέρισμα** τριάρι στην Ιξιά με θέα καταπληκτική, β) **διαμέρισμα** τριάρι επί της Τσαλδάρη, Αγίας Αναστασίας, Κολοκοτρώνη, Ροδίνι κάτω, γ) **μεζονέτες** στους Τρεις και **μονοκατοικία** με τέσσερα (4) στρέμματα στην ίδια περιοχή, δ) **καταστήματα** Παλιά Πόλη, Ιξιά, Ασγούρου, ε) **αγροκτήματα, οικόπεδα** εντός πόλεως, Αφάντου, Τρεις, Τσαΐρι. Πληρ. Κτηματομεσιτικό Γραφείο Ελένη Βρατσάλη τηλ. 2241065300, 6945105362
ΜΑΤ001119(2)

ΠΩΛΕΙΤΑΙ αγροτεμάχιο 6.632 τ.μ. και 63 εκατοστών, άρτιο και οικοδομήσιμο, με φανταστική θέα στη θάλασσα. Τοποθεσία: Γράβλια περιοχής Κόκκαλης της νήσου Λέρου Δωδεκανήσου. Πληρ. τηλ. 2105142558, Αθήνα
ΜΖΤ120405

ΠΩΛΕΙΤΑΙ από ιδιώτη στην Παστίδα **κτήμα** 4.000 τ.μ. ή και το μισό 2.000 τ.μ. άρτιο και οικοδομήσιμο. Πληρ. τηλ. 6945845576 ΜΖΤ130423

Ιδιώτης ΖΗΤΑΕΙ ΚΤΗΜΑ 4.000 τ.μ. άρτιο οικοδομήσιμο στην περιοχή Αγ. Ανδρέα έως ποταμού Λουτάνη στ' Αφάντου. Απολύτου μετρητοίς. Πληρ. τηλ. 6978116030 κ. Μάνο ΜΖΤ120429

ΠΩΛΕΙΤΑΙ από ιδιοκτήτη **μεζονέτα** στην περιοχή Μήδεια 112 τ.μ. καθαρά, σε τρία επίπεδα, 2 υπνοδωμάτια, σαλοτραπεζαρία με τζάκι, κουζίνα, καθιστικό, μπάνιο, WC. Τιμή 180.000 ευρώ. Πληρ. τηλ. 6936074340 ΜΖΤ120401

ΠΩΛΕΙΤΑΙ οικόπεδο στο Φαληράκι 790 τ.μ. πάνω στην Ε.Ο. Ρόδου-Λίνδου. Πληρ. τηλ. 2241020483 (9-2) και 2241062092 (9-3)
ΜΖΤ150414

ΠΩΛΟΥΝΤΑΙ μονοκατοικίες στην Παστίδα 110 τ.μ., 120 τ.μ., 130 τ.μ., 160 τ.μ. εντός σχεδίου και σε ανεξάρτητα οικόπεδα. Πληρ. τηλ. 6932584374, 2241069984, **Houses for sale** with land in Pastida 110 m2, 120 m2, 130 m2, 160 m2. Information tel. 6932584374, 2241069984
ΜΖΤ060426

ΠΩΛΕΙΤΑΙ ΣΤΟ ΚΕΝΤΡΟ ΤΗΣ ΡΟΔΟΥ ΑΠΕΝΑΝΤΙ ΑΠΟ ΤΟ ΔΙΚΑΣΤΗΡΙΟ ΙΣΟΓΕΙΟΣ ΧΩΡΟΣ 280 Τ.Μ. (ΙΣΟΓΕΙΟ-ΗΜΙΥΠΟΓΕΙΟ). ΠΛΗΡ. ΤΗΛ. (22410)39739, 31121, 76251
ΜΑΤ001018

ΠΩΛΟΥΝΤΑΙ ΠΟΛΥΤΕΛΕΙΣ ΠΑΡΑΘΑΛΑΣΣΙΕΣ ΜΟΝΟΚΑΤΟΙΚΙΕΣ (ΣΤΟ ΚΥΜΑ) ΣΤΗΝ ΠΕΡΙΟΧΗ ΓΕΝΝΑΔΙ 135 Τ.Μ. ΜΕ 1.200 Τ.Μ. ΟΙΚΟΠΕΔΟ. ΠΛΗΡ κο ΑΝΤΩΝΟΓΛΟΥ ΤΣΑΜΠΙΚΟ ΤΗΛ. 6947705717
ΜΖΤ080407

ΡΟΔΟΣ, ΚΤΗΜΑ 4.150 (πλησίον παραλίας Κιοτάρι) άρτιο, οικοδομήσιμο, αμφιθεατρικό, πρόσοψη εφαπτόμενη δρόμου, εντός ήδη ανεπτυγμένης τουριστικής ζώνης, κατάλληλο για τουριστική επαγγελματική ή ιδιωτική χρήση, πωλείται, ανταλλάσσεται ή δίδεται αντιπαροχή. Ιδιώτης. Πληρ. τηλ. 2102528988
ΜΖΤ050405

ΠΩΛΕΙΤΑΙ στον εμπορικότερο δρόμο των Πεύκων **επιχείρηση τουριστικών ειδών και λαϊκής τέχνης** σε τιμή ευκαιρίας 50 τ.μ. εσωτερικά με πατάρι και 50 τ.μ. αυλή με πέργκολα. Δίδεται και άδειο. Πληρ. τηλ. 6938389517 ΜΖΤ080424

ΠΩΛΕΙΤΑΙ επιχείρηση στο Μαντράκι επί της οδού Εθελοντών Δωδεκανησίων. Πληρ. τηλ. 6945798060
ΜΧΡ12255

ΠΩΛΕΙΤΑΙ PUB-ΚΑΦΕΤΕΡΙΑ στο τουριστικό κέντρο πλησίον νέου καζίνο. Πλήρως εξοπλισμένη, ανακαινισμένη, η καλύτερη στο είδος της. Συμβόλαιο 12ετές. Πληροφορίες άλλες δεν θα δοθούν τηλεφωνικώς. Πληρ. για συνεννόηση τηλ. 2241078392, 6977339669, 6936607154 μετά τις 12 το μεσημέρι
ΜΖΤ160334

ΠΩΛΕΙΤΑΙ από ιδιώτη **ρετιρέ διαμέρισμα** 50,5 τ.μ. δυάρι σε άριστη κατάσταση στην περιοχή της Ιαλυσού. Πληρ. τηλ. 2241098218 ώρες 10.00-15.00 και 18.00-21.00 6946472919 ΜΖΤ070411

ΠΩΛΕΙΤΑΙ επιχείρηση με κρύσταλλα - σερβίτσια - μαχαιρ/να-ποτήρια, σε κατάστημα 85 τ.μ. με υπόγειο 180 τ.μ. με σταθερό πελατολόγιο ή ο εξοπλισμός του καταστήματος (ράφια-γόνδολες-κρυσταλλιέρες-γραφείο-κομπιούτερ-φωτιστικά κ.λπ.) σε κεντρικό σημείο της Αννης Μαρίας λόγω φόρτου εργασίας. Πληρ κ. Κώστα τηλ. 6944453824 ΜΑΤ000684

ΠΩΛΕΙΤΑΙ μεζονέτα σύνολο 265 τ.μ., 100 τ.μ. υπόγειο ανοιχτό, 100 τ.μ. ισόγειο, 65 τ.μ. όροφος, 45 τ.μ. βεράντες, σε 2.000 τ.μ. οικόπεδο, σε συνοικισμό στο Τσαΐρι, όπισθεν "Mercedes". Τιμή 250.000 ευρώ. Πληρ. τηλ. 6945491827, 6945062776 κο Δημήτρη
ΜΖΤ280306

ΠΩΛΟΥΝΤΑΙ από ιδιοκτήτη κατασκευαστή **μεζονέτες** στην Ιαλυσό από 125-160 τ.μ. αρίστης κατασκευής. Πληρ. τηλ. 6932350214
ΜΖΤ010417

μαθηματα

ΚΑΘΗΓΗΤΡΙΑ με πολυετή πείρα παραδίδει εντατικά μαθήματα σε μαθητές Γυμνασίου στα μαθηματικά-φυσική-χημεία για σωστή προετοιμασία για τις εξετάσεις. Πληρ. τηλ. 2241073704, 6973438367
ΜΖΤ180403

ΚΑΘΗΓΗΤΡΙΑ ΑΓΓΛΙΚΩΝ, απόφοιτη Αγγλικής Φιλολογίας, παραδίδει μαθήματα για όλα τα επίπεδα (από Junior έως και Proficiency). Προετοιμασία εξετάσεων Michigan - Cambridge. Τιμές λογικές. Πληρ. τηλ. 2241024682, 2241077216, 6947262772
ΜΑΤ001092

Χ.Α.Ρ.Η.Σ. ΑΕ

ΚΑΤΑΣΚΕΥΕΣ - ΑΓΟΡΕΣ - ΠΩΛΗΣΕΙΣ - ΑΝΤΙΠΑΡΟΧΕΣ

ΠΩΛΟΥΝΤΑΙ προς κατασκευή

1) Κοντά στη Ρόδο σε πευκόφυτη περιοχή σε 1200 τ.μ. οικόπεδο, 70 τ.μ. ισογ. συν 70 τ.μ. ημιϋπόγειο 170.000 ευρώ τελειωμένες
2) Κανδυλί σε 1.000 τ.μ. οικόπεδο 150 τ.μ. συν ημιϋπόγειο 230.000 ευρώ
3) Κανδυλί σε 2.000 τ.μ. οικόπεδο 200 τ.μ. συν ημιϋπόγειο 310.000 ευρώ
4) Κρεμαστή σε 1.000 τ.μ. οικόπεδο 150 τ.μ. συν υπόγειο 220.000 ευρώ.

Πληρ. Μακρής-Τσιμπλής Χρ., τηλ. 2241032159, 6945420349
ΜΖΤ150424

ΠΩΛΟΥΝΤΑΙ

Διαμερίσματα λουξ κατασκευής των 82 τ.μ. σε νεόκτιστη οικοδομή στ' Αφάντου.

ΖΗΤΟΥΝΤΑΙ

Οικόπεδα για αντιπαροχή ή ανταλλαγή

ΑΝΑΛΑΜΒΑΝΟΥΜΕ

Ιδιωτικά έργα πάσης φύσεως οικοδομικών εργασιών: -μπετά-κτισίματα-σοβάδες-πλακάκια κ.λπ.

ΧΑΤΖΗΜΙΧΑΛΗΣ ΚΩΝΣΤΑΝΤΙΝΟΣ

ΔΟΜΙΚΟΣ ΕΡΓΟΛΑΒΟΣ ΔΗΜΟΣΙΩΝ και ΙΔΙΩΤΙΚΩΝ ΕΡΓΩΝ

ΚΑΤΑΣΚΕΥΕΣ-ΠΩΛΗΣΕΙΣ-ΑΝΤΙΠΑΡΟΧΕΣ
Τηλ. 2241021834, 6937080125, 6974198504
ΜΖΤ010406

ΟΙΚΟΔΟΜΗ ΡΟΔΟΥ

ΤΕΧΝΙΚΗ–ΚΑΤΑΣΚΕΥΑΣΤΙΚΗ ΕΤΑΙΡΕΙΑ

ΠΩΛΟΥΝΤΑΙ

1) **Καταστήματα, διαμερίσματα και οροφοδιαμερίσματα** στην οδό Αμστερνταμ, Βερολίνου και Μαδρίτης στο Ροδίνι διαφόρων μεγεθών (σε συγκρότημα 9 πολυκατοικιών)
2) **Μονοκατοικίες** 150 τ.μ. η κάθε μία σε κτήμα 2.000 τ.μ. (υπό κατασκευή)
3) **Μονοκατοικίες** στο Κιοτάρι Ασκληπειού (στο κύμα) 120 τ.μ. σε κτήμα 1.300 τ.μ. εκάστη (υπό κατασκευή)
4) **Διώροφες μονοκατοικίες** των 100 τ.μ. στο Γεννάδι, 200 μέτρα από τη θάλασσα σε κτήμα 1.300 τ.μ. (υπό κατασκευή)

Δεκτά δάνεια και ευκολίες πληρωμής έχουμε τις καλύτερες τιμές της αγοράς.

ΟΙΚΟΔΟΜΗ ΡΟΔΟΥ

Καμύνδου 4- Ρόδος-85100 Τηλ.: 22410/60460- 2 Fax: 22410/60463

ΜΑΝΟΛΗΣ ΣΠΥΡΙΔΗΣ
Πολιτικός Μηχανικός Δ.Π.Θ.
(Κιν:693 6660460)

ΚΩΣΤΑΣ ΚΩΝΣΤΙΝΤΙΝΙΔΗΣ
εργολάβος
(ΚΙΝ.: 6978.110.000)
ΕΜΠ00026



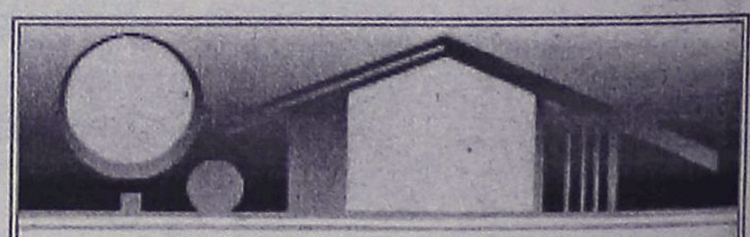

ΚΤΗΜΑΤΟΜΕΣΙΤΙΚΟ ΓΡΑΦΕΙΟ

ΑΙΓΑΙΟΚΤΗΜΑΤΙΚΗ

ΕΠΙΛΕΓΜΕΝΕΣ ΠΡΟΤΑΣΕΙΣ ΑΚΙΝΗΤΩΝ

- 65 τ.μ. (ισ.) καινούργιο Μ. Πετρίδη 114.000 ευρώ
- 78 τ.μ. Πειραιώς ισ. (2 υπν.) 85.000 ευρώ
- 85 τ.μ. α' ορ. Μιχ. Πετρίδη 95.000 ευρώ
- 90 τ.μ. (2 υπν.) Αλ. Διάκου 120.000 ευρώ (2 διαμ/τα)
- 108 τ.μ. β' ορ. με θέα Δασκάλους 190.000 ευρώ
- 117 τ.μ. καινούργιο ρετιρέ Αραπάκι 200.000 ευρώ
- 120 τ.μ. μον/κία Π. Πόλη Ρολόι 125.000 ευρώ
- 140 τ.μ. (3 υπν.) - (2 μπάνια) - θέα - θέρμανση, 5 ετών - Παρθενώνης
- 120 τ.μ. (β') ορ/σμα - καινούργιο - λουξ κατασκευής - Ηρωίδας Αναστασίας 220.000 ευρώ (ΔΔ)
- 133 τ.μ. μονοκατοικία Αγ. Αναστασία σε 324 τ.μ. οικ/δο 130.000 ευρώ
- 236 τ.μ. μονοκατοικία Θολό σε 2.174 τ.μ. οικ/δο με έξτρα Σ.Δ. 764 τ.μ. 264.000 ευρώ
- 3 οικοδομικές μερίδες οικ/κου συν/σμου ΑΥΤΟΣΤΕΓΑΣΗΣ
- Οικ/δο 4 στρ. στο Κανδυλί 120.000 ευρώ.
- Κατάστημα 40 τ.μ. με 70 τ.μ. απ/κη πρ/ση Αννης Μαρίας 115.000 ευρώ
- Γραφεία 23 τ.μ., 45 τ.μ., 67 τ.μ. κοντά στην Ακαδημία Χ2.500 το τ.μ.

ΕΝΟΙΚΙΑΖΕΤΑΙ ΔΙΩΡΟΦΟ ΚΕΝΤΡΙΚΟ ΚΑΤΑΣΤΗΜΑ ΣΤΟ ΜΑΝΔΡΑΚΙ

ΕΚΤΟΣ ΑΥΤΩΝ ΤΩΝ ΑΚΙΝΗΤΩΝ ΔΙΑΘΕΤΟΥΜΕ ΜΕΓΑΛΗ ΠΟΙΚΙΛΙΑ ΣΕ ΔΙΑΜ/ΤΑ (ΜΕΤ/ΝΑ-ΚΑΙΝΟΥΡΓΙΑ) ΣΤΙΣ ΚΑΛΥΤΕΡΕΣ ΤΙΜΕΣ ΤΗΣ ΑΓΟΡΑΣ-ΟΙΚ/ΔΑ ΚΑΙ ΕΝΟΙΚΙΑΣΕΙΣ ΑΚΙΝΗΤΩΝ – ΑΝΤΙΠΑΡΟΧΕΣ

ΡΕΝΑ ΒΑΖΟΥΚΟΥ
(ΜΕΣΙΤΗΣ ΑΣΤΙΚΩΝ ΣΥΜΒΑΣΕΩΝ)
ΔΙΕΥΘ. ΓΡΑΦΕΙΟΥ ΔΗΜ. ΘΕΟΔΩΡΑΚΗ 3
9-1 το πρωί καθημερινά και 6.30-9 απ/τα (Δευτ. και Πέμπτης)
Τηλ. (22410) 22943-28838 FAX: 28838, κιν. 6945466773
email.vazoukou@acn.gr
ΧΠ851

εργασιες

Το Ξενοδοχείο "ΚΑΜΑΡΙ" στην παραλία Λάρδου **ζητά έμπειρους/ες σερβιτόρους και καμαριέρες.** Πληρ.τ ηλ. 2244044344 από 11.00-13.00
ΜΧΡ12322

Από τεχνική-κατασκευαστική εταιρεία **ζητείται νέα** απόφοιτος πολυτεχνικής σχολής ή σχολής ΤΕΙ με γνώσεις υπολογιστή και εξειδίκευση στο αρχιτεκτονικό σχέδιο. Παρακαλώ αποστείλατε βιογραφικό στην ηλεκτρονική διεύθυνση: info@paraskco.com
MZT210422

ΖΗΤΕΙΤΑΙ υπάλληλος γνώστης χειρισμού προγράμματος ηλεκτρονικού υπολογιστή και κρατήσεων αεροπορικών εισιτηρίων με προϋπηρεσία. Πληρ. πρακτορείο ΚΥΔΩΝ, τηλ. 2241023000
ΜΧΠ191

ΖΗΤΟΥΝΤΑΙ ψήστες, delivery και **σερβιτόρες** να εργασθούν στη Ρόδο, Φαληράκι και Ιαλυσό. Απαραίτητη προϋπηρεσία. Πληρ. τηλ. 6948808979
MZT210423

ΖΗΤΕΙΤΑΙ κοπέλα να εργασθεί ως **σερβιτόρα** σε κεντρικό καφέ εντός πόλεως με πλήρη απασχόληση. Πληρ. τηλ. 2241022460 κ. Κώστα ή κ. Γιάννη MZT210417

ΖΗΤΕΙΤΑΙ νεαρά κυρία εμφανίσιμη για κεντρική pab-καφετέρια στη Ρόδο. Απασχόληση εποχιακή και από 17.00-01.00. Βασικές γνώσεις και αγγλικά θα ληφθούν σοβαρά υπ' όψιν. Πληρ. τηλ. 22410-27960, 78392, 6977339669
MXP12319

ΖΗΤΕΙΤΑΙ υπάλληλος να εργασθεί σε εταιρεία μεταφορών ηλικίας μέχρι 35 χρονών. Πληρ. τηλ. 2241068800
MAT001158

Αντιπροσωπεία απορρυπαντικών και τροφίμων **ΖΗΤΑ** για την θέση του οδηγού **νέο** έως 35 ετών με δίπλωμα γ' κατηγορίας. Εξαιρούνται αλλοδαποί. Πληρ. τηλ. 2241060552 από 08.00 π.μ. έως 16.00 μ.μ.
MAT001159

ΖΗΤΕΙΤΑΙ μπαργούμαν για ξενοδοχείο απογευματινή εργασία γνωρίζουσα άπταιστα την αγγλική γλώσσα ή σκανδιναβική. Πληρ. τηλ. 6944377387
WANTED a **barwoman** to work in a hotel, afternoon hours, who must have excellent knowledge of English. Knowledge of Swedish will be considered an asset. Tel. 6944377387
MXP12311

ΖΗΤΕΙΤΑΙ κοπέλα για καφενείο-καφετέρια εντός Ρόδου. Ωράριο συνεχές. Πληρ. τηλ. 2241026504 MZT210414

ΖΗΤΟΥΝΤΑΙ για τουριστικό κατάστημα στο Φαληράκι (είδη δώρων): 1. Απόφοιτος λυκείου ν' αναλάβει **υπεύθυνος,** τίμιος, εργατικός, αγγλικά, αρκετά γερμανικά. Αμοιβή αναλόγως προσόντων. Ωράριο βραδυνό. 2) **Νέος** με λίγα γερμανικά και αγγλικά. Πληρ. τηλ. 6944796011 ώρες 10.00-14.00 και 18.00-20.00
MZT200426

ΜΕΓΑΛΗ ΕΠΑΓΓΕΛΜΑΤΙΚΗ ΕΥΚΑΙΡΙΑ. Το Σάββατο 23 και την Κυριακή 24 Απριλίου θα γίνει μία μοναδική ενημέρωση από μεγάλη πολυεθνική εταιρία στο ξενοδοχείο **PARADISE ROYAL MARE** άμεση στελέχωση θέσεων, τμήμα νέων συνεργατών, για ραντεβού τηλ. 2241093901, 6936650000 κα Μεσίνη
MZT200428

ΖΗΤΕΙΤΑΙ νέος για delivery, επίσης **νεαρά** για σερβιτόρα. Πληρ. τηλ. 2241074296
MZT200424

ΖΗΤΕΙΤΑΙ μάγειρας για πιτσαρία. Πληρ. τηλ. 22410-39069, 30823 MAT001145

Η Οδική Βοήθεια **Hellas Service ΖΗΤΑ οδηγό μηχανικό** με δίπλωμα Γ' κατηγορίας. Πληρ. τηλ. 2241067291
MAT001149

ΖΗΤΕΙΤΑΙ κοπέλα ελληνίδα ή αλλοδαπή που να μιλάει ελληνικά, ηλικίας άνω των 40 ετών, για φύλαξη παιδιού και καθαρισμό σπιτιού καθημερινές 3-10 μ.μ. και σαββατοκύριακα κατόπιν συνεννόησης. Συστάσεις απαραίτητες. Πληρ. τηλ. 6944202409 MZT200418

ΖΗΤΟΥΝΤΑΙ εμφανίσιμες **κοπέλες** για καινούργιο cafe bar εκτός πόλης. Ευχάριστο περιβάλλον, εμπειρία στον χώρο, καλοδεχούμενη, μισθός και ποσοστά. Βραδινή εργασία. Μεταφορά δική μας. Πληρ. τηλ. 6945253815 κ. Γιώργο, 6932155284 MZT200422

ΖΗΤΕΙΤΑΙ νεαρός για delivery. Πληρ. τηλ. 2241034441
MZT190427

ΖΗΤΟΥΝΤΑΙ πωλήτριες για μερική και πλήρη απασχόληση σε πολυκατάστημα. Διεύθυνση: Αμερικής 6, τηλ. 2241020037 MAT001144

ΖΗΤΟΥΝΤΑΙ άτομα για να τυλίγουν πίτα σε ψησταριά. Πληρ. τηλ. 6977721352 κ. Σάββα MXP12313

Νέα εμπορική επιχείρηση επεκτείνεται στα Δωδεκάνησα και **ζητά 2 άτομα** με δυνατότητα και ημιαπασχόληση. Πληρ. τηλ. 6942037717
MZT200404

ΖΗΤΟΥΝΤΑΙ: α)**σερβιτόρος** για να εργασθεί σε εστιατόριο στην Ιαλυσό, ώρες εργσίας 16.30-24.30, β) **βοηθός μάγειρα** ώρες εργασίας 17.00-23.00. Πληρ. τηλ. 2241090604 από 09.00-13.00, 20.00-22.00, κιν. 6937686775MZT200409

ΖΗΤΕΙΤΑΙ γυναίκα για να βλέπει ηλικιωμένη. Πληρ. τηλ. 2241035773, 6947080137
MZT200407

ΖΗΤΕΙΤΑΙ υπάλληλος για να εργασθεί σε rent a car στην Ιαλυσό τις ώρες 17.00-23.00, άδεια οδηγήσεως απαραίτητη, άνδρας ή γυναίκα από το εξωτερικό θα προτιμηθεί. Πληρ. τηλ. 2241090604 ώρες 09.00-13.00 και 17.00-20.00
MZT200408

Από το ξενοδοχείο D' ANDREA MARE στην Ιαλυσό

ΖΗΤΟΥΝΤΑΙ

οι παρακάτω ειδικότητες:
- **Υπάλληλος υποδοχής**
- **Σερβιτόρος-σερβιτόρα**
- **Μπάρμαν**
- **Καμαριέρες**
- **Βοηθός λογιστή**

Αιτήσεις με φωτογραφία
Πληρ. στο τηλέφωνο 22410-31424, 96086
10.30-13.30 και 18.00-20.00
MAT001142

LANDSCOPE
ΠΩΛΗΣΕΙΣ ΑΚΙΝΗΤΩΝ



Συγκρότημα διαμερισμάτων, 85τμ, πολυτελούς κατασκευής, άριστος περιβάλλων χώρος ανελκυστήρας, 2 υ/δ, 1 λουτρό.
ΤΙΜΗ : € 162.000

- **ΑΡΑΠΑΚΙ** διαμέρισμα 65τμ, επιπλωμένο ηλεκτρικές συσκευές. Τιμή: € 105.000
- **ΑΝΑΛΥΨΗ** διαμέρισμα 98τμ 2+1 υ/δ, άριστης κατασκευής. Τιμή: € 187.000
- **ΔΑΣΚΑΛΟΥΣ** διαμερίσματα τα ισόγειο,1ος,2ος, 85τμ σε άριστη θέση. Τιμή: € 162.000
- **ΡΟΔΙΝΙ** μεζονέτα 90τμ, πολυτελούς κατασκευής. Τιμή: € 162.000
- **ΙΑΛΥΣΟΣ** μεζονέτες,160τμ, 3 υ/δ,ηλιακός αυτόνομη θέρμανση. Τιμή: € 220.000
- **ΙΑΛΥΣΟΣ** μεζονέτες νεόδμητες 140 τμ πλήρες. Τιμή: € 191.000
- **ΙΑΛΥΣΟΣ** μεζονέτες νεόδμητες 125τμ πλήρες. Τιμή: € 161.500
- **ΙΑΛΥΣΟΣ** μεζονέτες, πολυτελους κατασκευής 150τμ με κήπο 650τμ.Τιμή: € 250.000
- **ΚΟΣΚΙΝΟΥ** μον/τοικία 140τμ, υπέροχη θέα με κήπο 1000τμ. Τιμή: € 110.000 (ΜΠΕΤΑ)
- **ΚΟΣΚΙΝΟΥ** μον/τοικία 140τμ, θέα θάλασσα με κήπο 1300τμ. Τιμή: € 290.000
- **ΚΟΣΚΙΝΟΥ** μον/τοικία 206τμ με κήπο 2000τμ μοναδικής αρχιτεκτονικής. Τιμή: € 450.000 AE255

ΕΘΝΙΚΗΣ ΑΝΤΙΣΤΑΣΗΣ & ΤΣΑΛΔΑΡΗ
(πάνω απο τον Κωτσόβολο)
ΤΗΛ / ΦΑΞ : 22410 28629
ΚΙΝ : 6976 872626 / 6972 257246

ΕΡΓΑΣΤΗΡΙΟ ΕΛΕΥΘΕΡΩΝ ΣΠΟΥΔΩΝ ΗΛΕΚΤΡΟΝΙΚΩΝ ΥΠΟΛΟΓΙΣΤΩΝ
Program PM
Ecdl Kids & Equal Skills
Για ΠΑΙΔΙΑ και ΕΝΗΛΙΚΕΣ
ΕΠΙΣΗΜΟ ΕΞΕΤΑΣΤΙΚΟ ΚΕΝΤΡΟ ΤΗΣ ECDL HELLAS
ΤΜΗΜΑΤΑ ΓΙΑ:
Παιδιά
Ενήλικες
Αρχάριους
Επαγγελματίες
ΕΓΓΡΑΦΕΣ ΤΩΡΑ
Υεύθυνη Εκπαίδευση
ECDL Diploma
Ανεύρεση Εργασίας
Αναδείξαμε 1ο μαθητή σε ολυμπιάδα Πληροφορικής
Μονάχος Ι. Σοφίλας
Τηλ.(22410)31761
ΚΟΔΡΙΓΚΤΩΝΟΣ 91 - ΡΟΔΟΣ
ΧΠ941

ΤΣΟΥΡΟΥΝΑΚΗΣ
Κεφάλαιο
Κτηματομεσιτικό Γραφείο
Γ. ΣΕΦΕΡΗ 12 (παραπλεύρως ΜΗΔΙΑ)
ΤΗΛ/FAX.: (22410) 60060
www.e-kefaleo.com

ΠΩΛΗΣΕΙΣ ΑΚΙΝΗΤΩΝ

ΔΙΑΜΕΡΙΣΜΑΤΑ

❑45 τ.μ,ισόγειο,1 υπν/τιου , καινούριο, Καρακόνερο , 24,5εκ - 71.900 €

❑50 τ.μ,1ου,1 υπν/τιου , καινούριο, Τριάντα, 27εκ - 79.236€

❑57 τ.μ,1ου ,1 υπν/τιου , καινούριο, Ανάληψη, 29εκ - 85.106 €

❑70 τ.μ,1ου,2 υπν/τιων Αγ.Ιωάννη, 27εκ – 79.236 €

❑70 τ.μ,1ου, 2 υπν/τιων , καινούριο, Τριάντα, 37εκ - 108.584 €

❑73 τ.μ,1ου, 2 υπν/τιων , καινούριο, Ιξιά, 33εκ - 96.845 €

❑77τ.μ 2ου, 2 υπν/τιων, καινούριο, πάρκιν, Καναδά ,47 εκ-137.931€

❑80 τ.μ, ισόγειο, 2υπν/τιων, γκαράζ ,καινούριο, Ιξιά 40 εκ-117.388€

❑80 τ.μ, 1ου, 2υπν/τιων, Κέντρο 41 εκ- 117.388 €

❑85τ.μ,1ου ,2 υπν/τιων, καινούριο,πάρκιν Αραπάκι, 49εκ - 143.800 €

❑ 85τ.μ,1ου ,2 υπν/τιων, καινούριο, Ροδίνι, 49εκ - 143.800 €

❑86τ.μ, 2ου, 2 υπν/τιων , καινούριο, Καρακόνερο, 46.5εκ - 136.463 €

❑100 τ.μ ,1ου ,3υπν/τιων, γκαράζ, καινούριο, Ιξιά 52 εκ-152.604 €

❑110 τ.μ, 3ου, 3 υπν/τιων , λούξ, Ροδίνι 61εκ -179.000 €

❑116 τ.μ,1ου,3 υπν/τιων , καινούριο,πάρκιν, Αραπάκι 65εκ - 190.755 €

❑120 τ.μ, ρετιρέ, 3 υπν/τιων καινούριο, πάρκιν, Αν.Μαρίας 80 εκ - 234.776 €

ΜΕΖΟΝΕΤΕΣ-ΜΟΝ/ΚΙΕΣ

❑ 90 τ.μ , μεζονέτα , μπετά, 1.000 τ.μ οικόπεδο, θέα Κοσκινού 40 εκ-117.388 €

❑ 125 τ.μ ,μεζονέτα , μπετά, 250 τ.μ αυλή Τριάντα 40 εκ-117.388 €

❑ 170 τ.μ ,μεζονέτα , μπετά , 200 τ.μ αυλή Τριάντα 42 εκ-123.257 €

❑ 176 τ.μ ,μεζονέτα ,μπετά σε 1.350 τ.μ οικόπεδο Τρείς 40εκ-117.388 €

❑ 187 τ.μ, μεζονέτα , 3υπν/τιων, σε 2 στρέματα,Τριάντα 121εκ-355.099 €

❑ 200 τ.μ ,μεζονέτα μ/σοβά , 3 υπν/τιων ,300 τ.μ οικόπεδο Τριάντα 56εκ-164.343 €

❑ 224 τ.μ ,μεζονέτα , 3 υπν/τιων ,καινούρια 300 τ.μ οικόπεδο Τριάντα 80εκ-234.776 €

❑203 τ.μ ,μεζονέτα , 3υπν/τιων , σε 2 στρέμα-τα,Τριάντα 131εκ-384.446€

ΟΙΚΟΠΕΔΑ

❑1.000τ.μ,με την άδεια, Κοσκινού 24εκ-70.432€

ΕΠΑΓΓΕΛ/ΚΟΙ ΧΩΡΟΙ

❑ Κατάστημα 180τ.μ ,συν 110τ.μ πατάρι, Καρακόνερο 170 εκ-500.000 €

❑ Αποθήκη 95τ.μ, σοβά, ράμπα, Καρακόνερο 16 εκ-46.955 €

ΧΠ1629

Καριέρα στο real estate

Η ΕΠΙΧΕΙΡΗΣΗ

Η **Savvaidis & Associates**, απο το 1983 προσφέρει υπηρεσίες διαμεσολάβησης ακινήτων στο νησί της Ρόδου. Για το υψηλό επίπεδο υπηρεσιών της η εταιρεία έχει βραβευθεί για δύο συνεχή έτη ως Best Agent for Greece 2003 – 2004 από το έγκυρο περιοδικό International Homes (UK).

ΣΤΕΛΕΧΟΣ ΠΩΛΗΣΕΩΝ (Sales Support Executive)

Ο ΥΠΟΨΗΦΙΟΣ

- Άνδρας / γυναίκα έως 35 ετών, με δυναμική προσωπικότητα.
- Πτυχιούχος ΤΕΙ - ΑΕΙ στη Διοίκηση Επιχειρήσεων
- Άριστος χρήστης εφαρμογών MS OFFICE.
- Εκτενής γνώση του internet.
- Άριστη γνώση της Αγγλικής Γλώσσας σε γραπτό και προφορικό λόγο.
- Κάτοχος αυτοκινήτου.

Η ΘΕΣΗ

- Υποστήριξη πωλήσεων ακινήτων.
- Δημιουργία και υποστήριξη πελατολογίου.
- Στελέχωση υποκαταστημάτων.
- Σύγχρονο και φιλικό εργασιακό περιβάλλον.
- Συνεχές on the job training

Αποστείλατε βιογραφικό σας με φωτογραφία στο **info@savvaidis.gr**

SAVVAIDIS & Associates
Real Estate Agents & Consultants

Γρηγ. Λαμπράκη 14, Ρόδος
Τηλ. 22410-26281
http://www.savvaidis.gr ΧΠ659

εργασιες

συνέχεια από την προηγούμενη

ΖΗΤΕΙΤΑΙ έμπειρη **κοπέλα** για φύλαξη μωρού στα Κοσκινού.Προσφέρονται στέγη και φαγητό (εσωτερική). Πληρ. τηλ. 2241067210 και 6948587300 κ. Αθηνά MZT190442

Από εμπορική επιχείρηση **ζητείται άτομο** για πρωινή-απογευματινή απασχόληση. Από 550€. Πληρ. κ. Μακράκης τηλ. 6937235385 MZT190417

ΖΗΤΟΥΝΤΑΙ 7 άτομα για ημιαπασχόληση ή πλήρη απασχόληση από 650€ κ. Μακρής. Πληρ. τηλ. 6932973657 MZT190418

ΖΗΤΟΥΝΤΑΙ άτομα για πρωινή ή απογευματινή απασχόληση από 937€. Παρέχεται εκπαίδευση. Πληρ. τηλέφ. 6937049073 MZT190429

ΖΗΤΟΥΝΤΑΙ 4 άτομα με οικογενειακές υποχρεώσεις για εργασία μέσα από τον χώρο τους. Ελεύθερο ωράριο 400-600€ μηνιαίως. Πληρ. τηλ. 6978840071 MZT190428

ΖΗΤΕΙΤΑΙ κοπέλα με δυναμική και ευχάριστη προσωπικότητα για γραμματειακή υποστήριξη (ωράριο 09.00-14.00) και προώθηση πωλήσεων (ωράριο απογευματινό ελεύθερο). Απαραίτητα προσόντα, επικοινωνιακή ευχέρεια και γνώση Η/Υ (MS Office, Internet). Προϋπηρεσία σε γραμματεία ή πωλήσεις θα συνεκτιμηθεί. Αποστολή βιογραφικών στο φαξ 2241075190 ή email στη διεύθυνση add@aias.gr (υπ' όψιν κας Φιλίππου) ΜΧΠ004

ΖΗΤΟΥΝΤΑΙ άτομα για ημιαπασχόληση ή πλήρη απασχόληση ανεξαρτήτως φύλου και γραμματικών γνώσεων άνω των 22 ετών. Από 550-1.330 € τον πρώτο μήνα. Πληρ. τηλ. 6997020523 MZT190430

ΖΗΤΕΙΤΑΙ υπάλληλος έως 25 ετών για DVD CLUB για μερική απασχόληση. Πληρ. τηλ. 6944175267 MZT190434

ΖΗΤΟΥΝΤΑΙ: α) **σερβιτόρος**, β) **μάγειρας** από εστιατόριο για βραδυνή απασχόληση εκτός Κυριακής. Πληρ. τηλ. 2241031680 MZT190435

ΖΗΤΕΙΤΑΙ κοπέλα για σοβαρή καφετέρια στην Κρεμαστή που να γνωρίζει την αγγλική γλώσσα. Πληρ. τηλ. 2241095595 κ. Μιχάλη MXP12300

ΖΗΤΟΥΝΤΑΙ άτομα για διανομή διαφημιστικού υλικού. Πληρ. τηλ. 2241029711, 6948590715 MXP12307

ΖΗΤΕΙΤΑΙ για εργασία από το σπίτι- Μέσα από ένα ειδικό δικτυακό χώρο διαχείρισης, η εργασία σας θα είναι να βάλετε κείμενα και να ανεβάσετε φωτογραφίες στον USA Σερβερ μας. Χρειάζεται σύνδεση Internet, Γνώση Αγγλικής/Ελληνικής Γλώσσας, και βασικών λειτουργιών WINDOWS. Πληρωμή ανά έργο. Αμεση έναρξη. Πληροφορίες Νίκος Φέρτης τηλ. 2241036286, Fax: 2241036359, INTERNET-SERVICES-SA.COM-E-Mail:ems@internet-services-sa.com MZT190414

ΖΗΤΟΥΝΤΑΙ κοπέλες νέες εμφανίσιμες για εργασία σε επώνυμο bar club εκτός Ρόδου. Μισθός 40 ευρώ, μεταφορά δική μας με ή χωρίς ρεπό. Πληρ. τηλ. 6973049254, 6974722584 MZT180427

ΖΗΤΕΙΤΑΙ νεαρός με γνώσεις ξένων γλωσσών για να εργασθεί σε κατάστημα ως πωλητής. Επιθυμητή άδεια οδηγήσεως. Πληρ. τηλ. 2241022006, 6977886802 MZT180434

ΖΗΤΕΙΤΑΙ προσωπικό για κεντρικό καφέ εντός πόλεως. Πληρ. τηλ. 2241029480 (09.30-14.30), 6944223382 MZT160416

Το ξενοδοχείο SUN FLOWER στην Κρεμαστή **ΖΗΤΑ εργάτες** για μερεμέτια. Επίσης ζητούνται **καμαριέρες** και **barman** νέος έως 35 ετών. Για την σεζόν 2005. Για πληροφορίες καλέστε στο 2241094267 fax 2241094270 ώρες επικοινωνίας 10.00 έως 15.00 κ. Νικίας MZT160403

ΖΗΤΕΙΤΑΙ σερβιτόρος ή σερβιτόρα για εστιατόριο στη Σύμη. Πληρ. τηλ. 2241082656 εσωτ. 13 MAT001101

ΖΗΤΕΙΤΑΙ οδηγός ηλικίας έως 35 ετών από εταιρεία χονδρικής πώλησης τουριστικών ειδών για πρωινές ώρες, ημιαπασχόληση. Πληρ. τηλ. 2241061619 MZT180417

ΖΗΤΕΙΤΑΙ από το εστιατόριο-μπαρ (Καστράκι) κοντά στο ξενοδοχείο BLUE BAY τουριστική ζώνη Ιαλυσού **μάγειρας** με προϋπηρεσία για μερική απασχόληση. Ωρες εργασίας απογευματινές 3-7. Πληρ. τηλ. 2241091220 και 2241074504 MZT180409

Αμεσα **ΖΗΤΑΩ ΑΤΟΜΑ** για μερική ή πλήρη απασχόληση με ελεύθερο ωράριο, ανεξαρτήτως γραμματικών γνώσεων και ηλικίας από 1089 ευρώ από τον πρώτο μήνα. Πληρ. τηλ. 6942598771 MZT160405

ΖΗΤΟΥΝΤΑΙ από το γνωστό μπαλέτο **"Paris Forever"** 2 καλλίγραμμες, ύψος 1,70 και άνω, με ακαδημαϊκή εκπαίδευση σε character/ballet χορό, για να εργαστούν μαζί μας. Το χορευτικό πρόγραμμα του "Paris Forever" δίδεται μόνο σε μεγάλα και προσυμφωνημένα ξενοδοχεία. Προσωπικές συνεντεύξεις μόνο. Κιν. 6972995870 Κατερίνα, e-mail: katerina@internet-services-sa.com MZT160415

ΖΗΤΕΙΤΑΙ οδηγός Ε' κατηγορίας για μεταφορική εταιρεία. Πληρ. τηλ. (22410)67662, 69824 κ. Τσιρίκος, 12 μήνες εργασίας MXP12295

ΖΗΤΕΙΤΑΙ από εμπορική επιχ/ση **πωλητής και οδηγός.** Πληρ. τηλ. 6923069240 MZT160417

ΖΗΤΕΙΤΑΙ κοπέλα για να φυλάει ηλικιωμένη γυναίκα στην οδό Γιαλλούρη Πετράκη 14 (Αγιος Γεώργιος κάτω). Πληρ. τηλ. 2241021642, 33141 MXP12277

ΖΗΤΟΥΝΤΑΙ από ξενοδοχείο Α' κατ. στο Φαληράκι α. **νυκτερινός υπάλληλος υποδοχής**, β) **υπεύθυνος πισινών και παραλίας.** Πληρ. τηλ. 6976893393 καθημερινά από 09.00-14.00 MAT001115

ΖΗΤΕΙΤΑΙ εργάτης αποθήκης για γνωστό ξενοδοχείο στην Ιαλυσό, 6ήμερη πρωινή εργασία για τη σεζόν 2005. Δίπλωμα οδήγησης επιθυμητό. Επικοινωνήστε με τον κ. Νίκο στο 6976809649 MAT001118

ΖΗΤΕΙΤΑΙ barman για καφέ μπαρ που βρίσκεται επί της Ηρακλειδών έναντι Mira Mare, μισθός αναλόγως προσόντων. Πληρ. τηλ. 6942402303, 6942844734 MZT160407

Η Pizzaria Buono Grill **ΖΗΤΑΕΙ ψήστη** βραδινής βάρδιας. Πληρ. τηλ. 2241026777, 6945589373 MZT150401

5 ΑΤΟΜΑ ΖΗΤΟΥΝΤΑΙ από εμπορική επιχείρηση πρωινή ή απογευματινή απασχόληση, ευέλικτο ωράριο, εσωτερική εργασία. Πληρ. τηλ. 2108993412/6977628059 κ. Μαυροφόρος, www.awayoflife.. gr MZT160404

ΖΗΤΕΙΤΑΙ διανομέας σε ψητοπωλείο. Απαραίτητο δίπλωμα οδήγησης. Πληρ. τηλ. 2241039275 MZT160402

ΖΗΤΕΙΤΑΙ κοπέλα για μόνιμη εργασία, περιοχή Αγίου Νικολάου. Απαραίτητο μεταφορικό μέσο. Πληρ. τηλ. 2241022408, 6942795928 MZT150412

ΖΗΤΟΥΝΤΑΙ άτομα - πρωινή απογευματινή απασχόληση - από εταιρεία τροφίμων, εσωτερική εργασία, ευέλικτο ωράριο. Πληρ. ΤΣΙΦΟΥΤΗ ΑΓΓΕΛΙΚΗ τηλ. 6932527216 MZT150426

ΖΗΤΕΙΤΑΙ άνδρας ή γυναίκα για διαφημιστικό τμήμα ραδιοφωνικού σταθμού με πολύ καλά ποσοστά. Πληρ. τηλ. 6946712663 MXP12283

ΖΗΤΟΥΝΤΑΙ: α) από εστιατόριο **βοηθός σερβιτόρου** να μιλά αν είναι δυνατόν Φιλανδικά, β) από μαγαζί με δερμάτινα-ασήμι **πωλήτρια** που να μιλά Φιλανδικά. Πληρ. τηλ. 6936538366 MXP12281

COLLECTION. ΖΗΤΕΙΤΑΙ πωλήτρια με εμπειρία στο νεανικό ρούχο. Πληρ. τηλ. 2241029611 MAT001020

ΕΜΠΟΡΙΚΗ επιχείρηση τροφίμων (πολυεθνικό μονοπώλιο) **ΖΗΤΑ ανεξάρτητους συνεργάτες** για πλήρη ή μερική απασχόληση. Εργασία από τον χώρο σας. Οχι σαν πλασιέ κ.λπ. απαγορεύεται. Σοβαρά εισοδήματα. Πληρ. τηλ. (28410)25419 και 6948060377 κο Γιώργο Πιταράκη MZT130406

ΑΒΑΔΙΣΤΑ, ΑΒΑΣΑΝΙΣΤΑ επιχείρηση στο σπίτι ή το χώρο σας. Αμεση κάλυψη θέσεων ανεξάρτητης συνεργασίας. Οχι ντίλερ, πλασιέ, πωλητές. Internet επιθυμητό. Ημιαπασχόληση 500-1500 ευρώ πλήρης απασχόληση 1500-6500 ευρώ. Bonus, προμήθειες 5%, πληρωμένες διακοπές. Τμήμα εξυπηρέτησης συνεργατών 2241030078, www.umswork4you.com MAT5525

ΖΗΤΕΙΤΑΙ οδηγός με Ε' κατηγορίας δίπλωμα για μόνιμη απασχόληση. Πληρ. τηλ. 6937080141 MZT070409

ΖΗΤΕΙΤΑΙ συνέταιρος για καινούργιο cafe bar με κοπέλες. Ετοιμο μαγαζί. Ο ενδιαφερόμενος να γνωρίζει καλά το αντικείμενο εργασίας. Παρακαλώ μόνο σοβαρές προτάσεις. Πληρ. κυρ. Γιώργος τηλ. 6945253815 MZT140416

Νέα εμπορική επιχείρηση **ΖΗΤΑ 2 άτομα** άνω των 19 ετών για τη στελέχωση της δυνατότητας μερικής και πλήρους απασχόλησης. Πληρ. κ. Κατσαρός τηλ. 6944673294 MZT140409

ImageProduction advertising

ΕΚΔΟΣΕΙΣ-ΔΙΑΦΗΜΙΣΕΙΣ

Ζητάμε για την δημιουργική μας ομάδα:
1. **Γραφίστα/στρια** με προϋπηρεσία
2. **Νέα** εμφανίσιμη απόφοιτη δευτεροβάθμιας ή τριτοβάθμιας εκπ/σης δραστήρια με άνεση στην επικοινωνία για την εξυπηρέτηση των πελατών. Ικανή στην επίτευξη στόχων. Εξωτερική θέση. Προοπτικές εξέλιξης.

Παρέχεται υψηλό πακέτο αποδοχών αναλόγως προσόντων.

Αυστραλίας 60, 85100 Ρόδος τηλ. 2241032822 ΧΠΔΕΤ007

ΠΟΛΥΕΘΝΙΚΗ ΕΤΑΙΡΕΙΑ
ΖΗΤΑ
ΞΕΝΟΔΟΧ/ΛΟΥΣ
για συνεργασία μέσα από το χώρο τους
ΠΡΟΣΦΕΡΟΥΜΕ
2.000 ευρώ μηνιαίο εισόδημα.
Ενημερωθείτε πριν ανοίξει η σεζόν
Πληρ. τηλ. 6945915043
MZT150406

ΖΗΤΕΙΤΑΙ
ΠΕΠΕΙΡΑΜΕΝΗ ΥΠΑΛΛΗΛΟΣ
δεσποινίς ή κυρία για 12μηνη απασχόληση σε υπό ίδρυση γραφείο **Γενικού Τουρισμού** στο κέντρο της πόλης. Απαραίτητη προϋπηρεσία στο CRS GALILEO και καλή γνώση της αγγλικής γλώσσας και υπολογιστών.
Πρόσθετα προσόντα:
- Γνώση επιπλέον γλωσσών
- Πιστοποίηση IATA

Αποδοχές αναλόγως προσόντων
Πληρ. τηλ. 2241020019, 6936933396
MZT150427

Από Ξενοδοχειακή εταιρεία στην Ιαλυσό
ΖΗΤΟΥΝΤΑΙ
- **Καμαριέρες**
- **Ηλεκτρολόγος**

Πληροφορίες γραφείο προσωπικού,
τηλ. 22410-94326 καθημερινά από 10.00-14.00
ΧΠΞΕΝ079

SAVVAIDIS & Associates Estate Agents

Are you looking for a new job challenge in Rhodes- Greece?

SAVVAIDIS & Associates, is looking for full-time staff in the division of sales support in Lardos – Lindos, for the season (May - October).
We seek native English speakers (age between 25 and 35) with good computer and communication skills, an excellent telephone manner and the ability to work in a team. Driving license is essential.The package involves a generous salary and accommodation. The opportunity to progress within our company, all year round, is welcomed.

Please reply, preferably via e-mail, with a CV and a recent picture at xenia@savvaidis.gr
ΧΠ1659

ΖΗΤΕΙΤΑΙ
Μηχανικός μοτοποδηλάτων για καινούργια εταιρία. Μόνιμη εργασία, μισθός και μπόνους.
Πληρ. τηλ. 6937431274
MZT180422

Ιβίσκος
Η εταιρεία **ΖΗΤΕΙ**
ΟΔΗΓΟΥΣ
με δίπλωμα οδήγησης Γ' κατηγορίας
για διανομή τροφίμων
Πληρ. τηλ. 6944633636-2241065410
ΧΠ1124

ΥΠΕΥΘΥΝΟΙ ΔΗΜΟΣΙΩΝ ΣΧΕΣΕΩΝ
ΖΗΤΟΥΝΤΑΙ
Από εταιρία γνωστής αλυσίδας γυμναστηρίων για τη θέση του συμβούλου εγγραφών με πείρα στις πωλήσεις και ανώτατο όριο ηλικίας 30 ετών.
Απαραίτητα προσόντα η ευχέρεια λόγου και η κοινωνικότητα.
Το άτομο που θα επιλέξουμε θα έχει την ευκαιρία να εργαστεί σε ένα θαυμάσιο χώρο εργασίας με δυνατότητες ανέλιξης.
Μισθός ικανοποιητικός - bonus.
Πληρ. τηλ. 2241070510-11
ΧΠ2394

International Yachting Company
POSITION: Receptionist / Assistant

Our head office in Rhodes is looking for a MATURE and ORGANIZED individual to be part of our team. They must enjoy a professional business office environment and they must have a good command of the English language. They would support the office manager and the rest of the team.
QUALIFICATIONS:
1. Strong Secretarial and Communications skills
2. Intranet, Internet and Email
3. Knowledge of Word and Excel
4. Good use of office equipment
5. Knowledge of English and Greek

If you meet all of the above criteria please send your resume or CV to **donna@a 1 yachting.com**
We will be scheduling interviews immediately for qualified candidates
ΧΠ2241

εργασιες

συνέχεια από την προηγούμενη

ΑΜΕΣΑ ΖΗΤΟΥΝΤΑΙ 8 άτομα από Αθηναϊκή εισαγωγική εταιρία τροφίμων για στελέχωση των τμημάτων της στη Ρόδο. Πρωινή ή απογευματινή απασχόληση από 580 ευρώ. Πληρ. κο Βουλγαράκη τηλ. 6932223743
MZT130405

ΖΗΤΕΙΤΑΙ κομμώτρια να αναλάβει κομμωτήριο στην περιοχή Φαληρακίου σε ξενοδοχείο. Πληρ. τηλ. 2241085579
MAT001087

ΖΗΤΕΙΤΑΙ άτομο για delivery. Απαραίτητη προϋπόθεση να έχει δίπλωμα για μηχανάκι. Πληρ. τηλ. 2241075203, 78323 οδός Αγ. Αναστασίας 23, Μπριζολίνο Τζο
MZT140413

ΖΗΤΕΙΤΑΙ από αρτοποιείο α) **μάστορας** πεπειραμένος για νυχτερινή εργασία, β) **βοηθός αρτοποιού** για νυχτερινή εργασία. Πληρ. τηλ. 2241031053 MZT220329

ΖΗΤΟΥΝΤΑΙ εμφανίσιμες **κοπέλες** με εμπειρία στο χώρο του μπαρ-service για εργασία σε καφέ μπαρ. Πληρ. τηλ. 6947930115, 2241047228
MZT080427

ΚΕΡΔΙΣΤΕ ΕΞΤΡΑ ΕΙΣΟΔΗΜΑ το μήνα παράλληλα με αυτό που κάνετε από 8 έως 75 ευρώ την ώρα. Δυνατότητα εργασίας από το σπίτι ή όπου θέλετε (όχι τηλεμάρκετινγκ). Καλέστε 2242051164, 6944608784
MZT080429

CASAVIVA KARANIKIS. ΖΗΤΟΥΝΤΑΙ: α) **διακοσμήτρια - σχεδιάστρια** με εμπειρία στα έπιπλα κουζίνας, β) **τεχνίτης - μονταδόρος** επίπλων κουζίνας, γ) **βοηθός λογιστηρίου**, για μόνιμη συνεχή απασχόληση, με γνώσεις του Κεφαλαίου 4 και χρήση Η/Υ. Πληρ. τηλ. 241095076, 2241096645
MOO45

ΖΗΤΕΙΤΑΙ από τον "Φιλοζωικό Σύλλογο Ρόδου" **υπεύθυνο και φιλόζωο άτομο** για μόνιμη εργασία. Απαραίτητη η γνώση της ελληνικής και αγγλικής γλώσσας. Για περισσότερες επικοινωνήστε με το 2241069224 από τις 11.00-12.00 το πρωί. The "Animal Welfare Association of Rhodes" is looking for a reliable & responsible person for fulltime employment. Must like animals & also have knowledge of Greek & English. If interested please contact this number: 2241069224 from 11.00 am-12.00 am
MZT140401

ΖΗΤΕΙΤΑΙ κοπέλα για να εργασθεί σε χρυσοχοείο στην Π. Πόλη και να γνωρίζει Αγγλικά - Γερμανικά. Πληρ. τηλ. 6946680260, 2241027990
MZT290332

διαφορα

ΠΩΛΕΙΤΑΙ φούρνος τριώροφος, τριπλός πυρότουβλος σε τιμή ευκαιρίας. Πληρ. τηλ. 2241031298 MXP12318(1)

ΠΩΛΟΥΝΤΑΙ: Ηλεκτρικός φούρνος με εστία 200€, **κρεβάτι** με 2 κομοδίνα και τουαλέτα (όλα σε άσπρα χρώματα) 200€. Πληρ. τηλ. 6945950316. **FOR SALE: Electric oven** with ceramic hob 200€, **white bedroom** furniture-bed, dressing + bedside tables 200€. Tel: 6945950316
MZT190426

ΠΩΛΕΙΤΑΙ πουλάρι 2 χρονών, βαρβάτο 1,48μ. Εχει ξεκινήσει βασική εκπαίδευση, πολύ φιλικός με τους ανθρώπους ειδικά με τα παιδιά. Σε ελύθερο μέρος έχει πηδήξει 1,50 μ. Πληρ. κ. Ελίζαμπεθ τηλ. 6977227088
MZT190403

ΠΩΛΕΙΤΑΙ ψυγείο-βιτρίνα και **ράφια** σιδερένια για σούπερ μάρκετ σε τιμή ευκαιρίας. Πληρ. τηλ. 2241074296
MZT200425

ΠΩΛΟΥΝΤΑΙ σε άριστη κατάσταση: **1) Καρέκλες** αλουμινίου-ξύλου, **2) Τραπέζια** αλουμίνιου-ξύλου, **3) Τραπέζια** Φ60 ΜΟΤΑΡ αλουμινίου, **4) Σκαμπώ** αλουμινίου, **5) Κρεπιέρα** διπλή, **6) Μίξερ** ζαχαροπλαστικής 20 lt, **7) Τυροπιτιέρα** 80 π, **8) Λαμαρίνες** 50Χ70, **9) Τρόλεϊ** (λαμαρίνας). Πληρ. τηλ. 22410-52313, 56502, κιν. 6948204924
MZT180412

ΠΩΛΕΙΤΑΙ ΣΥΝΘΕΤΟ μεγάλο, σε κατάσταση καινούργια, με δύο βιτρίνες γυάλινες, φωτιζόμενες, και ειδική θέση για τηλεόραση, με σύστημα. Σε χρώματα: φυσικό του ξύλου με μαύρο ματ. Καλή τιμή 1000 ευρώ. Δύο **παπουτσοθήκες** με συρόμενο ρολό-πόρτα: 150 ευρώ. Επίσης **έπιπλα μπαμπού** σε εξαιρετικά χαμηλή τιμή (2 συρταριέρες με 4 συρτάρια, μία βιβλιοθήκη μικρή - 1,20 μ. και μια μεγάλη στρογγυλή πολυθρόνα και σαλονάκι, 4 κομμάτια) 200 ευρώ. Πληρ. τηλ. 2241069002, 6932623680
MXP12271

ΠΩΛΕΙΤΑΙ εξοπλισμός bar καφενείου (καρέκλες-τραπέζια - ψυγείο πάγκος και μεταλλικά ντουλάπια με λάτζα - ταμειακή μηχανή). Σε πολύ καλή κατάσταση δουλεμένα 2 ετών. Πληρ. τηλ. 2241030430
MZT160411

ΠΩΛΟΥΝΤΑΙ καθαρόαιμα **κουτάβια Ροντβάϊλερ** γεννημένα 22/2 μόνο σε υπεύθυνα άτομα. Βλέπετε γονείς. Τιμή 350 ευρώ. Πληρ. τηλ. 2241098454, 6974815688
MZT130425

ΠΩΛΟΥΝΤΑΙ: α) σύνθετο, β) τραπεζαρία, γ) 3 τραπεζάκια με κρύσταλλο. Πληρ. τηλ. 6932086635 MZT140404

Από τη **ΔΥΝΑΜΙΣ ΡΟΔΟΥ ΕΠΕ**

ΖΗΤΕΙΤΑΙ ΟΔΗΓΟΣ

με προϋπηρεσία τουλάχιστον 2 ετών.
Μόνιμη απασχόληση.

Πληρ. 2241061222

MAT1155

ΖΗΤΟΥΝΤΑΙ

ΠΩΛΗΤΡΙΕΣ

από εμπορική εταιρεία με καταστήματα εντός πόλεως
- Αποδοχές πολύ καλές
- Προοπτικές εξέλιξης

Πληρ. τηλ. (22410)74443

MZT070428

ΖΗΤΟΥΝΤΑΙ

Από την παραγωγή κινηματογραφικής ταινίας που θα γυριστεί στη Ρόδο διάφορες ειδικότητες:
- Υπάλληλοι γραφείου
- Μαραγκοί και βοηθοί μαραγκού
- Ελαιοχρωματιστές και βοηθοί ελαιοχρωματιστού
- Οδηγοί με επαγγελματικό και ερασιτεχνικό δίπλωμα
- Νεαροί για σερβιτόροι
- Εργάτες για κάθε απασχόληση
- Νεαροί με μηχανάκι για εξωτερικές εργασίες
- Βοηθοί για makeup-styling-κομμώσεις και μοδίστρες

Για πληροφορίες καλέστε το νούμερο:
6973018606 Τάκης Βλάσης
ή ελάτε στο RODOS PALACE νούμερο 3502

MAT7952

ΓΥΜΝΑΣΤΕΣ ΖΗΤΟΥΝΤΑΙ

Για την επίβλεψη στην αίθουσα οργάνων και aerobic instructors. Κάτοχοι πτυχίου Τ.Ε.Φ.Α.Α. ή ιδιωτικής σχολής.

Ο γυμναστής που θα επιλέξουμε θα ενταχθεί σε μια εταιρία κορυφαία στο είδος της που έχει ως παράδοση να αναδεικνύει στελέχη από την γραμμή της. Η εταιρία παρέχει σεμινάρια στο άτομο που θα επιλεχθεί και ένα θαυμάσιο χώρο εργασίας.

Πληροφορίες τηλ. 2241070510-11

ΧΠ2394

Από την Βιομηχανική και Εμπορική εταιρεία

ΒΑΠ Π. ΚΟΥΓΙΟΣ ΑΒΕΕ

ΖΗΤΟΥΝΤΑΙ

Πωλητές/Merchandisers

Ο ιδανικός υποψήφιος πρέπει να πληροί τα κάτωθι:
α. Ελληνας πολίτης
β. Απόφοιτος Λυκείου
γ. Επιθυμητή η προϋπηρεσία στις πωλήσεις

Προσφέρονται: Αποδοχές ικανοποιητικές, bonus, σύγχρονο περιβάλλον εργασίας και προοπτικές εξέλιξης στον χώρο των πωλήσεων.

Οι ενδιαφερόμενοι καλούνται να επικοινωνήσουν στο 2241061434, με την κ. Παπανδρέου από τις 09.00 μέχρι 14.00

ΧΠ090

ΖΗΤΟΥΝΤΑΙ

ΠΩΛΗΤΡΙΕΣ

για τουριστικό κατάστημα εντός πόλεως Ρόδου
- Ωράριο συνεχές 8ωρο
- Μισθός 900 ευρώ καθαρά

Πληρ. τηλ. (22410)25936

MZT010401

Η ING

ζητά

Γραμματέα Υποκαταστήματος

ΠΕΡΙΓΡΑΦΗ ΘΕΣΗΣ ΕΡΓΑΣΙΑΣ:

Θέση πλήρους απασχόλησης που αναφέρεται στον προϊστάμενο του γραφείου. Τα κύρια καθήκοντα είναι γραμματειακή υποστήριξη, διαχείριση εισερχόμενης - εξερχόμενης αλληλογραφίας, τηλεφωνική υποστήριξη, εξυπηρέτηση πελατών και συνεργατών.

Ωράριο: Δευτέρα έως Παρασκευή 09.00-13.00 και 17.00-21.00

Ο/Η ΥΠΟΨΗΦΙΟΣ/Α:

Επαγγελματίας με προηγούμενη εργασία και εμπειρία σε θέση γραμματειακής υποστήριξης, απαραίτητη γνώση αγγλικών και χειρισμού Η/Υ.

Παρακαλώ όπως προσκομίσετε το βιογραφικό σημείωμα στα γραφεία της εταιρείας:
ΕΜΠΟΡΙΚΟ ΚΕΝΤΡΟ CAIRO PALACE, 2ος ΟΡΟΦΟΣ, τηλ. 2241020229/37303 Υπ' όψιν Κας Κοσμίδου

ΧΠΠΑΡ122

Από μεγάλη ξενοδοχειακή μονάδα

ΖΗΤΕΙΤΑΙ ΛΟΓΙΣΤΗΣ

με προηγούμενη εμπειρία
σε λογιστικό περιβάλλον βιβλίων
Γ' κατηγορίας - 12μηνη απασχόληση.

Πληρ. 2241065865

ΜΧΠ2051

Καταστήματα ενδυμάτων:
Παλιά Πόλη & Ιαλυσός

ΖΗΤΟΥΝΤΑΙ

ΠΩΛΗΤΡΙΕΣ

- Καλή γνώση Αγγλικής & επιπλέον γλωσσών
- Προϋπηρεσία θα ληφθεί υπ'οψιν
- Μισθός , ΙΚΑ & Bonus
- Συνεχές Ωράριο

ΜΧΠ2273

tel.: 22410 **38650**, fax: **38785**, mob.: **6944146214**

Από την εταιρεία
ΞΕΝΑΚΗΣ - ΗΛΕΚΤΡΟΚΟΣΜΟΣ

ΖΗΤΕΙΤΑΙ

άτομο ηλικίας μέχρι 30 ετών
για το τμήμα παραδόσεων και αποθήκης.
Απαραίτητο δίπλωμα οδήγησης Γ' κατηγορίας.

Πληρ. τηλ. 2241026597 κ. Μάριου Μιχάλη

ΧΠ788

RE/MAX The Real Estate Leaders

ΖΗΤΟΥΝΤΑΙ ΣΥΝΕΡΓΑΤΕΣ

Η ΕΠΟΜΕΝΗ ΕΚΠΑΙΔΕΥΣΗ ΘΑ ΕΙΝΑΙ 4 ΜΑΪΟΥ

Η **RE/MAX,** η μεγαλύτερη εταιρία κτηματομεσιτικών συναλλαγών στον κόσμο, ξεκίνησε τις δραστηριότητές της στη Ρόδο κάτω από την επωνυμία **RE/MAX EXPRESS.** Στόχος μας η παροχή υψηλού επιπέδου υπηρεσιών στο ροδιακό κοινό.

Εάν διαθέτετε μια καλή προσωπικότητα, τα πάτε καλά με τους ανθρώπους, είστε ανεξάρτητοι και παρακινημένοι, επιθυμείτε να κάνετε την διαφορά στην ζωή σας και κατέχετε γνώσεις πάνω στον τομέα των κτηματομεσιτικών συναλλαγών ή οποιουδήποτε άλλου τύπου πωλήσεων, τότε καλέστε το **22410-43730** ή **43731** και κάνετε τις γνώσεις σας πράξη.

Για περισσότερες πληροφορίες:
κα Χριστοδούλου RE/MAX EXPRESS
τηλ. 22410-43730, 43731, Fax: 2241073200,
Εθν. Μακαρίου 45, 85100 Ρόδος

MAT001126(2)

διαφορα

συνέχεια από την προηγούμενη

ΨΑΧΝΟΥΜΕ μια οικογένεια για να υιοθετήσει 2 σκυλάκια θηλυκά, 3 μηνών, ράτσας **Πεκινουά - Γκριφόν**, μικρόσωμες, πολύ φιλικές. Θα προτιμηθεί οικογένεια που αγαπάει τα ζώα!! Πληρ. τηλ. 6948037791 MXP12274

ΠΩΛΕΙΤΑΙ εξοπλισμός σπιτιού σε καλή κατάσταση, λόγω μετακόμισης. Πληρ. τηλ. 2241065493 (σ.σ. μετά τις 4 το απόγευμα) και κιν. 6937075831 MXP12263

πωλησεις αυτοκινητων & μοτοσικλετων

ΠΩΛΕΙΤΑΙ βάρκα φουσκωτό 3 μέτρα μήκος, μηχανή SUZUKI 5HP πολύ καλή κατάσταση. Τιμή ευκαιρίας 1.600€. Πληρ. τηλ. 6945326719 MZT190409

ΠΩΛΕΙΤΑΙ ALFA ROMEO 156 1.600 cc μοντέλο 2002, χρώματος μαύρο 29.000 χλμ. με δερμάτινο σαλόνι, ζάντες αλουμινίου 17' αναρτήσεις και πολλά άλλα εξτρά. Φυλάσσεται σε γκαράζ. Πληρ. τηλ. 6936497493 MZT210420

ΠΩΛΕΙΤΑΙ αυτοκίνητο MAZDA 1,8 MX-5 δερμάτινο σαλόνι, air condition, 16άρες ζάντες, BBS BREMBO, διαιρούμενα φρένα μπρος-πίσω-κομπρέτορ-πολυόργανο AREX HALL METER μπαρόμετρο-εξάτμιση universal-μπάρα θόλου-συναγερμός PS 230, 46.000 χλμ. Πληρ. τηλ. 2241021424, 6936552458 κ. Κώστας MZT210407

ΠΩΛΕΙΤΑΙ μοτοσικλέτα HONDA XR 400 μοντέλο '97 σε άριστη κατάσταση. Πληρ. τηλ. 6972821145 Τάσος MZT200405

ΠΩΛΕΙΤΑΙ λόγω αναχωρήσεως **FORD FIESTA TREND** 1.600 cc μοντέλο β' εξάμηνο 2004. Πληρ. τηλ. 6974713383 MZT190401

ΠΩΛΕΙΤΑΙ VW GOLF IV 1400 cc, μοντ. '99, μπλε σκούρο, 74.000 χλμ., 5θυρο, ράδιο-cd changer, συναγερμός, full extra, a/b, ABS, a/c, άριστη κατάσταση, τιμή 9.000 ευρώ. Πληρ. τηλ. 6945754255 MZT190431

ΠΩΛΕΙΤΑΙ αυτοκίνητο **VOLVO 745** station wagon πολύ καλή κατάσταση με σουηδικούς αριθμούς. Τιμή 1.200€. Sales: Svenk registrerad **VOLVO 745** kombi mucket biz skick pris 1.200€. Πληρ. τηλ. 6945326719 MZT190410

ΠΩΛΕΙΤΑΙ αυτοκινούμενο **τροχόσπιτο** FIAT IVECO, ντίζελ,, πλήρως εξοπλισμένο, σε άριστη κατάσταση, 20.000€. Πληρ. τηλ. 6944636473 MZT180408

ΠΩΛΕΙΤΑΙ PEUGEOT 206, τρίθυρο σειράς coloroline, 1400 cc, μοντέλο 2002, με 24.000 χλμ., μαύρο, ατρακάριστο, με air condition, υδραυλικό τιμόνι, 2 αερόσακους και extra προβολείς ομίχλης. Τιμή 8700 ευρώ. Πληρ. τηλ. 6973233037 MZT120419

ΕΥΚΑΙΡΙΑ ΑΥΤΟΚΙΝΗΤΟ BMW 520i ατρακάριστο πολλά εξτρά Υ.Τ. συναγερμός, κλιματισμός, ζάντες κ.λπ. προτελευταίο μοντέλο. Τιμή 19.000 ευρώ. Πληρ. τηλ. 6944807951 MXP12275

ΠΩΛΕΙΤΑΙ τρέιλερ διαστάσεις 1,80Χ1,10, κλειστό με πόρτα-ράμπα και σούστες. Τιμή 600€. Πληρ. κ. Νίκο τηλ. 6932846069 MZT180416

ΠΩΛΕΙΤΑΙ μηχανή SUPER FOUR 400 cc HONDA σε καλή κατάσταση. Πληρ. τηλ. 2241076831 MZT150407

ΠΩΛΕΙΤΑΙ ένα επαγγελματικό κλουβάκι **SEAT TERRA** πετρέλαιο του 1994 με καινούργια μηχανή 2900 ευρώ. Πληρ. τηλ. 2241022820 MZT150402

ΠΩΛΕΙΤΑΙ μηχανή BMW R51 σε άριστη κατάσταση. Τιμή 10.000€. Πληρ. τηλ. 6932732333 MZT090409

ΠΩΛΕΙΤΑΙ αυτοκίνητο CITROEN SAXO 55.000 χλμ. σε πολύ καλή κατάσταση. Πληρ. τηλ. 2241038138 MZT130402

προσφορες εργασιας

ΡΩΣΙΔΑ ψάχνει δουλειά ως λαντζιέρα σε ξενοδοχείο ή καθαρισμό σπιτιών. Πληρ. τηλ. 6973676690 MZT210415

ΒΡΕΦΟΝΗΠΙΟΚΟΜΟΣ ιδιωτικής σχολής αναλαμβάνει τη φύλαξη και διαπαιδαγώγιση παιδιών άνω των 3 ετών στο χώρο της. Πληρ. τηλ. 6942445238 MZT190404

ΑΠΟ ΕΜΠΟΡΙΚΗ ΚΑΙ ΕΙΣΑΓΩΓΙΚΗ ΕΤΑΙΡΙΑ ΤΡΟΦΙΜΩΝ

ΖΗΤΕΙΤΑΙ

ΠΩΛΗΤΗΣ-ΠΩΛΗΤΡΙΑ

Απαραίτητα προσόντα:
- Ελληνική υπηκοότητα
- Εμπειρία στις πωλήσεις
- Δυναμικό χαρακτήρα, με ανεπτυγμένη ικανότητα επικοινωνίας και διαπραγμάτευσης με τον πελάτη
- Γνώση της αγγλικής γλώσσας
- Απολυτήριο Λυκείου (για τους άνδρες και απολυτήριο στρατού)
- Δίπλωμα οδήγησης

Προσφέρονται:
- Μισθός και ποσοστά
- Εποχιακή απασχόληση
- Εταιρικό αυτοκίνητο και τηλέφωνο
- Προοπτικές εξέλιξης και ανάπτυξης

Πληροφορίες καθημερινά 11.00 π.μ. έως 16.00 μ.μ. εκτός Κυριακής στο τηλέφωνο 2241087111, 6937287111

MAT7953

ΤΟ ΞΕΝΟΔΟΧΕΙΟ

Blue Sky Beach Hotel

ΣΤΗΝ ΠΟΛΗ ΤΗΣ ΡΟΔΟΥ

ΖΗΤΕΙ

ΣΕΡΒΙΤΟΡΟΥΣ

Οι ενδιαφερόμενοι παρακαλούνται να συμπληρώσουν αίτηση στο ξενοδοχείο καθημερινά εκτός Σαββάτου και Κυριακής.

Από 09.00 έως 13.00
Τηλέφωνα επικοινωνίας:
22411-033768 και 2241-033778

blue sky

Blue Sky Hotel Beach
Πλατεία Ψαροπούλας
Τηλ.: 2241-033768, 2241-033778

MAT001112

Η "Δ. ΘΕΟΔΩΡΟΠΟΥΛΟΣ Α.Ε."
ΑΝΤΙΠΡΟΣΩΠΟΣ ΦΑΓΕ Α.Ε.

Ζ Η Τ Α

MERCHANDISER

για την περιοχή της Ρόδου

Απαραίτητα προσόντα:
- Δυναμική προσωπικότητα και ικανότητες επικοινωνίας
- Τυχόν προϋπηρεσία θα θεωρηθεί επιπρόσθετο προσόν
- Να διαθέτει αυτοκίνητο

Για πληρ. 6977704576 κ. ΚΕΡΑΜΙΔΑ ΑΧΙΛΛΕΑ
Αποστολή βιογραφικών: fax 2241066989

MAT001110

MOTOMIKE

ΜΕΤΑΧΕΙΡΙΣΜΕΝΑ

Από το κατάστημα **YAMAHA MOTOMIKE**
πωλούνται
τα παρακάτω δίκυκλα σε άριστη κατάσταση με την γνωστή εγγύηση που παρέχει στους πελάτες του τα τελευταία δέκα χρόνια.

ΜΟΝΤΕΛΟ	ΜΑΡΚΑ	ΧΜ	ΧΡΩΜΑ	ΤΙΜΗ	ΗΜΕΡ/ΝΙΑ ΑΓΟΡΑΣ
R1 1000	YAMAHA	13900	ΓΚΡΙ	11000	2003
V-MAX1200	YAMAHA	22.000	ΓΚΡΙ	8.800	2001
TIGER 900	TRIUMPH	79.882	ΜΑΥΡΟ	5.000	1995
XT660X-SM	YAMAHA SUPER MOTAD	2.465	ΜΠΛΕ	5.950	10ος 2004
TRANSALP 650	HONDA	16.235	ΜΑΥΡΟ	5.800	2002
BMW F 650 GS	BMW	8.175	ΚΙΤΡΙΝΟ	6.000	2001
KTM 640 LC4	KTM SUPER MOTAD	11.464	ΜΑΥΡΟ-ΚΙΤΡΙΝΟ	5.800	2001
GSXF600S BADID	SUZUKI	15.000	ΚΟΚΚΙΝΟ	4.800	1998
BEVERLI 500	PIAGGIO	13.000	ΜΑΥΡΟ	3.800	2003
TZR 250	YAMAHA	82.166	ΜΠΛΕ	800	1995
GILERA RUNNER 200	PIAGGIO 4T	5.500	ΜΑΥΡΟ	2.200	2003
KTM 200	KTM SUPER MOTAD	13.300	ΠΟΡΤΟΚΑΛΙ	4.000	2002
AD100	SUZUKI	12.000	ΜΠΛΕ	850	1995
RT50 ΜΠΟΜΠΟ	HONDA	806	ΜΠΛΕ	1.800	2000

ΓΟΥΡΟΥΝΕΣ» ATV-QUADS

ΜΟΝΤΕΛΟ	ΜΑΡΚΑ	ΧΛΜ	ΤΙΜΗ
ΤΕΤΡΑΤΡΟΧΑ			
RAPTOR 660 Μαύρο-άσπρο	YAMAHA ATV	5350	10000,00
WARRIOR 350 Μπλε-full extra	YAMAHA ATV	5600	7000.00
BEAR TRAGER 250 Μπλε	YAMAHA ATV	4400	5000.00
BREEZE 125 Μπλε	YAMAHA ATV	1100	4500,00

Πατριάρχου Αθηναγόρα 13, Ρόδος 85100 • Τηλ. & Fax 2241026360
www.motomike.gr info@motomike.gr

AE279

TOP CARS

ΠΡΩΤΗ ΣΕ ΕΙΣΑΓΩΓΕΣ ΑΥΤΟΚΙΝΗΤΩΝ ΣΤΑ ΔΩΔΕΚΑΝΗΣΑ

ΕΙΣΑΓΩΓΕΣ ΑΓΟΡΕΣ - ΠΩΛΗΣΕΙΣ - ΑΝΤΑΛΛΑΓΕΣ ΜΕΤΑΧΕΙΡΙΣΜΕΝΩΝ ΑΥΤΟΚΙΝΗΤΩΝ

1. **JEEP GRAND CHEROKEE DIESEL μοντ. 2003** 3.100 cc, ηλιοροφή, 6 αερόσακοι, ABS, klima, ηλεκ. καθρέπτες, θερμαινόμενο-δερμάτινο σαλόνι με μνήμες, TV, τηλέφωνο, πλήρες ηχοσύστημα **ΕΙΣΑΓΩΓΗΣ**
2. **MERCEDES SLK 200 KOMPRESSOR μοντ. 2002** δίχρωμο δερμάτινο σαλόνι, ABS, 4 αερόσακοι, ηλεκ. καθίσματα, ESP, klima, ζάντες αλουμινίου, ηχοσύστημα **ΕΙΣΑΓΩΓΗΣ**
3. **ALFA ROMEO A 156 μοντ. 2004** Δερμάτινο σαλόνι, ABS, klima, ηχοσύστημα, SUN ROOF, SPOR KIT, ζάντες αλουμινίου, σπόϊλερ.
4. **FIAT BARCHETTA CABRIO (Συλλεκτικό) μοντ. 1999** δερμάτινο σαλόνι, ABS, ηλεκτ. καθίσματα, ηλεκτ. καθρέπτες, ηχοσύστημα, μπάρες αλουμινίου, ζάντες αλουμινίου
5. **MERCEDES C200 AVANTGARDE μοντ. 2003** δερμάτινο σαλόνι, ABS, τηλέφωνο, ηλεκτρ. καθίσματα, full extra **ΕΙΣΑΓΩΓΗΣ**
6. **MERCEDES SPORT C200** μοντ. 2003 full extra **ΕΙΣΑΓΩΓΗΣ**
7. **JEEP CHEROKEE LIMITED 2500cc** DIESEL, μοντ. 2004 δερμάτινο-θερμαινόμενο, σαλόνι, sun roof, τηλέφωνο, ABS, ESP, full extra (σχεδόν καινούργιο)
8. **MERCEDES cabrio** μοντ. 2004, δερμάτινο σαλόνι, τηλέφωνο, ABS, θερμαινόμενο σαλόνι, αυτόματο-σειριακό, park - tronik, σχεδόν καινούργιο **ΕΙΣΑΓΩΓΗΣ**
9. **BMW X5 diesel** μοντ. 2003 δερμάτινο σαλόνι, τηλέφωνο, sun roof, 6 αερόσακοι, ηλεκτρ. παράθυρα, full extra **ΕΙΣΑΓΩΓΗΣ**
10. **2 SMART PASSION μοντ. 2002** γυάλινο οροφή, klima, δερμάτινο σαλόνι, αυτόματο-σειριακό, ζάντες αλουμινίου.
11. **TOYOTA RAV4 diesel μοντ. 2003** full extra **ΕΙΣΑΓΩΓΗΣ**
12. **MERCEDES C180 μοντ. 1997** δερμάτινο σαλόνι-θερμαινόμενο, klima ESP, ABS, 4 αερόσακοι, full extra **ΕΙΣΑΓΩΓΗΣ**
13. **MITSUBISHI PAJERO PININ** μοντ. 2003 full extra
14. **PEUGEOT RALLY** μοντ. 2001 16V full extra
15. **TOYOTA CELICA** μοντ. 1993 άριστη κατάστση
16. **ALFA ROMEO GT** 0 χλμ. ευκαιρία full extra 1800 cc
17. **FIAT SPORT COUPE** 220 PS συλλεκτικό full full extra
18. **OPEL ASTRA** 1400 συναγερμός, ABS, ηλεκτρ. παράθυρα, ζάντες αλουμινίου, full extra
19. **MERCEDES SLK 200 KOMPRESSOR** μοντ. 2002 σχεδόν καινούργιο full extra
20. **BMW 318 CI μοντ. 2002,** δερμάτινο σαλόνι, ABS, ESP, ζάντες αλουμινίου, ηχοσύστημα **ΕΙΣΑΓΩΓΗΣ**
21. **BMW 318 ci μοντ. 2003** full extra **ΕΙΣΑΓΩΓΗΣ**
22. **BMW COUPE** μοντ. 2002, άντες αλουμινίου, ηχοσύστημα, ESP, ABS, ηλεκτρ. παράθυρα, full extra
23. **OPEL ZAFIRA** (πολυμορφικό) TURBO 200 PS 10 αερόσακοι, ηχοσύστημα, δερμάτινα καθίσματα, ΡΕΓΚΑΡΟ, ABS, ESP, SUN ROOF, full extra σχεδόν καινούργιο.
24. **MERCEDES E200 ELEGANCE** δερμάτινο σαλόνι, ABS, ESP, ζάντες αλουμινίου, sun roof, άριστη κατάσταση
25. **BMW is 145 PS** μοντ. 1996 αερόσακος, klima, ηχοσύστημα, συναγερμός
26. **TOYOTA COROLLA** μοντ. 1999 1600 cc 16V full extra
27. **BMW 320** 170 PS 6 κύλινδροι, δρμάτινο σαλόνι, klima, ABS, ESP, ηλεκτρ. παράθυρα, τηλέφωνο, ζάντες αλουμινίου, 4 αερόσακοι, ηχοσύστημα **ΕΙΣΑΓΩΓΗΣ**
28. **SKODA FABIA** μοντ. 2001, klima, ηλεκτρ. παράθυρα, ABS
29. **LANCIA DELTA** 1600 cc μοντ. 1998, klima ABS, δερμάτινο σαλόνι, ηλεκτρ. παράθυρα
30. **FIAT SEICENTO** μοντ. 2002, 2 αυτοκίνητα, klima, ABS, υδραυλικό τιμόνι, 2 αερόσακοι
31. **DAEWOO ATOS** 1000 cc μοντ. 2000, klima, ηλεκτρ. παράθυρα, 2 αερόσακοι.

ΕΠΑΓΓΕΛΜΑΤΙΚΑ

1. **FIAT DUCATO** μοντ. 2000, DIESEL**ΕΙΣΑΓΩΓΗΣ**
2. **FORD COMBO** μοντ. 1998 DIESEL **ΕΙΣΑΓΩΓΗΣ**
3. **MERCEDES VITO 110** μοντ.. 1999 **ΕΙΣΑΓΩΓΗΣ**
4. **MERCEDES VITO** 110 ψυγείο **ΕΙΣΑΓΩΓΗΣ**
5. **MERCEDES 412** μοντ. 2001 ανατροπή **ΕΙΣΑΓΩΓΗΣ**
6. **MERCEDES 312** μοντ.. 1999 ανατροπή **ΕΙΣΑΓΩΓΗΣ**
7. **MITSUBISHI L200** 4 πορτο μοντ. 1999 full extra **ΕΙΣΑΓΩΓΗΣ**
8. **MITSUBISHI CANTER** μοντ. 1996 ανατροπή

✓ Ενα χρόνο γραπτή εγγύηση
✓ Από 0-72 δόσεις
✓ Αγοράζουμε το παλιό σας αυτοκίνητο

- 1ο κατάστημα: Λ. Ελευθερίας Κρεμαστή τηλ. (22410)96889, κιν. 6972261775
- 2ο κατάστημα: 2ο χλμ. Λ. Ρόδου-Λίνδου τηλ. (22410)69518 fax 2241069517

ΧΠ2457

προσφορες

συνέχεια από την προηγούμενη

ΓΙΑ ΤΟΥΣ ΞΕΝΟΔΟΧΟΥΣ. ΑΝΑΛΑΜΒΑΝΟΥΜΕ KARAOKE SHOW. Επαγγελματικά Αγγλικά εθνικά τραγούδια από όλο τον κόσμο. Τα χειρίζεται Αγγλος επαγγελματίας τραγουδιστής. Τραγούδια ποιότητας! Μόνο μια μέρα διαθέσιμη έμεινε. Τιμολόγια - αποδείξεις θεωρημένες. Πληρ. τηλ. 6946663154, 2241041016 MZT120418

ΝΟΣΟΚΟΜΑ παρέχει φροντίδα και νοσηλεία αποκλειστικά σε παιδιά και ασθενείς. Πληρ. τηλ. 6946264313MZT180421

ΚΥΡΙΑ διπλωματούχος μασέρ κάνει θεραπευτικό, αθλητικό, χαλαρωτικό μασάζ. Πληρ. τηλ. 6948553306MZT180424

ΦΥΣΙΟΘΕΡΑΠΕΙΑ, γυμναστική και μασάζ για αρρώστους, νέα μέθοδος για θεραπεία, διάφορες αρρώστιες, βρογχίτιδα, κρυολόγημα, δέρματος, γαστρίτιδα, ρευματισμούς, αρθρίτιδα και άλλες αρρώστιες. Τηλεφωνείστε, ελάτε και οι αρρώστιες σας φεύγουν στο παρελθόν! Τηλ. 6942095457 MZT180405

ΚΥΡΙΑ διπλωματούχος μασέρ προσφέρει θεραπευτικό, κλασικό, αθλητικό, αδυνατίσματος, χαλαρωτικό, αισθητικό και καθαρισμό προσώπου (μάσκες, μασάζ). Πληρ. τηλ. 2241035252, 6932024975 MXP12299

Επαγγελματίας **ΑΓΓΛΟΣ ΤΡΑΓΟΥΔΙΣΤΗΣ ΖΗΤΑΕΙ ΕΡΓΑΣΙΑ** για τραγούδι για μία μέρα την εβδομάδα. Πληρ. τηλ. 2241041016, 6946663154 MZT120417

ΚΥΡΙΑ Ταϊλανδέζα **μασέρ,** με πτυχία πανεπιστημίου κάνει α) ταϊλανδέζικο μασάζ, β) χαλαρωτικό με αιθέρια έλαια, γ) foot μασάζ. Πληρ. τηλ. 6947053127, ώρες 12.30-20.00 MZT150404

ΕΛΑΙΟΧΡΩΜΑΤΙΣΤΗΣ με πολυετή πείρα **ΑΝΑΛΑΜΒΑΝΕΙ** παντός τύπου εργασίες (βαψίματα-μερεμέτια-μονώσεις κ.λπ.). Καθαρή δουλειά. Λογικές τιμές. Πληρ. τηλ. 6945243884 κ. Νεκτάριο MZT150420

ΕΛΑΙΟΧΡΩΜΑΤΙΣΤΗΣ ΑΝΑΛΑΜΒΑΝΕΙ παντός τύπου δουλειά, μικρή ή μεγάλη, καλή και εγγυημένη και τιμή πολύ καλή. Και για Πάσχα, καλύτερη τιμή. Πληρ. τηλ. 6945145753 κο Ταρίκ MZT130404

γνωριμιες

ΜΕ ΛΕΝΕ ΝΤΟΝΑ είμαι **τραβ** και ζητώ γνωριμίες. Πληρ. τηλ. 6939516525 MZT210411

ΝΕΑΡΗ ΞΕΝΑΓΟΣ με νυχτερινές ανησυχίες, επιθυμεί κουβέντα και συνομιλία, και ότι προκύψει... Πάρε στο 9011314493 MAT000818

Ευχάριστη κυρία ΖΗΤΑ ΓΝΩΡΙΜΙΑ με κύριο στη Ρόδο. Πληρ. τηλ. 6932183151 MZT230317

ΤΡΑΒ ζητά γνωριμία με σοβαρά άτομα. Ονομα ΣΤΕΛΑ. Πληρ. τηλ. 6972102686 MZT190419

GM AUTO Special

ΕΙΣΑΓΩΓΕΣ - ΕΜΠΟΡΙΑ - ΑΝΤΑΛΛΑΓΕΣ ΑΥΤΟΚΙΝΗΤΩΝ & ΑΞΕΣΟΥΑΡ

ΓΙΩΡΓΟΣ Π. ΜΥΡΙΑΛΛΑΚΗΣ

Λεωφόρος Ηρακλειδών (δίπλα ταβέρνα "Αντώνης") Ιαλυσός

τηλ. 2241096692 κιν. 6945991030, fax 2241096632

email: gm-cars@otenet.gr

ΕΙΣΑΓΩΓΕΣ - ΠΩΛΗΣΕΙΣ - ΑΝΤΑΛΛΑΓΕΣ ΜΕΤΑΧΕΙΡΙΣΜΕΝΩΝ ΑΥΤΟΚΙΝΗΤΩΝ

- **MERCEDES C220 CDI TURBO** (πετρέλαιο) Kompressor μοντέλο 2001-02, μαύρο μεταλλικό, ηλεκτρική ηλιοροφή, klima, τηλέφωνο full super extra... **ΕΙΣΑΓΩΓΗ ΓΕΡΜΑΝΙΑ**
- **MERCEDES C200 Kompressor** μεταλ. χρώμα πράσινο, μοντέλο 2001, δερμάτινο σαλόνι, υδραυλ. οροφή, NABIGATION, οθόνη, full full extra, κατακαινούργιο. **ΕΙΣΑΓΩΓΗ ΓΕΡΜΑΝΙΑ**
- **JEEP CHEROKEE** 2500 cc, turbo diesel, μοντέλο 2002-3, χρώμα μεταλλικό ασημί, ABS, ESP, air condition, ζάντες αλουμινίου, full extra. **ΕΙΣΑΓΩΓΗ ΓΕΡΜΑΝΙΑ**
- **ALPHA ROMEO 147** μαύρο μεταλ., μοντ. 2004, 25.000 χλμ., δερ/νο σαλόνι, ζάντες αλουμινίου 17", RCD, 8 αερόσακους, φακοί ομίχλης ΚΑΤΑΚΑΙΝΟΥΡΓΙΟ!
- **MAZDA 6** μοντέλο 7/2004, 9.000 km, full extra, πκοσ/μα BOSE 6 CD, ρυθμιζόμενες αναρτήσεις, αυτόματο πιλότο, ζάντες αλουμινίου, 6 αερόσακους, ABS, EBD, υδρ/κό τιμόνι, φιμέ τζάμια, χειροποίητο, Body Kit, αλοκαίνουργιο!!!
- **BMW 316i Limusene** μαύρο μεταλλικό, 1800 cc, klima, και full extra... **ΕΙΣΑΓΩΓΗ ΓΕΡΜΑΝΙΑ**
- **JEEP CHEROKEE** 2.500 cc, turbo diesel, μοντ. 2003 με 6 αερόσακους, ABS, ηλεκτρ. παράθ., καθρέπτες, ηλεκτρ. καθίσματα, RCD κ.λπ. **ΕΙΣΑΓΩΓΗ ΓΕΡΜΑΝΙΑ.**
- **AUDI TT CABRIO** μοντ. 2001, 180 PS, χρώμα γκρι μεταλλ., δερμάτινα χειροποίητα καθ/τα BASEBALL, Rd/caset, CD 10άρα (ΗΛΕΚΤΡΙΚΗ ΑΥΤΟΜΑΤΗ ΟΡΟΦΗ), ηλεκτρ. ανεμοθραύστη, ΚΑΤΑΣΤΑΣΗ ΑΡΙΣΤΗ
- **NISSAN PRIMERA** /2000 μοντ. 1600 cc. Μεταλλικό μπλε, δερμάτινο σαλόνι, AIR/CON, πκοσύστημα, ξύλινη κονσόλα, ζάντες αλουμινίου, κατάσταση υπεραρίστη. ΚΑΤΑΠΛΗΚΤΙΚΗ ΕΥΚΑΙΡΙΑ!!
- **MERCEDES C 200 Compressor AVANGARNTE**, 192 PS, μοντέλο 2003, μαύρο μεταλ. ζάντες AMIZE, λάστιχα 245, υδραυλ. οροφή, ηλεκτρ. θερμαινομ. καθρέπτες, ηλεκτρ. καθρέπτες, KLIMA, RCD, πολλαπλό τιμόνι, αυτόματο πιλότο, immobilizer κ.λπ.
- **BMW 318i Cambrio** 1800 cc, πράσινο σκούρο μεταλλικό, ηλεκτρική οροφή αναδιπλούμενη εσωτερικά, ζάντες αλουμινίου, full service BMW πκοσύστημα SONY με τηλ/σμό 63.000 χλμ. κατάσταση άριστη, μοντέλο 1996. Τιμή 22.800!
- **AUDI A4 TURBO** 1800 cc, μοντ. '96, ασημί μεταλλικό. Συναγερμός, πκοσύστημα, CDR, 81.500 χλμ. klima, και σκάστρα turbo. ΚΑΤΑΠΛΗΚΤΙΚΗ ΕΥΚΑΙΡΙΑ!!!
- **FIAT MAREA** λευκό μοντέλο 98/99 με AIR/CON, Rad/caset, ηλεκτρ. παρ. υδραυλ. τιμόνι, κατάσταση άριστη
- **BMW 518i** ασημί μεταλλ., δερμάτινο σαλόνι, CD/RD, ζάντες αλουμινίου, λάστιχα καινούργια, ηλεκτρ. καθρέπτες, κλειδαριές, AIR/COND, full service, BMW, βιβλία. ΤΙΜΗ ΕΚΠΛΗΞΗ, ΕΥΚΑΙΡΙΑ!
- **FIAT PANDA** κρώματος μπλε 1.250 i.e μοντ. 2005 ΚΑΙΝΟΥΡΓΙΟ με 0 ΧΙΛΙΟΜΕΤΡΑ. Κέρδος από τιμή αντιπροσωπείας 1.200 ευρώ! (φθηνότερο)!
- **FIAT STILO** μοντέλο 12/2004-5 1400 cc 4 μηνών, 5.200 km μόνο, 16 V/95 PS, 6 airbags, ζάντες αλουμ. 16"/CDR/AIRCON/6τακυτο, αεροτομή οροφής
- **PEUGEOT 106** μοντέλο '93, κρώματος μαύρο σε πολύ καλή κατάσταση. Τιμή μόνο 2.200 ευρώ
- **ΜΗΧΑΝΗ HONDA VARADERO,** 1000 cc, κατακαίνουργια μπλε-γκρι, με 6.000 χλμ.

ΕΠΑΓΓΕΛΜΑΤΙΚΑ

- **FIAT DUCATO 10** λευκό μοντέλο '98, 16.500 χλμ. 2 πλαϊνές πόρτες.

Ολα ετοιμοπαράδοτα. Σε καταπληκτική κατάσταση

✓ Οι επιλογές των αυτοκινήτων μας εγγυώνται την ποιότητα και την σιγουριά.
✓ Επισκεφθείτε μας πριν αποφασίσετε
✓ Αναλαμβάνουμε την χρηματοδότηση σας με τα χαμηλότερα επιτόκια.
✓ Θα χαρούμε να σας ξεναγήσουμε

Από 0% προκαταβολή έως 72 μην. δόσεις

AT264

ΞΕΝΑΚΗΣ ΑΥΤΟΚΙΝΗΤΑ ΑΕΒΕ

Εξουσιοδοτημένος Έμπορος VW-Audi.

Πωλήσεις-Service-Ανταλλακτικά

10ο χλμ. Ρόδου-Λίνδου, τηλ. 2241086777, fax 2241086788

1. **VW GOLF 1400 CC μοντ. 2001, 3ΘΥΡΟ, χρώμα ΜΠΛΕ TZAZ** (ABS, υδρ.τιμόνι, 4 αερόσακοι, ηλ. παράθυρα, κεντρικό κλείδωμα, ηλεκ. καθρέπτες, air condition, ηχοσύστημα)
2. **SKODA FABIA 1400 cc μοντ. 2001 χρώμα ΘΑΛΑΣΣΙ** (υδρ. τιμόνι, αερόσακκος οδηγού, ηλ. παράθυρα, κεντρικό κλείδωμα, air condition, ηχοσύστημα)
3. **VW GOLF VARIANT -1400 CC μοντ. 1996, 5ΘΥΡΟ, χρώμα ΜΑΥΡΟ** (υδρ. τιμόνι, R/C).
4. **AUDI A3 - 1600 CC μοντ. 2003, χρώμα ΚΟΚΚΙΝΟ** (ABS, ESP, EDL, BAS, δερμάτινο, υδρ.τιμόνι, 6 αερόσακοι, sport ανάρτηση, ηλ. παράθυρα, κεντρικό κλείδωμα, ηλεκ. καθρέπτες, clima διζωνικό, ζάντες αλουμινίου 17", ηχοσύστημα R/CD)
5. **AUDI A3 - 1600 CC μοντ. 1999, χρώμα ΜΠΟΡΝΤΩ** (αερόσακοι, ηλ. παράθυρα, κεντρικό κλείδωμα, ηλεκ. καθρέπτες, ηχοσύστημα)
6. **AUDI A4 - μοντ. 1997, χρώμα ΜΠΛΕ χλμ. 144.000** (ABS, υδρ. τιμόνι, 4 αερόσακοι, δερμάτινο σαλόνι, ηλ. παράθυρα, κεντρικό κλείδωμα, ηλεκ. καθρέπτες, climatronic, ζάντες αλουμινίου, ηχοσύστημα)
7. **RENAULT MEGANE COUPE- 1600 CC μοντ. 2001, χρώμα ΑΣΗΜΙ 3θυρο** (ABS, υδρ. τιμόνι, ηλ. παράθυρα, κεντρικό κλείδωμα, ζάντες αλουμινίου, συναγερμός, ηχοσύστημα)
8. **RENAULT TWINGO 1150 CC μοντ. 1998, χρώμα ΓΚΡΙ, 3θυρο** (ηλ. παράθυρα, ηχοσύστημα)
9. **FIAT PUNTO 1250 CC μοντ. 1998, χρώμα ΑΣΗΜΙ, 5θυρο** (υδρ. τιμόνι, 2 ηλ. παράθυρα, κεντρικό κλείδωμα, αεροτομή, ζάντες αλουμινίου, ηχοσύστημα)
10. **FIAT MAREA 1250 CC μοντ. 2000, χρώμα ΑΣΗΜΙ** (υδρ. τιμόνι, air condition, 2 αερόσακοι, 2 ηλ. παράθυρα, κεντρικό κλείδωμα, ηχοσύστημα)
11. **ROVER 414 SI 1400 CC μοντ. 1995, χρώμα ΜΠΛΕ** (υδρ. τιμόνι, 4 ηλ. παράθυρα, κεντρικό κλείδωμα, ηλιοροφή, ηχοσύστημα).
12. **ROVER 214 SI 1400 CC μοντ. 1992, χρώμα ΓΚΡΙ** (υδρ. τιμόνι, κεντρικό κλείδωμα, ηχοσύστημα).
13. **PEUGEOT 306 XR 1400 CC μοντ. 1993 χρώμα ΑΝΘΡΑΚΙ** (2, ηλ. παράθυρα, κεντρικό κλείδωμα, ηχοσύστημα).
14. **RENAULT CLIO - 1190 CC μοντ. 1995, χρώμα ΜΟΛΥΒΙ, 5θυρο** (R/C)
15. **KIA PRIDE 1300 CC μοντ. 1999 χρώμα ΑΣΗΜΙ, 4ΘΥΡΟ** (υδρ. τιμόνι, A/C, 2 ηλ. παράθυρα, ζάντες αλουμινίου, ηχοσύστημα)
16. **FORD FUSION 1400 CC μοντ. 2004 χρώμα ΜΠΟΡΝΤΩ** (ABS, A/C, υδρ. τιμόνι, DVD, 2 αερόσακοι, 2 ηλ. παράθυρα, κεντρικό κλείδωμα, ηχοσύστημα)
17. **FIAT FIORINO 1700 CC DIESEL μοντ. 1995 χρώμα ΛΕΥΚΟ** (υδρ. τιμόνι, ηχοσύστημα)
18. **SUZUKI ALTO 1000 μοντ. 2004 χρώμα ΜΠΛΕ** (air condition, ηχοσύστημα)
19. **SEAT IBIZA 1400 CC μοντ. 1995, χρώμα ΜΠΟΡΝΤΩ** (ABS, υδρ.τιμόνι, 2 αερόσακοι, ηλ. παράθυρα, κεντρικό κλείδωμα, air condition, ηλεκ. καθρέπτες, συναγερμός, ηχοσύστημα)
20. **BMW 316 1600 CC μοντ. 1992, χρώμα ΜΠΟΡΝΤΩ** (ABS, υδρ. τιμόνι, ηλ. παράθυρα, κεντρικό κλείδωμα, ηχοσύστημα)
21. **TRANSPORTER 1900 TURBO DIESEL, μοντ. 1999 χρώμα ΛΕΥΚΟ** (υδρ. τιμόνι)
22. **VW PASSAT - 1600 CC μοντ. 1999, χρώμα ΓΑΛΑΖΙΟ** (ABS, υδρ.τιμόνι, 4 αερόσακοι, ηλ. παράθυρα, κεντρικό κλείδωμα, ηλεκ. καθρέπτες, CLIMATRONIC, ηχοσύστημα)
23. **VW POLO CLASSIC - 1400 CC μοντ. 1998, 3ΘΥΡΟ χρώμα ΠΡΑΣΙΝΟ** (υδρ.τιμόνι, ηλ. παράθυρα, κεντρικό κλείδωμα, ηλεκ., ζάντες αλουμινίου, ηχοσύστημα)
24. **ALPHA ROMEO 33 -1350 CC μοντ. 1993, χρώμα ΚΟΚΚΙΝΟ** (2 ηλ. παράθυρα, κεντρικό κλείδωμα)
25. **RENAULT MEGANE - 1400 CC μοντ. 1996, χρώμα ΜΟΛΥΒΙ** (υδρ.τιμόνι, ηλ. παράθυρα, κεντρικό κλείδωμα, air condition, ηχοσύστημα)
26. **RENAULT TWINGO 1150 CC μοντ. 1998, χρώμα ΜΠΟΡΝΤΩ, 3θυρο** (υδρ.. τιμόνι, 2 ηλ. παράθυρα, ηχοσύστημα)
27. **TOYOTA AVENSIS - 1600 CC μοντ. 1999, SEDAN, χρώμα ΜΑΥΡΟ** (ABS, υδρ.τιμόνι, 2 αερόσακοι, ηλ. παράθυρα, κεντρικό κλείδωμα, air condition, ηλεκ. καθρέπτες, συναγερμός, ηχοσύστημα)
28. **TOYOTA COROLLA 1350 CC μοντ. 1994, χρώμα ΠΡΑΣΙΝΟ** (υδρ. τιμόνι, ηλ. παράθυρα, συναγερμός, air condition, ηχοσύστημα)
29. **ALPHA ROMEO 164- 2000 CC μοντ. 1991, χρώμα ΜΠΛΕ** (υδρ. τιμόνι, 2 ηλ. παράθυρα, κεντρικό κλείδωμα)
30. **FIAT PUNTO 1250 CC μοντ. 1996 χρώμα ΜΠΟΡΝΤΩ 3θυρο.** (υδρ. τιμόνι, 2 ηλ. παράθυρα, κεντρικό κλείδωμα, ηχοσύστημα).
31. **FIAT MAREA 1400 CC μοντ. 1997 χρώμα ΜΠΛΕ** (υδρ. τιμόνι, 2 ηλ. παράθυρα, ζάντες αλουμινίου, προβολείς ομίχλης, ηχοσύστημα)
32. **ROVER 200 1400 CC χρώμα ΑΣΗΜΙ 5θυρο** (υδρ. τιμόνι, 2 αερόσακοι, κεντρικό κλείδωμα, ηχοσύστημα)
33. **PEUGEOT 106 110 CC μοντ. 1998 χρώμα ΜΠΟΡΝΤΩ** (2 ηλ. παράθυρα, κεντρικό κλείδωμα, ηχοσύστημα)
34. **NISSAN MICRA 1000 CC μοντ. 1995, χρώμα ΤΙΡΚΟΥΑΖ**
35. **FIAT STILO 1400 CC μοντ. 2004, χρώμα ΑΣΗΜΙ 5θυρο** (ABS,υδρ. τιμόνι, 6 αερόσακοι, ηλ. παράθυρα, κεντρικό κλείδωμα, ηχοσύστημα)
36. **PEUGEOT 306 XR 1400 CC μοντ. 1995, χρώμα ΑΝΘΡΑΚΙ** (2 ηλ. παράθυρα, κεντρικό κλείδωμα, ηχοσύστημα)
37. **VW BORA 1600 cc μοντ. χρώμα ΑΣΗΜΙ** (ABS, υδρ. τιμόνι, 4 αερόσακοι, ηλ. παράθυρα, κεντρικό κλείδωμα, ηλεκ. καθρέπτης, CLIMATRONIC, ηχοσύστημα)
38. **ROVER 414 Si 1400 CC μοντ. 1996, χρώμα ΠΡΑΣΙΝΟ** (υδρ. τιμόνι, 4 ηλ. παράθυρα, κεντρικό κλείδωμα/ηλιοροφή, ζάντες αλουμινίου, ηχοσύστημα).

ΑΠΟ 0% **ΠΡΟΚΑΤΑΒΟΛΗ**
ΕΩΣ 72 **ΜΗΝΙΑΙΕΣ ΟΣΕΙΣ**

ΧΠ1687

AUTO ΕΠΙΛΟΓΕΣ

ΕΚΘΕΣΗ ΜΕΤΑΧΕΙΡΙΣΜΕΝΩΝ ΑΥΤΟΚΙΝΗΤΩΝ

ΚΟΥΚΟΥΡΑΣ ΑΛΕΞΑΝΔΡΟΣ

ΛΕΩΦ. ΡΟΔΟΥ-ΛΙΝΔΟΥ 255 • ΤΗΛ. (22410)60910

www.autoepiloges.com

ΑΓΟΡΑ-ΠΩΛΗΣΗ-ΑΝΤΑΛΛΑΓΗ ΜΕΤΑΧΕΙΡΙΣΜΕΝΩΝ ΑΥΤΟΚΙΝΗΤΩΝ

1. **BMW Z3 1900cc face lift, μοντ. 2000, πράσινο**
- αερόσ. οδηγού – συνοδ , ABS, ASC, air condition, μπέζ δέρμα, ηλεκ. κουκούλα, κεντρ. κλειδ., ηλ. παράθ, ζάντες αλουμ. BBS 17΄, σπορ ανάρτηση και ηχοσύστημα
2. **MERCEDES CLK 200 ELEGANCE, 2000cc, μοντ. 2001, ασημί. ΑΥΤΟΜΑΤΟ**
- 4 αερόσακοι, ABS,klima ,parktronic,αισθ. βροχής, τιμ. πολ/ων χρήσεων, ηλ. ηλιορ.,δερμ. σαλόνι, κεντρ. κλειδ., ηλ. παράθ, ζάντες αλουμ. και ηχοσύστημα
3. **BMW 316 4Dr 1800cc, μοντ. 2002, μαύρο.**
- 4 αερόσακοι, ABS,ASC, klima ,parktronic,αισθ. βροχής, τιμ. πολ/ων χρήσεων, schnitzer καθρ.- εξάτμιση-, ζάντες αλουμ. , συναγερμός, κεντρ. κλειδ., ηλ. παράθ και ηχοσύστημα
4. **ROVER MGF 1800cc, μοντ. 2000, πράσινο. CABRIO**
- αερόσ. οδηγού – συνοδ , ABS, air condition, δερμ. σαλόνι, κεντρ. κλειδ., ηλ. παράθ, ζάντες αλουμ. και ηχοσύστημα
5. **MAZDA MX-5 1600cc, μοντ. 2001, μαύρο.**
- αερόσ. οδηγού – συνοδ, ABS, ESP, air condition, δερμάτινο σαλόνι, ξυλ. επένδ, κεντρ. κλειδ., ηλ. παράθ., υδρ. τιμόνι, ζάντες αλουμινίου και ηχοσύστημα
6. **CHRYSLER STRATUS CABRIO LX 2D 2000cc, μοντ. 1997, κυπαρισσί.**
- αερόσ. οδηγού – συνοδ , ABS, air condition,δερμάτινο σαλόνι, υδρ. τιμόνι, κεντρ. κλειδ., ηλ. παράθ., ζάντες αλουμινίου,αυτ. πιλότο,ηλ. κουκούλα, προβ. ομίχλης και ηχοσύστημα
7. **MERCEDES E220 COUPE, 150HP , 2200cc, μοντ. 1994, λευκό.**
- αερόσ. οδηγού – συνοδ., ALD, θερμ.καθισμ, ξυλ. επένδ, δερμ. σαλόνι,σπορ ανάρηση, ζάντ. αλουμ.,ηλ. ηλιοροφή, τηλ. αυτ/του, ενισχυτής και ηχοσύστημα
8. **BMW 318 is 1800cc, 140HP μοντ. 1995, μαύρο.**
- ABG, ABS, air condition , ζάντες αλουμ. , συναγερμός, κεντρ. κλειδ., ηλ. παράθ, υδρ. τιμόνι και ηχοσύστημα
9. **TOYOTA RAV4, 2000cc,μοντ. 2001, σαμπανιζέ.**
- αερόσ. οδηγού – συνοδ., ABS, air condition, κεντρ. κλειδ., ηλ. παράθ., υδρ. τιμόνι, ηλ. καθρέπτες,σκαλοπάτια, , κοτσαδόρος , pull-bar, κοτσαδόρος και ηχοσύστημα
10. **JEEP CHEROKEE 4000cc, μοντ.1997, μπλέ. ΑΥΤΟΜΑΤΟ**
- ABS, air condition , κεντρ. κλειδ., ηλ. παράθ.,υδρ. τιμ.,δερμ. σαλόνι και ηχοσύστημα
11. **AUDI A4 , 1600cc,μοντ. 2000, μπλέ.**
- 4 αερόσακοι , ABS, klima, κεντρ. κλειδ., ηλ. παράθ., υδρ. τιμόνι, ζάντες αλουμινίου , προβ. ομίχλης και ηχοσύστημα
12. **NISSAN PRIMERA 1600cc, μοντ. 2000, θαλασσί.**
- αερόσακοι , κλίμα, ABS, κεντρ. κλειδ., ηλ. παράθ., υδρ. τιμόνι, ηλ. καθρ, και ηχοσύστημα.
13. **OPEL VECTRA 1600cc, μοντ. 2000, μπλέ .**
- 4 αερόσακοι , ABS, air condition, κεντρ. κλειδ., ηλ. παράθ., υδρ. τιμόνι.,ξυλ. επενδ., ζάντ. αλουμ. και ηχοσύστημα.
14. **TOYOTA CELICA 1800cc, μοντ. 1996, κόκκινο .**
- αερόσ. οδηγού – συνοδ., κεντρ. κλειδ., ηλ. παράθ., υδρ. τιμόνι., ζάντ. αλουμ. και ηχοσύστημα.
15. **OPEL ASTRA SPORT 1400cc, μοντ. 11/2002, μαύρο**
- 4 αερόσακοι., ABS, air condition, κεντρ. κλειδ., ηλ. παράθ., υδρ. τιμόνι., ζάντ. αλουμ. και ηχοσύστημα.
16. **NISSAN ALMERA MOTIVA 1500cc, μοντ. 2003, μπλέ .**
- αερόσ. οδηγού – συνοδηγού, air condition, κεντρ. κλειδ., ηλ. παράθ., υδρ. τιμόνι και ηχοσύστημα.
17. **OPEL ASTRA 1400 cc, μοντ. 2003, ασημί.**
- αερόσ. οδηγού - συνοδηγού, κεντρ. κλειδ. με τηλεχ., υδρ. τιμόνι, ζάντες αλουμινίου και ηχοσύστημα
18. **TOYOTA COROLLA 1400cc, 16V 97HP, μοντ. 2000, μπλέ .**
- αερόσ. οδηγού – συνοδ., κεντρ. κλειδ., ηλ. παράθ., υδρ. τιμόνι., air condition, συναγρμός, ζάντ. αλουμ. και ηχοσύστημα.
19. **HYUNDAI COUPE 2000cc, 136HP μοντ. 1999, μπλέ -πέρλα.**
- ABS,δερμάτινο σαλόνι, υδρ. τιμόνι, κεντρ. κλειδ., ηλ. παράθ., ζάντες αλουμ.,σπόιλερ, συναγερμός, λευκά όργανα και ηχοσύστημα με 2ενισχυτές.
20. **RENAULT MEGANE COUPE 1400cc, μοντ. 2001, κίτρινο**
- 4 αερόσακοι, ABS, air condition, υδρ. τιμόνι, κεντρ. κλειδ., ηλ. παράθ., ζάντες αλουμ.,σπόιλερ,ηχοσύστημα.
21. **FORD FOCUS 1400 cc, μοντ. 2001, ασημί. SEDAN**
- αερόσ. οδηγού – συνοδ, ABS, air condition, κεντρ. κλειδ., υδρ. τιμ.,ηλ. παραθ. και ηχοσύστημα
22. **FORD FOCUS 5DR 1400 cc, μοντ. 2002, ασημί.**
- αερόσ. οδηγού – συνοδ, ABS, air condition, ζάντες αλουμινίου, κεντρ. κλειδ., υδρ. τιμ.,ηλ. παραθ. και ηχοσύστημα
23. **OPEL ASTRA SPORT 1400cc, μοντ. 2000, μπλέ .**
- αερόσ. οδηγού – συνοδ.,ABS, air condition, κεντρ. κλειδ., ηλ. παράθ., υδρ. τιμόνι., ζάντ. αλουμ. και ηχοσύστημα.
24. **PEUGEOT RALLYE 1600cc, μοντ. 1997, λευκό .**
- ηλ. παράθ., υδρ. τιμόνι., ζάντ. αλουμ. και ηχοσύστημα.
25. **OPEL VECTRA 1600cc, μοντ. 1996, χρυσαφί .**
- αερόσ. οδηγού – συνοδ., ABS, air condition, κεντρ. κλειδ., ηλ. παράθ., υδρ. τιμόνι και ηχοσύστημα.
26. **TOYOTA COROLLA 1400cc, 16V 97HP, μοντ. 2001, κεραμιδί.**
- αερόσ. οδηγού – συνοδ., κεντρ. κλειδ., ηλ. παράθ., υδρ. τιμόνι., ABS, air condition, συναγρμός, ζάντ. αλουμ. και ηχοσύστημα.
27. **FIAT PUNTO GT 1400cc, μοντ. 1995, κόκκινο .**
- ABG, κεντρ. κλειδ., ηλ. παράθ., υδρ. τιμόνι, ζάντες αλουμ. και ηχοσύστημα.
28. **OPEL ASTRA 5 Dr 1400cc , μοντ. 2002, μπλέ.**
- αερόσακος οδηγού- συνοδηγού, air condition κεντρ. κλειδ, υδρ. τιμόνι και ηχοσύστημα.
29. **RENAULT TWINGO 1200cc, μοντ. 1994, μαύρο.**
- ηχοσύστημα
30. **PEUGEOT 106, 1100cc, μοντ. 1994, μολυβί.**
- κεντρ. κλειδ., ηλ. παράθ.και ηχοσύστημα
31. **BMW 518 1800cc, μοντ. 1991, λευκό .**
- κεντρ. κλειδ., ηλ. παράθ., υδρ. τιμόνι και ηχοσύστημα.
32. **DAEWOO LANOS 4dr 1300cc, μοντ. 1998, μπορντώ.**
- υδρ. τιμόνι, κεντρ. κλειδ., ηλ. παράθ.,air condition, ζάντες αλουμ., και ηχοσύστημα
33. **OPEL ASTRA 1400 cc, μοντ. 2003, ασημί.**
- αερόσ. οδηγού - συνοδηγού, κεντρ. κλειδ. με τηλεχ., υδρ. τιμόνι και ηχοσύστημα

ΑΠΟ 0% ΠΡΟΚΑΤΑΒΟΛΗ
ΕΩΣ 72 ΜΗΝΙΑΙΕΣ ΔΟΣΕΙΣ
ΜΕ ΤΑ ΧΑΜΗΛΟΤΕΡΑ ΕΠΙΤΟΚΙΑ ΤΗΣ ΑΓΟΡΑΣ

ΧΠ1210

γνωριμιες

συνέχεια από την προηγούμενη

ΤΡΑΒ ...21 ετών πολύ όμορφη ξεχωριστή, ζητά γνωριμία με κυρίους... Πληρ. τηλ. 6946295696
MZT210418

ΟΥΡΑΝΙΟ ΤΟΞΟ!!! Φίλοι - φίλες, πολύχρονη εμπειρία εξωτερικού τώρα στην Ελλάδα. Διασυνδέσεις πανελλαδικώς. Γνωριμίες υψηλών απαιτήσεων, σχέσεις, γάμοι. Υποστήριξη συμβούλων σχέσεων - ψυχολόγων. Γρήγορα αποτελέσματα, σοβαρότης, εχεμύθεια. Πληρ. τηλ. 2105239427, 2105239711, 6973468346
MZT280328

ΤΡΑΒ 21, πολύ όμορφη, μοναδικά, **ΖΗΤΑ ΓΝΩΡΙΜΙΑ** με κυρίους. Πληρ. τηλ. 6946295696
MZT140419

ΕΛΛΗΝΙΔΑ - ΦΟΙΤΗΤΡΙΑ
ΖΗΤΑ ΓΝΩΡΙΜΙΑ
κυρίου και ότι προκύψει.
Πληρ. τηλ. 6947296019
MZT120403

ΚΥΝΟΤΡΟΦΕΙΟ - ΕΚΠΑΙΔΕΥΤΗΡΙΟ ΣΚΥΛΩΝ ΚΑΙ ΞΕΝΩΝΑΣ ΓΙΑ ΤΟΥΣ ΜΙΚΡΟΥΣ ΣΑΣ ΦΙΛΟΥΣ

- Βασική υπακοή
- Αρνηση τροφής
- Σωματοφύλακας
- Φύλακας χώρου
- Ζευγαρώματα
- Διόρθωση προβληματικής συμπεριφοράς
- Καθαρόαιμα κουτάβια

Διατίθενται κουτάβια ελληνικά ποιμενικά

Υπεύθυνος: Λεντής Γεώργιος
Ιαλυσός Ρόδος 85101 • τηλ. **6945932738, 2241093512**
κ. **Βασίλης 6947935451**
MZT110410

18-192
ζήτα μου ό,τι θες

ΑΛΟΥΜΙΝΟΚΑΤΑΣΚΕΥΕΣ
ΑΝΑΚΑΙΝΙΣΕΙΣ ΣΠΙΤΙΩΝ – ΓΡΑΦΕΙΩΝ
ΑΝΤΛΙΕΣ ΝΕΡΟΥ
ΑΠΟΛΥΜΑΝΣΕΙΣ ΑΠΕΝΤΟΜΩΣΕΙΣ
ΑΥΤΟΝΟΜΕΣ ΘΕΡΜΑΝΣΕΙΣ
ΑΠΟΦΡΑΞΕΙΣ
ΒΑΨΙΜΑΤΑ
ΓΚΑΡΑΖΟΠΟΡΤΕΣ
ΓΥΨΙΝΕΣ ΔΙΑΚΟΣΜΗΣΕΙΣ
ΓΚΡΕΜΙΣΜΑΤΑ – ΧΤΙΣΙΜΑΤΑ
ΔΟΡΥΦΟΡΙΚΕΣ ΚΕΡΑΙΕΣ
ΕΠΑΓΓΕΛΜΑΤΙΚΑ ΨΥΓΕΙΑ
ΕΠΙΤΟΠΟΥ ΚΑΘΑΡΙΣΜΟΙ ΣΠΙΤΙΩΝ
ΗΛΕΚΤΡΙΚΑ ΕΓΚΑΤΑΣΤΑΣΕΙΣ
ΗΛΙΑΚΟΙ ΘΕΡΜΟΣΙΦΩΝΕΣ
ΗΧΟΜΟΝΩΣΕΙΣ
ΘΥΡΟΤΗΛΕΦΩΝΑ
ΘΥΡΟΤΗΛΕΟΡΑΣΕΙΣ
ΚΑΘΑΡΙΣΜΟΙ ΠΟΛΥΚΑΤΟΙΚΙΩΝ
ΚΑΘΑΡΙΣΜΟΙ ΧΩΡΩΝ
ΚΑΥΣΤΗΡΕΣ
ΚΕΝΤΡΙΚΕΣ ΚΕΡΑΙΕΣ
ΚΕΝΤΡΙΚΕΣ ΘΕΡΜΑΝΣΕΙΣ
ΚΕΝΤΡΙΚΕΣ ΜΟΝΑΔΕΣ ΚΛΙΜΑΤΙΣΜΟΥ
ΚΛΕΙΔΙΑ – ΚΛΕΙΔΑΡΙΕΣ
ΚΑΓΓΕΛΑ
ΛΕΒΗΤΕΣ
ΜΟΝΩΣΕΙΣ
ΜΕΡΕΜΕΤΙΑ
ΜΑΡΜΑΡΑ
ΜΠΕΤΟΝ
ΝΤΟΥΛΑΠΙΑ
ΞΥΛΟΥΡΓΙΚΑ
ΟΙΚΟΔΟΜΙΚΕΣ ΕΡΓΑΣΙΕΣ
ΠΛΑΚΑΚΙΑ
ΠΟΡΤΕΣ ΑΥΤΟΜΑΤΕΣ
ΠΟΡΤΕΣ ΘΩΡΑΚΙΣΜΕΝΕΣ
ΠΟΡΤΕΣ ΠΥΡΑΣΦΑΛΕΙΑΣ
ΠΟΡΤΕΣ SECURITY
ΠΛΥΝΤΗΡΙΑ
ΠΛΑΣΤΙΚΑ ΠΑΤΩΜΑΤΑ
ΠΙΣΙΝΕΣ
ΡΑΜΠΟΤΕ
ΡΟΛΑ ΣΠΙΤΙΩΝ – ΚΑΤΑΣΤΗΜΑΤΩΝ
ΣΤΕΓΑΝΟΠΟΙΗΣΕΙΣ
ΣΥΝΑΓΕΡΜΟΙ
ΣΟΒΑΤΙΣΜΑΤΑ
ΤΑΠΕΤΣΑΡΙΕΣ ΕΠΙΠΛΩΝ
ΤΕΝΤΕΣ
ΤΖΑΜΙΑ
ΤΗΛΕΟΡΑΣΕΙΣ
ΥΔΡΑΥΛΙΚΑ
ΕΓΚΑΤΑΣΤΑΣΕΙΣ - ΕΠΙΣΚΕΥΕΣ

18-192
ζήτα μου ό,τι θες

✔ ΑΝΑΚΑΙΝΙΣΕΙΣ ΣΠΙΤΙΩΝ – ΚΑΤΑΣΤΗΜΑΤΩΝ

ΗΛΙΑΚΟΠΟΥΛΟΣ Κ.-ΜΠΡΟΚΟΣ Δ. ΟΕ
ΤΗΛ. 2241070866
Α.Τ.824

ΠΛΥΝΤΗΡΙΟ ΧΑΛΙΩΝ
Cleaning Pro
MAT7867



πλένουμε & φυλάμε:
• ΧΑΛΙΑ - ΜΟΚΕΤΕΣ - ΦΛΟΚΑΤΕΣ
• ΠΑΠΛΩΜΑΤΑ - ΚΟΥΒΕΡΤΕΣ

☎ *22410.60585*

email: abonis@otenet.gr

ΙΔΙΟΚΤΗΤΕΣ ΕΙΔΙΚΕΣ ΕΓΚΑΤΑΣΤΑΣΕΙΣ:
ΝΙΚΗΦ. ΒΡΕΤΤΑΚΟΥ - ΑΣΓΟΥΡΟΥ

ΤΑΠΗΤΟΚΑ-ΘΑΡΙΣΤΗΡΙΟ
WASH AND CARE
ΚΑΘΑΡΙΣΜΟΣ ΚΑΙ ΦΡΟΝΤΙΔΑ
Καθαρισμός - Χαλιών - Μοκετών
ΦΑΡΜΑΚΙΔΗΣ ΕΥΣΤΑΘΙΟΣ
5ο χλμ. Ρόδου-Λίνδου 237
Τηλ. 2241068189, 6948512246
MAT001016

ΤΑ ΜΟΝΑΔΙΚΑ ΥΠΕΡΣΥΓΧΡΟΝΑ

ΤΑΠΗΤΟΚΑ-ΘΑΡΙΣΤΗΡΙΑ
ΚΛΕΟΠΑΤΡΑ

Τέλος στα προβλήματα με το πλύσιμο των χαλιών σας

Η εταιρία μας πρωτοπορεί με το ΝΕΟ υπερσύγχρονο Πλυντήριο Ταπήτων.
Προσφέρουμε άψογο και προσεγμένο πλύσιμο, καθάρισμα, φύλαξη & επιδιορθώσεις σε όλους τους τύπους χαλιών, χειροποίητα χαλιά μηχανής, ανατολίτικα, μοκέτες, καμπέ, μεταξωτά, φλοκάτες, παπλώματα

ΚΑΙ ΤΟ 2005 Η ΦΥΛΑΞΗ ΔΩΡΕΑΝ

- *Επιτόπου καθαρισμούς σαλονιών, μοκετών*
- *Παραλαβή & παράδοση κατ' οίκον σε όλη την Ρόδο*
- *Ενημερωθείτε για την συντήρηση των χαλιών σας*

Τηλ. 2241051996, κιν. 6945793626, Fax: 2241051322
ΚΟΥΦΑΛΑΚΗΣ ΣΤΑΥΡΟΣ
MAT7915

ΤΑΠΗΤΟΚΑΘΑΡΙΣΤΗΡΙΑ
COLOSSOS
Clean Carpert
Το καθημερινό καθήκον μας είναι να διασφαλίσουμε το συμφέρον σας οικονομικά και ποιοτικά
ΑΝΑΛΑΜΒΑΝΟΥΜΕ ΚΑΘΑΡΙΣΜΟΥΣ ΧΑΛΙΩΝ, ΜΟΚΕΤΩΝ ΣΑΛΟΝΙΩΝ & ΣΑΛΟΝΙΩΝ ΑΥΤΟΚΙΝΗΤΩΝ
Παραλαβή & Παράδοση Κατ' οίκον
ΔΩΡΕΑΝ ΦΥΛΑΞΗ
ΜΑΤΣΗΣ Ν. ΔΗΜΗΤΡΗΣ
Τηλ. 22410-91143
κιν. 6936671996
ΙΑΛΥΣΟΣ
MAT000855

ΤΑΠΗΤΟΚΑΘΑΡΙΣΤΗΡΙΑ
ΠΑΝΕΛΛΑΔΙΚΟ ΔΙΚΤΥΟ
Art Clean EXPRESS
Είμαστε λίιιι...γο πιο μπροστά από τους άλλους!
ΠΛΥΣΙΜΟ-ΑΠΟΛΥΜΑΝΣΗ-ΦΥΛΑΞΗ
ΧΑΛΙΩΝ- ΜΟΚΕΤΩΝ - ΣΑΛΟΝΙΩΝ *(και επί τόπου)*
ΠΑΠΛΩΜΑΤΑ - ΚΟΥΒΕΡΤΕΣ - ΦΛΟΚΑΤΕΣ
ΣΤΕΓΝΟ ΓΙΑ ΜΕΤΑΞΩΤΑ ΚΑΙ ΧΕΙΡΟΠΟΙΗΤΑ
ΑΔΙΑΒΡΟΧΟΠΟΙΗΣΕΙΣ & ΕΠΙΔΙΟΡΘΩΣΕΙΣ ΤΑΠΗΤΩΝ
ΠΑΡΑΛΑΒΗ - ΠΑΡΑΔΟΣΗ ΚΑΤ' ΟΙΚΟΝ
ΔΩΡΕΑΝ ΦΥΛΑΞΗ
ΑΛΑΦΑΚΗΣ ΤΑΣΟΣ
ΤΗΛ. ΧΩΡΙΣ ΧΡΕΩΣΗ
80011400400
ΤΗΛ. 2241094815-
ΚΙΝ. 6944350247
ΧΠ2286

ΤΑΠΗΤΟΚΑΘΑΡΙΣΤΗΡΙΟ
Ο ΔΡΑΚΟΣ
Αναλαμβάνουμε υπεύθυνα **καθαρισμό** και **φύλαξη**
χαλιά • μοκέτες • φλοκάτες
Ειδικός καθαρισμός μεταξωτών και χειροποίητων χαλιών.
Επί τόπου καθαρισμοί
μοκετών • σαλονιών • πούλμαν
με **20ετή πείρα.**
Πληρ. τηλ. 2241026805, 2241051024, 6974208020
MAT001068

ΑΓΟΡΑΖΩ
- ΧΡΥΣΑΦΙΚΑ
- ΚΟΣΜΗΜΑΤΑ
- ΝΟΜΙΣΜΑΤΑ
- ΧΡΥΣΑ ΔΟΝΤΙΑ
- ΜΕΤΟΧΕΣ
- ΩΡΟΛΟΓΙΑ
- ΑΝΤΙΚΕΣ

Δάνεια επί ενεχύρω

«ΜΠΑΜΠΗΣ»

Δημ. Θεοδωράκη 15 (1ος όροφος) ΡΟΔΟΣ
MAT1113

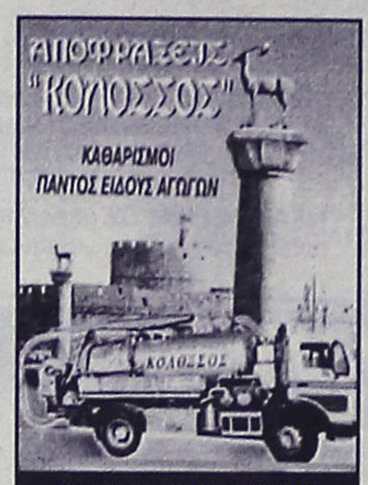

ΜΗΧΑΝΗΜΑΤΑ ΥΨΗΛΗΣ ΠΙΕΣΗΣ ΜΕ ΥΔΡΟΒΟΛΗ
ΑΝΑΡΡΟΦΗΣΗ-ΕΚΤΟΞΕΥΣΗ
ΚΑΘΑΡΙΣΜΟΙ-ΨΕΚΑΣΜΟΙ ΒΟΘΡΩΝ & ΦΡΕΑΤΙΩΝ
ΠΛΥΣΙΜΟ ΠΑΝΤΟΣ ΕΙΔΟΥΣ ΕΠΙΦΑΝΕΙΑΣ ΜΕ ΥΔΡΟΒΟΛΗ
Κ. ΠΗΔΙΑΚΗΣ
2241091881 -ΚΙΝ. 6977717048
Π. ΚΑΣΕΡΗΣ
2241047915 - ΚΙΝ. 6944325234
ΧΠ2366

ΜΕΤΑΛΛΙΚΕΣ ΚΑΤΑΣΚΕΥΕΣ ΣΥΝΤΗΡΗΣΕΙΣ
αλουμινίου και σιδήρου
καθώς και συντήρηση κουφωμάτων (ρολλών αλουμινίου, γκαραζόπορτες κ.ά.)
6ο χλμ. Ρόδου-Λίνδου
Πληρ. τηλ. 2241064420, κιν. 6978866920
Καραβελατζής Γιωργος
MAT001083

ΜΕΤΡΟΠΟΝΤΙΚΑΣ "ΜΑΡΙΑ" ΑΠΟΦΡΑΞΕΙΣ



ΕΚΚΕΝΩΣΕΙΣ
ΑΠΟΦΡΑΞΕΙΣ ΑΠΟΧΕΤΕΥΤΙΚΩΝ ΑΓΩΓΩΝ ΜΕ ΥΔΡΟΒΟΛΗ, ΚΟΥΖΙΝΕΣ, ΤΟΥΑΛΕΤΕΣ, ΣΙΦΩΝΙΑ, ΥΔΡΟΡΟΕΣ, ΜΗΝΙΑΙΕΣ ΣΥΝΤΗΡΗΣΕΙΣ ΠΟΛΥΚΑΤΑΣΤΗΜΑΤΑ, ΣΤΡΑΤΟΠΕΔΑ, ΞΕΝΟΔΟΧΕΙΑ, ΝΟΣΟΚΟΜΕΙΑ, ΔΗΜΟΥΣ, ΠΟΛΥΚΑΤΟΙΚΙΕΣ, ΣΠΙΤΙΑ κ.λπ. Αντληση υδάτων από υπόγειους χώρους
Πληρ. τηλ. 2241065120/35555
ΑΕ179

ΑΠΟΦΡΑΞΕΙΣ ΡΟΔΟΥ

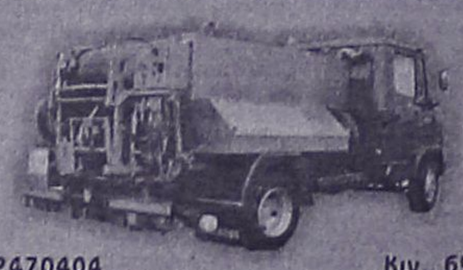

Κιν. 6932470404 Κιν. 6944361464
Κώστας & Λευτέρης
ΑΠΟΦΡΑΞΕΙΣ ΑΠΟΧΕΤΕΥΤΙΚΩΝ ΑΓΩΓΩΝ ΜΕ ΥΔΡΟΒΟΛΗ, ΚΟΥΖΙΝΕΣ, ΤΟΥΑΛΕΤΕΣ, ΣΙΦΩΝΙΑ, ΥΔΡΟΡΟΕΣ, ΑΠΟΛΥΜΑΝΣΕΙΣ, ΜΗΝΙΑΙΕΣ ΣΥΝΤΗΡΗΣΕΙΣ
ΠΟΛΥΚΑΤΑΣΤΗΜΑΤΑ, ΣΤΡΑΤΟΠΕΔΑ, ΞΕΝΟΔΟΧΕΙΑ, ΝΟΣΟΚΟΜΕΙΑ, ΔΗΜΟΥΣ, ΠΟΛΥΚΑΤΟΙΚΙΕΣ, ΣΠΙΤΙΑ, Κ.Ο.Κ.
Αντληση υδάτων από υπόγειους χώρους
Αμεση Εξυπηρέτηση!!!
Τηλ. 22410 85977, 22410 86634
Κιν. 6944361464, 6932470404
ΑΕ151

Για την εξυπηρέτηση του πολίτη

Νέο ηλεκτρονικό δίκτυο συναλλαγών με το Δημόσιο

Ποιες υπηρεσίες θα περιλαμβάνει

«Σάρκα και οστά» λαμβάνει η ηλεκτρονική εφορία, καθώς το νέο ηλεκτρονικό δίκτυο που προωθεί το υπουργείο Οικονομίας και Οικονομικών θα περιλαμβάνει περισσότερες από 500 υπηρεσίες σε όλη την Ελλάδα για την καλύτερη εξυπηρέτηση των πολιτών και τη μείωση του χρόνου διεκπεραίωσης των υποθέσεών τους. Το νέο δίκτυο θα διασυνδέσει τις κεντρικές υπηρεσίες του υπουργείου Οικονομικών με τις εφορίες, τα τελωνεία, τις ελεγκτικές υπηρεσίες σε όλη τη χώρα, καθώς και τη Γενική Γραμματεία Πληροφοριακών Συστημάτων. Το νέο δίκτυο του υπουργείου Οικονομίας και Οικονομικών, αναμένεται να:

- Μειώσει τον χρόνο διεκπεραίωσης των υποθέσεων των φορολογούμενων.
- Αντικαταστήσει χειρόγραφες διαδικασίες με ηλεκτρονικές και θα περιορίσει τις επισκέψεις των πολιτών στις εφορίες.
- Προσφέρει σε όλους τους φορείς του υπουργείου ολοκληρωμένες επικοινωνιακές υποδομές τόσο για τη μεταφορά δεδομένων όσο και για τη μεταφορά φωνής.
- Εξασφαλίζει τη δικτυακή υποδομή που απαιτείται για την αναβάθμιση των πληροφορικών συστημάτων του υπουργείου και την παροχή νέων ηλεκτρονικών υπηρεσιών προς τους πολίτες, όπως οι υπηρεσίες του νέου Taxisnet.
- Δίνει τη δυνατότητα επικοινωνίας με άλλες δημόσιες υπηρεσίες.
- Εξασφαλίζει την αποτελεσματικότητα των υπηρεσιών προς τον πολίτη και την ασφάλεια των συναλλαγών.



Κατά τη χθεσινή συνεδρίαση του Χρηματιστηρίου

Εικόνα σταθεροποίησης

Οριακή άνοδος του Γενικού Δείκτη σε ποσοστό 0,07%

Εικόνα σταθεροποίησης παρουσίασε η χρηματιστηριακή αγορά στο κλείσιμο της χθεσινής συνεδρίασης, καθώς το αγοραστικό ενδιαφέρον για επιλεγμένους τίτλους της υψηλής κεφακαιοποίησης, προς το τέλος των συναλλαγών, κάλυψε τις ισχυρές αρχικές απώλειες.

Πρωταγωνιστές της χθεσινής συνεδρίασης ήταν οι μετοχές των τηλεπικοινωνιών (ΟΤΕ +1,26%, Cosmote +2,16%), ενώ με σημαντικά κέρδη έκλεισαν και οι μετοχές της ΕΛΤΕΧ (+2,22%), της Ιντρακόμ (+2,15%), της Τράπεζας Πειραιώς (+1,49%) και της Coca Cola (+1,07%). Αντιθέτως απώλειες σημείωσαν οι μετοχές της Alpha Bank (-1,81%), της Τιτάν (-1,47%) και των ΕΛΠΕ (-1,48%).

Ο όγκος των συναλλαγών παρέμεινε σε χαμηλά επίπεδα, ενώ οι πτωτικές μετοχές υπερίσχυσαν των ανοδικών.

Ο Γενικός Δείκτης Τιμών έκλεισε στις 2.898,34 μονάδες έναντι 2.896,40 μονάδων της προηγουμένης μέρας, σημειώνοντας οριακή άνοδο 1,94 μονάδων ή σε ποσοστό 0,07%, ενώ στη διάρκεια των συναλλαγών κατέγραψε κατώτερη τιμή στις 2.859,89 μονάδες, όταν υποχωρούσε έως και 1,26%.

Ο δείκτης FTSE/ASE 20 έκλεισε στις 1.616,16 μονάδες, με άνοδο σε ποσοστό 0,03%, ενώ ο δείκτης FTSE/ASE 40 έκλεισε στις 2.389,72 μονάδες με πτώση σε ποσοστό 0,32%. Ο δείκτης FTSE/ASE SMALLCAP 80 έκλεισε στις 464,98 μονάδες, με απώλειες σε ποσοστό 0,33%, ενώ ο δείκτης FTSE 140 έκλεισε στις 3.394,06 μονάδες, με πτώση σε ποσοστό 0,03%.

Από τις 329 μετοχές που διακινήθηκαν στη συνεδρίαση, 105 κινήθηκαν ανοδικά, 145 κινήθηκαν πτωτικά, ενώ η τιμή 79 μετοχών παρέμεινε αμετάβλητη. Τη μεγαλύτερη ποσοστιαία άνοδο σημείωσαν οι μετοχές των εταιρειών: Ιπποτούρ(κ) +18,99%, Ελλατέξ+12,00%, Θεμελιοδομή +11,90%, Καρατζή +10,00%, Moda Bagno +8,82%, Παϊρης +8,33%, Αλλατίνη(κ) +7,89%, Τηλέτυπος +6,92%, Interfish +5,71% και Ηλέκτρα +5,63%.

Αντιθέτως τις μεγαλύτερες απώλειες σημείωσαν οι μετοχές των εταιρειών: Κλωστήρια Ναούσης -11,11%, Βιοσώλ(πο) -9,09%, Fitco -8,99%, Λεβεντέρης(κα) -8,62%, Αφοί Μεσοχωρίτη -8,33%, Κεραμεία Αλλατίνη -7,41%, Πουλιάδης -7,14%, PC Systems -6,98%, Βαράγκης -6,67% και Ευκλείδης -6,45%.

Η αξία των συναλλαγών ανήλθε στα 155,689 εκατ. ευρώ, εκ των οποίων τα 18,72 εκατ. ευρώ αφορούσαν προσυμφωνημένες συναλλαγές.

Συγκεκριμένα, πραγματοποιήθηκαν τρία πακέτα των 50.000 τεμαχίων έκαστο της Motor Oil στα 12,50 ευρώ, 12,50 και 12,60 ευρώ αντίστοιχα και τρία πακέτα των 100.000, 100.000 και 50.000 τεμαχίων του ΟΤΕ στα 14 ευρώ, 14,18 και 14,20 ευρώ αντίστοιχα. Επίσης, έγιναν δύο πακέτα των 100.000 τεμαχίων έκαστο της Εθνικής στα 26,80 και 26,62 ευρώ αντίστοιχα, ένα πακέτο 50.000 τεμαχίων της Πειραιώς στα 13,36 ευρώ, ένα πακέτο 70 τεμαχίων της Αστήρ Παλλάς στα 5,28 ευρώ και ένα πακέτο 36.172 τεμαχίων του ΟΠΑΠ στα 20,92 ευρώ.

Ακόμα έγιναν ένα πακέτο 150.000 τεμαχίων της Motor Oil στα 12,50 ευρώ και ένα πακέτο 276.485 τεμαχίων της Πειραιώς στα 13,44 ευρώ. Τέλος, πραγματοποιήθηκαν δύο πακέτα των 85.000 και 75.700 τεμαχίων του ΟΠΑΠ στα 21,05 και 21,04 ευρώ αντίστοιχα, δύο πακέτα των 89.000 και 104.856 τεμαχίων της Εθνικής στα 26,73 και 26,98 ευρώ αντίστοιχα και ένα πακέτο 51.970 τεμαχίων της Eurobank στα 23,92 ευρώ.

Το μεγαλύτερο όγκο συναλλαγών παρουσίασαν οι μετοχές των εταιρειών: ΟΤΕ με 1.341.087 τεμάχια, Πειραιώς με 887.956, ΟΠΑΠ με 719.297 και Cosmote με 691.942 τεμάχια. Την μεγαλύτερη αξία συναλλαγών σημείωσαν οι μετοχές των εταιρειών: ΟΤΕ με 18,988 εκατ. ευρώ, Εθνική με 18,115 εκατ., Alpha Bank με 16,376 εκατ. και ΟΠΑΠ με 15,140 εκατ. ευρώ.

Η συνολική κεφαλαιοποίηση της αγοράς διαμορφώθηκε στα 98,22 δισ. ευρώ.



Οι επιμέρους δείκτες έκλεισαν ως εξής:		
Τραπεζικός:	6.307,46	-0,16%
Τηλεπικοινωνιών:	1.112,75	+1,62%
Ασφαλειών:	525,33	-0,61%
Επενδύσεων:	940,21	-0,47%
Κατασκευαστικών:	576,15	+1,32%
Κλωστοϋφαντουργίας:	133,89	+0,62%
Βιομηχανιών:	1.292,94	+0,26%
Συμμετοχών:	520,60	-1,70%
Εκδόσεις- Εκτυπώσεις:	330,08	-0,88%
Βασικών Μετάλλων:	385,66	+0,46%
Μη μεταλλικών Ορυκτών:	998,52	-0,99%
Λιανικού Εμπορίου:	1.049,00	-0,21%
Πληροφορικής:	520,60	-1,70%
Ειδών Λύσεων Πληροφορικής:	178,53	-1,39%
Χονδρικό εμπόριο:	478,81	-0,92%
Τρόφιμα- ποτά:	423,12	+0,72%
Παράλληλης Αγοράς:	139,71	-0,05%
Διυλιστήρια:	1.427,69	-0,72%
Ακίνητης Περιουσίας:	665,82	-0,23%

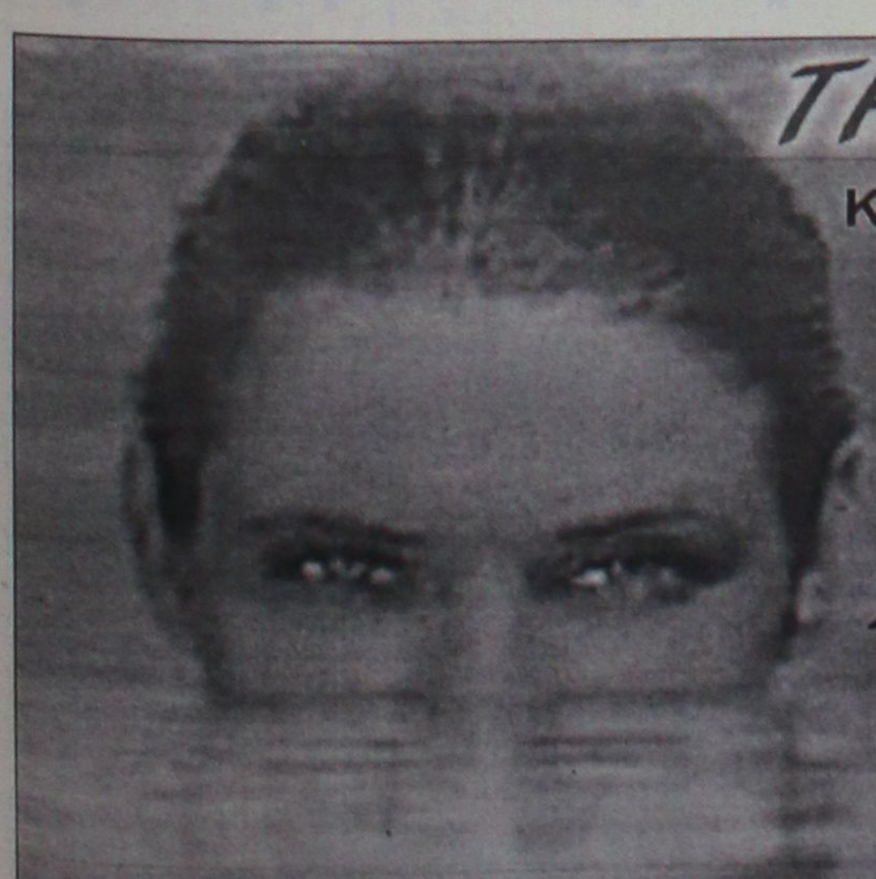

PELLOS TRAVEL
ΠΟΙΟΤΗΤΑ -ΟΡΓΑΝΩΣΗ-ΕΓΓΥΗΣΗ

ΕΚΔΡΟΜΕΣ ΑΠΡΙΛΙΟΥ-ΜΑΪΟΥ

ΜΑΡΜΑΡΙΣ-ΣΜΥΡΝΗ-ΕΦΕΣΣΟΣ-ΚΟΥΣΑΝΤΑΣΙ
ΤΡΙΗΜΕΡΗ ΕΚΔΡΟΜΗ 06/05 – 08/05
ΞΕΝΟΔΟΧΕΙΑ 4**** ΑΣΤΕΡΩΝ ΜΕ ΗΜΙΔΙΑΤΡΟΦΗ- ΜΕΤΑΦΟΡΕΣ-ΞΕΝΑΓΗΣΕΙΣ-ΤΑΞΙΔΙΩΤΙΚΗ ΑΣΦΑΛΕΙΑ-ΣΥΝΟΔΟΣ ΓΡΑΦΕΙΟΥ
ΤΙΜΗ ΜΟΝΟ ΜΕ 145 ΕΥΡΩ ΤΟ ΑΤΟΜΟ

ΕΚΔΡΟΜΗ ΣΤΗ ΚΩΝΣΤΑΝΤΙΝΟΥΠΟΛΗ-ΠΡΙΓΚΗΠΟΝΗΣΣΑ
ΕΞΑΗΜΕΡΗ ΕΚΔΡΟΜΗ ΑΠΟ 3/5-8/5
ΜΑΡΜΑΡΙΣ-ΕΦΕΣΣΟΣ-ΣΜΥΡΝΗ-ΠΡΟΥΣΑ-ΚΩΝΣΤΑΝΤΙΝΟΥΠΟΛΗ-ΒΑΝΤΙΡΜΑ-ΣΜΥΡΝΗ-ΜΑΡΜΑΡΙΣ
ΞΕΝΟΔΟΧΕΙΑ 4**** ΑΣΤΕΡΩΝ ΜΕ ΠΡΩΙΝΟ-ΦΑΓΗΤΟ-2 ΔΙΑΝΥΚΤΕΡΕΥΣΕΙΣ ΣΜΥΡΝΗ-3 ΚΩΝΣΤΑΝΤΙΝΟΥΠΟΛΗ
ΕΙΣΙΤΗΡΙΑ ΡΟΔΟΣ-ΜΑΡΜΑΡΙΣ-ΡΟΔΟΣ-ΦΟΡΟΙ ΤΟΥΡΚΙΑΣ-ΞΕΝΑΓΗΣΕΙΣ-ΜΕΤΑΦΟΡΕΣ ΜΕ ΚΛΙΜΑΤΙΖΟΜΕΝΑ ΠΟΥΛΜΑΝ-ΤΑΞΙΔΙΩΤΙΚΗ ΑΣΦΑΛΕΙΑ-Φ.Π.Α.
ΤΙΜΗ ΜΟΝΟ ΜΕ 265 ΕΥΡΩ ΤΟ ΑΤΟΜΟ ΜΕ ΠΡΩΙΝΟ ΚΑΙ ΦΑΓΗΤΟ

Η ΠΕΙΡΑ ΜΑΣ ΣΤΗΝ ΤΟΥΡΚΙΑ ΛΟΓΩ ΤΩΝ ΠΟΛΛΩΝ ΤΑΞΙΔΙΩΝ ΜΑΣ ΣΑΣ ΕΓΓΥΑΤΑΙ ΠΟΙΟΤΗΤΑ-ΑΣΦΑΛΕΙΑ-ΕΥΧΑΡΙΣΤΟ ΤΑΞΙΔΙ ΚΑΙ ΘΑ ΕΧΕΤΕ ΕΠΙΣΗΣ ΜΑΖΙ ΜΑΣ ΣΤΗ ΔΙΑΘΕΣΗ ΣΑΣ ΑΡΚΕΤΟ ΧΡΟΝΟ ΓΙΑ ΤΑ ΨΩΝΙΑ ΣΑΣ.
ΣΥΝΟΔΟΣ ΓΡΑΦΕΙΟΥ: Α. ΠΑΠΑΣΑΒΒΑΣ

ΠΑΣΧΑ ΣΤΑ ΠΑΝΕΜΟΡΦΑ ΝΗΣΙΑ ΤΩΝ ΚΥΚΛΑΔΩΝ
ΜΕ BLUE STAR FERRIES
ΣΥΡΟΣ-ΠΑΡΟΣ-ΤΗΝΟΣ-ΑΝΤΙΠΑΡΟΣ (28/4-3/5)
ΜΟΝΟ ΜΕ 225 ΕΥΡΩ ΤΟ ΑΤΟΜΟ (ΜΕ ΤΕΤΡΑΚΛΙΝΗ ΚΑΜΠΙΝΑ)
ΑΝΑΧΩΡΗΣΗ 28/4/05 Μ. ΠΕΜΠΤΗ ΣΤΙΣ 17.00 ΜΜ ΑΠΟΓΕΥΜΑ ΕΠΙΣΤΡΟΦΗ 3/5/05 ΤΡΙΤΗ ΤΟΥ ΠΑΣΧΑ ΣΤΙΣ 09.00 ΤΟ ΠΡΩΙ
ΠΕΡΙΛΑΜΒΑΝΟΝΤΑΙ: ΕΙΣΙΤΗΡΙΑ ΡΟΔΟΣ-ΣΥΡΟΣ-ΠΑΡΟΣ-ΤΗΝΟΣ-ΣΥΡΟΣ-ΡΟΔΟΣ ΣΕ Γ ΘΕΣΗ-ΞΕΝΟΔΟΧΕΙΑ ΜΕ ΠΡΩΙΝΟ-ΜΕΤΑΦΟΡΕΣ-ΞΕΝΑΓΗΣΕΙΣ-ΤΑΞΙΔΙΩΤΙΚΗ ΑΣΦΑΛΕΙΑ-Φ.ΠΑ-ΤΑΞΙΔΙΩΤΙΚΗ ΑΣΦΑΛΕΙΑ –ΣΥΝΟΔΟΣ ΓΡΑΦΕΙΟΥ
ΔΕΝ ΠΕΡΙΛΑΜΒΑΝΟΝΤΑΙ: ΡΕΒΕΓΙΟΝ ΠΑΣΧΑ-ΕΙΣΟΔΟΙ ΣΕ ΑΡΧΑΙΟΛΟΓΙΚΟΙ ΧΩΡΟΙ-ΔΙΑΣΚΕΔΑΣΗ

ΠΑΣΧΑ ΣΤΗΝ ΧΑΛΚΙΔΙΚΗ-ΚΡΟΥΑΖΙΕΡΑ ΣΤΟ ΑΓΙΟΝ ΟΡΟΣ
ΑΠΟ 29/04 ΕΩΣ 2/5
ΑΕΡΟΠΟΡΙΚΗ ΑΠΕΥΘΕΙΑΣ ΑΠΟ ΡΟΔΟ-ΘΕΣΣΑΛΟΝΙΚΗ-ΡΟΔΟ.
ΠΕΡΙΛΑΜΒΑΝΟΝΤΑΙ: ΑΕΡΟΠΟΡΙΚΑ ΕΙΣΙΤΗΡΙΑ ΡΟΔΟΣ- ΘΕΣΣΑΛΟΝΙΚΗ- ΡΟΔΟΣ- ΔΙΑΜΟΝΗ ΣΕ ΞΕΝΟΔΟΧΕΙΟ ΜΕ ΠΡΩΙΝΟ ΚΑΙ ΔΕΙΠΝΟ ΚΑΘΕ ΜΕΡΑ- ΠΑΣΧΑΛΙΑΤΙΚΟ ΡΕΒΕΓΙΟΝ- ΕΚΔΡΟΜΕΣ- ΞΕΝΑΓΗΣΕΙΣ- ΣΥΝΟΔΟΣ ΓΡΑΦΕΙΟΥ- ΚΡΟΥΑΖΙΕΡΑ ΑΤΟ ΑΓΙΟΝ ΟΡΟΣ- ΤΑΞΙΔΙΩΤΙΚΗ ΑΣΦΑΛΕΙΑ
ΔΕΝ ΠΕΡΙΛΑΜΒΑΝΟΝΤΑΙ: ΦΟΡΟΙ ΑΕΡΟΔΡΟΜΙΩΝ- ΕΠΙΠΛΕΟΝ ΓΕΥΜΑΤΑ ΚΑΙ ΦΙΛΟΔΩΡΗΜΑΤΑ- ΕΙΣΟΔΟΙ ΣΕ ΜΟΥΣΕΙΑ.
ΤΙΜΗ .269 ΕΥΡΩ ΤΟ ΑΤΟΜΟ ΜΕ ΦΑΓΗΤΟ-Ξ/Δ 4 ΑΣΤΕΡΩΝ

ΠΑΣΧΑ ΣΤΗΝ ΠΑΤΜΟ-ΛΕΙΨΟΥΣ 28/4 – 2/5 (ΠΕΝΘΗΜΕΡΗ) *ΜΕ BLUE STAR FERRIES*
ΑΝΑΧΩΡΗΣΗ Μ. ΠΕΜΠΤΗ ΕΠΙΣΤΡΟΦΗ ΔΕΥΤΕΡΑ ΤΟΥ ΠΑΣΧΑ ΤΟ ΑΠΟΓΕΥΜΑ
ΞΕΝΟΔΟΧΕΙΑ 3 ΑΣΤΕΡΩΝ ΜΕ ΠΡΩΙΝΟ- ΞΕΝΑΓΗΣΕΙΣ- ΕΚΔΡΟΜΕΣ-ΜΕΤΑΦΟΡΕΣ-ΣΥΝΟΔΟΣ ΓΡΑΦΕΙΟΥ-Φ.Π.Α.
ΤΙΜΗ 190 ΕΥΡΩ ΤΟ ΑΤΟΜΟ

ΠΑΣΧΑ ΣΤΗΝ ΙΤΑΛΙΑ (ΡΩΜΗ-ΦΛΩΡΕΝΤΙΑ-ΠΙΖΑ-ΒΕΝΕΤΙΑ)
28/4-3/5 ΕΞΑΗΜΕΡΗ ΑΕΡΟΠΟΡΙΚΗ ΕΚΔΡΟΜΗ ΑΠΕΥΘΕΙΑΣ ΑΠΟ ΡΟΔΟ
ΞΕΝΟΔΟΧΕΙΑ 4 ΑΣΤΕΡΩΝ ΜΕ ΗΜΙΔΙΑΤΡΟΦΗ-ΞΕΝΑΓΗΣΕΙΣ-ΤΑΞΙΔΙΩΤΙΚΗ ΑΣΦΑΛΕΙΑ-ΕΚΔΡΟΜΕΣ-ΜΕΤΑΦΟΡΕΣ-ΣΥΝΟΔΟΣ ΓΡΑΦΕΙΟΥ-Φ.Π.Α.
ΤΙΜΗ 890 ΕΥΡΩ +ΦΟΡΟΙ

ΠΑΣΧΑ ΣΤΗΝ ΚΥΠΡΟ 29/4 – 4/5 ΜΕ ΑΠΕΥΘΕΙΑΣ ΠΤΗΣΗ
ΠΕΡΙΛΑΜΒΑΝΟΝΤΑΙ: ΞΕΝΟΔΟΧΕΙΑ 4 ΑΣΤΕΡΩΝ ΜΕ ΗΜΙΔΙΑΤΡΟΦΗ-ΞΕΝΑΓΗΣΕΙΣ-ΕΚΔΡΟΜΕΣ-ΜΕΤΑΦΟΡΕΣ-ΣΥΝΟΔΟΣ ΓΡΑΦΕΙΟΥ-Φ.Π.Α.
ΔΕΝ ΠΕΡΙΛΑΜΒΑΝΟΝΤΑΙ: ΡΕΒΕΓΙΟΝ ΠΑΣΧΑ-ΕΙΣΟΔΟΙ ΣΕ ΜΟΥΣΕΙΑ-ΔΙΑΣΚΕΔΑΣΗ
ΤΙΜΗ 590 ΕΥΡΩ ΤΟ ΑΤΟΜΟ

ΤΕΤΡΑΗΜΕΡΗ ΕΚΔΡΟΜΗ ΑΜΟΡΓΟΣ-ΣΥΡΟΣ
ΑΠΟ 7/5-10/5
ΑΝΑΧΩΡΗΣΗ ΣΑΒΒΑΤΟ ΠΡΩΙ ΣΤΙΣ 10.00 ΜΕ *BLUE STAR FERRIES*
ΕΠΙΣΤΡΟΦΗ ΤΡΙΤΗ ΤΟ ΠΡΩΙ ΣΤΙΣ 0,7.00 ΜΕ *BLUE STAR FERRIES*
ΤΙΜΗ ΜΟΝΟ ΜΕ 169 ΕΥΡΩ ΤΟ ΑΤΟΜΟ

*ΜΑΡΜΑΡΙΣ ΔΙΗΜΕΡΑ ΤΡΙΗΜΕΡΑ ΣΑΒΒΑΤΟ ΚΑΙ ΚΥΡΙΑΚΗ ΑΠΟ 100 ΕΥΡΩ ΤΟ ΑΤΟΜΟ ΜΕ ΗΜΙΔΙΑΤΡΟΦΗ. ΞΕΝΟΔΟΧΕΙΑ 4**** ΚΑΙ 5***** ΑΣΤΕΡΩΝ.*
ΠΩΛΟΥΝΤΑΙ ΕΙΣΙΤΗΡΙΑ ΓΙΑ ΑΠΟ ΡΟΔΟ- ΘΕΣΣΑΛΟΝΙΚΗ ΓΙΑ ΤΙΣ 29/04 ΚΑΘΩΣ ΚΑΙ ΓΙΑ ΜΕΜΟΝΩΜΕΝΟΥΣ.

ΕΙΣΙΤΗΡΙΑ ΜΕ ΟΑ, AEGEAN ΚΑΙ CHARTER ΓΙΑ ΟΛΟ ΤΟΝ ΚΟΣΜΟ.
ΑΕΡΟΠΟΡΙΚΑ ΚΑΙ ΑΚΤΟΠΛΟΪΚΑ ΕΙΣΙΤΗΡΙΑ. ΕΙΔΙΚΑ ΠΑΚΕΤΑ ΓΙΑ ΜΕΜΟΝΩΜΕΝΟΥΣ, ΣΥΛΛΟΓΟΥΣ, ΝΕΟΝΥΜΦΟΥΣ ΓΙΑ ΕΛΛΑΔΑ, ΚΥΠΡΟ, ΑΦΡΙΚΗ, ΤΥΝΗΣΙΑ, ΑΙΓΥΠΤΟΣ, ΜΑΡΟΚΟ, ΕΥΡΩΠΗ(ΙΤΑΛΙΑ,ΡΩΜΗ,ΒΕΝΕΤΙΑ,ΠΡΑΓΑ,ΠΑΡΙΣΙ, ΛΟΝΔΙΝΟ) ΚΑΙ ΓΙΑ ΟΛΟ ΤΟΝ ΚΟΣΜΟ.

ΓΙΑ ΠΕΡΙΣΣΟΤΕΡΕΣ ΠΛΗΡΟΦΟΡΙΕΣ,ΚΡΑΤΗΣΕΙΣ ΚΑΙ ΑΝΑΛΥΤΙΚΑ ΠΡΟΓΡΑΜΜΑΤΑ ΣΤΟ ΠΡΑΚΤΟΡΕΙΟ ΓΕΝΙΚΟΥ ΤΟΥΡΙΣΜΟΥ:
PELLOS TRAVEL – TOUR OPERATOR
ΛΕΩΦΟΡΟΣ ΚΑΛΛΙΘΕΑΣ 125, ΦΑΛΗΡΑΚΙ, ΡΟΔΟΣ
ΤΗΛ: 2241087615, 2241052276 FAX: 2241087616
Email: pellostravel@hellasnet.gr

ΑΕ0127

Την Τετάρτη αποφασίζει η Ολομέλεια των Επιτρόπων

Η Κομισιόν για το "βασικό μέτοχο"

Ποιά θα είναι τα επόμενα βήματα της κυβέρνησης

Τη Μεγάλη Τετάρτη αναμένεται να εγκριθεί από την Ολομέλεια των Επιτρόπων και τον επίτροπο Εσωτερικής Αγοράς Τσάρλι Μακ Κρίβι η αιτιολογημένη γνώμη της Ευρωπαϊκής Επιτροπής για το «βασικό μέτοχο», η οποία θα αποσταλεί στην κυβέρνηση πριν από το Πάσχα.

Σύμφωνα με πληροφορίες η επιστολή δεν θα κρίνει ικανοποιητική μόνο την αναστολή, αλλά θα ζητεί από την Αθήνα δέσμευση για ουσιαστικές αλλαγές στον νόμο.

Στέλεχος της νομικής υπηρεσίας της Επιτροπής σχολίαζε την Τετάρτη ότι οποιαδήποτε απόφαση των Αθηνών περί αναστολής της εφαρμογής του νόμου δεν θα θεωρηθεί ικανοποιητικό μέτρο για τις Βρυξέλλες.

Σε ό,τι αφορά τις αιτιάσεις της Επιτροπής κατά του προηγούμενου νόμου, ο οποίος ισχύει και σήμερα, κοινοτικοί παράγοντες σημείωναν ότι εμμέσως πλην σαφώς οι Βρυξέλλες καλούν τη σημερινή κυβέρνηση να μιμηθεί την προηγούμενη, δηλαδή επί της ουσίας να μην τον εφαρμόσει.

Προς τον σκοπό αυτόν η Επιτροπή στην επιστολή που δημοσιοποιήθηκε την Τετάρτη αναφέρει ότι, ενώ θεωρεί και τον παλαιό νόμο αντίθετο προς το κοινοτικό δίκαιο, επιφυλάσσεται ως προς το τι θα πράξει και ότι όλα θα εξαρτηθούν από το αν θα λάβει καταγγελίες από επιχειρήσεις που αποκλείστηκαν βάσει του νόμου αυτού.



«Υποθετική η επιστολή»

Για παραπληροφόρηση σε ό,τι αφορά το βασικό μέτοχο έκανε λόγω μέσω του ΣΚΑΪ ο υπουργός Εσωτερικών Προκόπης Παυλόπουλος, χαρακτηρίζοντας την επιστολή Μέντοους υποθετική.

Όπως είπε ο κ. Παυλόπουλος χρησιμοποιούν την επιστολή για να αποκρύψουν το γεγονός ότι ο άμεσος και πραγματικός κίνδυνος για πάγωμα των κονδυλίων αφορά τη διαπίστωση από την Κομισιόν για κακοτεχνίες και κατασπατάληση πόρων σε δημόσια έργα την περίοδο 2000-2003.

Απαντώντας στις αιτιάσεις του ΠΑΣΟΚ ότι οι χειρισμοί της κυβέρνησης για το «βασικό μέτοχο» πλήττουν το κύρος της χώρας απάντησε ότι το κύρος της χώρας δεν πλήττεται όταν υπερασπίζεται το Σύνταγμα και τη διαφάνεια.

Φώλιας: Ο νόμος είναι σε αναστολή

Μετά τη συνάντησή του με τον πρωθυπουργό την Πέμπτη, ο υφυπουργός Οικονομίας, αρμόδιος για το Γ΄ΚΠΣ, Χρήστος Φώλιας, σε παρατήρηση δημοσιογράφου ότι ο νόμος μπαίνει στο ψυγείο είπε ότι ο νόμος «είναι σε αναστολή μέχρι τον Ιούνιο όπως είναι και προδιαγεγραμμένο» και σε σχετικές ερωτήσεις παρέπεμψε στις χθεσινές σχετικές απαντήσεις του κυβερνητικού εκπροσώπου.

Ερωτηθείς αν φέρει ευθύνες για την εξέλιξη του θέματος ο υπουργός Εσωτερικών Προκόπης Παυλόπουλος, δήλωσε ότι «δεν νομίζω ότι υπάρχουν ευθύνες για κανέναν, όλοι κάνουμε τη δουλειά μας».

Τα επόμενα θήματα

Σύμφωνα με πληροφορίες, η κυβέρνηση θα αναμένει την αιτιολογημένη γνώμη από τον αρμόδιο επίτροπο Τσάρλι Μακ Κρίβι για να κοινοποιήσει και επισήμως στην Κομισιόν την απόφασή της να αναστείλει την ισχύ του νέου νόμου για μερικούς ακόμη μήνες (πιθανότατα ως τον Σεπτέμβριο).

Με τον τρόπο η κυβέρνηση κερδίζει χρόνο προτού αναγκαστεί να δεχθεί τις τροποποιήσεις που προτείνονται από την Ευρωπαϊκή Επιτροπή. Πάντως, η κατάληξη των διαπραγματεύσεων με την ΕΕ πιθανότατα θα είναι η πλήρης αναστολή της εφαρμογής του νέου νόμου και η ταυτόχρονη δέσμευση ότι θα τροποποιηθεί και το άρθρο 14 του Συντάγματος, μόλις το επιτρέψουν οι συνταγματικές προθεσμίες, δηλαδή μετά το πρώτο εξάμηνο του 2006.

Αντιθέτως, η κυβέρνηση επιμένει ότι δεν συζητεί το ενδεχόμενο αναστολής και του ισχύοντος νόμου 3021/2002, αφού, όπως τόνισε ο κ. Ρουσόπουλος, δεν μπορεί να παραμείνει ανενεργή η διάταξη του Συντάγματος με την κατάργηση και των δύο εκτελεστικών νόμων.

Συνεργασία Κ. Καραμανλή Χρ. Φώλια

Συνεργασία με τον υφυπουργό Οικονομίας Χρήστο Φώλια είχε στο Μέγαρο Μαξίμου ο πρωθυπουργός Κ. Καραμανλής με αντικείμενο τα κοινοτικά κονδύλια.

Ο κ. Φώλιας απαντώντας σε ερώτηση σχετικά με τον κίνδυνο απώλειας κοινοτικών λόγω κακοδιαχείρισης και προβληματικών συμβάσεων στο παρελθόν και αν η διαπραγμάτευση με την Ευρωπαϊκή Επιτροπή έχει ολοκληρωθεί, είπε ότι μέλημά μας είναι να μην χάσουμε ούτε ένα ευρώ και πρόσθεσε ότι η διαπραγμάτευση συνεχίζεται με βάση αυτό το μέλημα.

Σε παρατήρηση δημοσιογράφου ότι ο νόμος περί βασικού μετόχου μπαίνει στο ψυγείο, ο κ. Φώλιας είπε ότι ο νόμος είναι σε αναστολή, όπως προβλέπεται, μέχρι τον Ιούνιο και σε σχετικές ερωτήσεις παρέπεμψε στις χθεσινές σχετικές απαντήσεις του κυβερνητικού εκπροσώπου.

Η επίμαχη σύμβαση υπογράφηκε το 2000

Στη Βουλή ο φάκελος για τη προμήθεια όπλων "Σουζάνα"

Προκύπτουν ευθύνες πολιτικών προσώπων

Στον εισαγγελέα του Αρείου Πάγου Δημήτρη Λινό, προκειμένου να διαβιβαστεί στη Βουλή, απέστειλε ο προϊστάμενος της Εισαγγελίας Πρωτοδικών Δημήτρης Παπαγγελόπουλος το πόρισμα του εισαγγελέα Πρωτοδικών Παναγιώτη Αθανασίου σχετικά με την προμήθεια 12 πυροβόλων όπλων τύπου «Σουζάνα».



Η επίμαχη σύμβαση υπογράφηκε το Μάιο του 2000 και αφορούσε την αγορά των πυροβόλων από εταιρεία της Σλοβακίας. Το κόστος της αγοράς έφτανε τα 20,3 δισ. δρχ.

Σύμφωνα με πληροφορίες, στο πόρισμα του εισαγγελέα αναφέρεται ότι προκύπτουν ενδεχόμενες ποινικές ευθύνες πολιτικών προσώπων. Η προκαταρκτική του κ. Αθανασίου είχε ξεκινήσει έπειτα από δημοσιεύματα του Τύπου που έκαναν λόγο για ασύμφορη αγορά.

Στη δυτική Ινδία

Δεκάδες νεκροί από σύγκρουση δύο τρένων

Αιτία οι κακές υποδομές

Τουλάχιστον 24 άνθρωποι σκοτώθηκαν από τη σύγκρουση επιβατικής αμαξοστοιχίας με σταθμευμένο τρένο κάργκο στην δυτική Ινδία την Πέμπτη. Εκφράζονται όμως φόβοι για δεκάδες θύματα, όπως ανακοίνωσε η ινδική αστυνομία.

Άλλα 56 άτομα τραυματίστηκαν, ενώ τα σωστικά συνεργεία που έχουν σπεύσει στην περιοχή, καταβάλλουν προσπάθειες απεγκλωβισμού και άλλων επιβατών.

«Οι πρώτες πληροφορίες που έχουμε είναι ότι πολλές δεκάδες άνθρωποι ενδέχεται να έχουν σκοτωθεί» δήλωσε αξιωματούχος στην Γκαντινάγκαρ, πρωτεύουσα του ομόσπονδου ινδικού κρατιδίου Γκουτζάρατ.

Η σύγκρουση σημειώθηκε περίπου στις 03:30 τοπική ώρα [01:00 ώρα Ελλάδας] στο χωριό Σάμλαγια, περίπου 30 χιλιόμετρα από τη βιομηχανική πόλη Μπαρόντα.



«Ο μηχανοδηγός και ο βοηθός μηχανοδηγού του επιβατικού τρένου σκοτώθηκαν στο δυστύχημα» δήλωσε νωρίτερα ο κυβερνήτης της περιοχής Μπαρόντα, Μπ. Β. Τζα, τηλεφωνικά στο πρακτορείο Reuters. Ο ίδιος εκτίμησε ότι ο απολογισμός των θυμάτων θα αυξηθεί.

Τουλάχιστον τέσσερα βαγόνια του επιβατικού τρένου, του Σαμπαρμάτι Εξπρές, εκτροχιάστηκαν από τη σύγκρουση, είπε ο Ινδός αξιωματούχος. Η αμαξοστοιχία εκτελούσε δρομολόγιο από την πόλη Βαρανάσι στην Αχμενταμπάντ, την μεγαλύτερη πόλη του Γκουτζάρατ.

Περίπου 300 δυστυχήματα καταγράφονται ετησίως στις σιδηροδρομικές συγκοινωνίες της Ινδίας, όπου λειτουργούν 12.000 τρένα και μεταφέρονται 13 εκατομμύρια επιβάτες ημερησίως.

Το σιδηροδρομικό δίκτυο της χώρας, τμήματα του οποίου επιχειρείται να ιδιωτικοποιηθεί, δεν διαθέτει όμως επαρκείς πόρους για την βελτίωση των υποδομών και της ασφάλειας.

Για τον σχηματισμό νέας κυβέρνησης

Συνεχείς διαβουλεύσεις στη Ρώμη

Σε δύσκολη θέση ο Μπερλουσκόνι, αλλά ελπίζει!

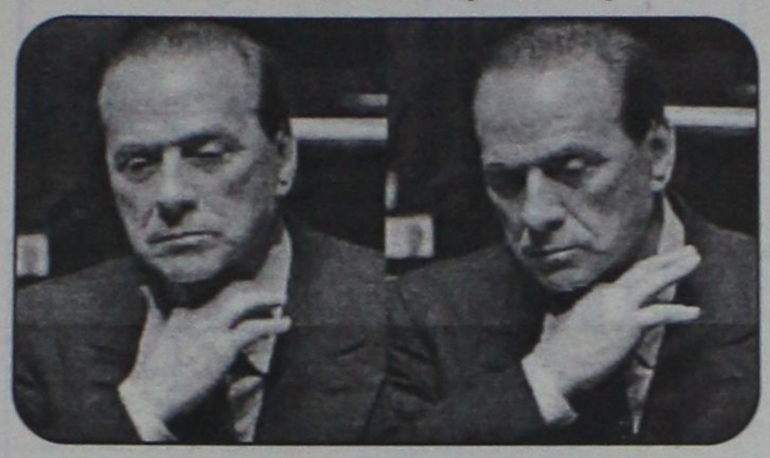

Ο Σίλβιο Μπερλουσκόνι οφείλει να επιστρατεύσει όλη τη... γοητεία του, πείθοντας τους απογοητευμένους εταίρους να επιστρέψουν σε νέο κεντροδεξιό κυβερνητικό σχήματα.

Ο Ιταλός πρόεδρος έχει μεν τη δυνατότητα προκήρυξης πρόωρων εκλογών, όμως εκτιμάται ότι θα επιτρέψει στον Καβαλιέρε να κρατήσει τον πρωθυπουργικό θώκο έως το 2006.

Κατόπιν της υποβολής παραίτησης στη δίνη της σφοδρότερης πολιτικής κρίσης της τετραετούς του θητείας, ο Σίλβιο Μπερλουσκόνι δήλωσε ότι επιζητά το σχηματισμό νέας κυβέρνησης με τα κόμματα που σχημάτισαν τον προηγούμενο τετραμερή συνασπισμό, τη μακροβιότερη κυβέρνηση στην Ιταλία από το Β' Παγκόσμιο Πόλεμο.

Ο σχηματισμός νέας κυβέρνησης δεν θα είναι, όμως, και τόσο εύκολος, δεδομένου ότι ο ηγέτης της Forza Italia κινδυνεύει να απομονώσει τη Λέγκα του Βορρά υπό τον Ουμπέρτο Μπόσι εάν δώσει περισσότερες εξουσίες στην Εθνική Συμμαχία του Τζιανφράνο Φίνι, η οποία απείλησε με παραίτηση εκτιμώντας ότι η κυβερνητική πολιτική διεξαγόταν προς όφελος του ευημερούντος βορρά.

ΤΟΥΡΙΣΤΙΚΕΣ - ΞΕΝΟΔΟΧΕΙΑΚΕΣ ΕΠΙΧΕΙΡΗΣΕΙΣ ΧΑΠΙΠΗΣ ΑΝΩΝΥΜΗ ΕΤΑΙΡΕΙΑ - ΖΕΥΣ ΡΟΔΟΥ

ΙΣΟΛΟΓΙΣΜΟΣ 31ης ΔΕΚΕΜΒΡΙΟΥ 2004 - 16η ΕΤΑΙΡΙΚΗ ΧΡΗΣΗ (1 ΙΑΝΟΥΑΡΙΟΥ - 31 ΔΕΚΕΜΒΡΙΟΥ 2004) **Μ.Α.Ε 17071/80/Β/88/048**

ΕΝΕΡΓΗΤΙΚΟ	Ποσά κλειόμενης χρήσεως 2004 ευρώ			Ποσά προηγούμενης χρήσεως 2003 ευρώ		
	Αξία Κτήσ.	Αποσβέσ.	Αναπ. Αξία	Αξία Κτήσ.	Αποσβέσ.	Αναπ. Αξία
Β. ΕΞΟΔΑ ΕΓΚΑΤΑΣΤΑΣΕΩΣ						
4. Λοιπά έξοδα εγκαταστάσεως	95.300,14	91.977,75	3.322,39	95.300,14	85.956,58	9.343,56
Γ. ΠΑΓΙΟ ΕΝΕΡΓΗΤΙΚΟ						
II. Ενσώματες ακινητοποιήσεις						
1. Γήπεδα - οικόπεδα	946.434,18	0,00	946.434,18	829.585,91	0,00	829.585,91
3. Κτίρια και τεχνικά έργα	4.209.910,71	1.402.697,87	2.807.212,84	4.209.910,71	1.192.349,65	3.017.561,06
4. Μηχανήματα - Τεχνικές εγκαταστάσεις και λοιπός μηχαν. εξοπλισμός	203.228,85	178.793,87	24.434,98	202.843,85	171.313,85	31.530,00
5. Μεταφορικά μέσα	930.734,71	920.128,81	10.605,90	929.223,22	917.453,37	11.769,85
6. Επιπλα και λοιπός εξοπλισμός	1.329.141,72	1.218.408,18	110.733,54	1.299.266,56	1.162.423,97	136.842,59
Σύνολο ακινητοποιήσεων (ΓΙΙ)	7.619.450,17	3.720.028,73	3.899.421,44	7.470.830,25	3.443.540,84	4.027.289,41
III. Συμμετοχές και άλλες μακροπρόθεσμες χρηματοοικονομικές απαιτήσεις						
1. Συμμετοχές σε συνδεμένες επιχειρήσεις		117.600,00			117.600,00	
7. Λοιπές μακροπρόθεσμες απαιτήσεις		9.123,98	126.723,98		7.743,94	125.343,94
Σύνολο πάγιου ενεργητικού (ΓΙΙ+ΓΙΙΙ)			4.026.145,42			4.152.633,35
Δ. ΚΥΚΛΟΦΟΡΟΥΝ ΕΝΕΡΓΗΤΙΚΟ						
II. Απαιτήσεις						
1. Πελάτες	12.902,31			515.434,74		
10. Επισφαλ. - Επίδικοι πελάτες & χρεώστες	7.538,28	20.440,59		7.538,28	522.973,02	
Μείον: Προβλέψεις		0,00	20.440,59		7.662,67	515.310,35
11. Χρεώστες διάφοροι			415.602,59			9.240,72
			436.043,18			524.551,07
IV. Διαθέσιμα						
1. Ταμείο			3.096,21			3.799,11
3. Καταθέσεις όψεως και προθεσμίας			2.046.473,08			899.846,62
			2.049.569,29			903.645,73
Σύνολο Κυκλοφ. Ενεργητ. (ΔΙΙ+ΔΙV)			2.485.612,47			1.428.196,80
Ε. ΜΕΤΑΒΑΤΙΚΟΙ ΛΟΓΑΡ. ΕΝΕΡΓΗΤΙΚΟΥ						
1. Εξοδα επόμενων χρήσεων			9.190,47			8.312,88
Γενικό Σύνολο Ενεργητικού (Β+Γ+Δ+Ε)			6.524.270,75			5.598.486,59
ΛΟΓΑΡΙΑΣΜΟΙ ΤΑΞΕΩΣ ΧΡΕΩΣΤΙΚΟΙ						
1. Αλλότρια περιουσιακά στοιχεία			0,01			0,01
2. Χρεωστικοί λογαρ. εγγυήσεων και εμπράγματων ασφαλειών			26.112,85			26.112,85
			26.112,86			26.112,86

ΠΑΘΗΤΙΚΟ	Ποσά κλειόμ. χρήσ. 2004 ευρώ	Ποσά προηγ. χρήσ. 2003 ευρώ
Α. ΙΔΙΑ ΚΕΦΑΛΑΙΑ		
I. Κεφάλαιο μετοχικό (65720 μετοχές των 29,35 ευρώ)		
1. Καταβλημένο	1.928.882,00	1.928.882,00
III. Διαφορές αναπροσαρμογής:		
2. Διαφορές από αναπροσαρμογή αξίας λοιπών περιουσιακών στοιχείων	116.848,27	0,00
IV. Αποθεματικά κεφάλαια		
1. Τακτικό αποθεματικό	274.367,62	246.367,62
5. Αφορολόγητα αποθεματικά ειδικών διατάξεων νόμων	1.060.683,33	1.060.683,33
	1.335.050,95	1.307.050,95
V. Αποτελέσματα εις νέο		
Υπόλοιπο κερδών χρήσεως εις νέο	0,00	393.848,37
Σύνολο ιδίων κεφαλαίων (ΑΙ+ΑΙΙΙ+ΑΙV+ΑV)	3.380.781,22	3.629.781,32
Γ. ΥΠΟΧΡΕΩΣΕΙΣ		
II. Βραχυπρόθεσμες υποχρεώσεις		
1. Προμηθευτές	26.832,98	325.453,06
2α. Επιταγές πληρωτέες (μεταχρον/μένες)	9.179,12	6.865,44
3. Τράπεζες λ/βραχυπρ. υποχρεώσεων	432,48	315,23
5. Υποχρεώσεις από φόρους - τέλη	423.122,20	250.576,40
6. Ασφαλιστικοί οργανισμοί	81.029,91	72.630,27
10. Μερίσματα πληρωτέα	888.832,08	402.047,91
11. Πιστωτές διάφοροι	1.702.251,68	894.017,46
Σύνολο υποχρεώσεων (ΓΙ)	3.131.680,45	1.951.905,77
Δ. ΜΕΤΑΒΑΤΙΚΟΙ ΛΟΓΑΡ. ΠΑΘΗΤΙΚΟΥ		
2. Εξοδα χρήσεως δουλευμένα	11.809,08	16.799,50
Γενικό Σύνολο Παθητικού (Α+Γ+Δ)	6.524.270,75	5.598.486,59
ΛΟΓΑΡΙΑΣΜΟΙ ΤΑΞΕΩΣ ΠΙΣΤΩΤΙΚΟΙ		
1. Δικαιούχοι αλλότρ. περιουσ. στοιχείων	0,01	0,01
2. Πιστωτικοί λογαρ. εγγυήσεων και εμπράγματων ασφαλειών	26.112,85	26.112,85
	26.112,86	26.112,86

ΚΑΤΑΣΤΑΣΗ ΛΟΓΑΡΙΑΣΜΟΥ ΑΠΟΤΕΛΕΣΜΑΤΩΝ ΧΡΗΣΕΩΣ
31ης ΔΕΚΕΜΒΡΙΟΥ 2004 (1 ΙΑΝΟΥΑΡΙΟΥ - 31 ΔΕΚΕΜΒΡΙΟΥ 2004)

			Ποσά κλειόμ. χρήσ. 2004 ευρώ			Ποσά προηγ. χρήσ. 2003 ευρώ
Ι. ΑΠΟΤΕΛΕΣΜΑΤΑ ΕΚΜΕΤΑΛΛΕΥΣΕΩΣ						
Κύκλος εργασιών (πωλήσεις υπηρεσιών)			6.646.706,80			7.125.371,12
Μείον: Κόστος πωλήσεων (υπηρεσιών)			5.460.155,92			6.186.522,01
Μικτά Αποτελέσματα (κέρδη) εκμεταλλεύσεως			1.186.550,88			938.849,11
ΜΕΙΟΝ: 1. Εξοδα διοικητικής λειτουργίας			319.872,41			301.766,60
Μερικά Αποτελέσματα (κέρδη) εκμεταλλεύσεως			866.678,47			637.082,51
ΠΛΕΟΝ: 4. Πιστωτικοί τόκοι και συναφή έσοδα		38.327,17			39.536,58	
Μείον:						
3. Χρεωστικοί τόκοι και συναφή έξοδα		24.098,20	14.228,97		38.774,78	761,80
Ολικά αποτελέσματα (κέρδη) εκμεταλλεύσεως			880.907,44			637.844,31
ΙΙ. ΠΛΕΟΝ: Εκτακτα αποτελέσματα						
1. Εκτακτα και ανόργανα έσοδα		1.717,97			5.631,78	
2. Εκτακτα κέρδη		149,99			0,00	
3. Εσοδα προηγούμενων χρήσεων		441,06			9.849,53	
4. Εσοδα από προβλέψεις προηγ. χρήσεων		5.747,00			0,00	
Μείον:		8.056,02			15.481,31	
1. Εκτακτα και ανόργανα έξοδα	1,19			0,16		
2. Εκτακτες ζημιές	0,00			0,00		
3. Εξοδα προηγούμενων χρήσεων	0,00	1,19	8.054,83	1.251,62	1.251,78	14.229,53
Οργανικά και εκτακτα αποτελέσματα (κέρδη)			888.962,27			652.073,84
ΜΕΙΟΝ: Σύνολο αποσβέσεων πάγιων στοιχείων		282.509,06			391.873,16	
Μείον: Οι από αυτές ενσωμ/νες στο λειτ/κό κόστος		282.509,06	0,00		391.873,16	0,00
ΚΑΘΑΡΑ ΑΠΟΤΕΛ/ΤΑ (κέρδη) ΧΡΗΣΕΩΣ προ φόρων			888.962,27			652.073,84

ΠΙΝΑΚΑΣ ΔΙΑΘΕΣΕΩΣ ΑΠΟΤΕΛΕΣΜΑΤΩΝ

	Ποσά κλειόμ. χρήσ. 2004 ευρώ	Ποσά προηγ. χρήσ. 2003 ευρώ
Καθαρά αποτελέσματα (κέρδη) χρήσεως	888.962,27	652.073,84
Πλέον: Υπόλοιπο κερδών προηγ. χρήσεων	393.848,37	402.047,91
Μείον: Διαφορές φορολογικού ελέγχου προηγούμενων χρήσεων	46.608,00	0,00
Σύνολο	1.236.202,64	1.054.121,75
Μείον: 1. Φόρος εισοδήματος	313.964,70	233.077,89
2. Λοιποί μη ενσωματωμένοι στο λειτουργικό κόστος φόροι	5.405,86	3.147,58
Κέρδη προς διάθεση	916.832,08	817.896,28
Η διάθεση των κερδών γίνεται ως εξής:		
1. Τακτικό αποθεματικό	28.000,00	22.000,00
3α. Μέρισμα από κέρδη χρήσεως 2004	494.983,71	0,00
3β. Μέρισμα από κέρδη εις νέο χρήσεως 2003	393.848,37	0,00
3γ. Μέρισμα από κέρδη εις νέο χρήσεως 2002	0,00	402.047,91
8. Υπόλοιπο κερδών εις νέο	0,00	393.849,37
	916.832,08	817.896,28

Σημείωση: Με βάση τις διατάξεις του Ν. 2065/1992, όπως τροποποιήθηκαν με το Ν. 3296/2004, έγινε στην παρούσα χρήση αναπροσαρμογή της αξίας των γηπέδων της εταιρείας (για τα κτίρια δεν χρειάστηκε να γίνει εξαιτίας της οποίας αυξήθηκε η αξία των γηπέδων κατά € 116.848,27 και προέκυψε ισόποση διαφορά αναπροσαρμογής, η οποία καταχωρήθηκε στο κονδύλι του Παθητικού ΑΙΙΙ2 "Διαφορές από αναπροσαρμογή αξίας λοιπών περιουσιακών στοιχείων".

Ρόδος, 28 Φεβρουαρίου 2005

Ο Αντιπρόεδρος και Διευθύνων Σύμβουλος
ΓΕΩΡΓΙΟΣ Π. ΧΑΠΙΠΗΣ

Ο Γενικός Διευθυντής
ΠΑΝΤΕΛΕΩΝ Γ. ΧΑΠΙΠΗΣ

Ο Διευθυντής Οικονομικών Υπηρεσιών
ΜΙΧΑΗΛ Γ. ΧΑΠΙΠΗΣ

Ο Προϊστάμενος του Λογιστηρίου
ΛΑΖΑΡΟΣ Κ. ΚΑΣΕΚΑΣ

ΠΙΣΤΟΠΟΙΗΤΙΚΟ ΕΛΕΓΧΟΥ ΟΡΚΩΤΟΥ ΕΛΕΓΚΤΗ- ΛΟΓΙΣΤΗ

Προς τους κ.κ. Μετόχους της Ανώνυμης Εταιρείας "ΤΟΥΡΙΣΤΙΚΕΣ ΚΑΙ ΞΕΝΟΔΟΧΕΙΑΚΕΣ ΕΠΙΧΕΙΡΗΣΕΙΣ ΧΑΠΙΠΗΣ ΑΝΩΝΥΜΗ ΕΤΑΙΡΕΙΑ"

Ελέγξαμε τις ανωτέρω Οικονομικές Καταστάσεις καθώς και το σχετικό Προσάρτημα της Ανώνυμης Εταιρείας "ΤΟΥΡΙΣΤΙΚΕΣ ΚΑΙ ΞΕΝΟΔΟΧΕΙΑΚΕΣ ΕΠΙΧΕΙΡΗΣΕΙΣ ΧΑΠΙΠΗΣ ΑΝΩΝΥΜΗ ΕΤΑΙΡΕΙΑ" της εταιρικής χρήσεως που έληξε την 31η Δεκεμβρίου 2004. Ο έλεγχός μας, στα πλαίσια του οποίου λάβαμε και γνώση πλήρους λογιστικού απολογισμού των εργασιών του υποκαταστήματος της εταιρείας, έγινε σύμφωνα με τις διατάξεις του άρθρου 37 του Κ. Ν. 2190/1920 "περί Ανωνύμων Εταιρειών" και τις ελεγκτικές διαδικασίες που κρίναμε κατάλληλες, βάσει των αρχών και κανόνων ελεγκτικής που ακολουθεί το Σώμα Ορκωτών Ελεγκτών- Λογιστών και που είναι σύμφωνοι με τις βασικές αρχές των Διεθνών Ελεγκτικών Προτύπων. Τέθηκαν στη διάθεσή μας τα βιβλία και στοιχεία που τήρησε η εταιρεία και μας δόθηκαν οι αναγκαίες για τον έλεγχο πληροφορίες και επεξηγήσεις που ζητήσαμε. Η εταιρεία εφάρμοσε ορθά το Ελληνικό Γενικό Λογιστικό Σχέδιο. Δεν τροποποιήθηκε η μέθοδος απογραφής σε σχέση με την προηγούμενη χρήση. Επαληθεύσαμε τη συμφωνία του περιεχομένου της Εκθέσεως Διαχειρίσεως του Διοικητικού Συμβουλίου, προς την τακτική Γενική Συνέλευση των Μετόχων, με τις σχετικές Οικονομικές Καταστάσεις. Το Προσάρτημα περιλαμβάνει τις πληροφορίες που προβλέπονται από την παραγρ. 1 του άρθρου 43α του Κ. Ν. 2190/1920. Από τον παραπάνω έλεγχό μας προέκυψαν τα εξής: 1) Η εταιρεία δεν έχει σχηματίσει, σε βάρος των αποτελεσμάτων, όπως και κατά την προηγούμενη χρήση, πρόβλεψη αποζημιώσεως λόγω εξόδου από την υπηρεσία του προσωπικού, με βάση τη γνωμοδότηση αριθ. 205/1988 της Ολομέλειας των Νομικών Συμβούλων της Διοικήσεως και το άρθρο 10 του Ν. 2065/1992, επειδή δεν υπήρχε κανένας από το προσωπικό της που να θεμελιώνει δικαίωμα συνταξιοδοτήσεως μέχρι το τέλος της επόμενης χρήσεως. Κατά τη γνώμη μας, το ύψος της προβλέψεως για αποζημίωση του προσωπικού λόγω εξόδου από την υπηρεσία για συνταξιοδότηση πρέπει να αφορά όλο το προσωπικό της εταιρείας, ανεξάρτητα από το χρόνο θεμελιώσεως δικαιώματος συνταξιοδοτήσεως. Αν σχηματιζόταν η πρόβλεψη αυτή, θα ανεργόταν σε € 323.000,00 περίπου, από τα οποία € 256.000,00 περίπου αφορούν προηγούμενες χρήσεις. 2) Η εταιρεία έχει ελεγχθεί φορολογικώς μέχρι και τη χρήση 2002 και συνεπώς οι φορολογικές υποχρεώσεις της έχουν οριστικοποιηθεί μέχρι και τη χρήση αυτή. Κατά τη γνώμη μας, οι ανωτέρω Οικονομικές Καταστάσεις οι οποίες προκύπτουν από τα βιβλία και στοιχεία της εταιρείας απεικονίζουν, μαζί με το Προσάρτημα, αφού ληφθούν υπόψη οι ανωτέρω παρατηρήσεις μας, την περιουσιακή διάρθρωση και την οικονομική θέση της εταιρείας κατά την 31η Δεκεμβρίου 2004, καθώς και τα αποτελέσματα της χρήσεως που έληξε αυτή την ημερομηνία, βάσει των σχετικών διατάξεων που ισχύουν και λογιστικών αρχών, οι οποίες έχουν γίνει γενικά παραδεκτές και δεν διαφέρουν από εκείνες που η εταιρεία εφάρμοσε στην προηγούμενη χρήση.

Ρόδος, 23 Μαρτίου 2005
Ο Ορκωτός Ελεγκτής - Λογιστής
ΙΩΑΝΝΗΣ Γ. ΑΝΑΣΤΑΣΙΑΔΗΣ
Α.Μ. Σ.Ο.Ε.Λ.: 10141
ΑΞΩΝ ΟΡΚΩΤΟΙ ΕΛΕΓΚΤΕΣ Ε.Π.Ε.

Ηλεκτρονική Στοιχειοθεσία & Δημοσιεύσεις Ισολογισμών «Η ΔΡΑΣΙΣ», Τηλ. 63.790 - 64.393 - 64.200 κ. Μαριά

ΙΑΤΡΙΚΗ ΑΝΑΚΟΙΝΩΣΗ

Ο ΙΑΤΡΟΣ

ΣΤΕΦΑΝΙΔΗΣ ΚΥΡ. ΚΩΝΣΤΑΝΤΙΝΟΣ

ΕΙΔΙΚΟΣ ΡΕΥΜΑΤΟΛΟΓΟΣ

Δέχεται καθημερινά από τις 9-1 το πρωί και 4-7 μ.μ.
εκτός Σαββάτου και Κυριακή

ΑΛΕΞΑΝΔΡΟΥ ΔΙΑΚΟΥ 74

Τηλ. 2241077004

Α.Τ.849

ΑΓΩΓΗ ΛΟΓΟΥ-ΛΟΓΟΘΕΡΑΠΕΙΑ
στο παιδί και τον έφηβο

.....Χρύσα Καραπαναγιώτου-Χατζηδάκη.....
.....Λογοθεραπεύτρια.....
.....Πτυχιούχος Α.Τ.Ε.Ι. Πάτρας.....

δέχεται με ραντεβού

Στεφ. Καζούλη 18 & Βενετοκλέων, Ρόδος 85100
τηλ.: 22410 25355 - κιν.: 6972276527
e-mail: karapanagiotou@tee.gr

AE0135

ΚΕΝΤΡΟ ΥΠΟΣΤΗΡΙΞΗΣ ΨΥΧΟΛΟΓΙΚΩΝ ΠΡΟΒΛΗΜΑΤΩΝ

ΣΙΑΓΚΑ ΚΩΝΣΤΑΝΤΙΝΑ
ΨΥΧΟΛΟΓΟΣ
Απόφοιτος Αριστοτελείου Πανεπιστημίου Θεσσαλονίκης
τηλ. 6945557447

ΚΥΠΡΙΩΤΗ ΑΛΕΞΙΑ
ΨΥΧΟΛΟΓΟΣ
ΨΥΧΟΛΟΓΟΣ ΥΓΕΙΑΣ
Απόφοιτος Πανεπιστημίου Κρήτης, MSC Surrey University of England
τηλ. 6944717520

Δέχονται κατόπιν ραντεβού
Στεφ. Καζούλη 18-1ος όροφος
τηλ. 2241022102

ΧΠ2763

ΛΟΥΤΣΙΟΥ ΖΑΦΕΙΡΟΥΛΑ

ΨΥΧΟΛΟΓΟΣ - ΠΑΙΔΟΨΥΧΟΛΟΓΟΣ - ΠΑΙΔΑΓΩΓΟΣ

Πτυχιούχος UNIVERSITY OF CENTRAL LANCASHIRE UK,
ΠΑΝΕΠΙΣΤΗΜΙΟΥ ΑΙΓΑΙΟΥ
MSc ΠΑΙΔΟΨΥΧΟΛΟΓΙΑΣ UNIVERSITY OF LONDON
Μέλος της Ενωσης Βρετανών Ψυχολόγων (BPS)

Διάγνωση-Αντιμετώπιση:
✓ Ειδικών Μαθησιακών Δυσκολιών (δυσλεξία - δυσγραφία - δυσαριθμησία)
✓ Υπερκινητικότητας - Διάσπασης προσοχής

Αντιμετώπιση προβλημάτων:
✓ Επιθετικότητας - συστολής - άγχους - κατάθλιψης
✓ Σύναψης - διατήρησης φιλικών σχέσεων
✓ Μειωμένης επιθυμίας για σχολείο - Μειωμένης σχολικής επίδοσης

Συμβουλευτική - Αντιμετώπιση Οικογενειακών προβλημάτων:
✓ Σχέσεις γονέων - γονέων παιδιών - αδελφιών
✓ Διαζύγιο - πένθος - προβλήματα υγείας
✓ Εφηβικής ηλικίας

Ψυχολογική Υποστήριξη - Ψυχοθεραπεία Παιδιών / εφήβων / ενηλίκων για:
✓ Ελλειψη αυτοπεποίθησης - αυτοεκτίμησης - αυτοσεβασμού
✓ Αντιμετώπιση άγχους - κατάθλιψης
✓ Χειρισμό συναισθημάτων - έλεγχο θυμού / παρορμήσεων
✓ Ανάπτυξη κινήτρων για προσωπική -επαγγελματική επιτυχία
✓ Σχέσεις εξάρτησης: ζήλια - ενοχές - παθολογική αγάπη - συγκρούσεις - φόβος μοναξιάς

Δέχεται με ραντεβού τηλ. 2241064841, 6945234100,
Κωνσταντινουπόλεως 48, Ρόδος

ΧΠ2624

Πάντα

Οι "άχρη

Οι σύγχρονες διατροφικές συνήθειες που ενισχύουν την κατανάλωση μαλακών τροφών, αλλά και η αύξηση του μεγέθους του εγκεφαλικού κρανίου σε βάρος του προσωπικού "δουλεύουν" τους φρονιμίτες να βρουν χώρο μέσα στο στόμα, με αποτέλεσμα να μένουν έγκλειστοι ή ημιέγκλειστοι στα οστά των γνάθων. Η θεραπεία είναι χειρουργική εξαγωγή των έγκλειστων σωφρονιστήρων.

Οι τρίτοι γομφίοι (σωφρονιστήρες ή φρονιμίτες) είναι τα δόντια τα οποία εμφανίζονται (ανατέλλουν) τελευταία στο στόμα του ανθρώπου, συνήθως κατά την ενηλικίωσή του, γεγονός στο οποίο οφείλουν και το όνομα σωφρονιστήρες ή φρονιμίτες. Οι σύγχρονες διατροφικές συνή-

ΛΟΓΟΣ • ΟΜΙΛΙΑ • ΦΩΝΗ • ΑΚΟΗ
• ΜΑΘΗΣΙΑΚΕΣ ΔΥΣΚΟΛΙΕΣ
• ΔΥΣΛΕΞΙΑ

ΛΕΟΝΤΙΤΣΗ ΧΑΡΟΥΛΑ
Λογοθεραπεύτρια

Δ'ΕΧΕΤΑΙ ΜΕ ΡΑΝΤΕΒΟΥ

Πλατ. Βρούχου 1
Τηλ. 2241033537, 6946549289
email: hara-leontitsi@yahoo.gr

AE200

ΙΑΤΡΙΚΗ ΑΝΑΚΟΙΝΩΣΗ

Η ιατρός

ΚΑΤΕΡΙΝΑ Δ. ΒΟΛΟΝΑΚΗ-ΚΑΜΠΕΡΗ

ΕΙΔΙΚΗ ΠΑΘΟΛΟΓΟΣ

Δέχεται: Απόγευμα 5.30 μ.μ. έως 8.30 μ.μ.
Πρωί ΜΟΝΟ ΜΕ ΡΑΝΤΕΒΟΥ

Κ. Τσαλδάρη 1 και Εθν. Αντιστάσεως
(άνωθεν ΚΩΤΣΟΒΟΛΟΥ)

Τηλ. Ιατρείου: 2241032096, κιν. 6944626090

ΑΤ1070

INEMA

ΙΑΤΡΙΚΟΣ & ΝΟΣΟΚΟΜΕΙΑΚΟΣ ΕΞΟΠΛΙΣΜΟΣ
17 ΧΡΟΝΙΑ ΕΜΠΕΙΡΙΑΣ από το 1988
ΕΙΜΑΣΤΕ ΟΙ ΜΕΓΑΛΥΤΕΡΟΙ ΠΡΟΜΗΘΕΥΤΕΣ
ΙΑΤΡΙΚΟΥ – ΟΡΘΟΠΕΔΙΚΟΥ ΚΑΙ ΝΟΣΟΚΟΜΕΙΑΚΟΥ
ΥΛΙΚΟΥ ΣΤΗ ΔΩΔΕΚΑΝΗΣΟ
ΕΜΠΙΣΤΕΥΘΕΙΤΕ ΜΑΣ !!!
ΛΕΜΕΣΣΟΥ 2 ΡΟΔΟΣ ΤΗΛ.22410 32238
– FAX.22410 28484



ΑΝΑΠΗΡΙΚΑ ΚΑΡΟΤΣΙΑ–ΒΑΔΙΣΤΙΚΑ -ΟΡΘΟΠΕΔΙΚΑ ΕΙΔΗ–ΜΠΛΟΥΖΕΣ ΙΑΤΡΙΚΕΣ–ΚΑΛΤΣΕΣ ΦΛΕΒΙΤΙΔΑΣ–ΠΕΛΜΑΤΑ–ΟΡΘΟΠΕΔΙΚΑ ΜΑΞΙΛΑΡΙΑ– ΚΡΕΒΑΤΙΑ ΝΟΣΟΚΟΜΕΙΑΚΑ – ΙΑΤΡΙΚΟΣ ΕΞΟΠΛΙΣΜΟΣ ΚΑΙ ΑΝΑΛΩΣΙΜΑ – ΟΡΓΑΝΑ ΧΗΜΕΙΟΥ ΚΑΙ ΚΑΘΕ ΑΛΛΟ ΕΙΔΟΣ ΓΙΑ ΚΑΤ ΟΙΚΟ ΝΟΣΗΛΕΙΑ .

ΧΠ1720

ΟΡΘΟΠΕΔΙΚΑ - ΙΑΤΡΙΚΑ
ΧΑΡΙΤΟΣ



Ορθοπεδικά είδη & κατασκευές

Εξοπλισμός Ιατρείου & αναλώσιμα

Είδη νοσηλείας κατ' οίκον & μηχανήματα οξυγονοθεραπείας

Ακουστικά Βαρηκοΐας

ΕΛΕΥΘ. ΒΕΝΙΖΕΛΟΥ 6 (Δίπλα στη Ροδιακή Έπαυλη) - ΡΟΔΟΣ
Τηλ.: 22410 24112 Fax: 22410 75969 e-mail: orken@rho.forthnet.gr

ΧΠ2397

ΑΚΟΥΣΤΙΚΑ ΒΑΡΗΚΟΪΑΣ

ΑΝΑΛΟΓΙΚΑ - ΠΡΟΓΡΑΜΜΑΤΙΖΟΜΕΝΑ - ΨΗΦΙΑΚΑ

Ακούστε τους ήχους της Ζωής

Στο πληρέστερο Κέντρο Ακουστικών Εφαρμογών στα Δωδεκάνησα. Με τις καλύτερες τιμές και τον καλύτερο διακανονισμό.
Εμπιστευθείτε τους πιο έμπειρους στο χώρο, επιλέγοντας ανάμεσα στους μεγαλύτερους κατασκευαστές ακουστικών βαρηκοΐας στον κόσμο.

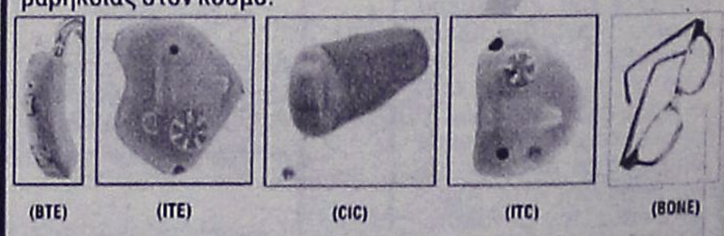

(BTE) (ITE) (CIC) (ITC) (BONE)

BELTONE – STARKEY – HANSATON – UNITRON – SIEMENS
BERNAFON – PHILIPS – COSELGI – REXTON
MICROSON – PURETONE – AUDIFON

ΚΕΝΤΡΟ ΙΑΤΡΙΚΩΝ ΒΟΗΘΗΜΑΤΩΝ

Εθνικής Αντιστάσεως 11 (πρωην Αννης Μαρίας)
Τηλ: 2241020359 Κιν: 6936.70.60.20
Συμβάσεις με όλα τα ταμεία. - Ειδικές τιμές ΟΓΑ

ΧΠ2897

με υγείαν...

στοι" φρονιμίτες

θειες, οι οποίες ενισχύουν την κατανάλωση μαλακών τροφών, δεν απαιτούν ιδιαίτερα ισχυρό μασητικό σύστημα και επομένως η ύπαρξη των σωφρονιστήρων δεν είναι απαραίτητη στον άνθρωπο του 21ου αιώνα.

Το γεγονός αυτό, σε συνδυασμό με την αύξηση του μεγέθους του εγκεφαλικού κρανίου σε βάρος του προσωπικού, έχει ως αποτέλεσμα τα τελευταία σε σειρά ανατολής δόντια, δηλαδή οι σωφρονιστήρες, να μην έχουν συνήθως επαρκή χώρο για να πάρουν τη θέση τους μέσα στο στόμα, παραμένοντας έγκλειστοι ή ημιέγκλειστοι μέσα στα οστά των γνάθων και δημιουργώντας μία σειρά από προβλήματα.

Το συχνότερο και συνήθως πιο επώδυνο πρόβλημα, η περιστεφανίτιδα, δημιουργείται από τους ημιέγκλειστους σωφρονιστήρες, αυτούς δηλαδή που ένα μέρος τους φαίνεται μέσα στο στόμα. Κάτω από τα ούλα που τους σκεπάζουν δημιουργείται μια κρύπτη, η οποία είναι δύσκολο να καθαρίζεται, με αποτέλεσμα να μαζεύονται εκεί υπολείμματα τροφών και μικρόβια, τα οποία προκαλούν φλεγμονή.

Τα συμπτώματα της περιστεφανίτιδας είναι πόνος, πρήξιμο, δημιουργία πύου και αδυναμία ανοίγματος του στόματος. Επίσης οι έγκλειστοι σωφρονιστήρες στην προσπάθειά τους να βρουν τη θέση τους στο στόμα πιέζουν τα διπλανά δόντια προκαλώντας μετατοπίσεις και συνωστισμό τους στην πρόσθια περιοχή του στόματος. Για τον λόγο αυτόν η χειρουργική αφαίρεση των έγκλειστων σωφρονιστήρων αποτελεί σημαντικό συμπλήρωμα της ορθοδοντικής θεραπείας, καθώς βοηθάει στη διατήρηση του επιτυχημένου αποτελέσματός της.

Επιπλέον η πίεση αυτή στα διπλανά δόντια προκαλεί την καταστροφή του οστού που τα στηρίζει, ευνοεί την εμφάνιση τερηδόνας, ενώ καμιά φορά παρατηρείται και απορρόφηση της ρίζας τους. Σε σπανιότερες περιπτώσεις οι έγκλειστοι συνδέονται με μεγάλες οδοντοφόρες κύστεις, οι οποίες απαιτούν εκτεταμένη χειρουργική επέμβαση.

Η μόνη θεραπευτική αντιμετώπιση που δίνει λύση σε όλα αυτά τα προβλήματα είναι η χειρουργική εξαγωγή των έγκλειστων ή ημιέγκλειστων σωφρονιστήρων. Αντενδείξεις στην επέμβαση αυτή αποτελούν η μεγάλη ηλικία ή η κακή γενική υγεία του ασθενούς, καθώς και μεμονωμένες περιπτώσεις εγκλείστων όπου η εξαγωγή τους θα προκαλέσει περισσότερα προβλήματα από αυτά που θα λύσει.

Τα ερωτήματα που σχετίζονται με τη χειρουργική αυτή πράξη είναι αρκετά. Σε ποιά ηλικία θα πρέπει να αφαιρούνται οι έγκλειστοι σωφρονιστήρες; Είναι η επέμβαση αυτή μια σχεδόν δύσκολη τραυματική εμπειρία, όπως από πολλούς ακούγεται; Χρειάζεται γενική αναισθησία για την επέμβαση αυτή; Πόσοι έγκλειστοι μπορούν να αφαιρεθούν σε μία φορά; Είναι μια επέμβαση που πρέπει να γίνεται από τον γενικό οδοντίατρο ή από τον ειδικευμένο στοματικό και γναθοπροσωπικό χειρουργό;

Αρχικά, ιδανική ηλικία θεωρείται η εφηβική, δηλαδή από 14 έως 18 ετών, όταν οι ρίζες των σωφρονιστήρων δεν έχουν πλήρως αναπτυχθεί, γεγονός που διευκολύνει τη διαδικασία της χειρουργικής εξαγωγής. Γενικά, όσο νεότερος είναι ο ασθενής τόσο ευκολότερη είναι η επέμβαση και τόσο καλύτερη η μεταγχειρητική πορεία και στη συνέχεια η οστική ανάπλαση στην περιοχή.

Με τα σημερινά τεχνικά μέσα, για τον ειδικευμένο στοματικό και γναθοπροσωπικό χειρουργό η χειρουργική αφαίρεση ενός εγκλείστου με τοπική αναισθησία αποτελεί μια απλή και σύντομη διαδικασία. Ο χρόνος που απαιτείται κυμαίνεται από 10 έως 15 λεπτά και η όλη επέμβαση είναι εντελώς ανώδυνη.

Θα πρέπει να τονιστεί ότι οι περιγραφόμενες τραυματικές εμπειρίες από πολύωρες επώδυνες επεμβάσεις είτε ανήκουν στο παρελθόν είτε οφείλονται στο ότι οι επεμβάσεις έγιναν από μη ειδικευμένους γι' αυτές οδοντιάτρους.

Η χρήση γενικής αναισθησίας προτεινόταν από κάποιους χειρουργούς με το σκεπτικό ότι εάν ο ασθενής κοιμάται είναι δυνατή η αφαίρεση και των τεσσάρων εγκλείστων την ίδια ώρα.

Σήμερα, όμως, η χειρουργική αφαίρεση και των τεσσάρων εγκλείστων την ίδια ημέρα με τοπική αναισθησία δεν ξεπερνάει σε χρονική διάρκεια τα 40-60 λεπτά και η όλη διαδικασία είναι τελείως ανώδυνη και πλήρως ανεκτή από τον ασθενή. Τα δε μεταγχειρητικά συμπτώματα δεν διαφέρουν πολύ από αυτά που παρατηρούνται κατά τη χειρουργική αφαίρεση ενός ή δύο εγκλείστων. Δηλαδή κατά τις πρώτες δύο έως τέσσερις μετεγχειρητικές ημέρες παρατηρείται οίδημα (πρήξιμο), το οποίο μειώνει την κοινωνική ζωή του ασθενούς, ο οποίος επιπλέον στο διάστημα αυτό τρέφεται με κρύες και ρευστές τροφές. Ο πόνος διαρκεί συνήθως για μία με δύο ημέρες και αντιμετωπίζεται πολύ ικανοποιητικά με παυσίπονα.

Επομένως οι έγκλειστοι σωφρονιστήρες πρέπει σχεδόν πάντοτε να αφαιρούνται, ιδιαίτερα σε άτομα που έχουν υποβληθεί σε ορθοδοντική θεραπεία.

Η χειρουργική αφαίρεσή τους θα πρέπει να γίνεται από ειδικευμένο στοματικό και γναθοπροσωπικό χειρουργό, ιδανικά κατά την εφηβική ηλικία και με τοπική αναισθησία.

Η επέμβαση είναι ανώδυνη και απολύτως ανεκτή και η χρήση της γενικής αναισθησίας θα πρέπει να περιορίζεται σε ιδιαίτερα φοβικούς ασθενείς ή σε άτομα με ειδικές ανάγκες. Η αφαίρεση και των τεσσάρων εγκλείστων την ίδια ημέρα, όχι μόνο δεν επιβαρύνει τον ασθενή, αλλά αντιθέτως τον απαλλάσσει από την επανάληψη τής όχι ιδιαίτερα ευχάριστης εμπειρίας των πρώτων μετεγχειρητικών ημερών.

Αδυνατιστικό γιαούρτι

Να τρώτε γιαούρτι αν θέλετε να χάσετε βάρος. Η "Διεθνής Επιθεώρηση Παχυσαρκίας" δημοσίευσε μια νέα μελέτη που έδειξε ότι οι υπέρβαροι άνθρωποι που τρώνε τρία λίγων λιπαρών γιαούρτια την ημέρα (στο πλαίσιο δίαιτας βεβαίως) χάνουν 22% περισσότερα κιλά και 61% περισσότερο σωματικό λίπος απ' όσο εκείνοι που κάνουν δίαιτα με λιγότερα γιαούρτια-ίσως διότι διευκολύνουν τις καύσεις τα συστατικά του γιαουρτιού.

Απειλή για μεσήλικους

Ο καρκίνος του προστάτη απειλεί ολοένα νεώτερους άντρες

Ολοένα και περισσότεροι άντρες, μεσήλικοι ή και νεώτεροι, διαγιγνώσκονται με προχωρημένο καρκίνο του προστάτη. Η εισαγωγή του τεστ PSA, μιας απλής αιματολογικής εξέτασης, δίνει πλέον σε όλους τους άντρες, ανεξαρτήτως ηλικίας, τη δυνατότητα να αντιληφθούν εγκαίρως τυχόν καρκίνο στον προστατικό αδένα, ώστε με τα κατάλληλα θεραπευτικά μέσα να γίνουν καλά. Ενα από αυτά είναι η ριζική προστατεκτομή, η επίδραση της οποίας στη μετέπειτα ερωτική ζωή του ασθενούς θεωρείται ένας από τους λόγους για τους οποίους οι νεώτεροι άντρες είναι απρόθυμοι να υποβάλλονται σε ετήσιο έλεγχο του PSA τους. Σε πρόσφατο συνέδριο της Ευρωπαϊκής Εταιρείας Ογκολογικής Ουρολογίας, το Ουρολογικό Τμήμα του Νοσοκομείου Erasme στις Βρυξέλλες παρουσίασε μια συλλογή με τις υπάρχουσες απόψεις για τα ποσοστά διατήρησης της στυτικής ικανότητας έπειτα από ριζική προστατεκτομή. Τα ποσοστά αυτά κυμαίνονται από 10% έως 80%, γεγονός που υποδηλώνει ότι αφενός υπάρχει χώρος βελτιώσεως, αφετέρου χρησιμοποιούνται διαφορετικά κριτήρια σε κάθε κέντρο για τον ορισμό της ικανότητας. Οι νεώτεροι άντρες που κάνουν ριζική προστατεκτομή δεν πρέπει να αποθαρρύνονται. Όπως αναφέρθηκε στο συνέδριο, η εφαρμογή μιας τροποποιημένης μορφής ριζικής προστατεκτομής αφήνει αλώβητη τη στυτική λειτουργία στο 93% των ανδρών ηλικίας κάτω των 50 ετών. Με την τροποποιημένη αυτή μορφή διατηρείται ολόκληρο ή τμήμα ενός λεπτεπίλεπτου δικτύου νεύρων, τα οποία βρίσκονται πάνω από τον επονομαζόμενο αυχένα της ουροδόχου κύστεως και είναι σημαντικά για τον υποσυνείδητο έλεγχο της στύσεως. Η δοκιμή της τροποποιημένης μορφής σε 3.477 άντρες έδειξε πως οι νέοι, κατά τα άλλα υγιείς και σε καλή φυσική κατάσταση άντρες έχουν περισσότερες πιθανότητες να διατηρήσουν τη στυτική λειτουργία τους έπειτα από την επέμβαση σε σχέση με τους μεγαλύτερους άντρες, που είναι υπέρβαροι και αντιμετωπίζουν διάφορα καρδιαγγειακά ή μεταβολικά προβλήματα υγείας.

The Times, 2005

ΙΑΤΡΙΚΗ ΑΝΑΚΟΙΝΩΣΗ

ΜΑΝΩΛΗΣ ΓΛΥΝΟΣ
ΟΔΟΝΤΙΑΤΡΟΣ

Το οδοντιατρείο του
Μανώλη Γλυνού
μεταφέρθηκε
στην Ακτή Μιαούλη 8 στην Ψαροπούλα

Τηλ.: 2241037600

AT853

ΜΑΡΙΑ ΣΑΝΤΟΡΙΝΙΟΥ

ΚΛΙΝΙΚΗ ΨΥΧΟΛΟΓΟΣ-ΨΥΧΟΛΟΓΟΣ ΤΩΝ ΚΟΙΝΩΝΙΚΩΝ ΟΜΑΔΩΝ

Πτυχιούχος Κρατικού Πανεπιστημίου της Ρώμης «La Sapienza».

— Κλινική διάγνωση ψυχοπαθολογίας παιδιού, εφήβου και ενηλίκου.
— Ατομική και οικογενειακή ψυχολογική υποστήριξη και θεραπεία κατάθλιψης, φοβίας, κρίσης πανικού, μετατραυματικού στρες (διαζύγιο, πένθος, χωρισμός, αποτυχία, ασθένεια), βουλιμίας, ανορεξίας, διαταραχών προσωπικότητας, έλλειψη αυτοεκτίμησης, εθισμού, κακοποίησης.
— Ψυχολογική φροντίδα και προετοιμασία ανύπαντρης εγκύου και ζευγαριών, στην απόκτηση πρώτου παιδιού.

Επίσκεψη μόνο με ραντεβού.

Τηλέφωνα: 22410 28851 και 6946252407
Λάρνακας 6 (Εθν. Αντιστάσεως)

AT7817

ΧΡΙΣΤΙΝΑ ΣΑΒΒΑΚΗ-ΓΚΡΑΝΖΑΝ
Κλινική Ψυχολόγος
Πτυχιούχος Γαλλίας
Μεταπτυχιακή εκπαίδευση (Dess) στην Κλινική Ψυχολογία Ενηλίκου-Εφήβου & Παιδιού

ψυχολογικό εργαστήρι

Για τον ενήλικο
-Ψυχολογική αξιολόγηση & διάγνωση
-Ψυχολογική υποστήριξη
-Συμβουλευτική ατόμου, ζεύγους, οικογένειας
-Ψυχοδυναμική ψυχοθεραπεία
-Ομάδες αυτογνωσίας μέσα από την τέχνη

Για το παιδί
-Αξιολόγηση νοητικής & συναισθηματικής σφαίρας προσωπικότητας
-Διάγνωση μαθησιακών δυσκολιών & διαταραχών συμπεριφοράς
-Ψυχοθεραπεία μέσω παιχνιδιού & εικαστικών

κωνσταντίνου υδραίου 24
τηλ. 2241077350, κιν. 6937684251
δέχεται με ραντεβού

ΧΠ1511

ΚΕΝΤΡΟ ΕΙΔΙΚΩΝ ΘΕΡΑΠΕΙΩΝ ΤΟΥ ΠΑΙΔΙΟΥ ΔΩΔΕΚΑΝΗΣΟΥ

ΚΩΝ/ΝΟΣ ΜΠΑΔΑΝΗΣ - ΣΟΥΖΗ ΓΕΩΡΓΙΛΟΠΟΥΛΟΥ

ΕΡΓΟΘΕΡΑΠΕΥΤΗΣ ΠΤΥΧΙΟΥΧΟΣ ΜΕΘΟΔΟΥ BOBATH N.D.T
ΜΕΘΟΔΟΣ PORTAGE
ΑΙΣΘΗΤΗΡΙΑΚΗΣ ΟΛΟΚΛΗΡΩΣΗΣ (S.I.)
ΜΕΤΕΚΠΑΙΔΕΥΣΗ ΣΤΙΣ ΝΕΥΡΟΛΟΓΙΚΕΣ ΚΑΙ ΚΙΝΗΤΙΚΕΣ ΔΙΑΤΑΡΑΧΕΣ

ΛΟΓΟΠΑΘΟΛΟΓΟΣ ΜΕΤΑΠΤΥΧΙΑΚΟ ΑΚΟΥΟΛΟΓΙΑΣ

Αποστόλου Παύλου 84, Ρόδος 85100,
τηλ. / fax (22410)60999/60579

ΧΠ1871/1872

Πλούσια η δράση των χορωδιών του δήμου

Πλούσια είναι η δραστηριότητα της παιδικής αλλά και της πειραματικής χορωδίας του δήμου Ροδίων, οι οποίες συμμετέχουν σε σημαντικές διοργανώσεις. Συγκεκριμένα η ατζέντα τους για το αμέσως επόμενο χρονικό διάστημα περιλαμβάνει:

- Δύο συναυλίες στην Τουρκία (περιοχές Μαρμαρίς και Μούγλα) θα πραγματοποιήσουν από τις 24 Απριλίου 2005 η Παιδική Χορωδία δήμου Ροδίων και η Πειραματική Χορωδία δήμου Ροδίων. Μεταξύ των έργων που θα παρουσιαστούν περιλλαμβάνονται αποσπάσματα από το «Άξιον Εστί» των Οδυσσέα Ελύτη, Μίκη Θεοδωράκη και ολόκληρο το «Μαουτχάουζεν» των Ιακώβου Καμπανέλλη και Μίκη Θεοδωράκη.

- Πρόσκληση από το Φεστιβάλ Αθηνών έλαβε η Πειραματική Χορωδία δήμου Ροδίων για σύμπραξη στην παρουσίαση του έργου «Ο άρχοντας των δαχτυλιδιών». Συμμετέχουν: Συμφωνική ορχήστρα, τρεις επαγγελματικές χορωδίες και τρεις ερασιτεχνικές. Οι συναυλίες θα δοθούν στο Ηρώδειο στις 8 και 9 Αυγούστου 2005.

- Η άλλη σημαντική πρόσκληση προς την Πειραματική Χορωδία δήμου Ροδίων που εξετάζεται αφορά η συμμετοχή στην παρουσίαση του «Ζορμπά» του Μίκη Θεοδωράκη στην Οδησσό της Ουκρανίας. Η πρόσκληση αναφέρεται στο χρονικό διάστημα από τις 24 έως τις 27 του Μάρτη του 2006 και προέρχεται από το Ίδρυμα Μείζονος Ελληνισμού και τη Λυρική Σκηνή της Οδησσού.

- Συναυλία αφιέρωμα στο Μίκη Θεοδωράκη θα παρουσιάσουν η Παιδική και η Πειραματική Χορωδία δήμου Ροδίων στη Ρόδο στο πλαίσιο του διεθνούς Μουσικού Φεστιβάλ που θα πραγματοποιηθεί το πρώτο δεκαήμερο του Ιουλίου 2005 στη Ρόδο. Θα ακουστούν αποσπάσματα από το «Άξιον Εστί», το «Μαουτχάουζεν» και τα «Παιδικά Τραγούδια» του συνθέτη .

- Τα τμήματα προετοιμασίας για την είσοδο στην Παιδική αλλά και την Πειραματική Χορωδία δήμου Ροδίων λειτουργούν ανελλιπώς. Για πληροφορίες επικοινωνήστε με το 2241078100.

ΠΡΟΓΡΑΜΜΑ ΤΗΣ Ν.Ε.Λ.Ε.

Πρόγραμμα Εκμάθησης Ηλεκτρονικών Υπολογιστών στη Ρόδο, ξεκινάει η Ν.Ε.Λ.Ε. Δωδεκανήσου, μετά τις γιορτές του Πάσχα.

Οπως ανακοινώθηκε, θα υπάρξουν τμήματα βασικής Εκπαίδευσης και τμήμα προχωρημένων στους Η/Υ.

Τα τμήματα βασικής Εκπαίδευσης είναι διάρκειας 60 ωρών και περιλαμβάνουν βασικές γνώσεις στα προγράμματα **WINDOWS 2000, WORD, EXCEL, INTERNET.**

Το τμήμα Προχωρημένων είναι διάρκειας 40 ωρών και περιλαμβάνει **WINDOWS 2000, WORD, EXCEL, POWER POINT** και **INTERNET.**

Το πρόγραμμα αυτό χρηματοδοτείται από την Νομαρχία Δωδεκανήσου και απευθύνεται σε όλους τους πολίτες.

Παρακαλούνται οι ενδιαφερόμενοι να καταθέτουν τις αιτήσεις τους στα Γραφεία της Ν.Ε.Λ.Ε.. Δωδ/σου οδός Αντ. Δαμασκηνού 102 (παλιό Ορφανοτροφείο Αρρένων) περιοχή Αγ. Νικολάου καθημερινά τις **ώρες 9 π.μ.-2 μ.μ. μέχρι 6 Μαΐου 2005.**

Πληροφορίες στα τηλέφωνα: **22410-38881, 22410-32547.**

Με παραδοσιακή μουσική και χορούς των Απολλώνων

Παρουσίαση δίσκου

Το ερχόμενο Σάββατο στην πολιτιστική τους αίθουσα



Το ερχόμενο Σάββατο 23 Απριλίου, στις 7.30 το απόγευμα στην πολιτιστική αίθουσα του δ.δ. Απολλώνων, θα γίνει η παρουσίαση της δισκογραφικής παραγωγής "Η Μουσική μας Παράδοση-Τραγούδια και χοροί από τ' Απόλλωνα Ρόδου" που μόλις κυκλοφόρησε ο Πολιτιστικός Ομιλος Απολλώνων Ρόδου "Νέοι Ορίζοντες" σε συνεργασία με το Αρχείο Ελληνικής Μουσικής.

Την παρουσίαση θα κάνουν οι κ.κ. Μανώλης Μακρής και Γιώργος Κωνστάντζος ενώ, οι καλλιτέχνες που συμμετείχαν, θα παρουσιάσουν αποσπάσματα. Επίσης η κ. Βασιλεία Κούρτη-Καζούλλη, θα μιλήσει για τη Διατήρηση του Λαϊκού πολιτισμού.

Πρόκειται για ένα δίσκο που περιέχει είκοσι τραγούδια που ερμηνεύουν τοπικοί καλλιτέχνες όπως η Αργυρή Σεντονά, η Τσαμπίκα Τζωρτζή, η Δέσποινα Χασταλή καθώς και χορωδίες από γυναίκες του χωριού και παιδιά του Δημοτικού Σχολείου Απολλώνων. Συμμετέχουν επίσης οι Γιάννης Κλαδάκης (τραγούδι και λύρα) και οι Γιάννης Λεντάκης και Ηλίας Πετρίδης (λαούτο). Στο δίσκο περιλαμβάνονται τα παρακάτω τραγούδια και σκοποί:

1. Τραγούδι του γάμου: 7.52
2. Το Πανώριον Κυπαρίσσι: 2.52
3. Παραξυπνήματα: 4.28
4. Ο Κάτω: 3.26
5. Σκοπός της Νύχτας: 3.23
6. Σκοπός "ο Κώττικος": 2.41
7. Σκοπός "Δυο μου μάτια": 3.46
8. Σκοπός "το Δυοσμαράκι": 4.32
9. Δώδεκα χρονώ κορίτσι: 3.59
10. Λιβισιανός σκοπός: 3.35
11. Τσακιστές Μαντινάδες: 4.30
12. Απολλωνιάτικη Σούστα: 4.30
13. Νανούρισμα: 1.04
14. Κάλαντα Αγίου Βασιλείου: 3.27
15. Κάλαντα Φώτων: 3.18
16. Ο Λάζαρος: 2.52
17. Μοιρολόι της Παναγιάς: 3.50
18. Καλύμνικο μοιρολόϊ: 2.08
19. Παράκληση στην Παναγία: 7.27
20. Νεκρικό μοιρολόϊ: 1.49

Σύνολο: 75.40

Την καλλιτεχνική επιμέλεια του δίσκου έχουν οι: Γιώργος Κωνστάντζος, Μανόλης Κυριαζάκος και Γιάννης Κλαδάκης.

Το συνοδευτικό φυλλάδιο αποτελείται από 28 έγχρωμες σελίδες και περιέχει σε δύο γλώσσες (ελληνικά-αγγλικά) πολλές πληροφορίες για τα τραγούδια του δίσκου καθώς και πλούσιο οπτικό υλικό στο οποίο περιλαμβάνονται και πολλές σπάνιες φωτογραφίες του χωριού.

Ο δίσκος αυτός που αφιερώνεται στους Απολλωνιάτες, όπου κι αν βρίσκονται, αλλά και σ' όλους τους φίλους της παράδοσης εκδόθηκε με την ευγενική χορηγία του Λαογραφικού Ιδρύματος Απολλώνων.

Το Αντιπυρηνικό Παρατηρητήριο Μεσογείου με ανακοίνωσή του

Συμπαρίσταται στον Βανούνου

Για τους περιορισμούς που του επιβάλλουν οι ισραηλινές αρχές

Τη συμπαράστασή του στον Μορντεχάι Βανούνου, τον άνθρωπο που αποκάλεψω ότι το Ισραήλ διαθέτει πυρηνικό οπλοστάσιο και ο οποίος υποβάλλεται ξανά σε αυθαίρετους περιορισμούς από τις ισραηλινές αρχές, εκφράζει, με σχετική ανακοίνωσή του, το Αντιπυρηνικό Παρατηρητήριο της Μεσογείου.

Συγκεκριμένα, στην ανακοίνωσή του, αναφέρει:

Το Αντιπυρηνικό Παρατηρητήριο Μεσογείου καταδικάζει την απόφαση των ισραηλινών αρχών, που ανακοινώθηκε χθες, να ανανεώσουν τους περιορισμούς που έχουν επιβάλει στον Μορντεχάι Βανούνου, τον άνθρωπο που αποκάλυψε ότι το Ισραήλ διαθέτει πυρηνικό οπλοστάσιο. Ο Μορντεχάι Βανούνου, που εργαζόταν ως τεχνικός στις πυρηνικές εγκαταστάσεις Dimona του Ισραήλ από το 1976 έως το 1985, αποκάλυψε τις πυρηνικές ικανότητες του Ισραήλ σε συνέντευξή του προς τη βρετανική εφημερίδα Sunday Times το 1986. Μετά τις αποκαλύψεις, ο Μορντεχάι Βανούνου απήχθη στη Ρώμη από πράκτορες της Μοσάντ και μεταφέρθηκε στο Ισραήλ. Μετά από μυστική δίκη, καταδικάστηκε σε φυλάκιση 18 ετών με τις κατηγορίες της προδοσίας και της κατασκοπείας. Ο Μορντεχάι Βανούνου επέμεινε ότι ενέργησε με βάση τη συνείδησή του, προκειμένου να αφυπνίσει το κοινό για τους κινδύνους της παραγωγής και κατοχής πυρηνικών όπλων από το Ισραήλ.

Ο Μορντεχάι Βανούνου αποφυλακίστηκε στις 21 Απριλίου 2004, αφού εξέτισε πλήρως τα 18 χρόνια της ποινής του, από τα οποία τα πρώτα 11,5 ήταν στην απομόνωση. Μόλις αποφυλακίστηκε, οι ισραηλινές αρχές επέβαλαν αυστηρούς περιορισμούς κατά παράβαση του Διεθνούς Συμφώνου για τα ατομικά και πολιτικά δικαιώματα, το οποίο έχει επικυρώσει και το Ισραήλ. Οι διαταγές περιορισμού που επρόκειτο να εκπνεύσουν σήμερα, ανανεώθηκαν με χθεσινή απόφαση για άλλον έναν χρόνο. Επιπρόσθετα τον δικάζουν για παραβίαση των παράνομων περιορισμών που του έχουν επιβάλει.

Το Αντιπυρηνικό Παρατηρητήριο Μεσογείου εκφράζει την συμπαράστασή του στον Μορντεχάι Βανούνου που υποβάλλεται σε αυθαίρετους περιορισμούς κατά παραβίαση των θεμελιωδών του δικαιωμάτων.

Ζητά την παρέμβαση κάθε αρμόδιου φορέα για να τερματιστεί η απαράδεκτη αυτή κατάσταση.

Cine Mania

ΕΠΙΜΕΛΕΙΑ: *ΚΥΡΙΑΚΗ ΠΕΤΡΙΔΟΥ*

Η Διερμηνέας (The Interpreter)

Θρίλερ, σε σκηνοθεσία Σίντνεϊ Πόλακ το οποίο προβάλλεται, σε α' παγκόσμια προβολή, από το «Παλλάς 5 cinemas center».

Ο δημιουργός της ταινίας θεωρείται από τους πιο επιτυχημένους στο Χόλιγουντ και μας είναι γνωστός από ταινίες όπως το «Αβάνα», το «Σαμπρίνα» και το πιο πρόσφατο, και από τα λιγότερο επιτυχημένα του, «Παιχνίδια της Τύχης». Οι ταινίες αυτές, βεβαίως, είναι δικής του σκηνοθεσίας αλλά ο πολυπράγμων κύριος Πόλακ είναι γνωστός και ως παραγωγός αλλά και ως ηθοποιός («Μάτια Ερμητικά Κλειστά»). Μάλιστα εμφανίζεται και σ΄ αυτή την ταινία στο ρόλο του προϊσταμένου της αστυνομίας.

Όσο για το καστ της ταινίας, δεν χρειάζονται..:συστάσεις: Το πρωταγωνιστικό δίδυμο τα λέει όλα αφού πρόκειται για τους ***Νικόλ Κίντμαν*** («Οι Ώρες») και ***Σον Πεν*** («Το Σκοτεινό Ποτάμι»), αμφότεροι βραβευμένοι με Όσκαρ και από τους μεγαλύτερους σταρ του Χόλιγουντ.



Tip: Μεγάλος θόρυβος έγινε γιά τα γυρίσματα της ταινίας αφού δημιούργησαν...ιστορικό προηγούμενο, μιας και αποτελεί την πρώτη για την οποία δόθηκε άδεια να χρησιμοποιηθεί το κτίριο του ΟΗΕ για τις ανάγκες της. ***Αυτό έγινε μετά από χρονοβόρες διαβουλεύσεις και προσωπικές συναντήσεις του Πόλακ με στελέχη του Οργανισμού και τελικά η άδεια δόθηκε με απόφασή του Γενικού Γραμματέα των Ηνωμένων Εθνών Κόφι Ανάν αφού επεκράτησε η άποψη ότι κάτι τέτοιο θα βοηθούσε το προφίλ του ΟΗΕ αυτή την περίοδο.***

Τα γυρίσματα γίνονταν κάθε Σαββατοκύριακο ή αργά το βράδυ, όταν δεν υπήρχε προσωπικό στο χώρο έτσι ώστε να μην δημιουργεί κάποια δυσλειτουργία και, βεβαίως, όλοι οι συντελεστές της ταινίας περνούσαν από εξονυχιστικούς ελέγχους και τα γυρίσματα έγιναν κάτω από Δρακόντεια μέτρα ασφαλείας.

Η γνώμη μας: Η ταινία στο είδος της είναι καλή και το υπηρετεί στην εντέλεια αλλά, όπως συμβαίνει συνήθως με αυτές τις πολυδιαφημισμένες παραγωγές στις οποίες πρωταγωνιστούν "ηχηρά" ονόματα, βάζουν τον πήχη πολύ ψηλά, δημιουργούν μεγάλες προσδοκίες στο κοινό και στο τέλος απογοητεύουν. Για να μην παρεξηγηθούμε, δεν είναι ότι απογοητεύει η συγκεκριμένη αλλά απλά περιμέναμε κάτι περισσότερο.

Από ψυχαγωγικής πλευράς λειτουργεί πολύ καλά αφού "κρατάει" τον θεατή αλλά εκείνοι για τους οποίους αξίζει να δείτε την ταινία είναι το πρωταγωνιστικό δίδυμο-αν και η Κίντμαν είναι "αδύναμη" σε σχέση με τον Πεν. Επίσης, είναι όλο το "πακέτο": Δηλαδή οι πρωταγωνιστές, ο χώρος που γυρίστηκε η ταινία και βέβαια η σκηνοθετική πινελιά του Πόλακ που πάντα κατορθώνει και δημιουργεί μία ατμόσφαιρα. Αν έλειπε κάτι από τους τρεις αυτούς παράγοντες η ταινία θα ήταν μία μετριότητα μιας και υστερεί στη.."μαγιά"...

Η υπόθεση: Η Σίλβια Μπρουμ κατάγεται από τη φανταστική χώρα του Motombo στην Αφρική και εργάζεται ως διερμηνέας στον Οργανισμό Ηνωμένων Εθνών. Ζώντας στον πολυεθνικό μικρόκοσμο του ΟΗΕ προσπαθεί να αφήσει πίσω της τα δύσκολα χρόνια που έζησε στη χώρα της, που κυβερνιέται από ένα σκληρό δικτάτορα. Όταν η Σίλβια θα βρεθεί τυχαία ένα βράδυ στο κτίριο θα ακούσει άθελά της κάποιους που σχεδιάζουν τη δολοφονία αυτού του δικτάτορα. Επειδή καταλαβαίνει πως κινδυνεύει και η δική της ζωή, η Σίλβια καταφεύγει στο FBI που αναθέτει την υπόθεσή της στον πράκτορα Τόμπιν Κέλερ. Εκείνος είναι από την αρχή δύσπιστος και αρχίζει να εξερευνά το παρελθόν της Silvia που μοιάζει να έχει τα δικά της κίνητρα για να διαρρεύσει αυτό που άκουσε. Και οι δύο όμως θα πρέπει να βρουν την αλήθεια πριν την προγραμματισμένη ομιλία του δικτάτορα στη γενική συνέλευση του ΟΗΕ...

ΠΡΟΒΟΛΗ ΤΗΣ "ΘΕΑΣΗΣ"

Την κοινωνική ταινία του Σωτήρη Γκόριτσα («Μπραζιλέρο), «Απ' το Χιόνι», προβάλλει σήμερα, Παρασκευή 22 Απριλίου,στις 9.30 το βράδυ, στο Δημοτικό Θέατρο Ρόδου, η κινηματογραφική εταιρεία Ρόδου «Θέαση».



Πρωταγωνιστούν: Γεράσιμος Σκιαδαρέσης, Βασίλης Ελευθεριάδης, Αντώνης Μανωλάς, Λάζαρος Ανδρέου, Μάνια Παπαδημητρίου κ.α.

Σημειώνεται ότι η ταινία έχει αποσπάσει τον Χρυσό Αλέξανδρο Καλύτερης Ταινίας στο Φεστιβάλ Θεσσαλονίκης το 1993 καθώς επίσης και τρία ακόμη βραβεία του Φεστιβάλ (σεναρίου, φωτογραφίας και FIPRESCI).



Άρτος (;) Θεάματα (;)...

... Και τηλεόραση (όπως λέμε τηλοψία...)

ΕΤ1

07.00 Ουράνιο τόξο
07.30 Τα διδυμάκια
08.00 Φραπαιδιά και μαρμελλάδα. Μια εκπομπή για την αισιόδοξη πλευρά της καθημερινότητας με φαντασία, χαμόγελο και δημιουργική διάθεση.
10.10 Βιογραφίες: Σύγχρονο Χόλιγουντ (Ε)
12.00 Η κυρία Ντορεμί
13.00 Το θωρηκτό Βίσμαρκ
14.00 Μένουμε Ελλάδα. Καθημερινό ταξιδιωτικό μαγκαζίνο που στόχο έχει να γνωρίσει στους τηλεθεατές τις πανέμορφες γωνιές του τόπου μας.
14.55 Τσικιτίτας. Η σειρά απευθύνεται σε παιδιά ηλικίας 6-14 χρόνων.
16.00 Εχει γούστο. Με τη Μπήλιω Τσουκαλά.
18.00 History and Biography Channel
19.00 Ακολουθία του Ακάθιστου Υμνου
22.00 Εποχές και συγγραφείς (Ε)
22.50 Σαν σήμερα
23.00 Ειδήσεις
24.00 Ξένη ταινία. «Θεώρημα»
01.45 Ευρωπαϊκό πρωτάθλημα πάλης. Αθλητική μετάδοση.

ΝΕΤ

05.45 Πρώτη γραμμή
10.00 Ειδήσεις
10.10 Καθημερινά
12.00 Ειδήσεις
13.00 "P-R". Καθημερινό μαγκαζίνο.
15.00 Ειδήσεις
16.00 Ατίθασα νιάτα. Νεανική σειρά.
17.00 Ηρθε η ώρα σας. Παρουσιάζει η Φωτεινή Πιπιλή.
18.00 Ειδήσεις
19.00 Ελληνική ταινία. «Το κορίτσι της γειτονιάς». Κωμωδία.
21.00 Ειδήσεις
22.00 Euromania 50 χρόνια Eurovision
23.00 Ξένη ταινία. «Παράσταση για έναν αθώο». Περιπέτεια εποχής με τους Γ. Νταφόε, Μ. Μπίτανι.
00.45 Ξένη ταινία. «Μνήμες φόνου». Αστυνομικό θρίλερ.
01.00 Ειδήσεις
01.15 Ξένη ταινία. «Η διαθήκη». Δράμα με τους Τ. Αλεξάντερ, Γ.Ντιβέιν.

ΕΤ3

07.30 Μια φορά κι έναν καιρό... οι εξερευνητές
08.00 Μια φορά κι έναν καιρό... οι εφευρέτες
08.30 Ταξίδι στο όνειρο
09.00 Πρωινό πανόραμα
11.00 Μάμα μία
12.30 Ενστάσεις (Ε)
13.00 Ειδήσεις
14.30 Με μια τρίτη ματιά
16.00 Ειδήσεις
16.20 Εκτη αίσθηση
16.30 Νηστικό αρκούδι
16.40 Z & K
18.00 Ο κόσμος των σπορ
19.00 Ειδήσεις
20.00 Σύγχρονος κόσμος
2130 Δεξίωση. Με τη Λίτσα Τότσκα.
22.30 Ανιχνεύσεις. Με τον Παντελή Σαββίδη.
24.00 Ειδήσεις
00.30 Ξένη ταινία. «Ψίθυροι». Δραματική.

FILMNET

06.55 Ξένη ταινία. «Δεν είμαστε άγγελοι»
08.45 Ξένη ταινία. « Gigli ένας ζόρικος έρωτας»
10.50 Ξένη ταινία. «Πώς να χωρίσετε σε δέκα μέρες»
12.55 Ξένη ταινία. «Ο γάμος του καλύτερου μου φίλου»
14.45 Ξένη ταινία. «Ο πυρήνας-Αποστολή στο κέντρο της γης»
17.05 Ξένη ταινία. «Το καρέ της απάτης»
18.45 Ξένη ταινία. «Εννέα ζωές».
20.25 Στα παρακσήνια του Χόλιγουντ
21.00 Safe sex
22.00 Ξένη ταινία. «Η χορωδία της συμφοράς». Κωμωδία.
00.10 Ξένη ταινία. «Ο Σπαρτιάτης»
02.00 Ξένη ταινία. «Αθωότητα»
03.55 Ξένη ταινία. «Κραυγές από το παρελθόν»
05.40 Ξένη ταινία. «Οι αδιάφθοροι»

ALTER

06.15 Κινούμενα σχέδια
09.30 Ειδήσεις
10.00 Καθαρές κουβέντες
12.25 Ο κόσμος του παιδιού
12.30 Ειδήσεις
13.45 Top secret
16.15 Ειδήσεις
16.20 Ελληνική ταινία. «Ο σεξοκυνηγός». Κωμωδία.
18.15 Top secret τελευταία έκδοση
18.45 Το πρώτο θέμα
19.00 Ειδήσεις
21.00 Ρεξ. Αστυνομική σειρά.
23.00 Φως στο τούνελ. Με την Αγγελική Νικολούλη
01.30 Sex and the city. Κοινωνική σειρά.
02.00 Aprhodisia
02.15 Ξένη ταινία. «Ερωτικό όραμα».

MEGA

05.45 Πρωινό MEGA. Ενημερωτική εκπομπή με την Μάρω Λεονάρδου και τον Ιορδάνη Χασαπόπουλο.
08.00 Κοινωνία ώρα 8. Ενημερωτική εκπομπή με τον Νίκο Κακαουνάκη.
10.00 Τα μυστικά της Βέφας
11.00 Ομορφος κόσμος το πρωί
14.00 Ειδήσεις
15.00 Ντόλτσε Βίτα (Ε)
16.30 Να με προσέχεις (Ε) Κοινωνική σειρά.
17.30 Ματιές στα γεγονότα
17.40 Απαγορευμένη αγάπη
18.20 Φιλοδοξίες. Κοινωνική σειρά
19.00 Βέρα στο δεξί. Κοινωνική σειρά.
20.00 Κεντρικό δελτίο ειδήσεων
21.00 Τηλεμπόρα. Κωμική σειρά.
22.00 Οι απαράδεκτοι (Ε) Κωμική σειρά.
23.10 Ξένη ταινία. «Το γυάλινο σπίτι». Θρίλερ με τους Λ. Σομπιέσκι, Ν. Λέιν.
00.15 Τα τελευταία γεγονότα
00.30 Ξένη ταινία. (Σ)
01.30 Ξένη ταινία. «Τζέικομπ ο ψεύτης». Κομεντί.
04.00 Τηλεμάρκετινγκ

ANT1

05.40 Καλημέρα με τον Αντ-1. Ενημερωτική εκπομπή
06.50 Καλημέρα Ελλάδα Ενημερωτική εκπομπή με τον Γιώργο Παπαδάκη.
10.00 Πρωινός καφές. Ψυχαγωγική-ενημερωτική εκπομπή με την Ελένη Μενεγάκη.
13.00 Τα νέα του Αντ-1
14.00 Αποκάλυψη ...τώρα! Με την Τατιάνα Στεφανίδου
16.00 Και οι παντρεμένοι έχουν ψυχή (Ε) Κωμική σειρά.
16.50 Super game
16.55 Ανάλυσέ το
17.00 Κωνσταντίνου και Ελένης (Ε)
18.00 Ειδήσεις σε 5'
18.15 Super game
18.20 Καλημέρα ζωή
19.15 Η λάμψη
20.00 Τα νέα του ANT1
21.00 Ελλάς, το μεγαλείο σου. Κωμική σειρά.
22.00 Μη μου λες αντίο. Ερωτική-δραματική σειρά.
23.00 Κωδικός "Alias". Σειρά περιπέτειας και φαντασίας
24.00 Νυχτερινές ειδήσεις
00.50 Ξένη ταινία. «Οι τσαρλατάνοι». Κωμωδία.
02.50 Διάγνωση: Φόνος
04.20 Τηλεμάρκετινγκ
04.45 Φλιντ, ο ταξιδιώτης του χρόνου
05.10 Οι περιπέτειες του Ολιβερ Τουίστ
05.40 Αστυνόμος Σαΐνης

alpha

05.40 Καινούργια μέρα
06.45 Καλημέρα σας. Ενημερωτικό μαγκαζίνο με τον Γιώργο Αυτιά
10.00 Πρωινό Κους-Κους
13.00 Για ένα φιλί
14.00 Ειδήσεις
15.00 Θα σε δω στο πλοίο (Ε) Κοινωνική σειρά. Παίζουν: Γιώργος Παρτσαλάκης, Τάσος Χαλκιάς, Μπέσυ Μάλφα
16.00 Αυτό που θέλουν οι γυναίκες. Ψυχαγωγική εκπομπή.
17.50 Ειδήσεις στη νοηματική γλώσσα
18.00 Ελληνική ταινία. «Ο ανακατωσούρας». Κωμωδία.
20.00 Ειδήσεις
21.00 Βελούδο από μετάξι Οικογενειακή κωμική σειρά.
22.00 Ελληνική ταινία. «Αχ αυτή η γυναίκα μου». Κωμωδία.
24.00 Η μηχανή του χρόνου
01.00 Ειδήσεις
01.15 Supergoal
01.45 Ξένη ταινία. «Συνένοχος στο έγκλημα». Θρίλερ.
03.45 Τηλεαγορές
04.00 Πρωινό κους-κους (Ε)

STAR

06.45 Κάθε μέρα, καλημέρα
10.00 Ολε
13.00 Ειδήσεις
14.00 Super star. Με τη Χριστίνα Λαμπίρη.
16.20 Ειδήσεις
16.30 Η Μαριάνα της νύχτας
17.30 Χουάνα, η παρθένα
18.30 Ζίνα
19.30 Ειδήσεις
21.00 Ξένη ταινία. «Παντρεμένος με τη μαφία». Κωμωδία.
23.00 Ξένη ταινία. «Ατομική καταιγίδα». Περιπέτεια.
00.45 Ζώνη του λυκόφωτος. Σειρά θρίλερ.
01.45 Ειδήσεις
02.00 Ξένη ταινία. «Γύρισε πίσω αγάπη μου»
04.15 Αστέρια στο πεντάγραμμο

SUPER SPORT

17.00 Υδάτινα σπορ
17.30 Supersport drive
18.00 Λίγο πριν την αγωνιστική. Αθλητική εκπομπή.
19.00 Basket time
20.00 Οι μεγάλες στιγμές του αθλητισμού
21.00 Champions zone
24.00 Οποιος αντέξει
02.00 Γερμανικό ποδόσφαιρο
03.00 NBA
06.00 Αγγλικό ποδόσφαιρο

ΚΗΔΕΙΑ

Τον λατρευτό μας σύζυγο, πατέρα, παππού, υιό, αδελφό και θείο

ΔΗΜΗΤΡΗ ΣΤΑΥΡΟΥΛΗ
ετών 58

θανόντα, κηδεύουμε σήμερα Παρασκευή 22 Απριλίου 2005 και ώρα 4 μ.μ. από τον Ιερό Ναό Ταξιαρχών Δήμου Αρχαγγέλου.
Η σύζυγος: Τσαμπίκα
Τα παιδιά: Μανόλης-Βίκυ, Γιώργος
Η πεθερά: Χρυσαφίνα
Τα εγγόνια, τ' αδέλφια, τ' ανίψια και οι λοιποί συγγενείς

XΠ2830

ΜΝΗΜΟΣΥΝΟ



Την 23η μηνός Απριλίου ημέρα Σάββατο και ώρα 8 π.μ. εις τον Ιερό Ναό Αγίου Ιωάννου Δαματριάς, τελούμε 3μηνο μνημόσυνο υπέρ αναπαύσεως της ψυχής του λατρευτού μας συζύγου, πατέρα, παππού, αδελφού και θείου

ΠΑΝΑΓΙΩΤΗ ΑΛΕΞΑΝΔΡΟΥ

Η σύζυγος: Ελευθερία
Τα παιδιά: Ιωάννης-Αναστασία, Γιώργος-Κατερίνα, Μιχάλης-Γεωργία
Τα εγγόνια, τ' αδέλφια, τ' ανίψια και οι λοιποί συγγενείς

MZT210413

Κως, 20-4-2005
Αριθμ. Πρωτ.: 5465

ΕΛΛΗΝΙΚΗ ΔΗΜΟΚΡΑΤΙΑ
ΔΗΜΟΣ ΚΩ

ΔΙΑΚΗΡΥΞΗ

Ο δήμαρχος Κω,
Διακηρύσσει ότι εκτίθεται σε ανοικτό διαγωνισμό με σφραγισμένες προσφορές σύμφωνα με τις διατάξεις του Π.Δ/τος 28/80 για την προμήθεια και τοποθέτηση πολυκαρβουνικού στεγάστρου για το έργο "Κατασκευή Κέντρου Πολλαπλών Δραστηριοτήτων".
Ο διαγωνισμός θα διεξαχθεί την 10η Μαΐου 2005, ημέρα Τρίτη και ώρα 12 μ. ενώπιον της Επιτροπής Δημοπρασιών του Δήμου της Κω, επί της οδού Ακτής Κουντουριώτη 7, Αίθουσα Δημάρχου.
Πληροφορίες στις Τεχνικές Υπηρεσίες του Δήμου Κω (Σκεύου Ζερβού 40) τηλ. 26363-25167, fax 26362, κ. Α. Γερασκλή.

Ο δήμαρχος Κω
Μιλτιάδης Φάκκος

Κως, 20-4-2005
Αριθμ. Πρωτ.: 5469

ΕΛΛΗΝΙΚΗ ΔΗΜΟΚΡΑΤΙΑ
ΔΗΜΟΣ ΚΩ

ΔΙΑΚΗΡΥΞΗ

Ο δήμαρχος Κω,
Διακηρύσσει ότι εκτίθεται σε ανοικτό διαγωνισμό με σφραγισμένες προσφορές σύμφωνα με τις διατάξεις του Π.Δ/τος 28/80 για την προμήθεια και τοποθέτηση αλουμινίων για το έργο "Κατασκευή Κέντρου Πολλαπλών Δραστηριοτήτων".
Ο διαγωνισμός θα διεξαχθεί την 10η Μαΐου 2005, ημέρα Τρίτη και ώρα 12 μ. ενώπιον της Επιτροπής Δημοπρασιών του Δήμου της Κω, επί της οδού Ακτής Κουντουριώτη 7, Αίθουσα Δημάρχου.
Πληροφορίες στις Τεχνικές Υπηρεσίες του Δήμου Κω (Σκεύου Ζερβού 40) τηλ. 26363-25167, fax 26362, κ. Α. Γερασκλή.

Ο δήμαρχος Κω
Μιλτιάδης Φάκκος

Καλυθιές, 21-04-2005
Αριθμ. Πρωτ.: Τ.Υ. 754

ΕΛΛΗΝΙΚΗ ΔΗΜΟΚΡΑΤΙΑ
ΠΕΡΙΦΕΡΕΙΑ ΝΟΤΙΟΥ ΑΙΓΑΙΟΥ
ΝΟΜΟΣ ΔΩΔΕΚΑΝΗΣΟΥ
ΔΗΜΟΣ ΚΑΛΛΙΘΕΑΣ

ΔΙΑΚΗΡΥΞΗ ΑΝΟΙΚΤΟΥ ΔΙΑΓΩΝΙΣΜΟΥ

Ο δήμαρχος Καλλιθέας Ρόδου προκηρύσσει ανοικτό διαγωνισμό με σφραγισμένες προσφορές για την **"Προμήθεια γραφικής ύλης και λοιπά υλικά γραφείου".**
Η διενέργεια του διαγωνισμού και η εκτέλεση της προμήθειας θα γίνουν σύμφωνα με τις διατάξεις του Π.Δ/τος αριθμ. 28/1980 "Περί εκτέλεσης έργων και προμηθειών Οργανισμών" όπως ισχύει σήμερα.
Η προϋπολογισθείσα ενδεικτική δαπάνη της προμήθειας ανέρχεται στο ποσό των **40.000,00 ευρώ** συμπεριλαμβανόμενου του ΦΠΑ 13% και θα χρηματοδοτηθεί από Ι.Π. 2005.
Ο διαγωνισμός θα γίνει στο Δημοτικό Κατάστημα Καλλιθέας και από την αρμόδια Επιτροπή στις **24** του μηνός **Μαΐου** ημέρα Τρίτη του έτους **2005** και ώρα **11 π.μ.**
Σύμφωνα με το άρθρο 17 παρ. 2 του Π.Δ. 28/80, σε δημοπρασία δημοτικών προμηθειών, γίνονται δεκτοί αναγνωρισμένοι προμηθευτές του διαπρατούμενου αντικειμένου εγγεγραμμένοι στο οικείο επιμελητήριο ή επαγγελματική οργάνωση.
Σε δημοπρασία προμήθειας είδους εισαγόμενου από το εξωτερικό, γίνονται δεκτοί αναγνωρισμένοι αντιπρόσωποι εγγεγραμμένοι στα οικεία επιμελητήρια, προσκομίζοντας αποδεικτικά έγγραφα των αντιπροσωπευομένων εργοστασίων της αλλοδαπής.
Επίσης επιτρέπεται η παράδοση προσφοράς μέρους ή συνόλου των ζητούμενων ειδών.
Τον προμηθευτή βαρύνουν όλες οι νόμιμες κρατήσεις που είναι:
ΤΑΔΚΥ 2%, ΤΥΔΚ 1%, ΤΕΕ 2‰, χαρτόσημο 2% του 2‰ (του ΤΕΕ), ΟΓΑ-ΤΕΒΕ 20% του χαρτοσήμου, 4% φόρος καθώς και τα έξοδα δημοσίευσης της παρούσας.
Για περισσότερες πληροφορίες οι ενδιφερόμενοι μπορούν να απευθύνονται στα γραφεία της Τεχνικής Υπηρεσίας του Δήμου Καλλιθέας, τηλ. (22410) 60640, 60639, 60638 κατά τις εργάσιμες ημέρες και ώρες.

Ο δήμαρχος
Ιωάννης Ιατρίδης

ΕΛΛΗΝΙΚΗ ΔΗΜΟΚΡΑΤΙΑ
ΠΕΡΙΦΕΡΕΙΑ ΝΟΤΙΟΥ ΑΙΓΑΙΟΥ

ΠΡΟΣΚΛΗΣΗ ΣΕ ΗΜΕΡΙΔΑ

Η Περιφέρεια Νοτίου Αιγαίου διοργανώνει Ημερίδα με θέμα: «Διατροφικές κρίσεις - ανάλυση - επικοινωνία - επικινδυνότητα». **Εισηγήτρια θα είναι η κα Δ. Βασιλειάδου, Καθηγήτρια Μικροβιολογίας και Υγιεινής Τροφίμων Α.Π.Θ., πρώην Αντιπρόεδρος ΕΦΕΤ.**
Η Ημερίδα οργανώνεται στο πλαίσιο του προγράμματος «SEMES» («South Eastern Mediterranean Employment & Social Events»), που χρηματοδοτείται από την Γενική Διεύθυνση Διεύρυνσης της Ευρωπαϊκής Επιτροπής.
Η Ημερίδα θα πραγματοποιηθεί το Σάββατο 23-4-2005, ώρα 18.30 στη συνεδριακή αίθουσα του ξενοδοχείου Mediterranean, στη Ρόδο και είναι ανοιχτή για το κοινό.



ΣΥΓΧΑΡΗΤΗΡΙΟ

Εκφράζω τα θερμά μου συγχαρητήρια στην **Ελένη Κωσταντέλου,** κόρη του Νίκου και της Ζωής Κωσταντέλου-Αλαφάκη, που πήρε επάξια το βραβείο πιάνου.

Η φίλη τους
Χαριστούλα Λαμπριανού

MZT210410

ΔΙΕΥΘΥΝΣΗ ΔΑΣΩΝ ΔΩΔΕΚΑΝΗΣΟΥ

ΑΝΑΚΟΙΝΩΣΗ

Γνωστοποιείται κατά το άρθρο 14 του Ν. 998/79, η αποστολή για ανάρτηση στον Δήμο Καρπάθου της αριθμ. 5839/29-10-2003 πράξης χαρακτηρισμού έκτασης που εκδόθηκε από τον Δ/ντή Δασών Δωδ/νήσου. Η έκταση συνολικού εμβαδού 7.239 τ.μ. που βρίσκεται στην θέση "Αχάτα", Δ.Δ. Απερίου, Δήμου Καρπάθου, Νήσου Καρπάθου χαρακτηρίζεται ως προς τα τμήματα Ε1 και Ε2Α δασική έκταση και ως προς το τμήμα Ε2Β γεωργική έκταση.

Ο Δ/ντής Δασών
Δωδ/νήσου
Κοντίτσης Φίλιππος
Δασολόγος με
βαθμό Δ/ντή

MZT210403

ΔΙΕΥΘΥΝΣΗ ΔΑΣΩΝ ΔΩΔΕΚΑΝΗΣΟΥ

ΑΝΑΚΟΙΝΩΣΗ

Γνωστοποιείται κατά το άρθρο 14 του Ν. 998/79, η αποστολή για ανάρτηση στον Δήμο Λινδίων της αριθμ. 961/18-03-2005 πράξης χαρακτηρισμού έκτασης που εκδόθηκε από τον Δ/ντή Δασών Δωδ/νήσου. Η Κ.Μ. 790 γαιών Πυλώνας εμβαδού 1820 τ.μ., χαρακτηρίζεται ως γεωργική έκταση (αρθ. 3, παρ. 6α, Ν. 998/79).

Ο Δ/ντής Δασών
Δωδ/νήσου
Κοντίτσης Φίλιππος
Δασολόγος με
βαθμό Δ/ντή

MZT210412

Κως, 20-4-2005
Αριθμ. Πρωτ.: 5464

ΕΛΛΗΝΙΚΗ ΔΗΜΟΚΡΑΤΙΑ
ΔΗΜΟΣ ΚΩ

ΔΙΑΚΗΡΥΞΗ

Ο δήμαρχος Κω,
Διακηρύσσει ότι εκτίθεται σε πρόχειρο ανοικτό διαγωνισμό με σφραγισμένες προσφορές σύμφωνα με τις διατάξεις του ΕΚΠΟΤΑ Υπ. απόφαση 11389/93 για την προμήθεια λιπαντικών για το Δημοτικό Εργοτάξιο.
Ο διαγωνισμός θα διεξαχθεί την 13η Μαΐου 2005, ημέρα Παρασκευή και ώρα 12 μ. ενώπιον της Επιτροπής Δημοπρασιών του Δήμου της Κω, επί της οδού Ακτής Κουντουριώτη 7, Αίθουσα Δημάρχου.
Πληροφορίες στις Τεχνικές Υπηρεσίες του Δήμου Κω (Σκεύου Ζερβού 40) τηλ. 26363-25167, fax 26362, κ. Μ. Φρατζάκη.

Ο δήμαρχος Κω
Μιλτιάδης Φάκκος

ΑΠΩΛΕΙΑ

Ονομάζομαι ΔΗΜΗΤΡΑ και την **Πέμπτη 14 Απριλίου γύρω στο μεσημέρι, έχασα, κάπου στο κτίριο του ΟΤΕ Ρόδου στην οδό Αμερικής (στην είσοδο ή στο εσωτερικό του κτιρίου) έναν φάκελο με φωτογραφίες και τα αρνητικά τους.**
Επειδή στην ηλικία μου οι ΦΩΤΟΓΡΑΦΙΕΣ αυτές αντιπροσωπεύουν ό,τι πιο πολύτιμο έχει κανείς στην ζωή του, δηλαδή ΑΝΑΜΝΗΣΕΙΣ, γι' αυτό, παρακαλώ θερμά, όποιος έτυχε να τις βρει να με καλέσει στο **τηλέφωνο 22410 94703,** για να μου τις παραδώσει.
Θα τον ευγνωμωνώ για πάντα.

MZT200427

ΑΠΩΛΕΙΑ

Χάθηκε σκυλάκι **5 μηνών τύπου χάσκι μαύρο με λευκά ποδαράκια** στην περιοχή μεταξύ **ΙΚΑ και Ασγούρου.** Ακούει στο όνομα **Άρης.** Μεγάλη συναισθηματική αξία. Ο ευρών θα αμοιφθεί.

Πληρ. τηλ. 6946001216
κ. Γιάννης Σιφωνιός

MZT150413

ΚΑΘΗΜΕΡΙΝΑ ΟΛΑ ΤΑ ΝΕΑ ΤΗΣ ΔΩΔΕΚΑΝΗΣΟΥ ΣΤΟ INTERNET
www.rodiaki.gr

Αποχώρηση Σ. Καραγιάννη με βολές κατά στελεχών της Ν.Δ.

Συνέχεια από σελ. 6-7

Πριν καλά καλά συνέλθουμε από όλα αυτά τα απαράδεκτα, μια νέα συνέντευξη συναδέλφου της παράταξής μας ξανατοποθετούσε τα πράγματα όπως αρχικά είχαν ξεκινήσει. Χρησιμοποιώντας για άλλη μια φορά όρους του Κώδικα Οδικής Κυκλοφορίας υπέδειξε για άλλη μια φορά την έξοδο από μονόδρομο και την είσοδο σε λεωφόρο μέσα όμως από ένα γερό κοσκίνισμα. Δεν θα αναφερθώ στα όσα στη συνέχεια γράφησαν, ειπώθησαν ή παρασκηνιακά πληροφορηθήκαμε ότι διαδραματίστηκαν. Ούτε θα αναφερθώ σε γκάλοπ και σε κομματικές εγκυκλίους, στοιχεία από τα οποία αποδεικνύεται μόνο το ψέμα και η επίπονη προσπάθεια, του αποκλεισμού μας με κάθε θεμιτό ή αθέμιτο τρόπο.

Κι ας μη θεωρηθεί ότι βλέπουμε εφιάλτες ή νιώθουμε να μας κυνηγούν φαντάσματα. Στη Ρόδο τουλάχιστον η πραγματικότητα έγινε κατανοητή από όλους πια.

Εσείς οι συνάδελφοι εκτός Ρόδου πιθανόν να μην κατανοείτε την έκταση και το μέγεθος αυτής της προσπάθειας γι' αυτό και να ξαφνιάζεστε και να απορείτε μ' αυτά που ακούτε. Αυτή όμως είναι δυστυχώς η πραγματικότητα την οποία δεν μπορούμε να αγνοήσουμε.

Προσωπικά δεν πρόκειται να υιοθετήσω, ούτε να συμπράξω σ' αυτό το παιχνίδι του **παραπολιτικού ευτελισμού, της μετριότητας, της χυδαιότητας, της ανευθυνότητας και της πολιτικής ανεντιμότητας και ανωριμότητας.**

Πιστεύω ότι με τον τρόπο **αυτό προασπίζω όχι μόνο την προσωπική μου αξιοπρέπεια αλλά την αξιοπρέπεια όλων των στελεχών και ολόκληρης της παράταξής μας.**

Φίλες και φίλοι

Εχουμε πολλές φορές τονίσει ότι τα κόμματα είναι ελεύθερα να αποφασίζουν με βάση τα δικά τους κριτήρια και τις επιδιώξεις τους χωρίς τη συγκατάθεση κανενός. Στη δική μας την περίπτωση υπάρχει όμως μια σοβαρή παρεξήγηση, η οποία πρέπει μια και καλή να ξεκαθαρίσει αφού φαίνεται ότι κάποιοι θέλουν να ψαρεύουν σε θολά νερά πατώντας σε δύο βάρκες.

Εμείς δεν είμαστε Νομαρχιακή παράταξη κανενός κόμματος, ήμασταν και είμαστε μια ανεξάρτητη αυτοδιοικητική παράταξη που είναι λογικό να επιδιώκει τη στήριξη και τη συνεργασία με όλους τους πολιτικούς και κοινωνικούς φορείς του τόπου, στήριξη την οποία εξασφαλίσαμε για δύο συνεχείς εκλογικές αναμετρήσεις.

Αυτή τη φορά, πολύ πιο οργανωμένα, ξεκινώντας από τα προβλήματα του τόπου μας ζητήσαμε και περιμέναμε να ακούσουμε καταρχήν, αν υιοθετούν τους προβληματισμούς μας, αν συμμερίζονται την αγωνία μας και αν είναι διατεθειμένοι να μας στηρίξουν έτσι ώστε, από κοινού αλλά και ο καθένας από το διακριτό ρόλο που διαδραματίζει, να συμβάλουμε στην εξασφάλιση ενός καλύτερου αύριο για τον τόπο και για τους Δωδεκανήσιους. Αυτό όμως αποδείχθηκε ότι δεν είναι εφικτό όχι φυσικά με δική μας ευθύνη.

Ισως κάποιοι, συνάδελφοι και απλοί πολίτες αξίωσαν την κάθοδό μας στις προσεχείς Νομαρχιακές εκλογές, εξασφαλίζοντας την επίσημη στήριξη κάποιων κομματικών δυνάμεων απευθείας από την Αθήνα, παρακάμπτοντας τις τοπικές οργανώσεις αφού αυτές αποδεικνύονται ανίκανες να λειτουργήσουν με γνώμονα το καλό του τόπου.

Αυτό θα ήταν το μεγαλύτερο λάθος που μπορούμε να διαπράξουμε γιατί αυτοί που σήμερα αρνούνται να συζητήσουν μαζί μας σε τοπικό επίπεδο, έχοντας όμως πίσω τους έναν ολόκληρο κομματικό μηχανισμό δεν θα δυσκολευτούν, απεναντίας θα τους είναι παρά πολύ εύκολο, να επαναλάβουν και να πετύχουν αυτό που τόλμησαν και πραγματοποίησαν στις προηγούμενες Νομαρχιακές εκλογές, ίσως δε το ίδιο να μεθοδεύουν και για τις επόμενες.

Φίλες και φίλοι

Η απομόνωσή μου, η απομάκρυνσή μου, **η μη συμμετοχή μου αποτελούν βασικό στόχο κάποιων.** Η εμμονή μου να διατηρηθώ στο προσκήνιο και μια πιθανή επανεκλογή μου με αυτές τις προϋποθέσεις και συνθήκες φοβούμαι ότι θα συνοδευτεί από μια διαρκή υπονόμευση τεσσάρων χρόνων με καταστροφικές συνέπειες για το Νομό και τα προβλήματά του. Εσείς όλοι κι εγώ προσωπικά που προσφέραμε και θέλουμε να προσφέρουμε στον τόπο θα το αντέχατε για μια ολόκληρη τετραετία από υπεύθυνες θέσεις, να είστε ανήμποροι να προωθήσετε τις λύσεις των προβλημάτων του Νομού γιατί κάποιοι επιθυμούν την απαξίωσή σας;

Νομίζω όχι.

Γι' αυτό και πριν ακόμα φτάσω στην Ολομέλεια σε μια συνάντησή μου με τα μέλη της Γραμματείας και άλλους συναδέλφους Νομαρχιακούς Συμβούλους μετά την αποτυχία έναρξης του διαλόγου δήλωσα ότι δεν θα είμαι υποψήφιος στις προσεχείς νομαρχιακές εκλογές. Την απόφασή μου αυτή την οποία πήρα ψύχραιμα, αντικειμενικά κι ανεπηρέαστα από συναισθηματισμούς **επίσημα καταθέτω και στην αποψινή Ολομέλεια,** γιατί εκτός των άλλων πιστεύω ότι με τον τρόπο αυτό εξυπηρετώ πολύ περισσότερο τα συμφέροντα του τόπου παρά με τη συμμετοχή μου.

Ισως αποτελεί σχήμα οξύμωρο να υποστηρίζεις ότι η μη συμμετοχή και η άρνησή σου να συνεχίσεις έναν αγώνα που ξεκίνησε πριν χρόνια ωφελεί τον τόπο περισσότερο από το αν εκλεγείς Νομάρχης. Κατά την άποψή μου αποτελεί σχήμα οξύμωρο κάποιοι να αρνούνται να υιοθετήσουν αυτό που η πλειοψηφία βλέπει ξεκάθαρα στον ορίζοντα και να επιμένουν να λειτουργούν με μοναδικό κριτήριο το κομματικό συμφέρον και την εξυπηρέτηση προσωπικών επιδιώξεων, υποστηρίζοντας παράλληλα ότι υπηρετούν τον τόπο! **Με άλλα λόγια εκτιμώ ότι η μη συμμετοχή μου θα ωφελήσει τα μέγιστα στη φάση αυτή το Νομό της Δωδεκανήσου παρά η επανεκλογή μου.**

Σεβόμενος τις αρχές και τις αξίες που και με δική σας εντολή υπηρέτησα όλα αυτά τα χρόνια, **ΑΠΟΧΩΡΩ καταδικάζοντας τις διαπλοκές, τις προδοσίες, τις υπονομεύσεις, τις μεθοδεύσεις και τον πολιτικό αμοραλισμό. Αποχωρώ με τη συνείδησή μου ήσυχη, θέτοντας το συμφέρον του τόπου πάνω από τις όποιες προσωπικές μου φιλοδοξίες.**

Γι' αυτό σας παρακαλώ θερμά να προσπαθήσετε να δείτε κι εσείς απ' αυτή την οπτική γωνία την πιθανή ανάμειξή μας σε μια νέα εκλογική αναμέτρηση, ξεχνώντας την όποια προσωπική σας πικρία, όταν είναι ξεκάθαρη η άρνηση κάποιων να την στηρίξουν τώρα και να την υπηρετήσουν ειλικρινά μετά.

Μην το θεωρήσετε προσωπικό πρόβλημα κανενός ξέχωρα. Τέτοιου είδους εγωισμοί δεν ωφελούν τον τόπο και θα πρέπει να αποφεύγονται από άτομα που θέλουν ανιδιοτελώς να προσφέρουν με την ανάμειξή τους στα κοινά όπως είμαστε όλοι εμείς. Θα αναρωτηθούν πολλοί. Και θα αφήσουμε να περάσουν τα σχέδια λίγων όταν εμείς οι πολλοί έχουμε διαφορετική αίσθηση και αντίληψη των πραγμάτων; Συμβαίνουν κι , αυτά δυστυχώς. Οταν μάλιστα οι λίγοι καταφέρνουν ανεξέλεγκτοι, με την ανοχή πολλών και με τις ευλογίες κάποιων να ελέγχουν μηχανισμούς και αποδεδειγμένα να μπορούν να κατευθύνουν άτομα και συνειδήσεις, το ζήσαμε το 2002, τότε νομίζω δεν τραβούμε το σκοινί στα άκρα. Οποιος καεί στον τσουβρά φυσά και το γιαούρτι.

Ο κάθε ένας βέβαια είναι ελεύθερος από τη στιγμή αυτή να αποφασίσει και για την εκ νέου συμμετοχή του στις προσεχείς εκλογές της Αυτοδιοίκησης με το έναν ή τον άλλο τρόπο και με όποιο σχήμα προκρίνει.

Στη θέση τη δική μου πιστεύω μπορεί να υπάρξει το πρόσωπο εκείνο το οποίο, προσφέροντας αυτό που εγώ δεν μπορώ να προσφέρω θα τύχει της καθολικής υποστήριξης και με τον τρόπο αυτό για τα επόμενα τέσσερα χρόνια θα είναι δυνατή η αντιμετώπιση των προβλημάτων του τόπου αποτελεσματικά.

Φίλες και φίλοι

Δεν ξέρω αν μου δοθεί άλλη όμοια ευκαιρία γι' αυτό και ζητώ να μου επιτρέψετε, κλείνοντας την τοποθέτησή μου για άλλη μια φορά να σας ευχαριστήσω από τα βάθη της ψυχής μου για τη φιλία σας που μου προσφέρετε, κυρίως όμως για την εμπιστοσύνη με την οποία με στηρίξατε και εκφράσατε στο πρόσωπό μου.

Τις ίδιες ευχαριστίες επιθυμώ να εκφράσω στην πλειοψηφία των ψηφοφόρων της Νέας Δημοκρατίας καταρχήν, εκείνων του ΠΑΣΟΚ, του Συνασπισμού κι όλων όσων δεν ανήκουν σε κόμμα που για δύο συνεχείς εκλογικές αναμετρήσεις ξεπέρασαν τις όποιες αναστολές τους, στηρίζοντας με πάθος ένα αυτοδιοικητικό σχήμα του οποίου είχα την τιμή να είμαι επικεφαλής. Είθε οι αποφάσεις που θα παρθούν, από αυτούς που ισχυρίζονται ότι μπορούν να ελέγχουν και να ρυθμίζουν τα τοπικά μας πράγματα, να είναι οι καλύτερες δυνατές για το συμφέρον του τόπου. Εμείς θα είμαστε εδώ για να κρίνουμε όχι μόνο το εκλογικό αποτελέσματα, αλλά το απώτερο, που ουσιαστικά αφορά και τον τόπο".

Δρ. Σάββας Καραγιάννης

Το δίκιο θα χαθεί στο... σκοτάδι!

Συνέχεια από τη σελ. 3

«Θεωρώ πως η ΔΕΗ με αυτό τον τρόπο δεν σεβάσθηκε ούτε τις δικές της δεσμεύσεις, ούτε τα συμφωνηθέντα αλλά ούτε και τη βούληση των κατοίκων της περιοχής» υπογράμμισε ο δήμαρχος Πεταλούδων κ. Κορδίνας και τόνισε: «επεχείρησε μάλιστα χθες να μεταφέρει τα τμήματα του αεροστροβίλου εν κρυπτώ και παραβύστω στο εργοστάσιο στη Σορωνή. Για το λόγο αυτό ξεσηκωθήκαμε όλοι, δημοτική αρχή δημοτικοί σύμβουλοι πλειοψηφίας και μειοψηφίας και η Επιτροπή Αγώνα Θεολόγου μαζί με τους κατοίκους του Θεολόγου και του Παραδεισίου, με σκοπό να εμποδίσουν τα φορτηγά που προσπάθησαν να έλθουν στο εργοστάσιο με τον αεροστρόβιλο. Παράλληλα είμαστε σε επιφυλακή και σήμερα για να αποτρέψουμε ένα τέτοιο ενδεχόμενο». Ιδιαίτερα αγανακτισμένος εμφανίσθηκε ο δήμαρχος για την αδιαφορία που επέδειξαν και επιδεικνύουν, οι αρμόδιοι φορείς στο ζήτημα του ενεργειακού προβλήματος του νησιού, για το οποίο υποτίθεται κόπτονται, τονίζοντας κατηγορηματικά πως «δεν είναι ο δήμος Πεταλούδων εκείνος που θα απολογηθεί για το ενεργειακό πρόβλημα του νησιού.

Εχουμε όλοι ποσοστό ευθύνης που αφήσαμε ένα τέτοιο θέμα ανεπίλυτο για πολλά χρόνια. Τώρα όμως που η ΔΕΗ δεν τηρεί τις δεσμεύσεις της και τα μπλακ -άουτ σε όλο το νησί έχουν ήδη ξεκινήσει, μας έχουν αφήσει μόνους μας να δίνουμε το δικό μας αγώνα και να διεκδικούμε τα δίκαια αιτήματά μας, για ένα θέμα ζωτικής σημασίας για το δήμο μας».

Συνεχίζοντας την τοποθέτησή του ο δήμαρχος επανέλαβε τις δεσμεύσεις του κ. Παλαιοκρασσά, που έλεγαν πως : «η τοποθέτηση του νέου αεροστροβίλου θα γίνει αφού ξεκινήσουν οι διαδικασίες για το ξεκαθάρισμα του ιδιοκτησιακού καθεστώτος της περιοχής όπου χωροθετείται το νέο εργοστάσιο στη Νότια Ρόδο και ότι τον ερχόμενο Ιούνιο θα δημοσιευθεί η προκήρυξη για τον διαγωνισμό της προμήθειας των μηχανών για το νέο εργοστάσιο. Μόνο υπό αυτούς τους όρους δέχθηκε η δημοτική αρχή, το δ.σ. Πεταλούδων και η Επιτροπή Αγώνα Θεολόγου τον νέο αεροστρόβιλο. Ετέθη δε ο όρος από το δ.σ. ότι μέχρι 15 Μαρτίου θα έχει ξεκαθαρίσει το ιδιοκτησιακό καθεστώς. Η αρμόδια επιτροπή όμως μόλις σήμερα εδέησε να συνεδριάσει, χωρίς εμείς να έχουμε καμία ενημέρωση».

Την απουσία των τοπικών φορέων και πολιτικών υπογράμμισαν με τη σειρά τους και άλλοι δημοτικοί σύμβουλοι, όπως ο επικεφαλής της μειοψηφίας κ. Βασίλης Σταυριανός που τόνισε: «Το μόνο που κάνουν όλοι οι φορείς είναι να κατηγορούν το δήμο Πεταλούδων. Ενα όμως έχω να πω, αν το καλοκαίρι δημιουργηθεί ενεργειακό πρόβλημα στο νησί θα φταίνε όλοι, θα είναι όλοι υπεύθυνοι. Εμείς θα διεκδικήσουμε το δίκαιον των αιτημάτων μας και σε αυτό είμαστε όλοι σύμφωνοι».

Τον κίνδυνο να καθυστερήσει κι άλλο η απόφαση χωροθέτησης του νέου εργοστασίου επεσήμανε ο κ. Δημήτρης Γρηγοριάδης τονίζοντας πως, αν μετά την απόφαση της δευτεροβάθμιας επιτροπής, που συνεδριάζει σήμερα για το ξεκαθάρισμα της έκτασης όπου θα εγκατασταθεί το νέο εργοστάσιο, κάποιος εκ των δύο διεκδικητών Δ/νση Δασών και υπουργείο Γεωργίας προσφύγει στο ΣτΕ, τότε η υπόθεση θα αναβληθεί για άλλα δύο χρόνια. Γι αυτό θα πρέπει να ζητήσουμε απ΄ όλες τις πλευρές να μη γίνει κάτι τέτοιο.

Οι κύριοι Καρίκης, Αρφαράς, Κωστιού και η κα Νικολάου αναφέρθηκαν στα σημαντικά προβλήματα υγείας που αντιμετωπίζουν οι κάτοικοι του Θεολόγου, εκφράζοντας παράλληλα τη λύπη τους για τον συνεχή εμπαιγμό των αρμοδίων σ΄ ένα τόσο μεγάλο ζήτημα. Κάλεσαν δε όλους τους φορείς να συστρατευθούν σε αυτό τον αγώνα γιατί αφορά όλους. Ο κ. Καρίκης μάλιστα έκανε λόγο και για συμφέροντα που κρύβονται πίσω από την όλη ιστορία και που αφορούν στη χωροθέτηση του νέου εργοστασίου στη Νότια Ρόδο.Τέλος, σε ό,τι αφορά στα ασφαλιστικά μέτρα που κατέθεσε ιδιώτης της περιοχής για να σταματήσει η εγκατάσταση του αεροστροβίλου στον ΑΗΣ Σορωνής και στην οποία άσκησε πρόσθετη παρέμβαση ο δήμος Πεταλούδων μετά και τις τελευταίες εξελίξεις, αναμένεται η έκδοση προσωρινής διαταγής.

Η ΕΠΙΤΡΟΠΗ ΑΓΩΝΑ

Η επιτροή αγώνα για τη ΔΕΗ, με ανακοίνωση που εξέδωσε χθες, κατήγγειλε στο ροδιακό λαό, την μη τήρηση των όσων είχαν συμφωνηθεί κατά τη συνάντηση που έγινε στις 25 Ιανουαρίου 2005 στο Δήμο Πεταλούδων.

«Δυστυχώς, επισημαίνεται στην ανακοίνωση, οδεύουμε προς το τέλος του Απριλίου και ακόμα δεν έχει υπάρξει λύση προς το ιδιοκτησιακό καθεστώς του οικοπέδου στη Νότια Ρόδο».

Για το λόγο αυτό, η επιτροπή αγώνα, εκφράζοντας τη θέληση και τη δίκαιη αγανάκτηση όλων των κατοίκων της περιοχής του Δήμου, αποφασίσαμε το κλείσιμο της ΕΟ Ρόδου - Καμείρου, το απόγευμα της Τετάρτης και δηλώνει πάντα σε ετοιμότητα για να εμποδιστεί με κάθε τρόπο η μεταφορά του νέου αεροστοβίλου στο εργοστάσιο της Σορωνής, εάν και εφόσον δεν έχει ξεκαθαρίσει προηγουμένως το ιδιοκτησιακό καθεστώς.

«Ζητάμε την συμπαράσταση της κοινής γνώμης και των κατοίκων της περιοχής μας – καταλήγει η ανακοίνωση- και απαιτούμε από όλους τους εμπλεκόμενους φορείς την άμεση κινητοποίησή τους».



ΚΟΠΙΑΣΤΕ!

ΕΚΘΕΣΗ ΖΩΓΡΑΦΙΚΗΣ ΤΗΣ
ΚΑΪΣΑ ΣΟΒΕΡΟ
ΣΤΟ ARTelier - Klaus Widler
Η ΕΚΘΕΣΗ ΘΑ ΔΙΑΡΚΕΣΕΙ ΑΠΟ 07/04 ΕΩΣ 27/04
ΔΕΥΤΕΡΑ ΕΩΣ ΣΑΒΒΑΤΟ 11.00-14.00 κ' 18.00-21.00
ΔΩΔ. ΝΕΟΛΑΙΑΣ 20 & ΒΕΝΕΤΟΚΛΕΩΝ (ΓΩΝΙΑ) ΠΙΣΩ ΑΠΟ ΤΟΝ ΚΙΝΗΜΑΤ. "ΠΑΛΛΑΣ"
ΤΗΛ. ΕΠΙΚΟΙΝ. 22410 36655 & 6942590241

University press | Linea ΕΠΙΠΛΑ ΚΟΥΖΙΝΑΣ ΚΟΥΦΩΜΑΤΑ | Οικοδόμος | ΒΑΠ ΠΑΝΤΕΛΗΣ ΚΟΥΤΣΟΣ ΑΒΕΕ

AT1095

ΝΤΕΤΕΚΤΙΒΣ
30 ΧΡΟΝΙΑ ΜΟΝΙΜΑ ΚΑΙ ΣΤΗ ΡΟΔΟ
35354 - 28780
Π.Π. ΓΕΡΜΑΝΟΥ 6 (ΠΛ. ΦΩΚΙΑΛΗ)
Η ΛΥΣΗ!!! ΣΕ ΚΑΘΕ ΣΑΣ ΠΡΟΒΛΗΜΑ
EXPRESS SECURITY
ΧΠΕΜΠ-16

SHIPPING COMPANY OF SYMI
A.N.E.S.
ΑΝΩΝΥΜΗ ΝΑΥΤΙΛΙΑΚΗ ΕΤΑΙΡΕΙΑ ΣΥΜΗΣ

ΔΡΟΜΟΛΟΓΙΑ Ε/Γ-Ο/Γ ΣΥΜΗ
ΑΠΡΙΛΙΟΥ

	Ε/Γ-Ο/Γ ΣΥΜΗ	Υ/Γ ΑΙΓΛΗ
ΗΜΕΡ/ΝΙΑ	ΩΡΑ/ΔΙΑΔΡΟΜΗ	ΩΡΑ/ΔΙΑΔΡΟΜΗ
21/04 Πεμ.	09.00 ΡΟΔΟ-ΠΑΝΟΡΜ.-ΣΥΜΗ 15.45 ΣΥΜΗ-ΡΟΔΟ	07.30 ΣΥΜΗ-ΡΟΔΟ 09.00 ΡΟΔΟ-ΜΑΡΜΑΡΙΣ 16.00 ΜΑΡΜΑΡΙΣ-ΡΟΔΟΣ 18.30 ΡΟΔΟ-ΣΥΜΗ
22/04 Παρ.	09.00 ΡΟΔΟ-ΠΑΝΟΡΜ.-ΣΥΜΗ 15.45 ΣΥΜΗ-ΡΟΔΟ 18.30 ΡΟΔΟ-ΣΥΜΗ	07.30 ΣΥΜΗ-ΡΟΔΟ 09.00 ΡΟΔΟ-ΜΑΡΜΑΡΙΣ 16.00 ΜΑΡΜΑΡΙΣ-ΡΟΔΟΣ
23/04 Σαβ.	06.30 ΣΥΜΗ-ΡΟΔΟ 09.00 ΡΟΔΟ-ΠΑΝΟΡΜ.-ΣΥΜΗ 15.45 ΣΥΜΗ-ΡΟΔΟ 18.30 ΡΟΔΟ-ΣΥΜΗ	09.00 ΡΟΔΟ-ΣΥΜΗ 10.15 ΣΥΜΗ-ΝΤΑΤΣΑ 15.30 ΝΤΑΤΣΑ-ΣΥΜΗ 17.00 ΣΥΜΗ-ΡΟΔΟ
24/04 Κυρ.	06.30 ΣΥΜΗ-ΡΟΔΟ 09.00 ΡΟΔΟ-ΠΑΝΟΡΜ.-ΣΥΜΗ 15.45 ΣΥΜΗ-ΡΟΔΟ 18.30 ΡΟΔΟ-ΣΥΜΗ	09.00 ΡΟΔΟ-ΣΥΜΗ 17.00 ΣΥΜΗ-ΡΟΔΟ
25/04 Μ. Δευτ.	06.30 ΣΥΜΗ-ΡΟΔΟ 09.00 ΡΟΔΟ-ΠΑΝΟΡΜ.-ΣΥΜΗ 15.45 ΣΥΜΗ-ΡΟΔΟ 18.30 ΡΟΔΟ-ΣΥΜΗ	09.00 ΡΟΔΟ-ΣΥΜΗ 10.30 ΣΥΜΗ-ΡΟΔΟ
26/04 Μ. Τριτ.	06.30 ΣΥΜΗ-ΡΟΔΟ 09.00 ΡΟΔΟ-ΠΑΝΟΡΜ.-ΣΥΜΗ 15.45 ΣΥΜΗ-ΡΟΔΟ	09.00 ΡΟΔΟ-ΣΥΜΗ 10.30 ΣΥΜΗ-ΡΟΔΟ 15.00 ΡΟΔΟ-ΣΥΜΗ
27/04 Μ. Τετ.	09.00 ΡΟΔΟ-ΠΑΝΟΡΜ.-ΣΥΜΗ 15.45 ΣΥΜΗ-ΡΟΔΟ	07.30 ΣΥΜΗ-ΡΟΔΟ 09.00 ΡΟΔΟ-ΣΥΜΗ 13.00 ΣΥΜΗ-ΡΟΔΟ 15.00 ΡΟΔΟ-ΣΥΜΗ
28/04 Μ. Πεμ.	09.00 ΡΟΔΟ-ΠΑΝΟΡΜ.-ΣΥΜΗ 15.45 ΣΥΜΗ-ΡΟΔΟ 18.30 ΡΟΔΟ-ΣΥΜΗ	07.30 ΣΥΜΗ-ΡΟΔΟ 09.00 ΡΟΔΟ-ΣΥΜΗ 13.00 ΣΥΜΗ-ΡΟΔΟ 15.00 ΡΟΔΟ-ΣΥΜΗ

Τα δρομολόγια μπορούν να τροποποιηθούν λόγω εκτάκτων συγκοινωνιακών αναγκών ή καιρικών συνθηκών

Παρακαλούμε πριν ταξιδέψετε επικοινωνήστε με την Εταιρία:

www.anes.gr

Γραφείο ΣΥΜΗΣ Τηλ.: *(22460) 71444 - Φαξ: (22460) 71373*

Γραφείο ΡΟΔΟΥ Τηλ.: *(22410) 37769 - Φαξ: (22410) 34493*

ΧΠ285



Ρόδος: εἰκῇ καὶ ὡς ἔτυχε...

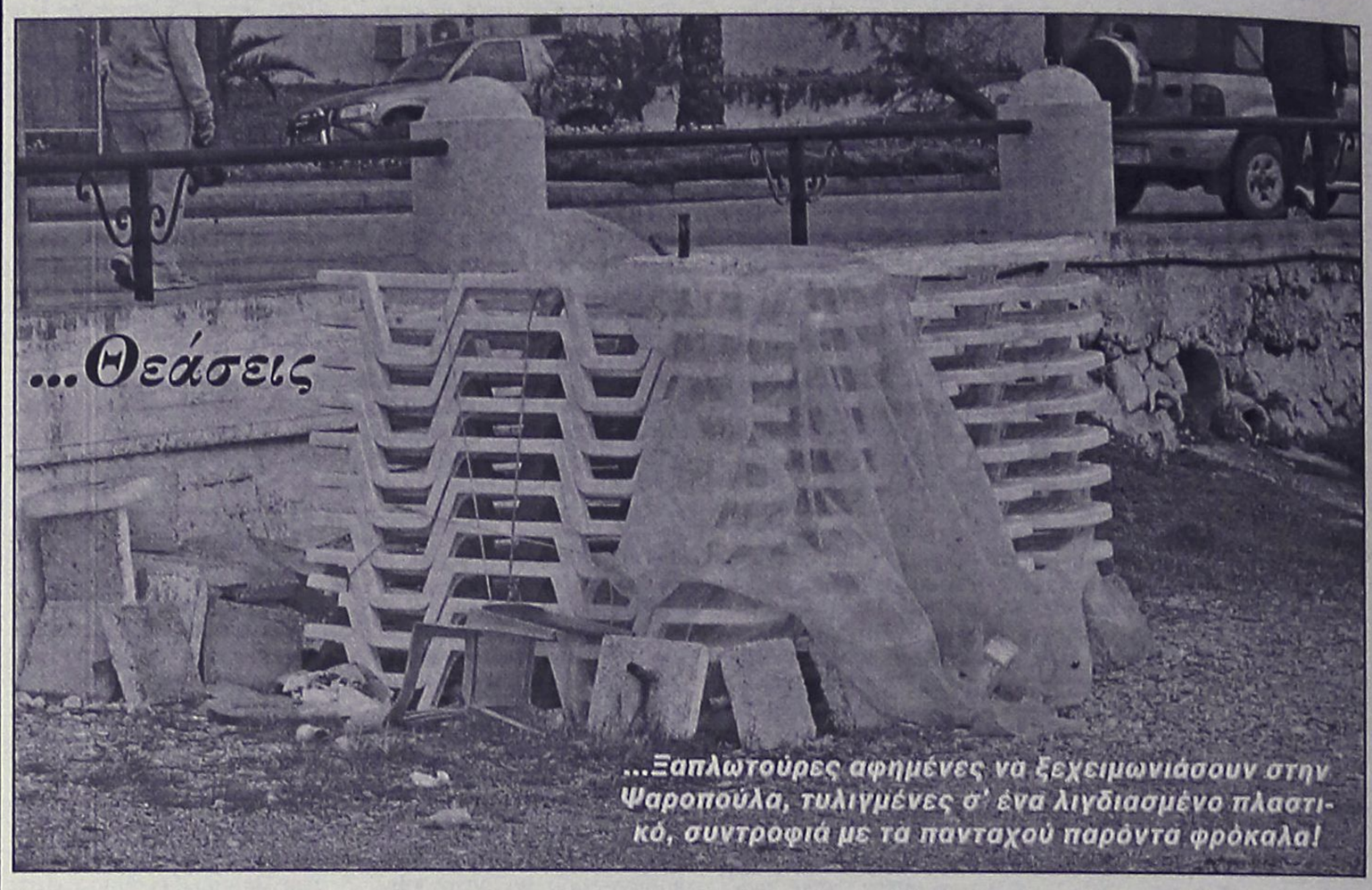

...Θεάσεις

...Ξαπλωτούρες αφημένες να ξεχειμωνιάσουν στην Ψαροπούλα, τυλιγμένες σ' ένα λιγδιασμένο πλαστικό, συντροφιά με τα πανταχού παρόντα φρόκαλα!

...Κ. Σκανδαλίδης: Θα νοσταλγήσετε το μοντέλο της καθεστωτικής διαφθοράς

*«**Θρεμμένος, εξ απαλών ονύχων,** με την πολιτική, που ήταν πρώτιστο, ισοδύναμο με την επιβίωση, μέλημα της οικογένειας, έμαθα νωρίς, καλώς ή κακώς, να αποσχετίζω το φυσικό πρόσωπο κάθε πολιτικού από τις πράξεις που επιτελεί και τις απόψεις που εκφράζει. Ενδεικτικά, επομένως, αναφέρομαι στον Κώστα Σκανδαλίδη, καθώς με ...ενέβαλε εις πειρασμόν μια άποψη που διατύπωσε σε συνέντευξή του:*

*«**Φτάνει γρήγορα η στιγμή που ο πολίτης θα νοσταλγήσει το ΠΑΣΟΚ, ακόμη κι αυτό της κρίσης του μοντέλου διακυβέρνησης των τελευταίων χρόνων»,** παρατήρησε το διακεκριμένο στέλεχος της αξιωματικής αντιπολίτευσης...*

***Εν πρώτοις,** η επιθυμία όποιου στελέχους αλλά και εν συνόλω του κόμματος, να ανακτήσει το ΠΑΣΟΚ τη διακυβέρνηση το συντομότερο δυνατόν, είναι εντελώς κατανοητή, τόσο που να δικαιολογεί τις όποιες-με επίγνωση ή διαφανή σκοπιμότητα-βεβαιότητες. Αυτό υπαγορεύουν τα κοινοβουλευτικά ειωθότα και ουδέν μεμπτόν. Ομως η άποψη ότι γρήγορα "ο πολίτης θα νοσταλγήσει το ΠΑΣΟΚ, ακόμη και αυτό της κρίσης του μοντέλου διακυβέρνησης", δεν ξέρω αν πρέπει να χαροποιεί τους πολίτες ή να τους βάζει σε μελαγχολικές σκέψεις, ως αναγκαστικός μονόδρομος τών απέλπιδων...».*

Πέτρος Μανταίος, δημοσιογράφος

...Τραγελαφικά του ΕΟΤ



Συνεχίζει την διεθνή διαφημιστική του καμπάνια ο ΕΟΤ, κάτω υπό την σκέπη του σλόγκαν ***"Ζήσε τον μύθο σου στην Ελλάδα,*** αλλά μάλλον σε λάθος γλώσσα.

*Στο τελευταίο τεύχος του αγγλόφωνου περιοδικού **"Newsweek"** δημοσιεύθηκε η γαλλόφωνη εκδοχή της διαφήμισης...*

Στην γαλλόφωνη Γενεύη οι διαφημίσεις είναι γερμανόφωνες...

Τέλος, στο βροχερό Βέλγιο, ο "μύθος" δεν είναι ούτε στα γαλλικά, ούτε στα φλαμανδικά που μιλούν οι ιθαγενείς, αλλά στα αγγλικά...

...Μήπως κάποιος πρέπει να ρίξει μια ματιά στην υλοποίηση του διαφημιστικού προγράμματος; Μην πάνε τσάμπα 21 δισ. δρχ. πάλι!

...Ο Γάλανθος του Καστελλορίζου

Ο λαός μας τους δίνει το όνομα *"σκουλαρίκια της βασίλισσας"*, όμως η επιστημονική τους ονομασία είναι ***"γάλανθοι"***, που σημαίνει ότι τα άνθη τους είναι λευκά σαν το γάλα.

Ο κ. ***Γιάννης Σφήκας*** στο *"γεωτρόπιο"* μας πληροφορεί για ένα υποείδος αυτού του φυτού, τον ***Γάλανθο της Κιλικίας,*** που φύεται στο ***Καστελλόριζο.***

«Μοιάζει με τον γάλανθο του χιονιού, αλλά έχει φύλλα με πλάτος 8-22 χιλιοστά και πράσινη κηλίδα στο άκρο των εσωτερικών πετάλων πιο ανοιχτόχρωμη. Ανθίζει Φεβρουάριο-Μάρτιο και το βρίσκουμε, εκτός από το Καστελλόριζο, στην νότια Τουρκία, Συρία και Λίβανο».



Γάλανθος της Κιλικίας, galanthus nivalis, ssp. cilicicus, που φύεται στο Καστελλόριζο

...Μεταπτυχιακές σπουδές και δίδακτρα

Ανοίγει, κατά τα φαινόμενα, το απόστημα με το Επιστημονικό Διδακτικό Προσωπικό των ελληνικών Πανεπιστημίων. Με έγγραφό του ο πρύτανης του Πανεπιστημίου Πειραιά ζητάνε να διαταχθεί επειγόντως οικονομικός-διαχειριστικός έλεγχος στο Κέντρο Ερευνών του Πανεπιστημίου Πειραιώς, για τη διαχείριση των διδάκτρων που εισπράττονται στο πλαίσιο των προγραμμάτων Μεταπτυχιακών Σπουδών. Οπως επισημαίνεται στην επιστολή, *«έσοδα από δίδακτρα δεν έχουν καταγραφεί στον προϋπολογισμό του Πανεπιστημίου επί πολλά έτη».*

Το θέμα με το Πανεπιστήμιο Πειραιά έσκασε. Προ έτους είχε σκάσει και το θέμα με το Πάντειο Πανεπιστήμιο. Μήπως είναι η ώρα η κυρία Γιαννάκου να διατάξει μια συνολική έρευνα για τη διαχείριση που γίνεται στα ελληνικά Πανεπιστήμια; Γιατί "είναι πολλά τα λεφτά, Αρη"-ειδικά τα εκ της Ευρωπαϊκής Ενωσης προερχόμενα...

...Καθολικά μοναχικά τάγματα στην Ελλάδα

Δεκαοχτώ καθολικά μοναχικά τάγματα είναι εγκατεστημένα στην χώρα μας, τα ένδεκα εκ των οποίων είναι γυναικεία.

Στην Ρόδο φιλοξενούμε τους ***"Φραγκισκανούς"***, οι οποίοι λειτουργούν σε τρεις εκκλησίες.

(εκ)πολιτισμικά παίγνια

...Μειώθηκαν οι επισκέπτες

Κάθε πέρυσι και καλύτερα! Αυτή τουλάχιστον είναι η τάση που διαφαίνεται από τα απολογιστικά νούμερα. Κάθε χρόνο μειώνεται η προσέλευση των επισκεπτών στα μουσεία και τους αρχαιολογικούς χώρους - πλην ελαχίστων εξαιρέσεων που δυστυχώς επιβεβαιώνουν τον κανόνα.

Για παράδειγμα, πέρυσι στο Αρχαιολογικό Μουσείο Ρόδου οι εισπράξεις από τα εισιτήρια των επισκεπτών ήταν 29,9% λιγότερες, δηλαδή η μείωση ήταν κάτι παραπάνω από εμφανής και δεν οφείλεται μόνον στην τουριστική κίνηση.

Επίσης στο διάστημα Ιανουάριος-Οκτώβριος 2004, ο αρχαιολογικός χώρος της ***Καμείρου*** παρουσίασε μείωση επισκεπτών κατά 7,5%, ενώ η ***Ακρόπολη της Λίνδου*** κατά το ίδιο χρονικό διάστημα είχε μια οριακή αύξηση κατά 1,1%.

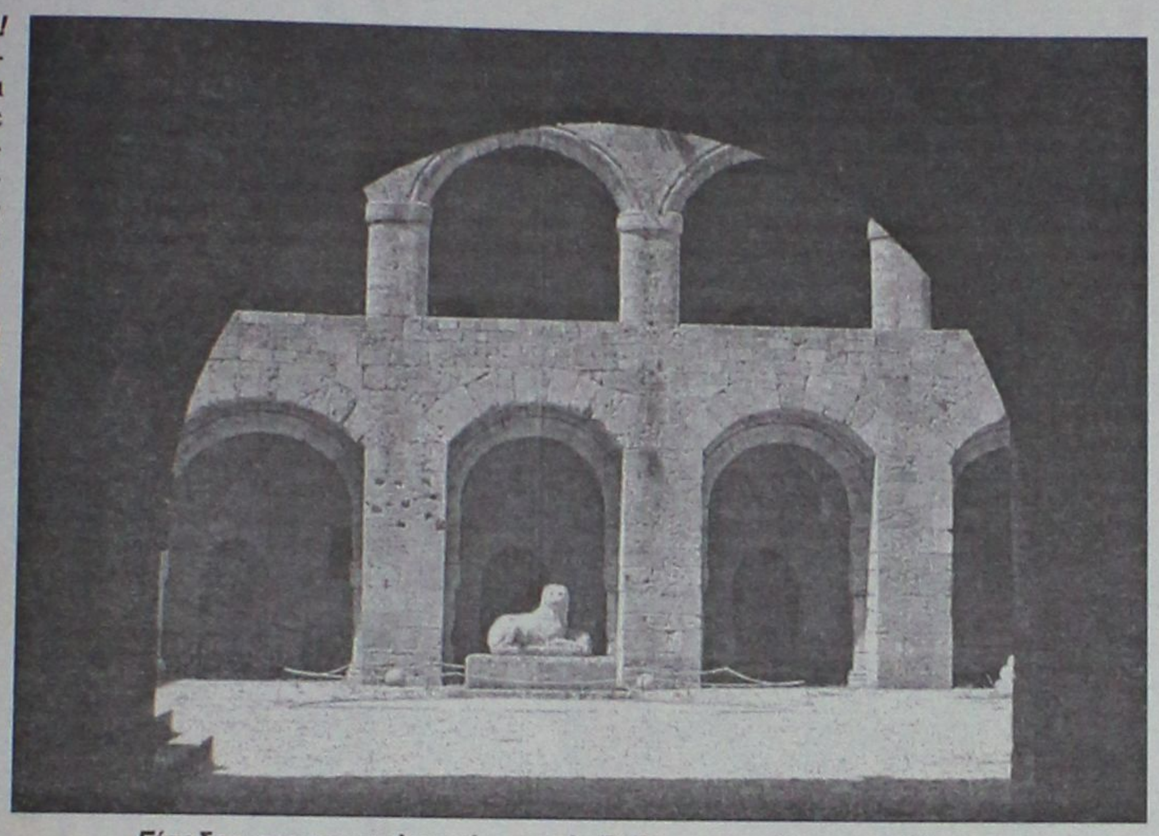

Είσοδος στο αρχαιολογικό μουσείο Ρόδου με το ελληνιστικό λεοντάρι

... Η ένδεια των Μουσείων

Το 1995 υπήρχαν σε όλη τη χώρα και για όλα τα μουσεία και τους αρχαιολογικούς χώρους μόνο 2.200 αρχαιοφύλακες. Ενα νούμερο μικρό σε σχέση με τις τεράστιες ανάγκες της Ελλάδας στον τομέα αυτόν.

Σήμερα, δέκα χρόνια μετά, ο αριθμός αυτός έχει μειωθεί δραματικά. Ετσι για τα 192 μουσεία και αρχαιολογικούς χώρους που υπάρχουν αυτή τη στιγμή ο αριθμός των φυλάκων είναι μόνο 1.600. Αν λοιπόν κανείς αναρωτιέται γιατί, τα μικρά μουσεία ιδιαίτερα, είναι λίγες ώρες ανοικτά την ημέρα, η απάντηση είναι μία: ***Δει δη αρχαιοφυλάκων.***

*«**Η φθίνουσα πορεία** του φυλακτικού προσωπικού του υπουργείου Πολιτισμού είναι λοιπόν η αιτία της υπολειτουργίας των περισσοτέρων μουσείων, το ωράριο των οποίων, ιδιαίτερα το Σαββατοκύριακο που υπάρχει μεγάλη επισκεψιμότητα, φθάνει μόνον ως το μεσημέρι.*

***Ούτε και οι θερινές προσλήψεις** εκτάκτου προσωπικού μπορούν να καλύψουν ικανοποιητικά τις ανάγκες (αν εξαιρέσει κανείς ότι λύνουν κάποιο πρόβλημα ανεργίας, ενώ όμως από την άλλη εξυπηρετούν ασφαλώς και κομματικούς σκοπούς). Εφέτος ωστόσο φαίνεται να αργούν. Γιατί το ΥΠΠΟ αναζητεί χρήματα για να προσλάβει έκτακτο προσωπικό, βάσει του οποίου θα καθορισθεί και το ωράριο λειτουργίας.*

***Είναι κοινό μυστικό,** έτσι, ότι η παράταση εφέτος της χειμερινής περιόδου, με το ελαφρώς μειωμένο ωράριο, ως το τέλος Απριλίου, έχει την αιτία της στην αναζήτηση κονδυλίων».*

...Θανάσης Βέμπος: "Το άγγιγμα του Μίδα"

Στο νέο βιβλίο του ***Θανάση Βέμπου*** με τίτλο ***"Το Αγγιγμα του Μίδα"***, ερευνώνται τα όρια της σκέψης και της δημιουργικότητας της ανθρωπότητας και με ποιόν τρόπο θα μπορέσει αυτή να αποτινάξει τις συνήθειες που της επιβλήθηκαν, βάσει των οποίων σκέπτεται και δρα σχεδόν μηχανικά.

*«**Ολοι κινούμαστε** σε ένα επίπεδο μεταξύ των αντίθετων πόλων του θετικού και του αρνητικού ή αλλιώς του καλού και του κακού, με την υποχρέωση να επιλέγουμε πάντα ανάμεσα στα δύο, αφού η ασφάλεια και η σταθερότητα είναι πάντα το ζητούμενο, και όχι η εκκρεμότητα και η αβεβαιότητα. Από την άλλη όμως πλευρά ποθούμε και την ελευθερία, την αλλαγή, τα νέα σύνορα, εσωτερικά και εξωτερικά.*

***Ωστόσο,** σ' ένα κόσμο που αλλάζει με ταχύτατο ρυθμό και οι αβεβαιότητες σκορπίζουν σαν ξερά φύλλα στον άνεμο, κάπου στο βάθος αχνοφαίνεται η ασύλληπτων διαστάσεων αλλαγή, ένα κβαντικό άλμα που πρόκειται να συμβεί στο μέλλον της ανθρωπότητας.*

***Αυτή τη Νέα Πραγματικότητα** με τις συναρπαστικές προοπτικές, στο χέρι μας είναι να τη ζήσουμε δίχως το φόβο μπροστά στην ελευθερία. Εναν φόβο που καθήλωσε συνειδησιακά το συλλογικό Νου της ανθρωπότητας για χιλιάδες χρόνια».*

- ***Θανάσης Βέμπος: "Το άγγιγμα του Μίδα. Πώς ο άνθρωπος πλάθει πραγματικότητες", εκδόσεις "Αρχέτυπο", σελ. 400, Θεσσαλονίκη 2005, τιμή: 19 ευρώ***

Δρομολόγια του Ταχύπλοου Καταμαράν "ΔΩΔΕΚΑΝΗΣΟΣ ΕΞΠΡΕΣ"

Από: 15 Μαρτίου 2005 έως 14 Μαΐου 2005

DODEKANISOS SEA WAYS

Αναχωρίσεις από την Κολώνα (Θαλασσινή πύλη)

ΚΥΡΙΑΚΗ		
ΛΙΜΑΝΙ	ΑΦΙΞΗ	ΑΝΑΧ.
ΡΟΔΟΣ		08.30
ΣΥΜΗ	09.20	09.25
ΚΩΣ	11.00	11.10
ΚΑΛΥΜΝΟΣ	11.50	12.00
ΛΕΡΟΣ	12.50	12.55
ΛΕΙΨΟΙ	13.15	13.20
ΠΑΤΜΟΣ	13.40	13.45
ΛΕΡΟΣ	14.25	14.30
ΚΑΛΥΜΝΟΣ	15.20	15.30
ΚΩΣ	16.10	16.20
ΣΥΜΗ	17.45	17.50
ΡΟΔΟΣ	18.30	

ΔΕΥΤΕΡΑ		
ΛΙΜΑΝΙ	ΑΦΙΞΗ	ΑΝΑΧ.
ΑΝΕΚΤΕΛΕΣΤΟ		

ΤΡΙΤΗ		
ΛΙΜΑΝΙ	ΑΦΙΞΗ	ΑΝΑΧ.
ΡΟΔΟΣ		08.30
ΚΩΣ	10.40	10.50
ΚΑΛΥΜΝΟΣ	11.30	11.40
ΛΕΡΟΣ	12.30	12.35
ΛΕΙΨΟΙ	12.55	13.00
ΠΑΤΜΟΣ	13.20	13.30
ΛΕΡΟΣ	14.20	14.30
ΚΑΛΥΜΝΟΣ	15.20	15.30
ΚΩΣ	16.10	16.20
ΡΟΔΟΣ	18.30	

ΤΕΤΑΡΤΗ		
ΛΙΜΑΝΙ	ΑΦΙΞΗ	ΑΝΑΧ.
ΡΟΔΟΣ		08.30
ΣΥΜΗ	09.20	09.30
ΚΩΣ	11.00	11.10
ΚΑΛΥΜΝΟΣ	11.50	12.00
ΛΕΡΟΣ	12.50	14.30
ΚΑΛΥΜΝΟΣ	15.20	15.30
ΚΩΣ	16.10	16.20
ΣΥΜΗ	17.45	17.50
ΡΟΔΟΣ	18.30	

ΠΕΜΠΤΗ		
ΛΙΜΑΝΙ	ΑΦΙΞΗ	ΑΝΑΧ.
ΡΟΔΟΣ		08.30
ΚΩΣ	10.40	10.50
ΚΑΛΥΜΝΟΣ	11.30	11.40
ΛΕΡΟΣ	12.30	12.35
ΛΕΙΨΟΙ	12.55	13.00
ΠΑΤΜΟΣ	13.20	13.30
ΛΕΡΟΣ	14.20	14.30
ΚΑΛΥΜΝΟΣ	15.20	15.30
ΚΩΣ	16.10	16.20
ΡΟΔΟΣ	18.30	

ΠΑΡΑΣΚΕΥΗ		
ΛΙΜΑΝΙ	ΑΦΙΞΗ	ΑΝΑΧ.
ΡΟΔΟΣ		08.30
ΚΩΣ	10.40	10.50
ΚΑΛΥΜΝΟΣ	11.30	11.40
ΛΕΡΟΣ	12.30	12.35
ΛΕΙΨΟΙ	12.55	13.00
ΠΑΤΜΟΣ	13.20	13.30
ΛΕΡΟΣ	14.20	14.30
ΚΑΛΥΜΝΟΣ	15.20	15.30
ΚΩΣ	16.10	16.20
ΡΟΔΟΣ	18.30	

ΣΑΒΒΑΤΟ		
ΛΙΜΑΝΙ	ΑΦΙΞΗ	ΑΝΑΧ.
ΡΟΔΟΣ		08.30
ΣΥΜΗ	09.20	09.25
ΚΩΣ	11.00	11.10
ΚΑΛΥΜΝΟΣ	11.50	12.00
ΛΕΡΟΣ	12.50	12.55
ΛΕΙΨΟΙ	13.15	13.20
ΠΑΤΜΟΣ	13.40	13.45
ΛΕΡΟΣ	14.25	14.30
ΚΑΛΥΜΝΟΣ	15.20	15.30
ΚΩΣ	16.10	16.20
ΣΥΜΗ	17.45	17.50
ΡΟΔΟΣ	18.30	



• Ταξιδέψτε με το μέλλον τώρα
• Fully air-conditioned

Πληροφορίες: Δωδεκανησος Ναυτιλιακή Ν.Ε.
Αυστραλίας 3. 85100 Ρόδος
Τηλ: 22410 70 590 - Fax: 22410 70 591

website: www.12ne.gr
e-mail: info@12ne.gr

AE177

«ΡΟΔΙΑΚΗ» ΑΠΟ ΤΟ 1915

Φλας στο παρελθον


ΡΟΔΙΑΚΗ
PERIODICO SETTIMANALE

ΕΝ ΡΟΔΩ

ΠΕΜΠΤΗ 23 ΑΠΡΙΛΙΟΥ 1931

ΑΡΙΘΜ. ΦΥΛΛΟΥ 1199

ΕΚ ΚΩ

Ανηγγέλθη τηλεγραφικώς εξ Αθηνών όπου μετέβη προς θεραπείαν ο χρηστός και αγαπητός εις την Κοινωνίαν της Κω νέος Γεώργιος Κ. Ιεροκλής, άλλοτε βοηθός εισπράκτωρ των Κυβερνητικών φόρων και πολύτιμον στήριγμα της ατυχούς οικογενείας του, την οποίαν εβύθισεν ο θάνατός του εις βαθύτατον πένθος.

Συλλυπούμεθα θερμότατα τη βαρυπενθούση οικογενεία ευχόμενοι αυτή την άνωθεν παρηγορίαν.

Κοινωνική κίνησις

Ανεχώρησεν εις Αθήνας ο νεαρός συμπολίτης κ. Παράσχος Σουσούδης φαρμακοποιός.

- Επανέκαμψεν εκ Σύμης, όπου διήλθεν οικογενειακώς τας εορτάς του Πάσχα ο φίλος καθηγητής των Μαθηματικών εν τω Βενετοκλείω κ. Κωνσταν. Β. Ζαχαρίου.

- Επανέκαμψεν εξ Αλεξανδρείας, όπου μετέβη δι' ολίγας ημέρας ο αξ συμπολίτης κ. Αθανάσιος Γ. Καζούλλης.

ΠΡΙΝ 50 ΧΡΟΝΙΑ

ΣΑΒΒΑΤΟ 6 ΜΑΡΤΙΟΥ 1955

ΑΡΙΘΜ. 1159

Η ΕΚΘΕΣΙΣ ΤΩΝ ΠΕΠΡΑΓΜΕΝΩΝ ΤΟΥ ΣΑΝΑΤΟΡΙΟΥ "ΒΑΣΙΛΙΣΣΑ ΦΡΕΙΔΕΡΙΚΗ" ΚΑΤΑ ΤΟ ΕΤΟΣ 1954

Υπό την προεδρείαν του Εισαγγελέως Πρωτοδικών κ. Π. Αργυροπούλου, συνήλθε χθες το Διοικητικόν Συμβούλιον του Σανατορίου Δωδεκανήσου "Βασίλισσα Φρειδερίκη" το οποίον συνεζήτησεν επί των πεπραγμένων του Σανατορίου κατά το έτος 1954, την οποίαν τω υπέβαλε ο Διευθυντής του Ιδρύματος φυματιολόγος ιατρός κ. Εμμ. Κωσταρίδης.

Εκ της εκθέσεως ταύτης προκύπτουσι τα κάτωθι στοιχεία:

Κατά το έτος 1954 ενοσηλεύθησαν εν τω Σανατορίω 143 ασθενείς. Εκ τούτων 70 είχαν παραμείνει εκ του 1953 οι δε υπόλοιποι 73 εισήλθον κατά την διάρκειαν του 1954. Αφαιρουμένων 11 ασθενών, διότι 5 εκ τούτων εξήλθον ως μη πάσχοντες εκ φυματιώσεως και 6 επανεισήλθον μου ολίγον από της οικειοθελούς εξόδου ή διαγραφής των τα επιτευχθέντα αποτελέσματα επί των λοιπών 132 ασθενών έχουσιν ως κάτωθι:

Εβελτιώθησαν 27, εβελτιώθησαν σημαντικώς 17, εξήλθον κλινικώς σταθεροποιηθέντες 3, εξήλθον κλινικώς ιαθέντες 55, έμειναν στάσιμοι 17, επεδεινώθησαν 6, απεβίωσαν 7.

Αι πραγματοποιηθείσαι ημέραι νοσηλείας ανέρχονται εις 25.490.

Εκ τω εξωτερικώ Ιατρείω του Σανατορίου, το οποίον λειτουργεί τρις της εβδομάδος, εγένοντο 638, εξετάσεις, εν τω Μικροβιολογ. Εργαστηρίω 1047 και εν τω Ακτινολογικώ 325 ακτινογραφίαι και 2.335 ακτινοσκοπήσεις.

Εκ των παρατιθεμένων πινάκων προκύπτουσι δύο τινά άξιας προσοχής.

1) Η ελάττωσις της θνησιμότητας. Αύτη κατά το 1948 ήτο 18,79% κατά δε το 1957 5,30%.

2) Η αύξησις ποσοστού των κλινικώς ιαθέντων. Το ποσοστόν των εξελθόντων ως κλινικώς ιαθέντων κατά το 1948 ήτο 13,42% κατά δε το 1954 ανήλθεν εις 41,66%.

Το σύνολον των εξελθόντων του Σανατορίου από της ιδρύσεώς του ως κλινικώς ιασθέντων υπερβαίνει τους 300.

Το Διοικητικόν Συμβούλιον διαπιστώσαν ακόμη μίαν φοράν την ομαλήν κατ' εύρυθμον λειτουργίαν του Σανατορίου και τα επιτευχθέντα εκ αυτών άριστα αποτελέσματα, εξέφρασε τα συγχαρητήρια και την ευαρέσκειά του προς τον Διευθυντή ιατρόν κ. Κωσταρίδη τον επιμελητήν ιατρόν κ. Κουτρούλην ως και προς ολόκληρον το προσωπικόν.

Αντίλαλοι

ΠΟΛΙΤΙΚΟΙ και άλλοι...

ΣΑΝ ΑΠΟ ΠΑΛΙΑ

Με... πλωτή, δεύτερη, πολιτεία μοιάζει τις τελευταίες δύο μέρες το λιμάνι της Ρόδου, εξαιτίας των μαζικών αφίξεων κρουαζιερόπλοιων και επισκεπτών. Έτσι θα μπορούσε να ήταν κάθε μέρα βεβαίως και το λιμάνι μας και το νησί μας, αν όλοι εμείς είχαμε φροντίσει εδώ και πολλά χρόνια, να συμβάλουμε ουσιαστικά στα λεγόμενα έργα υποδομής. Ας μην αναζητούμε λοιπόν «φαντάσματα» κάθε φορά, που η κατάσταση γίνεται ολοένα και πιο άσχημη. Μιχ.Μ



ΥΠΑΡΧΕΙ ΘΕΜΑ

Μια που οι συνοδικοί του Οικουμενικού μας Πατριαρχείου, ξεμπέρδεψαν όπως όλα δείχνουν για την υπόθεση του Μητροπολίτη των βορείων, μήπως ήρθε η ώρα να ασχοληθούν και πιο... νότια με τα όσα συμβαίνουν και διαδραματίζονται;

Είπαμε, οι Δωδεκανήσιοι και οι Ροδίτες ειδικότερα, είναι ανεκτικοί και νηφάλιοι άνθρωποι, αλλά μέχρι ένα ορισμένο σημείο. **Μιχ.Μ.**

ΠΑΛΙ ΤΑ ΙΔΙΑ

Πανηγυρική θα έπρεπε να ήταν η χθεσινή μέρα για το νησί της Καρπάθου, αλλά ...φρόντισε και την χάλασε η ΔΕΗ, προσγειώνοντας τους κατοίκους του νησιού στην πραγματικότητα!

Χθες πράγματι, έφθασε στο νησί το πρώτο τσάρτερ με τουρίστες, και λογικά οι επιχειρηματίες και οι κάτοικοι του νησιού έπρεπε να πανηγύριζαν. Πως να πανηγυρίσουν όμως, όταν από τις 9 το πρωί, ως τις 12 το μεσημέρι ολόκληρο το νησί ήταν χωρίς ρεύμα;

Είναι να μη χαλάσει η διάθεση των ανθρώπων, αφού ξέρουν τί θα τραβήξουν και φέτος με τις διακοπές ρεύματος;

Λ. Μ.

ΠΩΣ ΚΑΙ ΠΩΣ

Ποσό 1,5 εκατομμυρίου ευρώ πρόκειται να εισπράξει ο δήμος Ρόδου από τους καταστηματάρχες της Νέας Αγοράς, για τις αναδρομικές διαφορές από τα μισθώματα. Και ...πως και πως τα περιμένουν αυτά τα χρήματα.

Έχουμε άλλωστε να "βουλώσουμε" τόσες τρύπες ακούστηκε να σχολιάζει κορυφαίος παράγοντας του δήμου. **Λ. Μ.**

ΣΗΜΕΙΟΛΟΓΙΚΗ ΣΗΜΑΣΙΑ

Έχει και σημειολογική σημασία η παρέμβαση του βουλευτή Αχαΐας της Νέας Δημοκρατίας κ. Νικολόπουλου, που ζήτησε στοιχεία της δικογραφίας για το σκάνδαλο της Ιεράς Μονής Πάτμου.

Ο κ. Νικολόπουλος είναι από τους βουλευτές εκείνους που διατηρούν στενές φιλικές σχέσεις με τον Αρχιεπίσκοπο κ. Χριστόδουλο, οπότε η παρέμβασή του έχει και εύλογη σημειολογική σημασία.

Τα ευκόλως εννοούμενα παραλείπονται. **Λ.Μ.**



Τι βλέπει στο μικροσκόπιο με τόση προσοχή ο νομάρχης κ. Γ. Μαχαιρίδης;

Πολύ απλό! Αναλύει στο μικροσκόπιο τις κινήσεις της Ν.Δ. για να "προβλέψει" ποιός θα είναι ο αντίπαλός του στις εκλογές του Οκτωβρίου του 2006!

Λ.Μ

Ο ταχυδρόμος πέρασε



• **Προς διαμαρτυρόμενο κάτοικο Θολού:** Με ρωτάς ποιό είναι το σωστό. Να ζεις μέσα στη "μόλυνση" ή στον καθαρό αέρα με λάμπα πετρελαίου....

• **Απάντηση:** Θα έλεγα, πριν και πάνω απ' όλα, να δείξεις σοβαρότητα με λόγια και με πράξεις.

• **Πρόεδρο Εργατικού Κέντρου:** Ξεχνάς Γιάννη μου και δίνεις τροφή σε "αντιστασιακούς". Για την μεγάλη απεργία της 11ης Μαΐου μιλώ με θέμα τα μεγάλα και άλυτα προβλήματα του τόπου.

• **Ομοίως:** Ξέχασες δηλαδή Γιάννη μου να μας πεις ότι στις 11 Μαΐου μετατέθηκε η απεργία της Πρωτομαγιάς. Ξεχασιάρη,...

• **Διάβασα:** "Λόγω προβλημάτων υγείας αποχωρεί ο Μητροπολίτης Νεκτάριος".

• **Συμπέρασμα:** Αρρώστησε ο χριστιανός από υπερκατανάλωση ευλογημένου... μελιού...

ΥΠΟΥΡΓΕΙΟ ΑΝΑΠΤΥΞΗΣ



ΝΟΜΑΡΧΙΑΚΗ ΑΥΤΟΔΙΟΙΚΗΣΗ ΔΩΔΕΚΑΝΗΣΟΥ

ΑΝΑΠΤΥΞΙΑΚΗ ΕΤΑΙΡΕΙΑ ΠΡΟΦΟΔΟΣ Α.Ε.
K.Y.E
Κέντρο Υποδοχής Επενδυτών Νομού Δωδεκήσου

Νομαρχιακό Μέγαρο ισόγειο-Γρ. Νο 5
Τηλ.: 22410-46621, Fax: 43613
Ιστοσελίδα: http://www.nad.gr/
e-mail: kya@nad.gr

Πληροφορίες – Ενημέρωση – Έντυπο υλικό

➢ **Αδειοδοτήσεις Επαγγελματικών Εργαστηρίων – Αποθηκών & Μηχανολογικών Εγκαταστάσεων, σύμφωνα με τον Ν.3325/2005**

➢ **Επιχειρησιακό Πρόγραμμα Ανταγωνιστικότητα (ΕΠΑΝ)**
- Νεανική Επιχειρηματικότητα
- Γυναικεία Επιχειρηματικότητα
- Επιχειρήσεις του Εμπορίου
- Τουριστικά Καταλύματα

➢ **Αναπτυξιακός Νόμος 3299/2004**
- Μεταποίηση - Τουρισμός

Όλες μας οι υπηρεσίες παρέχονται Δωρεάν



Χρειάζεστε χρήματα;
Ενεχυροδανειστήριο
Η ΟΥΡΙΔΑ
Αντ. Δαμασκηνού 27 (περιοχή Μητρόπολη)
ΕΝΕΧΕΙΡΙΑΖΩ & ΑΓΟΡΑΖΩ
Χρυσό - Λίρες και Παλαιά νομίσματα
Τηλ. 2241032537, 6942613540, 6947965279
AT110

ΠΩΛΟΥΝΤΑΙ
ΜΟΝΟΚΑΤΟΙΚΙΕΣ
λουξ κατασκευής έναντι Μίρα Μάρε (Ιξιά)
των 140 τ.μ., 160 τ.μ., 180 τ.μ., 200 τ.μ.
και με υπόγειο για γκαράζ.
Πληροφ. Γεώργιο Ιωαννίδη
AE193

ok. SERVICES

ΖΑΓΩΡΙ
ΦΥΣΙΚΟ ΜΕΤΑΛΛΙΚΟ ΝΕΡΟ
ΟΧΙ ΑΠΛΑ ΕΜΦΙΑΛΩΜΕΝΟ...
ΜΕΤΑΛΛΙΚΟ!
OK SERVICES ΑΕ ΤΗΛ. 2241066227 & 66228 E-MAIL: sales@okservices.gr
AE267