Η ΡΟΔΙΑΚΗ

ΠΛΗΡΩΜΕΝΟ ΤΕΛΟΣ Ταχ. Γραφείο Κ ΡΟΔΟΥ Αριθμ. Άδειας 1 1878

ΕΛΤΑ

ΚΥΡΙΑΚΗ
24 ΑΠΡΙΛΙΟΥ 2005
ΑΡ. ΦΥΛΛΟΥ 17.982
ΤΙΜΗ: ΕΥΡΩ 0,70

ΗΜΕΡΗΣΙΑ ΠΡΩΙΝΗ ΕΦΗΜΕΡΙΔΑ ΤΗΣ ΡΟΔΟΥ

ΝΕΕΣ "ΠΑΡΟΥΣΙΕΣ" ΧΘΕΣ ΣΤΑ ΙΜΙΑ

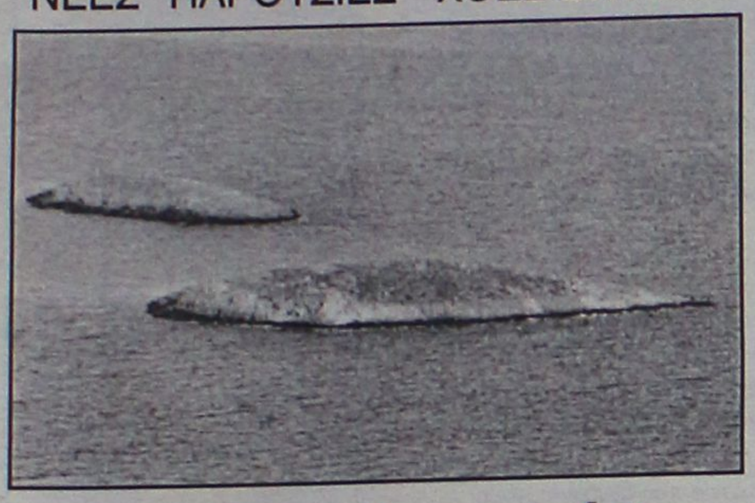

Οργανωμένο σχέδιο των Τούρκων για νέα ένταση στην περιοχή

Τουρκική ακταιωρός με τη συνοδεία τούρκων δημοσιογράφων "επενέβη" χθες στα Ίμια όταν Ελληνες ψαράδες "παραβίασαν" -κατά την άποψή τους- τουρκικά χωρικά ύδατα. Το σχέδιο σε πλήρη εφαρμογή...

ΣΕΛ. 5

ΚΛΟΝΙΖΕΤΑΙ Ο ΚΑΠΟΔΙΣΤΡΙΑΣ

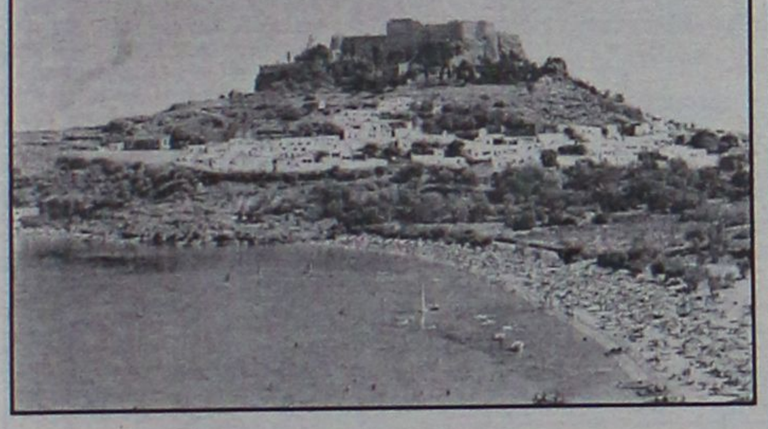

Επιασε... δουλειά στη Λίνδο η Επιτροπή της "ανεξαρτητοποίησης"!

Τρεις πρώην κοινοτάρχες και τέσσερις πολίτες συγκροτούν την Επιτροπή Αγώνα της Λίνδου, που μαζί με νομικούς θα προσπαθήσουν να δημιουργήσουν ανεξάρτητο δήμο.

ΣΕΛ. 9



Ψαροταβέρνα ΕΛΕΝΑ

Απολαύστε τα **φρέσκα ψάρια** μας
και τους **θαλασσινούς μεζέδες** μας
σ΄ έναν πλήρως **ανανεωμένο χώρο**
δίπλα στη θάλασσα.
Ανοικτά καθημερινά από το μεσημέρι
μέχρι αργά το βράδυ

ΠΑΡΑΛΙΑ ΣΟΡΩΝΗΣ - ΤΗΛ. 2241041821 AT1122

Οπως δείχνουν και οι προχθεσινές δημοσκοπήσεις

Καραμανλής: Εξακολουθεί να είναι το ισχυρό χαρτί!



- *Η διαφορά της Ν.Δ. από το ΠΑΣΟΚ... περιέργως έφτασε στο 3%. Ο Καραμανλής με μεγάλη δημοτικότητα δείχνει αποφασισμένος να προχωρήσει.*

ΣΕΛΙΔΕΣ 3 και 12

Χωρίς υποδομές όλες οι προσπάθειες πάνε χαμένες

ΚΤΙΖΟΥΜΕ στην... άμμο!

Επισημάνσεις από τη χθεσινή συνέλευση των ξενοδόχων παρουσία αρχών και φορέων

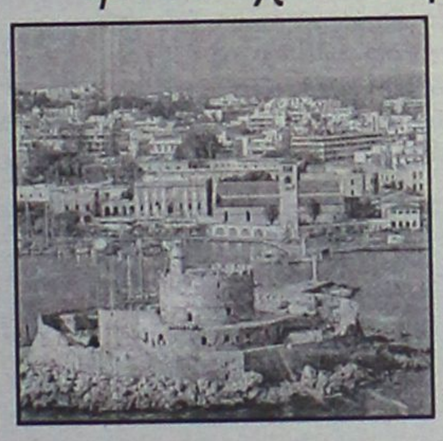

ΘΕΤΙΚΟ ΒΗΜΑ Η ΨΗΦΙΣΗ ΤΟΥ ΝΕΟΥ ΑΝΑΠΤΥΞΙΑΚΟΥ ΝΟΜΟΥ

Για πολλοστή φορά επισημάνθηκε στην χθεσινή σύναξη φορέων και παραγωγικών τάξεων η έλλειψη υποδομών στο νησί. Υποσχέσεις δόθηκαν εκ νέου. Ωστόσο το πρόβλημα θα μας απασχολεί για μεγάλο ακόμα χρονικό διάστημα. Και αυτό μετρά αρνητικά.

ΣΕΛ. 4

ΓΙΑ ΤΟ ΒΑΒΥΛΗ



Αίτημα έκδοσης

Ξεκίνησαν οι σχετικές διαδικασίες από το υπουργείο Εξωτερικών.

ΣΕΛ. 47

Οπως προκύπτει από τις λίστες

Θανατηφόρα σίδερα πωλήθηκαν στα νησιά

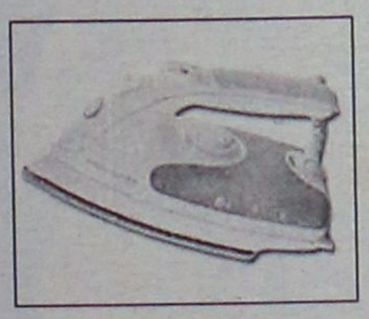

ΨΑΧΝΟΥΝ ΝΑ ΤΑ ΜΑΖΕΨΟΥΝ ΣΤΗΝ ΚΩ ΚΑΙ ΤΗΝ ΚΑΛΥΜΝΟ

Θανατηφόρα σίδερα ατμού έχουν πωληθεί στα νησιά μας. Ιδιαίτερο πρόβλημα στην Κω και στην Κάλυμνο.

ΣΕΛ. 8

Με απόφαση του δ.σ. Ρόδου

Παράταση στα "μπαράκια"

Μέχρι τη μία μετά τα μεσάνυχτα θα λειτουργούν τα μπαρ που έχουν μουσική. Την απόφαση πήρε το δημοτικό συμβούλιο Ρόδου προχθές.

ΣΕΛ. 6

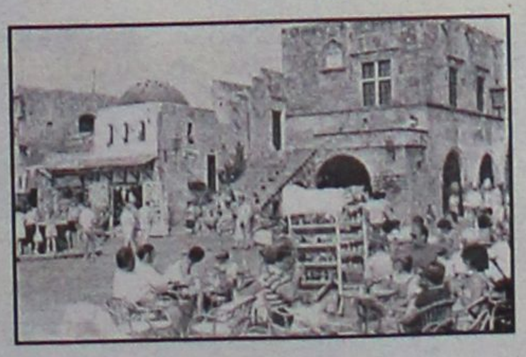



Επώνυμον το ανώνυμον...

Κρίσιμο το προσεχές εξάμηνο

Στην κυβέρνηση γνωρίζουν ότι το προσεχές εξάμηνο είναι το πλέον κρίσιμο, όχι γιατί έχει μειωθεί το προβάδισμα της Νέας Δημοκρατίας σε σχέση με το ΠΑΣΟΚ αλλά γιατί θα δοκιμαστούν στην πράξη οι πολιτικές που έχει υιοθετήσει. Τα σημεία κλειδιά για την πορεία της οικονομίας, από την οποία θα εξαρτηθούν οι πολιτικές εξελίξεις είναι τέσσερα:

Πρώτον, η εκτέλεση του προϋπολογισμού. Τα στοιχεία του πρώτου τριμήνου δεν είναι άσχημα αλλά δεν προκαλούν και ευφορία στο οικονομικό επιτελείο. Οι δημόσιες δαπάνες μειώθηκαν κατά 5% αλλά τα έσοδα αυξήθηκαν με μικρότερο ρυθμό από τον προϋπολογισθέντα, οπότε απαιτείται η ένταση των ελέγχων κατά της φοροδιαφυγής.

Δεύτερον, τα αποτελέσματα του νέου αναπτυξιακού νόμου. Η κυβέρνηση έχει ποντάρει πολλά στα γενναία επενδυτικά κίνητρα του νόμου και σύμφωνα με τα στοιχεία του υπουργείου Οικονομίας ήδη έχουν υποβληθεί 37 επιχειρηματικά σχέδια.

Εάν η κυβέρνηση καταφέρει να ξεμπλοκάρει και τις μεγάλες επενδύσεις που έχουν σκαλώσει στα γρανάζια της κρατικής γραφειοκρατίας, θα βελτιώσει το κλίμα στην οικονομία που είναι σημαντικός παράγοντας για την ενθάρρυνση της επιχειρηματικής δράσης.

Τρίτον, η τιθάσευση της ακρίβειας. Η ηγεσία του υπουργείου Ανάπτυξης προωθεί το νομοσχέδιο για την ενίσχυση της Επιτροπής Ανταγωνισμού ενώ θεωρεί ότι με το νέο ωράριο θα δημιουργηθούν θέσεις εργασίας και οι καταναλωτές θα έχουν καλύτερες τιμές.

Τέταρτον, η ανάκαμψη του τουρισμού. Οι ενδείξεις είναι θετικές, όμως το ακριβό ευρώ και η οικονομική κρίση που πλήττει τη Γερμανία και τη Γαλλία είναι παράγοντες που μπορούν να πλήξουν την εγχώρια τουριστική βιομηχανία που δεν είναι και η φθηνότερη σε σύγκριση με άλλους προορισμούς της Μεσογείου.

Τον Σεπτέμβριο ο πρωθυπουργός θα έχει την πρώτη σαφή εικόνα για τα αποτελέσματα της οικονομικής πολιτικής της κυβέρνησης. Δυσκολίες θα υπάρξουν και το 2006, όμως εάν δεν μπουν τώρα οι βάσεις για την ανάκαμψη της οικονομίας και την προώθηση των αναγκαίων μεταρρυθμίσεων ο πολιτικός χρόνος για την κυβέρνηση θα περιοριστεί επικίνδυνα.

Καιρός να περάσει στην επίθεση

Ενα από τα στοιχεία της δημοσκόπησης της GPO, την οποία δημοσίευσε χθες ο "Ε.Τ.", που θα πρέπει να προβληματίσουν σοβαρά την κυβέρνηση είναι η άνεση με την οποία τα ΜΜΕ επιβάλλουν την πολιτική τους ατζέντα στην κοινή γνώμη.

Ως γνωστόν, τους τελευταίους μήνες έχει ξεκινήσει ένας προπαγανδιστικός πόλεμος κατά της κυβέρνησης, ο οποίος σ' αυτή τη φάση δεν στρέφεται ακόμη κατά του ίδιου του πρωθυπουργού (προφανώς γιατί οι εμπνευστές του κρίνουν ότι είναι ακόμη νωρίς) αλλά έχει στόχο τα πρόσωπα που χειρίζονται κρίσιμους τομείς της κυβερνητικής πολιτικής και ορισμένους από αυτούς που βρίσκονται πολύ κοντά στον πρωθυπουργό.

Ακούμε λοιπόν σχεδόν καθημερινά, κυρίως από τα ιδιωτικά κανάλια, ότι "επίκειται" ανασχηματισμός και ότι μελετώνται αλλαγές στο "πάσχον" επικοινωνιακό επιτελείο της κυβέρνησης.

Η δημοσκόπηση της GPO δείχνει ότι η σχετική προπαγάνδα, που έχει λάβει χαρακτήρα "ψυχολογικών επιχειρήσεων", έχει αποδώσει καρπούς στην κοινή γνώμη. Το 61,8% των ερωτηθέντων απαντά "ναι" ή "μάλλον ναι" για το κατά πόσον είναι αναγκαίος ένας ανασχηματισμός της κυβέρνησης και το 69,1% διαπιστώνει πρόβλημα επικοινωνιακής πολιτικής.

Η κυβέρνηση θα πρέπει να προβληματιστεί σοβαρά με τα μηνύμα αυτά και να δώσει μεγαλύτερη έμφαση και ένταση αφενός στην ανάδειξη του έργου της-και αφετέρου στην αποτελεσματική αντιμετώπιση της αντικυβερνητικής προπαγάνδας.

Αντί να διαμαρτύρεται και να καταγγέλλει τους επικριτές της, καλύτερα να περάσει στην επίθεση με συγκεκριμένες, ρηξικέλευθες πολιτικές πρωτοβουλίες, που θα αφορούν στους πολίτες και, ως εκ τούτου, τα ΜΜΕ δεν θα μπορούν να τις αγνοήσουν.



ΗΜΕΡΟΛΟΓΙΟ

Κυριακή 24 Απριλίου 2005
Των Βαΐων, Ελισάβετ οσίας της θαυματουργού
Ανατολή ηλίου: 05.38'
Δύση ηλίου: 19.09'
Πανσέληνος

ΦΑΡΜΑΚΕΙΑ

Σήμερα διημερεύει το φαρμακείο της **Βασιλοπούλου Ευαγ.** στην οδό Ιωνος Δραγούμη 5-7 και διανυκτερεύει το φαρμακείο του **Φουτούλου Νικολάου** στην οδό Αθηνών 11-Ανάληψη.

ΒΕΝΖΙΝΑΔΙΚΑ

Σήμερα διανυκτερεύουν τα βενζινάδικα: **Σαρίκας Μιχαήλ** (Εθν. Αντιστάσεως), Κοντομανώλης Μανόλης (Ιαλυσός), Πισσαδάκης Δημήτρης (Παραδείσι), Παπαθεοδώρου Αν. (Φάνες), Φλοσκάκης Κ. (Εμπωνα), Δράκου Α. (Αφάντου), Νέσγος Μ. (Μάσαρι).

ΛΑΪΚΕΣ ΑΓΟΡΕΣ

Τετάρτη: στο Δημοτικό Νεκροταφείο.
Πέμπτη: στην οδό Βύρωνος
Παρασκευή: στην οδό Πτολεμαίων (Ανάληψη)
Σάββατο: στο Δημοτικό Νεκροταφείο.

ΑΕΡΟΠΟΡΙΚΑ ΔΡΟΜΟΛΟΓΙΑ

ΟΛΥΜΠΙΑΚΗ ΑΕΡΟΠΟΡΙΑ

ΑΠΟ ΡΟΔΟ-ΑΘΗΝΑ
- Καθημερινά 07.10, 13.40
- Πέμπτη 20.10, 22.45
- Καθημερινά πλην Πέμπτης 19.40, 22.25
- Καθημερινά πλην Κυριακής 10.40

ΑΠΟ ΑΘΗΝΑ-ΡΟΔΟ
- Καθημερινά 05.30,12.00
- Πέμπτη 18.30, 21.05
- Καθημερινά πλην Πέμπτης 18.00, 20.45
- Καθημερινά πλην Κυριακής 09.00

ΑΠΟ ΡΟΔΟ-ΘΕΣΣΑΛΟΝΙΚΗ
- Δευτέρα - Τετάρτη 09.45
- Πέμπτη 10.45
- Σάββατο 15.15
- ΔΕΥ-ΤΕΤ-ΠΑΡ-ΚΥΡ 16.10

ΑΠΟ ΡΟΔΟ-ΗΡΑΚΛΕΙΟ
- Δευτέρα - Παρασκευή-Κυριακή 17.45
- Τρίτη - Πέμπτη 18.30
- Τετάρτη - Σάββατο 19.20

ΑΠΟ ΗΡΑΚΛΕΙΟ-ΡΟΔΟ
- Δευτέρα-Παρασκευή-Κυριακή 19.05
- Τρίτη-Πέμπτη 19.50
- Τετάρτη - Σάββατο 20.40

ΑΠΟ ΡΟΔΟ-ΚΑΡΠΑΘΟ
- ΔΕΥ-ΠΕΜ-ΠΑΡ-ΣΑΒ 07.00, 10.40
- Τετάρτη-Κυριακή 10.40, 14.20

ΑΠΟ-ΡΟΔΟ-ΚΑΣΟ
- ΔΕΥ-ΠΕΜ-ΠΑΡ-ΣΑΒ 07.00
- Τετάρτη-Κυριακή 10.40

ΑΠΟ ΡΟΔΟ-ΚΑΣΤΕΛΛΟΡΙΖΟ
- ΔΕΥ-ΤΕΤ-ΠΑΡ-ΣΑΒ-ΚΥΡ 07.10

ΑΠΟ ΡΟΔΟ-ΧΙΟ
- Τρίτη στις 10.40 και Πέμπτη στις 10.45'

ΡΟΔΟΣ-ΜΥΤΙΛΗΝΗ
- Δευτέρα-Τετάρτη στις 09.45, Τρίτη στις 10.40', Πέμπτη στις 10.45' και Σάββατο στις 15.15

ΡΟΔΟΣ- ΣΑΜΟΣ
- Τρίτη στις 10.40', Σάββατο στις 15.15

ΡΟΔΟΣ-ΛΗΜΝΟΣ
- Δευτέρα-Τετάρτη στις 09.45', Τρίτη στις 10.40', Πέμπτη στις 10.45' και Σάββατο στις 15.15'

Plaza Travel
Ιερού Λόχου 7 • τηλ. 2241029003
e-mail: travel@rhodes-plaza.com
AE268

AEGEAN AIRLINES

ΑΠΟ ΡΟΔΟ-ΑΘΗΝΑ
Καθημερινές πτήσεις 14.15-16.30-19.50-22.40

ΑΠΟ ΑΘΗΝΑ-ΡΟΔΟ
Καθημερινά πτήση 05.30-08.45-14.50-18.10-21.00

ΑΠΟ ΡΟΔΟ-ΗΡΑΚΛΕΙΟ
Καθημερινά πτήση 763-14.30

ΑΠΟ ΗΡΑΚΛΕΙΟ-ΡΟΔΟ
Καθημερινά πτήση 764-16.05

ΑΠΟ ΡΟΔΟ-ΘΕΣΣΑΛΟΝΙΚΗ
Καθημερινά πτήση 10.20

ΑΠΟ ΘΕΣΣΑΛΟΝΙΚΗ-ΡΟΔΟ
Καθημερινά πτήση 12.20

Χρήσιμα τηλέφωνα κρατήσεων:
(22410) 24400.

ΔΕΧΟΝΤΑΙ ΤΟ ΚΟΙΝΟ

Ο Νομάρχης Δωδεκανήσου **Γιάννης Μαχαιρίδης** και οι Βοηθοί Νομάρχη **Στάθης Κουσουρνάς** και **Νίκος Ζώϊδης** δέχονται το κοινό κάθε Τρίτη και Πέμπτη, από τις 11.00-13.00 το μεσημέρι.

ΤΑΞΙ

ΡΑΔΙΟ ΤΑΞΙ: 2241-0-64712, 2241-0-64790.

ΧΡΗΣΙΜΑ ΤΗΛΕΦΩΝΑ

ΝΟΣΟΚΟΜΕΙΟ:	2241-0-80000
ΑΜΕΣΗ ΔΡΑΣΗ ΠΥΡ/ΚΗΣ:	199
ΛΙΜΕΝΑΡΧΕΙΟ:	2241-0-22220, 2241-0-27695
ΒΛΑΒΕΣ Δ.Ε.Η.:	1050
ΒΛΑΒΕΣ Ο.Τ.Ε.:	121
ΑΜΕΣΗ ΔΡΑΣΗ:	100
ΒΛΑΒΕΣ ΥΔΡΕΥΣΗΣ:	2241-0-68750, 2241-0-68755
ΝΟΜΑΡΧΙΑ:	2241-0-46502
ΠΕΡ/ΚΗ Δ/ΝΣΗ	2241-0-38174
ΔΗΜΟΣ:	2241-0-46200
ΔΗΜ. ΕΠΙΧ. ΚΑΘΑΡ.:	2241-0-77600
ΥΠΗΡ. ΑΠΟΚΟΜΙΔΗΣ:	2241-0-61057
ΤΡΟΧΑΙΑ:	2241-0-44131
ΠΛΗΡΟΦ. Ο.Τ.Ε :	11888
ΔΕΛΤΙΟ ΚΑΙΡΟΥ:	149
ΛΑΧΕΙΑ:	1444
ΠΡΟΠΟ - ΛΟΤΤΟ:	1444
ΡΟΔΑ:	2241-0-26300
ΚΤΕΛ:	2241-0-27706
Ο.Α.Ε.Δ.:	2241-0-23265
Ι.Κ.Α.:	2241-0-64912
ΤΑΞ.Υ.:	2241-0-68701, 2241-0-68702
ΟΛΥΜΠΙΑΚΗ:	2241-0-24555
ΕΡΓΑΤ. ΚΕΝΤΡΟ:	2241-0-24730
AEGEAN AIRLINES	2241-0-98345

ΚΤΕΟ

- Από **την 1η Μαρτίου 2005 έως και τις 29 Απριλίου 2005,** παντός είδους οχήματα με αριθμούς κυκλοφορίας ΡΟΒ 7001 έως και 7500.
- Από **την 5η Ιανουαρίου 2005 έως και τις 31 Μαρτίου 2005,** όλα τα οχήματα με μικτό βάρος από 3,5Τ έως και 10Τ με οποιονδήποτε συνδυασμό γραμμάτων (ανεξαρτήτως αριθμού) περιοχής ευθύνης της Νομαρχιακής Αυτοδιοίκησης Δωδεκανήσου (έδρα του οχήματος).
- Από **1η Μαρτίου 2005 έως και τις 29 Απριλίου 2005,** όλα τα οχήματα με αριθμούς κυκλοφορίας άλλων συγκοινωνιακών περιοχών τα οποία: α) Εχουν μεταβιβαστεί στην περιοχή ευθύνης της Νομαρχιακής Αυτοδιοίκησης Δωδεκανήσου (έδρα του οχήματος) μετά την 30-9-2002, β) Δεν έχουν ξαναελεγχθεί σε οποιοδήποτε Κ.Τ.Ε.Ο. και Γ) έχουν συμπληρώσει 4ετία από την ημερομηνία πρώτης κυκλοφορίας τους.

ΤΙΜΕΣ ΣΥΝΑΛΛΑΓΜΑΤΟΣ

ΔΟΛΛΑΡΙΟ Η.Π.Α	1,3005	1,2987
ΛΙΡΑ ΑΓΓΛΙΑΣ	0,68118	0,68022
ΚΟΡΩΝΑ ΔΑΝΙΑΣ	7,4581	7,4477
ΚΟΡΩΝΑ ΣΟΥΗΔΙΑΣ	9,2069	9,1941
ΓΙΕΝ ΙΑΠΩΝΙΑΣ	139,64	139,44
ΦΡΑΓΚΟ ΕΛΒΕΤΙΑΣ	1,5461	1,5439
ΚΟΡΩΝΑ ΝΟΡΒΗΓΙΑΣ	8,2132	8,2018
ΛΙΡΑ ΚΥΠΡΟΥ	0,5826	0,5818
ΔΟΛΛΑΡΙΟ ΚΑΝΑΔΑ	1,622	1,6198
ΔΟΛΛΑΡΙΟ ΑΥΣΤΡΑΛΙΑΣ	1,6959	1,6935

Η ΡΟΔΙΑΚΗ
Ημερήσια Εφημερίδα της Ρόδου
Έτος Ιδρύσεως 1915
ΙΔΡΥΤΗΣ
ΕΜΜ. ΚΑΛΑΜΠΙΧΗΣ
ΙΔΙΟΚΤΗΣΙΑ - ΕΚΔΟΣΗ
ΥΙΟΙ Σ. ΤΣΟΠΑΝΑΚΗ
Η. ΚΩΤΙΑΔΗΣ Ο.Ε.

ΣΥΝΤΑΞΗ
Λουκάς Μαστής
Μιχάλης Μαστής
Κυριακή Πετρίδου
Βαρβάρα Μπογδάνου

ΑΘΛΗΤΙΚΑ
Μανόλης Μπάτης,
Νικήτας Κουσκούσης
Κώστας Παντίδος
Παύλος Ντοκουόπιλ

ΓΡΑΦΕΙΑ ΣΥΝΤΑΞΗΣ
Μάρκου Μαλλιαράκη 11
Τηλ.2241-0- 24610,
Fax (22410) 75641

ΑΘΛΗΤΙΚΟ ΤΜΗΜΑ
Τηλ. 2241-0-75640

ΛΟΓΙΣΤΗΡΙΟ - ΔΙΑΦΗΜΙΣΕΙΣ
Μάρκου Μαλλιαράκη 11
Τηλ. 2241-0-22210
2241-0-75230
Fax (22410) 22471

http://www.rodiaki.gr.
irodiaki@otenet.gr

Στο 3% ανέρχεται η διαφορά της Ν.Δ. από το ΠΑΣΟΚ σύμφωνα με νέο γκάλοπ

Παραμένει το ισχυρό χαρτί ο Καραμανλής!

Η εικόνα του πρωθυπουργού είναι ισχυρή όχι μόνο μεταξύ των οπαδών της Ν.Δ. • Προηγείται με μεγάλη διαφορά του Γ. Παπανδρέου

Στο 3% ανέρχεται η διαφορά της ΝΔ από το ΠΑΣΟΚ όσον αφορά στην πρόθεση ψήφου, σύμφωνα με δημοσκόπηση της εταιρείας GPO. Συγκεκριμένα, η Νέα Δημοκρατία προηγείται στην πρόθεση ψήφου με 36,2% και ακολουθούν το ΠΑΣΟΚ με 33,2%, το ΚΚΕ με 7,3% ο ΛΑ.Ο.Σ. με 3,8% και ο Συνασπισμός με 3,1%.

Καταλληλότερος για πρωθυπουργός θεωρείται από το 42,2% των ερωτηθέντων ο Κώστας Καραμανλής, ενώ ο αρχηγός της αξιωματικής αντιπολίτευσης Γιώργος Παπανδρέου συγκεντρώνει 26,9%.

Μεγάλο είναι το προβάδισμα της ΝΔ στην «παράσταση νίκης», καθώς το 57% εκτιμά ότι τις εκλογές θα τις κερδίσει το κυβερνόν κόμμα, έναντι 22,6% που απαντά το ΠΑΣΟΚ. Το 18,7% των ερωτηθέντων επιλέγει «δεν ξέρω/δεν απαντώ».

Θετική γνώμη για τον πρωθυπουργό εκφράζει το 49,1% των ερωτηθέντων και αρνητική το 33,6%. Για τον πρόεδρο του ΠΑΣΟΚ θετική γνώμη έχει το 26% των ερωτηθέντων και αρνητική το 46,6%.

Το 52,3% των ερωτηθέντων κρίνει αρνητικά και μάλλον αρνητικά τη συνολική εικόνα και έργο της κυβέρνησης, το 34,7% θετικά και μάλλον θετικά, ενώ το 12,7% ουδέτερα.

Αντιστοίχως, αρνητική και μάλλον αρνητική θεωρεί το 46,6% τη συνολική εικόνα της αξιωματικής αντιπολίτευσης. Θετική και μάλλον θετική είναι η αποτίμηση

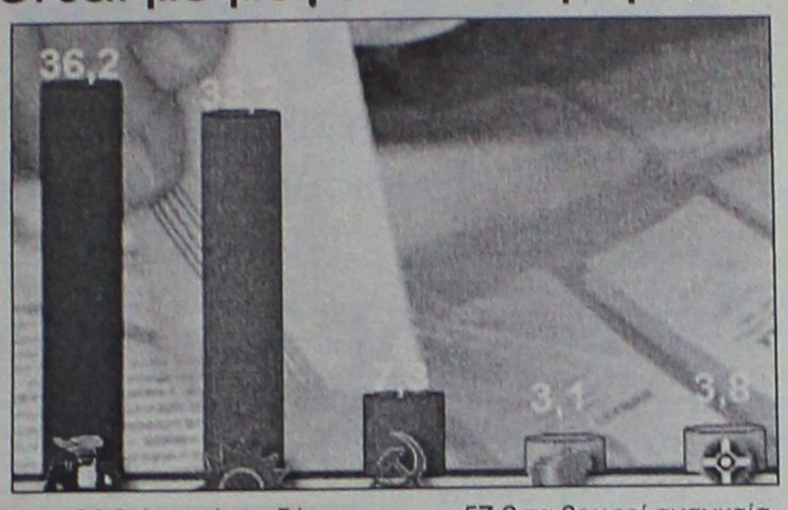

του 26,3%, ενώ ουδέτερη του 26,3%.

Σε σχέση με τις ευθύνες για τη σημερινή κατάσταση της οικονομίας, το 51,5% τις καταλογίζει στο ΠΑΣΟΚ και μόλις το 11% στη ΝΔ. Επιπλέον, το 67,7% των ερωτηθέντων θεωρεί ότι τα πρόσφατα οικονομικά μέτρα δεν είναι δίκαια, αλλά το 57,2 τα θεωρεί αναγκαία.

Τέλος, το 61,8% θεωρεί αναγκαίο ή μάλλον αναγκαίο έναν ανασχηματισμό, ενώ το 69,1% πιστεύει ότι η κυβέρνηση έχει πρόβλημα επικοινωνιακής πολιτικής.

ΙΣΧΥΡΟ ΧΑΡΤΙ Ο ΚΑΡΑΜΑΝΛΗΣ

Ο Κ. Καραμανλής παραμένει σταθερά το ισχυρό χαρτί ενώ αξιοσημείωτο είναι το γεγονός ότι η εικόνα του είναι ισχυρή όχι μόνο μεταξύ των οπαδών ή των ακροατών της Ν.Δ.

Οι ψηφοφόροι του ΠΑΣΟΚ στην ερώτηση "πώς κρίνετε συνολικά το έργο και την εικόνα Καραμανλή" απαντούν αρνητικά μόνο σε ποσοστό 21,6 ενώ η συντριπτική πλειοψηφία (58,8) τοποθετείται ουδέτερα. Παράλληλα οι ψηφοφόροι του ΚΚΕ εμφανίζονται επίσης να εγκρίνουν την εικόνα και το έργο Καραμανλή (θετικά το 35% ουδέτερα το 42,9%).

Τα μεγέθη αυτά επιβεβαιώνουν όχι μόνο την εμπιστοσύνη στο πρόσωπο του πρωθυπουργού αλλά δείχνουν και τη βάση της ανοχής που διαθέτει ακόμα η κυβέρνηση. Ανοχή που πάντως δεν είναι μέγεθος που μπορεί να διατηρηθεί εσαεί και που πρέπει να ενισχυθεί με την αύξηση των ποσοστών που αφορούν τη συνολική εικόνα.

Η δημοσκόπηση της GPO διενεργήθηκε την εβδομάδα αυτή το διάστημα μεταξύ Δευτέρας 18 και Πέμπτης 21 σε δείγμα 2.400 ατόμων σε μια φάση όχι ιδιαίτερα ευνοϊκή για την κυβέρνηση. Με το θέμα του βασικού μετόχου να σκιάζει την υπόλοιπη επικαιρότητα και τα σενάρια για γκρίνιες και επικείμενο ανασχηματισμό να κυριαρχούν στα ΜΜΕ.

Παρά ταύτα φαίνεται ότι οι πολίτες λειτουργούν σε δύο επίπεδα. Σε αυτό που αφορά την εικόνα, παράλληλα όμως και σε εκείνο που αφορά την ουσία της πολιτικής και των πολιτικών παρεμβάσεων.

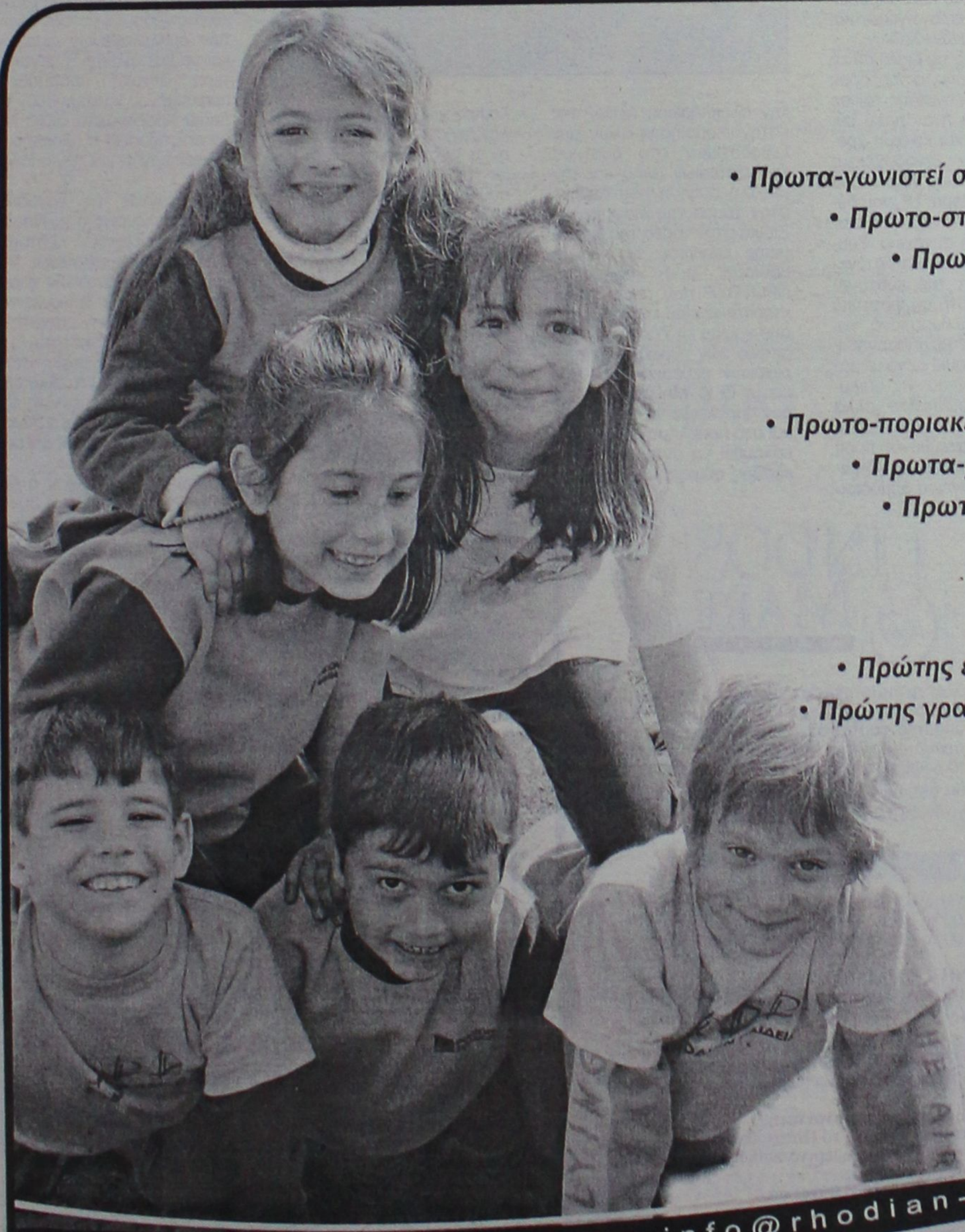

Το σχολείο που

• Πρωτα-γωνιστεί στον εκπαιδευτικό χώρο, σε πανελλαδικό επίπεδο
• Πρωτο-στατεί στη δημιουργία εκπαιδευτικών καινοτομιών
• Πρωτο-τυπεί στη σύνθεση νέου εκπαιδευτικού υλικού

αναδεικνύει αξίες

• Πρωτο-ποριακές, μέσα από την ενθάρρυνση της πρωτοβουλίας
• Πρωτα-ρχικές, μέσα από την ανάπτυξη της συνεργασίας
• Πρωτό-γνωρες, μέσα από την πληθώρα των γνώσεων

είναι σχολείο

• Πρώτης επιλογής, ως προς την ποιότητα της διδασκαλίας
• Πρώτης γραμμής, ως προς τη διαμόρφωση των χαρακτήρων
• Πρώτο και καλύτερο στην προτίμησή σας

με προσωπικότητα!

Ενημερωθείτε για τα Εκπαιδευτικά μας Προγράμματα
Ξεναγηθείτε στις εγκαταστάσεις μας
Επωφεληθείτε πρώτοι από τις ειδικές προσφορές μας, για εγγραφές μέχρι τέλος Μαΐου

www.rhodian-pedia.gr • info@rhodian-pedia.gr

ΗΛΙΑ ΒΕΝΕΖΗ - ΗΛΙΟΥΠΟΛΗ, ΡΟΔΟΣ • ΤΗΛ.: 22410 60750 / FAX: 22410 60751

Το σχολείο της Μάθησης

ΡΟΔΙΩΝ ΠΑΙΔΕΙΑ
Αναδεικνύει Αξίες

ΑΕ296



σας ενημερώνει ότι το μήνα ***ΑΠΡΙΛΙΟ*** *προσφέρει σε ασυναγώνιστες τιμές τα κάτωθι προϊόντα:*

- **ΟΜΠΡΕΛΑ 2μ. Αλάνγκ - Αλάνγκ,** με ξύλο τικ Ινδονησίας, **μόνο 90 ευρώ**
- **Σαλόνια BAMBOO** από **100 ευρώ**
- **ΚΑΡΕΚΛΕΣ BAMBOO** από **20 ευρώ**
- **ΠΥΘΑΡΙΑ** από **20 ευρώ**
- **ΚΑΛΑΜΩΤΗ ΚΙΝΑΣ Σχιστό Καλάμι μόνο 1ευρώ/τ.μ.**
- **ΦΡΑΧΤΗΣ Λυγαριάς 1μ. μόνο 5 ευρώ**
- **ΚΑΤΑΣΚΕΥΕΣ - ΚΙΟΣΚΙΑ - ΠΕΡΓΚΟΛΕΣ σε τιμές Ε Κ Π Λ Η Ξ Η**

Επικοινωνήστε μαζί μας ή ελάτε να μας επισκεφθείτε στην έκθεση 5 στρεμμάτων, λεωφόρου Ρόδου - Καλλιθέας 3ο χλμ., απέναντι από το Ραδιοφωνικό Σταθμό Ρόδου.

Σας περιμένουμε για να λύσουμε όλες τις ανάγκες της επιχείρησής σας (ξενοδοχείο, καφετέρια κ.λπ.) ή του κήπου σας!

ΤΗΛ.: 2241069990, ΚΙΝ.: 6932 722817

AE235

KYDON TOURS

ΕΚΔΡΟΜΕΣ ΚΥΔΩΝ

ΠΟΙΟΤΗΤΑ • ΦΡΟΝΤΙΔΑ • ΕΠΙΤΥΧΙΑ

● ΚΩΝΣΤΑΝΤΙΝΟΥΠΟΛΗ 3/5–9/5/05

ΜΑΡΜΑΡΙΣ-ΣΜΥΡΝΗ-ΠΑΝΤΙΡΜΑ-ΚΩΝΣΤΑΝΤΙΝΟΥΠΟΛΗ-ΠΑΝΤΙΡΜΑ-ΚΟΥΣΑΝΤΑΣΙ-ΕΦΕΣΟΣ-ΜΑΡΜΑΡΙΣ

- Η πιο κατάλληλη εποχή να επισκεφθούμε την **Κωνσταντινούπολη, το Πατριαρχείο και την ΑΓΙΑ ΣΟΦΙΑ**
- **Εορτή της ΖΩΟΔΟΧΟΥ ΠΗΓΗΣ στην Παναγία του Μπαλουκλί στις 6/5 ημέρα Παρασκευή**
- Περιλαμβάνει: Εισιτήρια, ξενοδοχεία 4 αστέρων, 2 διαν. ΣΜΥΡΝΗ, 4 διαν. ΚΩΝ/ΛΗ με ημιδιατροφή στη ΣΜΥΡΝΗ, Πούλμαν πολυτελείας-Περιηγήσεις-Ξεναγήσεις σε όλη την ΚΩΝ/ΛΗ, Εκκλησίες, Παλάτια, ΚΑΠΑΛΙΤΣΑΡΣΙ-ΒΟΣΠΟΡΟΣ-ΠΡΙΣΚΗΠΟΝΗΣΑ, Διασκέδαση με φανταστικό πλούσιο πρόγραμμα, ORIENTAL-Χορευτικό

Συνοδός η κ. **Ελένη Ψυλλάκη**

● DUBAI 18/5–23/5/05

Ελάτε μαζί μας στην πιο IN εκδρομή!!!

Περιλαμβάνει: Αεροπορικά εισιτήρια, ξενοδοχείο 4 αστέρων και 5 με πρωινό, περιήγηση ξενάγη DUBAI, μεταφορές AIRPORT - HOTEL - AIRPORT. Επίσκεψη στο περίφημο ξενοδοχείο BURZ AL ARAB που κτίστηκε μέσα στην θάλασσα, SAFARI στην ΕΡΗΜΟ, διασκέδαση και φανταστικά πάμφθηνα ψώνια!!!

Συνοδός η κ. **Ελένη Ψυλλάκη**

● ΕΚΔΡΟΜΕΣ ΠΑΣΧΑ

● ΠΑΡΙΣΙ–EURODISNEY GROUP ΑΠΟ ΡΟΔΟ

Αναχωρήσεις **28/4-3/5** και **3/5-8/5/05**

● ΠΑΣΧΑ ΣΤΗ ΡΩΜΗ

ΡΩΜΗ-ΦΛΩΡΕΝΤΙΑ-ΒΕΝΕΤΙΑ-ΕΛΒΕΤΙΑ-ΒΟΥΔΑΠΕΣΤΗ-ΑΜΣΤΕΡΝΤΑΜ-ΑΙΓΥΠΤΟΣ-ΜΑΛΤΑ-ΝΙΚΑΙΑ ΜΟΝΑΚΟ-ΠΡΑΓΑ-ΒΕΡΟΛΙΝΟ-ΜΟΝΑΧΟ-ΜΑΡΟΚΟ-ΑΠΟΥΣ ΤΟΠΟΥΣ

● ΚΥΠΡΟ ΝΗΣΙΑ–ΕΛΛΑΔΑ–ΒΟΥΛΓΑΡΙΑ–ΡΩΣΙΑ

● ΜΕ ΤΟΝ ΠΑΟ στην ΜΟΣΧΑ

ΠΑΜΕ ΓΙΑ ΤΟ ΚΥΠΕΛΟ

Αναχώρηση 5/5 -επιστροφή 9/5/05

Εισιτήρια γηπέδου εξασφαλισμένα!!!!

ΕΛΑΤΕ για πρόγραμμα

● ΕΧΟΥΜΕ ΟΠΟΙΟ ΠΡΟΟΡΙΣΜΟ ΕΠΙΘΥΜΕΙ Η ΨΥΧΗ ΣΑΣ!

Η πείρα μας στην διάθεσή σας!

Σας ταξιδεύουμε από το 1976

- **Στο γραφείο μας θα βρείτε: Εισιτήρια αεροπορικά-ακτοπλοϊκά-με όλες τις εταιρίες ΕΛΛΑΔΑ-ΕΞΩΤΕΡΙΚΟ**
- **ΠΑΚΕΤΑ ΕΚΔΡΟΜΩΝ-ΝΕΟΝΥΜΦΩΝ**
- **Ξενοδοχεία φθηνά σε όλο το κόσμο**
- **WESTERN UNION Αποστολή χρημάτων παντού σε 10 λεπτά!!!**

ΠΡΑΚΤΟΡΕΙΟ ΚΥΔΩΝ ΙΑΤΑ

Εθ. Δωδ/σίων 14 • Ακτή Σαχτούρη 8

Τηλ. 22410-23000, 27900, 27722

E-mail: Kydon@otenet.gr

ΧΠ1191

Επισημάνσεις στη χθεσινή συνέλευση της ΕΞΡ

Η έλλειψη υποδομών το μεγάλο πρόβλημα

Θετικά βήματα η ίδρυση υπουργείου Τουρισμού και ο νέος Αναπτυξιακός Νόμος

Σε συζήτηση εφ' όλων των θεμάτων που απασχολούν τον τουρισμό της Ρόδου αλλά και γενικότερα την Ροδιακή κοινωνία εξελίχθηκε η χθεσινή έκτακτη γενική συνέλευση της Ενωσης Ξενοδόχων Ρόδου που πραγματοποιήθηκε στην αίθουσα εκδηλώσεων του Εμπορικού Επιμελητηρίου. Στη συνέλευση παρευρέθησαν ο υπουργός Αιγαίου κ. Παυλίδης, οι βουλευτές κ. Καραμάριος, Παρασκευάς και Καΐσερλης, ο νομάρχης Δωδεκανήσου, οι δήμαρχοι Ροδίων, Καλλιθέας, Ιαλυσού, Πεταλούδων και Νότιας Ρόδου, ο γ.γ. της Περιφέρειας Νοτίου Αιγαίου και εκπρόσωποι άλλων παραγωγικών και συνδικαλιστικών κλάδων.

Ξεκινώντας τις διαδικασίες της συνέλευσης, ο πρόεδρος της ΕΞΡ κ. Μηναΐδης τόνισε πως το 2004 ήταν πολύ δύσκολη αλλά και κρίσιμη χρονιά για τον ξενοδοχειακό κλάδο αλλά και γενικότερα για τον τουρισμό, εξ ίσου δύσκολη όμως τόνισε ότι αναμένεται και η συνέχεια. Σύμφωνα με τον κ. Μηναΐδη η γενική πολιτική της κυβέρνησης, όπως αυτή εκφράστηκε από τον πρωθυπουργό και τους αρμόδιους υπουργούς, θα είναι να δοθεί μεγάλο βάρος προκειμένου να επιλυθούν τα προβλήματα αλλά και να ενισχυθεί ο τουρισμός της χώρας, κατεύθυνση προς την οποία βοήθησε και η δημιουργία υπουργείου αρμόδιου για θέματα τουρισμού.

Ο κ. πρόεδρος έκρινε επίσης θετική την προοπτική που ανοίγεται με τον νέο αναπτυξιακό νόμο αρκεί να αρθούν οι όποιες απαγορεύσεις στερούν την ένταξη σε αυτόν κάποιων ξενοδοχείων,



την ολοκλήρωση πλέον της κατηγοριοποίησης όλων των ξενοδοχείων στο σύστημα των αστεριών αλλά και την μεγάλη αύξηση που δόθηκε στον τομέα της διαφήμισης. Ειδικά στον τομέα της διαφήμισης επαίνεσε τις πρωτοβουλίες που πήρε ο ΠΡΟΤΟΥΡ που όπως χαρακτηριστικά είπε έφεραν μετά από χρόνια τη Ρόδο στο προσκήνιο των κυριοτέρων τουριστικών εκθέσεων και φόρουμ. Ο κ. Μηναΐδης όμως δεν παρέλειψε να αναφερθεί και στα προβλήματα που εξακολουθεί να αντιμετωπίζει ο κλάδος, όπως την συνεχή αύξηση του κόστους λειτουργίας, των εργασιακών σχέσεων για τις οποίες χαρακτηριστικά είπε ότι οι Ελληνες ξενοδόχοι είναι στην πρώτη θέση, όσον αφορά τις επί μέρους δαπάνες (ασφαλιστικές κ.λπ.) σε σχέση με τις υπόλοιπες χώρες ενώ παράλληλα ζήτησε να μην ισχύει πλέον η υποχρεωτική διαιτησία με τη μορφή τουλάχιστον που έχει σήμερα, σε προβλήματα που ανακύπτουν λόγω της γραφειοκρατίας κλπ.

Αναφερόμενος ειδικότερα στα προβλήματα που αντιμετωπίζουν οι ροδίτες ξενοδόχοι ο κ. Μηναΐδης αναφέρθηκε στο συγκοινωνιακό πρόβλημα, στο θέμα του ωραρίου των κέντρων διασκέδασης και κυρίως στην έλλειψη υποδομών και στα ημιτελή έργα στο νησί. Ο κ. πρόεδρος χαρακτήρισε απαράδεκτο το ότι η Ρόδος στερείται ζωτικών υποδομών όχι μόνο για τον τουρισμό αλλά και για την καθημερινότητα των Ροδίων, αναφέροντας π.χ. την καθυστέρηση που παρατηρείται στην κατασκευή του νέου εργοστασίου της ΔΕΗ με αποτέλεσμα να κινδυνεύει όλο το νησί να "βυθιστεί στο σκοτάδι". Ελλείψεις υποδομών που δίνουν τη δυνατότητα στους ανταγωνιστές μας να δυσφημούν το νησί.

Παράλληλα ζήτησε από τα μέλη του κλάδου να μην "υποκύψουν" στις πιέσεις που δέχονται για μείωση των τιμών και να επιβάλλουν για φέτος αύξηση της τάξης του 5% προκειμένου, όπως τόνισε να αντιμετωπίσουν το όλο και διογκούμενο κόστος.

Στη συνέχεια τον λόγο πήραν ξενοδόχοι που ζήτησαν από το Δ.Σ. της Ενωσης να πάρει πρωτοβουλίες για να ξεπεραστεί η κρίση τονίζοντας πως εάν συνεχιστεί η ίδια κατάσταση είναι σίγουρο πως πολλοί ιδιοκτήτες θα αναγκαστούν να κλείσουν τα ξενοδοχεία τους.

Από την πλευρά των εκπροσώπων της πολιτείας όλοι όσοι έλαβαν τον λόγο τόνισαν την ανάγκη ύπαρξης κοινής γραμμής μεταξύ όλων των εμπλεκομένων φορέων και να καταβληθεί η μεγαλύτερη δυνατή προσπάθεια προκειμένου να επιλυθούν τα όποια προβλήματα αλλά και να επισπευσθεί η ολοκλήρωση των έργων και των υποδομών.

Κλείνοντας τις εργασίες της συνέλευσης ο κ. Παυλίδης αναφέρθηκε λεπτομερώς στις πρωτοβουλίες της κυβέρνησης που όπως χαρακτηριστικά είπε διακρίνονται από πρωτοφανή ταχύτητα και αποτελεσματικότητα. Ο κ. υπουργός τόνισε πως η κατάταση είναι πράγματι δύσκολη και απαιτείται η μέγιστη δυνατή προσπάθεια και η συναίνεση όλων για να υπάρξουν θετικά αποτελέσματα.

Αίσθηση προκάλεσε η δήλωση κατά τη χθεσινή συνέλευση του μέλους του δ.σ. γνωστού ξενοδόχου κ. Στάθη Βασιλάκη ο οποίος μετά από 40 χρόνια παρουσίας στον χώρο τόνισε πως ήλθε η στιγμή να μην είναι εκ νέου μέλος της διοίκησης της Ένωσης προκειμένου να ασχοληθούν με τον κλάδο νεώτεροί του. Ο κ. Βασιλάκης διευκρίνισε παράλληλα ότι θα βρίσκεται συνεχώς στον χώρο και θα βοηθεί όσο μπορεί την τάξη των ξενοδόχων.

LINDOS MARE HOTEL



Σας περιμένουμε στο πλήρως ανακαινισμένο Ξενοδοχείο μας όπου η ποιότητα και το παραδοσιακό εορταστικό μας πρόγραμμα σε συνδυασμό με την δυνατότητα χαλάρωσης στο πλήρως εξοπλισμένο **SPA & HEALTH CLUB** θα σας δώσουν την ευκαιρία να περάσετε αξέχαστες Πασχαλινές διακοπές.

ΤΙΜΕΣ

ΔΙΑΜΟΝΗ 3 ΗΜΕΡΩΝ ΚΑΙ ΑΝΩ
€ 45,00 το άτομο ημερησίως σε δίκλινο
€ 55,00 το άτομο ημερησίως σε junior suite.

ΔΙΑΜΟΝΗ 2 ΗΜΕΡΩΝ
€ 50,00 το άτομο ημερησίως σε δίκλινο
€ 60,00 το άτομο ημερησίως σε junior suite.

1ο παιδί 2-12 ετών δωρεάν
2ο παιδί 2-12 ετών 50% έκπτωση
3ο άτομο ενήλικας 30% έκπτωση

Στην τιμή συμπεριλαμβάνονται:
Το Αναστάσιμο Δείπνο, το Πασχαλινό Γεύμα, πρωινό και δείπνο καθημερινά καθώς και χρήση του χαμάμ και της σάουνας.
Όλα τα δωμάτια με θέα θάλασσα.

Για όσους επιθυμούν να συμμετέχουν στις εορταστικές εκδηλώσεις μας, χωρίς διαμονή στο ξενοδοχείο.
Αναστάσιμο Δείπνο € 25,00 ανά άτομο
Πασχαλινό γεύμα € 30,00 ανά άτομο
Παιδιά 2-12 ετών 50% έκπτωση



Τηλ. για κρατήσεις : 2244 0 31130
Fax: 2244 0 31131
Email: info@lindosmare.gr
Website: www.lindosmare.gr

AT 1125

Μεζεδοπωλείο

Μασασούρα

Μασασούρα

Ενημερώνουμε
τους φίλους και πελάτες μας
ότι θα παραμείνουμε
ΚΛΕΙΣΤΑ
από 4 έως και 30 Απριλίου 2005.

Σας ευχαριστούμε για την προτίμησή σας και αυτό το χειμώνα που πέρασε

Ραντεβού τον Μάιο

Μαριτσά Ρόδου - Τηλ. 2241048109

AE230

Για θέματα της Δωδεκανήσου

Συνεδριάζει αύριο στο ΥΕΝ το ΣΑΣ

Συζήτηση για δρομολόγηση πλοίων

Την Δευτέρα (αύριο) πρόκειται να συνεδριάσει το Συμβούλιο Ακτοπλοϊκών Συγκοινωνιών (ΣΑΣ) και μεταξύ των θεμάτων που θα συζητηθούν, συμπεριλαμβάνονται θέματα που αφορούν την Δωδεκάνησο.

Πρόκειται συγκεκριμένα για τα εξής:

- Εκτακτη δρομολόγηση



4 Ε/Γ-Υ/Γ πλοίων σε γραμμές του νομού Δωδεκανήσου.

- Εκτακτη δρομολόγηση του Ε/Γ-ΚΑΤ "Δωδεκάνησος Pride (υπό κατασκευή) σε γραμμές του νομού Δωδεκανήσου από 1 Ιουνίου έως 10 Νοεμβρίου.

- Εκτακτη δρομολόγηση του Ε/Γ "Πανορμίτης" Ν. Ρόδου 41 στη γραμμή Ρόδου-Σύμης από 2 Μαΐου έως 15 Οκτωβρίου.

Στην ίδια συνεδρίαση θα συζητηθούν οι προσκλήσεις για την σύναψη συμβάσεων ανάθεσης δημόσιας υπηρεσίας και συγκεκριμένα:

- Εκδοση πρόσκλησης για σύναψη σύμβασης/συμβάσεων ανάθεσης δημόσιας υπηρεσίας διάρκειας 5 ετών σύμφωνα με τις παραγράφους 1 έως 4 του όγδοου άρθρου του Νόμου 2932/01, σε γραμμές αρμοδιότητας ΥΕΝ.

- Εκδοση πρόσκλησης για σύναψη σύμβασης/συμβάσεων ανάθεσης δημόσιας υπηρεσίας διάρκειας 5 ετών σύμφωνα με τις παραγράφους 1 έως 4 του όγδοου άρθρου του Νόμου 2932/01, σε γραμμές αρμοδιότητας Υπουργείου Αιγαίου και Νησιωτικής Πολιτικής.

Οι Τούρκοι στο θέμα των Ιμίων

Απέδειξαν ότι έχουν οργανωμένο σχέδιο!

Επενέβησαν και χθες με την αιτιολογία ότι οι γαράδες μας μπήκαν στα τουρκικά ύδατα!

Απτόητοι συνεχίζουν τον... χαβά τους οι Τούρκοι Στρατηγοί και Ναύαρχοι, επιχειρώντας έτσι για ακόμα μια φορά να κλιμακώσουν την ένταση στο Αιγαίο με την παρουσία και τις συνεχείς προκλήσεις τουρκικών σκαφών στην περιοχή των Ιμίων.

Χθες, λίγο μετά τις 10 το πρωί και πάλι, σκάφος του τουρκικού Λιμενικού βρίσκεται εντός ελληνικών χωρικών υδάτων. Ο κυβερνήτης του μάλιστα προέτρεπε τα ελληνικά αλιευτικά να απομακρυνθούν από τα τουρκικά -όπως ισχυρίζεται- χωρικά ύδατα. Η ακταιωρός παρακολουθείται διακριτικά από σκάφος του ελληνικού Λιμενικού ενώ παράλληλα ενημερώθηκε και η αρμόδια επιτροπή του Υπουργείου Εξωτερικών για τους ενδεδειγμένους χειρισμούς που απαιτούνται να γίνουν για τη νέα τουρκική πρόκληση.

Η τουρκική ακταιωρός εισήλθε στις 10 το πρωί του Σαββάτου στη θαλάσσια περιοχή των Ιμίων, προκειμένου να απομακρύνει δύο Έλληνες ψαράδες.

Το τουρκικό πλοίο παρέμεινε στην περιοχή για τρεις περίπου ώρες, υπό την παρακολούθηση σκάφους του ελληνικού Λιμενικού Σώματος, ενώ σε διακριτική απόσταση βρισκόταν πλοίο του στόλου.

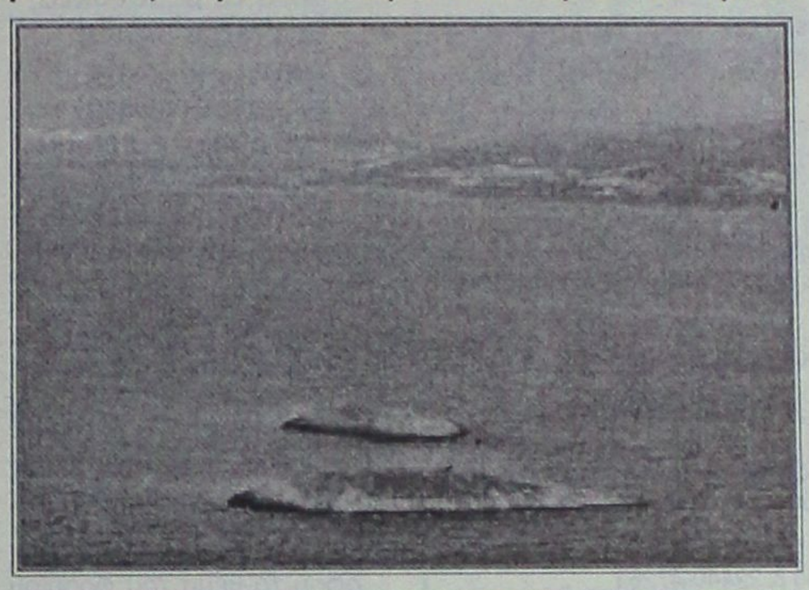

"Παρόντες στην επέμβαση και Τούρκοι δημοσιογράφοι"

Η ακταιωρός εγκατέλειψε την περιοχή στις 13:20 το μεσημέρι, ενώ γύρω στις **12:30 το μεσημέρι έπλευσε επίσης, επί μία ώρα, φουσκωτό στο οποίο επέβαιναν Τούρκοι δημοσιογράφοι.**

Το τηλεοπτικό δίκτυο CNN Turk μετέδωσε ότι το συμβάν ξεκίνησε περίπου στις 06:00 το πρωί με τη μετάβαση εκεί ελληνικών αλιευτικών που «παραβίασαν τα χωρικά ύδατα της Τουρκίας».

Αξίζει να σημειωθεί, ότι παρόμοιο περιστατικό που εντάσσεται στο πλαίσιο της δημιουργίας έντασης, δημιούργησαν και πάλι οι σύμμαχοι και γείτονές μας, πριν από μερικές μέρες, κατά την διάρκεια μάλιστα της επίσημης επίσκεψης του Υπουργού Εξωτερικών της Χώρας μας κ. Μολυβιάτη, στην Άγκυρα.

Με την ανοχή των τουρκικών Αρχών, τηλεοπτικό συνεργείο έφθασε στην περιοχή και κατέγραψε –υποτίθεται στιγμές έντασης- ανάμεσα σε σκάφη της ελληνικής και τουρκικής Ακτοφυλακής, στην θαλάσσια περιοχή των Ιμίων. Νωρίτερα, το πλήρωμα του τουρκικού σκάφους, είχε ζητήσει από έναν Καλύμνιο ψαρά να αποχωρήσει από την περιοχή όπου ψάρευε, δίπλα στα Ιμια, επειδή –όπως ισχυρίστηκαν- βρίσκονταν εντός των Τουρκικών χωρικών υδάτων.

Η υπόθεση της κλιμακούμενης έντασης με διάφορα τέτοια επεισόδια πάντως, χαρακτηρίζεται ως εξαιρετικά περίεργη και προβληματίζει έντονα τα αρμόδια υπουργεία, δεδομένου ότι αντίστοιχη κλιμάκωση με παραβιάσεις του FIR Αθηνών, έχουν καταγραφεί σε αυξημένα μάλιστα επίπεδα τις τελευταίες εβδομάδες.

Το GRANDE ALBERGO delle ROSE ζωντανεύει τη μαγεία των ημερών.

ΠΑΣΧΑ παραδοσιακό
με την παλιά αίγλη της Ρόδου στο " Ξενοδοχείο των ΡΟΔΩΝ "

ΜΕΓΑΛΗ ΠΑΡΑΣΚΕΥΗ
Δείπνο θαλασσινά εδέσματα στο Rodon Caffé
από τις 10.30 το βράδυ.
Ο σεφ μας, θα σας παρουσιάσει
ξεχωριστές δημιουργίες από μύδια,
στρείδια, καβούρια, καραβίδες,
γαρίδες και όλα τα γνωστά

ΜΕΓΑΛΟ ΣΑΒΒΑΤΟ
Αναστάσιμο Δείπνο στο Rodon Caffé
Απολαύστε την παραδοσιακή μαγειρίτσα
και ένα πλήρες εορταστικό μενού.

Τιμή κατ' άτομο €30 Για παιδιά €10

ΚΥΡΙΑΚΗ ΤΟΥ ΠΑΣΧΑ
Στον κήπο του Garden Café
Από τις 13.00 το μεσημέρι
έως τις 5.00 το απόγευμα
Ελάτε να σουβλίσουμε!
Ελάτε να γλεντήσουμε!
Απλετος χώρος για παιδιά

ΜΠΟΥΦΕΣ ΜΕ ΦΑΝΤΑΣΙΑ
Τιμή κατ' άτομο €35 Για παιδιά €10

ΕΞΑΙΡΕΤΙΚΟΣ ΜΠΟΥΦΕΣ
Τιμή κατ' άτομο €22 Για παιδιά €10

Αυτό το Πάσχα δεν χρειάζεται να κάνετε τίποτα. Μόνο μία κράτηση .

Τα υπόλοιπα τα αναλαμβάνουμε εμείς

CASINO RODOS
GRANDE ALBERGO delle ROSE
Boutique Hotel & Casino

Για ρεζερβέ : τηλ. 22410 97400

AE3300

HOTEL
Rodos Maris
MITSIS HOTELS
ULTRA ALL-INCLUSIVE HOTEL

ΕΟΡΤΑΣΜΟΣ
ΠΑΣΧΑ
ΚΑΙ
ΠΡΩΤΟΜΑΓΙΑΣ

Οπως κάθε χρόνο έτσι και φέτος πιστοί στα έθιμα και τις παραδόσεις το ξενοδοχείο μας Rodos Maris στο μαγευτικό Κιοτάρι, διοργανώνει ένα πλούσιο εορταστικό προγραμμα τις ημέρες του Πάσχα.
Ελάτε κοντά μας σε ένα ιδιαίτερα ευχάριστο, οικογενειακό και γιορτινό περιβάλλον και αφήστε τα υπόλοιπα σε εμάς.

ΤΙΜΕΣ
Για **4 διανυκτερεύσεις 59€** ανά άτομο/νύχτα
Για παραμονή **μικρότερη των 4 ημερών 65€** ανά άτομο/νύχτα

ΠΡΟΣΦΟΡΑ
*1ο παιδί έως 12 ετών **ΔΩΡΕΑΝ***
*2ο παιδί έως 12 ετών **50% έκπτωση***
*Το τρίτο άτομο στο δωμάτιο **30% έκπτωση***

Στην τιμή περιλαμβάνονται
* Ολα τα γεύματα και ποτά (πρωί, μεσημέρι, βράδυ)
* Το Αναστάσιμο Δείπνο
* Το πασχαλινό γεύμα σε πλούσιο μπουφέ με ντόπια αρνιά στη σούβλα και ζωντανή μουσική
* Ολες οι υπηρεσίες του ξενοδοχείου μας που περιλαμβάνονται στο ultra all-inclusive πρόγραμμα του ξενοδοχείου μας.

Πληροφορίες / Κρατήσεις
Τηλ. 22440-47000 & 22440-47261
Fax:222440-47051
e-mail: info@mitsis-rodosmaris.com

AE346

ANEK LINES
FERRIES

ΠΑΣΧΑΛΙΝΗ ΕΚΔΡΟΜΗ

Easter
Η εταιρεία μας για τις Αγιες Ημέρες του Πάσχα διοργανώνει 3ήμερη εκδρομή με το F/B ΡΟΔΑΝΘΗ

• Αναχώρηση από ΡΟΔΟ:
Μ. Παρασκευή 29/04,
15.30 προς ΚΑΛΥΜΝΟ, άφιξη 19.30

•Παραμονή στην ΚΑΛΥΜΝΟ μέχρι Μ. Σάββατο 15.00

• Αναχώρηση από ΚΑΛΥΜΝΟ:
Μ. Σάββατο 30/04,
15.00 προς ΠΑΤΜΟ, άφιξη 18.00

• Αναχώρηση από ΠΑΤΜΟ:
Δευτέρα του Πάσχα 02/05,
03.00 προς ΛΕΡΟ, άφιξη 04.30

• Αναχώρηση από ΛΕΡΟ 02/05:
05.00 προς ΚΑΛΥΜΝΟ, άφιξη 06.30

• Αναχώρηση από ΚΑΛΥΜΝΟ 02/05:
07.00 προς ΚΩ, άφιξη 08.00

• Αναχώρηση από ΚΩ 02/05:
08.30 προς ΤΗΛΟ, άφιξη 10.30

• Αναχώρηση από ΤΗΛΟ 02/05:
11.00 προς ΡΟΔΟ, άφιξη 13.00

ΤΙΜΕΣ ΚΑΤ' ΑΤΟΜΟ:
• 2ΚΛΙΝΗ ΕΞΩΤΕΡΙΚΗ (ΑΑ2) .....€ 150
• 2ΚΛΙΝΗ ΕΣΩΤΕΡΙΚΗ (Α2) .....€ 130
• 4ΚΛΙΝΗ ΕΞΩΤΕΡΙΚΗ (Α4) .....€ 120
• 4ΚΛΙΝΗ ΕΣΩΤΕΡΙΚΗ (ΑΒ4, Β) .....€ 100
• ΙΧ €40
ΣΤΗΝ ΤΙΜΗ ΠΕΡΙΛΑΜΒΑΝΕΤΑΙ ΤΟ ΔΕΙΠΝΟ ΤΗΣ ΑΝΑΣΤΑΣΕΩΣ!!!

Πληροφορίες στα τηλ..
ΡΟΔΟΣ: 22410-36170/35066/30406
ΠΕΙΡΑΙΑΣ: 210-4582640

XT5589

Με απόφαση του δημοτικού συμβουλίου

Παράταση λειτουργίας στα υπαιθρια "μπαράκια"

Θα λειτουργούν με μουσική μέχρι τη 1 μετά τα μεσάνυκτα • Πολλές οι προτάσεις που συζητήθηκαν

Μέχρι τη μία μετά τα μεσάνυκτα θα επιτρέπεται η χρήση μουσικής για τα καταστήματα υγειονομικού ενδιαφέροντος, όπως αποφάσισε προχθές το βράδυ με κατά πλειοψηφίαν απόφασή του, το δημοτικό συμβούλιο Ρόδου.



Η απόφαση πάρθηκε ύστερα από συζήτηση αρκετής ώρας στην διάρκεια της οποίας κατατέθηκαν αρκετές απόψεις και προβληματισμοί αφού το θέμα του ωραρίου αποτελεί πάντα ζήτημα αντιδικίας μεταξύ καταστηματαρχών και κατοίκων του νησιού.

Επί του θέματος όμως υπάρχει σχετικός νόμος που δεν αφήνει περιθώρια ελιγμών, αφού ρητώς αναφέρει, ότι για περαιτέρω παράταση του ωραρίου χρειάζεται η συναίνεση των περιοίκων.

Ακόμα και ένας κάτοικος να μην συμφωνεί η όποια απόφαση για παράταση εκπίπτει, τόνισε χαρακτηριστικά ο δήμαρχος Ρόδου κ. Γιαννόπουλος.

Στο πλαίσιο αυτό, και σε συνδυασμό με την απόφαση του δ.σ. της ΤΕΔΚ που προέτρεπε όλους τους ΟΤΑ να καθορίσουν το ωράριο μουσικής ως τις 12.30 ώρα, το δημοτικό συμβούλιο Ρόδου αποφάσισε να παρατείνει το ωράριο ως τις 1 μετά τα μεσάνυχτα, γεγονός που μάλλον δεν πρόκειται να ικανοποιήσει τους καταστηματάρχες.

Ηδη πάντως, γίνονται προσπάθειες από επιχειρηματίες των τουριστικών περιοχών της χώρας να πείσουν τους αρμόδιους κυβερνητικούς παράγοντες για την τροποποίηση του νόμου.

Συζήτηση για τα Οικονομικά και για διάφορα έργα

ΤΑ ΟΙΚΟΝΟΜΙΚΑ ΤΩΝ ΟΤΑ

Αρκετή ώρα επίσης το δημοτικό συμβούλιο Ρόδου, ασχολήθηκε και με το θέμα των οικονομικών των Οργανισμών Τοπικής Αυτοδιοίκησης, στο πλαίσιο των συζητήσεων που γίνονται για το θέμα αυτό σε κεντρικό επίπεδο, μεταξύ κυβέρνησης και ΚΕΔΚΕ.

Ο δήμαρχος Ρόδου, αναφέρθηκε στο γενικότερο θέμα, επισημαίνοντας ότι πρέπει οι δήμοι να ενισχυθούν και με πόρους (και όχι μόνο με αρμοδιότητες) διότι υπάρχει κίνδυνος οικονομικής κατάρρευσής τους, με ό,τι αυτό συνεπάγεται.

Από την πλευρά του ο **επικεφαλής της μειοψηφίας κ. Χ. Χατζηευθυμίου,** πέραν της γενικότερης τοποθέτησής του για τα οικονομικά των ΟΤΑ, υποστήριξε ότι ο δήμαρχος έθεσε για συζήτηση το συγκεκριμένο θέμα **για να δικαιολογήσει την οικονομική κατάσταση του δήμου Ρόδου, αιτία της οποίας όπως είπε είναι η κακοδιαχείριση.**

"Εγώ δεν έχω κρύψει ότι υπάρχει οικονομικό πρόβλημα στον δήμο" παραδέχθηκε ο κ. Γιαννόπουλος, και το πρόβλημα αυτό όπως διευκρίνισε συνίσταται κυρίως στην έλλειψη ρευστότητας. Στο πλαίσιο της συζήτησης υπήρξε σύγκρουση των δημοτικών συμβούλων κ.κ. Τσ. Τριομμάτη και Καζ. Καζουλλάκη, και στην συνέχεια μεταξύ της κ. Φ. Τσιμπιδάκη και Λ. Τρύπη, χωρίς πάντως να δοθεί συνέχεια αφού σε γενικές γραμμές η συνεδρίαση διεξήχθη σε καλό κλίμα, χωρίς εξάρσεις και αντιπαραθέσεις.

ΑΛΛΑ ΘΕΜΑΤΑ

Στην προχθεσινή συνεδρίαση το δημοτικό συμβούλιο, ασχολήθηκε και με μια σειρά άλλα θέματα, τα κυριότερα εκ των οποίων ήταν:

- Ενημερώθηκε από τον διευθυντή του **Υδροβιολογικού Σταθμού κ. Ανδρέα Σιούλα** για το πρόγραμμα ανακαίνισης και επέκτασης του Ενυδρείου, και για τα προβλήματα διάβρωσης της παραλίας που υπάρχει. Ολοι οι δημοτικοί σύμβουλοι εξήραν την προσπάθεια που γίνεται και υποσχέθηκαν ότι ο δήμος θα συμβάλει προς την ίδια κατεύθυνση, ενώ επεσήμαναν και την ανάγκη να αναδειχθεί το έργο που έγινε.

- **Εγκρίθηκαν αρκετές μελέτες μεταξύ** των οποίων η μελέτη για την λειτουργική βελτίωση της Ρόδου-Φαληρακίου, η μελέτη για βελτιωτικές παρεμβάσεις στο αθλητικό κέντρο Αγίων Αποστόλων, η μελέτη για την περιμετρική οδό πόλεως Ρόδου (α' φάση Ρόδου-Κρητικά) κ.α.

Η ΠΙΤΣΑΡΙΑ
GONDOLA

Σας ενημερώνει ότι για το 40ήμερο των νηστειών δημιουργήσαμε για σας τα παρακάτω νηστίσιμα είδη:

ΠΙΤΣΕΣ
• ΛΑΧΑΝΙΚΩΝ *(φρ. ντομάτα-κρεμμύδι-μανιτάρια-πιπεριά-ελιές, αγγινάρα-ρόκκα)*
• ΘΑΛΑΣΣΙΝΩΝ *(φρ. ντομάτα-γαρίδες-μύδια-καβούρι)*
• ΕΛΛΗΝΙΚΗ *(φρ. ντομάτα-φέτα-ελιές-μανιτάρια-πιπεριά)*
• ΚΗΠΟΥΡΟΥ *(σπαράγγια-μπιζέλια-σπανάκι-φρ. ντομάτα)*
• ΕΠΟΧΗΣ *(κολοκυθάκι-μελιτζάνα-παρμεζάνο-ρόκκα)*
• Al Funghi *(φρ. μανιτάρια-φρ. ντομάτα-σκόρδο)*
• ITALIANA *(φρ. μοτσαρέλα-βασιλικό-φρ. ντομάτα-σκόρδο)*
• ΣΥΜΙΑΚΗ *(συμιακό γαριδάκι-σκόρδο-φρ. ντομάτα)*
• ΤΟΥ ΨΑΡΑ *(χταπόδι-σουπιά-καβούρι-φρ. ντομάτα)*
(Ολες οι πίτσες παρασκευάζονται και χωρίς τυρί)

ΖΥΜΑΡΙΚΑ
(ΠΕΝΝΕΣ-ΣΠΑΓΓΕΤΙ-ΤΑΛΙΑΤΕΛΕΣ-ΒΙΔΑΚΙΑ-ΠΕΤΑΛΟΥΔΕΣ)
• ΣΠΑΓΓΕΤΙ με πρόκολα και φρ. ντομάτα
• ΣΠΑΓΓΕΤΙ με βασιλικό κουκουνάρια και σκόρδο
• ΣΠΑΓΓΕΤΙ με φρ. μανιτάρια-σκόρδο-βασιλικό
• ΣΠΑΓΓΕΤΙ με ποικιλία από οστρακοειδή
• ΣΠΑΓΓΕΤΙ με χταπόδι και σουπιά
• ΠΕΝΝΕΣ με γαρίδες-μύδια-καβούρι-φρ. ντομάτα
• ΠΕΝΝΕΣ με τόνο-αρακά-πιπεριά-φρ. ντομάτα
• ΠΕΝΝΕΣ με λιαστή ντομάτα-φέτα
• ΛΑΖΑΝΙΑ με γέμιση από σπανάκι και μανιτάρια

ΣΑΛΑΤΕΣ
• ΓΑΡΙΔΕΣ-ΛΑΧΑΝΟ-ΜΑΡΟΥΛΙ-ΚΑΡΟΤΟ (ζυμαρικό προτίμησής σας)
• ΦΡ. ΜΟΤΣΑΡΕΛΑ-ΜΑΡΟΥΛΙ-ΝΤΟΜΑΤΑ-ΡΟΚΚΑ-ΚΡΟΥΤΟΝΣ
• ΑΡΑΒΙΚΗ ΠΙΤΑ-ΝΤΟΜΑΤΑ-ΦΡΕΣΚΟ ΣΠΑΝΑΚΙ-ΧΑΛΟΥΜΙ-ΣΑΛΤΣΑ ΜΟΥΣΤΑΡΔΑΣ)
• ΛΙΑΣΤΗ ΝΤΟΜΑΤΑ-ΦΕΤΑ-ΚΡΕΜΜΥΔΙ ΦΡΕΣΚΟ-ΑΓΓΟΥΡΙ-ΞΥΔΙ ΒΑΛΣΑΜΙΚΟ
• ΜΑΡΟΥΛΙ-ΜΟΤΣΑΡΕΛΑ-ΣΑΛΤΣΑ 4 ΤΥΡΙΩΝ-ΤΟΝΟΣΑΛΑΤΑ-ΚΑΒΟΥΡΟΣΑΛΑΤΑ-ΤΑΡΑΜΟΣΑΛΑΤΑ

ΚΑΘΕ ΜΕΡΑ ΚΑΙ ΔΙΑΦΟΡΕΤΙΚΑ ΜΑΓΕΙΡΕΥΤΑ ΦΑΓΗΤΑ ΜΕ ΜΕΓΑΛΗ ΠΟΙΚΙΛΙΑ ΑΠΟ ΝΗΣΤΙΣΙΜΑ ΦΑΓΗΤΑ

ΠΛΗΡΟΦΟΡΙΕΣ ΓΙΑ ΤΟ ΜΕΝΟΥ ΣΤΟ ΚΑΤΑΣΤΗΜΑ ΜΑΣ

ΕΠΙΣΗΣ ΦΙΛΕΤΟ ΨΑΡΙΟΥ ΣΦΥΡΙΔΑ-ΦΑΓΚΡΙ-ΣΥΝΑΓΡΙΔΑ *(με ανάμεικτα λαχανικά ή πατάτες φούρνου ή ρύζι ανάμικτο)*

Βενετοκλέων 44 & Δωδ/κής Νεολαίας
• ΤΗΛ. 22410 77775, 29642, 27937

AT7927

Bag Therapy

• LONGCHAMP • CERRUTI
• FURLA • KIPLING
• LAMARTHE • BRICS

ΑΓΟΡΕΣ ΚΑΙ ΜΕ ΑΤΟΚΕΣ ΔΟΣΕΙΣ

Cairo Palace - Rodos - Tel. 22410 78327

AT1161

Την Κυριακή του Πάσχα

Γεύμα αγάπης από το Δήμο Ροδίων

Γεύμα αγάπης θα οργανώσει και φέτος την Κυριακή του Πάσχα ο δήμος της Ρόδου, όπως το έχει καθιερώσει τα τελευταία χρόνια.

Το γεύμα αγάπης θα πραγματοποιηθεί στο βουλίου, ο αντιδήμαρχος Ρόδου κ. Μανόλης Γλυνός, στο γεύμα αγάπης, όπως και τα προηγούμενα χρόνια, καλούνται όλοι οι συμπολίτες μας που θέλουν να εισπράξουν ζεστασιά και αγάπη. Εκτός από φαγη-



Ακταίον, στις 12.30 το μεσημέρι, και οργανώνεται από τον δήμο Ρόδου και τον Δημοτικό Οργανισμό Πρόνοιας.

Όπως ανακοίνωσε προχθές το βράδυ, στην διάρκεια της συνεδρίασης του δημοτικού συμτό, η εκδήλωση θα περιλαμβάνει όπως προτείνει το έθιμο των ημερών χορό και τραγούδι.

Αναμένεται ότι στη γιορτή, όπως και τα προηγούμενα χρόνια, θα παραβρεθούν αρκετοί συμπολίτες μας.

Υπάρχει επάρκεια και είναι φθηνότερο

Μόνο ντόπιο κατσίκι στην αγορά της Ρόδου

Στα ίδια επίπεδα με πέρυσι οι τιμές των αμνοεριφίων • Φθηνότερες λόγω εποχής οι τιμές λαχανικών

Κατσίκι από τον τόπο μας θα φάμε φέτος, αφού δεν πρόκειται να γίνουν εισαγωγές, εξαιτίας των υψηλών τιμών, αλλά και του ότι υπάρχει επάρκεια αμνοεριφίων στο νομό μας, καλύπτοντας έτσι την αυξημένη ζήτηση λόγω του Πάσχα.



Οι τιμές των αμνοεριφίων από άλλες περιοχές της χώρας, που είναι "τσιμπημένες" σε σχέση με τις τιμές των κτηνοτρόφων του νομού, καθώς και το γεγονός της αυξημένης παραγωγής εφέτος, οδήγησαν τους κρεοπώλες της περιοχής μάς, να αρκεστούν σε αρνιά και κατσίκια μόνο από τον τόπο μας.

Τα αμνοερίφια θα αρχίσουν να διατίθονται προς πώληση στην αγορά, την Μ. Δευτέρα με κορύφωση της αγοραστικής ζήτησης την Μ. Πέμπτη και Μ. Παρασκευή.

Η οικονομική στενότητα όπου-κατά κοινή ομολογία-κυριαρχεί στην αγορά, έχει κάνει το καταναλωτικό κοινό ιδιαίτερα διερευνητικό ως προς τις τιμές που θα πωλούνται χωρίς όμως να έχει μειωθεί το αγοραστικό ενδιαφέρον.

Πάντως, σύμφωνα με τους κρεοπώλες, οι τιμές των αμνοεριφίων φέτος θα κυμανθούν στα ίδια με πέρυσι επίπεδα, ίσως και ελάχιστα φθηνότερες, με μια διαφορά της τάξης του 0,50 ευρώ.

Ειδικότερα, το κατσίκι θα διατεθεί στην τιμή από 8,50-9,50 ευρώ το κιλό και το αρνί από 8,20-8,80 ευρώ το κιλό.

Φθηνότερες είναι και οι τιμές των οπωρολαχανικών, εξαιτίας του ότι το Πάσχα πέρυσι ήταν αρχές της άνοιξης. Οι παραγωγοί υποστηρίζουν ότι υπάρχει αυξημένη ζήτηση τέτοιων προϊόντων, λόγω Σαρακοστής, κάτι που θα κορυφωθεί την προσεχή Μεγάλη Εβδομάδα, ενώ αφήνουν ανοικτό το ενδεχόμενο για μείωση των τιμών, τις επόμενες ημέρες.

ΟΙ ΧΘΕΣΙΝΕΣ ΤΙΜΕΣ

Ειδικότερα στα οπωροκηπευτικά, η τιμή στη ντομάτα κυμαίνονταν χθες από 1,50-2,15 ευρώ το κιλό, στα αγγουράκια από 0,40-0,50 ευρώ το τεμάχιο, στις πιπεριές από 2-3,45 ευρώ το κιλό, στο μαρούλι από 0,40-0,50 ευρώ το τεμάχιο, στις μελιτζάνες από 1,30-2 ευρώ το κιλό, στις πατάτες από 0,60-1,25 ευρώ το κιλό, στο λάχανο από 0,75-0,90 ευρώ το κιλό και στα φρέσκα κρεμμυδάκια 1 ευρώ στα 3 ματσάκια.

Αγάπη μου!!! εγώ θέλω...

Ιταλική φινέτσα στη ζωή μου...





Αποκτήστε τώρα Ιταλική φινέτσα στις καλύτερες τιμές...

- Γωνιακή καμπίνα με υδροντούς & σάουνα μόνο...1.900€
- Ακρυλική Ιταλική μπανιέρα μόνο...190€
- Ακρυλική Ιταλική μπανιέρα με υδρομασάζ μόνο...650€

Νέα Διεύθυνση:
5ο χλμ. Λεωφ. Ρόδου - Λίνδου
Τηλ.: 22410 66200

Idea bagno

add

Χ7004

Βιβλιοδρομίες ...

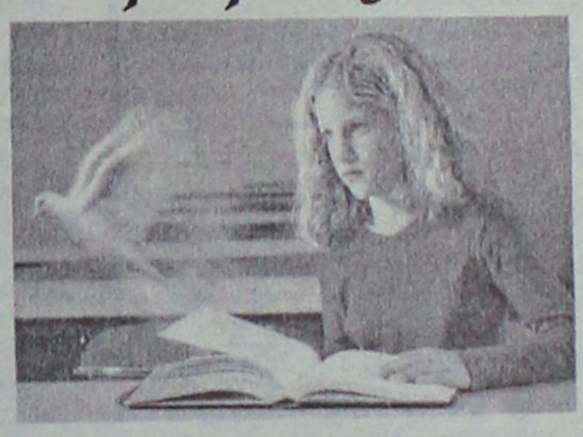

... ένα "παιχνίδι" που απελευθερώνει τις δημιουργικές δυνάμεις των παιδιών

Στόχος:
Η δημιουργία ισχυρού κινήτρου για την ανάγνωση λογοτεχνικών ή άλλων εξωσχολικών βιβλίων και επαφή με σημαντικά έργα της Ελληνικής και Παγκόσμιας λογοτεχνικής κληρονομίας.

Δικαίωμα συμμετοχής:
Μαθητές των Δ΄, Ε΄ και ΣΤ΄ τάξεων δημοσίων και ιδιωτικών δημοτικών σχολείων, ατομικά ή ομαδικά.

Προϋπόθεση συμμετοχής:
Η ανάγνωση των βιβλίων που έχουν οριστεί για κάθε τάξη.

Βραβεία:
1. Έξι χρηματικά βραβεία των 300 €, δύο για κάθε τάξη.
2. Βιβλία αξίας 450 € για τη βιβλιοθήκη του σχολείου του οποίου οι *Βιβλιο-Δρόμοι* θα πετύχουν τον υψηλότερο μέσο όρο βαθμολογίας.
3. Αναμνηστικοί έπαινοι σε όλους τους μαθητές που θα συμμετάσχουν.

Ο διαγωνισμός θα πραγματοποιηθεί την Τετάρτη 18 Μαΐου 2005, από 17:30 έως 19:30, στις εγκαταστάσεις του Κολλεγίου Ρόδου.

ΚΟΛΛΕΓΙΟ ΡΟΔΟΥ

Βρεφονηπιακός Σταθμός
Νηπιαγωγείο - Δημοτικό
Γυμνάσιο - Λύκειο - Ι.Β.

Με την Τεχνογνωσία των Εκπαιδευτηρίων Γείτονα

Επένδυση Ζωής!

10ο χλμ Ρόδου - Λίνδου, Τηλ.: 22410 87747-8-9, Fax: 22410 87430
www.rodos-college.gr , E mail: info@rodos-college.gr

Χ7004



Οπως προκύπτει από τη λίστα της εταιρείας

Θανατηφόρα σίδερα ατμού πουλήθηκαν σε νησιά μας

- Σε μία περίπτωση μάλιστα σημειώθηκε ατύχημα
- "Αναζητούνται" 20 κομμάτια σε Κάλυμνο-Κω

Και στα νησιά μας πουλήθηκαν ατμοσίδερα-φονιάδες της εταιρείας Perla και μάλιστα σε μία περίπτωση σημειώθηκε ατύχημα ευτυχώς χωρίς περαιτέρω συνέπειες.

Η εταιρεία εισαγωγής είχε εισάγει στην Ελλάδα συνολικά 3.000 ατμοσίδερα εκ των οποίων πούλησε τα 816 και απέσυρε τα 478.

Αναζητούνται δηλαδή σε όλη την χώρα 338 ατμοσίδερα, που εξακολουθούν να χρησιμοποιούνται με ευνόητους κινδύνους ύστερα από τα θανατηφόρα ατυχήματα.

Τα 20 από αυτά βρίσκονται στη Δωδεκάνησο, και συγκεκριμένα πουλήθηκαν στα νησιά Κω και Κάλυμνο.

Ρεπορτάζ
Λουκάς Μαστής
Loukas@rodiaki.gr

Ηδη οι καταστηματάρχες που τα πούλησαν προσπαθούν να τα εντοπίσουν για να τα αποσύρουν, ύστερα από τις αποκαλύψεις που έγιναν.

Τα 8 συγκεκριμένα πουλήθηκαν στην Κω, από το κατάστημα του κ. Κωνσταντίνου Σιμιτζή και ήδη χθες είχαν αποσυρθεί τα δύο και αναζητούνται τ' άλλα.

Σε μία μάλιστα περίπτωση, όπως δήλωσε στη "Ροδιακή" η υπεύθυνη του καταστήματος κ. Σιμιτζή όταν επικοινώνησε με τον καταναλωτή που το είχε αγοράσει, αυτός της είπε ότι είχε το σίδερο για επισκευή **διότι παρουσίασε πρόβλημα, και συγκεκριμένα είχε χτυπήσει το ρεύμα την γυναίκα του, την ώρα που σιδέρωνε!**

Εάν πράγματι αληθεύει το περιστατικό, τότε από τύχη δεν θρηνήσαμε θύμα και στα Δωδεκάνησα, με δεδομένο αυτά που συνέβησαν στις άλλες περιοχές της χώρας.



Πιθανόν τα έξι από τα σίδερα που αναζητούμε να έχουν πουληθεί στη Νίσυρο, δήλωσε η κ. Σιμιτζή στην "Ροδιακή" αναστατωμένη βέβαια κι αυτή από την εξέλιξη του θέματος.

Κάνουμε κάθε προσπάθεια για να βρούμε όλα τα σίδερα, μην τυχόν και πάθει κάποιος άνθρωπος τίποτα, κατέληξε η ίδια.

Στην Κάλυμνο πουλήθηκαν 12 ατμοσίδερα από το κατάστημα της Ο.Ε. Νομικάριος Δ. και Ι. και αναζητούνται.

Ο κ. Δημήτρης Νομικάριος, δήλωσε στην "Ροδιακή" ότι ήδη τα δύο βρέθηκαν προχθές και παραδόθηκαν στο κατάστημα, ενώ 3-4 θα πρέπει να έχουν χαλάσει. Αναζητούνται δηλαδή 3-4 άτομα, αλλά θέλω να πιστεύω ότι τα σίδερα δεν είναι στην κυκλοφορία, τόνισε ο κ. Νομικάριος. Τόσο στην Κω όσο και στη Κάλυμνο τα σίδερα πουλήθηκαν το καλοκαίρι του 2003. Οι ευθύνες πάντως για το γεγονός ότι μέχρι τώρα δεν είχαν ενημερωθεί οι καταναλωτές για το επικίνδυνο αυτό σίδερο, βαρύνουν την εταιρεία, και ήδη το υπουργείο Ανάπτυξης έχει διατάξει την διενέργεια έρευνας.

Συγκεκριμένα η εταιρεία, όταν αποφάσισε το Σεπτέμβριο του 2004 να κινητοποιηθεί όχι μόνο δεν ενημέρωσε το υπουργείο Ανάπτυξης, αλλά περιορίστηκε στη δημοσίευση μιας λιτής και δυσδιάκριτης καταχώρησης στον Τύπο, όπου δε γινόταν η παραμικρή αναφορά στην επικινδυνότητα της συγκεκριμένης συσκευής!

Η συγκεκριμένη συσκευή είχε ένδειξη CE, δηλαδή το πιστοποιητικό ασφάλειας που φέρουν όλα τα ελεγμένα προϊόντα.

Οπως μάλιστα τόνισε σε δηλώσεις του προχθές ο γενικός γραμματέας Καταναλωτή κ. Θανάσης Σκορδάς "τα σήματα αυτά δίνονται με ευθύνη της χώρας προέλευσης-της Κίνας στην προκειμένη περίπτωση. Αν έχει σημανθεί ένα προϊόν, δεν μπορεί να αποσυρθεί από την αγορά, παρά μόνο αν γίνουν στη συνέχεια δειγματοληπτικοί έλεγχοι. Ο παραγωγός κάθε χώρας παίρνει τη συγκεκριμένη πιστοποίηση πριν εξαγάγει το προϊόν του".

Από τον Δεκέμβριο του 2004 ετέθη σε ισχύ και στην Ελλάδα κοινοτική οδηγία σύμφωνα με την οποία κάθε εταιρεία, όταν προκύπτει θέμα ασφάλειας και ανάκλησης προϊόντων της από την αγορά, οφείλει να ενημερώνει τη Γενική Γραμματεία Καταναλωτή.

Ημερίδα ανάπτυξης στο Δήμο Ν. Ρόδου

Αρκετός κόσμος αναμένεται να παρακολουθήσει την ημερίδα για τις προοπτικές ανάπτυξης της Νότιας Ρόδου, που θα πραγματοποιηθεί σήμερα στις 11 το πρωί στο πολιτιστικό κέντρο του δημοτικού διαμερίσματος Αρνίθας. Την ημερίδα διοργανώνουν οι τοπικές οργανώσεις Ρόδου της Νέας Δημοκρατίας υπό την αιγίδα της ΝΟΔΕ και όπως έχει ανακοινωθεί, ομιλητές σ' αυτήν θα είναι: Ο υπουργός Αιγαίου και Νησιωτικής Πολιτικής κ. Αρ. Παυλίδης, οι βουλευτές κ. Αναστ. Καραμάριος, Βασ. Χρύσης, Ξεν. Βεργίνης και Στ. Καλαφάτης, ο γενικός γραμματέας της Περιφέρειας κ. Χαρ. Κόκκινος και ο πρόεδρος της ΝΟΔΕ κ. Τ. Μαρτίνης.

ΠΡΑΚΤΟΡΕΙΟ ΤΑΞΙΔΙΩΝ
ΣΑΒΒΑΣ ΣΑΗΣ

Με την ευκαιρία της λειτουργίας του **νέου** μας πρακτορείου στην οδό Τάρπον Σπρίνγκς 42 (δίπλα στην Τράπεζα Πίστεως)
ΠΡΟΣΦΕΡΟΥΜΕ
τα φθηνότερα αεροπορικά εισιτήρια για όλο τον κόσμο με όλες τις αεροπορικές πτήσεις

ΠΡΟΣΟΧΗ
ΠΛΗΡΟΦΟΡΙΕΣ ΔΕΝ ΔΙΔΟΝΤΑΙ ΑΠΟ ΤΟ ΤΗΛΕΦΩΝΟ
ΜΟΝΟ ΠΡΟΣΩΠΙΚΗ ΠΑΡΟΥΣΙΑ ΣΑΣ

ΑΚΟΜΗ
- ΒΙΖΑ επισκέπτου για ΑΥΣΤΡΑΛΙΑ σε μία μέρα
- Εκδοση διαβατηρίων
- Εκδοση αδειών αυτοκινήτων

ΞΕΝΟΔΟΧΕΙΑ ΣΤΗΝ ΑΘΗΝΑ-ΕΛΛΑΔΑ

PRESIDENT Α' ΚΑΤΗΓΟΡΙΑΣ Λεωφόρος Κηφισίας				
Μονόκλινο	€	73		έως 31/8
Δίκλινο για μονόκλ.	€	78		«
Δίκλινο	€	83		«
Τρίκλινο	€	105		«
ROYAL OLYMPIC LUX κοντά στο Σύνταγμα				
Μονόκλινο	€	95		έως 31/10
Δίκλινο	€	97		«
Τρίκλινο	€	120		«
OLYMPIC PALACE Α' ΚΑΤΗΓΟΡΙΑ Σύνταγμα				
Μονόκλινο	€	78		έως 31/10
Δίκλινο	€	88		«
Τρίκλινο	€	109		«
ΚΑΝΙΓΚΟΣ 21 Α' ΚΑΤΗΓΟΡΙΑΣ (οδός Κάνιγκος)				
Μονόκλινο	€	78		από 1/5 έως 31/12/05
Δίκλινο	€	88		
BEST WESTERN ILISIA Α' ΚΑΤΗΓΟΡΙΑΣ ILISIA Μιχαλακοπούλου				
Μονόκλινο	€	84		από 1/5 έως 31/12/05
Δίκλινο	€	93		«
Τρίκλινο	€	110		«
HELLINIS Β' ΚΑΤΗΓΟΡΙΑ ΟΝΑΣΙΟ Συγγρού				
Μονόκλινο	€	48		έως 31/12
Δίκλινο	€	58		
Τρίκλινο	€	70		
ARETOUSA Β' ΚΑΤΗΓΟΡΙΑΣ Μητροπόλεως - Σύνταγμα				
Μονόκλινο	€	58		έως 31/10
Δίκλινο	€	76		«
Τρίκλινο	€	100		«
ASTOR Σύνταγμα				
Μονόκλινο	€	75		έως 31/10
Δίκλινο γι α μονόκλινο	€	85		«
Δίκλινο	€	97		«
Τρίκλινο	€	115		«
DORIAN Β' ΚΑΤΗΓΟΡΙΑΣ Ομόνοια				
Μονόκλινο	€	67		
Δίκλινο	€	80		
Τρίκλινο	€	106		
POLIS GRAND HOTEL Β' ΚΑΤΗΓΟΡΙΑΣ Πατησίων & Βερανζέρου 10				
Μονόκλινο	€	74		έως 30/6
Δίκλινο	€	81		«
Τρίκλινο	€	110		«
ΒΕΡΓΙΝΑ Β' ΚΑΤΗΓΟΡΙΑΣ ΘΕΣ/ΚΗ (κεντρικό)				
Μονόκλινο	€	58		έως 31/10
Δίκλινο	€	75		«
Τρίκλινο	€	90		
ANEMONI KENTRIKO-PEIRAI				
Μονόκλινο	€ 60	έως 10/05	€ 65	10/5-25/10
Δίκλινο	€ 70		€ 78	
Τρίκλινο	€ 85		€ 94	

ΣΑΣ ΣΥΜΦΕΡΕΙ ΠΡΙΝ ΚΛΕΙΣΕΤΕ ΟΠΟΥΔΗΠΟΤΕ ΝΑ ΜΑΣ ΕΠΙΣΚΕΦΘΕΙΤΕ
ΠΡΑΚΤΟΡΕΙΟ ΤΑΞΙΔΙΩΝ
ΣΑΒΒΑΣ ΣΑΗΣ
ΤΑΡΠΟΝ ΣΠΡΙΝΓΚΣ 42 (δίπλα στην Τραπ. Πίστεως) - Τηλ. 39781-3
XΠ1127

ΝΑΥΤΙΚΗ ΕΤΑΙΡΕΙΑ
ΤΗΛΟΣ 21ος ΑΙΩΝΑΣ
ΠΡΟΓΡΑΜΜΑ SEA STAR

ΠΑΡΑΣΚΕΥΗ 22/4/2005

	ΑΦΙΞΗ	ΑΝΑΧΩΡΗΣΗ
ΡΟΔΟΣ		19.00
ΤΗΛΟΣ	20.20	Δ.

ΚΥΡΙΑΚΗ 24/4/2005

	ΑΦΙΞΗ	ΑΝΑΧΩΡΗΣΗ
ΤΗΛΟΣ		19.00
ΡΟΔΟΣ	20.20	Δ.

Μ. ΔΕΥΤΕΡΑ 25/4/2005

	ΑΦΙΞΗ	ΑΝΑΧΩΡΗΣΗ
ΡΟΔΟΣ		17.00
ΤΗΛΟΣ	18.20	Δ.

Μ. ΤΡΙΤΗ 26/4/2005

	ΑΦΙΞΗ	ΑΝΑΧΩΡΗΣΗ
ΤΗΛΟΣ		08.00
ΡΟΔΟΣ	09.20	17.00
ΤΗΛΟΣ	18.20	Δ.

Μ. ΠΕΜΠΤΗ 28/4/2005

	ΑΦΙΞΗ	ΑΝΑΧΩΡΗΣΗ
ΤΗΛΟΣ		09.00
ΡΟΔΟΣ	10.20	16.30
ΤΗΛΟΣ	17.50	18.30
ΡΟΔΟΣ	19.50	Δ.

Μ. ΠΑΡΑΣΚΕΥΗ 29/4/2005

	ΑΦΙΞΗ	ΑΝΑΧΩΡΗΣΗ
ΡΟΔΟΣ		16.00
ΝΙΣΥΡΟΣ	17.50	18.00
ΤΗΛΟΣ	18.20	18.30
ΡΟΔΟΣ	19.50	Δ.

ΠΛΗΡΟΦΟΡΙΕΣ: ΡΟΔΟΣ, ΤΑΡΠΟΝ ΣΠΡΙΝΓΚΣ 44
ΤΗΛ. 2241078052 • ΚΙΝΗΤΟ 6938244523
ΤΗΛΟΣ Τηλ.: 2246044000
XΠ1691

ΝΑΥΤΙΚΗ ΕΤΑΙΡΕΙΑ
ΤΗΛΟΣ 21ος ΑΙΩΝΑΣ
SEA STAR



ΠΑΣΧΑ στην πανέμορφη
ΤΗΛΟ
με το καταμαράν
SEA STAR

Αναχωρήσεις καθημερινά όλη τη Μ. Εβδομάδα
Επιστροφή Δευτέρα 2-5-2005

ΠΛΗΡΟΦΟΡΙΕΣ - ΚΡΑΤΗΣΕΙΣ:
ΡΟΔΟΣ: 2241078052 • 6938244523
ΤΗΛΟΣ: 2246044000
XΠ1691

Στη Ρόδο ο γ.γ. της Περιφέρειας Ν. Αιγαίου

Στη Ρόδο βρίσκεται από χθες ο γενικός γραμματέας της Περιφέρειας Νοτίου Αιγαίου κ. Χαράλαμπος Κόκκινος. Χθες παρέστη και απηύθυνε χαιρετισμό στην ημερίδα για τον τουρισμό που διοργάνωσε ο δήμος Καλλιθέας και στην συνέχεια παρέστη στην έκτακτη γενική συνέλευση της Ενωσης Ξενοδόχων, όπου συζητήθηκαν τα προβλήματα του τουρισμού. Το απόγευμα απηύθυνε χαιρετισμό στην ημερίδα που διοργάνωσε η Περιφέρεια με θέμα την ασφάλεια των τροφίμων. Σήμερα θα επισκεφθεί το Δήμο Νότιας Ρόδου και θα μιλήσει σε εκδήλωση με θέμα: "Προοπτικές ανάπτυξης της Νότιας Ρόδου" όπου και θα τοποθετηθεί σε θέματα που συμβάλουν στην ανάπτυξη του Δήμου Νότιας Ρόδου.

Την Δευτέρα 25 Απριλίου 2005 ο κ. Κόκκινος θα αναχωρήσει από τη Ρόδο για να μεταβεί στην Αθήνα, προκειμένου να παρευρεθεί σε Σύσκεψη που θα πραγματοποιηθεί στο Υπουργείο Οικονομίας & Οικονομικών για την επιτάχυνση έργων αρμοδιότητας Υπουργείων στα ΠΕΠ στο Γ' ΚΠΣ 2000-2006.

Το πρόγραμμα δράσης της Επιτροπής Περιβάλλοντος

Το πρόγραμμα δράσης της νομαρχιακής επιτροπής Περιβάλλοντος, ενέκρινε κατά την προχθεσινή συνεδρίασή του το νομαρχιακό συμβούλιο Δωδεκανήσου. Ο προϋπολογισμός για τις δράσεις αυτές, σύμφωνα με την εισήγηση του αντινομάρχη κ. Στάθη Κουσουρνά, ανέρχεται σε 50.000 ευρώ. Ειδικότερα, το πρόγραμμα δράσης, εκτός από τη δενδροφύτευση που ήδη πραγματοποιήθηκε τον Φεβρουάριο στην περιοχή Σκιάδι, περιλαμβάνει τις εξής εκδηλώσεις:

- Εκδοση φυλλαδίου με θέμα το περιβάλλον.
- Οργάνωση ημερίδας στη Ρόδο με θέμα "Ειδικά Στερεά Απόβλητα".
- Οργάνωση ημερίδας στην Κω με θέμα "Κινητή Τηλεφωνία και Δημόσια Υγεία".
- Εκδοση βιβλίου με θέμα "Χλωρίδα και Πανίδα Νομού Δωδ/σου".
- Συνεργασία με την Α'/θμια και Β'/θμια Εκπαίδευση. Εκδηλώσεις σε σχολεία. Παρουσιάσεις εργασιών περιβαλλοντικών ομάδων. Εκθεση βιβλίου για το περιβάλλον. Σκοπός της συνεργασίας είναι η ενθάρρυνση και ευαισθητοποίηση των μαθητών πάνω σε θέματα περιβάλλοντος.

Η επιτροπή αγώνα της Λίνδου

Ξεκίνησε διαδικασίες για "ανεξαρτητοποίηση"!

Αποτελείται από τρεις πρώην κοινοτάρχες και τέσσερις γνωστούς συμπολίτες μας

Τρεις πρώην κοινοτάρχες της Λίνδου και τέσσερις πολίτες που αποτελούν την συντονιστική επιτροπή αγώνα που έχει συσταθεί, ζήτησαν επισήμως με απευθείας επιστολές τους στον πρωθυπουργό, τον υπουργό Εσωτερικών και τον υπουργό Τουρισμού αντίστοιχα, να απεγκλωβιστεί η Λίνδος από τις συμπληγάδες του «Καποδίστρια» και να λειτουργήσει αυτόνομα και πάλι ως κοινότητα.

Οι πρώην κοινοτάρχες κ.κ. Βασίλειος Διάκουλλας, Στέφανος Ιωαννίδης και Κυριάκος Φίνας, μαζί με τα μέλη της συντονιστικής επιτροπής κ.κ. Παρισίδη Γεώργιο, Κονταρή Νικόλαο, Κολιάδη Αναστάσιο και Μακρή Μιχάλη, είχαν ζητήσει με επιστολή στον υπουργό Εσωτερικών κ. Προκόπη Παυλόπουλο, (την οποία κοινοποίησαν και στον πρωθυπουργό) ζητούν την διεξαγωγή τοπικού δημοψηφίσματος στη Λίνδο για να αποφασίσουν έτσι οι ίδιοι οι πολίτες εάν θέλουν να λειτουργήσει η περιοχή τους στο πλαίσιο των ενοποιημένων κοινοτήτων που συστάθηκαν με τον σχετικό νόμο «Καποδίστριας».

Ρεπορτάζ:
Μιχάλης Μαστής
Mihalis@rodiaki.gr



Επιστολή στον Πρωθυπουργό και τον υπουργό των Εσωτερικών

Αντίστοιχη επιστολή, στάλθηκε επίσης στις 31 Μαρτίου 2005, από την συντονιστική επιτροπή αγώνα, προς τον υπουργό Τουρισμού κ. Δημήτρη Αβραμόπουλο, επισημαίνοντας συγκεκριμένα:

«Αξιότιμε κ. Υπουργέ, καθολική απαίτηση του λινδιακού λαού είναι η τροποποίηση του νόμου «Καποδίστρια» ώστε η Λίνδος να γίνει ανεξάρτητος Δήμος όπως απαιτούν οι ανάγκες και τα συμφέροντά της ως τουριστικού πόλου παγκόσμιας ακτινοβολίας, αλλά και η ένδοξη ανά τους αιώνες ιστορία της.

Κύριε Υπουργέ, ευαίσθητος στα δίκαια αιτήματα τοπικών κοινωνιών και με αντίληψη ως αρμόδιος υπουργός, της απειλής που δέχεται η τοπική τουριστική βιομηχανία από τις δυσλειτουργίες που προκαλεί η σημερινή κατάσταση, πιστεύουμε ότι θα σταθείτε αρωγός στις προσπάθειές μας που είναι σε πλήρη αρμονία με τις προεκλογικές εξαγγελίες της κυβέρνησης και του ίδιου του πρωθυπουργού μας που όλοι αναμένουμε να υλοποιηθούν. Ως επιτροπή που εκφράζει όλα τα κόμματα και τις επαγγελματικές ομάδες του τόπου μας, πιστεύουμε, κύριε Υπουργέ, ότι η παρέμβασή σας προς την πλευρά του καθ' ύλη αρμόδιου συναδέλφου σας, θα έχει καταλυτική επίδραση στην προσπάθεια επίλυσης του δίκαιου αιτήματος του λινδιακού λαού, που χρόνια τώρα αγωνίζεται στην πρωτοπορία του ροδιακού αλλά και του ελληνικού τουρισμού.

ΤΩΡΑ ΕΙΣΤΕ ΑΚΟΜΑ ΠΙΟ ΚΟΝΤΑ Σ΄ ΕΝΑ VOLVO
VOLVO S40 AMAZING DESIGN. ΤΩΡΑ ΣΤΑ 1.6LT ΑΠΟ €21.060
VOLVO for life



ΔΕΙΤΕ ΤΟ ΚΑΙ ΟΔΗΓΗΣΤΕ ΤΟ ΣΤΗΝ ΕΚΘΕΣΗ VOLVO ΤΗΣ RODOS MOTOR CAR
Ομιλος Επιχειρήσεων Κυπριάδη Λεωφόρος Καλλιθέας 1, Ρόδος, Τηλ: 22410 22864, 22410 77940, Fax: 22410 78121
XT2367

Το ιταλικό εστιατόριο
Felicia
σας εύχεται Καλό Πάσχα
και σας ενημερώνει
ότι θα παραμείνει κλειστά
από τη Μ. Δευτέρα 25/4 έως
και τη Λ. Δευτέρα 2/5/2005.
Σας ευχαριστουμε
για τη προτίμησή σας



Α.Τ.1167

ΜΟΝΑΔΙΚΟ ΠΑΣΧΑ ΠΡΩΤΟΜΑΓΙΑ στη ΧΑΛΚΙΔΙΚΗ – PORTO CARRAS

(με κρουαζιέρα στο **Αγ. Ορος**)
από 29/4–2/5
κατ' ευθεία από **Ρόδο με CHARTER**

ΤΙΜΟΚΑΤΑΛΟΓΟΣ

	Κατ.:	4*Εκδρομή	Fly & Drive
Ξενοδοχείο: PALLADIUM Θέση: Κασσάνδρα		269€	289€
Ξενοδοχείο: KRYOPIGI BEACH Θέση: Κρυοπηγή	Κατ.:	4*Εκδρομή 289€	Fly & Drive 309€
Ξενοδοχείο: PALLINI BEACH Θέση: Κασσάνδρα	Κατ.:	4*Εκδρομή 329€	Fly & Drive 349€
Ξενοδοχείο: LAGOMANDRA Θέση: Σιθωνία	Κατ.:	4*Εκδρομή 269€	Fly & Drive 289€
Ξενοδοχείο: MELITON P. CARRAS Θέση: Σιθωνία	Κατ.:	5*Εκδρομή 399€	Fly & Drive 419€

Στην τιμή περιλαμβάνονται:
- Αεροπορικά εισιτήρια με την AEGEAN AIRLINES για Θεσσαλονίκη
- Την διαμονή στο ξενοδοχείο της επιλογής σας
- Πρωινό και ένα δείπνο καθημερινά (το Σάββατο αναστάσιμο δείπνο και την Κυριακή γεύμα με συνοδεία ζωντανής ορχήστρας αντί των δείπνων)
- Τις εκδρομές-ξεναγήσεις που περιλαμβάνονται στο πρόγραμμα
- Αρχηγό-συνοδό του γραφείου μας
- Την κρουαζιέρα στο Αγιο Ορος
- Ταξιδιωτική ασφάλιση και ασφάλεια αστικής ευθύνης

Δεν περιλαμβάνονται: Φόροι αεροδρομίων, επιπλέον γεύματα και δείπνα, φιλοδωρήματα και είσοδοι μουσείων.

FRY & DRIVE: Στο πρόγραμμα Fly & Drive περιλαμβάνονται αεροπορικά εισιτήρια-διαμονή στο ξενοδοχείο της επιλογής σας με όλα τα δείπνα και γεύματα και Ι.Χ. αυτοκίνητο που παραλαμβάνεται και παραδίδεται στο αεροδρόμιο Θεσσαλονίκης

Πωλούνται και μόνο αεροπορικά εισιτήρια τιμή 130€ με επιστροφή συν φόροι

ΠΤΗΣΕΙΣ
29/4 ΡΟΔΟ-ΘΕΣ/ΚΗ 10.00-11.10
2/5 ΘΕΣ/ΚΗ-ΡΟΔΟ 23.59-01.10 (ΠΩΛΟΥΝΤΑΙ ΚΑΙ ΕΙΣΙΤΗΡΙΑ ΜΟΝΟ)

ΠΑΣΧΑ στην ΠΑΤΜΟ–ΛΕΙΨΟΥΣ
από 27/4–2/5
ΤΙΜΗ **199€**

ΑΚΟΜΗ
ΠΑΣΧΑ στην **ΒΑΡΚΕΛΩΝΗ** ή **ΜΑΔΡΙΤΗ**
στην **ΠΡΑΓΑ**
στην **ΙΤΑΛΙΑ**
στην **ΒΙΕΝΝΗ-ΒΟΥΔΑΠΕΣΤΗ**
στο **ΠΑΡΙΣΙ**

ΠΑΚΕΤΑ ΓΙΑ ΟΛΟ ΤΟ ΚΟΣΜΟ ΜΕ ΣΥΝΕΧΕΙΣ ΑΝΑΧΩΡΗ–

Πληροφορίες – Προγράμματα
ΠΡΑΚΤΟΡΕΙΟ ΤΑΞΙΔΙΩΝ
ΣΑΒΒΑΣ ΣΑΗΣ
Τάρπον Σπρινγκς 42 (δίπλα στην Alpha Bank)
Τηλ. 2241037711, 39781–3

ΧΠ127

Η υπεξαίρεση ποσού από την ΔΕΥΑΙ

Σοβαρή υπόθεση

Αρνείται την ενοχή του ο υπάλληλος

Εξαιρετικά σοβαρή χαρακτηρίζεται από την Εισαγγελία Ρόδου, η υπόθεση με την υπεξαίρεση του ποσού που έγινε από τα ταμεία της Δημοτικής Επιχείρησης Ύδρευσης του Δήμου Ιαλυσού, γεγονός που πέραν από τις μηνυτήριες αναφορές που αναμένεται να κατατεθούν μέχρι το τέλος της εβδομάδας, δεν αποκλείεται να προκαλέσει και πρόσθετη εισαγγελική έρευνα.

Ο συγκεκριμένος υπάλληλος αναμένεται να βρεθεί αντιμέτωπος με βαρύτατες κακουργηματικές διατάξεις καθώς φαίνεται να έχασε τον έλεγχο της οικονομικής διαχείρισης και να προέκυψε σε βάρος του, χρηματικό έλλειμμα της τάξης των 48.000 ευρώ.

Η περίεργη υπόθεση, για την οποία η δημοτική επιχείρηση ύδρευσης Ιαλυσού έχει θέσει ήδη σε διαθεσιμότητα τον συγκεκριμένο υπάλληλο, διαδραματίστηκε το πρώτο τριήμερο του περασμένου Μαρτίου και από τα πρώτα στοιχεία που συγκέντρωσαν οι αρμόδιες υπηρεσίες, προέκυψε ότι ο ίδιος εισέπραττε αλλά δεν απέδωσε τα ποσά αυτά ως όφειλε.

Ο ίδιος, φαίνεται να έχει εκμυστηρευτεί στον δικηγόρο του, ότι η απώλεια – έλλειμμα αυτή ήταν γνωστή εδώ και αρκετές εβδομάδες σε στελέχη της Υπηρεσίας αλλά και του Δήμου Ιαλυσού και δεσμεύτηκε ότι ενώπιον των αρμοδίων δικαστικών και εισαγγελικών αρχών θα αποκαλύψει τα πάντα.



Σημειώνεται ότι σε ανακοίνωση που εξέδωσε ο Δημοτική Επιχείρηση Ύδρευσης του Δήμου Ιαλυσού, για το θέμα αυτό τονίζεται ότι: «Σχετικά με το ταμειακό έλλειμμα ποσού 47.813 ευρώ που προέκυψε μετά από την σχετική έκθεση ελέγχου του προισταμένου της Διοικητικής και Οικονομικής Υπηρεσίας ΔΕΥΑΙ κ. Μιχάλη Σάββα, το διοικητικό συμβούλιο της Επιχείρησης, σε έκτακτη συνεδρίασή του τη Δευτέρα 18 Απριλίου αποφάσισε ομόφωνα τα εξής:

1) Την κλήση σε έγγραφη απολογία εντός 3 ημερών του συγκεκριμένου ταμία.

2) Την υποβολή μηνυτήριας αναφοράς στον εισαγγελέα Πλημμελειοδικών Ρόδου κατά του ταμία, αναφορικά με την διαπραχθείσα από αυτόν σε βάρος της ΔΕΥΑΙ υπεξαίρεση του ποσού.

3) Τον διορισμό δικηγόρου κ. Στέργου Παρασκευά, ως πληρεξούσιου και αντίκλητου της ΔΕΥΑΙ για τη σύνταξη αναφοράς και την παράσταση ενώπιον των αρμοδίων εισαγγελικών και δικαστικών αρχών και κατά την εκδίκαση αυτής στο Δικαστήριο Ρόδου.

4) Την υποβολή δήλωσης – παράστασης πολιτικής αγωγής της ΔΕΥΑΙ για την χρηματική ικανοποίηση της ηθικής βλάβης και για αποζημίωση κατά του προαναφερόμενου.

5) Τη θέση σε υποχρεωτική άδεια του προαναφερόμενου έως ότου αποφανθούν περί της οριστικής και μη απόλυσής του ο αρμόδιες διοικητικές και δικαστικές αρχές και την απομάκρυνσή του από την επιχείρηση.

6) Την άσκηση αγωγής κατά του προαναφερόμενου ενώπιον του αρμόδιου δικαστηρίου και την καταδίκη του και στην καταβολή στην ΔΕΥΑΙ του υπεξαιρεθέντος από αυτόν ποσού 47.813 ευρώ μετά των αναλογούντων τόκων και εξόδων.

7) Εξουσιοδοτεί τον πρόεδρο κ. Στέργο Στάγκα και τον διευθυντή, ενεργώντας από κοινού ή αυτοτελώς ο καθένας να υπογράψουν και να υποβάλλουν προς τον αρμόδιο εισαγγελέα Πρωτοδικών Ρόδου την κατά του προαναφερόμενου μηνυτήρια αναφορά και να υποβάλλουν ενώπιον του αρμόδιου ποινικού δικαστηρίου δήλωση παράστασης πολιτικής αγωγής εξ ονόματος και για λογαριασμό της ΔΕΥΑΙ για την χρηματική ικανοποίηση της ηθικής βλάβης από την ανωτέρω αιτία.

8) Εξουσιοδοτεί τον πρόεδρο του δ.σ. και τον διευθυντή της επιχείρησης ενεργώντας από κοινού ή αυτοτελώς ο καθένας όπως προβούν σε κάθε επιπλέον νόμιμη ενέργεια για την διασφάλιση την συμφερόντων της επιχείρησης».

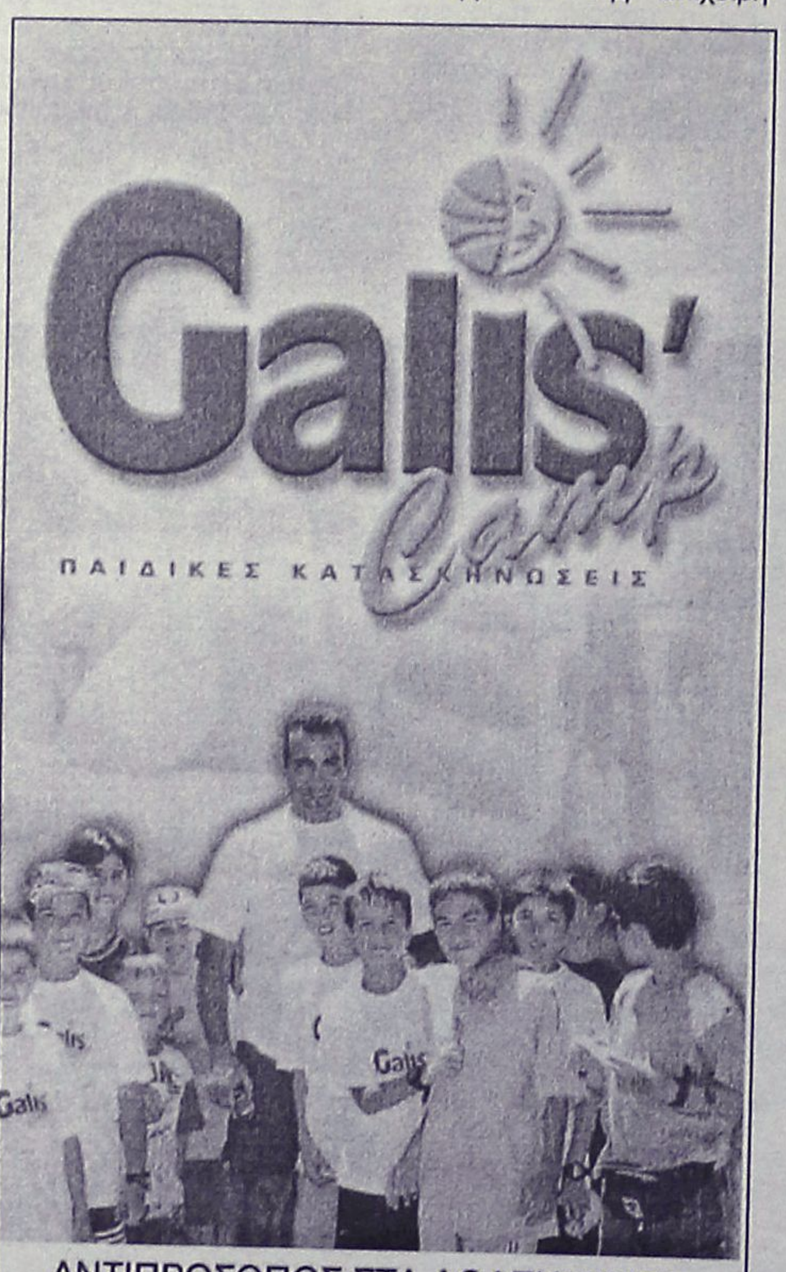

ΑΝΤΙΠΡΟΣΩΠΟΣ ΣΤΑ ΔΩΔΕΚΑΝΗΣΑ
ΑΘΑΝΑΣΙΑΔΗΣ ΕΥΑΓΓΕΛΟΣ
ΚΑΘΗΓΗΤΗΣ ΦΥΣΙΚΗΣ ΑΓΩΓΗΣ
ΠΡΟΠΟΝΗΤΗΣ ΜΠΑΣΚΕΤ

ΤΗΛ. & FAX: 22410 94849 - ΚΙΝ.: 69 47727240

ΠΕΡΙΟΔΟΙ ΛΕΙΤΟΥΡΓΙΑΣ

	Α	Β	Γ
Από	16/06	08/07	30/07
Έως	08/07	30/07	21/08

ΤΑ ΕΞΟΔΑ ΠΑΡΑΜΟΝΗΣ
ΚΑΛΥΠΤΟΝΤΑΙ ΑΠΟ ΠΟΛΛΑ ΑΣΦΑΛΙΣΤΙΚΑ ΤΑΜΕΙΑ
Η ΜΕΤΑΒΑΣΗ ΚΑΙ Η ΕΠΙΣΤΡΟΦΗ ΕΙΝΑΙ ΔΩΡΕΑΝ

ΑΤ1143

MAROMA TRAVEL
Πάσχα 2005
στην Τήλο 3 ή 4 ημέρες

105 €

Ελάτε να περάσουμε μαζί το Πάσχα στην όμορφη Τήλο.
Ενα νησί που κρατάει ζωντανά την παράδοση. Ιδανικός τόπος για ολιγοήμερες διακοπές πριν το ξεκίνημα της τουριστικής περιόδου.

Για 3ήμερο: Αναχώρηση **Μεγάλο Σάββατο 30/04** στις **14.00** και επιστροφή στις **02/05** ημέρα **Δευτέρα στις 19.50. Τιμή 105 ευρώ**

Παιδιά έως 12 ετών 70 ευρώ.

Για 4ήμερο: Αναχώρηση **Μεγάλη Παρασκευή 29/04** στις **16.00** και επιστροφή στις **02/05** ημέρα **Δευτέρα στις 19.50. Τιμή 119 ευρώ**

Παιδιά έως 12 ετών 75 ευρώ.

Παιδιά έως 4 ετών ΔΩΡΕΑΝ

Και οι δύο εκδρομές περιλαμβάνουν:
- Μετά την Ανάσταση, την παραδοσιακή μαγειρίτσα
- Πασχαλινό Γεύμα με ντόπια αρνιά στην σούβλα και ποτά
- Την Λαμπρή Δευτέρα περιήγηση στη μονή του Αγίου Παντελεήμονα, ένα τοπίο φανταστικό πνιγμένο στα δένδρα, στην κορυφή του βουνού.
- Επίσκεψη στο μουσείο των Ελεφάντων.

Περιήγηση στο Μεγάλο Χωριό, πρωτεύουσα της Τήλου από την αρχαιότητα, μέσα στο κάστρο και την πλαγιά του βουνού.

Πληρ. τηλ. 2241086888

Α.Τ.1160

Εντείνονται οι έλεγχοι για εντοπισμό κροτίδων

Έντείνονται καθημερινά οι έλεγχοι που γίνονται από άνδρες των Υπηρεσιών της Αστυνομικής Διεύθυνσης Δωδεκανήσου για τον εντοπισμό κροτίδων που προορίζονται για πώληση, ενόψει του Πάσχα.

Στο πλαίσιο των ελέγχων αυτών συνελήφθη την περασμένη Παρασκευή το βράδυ στις Καλυθιές, από αστυνομικούς του τμήματος Αρχαγγέλου, ένας 38χρονος, όταν στο οπωροπαντοπωλείο που ήταν προσωρινά υπεύθυνος λειτουργίας, βρέθηκαν 167 κροτίδες και 91 αθύρματα, τα οποία προορίζονταν για πώληση.

Οι κροτίδες και τα αθύρματα κατασχέθηκαν.

Έκλεψε 400 ευρώ από ταμείο

Για να ψωνίσει μπήκε σε οπωροπαντοπωλείο 27χρονος κάτοικος Ρόδου, ο οποίος έφυγε τρέχοντας αφού όμως πριν είχε αφαιρέσει το ποσό των 400 ευρώ.

Ο 27χρονος την περασμένη Πέμπτη στις 7.15 το απόγευμα μπήκε σε οπωροπαντοπωλείο για να κάνει τα ψώνια του, αλλά μόλις ο ιδιοκτήτης του καταστήματος έλειψε για λίγα λεπτά, αφαίρεσε από την ταμειακή 400 ευρώ και εξαφανίσθηκε.

Με τα στοιχεία που συγκέντρωσαν οι αστυνομικοί της Υποδιεύθυνσης Ασφαλείας Ρόδου για την υπόθεση και με την περιγραφή του, κατάφεραν να τον εντοπίσουν και να τον συλλάβουν. Εξεταζόμενος ο 27χρονος από τους αστυνομικούς ομολόγησε την πράξη του.

Είχε στην κατοχή του χασίς

Με μικρή ποσότητα ναρκωτικών ουσιών ήρθε από την Αθήνα 23χρονος, ο οποίος και συνελήφθη κατά την άφιξή του.

Ο 23χρονος έφθασε στο αεροδρόμιο του νησιού μας την περασμένη Παρασκευή στις 7.15 το πρωί έχοντας μαζί του ποσότητα ακατέργαστης κάνναβης βάρους 1,2 γραμ. όπου και εντοπίσθηκε σε έλεγχο που του έκαναν οι αστυνομικοί του Τμήματος Αερολιμένα Ρόδου, με αποτέλεσμα να συλληφθεί.

Παρά τις προσπάθειες για την εξάλειψή της

Η γραφειοκρατεία... zεί!

Κάποιοι παίζουν ακόμα και με ζωές ανθρώπων • Η απίστευτη περιπέτεια ενός ροδίτη με τις υπηρεσίες του ΙΚΑ

Ούτε στον χειρότερο εφιάλτη του δεν είχε φανταστεί ένας 55χρονος Ροδίτης από τον Δήμο Πεταλούδων, την αντιμετώπιση που του επιφύλασσε το ασφαλιστικό του ταμείο, όταν μετά από 30 ολόκληρα χρόνια στο μεροκάματο, ασθένησε και χρειάστηκε την... βοήθειά τους.

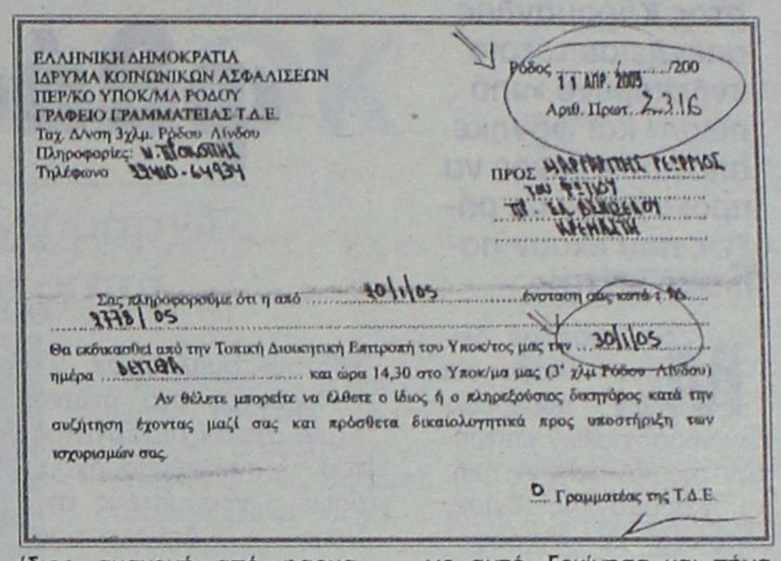
ΕΛΛΗΝΙΚΗ ΔΗΜΟΚΡΑΤΙΑ
ΙΔΡΥΜΑ ΚΟΙΝΩΝΙΚΩΝ ΑΣΦΑΛΙΣΕΩΝ
ΠΕΡ/ΚΟ ΥΠΟΚ/ΜΑ ΡΟΔΟΥ
ΓΡΑΦΕΙΟ ΓΡΑΜΜΑΤΕΙΑΣ Τ.Δ.Ε.
Ταχ. Δ/νση 3χλμ. Ρόδου Λίνδου
Πληροφορίες:
Τηλέφωνο 22410-64934

Ρόδος 11 ΑΠΡ. 2005 /200
Αριθ. Πρωτ. 2316

ΠΡΟΣ ΜΑΡΓΑΡΙΤΗΣ ΓΕΩΡΓΙΟΣ
ΤΟΥ ΔΗΜΗΤΡΙΟΥ
ΤΗΛ. ΕΠΙΚΟΙΝΩΝΙΑΣ
ΚΡΕΜΑΣΤΗ

Σας πληροφορούμε ότι η από 30/1/05 ένσταση σας κατά τ. Υπ. 3778/05

Θα εκδικασθεί από την Τοπική Διοικητική Επιτροπή του Υποκ/τος μας την 30/1/05 ημέρα ΔΕΥΤΕΡΑ και ώρα 14,30 στο Υποκ/μα μας (3ο χλμ Ρόδου-Λίνδου)

Αν θέλετε μπορείτε να έλθετε ο ίδιος ή ο πληρεξούσιος δικηγόρος κατά την συζήτηση έχοντας μαζί σας και πρόσθετα δικαιολογητικά προς υποστήριξη των ισχυρισμών σας.

Ο Γραμματέας της Τ.Δ.Ε.

Του Μιχάλη Μαστή
mihalis@rodiaki.gr

Μαργαρίτης, κάτοικος Κρεμαστής, αντιμετώπισε πρόβλημα υγείας και αναγκάστηκε να προσφύγει στους γιατρούς του ΙΚΑ οι οποίοι διέγνωσαν ότι έπασχε από χρόνιο αναπνευστικό πρόβλημα. Τότε, πράγματι το ΙΚΑ της Ρόδου, αντέδρασε έγκαιρα και χορήγησε άμεσα ειδική συσκευή στον 55χρονο ελαιοχρωματιστή, η οποία ήταν μεταχειρισμένη ωστόσο όμως, λειτουργούσε ικανοποιητικά μέχρι, που παρουσίασε πρόβλημα με αποτέλεσμα να χρειαστεί η άμεση αντικατάστασή της.

Αμέσως, ο ασφαλισμένος, ενημέρωσε την αρμόδια διεύθυνση του ΙΚΑ της Ρόδου, οι οποίοι όμως τον πληροφόρησαν ότι η συσκευή (την οποία καθημερινά ο ίδιος χρησιμοποιούσε εξαιτίας του αναπνευστικού προβλήματος) θα έπρεπε να σταλθεί στην Αθήνα για επισκευή. Ο ίδιος που δεν μπορούσε βεβαίως να περιμένει, **(καθώς το ΙΚΑ δεν διέθετε άλλη συσκευή για να του χορηγήσει)** συμβουλεύτηκε γιατρό και υποχρεώθηκε την ίδια μέρα να αγοράσει νέα συσκευή από φαρμακείο της Ρόδου (λαμβάνοντας μάλιστα και σχετικές προσφορές) η οποία του κόστισε 300 περίπου ευρώ!

«Δεν είχα άλλη επιλογή – τόνισε ο κ. Μαργαρίτης μιλώντας στη «Ροδιακή». Τι να έκανα δηλαδή, αφού από τη συσκευή αυτή εξαρτάται άμεσα η ζωή μου; Να περιμένω τις τεχνικές υπηρεσίες του ΙΚΑ της Αθήνας να.. επισκευάσουν τη συσκευή και να τη στείλουν και πάλι στη Ρόδο;»

Λίγες μέρες αργότερα, ο κ. Μαργαρίτης, κατέθεσε στην αρμόδια υπηρεσία του ΙΚΑ Ρόδου όλα τα δικαιολογητικά (αποδείξεις, τιμολόγιο, προσφορές φαρμακείων) και βεβαίως την γνωμάτευση του αρμόδιου γιατρού, ότι δηλαδή για την περίπτωσή του θα έπρεπε να μην σταματήσει ούτε για μια μέρα την θεραπεία με την ειδική αυτή αναπνευστική συσκευή.

Το αποτέλεσμα ήταν να πληροφορηθεί λίγες μέρες αργότερα, ότι όχι μόνο δεν δικαιούνταν να αγοράσει ο ίδιος συσκευή από φαρμακείο, αλλά και ότι δεν πρόκειται να του καλύψουν (ούτε στο ποσοστό που όφειλε το ασφαλιστικό ταμείο) το ποσό που ξόδεψε ο ίδιος για να αγοράσει την συσκευή, η οποία σημειωτέον είναι αναγκαία και σημαντική ακόμα και για την ίδια του τη ζωή.

ΤΟ ΑΠΟΚΟΡΥΦΩΜΑ

Λειτουργώντας με τη λογική και με ανθρωπιά, στελέχη του υποκαταστήματος του ΙΚΑ της Ρόδου, τον συμβούλευσαν να καταθέσει σχετική ένσταση στην δευτεροβάθμια επιτροπή του ΙΚΑ της Ρόδου, η οποία επρόκειτο να συνεδριάσει για να εξετάσει εκ νέου την περίπτωση. Ο ασφαλισμένος του ΙΚΑ κ. Γεώργιος Μαργαρίτης, αυτό έπραξε.

Κατέθεσε εκ νέου χαρτιά και δικαιολογητικά στην αρμόδια επιτροπή, λίγες μέρες αργότερα και περίμενε μέχρι να τον ειδοποιήσουν για το τι θα γίνει. Την περασμένη Τρίτη, στο σπίτι του έλαβε επιστολή από το ΙΚΑ της Ρόδου, με **σφραγίδα 11 Απριλίου 2005**, η οποία τον καλούσε να παρουσιαστεί ενώπιον της Τοπικής Διοικητικής Επιτροπή του Υποκαταστήματος για να υποστηρίξει τους.. ισχυρισμούς του! **Η ημερομηνία όπου θα συνεδρίαζε η επιτροπή, ήταν η 30 Ιανουαρίου 2005(!!!)** τρεις δηλαδή μήνες... νωρίτερα!

«Υπολόγισα ότι έγινε λάθος στην ημερομηνία, -είπε ο κ. Μαργαρίτης- και για το λόγο αυτό, ξεκίνησα και πήγα την περασμένη Τρίτη στα γραφεία του ΙΚΑ. Εκεί, πραγματικά, κατάλαβα για τα καλά ότι βασιλεύει η γραφειοκρατία σε όλο της το μεγαλείο, αφού όπου κι αν ρώτησα κανείς δεν ήξερε να μου πει τι είχε συμβεί! Στην αρχή μου είπαν ότι έφταιγε το ταχυδρομείο που καθυστέρησε να μου στείλει την ειδοποίηση.

Όταν τους έδειξα την ημερομηνία τα άλλαξαν. Μάλλον θα πρέπει να έγινε λάθος – είπαν. Μου είπαν επίσης να ρωτήσω τον αρμόδιο υπάλληλο, αλλά δυστυχώς έλλειπε σε σεμινάρια. Μπαλάκι από γραφείο σε γραφείο με έκαναν. Για δικά τους λάθη και παραλείψεις.»

Η συγκεκριμένη υπόθεση πάντως, η οποία αγγίζει και τα όρια της προσβολής της προσωπικότητας ενός ταλαίπωρου ασφαλισμένου, επιβάλλεται να εξεταστεί σε κάθε περίπτωση με ιδιαίτερη προσοχή από τους αρμόδιους του ΙΚΑ στη Ρόδο. Αφενός επειδή δεν είναι η μοναδική, εξαιτίας του τρόπου και των διαδικασιών που αντιμετωπίζονται οι ασφαλισμένοι και αφετέρου επειδή οι εργαζόμενοι και οι εργοδότες της Ρόδου, που έχουν αναδείξει το υποκατάστημα του ΙΚΑ στη Ρόδο στην κορυφή των χρυσοφόρων σε εισπράξεις ανάμεσα σε όλη τη χώρα, έχουν την απαίτηση, τουλάχιστον να αντιμετωπίζονται με σοβαρότητα και υπευθυνότητα.

Γλυκές ευχές για ένα... Καλό Πάσχα!



Τσουρέκια αμυγδάλου
Τσουρέκια με φρέσκο βούτυρο μαχλέπι - βανίλια
Σμυρνέικα κουλουράκια σε 4 φανταστικές ποικιλίες!
ανεβατά • κριθαρένια • βουτύρου • κανέλλας
& μεγάλη ποικιλία σε νηστίσιμα



Δώστε και στους φίλους σας αυτή τη χαρά μέσα από τα πασχαλινά καλάθια που εσείς μπορείτε να φτιάξετε στα Mike's!






Mike's®

17 καταστήματα σ' όλη τη Δωδεκάνησο, ένα βρίσκεται κοντά σας!, Τηλ. επικοινωνίας: 2241066510-60075

ΧΠ1004 D2E

Από το 1979
Ροδίτικη Λαδόπιττα
ΧΩΡΙΣ ΣΥΝΤΗΡΗΤΙΚΑ
APOPSIS DESIGN
Όπως τότε... Λεπτή και πεντανόστιμη!



Πάντα στα καλά γυροπωλεία της Ρόδου, τώρα...και στα Super Markets.

Παραγωγή – Διάθεση:
Ατσαλάκης Δημήτριος και Σια Ο.Ε.
Εμπορικό Κέντρο Κρανίδη, Φαληράκι
Τηλέφωνο παραγγελιών: 22410 86 106

Η Ατσαλάκης Δ. & Σια Ο.Ε. τα τελευταία 12 χρόνια δραστηριοποιείται παράλληλα στο Γενικό Εμπόριο Τροφίμων και στην Εισαγωγή και Διάθεση ΑΓΓΛΙΚΩΝ ΠΡΟΪΟΝΤΩΝ.
τηλ. 22410 87111
ΧΠ 2367

Δεν υπολογίζει το πολιτικό κόστος ο Καραμανλής

Είναι αποφασισμένος να φθάσει μέχρι το τέλος

Αποκλείει το ενδεχόμενο ανασχηματισμού "υπό πίεση" • Πώς διαγράφεται η κατάσταση

Αγνοώντας εισηγήσεις για άμεσες διορθωτικές αλλαγές στο κυβερνητικό σχήμα ο πρωθυπουργός Κώστας Καραμανλής απέκλεισε τέτοιο ενδεχόμενο «υπό πίεση» και φάνηκε αποφασισμένος να προχωρήσει σε ρήξεις που έχουν πολιτικό κόστος.

Μιλώντας σε δείπνο παρουσία των προέδρων των νομαρχιακών επιτροπών της ΝΔ στην Αττική, ο κ. Καραμανλής τόνισε, σύμφωνα με πληροφορίες, πως «εγώ δεν κάνω ανασχηματισμό υπό πίεση, το θέμα δεν είναι ο ανασχηματισμός, αλλά να προχωρήσουμε σε αυτά που έχουμε αποφασίσει».

Παράλληλα, πρωθυπουργός ζήτησε τη στήριξη των προέδρων των Νομαρχιακών (ΝΟΔΕ) για τις επόμενες κινήσεις, έτσι ώστε να μην υπάρξουν αντιδράσεις στη βάση του κόμματος. «Είστε οι μουτζαχεντίν μου» φέρεται να είπε ο πρωθυπουργός, προσθέτοντας πως «έρχονται δύο δύσκολα χρόνια και σας θέλω δίπλα μου. Έπειτα από δύο χρόνια η Ελλάδα θα έχει απογειωθεί».

«Ο μοναχικός δρόμος είναι πάντα δύσκολος, αλλά τελικά φθάνεις ως την κορυφή. Είμαστε καταδικασμένοι να πετύχουμε» τόνισε ο κ. Καραμανλής και σημείωσε ότι «η κυβέρνηση θα προχωρήσει αφού δεν καταλαβαίνει από τον πόλεμο που δέχεται». «Δεν με ενδιαφέρει το πολιτικό κόστος», συπλήρωσε.

Παρόντες στο δείπνο ήταν, στενοί συνεργάτες του πρωθυπουργού, όπως ο γραμματέας της Νέας Δημοκρατίας Ευ.Μεϊμαράκης, ο γραμματέας Πολιτικού Σχεδιασμού Ν.Καραχάλιος, ο διευθυντής του κόμματος Κ.Σημαιοφορίδης, κ.ά.

Καλοκαιρινή... αισιοδοξία

Με τις δηλώσεις αυτές ο πρωθυπουργός εκτιμάται ότι θέλησε να θέσει τέλος στις φήμες για επικείμενο ανασχηματισμό, ίσως και μέσα στο Πάσχα, που είχαν δει το φως της δημοσιότητας, αλλά δεν φαίνεται να αρνείται την ανάγκη διορθωτικών παρεμβάσεων στο κυβερνητικό σχήμα.

Οι πρόσφατες δημοσκοπήσεις δείχνουν σαφή φθορά και κλείσιμο της «ψαλίδας» μεταξύ ΠΑΣΟΚ και ΝΔ, στο 1,4% σύμφωνα με την Metron Analysis, ή στο 3% σύμφωνα με την GPO. Στην τελευταία, μάλιστα, που δημοσιεύει ο Τύπος του Σαββάτου, το 61,8% των ερωτηθέντων θεωρεί αναγκαίο ή μάλλον αναγκαίο ένα ανασχηματισμό, ενώ το 69,1% πιστεύει ότι η κυβέρνηση έχει πρόβλημα επικοινωνιακής πολιτικής.

Όπως αναφέρει η



Ελευθεροτυπία, οι εισηγήσεις που δέχεται ο πρωθυπουργός από στελέχη της Ρηγίλλης είναι να κλείσει πρώτα κάποια μέτωπα (όπως π.χ. την Ολυμπιακή) και να προχωρήσει κατόπιν στον ανασχηματισμό, κατά προτίμηση μέσα στο καλοκαίρι. «Οι πολίτες δεν πρέπει να φύγουν για τις διακοπές τους με χαμηλό δείκτη αισιοδοξίας, με πικρή γεύση για την κυβέρνηση», σημειώνει κορυφαίο στέλεχος της ΝΔ.

Υπενθυμίζεται, εξάλλου, ότι ο υπουργός Υγείας Νικήτας Κακλαμάνης είχε δηλώσει την Πέμπτη, μιλώντας στο Mega, ότι «βλέπει» ανασχηματισμό μέσα στο καλοκαίρι.

Τα σενάρια και οι «γρίφοι»

Σύμφωνα με πληροφορίες, το Μέγαρο Μαξίμου έχει παραγγείλει έρευνες κοινής γνώμης για να αποφασίσει ποια κυβερνητικά στελέχη θα μετακινήσει σε ενδεχόμενο ανασχηματισμό. Εντούτοις, το δύσκολο μέρος των αποφάσεων είναι, αφενός, σε τι βάθος θα φτάσουν οι αλλαγές και, αφετέρου, να πεισθεί η δήμαρχος Αθηναίων, Ντόρα Μπακογιάννη, να συμμετάσχει στο Υπουργικό Συμβούλιο.

Αν και η τελική στάση που θα τηρήσει η κ. Μπακογιάννη παραμένει «γρίφος», η δήμαρχος κλίνει -σύμφωνα με το Καρφίπρος του υπουργείο Ανάπτυξης, το οποίο εκτιμά ότι θα προκαλέσει μικρότερο πολιτικό κόστος από το υπουργείο Εξωτερικών, το οποίο έχει να χειριστεί «καυτά» θέματα.

Σε μία τέτοια περίπτωση ο υπουργός Ανάπτυξης Δημήτρης Σιούφας αναλαμβάνει το συντονιστικό ρόλο στην κυβέρνηση (για την ανάγκη του οποίου τείνει να υπάρξει ομοφωνία) και περιορίζεται το «ντόμινο» των κορυφαίων της κυβέρνησης. Πολλοί, δε, υπουργοί, έχουν δηλώσει απρόθυμοι για μετακίνηση, όπως ο κ. Πάνος Παναγιωτόπουλος και ο κ. Γιώργος Σουφλιάς, η στάση του οποίου αποτελεί ένα δεύτερο «γρίφο» στο ενδεχόμενο ανασχηματισμό.

Ενδιαφέρον παρουσιάζει επίσης το «παρών» που δήλωσε την Παρασκευή ο υπουργός Εξωτερικών Πέτρος Μολυβιάτης, για τον οποίον πληροφορίες έλεγαν ότι επρόκειτο να αποχωρήσει από το ΥΠΕΞ για προσωπικούς λόγους. Όπως αναφέρει ο Κόσμος του Επενδυτή, ο κ. Μολυβιάτης θεώρησε όμως ότι μία αποχώρηση τώρα -μετά τις εξελίξεις στο ζήτημα της ΠΓΔΜ και τα ελληνοτουρκικά- ίσως πληγώσει την υστεροφημία του. Υπουργοί αναφέρουν μάλιστα ότι η απροθυμία αυτή του κ. Μολυβιάτη ήταν ένας από τους λόγους που αναβλήθηκε ο ανασχηματισμός.

Ανεβαίνετε συχνά στην Αθήνα;

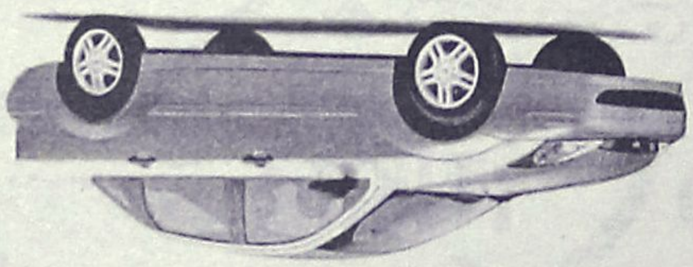

Τότε, γιατί να πληρώνετε περισσότερα από 29€ την ημέρα για ενοικίαση αυτοκινήτου;

Η PAYLESS φέρνει τα πανω-κατω στην ενοικιαση αυτοκινητου, προσφερονιας σε ολους τους Ροδιτες που επισκεπτονται την Αθηνα, τις χαμηλοτερες τιμες της αγορας!

FIAT PANDA NUOVA ΜΕ 29€ • HYUNDAI ACCENT ΜΕ 35€ • CITROEN XSARA ΜΕ 39€

Κανετε σημερα την κρατηση σας και η PAYLESS θα σας περιμενει στο αεροδρομιο ΕΛΕΥΘΕΡΙΟΣ ΒΕΝΙΖΕΛΟΣ με το αυτοκινητο που θα επιλεξετε!

Καλεστε τωρα το τοπικο κεντρο κρατησεων της PAYLESS στο: 800 11 82311* ή μιληστε με τον ταξιδιωτικο σας πρακτορα!

*Για κλησεις απο κινητο καλεστε 22410 82313

PAYLESS CAR RENTAL

PAYLESS CAR RENTAL GREECE - Δραγωνέα 5 - Μαρκόπουλο Αττικής - Τηλ: 22990 63211

ΓΕΝΙΚΟΙ ΟΡΟΙ ΕΝΟΙΚΙΑΣΗΣ ΑΥΤΟΚΙΝΗΤΟΥ: Η προσφορά ισχυει για κρατησεις απο κατοικους της Ροδου που ταξιδευουν στην Αθηνα μεσω του αεροδρομιου ΕΛΕΥΘΕΡΙΟΣ ΒΕΝΙΖΕΛΟΣ για το χρονικο διαστημα μεταξυ 1/02/2005 εως 31/05/2005. Οι παρεχομενες τιμες αφορουν μονο τα αναφερομενα αυτοκινητα, συμπεριλαμβανουν ελευθερα χιλιομετρα και ασφαλεια CDW και ισχυουν με χρηση πιστωτικης καρτας. Η προσφορα δεν μπορει να συνδυαστει με αλλες προσφορες που κατα καιρους παρεχει η PAYLESS CAR RENTAL GREECE. Ο ενοικιαστης πρεπει να ειναι ανω των 23 ετων και να εχει ανω των 2 ετων αδεια οδηγησης για τουλαχιστον 1 ετος. Διαφορες χρεωσεις αναλογα με τον τοπο παραδοσης του αυτοκινητου μπορει να ισχυσουν

XT02367

ΤΑ ΕΧΕΤΕ ΒΑΛΕΙ ΣΤΟ ΜΑΤΙ ΕΔΩ ΚΑΙ ΚΑΙΡΟ....

HYUNDAI



SANTA FE ΜΟΝΟ ΜΕ € 25.950

COUPE ΜΟΝΟ ΜΕ € 15.500

Τώρα έχετε την ευκαιρία και να τα αποκτήσετε σε εκπληκτικές τιμές* ή με άτοκη χρηματοδότηση!

*Οι αναγραφόμενες τιμές ισχύουν μόνο για συγκεκριμένα αυτοκίνητα σε περιορισμένο αριθμό τα οποία είναι ετοιμοπαράδοτα στην έκθεση της Rodos Motor A.E.

Rodos Motor A.E. - 5ο χλμ Λεωφ. Ρόδου Λίνδου Τηλ. 22410 68853

APOPOS DESIGN

Αμέσως μετά το Πάσχα

"Πρόβα" δημοτικών εκλογών από ΠΑΣΟΚ

"Χαρτογράφηση" των υποψηφίων για νομαρχίες και δήμους επιχειρεί η αρμόδια Επιτροπή

«Πρόβα» δημοτικών εκλογών κάνει αμέσως μετά το Πάσχα το ΠΑΣΟΚ, καθώς η νεοσύστατη Επιτροπή Εκλογικών Διαδικασιών προχωρεί σε μια πρώτη χαρτογράφηση των αρμοδιοτήτων της, με στόχο, σε ένα περίπου δίμηνο να είναι σε θέση να προκηρύξει τις πρώτες πιλοτικές προκριματικές εκλογές για την ανάδειξη των υποψηφίων που θα στηρίξει επισήμως το ΠΑΣΟΚ σε νομαρχίες και σε δήμους.

Ολα θα εξαρτηθούν από το κατά πόσο θα υλοποιηθούν τα χρονοδιαγράμματα που έχουν τεθεί μετά το Συνέδριο για την αναδιοργάνωση των κομματικών οργανώσεων του ΠΑΣΟΚ, με την κατάργηση των Τοπικών και τη δημιουργία μίας οργάνωσης ανά δήμο.

Αν το εγχείρημα πετύχει, οι προκριματικές εκλογές θα προκηρυχθούν για όλη την Ελλάδα το φθινόπωρο, με στόχο το ΠΑΣΟΚ να έχει υποδείξει στις τοπικές κοινωνίες τους υποψηφίους που εκείνο θα στηρίξει ένα τουλάχιστον χρόνο πριν από τις εκλογές. Για πολλούς αυτό είναι ίσως το πρώτο βήμα, γιατί υπάρχουν κι άλλες πολλές παράμετροι, που θα εξεταστούν και από τις οποίες θα εξαρτηθεί η τελική πρόταση.

Δύο παράγοντες για την επιλογή

Όλοι στη Χαριλάου Τρικούπη συμφωνούν πως οι δημοτικές και νομαρχιακές εκλογές, που έτσι κι αλλιώς έχουν αναγορευθεί εδώ και αρκετό καιρό από το ΠΑΣΟΚ ως εκλογές-σταθμός, είναι καθοριστικές: Αν κερδιθούν, ανοίγει ο δρόμος για τη νίκη στις εθνικές εκλογές. Αν χαθούν, εδραιώνεται η ΝΔ στην εξουσία και πλέον ξαναέχει ορίζοντα θετίας.



Για τον λόγο αυτό, θεωρείται σίγουρο ότι αποφασιστικό ρόλο στον ορισμό των υποψηφίων και των ψηφοδελτίων θα παίξουν δύο παράγοντες:

1. Οι προσωπικότητες που θα υποδείξει το κόμμα στους τρεις μεγάλους δήμους (Αθήνα, Θεσσαλονίκη, Πειραιάς) και στην υπερνομαρχία Αθηνών-Πειραιώς. Οι πληροφορίες θέλουν το ΠΑΣΟΚ να αναζητεί πρόσωπα και εκτός του κομματικού του χώρου. Αν δεν επιτευχθεί ο στόχος αυτός, θα γίνει προσπάθεια να υποδειχθούν ως υποψήφιοι νέα, άφθαρτα, προβεβλημένα και με κύρος στελέχη.

2. Η συνεργασία με τις υπόλοιπες δυνάμεις του προοδευτικού χώρου, και ειδικότερα με τον Συνασπισμό. Η πρόσφατη δήλωση του προέδρου του ΣΥΝ Αλέκου Αλαβάνου ότι ο Συνασπισμός θα επιδιώξει αυτόνομη κάθοδο στις δημοτικές και νομαρχιακές εκλογές και οι συνεχείς επιθέσεις του κατά του ΠΑΣΟΚ (πρόσφατα το αποκάλεσε «σταυροφόρο του μπερλουσκονισμού»), δεν αποθαρρύνουν τη Χ.Τρικούπη.

Σύμφωνα με το ρεπορτάζ, για το κόμμα της αξιωματικής αντιπολίτευσης εκείνο που προέχει δεν είναι να ανοίξει μέτωπα με τον ΣΥΝ ή το ΚΚΕ, αλλά το πώς θα καταφέρει οι δημοτικές και νομαρχιακές εκλογές «να τραυματίσουν θανάσιμα την κυβέρνηση». Αυτό σημαίνει ότι το ΠΑΣΟΚ θα αποφύγει τον διμέτωπο αγώνα και, αντιθέτως αναμένεται να αυξηθούν το επόμενο διάστημα οι «επιθέσεις αγάπης» προς την Αριστερά.

Πειραιάς, Αθήνα, Θεσσαλονίκη, Πάτρα

Ο πρόεδρος του ΠΑΣΟΚ Γιώργος Παπανδρέου θεωρεί ότι το δήμο Πειραιά μπορεί να κερδίσει ο κ. Παναγιώτης Φασούλας και δεν αποκλείεται το αμέσως επόμενο διάστημα να ζητήσει από τον πρώην βουλευτή να είναι υποψήφιος.

Στο δήμο Αθηναίων, εκτός μεγάλου απροόπτου, το ΠΑΣΟΚ θα κατέλθει με υποψήφιο κεντρικό πολιτικό του στέλεχος. Αυτό δεν αποκλείεται να είναι η κ. Φώφη Γεννηματά, αν και δεν λείπουν εκείνοι που πιστεύουν ότι εκείνη πρέπει να παραμείνει στην υπερνομαρχία ώστε να κερδιθεί ξανά.

Στο δήμο Θεσσαλονίκης καποια στελέχη προτείνουν ως υποψήφιο τον Χάρη Καστανίδη, ενώ στην Πάτρα υποψήφιος αναμένεται να είναι ο κ. Ανδρέας Φούρας.

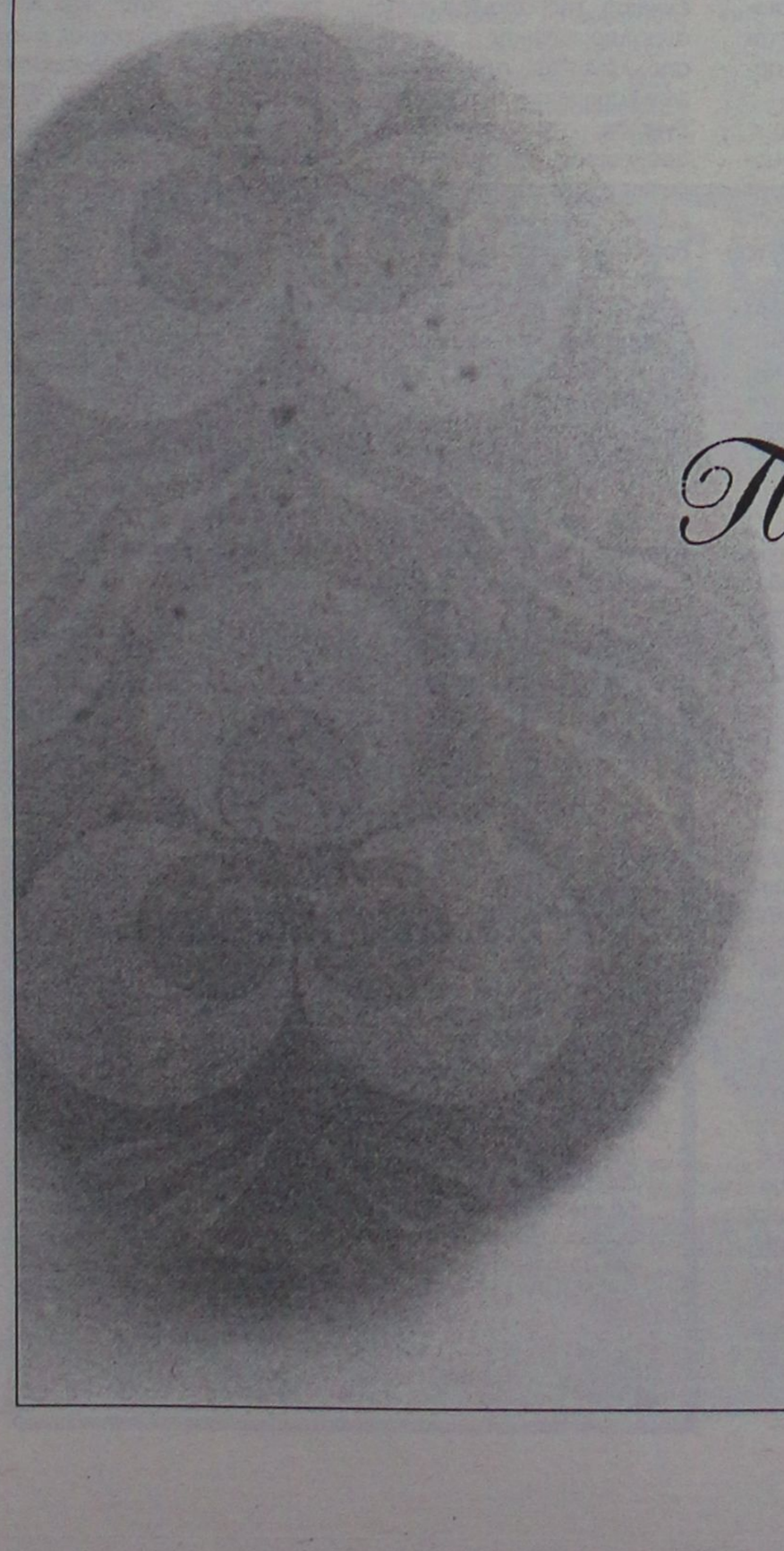

LINDIANVILLAGE

Πάσχα Στη Ρόδο

28 ΑΠΡΙΛΙΟΥ 2005 (ΜΕΓ. ΠΕΜΠΤΗ) – 2 ΜΑΙΟΥ 2005 (ΔΕΥΤΕΡΑ ΤΟΥ ΠΑΣΧΑ)

Το ξενοδοχείο Lindian Village σας προσκαλεί να συνδυάσετε την πολυτέλεια με την Ροδιακή παράδοση και σας παρουσιάζει την εξής προσφορά:

ΜΕΓ. ΠΑΡΑΣΚΕΥΗ ΕΩΣ ΚΥΡΙΑΚΗ απόγευμα €320 το δίκλινο
ΜΕΓ. ΠΑΡΑΣΚΕΥΗ ΕΩΣ ΔΕΥΤΕΡΑ €400 το δίκλινο
ΜΕΓ. ΣΑΒΒΑΤΟ ΕΩΣ ΚΥΡΙΑΚΗ απόγευμα €200 το δίκλινο
ΠΑΙΔΙΑ €30 ημερησίως

Οι παραπάνω τιμές συμπεριλαμβάνουν, όλους τους νόμιμους φόρους και τα κάτωθι:

- Πρωινό σε Μπουφέ για όλες τις μέρες
- Αναστάσιμο Δείπνο το Μεγάλο Σάββατο
- Πασχαλινό Εορταστικό Γεύμα

Καθημερινά στα 5 εστιατόρια μας θα μπορέσετε να δοκιμάσετε πιάτα με τις μοναδικές γεύσεις της Ασίας έως τα φρέσκα ψάρια του Αιγαίου μας.

Στο Lindian Village το Πάσχα θα είναι διαφορετικό απ'ότι γνωρίζατε μέχρι σήμερα!
Ελάτε να το γνωρίσετε!!!

Lardos Beach, 85109 Rodos, Greece **Tel +30 22440 35900** Fax +30 22440 47360 www.lindianvillage.gr

AW design

AE 294

Στο πρόγραμμα Interreg Ελλάδας - Τουρκίας

Κακώς δεν μνημονεύεται και ο τομέας της αλιείας

Απάντηση επιτρόπου σε σχετική ερώτηση

"Κακώς ο τομέας της αλιείας δεν μνημονεύεται στο πρόγραμμα INTERREG Ελλάδα-Τουρκία". Αυτή ήταν η απάντηση της Επιτρόπου για θέματα περιφερειακής πολιτικής κ Ντανούτα Χύμπνερ στην ερώτηση του ευρωβουλευτή της ΝΔ , κ. Γιάννη Γκλαβάκη.

Συγκεκριμένα ο Έλληνας ευρωβουλευτής ζήτησε να πληροφορηθεί εάν η Ευρωπαϊκή Επιτροπή είναι διατεθειμένη να χρηματοδοτήσει μια κοινοτική πρωτοβουλία, όπως το INTERREG "Ελλάδα-Τουρκία", προκειμένου να βελτιωθούν οι σχέσεις μεταξύ Ελλήνων και Τούρκων αλιέων οι οποίες συχνά είναι πολύ τεταμένες, σε βαθμό ώστε ενίοτε να δημιουργούνται επεισόδια.



Η κ. Χύμπνερ αναγνώρισε ότι μέχρι τα τέλη του 2004 ο τομέας της αλιείας δεν μνημονευόταν ρητά ούτε σε επίπεδο αξόνων προτεραιότητας, ούτε σε επίπεδο μέτρων του προγράμματος Interreg "Ελλάδα-Τουρκία". Ωστόσο, από τον Ιανουάριο του 2005 η αρχή διαχείρισης του προγράμματος Interreg αποφάσισε να συμπεριλάβει τέτοιες ενέργειες για την ενίσχυση της διασυνοριακής συνεργασίας. "Ως εκ τούτου, οι πιθανοί δικαιούχοι του προγράμματος, όπως οι επαγγελματικές οργανώσεις του αλιευτικού κλάδου, θα έχουν τη δυνατότητα να υποβάλουν κοινές προτάσεις στον εν λόγω τομέα", κατέληξε η Επίτροπος.

Με αφορμή την απάντηση της Επιτρόπου Χύμπνερ ο κ. Γκλαβάκης δήλωσε ότι: "Το πρόγραμμα Interreg συνιστά μια κοινοτική πρωτοβουλία που αποσκοπεί, μεταξύ άλλων, στην προώθηση της διαπεριφερειακής, διασυνοριακής και διακρατικής συνεργασίας στην Ευρωπαϊκή Ένωση. Η πρωτοβουλία αυτή αφορά επίσης τις περιοχές που συνιστούν εξωτερικό σύνορο της ΕΕ και γειτνιάζουν με χώρες υποψήφιες για ένταξη στην ΕΕ. Η χώρα μας εμπίπτει σαφώς στη συγκεκριμένη κατηγορία. Συνεπώς, θεωρώ ότι η διασυνοριακή συνεργασία στην τομέα της αλιείας θα αποδειχθεί ιδιαίτερα επωφελής όχι μόνο για τις κυβερνήσεις αλλά και -κυρίως- για τους ίδιους τους απλούς πολίτες. Ήρθε λοιπόν η στιγμή που οι Έλληνες και οι Τούρκοι ψαράδες θα πρέπει να καθίσουν γύρω από το ίδιο τραπέζι, να αναγνωρίσουν τα πολλά που τους ενώνουν και να προσπαθήσουν να λύσουν τα λίγα που τους χωρίζουν."

Από κυβερνητικούς παράγοντες

Δόθηκαν απαντήσεις σε πολλά τοπικά θέματα

Καταθέσεις ερωτήσεων στη Βουλή

Μια σειρά απαντήσεις για τοπικά θέματα, έδωσαν οι αρμόδιοι κυβερνητικοί παράγοντες, με αφορμή ερωτήσεις που κατέθεσε ο βουλευτής Δωδεκανήσου κ. Κ. Καΐσερλης.

Οι απαντήσεις αφορούν συγκεκριμένα την συντήρηση της Φιλερήμου και την έλλειψη τουαλετών, την πρόοδο εργασιών στο κτίριο του αεροδρομίου Ρόδου, την κατασκευή της περιμετρικής οδού Ρόδου, την πρόοδο εργασιών στο Φράγμα του Γαδουρά κ.ά.

Ειδικότερα στις απαντήσεις αυτές επισημαίνονται τα εξής:

- **Ο υφυπουργός Τουρισμού Ανάστασιος Λιάσκος,** απαντώντας σε ερώτηση του κ. Καΐσερλη για την ανάγκη συντήρησης της περιοχής Φιλερήμου της Ρόδου και συγκεκριμένα για την εγκατάσταση τουαλετών, λόγω της μεγάλης προσέλευσης κόσμου, ιδίως τους καλοκαιρινούς μήνες, δήλωσε ότι το συγκεκριμένο θέμα είναι εκτός της ρυθμιστικής αρμοδιότητας του υπουργείου Τουρισμού Ανάπτυξης και εμπίπτει στην αρμοδιότητα του υπουργείου Πολιτισμού, λόγω του ότι η περιοχή Φιλερήμου είναι αρχαιολογικός χώρος. Αναμένεται σύντομα απάντηση του αρμόδιου Υπουργού.

- Σε άλλη ερώτηση του κ. Καΐσερλη προς το υπουργείο ΠΕΧΩΔΕ, αναφορικά με την πρόοδο των εργασιών στο αεροδρόμιο της Ρόδου, **ο αρμόδιος υπουργός Γιώργος Σουφλιάς** δήλωσε ότι μετά τη συμπληρωματική σύμβαση που υπεγράφη, χορηγήθηκε στον ανάδοχο εργολάβο παράταση προθεσμίας για την αποπεράτωση του έργου μέχρι 31-05-2005. Ο ανάδοχος με έγγραφό του ενημέρωσε την αρμόδια Υπηρεσία ότι θα ξεκινήσει εκ νέου τις εργασίες, ούτως ώστε να ανταποκριθεί στην τεθείσα προθεσμία.

Ο κ. Σουφλιάς διαβεβαίωσε τον βουλευτή του ΠΑΣΟΚ ότι, οι αρμόδιες υπηρεσίες θα παρακολουθούν εκ του σύνεγγυς την εξέλιξη των εργασιών, ούτως ώστε εάν δεν συμμορφωθεί ο εργολάβος, να κηρυχθεί έκπτωτος. Σύμφωνα με δήλωση του κ. Σουφλιά, για το ίδιο θέμα, μέχρι το τέλος του 2004 ολοκληρώθηκε το 85% περίπου του συγκεκριμένου έργου.

- Σε άλλη ερώτηση του κ. Καΐσερλη προς το υπουργείο ΠΕΧΩΔΕ, αναφορικά με **την κατασκευή της περιμετρικής οδού της πόλεως Ρόδου,** απαντώντας ο αρμόδιος υπουργός κ. Σουφλιάς δήλωσε ότι κατά τη διάρκεια εκτέλεσης των εκσκαφών, σημειώθηκαν σημαντικές καθυστερήσεις λόγω αρχαιολογικών ευρημάτων σε διαφορες θέσεις του έργου, με αποτέλεσμα



να απαιτηθεί τροποποίηση της μελέτης εφαρμογής, που συνέταξε η ανάδοχος εταιρία. Ο κ. Σουφλιάς διαβεβαίωσε τον κ. Καΐσερλη ότι έχουν δρομολογηθεί οι διαδικασίες και για την έγκριση της απαιτούμενης συμπληρωματικής πίστωσης, λόγω των αρχαιολογικών ευρημάτων, και για την έγκριση της παράτασης προθεσμίας για την αποπεράτωση του συγκεκριμένου έργου μέχρι τον Σεπτέμβριο του 2006, αλλά και για να ενταχθεί το συγκεκριμένο έργο σε Κοινοτικό πρόγραμμα για την εξασφάλιση της απαιτούμενης χρηματοδότησης για την ολοκλήρωσή του.

- Περαιτέρω, σε ερώτηση του κ. Καΐσερλη για την πρόοδο των εργασιών **στο φράγμα του Γαδουρά** ο κ. Σουφλιάς απάντησε ότι το συγκεκριμένο έργο που συγχρηματοδοτείται από το Ταμείο Συνοχής της Ευρωπαϊκής Ενωσης με προϋπολογισμό 43.000.000 ευρώ, βρίσκεται σε εξέλιξη και ότι για την ολοκλήρωση της εργολαβίας απαιτούνται επί πλέον 10.000.000 ευρώ περίπου. Συνεχίζοντας ο κ. Σουφλιάς ανέφερε ότι, για την ολοκλήρωση των επί μέρους έργων, δηλαδή του διυλιστηρίου νερού και του αγωγού μεταφοράς νερού από το φράγμα στην πόλη της Ρόδου, απαιτούνται επιπλέον 65.000.000 ευρώ, από τα οποία τα 30.000.000 ευρώ δόθηκαν πρόσφατα.

Ο κ. Σουφλιάς διαβεβαίωσε τον κ. Καΐσερλη ότι, ήδη προωθείται ο προϋπολογισμός και τα λοιπά τεύχη δημοπράτησης του σχετικού διαγωνισμού για την ολοκλήρωση του όλου έργου.

- Τέλος, σε σχετική αναφορά του κ. Καΐσερλη **προς τον υπουργό Αιγαίου και Νησιωτικής Πολιτικής κ. Αριστοτέλη Παυλίδη,** που αφορούσε στην κάλυψη των ενοικίων κατοικίας δύο ιατρών του Πολυδύναμου Περιφερειακού Ιατρείου Σύμης, ο κ. Παυλίδης διαβεβαίωσε τον βουλευτή του ΠΑΣΟΚ ότι έχει ήδη εγκριθεί η επιχορήγηση του Δήμου Σύμης για την κάλυψη των συγκεκριμένων ενοικίων για τα έτη 2004 και 2005, συνολικού ποσού 18.160 ευρώ και ότι εντός του μηνός Απριλίου πρόκειται να ολοκληρωθεί η σχετική διαδικασία για την έκδοση της Υπουργικής Αποφάσεως για την μεταβίβαση της σχετικής πιστώσεως.



ΞΕΝΟΔΟΧΕΙΟ-ΕΠΙΠΛΩΜΕΝΑ ΔΙΑΜΕΡΙΣΜΑΤΑ

ΑΙΚΑΤΕΡΙΝΗ

ΚΙΟΤΑΡΙ-ΑΣΚΛΗΠΕΙΟ

ΠΑΣΧΑ ΣΤΟ ΑΣΚΛΗΠΕΙΟ

Περάστε τις άγιες μέρες του Πάσχα στο χωριό. Παρακολουθείστε με κατάνυξη τα Άγια Πάθη και ζήστε την Ανάσταση με τον Καλαφουνό στον Ιερό Ναό Κοίμησης Θεοτόκου στο Ασκληπειό.

*Το ξενοδοχείο Αικατερίνη στο Κιοτάρι προσφέρει 4 διανυκτερεύσεις (π.χ. Μεγάλη Πέμπτη έως Δευτέρα του Πάσχα) στα επιπλωμένα κλιματιζόμενα (θέρμανση-ψύξη) διαμερίσματά του στην τιμή των **60 ευρώ (50 ευρώ χωρίς κλιματισμό)**. Τα διαμερίσματα είναι 4-κλινα και διαθέτουν ψυγείο, κουζίνα, και μπανιέρα.*

Τηλέφωνα κρατήσεων: 2244047182 και 6942876843

AT001098

Ατυχήματα σε επαρχιακό δρόμο

Καθημερινά είναι πλέον τα περιστατικά τραυματισμών και πρόκλησης υλικών ζημιών που παρατηρούνται στο οδικό δίκτυο από την Παστίδα για τους Τρεις, γεγονός που έχει εξοργίσει τους οδηγούς, οι οποίοι αφήνουν ανοικτό το ενδεχόμενο να προσφύγουν ακόμα και στη δικαιοσύνη για να μπορέσουν να βρουν το δίκιο τους.

Συνολικά, 25 τουλάχιστον κάτοικοι – διερχόμενοι οδηγοί της περιοχής, περιλαμβάνονται στη λίστα των... θυμάτων του συγκεκριμένου δρόμου, ο οποίος αξίζει να σημειωθεί ότι βρίσκεται σε αθλία κατάσταση εδώ και πολλούς μήνες, δημιουργώντας έτσι σοβαρά δεδομένα ακόμα και για πρόκληση τροχαίου δυστυχήματος.

Σε όλες τις περιπτώσεις, έχουν γίνει επώνυμες καταγγελίες στις αρμόδιες αρχές και μάλιστα μέσα στις επόμενες μέρες, ο Δήμος Ιαλυσού που έχει γίνει δέκτης έντονων διαμαρτυριών από τους κατοίκους της ευρύτερης περιοχής, θα διαβιβάσει στη Νομαρχιακή Αυτοδιοίκηση Δωδεκανήσου, σχετική επιστολή, ζητώντας έτσι την άμεση παρέμβαση των τεχνικών υπηρεσιών, για την αποκατάσταση του συγκεκριμένου οδικού δικτύου.

"Διέθετε" χασίς στο παντοπωλείο

Απ' όλα διέθετε το παντοπωλείο 30χρονου που συνελήφθη την περασμένη Παρασκευή το μεσημέρι από άνδρες του Αστυνομικού Τμήματος Καλύμνου μετά από έλεγχο που έκαναν στο κατάστημά του.

Οι αστυνομικοί κατάφεραν και εντόπισαν 0,3 γραμ. κατεργασμένης κάνναβης, 8 γραμ. ακατέργαστης κάνναβης και ένα αυτοσχέδιο τσιγαριλίκι αναμεμειγμένο με καπνό και κάνναβη.

Ο δράστης συνελήφθη και οι ναρκωτικές ουσίες κατασχέθηκαν.

Για την εκτέλεση έργων ενταγμένων στο πρόγραμμα Δημοσίων Επενδύσεων

Λύση οι προγραμματικές συμβάσεις

Με ποιούς ΟΤΑ και φορείς θα συνεργασθεί η νομαρχία και για ποιά έργα

Δεκαπέντε συνολικά έργα της νομαρχιακής αυτοδιοίκησης Δωδεκανήσου ενταγμένα στο πρόγραμμα Δημοσίων Επενδύσεων, θα υλοποιηθούν μέσω προγραμματικών συμβάσεων.

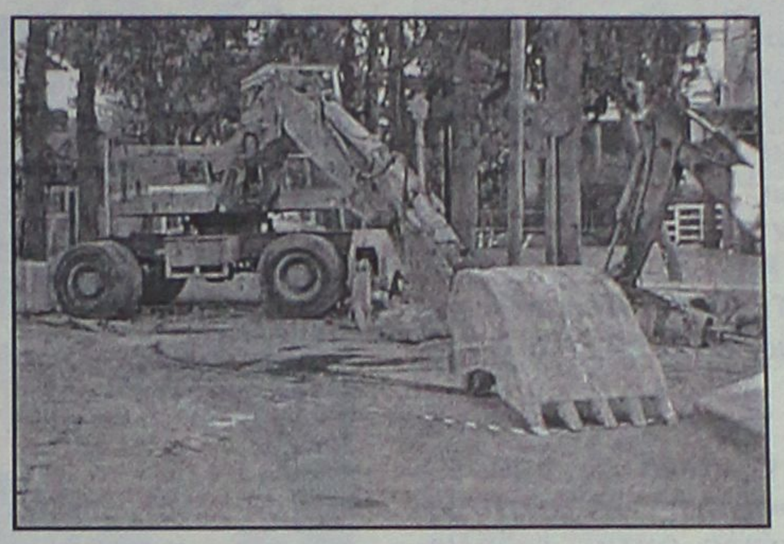

Στην απόφαση αυτή κατέληξε το νομαρχιακό συμβούλιο προχθές κατά την τακτική συνεδρίασή του, ομόφωνα μάλιστα.

Επελέγη η λύση των προγραμματικών συμβάσεων, διότι μ' αυτήν, όπως τονίστηκε συνδυάζονται ή αλληλοσυμπληρώνονται οι αρμοδιότητες με τους άλλους φορείς και γενικά αντιμετωπίζονται τα προβλήματα με πιό ευέλικτο τρόπο.

Ειδικότερα, τα 15 έργα που θα γίνουν με την διαδικασία αυτή είναι τα εξής:

1. **«Προσθήκη αιθουσών στο Γυμνάσιο Καλυθιών»,** με προϋπολογισμό **200.000 ευρώ** και έτερο συμβαλλόμενο μέλος το **δήμο Καλλιθέας.** Το έργο θα χρηματοδοτηθεί με το ποσό των 200.000 ευρώ από την Νομαρχιακή Αυτοδιοίκηση και κατά το υπόλοιπο μέρος μέχρι την ολοκλήρωσή του από το δήμο.

2. **«Συντηρήσεις Σχολείων δήμου Ρόδου»** με προϋπολογισμό **100.000 ευρώ** έτερο συμβαλλόμενο μέλος το **δήμο Ρόδου.** Το έργο θα χρηματοδοτηθεί με το ποσό των 100.000 ευρώ από την Νομαρχιακή Αυτοδιοίκηση κατά το υπόλοιπο μέρος μέχρι την ολοκλήρωσή του από το δήμο Ρόδου και θα υλοποιηθεί από το δήμο.

3. **«Ηλεκτροφωτισμός επαρχιακής οδού από διασταύρωση Παστίδας προς αεροδρόμιο Μαριτσών»** με προϋπολογισμό **90.000 ευρώ** και έτερο συμβαλλόμενο μέλος το **Δήμο Πεταλούδων.** Το ποσό των 90.000 ευρώ αφορά μόνο την προμήθεια των υλικών, τα οποία θα προμηθευτεί η Νομαρχιακή Αυτοδιοίκηση και θα παραδώσει στον δήμο, ο οποίος θα αναλάβει τις εργασίες τοποθέτησης τους και ολοκλήρωσης του έργου.

4. **«Επέκταση Ηλεκτροφωτισμού επαρχιακής οδού προς Γεννάδι»** με προϋπολογισμό **70.000 ευρώ** και έτερο συμβαλλόμενο μέλος το **δήμο Νότιας Ρόδου.** Το ποσό των 70.000 ευρώ αφορά μόνο την προμήθεια των υλικών, τα οποία θα προμηθευτεί η Νομαρχιακή Αυτοδιοίκηση και θα παραδώσει στον δήμο, ο οποίος θα αναλάβει τις εργασίες τοποθέτησης τους και ολοκλήρωσης του έργου. Σας υπενθυμίζουμε ότι αφορά συνέχεια αντιστοίχου έργου προϋπολογισμού 195.000 ευρώ που ολοκληρώθηκε το έτος 2004 με την ίδια διαδικασία.

5. **«Βελτίωση εγκαταστάσεων γηπέδου Κρεμαστής»** με προϋπολογισμό **150.00 ευρώ** και έτερο συμβαλλόμενο μέλος το **δήμο Πεταλούδων.** Το έργο θα χρηματοδοτηθεί με το ποσό των 150.000 ευρώ από την Νομαρχιακή Αυτοδιοίκηση και κατά το υπόλοιπο μέρος μέχρι την ολοκλήρωσή του από το δήμο Πεταλούδων.

6. **«Αθλητικά έργα δήμου Αφάντου»** με προϋπολογισμό **150.000 ευρώ** και έτερο συμβαλλόμενο το **δήμο Αφάντου.** Το έργο χρηματοδοτήθηκε με το ποσό των 150.000 ευρώ από την Νομαρχιακή Αυτοδιοίκηση και κατά το υπόλοιπο μέρος μέχρι την ολοκλήρωσή του από το δήμο Αφάντου. Το έργο θα εξιδικευτεί μετά από σχετική απόφαση του δημοτικού συμβουλίου Αφάντου.

7. **«Επισκευή συντήρηση κτιρίου πρώην 13ου δημοτικού σχολείου στην Παλιά Πόλη Ρόδου»** με προϋπολογισμό **500.000 ευρώ** και έτερο συμβαλλόμενο μέλος την **4η Εφορία Αρχαιοτήτων** του υπουργείου Πολιτισμού. Το έργο θα χρηματοδοτηθεί εξ ολοκλήρου από την Νομαρχιακή Αυτοδιοίκηση και θα υλοποιηθεί από την 4η Εφορία Αρχαιοτήτων δι' αυτεπιστασίας.

8. **«Εκτροφείο θηραμάτων»** με προϋπολογισμό **150.000 ευρώ** και έτερα συμβαλλόμενα μέλη την **«Νομαρχιακό Φυτώριο Α.Ε»** και την **Τοπική Ένωση Δήμων και Κοινοτήτων Δωδεκανήσου.** Αφορά στη δημιουργία εκτροφείου πέρδικας με στόχο τον εμπλουτισμό της τοπικής πανίδας. Το έργο θα χρηματοδοτηθεί εξ ολοκλήρου από την νομαρχιακή Αυτοδιοίκηση και θα υλοποιηθεί από την «Νομαρχιακό Φυτώριο Α.Ε» συνεπικουρούμενη από την ΤΕΔΚ.

9. **«Μουσείο Τήλου»** με προϋπολογισμό **80.000 ευρώ** και έτερο συμβαλλόμενο μέλος το **Πανεπιστήμιο Αθηνών.** Το έργο θα χρηματοδοτηθεί εξ ολοκλήρου από την Νομαρχιακή Αυτοδιοίκηση και θα υλοποιηθεί από το Πανεπιστήμιο Αθηνών.

10. **«Επισκευή σχολείου Χάλκης»** με προϋπολογισμό **25.000 ευρώ** και έτερο συμβαλλόμενο μέλος το **δήμο Χάλκης.** Το έργο θα χρηματοδοτηθεί εξ ολοκλήρου από την Νομαρχιακή Αυτοδιοίκηση και θα υλοποιηθεί από το δήμο.

11. **«Ασφαλτόστρωση δρόμου Σκάλια - Παλιόνησος»** με προϋπολογισμό **70.000 ευρώ** και έτερο συμβαλλόμενο μέλος το **δήμο Καλύμνου.** Το έργο θα χρηματοδοτηθεί εξ ολοκλήρου από την Νομαρχιακή Αυτοδιοίκηση και θα υλοποιηθεί από το δήμο.

12. **«Επίστρωση δρόμου στους Αρκιούς»** με προϋπολογισμό **30.000 ευρώ** με συμβαλλόμενο μέλος το **δήμο Πάτμου.** Το έργο θα χρηματοδοτηθεί εξ ολοκλήρου από την Νομαρχιακή Αυτοδιοίκηση και θα υλοποιηθεί από το δήμο.

13. **«Αποκατάσταση οδικού δικτύου Πάτμου»** με προϋπολογισμό **20.000 ευρώ** και έτερο συμβαλλόμενο μέλος το **δήμο Πάτμου.** Το έργο θα χρηματοδοτηθεί εξ ολοκλήρου από την Νομαρχιακή Αυτοδιοίκηση και θα υλοποιηθεί από το δήμο.

14. **«Δημοτική αγορά Καλύμνου»** με προϋπολογισμό **50.000 ευρώ** και έτερο μέλος το **δήμο Καλύμνου.** Το έργο θα χρηματοδοτηθεί εξ ολοκλήρου από την Νομαρχιακή Αυτοδιοίκηση και θα υλοποιηθεί από το δήμο.

15. **«Ασφαλτόστρωση δρόμου προς Χοχλακούρα στους Λειψούς»** με προϋπολογισμό **50.000 ευρώ** και έτερο συμβαλλόμενο μέλος το **δήμο Λειψών.** Το έργο θα χρηματοδοτηθεί εξ ολοκλήρου από την Νομαρχιακή Αυτοδιοίκηση και θα υλοποιηθεί από το δήμο.

TECHNO GROUP

Μελέτη - Συντήρηση

ΠΑΡΑΔΟΣΗ ΣΕ ΠΛΗΡΗ ΛΕΙΤΟΥΡΓΙΑ ΑΠΟ ΠΕΠΕΙΡΑΜΕΝΟ ΣΥΝΕΡΓΕΙΟ

ΘΕΡΜΑΝΣΗ–ΗΛΙΑΚΑ–ΚΛΙΜΑΤΙΣΜΟΣ

ΕΥΚΟΛΙΕΣ ΠΛΗΡΩΜΗΣ



ΔΑΠΕΔΟΘΕΡΜΑΝΣΗ



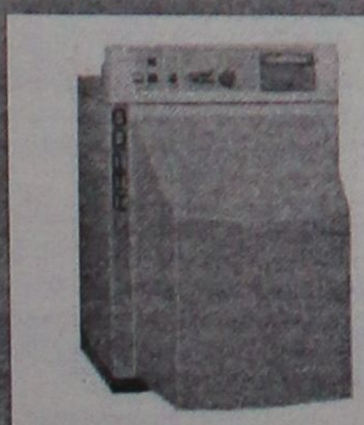



Απο 25.00€ το μήνα!

ΠΡΟΪΟΝΤΑ ΓΕΡΜΑΝΙΑΣ-ΙΤΑΛΙΑΣ

Δημ. Αναστασιάδη 8 - Τηλ. & Fax: 22410 32181

AERAS

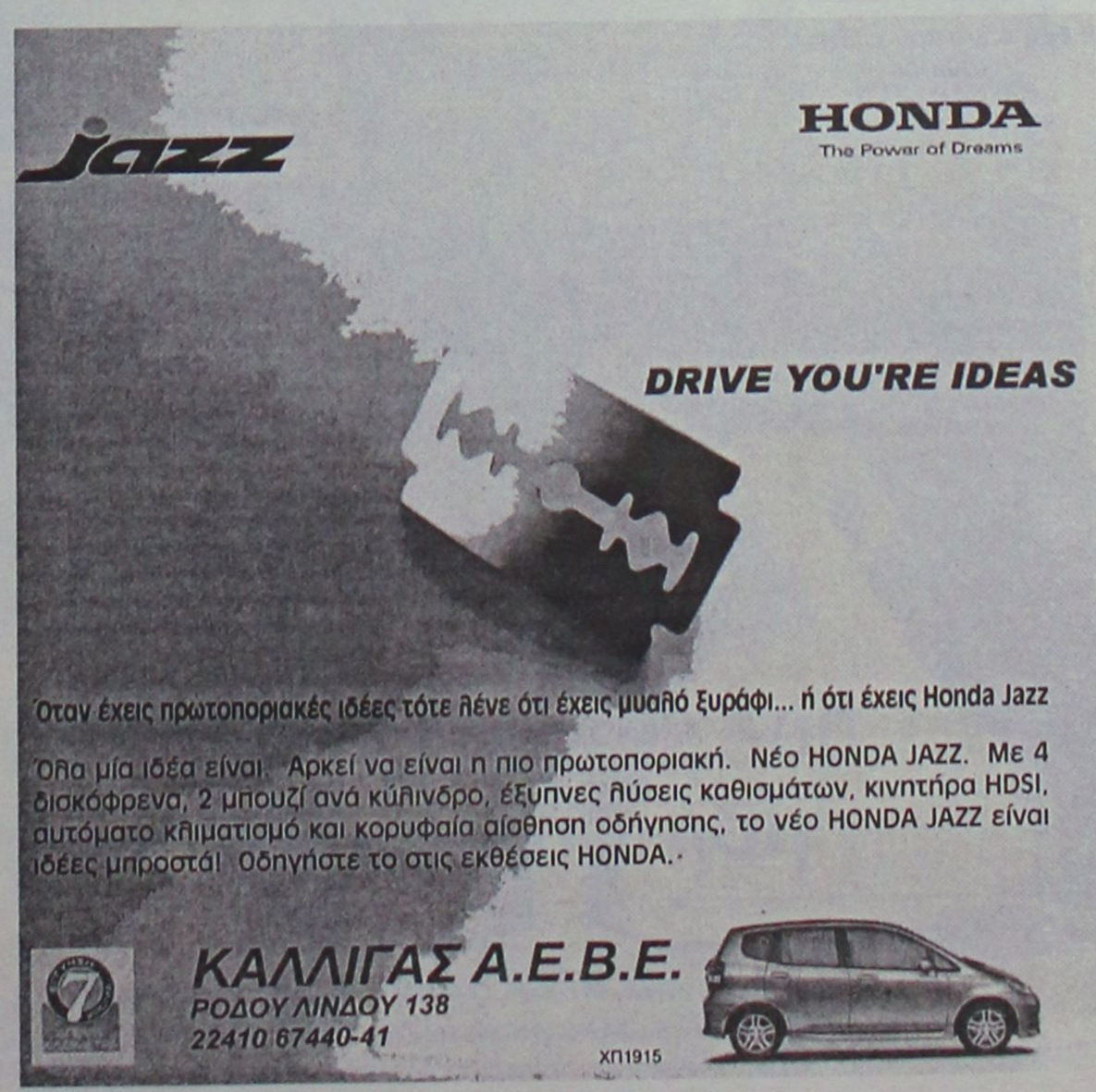

Όταν έχεις πρωτοποριακές ιδέες τότε λένε ότι έχεις μυαλό ξυράφι... ή ότι έχεις Honda Jazz

Όλα μία ιδέα είναι. Αρκεί να είναι η πιο πρωτοποριακή. Νέο HONDA JAZZ. Με 4 δισκόφρενα, 2 μπουζί ανά κύλινδρο, έξυπνες λύσεις καθισμάτων, κινητήρα HDSI, αυτόματο κλιματισμό και κορυφαία αίσθηση οδήγησης, το νέο HONDA JAZZ είναι ιδέες μπροστά! Οδηγήστε το στις εκθέσεις HONDA.

ΚΑΛΛΙΓΑΣ Α.Ε.Β.Ε.

ΡΟΔΟΥ ΛΙΝΔΟΥ 138

22410 67440-41

ΧΠ1915

Πραγματοποιήθηκε το περασμένο Σάββατο στη Ρόδο

"Γκαλά" μόδας 2005

Πήραν μέρος γνωστά φωτομοντέλα που καταχειροκροτήθηκαν

Πάνω από 800 άτομα, στην πλειοψηφία τους γυναίκες, παρακολούθησαν το Γκαλά μόδας 2005 Ανοιξη-Καλοκαίρι, που πραγματοποιήθηκε το περασμένο Σαββάτο στο ξενοδοχείο "Ρόδος-Πάλλας".

Στην εκδήλωση συμμετείχαν κορυφαία τοπ μόντελς όπως η Νίκη Κάρτσωνα, η Εβελίνα Παπαντωνίου, η Εμυ Γκέκα, η Εύη Αδάμ, η Έλενα Ασλάνη, η Ελενα Καίσαρη και ο Κώστας Φραγκολιάς.



Την διοργάνωση, την επιμέλεια και την παραγωγή της επιτυχημένης αυτής εκδήλωσης είχε η εταιρεία PROMISE, ενώ υπήρξε συνεργασία με την λέσχη LIONS "Ηλιούσα" στην οποία διατέθηκε μέρος των εσόδων για τις δραστηριότητές της. Την εκδήλωση, σύμφωνα με όσα έγιναν γνωστά από τους διοργανωτές την παρακολούθησαν 800 άτομα, και εκπρόσωποι των κορυφαίων καταστημάτων του νησιού.



Η Εύη Αδάμ και η Έλενα Καίσαρη
ΦΩΤΟ ΒΛΑΣΗΣ (τηλ.



Ο Κώστας Φραγκολιάς
ΦΩΤΟ ΒΛΑΣΗΣ (τηλ. 2241034608)



ΤΟ ΒΛΑΣΗΣ (τηλ. 2241034608)

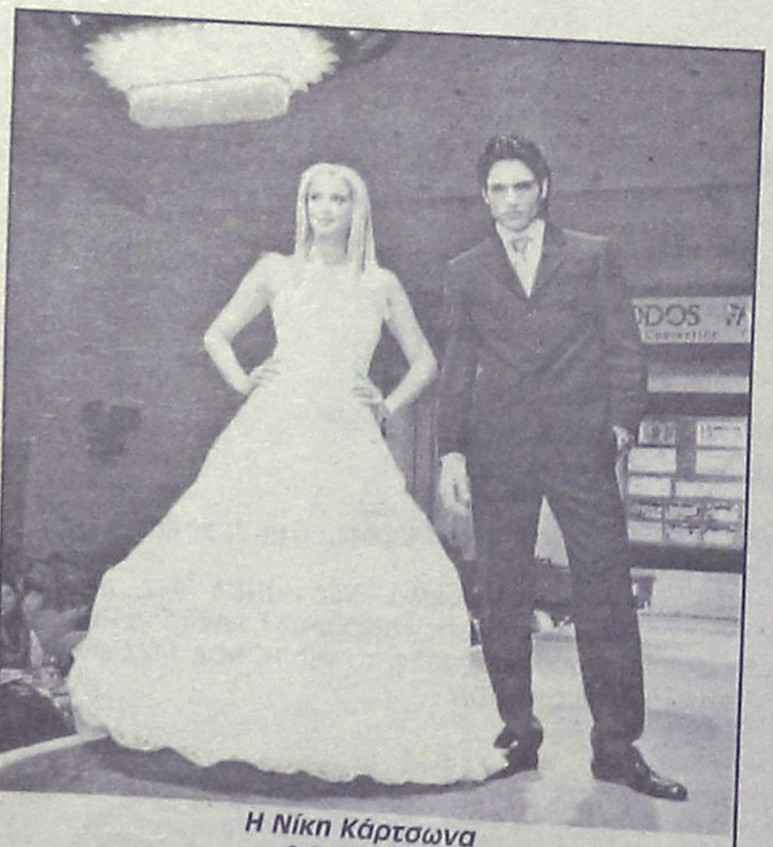



ΦΩΤΟ ΒΛΑΣΗΣ (τηλ. 2241034608)

Η Νίκη Κάρτσωνα
ΦΩΤΟ ΒΛΑΣΗΣ (τηλ. 2241034608)

Η Εβελίνα Παπαντωνίου

Απαίτηση κατοίκων Αρχαγγέλου

Να τοποθετηθούν άμεσα φανάρια στη διασταύρωση-φονιά

Εστάλη επιστολή στο νομάρχη

Να τοποθετηθούν σηματοδότες στην διασταύρωση - καρμανιόλα, της εθνικής οδού Ρόδου-Λίνδου με τη δεύτερη έξοδο από τον Αρχάγγελο, ζητούν 70 κάτοικοι του δήμου, με επιστολή τους προς το νομάρχη κ. Γιάννη Μαχαιρίδη.

Είναι επιτακτική ανάγκη, αναφέρουν χαρακτηριστικά, επισημαίνοντας το σοβαρό πρόβλημα που υπάρχει στην συγκεκριμένη διασταύρωση, όπου δυστυχώς αρκετά συχνά συμβαίνουν ατυχήματα, ακόμα και θανατηφόρα.

Απαιτείται πολιτική βούληση, για να αντιμετωπιστεί το πρόβλημα, αναφέρουν οι κάτοικοι του δήμου Αρχαγγέλου, οι οποίοι τονίζουν συγκεκριμένα τα εξής:

"Κύριε Νομάρχη, κύριοι Σύμβουλοι της Νομαρχιακής Αυτοδιοίκησης Δωδεκανήσου,

με το παρόν θα θέλαμε καταρχήν να εκφράσουμε τη θλίψη μας για το τελευταίο τραγικό συμβάν που συνέβη πριν από λίγους μήνες στην Εθνική Οδό Ρόδου-Λίνδου στο σημείο διασταύρωσής της με την δεύτερη έξοδο από τον Αρχάγγελο. Δεν είναι ωστόσο η πρώτη φορά που στην ίδια θέση συμβαίνει ένα τέτοιο δυσάρεστο γεγονός.

Εκφράζουμε τη δυσαρέσκεια και την αγανάκτησή μας για την ολιγωρία των υπεύθυνων Αρχών του τόπου, οι οποίες ποτέ ως τώρα δεν διέθεταν την απαραίτητη ευαισθησία να επιληφθούν των ευθυνών τους.

Είναι ήδη γνωστό ότι ο οικισμός της Αρχαγγέλου έχει υπερβεί τα όρια της Εθνικής Οδού Ρόδου-Λίνδου. Καθημερινά το σημείο αυτό διαπερνάται από μαθητές, γονείς, αγρότες, εργαζόμενους, καθώς και επισκέπτες τουρίστες, αφού στην περιοχή υπάρχουν πολλά ξενοδοχεία, θέτοντας σε κίνδυνο την ζωή τους. Η ορατότητα ιδιαίτερα στην έξοδο από τον οικισμό είναι μηδενική, ενώ η ταχύτητα των οχημάτων ιλλιγγιώδης.

Σχεδόν ποτέ δεν τηρείται το αναγραφόμενο στην πινακίδα της τροχαίας 50άρι. Οι περαστικοί αδυνατούν να υπολογίσουν την ταχύτητα με την οποία διαπερνούν οι οδηγοί την Εθνική Οδό.

Ετσι, ο λανθασμένος υπολογισμός από τη μια και η παράβαση του Κώδικα Οδικής Κυκλοφορίας από την άλλη οδηγούν σε τραγικά πολλές φορές αποτελέσματα, με κόστος μάλιστα ανθρώπινες ζωές.

Η οδοποιΐα στο σημείο αυτό, όπως άλλωστε και στα υπόλοιπα σημεία εξόδου και εισόδου του οικισμού, είναι απαράδεκτη. Τόσα θλιβερά ατυχήματα έχουν συμβεί τα τελευταία χρόνια και ουδεμία Αρχή δεν διαθέτει την πολιτική βούληση να ληφθούν τα απαραίτητα μέτρα, ώστε να αποφευχθούν τέτοια γεγονότα. Η λήψη προσωρινών μέτρων-τοποθέτηση φαναριών-που θα διασφαλίζουν την είσοδο και την έξοδο από και προς Αρχάγγελο είναι επιτακτική ανάγκη.

Αμεσα όμως θα πρέπει να συνταχθεί επισταμένη μελέτη επίλυσης του προβλήματος με ανάθεση σε αρμόδιο γραφείο σύνταξης σχετικών μελετών.

Υστερα από τα παραπάνω, παρακαλούμε να λάβετε τα απαραίτητα μέτρα άμεσα".

Από το δήμο Ροδίων

Βραβεύτηκε ροδίτισσα φοιτήτρια Ιατρικής

Πρόκειται για την Ελένη-Χαρά Κουγιού πρώτευσε στη Δωδ/σο

Τη φοιτήτρια της Ιατρικής κ. Ελένη - Χαρά Κουγιού, η οποία είχε εισαχθεί πρώτη μεταξύ των Δωδεκανησίων, βράβευσε προχθές το βράδυ το δημοτικό συμβούλιο Ρόδου, στο πλαίσιο παλιότερης απόφασής του.

Η βράβευση έγινε σε ανάλογο κλίμα συγκίνησης, παρουσία και της οικογένειας της κ. Κουγιού, ο πατέρας της οποίας κ. Βασ. Κουγιός είναι δημοτικός σύμβουλος της μειοψηφίας.

Τα συγχαρητήρια του δημοτικού συμβουλίου στην νεαρή φοιτήτρια, έδωσαν, ευχόμενοι και ανάλογες διακρίσεις στην συνέχεια και κυρίως στον επαγγελματικό στίβο, ο δήμαρχος κ. Γ. Γιαννόπουλος, ο πρόεδρος του δημοτικού συμβουλίου κ. Αντ. Αλαβέρας, ο επικεφαλής της μειοψηφίας κ. Χ. Χατζηευθυμίου και άλλοι δημοτικοί σύμβουλοι.

Η Ελένη - Χαρά Κουγιού στις εισαγωγικές εξετάσεις του 2004, είχε εισαχθεί στην Ιατρική σχολή Αθηνών, καταλαμβάνοντας την πρώτη θέση μεταξύ των άλλων δωδεκανησίων υποψηφίων και για τον λόγο αυτό, το δημοτικό συμβούλιο Ρόδου, αποφάσισε ομόφωνα να την τιμήσει, απόφαση που υλοποιήθηκε προχθές το βράδυ.

Με απόφαση του υπουργείου Δημόσιας Τάξης

Καταργούνται πολλοί αστυνομικοί σταθμοί

Κρίθηκαν ως αντιπαραγωγικοί • Παραμένουν μόνο όσοι λειτουργούν σε απομακρυσμένες περιοχές

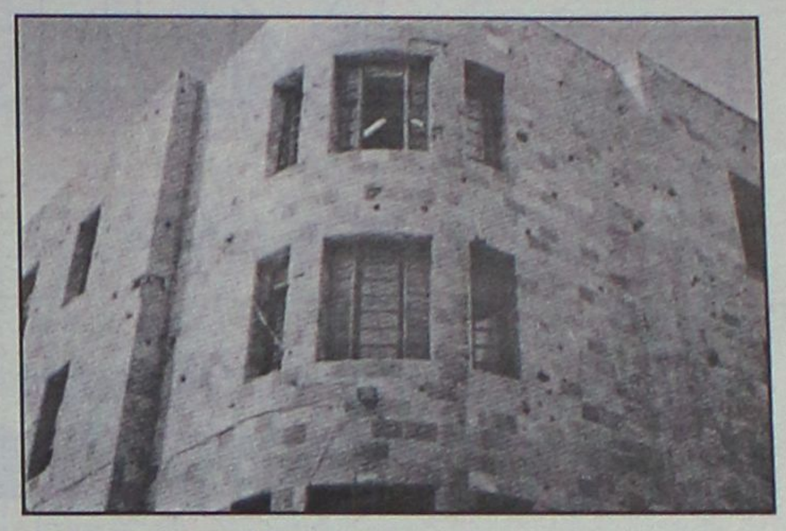

Σε κατάργηση οδεύουν στη συντριπτική τους πλειονότητα περισσότεροι από 700 αστυνομικοί σταθμοί, που λειτουργούν στη χώρα. Στο πλαίσιο της αναδιάρθρωσης των υπηρεσιών της Ελληνικής Αστυνομίας, που στοχεύει στην καλύτερη δυνατή αξιοποίηση προσωπικού και μέσων, κρίθηκε από το υπουργείο Δημόσιας Τάξης ότι οι αστυνομικοί σταθμοί είναι αντιπαραγωγικοί και, αντί να προσφέρουν ουσιαστικό έργο αστυνόμευσης, ουσιαστικά αδρανοποιούν σημαντικό αριθμό αστυνομικών δυνάμεων, ενώ επιβαρύνουν και τον προϋπολογισμό του υπουργείου με περιττές δαπάνες.

Σύμφωνα με τα στοιχεία που συγκεντρώθηκαν σε συσκέψεις που έγιναν με τη συμμετοχή των γενικών αστυνομικών διευθυντών από ολόκληρη τη χώρα, οι περισσότεροι από τους αστυνομικούς σταθμούς έχουν στην πράξη αδρανοποιηθεί εδώ και καιρό. Πολλοί βρίσκονται σε περιοχές με ανύπαρκτη εγκληματικότητα, ενώ σε άλλους η ελλιπής στελέχωσή τους και η απουσία του κατάλληλου εξοπλισμού ακυρώνει την όποια δυνατότητα ουσιαστικής παρέμβασης. Ωστόσο, έστω και υπολειτουργώντας, οι Αστυνομικοί Σταθμοί και μόνο για να είναι ανοιχτοί, «αναλώνουν» σημαντικό αριθμό αστυνομικών δυνάμεων, ενώ για τα περισσότερα κτίρια στα οποία φιλοξενούνται, καταβάλλονται ενοίκια και πληρώνονται λογαριασμοί.

Ετσι, στο πλαίσιο της αναδιάρθρωσης των υπηρεσιών της ΕΛ.ΑΣ., αποφασίστηκε η κατάργησή τους. Θα παραμείνουν σε λειτουργία περίπου 30 αστυνομικοί σταθμοί σε ολόκληρη τη χώρα, σε περιοχές που είναι πολύ απομακρυσμένες από το πλησιέστερο Αστυνομικό Τμήμα, σε περιοχές που είναι εξαιρετικά δύσκολη η πρόσβαση έτερης αστυνομικής δύναμης, όπως για παράδειγμα η Γαύδος, και, τέλος, σε περιοχές με μεγάλη τουριστική κίνηση.

Παράλληλα, στο πλαίσιο της αναδιάρθρωσης, καταργούνται ή μετακινούνται αρκετά Αστυνομικά Τμήματα, κάποια συγχωνεύονται και, σε κάποιες περιπτώσεις, δημιουργούνται νέα. Σύμφωνα με μελέτη που έγινε με βάση τα νέα πληθυσμιακά και χωροταξικά δεδομένα αλλά και τους δείκτες εγκληματικότητας κάθε περιοχής, θα γίνει ο επανασχεδιασμός των Αστυνομικών Τμημάτων. Οι μετακινήσεις έδρας γίνονται με βασικό κριτήριο τον προσδιορισμό θέσης κοντά στο κέντρο της περιοχής που εποπτεύει το κάθε Αστυνομικό Τμήμα. Παράλληλα, δημιουργούνται νέα Αστυνομικά Τμήματα, τα οποία για την Αττική θα είναι 12 (ένα από αυτά θα λειτουργήσει στο Ολυμπιακό Χωριό) και για τη Θεσσαλονίκη 10.

Πέραν αυτών, με βάση τον νέο σχεδιασμό, σε κάθε Αστυνομική Διεύθυνση της χώρας (με εξαίρεση ορισμένες πολύ μικρές, όπως αυτές της Λευκάδας και του Καρπενησίου) τα Τμήματα Ασφαλείας θα αντικατασταθούν από Υποδιευθύνσεις Ασφαλείας, κάθε μία από τις οποίες θα διαθέτει Τμήμα Ασφαλείας και Τμήμα Δίωξης Ναρκωτικών. Στόχος είναι να ενισχυθεί η δράση για την καταπολέμηση των ναρκωτικών στην περιφέρεια με ανώτερους και πιο έμπειρους αξιωματικούς.

Οπως αναφέρουν κύκλοι του υπουργείου Δημόσιας Τάξης, η αναδιάρθρωση είναι επιτακτική, καθώς η λειτουργία των αστυνομικών υπηρεσιών δεν ανταποκρίνεται στις σύγχρονες ανάγκες. Ωστόσο, η οικονομική στενότητα δεν επιτρέπει την ταχεία ολοκλήρωσή της. Η αρχή, πάντως, θα γίνει από τη Θεσσαλονίκη.

ANKA Travel & Tourist Services

ΜΑΡΜΑΡΙΣ

27/4/05-01-05-05

ΔΙΕΘΝΕΣ ΦΕΣΤΙΒΑΛ ΝΑΥΤΙΛΙΑΣ

SHOWS-CONCERTS-EXHIBITIONS-BOAT SHOW-FESTIVAL PARADE-NAVY SHIP VISITS-WATERSPORT RACES.

ΠΡΟΣΦΟΡΑ

ΤΙΜΗ ΕΙΣΙΤΗΡΙΟΥ

ΡΟΔΟΣ–ΜΑΡΜΑΡΙΣ–ΡΟΔΟΣ 64 ευρώ

Διαμονή στο ξενοδοχείο AQUA (5 αστέρων)
Τιμές ανά άτομο την βραδιά:
- 20 ευρώ με πρωινό
- 25 ευρώ με πρωινό + 1 γεύμα
- 30 ευρώ με πρωινό +2 γεύματα + ποτά

ΑΝΑΧΩΡΗΣΕΙΣ ΑΠΟ:	ΡΟΔΟ	ΜΑΡΜΑΡΙΣ
26/4/2005	16.30	9.00
27/4/2005	16.30	9.00
28/4/2005	16.30	9.00
29/4/2005	16.30	9.00
30/4/2005	16.30	9.00
02/5/2005	16.30	9.00

ΜΕ ΤΟ ΠΟΛΥΤΕΛΕΣ ΚΑΤΑΜΑΡΑΝ "MARMARIS EXPRESS"

Κρατήσεις-Πληροφορίες
Τηλ. 22410-25095, 26835, 6945870101
Γαλλίας 13, 85100 Ρόδος
www.ankatravel.com

AT1148

ISUZU



160 ps

ΑΠΟΣΥΡΣΗ έως € 2.500

Άτοκη Χρηματοδότηση

Auto Center
Μανώλης Κωστάκης Α.Ε.Β.Ε.
14ο χλμ Ρόδου - Αεροδρομίου 85106, Παραδείσι, Ρόδος, Τηλ: (22410) 82000

ΑΕ 283

ΜΙΚΡΕΣ αγγελίες



ΜΕΤΑΦΕΡΘΗΚΑΜΕ!
Θα μας βρίσκετε στα κεντρικά μας γραφεία επί της Μαρ. Μαλλιαράκη 11 (τελευταία πάροδος Καναδά). Τα τηλέφωνα παραμένουν τα ίδια:
(22410) 22210, (22410) 75230

ΕΝΟΙΚΙΑΣΕΙΣ ακινήτων & επιχειρήσεων

ΕΝΟΙΚΙΑΖΕΤΑΙ μεζονέτα 71 τ.μ., διώροφη, όμορφη, ήσυχη, πράσινο βεράντα μεγάλη, κήπος, στην Ιαλυσό. Πληρ. τηλ. 22410 91276-6946748524.

ΜΖΤ230404

ΕΝΟΙΚΙΑΖΕΤΑΙ διαμέρισμα 2ου ορόφου στην Ανάληψη, Καλαμάτας 16, τριών υπνοδωματίων με τζάκι στο σαλόνι, παρκέ στα υπνοδωμάτια, καλή θέα. Πληρ. τηλ. 6947327299.

ΜΧΡ12323

ΕΝΟΙΚΙΑΖΕΤΑΙ επιπλωμένο studio με όλο τον εξοπλισμό του, στον Α' όροφο σε συγκρότημα διαμερισμάτων κοντά στη θάλασσα στην Ιαλυσό. Ζεστό νερό, τηλεόραση, πάρκιν. Ενοίκιο 270 ευρώ (Στην τιμή συμπεριλαμβάνονται τα κοινόχρηστα και το νερό). Πληρ. τηλ. 6936570851.

ΜΖΤ230411

Μετακομίζετε;

γρήγορα
εύκολα
οικονομικά

MET.PO

ΡΟΔΟΣ: τηλ. 2241024388/6948003320
ΑΘΗΝΑ: τηλ. 2103464235/3476818-008

ΕΝΤΟΣ ΝΗΣΟΥ ΚΑΙ ΠΡΟΣ ΟΛΗ ΤΗΝ ΕΛΛΑΔΑ

MAT424

TOP PROPERTIES

GEORGE & SAVAS PIPINOS
ΓΕΩΡΓΙΟΣ & ΣΑΒΒΑΣ ΠΙΠΙΝΟΣ
ΣΥΜΒΟΥΛΟΙ ΚΑΙ ΕΚΤΙΜΗΤΕΣ ΑΚΙΝΗΤΩΝ
REAL ESTATE AGENTS • MEMBER OF F.I.A.B.C.I.-NAEA-C.E.I.

Email: gpipinos@otenet.gr URL: www.rhodes-top-properties.com and www.pipinos.gr

Από το 1971



Η **"TOP PROPERTIES"** είναι ατομική επιχείρηση και ανήκει στους Γεώργιο και Σάββα Πιπίνο. Το γραφείο ασχολείται από το 1971 αποκλειστικά και μόνο με επενδύσεις και REAL ESTATE, στο νησί της Ρόδου και στην ευρύτερη περιοχή της Δωδεκανήσου.

ΑΠΕΥΘΥΝΟΜΑΣΤΕ: Στους **σοβαρούς, απαιτητικούς και επιλεκτικούς** επενδυτές-επιχειρηματίες, Έλληνες και ξένους που ενδιαφέρονται να κάνουν μια σοβαρή επένδυση προβολής στο νησί της Ρόδου.

ΠΡΟΣΦΕΡΟΥΜΕ: Α) Υπηρεσίες και πληροφορίες που γίνονται σε προσωπικό επίπεδο με εχεμύθεια, διακριτικότητα και σοβαρότητα.
Β) Μεγάλη γκάμα υψηλής ποιότητας, ακινήτων, όπως:1) Ξενοδοχεία Α' και Β' κατηγορίας των 600-500-350-300 κλινών, 2) Κεντρικά αστικά ακίνητα κατάλληλα για Τράπεζες-καταστήματα-γραφεία, 3) Παραλιακές εκτάσεις, κατάλληλες για τουριστικές επενδύσεις των 150.000-100.000-70.000-50.000-36.000 τ.μ. και 4) Διαμερίσματα και μεζονέτες προβολής, και 5) Αξιόλογες Παραθεριστικές κατοικίες.

ΣΤΟΧΟΣ ΜΑΣ ΕΙΝΑΙ: Να προσφέρουμε στο αγοραστικό μας κοινό υψηλής ποιότητας ακίνητα και ευκαιρίες στο νησί της Ρόδου. Η τριακονταετής και πλέον πείρα μας στον τομέα αυτό αποτελεί εγγύηση.

ΣΥΝΘΗΜΑ ΜΑΣ ΕΙΝΑΙ: Επενδύστε στη ΡΟΔΟ ΤΩΡΑ, σε ακίνητα που ΑΝΤΕΧΟΥΝ ΣΤΟ ΧΡΟΝΟ

Since 1971

Γεώργιος και Σάββας Πιπίνος
ΜΕΣΙΤΕΣ ΑΣΤΙΚΩΝ ΣΥΜΒΑΣΕΩΝ
Γιατί εμείς γνωρίζουμε καλύτερα!

TOP PROPERTIES is a father and son business. The senior, Mr George S. Pipinos, the founder of the office, has carved over the years a reputation for integrity and excellence in the world of Real Estate in the Dodecanese. The junior, Dr. Savas Pipinos, has returned from his studies in the UK to aid in his father´s footsteps.
AT TOP PROPERTIES we try hard to attract important and selective investors, high calibre businessmen/women and discerning professional people, both Greek and foreign, who wish to acquire substantial and valuable property on Rhodes.
We offer our expertise and advice privately, discreetly and in strict confidence.
We keep a comprehensive list of real estate of the highest specifications:
a. A' and B' class hotels (600, 500, 350, 300 beds capacity)
b. Centrally situated office buildings and other business premises.
c. Seaside land, ideal for development (hotels, holiday resorts, etc), of 150.000, 100.000, 70.000, 50.000, 36.000 square metres.
d. Villas, luxury apartments, detached, semi-detached and terraced houses.
e. Holiday and Retirement Homes.
Our aim is to give our clients the opportunity to acquire value for money, first class real estate on Rhodes. Our 30 and more years of experience is our warranty.
Our motto is Invest in Rhodes, Invest in property, It stands the test of time.



TOP PROPERTIES
George and Savas Pipinos
Because we know best

KENNENTY 38, ΡΟΔΟΣ, 85 100, ΤΗΛ. (22410) 23895,FAX: (22410) 20883
38 KENNEDY STR., RHODES, 85 100, TEL. (22410) 23895, FAX: (22410) 20883
U.K. Direct line: 08717115396

ΧΠ399

Vitzileos
Μάριος Κ. Βιτζηλαίος
Κτηματομεσιτικό Γραφείο
Εθν. Μακαρίου 45, 3ος όροφος
Τηλ: 22410 24900 Φαξ: 22410 25544
Κιν: 6932 704 919 Email : mvre@otenet.gr
www.vitzileos.gr

ΚΑΤΑΣΤΗΜΑΤΑ - ΓΡΑΦΕΙΑ - ΕΠΙΧΕΙΡΗΣΕΙΣ

40 ΤΜ	ΕΠΙΧ/ΣΗ ΧΡΥΣΟΧΟΕΙΟ ΣΤΟ ΜΑΝΔΡΑΚΙ	35.000 €
50 ΤΜ	ΕΠΙΧ/ΣΗ ΚΑΦΕ-ΜΠΑΡ ΣΕ ΛΕΙΤΟΥΡΓΙΑ, Π. ΠΟΛΗ	75.000 €
55 ΤΜ	ΕΠΙΧ/ΣΗ SNACK-BAR ΕΞΟΠΛΙΣΜΕΝΟ ΜΕ ΑΔΕΙΑ ΓΙΑ 30 ΚΑΘΙΣΜΑΤΑ, ΣΤΗΝ ΠΑΛΙΑ ΠΟΛΗ	75.000 €
100 ΤΜ	ΕΠΙΧ/ΣΗ ΣΤΕΓΝΟΚΑΘΑΡΙΣΤΗΡΙΟ ΣΤΑ ΑΦΑΝΤΟΥ ΜΕ ΥΠΟΚ/ΜΑ ΣΤΗ ΡΟΔΟ	120.000 €
120 ΤΜ	ΑΚΙΝΗΤΟ ΜΕ 40 ΤΜ.ΥΠΟΓΕΙΟ, 40 ΤΜ.ΙΣΟΓΕΙΟ, 40 ΤΜ ΟΡΟΦΟΣ ΣΤΟ ΜΑΝΔΡΑΚΙ	300.000 €
120 ΤΜ	& 120 ΤΜ ΟΜΟΡΑ ΕΣΤΙΑΤΟΡΙΑ ΣΤΟ ΦΑΛΗΡΑΚΙ	150.000 €
122 ΤΜ	ΚΑΤΑΣΤΗΜΑ ΜΕ ΠΑΤΑΡΙ ΣΕ ΕΜΠΟΡΙΚΗ ΠΕΡΙΟΧΗ ΣΤΟ ΚΕΝΤΡΟ ΤΗΣ ΠΟΛΗΣ	200.000 €
144 ΤΜ	ΔΙΑΤΗΡΗΤΕΟ ΑΚΙΝΗΤΟ (ισόγειο 72 + όροφος 72 τμ.) ΣΤΗΝ ΨΑΡΟΠΟΥΛΑ	450.000 €
180 ΤΜ	ΑΠΟΘΗΚΗ ΣΤΗΝ ΠΑΝ.ΡΟΔΙΟΥ	82.000 €
200 ΤΜ	ΕΠΙΧ/ΣΗ ΕΣΤΙΑΤΟΡΙΟ, ΣΝΑΚ-ΜΠΑΡ ΣΤΟ ΚΕΝΤΡΟ ΣΕ 880 ΤΜ ΟΙΚΟΠΕΔΟ	150.000 €
240 ΤΜ	ΑΠΟΘΗΚΗ ΣΤΙΣ 7 ΧΟΥΡΜΑΔΙΕΣ	100.000 €
365 ΤΜ	ΕΠΑΓΓΕΛΜΑΤΙΚΟΣ ΧΩΡΟΣ ΜΕ ΠΑΤΑΡΙ, ΠΕΡΙΟΧΗ ΑΣΓΟΥΡΟΥ	400.000 €
	ΞΕΝ/ΧΕΙΟ Β ΚΑΤ. 95 ΔΩΜ. ΣΕ 13 ΣΤΡ. ΣΤΗΝ ΠΑΡΑΛΙΑ ΙΑΛΥΣΟΥ	2.642.000 €
	ΞΕΝ/ΧΕΙΟ 15 ΔΩΜΑΤΙΩΝ ΠΑΝΩ ΣΤΟ ΚΥΜΑ & ΜΟΝΟΚΑΤΟΙΚΙΑ 80 ΤΜ., ΓΕΝΝΑΔΙ	440.000 €
	ΣΥΓΚΡΟΤΗΜΑ 7 ΔΙΑΜΕΡΙΣΜΑΤΩΝ ΜΕ 2 ΜΑΓΑΖΙΑ 250 ΤΜ, ΠΑΡΑΛΙΑ ΙΞΙΑΣ	338.000 €
	ΚΤΙΡΙΑΚΟ ΣΥΓΚΡΟΤΗΜΑ ΣΤΟ ΛΙΜΑΝΙ, ΣΕ 1.808 ΤΜ ΟΙΚΟΠΕΔΟ ΕΠΙ ΤΗΣ ΟΔΟΥ ΑΥΣΤΡΑΛΙΑΣ	1.470.000 €
2300 ΤΜ	ΒΙΟΤΕΧΝΙΚΟΣ ΧΩΡΟΣ ΣΕ 6.000 ΤΜ ΟΙΚΟΠΕΔΟ ΕΠΙ ΤΗΣ ΛΕΩΦ. ΡΟΔΟΥ - ΛΙΝΔΟΥ	2.650.000 €

ΜΕΖΟΝΕΤΕΣ - ΜΟΝΟΚΑΤΟΙΚΙΕΣ ΟΙΚΟΔΟΜΕΣ

113 ΤΜ	ΜΟΝΟΚΑΤΟΙΚΙΑ ΔΙΑΜΟΡΦΩΜΕΝΗ ΣΕ 3 ΣΤΟΥΝΤΙΟ & ΚΑΤΑΣΤΗΜΑ ΜΕ ΑΥΛΗ 30 τμ. - Π.ΠΟΛΗ	265.000 €
135 ΤΜ	ΜΟΝΟΚΑΤΟΙΚΙΑ ΑΝΑΚΑΙΝΙΣΜΕΝΗ ΣΤΑ ΚΡΗΤΙΚΑ	215.000 €
140 ΤΜ	ΜΟΝΟΚΑΤΟΙΚΙΑ ΜΕ 70 ΤΜ ΔΥΝΑΤΟΤΗΤΑ ΧΡΗΣΗΣ ΜΑΓΑΖΙΟΥ ΣΤΙΣ ΚΑΛΛΙΘΕΕΣ	70.000 €
170 ΤΜ	ΝΕΟΚΛΑΣΙΚΟ ΔΙΑΤΗΡΗΤΕΟ ΑΡΧΟΝΤΙΚΟ ΣΕ ΟΙΚΟΠΕΔΟ 1.100 ΤΜ, Σ.Δ. 1,4 ΣΤΟ ΚΕΝΤΡΟ	1.500.000 €
180 ΤΜ	ΤΡΙΩΡΟΦΗ ΟΙΚΟΔΟΜΗ ΣΕ ΜΠΕΤΑ, ΣΤΟ ΦΑΛΗΡΑΚΙ	120.000 €
230 ΤΜ	ΒΙΛΑ ΣΤΗ ΛΑΡΔΟ ΣΕ 7700 τμ. ΟΙΚΟΠΕΔΟ ΜΕ 750 ΟΠΩΡΟΦΟΡΑ ΔΕΝΤΡΑ	323.000 €
280 ΤΜ	ΤΡΙΩΡΟΦΗ ΜΕΖΟΝΕΤΑ ΣΕ ΜΠΕΤΑ, ΕΠΙ ΤΗΣ Λ.ΡΟΔΟΥ-ΛΙΝΔΟΥ, ΣΤΑ ΑΦΑΝΤΟΥ	130.000 €
	ΔΙΩΡΟΦΗ ΜΟΝΟΚΑΤΟΙΚΙΑ ΜΕ 4 ΥΠΝΟΔΩΜΑΤΙΑ, 2 ΜΠΑΝΙΑ, ΣΤΑ ΑΦΑΝΤΟΥ	150.000 €

ΔΙΑΜΕΡΙΣΜΑΤΑ

50 ΤΜ	ΓΚΑΡΣΟΝΙΕΡΑ ΜΕ ΘΕΑ, ΣΤΟ ΓΕΝΝΑΔΙ	53.000 €
60 ΤΜ	ΜΕ 2 ΥΠΝΟΔΩΜΑΤΙΑ, ΦΑΝΤΑΣΤΙΚΗ ΘΕΑ, ΣΤΟ ΓΕΝΝΑΔΙ	55.000 €
80 ΤΜ	ΝΕΟΚΤΙΣΤΟ ΠΟΛΥΤΕΛΕΣ, ΣΤΗΝ ΙΞΙΑ	120.000 €
93 ΤΜ	LUX ΜΕ ΓΚΑΡΑΖ ΚΑΙ ΑΠΟΘΗΚΗ ΣΤΟΝ ΑΓ.ΔΗΜΗΤΡΙΟ	150.000 €
98 ΤΜ	ΣΤΟΝ 1ο ΟΡΟΦΟ, ΜΕ 3 ΥΠΝΟΔΩΜΑΤΙΑ, 1 ΜΠΑΝΙΟ, ΣΤΗΝ ΚΕΝΝΕΝΤΥ	130.000 €
116 ΤΜ	ΠΑΡΑΔΟΣΙΑΚΟ, ΑΠΕΝΑΝΤΙ ΑΠΟ ΚΑΖΙΝΟ	146.700 €
120 ΤΜ	ΣΤΟΝ 1ο ΟΡΟΦΟ, ΜΕ 3 ΥΠΝΟΔΩΜΑΤΙΑ, 2 ΜΠΑΝΙΑ, ΣΤΗΝ ΚΑΠΟΔΙΣΤΡΙΟΥ	147.000 €
220 ΤΜ	ΙΣΟΓΕΙΟ ΜΕ ΚΗΠΟ ΚΑΙ ΓΚΑΡΑΖ ΣΤΟ ΡΟΔΙΝΙ	360.000 €

ΟΙΚΟΠΕΔΑ

412 ΤΜ	ΣΤΟΝ ΑΓ.ΝΙΚΟΛΑΟ, Σ.Δ.1,20	220.000 €
600 ΤΜ	ΣΤΗ ΣΥΜΗ, ΠΕΡΙΟΧΗ ΛΙΜΑΝΙΟΥ, ΠΑΝΩ ΣΤΟ ΚΥΜΑ	100.000 €
750 ΤΜ	ΣΤΟ ΓΕΝΝΑΔΙ, ΕΝΤΟΣ ΣΧΕΔΙΟΥ	18.000 €
2500 ΤΜ	ΣΤΟ ΓΕΝΝΑΔΙ, ΠΑΝΩ ΣΤΟ ΔΡΟΜΟ ΕΛΑΙΩΝΑΣ-ΦΟΥΡΝΑΚΙ	23.000 €
2600 ΤΜ	ΣΤΗΝ ΚΑΜΕΙΡΟ ΣΚΑΛΑ, ΠΑΝΩ ΣΤΟ ΚΥΜΑ, ΕΝΤΟΣ ΟΙΚΙΣΜΟΥ	85.000 €
3160 ΤΜ	ΣΤΟ ΓΕΝΝΑΔΙ, ΕΝΤΟΣ ΟΙΚΙΣΜΟΥ	100.000 €
3400 ΤΜ	ΣΤΟ ΓΕΝΝΑΔΙ, ΕΝΤΟΣ ΟΙΚΙΣΜΟΥ, ΜΕ ΘΕΑ	88.000 €
4000 ΤΜ	ΕΠΙ ΤΗΣ ΛΕΩΦ.ΡΟΔΟΥ-ΚΑΛΛΙΘΕΑΣ, ΜΕ ΜΟΝΑΔΙΚΗ ΘΕΑ	235.000 €
4075 ΤΜ	ΠΑΡΑΘΑΛΑΣΙΟ, Σ.Δ. 0,2 ΠΑΝΩ ΣΤΟ ΔΡΟΜΟ, ΣΤΗ ΛΕΡΟ	205.000 €
5400 ΤΜ	ΣΤΗΝ ΚΩ, ΣΕ ΕΞΟΧΙΚΗ ΤΟΠΟΘΕΣΙΑ ΠΕΡΙΟΧΗΣ ΨΑΛΙΔΙ	73.000 €
8000 ΤΜ	ΣΤΟ ΦΑΛΗΡΑΚΙ	200.000 €
8500 ΤΜ	& 6500 ΤΜ ΣΤΗΝ ΠΑΡΑΛΙΑ ΑΦΑΝΤΟΥ	Μέτρο/18 €
9000 ΤΜ	ΣΤΑ ΜΑΡΙΤΣΑ, ΕΝΤΟΣ ΖΩΝΗΣ	132.000 €
9760 ΤΜ	ΕΠΙ ΤΗΣ ΛΕΩΦ.ΡΟΔΟΥ-ΛΙΝΔΟΥ	560.000 €
20000 ΤΜ	ΠΑΝΩ ΣΤΟ ΚΥΜΑ, ΚΑΛΑΒΑΡΔΑ	680.000 €
20000 ΤΜ	ΣΤΟ ΠΛΗΜΜΥΡΙ, ΠΑΝΩ ΣΤΟ ΚΥΜΑ	470.000 €
25000 ΤΜ	ΣΤΑ ΚΑΛΑΒΑΡΔΑ	295.000 €
34000 ΤΜ	ΠΑΝΩ ΣΤΟ ΚΥΜΑ ΘΟΛΟΣ	611.000 €
98000 ΤΜ	ΣΤΟ ΤΣΑΙΡΙ, ΛΕΩΦ. ΤΣΑΙΡΙ - ΑΕΡΟΔΡΟΜΙΟ	1.300.000 €
115000ΤΜ	ΣΤΗΝ ΠΥΛΩΝΑ, ΟΙΚΟΠΕΔΙΚΗ ΕΚΤΑΣΗ ΜΕ ΦΑΝΤΑΣΤΙΚΗ ΘΕΑ ΣΤΗ ΘΑΛΑΣΣΑ	680.000 €

ΕΝΟΙΚΙΑΖΟΝΤΑΙ ΚΑΤΑΣΤΗΜΑΤΑ ΕΠΙΧΕΙΡΗΣΕΙΣ

34 ΤΜ	ΚΑΤΑΣΤΗΜΑ ΕΠΙ ΤΗΣ ΣΩΚΡΑΤΟΥΣ, ΠΑΛΙΑ ΠΟΛΗ	1.500 €
93 ΤΜ	ΚΑΤΑΣΤΗΜΑ ΣΤΗΝ ΟΔΟ ΚΑΠΟΔΙΣΤΡΙΟΥ	780 €
800 ΤΜ	ΚΑΤΑΣΤΗΜΑ ΣΤΗ ΘΟΛΟ	2.500 €
2000 ΤΜ	ΠΟΛΥΧΩΡΟΣ ΜΕ 350 ΤΜ ΚΤΙΣΜΕΝΟ ΧΩΡΟ ΚΑΦΕΤΕΡΙΑ & ΣΝΑΚ ΜΠΑΡ ΚΑΙ ΜΕ ΤΟΝ ΥΠΟΛΟΙΠΟ ΑΝΟΙΚΤΟ ΧΩΡΟ ΜΕ BEACH VOLLEY ΚΑΙ SOCCER (5x5), ΜΕ ΕΞΟΠΛΙΣΜΟ ΚΑΙ ΜΕΓΑΛΟ ΠΑΡΚΙΝΓΚ	2.500 €

ΕΝΟΙΚΙΑΖΟΝΤΑΙ ΚΑΤΟΙΚΙΕΣ

25 ΤΜ	ΓΚΑΡΣΟΝΙΕΡΑ ΣΕ ΡΕΤΙΡΕ, ΣΤΟ ΚΑΡΑΚΟΝΕΡΟ	230 €
60 ΤΜ	ΔΙΑΜΕΡΙΣΜΑ ΕΠΙΠΛΩΜΕΝΟ, ΣΤΑ ΤΡΙΑΝΤΑ	300 €
80 ΤΜ	ΔΙΑΜΕΡΙΣΜΑ ΣΤΟΝ 1ο ΟΡΟΦΟ, ΜΕ 2 ΥΠΝΟΔΩΜΑΤΙΑ ΠΛΗΡΩΣ ΕΞΟΠΛΙΣΜΕΝΗ ΚΟΥΖΙΝΑ ΣΤΟ ΜΑΝΔΡΑΚΙ	500 €
110 ΤΜ	ΔΙΑΜΕΡΙΣΜΑ ΙΣΟΓΕΙΟ ΝΕΟΚΛΑΣΙΚΟ ΣΤΟ ΚΕΝΤΡΟ ΤΗΣ ΠΟΛΗΣ	550 €
120 ΤΜ	ΕΠΙΠΛΩΜΕΝΟ ΔΙΑΜΕΡΙΣΜΑ ΣΤΟΝ 1ο ΟΡΟΦΟ ΜΕ 3 ΥΠΝΟΔΩΜΑΤΙΑ ΣΤΟ ΚΕΝΤΡΟ ΤΗΣ ΠΟΛΗΣ	700 €

ΑΚΙΝΗΤΑ ΑΘΗΝΩΝ

83 ΤΜ	ΔΙΑΜΕΡΙΣΜΑ - ΡΕΤΙΡΕ, ΣΤΟΝ 4ο ΟΡΟΦΟ, ΠΛ. ΚΥΨΕΛΗΣ	123.300 €
86 ΤΜ	ΔΙΑΜΕΡΙΣΜΑ ΣΤΟΝ 4ο ΟΡΟΦΟ, ΣΤΗΝ ΑΓ.ΠΑΡΑΣΚΕΥΗ, ΔΙΠΛΑ ΣΤΟ ΑΜΕΡΙΚΑΝΙΚΟ ΚΟΛΛΕΓΙΟ, ΜΕ 2 ΜΕΓΑΛΑ ΥΠΝΟΔΩΜΑΤΙΑ ΚΑΙ ΘΕΡΜΑΝΣΗ	150.000 €
112 ΤΜ	ΔΙΑΜΕΡΙΣΜΑ, ΑΝΑΚΑΙΝΙΣΜΕΝΟ, ΜΕ ΥΠΕΡΥΨΩΜΕΝΟ ΙΣΟΓΕΙΟ ΚΑΙ ΚΗΠΟ ΣΤΗΝ ΑΝΩ ΓΛΥΦΑΔΑ	170.000 €

ΧΠ1076 **Χθές ήταν όνειρο .. Σήμερα πραγματικότητα!**

Design www.targetradios.gr

ΕΝΟΙΚΙΑΣΕΙΣ

συνέχεια από την προηγούμενη

ΕΝΟΙΚΙΑΖΕΤΑΙ STUDIO πλήρως επιπλωμένο και εξοπλισμένο, πολυκουζινάκι, τηλεόραση, κλιματισμό, ζεστό νερό όλο το 24ωρο, με διπλό κρεβάτι, σε ήσυχη περιοχή στην Ιαλυσό, περιοχή Άνοιξη, ισόγειο, ανεξάρτητο. Τιμή 250 ευρώ. Πληρωμένα ρεύμα, νερό, κοινόχρηστα. Πληρ. τηλ. 6947730991. MZT230413

ΕΝΟΙΚΙΑΖΟΝΤΑΙ γραφεία 100 τ.μ. περίπου Α' ορόφου επί της οδού Λεμεσού πλησίον Αννης Μαρίας, αποτελούμενα από τρεις χώρους. Δυνατή και η τμηματική ενοικίαση. Πληρ. τηλ. 6944985612. MZT230409

ΕΝΟΙΚΙΑΖΕΤΑΙ γκαρσονιέρα Α' ορόφου επιπλωμένη, ένας χώρος, επί της οδού Λεμεσσού, πλησίον Άννης Μαρίας. Πληρ. τηλ. 6944985612. MZT230410

ΕΝΟΙΚΙΑΖΟΝΤΑΙ STUDIOS με το μήνα ή με την ημέρα πλήρως επιπλωμένα με πολυκουζινάκι, ψυγείο, ντους, wc, τηλέφωνο, μπαλκόνι, ζεστό νερό επί 24ώρου βάσεως στην πιο ήσυχη περιοχή της πόλης Ρόδου (περιοχή Δασκάλων), οδός Μανώλη Παπαμανώλη αριθμ. 12 κάθετος επί της Στέλιου Κωτιάδη. Πληρ. τηλ. (22410) 37244 MZT220426

ΕΝΟΙΚΙΑΖΕΤΑΙ σπίτι με δική του αυλή τεσσάρων δωματίων, μπάνιο και κουζίνα, επί της Αγ. Αναστασίας 120. Τιμή 400 ευρώ. Πληρ. τηλ. 2241032113, 6978915042 MZT220421

ΕΝΟΙΚΙΑΖΕΤΑΙ ΧΩΡΟΣ
πάνω από την Τράπεζα Πειραιώς
(Αννης Μαρίας)
165 τ.μ. κατάλληλος για γραφεία,
ινστιτούτο ομορφιάς κ.λπ.
Πληρ. Δ. Σουγκανίδης, τηλ. 6945417747
ΧΠΚΤΗ-001

ΕΝΟΙΚΙΑΖΕΤΑΙ
ισόγειος χώρος
1.000 τ.μ. στη Λεωφ. Ρόδου-Λίνδου
Πληρ. τηλ. 6936113132
ΜΑ001012(1)

ΕΝΟΙΚΙΑΖΕΤΑΙ
διαμέρισμα 110 τ.μ. στην οδό Καναδά αρ. 100 πλήρως επιπλωμένο και με ηλεκτρικές συσκευές.
Μηνιαίο μίσθωμα 600 ευρώ.
Πληρ. τηλ. 6945771838
MZT220423

Η ΙΣΡΑΗΛΙΤΙΚΗ ΚΟΙΝΟΤΗΤΑ ΡΟΔΟΥ ΠΡΟΣΦΕΡΕΙ ΓΙΑ
ΕΝΟΙΚΙΑΣΗ
δύο πλήρως ανακαινισμένα **στούντιος** 35 και 28 τ.μ. περίπου στην οδό Βυζαντίου αρ. 13 και 15 στην Παλιά Πόλη της Ρόδου.
Πληροφορίες 10 π.μ.-13 μ.μ. καθημερινά εκτός Σαββάτου, τηλ. 2241022364 και 2241070964
ΜΧΠ1349



Απολαύστε ένα ωραίο σαββατοκύριακο και τις γιορτινές ημέρες του Πάσχα στην μαγευτική Νότια Ρόδο. Σε πολυτελή, παραλιακά καταλύματα με φανταστική θέα στο απέραντο γαλάζιο του Αιγαίου πελάγους και οργανώστε μίνι αποδράσεις στα μικρά χωριουδάκια του δήμου μας, όπου και μπορείτε να γευματίσετε στις γραφικές και παραλιακές ταβέρνες της περιοχής μας.

Paraktio & Sea breeze
Apartments-Studio
Tel: 2244047278 **Email:info@seabreeze-rhodes.com**

Δύο διανυκτερεύσεις σε studio 2-3 ατόμων 60€
Δύο διανυκτερεύσεις σε family apartments 2-4 ατόμων 80€
MAT001147

ΣΑΒΒΑΪΔΗΣ & Συνεργάτες

Μεσίτες & Σύμβουλοι Ακινήτων

ΠΩΛΗΣΕΙΣ

Το γραφείο μας διαθέτει σε αποκλειστικότητα δεκάδες επιλεγμένα ακίνητα

- Διαμέρισμα-Μονοκατοικίες-Μεζονέτες
- Οικόπεδα-Αγροτεμάχια
- Κεντρικά Καταστήματα - Γραφεία - Αυτοτελή Κτίρια
- Ξενοδοχειακές Μονάδες

Η προώθηση και προβολή των ακινήτων σας επιτυγχάνεται με σειρά συστηματικών δράσεων που περιλαμβάνουν

- Συμμετοχή σε εκθέσεις ακινήτων του εξωτερικού
- Διαφήμιση σε εφημερίδες και περιοδικά του κλάδου.
-Υποκαταστήματα σε κεντρικά σημεία της Ρόδου
- Συνεργασία με μεσιτικά γραφεία της Ελλάδας και του εξωτερικού

ΕΚΤΙΜΗΣΕΙΣ

Σε συνεργασία με διεθνή γραφεία συμβούλων ακίνητης περιουσίας και με βάση τα αυστηρά πρότυπα και την μεθολογία του Βρετανικού Ινστιτούτου Ορκωτών Πραγματογνόμων και Εκτιμητών (Royal Institution of Charteted Surveyors) αναλαμβάνουμε εκτιμήσεις ακίνητης περιουσίας.



Προεκτιμήσεις ακινήτων αυθημερόν ΔΩΡΕΑΝ
τηλ 22410-26281 22410-78660 22410-78661





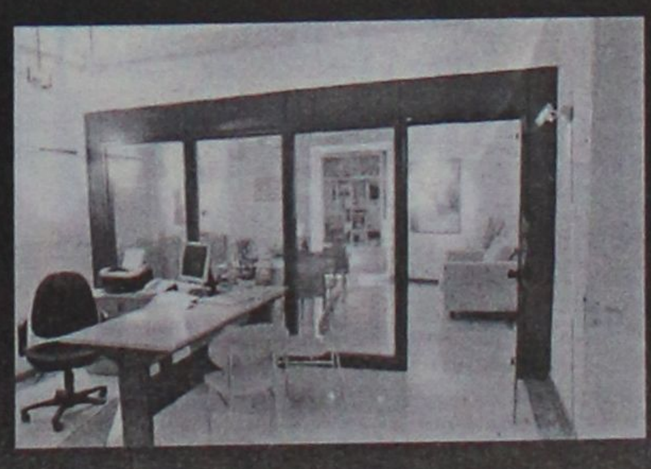

Γρ. Λαμπράκη 14 & Αμερικής, Ρόδος
τηλ: 22410 26281, Φαξ: 22410 34663 e-mail info@savvaidis.gr

ΣΑΒΒΑΪΔΗΣ & Συνεργάτες
Μεσίτες & Σύμβουλοι Ακινήτων

ΧΠ659

ΕΝΟΙΚΙΑΣΕΙΣ

συνέχεια από την προηγούμενη

ΕΝΟΙΚΙΑΖΕΤΑΙ στο Φαληράκι **κατάστημα** 40 τ.μ., οδός Ερμού κεντρικός δρόμος πλησίον παραλίας. Πληρ. τηλ. 6945895909 κ. Παπαπαύλου MZT220418

ΕΝΟΙΚΙΑΖΕΤΑΙ γκαρσονιέρα καινούργια μόνο για έλληνες σε άριστη περιοχή της Ρόδου, με ψυγείο, ηλεκτρική κουζίνα, air condition, θέρμανση, τηλεόραση, διπλό κρεβάτι, καρτοτηλέφωνο, άνετο πάρκιν, μεγάλες ντουλάπες και όλα τα οικιακά σκεύη. Προτιμούνται στρατιωτικοί, αστυνομικοί, εκπαιδευτικοί και γενικά δημόσιοι υπάλληλοι. Πληρ. τηλ. 2241065122, 6946278872 MZT220415

ΕΝΟΙΚΙΑΖΕΤΑΙ διαμέρισμα 3άρι επί της Μ. Πετρίδη 84. Πληρ. τηλ. 2241064682 MZT220416

ΕΝΟΙΚΙΑΖΕΤΑΙ γκαρσονιέρα επιπλωμένη στην Ιαλυσό. Πληρ. τηλ. 2241093016 MZT220407

ΕΝΟΙΚΙΑΖΕΤΑΙ πολυτελές **διαμέρισμα** σε νεόκτιστη οικοδομή επί της Καναδά. Πληρ. τηλ. 2241034484 και 6972079489 (7 μ.μ.-9 μ.μ.) MZT220406

ΣΤΗΝ ΙΑΛΥΣΟ ΕΝΟΙΚΙΑΖΕΤΑΙ ΟΡΟΦΟΔΙΑΜΕΡΙΣΜΑ διαμπερές αποτελούμενο από 2 υπνοδωμάτια, σαλόνι, κουζίνα, μπάνιο, εντοιχισμένη κουζίνα, ηλεκτρικές συσκευές και άνετα μπαλκόνια. Πληρ. τηλ. 2241028458, 6946948756 MZT210405

ΕΝΟΙΚΙΑΖΕΤΑΙ κατάστημα 115 τ.μ. με τουαλέτα σε καινούργια πολυκατοικία σε νεόκτιστη περιοχή Ροδινιού (πλησίον 15ου Νηπιαγωγείου και απέναντι από το 15ο Δημοτικό σχολείο), κατάλληλο για ιατρείο, γραφείο, αποθήκη ή οποιαδήποτε άλλη χρήση. Πληρ. τηλ. 6937914118 MZT220417

ΕΝΟΙΚΙΑΖΕΤΑΙ επιπλωμένη **γκαρσονιέρα** στο Καρακόνερο. Πληρ. τηλ. 2241039146, 6946484441 MZT200420

ΕΝΟΙΚΙΑΖΕΤΑΙ γραφείο στην οδό Εθ. Δωδεκανησίων, κατάλληλο για δικηγόρους, μηχανικούς κ.λπ. Πληρ. Εμμ. Κρανίδης & Συνεργάτες, τηλ. 2241027082, 6944347405, 6942010248, 2ος όροφος, E-mail: info@kranidis.gr, www.kranidis.gr, Αμερικής 50, Ρόδος 85100 ΜΧΠ092.14

ΕΝΟΙΚΙΑΖΟΝΤΑΙ επιπλωμένα **διαμερίσματα** στο κέντρο της Ιαλυσού. Ιδανικά για 1 ή 2 άτομα από 200€. Πληρ. τηλ. 6946168888 MZT200415

ΕΝΟΙΚΙΑΖΟΝΤΑΙ ξενοδοχειακά διαμερίσματα και studios στις "7 Βαγιές" με το μήνα σε συγκρότημα προσφάτως ανακαινισμένο, πλήρως εξοπλισμένο με τηλεόραση, τηλέφωνο, ηλιακό, κλιματισμό, ψύξη, θέρμανση, καθαριότητα 2 φορές την εβδομάδα από την καμαριέρα του ξενοδοχείου με πλήρη ρουχισμό και εξοπλισμό κουζίνας με χρήση της πισίνας, της πέργκολας, και του σαλονιού / bar του ξενοδοχείου κ.λπ. Πληρ. τηλ. 2241036830, 6932934562 MZT150312

ΕΝΟΙΚΙΑΖΕΤΑΙ ισόγεια καινούργια **γκαρσονιέρα** ανεξάρτητη, επιπλωμένη, σε ήσυχη περιοχή στο Ροδίνι οδός Λυκείας 147. Τιμή 150 ευρώ. Πληρ. τηλ. 2241028198 MZT220408

ΕΝΟΙΚΙΑΖΕΤΑΙ επιπλωμένο **διαμέρισμα** 85 τ.μ. ανακαϊνισμένο πρόσφατα, 2 υπνοδωμάτια, με ντουλάπες, κουζίνα, με ψυγείο και ηλεκτρικές συσκευές, τζάκι, αυτόνομη θέρμανση (καλοριφέρ), ηλιακό, αυλή με κήπο. Περιοχή παράλληλος Αννης Μαρίας. Τιμή 400€. Πληρ. τηλ. 2102511111 MZT210424

Σε σύγχρονο βιοτεχνικό συγκρότημα **ενοικιάζονται χώροι** για αποθήκη ή εργαστήριο 100, 80 τ.μ. και 66, 50 σε κεντρικό δρόμο (Ασγούρου). Διαθέτει πάρκιν, φως, νερό, ράμπα και απόβαθρο για την φορτοεκφόρτωση με Κλαρκ. Πληρ. τηλ. 2241068360, 6945380404 MZT210401

ΕΝΟΙΚΙΑΖΕΤΑΙ καινούργια **γκαρσονιέρα** πλήρως επιπλωμένη σε όροφο με μεγάλα μπαλκόνια και θέα, λουξ κατασκευής στο Καρακόνερο. Τιμή 325 ευρώ. Προτιμούνται στρατιωτικοί, εκπαιδευτική και φοιτητές. Πληρ. τηλ. 22410-23815, 78275, 6945769958 ΜΧΠ1588

ΕΝΟΙΚΙΑΖΕΤΑΙ ευρύχωρο **2άρι** (κατάλληλο για 1 άτομο ή ζευγάρι) 55 τ.μ. στ' Αφάντου σε ήσυχη περιοχή, με μεγάλο μπάνιο και ιδιωτικό χώρο πάρκιν. Επίσης **διαμέρισμα** 2 μεγάλων υπνοδωματίων και λοιπών χώρων στην ίδια περιοχή (με πάρκιν). ΤΙΜΕΣ ΛΟΓΙΚΕΣ. Πληρ. τηλ. 6945680896 MZT210408

ΕΝΟΙΚΙΑΖΟΝΤΑΙ

α) διαμέρισμα 100 τ.μ. λουξ τριάρι με έξτρα χώρο για τραπεζαρία, δύο τουαλέτες, εντοιχιζόμενη κουζίνα με όλες τις ηλεκτρικές συσκευές, θέρμανση δαπέδου, τζάκι α' ορόφου με δύο μπαλκόνια, ωραία θέα και δύο πάρκιν στην περιοχή Ασγούρου.

β) επίσης λουξ **διαμερισματάκια 40 τ.μ.** φουλ εξοπλισμένα με ξεχωριστή κρεβατοκάμαρα, λίβινγκ ρουμ, TV, θέρμανση και πάρκιν, με ωραία θέα στη περιοχή Ασγούρου.

Πληρ. τηλ. 6947606922

MZT230402

ΜΙΣΘΩΣΕΙΣ ΚΑΤΟΙΚΙΩΝ

- **Διαμέρισμα** 120 τ.μ. περιοχή Αννης Μαρίας με (3) τρία υπνοδωμάτια, σαλόνι, κουζίνα, πολυτελούς κατασκευής, κεντρική θέρμανση, θερμοσίφωνα, πάρκινγκ σε πιλοτή. Μηνιαίο μίσθωμα 600 ευρώ.
- **Διαμέρισμα** 85 τ.μ. στην Ανάληψη με (2) δύο υπνοδωμάτια, σαλόνι, κουζίνα, σε άριστη κατάσταση. Μηνιαίο μίσθωμα 400 ευρώ.
- **Διαμέρισμα** 110 τ.μ. με δύο υπνοδωμάτια β' ορόφου, στην Ανάληψη, με καταπληκτική θέα, σαλόνι, κουζίνα. Μηνιαίο μίσθωμα 450 ευρώ.
- **Διαμέρισμα** 90 τ.μ. στο Καρακόνερο σε νεόδμητη οικοδομή αποτελείται από σαλόνι, κουζίνα, δύο (2) υπνοδωμάτια, μπάνιο, διαθέτει και κεντρική θέρμανση και ηλιακό θερμοσίφωνα. Μηνιαίο μίσθωμα 540 ευρώ.
- **Διαμέρισμα** 100 τ.μ. επί της Αννης Μαρίας, 1ου ορόφου, με 2 υπνοδωμάτια σαλόνι, κουζίνα, αποθήκη σε άριστη κατάσταση. Μηνιαίο μίσθωμα 450 ευρώ.
- **Διαμέρισμα** επί της οδού Λίνδου 60 τ.μ. **επιπλωμένο** με ένα (1) υπνοδωμάτιο, σαλόνι, κουζίνα, σε άριστη κατάσταση. Μηνιαίο μίσθωμα 400 ευρώ.
- **Διαμέρισμα** 85 τ.μ. περιοχή "Μαρινόπουλος" Τσαλδάρη με δύο (2) υπνοδωμάτια, σαλόνι, κουζίνα, με κήπο. Μηνιαίο μίσθωμα 350 ευρώ.
- **Διαμέρισμα** 85 τ.μ. στην Μητρόπολη α' ορόφου με δύο (2) υπνοδωμάτια, σαλόνι, κουζίνα, 2 μπάνια, θέρμανση με θερμοπομπούς. Μηνιαίο μίσθωμα 420 ευρώ.
- **Δαμέρισμα** 120 τ.μ. β' ορόφου στην περιοχή "Μαρινόπουλος" Τσαλδάρη με τρία (3) υπνοδωμάτια, σαλόνι, κουζίνα, δύο μπάνια, τζάκι και θέρμανση με θερμοπομπούς. Μηνιαίο μίσθωμα 500 ευρώ.
- **Διαμέρισμα** 55 τ.μ. επιπλωμένο επί της Αννης Μαρίας, με ένα υπνοδωμάτιο , σαλόνι , κουζίνα. Μηνιαίο μίσθωμα 315 ευρώ.
- **Διαμέρισμα** 122 τ.μ. α' ορόφου επί της οδού Δενδρινού με 3 υπνοδωμάτια σαλόνι, κουζίνα. Μηνιαίο μίσθωμα 450 ευρώ.
- **Οροφοδιαμέρισμα** 115 τ.μ. ισόγειο στα Κοσκινού με υπέροχη θέα, αποτελείται από δύο (2) υπνοδωμάτια, σαλόνι, διαθέτει καινούργιο ηλιακό θερμοσίφωνα, νυχτερινό ρεύμα, αυτόνομη θέρμανση, τζάκι, κουζίνα με τις ηλεκτρικές συσκευές, χωρίς κοινόχρηστα και βόθρο. Μηνιαίο μίσθωμα 450 ευρώ.
- **Οροφοδιαμέρισμα** 140 τ.μ. στην Ιαλυσό, σε μικρή οικοδομή, αποτελείται από (3) τρία υπνοδωμάτια, σαλόνι, κουζίνα, δύο μπάνια, διαθέτει κεντρική αυτόνομη θέρμανση, ηλιακό θερμοσίφωνα. Μηνιαίο μίσθωμα 500 ευρώ.
- **Μεζονέτα** 160 τ.μ. στα Κοσκινού νεόδμητη (3) τριών υπνοδωματίων, πολυτελούς κατασκευής, με κήπο, μεγάλες βεράντες, ηλιακό θερμοσίφωνα, σαλόνι, κουζίνα, δύο μπάνια, αποθήκη. Μηνιαίο μίσθωμα 790 ευρώ.
- **Μεζονέτα** 220 τ.μ. επί της οδού Καναδά (3) τριών υπνοδωματίων, με μεγάλες βεράντες, ηλιακό θερμοσίφωνα, 3 μπάνια, 2 τζάκια, αποθήκη, θυροτηλεόραση. Μηνιαίο μίσθωμα 700 ευρώ.
- **Μονοκατοικία** 140 τ.μ. στο Τσαΐρι εντός οικοπέδου 4.000 τ.μ. αποτελείται από δύο (2) υπνοδωμάτια, σαλόνι, κουζίνα, μπάνιο, διαθέτει κεντρική θέρμανση, ηλιακό θερμοσίφωνα, αυλή, κήπο, πάρκινγκ. Μηνιαίο μίσθωμα 750 ευρώ
- **Μονοκατοικία** 175 τ.μ. εντός της πόλης αποτελείται από τρία (3) υπνοδωμάτια, γραφείο, σαλόνι, κουζίνα, αποθήκη, διαθέτει θέρμανση με θερμοπομπούς και ηλιακό θερμοσίφωνα. Μηνιαίο μίσθωμα 750 ευρώ.
- **Γκαρσονιέρες** 40 τ.μ., πλήρως επιπλωμένες πολυτελούς κατασκευής στο Φαληράκι Μηνιαίο μίσθωμα 240 ευρώ.
- **Γκαρσονιέρες-studios** στη Ιξιά πλήρως επιπλώμενα με μηνιαίο μίσθωμα 300 και 275 ευρώ αντίστοιχα.
- **Studios** πλήρως επιπλωμένο με καινούργιο εξοπλισμό στην Ανάληψη. Μηνιαίο μίσθωμα 250 ευρώ.
- **Studios** πλήρως επιπλωμένα επί της Ρόδου-Λίνδου. Μηνιαίο μίσθωμα 280 ευρώ.
- **Studios** στα Κοσκινού πλήρως επιπλωμένες με μεγάλη αυλή με γκαζόν με πανοραμική θέα. Μηνιαίο μίσθωμα 200 ευρώ.
- **Studios** πλήρως επιπλωμένα στην παραλία Ιαλυσού, με ιδιόχρηστο πάρκινγκ. Μηνιαίο μίσθωμα 275 ευρώ.

ΕΥΣΤΑΘΙΟΥ - ΕΥΡΩΚΤΗΜΑΤΙΚΗ,
Εθνικής Αντιστάσεως 83
Τηλ. 22410 73819-74917, 6946/103929

ΧΠ401/2029

RE/MAX The Real Estate Leaders

ΖΗΤΟΥΝΤΑΙ ΓΙΑ ΑΓΟΡΑ & ΕΝΟΙΚΙΑΣΗ

- Διαμερίσματα
- Μονοκατοικίες
- Παραδοσιακά σπίτια
- Οικόπεδα
- Αγροτεμάχια
- Καταστήματα
- Αποθήκες

Σε όλο το νησί της Ρόδου

Για περισσότερες πληροφορίες:
κα Χριστοδούλου RE/MAX EXPRESS
τηλ. 22410-43730, 43731, Fax: 2241073200,
Εθν. Μακαρίου 45, 85100 Ρόδος

MAT001126(1)

ΕΝΟΙΚΙΑΖΟΝΤΑΙ

στην Ιξιά στο Εμπορικό Κέντρο RHODESLAND
(ανάμεσα στο Mira - Mare και Avra Beach),
2 χώροι ισόγειοι.
Περίπου 37 τ.μ. ο ένας και 40 τ.μ. ο άλλος,
κατάλληλοι για γραφεία ή καταστήματα.
Πληρ. Δημ. Σουγκανίδης τηλ. 6945417747

ΧΠΚΤΗ-001

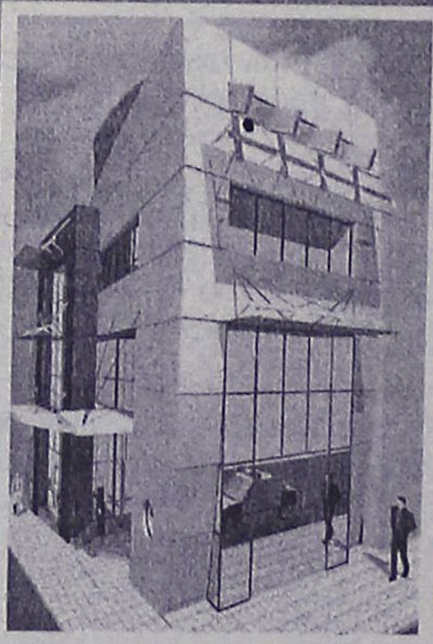

ΕΝΟΙΚΙΑΖΕΤΑΙ

Πολυτελές διώροφο **κατάστημα,** εμβαδού 400 τ.μ., 200 τ.μ. ισόγειο και 200 τ.μ. 1ος όροφος, στο κέντρο της πόλεως Ρόδου. 4.500€/μίσθωμα το μήνα.

Πληρ. Εμμ. Κρανίδης & Συνεργάτες, τηλ. 2241027082-6944347405, 6942010248, Αμερικής 50, 2ος όροφος, Ρόδος

ΧΠ092

PalatinoVillettes

Νεόδμητες Μονοκατοικίες

στο Κανδυλί σε μπετά επιφανείας 204 τ.μ.

Αποτελούνται από :
Ισόγειο: 74 τ.μ. / Υπόγειο: 74 τ.μ. / Α' όροφο: 56 τ.μ.

Σε 870 τ.μ. έως 1600 τ.μ. Οικόπεδο

- Περιφραγμένο οικόπεδο
- Ατομικό βόθρο
- Θέα σε βουνό και θάλασσα
- Άμεση υπογραφή οριστικού συμβολαίου

Από €138.000

Με προεγκεκριμένο στεγαστικό δάνειο

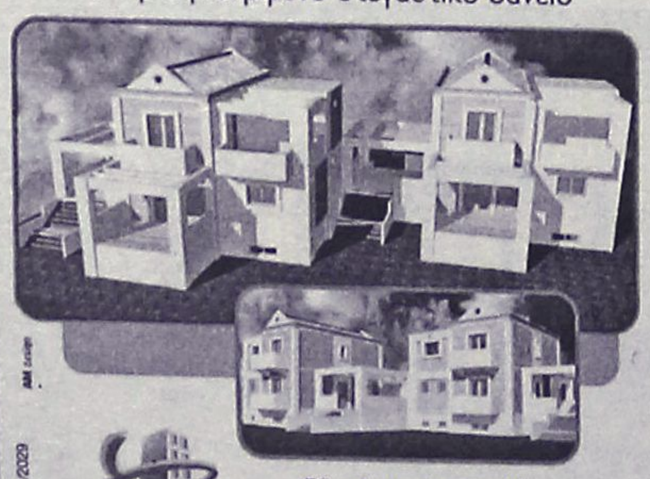

ΧΠ401/2029

ευσταθίου ΕΥΡΩΚΤΗΜΑΤΙΚΗ
ΚΤΗΜΑΤΟΜΕΣΙΤΙΚΟ ΓΡΑΦΕΙΟ

Εθν. Αντιστάσεως 83
Τηλ. 22410 73819, 74917,
Κιν. 6944 374546, 6945 292030
Fax: 22410 38641
e-mail: info@euroktimatiki.gr

SIDER•KAT

ΤΕΧΝΙΚΗ ΕΤΑΙΡΙΑ

ΠΩΛΟΥΝΤΑΙ

- Ανεξάρτητες διώροφες μονοκατοικίες εντός οικοπέδου 1.000 τ.μ. με θέα την πόλη της Ρόδου (Εξω από τα Κοσκινού)
- Υπόγεια αποθήκη 200 τ.μ. περιοχή "Ικαρος" (πίσω από την οδό Ατταβύρου)

ΤΖΟΓΙΑΣ ΦΙΛ. & ΤΖΟΓΙΑΣ ΕΥΘ. Ο.Ε.

Τηλ. 22410 30069
Κιν. 6944532903

ΧΠ400

ΕΝΟΙΚΙΑΣΕΙΣ

συνέχεια από την προηγούμενη

ΕΝΟΙΚΙΑΖΟΝΤΑΙ: 1) **επιπλωμένο studio** σε ισόγειο πολυκατοικίας, περιοχή Μιχ. Πετρίδη, 2) **ΙΑΛΥΣΟΣ επιπλωμένο studio** με A/C σε ισόγειο μονοκατοικίας, περιοχή S/M ΜΑΡΙΝΟΠΟΥΛΟΣ-ΦΥΤΩΡΙΟ ΙΑΛΥΣΟΥ. Πληρ. τηλ. 2241090038, 6945411099, 6947942993
MXP12321

ΕΝΟΙΚΙΑΖΕΤΑΙ διαμέρισμα 60 τ.μ. με ένα υπνοδωμάτιο 330€, περιοχή BAZAAR Δασκάλων. Πληρ. τηλ. 6976314192, 2244043232
MZT210406

ΕΝΟΙΚΙΑΖΕΤΑΙ διαμέρισμα α' όροφου επί της οδού Αννης Μαρίας, 2 υπνοδωματίων, σαλόνι, ξεχωριστή τραπεζαρία, κουζίνα κ.λπ., ηλιακό θερμοσίφωνα, συσσωρευτές. Ωρες επικοινωνίας 09.00-13.00, 17.00-22.00 τηλ. 2241037983
MZT210416

ΕΝΟΙΚΙΑΖΕΤΑΙ ανακαινισμένο **διαμέρισμα** 3άρι με τζάκι, κήπο και αποθήκη περιοχή Ανάληψη. Πληρ. τηλ. 2241031298
MXP12319(2)

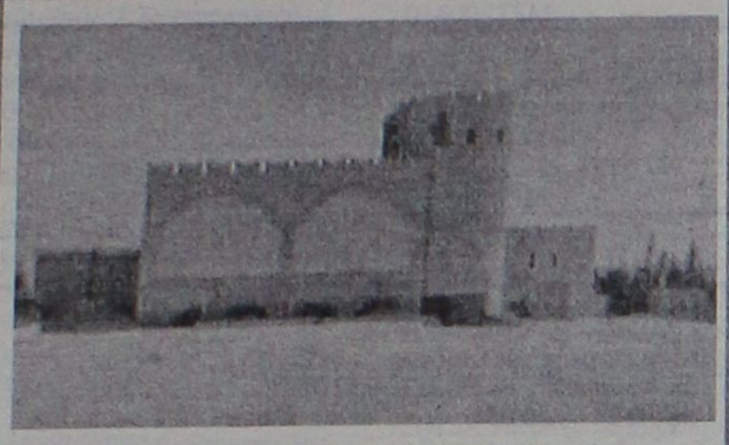

ΕΝΟΙΚΙΑΖΕΤΑΙ

στο **Φαληράκι Κτίριο** το οποίο αποτελείται από:
Α) Υπόγειο, Β) Ισόγειο με πισίνα, Γ) 1ος όροφος και 2.500 τ.μ. χώρο στάθμευσης Ι.Χ. Βρίσκεται πάνω σ' ένα λόφο με ωραία θέα και είναι κατάλληλο για Εστιατόριο, Νυχτερινό Κέντρο-BAR και Δισκοθήκη.

Πληρ. Εμμ. Κρανίδης & Συνεργάτες
Τηλ. 22410 27082- 6944347405, 6942010248, 2ος όροφος,
E-mail: info@kranidis.gr, Αμερικής 50, Ρόδος 85100

ΧΠ092

ΓΙΑΝΝΗΣ ΝΙΚΟΛΙΔΑΚΗΣ

Μηχανολόγος-Μηχανικός
Γαλλίας 12-Ρόδος • τηλ. (22410)22291, 35103

ΠΩΛΟΥΝΤΑΙ

Πολυτελή διαμερίσματα με απεριόριστη θέα, ιδιωτικούς χώρους parking και αποθήκες
Επί της οδού Σελλά και Αισχίνη (περιοχή Δασκάλων)
77 τ.μ., 99 τ.μ., 119 τ.μ.
Επί της οδού Κων. Υδραίου (πλησίον Ρόδου-Λίνδου), 135 τ.μ., 95 τ.μ., 147 τ.μ.

Γραφείο 105 τ.μ. επί της οδού Εθνικής Αντιστάσεως και Τσαλδάρη

ΧΠ2675

ΟΙΚΟΝΟΜΟΛΟΓΟΣ
ΜΕΣΙΤΗΣ ΑΣΤΙΚΩΝ ΣΥΜΒΑΣΕΩΝ

ΕΜΜΑΝΟΥΗΛ ΚΡΑΝΙΔΗΣ

ΕΝΟΙΚΙΑΖΟΝΤΑΙ

1. **ΕΝΟΙΚΙΑΖΕΤΑΙ** επί της οδού Κορδικτώνος 2άρι διαμέρισμα 50 τ.μ. μίσθωμα 350 ευρώ το μήνα
2. **ΕΝΟΙΚΙΑΖΕΤΑΙ** στο Ροδίνι 2άρι διαμέρισμα ισόγειο 50 τ.μ. καινούργιο με θέρμανση
3. **ΕΝΟΙΚΙΑΖΕΤΑΙ** στους Δασκάλους 2άρι διαμέρισμα 50 τ.μ. μίσθωμα 450 ευρώ το μήνα
4. **ΕΝΟΙΚΙΑΖΕΤΑΙ** στην Ιαλυσό 2άρι διαμέρισμα 50 τ.μ. μίσθωμα 280 ευρώ το μήνα.
5. **ΕΝΟΙΚΙΑΖΕΤΑΙ** στο Ροδίνι 4άρι διαμέρισμα καινούργιο γ' ορόφου
6. **ΕΝΟΙΚΙΑΖΕΤΑΙ ή ΠΩΛΕΙΤΑΙ** εστιατόριο στα Κολύμπια πλήρως εξοπλισμένο με καλή πελατίεα
7. **ΕΝΟΙΚΙΑΖΕΤΑΙ** στα 100 Μαγαζιά κατάστημα 36 τ.μ. (επισκέψιμος χώρος) και 15 τ.μ. πατάρι για σοβαρούς επιχειρηματίες
8. **ΕΝΟΙΚΙΑΖΕΤΑΙ** 1.500 τ.μ. κτίριο στο Φαληράκι με πισίνα, για εστιατόριο, νυχερινό κέντρο, bar.
9. **ΕΝΟΙΚΙΑΖΕΤΑΙ** κεντρική επιχείρηση - εστιατόριο στα 100 μαγαζιά
10. **ΕΝΟΙΚΙΑΖΕΤΑΙ** κεντρικό εστιατόριο στη Ρόδο.

Πληρ. Εμμ. Κρανίδης & Συνεργάτης
τηλ. 2241027082-6944347405, 6942010248
2ος όροφος
email: info@kranidis.gr
www. kranidis.gr
Αμερικής 50, Ρόδος

ΧΠ092

St Constantine Residence

ΣΥΓΚΡΟΤΗΜΑ ΚΑΤΟΙΚΙΩΝ ΑΓΙΟΣ ΚΩΝΣΤΑΝΤΙΝΟΣ

Στην περιοχή Κοσκινού κατασκευάζονται Μονοκατοικίες υψηλών προδιαγραφών με υπέροχη θέα βουνό και θάλασσα.





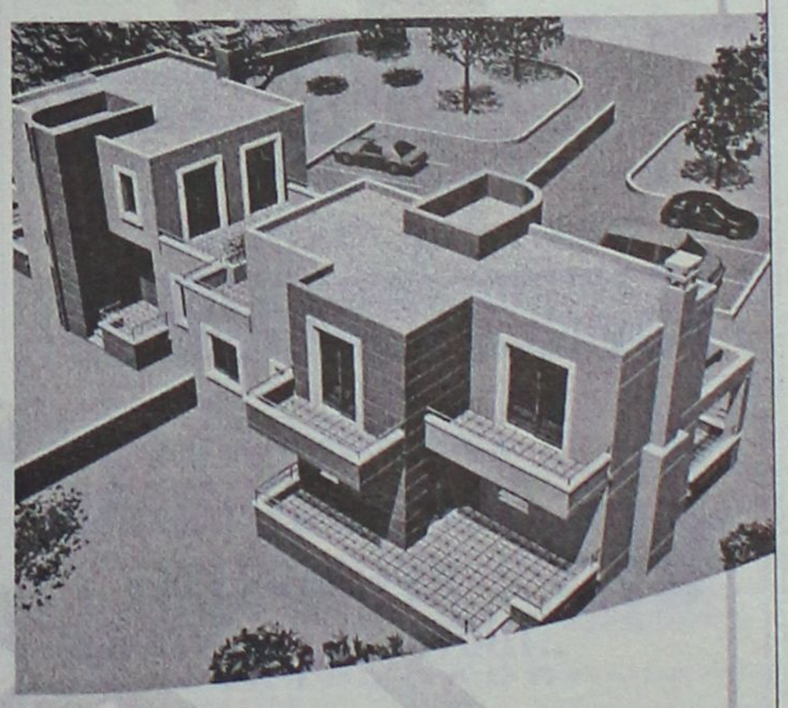

Κάθε κατοικία διαθέτει:
- Αρχιτεκτονικό σχεδιασμό
- Γρανίτες δάπεδα (Mirage)
- Πλήρη θέρμανση
- Τζάκι
- Διαμορφωμένες προσβάσεις με κυβόλιθους και άσφαλτο
- Κουφώματα από P.V.C. (Adler)
- Θωρακισμένη πόρτα
- Μπανιέρα με Υδρομασάζ
- Ιταλική Κουζίνα
- Σε Ευρύχωρο οικόπεδο με διαμορφωμένο τον περιβάλλοντα χώρο

Επιφάνεια
Ισογείου 84 τ.μ. / Α΄ορόφου 74 τ.μ.

Συνολικής επιφανείας 158 τ.μ.

Αρχιτεκτονική Μελέτη - Επίβλεψη:
Χαντζηκωνσταντίνου Παύλος
Χαντζηκωνσταντίνου Μαρία
Αρχιτέκτονες ΕΜΠ

Σε αποκλειστική διάθεση

ευσταθίου ΕΥΡΩΚΤΗΜΑΤΙΚΗ
ΚΤΗΜΑΤΟΜΕΣΙΤΙΚΟ ΓΡΑΦΕΙΟ

Εθν. Αντιστάσεως 83 • Τηλ.: 22410 73819, 74917 • Κιν.: 6944 374546, 6945 292030 • Fax: 22410 38641 • info@euroktimatiki.gr

ΧΠ401/2029

ΕΝΟΙΚΙΑΣΕΙΣ

συνέχεια από την προηγούμενη

ΕΝΟΙΚΙΑΖΟΝΤΑΙ: 1) **Κατάστημα** κεντρικό επί της οδού Αμερικής, 2) **Διαμέρισμα** 3 κυρίων δωματίων, κουζίνας, χωλ, λουτρού και αποθήκης διαμπερές, Γεωργίου Παπανικολάου, 3) **Γκαρσονιέρα** μόνο για έλληνες επί της οδού Αμερικής, για ένα άτομο, 4) **Γραφείο** Δ. Θεοδωράκη. Πληρ. τηλ. 2241034765 ώρες γραφείου MZT190421

Ζητούνται αγροτεμάχια προς **ενοικίαση** με νερό από 20 στρεμ. και άνω σε οποιαδήποτε περιοχή της Ρόδου. Ενοίκιο προπληρώνεται. Πληρ. τηλ. 6977311768 Κώστα MZT200429

ΕΝΟΙΚΙΑΖΕΤΑΙ στα Κοσκινού σε διώροφη νεόκτιστη οικοδομή αρίστης κατασκευής **διαμέρισμα** α' ορόφου επιφανείας 85 τ.μ. με δύο υπνοδωμάτια, μπάνιο, σαλοτραπεζαρία, κουζίνα, με κεντρική θέρμανση και ηλιακό θερμοσίφωνα. Πληρ. τηλ. 2241060588, 6946681508 MZT210404

ΕΝΟΙΚΙΑΖΕΤΑΙ διαμέρισμα στην Π. Πόλη κοντά στο παλάτι των Ιπποτών. Επίσης αποθηκευτικός χώρος 50 τ.μ. και **πωλείται σαλόνι** κλασικό. Πληρ. τηλ. 2241030635 MZT220409

ΕΝΟΙΚΙΑΖΕΤΑΙ ισόγειο **διαμέρισμα** υπερυψωμένο σε καινούργια πολυκατοικία, με δύο υπνοδωμάτια, χωλ, μπάνιο κι ενιαίο χώρο κουζίνα-σαλόνι, επί της Κ. Τσαλδάρη, χωρίς κοινόχρηστα. Πληρ. τηλ. 2241035090. Προτιμούνται ζευγάρια MZT200401

ΕΝΟΙΚΙΑΖΟΝΤΑΙ: α) **διαμέρισμα** α' όροφο 70 τ.μ. με 2 δωμάτια και σαλόνι, κουζίνα με ηλιακό επί της Λ. Ελευθερίας 7 Κρεμαστή, (χωρίς έπιπλα), 2) **οικία** 130 τ.μ. α' όροφο 3 υπνοδωμάτια, σαλόνι, κουζίνα με ηλιακό επί της Παλαιολόγου 13 στην Κρεμαστή. Πληρ. τηλ. 2241094689, 6947400544 MZT200402

ΕΝΟΙΚΙΑΖΕΤΑΙ studio επιπλωμένο, τελείως ανεξάρτητο, σε ήσυχη περιοχή στην Ιξιά. Πληρ. τηλ. 2241073450 πρωί, 2241031084 βράδυ ή 6973787583 MZT190436

ΕΝΟΙΚΙΑΖΕΤΑΙ κατοικία στον α' όροφο, τριών υπνοδωματίων με εντοιχιζόμενες ντουλάπες, σαλοκουζίνα και 2 μπάνια, επί της οδού Αγαθονησίου 4 προέκταση της Δ. Αναστασιάδη. Πληρ. τηλ. 2241033657 MZT200410

ΕΝΟΙΚΙΑΖΟΝΤΑΙ studios καινούργια, πλήρως επιπλωμένα. Πληρ. τηλ. 2241078965 MZT180420

ΕΝΟΙΚΙΑΖΕΤΑΙ καινούργιο, ανεξάρτητο ισόγειο **διαμέρισμα** με κήπο, ενός υπνοδωματίου, με air condition στην περιοχή Ανοιξης στην Ιξιά. Πληρ. τηλ. 2241091100 MZT200419

ΕΝΟΙΚΙΑΖΕΤΑΙ διαμέρισμα 2 υπνοδωματίων, σαλόνι, κουζίνα, τουαλέτα μπάνιο, χωλ, 70 τ.μ., στην πάροδο Χειμάρρας (δίπλα στο Χαραλάμπειο Γηροκομείο). Πληρ. τηλ. 22410-28356, 90853 MXP12312

ΜΑΘΙΟΣ Δ. & Μ. Ο.Ε.

D & M HOMES

ΑΓΟΡΕΣ ΟΙΚΟΠΕΔΩΝ - ΠΩΛΗΣΕΙΣ ΚΑΤΟΙΚΙΩΝ

Αναλαμβάνουμε τη διεκπεραίωση του δικού σας ακινήτου

.... Με τους καλύτερους όρους της αγοράς

1) Διώροφες **μονοκατοικίες** λουξ κατασκευής των 120 τ.μ. με 330 τ.μ. οικόπεδο σε ονειρεμένη τοποθεσία, περιοχή Ανοιξη, υπό κατασκευή.
2) **Μεζονέτες** λουξ κατασκευής των 140 τ.μ. σε 330 τ.μ. οικόπεδο με φανταστική θέα, περιοχή Κοκκερου - Κοσκινού, υπό κατασκευή
3) **Διαμερίσματα** των 130 τ.μ. -120 τ.μ.-110 τ.μ. στα Κοσκινού
4) **Οικόπεδο** 4.200 τ.μ. στο Τσαΐρι
5) **Μονοκατοικία** υπερλούξ κατασκευής με 1000 τ.μ. οικόπεδο (μόνο σοβαρές προτάσεις).

Με επιπλείο έμπειρων συνεργατών η εταιρία μας σας παρέχει την καλύτερη δική σας εξυπηρέτηση.
Αναλαμβάνουμε να διεκπεραιώσουμε τη διαχείριση του οικοπέδου σας με στόχο την καλύτερη αποδοσή του.

ΟΙΚΟΠΕΔΑ
ΑΝΤΙΠΑΡΟΧΕΣ
ΜΟΝΟΚΑΤΟΙΚΙΕΣ

ΖΗΤΟΥΝΤΑΙ ΟΙΚΟΠΕΔΑ

Βερολίνου 11 - Ροδίνι • τηλ.. 2241069515, κιν. 6945525475-6944370132

ΧΠ2652



ΚΤΗΜΑΤΟΜΕΣΙΤΙΚΟ ΓΡΑΦΕΙΟ

ΔΩΔΕΚΑΝΗΣΙΑΚΗ ΚΤΗΜΑΤΙΚΗ

ΠΑΠΟΥΤΣΗΣ ΚΩΝ/ΝΟΣ

ΠΩΛΟΥΝΤΑΙ

1. **Γκαρσονιέρες** 50 τ.μ. ισογεία με αυλή 45 τ.μ. στην Ανάληψη. Τιμή 85.000€
2. **Διαμέρισμα** 87 τ.μ. ισογείου στον Αγ. Νικόλαο. Τιμή 105.000€
3. **Διαμέρισμα** 98 τ.μ. ισογείου και 1ου ορόφου στην Ανάληψη.Τιμή 187.000€
4. **Διαμέρισμα** 188 τ.μ. 1ου ορόφου στην Ανάληψη. Τιμή 218.200€
5. **Διαμέρισμα** 67 τ.μ. ισογείου με γκαράζ στο Αραπάκι. Τιμή 103.000€
6. **Διαμέρισμα** 83 τ.μ. 1ου και 2ου ορόφου στο Καρακόνερο. Τιμή 149.400€
7. **Διαμέρισμα** 80 τ.μ. 2ου ορόφου στο Ροδίνι. Τιμή 125.000€
8. **Μεζονέτα** 140 τ.μ. σε οικόπεδο 700 τ.μ. στην Ιαλυσό. Τιμή 249.500€
9. **Μεζονέτα** 228 τ.μ. σε οικόπεδο 300 τ.μ. στην Ιαλυσό. Τιμή σε μπετά 145.000 €
10. **Μεζονέτα** 200 τ.μ. σε οικόπεδο 1.350 τ.μ. στα Κοσκινού. Τιμή σε μπετά 138.000 €
11. **Μεζονέτα** 200 τ.μ. σε οικόπεδο 400 τ.μ. στην Κρεμαστή. Τιμή 264.150 €
12. **Μεζονέτα** 135 τ.μ. σε οικόπεδο 220 τ.μ. στην Παστίδα. Τιμή 165.000 €
13. **Μεζονέτα** 140 τ.μ. σε οικόπεδο 500 τ.μ. στους Τρεις. Τιμή σε μαρμαροσοβά 147.000 €
14. **Μεζονέτα** 120 τ.μ. σε οικόπεδο 1.500 τ.μ. στη Ψίνθο. Τιμή 145.000 €
15. **Μονοκατοικία** διώροφη 110 τ.μ. στην Παλιά Πόλη. Τιμή 103.000 €

ΕΝΟΙΚΙΑΖΟΝΤΑΙ

1. **Επαγγελματικός χώρος** στα 100 Μαγαζιά. Μίσθωση: 750 €
2. **STUDIOS** πλήρως εξοπλισμένα εντός πόλεως Ρόδου. Μίσθωση: 220-250 €

ΠΩΛΗΣΕΙΣ ΑΚΙΝΗΤΩΝ – ΟΙΚΟΠΕΔΩΝ– ΜΙΣΘΩΣΕΙΣ ΑΚΙΝΗΤΩΝ
ΩΡΕΣ ΓΡΑΦΕΙΟΥ 09.00-14.00 π.μ. και 17.00-21.00 μ.μ.
ΕΘΝΙΚΗΣ ΑΝΤΙΣΤΑΣΗΣ 45- 1ος ΟΡΟΦΟΣ • ΤΗΛ. - ΦΑΞ
2241025480 κιν. 6977855759 • e-mail: papoutsisk@in.gr

ΧΠ2673

ΕΥΚΑΙΡΙΑ ΣΤΗΝ ΠΑΣΤΙΔΑ
ΠΩΛΟΥΝΤΑΙ ΜΕΖΟΝΕΤΕΣ ΣΕ ΜΠΕΤΑ

Κατοικία **127 τ.μ.** με οικόπεδα **500 τ.μ. 75.000€**
Κατοικία **127 τ.μ.** με οικόπεδο **1.000 τ.μ. 108.000€**
Ισόγειο σαλόνι-τραπεζαρία-κουζίνα-W.C.
Οροφος (τρία) υπνοδωματία-κεντρικό μπάνιο
Οι οικοδομές βρίσκονται υπό ανέγερση

Πληροφορίες κ. Δημήτρης Γ. κιν. 6944640451, κ. Παναγιώτης Π. κιν. 6948534747 ΜΑΤ7951

ΠΩΛΗΣΕΙΣ ΑΚΙΝΗΤΩΝ

- **Διαμέρισμα** 105 τ.μ. στην Ιαλυσό με δύο υπνοδωμάτια, α' ορόφου σε μικρή οικοδομή. Αξίας 105.600 ευρώ.
- **Διαμέρισμα** 107 τ.μ. στην Αγ. Αναστασία β' ορόφου με 2 υπνοδωμάτια σε άριστη κατάσταση. Αξίας 102.700 ευρώ.
- **Διαμέρισμα** 96 τ.μ. δύο υπνοδωματίων πλησίον Άννης Μαρίας με εντοιχισμένη κουζίνα άνετη βεράντα, άνετο Parking. Αξίας 161.000 ευρώ.
- **Διαμέρισμα** 114 τ.μ. κοντά στο κέντρο του Ροδινιού. Διαμπερές, 3 υπνοδωμάτια με θέα. Αξίας 184.900 ευρώ.
- **Διαμέρισμα** 78 τ.μ. στην Κέννεντυ με 2 υπνοδωμάτια, ανακαινισμένο με θέρμανση. Αξίας 115.000 ευρώ.
- **Διαμέρισμα** 104 τ.μ. στο Ροδίνι, ισόγειο με 2 υπνοδωμάτια με 100 τ.μ. αποκλειστική χρήση αυλής, με διαμορφωμένο κήπο, αποθήκη, parking, εντοιχισμένη κουζίνα. Αξίας 152.000 ευρώ.
- **Διαμέρισμα** 77 τ.μ. στην Ανάληψη με 2 υπνοδωμάτια, συντηρημένο. Αξίας 97.000 ευρώ.
- **Διαμέρισμα** 83 τ.μ. στο Ροδίνι νεόκτιστο με 2 υπνοδωμάτια, διαμπερές με εντοιχισμένη κουζίνα, άνετες βεράντες, εξωτερικό χωροθετημένο parking. Αξίας 141.000 ευρώ.
- **Διαμέρισμα** 67 τ.μ. στον Αγ. Ιωάννη με 2 υπνοδωμάτια. Αξίας 73.000 ευρώ.
- **Οροφοδιαμέρισμα** 124 τ.μ. στην Ιξιά, με 3 υπνοδωμάτια, σε μικρή οικοδομή. Διαθέτει ενδοδαπέδια συστήματα θέρμανσης και δροσισμού, αέρινη στήλη, με υπέροχη θέα, γρανίτες δάπεδα, εντοιχισμένη κουζίνα με οικοσυσκευές, μεγάλο άνετο μπάνιο. Αξίας 228.000 ευρώ.
- **Οροφοδιαμέρισμα** 100 τ.μ. στην Ιαλυσό σε μπετά σε μικρή οικοδομή, 2 διαμερισμάτων με αποκλειστική χρήση αυλής. Αξίας 100.000 ευρώ.
- **Μεζονέτα** διώροφη 110 τ.μ. σε μπετά στην Ιαλυσό με δυνατότητα σοφίτας, ατομικό βόθρο, περιτοιχισμένο οικόπεδο. Αξίας 96.845 ευρώ.
- **Μονοκατοικία** στην Παστίδα 142 τ.μ. σε μπετά, με περιτοιχισμένο οικόπεδο, ατομικό βόθρο, υπέροχη θέα. Αξίας 124.000 ευρώ
- **Μονοκατοικία** 270 τ.μ. στην παραλία Ιαλυσού, αποτελείται από 100 τ.μ. υπόγειο, 100 τ.μ. ισόγειο και 70 τ.μ. σοφίτα σε οικόπεδο 400 τ.μ. με εντοιχισμένη κουζίνα, θέρμανση, περιτοιχισμένο οικόπεδο. Αξίας 381.500 ευρώ.
- **Νεόδμητη Μονοκατοικία** στην παραλία Ιαλυσού επιφανείας 180 τ.μ. αποτελείται από 65 τ.μ. ισόγειο, 65 τ.μ. Α' όροφο, και 50 τ.μ. σοφίτα, με αρχιτεκτονικό σχεδιασμό, εντοιχισμένη κουζίνα, θέρμανση. Αξίας 390.000 ευρώ.
- **Μονοκατοικία** 200 τ.μ. στην παραλία Ιαλυσού αποτελείται από 70 τ.μ. ισόγειο, 70 τ.μ. Α' όροφο, και 60 τ.μ. σοφίτα, σε οικόπεδο 370 τ.μ. με πισίνα, διαμορφωμένο κήπο, εντοιχισμένη κουζίνα, θέρμανση, ασανσέρ. Αξίας 370.000 ευρώ.
- **Μονοκατοικία** 180 τ.μ. στην Παστίδα, αρίστης κατασκευής σε 300 τ.μ. οικόπεδο, αποτελείται από 60 τ.μ. ισόγειο, 60 τ.μ. Α' όροφο και 60 τ.μ. σοφίτα, με πετρόχτιστα τοιχία περίφραξης, διαμορφωμένο κήπο, εντοιχισμένη κουζίνα, θέρμανση. Αξίας 235.000 ευρώ.
- **Οικόπεδο** 2000 τ.μ. στην Ιαλυσό, στους πρόποδες Φιλερήμου, με άδεια οικοδομής για μονοκατοικία 200 τ.μ. Αξίας 217.000 ευρώ.

ΕΥΣΤΑΘΙΟΥ - ΕΥΡΩΚΤΗΜΑΤΙΚΗ,
Εθνικής Αντιστάσεως 83
Τηλ. 22410 73819-74917, 6944/374546, 6945/292030

ΧΠ1401/2029

ΣΑΒΒΑΪΔΗΣ & ΣΥΝΕΡΓΑΤΕΣ
Κτηματομεσιτικό Γραφείο
Γρ. Λαμπράκη 14 ΡΟΔΟΣ 85100
Τηλ. 2241026281

ΠΩΛΗΣΕΙΣ ΑΚΙΝΗΤΩΝ

α) **ΔΙΑΜΕΡΙΣΜΑΤΑ** - 1) **ΚΟΣΚΙΝΟΥ** - Εντός οικισμού 1) 60 τ.μ. Ισόγειο - 2) 115 τ.μ. α' ορόφου 3) 55 τ.μ. α' ορόφου 2) **ΡΟΔΟΣ**-1) Ζέφυρος 132 τ.μ. δ' ορόφου 2) Αγ. Νικόλαο Σκεύου Ζερβού 85 τ.μ. α' ορόφου 3) Αη Γιάννη 118 τ.μ. δ' ορόφου 4) Μιχ. Πετρίδη 87 τ.μ. α' ορόφου 5) Αλεξ. Διάκου 150 τ.μ. Β' ορόφου 6) Στην Εθνική οδό Ρόδου-Αφάντου ενοικιαζόμενα συγκροτήματα α) 100 τ.μ. β) 132 τ.μ. γ) 132 τ.μ. ιδανικά για εκμετάλλευση.
β) **ΜΟΝΟΚΑΤΟΙΚΙΕΣ - ΙΑΛΥΣΟΣ** 1) "Τρεις" 190 τ.μ. σε μπετά διώροφη με υπόγειο και σε οικόπεδο 1.200 τ.μ. 2) Εντός οικισμού 135 τ.μ. διώροφη 3) 164 τ.μ. διώροφη, 4) 120 τ.μ. διώροφη, 5) 150 τ.μ. διώροφη, - **ΡΟΔΟΣ** 1) Ροδίνι 190 τ.μ. διώροφη 2) Π. Πόλη - α) 150 τ.μ. διώροφη β) 300 τ.μ. διώροφη- γ) 140 τ.μ. διώροφη δ) 352 τ.μ. διώροφη -ε) 144 τ.μ. διώροφη, - **ΚΙΟΤΑΡΙ** παραλιακή 120 τ.μ διώροφη - **ΓΕΝΝΑΔΙ** παραλιακή 104 τ.μ. διώροφη
γ) **ΟΙΚΟΠΕΔΑ ΕΝΤΟΣ ΟΙΚΙΣΜΟΥ -ΡΟΔΟΣ** 1) περιοχή Καναμάτ συνεταιρικές μερίδες Οικοδομ. Συν/σμών "Ο ΒΑΚΧΟΣ- ΕΝΩΣΗ" 400 τ.μ. με Σ.Δ. 0,6 δόμηση 240 τ.μ. με πανοραμική θέα - 2) Ροδίνι 400 τ.μ. Σ.Δ. 0,4 δόρηση 166 τ.μ. - 3) ΚΟΒΑ με Σ.Δ. 0,8 δόμηση 624 τ.μ. - **ΙΑΛΥΣΟΣ** 535 τ.μ. με Σ.Δ. 0,4 δόμηση 214 τ.μ. - **ΓΕΝΝΑΔΙ** - Εντός οικισμού 400 τ.μ. δόμηση 340 τ.μ. - **ΛΙΝΔΟΣ** 1) 250 τ.μ. δόμηση 250 τ.μ. 2) 320 τ.μ. δόμηση 270 τ.μ.
δ) **ΟΙΚΟΠΕΔΑ ΕΚΤΟΣ ΣΧΕΔΙΟΥ - ΙΑΛΥΣΟΣ** 1) Κανδυλί 4.440 τ.μ. 2) "Τρεις" 4.000 τ.μ. 3) "Ανοιξη" 6957 τ.μ. 4) "Βουνάρα" 4.000 τ.μ. 2) **ΑΣΓΟΥΡΟΥ** 4.000 τ.μ. 3) **ΛΙΝΔΟΣ** - 1) Κάτω Βληχά παραλιακό 8.190 τ.μ. - 2) 12.000 τ.μ. 3) **ΠΕΥΚΟΙ** -Αγ. Θωμάς 6.540 τ.μ. 4) Ψάρτος επί της οδού Λίνδου - Πεύκοι 2.550 τ.μ. 5) Ανω Βληχά 4.000 τ.μ. - **ΓΕΝΝΑΔΙ** 3.112 τ.μ. επί της λεωφ. Ρόδου-Γενάδι - 2) 1.120 τ.μ. επί της παλαιάς οδού παραλιακό.
ε) **ΚΑΤΑΣΤΗΜΑ** στο Φαληράκι - εμπορικό κέντρο 15 τ.μ.

ΕΝΟΙΚΙΑΣΕΙΣ ΑΚΙΝΗΤΩΝ

α) **ΚΑΤΑΣΤΗΜΑΤΑ - ΡΟΔΟΣ** 1) Κεντρικά - Στο "Μαντράκι" 30 τ.μ. 2) Σοφ. Βενιζέλου 35 τ.μ. 3) Καρπάθου 40 τ.μ. -4) Γρ. Λαμπράκη 100 τ.μ. 5) Τάρπον Σπρινγκς 90 τ.μ. 6) Αμερικής 21 τ.μ. - και 270 τ.μ. 7) Δ. Θεοδωράκη 160 τ.μ. - **ΛΙΝΔΟΣ** Επιχείρηση Οβελιστηρίου επικερδής 34 τ.μ. - **ΦΑΛΗΡΑΚΙ** 15 τ.μ. εμπορικό κέντρο
β) **ΚΤΙΡΙΑ - ΡΟΔΟΣ** - 1)Κεντρικά - Παπανικολάου 375 τ.μ. Ισόγειο α' όροφο γωνιακό και με υπόγειο -2) Αλεξ. Διάκου 205 τ.μ. Ισόγειο α' ορόφου και με υπόγειο -3)25ης Μαρτίου 354 τ.μ. Ισόγειο α' όροφο 4) 28 Οκτωβρίου 182 τ.μ. Ισόγειο - α' όροφο.
γ) **ΔΙΑΜΕΡΙΣΜΑΤΑ - ΡΟΔΟΣ** 1) Π. Πόλη γκαρσονιέρα 30 τ.μ. πλήρως εξοπλισμένη - 2) Ροδίνι γκαρσονιέρα 40 τ.μ. Ισόγεια με ξεχωριστή είσοδο πολυτελούς κατασκευής με αυτόνομη θέρμανση πλήρως εξοπλισμένη - 3) Ροδίνι 137 τ.μ. με πάρκιν αυτόνομη θέρμανση 4) Κέννεντυ Β' ορ. 90 τ.μ. 5) Ηρώων Πολυτεχνείου 120 τ.μ. δ' ορόφου ηλ. θέρμανση, τζάκι, 6) Ορκισμ. Δασκάλων 100 τ.μ. Ισόγειο με πάρκιν και κεντρική θέρμανση.

Πληρ. τηλ. 2241026281 ΧΠ659

ΕΜΜΑΝΟΥΗΛ ΚΡΑΝΙΔΗΣ

ΟΙΚΟΝΟΜΟΛΟΓΟΣ
ΜΕΣΙΤΗΣ ΑΣΤΙΚΩΝ ΣΥΜΒΑΣΕΩΝ

ΠΩΛΟΥΝΤΑΙ

1) 4άρι **διαμέρισμα** 110 τ.μ. λουξ κατασκευής με ωραία κουζίνα, κεντρική θέρμανση, κλειστή θέση στάθμευσης. Τιμή: 62 εκ. ή 182.000 ευρώ
2) 3άρι **διαμέρισμα** 85 τ.μ. κοντά στον Ηλ/κοσμο του Ξενάκη. Τιμή: 132.000 ευρώ ή 45 εκ.
3) 2άρι **διαμέρισμα** στην Ανάληψη 50 τ.μ. - Ισόγειο α' όροφο. Τιμή: 23 εκ. ή 67.500 ευρώ
4) 4άρι **διαμέρισμα** - 3 υπν. (2 WC) καινούργιο στο Ροδίνι, α' όροφος, μόνο 55 εκ. ή 162.000 ευρώ
5) 34 τ.μ. **κατάστημα** στην Ανάληψη - γωνιακό - ελεύθερο μίσθωσης.
6) 80 τ.μ. **κατάστημα** με πατάρι κοντά στην πλατεία Φώκιαλη
7) **Μεζονέτα** 162 τ.μ. με κήπο στα μπετά ή τελειωμένη κοντά στο Φυτώριο του Δήμου Ιαλυσού.
8) ΛΙΝΔΟΥ - 1400 τ.μ. οικόπεδο έτοιμο διώροφο κτίριο σε 6.000 τ.μ. με πρόσωπο
9) ΠΑΡΑΔΕΙΣΙ - 4.500 τ.μ. αγρός με άδειες δύο οικιών, διαθέτουν φως νερό
10) ΙΑΛΥΣΟΣ - 164 τ.μ. μεζονέτα έτοιμη με ωραίο κήπο 4 υπνοδωματίων και 3 WC με κεντρική θέρμανση
11) ΠΑΡΑΔΕΙΣΙ - οικόπεδο 540 τ.μ. εντός σχεδίου πόλεως

Μεσίτης
Πληρ. Εμμ. Κρανίδης
27082-6944347405, 6942010248
Αμερικής 50-2ος όροφος, Ρόδος

ΧΠ092

ΕΝΟΙΚΙΑΣΕΙΣ

συνέχεια από την προηγούμενη

ΣΤΗΝ ΙΑΛΥΣΟ ΕΝΟΙΚΙΑΖΕΤΑΙ ΟΡΟΦΟΔΙΑΜΕΡΙΣΜΑ διαμπερές αποτελούμενο από 2 υπνοδωμάτια, σαλόνι, κουζίνα, μπάνιο, εντοιχισμένη κουζίνα, ηλεκτρικές συσκευές και άνετα μπαλκόνια. Πληρ. τηλ. 2241028458, 6946948756 MZT130421

ΕΝΟΙΚΙΑΖΕΤΑΙ διαμέρισμα 90 τ.μ. (2 δωμάτια, κουζίνα, σαλόνι, μπάνιο) στην οδό Κολοκοτρώνη 87 (πάνω από τη SATO), 400 €. Πληρ. τηλ. 6944466766 MZT190408

ΕΝΟΙΚΙΑΖΕΤΑΙ ισόγειο διαμέρισμα 2 υπνοδωματίων, σαλόνι, χωλ, κουζίνα, WC σε ήσυχη μικρή πολυκατοικία στην οδό Παπανικολή 33 συνοικία Μητρόπολης. Πληρ. τηλ. 22410-24681, 63652, 6974297970 κ. Δημήτρη MZT190441

ΕΝΟΙΚΙΑΖΟΝΤΑΙ: α) **γκαρσονιέρα** στην περιοχή Μητροπόλεως επιπλωμένη με air condition, TV, πλυντήριο, β) **τεσσάρι διαμέρισμα** επιπλωμένο με δύο τουαλέτες, τηλέφωνο, air condition και πλυντήριο με κήπο στ' Ασγούρου, γ) **γκαρσονιέρα** στην περιοχή Ασγούρου επιπλωμένη. Πληρ. τηλ. 2241029452, 6977896444 MZT190424

ΕΝΟΙΚΙΑΖΕΤΑΙ επιπλωμένο **studio** 41 τ.μ. στον β' όροφο στο Ροδίνι. Πληρ. τηλ. 6944361899 MXP12310

ΕΝΟΙΚΙΑΖΟΝΤΑΙ διαμερίσματα 50 τ.μ. επιπλωμένα με air condition, τηλεόραση, απέναντι στο MIRA MARE, δίπλα στο σούπερ μάρκετ Ιαλυσός. Πληρ. τηλ. 22410-20105, 90163 MZT190420

ΕΝΟΙΚΙΑΖΕΤΑΙ διαμέρισμα 4 δωματίων γ' ορόφου σε ήσυχη πολυκατοικία στο κέντρο της Ρόδου, Αλ. Διάκου 67. Πληρ. τηλ. 6947262313, 6946101128, 2241077034 MZT190425

ΕΝΟΙΚΙΑΖΕΤΑΙ επιπλωμένη **μονοκατοικία** στην Π. Πόλη. Πληρ. τηλ. 6945556509 MZT190423

ΕΝΟΙΚΙΑΖΕΤΑΙ γκαρσονιέρα στην Ανάληψη, καινούργια επιπλωμένο σε μεζονέτα με αυλή κατάλληλη για φοιτητή ή φοιτήτρια ή εργαζόμενο άτομο. Συστάσεις απαραίτητες. Πληρ.τ ηλ. 2241064433 MZT190413

ΕΝΟΙΚΙΑΖΕΤΑΙ διαμέρισμα ισόγειο με 2 δωμάτια, κουζίνα και WC. Πληρ. τηλ. 6945343166, 2241062290 MZT190415

ΕΝΟΙΚΙΑΖΟΝΤΑΙ: α) **διαμέρισμα** 85 τ.μ. στο Ροδίνι ισόγειο με αυλή και κήπο με εντοιχισμένη κουζίνα κερασιάς και εντοιχισμένες ντουλάπες κερασιάς στα δωμάτια, με διπλά τζάμια και σίτες και air condition, χωρίς κοινόχρηστα. Τιμή 440€, β) **διαμέρισμα** 90 τ.μ. στην ίδια πολυκατοικία. Τιμή 420€. Πληρ. τηλ. 2241068119, 6977323964 MZT180429

ΕΝΟΙΚΙΑΖΕΤΑΙ διαμέρισμα 120 τ.μ. στην περιοχή Καρακόνερο, με 3 υπνοδωμάτια, σαλόνι, τραπεζαρία, κουζίνα, δύο μπάνια, θέρμανση με θερμοπομπούς και νυχτερινό ρεύμα. Μίσθωμα 550€. Πληρ. τηλ. 2241027912 MXP12306

ΕΝΟΙΚΙΑΖΕΤΑΙ διαμέρισμα τριών υπνοδωματίων στην οδό Εθνικής Αντιστάσεως. Πληρ. τηλ. 6976611112 MZT190412

ΕΝΟΙΚΙΑΖΟΝΤΑΙ δύο πολυτελής καινούργιες **γκαρσονιέρες** επιπλωμένες στην περιοχή Ιξιά (συνοικισμός Καστελλοριζιών). Πληρ. τηλ. 6944610209 MZT190416

ΕΝΟΙΚΙΑΖΟΝΤΑΙ δύο **γκαρσονιέρες** επιπλωμένες στην οδό Κένεντυ 31 Ρόδος. Πληρ. τηλ. 2245022839, 2245022484, 6973490391 MZT180433

ΕΝΟΙΚΙΑΖΕΤΑΙ στην οδό Εθνικής Αντιστάσεως (πρώην Αννης Μαρίας) γωνιακό ισόγειο **κατάστημα** 70 τ.μ. με πρασσιά αποκλειστικής χρήσης και με υπόγειο 170 τ.μ. με δική του ράμπα. Πληρ. τηλ. 6932071727, 6977434532 MZT180406

ΕΝΟΙΚΙΑΖΟΝΤΑΙ: α) **διαμέρισμα** λουξ πλήρως επιπλωμένο καινούργιο, δύο υπνοδωματίων, σαλόνι δερμάτινο, εντοιχισμένη κουζίνα, air condition, β) **γκαρσονιέρα** δίχωρη, πλήρως επιπλωμένη. Πληρ. τηλ. 2241066475, 6936131015, 6936131019 MZT180438

ΕΝΟΙΚΙΑΖΟΝΤΑΙ επιπλωμένα **studios** 40 τ.μ. με: πολυκουζινάκι, a/c ψύξη θέρμανση, τηλέφωνο, ιδιωτικό πάρκιν, 200 μ. από Βερόπουλο, Lidl, Μαρινόπουλο. Πληρ. τηλ. 2241034523 MAT001127

ΕΥΡΩΣΤΕΓΑΣΤΙΚΗ

ΚΤΗΜΑΤΟΜΕΣΙΤΙΚΟ ΓΡΑΦΕΙΟ
ΧΑΤΖΗΜΑΡΚΟΣ Ν. ΓΕΩΡΓΙΟΣ
Θ. ΣΟΦΟΥΛΗ 153 – Τ.Κ. 85100 ΡΟΔΟΣ

ΠΩΛΟΥΝΤΑΙ ΚΑΙΝΟΥΡΓΙΑ ΔΙΑΜΕΡΙΣΜΑΤΑ ΛΟΥΞ ΚΑΤΑΣΚΕΥΗΣ

1. ΜΙΧ. ΠΕΤΡΙΔΗ : Ανεξάρτητο διαμέρισμα 65 τ.μ – ισόγειο – με αυλή – 2 υπνοδωμάτια – τιμή: 114.400 EURO.
2. ΜΙΧ. ΠΕΤΡΙΔΗ : Διαμερίσματα από 1.760 έως 2.000 EURO\ τ.μ.
3. ΚΑΡΑΚΟΝΕΡΟ: Πωλούνται διαμερίσματα – 3 υπνοδωματίων –112 τ.μ, - 115 τ.μ, - 125 τ.μ, - ισόγεια – 1ου και 2ου ορόφου – προς 1.900 EURO\ τ.μ.
4. ΚΑΝΑΔΑ: Διαμέρισμα 77 τ.μ - 2 υπνοδωμάτια - 2ου ορόφου – τιμή: 146.880 EURO.
5. ΖΕΦΥΡΟΣ: Διαμέρισμα 132 τ.μ – 3ου ορόφου - 3 υπνοδωμάτια - τιμή: 205.000 EURO.
6. ΖΕΦΥΡΟΣ: Διαμέρισμα 136 τ.μ – 3ου ορόφου - 3 υπνοδωμάτια - τιμή: 210.000 EURO.
7. ΖΕΦΥΡΟΣ: Διαμέρισμα 145 τ.μ – 1ου ορόφου - 3 υπνοδωμάτια - τιμή: 250.000 EURO.
8. ΔΕΝΔΡΙΝΟΥ : Διαμερίσματα υπό κατασκευή.
9. ΑΡΑΠΑΚΙ : Διαμέρισμα 67 τ.μ – 2 υπνοδωμάτια - τιμή: 102.700 EURO.
10. ΑΡΑΠΑΚΙ : Διαμέρισμα 82 τ.μ – 1ου ορόφου - 2 υπνοδωμάτια - τιμή: 144.000 EURO.
11. ΑΡΑΠΑΚΙ : Διαμέρισμα 85 τ.μ – 1ου ορόφου - 2 υπνοδωμάτια - τιμή: 149.600 EURO.
12. ΑΡΑΠΑΚΙ : Διαμέρισμα 87 τ.μ – 1ου ορόφου - 2 υπνοδωμάτια - τιμή: 153.000 EURO.
13. ΑΡΑΠΑΚΙ : Διαμέρισμα 117 τ.μ – 3ου ορόφου (ρετιρέ) - 3 υπνοδωμάτια - τιμή: 206.000 EURO.
14. ΑΡΑΠΑΚΙ : Διαμέρισμα 115 τ.μ – 3ου ορόφου (ρετιρέ) - 3 υπνοδωμάτια - τιμή: 202.500 EURO.
15. MIPA MAPE : Διαμέρισμα 100 τ.μ – 1ου ορόφου - 3 υπνοδωματίων - τιμή: 161.000 EURO.
16. MIPA MAPE : Διαμέρισμα 100 τ.μ - 2ου ορόφου - 3 υπνοδωματίων – (με θέα, βουνό) - τιμή: 161.000 EURO.
17. MIPA MAPE : Ισόγεια διαμερίσματα 80 τ.μ - 2 υπνοδωματίων - τιμή: 129.000 EURO.
18. ΡΟΔΙΝΙ : Διαμέρισμα 85τ.μ – 2 υπνοδωματίων – υπό κατασκευή - τιμή: 162.000 EURO.
19. ΡΟΔΙΝΙ : Διαμέρισμα 95τ.μ – 3 υπνοδωματίων – υπό κατασκευή - τιμή: 181.000 EURO.
20. ΡΟΔΟΥ ΛΙΝΔΟΥ : Διαμερίσματα 80 τ.μ – 2 υπνοδωμάτια - τιμή: 138.500 EURO.
21. ΣΥΝ.ΔΑΣΚΑΛΩΝ: Διαμερίσματα 126 τ.μ – με ιμιυπαίθριους χώρους – 3 υπνοδωμάτια – τιμή : 240.000 EURO.
22. ΣΥΝ.ΔΑΣΚΑΛΩΝ : Διαμερίσματα 142 τ.μ – με ιμιυπαίθριους χώρους – 3 υπνοδωμάτια – τιμή : 270.000 EURO.
23. ΣΥΝ.ΔΑΣΚΑΛΩΝ: Διαμερίσματα 67 τ.μ – ΑΝΕΞΑΡΤΗΤΑ – 2 υπνοδωμάτια – τιμή : 157.000 EURO,- έκαστο.
24. ΚΟΣΚΙΝΟΥ: Διαμέρισμα 90 τ.μ – 1ου ορόφου - 2 υπνοδωμάτια - τιμή: 145.000 EURO.
25. ΚΟΣΚΙΝΟΥ: Διαμερίσματα 80 τ.μ – ισόγεια - 2 υπνοδωματίων- τιμή: 129.000 EURO.
26. ΑΣΓΟΥΡΟΥ : Γκαρσονιέρα 40 τ.μ – 2ου ορόφου – τιμή : 58.700 EURO.
27. ΠΕΡΙΟΧΗ ΒΟΥΝΑΡΑ (ΤΡΙΑΝΤΑ) : Διαμέρισμα 95τ.μ – με αυλή - 2 υπνοδωμάτια – τιμή: 153.000 EURO.

ΠΩΛΟΥΝΤΑΙ ΜΕΤΑΧΕΙΡΙΣΜΕΝΑ ΔΙΑΜΕΡΙΣΜΑΤΑ

28. ΚΕΝΝΕΝΤΥ: Διαμέρισμα ισόγειο 63 τ.μ – 2 υπνοδωματίων – με αυλή – τιμή: 60.000 EURO.
29. ΠΕΡΙΟΧΗ ΑΓ. ΝΙΚΟΛΑΟΥ.: Διαμέρισμα 1ου ορόφου 75 τ.μ – 2 υπνοδωματίων – τιμή: 75.000 EURO
30. ΠΙΝΔΟΥ:Γκαρσονιέρα 24 τ.μ – τιμή: 22.000 EURO.
31. ΠΕΡΙΟΧΗ ΑΝΑΛΗΨΗ: Ημιυπόγειος βοηθ. χώρος 73 τ.μ - σε σοβάδες, με αυλή 40 τ.μ – τιμή : 50.000 EURO.
32. ΑΡΑΠΑΚΙ : Διαμέρισμα 76 τ.μ –βοηθητικός χώρος – 2 υπνοδ. – σε πολύ καλή κατάσταση - τιμή: 84.000 EURO.
33. ΤΡΙΑΝΤΑ : Διαμέρισμα 103 τ.μ – 3 υπνοδωμάτια – 3ου ορόφου – ασανσέρ – τιμή: 100.000 EURO.
34. ΚΑΛΛΙΘΙΕΣ: Διώροφος οικία 190 τ.μ – τιμή: 250.000 EURO.
35. ΜΑΡΙΤΣΑ: Οικία 65 τ.μ – με αυλή 100 τ.μ – τιμή: 50.000 EURO.
36. ΕΠΙ ΤΗΣ ΚΑΝΑΔΑ: Διαμέρισμα 125 τ.μ - 1ου ορόφου - 3 υπνοδ. – και 85 τ.μ βεράντα - τιμή: 120.000 EURO.

ΠΩΛΟΥΝΤΑΙ ΜΟΝΟΚΑΤΟΙΚΙΕΣ – ΜΕΖΟΝΕΤΕΣ

37. ΓΕΝΝΑΔΙ: Μονοκατοικίες 105 τ.μ – καινούργιες – διώροφες – 3 υπνοδ. – από 190.000 EURO. – 220.000 EURO.
38. ΤΡΙΑΝΤΑ: Μονοκατοικία 180 τ.μ – με τζάκι – σε πολύ καλή και ήσυχη περιοχή - καινούργια- διώροφη με σοφίτα – 4 υπνοδωμάτια – 2 μπάνια και 3 W.C – με κήπο – με ιδιωτικό parking - τιμή : 293.470 EURO.
39. ΤΡΙΑΝΤΑ: Τριώροφες μονοκατοικίες έως και μαρμαροσουβά – α) 3 X 65 τ.μ – τιμή : 161.400 EURO, β) 3 X 68 τ.μ – τιμή : 176.000 EURO, – γ) 3 X 68 τ.μ – τιμή : 190.750 EURO, δ) 3 X 70 τ.μ – τιμή : 205.400 EURO.
40. ΕΠΙ ΤΗΣ ΛΕΩΦΟΡΟΥ ΠΑΣΤΙΔΑΣ: Μονοκατοικία 170 τ.μ – διώροφη – καινούργια – 3 υπνοδωμάτια – πανοραμική θέα – πολύ μεγάλες βεράντες – σε 2 στρέμματα οικόπεδο.
41. ΠΑΣΤΙΔΑ: Μονοκατοικία 135 τ.μ – 3 υπνοδωμάτια – σε μαρμαροσουβά – τιμή : 160.000 EURO.
42. ΙΞΙΑ : Μονοκατοικία 160 τ.μ – διώροφη – με σοφίτα – τιμή: 293.500 EURO.
43. ΑΝΩ ΡΟΔΙΝΙ : Μεζονέτα 135 τ.μ – 200 τ.μ αυλή – 3 υπνοδωμάτια - τιμή: 220.000 EURO.
44. ΑΝΩ ΡΟΔΙΝΙ : Μεζονέτα 125 τ.μ – 3 υπνοδωμάτια - τιμή: 190.000 EURO.
45. ΜΑΡΙΤΣΑ: Μεταχειρισμένη μονοκατοικία 120 τ.μ – 3 υπνοδωματίων – με αέρα για κτίσιμο άλλα 120 τ.μ – με αυλή 180 τ.μ – τιμή: 138.000 EURO.

ΠΩΛΟΥΝΤΑΙ ΚΑΤΑΣΤΗΜΑΤΑ

46. ΔΕΝΔΡΙΝΟΥ: Πωλούνται καταστήματα των 85 τ.μ, - 60 τ.μ, - 54 τ.μ, - 47 τ.μ ,- 31 τ.μ, - προς 3.650 EURO,το μέτρο – μαζί με το υπόγειο ιδίων περίπου τετραγωνικών για το κάθε κατάστημα.
47. ΖΕΦΥΡΟΣ: Κατάστημα 68 τ.μ – πάνω στον παραλιακό δρόμο – με αυλή, κατάλληλο για οποιαδήποτε χρήση.

ΠΩΛΟΥΝΤΑΙ ΕΞΟΠΛΙΣΜΕΝΕΣ ΕΠΙΧΕΙΡΗΣΗΣ

48. ΠΛΑΤΕΙΑ ΑΓ.ΝΙΚΟΛΑΟΥ: Πωλείται πλήρως εξοπλισμένη επιχείρηση φαστ φουντ – ψητοπωλείο με αυλή για τραπεζοκαθίσματα. Νέο 12 ετές συμβόλαιο – τιμή: 45.000 EURO.
49. Πωλείται: επιτυχημένη γνωστή επιχείρηση – cafe – bar – restaurant – 900 τ.μ (με την αυλή), - πλήρως εξοπλισμένη, μέσα στην πόλη – χωρητικότητας 250 ατόμων καθημένων – με ενοίκιο 950 EURO, και νέο 12 ετές συμβόλαιο – τιμή: 150.000 EURO.
50. Πωλείται επιχείρηση - ΣΟΥΠΕΡ ΜΑΡΚΕΤ - συνοικιακή – οικογενειακή, με όλον τον εξοπλισμό και το υπάρχον εμπόρευμα – με μέση ημερήσια είσπραξη 1.000 EURO, βάση βιβλίων. Δεκτός κάθε έλεγχος. Τιμή : 150.000 EURO.
51. ΠΑΛΙΑ ΠΟΛΗ : Πωλείται πλήρως εξοπλισμένη επιχείρηση μπαρ 70 τ.μ – μαζί με τα συστήματα ήχου – χωρητικότητος 50 καθημένων – μίσθωμα 900 EURO - νέο συμβόλαιο - τιμή : 115.000 EURO.
52. ΠΑΛΙΑ ΠΟΛΗ : Πωλείται επιχείρηση 15 τ.μ – τιμή : 65.000 EURO, - σε πολύ εμπορικό πόστο – νέο 12ετές συμβόλαιο.
53. ΚΙΟΤΑΡΙ: Στο εμπορικό κέντρο, πωλείται φάστ – φούντ – εξοπλισμένη επιχείρηση μαζί με το ακίνητο 25 τ.μ, και αυλή 20τ.μ – τιμή: 100.000 EURO.
54. ΠΑΛΙΑ ΠΟΛΗ : Πωλείται επιχείρηση εστιατόριο – μπαρ , 100 τ.μ - πλήρως εξοπλισμένο, με κατοικία άνωθεν αυτού 90 τ.μ, 3 υπνοδωματίων σε εμπορικότατη ζώνη. – τιμή: 110.000 EURO. Μίσθωμα 820 EURO.

ΠΩΛΟΥΝΤΑΙ ΚΤΗΜΑΤΑ – ΟΙΚΟΠΕΔΑ

55. ΕΠΙ ΤΗΣ ΛΕΩΦ. ΡΟΔΟΥ - ΚΑΛΛΙΘΙΩΝ : Προνομιούχο οικόπεδο 825 τ.μ με άδεια οικοδομής 108 τ.μ κύριας χρήσης – τιμή: 100.000 EURO.
56. ΑΣΓΟΥΡΟΥ : Οικόπεδο 6.700 τ.μ – προσβάσιμο από δυο δρόμους , κατάλληλο για οποιαδήποτε χρήση – τιμή: 280.000 EURO.
57. ΣΥΝΕΤΑΙΡΙΣΜΟΣ ΞΥΛΟΥΡΓΩΝ: Πωλείται συνεταιριστική μερίδα με άδεια οικοδομής για 510 τ.μ – τιμή : 33.000 EURO.
58. ΚΟΣΚΙΝΟΥ : Οικόπεδο 2.950 τ.μ - ΕΝΤΟΣ ΣΧΕΔΙΟΥ ΠΟΛΕΩΣ – πανοραμική θέα – τιμή : 650.000 EURO.
59. ΚΟΣΚΙΝΟΥ: Οικόπεδο 3.750 τ.μ – πανοραμική θέα – ΕΠΕΝΔΥΤΙΚΗ ΕΥΚΑΙΡΙΑ – τιμή: 320.000 EURO.
60. ΨΙΝΘΟΣ : Κτήμα 7 στρέμματα – ισόπεδο με το δρόμο - 7 χιλιόμετρα από το χωριό - τιμή: 23.000 EURO.
61. ΨΙΝΘΟΣ : Κοντά στο Χωριό – κτήμα 6.700 τ.μ – πανοραμική θέα – σε ύψωμα – με δρόμο - τιμή: 27.000 EURO.
62. ΣΤΟΥΣ ΠΡΟΠΟΔΕΣ ΦΙΛΕΡΗΜΟΥ: 300 μέτρα από την Παστίδα - οικόπεδο 2.000 τ.μ. – με άδεια οικοδομής για 198 τ.μ - τιμή : 65.000 EURO. ΕΥΚΑΙΡΙΑ ΕΠΕΝΔΥΣΗΣ.
63. ΠΑΣΤΙΔΑ: Κτήμα 4 στρέμματα - τιμή: 105.000 EURO.

ΠΩΛΟΥΝΤΑΙ ΠΑΝΣΙΟΝ – ΞΕΝΟΔΟΧΕΙΑ

64. ΠΑΛΙΑ ΠΟΛΗ : Πωλείται πανσιόν σε ήρεμη και γραφική περιοχή – αποτελούμενη - από 2 δωμάτια των 50 τ.μ – 3 δωμάτια των 26 τ.μ – 1 δωμάτιο των 40 τ.μ – και αυλή 70 τ.μ – τιμή: 280.000 EURO.
65. ΚΩΣ: Ξενοδοχείο - 18 δωματίων των 28 τ.μ – περιοχή «ΛΑΜΠΗ» - κοντά στο λιμάνι και στην παραλία - σε 5 στρέμματα κτήμα – γεώτρηση με άφθονο νερό – τιμή: 500.000 EURO – ΣΥΖΗΤΕΙΤΑΙ ΚΑΙ ΕΝΟΙΚΙΑΣΗ.

ΒΙΟΤΕΧΝΙΚΟΙ ΧΩΡΟΙ – ΑΠΟΘΗΚΕΣ

66. ΡΟΔΟΥ ΛΙΝΔΟΥ: Απέναντι από Μαρινόπουλο, κατάστημα αποπερατωμένο, βιοτεχνικός χώρος 60 τ.μ – τιμή: 65.000 EURO.
67. ΑΣΓΟΥΡΟΥ: Πωλούνται βιοτεχνικοί χώροι – 200 τ.μ – και 400 τ.μ προς 880 EURO το μέτρο.
68. ΣΤ. ΚΩΤΙΑΔΗ: Πωλείται ημιυπόγεια αποθήκη 160 τ.μ –πάνω στον κεντρικό δρόμο - τιμή : 55.000 EURO .
69. ΚΑΡΑΚΟΝΕΡΟ: Πωλούνται αποθήκες – 110τ.μ – 88.000 EURO, και 120 τ.μ – 102.700 EURO.
70. ΑΝΑΛΗΨΗ: Πάνω στον κεντρικό δρόμο, πωλείται υπόγειο 150 τ.μ, κατάλληλο για κατάστημα ή αποθήκη – τιμή: 100.000 EURO.

ΖΗΤΟΥΝΤΑΙ ΓΙΑ ΑΓΟΡΑ ΜΕΤΑΧΕΙΡΙΣΜΕΝΑ ΔΙΑΜΕΡΙΣΜΑΓΑ ΚΑΙ ΑΚΙΝΗΤΑ ΠΑΣΗΣ ΦΥΣΕΩΣ

Αναλαμβάνουμε την πώληση ή ενοικίαση της επιχείρησης ή του ακινήτου σας και την χωρίς χρέωση προβολή του με ένα απλό τηλεφώνημα.
Πληροφορίες στο κινητό, διαθέσιμο όλες τις ώρες : 6973331692.
Τηλ. Γραφείου : 22410-29016. Ώρες γραφείου: 18:00 μ.μ έως 20:30 μ.μ.
Λοιπές ώρες και Σάββατο, με ραντεβού.

AE0101

ΚΤΗΜΑΤΟΜΕΣΙΤΙΚΟ ΓΡΑΦΕΙΟ
ΖΑΦΕΙΡΗΣ Μ. ΚΑΡΑΓΙΑΝΝΗΣ Δ. Ο.Ε.
Πωλήσεις ακινήτων. Τηλ. (2241060380-60381)
17.30-20.30 μ.μ. Δευτέρα-Παρασκευή
Fax: 2241060380 • e-mail: zafkar@hellasnet.gr

• **Κατοικίες**
- Εξοχική κατοικία 50 τ.μ. (υπό ανέγερση) εντός οικοπέδου 440 τ.μ. στην περιοχή Κολυμπίων
- Εξοχική κατοικία 70 τ.μ. (υπό ανέγερση) εντός οικοπέδου 500 τ.μ. στην περιοχή Κολυμπίων
- Μεζονέτα 105 τ.μ. (ημιτελής) εντός οικισμού στον Δήμο Αφάντου

• **Ξενοδοχειακό συγκρότημα**
- Ημιτελής σε μπετά ξενοδοχειακό συγκρότημα Α' κατηγορίας εντός οικοπέδου 22.400 τ.μ.

• **Οικόπεδα**
- Εντός οικισμού στον Δήμο Αφάντου 1250 τ.μ.
- Εντός οικισμού στον Δήμο Αφάντου 2000 τ.μ.
- Στον Δήμο Αφάντου 520 τ.μ. με άδεια οικοδομής 53 τ.μ.
- Στον Δήμο Αφάντου 1000 τ.μ. επί της εθνικής οδού Ρόδου-Λίνδου
- Στον Δήμο Αφάντου 866 τ.μ. επί της εθνικής οδού Ρόδου-Λίνδου
- Εντός οικισμού στην Παστίδα 2000 τ.μ.

• **Αγροτεμάχια**
- Στην περιοχή Κολυμπίων αγροτεμάχια 10.200 τ.μ. (πανοραμική θέα)
- Στην περιοχή Κολυμπίων αγροτεμάχιο 4.969 τ.μ.
- Στην περιοχή Ψίνθου αγροτεμάχιο 22.400 τ.μ.
- Στην περιοχή Ψίνθου αγροτεμάχιο 19.840 τ.μ.
- Στην περιοχή Τραπεζία αγροτεμάχιο 5.800 τ.μ.
- Στον Δήμο Αφάντου αγροτεμάχιο 6.120 τ.μ.
- Στον Δήμο Αφάντου αγροτεμάχιο 11.520 τ.μ.
- Στον Δήμο Αφάντου το 1/2 αγροτεμαχίου 5.080 τ.μ. με ελαιόδεντρα

ΧΠ2499

ΣΑΣ ΕΝΔΙΑΦΕΡΕΙ!!!
ΠΩΛΕΙΤΑΙ
Ή ΕΝΟΙΚΙΑΖΕΤΑΙ
(ΑΠΟ ΙΔΙΟΚΤΗΤΗ)
Ισόγειος χώρος στεγασμένης επιφανείας 1.350 τ.μ. και 500 τ.μ. αυλή.
Είναι κατάλληλος για όλες τις χρήσεις *(κυρίας χρήσεως και υγειονομικού ενδιαφέροντος)* χωρίς κολώνες και ύψος 7 μέτρα με θέα την θάλασσα.
Πρόσβαση για κάθε τύπου τροχοφόρο και απεριόριστο πάρκιν.
Ευρίσκεται στο Εμπορικό Κέντρο Πανάγου επί της Γ. Σεφέρη 108 πλησίον του νέου νοσοκομείου.
Πληρ. τηλ. 6932612032
ΧΠ499

ΠΩΛΗΣΕΙΣ ΑΚΙΝΗΤΩΝ

○ **ΔΙΑΜΕΡΙΣΜΑΤΑ**
- Δασκάλους 80 τ.μ. λουξ κατασκευής 132.000€
- Ρόδου - Λίνδου 90 τ.μ. λουξ κατασκευής 2ου ορόφου 147.000 €
- Ρόδου-Λίνδου 90 τ.μ. λουξ κατασκευής 145.000 €
- Ροδίνι 48 τ.μ. λουξ κατασκευής 2 ετών 88.000 €
- Παλιά Πόλη 126 τ.μ. διώροφη μονοκατοικία 108.584 €
- Ανάληψη 80 τ.μ. μεταχειρισμένα 106.000 €
- Ανάληψη 78 τ.μ. μεταχειρισμένο 110.000€
- Δασκάλους 195 τ.μ. μεταχειρισμένο 220.000 €
- Αραπάκι 60 τ.μ. 2 ετών λουξ κατασκευής 105.000€
- Δασκάλους 86 τ.μ. λουξ κατασκευής 43.000.000 δρχ. -126.200 €
- Ρόδου-Λίνδου 46 τ.μ. λουξ κατασκευής 25.000.000 δρχ.-73.370 €

○ **ΜΕΖΟΝΕΤΕΣ – ΜΟΝΟΚΑΤΟΙΚΙΕΣ**
- Κοσκινού 420 τ.μ. σε σοβάδες με 5 στρέμματα οικόπεδο 350.000 €
- Κανδυλί 130 τ.μ. διώροφες μεζονέτες με 650 μ. οικόπεδο μέχρι χτισίματα 40.000.000 δρχ. -117.400 €

○ **ΟΙΚΟΠΕΔΑ**
- Κανδυλί 2.885 τ.μ. κοντά στους Καστελλοριζιούς 211.000 €
- Κατταβιά 1.730 τ.μ. πάνω στον κεντρικό 14.000 €
- Λαχανιά 2.360 τ.μ. πάνω στον κεντρικό 50 μ. από θάλασσα με άδεια οικοδομής για 8 studios 32.000.000 δρχ. - 94.000 €
- Κατταβιά 900 τ.μ. εντός οικισμού 5.000.000δρχ. - 14.673 €
- Γεννάδι 1000 τ.μ. με άδεια οικοδομής 8.500.000 δρχ.- 24.944 €

○ **ΚΑΤΑΣΤΗΜΑΤΑ**
- Επιχείρηση οβελιστήριο 70 τ.μ. στην Ιαλυσό 20.000 €
- Επιχείρηση μπαρ 140 τ.μ.+80 τ.μ. αυλή στην Παλιά Πόλη
- Νιοχώρι 200 τ.μ. διατηρητέο διώροφο με 250 τ.μ. αυλή με δυνατότητα έξτρα δόμησης 500.000 €

○ **ΚΤΗΜΑΤΑ**
- Κάτω Καλαμώνα 6.100 τ.μ. κοντά στον κεντρικό σε κατοικημένη περιοχή 110.000€
- Ρόδου-Αεροδρομίου 20 στρέμματα 1.000.000 €
- Αφάντου 7 στρέμματα 150 μ. από θάλασσα 132.000 €
- Πλημμύρι 4.500 τ.μ. 50 μέτρα από την θάλασσα 120.000 €
- Κατταβιά 4.293 τ.μ.σε ύψωμα 800 μ. από κεντρικό 13.000 €
- Κατταβιά 8.200 τ.μ. με θέα 800 τ.μ. από θάλασσα 42.000 €
- Κατταβιά 8.663 τ.μ. προς Πρασονήσι 100 μ. από κεντρικό 51.000 €
- Κατταβιά 8.773 τ.μ. προς Πρασονήσι 200 μ. από κεντρικό 44.000 €
- Λαχανιά 63 στρέμματα σε ύψωμα 102.000.000 δρχ. - 300.000 € δίνεται και για αντιπαροχή.
- Λαχανιά 7.800 τ.μ. σε ύψωμα κοντά στον κεντρικό 31.200.000 δρχ. - 91.570 €
- Καλλιθέα 7.600 τ.μ. κοντά στην θάλασσα 114.000.000 δρχ. - 334.556 €
- Λαχανιά 2.390 τ.μ. 2.500.000 δρχ. - 7.336 €

○ **ΑΠΟΘΗΚΕΣ**
- Δασκάλους 70 τ.μ. υπόγεια - 38.150 €
- Δασκάλους 105 τ.μ. υπόγεια 59.000 €

● ΖΗΤΟΥΝΤΑΙ ΜΕΤΑΧΕΙΡΙΣΜΕΝΑ ΔΙΑΜΕΡΙΣΜΑΤΑ-ΑΜΕΣΗ ΠΩΛΗΣΗ
● ΠΩΛΟΥΝΤΑΙ αποθήκες και βιοτεχνικοί χώροι.
● ΔΑΝΕΙΑ ΔΕΚΤΑ - ΕΥΚΟΛΙΕΣ ΠΛΗΡΩΜΗΣ
● ΑΝΑΛΑΜΒΑΝΟΥΜΕ ΑΝΤΙΠΑΡΟΧΕΣ

ΣΤΑΜΑΤΗΣ ΜΑΝΩΛΑΚΟΣ
ΩΡΕΣ ΓΡΑΦΕΙΟΥ 8.30-1.00 π.μ. και 5-8 μ.μ.
ΔΗΜ. ΑΝΑΣΤΑΣΙΑΔΗ 45 (ΣΥΝΟΙΚΙΑ ΔΑΣΚΑΛΩΝ) Τηλέφωνα: 2241023815-78275, 6944698056, 6945769958
ΧΠ1588

ΕΝΟΙΚΙΑΣΕΙΣ

συνέχεια από την προηγούμενη

ΕΝΟΙΚΙΑΖΟΝΤΑΙ: α) **γκαρσονιέρα** και β) **studios** πλήρως εξοπλισμένα στο Ανω Ροδίνι-Στοκχόλμης 6. Πληρ. τηλ. 2241061628, 6944410537
MZT180425

ΕΝΟΙΚΙΑΖΕΤΑΙ γκαρσονιέρα επιπλωμένη στην οδό Σάββα Διάκου (κοντά στο ΙΡΙΔΑ). Πληρ. τηλ. 2241091372, ώρες καταστημάτων MZT190411

ΕΝΟΙΚΙΑΖΟΝΤΑΙ γκαρσονιέρες άριστης κατασκευής δίχωρες, πλήρως εξοπλισμένες στην Ανάληψη, οδός Καρδίτσας αρ. 16. Πληρ. τηλ. 2241064040, 6947768604 MZT180435

ΕΝΟΙΚΙΑΖΕΤΑΙ επιπλωμένη **γκαρσονιέρα** με ανεξάρτητη είσοδο στην Ιξιά. Πληρ. τηλ. 2241092441 MZT180431

ΕΝΟΙΚΙΑΖΕΤΑΙ λουξ **διαμέρισμα** δύο υπνοδωματίων, σε διπλοκατοικία με κήπο. Σε όμορφη και ήσυχη περιοχή της Ιξιάς. Πληρ. τηλ. 2241090393, 2241094882
MZT180426

ΕΝΟΙΚΙΑΖΟΝΤΑΙ επιπλωμένα **διαμερίσματα** 2 δωματίων και κουζίνας στο κέντρο της πόλης, κατάλληλα για εκπαιδευτικούς, φοιτητές, στρατιωτικούς. Πληρ. τηλ. 22410-27608, 73647
MAT001124

ΕΝΟΙΚΙΑΖΕΤΑΙ διαμέρισμα 2 υπνοδωματίων, σαλοτραπεζαρία, κουζίνα και μπάνιο επί της οδού Μητροπόλεως 83Θ κατάλληλο για συγκατοίκηση. Πληρ. τηλ. 22410-36072, 35713 MZT180423

ΕΝΟΙΚΙΑΖΟΝΤΑΙ διαμερίσματα επιπλωμένα διάρια νεόκτιστα στην Ιαλυσό. Πληρ. τηλ. 22410-94662, 91142, 6945594565
MZT180402

ΕΝΟΙΚΙΑΖΟΝΤΑΙ διαμερίσματα δυάρια επιπλωμένα στο Μίρα Μάρε για την τουριστική σαιζόν ή και για όλο το χρόνο. Πληρ. τηλ. 2241075662, 6977656668
MZT160406

ΕΝΟΙΚΙΑΖΕΤΑΙ 4άρι διαμέρισμα στο Ροδίνι πλήρως επιπλωμένο με εντοιχιζόμενη κουζίνα και πανοραμική θέα. Πληρ. τηλ. 6934383672, 2241028426 MZT180407

ΕΝΟΙΚΙΑΖΕΤΑΙ δυάρι επιπλωμένο στο δρόμο για παραλία Ιαλυσού. Πληρ. τηλ. 2241094160 MZT180401

ΕΝΟΙΚΙΑΖΕΤΑΙ διάρι στην περιοχή Ροδίνι (Βερολίνου 20). Πληρ. τηλ. 2241065019
MZT180404

ΕΝΟΙΚΙΑΖΕΤΑΙ 71 τ.μ. διώροφη **μεζονέτα** όμορφη, ήσυχη,χωρίς έπιπλα, μεγάλη βεράντα, πάρκιν στην Ιαλυσό. Πληρ. τηλ. 6946748524
MZT180411

ΕΝΟΙΚΙΑΖΕΤΑΙ διαμέρισμα 4άρι επί της Κων. Υδραίου 39. Πληρ. τηλ. 2241038384
MZT180414

ΕΝΟΙΚΙΑΖΕΤΑΙ κατάστημα 100 τ.μ. επί της οδού Καποδιστρίου 60-62 κατάλληλο για έκθεση. Πληρ. τηλ. 2241022191 MOO56

ΕΝΟΙΚΙΑΖΕΤΑΙ διαμέρισμα με τρία υπνοδωμάτια 130 τ.μ. στην περιοχή Φιλέρημος Ιαλυσός. Ισόγειο διαμέρισμα με μεγάλο κήπο και ιδιωτικό parking. Πληρ. τηλ. 6947207200 (κ. Γιώργος 09.00-13.00 και 17.00-21.00)
MZT150417

ΕΝΟΙΚΙΑΖΕΤΑΙ δυάρι **διαμέρισμα** στην Πίνδου 47. Πληρ. τηλ. 2241026047, 32852, 95028 MZT150425

ΣΤΗΝ ΚΡΕΜΑΣΤΗ **ΕΝΟΙΚΙΑΖΟΝΤΑΙ** καινούργια **δυάρια** επιπλωμένα και μη, πόρτες ασφαλείας εντοιχισμένη κουζίνα και ντουλάπια - ντουλάπες μασίφ, κεραμιά, μεγάλες βεράντες με θέα τη θάλασσα και τη Ρόδο. Επίσης διαμέρισμα με 2 υπνοδωμάτια, κουζίνα, καθιστικό, μπάνιο, μεγάλη βεράντα, ντουλάπες μεγάλες και ντουλάπια από κεραμιά, διπλά τζάμια με ρολά. Βρίσκεται μέσα σε κήπο με δικό τους πάρκιν κοντά στα σχολεία και στη θάλασσα. Πληρ. τηλ. 2241094822, 6946671053 MZT150421

ΕΝΟΙΚΙΑΖΟΝΤΑΙ στούντιος επιπλωμένα με A/C και TV στην περιοχή Δασκάλων (Μ. Παπαμανώλη 10). Πληρ. τηλ. 2241029196, 6946348257 MZT150428

ΕΝΟΙΚΙΑΖΕΤΑΙ σπίτι στην Ιαλυσό 80 τ.μ. με 2 υπνοδωμάτια, κουζίνα, μπάνιο και σαλόνι, ηλιακό θερμοσίφωνα και θέρμανση. Πληρ. τηλ. 2241090990
MZT150416(18)

ΕΝΟΙΚΙΑΖΕΤΑΙ πολυτελής εξοχική **κατοικία** νέας κατασκευής (2002), συνολικού εμβαδού 110 τ.μ. (κοντά στο παλιό αεροδρόμιο) με δύο υπνοδωμάτια, αυτόνομη θέρμανση, μερική επίπλωση, βεράντες με πέργκολες και κήπο 450 τ.μ. Πληρ. τηλ. 2241052845, 6932377284, 6942693052 MZT150423

ΕΝΟΙΚΙΑΖΕΤΑΙ διαμέρισμα 90 τ.μ. με βεράντες, γ' ορόφου, με θέρμανση και ανελκυστήρα. Πληρ. τηλ. 6947518185 MXP12280

ΕΝΟΙΚΙΑΖΟΝΤΑΙ στο κέντρο των Καλυθιών δύο συνεχόμενα **καταστήματα** των 44 τ.μ. έκαστο. Μπορούν να ενοικιασθούν μεμονωμένα ή και τα δύο μαζί. Πληρ. τηλ. 2241028568, 6938230919
MZT150409

ΕΝΟΙΚΙΑΖΕΤΑΙ γκαρσονιέρα επιπλωμένη στην Ιαλυσό. Πληρ. τηλ. 2241093016
MZT150403

ΕΝΟΙΚΙΑΖΕΤΑΙ αποθήκη 300 τ.μ. ύψους 5 μ. με δύο γκαραζόπορτες στην περιοχή "Ξυλουργών" Τσαΐρι. Πληρ. κ. Νίκο τηλ. 2241096123, 6948062131
MZT150411

ΕΝΟΙΚΙΑΖΕΤΑΙ γκαρσονιέρα στα Μαριτσά επιπλωμένη με πολυκουζινάκι και με θέρμανση, χωρίς κοινόχρηστα μόνο ρεύμα. 170 ευρώ. Πληρ. τηλ. (22410)47146, 48166 MXP12289

ΕΝΟΙΚΙΑΖΕΤΑΙ στην περιοχή Ιξιά-Τρεις με μεγάλο κήπο και ήσυχο περιβάλλον πολυτελή πλήρως επιπλωμένη γκαρσονιέρα, στον α' όροφο με θέρμανση με TV, τηλέφωνο, ηλιακό και ηλεκτρικό θερμοσίφωνα, ανεμιστήρα οροφής, αερόθερμο μπάνιου, σίτες και ρολά στα παράθυρα, βεράντες και πάρκιν. Πληρ. τηλ. 2241092714 MZT220422

ΕΝΟΙΚΙΑΖΕΤΑΙ γκαρσονιέρα 45 τ.μ. στην περιοχή του παλαιού αεροδρομίου Μαριτσών. Πληρ. τηλ. 2241048131, 6944634576
MXP12291

ΕΝΟΙΚΙΑΖΟΝΤΑΙ δύο μαγαζιά για τουριστικά είδη στην περιοχή Καζίνου απέναντι ξενοδοχείο Μεντιτεράνεια, οδός Ψερίμου. Πληρ. τηλ. 2241024793 ώρες 9.00-20.00 MXP12282

ΕΝΟΙΚΙΑΖΕΤΑΙ κατάστημα στην περιοχή Μανδρακίου. Πληρ. τηλ. 2241026022
MAT001086

ΕΝΟΙΚΙΑΖΕΤΑΙ κατάστημα 135 τ.μ. επί της Δ. Αναστασιάδη 43. Επίσης **αποθήκη** 135 τ.μ. Πληρ. τηλ. 2241076831
MZT150408

ΕΝΟΙΚΙΑΖΕΤΑΙ στο Κέντρο Ηρώων Πολυτεχνείου 3 **διαμέρισμα** 2ου ορόφου γωνιακό 115 τ.μ. - 3 υπνοδωμάτια, 2 μπάνια - ατομική θέρμανση, ασανσέρ, κατάλληλο και για επαγγελματική στέγη. Πληρ. τηλ. 2241025151
MZT140402

ΕΝΟΙΚΙΑΖΕΤΑΙ ισόγειο **διαμέρισμα** τεσσάρι καινούργιο με δύο αυλές εντοιχιζόμενη ντουλάπα σε κάθε δωμάτιο, εντοιχιζόμενη κουζίνα και ηλιακό θερμοσίφωνα. Ενοίκιο 550 ευρώ στην περιοχή Ροδίνι. Πληρ. τηλ. 2241038957, 6932682448
MZT110407

ΕΝΟΙΚΙΑΖΕΤΑΙ διαμέρισμα 60 τ.μ. ανεπίπλωτο 330 ευρώ και επιπλωμένο 350 ευρώ, περιοχή Δασκάλων-Εργάνης Αθηνάς κοντά στο super market Bazaar. Πληρ. τηλ. 6976314192, 2244043232
MZT140408

ΕΝΟΙΚΙΑΖΕΤΑΙ διαμέρισμα 117 τ.μ. τεσσάρι επί της οδού Αγ. Αναστασίας 19-21 α' ορόφου (απέναντι από ζαχαροπλαστείο "Στάνη"). Πληρ. τηλ. 2241021318, 2241028559, 6972440161
MZT210402

ΕΝΟΙΚΙΑΖΟΝΤΑΙ στην Κρεμαστή επιπλωμένα **studios** σε ήσυχη περιοχή με πολυκουζίνα, ατομικό μπάνιο, μπαλκόνια, ηλιακούς, κήπους με γκαζόν και χώρο για πάρκιν. Δίνονται καθαρά. Τιμή studios 150 ευρώ. Πληρ. τηλ. 2241095695, 95487, 6937606824 MZT130403

ΚΛΔΟΓΕΝΗΣ ΜΙΧΑΗΛ
ΠΟΛΙΤΙΚΟΣ ΜΗΧΑΝΙΚΟΣ Ε.Μ.Π.
ΑΤΤΑΒΥΡΟΥ 20-ΡΟΔΟΣ
ΤΗΛ. 2241022394

ΠΩΛΟΥΝΤΑΙ

1. **Μεζονέτες** με απεριόριστη θέα και θέα στη θάλασσα, στο Καρακόνερο, με 3 υπνοδωμάτια, σαλόνι, κουζίνα, 2 λουτρά, αποθήκης και με υπόγειο χώρο στάθμευσης και λοιπών βοηθητικών χώρων, εμβαδού 125 τ.μ. και εμβαδού υπογείου 65 τ.μ., συνολικής επιφάνειας με το υπόγειο 190 τ.μ.
2. **Διαμερίσματα** πολυτελούς κατασκευής με απεριόριστη θέα και θέα στη θάλασσα, στο Καρακόνερο, με 3 υπνοδωμάτια, λουτρού και αποθήκης εμβαδού 105 τ.μ.

ΑΕ0058

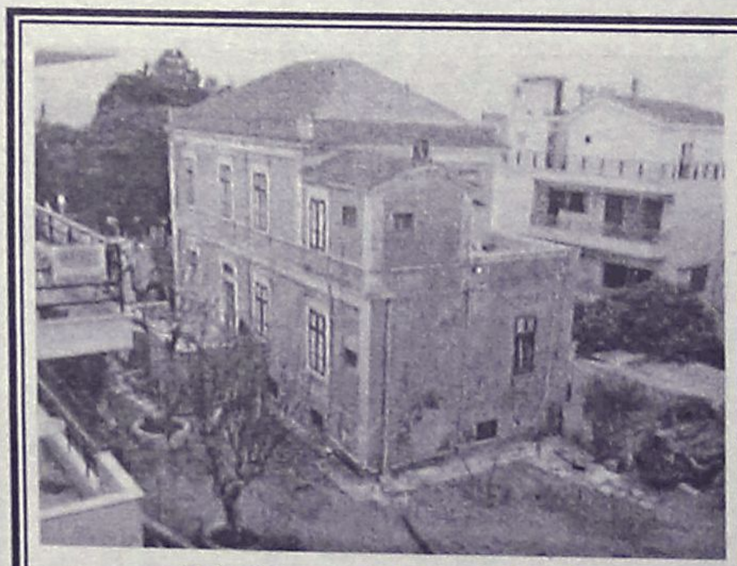

ΠΩΛΕΙΤΑΙ
στο κέντρο της πόλης Ρόδου
ΑΡΧΟΝΤΙΚΗ ΕΠΑΥΛΗ
επί της οδού Βορείου Ηπείρου, σε 3 επίπεδα, ισόγειο 130 τ.μ., 1ος όροφος 130 τ.μ., 2ος όροφος 100 τ.μ., με κήπο 900 τ.μ., διατηρητέα με Π.Δ. Αξίας 800.000 ευρώ. Δεκτές προτάσεις.

Πληρ. Εμμ. Κρανίδης & Συνεργάτες
Τηλ. 2241027082, 6944347405, 6942010248,
2ος όροφος, *email: info@kranidis.gr*
Αμερικής 50, Ρόδος

ΧΠ1092

ΠΩΛΟΥΝΤΑΙ
ΑΠΟ ΤΟΝ ΦΩΤΑΚΗ ΜΙΧΑΗΛ ΚΑΤΑΣΚΕΥΑΣΤΗ
ΔΙΑΜΕΡΙΣΜΑΤΑ - ΚΑΤΑΣΤΗΜΑΤΑ - ΑΠΟΘΗΚΕΣ
Στην περιοχή Καρακόνερο Φανερωμένης

α) **ΔΙΑΜΕΡΙΣΜΑΤΑ** των 75-50-35 τ.μ. αρίστης κατασκευής
β) **ΚΑΤΑΣΤΗΜΑΤΑ** των 300-180-120 τ.μ. ύψους 5,5 μέτρων γωνιακά με άνετο πάρκιν
γ) **ΑΠΟΘΗΚΕΣ** των 380-190 τ.μ. ύψους 4,5 μέτρων με άνετη ράμπα κατάλληλη για φορτηγά και νταλίκες.

Αναλαμβάνουμε αντιπαροχές και ανταλλαγές ακινήτων
Πληρ. τηλ. 2241020949, κιν. 6932326055

ΜΑΤ000933

ΠΩΛΗΣΕΙΣ ΑΚΙΝΗΤΩΝ

1) **ΠΩΛΟΥΝΤΑΙ** στην περιοχή Αγίου Νικολάου οδό Σκεύου Ζερβού διαμερίσματα: α) 85 τ.μ. α' ορόφου νεόκτιστο αρίστης κατασκευής τίμημα 135.000 ευρώ, β) - 44 τ.μ. α' ορόφου νεόκτιστο αρίστης κατασκευής 70.000 ευρώ
2) **ΠΩΛΕΙΤΑΙ** στην περιοχή Καναμάτ Ρόδου 400 τ.μ. με Σ.Δ. 0,6 κάλυψη 45% οικοδομικότητα 240 τ.μ. και με πανοραμική θέα
3) **ΠΩΛΕΙΤΑΙ** οικόπεδο στο Γεννάδι εντός σχεδίου 400 τ.μ. με οικοδομικότητα 330 τ.μ. σε αξιόλογη και αναβαθμισμένη περιοχή τίμημα 50.000 ευρώ
4) **ΠΩΛΕΙΤΑΙ** στη Λίνδο οικόπεδο εντός σχεδίου α) 250 τ.μ. με Σ.Δ. 1 οικοδομικότητα 250 τ.μ. με πανοραμική θέα τίμημα 110.000 ευρώ, β) 328 τ.μ. με Σ.Δ. 0,8 οικοδομικότητα 262 τ.μ. τίμημα 150.000 ευρώ γ) οικόπεδο επί της επαρχιακής οδού Λίνδου-Πεύκοι 2.500 τ.μ. με άδεια οικοδομής οικοδομικότητα 240 τ.μ. σε αξιόλογη και αναβαθμισμένη περιοχή τίμημα 150.000 ευρώ, δ) οικόπεδο επί της επαρχιακής οδού Πεύκοι-Λάρδου κοντά στην παραλία τίμημα 280.000 ευρώ,
5) **ΟΙΚΟΠΕΔΟ** στα Κοσκινού 4.002 τ.μ. με πανοραμική θέα τίμημα 308.000 ευρώ
6) **ΟΙΚΟΠΕΔΟ** επί της επαρχιακής οδού Κρεμαστής-Μαριτσά 9.500 ευρώ εντός ζώνης 500 μέτρα από τον οικισμό Κρεμαστής τίμημα 250.000 ευρώ.

ΕΝΟΙΚΙΑΣΕΙΣ ΑΚΙΝΗΤΩΝ

1) **ΕΝΟΙΚΙΑΖΕΤΑΙ** στην Λίνδο studio τρίκλινο αρίστης κατασκευής πλήρως εξοπλισμένο με μηνιαίο μίσθωμα 300 ευρώ,
2) **ΕΝΟΙΚΙΑΖΕΤΑΙ** κατάστημα κεντρικότατο περιοχή "Μαντράκι" 50 τ.μ. με αποθήκη 17 τ.μ.
3) **ΕΝΟΙΚΙΑΖΕΤΑΙ** κτίριο στην οδό Παπανικολάου γωνιακό 530 τ.μ. (υπόγειο 155 τ.μ., ισόγειο 220 τ.μ. και α' όροφος 155 τ.μ.) κατάλληλο για εστιατόριο - καφετέρια - μπαρ και οποιαδήποτε άλλη εμπορική και επαγγελματική χρήση.

Πληρ. κ. Ανέστη τηλ. κιν. 6947047651

ΧΠ659

ΚΤΗΜΑΤΟΜΕΣΙΤΙΚΟ ΓΡΑΦΕΙΟ
ΝΙΚΟΛΑΟΣ Δ. ΑΣΒΕΣΤΗΣ
ΓΕΩΡΓΙΟΣ Η. ΑΛΕΞΙΟΥ
ΠΩΛΗΣΕΙΣ - ΕΚΤΙΜΗΣΕΙΣ -
ΑΝΤΙΠΑΡΟΧΕΣ - ΕΠΕΝΔΥΤΙΚΕΣ ΠΡΟΤΑΣΕΙΣ
Αγίου Ιωάννου 46, Ρόδος
Τηλ. 22410 32809, 6947848288, 6946 348131

ΠΩΛΗΣΕΙΣ ΑΚΙΝΗΤΩΝ

ΠΩΛΕΙΤΑΙ Διαμέρισμα ρετιρέ 120 τ.μ. (με τρία υπνοδωμάτια) σε κεντρικότατο σημείο της Ανάληψης με **ΑΠΕΡΙΟΡΙΣΤΗ ΘΕΑ** πολυτελούς κατασκευής, θωρακισμένη πόρτα, αυτόνομη κεντρική θέρμανση, και σε πολύ λογική τιμή.

1. **ΑΝΑΛΗΨΗ** Διαμερίσματα 91 και 113 τ.μ. σε κεντρικό σημείο, πολυτελούς κατασκευής με αυτόνομη θέρμανση και απεριόριστη θέα προς 1.850 ευρώ το τ.μ.
2. **ΑΝΑΛΗΨΗ** Διαμέρισμα 64 τ.μ. προς 1750 ευρώ ανά τ.μ.
3. **ΡΟΔΙΝΙ** Διαμέρισμα 70 τ.μ. σε μικρή οικοδομή πολυτελούς κατασκευής με ιδιόκτητο γκαράζ προς 1900 ευρώ το τ.μ.
4. **ΠΛΗΣΙΟΝ ΜΙΧ. ΠΕΤΡΙΔΗ** Διαμερίσματα 82, 85, 113, 115 και 117 τ.μ. πολυτελούς κατασκευής με αυτόνομη θέρμανση και θέση parking προς 1.750 ευρώ το τ.μ.
5. **ΚΑΡΑΚΟΝΕΡΟ** Διαμερίσματα πολυτελείας (υπό κατασκευή) των 110 τ.μ. με αυτόνομη θέρμανση, θέση parking προς 1.800 ευρώ το τ.μ.
6. **ΜΙΧ. ΠΕΤΡΙΔΗ** Διαμερίσματα 64, 72, 94, 118 και 122 τ.μ. των διαστάσεων πολυτελούς κατασκευής με αυτόνομη θέρμανση και θέσεις parking σε λογικές τιμές
7. **ΡΟΔΙΝΙ** Διαμερίσματα 44 και 90 τ.μ. πολυτελούς κατασκευής με θέση parking προς 1600 ευρώ το τ.μ.
8. **ΚΑΡΑΚΟΝΕΡΟ** Μεζονέτα (υπό κατασκευή) συνολικής επιφανείας 190 τ.μ. πολυτελούς κατασκευής και με επιπλέον οικόπεδο 160 τ.μ. 322.000 ευρώ - **Μεζονέτα** 190 τ.μ. με οικόπεδο 80 τ.μ. 295.000 ευρώ
9. **ΠΑΣΤΙΔΑ** Μεζονέτα (υπό κατασκευή) 140 τ.μ. πολυτελούς κατασκευής, σε οικόπεδο 330 τ.μ. 170.000 ευρώ
10. **ΙΑΛΥΣΟΣ** Μεζονέτα 150 τ.μ. σε οικόπεδο 650 τ.μ. σε κεντρικότατο σημείο, με πρόσοψη σε κεντρικό δρόμο, 176.000 ευρώ σε μαρμαροσοβά και 250.000 ευρώ αποπερατωμένη
11. **ΙΑΛΥΣΟΣ** Μεζονέτα (ετοιμοπαράδοτη) 180 τ.μ. πολυτελούς κατασκευής με τέσσερα υπνοδ. τέσσερα μπάνια - κεντρ. θέρμανση-τζάκι- οικόπεδο 250 τ.μ. 278.796 ευρώ
12. **ΓΕΝΝΑΔΙ** Μεζονέτες (ετοιμοπαράδοτες) 102,36 -104,34-107,23 τ.μ. πολυτελούς κατασκευής και απεριόριστη θέα σε οικόπεδα των 900 τ.μ. σε λογική τιμή
13. **ΙΑΛΥΣΟΣ** Μεζονέτες (σε μαρμαροσοβά) των 225 τ.μ. 205.000 ευρώ, 204 τ.μ. 190.000 ευρώ, 204 τ.μ. 176.000 ευρώ και 165 τ.μ. 161.000 ευρώ με ανεξάρτητα οικόπεδα και σε πολύ καλή περιοχή.
14. **ΚΟΣΚΙΝΟΥ** Μεζονέτες 150 τ.μ. με απεριόριστη θέα σε οικόπεδο 1.500 τ.μ. 218.000 ευρώ σε μαρμαροσοβά και 280.000 ευρώ αποπερατωμένη
15. **ΡΟΔΙΝΙ** Μεζονέτα (ετοιμοπαράδοτη) 130 τ.μ. πολυτελούς κατασκευής σε ανεξάρτητο οικόπεδο 220.000 ευρώ.
16. **ΓΕΝΝΑΔΙ** Οικόπεδο 2.360 τ.μ. με άδεια οικοδομής (200 τ.μ. κύριας χρήσεως, 200 τ.μ. υπόγειο, 40 τ.μ. ημιυπαίθριο) με πρόσοψη στο κεντρικό δρόμο, καταπληκτική θέα, σε απόσταση 50 μέτρων από τη θάλασσα σε πολύ καλή τιμή.

ΧΠ2437

ΑΘΛΗΤΙΚΗ ΡΟΔΙΑΚΗ
ΚΥΡΙΑΚΗ
24 ΑΠΡΙΛΙΟΥ 2005

ΞΗΛΩΘΗΚΕ ΤΟ ΦΥΤΩΡΙΟ
ΣΕΛ. 32

Αποφασισμένη για όλα

• Η Ρόδος πάει να πάρει το θετικό αποτέλεσμα στην Κρήτη σε ένα ανοικτό γιά κάθε αποτέλεσμα παιχνίδι με τον Ατσαλένιο

• Με σημαντικές ελλείψεις στις τάξεις της η ομάδα του Αντώνη Μανίκα.

Η 29η αγωνιστική της Γ' Εθνικής φέρνει στην Κρήτη την ομάδα της Ρόδου να αντιμετωπίζει τον Ατσαλένιο που βρίσκεται χαμηλά στη βαθμολογία και χρειάζεται οπωσδήποτε βαθμούς για να συνεχίσει να αναπνέει. Στις 16.30 η Ρόδος θα προσπαθήσει να αποδείξει πως δικαιούται να κρατάει αυτή τη θέση και πως οι δυνατότητές της είναι για κάτι παραπάνω. Αυτό φυσικά εξαρτάται από την διάθεση και την αγωνιστικότητα των παικτών της ομάδας. Ο Αντώνης Μανίκας στο σημερινό παιχνίδι θα χρησιμοποιήσει παίκτες που δεν έχουν χρόνο συμμετοχής αρκετό στο πρωτάθλημα το φετινό. Σε αυτό βέβαια σημαντικό ρόλο παίζουν οι σημαντικές απουσίες που θα έχει η Ρόδος στο παιχνίδι. Ητοι:

- Εχει μείνει στη Ρόδο ο γκολκήπερ Γιάννης Θεοφάνους κάτι που σημαίνει πως κάτω από τα δοκάρια θα αγωνισθεί ο Γιάννης Ροδανάκης, ενώ ανάλογα με την εξέλιξη του παιχνιδιού θα χρησιμοποιηθεί και ο νεαρός Καραγιάννης.

- Με την αποστολή δεν ταξίδευσαν επίσης ο Γιόβισα Νταμιάνοβιτς και ο Χάρης Μοσχής που είναι τραυματίες

- Ενώ στους απόντες τους σημερινούς προστίθενται και οι τιμωρημένοι Σάσα Γκεοργκίεφ και Γιώργος Σαλαμαστράκης.



Αποφασισμένοι να πάρουν αυτό που θέλουν είναι οι παίκτες του Αντώνη Μανίκα (ΒΙΚΤΩΡ - ΦΩΤΟ ΜΑΡΚΕΤ - ΙΑΛΥΣΟΣ)

Κατά τα φαινόμενα λοιπόν και σύμφωνα με το ρόστερ της Ρόδου ο Αντώνης Μανίκας θα παρατάξει:

- Γκολκήπερ τον Ροδανάκη
- Στην άμυνα τους Μαλλιάκα, Πάττα, Μαΐλη.

Στο χώρο του κέντρου τους Ναλμπάντη, Στ. Καντιμοίρη, Αραμπατζή, Ισκά, Τσουκαλίδη

Και στην επίθεση τους Τζήκα, Γ. Καντιμοίρη.

Την δεκαεξάδα συμπληρώνουν οι Στόιος, Μακρυδημήτρης, Δανάς, Γκινής, Ισκάς και ο νεαρός Καραγιάννης.

Στην αποστολή της Ρόδου υπάρχει διάχυτη η πίστη πως παρά τις δυσκολίες του αγώνα μπορεί να κατακτηθεί το θετικό αποτέλεσμα και η ομάδα να επιστρέψει στο νησί μας με βαθμό ή βαθμούς.

Τα άλλα παιχνίδια

Στους άλλους αγώνες της 29ης αγωνιστικής θα παίξουν:

Εθνικός - Αχαική
Μάλλια - Θρασύβουλος
Αχαρναικός - Αγ. Δημήτριος
Αθηναΐδα - Κερατσίνι
Μαρκό - Ηρόδοτος
Χαιδάρι - Βύζας
Θύελλα Π. - Πάμισος

Όλα τα παιχνίδια θα ξεκινήσουν στις 16.30.

Κρίσιμη συνάντηση παραγόντων

• Μοναδικός παρονομαστής το καλό του Ιάλυσου. Συγκέντρωση το σαββατοκύριακο και της νυν διοίκησης με επιδιωκόμενη την παρουσία του δημάρχου.



Ο δήμαρχος Στέργος Στάγκας και οι συνεργάτες του κρίνουν τη συνέχεια (ΒΙΚΤΩΡ - ΦΩΤΟ ΜΑΡΚΕΤ - ΙΑΛΥΣΟΣ)

Από τον δήμαρχο Ιαλυσού θα εξαρτηθούν πολλά πράγματα. Ο Στέργος Στάγκας είναι ο άνθρωπος που κρατάει στα χέρια του τις τύχες της ποδοσφαιρικής ομάδας εδώ και χρόνια. Αυτός είναι που θα καθορίσει με τις αποφάσεις του και την πορεία της ομάδας για τήν χρονιά που έρχεται. Θα είναι άδικο και αχάριστο από κάθε άποψη να πει κανείς πως δεν έχει κάνει πολλά μέχρι τώρα. Ας πάρουμε τα πράγματα με τη σειρά:

- Χθες βράδυ ή το αργότερο σήμερα το πρωί σύμφωνα με τις υπάρχουσες πληροφορίες επρόκειτο να συναντηθούν ή θα συναντηθούν τα μέλη της νυν διοίκησης για να χαράξουν την στάση τους σε ό,τι αφορά την προσφορά τους στον σύλλογο. Η μέχρι τώρα ήταν μεγάλη όχι όμως όλων. Χρειαζόταν περισσότερη συσπείρωση και μεγαλύτερο πεδίο πρωτοβουλιών ούτως ώστε η ομάδα να φτάσει νωρίτερα στο στόχο που ομολογουμένως ήταν εφικτός. Χαρακτηριστικό της η μικρή παρουσία και η ανάληψη ευθυνών μόνο από τον Τσαμπίκο Δανελάκη και ελάχιστους συνεργάτες του. Η περσινή αργοπορία αφαίρεσε χρόνο δράσης από το δ.σ. κι ο Ιάλυσος δεν ισχυροποιήθηκε όσο έπρεπε. Ο στόχος ήταν η γρήγορη παραμονή που δεν ήρθε γεγονός που ανάγκασε πολλούς να απομακρυνθούν και μεταξύ αυτών και ο Θόδωρας Θεοδώρου. Κατά συνέπεια το βάρος έπεσε σε λίγους ανθρώπους γεγονός απαράδεκτο για την ιστορία του συλλόγου και το οικονομικό της εύρος. Ενώ μεγάλης σπουδαιότητας χαρακτηρίζεται η συμβολή στην επιτυχία του προπονητή Γιώργου Γκάιδα που έβαλε τάξη στ' αποδυτήρια δουλεύοντας πολύ τους μικρούς και αξιοποιώντας κατά τον καλύτερο τρόπο το έμψυχο υλικό της ομάδας. Ο δήμος Ιαλυσού δεν δικαιούται να διατηρεί ομάδα με αυτά τά χαρακτηριστικά αλλά σίγουρα με πολύ καλύτερη δουλειά και προσφορά. Ετσι:

- Πέρα από την διοίκηση που στήριξε την περυσινή προσπάθεια αναμένεται με μεγάλο ενδιαφέρον η συνάντηση των νέων παραγόντων που θα γίνει αύριο Δευτέρα. Σύμφωνα πάντα με τις υπάρχουσες πληροφορίες πρόκειται για ανθρώπους που γνωρίζουν καλά το σύγχρονο ποδόσφαιρο κι έχουν ανάλογες αντιλήψεις κυρίως σε θέματα οργάνωσης και προγραμματισμού. Ποιός άλλωστε δεν θάθελε να δει τον Ιάλυσο άρτια οργανωμένο και γιατί όχι και σε πιο πάνω κατηγορία όπως ήταν παλιότερα; Αποτελεί όνειρο που σε καμμία περίπτωση δεν μπορεί να πραγματοποιηθεί με τις υπάρχουσες συνθήκες. Σύμφωνα πάντα με τις ίδιες πηγές η αυριανή συνάντηση είναι εις γνώση του δημάρχου Στέργου Στάγκα. Αυτός είναι που θα κρίνει το τελικό αποτέλεσμα με γνώμονα πάντα το καλό του Ιάλυσου και της πόλης του γενικότερα.



ΦΕΡΕΝΙΚΗΣ (ΠΑΡΑΛΙΑ ΙΑΛΥΣΟΥ) ΤΗΛ. 22410 - 91790
AT1082

ΠΕΡΙΦΕΡΕΙΑΚΟ - ΤΟΠΙΚΟ

«Συνεχίζει να σφυρίζει αλλιώς»

• Νέες αιχμηρές δηλώσεις εναντίον του υφυπουργού Αθλητισμού, Γιώργου Ορφανού, έκανε χθες ο πρόεδρος της ΕΠΣΔ, Κλεόβουλος Χατζηγεωργίου, με αφορμή την στασιμότητα στο οικονομικό.



Μπορεί ο υπουργός Αιγαίου και Νησιωτικής Πολιτικής, **Αριστοτέλης Παυλίδης**, καθώς και ο βουλευτής Δωδεκανήσου, **Τάσος Καραμάριος**, να επέστρεψαν πριν από λίγο καιρό από τις επαφές τους με τον υφυπουργό Αθλητισμού, **Γιώργο Ορφανό**, με την υπόσχεση του τελευταίου πως θα φροντίσει να δώσει ανάσα στα ποδοσφαιρικά σωματεία καταβάλλοντας το ποσό της επιχορήγησης του 2003 που οφείλει να δώσει η Γενική Γραμματεία Αθλητισμού, ωστόσο παρά το γεγονός ότι πέρασε η εβδομάδα που υποτίθεται πως η δέσμευση θα υλοποιούνταν, δεν έγινε η παραμικρή κίνηση που θα δικαίωνε όσους επέμεναν να πιστεύουν πως το πρόβλημα θα λυνόταν μετά την παρέμβαση των δύο δωδεκανήσιων πολιτικών. Η σιωπή με την οποία συνεχίζει να αντιμετωπίζει ο υφυπουργός τα ποδοσφαιρικά σωματεία οδηγεί την υπομονή των ανθρώπων της ΕΠΣΔ στα όριά της, με τον πρόεδρό της, **Κλεόβουλο Χατζηγεωργίου**, να συνεχίζει να επιτίθεται μέσα από τις δηλώσεις του στον **Γιώργο Ορφανό** για την τακτική που συνεχίζει να ακολουθεί απέναντι στα σωματεία. Μία τακτική, που στα μάτια του **Χατζηγεωργίου** είναι απόλυτα συνδεδεμένη με την σφοδρότατη κόντρα που έχει ξεσπάσει ανάμεσα στον υφυπουργό και την διοίκηση της ΕΠΟ. Μάλιστα, σχολιάζοντας την απόλυτη στασιμότητα της εβδομάδας που πέρασε, ο **Κλεόβουλος Χατζηγεωργίου** δεν δίστασε να μεταφέρει έναν πρόσφατο διάλογό του με τον πρόεδρο της Ομοσπονδίας, **Βασίλη Γκαγκάτση**, αλλά και να δώσει μία πολιτική χροιά στην πραγματικότητα των τελευταίων εβδομάδων: «Μέχρι χθες δεν είχαμε λάβει καμία απάντηση από τον υφυπουργό και πέρασε η εβδομάδα που μας είχαν πει οι βουλευτές μας μετά τις επαφές τους με τον υφυπουργό. Αρχίζει να αποδεικνύεται πως είχε δίκιο ο **Βασίλης Γκαγκάτσης** όταν μου έλεγε μετά τις επισκέψεις των βουλευτών μας πως δεν πρόκειται να αλλάξει τίποτα και πως θα έχουν την ίδια τύχη με τους βουλευτές των υπόλοιπων περιοχών που επισκέφθηκαν τον υφυπουργό, τον πίεσαν, απέσπασαν δεσμεύσεις και τελικά δεν είδαν κανένα φως. Ο κύριος **Ορφανός** αλλιώς σφυρίζει. Θα περιμένουμε λίγο ακόμα. Αν ο αγώνας διαρκεί ενενήντα λεπτά, θα περιμένουμε και την παράταση. Με όλα αυτά να μην εκπλήσσονται οι κυβερνώντες που η διαφορά έχει φτάσει στο 1,4 τοις εκατό».

Στην παρούσα φάση η ΕΠΣΔ συνεχίζει να περιμένει την αντίδραση της ΕΠΟ και να ταυτίζεται με την στάση της προϊσταμένης της αρχής. Βέβαια, όπως έχει πει και παλαιότερα ο **Κλεόβουλος Χατζηγεωργίου**, οι ευθύνες θα αρχίσουν να ζητούνται και από την Ομοσπονδία αν δεν εγκαταλείψει την παθητική της στάση, ωστόσο προς το παρόν οι Ενώσεις αρκούνται στις διαβεβαιώσεις της διοίκησης της ΕΠΟ πως θα υπάρξει αντίδραση αν δεν έρθει κάτι το οποίο περιμένουν μετά το Πάσχα αλλά αυτή την στιγμή δεν θέλουν να αποκαλύψουν. Πάντως, ακούγεται όλο και πιο έντονα πως αυτό που ουσιαστικά παγώνει προς το παρόν τις κινητοποιήσεις είναι η ελπίδα να αλλάξει το πρόσωπο στην θέση του υφυπουργού Αθλητισμού.

Γέρνει η πλάστιγγα

• Περισσότερες είναι πλέον οι ελπίδες να ματαιωθεί το πρωτάθλημα των «Regions» παρά να γίνουν τα παιχνίδια.

Ολοένα και εξανεμίζονται οι ελπίδες για την διεξαγωγή του πρωταθλήματος των «Regions» μετά και την στάση που παρατηρείται τις τελευταίες ημέρες από την διοργανώντρια αρχή.

Καμία ενημέρωση δεν υπάρχει τόσο στον πρόεδρο της ΕΠΣΔ **Κλεόβουλο Χατζηγεωργίου** όσο και σε αυτόν της τεχνικής επιτροπής **Γιάννη Κάτρη** για την τύχη του πρωταθλήματος και όλα οδηγούν στην ματαίωσή του, αφού οι ημέρες για την έναρξή του δεν είναι περισσότερες από δεκαέξι.

Επομένως και την τελευταία στιγμή να έρθει η απόφαση της διεξαγωγής και πραγματοποιηθεί η κλήρωση των ομάδων, θα μιλάμε για πρωτάθλημα του ποδαριού, το οποίο θα έχει στιγματιστεί από την κόντρα της πολιτείας με την ΕΠΟ, με μοναδικό χαμένο το άθλημα και τους ποδοσφαιριστές οπου ήλπιζαν στην διάκριση.

Η κατάσταση αυτή δεν επηρεάζει τον ενωσιακό προπονητή **Σάββα Ορφανίδη** και τους ποδοσφαιριστές του, που συνεχίζουν να λειτουργούν βάσει του προγράμματος το οποίο τους θέλει την Τρίτη να αναμετρούνται σε φιλικό παιχνίδι στο Δημοτικό Στάδιο της πόλης με την ομάδα της Ρόδου.

Το πρώτο τεστ που έγινε μέσα στην εβδομάδα με τον Ιάλυσο (2-2), άφησε ικανοποιημένο τον **Ορφανίδη** που θέλει να τεστάρει την ομάδα του σε ένα ακόμη δυνατό φιλικό, προκειμένου να βγάλει καλύτερα συμπεράσματα για την δυναμικότητά της.

Το ραντεβού έχει δοθεί στις τέσσερις στα αποδυτήρια του γηπέδου, ενώ μία ώρα αργότερα οι δύο ομάδες θα βρεθούν στη σέντρα για τα πλαίσια του αγώνα.

Πληθαίνουν οι λίστες

• Πολλά τα φαξ που φτάνουν στα γραφεία του Διαγόρα με προτάσεις προς απόκτηση παικτών. Οι περισσότεροι απορρίπτονται αμέσως. Ρεπό έδωσε στους κυανέρυθρους ο Βασίλης Τζαλακώστας.

Οπωσδήποτε αυτό που ενδιαφέρει περισσότερο τους συλλόγους που ανεβαίνουν Κατηγορία αυτή την εποχή είναι πως θα ενισχύσουν το έμψυχο υλικό τους ούτως ώστε να πραγματοποιήσουν ανάλογη πορεία και τη νέα περίοδο. Κάτι ανάλογο συμβαίνει και με τον Διαγόρα στα γραφεία του οποίου φθάνουν καθημερινά πολλά φάξ τα οποία περιέχουν αρκετά ονόματα που προτείνονται προς απόκτηση για την ερχόμενη περίοδο.

Η διοίκηση του Διαγόρα σε συνεργασία με τον προπονητή της **Βασίλη Τζαλακώστα** εξετάζει μια μια την περίπτωση και όπως αναφέρουν οι πληροφορίες έχουν απορριφθεί πολλές από αυτές αφού σε καμμία περίπτωση οι παίκτες που προτείνουν οι διάφοροι μάνατζερ δεν πληρούν τις προϋποθέσεις ούτε αυτής της Γ' Εθνικής Κατηγορίας.

Είναι εξάλλου γνωστό σε όλους πως ο **Βασίλης Τζαλακώστας** δεν έχει ολοκληρώσει τον καταρτισμό του ρόστερ το οποίο θα παραδώσει στη διοίκηση μετά το Πάσχα. Η έκθεσή του θα ορίζει ξεκάθαρα ποιοί παίκτες θα μείνουν και ποιοι θα φύγουν από το υπάρχον έμψυχο υλικό.

Οι κυανέρυθροι προπονήθηκαν και χθές στο Δημ. Στάδιο με τις οδηγίες του **Βασίλη Τζαλακώστα** με απόντες τους συνήθεις ύποπτους. **Μανώλης Παπαδημήτρης, Σταμάτης Αμπελάς** και **Παντελής Αθανασίου** αναμένεται να επανέλθουν στις προπονήσεις από την ερχόμενη Δευτέρα, ημέρα που τελειώνει το διήμερο ρεπό που παραχώρησε στους παίκτες του ο προπονητής του Διαγόρα.

Στο μεταξύ, όπως χαρακτηριστικά αναφέρθηκε χθες, έχουν ρυθμισθεί κατά τον καλύτερο τρόπο και οι τελευταίες λεπτομέρειες για την προετοιμασία της ομάδας στην Κουτσούφλιανη της Νάουσας. Η προετοιμασία θα ξεκινήσει πάντως από τη Ρόδο και θα ολοκληρωθεί εκεί με τη συμμετοχή του Διαγόρα σε διάφορα τουρνουά που θα διεξαχθούν στην περιοχή εκείνη την εποχή.



Διήμερο ρεπό είχαν οι παίκτες του Διαγόρα. (ΒΙΚΤΩΡ-ΦΩΤΟ ΜΑΡΚΕΤ-ΙΑΛΥΣΟΣ)

Blue Star Ferries

ΔΡΟΜΟΛΟΓΙΑ ΠΑΣΧΑ:
• Μ. ΠΕΜΠΤΗ 28/04/05 το Blue Star 2 θα αναχωρήσει από Ρόδο στις 17.00 αντί στις 19.00 για Κω, Λέρο, Πάτμο, Σύρο, Πειραιά
• Μ. ΣΑΒΒΑΤΟ 30/04/05 Το δρομολόγιο από ΡΟΔΟ 10.00 ακυρώνεται
• ΚΥΡΙΑΚΗ του ΠΑΣΧΑ 01/05/05 Ανεκτέλεστο. Το πλοίο θα αναχωρήσει Λαμπρή Δευτέρα στις 08.00 το πρωί για Κω-Λέρο-Πάτμο-Πειραιά

ΑΠΟ ΡΟΔΟ

ΑΝΑΧΩΡΗΣΗ ΑΠΟ						ΑΦΙΞΗ
ΡΟΔΟ	ΚΩ	ΛΕΡΟ	ΠΑΤΜΟ	ΣΥΡΟ	ΑΜΟΡΓΟ/ΚΑΤΑΠΟΛΑ	ΠΕΙΡΑΙΑ
ΤΡΙΤΗ 19:00	ΤΡΙΤΗ 22:00	---	---	ΤΕΤΑΡΤΗ 02:50	---	ΤΕΤΑΡΤΗ 06:10
ΠΕΜΠΤΗ 19:00	ΠΕΜΠΤΗ 22:00	ΠΕΜΠΤΗ 23:40	ΠΑΡΑΣΚΕΥΗ 00:50	ΠΑΡΑΣΚΕΥΗ 04:25	---	ΠΑΡΑΣΚΕΥΗ 07:45
ΣΑΒΒΑΤΟ 10:00	ΣΑΒΒΑΤΟ 12:45	---	---	---	ΣΑΒΒΑΤΟ 16:20	ΣΑΒΒΑΤΟ 21:30
ΚΥΡΙΑΚΗ 18:00	ΚΥΡΙΑΚΗ 21:00	ΚΥΡΙΑΚΗ 22:40	ΚΥΡΙΑΚΗ 23:50	ΔΕΥΤΕΡΑ 03:25	---	ΔΕΥΤΕΡΑ 06:45

ΠΡΟΣ ΡΟΔΟ

ΑΝΑΧΩΡΗΣΗ ΑΠΟ ΠΕΙΡΑΙΑ	ΑΦΙΞΗ					
	ΣΥΡΟ	ΑΜΟΡΓΟ/ΚΑΤΑΠΟΛΑ	ΠΑΤΜΟ	ΛΕΡΟ	ΚΩ	ΡΟΔΟ
ΔΕΥΤΕΡΑ 19:30	ΔΕΥΤΕΡΑ 22:50	---	---	---	ΤΡΙΤΗ 04:00	ΤΡΙΤΗ 06:45
ΤΕΤΑΡΤΗ 19:30	ΤΕΤΑΡΤΗ 22:50	---	ΠΕΜΠΤΗ 02:25	ΠΕΜΠΤΗ 03:35	ΠΕΜΠΤΗ 05:15	ΠΕΜΠΤΗ 08:05
ΠΑΡΑΣΚΕΥΗ 19:30	ΠΑΡΑΣΚΕΥΗ 22:50	---	---	---	ΣΑΒΒΑΤΟ 04:00	ΣΑΒΒΑΤΟ 06:45
ΣΑΒΒΑΤΟ 23:30	---	ΚΥΡΙΑΚΗ 04:40	ΚΥΡΙΑΚΗ 07:00	ΚΥΡΙΑΚΗ 08:10	ΚΥΡΙΑΚΗ 09:50	ΚΥΡΙΑΚΗ 12:50

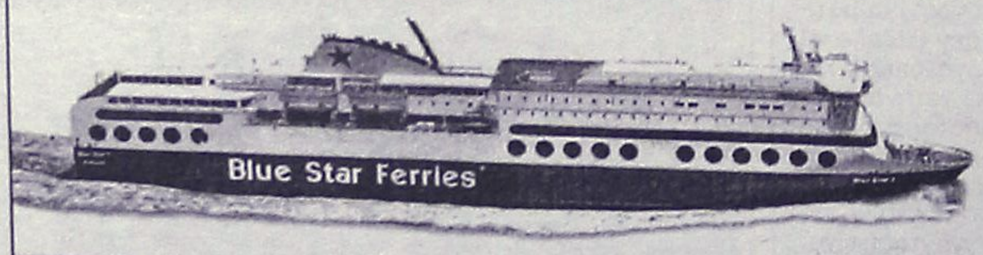

SKEVO'S TRAVEL AGENCY

ΚΑΝΤΕ ΚΡΑΤΗΣΗ ΤΩΡΑ!

ΠΛΗΡΟΦΟΡΙΕΣ ΚΑΙ ΚΡΑΤΗΣΕΙΣ ΘΕΣΕΩΝ ΣΤΟΝ ΤΑΞΙΔΙΩΤΙΚΟ ΣΑΣ ΠΡΑΚΤΟΡΑ Ή SKEVO'S TRAVEL AGENCY: ΑΜΕΡΙΚΗΣ 111, ΡΟΔΟΣ, ΤΗΛ. ΚΡΑΤΗΣΕΩΝ ΕΠΙΒΑΤΩΝ ΚΑΙ Ι.Χ.: 22410-22461, 22410-75655, 22410-75310, ΤΗΛ. ΚΡΑΤΗΣΕΩΝ ΦΟΡΤΗΓΩΝ: 22410-76600

XT2156

ΤΟΠΙΚΟ ΠΟΔΟΣΦΑΙΡΟ

Φλερτάρει με το καινούργιο

• Πολλά νέα πρόσωπα διατηρούν επαφές με τα μέλη του Διγενή, για την εμπλοκή τους στα διοικητικά του συλλόγου.

Η τελευταία προπόνηση της περιόδου έγινε προχθές στα Κοσκινού για την ομάδα του Διγενή, που δοκιμαζόταν χθες στην έδρα της, στο παιχνίδι που ολοκλήρωσε την φετινή προσπάθεια, με αντίπαλο την ομάδα του Αγ. Γεωργίου.

Δ.Σ, προπονητής και ποδοσφαιριστές μετά το τέλος του αγώνα, θα πραγματοποιούσαν την αποχαιρετιστήρια συνάντηση και στην συνέχεια θα έδιναν τα κλειδιά των αποδυτηρίων και του γηπέδου στους ιθύνοντες του δήμου, προκειμένου να ξεκινήσουν κάποιες από τις προγραμματισμένες εργασίες καλοπισμού του.

Καμία άλλη υποχρέωση δεν δεσμεύει παίκτες και προπονητή, ωσότου ξεκινήσουν την προετοιμασία για τη νέα περίοδο.

Αυτό όμως δεν ισχύει και για τα μέλη της διοίκησης που καλούνται βάσει του καταστατικού να πραγματοποιήσουν αρχαιρεσίες για την ανάδειξη του νέου δ.σ. αφού το υπάρχον διανύει τις τελευταίες ημέρες της θητείας του.

Το σενάριο διαδοχής που υπάρχει μέχρι τώρα, κάνει λόγο για τη δημιουργία νέου ισχυρού συμβουλίου που θα έχει στις τάξεις του μέλη από πολλά φάσματα της κοινωνίας.

Από τους παλιούς, οι **Τάσος Ψυλλάκης** και **Νίκος Ταμπουράς** εξέφρασαν την επιθυμία να αποσυρθούν για κάποιο διάστημα από τη διοίκηση λόγω εντεταλμένων επαγγελματικών και προσωπικών υποχρεώσεων, ανοίγοντας με αυτόν τον τρόπο τον δρόμο για την έλευση νέων μελών.

Από την πλευρά του ο πρόεδρος της ομάδας **Μανόλης Ηλιάδης** σε δηλώσεις του στην «Α.Ρ» άφησε ανοιχτό το ενδεχόμενο να βρίσκεται και στο νέο συμβούλιο, ανεξάρτητα του από ποιό πόστο θα του ζητηθεί να προσφέρει.

Βάσει του σεναρίου που κυκλοφορεί, οι ιθύνοντες του συλλόγου βρίσκονται τις τελευταίες ημέρες σε συνεχείς επαφές με τα νέα πρόσωπα, που έδειξαν ενδιαφέρον να εμπλακούν με την διοίκηση της ομάδας και είναι οι εξής: *Σάββας Ορφανός, Δημήτρης Πανουργιάς, Γιάννης Μιχελαράκης, Φίλιππος Ολυμπίτης, Γιώργος Πλύγκος, Γιώργος Παπαϊωάννου.*



Το όνομα του πρώην προέδρου της Ρόδου, Γιώργου Π"ιωάννου, εμπλέκεται σ' αυτά που φημολογείται ότι θα είναι στο νέο δ.σ. του Διγενή.

Ο καθένας από αυτούς είδε με «καλό μάτι» την ενδεχόμενη ένταξή του στα διοικητικά του κοσκινιάτικου συλλόγου και κάποιοι από αυτούς προχώρησαν και σε κατ΄ ιδίαν συζητήσεις, προκειμένου να πάρουν μία πρώτη εικόνα από τους μελλοντικούς συνεργάτες τους.

Ωστόσο κανείς δεν είναι σε θέση να εγγυηθεί το όνομα που θα μπει μπροστά και θα ηγηθεί τη νέα θητεία.

Αυτές της ημέρες αναμένεται να κατατεθούν τα βιβλία του συλλόγου στο γραφείο της φυσικής αγωγής και μετά το πέρας οκτώ ημερών και εφόσον δεν υπάρχει καμία ένσταση, θα μπορούν να διεξαχθούν οι εκλογές.

Βάσει των πληροφοριών οι αρχαιρεσίες αναμένονται εντός του δεκαπενθήμερου.

Πολύτιμη ανάσα από νομαρχία

• Με 100 χιλιάδες ευρώ χρηματοδοτείται η επέκταση του Βενετόκλειου, ενώ από 150 χιλιάδες θα πάρουν οι δήμοι Αφάντου και Πεταλούδων για την τοποθέτηση χλοοτάπητα στα γήπεδά τους.

Στην τελική ευθεία μπαίνουν πλέον οι διαδικασίες που θα οδηγήσουν στην υλοποίηση του σχεδίου επέκτασης του Βενετόκλειου Δημοτικού Κλειστού Γυμναστηρίου της Ρόδου, καθώς το νομαρχιακό συμβούλιο αποφάσισε κατά τη διάρκεια της προχθεσινής του συνεδρίασης να εγκρίνει τη χρηματοδότηση του έργου με το ποσό των 100 χιλιάδων ευρώ. Όπως αναφέρουν οι πληροφορίες, το παραπάνω ποσό ήδη υπάρχει και μπορεί να διατεθεί ανά πάσα στιγμή, οπότε είναι πλέον στο χέρι του δήμου Ροδίων να προετοιμαστεί και να ξεκινήσει το έργο.

Θυμίζουμε, πως από πλευράς δημοτικής αρχής έχει ήδη δοθεί η υπόσχεση στον Κολοσσό πως μέσα στο καλοκαίρι το έργο θα έχει ολοκληρωθεί και η ομάδα θα έχει στην διάθεσή της στο ξεκίνημα της νέας αγωνιστικής περιόδου ένα κλειστό γυμναστήριο το οποίο ναι μεν δεν θα λύνει με τρόπο οριστικό το πρόβλημά της, όμως τουλάχιστον θα της εξασφαλίσει την ελάχιστη προϋπόθεση για να παίξει στην Α1 κατηγορία.

Αξίζει να σημειωθεί, πως η έγκριση του κονδυλίου για τη χρηματοδότηση της επέκτασης του Βενετοκλείου δεν ήταν η μοναδική απόφαση του Νομαρχιακού Συμβουλίου με την οποία δίνονται χρήματα για την βελτίωση των αθλητικών εγκαταστάσεων. Το ποσό των 150 χιλιάδων ευρώ θα βάλει στο ταμείο του ο δήμος Αφάντου προκειμένου να τα χρησιμοποιήσει για την τοποθέτηση χλοοτάπητα στο γήπεδο του ΑΕΡΑ και την πραγματοποίηση άλλων βελτιωτικών εργασιών ενόψει των υποχρεώσεων της πρωταθλήτριας Δωδεκανήσου στο Περιφερειακό Πρωτάθλημα, ενώ με το ίδιο ποσό επιχορηγείται και ο Δήμος Πεταλούδων, προκειμένου να τοποθετήσει χλοοτάπητα σε ένα ακόμα γήπεδο της περιοχής.

Ανοίγει τις πόρτες

• Τη συμπαράσταση των μελών της Αναγέννησης, ζητάει ο πρόεδρος της ομάδας, Λευτέρης Ζαμπελάκης, προκειμένου να ηγηθεί της νέας προσπάθειας και να λειτουργήσει σε καλύτερες βάσεις ο σύλλογος.

Την Δευτέρα του Πάσχα (2 Μαΐου) θα πραγματοποιηθούν οι εκλογές στον σύλλογο της Αναγέννησης Εμπωνας για την ανάδειξη του νέου δ.σ.

Η θητεία του υπάρχοντος βρίσκεται στο τέλος της, αλλά η αρχαιρεσίες δεν αναμένεται να αποφέρουν και σημαντικές αλλαγές στην σύνθεσή του.

Και αυτό γιατί η επιτυχημένη περσινή περίοδος, δίνει το ερέθισμα στον πρόεδρο **Λευτέρη Ζαμπελάκη**, που έχει κερδίσει τον σεβασμό και την εμπιστοσύνη τον συμπολιτών του, για να συνεχίσει την προσπάθεια που ξεκίνησε πέρσι με μία υπόσχεση.

«Του χρόνου η Αναγέννηση θα αγωνίζεται στο πρωτάθλημα της πρώτης κατηγορίας».

Τό 'πε και το έκανε, αλλά οι νέες απαιτήσεις τον αναγκάζουν να ζητήσει την στήριξη των φίλων της ομάδας, αφού από μόνος του δεν μπορεί όπως και ο ίδιος δηλώνει να ανταπεξέλθει.

Αυτός είναι και ο όρος που έχει θέσει στη γενική συνέλευση, που έγινε την προηγούμενη εβδομάδα, από την οποία βγήκαν αρκετά θετικά συμπεράσματα για την στήριξη που θα έχει ο σύλλογος από τον απλό φίλαθλο κόσμο.

Οι έως τώρα ενδείξεις είναι θετικές τόσο για τον ίδιο που φαίνεται πως θα συνεχίσει το έργο του με την στήριξη των υπολοίπων, όσο και για τον σύλλογο που ξεπέρασε εύκολα μία δύσκολη καμπή της ιστορίας του και επέστρεψε δριμύτερος, με νέες εγκαταστάσεις, στο πρωτάθλημα της Α΄ κατηγορίας.

Η φετινή πορεία για τον **Ζαμπελάκη**, είχε και εκπαιδευτικό χαρακτήρα, αφού αποτελεί πλέον πάγια εντολή, να στελεχωθεί το νέο δ.σ με ανθρώπους θα μπορούν να αφιερώσουν χρόνο στην ομάδα.

Κάτι τέτοιο δεν υπήρχε πέρσι και σηκώθηκε όλο το βάρος από λίγους ανθρώπους.

Ωστόσο η πρόθεσή τους θα φανεί την Λαμπρή Δευτέρα όπου αναμένονται να ανακοινωθούν αν όλα κυλίσουν ομαλά και τα υπόλοιπα μέλη που θα τον στελεχώσουν.

Άρχισε το ξεκαθάρισμα

• 15 ποδοσφαιριστές βρίσκονται στη λίστα αποχώρησης του προπονητή Μιχάλη Κυπριώτη, από την ομάδα των Μασάρων.

Στην δημιουργία νέας ομάδας βασιζόμενης στην φιλοσοφία του, βαδίζει ο προπονητής του Αστέρα Μ., **Μιχάλης Κυπριώτης**.

Αφού πρώτα πήρε το «ο.κ» από το δ.σ. για να πραγματοποιήσει εν λευκώ τις απαραίτητες κινήσεις στην ομάδα, προκειμένου να τη φέρει στο σημείο να μπορεί διεκδικήσει το νέο πρωτάθλημα της Β΄ κατηγορίας που αποτελεί και τον βασικό στόχο, ξεκίνησε τον προγραμματισμό του με την διαλογή των ποδοσφαιριστών.

Σε ποιους δηλαδή θα στηρίξει την νέα προσπάθεια και σε ποιους θα δώσει το δελτίο στο χέρι για να αναζητήσουν αλλού την τύχη τους.

Σύμφωνα με πληροφορίες, εκτός πλάνων βρίσκονται δεκαπέντε από αυτούς, στους οποίους έχει ήδη ανοίξει η πόρτα της εξόδου, ενώ αναμένεται να αποκτηθούν περίπου δέκα, προκειμένου να συμπληρωθεί ο αριθμός του ρόστερ το οποίο επιθυμεί να δουλέψει.

Τα ονόματα προς το παρών δεν έχουν ανακοινωθεί, αφού εκκρεμεί το σημερινό αποχαιρετιστήριο παιχνίδι της ομάδας στην κατηγορία και κανείς δεν θα ήθελε το παιχνίδι με τον Διαγόρα Β., να έχει αρνητικό χαρακτήρα για αυτούς και να επηρεαστεί η απόδοσή τους από μία κατάσταση που είναι μη αναστρέψιμη.

Ωστόσο οι πληροφορίες αναφέρουν πως όσοι ποδοσφαιριστές ήρθαν στην ομάδα με μονοετείς συμφωνίες θα αποτελέσουν παρελθόν, ενώ ενδέχεται να αποχωρήσει και ο **Δημήτρης Πέρος**, αφού το οικονομικό του κόστος για την ομάδα είναι αβάσταχτο.

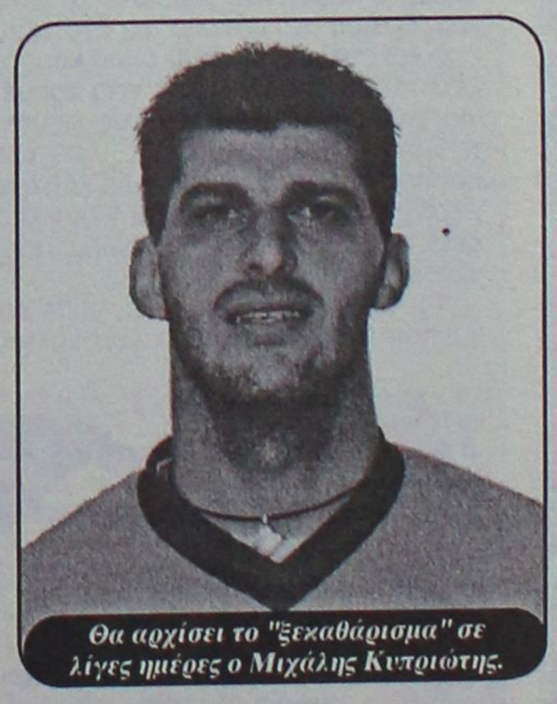

Θα αρχίσει το "ξεκαθάρισμα" σε λίγες ημέρες ο Μιχάλης Κυπριώτης.

Οι ίδιες πληροφορίες αναφέρουν πως η λίστα των ποδοσφαιριστών θα ανακοινωθεί μετά την περίοδο των εορτών από τον ίδιο τον προπονητή ο οποίος και θα αιτιολόγησει το σκεπτικό των αποφάσεών του.

Στη δεύτερη κατηγορία ανήκουν αυτοί που θα αποκτηθούν. Τη λίστα κοσμεί το όνομα του ίδιου του **Κυπριώτη** που θα έχει ρόλο παίχτη - προπονητή στην ομάδα, ενώ τα υπόλοιπα θα είναι κράμα νέων και έμπειρων ποδοσφαιριστών.

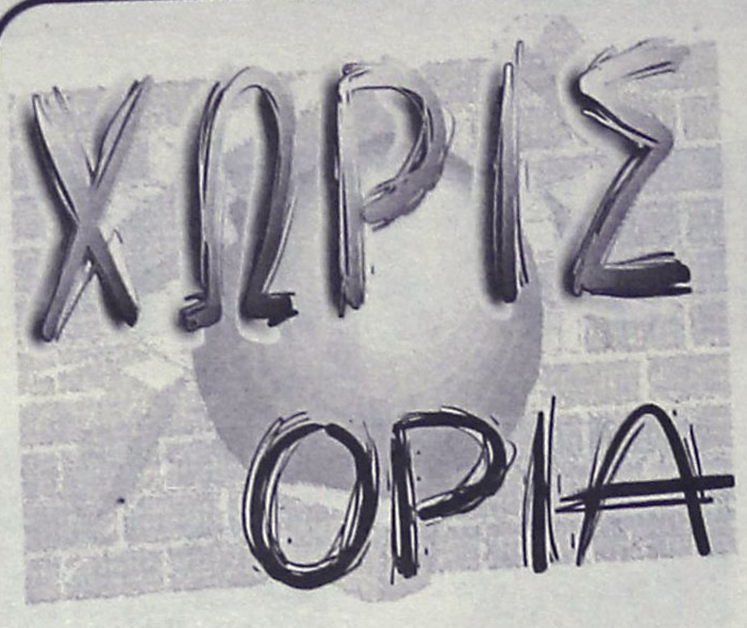

Χάλκινη η Ροδίτη

Με το... δεξί ξεκίνησε τις υποχρεώσεις του σαν ομοσπονδιακός τεχνικός της Άρσης Βαρών, ο Βαλέριος Λεωνίδης. Η αθλήτρια του, η Κατερίνα Ροδίτη κατέκτησε το χάλκινο μετάλλιο στο ευρωπαϊκό πρωτάθλημα της Σόφιας στα +75κ. και έφερε το πρώτο μετάλλιο σε αυτή τη νέα σύνθεση της εθνικής μας ομάδας.

Η ελληνίδα αρσιβαρίστρια έκανε αξιοθαύμαστη εμφάνιση και πιο συγκεκριμένα στη κίνηση του αρασέ, μιας και σήκωσε τα 110 κιλά στην 3η της προσπάθεια (είχε σηκώσει αρχικά τα 102.5 και στη συνέχεια τα 107.5) και εξασφάλισε το χάλκινο μετάλλιο.



Την ίδια ώρα, η Βουλγάρα Γιορντάνα Αποστόλοβα δεν σήκωσε τα 112.5 στην 3η προσπάθεια, μένοντας επίσης στα 110 και λόγω του ότι η Ροδίτη ήταν ελαφρύτερη κατά τέσσερα κιλά και 980 γραμμάρια, ανέβηκε στο βάθρο στην κίνηση του αρασέ. Στο ζετέ σήκωσε τα 125, αλλά δεν τα κατάφερε δύο φορές στα 130 μένοντας τελικά 4η στο σύνολο (με 232.5 κιλά) και 5η στο ζετέ.

Το χρυσό και το αργυρό μετάλλιο ήταν καθαρά ουκρανική υπόθεση... Η Βικτόρια Σαϊμαρντάνοβα κατέκτησε το χρυσό τόσο στο σύνολο (με 270 κιλά) όσο και στο αρασέ (125) αλλά και στο ζετέ (145), αφήνοντας με τρία ασημένια την συμπατριώτισσά της Γιούλια Ντόβχαλ (260 στο σύνολο, 120 στο αρασέ και 140 στο ζετέ). Δύο χάλκινα μετάλλια στο σύνολο (242.5) και στο ζετέ (132.5) πήρε η Βουλγάρα Γιορντάνα Αποστόλοβα.

"Το ήθελα πολύ για μένα, αλλά και για τον Βαλέριο προκειμένου να του το αφιερώσω για το νέο του ξεκίνημα. Θέλω να το αφιερώσω στην οικογένειά μου και ιδιαίτερα στον πατέρα μου, που είναι ναυτικός και ταξιδεύει και θα το μάθει τηλεφωνικά. Είναι αυτός που με στήριξε περισσότερο απ' όλους. Όμως το ήθελα πολύ και για όλο το τεχνικό τιμ, τον κ. Ιακώβου, τον Βαλέριο Λεωνίδη, τον Αλέξανδρο Πολιτίδη, που μας στηρίζουν τόσο πολύ", τόνισε η νεαρή πρωταθλήτρια.

"Το πρώτο λένε πάντα ότι είναι το πιο γλυκό. Είναι σίγουρο ότι θα θυμάμαι πάντα ξεχωριστά αυτή τη στιγμή και είναι κάτι που ήθελα τόσο πολύ. Είναι μια δικαίωση κάποιων κόπων και μου δίνει δύναμη να συνεχίσω. Απλά εύχομαι και ελπίζω αυτή να ήταν μόνο η αρχή και να ακολουθήσουν πολλά ακόμη και μάλιστα και άλλου χρώματος. Είναι απίστευτο, αλλά πέρυσι κάναμε πόδια μαζί και τώρα τον είδα στο τεχνικό τιμ. Θα μας βοηθήσει πολύ. Με το που τελείωσε ο αγώνας, με αγκάλιασε και μου είπε ότι ανατρίχιασε με αυτό το μετάλλιο, κάτι που δεν του είχε συμβεί σε κάποιο από τα τόσα πολλά δικά του. Αυτό και μόνο να στο λέει ένας από τους κορυφαίους αρσιβαρίστες όλων των εποχών, είναι κάτι το απίθανο" καταλήγει η νεαρή πρωταθλήτρια που δεν περίμενε το μετάλλιο όταν πρωτοήρθε στη Σόφια.

"Ελικρινά δεν το περίμενα, απλά είδα ότι έλειπαν 1-2 καλές αθλήτριες και άρχισα να έχω κάποιες κρυφές ελπίδες. Πάντως όταν πήγα να σηκώσω τα 110 δεν σκεφτόμουν το μετάλλιο. Ήθελα να τα κάνω αυτά τα κιλά για μένα, χωρίς να υπολογίζω αν θα σηκώσει περισσότερα η Βουλγάρα αντίπαλός μου".

ΜΟΤΟ ΚΡΟΣ

Προηγείται ο Λυρίου

Μετά τον 3ο αγώνα του 1ου κυπέλλου Δωδεκανήσου στο Scramble (μότο κρος), που έγινε την περασμένη Κυριακή στο Ψαλίδι της Κω, η γενική βαθμολογία των αναβατών έχει ως εξής:

1. **Σταμάτης Λυρίου**, 150 βαθμοί
2. **Θεολόγος Ζούνης**, 87 βαθμοί
3. **Μεθόδιος Φουρθιώτης** , 86 βαθμοί
4. **Κώστας Δουκίσης**, 85 βαθμοί
5. **Τάσος Βαρκάδος**, 46 βαθμοί
6. **Φανούρης Σταύρας**, 40 βαθμοί
7. **Αντώνης Πατενιώτης**, 39 βαθμοί
8. **Τάσος Γαλατάς**, 34 βαθμοί
9. **Δημήτρης Χατζηαντώνης**, 29 βαθμοί
10. **Νίκος Στάππας**, 27 βαθμοί
11. **Κώστας Μαρίνης**, 26 βαθμοί
12. **Νίκος Καστής**, 20 βαθμοί
13. **Ηλίας Πιτσικούλης**, 20 βαθμοί.
14. **Μιχάλης Χατζηαντώνης**, 19 βαθμοί
15. **Δημήτρης Σέρφας**, 19 βαθμοί
16. **Ανδρέας Διακομιχάλης**, 18 βαθμοί
17. **Θεόδωρος Ανανίας**, 13 βαθμοί
18. **Νικολός Στέργος**, 11 βαθμοί

Η διοίκηση της διοργανώτριας Λέσχης Μοτοσικλέτας ΙΚΑΡΟΣ Καλλιθέας, ευχαριστεί θερμά τους συνδιοργανωτές, δήμο Καλλιθέας και ΠΡΟΤΟΥΡ. Επίσης ευχαριστεί την τοπική λέσχη ΑΣΕΜ Κω, την ΔΕΥΑΚ, το επαρχείο Κω, την 80 ΑΔΤΕ (για τη διάθεση ιατρού και ασθενοφόρου), την Πυροσβεστική Υπηρεσία, το ξενοδοχείο "Κως", τον χορηγό των κυπέλλων Καλογεράκης - Auto Choice, την ελληνική ομάδα διάσωσης Κω, τους κριτές, τους θεατές, τα ΜΜΕ και όλους όσους βοήθησαν στη διεξαγωγή του αγώνα.

• Ο επόμενος αγώνας θα γίνει στη Λέρο στις 6 Νοεμβρίου 2005.

ΚΟΝΤΑ ΣΤΟ ΤΡΟΠΑΙΟ

Πήρε το εισιτήριο για τον τελικό του LEN Trophy πόλο γυναικών η Βουλιαγμένη

Το πρώτο βήμα για την κατάκτηση του LEN Trophy Γυναικών έκανε η Βουλιαγμένη. Η ομάδα του Τάσου Πανανασταστάσιου επικράτησε με 8-6 της Σκιφ Μόσχας, στην πρεμιέρα του φάιναλφορ που διοργανώνει η ίδια στο κολυμβητήριο του Λαιμού, και έδειξε ικανή να επαναλάβει το θρίαμβο του 2003 και να πάρει το τρόπαιο.

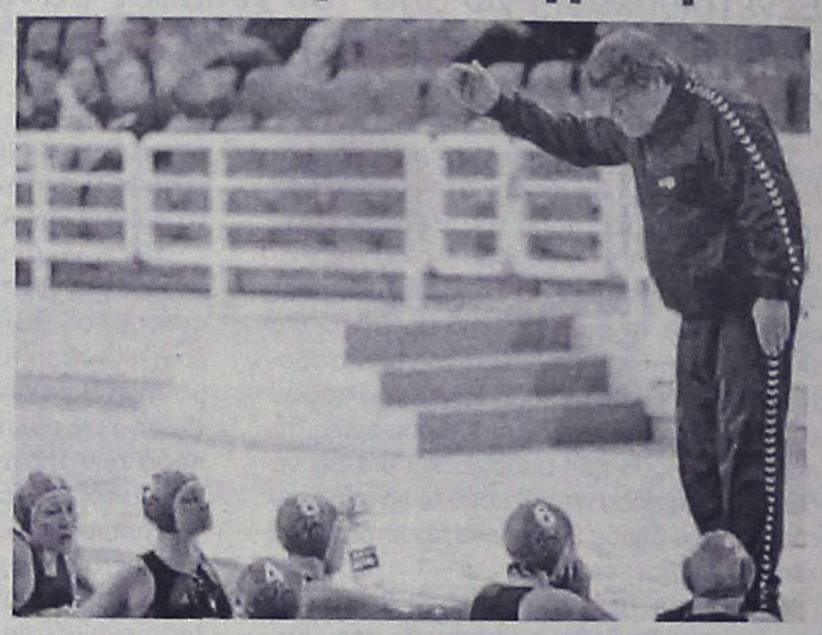

Τα ενιά γήπεδα του EURO 2012 αν το φιλοξενήσει η Ελλάδα

Ο υφυπουργός Αθλητισμού, Γιώργος Ορφανός, έχει στα χέρια του τη μελέτη που του παρέδωσε η «Επιτροπή Εξέτασης Τεχνοοικονομικών Στοιχείων για τα Στάδια εν όψει της υποψηφιότητας της Ελλάδας για την διοργάνωση του EURO 2012» του Υφυπουργείου Αθλητισμού.



Η Επιτροπή, αφού εξέτασε τεχνικά στοιχεία συγκεκριμένων σταδίων και εκτίμησε τα απαιτούμενα οικονομικά μεγέθη για το σκοπό αυτό, παρέδωσε τη μελέτη για τα υπάρχοντα στάδια που θα χρησιμοποιηθούν στο EURO 2012, σε περίπτωση, βέβαια, που η χώρα μας πάρει την εντολή για την διοργάνωση από την UEFA.

Στη μελέτη αυτή αναφέρονται οι πραγματικές δυνατότητες επτά σταδίων, τα οποία πληρούν τις προϋποθέσεις της UEFA, έτσι ώστε να εγκριθεί ο φάκελος της ελληνικής υποψηφιότητας.

Εκτός από τα ήδη έτοιμα και δοκιμασμένα με επιτυχία στους Ολυμπιακούς Αγώνες της Αθήνας, ΟΑΚΑ και Στάδιο Καραϊσκάκη, η μελέτη της αρμόδιας επιτροπής του Υφυπουργείου Αθλητισμού προβλέπει θεαματική αύξηση στη χωρητικότητα των κάτωθι Σταδίων: Καυταντζόγλειο (Θεσσαλονίκη): άνω των 40.000 θέσεων, Πανθεσσαλικό (Βόλος): άνω των 30.000 θέσεων, Παγκρήτιο (Ηράκλειο): άνω των 30.000 θέσεων, Πανπελοποννησιακό (Πάτρα): από 30.000 ως 40.000 θέσεις και Γήπεδο Τούμπας (Θεσσαλονίκη): άνω των 30.000 θέσεων.

Αγκαθι

●●● **Ηταν να μην μπει η άνοιξη. Ξυπνάει την ερωτική διάθεση αυτή η εποχή και ειδικά εκεί που είναι πλημμυρισμένο στο πράσινο.**

●●● *Ξανά μανά νταβαντούρι για το προπονητήριο στο Φυτώριο. Δεν τα έβρισκαν τότε που φύτρωνε και λίγο χόρτο. Θα τα βρουν τώρα που πέρασε το τσουνάμι;*

●●● **Ο πετρελαιάς επιμένει πως το ήξεραν όλοι οι υπόλοιποι και του έδωσαν το ΟΚ να προχωρήσει.**

●●● *Η Ναοδίνα τα πήρε, επειδή δεν του είπε το ΟΚ και οι ροδίτες ρωτάνε από πού κι ως πού ο πετρελαιάς αρκέστηκε μόνο σε μία κουβέντα του Κάλλη.*

●●● **Αντε να βρεις άκρη δηλαδή. Από αύριο προβλέπω ξανά φωτιές. Αυτή η ιστορία ξεκίνησε ούτως ή άλλως στραβά από την αρχή.**

●●● *Το γήπεδο πρέπει να φτιαχτεί. Ομως, όλοι οφείλουν να σέβονται αλλήλους και τις μεταξύ τους συμφωνίες.*

●●● **Και το κυριότερο, να ενδιαφερθούν να αφήσουν κάτι καλό και όχι να τσακώνονται για το ποιός θα πάρει τη δόξα. Καλημέρα σας...**

ΜΕΓΑΛΗ ΜΑΧΗ ΣΤΗΝ ΊΜΟΛΑ

Προβάδισμα Κίμι

Ο Κίμι Ραϊκόνεν με Μακ Λάρεν Μερσέντες ήταν ο οδηγός που έκανε τον ταχύτερο χρόνο στην πρώτη επίσημη διαδικασία του γκραν πρι της Ίμολα σταματώντας τον Φερνάντο Αλόνσο της Ρενό ο οποίος ήταν αργότερος κατά 0.003 δευτερόλεπτα. Ο Μίχαελ Σουμάχερ συνέχισε την αντεπίθεσή του τερματίζοντας τρίτος στον εντός έδρας αγώνα της "Σκουντερία".

Αναλυτικά οι χρόνοι της πρώτης επίσημης διαδικασίας

1. 9 RAIKKONEN McLaren Mercedes M 1'19"886
2. 5 ALONSO Renault M 1'19"889
3. 1 M.SCHUMACHER Ferrari B 1'20"260
4. 7 WEBBER Williams BMW M 1'20"442
5. 3 BUTTON BAR Honda M 1'20"464
6. 16 TRULLI Toyota M 1'20"492
7. 12 MASSA Sauber Petronas M 1'20"593
8. 10 WURZ McLaren Mercedes M 1'20"632
9. 8 HEIDFELD Williams BMW M 1'20"807
10. 4 SATO BAR Honda M 1'20"851
11. 2 BARRICHELLO Ferrari B 1'20"892
12. 17 R.SCHUMACHER Toyota M 1'20"994
13. 11 VILLENEUVE Sauber Petronas M 1'20"999
14. 14 COULTHARD RedBull Cosworth M 1'21"632
15. 6 FISICHELLA Renault M 1'21"708
16. 15 LIUZZI RedBull Cosworth M 1'21"804
17. 19 KARTHIKEYAN Jordan Toyota B 1'23"123
18. 18 MONTEIRO Jordan Toyota B 1'25"100
19. 21 ALBERS Minardi Cosworth B 1'25"921
20. 20 FRIESACHER Minardi Cosworth B 1'26"484

Ριβάλντο: και του χρόνου στον Ολυμπιακό

Ο Ριβάλντο δεν θα φύγει από τον Ολυμπιακό το καλοκαίρι και είναι διατεθειμένος να τιμήσει το συμβόλαιο του με τους "ερυθρόλευκους", όπως είπε ο ίδιος με δηλώσεις του στη Marca. Ο Βραζιλιάνος άσος βρέθηκε στην Ισπανία, όπου κατέθεσε τα απαραίτητα χαρτιά ώστε να πάρει τη ισπανική υπηκοότητα και να αγωνίζεται ως κοινοτικός.

Οπως έγινε γνωστό, η υπόθεση θα έχει τελειώσει μέχρι τον Ιούνιο κι αυτό σημαίνει ότι τη νέα αγωνιστική περίοδο ο Βραζιλιάνος μέσος του Ολυμπιακού θα μπορεί να αγωνίζεται ως κοινοτικός και επομένως, ελευθερώνεται μια θέση ξένου ποδοσφαιριστή, στο ρόστερ της πειραϊκής ομάδας.

Ο Ριβάλντο στις δηλώσεις του στην ισπανική εφημερίδα δεν θα μπορούσε να μην αναφερθεί και στην αγαπημένη του ομάδα την Μπαρτσελόνα φιλο: «Η Μπαρτσελόνα αξίζει να πάρει το πρωτάθλημα. Είναι η ομάδα που παίζει το καλύτερο ποδόσφαιρο και ελπίζω να κατακτήσει τον τίτλο. Ο Ροναλντίνιο είναι ο καλύτερος ποδοσφαιριστής στον κόσμο».

Ο Παναθηναϊκός κατέκτησε το πρωτάθλημα για την περίοδο 2004-05

Απόλυτος κυρίαρχος



Για 10η φορά στην ιστορία του στην Α' Εθνική ο Παναθηναϊκός στέφθηκε πρωταθλητής Ελλάδος στις γυναίκες. Οι "πράσινες" επικράτησαν 3-2 σετ στη Θεσσαλονίκη του Φιλαθλητικού, στο τέταρτο παιχνίδι της σειράς των τελικών και έκλεισαν με τον καλύτερο τρόπο τη χρονιά, καθώς είχε προηγηθεί και η κατάκτηση του Κυπέλλου.

Τα σετ: 28-26, 18-25, 18-25, 25-18, 9-15

Happy birthday ΠΑΟΚ!

Ποιος είπε ότι... γέρασε; Ούτε καν 80 ετών δεν είναι! Ο ΠΑΟΚ γιορτάζει τα 79α γενέθλιά του, αφού σαν σήμερα, στις 20 Απριλίου 1926 εγκρίθηκε το πρώτο καταστατικό της ιστορίας του για την ίδρυση του Πανθεσσαλονίκειου Αθλητικού Ομίλου Κωνσταντινουπολιτών. Από την Περαιώνα και την ΑΕΚ στην αρμάδα των '70ς και τους πρόσφατους τίτλους, το «μελανόλευκο» κουβάρι ξετυλίγεται. Οι τίτλοι του ΠΑΟΚ.

Η γέννηση στην Πόλη

Ο ΠΑΟΚ είναι η ιστορική συνέχεια του Κωνσταντινοπολίτικου αθλητικού και πολιτιστικού Σωματείου «Ερμής», που δημιουργήθηκε από Ρωμιούς της Πόλης το έτος 1875, στην καρδιά της Κωνσταντινούπολης - το Πέρα. Η ανάγκη των Ρωμιών να εκφράσουν και να υποστηρίξουν τον Ελληνισμό τους μέσα στην Τουρκία, τους ώθησε στη δημιουργία του εν λόγω σωματείου. Το 1923 μετά τη Μικρασιατική καταστροφή και τη δραματική προσφυγιά των Ρωμιών της Ιωνίας - αλλά και ολόκληρης της Τουρκίας - οι Ρωμιοί της Πόλης μετονομάζουν το Σωματείο τους από Ερμή σε Περαιώνα, σύμφωνα με το καινούργιο Σύνταγμα που θεσπίζεται από τον Κεμάλ.

Παρά το πλήγμα που δέχεται ο Ελληνισμός - ο οποίος αναγκάζεται να πάρει το δρόμο της προσφυγιάς εγκαταλείποντας τις πατρογονικές του κοιτίδες - η Περαιώνα δίνει τις μάχες της και τις κερδίζει όσο υπάρχουν Ρωμιοί στην Πόλη. Σαρώνει τα Κύπελλα, αποδεικνύοντας ότι αν και μειονότητα οι Ρωμιοί εξακολουθούν να έχουν ηχηρό παρόν στον αθλητικό τομέα. Αυτό όμως δεν κρατάει για πολύ και οι περισσότεροι αναγκάζονται να φύγουν, αφήνοντας πίσω τους μια ομάδα Κωνσταντινουπολιτών, τα επονομαζόμενα «Πολιτάκια». Εγκαθίστανται στη Θεσσαλονίκη και εν έτει 1926 ιδρύουν τον Πανθεσσαλονίκειο Αθλητικό Όμιλο Κωνσταντινουπολιτών (Π.Α.Ο.Κ.), κρατώντας τα σύμβολα της κραταιάς ρωμιοσύνης - το Δικέφαλο του Βυζαντίου - αλλά για χρώματα διαλέγουν το πένθιμο μαύρο (για να συμβολίζει την τραγική ιστορία της Ρωμιοσύνης) αλλά και το αισιόδοξο λευκό που θα τους άνοιγε ένα παράθυρο στο μέλλον - και θα συμβόλιζε τον αγώνα για το αύριο και τις νίκες που θα κατακτούσαν. Αυτή η ιστορία τον καθιστά ουσιαστικά ως ένα από τα αρχαιότερα αθλητικά σωματεία με βαριά παρακαταθήκη ιστορίας.

Το πρώτο καταστατικό

Το πρώτο καταστατικό του συλλόγου εγκρίθηκε στις 20 Απριλίου 1926, με απόφαση του Πρωτοδικείου Θεσσαλονίκης (αριθμ. 822). Ουσιαστικά όμως ο ΠΑΟΚ είχε ιδρυθεί ένα χρόνο νωρίτερα, όταν έλαβε μέρος στο πρωτάθλημα Θεσσαλονίκης και υποβιβάστηκε στη Β' Κατηγορία, υποβιβασμός που ανάγκασε τους ιδρυτές του ΠΑΟΚ να ενισχύσουν την ομάδα.

Το πρώτο έμβλημα του ΠΑΟΚ (1926) ήταν το τετράφυλλο τριφύλλι και το πέταλο. Τα φύλλα ήταν πράσινα και πάνω από το καθένα ήταν χαραγμένα τα αρχικά της λέξης ΠΑΟΚ. Το εμπνεύστηκε ο αείμνηστος Κώστας Κοεμτζόπουλος που πήρε την ιδέα από... το πακέτο τσιγάρων που κάπνιζε.

Τα ιδρυτικά μέλη ήταν: Α. Αγγελόπουλος, Α. Αθανασιάδης, Κ. Αναγνωστίδης, Μ. Βεντουρέλλης, Φ. Βυζάντιος (β' πρόεδρος), Α. Δημητριάδης, Δ. Δημητριάδης, Ν. Ζουμπουλίδης, Μ. Θεοδοσιάδης, Θ. Ιωακειμόπουλος, Π. Καλπακτσόγλου, Θ. Καρτσαμπέκης, Δ. Κοεμτζόπουλος, Κ. Κοεμτζόπουλος, Π. Κοντόπουλος, Κ. Κρητικός, Μ. Κωνσταντινίδης, Π. Μαλέτσκας, Ι Νικολαΐδης, Λ. Παπαδόπουλος, Φ. Σαμαντζόπουλος, Θ. Τσούλκας, Μ. Τσούλκας, Σ. Τριανταφυλλίδης, Τ. Τριανταφυλλίδης (που ήταν και ο πρώτος πρόεδρος).

ΑΝΕΚΔΟΤΟ

Πάει ένας τύπος μετά από πολύ καιρό στο γιατρό του να ρωτήσει για τα αποτελέσματα από κάτι εξετάσεις που είχε κάνει.

- "Τι γίνετε γιατρέ; Όλα καλά, έτσι;"

- "Δυστυχώς έχω για 'σένα δυσάρεστα νέα και πολύ δυσάρεστα νέα, λέει ο γιατρός. Ποια θες να ακούσεις πρώτα;"

- "Τι μου λες γιατρέ μου τώρα; Με κάνεις και ανησυχώ. Πες μου τα δυσάρεστα πρώτα. Τι τρέχει;"

- "Κοίτα!! Οι εξετάσεις δείχνουν ότι έχεις 24 ώρες ζωής!!!"

- "Τι λες ρε γιατρέ τώρα;; Και τα πολύ δυσάρεστα ποια είναι δηλαδή;"

- "Σε ψάχνω από χθες...!!!"



Γράφει ο



Σήμερα γνώμη

Του **ΘΕΟΔΟΣΙΟΥ ΣΤΕΦΑΝΑΚΗ,** προέδρου Αγίου Γεωργίου Μαλώνας

ΖΟΖΕ ΜΟΥΡΙΝΙΟ: Ο ΠΡΟΠΟΝΗΤΗΣ - ΕΠΑΝΑΣΤΑΤΗΣ

Ο απλός δάσκαλος αγγλικών στη Λισαβώνα, ο οποίος προσλήφθηκε ως μεταφραστής τού σερ Μπομπ Ρόμπσον για να μεταφράζει τις οδηγίες στον Φίγκο και στους άλλους ποδοσφαιριστές εξελίχθηκε σε κορυφαίο προπονητή της Ευρώπης μέσα σε πέντε χρόνια.

Ανέλαβε την μικρή και άσημη ΟΥΝΙΟΝ Λεϊρία και άρχισε τη μοναχική και μοναδική πορεία προς την κορυφή. Πήγε στην ΜΠΕΝΦΙΚΑ μόλις για δέκα αγωνιστικές και έφυγε επειδή πολύ πρόωρα ζήτησε επέκταση του συμβολαίου του έχοντας υπέρμετρη εμπιστοσύνη στις δυνάμεις του και στη συνέχεια "έπιασε λιμάνι στο ΟΠΟΡΤΟ". **Κατέκτησε διαδοχικά το κύπελλο ΟΥΕΦΑ και το ΤΣΑΜΠΙΟΝΣ ΛΙΓΚ, με την ΠΟΡΤΟ μέσα σε δύο χρόνια** για να πάρει νέα προαγωγή (με το αζημίωτο), πέρυσι το καλοκαίρι, αναλαμβάνοντας την αγγλική ΤΣΕΛΣΙ δηλώνοντας: "Θα πάρουμε το πρωτάθλημα". Σήμερα η ομάδα του βρίσκεται στην πρώτη θέση της Πρέμιερ Λιγκ. Οσοι πίνουν νερό στο όνομα του Μουρίνιο επισημαίνουν ότι **δεν αγοράζει ομάδες αλλά χτίζει.** Δεν συνέχισε το μεταγραφικό όργιο του Αμπράμοβιτς, αλλά αντιθέτως απέκτησε παίκτες με χαρακτήρα και αγωνιστικό στυλ που ταιριάζουν στην φιλοσοφία του.

Το τρίπτυχο της επιτυχίας του Πορτογάλου τεχνικού είναι:

α) **Η άριστη επικοινωνία με τους ποδοσφαιριστές** (δεν αφήνει ποτέ τις διαπραγματεύσεις σε μάνατζερ και παρατρεχάμενους, παρίσταται πάντα ο ίδιος, εξηγεί τι ζητάει από τον παίκτη και τον κερδίζει αμέσως).

β) **Η άριστη οργάνωση και τακτική** (πριν από κάθε παιχνίδι έχει προσχεδιάσει στο μυαλό του, όλες τις πιθανές τροπές και κάθε παίκτης του παίρνει ένα οκτασέλιδο ντοσιέ για δουλειά στο σπίτι - homework- με την λεπτομερή περιγραφή του προσωπικού του αντιπάλου και επεξήγηση του δικού του ρόλου στο παιχνίδι).

γ) **η ηγέτική μορφή του** (είναι μπροστάρης, καθοδηγητής και εμπνέει τους ποδοσφαιριστές του και δεν αντέχει να δουλεύει με ηττοπαθείς ποδοσφαιριστές).

Ωστόσο, η επιτυχία του Μουρίνιο δεν είναι πάντα γλυκιά, έχει δημιουργήσει αρκετούς εχθρούς και επικριτές του. Κατηγορείται ότι είναι αγέλαστος, αλαζόνας, είρων και "κόουτς των πλούσιων προέδρων" ή "προπονητής της ταξιαρχίας του 1-0" και άλλα τέτοια. Βέβαια, ο Μουρίνιο για πολλούς είναι το "κακό παιδί" που δεν διστάζει να πει την άποψή του και πολλές φορές χαρακτηρίζεται από αυτοκαταστροφικές τάσεις.

Ενδεικτικά αναφέρω την άρνησή του να παραστεί στη συνέντευξη Τύπου, στον πρώτο αγώνα με την Μπαρτσελόνα στους "16" κατηγορώντας τον διαιτητή Φρισκ ότι οι αποφάσεις του, είναι επηρεασμένες από το τετ α τετ με τον τεχνικό της Μπάρτσα, Φρανκ Ράικαρντ στο ημίχρονο.

Οι δραματικές εξελίξεις με την παραίτηση του διαιτητή Φρισκ, ο οποίος δήλωσε ότι δεν άντεξε τις απειλές που δεχόταν ο ίδιος και η οικογένειά του από οπαδούς της Τσέλσι, έφεραν την αγγλική ομάδα και τον Μουρίνιο στο εδώλιο της ΟΥΕΦΑ.

Ο Μουρίνιο επίσης κατηγορείται ότι μίλησε με τον αμυντικό της Αρσεναλ, Άσλεϊ Κόουλ, προτού τελειώσει το συμβόλαιό του με τους κανονιέρηδες, ακόμα τα έβαλε με τον σερ Αλεξ Φέργκιουσον την "ιερή αγελάδα της Πρέμιερ Λιγκ" κατηγορώντας τον ότι μίλησε στον διαιτητή της αναμέτρησης Τσέλσι - Μάντσεστερ Γιουνάιτεντ για να τον επηρεάσει. Επίσης στον τελικό του Λιγκ Καπ πρόσταξε τους οπαδούς της Λίβερπουλ να σωπάσουν βάζοντας τον δείκτη του χεριού του μπροστά από το στόμα του όταν η Τσέλσι ισοφάρισε.

Γενικά τέτοιες συμπεριφορές του Μουρίνιο συναντάμε αρκετές στην θητεία του, ως προπονητής.

Προσωπικά, πιστεύω ότι όταν σε διάστημα πέντε ετών ο Μουρίνιο ως πρώτος προπονητής έχει πετύχει πολύ περισσότερα από τη συντριπτική πλειοψηφία των συναδέλφων του, δικαιούται να υποστηρίζει ότι είναι "**ξεχωριστή περίπτωση**", όπως είπε ο ίδιος την πρώτη ημέρα που πάτησε το πόδι του στο Λονδίνο.

Αρα δικαιούται να ομιλεί...

ΤΟΠΙΚΟ ΠΟΔΟΣΦΑΙΡΟ

Η σκυτάλη στους μικρούς άσους

• Μεθαύριο Μ. Τρίτη η πρώτη μέρα της α' φάσης του παιδικού τουρνουά, που θα διεξαχθεί στο γήπεδο Κοσκινού

Οπως κάθε χρόνο έτσι και φέτος η ΕΠΣΔ τις ημέρες των εορτών διοργανώνει το 13ο της παιδικό τουρνουά ποδοσφαίρου, με την επωνυμία «Πάσχα 2005». Η έναρξή του τυγχάνει να γίνεται με την ταυτόχρονη λήξη των τοπικών πρωταθλημάτων. Το τουρνουά θα διεξαχθεί στο γήπεδο Κοσκινού και θα πραγματοποιηθεί σε δύο φάσεις.

Η πρώτη θα ξεκινήσει μεθαύριο Μεγάλη Τρίτη, με τα παιχνίδια του α' ομίλου, ενώ την επόμενη θα πραγματοποιηθούν τα ματς του β' ομίλου.

Συνολικά στο τουρνουά έχουν δηλώσει συμμετοχή 18 ομάδες οι οποίες χωρίσθηκαν σε 4 υποομίλους. Από κάθε υποόμιλο θα προκριθούν οι δύο πρώτες ομάδες στη β' φάση, η οποία θα γίνει την Λαμπρή Τετάρτη, 3 Μαΐου. Αναλυτικά το πρόγραμμα έχει ως εξής:

Μεγάλη Τρίτη 26-4-2005
Γήπεδο Κοσκινού
Α' ΟΜΙΛΟΣ

Α' υποόμιλος
1. Ιάλυσος
2. ΠΑΟ Διαγόρας
3. Δωριέας
4. Ηρακλής Μαρ.
5. Φοίβος

Β' υποόμιλος
1. Ηλιος (2)
2. Ορφέας
3. ΑΣ Ρόδος
4. Ευκλής
5. ΑΕΡΑ

Μεγάλη Τετάρτη 27-4-2005
Γήπεδο Κοσκινού
Β' ΟΜΙΛΟΣ

Γ' υποόμιλος
1. ΠΑΣ Ασκληπειού
2. Ηλιος (1)
3. Κλεάνθης
4. Νίκη Ρόδου

Δ' υποόμιλος
1. Αστέρας Παστ.
2. Απόλλων Απολ.
3. Διγενής Κοσκ.
4. Απόλλων Καλ.

Μεγάλη Τρίτη 26-4-2005
Α' ΗΜΙΣΥ ΓΗΠΕΔΟΥ
- 14.30: Ηλιος (2) - Ορφέας
- 15.00: ΑΣ Ρόδος - Ευκλής
- 15.30: Ηλιος (2) - ΑΕΡΑ
- 16.00: ΑΣ Ρόδος - Ορφέας
- 16.30: Ευκλής - Ηλιος (2)
- 17.00: ΑΣ Ρόδος - ΑΕΡΑ
- 17.30: Ορφέας - Ευκλής
- 18.00: Ηλιος (2) - ΑΣ Ρόδος
- 18.30: ΑΕΡΑ - Ευκλής
- 19.00: Ορφέας - ΑΕΡΑ

Β' ΗΜΙΣΥ ΓΗΠΕΔΟΥ
- 14.30: Ιάλυσος - Διαγόρας
- 15.00: Δωριέας - Ηρακλής Μ.
- 15.30: Φοίβος - Ιάλυσος
- 16.00: Διαγόρας - Δωριέας
- 16.30: Ιάλυσος - Ηρακλής Μαρ.
- 17.00: Δωριέας - Φοίβος
- 17.30: Διαγόρας - Ηρακλής Μαρ.
- 18.00: Ιάλυσος - Δωριέας
- 18.30: Ηρακλής Μαρ. - Φοίβος
- 19.00: Φοίβος - Διαγόρας

Μεγάλη Τετάρτη 27-4-2005
Α' ΗΜΙΣΥ ΓΗΠΕΔΟΥ
- 16.30: ΠΑΣ Ασκληπειού - Ηλιος (1)
- 17.00: Αστέρας Παστ. - Απόλλων Απ.
- 17.30: ΠΑΣ Ασκληπειού - Κλεάνθης
- 18.00: Αστέρας Παστ. - Διγενής
- 18.30: ΠΑΣ Ασκληπειού - Νίκη Ρόδ.
- 19.00: Αστέρας Παστ. - Απόλλων Καλ.

Β' ΗΜΙΣΥ ΓΗΠΕΔΟΥ
- 16.30: Κλεάνθης - Νίκηρ Ρόδ.
- 17.00: Διγενής - Απόλλων Καλ.
- 17.30: Ηλιος (1) - Νίκη Ρόδ.
- 18.00: Απόλλων Απ. - Απόλλων Καλ.
- 18.30: Ηλιος (1) - Κλεάνθης
- 19.00: Απόλλων Απ. - Διγενής

Στην τελική φάση, η οποία θα διεξαχθεί στο γήπεδο Κοσκινού στις 4-5-2005, Λαμπρή Τετάρτη προκρίνονται οι δύο πρώτες ομάδες της βαθμολογίας των τεσσάρων (4) υποομίλων, δηλαδή συνολικά οκτώ (8) ομάδες, οι οποίες θα χωρισθούν σε δύο (2) ομίλους ως εξής:

Α' ΟΜΙΛΟΣ
Α1 - Δ2
Β1 - Γ2

Β' ΟΜΙΛΟΣ
Γ1 - Β2
Δ1-Α2

Οι τέσσερις ομάδες των ημιτελικών θα χωριστούν με κλήρωση, οι νικητές θ' αγωνιστούν στο μεγάλο τελικό και οι ηττημένοι στον μικρό τελικό. Σε περίπτωση ισοπαλίας στους τελικούς θα εκτελεσθούν από τρία (3) πέναλτι.

Υπεύθυνοι τουρνουά: **Βεργωτής Μιχάλης - Γαμβρουδής Βάιος - Λαζαρίδης Περικλής.**

ΚΑΝΟΝΕΣ ΑΓΩΝΩΝ

1. Οι ομάδες θα απαρτίζονται από παιδιά-ποδ/στές που έχουν γεννηθεί τα έτη 1993-1994 καθώς και μικρότερης ηλικίας με ευθύνη των προπονητών των ομάδων.

2. Η ηλικία των παιδιών γεννηθέντων τα έτη 1993-1994 θα αποδεικνύεται μόνο με δελτία ατομικών στοιχείων και μεταβολών, ενώ αν χρησιμοποιηθούν παιδιά γεννηθένετα τα έτη 1995 και μετά μπορούν να αγωνίζονται και με πιστοποιητικά γέννησης με θεωρημένη φωτογραφία.

3. Οι ομάδες υποχρεούνται να προσκομίσουν συνολική κατάσταση υγείας των ποδοσφαιριστών με πρόσφατη θεώρηση γιατρού.

4. Σωματείου του οποίου οι παράγοντες, προπονητές, αθλητές και φίλαθλοι δημιουργήσουν επεισόδια θα αποβάλλεται αυτόματα από την συνέχεια του Τουρνουά.

5. Σε περίπτωση που διαπιστωθεί από την Επιτροπή "Πλαστοπροσωπεία" το σωματείο αποβάλλεται άμεσα και δεν δικαιούται να λάβει μέρος στο επόμενο τουρνουά της ΕΠΣΔ. Παράλληλα του επιβάλλεται χρηματικό πρόστιμο 300 ευρώ.

6. Το τουρνουά θα διεξαχθεί σε δύο φάσεις.

Από την α' φάση θα περάσουν οι τέσσερις πρώτες ομάδες από κάθε όμιλο στην τελική φάση η οποία θα διεξαχθεί στις 4-5-2005 στο ίδιο γήπεδο.

7. Οι αγώνες θα διεξάγονται ταυτόχρονα στα 2 ήμισυ του γηπέδου (κατά πλάτος) που θα είναι ειδικά διαμορφωμένο.

8. Κάθε ομάδα θα αγωνίζεται με οκτώ ποδοσφαιριστές (7+1 τερματοφύλακας) και δύναται να δηλώνει έως δεκαέξι (16) ποδοσφαιριστές στο φύλλο αγώνος. Οι αλλαγές θα είναι ελεύθερες χωρίς όμως ο ποδοσφαιριστής που θα αντικατασταθεί να έχει δικαίωμα να αγωνισθεί ξανά στον ίδιο αγώνα.

9. Διάρκεια κάθε αγώνα θα είναι 20 λεπτά (10 ανά ημίχρονο με 5λεπτη ανάπαυλα).

10. Κάθε ομάδα θα αγωνισθεί με όλους τους αντιπάλους του ομίλου της και η πρόκριση στους τελικούς θα γίνει μέσα από βαθμολογία.

Σε περίπτωση ισοβαθμίας 2 ή και περισσοτέρων ομάδων υπολογίζονται τα αποτελέσματα που έφεραν στους μεταξύ τους αγώνες.

Εάν οι ομάδες έφεραν τα ίδια αποτελέσματα θα υπολογισθεί η συνολική διαφορά τερμάτων.

Σε περίπτωση πάλι ισοβαθμίας θα προκριθεί η ομάδα που πέτυχε τα περισσότερα τέρματα.

Αν και εκεί έχουμε ισοβαθμία τότε οι ομάδες θα εκτελέσουν από τρία πέναλτι.

11. Ελεύθερο λάκτισμα τέρματος και επιθετικό φάουλ εκτελείται από το ύψος της περιοχής των 13 μέτρων.

12. Οφσάιντ θα υπάρχει σε απόσταση 13 μέτρων από την τελική γραμμή (ύψος μεγάλης περιοχής).

13. Οι αλλαγές ποδοσφαιριστών γίνονται από τους προπονητές χωρίς προειδοποίηση των διαιτητών. Ο ποδοσφαιριστής θα εισέρχεται αφού βγει ο αντικατασταθείς ποδοσφαιριστής. Σε περίπτωση που δεν γίνει αυτό ο διαιτητής τιμωρεί την ομάδα με τεχνική ποινή.

14. Κάθε ομάδα έχει την υποχρέωση να βρίσκεται στο γήπεδο μισή ώρα τουλάχιστον από τον προγραμματισμένο αγώνα της. Τα σωματεία υποχρεούνται να έχουν τουλάχιστον 3 μπάλες No 4.

15. Μπλε κάρτα (φαίρ πλέι).

Οι διαιτητές των αγώνων του τουρνουά θα δείχνουν μπλε κάρτα σε ποδοσφαιριστές που με τις ενέργειες τους προάγουν το "ευ αγωνίζεσθε".

ΕΠΑΘΛΑ

1. Σε όλους τους συμμετέχοντες αθλητές θα απονεμηθεί ειδικό δίπλωμα συμμετοχής. Καθώς και στους διαιτητές που θα διευθύνουν τους αγώνες.

2. Στις 4 πρώτες ομάδες των τελικών θα δοθεί από 1 κύπελλο.

3. Ειδικό έπαθλο θα δοθεί στην ομάδα που θα συγκεντρώσει τις περισσότερες μπλε κάρτες και η συμπεριφορά των υπευθύνων, προπονητή και των φιλάθλων θα είναι άψογη έτσι όπως αρμόζει στους αγώνες της ηλικίας αυτής.

Γιατρό για τους αγώνες του τουρνουά θα ορίσει η ΕΠΣΔ.



Με δύο ομάδες θα λάβει μέρος στο τουρνουά η ομάδα του Ηλιου

G.A. FERRIES

ΠΡΟΓΡΑΜΜΑ ΔΡΟΜΟΛΟΓΙΩΝ

Ε/Γ-Ο/Γ ΡΟΔΑΝΘΗ-Ε/Γ-Ο/Γ ΜΑΡΙΝΑ - Ε/Γ-Ο/Γ ΑΝΘΗ-ΜΑΡΙΝΑ Ε/Γ ΡΟΜΙΑΝΤΑ

ΡΟΔΟΣ - ΠΕΙΡΑΙΑΣ

ΠΕΜΠΤΗ 21/04		
ΑΝΘΗ-ΜΑΡΙΝΑ	17.00	ΚΩΣ (20.40)-ΠΕΙΡΑΙΑΣ (06.30)
ΠΑΡΑΣΚΕΥΗ 22/04		
ΜΑΡΙΝΑ	12.00	ΠΕΙΡΑΙΑΣ (00.00)
ΡΟΔΑΝΘΗ	18.00	ΚΩΣ (22.10)-ΚΑΛΥΜΝΟΣ (21.40)-ΛΕΡΟΣ (01.00)- ΠΑΤΜΟΣ (02.30)-ΠΕΙΡΑΙΑΣ (11.50)
ΣΑΒΒΑΤΟ 23/04		
ΑΝΘΗ-ΜΑΡΙΝΑ	17.00	ΚΩΣ (20.40)-ΛΕΡΟΣ (22.50)-ΠΑΤΜΟΣ (00.10)-ΠΕΙΡΑΙΑΣ (08.20)
ΚΥΡΙΑΚΗ 24/04		
ΜΑΡΙΝΑ	15.00	ΣΥΜΗ (15.40)-ΤΗΛΟΣ (16.50)-ΝΙΣΥΡΟΣ (20.20)-ΚΩΣ (22.10)-ΚΑΛΥΜΝΟΣ (23.40)-ΑΣΤΥΠΑΛΑΙΑ (02.40)-ΠΕΙΡΑΙΑΣ (12.40)
ΔΕΥΤΕΡΑ 25/04		
ΡΟΔΑΝΘΗ	16.00	ΚΩΣ (22.10)-ΚΑΛΥΜΝΟΣ (23.40)-ΛΕΡΟΣ (23.00)- ΠΑΤΜΟΣ (00.30)-ΠΕΙΡΑΙΑΣ (09.50)
ΤΡΙΤΗ 26/04		
ΑΝΘΗ-ΜΑΡΙΝΑ	17.00	ΚΩΣ (20.40)-ΛΕΡΟΣ (22.50)-ΠΑΤΜΟΣ (00.10)-ΠΕΙΡΑΙΑΣ (08.20)
ΤΕΤΑΡΤΗ 27/04		
ΡΟΔΑΝΘΗ	16.00	ΣΥΜΗ (17.40)-ΤΗΛΟΣ (19.50)-ΝΙΣΥΡΟΣ (21.20)-ΚΩΣ (23.10)-ΚΑΛΥΜΝΟΣ (00.40)-ΛΕΡΟΣ (02.00)-ΠΑΤΜΟΣ (03.30)-ΠΕΙΡΑΙΑΣ (12.50)
ΠΕΜΠΤΗ 28/04		
ΑΝΘΗ-ΜΑΡΙΝΑ	08.00	ΠΕΙΡΑΙΑΣ (20.30)
ΠΑΡΑΣΚΕΥΗ 29/04		
ΑΝΘΗ-ΜΑΡΙΝΑ	18.00	ΚΩΣ (21.40)-ΛΕΡΟΣ (23.50)-ΠΑΤΜΟΣ (01.10)-ΠΕΙΡΑΙΑΣ (09.20)

****ΠΡΟΣΦΟΡΑ****

Πακέτα εισιτηρίων άνω των 300,00 ευρώ, μπορείτε να τα εξοφλήσετε σε 4 άτοκες μηνιαίες δόσεις με την πιστωτική σας κάρτα VISA ή MASTER! Η εταιρία G.A. FERRIES σας ενημερώνει ότι η έκπτωση 50% (πολύτεκνοι-στρατιωτικοί-ανάπηροι κ.τ.λ.) ισχύει για όλες τις θέσεις.

Πληροφορίες στο κεντρικό πρακτορείο

TSAGARIS TRAVEL

και στον ταξιδιωτικό σας πράκτορα

Τηλ. (22410) 35066-36170, FAX: 22410-28597

ΧΠ589

ΒΟΛΕΪ, 5Χ5

Με ένα πόδι στη Γ' Εθνική

• Ο Διαγόρας παίζει το τελευταίο του παιχνίδι σήμερα στις 12.30 στο Βενετόκλειο με αντίπαλο τον Παγχιακό

• Δεύτερος τελικά ο Κλεάνθης στον όμιλο της Σύρου

Με το ένα πόδι στην Γ' Εθνική του βόλεϊ βρίσκεται από χθες ο Διαγόρας. Η ομάδα του **Παναγιώτη Βακόντιου** κέρδισε χωρίς αγώνα τον αποχωρήσαντα ήδη **Κούρο** Σάμου ξεκούραστα με 3-0 σετ, έκανε τρεις τις νίκες του και περίμενε το αποτέλεσμα του χθεσινοβραδυνού αγώνα Παγχιακού-ΑΟ Μυτιλήνης για να πανηγυρίσει από χθες ή σήμερα μετά το ματς με την ομάδα της Χίου.

Η βαθμολογία συμπεριλαμβανομένου σ' αυτήν του παιχνιδιού του Διαγόρα με τον Κούρο έχει ως εξής:

1. Διαγόρας 3 αγ. 9-1 9β.
2. ΑΟ Μυτιλήνης 3 αγ. 7-3 6β.
3. Παγχιακός 2 αγ. 6-2 5β.
4. Πανναξιακός 3 αγ. 2-9 1β.
5. Κούρος Σάμου 3 αγ. 0-9 0β.

Αν ο ΑΟ Μυτιλήνης κέρδιζε τον Παγχιακό τότε τον έβγαζε εκτός διεκδίκησης και αναδείκνυε τον Διαγόρα πρωταθλητή ουσιαστικά μιας και οι κυανέρυθροι έχουν συγκριτικά καλύτερη ομάδα απ' τον πρωταθλητή Χίου, και θα τους αντιμετωπίσουν σήμερα στο τελευταίο παιχνίδι στις 12.30 το μεσημέρι στο Βενετόκλειο.

Ο Διαγόρας περιμένει σήμερα στο Κλειστό της πόλης μας όλο τον κόσμο του, αλλά και τους φίλους του βόλεϊ για να πανηγυρίσει την επάνοδό του στην Γ' Εθνική του αθλήματος.

ΗΤΤΑ-ΝΙΚΗ ΚΑΙ ΔΕΥΤΕΡΗ ΘΕΣΗ ΓΙΑ ΤΟΝ ΚΛΕΑΝΘΗ

Οι κοπέλες του Κλεάνθη το πάλεψαν στη Σύρο και άγγιξαν το θαύμα. Μετά τη νίκη τους επί του Νηρέα την πρώτη αγωνιστική έπαιξαν την Παρασκευή το βράδυ με την διοργανώτρια ομάδα του ΑΣΕ Νεωρίου από την οποία ηττήθηκαν με 3-0 σετ. Οι αριθμοί μιλούν μόνοι τους για το ματς αυτό. Ο Κλεάνθης έχασε το α' σετ με 25-19, το β' με 25-18 και το γ' με 25-19 έχοντας και απώλειες σε επίπεδο έμψυχου υλικού, καθώς τραυματίσθηκε η **Φαίη Μίχου** που δεν αγωνίσθηκε στο επόμενο παιχνίδι.

Το χθεσινό πάντως ήταν νικηφόρο για τα κορίτσια του **Νίκου Τσιντομηνά** που ξεπέρασαν εύκολα το εμπόδιο του **Λαίλαπα** κερδίζοντας 3-1 και παίρνοντας τη δεύτερη θέση στον όμιλο. Οι κοπέλες του Κλεάνθη έχασαν το α' σετ με 25-20 αλλά επικράτησαν εύκολα στη συνέχεια κερδίζοντας 25-12 το β' σετ, 25-6 το γ' και 25-15 το δ'.

Μετά τη λήξη των αγώνων η βαθμολογία στον όμιλο γυναικών της Σύρου έχει ως εξής:

1. ΑΣΕ Νεωρίου 3 αγ. 9-1 9β.
2. Κλεάνθης 3 αγ. 6-6 5 β.
3. Νηρέας Χίου 3 αγ. 6-8 3β.
4. Λαίλαπας 3 αγ. 1-9 1β.

Δεν αγωνίσθηκε ως γνωστόν ο ΓΑΣ Λέσβου που δεν συμμετείχε στους αγώνες.



Πολύ κοντά στο στόχο του βρίσκεται ο Διαγόρας

Εφτασαν στον τελικό...

• Των ομίλων τους, "Ελκος-Ch-Stories", "Πιράνχα-Colorado (Α' όμιλος) και "Αστόρια", "Σκουπίδια", για το Πανελλαδικό τουρνουά 5Χ5, "Wash & Go By Supersport"

Συναρπαστικά παιχνίδια γίνονται, στα play-off και των τριών ομίλων Α', Β' και Γ' για το πανελλαδικό τουρνουά 5Χ5 "Wash & Go by Supersport" που γίνονται στις αθλητικές εγκαταστάσεις του "Oasis" Soccer Club 5Χ5, στους Αγίους Αποστόλους, με συνδιοργανωτή το Δήμο Ρόδου.

Α' ΟΜΙΛΟΣ

ΗΜΙΤΕΛΙΚΑ

2ο παιχνίδι: Ελκος-Ch. Stories-Οβριακή/Υ/Μ Σπανός: 4-2. Την πρόκριση για τον τελικό πήρε το Ελκος/Ch-Stories μετά και την 2η νίκη που πέτυχε, σε βάρος της Οβριακής-Υ/Μ Σπανός. Δύο λεπτά πριν τη λήξη του παιχνιδιού η Οβριακή κέρδιζε με 2-1. Το Ελκος, στην συνέχεια πίεσε και κατάφερε, να ανατρέψει το εις βάρος του σκορ και από 2-1, να το κάνει 2-4.

3ο παιχνίδι: Πιράνχα/Colorado-Ιππότες/Σταυριάς: 6-3. Εντυπωσιακό θέαμα, πρόσφεραν και οι δύο ομάδες. Στην περισσότερη διάρκεια του παιχνιδιού, το σκορ ήταν ισόπαλο. Στα τελευταία λεπτά τα Πιράνχα-Colorado, ήταν αυτοί που πέτυχαν τα γκολ, για να πάρουν και το εισιτήριο για τον τελικό, μέσα σε ξέφρενους πανηγυρισμούς.

Β' ΟΜΙΛΟΣ

3ο παιχνίδι-Β' φάση: Pro-Rockstyle: 4-3. Δραματικό φινάλε είχε το 3ο παιχνίδι για την Rockstyle, αφού ενώ στο ημίχρονο προηγείτο με 2-0, τελικά η Pro κατάφερε και γύρισε το παιχνίδι, και να πάρει και την πρόκριση στα ημιτελικά.

ΗΜΙΤΕΛΙΚΑ

1ο παιχνίδι: Αστόρια-Pro: 6-6.
2ο παιχνίδι: Αστόρια-Pro: 4-2.

Καλή απόδοση για την Pro που κατάφερε και πήρε την ισοπαλία από την πρωτοπόρο Αστόρια. Ισοπαλία, η οποία θα μπορούσε να ήταν και νίκη αφού ισοφαρίστηκε στο τελευταίο λεπτό του 1ου παιχνιδιού.

1ο παιχνίδι: Σκουπίδια-Πυρσός: 5-3.
2ο παιχνίδι: Σκουπίδια-Πυρσός: 7-1.

Δύσκολη νίκη με 5-3 για τα Σκουπίδια κόντρα στον ισχυρό Πυρσό με 5-3, στο 1ο παιχνίδι ενώ στο 2ο παιχνίδι τα Σκουπίδια επικράτησαν του Πυρσού, με το ευρύ 7-1.

Ετσι στο τελικό του Β' ομίλου, θα βρεθούν οι δύο περσινές πρωταθλήτριες ομάδες, Αστόρια και Σκουπίδια.

Γ' ΟΜΙΛΟΣ

Β' ΦΑΣΗ

1ο παιχνίδι: Μπανταλόνα-S/M Panda-Σφυριά: 1-1.
2ο παιχνίδι: Μπανταλόνα-S/M Panda-Σφυριά: 3-3.

Ισοπαλία με 1-1 έληξε το 1ο παιχνίδι μεταξύ τους, με τις δύο ομάδες να προσέχουν τις άμυνές τους. Το ίδιο, ισόπαλο και το 2ο παιχνίδι, με 3-3, με την Μπανταλόνα να προηγείται και τα Panda/Σφυριά να ισοφαρίζουν. Ετσι θα χρειαστεί και 3ο παιχνίδι για το ποιά ομάδα θα πάρει την πρόκριση.

1ο παιχνίδι: Ανακόντα-Γωνία: 4-6.
2ο παιχνίδι: Ανακόντα-Γωνία: 1-2.

Δύσκολη νίκη πέτυχε η Γωνία, σε βάρος της Ανακόντα με 6-4, με την Ανακόντα να πιέζει στα τελευταία λεπτά και την Γωνία να αμύνεται. Πιο δύσκολη νίκη και από το 1ο παιχνίδι πέτυχε η Γωνία, αφού η Ανακόντα στο 0-0 έχασε ευκαιρίες, ώστε να ανοίξει το σκορ και να κερδίσει το παιχνίδι.

1ο παιχνίδι: Ντάλτονς-Μπιλμπάο: 2-5.
2ο παιχνίδι: Ντάλτονς-Μπιλμπάο: 0-3.

Νίκη με 5-2 για την Μπιλμπάο στο 1ο παιχνίδι, ενώ στο 2ο, ενώ αγωνιστικά το έχασε, το παιχνίδι το πήρε η Μπιλμπάο μετά από ένσταση που έκανε, για κακή συμμετοχή ποδοσφαιριστή των Ντάλτονς, που δεν ήταν γραμμένος στην ονομαστική κατάσταση.

1ο παιχνίδι: Φοίνικας-Gallery Cafe: 0-5.
2ο παιχνίδι: Φοίνικας-Gallery Cafe: 5-3.

Νίκη, με 5-0 πέτυχε η Gallery Cafe κόντρα στον Φοίνικα, που παρόλη την προσπάθεια που κατέβαλε δεν μπόρεσε να πετύχει κάτι καλύτερο. Ανατροπή και μεγάλη νίκη για τον Φοίνικα, στο 2ο παιχνίδι, κόντρα στην ισχυρή Gallery Cafe, με 5-3. Ετσι η ομάδα, που θα περάσει στον επόμενο γύρο, θα πρέπει να κερδίσει το 3ο παιχνίδι.

AUTO ΕΠΙΛΟΓΕΣ
ΚΟΥΚΟΥΡΑΣ ΑΛΕΞΑΝΔΡΟΣ
ΕΚΘΕΣΗ ΕΜΠΟΡΙΑΣ ΕΠΙΛΕΓΜΕΝΟΥ ΜΕΤΑΧΕΙΡΙΣΜΕΝΟΥ ΑΥΤΟΚΙΝΗΤΟΥ
ΛΕΩΦ. ΡΟΔΟΥ-ΛΙΝΔΟΥ 255
ΤΗΛ. 22410/60910,
FAX: 22410/60920

- Πώληση μεταχειρισμένων αυτοκινήτων ελεγμένα σε 70 σημεία.
- Αγορά μεταχειρισμένων αυτοκινήτων.
- Ανταλλαγή με οποιοδήποτε μοντέλο της αρεσκείας σας.
- Χρηματοδότηση με τα χαμηλότερα επιτόκια της αγοράς.

ΧΠ1210

ΤΟΠΙΚΟ ΠΟΔΟΣΦΑΙΡΟ

Νέο κουβάρι στο Φυτώριο

• Ο Διαγόρας ξήλωσε από άκρη σε άκρη το προπονητήριο στο Φυτώριο για να το φτιάξει από την αρχή, υποστηρίζοντας πως είχε το πράσινο φως τόσο από την πρόεδρο του ΝΑΟΔ, όσο και από τον Κάλλιστο Διακογεωργίου. Η Ανδριάνα Μπαφίτη έλεγε χθες πως δεν είχε ιδέα για την είσοδο του συνεργείου, ενώ παράγοντες της Ρόδου έκαναν λόγο για αυθαιρεσία και ετοιμάζονται για ενέργειες.



"Νέες εντάσεις δημιουργεί η θέα του Φθτωρίου, που μοιάζει με κρανίο τόπο"

Νέα δεδομένα, τα οποία είναι πολύ πιθανό να οδηγήσουν σε εντάσεις, ισχύουν εδώ και λίγες μέρες στο προπονητήριο στο Φυτώριο, το οποίο ξηλώθηκε από την μία άκρη στη άλλη με πρωτοβουλία της διοίκησης του Διαγόρα με σκοπό να φτιαχτεί από την αρχή! Όπως έλεγε χθες στην «Α.Ρ.» ο πρόεδρος των «κυανέρυθρων», Κώστας Χρυσοχοΐδης, το συνεργείο μπήκε στον χώρο του Φυτωρίου την περασμένη Δευτέρα αφήνοντας πίσω του μόνο χώμα, καθώς στους στόχους του Διαγόρα βρίσκεται η δημιουργία νέου αποστραγγιστικού συστήματος και η σπορά νέου χλοοτάπητα, μαζί με την διεξαγωγή εργασιών συνολικής ανάπλασης του χώρου. Μάλιστα, ο Χρυσοχοΐδης επικαλέστηκε την σύμφωνη γνώμη του συνεπίκουρου του δημάρχου Ροδίων και μέλους της Επιτροπής Πρωτοβουλίας της ΠΑΕ Ρόδος, Κάλλιστου Διακογεωργίου, αλλά και την γνώση της κίνησης εκ μέρους της προέδρου του ΝΑΟΔ, Ανδριάνας Μπαφίτη. Όπως πρόσθεσε, ενημέρωσε πως ο Διαγόρας θα αναλάβει να φτιάξει από την αρχή το γήπεδο και στην συνέχεια θα συζητήσει με την Ρόδο για την δική της συμμετοχή και προσφορά για το μισό που της αναλογεί, με δεδομένο ότι ούτως ή άλλως από τον περασμένο Δεκέμβριο συμφωνήθηκε το προπονητήριο να χωριστεί στα δύο και κάθε ομάδα να αναλάβει το κομμάτι της.

Τα στοιχεία τα οποία μπερδεύουν την κατάσταση και φέρνουν το άρωμα της έντασης ξεκινούν από την ίδια την στάση της Ανδριάνας Μπαφίτη, η οποία υποστήριζε χθες πως δεν είχε ιδέα για την κίνηση του Διαγόρα να βάλει το συνεργείο στο προπονητήριο και να το ξηλώσει. Μάλιστα, όταν ενημερώθηκε σχετικά ο Κώστας Χρυσοχοΐδης, είπε πως ενημέρωσε προφορικά την πρόεδρο του ΝΑΟΔ και εκείνη του ζήτησε το σχετικό έγγραφο αίτημα, το οποίο όμως οι Διαγορίτες ξέχασαν-όπως είπε ο Χρυσοχοΐδης-να στείλουν. Η Μπαφίτη φέρεται να είναι ιδιαίτερα ενοχλημένη πως δεν έδωσε την συγκατάθεσή της για να ξεκινήσουν οι εργασίες.

Η δεύτερη εστία έντασης εντοπίζεται στην ίδια την Ρόδο. Πολλά από τα μέλη της διοίκησης δεν είχαν ιδέα για την πρωτοβουλία και όπως υποστηρίζουν, ποτέ δεν ρωτήθηκαν, ούτε συγκατέθεσαν.

Μάλιστα, παραπέμπουν στην ύπαρξη της επιτροπής διοίκησης του προπονητηρίου στο Φυτώριο, η οποία αποτελείται από δύο παράγοντες της Ρόδου, δύο του Διαγόρα και την πρόεδρο του ΝΑΟΔ, και η οποία δεν συνεδρίασε για να λάβει την τελική απόφαση. Μάλιστα, υποστηρίζουν πως η εμπλοκή του Κάλλιστου Διακογεωργίου, ακόμα κι αν έδωσε τη σύμφωνη γνώμη του, δεν έφτανε για την ανάληψη μίας τέτοιας πρωτοβουλίας, για την οποία έπρεπε να ενημερωθούν πρώτα τα μέλη της επιτροπής διοίκησης του προπονητηρίου και να μεταφέρουν την πρόταση του Διαγόρα στους υπόλοιπους. Επιπλέον, χθες γινόταν λόγος για ενέργειες που θα γίνουν προκειμένου να διαφυλάξει η «πράσινη» ΠΑΕ τα συμφέροντά της.

Θέση για τελικό

• Σήμερα οι δύο αγώνες των play off του παιδικού πρωταθλήματος, με τον Διαγόρα να υποδέχεται στα Κοσκινού τον Ευκλή και τον Ιάλυσο στο Οικονομίδειο τον Διαγόρα Β.

Μάχη για την πρόκρισή τους στον τελικό του παιδικού πρωταθλήματος, θα δώσουν σήμερα οι 4 ομάδες που κατέλαβαν τις δύο πρώτες θέσεις σε α' και β' όμιλο.

Στα παιχνίδια των play off για την ανάδειξη του πρωταθλητή, βάσει της προκήρυξης του πρωταθλήματος, ο πρώτος του α' ομίλου που στην προκειμένη περίπτωση είναι ο Διαγόρας, θα αντιμετωπίσει τον δεύτερο του β' ομίλου που είναι ο Ευκλής. Ο αγώνας αυτός θα γίνει στο γήπεδο Κοσκινού μετά από αίτημα του «γηραιού» που έγινε αποδεκτό από τους Σορωνιάτες.

Το άλλο παιχνίδι θα γίνει στο γήπεδο του Οικονομίδειου, με τον Ιάλυσο που τερμάτισε πρώτος στον β' όμιλο να υποδέχεται τον Διαγόρα Β', που τερμάτισε δεύτερος στον α' όμιλο.

Και τα δύο παιχνίδια θα ξεκινήσουν στις 5μ.μ. Εάν λήξουν ισοπαλία θα υπάρξει ημίωρος παράταση κι αν πάλι δεν βγει νικητής, τότε κάθε ομάδα θα εκτελέσει από 5 πέναλτι.

Τα δύο παιχνίδια:

• **Οικονομίδειο (17.00):** Ιάλυσος – Διαγόρας Β.

Διαιτησία: *Κεφαλάκης – Κανέλλος – Αντωνίου*

Γιατρός: *Γκινή*

• **Κοσκινού (17.00)**: Διαγόρας – Ευκλής

Διαιτησία: *Παπαγιαννίδης –Τσουρούτης- Πετρακίδης*

Γιατρός: *Χατζάκης*

ΕΦΗΒΙΚΟ

Πέφτει η αυλαία

Το τελευταίο παιχνίδι του πρωταθλήματος διεξάγεται σήμερα στις 11.30 στο γήπεδο Αφάντου, με τον ΑΕΡΑ να υποδέχεται την ομάδα της Ρόδου.

Τον αγώνα θα διευθύνει ο Γαγάνης που θα έχει βοηθούς τους Πετρακίδη και Θεοδωρόπουλο.

Γιατρός αγώνα θα είναι ο κ. Κοιλιάς

ΜΟΝΑΔΙΚΕΣ ΕΥΚΑΙΡΙΕΣ
ΕΠΙΠΛΑ ΚΟΥΖΙΝΑΣ
ΙΤΑΛΙΑΣ & ΙΣΠΑΝΙΑΣ
8 ΜΕΤΡΑ ΑΠΟ 990 €
(Η ΑΠΟ 29 € ΤΟ ΜΗΝΑ*)
πλαίσιο
ΑΓΟΡΑΣΤΕ ΕΞΥΠΝΑ
ΚΑΙ ΒΓΕΙΤΕ ΚΕΡΔΙΣΜΕΝΟΙ
ΠΟΡΤΕΣ ΕΣΩΤΕΡΙΚΕΣ
ΑΠΟ 139 € (ΜΕ ΤΟ ΦΠΑ)
ΒΟΛΑΣ
ΚΟΥΖΙΝΕΣ
*Ο ΔΙΑΚΑΝΟΝΙΣΜΟΣ ΑΦΟΡΑ 48ΜΗΝΗ ΕΞΟΦΛΗΣΗ ΚΑΙ ΠΕΡΙΛΑΜΒΑΝΕΙ ΦΠΑ 13%
Μ. ΒΟΛΑΣ & ΥΙΟΙ Ο.Ε.
Λ. ΕΛΕΥΘΕΡΙΑΣ 43-45 ΚΡΕΜΑΣΤΗ ΡΟΔΟΣ - ΤΗΛ. (22410) 91275
FAX (22410) 94370 --- www.volas.net --- e-mail volas@hol.gr
AE0096

PIAGGIO ZIP 50cc

ΤΙΜΗ ΕΚΠΛΗΞΗ 1.300€
Ή 29€ το μήνα 2 χρόνια εγγύηση
ΑΒΕΤΕ Κ. ΚΩΣΤΑΡΙΔΗΣ ΤΗΛ. 2241078577
AE281

ενοικιασεις

συνέχεια από την προηγούμενη

Ζευγάρι Αγγλων **ΖΗΤΑΕΙ ΣΠΙΤΙ ΠΡΟΣ ΕΝΟΙΚΙΑΣΗ** στην περιοχή της Σορωνής-Κρεμαστής-Θεολόγου με 2 ή 3 υπνοδωμάτια ισόγειο ή α' όροφο. Πληρ. τηλ. 2241041016, 6946663154 MZT120416

ΕΝΟΙΚΙΑΖΕΤΑΙ πολυτελές **διαμέρισμα** επιπλωμένο 120 τ.μ. διαμπερές, κοντά στην παραλία Ιαλυσού. Τιμή ενοικίου 500 ευρώ. Πληρ. τηλ. 2241096797, ώρες καταστημάτων MZT060418

ΕΝΟΙΚΙΑΖΕΤΑΙ κατάστημα 40 τ.μ. επί της οδού Εθνικής Αντιστάσεως (πρώην Αννης Μαρίας) Πληρ. τηλ. 2241025242 MXP12248

ΕΝΟΙΚΙΑΖΕΤΑΙ ΟΡΟΦΟΔΙΑΣΜΕΡΙΣΜΑ ΣΤΟ ΜΟΝΤΕ ΣΜΙΘ 3 ΔΩΜΑΤΙΩΝ - ΚΟΥΖΙΝΑ ΜΕ ΕΝΤΟΙΧΙΣΜΕΝΕΣ ΗΛΕΚΤΡΙΚΕΣ ΣΥΣΚΕΥΕΣ ΚΑΙ ΑΠΟΘΗΚΗ - ΣΑΛΟΝΙ ΜΕ ΤΖΑΚΙ - ΜΠΑΝΙΟ. ΟΛΟΙ ΟΙ ΧΩΡΟΙ ΕΧΟΥΝ AIR CONDITION ΜΕΓΑΛΕΣ ΒΕΡΑΝΤΕΣ ΚΑΙ ΚΗΠΟΣ. ΠΛΗΡ. ΤΗΛ. 6944182882 ΜΧΠ720.1

ΕΝΟΙΚΙΑΖΕΤΑΙ επιπλωμένη **γκαρσονιέρα** στην κεντρική πλατεία Ιαλυσού. Πληρ. τηλ. 2241091840 MZT070401

ΕΝΟΙΚΙΑΖΟΝΤΑΙ από ιδιοκτήτη: α) **Διαμέρισμα** στην Π. Μελά 45, 119 τ.μ. με καλοριφέρ και μεγάλη αυλή. Κατάλληλο και για ιατρείο, τεχνικό γραφείο κ.λπ., β) **Κατάστημα** με δύο ορόφους στην Γ. Λέοντος 13 (κοντά στο ξεν. Μανούσος) 51 τ.μ. στο ισόγειο, 53 τ.μ. στο α' όροφο και βεράντα 31 τ.μ. Κατάλληλο και για εστιατόριο, καφετέρια, γραφείο ταξιδίων, κομμωτήριο κ.λπ., γ) **Κατάστημα** στην Ορφανίδου 16 (Bar Street), επιφάνεια 72 τ.μ. με μικρή αυλή και αποθήκη 21 τ.μ. κατάλληλο για μπαρ, fast food, κέντρο διασκεδάσεως, παραδοσιακό καφενείο κ.λπ. Πληρ. τηλ. 2241035450, 20277, 6976881111. Δεκτοί και μεσίτες MZT240307

ΕΝΟΙΚΙΑΖΕΤΑΙ διαμέρισμα 3 δωματίων ανακαινισμένο 28ης Οκτωβρίου και Λέοντος, κατάλληλο και για επαγγελματική στέγη. Πληρ. στο κατάστημα "Καρπάθιος" τηλ. 6948811762 MZT060406

ΕΝΟΙΚΙΑΖΟΝΤΑΙ στα Τριάντα πλησίον super market "Μαρινόπουλος" δίχωρα, πλήρως επιπλωμένα **διαμερίσματα** με δύο μπαλκόνια, κλιματισμό, ηλιακό θερμοσίφωνα, ευρύχωρο πάρκιν. Τιμή 260 ευρώ. Πληρ. τηλ. 2241022328, 6947286406 MZT070422

ΕΝΟΙΚΙΑΖΕΤΑΙ χώρος 200 τ.μ. με δυνατότητα διαμορφώσεως επί της Λ. Ιαλυσού. Τιμή 1.200 ευρώ. Πληρ. τηλ. 6973533299 MZT090417

ΕΝΟΙΚΙΑΖΟΝΤΑΙ 4 πολυτελείς **γκαρσονιέρες** 2 δωματίων, ηλιακό θερμοσίφωνα, αιρκοντίσιον, ηλεκτρ. συσκευές, 1ο χλμ. Τσαΐρι-αεροδρομ. τηλ. 6936113132 MAT001012(2)

ΕΝΟΙΚΙΑΖΟΝΤΑΙ 4 ΠΟΛΥΤΕΛΗ STUDIOS ΓΙΑ ΕΝΑ 'Η ΔΥΟ ΑΤΟΜΑ, ΣΤΗΝ ΠΑΡΑΛΙΑ ΙΑΛΥΣΟΥ, ΠΛΗΡΩΣ ΕΠΙΠΛΩΜΕΝΑ, ΕΥΡΥΧΩΡΑ, ΜΕ ΑΝΕΤΕΣ ΒΕΡΑΝΤΕΣ ΜΕ ΠΟΛΥΚΟΥΖΙΝΑΚΙ, AIR-CONDITION, ΗΛΙΑΚΟ ΘΕΡΜΟΣΙΦΩΝΑ, ΙΔΙΟΧΡΗΣΤΗ ΘΕΣΗ ΣΤΑΘΜΕΥΣΗΣ. ΜΗΝΙΑΙΟ ΜΙΣΘΩΜΑ 275 ΕΥΡΩ. ΠΛΗΡ. ΕΥΣΤΑΘΙΟΥ - ΕΥΡΩΚΤΗΜΑΤΙΚΗ, ΕΘΝΙΚΗΣ ΑΝΤΙΣΤΑΣΕΩΣ 83 (ΠΡΩΗΝ ΑΝΝΗΣ ΜΑΡΙΑΣ). ΤΗΛ. 22410 73819-74917, 6946/103929 ΧΠΕ091

ΑΠΟΘΗΚΕΣ ΣΤΗΝ ΙΑΛΥΣΟ, ΕΝΟΙΚΙΑΖΟΝΤΑΙ 1) ΑΠΟΘΗΚΕΥΤΙΚΟΙ ΧΩΡΟΙ ΑΠΟ 100 ΕΩΣ 2000 Τ.Μ. ΚΑΙ ΥΨΟΣ 8 Μ. ΑΣΦΑΛΕΙΣ ΜΕ ΜΕΓΑΛΟΥΣ ΧΩΡΟΥΣ ΔΙΑΚΙΝΗΣΗΣ ΦΟΡΤΩΣΗΣ ΚΑΙ ΕΚΦΟΡΤΩΣΗΣ ΠΡΟΪΟΝΤΩΝ, 2) ΥΠΑΙΘΡΙΟΙ ΧΩΡΟΙ ΠΕΡΙΦΡΑΓΜΕΝΟΙ, ΑΣΦΑΛΕΙΣ, ΚΑΤΑΛΛΗΛΟΙ ΓΙΑ ΑΠΟΘΗΚΕΥΣΗ ΠΡΟΪΟΝΤΩΝ ΣΕ ΠΑΛΕΤΕΣ. ΠΛΗΡ. ΤΗΛ. (22410)38400 ΑΠΟ ΔΕΥΤΕΡΑ ΕΩΣ ΠΑΡΑΣΚΕΥΗ 08.00-15.00 κ. ΓΙΩΤΑ ΧΠΕ1912



πωλησεις-αγορες ακινητων & επιχειρησεων

ΠΩΛΕΙΤΑΙ μεζονέτα 115 τ.μ. περίπου μπρος-πίσω κήπος, τζάκι , 3ος όροφος, 2 μπάνια, 15 ετών στην Ιαλυσό. Πληρ. τηλ. 2241091276, 6946748524 Ευκαιρία και στη τιμή!!!, ιδιοκτήτης. MZT230405

ΠΩΛΕΙΤΑΙ εργαστήριο ζαχαροπλαστικής μετά πρατηρίου πλήρως εξοπλισμένο, με εξασφαλισμένη πελατεία. Πληρ. τηλ. 6936271745, 6946231928 MZT220412

ΠΩΛΟΥΝΤΑΙ στο Μήδεια **4άρια διαμερίσματα** με ωραία θέα, γκαράζ, κεντρική θέρμανση και ιταλική κουζίνα. Δεκτά δάνεια. Πληρ. Εμμ. Κρανίδης & Συνεργάτες, τηλ. 2241027082, 6944347405, 6942010248, 2ος όροφος, E-mail: info@kranidis.gr, www.kranidis.gr, Αμερικής 50, Ρόδος 85100ΜΧΠ092.4

ΠΩΛΕΙΤΑΙ εστιατόριο σε κεντρικό δρόμο του Φαληρακίου. Πληρ. Εμμ. Κρανίδης & Συνεργάτες, τηλ. 2241027082, 6944347405, 6942010248, 2ος όροφος, E-mail: info@kranidis.gr, www.kranidis.gr, Αμερικής 50, Ρόδος 85100ΜΧΠ092.5

ΠΩΛΕΙΤΑΙ στο Φαληράκι **νυχτερινό κέντρο διασκέδασης** 600 τ.μ., με άδεια 800 θέσεων και άνετο πάρκιν. Πληρ. Εμμ. Κρανίδης & Συνεργάτες, τηλ. 2241027082, 6944347405, 6942010248, 2ος όροφος, E-mail: info@kranidis.gr, www.kranidis.gr, Αμερικής 50, Ρόδος 85100 ΜΧΠ092.6

ΠΩΛΕΙΤΑΙ συνεταιριστική μερίδα με άδεια οικοδομής για βιοτεχνικό χώρο 300 τ.μ. στον καινούργιο δρόμο Τσαΐρι-Παστίδα στους επιπλοποιούς. Πληρ. τηλ. 2241066844, 6947805109 MZT160401

ΠΩΛΕΙΤΑΙ κοντά στην Ακαδημία **διαμέρισμα** 100 τ.μ., κατάλληλο για ιατρείο, γραφείο. Πληρ. Εμμ. Κρανίδης & Συνεργάτες, τηλ. 2241027082, 6944347405, 6942010248, 2ος όροφος, E-mail: info@kranidis.gr, www.kranidis.gr, Αμερικής 50, Ρόδος 85100 ΜΧΠ092.7

ΠΩΛΕΙΤΑΙ επιχείρηση πίτσας σε κεντρική τουριστική οδό στο Νιοχώρι. Πληρ. Εμμ. Κρανίδης & Συνεργάτες, τηλ. 2241027082, 6944347405, 6942010248, 2ος όροφος, E-mail: info@kranidis.gr, www.kranidis.gr, Αμερικής 50, Ρόδος 85100 ΜΧΠ092.8

ΠΩΛΕΙΤΑΙ στην Αγία Αναστασία **μονοκατοικία** 140 τ.μ., έτοιμη για κατοίκηση, με κήπο 300 τ.μ.Πληρ. Εμμ. Κρανίδης & Συνεργάτες, τηλ. 2241027082, 6944347405, 6942010248, 2ος όροφος, E-mail: info@kranidis.gr, www.kranidis.gr, Αμερικής 50, Ρόδος 85100 ΜΧΠ092.9

ΠΩΛΟΥΝΤΑΙ στο Ανω Ροδίνι **καταστήματα** 124 τ.μ., 35 τ.μ., 70 τ.μ., ανεξάρτητα ή συνολικά. Πληρ. Εμμ. Κρανίδης & Συνεργάτες, τηλ. 2241027082, 6944347405, 6942010248, 2ος όροφος, E-mail: info@kranidis.gr, www.kranidis.gr, Αμερικής 50, Ρόδος 85100 ΜΧΠ092.10

ΠΩΛΕΙΤΑΙ στο Ανω Ροδίνι **αποθήκη** ισόγεια 220 τ.μ. Πληρ. Εμμ. Κρανίδης & Συνεργάτες, τηλ. 2241027082, 6944347405, 6942010248, 2ος όροφος, E-mail: info@kranidis.gr, www.kranidis.gr, Αμερικής 50, Ρόδος 85100 ΜΧΠ092.11

ΠΩΛΕΙΤΑΙ στην συνοικία Ηλιούπολης Ρόδου **αγρός** 4.200 τ.μ. Πληρ. Εμμ. Κρανίδης & Συνεργάτες, τηλ. 2241027082, 6944347405, 6942010248, 2ος όροφος, E-mail: info@kranidis.gr, www.kranidis.gr, Αμερικής 50, Ρόδος 85100 ΜΧΠ092.12

ΠΩΛΕΙΤΑΙ 3άρι **διαμέρισμα,** με ωραία θέα κοντά στην οδό Βορείου Ηπείρου. Πληρ. Εμμ. Κρανίδης & Συνεργάτες, τηλ. 2241027082, 6944347405, 6942010248, 2ος όροφος, E-mail: info@kranidis.gr, www.kranidis.gr, Αμερικής 50, Ρόδος 85100 ΜΧΠ092.13



ΕΝΟΙΚΙΑΖΟΝΤΑΙ

Καταστήματα στην Κάλαθο, 300 μέτρα από την θάλασσα με αυλή 1.000 τ.μ.
Α) 80 τ.μ. Χρήση καταστήματος ως εστιατόριο. Ενοίκιο 1.500 €/ μήνα.
Β) 65 τ.μ. Χρήση καταστήματος για Ενοικιαζόμενα Αυτοκίνητα ή Μοτοποδήλατα. Ενοίκιο 900 €/ μήνα.

Πληρ. Εμμ. Κρανίδης & Συνεργάτες
Τηλ. 22410 27082- 6944347405, 6942010248, 2ος όροφος,
E-mail: info@kranidis.gr, Αμερικής 50, Ρόδος 85100

ΧΠ092

Ευρωπαϊκή Επενδυτική

Κτηματομεσιτικό Γραφείο

Θεόφιλος Κλωνάρης

Εθνικής Αντίστασης 48 τηλ.2241039300,κιν.6977582152

ΔΙΑΜΕΡΙΣΜΑΤΑ:

Γκαρσονιέρα σχεδόν καινούργια με πλήρη επίπλωση & εξοπλισμό σε ήσυχη περιοχή	€ 105000
Διαμέρισμα Β ορόφου 90 τ.μ. στην Μητροπολη, με θέρμανση & τζάκι,Δανεια Δεκτά	€ 95000
Α' όροφος διπλοκατοικίας 103τ.μ. στον Νηρέα κατάλληλο για 2 γκαρσονιέρες	€ 102000
Διαμέρισμα 75 τ.μ. 2 υπνοδωματίων υπο κατασκευή με θέρμανση ,Κ.Υδραίου	€ 137000
Διαμέρισμα 85 τ.μ.με 2 υπνοδωμάτια,χώρο στάθμευσης και αποθήκη ΕΤΟΙΜΟΠΑΡΑΔΟΤΟ	€ 150000
Διαμέρισμα 3 υπνοδωματίων υπό κατασκευή με θέρμανση,Κ.Υδράιου	€ 155000
Διαμέρισμα πολυτελούς κατασκευης με 3 υπνοδωμάτια κοντά στον Μαρινόπουλο	€ 253000
Ρετιρέ διαμέρισμα 120τ.μ. με μεγάλες βεράντες και απεριόριστη θέα υπο κατασκευή	προνομιούχο

ΜΟΝΟΚΑΤΟΙΚΙΕΣ:

Μονοκατοικία 65τ.μ. στον Αρχάγγελο σε μαρμαροσοβά με 1 υπν/τιο	€ 55000
Μονοκατοικίες στην Ιξιά, κοντά στην Ρόδο 165 τ.μ. με 4 υπνοδωμάτια πολυτελούς κατασκευής	€ 280000
Μονοκατοικία ανεξάρτητη στην Ιαλυσό 200τ.μ. κοντά στην Θάλασσα πολυτελούς κατασκευής	€ 380000
Μονοκατοικία 250τ.μ. στην Ιαλυσό πάνω στο κύμα ,υπερπολυτελούς κατασκευής	
Μονοκατοικία στην Φιλέρημο,180τ.μ.,μοναδικής κατασκευης με οικοπεδο 1000τ.μ.λόγω αναχώρησης	
Μονοκατοικίες στα Κοσκινού σε ήσυχη περιοχή,υπο κατασκεύη με δυνατότητα επεμβάσεων	
Κατοικίες υπο κατασκευή στην Λαχανιά κατάλληλες για εξοχικές κατοικίες σε λογικές τιμές	

ΟΙΚΟΠΕΔΑ - ΚΑΤΑΣΤΗΜΑΤΑ:

Οικόπεδο 5300τ.μ.στην Λίνδο(Ψάλτους) με θέα κατάλληλο για κατοικία(ες)	€ 156000
Οικόπεδο 1000τ.μ. στο Τσαίρι με βιοτεχνικό χώρο 300τ.μ. σε θεμελίωση+300 όροφος	€ 100000
Οικόπεδο 3600 τ.μ.στην Λαχανιά οικοδομήσιμο με θέα στην θάλασσα	€ 63000
Οικοπεδο στο Γεννάδι(Άγιο Γεώργιο) 4000τ.μ. 100 μέτρα από τον κεντρικο δρόμο προς	€ 61000
Οικόπεδο 4000τ.μ. στο Τσαίρι,κοντά στην Εθνική οδό κατάλληλο για βιοτεχνική χρήση	
Καινούργιο κατάστημα γωνιακό με 17μ βιτρίνα σε εμπορικό σημείο της Ανάληψης	
Προνομιακό ακίνητο στο Φαληράκι,κοντά στην Θάλασσα και σε ξενοδοχεία σε οικόπεδο 500τ.μ.	
Πωλείται επιχείρηση αναψυκτήριου με τον εξοπλισμό,σε λογική τιμή ή ενοικιάζεται το ακίνητο	

Αγορές-πωλήσεις-μισθώσεις-εκτιμήσεις-Ακινήτων

Δάνεια Δεκτά

ΧΠ2694

NewAge Real Estate

ΜΕΣΙΤΙΚΟ ΓΡΑΦΕΙΟ

Νέα Εποχή στο Χώρο του Ακινήτου

ΜΕΛΕΟΥΝΗ – ΚΕΧΑΓΙΑ ΜΑΙΡΗ

ΠΩΛΟΥΝΤΑΙ

ΔΙΑΜΕΡΙΣΜΑΤΑ

- 50 τ.μ. στην Ανάληψη. Τιμή 90.000 €
- 70 τ.μ. 2 υπν/τίων στην Πειραιώς. Τιμή 82.000 €
- 80 τ.μ. 2 υπν/τίων στην Εν. Δυνάμεων. Τιμή 110.000 €
- 80 τ.μ. 2 υπν/τίων στη Ρόδου Λίνδου lux κατασκευής. Τιμή 132.000 €
- 82 τ.μ. 2 υπν/τίων στην Ανάληψη lux κατασκευής. Τιμή 132.000 €
- 95 τ.μ. 3 υπν/τίων στην Εν. Δυνάμεων. Τιμή 135.000 €
- 100 τ.μ. 3 υπν/τίων στην Ανάληψη. Τιμή 162.000 €
- 100 τ.μ. 3 υπν/τίων στην Ανάληψη lux κατασκευής. Τιμή 192.000 €
- 105 τ.μ. 3 υπν/τιων στο Καρακόνερο με απεριόριστη θέα. Τιμή 190.000 €
- 120 τ.μ. 3 υπν/τίων στην Θ. Σοφούλη. Τιμή 160.000 €
- 120 τ.μ. 3 υπν/τίων 2 WC στην Ανάληψη. Τιμή 195.000 €
- 136 τ.μ. 3 υπν/τίων στο Ροδίνι. Τιμή 161.400 €
- 75 τ.μ. 2 υπν/τίων στ' Αφάντου. Τιμή 110.000 €

ΜΟΝΟΚΑΤΟΙΚΙΕΣ – ΜΕΖΟΝΕΤΕΣ

- 120 τ.μ. 2 ορόφων στο Κανδυλί μπετά σε οικόπεδο 110 τ.μ. Τιμή 132.000 €
- 130 τ.μ. 2 ορόφων προς παρ. Ιαλυσού. Τιμή 220.000 €
- 135 τ.μ. 2 ορόφων στην Ιαλυσό στους πρόποδες Φιλερήμου σε οικόπεδο 650 τ.μ. Τιμή 250.000 €
- 140 τ.μ. 2 ορόφων στην Παστίδα σε οικόπεδο 270 τ.μ. Τιμή 165.000 €
- 140 τ.μ. 2 ορόφων μπετά σε οικόπεδο 1300 τ.μ. στα Κοσκινού. Τιμή 121.000 €
- 150 τ.μ. 3 υπν/τίων 2 WC στο Καρακόνερο με απεριόριστη θέα. Δίδεται η δυνατότητα και για υπόγειο. Τιμή 248.000 €
- 180 τ.μ. 3 επιπέδων σε οικόπεδο 1000 τ.μ. στα Κοσκινού. Τιμή 265.000 €
- 185 τ.μ. 2 ορόφων προς παρ. Ιαλυσού. Τιμή 315.000 €
- 200 τ.μ. 2 ορόφων στην παρ. Ιαλυσού σε οικόπεδο 270 τ.μ. Τιμή 300.000 €
- 203 τ.μ. 2 ορόφων στην παρ. Ιαλυσού σε οικόπεδο 300 τ.μ. Τιμή 350.000 €
- 210 τ.μ. 3 ορόφων μπετά σε οικόπεδο 1300 τ.μ. στα Κοσκινού. Τιμή 138.000 €
- 210 τ.μ. 3 ορόφων στην Ιαλυσό. Τιμή 220.000 €

ΟΙΚΟΠΕΔΑ

- 5.000 τ.μ. επί της Ρόδου-Λίνδου. Τιμή 410.000 €
- 2.400 τ.μ. επί της Ρόδου-Αεροδρομίου με Σ.Δ. 0,4. Τιμή 820.000€
- 1.000 τ.μ. στα Κοσκινού εντός ζώνης. Τιμή 100.000 €
- 2.000 τ.μ. στα Κοσκινού εντός ζώνης. Τιμή 200.000 €
- 4.000 τ.μ. στα Κοσκινού με πανοραμική θέα. Τιμή 260.000 €
- 4.000 τ.μ. στο Κανδυλί. Τιμή 120.000 €
- 5.250 τ.μ. στο Κανδυλί. Τιμή 139.000 €
- 4.560 τ.μ. επί της Λεωφ. Τσαΐρι. Τιμή 108.000 €
- 5.500 τ.μ. στην παρ. Παραδεισίου μπροστά στο κύμα. Τιμή 100.000€
- 15.000 τ.μ. στον Θεολόγο με πανοραμική θέα. Τιμή 165.000 €
- 5.250 τ.μ. στον Αρχάγγελο. Τιμή 65.000 €
- 4.800 τ.μ. στα Μάσσαρη. Τιμή 60.000 €
- 2.200 τ.μ. στο Γεννάδι με πανοραμική θέα. Τιμή 65.000 €
- 3.000 τ.μ. στο Γεννάδι επί της Λεωφόρου κατάλληλο για οποιαδήποτε χρήση. Τιμή 150.000 €
- 800 τ.μ. στο Κιοτάρι μπροστά στη θάλασσα κατάλληλο για επαγγελματική χρήση. Τιμή 120.000 €

Θεμ. Σοφούλη 8 - 85100 Ρόδος Τηλ. & Fax: 22410 23447
Κιν. 6948 808023 - E-mail: info@newage-realestate.gr

ΧΠ2671

πωλησεις

συνέχεια από την προηγούμενη

ΠΩΛΕΙΤΑΙ αγρός 3.600 τ.μ. πλησίον του οικισμού Σορωνής και με πρόσωπο στην επαρχιακή οδό. Πληρ. Εμμ. Κρανίδης & Συνεργάτες, τηλ. 2241027082, 6944347405, 6942010248, 2ος όροφος, E-mail: info@kranidis.gr, www.kranidis.gr, Αμερικής 50, Ρόδος 85100
ΜΧΠ092.15

ΠΩΛΕΙΤΑΙ στην περιοχή Ασγούρου **αγρός** 4.500 τ.μ. άρτιο και οικοδομήσιμος-σε τιμή ευκαιρίας. Πληρ. Εμμ. Κρανίδης & Συνεργάτες, τηλ. 2241027082, 6944347405, 6942010248, 2ος όροφος, E-mail: info@kranidis.gr, www.kranidis.gr, Αμερικής 50, Ρόδος 85100
ΜΧΠ092.16

ΠΩΛΕΙΤΑΙ στο Παραδείσι **αγρός** 4.500 τ.μ. με άδεια 2 μονοκατοικιών των 120 τ.μ. Πληρ. Εμμ. Κρανίδης & Συνεργάτες, τηλ. 2241027082, 6944347405, 6942010248, 2ος όροφος, E-mail: info@kranidis.gr, www.kranidis.gr, Αμερικής 50, Ρόδος 85100
ΜΧΠ092.17

ΠΩΛΕΙΤΑΙ στο κέντρο της πόλης Ρόδου-**κατάστημα** 50 τ.μ., σε καλή τιμή. Πληρ. Εμμ. Κρανίδης & Συνεργάτες, τηλ. 2241027082, 6944347405, 6942010248, 2ος όροφος, E-mail: info@kranidis.gr, www.kranidis.gr, Αμερικής 50, Ρόδος 85100
ΜΧΠ092.18

ΠΩΛΕΙΤΑΙ επί της οδού Θεμιστοκλέους Σοφούλη **4άρι διαμέρισμα** 110 τ.μ. Πληρ. Εμμ. Κρανίδης & Συνεργάτες, τηλ. 2241027082, 6944347405, 6942010248, 2ος όροφος, E-mail: info@kranidis.gr, www.kranidis.gr, Αμερικής 50, Ρόδος 85100
ΜΧΠ092.19

ΠΩΛΕΙΤΑΙ κοντά στο Αρχαίο Στάδιο **4άρι διαμέρισμα** β' ορόφου, με 3 υπνοδωμάτια, σαλόνι, κουζίνα ανεξάρτητη και 2 WC. Πληρ. Εμμ. Κρανίδης & Συνεργάτες, τηλ. 2241027082, 6944347405, 6942010248, 2ος όροφος, E-mail: info@kranidis.gr, www.kranidis.gr, Αμερικής 50, Ρόδος 85100
ΜΧΠ092.20

ΠΩΛΕΙΤΑΙ στον Ζέφυρο **4άρι διαμέρισμα** καινούργιο, με 2 WC, γκαράζ και αποθήκη. Πληρ. Εμμ. Κρανίδης & Συνεργάτες, τηλ. 2241027082, 6944347405, 6942010248, 2ος όροφος, E-mail: info@kranidis.gr, www.kranidis.gr, Αμερικής 50, Ρόδος 85100
ΜΧΠ092.21

ΠΩΛΕΙΤΑΙ επί της οδού Κωνσταντίνου Τσαλδάρη **2άρι διαμέρισμα** 55 τ.μ. β' ορόφου. Δεκτά δάνεια. Πληρ. Εμμ. Κρανίδης & Συνεργάτες, τηλ. 2241027082, 6944347405, 6942010248, 2ος όροφος, E-mail: info@kranidis.gr, www.kranidis.gr, Αμερικής 50, Ρόδος 85100
ΜΧΠ092.22

ΠΩΛΕΙΤΑΙ διώροφο βιομηχανικό κτίριο, 1.800 τ.μ. σε αγρό 6.000 τ.μ., με πρόσωπο στην λεωφόρο Ρόδου-Λίνδου. Πληρ. Εμμ. Κρανίδης & Συνεργάτες, τηλ. 2241027082, 6944347405, 6942010248, 2ος όροφος, E-mail: info@kranidis.gr, www.kranidis.gr, Αμερικής 50, Ρόδος 85100
ΜΧΠ092.23

ΠΩΛΕΙΤΑΙ στον παραλιακό οικισμό Κρητικών **μονοκατοικία 85 τ.μ.** σε οικόπεδο 800 τ.μ. Πληρ. Εμμ. Κρανίδης & Συνεργάτες, τηλ. 2241027082, 6944347405, 6942010248, 2ος όροφος, E-mail: info@kranidis.gr, www.kranidis.gr, Αμερικής 50, Ρόδος 85100
ΜΧΠ092.24

ΠΩΛΕΙΤΑΙ στο Τσαΐρι **αγρός 2.000 τ.μ.** με δικαίωμα ανέγερσης 140 τ.μ. ισογείου και 1ου ορόφου. Πληρ. Εμμ. Κρανίδης & Συνεργάτες, τηλ. 2241027082, 6944347405, 6942010248, 2ος όροφος, E-mail: info@kranidis.gr, www.kranidis.gr, Αμερικής 50, Ρόδος 85100
ΜΧΠ092.25

ΠΩΛΕΙΤΑΙ η **επιχείρηση καφετέρια "X²"** στην Ανάληψη (ολόκληρη ή μερίδιο). Ευκολίες πληρωμής. Πληρ. τηλ. 6945503037 MZT210419

ΠΩΛΕΙΤΑΙ παραλιακή ξενοδοχειακή μονάδα 400 κλινών κοντά στα όρια της πόλεως Ρόδου. Πληροφορίες μόνο σε επώνυμους. Πληρ. Εμμ. Κρανίδης & Συνεργάτες, τηλ. 2241027082, 6944347405, 6942010248, 2ος όροφος, E-mail: info@kranidis.gr, www.kranidis.gr, Αμερικής 50, Ρόδος 85100
ΜΧΠ092.26

ΠΩΛΕΙΤΑΙ πλήρης **εξοπλισμός επιχείρησης** είδη δώρων, 40 μπιζού, αξεσουάρ με ή χωρίς το εμπόρευμα. Τιμή συζητήσιμη. Πληρ. τηλ. 6937268688 MZT220410

ΠΩΛΕΙΤΑΙ μονοκατοικία έτοιμη για κατοίκηση 140 τ.μ. με κήπο 300 τ.μ. στην Αγία Αναστασία. Μεσίτης πληρ. Εμμ. Κρανίδης & Συνεργάτες, 2241027082, 6944347405, 6942010248, Αμερικής 50, 2ος όροφος, Ρόδος
ΜΧΠ092.1

ΠΩΛΟΥΝΤΑΙ καταστήματα 124 τ.μ., 35 τ.μ, 70 τ.μ. ανεξάρτητα ή συνολικά. Μεσίτης πληρ. Εμμ. Κρανίδης & Συνεργάτες, 2241027082, 6944347405, 6942010248, Αμερικής 50, 2ος όροφος, Ρόδος
ΜΧΠ092.2

ΠΩΛΕΙΤΑΙ αποθήκη ισόγεια 150 τ.μ. στο Ανω Ροδίνι. Μεσίτης πληρ. Εμμ. Κρανίδης & Συνεργάτες, 2241027082, 6944347405, 6942010248, Αμερικής 50, 2ος όροφος, Ρόδος
ΜΧΠ092.3

ΠΩΛΕΙΤΑΙ από ιδιώτη, **οροφοδιαμέρισμα** νεόδμητο α' ορόφου, ανεξάρτητο, πολυτελούς κατασκευής στην Ιξιά, 3 υπνοδωμάτια, μεγάλο σαλόνι με θέα, θάλασσα, κουζίνα, λουτρό (υδρομασάζ, αερομασάζ), WC, αποθήκη, σύστημα ενδοδαπέδια θέρμανση, κλιματισμός, σύστημα εξαερισμού. Τιμή μετρητοίς 190.000 ευρώ. Πληρ. τηλ. 6945581870 κ. Νίκος
MZT200416

ΠΩΛΕΙΤΑΙ ή ΕΝΟΙΚΙΑΖΕΤΑΙ εστιατόριο στην παραλία, λίγο πριν την Αρχαία Κάμειρο, λόγω άλλης οικογενειακής επιχείρησης. Πανέμορφος χώρος, εσωτερική αίθουσα και αυλή πάνω στο κύμα. Ετοιμο προς λειτουργία. Χαμηλό μίσθιο και μεγάλης διάρκειας συμβόλαιο. Καλή ευκαιρία. Πληρ. τηλ. 6932155284
MZT200421

ΠΩΛΕΙΤΑΙ γνωστή **επιχείρηση** bar στα λουτρά της Παλιάς Πόλης με δικαίωμα αλλαγής χρήσης. Δεκτές μόνο σοβαρές προτάσεις. Πληρ. τηλ. 6944166700
MZT190432

ΠΩΛΕΙΤΑΙ γωνιακό παραθαλάσσιο **οικόπεδο** 2.761 τ.μ. στο Πέδι της Σύμης. Πληρ. τηλ. 2108050177, 6932216689 MZT190439

ΠΩΛΟΥΝΤΑΙ τα κάτωθι στην Ιαλυσό: 1) **Κατάστημα** 85 τ.μ., 2) **Γκαρσονιέρες** από 30.000, 3) Πολυκουζινάκια, κρεβάτια, στρώματα, τραπέζια, καρέκλες, ντουλάπες, σεντόνια, πετσέτες μεγάλες και μικρές. Ολα σε άριστη κατάσταση. 4) **Ψυγείο** για αναψυκτικά, 5) **Ψυγείο** για τυριά και αλλαντικά 3μ., 6) **Ψυγείο** για φρούτα 3,5 μ. Πληρ. τηλ. 6948209098
MZT190422

ΠΩΛΕΙΤΑΙ διαμέρισμα 80 τ.μ. με δύο υπνοδωμάτια, κουζίνα, καθιστικό, λουτρό με πατάρι και αποθήκη 2ου ορόφου με air condition, ηλιακό, θωρακισμένη πόρτα, σε πολύ καλή κατάσταση, καλή περιοχή στην Ανάληψη. Τιμή 106.000 ευρώ. Σταμάτης Μανωλάκος, τηλ. 22410-23815, 78275, 6945769958 ΜΧΠ1588.4

ΠΩΛΕΙΤΑΙ διαμέρισμα 196 τ.μ. με 4 υπνοδωμάτια, 3 τουαλέτες, μεγάλο σαλόνι, κουζίνα, αποθήκη και μεγάλες βεράντες, με αυτόνομη θέρμανση, air condition, ηλιακό σε μικρή οικοδομή, σε πολύ καλή κατάσταση, σε ήσυχη περιοχή στους Δασκάλους. Τιμή 220.000 ευρώ. Σταμάτης Μανωλάκος, τηλ. 22410-23815, 78275, 6945769958 ΜΧΠ1588.2

ΠΩΛΕΙΤΑΙ μεζονέτα 115 τ.μ. διώροφη, κήπος μπρος-πίσω, τζάκι, 15 ετών Ιαλυσός. Ευκαιρία και για επένδυση. Δάνεια δεκτά. Πληρ. τηλ. 2241091276, 6946748524
MZT180410

ΠΩΛΕΙΤΑΙ διαμέρισμα 78 τ.μ. με δύο υπνοδωμάτια, κουζίνα, καθιστικό, λουτρό με πατάρι σε πάρα πολύ καλή κατάσταση, ηλιόλουστο, σε μικρή οικοδομή 1ου ορόφου, σε ήσυχη περιοχή στην Ανάληψη. Τιμή 110.000 ευρώ. Σταμάτης Μανωλάκος, τηλ. 22410-23815, 78275, 6945769958 ΜΧΠ1588.3

ΠΩΛΕΙΤΑΙ διαμέρισμα 77 τ.μ. στην Ιξιά (Σωτήρος). Αρχική τιμή 135.000€. Πληρ. τηλ. 2241094583, 6944960838 MZT180436

ΠΩΛΟΥΝΤΑΙ

Διαμερίσματα λουξ κατασκευής των 82 τ.μ. σε νεόκτιστη οικοδομή στ' Αφάντου.

ΖΗΤΟΥΝΤΑΙ

Οικόπεδα για αντιπαροχή ή ανταλλαγή

ΑΝΑΛΑΜΒΑΝΟΥΜΕ

Ιδιωτικά έργα πάσης φύσεως οικοδομικών εργασιών: -μπετά-κτισίματα-σοβάδες-πλακάκια κ.λπ.

ΧΑΤΖΗΜΙΧΑΛΗΣ ΚΩΝΣΤΑΝΤΙΝΟΣ

ΔΟΜΙΚΟΣ ΕΡΓΟΛΑΒΟΣ ΔΗΜΟΣΙΩΝ και ΙΔΙΩΤΙΚΩΝ ΕΡΓΩΝ

ΚΑΤΑΣΚΕΥΕΣ-ΠΩΛΗΣΕΙΣ-ΑΝΤΙΠΑΡΟΧΕΣ
Τηλ. 2241021834, 6937080125, 6974198504
MZT010406

ΟΙΚΟΔΟΜΗ ΡΟΔΟΥ

ΤΕΧΝΙΚΗ–ΚΑΤΑΣΚΕΥΑΣΤΙΚΗ ΕΤΑΙΡΕΙΑ

ΠΩΛΟΥΝΤΑΙ

1) **Καταστήματα, διαμερίσματα και οροφοδιαμερίσματα** στην οδό Αμστερνταμ, Βερολίνου και Μαδρίτης στο Ροδίνι διαφόρων μεγεθών (σε συγκρότημα 9 πολυκατοικιών)
2) **Μονοκατοικίες** 150 τ.μ. η κάθε μία σε κτήμα 2.000 τ.μ. (υπό κατασκευή)
3) **Μονοκατοικίες** στο Κιοτάρι Ασκληπειού (στο κύμα) 120 τ.μ. σε κτήμα 1.300 τ.μ. εκάστη (υπό κατασκευή)
4) **Διώροφες μονοκατοικίες** των 100 τ.μ. στο Γεννάδι, 200 μέτρα από τη θάλασσα σε κτήμα 1.300 τ.μ. (υπό κατασκευή)

Δεκτά δάνεια και ευκολίες πληρωμής έχουμε τις καλύτερες τιμές της αγοράς.

ΟΙΚΟΔΟΜΗ ΡΟΔΟΥ

Καμύνδου 4- Ρόδος-85100 Τηλ.: 22410/60460- 2 Fax: 22410/60463

ΜΑΝΟΛΗΣ ΣΠΥΡΙΔΗΣ
Πολιτικός Μηχανικός Δ.Π.Θ.
(Κιν:693 6660460)

ΚΩΣΤΑΣ ΚΩΝΣΤΙΝΙΔΗΣ
εργολάβος
(ΚΙΝ.: 6978.110.000) ΕΜΠ00026





ΚΤΗΜΑΤΟΜΕΣΙΤΙΚΟ ΓΡΑΦΕΙΟ

ΑΙΓΑΙΟΚΤΗΜΑΤΙΚΗ

ΕΠΙΛΕΓΜΕΝΕΣ ΠΡΟΤΑΣΕΙΣ ΑΚΙΝΗΤΩΝ

- 65 τ.μ. (ισ.) καινούργιο Μ. Πετρίδη 114.000 ευρώ
- 78 τ.μ. Πειραιώς ισ. (2 υπν.) 85.000 ευρώ
- 85 τ.μ. α' ορ. Μιχ. Πετρίδη 95.000 ευρώ
- 90 τ.μ. (2 υπν.) Αλ. Διάκου 120.000 ευρώ (2 διαμ'τα)
- 108 τ.μ. β' ορ. με θέα Δασκάλους 190.000 ευρώ
- 117 τ.μ. καινούργιο ρετιρέ Αραπάκι 200.000 ευρώ
- 120 τ.μ. μον/κία Π. Πόλη Ρολόι 125.000 ευρώ
- 140 τ.μ. (3 υπν.) - (2 μπάνια) - θέα - θέρμανση, 5 ετών - Παρθενώπης
- 120 τ.μ. (β') ορ/σμα - καινούργιο - λουξ κατασκευής - Ηρωίδας Αναστασίας 220.000 ευρώ (ΔΔ)
- 133 τ.μ. μονοκατοικία Αγ. Αναστασία σε 324 τμ οικ/δο 130.000 ευρώ
- 236 τ.μ. μονοκατοικία Θολό σε 2.174 τ.μ. οικ/δο με έξτρα Σ.Δ. 764 τ.μ. 264.000 ευρώ
- 3 οικοδομικές μερίδες οικ/κου συν/σμου ΑΥΤΟΣΤΕΓΑΣΗΣ
- Οικ/δο 4 στρ. στο Κανδυλί 120.000 ευρώ.
- Κατάστημα 40 τ.μ. με 70 τ.μ. απ/κη πρ/ση Αννης Μαρίας 115.000 ευρώ
- Γραφεία 23 τ.μ., 45 τ.μ., 67 τ.μ. κοντά στην Ακαδημία Χ2.500 το τ.μ.

ΕΝΟΙΚΙΑΖΕΤΑΙ ΔΙΩΡΟΦΟ ΚΕΝΤΡΙΚΟ ΚΑΤΑΣΤΗΜΑ ΣΤΟ ΜΑΝΔΡΑΚΙ

ΕΚΤΟΣ ΑΥΤΩΝ ΤΩΝ ΑΚΙΝΗΤΩΝ ΔΙΑΘΕΤΟΥΜΕ ΜΕΓΑΛΗ ΠΟΙΚΙΛΙΑ ΣΕ ΔΙΑΜ/ΤΑ (ΜΕΤ/ΝΑ-ΚΑΙΝΟΥΡΓΙΑ) ΣΤΙΣ ΚΑΛΥΤΕΡΕΣ ΤΙΜΕΣ ΤΗΣ ΑΓΟΡΑΣ-ΟΙΚ/ΔΑ ΚΑΙ ΕΝΟΙΚΙΑΣΕΙΣ ΑΚΙΝΗΤΩΝ - ΑΝΤΙΠΑΡΟΧΕΣ

ΡΕΝΑ ΒΑΖΟΥΚΟΥ
(ΜΕΣΙΤΗΣ ΑΣΤΙΚΩΝ ΣΥΜΒΑΣΕΩΝ)
ΔΙΕΥΘ. ΓΡΑΦΕΙΟΥ ΔΗΜ. ΘΕΟΔΩΡΑΚΗ 3
9-1 το πρωί καθημερινά και 6.30-9 απ/τα (Δευτ. και Πέμπτης)
Τηλ. (22410) 22943-28838 FAX: 28838, κιν. 6945466773
email.vazoukou@acn.gr ΧΠ851

πωλησεις

συνέχεια από την προηγούμενη

ΠΩΛΕΙΤΑΙ επιχείρηση οβελιστήριο με όλο τον εξοπλισμό στην περιοχή Κόβα. Πληρ. τηλ. 2241034978, 6945761421 MZT180419

ΠΩΛΕΙΤΑΙ στην Ιαλυσό **μεζονέτα** 210 τ.μ., 4 ετών, πολυτελούς κατασκευής, λόγω μετακόμισης. Διαθέτει αυλή-BBQ, 2 θέσεις πάρκιν, τρία μπάνια, τρία υπνοδωμάτια, σοφίτα, κεντρική θέρμανση, τζάκι. Τιμή 320.000€. Πληρ. τηλ. 2241043592, ώρες 7-9 μ.μ. MXP12296

ΠΩΛΕΙΤΑΙ ή ΖΗΤΕΙΤΑΙ ΣΥΝΕΤΑΙΡΟΣ για εστιατόριο - πιτσαρία πλήρως εξοπλισμένο και με 120 τ.μ. αυλή (υπαίθριο χώρο) στο Φαληράκι. Πληρ. τηλ. 6942259862 MZT150429

ΠΩΛΕΙΤΑΙ αγροτεμάχιο 6.632 τ.μ. και 63 εκατοστών, άρτιο και οικοδομήσιμο, με φανταστική θέα στη θάλασσα. Τοποθεσία: Γράβλια περιοχής Κόκκαλης της νήσου Λέρου Δωδεκανήσου. Πληρ. τηλ. 2105142558, Αθήνα MZT120405

Ιδιώτης ΖΗΤΑΕΙ ΚΤΗΜΑ 4.000 τ.μ. άρτιο οικοδομήσιμο στην περιοχή Αγ. Ανδρέα έως ποταμού Λουτάνη στ' Αφάντου. Απολύτου μετρητοίς. Πληρ. τηλ. 6978116030 κ. Μάνο MZT120429

ΠΩΛΕΙΤΑΙ από ιδιοκτήτη **μεζονέτα** στην περιοχή Μήδεια 112 τ.μ. καθαρά, σε τρία επίπεδα, 2 υπνοδωμάτια, σαλοτραπεζαρία με τζάκι, κουζίνα, καθιστικό, μπάνιο, WC. Τιμή 180.000 ευρώ. Πληρ. τηλ. 6936074340 MZT120401

ΠΩΛΕΙΤΑΙ οικόπεδο στο Φαληράκι 790 τ.μ. πάνω στην Ε.Ο. Ρόδου-Λίνδου. Πληρ. τηλ. 2241020483 (9-2) και 2241062092 (9-3) MZT150414

ΠΩΛΟΥΝΤΑΙ μονοκατοικίες στην Παστίδα 110 τ.μ., 120 τ.μ., 130 τ.μ., 160 τ.μ. εντός σχεδίου και σε ανεξάρτητα οικόπεδα. Πληρ. τηλ. 6932584374, 2241069984, **Houses for sale** with land in Pastida 110 m2, 120 m2, 130 m2, 160 m2. Information tel. 6932584374, 2241069984 MZT060426

ΠΩΛΕΙΤΑΙ επιχείρηση με κρύσταλλα - σερβίτσια - μαχαιρ/να-ποτήρια, σε κατάστημα 85 τ.μ. με υπόγειο 180 τ.μ. με σταθερό πελατολόγιο ή ο εξοπλισμός του καταστήματος (ράφια-γόνδολες-κρυσταλλιέρες-γραφείο-κομπιούτερ-φωτιστικά κ.λπ.) σε κεντρικό σημείο της Αννης Μαρίας λόγω φόρτου εργασίας. Πληρ κ. Κώστα τηλ. 6944453824 MAT000684

ΠΩΛΟΥΝΤΑΙ ΠΟΛΥΤΕΛΕΙΣ ΠΑΡΑΘΑΛΑΣΣΙΕΣ ΜΟΝΟΚΑΤΟΙΚΙΕΣ (ΣΤΟ ΚΥΜΑ) ΣΤΗΝ ΠΕΡΙΟΧΗ ΓΕΝΝΑΔΙ 135 Τ.Μ. ΜΕ 1.200 Τ.Μ. ΟΙΚΟΠΕΔΟ. ΠΛΗΡ κο ΑΝΤΩΝΟΓΛΟΥ ΤΣΑΜΠΙΚΟ ΤΗΛ. 6947705717 MZT080407

ΠΩΛΕΙΤΑΙ επιχείρηση στο Μαντράκι επί της οδού Εθελοντών Δωδεκανησίων. Πληρ. τηλ. 6945798060 MXP12255

ΠΩΛΕΙΤΑΙ PUB-ΚΑΦΕΤΕΡΙΑ στο τουριστικό κέντρο πλησίον νέου καζίνο. Πλήρως εξοπλισμένη, ανακαινισμένη, η καλύτερη στο είδος της. Συμβόλαιο 12ετές. Πληροφορίες άλλες δεν θα δοθούν τηλεφωνικώς. Πληρ. για συνεννόηση τηλ. 2241078392, 6977339669, 6936607154 μετά τις 12 το μεσημέρι MZT160334

ΠΩΛΕΙΤΑΙ από ιδιώτη **ρετιρέ διαμέρισμα** 50,5 τ.μ. δυάρι σε άριστη κατάσταση στην περιοχή της Ιαλυσού. Πληρ. τηλ. 2241098218 ώρες 10.00-15.00 και 18.00-21.00 6946472919 MZT070411

ΠΩΛΟΥΝΤΑΙ από ιδιοκτήτη κατασκευαστή **μεζονέτες** στην Ιαλυσό από 125-160 τ.μ. αρίστης κατασκευής. Πληρ. τηλ. 6932350214 MZT010417

μαθηματα

ΚΑΘΗΓΗΤΡΙΑ με πολυετή πείρα παραδίδει εντατικά μαθήματα σε μαθητές Γυμνασίου στα μαθηματικά-φυσική-χημεία για σωστή προετοιμασία για τις εξετάσεις. Πληρ. τηλ. 2241073704, 6973438367 MZT180403

ΚΑΘΗΓΗΤΡΙΑ ΑΓΓΛΙΚΩΝ, απόφοιτη Αγγλικής Φιλολογίας, παραδίδει μαθήματα για όλα τα επίπεδα (από Junior έως και Proficiency). Προετοιμασία εξετάσεων Michigan - Cambridge. Τιμές λογικές. Πληρ. τηλ. 2241024682, 2241077216, 6947262772 MAT001092

εργασιες

ΠΩΛΗΤΡΙΑ πεπειραμένη να γνωρίζει ξένες γλώσσες για κατάστημα τουριστικό στην Π. Πόλη. Πληρ. τηλ. 6939637390. MZT230401

ΖΗΤΕΙΤΑΙ χρήστης Η/Υ σε προγράμματα WORD, EXCEL, AUTOCAD για εργασία σε τεχνικό γραφείο. Πληρ. τηλ. 6945155292 MZT220413

ΖΗΤΕΙΤΑΙ καθαρίστρια για μερική απασχόληση να διαθέτει αυτοκίνητο. Αμεση πρόσληψη. Πληρ. τηλ. 2241060585, 6947042367 MZT220419

ΖΗΤΕΙΤΑΙ οδηγός πωλητής με δίπλωμα Γ' κατηγορίας κατά προτίμηση με προϋπηρεσία σε κατεψυγμένα προϊόντα. Μισθός και ποσοστά. Πληρ. τηλ. 2241069441, 6944732168 MZT220403

Το ξενοδοχείο "ΚΑΜΑΡΙ" στην παραλία Λάρδου **ζητά έμπειρους/ες σερβιτόρους και καμαριέρες.** Πληρ.τ ηλ. 2244044344 από 11.00-13.00 MXP12322

Αντιπροσωπεία απορρυπαντικών και τροφίμων **ΖΗΤΑ** για την θέση του οδηγού **νέο** έως 35 ετών με δίπλωμα γ' κατηγορίας. Εξαιρούνται αλλοδαποί. Πληρ. τηλ. 2241060552 από 08.00 π.μ. έως 16.00 μ.μ. MAT001159

Από τεχνική-κατασκευαστική εταιρεία **ζητείται νέα** απόφοιτος πολυτεχνικής σχολής ή σχολής ΤΕΙ με γνώσεις υπολογιστή και εξειδίκευση στο αρχιτεκτονικό σχέδιο. Παρακαλώ αποστείλατε βιογραφικό στην ηλεκτρονική διεύθυνση: info@paraskco.com MZT210422

ΖΗΤΕΙΤΑΙ υπάλληλος γνώστης χειρισμού προγράμματος ηλεκτρονικού υπολογιστή και κρατήσεων αεροπορικών εισιτηρίων με προϋπηρεσία. Πληρ. πρακτορείο ΚΥΔΩΝ, τηλ. 2241023000 ΜΧΠ191

ΖΗΤΟΥΝΤΑΙ ψήστες, delivery και **σερβιτόρες** να εργασθούν στη Ρόδο, Φαληράκι και Ιαλυσό. Απαραίτητη προϋπηρεσία. Πληρ. τηλ. 6948808979 MZT210423

ΖΗΤΕΙΤΑΙ κοπέλα να εργασθεί ως **σερβιτόρα** σε κεντρικό καφέ εντός πόλεως με πλήρη απασχόληση. Πληρ. τηλ. 2241022460 κ. Κώστα ή κ. Γιάννη MZT210417

ΖΗΤΕΙΤΑΙ νεαρά κυρία εμφανίσιμη για κεντρική pab-καφετέρια στη Ρόδο. Απασχόληση εποχιακή και από 17.00-01.00. Βασικές γνώσεις και αγγλικά θα ληφθούν σοβαρά υπ' όψιν. Πληρ. τηλ. 22410-27960, 78392, 6977339669 MXP12319

ΖΗΤΕΙΤΑΙ υπάλληλος να εργασθεί σε εταιρεία μεταφορών ηλικίας μέχρι 35 χρονών. Πληρ. τηλ. 2241068800 MAT001158

ΖΗΤΕΙΤΑΙ μπαργούμαν για ξενοδοχείο απογευματινή εργασία γνωρίζουσα άπταιστα την αγγλική γλώσσα ή σκανδιναβική. Πληρ. τηλ. 6944377387

WANTED a **barwoman** to work in a hotel, afternoon hours, who must have excellent knowledge of English. Knowledge of Swedish will be considered an asset. Tel. 6944377387 MXP12311

ΖΗΤΕΙΤΑΙ κοπέλα για καφενείο-καφετέρια εντός Ρόδου. Ωράριο συνεχές. Πληρ. τηλ. 2241026504 MZT210414

ΖΗΤΟΥΝΤΑΙ για τουριστικό κατάστημα στο Φαληράκι (είδη δώρων): 1. Απόφοιτος λυκείου ν' αναλάβει **υπεύθυνος,** τίμιος, εργατικός, αγγλικά, αρκετά γερμανικά. Αμοιβή αναλόγως προσόντων. Ωράριο βραδυνό. 2) **Νέος** με λίγα γερμανικά και αγγλικά. Πληρ. τηλ. 6944796011 ώρες 10.00-14.00 και 18.00-20.00 MZT200426

ΜΕΓΑΛΗ ΕΠΑΓΓΕΛΜΑΤΙΚΗ ΕΥΚΑΙΡΙΑ. Το Σάββατο 23 και την Κυριακή 24 Απριλίου θα γίνει μία μοναδική ενημέρωση από μεγάλη πολυεθνική εταιρία στο ξενοδοχείο **PARADISE ROYAL MARE** άμεση στελέχωση θέσεων, τμήμα νέων συνεργατών, για ραντεβού τηλ. 2241093901, 6936650000 κα Μεσίνη MZT200428

Νέα εμπορική επιχείρηση επεκτείνεται στα Δωδεκάνησα και **ζητά 2 άτομα** με δυνατότητα και ημιαπασχόληση. Πληρ. τηλ. 6942037717 MZT200404

ΖΗΤΕΙΤΑΙ νέος για delivery, επίσης **νεαρά** για σερβιτόρα. Πληρ. τηλ. 2241074296 MZT200424

ΖΗΤΕΙΤΑΙ μάγειρας για πιτσαρία. Πληρ. τηλ. 22410-39069, 30823 MAT001145

Η Οδική Βοήθεια **Hellas Service ΖΗΤΑ οδηγό μηχανικό** με δίπλωμα Γ' κατηγορίας. Πληρ. τηλ. 2241067291 MAT001149

ΖΗΤΕΙΤΑΙ κοπέλα ελληνίδα ή αλλοδαπή που να μιλάει ελληνικά, ηλικίας άνω των 40 ετών, για φύλαξη παιδιού και καθαρισμό σπιτιού καθημερινές 3-10 μ.μ. και σαββατοκύριακα κατόπιν συνεννόησης. Συστάσεις απαραίτητες. Πληρ. τηλ. 6944202409 MZT200418

ΖΗΤΟΥΝΤΑΙ εμφανίσιμες **κοπέλες** για καινούργιο cafe bar εκτός πόλης. Ευχάριστο περιβάλλον, εμπειρία στον χώρο, καλοδεχούμενη, μισθός και ποσοστά. Βραδινή εργασία. Μεταφορά δική μας. Πληρ. τηλ. 6945253815 κ. Γιώργο, 6932155284 MZT200422

ΖΗΤΕΙΤΑΙ νεαρός για delivery. Πληρ. τηλ. 2241034441 MZT190427

ΕΡΓΑΣΤΗΡΙΟ ΕΛΕΥΘΕΡΩΝ ΣΠΟΥΔΩΝ ΗΛΕΚΤΡΟΝΙΚΩΝ ΥΠΟΛΟΓΙΣΤΩΝ
Program
Ecdl Kids & Equal Skills
Για ΠΑΙΔΙΑ και ΕΝΗΛΙΚΕΣ
ΕΠΙΣΗΜΟ ΕΞΕΤΑΣΤΙΚΟ ΚΕΝΤΡΟ ΤΗΣ ECDL HELLAS
ΤΜΗΜΑΤΑ ΓΙΑ:
Παιδιά
Ενήλικες
Αρχάριους
Επαγγελματίες
ΕΓΓΡΑΦΕΣ ΤΩΡΑ
Υπεύθυνη Εκπαίδευση
ΔΙΔΑΣΚΟΝΤΑΙ:
NS-OFFICE - ΠΡΟΓΡΑΜΜΑΤΙΣΜΟΣ
ΑΡΧΙΤΕΚΤΟΝΙΚΗ ΣΧΕΔΙΑΣΗ - ΛΑΟΓΡΑΦΑ
ΕΜΠΟΡΙΚΑ - ΛΟΓΙΣΤΙΚΑ ΠΡΟΓΡΑΜΜΑΤΑ
ΔΙΚΤΥΟΣΥΡΑΦΗΣΗ - ΣΧΕΔΙΑΣΜΟΣ ΙΣΤΟΣΕΛΙΔΩΝ
ECDL Diploma
Ανεύρεση Εργασίας
Αναδείξαμε 1ο μαθητή σε Ολυμπιάδα Πληροφορικής
Μανώλης Ι. Σοφίλας
Τηλ.(22410)31761
ΚΟΔΡΙΓΚΤΩΝΟΣ 91 - ΡΟΔΟΣ
ΧΠ941

ΤΣΟΥΡΟΥΝΑΚΗΣ
Κεφάλαιο
Κτηματομεσιτικό Γραφείο
Γ. ΣΕΦΕΡΗ 12 (παραπλεύρως ΜΗΔΙΑ)
ΤΗΛ/FAX.: (22410) 60060
www.e-kefaleo.com

ΠΩΛΗΣΕΙΣ ΑΚΙΝΗΤΩΝ

ΔΙΑΜΕΡΙΣΜΑΤΑ

❑45 τ.μ,ισόγειο,1 υπν/τιου , καινούριο, Καρακόνερο , 24,5εκ - 71.900 €

❑50 τ.μ,1ου,1 υπν/τιου , καινούριο, Τριάντα, 27εκ - 79.236€

❑57 τ.μ,1ου ,1 υπν/τιου , καινούριο, Ανάληψη, 29εκ - 85.106 €

❑70 τ.μ,1ου,2 υπν/τιων Αγ.Ιωάννη, 27εκ – 79.236 €

❑70 τ.μ,1ου, 2 υπν/τιων , καινούριο, Τριάντα, 37εκ - 108.584 €

❑73 τ.μ,1ου, 2 υπν/τιων , καινούριο, Ιξιά, 33εκ - 96.845 €

❑77τ.μ 2ου, 2 υπν/τιων, καινούριο, πάρκιν, Καναδά ,47 εκ-137.931€

❑80 τ.μ, ισόγειο, 2υπν/τιων, γκαράζ ,καινούριο, Ιξιά 40 εκ-117.388€

❑80 τ.μ, 1ου, 2υπν/τιων, Κένεντυ 41 εκ- 117.388 €

❑85τ.μ,1ου ,2 υπν/τιων, καινούριο,πάρκιν Αραπάκι, 49εκ - 143.800 €

❑ 85τ.μ,1ου ,2 υπν/τιων, καινούριο, Ροδίνι, 49εκ - 143.800 €

❑86τ.μ, 2ου, 2 υπν/τιων , καινούριο, Καρακόνερο, 46.5εκ - 136.463 €

❑100 τ.μ ,1ου ,3υπν/τιων, γκαράζ, καινούριο, Ιξιά 52 εκ-152.604 €

❑110 τ.μ, 3ου, 3 υπν/τιων , λούξ, Ροδίνι 61εκ -179.000 €

❑116 τ.μ,1ου,3 υπν/τιων , καινούριο,πάρκιν, Αραπάκι 65εκ - 190.755 €

❑120 τ.μ, ρετιρέ, 3 υπν/τιων καινούριο, πάρκιν, Αν.Μαρίας 80 εκ - 234.776 €

ΜΕΖΟΝΕΤΕΣ-ΜΟΝ/ΚΙΕΣ

❑ 90 τ.μ , μεζονέτα , μπετά, 1.000 τ.μ οικόπεδο, θέα Κοσκινού 40 εκ-117.388 €

❑ 125 τ.μ ,μεζονέτα , μπετά, 250 τ.μ αυλή Τριάντα 40 εκ-117.388 €

❑ 170 τ.μ ,μεζονέτα , μπετά , 200 τ.μ αυλή Τριάντα 42 εκ-123.257 €

❑ 176 τ.μ ,μεζονέτα ,μπετά σε 1.350 τ.μ οικόπεδο Τρείς 40εκ-117.388 €

❑ 187 τ.μ, μεζονέτα , 3υπν/τιων, σε 2 στρέματα,Τριάντα 121εκ-355.099 €

❑ 200 τ.μ ,μεζονέτα μ/σοβά , 3 υπν/τιων ,300 τ.μ οικόπεδο Τριάντα 56εκ-164.343 €

❑ 224 τ.μ ,μεζονέτα , 3 υπν/τιων ,καινούρια 300 τ.μ οικόπεδο Τριάντα 80εκ-234.776 €

❑203 τ.μ ,μεζονέτα , 3υπν/τιων , σε 2 στρέμα-τα,Τριάντα 131εκ-384.446€

ΟΙΚΟΠΕΔΑ

❑1.000τ.μ,με την άδεια, Κοσκινού 24εκ-70.432€

ΕΠΑΓΓΕΛ/ΚΟΙ ΧΩΡΟΙ

❑ Κατάστημα 180τ.μ ,συν 110τ.μ πατάρι, Καρακόνερο 170 εκ-500.000 €

❑ Αποθήκη 95τ.μ, σοβά, ράμπα, Καρακόνερο 16 εκ-46.955 €

ΧΠ1629

LANDSCOPE
ΠΩΛΗΣΕΙΣ ΑΚΙΝΗΤΩΝ

ΡΟΔΟΣ
Συγκρότημα διαμερισμάτων, 85τμ, πολυτελούς κατασκευής, άριστος περιβάλλων χώρος ανελκυστήρας 2 υ/δ, λουτρό.





ΚΙΟΤΑΡΙ
Συγκρότημα μονοκατοικιών 120τμ πάνω στη θάλασσα σε υπέροχη αμμουδιά 3 υ/δ, λουτρό, wc.

ΓΕΝΝΑΔΙ
Συγκρότημα υπερπολυτελούς μονοκατοικίων 104τμ, με θέα βουνό/θάλασσα 2 υ/δ, λουτρό, wc.

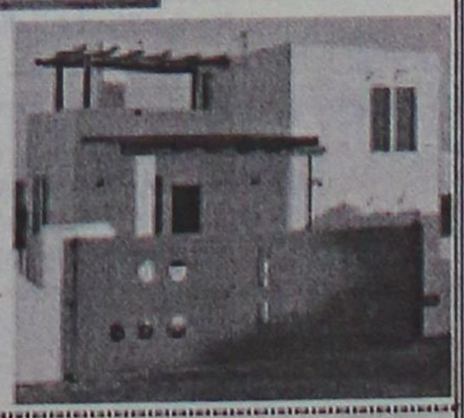

ΕΘΝΙΚΗΣ ΑΝΤΙΣΤΑΣΗΣ & ΤΣΑΛΔΑΡΗ
(πάνω απο τον Κωτσόβολο)
ΤΗΛ / ΦΑΞ : 22410 28629
ΚΙΝ : 6976 872626 / 6972 257246
AE255

εργασιες

συνέχεια από την προηγούμενη

ΖΗΤΟΥΝΤΑΙ πωλήτριες για μερική και πλήρη απασχόληση σε πολυκατάστημα. Διεύθυνση: Αμερικής 6, τηλ. 2241020037 MAT001144

ΖΗΤΟΥΝΤΑΙ άτομα για να τυλίγουν πίτα σε ψησταριά. Πληρ. τηλ. 6977721352 κ. Σάββα MXP12313

ΖΗΤΟΥΝΤΑΙ: α)**σερβιτόρος** για να εργασθεί σε εστιατόριο στην Ιαλυσό, ώρες εργσίας 16.30-24.30, β) **βοηθός μάγειρα** ώρες εργασίας 17.00-23.00. Πληρ. τηλ. 2241090604 από 09.00-13.00, 20.00-22.00, κιν. 6937686775 MZT200409

ΖΗΤΕΙΤΑΙ για εργασία από το σπίτι- Μέσα από ένα ειδικό δικτυακό χώρο διαχείρισης, η εργασία σας θα είναι να βάλετε κείμενα και να ανεβάσετε φωτογραφίες στον USA Σερβερ μας. Χρειάζεται σύνδεση Internet, Γνώση Αγγλικής/Ελληνικής Γλώσσας, και βασικών λειτουργιών WINDOWS. Πληρωμή ανά έργο. Αμεση έναρξη. Πληροφορίες Νίκος Φέρτης τηλ. 2241036286, Fax: 2241036359, INTERNET-SERVICES-SA.COM-E-Mail:ems@internet-services-sa.com MZT190414

ΖΗΤΕΙΤΑΙ γυναίκα για να βλεπει ηλικιωμένη. Πληρ. τηλ. 2241035773, 6947080137 MZT200407

ΖΗΤΕΙΤΑΙ υπάλληλος για να εργασθεί σε rent a car στην Ιαλυσό τις ώρες 17.00-23.00, άδεια οδηγήσεως απαραίτητη, άνδρας ή γυναίκα από το εξωτερικό θα προτιμηθεί. Πληρ. τηλ. 2241090604 ώρες 09.00-13.00 και 17.00-20.00 MZT200408

ΖΗΤΕΙΤΑΙ έμπειρη **κοπέλα** για φύλαξη μωρού στα Κοσκινού.Προσφέρονται στέγη και φαγητό (εσωτερική). Πληρ. τηλ. 2241067210 και 6948587300 κ. Αθηνά MZT190442

Από εμπορική επιχείρηση **ζητείται άτομο** για πρωινή-απογευματινή απασχόληση. Από 550€. Πληρ. κ. Μακράκης τηλ. 6937235385 MZT190417

ΖΗΤΟΥΝΤΑΙ άτομα για ημιαπασχόληση ή πλήρη απασχόληση ανεξαρτήτως φύλου και γραμματικών γνώσεων άνω των 22 ετών. Από 550-1.330 € τον πρώτο μήνα. Πληρ. τηλ. 6997020523 MZT190430

ΖΗΤΟΥΝΤΑΙ 7 **άτομα** για ημιαπασχόληση ή πλήρη απασχόληση από 650€ κ. Μακρής. Πληρ. τηλ. 6932973657 MZT190418

ΖΗΤΟΥΝΤΑΙ άτομα για πρωινή ή απογευματινή απασχόληση από 937€. Παρέχεται εκπαίδευση. Πληρ. τηλέφ. 6937049073 MZT190429

ΖΗΤΟΥΝΤΑΙ 4 **άτομα** με οικογενειακές υποχρεώσεις για εργασία μέσα από τον χώρο τους. Ελεύθερο ωράριο 400-600€ μηνιαίως. Πληρ. τηλ. 6978840071 MZT190428

ΖΗΤΕΙΤΑΙ κοπέλα με δυναμική και ευχάριστη προσωπικότητα για γραμματειακή υποστήριξη (ωράριο 09.00-14.00) και προώθηση πωλήσεων (ωράριο απογευματινό ελεύθερο). Απαραίτητα προσόντα, επικοινωνιακή ευχέρεια και γνώση H/Y (MS Office, Internet). Προϋπηρεσία σε γραμματεία ή πωλήσεις θα συνεκτιμηθεί. Αποστολή βιογραφικών στο φαξ 2241075190 ή email στη διεύθυνση add@aias.gr (υπ' όψιν κας Φιλίππου) MXΠ004

ΖΗΤΟΥΝΤΑΙ κοπέλες νέες εμφανίσιμες για εργασία σε επώνυμο bar club εκτός Ρόδου. Μισθός 40 ευρώ, μεταφορά δική μας με ή χωρίς ρεπό. Πληρ. τηλ. 6973049254, 6974722584 MZT180427

ΖΗΤΕΙΤΑΙ υπάλληλος έως 25 ετών για DVD CLUB για μερική απασχόληση. Πληρ. τηλ. 6944175267 MZT190434

ΖΗΤΕΙΤΑΙ: α) **σερβιτόρος**, β) **μάγειρας** από εστιατόριο για βραδυνή απασχόληση εκτός Κυριακής. Πληρ. τηλ. 2241031680 MZT190435

ΖΗΤΕΙΤΑΙ κοπέλα για σοβαρή καφετέρια στην Κρεμαστή που να γνωρίζει την αγγλική γλώσσα. Πληρ. τηλ. 2241095595 κ. Μιχάλη MXP12300

ΖΗΤΟΥΝΤΑΙ άτομα για διανομή διαφημιστικού υλικού. Πληρ. τηλ. 2241029711, 6948590715 MXP12307

ΖΗΤΕΙΤΑΙ νεαρός με γνώσεις ξένων γλωσσών για να εργασθεί σε κατάστημα ως πωλητής. Επιθυμητή άδεια οδηγήσεως. Πληρ. τηλ. 2241022006, 6977886802 MZT180434

ΖΗΤΕΙΤΑΙ σερβιτόρος ή σερβιτόρα για εστιατόριο στη Σύμη. Πληρ. τηλ. 2241082656 εσωτ. 13 MAT001101

ΖΗΤΕΙΤΑΙ από το εστιατόριο-μπαρ (Καστράκι) κοντά στο ξενοδοχείο BLUE BAY τουριστική ζώνη Ιαλυσού **μάγειρας** με προϋπηρεσία για μερική απασχόληση. Ωρες εργασίας απογευματινές 3-7. Πληρ. τηλ. 2241091220 και 2241074504 MZT180409

ΖΗΤΕΙΤΑΙ οδηγός ηλικίας έως 35 ετών από εταιρεία χονδρικής πώλησης τουριστικών ειδών για πρωινές ώρες, ημιαπασχόληση. Πληρ. τηλ. 2241061619 MZT180417

Αμεσα **ΖΗΤΑΩ ΑΤΟΜΑ** για μερική ή πλήρη απασχόληση με ελεύθερο ωράριο, ανεξαρτήτως γραμματικών γνώσεων και ηλικίας από 1089 ευρώ από τον πρώτο μήνα. Πληρ. τηλ. 6942598771 MZT160405

ΖΗΤΕΙΤΑΙ κοπέλα για να φυλάει ηλικιωμένη γυναίκα στην οδό Γιαλλούρη Πετράκη 14 (Αγιος Γεώργιος κάτω). Πληρ. τηλ. 2241021642, 33141 MXP12277

Η Pizzaria Buono Grill **ΖΗΤΑΕΙ ψήστη** βραδινής βάρδιας. Πληρ. τηλ. 2241026777, 6945589373 MZT150401

5 ΑΤΟΜΑ ΖΗΤΟΥΝΤΑΙ από εμπορική επιχείρηση πρωινή ή απογευματινή απασχόληση, ευέλικτο ωράριο, εσωτερική εργασία. Πληρ. τηλ. 2108993412/6977628059 κ. Μαυροφόρος, www.awayoflife.. gr MZT160404

ΑΒΑΔΙΣΤΑ, ΑΒΑΣΑΝΙΣΤΑ επιχείρηση στο σπίτι ή το χώρο σας. Αμεση κάλυψη θέσεων ανεξάρτητης συνεργασίας. Οχι ντίλερ, πλασιέ, πωλητές. Internet επιθυμητό. Ημιαπασχόληση 500-1500 ευρώ πλήρης απασχόληση 1500-6500 ευρώ. Bonus, προμήθειες 5%, πληρωμένες διακοπές. Τμήμα εξυπηρέτησης συνεργατών 2241030078, www.umswork4 you.com MAT5525

ΖΗΤΕΙΤΑΙ κοπέλα για μόνιμη εργασία, περιοχή Αγίου Νικολάου. Απαραίτητο μεταφορικό μέσο. Πληρ. τηλ. 2241022408, 6942795928 MZT150412

ΖΗΤΟΥΝΤΑΙ άτομα - πρωινή απογευματινή απασχόληση - από εταιρεία τροφίμων, εσωτερική εργασία, ευέλικτο ωράριο. Πληρ. ΤΣΙΦΟΥΤΗ ΑΓΓΕΛΙΚΗ τηλ. 6932527216 MZT150426

ΖΗΤΕΙΤΑΙ άνδρας ή γυναίκα για διαφημιστικό τμήμα ραδιοφωνικού σταθμού με πολύ καλά ποσοστά. Πληρ. τηλ. 6946712663 MXP12283

Από το ξενοδοχείο D' ANDREA MARE στην Ιαλυσό

ΖΗΤΟΥΝΤΑΙ

οι παρακάτω ειδικότητες:
- **Υπάλληλος υποδοχής**
- **Σερβιτόρος-σερβιτόρα**
- **Μπάρμαν**
- **Καμαριέρες**
- **Βοηθός λογιστή**

Αιτήσεις με φωτογραφία
Πληρ. στο τηλέφωνο 22410-31424, 96086
10.30-13.30 και 18.00-20.00

MAT001142

ΖΗΤΕΙΤΑΙ ΟΔΗΓΟΣ

με ερασιτεχνικό δίπλωμα οδήγησης, με γνώσεις αγγλικών ή γερμανικών για να εργασθεί σε επιχείρηση.

Πληρ. τηλ. 2241086670-73 κ. Δημήτρη MXΠ139

ΖΗΤΟΥΝΤΑΙ ΠΩΛΗΤΡΙΕΣ

για να εργασθούν σε χρυσοχοείο στο κέντρο της πόλης και για χρυσοχοείο εντός ξενοδοχείου. Απαραίτητα αγγλικά, γερμανικά. Γνώσεις άλλων γλωσσών θα εκτιμηθούν. Μισθός ικανοποιητικός και ποσοστά.

Πληρ. τηλ. 6942442844, 2241086670-73, κ. Κώστα

MXΠ139.1

International Travel Company

If you are interested in a career opportunity, our busy International Travel Company, is looking for an eager individual to work with our team. Our Head Office in Rhodes has an excellent position avaialable within this fast expanding travel business sector. This position requires a mature individual who enjoys working with people, has a very polite phone manner, has excellent organization skills and enjoys a professional business environment.

Experience Requirements:
- Experience in a Travel Agency Environment
- Intranet/Internet/Email
- Strong Computer Skills, Word, Excel Knowledge
- General Office Equipment Knowledge

Other Skills/Attributes Required:
- Excellent English both written and verbal
- Excellent Communication and Organizational Skills
- Must be a team player

Please forward your CV and Cover Letter to:
donna@hachtagency.com

We will be scheduling interviews immediately for qualified candidates

MAT001162

Η Goldwell Γερμανίας, μια από τις πιο δυναμικές εταιρίες στο χώρο των καλλυντικών κομμωτηρίου, **ΖΗΤΑ** αντιπρόσωπο για το νομό Δωδεκανήσου. Προτιμούνται συνεργάτες με εμπειρία στο χώρο του κομμωτηρίου και δικό τους δίκτυο διανομής ή δελτίο παροχής υπηρεσιών.

Πληροφορίες στο τηλ. 210 6561744-5 κ. Χατζηαντωνίου

MAT001166

ΖΗΤΕΙΤΑΙ

Μηχανικός μοτοποδηλάτων για καινούργια εταιρία. Μόνιμη εργασία, μισθός και μπόνους.

Πληρ. τηλ. 6937431274 MZT180422

Ξενοδοχείο **BELVEDERE**

ΖΗΤΑ

πωλήτρια για το Super Market

Πληροφορίες τηλ. 22410-89000 πρωινές ώρες

MXΠ820

Από ξενοδοχειακή εταιρεία στην Ιαλυσό

ΖΗΤΟΥΝΤΑΙ

- **Καμαριέρες**
- **Ηλεκτρολόγος**
- **Μπάρμαν και μάγειρας**

Πληροφορίες γραφείο προσωπικού, τηλ. 22410-94326 καθημερινά από 10.00-14.00

ΧΠΞΕΝ079

Ιβίσκος

Η εταιρεία **ΖΗΤΕΙ**

ΟΔΗΓΟΥΣ

με δίπλωμα οδήγησης Γ' κατηγορίας για διανομή τροφίμων

Πληρ. τηλ. 6944633636-2241065410

ΧΠ1124

SAVVAIDIS & Associates Estate Agents

Are you looking for a new job challenge in Rhodes- Greece?

SAVVAIDIS & Associates, is looking for full-time staff in the division of sales support in Lardos – Lindos, for the season (May - October).
We seek native English speakers (age between 25 and 35) with good computer and communication skills, an excellent telephone manner and the ability to work in a team. Driving license is essential.The package involves a generous salary and accommodation. The opportunity to progress within our company, all year round, is welcomed.

Please reply, preferably via e-mail, with a CV and a recent picture at xenia@savvaidis.gr

ΧΠ1659

ΥΠΕΥΘΥΝΟΙ ΔΗΜΟΣΙΩΝ ΣΧΕΣΕΩΝ

ΖΗΤΟΥΝΤΑΙ

Από εταιρία γνωστής αλυσίδας γυμναστηρίων για τη θέση του συμβούλου εγγραφών με πείρα στις πωλήσεις και ανώτατο όριο ηλικίας 30 ετών.

Απαραίτητα προσόντα η ευχέρεια λόγου και η κοινωνικότητα.

Το άτομο που θα επιλέξουμε θα έχει την ευκαιρία να εργαστεί σε ένα θαυμάσιο χώρο εργασίας με δυνατότητες ανέλιξης.

Μισθός ικανοποιητικός - bonus.

Πληρ. τηλ. 2241070510-11 ΧΠ2394

ΖΗΤΕΙΤΑΙ ΠΕΠΕΙΡΑΜΕΝΗ ΥΠΑΛΛΗΛΟΣ

δεσποινίς ή κυρία για 12μηνη απασχόληση σε υπό ίδρυση γραφείο **Γενικού Τουρισμού** στο κέντρο της πόλης. Απαραίτητη προϋπηρεσία στο CRS GALILEO και καλή γνώση της αγγλικής γλώσσας και υπολογιστών.

Πρόσθετα προσόντα:
- Γνώση επιπλέον γλωσσών
- Πιστοποίηση IATA

Αποδοχές αναλόγως προσόντων

Πληρ. τηλ. 2241020019, 6936933396

MZT220425

εργασιες

συνέχεια από την προηγούμενη

ΖΗΤΟΥΝΤΑΙ: α) από εστιατόριο **βοηθός σερβιτόρου** να μιλά αν είναι δυνατόν Φιλανδικά, β) από μαγαζί με δερμάτινα-ασήμι **πωλήτρια** που να μιλά Φιλανδικά. Πληρ. τηλ. 6936538366
MXP12281

COLLECTION. ΖΗΤΕΙΤΑΙ πωλήτρια με εμπειρία στο νεανικό ρούχο. Πληρ. τηλ. 2241029611
MAT001020

ΖΗΤΕΙΤΑΙ οδηγός με Ε' κατηγορίας δίπλωμα για μόνιμη απασχόληση. Πληρ. τηλ. 6937080141
MZT070409

ΖΗΤΕΙΤΑΙ κομμώτρια να αναλάβει κομμωτήριο στην περιοχή Φαληρακίου σε ξενοδοχείο. Πληρ. τηλ. 2241085579
MAT001087

ΖΗΤΟΥΝΤΑΙ εμφανίσιμες **κοπέλες** με εμπειρία στο χώρο του μπαρ-service για εργασία σε καφέ μπαρ. Πληρ. τηλ. 6947930115, 2241047228
MZT080427

CASAVIVA KARANIKIS. ΖΗΤΟΥΝΤΑΙ: α) **διακοσμήτρια - σχεδιάστρια** με εμπειρία στα έπιπλα κουζίνας, β) **τεχνίτης - μονταδόρος** επίπλων κουζίνας, γ) **βοηθός λογιστηρίου**, για μόνιμη συνεχή απασχόληση, με γνώσεις του Κεφαλαίου 4 και χρήση Η/Υ. Πληρ. τηλ. 241095076, 2241096645
MOO45

ΚΕΡΔΙΣΤΕ ΕΞΤΡΑ ΕΙΣΟΔΗΜΑ το μήνα παράλληλα με αυτό που κάνετε από 8 έως 75 ευρώ την ώρα. Δυνατότητα εργασίας από το σπίτι ή όπου θέλετε (όχι τηλεμάρκετινγκ). Καλέστε 2242051164, 6944608784
MZT080429

διαφορα

ΠΩΛΕΙΤΑΙ PIANO CLAVINOVA αμεταχείριστο με το TABOURET του 250 ευρώ. Πωλούνται τρεις (3) γραφομηχανές (2) δύο με αγγλικούς χαρακτήρες εκ των οποίων η μία ηλεκτρική SMITH CORONA και μία με ελληνικούς χαρακτήρες 120 ευρώ. Πωλούνται επίσης δύο ηχεία SONY επιδαπέδια, κολονάτα στην απόχρωση ξύλου 20 ευρώ. Πληρ. τηλ. 22410-61401, 6976903968.
MZT230406

ΠΩΛΟΥΝΤΑΙ γατάκια ράτσας περσικό (καθαροαίματο) χρώματος άσπρου 4 μηνών. Πληρ. τηλ. 6948566835.
MZT230408

ΠΩΛΕΙΤΑΙ εξοπλισμός σπιτιού σε καλή κατάσταση, λόγω μετακόμισης. Πληρ. τηλ. 2241065493 (σ.σ. μετά τις 4 το απόγευμα) και κιν. 6937075831
MXP12263

ΠΩΛΟΥΝΤΑΙ: Ηλεκτρικός φούρνος με εστία 200€, **κρεβάτι** με 2 κομοδίνα και τουαλέτα (όλα σε άσπρα χρώματα) 200€. Πληρ. τηλ. 6945950316. **FOR SALE: Electric oven** with ceramic hob 200€, **white bedroom** furniture-bed, dressing + bedside tables 200€. Tel: 6945950316
MZT190426

ΠΩΛΟΥΝΤΑΙ σε άριστη κατάσταση: **1) Καρέκλες** αλουμινίου-ξύλου, **2) Τραπέζια** αλουμίνιου-ξύλου, **3) Τραπέζια** Φ60 ΜΟΤΑΡ αλουμινίου, **4) Σκαμπώ** αλουμινίου, **5) Κρεπιέρα** διπλή, **6) Μίξερ** ζαχαροπλαστικής 20 lt, **7) Τυροπιτιέρα** 80 π, **8) Λαμαρίνες** 50Χ70, **9) Τρόλεϊ** (λαμαρίνας). Πληρ. τηλ. 22410-52313, 56502, κιν. 6948204924 MZT180412

ΠΩΛΕΙΤΑΙ φούρνος τριώροφος, τριπλός πυρότουβλος σε τιμή ευκαιρίας. Πληρ. τηλ. 2241031298
MXP12318(1)

ΠΩΛΕΙΤΑΙ πουλάρι 2 χρονών, βαρβάτο 1,48μ. Εχει ξεκινήσει βασική εκπαίδευση, πολύ φιλικός με τους ανθρώπους ειδικά με τα παιδιά. Σε ελύθερο μέρος έχει πηδήξει 1,50 μ. Πληρ. κ. Ελίζαμπεθ τηλ. 6977227088
MZT190403

ΠΩΛΕΙΤΑΙ ψυγείο-βιτρίνα και **ράφια** σιδερένια για σούπερ μάρκετ σε τιμή ευκαιρίας. Πληρ. τηλ. 2241074296
MZT200425

ΠΩΛΟΥΝΤΑΙ: α) σύνθετο, β) τραπεζαρία, γ) 3 τραπεζάκια με κρύσταλλο. Πληρ. τηλ. 6932086635
MZT140404

Από τη ΔΥΝΑΜΙΣ ΡΟΔΟΥ ΕΠΕ

ΖΗΤΕΙΤΑΙ ΟΔΗΓΟΣ

με προϋπηρεσία τουλάχιστον 2 ετών.
Μόνιμη απασχόληση.

Πληρ. 2241061222

ΜΑΤ1155

ΖΗΤΟΥΝΤΑΙ

ΠΩΛΗΤΡΙΕΣ

από εμπορική εταιρεία με καταστήματα εντός πόλεως
- Αποδοχές πολύ καλές
- Προοπτικές εξέλιξης

Πληρ. τηλ. (22410)74443

MZT070428

ΖΗΤΕΙΤΑΙ ΟΔΗΓΟΣ

με δίπλωμα γ' κατηγορίας για να εργασθεί στην εταιρία ΦΟΥΡΝΟΙ ΡΟΔΟΥ ΑΕΒΕ.

Για περισσότερες πληροφορίες καλείτε στο τηλέφωνο 2241082656 εσωτ. 11

ΜΧΠ1434

Από μεγάλη ξενοδοχειακή μονάδα

ΖΗΤΕΙΤΑΙ ΛΟΓΙΣΤΗΣ

με προηγούμενη εμπειρία
σε λογιστικό περιβάλλον βιβλίων
Γ' κατηγορίας - 12μηνη απασχόληση.

Πληρ. 2241065865

ΜΧΠ12051

Από την Βιομηχανική και Εμπορική εταιρεία

ΒΑΠ Π. ΚΟΥΓΙΟΣ ΑΒΕΕ
ΖΗΤΟΥΝΤΑΙ

Πωλητές/Merchandisers

Ο ιδανικός υποψήφιος πρέπει να πληροί τα κάτωθι:
α. Έλληνας πολίτης
β. Απόφοιτος Λυκείου
γ. Επιθυμητή η προϋπηρεσία στις πωλήσεις

Προσφέρονται: Αποδοχές ικανοποιητικές, bonus, σύγχρονο περιβάλλον εργασίας και προοπτικές εξέλιξης στον χώρο των πωλήσεων.

Οι ενδιαφερόμενοι καλούνται να επικοινωνήσουν στο 2241061434, με την κ. Παπανδρέου από τις 09.00 μέχρι 14.00

ΧΠ090

Καταστήματα ενδυμάτων:
Παλιά Πόλη & Ιαλυσός

ΖΗΤΟΥΝΤΑΙ

ΠΩΛΗΤΡΙΕΣ

- Καλή γνώση Αγγλικής & επιπλέον γλωσσών
- Προϋπηρεσία θα ληφθεί υπ'οψιν
- Μισθός , ΙΚΑ & Bonus
- Συνεχές Ωράριο

ΜΧΠ2273

tel.: 22410 **38650,** fax: **38785,** mob.: **6944146214**

ΖΗΤΟΥΝΤΑΙ

ΠΩΛΗΤΡΙΕΣ

για τουριστικό κατάστημα εντός πόλεως Ρόδου
- Ωράριο συνεχές 8ωρο
- Μισθός 900 ευρώ καθαρά

Πληρ. τηλ. (22410)25936

MZT010401

Από την εταιρεία
ΞΕΝΑΚΗΣ - ΗΛΕΚΤΡΟΚΟΣΜΟΣ

ΖΗΤΕΙΤΑΙ

άτομο ηλικίας μέχρι 30 ετών
για το τμήμα παραδόσεων και αποθήκης.
Απαραίτητο δίπλωμα οδήγησης Γ' κατηγορίας.

Πληρ. τηλ. 2241026597 κ. Μάριου Μιχάλη

ΧΠ788

ΖΗΤΟΥΝΤΑΙ

Από την παραγωγή κινηματογραφικής ταινίας που θα γυριστεί στη Ρόδο διάφορες ειδικότητες:
- Υπάλληλοι γραφείου
- Μαραγκοί και βοηθοί μαραγκού
- Ελαιοχρωματιστές και βοηθοί ελαιοχρωματιστού
- Οδηγοί με επαγγελματικό και ερασιτεχνικό δίπλωμα
- Νεαροί για σερβιτόροι
- Εργάτες για κάθε απασχόληση
- Νεαροί με μηχανάκι για εξωτερικές εργασίες
- Βοηθοί για makeup-styling-κομμώσεις και μοδίστρες

Για πληροφορίες καλέστε το νούμερο:
6973018606 Τάκης Βλάσης
ή ελάτε στο RODOS PALACE νούμερο 3502

MAT7952

Η ING
ζητά
Γραμματέα Υποκαταστήματος

ΠΕΡΙΓΡΑΦΗ ΘΕΣΗΣ ΕΡΓΑΣΙΑΣ:

Θέση πλήρους απασχόλησης που αναφέρεται στον προϊστάμενο του γραφείου. Τα κύρια καθήκοντα είναι γραμματειακή υποστήριξη, διαχείριση εισερχόμενης - εξερχόμενης αλληλογραφίας, τηλεφωνική υποστήριξη, εξυπηρέτηση πελατών και συνεργατών.
Ωράριο: Δευτέρα έως Παρασκευή 09.00-13.00 και 17.00-21.00

Ο/Η ΥΠΟΨΗΦΙΟΣ/Α:

Επαγγελματίας με προηγούμενη εργασία και εμπειρία σε θέση γραμματειακής υποστήριξης, απαραίτητη γνώση αγγλικών και χειρισμού Η/Υ.

Παρακαλώ όπως προσκομίσετε το βιογραφικό σημείωμα στα γραφεία της εταιρείας:
ΕΜΠΟΡΙΚΟ ΚΕΝΤΡΟ CAIRO PALACE, 2ος ΟΡΟΦΟΣ, τηλ. 2241020229/37303 Υπ' όψιν Κας Κοσμίδου

ΧΠΠΑΡ122

ΓΥΜΝΑΣΤΕΣ ΖΗΤΟΥΝΤΑΙ

Για την επίβλεψη στην αίθουσα οργάνων και aerobic instructors. Κάτοχοι πτυχίου Τ.Ε.Φ.Α.Α. ή ιδιωτικής σχολής.
Ο γυμναστής που θα επιλέξουμε θα ενταχθεί σε μια εταιρία κορυφαία στο είδος της που έχει ως παράδοση να αναδεικνύει στελέχη από την γραμμή της. Η εταιρία παρέχει σεμινάρια στο άτομο που θα επιλεχθεί και ένα θαυμάσιο χώρο εργασίας.

Πληροφορίες τηλ. 2241070510-11

ΧΠ2394

RE/MAX® The Real Estate Leaders

ΖΗΤΟΥΝΤΑΙ ΣΥΝΕΡΓΑΤΕΣ

Η ΕΠΟΜΕΝΗ ΕΚΠΑΙΔΕΥΣΗ ΘΑ ΕΙΝΑΙ 4 ΜΑΪΟΥ

Η **RE/MAX,** η μεγαλύτερη εταιρία κτηματομεσιτικών συναλλαγών στον κόσμο, ξεκίνησε τις δραστηριότητές της στη Ρόδο κάτω από την επωνυμία **RE/MAX EXPRESS.** Στόχος μας η παροχή υψηλού επιπέδου υπηρεσιών στο ροδιακό κοινό.
Εάν διαθέτετε μια καλή προσωπικότητα, τα πάτε καλά με τους ανθρώπους, είστε ανεξάρτητοι και παρακινημένοι, επιθυμείτε να κάνετε την διαφορά στην ζωή σας και κατέχετε γνώσεις πάνω στον τομέα των κτηματομεσιτικών συναλλαγών ή οποιουδήποτε άλλου τύπου πωλήσεων, τότε καλέστε το **22410-43730** ή **43731** και κάνετε τις γνώσεις σας πράξη.

Για περισσότερες πληροφορίες:
κα Χριστοδούλου RE/MAX EXPRESS
τηλ. 22410-43730, 43731, Fax: 2241073200,
Εθν. Μακαρίου 45, 85100 Ρόδος

ΜΑΤ001126(2)

πωλήσεις αυτοκινήτων & μοτοσικλετων

ΠΩΛΕΙΤΑΙ NISSAN PRIMERA 1.600 cc 1994 μοντέλο αποχαρακτηρισμένο ταξί Αθήνας με πάρα πολλά έξτρα. Πληρ. τηλ. 6934010669 κ. Γιάννης.
MXP12324

ΠΩΛΕΙΤΑΙ αυτοκίνητο MERCEDES 814 επαγγελματικό (παγωτατζίδικο) μοντέλο 1996. Πληρ. τηλ. 2241069441, 6944732168
MZT220404

ΠΩΛΕΙΤΑΙ SEAT MARBELLA μοντέλο 1995, 40 HP με 70.000 χλμ. καινούργια λάστιχα, καινούργια φρένα με γενικό σέρβις. Πληρ. τηλ. 2241039627
MZT220405

ΠΩΛΕΙΤΑΙ βάρκα φουσκωτό 3 μέτρα μήκος, μηχανή SUZUKI 5HP πολύ καλή κατάσταση. Τιμή ευκαιρίας 1.600€. Πληρ. τηλ. 6945326719
MZT190409

ΠΩΛΕΙΤΑΙ ALFA ROMEO 156 1.600 cc μοντέλο 2002, χρώματος μαύρο 29.000 χλμ. με δερμάτινο σαλόνι, ζάντες αλουμινίου 17' αναρτήσεις και πολλά άλλα εξτρά. Φυλάσσεται σε γκαράζ. Πληρ. τηλ. 6936497493
MZT210420

ΠΩΛΕΙΤΑΙ αυτοκίνητο MAZDA 1,8 MX-5 δερμάτινο σαλόνι, air condition, 16άρες ζάντες, BBS BREMBO, διαιρούμενα φρένα μπρος-πίσω-κομπρέτορ-πολυόργανο AREX HALL METER μπαρόμετρο-εξάτμιση universal-μπάρα θόλου-συναγερμός PS 230, 46.000 χλμ. Πληρ. τηλ. 2241021424, 6936552458 κ. Κώστας
MZT210407

ΠΩΛΕΙΤΑΙ αυτοκινούμενο **τροχόσπιτο** FIAT IVECO, ντίζελ,, πλήρως εξοπλισμένο, σε άριστη κατάσταση, 20.000€. Πληρ. τηλ. 6944636473
MZT180408

ΠΩΛΕΙΤΑΙ PEUGEOT 206, τρίθυρο σειράς coloroline, 1400 cc, μοντέλο 2002, με 24.000 χλμ., μαύρο, ατρακάριστο, με air condition, υδραυλικό τιμόνι, 2 αερόσακους και extra προβολείς ομίχλης. Τιμή 8700 ευρώ. Πληρ. τηλ. 6973233037
MZT120419

ΠΩΛΕΙΤΑΙ μοτοσικλέτα HONDA XR 400 μοντέλο '97 σε άριστη κατάσταση. Πληρ. τηλ. 6972821145 Τάσος
MZT200405

ΠΩΛΕΙΤΑΙ λόγω αναχωρήσεως **FORD FIESTA TREND** 1.600 cc μοντέλο β' εξάμηνο 2004. Πληρ. τηλ. 6974713383
MZT190401

ΠΩΛΕΙΤΑΙ VW GOLF IV 1400 cc, μοντ. '99, μπλε σκούρο, 74.000 χλμ., 5θυρο, ράδιο-cd changer, συναγερμός, full extra, a/b, ABS, a/c, άριστη κατάσταση, τιμή 9.000 ευρώ. Πληρ. τηλ. 6945754255
MZT190431

ΠΩΛΕΙΤΑΙ αυτοκίνητο **VOLVO 745** station wagon πολύ καλή κατάσταση με σουηδικούς αριθμούς. Τιμή 1.200€. Sales: Svenk registrerad **VOLVO 745** kombi mucket biz skick pris 1.200€. Πληρ. τηλ. 6945326719
MZT190410

ΕΥΚΑΙΡΙΑ ΑΥΤΟΚΙΝΗΤΟ BMW 520i ατρακάριστο πολλά εξτρά Υ.Τ. συναγερμός, κλιματισμός, ζάντες κ.λπ. προτελευταίο μοντέλο. Τιμή 19.000 ευρώ. Πληρ. τηλ. 6944807951
MXP12275

ΠΩΛΕΙΤΑΙ τρέιλερ διαστάσεις 1,80Χ1,10, κλειστό με πόρτα-ράμπα και σούστες. Τιμή 600€. Πληρ. κ. Νίκο τηλ. 6932846069
MZT180416

ΠΩΛΕΙΤΑΙ μηχανή SUPER FOUR 400 cc HONDA σε καλή κατάσταση. Πληρ. τηλ. 2241076831
MZT150407

ΠΩΛΕΙΤΑΙ ένα επαγγελματικό κλουβάκι **SEAT TERRA** πετρέλαιο του 1994 με καινούργια μηχανή 2900 ευρώ. Πληρ. τηλ. 2241022820
MZT150402

ΠΩΛΕΙΤΑΙ μηχανή BMW R51 σε άριστη κατάσταση. Τιμή 10.000€. Πληρ. τηλ. 6932732333
MZT090409

προσφορές εργασίας

ΡΩΣΙΔΑ ψάχνει δουλειά ως λαντζιέρα σε ξενοδοχείο ή καθαρισμό σπιτιών. Πληρ. τηλ. 6973676690
MZT210415

ΒΡΕΦΟΝΗΠΙΟΚΟΜΟΣ ιδιωτικής σχολής αναλαμβάνει τη φύλαξη και διαπαιδαγώγιση παιδιών άνω των 3 ετών στο χώρο της. Πληρ. τηλ. 6942445238
MZT190404

ΓΙΑ ΤΟΥΣ ΞΕΝΟΔΟΧΟΥΣ. ΑΝΑΛΑΜΒΑΝΟΥΜΕ KARAOKE SHOW. Επαγγελματικά Αγγλικά εθνικά τραγούδια από όλο τον κόσμο. Τα χειρίζεται Αγγλος επαγγελματίας τραγουδιστής. Τραγούδια ποιότητας! Μόνο μια μέρα διαθέσιμη έμεινε. Τιμολόγια - αποδείξεις θεωρημένες. Πληρ. τηλ. 6946663154, 2241041016
MZT120418

ΑΠΟ ΕΜΠΟΡΙΚΗ ΚΑΙ ΕΙΣΑΓΩΓΙΚΗ ΕΤΑΙΡΙΑ ΤΡΟΦΙΜΩΝ

ΖΗΤΕΙΤΑΙ

ΠΩΛΗΤΗΣ-ΠΩΛΗΤΡΙΑ

Απαραίτητα προσόντα:
- Ελληνική υπηκοότητα
- Εμπειρία στις πωλήσεις
- Δυναμικό χαρακτήρα, με ανεπτυγμένη ικανότητα επικοινωνίας και διαπραγμάτευσης με τον πελάτη
- Γνώση της αγγλικής γλώσσας
- Απολυτήριο Λυκείου (για τους άνδρες και απολυτήριο στρατού)
- Δίπλωμα οδήγησης

Προσφέρονται:
- Μισθός και ποσοστά
- Εποχιακή απασχόληση
- Εταιρικό αυτοκίνητο και τηλέφωνο
- Προοπτικές εξέλιξης και ανάπτυξης

Πληροφορίες καθημερινά 11.00 π.μ. έως 16.00 μ.μ. εκτός Κυριακής στο τηλέφωνο 2241087111, 6937287111

MAT7953

Η "Δ. ΘΕΟΔΩΡΟΠΟΥΛΟΣ Α.Ε."
ΑΝΤΙΠΡΟΣΩΠΟΣ ΦΑΓΕ Α.Ε.

Ζ Η Τ Α

MERCHANDISER

για την περιοχή της Ρόδου

Απαραίτητα προσόντα:
- Δυναμική προσωπικότητα και ικανότητες επικοινωνίας
- Τυχόν προϋπηρεσία θα θεωρηθεί επιπρόσθετο προσόν
- Να διαθέτει αυτοκίνητο

Για πληρ. 6977704576 κ. ΚΕΡΑΜΙΔΑ ΑΧΙΛΛΕΑ

Αποστολή βιογραφικών: fax 2241066989

MAT001110

ΜΟΤΟΜΙΚΕ

ΜΕΤΑΧΕΙΡΙΣΜΕΝΑ

Από το κατάστημα **YAMAHA ΜΟΤΟΜΙΚΕ**
πωλούνται
τα παρακάτω δίκυκλα σε άριστη κατάσταση με την γνωστή εγγύηση που παρέχει στους πελάτες του τα τελευταία δέκα χρόνια.

ΜΟΝΤΕΛΟ	ΜΑΡΚΑ	ΧΜ	ΧΡΩΜΑ	ΤΙΜΗ	ΗΜΕΡ/ΝΙΑ ΑΓΟΡΑΣ
R1 1000	YAMAHA	13900	ΓΚΡΙ	11000	2003
V-MAX1200	YAMAHA	22.000	ΓΚΡΙ	8.800	2001
TIGER 900	TRIUMPH	79.882	ΜΑΥΡΟ	5.000	1995
XT660X-SM	YAMAHA SUPER MOTAD	2.465	ΜΠΛΕ	5.950	10ος 2004
TRANSALP 650	HONDA	16.235	ΜΑΥΡΟ	5.800	2002
BMW F 650 GS	BMW	8.175	ΚΙΤΡΙΝΟ	6.000	2001
KTM 640 LC4	KTM SUPER MOTAD	11.464	ΜΑΥΡΟ-ΚΙΤΡΙΝΟ	5.800	2001
GSXF600S BADID	SUZUKI	15.000	ΚΟΚΚΙΝΟ	4.800	1998
BEVERLI 500	PIAGGIO	13.000	ΜΑΥΡΟ	3.800	2003
TZR 250	YAMAHA	82.166	ΜΠΛΕ	800	1995
GILERA RUNNER 200	PIAGGIO 4T	5.500	ΜΑΥΡΟ	2.200	2003
KTM 200	KTM SUPER MOTAD	13.300	ΠΟΡΤΟΚΑΛΙ	4.000	2002
AD100	SUZUKI	12.000	ΜΠΛΕ	850	1995
RT50 ΜΠΟΜΠΟ	HONDA	806	ΜΠΛΕ	1.800	2000

ΓΟΥΡΟΥΝΕΣ» ATV-QUADS

ΜΟΝΤΕΛΟ	ΜΑΡΚΑ	ΧΛΜ	ΤΙΜΗ
ΤΕΤΡΑΤΡΟΧΑ			
RAPTOR 660 Μαύρο-άσπρο	YAMAHA ATV	5350	10000,00
WARRIOR 350 Μπλε-full extra	YAMAHA ATV	5600	7000.00
BEAR TRAGER 250 Μπλε	YAMAHA ATV	4400	5000.00
BREEZE 125 Μπλε	YAMAHA ATV	1100	4500,00

Πατριάρχου Αθηναγόρα 13, Ρόδος 85100 • Τηλ. & Fax 2241026360
www.motomike.gr info@motomike.gr

AE279

TOP CARS

ΠΡΩΤΗ ΣΕ ΕΙΣΑΓΩΓΕΣ ΑΥΤΟΚΙΝΗΤΩΝ ΣΤΑ ΔΩΔΕΚΑΝΗΣΑ

ΕΙΣΑΓΩΓΕΣ ΑΓΟΡΕΣ - ΠΩΛΗΣΕΙΣ - ΑΝΤΑΛΛΑΓΕΣ ΜΕΤΑΧΕΙΡΙΣΜΕΝΩΝ ΑΥΤΟΚΙΝΗΤΩΝ

1. **JEEP GRAND CHEROKEE DIESEL μοντ. 2003** 3.100 cc, ηλιοροφή, 6 αερόσακοι, ABS, klima, ηλεκ. καθρέπτες, θερμαινόμενο-δερμάτινο σαλόνι με μνήμες, TV, τηλέφωνο, πλήρες ηχοσύστημα **ΕΙΣΑΓΩΓΗΣ**
2. **MERCEDES SLK 200 KOMPRESSOR μοντ. 2002** δίχρωμο δερμάτινο σαλόνι, ABS, 4 αερόσακοι, ηλεκ. καθίσματα, ESP, klima, ζάντες αλουμινίου, ηχοσύστημα **ΕΙΣΑΓΩΓΗΣ**
3. **ALFA ROMEO A 156 μοντ. 2004** Δερμάτινο σαλόνι, ABS, klima, ηχοσύστημα, SUN ROOF, SPOR KIT, ζάντες αλουμινίου, σπόιλερ.
4. **FIAT BARCHETTA CABRIO (Συλλεκτικό) μοντ. 1999** δερμάτινο σαλόνι, ABS, ηλεκτ. καθίσματα, ηλεκτ. καθρέπτες, ηχοσύστημα, μπάρες αλουμινίου, ζάντες αλουμινίου
5. **MERCEDES C200 AVANTGARDE μοντ. 2003** δερμάτινο σαλόνι, ABS, τηλέφωνο, ηλεκτρ. καθίσματα, full extra **ΕΙΣΑΓΩΓΗΣ**
6. **MERCEDES SPORT C200** μοντ. 2003 full extra **ΕΙΣΑΓΩΓΗΣ**
7. **JEEP CHEROKEE LIMITED 2500cc** DIESEL, μοντ. 2004 δερμάτινο-θερμαινόμενο, σαλόνι, sun roof, τηλέφωνο, ABS, ESP, full extra (σχεδόν καινούργιο)
8. **MERCEDES cabrio** μοντ. 2004, δερμάτινο σαλόνι, τηλέφωνο, ABS, θερμαινόμενο σαλόνι, αυτόματο-σειριακό, park - tronik, σχεδόν καινούργιο **ΕΙΣΑΓΩΓΗΣ**
9. **BMW X5 diesel** μοντ. 2003 δερμάτινο σαλόνι, τηλέφωνο, sun roof, 6 αερόσακοι, ηλεκτρ. παράθυρα, full extra **ΕΙΣΑΓΩΓΗΣ**
10. **2 SMART PASSION μοντ. 2002** γυάλινο οροφή, klima, δερμάτινο σαλόνι, αυτόματο-σειριακό, ζάντες αλουμινίου.
11. **TOYOTA RAV4 diesel μοντ. 2003** full extra **ΕΙΣΑΓΩΓΗΣ**
12. **MERCEDES C180 μοντ. 1997** δερμάτινο σαλόνι-θερμαινόμενο, klima ESP, ABS, 4 αερόσακοι, full extra **ΕΙΣΑΓΩΓΗΣ**
13. **MITSUBISHI PAJERO PININ** μοντ. 2003 full extra
14. **PEUGEOT RALLY** μοντ. 2001 16V full extra
15. **TOYOTA CELICA** μοντ. 1993 άριστη κατάστση
16. **ALFA ROMEO GT** 0 χλμ. ευκαιρία full extra 1800 cc
17. **FIAT SPORT COUPE** 220 PS συλλεκτικό full full extra
18. **OPEL ASTRA** 1400 συναγερμός, ABS, ηλεκτρ. παράθυρα, ζάντες αλουμινίου, full extra
19. **MERCEDES SLK 200 KOMPRESSOR** μοντ. 2002 σχεδόν καινούργιο full extra
20. **BMW 318 CI μοντ. 2002,** δερμάτινο σαλόνι, ABS, ESP, ζάντες αλουμινίου, ηχοσύστημα **ΕΙΣΑΓΩΓΗΣ**
21. **BMW 318 ci μοντ. 2003** full extra **ΕΙΣΑΓΩΓΗΣ**
22. **BMW COUPE** μοντ. 2002, άντες αλουμινίου, ηχοσύστημα, ESP, ABS, ηλεκτρ. παράθυρα, full extra
23. **OPEL ZAFIRA** (πολυμορφικό) TURBO 200 PS 10 αερόσακοι, ηχοσύστημα, δερμάτινα καθίσματα, ΡΕΓΚΑΡΟ, ABS, ESP, SUN ROOF, full extra σχεδόν καινούργιο.
24. **MERCEDES E200 ELEGANCE** δερμάτινο σαλόνι, ABS, ESP, ζάντες αλουμινίου, sun roof, άριστη κατάσταση
25. **BMW Is 145 PS** μοντ. 1996 αερόσακος, klima, ηχοσύστημα, συναγερμός
26. **TOYOTA COROLLA** μοντ. 1999 1600 cc 16V full extra
27. **BMW 320** 170 PS 6 κύλινδροι, δρμάτινο σαλόνι, klima, ABS, ESP, ηλεκτρ. παράθυρα, τηλέφωνο, ζάντες αλουμινίου, 4 αερόσακοι, ηχοσύστημα **ΕΙΣΑΓΩΓΗΣ**
28. **SKODA FABIA** μοντ. 2001, klima, ηλεκτρ. παράθυρα, ABS
29. **LANCIA DELTA** 1600 cc μοντ. 1998, klima ABS, δερμάτινο σαλόνι, ηλεκτρ. παράθυρα
30. **FIAT SEICENTO** μοντ. 2002, 2 αυτοκίνητα, klima, ABS, υδραυλικό τιμόνι, 2 αερόσακοι
31. **DAEWOO ATOS** 1000 cc μοντ. 2000, klima, ηλεκτρ. παράθυρα, 2 αερόσακοι.

ΕΠΑΓΓΕΛΜΑΤΙΚΑ
1. **FIAT DUCATO** μοντ. 2000, DIESEL**ΕΙΣΑΓΩΓΗΣ**
2. **FORD COMBO** μοντ. 1998 DIESEL **ΕΙΣΑΓΩΓΗΣ**
3. **MERCEDES VITO 110** μοντ.. 1999 **ΕΙΣΑΓΩΓΗΣ**
4. **MERCEDES VITO** 110 ψυγείο **ΕΙΣΑΓΩΓΗΣ**
5. **MERCEDES 412** μοντ. 2001 ανατροπή **ΕΙΣΑΓΩΓΗΣ**
6. **MERCEDES 312** μοντ.. 1999 ανατροπή **ΕΙΣΑΓΩΓΗΣ**
7. **MITSUBISHI L200** 4 πορτο μοντ. 1999 full extra **ΕΙΣΑΓΩΓΗΣ**
8. **MITSUBISHI CANTER** μοντ. 1996 ανατροπή

✓ Ενα χρόνο γραπτή εγγύηση
✓ Από 0-72 δόσεις
✓ Αγοράζουμε το παλιό σας αυτοκίνητο

• 1ο κατάστημα: Λ. Ελευθερίας Κρεμαστή τηλ. (22410)96889, κιν. 6972261775
• 2ο κατάστημα: 2ο χλμ. Λ. Ρόδου-Λίνδου τηλ. (22410)69518 fax 2241069517

ΧΠ2457

προσφορες

συνέχεια από την προηγούμενη

ΝΟΣΟΚΟΜΑ παρέχει φροντίδα και νοσηλεία αποκλειστικά σε παιδιά και ασθενείς. Πληρ. τηλ. 6946264313
MZT180421

ΚΥΡΙΑ διπλωματούχος μασέρ κάνει θεραπευτικό, αθλητικό, χαλαρωτικό μασάζ. Πληρ. τηλ. 6948553306
MZT180424

ΦΥΣΙΟΘΕΡΑΠΕΙΑ, γυμναστική και μασάζ για αρρώστους, νέα μέθοδος για θεραπεία, διάφορες αρρώστιες, βρογχίτιδα, κρυολόγημα, δέρματος, γαστρίτιδα, ρευματισμούς, αρθρίτιδα και άλλες αρρώστιες. Τηλεφωνείστε, ελάτε και οι αρρώστιες σας φεύγουν στο παρελθόν! Τηλ. 6942095457
MZT180405

ΚΥΡΙΑ διπλωματούχος μασέρ προσφέρει θεραπευτικό, κλασικό, αθλητικό, αδυνατίσματος, χαλαρωτικό, αισθητικό και καθαρισμό προσώπου (μάσκες, μασάζ). Πληρ. τηλ. 2241035252, 6932024975
MXP12299

Επαγγελματίας **ΑΓΓΛΟΣ ΤΡΑΓΟΥΔΙΣΤΗΣ ΖΗΤΑΕΙ ΕΡΓΑΣΙΑ** για τραγούδι για μία μέρα την εβδομάδα. Πληρ. τηλ. 2241041016, 6946663154
MZT120417

ΚΥΡΙΑ Ταϊλανδέζα **μασέρ,** με πτυχία πανεπιστημίου κάνει α) ταϊλανδέζικο μασάζ, β) χαλαρωτικό με αιθέρια έλαια, γ) foot μασάζ. Πληρ. τηλ. 6947053127, ώρες 12.30-20.00
MZT220401

ΕΛΑΙΟΧΡΩΜΑΤΙΣΤΗΣ με πολυετή πείρα **ΑΝΑΛΑΜΒΑΝΕΙ** παντός τύπου εργασίες (βαψίματα-μερεμέτια-μονώσεις κ.λπ.). Καθαρή δουλειά. Λογικές τιμές. Πληρ. τηλ. 6945243884 κ. Νεκτάριο
MZT150420

γνωριμιες

ΜΕ ΛΕΝΕ ΝΤΟΝΑ είμαι **τραβ** και ζητώ γνωριμίες. Πληρ. τηλ. 6939516525
MZT210411

Ευχάριστη κυρία ΖΗΤΑ ΓΝΩΡΙΜΙΑ με κύριο στη Ρόδο. Πληρ. τηλ. 6932183151
MZT230317

ΟΥΡΑΝΙΟ ΤΟΞΟ!!! Φίλοι - φίλες, πολύχρονη εμπειρία εξωτερικού τώρα στην Ελλάδα. Διασυνδέσεις πανελλαδικώς. Γνωριμίες υψηλών απαιτήσεων, σχέσεις, γάμοι. Υποστήριξη συμβούλων σχέσεων - ψυχολόγων. Γρήγορα αποτελέσματα, σοβαρότης, εχεμύθεια. Πληρ. τηλ. 2105239427, 2105239711, 6973468346
MZT280328

ΤΡΑΒ ...21 ετών πολύ όμορφη ξεχωριστή, ζητά γνωριμία με κυρίους... Πληρ. τηλ. 6946295696 MZT210418

GM AUTO Special

ΕΙΣΑΓΩΓΕΣ - ΕΜΠΟΡΙΑ - ΑΝΤΑΛΛΑΓΕΣ ΑΥΤΟΚΙΝΗΤΩΝ & ΑΞΕΣΟΥΑΡ

ΓΙΩΡΓΟΣ Π. ΜΥΡΙΑΛΛΑΚΗΣ

Λεωφόρος Ηρακλειδών (δίπλα ταβέρνα "Αντώνης") Ιαλυσός

τηλ. 2241096692 κιν. 6945991030, fax 2241096632

email: gm-cars@otenet.gr

ΕΙΣΑΓΩΓΕΣ - ΠΩΛΗΣΕΙΣ - ΑΝΤΑΛΛΑΓΕΣ ΜΕΤΑΧΕΙΡΙΣΜΕΝΩΝ ΑΥΤΟΚΙΝΗΤΩΝ

- **MERCEDES C220 CDI TURBO** (πετρέλαιο) Kompressor μοντέλο 2001-02, μαύρο μεταλλικό, ηλεκτρική ηλιοροφή, klima, τηλέφωνο full super extra... **ΕΙΣΑΓΩΓΗ ΓΕΡΜΑΝΙΑ**
- **MERCEDES C200 Kompressor** μεταλ. χρώμα πράσινο, μοντέλο 2001, δερράτινο σαλόνι, υδραυλ. οροφή, NABIGATION, οθόνη, full full extra, κατακαινούργιο. **ΕΙΣΑΓΩΓΗ ΓΕΡΜΑΝΙΑ**
- **JEEP CHEROKEE** 2500 cc, turbo diesel, μοντέλο 2002-3, χρώμα μεταλλικό ασημί, ABS, ESP, air condition, ζάντες αλουμινίου, full extra. **ΕΙΣΑΓΩΓΗ ΓΕΡΜΑΝΙΑ**
- **ALPHA ROMEO 147 TI** μαύρο μεταλ., μοντ. 2004, 25.000 χλμ., δερ/νο σαλόνι, ζάντες αλουμινίου 17", RCD, 8 αερόσακους, φακοί ομίχλης ΚΑΤΑΚΑΙΝΟΥΡΓΙΟ!
- **MAZDA 6** μοντέλο 7/2004, 9.000 km, full extra, ηχοσ/μα BOSE 6 CD, ρυθμιζόμενες αναρτήσεις, αυτόματο πιλότο, ζάντες αλουμινίου, 6 αερόσακους, ABS, EBD, υδρ/κό τιμόνι, φιμέ τζάμια, χειροποίητο, Body Kit, αλοκαίνουργιο!!!
- **BMW 316i Limusene** μοντέλο 2002, μαύρο, 1800 cc, klima, parktronic system., RCD, Ηλεκτρ. καθρέπτες, Alarm, full extra, υδραυλική ηλιοροφή. **ΕΙΣΑΓΩΓΗ ΓΕΡΜΑΝΙΑ**
- **JEEP CHEROKEE** 2.500 cc, turbo diesel, μοντ. 2003 με 6 αερόσακους, ABS, ηλεκτρ. παράθ., καθρέπτες, ηλεκτρ. καθίσματα, RCD κ.λπ. **ΕΙΣΑΓΩΓΗ ΓΕΡΜΑΝΙΑ.**
- **AUDI TT CABRIO** μοντ. 2001, 180 PS, χρώμα γκρι μεταλλ., δερμάτινα χειροποίητα καθ/τα BASEBALL, Rd/caset, CD 10άρα (ΗΛΕΚΤΡΙΚΗ ΑΥΤΟΜΑΤΗ ΟΡΟΦΗ), ηλεκτρ. ανεμοθραύστη, ΚΑΤΑΣΤΑΣΗ ΑΡΙΣΤΗ
- **NISSAN PRIMERA** /2000 μοντ. 1600 cc. Μεταλλικό μπλε, δερμάτινο σαλόνι, AIR/CON, ηχοσύστημα, δίλιτρη κονσόλα, ζάντες αλουμινίου, κατάσταση υπεραρίστη. ΚΑΤΑΠΛΗΚΤΙΚΗ ΕΥΚΑΙΡΙΑ!!
- **MERCEDES C 200 Compressor AVANGARNTE**, 192 PS, μοντέλο 2003, μαύρο μεταλ. ζάντες AMIZE, λάστιχα 245, υδραυλ. οροφή, ηλεκτρ. θερμαινομ. καθρέπτες, ηλεκτρ. καθρέπτες, KLIMA, RCD, πολλαπλό τιμόνι, αυτόματο πιλότο, immobilizer κ.λπ.
- **BMW 318i Cambrio** 1800 cc, πράσινο σκούρο μεταλλικό, ηλεκτρική οροφή αναδιπλούμενη εσωτερικά, ζάντες αλουμινίου, full service BMW ηχοσύστημα SONY με πλ/σμό 63.000 χλμ. κατάσταση άριστη, μοντέλο 1996. Τιμή 22.800!!
- **AUDI A4 TURBO** 1800 cc, μοντ. '96, ασημί μεταλλικό. Συναγερμός, ηχοσύστημα, CDR, 81.500 χλμ. klima, και σκάσιρα turbo. ΚΑΤΑΠΛΗΚΤΙΚΗ ΕΥΚΑΙΡΙΑ!!!
- **FIAT MAREA** λευκό μοντέλο 98/99 με AIR/CON, Rad/caset, ηλεκτρ. παρ. υδραυλ. τιμόνι, κατάσταση άριστη
- **BMW 518i** ασημί μεταλλ., δερμάτινο σαλόνι, CD/RD, ζάντες αλουμινίου, λάστιχα καινούργια, ηλεκτρ. καθρέπτες, κλειδαριές, AIR/COND, full service, BMW, βιβλίο. ΤΙΜΗ ΕΚΠΛΗΞΗ. ΕΥΚΑΙΡΙΑ!
- **FIAT PANDA** χρώματος μπλε 1.250 cc μοντ. 2005 ΚΑΙΝΟΥΡΓΙΟ με 0 ΧΙΛΙΟΜΕΤΡΑ. Κέρδος από τιμή αντιπροσωπείας 1.200 ευρώ! (φθηνότερο)!
- **FIAT STILO** μοντέλο 12/2004-5 1400 cc 4 μηνών, 5.200 km μόνο, 16 V/95 PS, 6 airbags, ζάντες αλουμ. 16''/CDR/AIRCON/διαφυτο, αεροτομή οροφής
- **PEUGEOT 106** μοντέλο '93, χρώματος μαύρο σε πολύ καλή κατάσταση. Τιμή μόνο 2.200 ευρώ
- **ΜΗΧΑΝΗ HONDA VARADERO,** 1000 cc, κατακαίνουργια μπλε-γκρι, με 6.000 χλμ.

ΕΠΑΓΓΕΛΜΑΤΙΚΑ

- **TOYOTA KLOUBA HI-ACE,** μοντέλο 2000, DIESEL κόκκινο, AIR Bag, Radio Cassete, υδραυλικό τιμόνι, 2.400 c.c., κατάσταση άριστη.

Ολα ετοιμοπαράδοτα. Σε καταπληκτική κατάσταση

✓ Οι επιλογές των αυτοκινήτων μας εγγυώνται την ποιότητα και την σιγουριά.
✓ Επισκεφθείτε μας πριν αποφασίσετε
✓ Αναλαμβάνουμε την χρηματοδότηση σας με τα χαμηλότερα επιτόκια.
✓ Θα χαρούμε να σας ξεναγήσουμε

Από 0% προκαταβολή έως 72 μην. δόσεις

AT264

ΞΕΝΑΚΗΣ ΑΥΤΟΚΙΝΗΤΑ ΑΕΒΕ

Εξουσιοδοτημένος Έμπορος VW-Audi.

Πωλήσεις-Service-Ανταλλακτικά

10ο χλμ. Ρόδου-Λίνδου, τηλ. 2241086777, fax 2241086788

1. **VW GOLF 1400 CC μοντ. 2001, 3ΘΥΡΟ, χρώμα ΜΠΛΕ ΤΖΑΖ** (ABS, υδρ.τιμόνι, 4 αερόσακοι, ηλ. παράθυρα, κεντρικό κλείδωμα, ηλεκ. καθρέπτες, air condition, ηχοσύστημα)
2. **SKODA FABIA 1400 cc μοντ. 2001 χρώμα ΘΑΛΑΣΣΙ** (υδρ. τιμόνι, αερόσακκος οδηγού, ηλ. παράθυρα, κεντρικό κλείδωμα, air condition, ηχοσύστημα)
3. **VW GOLF VARIANT -1400 CC μοντ. 1996, 5ΘΥΡΟ, χρώμα ΜΑΥΡΟ** (υδρ. τιμόνι, R/C).
4. **AUDI A3 - 1600 CC μοντ. 2003, χρώμα ΚΟΚΚΙΝΟ** (ABS, ESP, EDL, BAS, δερμάτινο, υδρ.τιμόνι, 6 αερόσακοι, sport ανάρτηση, ηλ. παράθυρα, κεντρικό κλείδωμα, ηλεκ. καθρέπτες, clima διζωνικό, ζάντες αλουμινίου 17', ηχοσύστημα R/CD)
5. **AUDI A3 - 1600 CC μοντ. 1999, χρώμα ΜΠΟΡΝΤΩ** (αερόσακοι, ηλ. παράθυρα, κεντρικό κλείδωμα, ηλεκ. καθρέπτες, ηχοσύστημα)
6. **AUDI A4 - μοντ. 1997, χρώμα ΜΠΛΕ χλμ. 144.000** (ABS, υδρ. τιμόνι, 4 αερόσακοι, δερμάτινο σαλόνι, ηλ. παράθυρα, κεντρικό κλείδωμα, ηλεκ. καθρέπτες, climatronic, ζάντες αλουμινίου, ηχοσύστημα)
7. **RENAULT MEGANE COUPE- 1600 CC μοντ. 2001, χρώμα ΑΣΗΜΙ 3θυρο** (ABS, υδρ. τιμόνι, ηλ. παράθυρα, κεντρικό κλείδωμα, ζάντες αλουμινίου, συναγερμός, ηχοσύστημα)
8. **RENAULT TWINGO 1150 CC μοντ. 1998, χρώμα ΓΚΡΙ, 3θυρο** (ηλ. παράθυρα, ηχοσύστημα)
9. **FIAT PUNTO 1250 CC μοντ. 1998, χρώμα ΑΣΗΜΙ, 5θυρο** (υδρ. τιμόνι, 2 ηλ. παράθυρα, κεντρικό κλείδωμα, αεροτομή, ζάντες αλουμινίου, ηχοσύστημα)
10. **FIAT MAREA 1250 CC μοντ. 2000, χρώμα ΑΣΗΜΙ** (υδρ. τιμόνι, air condition, 2 αερόσακοι, 2 ηλ. παράθυρα, κεντρικό κλείδωμα, ηχοσύστημα)
11. **ROVER 414 Si 1400 CC μοντ. 1995, χρώμα ΜΠΛΕ** (υδρ. τιμόνι, 4 ηλ. παράθυρα, κεντρικό κλείδωμα, ηλιοροφή, ηχοσύστημα).
12. **ROVER 214 Si 1400 CC μοντ. 1992, χρώμα ΓΚΡΙ** (υδρ. τιμόνι, κεντρικό κλείδωμα, ηχοσύστημα).
13. **PEUGEOT 306 XR 1400 CC μοντ. 1993 χρώμα ΑΝΘΡΑΚΙ** (2, ηλ. παράθυρα, κεντρικό κλείδωμα, ηχοσύστημα).
14. **RENAULT CLIO - 1190 CC μοντ. 1995, χρώμα ΜΟΛΥΒΙ, 5θυρο** (R/C)
15. **KIA PRIDE 1300 CC μοντ. 1999 χρώμα ΑΣΗΜΙ, 4ΘΥΡΟ** (υδρ. τιμόνι, A/C, 2 ηλ. παράθυρα, ζάντες αλουμινίου, ηχοσύστημα)
16. **FORD FUSION 1400 CC μοντ. 2004 χρώμα ΜΠΟΡΝΤΩ** (ABS, A/C, υδρ. τιμόνι, DVD, 2 αερόσακοι, 2 ηλ. παράθυρα, κεντρικό κλείδωμα, ηχοσύστημα)
17. **FIAT FIORINO 1700 CC DIESEL μοντ. 1995 χρώμα ΛΕΥΚΟ** (υδρ. τιμόνι, ηχοσύστημα)
18. **SUZUKI ALTO 1000 μοντ. 2004 χρώμα ΜΠΛΕ** (air condition, ηχοσύστημα)
19. **SEAT IBIZA 1400 CC μοντ. 1995, χρώμα ΠΡΑΣΙΝΟ** (κεντρικό κλείδωμα, ηχοσύστημα)
20. **BMW 316 1600 CC μοντ. 1992, χρώμα ΜΠΟΡΝΤΩ** (ABS, υδρ. τιμόνι, ηλ. παράθυρα, κεντρικό κλείδωμα, ηχοσύστημα)
21. **TRANSPORTER 1900 TURBO DIESEL, μοντ. 1999 χρώμα ΛΕΥΚΟ** (υδρ. τιμόνι)
22. **VW PASSAT - 1600 CC μοντ. 1999, χρώμα ΓΑΛΑΖΙΟ** (ABS, υδρ.τιμόνι, 4 αερόσακοι, ηλ. παράθυρα, κεντρικό κλείδωμα, ηλεκ. καθρέπτες, CLIMATRONIC, ηχοσύστημα)
23. **VW POLO CLASSIC - 1400 CC μοντ. 1998, 3ΘΥΡΟ χρώμα ΠΡΑΣΙΝΟ** (υδρ.τιμόνι, ηλ. παράθυρα, κεντρικό κλείδωμα, ηλεκ., ζάντες αλουμινίου, ηχοσύστημα)
24. **ALPHA ROMEO 33 -1350 CC μοντ. 1993, χρώμα ΚΟΚΚΙΝΟ** (2 ηλ. παράθυρα, κεντρικό κλείδωμα)
25. **RENAULT MEGANE - 1400 CC μοντ. 1996, χρώμα ΜΟΛΥΒΙ** (υδρ.τιμόνι, ηλ. παράθυρα, κεντρικό κλείδωμα, air condition, ηχοσύστημα)
26. **RENAULT TWINGO 1150 CC μοντ. 1998, χρώμα ΜΠΟΡΝΤΩ, 3θυρο** (υδρ.. τιμόνι, 2 ηλ. παράθυρα, ηχοσύστημα)
27. **TOYOTA AVENSIS - 1600 CC μοντ. 1999, SEDAN, χρώμα ΜΑΥΡΟ** (ABS, υδρ.τιμόνι, 2 αερόσακοι, ηλ. παράθυρα, κεντρικό κλείδωμα, air condition, ηλεκ. καθρέπτες, συναγερμός, ηχοσύστημα)
28. **TOYOTA COROLLA 1350 CC μοντ. 1994, χρώμα ΠΡΑΣΙΝΟ** (υδρ. τιμόνι, ηλ. παράθυρα, συναγερμός, air condition, ηχοσύστημα)
29. **ALPHA ROMEO 164- 2000 CC μοντ. 1991, χρώμα ΜΠΛΕ** (υδρ. τιμόνι, 2 ηλ. παράθυρα, κεντρικό κλείδωμα)
30. **FIAT PUNTO 1250 CC μοντ. 1996 χρώμα ΜΠΟΡΝΤΩ 3θυρο.** (υδρ. τιμόνι, 2 ηλ. παράθυρα, κεντρικό κλείδωμα, ηχοσύστημα).
31. **FIAT MAREA 1400 CC μοντ. 1997 χρώμα ΜΠΛΕ** (υδρ. τιμόνι, 2 ηλ. παράθυρα, ζάντες αλουμινίου, προβολείς ομίχλης, ηχοσύστημα)
32. **ROVER 200 1400 CC χρώμα ΑΣΗΜΙ 5θυρο** (υδρ. τιμόνι, 2 αερόσακοι, κεντρικό κλείδωμα, ηχοσύστημα)
33. **PEUGEOT 106 110 CC μοντ. 1998 χρώμα ΜΠΟΡΝΤΩ** (2 ηλ. παράθυρα, κεντρικό κλείδωμα, ηχοσύστημα)
34. **NISSAN MICRA 1000 CC μοντ. 1995, χρώμα ΤΙΡΚΟΥΑΖ**
35. **FIAT STILO 1400 CC μοντ. 2004, χρώμα ΑΣΗΜΙ 5θυρο** (ABS, υδρ. τιμόνι, 6 αερόσακοι, ηλ. παράθυρα, κεντρικό κλείδωμα, ηχοσύστημα)
36. **PEUGEOT 306 XR 1400 CC μοντ. 1995, χρώμα ΑΝΘΡΑΚΙ** (2 ηλ. παράθυρα, κεντρικό κλείδωμα, ηχοσύστημα)
37. **VW BORA 1600 cc μοντ. χρώμα ΑΣΗΜΙ** (ABS, υδρ. τιμόνι, 4 αερόσακοι, ηλ. παράθυρα, κεντρικό κλείδωμα, ηλεκ. καθρέπτης, CLIMATRONIC, ηχοσύστημα)
38. **ROVER 414 Si 1400 CC μοντ. 1996, χρώμα ΠΡΑΣΙΝΟ** (υδρ. τιμόνι, 4 ηλ. παράθυρα, κεντρικό κλείδωμα/ηλιοροφή, ζάντες αλουμινίου, ηχοσύστημα).

ΑΠΟ 0% **ΠΡΟΚΑΤΑΒΟΛΗ**
ΕΩΣ 72 **ΜΗΝΙΑΙΕΣ ΟΣΕΙΣ**

ΧΠ1687

AUTO ΕΠΙΛΟΓΕΣ

ΕΚΘΕΣΗ ΜΕΤΑΧΕΙΡΙΣΜΕΝΩΝ ΑΥΤΟΚΙΝΗΤΩΝ

ΚΟΥΚΟΥΡΑΣ ΑΛΕΞΑΝΔΡΟΣ

ΛΕΩΦ. ΡΟΔΟΥ-ΛΙΝΔΟΥ 255 • ΤΗΛ. (22410)60910

www.autoepiloges.com

ΑΓΟΡΑ-ΠΩΛΗΣΗ-ΑΝΤΑΛΛΑΓΗ ΜΕΤΑΧΕΙΡΙΣΜΕΝΩΝ ΑΥΤΟΚΙΝΗΤΩΝ

1. **BMW Z3 1900cc face lift, μοντ. 2000, πράσινο**
- αερόσ. οδηγού – συνοδ , ABS, ASC, air condition, μπέζ δέρμα, ηλεκ. κουκούλα, κεντρ. κλειδ., ηλ. παράθ, ζάντες αλουμ. BBS 17΄, σπορ ανάρτηση και ηχοσύστημα
2. **MERCEDES CLK 200 ELEGANCE, 2000cc, μοντ. 2001, ασημί. ΑΥΤΟΜΑΤΟ**
- 4 αερόσακοι, ABS,klima ,parktronic,αισθ. βροχής, τιμ. πολ/ών χρήσεων, ηλ. ηλιορ.,δερμ. σαλόνι, κεντρ. κλειδ., ηλ. παράθ, ζάντες αλουμ. και ηχοσύστημα
3. **BMW 316 4Dr 1800cc, μοντ. 2002, μαύρο.**
- 4 αερόσακοι, ABS,ASC, klima ,parktronic,αισθ. βροχής, τιμ. πολ/ών χρήσεων, schnitzer καθρ.- εξάτμιση-, ζάντες αλουμ. , συναγερμός, κεντρ. κλειδ., ηλ. παράθ και ηχοσύστημα
4. **ROVER MGF 1800cc, μοντ. 2000, πράσινο. CABRIO**
- αερόσ. οδηγού – συνοδ , ABS, air condition, δερμ. σαλόνι, κεντρ. κλειδ., ηλ. παράθ, ζάντες αλουμ. και ηχοσύστημα
5. **MAZDA MX-5 1600cc, μοντ. 2001, μαύρο.**
- αερόσ. οδηγού – συνοδ, ABS, ESP, air condition, δερμάτινο σαλόνι, ξυλ. επένδ, κεντρ. κλειδ., ηλ. παράθ., υδρ. τιμόνι, ζάντες αλουμινίου και ηχοσύστημα
6. **CHRYSLER STRATUS CABRIO LX 2D 2000cc, μοντ. 1997, κυπαρισσί.**
- αερόσ. οδηγού – συνοδ , ABS, air condition,δερμάτινο σαλόνι, υδρ. τιμόνι, κεντρ. κλειδ., ηλ. παράθ., ζάντες αλουμινίου,αυτ. πιλότο,ηλ. κουκούλα, προβ. ομίχλης και ηχοσύστημα
7. **MERCEDES E220 COUPE, 150HP , 2200cc, μοντ. 1994, λευκό.**
- αερόσ. οδηγού – συνοδ., ALD, θερμ.καθισμ, ξυλ. επένδ, δερμ. σαλόνι,σπορ ανάρηση, ζάντ. αλουμ.,ηλ. ηλιοροφή, τηλ. αυτ/του, ενισχυτής και ηχοσύστημα
8. **BMW 318 is 1800cc, 140HP μοντ. 1995, μαύρο.**
- ABG, ABS, air condition , ζάντες αλουμ. , συναγερμός, κεντρ. κλειδ., ηλ. παράθ, υδρ. τιμόνι και ηχοσύστημα
9. **TOYOTA RAV4, 2000cc,μοντ. 2001, σαμπανιζέ.**
- αερόσ. οδηγού – συνοδ., ABS, air condition, κεντρ. κλειδ., ηλ. παράθ., υδρ. τιμόνι, ηλ. καθρέπτες,σκαλοπάτια, , κοτσαδόρος , pull-bar, κοτσαδόρος και ηχοσύστημα
10. **JEEP CHEROKEE 4000cc, μοντ.1997, μπλέ. ΑΥΤΟΜΑΤΟ**
- ABS, air condition , κεντρ. κλειδ., ηλ. παράθ.,υδρ. τιμ.,δερμ. σαλόνι και ηχοσύστημα
11. **AUDI A4 , 1600cc,μοντ. 2000, μπλέ.**
- 4 αερόσακοι , ABS, klima, κεντρ. κλειδ., ηλ. παράθ., υδρ. τιμόνι, ζάντες αλουμινίου , προβ. ομίχλης και ηχοσύστημα
12. **NISSAN PRIMERA 1600cc, μοντ. 2000, θαλασσί.**
- αερόσακοι , κλίμα, ABS, κεντρ. κλειδ., ηλ. παράθ., υδρ. τιμόνι, ηλ. καθρ, και ηχοσύστημα.
13. **OPEL VECTRA 1600cc, μοντ. 2000, μπλέ .**
- 4 αερόσακοι , ABS, air condition, κεντρ. κλειδ., ηλ. παράθ., υδρ. τιμόνι.,ξυλ. επενδ., ζάντ. αλουμ. και ηχοσύστημα.
14. **TOYOTA CELICA 1800cc, μοντ. 1996, κόκκινο .**
- αερόσ. οδηγού – συνοδ., κεντρ. κλειδ., ηλ. παράθ., υδρ. τιμόνι., ζάντ. αλουμ. και ηχοσύστημα.
15. **OPEL ASTRA SPORT 1400cc, μοντ. 11/2002, μαύρο**
- 4 αερόσακοι., ABS, air condition, κεντρ. κλειδ., ηλ. παράθ., υδρ. τιμόνι., ζάντ. αλουμ. και ηχοσύστημα.
16. **NISSAN ALMERA MOTIVA 1500cc, μοντ. 2003, μπλέ .**
- αεροσ. οδηγού – συνοδηγού, air condition, κεντρ. κλειδ., ηλ. παράθ., υδρ. τιμόνι και ηχοσύστημα.
17. **OPEL ASTRA 1400 cc, μοντ. 2003, ασημί.**
- αεροσ. οδηγού - συνοδηγού, κεντρ. κλειδ. με τηλεχ., υδρ. τιμόνι, ζάντες αλουμινίου και ηχοσύστημα
18. **TOYOTA COROLLA 1400cc, 16V 97HP, μοντ. 2000, μπλέ .**
- αερόσ. οδηγού – συνοδ., κεντρ. κλειδ., ηλ. παράθ., υδρ. τιμόνι., air condition, συναγρμός, ζάντ. αλουμ. και ηχοσύστημα.
19. **HYUNDAI COUPE 2000cc, 136HP μοντ. 1999, μπλέ -πέρλα.**
- ABS,δερμάτινο σαλόνι, υδρ. τιμόνι, κεντρ. κλειδ., ηλ. παράθ., ζάντες αλουμ.,σπόιλερ, συναγερμός, λευκά όργανα και ηχοσύστημα με 2ενισχυτές.
20. **RENAULT MEGANE COUPE 1400cc, μοντ. 2001, κίτρινο**
- 4 αερόσακοι, ABS, air condition, υδρ. τιμόνι, κεντρ. κλειδ., ηλ. παράθ., ζάντες αλουμ.,σπόιλερ,ηχοσύστημα.
21. **FORD FOCUS 1400 cc, μοντ. 2001, ασημί. SEDAN**
- αερόσ. οδηγού – συνοδ, ABS, air condition, κεντρ. κλειδ., υδρ. τιμ.,ηλ. παραθ. και ηχοσύστημα
22. **FORD FOCUS 5DR 1400 cc, μοντ. 2002, ασημί.**
- αερόσ. οδηγού – συνοδ, ABS, air condition, ζάντες αλουμινίου, κεντρ. κλειδ., υδρ. τιμ.,ηλ. παραθ. και ηχοσύστημα
23. **OPEL ASTRA SPORT 1400cc, μοντ. 2000, μπλέ .**
- αερόσ. οδηγού – συνοδ.,ABS, air condition, κεντρ. κλειδ., ηλ. παράθ., υδρ. τιμόνι., ζάντ. αλουμ. και ηχοσύστημα.
24. **PEUGEOT RALLYE 1600cc, μοντ. 1997, λευκό .**
- ηλ. παράθ., υδρ. τιμόνι., ζάντ. αλουμ. και ηχοσύστημα.
25. **OPEL VECTRA 1600cc, μοντ. 1996, χρυσαφί .**
- αερόσ. οδηγού – συνοδ., ABS, air condition, κεντρ. κλειδ., ηλ. παράθ., υδρ. τιμόνι και ηχοσύστημα.
26. **TOYOTA COROLLA 1400cc, 16V 97HP, μοντ. 2001, κεραμιδί.**
- αερόσ. οδηγού – συνοδ., κεντρ. κλειδ., ηλ. παράθ., υδρ. τιμόνι., ABS, air condition, συναγρμός, ζάντ. αλουμ. και ηχοσύστημα.
27. **FIAT PUNTO GT 1400cc, μοντ. 1995, κόκκινο .**
- ABG, κεντρ. κλειδ., ηλ. παράθ., υδρ. τιμόνι, ζάντες αλουμ. και ηχοσύστημα.
28. **OPEL ASTRA 5 Dr 1400cc , μοντ. 2002, μπλέ.**
- αερόσακος οδηγού- συνοδηγού, air condition κεντρ. κλειδ, υδρ. τιμόνι και ηχοσύστημα.
29. **RENAULT TWINGO 1200cc, μοντ. 1994, μαύρο.**
- ηχοσύστημα.
30. **PEUGEOT 106, 1100cc, μοντ. 1994, μολυβί.**
- κεντρ. κλειδ., ηλ. παράθ.και ηχοσύστημα
31. **BMW 518 1800cc, μοντ. 1991, λευκό .**
- κεντρ. κλειδ., ηλ. παράθ., υδρ. τιμόνι και ηχοσύστημα.
32. **DAEWOO LANOS 4dr 1300cc, μοντ. 1998, μπορντώ.**
- υδρ. τιμόνι, κεντρ. κλειδ., ηλ. παράθ.,air condition, ζάντες αλουμ., και ηχοσύστημα
33. **OPEL ASTRA 1400 cc, μοντ. 2003, ασημί.**
- αεροσ. οδηγού - συνοδηγού, κεντρ. κλειδ. με τηλεχ., υδρ. τιμόνι και ηχοσύστημα

ΑΠΟ 0% ΠΡΟΚΑΤΑΒΟΛΗ ΕΩΣ 72 ΜΗΝΙΑΙΕΣ ΔΟΣΕΙΣ

ΜΕ ΤΑ ΧΑΜΗΛΟΤΕΡΑ ΕΠΙΤΟΚΙΑ ΤΗΣ ΑΓΟΡΑΣ

ΧΠ1210

γνωριμίες

συνέχεια από την προηγούμενη

ΝΕΑΡΗ ΞΕΝΑΓΟΣ με νυχτερινές ανησυχίες, επιθυμεί κουβέντα και συνομιλία, και ότι προκύψει... Πάρε στο 9011314493
ΜΑΤ000818

ΤΡΑΒ ζητά γνωριμία με σοβαρά άτομα. Ονομα ΣΤΕΛΑ. Πληρ. τηλ. 6972102686
ΜΖΤ190419

ΕΛΛΗΝΙΔΑ - ΦΟΙΤΗΤΡΙΑ
ΖΗΤΑ ΓΝΩΡΙΜΙΑ
κυρίου και ότι προκύψει.
Πληρ. τηλ. 6947296019
ΜΖΤ120403

ΤΑΠΗΤΟΚΑ-ΘΑΡΙΣΤΗΡΙΟ
WASH AND CARE
ΚΑΘΑΡΙΣΜΟΣ ΚΑΙ ΦΡΟΝΤΙΔΑ
Καθαρισμός - Χαλιών - Μοκετών
ΦΑΡΜΑΚΙΔΗΣ ΕΥΣΤΑΘΙΟΣ
5ο χλμ. Ρόδου-Λίνδου 237
Τηλ. 2241068189, 6948512246
ΜΑΤ001016

ΤΑΠΗΤΟΚΑΘΑΡΙΣΤΗΡΙΑ
COLOSSOS
Clean Carpert
Το καθημερινό καθήκον μας είναι να διασφαλίσουμε το συμφέρον σας οικονομικά και ποιοτικά
ΑΝΑΛΑΜΒΑΝΟΥΜΕ ΚΑΘΑΡΙΣΜΟΥΣ ΧΑΛΙΩΝ, ΜΟΚΕΤΩΝ ΣΑΛΟΝΙΩΝ & ΣΑΛΟΝΙΩΝ ΑΥΤΟΚΙΝΗΤΩΝ
Παραλαβή & Παράδοση Κατ' οίκον
ΔΩΡΕΑΝ ΦΥΛΑΞΗ
ΜΑΤΣΗΣ Ν. ΔΗΜΗΤΡΗΣ
Τηλ. 22410-91143
κιν. 6936671996
ΙΑΛΥΣΟΣ
ΜΑΤ000855

ΑΓΟΡΑΖΩ
- ΧΡΥΣΑΦΙΚΑ
- ΚΟΣΜΗΜΑΤΑ
- ΝΟΜΙΣΜΑΤΑ
- ΧΡΥΣΑ ΔΟΝΤΙΑ
- ΜΕΤΟΧΕΣ
- ΩΡΟΛΟΓΙΑ
- ΑΝΤΙΚΕΣ

Δάνεια επί ενεχύρω
«ΜΠΑΜΠΗΣ»
Δημ. Θεοδωράκη 15 (1ος όροφος) ΡΟΔΟΣ
ΜΑΤ1113

ΜΕΤΑΛΛΙΚΕΣ ΚΑΤΑΣΚΕΥΕΣ ΣΥΝΤΗΡΗΣΕΙΣ
αλουμινίου και σιδήρου
καθώς και συντήρηση κουφωμάτων (ρολλών αλουμινίου, γκαραζόπορτες κ.ά.)
6ο χλμ. Ρόδου-Λίνδου
Πληρ. τηλ. 2241064420, κιν. 6978866920
Καραθελατζής Γιώργος
ΜΑΤ001083

ΚΥΝΟΤΡΟΦΕΙΟ - ΕΚΠΑΙΔΕΥΤΗΡΙΟ ΣΚΥΛΩΝ ΚΑΙ ΞΕΝΩΝΑΣ ΓΙΑ ΤΟΥΣ ΜΙΚΡΟΥΣ ΣΑΣ ΦΙΛΟΥΣ
- Βασική υπακοή
- Αρνηση τροφής
- Σωματοφύλακας
- Φύλακας χώρου
- Ζευγαρώματα
- Διόρθωση προβληματικής συμπεριφοράς
- Καθαρόαιμα κουτάβια

Διατίθενται κουτάβια ελληνικά ποιμενικά
Υπεύθυνος: Λεντής Γεώργιος
Ιαλυσός Ρόδος 85101 • τηλ. **6945932738, 2241093512**
κ. **Βασίλης 6947935451**
ΜΖΤ110410

ΤΑ ΜΟΝΑΔΙΚΑ ΥΠΕΡΣΥΓΧΡΟΝΑ
ΤΑΠΗΤΟΚΑ-ΘΑΡΙΣΤΗΡΙΑ ΚΛΕΟΠΑΤΡΑ
Τέλος στα προβλήματα με το πλύσιμο των χαλιών σας
Η εταιρία μας πρωτοπορεί με το ΝΕΟ υπερσύγχρονο Πλυντήριο Ταπήτων.
Προσφέρουμε άψογο και προσεγμένο πλύσιμο, καθάρισμα, φύλαξη & επιδιορθώσεις σε όλους τους τύπους χαλιών, χειροποίητα χαλιά μηχανής, ανατολίτικα, μοκέτες, καμπέ, μεταξωτά, φλοκάτες, παπλώματα

ΚΑΙ ΤΟ 2005 Η ΦΥΛΑΞΗ ΔΩΡΕΑΝ
- *Επιτόπου καθαρισμούς σαλονιών, μοκετών*
- *Παραλαβή & παράδοση κατ' οίκον σε όλη την Ρόδο*
- *Ενημερωθείτε για την συντήρηση των χαλιών σας*

Τηλ. 2241051996, κιν. 6945793626, Fax: 2241051322
ΚΟΥΦΑΛΑΚΗΣ ΣΤΑΥΡΟΣ
ΜΑΤ7915

ΤΑΠΗΤΟΚΑΘΑΡΙΣΤΗΡΙΑ
ΠΑΝΕΛΛΑΔΙΚΟ ΔΙΚΤΥΟ
Art Clean EXPRESS
Είμαστε λίιιι...γο πιο μπροστά από τους άλλους!
ΠΛΥΣΙΜΟ-ΑΠΟΛΥΜΑΝΣΗ-ΦΥΛΑΞΗ
ΧΑΛΙΩΝ- ΜΟΚΕΤΩΝ - ΣΑΛΟΝΙΩΝ *(και επί τόπου)*
ΠΑΠΛΩΜΑΤΑ - ΚΟΥΒΕΡΤΕΣ - ΦΛΟΚΑΤΕΣ
ΣΤΕΓΝΟ ΓΙΑ ΜΕΤΑΞΩΤΑ ΚΑΙ ΧΕΙΡΟΠΟΙΗΤΑ
ΑΔΙΑΒΡΟΧΟΠΟΙΗΣΕΙΣ & ΕΠΙΔΙΟΡΘΩΣΕΙΣ ΤΑΠΗΤΩΝ
ΠΑΡΑΛΑΒΗ - ΠΑΡΑΔΟΣΗ ΚΑΤ' ΟΙΚΟΝ
ΔΩΡΕΑΝ ΦΥΛΑΞΗ
ΑΛΑΦΑΚΗΣ ΤΑΣΟΣ
ΤΗΛ. ΧΩΡΙΣ ΧΡΕΩΣΗ
80011400400
ΤΗΛ. 2241094815-
ΚΙΝ. 6944350247
ΧΠ2286

ΜΕΤΡΟΠΟΝΤΙΚΑΣ "ΜΑΡΙΑ" ΑΠΟΦΡΑΞΕΙΣ

ΕΚΚΕΝΩΣΕΙΣ
ΑΠΟΦΡΑΞΕΙΣ ΑΠΟΧΕΤΕΥΤΙΚΩΝ ΑΓΩΓΩΝ ΜΕ ΥΔΡΟΒΟΛΗ, ΚΟΥΖΙΝΕΣ, ΤΟΥΑΛΕΤΕΣ, ΣΙΦΩΝΙΑ, ΥΔΡΟΡΟΕΣ, ΜΗΝΙΑΙΕΣ ΣΥΝΤΗΡΗΣΕΙΣ ΠΟΛΥΚΑΤΑΣΤΗΜΑΤΑ, ΣΤΡΑΤΟΠΕΔΑ, ΞΕΝΟΔΟΧΕΙΑ, ΝΟΣΟΚΟΜΕΙΑ, ΔΗΜΟΥΣ, ΠΟΛΥΚΑΤΟΙΚΙΕΣ, ΣΠΙΤΙΑ κ.λπ. Αντληση υδάτων από υπόγειους χώρους
Πληρ. τηλ. 2241065120/35555
ΑΕ179

18-192
ζήτα μου ό,τι θες

ΑΛΟΥΜΙΝΟΚΑΤΑΣΚΕΥΕΣ
ΑΝΑΚΑΙΝΙΣΕΙΣ ΣΠΙΤΙΩΝ – ΓΡΑΦΕΙΩΝ
ΑΝΤΛΙΕΣ ΝΕΡΟΥ
ΑΠΟΛΥΜΑΝΣΕΙΣ ΑΠΕΝΤΩΜΩΣΕΙΣ
ΑΥΤΟΝΟΜΕΣ ΘΕΡΜΑΝΣΕΙΣ
ΑΠΟΦΡΑΞΕΙΣ
ΒΑΨΙΜΑΤΑ
ΓΚΑΡΑΖΟΠΟΡΤΕΣ
ΓΥΨΙΝΕΣ ΔΙΑΚΟΣΜΗΣΕΙΣ
ΓΚΡΕΜΙΣΜΑΤΑ – ΧΤΙΣΙΜΑΤΑ
ΔΟΡΥΦΟΡΙΚΕΣ ΚΕΡΑΙΕΣ
ΕΠΑΓΓΕΛΜΑΤΙΚΑ ΨΥΓΕΙΑ
ΕΠΙΤΟΠΟΥ ΚΑΘΑΡΙΣΜΟΙ ΣΠΙΤΙΩΝ
ΗΛΕΚΤΡΙΚΑ ΕΓΚΑΤΑΣΤΑΣΕΙΣ
ΗΛΙΑΚΟΙ ΘΕΡΜΟΣΙΦΩΝΕΣ
ΗΧΟΜΟΝΩΣΕΙΣ
ΘΥΡΟΤΗΛΕΦΩΝΑ
ΘΥΡΟΤΗΛΕΟΡΑΣΕΙΣ
ΚΑΘΑΡΙΣΜΟΙ ΠΟΛΥΚΑΤΟΙΚΙΩΝ
ΚΑΘΑΡΙΣΜΟΙ ΧΩΡΩΝ
ΚΑΥΣΤΗΡΕΣ
ΚΕΝΤΡΙΚΕΣ ΚΕΡΑΙΕΣ
ΚΕΝΤΡΙΚΕΣ ΘΕΡΜΑΝΣΕΙΣ
ΚΕΝΤΡΙΚΕΣ ΜΟΝΑΔΕΣ ΚΛΙΜΑΤΙΣΜΟΥ
ΚΛΕΙΔΙΑ – ΚΛΕΙΔΑΡΙΕΣ
ΚΑΓΓΕΛΑ
ΛΕΒΗΤΕΣ
ΜΟΝΩΣΕΙΣ
ΜΕΡΕΜΕΤΙΑ
ΜΑΡΜΑΡΑ
ΜΠΕΤΟΝ
ΝΤΟΥΛΑΠΙΑ
ΞΥΛΟΥΡΓΙΚΑ
ΟΙΚΟΔΟΜΙΚΕΣ ΕΡΓΑΣΙΕΣ
ΠΛΑΚΑΚΙΑ
ΠΟΡΤΕΣ ΑΥΤΟΜΑΤΕΣ
ΠΟΡΤΕΣ ΘΩΡΑΚΙΣΜΕΝΕΣ
ΠΟΡΤΕΣ ΠΥΡΑΣΦΑΛΕΙΑΣ
ΠΟΡΤΕΣ SECURITY
ΠΛΥΝΤΗΡΙΑ
ΠΛΑΣΤΙΚΑ ΠΑΤΩΜΑΤΑ
ΠΙΣΙΝΕΣ
ΡΑΜΠΟΤΕ
ΡΟΛΑ ΣΠΙΤΙΩΝ – ΚΑΤΑΣΤΗΜΑΤΩΝ
ΣΤΕΓΑΝΟΠΟΙΗΣΕΙΣ
ΣΥΝΑΓΕΡΜΟΙ
ΣΟΒΑΤΙΣΜΑΤΑ
ΤΑΠΕΤΣΑΡΙΕΣ ΕΠΙΠΛΩΝ
ΤΕΝΤΕΣ
ΤΖΑΜΙΑ
ΤΗΛΕΟΡΑΣΕΙΣ
ΥΔΡΑΥΛΙΚΑ
ΕΓΚΑΤΑΣΤΑΣΕΙΣ - ΕΠΙΣΚΕΥΕΣ

18-192 ζήτα μου ό,τι θες
✔ ΑΝΑΚΑΙΝΙΣΕΙΣ ΣΠΙΤΙΩΝ – ΚΑΤΑΣΤΗΜΑΤΩΝ
ΗΛΙΑΚΟΠΟΥΛΟΣ Κ.-ΜΠΡΟΚΟΣ Δ. ΟΕ
ΤΗΛ. 2241070866
Α.Τ.824

ΑΠΟΦΡΑΞΕΙΣ "ΚΟΛΟΣΣΟΣ"
ΚΑΘΑΡΙΣΜΟΙ ΠΑΝΤΟΣ ΕΙΔΟΥΣ ΑΓΩΓΩΝ

ΜΗΧΑΝΗΜΑΤΑ ΥΨΗΛΗΣ ΠΙΕΣΗΣ ΜΕ ΥΔΡΟΒΟΛΗ ΑΝΑΡΡΟΦΗΣΗ-ΕΚΤΟΞΕΥΣΗ ΚΑΘΑΡΙΣΜΟΙ-ΨΕΚΑΣΜΟΙ ΒΟΘΡΩΝ & ΦΡΕΑΤΙΩΝ ΠΛΥΣΙΜΟ ΠΑΝΤΟΣ ΕΙΔΟΥΣ ΕΠΙΦΑΝΕΙΑΣ ΜΕ ΥΔΡΟΒΟΛΗ
Κ. ΠΗΔΙΑΚΗΣ
2241091881 -ΚΙΝ. 6977717048
Π. ΚΑΣΕΡΗΣ
2241047915 - ΚΙΝ. 6944325234
ΧΠ2366

ΠΛΥΝΤΗΡΙΟ ΧΑΛΙΩΝ
Cleaning Pro

πλένουμε & φυλάμε:
- ΧΑΛΙΑ - ΜΟΚΕΤΕΣ - ΦΛΟΚΑΤΕΣ
- ΠΑΠΛΩΜΑΤΑ - ΚΟΥΒΕΡΤΕΣ

☎ *22410.60585*
email: abonis@otenet.gr
ΙΔΙΟΚΤΗΤΕΣ ΕΙΔΙΚΕΣ ΕΓΚΑΤΑΣΤΑΣΕΙΣ: ΝΙΚΗΦ. ΒΡΕΤΤΑΚΟΥ - ΑΣΓΟΥΡΟΥ
ΜΑΤ7867

ΤΑΠΗΤΟΚΑΘΑΡΙΣΤΗΡΙΟ
Ο ΔΡΑΚΟΣ
Αναλαμβάνουμε υπεύθυνα **καθαρισμό** και **φύλαξη**
χαλιά • μοκέτες • φλοκάτες
Ειδικός καθαρισμός μεταξωτών και χειροποίητων χαλιών.
Επί τόπου καθαρισμοί **μοκετών • σαλονιών • πούλμαν** με **20ετή πείρα.**
Πληρ. τηλ. 2241026805, 2241051024, 6974208020
ΜΑΤ001068

ΑΠΟΦΡΑΞΕΙΣ ΡΟΔΟΥ
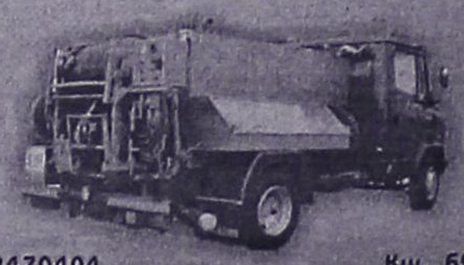
Κιν. 6932470404 Κιν. 6944361464
Κώστας & Λευτέρης
ΑΠΟΦΡΑΞΕΙΣ ΑΠΟΧΕΤΕΥΤΙΚΩΝ ΑΓΩΓΩΝ ΜΕ ΥΔΡΟΒΟΛΗ, ΚΟΥΖΙΝΕΣ, ΤΟΥΑΛΕΤΕΣ, ΣΙΦΩΝΙΑ, ΥΔΡΟΡΟΕΣ, ΑΠΟΝΥΜΑΝΣΕΙΣ, ΜΗΝΙΑΙΕΣ ΣΥΝΤΗΡΗΣΕΙΣ
ΠΟΛΥΚΑΤΑΣΤΗΜΑΤΑ, ΣΤΡΑΤΟΠΕΔΑ, ΞΕΝΟΔΟΧΕΙΑ, ΝΟΣΟΚΟΜΕΙΑ, ΔΗΜΟΥΣ, ΠΟΛΥΚΑΤΟΙΚΙΕΣ, ΣΠΙΤΙΑ, Κ.Ο.Π.
Αντληση υδάτων από υπόγειους χώρους
Αμεση Εξυπηρέτηση!!!
Τηλ. 22410 85977, 22410 86634
Κιν. 6944361464, 6932470404
ΑΕ151

ΜΙΑ ΕΒΔΟΜΑΔΑ ΠΕΡΑΣΕ

Εγιναν, ειπώθηκαν, γράφτηκαν...

Μείζον θέμα το ενεργειακό

Χωρίς να το επιδιώξει κανείς, ή για το ακριβέστερον, επειδή κάποιοι άργησαν να υλοποιήσουν τις δεσμεύσεις που ανέλαβαν με αποτέλεσμα να ξεσηκωθούν αυτοί που έθεσαν τους όρους, το ενεργειακό πρόβλημα ξαναμπήκε για καλά στη ζωή μας.

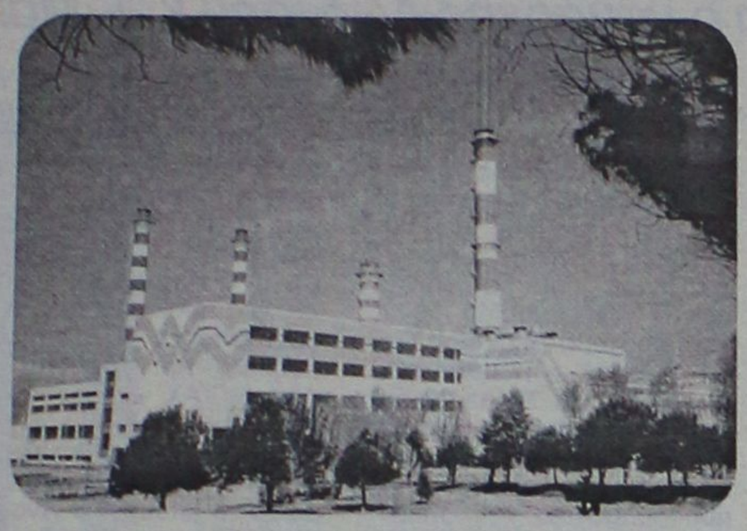

Η αλήθεια είναι ότι το πρόβλημα, έστω και αν στιγμιαία το ξεχνούσαμε αποτελούσε και αποτελεί ανασταλτικό παράγοντα της ανάπτυξης της Ρόδου. Απλά τώρα, μετά τα όσα εξελίχθηκαν τις τελευταίες ημέρες, ξαναήρθε στην επικαιρότητα για να μας θυμίσει ότι βρισκόμαστε ακόμα πολύ πίσω από τους στόχους που κατά καιρούς θέτουμε και που δυστυχώς δεν έχουμε καν προσεγγίσει.

Αυτά που γίνονται και ακούγονται τις τελευταίες ημέρες με αφορμή την άρνηση των κατοίκων του Θεολόγου να επιτρέψει την εγκατάσταση του αεροστροβίλου στο εργοστάσιο της Σορωνής, μας κάνουν να ανησυχούμε σφόδρα. Οι διακοπές στην παροχή ηλεκτρικού ρεύματος έχουν ήδη αρχίσει και το "μπλακ άουτ" θεωρείται από τους ειδικούς "δεδομένο" μόλις αυξηθεί η ζήτηση του ηλεκτρικού ρεύματος. Είναι λοιπόν το ενεργειακό το μείζον πρόβλημα που απασχολεί το νησί και σαν τέτοιο πρέπει να αντιμετωπισθεί. Ευχή και ελπίδα μας είναι να πρυτανεύσει η λογική και να προωθηθούν άμεσα λύσεις. Πριν είναι πολύ αργά...

Φυσιολογική εξέλιξη



Παρελθόν και ο μητροπολίτης Λέρου, Καλύμνου και Αστυπάλαιας κ. Νεκτάριος. Η αποπομπή του ή η "παραίτηση για λόγους υγείας" όπως παρουσιάσθηκε από το Πατριαρχείο ήταν μια φυσιολογική εξέλιξη και ως εκ τούτου κανέναν δεν ξάφνιασε.

Το ζητούμενο τώρα είναι το ποιός θα διαδεχθεί τον κ. Νεκτάριο. Η μέχρι τώρα εμπειρία μας δεν μας αφήνει πολλά περιθώρια αισιοδοξίας. Οι διαδικασίες που κατά καιρούς ακολουθήθηκαν από το Φανάρι δεν ήσαν αυτές που θα απέκλειαν σχολιασμούς και αντιδράσεις.



Ελπίζουμε ότι δεν θα βρεθούμε και αυτή τη φορά στη δύσκολη θέση να αρνηθούμε -με την κριτική μας- τις επιλογές της Ιεράς Συνόδου.

Υπάρχουν άξιοι ιεράρχες που μπορούν να εκτελέσουν σοβαρό έργο στις Μητροπόλεις του Νομού. Τέτοιους έχουν υποδείξει κατά καιρούς τοπικοί φορείς αλλά και πιστοί που γνωρίζουν καλύτερα από τον καθένα την προσφορά του κάθε ιερωμένου. Ας λάβει το Πατριαρχείο υπόψιν του λοιπόν και την θέληση των λαϊκών. Αν δεν το κάνει και αυτή τη φορά η ευθύνη θα βαρύνει αυτούς που αποφασίζουν ακολουθώντας διαδικασίες που δεν συνάδουν με το θρησκευτικό αίσθημα των απλών πολιτών.

Ο Μαθητικός τουρισμός

Τέλος και ο μαθητικός τουρισμός. Από δω και πέρα, πολλοί θα ασχοληθούν με τον απολογισμό των "πεπραγμένων" επισημαίνοντας τις ελλείψεις, τα στραβά και ανάποδα που εντοπίσθηκαν και πιθανώτατα θα προαναγγείλουν, ως είθισται, μέτρα και ενέργειες που θα στοχεύουν στην



προσέλκυση μεγαλύτερου αριθμού μαθητών εκδρομέων την επόμενη περίοδο.

Εκείνο που εμείς θα επισημάνουμε είναι ότι τα πράγματα σε ό,τι αφορά τον μαθητικό τουρισμό αλλάζουν. Οι προαναγγελίες του υπουργείου Παιδείας για λήψη μέτρων και η πρόσφατη καταγγελία της Συνομοσπονδίας Συλλόγων Γονέων επιβεβαιώνουν αυτή την πρόβλεψη.

Το ερώτημα είναι: μπορεί η Ρόδος να ανταγωνισθεί άλλες περιοχές όταν απομονωθούν τουριστικοί πράκτορες, "μιζαδόροι" και όλοι αυτοί που συγκροτούν το κύκλωμα διακίνησης; Ανεπιφύλακτα ναι. Το νησί μας έχει πολλά να δώσει σ' έναν επισκέπτη και πολύ περισσότερο σ' ένα μαθητή ο οποίος υποτίθεται πραγματοποιεί εκπαιδευτική εκδρομή.

Και αυτές τις "δυνατότητες" του νησιού πρέπει να προβάλλουμε από τώρα. Αν αυτό γίνει, τότε όλα σίγουρα θα πάνε όπως θέλουμε.

Αποχώρηση ή "αποπομπή"

Η επισημοποίηση της αποχώρησης του κ. Σάββα Καραγιάννη από τον πολιτικό στίβο και οι καταγγελίες που συνόδευσαν αυτή την αποχώρηση, είναι το γεγονός που "σημάδεψε" την εβδομάδα που πέρασε.

Και ήταν πράγματι ένα γεγονός που δεν μπορούσε να περάσει απαρατήρητο, αφού δεν είχαμε να κάνουμε με την αποχώρηση ενός πολιτικού που κάτω από φυσιολογικές συνθήκες μπορούσε να θεωρηθεί "φυσιολογική" αλλά ένα "εξαναγκασμό σε παραίτηση" όπως τουλάχιστον καταγγέλθηκε και όπως επιβεβαιώνουν κάποια γεγονότα.

Κατά τη διάρκεια της εβδομάδας που πέρασε, γράφτηκαν πολλά για το θέμα. Για τον λόγο αυτό δεν θα επανέλθουμε αναφέροντας λεπτομέρειες που άλλωστε είναι γνωστές.

Εκείνο που θα επισημάνουμε είναι ότι με τέτοιες "διαδικασίες" που δυστυχώς δεν λείπουν από κομματικούς οργανισμούς και παρατάξεις δεν μπορούμε να ελπίζουμε ότι θα εξαγνισθεί η πολιτική ζωή του τόπου.

Καλόν θα είναι λοιπόν, οι έχοντες την ευθύνη επιλογών και πρωτίστως της "παραγωγής" πολιτικής να είναι πιο προσεκτικοί. Και θα είναι αν συνειδητοποιήσουν ότι εξελέγησαν για να υπηρετούν τις αρχές του κόμματος και όχι για να ικανοποιούν προσωπικές τους επιδιώξεις και φιλοδοξίες. Αυτό το δικαίωμα δεν το έχουν και δεν πρόκειται να τους το χαρίσει κανείς.



Συνελήφθη λοιπόν ο Απόστολος Βαβύλης. Το γεγονός επισκιάζει πολλά άλλα που διαδραματίστηκαν την εβδομάδα που πέρασε. Και θα επισκιάσει και πολλά άλλα στο επόμενο διάστημα αν ο Βαβύλης ανοίξει το στόμα του και μιλήσει. Ας ανησυχούν όμως αυτοί που έχουν την ...μύγα. Εμείς απλά περιμένουμε για να σχολιάσουμε τα γεγονότα.

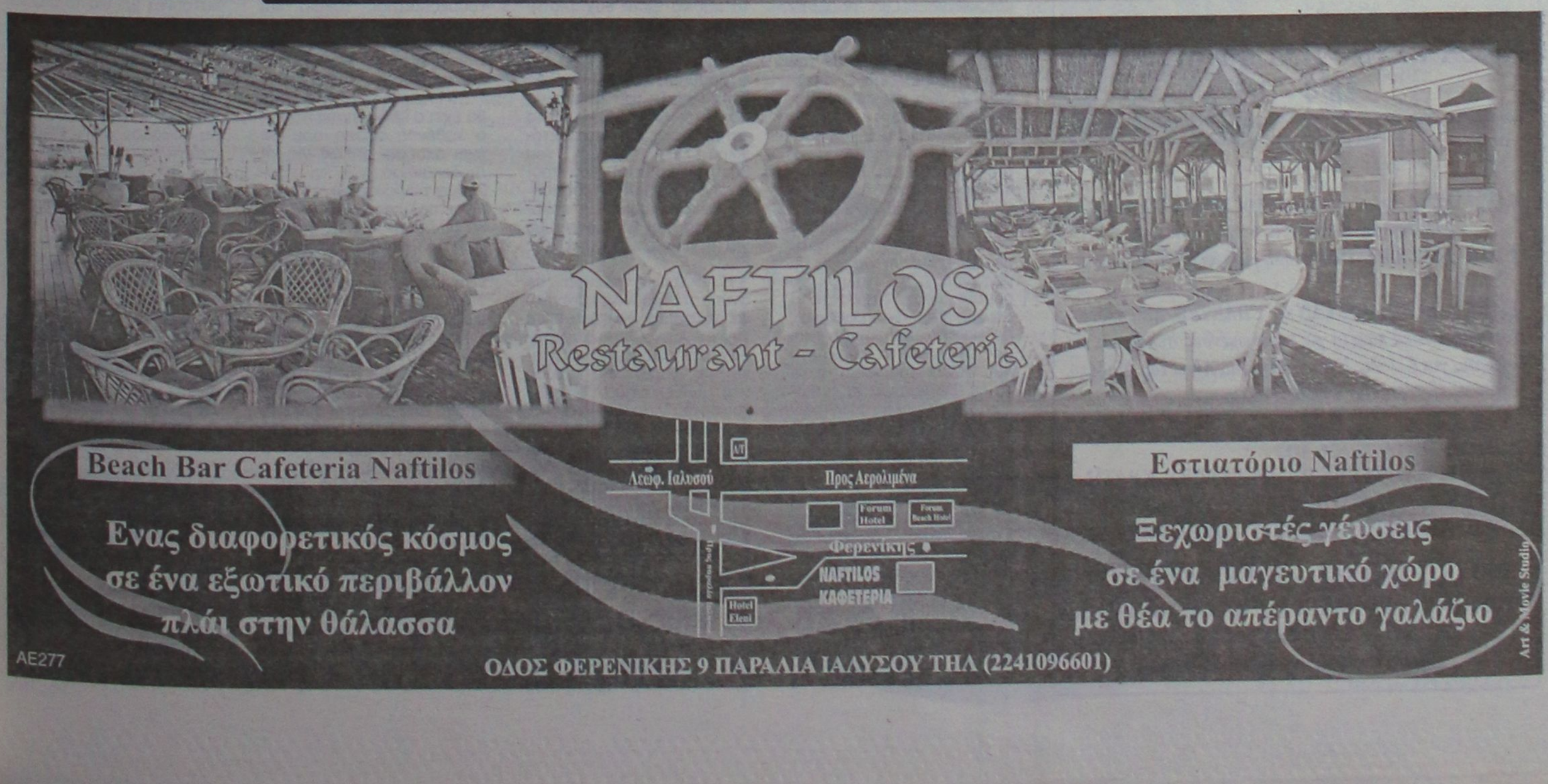

PELLOS TRAVEL
ΠΟΙΟΤΗΤΑ -ΟΡΓΑΝΩΣΗ-ΕΓΓΥΗΣΗ

ΕΚΔΡΟΜΕΣ ΑΠΡΙΛΙΟΥ-ΜΑΪΟΥ

ΠΑΣΧΑ ΣΤΑ ΠΑΝΕΜΟΡΦΑ ΝΗΣΙΑ ΤΩΝ ΚΥΚΛΑΔΩΝ
ME BLUE STAR FERRIES

ΣΥΡΟΣ- ΠΑΡΟΣ- ΤΗΝΟΣ-ΑΝΤΙΠΑΡΟΣ
ΜΟΝΟ ΜΕ 225 ΕΥΡΩ ΤΟ ΑΤΟΜΟ
Αναχώρηση 28/4/05 Μ. Πέμπτη στις 17.00 μμ - επιστροφή 3/5/05 Τρίτη του Πάσχα στις 09.00 το πρωί
ΠΕΡΙΛΑΜΒΑΝΟΝΤΑΙ: Εισιτήρια Ρόδος – Πάρος – Τήνος – Σύρος – Ρόδος σε Γ' θέση – Ξενοδοχεία με πρωινό - Μεταφορές- Ξεναγήσεις - Ταξιδιωτική ασφάλεια –Συνοδός γραφείου- Φ.Π.Α..
ΔΕΝ ΠΕΡΙΛΑΜΒΑΝΟΝΤΑΙ: Ρεβεγιόν Πάσχα –Είσοδοι σε αρχαιολογικούς χώρους - Διασκέδαση

ΜΑΡΜΑΡΙΣ-ΣΜΥΡΝΗ-ΕΦΕΣΣΟΣ-ΚΟΥΣΑΝΤΑΣΙ
ΤΡΙΗΜΕΡΗ ΕΚΔΡΟΜΗ 06/05 – 08/05
Ξενοδοχεία 4**** αστέρων με ημιδιατροφή- Μεταφορές- Ξεναγήσεις- Ταξιδιωτική ασφάλεια-Συνοδός γραφείου
ΤΙΜΗ ΜΟΝΟ ΜΕ 145 ΕΥΡΩ ΤΟ ΑΤΟΜΟ

ΚΩΝΣΤΑΝΤΙΝΟΥΠΟΛΗ-ΠΡΙΓΚΗΠΟΝΗΣΣΑ
ΕΞΑΗΜΕΡΗ ΕΚΔΡΟΜΗ ΑΠΟ 03/05-08/05
ΜΑΡΜΑΡΙΣ-ΕΦΕΣΣΟΣ-ΣΜΥΡΝΗ-ΠΡΟΥΣΑ-ΚΩΝΣΤΑΝΤΙΝΟΥΠΟΛΗ-ΒΑΝΤΙΡΜΑ-ΣΜΥΡΝΗ-ΜΑΡΜΑΡΙΣ
Ξενοδοχεία 4**** αστέρων με πρωινό και φαγητό- Εισιτήρια Ρόδος-Μαρμαρίς-Ρόδος-Φόροι Τουρκίας-Ξεναγήσεις- Μεταφορές με κλιματιζόμενα πούλμαν-Ταξιδιωτική ασφάλεια-Φ.Π.Α.

Η ΠΕΙΡΑ ΜΑΣ ΣΤΗΝ ΤΟΥΡΚΙΑ ΛΟΓΩ ΤΩΝ ΠΟΛΛΩΝ ΤΑΞΙΔΙΩΝ ΜΑΣ ΣΑΣ ΕΓΓΥΑΤΑΙ ΠΟΙΟΤΗΤΑ-ΑΣΦΑΛΕΙΑ-ΕΥΧΑΡΙΣΤΟ ΤΑΞΙΔΙ ΚΑΙ ΘΑ ΕΧΕΤΕ ΕΠΙΣΗΣ ΜΑΖΙ ΜΑΣ ΣΤΗ ΔΙΑΘΕΣΗ ΣΑΣ ΑΡΚΕΤΟ ΧΡΟΝΟ ΓΙΑ ΤΑ ΨΩΝΙΑ ΣΑΣ.
ΣΥΝΟΔΟΣ ΓΡΑΦΕΙΟΥ: Α. ΠΑΠΑΣΑΒΒΑΣ

ΠΑΣΧΑ ΣΤΗΝ ΚΥΠΡΟ 29/4 – 4/5
ΤΙΜΗ 590 ΕΥΡΩ
ΠΕΡΙΛΑΜΒΑΝΟΝΤΑΙ: Ξενοδοχεία 4 αστέρων με ημιδιατροφή-Ξεναγήσεις- Εκδρομές- Μεταφορές- Συνοδός γραφείου- Φ.Π.Α.
ΔΕΝ ΠΕΡΙΛΑΜΒΑΝΟΝΤΑΙ: Ρεβεγιόν Πάσχα –Είσοδοι σε μουσεία - Διασκέδαση

ΠΑΣΧΑ ΣΤΗΝ ΧΑΛΚΙΔΙΚΗ-ΚΡΟΥΑΖΙΕΡΑ ΣΤΟ ΑΓΙΟΝ ΟΡΟΣ
ΑΠΟ 29/04 ΕΩΣ 2/5
Αεροπορική απευθείας από Ρόδο –Θεσσαλονίκη -Ρόδο.
Από 269 ευρώ το άτομο σε Ξ/Δ 4 αστέρων με ημιδιατροφή.

ΠΑΣΧΑ ΣΤΗΝ ΠΑΤΜΟ-ΛΕΙΨΟΥΣ
28/4 – 2/5
Ξενοδοχεία 3 αστέρων με πρωινό- Ξεναγήσεις- Εκδρομές-Μεταφορές –Συνοδός γραφείου -Φ.Π.Α.

ΜΑΡΜΑΡΙΣ Διήμερα, τριήμερα από 100 ευρώ το άτομο με ημιδιατροφή. Ξενοδοχεία 4 και 5 αστέρων.
ΡΟΔΟ- ΘΕΣΣΑΛΟΝΙΚΗ Πτήση για τις 29/04 Εισιτήρια

Εισιτήρια με ΟΑ, AEGEAN και CHARTER. Ακτοπλοϊκά εισιτήρια. Ειδικά πακέτα για μεμονωμένους, συλλόγους, νεόνυμφους για Ελλάδα, Κύπρο, Τυνησία, Αίγυπτος, Μαρόκο, Ιταλία, Αγγλία, Γαλλία κ. α.

ΓΙΑ ΠΕΡΙΣΣΟΤΕΡΕΣ ΠΛΗΡΟΦΟΡΙΕΣ, ΚΡΑΤΗΣΕΙΣ ΚΑΙ ΑΝΑΛΥΤΙΚΑ ΠΡΟΓΡΑΜΜΑΤΑ ΣΤΟ ΠΡΑΚΤΟΡΕΙΟ ΓΕΝΙΚΟΥ ΤΟΥΡΙΣΜΟΥ:

PELLOS TRAVEL – TOUR OPERATOR
ΛΕΩΦΟΡΟΣ ΚΑΛΛΙΘΕΑΣ 125, ΦΑΛΗΡΑΚΙ, ΡΟΔΟΣ
ΤΗΛ: 2241087615, 2241052276 FAX: 2241087616
Email: pellostravel@hellasnet.gr
ΑΕ0127

Συνέδριο για τα φασιστικά κτίρια της Κω

Ηταν τελικά ιταλική παρουσία στα νησιά ή στυγνή φασιστική τυραννία;

Ας το έχει υπόψη ο νομάρχης Δωδ/σου κ. Ι. Μαχαιρίδης

Συνέχεια, σχετικά με το συνέδριο που θα λάβει χώραν στην Κω, τον προσεχή Οκτώβριο για τα φασιστικά αυτά κτίρια που τα βαπτίζουμε «κληρονομιά συμμερισμού» και τα χρόνια της ιταλικής τυραννίας τα αφήνουμε ως «χρόνια ιταλικής παρουσίας», γιατί έτσι μας πάει καλύτερα. Ιταλική παρουσία, και το τονίζουμε για να το έχει υπόψη ο νομάρχης Δωδεκανήσου κ. Ι. Μαχαιρίδης, που είδαμε το όνομά του να βρίσκεται και να φιγουράρει στην επίτιμη προεδρία του Συνεδρίου.

Το σενάριο και το σκηνικό είναι γνωστά. Το μεν πρώτο είναι «ξαναπαιγμένο», το δε δεύτερο θα έχει τώρα φόντο την Κω αντί της Ρόδου. Και να είμαστε βέβαιοι, θα έχει και τρίτη

Γράφει ο
ΑΝΤΩΝΗΣ Σ. ΜΑΪΛΛΗΣ

συνέχεια, ύστερα από τρία χρόνια, αλλά αυτή τη φορά στη Λέρο.

Το σενάριο περιλαμβάνει την πρώτη ημέρα όπου κατά τη διάρκεια των ομιλιών των επισήμων επί τη ενάρξει του Συνεδρίου, θα δοθούν σε ορισμένους-τέσσερις ή πέντε το πολύ Κώους ή διαμένοντες στο νησί-μετάλλια τιμής. Το γιατί δεν μας είναι γνωστό. Μπορεί για την προσφορά τους. Αλλά περιμένουν από την κα Αβραμίδου να ανταμειφθούν γι' αυτό πού προσφέρουν; Ή μήπως έχουν άλλο σκοπό!.. Μήπως τη σιωπή; Διαλέγεις και παίρνεις...Εμείς προσωπικά δεν παίρνουμε απ' αυτά τα δώρα!..

Ακολουθεί η έναρξη του συνεδρίου με διάφορες συνεδρίες, όπου οι ομιλητές και σύνεδροι θα προβούν σε διάφορες ανακοινώσεις και θα φτάσουμε στην τελευταία ημέρα όπου θα την «βαπτίσουμε», ειδική συνεδρία με ένα και μόνον ομιλητή και μάλιστα με τέτοιο τρόπο που να μην μπορούμε να τον αντικρούσουμε σ' αυτά που θα πει. Και η μοναδική ομιλήτρια της τελευταίας μέρας θα είναι η καθηγήτρια κα Αβραμίδου όπου, ούτε λίγο ούτε πολύ με ωραία ξύλινη γλώσσα θα μας μιλήσει για Ιταλική παρουσία (κύριε διορθωτή το Ιταλική και «Ι» κεφαλαίο), ότι μας έκαμαν τη χάρη και μας έφτιαξαν τα ωραία κτίρια. Αλλά τσιμουδιά γιατί τα έφτιαξαν, πώς τα έφτιαξαν, πώς απαλλοτριώθηκαν περιοχές και κατοικήσιμα μέρη και πως τα χρυσοπληρώσαμε για να τα πάρουμε αμέσως μετά την Απελευθέρωση και ακριβώς κατά τη διάρκεια της Ελληνικής Στρατιωτικής Διοικήσεως Δωδεκανήσου. Ούτε ακόμη που ανεγέρθηκαν-βοηθούμε και υπενθυμίζουμε στην κα Αβραμίδου ότι κατασκευάστηκαν για να καλυφθούν ελληνικές αρχαιότητες για να παραμείνει μόνον το ρωμαϊκό...κλέος και το F.E.R.T. για τη Ρόδο και κατ' επέκταση και για την Κω.

Ας μη ξεχάσει η αγαπητή κα Αβραμίδου όταν θα μιλά για τα κτίρια της Κω να αναφερθεί στο υπ' αριθμ.7 Διάταγμα που εκδόθηκε στις 7 Φεβρουαρίου 1942 περί συστηματοποίησης Οίκου ανοχής στην πόλη της Κω-βλέπε για τις ανάγκες των στρατευμάτων Κατοχής!.. Να μας πει, επίσης πόσα για το σκοπό αυτό μουσουλμανικά σπίτια απαλλοτριώθηκαν με το «έτσι θέλω» και πώς σώθηκε το τζαμί. Εμείς θα της υπενθυμίσουμε ότι από την Ιταλική Διοίκηση των Νήσων του Αιγαίου, καταβλήθηκαν ακριβώς 1.800 λιρέτες!.. Και τον πληρώσαμε χρυσό το 1950-τότε έγινε η εκτίμηση των ιδιωτικών κτισμάτων της Κω. Πόσο τον πληρώσαμε; Αυτό θα μας απασχολήσει σε άλλο σημείωμά μας, όπως θα μας απασχολήσει και η περίπτωση της ανεγέρσεως του κτιρίου του Φάσιο που όταν το έφτιαχναν είδαν ότι δεν τους έβγαινε και απαλλοτρίωσαν την ακίνητη περιουσία-μαζί με άλλα δίπλατου Ιωάννη Σταματιάδη αντί του ποσού των 6.390 λιρετών. Και του είπαν «τσίμπα τα και να είσαι ευχαριστημένος»!..

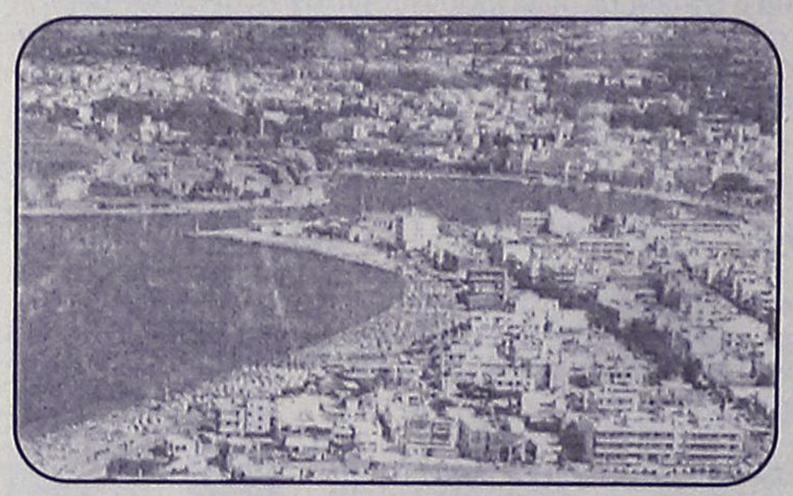

Πολλά πράγματα θα μας απασχολήσουν μέχρι να φτάσουμε τον Οκτώβριο στην έναρξη του Συνεδρίου που έχει τίτλο «Τρωτότητα και κίνδυνοι της Αρχιτεκτονικής κληρονομιάς του 20ου αιώνα και μέτρα πρόληψης». Ωραίος τίτλος, αλλά θα κλείσουμε τις εργασίες του και θα μιλήσουμε για τα φασιστικά κτίρια της Κω.

Η ελληνική πλευρά, σε ανύποπτο χρόνο, κατέγραψε τα πάντα. Και δεν είναι τυχαίοι αυτοί που μελέτησαν την οικοδομική πολιτική της φασιστικής Ιταλίας στα Δωδεκάνησα. Μεταξύ τους περιλαμβάνονταν οι κορυφαίοι Έλληνες αρχιτέκτονες και οικοδόμοι, γνωστοί διεθνώς, όπως ο Δοξιάδης και ο Πικιώνης (ποιός μπορεί να μιλήσει για την Λεωφόρο Βασιλίσσης Σοφίας στην Αθήνα που είναι δημιούργημά του). Επικεφαλής της ομάδας ήταν ο καθηγητής Κ.Α.Δοξιάδης και μετείχαν οι Β.Βαφειάδης, διευθυντής πολεοδομικών μελετών του υπουργείου Ανοικοδομήσεως, Εμμ.Βουρέκας, αρχιτέκτονας, Β.Βαλαώρας, υφηγητής πανεπιστημίου, Β. Κασσάνδρας, πρόεδρος του τμήματος αρχιτεκτόνων για αρχιτεκτονικά και κτιριολογικά ζητήματα Δ. Πικιώνης, καθηγητής Πολυτεχνείου για τα αισθητικά και αρχιτεκτονικά προβλήματα και οι αρχιτέκτονες Π. Γεργακόπουλος, Αρ. Ηλιάδης, Κ. Λάσκος, Αλ. Λοΐζος και Ν. Σιμιτόπουλος.

Τα γραφόμενά τους βρίσκονται στο βιβλίο που εξέδωσε το υπουργείο Ανοικοδομήσεως της Ελλάδος με τίτλο «Δωδεκάνησος-τετράτομος μελέτη του υπουργείου Ανοικοδομήσεως και συνεργατών του, υπό την διεύθυνσιν του Κ.Α.Δοξιάδη» και συγκεκριμένα στο δεύτερο τόμο με τίτλο «Το οικιστικό και πλαστικό πρόβλημα»

Γράφει, ακριβώς το 1946, ο Δοξιάδης:

«...Αν θέλωμε να χαράξωμε τη γραμμή που θα ακολουθήσωμε με λίγες μόνον λέξεις, τότε θα μπορέσουμε να πούμε: Θα κάνωμε ακριβώς το αντίθετο από ό,τι έκαναν οι Ιταλοί (σ.σ. η υπογράμμιση δική του). Γιατί οι Ιταλοί έκαναν στα χρόνια της κατοχής με πρόγραμμα και σύστημα ό,τι γινόταν κι από την εποχή της τουρκοκρατίας τυχαία και μοιραία: Εργάστηκαν με επιστήμη και μέθοδο για την εξόντωση του ελληνικού πληθυσμού...

...Η πρώτη εντύπωση που θα έχει ο κάθε επισκέπτης ή ο καθένας ακόμη που θα έχει ακούσει απλώς για τη Δωδεκάνησο για το πρόβλημα των οικισμών της, θα είναι πολύ ευνοϊκή. Όλοι θα μιλήσουν για τις θαυμάσιες πολιτείες και τα χωριά, για την όμορφη αρχιτεκτονική, και ακόμη για τα σημαντικά οικιστικά έργα που άφησαν οι Ιταλοί.

Και όμως η εντύπωση είναι απόλυτα εσφαλμένη.

...Παρ' όλον ότι οι Ιταλοί έχτισαν πολλά και μεγάλα κτίρια, δεν σκέφτηκαν ποτέ ή μάλλον δεν θέλησαν ποτέ να χτίσουν ακριβώς εκείνα τα κτίρια που έχει ανάγκη ο πληθυσμός, δηλαδή καλύτερες κατοικίες, σχολεία, ιατρεία και άλλα κοινωφελή κτίρια.

Στη Δωδεκάνησο, όχι μόνον δεν είχαμε οικιστική πρόοδο κατά τα τελευταία 30 χρόνια (σ.σ. φασιστική περίοδος) αλλ' αντιθέτως είχαμε οικιστική οπισθοδρόμηση με το γηρασμό των οικισμών και τη διακοπή της ανανέωσής τους. Η γενικώτερη ιταλική πολιτική στα νησιά δεν επέτρεψε να γίνει τίποτα για τους κατοίκους και έτσι όλα τα κτίρια που δημιουργήθηκαν βασίζονταν στην ιδέα να εξυπηρετήσουν, όπως άλλωστε και όλη η οικονομία των νησιών, τη ζωή των Ιταλών αποίκων, που ήσαν λίγες χιλιάδες, τη ζωή του ιταλικού στρατού, της ιταλικής χωροφυλακής και της ιταλικής διοίκησης. Με αυτό βέβαια δεν μπορούμε να πούμε πως καλυτέρευσαν οι συνθήκες στα νησιά...

Τα έργα, τα περίφημα έργα, έγιναν μόνον για τους Ιταλούς και την επιβολή του Κράτους τους στον ελληνικό πληθυσμό. Τα σχολεία και τα ιατρεία χτίζονται μόνον για τον ιταλικό πληθυσμό και στα χωριά χτίζεται το κτίριο της καραμπινιερίας. Ούτε σχολείο, ούτε εκκλησιά, ούτε ιατρείο. Ακόμη και από τα κτίρια που υποτίθεται ότι χτίστηκαν για να εκπολιτιστούν τα νησιά, αποδεικνύεται πως ο σκοπός των Ιταλών στα Δωδεκάνησα ήταν να καταπιέσουν τον πληθυσμό για να επικρατήσουν πάνω σ' ένα χώρο και σε ένα πληθυσμό πρωτόγονο.

Έτσι σήμερα παραλαμβάνουμε ολόκληρη τη Δωδεκάνησο σε μια χειρότερη οικιστική κατάσταση από ό,τι βρίσκεται η υπόλοιπη Ελλάδα και το μόνο που μπορούμε να αναγνωρίσουμε είναι πως η έμφυτη από αρχαιότατα χρόνια οικιστική παράδοση των Δωδεκανησίων, η οικοδομική τους επίδοση και το καλλιτεχνικό τους αισθητήριο, έχουν δώσει φυσικές βάσεις και τα δεδομένα για μια καλύτερη οικιστική ανάπτυξη στο μέλλον, όταν αποκατασταθούν ομαλές συνθήκες για τη διαβίωση του πληθυσμού (σ.σ. Στα κατοπινά χρόνια το απέδειξε η ιδιωτική πρωτοβουλία). Παράλληλα μπορούμε να αναγνωρίσουμε, πως υπάρχει και ένας οικιστικός πλούτος από ιταλικά κτίρια, που δεν συνέβαλε ως σήμερα καθόλου στην οικιστική ανάπτυξη των νησιών, μα που θα μπορούσε ίσως να χρησιμοποιηθεί στο μέλλον πάντως με μεγάλες δυσκολίες και με σημαντική προσπάθεια για να αφομοιωθεί και να γίνει ένα με το φυσικό οικιστικό πλέγμα, που πρέπει να έχουν τα νησιά στο μέλλον...

...Έχτισαν στην πλατεία των χωριών μας το σταθμό των καραμπινιέρων. Εμείς πρέπει να στήσουμε απέναντί του το ελληνικό σχολείο και την ορθόδοξη εκκλησιά και το ιατρείο και το κοινωνικό κέντρο. Για να φαίνεται καθαρά η διαφορά ενός κράτους που επιβάλλεται δυναμικά στους κατοίκους του, από το κράτος που εκπολιτίζει και εργάζεται γι' αυτούς..».

Ρωτούμε την αγαπητή καθηγήτρια κα Νίνα Αβραμίδου:

-Ηταν η παραμονή των Ιταλών στα νησιά μας παρουσία ή στυγνή τυραννία;

2 ΤΟ σε ΕΝΑ 1



Με τον
ΚΩΣΤΑ ΣΑΜΙΩΤΑΚΗ

1-Χ-2 ΠΑΜΕ ΣΤΟΙΧΗΜΑ;

Πάμε στοίχημα ότι ο "ΣΑΒΒΑΣ" δεν θα ξαναγυρίσει; Εδώ ποντάρουν μόνο οι ΝεοΔημοκράτες, οργανωμένοι μάλιστα ...Πάμε στοίχημα ότι ο Ιατρίδης, Ζωίδης, Τατάκης, Καμπουρόπουλος και λοιποί, θα κάνουν και δεύτερες σκέψεις; Μαζί τους και ο Καραμαρίτης (για άλλους λόγους αυτός...).

★ ★ ★

Πάμε στοίχημα ότι όποιος καεί από τον χυλό φυσάει και το γιαούρτι;; Όχι πάμε στοίχημα;;

★ ★ ★

Πάμε στοίχημα ότι τελικά θα περάσει ο αεριοστρόβιλος; Τι στο καλό τα'χουν τα διπλώματα οι πολιτικοί;; Θα έρθουν σε συνεννόηση οι "μικροί "με τους "μεγάλους" και θα ψήσουν και τους ανήσυχους και προβληματισμένους πολίτες.

★ ★ ★

Ανδρέας Κούκουλας. Θα στοιχηματίσουμε στο όνομα...Έχει δημιουργήσει καλή παράδοση. Καλά κέρδη σε όλους...

ΔΑΝΕΙΚΑ κι ΑΓΥΡΙΣΤΑ

Ολομέλεια της "Νομαρχιακής Αναγέννησης". Ο κος Σάββας Καραγιάννης στο βήμα. Ο Μπαμπινιώτης ετοιμάζει την νέα έκδοση του...Αυτή τη φορά ο καθηγητής αντιλαμβάνεται τον πλούτο της ορολογίας που μπορεί να χρησιμοποιηθεί σε μια ομιλία όπου τα μόνα που δεν "αποχωρούν" είναι τα ουσιαστικά, τα επίθετα, οι σύνθετες λέξεις, οι συνδυασμοί εννοιών και άλλα πολλά..."Πολιτικό Λεξικό" θα το ονομάσει...Ιδού ένα δείγμα: κομματικές επιρροές, εξαρτήσεις, εκβιασμός, ρεβανσισμός, υπονόμευση, ναυάγιο, απομόνωση, αλλοπρόσαλλες δικαιολογίες, ραδιοφωνικά τρικ, παραπολιτικός ευτελισμός, μετριότητα, χυδαιότητα, ανευθυνότητα, πολιτική ανεντιμότητα, ανωριμότητα, διαπλοκή, προδοσία, μεθόδευση, πολιτικός αμοραλισμός κ.λ.π.

Σύντομα στα βιβλιοπωλεία! Το Πολιτικό Λεξικό ΚΑΡΑΓΙΑΝΝΗΣ-ΜΠΑΜΠΙΝΙΩΤΗΣ. Από τις εκδόσεις: "Όποιος καεί στο τσουβρά φυσά και το γιαούρτι" Ο.Ε.

ΧΟΡΗΓΟΣ: Νομαρχιακή Επιτροπή Ν.Δ.

DVD-TAINIA



Βρήκε τον τέλειο άντρα...δεν είναι πια γεροντοκόρη η Μπρίτζετ Τζόουνς...Πώς όμως θα τον κρατήσει;; Η επιστροφή του γυναικά πρώην εραστή της δυσκολεύει ...ή μάλλον κάνει πιο αστεία τα πράγματα...Κακές συμβουλές...παρεξηγήσεις...ολικές καταστροφές...και αμήχανες καταστάσεις...υπόσχονται γέλιο. Πολύ; Λίγο; Αυτό εξαρτάται από την διάθεσή σας...

ΜΠΡΙΤΖΕΤ ΤΖΟΟΥΝΣ Η ΕΠΟΜΕΝΗ ΣΕΛΙΔΑ

Καλές ερμηνείες από την RENEE ZELLWEGER, τον HUGH GRAND και τον COLIN FIRTH. 103' χωρίς κανένα προβληματισμό...το έχουμε ανάγκη!!!

Γιώργο μ'ακούς;...Έλα σπίτι να δούμε DVD...

ΝΑ ΜΗΝ ΞΕΧΑΣΩ

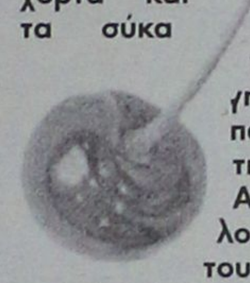

Rock Wave Festival για άλλη μία φορά στην Αθήνα, και φυσικά θα γίνει χαμός. **24/6** Marilyn Manson + Garbage, **25/6** Black Sabbath, **26/6** Moby, **8/7** Slayer, **9/7** Twisted Sister + Dio + Anthrax !!!

Για περισσότερα www.rockwavefestival.gr

Το κερασάκι στην τούρτα:

Ακόμα δεν κατάλαβα ... Τα τείχη στην Παλιά Πόλη, δεν τα καθαρίζουν γιατί θέλουν να μαζέψουν τα χόρτα και τα σύκα

για φαγητό, ή πάλι αυτή η Αρχαιολογία τους απαγορεύει να τα κόψουν για αισθητικούς λόγους;;;



Με τον
ΓΙΩΡΓΟ ΜΑΝΩΛΑ

ΓΕΝΙΚΑ

Τι έκανες λέει; υγιεινή διατροφή;;
Με γιαούρτι , μέλι και καρύδια;
Καλά είναι, αφού ακόμα ζεις ...
Τελικά είμαστε για πολλά γιαούρτια (όχι δεν καταλάβατε δεν λέω για σας, τα λέω για όλους τους άλλους) όλα τα θέλουμε δικά μας. Θέλουμε δρόμους, θέλουμε φράγμα, θέλουμε πίστα για F1, θέλουμε Κολοσσό, θέλουμε κλειστό για τον Κολοσσό, θέλουμε γήπεδο, θέλουμε μαρίνα, θέλουμε δρομολόγια πλοίων, θέλουμε λιμάνι, θέλουμε αεροδρόμιο, θέλουμε εργοστάστιο της ΔΕΗ... ΟΠΑ ΣΙΓΑ ΣΙΓΑ ... Πες μας τι δεν θέλεις να μην το κάνουμε!!! Ενας είναι ο δήμαρχος, ο νομάρχης και κάνα δύο βουλευτές έχουμε, πού να τα προλάβουνε όλα, και δεν βοηθάει και αυτός ο πρώην... ο Καραγιάννης που έχει την πείρα τόσων χρόνων. Το βρήκα... θα τους κλείσουμε το στόμα... Θα κάνουμε ένα πάρκο (αυτό στο Ροδίνι, το στολίδι της Ρόδου) και θα βάλουμε μέσα.... Δεινοσαύρους!!! Ή λες να βάλουμε Νεοδημοκράτες να συνεδριάζουν, έτσι ώστε ούτε να ακούγονται, ούτε να φαίνονται όταν πλακώνονται!!! Κάτι ξέρουν στο ΠΑΣΟΚ και συνεδριάζουν εκεί τόσα χρόνια!!

1x2-ΠΑΜΕ ΣΤΟΙΧΗΜΑ;

Νέο εργοστάσιο ΔΕΗ VS χρονοδιάγραμμα εργοστασίου

1,50 **10,30**

Οτι θα δούμε νέο εργοστάσιο της ΔΕΗ είναι σίγουρο γι' αυτό το 1,50.

Αλλά ότι θα το δούμε μέσα στο χρονοδιάγραμμα που έδωσαν οι "ειδικοί" αρκετά δύσκολο...

Ασσος στάνταρ για σίγουρα λεφτά.

DVD-TAINIA

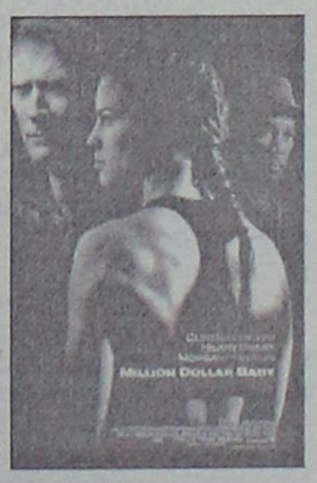

*Συγκίνησε την υφήλιο και σάρωσε τα όσκαρ. Μιλάμε για το **«MILLION DOLLAR BABY»** με τους **ΚΛΙΝΤ ΙΣΤΓΟΥΝΤ** και **ΧΙΛΑΡΙ ΣΟΥΑΝΚ.** Φοβερές ερμηνείες και από τους δύο, δίνουν τον καλύτερο εαυτό τους.*

ΚΥΚΛΟΦΟΡΟΥΝ

★ Κυκλοφορούν από έγκυρες πηγές φήμες ότι την επόμενη φορά που θα βρέξει, και θα έχουμε πάλι το σύννεφο **ΣΑΧΑΡΑ**, θα ρίξει και πετρέλαιο εκτός απο χώμα !!! Μάκη βγάλε έξω τους κουβάδες

★ Η **Βίση** καλά πάει όσον αφορά τα μουσικά εκτός Ελλάδας. Στο **No.1** σκαρφάλωσε αυτή την εβδομάδα στα ΤΟΠ του BILLBOARD και άφησε πίσω της μεγάλα ονόματα του χώρου. Μπράβο στον Καρβέλα και την Βίση. **CALL ME** το τραγούδι.

★ Κυκλοφόρησαν τα νούμερα για τις πιο επικερδείς ομάδες του 2004

01. ΜΑΝΤΣΕΣΤΕΡ ΓΙΟΥΝ.
(190 εκατ. Ευρώ)
02. ΡΕΑΛ ΜΑΔΡΙΤΗΣ
(160 εκατ. Ευρώ)
03. ΜΙΛΑΝ
(130 εκατ. Ευρώ)
04. ΤΣΕΛΣΙ
(128 εκατ. Ευρώ)
05. ΓΙΟΥΒΕΝΤΟΥΣ
(125 εκατ. Ευρώ)

(ΠΗΓΗ: ΤΟ ΘΕΜΑ)

ΠΡΩΤΗ ΣΕΛΙΔΑ



Κυριακή των Βαΐων σήμερα!! Η εβδομάδα που ακολουθεί ενώνει τους πιστούς...σε κάτι Μεγάλο! Θρησκευτικότητα, κατάνυξη, προσευχή και πρωτοσέλιδα στο κλίμα των ημερών! Αναπόφευκτο! Όπως και η φιγούρα του νέου Πάπα σε συνδυασμό με την προσωπικότητα **"ΚΟΥΓΙΑ"**! Όλοι οι καλοί χωράνε σε μια πρώτη σελίδα...

ΝΑ ΜΗΝ ΞΕΧΑΣΩ!!!

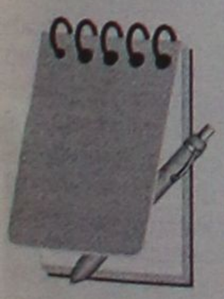

Να μην ξεχάσω να πω ή μάλλον να φωνάξω στους οδηγούς τουριστικών σχολικών λεωφορείων να μην μιλάνε στο κινητό ή να τρώνε σάντουιτς την ώρα που οδηγούν και κυρίως να μην κάνουν όπισθεν στην ΕΘΝΙΚΗ ΟΔΟ!!! ΒΟΗΘΕΙΑ!!!

★ ★ ★

ΚΟΛΟΣΣΑΡΑ!!!

Να μην ξεχάσω ότι οι Λαρισαίοι πριν λίγες μέρες γελούσαν με το Κλειστό του Βενετοκλείου...γελούσαν με τα χάλια μας, με την γηπεδική υποδομή μας. Έχαναν, εμείς ανεβαίναμε στην Α1 και αυτοί γελούσαν!!! Τόσο χάλια!!!

★ ★ ★

Να μην ξεχάσω το καθημερινό πρωινό ραδιοφωνικό μας ραντεβού 08:00-11:00 στον ΠΑΛΜΟ 99,5 FM και μάλιστα 10:30-11:00 στην κοινή μας εκπομπή με τον κύριο στην διπλανή στήλη...αλλά και το e-mail: vaskos@otenet.gr για τυχόν παρατηρήσεις και επικοινωνία μαζί μου.

ΕΙΔΑ, ΑΚΟΥΣΑ ΚΑΙ Μ'ΑΡΕΣΕ...

ΠΑΡΑΔΟΣΗ ΑΝΕΥ ΟΡΩΝ

- **Πρόταση Νίκου Καραμαρίτη για την επιτροπή που ανέλαβε τις επαφές με την Νέα Δημοκρατία για λογαριασμό της "Νομαρχιακής Αναγέννησης".** «Στην επιτροπή έπρεπε να είμαι εγώ, ο κος Καμπουρόπουλος, ο κος Τατάκης...».
Καλό θα ήταν να συμμετέχουν στην ίδια επιτροπή, ο κος Μαρτίνης, ο κος Τριομμάτης, ο κος Σακελλαρίου.... τα πράγματα θα ήταν τότε ακόμα πιο εύκολα και απλά...ή μήπως όχι;;

- **ΛΑΖΑΡΟΣ ΣΤΡΙΚΗΣ-ΑΕΡΟΛΙΜΕΝΑΡΧΗΣ: Σε ερώτηση αν είναι έτοιμο το Αεροδρόμιο για την φετινή σαιζόν:** «Ετοιμάζεται συνεχώς...Το ετοιμάζουμε διαρκώς...και ποτέ δεν θα είναι έτοιμο...». Άλλο ήθελε να πει βέβαια ο άνθρωπος!!

- Είδα και διάβασα την διπλανή στήλη του Γιώργου και μ' άρεσεεε...Όπως λέμε η "κολλητή στήλη"...



ΠΡΩΤΗ ΣΕΛΙΔΑ

Αν αυτό το .... μενού είναι με όλες τις θερμίδες, φαντάσου το light για αυτούς που πάσχουν από «διαβήτη».
Μάγκες πάρτε και κανένα χάρακα, γιατί μόνο με τους διαβήτες δουλειά δεν κάνετε !!!

Αυτά!! Νομίζω ότι θα μου συγχωρέσετε τα τυχόν λάθη - παραλείψεις που έγιναν... Ελπίζω την επόμενη φορά να τα βρούμε ... gmanolas@radio1.gr Μας ακούτε κάθε μέρα 10-12 στο Ράδιο 1 στους 88 και 10.30 – 11.00 μαζί με τον κ. Σαμιωτάκη !!!

Η περιβαλλοντική επιβάρυνση από τη σκόνη και οι επιπτώσεις στην υγεία των ανθρώπων



Γράφει ο
Αθανάσιος Δηλανάς,
πρώην Διευθυντής ΔΕΗ Ατμοηλεκτρικού Σταθμού Ρόδου

Με αφορμή τη κόκκινη σκόνη που πριν από μερικές ημέρες κάλυψε τον ουρανό της Ρόδου, σχεδόν όλης της Ελλάδας και μερικών άλλων χωρών των Βαλκανίων, θα αναφερθώ γενικά στο θέμα της σκόνης και στις επιπτώσεις της στην υγεία μας. Δεν θα ασχοληθώ βέβαια με το συγκεκριμένο φαινόμενο και τη δημιουργία του επειδή αυτό έγινε από τους μετεωρολόγους και μεταδόθηκε από τα μέσα ενημέρωσης. Θα αναφερθώ όμως γενικά στις πηγές προέλευσης της σκόνης που υπάρχει στον ατμοσφαιρικό αέρα και σε γενικές γραμμές στις επιπτώσεις της.

Κατ' αρχή σκόνη είναι όλα τα αιωρούμενα σωματίδια μέσα στον ατμοσφαιρικό αέρα. Τα διάφορα σωματίδια έχουν διαφορετικό μέγεθος και διαφορετικό βάρος ανάλογα με το υλικό από το οποίο αποτελούνται, Τα σωματίδια μεγάλου βάρους κατακάθονται σχετικώς εύκολα εφόσον οι ταχύτητες του ανέμου στην ατμόσφαιρα δεν είναι πολύ μεγάλες. Έτσι οι επιπτώσεις τους στην επιβάρυνση της ατμόσφαιρας είναι μικρές. <u>Το μεγαλύτερο πρόβλημα είναι όμως η σκόνη που η διάμετρος των σωματιδίων είναι μικρότερη από 10 Μικρά Στην επιστημονική ορολογία ονομάζονται σωματίδια PM 10.</u>

<u>Όλα τα σωματίδια που η διάμετρός τους είναι μικρότερη από 10 Μικρά αποτελούν τη λεπτή σκόνη.</u>

Σημείωση: 1 Μικρό είναι ίσο με 1 χιλιοστό του χιλιοστού του μέτρου. Η 1 χιλιοστό του μέτρου αποτελείται από 1000 Μικρά.

Η σκόνη υπήρχε ανέκαθεν στη ατμόσφαιρα της γης. Οι αιτίες που τη δημιουργούσαν και την δημιουργούν είναι οι άνεμοι, ιδίως όταν είναι ισχυροί, οι εκρήξεις των ηφαιστείων, οι γεωργικές και κτηνοτροφικές δραστηριότητες οι κινήσεις ζώων και αμαξών στους χωματόδρομους κατά το παρελθόν κ.λ.π. Το μεγαλύτερο όμως μέρος της σκόνης κατακάθονταν σε σχετικώς μικρά χρονικά διαστήματα μετά την εξάλειψη της αιτίας που την προκάλεσε.

Όμως με την ραγδαία αύξηση του πληθυσμού της γης, την εκβιομηχάνιση, τη μεγάλη ζήτηση ενέργειας και αγαθών, τη τεράστια αύξησης των μεταφορικών μέσων, αλλά και λόγω της εντατικοποίησης της παραγωγής σε όλους τους τομείς η επιβάρυνση της ατμόσφαιρας σε πάρα πολλές περιοχές έχει ξεπεράσει κάθε επιτρεπτό όριο.

Οι καινούργιες πηγές σκόνης είναι:

1. Η βιομηχανίες και η βιοτεχνίες.(επεξεργασία μετταλων, ξύλου,πλαστικών ,υφασμά- των, δερμάτων, τροφίμων κ.ά.)
2. Οι εκπομπές αιθάλης, άκαυστων καυσίμων, οξειδίων του θείου, οξειδίων του αζώτου από τα μεταφορικά μέσα και τα μηχανήματα όλων των τύπων κυρίως όμως από αυτά που κινούνται και λειτουργούν με διζελοκινητήρες.
3. Η σκόνη που προέρχεται από τη φθορά των ελαστικών των οχημάτων και μηχανημάτων όλων των τύπων ιδίως όμως των βαρέων οχημάτων και μηχανημάτων, αλλά και των μικρότερων οχημάτων λόγω της μεγάλης ταχύτητας με την οποία κινούνται.
4. Η φθορά της ίδιας της ασφάλτου λόγω της μεγάλης φόρτισης κυρίως από τα βαρέα οχήματα και γενικά απόλα τα οχήματα λόγω των υψηλών ταχυτήτων που κινούνται.
5. Η φυσική σκόνη που βρίσκεται στους δρόμους και αναμοχλεύεται από τις υψηλές ταχύτητες των οχημάτων.
6. Η κίνηση οχημάτων και μηχανημάτων με σχετικώς υψηλές ταχύτητες σε δρόμους που βρίσκονται σε κακή κατάσταση ή σε χωματόδρομους.
7. Οι πτητικές οργανικές ενώσεις που προέρχονται από τα υγρά κυρίως καύσιμα(κατά τις εκφορτώσεις ή μεταγγίσεις) και από τα διαλυτικά και καθαριστικά υγρά που χρησιμοποιούνται σε διάφορες δραστηριότητες(χρώματα βερνίκια καθαρισμούς εγκαταστάσεων και εξαρτημάτων μηχανημάτων κατά την συντήρησή τους κ.λ.π.)
8. Η οικοδομική δραστηριότητα και η μεγάλη ανάγκη για έργα υποδομής που σήμερα εκτελούνται όλα σε ταχείς ρυθμούς με την χρήση μηχανημάτων και βαρέων οχημάτων.
9. Η παραγωγή ηλεκτρικής ενέργειας με την μεγάλη αύξηση της ζήτησης που παρουσιάσθηκε τα τελευταία χρόνια.
10. Η αύξηση της ζήτησης θερμικής ενέργειας τόσο στον οικιακό τομέα για την λειτουργία κεντρικών θερμάνσεων όσο και στη βιομηχανία- βιοτεχνία.
11. Η εντατικοποίηση της γεωργίας και κτηνοτροφίας με την χρήση γεωργικών μηχανημάτων, βιοτεχνιών κ.λ.π. Η καύση των γεωργικών αποβλητων μετά το πέρας των καλλιεργειών. Η καύση των δασικών αποβλήτων.
12. Η παράνομη καύση σκουπιδιών.
13. Τα ορυχεία επιφανειακής εξόρυξης μεταλλευμάτων αλλά κυρίως του άνθρακα.

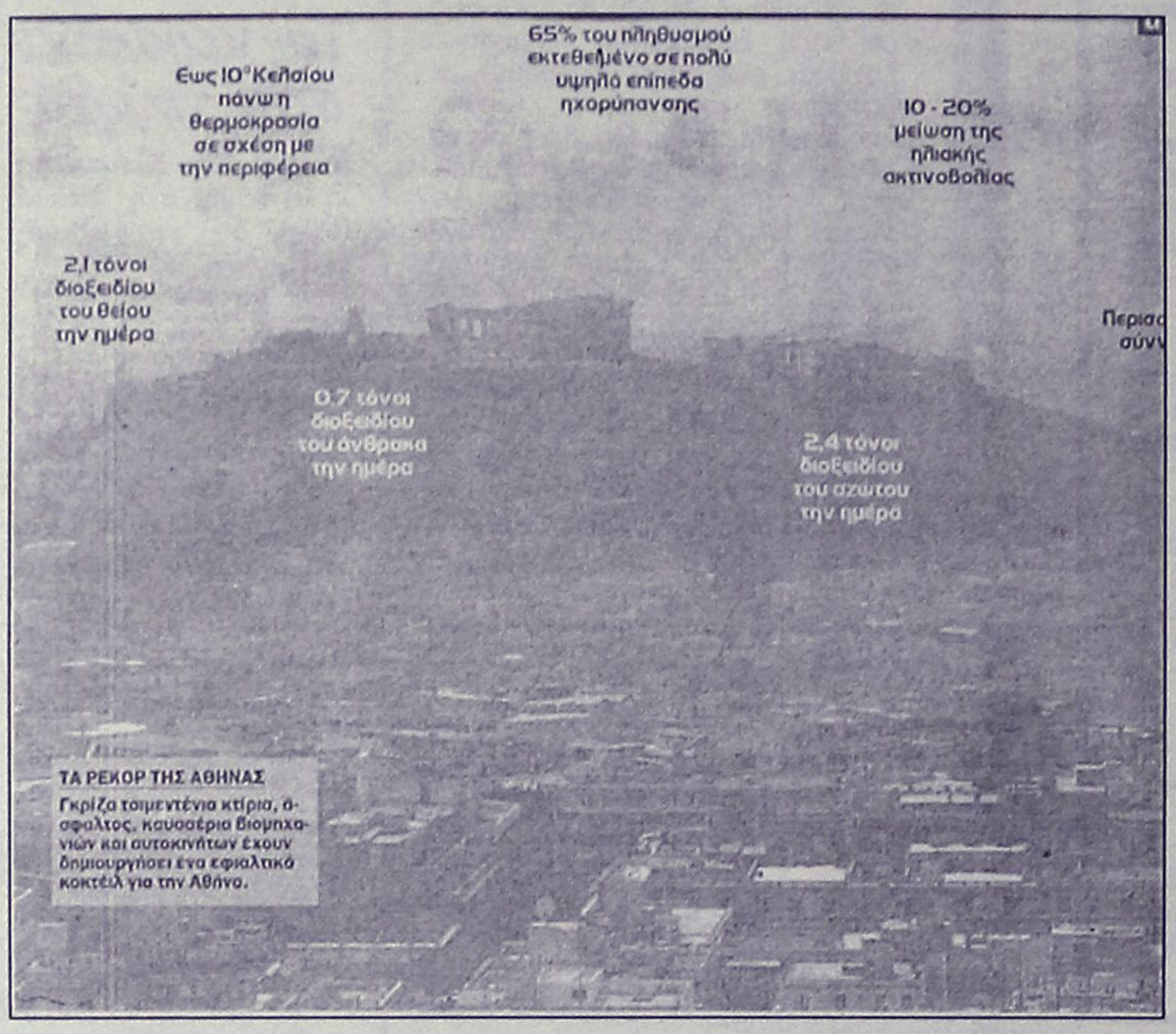

Θα μπορούσε κανείς να αναφερθεί και σε άλλες δραστηριότητες ή να αναλύσει με περισσότερες λεπτομέρειες τις προαναφερθείσες πηγές σκόνης, αλλά νομίζω ότι αυτά που αναφέρθηκαν είναι αρκετά για να αντιληφθεί ο καθένας το μέγεθος του σημερινού προβλήματος.

Η επιβάρυνση της ατμόσφαιρας από τη σκόνη και κυρίως από **<u>τη λεπτή σκόνη</u>**(διάμετρος σωματιδίου μικρότερο από 10 Μικρά) είναι σήμερα ένα από τα μεγαλύτερα προβλήματα που έχουν σχέση με την καθαρότητα του αέρα.

Η λεπτή σκόνη είναι ένα σύνθετο μίγμα που προέρχεται απ' όλες τις παραπάνω πηγές.

Οι εκπομπές άκαυστων καυσίμων, οξειδίων του θείου, οξειδίων του αζώτου που προέρχονται κυρίως από τα μεταφορικά μέσα και τα μηχανήματα ως και οι πτητικές οργανικές ενώσεις που προέρχονται από τα υγρά κυρίως καύσιμα, από τα διαλυτικά και τα καθαριστικά υγρά, όπως αναλύθηκαν παραπάνω (παράγραφοι 3 και7) δεν είναι αυτό καθεαυτό λεπτή σκόνη αλλά επιβλαβείς χημικές ενώσεις. Στις χημικές ενώσεις που εκπέμπονται στην ατμόσφαιρα συμπεριλαμβάνεται και η αμμωνία που προέρχεται από τη γεωργία και τη κτηνοτροφία (λιπάσματα). Μόλις αυτές οι ενώσεις εισέλθουν στην ατμόσφαιρα απορροφούνται από τα σωματίδια της σκόνης και γίνονται πολύ επικίνδυνες για την υγειά του ανθρώπου.

Για να γίνει αντιληπτό το μέγεθός της επιβάρυνσης της ατμόσφαιρας με λεπτη σκόνη από όλες τις προαναφερθείσες πηγές παραθέτω τα αποτελέσματα της ερευνάς που έγινε πρόσφατα στη Ελβετία αλλά αναφέρεται σε μετρήσεις του 1995. Οι πηγές δεν αναφέρονται τόσο αναλυτικά όπως παραπάνω αλλά είναι ομαδοποιημένες.

Έχουμε λοιπόν τα εξής αποτελέσματα επιβάρυνσης με λεπτή σκόνη στην Ελβετία :

Κυκλοφορία οχημάτων : επιβαρύνει κατά 36,4% που αντιστοιχεί σε 10.273 τόνους σκόνης ετησίως.

Βιομηχανία –Βιοτεχνία : επιβαρύνει κατά 35,0% που αντιστοιχεί σε 9.886 τόνους σκόνης ετησίως.

Γεωργία- Δασοπονία : επιβαρύνει κατά 23,7% που αντιστοιχεί σε 6.686 τόνους σκόνης ετησίως.

Οικιακός τομέας : επιβαρύνει κατά 4,5% που αντιστοιχεί σε 1.254 τόνους σκόνης ετησίως.

Ενεργειακή παραγωγή : επιβαρύνει κατά 0,4% που αντιστοιχεί σε 113 τόνους σκόνης ετησίως.

Από τα στοιχεία αυτά μπορεί να βγάλει ο καθένας μας τα συμπεράσματά του.

Δυστυχώς δεν έχω στοιχεία από τη χώρα μας για να τα παραθέσω αμφιβάλλω όμως ότι έχει γίνει κάποια συστηματική έρευνα. Πάντως εάν κάποτε υπάρξουν τέτοια στοιχειά πιστεύω ότι θα είναι πολύ χειρότερα από αυτά της Ελβετίας.

Σκοπίμως επέλεξα τα ελβετικά στοιχεία επειδή η μικρή αυτή χώρα έχει περίφημη οργάνωση και νομοθεσία που εφαρμόζεται με συνέπεια.

Τίθεται όμως το ερώτημα: Είναι η επιβάρυνση σόλη τη χώρα η ίδια;

Η απάντηση είναι αρνητική. Η μεγαλύτερη επιβάρυνση υπάρχει στις μεγάλες πόλεις και στις πυκνοκατοικημένες περιοχές. Πυκνοκατοικημένες περιοχές στη χώρα μας είναι οι ευρύτερες περιοχές μεγάλων πόλεων όπως π.χ. των Αθηνών του Πειραιως της θεσσαλονικείς της Πάτρας του Ηρακλειου κ λ π. και οπωσδήποτε ολόκληρο το λεκανοπέδιο της Αττικής

Πάλι από ελβετικές μετρήσεις έχουμε για την Ελβετία τους παρακάτω ετήσιους μέσους όρους επιβάρυνσης:

Πόλεις και πυκνοκατοικημένες περιοχές 25-40 μg/m3 (μικρογραμμάρια ανά κυβικό μέτρο)

Αγροτικές περιοχές 20-25 μg/m3 (μικρογραμμάρια ανά κυβικό μέτρο)

Περιοχές σε υψόμετρο πάνω από1000μέτρα 10-15 μg/m3(μικρογραμμάρια ανά κυβικό μέτρο)

Πλησίον αξόνων μεγάλης οδικής κυκλοφορίας έστω και εάν διέρχονται από αγροτικές ή απομακρυσμένες περιοχές υπάρχει αυξημένη επιβάρυνση. Το ίδιο συμβαίνει και πλησίον μεγάλων βιομηχανικών- βιοτεχνικών περιοχών.

Το μέγιστο επιτρεπόμενο όριο μόλυνσης για τον εισπνεόμενο αέρα ώστε να μην υπάρχουν σοβαρές επιπτώσεις στην υγεία μας είναι 20 μg/m3 (μικρογραμμάρια ανά κυβικό μέτρο).

Από το στοιχείο αυτό γίνεται φανερό ότι οι κάτοικοι των πόλεων και πυκνοκατοικημένων περιοχών εισπνέουν μονίμως μολυσμένο αέρα που η μόλυνσή του βρίσκεται πολύ πάνω από τα επιτρεπόμενα όρια. Το ίδιο συμβαίνει και στις αγροτικές περιοχές αλλά εκεί η μόλυνση του αέρα βρίσκεται ακριβώς στα επιτρεπόμενα όρια και λίγο πάνω από αυτά.

Κάτι παρόμοιο ισχύει και για τις περιοχές που διέρχονται άξονες μεγάλης οδικής κυκλοφορίας και πλησίον μεγάλων βιομηχανικών- βιοτεχνικών ζωνών

Τα όρια που προσδιορίζει η ελβετική νομοθεσία είναι σχεδόν τα ίδια με αυτά που προσδιορίζει Ε Ένωση. Επομένως ισχύουν και για τη χώρα μας. Παρόμοια όρια έχουν θεσπίσει και οι ΗΠΑ.

Ποιες είναι όμως οι επιπτώσεις στην υγεία μας; Με την αναπνοή χιλιάδες σωματίδια λεπτής σκόνης εισέρχονται στον οργανισμό. Όσο λεπτότερη ειναι η σκόνη τόσο βαθύτερα εισχωρεί στο αναπνευστικό σύστημα. Το αναπνευστικό σύστημα είναι τόσο σωστά μελετημένο από το δημιουργό μας, είτε Αυτός λέγεται θεός είτε λέγεται φύση, που είχε προβλέψει και το πρόβλημα της σκόνης. Δεν πρόβλεψε όμως την αδιαφορία μας και την ασυδοσία μας.

Έτσι λοιπόν κατά την αναπνοή δεν εισέρχονται στον οργανισμό μας σωματίδια σκόνης διαμέτρου μεγαλύτερης των 10 Μικρών. Τα σωματίδια αυτά παρακρατούνται από τη μύτη.

Τα σωματίδια κάτω των 10 Μικρών που εισέρχονται επικάθονται διαδοχικά ανάλογα με το μέγεθός τους στη βλέννα που υπάρχει στο λάρυγγα στην τραχεία και στους βρόγχους.

Τα πολύ λεπτά σωματίδια εισέρχονται στους λεπτούς κλώνους του βρογχικού δένδρου. Και εκεί υπάρχει μηχανισμός που τα εξουδετερώνει. Είναι τα μακροφάγα κύτταρα τα οποία καταπίνουν την σκόνη.

Όταν όμως η ποσότητα της σκόνης είναι μεγάλη δεν μπορούν να ανταποκριθούν. Όσα σωματίδια δεν εξουδετερωθούν ή εισέρχονται στο αίμα ή προκαλούν αναπνευστικά προβλήματα. Επειδή τα πολύ λεπτά σωματίδια είναι συνήθως τοξικά προκαλούν ανωμαλίες στο κυκλοφοριακό σύστημα και σε άλλα όργανα του οργανισμοού μας. Πολλά από αυτά είναι καρκινογόνα και προκαλούν καρκίνο τόσο στους πνεύμονες όσο και σε άλλα όργανα του σώματος.

Εδώ και μερικά χρόνια έχουν αρχίσει να λαμβάνονται αυστηρά μέτρα για τη μείωση της σκόνης αλλά παράλληλα αυξάνονται και οι πηγές της. Π. χ. Αυξάνεται ο αριθμός των οχημάτων, το μέγεθος τους και οι ταχύτητες που κινούνται.

Το τελευταία μέτρο που τώρα συζητείται στην Ε. Ένωση είναι η υποχρεωτική τοποθέτηση φίλτρων αιθάλης στα διζελοκίνητα οχήματα. Αντιδρούν όμως οι αυτοκινητοβιομηχανίες επειδή τα νέα οχήματα που θα φέρουν υποχρεωτικά φίλτρα αιθάλης θα είναι ακριβότερα και θα έχουν πρόβλημα στον ανταγωνισμό.

Από τις μικρομεσαίες

Τόνωση επενδύσεων

Σειρά μέτρων και αλλαγών ανακοίνωσε ο κ. Σιούφας

Μεγαλύτερες επενδύσεις από τις μικρομεσαίες αλλά και μικρές επιχειρήσεις επιδιώκει να κινητοποιήσει το υπουργείο Ανάπτυξης μέσω του Επιχειρησιακού Προγράμματος Ανταγωνιστικότητα, διπλασιάζοντας το ύψος της δημόσιας δαπάνης για την ενίσχυση επενδυτικών σχεδίων, αυξάνοντας τα ποσοστά των ενισχύσεων έως και στο 55%, αλλά και διευρύνοντας τα όρια του επιλέξιμου προϋπολογισμού και τον κατάλογο των επιλέξιμων δαπανών.

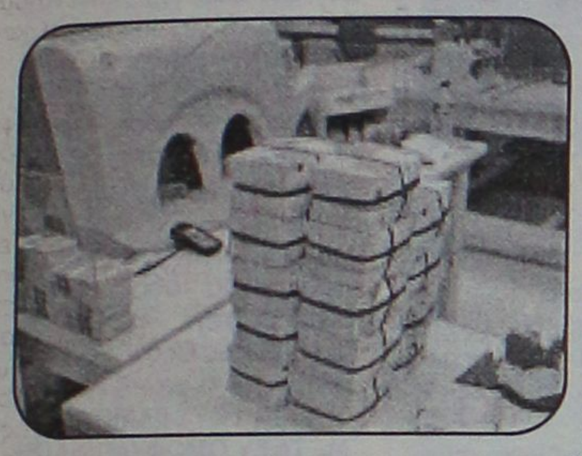

Ο υπουργός Ανάπτυξης Δημήτρης Σιούφας ανακοίνωσε μια σειρά αλλαγών στις προδιαγραφές των δράσεων του ΕΠΑΝ, που, όπως είπε, στόχο έχουν την αύξηση του όγκου, αλλά και του ρυθμού των επενδύσεων, ενώ ο ειδικός γραμματέας Ανταγωνιστικότητας Σπύρος Ευσταθόπουλος μίλησε για μέτρα που θα συμβάλουν στην ανανέωση και την ενίσχυση του δυναμισμού του ΕΠΑΝ.

Οι αλλαγές θα ισχύσουν για πρώτη φορά στην νέα προκήρυξη της δράσης 2.7.1 που αφορά μικρές και πολύ μικρές επιχειρήσεις. Ανάλογες ρυθμίσεις θα ισχύσουν και για το μέτρο 2.5.3, που θα προκηρυχθεί σε δύο μήνες και αφορά μεσαίες επιχειρήσεις, αλλά και όλες τις προκηρύξεις που θα γίνουν στο εξής για τη γυναικεία και τη νεανική επιχειρηματικότητα, καθώς και τις υπηρεσίες.

Συγκεκριμένα οι αλλαγές στις προδιαγραφές του ΕΠΑΝ είναι οι εξής:

• Δραστική αύξηση της δημόσιας δαπάνης (εθνικής και κοινοτικής). Μάλιστα, στην περίπτωση της δράσης 2.7.1 προβλέπεται διπλασιασμός και από 50 εκατ. ευρώ, η επόμενη προκήρυξη θα φθάσει τα 100 εκατ. ευρώ.

• Αύξηση των ποσοστών χρηματοδότησης που φθάνει έως και στο 55%, με παράλληλη μείωση της ίδιας συμμετοχής. Στην προκήρυξη για επιχειρηματικά σχέδια ΜμΕ και πολύ μικρών επιχειρήσεων (Δράση 2.7.1), τα ποσοστά από 40% κλιμακώνονται στο 45% έως 55%.

• Περιφερειακή διαφοροποίηση των ποσοστών χρηματοδότησης με 45% για τους Νομούς Αττικής και Θεσσαλονίκης, 55% για τις παραμεθόριες περιοχές της Βόρειας Ελλάδας και πολλά νησιά, την Ηπειρο, τους νομούς Ξάνθης, Ροδόπης, Εβρου και 50% για την υπόλοιπη χώρα.

• Αύξηση του ανώτατου ορίου επιλέξιμου προϋπολογισμού και διεύρυνση του καταλόγου των επιλέξιμων δαπανών, για κάθε πρόταση, ώστε η επένδυση να προσλαμβάνει τη μορφή ολοκληρωμένου επιχειρησιακού σχεδίου.

Για δεύτερη συνεχόμενη εβδομάδα

Πτωτική η πορεία του ΧΑΑ

Υποχώρηση 0,64% του Γενικού Δείκτη σε εβδομαδιαία βάση

Πτωτικά έκλεισε για δεύτερη συνεχόμενη εβδομάδα ο Γενικός Δείκτης στις 2.931,76 μονάδες με απώλειες 0,64%. Οι συναλλαγές παρέμειναν σχεδόν στα ίδια επίπεδα, με φθίνουσα πορεία προς το τέλος της εβδομάδας.

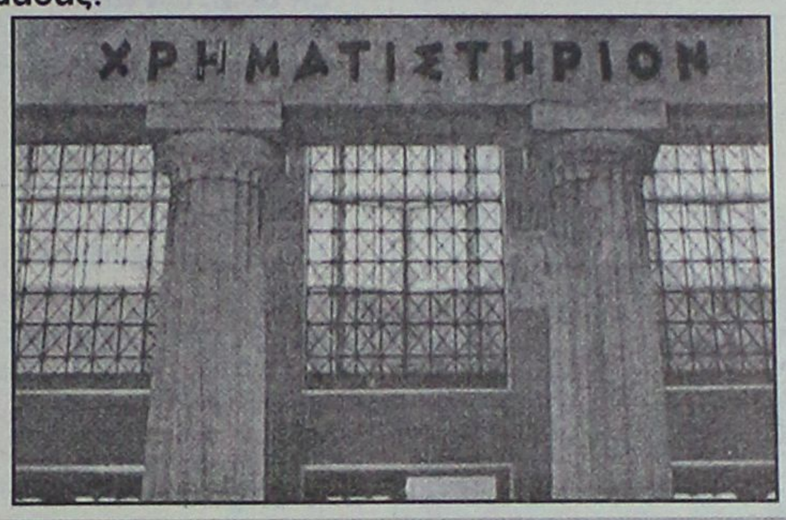

Οι έντονες διακυμάνσεις κυριάρχησαν και αυτή την εβδομάδα προερχόμενες από το εξωτερικό και κυρίως από την αγορά της Ν. Υόρκης. Η εταιρική κερδοφορία εξακολουθεί να προβληματίζει την παγκόσμια επενδυτική κοινότητα, καθώς αποτελεί ιστορικά τον κυριότερο καταλύτη εισροών στις μετοχικές αγορές. Μέχρι την ολοκλήρωση της δημοσίευσης των αποτελεσμάτων στην Αμερική, η ψυχολογία θα παραμένει εύθραυστη, προσδιορίζοντας και την τάση των υπόλοιπων ανεπτυγμένων αγορών.

Στο εσωτερικό οι επιχειρηματικές κινήσεις του ΟΤΕ έδωσαν τον τόνο στην αγορά, ενώ οι αλλαγές στο πλαίσιο λειτουργίας της χρηματιστηριακής αγοράς από την Επιτροπή Κεφαλαιαγοράς αναμένεται να απασχολήσουν την αγορά στο άμεσο μέλλον. Πρωταγωνιστές της εβδομάδος ήταν οι μετοχές των τηλεπικοινωνιών και των κατασκευαστικών εταιρειών.

Σε εβδομαδιαία βάση ο βασικός χρηματιστηριακός δείκτης κατέγραψε πτώση 18,79 μονάδων ή σε ποσοστό 0,64%, κλείνοντας στις 2.931,76 μονάδες, έναντι 2.950,55 μονάδων της περασμένης εβδομάδος.

Από τις αρχές του 2005 ο Γενικός Δείκτης καταγράφει άνοδο σε ποσοστό 5,23%.

Ο δείκτης FTSE/ASE 20 έκλεισε με πτώση σε ποσοστό 0,73%, ενώ ο δείκτης FTSE/ASE 40 έκλεισε με υποχώρηση σε ποσοστό 1,87%. Ο δείκτης FTSE/ASE SMALLCAP 80 έκλεισε με πτώση σε ποσοστό 0,57%.

Οι κλαδικοί δείκτες διαμορφώθηκαν ως εξής: Τραπεζικός: πτώση 1,74%, Τηλεπικοινωνιών: άνοδος 4,87%, Ασφαλειών: πτώση 2,81%, Επενδύσεων: πτώση 1,93%, Κατασκευαστικών: άνοδος 2,76 %, Κλωστοϋφαντουργίας: πτώση 2,00%, Βιομηχανιών: πτώση 0,05 %, Συμμετοχών: πτώση 1,78%%, Εκδόσεις-Εκτυπώσεις: πτώση 1,39%, Βασικών Μετάλλων: πτώση 0,54%, Μη μεταλλικών Ορυκτών: πτώση 2,89%, Λιανικού Εμπορίου: πτώση 0,52%, Πληροφορικής: πτώση 4,46%, Ειδών-Λύσεων Πληροφορικής: πτώση 4,69%, Χονδρικό εμπόριο: πτώση 2,37%, Τρόφιμα-ποτά: πτώση 0,04%, Παράλληλης Αγοράς: πτώση 1,46%, Διυλιστήρια: πτώση 1,10%, και Ακίνητης Περιουσίας: πτώση 1,24 %.

Η συνολική αξία των συναλλαγών ανήλθε στα 751,634 εκατ. ευρώ, ενώ η μέση αξία συναλλαγών ανά συνεδρίαση διαμορφώθηκε στα 150,327 εκατ. ευρώ, έναντι 149,100 εκατ. ευρώ της περασμένης εβδομάδος.

Η τιμή 94 μετοχών έκλεισε την εβδομάδα με κέρδη, 220 υποχώρησαν, ενώ η τιμή 220 μετοχών υποχώρησε και 36 παρέμειναν αμετάβλητες.

Τη μεγαλύτερη ποσοστιαία άνοδο σημείωσαν οι μετοχές: Ιπποτούρ(κ) +68,2%, Θεμελιοδομή +26,8%, Ευκλείδης +25,0% και Αφοί Μεσοχωρίτη +21,4%. Αντιθέτως, τη μεγαλύτερη πτώση κατέγραψαν οι μετοχές των εταιρειών: Κλωστήρια Ναούσης -23,5%, Informatics-22,0%, Ράδιο Κορασίδης -20,6% και Εμπορικός Δεσμός(κο) -17,5%.

ΕΒΔΟΜΑΔΙΑΙΑ ΜΕΤΑΒΟΛΗ ΔΕΙΚΤΩΝ

ΔΕΙΚΤΕΣ	15/4/2005	22/4/2005	ΜΕΤΑΒΟΛΗ
ΓΕΝΙΚΟΣ	2.950,55	2.931,76	-0,64%
FTSE 20	1.648,25	1.636,16	-0,73%
FTSE 40	2.456,96	2.411,03	-1,87%
FTSE 80	472,68	469,99	-0,57%
ΤΡΑΠΕΖΙΚΟΣ	6.508,85	6.395,87	-1,74%
ΑΣΦΑΛΕΙΩΝ	544,90	529,61	-2,81%
ΕΠΕΝΔΥΣΕΩΝ	968,66	949,97	-1,93%
ΒΙΟΜΗΧΑΝΙΚΟΣ	1.300,32	1.299,67	-0,05%
ΣΥΜΜΕΤΟΧΩΝ	1.528,46	1.501,23	-1,78%
ΑΣΚΕΥΩΝ	575,80	591,71	+2,76%
ΒΑΣΙΚΩΝ ΜΕΤΑΛΛΩΝ	393,79	391,67	-0,54$
ΛΥΣΕΩΝ ΠΛΗΡΟΦΟΡΙΚΗΣ	188,63	179,78	-4,69%
ΕΚΔΟΣΕΙΣ-ΕΚΤΥΠΩΣΕΙΣ	335,10	330,45	-1,39%
ΚΛΩΣΤΟΥΦΑΝΤΟΥΡΓΙΑΣ	137,39	134,64	-2,00%
ΛΙΑΝΙΚΟΥ ΕΜΠΟΡΙΟΥ	1.050,41	1.044,92	-0,52%
ΜΗ ΜΕΤΑΛΛΙΚΩΝ ΟΡΥΚΤΩΝ	1.038,88	1.008,86	-2,89%
ΠΛΗΡΟΦΟΡΙΚΗΣ	544,69	520,37	-4,46%
ΤΗΛΕΠΙΚΟΙΝΩΝΙΩΝ	1.091,05	1.144,20	+4,87%
ΤΡΟΦΙΜΩΝ	424,58	424,41	-0,04%
ΧΟΝΔΡΙΚΟΥ ΕΜΠΟΡΙΟΥ	497,88	486,07	-2,37%
REAL ESTATE	679,51	671,06	-1,24%
ΔΙΥΛΙΣΤΗΡΙΩΝ	1.454,21	1.438,20	-1,10%
ΠΑΡΑΛΛΗΛΗ	142,27	140,19	-1,46%



Για συνωμοσίες τρομοκρατικές

Ενοχος ο Μουσάουι

Αντιμετωπίζει ποινή θανάτου

Την ενοχή του και στις έξι κατηγορίες για τρομοκρατία που αντιμετωπίζει παραδέχθηκε την Παρασκευή ο Ζακαρίας Μουσάουι, δηλώνοντας ταυτόχρονα έτοιμος να αντιμετωπίσει τη θανατική ποινή, εάν αυτή είναι η τελική ετυμηγορία της αμερικανικής Δικαιοσύνης.

Ο Μουσάουι ωστόσο ανέφερε ότι δεν συμμετείχε στη



Η στιγμή της ομολογίας του Ζακαρίας Μουσάουι από το σκιτσογράφο του ομοσπονδιακού δικαστηρίου

συνωμοσία της Αλ Κάιντα για το τρομοκρατικό χτύπημα της 11ης Σεπτεμβρίου 2001. «Δεν ήταν αυτή η συνωμοσία μου» είπε χαρακτηριστικά, σύμφωνα με το ειδησεογραφικό πρακτορείο Reuters.

Παραδέχθηκε ωστόσο ότι συμμετείχε σε άλλο σχέδιο, σύμφωνα με το οποίο αεροσκάφη τύπου Boeing 747, στο χειρισμό των οποίων δήλωσε ότι είχε εκπαιδευτεί, θα έπληττων το Λευκό Οίκο. Δεν αποκάλυψε όμως πότε σχεδιαζόταν η πραγμάτωση του εγχειρήματος αυτού.

Την προσεχή Τετάρτη

Συνάντηση Σαρόν-Πούτιν

Αντιδράσεις για την πώληση πυραύλων

Επιβεβαιώθηκε από τον Ρώσο πρόεδρο Βλαντιμίρ Πούτιν η συμφωνία πώλησης αντιαεροπορικών πυραύλων στη Συρία. Αμεση ήταν η αντίδραση του Ισραήλ, που φοβάται μήπως ο οπλισμός πέσει στα χέρια της Χεζμπολάχ. Το θέμα θα συζητηθεί στη συνάντηση Σαρόν - Πούτιν την Τετάρτη.



Την Τετάρτη θα συναντηθούν οι Αριέλ Σαρόν και Βλαντιμίρ Πούτιν

Σε συνέντευξή του σε ισραηλινό τηλεοπτικό δίκτυο, ο Βλαντιμίρ Πούτιν δήλωσε: «Έχει ολοκληρωθεί η συμφωνία πώλησης, οι δε πύραυλοι θα παραδοθούν. Πρόκειται για αντιαεροπορικούς πυραύλους μικρού βεληνεκούς».

«Οι πύραυλοι αυτοί εξουδετερώνουν αεροπορικούς στόχους που όμως είναι ορατοί. Οι εκτοξευτήρες τους μπορεί να τοποθετηθούν πάνω σε αυτοκίνητα. Είναι δε εντελώς αδύνατον να καταλήξουν στα χέρια των τρομοκρατών» τόνισε ο Ρώσος πρόεδρος.

Σύμφωνα το Reuters, ο Ισραηλινός πρωθυπουργός Αριέλ Σαρόν επισήμανε ότι η πώληση πυραύλων στη Συρία μπορεί να θέσει σε κίνδυνο την ασφάλεια του Ισραήλ.

Κοσμοσυρροή στο Βατικανό

Σήμερα η ενθρόνιση του Πάπα

Δρακόντεια μέτρα ασφαλείας από τις ιταλικές Αρχές

Κινητοποίηση επικρατεί στο Βατικανό και τη Ρώμη για την άφιξη των επίσημων αποστολών και του περίπου μισού εκατομμυρίου πιστών που θα συρρεύσει για την τελετή ενθρόνισης του Πάπα Βενέδικτου ΙΣτ', που θα πραγματοποιηθεί σήμερα.

Σύμφωνα με τις εκτιμήσεις, περίπου 100.000 πιστοί από την γενέτειρα του ποντίφικα θα ταξιδέψουν στη Ρώμη για την τελετή. Στην ενθρόνιση του Πάπα θα παραστούν πολιτικοί και θρησκευτικοί ηγέτες, μεταξύ των οποίων ο Γερμανός καγκελάριος Γκέρχαρντ Σρέντερ, ο Αρχιεπίσκοπος του Καντέμπουρι Ρόουαν Γουίλιαμς και ο εκπρόσωπος του Οικουμενικού Πατριάρχη Βαρθολομαίου, μητροπολίτης Εφέσου Χρυσόστομος.

Στην τελετή θα συμμετάσχουν συνολικά 110 ξένες επίσημες αντιπροσωπείες. Από τον Λευκό Οίκο ανακοινώθηκε ότι τις Ηνωμένες Πολιτείες θα εκπροσωπήσει ο κυβερνήτης της πολιτείας της Φλόριντα, Τζεμπ Μπους, αδελφός του προέδρου Τζορτζ Μπους.



Ο Πάπας Βενέδικτος ΙΣτ' συναντήθηκε με το Κολλέγιο των Καρδιναλίων

Η τελετή ενθρόνισης θα πραγματοποιηθεί στο πλαίσιο θείας λειτουργίας, που θα τελεστεί στην πλατεία της Βασιλικής του Αγίου Πέτρου. Στη διάρκεια της τελετής, ο Πάπας Βενέδικτος ΙΣτ' θα λάβει το επίσημο δαχτυλίδι με τη σφραγίδα και τα αρχιερατικά άμφια, που συμβολίζουν την εξουσία του.

ΑΥΣΤΗΡΑ ΜΕΤΡΑ ΑΣΦΑΛΕΙΑΣ

Τα μέτρα ασφαλείας που λαμβάνονται για την τελετή είναι δρακόντεια. Θα απαγορευθούν οι πτήσεις σε ακτίνα οκτώ χιλιομέτρων από τις 09:00 έως τις 17:00 (ώρα Ελλάδας) σήμερα, ενώ έκλεισε από χθες το μεσημέρι έως σήμερα το μεσημέρι το δεύτερο αεροδρόμιο της Ιταλίας, Τσιαμπίνο.

Το Σάββατο, ο Πάπας είχε την πρώτη συνάντησή του με τους δημοσιογράφους σε μια έκτακτη ακρόαση στο τεράστιο αμφιθεάτρο του Βατικανού. Στην ομιλία του, σε αρκετές γλώσσες, ο ποντίφικας ευχαρίστησε τους περίπου 3.000 δημοσιογράφους για την κάλυψη της διαδικασίας διαδοχής στον παπικό θρόνο.

Επισημαίνεται ότι ο Πάπας Βενέδικτος ΙΣτ' συναντάται τη Δευτέρα με τον εκπρόσωπο του Οικουμενικού Πατριάρχη Βαρθολομαίου, προκειμένου να ανταλλάξουν απόψεις για θέματα που αφορούν τις δύο εκκλησίες.

Την Παρασκευή, ο ποντίφικας είχε την πρώτη συνάντησή του με τα μέλη του Κολλεγίου των Καρδιναλίων, στη διάρκεια της οποίας ευχαρίστησε καθέναν προσωπικά για την στήριξή τους στην εκλογή του. «Είναι μια πράξη πίστης που εμπεριέχει θάρρος, καθώς αναλαμβάνω αυτή τη νέα αποστολή με μεγαλύτερη γαλήνη, επειδή μπορώ να βασισθώ στη γενναιόδωρη συνεργασία σας, επιπρόσθετα στην απαραίτητη βοήθεια του Θεού» τόνισε ο Πάπας.

ΓΙΑ ΤΟΥΣ ΓΑΜΟΥΣ ΜΕΤΑΞΥ ΟΜΟΦΥΛΟΦΙΛΩΝ

Εν τω μεταξύ, άμεση ήταν η αντίδραση του Πάπα Βενέδικτου ΙΣτ' στην ανακοίνωση ότι η Ισπανία πρόκειται να ψηφίσει νόμο, που θα επιτρέπει το γάμο μεταξύ ομοφυλόφιλων. Ανώτατος αξιωματούχος του Βατικανού χαρακτήρισε κακοήθη το νόμο και επισήμανε ότι οι Καθολικοί αξιωματούχοι θα πρέπει να είναι έτοιμοι ακόμη και να αφήσουν τις δουλειές τους, από το να συνεργασθούν για την εφαρμογή του νόμου αυτού.

Μεταξύ Ιαπωνίας και Κίνας

Αποκλιμάκωση της κρίσης

Απέδωσε η συνάντηση κορυφής στην Τζακάρτα

Ενώπιος ενωπίω ήλθαν το μεσημέρι του Σαββάτου ο Ιάπωνας πρωθυπουργός Γιουνιχίρο Κοϊζούμι και ο Κινέζος πρόεδρος Χου Ζιντάο στο πλαίσιο της συνόδου Ασίας-Αφρικής. Ελπίδες σταδιακής αποκλιμάκωσης της κρίσης μετά και την επίσημη απολογία για το πολεμικό παρελθόν της Ιαπωνίας.

Έπειτα από πυρετώδεις παρασκηνιακές διαβουλεύσεις εκ μέρους της ιαπωνικής πλευράς, στο πλαίσιο της συνόδου που λαμβάνει χώρα στη Τζακάρτα της Ινδονησίας, ορίστηκε τελικώς για το Σάββατο η συνάντηση των ηγετών Ιαπωνίας και Κίνας. Οι συνομιλίες άρχισαν περίπου στις 14:45 ώρα Ελλάδος.

Εκπρόσωπος της αντιπροσωπείας που συνοδεύει τον Γιουνιχίρο Κοϊζούμι στη Τζακάρτα δήλωσε στο ειδησεογραφικό πρακτορείο Associated Press ότι «ο ιάπωνας πρωθυπουργός θα μιλήσει για τη φιλία και τη συνεργασία, που συνιστούν το κλειδί για την ευημερία της περιοχής».

Περιοδεύοντας το πρωί του Σαββάτου στην πληγείσα από το τσουνάμι της 26ης Δεκεμβρίου επαρχία Ατσέχ της Ινδονησίας, ο ιάπωνας πρωθυπουργός δήλωσε αισιόδοξος ότι η συνάντησή του με τον Κινέζο πρόεδρο Χου Ζιντάο θα έχει ως αποτέλεσμα τη βελτίωση των σχέσεων ανάμεσα στις δύο χώρες.



Κλάδο ελαίας έτεινε στην Κίνα ο Γιουνιχίρο Κοϊζούμι με την επίσημη απολογία για το πολεμικό παρελθόν της Ιαπωνίας

«Κατά τη διάρκεια της συνάντησής μας στη σύνοδο της Τζακάρτας, ελπίζω πως θα έχουμε και οι δύο την ίδια άποψη για το πόσο σημαντική είναι η φιλία ανάμεσα στην Ιαπωνία και την Κίνα» τόνισε ο Κοϊζούμι. Αισιόδοξος εμφανίστηκε και ο ΓΓ του ΟΗΕ Κόφι Ανάν, ο οποίος βρίσκεται επίσης στη Τζακάρτα.

Η συνάντηση έρχεται μία ημέρα αφότου ο Ιάπωνας πρωθυπουργός έτεινε κλάδο ελαίας προς το Πεκίνο, εκφράζοντας ενώπιον 80 αρχηγών κρατών και κυβερνήσεων επίσημη συγγνώμη για τις τρομακτικές ζημιές και τα δεινά που επέφερε η αποικιακή κυριαρχία και επιθετική πολιτική της χώρας του Ανατέλλοντος Ηλίου σε πολλές χώρες, και ιδίως σε αυτές της Ασίας.

«Νοιώθοντας έντονες τύψεις και εκφράζοντας ειλικρινή συγγνώμη, η Ιαπωνία προσπαθεί από το τέλος του Β' Παγκοσμίου Πολέμου να μην εξελιχθεί σε μια στρατιωτική δύναμη, αλλά σε μια οικονομική δύναμη επιλύοντας όλα της τα προβλήματα ειρηνικά χωρίς να προσφεύγει στη βία» υπογράμμισε ο Γιουνιχίρο Κοϊζούμι.

Η Κίνα χαιρέτισε μεν την επίσημη απολογία για το μιλιταριστικό παρελθόν της Ιαπωνίας, εντούτοις ζητήθηκαν από το Τόκιο πράξεις. «Το να εκφράζεις [σ.σ. επίσημη συγγνώμη] είναι μία πτυχή. Αυτό που είναι πολύ πιο σημαντικό είναι οι ενέργειες» ειπώθηκε εκ μέρους του κινεζικού υπουργείου Εξωτερικών.

Ξεκίνησαν οι διαδικασίες από το ΥΠΕΞ

Ζητήθηκε η έκδοση Βαβύλη

Το χρονικό της σύλληψής του στη Μπολόνια

Συνεργασία με τον πρωθυπουργό Κώστα Καραμανλή χθες το πρωί στο Μέγαρο Μαξίμου ο υπουργός Δημόσιας Τάξης Γιώργος Βουλγαράκης, ο οποίος συνεχάρη την ΕΛ.ΑΣ. για τη σύλληψη του Απόστολου Βαβύλη στην Μπολόνια της Ιταλίας και σημείωσε ότι επικοινώνησε με το ΥΠΕΞ ώστε να γίνουν οι διαδικασίες για την έκδοσή του στην Ελλάδα.

Η ΣΥΛΛΗΨΗ

Τη σύλληψη του Απόστολου Βαβύλη ανακοίνωσαν το απόγευμα της Παρασκευής οι ιταλικές Αρχές. Ο καταζητούμενος συνελήφθη με βάση τα δύο εντάλματα σύλληψης της Interpol.

Την είδηση της σύλληψης του Αποστολου Βαβύλη επιβεβαίωσε με επίσημες δηλώσεις του προς τα μέσα ενημέρωσης στις 20:30 της Παρασκευής ο αρχηγός της ΕΛ.ΑΣ., Γιώργος Αγγελάκος. Μεταξύ άλλων, ο κ. Αγγελάκος στάθηκε ιδιαίτερα στη συστηματική προσπάθεια που κατέβαλε από την πρώτη στιγμή η ΕΛ.ΑΣ. για τη σύλληψή του.

Ζητήθηκε η έκδοσή του

Σύμφωνα με τον κ. Αγγελάκο, οι ελληνικές δικαστικές αρχές έχουν ζητήσει την έκδοσή του, αλλά οι λεπτομέρειες για την τύχη του θα καθοριστούν από τη δικαστική συνεργασία, δεδομένου ότι ο Βαβύλης έχει καταδικαστεί και στην Ιταλία και υπήρχε ένταλμα σύλληψης εις βάρος του και από τις ιταλικές αρχές.

Στη Μπολόνια ο Βαβύλης χρησιμοποιούσε



ελληνικό διαβατήριο με το όνομα Αντώνιος Αϊβαλιώτης του Ιωσήφ. Το διαβατήριο είχε εκδοθεί το Σεπτέμβριο του 2003 από τη Νομαρχία Αθηνών, με πλαστά πιστοποιητικά.

Ο κ. Αγγελάκος είπε ότι το θέμα του διαβατηρίου ερευνάται, ενώ δεν έχει διευκρινιστεί ακόμα αν για την έκδοσή του είχε εκδώσει προηγουμένως αστυνομική ταυτότητα με το όνομα αυτό και, αν ναι, από ποια υπηρεσία και με ποιών τη βοήθεια.

Σε ερώτηση δημοσιογράφου αν η σύλληψη του Βαβύλη σχετίζεται με τις συλλήψεις δύο καταζητούμενων Ιταλών μαφιόζων στην Ελλάδα την Πέμπτη και την Παρασκευή, ο κ. Αγγελάκος απάντησε ότι υπάρχει στενή συνεργασία μεταξύ ιταλικών και ελληνικών αρχών και στο πλαίσιο αυτής της συνεργασίας επιτεύχθηκαν τόσο οι συλλήψεις των Ιταλών στην Ελλάδα όσο και του Βαβύλη στη Μπολόνια.

Πληροφορίες από την Ιταλία

Δεν υπάρχει επίσημη ανακοίνωση της αστυνομίας της Μπολόνιας για τη σύλληψη του Απόστολου Βαβύλη, ωστόσο η πληροφορία επιβεβαιώθηκε ανεπίσημα.

Σύμφωνα με πληροφορίες, ο Απ.Βαβύλης συνελήφθη το απόγευμα στη Βία ντε Κρρεσέντσι σε μια περιοχή που βρίσκεται μεταξύ του σιδηροδρομικού σταθμού και του νοσοκομείου Ματζιόρε.

Αστυνομικές πηγές έλεγαν ότι τον παρακολουθούσαν αρκετές ημέρες αφού εντόπισαν το τηλέφωνο που χρησιμοποιούσε.

Ο Απ.Βαβύλης συνελήφθη σε διαμέρισμα της Βία ντε Κρεσέντσι και ήταν φιλοξενούμενος μιας Ιταλίδας η οποία -όπως ισχυρίστηκε- δεν γνώριζε την δράση του. Κατά τις ίδιες πληροφορίες, ο Απ.Βαβύλης ήταν ντυμένος πολιτικά και δεν πρόβαλε καμιά αντίσταση.

Σωρεία κατηγοριών αντιμετωπίζει ο Βαβύλης

Ο Απόστολος Βαβύλης βαρύνεται με σωρεία κατηγοριών. Στις 12 Φεβρουαρίου του 1988 συνελήφθη στο Βόλο για εμπορία ναρκωτικών. Τον Ιανουάριο του 1991 το Εφετείο της Λάρισας τον καταδικάζει σε κάθειρξη 13 ετών.

Στις 22 Σεπτεμβρίου του 1993 με απόφαση του Εφετείου της Λάρισας ανεστάλη η εκτέλεση της ποινής για 15 χρόνια.

Στις 9 Μαΐου του 1994 οι ιταλικές αρχές εκδίδουν ένταλμα σύλληψης. Δικαστήριο της Βενετίας τον καταδικάζει ερήμην σε επτά χρόνια κάθειρξης για διακίνηση ναρκωτικών.

Στις 5 Φεβρουαρίου του 1997 το Εφετείο στη Λάρισα διατάζει τη σύλληψη του για παραβάσεις του νόμου περί ναρκωτικών, που αφορούν σε πράξεις που έγιναν από το 1988 έως το 1991, όταν ήταν κρατούμενος στις φυλακές Βόλου. Τον Μάιο του 1998 η απόφαση του Εφετείου της Λάρισας καταχωρείται στο δελτίο εγκληματολογικών αναζητήσεων.

Στις 20 Οκτωβρίου του 1999 εκδίδεται ένταλμα σύλληψης για ανυποταξία. Με διάταξη του Εφετείου της Αθήνας, στις 23 Δεκεμβρίου του 2004 διατάσσεται η σύλληψη του για παραβάσεις του νόμου περί ναρκωτικών.

Φρένο στις αναρρωτικές άδειες

Ασφαλιστικές δικλίδες για τον τερματισμό του φαινομένου ανεξέλεγκτης χρήσης αναρρωτικών αδειών περιλαμβάνει ο νέος δημοσιοϋπαλληλικός κώδικας του υπουργείου Εσωτερικών. «Στοπ» στις αναρρωτικές άδειες πριν, μετά ή στο μεσοδιάστημα αργιών. Καταργείται η απουσία με απλή δήλωση.

Στο στόχαστρο της αρμόδιας επιτροπής αναθεώρησης του δημοσιοϋπαλληλικού κώδικα τίθεται κυρίως η χορήγηση των βραχυχρόνιων αναρρωτικών αδειών. Για τη χορήγησή τους αρκεί μία υπεύθυνη δήλωση από τον υπάλληλο που διαβεβαιώνει ότι ασθενεί. Σε έλεγχο που πραγματοποιήθηκε κατόπιν εντολής του αρμόδιου υφυπουργού Α.Ανδρεουλάκου στο υπουργείο Εσωτερικών διαπιστώνεται ότι από κάθε τμήμα απουσιάζει τουλάχιστον ένας υπάλληλος τριάντα ημέρες ετησίως, λαμβάνοντας αναρρωτικές άδειες.

Το ρεκόρ... της κοπάνας το διάστημα 2002-2004 κρατά, πάντως, υπάλληλος του υπουργείου Εσωτερικών, ο οποίος άγγιξε αισίως της 481 ημέρες (αναρρωτικής) άδειας επί διετίας!

Ο Κ. ΚΑΡΑΜΑΝΛΗΣ

Καλωσόρισε την έδρα του ENISA στο Ηράκλειο

Υπεγράφη η σχετική συμφωνία

Υπεγράφη την Παρασκευή στο Ηράκλειο η συμφωνία μεταξύ της κυβέρνησης και του Ευρωπαϊκού Οργανισμού Ασφάλειας Δικτύων και Πληροφοριών (ENISA) για την εγκατάσταση της έδρας του Οργανισμού στην πόλη.

Πρόκειται για έναν Οργανισμό, η ίδρυση του οποίου αποφασίστηκε το 2003 και έχει στόχο το συντονισμό των ευρωπαϊκών προσπαθειών για την αποτελεσματικότερη πρόληψη και αντιμετώπιση των προβλημάτων ασφαλείας δικτύων και πληροφοριών.

«Βασική επιδίωξή μας στη νέα διακυβέρνηση είναι να διαμορφώσουμε μια ισχυρή ερευνητική και τεχνολογική υποδομή, πάνω στην οποία να στηριχτεί η μελλοντική πορεία της χώρας» τόνισε ο παριστάμενος πρωθυπουργός Κώστας Καραμανλής, εκφράζοντας την ιδιαίτερη ικανοποίησή του γιατί ένας ακόμη ευρωπαϊκός οργανισμός εγκαθίσταται στη χώρα μας.

Παράλληλα, ο κ. Καραμανλής επισήμανε ότι πρόκειται για μια συμφωνία με ιδιαίτερη σημασία για την Ελλάδα, αφού ο νέος Οργανισμός θα επικεντρώνει εδώ την προσοχή ενός σημαντικού τμήματος της διεθνούς επιστημονικής κοινότητας. «Πρόκειται» είπε, «-και θέλω να το αναφέρω-, για μια επιλογή της ΕΕ που έγινε κατά τη θητεία της προηγούμενης κυβέρνησης και ολοκληρώνεται τώρα, ύστερα από πολλές προσπάθειες που αναπτύξαμε τους τελευταίους μήνες».

«Το Ηράκλειο, η Κρήτη, η χώρα μας» προσέθεσε, «πρόκειται να αποδειχθούν, όπως και σε κάθε άλλη περίπτωση, ένας ιδιαίτερα φιλόξενος τόπος για τον ευρωπαϊκό αυτό Οργανισμό, τα στελέχη και τις οικογένειές τους. Τους περιμένουμε, έτοιμοι να στηρίξουμε το έργο τους και τη λειτουργία του Οργανισμού».

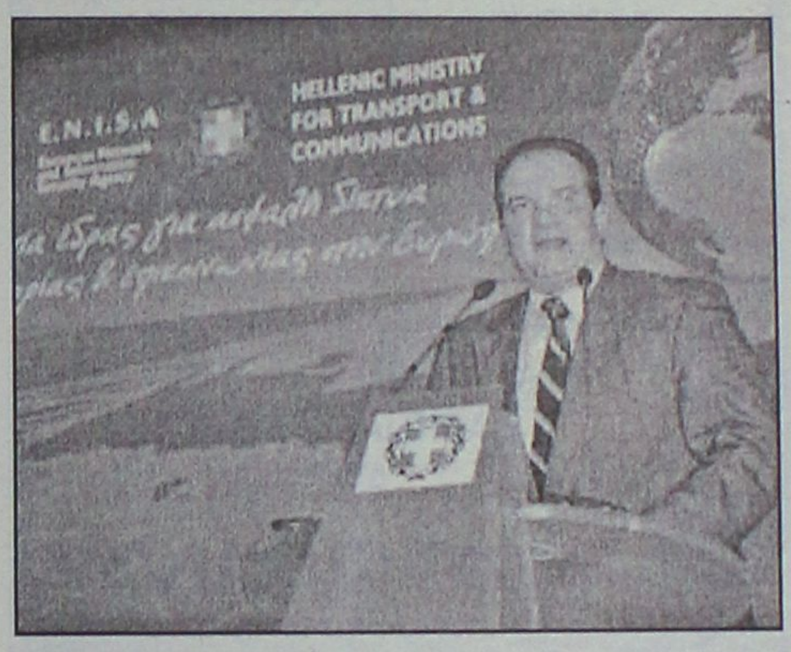

Ο κ. Καραμανλής αναφέρθηκε αναλυτικά στο τι είναι και ποιοι είναι οι σκοποί του ENISA, επισημαίνοντας ότι ο Οργανισμός Ασφάλειας Δικτύων και Πληροφοριών αποτελεί ένα κέντρο εμπειρίας για την Κομισιόν και τα κράτη - μέλη της ΕΕ, που προβλέπεται να έχει συνεχώς αυξανόμενη σπουδαιότητα, συνεχώς αυξανόμενο έργο.

Ο ρόλος του είναι συμβουλευτικός, αλλά και συντονιστικός, ως προς τα μέτρα που λαμβάνουν τα κράτη - μέλη της Ευρωπαϊκής Ένωσης.

«Στόχος του» είπε ο πρωθυπουργός, «είναι να αναπτύξει κάθε προσπάθεια, ώστε να ενισχυθεί η ικανότητα της ΕΕ, των κρατών - μελών, των δημόσιων οργανισμών και υπηρεσιών, των εκπαιδευτικών ιδρυμάτων, των επιχειρήσεων και των πολιτών, σε ό,τι αφορά τον εντοπισμό, την πρόβλεψη και την αντιμετώπιση προβλημάτων που αφορούν την ασφάλεια των δικτύων και των πληροφοριών».

ΙΑΤΡΙΚΗ ΑΝΑΚΟΙΝΩΣΗ
Ο ΙΑΤΡΟΣ
ΣΤΕΦΑΝΙΔΗΣ ΚΥΡ. ΚΩΝΣΤΑΝΤΙΝΟΣ
ΕΙΔΙΚΟΣ ΡΕΥΜΑΤΟΛΟΓΟΣ
Δέχεται καθημερινά από τις 9-1 το πρωί και 4-7 μ.μ.
εκτός Σαββάτου και Κυριακή
ΑΛΕΞΑΝΔΡΟΥ ΔΙΑΚΟΥ 74
Τηλ. 2241077004
Α.Τ.849

ΑΓΩΓΗ ΛΟΓΟΥ-ΛΟΓΟΘΕΡΑΠΕΙΑ
στο παιδί και τον έφηβο
.....Χρύσα Καραπαναγιώτου-Χατζηδάκη.....
.....Λογοθεραπεύτρια.....
.....Πτυχιούχος Α.Τ.Ε.Ι. Πάτρας.....
δέχεται με ραντεβού
Στεφ. Καζούλη 18 & Βενετοκλέων, Ρόδος 85100
τηλ.: 22410 25355 - κιν.: 6972276527
e-mail: karapanagiotou@tee.gr
ΑΕ0135

ΚΕΝΤΡΟ ΥΠΟΣΤΗΡΙΞΗΣ ΨΥΧΟΛΟΓΙΚΩΝ ΠΡΟΒΛΗΜΑΤΩΝ

ΣΙΑΓΚΑ ΚΩΝΣΤΑΝΤΙΝΑ
ΨΥΧΟΛΟΓΟΣ
Απόφοιτος Αριστοτελείου Πανεπιστημίου Θεσσαλονίκης
τηλ. 6945557447

ΚΥΠΡΙΩΤΗ ΑΛΕΞΙΑ
ΨΥΧΟΛΟΓΟΣ
ΨΥΧΟΛΟΓΟΣ ΥΓΕΙΑΣ
Απόφοιτος Πανεπιστημίου Κρήτης, MSC Surrey University of England
τηλ. 6944717520

Δέχονται κατόπιν ραντεβού
Στεφ. Καζούλη 18-1ος όροφος
τηλ. 2241022102
ΧΠ2763

ΛΟΥΤΣΙΟΥ ΖΑΦΕΙΡΟΥΛΑ
ΨΥΧΟΛΟΓΟΣ - ΠΑΙΔΟΨΥΧΟΛΟΓΟΣ - ΠΑΙΔΑΓΩΓΟΣ
Πτυχιούχος UNIVERSITY OF CENTRAL LANCASHIRE UK, ΠΑΝΕΠΙΣΤΗΜΙΟΥ ΑΙΓΑΙΟΥ
MSc ΠΑΙΔΟΨΥΧΟΛΟΓΙΑΣ UNIVERSITY OF LONDON
Μέλος της Ενωσης Βρετανών Ψυχολόγων (BPS)

Διάγνωση-Αντιμετώπιση:
✓ Ειδικών Μαθησιακών Δυσκολιών (δυσλεξία - δυσγραφία - δυσαριθμησία)
✓ Υπερκινητικότητας - Διάσπασης προσοχής

Αντιμετώπιση προβλημάτων:
✓ Επιθετικότητας - συστολής - άγχους - κατάθλιψης
✓ Σύναψης - διατήρησης φιλικών σχέσεων
✓ Μειωμένης επιθυμίας για σχολείο - Μειωμένης σχολικής επίδοσης

Συμβουλευτική - Αντιμετώπιση Οικογενειακών προβλημάτων:
✓ Σχέσεις γονέων - γονέων παιδιών - αδελφιών
✓ Διαζύγιο - πένθος - προβλήματα υγείας
✓ Εφηβικής ηλικίας

Ψυχολογική Υποστήριξη - Ψυχοθεραπεία Παιδιών / εφήβων / ενηλίκων για:
✓ Ελλειψη αυτοπεποίθησης - αυτοεκτίμησης - αυτοσεβασμού
✓ Αντιμετώπιση άγχους - κατάθλιψης
✓ Χειρισμό συναισθημάτων - έλεγχο θυμού / παρορμήσεων
✓ Ανάπτυξη κινήτρων για προσωπική -επαγγελματική επιτυχία
✓ Σχέσεις εξάρτησης: ζήλια - ενοχές - παθολογική αγάπη - συγκρούσεις - φόβος μοναξιάς

Δέχεται με ραντεβού τηλ. 2241064841, 6945234100,
Κωνσταντινουπόλεως 48, Ρόδος
ΧΠ2624

Πάντα

Αρτηριακή

Η έννοια της αρτηριακής πίεσης και ιδιαίτερα της αρτηριακής υπέρτασης, αλλά και οι ολέθριες επιπτώσεις της υπερτασικής κατάστασης στην υγεία, την ποιότητα και τη διάρκεια της ζωής μας αναπτύσσονται στο άρθρο "Αρτηριακή Υπέρταση" (Μέρος 1).

Πράγματι, η πέρα από το φυσιολογικό αυξημένη αρτηριακή πίεση, δηλαδή συστολική πίεση πάνω από 140 mmHg και διαστολική πίεση πάνω από 90 mmHg αποτελεί τον κυριότερο παράγοντα κινδύνου για τις καρδιοπάθειες και τα αγγειακά εγκεφαλικά επεισόδια, καθώς και μια από τις κυριότερες αιτίες για την πρόκληση νεφρικής ανεπάρκειας. Η καρδιακή νόσος αποτελεί την πρώτη αιτία θανάτου στο γενικό πληθυσμό, τα δε αγγειακά εγκεφαλικά επεισόδια την τρίτη στη σειρά αιτία θανάτου. Εξάλλου, οι καταστάσεις αυτές έχουν και βαρύτατες επιπτώσεις στην ποιότητα της ζωής, πολλές φορές για αρκετά μακρά χρονική περίοδο από την εγκατάστασή τους μέχρι που να προκαλέσουν τον θάνατο, γιατί πάντοτε προκαλούν ένα μικρό είτε και μεγαλύτερο βαθμό αναπηρίας στον ασθενή.

Σκεφθείτε μόνο τον τρόπο ζωής που πρέπει να ακολουθεί αυτός που έχει ήδη υποστεί ένα είτε και περισσότερα επεισόδια καρδιακής προσβολής και είναι υποχρεωμένος να προσέχει το κάθε του βήμα και να περιορίζει όλες του τις δραστηριότητες, έχο-

ΙΑΤΡΙΚΗ ΑΝΑΚΟΙΝΩΣΗ
Η ιατρός
ΚΑΤΕΡΙΝΑ Δ. ΒΟΛΟΝΑΚΗ-ΚΑΜΠΕΡΗ
ΕΙΔΙΚΗ ΠΑΘΟΛΟΓΟΣ
Δέχεται: Απόγευμα 5.30 μ.μ. έως 8.30 μ.μ.
Πρωί ΜΟΝΟ ΜΕ ΡΑΝΤΕΒΟΥ
Κ. Τσαλδάρη 1 και Εθν. Αντιστάσεως
(άνωθεν ΚΩΤΣΟΒΟΛΟΥ)
Τηλ. Ιατρείου: 2241032096, κιν. 6944626090
ΑΤ1070

ΛΟΓΟΣ • ΟΜΙΛΙΑ • ΦΩΝΗ • ΑΚΟΗ
• ΜΑΘΗΣΙΑΚΕΣ ΔΥΣΚΟΛΙΕΣ
• ΔΥΣΛΕΞΙΑ
ΛΕΟΝΤΙΤΣΗ ΧΑΡΟΥΛΑ
Λογοθεραπεύτρια
ΔΕΧΕΤΑΙ ΜΕ ΡΑΝΤΕΒΟΥ
Πλατ. Βρούχου 1
Τηλ. 2241033537, 6946549289
email: hara-leontitsi@yahoo.gr
ΑΕ200

ΑΚΟΥΣΤΙΚΑ ΒΑΡΗΚΟΪΑΣ
ΑΝΑΛΟΓΙΚΑ - ΠΡΟΓΡΑΜΜΑΤΙΖΟΜΕΝΑ - ΨΗΦΙΑΚΑ
Ακούστε τους ήχους της Ζωής
Στο πληρέστερο Κέντρο Ακουστικών Εφαρμογών στα Δωδεκάνησα. Με τις καλύτερες τιμές και τον καλύτερο διακανονισμό.
Εμπιστευθείτε τους πιο έμπειρους στο χώρο, επιλέγοντας ανάμεσα στους μεγαλύτερους κατασκευαστές ακουστικών βαρηκοίας στον κόσμο.
(BTE) (ITE) (CIC) (ITC) (BONE)
BELTONE - STARKEY - HANSATON - UNITRON - SIEMENS
BERNAFON - PHILIPS - COSELGI - REXTON
MICROSON - PURETONE - AUDIFON
ΚΕΝΤΡΟ ΙΑΤΡΙΚΩΝ ΒΟΗΘΗΜΑΤΩΝ
Εθνικής Αντιστάσεως 11 (πρωην Αννης Μαρίας)
Τηλ: 2241020359 Κιν: 6936.70.60.20
Συμβάσεις με όλα τα ταμεία. - Ειδικές τιμές ΟΓΑ
ΧΠ2867

INEMA
ΙΑΤΡΙΚΟΣ & ΝΟΣΟΚΟΜΕΙΑΚΟΣ ΕΞΟΠΛΙΣΜΟΣ
17 ΧΡΟΝΙΑ ΕΜΠΕΙΡΙΑΣ από το 1988
ΕΙΜΑΣΤΕ ΟΙ ΜΕΓΑΛΥΤΕΡΟΙ ΠΡΟΜΗΘΕΥΤΕΣ ΙΑΤΡΙΚΟΥ – ΟΡΘΟΠΕΔΙΚΟΥ ΚΑΙ ΝΟΣΟΚΟΜΕΙΑΚΟΥ ΥΛΙΚΟΥ ΣΤΗ ΔΩΔΕΚΑΝΗΣΟ
ΕΜΠΙΣΤΕΥΘΕΙΤΕ ΜΑΣ !!!
ΛΕΜΕΣΣΟΥ 2 ΡΟΔΟΣ ΤΗΛ.22410 32238 – FAX.22410 28484
ΑΝΑΠΗΡΙΚΑ ΚΑΡΟΤΣΙΑ–ΒΑΔΙΣΤΙΚΑ -ΟΡΘΟΠΕΔΙΚΑ ΕΙΔΗ–ΜΠΛΟΥΖΕΣ ΙΑΤΡΙΚΕΣ–ΚΑΛΤΣΕΣ ΦΛΕΒΙΤΙΔΑΣ–ΠΕΛΜΑΤΑ–ΟΡΘΟΠΕΔΙΚΑ ΜΑΞΙΛΑΡΙΑ–ΚΡΕΒΑΤΙΑ ΝΟΣΟΚΟΜΕΙΑΚΑ – ΙΑΤΡΙΚΟΣ ΕΞΟΠΛΙΣΜΟΣ ΚΑΙ ΑΝΑΛΩΣΙΜΑ – ΟΡΓΑΝΑ ΧΗΜΕΙΟΥ ΚΑΙ ΚΑΘΕ ΑΛΛΟ ΕΙΔΟΣ ΓΙΑ ΚΑΤ ΟΙΚΟ ΝΟΣΗΛΕΙΑ .
ΧΠ1720

ΟΡΘΟΠΕΔΙΚΑ - ΙΑΤΡΙΚΑ
ΧΑΡΙΤΟΣ
Ορθοπεδικά είδη & κατασκευές
Εξοπλισμός Ιατρείου & αναλώσιμα
Είδη νοσηλείας κατ' οίκον & μηχανήματα οξυγονοθεραπείας
Ακουστικά Βαρηκοΐας
ΧΠ2397
ΕΛΕΥΘ. ΒΕΝΙΖΕΛΟΥ 6 (Δίπλα στη Ροδιακή Έπαυλη) - ΡΟΔΟΣ
Τηλ.: 22410 24112 Fax: 22410 75969 e-mail: orken@rho.forthnet.gr

με υγείαν...

υπέρταση και διατροφή

ντας υπόψη του συνεχώς ότι πάνω από το κεφάλι του επικρεμάται από μια κλωστή η δαμόκλειος σπάθη μιας επόμενης καρδιακής προσβολής!

Επίσης, τι θα λέγαμε για τον τρόπο και την ποιότητα ζωής του θύματος ενός αγγειακού εγκεφαλικού επεισοδίου με τη μικρή είτε και τη μεγαλύτερη υπολειπόμενη παράλυση, την αφασία ή και πολλές νευρολογικές διαταραχές; Ή για τη ζωή του ασθενούς με νεφρική ανεπάρκεια εξαιτίας της αρτηριακής του υπέρτασης;

Γι' αυτούς τους λόγους επιβάλλεται η με κάθε δυνατό τρόπο αντιμετώπιση του θέματος, τόσο όσον αφορά το κοινωνικό σύνολο, όσο και αναφορικά με τον καθένα ξεχωριστά, προς την κατεύθυνση του περιορισμού των τιμών της αρτηριακής πίεσης σε όσο το δυνατό πλησιέστερα προς τα φυσιολογικά επίπεδα.

Η αρτηριακή υπέρταση μπορεί βέβαια να προκαλείται από συγκεκριμένη διαταραχή της λειτουργίας ορισμένων οργάνων του σώματος, όπως, για παράδειγμα, είναι η υπερλειτουργία ορισμένης μοίρας του φλοιού των επινεφριδίων εξαιτίας ανάπτυξης νεοπλασματικού όγκου, είτε η διαταραχή της νεφρικής λειτουργίας εξαιτίας στένωσης της νεφρικής αρτηρίας, και άλλα. Στις περιπτώσεις αυτές, που όμως αποτελούν ένα πολύ μικρό ποσοστό όλων των περιπτώσεων αρτηριακής υπέρτασης, η θεραπεία είναι δυνατή με την αντιμετώπιση της νόσου που προκαλεί την υπέρταση. Ο κύριος όμως όγκος των περιπτώσεων αρτηριακής υπέρτασης κατατάσσεται στην κατηγορία της ιδιοπαθούς υπέρτασης, η αιτιολογία της οποίας παραμένει σκοτεινή και αδιευκρίνιστη.

Είμαστε αυτοί που είμαστε!

Την τάση για την ανάπτυξη της ιδιοπαθούς υπέρτασης τη φέρουμε μαζί μας, από τους μακρινούς ως και τους πιο κοντινούς μας προγόνους, ενσωματωμένη στα γονίδιά μας, όπως ακριβώς συμβαίνει και με χιλιάδες άλλα χαρακτηριστικά του σώματος, του μυαλού και της ψυχοσύνθεσής μας, και δεν υπάρχουν, επί του παρόντος, τρόποι είτε μηχανισμοί με τους οποίους να μπορούμε να αλλάξουμε το παραμικρό. Είμαστε αυτοί που είμαστε, ο καθένας για τον εαυτό του, και αυτό είναι δεδομένο και απαραβίαστο και φυσικό!

Αυτή όμως η τάση για την ανάπτυξη της αρτηριακής υπέρτασης δεν είναι απαραίτητο να καταλήγει στη νόσο, εφόσον δεν συντρέχουν και ένα σωρό άλλες προϋποθέσεις, που είναι επίσης καταγραμμένες και ταξινομημένες στις αλληλουχίες του DNA του πυρήνα και των μιτοχονδρίων των κυττάρων μας.

Για παράδειγμα, μπορεί μεν να υπάρχει η τάση για την εμφάνιση της υπέρτασης, υπό την προϋπόθεση όμως ότι το σωματικό μας βάρος θα είναι μεγαλύτερο από το φυσιολογικό. Βέβαια είναι σε όλους γνωστό ότι από μόνη της η παχυσαρκία δεν είναι απαραίτητο να προκαλεί αρτηριακή υπέρταση. Σε πολλές όμως περιπτώσεις που υφίσταται η κατάλληλη κληρονομική επιβάρυνση, η παχυσαρκία αποτελεί το έναυσμα για την εμφάνιση της υπέρτασης. Σε ένα τέτοιο παχύσαρκο άτομο με υπέρταση, αυτή η εκτροπή της αρτηριακής πίεσης προς τα άνω μπορεί να ανακόπτεται και να αναστρέφεται εφόσον το σωματικό βάρος αποκατασταθεί σε φυσιολογικά επίπεδα.

Άλλο παράδειγμα. Σε ένα φυσιολογικό άτομο, χωρίς κληρονομική επιβάρυνση για αρτηριακή υπέρταση, η πρόσληψη με την τροφή του λίγου μόνο παραπανίσιου χλωριούχου νατρίου (κοινό αλάτι) δεν πρόκειται βέβαια να του προκαλέσει υπέρταση. Εάν όμως υπάρχει το ιδιαίτερο κληρονομικό επιβαρυντικό υπόστρωμα, τότε και το μισό ακόμα παραπανίσιο γραμμάριο άλατος ανά 24ωρο θα προκαλέσει την υπέρταση, η οποία θα υποχωρήσει εάν το αλάτι της τροφής περιοριστεί σε χαμηλότερα επίπεδα.

Από τα παραπάνω προκύπτει ότι, παρά το γεγονός ότι η ιδιοπαθής αρτηριακή υπέρταση δεν έχει γνωστά αίτια, μπορεί αυτή να επηρεάζεται από διάφορους παράγοντες που μπορούμε, με τον κατάλληλο σχεδιασμό και τη βούλησή μας να ελέγχουμε είτε ακόμα και να αποκαταστήσουμε εντελώς στο φυσιολογικό την αρτηριακή μας πίεση. Πολλοί από αυτούς τους παράγοντες έχουν σχέση με τη διατροφή και με αυτούς θα ασχοληθούμε, κατά κύριο λόγο, σ' αυτό το άρθρο.

Και πρώτα το συνολικό ποσό των θερμίδων που προσλαμβάνονται ανά 24ωρο, το οποίο βέβαια έχει το άμεσο αντίκτυπό του και στο σωματικό βάρος, έχει σημαντική σχέση με την αρτηριακή πίεση, και βέβαια με την τυχόν υπάρχουσα υπέρταση. Ο περιορισμός των θερμίδων του 24ώρου αποτελεί τον μοναδικό σίγουρο τρόπο για την ελάττωση του σωματικού βάρους, και στις περισσότερες περιπτώσεις παχύσαρκων υπερτασικών, αυτή η ελάττωση ακολουθείται κατά πόδας και από την αποκατάσταση της αρτηριακής πίεσης στο φυσιολογικό, είτε τουλάχιστο σε χαμηλότερα από τα προηγούμενα υψηλά επίπεδα.

Το ποσό του αλατιού που προσλαμβάνουμε καθημερινά έχει πολύ μεγάλη σημασία για ορισμένες μορφές αρτηριακής υπέρτασης. Πράγματι, υπάρχουν περιπτώσεις που με μόνο τον περιορισμό του χλωριούχου νατρίου της τροφής η αρτηριακή πίεση αποκαθίσταται στο φυσιολογικό. Αξίζει λοιπόν τον κόπο ο υπερτασικός ασθενής να δοκιμάζει αυτή τη μέθοδο γιατί, αν διαπιστώσει ότι η υπέρτασή του ανήκει σ' αυτή την κατηγορία, η αντιμετώπισή της στη συνέχεια θα είναι μάλλον εύκολη, ανέξοδη και χωρίς φάρμακα!

Το ισοζύγιο του άλατος

Στο σύνηθες διαιτολόγιό μας το περιεχόμενο χλωριούχο νάτριο είναι πράγματι υπερβολικό. Ο οργανισμός μας ποτέ δεν έχει ανάγκη τα 15 περίπου γραμμάρια αλάτι που συνήθως τον φορτώνουμε κάθε μέρα. Πράγματι, το ισοζύγιο του αλατιού του σώματος μπορεί θαυμάσια να διατηρείται ακόμα και με πρόσληψη μικρότερη από ένα γραμμάριο ημερησίως. Βέβαια το πολύ αλάτι συνήθως νοστιμεύει την τροφή, αλλά παράλληλα επιβαρύνει υπέρμετρα τους νεφρούς που θα πρέπει να το αποβάλλουν με ρυθμό ανάλογο με την πρόσληψή του. Αυτό, σε ένα απόλυτα φυσιολογικό άτομο δεν δημιουργεί ιδιαίτερα προβλήματα. Εάν όμως υφίσταται πρόβλημα απέκκρισης του νατρίου, τότε μόνιμα το ποσό του άλατος που περιέχεται στο σώμα διατηρείται σε υψηλότερο του φυσιολογικού επίπεδο, με αποτέλεσμα τη διόγκωση ολόκληρου του ποσού των υγρών του σώματος. Το γεγονός αυτό, όταν υπάρχει και η ειδική γονιδιακή επιβάρυνση, καταλήγει σε αρτηριακή υπέρταση.

Ένα άλλο στοιχείο της διατροφής που έχει τεράστια σημασία για την αρτηριακή υπέρταση, και όχι βέβαια μόνο γι' αυτή, είναι και το οινόπνευμα. Εδώ όμως τα πράγματα είναι ολίγον τι περίεργα. Πράγματι, από επιδημιολογικές μελέτες σε μεγάλη έκταση, προκύπτει ότι η αρτηριακή πίεση σε άτομα που δεν λαμβάνουν καθόλου οινόπνευμα είναι λίγο υψηλότερη από εκείνη των ατόμων που πίνουν ένα ως δυο "δόσεις" οινοπνευματωδών ποτών ανά 24ωρο. Η πρόσληψη όμως μεγαλύτερου ποσού οινοπνεύματος, και περισσότερο απ' όλα, η συστηματική κατάχρηση του οινοπνεύματος, είναι βέβαιο ότι συσχετίζεται με αρτηριακή υπέρταση και όλα τα συνακόλουθα.

Και τώρα αναφορικά με τις κύριες θρεπτικές ουσίες που λαμβάνονται με την τροφή: Από πολλά πειράματα, τόσο στον άνθρωπο όσο και σε πειραματόζωα, προκύπτει ότι από τους υδατάνθρακες η ζάχαρη έχει αυξητική επίδραση στην αρτηριακή πίεση, ενώ το άμυλο τη μειώνει.

Αυξητική επίδραση εξασκεί επίσης και η απλή γλυκόζη. Φαίνεται ότι αυτό έχει σχέση με την κινητοποίηση ορισμένων ορμονών που προκαλείται από την ταχεία αύξηση της γλυκόζης του αίματος μετά από την πρόσληψη ζάχαρης (καλαμοσάκχαρο) είτε γλυκόζης. Αντίθετα, η γλυκόζη του αίματος αυξάνεται με πολύ βραδύτερο ρυθμό στην περίπτωση που προσλαμβάνεται άμυλο, γιατί αυτό για να απελευθερώσει τελικά γλυκόζη που θα απορροφηθεί προς το αίμα από το έντερο θα πρέπει προηγουμένως να υποστεί πέψη μέσα στον αυλό του εντέρου.

Η πρόσληψη με την τροφή φυτικών ινών, αδιάλυτων είτε και διαλυτών - έχει σχέση με το επίπεδο της αρτηριακής πίεσης και συγκεκριμένα, η πρόσληψη αυτών των ινών σε σημαντικές ποσότητες περιορίζει το επίπεδο της αρτηριακής πίεσης.

Αυτό φαίνεται ότι έχει σχέση με την κατακράτηση μέσα στον αυλό του εντέρου και την αποβολή τους με τα κόπρανα, διαφόρων συστατικών της τροφής και της χολής, με τελικό αποτέλεσμα τον περιορισμό της απορρόφησής τους προς το αίμα. Ένα από τα συστατικά που περιορίζεται η απορρόφησή τους όταν στον αυλό του εντέρου υπάρχουν άφθονες φυτικές ίνες είναι και το αλάτι, δηλαδή όταν χρησιμοποιούμε για τη διατροφή μας άφθονα χορταρικά και φρούτα, το αλάτι που τελικά απορροφάται από το έντερο προς το αίμα είναι λιγότερο.

Η έμμεση επίδραση του λίπους της τροφής

Όσον αφορά το λίπος της τροφής, το θέμα είναι εξαιρετικά πολύπλοκο, γιατί τα διάφορα και ποικίλα λιπαρά οξέα που προσλαμβάνονται με τα λίπη εξασκούν πολλαπλές επιδράσεις σε διάφορα ενδοκρινικά και χημικά συστήματα του σώματος, με συνέπεια την επίδραση και στην αρτηριακή πίεση με πολλαπλούς και πολύπλοκους μηχανισμούς. Φαίνεται ότι το ποσό των θερμίδων που προσλαμβάνονται με τη μορφή του λίπους δεν έχει άμεση επίδραση στην αρτηριακή πίεση, έχει όμως έμμεσες επιδράσεις. Γι' αυτό, φρόνιμο είναι να περιορίζεται το ποσό του προσλαμβανομένου λίπους γενικά σε ποσοστό κάτω του 25% του ολικού ποσού των θερμίδων που προσλαμβάνονται με την τροφή.

Σαφής όμως πτωτική επίδραση στην αρτηριακή πίεση εξασκείται από τα μονοακόρεστα λιπαρά οξέα που περιέχονται και στο ελαιόλαδο, αλλά και ακόμα μεγαλύτερη πτωτική επίδραση παρατηρείται μετά από πρόσληψη των ωμέγα 3 λιπαρών οξέων που περιέχονται στα ψαρέλαια. Το συμπέρασμα είναι ότι τα ψάρια, ως διατροφικό είδος, δεν πρέπει ποτέ να παραμελείται από τους υπερτασικούς ασθενείς.

Το είδος και το ποσό των πρωτεϊνών της τροφής δεν φαίνεται να έχουν σαφείς επιδράσεις στην αρτηριακή πίεση. Μολαταύτα, ο υπερτασικός, καλό είναι, για πολλούς λόγους, να αποφεύγει την κατάχρηση πρωτεϊνών, και μάλιστα των πρωτεϊνών ζωικής προέλευσης, στη διατροφή του. Τα 100 γραμμάρια πρωτεΐνης ανά 24ωρο είναι υπεραρκετά, καλό δε θα ήταν αυτό το ποσό να περιορίζεται στο ένα γραμμάριο ανά χιλιόγραμμο σωματικού βάρους, δηλαδή, ανάλογα με το βάρος του σώματος, στα 50 ως 75 γραμμάρια ανά 24ωρο. Όσον αφορά την πολυσυζητούμενη επίδραση του καφέ (και γενικά της καφεΐνης) στην αρτηριακή πίεση, παρατηρείται ότι η χρόνια κατανάλωση του καφέ δεν αποδεικνύεται ότι προκαλεί σταθερή αύξηση της αρτηριακής πίεσης. Εντούτοις, μετά από την κάθε πρόσληψη καφέ (είτε καφεΐνης), σε σημαντική ποσότητα, παρατηρείται μια πρόσκαιρη αύξηση της αρτηριακής πίεσης, η οποία όμως επανέρχεται στα προηγούμενά της επίπεδα βαθμιαία, μέσα σε δυο περίπου ώρες.

Αυτά είναι με λίγα απλά λόγια τα συνιστώμενα όσον αφορά τη διατροφή για τον υπερτασικό ασθενή, και πολύ περισσότερο για τον υποψήφιο υπερτασικό, δηλαδή για το άτομο που έχει κάποια κληρονομική επιβάρυνση για ιδιοπαθή αρτηριακή υπέρταση. Εάν με μόνη την κατάλληλη τροποποίηση της διατροφής η αρτηριακή πίεση εξακολουθεί να διατηρείται σε απειλητικά υψηλά επίπεδα, αυτό που απομένει είναι η προσφυγή στην κατάλληλη φαρμακευτική θεραπεία. Με αυτό τον τρόπο η αρτηριακή πίεση περιορίζεται σε ένα σημαντικό ποσοστό περιπτώσεων, σε φυσιολογικά είτε τουλάχιστο σε χαμηλότερα παθολογικά επίπεδα.

ΙΑΤΡΙΚΗ ΑΝΑΚΟΙΝΩΣΗ

ΜΑΝΩΛΗΣ ΓΛΥΝΟΣ
ΟΔΟΝΤΙΑΤΡΟΣ
Το οδοντιατρείο του Μανώλη Γλυνού μεταφέρθηκε στην Ακτή Μιαούλη 8 στην Ψαροπούλα
Τηλ.: 2241037600
AT853

ΜΑΡΙΑ ΣΑΝΤΟΡΙΝΙΟΥ
ΚΛΙΝΙΚΗ ΨΥΧΟΛΟΓΟΣ-ΨΥΧΟΛΟΓΟΣ ΤΩΝ ΚΟΙΝΩΝΙΚΩΝ ΟΜΑΔΩΝ
Πτυχιούχος Κρατικού Πανεπιστημίου της Ρώμης «La Sapienza».
— Κλινική διάγνωση ψυχοπαθολογίας παιδιού, εφήβου και ενηλίκου.
— Ατομική και οικογενειακή ψυχολογική υποστήριξη και θεραπεία κατάθλιψης, φοβίας, κρίσης πανικού, μετατραυματικού στρες (διαζύγιο, πένθος, χωρισμός, αποτυχία, ασθένεια), βουλιμίας, ανορεξίας, διαταραχών προσωπικότητας, έλλειψη αυτοεκτίμησης, εθισμού, κακοποίησης.
— Ψυχολογική φροντίδα και προετοιμασία ανύπαντρης εγκύου και ζευγαριών, στην απόκτηση πρώτου παιδιού.
Επίσκεψη μόνο με ραντεβού.
Τηλέφωνα: 22410 28851 και 6946252407
Λάρνακας 6 (Εθν. Αντιστάσεως)
AT7817

ΧΡΙΣΤΙΝΑ ΣΑΒΒΑΚΗ-ΓΚΡΑΝΖΑΝ
Κλινική Ψυχολόγος
Πτυχιούχος Γαλλίας
Μεταπτυχιακή εκπαίδευση (Dess) στην Κλινική Ψυχολογία Ενηλίκου-Εφήβου & Παιδιού
Ψυχολογικό εργαστήρι
Για τον ενήλικο
-Ψυχολογική αξιολόγηση & διάγνωση
-Ψυχολογική υποστήριξη
-Συμβουλευτική ατόμου, ζεύγους, οικογένειας
-Ψυχοδυναμική ψυχοθεραπεία
-Ομάδες αυτογνωσίας μέσα από την τέχνη
Για το παιδί
-Αξιολόγηση νοητικής & συναισθηματικής σφαίρας προσωπικότητας
-Διάγνωση μαθησιακών δυσκολιών & διαταραχών συμπεριφοράς
-Ψυχοθεραπεία μέσω παιχνιδιού & εικαστικών
κωνσταντίνου υδραίου 24
τηλ. 2241077350, κιν. 6937684251
δέχεται με ραντεβού
XΠ1511

ΚΕΝΤΡΟ ΕΙΔΙΚΩΝ ΘΕΡΑΠΕΙΩΝ ΤΟΥ ΠΑΙΔΙΟΥ ΔΩΔΕΚΑΝΗΣΟΥ
ΚΩΝ/ΝΟΣ ΜΠΑΔΑΝΗΣ - ΣΟΥΖΗ ΓΕΩΡΓΙΛΟΠΟΥΛΟΥ
ΕΡΓΟΘΕΡΑΠΕΥΤΗΣ ΠΤΥΧΙΟΥΧΟΣ
ΜΕΘΟΔΟΥ BOBATH N.D.T
ΜΕΘΟΔΟΣ PORTAGE
ΑΙΣΘΗΤΗΡΙΑΚΗΣ ΟΛΟΚΛΗΡΩΣΗΣ (S.I.)
ΜΕΤΕΚΠΑΙΔΕΥΣΗ ΣΤΙΣ ΝΕΥΡΟΛΟΓΙΚΕΣ ΚΑΙ ΚΙΝΗΤΙΚΕΣ ΔΙΑΤΑΡΑΧΕΣ
ΛΟΓΟΠΑΘΟΛΟΓΟΣ ΜΕΤΑΠΤΥΧΙΑΚΟ ΑΚΟΥΟΛΟΓΙΑΣ
Αποστόλου Παύλου 84, Ρόδος 85100,
τηλ. / fax (22410)60999/60579
XΠ1871/1872

Για τις Α' Βοήθειες, διοργανώνεται στις 11 Μαΐου στο Paradise

Εκπαιδευτικό Σεμινάριο

Απευθύνεται σε όλους τους ξενοδοχοϋπάλληλους

Εκπαιδευτικό σεμινάριο Α' Βοηθειών διοργανώνουν την Τετάρτη 11 Μαΐου, από τις 10.00 το πρωί έως τις 2.00 το απόγευμα, στο Συνεδριακό Κέντρο του Paradise Royal Mare (αίθουσα "Ρόδος"), τα ξενοδοχεία Paradise Royal Mare Paradise Village, του ομίλου Aldemar.

Το σεμινάριο απευθύνεται σε όλους τους ξενοδοχοϋπαλλήλους που επιθυμούν να εκπαιδευτούν σε θέματα Α' Βοηθειών και περιλαμβάνει θεωρητικό και πρακτικό μέρος.

Η θεματολογία του εκπαιδευτικού προγράμματος θα είναι η εξής:

- **1ο Θέμα: "Α' Βοήθειες"**-Εισηγητής: Δόκτωρ Εμμανουήλ Καράλας, Ειδικότητα: Ιατρός Χειρουργός.
- **2ο Θέμα: "Καρδιοπνευμονική Αναζωογόνηση σε ενήλικες και παιδιά"**-Εισηγητής: Δόκτωρ Παναγιώτης Παπαντωνίου, Ειδικότητα: Ιατρός Αναισθησιολόγος.
- **3ο Θέμα: "Διαχείριση Τραυματιών"**, Εισηγητής: Πολυδεύκης Βανίδης, Ειδικότητα: Παραϊατρικός (Προνοσοκομειακή Υποστήριξη Ζωής Τραυματία).

Παρακαλούνται όλοι οι ενδιαφερόμενοι να δηλώσουν την συμμετοχή τους μέχρι την Τετάρτη 4 Μαΐου στην κα. Βίκυ Μαλταμπέ, υπεύθυνη του Τμήματος Ανάπτυξης & Ποιότητας.

Τηλ. Επικοινωνίας: 22410-54472, φαξ: 22410-54474.

Σημειώνεται ότι η είσοδος είναι ελεύθερη και θα τηρηθεί σειρά προτεραιότητας.

Για πέμπτη συνεχή χρονιά διοργανώνονται στην Κέρκυρα

Διεξαγωγή πανελλήνιων ποιητικών αγώνων

Μέχρι τις 10 Ιουνίου η υποβολή συμμετοχής

Μέχρι τις 10 Ιουνίου θα μπορούν να υποβάλλουν συμμετοχή όσοι θέλουν να συμμετάσχουν στους πανελλήνιους ποιητικούς Αγώνες που διοργανώνουν για πέμπτη συνεχή χρονιά, ο Πολιτιστικός Οργανισμός του Δήμου Λευκιμμαίων Κέρκυρας.

Στους φετινούς αγώνες, μπορούν να πάρουν μέρος Ελληνες ποιητές, ανεξαρτήτου ηλικίας, με 1-3 ποιήματα και το θέμα είναι ελεύθερο. Τα ποιήματα δεν θα πρέπει να υπερβαίνουν τους 40 στίχους (γραμμές) πρέπει να είναι δακτυλογραφημένα (2 αντίγραφα) και επίσης θα πρέπει να αναγράφονται όνομα-διεύθυνση-τηλέφωνο και να εσωκλείεται βιογραφικό.

Θα στέλνονται στη διεύθυνση:

Πολιτιστικός Οργανισμός Δήμου Λευκιμμαίων 21ης Μαρτίου 249-49080 -Λευκίμμη, με την ένδειξη: "για τους ποιητικούς Αγώνες".

Η προθεσμία συμμετοχής λήγει στις 10 Ιουνίου 2005. Θα δοθούν 3 βραβεία με αντίστοιχα χρηματικά ποσά 1000, 600 και 400 ευρώ. Επίσης θα δοθεί και το καθιερωμένο βραβείο κοινού, που θα είναι μια σειρά από βιβλία και άλλα δώρα. **Οπως κάθε χρόνο, έτσι και φέτος ο καλλιτεχνικός διευθυντής των αγώνων, συνθέτης Σπύρος Σαμοΐλης θα μελοποιήσει 5-6 από τα ποιήματα που θα πάρουν μέρος στους αγώνες.**

Στην τελική φάση των αγώνων, που θα γίνει την Κυριακή 7 Αυγούστου 2005 θα διαγωνιστούν τα 10 καλύτερα ποιήματα, τα οποία θα παρουσιαστούν από ηθοποιούς της Κερκυραϊκής Σκηνής, θα γίνει η απονομή των βραβείων και γνωστοί τραγουδιστές θα ερμηνεύσουν τα μελοποιημένα ποιήματα.

Οι ποιητές των 10 καλύτερων ποιημάτων θα φιλοξενηθούν στην Κέρκυρα για να παρακολουθήσουν την τελική φάση των αγώνων.

Οι φετινοί ποιητικοί αγώνες είναι αφιερωμένοι στα 80χρονα του Μίκη Θεοδωράκη.

Για περισσότερες πληροφορίες: 26620, 22047 Σπ. Σαμοΐλης και 26620, 24646 Κ. Πανδής.

ΑΠΟ ΤΟΝ ΣΥΛΛΟΓΟ ΤΟΥΣ

ΡΟΥΧΑ ΣΕ ΠΟΛΥΤΕΚΝΟΥΣ

ΘΑ ΜΟΙΡΑΖΟΝΤΑΙ ΤΗ ΜΕΓΑΛΗ ΕΒΔΟΜΑΔΑ

Δωρεάν είδη ένδυσης και παιχνίδια θα μοιράζονται σε πολύτεκνες οικογένειες, κατά τη διάρκεια της Μεγάλης Εβδομάδας, όπως ανακοίνωσε, ο Σύλλογος Πολυτέκνων Δωδεκανήσου.

Συγκεκριμένα, η ανακοίνωση έχει ως εξής:

«Το δ.σ. του Συλλόγου Πολυτέκνων Νομού Δωδ/σου, ανακοινώνει στα μέλη του ότι για τις γιορτές του Πάσχα, θα μοιραστούν δωρεάν καινούργια παπούτσια, ρούχα (σε άριστη κατάσταση) και παιχνίδια, για παιδιά πολυτέκνων και πολύτεκνες οικογένειες, που είναι μέλη του συλλόγου μας και είναι ταμειακώς εντάξει. Τα είδη είναι δωρεά καταστημάτων και επιχειρήσεων της Ρόδου, μετά από ενέργειες του προέδρου του συλλόγου πατρός Κυριάκου Μανέττα. Τα είδη θα μοιράζονται τη Μεγάλη Δευτέρα (25-4-2005), Μεγάλη Τρίτη (26-4-2005) και Μεγάλη Τετάρτη (27-4-2005) από τις 9 η ώρα το πρωί μέχρι τις 2:20 το μεσημέρι στα γραφεία του συλλόγου στη Νέα Αγορά 1ος όροφος (2-3-4 γραφεία) και στο τηλέφωνο: 22410-27538.

Τον κατηγορεί για αδιάφορη στάση

ΕΚΦΕ κατά του Δημάρχου Μεγίστης

Σε εκδήλωση που έκαναν εκεί

Α διαφορία προσάπτει στον δήμαρχο Μεγίστης το Εκπαιδευτικό Κέντρο Φυσικών Επιστημών (ΕΚΦΕ) Ρόδου λόγω της "παντελούς απουσίας του και της ανεύθυνης στάσης του" -όπως αναφέρεται χαρακτηριστικά στη σχετική επιστολή- κατά τη διάρκεια εκπαιδευτικής εκδήλωσης που πραγματοποιήθηκε πρόσφατα εκεί.

Το ΕΚΦΕ Ρόδου προσάπτει στο δήμαρχο Μεγίστης ότι η στάση του είχε ως αποτέλεσμα την ταλαιπωρία των καθηγητών και τη δυσφήμιση του δήμου.

Η επιστολή έχει ως εξής:

"Πριν λίγες μέρες στο Καστελλόριζο συντελέστηκε μια εκπαιδευτική εκδήλωση με κεντρικό τίτλο "Πειραματικές δραστηριότητες Φυσικών Επιστημών στη σκιά του Κόκκινου Κάστρου" στα πλαίσια του έτους Φυσικών Επιστημών, γεγονός αρκετά σπάνιο για τα δεδομένα του ακριτικού νησιού. Το ΕΚΦΕ Ρόδου και συνεργάτες του έκαναν ομιλίες και πραγματοποίησαν πειράματα επιστημονικού ενδιαφέροντος, αφού βεβαίως προηγουμένως είχαν ενημερώσει με πρόσκληση τους κηδεμόνες των μαθητών και το δήμο Μεγίστης (Καστελλορίζου).

Ο κ. δήμαρχος του Καστελλορίζου είχε ενημερωθεί έγκαιρα για την εκδήλωση αυτή, όμως ο ίδιος παρέπεμπε συνεχώς ότι θα κάνει δ.σ., ώστε να εξυπηρετήσει το ΕΚΦΕ και τους συνεργάτες του σε θέματα διαμονής.

Το ΕΚΦΕ διαμαρτύρεται για την παντελή απουσία του κ. δημάρχου και την ανεύθυνη στάση του κατά την εκπαιδευτική εκδήλωση στο νησί, με αποτέλεσμα την ταλαιπωρία των καθηγητών και τη δυσφήμιση του δήμου Μεγίστης (Καστελλορίζου). Τέτοιου είδους συμπεριφορά πλήττει τις εκπαιδευτικές ανταλλαγές και ευρύτερα τον εγχώριο τουρισμό".

ΒΙΒΛΙΟ ΓΙΑ ΤΗ ΣΥΜΗ

Το βιβλίο «Στη Σύμη των Παραμυθιών», των Ελένη Κλαδάκη - Βρατσάνου και Φωτεινής Κλαδάκη - Μενεμενλή, παρουσιάζει στις 16 Μαΐου στις 8 το βράδυ, στο μορφωτικό Κέντρο Εκδηλώσεων και Ομιλιών (σ.σ. Μιχαήλ Βόδα 28, Μετρό: Σταθμός Λαρίσης), η Λέσχη Παικτών, με την ευκαιρία του έτους Άντερσεν και τη συμπλήρωση 200 χρόνων από τη γέννησή του.

Πρόκειται για συλλογή παραμυθιών της Σύμης, όπως τα άκουσαν οι δύο αδελφές – ερευνήτριες από τη γιαγιά τους, στην οποία και τα αφιερώνουν. Στη συλλογή περιλαμβάνονται επίσης και παραμύθια του Άντερσεν, Περώ κ.α., ενώ όλα τα παραμύθια αποδίδονται στη συμαϊκή διάλεκτο.

Το βιβλίο, έκδοση της Στέγης Γραμμάτων και Τεχνών Δωδεκανήσου, θα παρουσιάσει η συμπατριώτισσά μας συγγραφέας Μαρία Μαμαλίγκα, ενώ παραμύθια στο κοινό θα διαβάσει η Ελένη Κλαδάκη – Βρατσάνου. Την παρουσίαση θα κάνει η επίσης συμπατριώτισσά μας φιλόλογος Δούκισσα Φωτάρα.



ΕΠΙΜΕΛΕΙΑ: ΚΥΡΙΑΚΗ ΠΕΤΡΙΔΟΥ

CINE-NEWS

* Το καστ του "Κώδικα Ντα Βίντσι"

Κλείνει σιγά σιγά το καστ του ***The Da Vinci Code***. Ο ρόλος του αρχιεπίσκοπου **Arigarosa** δόθηκε στον αγαπητό μας ***Alfred Molina*** ενώ ο ***Ian McKellen*** θα αναλάβει τον χαρακτήρα του ***Sir Teabing***, τον πάμπλουτο Άγγλο που θα αναλάβει να βοηθήσει τους ***Tom Hanks*** και ***Όντρεϊ Τοτού*** να λύσουν το μυστήριο του κώδικα και.. διάφορα άλλα (όσοι διαβάσατε το βιβλίο,ξέρετε!). Μετά την απογοήτευση για την ανάθεση του πρωταγωνιστικού ρόλου στον Hanks, μπορούμε να πούμε ότι το καστ αρχίζει να γίνεται ενδιαφέρον.



* Τα σχέδια του Μαγκουάιερ

Ο ***Tobey Maguire*** θα είναι ο πρωταγωνιστής της ταινίας ***Tokyo Suckerpunch***, φιλμ βασισμένο στο ομώνυμο μυθιστόρημα του ***Isaac Adamson***.

Ο ήρωας της ταινίας γράφει ένα βιβλίο το οποίο καταλήγει σενάριο ταινίας, μόνο που στην πρεμιέρα στην οποία είναι καλεσμένος και ο ίδιος καυγαδίζει με τον σκηνοθέτη για το τελικό.. προϊόν. Σαν να μην έφτανε αυτή η ντροπή, ο σκηνοθέτης βρίσκεται δολοφονημένος. Αν και δεν υπάρχει ακόμα σκηνοθέτης για το φιλμ, το σενάριο θα είναι του ***Ed Solomon*** (Men in Black).

*Η Ζελβέγκερ σε animation



Η ***Renee Zellweger*** θα δανείσει τη φωνή της σε ένα χαρακτήρα του animated film που γράφει (και θα σκηνοθετήσει) ο κωμικός ***Jerry Seinfeld***.

Η ταινία λέγεται ***Bees*** και θα διαδραματίζεται σε μια κοινότητα μελισσών.

Ο Seinfeld δήλωσε επίσης ότι οι ***Jeffrey Katzenberg*** και ***Steven Spielberg*** θα υποστηρίξουν το project.

*Κι άλλος X-man!

Ο ***Vinnie Jones*** X man; Σύμφωνα με πληροφορίες, ο πρώην ποδοσφαιριστής της ***West Ham*** και νυν ηθοποιός συζητάει με τον ***Vince Vaughn*** το ενδεχόμενο να αναλάβει τον ρόλο του ***Juggernaut,*** θετού αδερφού του καθηγητή ***Xavier***.

Ο Jones έχει ήδη συνεργαστεί με τον Vaughn στα ***Lock, Stock And Two Smoking Barrels*** και ***Snatch,*** ταινίες των οποίων την παραγωγή είχε αναλάβει ο νέος σκηνοθέτης των X-Men.

"Scarecrow"

Οι ***Danny και Oxide Pang***, σκηνοθέτες μεταξύ άλλων των ***The Eye*** και ***Bangok Dangerous*** ετοιμάζονται για την πρώτη αγγλόφωνη ταινία τους (για λογαριασμό της Sony).

Ο τίτλος του φιλμ είναι ***Scarecrow*** και οι κεντρικοί χαρακτήρες μια οικογένεια που αγοράζει μια φαλιρισμένη φάρμα και αρχίζει να παρατηρεί παράξενα συμβάντα.

(www.cine.gr)

METROPOL MULTI CINEMA ODEON
22410 28400
INFORMATION - RESERVATIONS
ΠΛΗΡΟΦΟΡΙΕΣ - ΚΡΑΤΗΣΕΙΣ
ΕΒΔΟΜΑΔΙΑΙΟ ΠΡΟΓΡΑΜΜΑ weekly program
22/04/05 - 28/04/05
www.rodosvitrina.gr/metropol.htm


ΣΑΧΑΡΑ SAHARA
Ετοιμαστείτε για την περιπέτεια της ζωής σας!!!
ΚΑΝΤΕ ΕΓΚΑΙΡΑ ΤΙΣ ΚΡΑΤΗΣΕΙΣ ΣΑΣ
ΩΡΕΣ ΕΝΑΡΞΗΣ / SHOW TIMES 19:45, 22:15
ΑΙΘΟΥΣΑ 6


MELINDA and MELINDA
Η νέα κωμωδία του Γούντι Άλεν.
Υπάρχουν δύο πλευρές σε κάθε ιστορία...
θα δείτε και τις δύο!!!
ΩΡΕΣ ΕΝΑΡΞΗΣ / SHOW TIMES 20:10, 22:20
ΑΙΘΟΥΣΑ 6

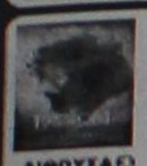
ΤΑ ΠΑΘΗ ΤΟΥ ΧΡΙΣΤΟΥ
THE PASSION OF THE CHRIST
Η υπερπαραγωγή του Μελ Γκίμπσον.
ΩΡΑ ΕΝΑΡΞΗΣ / SHOW TIME 20:00
ΑΙΘΟΥΣΑ 6


Η ΠΡΩΤΗ ΦΟΡΑ ΠΟΥ ΠΕΘΑΝΑ
THE JACKET
(Θρίλερ)
Όταν πεθάνεις, το μόνο που θέλεις είναι να γυρίσεις πίσω.
ΩΡΕΣ ΕΝΑΡΞΗΣ / SHOW TIMES 22:30
ΑΙΘΟΥΣΑ 5


ROBOTS
Περιπέτεια κινουμένων σχεδίων στα ελληνικά.
Από τους δημιουργούς της "Εποχής των Παγετώνων"
ΩΡΑ ΕΝΑΡΞΗΣ / SHOW TIME 17:30
ΑΙΘΟΥΣΑ 6


ΤΟ ΦΕΛΑΝΤΑΚΙ
ΚΑΙ Η ΜΕΓΑΛΗ ΠΑΡΤΑ ΤΟΥ ΤΖΙΜ
Κινούμενα σχέδια της Disney στα ελληνικά.
ΩΡΑ ΕΝΑΡΞΗΣ / SHOW TIME 17:15
ΑΙΘΟΥΣΑ 6


ΣΤΡΑΪΠΣ, Ο ΠΡΩΤΑΘΛΗΤΗΣ
RACING STRIPES
Παιδική υπερπαραγωγή στα ελληνικά.
ΩΡΑ ΕΝΑΡΞΗΣ / SHOW TIME 18:00
ΑΙΘΟΥΣΑ 6

ΚΥΡΙΑΚΗ ΤΟΥ ΠΑΣΧΑ

ΚΩΔΙΚΟΣ : ΠΙΠΙΛΑ
THE PACIFIER
Η Walt Disney Pictures
παρουσιάζει τον Βιν Ντίζελ σε μία κωμική περιπέτεια
ΧΠ046

ΠΑΛΛΑΣ 5 CINEMAS CENTER
22/4/2005 - 29/4/2005
www.cinemapallas.gr
Για κρατήσεις
22410 24475/70670
Δημοκρατίας 13, Ρόδος


Miss Congeniality2 ΜΙΣ ΜΕ ΤΟ ΖΟΡΙ 2
Κυκλοφορεί και οπλοφορεί!!! Η Σάντρα Μπούλοκστο sequel της κωμικής περιπέτειας!!
Αίθουσα 5 ώρες έναρξης // • 17:50 • 20:15 • 22:40


LEMONY SNICKET A SERIES OF UNFORTUNATE EVENTS
ΛΕΜΟΝΙ ΣΝΙΚΕΤ ΜΙΑ ΣΕΙΡΑ ΑΠΟ ΑΤΥΧΗΤΕΤΟΝΟΤΑ
Ο Τζιμ Κάρεϊ σε μια απολαυστική κωμική περιπέτεια φαντασίας!!!
Αίθουσα expert Κωσταρίδης 2 ώρες έναρξης // • 16:00 • 18:15 • 20:30 • 22:40


the interpreter
η διερμηνέας
ΣΕ 1η ΠΑΝΕΛΛΗΝΙΑ ΠΡΟΒΟΛΗ!
Το πολυαναμενόμενο αστυνομικό, πολιτικό θρίλερ με την Νικόλ Κίντμαν και Σον Πέν!!!
Αίθουσα SFERA LIVE 1 ώρες έναρξης // • 20:00 • 22:40


SON OF THE MASK
ΜΑΣΚΑ JUNIOR
Η ΜΑΣΚΑ ΕΠΕΣΤΡΕΨΕ !!!
Αίθουσα MAIK ARTISTIC TEAM 3 ώρες έναρξης // • 16:00 • 18:00 • 20:10


HOSTAGE
ΔΙΠΛΗ ΟΜΗΡΙΑ
ΣΕ 1η ΠΑΝΕΛΛΗΝΙΑ ΠΡΟΒΟΛΗ!
Ο Μπρους Γουίλις επιστρέφει, σε μία περιπέτεια με καταιγιστική δράση και αδρεναλίνη
Αίθουσα MAIK ARTISTIC TEAM 3 ώρες έναρξης // • 22:30


MARSELLE, RPOFIL GREC
ΜΑΣΣΑΛΙΑ, ΜΑΚΡΙΝΗ ΚΟΡΗ
Η πολυβραβευμένη ταινία για μια άγνωστη ιστορία μετανάστευσης Δωδεκανησίων!!!
Αίθουσα AKA 4 έναρξη // • 16:10 • 18:10 • 20:15 • 20:30


ΤΟ ΠΑΙΔΙ ΠΟΥ ΗΘΕΛΕ ΝΑ ΓΙΝΕΙ ΑΡΚΟΥΔΑ
Ένα αριστουργηματικό παραμύθι κινουμένων σχεδίων
Μεταγλωτισμένο στά Ελληνικά!!!
Αίθουσα SFERA LIVE 1 ώρες έναρξης // • 16:00 • 17:50

ΘΑ ΕΙΜΑΣΤΕ ΑΝΟΙΧΤΑ ΟΛΟ ΤΟ ΠΑΣΧΑ
ΕΚΤΟΣ Μ. ΠΕΜΠΤΗΣ & Μ. ΠΑΡΑΣΚΕΥΗΣ

Άρτος (;) Θέαματα (;)...

... Και τηλεόραση (όπως λέμε τηλοψία...)

ΕΤ1

08.00 **Θεία Λειτουργία**
10.15 **Αρχονταρίκι**
11.15 **Μουσική παράδοση**
12.00 **Mediterraneo**
12.30 **Στον κόσμο της οικονομίας.** Οικονομική εκπομπή.
13.00 **Βουλή των Ελλήνων.** Αποσπάσματα από το Κοινοβούλιο.
14.00 **Σε χρόνο τιθί.** Η Μάριον Μιχελιδάκη "παντρεύει" το χτες με το σήμερα.
16.00 **Πρωτάθλημα Α1 Εθνικής βόλεϊ.** «Play off Παναθηναϊκός-Ηρακλής»
18.00 **Ιστορία**
18.15 **Pre game**
18.45 **Επικράνθη.** Βυζαντινοί ύμνοι της Μεγάλης Εβδομάδας.
19.00 **Ακολουθία του Νυμφίου**
21.00 **Ιδέες**
23.00 **Ειδήσεις**
24.00 **Μεγάλες παραστάσεις.** Παρουσιάζει ο Αλέξης Κωστάλας
01.30 **Η εποχή των εικόνων.** (Ε) Παρουσιάζει η Κατερίνα Ζαχαροπούλου.
02.30 **Ευρωπαϊκό πρωτάθλημα άρσης βαρών.** Μαγνητοσκοπημένη μετάδοση.

ΝΕΤ

07.00 **Σάντοκαν**
07.30 **Η Μιμή και ο κύριος Μπόμπο**
08.00 **Ιόλη**
08.30 **Ο θησαυρός της Βαγίας**
09.00 **Σάββατο - Κυριακή live.** Ενημερωτική εκπομπή με την Πόπη Τσαπανίδου.
12.00 **Ειδήσεις**
13.00 **Νώε**
14.00 **Απόπειρα λόγου**
15.00 **Ειδήσεις**
16.00 **Ξένη ταινία.** «Σχετικά με τον Χένρι». Κοινωνική ταινία.
18.00 **Ειδήσεις**
18.30 **Ξένη ταινία.** «Ενας άντρας με συνείδηση». Δραματική.
20.00 **Ταξιδεύοντας** (Ε)
21.00 **Ειδήσεις**
22.00 **Ουδείς αναμάρτητος.** Ενημερωτική εκπομπή με την Αννα Παναγιωταρέα.
23.00 **Αθλητική Κυριακή.** Αθλητική εκπομπή με τον Αντώνη Κατσαρό και την Αννα Καραμανλή.
01.00 **Ειδήσεις**
01.15 **Η δυτική πτέρυγα.** Δραματική σειρά.
02.15 **Ξένη ταινία.** «Τα σύνορα της καρδιάς». Δραματική.

ΕΤ3

07.30 **Τίποτα δεν είναι για πέταμα**
08.00 **Καινοτομίες Ι και ΙΙ**
08.30 **Θεία Λειτουργία**
10.30 **Αληθινά σενάρια** (Ε)
11.30 **Ιστορικές εποχές στη Μακεδονία Α'**
12.00 **Θέση εργασίας**
12.30 **Κάθε τόπος και τραγούδι**
13.00 **Ειδήσεις**
13.30 **Περί γης ο λόγος**
14.30 **Ρεπό**
15.45 **Αγώνας χάντμπολ**
17.30 **Πρότυπα ομορφιάς**
18.00 **Design**
18.30 **Επί τροχών**
19.00 **Ειδήσεις**
20.00 **Αδρεναλίνη.** Ψυχαγωγική εκπομπή.
20.30 **Ιστορίες της θάλασσας**
21.30 **Δρομολόγια εσωτερικού**
23.00 **Τα θραβεία Νόμπελ στο ελληνικό τραγούδι**
24.00 **Ειδήσεις**
00.30 **Σπορ στο 3**
02.30 **Αρχείο** (Ε)
03.30 **Ρεπό** (Ε)
05.00 **Πολιτισμός στην 3** (Ε)
06.00 **Σπορ στο 3** (Ε)

FILMNET

06.00 **Ξένη ταινία.** «Βροχή». Ρομαντικό δράμα.
07.35 **Ξένη ταινία.** «Τέσσερις γάμοι και μια κηδεία». Ρομαντική κομεντί.
09.35 **Ξένη ταινία.** «Crimes of fashion». Κωμωδία.
11.10 **Ξένη ταινία.** «Υποψήφιοι ληστές». Αστυνομική κωμωδία.
11.05 **Ξένη ταινία.** «Θρύλοι του πάθους». Ρομαντικό δράμα.
13.15 **U.S.: Οι καλύτερες ταινίες της εβδομάδας**
13.50 **Ξένη ταινία.** «Οι γενναίοι της Σαμοθράκης». Κωμωδία.
15.20 **Ξένη ταινία.** «Σταρ Τρεκ 10: Νέμεσις»
17.20 **Style star.** Τηλεοπτικό μαγκαζίνο
17.55 **Ξένη ταινία.** «Ο άγραφος νόμος της Δύσης». Γουέστερν.
20.20 **Ξένη ταινία.** «Mambo Italiano»
22.00 **Ξένη ταινία.** «Επαγγελματίες απατεώνες». Αστυνομική κωμωδία.
24.00 **Ξένη ταινία.** «Το σπίτι των παιδιών».
01.40 **Ξένη ταινία.** «Ερωτας πολυτελείας»
03.10 **Ξένη ταινία.** «Γρήγορη και θανάσιμη»

ALTER

06.15 **Alter kids**
13.15 **Life style** (Ε)
14.00 **Top secret weekend.** Με την Ντέσσυ Κουβολογιάννη
16.15 **Παρατράγουδα με την Αννίτα Πάνια.** Ψυχαγωγική εκπομπή.
18.45 **Το πρώτο θέμα.** Ενημερωτική εκπομπή.
19.00 **Ειδήσεις**
20.00 **Η φωνή του πολίτη.** Ενημερωτική εκπομπή.
21.00 **Το πάρτι της ζωής σου.** Ψυχαγωγική εκπομπή που παρουσιάζει ο Ακης Παυλόπουλος.
23.00 **Κίτρινος Τύπος.** Ενημερωτική εκπομπή με τον Μάκη Τριανταφυλλόπουλο.
01.30 **Auto Alter.**
01.45 **Ξένη ταινία.** «Όλα για τον έρωτα»

MEGA

06.00 **Savvanah.** Κοινωνική σειρά.
07.00 **Mega Σαββατοκύριακο.** Ενημερωτική εκπομπή με τον Κώστα Αρβανίτη και την Εριφύλη Μαρωνίτη.
10.00 **Το παιδί μου κι εγώ**
10.15 **Κάπου σε ξέρω** (Ε)
11.00 **Επτά θανάσιμες πεθερές** (Ε)
13.20 **Εύρηκα!** Ψυχαγωγική εκπομπή με τον Αντώνη Καφετζόπουλο.
14.00 **Ειδήσεις**
14.50 **Ξένη ταινία.** «Το κορίτσι μου». Κομεντί
16.50 **Μπουκιά και συχώριο.** Εκπομπή μαγειρικής με τον Ηλία Μαμαλάκη.
17.45 **Ματιές στα γεγονότα**
17.50 **Backstage.** Νεανικό μαγκαζίνο
19.20 **Η νταντά.** (Ε)
20.00 **Ειδήσεις**
21.00 **Ζω ένα δράμα.** Με τον Τάκη Ζαχαράτο.
23.00 **Ξένη ταινία.** «Οι ψίθυροι των πνευμάτων». Θρίλερ
00.15 **Τελευταία γεγονότα**
00.30 **Ξένη ταινία** (Σ)
01.15 **Ξένη ταινία.** «Τζερόνιμο». Γουέστερν
03.30 **Τηλεμάρκετινγκ**
04.00 **Μόνοι στο σπίτι** (Ε)
05.00 **Αφρικα.** (Ε). Ξένη σειρά.

ANT1

06.30 **Στούντιο με θέα.** Ενημερωτική εκπομπή.
10.30 **Κωνσταντίνου και Ελένης** (Ε) Κωμική σειρά.
11.30 **Εκείνες κι εγώ** (Ε) Κωμική σειρά.
12.20 **Οι Μεν και οι Δεν** (Ε) Κωμική σειρά.
12.55 **Super game**
13.00 **Τα φιλαράκια** (Ε) Κωμική σειρά
14.00 **Τα νέα του ΑΝΤ1**
14.40 **Ξένη ταινία.** «Ο κροκοδειλάκιας στο Χόλιγουντ». Κωμωδία
16.50 **Ελληνική σειρά** (Ε)
17.30 **Τα νέα του ΑΝΤ1 σε 5' - Ειδήσεις στη νοηματική γλώσσα**
17.40 **Ελληνική σειρά** (Ε) (Συν.)
18.10 **Ελληνική ταινία**
20.00 **Τα νέα του ANT1**
21.00 **All star fame.** Talent show
23.30 **24.** Περιπετειώδης σειρά μυστηρίου.
00.30 **Νυχτερινές ειδήσεις**
01.00 **Διάγνωση: Φόνος.** Σειρά μυστηρίου.
02.00 **Κατά λάθος λυκάνθρωπος.** Νεανική σειρά φαντασίας
02.45 **Τηλεμάρκετινγκ-Τηλεαγορά**
03.15 **Mobile fun**
03.45 **Φλιντ, ο ταξιδιώτης του χρόνου**
04.10 **Ξένη ταινία.** «Ο χορός της Σαλώμης» Ρομαντική περιπέτεια

alpha

06.30 **Πρωινές σελίδες.** (Ε) Ενημερωτική εκπομπή με τον Γιώργο Οικονομέα
10.00 **Αυτό μας έλειπε.** Ψυχαγωγικό μαγκαζίνο με τη Σοφία Αλιμπέρτη.
13.00 **Φόρμουλα 1**
14.00 **Ειδήσεις**
14.30 **Φόρμουλα 1-Live**
16.45 **Νικίτα.** Περιπετειώδης σειρά. παίζουν: Πέτα Ουίλσον, Ρόι Ντιπούι, Νταν Φράνκς
17.45 **Ειδήσεις**
18.00 **Ξένη ταινία.** «Αγάπησα μια πολυθρόνα». Κωμωδία. Παίζουν Κώστας Βουτσάς, Ελένη Ερήμου, Γιώργος Παπαζήσης, Σταύρος Ξενίδης, Κατερίνα Γιουλάκη, Γιώργος Μοσχίδης, Μαρία Φωκά
20.00 **Ειδήσεις**
21.00 **Ποδόσφαιρο**
23.00 **Παίξτε μπάλα.** Αθλητική εκπομπή με τον Παύλο Παπαδημητρίου και τη Ράνια Αλευρά.
00.45 **Ειδήσεις**
01.00 **Εκπομπή για τη Φόρμουλα 1**
01.30 **Το καφενείο των φιλάθλων.** Αθλητική εκπομπή με τον Γιώργο Γεωργίου.

STAR

06.00 **Φωνάξτε τον γιατρό**
06.30 **Σιν Τσαν**
07.00 **Μάνστερ Ράντσερ**
07.30 **Τριδυμούλες**
08.00 **Γούντι, ο τρυποκάρυδος**
08.30 **Σπάιντερμαν: Ανθρωπος-αράχνη**
09.00 **Οι μπόμπιρες του 402**
09.30 **Τομ και Τζέρι**
10.00 **Ντέξτερ**
10.30 **Σούπερμαν**
11.00 **Πόκεμον**
11.30 **Γιου-Γκι-Ο**
12.00 **Ο Μπαγκς Μπάνι και η παρέα του**
12.30 **Τα στρουμφάκια**
13.00 **Ειδήσεις**
13.30 **Στον έβδομο ουρανό.** Οικογενειακή σειρά.
14.30 **Τα πιτσουνάκια**
15.30 **Κωδικό όνομα: Νικίτα.**
16.30 **Οι νύχτερίδες.** Νεανική σειρά φαντασίας
17.30 **Ξένη ταινία.** «Το χρήμα φέρνει τρέλα». Κωμωδία
19.30 **Ειδήσεις**
21.00 **Ξένη ταινία.** «Η Κιβωτός του Νώε». Δραματική περιπέτεια.
01.00 **Ξένη ταινία.** «Ιησούς Χριστός, υπέρλαμπρο άστρο». Μιούζικαλ
03.15 **Ξένη ταινία.** «Θυελλώδης έρωτας». Ρομαντικό δράμα
05.00 **Αστέρια στο πεντάγραμμο**

ACTION 5

14.00 **Αγγλικό πρωτάθλημα**
16.00 **Αγώνες αυτοκινήτου**
16.30 **Η ώρα των πρωταθλητών**
18.30 **Ελληνικό πρωτάθλημα.** Απευθείας μετάδοση.
20.30 **Ελληνικό πρωτάθλημα.** Απευθείας μετάδοση.
22.30 **Η ώρα των πρωταθλητών**
00.30 **Οποιος αντέξει**
03.00 **Αγγλικό πρωτάθλημα**
05.00 **Ισπανικό πρωτάθλημα**

Σκέψη της Εβδομάδας



Μάθε ότι όταν ο Υιός του Ανθρώπου παρέδωσε την πνοή Του στο Θεό, ολόκληρη η πλάση έκλαψε με λυγμούς. Θυσιάζοντας τον Εαυτό Του όμως, μια νέα ικανότητα μεταγγίστηκε σε όλα τα δημιουργήματα. Τα τεκμήριά της, όπως πιστοποιείται σε όλους τους λαούς της γής, φανερώνονται τώρα μπροστά σου. Η βαθύτερη σοφία που έχουν προσφέρει οι σοφοί, η πλέον βαθυστόχαστη γνώση που έχει αποκαλύψει οποιοσδήποτε νούς, οι τέχνες που έχουν παραχτεί από τα ικανότερα χέρια, η επιρροή που εξασκήθηκε από τους δυνατότερους κυβερνήτες, δεν είναι παρά εκδηλώσεις της τονωτικής ισχύος που απελευθερώνεται από το υπερβατικό, διαπεραστικό και φωτοβόλο Πνεύμα του.

Μπαχάι Κοινότητα Ρόδου
Τ.Θ. 156
85100 Ρόδος
www.gr.bahai.org

ΜΠΑΧΑΟΛΛΑ

MXP 12276

ΔΗΜΟΤΙΚΗ ΕΠΙΧΕΙΡΗΣΗ ΣΥΓΚΟΙΝΩΝΙΩΝ
ΡΟΔΑ

ΠΡΟΣΚΛΗΣΗ ΕΚΔΗΛΩΣΗΣ ΕΝΔΙΑΦΕΡΟΝΤΟΣ

Η Δημοτική Επιχείρηση Συγκοινωνιών ΡΟΔΑ προκειμένου να προχωρήσει σε μειοδοτικό διαγωνισμό για την αντικατάσταση στεγάστρων των στάσεων με διαφήμιση ή χωρίς, στα όρια του Δήμου Ροδίων εντός και εκτός σχεδίου, καλεί τους ενδιαφερόμενους που έχουν σχέση με το αντικείμενο να υποβάλουν κλειστές προσφορές στα γραφεία της Επιχείρησης Αγ. Ιωάννου 54, μέχρι την Δευτέρα 16 Μαΐου 2005.
Σχετικές πληροφορίες παρέχονται στους ενδιαφερόμενους στην παραπάνω διεύθυνση κατά τις εργάσιμες ημέρες και ώρες στο τηλέφωνο 22410-36370.

Ο πρόεδρος της Δ.Ε.Σ. "ΡΟΔΑ"
Περικλής Μαντάλης

ΑΠΩΛΕΙΑ

Χάθηκε σκυλάκι 5 μηνών ράτσας χάσκι μαύρο με λευκά ποδαράκια στην περιοχή ΙΚΑ και Ασγούρου.
Ακούει στο όνομα Αρης.
Μεγάλη συναισθηματική αξία.
Ο ευρών θα αμοιφθεί.

Πληρ. τηλ. 6946001216,
κ. Γιάννη Σιφωνιό

MZT 230407

ΑΠΩΛΕΙΑ

Ονομάζομαι ΔΗΜΗΤΡΑ και την **Πέμπτη 14 Απριλίου γύρω στο μεσημέρι, έχασα, κάπου στο κτίριο του ΟΤΕ Ρόδου στην οδό Αμερικής (στην είσοδο ή στο εσωτερικό του κτιρίου) έναν φάκελο με φωτογραφίες και τα αρνητικά τους.**
Επειδή στην ηλικία μου οι ΦΩΤΟΓΡΑΦΙΕΣ αυτές αντιπροσωπεύουν ό,τι πιο πολύτιμο έχει κανείς στην ζωή του, δηλαδή ΑΝΑΜΝΗΣΕΙΣ, γι' αυτό, παρακαλώ θερμά, όποιος έτυχε να τις βρει να με καλέσει στο **τηλέφωνο 22410 94703,** για να μου τις παραδώσει.
Θα τον ευγνωμωνώ για πάντα.

MZT200427

ΚΑΘΗΜΕΡΙΝΑ ΟΛΑ ΤΑ ΝΕΑ ΤΗΣ ΔΩΔΕΚΑΝΗΣΟΥ ΣΤΟ INTERNET
www.rodiaki.gr

Αριθμ. 1138 Β'/2005 ΑΠΟΣΠΑΣΜΑ

Επισπεύδουσα: ΑΛΦΑ ΤΡΑΠΕΖΑ ΑΕ ως καθολική διάδοχος της ΙΑΤΕ ΑΕ κατ. 523
Οφειλέτης: Στέλια Χατζημιχάλη
Ημεροχρονολογία: 11 Μαΐου 2005
Συμβολαιογράφος: Θελξιόπη Χαζίρη
Τόπος Πλειστηριασμού: Στον Δήμο Αρχαγγέλου
1) ΑΓΡΟΣ συνολικής έκτασης 1.800 τ.μ. που βρίσκεται μέσα στο χωριό Αρχάγγελος στην θέση Coufa με Κτηματολογικά στοιχεία Τόμος 35 Γαιών Αρχαγγέλου, Φύλλο 25, Μερίδα 4556 και Φάκελος 3379 νομικής φύσης ΜΟΥΛΚ.
Εκτικήθηκε: δυνάμει της υπ' αριθμ. 1191/2003 Αποφ. Μον. Πρωτοδ. Ρόδου 15.828 ευρώ.
2) ΑΓΡΟΣ συνολικής έκτασης 3120 τ.μ. που βρίσκεται μέσα στο χωριό Αρχάγγελος στην θέση Coufa Ρόδου με Κτηματολογικά στοιχεία Τόμος 35 Γαιών Αρχαγγέλου Φύλλο 23 Μερίδα 4554 και Φάκελος 3377 νομικής φύσης ΜΟΥΛΚ.
Εκτιμήθηκε: δυνάμει της υπ' αριθμ. 1191/2003 Αποφ. Μον. Πρωτοδ. Ρόδου 29.054 ευρώ.
Πρώτη προσφορά το μισό της εκτίμησης δηλ. για το καθένα από αυτά.
Σύνταξα το απόσπασμα αυτό, σήμερα στις 12.2.2005.

Ο Δηλοποιών Δικαστικός Επιμελητής
Μιχαήλ Στεφάνου Μελλίνης

Αριθμ. 1146 Β'/2005 ΑΠΟΣΠΑΣΜΑ

Επισπεύδουσα: Εμπορική Τράπεζα της Ελλάδος ΑΕ
Οφειλέτης: Δέσποινα συζ. Δημήτρη Εξαδάκτυλου
Πλειστηριασμός: 11.05.2005
Υπάλληλος: κ. Μαρία Καρποδίνη
Τόπος: Αίθουσα ΔΟΝΑ Δήμου Ρόδου
Ιδανικό μερίδιο-ποσοστό 1/2 εξ' αδιαιρέτου στην οριζόντια ιδιοκτησία-Γραφείο του 3ου ορόφου με στοιχείο πίνακα Γ6 μικτής επιφάνειας 34,59 τ.μ., αποτελούμενη από 1 δωμάτιο WC και λοιπούς βοηθητικούς χώρους.
Η παραπάνω οριζόντια ιδιοκτησία βρίσκεται σε πολυκατοικία που κτίστηκε σε οικόπεδο 345,60 τ.μ. επί της οδού Εθν. Μακαρίου 31 με Κτηματολογικά στοιχεία Τόμος 17 οικοδομών Ρόδου, Φύλλο 18, Μερίδα Ι-84 και Φάκελος 3201/3575
Εκτιμήθηκε: Δυνάμει της υπ' αριθμό 1321/2003 Απόφασης του Μον. Πρωτ. Ρόδου 30.000 ευρώ.
Πρώτη προσφορά το μισό 15.000 ευρώ.
Σύνταξα την παρούσα σήμερα στις 15.03.2005.

Ο Δηλοποιών Δικαστικός Επιμελητής
Μιχαήλ Στεφάνου Μελλίνης

ΕΥΧΑΡΙΣΤΗΡΙΟ

Για την γενναιόδωρη πρωτοβουλία της φιλανθρωπικής οργάνωσης "LIONS" να αναλάβει την πλήρη οικονομική κάλυψη της δαπάνης αγοράς του ηλεκτρικού αναπηρικού αμαξιδίου που χρειαζόμουν, επιθυμώ να εκφράσω τις θερμές ευχαριστίες μου στην οργάνωση και να ευχηθώ ανάλογη συνέχεια και επιτυχία στο σημαντικό φιλανθρωπικό έργο που επιτελεί.

Ευχαριστώ θερμά
Καλογιαννίδης Κώστας

MZT220424

ΙΣΡΑΗΛΙΤΙΚΗ ΚΟΙΝΟΤΗΤΑ ΡΟΔΟΥ
Ν.Π.Δ.Δ.
ΟΔΟΣ ΠΟΛΥΔΩΡΟΥ 5
85100 ΡΟΔΟΣ

ΔΙΑΚΗΡΥΞΗ ΠΛΕΙΟΔΟΤΙΚΟΥ ΔΙΑΓΩΝΙΣΜΟΥ ΕΚΜΙΣΘΩΣΗΣ ΚΑΤΑΣΤΗΜΑΤΟΣ

Η Διαχειριστική Επιτροπή της Ισραηλιτικής Κοινότητας Ρόδου Ν.Π.Δ.Δ. προκηρύσσει Δημόσιο πλειοδοτικό διαγωνισμό με ενσφράγιστες προσφορές για την μίσθωση καταστήματος ιδιοκτησίας του Ν.Π.Δ.Δ. και συγκεκριμένα για ισόγειο κατάστημα επιφανείας 600 τ.μ. περίπου, κείμενο επί της οδού Εβραίων Μαρτύρων αριθμός 32, στην Παλαιά Πόλη της Ρόδου.
Οι προσφορές θα γίνονται δεκτές από την Πέμπτη 21 Απριλίου 2005, έως και την Τετάρτη 11 Μαΐου 2005. Καθημερινά από ώρα 09.00 έως και 14.00 στα γραφεία της κοινότητας επί της οδού Πολυδώρου, αριθμός 5, στην Παλαιά Πόλη της Ρόδου. Μετά την παρέλευση της παραπάνω ημερομηνίας καμιά προσφορά δεν θα γίνεται δεκτή.
Περισσότερες πληροφορίες θα λάβουν οι ενδιαφερόμενοι από τα γραφεία της Κοινότητας στην Παλαιά Πόλη της Ρόδου και επί της οδού Πολυδώρου, αριθμός 5 τηλ. 22410-22364 και 70964.

Ρόδος, 20 Απριλίου 2005
Για την Ισραηλιτική Κοινότητα Ρόδου
Η πρόεδρος
Μπέλλα Ρέστη

Αριθμ. 1147Β'/2007 ΑΠΟΣΠΑΣΜΑ

Επισπεύδουσα: Alpha Τράπεζα, Ανώνυμη Εταιρεία και με τον διακριτικό τίτλο "ALPHA BANK" ως καθολική διάδοχο της "Ιονικής και Λαϊκής Τράπεζας ΑΕ" κατ. 593.
Οφειλέτης: Σοφία συζ. Σταματίου Παρασκευά.
Πλειστηριασμός 11 Μαΐου 2005.
Υπάλληλος: κ. Μαίρη Παπαδάκη.
Τόπος: Δημοτικό Κατάστημα Δήμου Λινδίων.
Περιγραφή ακινήτου και εκτίμηση 552/03 Αποφ. Μον. Πρωτοδ. Ρόδου.
1) Ιδανικό μερίδιο 1/24 ποσοστά εξ' αδιαιρέτου ακινήτου άρτιου και οικοδομήσιμου συνολικής έκτασης 19.920 τ.μ., με Κτηματολογικά στοιχεία Τόμος 7 (9-10) γαιών Λίνδου, Φύλλο 35 (124-107), Μερίδα 90 και Φάκελος 684 νομικής φύσης Μουλκ.
Εκτίμηση: 33.200 ευρώ.
2) Ιδανικό μερίδιο 1/24 ποσοστά εξ' αδιαιρέτου ακινήτου άρτιου και οικοδομήσιμου συνολικής έκτασης 8.840 τ.μ., με Κτηματολογικά στοιχεία Τόμος 7 (10) γαιών Λίνδου, Φύλλο 36 (71), Μερίδα 117 και Φάκελος 685.
Εκτίμηση: 44.200 ευρώ.
3) Ιδανικό μερίδιο 1/24 ποσοστά εξ' αδιαιρέτου ακινήτου άρτιου και οικοδομήσιμου συνολικής έκτασης 3.940 τ.μ. με Κτηματολογικά στοιχεία Τόμος 7 (9-10) γαιών Λίνδου, Φύλλο 36 (122-8), Μερίδα 398 και Φάκελλος 689 νομικής φύσης Μουλκ.
Εκτίμηση: 24.624 ευρώ.
4) Ιδανικό μερίδιο 1/24 ποσοστά εξ' αδιαιρέτου ακινήτου άρτιου και οικοδομήσιμου συνολικής έκτασης έκτασης 7.960 τ.μ., με Κτηματολογικά στοιχεία Τόμος 6 γαιών Λίνδου, Φύλλο 62, Μερίδα 611 και Φάκελος 603 νομική φύσης Μούλκ.
Εκτίμηση: 49.749 ευρώ.
5) Ιδανικό μερίδιο 1/24 ποσοστά εξ' αδιαιρέτου ακινήτου άρτιου και οικοδομήσιμου συνολικής έκτασης 1.440 τ.μ. με Κτηματολογικά στοιχεία Τόμος 6 γαιών Λίνδου, Φύλλο 56, Μερίδα 127 και Φάκελος 597 νομικής φύσης Μούλκ.
Εκτίμηση: 9.000 ευρώ.
Ο πλειστηριασμός θα γίνει με πρώτη προσφορά το μισό της εκτίμησης με την 552/03 Αποφ. Μον. Πρωτοδ. Ρόδου για το καθένα από αυτά.
Σύνταξα το απόσπασμα αυτό, σήμερα στις 18/2/2005.

Ο Δηλοποιών Δικαστικός Επιμελητής
Μιχαήλ Στεφάνου Μελλίνης

Αριθμ. 1120 Β'/2005 ΑΠΟΣΠΑΣΜΑ

Δικαστικός Επιμελητής: Μιχαήλ Στεφάνου Μελλίνης
Επισπεύδουσα: Ιονική Τράπεζα ήδη Αλφα Τράπεζα ΑΕ ήδη Alpha Bank κατ. 778.
Οφειλέτης: 1) Τσαμπίκα Καρακιαούρη, 2) Γεώργιος Μαυριός
Πλειστηριασμός 11/5/2005
Υπάλληλος: κ. Μαίρη Παπαδάκη.
Τόπος: Δημοτικό Κατάστημα Δήμου Ροδίων
Το ιδανικό μερίδιό τους ανά 1/2 ποσοστό εξ' αδιαιρέτου σε διαμέρισμα του β' ορόφου-Κατοικία με στοιχεία α, β, γ, δ, ε, ζ, η, θ, α, αποτελούμενο από 4 κύρια δωμάτια επιφανείας 115,26 τ.μ. του Δήμου Ρόδου, γραμμένου στο Κτηματολόγιο Ρόδου με Κτηματολογικά στοιχεία Τόμος 44 (56) γαιών Ρόδου, Φύλλο 44 (60), Μερίδα 269 Δ και Φάκελος 4131 νομικής φύσης Μουλκ.
Ιδιοκτησία 1) Τσαμπίκα Καρακιαούρη του Νικολάου σύζυγος Γεωργίου Μαυριού και 2) Γεώργιος Κωνσταντίνου Μαυριός, με ποσοστό ανά 1/2 εξ' αδιαιρέτου ο καθένας.
Εκτίμηση (άρθρο 993 παρ. 2 ΚπολΔ αντικειμενικές αξίες) 140.000 ευρώ.
Ο πλειστηριασμός θα γίνει με πρώτη προσφορά το μισό της εκτίμησης, για τους υπόλοιπους όρους σύμφωνα με την με ίδιο αριθμό περίληψη της κατασχετήριας έκθεσης και την εντολή που έχω.
Σύνταξα το παρόν σήμερα στις 02.02.2005 στο γραφείο μου στην οδό Εθν. Μακαρίου 45, 3ος όροφος, το υπογράφω και το σφραγίζω νόμιμα.

Ο Δηλοποιών Δικαστικός Επιμελητής
Μιχαήλ Στεφάνου Μελλίνης

Αριθμ. 1145 Β'/2005 ΑΠΟΣΠΑΣΜΑ

Επισπεύδουσα: Alpha Τράπεζα Ανώνυμη Εταιρεία και με τον διακριτικό τίτλο "ALPHA BANK"
Οφειλέτης: 1. Μιχάλης Μουλιάτης, 2. Αντωνία συζ. Ιωάννη Κόζα.
Πλειστηριασμός 11/5/2005
Υπάλληλος: κ. Μαίρη Παπαδάκη.
Τόπος: Δημοτικό Κατάστημα Δήμου Λινδίων
Το ιδανικό τους μερίδιο ανά 1/2/6300 αδιαιρέτα ποσοστά σε Αγρό που βρίσκεται στην θέση "Πατελλα" κτηματικής περιφέρειας Καλάθου έκτασης 6.300 τ.μ. με Κτηματολογικά στοιχεία Τόμος 10 γαιών Καλάθου, Φύλλο 24, Μερίδα 664 και Φάκελος 961 νομικής φύσης ήδη Μούλκ.
Εκτίμηση συνολικά 120.000 ευρώ.
Πρώτη προσφορά 60.000 ευρώ.
Σύνταξα το απόσπασμα αυτό, σήμερα στις 18/02/2005.

Ο Δηλοποιών Δικαστικός Επιμελητής
Μιχαήλ Στεφάνου Μελλίνης

ΕΛΛΗΝΙΚΗ ΔΗΜΟΚΡΑΤΙΑ
ΝΟΜΟΣ ΔΩΔΕΚΑΝΗΣΟΥ
ΔΗΜΟΣ ΝΟΤΙΑΣ ΡΟΔΟΥ
ΟΙΚΟΝΟΜΙΚΗ ΥΠΗΡΕΣΙΑ

ΓΝΩΣΤΟΠΟΙΗΣΗ

Ο Δήμος Νότιας Ρόδου γνωστοποιεί σε όσους έχουν ληξιπρόθεσμες οφειλές, ότι εάν έως και την 20ή του μήνα Μαΐου 2005 δεν έχουν τακτοποιήσει τις οφειλές τους, θα προβεί στην διακοπή της παροχής.

Ο αντιδήμαρχος
ΑΚΚΟΥΡΗΣ ΣΤΑΥΡΟΣ

Το Ευαγγέλιο της Κυριακής

"Ο Ιησούς έξι μέρες πριν από το Πάσχα ήλθε στη Βηθανία, όπου ήταν ο Λάζαρος που είχε πεθάνει και τον οποίο ανέστησε από τους νεκρούς. Εκεί του έκαναν δείπνο και η Μάρθα υπηρετούσε, ο δε Λάζαρος ήταν ένας από εκείνους που κάθονταν στο δείπνο μαζί του. Η Μαρία, λοιπόν, αφού πήρε μια λίτρα μύρο, γνήσιο και πολύ ακριβό, καμωμένο από το αρωματικό φυτό νάρδο, άλειψε με αυτό τα πόδια του Ιησού και τα σκούπισε με τα μαλλιά της.

Ολο δε το σπίτι γέμισε από τη μυρωδιά του μύρου. Λέει τότε ένας από τους μαθητές του, ο Ιούδας, ο γιός του



Γράφει ο πρωτοσύγκελος της Ι. Μ. Ρόδου **ΠΑΪΣΙΟΣ ΑΡΑΒΑΝΤΙΝΟΣ,**

Σίμωνα, ο Ισκαριώτης, εκείνος που έμελλε να τον παραδώσει. "Γιατί το μύρο αυτό δεν πουλήθηκε για τριακόσια δηνάρια και δεν δόθηκαν στους φτωχούς"; Αυτό το είπε, όχι γιατί τον ένοιαζε για τους φτωχούς αλλά γιατί ήταν κλέφτης και είχε το κουτί των εισφορών (το ταμείο) και από τα χρήματα που έβαζαν σ' αυτό βαστούσε για τον εαυτό του. Είπε τότε ο Ιησούς: "Αφησέ την. Το μύρο αυτό το φύλαξε για τη μέρα του ενταφιασμού μου. Γιατί τους φτωχούς τους έχετε πάντοτε μαζί σας, εμένα όμως δεν με έχετε πάντοτε". Πολύς λαός από τους Ιουδαίους έμαθε τότε ότι ήταν εκεί και ήλθαν όχι μόνο για τον Ιησού αλλά και για να δουν το Λάζαρο, που τον ανέστησε από τους νεκρούς. Οι αρχιερείς τότε αποφάσισαν να σκοτώσουν και το Λάζαρο. Γιατί πολλοί από τους Ιουδαίους πήγαν γι' αυτόν και πίστευαν στον Ιησού.

Την άλλη μέρα πολύς λαός που είχε έλθει για τη γιορτή, όταν άκουσαν ότι ο Ιησούς έρχεται στα Ιεροσόλυμα, πήραν κλαδιά από φοίνικες και βγήκαν να τον προϋπαντήσουν και φώναζαν: "Δόξα και τιμή σ' αυτόν. Ευλογημένος να είναι αυτός που έρχεται στο όνομα του Κυρίου, ο βασιλιάς του Ισραήλ". Ο Ιησούς βρήκε ένα πουλαράκι και κάθησε πάνω του, καθώς είναι γραμμένο: "Μη φοβάσαι, θυγατέρα της Σιών (Ιερουσαλήμ). Να, ο βασιλιάς σου έρχεται καθισμένος σ' ένα πουλάρι όνου". Τα λόγια αυτά δεν τα κατάλαβαν αρχικά οι μαθητές του, αλλά όταν δοξάστηκε ο Ιησούς, τότε θυμήθηκαν ότι αυτά ήταν γραμμένα γι' αυτόν, και αυτά του έκαναν. Ο κόσμος λοιπόν που ήταν μαζί του, όταν ο Ιησούς φώναξε τον Λάζαρο από το μνήμα και τον ανέστησε από τους νεκρούς, έδινε μαρτυρία (για το θαύμα). Γι' αυτό και του υποδέχτηκε ο κόσμος, γιατί είχαν ακούσει ότι είχε κάνει το θαύμα αυτό".

Βασιλική και ένδοξος η σημερινή εορτή των Βαΐων.

Ο Βασιλεύς του σύμπαντος κόσμου, ο Μονογενής Υιός και Λόγος του Θεού, ο Υιός της Παρθένου Μαρίας, εκουσίως αλλά θριαμβευτικώς μπαίνει στη Σιωνίτιδα Πόλι, την Ιερουσαλήμ εν δικαιοσύνη και αληθεία κρατώντας και επισείοντας τα της νίκης σύμβολα κατά του θανάτου και της αμαρτίας.

Τα πλήθη του λαού στο άκουσμα ότι έρχεται ο Βασιλεύς, καθήμενος επί πώλου όνου, τρέχουν να τον προαπαντήσουν, έρχονται να δουν από κοντά τον Σωτήρα και Λυτρωτή, έρχονται να αγγίξουν με σεβασμό τα άγια ιμάτιά Του, και εν χαρά ανεκλάλητο φωνάζουν και λέγουν, "ευλογημένος ο ερχόμενος εν ονόματι Κυρίου, ωσανά εν τοις υψίστοις".

Αυτή η βασιλική, αυτή η ένδοξος και θριαμβευτική εορτή της εισόδου των Κυρίου μας στην επίγειο Ιερουσαλήμ επαναλαμβάνεται από τότε μέχρι και σήμερα, γιατί ο ερχόμενος προς το εκούσιο Πάθος δια την δική μας σωτηρία Ιησούς Χριστός είναι χθες και σήμερα ο αυτός και στους αιώνες.

Ετσι για εμάς τους χριστιανούς αυτή η είσοδος του Κυρίου μας στη κάτω Ιερουσαλήμ έχει μία άλλη διαφορετική πορεία, μία πορεία σωτηρίας για την άνω Ιερουσαλήμ, την μέλλουσα πόλι, τη πόλι των ουρανών, γιατί όπως πολύ χαρακτηριστικά έλεγε ο Αγιος Ιγνάτιος ο Θεοφόρος εμείς οι Χριστιανοί ούκ έχουμε τη μένουσα πόλι αλλά την μέλλουσα επιζητούμε.

Ο άνθρωπος της κάθε εποχής, ο οποίος ήλθε στον κόσμο αυτό και θέλει να βρει τη σωτηρία της ψυχής του, πρέπει να προετοιμάζεται για τη μέλλουσα του Χριστού Βασιλεία. Αραγε ο άνθρωπος κατανοεί πλήρως αυτό το μέγα γεγονός της διαρκούς εισόδου του Κυρίου στη νέα Ιερουσαλήμ, στην Εκκλησία του, τη Μία Αγία Καθολική και Αποστολική που Αυτός ο Κύριος ίδρυσε επάνω στο Σταυρό του μαρτυρίου Του δια τη σωτηρία του ανθρώπου;

Ο Κύριος της Δόξης Χριστός έρχεται και σήμερα πραΰς και σώζων, στη νέα Ιερουσαλήμ, την Εκκλησία Του, για να απαλλάξει από το βάρος της αμαρτίας και τον αιώνιο θάνατο, που είναι η απομάκρυνση του ανθρώπου από το Θεό, τον άνθρωπο, τον κατ' εικόνα Θεού άνθρωπο, και να τον οδηγήσει στη Βασιλεία των ουρανών, στη Βασιλεία του Θεού, που "ούκ έστιν η Βασιλεία του Θεού βρώσις και πόσις, αλλά δικαιοσύνη και άσκησις σύν αγιασμώ".

Η απόκτηση λοιπόν της βασιλείας του Θεού προϋποθέτει αγώνας, αγώνας πνευματικούς, ασκήσεις πνευματικές στο στάδιο που ο Θεάνθρωπος Ιησούς, έφτιαξε με τη θυσία Του, που δεν είναι άλλο από την Αγία Εκκλησία, τη νέα Ιερουσαλήμ.

Φίλες και φίλοι για κάθε έναν από εμάς πολύτιμος μαργαρίτης είναι η βασιλεία του Θεού, του Θεού Πατρός και οφείλουμε να εργαστούμε, να εργαστούμε αφού θυσιάσουμε πάσα άλλη εργασία του ματαίου αυτού κόσμου προκειμένου να εξασφαλίσουμε τον ουράνιο μαργαρίτη, τη Βασιλεία των ουρανών.

Ο των όλων Κύριος έρχεται και σήμερα καθήμενος επί πώλου όνου ας τον προϋπαντήσουμε και ας φωνάξουμε "ωσανά, ευλογημένος ο ερχόμενος εν ονόματι Κυρίου. Ο Βασιλεύς του Ισραήλ".

ΜΗΝΥΜΑΤΑ ΤΟΥ ΙΗΣΟΥ ΧΡΙΣΤΟΥ ΓΙΑ ΟΛΟ ΤΟΝ ΚΟΣΜΟ

Η ΑΛΗΘΙΝΗ ΕΝ ΘΕΩ ΖΩΗ

Ο 9ος τόμος έχει εκδοθεί και είναι διαθέσιμος στο βιβλιοπωλείο το «ΔΕΝΤΡΟ»



13 Σεπτεμβρίου 2002

Οποιος από σας Μου άνοιξε πρόθυμα την καρδιά του και Μου επέτρεψε να την πλημμυρίσω, έχει δρέψει τον καρπό της ζωής. Οι Γραφές γίνονται γι' αυτόν Ωδή ασφράγιστη και θεϊκή, Λόγος ζωντανός, θέα Θεού, θείο ένδυμα για την ψυχή του. Η φώτιση, τότε, που θα δεχθεί μέσα του με τη δική Μου παρουσία, θα στερεώσει στην καρδιά του την Βασιλεία Μου. Κάθε μυστήριο που φάνταζε κρυμμένο, θα του αποκαλυφθεί και οι Γραφές θα γίνουν στα αυτιά του άσμα ηχηρό και ευδιάκριτο.

Εγώ, ο Νυμφίος σας αφήνω τις βασιλικές Αυλές Μου για να στρέψω τις καρδιές σας προς Εμένα, για τους δικούς Μου αγαπητικούς σκοπούς.

Καταλάβετε ότι η γενεά σας Με προσβάλλει διαρκώς και κατευθύνεται από τον πονηρό στο να υπακούει σε καθετί που αντιβαίνει στο Νόμο Μου της Αγάπης και πηγάζει από την θεϊκή Αλήθεια. Η γενέα αυτή η τόσο αμαρτωλή λιχνίζει σε όποιον τύχει άνεμο και παίρνει όποιο να' ναι μονοπάτι που της ετοίμασε ο Σατανάς. Ο Υιός Μου κι Εγώ έχουμε δώσει σε όλους σας άφθονες ευκαιρίες και επιστρέψετε κοντά Μας μέσω της μετάνοιας, γιατί είμαστε οικτίρμονες και πολυεύσπλαχνοι, όμως αλοίμονο... πολλοί από σας ξεγελάστηκαν από την αλαζονία τους...

Οι Γραφές λένε: "ο σκληρόκαρδος κακοπαθαίνει στα στερνά, κι όποιος τον κίνδυνο αγαπά μέσα σ' αυτόν θα πέσει". Ο κόσμος σήμερα σας προσφέρει πολλή καταστροφή, γι' αυτό είναι καλύτερο για σας να στηριχθείτε σε Μένα που είμαι η Ασπίδα σας και να πείτε: "στα χέρια του Κυρίου να πέσουμε κι όχι σε χέρια ανθρώπων, γιατί είναι και το έλεός Του σαν τη μεγαλοσύνη Του".

Α, κακή ροπή, παρά τις Ωδές αυτές και τις προειδοποιήσεις, οι άνθρωποι της γης δεν μετανοούν ούτε παραιτούνται από τις αμαρτίες τους. Ελάχιστοι ακολουθούν το Νόμο Μου της Αγάπης και κάνουν ό,τι Μου είναι αρεστό. Από τις ουράνιες αυλές Μου σκύβω συνεχώς πάνω σου, δημιουργία, για σε βγάλω από τη λάσπη σου. Σου έστειλα τους απεσταλμένους Μου μυρωμένους με θυμίαμα εκλεκτό και ετοιμασμένους από τους αγγέλους για να μεταφέρουν πάνω στις φτερούγες τους τις θεϊκές Μου Ωδές. Οσοι γεύθηκαν τα λόγια Μου πήραν το σωστό δρόμο. Πόσο υπέροχοι ήταν, αφού γεύθηκαν τα λόγια Μου που ήταν στο στόμα τους γλυκά σαν μέλι! Ολα αυτά τα χρόνια, ετοίμασα και παρέθεσα ένα συμπόσιο θαυμαστό πνευματικής τροφής. Θρησκεία και αρετή ήταν το αγαπητικό Μου άσμα για σας. Προς χάριν της Αλήθειας σε ανόρθωσα, γενεά, με το σκήπτρο Μου. Δεν συγκινήθηκε καθόλου η καρδιά σας; Είναι γλυκιά η μυρωδιά της εκλεκτής αυτής Ωδής, όμως εσείς δεν την ακούσατε; Δεν Με ακούσατε να σας απευθύνω προσωπικά το αγαπητικό Μου Ασμα με έλαιο αγαλλιάσεως; Δεν καταλάβατε ότι σας μύρωνα όλα αυτά τα χρόνια; Σταθείτε λίγο και σκεφθείτε το και καταλάβετε ότι είμαι ο Θεός, ντυμένος μεγαλοπρέπεια και λαμπρότητα.

Αλοίμονο στην αδιάφορη καρδιά που δεν έχει πίστη, γιατί αυτή δεν θα έχει προστασία κατά την Ημέρα Μου. Και αλοίμονο σε σένα που έχασες τη θέληση να υπομένεις ενάρετα και δίκαια, γιατί τί θα κάνεις όταν θα έρθει ο Κύριος; Τί θα έχεις να πεις την Ημέρα του Κυρίου; Θα μπορείς να αντέξεις τη δοκιμασία της φωτιάς;

Είσαι τώρα δέσμιος, σωματικά και ψυχικά, αυτού εδώ του κόσμου. Ο Σατανάς, μέσα στη μανία του, δεν σε αφήνει αλλά σε κρατάει δέσμιο στα μπουντρούμια του για να σε εμποδίσει, εσένα που εξέπεσες από τη χάρη, να μετανοήσεις. Σκεπασμένος με το πέπλο του, έχεις γίνει το παιχνίδι του. Η μετάνοιά σου θα σπάσει τα δεσμά σου και θα διώξει τις ορδές των πονηρών πνευμάτων που φωλιάζουν μέσα σου, ενώ άλλα πλανιούνται πάνω από την αξιοθρήνητη ψυχή σου.

ΟΡΘΟΔΟΞΟΣ ΣΥΛΛΟΓΟΣ ΕΙΡΗΝΗΣ ΚΑΙ ΑΓΑΠΗΣ
ΑΙΟΛΟΥ 10 Τ.Κ. 17561 Π. ΦΑΛΗΡΟ-ΑΘΗΝΑ τηλ.: 2109939604
ΡΟΔΟΣ τηλ.: 2241064417
www.tlig.org&e-mail:tlighellas@in.gr

MZT 230403

ΣΕ ΕΞΕΛΙΞΗ ΠΟΛΛΑ ΕΡΓΑ

Σε "εργοτάξιο" έχει μετατραπεί η Κάρπαθος

Δραστηριότητες του Δήμου

Σε εργοτάξιο έχει μετατραπεί το τελευταίο διάστημα ο δήμος Καρπάθου, μιας και πολλά είναι τα σημαντικά έργα που βρίσκονται σε εξέλιξη στο νησί.

Συγκεκριμένα:

- Ολοκληρώθηκε το 80% του έργου της αποχέτευσης ομβρίων υδάτων. Οι εργασίες συνεχίζονται, θα διακοπούν τη θερινή περίοδο και θα συνεχιστούν τον Οκτώβριο.
- Ολοκληρώνεται, επίσης, το έργο της ανάπλασης της πλατείας Επαρχείου καθώς και της πλατείας Ολυμπιακής, το οποίο χρηματοδοτήθηκε από το υπουργείο Αιγαίου και Νησιωτικής Πολιτικής και ο προϋπολογισμός του ανέρχεται στα 375.000 ευρώ.

Οι αισθητικές αυτές παρεμβάσεις, αναμένεται να αλλάξουν ριζικά την εικόνα της πρωτεύουσας του νησιού.

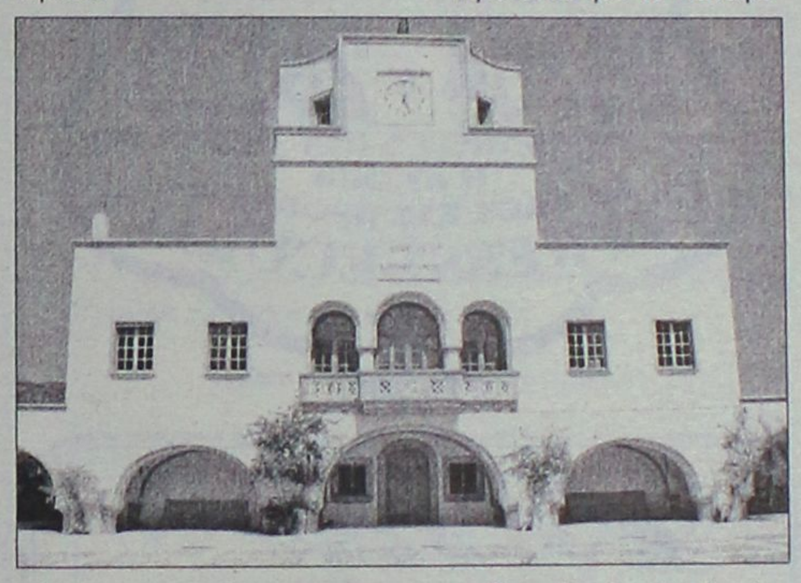

Μάλιστα, πρόκειται για την πρώτη και μοναδική ανάπλαση που έχει πραγματοποιηθεί ποτέ. Επίσης, ξεκίνησε αυτές τις ημέρες και το έργο της προστασίας της παραλιακής οδού, ενώ προς το τέλος του βαίνει το έργο της ανάπλασης της παραλιακής οδού στα Πηγάδια, που αλλάζει και βελτιώνει το πρόσωπο της παραλιακής οδού.

- Ενα ακόμη έργο το οποίο ξεκίνησε, είναι η βελτίωση αισθητικής και λειτουργικότητας του Ανοικτού Θεάτρου του δήμου, το οποίο βρίσκεται στην παραλιακή οδό.
- Η αντιμετώπιση των κατολισθητικών φαινομένων στην περιοχή "Κόκκινη Στεφανά" στο Απέρι καθώς και στην "Ακρόπολη" των Πηγαδιών, είναι ακόμα ένα έργο που αποτελεί προτεραιότητα για το δήμο.

Συγκεκριμένα, αφού ο δήμος ολοκλήρωσε τις σχετικές μελέτες, εξασφάλισε πίστωση από το υπουργείο Οικονομίας και Οικονομικών και έτσι τελειώνει το έργο στην "Ακρόπολη", ενώ, εντός των ημερών, θα ξεκινήσει η αντιμετώπιση των φαινομένων αυτών στην "Κόκκινη Στεφανά".

- Στις 9 Μαΐου δημοπρατείται η συντήρηση και επισκευή του Μεγάρου των Πυλών.
- Σε εξέλιξη βρίσκεται η διάνοιξη του δρόμου προς την Κεντρική Εκκλησία του δ.δ. Βωλάδας και τέλος
- Στις 12 Μαΐου δημοπρατείται η αποκατάσταση των ζημιών της Πηγής Μαστρομηνά!

ΚΑΤΑΦΥΓΙΟ ΣΚΑΦΩΝ ΣΤΑ ΠΗΓΑΔΙΑ

Η εκτέλεση ενός έργου το οποίο αποτελεί όνειρο πολλών ετών, ξεκίνησε την περασμένη Παρασκευή στην Κάρπαθο!

Πρόκειται για το Καταφύγιο Σκαφών Αναψυχής στα Πηγάδια για το οποίο, με ενέργειές του ο δήμος, άμεσα επικαιροποίησε και ανασύνταξε τη μελέτη, συνέταξε τεύχη δημοπράτησης και υπέβαλε τεχνικό δελτίο στο Δημοτικό Λιμενικό Ταμείο Νότιας Δωδεκανήσου.

Αυτό είχε ως αποτέλεσμα η πρόταση του δήμου να αξιολογηθεί πρώτη σε επίπεδο Περιφέρειας Νοτίου Αιγαίου και να ενταχθεί το έργο με προϋπολογισμό 3.300.000 ευρώ.

Το έργο δημοπράτηθηκε στις 18 Αυγούστου 2004 και τώρα ξεκίνησε η εκτέλεσή του. Συγκεκριμένα, στις 22 Απριλίου εγκαταστάθηκε στο νησί της Καρπάθου ο πλωτός γερανός της Τεχνοδομικής Α.Ε. Κρήτης, που είναι η ανάδοχος εταιρεία, προκειμένου να ξεκινήσουν οι εργασίες για την κατασκευή του καταφυγίου στη μαρίνα των Πηγαδιών.

Διευκρίνηση εταιρείας

Αναφορικά με σχετικό δημοσίευμα της εφημερίδας μας, την περασμένη Κυριακή 17 Απριλίου, σχετικά με την καθυστέρηση που προέκυψε στην επίδοση δεμάτων και αλληλογραφίας, από ιδιωτική εταιρία, στελέχη της γνωστής εταιρίας ταχυμεταφορών, ACS S.A τονίζουν ότι οι όποιες καθυστερήσεις, δεν αφορούν σε καμία περίπτωση την εταιρία τους.

Στο σχετικό ρεπορτάζ, αξίζει να σημειωθεί ότι καταγράφονταν διαμαρτυρίες πολιτών της περιοχής μας, οι οποίοι υποστήριξαν ότι ορισμένες από τις εταιρίες διακίνησης αλληλογραφίας και δεμάτων, καθυστερούσαν ιδιαίτερα στην παράδοσή τους.

Επισημαίνεται συγκεκριμένα για το θέμα αυτό: «ότι σε καμία περίπτωση δε συμπεριλαμβάνεται σε αυτού του είδους τις διαμαρτυρίες η γνωστή εταιρία ταχυμεταφορών ACS S.A. για αλλαγή στον τρόπο αποστολής δεμάτων ή αλληλογραφίας άμεσης".



ΚΟΠΙΑΣΤΕ!

ΕΚΘΕΣΗ ΖΩΓΡΑΦΙΚΗΣ ΤΗΣ
ΚΑΪΣΑ ΣΟΒΕΡΟ
ΣΤΟ ARTelier - Klaus Widler
Η ΕΚΘΕΣΗ ΘΑ ΔΙΑΡΚΕΣΕΙ ΑΠΟ 07/04 ΕΩΣ 27/04
ΔΕΥΤΕΡΑ ΕΩΣ ΣΑΒΒΑΤΟ 11.00-14.00 κ' 18.00-21.00
ΔΩΔ. ΝΕΟΛΑΙΑΣ 20 & ΒΕΝΕΤΟΚΛΕΩΝ (ΓΩΝΙΑ) ΠΙΣΩ ΑΠΟ ΤΟΝ ΚΙΝΗΜΑΤ. "ΠΑΛΛΑΣ"
ΤΗΛ. ΕΠΙΚΟΙΝ. 22410 36655 & 6942590241

University Press | Linea ΕΠΙΠΛΑ ΚΟΥΖΙΝΑΣ ΚΟΥΦΩΜΑΤΑ | Ανταίος Α. Τριανταφύλλου | ΒΑΠ ΠΑΝΤΕΧΝΙΚΟ ΕΡΓΟΛΑΒΙΚΟ ΑΒΕΕ

AT1095

ΝΤΕΤΕΚΤΙΒΣ
30 ΧΡΟΝΙΑ ΜΟΝΙΜΑ ΚΑΙ ΣΤΗ ΡΟΔΟ
35354 - 28780
Π.Π. ΓΕΡΜΑΝΟΥ 6 (ΠΛ. ΦΩΚΙΑΛΗ)
Η ΛΥΣΗ!!! ΣΕ ΚΑΘΕ ΣΑΣ ΠΡΟΒΛΗΜΑ
EXPRESS SECURITY

ΧΠΕΜΠ-16

SHIPPING COMPANY OF SYMI
Α.Ν.Ε.Σ.
ΑΝΩΝΥΜΗ ΝΑΥΤΙΛΙΑΚΗ ΕΤΑΙΡΕΙΑ ΣΥΜΗΣ

ΔΡΟΜΟΛΟΓΙΑ Ε/Γ-Ο/Γ ΣΥΜΗ
ΑΠΡΙΛΙΟΥ

	Ε/Γ-Ο/Γ ΣΥΜΗ	Υ/Γ ΑΙΓΛΗ
ΗΜΕΡ/ΝΙΑ	ΩΡΑ/ΔΙΑΔΡΟΜΗ	ΩΡΑ/ΔΙΑΔΡΟΜΗ
23/04 Σαβ.	06.30 ΣΥΜΗ-ΡΟΔΟ	09.00 ΡΟΔΟ-ΣΥΜΗ
	09.00 ΡΟΔΟ-ΠΑΝΟΡΜ.-ΣΥΜΗ	10.15 ΣΥΜΗ-ΝΤΑΤΣΑ
	15.45 ΣΥΜΗ-ΡΟΔΟ	15.30 ΝΤΑΤΣΑ-ΣΥΜΗ
	18.30 ΡΟΔΟ-ΣΥΜΗ	17.00 ΣΥΜΗ-ΡΟΔΟ
24/04 Κυρ.	06.30 ΣΥΜΗ-ΡΟΔΟ	09.00 ΡΟΔΟ-ΣΥΜΗ
	09.00 ΡΟΔΟ-ΠΑΝΟΡΜ.-ΣΥΜΗ	17.00 ΣΥΜΗ-ΡΟΔΟ
	15.45 ΣΥΜΗ-ΡΟΔΟ	
	18.30 ΡΟΔΟ-ΣΥΜΗ	
25/04 Μ. Δευτ.	06.30 ΣΥΜΗ-ΡΟΔΟ	09.00 ΡΟΔΟ-ΣΥΜΗ
	09.00 ΡΟΔΟ-ΠΑΝΟΡΜ.-ΣΥΜΗ	10.30 ΣΥΜΗ-ΡΟΔΟ
	15.45 ΣΥΜΗ-ΡΟΔΟ	
	18.30 ΡΟΔΟ-ΣΥΜΗ	
26/04 Μ. Τριτ.	06.30 ΣΥΜΗ-ΡΟΔΟ	09.00 ΡΟΔΟ-ΣΥΜΗ
	09.00 ΡΟΔΟ-ΠΑΝΟΡΜ.-ΣΥΜΗ	10.30 ΣΥΜΗ-ΡΟΔΟ
	15.45 ΣΥΜΗ-ΡΟΔΟ	15.00 ΡΟΔΟ-ΣΥΜΗ
27/04 Μ. Τετ.	09.00 ΡΟΔΟ-ΠΑΝΟΡΜ.-ΣΥΜΗ	07.30 ΣΥΜΗ-ΡΟΔΟ
	15.45 ΣΥΜΗ-ΡΟΔΟ	09.00 ΡΟΔΟ-ΣΥΜΗ
		13.00 ΣΥΜΗ-ΡΟΔΟ
		15.00 ΡΟΔΟ-ΣΥΜΗ
28/04 Μ. Πεμ.	09.00 ΡΟΔΟ-ΠΑΝΟΡΜ.-ΣΥΜΗ	07.30 ΣΥΜΗ-ΡΟΔΟ
	15.45 ΣΥΜΗ-ΡΟΔΟ	09.00 ΡΟΔΟ-ΣΥΜΗ
	18.30 ΡΟΔΟ-ΣΥΜΗ	13.00 ΣΥΜΗ-ΡΟΔΟ
		15.00 ΡΟΔΟ-ΣΥΜΗ
29/04 Μ. Παρ.	06.30 ΣΥΜΗ-ΡΟΔΟ	07.30 ΣΥΜΗ-ΡΟΔΟ
	09.00 ΡΟΔΟ-ΠΑΝΟΡΜ.-ΣΥΜΗ	09.00 ΡΟΔΟ-ΣΥΜΗ
	15.45 ΣΥΜΗ-ΡΟΔΟ	16.00 ΣΥΜΗ-ΡΟΔΟΣ
	18.30 ΡΟΔΟ-ΣΥΜΗ	
30/04 Μ. Σάβ.	06.30 ΣΥΜΗ-ΡΟΔΟ	09.00 ΡΟΔΟ-ΣΥΜΗ
	09.00 ΡΟΔΟ-ΠΑΝΟΡΜ.-ΣΥΜΗ	17.00 ΣΥΜΗ-ΡΟΔΟ
	15.45 ΣΥΜΗ-ΡΟΔΟ	
	18.30 ΡΟΔΟ-ΣΥΜΗ	
01/04 Κυριακή Πάσχα		18.30 ΡΟΔΟ-ΣΥΜΗ

Τα δρομολόγια μπορούν να τροποποιηθούν λόγω εκτάκτων συγκοινωνιακών αναγκών ή καιρικών συνθηκών

Παρακαλούμε πριν ταξιδέψετε επικοινωνήστε με την Εταιρία:
www.anes.gr
Γραφείο ΣΥΜΗΣ Τηλ.: (22460) 71444 - Φαξ: (22460) 71373
Γραφείο ΡΟΔΟΥ Τηλ.: (22410) 37769 - Φαξ: (22410) 34493

ΧΠΕΣ5



Ρόδος: εἰκῇ καὶ ὡς ἔτυχε...

...Ὄνου ἐγκώμιον



Εμπωνα, μεσοπόλεμος: "Η συνάντηση του παραδοσιακού με το μοντέρνο

*"**Τα γαϊδουράκια τα έχουμε εκμεταλλευτεί** αρκούντως στην τουριστική βιομηχανία: από τη μεταφορά τουριστών σε κακοτράχαλες πλαγιές ως τις καρτ ποστάλ υπερβάλλουσας ελληνικότητας. Σύμφωνα με τις έρευνες την τελευταία δεκαπενταετία έχουν μειωθεί κατά εξήντα πέντε τοις εκατό (μόνο στα νησιά του Αιγαίου, κατά δέκα χιλιάδες). Το γεγονός ότι σε περιοχές όπως η Ορεστιάδα ή ο Έβρος ζουν λιγότερα γαϊδούρια απ' ό,τι στην Αττική λέει πολλά για τις αλλαγές τις ζωής. Τα τζιπ σαρώνουν στον τομέα των μεταφορών και ξέρουμε πόσο σκληρή είναι η επαρχία με τα "άχρηστα" ζώα.

Εκτός από την εγκατάλειψη, άλλη γνωστή κατάληξη των γαϊδουριών είναι η πώλησή τους στη γειτονική Ιταλία, όπου σφάζονται και τρώγονται. Δεν μπορώ να αποφασίσω ποιος είναι ο χειρότερος θάνατος-το δέσιμο ή σφαγή; Γιατί ακόμη κι αν δεν σκεφτούμε τα γαϊδούρια ως ψυχές ζώσες, αλλά ως σύμβολα, ας το πούμε και πιο βαρύγδουπα: τι τέλος επιφυλάσσουμε στη ζωή των ελληνικών συμβόλων; Στις καρτ-ποστάλ με τις ασβεστωμένες αυλές υπάρχει σχεδόν πάντα ένας γάϊδαρος, προφίλ, ως μεσογειακή διαπίστευση.

Εκείνοι που αγαπούν ειλικρινά τη μεσογειακή ζωή, οι Γερμανοί για παράδειγμα, αγοράζουν ελληνικά γαϊδουράκια για τα παιδιά τους. Τα θεωρούν οικειακά ζώα, κάτι που εμείς-με την τάση μας σε σκυλιά ράτσας-δεν διανοούμαστε ούτε καν στις καγκελόφραχτες αγροικίες.

Δεν είναι τυχαίο ότι το πιο συγκινητικό βιβλίο με ήρωα γαϊδουράκι γράφτηκε από τον Χανς Λίμερ στη δεκαετία του '60 και ανατυπώθηκε το 2002 από τις εκδόσεις "Πάτμος" του Ντίσελντοφ.

Σήμερα φιγουράρει, σε ανατύπωση, στα βιβλιοπωλεία των γερμανικών μουσείων. Είναι ένα ασπρόμαυρο φωτογραφικό ντοκουμέντο για παιδιά που περιγράφει τη φιλία της μικρής Σούζι με τον Μπένγιαμιν, ένα εγκαταλελειμμένο γαϊδουράκι που βρήκε μαζί με τον πατέρα της σε κάποια βόλτα. Σ' ένα κυκλαδίτικο νησί χωρίς όνομα, η τετράχρονη μικρή υιοθετεί τον Μπένγιαμιν, τον ταΐζει με μπιμπερό, τον βάζει να κοιμάται με τη γάτα της, μέσα στο σπίτι κι όταν χάνει τον δρόμο της, ο γάιδαρος, σαν πιστό σκυλί, τη φέρνει πίσω. Το βιβλίο, παρότι ασπρόμαυρο, διατηρεί ατόφιο το αίσθημα της Ελλάδας, παραδομένης στη φύση της. Όμως και τότε η σωτηρία-η ευσπλαχνία-ερχόταν από αλλού".

Αμάντα Μιχαλοπούλου, συγγραφέας-δημοσιογράφος

...Μαθητικές εκδρομές και μαφιόζοι νταβατζήδες

Επιτέλους ο συμπολίτης μας **Γιάννης Μαρίνος** είχε το θάρρος και την τόλμη να πει τα πράγματα για τις μαθητικές εκδρομές με το όνομά τους:

***Το θέμα είναι όμως, ότι η εκμετάλλευση των μαθητικών εκδρομών από τους επιτήδειους,** έχει πλέον λάβει τραγικές διαστάσεις. Οι πράκτορες, τα δεκαπενταμελή συμβούλια αλλά και πολλοί καθηγητές – συνοδοί, συμμετέχουν σε ένα παράνομο εμπόριο, όπου οι μαθητές, αντιμετωπίζονται ως «κεφάλια», αξίας 8 με 10 ευρώ έκαστο. Τόση είναι μίζα που τους δίνουν συγκεκριμένα νυχτερινά μαγαζιά του νησιού μας, γνωστά σε όλους μας, προκειμένου αυτοί να οδηγήσουν τα παιδιά στο χώρο τους, για να τους προσφέρουν το ..τίποτα!! **Και όσοι πουν ότι αυτό δεν το γνωρίζουν,** ή λένε ψέματα για να μας παραμυθιάσουν ή όντως είναι εκτός πραγματικότητας. Διασκέδαση του συρμού, ποτά αμφίβολης ποιότητας, σαρδελοποίηση με ότι αυτό συνεπάγεται και φυσικά κονόμα ένθεν και ένθεν. Στην ουσία όμως;*

***Δυσφήμιση του τόπου μας,** για να κάνουν τους νταβατζήδες και να τα κονομάνε ορισμένοι αλήτες.*

Είναι άραγε τυχαίο, χωρίς να είναι αυτός ο μοναδικός λόγος, ότι χρόνο με το χρόνο οι μαθητές που επισκέπτονται τον τόπο μας λιγοστεύουν;

***Είναι άραγε τυχαίο, ότι** ελέγχονται πλήρως οι μαθητές, για να μην έχουν καμία ελευθερία κινήσεων, μετακινήσεων και επιλογών και να καθοδηγούνται σε όλα από τους μιζαδόρους νταβατζήδες τους;".*

...Ρόδος, με κύρος και αίγλη

Οπως επεσήμανε ο **κ. Δ. Αβραμόπουλος** *"ο ελληνικός τουρισμός εξέρχεται στο διεθνές ανταγωνιστικό περιβάλλον δυναμικά και αξιόπιστα, αξιοποιώντας την εικόνα κύρους και αίγλης της Ελλάδας που κυριαρχεί σήμερα σε ολόκληρο τον κόσμο"!*

Μακάρι να 'ναι έτσι.

... Πάντως ο κ. υπουργός δεν πρέπει να είχε υπόψη την τριτοκοσμική κατάσταση που επικρατεί στην Ρόδο, και ιδιαίτερα στο λιμάνι της!

...Απορίες

*... Αυτός ο **"νέος"** αεροστρόβιλος που προσπαθεί να κουβαλήσει η ΔΕΗ, τις μεταμεσονύχτιες ώρες στην Σορωνή, είναι εκείνος ο **"παλαιός"** που οι Κρητικοί δεν άφησαν με τα δόντια και τα νύχια να τους τον **"εμφυτεύσουν"**,* γιατί είναι-όπως ισχυριζόντουσαν-παρωχημένης τεχνολογίας και λίαν ρυπογόνος;

(εκ)πολιτισμικά παίγνια

Σπύρος Δ. Συρόπουλος

Οι φυγόκεντρες δυνάμεις των Ελληνιστικών Βασιλείων

...τα μετά τον Αλέξανδρο (323-281 π.Χ.)

Η αυτοκρατορία του Μεγάλου Αλεξάνδρου έμελε να είναι βραχύβια. Η μονογραφία του συμπολίτη μας ***Σπύρου Δ. Συρόπουλου,*** δεν επιχειρεί να αποτελέσει ακόμη μία ιστορική παρουσίαση της ελληνιστικής εποχής. Αντίθετα, εδώ δίνεται έμφαση στους λόγους της αποσύνθεσης του κράτους του Αλεξάνδρου. Η μελέτη του συγγραφέα ξεκινά με τους πραγματικούς λόγους που ώθησαν τον Φίλιππο και στη συνέχεια τον Αλέξανδρο να στραφούν στην κατάκτηση της Ανατολής-λόγοι που λίγο έχουν να κάνουν με τη ρομαντική άποψη της προσωπικής εμπάθειας και εμμονής του Αλεξάνδρου με την κατάκτηση ολόκληρου του γνωστού κόσμου.

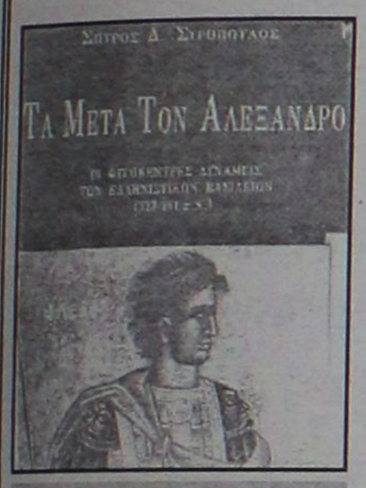

** Σπύρος Δ. Συρόπουλος: "Τα μετά του Αλέξανδρου. Οι φυγόκεντρες δυνάμεις των Ελληνιστικών Βασιλείων (323-281 π.Χ.), "ιστορικό δοκίμιο, εκδόσεις "Ιωλκός", σελ. 362, Αθήνα 2005*

Ουσιαστικό ρόλο εδώ κατέχει η πολιτική που προσπάθησε να ασκήσει ο Αλέξανδρος προκειμένου να πετύχει την ειρηνική συνέχιση της αυτοκρατορίας του. Στο παρόν βιβλίο η προσοχή μεταφέρεται στα επιμέρους προβλήματα των βασιλείων που δημιουργήθηκαν από τους διαδόχους του και στην ανικατότητά τους να συμμεριστούν το όραμα και την πολιτική του προκατόχου τους. Το βιβλίο **"Τα Μετά τον Αλέξανδρο"** συμπληρώνεται από χρονολόγιο της περιόδου, από βιβλιογραφία πηγών-βοηθημάτων και διανθίζεται με πλούσια εικονογράφηση.

Ο Σπύρος Δ. Συρόπουλος γεννήθηκε στη Ρόδο το 1970. Σπούδασε ελληνική και λατινική φιλολογία και ιστορία στο βρετανικό Πανεπιστήμιο Bristol. Στο ίδιο Πανεπιστήμιο ολοκλήρωσε τις σπουδές του για το μεταπτυχιακό τίτλο Master of Arts (1993) και για το διδακτορικό δίπλωμα (1997). Εργάστηκε για τρία χρόνια ως βοηθός-διδάσκων στο Τμήμα Κλασικών Σπουδών και Αρχαίας Ιστορίας του Πανεπιστημίου του Bristol. Δίδαξε για δύο χρόνια με ανάθεση στο τμήμα Φιλολογίας του Πανεπιστημίου Πατρών (1999-2001) και σε επιμορφωτικά προγράμματα του Πανεπιστημίου Αιγαίου και του Υπουργείου Παιδείας. Από τον Οκτώβριο του 2001 είναι διδάσκων στο Τμήμα Μεσογειακών Σπουδών του Πανεπιστημίου Αιγαίου. Από το 2003 διδάσκει αρχαία Ελληνική Ιστορία σε Αμερικανούς φοιτητές στο πρόγραμμα "Study Abroad at the University of Aegean, Rhodes, Greece" του Center For Hellenic Studies "Paideia", at the Campus of the University of Connecticut. Εχει συμμετάσχει σε αρκετά διεθνή συνέδρια και έχει δημοσιεύει άρθρα σε ελληνικά και ξενόγλωσσα επιστημονικά περιοδικά (Πλάτων, Ελληνικά, Φιλολογική, Etudes Helleniques/Hellenic Studies, Eirene κ.ά).

Εχει δημοσιεύσει:

- ***"Gender and the Social Function of the Athenian Tragedy"***, *British Archaeological Reports, International Series 1127 (2003), Oxford.*
- ***"Το Δέρμα του Τράγου. Το άλλο πρόσωπο της εξουσίας του Μεγάλου Αλεξάνδρου"***, Ηρόδοτος (2003), Θεσσαλονίκη.

...Μιχάλης Φακίνος: "Αμερικάνικη κραυγή"

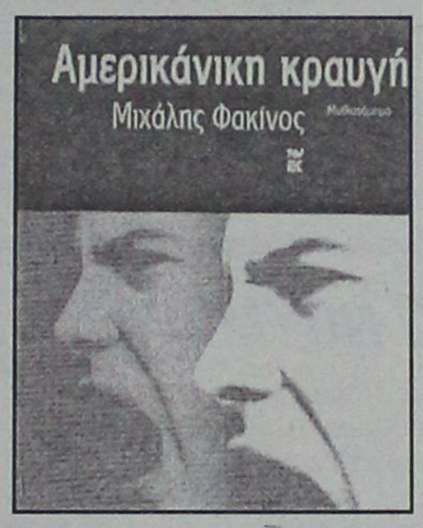

Η ***"Αμερικάνικη κραυγή"*** είναι το έκτο μυθιστόρημα του ***Μιχάλη Φακίνου*** που ξετυλίγεται σ' ένα ορεινό ελληνικό χωριό-φάντασμα, το οποίο οι μυημένοι, συνθηματικά, το αποκαλούν *"Παρίσι"*.

"Εκεί είναι το όριο. Ανάμεσα στην αλήθεια και στο ψέμα, στο ορατό και στο αόρατο, στο παιχνίδι και στην πραγματικότητα, στη ζωή και στο θάνατο. Εκεί το τέλος, εκεί και η αρχή.

Όπου ο σκοτωμένος από τα ναρκωτικά φίλος αφηγείται λεπτομέρειες από τον Κάτω Κόσμο και οι ζωντανοί προσπαθούν να του φτιάξουν μια ιστορία για να μη φύγει άγνωστος, ασήμαντος και μόνος. Ήχοι και εικόνες, κραυγές και ψίθυροι ακούγονται από τον Πάνω και τον Κάτω Κόσμο, καθώς όλοι, σιγά σιγά, πίσω από τις μάσκες, ανακαλύπτουν τον εαυτό τους. Ενα ταξίδι μύησης για ανθρώπους χωρίς ιστορία, αφού ο καθένας μας, τελικά, κουβαλά στις πλάτες του το δικό του "Κιβώτιο", γράφοντας τη δική του μυθολογία...".

**** Μιχάλης Φακίνος: "Αμερικάνικη νύχτα", μυθιστόρημα, εκδόσεις "Καστανιώτη", σελ. 175, Αθήνα 2005.***

Δρομολόγια του Ταχύπλοου Καταμαράν "ΔΩΔΕΚΑΝΗΣΟΣ ΕΞΠΡΕΣ"

ΠΑΣΧΑ 2005

DODEKANISOS SEA WAYS

Αναχωρίσεις από την Κολώνα (Θαλασσινή πύλη)

ΜΕΓΑΛΗ ΤΡΙΤΗ		
ΛΙΜΑΝΙ	ΑΦΙΞΗ	ΑΝΑΧ.
ΡΟΔΟΣ		08.30
ΚΩΣ	10.40	10.50
ΚΑΛΥΜΝΟΣ	11.30	11.40
ΛΕΡΟΣ	12.30	12.35
ΛΕΙΨΟΙ	12.55	13.00
ΠΑΤΜΟΣ	13.20	13.30
ΛΕΡΟΣ	14.20	14.30
ΚΑΛΥΜΝΟΣ	15.20	15.30
ΚΩΣ	16.10	16.20
ΡΟΔΟΣ	18.30	

ΜΕΓΑΛΗ ΤΕΤΑΡΤΗ		
ΛΙΜΑΝΙ	ΑΦΙΞΗ	ΑΝΑΧ.
ΡΟΔΟΣ		08.30
ΣΥΜΗ	09.20	09.35
ΚΩΣ	10.50	11.00
ΚΑΛΥΜΝΟΣ	11.40	11.50
ΛΕΡΟΣ	12.40	12.50
ΠΑΤΜΟΣ	13.30	13.40
ΛΕΡΟΣ	14.10	14.20
ΚΑΛΥΜΝΟΣ	15.20	15.30
ΚΩΣ	16.10	16.20
ΣΥΜΗ	17.45	17.50
ΡΟΔΟΣ	18.30	

ΜΕΓΑΛΗ ΠΕΜΠΤΗ		
ΛΙΜΑΝΙ	ΑΦΙΞΗ	ΑΝΑΧ.
ΡΟΔΟΣ		08.30
ΚΩΣ	10.40	10.50
ΚΑΛΥΜΝΟΣ	11.30	11.40
ΛΕΡΟΣ	12.30	12.35
ΛΕΙΨΟΙ	12.55	13.00
ΠΑΤΜΟΣ	13.20	13.30
ΛΕΡΟΣ	14.20	14.30
ΚΑΛΥΜΝΟΣ	15.20	15.30
ΚΩΣ	16.10	16.20
ΡΟΔΟΣ	18.30	

ΜΕΓΑΛΗ ΠΑΡΑΣΚΕΥΗ		
ΛΙΜΑΝΙ	ΑΦΙΞΗ	ΑΝΑΧ.
ΡΟΔΟΣ		08.30
ΚΩΣ	10.40	10.50
ΚΑΛΥΜΝΟΣ	11.30	11.40
ΛΕΡΟΣ	12.30	12.35
ΛΕΙΨΟΙ	12.55	13.00
ΠΑΤΜΟΣ	13.20	13.30
ΛΕΡΟΣ	14.20	14.30
ΚΑΛΥΜΝΟΣ	15.20	15.30
ΚΩΣ	16.10	16.20
ΡΟΔΟΣ	18.30	

ΜΕΓΑΛΟ ΣΑΒΒΑΤΟ		
ΛΙΜΑΝΙ	ΑΦΙΞΗ	ΑΝΑΧ.
ΡΟΔΟΣ		08.30
ΚΩΣ	10.40	10.50
ΚΑΛΥΜΝΟΣ	11.30	11.40
ΛΕΡΟΣ	12.30	12.35
ΛΕΙΨΟΙ	12.55	13.00
ΠΑΤΜΟΣ	13.20	

ΚΥΡΙΑΚΗ ΤΟΥ ΠΑΣΧΑ		
ΛΙΜΑΝΙ	ΑΦΙΞΗ	ΑΝΑΧ.
ΠΑΤΜΟΣ		16.00
ΛΕΙΨΟΙ	16.20	16.30
ΛΕΡΟΣ	16.50	17.00
ΚΑΛΥΜΝΟΣ	17.50	18.00
ΚΩΣ	18.40	18.50
ΡΟΔΟΣ	21.00	

ΛΑΜΠΡΗ ΔΕΥΤΕΡΑ		
ΛΙΜΑΝΙ	ΑΦΙΞΗ	ΑΝΑΧ.
ΡΟΔΟΣ		08.30
ΣΥΜΗ	09.20	09.35
ΚΩΣ	10.50	11.00
ΚΑΛΥΜΝΟΣ	11.40	11.50
ΛΕΡΟΣ	12.40	12.50
ΠΑΤΜΟΣ	13.30	13.40
ΛΕΙΨΟΙ	14.00	14.10
ΛΕΡΟΣ	14.30	14.40
ΚΑΛΥΜΝΟΣ	15.20	15.30
ΚΩΣ	16.10	16.20
ΣΥΜΗ	17.40	17.45
ΡΟΔΟΣ	18.30	



• Ταξιδέψτε με το μάλλι την ώρα
• Fully air-conditioned

Πληροφορίες: Δωδεκάνησος Ναυτιλιακή Ν.Ε.
Αυστραλίας 3, 85100 Ρόδος
Τηλ: 22410 70 590 - Fax: 22410 70 591

website: www.12ne.gr • e-mail: info@12ne.gr

ΑΕ177

«ΡΟΔΙΑΚΗ» ΑΠΟ ΤΟ 1915

ΦΛΑΣ ΣΤΟ ΠΑΡΕΛΘΟΝ


ΡΟΔΙΑΚΗ
PERIODICO SETTIMANALE

ΕΝ ΡΟΔΩ
ΔΕΥΤΕΡΑ 27 ΑΠΡΙΛΙΟΥ 1931
ΑΡΙΘΜ. ΦΥΛΛΟΥ 1100

Αρραβώνες

Ο εκ Θολού συμπαθής ιατρός κ. Σάββας Σαβίγκος και η καλλίμορφος και χαριεστάτη δις Μαρίκα Γ. Κοκίδου, θυγατήρ του φίλου διευθυντού της συναδέλφου "Ν. Ρόδου" έδωκαν αμοιβαίαν υπόσχεσιν γάμου.

***

Επίσης ο φέρελπις και συμπαθής συμπολίτης κ. Φιλήμων Μαρκουλλής και η καλλίμορφος δις Μαριέττα Νικ. Λεούση πρραβωνίσθηκαν.

Συγχαίροντες θερμότατα αμφότερα τα ευάρμοστα ζεύγη τοις ευχόμεθα ταχείαν και την διά των δεσμών του γάμου ένωσιν.

Γάμοι

Εξ Αλεξανδρείας μας ανηγγέλθησαν οι γάμοι του εκεί ευδοκίμως αποκατεστημένου συμπολίτη κ. Ιωάννου Κωτσανά μετά της καλλιμόρφου δος Μαρίκας Μουσκεντέρη τελεσθέντος εκεί την 15 Φεβρουαρίου. Τοις διαβιβάζομεν θερμά συγχαρητήρια.

Ετελέσθησαν χθες ενταύθα οι γάμοι του φερέλπιδος νέου κ. Γεωργίου Καδαρηνού μετά της χαριεστάτης δος Φαίδρας Λουϊζίδου.

Εις το νεαρόν ζεύγος διαβιβάζομεν θερμά συγχαρητήρια και ευχάς.

ΠΡΙΝ 50 ΧΡΟΝΙΑ

ΠΡΙΝ 50 ΧΡΟΝΙΑ

ΤΕΤΑΡΤΗ 9 ΜΑΡΤΙΟΥ 1955

ΑΡΙΘΜ. 1160

ΕΙΝΑΙ ΑΚΟΜΑ ΚΑΙΡΟΣ

Σήμερα τα καταστήματα της Ρόδου θα κλείσουν, για να μη γίνει μια απεγνωσμένη προσπάθεια διαμαρτυρίας, για να εκδηλωθή η απόγνωση στην οποία φέρνει η αμελέτητη, επιπολαία απόφασις εφαρμογής ενός ενοικιοστασίου που, ειδικά για την Δωδεκάνησο, δεν θάπρεπε να λέγεται ενοικιοαστάσιο αλλά παρωδία ενοικιοστασίου, παρωδία λογικής, άγνοιας πραγματικότητας, ηλιθιότης.

Συχνά στον τόπο μας οι λέξεις χάνουν την πραγματική πρώτη έννοιά τους. Ποτέ όμως ως τώρα μια λέξη δεν ξέφυγε τόσο πολύ από την πρώτη έννοιά της όσο η λέξη "ενοικιοστάσιο" στην περίπτωση της Δωδεκανήσου.

Ως τώρα όλοι ξέραμε ότι ενοικιοστάσιο σημαίνει ένα νομικό καθεστώς κάτω από τον οποίο το ανέβασμα των ενοικίων σταματάει. Οπου για πολύ γενικώτερους λόγους το ενοίκιο που πληρώνουν άνθρωποι εγκατεστημένοι πολλά χρόνια σ' ένα σπίτι, σ' ένα κατάστημα κρατιέται σε χαμηλότερο επίπεδο από το λεγόμενο ελεύθερο μίσθωμα.

Ξαφνικά τώρα έρχεται το Κράτος μας και μας λέει: Αγαπητοί μου Δωδεκανήσιοι, λάθος κάνετε. Ενοικιοστάσιο σημαίνει ένας νόμος, που σας υποχρεώνει να πληρώνετε ενοίκια ανώτερα από τα ελεύθερα μισθώματα!

Και κοιτάμε ο ένας τον άλλο, και ρωτάμε ο ένας τον άλλο τί συμβαίνει; Εμείς είχαμε κάνει λάθος, εμάς δεν μας εμάθανε καλά Ελληνικά στο σχολείο ή δεν προλάβαμε τώρα στα γεράματα να παρακολουθήσουμε την αστραπιαία εξέλιξη;

Βέβαια έπρεπε να είχαμε αρχίσει να συνηθίζουμε σ' αυτές τις απότομες μεταβολές.

Ξυπνάς το πρωί και σε πληροφορούν ότι οι δραχμές που είχες έχουν χάσει την μισή τους αξία.

Ρωτάς, γιατί; Σου απαντούν: Για να μπορέσουμε να σου ανοίξουν πιστώσεις, να ελευθερώσουμε τις εισαγωγές, να κάνουμε την Ελλάδα, την Γη της Επαγγελίας.

Ξυπνά το άλλο πρωί και σου λένε ότι σου κόβουν τις μισές πιστώσεις αναδρομικώς· ότι φυσικά οι εισαγωγές είναι ελεύθερες αλλά μόνο για εκείνους που έχουν πολύ ρευστό χρήμα, δηλαδή για τους ελάχιστους. Φυσικά όμως οι δραχμές σου έμειναν οι μισές.

Αντίλαλοι

ΠΟΛΙΤΙΚΟΙ και άλλοι...

ΣΥΓΚΡΟΥΣΕΙΣ

Τα ...«τσούγκρισαν» προχθές το βράδυ στο δημοτικό συμβούλιο, ο κ. Τσαμπίκος Τριομμάτης και ο κ. Καζ. Καζουλλάκης, στην συζήτηση που έγινε για τα οικονομικά των Οργανισμών Τοπικής Αυτοδιοίκησης.

Ο κ. Καζουλλάκης είχε αναφερθεί στην τοποθέτησή του για τα προβλήματα αυτά και για να τεκμηριώσει μάλιστα την αποψή του, είχε διαβάσει παλαιότερες δηλώσεις του πρωθυπουργού κ. Καραμανλή.

Το γεγονός προκάλεσε την αντίδραση του κ. Τριομμάτη, ο οποίος παίρνοντας τον λόγο είπε «πως ο κ. Καζουλλάκης τόσα χρόνια ούτε έβλεπε ούτε άκουγε, ενώ τώρα τα βλέπει όλα» και επόμενο ήταν ...να ανάψουν τα αίματα.

«Εγώ δεν ήμουνα ποτέ πρωτοκλασάτο στέλεχος κανενός κόμματος ή κανενός βουλευτή» απάντησε ο κ. Καζουλλάκης, για να του επισημάνει ο κ. Τριομμάτης ότι ενώ ασχολείσαι τόσα χρόνια με τα κοινά βρίσκεσαι πάντα στα πίσω έδρανα και εκεί ανέβηκαν ακόμη περισσότερο οι τόνοι.

«Εγώ δεν υπήρξα ποτέ φερέφωνο κανενός» άρχισε να φωνάζει σε έντονο ύφος ο κ. Καζουλλάκης, αλλά τελικά με την παρέμβαση ψυχραιμοτέρων οι τόνοι έπεσαν.

Λίγο αργότερα μάλιστα ο κ. Καζουλλάκης ζήτησε και συγνώμη αλλά οι αντυπώσεις έμειναν.

Λ.Μ.

Μετά το θέμα των νομαρχιακών εκλογών που «έλυσε» η ΝΟΔΕ (με τον τρόπο που το έλυσε), τι έχει η σειρά; Οι δημοτικές εκλογές; Εκεί να δείτε δημοσιογραφικό ενδιαφέρον που θα έχει η υπόθεση!

Λ. Μ.

ΠΟΙΟ ΓΕΦΥΡΙ ΤΗΣ ΑΡΤΑΣ;

Έχει εξαιρετικό ενδιαφέρον, να αναλύσει κανείς με μια απλή μελέτη, τι έχει συμβεί με αυτό το περίφημο νέο εργοστάσιο της ΔΕΗ στο νησί της Ρόδου, το οποίο –δεν υπάρχει πλέον καμία αμφιβολία- καταρρίπτει τον μύθο του... γεφυριού της Άρτας!

Τι να πρωτοθυμηθεί κανείς άραγε; Το ΤΕΕ που είχε προτείνει συγκεκριμένες θέσεις το 1994 και αναγκάστηκε να... τροποποιήσει τις λίστες και την ιεραρχία λίγους μήνες αργότερα, επειδή οι... επιλογές ενοχλούσαν τους μεγάλους και τους τρανούς αυτού του τόπου; Τους Οικολόγους μας που ανακάλυψαν τους αμμόλοφους και τα σπάνια ραδίκια υψώνοντας τη σημαία της αντίστασης, την ώρα που δάση και πανέμορφες περιοχές παραδίδονταν με τροπολογίες και νομοσχέδια εν μία νυκτί στα χέρια οικονομικών συμφερόντων;

Τους Νομαρχιακούς μας και τους βουλευτικούς μας, τα τελευταία 15 χρόνια, που δεν φρόντισαν να «τελειώνουν» μια υψίστης σημασίας υπόθεση, ακόμα κι αν χρειάζονταν νομοθετική παρέμβαση;

Με αυτά και αυτά, φθάσαμε σήμερα στην πραγματικά οριακή κατάσταση, την τραγωδία των συνεπειών της οποίας, είμαστε βέβαιοι, ότι δεν την έχουμε ακόμα κατανοήσει απόλυτα. Διότι αν την είχαμε κατανοήσει, στους δρόμους θα έπρεπε να βρισκόμασταν όλοι μας! Μιχ. Μ.

ΠΛΗΘΩΡΑ ΑΠΟ ΝΟΥΜΕΡΑ

Έτσι όπως εξελίσσονται οι καταστάσεις με τα δημαρχονομαρχιακά μας **και τον ασφυκτικό εναγκαλισμό των κομματικών μηχανισμών που επιχειρείται,** το πιο βέβαιο είναι ότι όχι μόνο συνωστισμός υποψηφίων δεν θα υπάρχει, αλλά στο τέλος θα αναζητούν άτομα και δεν θα βρίσκουν. **Άτομα ικανά και με δυναμική τέτοια που να μπορούν να κερδίσουν τη μάχη που θα δώσουν, βέβαια.** Διότι από τους άλλους, τους... σουλατσαδόρους και τα νούμερα, θα υπάρξει πληθώρα, δεν το συζητάμε..!

Μιχ.Μ.

ΕΜΕΙΣ ΟΙ ΓΕΡΟΙ

Την φοιτήτρια της Ιατρικής κ. Ελένη-Χαρά Κουγιού (η κόρη του δημοτικού συμβούλου κ. Βασ. Κουγιού) τίμησε προχθές το βράδυ το δημοτικό συμβούλιο Ρόδου, στο πλαίσιο παλαιότερης απόφασής του, επειδή κατέλαβε την πρώτη θέση μεταξύ των Δωδεκανησίων κατά την εισαγωγή της στην Ιατρική σχολή Αθηνών. Και όλοι οι δημοτικοί σύμβουλοι είχαν να πουν ένα επαινετικό λόγο για την νεαρή συμπολίτισσα μας, αλλά την ατάκα την είπε ο πρόεδρος του δημοτικού συμβουλίου κ. Αντ. Αλαβέρας. Σου εύχομαι να διακρίνεσαι πάντα και κυρίως στην συνέχεια, στον επαγγελματικό στίβο, διότι ...εμείς οι γέροι έχουμε ανάγκη από καλούς γιατρούς, είπε ο κ. Αλαβέρας προκαλώντας την θυμηδία του σώματος.

Λ. Μ.

Ο ταχυδρόμος πέρασε



• **κ. τακτ. αναγνώστη:** Αλήθεια είναι. Ο Απόστολος Βαβύλης είναι πια στο μπαλαούρο. Από εδώ και πέρα κρύψε όρεξη να ακούς.

• **Αύριο:** Και ο Τριανταφυλλόπουλος θα περάσει στην ανεργία βρε παιδιά.

• **Προς απορημένο φίλο:** Τί εννοώ "και η ζωή συνεχίζεται"; Απολύτως τίποτα. Την πραγματικότητα καταγράφω. Εφυγε ο Σάββας κάποιος άλλος θα έρθει. Θα φύγει ο Μαχαιρίδης (ασφαλής η πρόβλεψη) θα τον διαδεχθεί άλλος κ.λπ. κ.λπ.

• **Προς βιαστικό αναγνώστη:** Μην βιάζεσαι. Ο Ζωίδης μπορεί να έχει και άλλη παρουσία. Δεν μπορώ όμως να προβλέψω αν θα φορέσει μπλε ή πράσινο πουκάμισο.

• **Προς στενοχωρημένο έμπορο:** Εφυγαν οι μαθητές; Γιατί πότε ήρθαν; Τους είδε κανένας εκτός από τη γνωστή ομάδα "ταχείας εξυπηρέτησης";

ΥΠΟΥΡΓΕΙΟ ΑΝΑΠΤΥΞΗΣ



ΝΟΜΑΡΧΙΑΚΗ ΑΥΤΟΔΙΟΙΚΗΣΗ ΔΩΔΕΚΑΝΗΣΟΥ

ΑΝΑΠΤΥΞΙΑΚΗ ΕΤΑΙΡΕΙΑ ΠΡΟΔΟΣ Α.Ε.
K.Y.E
Κέντρο Υποδοχής Επενδυτών Νομού Δωδεκάνησου

Νομαρχιακό Μέγαρο ισόγειο-Γρ. Νο 5
Τηλ.: 22410-46621, Fax: 43613
Ιστοσελίδα: http://www.nad.gr/
e-mail: kya@nad.gr

Πληροφορίες – Ενημέρωση – Έντυπο υλικό

➢ **Αδειοδοτήσεις Επαγγελματικών Εργαστηρίων – Αποθηκών & Μηχανολογικών Εγκαταστάσεων, σύμφωνα με τον Ν.3325/2005**

➢ **Επιχειρησιακό Πρόγραμμα Ανταγωνιστικότητα (ΕΠΑΝ)**
- Νεανική Επιχειρηματικότητα
- Γυναικεία Επιχειρηματικότητα
- Επιχειρήσεις του Εμπορίου
- Τουριστικά Καταλύματα

➢ **Αναπτυξιακός Νόμος 3299/2004**
- Μεταποίηση - Τουρισμός

Όλες μας οι υπηρεσίες παρέχονται Δωρεάν

ΠΩΛΟΥΝΤΑΙ
ΜΟΝΟΚΑΤΟΙΚΙΕΣ
λουξ κατασκευής έναντι Μίρα Μάρε (Ιξιά) των 140 τ.μ., 160 τ.μ., 180 τ.μ., 200 τ.μ. και με υπόγειο για γκαράζ.
Πληροφ. Γεώργιο Ιωαννίδη
Τηλ. 22410 23271/22307 Κιν. 6932 296983
ΑΕ193

Πρόσκληση
Το ΟΙΚΟΔΙΔΑΣΚΑΛΕΙΟ ΦΙΛΟΛΟΓΙΚΩΝ
της κ. **ΛΕΝΤΗ ΙΩΑΝΝΑΣ**
προσκαλεί γονείς και μαθητές σε εκδήλωση γνωριμίας
στο **ΑΚΤΑΙΟΝ** την **Κυριακή των Βαΐων**
24 ΑΠΡΙΛΙΟΥ
ΩΡΑ 6.00 μ.μ.



Με ιδιαίτερη χαρά ανακοινώνουμε την έναρξη **Συμβουλευτικής Ομάδας Γονέων** υπό την επιστημονική επίβλεψη της ψυχολόγου-παιδαγωγού **κ. Λουτσιού**, μέλους της Ενωσης Βρετανών Ψυχολόγων

Τηλέφωνο επικοινωνίας: 2241073035, 6945994963
AT1165

Ανακοίνωση
Το γνωστό σας εστιατόριο-πιτσαρία
Makkaponi
Tipical Food
σας ανακοινώνει ότι για την καλύτερη εξυπηρέτησή σας μικρύναμε τις αποστάσεις. Μεταφερθήκαμε από το Χαράκι και τώρα πια η Πιτσαρία - εστιατόριο "Makkaponi" και η γευσιγνωσία του Romolo θα βρίσκονται
σύντομα
ακόμα πιο κοντά σας στη λεωφόρο Ρόδου- Καλλιθέας, 100 μέτρα από το EDEN ROCK
Τηλ. 2241063366
AT1069

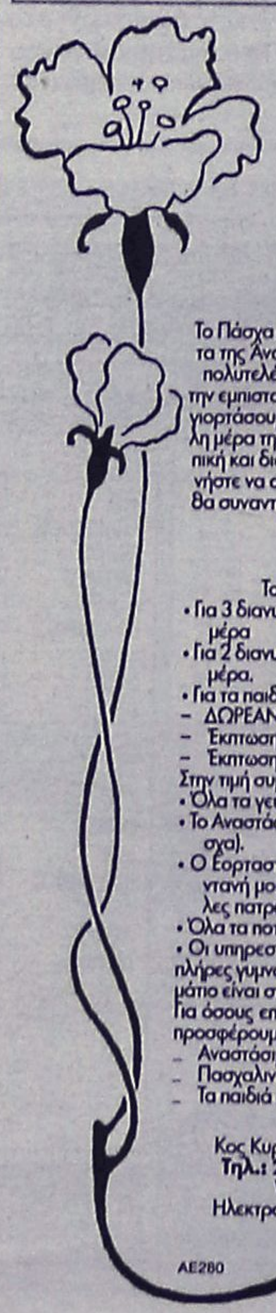

Lindos Princess
BEACH ★★★★ HOTEL

WELCOME TO THE WORLD OF AN ALL-INCLUSIVE RESORT

ΠΑΣΧΑΛΙΝΗ ΠΡΩΤΟΜΑΓΙΑ 2005

Το Πάσχα φέτος, μοσχοβολά στα απόγεια λαμπερά χρώματα της Άνοιξης. Σας υποδεχόμαστε με ανοικτή διάθεση στο πολυτελές ξενοδοχείο Lindos Princess, και με τη χαρά για την εμπιστοσύνη που μας δείξατε στο παρελθόν, θέλουμε να γιορτάσουμε καλύτερα από κάθε άλλη καλή φορά, τη μεγάλη μέρα της Ρωμιοσύνης. Η παγιωμένη εμπειρία μας στην τοπική και διεθνή αγορά, ξεδιπλώνεται στη λεπτομέρεια. Σεκινήστε να ονειρεύεστε, να προσδοκάτε, γιατί οι εικόνες που θα συναντήσετε θα έχουν κάτι από μαγεία του ονείρου «σε φως ιλαρό».

ΤΙΜΕΣ

Το ξενοδοχείο μας φέτος σας προσφέρει:
- Για 3 διανυκτερεύσεις την τιμή των **55** Ευρώ το άτομο ανά ημέρα
- Για 2 διανυκτερεύσεις την τιμή των **60** Ευρώ το άτομο ανά ημέρα.
- Για τα παιδιά προσφέρονται οι παρακάτω **εκπτώσεις**:
  - ΔΩΡΕΑΝ το πρώτο παιδί έως 12 ετών
  - Έκπτωση 50% για το δεύτερο παιδί έως 12 ετών
  - Έκπτωση 30% για τον τρίτο ενήλικα στο ίδιο δωμάτιο.

Στην τιμή συμπεριλαμβάνονται:
- Όλα τα γεύματα των ημερών
- Το Αναστάσιμο δείπνο (Μεγάλο Σάββατο προς Κυριακή Πάσχα).
- Ο Εορταστικός Μπουφές και το Πασχαλινό γεύμα με ζωντανή μουσική, ντόπια αρνιά στη σούβλα και πολλές άλλες πατροπαράδοτες νοστιμιές.
- Όλα τα ποτά.
- Οι υπηρεσίες όπως Jacuzzi, Sauna, θερμαινόμενη πισίνα, πλήρες γυμναστήριο, Soccer 5x5, Tennis και, Mini Bar στο δωμάτιο είναι στην επιλογή σας.

Για όσους επιθυμούν μόνο να δειπνήσουν ή να γευματίσουν προσφέρουμε:
- Αναστάσιμο δείπνο, 25 ευρώ για κάθε άτομο
- Πασχαλινό γεύμα: 30 ευρώ.
- Τα παιδιά έχουν έκπτωση 50%

Για πληροφορίες και κρατήσεις:
Κος Κυριάκος Κώστας, Καθημερινά: 09:00-17:00
Τηλ.: 22440-29230 • Fax: 22440-29231
Web-Site: www.lindosprincess.com
Ηλεκτρονική Διεύθυνση: info@lindosprincess.com

ΑΕ280