Η ΡΟΔΙΑΚΗ

ΗΜΕΡΗΣΙΑ ΠΡΩΙΝΗ ΕΦΗΜΕΡΙΔΑ ΤΗΣ ΡΟΔΟΥ

ΠΛΗΡΩΜΕΝΟ ΤΕΛΟΣ
Ταχ. Γραφείο Κ ΡΟΔΟΥ
Αριθμ. Άδειας 1878

ΕΛΤΑ

ΜΕΓΑΛΗ ΤΕΤΑΡΤΗ
27 ΑΠΡΙΛΙΟΥ 2005
ΑΡ. ΦΥΛΛΟΥ 17.984
ΤΙΜΗ: ΕΥΡΩ 0,70

Νομιμοποίηση ξενοδοχείων - προώθηση επενδύσεων

Μέτρα ενίσχυσης της τουριστικής αγοράς

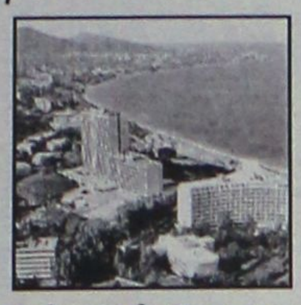

• *Με σειρά μέτρων ενισχύεται η τουριστική αγορά, ενώ δημοσιεύθηκε στο ΦΕΚ η διάταξη για την νομιμοποίηση ξενοδοχείων που είχαν πρόβλημα.*

ΣΕΛΙΔΑ 4

Παρέμβαση - έκκληση του Ε.Κ. στον κ. Γ. Σουφλιά

Είμαστε στάσιμοι στον τομέα της ανάπτυξης!



• *Με παρέμβασή του το Εργατικό Κέντρο ζητά από τον υπουργό ΠΕΧΩΔΕ την προώθηση των απαραίτητων έργων υποδομής στη Ρόδο, πριν είναι πολύ αργά.*

ΣΕΛΙΔΑ 7

ΜΕΓΑΛΗ ΤΕΤΑΡΤΗ



«Κύριε μακρόθυμε, μέγα σου το έλεος, δόξα σοι»

«...Σας δίνω μια καινούργια εντολή: Να αγαπάτε ο ένας τον άλλο. Όπως σας αγάπησα εγώ, έτσι ακριβώς να αγαπάτε κι εσείς ο ένας τον άλλο. Απ' αυτό θα μάθουν όλοι ότι είστε μαθητές μου, αν έχετε αγάπη μεταξύ σας...»
(Ιωάννης 13: 34-35)

Πάτμος Πελαγινή, Πάτμος του Ιωάννου και της Αποκάλυψης, της πέτρας και της αλμύρας και του ασβέστη και των μελισσών και του θυμαριού και του λευκού στου γλαυκού το γειτόνεμα, Πάτμος της Ορθοδοξίας και της Τελετής του Νιπτήρα και των εθίμων και των Σεπτών Παθών του Ιησού. Εκεί όπου, κάθε χρόνο, τέτοιες ημέρες, ξαναζωντανεύει η αγάπη του Κυρίου για τους μαθητές του και τους ανθρώπους όλους. Εκεί όπου αγάπη σημαίνει να δίνεις χωρίς να παίρνεις, να πλένεις τα πόδια του Άλλου, να χαρίζεις ένα χαμόγελο, να χαίρεσαι για τη χαρά και να λυπάσαι στις λύπες των άλλων.

Στην Πάτμο του Θ.Γ.Αξελού, όπου *«την Μεγάλη Τετάρτη σε μια από τις δυο κεντρικές πλατείες της Χώρας, πότε στου Ξάνθου και πότε στου Πατρ. Θεοφίλου Β', εναλλάξ, προς το βράδυ, στήνεται μια μεγάλη ξύλινη εξέδρα, σχεδόν τετράγωνη, από συνεργείο της δημογεροντίας. Στη γλώσσα του νησιού μας λέγεται «νιχτήρας». Κι έτσι την αποκαλούν μικροί και μεγάλοι. Τριγύρω της τα παιδιά, τα ως χθες «σκλαβόπουλα», στήνουν το πιο τρελό παιδιάστικο κυνηγητό τους. Από τα βαθιά ξημερώματα, της Μεγάλης Πέμπτης, αρχίζει ο διάκοσμός της. Ξεφτέρια κι ασημένιοι σταυροί, σ' απόσταση, με αψίδες από βάγια και μυρτιές και ταπέτα βαρύτιμα στρωμένα χάμω, της δίδουν μια μεγαλόπρεπη θωριά...»*

Λίγο πριν το μεσημέρι της Μεγάλης Τετάρτης οι πιστοί τρέχουν στις ενορίες τους για να προλάβουν το «μέρωμα», το Μυστήριο δηλαδή του Ευχέλαιου που ψάλλεται κατά την «Τάξιν» από επτά ιερείς. Κι ύστερα το Ευχέλαιο θα φυλαχτεί στους *«...κουμπαράδους, στα συρτάρια του μπεζαχτά, του μπουρού και στις γωνίες του σπιτιού γιατί είναι καλορίζικο...»*

Μεγάλη Τετάρτη, λίγο προτού ο Χριστός σταυρωθεί και το αγιασμένο λάδι δίδεται «εις ίασιν ψυχής τε και σώματος». Ημέρα της προδοσίας του Ιούδα, επτά παπάδες, επτά Ευαγγέλια, επτά ευχές.

Κατευθυνθήτω η προσευχή μου...

Κ.Ε.Σ.

Μεταξύ Ερντογάν και Τούρκων σκληροπυρηνικών

ΝΕΑ ΚΟΝΤΡΑ για τα Ιμια!

Επίθεση στον Τούρκο πρωθυπουργό για τις δηλώσεις "συμφιλίωσης" που έκανε στην Ίμβρο

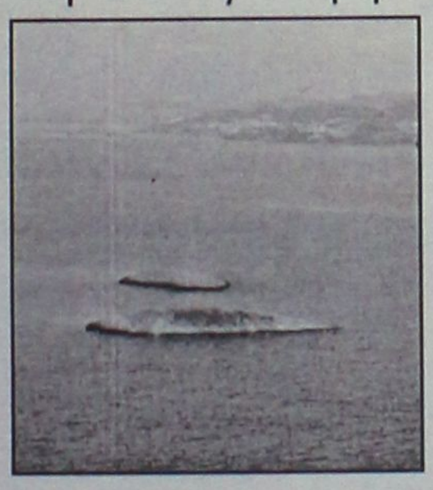

"ΤΕΛΕΣΙΓΡΑΦΟ" ΤΗΣ Ε.Ε. ΣΤΗΝ ΤΟΥΡΚΙΚΗ ΚΥΒΕΡΝΗΣΗ

Οι "κατευναστικές" δηλώσεις του Ερντογάν στην Ίμβρο προκάλεσαν την αντίδραση κύκλων ανωμαλίας της Τουρκίας, οι οποίοι επιμένουν στην κλιμάκωση της έντασης στο Αιγαίο. Την ίδια ώρα η Ε.Ε. με τελεσίγραφο προς την τουρκική κυβέρνηση προειδοποιεί ότι έχει απομακρυνθεί από την Ευρώπη!

ΣΕΛΙΔΑ 3

Η ΝΟΜΑΡΧΙΑ

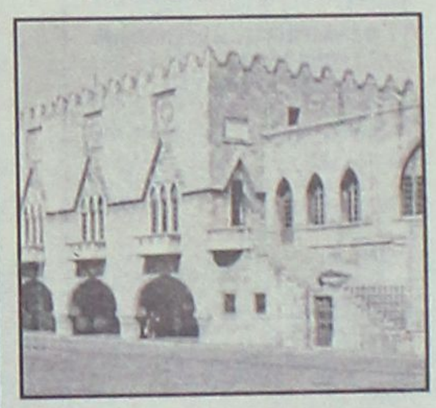

Πήρε θέση για τη ΔΕΗ

Με ανακοίνωσή της η Νομαρχία θεωρεί σαν "έργο" πρώτης προτεραιότητας την τοποθέτηση του αεροστροβίλου στη Σορωνή.

ΣΕΛΙΔΑ 10

RODOS PALACE
Luxury Convention Resort

Μεγάλο Σάββατο
μετά την Ανάσταση

Γιορτάστε μαζί μας στο ζεστό περιβάλλον του **Piano Restaurant "La Rotisserie"** και απολαύστε ένα υπέροχο **Αναστάσιμο Δείπνο** με παραδοσιακή μαγειρίτσα, κατσικάκι στο φούρνο και Πασχαλινά αυγά, παράλληλα με τις άλλες γνωστές σπεσιαλιτέ.

Τη μουσική ατμόσφαιρα δημιουργεί στο πιάνο **ο Γιάννης Βασιλαράκης.**

Κρατήσεις: 22410 25222, 22410 26222

AE319

Διπλοπεριές
Για όσους ξέρουν να περνούν καλά!

Ένας ολοκαίνουργιος χώρος για όσους επιμένουν ελληνικά και διασκεδάζουν εναλλακτικά!
Με την 5μελή Αθηναϊκή ορχήστρα **«Ρεμπέτικες Ρίζες»** να ανεβάζει το κέφι με ένα πλούσιο ένιεχνο, ρεμπέτικο και λαϊκό πρόγραμμα!
Με ποτό και υπέροχα πιάτα...
Η διασκέδαση ξεκινάει από τις 10 το βράδυ!



Έναρξη
Μεγάλο Σάββατο
ΜΕΤΑ ΤΗΝ ΑΝΑΣΤΑΣΗ

Καποδιστρίου 20
Τηλέφωνο ρεζερβέ
22410 21662

ΧΠ2367

ΗΜΕΡΟΛΟΓΙΟ

Τετάρτη 27 Απριλίου 2005
Μεγάλη Τετάρτη,
Της Αλειφάσης του Κυρίου
Ανατολή ηλίου: 05.36'
Δύση ηλίου: 19.12'
Σελήνη 12 ημερών

ΦΑΡΜΑΚΕΙΑ

Σήμερα διημερεύει το φαρμακείο του **Αφαρά Ιωάννη** στην οδό Στέλιου Κωτιάδη 50 και διανυκτερεύει το φαρμακείο των **Σ. Φ. Στυαρόπουλου-Πάππου** στην πλατεία Ακαδημίας

ΒΕΝΖΙΝΑΔΙΚΑ

Σήμερα διανυκτερεύουν τα βενζινάδικα: Ριζόπουλος Νικήτας (Καναδά 1), Πασχαλίδης-Μοσχής Ο.Ε. (4ο χλμ. Ρόδου-Λίνδου), Πίπος Σταμάτης (Ιξιά), Παπαστέργου Ανδρέας (Κρεμαστή), Σαββάκης Μ. (Θεολόγος), Διακοστεργάκης Γ. (Μαντρικά), Μάστορης Α. (Τσαΐρι), Νέσγος Μ. (Μάσαρι)

ΛΑΪΚΕΣ ΑΓΟΡΕΣ

Τετάρτη: στο Δημοτικό Νεκροταφείο.
Πέμπτη: στην οδό Βύρωνος
Παρασκευή: στην οδό Πτολεμαίων (Ανάληψη)
Σάββατο: στο Δημοτικό Νεκροταφείο.

ΑΕΡΟΠΟΡΙΚΑ ΔΡΟΜΟΛΟΓΙΑ

ΟΛΥΜΠΙΑΚΗ ΑΕΡΟΠΟΡΙΑ

ΑΠΟ ΡΟΔΟ-ΑΘΗΝΑ
- Καθημερινά 07.10, 13.40
- Πέμπτη 20.10, 22.45
- Καθημερινά πλην Πέμπτης 19.40, 22.25
- Καθημερινά πλην Κυριακής 10.40

ΑΠΟ ΑΘΗΝΑ-ΡΟΔΟ
- Καθημερινά 05.30,12.00
- Πέμπτη 18.30, 21.05
- Καθημερινά πλην Πέμπτης 18.00, 20.45
- Καθημερινά πλην Κυριακής 09.00

ΑΠΟ ΡΟΔΟ-ΘΕΣΣΑΛΟΝΙΚΗ
- Δευτέρα - Τετάρτη 09.45
- Πέμπτη 10.45
- Σάββατο 15.15
- ΔΕΥ-ΤΕΤ-ΠΑΡ-ΚΥΡ 16.10

ΑΠΟ ΡΟΔΟ-ΗΡΑΚΛΕΙΟ
- Δευτέρα - Παρασκευή-Κυριακή 17.45
- Τρίτη - Πέμπτη 18.30
- Τετάρτη - Σάββατο 19.20

ΑΠΟ ΗΡΑΚΛΕΙΟ-ΡΟΔΟ
- Δευτέρα-Παρασκευή-Κυριακή 19.05
- Τρίτη-Πέμπτη 19.50
- Τετάρτη - Σάββατο 20.40

ΑΠΟ ΡΟΔΟ-ΚΑΡΠΑΘΟ
- ΔΕΥ-ΠΕΜ-ΠΑΡ-ΣΑΒ 07.00, 10.40
- Τετάρτη-Κυριακή 10.40, 14.20

ΑΠΟ-ΡΟΔΟ-ΚΑΣΟ
- ΔΕΥ-ΠΕΜ-ΠΑΡ-ΣΑΒ 07.00
- Τετάρτη-Κυριακή 10.40

ΑΠΟ ΡΟΔΟ-ΚΑΣΤΕΛΟΡΙΖΟ
- ΔΕΥ-ΤΕΤ-ΠΑΡ-ΣΑΒ-ΚΥΡ 07.10

ΑΠΟ ΡΟΔΟ-ΧΙΟ
- Τρίτη στις 10.40 και Πέμπτη στις 10.45'

ΡΟΔΟΣ-ΜΥΤΙΛΗΝΗ
- Δευτέρα-Τετάρτη στις 09.45, Τρίτη στις 10.40', Πέμπτη στις 10.45' και Σάββατο στις 15.15

ΡΟΔΟΣ- ΣΑΜΟΣ
- Τρίτη στις 10.40', Σάββατο στις 15.15

ΡΟΔΟΣ-ΛΗΜΝΟΣ
- Δευτέρα-Τετάρτη στις 09.45', Τρίτη στις 10.40', Πέμπτη στις 10.45' και Σάββατο στις 15.15'

Plaza Travel
Ιερού Λόχου 7 • τηλ. 2241029003
e-mail: travel@rhodes-plaza.com
AE288

AEGEAN AIRLINES

ΑΠΟ ΡΟΔΟ-ΑΘΗΝΑ
Καθημερινές πτήσεις 14.15-16.30-19.50-22.40

ΑΠΟ ΑΘΗΝΑ-ΡΟΔΟ
Καθημερινά πτήση 05.30-08.45-14.50-18.10-21.00

ΑΠΟ ΡΟΔΟ-ΗΡΑΚΛΕΙΟ
Καθημερινά πτήση 763-14.30

ΑΠΟ ΗΡΑΚΛΕΙΟ-ΡΟΔΟ
Καθημερινά πτήση 764-16.05

ΑΠΟ ΡΟΔΟ-ΘΕΣΣΑΛΟΝΙΚΗ
Καθημερινά πτήση 10.20

ΑΠΟ ΘΕΣΣΑΛΟΝΙΚΗ-ΡΟΔΟ
Καθημερινά πτήση 12.20

Χρήσιμα τηλέφωνα κρατήσεων:
(22410) 24400.

Επώνυμον

το ανώνυμον...

Δύσκολοι καιροί για ειδήσεις

Δύσκολο καιροί για τα δελτία ειδήσεων και, ειδικά, για τις παραθυρόβιες πρωινές εκπομπές, το «δεν πρόκειται να γίνει ανασχηματισμός» που το «ξέκοψε» ο πρωθυπουργός κ. Κώστας Καραμανλής στη συνέντευξη που παραχώρησε στην «Καθημερινή» της Κυριακής και που ήταν, αμφίπλευρα, σοβαρή και ουσιαστική ως προς τις ερωτήσεις που έγιναν και τις απαντήσεις που δόθηκαν.

Στοπ και στο "θρίλερ" Βαβύλη.

Συνελήφθη στην Μπολόνια, ενώ έγραφε στον ηλεκτρονικό υπολογιστή του, εξαιτίας του οποίου τον επεσήμαναν οι Ελληνες αστυνομικοί που τον έψαχναν και ειδοποίησαν τις παλιές αρχές, οι οποίες και τον συνέλαβαν, κατόπιν εφόδου! Τέρμα και το «εδώ ο Βαβύλης» «εκεί ο Βαβύλης», «εγώ ξέρω πού είναι ο Βαβύλης»! Ηουχάσαμε και απ' αυτήν την αναζήτηση, τώρα το πού θα εκτίσει την ποινή του, στην Ιταλία ή στην Ελλάδα, η οποία ζήτησε ήδη την έκδοσή του, είναι θέμα που ακολουθεί τη νόμιμη οδό και δεν οικώνει «αποκλειστικότητες» του ενός ρεπόρτερ ή του άλλου! Και έτσι μπήκαμε στη Μεγάλη Εβδομάδα, με τη φύση πανέτοιμη, ολάνθιστη, στο χρώμα το μαβί, με τις εκκλησίες και τις καμπάνες να μας καλούν, να ξεχάσουμε και των ιεραρχών και ιερέων τα ατοπήματα και να στραφούμε στη διαδρομή των Παθών του Κυρίου στη Μεγαλοβδομάδα, που τον οδήγησαν στον μοναχικό του Γολγοθά, στη Σταύρωση και στην Ανάσταση. Με το νου μας, το κατά δύναμιν ο καθένας μας, στους δικούς του, τους γέροντες, τους ανήμπορους, τους μοναχικούς που, ας λένε:

«Πηγαίνετε, παιδιά μου, εγώ είμαι καλά, δεν έχω ανάγκη, όταν διασκεδάζετε εσείς, χαίρομαι εγώ!» Τίποτα δεν τους δίνει μεγαλύτερη χαρά από το να τσουγκρίσουν το κόκκινο αυγό με τον γιο, την κόρη, τα εγγόνια, με τους δικούς τους να τους φέρουν κι εφέτος το Αγιον Φως με τις αναστάσιμες λαμπάδες.

Ενα μόνο θα πω σε όσους τυχερούς έχουν τον πατέρα, τη μητέρα εν ζωή - μπορεί, τού χρόνου, να αποζητήσουν, πικρά, την ευχή, την καλοσυνάτη ματιά και κουβέντα τους, που τώρα τη θεωρούν δεδομένη... Κι ας θυμηθούμε όλοι, όταν ήμαστε μικροί, ποια έβαφε τα κόκκινα αυγά κι έφτιανε τα λαμπροκούλουρα και ποιος γύριζε τον οβελία στον κήπο, που τώρα, με την αντιπαροχή, στένεψε κι έγινε διάδρομος με πλακάκια!

Το κράτος καταπατά τους νόμους

Τα υπουργεία Πολιτισμού και ΠΕΧΩΔΕ, οι δήμοι, οι νομαρχίες, μέχρι και το... Γενικό Επιτελείο Στρατού, όπως και πληθώρα φορέων εποπτευομένων από το κράτος, αφαιρούν περιουσίες από ιδιώτες, χωρίς καν να τους καταβάλουν τις νόμιμες αποζημιώσεις!

Την εκπληκτική αυτή αποκάλυψη κάνει με επίσημο τρόπο ειδική έκθεση του Συνηγόρου του Πολίτη, η οποία δόθηκε χθες στη δημοσιότητα. Πάνω από 400 σχετικές αναφορές έχει δεχθεί αυτή η ανεξάρτητη Αρχή εκ μέρους πολιτών, που αφορούν πράξεις της διοίκησης, οι οποίες συνεπάγονται απαλλοτριώσεις περιουσιών χωρίς να έχουν καταβληθεί οι νόμιμες αποζημιώσεις.

Απίστευτη είναι η έκταση της αυθαιρεσίας του κράτους - καταπατητή και ανάλγητη η οικονομική καταστροφή των πολιτών του: Συχνά πάνω από 20 και σε ακραίες περιπτώσεις 70(!) χρόνια περνούν από τη στιγμή που οι κρατικές υπηρεσίες δεσμεύουν μια ιδιοκτησία έως ότου κηρυχθεί η σχετική αναγκαστική απαλλοτρίωση και καταβληθεί η σχετική αποζημίωση. Συνήθεις και οι περιπτώσεις μακρόχρονης δέσμευσης ιδιοκτησιών χωρίς καν να προηγηθεί κήρυξη αναγκαστικής απαλλοτρίωσης!

Ετσι, οι δήμοι, οι νομαρχίες, τα υπουργεία, η ΔΕΗ κ.λπ. υποτίθεται πως φτιάχνουν δρόμους, σχολεία, νοσοκομεία, δημόσια κτίρια, έργα υποδομής κ.λπ. επί χάρτου, δεσμεύοντας περιουσίες πολιτών και μη ξοδεύοντας ούτε ένα ευρώ για αποζημιώσεις επί δεκαετίες.

Οποιοσδήποτε ιδιώτης τολμούσε να διανοηθεί κάτι τέτοιο θα κατέληγε πάραυτα στο εδώλιο του κατηγορουμένου και θα πλήρωνε βαρύτατα πρόστιμα. Ο κρατικός μηχανισμός, όμως, θεωρεί ότι μπορεί να αυθαιρετεί ασυστόλως, να αρπάζει και να καταστρέφει περιουσίες πολιτών, χωρίς να αντιμετωπίζει καμιά επίπτωση, απολύτως ατιμωρητί. Εχουμε πλέον υπερβεί το στάδιο όπου γίνονταν απαλλοτριώσεις έναντι πινακίου φακής: Τώρα το κράτος - δυνάστης καταπατεί οτιδήποτε θελήσει, εντελώς δωρεάν!

Κάποτε, όμως, πρέπει να ισχύσουν οι νόμοι ευνομούμενης πολιτείας και εναντίον αυτών που υποτίθεται πως έχουν αναλάβει τη φύλαξή τους. Αυτό αποτελεί προϋπόθεση για να παύσουν και οι πολίτες να αντιγράφουν τις άνομες συμπεριφορές που τους διδάσκουν ο κρατικός μηχανισμός και η πολιτική ηγεσία. Είναι υπόθεση ευθύνης της πολιτικής ηγεσίας ο τερματισμός της κρατικής αυθαιρεσίας, που βαναύσως καταπατεί Σύνταγμα και νόμους.



ΔΕΧΟΝΤΑΙ ΤΟ ΚΟΙΝΟ

Ο Νομάρχης Δωδεκανήσου **Γιάννης Μαχαιρίδης** και οι Βοηθοί Νομάρχη **Στάθης Κουσουρνάς** και **Νίκος Ζωίδης** δέχονται το κοινό κάθε Τρίτη και Πέμπτη, από τις 11.00-13.00 το μεσημέρι.

ΤΑΞΙ

ΡΑΔΙΟ ΤΑΞΙ: 2241-0-64712, 2241-0-64790.

ΧΡΗΣΙΜΑ ΤΗΛΕΦΩΝΑ

ΝΟΣΟΚΟΜΕΙΟ:	2241-0-80000
ΑΜΕΣΗ ΔΡΑΣΗ ΠΥΡ/ΚΗΣ:	199
ΛΙΜΕΝΑΡΧΕΙΟ:	2241-0-22220, 2241-0-27695
ΒΛΑΒΕΣ Δ.Ε.Η.:	1050
ΒΛΑΒΕΣ Ο.Τ.Ε.:	121
ΑΜΕΣΗ ΔΡΑΣΗ:	100
ΒΛΑΒΕΣ ΥΔΡΕΥΣΗΣ:	2241-0-68750, 2241-0-68755
ΝΟΜΑΡΧΙΑ:	2241-0-46502
ΠΕΡ/ΚΗ Δ/ΝΣΗ	2241-0-38174
ΔΗΜΟΣ:	2241-0-46200
ΔΗΜ. ΕΠΙΧ. ΚΑΘΑΡ.:	2241-0-77600
ΥΠΗΡ. ΑΠΟΚΟΜΙΔΗΣ:	2241-0-61057
ΤΡΟΧΑΙΑ:	2241-0-44131
ΠΛΗΡΟΦ. Ο.Τ.Ε :	11888
ΔΕΛΤΙΟ ΚΑΙΡΟΥ:	149
ΛΑΧΕΙΑ:	1444
ΠΡΟΠΟ - ΛΟΤΤΟ:	1444
ΡΟΔΑ:	2241-0-26300
ΚΤΕΛ:	2241-0-27706
Ο.Α.Ε.Δ.:	2241-0-23265
Ι.Κ.Α.:	2241-0-64912
ΤΑΞ.Υ.:	2241-0-68701, 2241-0-68702
ΟΛΥΜΠΙΑΚΗ:	2241-0-24555
ΕΡΓΑΤ. ΚΕΝΤΡΟ:	2241-0-24730
AEGEAN AIRLINES	2241-0-98345

ΚΤΕΟ

- Από **02/05/2005** έως και **30/06/2005,** παντός είδους οχήματα **με αριθμούς κυκλοφορίας ΡΟΒ 7501 έως και 8000.**
- Από **02/05/2005** έως και **30/06/2005,** όλα τα φορτηγά οχήματα ιδιωτικής χρήσης με χαρακτηριστικά πινακίδας «**ΡΟΜ**»ανεξαρτήτως αριθμού μικτού βάρους άνω των **10Τ (ΦΙΧ>10Τ).**

Περιοχής ευθύνης της Νομαρχιακής Αυτοδιοίκησης Δωδεκανήσου (έδρα του οχήματος).

ΤΙΜΕΣ ΣΥΝΑΛΛΑΓΜΑΤΟΣ

ΔΟΛΛΑΡΙΟ Η.Π.Α	1,2975	1,2957
ΛΙΡΑ ΑΓΓΛΙΑΣ	0,67913	0,67817
ΚΟΡΩΝΑ ΔΑΝΙΑΣ	7,4542	7,4438
ΚΟΡΩΝΑ ΣΟΥΗΔΙΑΣ	9,1587	9,1459
ΓΙΕΝ ΙΑΠΩΝΙΑΣ	137,41	137,21
ΦΡΑΓΚΟ ΕΛΒΕΤΙΑΣ	1,5452	1,543
ΚΟΡΩΝΑ ΝΟΡΒΗΓΙΑΣ	8,1607	8,1493
ΛΙΡΑ ΚΥΠΡΟΥ	0,5825	0,5817
ΔΟΛΛΑΡΙΟ ΚΑΝΑΔΑ	1,6093	1,6071
ΔΟΛΛΑΡΙΟ ΑΥΣΤΡΑΛΙΑΣ	1,6649	1,6625

Η ΡΟΔΙΑΚΗ

Ημερήσια Εφημερίδα
της Ρόδου
Έτος Ιδρύσεως 1915
ΙΔΡΥΤΗΣ
ΕΜΜ. ΚΑΛΑΜΠΙΧΗΣ
ΙΔΙΟΚΤΗΣΙΑ - ΕΚΔΟΣΗ
ΥΙΟΙ Σ. ΤΣΟΠΑΝΑΚΗ
Η. ΚΩΤΙΑΔΗΣ Ο.Ε.

ΣΥΝΤΑΞΗ
Λουκάς Μαστής
Μιχάλης Μαστής
Κυριακή Πετρίδου
Βαρβάρα Μπογδάνου

ΑΘΛΗΤΙΚΑ
Μανόλης Μπάτης,
Νικήτας Κουσκούσης
Κώστας Παντίδος
Παύλος Ντοκουσπίλ

ΓΡΑΦΕΙΑ ΣΥΝΤΑΞΗΣ
Μάρκου Μαλλιαράκη 11
Τηλ.2241-0- 24610,
Fax (22410) 75641

ΑΘΛΗΤΙΚΟ ΤΜΗΜΑ
Τηλ. 2241-0-75640

ΛΟΓΙΣΤΗΡΙΟ - ΔΙΑΦΗΜΙΣΕΙΣ
Μάρκου Μαλλιαράκη 11
Τηλ. 2241-0-22210
2241-0-75230
Fax (22410) 22471

http://www.rodiaki.gr.
irodiaki@otenet.gr

Με αφορμή τις αιχμές για τις δραστηριότητες των τελευταίων ημερών στα Ίμια

Κόντρα Ερντογάν με κύκλους ανωμαλίας

Δεν θα επιτρέψουμε τετελεσμένα γεγονότα στην Ελλάδα απαντά ο Ονούρ Οϊμέν! "Τελεσίγραφο" της Ε.Ε. στην Τουρκία • Δηλώσεις του υφυπουργού Εξωτερικών κ. Γ. Βαληνάκη

Σε δυνάμεις που υπονομεύουν τις ελληνοτουρκικές σχέσεις απέδωσε ο Τούρκος πρωθυπουργός Ταγίπ Ερντογάν την απροσδόκητη δραστηριότητα που σημειώνεται τον τελευταίο καιρό γύρω από τα Ίμια.

«Ορισμένοι κύκλοι δεν χωνεύουν τις θετικές εξελίξεις στις ελληνοτουρκικές σχέσεις», είπε ο κ. Ερντογάν κατά την πρόσφατη επίσκεψή του στην Ίμβρο και απηύθυνε έκκληση και προς τις δυο πλευρές «να τους χαλάσουμε αυτό το παιχνίδι».

«Δεν θα πρέπει να πετύχουν αυτοί που θέλουν να χαλάσουν τη φιλία και την προσπάθεια για ανάπτυξη των σχέσεων μας. Θα πρέπει να αναπτύξουμε τις σχέσεις μας», πρόσθεσε.

«Ζητώ τόσο από τον φίλο μου τον Καραμανλή όσο και από τον ελληνικό Τύπο να βοηθήσουν» είπε ο κ. Ερντογάν. «Δεν θα πρέπει να μεγαλοποιούνται ορισμένα μικροεπεισόδια. Αυτά δεν θα πρέπει να τα μεγαλοποιούν ούτε τα τουρκικά, ούτε τα ελληνικά ΜΜΕ», είπε.

«Εκείνο που έχει σημασία είναι η φιλία και όχι η εχθρότητα» συνέχισε ο Τούρκος πρωθυπουργός και τόνισε: «Πρώτα ο Θεός, εντός ενός - δύο μηνών θα θεμελιώσουμε μαζί με τον κ. Καραμανλή τον αγωγό φυσικού αερίου Καρατζάμπεϊ-Κομοτηνής. Όταν εμείς προβαίνουμε σε αυτά, δεν είναι ωραίο να κάνουν ορισμένοι τέτοιου είδους πράγματα γύρω από τις βραχονησίδες Καρντάκ (Ίμια). Δεν είναι καιρός πλέον να ασχολούμεθα με τέτοια πράγματα».

ΠΡΟΚΛΗΣΗ ΤΟΥ ΟΪΜΕΝ

Ο αντιπρόεδρος του Λαϊκού Ρεμπουπλικανικού Κόμματος (CHP) Ονούρ Οϊμέν σε δηλώσεις του σε συνέδριο με θέμα ΕΕ και Τουρκία, ανέφερε πως «δεν θα επιτρέψουμε τετελεσμένα γεγονότα από την Ελλάδα. Δεν θα επιτρέψουμε να αλλάξει η ισχύουσα κατάσταση. Εάν η (τουρκική) κυβέρνηση θελήσει να το επιτρέψει, εμείς θα την εμποδίσουμε, δεν θα το επιτρέψουμε».

Ο Οϊμέν ήταν υφυπουργός των Εξωτερικών και στενός συνεργάτης της πρωθυπουργού Τανσού Τσιλέρ κατά την κρίση του 1996. Έχει επικριθεί από συναδέλφους του διπλωμάτες ότι παραπλάνησε την

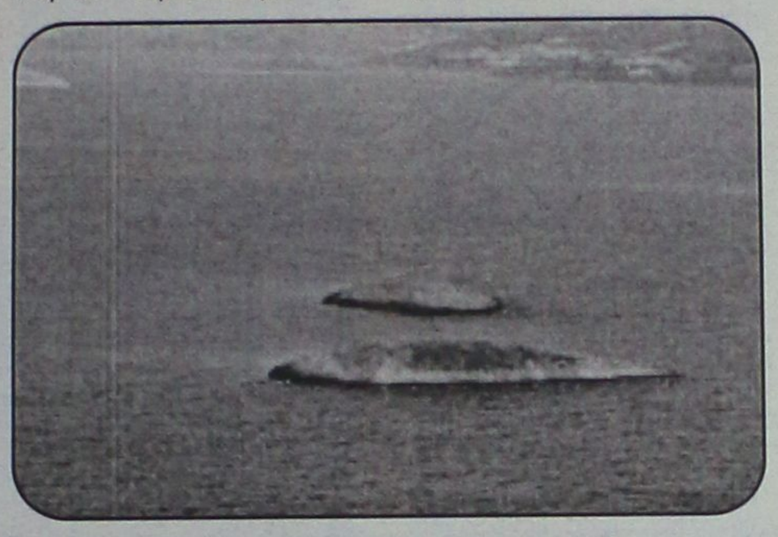

κυβέρνηση Τσιλέρ για το θέμα των Ιμίων, αποκρύπτοντας κρίσιμα έγγραφα της Τουρκικής πρεσβείας της Ρώμης, που δεν άφηναν καμία αμφιβολία ότι οι βραχονησίδες Ίμια περιήλθαν στην ελληνική κυριαρχία, μετά την αποχώρηση της Ιταλίας από τα Δωδεκάνησα.

Εξάλλου, ο τουρκικός Τύπος περιέγραψε τα τελευταία περιστατικά και την ένταση που προκάλεσαν, με τίτλους, όπως «Τρίτη κωμωδία Ιμίων» και «Κρίση στα Ίμια, φιλία στην Αλικαρνασσό» και σημείωνε ότι ο Ερντογάν ζήτησε να «μην τα μεγαλοποιείτε, συμβαίνουν σκαμπανεβάσματα».

Η Ε.Ε.

Η Ευρωπαϊκή Ένωση προειδοποίησε χθες την Τουρκία να μην ξεφύγει από την οδό των μεταρρυθμίσεων, κάτι που θα ήταν πιθανό να εμποδίσει την προβλεπόμενη για το φθινόπωρο έναρξη των ενταξιακών διαπραγματεύσεων με την Άγκυρα.

Η ΕΕ επανέλαβε επίσης πως η Τουρκία πρέπει να επεκτείνει το πρωτόκολλο τελωνειακής ένωσης, που συνδέει τα δύο μέρη, και στα νέα κράτη μέλη της, περιλαμβανομένης της Κύπρου. Η επέκταση αυτή πρέπει να γίνει πριν από την 3η Οκτωβρίου, ημερομηνία κατά την οποία αναμένεται να αρχίσουν οι ενταξιακές συνομιλίες, υπενθύμισε η λουξεμβουργιανή προεδρία.

ΔΗΛΩΣΗ ΒΑΛΗΝΑΚΗ

«Όπως γνωρίζετε, στρατηγική επιλογή της Ελλάδας, όσον αφορά στις σχέσεις Τουρκίας -Ευρωπαϊκής Ένωσης, είναι η ειλικρινής υποστήριξη της ευρωπαϊκής προοπτικής της Τουρκίας, αλλά ταυτόχρονα και η υπογράμμιση ότι αυτή πρέπει να εξελίσσεται ανάλογα με το βαθμό της εκ μέρους της εκπλήρωσης των ευρωπαϊκών κανόνων και κριτηρίων, και ανάλογα με τον βαθμό σεβασμού των ευρωπαϊκών αρχών και αξιών. Η σημερινή εξέλιξη στο Συμβούλιο Σύνδεσης Τουρκίας Ευρωπαϊκής Ένωσης είναι ένα ακόμα βήμα προς την ορθή κατεύθυνση. Είναι μία εξέλιξη σύμφωνη με την ελληνική στρατηγική επιλογή.

Η θέση που υποστήριξε σήμερα η Ευρωπαϊκή Ένωση στο Συμβούλιο αυτό αποτελεί το πρώτο ευρωπαϊκό κείμενο, τις πρώτες ευρωπαϊκές αποφάσεις, που, εξειδικεύοντας τα θετικά για την Ελλάδα αποτελέσματα του Ευρωπαϊκού Συμβουλίου του περασμένου Δεκεμβρίου, θέτουν σαφώς το πλαίσιο μέσα στο οποίο πρέπει να κινείται, από εδώ και στο εξής η Τουρκία, όχι μόνο στο εσωτερικό της, αλλά και στη διεθνή της συμπεριφορά έναντι της Ελλάδας αλλά και της Κυπριακής Δημοκρατίας.

Όπως σας ανέφερα πρόκειται για ένα θετικό κείμενο, για μία θετική εξέλιξη.

Είναι περιττό, βεβαίως, να τονισθεί ότι τα ικανοποιητικά αποτελέσματα δεν έρχονται τυχαία. Δεν έρχονται χωρίς προετοιμασμένη, συντονισμένη και διαρκή προσπάθεια, αθόρυβα και διακριτικά» .



ΜΕΓΑΛΟ ΣΑΒΒΑΤΟ

Σας περιμένουμε μετά την Αναστάσιμη Ακολουθία, τον καλό λόγο και το φιλί της αγάπης, να'ρθείτε και να απολαύστε το παραδοσιακό αναστάσιμο δείπνο, που ο Σεφ μας και η ομάδα του ετοίμασαν για σας σ'ένα θερμό περιβάλλον με την συνοδεία μουσικής.

ΜΕΝΟΥ

Ποτήρι Σαμπάνιας

***

Παραδοσιακή Μαγειρίτσα με φρέσκα λαχανικά της ροδίτικης γής

***

Ποικιλία παραδοσιακών ορεκτικών

***

Ελληνική Αμβροσία

***

Αρνάκι γάλακτος γεμιστο με λιασμένες τομάτες και αρωματικά βότανα

***

Φυλλιά από καταΐφι με παγωτό γιαούρτι Σάλτσα από φρούτα του δάσους

Τιμή: € 35,00 κατ' άτομο
παιδιά έως 12 ετών, € 17,50

ΚΥΡΙΑΚΗ ΤΟΥ ΠΑΣΧΑ

Πάσχα σημαίνει ελληνική μουσική και γλέντι με παραδοσιακούς χορούς και τραγούδια στην εξοχή...
Πάσχα σημαίνει ευχές, τσούγκρισμα κόκκινων αυγών, παιροπαράδοτο αρνί στην σούβλα και κρασί.

Ελάτε για το "Χρισιός Ανέστη" δίπλα στην πισίνα του 11ου ορόφου, στο Pool Deck Restaurant με την πανοραμική θέα του κόλπου της Ιξιάς. Ένας μεγάλος παραδοσιακός μπουφές και αρνιά της σούβλας σας περιμένουν, παραδοσιακοί χοροί και μουσική θα σας κρατήσουν συντροφιά.

Τιμή: € 40,00 κατ' άτομο
παιδιά έως 12 ετών, €20,00

Για κρατήσεις παρακαλούμε επικοινωνήστε με την Ρεσεψιόν ή τον Μαίτρ

RODIAN AMATHUS BEACH HOTEL
Λ. Ηρακλειδών 100, 85101 Ιξιά, Τηλ: 22410 89900

AE307



AE 184



σας ενημερώνει ότι το μήνα ***ΑΠΡΙΛΙΟ*** *προσφέρει σε ασυναγώνιστες τιμές τα κάτωθι προϊόντα:*

- **ΟΜΠΡΕΛΑ 2μ. Αλάνγκ - Αλάνγκ,** με ξύλο τικ Ινδονησίας, **μόνο 90 ευρώ**
- **Σαλόνια BAMBOO** από **100 ευρώ**
- **ΚΑΡΕΚΛΕΣ BAMBOO** από **20 ευρώ**
- **ΠΥΘΑΡΙΑ** από **20 ευρώ**
- **ΚΑΛΑΜΩΤΗ ΚΙΝΑΣ Σχιστό Καλάμι μόνο 1ευρώ/τ.μ.**
- **ΦΡΑΧΤΗΣ Λυγαριάς 1μ. μόνο 5 ευρώ**
- **ΚΑΤΑΣΚΕΥΕΣ - ΚΙΟΣΚΙΑ - ΠΕΡΓΚΟΛΕΣ σε τιμές Ε Κ Π Λ Η Ξ Η**

Επικοινωνήστε μαζί μας ή ελάτε να μας επισκεφθείτε στην έκθεση 5 στρεμμάτων, λεωφόρου Ρόδου - Καλλιθέας 3ο χλμ., απέναντι από το Ραδιοφωνικό Σταθμό Ρόδου.

Σας περιμένουμε για να λύσουμε όλες τις ανάγκες της επιχείρησής σας (ξενοδοχείο, καφετέρια κ.λπ.) ή του κήπου σας!

ΤΗΛ.: 2241069990, ΚΙΝ.: 6932 722817

AE235

KYDON TOURS

ΕΚΔΡΟΜΕΣ ΚΥΔΩΝ

ΠΟΙΟΤΗΤΑ • ΦΡΟΝΤΙΔΑ • ΕΠΙΤΥΧΙΑ

• ΚΩΝΣΤΑΝΤΙΝΟΥΠΟΛΗ 3/5–9/5/05

ΜΑΡΜΑΡΙΣ-ΣΜΥΡΝΗ-ΠΑΝΤΙΡΜΑ-ΚΩΝΣΤΑΝΤΙΝΟΥΠΟΛΗ-ΠΑΝΤΙΡΜΑ-ΚΟΥΣΑΝΤΑΣΙ-ΕΦΕΣΟΣ-ΜΑΡΜΑΡΙΣ

- Η πιο κατάλληλη εποχή να επισκεφθούμε την **Κωνσταντινούπολη, το Πατριαρχείο και την ΑΓΙΑ ΣΟΦΙΑ**
- **Εορτή της ΖΩΟΔΟΧΟΥ ΠΗΓΗΣ στην Παναγία του Μπαλουκλί στις 6/5 ημέρα Παρασκευή**
- Περιλαμβάνει: Εισιτήρια, ξενοδοχεία 4 αστέρων, 2 διαν. ΣΜΥΡΝΗ, 4 διαν. ΚΩΝ/ΛΗ με ημιδιατροφή στη ΣΜΥΡΝΗ, Πούλμαν πολυτελείας-Περιηγήσεις-Ξεναγήσεις σε όλη την ΚΩΝ/ΛΗ, Εκκλησίες, Παλάτια, ΚΑΠΑΛΙΤΣΑΡΣΙ-ΒΟΣΠΟΡΟΣ-ΠΡΙΣΚΗΠΟΝΗΣΑ, Διασκέδαση με φανταστικό πλούσιο πρόγραμμα, ORIENTAL-Χορευτικό

Συνοδός η κ. **Ελένη Ψυλλάκη**

• DUBAI 18/5–23/5/05

Ελάτε μαζί μας στην πιο IN εκδρομή!!!

Περιλαμβάνει: Αεροπορικά εισιτήρια, ξενοδοχείο 4 αστέρων και 5 με πρωινό, περιήγηση ξενάγη DUBAI, μεταφορές AIRPORT - HOTEL - AIRPORT. Επίσκεψη στο περίφημο ξενοδοχείο BURZ AL ARAB που κτίστηκε μέσα στην θάλασσα, SAFARI στην ΕΡΗΜΟ, διασκέδαση και φανταστικά πάμφθηνα ψώνια!!!

Συνοδός η κ. **Ελένη Ψυλλάκη**

• ΕΚΔΡΟΜΕΣ ΠΑΣΧΑ

• ΠΑΡΙΣΙ–EURODISNEY GROUP ΑΠΟ ΡΟΔΟ

Αναχωρήσεις **28/4-3/5** και **3/5-8/5/05**

• ΠΑΣΧΑ ΣΤΗ ΡΩΜΗ

ΡΩΜΗ-ΦΛΩΡΕΝΤΙΑ-ΒΕΝΕΤΙΑ-ΕΛΒΕΤΙΑ-ΒΟΥΔΑΠΕΣΤΗ-ΑΜΣΤΕΡΝΤΑΜ-ΑΙΓΥΠΤΟΣ-ΜΑΛΤΑ-ΝΙΚΑΙΑ ΜΟΝΑΚΟ-ΠΡΑΓΑ-ΒΕΡΟΛΙΝΟ-ΜΟΝΑΧΟ-ΜΑΡΟΚΟ-ΑΓΙΟΥΣ ΤΟΠΟΥΣ

• ΚΥΠΡΟ ΝΗΣΙΑ–ΕΛΛΑΔΑ–ΒΟΥΛΓΑΡΙΑ–ΡΩΣΙΑ

• ΜΕ ΤΟΝ ΠΑΟ στην ΜΟΣΧΑ

ΠΑΜΕ ΓΙΑ ΤΟ ΚΥΠΕΛΟ

Αναχώρηση 5/5 -επιστροφή 9/5/05

Εισιτήρια γηπέδου εξασφαλισμένα!!!!

ΕΛΑΤΕ για πρόγραμμα

• ΕΧΟΥΜΕ ΟΠΟΙΟ ΠΡΟΟΡΙΣΜΟ ΕΠΙΘΥΜΕΙ Η ΨΥΧΗ ΣΑΣ!

Η πείρα μας στην διάθεσή σας!

Σας ταξιδεύουμε από το 1976

- **Στο γραφείο μας θα βρείτε: Εισιτήρια αεροπορικά-ακτοπλοϊκά-με όλες τις εταιρίες ΕΛΛΑΔΑ-ΕΞΩΤΕΡΙΚΟ**
- **ΠΑΚΕΤΑ ΕΚΔΡΟΜΩΝ-ΝΕΟΝΥΜΦΩΝ**
- **Ξενοδοχεία φθηνά σε όλο το κόσμο**
- **WESTERN UNION Αποστολή χρημάτων παντού σε 10 λεπτά!!!**

ΠΡΑΚΤΟΡΕΙΟ ΚΥΔΩΝ ΙΑΤΑ

Εθ. Δωδ/σίων 14 • Ακτή Σαχτούρη 8

Τηλ. 22410-23000, 27900, 27722

E-mail: Kydon@otenet.gr

ΧΠ191

Απαλλαγές και ρυθμίσεις προκειμένου

Μέτρα ενίσχυσης της του

Ανακοινώσεις του υφυπουργού Τουριστικής Ανάπτυξης

• Δημοσιεύθηκε στο ΦΕΚ η διάταξη για νομιμοποίηση

Δημοσιεύτηκε στην Εφημερίδα της Κυβέρνησης στις 20 Απριλίου, η διάταξη που ψήφισε πρόσφατα η Βουλή για την "νομιμοποίηση" των ξενοδοχείων και των ενοικιαζομένων δωματίων, θέμα που ενδιαφέρει άμεσα την περιοχή μας.

Με τη διάταξη αυτή, η οποία σημειωτέον υπερψηφίστηκε από τους βουλευτές και της Νέας Δημοκρατίας και του ΠΑΣΟΚ, εξαλείφονται έστω και προσωρινά αρκετά προβλήματα που αφορούσαν την λειτουργία ξενοδοχείων και ενοικιαζομένων δωματίων στη Ρόδο και στη Κω, όπως και στις άλλες τουριστικές περιοχές της χώρας.

Χαρακτηριστική είναι η περίπτωση των ξενοδοχείων του κ. Νικολαΐδη στα Κολύμπια, που με την διάταξη αυτή θα μπορέσουν να λειτουργήσουν ανεμπόδιστα ως το τέλος του 2006, ανεξάρτητα από τις εκκρεμότητες που υπάρχουν στην δικαιοσύνη.

Ειδικότερα στην συγκεκριμένη διάταξη, όπως αυτή αναφέρεται στο ΦΕΚ που δημοσιεύτηκε αναφέρονται τα εξής:

"Αρθρο 20.

1) Στις τουριστικές επιχειρήσεις του άρθρου 2 παρ. 1 εδ. Α' του Ν. 2160/1998, οι οποίες λειτουργούσαν κατά την δημοσίευση του παρόντος χωρίς το προβλεπόμενο ειδικό σήμα λειτουργίας, λόγω μη χορηγήσεως, λήξης της ισχύος, ανάκληση ή αφαίρεσης αυτού για οποιονδήποτε λόγο, δεν επιβάλλονται οι προβλεπόμενες από τις ισχύουσες διατάξεις διοικητικής φύσεως κυρώσεις, αρμοδιότητας Υπουργείου Τουριστικής Ανάπτυξης και ΕΟΤ μέχρι της υπαγωγής των ως άνω επιχειρήσεων στις διατάξεις του Π.Δ. 42/2002 (ΦΕΚ 43/Α) και σε κάθε περίπτωση το αργότερο μέχρι την 31.1.2006 υπό την προϋπόθεση ότι οι κατά νόμο υπόχρεοι έχουν υποβάλλει ή θα υποβάλλουν εντός 30 ημερών από την δημοσίευση του παρόντος, αίτηση χορήγησης του ειδικού σήματος λειτουργίας, πιστοποιητικά πυρασφάλειας του άρθρου 18 παρ. 1 του Ν. 7919/2001 (ΦΕΚ 128/Α) ως και υπεύθυνη δήλωση για την συνδρομή των προϋποθέσεων των περιπτώσεων β' και γ' της παρ. 1 του ως άνω άρθρου.

2) Με απόφαση του υπουργού Τουριστικής Ανάπτυξης η προθεσμία της προηγούμενης παραγράφου δύναται να παραταθεί εφάπαξ μέχρι 31.12.2006.

ΔΙΕΥΚΟΛΥΝΣΗ ΕΠΕΝΔΥΣΕΩΝ



Ρυθμίσεις που διευκολύνουν την ελληνική και διεθνή τουριστική αγορά να υλοποιήσει τουριστικές επενδύσεις στη χώρα μας και απαλλάσσει τον ξενοδοχειακό κόσμο της χώρας από γραφειοκρατικές αγκυλώσεις του παρελθόντος σε εφαρμογή του κυβερνητικού προγράμματος για τον τουρισμό, ανακοίνωσε ο υφυπουργός Τουριστικής Ανάπτυξης κ. Αναστάσιος Λιάσκος, σε εκδήλωση που πραγματοποιήθηκε στη Θεσσαλονίκη παρουσία 20 προέδρων ξενοδοχειακών ενώσεων.

Ο κ. Λιάσκος, κάνοντας μία σύντομη αναφορά των λύσεων που έχουν δοθεί στην τουριστική κοινότητα τον τελευταίο χρόνο σε προβλήματα που είχαν συσσωρευθεί εδώ και μία δεκαετία οδηγώντας σε κατάρρευση τον ελληνικό τουρισμό, ανακοίνωσε μία σειρά μέτρων που λαμβάνονται αυτήν την περίοδο από το υπουργείο Τουριστικής Ανάπτυξης στην κατεύθυνση της προσέλκυσης τουριστικών επενδύσεων που αποτελεί πρωταρχικό στόχο της κυβέρνησης, όπως ανέφερε πρόσφατα και ο πρωθυπουργός Κων. Καραμανλής. Στο πλαίσιο αυτό ολοκληρώθηκε το πλαίσιο ελάφρυνσης των τουριστικών επιχειρήσεων από περιττές διαδικασίες που αφορούν συγκεκριμένες περιπτώσεις υφισταμένων ή μελλοντικών επενδύσεων στον χώρο του τουρισμού. Ειδικότερα, δρομολογείται νομοθετικά η απαλλαγή υποβολής μελετών περιβαλλοντικών επιπτώσεων από υφιστάμενα ξενοδοχειακά καταλύματα που έχουν χτιστεί από το 1990 και πριν. Το ίδιο πλαίσιο απαλλαγής θα ισχύσει και για τις μονάδες 50 κλινών εντός σχεδίου πόλεως κάτω των 20 χιλ. κατοίκων και για εντός οικισμούς κάτω των 2 χιλ. κατοίκων μέχρι 30 κλίνες. Επίσης, απλή μελέτη θα απαιτείται για τις εντός του πολεοδομικού ιστού μονάδες και για τις εκτός σχεδίου με δυναμικότητα 100 κλινών. Συζητείται ότι οι εν λόγω μελέτες θα ισχύουν πλέον 7 - 10 χρό-

LINDOS MARE HOTEL



Σας περιμένουμε στο πλήρως ανακαινισμένο Ξενοδοχείο μας όπου η ποιότητα και το παραδοσιακό εορταστικό μας πρόγραμμα σε συνδυασμό με την δυνατότητα χαλάρωσης στο πλήρως εξοπλισμένο **SPA & HEALTH CLUB** θα σας δώσουν την ευκαιρία να περάσετε αξέχαστες Πασχαλινές διακοπές.

ΤΙΜΕΣ

ΔΙΑΜΟΝΗ 3 ΗΜΕΡΩΝ ΚΑΙ ΑΝΩ

€ 45,00 το άτομο ημερησίως σε δίκλινο
€ 55,00 το άτομο ημερησίως σε junior suite.

ΔΙΑΜΟΝΗ 2 ΗΜΕΡΩΝ

€ 50,00 το άτομο ημερησίως σε δίκλινο
€ 60,00 το άτομο ημερησίως σε junior suite.

1ο παιδί 2-12 ετών δωρεάν
2ο παιδί 2-12 ετών 50% έκπτωση
3ο άτομο ενήλικας 30% έκπτωση

Στην τιμή συμπεριλαμβάνονται:
Το Αναστάσιμο Δείπνο, το Πασχαλινό Γεύμα, πρωινό και δείπνο καθημερινά καθώς και χρήση του χαμάμ και της σάουνας.
Όλα τα δωμάτια με θέα θάλασσα.

Για όσους επιθυμούν να συμμετέχουν στις εορταστικές εκδηλώσεις μας, χωρίς διαμονή στο ξενοδοχείο.
Αναστάσιμο Δείπνο € 25,00 ανά άτομο
Πασχαλινό γεύμα € 30,00 ανά άτομο
Παιδιά 2-12 ετών 50% έκπτωση



Τηλ. για κρατήσεις : 2244 0 31130
Fax: 2244 0 31131
Email: info@lindosmare.gr
Website: www.lindosmare.gr

AT 1125

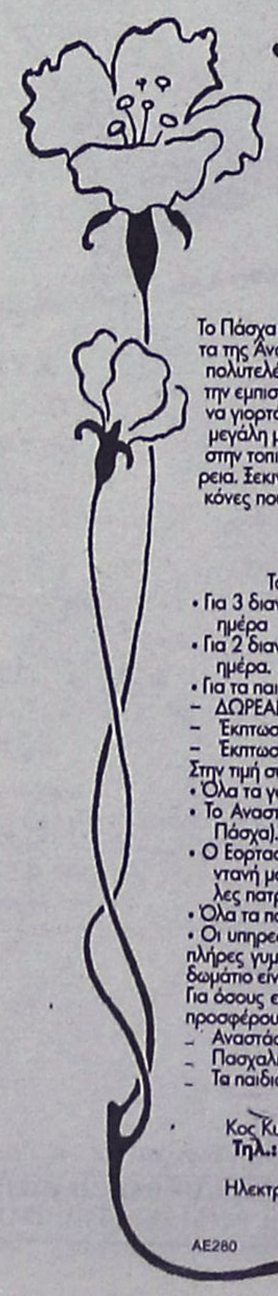

Lindos Princess BEACH ★★★★ HOTEL

WELCOME TO THE WORLD OF AN ALL-INCLUSIVE RESORT

ΠΑΣΧΑΛΙΝΗ ΠΡΩΤΟΜΑΓΙΑ 2005

Το Πάσχα φέτος, μοσχοβολά στα απόγεια λαμπερά χρώματα της Άνοιξης. Σας υποδεχόμαστε με ανοικτή διάθεση στο πολυτελές ξενοδοχείο Lindos Princess, και με τη χαρά για την εμπιστοσύνη που μας δείξατε στο παρελθόν, θέλουμε να γιορτάσουμε καλύτερα από κάθε άλλη καλή φορά, τη μεγάλη μέρα της Ρωμιοσύνης. Η παγιωμένη εμπειρία μας στην τοπική και διεθνή αγορά, ξεδιπλώνεται στη λεπτομέρεια. Ξεκινήστε να ονειρεύεστε, να προσδοκάτε, γιατί οι εικόνες που θα συναντήσετε θα έχουν κάτι από μαγεία του ονείρου «σε φως ιλαρό».

ΤΙΜΕΣ

Το ξενοδοχείο μας φέτος σας προσφέρει:
- Για 3 διανυκτερεύσεις την τιμή των **55** Ευρώ το άτομο ανά ημέρα
- Για 2 διανυκτερεύσεις την τιμή των **60** Ευρώ το άτομο ανά ημέρα.
- Για τα παιδιά προσφέρονται οι παρακάτω **εκπτώσεις:**
  - ΔΩΡΕΑΝ το πρώτο παιδί έως 12 ετών
  - Έκπτωση 50% για το δεύτερο παιδί έως 12 ετών
  - Έκπτωση 30% για τον τρίτο ενήλικα στο ίδιο δωμάτιο.

Στην τιμή συμπεριλαμβάνονται:
- Όλα τα γεύματα των ημερών
- Το Αναστάσιμο δείπνο (Μεγάλο Σάββατο προς Κυριακή Πάσχα).
- Ο Εορταστικός Μπουφές και το Πασχαλινό γεύμα με ζωντανή μουσική, ντόπια αρνιά στη σούβλα και πολλές άλλες πατροπαράδοτες νοστιμιές.
- Όλα τα ποτά.
- Οι υπηρεσίες όπως Jacuzzi, Sauna, θερμαινόμενη πισίνα, πλήρες γυμναστήριο, Soccer 5x5, Tennis και, Mini Bar στο δωμάτιο είναι στην επιλογή σας.

Για όσους επιθυμούν μόνο να δειπνήσουν ή να γευματίσουν προσφέρουμε:
- Αναστάσιμο δείπνο, 25 ευρώ για κάθε άτομο
- Πασχαλινό γεύμα: 30 ευρώ .
- Τα παιδιά έχουν έκπτωση 50%

Για πληροφορίες και κρατήσεις :
Κος Κυριάκος Κώστας, Καθημερινά: 09:00-17:00
Τηλ.: 22440-29230 • Fax: 22440-29231
Web-Site: www.lindosprincess.com
Ηλεκτρονική Διεύθυνση: info@lindosprincess.com

AE280

να διευκολυνθούν οι επενδύσεις

ριστικής αγοράς

κ. Α. Λιάσκου σε ημερίδα τουριστικών παραγόντων των ξενοδοχείων που είχαν προβλήματα

νια. Εξάλλου, εξετάζεται η διαμόρφωση του πλαισίου αλλαγής χρήσεως ξενοδοχείων που παραμένουν κλειστά σαν «φαντάσματα» στην περιφέρεια ή πλέον η λειτουργία τους κρίνεται μη βιώσιμη. Επιπροσθέτως, δρομολογείται να δοθεί η δυνατότητα οι ξενοδοχειακές μονάδες να μπορούν πλέον να έχουν δικαίωμα επέκτασης όταν είναι χτισμένες σε έκταση 10 στρεμμάτων και άνω και όχι σε 20 στρέμματα όπως ισχύει σήμερα.

ΠΟΛΕΟΔΟΜΙΚΗ ΤΑΚΤΟΠΟΙΗΣΗ

Ενα ιδιαίτερα σημαντικό θέμα που βρίσκεται σε επίπεδο επεξεργασίας από στελέχη του υπουργείου Τουριστικής Ανάπτυξης και του ΥΠΕΧΩΔΕ είναι αυτό της πολεοδομικής τακτοποίησης των ξενοδοχειακών εγκαταστάσεων. Οπως είναι γνωστό, πριν από περίπου μία 10ετία είχε γίνει μόνο η τουριστική νομιμοποίηση των ξενοδοχειακών εγκαταστάσεων που αποτελούσε προϋπόθεση για την παροχή του ειδικού σήματος λειτουργίας. Το γεγονός αυτό οδήγησε σήμερα περισσότερες από τις μισές λειτουργούσες ξενοδοχειακές μονάδες να έχουν μικρές ή μεγάλες πολεοδομικές εκκρεμότητες.

Πάντως, γενικό ήταν το συμπέρασμα ότι το κατακερματισμένο νομοθετικό πλαίσιο που αναφέρεται στη λειτουργία της επιχειρηματικής τουριστικής αγοράς είναι σαθρό και αποτελεί ουσιαστικό αντικίνητρο για την ενίσχυση της ανταγωνιστικότητας των ελληνικών ξενοδοχειακών επιχειρήσεων. Χαρακτηριστικά παραδείγματα αναφέρθηκαν σε σχέση με το τι ισχύει νομοθετικά σε άλλες ανταγωνιστικές χώρες, όπως η Ισπανία, σε όλα τα πλαίσια που αφορούν τη λειτουργία των ξενοδοχειακών επιχειρήσεων, όπως εργασιακό, ασφαλιστικό κ.ά.

Τέλος, κρίθηκε απαραίτητο μετά την επιτυχία των Ολυμπιακών Αγώνων και του τεράστιου διαφημιστικού προγράμματος που υλοποιείται στο εξωτερικό να επιταχυνθεί και το νομοθετικό έργο με τη συμβολή των συναρμοδίων υπουργείων σε θέματα τουρισμού.

Τουριστικοί επιχειρηματίες και όχι μόνο

Χρεωμένοι στις Τράπεζες

"Καμπανάκι" κτύπησε η Τράπεζα της Ελλάδος

Οι κλάδοι των κατασκευών και του τουρισμού αποτελούν τους δύο τομείς της οικονομικής δραστηριότητας με τα μεγαλύτερα χρηματοδοτικά ανοίγματα από τις τράπεζες.

Σύμφωνα με την έκθεση της Τράπεζας της Ελλάδος το χρηματοδοτικό άνοιγμα των τραπεζών στις κατασκευές διαμορφώθηκε πέρυσι στο 24,7% των εποπτικών ιδίων κεφαλαίων (δεν συμπεριλαμβάνονται οι εγγυητικές επιστολές) και οι καθυστερήσεις στο 3,25% επί του συνόλου των δανείων.

Παράλληλα, εκτιμάται ότι οι προοπτικές του κλάδου ενδέχεται να επηρεαστούν δυσμενώς από την περιστολή στο Πρόγραμμα Δημοσίων Επενδύσεων.



Στον τουρισμό τα χρηματοδοτικά ανοίγματα αυξήθηκαν σημαντικά (34% στο τέλος του 2004, από 22% το α΄ εξάμηνο του 2004), ενώ αυξητικά κινούνται και οι καθυστερήσεις στην αποπληρωμή των δανείων.

Πρόγραμμα Υποτροφιών Εκπαιδευτηρίων «ΡΟΔΙΩΝ ΠΑΙΔΕΙΑ»

Στα Εκπαιδευτήρια «ΡΟΔΙΩΝ ΠΑΙΔΕΙΑ» πιστεύουμε απόλυτα στις αξίες. Πάνω απ' όλα πιστεύουμε ότι οι αξίες πρέπει να αναδεικνύονται και να επιβραβεύονται. Γι' αυτό καθιερώνουμε για το σχολικό έτος 2005-2006 Πρόγραμμα Υποτροφιών για μαθητές και μαθήτριες Α΄ Δημοτικού, Α΄ Γυμνασίου και Α΄ Λυκείου και για όσους διακρίνονται σε Πανελλήνιους μαθητικούς διαγωνισμούς δίνοντας προτεραιότητα στην αξία και το ήθος.



Οι αξίες αναδεικνύονται και επιβραβεύονται

Α΄ Δημοτικού

2 πλήρεις **υποτροφίες για το Εμπλουτισμένο Υποχρεωτικό Πρόγραμμα Σπουδών**

Απαραίτητα δικαιολογητικά:
- ✓ Κατάθεση αίτησης στη γραμματεία του Σχολείου

Προθεσμία Κατάθεσης Δικαιολογητικών: **Τρίτη 24 Μαΐου στις 15:00**
Ημερομηνία διεξαγωγής Κλήρωσης: **Τετάρτη 25 Μαΐου στις 19:00**

Α΄ Γυμνασίου:

2 πλήρεις **υποτροφίες για το Εμπλουτισμένο Υποχρεωτικό Πρόγραμμα Σπουδών**

Προϋπόθεση συμμετοχής:
Βαθμός Απολυτηρίου Δημοτικού Σχολείου "Άριστα (10)"
Απαραίτητα δικαιολογητικά:
- ✓ Κατάθεση αίτησης στη γραμματεία του Σχολείου
- ✓ Επικυρωμένο Αντίγραφο Απολυτηρίου Δημοτικού Σχολείου

Προθεσμία Κατάθεσης Δικαιολογητικών: **Τρίτη 21 Ιουνίου στις 15:00**
Ημερομηνία διεξαγωγής Κλήρωσης: **Τετάρτη 22 Ιουνίου στις 19:00**

Α΄ Λυκείου:

2 πλήρεις **υποτροφίες για το Εμπλουτισμένο Υποχρεωτικό Πρόγραμμα Σπουδών**

Προϋπόθεση συμμετοχής:
Βαθμός Απολυτηρίου Γυμνασίου "Άριστα (άνω του 18,5)"
Απαραίτητα δικαιολογητικά:
- ✓ Κατάθεση αίτησης στη γραμματεία του Σχολείου
- ✓ Επικυρωμένο Αντίγραφο Απολυτηρίου Γυμνασίου

Προθεσμία Κατάθεσης Δικαιολογητικών: **Τρίτη 28 Ιουνίου στις 15:00**
Ημερομηνία διεξαγωγής Κλήρωσης: **Τετάρτη 29 Ιουνίου στις 19:00**

Για όλες τις τάξεις

Πλήρεις **υποτροφίες για το Εμπλουτισμένο Υποχρεωτικό Πρόγραμμα Σπουδών σε όσους βραβεύονται στην τελική φάση των Πανελλήνιων Μαθητικών Διαγωνισμών:**

- Ελληνικής Μαθηματικής Εταιρείας (γ΄ φάση - Αρχιμήδης)
- Εταιρείας Ελλήνων Φιλολόγων και Ένωσης Φιλολόγων
- Ένωσης Ελλήνων Φυσικών
- Ένωσης Ελλήνων Χημικών
- Πανελλήνιας Ένωσης Βιοεπιστημόνων
- Ελληνικής Εταιρείας Επιστημόνων Η/Υ και Πληροφορικής
- Εταιρείας Αστρονομίας και Διαστήματος

Υποτροφίες που καλύπτουν το 30% του Εμπλουτισμένου Υποχρεωτικού Προγράμματος Σπουδών σε όσους έχουν δικαίωμα συμμετοχής στην τελική φάση των παραπάνω Πανελλήνιων Μαθητικών Διαγωνισμών.

Ειδικές Υποτροφίες σε μαθήτριες και μαθητές που βραβεύονται σε Πανελλήνιους Αθλητικούς και Καλλιτεχνικούς μαθητικούς αγώνες.

* Οι υπότροφοι θα επιλεγούν με κλήρωση παρουσία συμβολαιογράφου στο αμφιθέατρο "Καλλιπάτειρα" των Εκπαιδευτηρίων "ΡΟΔΙΩΝ ΠΑΙΔΕΙΑ".
* Δικαίωμα συμμετοχής στο Πρόγραμμα Υποτροφιών των Εκπαιδευτηρίων «ΡΟΔΙΩΝ ΠΑΙΔΕΙΑ» έχουν όλοι οι μαθητές και μαθήτριες Δημόσιων και Ιδιωτικών Σχολείων.
* Τα ονόματα των υποτρόφων θα ανακοινωθούν στον τοπικό τύπο.

ΗΛΙΑ ΒΕΝΕΖΗ - ΗΛΙΟΥΠΟΛΗ, 851 00 ΡΟΔΟΣ • ΤΗΛ.: 22410 60750 / FAX: 22410 60751
www.rhodian-pedia.gr • info@rhodian-pedia.gr
Το σχολείο της Μάθησης

ΡΟΔΙΩΝ ΠΑΙΔΕΙΑ
Αναδεικνύει Αξίες

ΑΕ318

ΔΗΜΟΣ ΤΗΛΟΥ

ΑΝΑΚΟΙΝΩΣΗ

Συνεχίζουμε την όμορφη προσπάθεια για την Τήλο που θέλουμε να καμαρώνουμε στο μέλλον πολύ καλύτερη από αυτή που αναπολούμε με τους περισσότερους κατοίκους και την δραστηριότητα στην ευρύτερη περιοχή

Τα παράλια της Τουρκίας ήταν πεδίο δόξας λαμπρό για τους Τηλιακούς που από τον περασμένο αιώνα είχαν ιδρύσει ακόμα και σύλλογο που ονομαζόταν Αγαθοεργός Αδελφότης Τηλίων Νασλίου.

Επανερχόμαστε λοιπόν και ξεκινάμε στις **6-05-2005 Παρασκευή** με μια επίσκεψη στο **Armutalan** που θα συνάψουμε ένα **"Πρωτόκολλο Συνεργασίας"** με τον αντίστοιχο Δήμο.

Με την ευκαιρία αυτή και προκειμένου η κοινωνία της Τήλου να συμμετέχει ενεργά σε όλη αυτή την διαδικασία, πλαισιώνουμε αυτή την εκδήλωση με μια

τριήμερη εκδρομή από Παρασκευή 6-5-05 αναχώρηση από την Τήλο στις 15.00 και επάνοδο στην Τήλο την Κυριακή 8-5-05 από Armutalan-Marmaris στις 15.00.

Κατά την αναχώρηση μετά την Τήλο το Sea-Star θα προσεγγίσει την Ρόδο στις 16.20 για να δώσουμε την δυνατότητα σε όσους θέλουν από την Ρόδο να έρθουν μαζί μας.

Το συνολικό κόστος συμπεριλαμβανομένων των εισιτηρίων, με επιστροφή, ξενοδοχείο, τρία γεύματα ημερησίως είναι 140€.

Παρακαλούμε να γίνουν όσο το δυνατόν γρηγορότερα οι κρατήσεις προκειμένου να επιτύχουμε την κατά το δυνατόν καλύτερη διοργάνωση.

Όλοι μαζί λοιπόν και σε αυτή τη προσπάθεια που μας αφορά και θα συμμετέχουμε σαν πρωταγωνιστές για την δημιουργία της Τήλου ως της πιο όμορφης μικρούλας της Μεσογείου που ονειρευτήκαμε.

Για περισσότερες πληροφορίες μπορείτε να επικοινωνείτε στα τηλέφωνα 2241078052, 6938244523, 2246044000

Εκ του Δήμου Τήλου

ΧΠ1691

ANA FERRIES

ΠΑΣΧΑΛΙΝΗ ΕΚΔΡΟΜΗ

Easter

Η εταιρεία μας για τις Αγιες Ημέρες του Πάσχα διοργανώνει 3ήμερη εκδρομή με το F/B ΡΟΔΑΝΘΗ

• Αναχώρηση από ΡΟΔΟ:

Μ. Παρασκευή 29/04,
15.30 προς ΚΑΛΥΜΝΟ, άφιξη 19.30

•Παραμονή στην **ΚΑΛΥΜΝΟ** μέχρι Μ. Σάββατο 15.00

• Αναχώρηση από ΚΑΛΥΜΝΟ:

Μ. Σάββατο 30/04,
15.00 προς ΠΑΤΜΟ, άφιξη 18.00

• Αναχώρηση από ΠΑΤΜΟ:

Δευτέρα του Πάσχα 02/05,
03.00 προς ΛΕΡΟ, άφιξη 04.30

• Αναχώρηση από ΛΕΡΟ 02/05:

05.00 προς ΚΑΛΥΜΝΟ, άφιξη 06.30

• Αναχώρηση από ΚΑΛΥΜΝΟ 02/05:

07.00 προς ΚΩ, άφιξη 08.00

• Αναχώρηση από ΚΩ 02/05:

08.30 προς ΤΗΛΟ, άφιξη 10.30

• Αναχώρηση από ΤΗΛΟ 02/05:

11.00 προς ΡΟΔΟ, άφιξη 13.00

ΤΙΜΕΣ ΚΑΤ' ΑΤΟΜΟ:
- 2ΚΛΙΝΗ ΕΞΩΤΕΡΙΚΗ (ΑΑ2) .....€ 150
- 2ΚΛΙΝΗ ΕΣΩΤΕΡΙΚΗ (Α2) .....€ 130
- 4ΚΛΙΝΗ ΕΞΩΤΕΡΙΚΗ (Α4) .....€ 120
- 4ΚΛΙΝΗ ΕΣΩΤΕΡΙΚΗ (ΑΒ4, Β) .....€ 100
- ΙΧ €40

ΣΤΗΝ ΤΙΜΗ ΠΕΡΙΛΑΜΒΑΝΕΤΑΙ ΤΟ ΔΕΙΠΝΟ ΤΗΣ ΑΝΑΣΤΑΣΕΩΣ!!!

ΧΤ1589

Πληροφορίες στα τηλ..
ΡΟΔΟΣ: 22410-36170/35066/30406
ΠΕΙΡΑΙΑΣ: 210-4582640

Συνεχίζονται οι αντιδράσεις για τη στάση του

Στο "μάτι του κυκλώνα" βρίσκεται ο κ. Ζωΐδης

Εισηγήσεις στον κ. Μαχαιρίδη για άμεση απομπή του από τη θέση του αντινομάρχη!

Στο μάτι του κυκλώνα βρίσκεται ο αντινομάρχης κ. Νίκος Ζωΐδης αφού η σεναριολογία που έχει αναπτυχθεί γύρω από το πρόσωπό του και το ενδεχόμενο να είναι υποψήφιος νομάρχης, έχει προκαλέσει έντονες αντιδράσεις και στον χώρο του ΠΑΣΟΚ και στον χώρο της Νέας Δημοκρατίας.

Οι αντιδράσεις μάλιστα αυτές, όσο ο κ. Ζωΐδης δεν καταφέρνει να πείσει με τις δηλώσεις του για τις προθέσεις του, αναμένεται να κορυφωθούν μέσα στο προσεχές χρονικό διάστημα σε συνδυασμό με τις διεργασίες που θα πραγματοποιηθούν στο χώρο της Νέας Δημοκρατίας.

Μετά τα δημοσιεύματα των τελευταίων ημερών, ο κ. Ζωΐδης, βρέθηκε στην πρώτη γραμμή της επικαιρότητας, με ότι αυτό συνεπάγεται και μάλλον έχει περιέλθει σε δύσκολη θέση.

Ο κ. Ζωΐδης, **σε κατ' ιδίαν συζητήσεις**, έχει εκφράσει εδώ και καιρό την πρόθεσή του να είναι υποψήφιος νομάρχης, συνδυάζοντάς την αρχικά με το ενδεχόμενο να μην είναι υποψήφιος ο κ. Μαχαιρίδης ξανά, ο οποίος είχε δηλώσει στην αρχή της θητείας του ότι θα είναι νομάρχης μίας τετραετίας. Όταν όμως ξεκαθαρίστηκε ότι ο κ. Μαχαιρίδης θα είναι ξανά υποψήφιος, **η πρόθεση του κ. Ζωΐδη έμεινε μετέωρη,** με αποτέλεσμα να αναπτύσσονται πλέον αρκετά σενάρια.



Το γεγονός ότι ο κ. αντινομάρχης διατηρεί φιλικές σχέσεις με μία μικρή ομάδα στελεχών της ΝΔ που "παραγοντίζει" υποκαθιστώντας θεσμικά όργανα και κομματικές λειτουργίες, έχει δώσει λαβή στα σενάρια αυτά. Δεν είναι τυχαίο άλλωστε, ότι στην υποτιθέμενη δημοσκόπηση που έγινε για λογαριασμό της ΝΔ πριν λίγο καιρό, συμπεριλήφθη σ' αυτήν το όνομα του κ. Ζωΐδη, σύμφωνα με τα όσα έγιναν γνωστά χωρίς να μπορεί κάποιος να ισχυριστεί αν κάτι τέτοιο έγινε σε γνώση ή όχι του κ. Ζωΐδη.

Το σκηνικό αυτό, σε συνδυασμό με τα δημοσιεύματα των τελευταίων ημερών έχουν φέρει τον κ. αντινομάρχη στο μάτι του κυκλώνα.

Από την μία δέχεται τις "πιέσεις" του ΠΑΣΟΚ και των στελεχών της παράταξης του κ. Μαχαιρίδη να ξεκαθαρίσει την στάση του, και από την άλλη κάποια στελέχη της ΝΔ τον προτρέπουν να μην κλείσει την πόρτα της ενδεχόμενης συνεργασίας.

Στο **ΠΑΣΟΚ πράγματι, είναι πυρ και μανία με τον αντινομάρχη και κάποια στελέχη μάλιστα έχουν εισηγηθεί στον κ. Μαχαιρίδη την αποπομπή του!**

Η σεναριολογία όμως προκάλεσε έντονες αντιδράσεις και στις τάξεις των στελεχών της Νέας Δημοκρατίας, επειδή θεωρούν (οι αντιδρώντες) ότι πρόκειται για μία υποψηφιότητα την οποία προσπαθεί να επιβάλλει μια μικρή ομάδα στελεχών, με το έτσι θέλω και ερήμην των κομματικών οργάνων.

Επειδή μάλιστα η υποψηφιότητα Ζωΐδη επανήλθε στο προσκήνιο στο συγκεκριμένο χρονικό διάστημα, η εξέλιξη αυτή συνδυάστηκε με τα όσα έγιναν για την υπονόμευση της υποψηφιότητας του πρώην νομάρχη κ. Σάββα Καραγιάννη.

Στο πλαίσιο αυτό όντως ο κ. Ζωΐδης βρίσκεται σε ιδιαίτερα δεινή θέση. Ακόμα και αν δεν ήταν ποτέ στις προθέσεις του να αποστασιοποιηθεί από την παράταξη του κ. Μαχαιρίδη τώρα όπως έχουν έρθει τα πράγματα, θα πρέπει να αποδείξει ότι... δεν είναι ελέφαντας!

Η ΠΙΤΣΑΡΙΑ

GONDOLA

Σας ενημερώνει ότι για το 40ήμερο των νηστειών δημιουργήσαμε για σας τα παρακάτω νηστίσιμα είδη:

ΠΙΤΣΕΣ
- ΛΑΧΑΝΙΚΩΝ *(φρ. ντομάτα-κρεμμύδι-μανιτάρια-πιπεριά-ελιές, αγγινάρα-ρόκκα)*
- ΘΑΛΑΣΣΙΝΩΝ *(φρ. ντομάτα-γαρίδες-μύδια-καβούρι)*
- ΕΛΛΗΝΙΚΗ *(φρ. ντομάτα-φέτα-ελιές-μανιτάρια-πιπεριά)*
- ΚΗΠΟΥΡΟΥ *(σπαράγγια-μπιζέλια-σπανάκι-φρ. ντομάτα)*
- ΕΠΟΧΗΣ *(κολοκυθάκι-μελιτζάνα-παρμεζάνο-ρόκκα)*
- Al Funghi *(φρ. μανιτάρια-φρ. ντομάτα-σκόρδο)*
- ITALIANA *(φρ. μοτσαρέλα-βασιλικό-φρ. ντομάτα-σκόρδο)*
- ΣΥΜΙΑΚΗ *(συμιακό γαριδάκι-σκόρδο-φρ. ντομάτα)*
- ΤΟΥ ΨΑΡΑ *(χταπόδι-σουπιά-καβούρι-φρ. ντομάτα)*

(Όλες οι πίτσες παρασκευάζονται και χωρίς τυρί)

ΖΥΜΑΡΙΚΑ

(ΠΕΝΝΕΣ-ΣΠΑΓΓΕΤΙ-ΤΑΛΙΑΤΕΛΕΣ-ΒΙΔΑΚΙΑ-ΠΕΤΑΛΟΥΔΕΣ)
- ΣΠΑΓΓΕΤΙ με πρόκολα και φρ. ντομάτα
- ΣΠΑΓΓΕΤΙ με βασιλικό κουκουνάρια και σκόρδο
- ΣΠΑΓΓΕΤΙ με φρ. μανιτάρια-σκόρδο-βασιλικό
- ΣΠΑΓΓΕΤΙ με ποικιλία από οστρακοειδή
- ΣΠΑΓΓΕΤΙ με χταπόδι και σουπιά
- ΠΕΝΝΕΣ με γαρίδες-μύδια-καβούρι-φρ. ντομάτα
- ΠΕΝΝΕΣ με τόνο-αρακά-πιπεριά-φρ. ντομάτα
- ΠΕΝΝΕΣ με λιαστή ντομάτα-φέτα
- ΛΑΖΑΝΙΑ με γέμιση από σπανάκι και μανιτάρια

ΣΑΛΑΤΕΣ
- ΓΑΡΙΔΕΣ-ΛΑΧΑΝΟ-ΜΑΡΟΥΛΙ-ΚΑΡΟΤΟ (ζυμαρικό προτίμησής σας)
- ΦΡ. ΜΟΤΣΑΡΕΛΑ-ΜΑΡΟΥΛΙ-ΝΤΟΜΑΤΑ-ΡΟΚΚΑ-ΚΡΟΥΤΟΝΣ
- ΑΡΑΒΙΚΗ ΠΙΤΑ-ΝΤΟΜΑΤΑ-ΦΡΕΣΚΟ ΣΠΑΝΑΚΙ-ΧΑΛΟΥΜΙ-ΣΑΛΤΣΑ ΜΟΥΣΤΑΡΔΑΣ)
- ΛΙΑΣΤΗ ΝΤΟΜΑΤΑ-ΦΕΤΑ-ΚΡΕΜΜΥΔΙ ΦΡΕΣΚΟ-ΑΓΓΟΥΡΙ-ΞΥΔΙ ΒΑΛΣΑΜΙΚΟ
- ΜΑΡΟΥΛΙ-ΜΟΤΣΑΡΕΛΑ-ΣΑΛΤΣΑ 4 ΤΥΡΙΩΝ-ΤΟΝΟΣΑΛΑΤΑ-ΚΑΒΟΥΡΟΣΑΛΑΤΑ-ΤΑΡΑΜΟΣΑΛΑΤΑ

ΚΑΘΕ ΜΕΡΑ ΚΑΙ ΔΙΑΦΟΡΕΤΙΚΑ ΜΑΓΕΙΡΕΥΤΑ ΦΑΓΗΤΑ ΜΕ ΜΕΓΑΛΗ ΠΟΙΚΙΛΙΑ ΑΠΟ ΝΗΣΤΙΣΙΜΑ ΦΑΓΗΤΑ

ΠΛΗΡΟΦΟΡΙΕΣ ΓΙΑ ΤΟ ΜΕΝΟΥ ΣΤΟ ΚΑΤΑΣΤΗΜΑ ΜΑΣ

ΕΠΙΣΗΣ ΦΙΛΕΤΟ ΨΑΡΙΟΥ ΣΦΥΡΙΔΑ-ΦΑΓΚΡΙ-ΣΥΝΑΓΡΙΔΑ *(με ανάμεικτα λαχανικά ή πατάτες φούρνου ή ρύζι ανάμικτο)*

AT7927

Βενετοκλέων 44 & Δωδ/κής Νεολαίας
• ΤΗΛ. 22410 77775, 29642, 27937

Συνελήφθη 56χρονος για χρήση ναρκωτικών

Αντιμέτωπος με την δικαιοσύνη θα βρεθεί ένας 56χρονος, ο οποίος συνελήφθηκε στη Ρόδο προχθές, έχοντας στην κατοχή του 370 γραμ. χασίς.

Ο 56χρονος, ο οποίος έχει απασχολήσει και στο παρελθόν τις διωκτικές αρχές ως εμπλεκόμενος σε υπόθεση αρχαιοκαπηλίας, διατηρούσε την ποσότητα των ναρκωτικών στο σπίτι του.

Οι αστυνομικοί, αξιοποιώντας πληροφορίες που είχαν σχετικά με την υπόθεση, χθες στις 10 το πρωί πραγματοποίησαν έρευνα στο σπίτι του 56χρονου, όπου και εντόπισαν 5 αυτοσχέδιες πλαστικές συσκευασίες ακατέργαστης κάνναβης συνολικού βάρους 370 γραμ.

Επίσης βρέθηκε και το ποσό των 1.000 ευρώ, το οποίο οι αστυνομικοί εκτιμούν ότι προέρχεται από εμπορία ναρκωτικών, καθώς και μια ζυγαριά ακριβείας.

Ο 56χρονος συνελήφθηκε και κρατείται για τα περαιτέρω, ενώ τα ναρκωτικά, τα χρήματα και η ζυγαριά ακριβείας κατασχέθηκαν.

Bag Therapy

- LONGCHAMP
- CERRUTI
- FURLA
- KIPLING
- LAMARTHE
- BRICS

ΑΓΟΡΕΣ ΚΑΙ ΜΕ ΑΤΟΚΕΣ ΔΟΣΕΙΣ

AT1161

Cairo Palace - Rodos - Tel. 22410 78327

Λόγω αλλεπάλληλων μεταθέσεων στην έναρξη συνέχισης των έργων υποδομής

Στάσιμοι στον τομέα της ανάπτυξης!

Εκκληση στον υπουργό ΠΕΧΩΔΕ κ. Γιώργο Σουφλιά, για να "σπρώξει" την υλοποίηση των μεγάλων έργων στο νησί της Ρόδου, απευθύνει η διοίκηση του Εργατικού Κέντρου, επισημαίνοντας τις θετικές επιπτώσεις που θα υπάρξουν στο θέμα της απασχόλησης των εργαζομένων της περιοχής μας.

Παρέμβαση - έκκληση του Εργατικού Κέντρου στον υπουργό ΠΕΧΩΔΕ κ. Γ. Σουφλιά για επίσπευση όλων των διαδικασιών

Το Εργατικό Κέντρο αναφέρεται συγκεκριμένα, σε μια σειρά έργα όπως το Φράγμα του Γαδουρά, το κτίριο στο αεροδρόμιο της Ρόδου, το νέο εργοστάσιο της ΔΕΗ, την περιμετρική οδό της πόλης και τα έργα οδοποιΐας, τα οποία βρίσκονται πράγματι υπό την εποπτεία του ΥΠΕΧΩΔΕ.

Με την επιστολή του το Εργατικό Κέντρο Ρόδου, ζητά από τον κ. Γ. Σουφλιά να επιδείξει στην απαιτούμενη πολιτική βούληση, για να δώσει λύσεις στα προβλήματα που παρουσιάζει η συνέχιση των συγκεκριμένων έργων, ο αναπτυξιακός χαρακτήρας των οποίων είναι ευνόητος.

Η επιστολή κοινοποιήθηκε επίσης στον υπουργό Αιγαίου κ. Αρ. Παυλίδη, στους βουλευτές κ. Α. Καραμάριο, Β. Χρύση, Κ. Καΐσερλη και Γ. Παρασκευά, στον περιφερειάρχη κ. Χ. Κόκκινο, στο νομάρχη Δωδεκανήσου κ. Γ. Μαχαιρίδη και στον πρόεδρο της ΤΕΔΚ κ. Γ. Γιαννόπουλο, και ειδικότερα αναφέρονται σ' αυτήν τα εξής:

"Κύριε Υπουργέ,

Το Εργατοϋπαλληλικό Κέντρο Ρόδου, ύστερα από τη διαπίστωση των μεγάλων καθυστερήσεων αναφορικά με τα μεγάλα έργα υποδομής που εκτελούνται στην περιοχή μας, αποτέλεσμα των οποίων είναι να μετατίθενται χρονικά μια σειρά αναπτυξιακοί κι άλλοι σχεδιασμοί, είναι υποχρεωμένο να αναδείξει το ζήτημα αυτό ως μείζονος σημασίας και να απαιτήσει την άμεση προώθηση και ολοκλήρωσή τους.

Από τις επαφές που είχαμε με διάφορους παράγοντες της περιοχής, οι οποίοι έχουν σημαντικό λόγο σε σχέση με αυτά, εκτιμήσαμε πως αυτές οι καθυστερήσεις οφείλονται στην αδυναμία του Υπουργείου σας να "σπρώξει" τις διαδικασίες με τους πρέποντες ρυθμούς.

Κύριε Υπουργέ,

Πρέπει να γνωρίζετε την τεράστια σημασία που έχουν τα έργα αυτά για τη βελτίωση όχι μόνο των υποδομών της περιοχής, αλλά και για τη διαμόρφωση αναπτυξιακής προοπτικής, που κάτω από ορισμένες προϋποθέσεις μπορεί να σηματοδοτήσει μια άλλη πορεία για τον τόπο μας, που θα λαμβάνει υπόψη τις ανάγκες των εργαζομένων και άλλων λαϊκών στρωμάτων. Το μπλοκάρισμα που παρατηρείται στην εκτέλεση των έργων, ειδικά του Φράγματος Γαδουρά, είχε ως αποτέλεσμα, πέραν των άλλων, την απόλυση δεκάδων εργατοτεχνικών, που απασχολούνταν σ' αυτά και είχαν διαμορφώσει εργασιακή προσδοκία σε βάθος χρόνου.

Με την παραπάνω εξέλιξη αυτοί οδηγήθηκαν στην ανεργία, καθώς η ανεύρεση εργασίας την περίοδο αυτή υπήρξε εξαιρετικά δύσκολη κάτω και από τις συγκεκριμένες κοινωνικοοικονομικές συνθήκες που επικρατούν στην περιοχή μας.

Εχει λοιπόν εξαιρετική σημασία η συνέχιση της εκτέλεσης των έργων αυτών με ταχύτερους ρυθμούς και η ολοκλήρωσή τους, έτσι ώστε η απόδοσή τους σε χρήση να φέρει όσο πιο γρήγορα γίνεται τα αποτελέσματα εκείνα που η τοπική κοινωνία προσβλέπει, ενώ ταυτόχρονα θα δώσει τη δυνατότητα να απασχοληθεί ένας σημαντικός αριθμός εργαζομένων, που αυτήν την στιγμή είναι εκτός εργασίας.

Κύριε Υπουργέ,

Εχουμε την εντύπωση ότι πρόθεσή σας είναι να παραχθεί έργο από το Υπουργείο σας και μάλιστα στην Περιφέρεια, πράγμα που εξάλλου μνημονεύετε συχνά πυκνά σε δηλώσεις σας, όταν λέτε ότι "τώρα είναι η ώρα της Περιφέρειας". Σας καλούμε λοιπόν άμεσα αυτήν την πολιτική βούληση που προβάλλετε ότι έχετε, να την κάνετε πράξη και να σκύψετε πάνω στο πρόβλημα που σας αναφέρουμε δίνοντας λύση σ' αυτό. Τα έργα που έχουν εξαιρετική σημασία για την περιοχή μας και για τα οποία θέλουμε να εκφράσετε το ενδιαφέρον σας είναι τα παρακάτω:

α) Άμεση συνέχιση και ολοκλήρωση του Φράγματος Γαδουρά.

β) Ταχεία αποπεράτωση των έργων του αεροδρομίου Ρόδου.

γ) Ουσιαστική στήριξη για την άμεση έναρξη της κατασκευής του νέου εργοστασίου της ΔΕΗ στη Ν. Ρόδο.

δ) Άμεση προώθηση της εκτέλεσης των έργων για την περιμετρική οδό της πόλεως Ρόδου και της νέας εισόδου της πόλης.

ε) Ταχεία ολοκλήρωση των έργων εθνικής οδοποιΐας.

Πέρα από τα παραπάνω υπάρχουν και μια σειρά άλλα έργα ενταγμένα σε διάφορα προγράμματα, που είναι κι αυτά εξαιρετικής σημασίας και για τα οποία θα πρέπει να δείξετε ιδιαίτερο ενδιαφέρον, προωθώντας πέρα απ' όσα έχει προγραμματίσει η Περιφέρεια Ν. Αιγαίου και εκείνα που βρίσκονται σε εξέλιξη από τη Νομαρχιακή Αυτοδιοίκηση Δωδ/σου αλλά και τους Δήμους της περιοχής.

Κύριε Υπουργέ,

Το ΕΚΡ θα περιμένει σε σχέση με τα παραπάνω τις δικές σας ενέργειες, προκειμένου να τις εκτιμήσει και ανάλογα να πράξει, με βάση πάντα τους στόχους που έχει, που δεν είναι άλλοι από την επίλυση των προβλημάτων των εργαζομένων και της τοπικής κοινωνίας γενικότερα.

Με τιμή
Για τη Διοίκηση
Ο πρόεδρος
Σαρικάς Γιάννης
Ο γεν. γραμματέας
Δρακιού Σωτήρης"

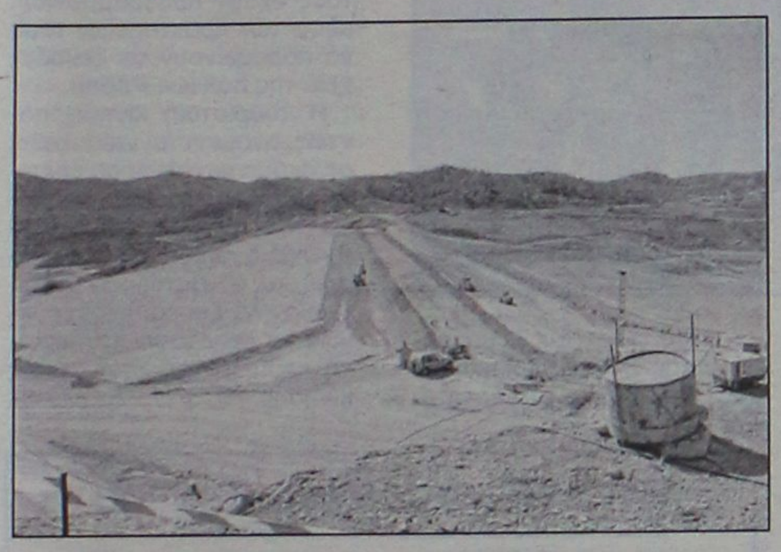

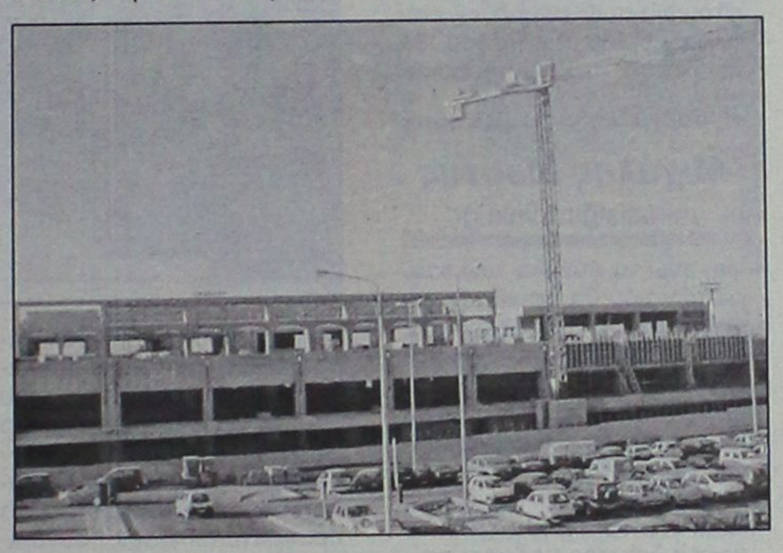









ΠΡΑΚΤΟΡΕΙΟ ΤΑΞΙΔΙΩΝ
ΣΑΒΒΑΣ ΣΑΗΣ

Με την ευκαιρία της λειτουργίας του **νέου** μας πρακτορείου στην οδό Τάρπον Σπρίνγκς 42 (δίπλα στην Τράπεζα Πίστεως)

ΠΡΟΣΦΕΡΟΥΜΕ

τα φθηνότερα αεροπορικά εισιτήρια για όλο τον κόσμο με όλες τις αεροπορικές πτήσεις

ΠΡΟΣΟΧΗ

ΠΛΗΡΟΦΟΡΙΕΣ ΔΕΝ ΔΙΔΟΝΤΑΙ ΑΠΟ ΤΟ ΤΗΛΕΦΩΝΟ ΜΟΝΟ ΠΡΟΣΩΠΙΚΗ ΠΑΡΟΥΣΙΑ ΣΑΣ

ΑΚΟΜΗ

- ΒΙΖΑ επισκέπτου για ΑΥΣΤΡΑΛΙΑ σε μία μέρα
- Εκδοση διαβατηρίων
- Εκδοση αδειών αυτοκινήτων

ΞΕΝΟΔΟΧΕΙΑ ΣΤΗΝ ΑΘΗΝΑ-ΕΛΛΑΔΑ

PRESIDENT Α' ΚΑΤΗΓΟΡΙΑΣ Λεωφόρος Κηφισίας				
Μονόκλινο	€	73		έως 31/8
Δίκλινο για μονόκλ.	€	78		«
Δίκλινο	€	83		«
Τρίκλινο	€	105		«
ROYAL OLYMPIC LUX κοντά στο Σύνταγμα				
Μονόκλινο	€	95		έως 31/10
Δίκλινο	€	97		«
Τρίκλινο	€	120		«
OLYMPIC PALACE Α' ΚΑΤΗΓΟΡΙΑ Σύνταγμα				
Μονόκλινο	€	78		έως 31/10
Δίκλινο	€	88		«
Τρίκλινο	€	109		«
ΚΑΝΙΓΚΟΣ 21 Α' ΚΑΤΗΓΟΡΙΑΣ (οδός Κάνιγκος)				
Μονόκλινο	€	78		από 1/5 έως 31/12/05
Δίκλινο	€	88		
BEST WESTERN ILISIA Α' ΚΑΤΗΓΟΡΙΑΣ ILISIA Μιχαλακοπούλου				
Μονόκλινο	€	84		από 1/5 έως 31/12/05
Δίκλινο	€	93		«
Τρίκλινο	€	110		«
HELLINIS Β' ΚΑΤΗΓΟΡΙΑ ΟΝΑΣΙΟ Συγγρού				
Μονόκλινο	€	48		έως 31/12
Δίκλινο	€	58		
Τρίκλινο	€	70		
ARETOUSA Β' ΚΑΤΗΓΟΡΙΑΣ Μητροπόλεως - Σύνταγμα				
Μονόκλινο	€	58		έως 31/10
Δίκλινο	€	76		«
Τρίκλινο	€	100		«
ASTOR Σύνταγμα				
Μονόκλινο	€	75		έως 31/10
Δίκλινο γι α μονόκλινο	€	85		«
Δίκλινο	€	97		«
Τρίκλινο	€	115		«
DORIAN Β' ΚΑΤΗΓΟΡΙΑΣ Ομόνοια				
Μονόκλινο	€	67		
Δίκλινο	€	80		
Τρίκλινο	€	106		
POLIS GRAND HOTEL Β' ΚΑΤΗΓΟΡΙΑΣ Πατησίων & Βερανζέρου 10				
Μονόκλινο	€	74		έως 30/6
Δίκλινο	€	81		«
Τρίκλινο	€	110		«
ΒΕΡΓΙΝΑ Β' ΚΑΤΗΓΟΡΙΑΣ ΘΕΣ/ΚΗ (κεντρικό)				
Μονόκλινο	€	58		έως 31/10
Δίκλινο	€	75		«
Τρίκλινο	€	90		
ANEMONI KENTRIKO-PEIRAI				
Μονόκλινο	€ 60	έως 10/05	€ 65	10/5-25/10
Δίκλινο	€ 70		€ 78	
Τρίκλινο	€ 85		€ 94	

ΣΑΣ ΣΥΜΦΕΡΕΙ ΠΡΙΝ ΚΛΕΙΣΕΤΕ ΟΠΟΥΔΗΠΟΤΕ ΝΑ ΜΑΣ ΕΠΙΣΚΕΦΘΕΙΤΕ

ΠΡΑΚΤΟΡΕΙΟ ΤΑΞΙΔΙΩΝ
ΣΑΒΒΑΣ ΣΑΗΣ

ΤΑΡΠΟΝ ΣΠΡΙΝΓΚΣ 42 (δίπλα στην Τραπ. Πίστεως) • Τηλ. 39781-3

XΠ2127

Το ερχόμενο Σαββατοκύριακο

Ημέρες... Αυγούστου στο αεροδρόμιό μας

Αναμένονται 40 πτήσεις τσάρτερ με 12.000 και πλέον τουρίστες • Μεγάλη κίνηση και στις εσωτερικές γραμμές

Μέρες... Αυγούστου θα θυμίζει το ερχόμενο Σαββατοκύριακο το αεροδρόμιο της Ρόδου, καθώς έχουν προγραμματιστεί να διακινηθούν προς και από το νησί μας, περισσότεροι από 14.000 επιβάτες, στην συντριπτική τους πλειοψηφία ξένοι τουρίστες που θα έρθουν στο νησί μας για να περάσουν τις διακοπές τους.

Το σύνολο των πτήσεων τσάρτερ, που θα προσγειωθούν στο αεροδρόμιο «Διαγόρας» του νησιού μας, σύμφωνα με τα στοιχεία των αρμοδίων του αεροδρομίου της Ρόδου, θα ξεπεράσει τα 60 αεροσκάφη, ενώ το σύνολο των τουριστών που θα αφιχθούν για να περάσουν τις διακοπές τους αναμένεται να **ξεπεράσει τις 12.000**!

Ρεπορτάζ:
Μιχάλης Μαστής
mihalis@rodiaki.gr

Όπως δήλωσε χθες μιλώντας στη «Ρ» **ο αεροσταθμάρχης Ρόδου κ. Μανόλης Χατζησάββας,** το ερχόμενο Σαββατοκύριακο θα είναι το πρώτο διήμερο μαζικών αφίξεων για το αεροδρόμιο της Ρόδου, από ξένους τουρίστες που θα έρθουν στο νησί μας για να περάσουν τις διακοπές τους.

Σύμφωνα με τον προγραμματισμό που έχει γίνει για τις πτήσεις αυτές το Μεγάλο Σάββατο 30 Απριλίου και την ημέρα του Πάσχα 1η Μαΐου, το σύνολο των πτήσεων αναμένεται να ξεπεράσει τις 60 πτήσεις τσάρτερ, ενώ μαζί με τις πτήσεις εσωτερικού που έχουν προγραμματιστεί να γίνουν το σύνολο των αεροσκαφών που θα προσγειωθούν στο αεροδρόμιο του νησιού μας, αναμένεται να ξεπεράσει τις 80.



Ειδικότερα, για το Μεγάλο Σάββατο 30 Απριλίου, θα πραγματοποιηθούν συνολικά 20 πτήσεις τσάρτερ από το εξωτερικό προς τη Ρόδο. Τα αεροσκάφη θα έρθουν στο νησί μας από την **Γερμανία, Ιταλία, Ισραήλ, και Πολωνία μεταφέροντας έτσι 4.000 περίπου επιβάτες - τουρίστες.**

Αντίστοιχα, την Κυριακή του Πάσχα, στο αεροδρόμιο του νησιού μας θα προσγειωθούν 40 αεροσκάφη που θα εκτελέσουν πτήσεις τσάρτερ από τη **Σουηδία, Δανία, Φιλανδία, Αγγλία, Βέλγιο, Ολλανδία και Αυστρία μεταφέροντας έτσι στη Ρόδο για να περάσουν τις διακοπές τους συνολικά άλλους 8.000 επιβάτες τουρίστες.**

Για τον σκοπό αυτό, όλες οι υπηρεσίες του Αεροδρομίου της Ρόδου, βρίσκονται ήδη σε πλήρη ετοιμότητα, στο πλαίσιο της καλύτερης εξυπηρέτησης των χιλιάδων νέων τουριστών που θα αφιχθούν στο νησί μας για να περάσουν τις διακοπές τους.

Οι περισσότεροι από τους τουρίστες, που θα έρθουν το Σαββατοκύριακο στη Ρόδο, αξίζει να σημειωθεί ότι θα καταλύσουν σε ξενοδοχεία της περιοχής Ιξιάς, Φαληρακίου ενώ αρκετοί από αυτούς έχουν προγραμματίσει μέσω των πρακτορείων τους να παραμείνουν σε ξενοδοχεία της πόλεως Ρόδου.

Η τουριστική κίνηση πάντως, αναμένεται να αυξηθεί σε ακόμη μεγαλύτερα επίπεδα **μετά το πρώτο δεκαήμερο του Μαΐου,** όπου αντίστοιχα ο αριθμός αεροσκαφών και επιβατών αντίστοιχα θα αγγίξει και ενδεχομένως να ξεπεράσει τα περσινά επίπεδα της τουριστικής κίνησης.

Από το υπουργείο Αιγαίου

Πρόσκληση ενδιαφέροντος για άγονες γραμμές

Θα είναι πενταετούς διάρκειας

Ο υπουργός Αιγαίου και Νησιωτικής Πολιτικής κ. Α. Παυλίδης υπέγραψε απόφαση διά της οποίας καλούνται πλοιοκτήτριες εταιρείες να εκδηλώσουν ενδιαφέρον για σύναψη συμβάσεως δημόσιας υπηρεσίας 5ετούς διάρκειας σε ακτοπλοϊκές γραμμές, οι οποίες δεν καλύφθηκαν κατά την πρώτη πρόσκληση της οποίας η ισχύς έληξε 31 Ιανουαρίου 2005.

Οι ενδιαφερόμενες εταιρείες με την διαδικασία της τακτικής δρομολόγησης θα εξυπηρετούν με «αποκλειστικότητα» τις γραμμές αυτές κάθε χρόνο και με σημείο ενάρξεως την 1/11/2005.

Η 5ετούς ισχύος σύμβαση, αντί της 3ετούς που ίσχυε μέχρι σήμερα, εντάσσεται στο πλαίσιο των αποφάσεων του ΥΕΝ και του Υπουργείου Αιγαίου και Νησιωτικής Πολιτικής για την αναμόρφωση του ακτοπλοϊκού συστήματος με στόχο την βελτίωσή του.

«Με τον τρόπο αυτό πιστεύουμε ότι θα προκαλέσουμε το ενδιαφέρον των ακτοπλόων» δήλωσε χθες ο κ. Παυλίδης.

ΝΑΥΤΙΚΗ ΕΤΑΙΡΕΙΑ
ΤΗΛΟΣ 21ος ΑΙΩΝΑΣ
ΠΡΟΓΡΑΜΜΑ SEA STAR

ΠΑΡΑΣΚΕΥΗ 22/4/2005

	ΑΦΙΞΗ	ΑΝΑΧΩΡΗΣΗ
ΡΟΔΟΣ		19.00
ΤΗΛΟΣ	20.20	Δ.

ΚΥΡΙΑΚΗ 24/4/2005

	ΑΦΙΞΗ	ΑΝΑΧΩΡΗΣΗ
ΤΗΛΟΣ		19.00
ΡΟΔΟΣ	20.20	Δ.

Μ. ΔΕΥΤΕΡΑ 25/4/2005

	ΑΦΙΞΗ	ΑΝΑΧΩΡΗΣΗ
ΡΟΔΟΣ		17.00
ΤΗΛΟΣ	18.20	Δ.

Μ. ΤΡΙΤΗ 26/4/2005

	ΑΦΙΞΗ	ΑΝΑΧΩΡΗΣΗ
ΤΗΛΟΣ		08.00
ΡΟΔΟΣ	09.20	17.00
ΤΗΛΟΣ	18.20	Δ.

Μ. ΠΕΜΠΤΗ 28/4/2005

	ΑΦΙΞΗ	ΑΝΑΧΩΡΗΣΗ
ΤΗΛΟΣ		09.00
ΡΟΔΟΣ	10.20	16.30
ΤΗΛΟΣ	17.50	18.30
ΡΟΔΟΣ	19.50	Δ.

Μ. ΠΑΡΑΣΚΕΥΗ 29/4/2005

	ΑΦΙΞΗ	ΑΝΑΧΩΡΗΣΗ
ΡΟΔΟΣ		16.00
ΝΙΣΥΡΟΣ	17.50	18.00
ΤΗΛΟΣ	18.20	18.30
ΡΟΔΟΣ	19.50	Δ.

ΠΛΗΡΟΦΟΡΙΕΣ: ΡΟΔΟΣ, ΤΑΡΠΟΝ ΣΠΡΙΝΓΚΣ 44
ΤΗΛ. 2241078052 • ΚΙΝΗΤΟ 6938244523
ΤΗΛΟΣ Τηλ.: 2246044000

XΠ1691

ΝΑΥΤΙΚΗ ΕΤΑΙΡΕΙΑ
ΤΗΛΟΣ 21ος ΑΙΩΝΑΣ
SEA STAR



ΠΑΣΧΑ στην πανέμορφη
ΤΗΛΟ
με το καταμαράν
SEA STAR

Αναχωρήσεις καθημερινά όλη τη Μ. Εβδομάδα
Επιστροφή Δευτέρα 2-5-2005

ΠΛΗΡΟΦΟΡΙΕΣ - ΚΡΑΤΗΣΕΙΣ:
ΡΟΔΟΣ: 2241078052 • 6938244523
ΤΗΛΟΣ: 2246044000

XΠ1691

Ο Δήμος αποφασισμένος να εφαρμόσει τον κανονισμό

Ενα μήνα προθεσμία στα περίπτερα για "λίφτινγκ"

Ευρεία σύσκεψη για το θέμα χθες στο Δήμο

Σε μία προσπάθεια για ένα γενικότερο αισθητικό "λίφτινγκ" της πόλης έχει αποδυθεί ο Δήμος Ροδίων αφού μετά τα «Πλατανάκια», τις καταλήψεις κοινοχρήστων χώρων, σειρά έχουν τα περίπτερα στα οποία, μετά από σύσκεψη που συγκάλεσε χθες το πρωί ο αρμόδιος αντιδήμαρχος κ. Τέλης Ηρακλείδης, δίνεται παράταση μέχρι και ένα μήνα προκειμένου να εφαρμόσουν τον κανονισμό λειτουργίας τους που έχει ψηφίσει το δημοτικό συμβούλιο Ρόδου αλλιώς θα επιβάλλονται πρόστιμα και μάλιστα αυστηρά.

Στη χθεσινή σύσκεψη που πραγματοποιήθηκε στο γραφείο του κ. Ηρακλείδη, συμμετείχαν εκπρόσωποι όλων των συναρμοδίων υπηρεσιών και φορέων όπως ο προϊστάμενος της Διεύθυνσης Πολεοδομίας του Δήμου κ. Ηλίας Παπαχριστοδούλου, ο πρόεδρος του Εμπορικού Συλλόγου Ρόδου κ. Παναγιώτης Καραγιάννης καθώς και ο πρόεδρος των άμεσα ενδιαφερομένων, εκείνων που λειτουργούν τα περίπτερα κ. Νικόλαος Χαρτοφύλακας.

Το θέμα που δημιουργείται είναι ότι σήμερα μπορεί να ισχύει ο παλιός κανονισμός για τα περίπτερα (σ.σ. τον χώρο που τους αναλογεί, τα ψυγεία και τα είδη που μπορούν να έχουν κτλ.) αλλά αυτά δεν είναι όπως παλιά αφού έχουν αναπτυχθεί με αποτέλεσμα κάποια, προκειμένου να φιλοξενούν όλο τον Τύπο αλλά και τα είδη που μπορούν να έχουν, να προβαίνουν σε παραβάσεις του ισχύοντος κανονισμού.

Όπως λέει ο κ. Ηρακλείδης, από πλευράς Δήμου, γίνεται μία προσπάθεια που έχει να κάνει περισσότερο και με την όψη της πόλης αλλά και αφορά σε θέματα συγκεκριμένα κλάδων για τα οποία η μη τήρηση κάποιων κανονισμών δημιουργεί κάποια προβλήματα. «Υπάρχει μία χαλάρωση των μέτρων», λέει χαρακτηριστικά ο κ. Ηρακλείδης τα οποία προσπαθούν να ενεργοποιήσουν ώστε και μεταξύ τους να μην υπάρχει αθέμιτος ανταγωνισμός αλλά ταυτόχρονα να κυλήσει και ήρεμα η σεζόν και βεβαίως να μην έχουμε απαράδεκτες-όπως τις χαρακτήρισε-καταστάσεις από πλευράς αισθητικής.

Στην πόλη της Ρόδου σήμερα υπάρχουν περί τα 48 περίπτερα και η Δημοτική Αρχή, εδώ και πάρα πολλά χρόνια, έχει απαγορεύσει με απόφαση του τότε δημοτικού συμβουλίου την ανάπτυξη άλλων περιπτέρων έτσι ώστε να διασφαλιστεί

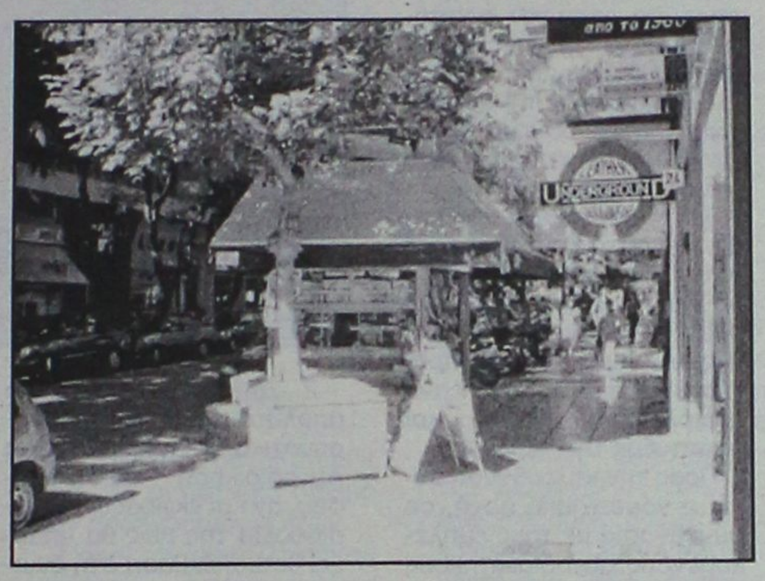

και το επάγγελμα των ήδη υπαρχόντων περιπτεράδων αλλά και για να μη δημιουργηθεί κορεσμός στην πόλη.

Σύμφωνα με τον αντιδήμαρχο, όμως, εκείνο που παρατηρείται σήμερα είναι ότι το περίπτερο έχει αναπτυχθεί πάρα πολύ και βεβαίως οι συνθήκες σήμερα δεν είναι οι ίδιες (σ.σ. ο Τύπος, τα περιοδικά έχουν αυξηθεί, εσωκλείουν δώρα, ογκώδη πολλές φορές κτλ.) αλλά θεωρούν ότι ο κανονισμός που αφορούσε τ.μ., σχεδιασμό του περιπτέρου κτλ. και είχε ψηφισθεί από το δ.σ. το 1995 είναι επαρκής και σ' αυτό συμφώνησαν και οι άλλοι φορείς.

"Ετσι, η Δημοτική Αρχή, προτίθεται να δώσει μία παράταση η οποία μπορεί να είναι ένας μήνας, προκειμένου να ενημερωθούν και να τεθούν όλα αυτά υπό έλεγχο, μιας και υπάρχουν περιπτώσεις στις οποίες ο Δήμος αναγκάζεται να ρίξει μέχρι και πρόστιμο των 4.500 ευρώ σε περίπτερο-τα οποία ήδη είναι καταχωρημένα και έχουν επιβληθεί αυτές οι ποινές-αλλά θα προχωρήσουν και σε αυστηρότερα μέτρα προκειμένου να διασφαλίσουν τους κανονισμούς που έχει ψηφίσει το δ.σ.

Ένα θέμα π.χ. που τίθεται είναι το πόσα ψυγεία μπορεί να λειτουργούν σε ένα περίπτερο, μιας και τα περισσότερα δεν περιορίζονται σ' αυτά που προβλέπει ο κανονισμός. Το θέμα αυτό έχει να κάνει με τη χωροθέτηση και είναι θέμα της Δημοτικής Αρχής. Όσο για τα είδη που πωλούνται είναι θέμα της Νομαρχίας η οποία και δίνει την άδεια.

Σύμφωνα με τον κ. Ηρακλείδη, τα προβλήματα αυτά δεν αφορούν μόνο τα περίπτερα αλλά γενικά την αγορά της Ρόδου και υπάρχει γενικώς μία αντίδραση από τον εμπορικό κόσμο, όλους τους κλάδους, αφού θεωρούν ότι τη στιγμή που η δουλειά δεν πάει καλά, τους δημιουργούν παραπάνω προβλήματα.

Όπως λέει ο κ. Ηρακλείδης, γίνεται συνεχής διάλογος με αυτές τις τάξεις αλλά πρέπει να μπει ένα μέτρο. Θεωρεί πάντως ότι βρισκόμαστε σε καλό δρόμο και σύντομα θα δούμε αποτελέσματα αφού και ο εμπορικός κόσμος φαίνεται να έχει τη διάθεση να ακολουθήσει τους κανονισμούς.

ΟΙ ΠΕΡΙΠΤΕΡΑΔΕΣ

Από τη δική τους πλευρά, οι περιπτεράδες θεωρούν ότι τα 7 τ.μ. που τους δίνονται δεν επαρκούν με τις σημερινές συνθήκες ενώ η άδεια που τους δίνεται από τη Νομαρχία δεν καθορίζει τις διαστάσεις των ψυγείων.

Παρά το γεγονός ότι δεν θέλουν να έρθουν σε αντιπαράθεση με τον Εμπορικό Σύλλογο Ρόδου, θεωρούν ότι η συντριπτική πλειοψηφία των συναδέλφων τους δεν παραβαίνει τον κανονισμό.

Εκείνο που θέλουν είναι να επέλθει ένας συμβιβασμός, να δείξουν οι αρμόδιες υπηρεσίες κατανόηση και εκείνοι από την πλευρά τους θα προσπαθήσουν να συμμορφωθούν με τον κανονισμό έτσι ώστε «να μπορέσουν να δουλέψουν μιας και η αγορά περνάει κρίση», όπως λέει χαρακτηριστικά ο πρόεδρος τους κ. Νικόλαος Χαρτοφύλακας.

Πασχαλινά Δώρα...
από τα Super Market Bazaar!

Μπείτε στην κλήρωση για τα πλούσια δώρα μας,
που θα γίνει το Μεγάλο Σάββατο!!!

- Πλυντήρια
- Ψησταριές
- Καφετιέρες
- Μίξερ
- DVDs
- Τραπέζια
- Καρέκλες



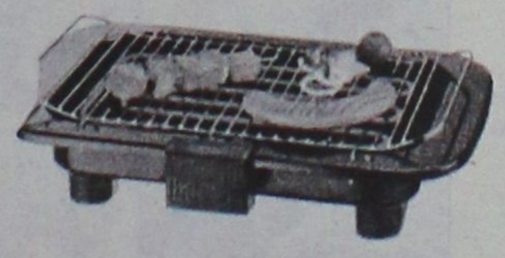



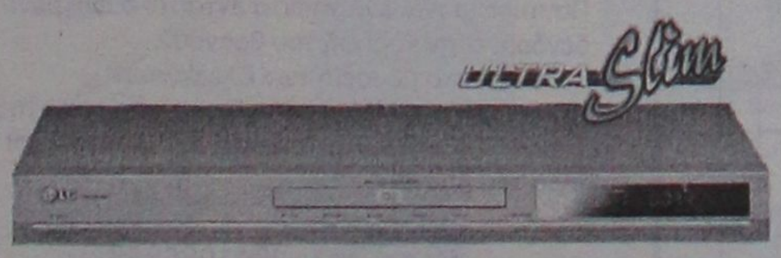

Δώρο με τις μικρές σας αγορές μπύρες **Mythos!!!**

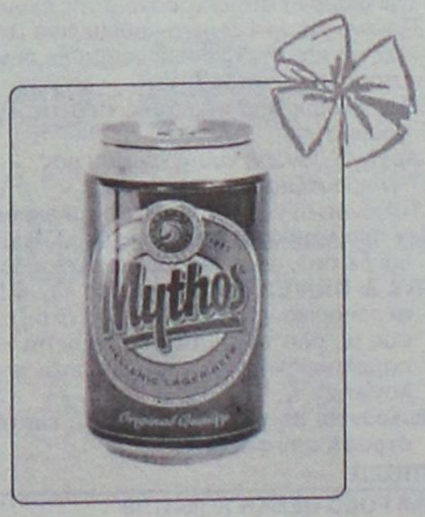

B BAZAAR
DISCOUNT · SUPER MARKET
διαφέρει " λόγω τιμής"

1ο κατάστημα: Εργάνης Αθηνάς 50 (συνοικισμό Δασκάλων), 2ο ΝΕΟ κατάστημα: Χατζηευαγγέλου 11-13 (τέρμα Κορδικτώνος), Ρόδος ΧΠ004

Το ιταλικό εστιατόριο
Felicia
σας εύχεται Καλό Πάσχα
και σας ενημερώνει
ότι θα παραμείνει κλειστά
από τη Μ. Δευτέρα 25/4 έως
και τη Λ. Δευτέρα 2/5/2005.
Σας ευχαριστουμε
για τη προτίμησή σας



Α.Τ.1167

Η Νομαρχιακή αυτοδιοίκηση με ανακοίνωσή της

Πήρε θέση για ενεργειακό

Πρώτη προτεραιότητα η εγκατάσταση αεροστρόβιλου

Όλοι θα πρέπει να συμβάλουν στην προσπάθεια για την επίλυση του ενεργειακού προβλήματος του νησιού, αναφέρει σε ανακοίνωσή της η νομαρχιακή αυτοδιοίκηση Δωδεκανήσου.

Η πρώτη προτεραιότητα για μας είναι η κατασκευή του νέου εργοστασίου της ΔΕΗ, αναφέρει η νομαρχία στην ανακοίνωσή της, ενώ χαρακτηρίζει εκ των ουκ άνευ στην παρούσα φάση την εγκατάσταση του αεροστροβίλου στον ΑΗΣ Σορωνής.

Ειδικότερα, στην ανακοίνωση που δόθηκε χθες στην δημοσιότητα, αναφέρονται τα εξής:

«1. Η κατασκευή του νέου εργοστασίου της ΔΕΗ αποτελεί για τη Νομαρχιακή Αυτοδιοίκηση, τους φορείς και το σύνολο της τοπικής κοινωνίας, πρώτη προτεραιότητα, ως ένα έργο κυριολεκτικά πνοής και ανάπτυξης της περιοχής.

Προς την κατεύθυνση αυτή, η νομαρχιακή αρχή, σε συνεργασία με τους εμπλεκόμενους αυτοδιοικητικούς και λοιπούς φορείς, θα συνεχίζει να εργάζεται και να πιέζει προς πάσα κατεύθυνση ώστε η σημαντική αυτή αναπτυξιακή επένδυση για τον τόπο να υλοποιηθεί εντός των χρονοδιαγραμμάτων που έχουν τεθεί.

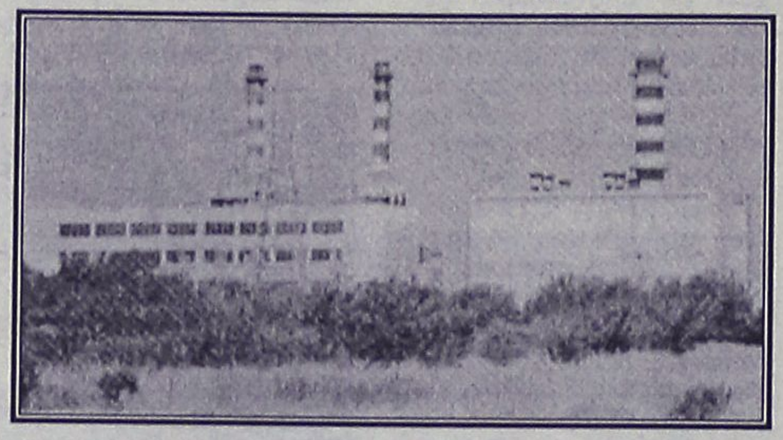

2. Δηλώνεται με τρόπο απόλυτα σαφή και κατηγορηματικό, ότι η Νομαρχιακή Αυτοδιοίκηση Δωδεκανήσου, αν και εκφράζει την αισιοδοξία της πως θα υπάρξει θετική έκβαση στη δικαστική διαδικασία που αφορά στο χαρακτηρισμό της έκτασης όπου έχει χωροθετηθεί η εγκατάσταση της νέας μονάδας παραγωγής ηλεκτρικής ενέργειας, δεν θα επιτρέψει και δεν θα συμβάλλει στη διαιώνιση αυτής της εκκρεμότητας.

Ως εκ τούτου, δεν είναι στις προθέσεις της να προσβάλλει την όποια απόφαση της Δευτεροβάθμιας Επιτροπής Δασικών Διαφορών και δεν πρόκειται να κάνει χρήση ένδικων μέσων, όπως η κατάθεση προσφυγής στο Συμβούλιο της Επικρατείας, κατανοώντας ότι μια τέτοια επιλογή θα αποδειχθεί χρονοβόρα και εις βάρος του κοινού στόχου για άμεση δρομολόγηση των διαδικασιών κατασκευής και λειτουργίας του νέου εργοστασίου της ΔΕΗ.

3. Η Νομαρχιακή Αυτοδιοίκηση Δωδεκανήσου, όπως πράττει μέχρι τώρα, θα επιδιώξει με κάθε τρόπο την επίσπευση των απαιτούμενων διαδικασιών, στοχεύοντας στην απεμπλοκή της υπόθεσης από διαδικαστικές, νομικές και άλλες εκκρεμότητες, μέχρι την ανεύρεση της άριστης λύσης για ένα μείζον πρόβλημα που απασχολεί επί χρόνια το νησί της Ρόδου.

4. Τέλος, μέχρι την ευόδωση των προσπαθειών που καταβάλλονται με ευθύνη απέναντι στο συμφέρον του τόπου, θεωρείται εκ των ων ουκ άνευ στην παρούσα φάση η διασφάλιση της επάρκειας του νησιού σε ηλεκτρική ενέργεια που διασφαλίζεται προσωρινά με την εγκατάσταση του αεριοστροβίλου στον ΑΗΣ Σορωνής, σε αντικατάσταση ήδη λειτουργούντων ηλεκτροπαραγωγών ζευγών.

Η κάθε εμπλεκόμενη πλευρά οφείλει να συμβάλλει, αναλαμβάνοντας τις ευθύνες που της αναλογούν, και με τη δέσμευση ότι θα αποφύγουμε όλοι πράξεις και ενέργειες που μπορεί να υπονομεύσουν την κοινή προσπάθεια για λύση του ενεργειακού προβλήματος του νησιού».



ΜΟΝΑΔΙΚΟ ΠΑΣΧΑ ΠΡΩΤΟΜΑΓΙΑ στη ΧΑΛΚΙΔΙΚΗ – PORTO CARRAS

(με κρουαζιέρα στο **Αγ. Ορος**)
από 29/4–2/5
κατ' ευθεία από **Ρόδο με CHARTER**

ΤΙΜΟΚΑΤΑΛΟΓΟΣ

Ξενοδοχείο: **PALLADIUM**	Κατ.: 4*	Εκδρομή	Fly & Drive
Θέση: Κασσάνδρα		269€	289€
Ξενοδοχείο: **KRYOPIGI BEACH**	Κατ.: 4*	Εκδρομή	Fly & Drive
Θέση: Κρυοπηγή		289€	309€
Ξενοδοχείο: **PALLINI BEACH**	Κατ.: 4*	Εκδρομή	Fly & Drive
Θέση: Κασσάνδρα		329€	349€
Ξενοδοχείο: **LAGOMANDRA**	Κατ.: 4*	Εκδρομή	Fly & Drive
Θέση: Σιθωνία		269€	289€
Ξενοδοχείο: **MELITON P. CARRAS**	Κατ.: 5*	Εκδρομή	Fly & Drive
Θέση: Σιθωνία		399€	419€

Στην τιμή περιλαμβάνονται:
- Αεροπορικά εισιτήρια με την AEGEAN AIRLINES για Θεσσαλονίκη
- Την διαμονή στο ξενοδοχείο της επιλογής σας
- Πρωινό και ένα δείπνο καθημερινά (το Σάββατο αναστάσιμο δείπνο και την Κυριακή γεύμα με συνοδεία ζωντανής ορχήστρας αντί των δείπνων)
- Τις εκδρομές-ξεναγήσεις που περιλαμβάνονται στο πρόγραμμα
- Αρχηγό-συνοδό του γραφείου μας
- Την κρουαζιέρα στο Αγιο Ορος
- Ταξιδιωτική ασφάλιση και ασφάλεια αστικής ευθύνης

Δεν περιλαμβάνονται: Φόροι αεροδρομίων, επιπλέον γεύματα και δείπνα, φιλοδωρήματα και είσοδοι μουσείων.

FRY & DRIVE: Στο πρόγραμμα Fly & Drive περιλαμβάνονται αεροπορικά εισιτήρια-διαμονή στο ξενοδοχείο της επιλογής σας με όλα τα δείπνα και γεύματα και Ι.Χ. αυτοκίνητο που παραλαμβάνεται και παραδίδεται στο αεροδρόμιο Θεσσαλονίκης

Πωλούνται και μόνο αεροπορικά εισιτήρια τιμή 130€ με επιστροφή συν φόροι

ΠΤΗΣΕΙΣ

29/4 ΡΟΔΟ-ΘΕΣ/ΚΗ 10.00-11.10
2/5 ΘΕΣ/ΚΗ-ΡΟΔΟ 23.59-01.10 (ΠΩΛΟΥΝΤΑΙ ΚΑΙ ΕΙΣΙΤΗΡΙΑ ΜΟΝΟ)

ΠΑΣΧΑ στην ΠΑΤΜΟ–ΛΕΙΨΟΥΣ
από 27/4–2/5
ΤΙΜΗ **199€**

ΑΚΟΜΗ

ΠΑΣΧΑ στην **ΒΑΡΚΕΛΩΝΗ** ή **ΜΑΔΡΙΤΗ**
στην **ΠΡΑΓΑ**
στην **ΙΤΑΛΙΑ**
στην **ΒΙΕΝΝΗ-ΒΟΥΔΑΠΕΣΤΗ**
στο **ΠΑΡΙΣΙ**

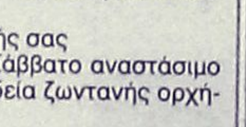

ΠΑΚΕΤΑ ΓΙΑ ΟΛΟ ΤΟ ΚΟΣΜΟ ΜΕ ΣΥΝΕΧΕΙΣ ΑΝΑΧΩΡΗΣΕΙΣ

Πληροφορίες – Προγράμματα
ΠΡΑΚΤΟΡΕΙΟ ΤΑΞΙΔΙΩΝ
ΣΑΒΒΑΣ ΣΑΗΣ
Τάρπον Σπρινγκς 42 (δίπλα στην Alpha Bank)
Τηλ. 2241037711, 39781–3

ΧΠ127

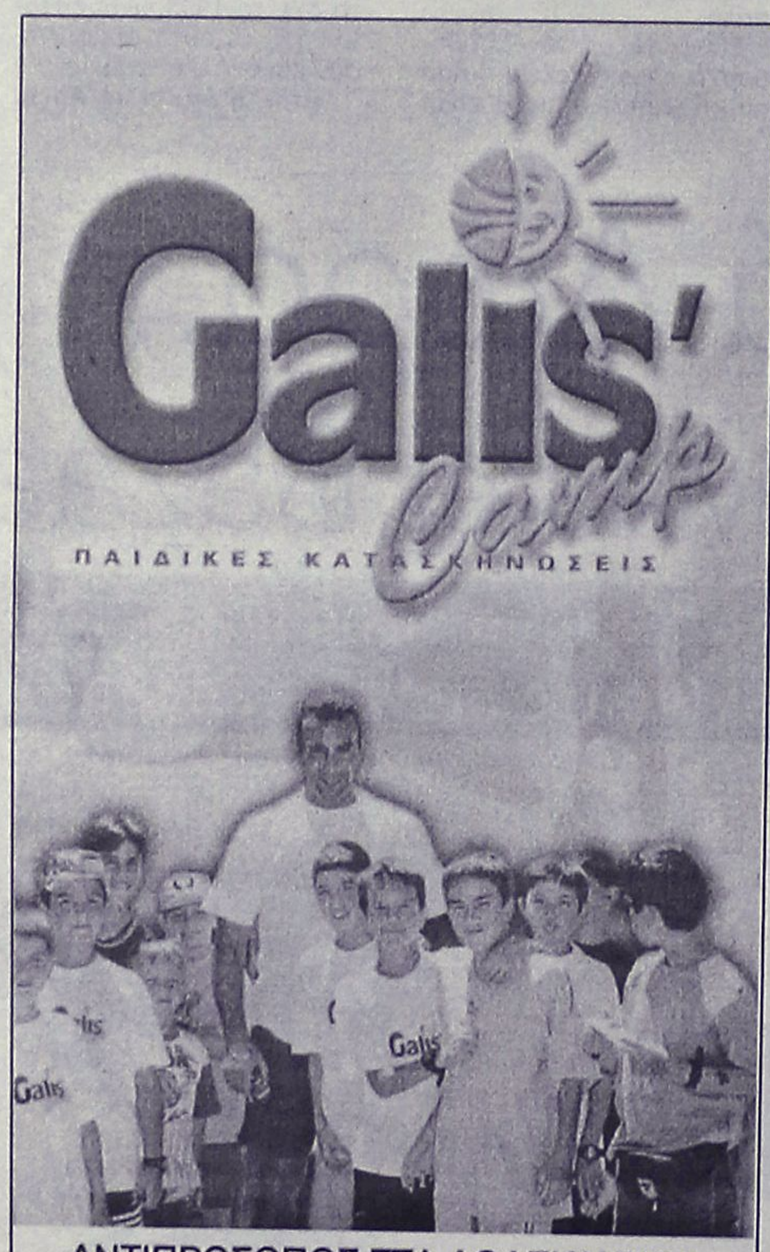

ΑΝΤΙΠΡΟΣΩΠΟΣ ΣΤΑ ΔΩΔΕΚΑΝΗΣΑ
ΑΘΑΝΑΣΙΑΔΗΣ ΕΥΑΓΓΕΛΟΣ
ΚΑΘΗΓΗΤΗΣ ΦΥΣΙΚΗΣ ΑΓΩΓΗΣ
ΠΡΟΠΟΝΗΤΗΣ ΜΠΑΣΚΕΤ

ΤΗΛ. & FAX: 22410 94849 - ΚΙΝ.: 69 47727240

ΠΕΡΙΟΔΟΙ ΛΕΙΤΟΥΡΓΙΑΣ

	Α	Β	Γ
Από	16/06	08/07	30/07
Έως	08/07	30/07	21/08

ΤΑ ΕΞΟΔΑ ΠΑΡΑΜΟΝΗΣ
ΚΑΛΥΠΤΟΝΤΑΙ ΑΠΟ ΠΟΛΛΑ ΑΣΦΑΛΙΣΤΙΚΑ ΤΑΜΕΙΑ
Η ΜΕΤΑΒΑΣΗ ΚΑΙ Η ΕΠΙΣΤΡΟΦΗ ΕΙΝΑΙ ΔΩΡΕΑΝ

ΑΤ1143

MAROMA TRAVEL
Πάσχα 2005
στην Τήλο 3 ή 4 ημέρες

105 €

Ελάτε να περάσουμε μαζί το Πάσχα στην όμορφη Τήλο.
Ενα νησί που κρατάει ζωντανά την παράδοση. Ιδανικός τόπος για ολιγοήμερες διακοπές πριν το ξεκίνημα της τουριστικής περιόδου.

Για 3ήμερο: Αναχώρηση **Μεγάλο Σάββατο 30/04** στις **14.00** και επιστροφή στις **02/05** ημέρα **Δευτέρα στις 19.50. Τιμή 105 ευρώ**

Παιδιά έως 12 ετών 70 ευρώ.

Για 4ήμερο: Αναχώρηση **Μεγάλη Παρασκευή 29/04** στις **16.00** και επιστροφή στις **02/05** ημέρα **Δευτέρα στις 19.50. Τιμή 119 ευρώ**

Παιδιά έως 12 ετών 75 ευρώ.

Παιδιά έως 4 ετών ΔΩΡΕΑΝ

Και οι δύο εκδρομές περιλαμβάνουν:
- Μετά την Ανάσταση, την παραδοσιακή μαγειρίτσα
- Πασχαλινό Γεύμα με ντόπια αρνιά στην σούβλα και ποτά
- Την Λαμπρή Δευτέρα περιήγηση στη μονή του Αγίου Παντελεήμονα, ένα τοπίο φανταστικό πνιγμένο στα δένδρα, στην κορυφή του βουνού.
- Επίσκεψη στο μουσείο των Ελεφάντων.

Περιήγηση στο Μεγάλο Χωριό, πρωτεύουσα της Τήλου από την αρχαιότητα, μέσα στο κάστρο και την πλαγιά του βουνού.

Πληρ. τηλ. 2241086888

Α.Τ.1160

Και μετά τις μεταθέσεις που άσκησε το Ανώτατο Συμβούλιο

Παραμένουν κενές θέσεις δικαστών στην περιοχή μας

Μεγάλος ο όγκος των υποθέσεων που εκκρεμούν

Με ελάχιστους νέους δικαστές σε επίπεδο Πρωτοδικών κυρίως, ενισχύονται τα δικαστήρια της περιοχής μας, όπως προκύπτει από την απόφαση του Ανώτατου Δικαστικού Συμβουλίου Πολιτικής και Ποινικής Δικαιοσύνης, το οποίο ολοκλήρωσε την διαδικασία των μεταθέσεων και τοποθετήσεων των δικαστικών και εισαγγελικών λειτουργών.

Αυτό που προκύπτει ως συμπέρασμα από την διαδικασία αυτή πάντως, σε ό,τι αφορά την περιοχή της Δωδεκανήσου, **είναι ότι για μια ακόμα φορά οι δικαστικές και εισαγγελικές υπηρεσίες τόσο στη Ρόδο όσο και στην Κω, δεν ενισχύθηκαν με τον απαιτούμενο αριθμό δικαστών και εισαγγελέων, παρά τον μεγάλο όγκο υποθέσεων που κυριαρχούν συγκριτικά με άλλες δικαστικές περιφέρειες της χώρας μας**.

Ενδεικτικό στοιχείο της κατάστασης είναι ότι ενώ το 2003 και το πρώτο εξάμηνο του 2004 η Εισαγγελία Πρωτοδικών Ρόδου, λειτουργούσε με έναν εισαγγελέα και τρεις αντεισαγγελείς, από πέρυσι το καλοκαίρι λειτουργεί με δύο μόνο αντεισαγγελείς, παρά το γεγονός ότι ο όγκος των υποθέσεων έχει αυξηθεί αντίστοιχα σε σημαντικό βαθμό.

Ελλείψεις σε δικαστικό προσωπικό καταγράφονται επίσης και στο Πρωτοδικείο της Ρόδου, παρά τον όγκο των υποθέσεων που φθάνει καθημερινά σχεδόν στα ακροατήρια, γεγονός το οποίο μάλιστα είχε επισημανθεί από τον πρόεδρο **κ. Κώστα Σαρρή** και τα μέλη του Δικηγορικού Συλλόγου της Ρόδου που είχαν συνάντηση πριν από μερικές εβδομάδες, με τον Επιθεωρητή του υπουργείου Δικαιοσύνης που ήρθε στη Ρόδο **κ. Χρήστο Μαυρογένη.**

ΟΙ ΜΕΤΑΘΕΣΕΙΣ

Για την περιοχή της Δωδεκανήσου, οι μεταθέσεις και οι τοποθετήσεις που έγιναν αντίστοιχα από τις Αποφάσεις του Ανώτατου Δικαστικού Συμβουλίου Πολιτικής και Ποινικής Δικαιοσύνης, είχαν ως εξής:

Σε επίπεδο, Εφετών, μετατίθεται από το Εφετείο Δωδεκανήσου για το Εφετείο του Πειραιά ο κ. Εμμανουήλ Βασιλάκης, ενώ τοποθετείται στο Εφετείο αντίστοιχα ο κ. Παναγιώτης Κατσιρούμπας.

Από το Πρωτοδικείο της Ρόδου μετατίθεται η πρόεδρος κ. Ευφροσύνη Κρητικού, ενώ αντίστοιχα τοποθετούνται ως νεοπροαχθέντες πρόεδροι Πρωτοδικών στη Ρόδο η κ. Αγαθή Δερέ και Ιωάννης Τζιμπλάκης ενώ στην Κω τοποθετείται αντίστοιχα η κ. Γεωργία Γιαννούλη.

Ο ΟΓΚΟΣ ΤΩΝ ΥΠΟΘΕΣΕΩΝ

Από τα πρώτα στοιχεία πάντως που φαίνεται να έχουν συγκεντρώσει οι αρμόδιες υπηρεσίες των δικαστηρίων της Ρόδου, προκύπτει ότι ο αριθμός των υποθέσεων που εκδικάστηκαν φέτος στα ακροατήρια του Πρωτοδικείου της Ρόδου, ήταν σαφώς μεγαλύτερος από τον αντίστοιχο αριθμό των προηγουμένων ετών.

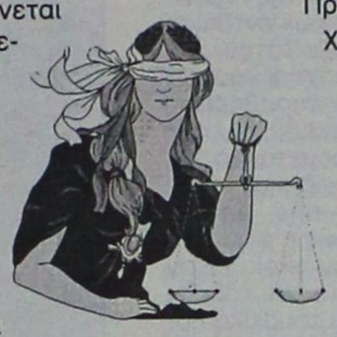

Παρά την αποψίλωση σε στελεχιακό προσωπικό που υφίστανται τα τελευταία χρόνια οι δικαστικές υπηρεσίες της Ρόδου (**από δικαστές, εισαγγελείς και δικαστικούς υπαλλήλους**) ο όγκος των υποθέσεων που εκδικάστηκαν μέσα στο 2004, ήταν πολύ μεγαλύτερος συγκριτικά με προηγούμενα χρόνια, γεγονός που οφείλεται πάντως **αποκλειστικά και μόνο στις υπεράνθρωπες προσπάθειες του προσωπικού στο σύνολό του.**

Πρόσθετο στοιχείο, στο οποίο οφείλεται η εκδίκαση περισσοτέρων υποθέσεων σε σχέση με προηγούμενα χρόνια, είναι επίσης το γεγονός ότι με απόφαση του προϊστάμενου της Εισαγγελίας Πρωτοδικών Ρόδου κ. Γιώργου Οικονόμου, εφαρμόστηκαν μέσα στο 2004, έκτακτες συνεδριάσεις του Τριμελούς αλλά και Μονομελούς Πλημμελειοδικείου της Ρόδου.

Η λειτουργία και δεύτερου ανακριτικού γραφείο στα δικαστήρια της Ρόδου, αναμένεται επίσης να συμβάλει σε ικανοποιητικό βαθμό στην επιτάχυνση των υποθέσεων που παραμένουν σε εκκρεμότητα, με την προϋπόθεση πάντως να ενισχυθεί τόσο η Εισαγγελία με έναν τουλάχιστον αντεισαγγελέα Πρωτοδικών, όσο επίσης και τα υπόλοιπα τμήματα του δικαστηρίου (Ειρηνοδικείο, Πταισματοδικείο και Πρωτοδικείο) με τον απαραίτητο αριθμό δικαστών αλλά και υπαλλήλων.

Στα δικαστήρια της Ρόδου σε αυτό το χρονικό διάστημα υπεβλήθησαν **12.660** μηνύσεις, από τις οποίες:

Οι 371 από αυτές, εισήχθησαν απευθείας στο Τριμελές και οι 9.450 αντίστοιχα στο αρμόδιο τμήμα του Μονομελούς Δικαστηρίου της Ρόδου.

Στο Μονομελές Ανηλίκων, εισήχθησαν 400 περίπου υποθέσεις, ενώ στην κύρια ανάκριση απασχόλησαν 79 υποθέσεις αντίστοιχα, στην προανάκριση 423, ενώ σε προκαταρκτική εξέταση παραπέμφθηκαν 1.303 υποθέσεις.

Στην διάρκεια του δικαστικού έτους 2003 – 2004, συνεδρίασαν:

- Το Μικτό Ορκωτό Δικαστήριο Ρόδου 9 φορές και εξέτασε 9 υποθέσεις.
- Το Τριμελές Πλημμελειοδικείο της Ρόδου συνεδρίασε **65 φορές και εξέτασε 4.125 υποθέσεις.**
- Το Μονομελές Πλημμελειοδικείο της Ρόδου **76 φορές και εξέτασε 10.120 υποθέσεις**!
- Το Μονομελές Δικαστήριο Ανηλίκων συνεδρίασε 3 φορές και εξέτασε **365 υποθέσεις**
- Το Τριμελές Δικαστήριο Ανηλίκων συνεδρίασε μία φορά και εξέτασε **5 υποθέσεις.**
- Το Αυτόφωρο Τριμελές Πλημμελειοδικείο της Ρόδου, συνεδρίασε **127 φορές και εξέτασε 210 περιπτώσεις και τα Αυτόφωρα Δικαστήρια** του Μονομελούς Πλημμελειοδικείου της Ρόδου συνεδρίασαν συνολικά 210 φορές στο ίδιο χρονικό διάστημα και εξέτασαν **760 υποθέσεις**.

Σε ό,τι αφορά τις προκαταρκτικές εξετάσεις, αξίζει να σημειωθεί ότι μόνο μέσα στο τελευταίο δωδεκάμηνο, ξεπέρασαν τις 1.450 από τις οποίες οι 983 επεξεργάστηκαν ήδη από τους αρμόδιους δικαστικούς και εισαγγελικούς λειτουργούς.

Γλυκές ευχές για ένα... Καλό Πάσχα!



Τσουρέκια αμυγδάλου
Τσουρέκια με φρέσκο βούτυρο μαχλέπι - βανίλια
Σμυρνέικα κουλουράκια σε 4 φανταστικές ποικιλίες!
ανεβατά • κριθαρένια • βουτύρου • κανέλλας
& μεγάλη ποικιλία σε νηστίσιμα



Δώστε και στους φίλους σας αυτή τη χαρά μέσα από τα πασχαλινά καλάθια που εσείς μπορείτε να φτιάξετε στα Mike's!









Mike's®

17 καταστήματα σ' όλη τη Δωδεκάνησο, ένα βρίσκεται κοντά σας!, Τηλ. επικοινωνίας: 2241066510-60075

ΧΠ004 pak

Πολλές ευχές για ΚΑΛΟ ΠΑΣΧΑ
Εστιατόριο "Ελιά"

Ελιά
RESTAURANT
OLIVE

ΑΝΑΣΤΑΣΙΜΟ ΔΕΙΠΝΟ

Κουβέρ: κόκκινο αυγό με τσουρεκάκι σπιτικό, ψωμί συνοδευόμενο απο αρωματικό βούτυρο και πάστα ελιάς με κουκουνάρι

Παραδοσιακή Μαγειρίτσα

Παασχαλινή Σαλάτα της "Γιαγιάς"

Αρνί ντόπιο στο φούρνο: με πατάτες φούρνου & γέμιση πιλάφι "Οριεντάλ"

Γλυκό μπακλαβάς "SAMSA"

ΜΕΝΟΥ ΑΞΙΑΣ 25€

Για τα παιδιά έκπτωση 50% (Ειδικό μενού)

Επίσης την **Κυριακή του Πάσχα** θα προσφέρουμε από τις **12:00 το μεσημέρι**

Πασχαλινό Γεύμα

με κατσικάκι ντόπιο στη σούβλα και πολλές άλλες επιλογές

Εκαιό Χουρμαδιές, Γ. Χαρίτου 7•Τηλ. Ρεζερβέ: 2241038511

ΑΤ1207

ANKA Travel & Tourist Services

ΜΑΡΜΑΡΙΣ

27/4/05-01-05-05

ΔΙΕΘΝΕΣ ΦΕΣΤΙΒΑΛ ΝΑΥΤΙΛΙΑΣ

SHOWS-CONCERTS-EXHIBITIONS-BOAT SHOW-FESTIVAL PARADE-NAVY SHIP VISITS-WATERSPORT RACES.

ΠΡΟΣΦΟΡΑ

ΤΙΜΗ ΕΙΣΙΤΗΡΙΟΥ

ΡΟΔΟΣ–ΜΑΡΜΑΡΙΣ–ΡΟΔΟΣ 64 ευρώ

Διαμονή στο ξενοδοχείο AQUA (5 αστέρων)
Τιμές ανά άτομο την βραδιά:
- 20 ευρώ με πρωινό
- 25 ευρώ με πρωινό + 1 γεύμα
- 30 ευρώ με πρωινό +2 γεύματα + ποτά

ΑΝΑΧΩΡΗΣΕΙΣ ΑΠΟ:	ΡΟΔΟ	ΜΑΡΜΑΡΙΣ
26/4/2005	16.30	9.00
27/4/2005	16.30	9.00
28/4/2005	16.30	9.00
29/4/2005	16.30	9.00
30/4/2005	16.30	9.00
02/5/2005	16.30	9.00

ΜΕ ΤΟ ΠΟΛΥΤΕΛΕΣ ΚΑΤΑΜΑΡΑΝ "MARMARIS EXPRESS"

Κρατήσεις-Πληροφορίες
Τηλ. 22410-25095, 26835, 6945870101
Γαλλίας 13, 85100 Ρόδος
www.ankatravel.com

AT1148

Επιβεβαιώνονται οι φόβοι των αρμόδιων αρχών

Συνεχίζονται οι αποβιβάσεις λαθρομεταναστών στα νησιά

Επιχείρηση σωτηρίας φυγάδων έξω από τη Κω

Συνεχίζονται οι νέες αποβιβάσεις λαθρομεταναστών, στα νησιά μας, γεγονός που επιβεβαιώνει τους φόβους των αρμοδίων αρχών, για μεγάλο αριθμό λαθρομεταναστών, που έχει συγκεντρωθεί στα τουρκικά παράλια περιμένοντας την κατάλληλη ευκαιρία για να έρθουν στη χώρα μας.

Χθες τα ξημερώματα, περιπολικό σκάφος της Λιμενικής Αρχής Κω, εντόπισε και συνέλαβε στην θαλάσσια περιοχή 2 ναυτικά μίλια από τις βόρειες ακτές του νησιού, άλλους τρεις λαθρομεταναστες, **οι οποίοι σώθηκαν στην κυριολεξία από βέβαιο πνιγμό**, καθώς η φουσκωτή βάρκα την οποία είχαν αγοράσει για να ταξιδέψουν από τα τουρκικά παράλια προς τα νησιά μας, είχε βυθιστεί μισοπέλαγα.

Οι τρεις αλλοδαποί, αξίζει να σημειωθεί ότι είχαν εξαντληθεί από την πολύωρη παραμονή τους στην θάλασσα με αποτέλεσμα να υποστούν και υποθερμία. Αμέσως το



πλήρωμα του περιπολικού σκάφους του Λιμεναρχείου της Κω που τους εντόπισε και τους περισυνέλεξε, τους μετέφερε στην στεριά, όπου εν τω μεταξύ είχε ειδοποιηθεί ασθενοφόρο του ΕΚΑΒ το οποίου τους παρέλαβε και τους μετέφερε στο Νοσοκομείο της Κω, όπου και νοσηλεύονται.

Σημειώνεται ότι το τελευταίο τριήμερο, **οι αρμόδιες λιμενικές αρχές σε ολόκληρο το Αιγαίο, βρίσκονται σε κατάσταση υψίστης ετοιμότητας**, δεδομένου ότι οι πληροφορίες κάνουν λόγο για μεγάλο αριθμό λαθρομεταναστών που έχει συγκεντρωθεί στα τουρκικά παράλια, επιδιώκοντας έτσι να εκμεταλλευτεί τις ημέρες αυτές (ελπίζοντας σε χαλαρότητα των μέτρων εξαιτίας των ημερών του Πάσχα) για να αποβιβαστεί στα νησιά μας.

Σημειώνεται ότι προχθές το πρωί άλλοι 16 λαθρομετανάστες εντοπίστηκαν στο Φαρμακονήσι, ενώ μεγάλος αριθμός λαθρομεταναστών, κατάφερε επίσης να αποβιβαστεί και στο νησί της Χίου.

Στηρίζουν τον πρόεδρο οι εργαζόμενοι του ΡΟΔΑ

Την πλήρη στήριξη και υποστήριξή τους στον πρόεδρο του σωματείου τους κ. Εγγλέζο, εκφράζουν με σχετική ανακοίνωση που εξέδωσαν χθες τα μέλη του Σωματείου Εργατοτεχνιτών και Υπαλλήλων της Δημοτικής Επιχείρησης Συγκοινωνιών ΡΟΔΑ, με αφορμή την παραίτηση που είχε υποβάλλει τις προηγούμενες μέρες.

Υπογραμμίζουν συγκεκριμένα:

«Μετά από έκτακτη συνεδρίαση του Δ.Σ. του Σωματείου μας στις 26 Απριλίου ομόφωνα αποφασίστηκε η πλήρης στήριξη στο πρόεδρο του Σωματείου μας, και την απόρριψη της αίτησής του για παραίτηση, δικαιολογώντας την απόφασή μας με το σκεπτικό ότι δεν θα ανεχθούμε για μερικούς ανεγκέφαλους συναδέλφους να ισοπεδώσουμε το τεράστιο έργο που έχουμε καταφέρει με μπροστάρη τον πρόεδρό μας.

Εμείς, είμαστε αποφασισμένοι σαν διοίκηση Σωματείου να προχωρήσουμε και να στηρίζουμε τις ενέργειες του Προέδρου και μόνο από τη θέση αυτή, που πιστεύουμε ότι προσέφερε και θα προσφέρει στο μέλλον.

Θέλουμε να ξεκαθαρίσουμε στα συγκεκριμένα αυτά άτομα που είναι μετρημένα στα δάχτυλα του ενός χεριού, ότι δεν θα σταματήσουμε την προσπάθεια που ξεκινήσαμε, να καθαρίσουμε την επιχείρηση από τα μικρόβια που την έχουν καταντήσει ασθενή κι αυτό θα το πετύχουμε με όποιες θυσίες θα χρειαστεί να το κάνουμε στο μέλλον».

Στις 10 Μαΐου η δίκη του πρώην στελέχους ΣΔΟΕ

Για την επόμενη Τρίτη 10 Μαίου, προγραμματίστηκε τελικά για να επανεξεταστεί από το Τριμελές Εφετείο Πλημμελημάτων Δωδεκανήσου, η υπόθεση με κατηγορούμενο το πρώην στέλεχος του ΣΔΟΕ κ. Νικήτα Ξενάκη.

Η πολύκροτη υπόθεση είχε απασχολήσει επί μακρόν την κοινή γνώμη της Ρόδου, θα επανεξεταστεί, μετά από αίτηση αναίρεσης που κατατέθηκε και έκανε δεκτή ο Άρειος Πάγος, επιστρέφοντας έτσι τη δικογραφία, στην Εισαγγελία Εφετών Δωδεκανήσου.

Στο εδώλιο του κατηγορουμένου, θα καθίσει μόνος του ο πρώην υπάλληλος του ΣΔΟΕ κ. Νικήτας Ξενάκης, ο οποίος ήταν και ο μόνος που είχε καταδικαστεί σε ένα χρόνο φυλάκιση με τριετή αναστολή, στις 11 Απριλίου 2003, για το αδίκημα της δωροληψίας.

Το αίτημα αναίρεσης που κατέθεσε ο συνήγορος του κ. Ξενάκη, καθηγητής κ. Σταμούλης, στον Άρειο Πάγο ο οποίος εξέτασε και την υπόθεση, βασίστηκε στο γεγονός ότι ενώπιον του πρωτοβάθμιου αλλά και του δευτεροβάθμιου δικαστηρίου, διαβάστηκαν ανωμοτί καταθέσεις και προανακριτικό υλικό, σε αντίθεση με τα όσα προβλέπονται από την δικονομική διαδικασία. Το γεγονός αυτό, επιβάλλει την επανάληψη της εκδίκασης της υπόθεσης στο ακροατήριο του Τριμελούς Εφετείου Πλημμελημάτων Δωδεκανήσου, η οποία προσδιορίστηκε για τις 10 Μαΐου 2005.

Απασχολούσε παράνομα Βουλγάρες

Τρία άτομα συνελήφθησαν προχθές από άνδρες του τμήματος Ασφαλείας Κω, στο πλαίσιο των ελέγχων που πραγματοποιούνται για τον εντοπισμό ατόμων που διαμένουν παράνομα στην χώρα μας.

Πιο συγκεκριμένα προχθές στις 11 παρά δέκα το βράδυ στη Κω, συνελήφθηκε 42χρονος κάτοικος του νησιού, όταν σε έλεγχο που έγινε στο οβελιστήριο που διατηρεί διαπιστώθηκε ότι απασχολούσε δύο βουλγάρες ηλικίας 34 και 38 ετών αντίστοιχα, οι οποίες δεν είχαν άδεια παραμονής στη χώρα μας.

ΜΕΓΑΛΟ ΠΑΖΑΡΙ
ΓΚΕΛΙΑΣ
Σας εύχεται
Καλό Happy Easter Πάσχα
Ο,τι χρειάζεται ένα σπίτι και ο νοικοκύρης του με όλη την οικογένειά του και από τιμές...
Οσα δίνει ο πελάτες
ΜΕΓΑΛΟ ΠΑΖΑΡΙ
ΓΚΕΛΙΑΣ
ΛΕΩΦ. ΡΟΔΟΥ–ΛΙΝΔΟΥ
ΔΙΑΣΤΑΥΡΩΣΗ ΚΟΣΚΙΝΟΥ
AT1182

ΞΕΝΟΔΟΧΕΙΟ-ΕΠΙΠΛΩΜΕΝΑ ΔΙΑΜΕΡΙΣΜΑΤΑ
ΑΙΚΑΤΕΡΙΝΗ
ΚΙΟΤΑΡΙ-ΑΣΚΛΗΠΕΙΟ
ΠΑΣΧΑ
ΣΤΟ ΑΣΚΛΗΠΕΙΟ
Περάστε τις άγιες μέρες του Πάσχα στο χωριό. Παρακολουθείστε με κατάνυξη τα Άγια Πάθη και ζήστε την Ανάσταση με τον Καλαφουνό στον Ιερό Ναό Κοίμησης Θεοτόκου στο Ασκληπειό.
*Το ξενοδοχείο Αικατερίνη στο Κιοτάρι προσφέρει 4 διανυκτερεύσεις (π.χ. Μεγάλη Πέμπτη έως Δευτέρα του Πάσχα) στα επιπλωμένα κλιματιζόμενα (θέρμανση-ψύξη) διαμερίσματά του στην τιμή των **60 ευρώ (50 ευρώ χωρίς κλιματισμό)**. Τα διαμερίσματα είναι 4-κλινα και διαθέτουν ψυγείο, κουζίνα, και μπανιέρα.*
Τηλέφωνα κρατήσεων:
2244047182 και 6942876843
AT001098

ΚΡΕΑΤΑΓΟΡΑ ΚΡΕΜΑΣΤΗΣ
Ο ΓΙΩΡΓΟΣ
Τώρα το Πάσχα μην τρέχετε ...μακριά.
Ελάτε σ' εμάς και θα τα βρείτε όλα,
σε χαμηλές τιμές και σε μεγάλη ποικιλία.
Κατσικάκια δικής μας παραγωγής
Εμπωνας και Κατταβιάς
Παραδοσιακά κοκορέτσια, γαρδούμπες και σιεφταλιές
22410-94984
AT1183
Λεωφ. Ελευθερίας Κρεμαστή-τηλ. 22410-94984, 6978829706, 6944824484

Ιερείς της Μητροπόλεως Κω με ανακοίνωσή τους

Στηρίζουν τον μητροπολίτη Κω-Νισύρου κ. Αιμιλιανό

Προφανώς εκδόθηκε μετά από πληροφορίες που τον θέλουν να αποχωρεί από τη θέση του

Την αμέριστη υποστήριξή τους στον μητροπολίτη Κω-Νισύρου κ. Αιμιλιανό, εκφράζουν με επιστολή τους 19 ιερείς, με αφορμή απόψεις και σχόλια που διατυπώθηκαν στις τοπικές εφημερίδες της Κω, εναντίον του μητροπολίτη.

Ο μητροπολίτης πρέπει να τυγχάνει του σεβασμού και της εκτίμησης όλων, αναφέρουν χαρακτηριστικά στην επιστολή τους οι 19 ιερείς.

Προφανώς η συγκεκριμένη επιστολή δεν είναι ασχετη με τις φήμες που υπάρχουν, σύμφωνα με τις οποίες το Πατριαρχείο εξετάζει την περίπτωση του μητροπολίτη Κω, λόγω του προχωρημένου της ηλικίας του, και των προβλημάτων υγείας που αντιμετωπίζει.

Ειδικότερα, οι 19 ιερείς, αναφέρουν τα εξής:

"Εμείς οι παρακάτω υπογράφοντες ιερείς της Ιεράς Μητροπόλεως Κώου και Νισύρου θέλουμε να εκφράσουμε τη θλίψη μας για όσα κατά καιρούς δημοσιεύονται στον τοπικό Τύπο και αφορούν το σεβασμιότατο μητροοπλίτη μας και λυπούμεθα ακόμα περισσότερο όταν αυτά υπογράφονται από επιστήμονες και γενικότερα ανθρώπους των γραμμάτων, όταν αυτά είναι αβάσιμα και αναπόδεκτα και προδίδουν ότι έχουν υποβληθεί σ' αυτούς από πρόσωπα εμπαθή.

Βέβαια ζούμε σ' ένα Δημοκρατικό καθεστώς και ο καθένας ελεύθερα μπορεί να διατυπώνει τις απόψεις του. Ομως είναι σκληρό πολλές φορές, όταν αυτές οι απόψεις διατυπώνονται από ορισμένους ανεξέταστα και χωρίς επικοινωνία με το πρόσωπο το οποίο κατηγορούν.

Ο μητροπολίτης μας έχουμε τη γνώμη ότι πρέπει να τυγχάνει του σεβασμού και της εκτίμησης όλων μας.

Εμείς που τον ζούμε καθημερινά έχουμε άποψη για το πρόσωπό του και το έργο που επιτελεί. Γνωρίζουμε ποιά είναι η προσφορά του στην Ορθοδοξία ποιοί είναι οι αγώνες του, γνωρίζουμε την αγωνιστικότητα και τον ηρωισμό που τον διακρίνουν και ξέρουμε πόσο ακριβά τα έχει πληρώσει αυτά πολλές φορές.

Γνωρίζουμε πόσο δίπλα μας είναι όλα αυτά τα χρόνια και σ' εμάς και στις οικογένειές μας. Πατέρας και φίλος.

Γνωρίζουμε πόσο μας βοηθάει στα δύσκολα πολλές φορές ενοριακά, ατομικά και οικογενειακά μας προβλήματα που αντιμετωπίζουμε αντλώντας από την πλούσια εμπειρία του και την άριστη πνευματική και ποιμαντική του κατάρτιση. Δεν είναι ο δεσπότης αλλά ο καλός πατέρας, ο αδελφός, ο φίλος, ο συνεργάτης. Μέσα σε μια ανομοιογενή κοινωνία που ζούμε η οποία σήμερα ταλανίζεται από ένα σωρό προβλήματα και ετερογενείς παρεμβάσεις και τα προβλήματα συνεχώς πολλαπλασιάζονται, οι άνθρπωιο είναι πιο απαιτητικοί.

Ο Μητροπολίτης μας που έχει εμπειρία δεν παραλείπει να έχει επαφή με το Σεπτό Κέντρο μας και να ενεργεί βάσει των εντολών, υποβάλει εκθέσεις όπως ξέρουμε, με τις οποίες το Πατριαρχείο εκφράζει την ευαρέσκεια και είμεθα σίγουροι ότι θα δημοσιευθούν για να παύσουν οι συκοφάντες.

Εμείς δεν μπαίνουμε σε λεπτομέρειες και ούτε έχουμε πρόθεση να αντιδικήσουμε με κανένα.

Είμεθα όμως υποχρεωμένοι να καταθέσουμε τη δική μας άποψη που είναι αντικειμενική. Πιστεύουμε, τρέφουμε σεβασμό και εκτίμηση στον μητροπολίτη μας και ευχόμαστε ο Θεός να τον έχει καλά, για να είναι μαζί μας και να μας καθοδηγεί στο έργο μας, που είναι αρκετά δύσκολο και επίπονο.

Η παρούσα επιστολή μας δεν γράφτηκε για να στηρίξει τον σεβασμιότατο ποιμενάρχη μας ούτε υποκινήθηκε από πουθενά. Είναι κατάθεση της δικής μας άποψης και ευελπιστούμε να γίνει αποδεκτή από τον ευλαβή λαό της Κω.

Η ενότητα, η αγάπη και ο σεβασμός προς όλους ας αποτελούν τα όπλα μας, στο δύσκολο αγώνα που δίνουμε όλοι για το καλό της κοινωνίας μας και την επιτυχία της Ιερατικής μας Διακονίας. Στους αναγνώστες ευχόμαστε Καλή Ανάσταση. Κως, 19 Απριλίου 2005. Οι ιερείς της Ιεράς Μητροπόλεως Κώου και Νισύρου. Ακολουθούν 19 υπογραφές ιερέων".

Όπως αναφέρει ο κ. Νεκτάριος

Επιβεβλημένη για λόγους υγείας ήταν η παραίτησίς μου!

"Ζητά και δίδει συγχώρησιν προς πάντας και ιδιαιτέρως μερικούς Καλυμνίους"

Επιβεβλημένη για λόγους υγείας και ηλικίας, θεωρεί την παραίτησή του ο μητροπολίτης Λέρου, Καλύμνου και Αστυπάλαιας κ. Νεκτάριος, όπως αναφέρει στο κείμενο παραίτησης που υπέβαλε στο Οικουμενικό Πατριαρχείο.



Στο ίδιο κείμενο, ο μητροπολίτης "ζητά και δίδει συγχώρησιν προς πάντας" ενώ ειδική αναφορά κάνει και για μερικούς Καλύμνιους, αναφερόμενος προφανώς σ' αυτούς που ήταν έντονα επικριτές του, το τελευταίο χρονικό διάστημα.

Όπως είναι γνωστό ο κ. Νεκτάριος θα παραμείνει μητροπολίτης Λέρου, Καλύμνου και Αστυπάλαιας, μέχρι τις 16 Μαΐου, αφού αυτή την ημερομηνία φέρει και η παραίτησή του, στο πλαίσιο όσων συζητήθηκαν και αποφασίστηκαν από την Ιερά Σύνοδο.

Στις 19 Μαΐου, πρόκειται να εκλεγεί από την Ιερά Σύνοδο νέος μητροπολίτης.

Η ΠΑΡΑΙΤΗΣΗ

Στο κείμενο της παραίτησής του, ο μητροπολίτης κ. Νεκτάριος, ο οποίος σημειωτέον υπογράφει ως πρώην μητροπολίτης Λέρου, Καλύμνου και Αστυπάλαιας αναφέρει τα εξής:

"Ας είναι μυριάκις ευλογημένον το πανάγιον όνομα του Θεού, διότι σήμερον 16ην μηνός Μαΐου, υποβάλλεται ευλαβώς τη πεφιλημένη Μητρί Εκκλησία, έπειτα από 45 χρόνια πολυτρόπου διακονίας, ή παραίτησις από την διαποίμανση του αγαπημένου και ευσεβούς λαού της Μητροπόλεως μου.

Ζητώ συγνώμη από τον πιστό λαό του Κυρίου δια την παραίτησιν, αλλά λόγω υγείας και ηλικίας, είναι επιβεβλημένη. Ζητώ και δίδω συγχώρησιν προς πάντας. Ευχαριστώ, αγαπώ και συγχωρώ όλους τους εγγύς και τους μακράν και ιδιαιτέρως μερικούς Καλύμνιους. Σκεπαστής και βοηθός των ο Αγιος Σάββας.

Ευγνωμονώ τον Θεόν, το αείφωτον Φανάριον και τον Παναγιότατον Οικουμενικόν Πατριάρχην κ.κ. Βαρθολομαίον, διότι με την ιδικήν των δύναμιν και αγάπην εβίωσα 25 έτη πλούσια ποιμαντορική ποιμαντορία, εις Κάρπαθον, Κάσον, Λέρον, Κάλυμνο και Αστυπάλαιαν, ένθα ετελέσθη έργον θεάρεστον και ευλογημένον.

Δόξα τω Θεώ πάντων ένεκεν

Ο ελεηθείς χόρτος
Ο Μητροπολίτης πρ.
Λέρου, Καλύμνου και
Αστυπάλαιας Νεκτάριος"

Θα μοιράζουν κάρτες και ευχές

Στο δρόμο σήμερα τα μέλη της ΕΥΘΥΤΑ

Σύνθημα "όχι άλλα τροχαία"

Στο δρόμο θα βρεθούν σήμερα τα μέλη της Εταιρείας Υποστήριξης Θυμάτων Τροχαίων Ατυχημάτων (ΕΥΘΥΤΑ), όπου θα μοιράσουν ευχές, αλλά και οδηγίες στους οδηγούς του νησιού μας, για αναίμακτες γιορτές.

Με το σύνθημα «όχι άλλα τροχαία ατυχήματα» φέτος το Πάσχα τα μέλη της ΕΥΘΥΤΑ σε συνεργασία με την Αστυνομική Διεύθυνση Δωδεκανήσου, την Νομαρχιακή Αυτοδιοίκηση και αρκετούς δήμους του νησιού μας, θα δώσουν τις δικές τους ευχές στους οδηγούς.

Για το λόγο αυτό, τα μέλη του συλλόγου , σήμερα στις 1ο το πρωί θα βρεθούν στην διασταύρωση της Εθνικής Αντιστάσεως και στις 11.30 το πρωί στα φανάρια του Αγίου Νεκταρίου στο Φαλιράκι.

Η προσπάθεια αυτή της Εταιρείας Υποστήριξης Θυμάτων Τροχαίων Ατυχημάτων θα επαναληφθεί τη Λαμπρή Τετάρτη.

ΟΙΝΟΘΗΚΗ ΕΜΕΡΥ

Η εταιρία **ΕΜΕΡΥ** *εκτός από την* **παραγωγή ποιοτικών κρασιών, συμμετέχει** *στη ζωή του τόπου,* **προσφέροντας** *τις μοναδικές μέρες των εορτών* **σπάνιες συνθέσεις με κρασιά** *για σας και τους αγαπημένους σας, δίνοντας έτσι ιδιαίτερη χαρά στις στιγμές σας. Μέσα από* **ειδικές συσκευασίες ή καλάθια** *σας δίνεται η* **ευκαιρία να απολαύσετε σπάνια κρασιά** *περιορισμένης παραγωγής, παλαιάς και νέας σοδειάς τονίζοντας έτσι τη γεύση σε παραδοσιακά φαγητά και γλυκά.*

Μπορείτε να μας επισκεφθείτε:
Καθημερινά από 10.00 έως 16.00
στη διεύθυνσή μας Αυστραλίας 28 - Ρόδος, τηλ. 2241029111-2-3

ΑΕ316

Πάσχα στη Σύμη

PEDI BEACH hotel

Στη γραφική Σύμη και στο καλύτερο ξενοδοχείο του νησιού μπορείτε αυτό το Πάσχα να ζήσετε αξέχαστες διακοπές μόνο με 60 ευρώ το δίκλινο δωμάτιο με πρωινό. Στην τιμή περιλαμβάνεται και η παραδοσιακή μαγειρίτσα την Ανάσταση



Κρατήσεις
Τηλ. Σύμης 2246 0 71981 & 2246 0 71870
Τηλ. Ρόδου 2241 0 85512

AT1181

MEDI-ANATOMIC-HEALTH
ΣΤΑΥΡΑΣ Σ. ΙΩΑΝΝΗΣ
ΕΜΠΟΡΙΑ-ΔΙΑΝΟΜΕΣ ΟΡΘΟΠΕΔΙΚΩΝ ΠΑΡΑΦΑΡΜΑΚΕΥΤΙΚΩΝ ΕΙΔΩΝ
ΒΟΗΘΗΜΑΤΑ ΑΚΟΗΣ-ΟΜΙΛΙΑΣ
Πλήρης γκάμα ορθοπεδικών ειδών ιατρικού και νοσοκομειακού εξοπλισμού
Πιστοποιητικό διασφάλισης ποιότητας EN ISO 9001 V-306



Κηδεμόνες Σωτηρίας Ζώνη Αδυνατίσματος

Αντιφωτικό τουαλέτας

Αμαξίδιο ειδικού τύπου

Ανατομικό μαξιλάρι ύπνου

Κρεβάτι Νοσοκομείου

Ηλεκτρονικός Πελματογράφος κάτω άκρων

Ορθοπεδικά και ανατομικά υποδήματα ειδικής κατασκευής με αποσπόμενο πάτο

Άμεση αποκατάσταση των προβλημάτων σας
Για παιδιά με ορθοπεδικά προβλήματα
Για παραμορφώσεις των κάτω άκρων
Για διαβητικούς ασθενείς


DRUCKER CALZAPEDIC

ΕΙΔΙΚΕΣ ΚΑΤΑΣΚΕΥΕΣ ΟΡΘΟΠΕΔΙΚΩΝ ΠΑΠΟΥΤΣΙΩΝ

ΒΑΣ. ΗΡΑΚΛΕΙΟΥ 32, ΡΟΔΟΣ 85100 ΤΗΛ-FAX 22410 36380

ΑΡ. 209

Προς τον υπουργό Αιγαίου κ. Αρ. Παυλίδη

Ανοικτή επιστολή του αντιδημάρχου Λινδίων

Για την "υπόσχεση" περί απόσχισης της Λίνδου

Την αντίδραση του αντιδημάχου Λινδίων κ. Παναγιώτη Παπακωνσταντίνου, προκάλεσαν οι πληροφορίες ότι είναι θέμα ημερών να αποτελέσει ξεχωριστό δήμο η Λίνδος, πράγμα που απαιτούν έντονα οι παράγοντες και οι κάτοικοι του Δημοτικού Διαμερίσματος.

Επί του θέματος, φέρεται να έχουν δοθεί συγκεκριμένες υποσχέσεις από τον υπουργό Αιγαίου κ. Αριστ. Παυλίδη, και για τον λόγο αυτό ο αντιδήμαρχος Λινδίων απευθύνεται στον υπουργό, με ανοικτή επιστολή.

Αναφέρει σ' αυτήν τα εξής:

«Αξιότιμε κ. Υπουργέ,

Πληροφορηθήκαμε την επίσκεψή σας στη Λίνδο (ιδιωτική ή κομματική θέλω να πιστεύω) την Κυριακή των Βαΐων, όπως και τις φήμες ότι, συνοδευόμενος από τον επικεφαλή της μειοψηφίας του Δημοτικού Συμβουλίου κ. Μανώλη Παλλά, δηλώσατε σε μέλος της επιτροπής αγώνα για την «ανεξαρτητοποίηση» της Λίνδου ότι «το θέμα έχει λήξει και ότι είναι υπόθεση ολίγων ημερών».

Επειδή πιστεύω ότι το θέμα είναι πολύ σοβαρό για να συζητείται στους δρόμους και τα καφενεία σας παρακαλώ να μας γνωρίσετε επίσημα αν αληθεύουν οι φήμες και αν εσείς προσωπικά, το κόμμα και η κυβέρνηση της Ν.Δ. επιθυμείτε ή όχι την «αποσκίρτηση» του Δ.Δ. Λίνδου και τι σκέφτεστε να κανετε για το θεμα αυτό.

Μετά τιμής,
Παπακωνσταντίνου Παναγιώτης
Αντιδήμαρχος δήμου Λινδίων»

Επί ποδός οι αστυνομικοί

Για να αποφευχθούν τα πάσης φύσεως παρατράγουδα

Επί ποδός θα βρίσκονται όλες τις ημέρες των εορτών του Πάσχα, οι υπηρεσίες της Αστυνομικής Διεύθυνσης Δωδεκανήσου, με στόχο την πρόληψη και καταστολή της εγκληματικότητας στο νομό μας, αλλά και τη διευκόλυνση των δεκάδων επισκεπτών και συντοπιτών μας που θα εξορμήσουν στα χωριά μας.

Με δεδομένο ότι παρατηρείται αύξηση της παραβατικότητας τις ημέρες αυτές, η αστυνόμευση σε ολόκληρο το νομό θα είναι συνεχής και εντατική. Αξίζει να σημειωθεί ότι τα προηγούμενα χρόνια, είχαν παρατηρηθεί περιπτώσεις διακίνησης και εμπορίας, μεγάλων ποσοτήτων ναρκωτικών, παραμονές του Πάσχα, οι οποίες αξαιτίας αντίστοιχων μέτρων της Αστυνομίας, εντοπίσθηκαν και εξαρθρώθηκαν κυκλώματα διακίνησης ναρκωτικών.

Ιδιαίτερη βαρύτητα δε, θα δοθεί στα λιμάνια και στα αεροδρόμια των νησιών μας, εκεί όπου αναμένεται και αυξημένη κίνηση εξαιτίας των αφίξεων και αναχωρήσεων ξένων και ντόπιων επισκεπτών.

ΣΤΟ ΠΟΔΙ Η ΤΡΟΧΑΙΑ

Στο πλαίσιο των αποφάσεων που έχουν ληφθεί για την ασφαλή, ομαλή και ελεύθερη κυκλοφορία των οχημάτων σε όλο το οδικό δίκτυο της περιοχής μας, αστυνομικοί του Τμήματος Τροχαίας θα βρίσκονται σε αυξημένη επαγρύπνηση, προκειμένου να περιοριστούν τα τροχαία ατυχήματα. Τροχονόμοι σε διάφορα σημεία του οδικού μας δικτύου θα διενεργούν πάσης φύσεως ελέγχους για την πρόληψη των τροχαίων ατυχημάτων και ιδιαίτερα για παραβάσεις που μπορούν να προκαλέσουν ατυχήματα, όπως η οδήγηση υπό την επήρεια αλκοόλ, η υπερβολική ταχύτητα κ.ά.

Σε κάθε περίπτωση -όπως επισημαίνουν και οι αρμόδιοι αστυνομικοί- "για να περάσουμε καλά τις ημέρες του Πάσχα και να επιστρέψουμε όλοι αβλαβείς στο προορισμό μας, θα πρέπει να οδηγούμε με σύνεση τηρώντας τον Κώδικα Οδικής Κυκλοφορίας".


CAIR
THE WINNING QUALITY
Η ΠΟΙΟΤΗΤΑ ΠΟΥ ΚΕΡΔΙΖΕΙ


Μασχάτος Ρόδου Χρυσά των Χρυσών*

* 4ος Διεθνής Διαγωνισμός Οίνου Θεσσαλονίκης / Οινόραμα 2004


Ρουμπίνι Ροζέ Ξηρός Χρυσό Μετάλλιο*


Αρχοντικό Ερυθρός Ξηρός Ασημένιο Μετάλλιο*


Αιγαιοπελαγίτικος Τοπικός Οίνος Ασημένιο Μετάλλιο*


Ρεταίνα Cair Χρυσό Μετάλλιο*

C·A·I·R
RODOS
δημιουργίες ποιότητας

CAIR A.E. Τηλ. 22410 68770-3 Fax: 22410 62575 e-mail: info@cair.gr

MEDI-ANATOMIC-HEALTH
ΣΤΑΥΡΑΣ Σ. ΙΩΑΝΝΗΣ
ΕΜΠΟΡΙΑ-ΔΙΑΝΟΜΕΣ ΟΡΘΟΠΕΔΙΚΩΝ ΠΑΡΑΦΑΡΜΑΚΕΥΤΙΚΩΝ ΕΙΔΩΝ
ΒΟΗΘΗΜΑΤΑ ΑΚΟΗΣ-ΟΜΙΛΙΑΣ

Σύγχρονα ακουστικά βαρηκοΐας

Biorehab Hellas
του ΟΙΚΟΥ ΧΡ. ΓΑΛΙΩΤΟΥ


Επισκέψεις κατ' οίκον ΔΩΡΕΑΝ






Βοηθήματα Ακοής-Ομιλίας-Όρασης

Διαθέτουμε μια μεγάλη ποικιλία **συσκευών αποκατάστασης ακοής** από την κλασική μορφή συσκευών που εφαρμόζουν πίσω από το αυτί έως το πλέον μικρό και αφανές ADE που εξαφανίζεται μέσα στον ακουστικό πόρο. Αξιοποιούμε κάθε νέα τεχνολογική εξέλιξη προς όφελος των ασθενών.
Η αντιθορυβική τεχνολογία (PNR) παρέχει μοναδικά πλεονεκτήματα στο χρήστη. Ελαχιστοποιεί τις επιδράσεις των ενοχλητικών ήχων του περιβάλλοντος και δίνει καθαρότητα και ευκρίνεια στις συνομιλίες.

ΒΑΣ. ΗΡΑΚΛΕΙΟΥ 32, ΡΟΔΟΣ 85100 ΤΗΛ-FAX 22410 36380

ΑΡ. 208

Όπως αναφέρεται σε ανακοίνωση-καταγγελία που εκδόθηκε

Δεν δόθηκε αποζημίωση στους συμβούλους της μειοψηφίας!

Αποδίδονται ευθύνες στον δήμαρχο Τήλου κ. Αν. Αλιφέρη

Από την παράταξη της μειοψηφίας του δημοτικού συμβουλίου Τήλου, πήραμε και δημοσιεύουμε την παρακάτω επιστολή.

«Δικαιώνεται καθημερινά η δημοτική παράταξή μας για την αδιαφάνεια που επικρατεί στο δήμο Τήλου.

Κάθε τόσο νέα στοιχεία βγαίνουν στην επιφάνεια για να δείξουν τον τρόπο διοίκησης του κ. Αλιφέρη.

Αυτή τη φορά πρόκειται για την απόφαση του υφυπουργού Εσωτερικών 24841 ΦΕΚ. 814 6 Αυγούστου 1998 τεύχος Β' περί καθορισμού αποζημίωσης μελών δημοτικών συμβούλων.

Η συγκεκριμένη απόφαση ορίζει ότι κάθε δημοτικός σύμβουλος δικαιούται χρηματικής αποζημίωσης όταν συμμετάσχει στις συνεδριάσεις του δημοτικού συμβουλίου για τρεις το πολύ συνεδριάσεις στο μήνα.



Η αποζημίωση αυτή ο ουδέποτε κατεβλήθη στους συμβούλους της μειοψηφίας του δήμου Τήλου, αντίθετα ανεπιβεβαίωτες πληροφορίες θέλουν σε κάποιους (εκλεκτούς) συμβούλους της πλειοψηφίας να καταβάλλεται.

Όπως πολλά άλλα και η απόφαση αυτή κρατήθηκε μυστική γιατί αυτό εξυπηρετούσε τον δήμαρχο Τήλου.

Τα ερωτήματα πολλά, τι έγιναν τα χρήματα αυτά; Σε ποιούς δόθηκαν; Για πιο λόγο αποκλείστηκαν κάποιοι; Γιατί ο κ. Αλιφέρης δεν έκανε το ίδιο για τη δική του αποζημίωση εφόσον παίρνει και μισθό γιατρού; Αποφάσισε αυτός για τους συμβούλους της μειοψηφίας;

Η παράταξή μας είναι αποφασισμένη να διεκδικήσει το δικαίωμα της αποζημίωσης των δημοτικών συμβούλων, αρχίζοντας από βάθος χρόνου όσο ορίζει ο νόμος για παραγραφές αλλά επειδή γνωρίζει ότι ο λαός της Τήλου εξέλεξε τους συμβούλους της παράταξής μας για να εξασφαλίσει τη διαφάνεια και τη σωστή λειτουργία του δήμου μας και όχι για να εισπράττουν αποζημιώσεις, οι σύμβουλοι της παράταξής μας δηλώνουν ότι το ποσόν της αποζημίωσης θα διατεθεί σε φορείς που προσφέρουν κοινωνικό έργο.

Είναι κάποιες κοινωνικές ομάδες ξεχασμένες από το δήμο μας, που αγωνίζεται να διατηρηθεί η πολιτιστική παράδοση και η ταυτότητά μας, είναι οι πολιτιστικοί σύλλογοι των Τηλιακών και ειδικά αυτοί, που ζουν και δραστηριοποιούνται, σε κοινωνίες μεγάλες και οι ισοπεδωτικές σε κάθε διαφορετικότητα, οι σύλλογοι αυτοί, κάτω από αντίξοες οικονομικές συνθήκες προσπαθούν η νέα γενιά να μην αποκοπεί από τις ρίζες της, που συντηρούν τμήμα νεολαίας, εκμάθησης μουσικής, χορού και εκδίδουν εφημερίδες σε αυτούς λοιπόν που καθημερινά πασχίζουν ώστε κανείς Τηλιακός να μη χάσει την επαφή με την ιδιαίτερη πατρίδα του και κάθε τι που πηγάζει από αυτήν, σε αυτούς που παράγουν πολιτισμό, ακούραστοι και αφανείς εργάτες, θέλει και η παράταξή μας να προσθέσει στο έργο τους το δικό της λιθαράκι, αυτοί λοιπόν δικαιούνται την εν λόγω αποζημίωση σε αυτούς θα δοθεί.

Το έχουμε τονίσει πολλές φορές θα το επαναλάβουμε και πάλι ότι ο δημοτικός λαός δεν εξέλεξε κυβερνήτη, αλλά δήμαρχο και ούτε εξέλεξε δημοτικούς συμβούλους για να υπάρχει μόνο η απαραίτητη απαρτία που ορίζει ο νόμος για τη νομιμοποίηση των αποφάσεων του δημάρχου Τήλου.

Και επιτέλους θα σκύψει κάποιος υπεύθυνος πάνω από αυτό τον τόπο, ώστε τα αυτονόητα δικαιώματα για όλους τους δήμους, να γίνουν και για μας πράξη;»

Χρήματα για την μεταφορά νερού



Ο υπουργός Αιγαίου και Νησιωτικής Πολιτικής κ. Α. Παυλίδης υπέγραψε αποφάσεις χρηματοδότησης των Νομαρχιακών Αυτοδιοικήσεων Δωδεκανήσου και Κυκλάδων ποσού 382.904,10 ευρώ και 182.120,65 ευρώ αντιστοίχως για τη κάλυψη δαπανών μεταφοράς νερού κατά τους μήνες Ιανουάριο και Φεβρουάριο 2005.

Επιχορήγηση στο ΚΕΠ του δήμου Καλυμνίων

Με απόφαση του υπουργείου Εσωτερικών

Τις επιχορηγήσεις Οργανισμών Τοπικής Αυτοδιοίκησης για την κάλυψη οικοδομικών εργασιών και ενοικίασης χώρων στέγασης των ΚΕΠ υπέγραψε ο υφυπουργός Εσωτερικών, Δημόσιας Διοίκησης και Αποκέντρωσης κ. Απόστολος Ανδρεουλάκος.

Με την απόφαση αυτή επιχορηγείται με ποσό 65.000 ευρώ ο δήμος Καλυμνίων για την κάλυψη των δαπανών εκτέλεσης των αναγκαίων οικοδομικών εργασιών στον χώρο στέγασης του Κέντρου Εξυπηρέτησης Πολιτών (ΚΕΠ).

Εθελοντές του τουρισμού

Με λουλούδια και μουσική υποδέχθηκαν τους σκανδιναβούς

Την περασμένη Κυριακή

Με γλυκά, λουλούδια και μουσική υποδέχθηκαν τους 700 περίπου Σκανδιναβούς τουρίστες που ήρθαν στο αεροδρόμιο του νησιού μας, την περασμένη Κυριακή, τα μέλη του Συλλόγου Φίλων Εθελοντών Τουρισμού «οι Απολλώνιοι» συμβάλλοντας έτσι με τον δικό τους τρόπο, στο καλωσόρισμα των τουριστών μας στο νησί της Ρόδου.

Μέλη του συλλόγου, σε συνεργασία και με τους αρμόδιους του αεροδρομίου της Ρόδου καθώς επίσης και με τα πρακτορεία διακίνησης των Σκανδιναβών τουριστών, είχαν προετοιμαστεί από τις προηγούμενες μέρες, για την διοργάνωση υποδοχής των πρώτων εκατοντάδων τουριστών, στη Ρόδο.

Συνολικά προσφέρθηκαν περισσότερα από 700 λουλούδια στους αφιχθέντες επιβάτες από 7 αεροπορικές πτήσεις τσάρτερ του εξωτερικού, ενώ στους κυβερνήτες και τα πληρώματα των αεροσκαφών που περίμεναν στα αεροπλάνα για τα μέλη του συλλόγου προσέφεραν ροδίτικα γλυκά. Την όλη προσπάθεια συνόδευσε με ήχους ακορντεόν, ο ροδίτης μουσικός κ. Σταύρος, ενώ αντίστοιχη εκδήλωση υποδοχής ετοιμάζεται να πραγματοποιηθεί και το ερχόμενο Σαββατοκύριακο όπου οι αφίξεις των ξένων τουριστών στο αεροδρόμιο της Ρόδου θα είναι ιδιαίτερα αυξημένες.

Στη Σύμη ο υπουργός Εθν. Άμυνας

Από τον δήμο Σύμης έγινε γνωστό ότι στις εκδηλώσεις για την επέτειο της 8ης Μαΐου 1945 τον πρωθυπουργό και την κυβέρνηση θα εκπροσωπήσει κυβερνητικό κλιμάκιο με επικεφαλής τον υπουργό Εθνικής Άμυνας κ. Σπήλιο Σπηλιωτόπουλο και με τη συμμετοχή του υπουργού Αιγαίου και Νησιωτικής Πολιτικής κ. Αριστοτέλη Παυλίδη.

ΥΠΕΡΠΡΟΣΦΟΡΕΣ

PLASMA-LCD



✓Χωρίς προκαταβολή ✓Εως 62 μηνιαίες δόσεις ✓1η δόση 6 μήνες μετά

ΧΑΡΑΛΑΜΠΑΚΗΣ

ΗΛΕΚΤΡΙΚΑ ΕΙΔΗ

Εθν. Αντίστασης 75 • τηλ. 2241032117 ΑΕ298

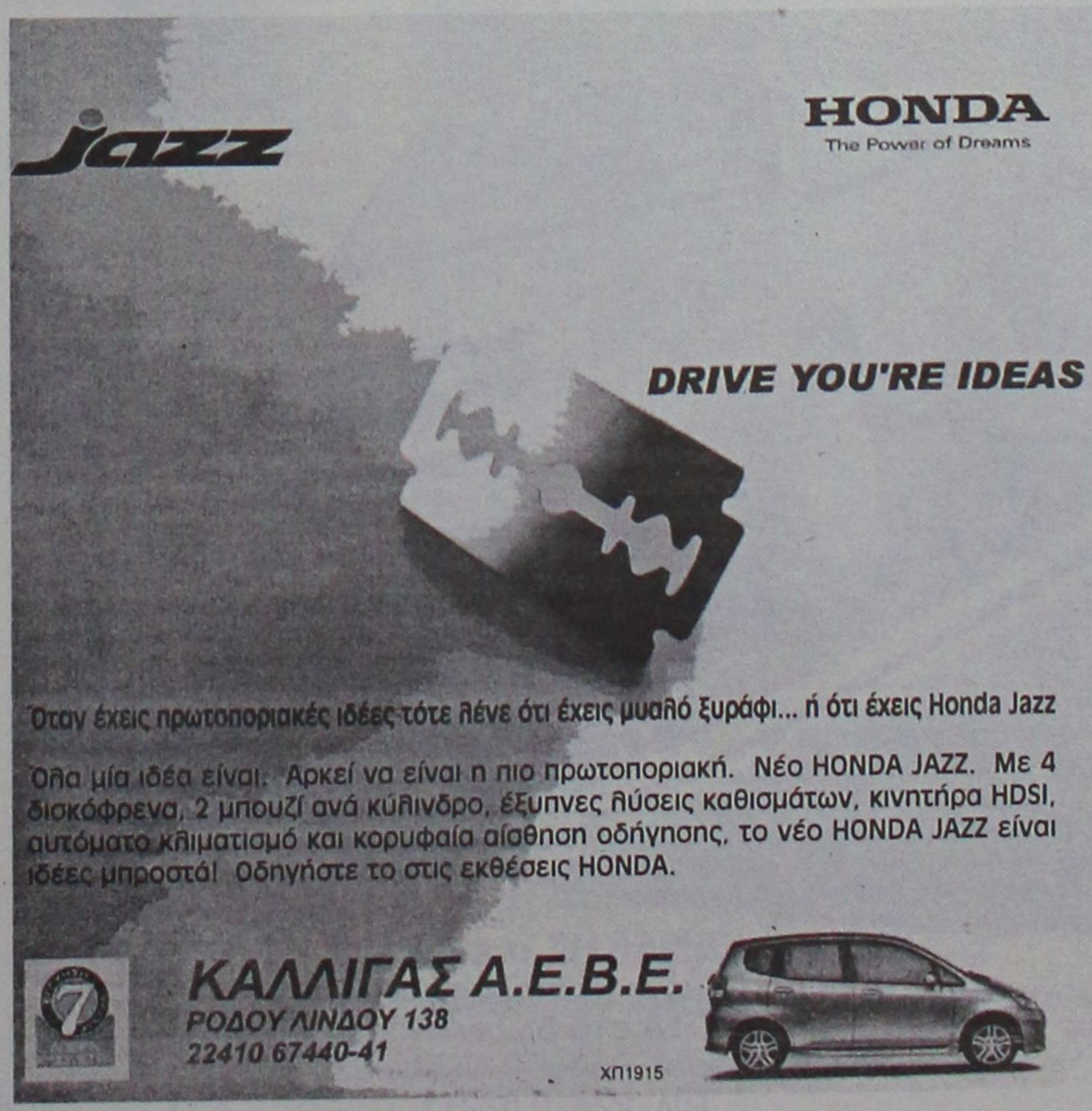

Όταν έχεις πρωτοποριακές ιδέες τότε λένε ότι έχεις μυαλό ξυράφι... ή ότι έχεις Honda Jazz

Όλα μία ιδέα είναι. Αρκεί να είναι η πιο πρωτοποριακή. Νέο HONDA JAZZ. Με 4 δισκόφρενα, 2 μπουζί ανά κύλινδρο, έξυπνες λύσεις καθισμάτων, κινητήρα HDSI, αυτόματο κλιματισμό και κορυφαία αίσθηση οδήγησης, το νέο HONDA JAZZ είναι ιδέες μπροστά! Οδηγήστε το στις εκθέσεις HONDA.

ΚΑΛΛΙΓΑΣ Α.Ε.Β.Ε.
ΡΟΔΟΥ ΛΙΝΔΟΥ 138
22410 67440-41

ΧΠ1915

Συντονισμένες προσπάθειες για να περιορισθεί το κακό

Συναγερμός στην αγορά για τα κινέζικα καταστήματα!

Κατεπείγοντα μέτρα ζητά και η Ελλάδα με παρέμβασή της στην Ε.Ε., ο αρμόδιος επίτροπος της οποίας άρχισε ήδη έρευνες

«Συναγερμός» έχει σημάνει στην ελληνική αγορά - και όχι μόνο- από τη ραγδαία εξάπλωση των κινεζικών καταστημάτων, καθώς μόνο τα δύο τελευταία έτη έχουν ανοίξει στη χώρα περισσότερα από 3.000 καταστήματα, οδηγώντας σε αφανισμό τις μικρές επιχειρήσεις.

Η ελληνική αγορά δεν μπόρεσε να «αντισταθεί» λόγω του μικρού της μεγέθους, αλλά στην Ευρώπη ο αρμόδιος επίτροπος Εμπορίου Πίτερ Μάντελσον απειλεί την Κίνα να περιορίσει τις εξαγωγές της, καθώς από τον περασμένο Ιανουάριο (όταν καταργήθηκαν οι ποσοστώσεις της ΕΕ για τις κινεζικές εισαγωγές) οι εισαγωγές ορισμένων ειδών ένδυσης (μπλούζες και παντελόνια) αυξήθηκαν με ρυθμό άνω του 500!

«Θα πρέπει να πάρουμε αμέσως μέτρα. Τι περιμένουμε; Να φτάσουνε τα κινέζικα στο 50% της αγοράς και μάλιστα με προϊόντα που παρουσιάζουν σοβαρά προβλήματα ποιότητας;» υποστηρίζει ο πρόεδρος της Εθνικής Συνομοσπονδίας Ελληνικού Εμπορίου, Δημήτρης Αρμενάκης.

Όπως αναφέρει ο πρόεδρος της ΕΣΕΕ, ο αριθμός των κιεζικών καταστημάτων «μεγαλώνει καθημερινά και οι διοικτήτες δεν έχουν πάντα την απαιτούμενη άδεια. Οι περισσότεροι Κινέζοι έχουν άδεια παραμονής για εξαρτημένη σχέση εργασίας (μισθωτή) και όχι για άσκηση ανεξάρτητης οικονομικής δραστηριότητας όπως είναι το εμπόριο» προσθέτει.

«Ποιος όμως θα κλείσει τους παράνομους; Εδώ, πέφτουμε στο γνωστό πρόβλημα της επικάλυψης αρμοδιοτήτων ανάμεσα σε δήμους, νομαρχίες, περιφέρειες, Αστυνομία, Εφορίες και υπουργεία» σημειώνει.

Ο πρόεδρος του Εμπορικού και Βιομηχανικού Επιμελητηρίου Αθηνών Δρακούλης Φουντουκάκος ζητά από το κράτος να δίνει άδειες με «μεγαλύτερη δυσκολία» στους ιδιοκτήτες αυτών των μαγαζιών, να παταχθεί το παρεμπόριο και να εφαρμοσθεί εμπορική πολεοδομία με τον καθορισμό χρήσεων γης σε διάφορες περιοχές.

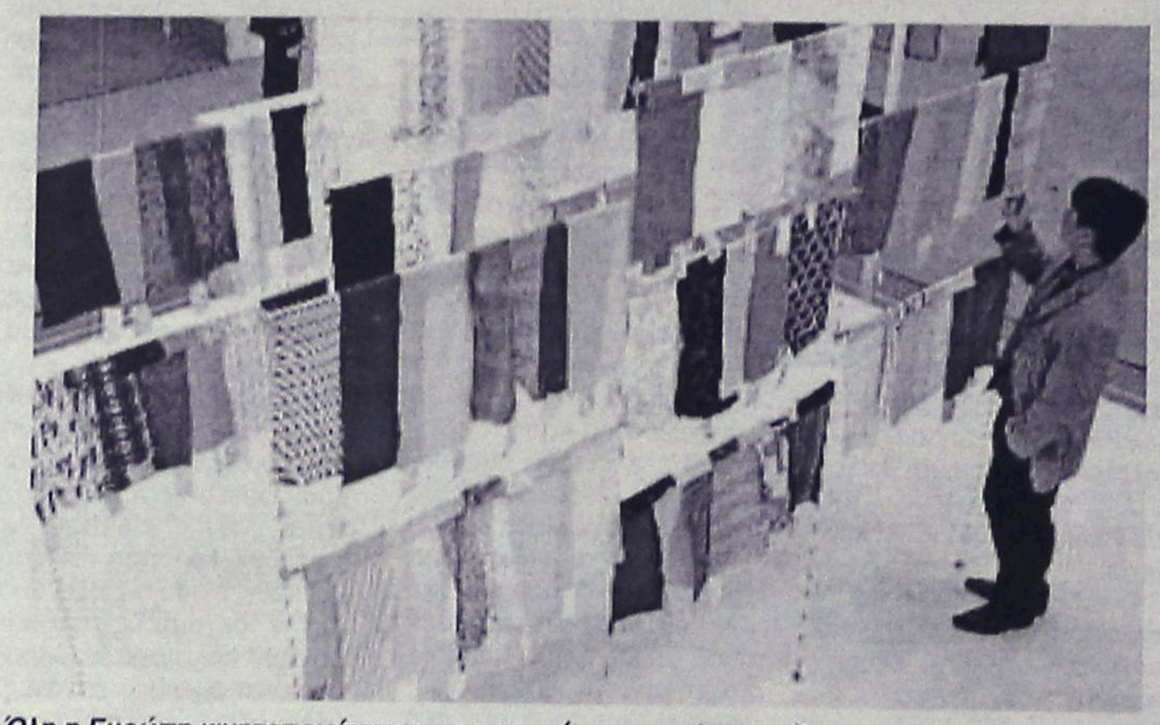

Όλη η Ευρώπη κινητοποιείται για να περιορίσει την «πλημμυρίδα» των κινεζικών προϊόντων

Κατεπείγοντα μέτρα ζητά η Ελλάδα

Ο γγ Οικονομίας Γ.Μέργος, κατά την άτυπη συνάντηση των υπουργών εξωτερικού εμπορίου της ΕΕ την περασμένη Κυριακή, ζήτησε τη λήψη κατεπειγόντων μέτρων για τη προστασία της κλωστοϋφαντουργίας στην ΕΕ και ειδικότερα στη Ελλάδα.

Όπως ανακοίνωσε το υπουργείο Οικονομίας ο κ. Μέργος υπογράμμισε ότι ο τομέας της κλωστοϋφαντουργίας κατέχει σημαντικό ποσοστό στις ελληνικές εξαγωγές και συμβάλλει στη απασχόληση, στο εισόδημα και την οικονομία ολόκληρων πόλεων ειδικά στη Βόρειο Ελλάδα.

Με "αντίποινα" απειλεί η Κίνα με χθεσινή ανακοίνωση της

Παράλληλα, υπογράμμισε ότι η λήψη μέτρων δεν είναι αντίθετη με τη πολιτική της ΕΕ για την ενίσχυση της ανταγωνιστικότητάς της.

Κινητοποίηση σε όλη την Ευρώπη

Ο Γάλλος υπουργός Εξωτερικών Μισέλ Μπαρνιέ, ζήτησε τη Μ.Δευτέρα, στο περιθώριο του Συμβουλίου των υπουργών Εξωτερικών της ΕΕ στο Λουξεμβούργο, να υιοθετηθούν «αποτελεσματικά μέτρα» έως το καλοκαίρι έναντι της πολύ σημαντικής αύξησης των εισαγωγών κινεζικών προϊόντων κλωστοϋφαντουργίας στην ευρωπαϊκή αγορά.

Ευχόμαστε να γίνουν ταχύτερα τα πράγματα και με σεβασμό στους κανόνες του Παγκόσμιου Οργανισμού Εμπορίου (ΠΟΕ) να λάβουμε μέτρα αποτελεσματικά μέχρι το καλοκαίρι το αργότερο. Εκτιμώ, μάλιστα, ότι η διορία του Σεπτεμβρίου είναι ήδη μακρινή και η προστασία της απασχόλησης ίσως δεν μπορεί να περιμένει ως τότε» επισήμανε ο κ. Μπαρνιέ.

Η Κομισιόν, ανταποκρινόμενη στο γαλλικό αίτημα, ανακοίνωσε χθες ότι ξεκινά έρευνα για τις κινεζικές εισαγωγές κλωστοϋφαντουρικών προϊόντων. Η έρευνα αφορά στις εισαγωγές ορισμένων κατηγοριών κινεζικών προϊόντων υφαντουργίας, οι οποίες έχουν αυξηθεί θεαματικά μετά τον τερματισμό του καθεστώτος των ποσοστώσεων την 1η Ιανουαρίου.

Η κινεζική κυβέρνηση πάντως, αντέδρασε έντονα στα περιοριστικά μέτρα που σχεδιάζει να επιβάλει η ΕΕ σε ορισμένες εισαγωγές. «Ελπίζουμε πως η ΕΕ αντιλαμβάνεται την αρνητική επίπτωση που θα είχε αυτή η απόφαση» δήλωσε ο εκπρόσωπος του κινεζικού υπουργείου Εμπορίου, Τσονγκ Κουάν. «Ελπίζουμε ότι η ΕΕ θα αποφύγει να επηρεάσει το διμερές εμπόριο ενεργώντας μονομερώς» προσέθεσε σε ανακοίνωσή του που δημοσιεύεται στην ιστοσελίδα του υπουργείου Εμπορίου της χώρας.

RAV4: σημασία έχει να αισθάνεσαι ελεύθερος



ΞΕΝΑΚΗΣ α.ε.β.ε.
Εξουσιοδοτημένος έμπορος και after sales
TOYOTA στα Δωδεκάνησα
Λεωφόρος Ρόδου - Λίνδου 220
Τηλ: 22410 62211
AE297

ΜΟΝΑΔΙΚΕΣ ΕΥΚΑΙΡΙΕΣ
ΕΠΙΠΛΑ ΚΟΥΖΙΝΑΣ
ΙΤΑΛΙΑΣ & ΙΣΠΑΝΙΑΣ
8 ΜΕΤΡΑ ΑΠΟ 990 €
(Η ΑΠΟ 29 € ΤΟ ΜΗΝΑ*)
πλαίσιο
ΑΓΟΡΑΣΤΕ ΕΞΥΠΝΑ
ΚΑΙ ΒΓΕΙΤΕ ΚΕΡΔΙΣΜΕΝΟΙ



ΠΟΡΤΕΣ ΕΣΩΤΕΡΙΚΕΣ
ΑΠΟ 139 € (ΜΕ ΤΟ ΦΠΑ)
ΒΟΛΑΣ
ΚΟΥΖΙΝΕΣ
*Ο ΔΙΑΚΑΝΟΝΙΣΜΟΣ ΑΦΟΡΑ 48ΜΗΝΗ ΕΞΟΦΛΗΣΗ ΚΑΙ ΠΕΡΙΛΑΜΒΑΝΕΙ ΦΠΑ 13%
Μ. ΒΟΛΑΣ & ΥΙΟΙ Ο.Ε.
Λ. ΕΛΕΥΘΕΡΙΑΣ 43-45 ΚΡΕΜΑΣΤΗ ΡΟΔΟΣ - ΤΗΛ. (22410) 91275
FAX (22410) 94370 --- www.volas.net --- e-mail volas@hol.gr
AE0096

PELLOS TRAVEL
ΠΟΙΟΤΗΤΑ -ΟΡΓΑΝΩΣΗ-ΕΓΓΥΗΣΗ

ΕΚΔΡΟΜΕΣ ΑΠΡΙΛΙΟΥ-ΜΑΪΟΥ

ΠΑΣΧΑ ΣΤΑ ΠΑΝΕΜΟΡΦΑ ΝΗΣΙΑ ΤΩΝ ΚΥΚΛΑΔΩΝ
ΜΕ BLUE STAR FERRIES

ΣΥΡΟΣ- ΠΑΡΟΣ- ΤΗΝΟΣ-ΑΝΤΙΠΑΡΟΣ
ΜΟΝΟ ΜΕ 225 ΕΥΡΩ ΤΟ ΑΤΟΜΟ
Αναχώρηση 28/4/05 Μ. Πέμπτη στις 17.00 μμ - επιστροφή 3/5/05 Τρίτη του Πάσχα στις 09.00 το πρωί
ΠΕΡΙΛΑΜΒΑΝΟΝΤΑΙ: Εισιτήρια Ρόδος – Πάρος – Τήνος – Σύρος – Ρόδος σε Γ' θέση – Ξενοδοχεία με πρωινό - Μεταφορές- Ξεναγήσεις - Ταξιδιωτική ασφάλεια –Συνοδός γραφείου- Φ.Π.Α..
ΔΕΝ ΠΕΡΙΛΑΜΒΑΝΟΝΤΑΙ: Ρεβεγιόν Πάσχα –Είσοδοι σε αρχαιολογικούς χώρους - Διασκέδαση

ΜΑΡΜΑΡΙΣ-ΣΜΥΡΝΗ-ΕΦΕΣΣΟΣ-ΚΟΥΣΑΝΤΑΣΙ
ΤΡΙΗΜΕΡΗ ΕΚΔΡΟΜΗ 06/05 – 08/05
Ξενοδοχεία 4**** αστέρων με ημιδιατροφή- Μεταφορές- Ξεναγήσεις- Ταξιδιωτική ασφάλεια-Συνοδός γραφείου
ΤΙΜΗ ΜΟΝΟ ΜΕ 145 ΕΥΡΩ ΤΟ ΑΤΟΜΟ

ΚΩΝΣΤΑΝΤΙΝΟΥΠΟΛΗ-ΠΡΙΓΚΗΠΟΝΗΣΣΑ
ΕΞΑΗΜΕΡΗ ΕΚΔΡΟΜΗ ΑΠΟ 03/05-08/05
ΜΑΡΜΑΡΙΣ-ΕΦΕΣΣΟΣ-ΣΜΥΡΝΗ-ΠΡΟΥΣΑ-ΚΩΝΣΤΑΝΤΙΝΟΥΠΟΛΗ-ΒΑΝΤΙΡΜΑ-ΣΜΥΡΝΗ-ΜΑΡΜΑΡΙΣ
Ξενοδοχεία 4**** αστέρων με πρωινό και φαγητό- Εισιτήρια Ρόδος-Μαρμαρίς-Ρόδος-Φόροι Τουρκίας-Ξεναγήσεις- Μεταφορές με κλιματιζόμενα πούλμαν-Ταξιδιωτική ασφάλεια-Φ.Π.Α.

Η ΠΕΙΡΑ ΜΑΣ ΣΤΗΝ ΤΟΥΡΚΙΑ ΛΟΓΩ ΤΩΝ ΠΟΛΛΩΝ ΤΑΞΙΔΙΩΝ ΜΑΣ ΣΑΣ ΕΓΓΥΑΤΑΙ ΠΟΙΟΤΗΤΑ-ΑΣΦΑΛΕΙΑ-ΕΥΧΑΡΙΣΤΟ ΤΑΞΙΔΙ ΚΑΙ ΘΑ ΕΧΕΤΕ ΕΠΙΣΗΣ ΜΑΖΙ ΜΑΣ ΣΤΗ ΔΙΑΘΕΣΗ ΣΑΣ ΑΡΚΕΤΟ ΧΡΟΝΟ ΓΙΑ ΤΑ ΨΩΝΙΑ ΣΑΣ.
ΣΥΝΟΔΟΣ ΓΡΑΦΕΙΟΥ: Α. ΠΑΠΑΣΑΒΒΑΣ

ΠΑΣΧΑ ΣΤΗΝ ΚΥΠΡΟ 29/4 – 4/5
ΤΙΜΗ 590 ΕΥΡΩ
ΠΕΡΙΛΑΜΒΑΝΟΝΤΑΙ: Ξενοδοχεία 4 αστέρων με ημιδιατροφή-Ξεναγήσεις- Εκδρομές- Μεταφορές- Συνοδός γραφείου- Φ.Π.Α.
ΔΕΝ ΠΕΡΙΛΑΜΒΑΝΟΝΤΑΙ: Ρεβεγιόν Πάσχα –Είσοδοι σε μουσεία - Διασκέδαση

ΠΑΣΧΑ ΣΤΗΝ ΧΑΛΚΙΔΙΚΗ-ΚΡΟΥΑΖΙΕΡΑ ΣΤΟ ΑΓΙΟΝ ΟΡΟΣ
ΑΠΟ 29/04 ΕΩΣ 2/5
Αεροπορική απευθείας από Ρόδο –Θεσσαλονίκη -Ρόδο.
Από 269 ευρώ το άτομο σε Ξ/Δ 4 αστέρων με ημιδιατροφή.

ΠΑΣΧΑ ΣΤΗΝ ΠΑΤΜΟ-ΛΕΙΨΟΥΣ 28/4 – 2/5
Ξενοδοχεία 3 αστέρων με πρωινό- Ξεναγήσεις- Εκδρομές-Μεταφορές –Συνοδός γραφείου -Φ.Π.Α.

ΜΑΡΜΑΡΙΣ Διήμερα, τριήμερα από 100 ευρώ το άτομο με ημιδιατροφή. Ξενοδοχεία 4 και 5 αστέρων.
ΡΟΔΟ- ΘΕΣΣΑΛΟΝΙΚΗ Πτήση για τις 29/04 Εισιτήρια

Εισιτήρια με ΟΑ, AEGEAN και CHARTER. Ακτοπλοϊκά εισιτήρια. Ειδικά πακέτα για μεμονωμένους, συλλόγους, νεόνυμφους για Ελλάδα, Κύπρο, Τυνησία, Αίγυπτος, Μαρόκο, Ιταλία, Αγγλία, Γαλλία κ. α.

ΓΙΑ ΠΕΡΙΣΣΟΤΕΡΕΣ ΠΛΗΡΟΦΟΡΙΕΣ, ΚΡΑΤΗΣΕΙΣ ΚΑΙ ΑΝΑΛΥΤΙΚΑ ΠΡΟΓΡΑΜΜΑΤΑ ΣΤΟ ΠΡΑΚΤΟΡΕΙΟ ΓΕΝΙΚΟΥ ΤΟΥΡΙΣΜΟΥ:

PELLOS TRAVEL – TOUR OPERATOR
ΛΕΩΦΟΡΟΣ ΚΑΛΛΙΘΕΑΣ 125, ΦΑΛΗΡΑΚΙ, ΡΟΔΟΣ
ΤΗΛ: 2241087615, 2241052276 FAX: 2241087616
Email: pellostravel@hellasnet.gr
ΑΕ0127

Σκληρό παζάρι στην Ε.Ε.

Αλλεπάλληλες συσκέψεις για τα κονδύλια του Δ' ΚΠΣ

Εκτός κοινοτικής χρηματοδότησης τίθεται οριστικά η Περιφέρεια Νοτίου Αιγαίου!

Με θέμα την προετοιμασία του ελληνικού αναπτυξιακού προγράμματος, ενόψει της κατάρτισης του Δ'ΚΠΣ, συνεδρίασε χθες στο υπουργείο Οικονομίας υπό την προεδρία του Γιώργου Αλογοσκούφη, η αρμόδια επιτροπή που έχει συσταθεί με απόφαση του πρωθυπουργού.

Η επιτροπή θα συγκληθεί εκ νέου δεδομένου ότι οι αποφάσεις της ΕΕ για το Δ΄ΚΠΣ, με τα σημερινά δεδομένα, θα ληφθούν εντός του Ιουνίου. Το δημοσιονομικό πλαίσιο για το χρονικό διάστημα 2007-2013 ανταποκρίνεται στις πολιτικές προτεραιότητες της διευρυμένης ΕΕ στην οποία θα ενταχθούν σύντομα και άλλες δύο χώρες, η Βουλγαρία και η Ρουμανία. Οι κύριες πολιτικές προτεραιότητες είναι η προώθηση της βιώσιμης ανάπτυξης, η ενίσχυση της ΕΕ ως παγκόσμιου εταίρου και η βιώσιμη διαχείριση και προστασία των φυσικών πόρων.

Οι νέοι στόχοι μπορούν να επιτευχθούν αν το ανώτατο όριο των ιδίων πόρων του κοινοτικού προϋπολογισμού φθάνει το 1,24% του κοινοτικού Ακαθάριστου Εθνικού Εισοδήματος (ΑΕΕ). Αυτό αποτελεί την πρόταση της Ευρωπαϊκής Επιτροπής με την οποία συμφωνεί και η ελληνική πλευρά.

Ωστόσο στην πρόταση αυτή αντιδρούν έξι χώρες μέλη της ΕΕ οι οποίες αποκαλούνται «καθαρά συνεισφέρουσες» στο κοινοτικό προϋπολογισμό, δηλαδή καταβάλλουν περισσότερα χρήματα ετησίως απ' όσα εισπράττουν. Οι χώρες αυτές οι οποίες αντιδρούν στην πρόταση της Ευρωπαϊκής Επιτροπής είναι η Γερμανία, η Αυστρία, η Ολλανδία, η Γαλλία, η Βρετανία και η Σουηδία. Οι συνολικοί πόροι της πολιτικής για τη συνοχή για το χρονικό διάστημα 2007-2013 θα ανέλθουν σύμφωνα με την πρόταση της Ευρωπαϊκής Επιτροπής σε 336,1 δισ. ευρώ.

Βασικά σημεία της αναθεώρησης των διαρθρωτικών ταμείων αποτελούν η αλλαγή των στόχων της προτεραιότητάς τους και η μείωση του αριθμού των χρηματοδοτικών μέσων της συνοχής. Ειδικότερα, καταργούνται το ταμείο προσανατολισμού του Ευρωπαϊκού Γεωργικού Ταμείου Προσανατολισμού και Εγγυήσεων (ΕΓΤΠΕ) και το χρηματοδοτικό μέσο προσανατολισμού της Αλιείας (ΧΜΠΑ), τα οποία ενσωματώνονται στο νέο Ευρωπαϊκό Γεωργικό Ταμείο για την Αγροτική Ανάπτυξη (ΕΓΤΑΑ) και στο Ευρωπαϊκό Ταμείο Αλιείας (ΕΤΑ).

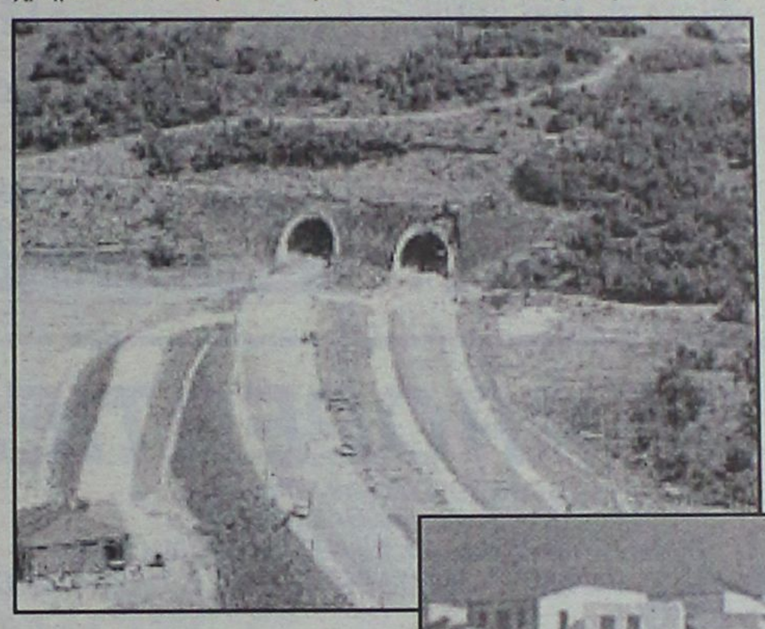

Επίσης, το Ταμείο Συνοχής θα ενταχθεί στα διαρθρωτικά ταμεία και θα υπάγεται στους ίδιους κανόνες. Τα επιχειρησιακά προγράμματα θα χρηματοδοτούνται πλέον από ένα μόνο ταμείο, για παράδειγμα το περιφερειακό ή το κοινωνικό και το ταμείο συνοχής. Στα επιχειρησιακά προγράμματα θα ενσωματωθούν και οι κοινοτικές πρωτοβουλίες.

Εκτός χρηματοδότησης πέντε ελληνικές περιφέρειες

Ο στόχος της νέας προγραμματικής περιόδου 2007-2013 που θα αφορά στη σύγκλιση θα εστιάζεται στις περιφέρειες εκείνες των οποίων το κατά κεφαλήν ΑΕΠ τα τρία τελευταία χρόνια είναι μικρότερο από το 75% του μέσου όρου της διευρυμένης ΕΕ, ενώ οι παρεμβάσεις του Ταμείου Συνοχής θα συνεχίσουν να ενισχύουν τα κράτη-μέλη των οποίων το κατά κεφαλήν ΑΕΠ είναι χαμηλότερο από το 90% του κοινοτικού μέσου όρου.

Το πρόβλημα που εμφανίζεται τώρα για την Ελλάδα, αλλά και για άλλες χώρες μέλη της ΕΕ είναι ότι ορισμένες περιφέρειές της τα τελευταία χρόνια λόγω της ανάπτυξής τους έχουν υψηλότερο κατά κεφαλήν ΑΕΠ από το 75% του μέσου κοινοτικού όρου. Αυτό σημαίνει ότι θα σταματήσουν να ενισχύονται όσο τα προηγούμενα χρόνια και για να αντιμετωπιστεί το πρόβλημα αυτό επιζητείται μια ενδιάμεση λύση.

Δηλαδή, να υπάρξει ένα μεταβατικό χρονικό διάστημα κατά τη διάρκεια του οποίου θα ενισχύονται και οι περιφέρειες, στις οποίες το κατά κεφαλήν ΑΕΠ ξεπερνά το 75% του μέσου κοινοτικού όρου.



Με τα μέχρι τώρα στοιχεία, δύο περιφέρειες της Ελλάδας, η Στερεά Ελλάδα και το νότιο Αιγαίο τίθενται εκτός του στόχου σύγκλισης, ενώ άλλες τρεις περιφέρειες (κεντρική Μακεδονία, δυτική Μακεδονία και Αττική) κινδυνεύουν να τεθούν εκτός των ενισχύσεων.

Σύμφωνα με τις πρώτες εκτιμήσεις του υπουργείου Οικονομίας, η Ελλάδα θα εισπράξει τα επόμενα χρόνια από 12 έως 22 δισ. ευρώ ανάλογα εάν η ΕΕ αποφασίσει να υιοθετήσει τις προτάσεις των έξι καθαρών συνεισφερουσών χωρών ή προτάσεις της Ευρωπαϊκής Επιτροπής. Κατά πάσα πιθανότητα η ΕΕ θα πάρει μια απόφαση η οποία «θα βρίσκεται κάπου στη μέση». Αυτό σημαίνει ότι η Ελλάδα θα μπορεί να προσδοκά εισροές από την ΕΕ της τάξεως των 16 δισ. ευρώ περίπου, έναντι 22 δισ. ευρώ του Γ΄ΚΠΣ.

Το θέμα αυτό θα συζητηθεί στο επόμενο Συμβούλιο υπουργών Οικονομίας και Οικονομικών της ΕΕ (Ecofin) το Μάιο.



ΞΥΛΟΤΕΧΝΟΥΡΓΗΜΑΤΑ
ΕΜΠΟΤΙΣΜΕΝΗΣ ΞΥΛΕΙΑΣ
ΚΗΠΟΥ - ΒΕΡΑΝΤΑΣ
Προτάσεις & Λύσεις στο χώρο σας
ΕΞΟΦΛΗΣΗ ΕΩΣ ΚΑΙ 36 ΔΟΣΕΙΣ
ΥΠΕΥΘΥΝΟΣ ΚΑΤΑΣΚΕΥΩΝ:
ΣΤΕΦΑΝΗΣ ΑΠΟΣΤΟΛΟΣ· ΤΗΛ. 6946 903331
ΥΠΕΥΘΥΝΟΣ ΠΩΛΗΣΕΩΝ:
ΣΤΕΦΑΝΗΣ ΠΕΤΡΟΣ 6944355694
Δ/ΝΣΗ ΚΑΤΑΣΤΗΜΑΤΟΣ ΕΝΤΟΣ ΕΜΠΟΡ. ΚΕΝΤΡ. ΦΩΚΙΑΛΗ
ΤΗΛ. 2241035091, 2241025135 ΧΠ1937

ΜΙΚΡΕΣ αγγελίες

ΜΕΤΑΦΕΡΘΗΚΑΜΕ!
Θα μας βρίσκετε στα κεντρικά μας γραφεία επί της Μαρ. Μαλλιαράκη 11 (τελευταία πάροδος Καναδά). Τα τηλέφωνα παραμένουν τα ίδια:
(22410) 22210, (22410) 75230

ΕΝΟΙΚΙΑΣΕΙΣ ΑΚΙΝΗΤΩΝ & ΕΠΙΧΕΙΡΗΣΕΩΝ

ΕΝΟΙΚΙΑΖΕΤΑΙ ισόγεια **κατοικία** 137 τ.μ. στην οδό Θ. Σοφούλη, πλησίον Πανεπιστημίου Αιγαίου, διαμπερής, 2 υπνοδωμάτια, σαλόνι, τραπεζαρία, χωλ, κουζίνα, λουτρό, 2 WC, βεράντες, κήπο. Τιμή 440 ευρώ. Πληρ. τηλ. 2241073631, 6938151749 MZT260432

ΕΝΟΙΚΙΑΖΟΝΤΑΙ διαμερίσματα δυάρια επιπλωμένα πλήρης με εντοιχισμένη κουζίνα και φούρνο στην Ιξιά έναντι Μιρα-Μάρε για την τουριστική σαιζόν και για όλο το έτος. Πληρ. τηλ. 6977656668, 2241075662 MZT260425

ΕΝΟΙΚΙΑΖΟΝΤΑΙ επιπλωμένες **γκαρσονιέρες** στην οδό Μιχαήλ Πετρίδη. Πληρ. τηλ. 2241075612 MZT260403

Μετακομίζετε;
γρήγορα
εύκολα
οικονομικά
ΜΕΤ.ΡΟ
MET.PO
ΡΟΔΟΣ: τηλ. 2241024388/6948003320
ΑΘΗΝΑ: τηλ. 2103464235/3476818-008
ΕΝΤΟΣ ΝΗΣΟΥ ΚΑΙ ΠΡΟΣ ΟΛΗ ΤΗΝ ΕΛΛΑΔΑ
MAT424

TOP PROPERTIES

GEORGE & SAVAS PIPINOS
ΓΕΩΡΓΙΟΣ & ΣΑΒΒΑΣ ΠΙΠΙΝΟΣ
ΣΥΜΒΟΥΛΟΙ ΚΑΙ ΕΚΤΙΜΗΤΕΣ ΑΚΙΝΗΤΩΝ
REAL ESTATE AGENTS • MEMBER OF F.I.A.B.C.I.-NAEA-C.E.I.

Email: gpipinos@otenet.gr URL: www.rhodes-top-properties.com and www.pipinos.gr

Από το 1971



Η "**TOP PROPERTIES**" είναι ατομική επιχείρηση και ανήκει στους Γεώργιο και Σάββα Πιπίνο. Το γραφείο ασχολείται από το 1971 αποκλειστικά και μόνο με επενδύσεις και REAL ESTATE, στο νησί της Ρόδου και στην ευρύτερη περιοχή της Δωδεκανήσου.

ΑΠΕΥΘΥΝΟΜΑΣΤΕ: Στους **σοβαρούς, απαιτητικούς και επιλεκτικούς** επενδυτές-επιχειρηματίες, Ελληνες και ξένους που ενδιαφέρονται να κάνουν μια σοβαρή επένδυση προβολής στο νησί της Ρόδου.

ΠΡΟΣΦΕΡΟΥΜΕ: Α) Υπηρεσίες και πληροφορίες που γίνονται σε προσωπικό επίπεδο με εχεμύθεια, διακριτικότητα και σοβαρότητα.
Β) Μεγάλη γκάμα υψηλής ποιότητας, ακινήτων, όπως:1) Ξενοδοχεία Α' και Β' κατηγορίας των 600-500-350-300 κλινών, 2) Κεντρικά αστικά ακίνητα κατάλληλα για Τράπεζες-καταστήματα-γραφεία, 3) Παραλιακές εκτάσεις, κατάλληλες για τουριστικές επενδύσεις των 150.000-100.000-70.000-50.000-36.000 τ.μ. και 4) Διαμερίσματα και μεζονέτες προβολής, και 5) Αξιόλογες Παραθεριστικές κατοικίες.

ΣΤΟΧΟΣ ΜΑΣ ΕΙΝΑΙ: Να προσφέρουμε στο αγοραστικό μας κοινό υψηλής ποιότητας ακίνητα και ευκαιρίες στο νησί της Ρόδου. Η τριακονταετής και πλέον πείρα μας στον τομέα αυτό αποτελεί εγγύηση.

ΣΥΝΘΗΜΑ ΜΑΣ ΕΙΝΑΙ: Επενδύστε στη ΡΟΔΟ ΤΩΡΑ, σε ακίνητα που ΑΝΤΕΧΟΥΝ ΣΤΟ ΧΡΟΝΟ

Since 1971

Γεώργιος και Σάββας Πιπίνος
ΜΕΣΙΤΕΣ ΑΣΤΙΚΩΝ ΣΥΜΒΑΣΕΩΝ
Γιατί εμείς γνωρίζουμε καλύτερα!

TOP PROPERTIES is a father and son business. The senior, Mr George S. Pipinos, the founder of the office, has carved over the years a reputation for integrity and excellence in the world of Real Estate in the Dodecanese. The junior, Dr. Savas Pipinos, has returned from his studies in the UK to aid in his father´s footsteps.
AT TOP PROPERTIES we try hard to attract important and selective investors, high calibre businessmen/women and discerning professional people, both Greek and foreign, who wish to acquire substantial and valuable property on Rhodes.
We offer our expertise and advice privately, discreetly and in strict confidence.
We keep a comprehensive list of real estate of the highest specifications:
a. A' and B' class hotels (600, 500, 350, 300 beds capacity)
b. Centrally situated office buildings and other business premises.
c. Seaside land, ideal for development (hotels, holiday resorts, etc), of 150.000, 100.000, 70.000, 50.000, 36.000 square metres.
d. Villas, luxury apartments, detached, semi-detached and terraced houses.
e. Holiday and Retirement Homes.
Our aim is to give our clients the opportunity to acquire value for money, first class real estate on Rhodes. Our 30 and more years of experience is our warranty.
Our motto is Invest in Rhodes, Invest in property, It stands the test of time.



TOP PROPERTIES
George and Savas Pipinos
Because we know best

KENNENTY 38, ΡΟΔΟΣ, 85 100, ΤΗΛ. (22410) 23895,FAX: (22410) 20883
38 KENNEDY STR., RHODES, 85 100, TEL. (22410) 23895, FAX: (22410) 20883
U.K. Direct line: 08717115396

XΠ399

Vitzileos
Μάριος Κ. Βιτζηλαίος
Κτηματομεσιτικά Γραφεία
Ε8ν. Μακαρίου 45,
3ος όροφος
Τηλ: 22410 24900 Φαξ: 22410 25544
Κιν: 6932 704 919 Email : mvre@otenet.gr
www.vitzileos.gr

ΚΑΤΑΣΤΗΜΑΤΑ - ΓΡΑΦΕΙΑ - ΕΠΙΧΕΙΡΗΣΕΙΣ

40 ΤΜ	ΕΠΙΧ/ΣΗ ΧΡΥΣΟΧΟΕΙΟ ΣΤΟ ΜΑΝΔΡΑΚΙ	35.000 €
50 ΤΜ	ΕΠΙΧ/ΣΗ ΚΑΦΕ-ΜΠΑΡ ΣΕ ΛΕΙΤΟΥΡΓΙΑ, Π. ΠΟΛΗ	75.000 €
55 ΤΜ	ΕΠΙΧ/ΣΗ SNACK-BAR ΕΞΟΠΛΙΣΜΕΝΟ ΜΕ ΑΔΕΙΑ ΓΙΑ 30 ΚΑΘΙΣΜΑΤΑ, ΣΤΗΝ ΠΑΛΙΑ ΠΟΛΗ	75.000 €
100 ΤΜ	ΕΠΙΧ/ΣΗ ΣΤΕΓΝΟΚΑΘΑΡΙΣΤΗΡΙΟ ΣΤΑ ΑΦΑΝΤΟΥ ΜΕ ΥΠΟΚ/ΜΑ ΣΤΗ ΡΟΔΟ	120.000 €
120 ΤΜ	ΑΚΙΝΗΤΟ ΜΕ 40 ΤΜ.ΥΠΟΓΕΙΟ, 40 ΤΜ.ΙΣΟΓΕΙΟ, 40 ΤΜ ΟΡΟΦΟΣ ΣΤΟ ΜΑΝΔΡΑΚΙ	300.000 €
120 ΤΜ	& 120 ΤΜ ΟΜΟΡΑ ΕΣΤΙΑΤΟΡΙΑ ΣΤΟ ΦΑΛΗΡΑΚΙ	150.000 €
122 ΤΜ	ΚΑΤΑΣΤΗΜΑ ΜΕ ΠΑΤΑΡΙ ΣΕ ΕΜΠΟΡΙΚΗ ΠΕΡΙΟΧΗ ΣΤΟ ΚΕΝΤΡΟ ΤΗΣ ΠΟΛΗΣ	200.000 €
144 ΤΜ	ΔΙΑΤΗΡΗΤΕΟ ΑΚΙΝΗΤΟ (ισόγειο 72 + όροφος 72 τμ.) ΣΤΗΝ ΨΑΡΟΠΟΥΛΑ	450.000 €
180 ΤΜ	ΑΠΟΘΗΚΗ ΣΤΗΝ ΠΑΝ.ΡΟΔΙΟΥ	82.000 €
200 ΤΜ	ΕΠΙΧ/ΣΗ ΕΣΤΙΑΤΟΡΙΟ, ΣΝΑΚ-ΜΠΑΡ ΣΤΟ ΚΕΝΤΡΟ ΣΕ 880 ΤΜ ΟΙΚΟΠΕΔΟ	150.000 €
240 ΤΜ	ΑΠΟΘΗΚΗ ΣΤΙΣ 7 ΧΟΥΡΜΑΔΙΕΣ	100.000 €
365 ΤΜ	ΕΠΑΓΓΕΛΜΑΤΙΚΟΣ ΧΩΡΟΣ ΜΕ ΠΑΤΑΡΙ, ΠΕΡΙΟΧΗ ΑΣΓΟΥΡΟΥ	400.000 €
	ΞΕΝ/ΧΕΙΟ Β ΚΑΤ. 95 ΔΩΜ. ΣΕ 13 ΣΤΡ. ΣΤΗΝ ΠΑΡΑΛΙΑ ΙΑΛΥΣΟΥ	2.642.000 €
	ΞΕΝ/ΧΕΙΟ 15 ΔΩΜΑΤΙΩΝ ΠΑΝΩ ΣΤΟ ΚΥΜΑ & ΜΟΝΟΚΑΤΟΙΚΙΑ 80 ΤΜ., ΓΕΝΝΑΔΙ	440.000 €
	ΣΥΓΚΡΟΤΗΜΑ 7 ΔΙΑΜΕΡΙΣΜΑΤΩΝ ΜΕ 2 ΜΑΓΑΖΙΑ 250 ΤΜ, ΠΑΡΑΛΙΑ ΙΞΙΑΣ	338.000 €
	ΚΤΙΡΙΑΚΟ ΣΥΓΚΡΟΤΗΜΑ ΣΤΟ ΛΙΜΑΝΙ, ΣΕ 1.808 ΤΜ ΟΙΚΟΠΕΔΟ ΕΠΙ ΤΗΣ ΟΔΟΥ ΑΥΣΤΡΑΛΙΑΣ	1.470.000 €
2300 ΤΜ	ΒΙΟΤΕΧΝΙΚΟΣ ΧΩΡΟΣ ΣΕ 6.000 ΤΜ ΟΙΚΟΠΕΔΟ ΕΠΙ ΤΗΣ ΛΕΩΦ. ΡΟΔΟΥ - ΛΙΝΔΟΥ	2.650.000 €
	ΜΕΖΟΝΕΤΕΣ - ΜΟΝΟΚΑΤΟΙΚΙΕΣ ΟΙΚΟΔΟΜΕΣ	
113 ΤΜ	ΜΟΝΟΚΑΤΟΙΚΙΑ ΔΙΑΜΟΡΦΩΜΕΝΗ ΣΕ 3 ΣΤΟΥΝΤΙΟ & ΚΑΤΑΣΤΗΜΑ ΜΕ ΑΥΛΗ 30 τμ. - Π.ΠΟΛΗ	265.000 €
135 ΤΜ	ΜΟΝΟΚΑΤΟΙΚΙΑ ΑΝΑΚΑΙΝΙΣΜΕΝΗ ΣΤΑ ΚΡΗΤΙΚΑ	215.000 €
140 ΤΜ	ΜΟΝΟΚΑΤΟΙΚΙΑ ΜΕ 70 ΤΜ ΔΥΝΑΤΟΤΗΤΑ ΧΡΗΣΗΣ ΜΑΓΑΖΙΟΥ ΣΤΙΣ ΚΑΛΛΙΘΙΕΣ	70.000 €
170 ΤΜ	ΝΕΟΚΛΑΣΙΚΟ ΔΙΑΤΗΡΗΤΕΟ ΑΡΧΟΝΤΙΚΟ ΣΕ ΟΙΚΟΠΕΔΟ 1.100 ΤΜ, Σ.Δ. 1,4 ΣΤΟ ΚΕΝΤΡΟ	1.500.000 €
180 ΤΜ	ΤΡΙΩΡΟΦΗ ΟΙΚΟΔΟΜΗ ΣΕ ΜΠΕΤΑ, ΣΤΟ ΦΑΛΗΡΑΚΙ	120.000 €
230 ΤΜ	ΒΙΛΑ ΣΤΗ ΛΑΡΔΟ ΣΕ 7700 τμ. ΟΙΚΟΠΕΔΟ ΜΕ 750 ΟΠΩΡΟΦΟΡΑ ΔΕΝΤΡΑ	323.000 €
280 ΤΜ	ΤΡΙΩΡΟΦΗ ΜΕΖΟΝΕΤΑ ΣΕ ΜΠΕΤΑ, ΕΠΙ ΤΗΣ Λ.ΡΟΔΟΥ-ΛΙΝΔΟΥ, ΣΤΑ ΑΦΑΝΤΟΥ	130.000 €
	ΔΙΩΡΟΦΗ ΜΟΝΟΚΑΤΟΙΚΙΑ ΜΕ 4 ΥΠΝΟΔΩΜΑΤΙΑ, 2 ΜΠΑΝΙΑ, ΣΤΑ ΑΦΑΝΤΟΥ	150.000 €
	ΔΙΑΜΕΡΙΣΜΑΤΑ	
50 ΤΜ	ΓΚΑΡΣΟΝΙΕΡΑ ΜΕ ΘΕΑ, ΣΤΟ ΓΕΝΝΑΔΙ	53.000 €
60 ΤΜ	ΜΕ 2 ΥΠΝΟΔΩΜΑΤΙΑ, ΦΑΝΤΑΣΤΙΚΗ ΘΕΑ, ΣΤΟ ΓΕΝΝΑΔΙ	55.000 €
80 ΤΜ	ΝΕΟΚΤΙΣΤΟ ΠΟΛΥΤΕΛΕΣ, ΣΤΗΝ ΙΞΙΑ	120.000 €
93 ΤΜ	LUX ΜΕ ΓΚΑΡΑΖ ΚΑΙ ΑΠΟΘΗΚΗ ΣΤΟΝ ΑΓ.ΔΗΜΗΤΡΙΟ	150.000 €
98 ΤΜ	ΣΤΟΝ 1ο ΟΡΟΦΟ, ΜΕ 3 ΥΠΝΟΔΩΜΑΤΙΑ, 1 ΜΠΑΝΙΟ, ΣΤΗΝ ΚΕΝΝΕΝΤΥ	130.000 €
116 ΤΜ	ΠΑΡΑΔΟΣΙΑΚΟ, ΑΠΕΝΑΝΤΙ ΑΠΟ ΚΑΖΙΝΟ	146.700 €
120 ΤΜ	ΣΤΟΝ 1ο ΟΡΟΦΟ, ΜΕ 3 ΥΠΝΟΔΩΜΑΤΙΑ, 2 ΜΠΑΝΙΑ, ΣΤΗΝ ΚΑΠΟΔΙΣΤΡΙΟΥ	147.000 €
220 ΤΜ	ΙΣΟΓΕΙΟ ΜΕ ΚΗΠΟ ΚΑΙ ΓΚΑΡΑΖ ΣΤΟ ΡΟΔΙΝΙ	360.000 €
	ΟΙΚΟΠΕΔΑ	
412 ΤΜ	ΣΤΟΝ ΑΓ.ΝΙΚΟΛΑΟ, Σ.Δ.1,20	220.000 €
600 ΤΜ	ΣΤΗ ΣΥΜΗ, ΠΕΡΙΟΧΗ ΛΙΜΑΝΙΟΥ, ΠΑΝΩ ΣΤΟ ΚΥΜΑ	100.000 €
750 ΤΜ	ΣΤΟ ΓΕΝΝΑΔΙ, ΕΝΤΟΣ ΣΧΕΔΙΟΥ	18.000 €
2500 ΤΜ	ΣΤΟ ΓΕΝΝΑΔΙ, ΠΑΝΩ ΣΤΟ ΔΡΟΜΟ ΕΛΑΙΩΝΑΣ-ΦΟΥΡΝΑΚΙ	23.000 €
2600 ΤΜ	ΣΤΗΝ ΚΑΜΕΙΡΟ ΣΚΑΛΑ, ΠΑΝΩ ΣΤΟ ΚΥΜΑ, ΕΝΤΟΣ ΟΙΚΙΣΜΟΥ	85.000 €
3160 ΤΜ	ΣΤΟ ΓΕΝΝΑΔΙ, ΕΝΤΟΣ ΟΙΚΙΣΜΟΥ	100.000 €
3400 ΤΜ	ΣΤΟ ΓΕΝΝΑΔΙ, ΕΝΤΟΣ ΟΙΚΙΣΜΟΥ, ΜΕ ΘΕΑ	88.000 €
4000 ΤΜ	ΕΠΙ ΤΗΣ ΛΕΩΦ.ΡΟΔΟΥ-ΚΑΛΛΙΘΕΑΣ, ΜΕ ΜΟΝΑΔΙΚΗ ΘΕΑ	235.000 €
4075 ΤΜ	ΠΑΡΑΘΑΛΑΣΙΟ, Σ.Δ. 0,2 ΠΑΝΩ ΣΤΟ ΔΡΟΜΟ, ΣΤΗ ΛΕΡΟ	205.000 €
5400 ΤΜ	ΣΤΗΝ ΚΩ, ΣΕ ΕΞΟΧΙΚΗ ΤΟΠΟΘΕΣΙΑ ΠΕΡΙΟΧΗΣ ΨΑΛΙΔΙ	73.000 €
8000 ΤΜ	ΣΤΟ ΦΑΛΗΡΑΚΙ	200.000 €
8500 ΤΜ	& 6500 ΤΜ ΣΤΗΝ ΠΑΡΑΛΙΑ ΑΦΑΝΤΟΥ	Μέτρο/18 €
9000 ΤΜ	ΣΤΑ ΜΑΡΙΤΣΑ, ΕΝΤΟΣ ΖΩΝΗΣ	132.000 €
9760 ΤΜ	ΕΠΙ ΤΗΣ ΛΕΩΦ.ΡΟΔΟΥ-ΛΙΝΔΟΥ	560.000 €
20000 ΤΜ	ΠΑΝΩ ΣΤΟ ΚΥΜΑ, ΚΑΛΑΒΑΡΔΑ	880.000 €
20000 ΤΜ	ΣΤΟ ΠΛΗΜΜΥΡΙ, ΠΑΝΩ ΣΤΟ ΚΥΜΑ	470.000 €
25000 ΤΜ	ΣΤΑ ΚΑΛΑΒΑΡΔΑ	295.000 €
34000 ΤΜ	ΠΑΝΩ ΣΤΟ ΚΥΜΑ ΘΟΛΟΣ	611.000 €
98000 ΤΜ	ΣΤΟ ΤΣΑΙΡΙ, ΛΕΩΦ. ΤΣΑΙΡΙ - ΑΕΡΟΔΡΟΜΙΟ	1.300.000 €
115000ΤΜ	ΣΤΗΝ ΠΥΛΩΝΑ, ΟΙΚΟΠΕΔΙΚΗ ΕΚΤΑΣΗ ΜΕ ΦΑΝΤΑΣΤΙΚΗ ΘΕΑ ΣΤΗ ΘΑΛΑΣΣΑ	680.000 €
	ΕΝΟΙΚΙΑΖΟΝΤΑΙ ΚΑΤΑΣΤΗΜΑΤΑ ΕΠΙΧΕΙΡΗΣΕΙΣ	
34 ΤΜ	ΚΑΤΑΣΤΗΜΑ ΕΠΙ ΤΗΣ ΣΩΚΡΑΤΟΥΣ, ΠΑΛΙΑ ΠΟΛΗ	1.500 €
93 ΤΜ	ΚΑΤΑΣΤΗΜΑ ΣΤΗΝ ΟΔΟ ΚΑΠΟΔΙΣΤΡΙΟΥ	780 €
800 ΤΜ	ΚΑΤΑΣΤΗΜΑ ΣΤΗ ΘΟΛΟ	2.500 €
2000 ΤΜ	ΠΟΛΥΧΩΡΟΣ ΜΕ 350 ΤΜ ΚΤΙΣΜΕΝΟ ΧΩΡΟ ΚΑΦΕΤΕΡΙΑ & ΣΝΑΚ ΜΠΑΡ ΚΑΙ ΜΕ ΤΟΝ ΥΠΟΛΟΙΠΟ ΑΝΟΙΚΤΟ ΧΩΡΟ ΜΕ BEACH VOLLEY ΚΑΙ SOCCER (5x5), ΜΕ ΕΞΟΠΛΙΣΜΟ ΚΑΙ ΜΕΓΑΛΟ ΠΑΡΚΙΝΓΚ	2.500 €
	ΕΝΟΙΚΙΑΖΟΝΤΑΙ ΚΑΤΟΙΚΙΕΣ	
25 ΤΜ	ΓΚΑΡΣΟΝΙΕΡΑ ΣΕ ΡΕΤΙΡΕ, ΣΤΟ ΚΑΡΑΚΟΝΕΡΟ	230 €
60 ΤΜ	ΔΙΑΜΕΡΙΣΜΑ ΕΠΙΠΛΩΜΕΝΟ, ΣΤΑ ΤΡΙΑΝΤΑ	300 €
80 ΤΜ	ΔΙΑΜΕΡΙΣΜΑ ΣΤΟΝ 1ο ΟΡΟΦΟ, ΜΕ 2 ΥΠΝΟΔΩΜΑΤΙΑ ΠΛΗΡΩΣ ΕΞΟΠΛΙΣΜΕΝΗ ΚΟΥΖΙΝΑ ΣΤΟ ΜΑΝΔΡΑΚΙ	500 €
110 ΤΜ	ΔΙΑΜΕΡΙΣΜΑ ΙΣΟΓΕΙΟ ΝΕΟΚΛΑΣΙΚΟ ΣΤΟ ΚΕΝΤΡΟ ΤΗΣ ΠΟΛΗΣ	550 €
120 ΤΜ	ΕΠΙΠΛΩΜΕΝΟ ΔΙΑΜΕΡΙΣΜΑ ΣΤΟΝ 1ο ΟΡΟΦΟ ΜΕ 3 ΥΠΝΟΔΩΜΑΤΙΑ ΣΤΟ ΚΕΝΤΡΟ ΤΗΣ ΠΟΛΗΣ	700 €
	ΑΚΙΝΗΤΑ ΑΘΗΝΩΝ	
83 ΤΜ	ΔΙΑΜΕΡΙΣΜΑ - ΡΕΤΙΡΕ, ΣΤΟΝ 4ο ΟΡΟΦΟ, ΠΛ. ΚΥΨΕΛΗΣ	123.300 €
86 ΤΜ	ΔΙΑΜΕΡΙΣΜΑ ΣΤΟΝ 4ο ΟΡΟΦΟ, ΣΤΗΝ ΑΓ.ΠΑΡΑΣΚΕΥΗ, ΔΙΠΛΑ ΣΤΟ ΑΜΕΡΙΚΑΝΙΚΟ ΚΟΛΛΕΓΙΟ, ΜΕ 2 ΜΕΓΑΛΑ ΥΠΝΟΔΩΜΑΤΙΑ ΚΑΙ ΘΕΡΜΑΝΣΗ	150.000 €
112 ΤΜ	ΔΙΑΜΕΡΙΣΜΑ, ΑΝΑΚΑΙΝΙΣΜΕΝΟ, ΜΕ ΥΠΕΡΥΨΩΜΕΝΟ ΙΣΟΓΕΙΟ ΚΑΙ ΚΗΠΟ ΣΤΗΝ ΑΝΩ ΓΛΥΦΑΔΑ	170.000 €

XΠ076 **Χθές ήταν όνειρο .. Σήμερα πραγματικότητα!**
Design www.targetrodes.gr

ΕΝΟΙΚΙΑΣΕΙΣ

συνέχεια από την προηγούμενη

ΕΝΟΙΚΙΑΖΕΤΑΙ διαμέρισμα 60 τ.μ. επί της οδού Φ. Φωτάρα με αυλή και με άνετους και λειτουργικούς χώρους. Πληρ. τηλ. 2241026340 ΜΧΡ12329

ΕΝΟΙΚΙΑΖΕΤΑΙ διαμέρισμα 86 τ.μ. στην οδό Θ. Σοφούλη, πλησίον Πανεπιστημίου Αιγαίου σε 1ο όροφο, διαμπερές, 2 υπνοδωμάτια, σαλόνι, κουζίνα, λουτρά, μπαλκόνια. Τιμή 350 ευρώ. Πληρ. τηλ. 2241073631, 6938151749 ΜΖΤ260431

280 ευρώ το μήνα ΕΝΟΙΚΙΑΖΕΤΑΙ ισόγειος ανεξάρτητη **γκαρσονιέρα** επιπλωμένη, με ιδιωτικό πάρκιν και μεγάλη αυλή, κατάλληλη για ένα ή δύο άτομα (υπνοδωμάτιο, κουζίνα, τουαλέτα) στην οδό Κορδιγκτώνος 49, έναντι Videocity. Πληρ. τηλ. 2241086225 κ. Γιώργο (από τις 8 π.μ. έως 12 και 5 μ.μ.-7 μ.μ.) ΜΧΡ12327

ΕΝΟΙΚΙΑΖΕΤΑΙ δυάρι ημιϋπόγειο δύο υπνοδωμάτια, WC, κουζίνα, σαλόνι ενιαίος χώρος στην Ανάληψη. Πληρ. μόνο απόγευμα κ. Τούλα τηλ. 2241081365, 6979214622 ΜΖΤ260405

ΕΝΟΙΚΙΑΖΕΤΑΙ στην οδό Εθνικής Αντιστάσεως (πρώην Αννης Μαρίας) γωνιακό ισόγειο **κατάστημα** 70 τ.μ. με πρασσιά αποκλειστικής χρήσης και με υπόγειο 170 τ.μ. με δική του ράμπα. Πληρ. τηλ. 6932071727, 6977434532 ΜΖΤ12330

ΕΝΟΙΚΙΑΖΕΤΑΙ διαμέρισμα 110 τ.μ. τεσσάρι έναντι Αρχ. Σταδίου, ηλιακό θερμοσίφωνο, θέρμανση ατομική, συνδεδεμένο με το αποχετευτικό, εντοιχιζόμενη κουζίνα, και μπαλκόνια με τέντες. Πληρ. τηλ. 2241038138 ΜΖΤ260402

ΕΝΟΙΚΙΑΖΕΤΑΙ δυάρι με κουζίνα και λουτροκαμπινέ στο Νιοχώρι της Ρόδου κοντά στην Αμαράντειο σχολή, πολύ κεντρικό. Πληρ. τηλ. 2109812331, 6946472476 ΜΖΤ260404

ΕΝΟΙΚΙΑΖΕΤΑΙ γκαρσονιέρα μόνη της σε οικόπεδο αποτελούμενο από κουζίνα, καθιστικό, WC και δωμάτιο στην περιοχή Ρόδου-Λίνδου κοντά στο Λύκειο. Πληρ. τηλ. 2241037264, 6932586102 ΜΖΤ260410

ΕΝΟΙΚΙΑΖΕΤΑΙ διαμέρισμα 120 τ.μ. στην περιοχή Τρεις πάνω από το Εστιατόριο "Αμυγδαλιά", θέρμανση, μεγάλες βεράντες, ηλιακό θερμοσίφωνα κ.λπ. Πληρ. τηλ. (22410)94653, 92925 ΜΖΤ260414

ΕΝΟΙΚΙΑΖΕΤΑΙ διαμέρισμα επιπλωμένο 90 τ.μ. επί της οδού Μεσολογγίου 3 δίπλα στο πανεπιστήμιο Αιγαίου. Πληρ. τηλ. 2241023100. Τιμή 350 ευρώ ΜΟΟ63

ΕΝΟΙΚΙΑΖΕΤΑΙ σε ήσυχη περιοχή πάνω στο κύμα στην παραλία Ιξιάς δωμάτιο 20 τ.μ. επιπλωμένο με ατομική τουαλέτα και πολυκουζινάκι. Ενοίκιο 170 ευρώ. Πληρ. τηλ. 2241021430, 6948108636 ΜΖΤ250427

ΕΝΟΙΚΙΑΖΕΤΑΙ διαμέρισμα 130 τ.μ. 3 υπνοδωματίων, σαλόνι-κουζίνα στην περιοχή Χρ. Θεοχάρη. Πληρ. τηλ. 2241063190 από 8.00-14.00 ΜΖΤ250404

ΕΝΟΙΚΙΑΖΕΤΑΙ γκαρσονιέρα στην παραλία (περιοχής Blue Bay). Πληρ. τηλ. (22410)93416, 92019 ΜΖΤ250425

ΕΝΟΙΚΙΑΖΕΤΑΙ μονόχωρο **studio** full ανακαινισμένο σε άριστη κατάσταση επιπλωμένο με άνετο χώρο παρκαρίσματος στην περιοχή "Αραπάκι" οδός Καμείρου 27 χωρίς κοινόχρηστα και κατάλληλο για ένα άτομο. 170 ευρώ. Πληρ. τηλ. 6937045910 ΜΖΤ250408

ΕΝΟΙΚΙΑΖΟΝΤΑΙ α) διαμέρισμα πλήρως επιπλωμένο με 3 υπνοδωμάτια για 1-2 στρατιωτικούς, φοιτητές-τριες ή ζευγάρι, στο πάρκο Ροδινιού, Λυκίας 173, β) **διαμέρισμα** στις Καλυθιές, με 2 υπνοδωμάτια, πλήρως επιπλωμένο για συγκατοίκηση 2 στρατιωτικών. Πληρ. τηλ. 2241028685 ΜΖΤ250409

ΕΝΟΙΚΙΑΖΕΤΑΙ
ισόγειος χώρος
1.000 τ.μ. στη Λεωφ. Ρόδου-Λίνδου
Πληρ. τηλ. 6936113132
ΜΑ001012(1)

ΕΝΟΙΚΙΑΖΕΤΑΙ
διαμέρισμα 110 τ.μ. στην οδό Καναδά αρ. 100 πλήρως επιπλωμένο και με ηλεκτρικές συσκευές.
Μηνιαίο μίσθωμα 600 ευρώ.
Πληρ. τηλ. 6945771838
ΜΖΤ220423

ΣΑΒΒΑΪΔΗΣ & Συνεργάτες

Μεσίτες & Σύμβουλοι Ακινήτων

ΠΩΛΗΣΕΙΣ

Το γραφείο μας διαθέτει σε αποκλειστικότητα δεκάδες επιλεγμένα ακίνητα

- Διαμέρισμα-Μονοκατοικίες-Μεζονέτες
- Οικόπεδα-Αγροτεμάχια
- Κεντρικά Καταστήματα - Γραφεία - Αυτοτελή Κτίρια
- Ξενοδοχειακές Μονάδες

Η προώθηση και προβολή των ακινήτων σας επιτυγχάνεται με σειρά συστηματικών δράσεων που περιλαμβάνουν

- Συμμετοχή σε εκθέσεις ακινήτων του εξωτερικού
- Διαφήμιση σε εφημερίδες και περιοδικά του κλάδου.
- Υποκαταστήματα σε κεντρικά σημεία της Ρόδου
- Συνεργασία με μεσιτικά γραφεία της Ελλάδας και του εξωτερικού

ΕΚΤΙΜΗΣΕΙΣ

Σε συνεργασία με διεθνή γραφεία συμβούλων ακίνητης περιουσίας και με βάση τα αυστηρά πρότυπα και την μεθολογία του Βρετανικού Ινστιτούτου Ορκωτών Πραγματογνόμων και Εκτιμητών (Royal Institution of Charteted Surveyors) αναλαμβάνουμε εκτιμήσεις ακίνητης περιουσίας.



Προεκτιμήσεις ακινήτων αυθημερόν ΔΩΡΕΑΝ
τηλ 22410-26281 22410-78660 22410-78661







Γρ. Λαμπράκη 14 & Αμερικής, Ρόδος
τηλ: 22410 26281, Φαξ: 22410 34663 e-mail info@savvaidis.gr

ΣΑΒΒΑΪΔΗΣ & Συνεργάτες
Μεσίτες & Σύμβουλοι Ακινήτων

XΠ659

ΕΝΟΙΚΙΑΣΕΙΣ

συνέχεια από την προηγούμενη

ΕΝΟΙΚΙΑΖΕΤΑΙ καινούργιο **διαμέρισμα** περιοχή Παστίδας με δύο υπνοδωμάτια, σαλόνι, κουζίνα, μπάνιο, αποθήκη, ηλιακό θερμοσίφωνο, ιδιωτικό πάρκινγκ και μεγάλες αυλές, περιοχή Παστίδας. Πληρ. τηλ. 6947264812 MZT250411

ΕΝΟΙΚΙΑΖΟΝΤΑΙ διαμερίσματα 65 τ.μ. επιπλωμένα και μη με ιδιωτικό πάρκιν, ηλιακό θερμοσίφωνα, χωρίς κοινόχρηστα στην περιοχή Κοσκινού. Πληρ. τηλ. 6942044520 MZT210425

ΕΝΟΙΚΙΑΖΟΝΤΑΙ δυάρια πλήρως επιπλωμένα στην Ιαλυσό. Πληρ. τηλ. (22410)94662, 91142, 6945594565 MZT250402

ΕΝΟΙΚΙΑΖΕΤΑΙ α) **διαμέρισμα** 80 τ.μ. ηλιόλουστο στην Ανάληψη κοντά στην εκκλησία και σχολείο, 2 υπνοδωμάτια - σαλόνι - κουζίνα - μπάνιο - αποθήκη και συνδεδεμένο με αποχέτευση. Τιμή 350 ευρώ, β) **πωλείται ντραμς** (drams) ολοκαινούργιο σε πολύ καλή τιμή. Πληρ. τηλ. 2241065619 ή 6947831286 από 15.00-22.00 MZT250401

ΕΝΟΙΚΙΑΖΕΤΑΙ μεζονέτα 71 τ.μ., διώροφη, όμορφη, ήσυχη, πράσινο βεράντα μεγάλη, κήπος, στην Ιαλυσό. Πληρ. τηλ. 22410 91276-6946748524. MZT230404

ΕΝΟΙΚΙΑΖΕΤΑΙ STUDIO πλήρως επιπλωμένο και εξοπλισμένο, πολυκουζινάκι, τηλεόραση, κλιματισμό, ζεστό νερό όλο το 24ωρο, με διπλό κρεβάτι, σε ήσυχη περιοχή στην Ιαλυσό, περιοχή Άνοιξη, ισόγειο, ανεξάρτητο. Τιμή 250 ευρώ. Πληρωμένα ρεύμα, νερό, κοινόχρηστα. Πληρ. τηλ. 6947730991. MZT230413

ΕΝΟΙΚΙΑΖΕΤΑΙ επιπλωμένο studio με όλο τον εξοπλισμό του, στον Α' όροφο σε συγκρότημα διαμερισμάτων κοντά στη θάλασσα στην Ιαλυσό. Ζεστό νερό, τηλεόραση, πάρκιν. Ενοίκιο 270 ευρώ (Στην τιμή συμπεριλαμβάνονται τα κοινόχρηστα και το νερό). Πληρ. τηλ. 6936570851. MZT230411

ΕΝΟΙΚΙΑΖΕΤΑΙ διαμέρισμα 2ου ορόφου στην Ανάληψη, Καλαμάτας 16, τριών υπνοδωματίων με τζάκι στο σαλόνι, παρκέ στα υπνοδωμάτια, καλή θέα.Τιμή ενοικίασης 450 ευρώ. Πληρ. τηλ. 6947327299. MXP12323

ΕΝΟΙΚΙΑΖΕΤΑΙ γκαρσονιέρα επιπλωμένη στην Ιαλυσό. Πληρ. τηλ. 2241093016 MZT220407

ΕΝΟΙΚΙΑΖΟΝΤΑΙ STUDIOS με το μήνα ή με την ημέρα πλήρως επιπλωμένα με πολυκουζινάκι, ψυγείο, ντους, wc, τηλέφωνο, μπαλκόνι, ζεστό νερό επί 24ώρου βάσεως στην πιο ήσυχη περιοχή της πόλης Ρόδου (περιοχή Δασκάλων), οδός Μανώλη Παπαμανώλη αριθμ. 12 κάθετος επί της Στέλιου Κωτιάδη. Πληρ. τηλ. (22410) 37244 MZT220426

ΕΝΟΙΚΙΑΖΟΝΤΑΙ γραφεία 100 τ.μ. περίπου Α' ορόφου επί της οδού Λεμεσού πλησίον Αννης Μαρίας, αποτελούμενα από τρεις χώρους. Δυνατή και η τμηματική ενοικίαση. Πληρ. τηλ. 6944985612. MZT230409

ΕΝΟΙΚΙΑΖΕΤΑΙ σπίτι με δική του αυλή τεσσάρων δωματίων, μπάνιο και κουζίνα, επί της Αγ. Αναστασίας 120. Τιμή 400 ευρώ. Πληρ. τηλ. 2241032113, 6978915042 MZT220421

ΕΝΟΙΚΙΑΖΕΤΑΙ πολυτελές **διαμέρισμα** σε νεόκτιστη οικοδομή επί της Καναδά. Πληρ. τηλ. 2241034484 και 6972079489 (7 μ.μ.-9 μ.μ.) MZT220406

ΕΝΟΙΚΙΑΖΕΤΑΙ γκαρσονιέρα Α' ορόφου επιπλωμένη, ένας χώρος, επί της οδού Λεμεσσού, πλησίον Άννης Μαρίας. Πληρ. τηλ. 6944985612. MZT230410

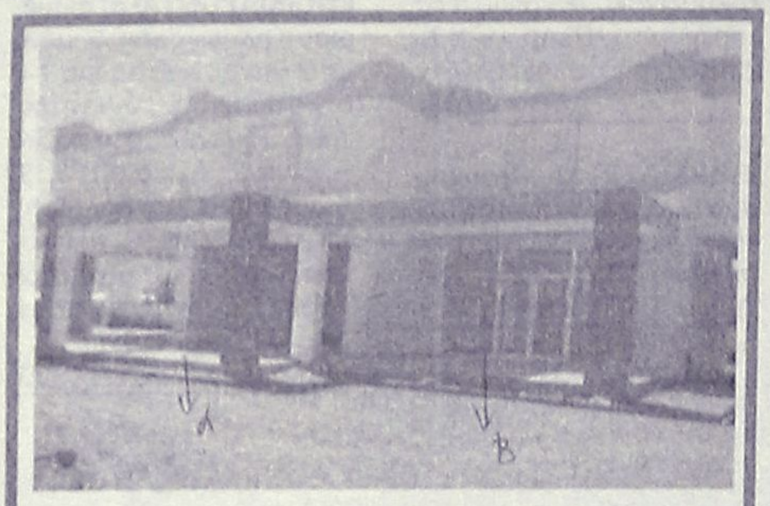

ΕΝΟΙΚΙΑΖΟΝΤΑΙ

Καταστήματα στην Κάλαθο, 300 μέτρα από την θάλασσα με αυλή 1.000 τ.μ.
Α) 80 τ.μ. Χρήση καταστήματος ως εστιατόριο. Ενοίκιο 1.500 €/ μήνα.
Β) 65 τ.μ. Χρήση καταστήματος για Ενοικιαζόμενα Αυτοκίνητα ή Μοτοποδήλατα. Ενοίκιο 900 €/ μήνα.

Πληρ. Εμμ. Κρανίδης & Συνεργάτες
Τηλ. 22410 27082- 6944347405, 6942010248, 2ος όροφος,
E-mail: info@kranidis.gr, Αμερικής 50, Ρόδος 85100

ΧΠ092

ΕΝΟΙΚΙΑΖΟΝΤΑΙ

α) διαμέρισμα 100 τ.μ. λουξ τριάρι με έξτρα χώρο για τραπεζαρία, δύο τουαλέτες, εντοιχιζόμενη κουζίνα με όλες τις ηλεκτρικές συσκευές, θέρμανση δαπέδου, τζάκι α' ορόφου με δύο μπαλκόνια, ωραία θέα και δύο πάρκιν στην περιοχή Ασγούρου.
β) επίσης λουξ **διαμερισματάκια 40 τ.μ.** φουλ εξοπλισμένα με ξεχωριστή κρεβατοκάμαρα, λίβινγκ ρουμ, TV, θέρμανση και πάρκιν, με ωραία θέα στη περιοχή Ασγούρου.

Πληρ. τηλ. 6947606922

MZT230402

ΜΙΣΘΩΣΕΙΣ ΚΑΤΟΙΚΙΩΝ

- **Διαμέρισμα** 120 τ.μ. περιοχή Αννης Μαρίας με (3) τρία υπνοδωμάτια, σαλόνι, κουζίνα, πολυτελούς κατασκευής, κεντρική θέρμανση, θερμοσίφωνα, πάρκινγκ σε πιλοτή. Μηνιαίο μίσθωμα 600 ευρώ.
- **Διαμέρισμα** 85 τ.μ. στην Ανάληψη με (2) δύο υπνοδωμάτια, σαλόνι, κουζίνα, σε άριστη κατάσταση. Μηνιαίο μίσθωμα 400 ευρώ.
- **Διαμέρισμα** 110 τ.μ. με δύο υπνοδωμάτια β' ορόφου, στην Ανάληψη, με καταπληκτική θέα, σαλόνι, κουζίνα. Μηνιαίο μίσθωμα 450 ευρώ.
- **Διαμέρισμα** 90 τ.μ. στο Καρακόνερο σε νεόδμητη οικοδομή αποτελείται από σαλόνι, κουζίνα, δύο (2) υπνοδωμάτια, μπάνιο, διαθέτει και κεντρική θέρμανση και ηλιακό θερμοσίφωνα. Μηνιαίο μίσθωμα 540 ευρώ.
- **Διαμέρισμα** 100 τ.μ. επί της Αννης Μαρίας, 1ου ορόφου, με 2 υπνοδωμάτια σαλόνι, κουζίνα, αποθήκη σε άριστη κατάσταση. Μηνιαίο μίσθωμα 450 ευρώ.
- **Διαμέρισμα** επί της οδού Λίνδου 60 τ.μ. **επιπλωμένο** με ένα (1) υπνοδωμάτιο, σαλόνι, κουζίνα, σε άριστη κατάσταση. Μηνιαίο μίσθωμα 400 ευρώ.
- **Διαμέρισμα** 85 τ.μ. περιοχή "Μαρινόπουλος" Τσαλδάρη με δύο (2) υπνοδωμάτια, σαλόνι, κουζίνα, με κήπο. Μηνιαίο μίσθωμα 350 ευρώ.
- **Διαμέρισμα** 85 τ.μ. στην Μητρόπολη α' ορόφου με δύο (2) υπνοδωμάτια, σαλόνι, κουζίνα, 2 μπάνια, θέρμανση με θερμοπομπούς. Μηνιαίο μίσθωμα 420 ευρώ.
- **Δαμέρισμα** 120 τ.μ. β' ορόφου στην περιοχή "Μαρινόπουλος" Τσαλδάρη με τρία (3) υπνοδωμάτια, σαλόνι, κουζίνα, δύο μπάνια, τζάκι και θέρμανση με θερμοπομπούς. Μηνιαίο μίσθωμα 500 ευρώ.
- **Διαμέρισμα** 55 τ.μ. επιπλωμένο επί της Αννης Μαρίας, με ένα υπνοδωμάτιο , σαλόνι , κουζίνα. Μηνιαίο μίσθωμα 315 ευρώ.
- **Διαμέρισμα** 122 τ.μ. α' ορόφου επί της οδού Δενδρινού με 3 υπνοδωμάτια σαλόνι, κουζίνα. Μηνιαίο μίσθωμα 450 ευρώ.
- **Οροφοδιαμέρισμα** 115 τ.μ. ισόγειο στα Κοσκινού με υπέροχη θέα, αποτελείται από δύο (2) υπνοδωμάτια, σαλόνι, διαθέτει καινούργιο ηλιακό θερμοσίφωνα, νυχτερινό ρεύμα, αυτόνομη θέρμανση, τζάκι, κουζίνα με τις ηλεκτρικές συσκευές, χωρίς κοινόχρηστα και βόθρο. Μηνιαίο μίσθωμα 450 ευρώ.
- **Οροφοδιαμέρισμα** 140 τ.μ. στην Ιαλυσό, σε μικρή οικοδομή, αποτελείται από (3) τρία υπνοδωμάτια, σαλόνι, κουζίνα, δύο μπάνια, διαθέτει κεντρική αυτόνομη θέρμανση, ηλιακό θερμοσίφωνα. Μηνιαίο μίσθωμα 500 ευρώ.
- **Μεζονέτα** 160 τ.μ. στα Κοσκινού νεόδμητη (3) τριών υπνοδωματίων, πολυτελούς κατασκευής, με κήπο, μεγάλες βεράντες, ηλιακό θερμοσίφωνα, σαλόνι, κουζίνα, δύο μπάνια, αποθήκη. Μηνιαίο μίσθωμα 790 ευρώ.
- **Μεζονέτα** 220 τ.μ. επί της οδού Καναδά (3) τριών υπνοδωματίων, με μεγάλες βεράντες, ηλιακό θερμοσίφωνα, 3 μπάνια, 2 τζάκια, αποθήκη, θυροτηλεόραση. Μηνιαίο μίσθωμα 700 ευρώ.
- **Μονοκατοικία** 140 τ.μ. στο Τσαΐρι εντός οικοπέδου 4.000 τ.μ. αποτελείται από δύο (2) υπνοδωμάτια, σαλόνι, κουζίνα, μπάνιο, διαθέτει κεντρική θέρμανση, ηλιακό θερμοσίφωνα, αυλή, κήπο, πάρκινγκ. Μηνιαίο μίσθωμα 750 ευρώ
- **Μονοκατοικία** 175 τ.μ. εντός της πόλης αποτελείται από τρία (3) υπνοδωμάτια, γραφείο, σαλόνι, κουζίνα, αποθήκη, διαθέτει θέρμανση με θερμοπομπούς και ηλιακό θερμοσίφωνα. Μηνιαίο μίσθωμα 750 ευρώ.
- **Γκαρσονιέρες** 40 τ.μ., πλήρως επιπλωμένες πολυτελούς κατασκευής στο Φαληράκι Μηνιαίο μίσθωμα 240 ευρώ.
- **Γκαρσονιέρες-studios** στη Ιξιά πλήρως επιπλώμενα με μηνιαίο μίσθωμα 300 και 275 ευρώ αντίστοιχα.
- **Studios** πλήρως επιπλωμένο με καινούργιο εξοπλισμό στην Ανάληψη. Μηνιαίο μίσθωμα 250 ευρώ.
- **Studios** πλήρως επιπλωμένα επί της Ρόδου-Λίνδου. Μηνιαίο μίσθωμα 280 ευρώ.
- **Studios** στα Κοσκινού πλήρως επιπλωμένες με μεγάλη αυλή με γκαζόν με πανοραμική θέα. Μηνιαίο μίσθωμα 200 ευρώ.
- **Studios** πλήρως επιπλωμένα στην παραλία Ιαλυσού, με ιδιόχρηστο πάρκινγκ. Μηνιαίο μίσθωμα 275 ευρώ.

ΕΥΣΤΑΘΙΟΥ - ΕΥΡΩΚΤΗΜΑΤΙΚΗ,
Εθνικής Αντιστάσεως 83
Τηλ. 22410 73819-74917, 6946/103929

ΧΠ401/2029

ΕΝΟΙΚΙΑΖΟΝΤΑΙ

στην Ιξιά στο Εμπορικό Κέντρο RHODESLAND
(ανάμεσα στο Mira - Mare και Avra Beach),
2 χώροι ισόγειοι.
Περίπου 37 τ.μ. ο ένας και 40 τ.μ. ο άλλος,
κατάλληλοι για γραφεία ή καταστήματα.
Πληρ. Δημ. Σουγκανίδης τηλ. 6945417747

ΧΠΚΤΗ-001



ΕΝΟΙΚΙΑΖΕΤΑΙ

Πολυτελές διώροφο **κατάστημα,** εμβαδού 400 τ.μ., 200 τ.μ. ισόγειο και 200 τ.μ. 1ος όροφος, στο κέντρο της πόλεως Ρόδου. 4.500€/μίσθωμα το μήνα.

Πληρ. Εμμ. Κρανίδης & Συνεργάτες, τηλ. 2241027082- 6944347405, 6942010248, Αμερικής 50, 2ος όροφος, Ρόδος

ΧΠ092

PalatinoVillettes

Νεόδμητες Μονοκατοικίες

στο Κανδυλί σε μπετά επιφανείας 204 τ.μ.

Αποτελούνται από :
Ισόγειο: 74 τ.μ. / Υπόγειο: 74 τ.μ. / Α' όροφο: 56 τ.μ.

Σε 870 τ.μ. έως 1600 τ.μ. Οικόπεδο

- Περιφραγμένο οικόπεδο
- Ατομικό βόθρο
- Θέα σε βουνό και θάλασσα
- Άμεση υπογραφή οριστικού συμβολαίου

Από €138.000

Με προεγκεκριμένο στεγαστικό δάνειο



ΧΠ401/2029

ευσταθίου
ΕΥΡΩΚΤΗΜΑΤΙΚΗ
ΚΤΗΜΑΤΟΜΕΣΙΤΙΚΟ ΓΡΑΦΕΙΟ

Εθν. Αντιστάσεως 83
Τηλ. 22410 73819, 74917,
Κιν. 6944 374546, 6945 292030
Fax: 22410 38641
e-mail: info@euroktimatiki.gr

ΤΕΧΝΙΚΗ ΕΤΑΙΡΙΑ

ΠΩΛΟΥΝΤΑΙ

SIDER • KAT

- Ανεξάρτητες διώροφες μονοκατοικίες εντός οικοπέδου 1.000 τ.μ. με θέα την πόλη της Ρόδου (Εξω από τα Κοσκινού)
- Υπόγεια αποθήκη 200 τ.μ. περιοχή "Ικαρος" (πίσω από την οδό Ατταβύρου)

ΤΖΟΓΙΑΣ ΦΙΛ. & ΤΖΟΓΙΑΣ ΕΥΘ. Ο.Ε.

Τηλ. 22410 30069
Κιν. 6944532903

ΧΠ400

ΕΝΟΙΚΙΑΣΕΙΣ

συνέχεια από την προηγούμενη

ΕΝΟΙΚΙΑΖΕΤΑΙ γκαρσονιέρα καινούργια μόνο για έλληνες σε άριστη περιοχή της Ρόδου, με ψυγείο, ηλεκτρική κουζίνα, air condition, θέρμανση, τηλεόραση, διπλό κρεβάτι, καρτοτηλέφωνο, άνετο πάρκιν, μεγάλες ντουλάπες και όλα τα οικιακά σκεύη. Προτιμούνται στρατιωτικοί, αστυνομικοί, εκπαιδευτικοί και γενικά δημόσιοι υπάλληλοι. Πληρ. τηλ. 2241065122, 6946278872 MZT220415

ΕΝΟΙΚΙΑΖΕΤΑΙ στο Φαληράκι **κατάστημα** 40 τ.μ., οδός Ερμού κεντρικός δρόμος πλησίον παραλίας. Πληρ. τηλ. 6945895909 κ. Παπαπαύλου MZT220418

ΣΤΗΝ ΙΑΛΥΣΟ ΕΝΟΙΚΙΑΖΕΤΑΙ ΟΡΟΦΟΔΙΑΜΕΡΙΣΜΑ διαμπερές αποτελούμενο από 2 υπνοδωμάτια, σαλόνι, κουζίνα, μπάνιο, εντοιχισμένη κουζίνα, ηλεκτρικές συσκευές και άνετα μπαλκόνια. Πληρ. τηλ. 2241028458, 6946948756 MZT210405

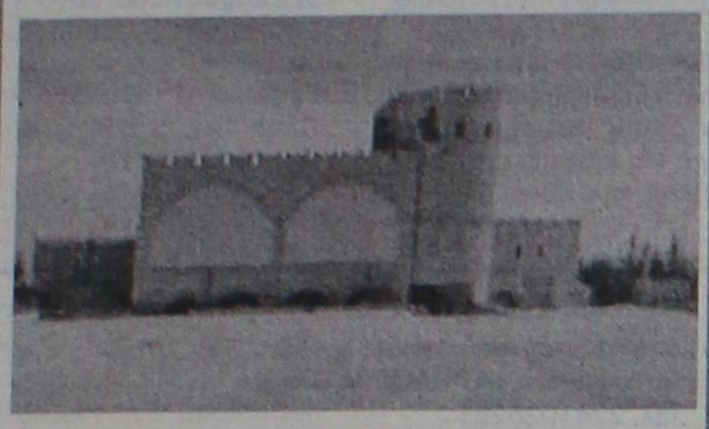

ΕΝΟΙΚΙΑΖΕΤΑΙ

στο **Φαληράκι Κτίριο** το οποίο αποτελείται από:
Α) Υπόγειο, Β) Ισόγειο με πισίνα, Γ) 1ος όροφος και 2.500 τ.μ. χώρο στάθμευσης Ι.Χ. Βρίσκεται πάνω σ' ένα λόφο με ωραία θέα και είναι κατάλληλο για Εστιατόριο, Νυχτερινό Κέντρο-BAR και Δισκοθήκη.

Πληρ. Εμμ. Κρανίδης & Συνεργάτες
Τηλ. 22410 27082- 6944347405, 6942010248, 2ος όροφος,
E-mail: info@kranidis.gr, Αμερικής 50, Ρόδος 85100

ΧΠ092

ΓΙΑΝΝΗΣ ΝΙΚΟΛΙΔΑΚΗΣ
Μηχανολόγος-Μηχανικός
Γαλλίας 12-Ρόδος • τηλ. (22410)22291, 35103

ΠΩΛΟΥΝΤΑΙ

Πολυτελή διαμερίσματα με απεριόριστη θέα, ιδιωτικούς χώρους parking και αποθήκες
Επί της οδού Σελλά και Αισχίνη (περιοχή Δασκάλων)
77 τ.μ., 99 τ.μ., 119 τ.μ.
Επί της οδού Κων. Υδραίου (πλησίον Ρόδου-Λίνδου), 135 τ.μ., 95 τ.μ., 147 τ.μ.

Γραφείο 105 τ.μ. επί της οδού Εθνικής Αντιστάσεως και Τσαλδάρη

ΧΠ2675

ΟΙΚΟΝΟΜΟΛΟΓΟΣ
ΜΕΣΙΤΗΣ ΑΣΤΙΚΩΝ ΣΥΜΒΑΣΕΩΝ
ΕΜΜΑΝΟΥΗΛ ΚΡΑΝΙΔΗΣ

ΕΝΟΙΚΙΑΖΟΝΤΑΙ

1. **ΕΝΟΙΚΙΑΖΕΤΑΙ** επί της οδού Κορδικτώνος 2άρι διαμέρισμα 50 τ.μ. μίσθωμα 350 ευρώ το μήνα
2. **ΕΝΟΙΚΙΑΖΕΤΑΙ** στο Ροδίνι 2άρι διαμέρισμα ισόγειο 50 τ.μ. καινούργιο με θέρμανση
3. **ΕΝΟΙΚΙΑΖΕΤΑΙ** στους Δασκάλους 2άρι διαμέρισμα 50 τ.μ. μίσθωμα 450 ευρώ το μήνα
4. **ΕΝΟΙΚΙΑΖΕΤΑΙ** στην Ιαλυσό 2άρι διαμέρισμα 50 τ.μ. μίσθωμα 280 ευρώ το μήνα.
5. **ΕΝΟΙΚΙΑΖΕΤΑΙ** στο Ροδίνι 4άρι διαμέρισμα καινούργιο γ' ορόφου
6. **ΕΝΟΙΚΙΑΖΕΤΑΙ ή ΠΩΛΕΙΤΑΙ** εστιατόριο στα Κολύμπια πλήρως εξοπλισμένο με καλή πελατίεα
7. **ΕΝΟΙΚΙΑΖΕΤΑΙ** στα 100 Μαγαζιά κατάστημα 36 τ.μ. (επισκέψιμος χώρος) και 15 τ.μ. πατάρι για σοβαρούς επιχειρηματίες
8. **ΕΝΟΙΚΙΑΖΕΤΑΙ** 1.500 τ.μ. κτίριο στο Φαληράκι με πισίνα, για εστιατόριο, νυχερινό κέντρο, bar.
9. **ΕΝΟΙΚΙΑΖΕΤΑΙ** κεντρική επιχείρηση - εστιατόριο στα 100 μαγαζιά
10. **ΕΝΟΙΚΙΑΖΕΤΑΙ** κεντρικό εστιατόριο στη Ρόδο.

Πληρ. Εμμ. Κρανίδης & Συνεργάτης
τηλ. 2241027082-6944347405, 6942010248
2ος όροφος
email: info@kranidis.gr
www. kranidis.gr
Αμερικής 50, Ρόδος

ΧΠ092

St Constantine Residence
ΣΥΓΚΡΟΤΗΜΑ ΚΑΤΟΙΚΙΩΝ ΑΓΙΟΣ ΚΩΝΣΤΑΝΤΙΝΟΣ

Στην περιοχή Κοσκινού κατασκευάζονται Μονοκατοικίες υψηλών προδιαγραφών με υπέροχη θέα βουνό και θάλασσα.



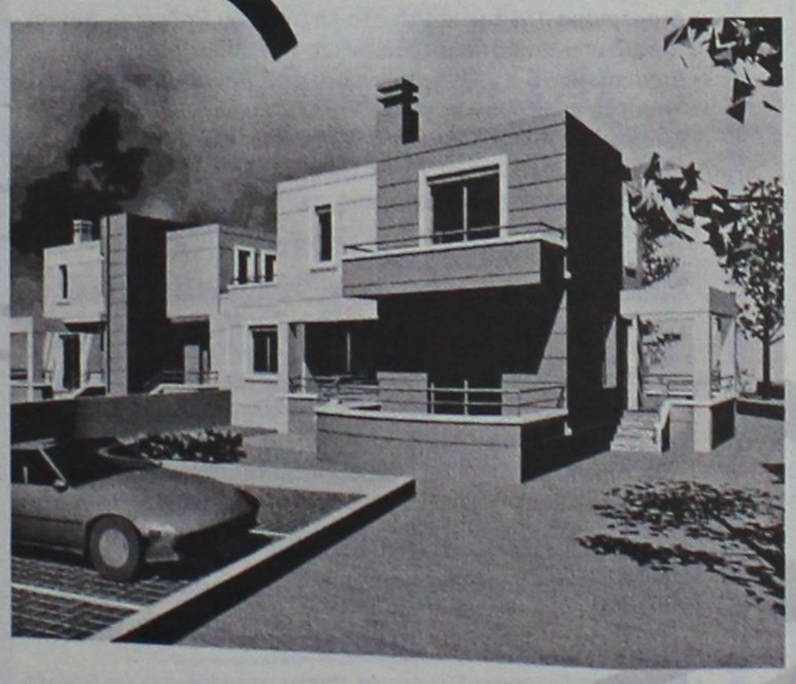

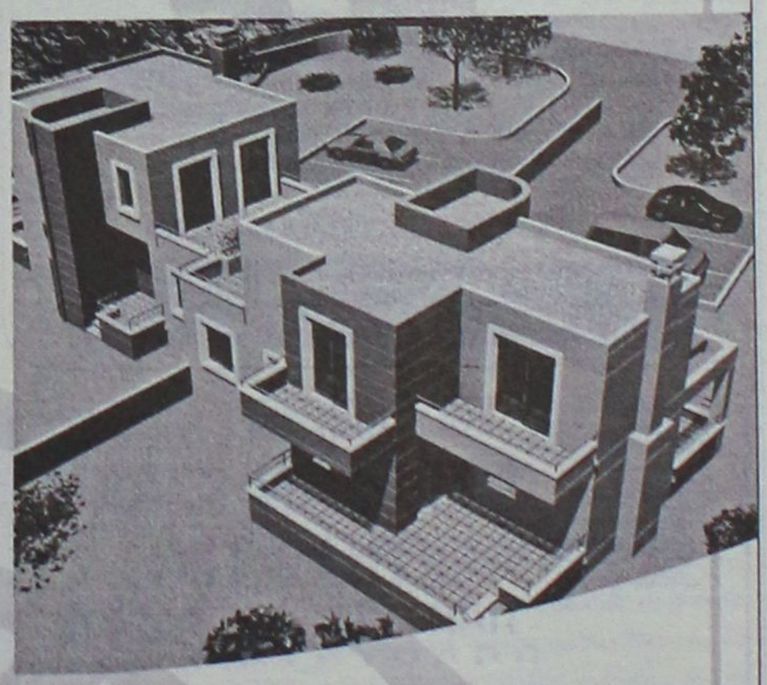

Κάθε κατοικία διαθέτει:
- Αρχιτεκτονικό σχεδιασμό
- Γρανίτες δάπεδα (Mirage)
- Πλήρη θέρμανση
- Τζάκι
- Διαμορφωμένες προσβάσεις με κυβόλιθους και άσφαλτο
- Κουφώματα από P.V.C. (Adler)
- Θωρακισμένη πόρτα
- Μπανιέρα με Υδρομασάζ
- Ιταλική Κουζίνα
- Σε Ευρύχωρο οικόπεδο με διαμορφωμένο τον περιβάλλοντα χώρο

Επιφάνεια
Ισογείου 84 τ.μ. / Α΄ορόφου 74 τ.μ.

Συνολικής επιφανείας 158 τ.μ.

Αρχιτεκτονική Μελέτη - Επίβλεψη:
Χαντζηκωνσταντίνου Παύλος
Χαντζηκωνσταντίνου Μαρία
Αρχιτέκτονες ΕΜΠ

Σε αποκλειστική διάθεση

ευσταθίου ΕΥΡΩΚΤΗΜΑΤΙΚΗ
ΚΤΗΜΑΤΟΜΕΣΙΤΙΚΟ ΓΡΑΦΕΙΟ

Εθν. Αντιστάσεως 83 • Τηλ.: 22410 73819, 74917 • Κιν.: 6944 374546, 6945 292030 • Fax: 22410 38641 • info@euroktimatiki.gr

ΧΠ401.2029

ΕΝΟΙΚΙΑΣΕΙΣ

συνέχεια από την προηγούμενη

ΕΝΟΙΚΙΑΖΕΤΑΙ διαμέρισμα 3άρι επί της Μ. Πετρίδη 84. Πληρ. τηλ. 2241064682 MZT220416

ΕΝΟΙΚΙΑΖΕΤΑΙ κατάστημα 115 τ.μ. με τουαλέτα σε καινούργια πολυκατοικία σε νεόκτιστη περιοχή Ροδινιού (πλησίον 15ου Νηπιαγωγείου και απέναντι από το 15ο Δημοτικό σχολείο), κατάλληλο για ιατρείο, γραφείο, αποθήκη ή οποιαδήποτε άλλη χρήση. Πληρ. τηλ. 6937914118 MZT220417

ΕΝΟΙΚΙΑΖΟΝΤΑΙ ξενοδοχειακά διαμερίσματα και studios στις "7 Βαγιές" με το μήνα σε συγκρότημα προσφάτως ανακαινισμένο, πλήρως εξοπλισμένο με τηλεόραση, τηλέφωνο, ηλιακό, κλιματισμό, ψύξη, θέρμανση, καθαριότητα 2 φορές την εβδομάδα από την καμαριέρα του ξενοδοχείου με πλήρη ρουχισμό και εξοπλισμό κουζίνας με χρήση της πισίνας, της πέργκολας, και του σαλονιού / bar του ξενοδοχείου κ.λπ. Πληρ. τηλ. 2241036830, 6932934562 MZT150312

ΕΝΟΙΚΙΑΖΕΤΑΙ επιπλωμένη **γκαρσονιέρα** στο Καρακόνερο. Πληρ. τηλ. 2241039146, 6946484441 MZT200420

ΕΝΟΙΚΙΑΖΕΤΑΙ γραφείο στην οδό Εθ. Δωδεκανησίων, κατάλληλο για δικηγόρους, μηχανικούς κ.λπ. Πληρ. Εμμ. Κρανίδης & Συνεργάτες, τηλ. 2241027082, 6944347405, 6942010248, 2ος όροφος, E-mail: info@kranidis.gr, www.kranidis.gr, Αμερικής 50, Ρόδος 85100 ΜΧΠ092.14

ΕΝΟΙΚΙΑΖΕΤΑΙ ισόγεια καινούργια **γκαρσονιέρα** ανεξάρτητη, επιπλωμένη, σε ήσυχη περιοχή στο Ροδίνι οδός Λυκείας 147. Τιμή 150 ευρώ. Πληρ. τηλ. 2241028198 MZT220408

ΕΝΟΙΚΙΑΖΕΤΑΙ επιπλωμένο **διαμέρισμα** 85 τ.μ. ανακαινισμένο πρόσφατα, 2 υπνοδωμάτια, με ντουλάπες, κουζίνα, με ψυγείο και ηλεκτρικές συσκευές, τζάκι, αυτόνομη θέρμανση (καλοριφέρ), ηλιακό, αυλή με κήπο. Περιοχή παράλληλος Αννης Μαρίας. Τιμή 400€. Πληρ. τηλ. 2102511111 MZT210424

Σε σύγχρονο βιοτεχνικό συγκρότημα **ενοικιάζονται χώροι** για αποθήκη ή εργαστήριο 100, 80 τ.μ. και 66, 50 σε κεντρικό δρόμο (Ασγούρου). Διαθέτει πάρκιν, φως, νερό, ράμπα και απόβαθρο για την φορτοεκφόρτωση με Κλαρκ. Πληρ. τηλ. 2241068360, 6945380404 MZT210401

ΕΝΟΙΚΙΑΖΕΤΑΙ ευρύχωρο **2άρι** (κατάλληλο για 1 άτομο ή ζευγάρι) 55 τ.μ. στ' Αφάντου σε ήσυχη περιοχή, με μεγάλο μπάνιο και ιδιωτικό χώρο πάρκιν. Επίσης **διαμέρισμα** 2 μεγάλων υπνοδωματίων και λοιπών χώρων στην ίδια περιοχή (με πάρκιν). ΤΙΜΕΣ ΛΟΓΙΚΕΣ. Πληρ. τηλ. 6945680896 MZT210408

ΕΝΟΙΚΙΑΖΟΝΤΑΙ επιπλωμένα **διαμερίσματα** στο κέντρο της Ιαλυσού. Ιδανικά για 1 ή 2 άτομα από 200€. Πληρ. τηλ. 6946168888 MZT200415

ΕΝΟΙΚΙΑΖΟΝΤΑΙ: 1) **Κατάστημα** κεντρικό επί της οδού Αμερικής, 2) **Διαμέρισμα** 3 κυρίων δωματίων, κουζίνας, χωλ, λουτρού και αποθήκης διαμπερές, Γεωργίου Παπανικολάου, 3) **Γκαρσονιέρα** μόνο για έλληνες επί της οδού Αμερικής, για ένα άτομο, 4) **Γραφείο** Δ. Θεοδωράκη. Πληρ. τηλ. 2241034765 ώρες γραφείου MZT190421

ΜΑΘΙΟΣ Δ. & Μ. Ο.Ε.

D & M HOMES

ΑΓΟΡΕΣ ΟΙΚΟΠΕΔΩΝ - ΠΩΛΗΣΕΙΣ ΚΑΤΟΙΚΙΩΝ

Αναλαμβάνουμε τη διεκπεραίωση του δικού σας ακινήτου

.... Με τους καλύτερους όρους της αγοράς

1) Διώροφες **μονοκατοικίες** λουξ κατασκευής των 120 τ.μ. με 330 τ.μ. οικόπεδο σε ονειρεμένη τοποθεσία, περιοχή Ανοιξη, υπό κατασκευή.
2) **Μεζονέτες** λουξ κατασκευής των 140 τ.μ. σε 330 τ.μ. οικόπεδο με φανταστική θέα, περιοχή Κοκκερου - Κοσκινού, υπό κατασκευή
3) **Διαμερίσματα** των 130 τ.μ. -120 τ.μ.-110 τ.μ. στα Κοσκινού
4) **Οικόπεδο** 4.200 τ.μ. στο Τσαΐρι
5) **Μονοκατοικία** υπερλούξ κατασκευής με 1000 τ.μ. οικόπεδο (μόνο σοβαρές προτάσεις).

Με επιπελείο έμπειρων συνεργατών η εταιρία μας σας παρέχει την καλύτερη δική σας εξυπηρέτηση.

Αναλαμβάνουμε να διεκπεραιώσουμε τη διαχείριση του οικοπέδου σας με στόχο την καλύτερη αποδοσή του.

ΟΙΚΟΠΕΔΑ
ΑΝΤΙΠΑΡΟΧΕΣ
ΜΟΝΟΚΑΤΟΙΚΙΕΣ

ΖΗΤΟΥΝΤΑΙ ΟΙΚΟΠΕΔΑ

Βερολίνου 11 - Ροδίνι • τηλ.. 2241069515, κιν. 6945525475-6944370132

ΧΠ2652



ΚΤΗΜΑΤΟΜΕΣΙΤΙΚΟ ΓΡΑΦΕΙΟ

ΔΩΔΕΚΑΝΗΣΙΑΚΗ ΚΤΗΜΑΤΙΚΗ

ΠΑΠΟΥΤΣΗΣ ΚΩΝ/ΝΟΣ

ΠΩΛΟΥΝΤΑΙ

1. **Γκαρσονιέρες** 50 τ.μ. ισογεία με αυλή 45 τ.μ. στην Ανάληψη. Τιμή 85.000€
2. **Διαμέρισμα** 87 τ.μ. ισογείου στον Αγ. Νικόλαο. Τιμή 105.000€
3. **Διαμέρισμα** 98 τ.μ. ισογείου και 1ου ορόφου στην Ανάληψη.Τιμή 187.000€
4. **Διαμέρισμα** 188 τ.μ. 1ου ορόφου στην Ανάληψη. Τιμή 218.200€
5. **Διαμέρισμα** 67 τ.μ. ισογείου με γκαράζ στο Αραπάκι. Τιμή 103.000€
6. **Διαμέρισμα** 83 τ.μ. 1ου και 2ου ορόφου στο Καρακόνερο. Τιμή 146.200€
7. **Διαμέρισμα** 80 τ.μ. 2ου ορόφου στο Ροδίνι. Τιμή 125.000€
8. **Μεζονέτα** 140 τ.μ. σε οικόπεδο 700 τ.μ. στην Ιαλυσό. Τιμή 249.500€
9. **Μεζονέτα** 228 τ.μ. σε οικόπεδο 300 τ.μ. στην Ιαλυσό. Τιμή σε μπετά 145.000 €
10. **Μεζονέτα** 200 τ.μ. σε οικόπεδο 1.350 τ.μ. στα Κοσκινού. Τιμή σε μπετά 138.000 €
11. **Μεζονέτα** 200 τ.μ. σε οικόπεδο 400 τ.μ. στην Κρεμαστή. Τιμή 264.150 €
12. **Μεζονέτα** 135 τ.μ. σε οικόπεδο 220 τ.μ. στην Παστίδα. Τιμή 165.000 €
13. **Μεζονέτα** 140 τ.μ. σε οικόπεδο 500 τ.μ. στους Τρεις. Τιμή σε μαρμαροσοβά 147.000 €
14. **Μεζονέτα** 120 τ.μ. σε οικόπεδο 1.500 τ.μ. στη Ψίνθο. Τιμή 145.000 €
15. **Μονοκατοικία** διώροφη 110 τ.μ. στην Παλιά Πόλη. Τιμή 103.000 €

ΕΝΟΙΚΙΑΖΟΝΤΑΙ

1. **Επαγγελματικός χώρος** στα 100 Μαγαζιά. Μίσθωση: 750 €
2. **STUDIOS πλήρως εξοπλισμένα εντός πόλεως Ρόδου. Μίσθωση: 220-250 €**

ΠΩΛΗΣΕΙΣ ΑΚΙΝΗΤΩΝ – ΟΙΚΟΠΕΔΩΝ– ΜΙΣΘΩΣΕΙΣ ΑΚΙΝΗΤΩΝ

ΩΡΕΣ ΓΡΑΦΕΙΟΥ 09.00-14.00 π.μ. και 17.00-21.00 μ.μ.

ΕΘΝΙΚΗΣ ΑΝΤΙΣΤΑΣΗΣ 45- 1ος ΟΡΟΦΟΣ • ΤΗΛ. - ΦΑΞ 2241025480 κιν. 6977855759 • e-mail: papoutsisk@in.gr

ΧΠ2673

ΠΩΛΗΣΕΙΣ ΑΚΙΝΗΤΩΝ

- **Διαμέρισμα** 105 τ.μ. στην Ιαλυσό με δύο υπνοδωμάτια, α' ορόφου σε μικρή οικοδομή. Αξίας 105.600 ευρώ.
- **Διαμέρισμα** 107 τ.μ. στην Αγ. Αναστασία β' ορόφου με 2 υπνοδωμάτια σε άριστη κατάσταση. Αξίας 102.700 ευρώ.
- **Διαμέρισμα** 96 τ.μ. δύο υπνοδωματίων πλησίον Άννης Μαρίας με εντοιχισμένη κουζίνα άνετη βεράντα, άνετο Parking. Αξίας 161.000 ευρώ.
- **Διαμέρισμα** 114 τ.μ. κοντά στο κέντρο του Ροδινιού. Διαμπερές, 3 υπνοδωμάτια με θέα. Αξίας 184.900 ευρώ.
- **Διαμέρισμα** 78 τ.μ. στην Κέννεντυ με 2 υπνοδωμάτια, ανακαινισμένο με θέρμανση. Αξίας 115.000 ευρώ.
- **Διαμέρισμα** 104 τ.μ. στο Ροδίνι, ισόγειο με 2 υπνοδωμάτια με 100 τ.μ. αποκλειστική χρήση αυλής, με διαμορφωμένο κήπο, αποθήκη, parking, εντοιχισμένη κουζίνα. Αξίας 152.000 ευρώ.
- **Διαμέρισμα** 77 τ.μ. στην Ανάληψη με 2 υπνοδωμάτια, συντηρημένο. Αξίας 97.000 ευρώ.
- **Διαμέρισμα** 83 τ.μ. στο Ροδίνι νεόκτιστο με 2 υπνοδωμάτια, διαμπερές με εντοιχισμένη κουζίνα, άνετες βεράντες, εξωτερικό χωροθετημένο parking. Αξίας 141.000 ευρώ.
- **Διαμέρισμα** 67 τ.μ. στον Αγ. Ιωάννη με 2 υπνοδωμάτια. Αξίας 73.000 ευρώ.
- **Οροφοδιαμέρισμα** 124 τ.μ. στην Ιξιά, με 3 υπνοδωμάτια, σε μικρή οικοδομή. Διαθέτει ενδοδαπέδια συστήματα θέρμανσης και δροσισμού, αέρινη στήλη, με υπέροχη θέα, γρανίτες δάπεδα, εντοιχισμένη κουζίνα με οικοσυσκευές, μεγάλο άνετο μπάνιο. Αξίας 228.000 ευρώ.
- **Οροφοδιαμέρισμα** 100 τ.μ. στην Ιαλυσό σε μπετά σε μικρή οικοδομή, 2 διαμερισμάτων με αποκλειστική χρήση αυλής. Αξίας 100.000 ευρώ.
- **Μεζονέτα** διώροφη 110 τ.μ. σε μπετά στην Ιαλυσό με δυνατότητα σοφίτας, ατομικό βόθρο, περιτοιχισμένο οικόπεδο. Αξίας 96.845 ευρώ.
- **Μονοκατοικία** στην Παστίδα 142 τ.μ. σε μπετά, με περιτοιχισμένο οικόπεδο, ατομικό βόθρο, υπέροχη θέα. Αξίας 124.000 ευρώ
- **Μονοκατοικία** 270 τ.μ. στην παραλία Ιαλυσού, αποτελείται από 100 τ.μ. υπόγειο, 100 τ.μ. ισόγειο και 70 τ.μ. σοφίτα σε οικόπεδο 400 τ.μ. με εντοιχισμένη κουζίνα, θέρμανση, περιτοιχισμένο οικόπεδο. Αξίας 381.500 ευρώ.
- **Νεόδμητη Μονοκατοικία** στην παραλία Ιαλυσού επιφανείας 180 τ.μ. αποτελείται από 65 τ.μ. ισόγειο, 65 τ.μ. Α' όροφο, και 50 τ.μ. σοφίτα, με αρχιτεκτονικό σχεδιασμό, εντοιχισμένη κουζίνα, θέρμανση. Αξίας 390.000 ευρώ.
- **Μονοκατοικία** 200 τ.μ. στην παραλία Ιαλυσού αποτελείται από 70 τ.μ. ισόγειο, 70 τ.μ. Α' όροφο, και 60 τ.μ. σοφίτα, σε οικόπεδο 370 τ.μ. με πισίνα, διαμορφωμένο κήπο, εντοιχισμένη κουζίνα, θέρμανση, ασανσέρ. Αξίας 370.000 ευρώ.
- **Μονοκατοικία** 180 τ.μ. στην Παστίδα, αρίστης κατασκευής σε 300 τ.μ. οικόπεδο, αποτελείται από 60 τ.μ. ισόγειο, 60 τ.μ. Α' όροφο και 60 τ.μ. σοφίτα, με πετρόχτιστα τοιχία περίφραξης, διαμορφωμένο κήπο, εντοιχισμένη κουζίνα, θέρμανση. Αξίας 235.000 ευρώ.
- **Οικόπεδο** 2000 τ.μ. στην Ιαλυσό, στους πρόποδες Φιλερήμου, με άδεια οικοδομής για μονοκατοικία 200 τ.μ. Αξίας 217.000 ευρώ.

ΕΥΣΤΑΘΙΟΥ - ΕΥΡΩΚΤΗΜΑΤΙΚΗ,
Εθνικής Αντιστάσεως 83
Τηλ. 22410 73819-74917, 6944/374546, 6945/292030

ΧΠ401/2029

ΣΑΒΒΑΪΔΗΣ & ΣΥΝΕΡΓΑΤΕΣ
Κτηματομεσιτικό Γραφείο
Γρ. Λαμπράκη 14 ΡΟΔΟΣ 85100
Τηλ. 2241026281

ΠΩΛΗΣΕΙΣ ΑΚΙΝΗΤΩΝ

Α) **ΔΙΑΜΕΡΙΣΜΑΤΑ** -1) **ΡΟΔΟΣ**-α) Ζέφυρος 132 τ.μ. δ' ορόφου β) Αγ. Νικόλαο Σκεύου Ζερβού 85 τ.μ. α' ορόφου γ) Αη Γιάννη 118 τ.μ. δ' ορόφου δ) Μιχ. Πετρίδη 87 τ.μ. α' ορόφου ε) Αλεξ. Διάκου 150 τ.μ. β' ορόφου 2) **ΑΦΑΝΤΟΥ** επί της λεωφόρου ενοικιαζόμενα συγκροτήματα α) 100 τ.μ. β) 132 τ.μ. γ) 232 τ.μ. ιδανικά για εκμετάλλευση

Β) **ΜΟΝΟΚΑΤΟΙΚΙΕΣ 1) ΙΑΛΥΣΟΣ** - Εντός οικισμού α) 135 τ.μ. διώροφη β) 164 τ.μ. διώροφη, γ) 120 τ.μ. διώροφη, δ) 150 τ.μ. διώροφη, 2) - **ΡΟΔΟΣ** - Π. Πόλη - α) 150 τ.μ. διώροφη β) 300 τ.μ. διώροφη γ) 140 τ.μ. διώροφη δ) 144 τ.μ. διώροφη, **3)- ΚΙΟΤΑΡΙ** παραλιακή 120 τ.μ διώροφη **4)- ΓΕΝΝΑΔΙ** παραλιακή 104 τ.μ. διώροφη

Γ) **ΟΙΚΟΠΕΔΑ ΕΝΤΟΣ ΟΙΚΙΣΜΟΥ -1) ΡΟΔΟΣ** α) περιοχή Καναμάτ συνεταιρικές μερίδες Οικοδομ. Συν/σμών "Ο ΒΑΚΧΟΣ- ΕΝΩΣΗ" 400 τμ. με Σ.Δ. 0,6 δόμηση 240 τ.μ. με πανοραμική θέα - β) Ροδίνι 400 τ.μ. Σ.Δ. 0,4 δόμηση 166 τ.μ. **2) ΙΑΛΥΣΟΣ** 535 τ.μ. με Σ.Δ. 0,4 δόμηση 214 τ.μ. - **3) ΓΕΝΝΑΔΙ** - Εντός οικισμού 400 τ.μ. δόμηση 340 τ.μ. - **4) ΛΙΝΔΟΣ** α) 250 τ.μ. δόμηση 250 τ.μ. β) 320 τ.μ. δόμηση 270 τ.μ.

Δ) **ΟΙΚΟΠΕΔΑ ΕΚΤΟΣ ΣΧΕΔΙΟΥ - 1) ΙΑΛΥΣΟΣ** α) Κανδυλί 4.440 τ.μ. β) "Τρεις" 4.000 τ.μ. γ) "Άνοιξη" 6957 τ.μ. **2) ΑΣΓΟΥΡΟΥ** 4.000 τ.μ. **3) ΛΙΝΔΟΣ** -α) Κάτω Βληχά παραλιακό 8.190 τ.μ. και 12.000 τ.μ. **4) ΓΕΝΝΑΔΙ** α) 3.112 τ.μ. επί της λεωφ. Ρόδου-Γενάδι - β) 1.120 τ.μ. επί της παλαιάς οδού παραλιακό.

Ε) **ΚΑΤΑΣΤΗΜΑ** στο Φαληράκι - εμπορικό κέντρο 15 τ.μ.

ΕΝΟΙΚΙΑΣΕΙΣ ΑΚΙΝΗΤΩΝ

Α) **ΚΑΤΑΣΤΗΜΑΤΑ** -1) **ΡΟΔΟΣ** Κεντρικά α) Στο "Μαντράκι" 30 τ.μ. β) Σοφ. Βενιζέλου 35 τ.μ. γ) Καρπάθου 40 τ.μ. -δ) Γρ. Λαμπράκη 100 τ.μ. ε) Τάρπον Σπρινγκς 90 τ.μ. στ) Αμερικής 21 τ.μ. - και 270 τ.μ. 7) **ΦΑΛΗΡΑΚΙ** 15 τ.μ. εμπορικό κέντρο

Β) **ΚΤΙΡΙΑ** - 1) **ΡΟΔΟΣ** - Κεντρικά α) Παπανικολάου 375 τ.μ. Ισόγειο α' όροφο γωνιακό και με υπόγειο -β) Αλεξ. Διάκου 205 τ.μ. Ισόγειο α' ορόφου και με υπόγειο -γ) 25ης Μαρτίου 354 τ.μ. Ισόγειο α' όροφο δ) 28 Οκτωβρίου 182 τ.μ. Ισόγειο - α' όροφο.

Γ) **ΔΙΑΜΕΡΙΣΜΑΤΑ** - 1) **ΡΟΔΟΣ** α) Π. Πόλη γκαρσονιέρα 30 τ.μ. πλήρως εξοπλισμένη - β) Ροδίνι 137 τ.μ. με πάρκιν αυτόνομη θέρμανση γ) Κέννεντυ Β' ορ. 90 τ.μ. δ) Ηρώων Πολυτεχνείου 120 τ.μ. δ' ορόφου ηλ. θέρμανση, τζάκι, ε) Οικισμ. Δασκάλων 100 τ.μ. Ισόγειο με πάρκιν και κεντρική θέρμανση.

Πληρ. τηλ. 2241026281

ΧΠ659

ΕΜΜΑΝΟΥΗΛ ΚΡΑΝΙΔΗΣ

ΟΙΚΟΝΟΜΟΛΟΓΟΣ
ΜΕΣΙΤΗΣ ΑΣΤΙΚΩΝ ΣΥΜΒΑΣΕΩΝ

ΠΩΛΟΥΝΤΑΙ

1) 4άρι **διαμέρισμα** 110 τ.μ. λουξ κατασκευής με ωραία κουζίνα, κεντρική θέρμανση, κλειστή θέση στάθμευσης. Τιμή: 62 εκ. ή 182.000 ευρώ
2) 3άρι **διαμέρισμα** 85 τ.μ. κοντά στον Ηλ/κοσμο του Ξενάκη. Τιμή: 132.000 ευρώ ή 45 εκ.
3) 2άρι **διαμέρισμα** στην Ανάληψη 50 τ.μ. - Ισόγειο α' όροφο. Τιμή: 23 εκ. ή 67.500 ευρώ
4) 4άρι **διαμέρισμα** - 3 υπν. (2 WC) καινούργιο στο Ροδίνι, α' όροφος, μόνο 55 εκ. ή 162.000 ευρώ
5) 34 τ.μ. **κατάστημα** στην Ανάληψη - γωνιακό - ελεύθερο μίσθωσης.
6) 80 τ.μ. **κατάστημα** με πατάρι κοντά στην πλατεία Φώκιαλη •
7) **Μεζονέτα** 162 τ.μ. με κήπο στα μπετά ή τελειωμένη κοντά στο Φυτώριο του Δήμου Ιαλυσού.
8) ΛΙΝΔΟΥ - 1400 τ.μ. οικόπεδο έτοιμο διώροφο κτίριο σε 6.000 τ.μ. με πρόσωπο
9) ΠΑΡΑΔΕΙΣΙ - 4.500 τ.μ. αγρός με άδειες δύο οικιών, διαθέτουν φως νερό
10) ΙΑΛΥΣΟΣ - 164 τ.μ. μεζονέτα έτοιμη με ωραίο κήπο 4 υπνοδωματίων και 3 WC με κεντρική θέρμανση
11) ΠΑΡΑΔΕΙΣΙ - οικόπεδο 540 τ.μ. εντός σχεδίου πόλεως

Μεσίτης
Πληρ. Εμμ. Κρανίδης
27082-6944347405, 6942010248
Αμερικής 50-2ος όροφος, Ρόδος

ΧΠ092

ΕΝΟΙΚΙΑΣΕΙΣ

συνέχεια από την προηγούμενη

ΕΝΟΙΚΙΑΖΟΝΤΑΙ: 1) **επιπλωμένο studio** σε ισόγειο πολυκατοικίας, περιοχή Μιχ. Πετρίδη, 2) **ΙΑΛΥΣΟΣ επιπλωμένο studio** με A/C σε ισόγειο μονοκατοικίας, περιοχή S/M ΜΑΡΙΝΟΠΟΥΛΟΣ-ΦΥΤΩΡΙΟ ΙΑΛΥΣΟΥ. Πληρ. τηλ. 2241090038, 6945411099, 6947942993 ΜΧΡ12321

ΕΝΟΙΚΙΑΖΕΤΑΙ διαμέρισμα 60 τ.μ. με ένα υπνοδωμάτιο 330€, περιοχή BAZAAR Δασκάλων. Πληρ. τηλ. 6976314192, 2244043232 ΜΖΤ210406

ΕΝΟΙΚΙΑΖΕΤΑΙ καινούργια **γκαρσονιέρα** πλήρως επιπλωμένη σε όροφο με μεγάλα μπαλκόνια και θέα, λουξ κατασκευής στο Καρακόνερο. Τιμή 325 ευρώ. Προτιμούνται στρατιωτικοί, εκπαιδευτική και φοιτητές. Πληρ. τηλ. 22410-23815, 78275, 6945769958 ΜΧΠ1588

ΕΝΟΙΚΙΑΖΕΤΑΙ διαμέρισμα α' όροφου επί της οδού Αννης Μαρίας, 2 υπνοδωματίων, σαλόνι, ξεχωριστή τραπεζαρία, κουζίνα κ.λπ., ηλιακό θερμοσίφωνα, συσσωρευτές. Ωρες επικοινωνίας 09.00-13.00, 17.00-22.00 τηλ. 2241037983 ΜΖΤ210416

ΕΝΟΙΚΙΑΖΕΤΑΙ ανακαινισμένο **διαμέρισμα** 3άρι με τζάκι, κήπο και αποθήκη περιοχή Ανάληψη. Πληρ. τηλ. 2241031298 ΜΧΡ12319(2)

Ζητούνται αγροτεμάχια προς **ενοικίαση** με νερό από 20 στρεμ. και άνω σε οποιαδήποτε περιοχή της Ρόδου. Ενοίκιο προπληρώνεται. Πληρ. τηλ. 6977311768 Κώστα ΜΖΤ200429

ΕΝΟΙΚΙΑΖΕΤΑΙ στα Κοσκινού α) σε διώροφη νεόκτιστη οικοδομή αρίστης κατασκευής **διαμέρισμα** α' ορόφου επιφανείας 85 τ.μ. με δύο υπνοδωμάτια, μπάνιο, σαλοτραπεζαρία, κουζίνα, με κεντρική θέρμανση και ηλιακό θερμοσίφωνα και β) επιπλωμένη **γκαρσονιέρα** 45 τ.μ. 2 δωματίων και WC. Πληρ. τηλ. 2241060588, 6946681508 ΜΖΤ210404

ΕΝΟΙΚΙΑΖΕΤΑΙ διαμέρισμα στην Π. Πόλη κοντά στο παλάτι των Ιπποτών. Επίσης αποθηκευτικός χώρος 50 τ.μ. και **πωλείται σαλόνι** κλασικό. Πληρ. τηλ. 2241030635 ΜΖΤ220409

ΕΝΟΙΚΙΑΖΕΤΑΙ κατοικία στον α' όροφο, τριών υπνοδωματίων με εντοιχιζόμενες ντουλάπες, σαλοκουζίνα και 2 μπάνια, επί της οδού Αγαθονησίου 4 προέκταση της Δ. Αναστασιάδη. Πληρ. τηλ. 2241033657 ΜΖΤ200410

ΕΝΟΙΚΙΑΖΟΝΤΑΙ: α) **γκαρσονιέρα** στην περιοχή Μητροπόλεως επιπλωμένη με air condition, TV, πλυντήριο, β) **τεσσάρι διαμέρισμα** επιπλωμένο με δύο τουαλέτες, τηλέφωνο, air condition και πλυντήριο με κήπο στ' Ασγούρου, γ) **γκαρσονιέρα** στην περιοχή Ασγούρου επιπλωμένη. Πληρ. τηλ. 2241029452, 6977896444 ΜΖΤ190424

ΕΝΟΙΚΙΑΖΕΤΑΙ ισόγειο **διαμέρισμα** υπερυψωμένο σε καινούργια πολυκατοικία, με δύο υπνοδωμάτια, χωλ, μπάνιο κι ενιαίο χώρο κουζίνα-σαλόνι, επί της Κ. Τσαλδάρη, χωρίς κοινόχρηστα. Πληρ. τηλ. 2241035090. Προτιμούνται ζευγάρια ΜΖΤ200401

ΕΝΟΙΚΙΑΖΟΝΤΑΙ: α) **διαμέρισμα** α' όροφο 70 τ.μ. με 2 δωμάτια και σαλόνι, κουζίνα με ηλιακό επί της Λ. Ελευθερίας 7 Κρεμαστή, (χωρίς έπιπλα), 2) **οικία** 130 τ.μ. α' όροφο 3 υπνοδωμάτια, σαλόνι, κουζίνα με ηλιακό επί της Παλαιολόγου 13 στην Κρεμαστή. Πληρ. τηλ. 2241094689, 6947400544 ΜΖΤ200402

ΕΝΟΙΚΙΑΖΟΝΤΑΙ studios καινούργια, πλήρως επιπλωμένα. Πληρ. τηλ. 2241078965 ΜΖΤ180420

ΕΝΟΙΚΙΑΖΕΤΑΙ καινούργιο, ανεξάρτητο ισόγειο **διαμέρισμα** με κήπο, ενός υπνοδωματίου, με air condition στην περιοχή Ανοιξης στην Ιξιά. Πληρ. τηλ. 2241091100 ΜΖΤ200419

ΚΤΗΜΑΤΟΜΕΣΙΤΙΚΟ ΓΡΑΦΕΙΟ
ΖΑΦΕΙΡΗΣ Μ. ΚΑΡΑΓΙΑΝΝΗΣ Δ. Ο.Ε.
Πωλήσεις ακινήτων. Τηλ. (2241060380-60381)
17.30-20.30 μ.μ. Δευτέρα-Παρασκευή
Fax: 2241060380 • e-mail: zafkar@hellasnet.gr

• **Κατοικίες**
- Εξοχική κατοικία 50 τ.μ. (υπό ανέγερση) εντός οικοπέδου 440 τ.μ. στην περιοχή Κολυμπίων
- Εξοχική κατοικία 70 τ.μ. (υπό ανέγερση) εντός οικοπέδου 500 τ.μ. στην περιοχή Κολυμπίων
- Μεζονέτα 105 τ.μ. (ημιτελής) εντός οικισμού στον Δήμο Αφάντου

• **Ξενοδοχειακό συγκρότημα**
- Ημιτελής σε μπετά ξενοδοχειακό συγκρότημα Α' κατηγορίας εντός οικοπέδου 22.400 τ.μ.

• **Οικόπεδα**
- Εντός οικισμού στον Δήμο Αφάντου 1250 τ.μ.
- Εντός οικισμού στον Δήμο Αφάντου 2000 τ.μ.
- Στον Δήμο Αφάντου 520 τ.μ. με άδεια οικοδομής 53 τ.μ.
- Στον Δήμο Αφάντου 1000 τ.μ. επί της εθνικής οδού Ρόδου-Λίνδου
- Στον Δήμο Αφάντου 866 τ.μ. επί της εθνικής οδού Ρόδου-Λίνδου
- Εντός οικισμού στην Παστίδα 2000 τ.μ.

• **Αγροτεμάχια**
- Στην περιοχή Κολυμπίων αγροτεμάχια 10.200 τ.μ. (πανοραμική θέα)
- Στην περιοχή Κολυμπίων αγροτεμάχιο 4.969 τ.μ.
- Στην περιοχή Ψίνθου αγροτεμάχιο 22.400 τ.μ.
- Στην περιοχή Ψίνθου αγροτεμάχιο 19.840 τ.μ.
- Στην περιοχή Τραπεζία αγροτεμάχιο 5.800 τ.μ.
- Στον Δήμο Αφάντου αγροτεμάχιο 6.120 τ.μ.
- Στον Δήμο Αφάντου αγροτεμάχιο 11.520 τ.μ.
- Στον Δήμο Αφάντου το 1/2 αγροτεμαχίου 5.080 τ.μ. με ελαιόδεντρα

ΧΠ2499

ΣΑΣ ΕΝΔΙΑΦΕΡΕΙ!!!
ΠΩΛΕΙΤΑΙ
Ή ΕΝΟΙΚΙΑΖΕΤΑΙ
(ΑΠΟ ΙΔΙΟΚΤΗΤΗ)
Ισόγειος χώρος στεγασμένης επιφανείας 1.350 τ.μ. και 500 τ.μ. αυλή.
Είναι κατάλληλος για όλες τις χρήσεις *(κυρίας χρήσεως και υγειονομικού ενδιαφέροντος)* χωρίς κολώνες και ύψος 7 μέτρα με θέα την θάλασσα.
Πρόσβαση για κάθε τύπου τροχοφόρο και απεριόριστο πάρκιν.
Ευρίσκεται στο Εμπορικό Κέντρο Πανάγου επί της Γ. Σεφέρη 108 πλησίον του νέου νοσοκομείου.
Πληρ. τηλ. 6932612032
ΧΠ499

ΕΥΡΩΣΤΕΓΑΣΤΙΚΗ
ΚΤΗΜΑΤΟΜΕΣΙΤΙΚΟ ΓΡΑΦΕΙΟ
ΧΑΤΖΗΜΑΡΚΟΣ Ν. ΓΕΩΡΓΙΟΣ
Θ. ΣΟΦΟΥΛΗ 153 – Τ.Κ. 85100 ΡΟΔΟΣ

ΠΩΛΟΥΝΤΑΙ ΚΑΙΝΟΥΡΓΙΑ ΔΙΑΜΕΡΙΣΜΑΤΑ ΛΟΥΞ ΚΑΤΑΣΚΕΥΗΣ
1. ΜΙΧ. ΠΕΤΡΙΔΗ : Ανεξάρτητο διαμέρισμα 65 τ.μ – ισόγειο – με αυλή – 2 υπνοδωμάτια – τιμή: 114.400 EURO.
2. ΜΙΧ. ΠΕΤΡΙΔΗ : Διαμερίσματα από 1.760 έως 2.000 EURO\ τ.μ.
3. ΚΑΡΑΚΟΝΕΡΟ: Πωλούνται διαμερίσματα – 3 υπνοδωματίων –112 τ.μ, - 115 τ.μ, - 125 τ.μ, - ισόγεια – 1ου και 2ου ορόφου – προς 1.900 EURO\ τ.μ.
4. ΚΑΝΑΔΑ: Διαμέρισμα 77 τ.μ - 2 υπνοδωμάτια - 2ου ορόφου – τιμή: 146.880 EURO.
5. ΖΕΦΥΡΟΣ: Διαμέρισμα 132 τ.μ – 3ου ορόφου - 3 υπνοδωμάτια - τιμή: 205.000 EURO.
6. ΖΕΦΥΡΟΣ: Διαμέρισμα 136 τ.μ – 3ου ορόφου - 3 υπνοδωμάτια - τιμή: 210.000 EURO.
7. ΖΕΦΥΡΟΣ: Διαμέρισμα 145 τ.μ – 1ου ορόφου - 3 υπνοδωμάτια - τιμή: 250.000 EURO.
8. ΔΕΝΔΡΙΝΟΥ : Διαμερίσματα υπό κατασκευή.
9. ΑΡΑΠΑΚΙ : Διαμέρισμα 67 τ.μ – 2 υπνοδωμάτια - τιμή: 102.700 EURO.
10. ΑΡΑΠΑΚΙ : Διαμέρισμα 82 τ.μ – 1ου ορόφου - 2 υπνοδωμάτια - τιμή: 144.000 EURO.
11. ΑΡΑΠΑΚΙ : Διαμέρισμα 85 τ.μ – 1ου ορόφου - 2 υπνοδωμάτια - τιμή: 149.600 EURO.
12. ΑΡΑΠΑΚΙ : Διαμέρισμα 87 τ.μ – 1ου ορόφου - 2 υπνοδωμάτια - τιμή: 153.000 EURO.
13. ΑΡΑΠΑΚΙ : Διαμέρισμα 117 τ.μ – 3ου ορόφου (ρετιρέ) - 3 υπν. - τιμή: 206.000 EURO.
14. ΑΡΑΠΑΚΙ : Διαμέρισμα 115 τ.μ – 3ου ορόφου (ρετιρέ) - 3 υπνοδ.- τιμή: 202.500 EURO.
15. ΜΙΡΑ ΜΑΡΕ : Διαμέρισμα 100 τ.μ – 1ου ορόφου - 3 υπνοδ. - τιμή: 161.000 EURO.
16. ΜΙΡΑ ΜΑΡΕ : Διαμέρισμα 100 τ.μ - 2ου ορόφου - 3 υπνοδωματίων – (με θέα, βουνό) - τιμή: 161.000 EURO.
17. ΜΙΡΑ ΜΑΡΕ : Ισόγεια διαμερίσματα 80 τ.μ - 2 υπνοδωματίων - τιμή: 129.000 EURO.
18. ΡΟΔΙΝΙ : Διαμέρισμα 85τ.μ – 2 υπνοδωματίων – υπό κατασκευή - τιμή: 162.000 EURO.
19. ΡΟΔΙΝΙ : Διαμέρισμα 95τ.μ – 3 υπνοδωματίων – υπό κατασκευή - τιμή: 181.000 EURO.
20. ΡΟΔΟΥ ΛΙΝΔΟΥ : Διαμερίσματα 80 τ.μ – 2 υπνοδωμάτια - τιμή: 138.500 EURO.
21. ΣΥΝ.ΔΑΣΚΑΛΩΝ: Διαμερίσματα 126 τ.μ – με ιμιυπαίθριους χώρους – 3 υπνοδωμάτια – τιμή : 240.000 EURO.
22. ΣΥΝ.ΔΑΣΚΑΛΩΝ : Διαμερίσματα 142 τ.μ – με ιμιυπαίθριους χώρους – 3 υπνοδωμάτια – τιμή : 270.000 EURO.
23. ΣΥΝ.ΔΑΣΚΑΛΩΝ: Διαμερίσματα 67 τ.μ – ΑΝΕΞΑΡΤΗΤΑ – 2 υπνοδωμάτια – τιμή : 157.000 EURO,- έκαστο.
24. ΚΟΣΚΙΝΟΥ: Διαμέρισμα 90 τ.μ – 1ου ορόφου - 2 υπνοδωμάτια - τιμή: 145.000 EURO.
25. ΚΟΣΚΙΝΟΥ: Διαμερίσματα 80 τ.μ – ισόγεια - 2 υπνοδωματίων- τιμή: 129.000 EURO.
26. ΑΣΓΟΥΡΟΥ : Γκαρσονιέρα 40 τ.μ – 2ου ορόφου – τιμή : 58.700 EURO.
27. ΠΕΡΙΟΧΗ ΒΟΥΝΑΡΑ (ΤΡΙΑΝΤΑ) : Διαμέρισμα 95τ.μ – με αυλή - 2 υπνοδωμάτια – τιμή: 153.000 EURO.

ΠΩΛΟΥΝΤΑΙ ΜΕΤΑΧΕΙΡΙΣΜΕΝΑ ΔΙΑΜΕΡΙΣΜΑΤΑ
28. ΚΕΝΝΕΝΤΥ: Διαμέρισμα ισόγειο 63 τ.μ – 2 υπνοδ. – με αυλή – τιμή: 60.000 EURO.
29. ΠΕΡΙΟΧΗ ΑΓ. ΝΙΚΟΛΑΟΥ.: Διαμέρισμα 1ου ορόφου 75 τ.μ – 2 υπνοδωματίων – τιμή: 75.000 EURO
30. ΠΙΝΔΟΥ: Γκαρσονιέρα 24 τ.μ – τιμή: 22.000 EURO.
31. ΠΕΡΙΟΧΗ ΑΝΑΛΗΨΗ: Ημιυπόγειος βοηθ. χώρος 73 τ.μ - σε σοβάδες, με αυλή 40 τ.μ – τιμή : 50.000 EURO.
32. ΑΡΑΠΑΚΙ : Διαμέρισμα 76 τ.μ –βοηθητικός χώρος – 2 υπνοδ. – σε πολύ καλή κατάσταση - τιμή: 84.000 EURO.
33. ΤΡΙΑΝΤΑ : Διαμέρισμα 103 τ.μ – 3 υπνοδωμάτια – 3ου ορόφου – ασανσέρ – τιμή: 100.000 EURO.
34. ΚΑΛΛΙΘΙΕΣ: Διώροφος οικία 190 τ.μ – τιμή: 250.000 EURO.
35. ΜΑΡΙΤΣΑ: Οικία 65 τ.μ – με αυλή 100 τ.μ – τιμή: 50.000 EURO.
36. ΕΠΙ ΤΗΣ ΚΑΝΑΔΑ: Διαμέρισμα 125 τ.μ - 1ου ορόφου - 3 υπνοδ. – και 85 τ.μ βεράντα - τιμή: 120.000 EURO.

ΠΩΛΟΥΝΤΑΙ ΜΟΝΟΚΑΤΟΙΚΙΕΣ – ΜΕΖΟΝΕΤΕΣ
37. ΓΕΝΝΑΔΙ: Μονοκατοικίες 105 τ.μ – καινούργιες – διώροφες – 3 υπνοδ. – από 190.000 EURO. – 220.000 EURO.
38. ΤΡΙΑΝΤΑ: Μονοκατοικία 180 τ.μ – με τζάκι – σε πολύ καλή και ήσυχη περιοχή - καινούργια- διώροφη με σοφίτα – 4 υπνοδωμάτια – 2 μπάνια και 3 W.C – με κήπο – με ιδιωτικό parking - τιμή : 293.470 EURO.
39. ΤΡΙΑΝΤΑ: Τριώροφες μονοκατοικίες έως και μαρμαροσουβά – α) 3 X 65 τ.μ – τιμή : 161.400 EURO, β) 3 X 68 τ.μ – τιμή : 176.000 EURO, – γ) 3 X 68 τ.μ – τιμή : 190.750 EURO, δ) 3 X 70 τ.μ – τιμή : 205.400 EURO.
40. ΕΠΙ ΤΗΣ ΛΕΩΦΟΡΟΥ ΠΑΣΤΙΔΑΣ: Μονοκατοικία 170 τ.μ – διώροφη – καινούργια – 3 υπνοδωμάτια – πανοραμική θέα – πολύ μεγάλες βεράντες – σε 2 στρέμματα οικόπεδο.
41. ΠΑΣΤΙΔΑ: Μονοκατοικία 135 τ.μ – 3 υπνοδωμάτια – σε μαρμαροσουβά – τιμή : 160.000 EURO.
42. ΙΞΙΑ : Μονοκατοικία 160 τ.μ – διώροφη – με σοφίτα – τιμή: 293.500 EURO.
43. ΑΝΩ ΡΟΔΙΝΙ : Μεζονέτα 135 τ.μ – 200 τ.μ αυλή – 3 υπνοδ. - τιμή: 220.000 EURO.
44. ΑΝΩ ΡΟΔΙΝΙ : Μεζονέτα 125 τ.μ – 3 υπνοδωμάτια - τιμή: 190.000 EURO.
45. ΜΑΡΙΤΣΑ: Μεταχειρισμένη μονοκατοικία 120 τ.μ – 3 υπνοδωματίων – με αέρα για κτίσιμο άλλα 120 τ.μ – με αυλή 180 τ.μ – τιμή: 138.000 EURO.

ΠΩΛΟΥΝΤΑΙ ΚΑΤΑΣΤΗΜΑΤΑ
46. ΔΕΝΔΡΙΝΟΥ: Πωλούνται καταστήματα των 85 τ.μ, - 60 τ.μ, - 54 τ.μ, - 47 τ.μ ,- 31 τ.μ, - προς 3.650 EURO,το μέτρο – μαζί με το υπόγειο ιδίων περίπου τετραγωνικών για το κάθε κατάστημα.
47. ΖΕΦΥΡΟΣ: Κατάστημα 68 τ.μ – πάνω στον παραλιακό δρόμο – με αυλή, κατάλληλο για οποιαδήποτε χρήση.

ΠΩΛΟΥΝΤΑΙ ΕΞΟΠΛΙΣΜΕΝΕΣ ΕΠΙΧΕΙΡΗΣΗΣ
48. ΠΛΑΤΕΙΑ ΑΓ.ΝΙΚΟΛΑΟΥ: Πωλείται πλήρως εξοπλισμένη επιχείρηση φαστ φουντ – ψητοπωλείο με αυλή για τραπεζοκαθίσματα. Νέο 12 ετές συμβόλαιο – τιμή: 45.000 EURO.
49. Πωλείται: επιτυχημένη γνωστή επιχείρηση – cafe – bar – restaurant – 900 τ.μ (με την αυλή), - πλήρως εξοπλισμένη, μέσα στην πόλη – χωρητικότητας 250 ατόμων καθήμενων – με ενοίκιο 950 EURO, και νέο 12 ετές συμβόλαιο – τιμή: 150.000 EURO.
50. Πωλείται επιχείρηση - ΣΟΥΠΕΡ ΜΑΡΚΕΤ - συνοικιακή – οικογενειακή, με όλον τον εξοπλισμό και το υπάρχον εμπόρευμα – με μέση ημερήσια είσπραξη 1.000 EURO, βάση βιβλίων. Δεκτός κάθε έλεγχος. Τιμή : 150.000 EURO.
51. ΠΑΛΙΑ ΠΟΛΗ : Πωλείται πλήρως εξοπλισμένη επιχείρηση μπαρ 70 τ.μ – μαζί με τα συστήματα ήχου – χωρητικότητος 50 καθήμενων – μίσθωμα 900 EURO - νέο συμβόλαιο - τιμή : 115.000 EURO.
52. ΠΑΛΙΑ ΠΟΛΗ : Πωλείται επιχείρηση 15 τ.μ – τιμή : 65.000 EURO, - σε πολύ εμπορικό πόστο – νέο 12ετές συμβόλαιο.
53. ΚΙΟΤΑΡΙ: Στο εμπορικό κέντρο, πωλείται φάστ – φούντ – εξοπλισμένη επιχείρηση μαζί με το ακίνητο 25 τ.μ, και αυλή 20τ.μ – τιμή: 100.000 EURO.
54. ΠΑΛΙΑ ΠΟΛΗ : Πωλείται επιχείρηση εστιατόριο – μπαρ , 100 τ.μ - πλήρως εξοπλισμένο, με κατοικία άνωθεν αυτού 90 τ.μ, 3 υπνοδωματίων σε εμπορικότατη ζώνη. – τιμή: 110.000 EURO. Μίσθωμα 820 EURO.

ΠΩΛΟΥΝΤΑΙ ΚΤΗΜΑΤΑ – ΟΙΚΟΠΕΔΑ
55. ΕΠΙ ΤΗΣ ΛΕΩΦ. ΡΟΔΟΥ - ΚΑΛΛΙΘΙΩΝ : Προνομιούχο οικόπεδο 825 τ.μ με άδεια οικοδομής 108 τ.μ κύριας χρήσης – τιμή: 100.000 EURO.
56. ΑΣΓΟΥΡΟΥ : Οικόπεδο 6.700 τ.μ – προσβάσιμο από δυο δρόμους , κατάλληλο για οποιαδήποτε χρήση – τιμή: 280.000 EURO.
57. ΣΥΝΕΤΑΙΡΙΣΜΟΣ ΞΥΛΟΥΡΓΩΝ: Πωλείται συνεταιριστική μερίδα με άδεια οικοδομής για 510 τ.μ – τιμή : 33.000 EURO.
58. ΚΟΣΚΙΝΟΥ : Οικόπεδο 2.950 τ.μ - ΕΝΤΟΣ ΣΧΕΔΙΟΥ ΠΟΛΕΩΣ – πανοραμική θέα – τιμή : 650.000 EURO.
59. ΚΟΣΚΙΝΟΥ: Οικόπεδο 3.750 τ.μ – πανοραμική θέα – ΕΠΕΝΔΥΤΙΚΗ ΕΥΚΑΙΡΙΑ – τιμή: 320.000 EURO.
60. ΨΙΝΘΟΣ : Κτήμα 7 στρέμματα – ισόπεδο με το δρόμο - 7 χιλιόμετρα από το χωριό - τιμή: 23.000 EURO.
61. ΨΙΝΘΟΣ : Κοντά στο Χωριό – κτήμα 6.700 τ.μ – πανοραμική θέα – σε ύψωμα – με δρόμο - τιμή: 27.000 EURO.
62. ΣΤΟΥΣ ΠΡΟΠΟΔΕΣ ΦΙΛΕΡΗΜΟΥ: 300 μέτρα από την Παστίδα - οικόπεδο 2.000 τ.μ. – με άδεια οικοδομής για 198 τ.μ - τιμή : 65.000 EURO. ΕΥΚΑΙΡΙΑ ΕΠΕΝΔΥΣΗΣ.
63. ΠΑΣΤΙΔΑ: Κτήμα 4 στρέμματα - τιμή: 105.000 EURO.

ΠΩΛΟΥΝΤΑΙ ΠΑΝΣΙΟΝ – ΞΕΝΟΔΟΧΕΙΑ
64. ΠΑΛΙΑ ΠΟΛΗ : Πωλείται πανσιόν σε ήρεμη και γραφική περιοχή – αποτελούμενη - από 2 δωμάτια των 50 τ.μ – 3 δωμάτια των 26 τ.μ – 1 δωμάτιο των 40 τ.μ – και αυλή 70 τ.μ – τιμή: 280.000 EURO.
65. ΚΩΣ: Ξενοδοχείο - 18 δωματίων των 28 τ.μ – περιοχή «ΛΑΜΠΗ» - κοντά στο λιμάνι και στην παραλία - σε 5 στρέμματα κτήμα – γεώτρηση με άφθονο νερό – τιμή: 500.000 EURO – ΣΥΖΗΤΕΙΤΑΙ ΚΑΙ ΕΝΟΙΚΙΑΣΗ.

ΒΙΟΤΕΧΝΙΚΟΙ ΧΩΡΟΙ – ΑΠΟΘΗΚΕΣ
66. ΡΟΔΟΥ ΛΙΝΔΟΥ: Απέναντι από Μαρινόπουλο, κατάστημα αποπερατωμένο, βιοτεχνικός χώρος 60 τ.μ – τιμή: 65.000 EURO.
67. ΑΣΓΟΥΡΟΥ: Πωλούνται βιοτεχνικοί χώροι – 200 τ.μ – και 400 τ.μ προς 880 EURO το μέτρο.
68. ΣΤ. ΚΩΤΙΑΔΗ: Πωλείται ημιυπόγεια αποθήκη 160 τ.μ –πάνω στον κεντρικό δρόμο - τιμή : 55.000 EURO .
69. ΚΑΡΑΚΟΝΕΡΟ: Πωλούνται αποθήκες – 110τ.μ – 88.000 EURO, και 120 τ.μ – 102.700 EURO.
70. ΑΝΑΛΗΨΗ: Πάνω στον κεντρικό δρόμο, πωλείται υπόγειο 150 τ.μ, κατάλληλο για κατάστημα ή αποθήκη – τιμή: 100.000 EURO.

ΖΗΤΟΥΝΤΑΙ ΓΙΑ ΑΓΟΡΑ
ΜΕΤΑΧΕΙΡΙΣΜΕΝΑ ΔΙΑΜΕΡΙΣΜΑΤΑ
ΚΑΙ ΑΚΙΝΗΤΑ ΠΑΣΗΣ ΦΥΣΕΩΣ
• ΖΗΤΟΥΝΤΑΙ ΟΙΚΟΠΕΔΑ ΓΙΑ ΑΝΤΙΠΑΡΟΧΗ •
Αναλαμβάνουμε την πώληση ή ενοικίαση της επιχείρησης ή του ακινήτου σας και την χωρίς χρέωση προβολή του με ένα απλό τηλεφώνημα.
Πληροφορίες στο κινητό, διαθέσιμο όλες τις ώρες : 6973331692.
Τηλ. Γραφείου : 22410-29016. Ώρες γραφείου: 18:00 μ.μ έως 20:30 μ.μ.
Λοιπές ώρες και Σαββάτο, με ραντεβού.
ΑΕ0101

ΠΩΛΗΣΕΙΣ ΑΚΙΝΗΤΩΝ



○ **ΔΙΑΜΕΡΙΣΜΑΤΑ**
- Δασκάλους 80 τ.μ. λουξ κατασκευής 132.000€
- Ρόδου - Λίνδου 90 τ.μ. λουξ κατασκευής 2ου ορόφου 147.000 €
- Ρόδου-Λίνδου 90 τ.μ. λουξ κατασκευής 145.000 €
- Ροδίνι 48 τ.μ. λουξ κατασκευής 2 ετών 88.000 €
- Παλιά Πόλη 126 τ.μ. διώροφη μονοκατοικία 108.584 €
- Ανάληψη 80 τ.μ. μεταχειρισμένα 106.000 €
- Ανάληψη 78 τ.μ. μεταχειρισμένο 110.000€
- Δασκάλους 195 τ.μ. μεταχειρισμένο 220.000 €
- Αραπάκι 60 τ.μ. 2 ετών λουξ κατασκευής 105.000€
- Δασκάλους 86 τ.μ. λουξ κατασκευής 43.000.000 δρχ. -126.200 €
- Ρόδου-Λίνδου 46 τ.μ. λουξ κατασκευής 25.000.000 δρχ.-73.370 €



○ **ΜΕΖΟΝΕΤΕΣ – ΜΟΝΟΚΑΤΟΙΚΙΕΣ**
- Κοσκινού 420 τ.μ. σε σοβάδες με 5 στρέμματα οικόπεδο 350.000 €
- Κανδυλί 130 τ.μ. διώροφες μεζονέτες με 650 μ. οικόπεδο μέχρι χτισίματα 40.000.000 δρχ. -117.400 €



○ **ΟΙΚΟΠΕΔΑ**
- Κανδυλί 2.885 τ.μ. κοντά στους Καστελλοριζιούς 211.000 €
- Κατταβιά 1.730 τ.μ. πάνω στον κεντρικό 14.000 €
- Λαχανιά 2.360 τ.μ. πάνω στον κεντρικό 50 μ. από θάλασσα με άδεια οικοδομής για 8 studios 32.000.000 δρχ. - 94.000 €
- Κατταβιά 900 τ.μ. εντός οικισμού 5.000.000δρχ. - 14.673 €
- Γεννάδι 1000 τ.μ. με άδεια οικοδομής 8.500.000 δρχ.- 24.944 €

○ **ΚΑΤΑΣΤΗΜΑΤΑ**
- Επιχείρηση οβελιστήριο 70 τ.μ. στην Ιαλυσό 20.000 €
- Επιχείρηση μπαρ 140 τ.μ.+80 τ.μ. αυλή στην Παλιά Πόλη
- Νιοχώρι 200 τ.μ. διατηρητέο διώροφο με 250 τ.μ. αυλή με δυνατότητα έξτρα δόμησης 500.000 €

○ **ΚΤΗΜΑΤΑ**
- Κάτω Καλαμώνα 6.100 τ.μ. κοντά στον κεντρικό σε κατοικημένη περιοχή 110.000€
- Ρόδου-Αεροδρομίου 20 στρέμματα 1.000.000 €
- Αφάντου 7 στρέμματα 150 μ. από θάλασσα 132.000 €
- Πλημμύρι 4.500 τ.μ. 50 μέτρα από την θάλασσα 120.000 €
- Κατταβιά 4.293 τ.μ.σε ύψωμα 800 μ. από κεντρικό 13.000 €
- Κατταβιά 8.200 τ.μ. με θέα 800 τ.μ. από θάλασσα 42.000 €
- Κατταβιά 8.663 τ.μ. προς Πρασονήσι 100 μ. από κεντρικό 51.000 €
- Κατταβιά 8.773 τ.μ. προς Πρασονήσι 200 μ. από κεντρικό 44.000 €
- Λαχανιά 63 στρέμματα σε ύψωμα 102.000.000 δρχ. - 300.000 € δίνεται και για αντιπαροχή.
- Λαχανιά 7.800 τ.μ. σε ύψωμα κοντά στον κεντρικό 31.200.000 δρχ. - 91.570 €
- Καλλιθέα 7.600 τ.μ. κοντά στην θάλασσα 114.000.000 δρχ. - 334.556 €
- Λαχανιά 2.390 τ.μ. 2.500.000 δρχ. - 7.336 €

○ **ΑΠΟΘΗΚΕΣ**
- Δασκάλους 70 τ.μ. υπόγεια - 38.150 €
- Δασκάλους 105 τ.μ. υπόγεια 59.000 €

● ΖΗΤΟΥΝΤΑΙ ΜΕΤΑΧΕΙΡΙΣΜΕΝΑ ΔΙΑΜΕΡΙΣΜΑΤΑ-ΑΜΕΣΗ ΠΩΛΗΣΗ
● ΠΩΛΟΥΝΤΑΙ αποθήκες και βιοτεχνικοί χώροι.
● ΔΑΝΕΙΑ ΔΕΚΤΑ - ΕΥΚΟΛΙΕΣ ΠΛΗΡΩΜΗΣ
● ΑΝΑΛΑΜΒΑΝΟΥΜΕ ΑΝΤΙΠΑΡΟΧΕΣ

ΣΤΑΜΑΤΗΣ ΜΑΝΩΛΑΚΟΣ
ΩΡΕΣ ΓΡΑΦΕΙΟΥ 8.30-1.00 π.μ. και 5-8 μ.μ.
ΔΗΜ. ΑΝΑΣΤΑΣΙΑΔΗ 45 (ΣΥΝΟΙΚΙΑ ΔΑΣΚΑΛΩΝ) Τηλέφωνα: 2241023815-78275, 6944698056, 6945769958
ΧΠ1588

ΕΝΟΙΚΙΑΣΕΙΣ

συνέχεια από την προηγούμενη

ΕΝΟΙΚΙΑΖΕΤΑΙ διαμέρισμα 2 υπνοδωματίων, σαλόνι, κουζίνα, τουαλέτα μπάνιο, χωλ, 70 τ.μ., στην πάροδο Χειμάρρας (δίπλα στο Χαραλάμπειο Γηροκομείο). Πληρ. τηλ. 22410-28356, 90853 MXP12312

ΕΝΟΙΚΙΑΖΕΤΑΙ studio επιπλωμένο, τελείως ανεξάρτητο, σε ήσυχη περιοχή στην Ιξιά. Πληρ. τηλ. 2241073450 πρωί, 2241031084 βράδυ ή 6973787583 MZT190436

ΕΝΟΙΚΙΑΖΕΤΑΙ διαμέρισμα 90 τ.μ. (2 δωμάτια, κουζίνα, σαλόνι, μπάνιο) στην οδό Κολοκοτρώνη 87 (πάνω από τη SATO), 400 €. Πληρ. τηλ. 6944466766 MZT190408

ΕΝΟΙΚΙΑΖΕΤΑΙ γκαρσονιέρα στην Ανάληψη, καινούργια επιπλωμένη σε μεζονέτα με αυλή κατάλληλη για φοιτητή ή φοιτήτρια ή εργαζόμενο άτομο. Συστάσεις απαραίτητες. Πληρ.τ ηλ. 2241064433 MZT190413

ΕΝΟΙΚΙΑΖΕΤΑΙ ισόγειο διαμέρισμα 2 υπνοδωματίων, σαλόνι, χωλ, κουζίνα, WC σε ήσυχη μικρή πολυκατοικία στην οδό Παπανικολή 33 συνοικία Μητρόπολης. Πληρ. τηλ. 22410-24681, 63652, 6974297970 κ. Δημήτρη MZT190441

ΕΝΟΙΚΙΑΖΕΤΑΙ επιπλωμένο **studio** 41 τ.μ. στον β' όροφο στο Ροδίνι. Πληρ. τηλ. 6944361899 MXP12310

ΕΝΟΙΚΙΑΖΟΝΤΑΙ διαμερίσματα 50 τ.μ. επιπλωμένα με air condition, τηλεόραση, απέναντι στο MIRA MARE, δίπλα στο σούπερ μάρκετ Ιαλυσός. Πληρ. τηλ. 22410-20105, 90163 MZT190420

ΕΝΟΙΚΙΑΖΕΤΑΙ διαμέρισμα 4 δωματίων γ' ορόφου σε ήσυχη πολυκατοικία στο κέντρο της Ρόδου, Αλ. Διάκου 67. Πληρ. τηλ. 6947262313, 6946101128, 2241077034 MZT190425

ΕΝΟΙΚΙΑΖΕΤΑΙ επιπλωμένη **μονοκατοικία** στην Π. Πόλη. Πληρ. τηλ. 6945556509 MZT190423

ΕΝΟΙΚΙΑΖΕΤΑΙ διαμέρισμα ισόγειο με 2 δωμάτια, κουζίνα και WC. Πληρ. τηλ. 6945343166, 2241062290 MZT190415

ΕΝΟΙΚΙΑΖΟΝΤΑΙ: α) **διαμέρισμα** 85 τ.μ. στο Ροδίνι ισόγειο με αυλή και κήπο με εντοιχισμένη κουζίνα κερασιάς και εντοιχισμένες ντουλάπες κερασιάς στα δωμάτια, με διπλά τζάμια και σίτες και air condition, χωρίς κοινόχρηστα. Τιμή 440€, β) **διαμέρισμα** 90 τ.μ. στην ίδια πολυκατοικία. Τιμή 420€. Πληρ. τηλ. 2241068119, 6977323964 MZT180429

ΕΝΟΙΚΙΑΖΕΤΑΙ διαμέρισμα 120 τ.μ. στην περιοχή Καρακόνερο, με 3 υπνοδωμάτια, σαλόνι, τραπεζαρία, κουζίνα, δύο μπάνια, θέρμανση με θερμοπομπούς και νυχτερινό ρεύμα. Μίσθωμα 550€. Πληρ. τηλ. 2241027912 MXP12306

ΕΝΟΙΚΙΑΖΕΤΑΙ διαμέρισμα τριών υπνοδωματίων στην οδό Εθνικής Αντιστάσεως. Πληρ. τηλ. 6976611112 MZT190412

ΕΝΟΙΚΙΑΖΕΤΑΙ γκαρσονιέρα επιπλωμένη στην οδό Σάββα Διάκου (κοντά στο ΙΡΙΔΑ). Πληρ. τηλ. 2241091372, ώρες καταστημάτων MZT190411

ΕΝΟΙΚΙΑΖΟΝΤΑΙ δύο πολυτελής καινούργιες **γκαρσονιέρες** επιπλωμένες στην περιοχή Ιξιά (συνοικισμός Καστελλοριζιών). Πληρ. τηλ. 6944610209 MZT190416

ΕΝΟΙΚΙΑΖΟΝΤΑΙ: α) **διαμέρισμα** λουξ πλήρως επιπλωμένο καινούργιο, δύο υπνοδωματίων, σαλόνι δερμάτινο, εντοιχισμένη κουζίνα, air condition, β) **γκαρσονιέρα** δίχωρη, πλήρως επιπλωμένη. Πληρ. τηλ. 2241066475, 6936131015, 6936131019 MZT180438

ΕΝΟΙΚΙΑΖΟΝΤΑΙ δύο **γκαρσονιέρες** επιπλωμένες στην οδό Κένεντυ 31 Ρόδος. Πληρ. τηλ. 2245022839, 2245022484, 6973490391 MZT180433

ΕΝΟΙΚΙΑΖΟΝΤΑΙ επιπλωμένα **studios** 40 τ.μ. με: πολυκουζινάκι, a/c ψύξη θέρμανση, τηλέφωνο, ιδιωτικό πάρκιν, 200 μ. από Βερόπουλο, Lidl, Μαρινόπουλο. Πληρ. τηλ. 2241034523 MAT001127

ΕΝΟΙΚΙΑΖΟΝΤΑΙ: α) **γκαρσονιέρα** και β) **studios** πλήρως εξοπλισμένα στο Ανω Ροδίνι-Στοκχόλμης 6. Πληρ. τηλ. 2241061628, 6944410537 MZT180425

ΕΝΟΙΚΙΑΖΟΝΤΑΙ γκαρσονιέρες άριστης κατασκευής δίχωρες, πλήρως εξοπλισμένες στην Ανάληψη, οδός Καρδίτσας αρ. 16. Πληρ. τηλ. 2241064040, 6947768604 MZT180435

ΕΝΟΙΚΙΑΖΕΤΑΙ επιπλωμένη **γκαρσονιέρα** με ανεξάρτητη είσοδο στην Ιξιά. Πληρ. τηλ. 2241092441 MZT180431

ΕΝΟΙΚΙΑΖΕΤΑΙ λουξ **διαμέρισμα** δύο υπνοδωματίων, σε διπλοκατοικία με κήπο. Σε όμορφη και ήσυχη περιοχή της Ιξιάς. Πληρ. τηλ. 2241090393, 2241094882 MZT180426

ΕΝΟΙΚΙΑΖΟΝΤΑΙ επιπλωμένα **διαμερίσματα** 2 δωματίων και κουζίνας στο κέντρο της πόλης, κατάλληλα για εκπαιδευτικούς, φοιτητές, στρατιωτικούς. Πληρ. τηλ. 22410-27608, 73647 MAT001124

ΕΝΟΙΚΙΑΖΕΤΑΙ διαμέρισμα 2 υπνοδωματίων, σαλοτραπεζαρία, κουζίνα και μπάνιο επί της οδού Μητροπόλεως 83Θ κατάλληλο για συγκατοίκηση. Πληρ. τηλ. 22410-36072, 35713 MZT180423

ΕΝΟΙΚΙΑΖΟΝΤΑΙ διαμερίσματα επιπλωμένα διάρια νεόκτιστα στην Ιαλυσό. Πληρ. τηλ. 22410-94662, 91142, 6945594565 MZT180402

ΕΝΟΙΚΙΑΖΟΝΤΑΙ διαμερίσματα δυάρια επιπλωμένα στο Μίρα Μάρε για την τουριστική σαιζόν ή και για όλο το χρόνο. Πληρ. τηλ. 2241075662, 6977656668 MZT160406

ΕΝΟΙΚΙΑΖΕΤΑΙ 4άρι διαμέρισμα στο Ροδίνι πλήρως επιπλωμένο με εντοιχιζόμενη κουζίνα και πανοραμική θέα. Πληρ. τηλ. 6934383672, 2241028426 MZT180407

ΕΝΟΙΚΙΑΖΕΤΑΙ 71 τ.μ. διώροφη **μεζονέτα** όμορφη, ήσυχη,χωρίς έπιπλα, μεγάλη βεράντα, πάρκιν στην Ιαλυσό. Πληρ. τηλ. 6946748524 MZT180411

ΕΝΟΙΚΙΑΖΕΤΑΙ στην περιοχή Ιξιά-Τρεις με μεγάλο κήπο και ήσυχο περιβάλλον πολυτελή πλήρως επιπλωμένη γκαρσονιέρα, στον α' όροφο με θέρμανση με TV, τηλέφωνο, ηλιακό και ηλεκτρικό θερμοσίφωνα, ανεμιστήρα οροφής, αερόθερμο μπάνιου, σίτες και ρολά στα παράθυρα, βεράντες και πάρκιν. Πληρ. τηλ. 2241092714 MZT220422

ΚΛΔΟΓΕΝΗΣ ΜΙΧΑΗΛ
ΠΟΛΙΤΙΚΟΣ ΜΗΧΑΝΙΚΟΣ Ε.Μ.Π.
ΑΤΤΑΒΥΡΟΥ 20-ΡΟΔΟΣ
ΤΗΛ. 2241022394

ΠΩΛΟΥΝΤΑΙ

1. **Μεζονέτες** με απεριόριστη θέα και θέα στη θάλασσα, στο Καρακόνερο, με 3 υπνοδωμάτια, σαλόνι, κουζίνα, 2 λουτρά, αποθήκης και με υπόγειο χώρο στάθμευσης και λοιπών βοηθητικών χώρων, εμβαδού 125 τ.μ. και εμβαδού υπογείου 65 τ.μ., συνολικής επιφάνειας με το υπόγειο 190 τ.μ.
2. **Διαμερίσματα** πολυτελούς κατασκευής με απεριόριστη θέα και θέα στη θάλασσα, στο Καρακόνερο, με 3 υπνοδωμάτια, λουτρού και αποθήκης εμβαδού 105 τ.μ.

ΑΕ0058



ΠΩΛΕΙΤΑΙ
στο κέντρο της πόλης Ρόδου
ΑΡΧΟΝΤΙΚΗ ΕΠΑΥΛΗ
επί της οδού Βορείου Ηπείρου, σε 3 επίπεδα, ισόγειο 130 τ.μ., 1ος όροφος 130 τ.μ., 2ος όροφος 100 τ.μ., με κήπο 900 τ.μ., διατηρητέα με Π.Δ. Αξίας 800.000 ευρώ. Δεκτές προτάσεις.

Πληρ. Εμμ. Κρανίδης & Συνεργάτες
Τηλ. 2241027082, 6944347405, 6942010248,
2ος όροφος, *email: info@kranidis.gr*
Αμερικής 50, Ρόδος

ΧΠ1092

ΠΩΛΟΥΝΤΑΙ
ΑΠΟ ΤΟΝ ΦΩΤΑΚΗ ΜΙΧΑΗΛ ΚΑΤΑΣΚΕΥΑΣΤΗ
ΔΙΑΜΕΡΙΣΜΑΤΑ - ΚΑΤΑΣΤΗΜΑΤΑ - ΑΠΟΘΗΚΕΣ
Στην περιοχή Καρακόνερο Φανερωμένης
α) **ΔΙΑΜΕΡΙΣΜΑΤΑ** των 75-50-35 τ.μ. αρίστης κατασκευής
β) **ΚΑΤΑΣΤΗΜΑΤΑ** των 300-180-120 τ.μ. ύψους 5,5 μέτρων γωνιακά με άνετο πάρκιν
γ) **ΑΠΟΘΗΚΕΣ** των 380-190 τ.μ. ύψους 4,5 μέτρων με άνετη ράμπα κατάλληλη για φορτηγά και νταλίκες.
Αναλαμβάνουμε αντιπαροχές και ανταλλαγές ακινήτων
Πληρ. τηλ. 2241020949, κιν. 6932326055
ΜΑΤ000933

ΠΩΛΗΣΕΙΣ ΑΚΙΝΗΤΩΝ

1) **ΠΩΛΟΥΝΤΑΙ** στην περιοχή Αγίου Νικολάου οδό Σκεύου Ζερβού διαμερίσματα: α) 85 τ.μ. α' ορόφου νεόκτιστο αρίστης κατασκευής τίμημα 135.000 ευρώ, β) - 44 τ.μ. α' ορόφου νεόκτιστο αρίστης κατασκευής 70.000 ευρώ
2) **ΠΩΛΕΙΤΑΙ** οικόπεδο στο Γεννάδι εντός σχεδίου οικισμού σε αξιόλογη και αναβαθμισμένη περιοχή 400 τ.μ. δυνατότητα οικοδόμησης 330 τ.μ. τίμημα 45.000 ευρώ
3) **ΠΩΛΕΙΤΑΙ** στην περιοχή Καναμάτ Ρόδου οικόπεδο 400 τ.μ. με Σ.Δ. 0,6 κάλυψη 45% οικοδομικότητα 240 τ.μ. και με πανοραμική θέα
4) **ΠΩΛΕΙΤΑΙ** στη Λίνδο οικόπεδο εντός σχεδίου α) 250 τ.μ. με Σ.Δ. 1 οικοδομικότητα 250 τ.μ. με πανοραμική θέα τίμημα 110.000 ευρώ, β) 328 τ.μ. με Σ.Δ. 0,8 οικοδομικότητα 262 τ.μ. τίμημα 150.000 ευρώ γ) οικόπεδο επί της επαρχιακής οδού Πεύκοι Λάρδου κοντά στην παραλία τίμημα 280.000 ευρώ
5) **ΟΙΚΟΠΕΔΟ** στα Κοσκινού 4.002 τ.μ. με πανοραμική θέα τίμημα 308.000 ευρώ
6) **ΟΙΚΟΠΕΔΟ** επί της επαρχιακής οδού Κρεμαστής-Μαριτσά 9.500 ευρώ εντός ζώνης 500 μέτρα από τον οικισμό Κρεμαστής τίμημα 250.000 ευρώ.
7) **ΠΩΛΕΙΤΑΙ** στο Γεννάδι εντός οικισμού οικοδομή υπόγειο 50 τ.μ. σε μεπτά ισόγειο υπερυψωμένο 50 τ.μ. σε σουβά και α' όροφος 50 τ.μ. τελειωμένο και εξολισμένο συνολικά 150 τ.μ. τίμημα 100.000 με δυνατότητα πώλησης χωριστά υπόγειο και ισόγειο ή α' όροφο με ανάλογο τίμημα.

ΕΝΟΙΚΙΑΣΕΙΣ ΑΚΙΝΗΤΩΝ

1) **ΕΝΟΙΚΙΑΖΕΤΑΙ** στη Ρόδο στην οδό Εθνικής Αντιστάσεως διαμέρισμα 100 τ.μ. ισόγειο υπερυψωμένο κατάλληλο για κατοικία ή για επαγγελματική χρήση
2) **ΕΝΟΙΚΙΑΖΕΤΑΙ** κατάστημα κεντρικότατο περιοχή "Μαντράκι" 50 τ.μ. με αποθήκη 17 τ.μ.
3) **ΕΝΟΙΚΙΑΖΟΝΤΑΙ** γραφεία στο "Ζέφυρο" κοντά στη ΔΟΥ Ρόδου γ' ορόφου 145 τ.μ. μίσθωμα 1.000 ευρώ και 73 τ.μ. μίσθωμα 500 ευρώ.

Πληρ. κ. Ανέστη τηλ. κιν. 6947047651

ΧΠ659

ΠΩΛΕΙΤΑΙ
ΔΙΑΜΕΡΙΣΜΑ
95 τ.μ. στην οδό Ενόπλων Δυνάμεων (Μόντε Σμιθ) με δύο υπνοδωμάτια, μεγάλο σαλόνι, ήσυχη περιοχή. 110.000 ευρώ.
Πληρ. τηλ. 6945431570 κος Φιλήμονας
ΜΖΤ250412

ΚΤΗΜΑΤΟΜΕΣΙΤΙΚΟ ΓΡΑΦΕΙΟ
ΝΙΚΟΛΑΟΣ Δ. ΑΣΒΕΣΤΗΣ
ΓΕΩΡΓΙΟΣ Η. ΑΛΕΞΙΟΥ
ΠΩΛΗΣΕΙΣ - ΕΚΤΙΜΗΣΕΙΣ -
ΑΝΤΙΠΑΡΟΧΕΣ - ΕΠΕΝΔΥΤΙΚΕΣ ΠΡΟΤΑΣΕΙΣ
Αγίου Ιωάννου 46, Ρόδος
Τηλ. 22410 32809, 6947848288, 6946 348131

ΠΩΛΗΣΕΙΣ ΑΚΙΝΗΤΩΝ

ΠΩΛΕΙΤΑΙ Διαμέρισμα ρετιρέ 120 τ.μ. (με τρία υπνοδωμάτια) σε κεντρικότατο σημείο της Ανάληψης με ΑΠΕΡΙΟΡΙΣΤΗ ΘΕΑ πολυτελούς κατασκευής, θωρακισμένη πόρτα, αυτόνομη κεντρική θέρμανση, και σε πολύ λογική τιμή.
1. ΑΝΑΛΗΨΗ Διαμερίσματα 91 και 113 τ.μ. σε κεντρικό σημείο, πολυτελούς κατασκευής με αυτόνομη θέρμανση και απεριόριστη θέα προς 1.850 ευρώ το τ.μ.
2. ΑΝΑΛΗΨΗ Διαμέρισμα 64 τ.μ. προς 1750 ευρώ ανά τ.μ.
3. ΡΟΔΙΝΙ Διαμέρισμα 70 τ.μ. σε μικρή οικοδομή πολυτελούς κατασκευής με ιδιόκτητο γκαράζ προς 1900 ευρώ το τ.μ.
4. ΠΛΗΣΙΟΝ ΜΙΧ. ΠΕΤΡΙΔΗ Διαμερίσματα 82, 85, 113, 115 και 117 τ.μ. πολυτελούς κατασκευής με αυτόνομη θέρμανση και θέση parking προς 1.750 ευρώ το τ.μ.
5. ΚΑΡΑΚΟΝΕΡΟ Διαμερίσματα πολυτελείας (υπό κατασκευή) των 110 τ.μ. με αυτόνομη θέρμανση, θέση parking προς 1.800 ευρώ το τ.μ.
6. ΜΙΧ. ΠΕΤΡΙΔΗ Διαμερίσματα 64, 72, 94, 118 και 122 τ.μ. των διαστάσεων πολυτελούς κατασκευής με αυτόνομη θέρμανση και θέσεις parking σε λογικές τιμές
7. ΡΟΔΙΝΙ Διαμερίσματα 44 και 90 τ.μ. πολυτελούς κατασκευής με θέση parking προς 1600 ευρώ το τ.μ.
8. ΚΑΡΑΚΟΝΕΡΟ Μεζονέτα (υπό κατασκευή) συνολικής επιφανείας 190 τ.μ. πολυτελούς κατασκευής και με επιπλέον οικόπεδο 160 τ.μ. 322.000 ευρώ - Μεζονέτα 190 τ.μ. με οικόπεδο 80 τ.μ. 295.000 ευρώ
9 ΠΑΣΤΙΔΑ Μεζονέτα (υπό κατασκευή) 140 τ.μ. πολυτελούς κατασκευής, σε οικόπεδο 330 τ.μ. 170.000 ευρώ
10. ΙΑΛΥΣΟΣ Μεζονέτα 150 τ.μ. σε οικόπεδο 650 τ.μ. σε κεντρικότατο σημείο, με πρόσοψη σε κεντρικό δρόμο, 176.000 ευρώ σε μαρμαροσοβά και 250.000 ευρώ αποπερατωμένη
11. ΙΑΛΥΣΟΣ Μεζονέτα (ετοιμοπαράδοτη) 180 τ.μ. πολυτελούς καταϊσκευής με τέσσερα υπνοδ. τέσσερα μπάνια - κεντρ. θέρμανση-τζάκι- οικόπεδο 250 τ.μ. 278.796 ευρώ
12. ΓΕΝΝΑΔΙ Μεζονέτες (ετοιμοπαράδοτες) 102,36 -104,34-107,23 τ.μ. πολυτελούς κατασκευής και απεριόριστη θέα σε οικόπεδα των 900 τ.μ. σε λογική τιμή
13. ΙΑΛΥΣΟΣ Μεζονέτες (σε μαρμαροσοβά) των 225 τ.μ. 205.000 ευρώ, 204 τ.μ. 190.000 ευρώ, 204 τ.μ. 176.000 ευρώ και 165 τ.μ. 161.000 ευρώ με ανεξάρτητα οικόπεδα και σε πολύ καλή περιοχή.
14. ΚΟΣΚΙΝΟΥ Μεζονέτες 150 τ.μ. με απεριόριστη θέα σε οικόπεδο 1.500 τ.μ. 218.000 ευρώ σε μαρμαροσοβά και 280.000 ευρώ αποπερατωμένη
15. ΡΟΔΙΝΙ Μεζονέτα (ετοιμοπαράδοτη) 130 τ.μ. πολυτελούς κατασκευής σε ανεξάρτητο οικόπεδο 220.000 ευρώ.
16. ΓΕΝΝΑΔΙ Οικόπεδο 2.360 τ.μ. με άδεια οικοδομής (200 τ.μ. κύριας χρήσεως, 200 τ.μ. υπόγειο, 40 τ.μ. ημιυπαίθριο) με πρόσοψη στο κεντρικό δρόμο, καταπληκτική θέα, σε απόσταση 50 μέτρων από τη θάλασσα σε πολύ καλή τιμή.

ΧΠ1437

ΑΘΛΗΤΙΚΗ ΡΟΔΙΑΚΗ
ΜΕΓΑΛΗ ΤΕΤΑΡΤΗ 27 ΑΠΡΙΛΙΟΥ 2005

ΑΝΩ ΚΑΤΩ ΣΤΗΝ ΠΡΕΜΙΕΡΑ ΤΟΥ ΤΟΥΡΝΟΥΑ "ΠΑΣΧΑ 2005" ΜΕ ΑΠΟΧΩΡΗΣΗ ΤΟΥ ΟΡΦΕΑ
ΣΕΛ. 27

Τσεκάρει τους δανεικούς

• Ο Βασίλης Τζαλακώστας είδε χθές για πρώτη φορά τους δανεικούς. Την Μεγάλη Πέμπτη παίρνουν την άδειά τους οι κυανέρυθροι αλλά επιστρέφουν την Τρίτη μετά το Πάσχα για να συνεχίσουν και να ολοκληρώσουν το φετεινό τους έργο

Δεν θέλουν να κάνουν βιαστικές κινήσεις στον Διαγόρα σε ότι αφορά τους μεταγραφικούς στόχους και το ρόστερ τους. Για τον λόγο αυτό όπως έγραψε πρίν από καιρό η "Α.Ρ" ο Βασίλης Τζαλακώστας θα τσεκάρει και τους δανεικούς παίκτες πού είχε δώσει πέρυσι και πού λογικά πρέπει να επιστρέψουν στον σύλλογο αυτό το καλοκαίρι.

Οι πάντες τηρούν στάση αναμονής από τον προπονητή πού θέλει να εξαντλήσει κάθε περιθώριο αναζήτησης ταλέντου μέχρι την διοίκηση πού θα περιμένει την τελική έκθεση του Βασίλη Τζαλακώστα αμέσως μετά τις ημέρες του Πάσχα.

Το σίγουρο είναι πάντως πώς θα βασισθεί ο κώουτς και στα υπάρχοντα παιδιά στο έμψυχο υλικό της ομάδας. Αυτή την στιγμή πάντως τσεκάρει με προσοχή τους υπάρχοντες και θα ξεκαθαρίσει αμέσως μετά την Πασχαλινή περίοδο.

Χθές οι κυανέρυθροι γυμνάσθηκαν στις 2 το μεσημέρι στο Δημοτικό Στάδιο και το ίδιο αναμένεται να πράξουν και σήμερα.

Απόντες από την προπόνηση ήσαν:

- Ο Παντελής Αθανασίου πού δίνει κάποιες εξετάσεις και απουσιάζει από τις προπονήσεις τον τελευταίο καιρό
- Ο Γιάννης Ελληνας για προσωπικούς και επαγγελματικούς λόγους, ενώ
- Οί Σταμάτης Αμπελάς, Μανώλης Παπαδημήτρης, Παναγιώτης Αγγελόπουλος και Πέτρος Ρουτζιέρης γυμνάσθηκαν μόνοι τους.

Είναι πάντως πασιφανές πώς ο σύλλογος αρχίζει να λειτουργεί σε επαγγελματικά πρότυπα και κατά συνέπεια το ίδιο θα συμβεί και αυτή την περίοδο. Χαρακτηριστικό και το γεγονός ότι οι παίκτες του Διαγόρα θα συνεχίσουν να γυμνάζονται και μετά τις γιορτές του Πασχα και θα ολοκληρώσουν αυτό τον κύκλο των προπονήσεων γύρω στις 15 Ιουνίου .Θά κάνουν δηλαδή συνολικά περίπου ένα μήνα διακοπές και θα ξεκινήσουν την προετοιμασία τους περίπου στις 15 Ιουλίου.Εδώ φυσικά θα γίνει το πρώτο στάδιο προετοιμασίας και στη συνέχεια οι κυανέρυθροι θα ανέβουν στην Κουτσούφλιανη για να συνεχίσουν την προετοιμασία τους με φιλικά, αλλά και συμμετοχές στα τουρνουά πού θα γίνουν στην γύρω περιοχή. Οι Διαγοριδείς θα σταματήσουν τις προπονήσεις αύριο και θα επιστρέψουν σε αυτές την Τρίτη μετά τις γιορτές του Πάσχα.

Την ερχόμενη τετάρτη η Γ.Σ.

Σιγά σιγά δρομολογούνται τα πάντα στον Ιάλυσο. Αρχή και τέλος στις συζητήσεις αλλά και στις συναντήσεις είναι το καλό της ομάδος και με αυτό το γνώμονα προχωρούν οι πάντες. Χθες λοιπόν έγινε από νωρίς η συνάντηση των νέων παραγόντων πού τά είπαν για πολύ ώρα στο Δημαρχιακό Μέγαρο. Αρχικά μόνοι τους και στη συνέχεια με τον δήμαρχο Στέργο Στάγκα ο οποίος τους άκουσε με μεγάλη προσοχή και είδε με ενδιαφέρον την κίνησή τους.

Ο ίδιος υποσχέθηκε πώς θα εξετάσει με προσοχή τις προτάσεις πού του έγιναν και θα αποφασίσει αρκετά σύντομα. Επιθυμία του σύμφωνα με τις υπάρχουσες πληροφορίες είναι να δρομολογηθούν τα πάντα αρκετά γρήγορα στον Ιάλυσο για να μη χαθεί πολύτιμος χρόνος στα επί μέρους πού έχουν βασικό τους δεδομένο την καλή οργάνωση και τον προγραμματισμό εν όψει της δύσκολης χρονιάς πού έρχεται, πού πρέπει να βρει έτοιμο τον Ιάλυσο από κάθε άποψη. Διοικητικά και αγωνιστικά. Με καινούργια πρόσωπα στο σώμα της Διοίκησης αλλά και με το καλύτερο δυνατό ροστερ. Οι παράγοντες του Ιάλύσου είχαν συνάντηση στη συνέχεια με τον Δήμαρχο Στεργο Στάγκα στον οποίο εξέθεσαν τις απόψεις τους και την απόφαση τους να ασχοληθούν με τα Διοικητικά του Ιάλυσου. Σύμφωνα με πληροφορίες αποφασίσθηκε να διενεργηθεί η Γενική Συνέλευση του συλλόγου την επόμενη Τετάρτη 4 Μαΐου με απώτερο σκοπό τους απολογισμούς αλλά και την εκλογή νέας Διοίκησης.

Ωστόσο οι συναντήσεις πρέπει να συνεχισθούν όπως άλλωστε και οι συναντήσεις με τον Δήμαρχο Ιαλυσού ούτως ώστε τα πάντα να είναι έτοιμα όταν θα ξεκινήσει η νέα ποδοσφαιρική περίοδος.

Τετ α τετ Γκάϊδα παικτών

Χθές το απόγευμα εξάλλου συναντήθηκαν στα αποδυτήρια του Οικονομίδειου ο προπονητής Γιώργος Γκαϊδας με τους ποδοσφαιριστές της ομάδος. Ο κώουτς ευχήθηκε καλό καλοκαίρι σε όλους ενώ παράλληλα τους παρέδωσε διαιτολόγιο για τις μέρες του καλοκαιριού παρμένο από επιστήμονες του είδους, ενώ ανεπιφύλακτα τους συνέστησε καλή εξωγηπεδική ζωή. Ο Γκαϊδας θα συναντηθεί εκ νέου με τους παίκτες του την ερχόμενη εβδομάδα μετά τις ημέρες του Πάσχα.

Συνεχίζονται οι προσπάθειες

Οι προσπάθειες είναι ιδιαίτερες για την εκταμίευση χρημάτων και την υλοποίηση της υπόσχεσης των μελών της επιτροπής πρωτοβουλίας. «Πρέπει και οι παίκτες της Ρόδου να κάνουν Πάσχα» είχε περί πριν από λίγες μέρες ο Κάλλιστος Διακογεωργίου στα αποδυτήρια του Δημοτικού Σταδίου. Προς αυτή την κατεύθυνση κινείται όλη η επιτροπή. Και εντείνονται μέρα με την ημέρα οι επαφές των ανθρώπων της ομάδας. Η αλήθεια είναι πώς υπομένουν καρτερικά οι ποδοσφαιριστές για να περάσουν καλά τις ημέρες του Πάσχα.

Ο Αντώνης Μανίκας θα συνεχίσει τις προπονήσεις μέχρι και αύριο και στη συνέχεια θα δώσει τετραήμερη άδεια στους παίκτες του προκειμένου να περάσουν τις μέρες του Πάσχα στις ιδιαίτερες πατρίδες τους και να επανέλθουν στις προπονήσεις την Τρίτη του Πάσχα.

Στο μεταξύ ο κόουτς της ομάδας είχε την ευκαιρία στο χθεσινό φιλικό με τους Regions να ξεκουράσει αρκετούς και πάλι από τους λεγόμενους βασικούς ποδοσφαιριστές του.

Εκτός φιλικού έμειναν για λόγους ξεκούρασης περισσότερο ο Γιώργος Τσουκαλίδης, ο Γιάννης Θεοφάνους, ο Χάρης Μοσχής, ο Χρήστος Στοΐος αλλά και οι Κώστας Πάττας και Γιώργος Σαλαμαστράκης Στο φιλικό ο Αντώνης Μανίκας δοκίμασε χθες και δυο ποδοσφαιριστές του Ηλιου.Επαιξαν για ένα ημίωρο στο τέλος οι Κιλασίν, Κόκας του Ηλιου. " Έμεινα ικανοποιημένος από τά παιδιά παρά το γεγονός του ότι την Κυριακή πολλά από αυτά έπαιξαν στην Κρήτη στο ματς με τον Ατσαλένιο» τόνισε χθες ο Αντώνης Μανίκας και δεν έκρυψε την επιθυμία του να δει κι άλλους υπό δοκιμή ποδοσφαιριστές από όπου κι αν προέρχονται αυτοί σε μια προσπάθεια η Ρόδος να έχει αρκετή προίκα σε έμψυχο υλικό τη νέα ποδοσφαιρική περίοδο, αλλά και περιθώριο αρκετών επιλογών.

"Με τους δικούς μου όρους"!

ΚΩΣ (Του ανταποκριτού μας Γιώργου Αναγνώστου).

Ελυσε την σιωπή του χθες ο υποψήφιος να αναλάβει την προεδρία της ΑΕ Κω **Μιχάλης Αγγελίδης,** ο οποίος με δηλώσεις του στον υπογράφοντα μίλησε εφ' όλης της ύλης.

- Για την οικονομική ακαταστασία στην ΑΕ Κω σύμφωνα με τις επώνυμες πληροφορίες που είχε
- Ζητάει δουλειά απ' όλους αλλά με τους δικούς του όρους.
- Αναπτύσσει την δική του φιλοσοφία
- Ενώ αναφέρεται σε παλαιότερες διοικήσεις και στη συνέχεια της δουλειάς, αλλά με την δική του φιλοσοφία.

Πιο αναλυτικά:

ΟΙΚΟΝΟΜΙΚΑ

"Οταν πήγα να συζητήσω με το Δ.Σ. - μας είπε – ***ζήτησα, για να βοηθήσω, να μου δείξουν τα οικονομικά στοιχεία. Τι εισπράξαμε και τι ξοδέψαμε τους τρεις μήνες που έλειπα λόγω υγείας. Δηλαδή να δω ένα βιβλίο εσόδων – εξόδων. Αυτό το βιβλίο όσο το έχεις δει εσύ, το έχω δει κι εγώ. Δεν υπάρχει. Δεν υπήρχε και δεν υπάρχει. Το θέμα είναι ότι υπάρχει ένα πρόβλημα διαχείρισης στην ομάδα. Υπάρχουν κάποιες μαύρες τρύπες και αυτές πρέπει να κλείσουν".***

Συνεχίζοντας για το θέμα της οικονομικής διαχείρισης της ομάδας, ένα θέμα το οποίο απ' ότι φαίνεται είναι το μεγάλο "αγκάθι" για την σημερινή διοίκηση της **ΑΕ Κω,** σύμφωνα με τον κ. **Αγγελίδη,** μας ανέφερε ένα περιστατικό που συνέβη. ***"Μία ημέρα ήρθε ο Μιχάλης Δρόσος (μέλος του Δ.Σ.) και μου είπε ότι εισέπραξαν κάποια λεφτά από κάποιο φορέα και τα έβαλαν στην τσέπη γιατί λένε, ότι είχαν βάλει πρόπερσι κάποια λεφτά".*** Σε ερώτησή μας ποιοι ήταν αυτοί που "έβαλαν τα λεφτά στην τσέπη" απάντησε ότι δεν ξέρει ποιοι είναι. Όσον αφορά το πόσα ήταν τα λεφτά που εισπράχθηκαν μας είπε ***"νομίζω ήταν 10-15 χιλιάδες κι από αυτά τα χρήματα, μόνο το 20% πήγε σε υποχρεώσεις της ομάδας"*** και συνέχισε ρωτώντας ***"γιατί δεν γνώριζε ο τότε αντιπρόεδρος ότι αυτά τα λεφτά πήγαν έτσι. Αυτά τα λεφτά που πήγαν; Τα λεφτά των πινακίδων που πήγαν; Μπορεί να πήγανε σε υποχρεώσεις της ομάδας, αλλά παίρνεις κάποια λεφτά χωρίς παραστατικά, χωρίς να ξέρεις που τα 'δωσες και γιατί τα 'δωσες;".***

Η ΔΙΑΓΡΑΦΗ ΤΟΥ

Όσον αφορά το θέμα της διαγραφής του από το Δ.Σ., όπως δήλωσε στους εκπροσώπους του τύπου ο γενικός αρχηγός της ομάδας **Παράσχος Χόνδρος,** δήλωσε άγνοια, σημειώνοντας όμως ότι η βοήθειά του φέτος στην ομάδα, σίγουρα δεν ήταν αυτή που έπρεπε. Ο κ. **Αγγελίδης** μας εξέφρασε και την πικρία του γιατί το περασμένο Σαββατοκύριακο, μετά τη δημοσιοποίηση της πρόθεσής του να αναλάβει την ομάδα, τον έπιασαν κάποιοι και του είπαν ότι το κάνει για λόγους προσωπικής διαφήμισης. Είπε χαρακτηριστικά εμφανώς στεναχωρημένος ότι ***"εγώ δεν χρειάζομαι διαφήμιση από το ποδόσφαιρο και αυτό με ενόχλησε. Κι επειδή δεν μ' αρέσει να αφήνονται υπόνοιες, όταν είναι η στιγμή κατάλληλη εγώ θα ενεργήσω. Εμένα με ενδιαφέρει αυτός ο τομέας καθαρά για λόγους βοήθειας προς τον Κωακό αθλητισμό. Και ο χρόνος μου είναι περιορισμένος και δεν μπορώ να δώσω τόσο χρόνο σε μία ομάδα".***

"ΔΕΝ ΕΧΩ ΠΡΟΒΛΗΜΑ"

Στην ερώτηση τι θα κάνει τώρα που ενώ έχει ζητήσει τις παραιτήσεις των μελών του Δ.Σ. για να αναλάβει την ομάδα, υπάρχει η δήλωση ότι δεν παραιτούνται τουλάχιστον τρία μέλη, απάντησε ***"εάν δεν θέλουν να ασχοληθώ εγώ με την ομάδα δεν έχω κανένα πρόβλημα. Εγώ δεν θέλω να πάω να χάσω τα λεφτά μου και το χρόνο μου, η οικογένειά μου να μην με βλέπει για να γυρίσει κάποιος μεθαύριο και να πει ότι, να ο Αγγελίδης που το έκανε για διαφήμιση ή για να εισπράξει χρήματα".*** Ο κ. **Αγγελίδης** τόνισε ότι όποιες διοικητικές αλλαγές γίνουν, θα περάσουν φυσικά μέσα από τη Γενική συνέλευση της ομάδας, σημειώνοντας παράλληλα ότι θέλει κάποια μέλη του υπάρχοντος Δ.Σ. ***"όπως δύο από αυτούς είναι ο Παράσχος Χόνδρος και ο Σταύρος Αρβανιτάκης"*** να παραμείνουν στο συμβούλιο, ***"αλλά να δουλέψουμε με τους δικούς μου όρους"*** και κατέληξε λέγοντας ***"πιστεύω ότι μπορώ να διαχειριστώ τα οικονομικά της ομάδας καλύτερα. Αυτή είναι η γνώμη μου, αλλά μπορεί να κάνω και λάθος".***

Η ΔΙΚΗ ΤΟΥ ΦΙΛΟΣΟΦΙΑ

Εξηγώντας τη δική του φιλοσοφία για τον τρόπο διοίκησης της ΑΕΚω, είπε ότι ***"η ομάδα χρειάζεται δυνατούς επιχειρηματίες που θα μπορούν να βάλουν το χέρι στην τσέπη και να φτιάξουν μία ομάδα η οποία θα πρωταγωνιστήσει. Η βοήθεια του να τρέξω να κάνω τα ημερολόγια είναι πολύ σημαντική βοήθεια αλλά η ομάδα χρειάζεται χρήματα"*** και το δικαιολόγησε λέγοντας ότι ***"δεν νομίζω ότι θέλει πλέον ο φίλαθλος να βλέπει μία ομάδα η οποία πάει από την 5η θέση στην 8η και από την 8η στην 5η. Δεν νομίζω ότι υπάρχει κάποιος άνθρωπος που αναλαμβάνει μία ομάδα και λέει ότι εγώ πάω για να είμαι στάσιμος στη μετριότητα".*** Αναφερόμενος στην περίοδο προεδρίας του **Γιώργου** Βρεττού, σημείωσε ότι ***"είχε γίνει μία πολύ καλή επένδυση στην ομάδα η οποία δυστυχώς δεν πέτυχε. Ο Γιώργος Βρεττός έφυγε σ' ένα χρόνο από την ομάδα κι απ' ότι ξέρω οι διοικήσεις της ΑΕ Κω εξαφανίζονται πάρα πολύ γρήγορα... οι πρόεδροι γιατί οι υπόλοιποι μένουν χρόνια. Αυτό εμένα με προβληματίζει. Γιατί φεύγουν οι πρόεδροι και μένουν όλοι οι υπόλοιποι";***

Ολοκληρώνοντας την κουβέντα μας και αφού σημείωσε ότι ***"υλικό και ταλέντο σ' αυτή την ομάδα υπάρχει για να προχωρήσει και να κάνει πράγματα, αλλά δεν υπάρχει το ανθρώπινο δυναμικό για να το στηρίξει",*** έκλεισε λέγοντας: ***"Συνεχίζω για να βρούμε μία λύση, αλλά λέω και πάλι ότι εγώ θα ήμουν πολύ χαρούμενος αν αναλάμβανε την ομάδα κάποιος παλιός πρόεδρος και εγώ θα τον βοηθούσα. Δεν με ενδιαφέρει η καρέκλα του προέδρου. Απλώς θέλω το νέο Δ.Σ. να είναι διαφορετικό. Όλος ο κόσμος ξέρει ότι υπάρχει πρόβλημα στη διαχείριση. Μακάρι αύριο να βγει κάποιος και να πει ότι Μιχάλη έκανε λάθος, να τα βιβλία".***

ΤΟΠΙΚΟ ΠΟΔΟΣΦΑΙΡΟ

Τσούγκρισαν κεφάλια και μετά... αυγά

• Παρά την σκληρή τους αντιπαράθεση στον αέρα του «ΤΟΠ FM», η πρόεδρος του ΝΑΟΔ, Ανδριάνα Μπαφίτη και ο πρόεδρος του Διαγόρα, Κώστας Χρυσοχοΐδης, έκλεισαν με ευχές, μετά την δέσμευση της πρώτης να εισηγηθεί την διατήρηση του Φυτωρίου στα χέρια της Ρόδου και του Διαγόρα. Νωρίτερα, όμως, υπήρξε κοντρα, με αιχμές ακόμα και για την οικονομική πολιτική του ΝΑΟΔ απέναντι στον Διαγόρα.

Κατακόρυφα ανέβηκαν οι τόνοι κατά την διάρκεια χθεσινής ραδιοφωνικής εκπομπής του «ΤΟΠ FM» ανάμεσα στον πρόεδρο του Διαγόρα, **Κώστα Χρυσοχοΐδη**, και την πρόεδρο του ΝΑΟΔ, **Ανδριάνα Μπαφίτη**, με αφορμή την παρέμβαση των «κυανέρυθρων» στο προπονητήριο του Φυτωρίου. Ο **Χρυσοχοΐδης** επιχείρησε να απαντήσει στα όσα υποστήριξε προχθές η **Μπαφίτη** περί της άγνοιά της για την παρέμβαση του Διαγόρα με τις παράλληλες αιχμές της για «νοοτροπία μοναρχίας». Όπως δήλωσε ο πρόεδρος του σωματείου, πριν από περίπου τρεις εβδομάδες συναντήθηκε στα γραφεία της ΔΕΥΑΡ με τον συνεπίκουρο του δημάρχου Ροδίων, **Κάλλιστο Διακογεωργίου**, και του περιέγραψε την κατάσταση του Φυτωρίου, την οποία και χαρακτήρισε άθλια. «Ήταν στην κυριολεξία χωράφι», τόνισε ο **Χρυσοχοΐδης** και αποκάλυψε πως τρεις ποδοσφαιριστές της ομάδας κατέληξαν μετά από προπονήσεις και εξαιτίας της κατάστασης του αγωνιστικού χώρου στο νοσοκομείο (*Γουλόπουλος, Τσιαντούλας και Αγγελόπουλος*). Σύμφωνα με τον **Κώστα Χρυσοχοΐδη**, ο **Διακογεωργίου** ενήργησε στην παραπάνω συνάντηση με την ιδιότητα του επικεφαλής της Επιτροπής Πρωτοβουλίας της ΠΑΕ Ρόδου και όχι ως ο εκπρόσωπος του Δήμου Ροδίων και αφού διατύπωσε την συγκατάθεση των «πράσινων» για να προχωρήσει ο Διαγόρας στο Φυτώριο, προέτρεψε ο ίδιος τους «κυανέρυθρους» να προχωρήσουν τις χωματουργικές εργασίες, συμπληρώνοντας πως στην πορεία θα δει αν και που μπορεί να βοηθήσει και ο Δήμος Ροδίων. Μάλιστα, ο **Κώστας Χρυσοχοΐδης** επικαλέστηκε και μία ανάλογη συζήτηση που έγινε την 24η Μαρτίου (παραμονή των εκατοστών γενεθλίων του Διαγόρα) με τον ίδιο το νομάρχη, **Γιάννη Μαχαιρίδη** και παρουσία της **Ανδριάνας Μπαφίτη**, κατά την διάρκεια της οποίας εξέθεσε τις απόψεις του για το Φυτώριο. «Εντελώς πρακτικά και ουσιαστικά προχωρήσαμε» ήταν η παρατήρηση του προέδρου του Διαγόρα, ο οποίος περιέγραψε και τον διάλογο που είχε το πρωί της προηγούμενης Τρίτης με την **Ανδριάνα Μπαφίτη**: «Με ρώτησε αν ξεκίνησαν τα έργα και αν συνεννοηθήκαμε με την Ρόδο. Της απάντησα πως ναι και μου ζήτησε να της στείλω ένα έγγραφο για να είναι καλυμμένη, τόνισε ο **Χρυσοχοΐδης**, ο οποίος αναγνώρισε πως το έγγραφο δεν εστάλη από παράλειψη λόγω φόρτου εργασίας. Η επόμενη επαφή μεταξύ της **Ανδριάνας Μπαφίτη** και του **Κώστα Χρυσοχοΐδη** έγινε το Σάββατο στο Βενετόκλειο. Εκεί ο πρόεδρος του Διαγόρα υποστήριξε πως ενημέρωσε την **Μπαφίτη** τόσο για την αμέλειά του, όσο και για την επαφή με τον **Κάλλιστο Διακογεωργίου**. « Μόλις ανέφερα το όνομα του **Κάλλιστου** έγινε η επανάσταση του 21», τόνισε ο **Χρυσοχοΐδης**, που άρχισε να ανεβάζει τους τόνους και να θίγει και το θέμα της αντιμετώπισης του ποδοσφαιρικού τμήματος από τον ΝΑΟΔ ως προς την οικονομική βοήθεια! Δεν φτάνει που προσπαθούμε να δημιουργήσουμε μία νέα αθλητική εγκατάσταση και θέλουμε να ξοδέψουμε τα λεφτά μας, βρίσκουμε και τον μπελά μας. Θέλει να μας πάρει ο ΝΑΟΔ το Φυτώριο; Ας το πάρει. Ας το πάρει μετά από τόσες επιτυχίες που ήρθαν και μάλιστα σε μία χρονιά που ο σύλλογος συμπλήρωσε εκατό χρόνια ζωής. Θέλει να τιμωρήσει τον Διαγόρα; Ας τον τιμωρήσει. Την προκαλώ στο κάτω κάτω. Της ζητήσαμε ποτέ χρήματα; Μας βοηθάει; Όταν δίνει χρήματα στο ένα τμήμα, δεν παίρνουν τα άλλα. Προκαλώ τον Δήμο και την Νομαρχία να πουν αν μας έδωσαν μία δραχμή».

Σε εκείνο το σημείο έκανε την παρέμβασή της η **Ανδριάνα Μπαφίτη**, η οποία άνοιξε την τοποθέτησή της με το σχόλιο πως σε καμία περίπτωση δεν μπορεί να αντιμετωπίσει αρνητικά μία πρωτοβουλία όπως αυτή του Διαγόρα, τονίζοντας όμως πως αντιδρά επειδή τα όσα είπε ο **Χρυσοχοΐδης** περί της πρόθεσής του να ανακατασκευάσει το Φυτώριο τα άκουσε από τον ίδιο για πρώτη φορά αλλά και επειδή έμεινε εκτεθειμένη ενώπιον του δ.σ. του ΝΑΟΔ. Μάλιστα, παραδέχτηκε πως εξεμάνη όταν έμαθε για την εμπλοκή του **Κάλλιστου Διακογεωργίου**, ωστόσο έσπευσε να διευκρινίσει πως ο λόγος δεν είχε να κάνει με κανενός είδους ανταγωνισμό, αλλά με το γεγονός ότι η συζήτηση που έπρεπε να γίνει με την ίδια ως εκπροσώπου του αρμόδιου φορέα, έγινε με τρίτο άτομο που στην ουσία δεν είχε την αρμοδιότητα. «Όσο για τα λεφτά, για το ποδοσφαιρικό τμήμα ο κύριος **Χρυσοχοΐδης** έχει απόλυτο δίκιο, όμως το σωματείο του πήρε 6 χιλιάδες ευρώ για τον Διαγόρειο Δρόμο, 10 χιλιάδες για το τμήμα στίβου, 1500 για το τμήμα μπάσκετ, άλλα τόσα για το τμήμα βόλεϊ. Και στο κάτω κάτω δεν μπορεί συνέχεια ο ΝΑΟΔ να δίνει χρήματα μόνο στον Διαγόρα, στον Κολοσσό και την Ρόδο. Υπάρχουν κι άλλες ομάδες», συνέχισε η **Μπαφίτη**, για να ακολουθήσει στην συνέχεια μία ενδιαφέρουσα ανταλλαγή «φιλοφρονήσεων» μεταξύ των δύο, η οποία πάντως σταμάτησε όταν τέθηκε καταρχήν το θέμα του καταστατικού αλλά και το ερώτημα για την επόμενη μέρα του Φυτωρίου. Ο **Κώστας Χρυσοχοΐδης** υποστήριξε μετά την σχετική παρατήρηση της **Ανδριάνας Μπαφίτη** για τον δεσμευτικό χαρακτήρα του παραχωρητηρίου πως ήταν εξ αρχής αντίθετος με το περιεχόμενο του εγγράφου το οποίο υπογράφηκε κατά την παραχώρηση του προπονητηρίου στις δύο μεγάλες ομάδες της πόλης. Πάντως, και οι δύο συμφώνησαν στο γεγονός ότι το προπονητήριο βρίσκεται σε άθλια κατάσταση («όταν ανέλαβα ήταν έτσι να χωράφι φυτεμένο με γκαζόν», είπε χαρακτηριστικά η **Μπαφίτη**),ενώ η αντιπαράθεσή τους έληξε ειρηνικά, ειδικά μετά την δέσμευση της **Ανδριάνας Μπαφίτη** πως στην συνεδρίαση του δ.σ. του ΝΑΟΔ μετά το Πάσχα θα εισηγηθεί το προπονητήριο να παραμείνει στα χέρια της Ρόδου και του Διαγόρα. Όσο για τον **Κώστα Χρυσοχοΐδη**, έκλεισε την ραδιοφωνική του παρουσία με την παρατήρηση πως ο Διαγόρας δεν είχε ποτέ κανένα πρόβλημα με τους τοπικούς φορείς και φυσικά με ευχές για καλό Πάσχα.

Λεφτά σε 20 μέρες!!!

• Ο υφυπουργός Αθλητισμού Γιώργος Ορφανός υποσχέθηκε στον Κάλλιστο Διακογεωργίου, μέχρι τις 15 Μαΐου να στείλει τις επιχορηγήσεις των σωματείων του 2003.



Διαφαινόμενο κέρδος από την χθεσινή συνάντηση του **Κάλλιστου Διακογεωργίου** με τον **Γιώργο Ορφανό**, θα το καρπωθούν τα ποδοσφαιρικά σωματεία της Δωδεκανήσου. Ο υφυπουργός, που και γι' αυτό το θέμα έχει ενοχληθεί από τους τρεις δωδεκανήσιους βουλευτές, υποσχέθηκε πως μέχρι τις 15 Μαΐου θα έχουν σταλεί τα χρήματα των επιχορηγήσεων του 2003, τα οποία χρωστάει η Πολιτεία και όφειλε να τα έχει ήδη καταβάλει.

Θυμίζουμε πως οι επιχορηγήσεις συνεχίζουν να αποτελούν ένα μεγάλο αγκάθι για τα σωματεία και μία μόνιμη αιχμή της ΕΠΣΔ εναντίον του υφυπουργού Αθλητισμού, **Γιώργο Ορφανό**. Βέβαια, μετά τις χθεσινές εξελίξεις υπάρχει πλέον η συγκεκριμένη ημερομηνία της 15ης Μαΐου, η οποία είναι απόλυτα δεσμευτική.

«Παίζουν οι Regions»

• Σύμφωνα με την ενημέρωση που είχε χθες ο Πρόεδρος της Τεχνικής Επιτροπής Γιάννης Κάτρης από τον σύμβουλο της ΕΠΟ τα χρήματα για την διεξαγωγή του πρωταθλήματος των «Regions» έχουν βρεθεί.

• Παρά την ήττα με 2-1 από την Ρόδο οι «Regions» έδειξαν πως βρίσκονται σε καλό δρόμο.

Δημοτικό Στάδιο

Η πρώτη είδηση που βγαίνει από το χθεσινό φιλικό παιχνίδι της ομάδας των «Regions» με την Ρόδο, δεν αφορά το αγωνιστικό μέρος, αλλά από την ενημέρωση που είχε ο Πρόεδρος της τεχνικής επιτροπής της ΕΠΣΔ **Γιάννης Κάτρης** που βρέθηκε και παρακολούθησε το παιχνίδι, από τον σύμβουλο της ΕΠΟ **Θεόδωρο Θεοδωρίδη**, για την τύχη του πρωταθλήματος που αναμένεται να λάβει μέρος η αντιπροσωπευτική μας ομάδα.

Σύμφωνα με αυτή, τα χρήματα για να διεξαχθεί η πρώτη φάση του πρωταθλήματος έχουν βρεθεί και η διοργάνωση αναμένεται να γίνει χωρίς περαιτέρω προβλήματα και καθυστερήσεις, ωστόσο ακόμη δεν έχει ανακοινωθεί ο τρόπος και οι ενώσεις που θα βρεθούν αντιμέτωπες στον δρόμο της δικιάς μας.

Αυτά σε πρώτη φάση εν΄ αναμονή των κληρώσεων και της ανακοίνωσης των ημερομηνιών που θα τελεστεί το πρωτάθλημα.

Στο αγωνιστικό μέρος οι «Regions» έδειξαν πως μπορούν να τα καταφέρουν και στα δύσκολα. Παρά το ό, τι η Ρόδος παρουσιάστηκε στον αγωνιστικό χώρο με πέντε ελλείψεις και κατάφερε να κυριαρχήσει στο πρώτο τέταρτο του αγώνα όπου πέτυχε και το πρώτο της γκολ, ενώ στην συνέχεια και μέχρι το σαράντα είχε την ελαφρά την πρωτοβουλία των κινήσεων, τα παιδιά του ενωσιακού προπονητή **Σάββα Ορφανίδη**, που τα περισσότερα αγωνίζονται στο τοπικό έδειξαν πως μπορούν να κοιτάξουν στα «μάτια» ομάδες που αγωνίζονται σε επαγγελματικά πρωταθλήματα.

Μπορεί από ένα φιλικό παιχνίδι να είναι δύσκολο να βγάλεις ασφαλή συμπεράσματα, ωστόσο η συνολική παρουσία της μικτής ομάδας και ο τρόπος που αγωνίστηκε, έδειξε πως μπορεί να ελπίζει σε διάκριση.

Χαρακτηριστικές είναι και οι δηλώσεις του ενωσιακού προπονητή που πραγματοποίησε μετά το παιχνίδι, που αναφέρουν τα εξής: « Έμεινα ικανοποιημένος από την παρουσία όλων των παιδιών που αγωνίστηκαν. Έδειξαν διάθεση για ποδόσφαιρο και ελπίζω πως εάν γίνει το πρωτάθλημα η Δωδεκάνησος θα έχει μία καλή παρουσία»

Στο παιχνίδι και μέχρι το σημείο που τα «ελάφια» πάταγαν καλύτερα στον αγωνιστικό χώρο είχαν καταφέρει να πετύχουν και δεύτερο γκολ, αλλά στο τελευταίο πεντάλεπτο ένιωσαν την απειλή.

Η μικτή κατάφερε να μειώσει στο διάστημα αυτό, ενώ είχε και την ευκαιρία να πετύχει και δεύτερη παραβίαση της αντίπαλης εστίας , ωστόσο το γκολ ακυρώθηκε ως οφ σάιτ.

Η απάντηση της Ρόδου πριν οι δύο ομάδες αποσυρθούν για την ανάπαυλα προήρθε από αντεπίθεση αλλά σταμάτησε στο δοκάρι του **Σαββιδάκη**.

Στην επανάληψη οι ανάγκη του **Αντώνη Μανίκα** να δοκιμάσει νέους ποδοσφαιριστές και η διάθεση του **Ορφανίδη** να χρησιμοποιήσει όσους είχε στον πάγκο, άλλαξαν τις ισορροπίες του πρώτου μέρους, με της μικτή ομάδα να δείχνει ποιο ξεκούραστη και ποιο κινητική και να προσπαθεί να φέρει το παιχνίδι στα ίσα.

Η διαφορά τους όμως σε κατοχή της μπάλας και κυριαρχία κυρίως τον χώρο της μεσαίας γραμμής δεν είχε μεγάλες διαφορές, με τους φιλοξενούμενους να δείχνουν ποιο εννοούμενη από την κατάσταση αυτή.

Αλλαγή στο σκορ όμως δεν επήλθε παρά τις προσπάθειες που κατέλαβαν οι ποδοσφαιριστές.

ΦΑΣΕΙΣ ΓΚΟΛ

2΄ Δυνατό σουτ του **Γκεοργκίεφ** η μπάλα κατέληξε στο αριστερό κάθετο δοκάρι.

11΄ Σέντρα του **Καντιμοίρη Γ.**, διεκδίκηση της μπάλας από τους **Γκεοργκίεφ** και **Παφιάκη** πιό τυχερός ο **Βούλγαρος** με το σώμα έστειλε την μπάλα στα δίχτυα 1-0.

25΄ Με κοντινό πλασέ ο ίδιος παίχτης διπλασίασε τα προσωπικά του τέρματα, αλλά και της ομάδας του 2-0.

35΄ Κάθετη μπαλιά του **Χατζηκωνσταντή** στον Πλύγκο, που δεν άφησε την ευκαιρία να πάει χαμένη και με κοντινό πλασέ μείωσε το σκορ 2-1.

40΄ εκτέλεση κόρνερ του **Αμπελά**, η μπάλα στα πόδια του **Χατζηκωνσταντή** που επιχείρησε το σουτ για να αποκρούσει προς στιγμή ο Καραγιάννης και στην επαναφορά ο **Πλύγκος** να στείλει την μπάλα στα αντίπαλα δίχτυα.

Ωστόσο το γκολ ακυρώθηκε με υπόδειξη οφ σάιντ του βοηθού **Αντωνά** στον σκόρερ.

42΄ Διαγώνιο σουτ του Αραπαντζή η μπάλα χτύπησε στο αριστερό κάθετο δοκάρι του **Σαββιδάκη** και στην συνέχεια απομάκριναν οι αμυντικοί.

61΄ Από θέση τετ α τετ ο **Πλύγκος** δεν μπόρεσε να πλασάρει με επιτυχία στον **Καραγιάννη**, που έδιωξε.

62΄ Απευθείας εκτέλεση φάουλ του **Γκεοργκίεφ**, η μπάλα «έγλυψε» το αριστερό κάθετο δοκάρι του **Κεφάλα**.

89΄ Καταμέτωπο επίθεση του **Πλύγκου** και δυνατό σουτ απέκρουσε δύσκολα σε κόρνερ ο **Καραγιάννης**.

ΔΙΑΙΤΗΣΙΑ

Χωρίς προβλήματα η διαιτησία των **Αργυρόπουλος, Αντωνά** και **Γαγάνη**.

ΟΙ ΣΥΝΘΕΣΕΙΣ

Ρόδος: *Καραγιάννης, Ναλμπάντης, Μαλλιάκας, Μακρυδημήτρης, Ισκάς, Μαϊλης, Καντιμοίρης Γ., Καντιμοίρης Σ., Γκεοργκίεφ, Αραπαντζής, Δανάς.* Έπαιξαν και οι *Γκινής, Τζίκας, Κιλασίν, Κόκας.*

Regions: *Σαββιδάκης, Ζωάννου, Μαριάς, Παφιάκης, Χατζηκωνσταντής, Ξύπας, Ορφανός, Αμπελάς, Πλύγκος, Κοντόγιαννος, Βασιλάκης και οι Κατσιδώνης, Μαχλής, Παπακωνσταντής, Κούρος, Μάκρας, Μαγιόγλου, Κεφάλας, Ζουρούδης, Ορφανίδης.*

Δεν τους εκφράζει

• Πυρά κατά της ομάδας των παλαιμάχων του Δήμου Πεταλούδων για τον τρόπο που λειτούργησε σε αυτό το διάστημα, εκφράζουν δύο εκπρόσωποι των ομάδων των Μαριτσών και του Παραδεισίου οι Σταμάτης Κούρος και Σπύρος Τσιράκος.

Τέσσερα ημίχρονα αναμένεται να χρειαστούν οι ιθύνοντες της ομάδας των παλαιμάχων του Δήμου Πεταλούδων προκειμένου να ικανοποιήσουν τα μέλη τους σε μία από τις λιγοστές εκδηλώσεις που πραγματοποιεί μέσα στον χρόνο.

35 ποδοσφαιριστές έχουν κληθεί για το παιχνίδι της Μ. Παρασκευής στο Οικονομίδειο γήπεδο με αντίπαλο την ομάδα του Ιαλύσου στα πλαίσια του καθιερωμένου ετήσιου αγώνα των παλαιμάχων των ομάδων.

Ανάμεσά τους και αυτοί που ανήκουν και επίσημα σε άλλους συλλόγους και έχουν εκφράσει και επίσημα το αίτημά τους να μην ξανακληθούν στην ομάδα του Δήμου Πεταλούδων.

Οι λόγοι είναι γνωστοί, έχουν αναφερθεί και έχουν να κάνουν με τον τρόπο λειτουργίας και φιλοσοφίας που διακατέχει την ομάδα, η οποία είναι δομημένη σε άλλα επίπεδα πέρα αυτά του αθλητισμού.

Του λόγου το αληθές φανερώνουν οι δηλώσεις ενός πρώην μέλους της ομάδας, που αναγκάστηκε από την κατάσταση αυτή, να ξεκινήσει τις διεργασίες για την δημιουργία νέου συλλόγου, αφού η φιλοσοφία που υπάρχει δεν τον αντιπροσωπεύει τόσο αυτόν, όσο και τα μέλη που έχουν υπογράψει ως ιδρυτικά στον σύλλογο που ίδρυσε.

Πρόκειται για τον προπονητή του Δαμάγητου και ιδρυτικό μέλος του συλλόγου των παλαιμάχων Μαριστών **Σταμάτη Κούρο** που ανέφερε τα εξής.

Συγκεκριμένα: « Η φιλοσοφία και ο τρόπος που λειτουργεί η υποτιθέμενη ομάδα του Δήμου, μας ανάγκασε να βρούμε άλλες λύσεις προκειμένου να κάνουμε αυτό που μας εκφράζει και αρέσει.

Ήταν πολλές οι περιπτώσεις που μας ανάγκασαν να φύγουμε από την ομάδα και κάναμε υπομονή, ωστόσο η χαριστική βολή δόθηκε πέρσι στο τουρνουά των παλαιμάχων του Δήμου Καλλιθέας. (Αν χρειαστεί να μπω και σε λεπτομέρειες θα το κάνω).

Από εκείνη την ημέρα πήραμε την απόφαση να δημιουργήσουμε τον δικό μας σύλλογο και ενημερώσαμε τους υπευθύνους να μην ξαναχρησιμοποιήσουν τα ονόματά μας σε οποιαδήποτε εκδήλωση αυτής της ομάδας. Αλλά κάτι τέτοιο δεν γίνεται και με λυπεί το γεγονός που εξακολουθούν να μας χρησιμοποιούν.

Το ίδιο ισχύει και για τα παιδιά τα οποία αποτελούν και ιδρυτικά μέλη του συλλόγου των Μαριστών, που έχουν κληθεί στο δικό μας παιχνίδι της Μ. Παρασκευής με αντίπαλο την ομάδα του Κλεάνθη που και αυτή με την στάση της δείχνει να αντιδρά.

Παρακαλούμε λοιπόν τους υπευθύνους της ομάδας των παλαιμάχων του Δήμου των Πεταλούδων να ελέγξουν και να διορθώσουν την λίστες τους, προκειμένου να μάθουν και αυτοί ποια είναι τα πραγματικά τους μέλη».

Με μία σύντομη ματιά στα ονόματα που έχουν κληθεί στην ομάδα του Δήμου Πεταλούδων, εύκολα βρίσκει κανείς μέλη άλλων συλλόγων τα οποία είναι στην κατάστασή τους. Όπως *Βασίλης Αθανασίου, Σάκης Μπακαρής (Διαγόρας), Κούρος Σταμάτης, Μανόλης Πασάλης, Βασιλώττος Κώστας, Τσελιός Θανάσης, Πιστόλας Σωτήρης (Ηρακλής Μ.), Γκαϊδας Γιώργος (Ιάλυσος).* Σε αυτή την κατηγορία βρίσκεται και ένα ακόμη μέλος που ποτέ δεν έχει αγωνιστεί σε ομάδα του Δήμου Πεταλούδων, αλλά βρίσκεται μέσα στην λίστα αυτή. Πρόκειται για τον **Μιχάλη Παναγιά**.

Η αντίδραση δεν έρχεται μόνο από την ομάδα των παλαιμάχων των Μαριτσών αλλά και από αυτή που διαλύθηκε, για τα μάτια αυτής του Δήμου.

Επίσημη θέση παίρνει ένας από τους παλαίμαχους ποδοσφαιριστές της ομάδας ο **Σπύρος Τσιράκος** που αναφέρει τα εξής:

«Προτιμάμε να παίζουμε στην ομάδα των παλαιμάχων του χωρίου μας και να παίζουμε μεταξύ μας στον πρώτο σύλλογο που υπήρχε πριν ακόμη λειτουργήσει ο Δήμος. Σε αυτή την ομάδα την οποία ευελπιστούμε να επαδραστηριοποίησουμε μετά την λόμπα που μας οδήγησε χωριανός μας, δεν υπήρχαν και δεν υπάρχουν πολιτικά συμφέροντα και προσωπικές εξυπηρετήσεις, με τα οποία δεν έχουμε καμία σχέση.

Για το παιχνίδι της ομάδας των παλαιμάχων του Δήμου Πεταλούδων καλούνται για το παιχνίδι με τον Ιάλυσο την Μ. Παρασκευή στις 10 π.μ οι: *Πίτσης Νίκος, Αφεντούλης Ιωάννης, Ορφανίδης Σάββας, Κούρος Σταμάτης, Κλαδάκης Ιωάννης, Δελαπόρτας Βασίλης, Πάττας Σάββας, Τσιμέτας Ιωάννης, Αθανασίου Βασίλης, Γκαϊδας Γεώργιος, Σταύρος Σταύρου, Μαγκαφάς Αναστάσιος, Πασάλης Εμμανουήλ του Σάββα, Χατζησάββας Σάββας, Γρηγοριάδης Ιγνάτιος, Πασάλης Εμμανουήλ, Κώτης Μιχαήλ, Μπακαρής Θεοδόσης, Δράκος Μιχαήλ, Πελεκάνος Εμμανουήλ, Σπάρταλης Νίκος, Παπαοικονόμου Κων/νος, Τιβριντίδης Μιχαήλ, Φτάκλας Κων/νος, Βασιλώτος Κων/νος, Παπαοικονόμου Βασίλης, Μπιλιάς Τσαμπίκος, Πελεκάνος Νίκος, Ζαχάλου Ανδρέας, Πιστόλας Σωτήρης, Τσιβίτης Παναγιώτης, Καραγεωργίου Παντελής, Φτάρας, Παναγιάς Μιχαήλ, Ορφανίδης Γεώργιος*

ΤΟΥΡΝΟΥΑ

Αποχώρησε ο Ορφέας

• Ανω - κάτω έγινε στην πρεμιέρα το τουρνουά
• Διαγόρας, Φοίβος, ΑΕΡΑ και Ρόδος οι πρώτες τέσσερις ομάδες που προκρίθηκαν στην τελική φάση του τουρνουά "Πάσχα 2005"



Η ομάδα του ΑΕΡΑ κέρδισε όλα τα παιχνίδια. Εδώ στο τελευταίο παιχνίδι κερδίζει 1-0 τον Ευκλή αφήνοντάς τον εκτός τελικής φάσης

Με παρατράγουδα, κύλισε η πρώτη ημέρα του παιδικού τουρνουά "Πάσχα 2005" που διοργανώνει η ΕΠΣΔ στο γήπεδο Κοσκινού.

Χθες πραγματοποιήθηκαν τα παιχνίδια του α' ομίλου με τις 4 πρώτες ομάδες να παίρνουν το εισιτήριο για την τελική φάση, που θα γίνει την Λαμπρή Τετάρτη, επίσης στο γήπεδο Κοσκινού.

Την παράσταση, όμως, έκλεψε η ομάδα του Ορφέα που αποχώρησε στη μέση των παιχνιδιών, κατόπιν εις πή, που έγινε δεκτή κι έτσι το εις βάρος του 7-0, έγινε 2-0 ά.α.

Δικαίωμα ένστασης να κάνει είχε και η ομάδα της Ρόδου, που όμως προκειμένου να παίξουν οι παίκτες του Ορφέα, που δεν έφταιγαν σε τίποτα, δεν κατέθεσε.

Λίγο αργότερα, όμως, η ομάδα του Ορφέα αποφάσισε να αποχωρήσει κι έτσι τα παιχνίδια της με Ευκλή και ΑΕΡΑ κρίθηκαν 2-0 υπέρ των τελευταίων.

Επίσης η Ρόδος βλέποντας ότι αποχώρησε τελικά ο Ορφέας, αποφάσισε να υποόμιλο ο Διαγόρας ως πρώτος και ο Φοίβος ως δεύτερος, ενώ από τον β' υποόμιλο, ο ΑΕΡΑ ως πρώτος (με 4 νίκες) και η Ρόδος ως δεύτερη.

Τα αποτελέσματα του α' ομίλου:

Α' ΥΠΟΟΜΙΛΟΣ

Ιάλυσος - Διαγόρας	0-0
Δωριέας - Ηρακλής Μ.	0-0
Φοίβος - Ιάλυσος	0-0
Διαγόρας - Δωριέας	2-0
Ιάλυσος - Ηρακλής Μ.	2-2
Δωριέας - Φοίβος	0-3
Διαγόρας - Ηρακλής Μ.	3-0
Ιάλυσος - Δωριέας	0-3
Ηρακλής Μ. - Φοίβος	0-3
Φοίβος - Διαγόρας	0-1



Οι ποδοσφαιριστές του Φοίβου κέρδισαν στο συγκεκριμένο παιχνίδι 3-0 τον Ηρακλή Μ. και πήραν την πρόκριση

βάρος της ένστασης από την ομάδα του Ηλιου, γιατί χρησιμοποίησε 2 ποδοσφαιριστές μεγαλύτερους του ορίου ηλικίας.

Πρώτα, όμως, ο Ορφέας πρόλαβε να δώσει δύο παιχνίδια με Ηλιο (2) και Ρόδο, καταθέσει ένσταση, αλλά η επιτροπή γηπέδου, είπε στον υπεύθυνο της ομάδας να περιμένει πρώτα την εξέλιξη των αγώνων.

Η εξέλιξη ευνόησε την ομάδα της Ρόδου κι έτσι δεν χρειάσθηκε να κάνει ένστα-

ΒΑΘΜΟΛΟΓΙΑ

1. Διαγόρας	10	6-0
2. Φοίβος	7	6-1
3. Ιάλυσος	3	2-5
4. Ηρακλής Μ.	2	2-8
5. Δωριέας	1	0-8

Προκρίθηκαν για την τελική φάση ο Διαγόρας και ο



Η ομάδα του Ιάλυσου δεν κατάφερε να προκριθεί

τα οποία κέρδισε 7-0 και 3-0 αντίστοιχα.

Κάποια στιγμή ο προπονητής του Ηλιου, **Δημήτρης Δοξάκης,** αντιλήφθηκε ότι ο Ορφέας χρησιμοποίησε παίκτες μεγαλύτερους, κατέθεσε ένσταση στην επιτροση. Να σημειωθεί πως οι υπεύθυνοι του Ορφέα ανέφεραν πως έκαναν λάθος με το όριο ηλικίας κι ό,τι δεν ήταν εσκεμμένο.

ΟΙ ΠΡΩΤΟΙ 4

Την πρόκριση για την τελική φάση πήραν, από τον α' Φοίβος.

Β' ΥΠΟΟΜΙΛΟΣ

Ηλιος (2) - Ορφέας	2-0 ά.α.
Ρόδος - Ευκλής	3-0
Ηλιος (2) - ΑΕΡΑ	0-6
Ρόδος - Ορφέας	0-3
Ευκλής - Ηλιος (2)	7-0
Ρόδος - ΑΕΡΑ	0-1
Ορφέας - Ευκλής	0-2 ά.α.
Ηλιος (2) - Ρόδος	0-4
ΑΕΡΑ - Ευκλής	1-0
Ορφέας - ΑΕΡΑ	0-2 ά.α.

ΒΑΘΜΟΛΟΓΙΑ

1. ΑΕΡΑ	12	10-0
2. Ρόδος	6	7-4
3. Ευκλής	6	9-4
4. Ηλιος	3	2-17
5. Ορφέας	-6	3-6

Προκρίθηκαν ΑΕΡΑ και Ρόδος. Ρόδος και Ευκλής ισοβάθμισαν με 6 βαθμούς, αλλά η Ρόδος κέρδισε το μεταξύ τους παιχνίδι 3-0 και πέρασε ως δεύτερη.

Α' ΟΜΙΛΟΣ

Φοίβος: Μάτσης, Γιαννικάκης, Γενάτος, Καστρινάκης, Τουβράς, Τσουβαλάς, Ορφανίδης, Κλαδάκης, Χειμωνέττος, Τριγένης, Φτάκλας, Δελαπόρτας, Μπαρτατίλας, Καλαμιώτης.

Ιάλυσος: Αυγενικού, Ξένος, Δανελάκης, Μπακαρής, Καλλιστής, Σαχίνης, Κόκκα, Κουλουμπράκης, Λάμπος, Καμπούρης, Μπάτης, Μιχαήλου, Κρομύδας, Κώστα, Ησαΐα, Παπαχατζής.

Διαγόρας: Κοκκολάκης, Κετσές, Γκέζο, Μοσχού, Γαλουζής, Καραγεωργίου, Κενενούνης, Επιφάνης, Παπαχριστοδούλου, Διακολουκάς.

Δωριέας: Κούκια, Καλιούτσης, Οικονομίδης, Παπαϊγνατίου, Κρεμίδας, Κούκια, Ταμπάκου, Τσέμπου, Ντουρμισάϊ.

Ηρακλής Μ.: Κανδίνος, Ξύρης, Παπασάββας, Κούρος, Φελεσάκης, Γιακουμάρος, Χειμωνέττος, Χατζηνικόλας, Εξαδάκτυλος, Κουλιανός, Σιαμαντούρας, Γιακουμάρος.

Β' ΟΜΙΛΟΣ

ΑΕΡΑ: Καντής, Γαργάλης, Κασιώτης, Μόσχος, Μοσχούς, Χατζάκης, Νικήτας, Διακοσταματίου, Δάλλας, Λόγγος, Κασιώτης Φ., Παπάς, Παπαγιάννης, Καλογήρου.

Ηλιος: Διακογεωργίου, Λαμούσης, Τσαβαρής Στ., Κουλούμπρης, Φακής, Αντωνάς, Κεφάλας, Κιλασίν, Μέγα, Λυμπέρης Δ., Μαγιάφης, Λαμπούσης, Λυμπέρης Στ., Κουμλελής, Τσαβαρής Αν.

Ορφέας: Τσίλης, Μίγγος, Τσιριγώτης Σπ., Τσιριγώτης Π., Ατσίδης, Γκουγκουντρής Ε., Ντουμάζιος, Καμαράτος, Χοτζάβας, Ντουμάζιος Ι., Γκουγκουντρής Αν., Κουνελλής, Κώστας.

Ρόδος: Καβουκλής, Διακανθός, Παπακώστας, Καρπατζής, Κουρέτας, Καραγιάννης, Τσακίρης, Ρούσος, Χρυσόπουλος, Παπουτσόπουλος, Σαΐτης, Μητσόπουλος, Ριζόπουλος, Πλαγέντης, Υμεραλιλάι.

Ευκλής: Παπαστεργής, Τριάντος, Μπάρτζης, Δημητράς, Ατσίδης, Μαχμουτάι, Τομάζος, Αγγελος, Ατσίδης Αν., Λαός, Τριάντος.



Ολοι οι ποδοσφαιριστές της πρώτης ημέρας έξησαν έντονα τα παιχνίδια τους

Ακολουθεί ο β' όμιλος

• Συνεχίζεται και ολοκληρώνεται σήμερα η α' φάση

Σήμερα στις 16.30 θα συνεχισθεί η α' φάση με τα παιχνίδια του β' ομίλου (γ' και δ' υποόμιλοι), όπου θα αναδειχθούν οι υπόλοιπες 4 ομάδες που θα προκριθούν στην τελική φάση.

Το πρόγραμμα:

Α' ΗΜΙΣΥ ΓΗΠΕΔΟΥ

- 16.30: ΠΑΣ Ασκληπειού - Ηλιος (1)
- 17.00: Αστέρας Παστ. - Απόλλων Απ.
- 17.30: ΠΑΣ Ασκληπειού - Κλεάνθης
- 18.00: Αστέρας Παστ. - Διγενής
- 18.30: ΠΑΣ Ασκληπειού - Νίκη Ρόδ.
- 19.00: Αστέρας Παστ. - Απόλλων Καλ.

Β' ΗΜΙΣΥ ΓΗΠΕΔΟΥ

- 16.30: Κλεάνθης - Νίκη Ρόδ.
- 17.00: Διγενής - Απόλλων Καλ.
- 17.30: Ηλιος (1) - Νίκη Ρόδ.
- 18.00: Απόλλων Απ. - Απόλλων Καλ.
- 18.30: Ηλιος (1) - Κλεάνθης
- 19.00: Απόλλων Απ. - Διγενής

ΧΩΡΙΣ ΟΡΙΑ

Ικανοποίησαν οι Ελληνες ποδηλάτες

Την ικανοποίηση του εξέφρασε ο εθνικός προπονητής της Ποδηλασίας, Στέργιος Σαλπαδήμας για την παρουσία των Ελλήνων αθλητών,ανάμεσα τους και ο αθλητής του Διαγόρα Παναγιώτης Ποτσάκης, στον 15ο Διεθνή Ποδηλατικό Γύρο Ελλάδας. «Γεγονός είναι ότι είμαι πολύ ικανοποιημένος από την ελληνική παρουσία. Θα προσπαθήσουμε, βέβαια, να βελτιωθούμε», τόνισε ο ίδιος.

«Ήταν ένας αγώνας στρατηγικής σε όλα τα στάδια. Αυτό είχε ως αποτέλεσμα να κατακτήσουμε την πρώτη θέση με τον Αντώνη Δεληγιάννη στο τελευταίο σκέλος του αγώνα. Χάσαμε τη δεύτερη θέση για τον Γιώργο Τέντσο, όμως θα είμαστε πολλές ώρες μαζί και πριν από το Γύρο Τουρκίας και πιστεύω θα διορθώσουμε τα όποια λάθη έγιναν, ώστε να παρουσιαστούμε ακόμη πιο βελτιωμένοι. Γεγονός είναι ότι είμαι πολύ ικανοποιημένος από την ελληνική παρουσία», τόνισε χαρακτηριστικά ο Στέργιος Σαλπαδήμας.



Στο ίδιο μήκος κύματος κυμάνθηκαν και οι δηλώσεις του Γιώργου Τέντσου, ο οποίος κατέκτησε την τέταρτη θέση στο γενική ατομική κατάταξη. «Τα πήγαμε πολύ καλά. Σε λίγο καιρό, όταν θα μπορούμε να συντονιστούμε ακόμη περισσότερο, τα αποτελέσματα θα είναι ακόμη καλύτερα. Είμαστε μια καινούργια ομάδα, είμαστε ενωμένοι, είμαστε μια πραγματική αθλητική οικογένεια που παλεύουμε για το κοινό καλό», τόνισε ο Έλληνας ποδηλάτης.

Απ' την πλευρά του, ο νικητής του 4ου ετάπ, Αντώνης Δεληγιάννης, αναφέρθηκε στους λόγους, που δεν επέτρεψαν στους Έλληνες ποδηλάτες να κατακτήσουν κάποιο μετάλλιο. «Στο τρίτο και προτελευταίο ετάπ μας δυσκόλεψαν οι Λετονοί και οι αθλητές από το Καζακστάν, οι οποίοι συνεργάστηκαν. Αυτό είχε ως αποτέλεσμα να χάσουμε τη δεύτερη και την τρίτη θέση στην ατομική κατάταξη και κατά συνέπεια να μείνουμε εκτός βάθρου», τόνισε χαρακτηριστικά ο Αντώνης Δεληγιάννης.

Τέσσερις οι τυχεροί

Η διοίκηση του ΑΕΡΑ πραγματοποίησε την κλήρωση της λαχειαγοράς που είχε διοργανώσει με πρώτο δώρο ένα air condition.

Οι τυχεροί αριθμοί που κερδίζουν τα δώρα είναι:

1. Ο αριθμός 1978 κερδίζει ένα air condition 9.000 BTU.
2. Ο αριθμός 1039 κερδίζει ένα πολυμηχάνημα HP1315
3. Ο αριθμός 0635 κερδίζει ένα Home cinema sony.
4. Ο αριθμός 0249 κερδίζει ένα σίδερο Taurus Bravissimo

Για την παραλαβή των δώρων παρακαλούνται οι τυχεροί να επικοινωνήσουν με τον Γενικό Γραμματέα του συλλόγου στο τηλέφωνο 6948507810.

Μουντιάλ από ατόφιο "χρυσάφι"

Αποφασισμένη να «χρυσώσει» τις ομοσπονδίες των χωρών εκείνων που θα λάβουν μέρος στην τελική φάση του Παγκοσμίου Κυπέλλου της Γερμανίας εμφανίζεται η FIFA. Η τελευταία ανακοίνωσε την Τρίτη ότι οι ομάδες που θα κερδίσουν τη συμμετοχή τους στο Μουντιάλ του 2006 θα μοιραστούν το ποσό των 332 εκ. ελβετικών φράγκων (περίπου 215 εκ. ευρώ), ποσό αυξημένο κατά 38% σε σχέση μ' αυτό του προηγούμενου Παγκοσμίου Κυπέλλου. Μάλιστα η ομοσπονδία της παγκόσμιας πρωταθλήτριας θα βάλει στα ταμεία της 24,5 εκ. ευρώ, που είναι περίπου τα διπλάσια απ' αυτά που είχε κερδίσει η ομοσπονδία της Βραζιλίας το 2002, ενώ κάθε ομοσπονδία χώρας που θα εκπροσωπηθεί στα τελικά θα εισπράξει τουλάχιστον 4,5 εκ. ευρώ. Η... απλοχεριά αυτή της παγκόσμιας ομοσπονδίας οφείλεται στην αύξηση των εσόδων που παρουσίασε η FIFA, που ανέρχονται σε 102 εκ. ευρώ για το 2004. «Δεν είμαστε τράπεζα και δεν θέλουμε να κερδίσουμε χρήματα. Ομως επιδιώκουμε να έχουμε πάντα υψηλά κέρδη, γιατί δεν γνωρίζουμε πόσο θα διαρκέσει αυτή η καλή περίοδος στην οποία βρισκόμαστε», δήλωσε ο πρόεδρος της FIFA, Ζεπ Μπλάτερ.

Το θεωρεί υποχρέωση

Ο Διαγόρας με σχετική ευκολία ξεπέρασε τους αγώνες μπαράζ και κέρδισε την άνοδό του στην Γ' Εθνική του βόλεϊ ανδρών. Η διοίκησή του θεωρώντας το υποχρέωση, ευχαριστεί όλους όσους συνετέλεσαν στην άψογη διοργάνωση του φάϊναλ φορ στο κλειστό Ιαλυσού.

Ο "ΠΑΟ ΔΙΑΓΟΡΑΣ" θεωρεί υποχρέωσή του να ευχαριστήσει δημόσια, όλους όσους συμπαραστάθηκαν στη μεγάλη προσπάθεια για την διεξαγωγή, τού Τουρνουά Ανόδου στη Γ' εθνική κατηγορία βόλεϋ ανδρών. Ιδιαίτερα ένα μεγάλο ευχαριστώ στον ΔΟΝΑ Ροδίων, τον ΝΑΟΔ, τον δήμο Ιαλυσού, την ΤΕΔΚΔ και την ΔΕΥΑΡ.

Παίζουν τέσσερις, ψάχνουμε δύο...

Σήμερα βράδυ πρόκειται να γνωστοποιηθεί το φετινό ζευγάρι του τελικού Κυπέλλου, που θα διεξαχθεί στο Παμπελοποννησιακό στάδιο,το Σάββατο 21 Μαΐου στις 19:00 όπως αποφάσισε την Τρίτη η ΕΠΟ μετά από συνεννόηση με την ΕΡΤ. Την Τετάρτη διεξάγονται οι δύο ημιτελικοί της διοργάνωσης με τους γηπεδούχους, Ολυμπιακό και Skoda Ξάνθη να είναι τα φαβορί μετά τα πρώτα ματς. Η αυλαία ανοίγει το μεσημέρι (16:00-ΝΕΤ) στο γήπεδο των Πηγαδίων όπου η Skoda, ομάδα που αποτελεί την ευχάριστη έκπληξη του φετινού πρωταθλήματος, φιλοξενεί τον Αρη στη ρεβάνς του υπέρ της 2-1. Οι ακρίτες του Γιάννη Ματζουράκη, που βρίσκονται πολύ κοντά στο όνειρο της πρόκρισης για πρώτη φορά στην ιστορία τους σε τελικό, θα έχουν στη διάθεσή τους και τον Αντζα που ξεπέρασε τον τραυματισμό του. Στον αντίποδα ο Αρης πρόκειται να παραταχθεί με πολλά αγωνιστικά προβλήματα και... φωνές διαμαρτυρίας εναντίον της Αστυνομικής Διεύθυνσης της πόλης. Διαιτητής του ματς είναι ο Βασίλης Τεροβίτσας. Τρεις ώρες αργότερα (19:00-ΝΕΤ) στο «Γεώργιος Καραϊσκάκης» Ολυμπιακός και ΑΕΚ «μονομαχούν» για μια θέση στον... ήλιο με τους γηπεδούχους να έχουν το πλεονέκτημα του υπέρ τους 1-0. Ο Μπάγεβιτς προσανατολίζεται να παρατάξει τους Πειραιώτες με λάτιν ενδεκάδα, ενώ ο Φερνάντο Σάντος δεν υπολογίζει στον τραυματία Μάλμπασα. Αντίθετα ο Κώστας Κατσουράνης δεν πρόκειται να χάσει με τίποτα αυτό το ματς... Τον αγώνα ρεβάνς κληρώθηκε να διευθύνει ο Καρατζάς του συνδέσμου Εύβοιας.

Συνοπτικά το πρόγραμμα των ημιτελικών:

ΤΕΤΑΡΤΗ

- 16:00 (Γήπεδο Πηγαδίων) Skoda Ξάνθη-Αρης (2-1) -ΝΕΤ-
- 19:00 (Γεώργιος Καραϊσκάκης) Ολυμπιακός-ΑΕΚ (1-0) -ΝΕΤ-

Αγκαθι

●●● Ρε τί έπαθε ο γενικός πολογάς. Λες και κάποιος τον καταράστηκε. Του έκατσε πάλι η στραβή με τους Ορφείτες!

●●● *Επαιξαν τρία παιχνίδια με μεγάλους και όταν έγινε αντιληπτό έγινε το έλα να δεις.*

●●● Κανένας δεν ήθελε να κάνει ένσταση, αλλά τη λύση την έδωσαν οι Ορφείτες που αποχώρησαν. Τότε όλοι έκαναν ένσταση!

●●● *Δεν έπρεπε πριν ξεκινήσει το τουρνουά η επιτροπή να τσεκάρει και να ενημερώσει τους Ορφείτες ότι δεν έπρεπε να παίζουν οι μεγάλοι; Τί έφταιγαν τα υπόλοιπα παιδιά, που δικαιολογημένα ξέσπασαν σε κλάματα;*

●●● Εκεί όμως που η πίεσή του έφθασε στα ύψη, ήταν όταν έπαιζαν οι Σορωνιάτες με τους ροδίτες. Αν κέρδιζαν οι Σορωνιάτες θα έπρεπε να εκδικάσει την ένσταση της Ρόδου.

●●● *Συχνοουρία τον είχε πιάσει μέχρι να βάλει γκολ η Ρόδος. Εγκεφαλικό του ερχόταν με τη σκέψη ότι θα άκουγε τις φωνές του Παυλίδη!*

●●● Δεν του απαντούσε κι ο Κλεό στο τηλέφωνο για να τον συμβουλέψει! Εκείνη την ώρα έκανε το χειμερινό του μπανάκι!

●●● *Βρε ο Κάλης! Πήγε στον Ορφάν κι εξασφάλισε τα καθυστερούμενα των σωματείων. Ρε, μπας και πρέπει να πάει στη Συγγρού για πρόεδρος! Οι πληροφορίες μου αναφέρουν ότι εξασφάλισε και μια έκπληξη, αλλά δεν μπόρεσα να μάθω παρά τις προσπάθειες που έκανα. Καλημέρα σας.*

Φανέλα με... περιεχόμενο

Οι παραδόσεις υπάρχουν για να... σπάνε και αυτό θα συμβεί και στην περίπτωση της Μπαρτσελόνα, η διοίκηση της οποίας βρίσκεται κοντά σε συμφωνία για την πρώτη διαφήμιση χορηγού στη φανέλα της ομάδας. Η «Μπάρτσα» - που μετράει 106 χρόνια ζωής χωρίς να έχει βάλει διαφήμιση στη φανέλα της - θα κάνει... στροφή στην ιστορία της,



αφού πρόκειται να δεχθεί να διαφημίσει είτε τους Ολυμπιακούς Αγώνες του Πεκίνου το 2008, είτε η αεροπορική εταιρεία «Qatar Airlines». «Ελπίζουμε ότι θα εξασφαλίσουμε τον τίτλο του πρωταθλήματος και τη συμφωνία με τους χορηγούς μας την ίδια στιγμή. Αυτό το θέμα πλησιάζει πιο κοντά στη λύση του από μέρα σε μέρα. Αν γίνει πραγματικότητα, τότε το θέμα θα τελειώσει στα τέλη Απριλίου ή στις πρώτες δύο εβδομάδες του Μαΐου», δήλωσε ο πρόεδρος της Μπαρτσελόνα, Ζοάν Λαπόρτα. Σύμφωνα με δημοσιεύματα του Τύπου η πρόταση χορηγίας της κινεζικής κυβέρνησης αγγίζει τα 19 εκ. ευρώ ετησίως για μια πενταετία, ενώ μετά τους Ολυμπιακούς Αγώνες του Πεκίνου η «Μπάρτσα» θα διαφημίσει τους Ασιατικούς Αγώνες του 2010.



Στα μπουζούκια, επέλεξε να γιορτάσει,την ονομαστική του γιορτή ο Λάζαρος Καλημέρης, μαζί με τους φίλους του. Τέτοιες ευκαιρίες δεν ξεφεύγουν από τον Βίκτωρα.



Η μεγάλη επιτυχία της παραμονής της Ασπίδας Απολακκιάς γιορτάστηκε ανάλογα στα μπουζούκια από τους παίκτες της (ΒΙΚΤΩΡ ΦΩΤΟ ΜΑΡΚΕΤ ΙΑΛΥΣΟΣ)

Στις 19:00 θα ξεκινήσει ο τελικός Κυπέλλου Ελλάδας

Η Ελληνική Ποδοσφαιρική Ομοσπονδία όρισε την ώρα έναρξης του τελικού του Κυπέλλου Ελλάδας στις 19:00. Υπενθυμίζεται ότι ο τελικός θα διεξαχθεί το Σάββατο 21 Μαΐου στο Παμπελοποννησιακό Στάδιο της Πάτρας.

Από τους καλύτερους ο Φάλκο

Η Ηλιούπολη, ομάδα του Φάλκο Πουζουκάκη, επικράτησε στο ντέρμπι κορυφής της Α' ΕΣΚΑ του Κορωπίου και πέρασε στην πρώτη θέση. Ο ταλαντούχος Ροδίτης παίκτης ήταν από τους καλύτερους της ομάδας του και πέτυχε 7 πόντους.

ΤΡΑΠΕΖΑ ΠΕΙΡΑΙΩΣ ALL STAR GAME: Τα έως τώρα αποτελέσματα της ψηφοφορίας

Συνεχίζεται με αμείωτο ρυθμό η ψηφοφορία του κοινού για την ανάδειξη των ποδοσφαιριστών και των προπονητών που θα συμμετάσχουν στο ΤΡΑΠΕΖΑ ΠΕΙΡΑΙΩΣ ALL STAR GAME. Σύμφωνα με τα μέχρι στιγμής αποτελέσματα της ψηφοφορίας (οι συμμετοχές έχουν ήδη ξεπεράσει τις 5.000), οι τρεις πρώτοι σε ψήφους ανά θέση είναι:

ΤΕΡΜΑΤΟΦΥΛΑΚΕΣ

Ελληνες: Νικοπολίδης, Σηφάκης, Χιώτης
Ξένοι: Γκαλίνοβιτς, Εμπέντε, Πιζανόφσκι

ΑΜΥΝΤΙΚΟΙ

Ελληνες: Ανατολάκης, Γκούμας, Γεωργάτος
Ξένοι: Μινχ, Αλβες, Μόρις

ΜΕΣΟΙ

Ελληνες: Κατσουράνης, Μπασινάς, Στολτίδης
Ξένοι: Ριβάλντο, Γκονζάλες, Τζόρτζεβιτς

ΕΠΙΘΕΤΙΚΟΙ

Ελληνες: Γκέκας, Κωνσταντίνου, Μαχλάς
Ξένοι: Ογκουνσότο, Σοάρες, Ζούλιο Σέζαρ

ΠΡΟΠΟΝΗΤΕΣ

Ελληνες: Κωφίδης, Ματζουράκης, Καραγεωργίου
Ξένοι: Σάντος, Μπάγεβιτς, Μαλεζάνι

Υπενθυμίζεται ότι από την ψηφοφορία θα προκύψουν οι αρχικές 18αδες των δύο ομάδων: 4 τερματοφύλακες, 5 αμυντικοί, 5 μέσοι, 4 επιθετικοί και 2 προπονητές.

Οι επιλεγέντες προπονητές θα έχουν την δυνατότητα να προσθέσουν από 2 ποδοσφαιριστές εκτός ψηφοφορίας, ώστε να σχηματιστούν οι τελικές 22αδες.

Η ψηφοφορία θα ολοκληρωθεί στις 10 Μαΐου, ενώ ο αγώνας-γιορτή του ελληνικού ποδοσφαίρου θα διεξαχθεί την Τρίτη 17 Μαΐου στο Παγκρήτιο Στάδιο του Ηρακλείου.

Ικανός για τα μεγαλύτερα

Συνεχίζεται με αμείωτο ρυθμό η ψηφοφορία του κοινού για την ανάδειξη των ποδοσφαιριστών και των προπονητών που θα συμμετάσχουν στο ΤΡΑΠΕΖΑ ΠΕΙΡΑΙΩΣ ALL STAR GAME. Σύμφωνα με τα μέχρι στιγμής αποτελέσματα της ψηφοφορίας (οι συμμετοχές έχουν ήδη ξεπεράσει τις 5.000), οι τρεις πρώτοι σε ψήφους ανά θέση είναι:

ΤΕΡΜΑΤΟΦΥΛΑΚΕΣ

Ελληνες: *Νικοπολίδης, Σηφάκης, Χιώτης*
Ξένοι: *Γκαλίνοβιτς, Εμπέντε, Πιζανόφσκι*

ΑΜΥΝΤΙΚΟΙ

Ελληνες: Ανατολάκης, Γκούμας, Γεωργάτος
Ξένοι: Μινχ, Αλβες, Μόρις

ΜΕΣΟΙ

Ελληνες: Κατσουράνης, Μπασινάς, Στολτίδης
Ξένοι: Ριβάλντο, Γκονζάλες, Τζόρτζεβιτς

ΕΠΙΘΕΤΙΚΟΙ

Ελληνες: Γκέκας, Κωνσταντίνου, Μαχλάς
Ξένοι: Ογκουνσότο, Σοάρες, Ζούλιο Σέζαρ

ΠΡΟΠΟΝΗΤΕΣ

Ελληνες: Κωφίδης, Ματζουράκης, Καραγεωργίου
Ξένοι: Σάντος, Μπάγεβιτς, Μαλεζάνι

Υπενθυμίζεται ότι από την ψηφοφορία θα προκύψουν οι αρχικές 18αδες των δύο ομάδων: 4 τερματοφύλακες, 5 αμυντικοί, 5 μέσοι, 4 επιθετικοί και 2 προπονητές.

Οι επιλεγέντες προπονητές θα έχουν την δυνατότητα να προσθέσουν από 2 ποδοσφαιριστές εκτός ψηφοφορίας, ώστε να σχηματιστούν οι τελικές 22αδες.

Η ψηφοφορία θα ολοκληρωθεί στις 10 Μαΐου, ενώ ο αγώνας-γιορτή του ελληνικού ποδοσφαίρου θα διεξαχθεί την Τρίτη 17 Μαΐου στο Παγκρήτιο Στάδιο του Ηρακλείου.

Είχε πολλούς συμπαραστάτες

Ο ΑΕΡΑ έφτασε στην φετινή κατάκτηση του πρωταθλήματος έχοντας στο πλευρό του τους τοπικούς φορείς καθώς και αρκετούς επιχειρηματίες που με τον δικό τους τρόπο συνεισφεραν.

Επίσης είχε ένα προπονητικό τημ 7 ανθρώπων σ' όλες τις κατηγορίες που δούλεψε άψογα και βγήκε το καλό αποτέλεσμα στο τέλος.

Η διοίκηση του ΑΕΡΑ ευχαριστεί όλους αυτούς που με διαφορετικό τρόπο συνετέλεσαν στην επιτυχία κι είναι οι εξής:

Α) Τον δήμαρχο Αφάντου κ. **Καβάδα Σταμάτιο**, ο οποίος βοήθησε σημαντικά την ομάδα όχι μόνο οικονομικά αλλά και ηθικά.

Β) Τον επίτιμο πρόεδρο της ομάδας **Χατζαντώνη Δημήτριο**

Γ) Τον γιατρό της ομάδας **Κοιλιά Στυλιανό** και τον καρδιολόγο **Δρακιού Γεώργιο** που αφιλοκερδώς προσέφεραν τις υπηρεσίες τους στην ομάδα.

Δ) Τον δικηγόρο της ομάδας **Γρηγορίου Θεοχάρη**

Τον μέγα χορηγό της ομάδας ΕΠΙΠΛΑ ΔΡΑΚΙΟΥ

Ε) τους χορηγούς της ομάδας

1. Cream Club
2. Παπασάββας Γιάγκος & Υιος Ο.Ε.
3. Λαχεία-Προπό Γιαννακάκης Δημήτριος
4. Strike Bowling club
5. Scala cafe
6. Λογιστικό γραφείο Μανθαιάκης Γεώργιος
7. Λογιστικό γραφείο Μαχραμά Μιχαήλ
8. Παπανικόλας Σταμάτης-Γιαννιού Μόσχος

ΣΤ) Τα εστιατόρια

1. Πιτσαρία Dannielle
2. Πιτσαρία Sergios
3. Εστιατόριο Μιμάκος
4. Ψαροταβέρνα Το Λιμανάκι
5. Εστιατόριο Καθολική

Ζ) τους προπονητές όλων των ομάδων του συλλόγου

1. **Χοσάδα Ευάγγελο**, προπονητή Α' ομάδας
2. **Τζαφέρη Γεώργιο**, γυμναστή Α' ομάδας
3. **Μακρή Ιωάννη**, βοηθό προπονητή Α' ομάδας
4. **Κοιλιά Γεώργιο**, προπονητή Β' ομάδας
5. **Βασιλώτο Βασίλειο**, βοηθό προπονητή Β' ομάδας
6. **Νικολή Θεοφάνη**, προπονητή παιδικής ομάδας
7. **Καπανώφ Φράντς**, βοηθό προπονητή παιδικής ομάδας

Η) Τους απλούς φιλάθλους της ομάδας, οι οποίοι από την πρώτη έως την τελευταία αγωνιστική του πρωταθλήματος ήταν δίπλα στην ομάδα βοηθώντας με την συμπαράσταση τους στην κατάκτηση του φετινού πρωταθλήματος.

Θ) Τον ιατρό **Κυβερνητάκη Εμμανουήλ** και τον φυσικοθεραπευτή **Λαουδίκο Παναγιώτη**.

ΑΝΕΚΔΟΤΟ

Ήταν τρεις ισοβίτες και συζητούσαν τι θα κάνουν στη φυλακή για την υπόλοιπη ζωή τους:

Βγάζει ο πρώτος ένα γιο-γιο:

- Εγώ με αυτό το γιο-γιο θα παίζω συνέχεια.

Βγάζει ο δεύτερος μία τράπουλα:

- Εγώ θα παίζω με αυτήν εδώ την τράπουλα.

Βγάζει και ο τρίτος ένα κουτί ταμπόν!!!

- Εγώ πήρα αυτά.

- Μα, τι θα τα κάνεις αυτά; ρωτάνε οι άλλοι δύο.

- Στις οδηγίες χρήσης γράφει ότι με αυτά μπορώ να παίζω τένις, να τρέχω, να κολυμπάω, να κάνω ορειβασία..



ΤΟΠΙΚΟ ΠΟΔΟΣΦΑΙΡΟ

Το τελευταίο ...διπλό

• Σήμερα η τελευταία συνάντηση ποδοσφαιριστών, προπονητή και διοίκησης, στον Άρη, πριν τις καλοκαιρινές διακοπές.

• Τελειώνει η θητεία της διοίκησης του Νίκου Φουτούλη, που αναμένεται προσεχώς να καλέσει Γ.Σ.

Το πρωτάθλημα τελείωσε με τον Άρη να τερματίζει τελικά στην 2η θέση. Κρυφός στόχος στο ξεκίνημα της περιόδου, ήταν η άνοδος και στη συνέχεια βλέποντας οι άνθρωποι του τις πραγματικές δυνατότητες της ομάδας, το εκφράσανε κι ελεύθερα.

Όμως κάπου λίγο πριν το τέλος του πρωταθλήματος και συγκεκριμένα μετά την ήττα από τον πρωτοπόρο ΑΕΡΑ, το όνειρο της κατάκτησης της πρώτης θέσης, χάθηκε.

Επόμενος στόχος τέθηκε, η νίκη σε κάθε αγώνα μέχρι το τέλος, με την τελευταία το προηγούμενο Σάββατο, να τους χαρίζει την 2η θέση, δίνοντας τους μια μικρή ηθική ικανοποίηση.

Σήμερα στο γήπεδο Αρχαγγέλου έχει ορισθεί το τελευταίο ραντεβού της φετινής περιόδου για τους ποδοσφαιριστές του Άρη, όπου θα ευχηθούν ο ένας στον άλλο καλό καλοκαίρι, αφού πρώτα παίξουν το τελευταίο τους διπλό.

Επίσης ο προπονητής Στέργος Παρδαλός και η διοίκηση θα δώσουν με τη σειρά τους τις δικές τους ευχές και να ανανεώσουν το ραντεβού τους τον Αύγουστο όπου θα ξεκινήσει η προετοιμασία της επόμενης περιόδου.

ΠΡΟΣΕΧΩΣ ΕΚΛΟΓΕΣ

Στο μεταξύ η διετής θητεία της διοίκησης του Νίκου Φουτούλη, λήγει σε λίγες ημέρες και όπως είναι αναμενόμενο, θα κληθεί γενική συνέλευση και θα διενεργηθούν οι διαδικασίες για την εκλογή νέου διοικητικού συμβουλίου.

Ο Νίκος Φουτούλης, όπως έχει εκφρασθεί, θα δηλώσει εκτός απροόπτου, εκ νέου υποψηφιότητα και μάλιστα οι φιλοδοξίες του για την ομάδα θα είναι υψηλότερες.

Εάν συνεχίσει να βρίσκεται και τη νέα περίοδο στην προεδρία του Άρη, θα επιδιώξει να την οδηγήσει στην κατάκτηση του πρωταθλήματος.



Μεταξύ τους διπλό θα παίξουν οι ποδοσφαιριστές του Άρη.

G.A. FERRIES

ΠΡΟΓΡΑΜΜΑ ΔΡΟΜΟΛΟΓΙΩΝ

Ε/Γ-Ο/Γ ΡΟΔΑΝΘΗ•Ε/Γ-Ο/Γ ΜΑΡΙΝΑ -
Ε/Γ-Ο/Γ ΑΝΘΗ-ΜΑΡΙΝΑ Ε/Γ ΡΟΜΙΑΝΤΑ
ΡΟΔΟΣ - ΠΕΙΡΑΙΑΣ

	ΠΕΜΠΤΗ 21/04	
ΑΝΘΗ-ΜΑΡΙΝΑ	17.00	ΚΩΣ (20.40)-ΠΕΙΡΑΙΑΣ (06.30)
	ΠΑΡΑΣΚΕΥΗ 22/04	
ΜΑΡΙΝΑ	12.00	ΠΕΙΡΑΙΑΣ (00.00)
ΡΟΔΑΝΘΗ	18.00	ΚΩΣ (22.10)-ΚΑΛΥΜΝΟΣ (21.40)-ΛΕΡΟΣ (01.00)- ΠΑΤΜΟΣ (02.30)-ΠΕΙΡΑΙΑΣ (11.50)
	ΣΑΒΒΑΤΟ 23/04	
ΑΝΘΗ-ΜΑΡΙΝΑ	17.00	ΚΩΣ (20.40)-ΛΕΡΟΣ (22.50)-ΠΑΤΜΟΣ (00.10)-ΠΕΙΡΑΙΑΣ (08.20)
	ΚΥΡΙΑΚΗ 24/04	
ΜΑΡΙΝΑ	15.00	ΣΥΜΗ (15.40)-ΤΗΛΟΣ (16.50)-ΝΙΣΥΡΟΣ (20.20)-ΚΩΣ (22.10)-ΚΑΛΥΜΝΟΣ (23.40)-ΑΣΤΥΠΑΛΑΙΑ (02.40)-ΠΕΙΡΑΙΑΣ (12.40)
	ΔΕΥΤΕΡΑ 25/04	
ΡΟΔΑΝΘΗ	16.00	ΚΩΣ (22.10)-ΚΑΛΥΜΝΟΣ (23.40)-ΛΕΡΟΣ (23.00)- ΠΑΤΜΟΣ (00.30)-ΠΕΙΡΑΙΑΣ (09.50)
	ΤΡΙΤΗ 26/04	
ΑΝΘΗ-ΜΑΡΙΝΑ	17.00	ΚΩΣ (20.40)-ΛΕΡΟΣ (22.50)-ΠΑΤΜΟΣ (00.10)-ΠΕΙΡΑΙΑΣ (08.20)
	ΤΕΤΑΡΤΗ 27/04	
ΡΟΔΑΝΘΗ	16.00	ΣΥΜΗ (17.40)-ΤΗΛΟΣ (19.50)-ΝΙΣΥΡΟΣ (21.20)-ΚΩΣ (23.10)-ΚΑΛΥΜΝΟΣ (00.40)-ΛΕΡΟΣ (02.00)-ΠΑΤΜΟΣ (03.30)-ΠΕΙΡΑΙΑΣ (12.50)
	ΠΕΜΠΤΗ 28/04	
ΑΝΘΗ-ΜΑΡΙΝΑ	08.00	ΠΕΙΡΑΙΑΣ (20.30)
	ΠΑΡΑΣΚΕΥΗ 29/04	
ΑΝΘΗ-ΜΑΡΙΝΑ	18.00	ΚΩΣ (21.40)-ΛΕΡΟΣ (23.50)-ΠΑΤΜΟΣ (01.10)-ΠΕΙΡΑΙΑΣ (09.20)

****ΠΡΟΣΦΟΡΑ****

Πακέτα εισιτηρίων άνω των 300,00 ευρώ, μπορείτε να τα εξοφλήσετε σε 4 άτοκες μηνιαίες δόσεις με την πιστωτική σας κάρτα VISA ή MASTER!
Η εταιρία G.A. FERRIES σας ενημερώνει ότι η έκπτωση 50% (πολύτεκνοι-στρατιωτικοί-ανάπηροι κ.τ.λ.) ισχύει για όλες τις θέσεις.

Πληροφορίες στο κεντρικό πρακτορείο
TSAGARIS TRAVEL
και στον ταξιδιωτικό σας πράκτορα
Τηλ. (22410) 35066-36170, FAX: 22410-28597 ΧΠ589

Τουρνουά «Μάϊος 2005»

• Η ΕΠΣΔ διοργανώνει παιδικό τουρνουά στην Κω, στις 14 Μαΐου.

Η επιτροπή καλλιέργειας και ανάπτυξης του αθλήματος της ΕΠΣΔ προκηρύσσει το παιδικό τουρνουά Μάϊος 2005 που θα γίνει στην Κω στο νέο στάδιο Ανταγόρας το Σάββατο 14 Μαΐου 2005.

1. Δικαίωμα συμμετοχής έχουν όλα τα σωματεία του βορείου συγκροτήματος , ήτοι Νισύρου, Κω, Καλύμνου, Λέρου, Λειψών και Πάτμου.

2. Οι ομάδες θα απαρτίζονται από παιδιά ποδοσφαιριστές που έχουν γεννηθεί τα έτη 1993-1994 καθώς και μικρότερης ηλικίας με ευθύνη των ομάδων.

3. Η ηλικία θα αποδεικνύεται με δελτία ατομικών στοιχείων και μεταβολών ή με πιστοποιητικά γεννήσεως με θεωρημένη φωτογραφία.

4. Οι ομάδες υποχρεούνται να προσκομίσουν συνολική κατάσταση υγείας των ποδοσφαιριστών με πρόσφατη θεώρηση γιατρού.

5. Σωματείου του οποίου οι παράγοντες, προπονητές, αθλητές και φίλαθλοι δημιουργήσουν επισόδια θα αποβάλλεται αυτόματα από την συνέχεια του τουρνουά.

6. Σε περίπτωση που διαπιστωθεί από την Επιτροπή «Πλαστοπροσωπεία» το σωματείο αποβάλλεται άμεσα και δεν δικαιούται να λάβει μέρος στο επόμενο τουρνουά της ΕΠΣΔ. Παράλληλα του επιβάλλεται χρηματικό πρόστιμο 300 ευρώ.

7. Δηλώσεις συμμετοχής έως Τετάρτη 11 Μαΐου και ώρα 12.00.

ΚΑΝΟΝΕΣ ΑΓΩΝΩΝ

1. Οι αγώνες θα διεξάγονται ταυτόχρονα στα 2 ήμισυ του γήπεδα (κατά πλάτος) που θα είναι ειδικά διαμορφωμένο.

2. Κάθε ομάδα θα αγωνίζεται με οκτώ ποδοσφαιριστές (7+1 τερματοφύλακας) και δύναται να δηλώνει έως δέκα έξι (16) ποδοσφαιριστές στο Φύλλο αγώνος. Οι αλλαγές θα είναι ελεύθερες χωρίς όμως ο ποδοσφαιριστής που θα αντικατασταθεί να έχει δικαίωμα να αγωνισθεί ξανά στον ίδιο αγώνα.

3. Διάρκεια κάθε αγώνα θα είναι 20 λεπτά (10 λεπτά ανά ημίχρονο με 5λεπτη ανάπαυλα).

4. Κάθε ομάδα θα αγωνισθεί με όλους τους αντιπάλους του ομίλου της και πρόκριση στους τελικούς θα γίνει μέσα από βαθμολογία.

Σε περίπτωση ισοβαθμίας 2 ή και περισσοτέρων ομάδων υπολογίζονται τα αποτελέσματα που έφεραν στους μεταξύ τους αγώνες.

Εάν οι ομάδες έφεραν τα ίδια αποτελέσματα θα υπολογιστεί η συνολική διαφορά τερμάτων.

Σε περίπτωση ισοβαθμίας θα προκριθεί η ομάδα που πέτυχε τα περισσότερα τέρματα.

Αν και εκεί έχουμε ισοβαθμία τότε οι ομάδες θα εκτελέσουν από τρία πέναλτι.

5. Ελεύθερο λάκτισμα τέρματος και επιθετικό φάουλ εκτελείται από το ύψος της περιοχής των 13 μέτρων.

6. Οφσάιντ δεν υπάρχει.

7. Οι αλλαγές ποδοσφαιριστών γίνονται από τους προπονητές χωρίς προειδοποίηση των διαιτητών. Ο ποδοσφαιριστής θα εισέρχεται αφού βγει ο αντικατασταθείς ποδοσφαιριστής. Σε περίπτωση που δεν γίνει αυτό ο διαιτητής τιμωρεί την ομάδα με τεχνική ποινή.

8. Κάθε ομάδα έχει την υποχρέωση να βρίσκεται στο γήπεδο μισή ώρα τουλάχιστον από τον προγραμματισμένο αγώνα της. Τα σωματεία υποχρεούνται να έχουν τουλάχιστον 3 μπάλες No 4.

9. Μπλε κάρτα (Φαιρ πλέϊ), οι διαιτητές των αγώνων του τουρνουά θα δείχνουν μπλε κάρτα σε ποδοσφαιριστές που με τις ενέργειές τους προάγουν το «ευ αγωνίζεσθε».

ΕΠΑΘΛΑ

1. Σε όλους τους συμμετέχοντες αθλητές θα απονεμηθεί ειδικό δίπλωμα συμμετοχής. Καθώς και στους διαιτητές που θα διευθύνουν τους αγώνες.

2. Στις 4 πρώτες ομάδες των τελικών θα δοθεί από 1 Κύπελλο.

3. Ειδικό έπαθλο θα δοθεί στην ομάδα που συγκεντρώσει τις περισσότερες μπλε κάρτες και η συμπεριφορά των υπεύθυνων προπονητή και φιλάθλων θα είναι άψογη έτσι όπως αρμόζει στους αγώνες της ηλικίας αυτής.

Γιατρό για τους αγώνες του τουρνουά θα ορίσει η ΕΠΣΔ.

ΣΤΙΒΟΣ

Βρήκε τις αδυναμίες του

• Μικροί αριθμοί συμμετοχών και αδυναμία στην επαναδραστηριοποίηση δύο σωματείων, είναι τα συμπεράσματα που βγήκαν από την ΕΑΣ ΣΕΓΑΣ από το Δωδεκανησιακό πρωτάθλημα. (Παίδων, Κορασίδων και ΠΠ-ΠΚ Α').

Με την ελπίδα πως πολλά παιδιά που συμμετείχαν στο διασυλλογικό πρωτάθλημα, θα κυριαρχήσουν με τις επιδόσεις τους και φέτος στα Πανελλήνια πρωταθλήματα, πραγματοποιήθηκε η αυτοκριτική του ΕΑΣ ΣΕΓΑΣ Δωδεκανήσου, με αφορμή τις δύο εξορμήσεις που έγιναν στα νησιά της Κω και Καλύμνου.

Συγκεκριμένα:

Με δύο "εξορμήσεις" στα νησιά Κάλυμνο και Κω ολοκληρώθηκαν τα Διασυλ/κά Πρωτ/τα Παίδων-Κορασίδων και Παμπαίδων -Παγκορασίδων Α' περιόδου 2005, για τα Δωδ/κά Σωματεία Στίβου, με την υποστήριξη φορέων της Τοπικής και Νομαρχιακής Αυτοδιοίκησης.

Η βασική διαπίστωση είναι ότι υπάρχουν αρκετά νέα παιδιά που με τις επιδόσεις τους θα κυριαρχήσουν κι εφέτος στα Πανελλήνια Πρωτ/τα των κατηγοριών τους. Το πρόβλημα όμως εντοπίζεται στους μικρούς αριθμούς συμμετοχών.

Περιμέναμε, ειδικά σ' αυτές τις κατηγορίες πολύ περισσότερες συμμετοχές από τα Σωματεία μας, ιδιαίτερα από τα Σωματεία της Ρόδου.

Μια άλλη παράμετρος για το Δωδ/κό στίβο είναι η αδυναμία επανεργοποίησης δύο αθλητικών σωματείων, παρά τις προσπάθειες της ΕΑΣ ΣΕΓΑΣ Δωδ/σου. Ειδικότερα η περίπτωση της Καρπάθου θεωρείται πιο σοβαρή, αφού οι συνθήκες και οι προϋποθέσεις ευνοούν την επανεργοποίηση, τη στιγμή μάλιστα που έχουν εμπλακεί στην υπόθεση ο Έπαρχος κ. **Μιχάλης Ερωτόκριτος** και η πρόεδρος του ΝΑΟΔ κ. **Ανδριάνα Μπαφίτη.**

Ελπίζουμε ότι μετά τις γιορτές θα υπάρξουν εξελίξεις σε ότι αφορά την εκλογή νέου δ.σ. στον ΑΟ Καρπάθου.

Υπάρχει βέβαια και η προοπτική της δημιουργίας σωματείου με τμήμα στίβου στο Δήμο Καμείρου, αφού εκεί έχουν προχωρήσει αρκετά το θέμα της υποδομής (το νέο στάδιο στίβου ολυμπιακών προδιαγραφών είναι έτοιμο). Παράλληλα υπάρχουν και οι άνθρωποι που επιδεικνύουν ζωηρό ενδιαφέρον για την ανάπτυξη του στίβου σ' αυτή την παρθένα περιοχή της Ρόδου.

Αναλυτικά παραθέτουμε τους αθλητές και αθλήτριες κάθε σωματείου που έχουν προκριθεί για τα Πανελλήνια Πρωτ/τα μέσα από τα Διασυλ/κά Πρωτ/τα που διεξήχθησαν πρόσφατα.

Να σημειώσουμε εδώ ότι στις 14/5/05, με αφορμή τα ΦΙΛΙΝΕΙΑ, θα προσκληθούν ορισμένοι αθλητές και αθλήτριες στην Κω, για να έχουν μία δεύτερη ευκαιρία να πιάσουν το όριο για τα Πανελλήνια Πρωτ/τα.

Από τον ΑΣ ΚΑΛΥΜΝΟΣ 2000

1. **Μιλάτου Πόπη** '91 στα 150 μ. ΠΚ Α'
2. **Τσαούση Αναστασία** '91 στον Ακοντισμό ΠΚ Α' και Κορασίδων
3. **Βάλλας Βασίλης** '88 στα 2.000 μ. Φ.Ε.
4. **Καμπουράκης Μιχάλης** '88 στον Ακοντισμό Παίδων
5. **Ζαγοριανού Αγγελική** '89 στα 200/400 μ. Κορασίδων/Νεανίδων/Νέων
6. **Κουφού Νομική** '88 στα 200 μ. Κορασίδων
7. **Μανιά Αννα** '89 στα 400 μ. Κορασίδων/Νεανίδων/Νέων
8. **Ντουνιά Φρειδερίκη** '89 στον Ακοντισμό ΠΚ/Κορασίδων

Από τον ΑΣ ΚΑΖΩΝΗΣ Καλύμνου

1. **Κοκκινίδης Σκεύος** '90 στα 3.000 μ. ΠΠ Α'
2. **Λουκά Κατερίνα** '90 στην Δισκοβολία ΠΚ Α'
3. **Σκυλλάς Νίκος** '88 στην Σφαίρα Παίδων
4. **Πετράκης Εμμανουήλ** '89 στη Σφαίρα Παίδων
5. **Κάτρη Κατερίνα** '88 στα 400 μ. Κορασίδων και 400 εμπ. Κορασίδων/Νεανίδων/Νέων

Από τον ΑΣ ΝΙΚΗ ΡΟΔΟΥ

1. **Μουτσάκης Βασίλης** '90 στον Ακοντισμό
2. **Καλτσουνάκη Σταματία** '90 στο Δίσκο
3. **Λοΐζου Φωτεινή** '90 στα 1.000 μ. ΠΚ Α και 1.500 μ. Κορασίδων
4. **Κότσιας Αινέας** '89 στην Σφυροβολία Παίδων

Από τον Γ.Σ. ΝΕΩΝ ΛΕΡΟΥ

1. **Ηλία Αννα** '90 στα 80 μ. ΠΚ Α
2. **Ρεμπούλη Ουρανία** '89 στα 1.500 μ. Κορασίδων/Νεανίδων/Νέων και 3.000 μ. Κορασίδων
3. **Ευθυμίου Γιάννης** '89 στο Τριπλούν Παίδων/Εφήβων/Νέων

Από τον ΑΣ ΙΠΠΟΚΡΑΤΗΣ ΚΩ

1. **Πικιώνης Πέτρος** '90 στα 300 μ. εμπ. ΠΠ Α
2. **Καμπούρης Θεόφιλος** '91 στα 300 μ. εμπ. ΠΠ Α
3. **Τουμπαζή Μελίνα** '90 στα 300μ. εμπ. ΠΚ Α
4. **Ραγούσα Χλόη** '91 στο Ύψος

Από τον ΠΑΟ ΔΙΑΓΟΡΑ ΡΟΔΟΥ

1. **Κεράνης Στέλιος** '90 στον Ακοντισμό
2. **Σκούμπρου Δέσποινα** '89 στη Σφαίρα Κορασίδων/Νεανίδων/Νέων
3. **Τρούμπας Γιώργος** '89 στον Ακοντισμό

Από τον ΑΕ ΗΡΑΚΛΗ ΛΑΡΔΟΥ

1. **Κωβιού Θεοδόσης** '89 στη Σφαίρα και Ακόντιο Παίδων
2. **Πιννή Μαρία** '89 στα 80 μ. έμπ. ΠΚ Α

Από τον ΓΑΣ Η ΥΓΕΙΑ ΡΟΔΟΥ

1. **Γιαννακάκης Αντώνης** '90 στα 80 μ. ΠΠ Α.

Έλαμψε το άστρο τους

• Έξι από τους δεκάξι αθλητές που αποτελούσαν την αποστολή της Δωδεκανήσου στο Πανελλήνιο πρωτάθλημα Γυμνασίων Λυκείων, ανέβηκαν στο βάθρο των νικητών.

Μεγάλες επιτυχίες γνώρισε από την συμμετοχή των μαθητών των Γυμνασίων, Λυκείων και ΤΕΕ του Νομού μας, ο Δωδεκανησιακός στίβος στο Πανελλήνιο πρωτάθλημα, που πραγματοποιήθηκε από της 21 έως και της 23 Απριλίου στην Θεσσαλονίκη.

Τρεις πρώτες θέσεις, μία δεύτερη και δύο τρίτες ήταν τα καλύτερα αποτελέσματα που έφεραν ορισμένα από τα παιδιά που πλαισίωσαν την δεκαεξαμελή αποστολή, ενώ κάποια από τα υπόλοιπα παιδιά προσπάθησαν για την διάκριση αλλά έχασαν για λίγο την θέση στο βάθρο.

Σε γενικές γραμμές η προσπάθεια κρίθηκε επιτυχημένη και η Ρόδος απέδειξε πως παραμένει μία «ταλεντομάνα» στον χώρο του στίβου.

Συνολικά τα αποτελέσματα των αντιπροσώπων μας:

ΓΥΜΝΑΣΙΑ

2η πανελληνιονίκης στο αγώνισμα των 600 μ. η **Τουμπαζή Μελίνα** του Γ. Ζιπαρίου Κω

4η θέση στο αγώνισμα των 80 μ. η **Ηλία Αννα** 10"39 του 1ου Γ. Λέρου

7η θέση στο αγώνισμα των 80 μ. εμπ. **Πιννή Μαρία** 13"79 του Γ. Γενναδίου

7η θέση στο αγώνισμα των 300 μ. εμπ. **Πικιώνης Πέτρος** 44"10 του 1ου Γ. Κω

8η θέση στο αγώνισμα του ακοντισμού **Μουτσάκης Βασ.** 47.24 μ. του 5ου Γ. Ρόδου

8η θέση στο αγώνισμα της δισκοβολίας **Καλτσουνάκη Σταμ.** 27.60 του 3ου Γ. Ρόδου

ΛΥΚΕΙΑ-ΤΕΕ

1η πανελληνιονίκης στο αγώνισμα των 400 μ. **Ζωίδης Σταμ.** 47"76 του 1ου Ε.Λ. Καλύμνου

1η πανελληνιονίκης στο αγώνισμα των 1.500 μ. **Λοΐζου Φωτ.** 4'43"88 του 1ου ΤΕΕ Ρόδου

1ος πανελληνιονίκης στο αγώνισμα του ακοντισμού **Κωβιού Θεοδ.** 66.60 μ. του Ε.Λ. Γενναδίου

3ος πανελληνιονίκης στο αγώνισμα των 400 μ. εμπόδια **Σεΐτης Μιχαήλ** 54"00 του 1ου ΤΕΕ Ρόδου

3η πανελληνιονίκης στο αγώνισμα των 3.000 μ. **Ρεμπούλη Ουρανία** 10'41"06

4η θέση στο αγώνισμα των 800 μ. **Μανιά Αννα** 2'19"01 του 1ου Ε.Λ. Καλύμνου

5η θέση στο αγώνισμα των 100 μ. **Κουφού Νομική** 12"58 του 1ου Ε.Λ. Καλύμνου

6η θέση στο αγώνισμα των 400 μ. εμπ. **Κάτρη Αικατερίνη** 66"58 του 1ου Ε.Λ. Καλ.

7η θέση στο αγώνισμα του ακοντισμού **Τρικοίλη Νομική** 39.94 μ. του 1ου Ε.Λ. Καλ.

8η θέση στο αγώνισμα των 400 μ. **Ζαγοριανού Αγγελ.** 62"00 του 1ου Ε.Λ. Καλύμνου

AUTO ΕΠΙΛΟΓΕΣ
ΚΟΥΚΟΥΡΑΣ ΑΛΕΞΑΝΔΡΟΣ
ΕΚΘΕΣΗ ΕΜΠΟΡΙΑΣ ΕΠΙΛΕΓΜΕΝΟΥ ΜΕΤΑΧΕΙΡΙΣΜΕΝΟΥ ΑΥΤΟΚΙΝΗΤΟΥ
ΛΕΩΦ. ΡΟΔΟΥ-ΛΙΝΔΟΥ 255
ΤΗΛ. 22410/60910,
FAX: 22410/60920

- Πώληση μεταχειρισμένων αυτοκινήτων ελεγμένα σε 70 σημεία.
- Αγορά μεταχειρισμένων αυτοκινήτων.
- Ανταλλαγή με οποιοδήποτε μοντέλο της αρεσκείας σας.
- Χρηματοδότηση με τα χαμηλότερα επιτόκια της αγοράς.

ΧΠ1210

ΜΠΑΣΚΕΤ

Φως για Βενετόκλειο και σωματεία

• Ο υφυπουργός Αθλητισμού δεσμεύτηκε κατά την διάρκεια της χθεσινής του συνάντησης με τον Κάλλιστο Διακογεωργίου πως θα συμβάλει οικονομικά στην επέκταση του Βενετοκλείου

Με δύο σημαντικές δεσμεύσεις επέστρεψε στην Ρόδο μετά το ραντεβού του με τον υφυπουργό Αθλητισμού, Γιώργο Ορφανό, ο συνεπίκουρος του δημάρχου Ροδίων, Κάλλιστος Διακογεωργίου . Οι δύο άνδρες συναντήθηκαν χθες το πρωί στο γραφείο του υφυπουργού και μίλησαν για αρκετή ώρα καλύπτοντας σχεδόν ολόκληρη την ατζέντα των θεμάτων που ήθελε να θίξει ο Διακογεωργίου.



Ο υφυπουργός υποσχέθηκε να συμβάλει στην επέκταση του κλειστού

Πρώτο και σημαντικότερο ζήτημα που κάλυψε ένα μεγάλο μέρος της συζήτησης ήταν αυτό της επέκτασης του Βενετόκλειου Δημοτικού Γυμναστηρίου της Ρόδου, για το οποίο απαιτείται ένα κονδύλιο της τάξης των 300 χιλιάδων ευρώ. Οι πρώτες 100 χιλιάδες έχουν ήδη καλυφθεί από την Νομαρχία, ωστόσο η κάλυψη του υπόλοιπου ποσού βρίσκεται αυτή την στιγμή στον αέρα, αν και ο υπουργός Αιγαίου και Νησιωτικής Πολιτικής, Αριστοτέλης Παυλίδης, δεσμεύτηκε να συμπαρασταθεί και να κάνει εκ μέρους του ότι μπορεί για να βρεθεί η λύση. Αξίζει να σημειωθεί, πως ο υφυπουργός Αθλητισμού φέρεται να έχει ήδη ενοχληθεί όχι μόνο από τον Αριστοτέλη Παυλίδη, αλλά και από τους άλλους δύο δωδεκανήσιους βουλευτές της συμπολίτευσης, Τάσο Καραμάριο και Βασίλη Χρύση και χθες κατά την διάρκεια της συνάντησής του με τον Κάλλιστο Διακογεωργίου ζήτησε να του σταλεί άμεσα η μελέτη και μία σχετική επιστολή του Κολοσσού, για να χρηματοδοτηθεί το έργο μέσα από το πρόγραμμα της Γενικής Γραμματείας Αθλητισμού για τις μικροβελτιώσεις των αθλητικών εγκαταστάσεων. Μάλιστα, διατυπώθηκε η άποψη πως θα πρέπει να καλυφθεί ολόκληρο το ποσό των 200 χιλιάδων ευρώ.

Μετάθεση του "τελικού"

• Ο Βούρειος δεν έκανε το χατίρι του Διαγόρα και ηττήθηκε από το Καρλόβασι χθες το πρωί. Σήμερα τελικά κρίνεται η άνοδος στο ντέρμπι με τους Σαμιώτες.
• Εύκολη λεία για τον «γηραιό» η Μυτιλήνη (44-84)

ΚΑΙΣΑΡΙΑΝΗ

Τα προγνωστικά έχουν ανατραπεί στα φετινά μπαράζ ανόδου στη Γ' εθνική όσον αφορά την ομάδα που θα διεκδικήσει μαζί με τον Διαγόρα το εισιτήριο. Οι «κυανέρυθροι» κάνουν το καθήκον τους και κερδίζουν τους αντιπάλους τους αλλά στα υπόλοιπα ματς έχουν έρθει τα πάνω κάτω. Εν τέλει, το Καρλόβασι Σάμου είναι ο δεύτερος «μνηστήρας» της ανόδου παρά το γεγονός ότι έχει ήδη μία ήττα από τον χθεσινό αντίπαλο του Διαγόρα, τον Αρίωνα Μυτιλήνης. Βέβαια, αυτό λίγη σημασία έχει αφού αν κερδίσουν σήμερα οι Σαμιώτες τους Ροδίτες θα έχουν από μία ήττα αμφότεροι αλλά στην ισοβαθμία θα έχουν το πάνω χέρι. Άρα, ό,τι γίνει θα γίνει σήμερα το πρωί στην Καισαριανή (10.00').

Όσον αφορά το χθεσινό ματς με τον Αρίωνα που είχε δύο νίκες και μία ήττα ήταν ένας μονόλογος για τον «γηραιό». Αξίζει να σημειωθεί πως ο Αρίωνας έφτασε αργοπορημένος στο γήπεδο και η αναμέτρηση καθυστέρησε να ξεκινήσει. Σχεδόν έξι – εφτά λεπτά κράτησε η αντίσταση της ομάδας της Μυτιλήνης. Το 10-15 έγινε 10-25 στο δεκάλεπτο, 12-31 στο 13' με δύο τρίποντα του Μιχάλη Τσαλικίδη και 25-46 στο 21'. Ο Αρίωνας κατάφερε να μειώσει σε 32-46 αλλά η επιστροφή του Γιάννη Σκορδάλη στο παρκέ απέφερε ένα σερί 10-0 και το σκορ έγινε 32-56 με καλάθι του Στάθη Κατσαλίγκου. Η πίεση σε όλο σχεδόν το γήπεδο, ο πολύ γρήγορος ρυθμός και σε γενικές γραμμές η πλήρης υπεροχή του Διαγόρα στον αγώνα μετέτρεψαν το 36-56 σε 44-84 μέσα σε δέκα λεπτά και με τον Σάκη Καλαμπόκα να χρησιμοποιεί όλους του τους παίκτες.

Δεκάλεπτα: 10-25, 25-44(ημιχρ.), 36-56, 44-84

Διαιτητές: Κατσούλας – Θωμάς

Αρίωνας Μυτιλήνης (Καταυτός): Ιωαννίδης 2, Αργυρόπουλος 8, Βαρβίτας, Ορφανός 5(1), Καραντανέλλης, Σολωμός, Σαρημπάλης 14(4), Γιαννόπουλος 15(1).

Διαγόρας (Καλαμπόκας): Κατσαλίγκος 2, Μαρκάκης 4, Τσαλικίδης 8(2), Πολυχρόνης 8, Αβεκλούριος 5(1), Δούβαλης 18, Χαλβατζής 14, Σκορδάλης 16(2), Τρίμμης 4, Ηλιού 5.

Το σημερινό πρόγραμμα:

• Καισαριανή (10.00') Διαγόρας – Καρλόβασι

• Καισαριανή (11.45') Βούρειος - Πανναξιακός

Έμεινε από ηθικό

• Η αξιοζήλευτη ευστοχία του Ποσειδώνα από τα 6.25 στο πρώτο ημίχρονο «έριξε» ψυχολογικά τους παίδες του Κολοσσού που παραδόθηκαν στο πλασματικό από θέμα δυναμικότητας 46-72

ΜΕΤΣ

Το τελικό 46-72 αναμφίβολα παραπέμπει σε περίπατο του νικητή με τεράστια διαφορά δυναμικότητας από τον αντίπαλό του. Παράσταση για έναν ρόλο και πλήρης έλεγχος ρυθμού και αγώνα. Και όμως! Η αναμέτρηση του Κολοσσού με τον Ποσειδώνα Καλαμάτας μπορεί να έληξε με 46-72 αλλά η εικόνα του παιχνιδιού δεν είχε καμία σχέση με το παραπάνω εύλογο συμπέρασμα.

Μόλις στην πρώτη τους επίθεση, οι Πελοποννήσιοι επιχείρησαν σουτ 3 πόντων με τον Μεντή και βρήκαν στόχο χωρίς όμως αυτό να πτοήσει τους νεαρούς «θαλασσί» μιας και το ματς ήταν ακόμα στην αρχή του. Αυγενικός και Ξυπολιτάς με όμορφες ενέργειες έδωσαν προβάδισμα στην ομάδα τους (4-3) όμως η εκπληκτική ευστοχία του Ποσειδώνα από την περιφέρεια συνεχίστηκε. Σαπουντζόγλου, Πίσσας και Ταβουλαρέας πέτυχαν άλλα τέσσερα τρίποντα κάνοντας το σκορ 10-21 στο 9' και με τον Κολοσσό να μην μπορεί να πιστέψει στα τρομερά ποσοστά του αντιπάλου του. Στο 12' ο Σαπουντζόγλου (πριν αποχωρήσει λόγω τραυματισμού στο γόνατο) πέτυχε ακόμα ένα τρίποντο διαμορφώνοντας το 12-33! Κάπου εκεί το ηθικό των Ροδιτών καταρρακώθηκε αφού θεώρησαν ότι μία τέτοια διαφορά δεν ανατρέπεται και ό,τι άμυνα και να έπαιζαν, οι Καλαματιανοί ήταν απλά στην μέρα τους!! Έμπαιναν ακόμα και καλάθια όπου η επίθεση ήταν χαμένη και οι παίκτες απλά πετούσαν την μπάλα.

Στην επανάληψη όταν η ευστοχία του Ποσειδώνα περιορίστηκε σε μεγάλο βαθμό, ο Κολοσσός επιβλήθηκε (17-47 το πρώτο ημίχρονο, 29-25 το δεύτερο) ακόμα και με τον Αυγενικό να είναι φορτωμένος με 4φ. και τον Κώστα Δόσπρα να κάνει πολλές αλλαγές και να χρησιμοποιεί όλους του τους παίκτες.

Αυτή ήταν η δεύτερη ήττα για τον Κολοσσό που σήμερα αντιμετωπίζει το θεωρητικά φαβορί του ομίλου του, την Νικόπολη Πρέβεζας.

Δεκάλεπτα: 10-23, 17-47(ημιχρ.), 33-58, 46-72

Κολοσσός: Παρδακάς, Καλαποδάκης, Ξυπολιτάς 17(1), Ρούσσος 2, Αυγενικός 18(1), Στυλιανός, Σιώκος 2, Κωσταρίδης 5, Ζαμαντάκης, Γιαννακάκης 2.

Ποσειδώνας Καλαμάτας: Ταβουλαρέας 9(3), Πίσσας 13(2), Τσιγαρίδης 6, Μεντής 16(2), Μιμίκος 2, Μαθιόπουλος 1, Σαπουντζόγλου 10(2), Καραμπέτσος 2, Μπογέας 5(1), Βαλσαμίδης 2, Αναγνωστόπουλος 4.

Blue Star Ferries

ΔΡΟΜΟΛΟΓΙΑ ΠΑΣΧΑ:
• **Μ. ΠΕΜΠΤΗ 28/04/05** το Blue Star 2 θα αναχωρήσει από **Ρόδο στις 17.00** αντί στις **19.00** για Κω, Λέρο, Πάτμο, Σύρο, Πειραιά
• **Μ. ΣΑΒΒΑΤΟ 30/04/05** Το δρομολόγιο από **ΡΟΔΟ 10.00 ακυρώνεται**
• **ΚΥΡΙΑΚΗ του ΠΑΣΧΑ 01/05/05** Ανεκτέλεστο. Το πλοίο θα αναχωρήσει Λαμπρή Δευτέρα στις **08.00** το πρωί για Κω-Λέρο-Πάτμο-Πειραιά

ΑΠΟ ΡΟΔΟ

ΑΝΑΧΩΡΗΣΗ ΑΠΟ						ΑΦΙΞΗ
ΡΟΔΟ	ΚΩ	ΛΕΡΟ	ΠΑΤΜΟ	ΣΥΡΟ	ΑΜΟΡΓΟ/ΚΑΤΑΠΟΛΑ	ΠΕΙΡΑΙΑ
ΤΡΙΤΗ 19:00	ΤΡΙΤΗ 22:00	...	...	ΤΕΤΑΡΤΗ 02:50	...	ΤΕΤΑΡΤΗ 06:10
ΠΕΜΠΤΗ 19:00	ΠΕΜΠΤΗ 22:00	ΠΕΜΠΤΗ 23:40-	ΠΑΡΑΣΚΕΥΗ 00:50	ΠΑΡΑΣΚΕΥΗ 04:25	...	ΠΑΡΑΣΚΕΥΗ 07:45
ΣΑΒΒΑΤΟ 10:00	ΣΑΒΒΑΤΟ 12:45	...	...	...	ΣΑΒΒΑΤΟ 16:20	ΣΑΒΒΑΤΟ 21:30
ΚΥΡΙΑΚΗ 18:00	ΚΥΡΙΑΚΗ 21:00	ΚΥΡΙΑΚΗ 22:40	ΚΥΡΙΑΚΗ 23:50	ΔΕΥΤΕΡΑ 03:25	...	ΔΕΥΤΕΡΑ 06:45

ΠΡΟΣ ΡΟΔΟ

ΑΝΑΧΩΡΗΣΗ ΑΠΟ ΠΕΙΡΑΙΑ	ΑΦΙΞΗ					
	ΣΥΡΟ	ΑΜΟΡΓΟ/ΚΑΤΑΠΟΛΑ	ΠΑΤΜΟ	ΛΕΡΟ	ΚΩ	ΡΟΔΟ
ΔΕΥΤΕΡΑ 19:30	ΔΕΥΤΕΡΑ 22:50	...	...	...	ΤΡΙΤΗ 04:00	ΤΡΙΤΗ 06:45
ΤΕΤΑΡΤΗ 19:30	ΤΕΤΑΡΤΗ 22:50	...	ΠΕΜΠΤΗ 02:25	ΠΕΜΠΤΗ 03:35	ΠΕΜΠΤΗ 05:15	ΠΕΜΠΤΗ 08:05
ΠΑΡΑΣΚΕΥΗ 19:30	ΠΑΡΑΣΚΕΥΗ 22:50	...	...	...	ΣΑΒΒΑΤΟ 04:00	ΣΑΒΒΑΤΟ 06:45
ΣΑΒΒΑΤΟ 23:30	...	ΚΥΡΙΑΚΗ 04:40	ΚΥΡΙΑΚΗ 07:00	ΚΥΡΙΑΚΗ 08:10	ΚΥΡΙΑΚΗ 09:50	ΚΥΡΙΑΚΗ 12:50

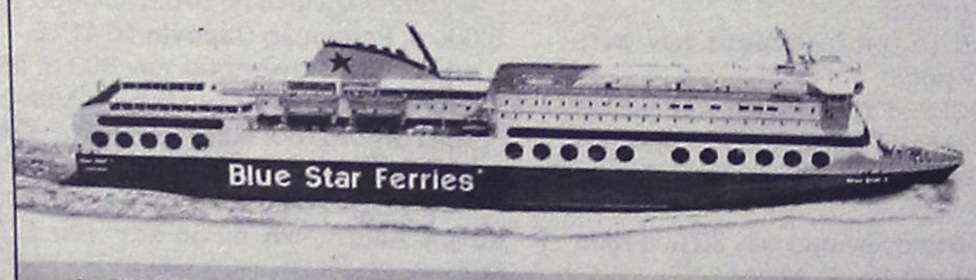

SKEVO'S TRAVEL AGENCY

ΚΑΝΤΕ ΚΡΑΤΗΣΗ ΤΩΡΑ!

ΠΛΗΡΟΦΟΡΙΕΣ ΚΑΙ ΚΡΑΤΗΣΕΙΣ ΘΕΣΕΩΝ ΣΤΟΝ ΤΑΞΙΔΙΩΤΙΚΟ ΣΑΣ ΠΡΑΚΤΟΡΑ Ή SKEVO'S TRAVEL AGENCY: ΑΜΕΡΙΚΗΣ 111, ΡΟΔΟΣ, ΤΗΛ. ΚΡΑΤΗΣΕΩΝ ΕΠΙΒΑΤΩΝ ΚΑΙ Ι.Χ.: 22410-22461, 22410-75655, 22410-75310, ΤΗΛ. ΚΡΑΤΗΣΕΩΝ ΦΟΡΤΗΓΩΝ: 22410-76600

XT02158

PIAGGIO ZIP 50cc



ΤΙΜΗ ΕΚΠΛΗΞΗ 1.300€

Ή 29€ το μήνα **2 χρόνια εγγύηση**

ΑΒΕΤΕ Κ. ΚΩΣΤΑΡΙΔΗΣ ΤΗΛ. 2241078577

AE261

ΕΝΟΙΚΙΑΣΕΙΣ

συνέχεια από την προηγούμενη

ΕΝΟΙΚΙΑΖΕΤΑΙ δυάρι επιπλωμένο στο δρόμο για παραλία Ιαλυσού. Πληρ. τηλ. 2241094160 ΜΖΤ180401

ΕΝΟΙΚΙΑΖΕΤΑΙ διάρι στην περιοχή Ροδίνι (Βερολίνου 20). Πληρ. τηλ. 2241065019 ΜΖΤ180404

Ζευγάρι Αγγλων **ΖΗΤΑΕΙ ΣΠΙΤΙ ΠΡΟΣ ΕΝΟΙΚΙΑΣΗ** στην περιοχή της Σορωνής-Κρεμαστής-Θεολόγου με 2 ή 3 υπνοδωμάτια ισόγειο ή α' όροφο. Πληρ. τηλ. 2241041016, 6946663154 ΜΖΤ120416

ΕΝΟΙΚΙΑΖΕΤΑΙ στο Κέντρο Ηρώων Πολυτεχνείου 3 **διαμέρισμα** 2ου ορόφου γωνιακό 115 τ.μ. - 3 υπνοδωμάτια, 2 μπάνια - ατομική θέρμανση, ασανσέρ, κατάλληλο και για επαγγελματική στέγη. Πληρ. τηλ. 2241025151 ΜΖΤ140402

ΕΝΟΙΚΙΑΖΕΤΑΙ διαμέρισμα 4άρι επί της Κων. Υδραίου 39. Πληρ. τηλ. 2241038384 ΜΖΤ180414

ΕΝΟΙΚΙΑΖΕΤΑΙ ισόγειο **διαμέρισμα** τεσσάρι καινούργιο με δύο αυλές εντοιχιζόμενη ντουλάπα σε κάθε δωμάτιο, εντοιχιζόμενη κουζίνα και ηλιακό θερμοσίφωνα. Ενοίκιο 550 ευρώ στην περιοχή Ροδίνι. Πληρ. τηλ. 2241038957, 6932682448 ΜΖΤ110407

ΕΝΟΙΚΙΑΖΕΤΑΙ κατάστημα 100 τ.μ. επί της οδού Καποδιστρίου 60-62 κατάλληλο για έκθεση. Πληρ. τηλ. 2241022191 ΜΟΟ56

ΕΝΟΙΚΙΑΖΕΤΑΙ κατάστημα 135 τ.μ. επί της Δ. Αναστασιάδη 43. Επίσης **αποθήκη** 135 τ.μ. Πληρ. τηλ. 2241076831 ΜΖΤ150408

ΕΝΟΙΚΙΑΖΟΝΤΑΙ από ιδιοκτήτη: α) **Διαμέρισμα** στην Π. Μελά 45, 119 τ.μ. με καλοριφέρ και μεγάλη αυλή. Κατάλληλο και για ιατρείο, τεχνικό γραφείο κ.λπ., β) **Κατάστημα** με δύο ορόφους στην Γ. Λέοντος 13 (κοντά στο ξεν. Μανούσος) 51 τ.μ. στο ισόγειο, 53 τ.μ. στο α' όροφο και βεράντα 31 τ.μ. Κατάλληλο και για εστιατόριο, καφετέρια, γραφείο ταξιδίων, κομμωτήριο κ.λπ., γ) **Κατάστημα** στην Ορφανίδου 16 (Bar Street), επιφάνεια 72 τ.μ. με μικρή αυλή και αποθήκη 21 τ.μ. κατάλληλο για μπαρ, fast food, κέντρο διασκεδάσεως, παραδοσιακό καφενείο κ.λπ. Πληρ. τηλ. 2241035450, 20277, 6976881111. Δεκτοί και μεσίτες ΜΖΤ240307

ΕΝΟΙΚΙΑΖΟΝΤΑΙ 4 ΠΟΛΥΤΕΛΗ STUDIOS ΓΙΑ ΕΝΑ Ή ΔΥΟ ΑΤΟΜΑ, ΣΤΗΝ ΠΑΡΑΛΙΑ ΙΑΛΥΣΟΥ, ΠΛΗΡΩΣ ΕΠΙΠΛΩΜΕΝΑ, ΕΥΡΥΧΩΡΑ, ΜΕ ΑΝΕΤΕΣ ΒΕΡΑΝΤΕΣ ΜΕ ΠΟΛΥΚΟΥΖΙΝΑΚΙ, AIR-CONDITION, ΗΛΙΑΚΟ ΘΕΡΜΟΣΙΦΩΝΑ, ΙΔΙΟΧΡΗΣΤΗ ΘΕΣΗ ΣΤΑΘΜΕΥΣΗΣ. ΜΗΝΙΑΙΟ ΜΙΣΘΩΜΑ 275 ΕΥΡΩ. ΠΛΗΡ. ΕΥΣΤΑΘΙΟΥ - ΕΥΡΩΚΤΗΜΑΤΙΚΗ, ΕΘΝΙΚΗΣ ΑΝΤΙΣΤΑΣΕΩΣ 83 (ΠΡΩΗΝ ΑΝΝΗΣ ΜΑΡΙΑΣ). ΤΗΛ. 22410 73819-74917, 6946/103929 ΧΠΕ091

ΕΝΟΙΚΙΑΖΕΤΑΙ διαμέρισμα 117 τ.μ. τεσσάρι επί της οδού Αγ. Αναστασίας 19-21 α' ορόφου (απέναντι από ζαχαροπλαστείο "Στάνη"). Πληρ. τηλ. 2241021318, 2241028559, 6972440161 ΜΖΤ210402

ΕΝΟΙΚΙΑΖΟΝΤΑΙ στην Κρεμαστή επιπλωμένα **studios** σε ήσυχη περιοχή με πολυκουζίνα, ατομικό μπάνιο, μπαλκόνια, ηλιακούς, κήπους με γκαζόν και χώρο για πάρκιν. Δίνονται καθαρά. Τιμή studios 150 ευρώ. Πληρ. τηλ. 2241095695, 95487, 6937606824 ΜΖΤ130403

ΕΝΟΙΚΙΑΖΟΝΤΑΙ στα Τριάντα πλησίον super market "Μαρινόπουλος" δίχωρα, πλήρως επιπλωμένα **διαμερίσματα** με δύο μπαλκόνια, κλιματισμό, ηλιακό θερμοσίφωνα, ευρύχωρο πάρκιν. Τιμή 260 ευρώ. Πληρ. τηλ. 2241022328, 6947286406 ΜΖΤ070422

ΑΠΟΘΗΚΕΣ ΣΤΗΝ ΙΑΛΥΣΟ, ΕΝΟΙΚΙΑΖΟΝΤΑΙ 1) ΑΠΟΘΗΚΕΥΤΙΚΟΙ ΧΩΡΟΙ ΑΠΟ 100 ΕΩΣ 2000 Τ.Μ. ΚΑΙ ΥΨΟΣ 8 Μ. ΑΣΦΑΛΕΙΣ ΜΕ ΜΕΓΑΛΟΥΣ ΧΩΡΟΥΣ ΔΙΑΚΙΝΗΣΗΣ ΦΟΡΤΩΣΗΣ ΚΑΙ ΕΚΦΟΡΤΩΣΗΣ ΠΡΟΪΟΝΤΩΝ, 2) ΥΠΑΙΘΡΙΟΙ ΧΩΡΟΙ ΠΕΡΙΦΡΑΓΜΕΝΟΙ, ΑΣΦΑΛΕΙΣ, ΚΑΤΑΛΛΗΛΟΙ ΓΙΑ ΑΠΟΘΗΚΕΥΣΗ ΠΡΟΪΟΝΤΩΝ ΣΕ ΠΑΛΕΤΕΣ. ΠΛΗΡ. ΤΗΛ. (22410)38400 ΑΠΟ ΔΕΥΤΕΡΑ ΕΩΣ ΠΑΡΑΣΚΕΥΗ 08.00-15.00 κ. ΓΙΩΤΑ ΧΠΕ1912

ΕΝΟΙΚΙΑΖΕΤΑΙ χώρος 200 τ.μ. με δυνατότητα διαμορφώσεως επί της Λ. Ιαλυσού. Τιμή 1.200 ευρώ. Πληρ. τηλ. 6973533299 ΜΖΤ090417

ΕΝΟΙΚΙΑΖΟΝΤΑΙ 4 πολυτελείς **γκαρσονιέρες** 2 δωματίων, ηλιακό θερμοσίφωνα, αιρκοντίσιον, ηλεκτρ. συσκευές, 1ο χλμ. Τσαΐρι-αεροδρομ. τηλ. 6936113132 ΜΑΤ001012(2)

πωλησεις–αγορες ακινητων & επιχειρησεων

ΠΩΛΕΙΤΑΙ ΚΑΤΑΣΤΗΜΑ 140 Τ.Μ. ΜΕ ΤΟΥΑΛΕΤΑ 250 ΜΕΤΡΑ ΑΠΟ ΤΗΝ ΜΑΡΙΝΑ. ΠΛΗΡ. ΚΑ ΦΩΤΕΙΝΗ ΤΗΛ. 6947221389 ΜΑΤ001193(2)

ΠΩΛΕΙΤΑΙ 160.000 ΕΥΡΩ ΔΙΑΜΕΡΙΣΜΑ 117 Τ.Μ. ΔΙΑΜΠΕΡΕΣ, ΑΠΟΤΕΛΕΙΤΑΙ ΑΠΟ ΤΡΙΑ ΔΩΜΑΤΙΑ - ΚΟΥΖΙΝΑ - ΣΑΛΟΝΙ - 2 ΤΟΥΑΛΕΤΕΣ - ΜΠΑΝΙΟ - ΧΩΛ - ΑΥΤΟΝΟΜΗ ΘΕΡΜΑΝΣΗ ΠΕΤΡΕΛΑΙΟΥ, ΔΙΠΛΑ ΤΖΑΜΙΑ (ΜΙΚΡΗ ΠΟΛΥΚΑΤΟΙΚΙΑ - 20 ΕΤΩΝ) ΣΤΟΝ Α' ΟΡΟΦΟ - ΗΣΥΧΟ - ΠΡΟΕΚΤΑΣΗ ΑΝΝΗΣ ΜΑΡΙΑΣ. ΠΛΗΡ. ΚΑ ΦΩΤΕΙΝΗ ΤΗΛ. 6947221389 ΜΑΤ0011932(1)

ΠΩΛΕΙΤΑΙ από ιδιώτη **διαμέρισμα** δυάρι ρετιρέ 51 τ.μ. σε άριστη κατάσταση στην Ιαλυσό. Τιμή 70.000 ευρώ. Πληρ. τηλ. 6946472919 ΜΖΤ260429

ΠΩΛΕΙΤΑΙ ή ΕΝΟΙΚΙΑΖΕΤΑΙ κατάστημα φαστ φουντ, ψησταριά με όλο τον εξοπλισμό πλήρη σε κεντρικό μέρος της πόλης μας. Με στρωμένη δουλειά και μόνιμη πελατεία λόγω αναχώρησης. Δεκτές μόνο σοβαρές προτάσεις. Πληρ. τηλ. 6946406155 ΜΖΤ250423

ΠΩΛΕΙΤΑΙ μεζονέτα 115 τ.μ. περίπου μπρος-πίσω κήπος, τζάκι , 3ος όροφος, 2 μπάνια, 15 ετών στην Ιαλυσό. Πληρ. τηλ. 2241091276, 6946748524 Ευκαιρία και στη τιμή!!!, ιδιοκτήτης. ΜΖΤ230405

ΠΩΛΕΙΤΑΙ εργαστήριο ζαχαροπλαστικής μετά πρατηρίου πλήρως εξοπλισμένο, με εξασφαλισμένη πελατεία. Πληρ. τηλ. 6936271745, 6946231928 ΜΖΤ220412

ΠΩΛΟΥΝΤΑΙ στο Μήδεια **4άρια διαμερίσματα** με ωραία θέα, γκαράζ, κεντρική θέρμανση και ιταλική κουζίνα. Δεκτά δάνεια. Πληρ. Εμμ. Κρανίδης & Συνεργάτες, τηλ. 2241027082, 6944347405, 6942010248, 2ος όροφος, E-mail: info@kranidis.gr, www.kranidis.gr, Αμερικής 50, Ρόδος 85100 ΜΧΠ092.4

ΠΩΛΕΙΤΑΙ στο Φαληράκι **νυχτερινό κέντρο διασκέδασης** 600 τ.μ., με άδεια 800 θέσεων και άνετο πάρκιν. Πληρ. Εμμ. Κρανίδης & Συνεργάτες, τηλ. 2241027082, 6944347405, 6942010248, 2ος όροφος, E-mail: info@kranidis.gr, www.kranidis.gr, Αμερικής 50, Ρόδος 85100 ΜΧΠ092.6

ΠΩΛΕΙΤΑΙ κοντά στην Ακαδημία **διαμέρισμα** 100 τ.μ., κατάλληλο για ιατρείο, γραφείο. Πληρ. Εμμ. Κρανίδης & Συνεργάτες, τηλ. 2241027082, 6944347405, 6942010248, 2ος όροφος, E-mail: info@kranidis.gr, www.kranidis.gr, Αμερικής 50, Ρόδος 85100 ΜΧΠ092.7

ΠΩΛΕΙΤΑΙ επιχείρηση πίτσας σε κεντρική τουριστική οδό στο Νιοχώρι. Πληρ. Εμμ. Κρανίδης & Συνεργάτες, τηλ. 2241027082, 6944347405, 6942010248, 2ος όροφος, E-mail: info@kranidis.gr, www.kranidis.gr, Αμερικής 50, Ρόδος 85100 ΜΧΠ092.8

ΕΥΚΑΙΡΙΑ

ΠΩΛΕΙΤΑΙ

οικόπεδο 1.170 τ.μ. εντός ζώνης στ' Αφάντου

Πληρ. τηλ. (22410) 51024, 26805

ΜΑΤ001168

Ευρωπαϊκή Επενδυτική

Κτηματομεσιτικό Γραφείο

Θεόφιλος Κλωνάρης

Εθνικής Αντίστασης 48 τηλ.2241039300,κιν.6977582152

ΔΙΑΜΕΡΙΣΜΑΤΑ:

Γκαρσονιέρα σχεδόν καινούργια με πλήρη επίπλωση & εξοπλισμό σε ήσυχη περιοχή	€ 105000
Διαμέρισμα Β ορόφου 90 τ.μ. στην Μητροπολη, με θέρμανση & τζάκι,Δανεια Δεκτά	€ 95000
Α' όροφος διπλοκατοικίας 103τ.μ. στον Νηρέα κατάλληλο για 2 γκαρσονιέρες	€ 102000
Διαμέρισμα 75 τ.μ. 2 υπνοδωματίων υπο κατασκευή με θέρμανση ,Κ.Υδραίου	€ 137000
Διαμέρισμα 85 τ.μ.με 2 υπνοδωμάτια,χώρο στάθμευσης και αποθήκη ΕΤΟΙΜΟΠΑΡΑΔΟΤΟ	€ 150000
Διαμέρισμα 3 υπνοδωματίων υπό κατασκευή με θέρμανση,Κ.Υδράιου	€ 155000
Διαμέρισμα πολυτελούς κατασκευης με 3 υπνοδωμάτια κοντά στον Μαρινόπουλο	€ 253000
Ρετιρέ διαμέρισμα 120τ.μ. με μεγάλες βεράντες και απεριόριστη θέα υπο κατασκευή	προνομιούχο

ΜΟΝΟΚΑΤΟΙΚΙΕΣ:

Μονοκατοικία 65τ.μ. στον Αρχάγγελο σε μαρμαροσοβά με 1 υπν/τιο	€ 55000
Μονοκατοικίες στην Ιξιά, κοντά στην Ρόδο 165 τ.μ. με 4 υπνοδωμάτια πολυτελούς κατασκευής	€ 280000
Μονοκατοικία ανεξάρτητη στην Ιαλυσό 200τ.μ. κοντά στην Θάλασσα πολυτελούς κατασκευής	€ 380000
Μονοκατοικία 250τ.μ. στην Ιαλυσό πάνω στο κύμα ,υπερπολυτελούς κατασκευής	
Μονοκατοικία στην Φιλέρημο,180τ.μ.,μοναδικής κατασκευής με οικοπεδο 1000τ.μ.λόγω αναχώρησης	
Μονοκατοικίες στα Κοσκινού σε ήσυχη περιοχή,υπο κατασκεύη με δυνατότητα επεμβάσεων	
Κατοικίες υπο κατασκευή στην Λαχανιά κατάλληλες για εξοχικές κατοικίες σε λογικές τιμές	

ΟΙΚΟΠΕΔΑ - ΚΑΤΑΣΤΗΜΑΤΑ:

Οικόπεδο 5300τ.μ.στην Λίνδο(Ψάλτους) με θέα κατάλληλο για κατοικία(ες)	€ 156000
Οικόπεδο 1000τ.μ. στο Τσαίρι με βιοτεχνικό χώρο 300τ.μ. σε θεμελίωση+300 όροφος	€ 100000
Οικόπεδο 3600 τ.μ.στην Λαχανιά οικοδομήσιμα, με θέα στην θάλασσα	€ 63000
Οικοπεδο στο Γεννάδι(Άγιο Γεώργιο) 4000τ.μ. 100 μέτρα από τον κεντρικο δρόμο προς	€ 61000
Οικόπεδο 4000τ.μ. στο Τσαίρι,κοντά στην Εθνική οδό κατάλληλο για βιοτεχνική χρήση	
Καινούργιο κατάστημα γωνιακό με 17μ βιτρίνα σε εμπορικό σημείο της Ανάληψης	
Προνομιακό ακίνητο στο Φαληράκι,κοντά στην Θάλασσα και σε ξενοδοχεία σε οικόπεδο 500τ.μ.	
Πωλείται επιχείρηση αναψυκτήριου με τον εξοπλισμό,σε λογική τιμή ή ενοικιάζεται το ακίνητο	

Αγορές-πωλήσεις-μισθώσεις-εκτιμήσεις-Ακινήτων

Δάνεια Δεκτά

ΧΠ2694

NewAge Real Estate ΜΕΣΙΤΙΚΟ ΓΡΑΦΕΙΟ

Νέα Εποχή στο Χώρο του Ακινήτου

ΜΕΛΕΟΥΝΗ – ΚΕΧΑΓΙΑ ΜΑΙΡΗ

ΠΩΛΟΥΝΤΑΙ

ΔΙΑΜΕΡΙΣΜΑΤΑ

- 50 τ.μ. στην Ανάληψη. Τιμή 90.000 €
- 70 τ.μ. 2 υπν/τίων στην Πειραιώς. Τιμή 82.000 €
- 80 τ.μ. 2 υπν/τίων στην Εν. Δυνάμεων. Τιμή 110.000 €
- 80 τ.μ. 2 υπν/τίων στη Ρόδου Λίνδου lux κατασκευής. Τιμή 132.000 €
- 82 τ.μ. 2 υπν/τίων στην Ανάληψη lux κατασκευής. Τιμή 132.000 €
- 95 τ.μ. 3 υπν/τίων στην Εν. Δυνάμεων. Τιμή 135.000 €
- 100 τ.μ. 3 υπν/τίων στην Ανάληψη. Τιμή 162.000 €
- 100 τ.μ. 3 υπν/τίων στην Ανάληψη lux κατασκευής. Τιμή 192.000 €
- 105 τ.μ. 3 υπν/τιων στο Καρακόνερο με απεριόριστη θέα. Τιμή 190.000 €
- 120 τ.μ. 3 υπν/τίων στην Θ. Σοφούλη. Τιμή 160.000 €
- 120 τ.μ. 3 υπν/τίων 2 WC στην Ανάληψη. Τιμή 195.000 €
- 136 τ.μ. 3 υπν/τίων στο Ροδίνι. Τιμή 161.400 €
- 75 τ.μ. 2 υπν/τίων στ' Αφάντου. Τιμή 110.000 €

ΜΟΝΟΚΑΤΟΙΚΙΕΣ – ΜΕΖΟΝΕΤΕΣ

- 120 τ.μ. 2 ορόφων στο Κανδυλί μπετά σε οικόπεδο 110 τ.μ. Τιμή 132.000 €
- 130 τ.μ. 2 ορόφων προς παρ. Ιαλυσού. Τιμή 220.000 €
- 135 τ.μ. 2 ορόφων στην Ιαλυσό στους πρόποδες Φιλερήμου σε οικόπεδο 650 τ.μ. Τιμή 250.000 €
- 140 τ.μ. 2 ορόφων στην Παστίδα σε οικόπεδο 270 τ.μ. Τιμή 165.000€
- 140 τ.μ. 2 ορόφων μπετά σε οικόπεδο 1300 τ.μ. στα Κοσκινού. Τιμή 121.000 €
- 150 τ.μ. 3 υπν/τίων 2 WC στο Καρακόνερο με απεριόριστη θέα. Δίδεται η δυνατότητα και για υπόγειο. Τιμή 248.000 €
- 180 τ.μ. 3 επιπέδων σε οικόπεδο 1000 τ.μ. στα Κοσκινού. Τιμή 265.000 €
- 185 τ.μ. 2 ορόφων προς παρ. Ιαλυσού. Τιμή 315.000 €
- 200 τ.μ. 2 ορόφων στην παρ. Ιαλυσού σε οικόπεδο 270 τ.μ. Τιμή 300.000 €
- 203 τ.μ. 2 ορόφων στην παρ. Ιαλυσού σε οικόπεδο 300 τ.μ. Τιμή 350.000 €
- 210 τ.μ. 3 ορόφων μπετά σε οικόπεδο 1300 τ.μ. στα Κοσκινού. Τιμή 138.000 €
- 210 τ.μ. 3 ορόφων στην Ιαλυσό. Τιμή 220.000 €

ΟΙΚΟΠΕΔΑ

- 5.000 τ.μ. επί της Ρόδου-Λίνδου. Τιμή 410.000 €
- 2.400 τ.μ. επί της Ρόδου-Αεροδρομίου με Σ.Δ. 0,4. Τιμή 820.000€
- 1.000 τ.μ. στα Κοσκινού εντός ζώνης. Τιμή 100.000 €
- 2.000 τ.μ. στα Κοσκινού εντός ζώνης. Τιμή 200.000 €
- 4.000 τ.μ. στα Κοσκινού με πανοραμική θέα. Τιμή 260.000 €
- 4.000 τ.μ. στο Κανδυλί. Τιμή 120.000 €
- 5.250 τ.μ. στο Κανδυλί. Τιμή 139.000 €
- 4.560 τ.μ. επί της Λεωφ. Τσαίρι. Τιμή 108.000 €
- 5.500 τ.μ. στην παρ. Παραδεισίου μπροστά στο κύμα. Τιμή 100.000€
- 15.000 τ.μ. στον Θεολόγο με πανοραμική θέα. Τιμή 165.000 €
- 5.250 τ.μ. στον Αρχάγγελο. Τιμή 65.000 €
- 4.800 τ.μ. στα Μάσσαρη. Τιμή 60.000 €
- 2.200 τ.μ. στο Γεννάδι με πανοραμική θέα. Τιμή 65.000 €
- 3.000 τ.μ. στο Γεννάδι επί της Λεωφόρου κατάλληλο για οποιαδήποτε χρήση. Τιμή 150.000 €
- 800 τ.μ. στο Κιοτάρι μπροστά στη θάλασσα κατάλληλο για επαγγελματική χρήση. Τιμή 120.000 €

Θεμ. Σοφούλη 8 - 85100 Ρόδος Τηλ. & Fax: 22410 23447

Κιν. 6948 808023 - E-mail: info@newage-realestate.gr

ΧΠ2671

πωλησεις

συνέχεια από την προηγούμενη

ΠΩΛΕΙΤΑΙ στην Αγία Αναστασία **μονοκατοικία** 140 τ.μ., έτοιμη για κατοίκηση, με κήπο 300 τ.μ.Πληρ. Εμμ. Κρανίδης & Συνεργάτες, τηλ. 2241027082, 6944347405, 6942010248, 2ος όροφος, E-mail: info@kranidis.gr, www.kranidis.gr, Αμερικής 50, Ρόδος 85100
ΜΧΠ092.9

ΠΩΛΕΙΤΑΙ εστιατόριο σε κεντρικό δρόμο του Φαληρακίου. Πληρ. Εμμ. Κρανίδης & Συνεργάτες, τηλ. 2241027082, 6944347405, 6942010248, 2ος όροφος, E-mail: info@kranidis.gr, www.kranidis.gr, Αμερικής 50, Ρόδος 85100
ΜΧΠ092.5

ΠΩΛΕΙΤΑΙ κοντά στο Αρχαίο Στάδιο **4άρι διαμέρισμα** β' ορόφου, με 3 υπνοδωμάτια, σαλόνι, κουζίνα ανεξάρτητη και 2 WC. Πληρ. Εμμ. Κρανίδης & Συνεργάτες, τηλ. 2241027082, 6944347405, 6942010248, 2ος όροφος, E-mail: info@kranidis.gr, www.kranidis.gr, Αμερικής 50, Ρόδος 85100
ΜΧΠ092.20

ΠΩΛΟΥΝΤΑΙ στο Ανω Ροδίνι **καταστήματα** 124 τ.μ., 35 τ.μ., 70 τ.μ., ανεξάρτητα ή συνολικά. Πληρ. Εμμ. Κρανίδης & Συνεργάτες, τηλ. 2241027082, 6944347405, 6942010248, 2ος όροφος, E-mail: info@kranidis.gr, www.kranidis.gr, Αμερικής 50, Ρόδος 85100
ΜΧΠ092.10

ΠΩΛΕΙΤΑΙ στο Ανω Ροδίνι **αποθήκη** ισόγεια 220 τ.μ. Πληρ. Εμμ. Κρανίδης & Συνεργάτες, τηλ. 2241027082, 6944347405, 6942010248, 2ος όροφος, E-mail: info@kranidis.gr, www.kranidis.gr, Αμερικής 50, Ρόδος 85100
ΜΧΠ092.11

ΠΩΛΕΙΤΑΙ στην συνοικία Ηλιούπολης Ρόδου **αγρός** 4.200 τ.μ. Πληρ. Εμμ. Κρανίδης & Συνεργάτες, τηλ. 2241027082, 6944347405, 6942010248, 2ος όροφος, E-mail: info@kranidis.gr, www.kranidis.gr, Αμερικής 50, Ρόδος 85100
ΜΧΠ092.12

ΠΩΛΕΙΤΑΙ συνεταιριστική μερίδα με άδεια οικοδομής για βιοτεχνικό χώρο 300 τ.μ. στον καινούργιο δρόμο Τσαΐρι-Παστίδα στους επιπλοποιούς. Πληρ. τηλ. 2241066844, 6947805109
MZT160401

ΠΩΛΕΙΤΑΙ 3άρι **διαμέρισμα,** με ωραία θέα κοντά στην οδό Βορείου Ηπείρου. Πληρ. Εμμ. Κρανίδης & Συνεργάτες, τηλ. 2241027082, 6944347405, 6942010248, 2ος όροφος, E-mail: info@kranidis.gr, www.kranidis.gr, Αμερικής 50, Ρόδος 85100
ΜΧΠ092.13

ΠΩΛΕΙΤΑΙ στην περιοχή Ασγούρου **αγρός** 4.500 τ.μ. άρτιο και οικοδομήσιμος-σε τιμή ευκαιρίας. Πληρ. Εμμ. Κρανίδης & Συνεργάτες, τηλ. 2241027082, 6944347405, 6942010248, 2ος όροφος, E-mail: info@kranidis.gr, www.kranidis.gr, Αμερικής 50, Ρόδος 85100
ΜΧΠ092.16

ΠΩΛΕΙΤΑΙ αγρός 3.600 τ.μ. πλησίον του οικισμού Σορωνής και με πρόσωπο στην επαρχιακή οδό. Πληρ. Εμμ. Κρανίδης & Συνεργάτες, τηλ. 2241027082, 6944347405, 6942010248, 2ος όροφος, E-mail: info@kranidis.gr, www.kranidis.gr, Αμερικής 50, Ρόδος 85100
ΜΧΠ092.15

ΠΩΛΕΙΤΑΙ στο Παραδείσι **αγρός** 4.500 τ.μ. με άδεια 2 μονοκατοικιών των 120 τ.μ. Πληρ. Εμμ. Κρανίδης & Συνεργάτες, τηλ. 2241027082, 6944347405, 6942010248, 2ος όροφος, E-mail: info@kranidis.gr, www.kranidis.gr, Αμερικής 50, Ρόδος 85100
ΜΧΠ092.17

ΠΩΛΕΙΤΑΙ στον Ζέφυρο **4άρι διαμέρισμα** καινούργιο, με 2 WC, γκαράζ και αποθήκη. Πληρ. Εμμ. Κρανίδης & Συνεργάτες, τηλ. 2241027082, 6944347405, 6942010248, 2ος όροφος, E-mail: info@kranidis.gr, www.kranidis.gr, Αμερικής 50, Ρόδος 85100
ΜΧΠ092.21

ΠΩΛΕΙΤΑΙ διώροφο βιομηχανικό κτίριο, 1.800 τ.μ. σε αγρό 6.000 τ.μ., με πρόσωπο στην λεωφόρο Ρόδου-Λίνδου. Πληρ. Εμμ. Κρανίδης & Συνεργάτες, τηλ. 2241027082, 6944347405, 6942010248, 2ος όροφος, E-mail: info@kranidis.gr, www.kranidis.gr, Αμερικής 50, Ρόδος 85100
ΜΧΠ092.23

ΠΩΛΕΙΤΑΙ στο κέντρο της πόλης Ρόδου-**κατάστημα** 50 τ.μ., σε καλή τιμή. Πληρ. Εμμ. Κρανίδης & Συνεργάτες, τηλ. 2241027082, 6944347405, 6942010248, 2ος όροφος, E-mail: info@kranidis.gr, www.kranidis.gr, Αμερικής 50, Ρόδος 85100
ΜΧΠ092.18

ΠΩΛΕΙΤΑΙ επί της οδού Θεμιστοκλέους Σοφούλη **4άρι διαμέρισμα** 110 τ.μ. Πληρ. Εμμ. Κρανίδης & Συνεργάτες, τηλ. 2241027082, 6944347405, 6942010248, 2ος όροφος, E-mail: info@kranidis.gr, www.kranidis.gr, Αμερικής 50, Ρόδος 85100
ΜΧΠ092.19

ΠΩΛΕΙΤΑΙ αποθήκη ισόγεια 150 τ.μ. στο Ανω Ροδίνι. Μεσίτης πληρ. Εμμ. Κρανίδης & Συνεργάτες, 2241027082, 6944347405, 6942010248, Αμερικής 50, 2ος όροφος, Ρόδος
ΜΧΠ092.3

ΠΩΛΕΙΤΑΙ επί της οδού Κωνσταντίνου Τσαλδάρη **2άρι διαμέρισμα** 55 τ.μ. β' ορόφου. Δεκτά δάνεια. Πληρ. Εμμ. Κρανίδης & Συνεργάτες, τηλ. 2241027082, 6944347405, 6942010248, 2ος όροφος, E-mail: info@kranidis.gr, www.kranidis.gr, Αμερικής 50, Ρόδος 85100
ΜΧΠ092.22

ΠΩΛΕΙΤΑΙ παραλιακή ξενοδοχειακή μονάδα 400 κλινών κοντά στα όρια της πόλεως Ρόδου. Πληροφορίες μόνο σε επώνυμους. Πληρ. Εμμ. Κρανίδης & Συνεργάτες, τηλ. 2241027082, 6944347405, 6942010248, 2ος όροφος, E-mail: info@kranidis.gr, www.kranidis.gr, Αμερικής 50, Ρόδος 85100
ΜΧΠ092.26

ΠΩΛΕΙΤΑΙ στο Τσαΐρι **αγρός 2.000 τ.μ.** με δικαίωμα ανέγερσης 140 τ.μ. ισογείου και 1ου ορόφου. Πληρ. Εμμ. Κρανίδης & Συνεργάτες, τηλ. 2241027082, 6944347405, 6942010248, 2ος όροφος, E-mail: info@kranidis.gr, www.kranidis.gr, Αμερικής 50, Ρόδος 85100
ΜΧΠ092.25

ΠΩΛΕΙΤΑΙ στον παραλιακό οικισμό Κρητικών **μονοκατοικία 85 τ.μ.** σε οικόπεδο 800 τ.μ. Πληρ. Εμμ. Κρανίδης & Συνεργάτες, τηλ. 2241027082, 6944347405, 6942010248, 2ος όροφος, E-mail: info@kranidis.gr, www.kranidis.gr, Αμερικής 50, Ρόδος 85100
ΜΧΠ092.24

ΠΩΛΕΙΤΑΙ η **επιχείρηση καφετέρια "Χ²"** στην Ανάληψη (ολόκληρη ή μερίδιο). Ευκολίες πληρωμής. Πληρ. τηλ. 6945503037
MZT210419

ΠΩΛΕΙΤΑΙ πλήρης **εξοπλισμός επιχείρησης** είδη δώρων, 40 μπιζού, αξεσουάρ με ή χωρίς το εμπόρευμα. Τιμή συζητήσιμη. Πληρ. τηλ. 6937268688
MZT220410

ΠΩΛΕΙΤΑΙ ή ΕΝΟΙΚΙΑΖΕΤΑΙ εστιατόριο στην παραλία, λίγο πριν την Αρχαία Κάμειρο, λόγω άλλης οικογενειακής επιχείρησης. Πανέμορφος χώρος, εσωτερική αίθουσα και αυλή πάνω στο κύμα. Ετοιμο προς λειτουργία. Χαμηλό μίσθιο και μεγάλης διάρκειας συμβόλαιο. Καλή ευκαιρία. Πληρ. τηλ. 6932155284 MZT200421

ΠΩΛΟΥΝΤΑΙ. καταστήματα 124 τ.μ., 35 τ.μ, 70 τ.μ. ανεξάρτητα ή συνολικά. Μεσίτης πληρ. Εμμ. Κρανίδης & Συνεργάτες, 2241027082, 6944347405, 6942010248, Αμερικής 50, 2ος όροφος, Ρόδος
ΜΧΠ092.2

ΠΩΛΟΥΝΤΑΙ
Διαμερίσματα λουξ κατασκευής των 82 τ.μ. σε νεόκτιστη οικοδομή στ' Αφάντου.
ΖΗΤΟΥΝΤΑΙ
Οικόπεδα για αντιπαροχή ή ανταλλαγή
ΑΝΑΛΑΜΒΑΝΟΥΜΕ
Ιδιωτικά έργα πάσης φύσεως οικοδομικών εργασιών: -μπετά-κτισίματα-σοβάδες-πλακάκια κ.λπ.
ΧΑΤΖΗΜΙΧΑΛΗΣ ΚΩΝΣΤΑΝΤΙΝΟΣ
ΔΟΜΙΚΟΣ ΕΡΓΟΛΑΒΟΣ ΔΗΜΟΣΙΩΝ και ΙΔΙΩΤΙΚΩΝ ΕΡΓΩΝ
ΚΑΤΑΣΚΕΥΕΣ-ΠΩΛΗΣΕΙΣ-ΑΝΤΙΠΑΡΟΧΕΣ
Τηλ. 2241021834, 6937080125, 6974198504
MZT010406

ΟΙΚΟΔΟΜΗ ΡΟΔΟΥ
ΤΕΧΝΙΚΗ–ΚΑΤΑΣΚΕΥΑΣΤΙΚΗ ΕΤΑΙΡΕΙΑ
ΠΩΛΟΥΝΤΑΙ
1) **Καταστήματα, διαμερίσματα και οροφοδιαμερίσματα** στην οδό Αμστερνταμ, Βερολίνου και Μαδρίτης στο Ροδίνι διαφόρων μεγεθών (σε συγκρότημα 9 πολυκατοικιών)
2) **Μονοκατοικίες** 150 τ.μ. η κάθε μία σε κτήμα 2.000 τ.μ. (υπό κατασκευή)
3) **Μονοκατοικίες** στο Κιοτάρι Ασκληπειού (στο κύμα) 120 τ.μ. σε κτήμα 1.300 τ.μ. εκάστη (υπό κατασκευή)
4) **Διώροφες μονοκατοικίες** των 100 τ.μ. στο Γεννάδι, 200 μέτρα από τη θάλασσα σε κτήμα 1.300 τ.μ. (υπό κατασκευή)
Δεκτά δάνεια και ευκολίες πληρωμής έχουμε τις καλύτερες τιμές της αγοράς.
ΟΙΚΟΔΟΜΗ ΡΟΔΟΥ
Καμύνδου 4- Ρόδος-85100 Τηλ.: 22410/60460- 2 Fax: 22410/60463
ΜΑΝΟΛΗΣ ΣΠΥΡΙΔΗΣ Πολιτικός Μηχανικός Δ.Π.Θ. (Κιν:693 6660460)
ΚΩΣΤΑΣ ΚΩΝΣΤΙΝΙΔΗΣ εργολάβος (ΚΙΝ.: 6978.110.000)
ΕΜΠ00026



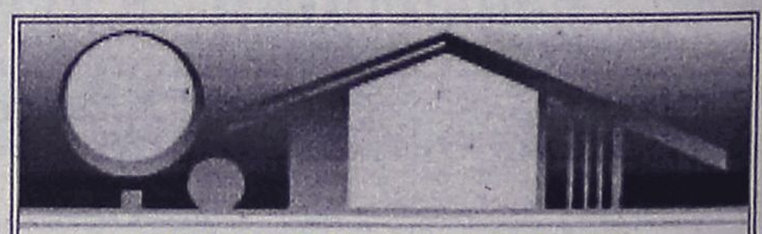

ΚΤΗΜΑΤΟΜΕΣΙΤΙΚΟ ΓΡΑΦΕΙΟ
ΑΙΓΑΙΟΚΤΗΜΑΤΙΚΗ
ΕΠΙΛΕΓΜΕΝΕΣ ΠΡΟΤΑΣΕΙΣ ΑΚΙΝΗΤΩΝ
- 65 τ.μ. (ισ.) καινούργιο Μ. Πετρίδη 114.000 ευρώ
- 78 τ.μ. Πειραιώς ισ. (2 υπν.) 85.000 ευρώ
- 85 τ.μ. α' ορ. Μιχ. Πετρίδη 95.000 ευρώ
- 90 τ.μ. (2 υπν.) Αλ. Διάκου 120.000 ευρώ (2 διαμ/τα)
- 108 τ.μ. β' ορ. με θέα Δασκάλους 190.000 ευρώ
- 117 τ.μ. καινούργιο ρετιρέ Αραπάκη 200.000 ευρώ
- 120 τ.μ. μον/κία Π. Πόλη Ρολόι 125.000 ευρώ
- 140 τ.μ. (3 υπν.) - (2 μπάνια) - θέα - θέρμανση, 5 ετών - Παρθενάπης
- 120 τ.μ. (β') ορ/σμα - καινούργιο - λουξ κατασκευής - Ηρωίδας Αναστασίας 220.000 ευρώ (ΔΔ)
- 133 τ.μ. μονοκατοικία Αγ. Αναστασία σε 324 τμ. οικ/δο 130.000 ευρώ
- 236 τ.μ. μονοκατοικία Θολό σε 2.174 τ.μ. οικ/δο με έξτρα Σ.Δ. 764 τ.μ. 264.000 ευρώ
- 3 οικοδομικές μερίδες οικ/κου συν/σμου ΑΥΤΟΣΤΕΓΑΣΗΣ
- Οικ/δο 4 στρ. στο Κανδυλί 120.000 ευρώ.
- Κατάστημα 40 τ.μ. με 70 τ.μ. απ/κη πρ/ση Αννης Μαρίας 115.000 ευρώ
- Γραφεία 23 τ.μ., 45 τ.μ., 67 τ.μ. κοντά στην Ακαδημία Χ2.500 το τ.μ.
ΕΝΟΙΚΙΑΖΕΤΑΙ ΔΙΩΡΟΦΟ ΚΕΝΤΡΙΚΟ ΚΑΤΑΣΤΗΜΑ ΣΤΟ ΜΑΝΔΡΑΚΙ
ΕΚΤΟΣ ΑΥΤΩΝ ΤΩΝ ΑΚΙΝΗΤΩΝ ΔΙΑΘΕΤΟΥΜΕ ΜΕΓΑΛΗ ΠΟΙΚΙΛΙΑ ΣΕ ΔΙΑΜ/ΤΑ (ΜΕΤ/ΝΑ-ΚΑΙΝΟΥΡΓΙΑ) ΣΤΙΣ ΚΑΛΥΤΕΡΕΣ ΤΙΜΕΣ ΤΗΣ ΑΓΟΡΑΣ-ΟΙΚ/ΔΑ ΚΑΙ ΕΝΟΙΚΙΑΣΕΙΣ ΑΚΙΝΗΤΩΝ - ΑΝΤΙΠΑΡΟΧΕΣ
ΡΕΝΑ ΒΑΖΟΥΚΟΥ
(ΜΕΣΙΤΗΣ ΑΣΤΙΚΩΝ ΣΥΜΒΑΣΕΩΝ)
ΔΙΕΥΘ. ΓΡΑΦΕΙΟΥ ΔΗΜ. ΘΕΟΔΩΡΑΚΗ 3
9-1 το πρωί καθημερινά και 6.30-9 απ/τα (Δευτ. και Πέμπτης)
Τηλ. (22410) 22943-28838 FAX: 28838, κιν. 6945466773
email.vazoukou@acn.gr
ΧΠ851

πωλησεις

συνέχεια από την προηγούμενη

ΠΩΛΕΙΤΑΙ από ιδιώτη, **οροφοδιαμέρισμα** νεόδμητο α' ορόφου, ανεξάρτητο, πολυτελούς κατασκευής στην Ιξιά, 3 υπνοδωμάτια, μεγάλο σαλόνι με θέα, θάλασσα, κουζίνα, λουτρό (υδρομασάζ, αερομασάζ), WC, αποθήκη, σύστημα ενδοδαπέδια θέρμανση, κλιματισμός, σύστημα εξαερισμού. Τιμή μετρητοίς 190.000 ευρώ. Πληρ. τηλ. 6945581870 κ. Νίκος
MZT200416

ΠΩΛΕΙΤΑΙ μονοκατοικία έτοιμη για κατοίκηση 140 τ.μ. με κήπο 300 τ.μ. στην Αγία Αναστασία. Μεσίτης πληρ. Εμμ. Κρανίδης & Συνεργάτες, 2241027082, 6944347405, 6942010248, Αμερικής 50, 2ος όροφος, Ρόδος ΜΧΠ092.1

ΠΩΛΕΙΤΑΙ γωνιακό παραθαλάσσιο **οικόπεδο** 2.761 τ.μ. στο Πέδι της Σύμης. Πληρ. τηλ. 2108050177, 6932216689 MZT190439

ΠΩΛΕΙΤΑΙ διαμέρισμα 77 τ.μ. στην Ιξιά (Σωτήρος). Αρχική τιμή 135.000€. Πληρ. τηλ. 2241094583, 6944960838 MZT180436

ΠΩΛΕΙΤΑΙ γνωστή **επιχείρηση** bar στα λουτρά της Παλιάς Πόλης με δικαίωμα αλλαγής χρήσης. Δεκτές μόνο σοβαρές προτάσεις. Πληρ. τηλ. 6944166700
MZT190432

ΠΩΛΕΙΤΑΙ διαμέρισμα 80 τ.μ. με δύο υπνοδωμάτια, κουζίνα, καθιστικό, λουτρό με πατάρι και αποθήκη 2ου ορόφου με air condition, ηλιακό, θωρακισμένη πόρτα, σε πολύ καλή κατάσταση, καλή περιοχή στην Ανάληψη. Τιμή 106.000 ευρώ. Σταμάτης Μανωλάκος, τηλ. 22410-23815, 78275, 6945769958 ΜΧΠ1588.4

ΠΩΛΟΥΝΤΑΙ τα κάτωθι στην Ιαλυσό: 1) **Κατάστημα** 85 τ.μ., 2) **Γκαρσονιέρες** από 30.000, 3) Πολυκουζινάκια, κρεβάτια, στρώματα, τραπέζια, καρέκλες, ντουλάπες, σεντόνια, πετσέτες μεγάλες και μικρές. Ολα σε άριστη κατάσταση. 4) **Ψυγείο** για αναψυκτικά, 5) **Ψυγείο** για τυριά και αλλαντικά 3μ., 6) **ψυγείο** για φρούτα 3,5 μ. Πληρ. τηλ. 6948209098
MZT190422

ΠΩΛΕΙΤΑΙ διαμέρισμα 196 τ.μ. με 4 υπνοδωμάτια, 3 τουαλέτες, μεγάλο σαλόνι, κουζίνα, αποθήκη και μεγάλες βεράντες, με αυτόνομη θέρμανση, air condition, ηλιακό σε μικρή οικοδομή, σε πολύ καλή κατάσταση, σε ήσυχη περιοχή στους Δασκάλους. Τιμή 220.000 ευρώ. Σταμάτης Μανωλάκος, τηλ. 22410-23815, 78275, 6945769958 ΜΧΠ1588.2

ΠΩΛΕΙΤΑΙ μεζονέτα 115 τ.μ. διώροφη, κήπος μπρος-πίσω, τζάκι, 15 ετών Ιαλυσός. Ευκαιρία και για επένδυση. Δάνεια δεκτά. Πληρ. τηλ. 2241091276, 6946748524 MZT180410

ΠΩΛΕΙΤΑΙ διαμέρισμα 78 τ.μ. με δύο υπνοδωμάτια, κουζίνα, καθιστικό, λουτρό με πατάρι σε πάρα πολύ καλή κατάσταση, ηλιόλουστο, σε μικρή οικοδομή 1ου ορόφου, σε ήσυχη περιοχή στην Ανάληψη. Τιμή 110.000 ευρώ. Σταμάτης Μανωλάκος, τηλ. 22410-23815, 78275, 6945769958 ΜΧΠ1588.3

ΠΩΛΕΙΤΑΙ επιχείρηση οβελιστήριο με όλο τον εξοπλισμό στην περιοχή Κόβα. Πληρ. τηλ. 2241034978, 6945761421
MZT180419

ΠΩΛΕΙΤΑΙ αγροτεμάχιο 6.632 τ.μ. και 63 εκατοστών, άρτιο και οικοδομήσιμο, με φανταστική θέα στη θάλασσα. Τοποθεσία: Γράβλια περιοχής Κόκκαλης της νήσου Λέρου Δωδεκανήσου. Πληρ. τηλ. 2105142558, Αθήνα
MZT120405

Ιδιώτης ΖΗΤΑΕΙ ΚΤΗΜΑ 4.000 τ.μ. άρτιο οικοδομήσιμο στην περιοχή Αγ. Ανδρέα έως ποταμού Λουτάνη στ' Αφάντου. Απολύτου μετρητοίς. Πληρ. τηλ. 6978116030 κ. Μάνο
MZT120429

ΠΩΛΟΥΝΤΑΙ από ιδιοκτήτη κατασκευαστή **μεζονέτες** στην Ιαλυσό από 125-160 τ.μ. αρίστης κατασκευής. Πληρ. τηλ. 6932350214
MZT010417

ΠΩΛΕΙΤΑΙ από ιδιοκτήτη **μεζονέτα** στην περιοχή Μήδεια 112 τ.μ. καθαρά, σε τρία επίπεδα, 2 υπνοδωμάτια, σαλοτραπεζαρία με τζάκι, κουζίνα, καθιστικό, μπάνιο, WC. Τιμή 180.000 ευρώ. Πληρ. τηλ. 6936074340 MZT120401

ΠΩΛΟΥΝΤΑΙ μονοκατοικίες στην Παστίδα 110 τ.μ., 120 τ.μ., 130 τ.μ., 160 τ.μ. εντός σχεδίου και σε ανεξάρτητα οικόπεδα. Πληρ. τηλ. 6932584374, 2241069984, **Houses for sale** with land in Pastida 110 m2, 120 m2, 130 m2, 160 m2. Information tel. 6932584374, 2241069984
MZT060426

ΠΩΛΟΥΝΤΑΙ ΠΟΛΥΤΕΛΕΙΣ ΠΑΡΑΘΑΛΑΣΣΙΕΣ ΜΟΝΟΚΑΤΟΙΚΙΕΣ (ΣΤΟ ΚΥΜΑ) ΣΤΗΝ ΠΕΡΙΟΧΗ ΓΕΝΝΑΔΙ 135 Τ.Μ. ΜΕ 1.200 Τ.Μ. ΟΙΚΟΠΕΔΟ. ΠΛΗΡ κο ΑΝΤΩΝΟΓΛΟΥ ΤΣΑΜΠΙΚΟ ΤΗΛ. 6947705717 MZT080407

ΠΩΛΕΙΤΑΙ στην Ιαλυσό **μεζονέτα** 210 τ.μ., 4 ετών, πολυτελούς κατασκευής, λόγω μετακόμισης. Διαθέτει αυλή-BBQ, 2 θέσεις πάρκιν, τρία μπάνια, τρία υπνοδωμάτια, σοφίτα, κεντρική θέρμανση, τζάκι. Τιμή 320.000€. Πληρ. τηλ. 2241043592, ώρες 7-9 μ.μ.
MXP12296

ΠΩΛΕΙΤΑΙ επιχείρηση στο Μαντράκι επί της οδού Εθελοντών Δωδεκανησίων. Πληρ. τηλ. 6945798060
MXP12255

ΠΩΛΕΙΤΑΙ PUB-ΚΑΦΕΤΕΡΙΑ στο τουριστικό κέντρο πλησίον νέου καζίνο. Πλήρως εξοπλισμένη, ανακαινισμένη, η καλύτερη στο είδος της. Συμβόλαιο 12ετές. Πληροφορίες άλλες δεν θα δοθούν τηλεφωνικώς. Πληρ. για συνεννόηση τηλ. 2241078392, 6977339669, 6936607154 μετά τις 12 το μεσημέρι
MZT160334

μαθηματα

ΚΑΘΗΓΗΤΡΙΑ με πολυετή πείρα παραδίδει εντατικά μαθήματα σε μαθητές Γυμνασίου στα μαθηματικά-φυσική-χημεία για σωστή προετοιμασία για τις εξετάσεις. Πληρ. τηλ. 2241073704, 6973438367
MZT180403

εργασιες

ΖΗΤΕΙΤΑΙ κοπέλα που να γνωρίζει την ελληνική παραδοσιακή κουζίνα από 25-40 ετών για να εργασθεί στην ψαροταβέρνα- εστιατόριο "Ελενα" στην παραλία Σορωνής. Πληρ. τηλ. 2241041821 ΜΑΤ1122

Από ξενοδοχείο στ' Αφάντου **ΖΗΤΟΥΝΤΑΙ υπάλληλος υποδοχής, νυχτερινός υπάλληλος υποδοχής, υπάλληλος μίνι μάρκετ.** Πληρ. τηλ. 2241052326 ώρες 8 π.μ.-5 μ.μ.
MZT260435

ΖΗΤΕΙΤΑΙ εμφανίσιμη **κοπέλα** για να εργασθεί σε σοβαρή καφετέρια στην Κρεμαστή και να γνωρίζει Αγγλικά. Πληρ. τηλ. 2241095595 MZT260434

ΖΗΤΕΙΤΑΙ μπουφετζής και **λατζιέρα** για εστιατόριο στην Ιξιά. Πληρ. τηλ. 2241098138 MZT260427

ΖΗΤΕΙΤΑΙ βοηθός **ηλεκτρολόγου.** Πληρ. τηλ. 6932242625 MZT260406

ΖΗΤΟΥΝΤΑΙ εμφανίσιμες **κοπέλες** με εμπειρία στο χώρο του μπαρ-service για εργασία σε καφέ μπαρ. Πληρ. τηλ. 6947930115, 2241047228 MZT260408

ΖΗΤΕΙΤΑΙ νεαρός με γνώσεις ξένων γλωσσών για να εργασθεί σε κατάστημα. Επιθυμητή αδ. οδήγησης. Πληρ. τηλ. 6977886802 MZT260409

ΖΗΤΕΙΤΑΙ κοπέλα σε ψητοπωλείο για σέρβις γνωρίζουσα Αγγλικά στην περιοχή Ιαλυσού. Πληρ. τηλ. 6977372030 MZT260417

ΖΗΤΕΙΤΑΙ για τουριστική καφετέρια στο κέντρο της πόλης **σερβιτόρος.** Πληρ. τηλ. 2241024051
MZT260416

ΖΗΤΕΙΤΑΙ κοπέλα για καφέ μπαρ για βραδινή απασχόληση. Πληρ. τηλ. 6947657686 MZT250428

ΖΗΤΕΙΤΑΙ κοπέλα για να εργασθεί σε μπαρ ξενοδοχείου κατά προτίμηση με γνώσεις Φιλανδικής γλώσσας. Πληρ. τηλ. 2241030303, 2241022391
ΜΑΤ001184(2)

ΖΗΤΕΙΤΑΙ πωλήτρια ευπαρουσίαστη που να γνωρίζει Αγγλικά για κατάστημα με είδη δώρων. Πληρ. τηλ. 2241074965 ώρες καταστημάτων MZT250413

ΖΗΤΕΙΤΑΙ μάγειρας για το snack bar "Θάλασσα". Πληρ. τηλ. 2241043344
MZT250414

ΠΩΛΗΤΡΙΑ πεπειραμένη να γνωρίζει ξένες γλώσσες για κατάστημα τουριστικό στην Π. Πόλη. Πληρ. τηλ. 6939637390.
MZT230401

ΖΗΤΕΙΤΑΙ χρήστης Η/Υ σε προγράμματα WORD, EXCEL, AUTOCAD για εργασία σε τεχνικό γραφείο. Πληρ. τηλ. 6945155292
MZT220413

ΕΡΓΑΣΤΗΡΙΟ ΕΛΕΥΘΕΡΩΝ ΣΠΟΥΔΩΝ ΗΛΕΚΤΡΟΝΙΚΩΝ ΥΠΟΛΟΓΙΣΤΩΝ
Program PM
Ecdl Kids & Equal Skills
"Για ΠΑΙΔΙΑ και ΕΝΗΛΙΚΕΣ"
ΕΠΙΣΗΜΟ ΕΞΕΤΑΣΤΙΚΟ ΚΕΝΤΡΟ ΤΗΣ ECDL HELLAS
ΤΜΗΜΑΤΑ ΓΙΑ:
Παιδιά
Ενήλικες
Αρχάριους
Επαγγελματίες
ΕΓΓΡΑΦΕΣ ΤΩΡΑ
Υπεύθυνη Εκπαίδευση
ΔΙΔΑΣΚΟΝΤΑ:
MS-OFFICE - ΠΡΟΓΡΑΜΜΑΤΙΣΜΟΣ
ΑΡΧΙΤΕΚΤΟΝΙΚΗ ΣΧΕΔΙΑΣΗ - ΜΑΚΕΤΑ
ΛΟΓΙΣΤΙΚΑ ΠΡΟΓΡΑΜΜΑΤΑ
ΣΧΕΔΙΑΣΜΟΣ ΙΣΤΟΣΕΛΙΔΩΝ
ECDL Diploma
Ανεύρεση Εργασίας
Αναδείξαμε 1ο μαθητή σε ολυμπιάδα πληροφορικής
Μονάκης Ι. Σοφίλλας
Τηλ.(22410)31761
ΚΟΔΡΙΓΚΤΩΝΟΣ 91 - ΡΟΔΟΣ
ΧΠ941

ΤΣΟΥΡΟΥΝΑΚΗΣ
Κεφάλαιο
Κτηματομεσιτικό Γραφείο
Γ. ΣΕΦΕΡΗ 12 (παραπλεύρως ΜΗΔΙΑ)
ΤΗΛ/FAX.: (22410) 60060
www.e-kefaleo.com

ΠΩΛΗΣΕΙΣ ΑΚΙΝΗΤΩΝ

ΔΙΑΜΕΡΙΣΜΑΤΑ

- 45 τ.μ,ισόγειο,1 υπν/τιου , καινούριο, Καρακόνερο , 24,5εκ - 71.900 €
- 50 τ.μ,1ου,1 υπν/τιου , καινούριο, Τριάντα, 27εκ - 79.236€
- 57 τ.μ,1ου ,1 υπν/τιου , καινούριο, Ανάληψη, 29εκ - 85.106 €
- 70 τ.μ,1ου,2 υπν/τιων Αγ.Ιωάννη, 27εκ – 79.236 €
- 70 τ.μ,1ου, 2 υπν/τιων , καινούριο, Τριάντα, 37εκ - 108.584 €
- 73 τ.μ,1ου, 2 υπν/τιων , καινούριο, Ιξιά, 33εκ - 96.845 €
- 77τ.μ 2ου, 2 υπν/τιων, καινούριο, πάρκιν, Καναδά ,47 εκ-137.931€
- 80 τ.μ, ισόγειο, 2υπν/τιων, γκαράζ ,καινούριο, Ιξιά 40 εκ-117.388€
- 80 τ.μ, 1ου, 2υπν/τιων, Κένεντυ 41 εκ- 117.388 €
- 85τ.μ,1ου ,2 υπν/τιων, καινούριο,πάρκιν Αραπάκι, 49εκ - 143.800 €
- 85τ.μ,1ου ,2 υπν/τιων, καινούριο, Ροδίνι, 49εκ - 143.800 €
- 86τ.μ, 2ου, 2 υπν/τιων , καινούριο, Καρακόνερο, 46.5εκ - 136.463 €
- 100 τ.μ ,1ου ,3υπν/τιων, γκαράζ, καινούριο, Ιξιά 52 εκ-152.604 €
- 110 τ.μ, 3ου, 3 υπν/τιων , λούξ, Ροδίνι 61εκ -179.000 €
- 116 τ.μ,1ου,3 υπν/τιων , καινούριο,πάρκιν, Αραπάκι 65εκ - 190.755 €
- 120 τ.μ, ρετιρέ, 3 υπν/τιων καινούριο, πάρκιν, Αν.Μαρίας 80 εκ - 234.776 €

ΜΕΖΟΝΕΤΕΣ-ΜΟΝ/ΚΙΕΣ

- 90 τ.μ , μεζονέτα , μπετά, 1.000 τ.μ οικόπεδο, θέα Κοσκινού 40 εκ-117.388 €
- 125 τ.μ ,μεζονέτα , μπετά, 250 τ.μ αυλή Τριάντα 40 εκ-117.388 €
- 170 τ.μ ,μεζονέτα , μπετά , 200 τ.μ αυλή Τριάντα 42 εκ-123.257 €
- 176 τ.μ ,μεζονέτα ,μπετά σε 1.350 τ.μ οικόπεδο Τρείς 40εκ-117.388 €
- 187 τ.μ, μεζονέτα , 3υπν/τιων, σε 2 στρέματα,Τριάντα 121εκ-355.099 €
- 200 τ.μ ,μεζονέτα μ/σοβά , 3 υπν/τιων ,300 τ.μ οικόπεδο Τριάντα 56εκ-164.343 €
- 224 τ.μ ,μεζονέτα , 3 υπν/τιων ,καινούρια 300 τ.μ οικόπεδο Τριάντα 80εκ-234.776 €
- 203 τ.μ ,μεζονέτα , 3υπν/τιων , σε 2 στρέμα-τα,Τριάντα 131εκ-384.446€

ΟΙΚΟΠΕΔΑ

- 1.000τ.μ,με την άδεια, Κοσκινού 24εκ-70.432€

ΕΠΑΓΓΕΛ/ΚΟΙ ΧΩΡΟΙ

- Κατάστημα 180τ.μ ,συν 110τ.μ πατάρι, Καρακόνερο 170 εκ-500.000 €
- Αποθήκη 95τ.μ, σοβά, ράμπα, Καρακόνερο 16 εκ-46.955 €

ΧΠ1629

LANDSCOPE
ΠΩΛΗΣΕΙΣ ΑΚΙΝΗΤΩΝ

ΡΟΔΟΣ
Συγκρότημα διαμερισμάτων, 85τμ, πολυτελούς κατασκευής, άριστος περιβάλλων χώρος ανελκυστήρας 2 υ/δ, λουτρά.





ΚΙΟΤΑΡΙ
Συγκρότημα μονοκατοικιών 120τμ πάνω στη θάλασσα σε υπέροχη αμμουδιά 3 υ/δ, λουτρό, wc.

ΓΕΝΝΑΔΙ
Συγκρότημα υπερπολυτελούς μονοκατοικιών 104τμ, με θέα βουνό/θάλασσα 2 υ/δ, λουτρό, wc.



ΕΘΝΙΚΗΣ ΑΝΤΙΣΤΑΣΗΣ & ΤΣΑΛΔΑΡΗ
(πάνω απο τον Κωτσόβολο)
ΤΗΛ / ΦΑΞ : 22410 28629
ΚΙΝ : 6976 872626 / 6972 257246
ΑΕ255

εργασιες

συνέχεια από την προηγούμενη

ΖΗΤΕΙΤΑΙ καθαρίστρια για μερική απασχόληση να διαθέτει αυτοκίνητο. Αμεση πρόσληψη. Πληρ. τηλ. 2241060585, 6947042367 MZT220419

ΖΗΤΕΙΤΑΙ οδηγός πωλητής με δίπλωμα Γ' κατηγορίας κατά προτίμηση με προϋπηρεσία σε κατεψυγμένα προϊόντα. Μισθός και ποσοστά. Πληρ. τηλ. 2241069441, 6944732168 MZT220403

Το ξενοδοχείο "ΚΑΜΑΡΙ" στην παραλία Λάρδου **ζητά έμπειρους/ες σερβιτόρους και καμαριέρες.** Πληρ.τ ηλ. 2244044344 από 11.00-13.00MXP12322

Αντιπροσωπεία απορρυπαντικών και τροφίμων **ΖΗΤΑ** για την θέση του οδηγού **νέο** έως 35 ετών με δίπλωμα γ' κατηγορίας. Εξαιρούνται αλλοδαποί. Πληρ. τηλ. 2241060552 από 08.00 π.μ. έως 16.00 μ.μ.MAT001159

ΖΗΤΕΙΤΑΙ νέος για delivery, επίσης **νεαρά** για σερβιτόρα. Πληρ. τηλ. 2241074296 MZT200424

Από τεχνική-κατασκευαστική εταιρεία **ζητείται νέα** απόφοιτος πολυτεχνικής σχολής ή σχολής ΤΕΙ με γνώσεις υπολογιστή και εξειδίκευση στο αρχιτεκτονικό σχέδιο. Παρακαλώ αποστείλατε βιογραφικό στην ηλεκτρονική διεύθυνση: info@paraskco.com MZT210422

ΖΗΤΕΙΤΑΙ υπάλληλος γνώστης χειρισμού προγράμματος ηλεκτρονικού υπολογιστή και κρατήσεων αεροπορικών εισιτηρίων με προϋπηρεσία. Πληρ. πρακτορείο ΚΥΔΩΝ, τηλ. 2241023000 ΜΧΠ191

ΖΗΤΟΥΝΤΑΙ ψήστες, delivery, λατζιέρα και **σερβιτόροι/ες** να εργασθούν σε οβελιστήρια στη Ρόδο, Φαληράκι και Ιαλυσό. Απαραίτητη προϋπηρεσία. Πληρ. τηλ. 6948808979 MZT210423

ΖΗΤΕΙΤΑΙ νεαρά κυρία εμφανίσιμη για κεντρική pab-καφετέρια στη Ρόδο. Απασχόληση εποχιακή και από 17.00-01.00. Βασικές γνώσεις και αγγλικά θα ληφθούν σοβαρά υπ' όψιν. Πληρ. τηλ. 22410-27960, 78392, 6977339669 MXP12319

ΖΗΤΕΙΤΑΙ μπαργούμαν για ξενοδοχείο απογευματινή εργασία γνωρίζουσα άπταιστα την αγγλική γλώσσα ή σκανδιναβική. Πληρ. τηλ. 6944377387

WANTED a **barwoman** to work in a hotel, afternoon hours, who must have excellent knowledge of English. Knowledge of Swedish will be considered an asset. Tel. 6944377387 MXP12311

ΖΗΤΕΙΤΑΙ κοπέλα να εργασθεί ως **σερβιτόρα** σε κεντρικό καφέ εντός πόλεως με πλήρη απασχόληση. Πληρ. τηλ. 2241022460 κ. Κώστα ή κ. Γιάννη MZT210417

ΖΗΤΕΙΤΑΙ υπάλληλος να εργασθεί σε εταιρεία μεταφορών ηλικίας μέχρι 35 χρονών. Πληρ. τηλ. 2241068800 ΜΑΤ001158

ΖΗΤΕΙΤΑΙ κοπέλα για καφενείο-καφετέρια εντός Ρόδου. Ωράριο συνεχές. Πληρ. τηλ. 2241026504 MZT210414

ΖΗΤΟΥΝΤΑΙ για τουριστικό κατάστημα στο Φαληράκι (είδη δώρων): 1. Απόφοιτος λυκείου ν' αναλάβει **υπεύθυνος,** τίμιος, εργατικός, αγγλικά, αρκετά γερμανικά. Αμοιβή αναλόγως προσόντων. Ωράριο βραδυνό. 2) **Νέος** με λίγα γερμανικά και αγγλικά. Πληρ. τηλ. 6944796011 ώρες 10.00-14.00 και 18.00-20.00 MZT200426

ΖΗΤΕΙΤΑΙ μάγειρας για πιτσαρία. Πληρ. τηλ. 22410-39069, 30823ΜΑΤ001145

ΜΕΓΑΛΗ ΕΠΑΓΓΕΛΜΑΤΙΚΗ ΕΥΚΑΙΡΙΑ. Ελάτε να παρακολουθήσετε μια μοναδική ενημέρωση από μεγάλη πολυεθνική εταιρία. Αμεση στελέχωση θέσεων, τμήμα νέων συνεργατών. Για ραντεβού τηλ. 2241093804, 6936650000 κα Μεσσήνη MZT200428

Νέα εμπορική επιχείρηση επεκτείνεται στα Δωδεκάνησα και **ζητά 2 άτομα** με δυνατότητα και ημιαπασχόληση. Πληρ. τηλ. 6942037717 MZT200404

ΖΗΤΕΙΤΑΙ κοπέλα ελληνίδα ή αλλοδαπή που να μιλάει ελληνικά, ηλικίας άνω των 40 ετών, για φύλαξη παιδιού και καθαρισμό σπιτιού καθημερινές 3-10 μ.μ. και σαββατοκύριακα κατόπιν συνεννόησης. Συστάσεις απαραίτητες. Πληρ. τηλ. 6944202409 MZT200418

Η Οδική Βοήθεια **Hellas Service ΖΗΤΑ οδηγό μηχανικό** με δίπλωμα Γ' κατηγορίας. Πληρ. τηλ. 2241067291 ΜΑΤ001149

ΖΗΤΟΥΝΤΑΙ εμφανίσιμες **κοπέλες** για καινούργιο cafe bar εκτός πόλης. Ευχάριστο περιβάλλον, εμπειρία στον χώρο, καλοδεχούμενη, μισθός και ποσοστά. Βραδινή εργασία. Μεταφορά δική μας. Πληρ. τηλ. 6945253815 κ. Γιώργο, 6932155284 MZT200422

ΖΗΤΕΙΤΑΙ νεαρός για delivery. Πληρ. τηλ. 2241034441 MZT190427

ΖΗΤΟΥΝΤΑΙ πωλήτριες για μερική και πλήρη απασχόληση σε πολυκατάστημα. Διεύθυνση: Αμερικής 6, τηλ. 2241020037 ΜΑΤ001144

ΖΗΤΟΥΝΤΑΙ άτομα για να τυλίγουν πίτα σε ψησταριά. Πληρ. τηλ. 6977721352 κ. Σάββα MXP12313

ΖΗΤΕΙΤΑΙ για εργασία από το σπίτι- Μέσα από ένα ειδικό δικτυακό χώρο διαχείρισης, η εργασία σας θα είναι να βάλετε κείμενα και να ανεβάσετε φωτογραφίες στόν USA Σερβερ μας. Χρειάζεται σύνδεση Internet, Γνώση Αγγλικής/Ελληνικής Γλώσσας, και βασικών λειτουργιών WINDOWS. Πληρωμή ανά έργο. Αμεση έναρξη. Πληροφορίες Νίκος Φέρτης τηλ. 2241036286, Fax: 2241036359, INTERNET-SERVICES-SA.COM-E-Mail:ems@internet-services-sa.com MZT190414

ΖΗΤΟΥΝΤΑΙ: α)**σερβιτόρος** για να εργασθεί σε εστιατόριο στην Ιαλυσό, ώρες εργασίας 16.30-24.30, β) **βοηθός μάγειρα** ώρες εργασίας 17.00-23.00. Πληρ. τηλ. 2241090604 από 09.00-13.00, 20.00-22.00, κιν. 6937686775 MZT200409

ΖΗΤΕΙΤΑΙ έμπειρη **κοπέλα** για φύλαξη μωρού στα Κοσκινού.Προσφέρονται στέγη και φαγητό (εσωτερική). Πληρ. τηλ. 2241067210 και 6948587300 κ. Αθηνά MZT190442

ΖΗΤΕΙΤΑΙ γυναίκα για να βλεπει ηλικιωμένη. Πληρ. τηλ. 2241035773, 6947080137 MZT200407

ΖΗΤΕΙΤΑΙ υπάλληλος για να εργασθεί σε rent a car στην Ιαλυσό τις ώρες 17.00-23.00, άδεια οδηγήσεως απαραίτητη, άνδρας ή γυναίκα από το εξωτερικό θα προτιμηθεί. Πληρ. τηλ. 2241090604 ώρες 09.00-13.00 και 17.00-20.00 MZT200408

Από εμπορική επιχείρηση **ζητείται άτομο** για πρωινή-απογευματινή απασχόληση. Από 550€. Πληρ. κ. Μακράκης τηλ. 6937235385 MZT190417

ΖΗΤΕΙΤΑΙ κοπέλα με δυναμική και ευχάριστη προσωπικότητα για γραμματειακή υποστήριξη (ωράριο 09.00-14.00) και προώθηση πωλήσεων (ωράριο απογευματινό ελεύθερο). Απαραίτητα προσόντα, επικοινωνιακή ευχέρεια και γνώση Η/Υ (MS Office, Internet). Προϋπηρεσία σε γραμματεία ή πωλήσεις θα συνεκτιμηθεί. Αποστολή βιογραφικών στο φαξ 2241075190 ή email στη διεύθυνση add@aias.gr (υπ' όψιν κας Φιλίππου) ΜΧΠ004

ΖΗΤΟΥΝΤΑΙ άτομα για ημιαπασχόληση ή πλήρη απασχόληση ανεξαρτήτως φύλου και γραμματικών γνώσεων άνω των 22 ετών. Από 550-1.330 € τον πρώτο μήνα. Πληρ. τηλ. 6997020523 MZT190430

ΖΗΤΟΥΝΤΑΙ 7 άτομα για ημιαπασχόληση ή πλήρη απασχόληση από 650€ κ. Μακρής. Πληρ. τηλ. 6932973657 MZT190418

ΖΗΤΟΥΝΤΑΙ άτομα για πρωινή ή απογευματινή απασχόληση από 937€. Παρέχεται εκπαίδευση. Πληρ. τηλέφ. 6937049073 MZT190429

ΖΗΤΟΥΝΤΑΙ 4 άτομα με οικογενειακές υποχρεώσεις για εργασία μέσα από τον χώρο τους. Ελεύθερο ωράριο 400-600€ μηνιαίως. Πληρ. τηλ. 6978840071 MZT190428

ΖΗΤΕΙΤΑΙ νεαρός με γνώσεις ξένων γλωσσών για να εργασθεί σε κατάστημα ως πωλητής. Επιθυμητή άδεια οδηγήσεως. Πληρ. τηλ. 2241022006, 6977886802 MZT180434

ΖΗΤΕΙΤΑΙ από το εστιατόριο-μπαρ (Καστράκι) κοντά στο ξενοδοχείο BLUE BAY τουριστική ζώνη Ιαλυσού **μάγειρας** με προϋπηρεσία για μερική απασχόληση. Ωρες εργασίας απογευματινές 3-7. Πληρ. τηλ. 2241091220 και 2241074504 MZT180409

International Travel Company

If you are interested in a career opportunity, our busy International Travel Company, is looking for an eager individual to work with our team. Our Head Office in Rhodes has an excellent position avaialable within this fast expanding travel business sector. This position requires a mature individual who enjoys working with people, has a very polite phone manner, has excellent organization skills and enjoys a professional business environment.

Experience Requirements:
- Experience in a Travel Agency Environment
- Intranet/Internet/Email
- Strong Computer Skills, Word, Excel Knowledge
- General Office Equipment Knowledge

Other Skills/Attributes Required:
- Excellent English both written and verbal
- Excellent Communication and Organizational Skills
- Must be a team player

Please forward your CV and Cover Letter to:
donna@yahctagency.com

We will be scheduling interviews immediately for qualified candidates

MAT001162

ΖΗΤΕΙΤΑΙ
ΠΕΠΕΙΡΑΜΕΝΗ ΥΠΑΛΛΗΛΟΣ

δεσποινίς ή κυρία για 12μηνη απασχόληση σε υπό ίδρυση γραφείο **Γενικού Τουρισμού** στο κέντρο της πόλης. Απαραίτητη προϋπηρεσία στο CRS GALILEO και καλή γνώση της αγγλικής γλώσσας και υπολογιστών.

Πρόσθετα προσόντα:
- Γνώση επιπλέον γλωσσών
- Πιστοποίηση IATA

Αποδοχές αναλόγως προσόντων

Πληρ. τηλ. 2241020019, 6936933396

MZT220425

---

*Η **Goldwell** Γερμανίας, μια από τις πιο δυναμικές εταιρίες στο χώρο των καλλυντικών κομμωτηρίου,*

ΖΗΤΑ

αντιπρόσωπο για το νομό Δωδεκανήσου.

Προτιμούνται συνεργάτες με εμπειρία στο χώρο του κομμωτηρίου και δικό τους δίκτυο διανομής ή δελτίο παροχής υπηρεσιών.

Πληροφορίες στο τηλ. 210 6561744-5 κ. Χατζηαντωνίου

ΜΑΤ001166

Από ξενοδοχειακή εταιρεία στην Ιαλυσό

ΖΗΤΟΥΝΤΑΙ

- **Καμαριέρες**
- **Ηλεκτρολόγος**
- **Μπάρμαν και μάγειρας**

Πληροφορίες γραφείο προσωπικού, τηλ. 22410-94326 καθημερινά από 10.00-14.00

ΧΠΞΕΝ079

SAVVAIDIS & Associates Estate Agents

Are you looking for a new job challenge in Rhodes- Greece?

SAVVAIDIS & Associates, is looking for full-time staff in the division of sales support in Lardos – Lindos, for the season (May - October).
We seek native English speakers (age between 25 and 35) with good computer and communication skills, an excellent telephone manner and the ability to work in a team. Driving license is essential.The package involves a generous salary and accommodation. The opportunity to progress within our company, all year round, is welcomed.

Please reply, preferably via e-mail, with a CV and a recent picture at xenia@savvaidis.gr

ΧΠ659

ΖΗΤΕΙΤΑΙ

σερβιτόρα

για εργασία σε φαστ φουντ - πιτσαρία,

περιοχή Ιαλυσού.

Πληρ. τηλ. 6937431274

MZT250426

ΖΗΤΕΙΤΑΙ ΟΔΗΓΟΣ

με ερασιτεχνικό δίπλωμα οδήγησης, με γνώσεις αγγλικών ή γερμανικών για να εργασθεί σε επιχείρηση.

Πληρ. τηλ. 2241086670-73 κ. Δημήτρη ΜΧΠ139

ΖΗΤΟΥΝΤΑΙ ΠΩΛΗΤΡΙΕΣ

για να εργασθούν σε χρυσοχοείο στο κέντρο της πόλης και για χρυσοχοείο εντός ξενοδοχείου. Απαραίτητα αγγλικά, γερμανικά. Γνώσεις άλλων γλωσσών θα εκτιμηθούν. Μισθός ικανοποιητικός και ποσοστά.

Πληρ. τηλ. 6942442844, 2241086670-73, κ. Κώστα

ΜΧΠ139.1

εργασιες

συνέχεια από την προηγούμενη

ΖΗΤΟΥΝΤΑΙ κοπέλες νέες εμφανίσιμες για εργασία σε επώνυμο bar club εκτός Ρόδου. Μισθός 40 ευρώ, μεταφορά δική μας με ή χωρίς ρεπό. Πληρ. τηλ. 6973049254, 6974722584 MZT180427

ΖΗΤΕΙΤΑΙ υπάλληλος έως 25 ετών για DVD CLUB για μερική απασχόληση. Πληρ. τηλ. 6944175267 MZT190434

ΖΗΤΟΥΝΤΑΙ: α) **σερβιτόρος**, β) **μάγειρας** από εστιατόριο για βραδυνή απασχόληση εκτός Κυριακής. Πληρ. τηλ. 2241031680 MZT190435

ΑΒΑΔΙΣΤΑ, ΑΒΑΣΑΝΙΣΤΑ επιχείρηση στο σπίτι ή το χώρο σας. Αμεση κάλυψη θέσεων ανεξάρτητης συνεργασίας. Οχι ντίλερ, πλασιέ, πωλητές. Internet επιθυμητό. Ημιαπασχόληση 500-1500 ευρώ πλήρης απασχόληση 1500-6500 ευρώ. Bonus, προμήθειες 5%, πληρωμένες διακοπές. Τμήμα εξυπηρέτησης συνεργατών 2241030078, www.umswork4 you.com MAT5525

ΖΗΤΕΙΤΑΙ κοπέλα για σοβαρή καφετέρια στην Κρεμαστή που να γνωρίζει την αγγλική γλώσσα. Πληρ. τηλ. 2241095595 κ. Μιχάλη MXP12300

ΖΗΤΕΙΤΑΙ οδηγός ηλικίας έως 35 ετών από εταιρεία χονδρικής πώλησης τουριστικών ειδών για πρωινές ώρες, ημιαπασχόληση. Πληρ. τηλ. 2241061619 MZT180417

Αμεσα **ΖΗΤΑΩ ΑΤΟΜΑ** για μερική ή πλήρη απασχόληση με ελεύθερο ωράριο, ανεξαρτήτως γραμματικών γνώσεων και ηλικίας από 1089 ευρώ από τον πρώτο μήνα. Πληρ. τηλ. 6942598771 MZT160405

5 ΑΤΟΜΑ ΖΗΤΟΥΝΤΑΙ από εμπορική επιχείρηση πρωινή ή απογευματινή απασχόληση, ευέλικτο ωράριο, εσωτερική εργασία. Πληρ. τηλ. 2108993412/6977628059 κ. Μαυροφόρος, www.awayoflife. gr MZT160404

ΖΗΤΟΥΝΤΑΙ άτομα - πρωινή απογευματινή απασχόληση - από εταιρεία τροφίμων, εσωτερική εργασία, ευέλικτο ωράριο. Πληρ. ΤΣΙΦΟΥΤΗ ΑΓΓΕΛΙΚΗ τηλ. 6932527216 MZT150426

CASAVIVA KARANIKIS. ΖΗΤΟΥΝΤΑΙ: α) **διακοσμήτρια - σχεδιάστρια** με εμπειρία στα έπιπλα κουζίνας, β) **τεχνίτης - μοντα-δόρος** επίπλων κουζίνας, γ) **βοηθός λογιστηρίου**, για μόνιμη συνεχή απασχόληση, με γνώσεις του Κεφαλαίου 4 και χρήση Η/Υ. Πληρ. τηλ. 241095076, 2241096645 MOO45

ΚΕΡΔΙΣΤΕ ΕΞΤΡΑ ΕΙΣΟΔΗΜΑ το μήνα παράλληλα με αυτό που κάνετε από 8 έως 75 ευρώ την ώρα. Δυνατότητα εργασίας από το σπίτι ή όπου θέλετε (όχι τηλεμάρκετινγκ). Καλέστε 2242051164, 6944608784 MZT080429

διαφορα

ΠΩΛΕΙΤΑΙ λόγω αναχώρησης **οικιακός εξοπλισμός** κατάλληλος για φοιτητές ή για γκαρσονιέρα (έπιπλα τύπου NEOSET). Πληρ. τηλ. 2241034068, 6972249509, 6934224977 MZT260426

ΠΩΛΕΙΤΑΙ PIANO CLAVINOVA αμεταχείριστο με το TABOURET του 950 ευρώ. Πωλούνται τρεις (3) γραφομηχανές (2) δύο με αγγλικούς χαρακτήρες εκ των οποίων η μία ηλεκτρική SMITH CORONA και μία με ελληνικούς χαρακτήρες 120 ευρώ. Πωλούνται επίσης δύο ηχεία SONY επιδαπέδια, κολονάτα στην απόχρωση ξύλου 20 ευρώ. Πληρ. τηλ. 22410-61401, 6976903968. MZT230406

ΠΩΛΟΥΝΤΑΙ μεταλλικές βιτρίνες για CD κατάλληλες για εξοπλισμό καταστημάτων μουσικής και super market σε άριστη κατάσταση. Πληρ. τηλ. 2241051446, 6942920221 MZT260407

ΠΩΛΟΥΝΤΑΙ τραπεζαρία οξιάς με 6 καρέκλες δερμάτινες, **ντουλάπα** καρυδιάς, **κρεβάτι** 1,20 Κοκομάτ με στρώμα και εργοβάση. Πληρ. τηλ. 2241038138 MZT260401

ΠΩΛΕΙΤΑΙ πλήρες επαγγελματικός **εξοπλισμός εστιατορίου**, διπλός φούρνος πίτσας υγραερίου, ψυγείο salad bar. Πληρ. τηλ. 2241085395, 6932482660 MZT250424

ΠΩΛΕΙΤΑΙ πουλάρι 2 χρονών, βαρβάτο 1,48μ. Εχει ξεκινήσει βασική εκπαίδευση, πολύ φιλικός με τους ανθρώπους ειδικά με τα παιδιά. Σε ελεύθερο μέρος έχει πηδήξει 1,50 μ. Πληρ. κ. Ελίζαμπεθ τηλ. 6977227088 MZT190403

ΠΩΛΟΥΝΤΑΙ γατάκια ράτσας περσικό (καθαροαίματο) χρώματος άσπρου 4 μηνών. Πληρ. τηλ. 6948566835. MZT230408

ΠΩΛΟΥΝΤΑΙ: Ηλεκτρικός φούρνος με εστία 200€, **κρεβάτι** με 2 κομοδίνα και τουαλέτα (όλα σε άσπρα χρώματα) 200€. Πληρ. τηλ. 6945950316. **FOR SALE: Electric oven** with ceramic hob 200€, **white bedroom** furniture-bed, dressing + bedside tables 200€. Tel: 6945950316 MZT190426

ΠΩΛΕΙΤΑΙ ψυγείο-βιτρίνα και **ράφια** σιδερένια για σούπερ μάρκετ σε τιμή ευκαιρίας. Πληρ. τηλ. 2241074296 MZT200425

Club Greece resorts

Are currently seeking sales and marketing staff for our expanding operations in Rhodes
If you are: 19 years+, enthusiastic, self-motivated, well-presented and able to deliver with Personality.
Call now! If you are: English, German, Dutch, Finnish or Scandinavian.
No experience necessary as full training is given.
1 Months Free housing is Provided

UK: 6944 927740 / 6945768332
Scandi/Finnish: 6945 776491
German/Dutch: 6942 880226

Also Dutch/Finnish Administration staff required
Pls Call Belinda
Mobile: 6946043405

MAT007954

ΑΠΟ ΝΑΥΤΙΛΙΑΚΗ ΕΤΑΙΡΕΙΑ ΜΕ ΕΔΡΑ ΤΗ ΡΟΔΟ

ΖΗΤΕΙΤΑΙ

1. Διπλωματούχος ναυπηγός μηχανολόγος
2. Υπάλληλος γραφείου

Απαραίτητα προσόντα:
α. Αγγλικά
β. Η/Υ

Πληρ. τηλ. 2241070590, φαξ 2241070591
e-mail: info@12ne.gr
Υπεύθυνη: κ. Γεωργαλλή Αμαλία

ΧΠ1648

Από τη ΔΥΝΑΜΙΣ ΡΟΔΟΥ ΕΠΕ

ΖΗΤΕΙΤΑΙ ΟΔΗΓΟΣ

με προϋπηρεσία τουλάχιστον 2 ετών.
Μόνιμη απασχόληση.

Πληρ. 2241061222

MAT1155

ΖΗΤΟΥΝΤΑΙ

ΠΩΛΗΤΡΙΕΣ

από εμπορική εταιρεία με καταστήματα εντός πόλεως
- Αποδοχές πολύ καλές
- Προοπτικές εξέλιξης

Πληρ. τηλ. (22410)74443

MZT070428

ΖΗΤΟΥΝΤΑΙ

ΠΩΛΗΤΡΙΕΣ

για τουριστικό κατάστημα εντός πόλεως Ρόδου
- Ωράριο συνεχές 8ωρο
- Μισθός 900 ευρώ καθαρά

Πληρ. τηλ. (22410)25936

MZT010401

ΑΠΟ ΕΜΠΟΡΙΚΗ ΚΑΙ ΕΙΣΑΓΩΓΙΚΗ ΕΤΑΙΡΙΑ ΤΡΟΦΙΜΩΝ

ΖΗΤΕΙΤΑΙ

ΠΩΛΗΤΗΣ-ΠΩΛΗΤΡΙΑ

Απαραίτητα προσόντα:
- Ελληνική υπηκοότητα
- Εμπειρία στις πωλήσεις
- Δυναμικό χαρακτήρα, με ανεπτυγμένη ικανότητα επικοινωνίας και διαπραγμάτευσης με τον πελάτη
- Γνώση της αγγλικής γλώσσας
- Απολυτήριο Λυκείου (για τους άνδρες και απολυτήριο στρατού)
- Δίπλωμα οδήγησης

Προσφέρονται:
- Μισθός και ποσοστά
- Εποχιακή απασχόληση
- Εταιρικό αυτοκίνητο και τηλέφωνο
- Προοπτικές εξέλιξης και ανάπτυξης

Πληροφορίες καθημερινά 11.00 π.μ. έως 16.00 μ.μ. εκτός Κυριακής στο τηλέφωνο 2241087111, 6937287111

MAT7953

Από την Βιομηχανική και Εμπορική εταιρεία

ΒΑΠ Π. ΚΟΥΓΙΟΣ ΑΒΕΕ

ΖΗΤΟΥΝΤΑΙ

Πωλητές/Merchandisers

Ο ιδανικός υποψήφιος πρέπει να πληροί τα κάτωθι:
α. Ελληνας πολίτης
β. Απόφοιτος Λυκείου
γ. Επιθυμητή η προϋπηρεσία στις πωλήσεις

Προσφέρονται: Αποδοχές ικανοποιητικές, bonus, σύγχρονο περιβάλλον εργασίας και προοπτικές εξέλιξης στον χώρο των πωλήσεων.

Οι ενδιαφερόμενοι καλούνται να επικοινωνήσουν στο 2241061434, με την κ. Παπανδρέου από τις 09.00 μέχρι 14.00

ΧΠ1090

ΖΗΤΕΙΤΑΙ ΟΔΗΓΟΣ

με δίπλωμα γ' κατηγορίας για να εργασθεί στην εταιρία ΦΟΥΡΝΟΙ ΡΟΔΟΥ ΑΕΒΕ.

Για περισσότερες πληροφορίες καλείτε στο τηλέφωνο 2241082656 εσωτ. 11

ΜΧΠ434

Από μεγάλη ξενοδοχειακή μονάδα

ΖΗΤΕΙΤΑΙ ΛΟΓΙΣΤΗΣ

με προηγούμενη εμπειρία
σε λογιστικό περιβάλλον βιβλίων
Γ' κατηγορίας - 12μηνη απασχόληση.

Πληρ. 2241065865

ΜΧΠ2051

Καταστήματα ενδυμάτων:
Παλιά Πόλη & Ιαλυσός

ΖΗΤΟΥΝΤΑΙ

ΠΩΛΗΤΡΙΕΣ

- Καλή γνώση Αγγλικής & επιπλέον γλωσσών
- Προϋπηρεσία θα ληφθεί υπ'οψιν
- Μισθός , ΙΚΑ & Bonus
- Συνεχές Ωράριο

ΜΧΠ2273

tel.: 22410 **38650**, fax: **38785**, mob.: **6944146214**

διαφορα

συνέχεια από την προηγούμενη

ΠΩΛΟΥΝΤΑΙ σε άριστη κατάσταση: **1) Καρέκλες** αλουμινίου-ξύλου, **2) Τραπέζια** αλουμινίου-ξύλου, **3) Τραπέζια** Φ60 ΜΟΤΑΡ αλουμινίου, **4) Σκαμπώ** αλουμινίου, **5) Κρεπιέρα** διπλή, **6) Μίξερ** ζαχαροπλαστικής 20 lt, **7) Τυροπιτιέρα** 80 π, **8) Λαμαρίνες** 50Χ70, **9) Τρόλεϊ** (λαμαρίνας). Πληρ. τηλ. 22410-52313, 56502, κιν. 6948204924
MZT180412

ΠΩΛΕΙΤΑΙ φούρνος τριώροφος, τριπλός πυρότουβλος σε τιμή ευκαιρίας. Πληρ. τηλ. 2241031298
MXP12318(1)

πωλησεις αυτοκινητων & μοτοσικλετων

ΠΩΛΕΙΤΑΙ HONDA XR650 σε άριστη κατάσταση με 14.000 χλμ. τιμή συζητήσιμη. Δεκτός και διακανονισμός κ. Ιορδάνη. Πληρ. τηλ. 6942400341
MXP12328

ΠΩΛΕΙΤΑΙ αυτοκίνητο **ROVER 216GTI** 2θυρο coupe μοντ. 1991 συνεχής φύλαξη, σαν καινούργιο, 50.000 πραγματικά χλμ. 5.800 ευρώ. Πληρ. κ. Στέλιο ώρες καταστημάτων τηλ. 2241062775
MZT200432

ΠΩΛΕΙΤΑΙ RENAULT 19 cabrio 1,8i σε άριστη κατάσταση. Τιμή 5.500 ευρώ. Πληρ. τηλ. 2241077534, 6942444799 MAT001171

ΠΩΛΕΙΤΑΙ μοτοσικλέτα **APRILIA PEGASOS** μοντέλο 2002 σε καλή κατάσταση. Τιμή 3800 ευρώ. Πληρ. τηλ. 6978772341
MAT001184(1)

ΠΩΛΕΙΤΑΙ φορτηγό αυτοκίνητο σε τιμή ευκαιρίας ανατρεπόμενο **MERCEDES** 1926 σε καλή κατάσταση 19 τόνους μικτό βάρος. Πληρ. τηλ. 6944651227
MZT250422

ΠΩΛΕΙΤΑΙ PIAGGIO VESPA 125 cc 4500 χλμ. μαύρο χρώμα. Τιμή 2000 ευρώ. Πληρ. τηλ. 6974347267 MZT250407

ΠΩΛΕΙΤΑΙ NISSAN PRIMERA 1.600 cc 1994 μοντέλο αποχαρακτηρισμένο ταξί Αθήνας με πάρα πολλά έξτρα. Πληρ. τηλ. 6934010669 κ. Γιάννης.
MXP12324

ΠΩΛΕΙΤΑΙ αυτοκίνητο MERCEDES 814 επαγγελματικό (παγωτατζίδικο) μοντέλο 1996. Πληρ. τηλ. 2241069441, 6944732168
MZT220404

ΠΩΛΕΙΤΑΙ SEAT MARBELLA μοντέλο 1995, 40 HP με 70.000 χλμ. καινούργια λάστιχα, καινούργια φρένα με γενικό σέρβις. Πληρ. τηλ. 2241039627 MZT220405

ΠΩΛΕΙΤΑΙ βάρκα φουσκωτό 3 μέτρα μήκος, μηχανή SUZUKI 5HP πολύ καλή κατάσταση. Τιμή ευκαιρίας 1.600€. Πληρ. τηλ. 6945326719
MZT190409

ΠΩΛΕΙΤΑΙ ALFA ROMEO 156 1.600 cc μοντέλο 2002, χρώματος μαύρο 29.000 χλμ. με δερμάτινο σαλόνι, ζάντες αλουμινίου 17' αναρτήσεις και πολλά άλλα εξτρά. Φυλάσσεται σε γκαράζ. Πληρ. τηλ. 6936497493 MZT210420

ΠΩΛΕΙΤΑΙ μοτοσικλέτα HONDA XR 400 μοντέλο '97 σε άριστη κατάσταση. Πληρ. τηλ. 6972821145 Τάσος
MZT200405

ΠΩΛΕΙΤΑΙ αυτοκίνητο MAZDA 1,8 MX-5 δερμάτινο σαλόνι, air condition, 16άρες ζάντες, BBS BREMBO, διαιρούμενα φρένα μπρος-πίσω-κομπρέτορ-πολυόργανο AREX HALL METER μπαρόμετρο-εξάτμιση universal-μπάρα θόλου-συναγερμός PS 230, 46.000 χλμ. Πληρ. τηλ. 2241021424, 6936552458 κ. Κώστας
MZT210407

ΠΩΛΕΙΤΑΙ αυτοκινούμενο **τροχόσπιτο** FIAT IVECO, ντίζελ,, πλήρως εξοπλισμένο, σε άριστη κατάσταση, 20.000€. Πληρ. τηλ. 6944636473 MZT180408

ΠΩΛΕΙΤΑΙ PEUGEOT 206, τρίθυρο σειράς coloroline, 1400 cc, μοντέλο 2002, με 24.000 χλμ., μαύρο, ατρακάριστο, με air condition, υδραυλικό τιμόνι, 2 αερόσακους και extra προβολείς ομίχλης. Τιμή 8700 ευρώ. Πληρ. τηλ. 6973233037
MZT120419

ΠΩΛΕΙΤΑΙ λόγω αναχωρήσεως **FORD FIESTA TREND** 1.600 cc μοντέλο β' εξάμηνο 2004. Πληρ. τηλ. 6974713383
MZT190401

ΠΩΛΕΙΤΑΙ VW GOLF IV 1400 cc, μοντ. '99, μπλε σκούρο, 74.000 χλμ., 5θυρο, ράδιο-cd changer, συναγερμός, full extra, a/b, ABS, a/c, άριστη κατάσταση, τιμή 9.000 ευρώ. Πληρ. τηλ. 6945754255
MZT190431

ΠΩΛΕΙΤΑΙ αυτοκίνητο **VOLVO 745** station wagon πολύ καλή κατάσταση με σουηδικούς αριθμούς. Τιμή 1.200€. Sales: Svenk registrerad **VOLVO 745** kombi mucket biz skick pris 1.200€. Πληρ. τηλ. 6945326719 MZT190410

ΠΩΛΕΙΤΑΙ HARLEY DAVIDSON full extra μοντέλο 883. Πληρ. τηλ. 6948823151 MZT250410

ΕΥΚΑΙΡΙΑ ΑΥΤΟΚΙΝΗΤΟ BMW 520i ατρακάριστο πολλά εξτρά Υ.Τ. συναγερμός, κλιματισμός, ζάντες κ.λπ. προτελευταίο μοντέλο. Τιμή 19.000 ευρώ. Πληρ. τηλ. 6944807951
MXP12275

ΠΩΛΕΙΤΑΙ τρέιλερ διαστάσεις 1,80Χ1,10, κλειστό με πόρτα-ράμπα και σούστες. Τιμή 600€. Πληρ. κ. Νίκο τηλ. 6932846069
MZT180416

ΠΩΛΕΙΤΑΙ μηχανή SUPER FOUR 400 cc HONDA σε καλή κατάσταση. Πληρ. τηλ. 2241076831
MZT150407

ΠΩΛΕΙΤΑΙ ένα επαγγελματικό κλουβάκι **SEAT TERRA** πετρέλαιο του 1994 με καινούργια μηχανή 2900 ευρώ. Πληρ. τηλ. 2241022820
MZT150402

ΠΩΛΕΙΤΑΙ μηχανή BMW R51 σε άριστη κατάσταση. Τιμή 10.000€. Πληρ. τηλ. 6932732333 MZT090409

προσφορές εργασίας

ΜΑΣΤΟΡΑΣ αναλαμβάνει παντός τύπου μονώσεις. Πληρ. τηλ. 6945120850
MZT260423

ΑΝΑΛΑΜΒΑΝΩ την **συντήρηση κήπων** σε μικρό ξενοδοχείο και μπάγκαλοους. Πληρ. τηλ. 6972896759
MZT250415

ΡΩΣΙΔΑ ψάχνει δουλειά ως λαντζιέρα σε ξενοδοχείο ή καθαρισμό σπιτιών. Πληρ. τηλ. 6973676690
MZT210415

ΚΥΡΙΑ διπλωματούχος μασέρ προσφέρει θεραπευτικό, κλασικό, αθλητικό, αδυνατίσματος, χαλαρωτικό, αισθητικό και καθαρισμό προσώπου (μάσκες, μασάζ). Πληρ. τηλ. 2241035252, 6932024975
MXP12299

ΒΡΕΦΟΝΗΠΙΟΚΟΜΟΣ ιδιωτικής σχολής αναλαμβάνει τη φύλαξη και διαπαιδαγώγιση παιδιών άνω των 3 ετών στο χώρο της. Πληρ. τηλ. 6942445238
MZT190404

ΜΟΤΟΜΙΚΕ

ΜΕΤΑΧΕΙΡΙΣΜΕΝΑ

Από το κατάστημα **YAMAHA MOTOMIKE** **πωλούνται**

τα παρακάτω δίκυκλα σε άριστη κατάσταση με την γνωστή εγγύηση που παρέχει στους πελάτες του τα τελευταία δέκα χρόνια.

ΜΟΝΤΕΛΟ	ΜΑΡΚΑ	ΧΜ	ΧΡΩΜΑ	ΤΙΜΗ	ΗΜΕΡ/ΝΙΑ ΑΓΟΡΑΣ
R1 1000	YAMAHA	13900	ΓΚΡΙ	11000	2003
V-MAX1200	YAMAHA	22.000	ΓΚΡΙ	8.800	2001
TIGER 900	TRIUMPH	79.882	ΜΑΥΡΟ	5.000	1995
XT660X-SM	YAMAHA SUPER MOTAD	2.465	ΜΠΛΕ	5.950	10ος 2004
TRANSALP 650	HONDA	16.235	ΜΑΥΡΟ	5.800	2002
BMW F 650 GS	BMW	8.175	ΚΙΤΡΙΝΟ	6.000	2001
KTM 640 LC4	KTM SUPER MOTAD	11.464	ΜΑΥΡΟ-ΚΙΤΡΙΝΟ	5.800	2001
GSXF600S BADID	SUZUKI	15.000	ΚΟΚΚΙΝΟ	4.800	1998
BEVERLI 500	PIAGGIO	13.000	ΜΑΥΡΟ	3.800	2003
TZR 250	YAMAHA	82.166	ΜΠΛΕ	800	1995
GILERA RUNNER 200	PIAGGIO 4T	5.500	ΜΑΥΡΟ	2.200	2003
KTM 200	KTM SUPER MOTAD	13.300	ΠΟΡΤΟΚΑΛΙ	4.000	2002
AD100	SUZUKI	12.000	ΜΠΛΕ	850	1995
RT50 ΜΠΟΜΠΟ	HONDA	806	ΜΠΛΕ	1.800	2000

ΓΟΥΡΟΥΝΕΣ» ATV-QUADS

ΜΟΝΤΕΛΟ	ΜΑΡΚΑ	ΧΛΜ	ΤΙΜΗ
ΤΕΤΡΑΤΡΟΧΑ			
RAPTOR 660 Μαύρο-άσπρο	YAMAHA ATV	5350	10000,00
WARRIOR 350 Μπλε-full extra	YAMAHA ATV	5600	7000.00
BEAR TRAGER 250 Μπλε	YAMAHA ATV	4400	5000.00
BREEZE 125 Μπλε	YAMAHA ATV	1100	4500,00

Πατριάρχου Αθηναγόρα 13, Ρόδος 85100 • Τηλ. & Fax 2241026360
www.motomike.gr info@motomike.gr
AE279

TOP CARS

ΠΡΩΤΗ ΣΕ ΕΙΣΑΓΩΓΕΣ ΑΥΤΟΚΙΝΗΤΩΝ ΣΤΑ ΔΩΔΕΚΑΝΗΣΑ

ΕΙΣΑΓΩΓΕΣ ΑΓΟΡΕΣ - ΠΩΛΗΣΕΙΣ - ΑΝΤΑΛΛΑΓΕΣ ΜΕΤΑΧΕΙΡΙΣΜΕΝΩΝ ΑΥΤΟΚΙΝΗΤΩΝ

1. **JEEP GRAND CHEROKEE DIESEL μοντ. 2003** 3.100 cc, ηλιοροφή, 6 αερόσακοι, ABS, klima, ηλεκ. καθρέπτες, θερμαινόμενο-δερμάτινο σαλόνι με μνήμες, TV, τηλέφωνο, πλήρες ηχοσύστημα **ΕΙΣΑΓΩΓΗΣ**
2. **MERCEDES SLK 200 KOMPRESSOR μοντ. 2002** δίχρωμο δερμάτινο σαλόνι, ABS, 4 αερόσακοι, ηλεκ. καθίσματα, ESP, klima, ζάντες αλουμινίου, ηχοσύστημα **ΕΙΣΑΓΩΓΗΣ**
3. **ALFA ROMEO A 156 μοντ. 2004** Δερμάτινο σαλόνι, ABS, klima, ηχοσύστημα, SUN ROOF, SPOR KIT, ζάντες αλουμινίου, σπόιλερ.
4. **FIAT BARCHETTA CABRIO (Συλλεκτικό) μοντ. 1999** δερμάτινο σαλόνι, ABS, ηλεκτ. καθίσματα, ηλεκτ. καθρέπτες, ηχοσύστημα, μπάρες αλουμινίου, ζάντες αλουμινίου
5. **MERCEDES C200 AVANTGARDE μοντ. 2003** δερμάτινο σαλόνι, ABS, τηλέφωνο, ηλεκτρ. καθίσματα, full extra **ΕΙΣΑΓΩΓΗΣ**
6. **MERCEDES SPORT C200** μοντ. 2003 full extra **ΕΙΣΑΓΩΓΗΣ**
7. **JEEP CHEROKEE LIMITED 2500cc** DIESEL, μοντ. 2004 δερμάτινο-θερμαινόμενο, σαλόνι, sun roof, τηλέφωνο, ABS, ESP, full extra (σχεδόν καινούργιο)
8. **MERCEDES cabrio** μοντ. 2004, δερμάτινο σαλόνι, τηλέφωνο, ABS, θερμαινόμενο σαλόνι, αυτόματο-σειριακό, park - tronik, σχεδόν καινούργιο **ΕΙΣΑΓΩΓΗΣ**
9. **BMW X5 diesel** μοντ. 2003 δερμάτινο σαλόνι, τηλέφωνο, sun roof, 6 αερόσακοι, ηλεκτρ. παράθυρα, full extra **ΕΙΣΑΓΩΓΗΣ**
10. **2 SMART PASSION μοντ. 2002** γυάλινο οροφή, klima, δερμάτινο σαλόνι, αυτόματο-σειριακό, ζάντες αλουμινίου.
11. **TOYOTA RAV4 diesel μοντ. 2003** full extra **ΕΙΣΑΓΩΓΗΣ**
12. **MERCEDES C180 μοντ. 1997** δερμάτινο σαλόνι-θερμαινόμενο, klima ESP, ABS, 4 αερόσακοι, full extra **ΕΙΣΑΓΩΓΗΣ**
13. **MITSUBISHI PAJERO PININ** μοντ. 2003 full extra
14. **PEUGEOT RALLY** μοντ. 2001 16V full extra
15. **TOYOTA CELICA** μοντ. 1993 άριστη κατάστση
16. **ALFA ROMEO GT** 0 χλμ. ευκαιρία full extra 1800 cc
17. **FIAT SPORT COUPE** 220 PS συλλεκτικό full full extra **ΕΙΣΑΓΩΓΗΣ**
18. **OPEL ASTRA** 1400 συναγερμός, ABS, ηλεκτρ. παράθυρα, ζάντες αλουμινίου, full extra
19. **MERCEDES SLK 200 KOMPRESSOR** μοντ. 2002 σχεδόν καινούργιο full extra
20. **BMW 318 CI μοντ. 2002,** δερμάτινο σαλόνι, ABS, ESP, ζάντες αλουμινίου, ηχοσύστημα **ΕΙΣΑΓΩΓΗΣ**
21. **BMW 318 ci μοντ. 2003** full extra **ΕΙΣΑΓΩΓΗΣ**
22. **BMW COUPE** μοντ. 2002, άντες αλουμινίου, ηχοσύστημα, ESP, ABS, ηλεκτρ. παράθυρα, full extra
23. **OPEL ZAFIRA** (πολυμορφικό) TURBO 200 PS 10 αερόσακοι, ηχοσύστημα, δερμάτινα καθίσματα, ΡΕΓΚΑΡΟ, ABS, ESP, SUN ROOF, full extra σχεδόν καινούργιο.
24. **MERCEDES E200 ELEGANCE** δερμάτινο σαλόνι, ABS, ESP, ζάντες αλουμινίου, sun roof, άριστη κατάσταση
25. **BMW Is 145 PS** μοντ. 1996 αερόσακος, klima, ηχοσύστημα, συναγερμός
26. **TOYOTA COROLLA** μοντ. 1999 1600 cc 16V full extra
27. **BMW 320** 170 PS 6 κύλινδροι, δρμάτινο σαλόνι, klima, ABS, ESP, ηλεκτρ. παράθυρα, τηλέφωνο, ζάντες αλουμινίου, 4 αερόσακοι, ηχοσύστημα **ΕΙΣΑΓΩΓΗΣ**
28. **SKODA FABIA** μοντ. 2001, klima, ηλεκτρ. παράθυρα, ABS
29. **LANCIA DELTA** 1600 cc μοντ. 1998, klima ABΣ, δερμάτινο σαλόνι, ηλεκτρ. παράθυρα
30. **FIAT SEICENTO** μοντ. 2002, 2 αυτοκίνητα, klima, ABS, υδραυλικό τιμόνι, 2 αερόσακοι
31. **DAEWOO ATOS** 1000 cc μοντ. 2000, klima, ηλεκτρ. παράθυρα, 2 αερόσακοι.

ΕΠΑΓΓΕΛΜΑΤΙΚΑ

1. **FIAT DUCATO** μοντ. 2000, DIESEL**ΕΙΣΑΓΩΓΗΣ**
2. **FORD COMBO** μοντ. 1998 DIESEL **ΕΙΣΑΓΩΓΗΣ**
3. **MERCEDES VITO 110** μοντ.. 1999 **ΕΙΣΑΓΩΓΗΣ**
4. **MERCEDES VITO** 110 ψυγείο **ΕΙΣΑΓΩΓΗΣ**
5. **MERCEDES 412** μοντ. 2001 ανατροπή **ΕΙΣΑΓΩΓΗΣ**
6. **MERCEDES 312** μοντ.. 1999 ανατροπή **ΕΙΣΑΓΩΓΗΣ**
7. **MITSUBISHI L200** 4 πορτο μοντ. 1999 full extra **ΕΙΣΑΓΩΓΗΣ**
8. **MITSUBISHI CANTER** μοντ. 1996 ανατροπή

✓ Ενα χρόνο γραπτή εγγύηση
✓ Από 0-72 δόσεις
✓ Αγοράζουμε το παλιό σας αυτοκίνητο

• 1ο κατάστημα: Λ. Ελευθερίας Κρεμαστή τηλ. (22410)96889, κιν. 6972261775
• 2ο κατάστημα: 2ο χλμ. Λ. Ρόδου-Λίνδου τηλ. (22410)69518 fax 2241069517

ΧΠ2457

προσφορες

συνέχεια από την προηγούμενη

ΓΙΑ ΤΟΥΣ ΞΕΝΟΔΟΧΟΥΣ. ΑΝΑΛΑΜΒΑΝΟΥΜΕ KARAOKE SHOW. Επαγγελματικά Αγγλικά εθνικά τραγούδια από όλο τον κόσμο. Τα χειρίζεται Αγγλος επαγγελματίας τραγουδιστής. Τραγούδια ποιότητας! Μόνο μια μέρα διαθέσιμη έμεινε. Τιμολόγια - αποδείξεις θεωρημένες. Πληρ. τηλ. 6946663154, 2241041016 MZT120418

ΦΥΣΙΟΘΕΡΑΠΕΙΑ, γυμναστική και μασάζ για αρρώστους, νέα μέθοδος για θεραπεία, διάφορες αρρώστιες, βρογχίτιδα, κρυολόγημα, δέρματος, γαστρίτιδα, ρευματισμούς, αρθρίτιδα και άλλες αρρώστιες. Τηλεφωνείστε, ελάτε και οι αρρώστιες σας φεύγουν στο παρελθόν! Τηλ. 6942095457 MZT180405

Επαγγελματίας **ΑΓΓΛΟΣ ΤΡΑΓΟΥΔΙΣΤΗΣ ΖΗΤΑΕΙ ΕΡΓΑΣΙΑ** για τραγούδι για μία μέρα την εβδομάδα. Πληρ. τηλ. 2241041016, 6946663154 MZT120417

ΚΥΡΙΑ διπλωματούχος μασέρ κάνει θεραπευτικό, αθλητικό, χαλαρωτικό μασάζ. Πληρ. τηλ. 6948553306 MZT180424

ΝΟΣΟΚΟΜΑ παρέχει φροντίδα και νοσηλεία αποκλειστικά σε παιδιά και ασθενείς. Πληρ. τηλ. 6946264313 MZT180421

ΚΥΡΙΑ Ταϊλανδέζα **μασέρ,** με πτυχία πανεπιστημίου κάνει α) ταϊλανδέζικο μασάζ, β) χαλαρωτικό με αιθέρια έλαια, γ) foot μασάζ. Πληρ. τηλ. 6947053127, ώρες 12.30-20.00 MZT220401

γνωριμιες

Ευχάριστη κυρία ΖΗΤΑ ΓΝΩΡΙΜΙΑ με κύριο στη Ρόδο. Πληρ. τηλ. 6932183151 MZT230317

ΜΕ ΛΕΝΕ ΝΤΟΝΑ είμαι **τραβ** και ζητώ γνωριμίες. Πληρ. τηλ. 6939516525 MZT210411

ΤΡΑΒ ...21 ετών πολύ όμορφη ξεχωριστή, ζητά γνωριμία με κυρίους... Πληρ. τηλ. 6946295696 MZT210418

ΟΥΡΑΝΙΟ ΤΟΞΟ!!! Φίλοι - φίλες, πολύχρονη εμπειρία εξωτερικού τώρα στην Ελλάδα. Διασυνδέσεις πανελλαδικώς. Γνωριμίες υψηλών απαιτήσεων, σχέσεις, γάμοι. Υποστήριξη συμβούλων σχέσεων - ψυχολόγων. Γρήγορα αποτελέσματα, σοβαρότης, εχεμύθεια. Πληρ. τηλ. 2105239427, 2105239711, 6973468346 MZT280328

GM AUTO Special

ΕΙΣΑΓΩΓΕΣ - ΕΜΠΟΡΙΑ - ΑΝΤΑΛΛΑΓΕΣ ΑΥΤΟΚΙΝΗΤΩΝ & ΑΞΕΣΟΥΑΡ

ΓΙΩΡΓΟΣ Π. ΜΥΡΙΑΛΛΑΚΗΣ

Λεωφόρος Ηρακλειδών (δίπλα ταβέρνα "Αντώνης") Ιαλυσός

τηλ. 2241096692 κιν. 6945991030, fax 2241096632

email: gm-cars@otenet.gr

ΕΙΣΑΓΩΓΕΣ - ΠΩΛΗΣΕΙΣ - ΑΝΤΑΛΛΑΓΕΣ ΜΕΤΑΧΕΙΡΙΣΜΕΝΩΝ ΑΥΤΟΚΙΝΗΤΩΝ

- **MERCEDES C220 CDI TURBO** (πετρέλαιο) Kompressor μοντέλο 2001-02, μαύρο μεταλλικό, ηλεκτρική ηλιοροφή, klima, τηλέφωνο full super extra... **ΕΙΣΑΓΩΓΗ ΓΕΡΜΑΝΙΑ**
- **MERCEDES C200 Kompressor** μεταλ. χρώμα πράσινο, μοντέλο 2001, δερμάτινο σαλόνι, υδραυλ. οροφή, NABIGATION, οθόνη, full full extra, κατακαινούργιο. **ΕΙΣΑΓΩΓΗ ΓΕΡΜΑΝΙΑ**
- **JEEP CHEROKEE** 2500 cc. turbo diesel, μοντέλο 2002-3, χρώμα μεταλλικό ασημί, ABS, ESP, air condition, ζάντες αλουμινίου, full extra. **ΕΙΣΑΓΩΓΗ ΓΕΡΜΑΝΙΑ**
- **ALPHA ROMEO 147 Ti** μαύρο μεταλ., μοντ. 2004, 25.000 χλμ., δερ/νο σαλόνι, ζάντες αλουμινίου 17", RCD, 8 αερόσακους, φακοί ομίχλης ΚΑΤΑΚΑΙΝΟΥΡΓΙΟ!
- **MAZDA 6** μοντέλο 7/2004, 9.000 km, full extra, ηχοσ/μα BOSE 6 CD, ρυθμιζόμενες αναρτήσεις, αυτόματο πιλότο, ζάντες αλουμινίου, 6 αερόσακους, ABS, EBD, υδρ/κό τιμόνι, φιμέ τζάμια, χειροποίητο, Body Kit, αλοκαίνουργιο!!!
- **BMW 316i Limusene** μοντέλο 2002, μαύρο, 1800 cc, klima, parktronic system., RCD, Ηλεκτρ. καθρέφτες, Alarm, full extra, υδραυλική ηλιοροφή. **ΕΙΣΑΓΩΓΗ ΓΕΡΜΑΝΙΑ**
- **JEEP CHEROKEE** 2.500 cc, turbo diesel, μοντ. 2003 με 6 αερόσακους, ABS, ηλεκτρ. παράθ., καθρέπτες, ηλεκτρ. καθίσματα, RCD κ.λπ. **ΕΙΣΑΓΩΓΗ ΓΕΡΜΑΝΙΑ.**
- **AUDI TT CABRIO** μοντ. 2001, 180 PS, χρώμα γκρι μεταλλ., δερμάτινα χειροποίητα καθ/τα BASEBALL, Rd/caset, CD 50άρα (ΗΛΕΚΤΡΙΚΗ ΑΥΤΟΜΑΤΗ ΟΡΟΦΗ), ηλεκτρ. ανεμοθραύστη, ΚΑΤΑΣΤΑΣΗ ΑΡΙΣΤΗ
- **NISSAN PRIMERA** /2000 μοντ. 1600 cc. Μεταλλικό μπλε, δερμάτινο σαλόνι, AIR/CON, ηχοσύστημα, ξύλινη κονσόλα, ζάντες αλουμινίου, κατάσταση υπεραρίστη. ΚΑΤΑΠΛΗΚΤΙΚΗ ΕΥΚΑΙΡΙΑ!!
- **MERCEDES C 200 Compressor AVANGARNTE**, 192 PS, μοντέλο 2003, μαύρο μεταλ. ζάντες AMIZE, λάστιχα 245, υδραυλ. οροφή, ηλεκτρ. θερμαινομ. καθρέπτες, ηλεκτρ. καθρέπτες, KLIMA, RCD, πολλαπλά τιμόνι, αυτόματο πιλότο, immobilizer κ.λπ.
- **BMW 318i Cambrio** 1800 cc, πράσινο σκούρο μεταλλικό, ηλεκτρική οροφή αναδιπλούμενη εσωτερικά, ζάντες αλουμινίου, full service BMW ηχοσύστημα SONY με τηλ/σμό 63.000 χλμ. κατάσταση άριστη, μοντέλο 1996. Τιμή 22.800!!
- **FIAT MAREA** λευκό μοντέλο 98/99 με AIR/CON, Rad/caset, ηλεκτρ. παρ. υδραυλ. τιμόνι, κατάσταση άριστη
- **BMW 518i** ασημί μεταλλ., δερμάτινο σαλόνι, CD/RD, ζάντες αλουμινίου, λάστιχα καινούργια, ηλεκτρ. καθρέπτες, κλειδαριές, AIR/COND, full service, BMW, βιβλίο. ΤΙΜΗ ΕΚΠΛΗΞΗ, ΕΥΚΑΙΡΙΑ!
- **FIAT PANDA** χρώματος μπλε 1.250 cc μοντ. 2005 ΚΑΙΝΟΥΡΓΙΟ με 0 ΧΙΛΙΟΜΕΤΡΑ. Κέρδος από τιμή αντιπροσωπείας 1.200 ευρώ! (φθηνότερο)!
- **FIAT STILO** μοντέλο 12/2004-5 1400 cc 4 μηνών, 5.200 km μόνο, 16 V/95 PS, 6 airbags, ζάντες αλουμ. 16''/CDR/AIRCON/6ταχυτο, αεροτομή οροφής
- **PEUGEOT 106** μοντέλο '93, χρώματος μαύρο σε πολύ καλή κατάσταση. Τιμή μόνο 2.200 ευρώ
- **MERCEDES C 200 K Sportcoupe Evolution** μοντέλο 2002, οροφή PANORAMA γυάλινη, αυτόματο, aircon, ABS, ESP, ζάντες αλουμινίου, Parktronic
- **ΜΗΧΑΝΗ HONDA VARADERO,** 1000 cc, κατακαίνουργια μπλε-γκρι, με 6.000 χλμ.

ΕΠΑΓΓΕΛΜΑΤΙΚΑ

- **MERCEDES 110 VITO** ψυγείο με airbags, κατάσταση άριστη
- **TOYOTA ΚΛΟΥΒΑ HI-ACE,** μοντέλο 2000, DIESEL κόκκινο, AIR Bag, Radio Cassete, υδραυλικό τιμόνι, 2.400 c.c., κατάσταση άριστη.

Ολα ετοιμοπαράδοτα. Σε καταπληκτική κατάσταση

✓ Οι επιλογές των αυτοκινήτων μας εγγυώνται την ποιότητα και την σιγουριά.
✓ Επισκεφθείτε μας πριν αποφασίσετε
✓ Αναλαμβάνουμε την χρηματοδότηση σας με τα χαμηλότερα επιτόκια.
✓ Θα χαρούμε να σας ξεναγήσουμε

Από 0% προκαταβολή έως 72 μην. δόσεις

AT264

ΞΕΝΑΚΗΣ ΑΥΤΟΚΙΝΗΤΑ ΑΕΒΕ

Εξουσιοδοτημένος Έμπορος VW-Audi.

Πωλήσεις-Service-Ανταλλακτικά

10ο χλμ. Ρόδου-Λίνδου, τηλ. 2241086777, fax 2241086788

1. VW GOLF 1400 CC μοντ. 2001, 3ΘΥΡΟ, χρώμα ΜΠΛΕ ΤΖΑΖ
(ABS, υδρ.τιμόνι, 4 αερόσακοι, ηλ. παράθυρα, κεντρικό κλείδωμα, ηλεκ. καθρέπτες, air condition, ηχοσύστημα)

2. SKODA FABIA 1400 cc μοντ. 2001 χρώμα ΘΑΛΑΣΣΙ
(υδρ. τιμόνι, αερόσακκος οδηγού, ηλ. παράθυρα, κεντρικό κλείδωμα, air condition, ηχοσύστημα)

3. VW GOLF VARIANT -1400 CC μοντ. 1996, 5ΘΥΡΟ, χρώμα ΜΑΥΡΟ
(υδρ. τιμόνι, R/C).

4. AUDI A3 - 1600 CC μοντ. 2003, χρώμα ΚΟΚΚΙΝΟ
(ABS, ESP, EDL, BAS, δερμάτινο, υδρ.τιμόνι, 6 αερόσακοι, sport ανάρτηση, ηλ. παράθυρα, κεντρικό κλείδωμα, ηλεκ. καθρέπτες, clima διζωνικό, ζάντες αλουμινίου 17', ηχοσύστημα R/CD)

5. AUDI A3 - 1600 CC μοντ. 1999, χρώμα ΜΠΟΡΝΤΩ
(αερόσακοι, ηλ. παράθυρα, κεντρικό κλείδωμα, ηλεκ. καθρέπτες, ηχοσύστημα)

6. AUDI A4 - μοντ. 1997, χρώμα ΜΠΛΕ χλμ. 144.000
(ABS, υδρ. τιμόνι, 4 αερόσακοι, δερμάτινο σαλόνι, ηλ. παράθυρα, κεντρικό κλείδωμα, ηλεκ. καθρέπτες, climatronic, ζάντες αλουμινίου, ηχοσύστημα)

7. RENAULT MEGANE COUPE- 1600 CC μοντ. 2001, χρώμα ΑΣΗΜΙ 3θυρο
(ABS, υδρ. τιμόνι, ηλ. παράθυρα, κεντρικό κλείδωμα, ζάντες αλουμινίου, συναγερμός, ηχοσύστημα)

8. RENAULT TWINGO 1150 CC μοντ. 1998, χρώμα ΓΚΡΙ, 3θυρο
(ηλ. παράθυρα, ηχοσύστημα)

9. FIAT PUNTO 1250 CC μοντ. 1998, χρώμα ΑΣΗΜΙ, 5θυρο
(υδρ. τιμόνι, 2 ηλ. παράθυρα, κεντρικό κλείδωμα, αεροτομή, ζάντες αλουμινίου, ηχοσύστημα)

10. FIAT MAREA 1250 CC μοντ. 2000, χρώμα ΑΣΗΜΙ
(υδρ. τιμόνι, air condition, 2 αερόσακοι, 2 ηλ. παράθυρα, κεντρικό κλείδωμα, ηχοσύστημα)

11. ROVER 414 Si 1400 CC μοντ. 1995, χρώμα ΜΠΛΕ
(υδρ. τιμόνι, 4 ηλ. παράθυρα, κεντρικό κλείδωμα, ηλιοροφή, ηχοσύστημα).

12. ROVER 214 Si 1400 CC μοντ. 1992, χρώμα ΓΚΡΙ
(υδρ. τιμόνι, κεντρικό κλείδωμα, ηχοσύστημα).

13. PEUGEOT 306 XR 1400 CC μοντ. 1993 χρώμα ΑΝΘΡΑΚΙ
(2, ηλ. παράθυρα, κεντρικό κλείδωμα, ηχοσύστημα).

14. RENAULT CLIO - 1190 CC μοντ. 1995, χρώμα ΜΟΛΥΒΙ, 5θυρο
(R/C)

15. KIA PRIDE 1300 CC μοντ. 1999 χρώμα ΑΣΗΜΙ, 4ΘΥΡΟ
(υδρ. τιμόνι, A/C, 2 ηλ. παράθυρα, ζάντες αλουμινίου, ηχοσύστημα)

16. FORD FUSION 1400 CC μοντ. 2004 χρώμα ΜΠΟΡΝΤΩ
(ABS, A/C, υδρ. τιμόνι, DVD, 2 αερόσακοι, 2 ηλ. παράθυρα, κεντρικό κλείδωμα, ηχοσύστημα)

17. FIAT FIORINO 1700 CC DIESEL μοντ. 1995 χρώμα ΛΕΥΚΟ
(υδρ. τιμόνι, ηχοσύστημα)

18. SUZUKI ALTO 1000 μοντ. 2004 χρώμα ΜΠΛΕ
(air condition, ηχοσύστημα)

19. SEAT IBIZA 1400 CC μοντ. 1995, χρώμα ΠΡΑΣΙΝΟ
(κεντρικό κλείδωμα, ηχοσύστημα)

20. BMW 316 1600 CC μοντ. 1992, χρώμα ΜΠΟΡΝΤΩ
(ABS, υδρ. τιμόνι, ηλ. παράθυρα, κεντρικό κλείδωμα, ηχοσύστημα)

21. TRANSPORTER 1900 TURBO DIESEL, μοντ. 1999 χρώμα ΛΕΥΚΟ
(υδρ. τιμόνι)

22. VW PASSAT - 1600 CC μοντ. 1999, χρώμα ΓΑΛΑΖΙΟ
(ABS, υδρ.τιμόνι, 4 αερόσακοι, ηλ. παράθυρα, κεντρικό κλείδωμα, ηλεκ. καθρέπτες, CLIMATRONIC, ηχοσύστημα)

23. VW POLO CLASSIC - 1400 CC μοντ. 1998, 3ΘΥΡΟ χρώμα ΠΡΑΣΙΝΟ
(υδρ.τιμόνι, ηλ. παράθυρα, κεντρικό κλείδωμα, ηλεκ., ζάντες αλουμινίου, ηχοσύστημα)

24. ALPHA ROMEO 33 -1350 CC μοντ. 1993, χρώμα ΚΟΚΚΙΝΟ
(2 ηλ. παράθυρα, κεντρικό κλείδωμα)

25. RENAULT MEGANE - 1400 CC μοντ. 1996, χρώμα ΜΟΛΥΒΙ
(υδρ.τιμόνι, ηλ. παράθυρα, κεντρικό κλείδωμα, air condition, ηχοσύστημα)

26. RENAULT TWINGO 1150 CC μοντ. 1998, χρώμα ΜΠΟΡΝΤΩ, 3θυρο
(υδρ.. τιμόνι, 2 ηλ. παράθυρα, ηχοσύστημα)

27. TOYOTA AVENSIS - 1600 CC μοντ. 1999, SEDAN, χρώμα ΜΑΥΡΟ
(ABS, υδρ.τιμόνι, 2 αερόσακοι, ηλ. παράθυρα, κεντρικό κλείδωμα, air condition, ηλεκ. καθρέπτες, συναγερμός, ηχοσύστημα)

28. TOYOTA COROLLA 1350 CC μοντ. 1994, χρώμα ΠΡΑΣΙΝΟ
(υδρ. τιμόνι, ηλ. παράθυρα, συναγερμός, air condition, ηχοσύστημα)

29. ALPHA ROMEO 164- 2000 CC μοντ. 1991, χρώμα ΜΠΛΕ
(υδρ. τιμόνι, 2 ηλ. παράθυρα, κεντρικό κλείδωμα)

30. FIAT PUNTO 1250 CC μοντ. 1996 χρώμα ΜΠΟΡΝΤΩ 3θυρο.
(υδρ. τιμόνι, 2 ηλ. παράθυρα, κεντρικό κλείδωμα, ηχοσύστημα).

31. FIAT MAREA 1400 CC μοντ. 1997 χρώμα ΜΠΛΕ
(υδρ. τιμόνι, 2 ηλ. παράθυρα, ζάντες αλουμινίου, προβολείς ομίχλης, ηχοσύστημα)

32.ROVER 200 1400 CC χρώμα ΑΣΗΜΙ 5θυρο
(υδρ. τιμόνι, 2 αερόσακοι, κεντρικό κλείδωμα, ηχοσύστημα)

33. PEUGEOT 106 110 CC μοντ. 1998 χρώμα ΜΠΟΡΝΤΩ
(2 ηλ. παράθυρα, κεντρικό κλείδωμα, ηχοσύστημα)

34. NISSAN MICRA 1000 CC μοντ. 1995, χρώμα ΤΙΡΚΟΥΑΖ

35. FIAT STILO 1400 CC μοντ. 2004, χρώμα ΑΣΗΜΙ 5θυρο
(ABS,υδρ. τιμόνι, 6 αερόσακοι, ηλ. παράθυρα, κεντρικό κλείδωμα, ηχοσύστημα)

36. PEUGEOT 306 XR 1400 CC μοντ. 1995, χρώμα ΑΝΘΡΑΚΙ
(2 ηλ. παράθυρα, κεντρικό κλείδωμα, ηχοσύστημα)

37. VW BORA 1600 cc μοντ. χρώμα ΑΣΗΜΙ
(ABS, υδρ. τιμόνι, 4 αερόσακοι, ηλ. παράθυρα, κεντρικό κλείδωμα, ηλεκ. καθρέπτης, CLIMATRONIC, ηχοσύστημα)

38. ROVER 414 Si 1400 CC μοντ. 1996, χρώμα ΠΡΑΣΙΝΟ
(υδρ. τιμόνι, 4 ηλ. παράθυρα, κεντρικό κλείδωμα/ηλιοροφή, ζάντες αλουμινίου, ηχοσύστημα).

ΑΠΟ 0% **ΠΡΟΚΑΤΑΒΟΛΗ**
ΕΩΣ 72 **ΜΗΝΙΑΙΕΣ ΟΣΕΙΣ**

ΧΠ1687

AUTO ΕΠΙΛΟΓΕΣ

ΕΚΘΕΣΗ ΜΕΤΑΧΕΙΡΙΣΜΕΝΩΝ ΑΥΤΟΚΙΝΗΤΩΝ

ΚΟΥΚΟΥΡΑΣ ΑΛΕΞΑΝΔΡΟΣ

ΛΕΩΦ. ΡΟΔΟΥ-ΛΙΝΔΟΥ 255 • ΤΗΛ. (22410)60910

www.autoepiloges.com

ΑΓΟΡΑ-ΠΩΛΗΣΗ-ΑΝΤΑΛΛΑΓΗ ΜΕΤΑΧΕΙΡΙΣΜΕΝΩΝ ΑΥΤΟΚΙΝΗΤΩΝ

1. BMW Z3 1900cc face lift, μοντ. 2000, πράσινο
- αερόσ. οδηγού – συνοδ , ABS, ASC, air condition, μπέζ δέρμα, ηλεκ. κουκούλα, κεντρ. κλειδ., ηλ. παράθ, ζάντες αλουμ. BBS 17΄, σπορ ανάρτηση και ηχοσύστημα

2. MERCEDES CLK 200 ELEGANCE, 2000cc, μοντ. 2001, ασημί. ΑΥΤΟΜΑΤΟ
- 4 αερόσακοι, ABS,klima ,parktronic,αισθ. βροχής, τιμ. πολ/ών χρήσεων, ηλ. ηλιορ.,δερμ. σαλόνι, κεντρ. κλειδ., ηλ. παράθ, ζάντες αλουμ. και ηχοσύστημα

3. BMW 316 4Dr 1800cc, μοντ. 2002, μαύρο.
- 4 αερόσακοι, ABS,ASC, klima ,parktronic,αισθ. βροχής, τιμ. πολ/ών χρήσεων, schnitzer καθρ.- εξάτμιση-, ζάντες αλουμ. , συναγερμός, κεντρ. κλειδ., ηλ. παράθ και ηχοσύστημα

4. ROVER MGF 1800cc, μοντ. 2000, πράσινο. CABRIO
- αερόσ. οδηγού – συνοδ , ABS, air condition, δερμ. σαλόνι, κεντρ. κλειδ., ηλ. παράθ, ζάντες αλουμ. και ηχοσύστημα

5. MAZDA MX-5 1600cc, μοντ. 2001, μαύρο.
- αερόσ. οδηγού – συνοδ, ABS, ESP, air condition, δερμάτινο σαλόνι, ξυλ. επένδ, κεντρ. κλειδ., ηλ. παράθ., υδρ. τιμόνι, ζάντες αλουμινίου και ηχοσύστημα

6. CHRYSLER STRATUS CABRIO LX 2D 2000cc, μοντ. 1997, κυπαρισσί.
- αερόσ. οδηγού – συνοδ , ABS, air condition,δερμάτινο σαλόνι, υδρ. τιμόνι, κεντρ. κλειδ., ηλ. παράθ., ζάντες αλουμινίου,αυτ. πιλότο,ηλ. κουκούλα, προβ. ομίχλης και ηχοσύστημα

7. MERCEDES E220 COUPE, 150HP , 2200cc, μοντ. 1994, λευκό.
- αερόσ. οδηγού – συνοδ., ALD, θερμ.καθισμ, ξυλ. επένδ, δερμ. σαλόνι,σπορ ανάρηση, ζάντ. αλουμ.,ηλ. ηλιοροφή, τηλ. αυτ/του, ενισχυτής και ηχοσύστημα

8. BMW 318 is 1800cc, 140HP μοντ. 1995, μαύρο.
- ABG, ABS, air condition , ζάντες αλουμ. , συναγερμός, κεντρ. κλειδ., ηλ. παράθ, υδρ. τιμόνι και ηχοσύστημα

9. TOYOTA RAV4, 2000cc,μοντ. 2001, σαμπανιζέ.
- αερόσ. οδηγού – συνοδ., ABS, air condition, κεντρ. κλειδ., ηλ. παράθ., υδρ. τιμόνι, ηλ. καθρέπτες,σκαλοπάτια, , κοτσαδόρος , pull-bar, κοτσαδόρος και ηχοσύστημα

10. JEEP CHEROKEE 4000cc, μοντ.1997, μπλέ. ΑΥΤΟΜΑΤΟ
- ABS, air condition , κεντρ. κλειδ., ηλ. παράθ.,υδρ. τιμ.,δερμ. σαλόνι και ηχοσύστημα

11. AUDI A4 , 1600cc,μοντ. 2000, μπλέ.
- 4 αερόσακοι , ABS, klima, κεντρ. κλειδ., ηλ. παράθ., υδρ. τιμόνι, ζάντες αλουμινίου , προβ. ομίχλης και ηχοσύστημα

12. NISSAN PRIMERA 1600cc, μοντ. 2000, θαλασσί.
- αερόσακοι , κλίμα, ABS, κεντρ. κλειδ., ηλ. παράθ., υδρ. τιμόνι, ηλ. καθρ, και ηχοσύστημα.

13. OPEL VECTRA 1600cc, μοντ. 2000, μπλέ .
- 4 αερόσακοι , ABS, air condition, κεντρ. κλειδ., ηλ. παράθ., υδρ. τιμόνι.,ξυλ. επενδ., ζάντ. αλουμ. και ηχοσύστημα.

14. TOYOTA CELICA 1800cc, μοντ. 1996, κόκκινο .
- αερόσ. οδηγού – συνοδ., κεντρ. κλειδ., ηλ. παράθ., υδρ. τιμόνι., ζάντ. αλουμ. και ηχοσύστημα.

15. OPEL ASTRA SPORT 1400cc, μοντ. 11/2002, μαύρο
- 4 αερόσακοι., ABS, air condition, κεντρ. κλειδ., ηλ. παράθ., υδρ. τιμόνι., ζάντ. αλουμ. και ηχοσύστημα.

16. NISSAN ALMERA MOTIVA 1500cc, μοντ. 2003, μπλέ .
- αεροσ. οδηγού – συνοδηγού, air condition, κεντρ. κλειδ., ηλ. παράθ., υδρ. τιμόνι και ηχοσύστημα

17. OPEL ASTRA 1400 cc, μοντ. 2003, ασημί.
- αεροσ. οδηγού - συνοδηγού, κεντρ. κλειδ. με τηλεχ., υδρ. τιμόνι, ζάντες αλουμινίου και ηχοσύστημα

18. TOYOTA COROLLA 1400cc, 16V 97HP, μοντ. 2000, μπλέ .
- αερόσ. οδηγού – συνοδ., κεντρ. κλειδ., ηλ. παράθ., υδρ. τιμόνι., air condition, συναγρμός, ζάντ. αλουμ. και ηχοσύστημα.

19. HYUNDAI COUPE 2000cc, 136HP μοντ. 1999, μπλέ -πέρλα.
- ABS,δερμάτινο σαλόνι, υδρ. τιμόνι, κεντρ. κλειδ., ηλ. παράθ., ζάντες αλουμ.,σπόιλερ, συναγερμός, λευκά όργανα και ηχοσύστημα με 2ενισχυτές.

20. RENAULT MEGANE COUPE 1400cc, μοντ. 2001, κίτρινο
- 4 αερόσακοι, ABS, air condition, υδρ. τιμόνι, κεντρ. κλειδ., ηλ. παράθ., ζάντες αλουμ.,σπόιλερ,ηχοσύστημα.

21. FORD FOCUS 1400 cc, μοντ. 2001, ασημί. SEDAN
- αερόσ. οδηγού – συνοδ, ABS, air condition, κεντρ. κλειδ., υδρ. τιμ.,ηλ. παραθ. και ηχοσύστημα

22. FORD FOCUS 5DR 1400 cc, μοντ. 2002, ασημί.
- αερόσ. οδηγού – συνοδ, ABS, air condition, ζάντες αλουμινίου, κεντρ. κλειδ., υδρ. τιμ.,ηλ. παραθ. και ηχοσύστημα

23. OPEL ASTRA SPORT 1400cc, μοντ. 2000, μπλέ .
- αερόσ. οδηγού – συνοδ.,ABS, air condition, κεντρ. κλειδ., ηλ. παράθ., υδρ. τιμόνι., ζάντ. αλουμ. και ηχοσύστημα.

24. PEUGEOT RALLYE 1600cc, μοντ. 1997, λευκό .
- ηλ. παράθ., υδρ. τιμόνι., ζάντ. αλουμ. και ηχοσύστημα.

25. OPEL VECTRA 1600cc, μοντ. 1996, χρυσαφί .
- αερόσ. οδηγού – συνοδ., ABS, air condition, κεντρ. κλειδ., ηλ. παράθ., υδρ. τιμόνι και ηχοσύστημα.

26. TOYOTA COROLLA 1400cc, 16V 97HP, μοντ. 2001, κεραμιδί.
- αερόσ. οδηγού – συνοδ., κεντρ. κλειδ., ηλ. παράθ., υδρ. τιμόνι., ABS, air condition, συναγρμός, ζάντ. αλουμ. και ηχοσύστημα.

27. FIAT PUNTO GT 1400cc, μοντ. 1995, κόκκινο .
- ABG, κεντρ. κλειδ., ηλ. παράθ., υδρ. τιμόνι, ζάντες αλουμ. και ηχοσύστημα.

28. OPEL ASTRA 5 Dr 1400cc , μοντ. 2002, μπλέ.
- αερόσακος οδηγού- συνοδηγού, air condition κεντρ. κλειδ, υδρ. τιμόνι και ηχοσύστημα.

29. RENAULT TWINGO 1200cc, μοντ. 1994, μαύρο.
- ηχοσύστημα.

30. PEUGEOT 106, 1100cc, μοντ. 1994, μολυβί.
- κεντρ. κλειδ., ηλ. παράθ.και ηχοσύστημα

31. BMW 518 1800cc, μοντ. 1991, λευκό .
- κεντρ. κλειδ., ηλ. παράθ., υδρ. τιμόνι και ηχοσύστημα.

32. DAEWOO LANOS 4dr 1300cc, μοντ. 1998, μπορντώ.
- υδρ. τιμόνι, κεντρ. κλειδ., ηλ. παράθ.,air condition, ζάντες αλουμ., και ηχοσύστημα

33. OPEL ASTRA 1400 cc, μοντ. 2003, ασημί.
- αεροσ. οδηγού - συνοδηγού, κεντρ. κλειδ. με τηλεχ., υδρ. τιμόνι και ηχοσύστημα

ΑΠΟ 0% ΠΡΟΚΑΤΑΒΟΛΗ
ΕΩΣ 72 ΜΗΝΙΑΙΕΣ ΔΟΣΕΙΣ
ΜΕ ΤΑ ΧΑΜΗΛΟΤΕΡΑ ΕΠΙΤΟΚΙΑ ΤΗΣ ΑΓΟΡΑΣ

ΧΠ1210

γνωριμίες

συνέχεια από την προηγούμενη

ΝΕΑΡΗ ΞΕΝΑΓΟΣ με νυχτερινές ανησυχίες, επιθυμεί κουβέντα και συνομιλία, και ότι προκύψει... Πάρε στο 9011314493 MAT000818

ΤΡΑΒ ζητά γνωριμία με σοβαρά άτομα. Ονομα ΣΤΕΛΑ. Πληρ. τηλ. 6972102686 MZT190419

ΕΛΛΗΝΙΔΑ - ΦΟΙΤΗΤΡΙΑ
ΖΗΤΑ ΓΝΩΡΙΜΙΑ
κυρίου και ότι προκύψει.
Πληρ. τηλ. 6947296019
MZT120403



ΚΥΝΟΤΡΟΦΕΙΟ - ΕΚΠΑΙΔΕΥΤΗΡΙΟ ΣΚΥΛΩΝ ΚΑΙ ΞΕΝΩΝΑΣ ΓΙΑ ΤΟΥΣ ΜΙΚΡΟΥΣ ΣΑΣ ΦΙΛΟΥΣ

- Βασική υπακοή
- Αρνηση τροφής
- Σωματοφύλακας
- Φύλακας χώρου
- Ζευγαρώματα
- Διόρθωση προβληματικής συμπεριφοράς
- Καθαρόαιμα κουτάβια

Διατίθενται κουτάβια ελληνικά ποιμενικά

Υπεύθυνος: Λεντής Γεώργιος
Ιαλυσός Ρόδος 85101 • τηλ. **6945932738, 2241093512**
κ. **Βασίλης 6947935451**
MZT110410

18-192
ζήτα μου ό,τι θες

ΑΛΟΥΜΙΝΟΚΑΤΑΣΚΕΥΕΣ
ΑΝΑΚΑΙΝΙΣΕΙΣ ΣΠΙΤΙΩΝ – ΓΡΑΦΕΙΩΝ
ΑΝΤΛΙΕΣ ΝΕΡΟΥ
ΑΠΟΛΥΜΑΝΣΕΙΣ ΑΠΕΝΤΟΜΩΣΕΙΣ
ΑΥΤΟΝΟΜΕΣ ΘΕΡΜΑΝΣΕΙΣ
ΑΠΟΦΡΑΞΕΙΣ
ΒΑΨΙΜΑΤΑ
ΓΚΑΡΑΖΟΠΟΡΤΕΣ
ΓΥΨΙΝΕΣ ΔΙΑΚΟΣΜΗΣΕΙΣ
ΓΚΡΕΜΙΣΜΑΤΑ – ΧΤΙΣΙΜΑΤΑ
ΔΟΡΥΦΟΡΙΚΕΣ ΚΕΡΑΙΕΣ
ΕΠΑΓΓΕΛΜΑΤΙΚΑ ΨΥΓΕΙΑ
ΕΠΙΤΟΠΟΥ ΚΑΘΑΡΙΣΜΟΙ ΣΠΙΤΙΩΝ
ΗΛΕΚΤΡΙΚΑ ΕΓΚΑΤΑΣΤΑΣΕΙΣ
ΗΛΙΑΚΟΙ ΘΕΡΜΟΣΙΦΩΝΕΣ
ΗΧΟΜΟΝΩΣΕΙΣ
ΘΥΡΟΤΗΛΕΦΩΝΑ
ΘΥΡΟΤΗΛΕΟΡΑΣΕΙΣ
ΚΑΘΑΡΙΣΜΟΙ ΠΟΛΥΚΑΤΟΙΚΙΩΝ
ΚΑΘΑΡΙΣΜΟΙ ΧΩΡΩΝ
ΚΑΥΣΤΗΡΕΣ
ΚΕΝΤΡΙΚΕΣ ΚΕΡΑΙΕΣ
ΚΕΝΤΡΙΚΕΣ ΘΕΡΜΑΝΣΕΙΣ
ΚΕΝΤΡΙΚΕΣ ΜΟΝΑΔΕΣ ΚΛΙΜΑΤΙΣΜΟΥ
ΚΛΕΙΔΙΑ – ΚΛΕΙΔΑΡΙΕΣ
ΚΑΓΓΕΛΑ
ΛΕΒΗΤΕΣ
ΜΟΝΩΣΕΙΣ
ΜΕΡΕΜΕΤΙΑ
ΜΑΡΜΑΡΑ
ΜΠΕΤΟΝ
ΝΤΟΥΛΑΠΙΑ
ΞΥΛΟΥΡΓΙΚΑ
ΟΙΚΟΔΟΜΙΚΕΣ ΕΡΓΑΣΙΕΣ
ΠΛΑΚΑΚΙΑ
ΠΟΡΤΕΣ ΑΥΤΟΜΑΤΕΣ
ΠΟΡΤΕΣ ΘΩΡΑΚΙΣΜΕΝΕΣ
ΠΟΡΤΕΣ ΠΥΡΑΣΦΑΛΕΙΑΣ
ΠΟΡΤΕΣ SECURITY
ΠΛΥΝΤΗΡΙΑ
ΠΛΑΣΤΙΚΑ ΠΑΤΩΜΑΤΑ
ΠΙΣΙΝΕΣ
ΡΑΜΠΟΤΕ
ΡΟΛΑ ΣΠΙΤΙΩΝ – ΚΑΤΑΣΤΗΜΑΤΩΝ
ΣΤΕΓΑΝΟΠΟΙΗΣΕΙΣ
ΣΥΝΑΓΕΡΜΟΙ
ΣΟΒΑΤΙΣΜΑΤΑ
ΤΑΠΕΤΣΑΡΙΕΣ ΕΠΙΠΛΩΝ
ΤΕΝΤΕΣ
ΤΖΑΜΙΑ
ΤΗΛΕΟΡΑΣΕΙΣ
ΥΔΡΑΥΛΙΚΑ
ΕΓΚΑΤΑΣΤΑΣΕΙΣ - ΕΠΙΣΚΕΥΕΣ

18-192
ζήτα μου ό,τι θες
✔ ΑΝΑΚΑΙΝΙΣΕΙΣ ΣΠΙΤΙΩΝ – ΚΑΤΑΣΤΗΜΑΤΩΝ

ΗΛΙΑΚΟΠΟΥΛΟΣ Κ.-ΜΠΡΟΚΟΣ Δ. ΟΕ
ΤΗΛ. 2241070866
Α.Τ.824

ΠΛΥΝΤΗΡΙΟ ΧΑΛΙΩΝ
Cleaning Pro
MAT7867



πλένουμε & φυλάμε:
• ΧΑΛΙΑ - ΜΟΚΕΤΕΣ - ΦΛΟΚΑΤΕΣ
• ΠΑΠΛΩΜΑΤΑ - ΚΟΥΒΕΡΤΕΣ

☎ *22410.60585*
email: abonis@otenet.gr
ΜΠΟΝΗΣ ΑΝΤΩΝΗΣ - ΚΑΖΑΝΤΖΙΔΟΥ ΕΙΡΗΝΗ
ΝΙΚΗΦ. ΒΡΕΤΤΑΚΟΥ - ΑΣΓΟΥΡΟΥ

ΤΑΠΗΤΟΚΑ-ΘΑΡΙΣΤΗΡΙΟ
WASH AND CARE
ΚΑΘΑΡΙΣΜΟΣ ΚΑΙ ΦΡΟΝΤΙΔΑ
Καθαρισμός - Χαλιών - Μοκετών
ΦΑΡΜΑΚΙΔΗΣ ΕΥΣΤΑΘΙΟΣ
5ο χλμ. Ρόδου-Λίνδου 237
Τηλ. 2241068189, 6948512246
MAT001016

ΤΑ ΜΟΝΑΔΙΚΑ ΥΠΕΡΣΥΓΧΡΟΝΑ

ΤΑΠΗΤΟΚΑ-ΘΑΡΙΣΤΗΡΙΑ
ΚΛΕΟΠΑΤΡΑ
Τέλος στα προβλήματα με το πλύσιμο των χαλιών σας
Η εταιρία μας πρωτοπορεί με το ΝΕΟ υπερσύγχρονο Πλυντήριο Ταπήτων.
Προσφέρουμε άψογο και προσεγμένο πλύσιμο, καθάρισμα, φύλαξη & επιδιορθώσεις σε όλους τους τύπους χαλιών, χειροποίητα χαλιά μηχανής, ανατολίτικα, μοκέτες, καμπέ, μεταξωτά, φλοκάτες, παπλώματα

ΚΑΙ ΤΟ 2005 Η ΦΥΛΑΞΗ ΔΩΡΕΑΝ

- *Επιτόπου καθαρισμούς σαλονιών, μοκετών*
- *Παραλαβή & παράδοση κατ' οίκον σε όλη την Ρόδο*
- *Ενημερωθείτε για την συντήρηση των χαλιών σας*

Τηλ. 2241051996, κιν. 6945793626, Fax: 2241051322
ΚΟΥΦΑΛΑΚΗΣ ΣΤΑΥΡΟΣ
MAT7915

ΤΑΠΗΤΟΚΑΘΑΡΙΣΤΗΡΙΑ
COLOSSOS
Clean Carpert
Το καθημερινό καθήκον μας είναι να διασφαλίσουμε το συμφέρον σας οικονομικά και ποιοτικά
ΑΝΑΛΑΜΒΑΝΟΥΜΕ ΚΑΘΑΡΙΣΜΟΥΣ ΧΑΛΙΩΝ, ΜΟΚΕΤΩΝ ΣΑΛΟΝΙΩΝ & ΣΑΛΟΝΙΩΝ ΑΥΤΟΚΙΝΗΤΩΝ
Παραλαβή & Παράδοση Κατ' οίκον
ΔΩΡΕΑΝ ΦΥΛΑΞΗ
ΜΑΤΣΗΣ Ν. ΔΗΜΗΤΡΗΣ
Τηλ. 22410-91143
κιν. 6936671996
ΙΑΛΥΣΟΣ
MAT000855

ΤΑΠΗΤΟΚΑΘΑΡΙΣΤΗΡΙΑ
ΠΑΝΕΛΛΑΔΙΚΟ ΔΙΚΤΥΟ
***Art Clean* EXPRESS**
Είμαστε λίιιι...γο πιο μπροστά από τους άλλους!
ΠΛΥΣΙΜΟ-ΑΠΟΛΥΜΑΝΣΗ-ΦΥΛΑΞΗ
ΧΑΛΙΩΝ- ΜΟΚΕΤΩΝ - ΣΑΛΟΝΙΩΝ *(και επί τόπου)*
ΠΑΠΛΩΜΑΤΑ - ΚΟΥΒΕΡΤΕΣ - ΦΛΟΚΑΤΕΣ
ΣΤΕΓΝΟ ΓΙΑ ΜΕΤΑΞΩΤΑ ΚΑΙ ΧΕΙΡΟΠΟΙΗΤΑ
ΑΔΙΑΒΡΟΧΟΠΟΙΗΣΕΙΣ & ΕΠΙΔΙΟΡΘΩΣΕΙΣ ΤΑΠΗΤΩΝ
ΠΑΡΑΛΑΒΗ - ΠΑΡΑΔΟΣΗ ΚΑΤ' ΟΙΚΟΝ
ΔΩΡΕΑΝ ΦΥΛΑΞΗ
ΑΛΑΦΑΚΗΣ ΤΑΣΟΣ
ΤΗΛ. ΧΩΡΙΣ ΧΡΕΩΣΗ
80011400400
ΤΗΛ. 2241094815-
ΚΙΝ. 6944350247
ΧΠ2286

ΤΑΠΗΤΟΚΑΘΑΡΙΣΤΗΡΙΟ
Ο ΔΡΑΚΟΣ
Αναλαμβάνουμε υπεύθυνα **καθαρισμό** και **φύλαξη**
χαλιά • μοκέτες • φλοκάτες
Ειδικός καθαρισμός μεταξωτών και χειροποίητων χαλιών.
Επί τόπου καθαρισμοί
μοκετών • σαλονιών • πούλμαν
με **20ετή πείρα.**
Πληρ. τηλ. 2241026805, 2241051024, 6974208020
MAT001068

ΑΓΟΡΑΖΩ

- ΧΡΥΣΑΦΙΚΑ
- ΚΟΣΜΗΜΑΤΑ
- ΝΟΜΙΣΜΑΤΑ
- ΧΡΥΣΑ ΔΟΝΤΙΑ
- ΜΕΤΟΧΕΣ
- ΩΡΟΛΟΓΙΑ
- ΑΝΤΙΚΕΣ

Δάνεια επί ενεχύρω
«ΜΠΑΜΠΗΣ»
Δημ. Θεοδωράκη 15 (1ος όροφος) ΡΟΔΟΣ
MAT1113



ΜΗΧΑΝΗΜΑΤΑ ΥΨΗΛΗΣ ΠΙΕΣΗΣ ΜΕ ΥΔΡΟΒΟΛΗ ΑΝΑΡΡΟΦΗΣΗ-ΕΚΤΟΞΕΥΣΗ ΚΑΘΑΡΙΣΜΟΙ-ΨΕΚΑΣΜΟΙ ΒΟΘΡΩΝ & ΦΡΕΑΤΙΩΝ ΠΛΥΣΙΜΟ ΠΑΝΤΟΣ ΕΙΔΟΥΣ ΕΠΙΦΑΝΕΙΑΣ ΜΕ ΥΔΡΟΒΟΛΗ
Κ. ΠΗΔΙΑΚΗΣ
2241091881 -ΚΙΝ. 6977717048
Π. ΚΑΣΕΡΗΣ
2241047915 - ΚΙΝ. 6944325234
ΧΠ2366

ΜΕΤΑΛΛΙΚΕΣ ΚΑΤΑΣΚΕΥΕΣ ΣΥΝΤΗΡΗΣΕΙΣ
αλουμινίου και σιδήρου
καθώς και συντήρηση κουφωμάτων (ρολλών αλουμινίου, γκαραζόπορτες κ.ά.)
6ο χλμ. Ρόδου-Λίνδου
Πληρ. τηλ. 2241064420, κιν. 6978866920
Καραβελατζής Γιωργος
MAT001083

ΜΕΤΡΟΠΟΝΤΙΚΑΣ "ΜΑΡΙΑ" ΑΠΟΦΡΑΞΕΙΣ



ΕΚΚΕΝΩΣΕΙΣ
ΑΠΟΦΡΑΞΕΙΣ ΑΠΟΧΕΤΕΥΤΙΚΩΝ ΑΓΩΓΩΝ ΜΕ ΥΔΡΟΒΟΛΗ, ΚΟΥΖΙΝΕΣ, ΤΟΥΑΛΕΤΕΣ, ΣΙΦΩΝΙΑ, ΥΔΡΟΡΟΕΣ, ΜΗΝΙΑΙΕΣ ΣΥΝΤΗΡΗΣΕΙΣ ΠΟΛΥΚΑΤΑΣΤΗΜΑΤΑ, ΣΤΡΑΤΟΠΕΔΑ, ΞΕΝΟΔΟΧΕΙΑ, ΝΟΣΟΚΟΜΕΙΑ, ΔΗΜΟΥΣ, ΠΟΛΥΚΑΤΟΙΚΙΕΣ, ΣΠΙΤΙΑ κ.λπ. Αντληση υδάτων από υπόγειους χώρους
Πληρ. τηλ. 2241065120/35555
ΑΕ179

ΑΠΟΦΡΑΞΕΙΣ ΡΟΔΟΥ

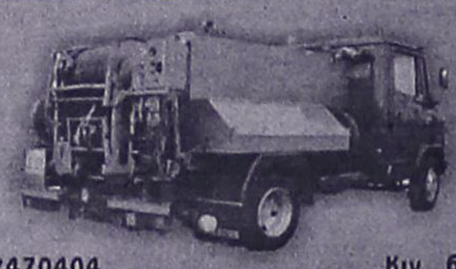

Κιν. 6932470404 Κιν. 6944361464
Κώστας & Λευτέρης
ΑΠΟΦΡΑΞΕΙΣ ΑΠΟΧΕΤΕΥΤΙΚΩΝ ΑΓΩΓΩΝ ΜΕ ΥΔΡΟΒΟΛΗ, ΚΟΥΖΙΝΕΣ, ΤΟΥΑΛΕΤΕΣ, ΣΙΦΩΝΙΑ, ΥΔΡΟΡΟΕΣ, ΑΠΟΛΥΜΑΝΣΕΙΣ, ΜΗΝΙΑΙΕΣ ΣΥΝΤΗΡΗΣΕΙΣ
ΠΟΛΥΚΑΤΑΣΤΗΜΑΤΑ, ΣΤΡΑΤΟΠΕΔΑ, ΞΕΝΟΔΟΧΕΙΑ, ΝΟΣΟΚΟΜΕΙΑ, ΔΗΜΟΥΣ, ΠΟΛΥΚΑΤΟΙΚΙΕΣ, ΣΠΙΤΙΑ, Κ.Λ.Π.
Αντληση υδάτων από υπόγειους χώρους
Αμεση εξυπηρέτηση!!!
Τηλ. 22410 85977, 22410 86634
Κιν. 6944361464, 6932470404
ΑΕ151

Τα συναντάμε σε πολλά πάρκα και στις δενδροστοιχίες της Ρόδου

Τροπικά και άλλα δένδρα...

Κατά καιρούς έχουμε αναφερθεί σε δένδρα και φυτά τροπικά μη τροπικά, όπως τον Φοίνικα, τον Φίκο, την Γιακαράντα, την Θεβέτια, την Αγαύη κ.α., τα οποία υπάρχουν στα πάρκα ή καταρτίζουν δενδροστοιχίες της Ρόδου.

Σήμερα συνεχίζουμε με άλλα τροπικά είδη ή και μη τροπικά είδη που όμως συχνά συναντάμε στα πάρκα και τις δενδροστοιχίες στην πόλη της Ρόδου.

I. ΕΡΥΘΡΙΝΗ (ΕΡΥΘΡΙΝΑ)

Είναι δένδρα των θερμών τροπικών χωρών. Γένος της οικογένειας των ψυχανθών με 50 περίπου είδη. Φυτά που αγαπούν γόνιμα και άφθονα αρδευόμενα εδάφη.

Στη Ρόδο συναντάμε τα επόμενα τρία είδη, στον κήπο της έπαυλης πίσω από το κτίριο βρίσκεται ένα μεγάλο εντυπωσιακό δένδρο, στο πάρκο της συμβολής των δρόμων Μεγ. Κωνσταντίνου και Εθνικής Αντίστασης (2 δένδρα), στο πάρκο του "Θέρμαι" κ.α.

1. Ερυθρίνα λειρί του κόκορα (Erythrina Crista-Galli)

Δένδρο φυλλοβόλο μέχρι 3 μέτρα ύψος. Εχει άνθη μεγάλα κόκκινα, ανά τρία στις μασχάλες των φύλλων του ακραίου τμήματος του βλαστού. Ανθίζει κατά τον Ιούνιο-Ιούλιο και είναι ιθαγενείς της Βραζιλίας. Σπάνιο είδος, γνωστό με το όνομα παπαγάλος.

2. Ερυθρίνα η κομψή (Erythrina Speciosa)

Θάμνος μέχρι 2-3 μέτρα ύψος. Ανθη κόκκινα μεγάλα μήκους 5 εκατοστών, τα οποία εμφανίζονται κατά Ιούλιο-Νοέμβριο. Είναι ιθαγενής των Δυτικών Ινδιών και το πλέον διαδεδομένο είδος στη Ρόδο.

3. Ερυθρίνα το κοραλλόδενδρο (Erythrina Corallodendron)

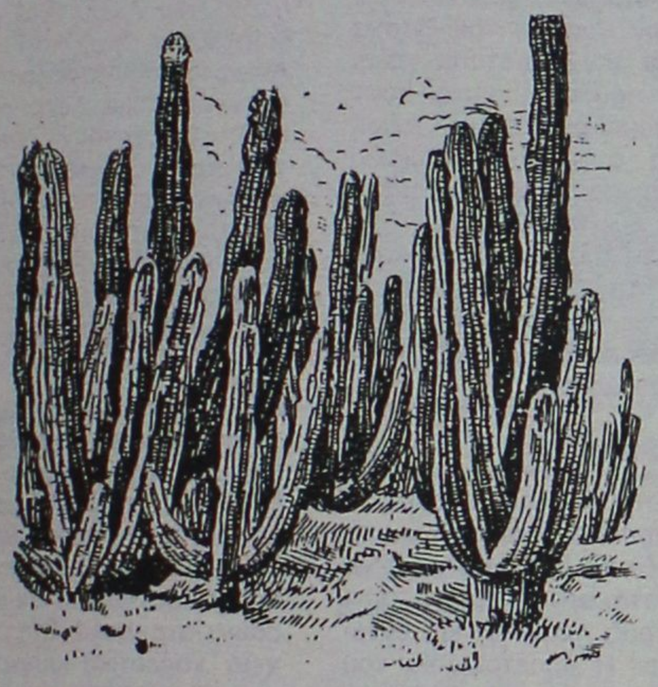

Εικ. 2631. *Κηρίον*
(Cereus

Δένδρο φυλλοβόλο ύψους 3-10 μέτρων, με άφθονα μεγάλα κατακόκκινα άνθη σε κωνικές ταξιανθίες τα οποία αναπτύσσονται κατά την άνοιξη και πριν το δένδρο βγάλει τα φύλλα του. Είναι ιθαγενείς των Δυτικών Ινδιών και των Αντιλλών. τα σπέρματά του που είναι κόκκινα, γυαλιστερά με μια κηλίδα μαύρη χρησιμοποιούνται για την κατασκευή βραχιολιών, κομπολογίων, περιδεραίων κ.λπ. Το λευκό και μαλακό ξύλο του δένδρου δίνει εξαιρετικής ποιότητας άνθρακα για την παρασκευή πυρίτιδας.

II. ΜΠΑΟΥΧΙΝΙΑ

Γένος δικότυλο με 200 περίπου είδη, τα οποία φύονται στις τροπικές χώρες και των δύο κόσμων. Ανήκει στην οικογένεια των Καιζαλπινιδών. Περιλαμβάνει δένδρα ή θάμνους όρθιους ή αναρριχόμενους. Φυτά καλλωπιστικά, που καλλιεργούνται για τα άνθη τους και γενικά για την ωραία εμφάνισή τους. Πολλαπλασιάζονται κυρίως με σπόρο.

Στη Ρόδο καλλιεργείται το είδος Μπαουχίνια η ποικιλόχρωμη, Bauhinia - Variegata, δένδρο ιθαγενές των Ινδιών. Είναι δένδρο φυλλοβόλο (καμιά φορά και ημιαειθαλές) ύψους μέχρι 10 μ. Εχει άνθη λευκορόδινα σε μασχαλιαίες αναπτύξεις, πολλά μαζί, που δίνουν την εντύπωση ομπρέλας. Αναπτύσσονται σε κλαδιά μεγάλης ηλικίας.

Ανθίζει νωρίς την άνοιξη και η εμφάνισή του με τα πολλά και ωραία λουλούδια της εντυπωσιάζει. Ο φλοιός είναι πλούσιος σε τανίνη και χρησιμοποιείται στη βυρσοδεψία και στη βαφική. Τα τρυφερά φύλλα λαχανεύονται (τρώγονται) ως σαλατικά , τα δε άνθη της γίνονται αλμευτά (τουρσί).

Τρία εντυπωσιακά δένδρα Μπαουχίνιας συναντάμε στο δρόμο Ρόδου - Κρεμαστής, μετά την πλατεία Ιαλυσού δεξιά. Επίσης υπάρχει μία δενδροστοιχία στην οδό Αταβύρου. Το αυστηρό όμως κλάδευμα, που εφαρμόζει κάθε χρόνο ο δήμος Ροδίων, δεν επιτρέπει να αναδειχθεί η ομορφιά της άνθησής τους. Καλό θα είναι ο δήμος Ροδίων να αφήνει μερικά χρόνια τα δένδρα ακλάδευτα.

III. ΠΟΛΥΓΑΛΑ

Δικότυλο της οικογένειας των Πολυγαλιγών, με 450 είδη. Φυτά των παρατροπικών περιοχών και των δύο κόσμων. Συναντάμε φυτά ως πόες, φρύγανα, σπάνια δένδρα ή θάμνους με άνθη κυανά ρόδινα, λευκά, κίτρινα.

Φυτά που χρησιμοποιούνται ως κοσμητικά, νομευτικά. Ως νομευτικά στη διατροφή των ζώων, θεωρούνται γαλακτοπαραγωγά. Από την ιδιότητα τους αυτή πήρε το γένος το όνομά του, πολύ - γάλα.



Εικ. 2942. *Κύκας ἡ κρεμόφυλλος.*
(Cycas revoluta)

Στη Ρόδο καλλιεργείται ως κοσμητικό φυτό, το Πολύγαλα το μυρτόφυλλο (Polygala Myrtifola). Φυτό θαμνώδες, αειθαλές που κατάγεται από τη Νότια Αφρική και φθάνει σε ύψος 1,20 μ. - 1,50 μ. Εχει ωοειδή βαθυπράσινα φύλλα και κυανορόδινα άνθη τα οποία εμφανίζονται σχεδόν όλο το χρόνο. Κοσμεί πολλούς κήπους και παρτέρια, κυρίως ως μεμονωμένο ή 2-3 φυτά μαζί, των σπιτιών και πολυκατοικιών της Ρόδου.

IV. ΜΑΚΛΟΥΡΑ

Μακλούρα ή πορτοκαλλόμορφος (Maglura Aurantica). Ανήκει στην οικογένεια των Μορειδών, όπου ανήκει και η Μουριά. Δένδρο ιθαγενές του Τέξας μέχρι το Κεντάκι των ΗΠΑ. Δένδρο μέχρι 20 μ. ύψος, φυλλοβόλο με χυμό γαλακτώδη. Ο καρπός μοιάζει με πρασινοκίτρινο πορτοκάλι με ανώμαλη επιφάνεια και δεν τρώγεται. Χρησιμοποιείται στην κατάρτιση φρακτών και δενδροστοιχιών. Το ξύλο είναι σκληρό και χρησιμοποιείται στην ξυλουργική και οικοδομική. Ο φλοιός των ριζών δίνει κίτρινη χρωστική. Τα φύλλα της μπορούν να χρησιμοποιηθούν στην εκτροφή του μεταξοσκώληκα. Στη Ρόδο υπάρχουν δύο δένδρα. Ενα στο Ροδίνι και ένα στον Κάτω Καλαμώνα.

V. ΚΥΚΑΣ

Η Κυκάς ή Κύκας (Cycas) είναι το μοναδικό γένος με 18 είδη, γυμνόσπερμο της τάξεως των Κυκαδιδών. Ιθαγενές των τροπικών χωρών.

Δένδρο φοινικόμορφο μέχρι 2-3 μ. ύψος, βραδείας ανάπτυξης. Πολλοί το συγχέουν με τους φοίνικες, με τους οποίους δεν έχει καμία συγγένεια. Φυτά πάρα πολύ κοσμητικά περιζήτητα λόγω της ιδιότυπης και κομψής εμφάνισής τους. Καλλιεργείται μέσα σε γλάστρες ή σε κήπους. Συνήθως καταλαμβάνουν το κέντρο του κήπου. Συνιστάται στους κατόχους τους, όταν σκαλίζουν τον κήπο τους, να μην πληγώνουν τα ριζίδια του κορμού και ιδίως αυτά που φέρνουν φυμάτια, απαραίτητα για την κανονική ανάπτυξη των φυτών.

Στη Ρόδο συναντάμε την Κύκα ή Κυκά την κρεμόφυλλο (Cycas revoluta), δενδρύλιο ιθαγενές της Ιαπωνίας μέχρι 3 μ. ύψος με φύλλα κυρτά, πτερωτά με πολυάριθμα φυλλάρια.

VI. ΚΗΡΙΟΝ

Γένος με 50 είδη. Το Κηρίον ή Κέρεος (Cereus) ανήκει στα κακτοειδή (Cactaceae). Τα είδη του γένους αυτού κατάγονται από την τροπική Νότια και Κεντρική Αμερική και ιδιαίτερα από τις Αντίλλες. Εχουν διάφορες μορφές και παρουσιάζουν πολύ θεαματικά άσπρα λουλούδια.

Στη Ρόδο υπάρχει το είδος Κηρίον το περουβιανό (Cereus peruvianus) κοινώς "βράχος" το οποίο είναι και το πιο διαδεδομένο στη χώρα μας. Ιθαγενές του Περού, από το οποίο πήρε και το όνομά του. Στη Ρόδο καμιά φορά ξεπερνά τα 7 μέτρα σε ύψος και έχει διάμετρο πολλές φορές 50 εκατοστά στη βάση του. Στην πόλη της Ρόδου βρέθηκαν μερικά φυτά. Στολίζει κήπους μεμονωμένο ή συμμετέχει σε βραχόκηπους μαζί με άλλα κακτοειδή. Εχει πολύ εντυπωσιακά μεγάλα άσπρα λουλούδια, τα οποία εμφανίζονται στο χάραμα της ημέρας και διαρκούν μόνο μερικές ώρες. Ανθίζει όταν οι καιρικές συνθήκες είναι ευνοϊκές, συνεχώς από το Μάιο έως και τον Αύγουστο.

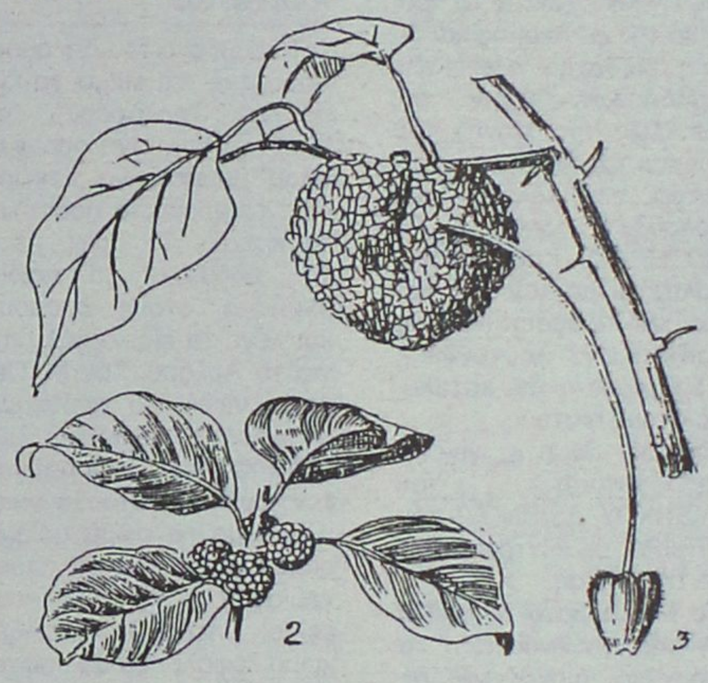

Εικ. 3343. *Μακλοῦρα*
Maclura

VII. ΚΕΡΚΙΣ

Γένος της οικογένειας των Ψυχανθών με 7 περίπου είδη της Νότιας Ευρώπης, της Ασίας και της Β. Αμερικής. Δένδρα ή θάμνοι φυλλοβόλοι με ωραίο φύλλωμα και άνθη ρόδινα ή κόκκινα που εμφανίζονται πριν ή μαζί με τα φύλλα, επάνω στο ξύλο των παλαιών βλαστών σε δέσμες ή τσαμπιά αυτή την εποχή. Πολύ κοσμητικά φυτά κατάλληλα ως μεμονωμένα μέσα σε χλοοτάπητες ή για δενδροστοιχίες. Στην Ελλάδα και στη Ρόδο φυσικά, αυτοφύεται ή φυτεύεται σε πάρκα και δρόμους.

Στη Ρόδο συναντάμε το είδος Κερκίς η έλλοβος (Cercis Siliquarum), κοινά Κουτσουπιά, δένδρο ή δενδρύλλιο 3-6 μ. ύψος. Το ξύλο της, συμπαγές και αράγιστο, χρησιμοποιείται στην τορνευτική και την κατασκευή διαφόρων ξύλινων δοχείων. Επάνω σε δένδρο του είδους αυτού, σύμφωνα με την παράδοση κρεμάστηκε ο Ιούδας μετά την προδοσία κατά του Χριστού, γι' αυτό κι είναι γνωστό ως "δένδρο του Ιούδα". Ενδεικτικά υπάρχουν 2 εντυπωσιακά δένδρα στον Αγιο Νεκτάριο στο Φαληράκι. Τελευταία ο δήμος Ροδίων το χρησιμοποιεί στις δενδροστοιχίες της πόλης σε αντικατάσταση της Μελίας κοινώς Πασχαλιάς.

Απόστολος Κωνσταντάκης
Γεωπόνος









Εθιμα του **Πάσχα** στα νησιά της Δωδεκανήσου

Γνωστή κυρίως ως το νησί όπου ο Ιωάννης έγραψε την Αποκάλυψη, η Πάτμος παραμένει μέγας πόλος έλξης, έχοντας το προνόμιο της αδιάκοπης και πιστής διαδοχής όλων των παραδόσεων, χάριν της υπάρξεως της Μονής του Ιωάννου του θεολόγου. Επίκεντρο των τελετών και ακολουθιών αποτελεί ο "ΝΙΠΤΗΡΑΣ". Κάθε χρόνο, στολίζεται με λαμπρές βαγιές και πλούσια ποικιλία ανοιξιάτικων λουλουδιών, επιδρά κάθε φορά καταλυτικά στους πιστούς.

Την Μ. Πέμπτη, γίνεται αναπαράσταση του "ΜΥΣΤΙΚΟΥ ΔΕΙΠΝΟΥ" του ΝΙΠΤΗΡΑ, σε κεντρική πλατεία της Χώρας.

Το Μ. Σάββατο το βράδυ πριν από την Ανάσταση, το Ευαγγέλιο διαβάζεται σε ηρωικό εξάμετρο με κώντιο και την Κυριακή του Πάσχα στις 3 το απόγευμα, στο Μοναστήρι της Πάτμου γίνεται η 2η Ανάσταση κατά την οποία το Αναστάσιμο Ευαγγέλιο διαβάζεται σε επτά γλώσσες και από τον ηγούμενο μοιράζονται κόκκινα αυγά στους πιστούς.

Οι εκδηλώσεις τελειώνουν την Τρίτη του Πάσχα με την περιφορά εικόνων του Μοναστηριού, που συνθέτουν το μεγαλείο της Πασχαλινής Πάτμου.

ΡΟΔΟΣ (ΙΑΛΥΣΟΣ)

Το Σάββατο του Λαζάρου, τα παιδιά γυρίζουν από πόρτα σε πόρτα και τραγουδούν τον "Λάζαρο", συγκεντρώνοντας χρήματα και αυγά για τους ιερείς. Παλαιότερα, αυτή την ημέρα, κανένας γεωργός δεν πήγαινε στο χωράφι του να εργαστεί, γιατί όπως πίστευαν, ό,τι έπιαναν θα μαραινόταν. Επιτρεπόταν μόνο η συγκέντρωση ξερών κλαδιών για το άναμμα των φούρνων τη Μεγάλη Εβδομάδα για το ψήσιμο των κουλουριών. Την ημέρα αυτή επίσης, σε όλα τα σπίτια οι νοικοκυρές φτιάχνουν στριφτά κουλουράκια, "τα Λαζαράκια", συμβολίζοντας με τον τρόπο αυτό το σώμα του Λαζάρου που ήταν τυλιγμένο στο σάβανο.

Το πρωί, της Μ. Πέμπτης, παρέες παιδιών γυρίζουν σε όλες τις γειτονιές τραγουδούν και κρατώντας πανέρια, συγκεντρώνουν διάφορα λουλούδια για το στολισμό του Επιταφίου, που θα γίνει αργά, τις πρώτες πρωϊνές ώρες μετά την τέλεση της Σταύρωσης. Επίσης μετά την Σταύρωση, θα μείνουν στο Ναό γυναίκες, οι οποίες θα ψάλλουν τα παραδοσιακά Μοιρολόγια.

ΚΑΛΥΜΝΟΣ .

Το Σάββατο του Λαζάρου, παραμένει το έθιμο να ζυμώνουν "Λαζάρους", να πλάθουν δηλ. ένα ομοίωμα όπου μπορείς να ξεχωρίσεις τα χέρια, τα πόδια και το κεφάλι. Το πρωί, μετά την εκκλησία, τα παιδιά βγαίνουν στους δρόμους και λένε τα ειδικά κάλαντα για το Λάζαρο. Την Μ. Πέμπτη, νωρίς το απόγευμα σε μερικές εκκλησίες μαζεύονται για να φτιάξουν τον Ιούδα. Πρώτα θα γίνει ολόκληρο το σώμα με χέρια, πόδια και θα τα παραγεμίσουν με άχυρα και κουρέλια. Έπειτα θα γίνει ξέχωρο κεφάλι που θα ραφτεί πάνω και θα ζωγραφιστούν τα χαρακτηριστικά. Στο ένα χέρι θα έχει ένα σακκούλι με πέτρες, συμβολίζοντας τα τριάκοντα αργύρια. Έπειτα τον κρεμάνε έξω από την εκκλησία στο καμπαναριό ή όπου μπορούν σε τεντωμένο σχοινί. Μένει εκεί έως το μεσημέρι του Μ. Σαββάτου και τον καίνε με φωνές και πειράγματα, όταν αρχίζουν να παίζουν οι καμπάνες για την Πρώτη Ανάσταση.

Την νύκτα της Μ. Πέμπτης όσες γυναίκες, νέες και ηλικιωμένες μπορούν, κάθονται κοντά και γύρω από τον εσταυρωμένο και αρχίζουν να λένε το "Μοιρολόι του Χριστού", που μεταφέρεται από γενιά σε γενιά εδώ και πάρα πολλά χρόνια. Το μοιρολόι διαρκεί περίπου μία ώρα και έχει δική του μελωδία ανάμεσα σε βυζαντινό τροπάρι και θλιμμένο Δημοτικό Τραγούδι. Επαναλαμβάνεται αρκετές φορές.

Την Μ. Παρασκευή, δημιουργείται ένα ανεπανάληπτο θέαμα καθώς οι επιτάφιοι, άλλοι στολισμένοι με φυσικά λουλούδια και άλλοι ντυμένοι με ρούχα μεταξωτά, μαζεύονται όλοι μαζί ο ένας πίσω από τον άλλο κι ακολουθούν οι ενορίτες με τα κεριά αναμμένα. Όλοι θα περάσουν μπροστά από τον Δεσπότη που στέκεται μπροστά από τον Μητροπολιτικό Ναό να τους ευλογήσει για να επιστρέψουν στις ενορίες τους.

Το Μ. Σάββατο, στην ακολουθία όπου διαβάζονται οι προφητείες στο σημείο που ο παπάς αρχίζει να λεει "Αναστήτω ο Θεός" όλο το εκκλησίασμα "παίζει παλαμάκια" δηλ. χειροκροτεί και ένα αίσθημα χαράς και ικανοποίησης διαχέεται μία βαθιά πίστη ότι όντως ο Χριστός αναστήθηκε.



Μετά την ακολουθία γίνεται το σφάξιμο των αρνιών όπου οι γυναίκες τα παραγεμίζουν με ρύζι και ψιλά συκωτάκια και τα βάζουν να ψηθούν σε ειδικό πήλινο σκεύος "μουούρι" το οποίο μπαίνει σε παραδοσιακό θολωτό φούρνο. Στις 12 ακριβώς παίζουν οι καμπάνες συγχρόνως όλων των εκκλησιών ενώ από τα βουνά ρίχνουν δυναμίτες.

Την επομένη του Πάσχα, το απόγευμα, ο κόσμος μαζεύεται στην πλατεία στο λιμάνι όπου γίνεται αναπαράσταση της αναχώρησης των σφουγγαράδων όπως στα παλιά χρόνια, δηλαδή αγιασμός μέσα στα πλοία, χοροί και τραγούδια.

ΚΩΣ

Ενώ οι μεγάλοι είναι δοσμένοι στις πασχαλινές δουλειές και στον εκκλησιασμό, τα παιδιά προετοιμάζονται και αυτά για την Ανάσταση του Κυρίου. Παίρνουν μεγάλα κλειδιά από εκείνα που είχαν οι παλιές κλειδαριές, δένουν με ένα σχοινί το κλειδί με μπαρούτι και βάζουν το καρφί στην τρύπα του κλειδιού, το βράδυ της Ανάστασης το χτυπούν δυνατά στον τοίχο για να εκπυρσοκροτήσει και να χαλάσει ο κόσμος. Άλλοι κόβουν μακριές λωρίδες χαρτιού, βάζουν στην άκρη της κάθε λωρίδας μπαρούτι και ένα φυτίλι, την τυλίγουν τριγωνικά, ώστε να προεξέχει το φυτίλι που το ανάβουν και από την ώρα που ο παπάς λεει το "ΧΡΙΣΤΟΣ ΑΝΕΣΤΗ".

Το πρωί του Μ. Σαββάτου, η εκκλησία ασπροφορεί και στρώνεται με μυρωμένα λουλούδια του βουνού που λέγονται λαμπρές (μικρό μωβ αρωματικά λουλούδια). Οι νοικοκυρές φτιάχνουν τις λαμπρόπιττες και το γεμιστό αρνί.

ΑΣΤΥΠΑΛΑΙΑ

Την Κυριακή του Πάσχα μετά την Ανάσταση καίνε τον Ιούδα ή κατά τους Αστυπαλίτες "Καϊρη", ομοίωμα ανθρώπου ντυμένου με παλιά ρούχα και δεμένο σε ξύλινο κοντάρι στην πόρτα της εκκλησίας, κατόπιν αρχίζει το Πασχαλινό γλέντι, γιορτάζοντας το χαρμόσυνο γεγονός της Ανάστασης.

ΚΑΡΠΑΘΟΣ

Στην Κάρπαθο έχουμε το πατροπαράδοτο έθιμο το "βυζάντι" δηλ. αντί για σουβλιστό αρνί, γεμιστό αρνί με ρύζι, πλιγούρι και εντόσθια. Η προετοιμασία του γίνεται το μεγάλο Σάββατο. Στη συνέχεια, τοποθετείται στον παραδοσιακό Καρπάθιο φούρνο, ο οποίος σφραγίζεται με λάσπη και πηλό και ανήμερα του Πάσχα τον ανοίγουν και γιορτάζουν την ημέρα αυτή με Καρπάθιο κρασί και παραδοσιακούς χορούς.

Επίσης, στην Κοινότητα Μενετών (Καρπάθου) την ημέρα του Αγίου Γεωργίου γιορτάζεται το "Λακί". Οι Λακιώτες συγκεντρώνονται στον ομώνυμο λόγο όπου εκεί φιλοξενούν όλους τους ξένους αλλά και τους κατοίκους από τα γύρω χωριά στους οποίους προσφέρουν δωρεάν κρασί και αρνί, στην συνέχεια ρίχνουν δυναμίτες στο γκρεμό.

ΣΥΜΗ

Την Κυριακή του Πάσχα καίγεται το ομοίωμα του Ιούδα, με συνοδεία μουσικής, η πομπή περνά θριαμβευτικά από τον κεντρικό δρόμο του χωριού και κατεβαίνει στο γιαλό. Στη συνέχεια χορευτικά συγκροτήματα με τοπικές ενδυμασίες παρουσιάζουν παραδοσιακούς χορούς στην πλατεία του μουράγιου όπου καίγεται και το ομοίωμα του Ιούδα.

Τα λουλούδια του Πάσχα

Έχουν γίνει πολλές αναφορές για τον συμβολικό ρόλο που έπαιξαν και παίζουν τα λουλούδια στις διάφορες θρησκείες. Σ' αυτό το θέμα θα δούμε τα λουλούδια σχετικά με τις ημέρες του Πάσχα και την ορθόδοξη χριστιανική παράδοση.

Την Κυριακή των Βαΐων όπως λέει η παράδοση το πλήθος υποδέχθηκε τον Ιησού κρατώντας κλαδιά από φοίνικες που τα ανέμιζε σαν σημαίες. Όπως αναφέρουν οι Ευαγγελιστές "Έλαβον τα βαΐα των φοινίκων και εξήλθον εις υπάντησιν αυτού". Με την μεταφορά του χριστιανισμού σε άλλους λαούς το έθιμο διαδόθηκε και προσαρμόστηκε ανάλογα με τη χλωρίδα της κάθε περιοχής. Στις σλαβικές χώρες για παράδειγμα οι χριστιανοί κρατούσαν κλαδιά από ιτιές. Στην Ελλάδα η δάφνη (βάγια) που ήταν ήδη συμβολικό φυτό τελετών και δοξαστικό σύμβολο του Απόλλωνα αντικατέστησε τον φοίνικα και η Κυριακή των Φοινίκων έγινε Κυριακή των Βαΐων.



Αναπαράσταση της Κυριακής των Βαΐων στην σημερινή Ιερουσαλήμ

Στη συνέχεια βλέπουμε αναφορές στην Αγία Γραφή για τον Κήπο της Γεσθημανή. Βλέπουμε ότι ο Χριστός διαλέγει σαν τελευταίο καταφύγιο απομόνωσης και στοχασμού έναν κήπο. Είναι φανερός ο συσχετισμός με τη φύση. Από τον κήπο της Εδέμ στον κήπο της Γεσθημανή.

Το κυριότερο όμως έθιμο του Πάσχα σχετικό με λουλούδια είναι ο στολισμός του επιτάφιου. Ο στολισμός των νεκρικών σωρών με λουλούδια είναι αρχαιότατο έθιμο ωστόσο στην χριστιανική παράδοση έχει πάρει άλλη διάσταση. Η περιφορά του ανθοστόλιστου επιτάφιου και η μυσταγωγία της τελετής θυμίζουν τα Ελευσίνια μυστήρια. Σε πολλές περιοχές μάλιστα της βόρειας Ελλάδας οι νοικοκυρές βγάζουν στις εξώπορτες την Μεγάλη Παρασκευή φρεσκοφυτεμένα σιτηρά και όσπρια, έθιμο που έχει σαφή αναφορά στους περίφημους κήπους του Άδωνι.

Συνάντηση υπουργών με την ΟΚΕ

Ξεκίνησε ο διάλογος για το ασφαλιστικό

Δεν μετέχουν ΑΔΕΔΥ και ΓΣΕΕ

Πρεμιέρα το απόγευμα χθες του διαλόγου για το Ασφαλιστικό με τη συνάντηση του προεδρείου της Οικονομικής και Κοινωνικής Επιτροπής με τους υπουργούς Οικονομίας και Απασχόλησης κ. Αλογοσκούφη και Παναγιωτόπουλο.

Η συνάντηση είχε διερευνητικό χαρακτήρα προκειμένου να αποφασιστεί η μορφή του διαλόγου καθώς και το θεματολόγιο. Η ΟΚΕ θα ζητήσει



Την επιστροφή των συσσωρευμένων οφειλών του κράτους στα ασφαλιστικά ταμεία ζητούν τα συνδικάτα

από τους υπουργούς Οικονομίας και Απασχόλησης συγκεκριμένη ατζέντα διαλόγου προκειμένου να προσελκύσει τους κοινωνικούς εταίρους στο τραπέζι του διαλόγου. Τα ζητήματα που αναμένεται να τεθούν είναι:

1) Οι όροι και οι προϋποθέσεις για την ένταξη των ειδικών ταμείων στο ΙΚΑ, έως 31/12/2007.

2) Οι ενοποιήσεις των επικουρικών, που προϋποθέτουν αναλογιστικές μελέτες ανά ταμείο και η αναπροσαρμογή της λίστας των βαρέων και των ανθυγιεινών.

3) Αλλαγές στο νομοθετικό πλαίσιο διαχείρισης των αποθεματικών, με στόχο την καλύτερη αξιοποίησή τους και ρυθμίσεις για τον Οργανισμό Ασφάλισης Ελεύθερων Επαγγελματιών, καθώς το αναλογιστικό του έλλειμμα ξεπερνά τα 70 δισ. ευρώ.

4) Αναθεώρηση και εξορθολογισμός του συστήματος χορήγησης των αναπηρικών συντάξεων, καθώς και κατάργηση των πρόωρων συντάξεων ώστε να παραμείνουν οι εργαζόμενοι περισσότερα χρόνια στην εργασία.

5) Κίνητρα για παραμονή στην εργασίας στους εργαζομένους στον δημόσιο τομέα, αντιμετώπιση της εισφοροδιαφυγής και αναζήτηση πόρων για την ενίσχυση της χρηματοδότησης του συστήματος κοινωνικής ασφάλισης.

Και κατά τη χθεσινή συνεδρίαση του Χρηματιστηρίου

Διολίσθηση τιμών μετοχών

Υποχώρηση του Γενικού Δείκτη σε ποσοστό 0,24%

Σε χαμηλότερα επίπεδα διολίσθησε η πλειοψηφία των μετοχών στη χθεσινή συνεδρίαση του χρηματιστηρίου, ενώ ο γενικός δείκτης υποχώρησε κάτω από τα επίπεδα των 2.900 μονάδων.

Η αναλογία ανοδικών προς πτωτικές μετοχές διαμορφώθηκε στο 1 προς 2, ενώ από τους επιμέρους κλάδους τη σημαντικότερη υποχώρηση παρουσίασαν οι κατασκευές, τα είδη λύσεις πληροφορικής, η πληροφορική. Το επενδυτικό ενδιαφέρον επικεντρώθηκε στις μετοχές των τηλεπικοινωνιών, με την Cosmote να κλείνει με άνοδο 2,15% και του ΟΤΕ με άνοδο 1,10%, άνοδος η οποία υποστηρίχθηκε από τη θετική έκθεση της Morgan Stanley. Σε αύξηση των τιμών-στόχων για τις μετοχές τόσο του ΟΤΕ (στα 17,10 ευρώ από τα 16,30 ευρώ) όσο και της Cosmote (στα 16,10 ευρώ από τα 15,30 ευρώ) προχώρησε η Morgan Stanley, λόγω της μεταβίβασης της Cosmofon και της Globul από τον ΟΤΕ στην Cosmote.

Αντιθέτως με σημαντικές απώλειες 2,05% έκλεισε η Alpha Bank, η ΔΕΗ υποχώρησε σε ποσοστό 1,67%, ο ΟΠΑΠ έκλεισε με πτώση 1,52% και η Eurobank υποχώρησε κατά 0,99%.

Ο Γενικός Δείκτης Τιμών, έκλεισε στις 2.898,75 μονάδες έναντι 2.905,64 μονάδων της προηγουμένης, σημειώνοντας μικρή πτώση 6,89 μονάδων, ή σε ποσοστό 0,24%.

Ο δείκτης FTSE/ASE 20 έκλεισε στις 1.613,72 μονάδες, με πτώση σε ποσοστό 0,39%, ενώ ο δείκτης FTSE/ASE 40 έκλεισε στις 2.401,58 μονάδες με πτώση σε ποσοστό 0,32%.

Ο δείκτης FTSE/ASE SMALLCAP 80 έκλεισε στις 463,28 μονάδες, με απώλειες σε ποσοστό 0,56%, ενώ ο δείκτης FTSE 140 έκλεισε στις 3.391,12μονάδες, με πτώση σε ποσοστό 0,39%.

Από τις 332 μετοχές που διακινήθηκαν στη συνεδρίαση, 92 κινήθηκαν ανοδικά, 172 κινήθηκαν πτωτικά, ενώ η τιμή 68 μετοχών παρέμεινε αμετάβλητη.

Τη μεγαλύτερη ποσοστιαία άνοδο σημείωσαν οι μετοχές των εταιρειών: Λεβεντάκης(κ) +19,57%, ΑΝΕΚ(πο΄90) +8,11%, Plias +7,69%, Optima +7,69%, Κλωστήρια Ναούσης +7,41%, Logismos +6,90%, Αττικές Εκδόσεις +6,40%, Ευρωπαϊκή Πίστη(κο) +6,06%, Καραμολέγκος +5,88% και Sato(κο) +5,71%.

Αντιθέτως τις μεγαλύτερες απώλειες σημείωσαν οι μετοχές των εταιρειών: MLS Πληροφορική -11,36%, Πετζετάκις(πο) -9,87%, Micromedia- Μπριτάννια -9,09%, Βιος΄λω(πο) -9,09%, Q&R-8,57%, Ιντραμέτ -8,54%, Logic-Dis -8,33%, Μαξίμ Πετρσινίδης -7,69%, ΑΕΓΕΚ(κο) -7,27%, ΑΕΓΕΚ(κο) -7,27% και Σαραντόπουλος -7,19%.

Η αξία των συναλλαγών ανήλθε στα 122,709 εκατ. ευρώ, εκ των οποίων τα 15,7 εκατ. ευρώ αφορούσαν προσυμφωνημένες συναλλαγές.

Συγκεκριμένα, πραγματοποιήθηκαν, τρία πακέτα των 45.000, 100.000 και 151 τεμαχίων της Alpha Bank στα 26,40 ευρώ 26,26 και 26,56 ευρώ αντίστοιχα, ένα πακέτο 521 τεμάχια της Eurobank στα 24,20 ευρώ, ένα πακέτο 5.830 τεμάχια της Cosmote στα 15 ευρώ και ένα πακέτο 100.000 τεμάχια της Margin Financial Group στα 12,88 ευρώ.

Επίσης, έγινε ένα πακέτο 875 τεμάχια της Τράπεζας Πειραιώς στα 13,80 ευρώ, ένα πακέτο 50.000 τεμάχια της Τράπεζας Κύπρου στα 3,20 ευρώ, ένα πακέτο 140.000 της Μπάμπης Βωβός στα 13,30 ευρώ και ένα πακέτο 50.000 τεμάχια της Εθνικής στα 26,80 ευρώ.

Τέλος πραγματοποιήθηκαν δύο πακέτα των 120.000 και 232.000 τεμαχίων του ΟΠΑΠ στα 20,73 και 20,72 ευρώ αντίστοιχα.

Το μεγαλύτερο όγκο συναλλαγών παρουσίασαν οι μετοχές των εταιρειών: ΟΠΑΠ με 894.502 τεμάχια, Εθνική με 576.403, Lannet με 544.674 και Alpha Bank με 519.112 τεμάχια.

Την μεγαλύτερη αξία συναλλαγών σημείωσαν οι μετοχές των εταιρειών: ΟΠΑΠ με 18,573 εκ. ευρώ, Εθνική με 15,466, Alpha Bank με 13,600 και ΔΕΗ με 9,453 εκατ. ευρώ.

Οι επιμέρους δείκτες έκλεισαν ως εξής:		
Τραπεζικός:	6.290,27	-0,86%
Τηλεπικοινωνιών:	1.142,87	+1,64%
Ασφαλειών:	523,21	+0,05%
Επενδύσεων:	935,72	-0,63%
Κατασκευαστικών:	583,76	-2,06%
Κλωστοϋφαντουργίας:	134,74	-0,32%
Βιομηχανιών:	1.302,00	+0,48%
Συμμετοχών:	1.472,91	-0,55%
Εκδόσεις- Εκτυπώσεις:	325,75	-0,45%
Βασικών Μετάλλων:	394,35	-0,76%
Μη μεταλλικών Ορυκτών:	1.017,56	+0,46%
Λιανικού Εμπορίου:	1.039,88	+0,53%
Πληροφορικής:	513,71	-0,74%
Ειδών Λύσεων Πληροφορικής:	175,08	-1,83%
Χονδρικό εμπόριο:	489,73	-0,08%
Τρόφιμα- ποτά:	420,42	-0,21%
Παράλληλης Αγοράς:	138,83	-0,27%
Διυλιστήρια:	1.423,77	-0,45%
Ακίνητης Περιουσίας:	663,88	+0,10%



THALASSA FORUM SPA

ΚΕΝΤΡΟ ΘΑΛΑΣΣΟΘΕΡΑΠΕΙΑΣ - ΑΝΑΖΩΟΓΟΝΗΣΗΣ

Οταν η πολυτέλεια συναντάει την αισθητική κάνει θαύματα...

Ανακαλύψετε τον πιο ελκυστικό εαυτό σας χαλαρά και ξεκούραστα

Σας περιμένουμε στον ανακαινισμένο χώρο μας από 18/4/05

Spa, θαλασσοθεραπείες, λασποθεραπείες, υδρομασάζ, Jacuzzi, Χαμάμ, Σάουνα, Γυμναστήριο, Θερμαινόμενη πισίνα.

ΟΔΟΣ ΦΕΡΕΝΙΚΗΣ - ΠΑΡΑΛΙΑ ΙΑΛΥΣΣΟΥ Τηλ.: 22410 96610

AE2.48

Έψαχναν στο Ιράκ αλλά...

Ποιά βιολογικά όπλα;

Στο αρχείο η έρευνα των ΗΠΑ

Οι ΗΠΑ κλείνουν οριστικά το «φάκελο» αναζήτησης των -ανύπαρκτων- όπλων μαζικής καταστροφής του Ιράκ με τον επικεφαλής της ομάδας των αρμόδιων επιθεωρητών Τσαρλς Ντουέλφερ να δηλώνει ότι οι έρευνες «προχώρησαν στο μέγιστο δυνατό βαθμό». Αμφίβολη θεωρείται, τελικώς, και η μεταφορά όπλων στη Συρία προ του πολέμου.

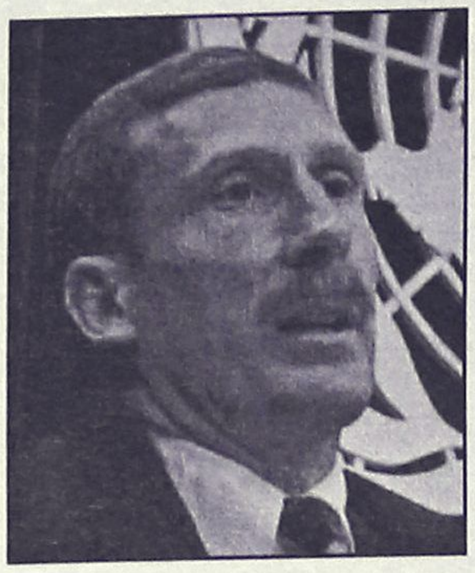

«Επειτα από περισσότερους από 18 μήνες, η έρευνα για τα όπλα μαζικής καταστροφής και η ανάκριση των σχετιζόμενων με την έρευνα κρατουμένων εξαντλήθηκαν» γράφει ο Τσαρλς Ντουέλφερ σε νέα 92σέλιδη προσθήκη στην επίσημη αναφορά των επιθεωρητών που εκδόθηκε τον περασμένο Οκτώβριο.

Ο σύμβουλος της Κεντρικής Υπηρεσίας Πληροφοριών των ΗΠΑ (CIA) είχε υπογραμμίσει πέρισυ ότι δεν εντοπίστηκαν τα... πολυαναμενόμενα αποθέματα χημικών και βιολογικών όπλων, ούτε και υπήρξαν στοιχεία πρόσφατης παραγωγής τους. Πάντως, σημείωνε ότι ο Σαντάμ Χουσεΐν επιζητούσε την επανέναρξη σχετικών προγραμμάτων.

Ο Γάλλος υπουργός Εξωτερικών για το Ευρωσύνταγμα

Ναι στην "Ευρωπαϊκή Ευρώπη"

Όχι στην Ευρώπη υπό αμερικανική επιρροή

Εν μέσω αυξανόμενης ανησυχίας για καταψήφιση της Συνταγματικής Συνθήκης στο δημοψήφισμα της 29ης Μαΐου, ο επικεφαλής της γαλλικής διπλωματίας Μισέλ Μπαρνιέ καλεί τους πολίτες να επιλέξουν μεταξύ «ευρωπαϊκής Ευρώπης» και «Ευρώπης υπό αμερικανική επιρροή».

Μιλώντας σε τηλεοπτική εκπομπή για το Ευρωπαικό Συνταγμα .και ιδιαιτέρως επί της πτυχής της δημιουργίας θέσεως υπουργού Εξωτερικών της ΕΕ, ο Μισέλ Μπαρνιέ υπογράμμισε ότι «η επιλογή δεν είναι μεταξύ της Γαλλίας και της Ευρώπης, αντίθετα απ' ό,τι λένε ορισμένοι. Η επιλογή είναι μεταξύ μίας ευρωπαϊκής Ευρώπης και μίας Ευρώπης υπό αμερικανική επιρροή».

Σχετικά με το δορυφορικό σύστημα Γαλιλαίος, ο ίδιος σημείωσε ότι «είτε δεχόμαστε την αμερικανική επιρροή -και εγώ δεν ονειρεύομαι μία Ευρώπη υπό επιρροή- είτε του δίνουμε όλα τα μέσα». Και προσέθεσε: «Είναι η πρώην συνάδελφός μου, Ισπανίδα επίτροπος Λογιόλα ντε Παλάθιο, εκείνη που έφερε σε πέρας το πρόγραμμα Γαλιλαίος προκειμένου να είμαστε ανεξάρτητοι».

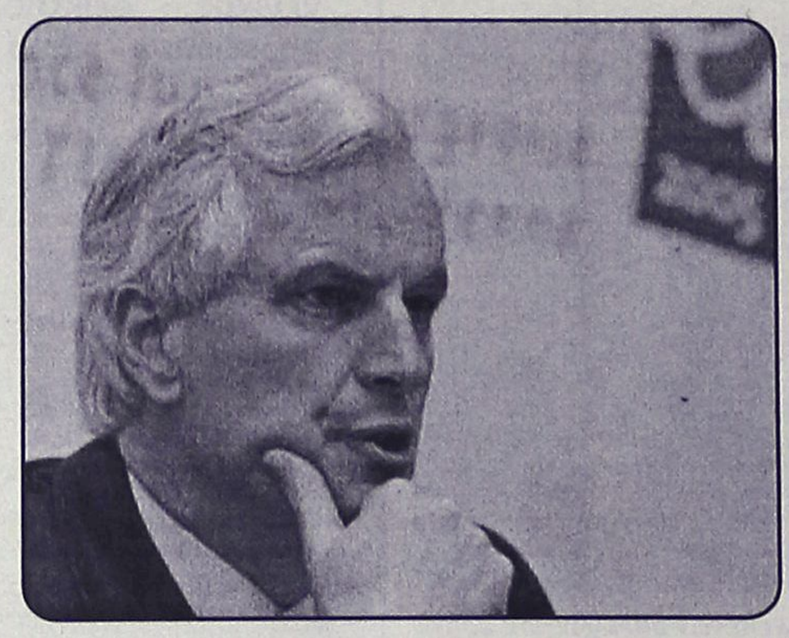

Σε ό,τι αφορά ένα άλλο φλέγον ζήτημα, ο Μισέλ Μπαρνιέ υπενθύμισε πως «ο θεσμός που υπερασπίζεται την Airbus στην αντιπαράθεσή της με την Boeing, είναι ακριβώς η Ευρωπαϊκή Επιτροπή». «Τι θα συνέβαινε εάν δεν είχαμε δημιουργήσει την Airbus, εάν δεν είχαμε δημιουργήσει τη Eurocopter;

«Από ποιόν θα αγοράζαμε αεροσκάφη; Μόνον από τους Αμερικανούς. Για την Airbus σε εμάς υπάρχουν 15.000 θέσεις εργασίας και στην Eurocopter, στη Μασσαλία, άλλες 1.000» σημείωσε ο υπουργός Εξωτερικών της Γαλλίας.

«Τέλος, πώς να καλύψουμε την υστέρηση που έχουμε εν σχέσει προς τις ΗΠΑ; Στον τομέα της άμυνας και στην έρευνα για την άμυνα είμαστε στο 1 προς 7. Πώς να καλύψουμε αυτήν την υστέρηση εάν είμαστε ο καθένας στον εαυτό του και για τον εαυτό του;» τόνισε εμφατικά ο Μισέλ Μπαρνιέ.

Στην Ιαπωνία μέσα σε 24 ώρες

Και άλλος εκτροχιασμός

Ευτυχώς δεν υπάρχουν θύματα

Επιβατική αμαξοστοιχία εκτροχιάστηκε χθες στην κεντρική Ιαπωνία, 24 ώρες μετά το χειρότερο σιδηροδρομικό δυστύχημα που έχει σημειωθεί στη χώρα τα τελευταία 40 χρόνια, στο οποίο βρήκαν το θάνατο 73 άνθρωποι και τραυματίστηκαν άλλοι 442.

Το νέο σιδηροδρομικό ατύχημα έγινε στην επαρχία Ιμπαράκι, βόρεια του Τόκιο, όταν η ταχεία αμαξοστοιχία Super Hitachi-23 συγκρούστηκε με φορτηγό που βρίσκονταν σε αφύλακτη διάβαση, με αποτέλεσμα να εκτροχιαστεί το πρώτο βαγόνι της.



Δεν υπάρχουν θύματα, όπως ανακοίνωσε η σιδηροδρομική εταιρία JR East.

Εν τω μεταξύ, η ιαπωνικά αστυνομία αναζητά τα αίτια του τραγικού δυστυχήματος της Δευτέρας, έχοντας ήδη πραγματοποιήσει εξονυχιστική έρευνα στα γραφεία της εταιρείας σιδηροδρόμων West Japan Railway Co.

Οι Αρχές επικεντρώνουν την έρευνά τους στην ταχύτητα με την οποία ταξίδευε το τρένο τη στιγμή που εκτροχιάστηκε και προσέκρουσε σε κτίριο.

Σύμφωνα με την προκαταρκτική έρευνα

Αθώοι οι Αμερικανοί στρατιώτες για το θάνατο του Ιταλού πράκτορα

Η Ιταλία απορρίπτει χωρίς συζήτηση το πόρισμα

Ουδεμία πειθαρχική ποινή εις βάρος των Αμερικανών στρατιωτών που σκότωσαν τον Ιταλό πράκτορα Νικόλα Καλιπάρι και τραυματίσαν την άρτι απελευθερωθείσα δημοσιογράφο Σγκρένα σε φυλάκιο ελέγχου της Βαγδάτης την 4η Μαρτίου. Η Ιταλία δεν αποδέχεται το απαλλακτικό πόρισμα.

Διαφορετική παραμένει η εκδοχή Ρώμης-Ουάσινγκτον αναφορικά με τις συνθήκες υπό τις οποίες Αμερικανοί στρατιώτες άνοιξαν πυρ κατά του οχήματος που μετέφερε τους Νικόλα Καλιπάρι και Τζουλιάνα Σγκρένα στο διεθνές αεροδρόμιο της Βαγδάτης. «Αγκάθι» η ταχύτητα με την οποία κινήθηκε το όχημα προς το σημείο ελέγχου και ο βαθμός επικοινωνίας μεταξύ επιβαινόντων και φρουρών.

Αξιωματικός του αμερικανικού στρατού δήλωσε χθες υπό καθεστώς ανωνυμίας ότι το πόρισμα της προκαταρκτικής έρευνας κρίνει τους στρατιώτες αθώους για το θάνατο του πράκτορα Καλιπάρι και δεν προβλέπει ουδεμία πειθαρχική ποινή. Η Ρώμη, εντούτοις, διαφωνεί με σημεία-κλειδιά του πορίσματος, αρνούμενη να αποδεχθεί την απαλλαγή των στρατιωτών.



Ο αμερικανικός στρατός υποστηρίζει ότι το μοιραίο αυτοκίνητο επιτάχυνε προσεγγίζοντας το σημείο ελέγχου στη δυτική Βαγδάτη, και ότι οι στρατιώτες προέβησαν σε προειδοποιητικά σήματα, αναβόσβησαν άσπρα φώτα και έριξαν προειδοποιητικές βολές. Ωστόσο, η Σγκρένα υποστηρίζει ότι το όχημα δεν επιτάχυνε και δεν υπήρξε προειδοποίηση πριν από τους πυροβολισμούς.

Παράλληλα, ο αμερικανικός στρατός αναφέρει ότι δεν είχε γνώση για την επιχείρηση απελευθέρωσης της δημοσιογράφου, απορρίπτοντας ως εντελώς παράλογους τους υπαινιγμούς της Τζουλιάνα Σγκρένα ότι ενδεχομένως επρόκειτο για εσκεμμένη επίθεση λόγω της εναντίωσης των ΗΠΑ στην πολιτική διαπραγμάτευσης με απαγωγείς για την απελευθέρωση ομήρων.

Η απαλλακτική εισήγηση των ΗΠΑ απειλεί να επιφέρει σημαντικό πολιτικό πλήγμα στον Σίλβιο Μπερλουσκόνι. Ο 51χρονος πράκτορας των ιταλικών υπηρεσιών πληροφοριών Νικόλα Καλιπάρι έλαβε τιμές ήρωα στην Ιταλία, καθώς κατά το επεισόδιο της 4ης Μαρτίου έσωσε τη ζωή της Τζουλιάνα Σγκρένα, καλύπτοντας με το σώμα του τη δημοσιογράφο της εφημερίδας Il Manifesto.

«Οι ΗΠΑ είναι πρόθυμες να δημοσιεύσουν την αναφορά, όμως η Ιταλία έχει περισσότερα ερωτηματικά» επισήμανε στο Reuters ο αξιωματούχος του αμερικανικού στρατού που θέλησε να διατηρήσει την ανωνυμία του.

«Οι στρατιώτες απλώς συμμορφώθηκαν με τις κανονικές επιχειρησιακές διαδικασίες για αυτά τα σημεία ελέγχου, συνεπώς δεν εγκαλούνται για παράλειψη καθήκοντος. [...] Όλοι νοιώθουν πολύ άσχημα για το περιστατικό. Όμως, δεδομένου του κλίματος και της κατάστασης ασφαλείας οι διαδικασίας στα σημεία ελέγχου πρέπει να εκτελούνται κατά γράμμα» συμπλήρωσε.

Νέα επικοινωνιακή πολιτική

Στην αντεπίθεση η Ν.Δ.

Συγκροτήθηκε νέα ομάδα

Ο γραμματέας της ΝΔ Βαγγέλης Μεϊμαράκης δημιουργεί στη Ρηγίλλης αμέσως μετά το Πάσχα ειδικό μηχανισμό παρακολούθησης της επικαιρότητας και οργανώνει παράλληλα δική του ομάδα επικοινωνιακής αντεπίθεσης με τη βοήθεια των συντονιστών και των τομεαρχών του κόμματος.

Η νέα επικοινωνιακή πολιτική που θα ακολουθήσει η κυβέρνηση συμφωνήθηκε πριν από 15 ημέρες στη σύσκεψη που



Ο κ. Μεϊμαράκης οργανώνει την παρουσία στελεχών της ΝΔ στα ΜΜΕ, ενώ ο κ. Ρουσόπουλος των μελών της κυβέρνησης

συνεκάλεσε ο πρωθυπουργός Κώστας Καραμανλής στην οικία του στη Ραφήνα και στην οποία συμμετείχαν οι κκ. Προκόπης Παυλόπουλος, Γιώργος Σουφλιάς, Δημήτρης Σιούφας, Θοδωρής Ρουσόπουλος και Ευάγγελος Μεϊμαράκης -η ομάδα δηλαδή που συμμετείχε στον «πρωινό καφέ» της Ρηγίλλης ως τις εθνικές εκλογές.

Εκτός της επανασύστασης της άτυπης αυτής επικοινωνιακής ομάδας, η οποία θα συνεδριάζει και πάλι ανά τακτά διαστήματα, αποφασίστηκε να επιχειρηθεί η αναβάθμιση της επικοινωνιακής πολιτικής για να αποκτήσει πιο επιθετικά χαρακτηριστικά κυρίως σε ό,τι αφορά την κριτική που δέχεται η κυβέρνηση από την αξιωματική αντιπολίτευση.

Ειδικό ρόλο στη νέα στρατηγική φαίνεται όμως ότι θα έχει ο γραμματέας του κόμματος κ. Μεϊμαράκης, ο οποίος οργανώνει ήδη έναν μηχανισμό παρακολούθησης της επικαιρότητας για να ενημερώνονται πάραυτα τα μέλη της κυβέρνησης και να απαντούν αμέσως στην κριτική που δέχονται.

Με απόφαση του ΥΠΑΝ

Μέτρα στις λαϊκές αγορές

Διαπιστώθηκαν παραβάσεις

Την πάταξη του παρεμπορίου και των «ψευτοπαραγωγών» που λυμαίνονται την αγορά διέταξε το υπουργείο Ανάπτυξης, μετά τα κρούσματα παρατυπιών που εντοπίστηκαν σε λαϊκές αγορές, όπου δια-



κινούνταν διπλάσιες ποσότητες από αυτές που αναγράφονταν στα δελτία αποστολής.

Ήδη την τελευταία εβδομάδα εντοπίστηκαν από τις ελεγκτικές υπηρεσίες του υπουργείου 17 παραβάσεις στη διακίνηση των προϊόντων από πωλητές λαϊκών αγορών.

Οι μικρές ποσότητες που καταγράφονταν στα δελτία αποστολής δημιούργησαν ερωτηματικά στις υπηρεσίες, οι οποίες προχώρησαν σε ελέγχους και σε παράλληλη μηχανογραφική επεξεργασία των τριπλότυπων δελτίων αποστολής.

Από τον έλεγχο προέκυψε ότι οι ποσότητες που πωλούνταν στους πάγκους των λαϊκών αγορών ήταν μέχρι και 200% μεγαλύτερες από τις αναγραφόμενες στα αντίστοιχα δελτία.

Εκτεταμένη η ατζέντα των συνομιλιών του Καραμανλή στις ΗΠΑ

Συζήτηση εφ' όλης της ύλης

Δηλώσεις του ΥΠΕΞ κ. Π. Μολυβιάτη μετά τη χθεσινή σύσκεψη

Το ταξίδι του πρωθυπουργού στις ΗΠΑ αντανακλά το εξαιρετικό επίπεδο των διμερών σχέσεων και τη στενότατη συνεργασία μεταξύ των δύο χωρών, δήλωσε χθες ο υπουργός Εξωτερικών Πέτρος Μολυβιάτης μετά το τέλος της συνεδρίασης της Κυβερνητικής Επιτροπής.

Ο Κώστας Καραμανλής θα επισκεφθεί τον Λευκό Οίκο, όπου θα έχει συνάντηση με τον Αμερικανό πρόεδρο Τζορτζ Μπους, στις 20 Μαΐου. Σε ανακοίνωση του Λευκού Οίκου επισημαίνεται: «Η Ελλάδα είναι εδώ και πολλά χρόνια σύμμαχος στο ΝΑΤΟ και μέλος της ΕΕ.

»Η επίσκεψη του πρωθυπουργού αντικατοπτρίζει το άριστο επίπεδο των διμερών μας σχέσεων,

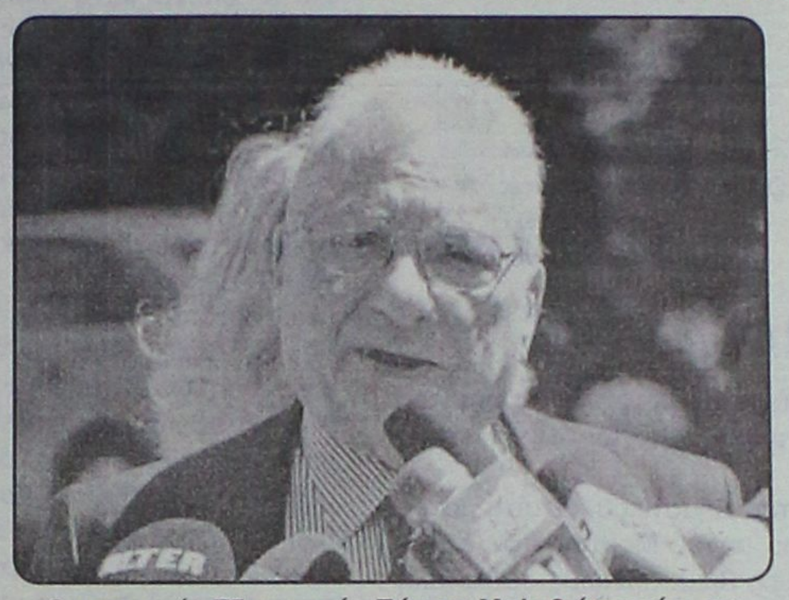

Ο υπουργός Εξωτερικών Πέτρος Μολυβιάτης είχε επισκεφθεί τις ΗΠΑ το Μάρτιο

όπως και την εμβαθυνόμενη συνεργασία των δυο χωρών για την προώθηση της δημοκρατίας, την ευημερίας και της ασφάλειας από τη νοτιοανατολική Ευρώπη έως την ευρύτερη Μέση Ανατολή».

Περιοδεία υφΥΠΕΞ σε Αγκυρα, Αθήνα, Λευκωσία

Στην ατζέντα αναμένεται να μπει και το Κυπριακό, θέμα στο οποίο ενδεχομένως θα υπάρξει διαφωνία μεταξύ των δύο πλευρών με αιχμή μια πρωτοβουλία για την επανέναρξη των συνομιλιών.

Πάντως, όπως ανακοινώθηκε από το Στέιτ Ντιπάρτμεντ, μετά την Κυριακή του Πάσχα η Αμερικανίδα υφυπουργός Εξωτερικών Λόρα Κένεντι ξεκινά περιοδεία σε Αγκυρα, Αθήνα και Λευκωσία για το Κυπριακό. Το ταξίδι χαρακτηρίζεται ως διερευνητική αποστολή, αλλά από τα αποτελέσματά του θα εξαρτηθούν και οι επόμενες κινήσεις του Κόφι Ανάν.

Επίσης, η ελληνική πλευρά θα ζητήσει από τις ΗΠΑ να πιέσει την ΠΓΔΜ να αποδεχθεί το σχέδιο του Μάθιου Νίμιτς για το θέμα της ονομασίας της γειτονικής χώρας.

Οι ΗΠΑ αναμένεται να ζητήσουν από την Ελλάδα να προχωρήσει σε αγορές αμερικανικών μαχητικών αεροσκαφών, αίτημα για το οποίο η Αθήνα αναμένεται να δεχθεί πιέσεις.

Εκρηκτική κατάσταση στα Ιεροσόλυμα

Persona non grata ο Ειρηναίος

Οι Παλαιστίνιοι προτείνουν να αρθεί η αναγνώρισή του. Συνεργασία με την κυβέρνηση της Ιορδανίας

Εκρηκτική η κατάσταση στα Ιεροσόλυμα με την Παλαιστινιακή Αρχή να δέχεται εισηγήσεις να κηρύξει τον κ. Ειρηναίο «persona non grata», αίροντας την αναγνώρισή του. «Κατευθυνόμενοι και ταραξίες» σύμφωνα με το Πατριαρχείο οι... μόλις «20 με 30» μετέχοντες στις διαμαρτυρίες εις βάρος του κ. Ειρηναίου στο Ναό της Αναστάσεως.

Η επιτροπή που συγκροτήθηκε για να διερευνήσει τις καταγγελίες κατά του κ. Ειρηναίου συνέταξε πόρισμα, στο οποίο αναφέρει ότι ο Πατριάρχης δεν συνεργάστηκε και μέχρι και τη Δευτέρα δεν είχε προσκομίσει πληρεξούσιο δίνοντας τη δυνατότητα στους δικηγόρους της Παλαιστίνης να διερευνήσουν εάν εκχωρήθηκαν ή όχι στους Ισραηλινούς ακίνητα του Πατριαρχείου.

Κατ' επέκταση, η επιτροπή προτείνει να κηρυχθεί ανεπιθύμητος ο Πατριάρχης και να αρθεί η αναγνώρισή του.



«Κατευθυνόμενοι και ταραξίες» σύμφωνα με το Πατριαρχείο όσοι διαμαρτύρονται κατά του κ. Ειρηναίου

Πάντως, σύμφωνα με πληροφορίες δεν αναμένονται σημαντικές αποφάσεις άμεσα, καθώς διανύουμε τη Μεγάλη Εβδομάδα. Η Παλαιστινιακή Αρχή δεν θέλει, δε, να συνεργαστεί για το ζήτημα με την κυβέρνηση της Ιορδανίας.

Εν τω μεταξύ, δρακόντεια μέτρα ασφαλείας λαμβάνει η ισραηλινή αστυνομία στην προσπάθειά της να αποφευχθούν επεισόδια μεταξύ των πιστών κατά τη διάρκεια της Μεγάλης Εβδομάδας και της Αναστάσεως στο Πατριαρχείο Ιεροσολύμων.

Εκ μέρους του, το Πατριαρχείο εξέδωσε τη Μεγάλη Δευτέρα ανακοίνωση, υποστηρίζοντας ότι στις διαμαρτυρίες κατά του κ. Ειρηναίου συμμετείχαν μόλις 20-30 πιστοί, τους οποίους χαρακτήρισε κατευθυνόμενους και ταραξίες. Αναφέρεται ακόμη πως ήταν συγκινητική η στάση των πιστών που επευφημούσαν τον Πατριάρχη.

Ωστόσο, σε βίντεο του τηλεοπτικού σταθμού Alpha εμφανίζεται ο Πατριάρχης Ιεροσολύμων να προτρέπει τους προσκυνητές από την Ελλάδα που ήταν μέσα στον Ναό της Αναστάσεως να βγουν έξω και να τον στηρίξουν επευφημώντας τον.

Η κατάσταση στο Πατριαρχείο Ιεροσολύμων είναι εκρηκτική. Οι σχέσεις του κ. Ειρηναίου με μέλη της Αγιοταφικής Αδελφότητας βρίσκονται στο ναδίρ και πολλοί είναι εκείνοι που καταγγέλλουν ότι δέχονται επιθέσεις από τον κ. Ειρηναίο επειδή υπέγραψαν το κείμενο με το οποίο ζήτησαν την παραίτησή του.

ΣΥΓΧΑΡΗΤΗΡΙΟ

Στον αγαπημένο μας υιό **ΣΤΑΥΡΟ Ι. ΜΙΣΣΟ** που αποφοίτησε επάξια από το τμήμα Βιβλιοθηκονομίας και Συστημάτων Πληροφόρησης της Σχολής Διοίκησης και Οικονομίας Θεσ/νίκης, ευχόμαστε ολόψυχα καλή σταδιοδρομία.

Οι γονείς
Ιωάννης και Δέσποινα Μισσού

MZT260420

ΣΥΓΧΑΡΗΤΗΡΙΟ

Στον αγαπητό μας ανιψιό και ξάδελφο **ΣΤΕΡΓΟ ΣΤΑΓΚΑ** του Ευαγγέλου που απέκτησε τον τίτλο ειδικότητας Νευροχειρουργικής του πανεπιστημίου Αθηνών, ευχόμαστε θερμά συγχαρητήρια και καλή σταδιοδρομία.

Η θεία σου Αικατερίνη Στάγκα
και τα ξαδέλφια σου Μανόλης-Σμαράγδη,
Αγγελική-Γιώργος, Μιχάλης-Ελευθερία, Στέργος

MZT260411

ΑΠΩΛΕΙΑ

Χάθηκε σκυλάκι 5 μηνών ράτσας χάσκι μαύρο με λευκά ποδαράκια στην περιοχή ΙΚΑ και Ασγούρου. Ακούει στο όνομα Αρης.
Μεγάλη συναισθηματική αξία.
Ο ευρών θα αμοιφθεί.

Πληρ. τηλ. 6946001216, κ. Γιάννη Σιφωνιό

MZT 230407

ΕΛΛΗΝΙΚΗ ΔΗΜΟΚΡΑΤΙΑ
ΝΟΜΑΡΧΙΑ ΔΩΔΕΚΑΝΗΣΟΥ
ΕΠΑΡΧΕΙΟ ΚΑΛΥΜΝΟΥ
ΔΗΜΟΣ ΠΑΤΜΟΥ

Απόσπασμα εκ του αριθμ. 5/2005 πρακτικού συνεδριάσεως Δημοτικού Συμβουλίου
Αρ. Αποφ.: 53/2005

ΟΡΘΗ ΕΠΑΝΑΛΗΨΗ

ΘΕΜΑ: «Περί αναγκαστικής απαλλοτρίωσης τμήματος οικοπέδου στην περιοχή Νετιά του οικισμού Σκάλας Πάτμου»

Πάτμος και στην αίθουσα του Δημοτικού καταστήματος Χώρας, σήμερα την 2α του μηνός Μαρτίου του έτους 2005, ημέρα Τετάρτη και ώρα 3μ.μ. συνήλθε σε τακτική συνεδρίαση το Δημοτικό Συμβούλιο Πάτμου κατόπιν της αριθμ. 835/2-3-2005 εγγράφου προσκλήσεως του προέδρου του, επιδοθείσα σε κάθε ένα εκ των Συμβούλων, σύμφωνα με τα άρθρα 108-119 και 154 του Π.Δ. 410/1995.

Αφού διαπιστώθηκε νόμιμη απαρτία επειδή επί συνόλου 11 μελών ευρέθησαν παρόντα δέκα (10) ΠΑΡΟΝΤΕΣ ΔΗΜΟΤΙΚΟΙ ΣΥΜΒΟΥΛΟΙ: 1) Πανάγος Ευγενικός, 2) Κατσαρός Αναστ., 3) Παντελής Γρύλλης, 4) Μαύρου Νομική, 5) Φέγγαρος Αντ., 6) Καμπόσος Σταύρος, 7) Ματθαίος Μελιανός, 8) Αριστείδης Γρύλλης, 9) Διαμαντής Τουρτουλής, 10) Μιχελλής Αλ. παρισταμένου και του κ. Δημάρχου

ΑΠΟΝΤΕΣ ΔΗΜΟΤΙΚΟΙ ΣΥΜΒΟΥΛΟΙ: 1) Γρύλλης Εμμ. αν και κλήθηκε νόμιμα.

Ο πρόεδρος εισηγήθηκε το 7ο θέμα της ημερησίας διατάξεως κι έθεσε υπόψη του Δημοτικού Συμβουλίου την παρακάτω γραπτή εισήγηση του κ. Δημάρχου:

Εχοντας υπόψη:

1) Την αριθμ. 242/2004 απόφαση του Δημοτικού Συμβουλίου με την οποία είχε αποφασισθεί η συγκρότηση επιτροπής αποτελούμενης από τους Δ.Σ.: 1) Γρύλλη Εμμανουήλ του Δημητρίου, 2) Γαμπιέρη Αντώνιο του Γεωργίου και 3) Τουρτουλή Διαμαντή με την υποχρέωση να εξαντλήσει κάθε δυνατότητα απόκτησης της παραπάνω οικοπεδικής έκτασης και εάν δεν επιτευχθεί το ζητούμενο αποτέλεσμα ο Δήμος θα προβεί σε απαλλοτρίωση.

2) Το από 4-2-2005 πρακτικό της επιτροπής.

3) Την συζήτηση του πρακτικού της επιτροπής στην από 10-2-2005 συνεδρίαση.

4) Οτι στο συγκεκριμένο σημείο δημιουργείται πρόβλημα στην κίνηση των οχημάτων λόγω της στενότητας του δρόμου και πρόκειται για τον δρόμο που ενώνει δύο οικισμούς.

5) Ότι με την απαλλοτρίωση τμήματος εμβαδού 336,83 του οικοπέδου ιδιοκτησίας επί συνολικής εκτάσεως 7.363,00 τ.μ. με αριθμό ΚΑΕΚ 100600643017/0/0 1) Γρύλλη Αντωνία του Χριστ., 2) Γρύλλη Λουκά του Δημ., 3) Γρύλλη Χριστόδουλου του Θεολ., 4) Γρύλλη Μαρία του Εμ., 5) Γρύλλη Μιχαήλ του Εμ., 6) Γρύλλη Χρήστου του Εμ. και 7) Φορόπουλου Κυριακή του Λυκούργου την περιοχή Νετιά Σκάλας θα προβεί ο Δήμος μας στην διαπλάτυνση τμήματος επαρχιακής οδού από Σκάλα προς Κάμπο στην στροφή "ΠΑΛΜΟΖΑ" και διαμόρφωση σε αυτήν κυκλοφοριακού κόμβου.

6) Η Δημοτική Αρχή, ευαισθητοποιημένη, έχοντας προβληματισθεί για το θέμα, πρέπει να αποφασίσει για την εκτέλεση του έργου αυτού.

7) Προκειμένου να αποκτήσει ο Δήμος το ανωτέρω ακίνητο απαιτείται:

α) να προβεί σε αναγκαστική απαλλοτρίωσή του, ενέργεια στην οποία νομιμοποιείται βάσει των υφισταμένων και ισχυουσών διατάξεων των αριθμ. 274, 275 ΔΚΚ δυνάμει των οποίων "επιτρέπεται να απαλλοτριωθούν αναγκαστικά χάριν των δήμων και κοινοτήτων για λόγους δημόσιας ωφέλειας αστικά ή αγροτικά ακίνητα". Προς τούτο απαιτείται απόφαση του Δημοτικού Συμβουλίου με απόλυτη πλειοψηφία του συνόλου των Μελών του (αρ. 275 ΔΚΚ) η οποία επιβάλλεται: 1) Να αναλύει και αιτιολογεί κατά τρόπο σαφή, και συγκεκριμένο το μέγεθος και το είδος της δημόσιας ωφέλειας που αναμένεται και αποβλέπει η απαλλοτρίωση του ακινήτου για την πραγμάτωση του ανωτέρω σκοπού.

β) η απόφαση Δ.Σ. που θα ληφθεί, απαιτείται και πρέπει να περιέχει και περιλαμβάνει σαφή ακριβή και πλήρη περιγραφή του προς απαλλοτρίωση ακινήτου και όσα στοιχεία των φερόμενων κυρίων ή κατόχων του ακινήτου είναι γνωστά.

Προς τούτο απαιτείται: α) κτηματολογικό διάγραμμα που θα απεικονίζει την απαλλοτριωτέα έκταση καθώς και τις τυχόν επί μέρους ιδιοκτησίες που περιλαμβάνονται σ' αυτήν β) κτηματολογικός πίνακας όπου θα εμφαίνονται οι εικαζόμενοι ιδιοκτήτες εμβαδόν κ.λπ., γ) η μελέτη ή προμελέτη ή προκαταρκτική μελέτη του έργου που θα εκτελεστεί.

γ) Εν συνεχεία η απόφαση του Δ.Σ. με την οποία κηρύσσεται η απαλλοτρίωση κοινοποιείται στους καθών αυτή με αποδεικτικό κοινοποίησης, εάν είναι γνωστοί κατ' άρθρο 302 ΔΚΚ ή αν είναι άγνωστοι με τις δ/ξεις του Κ.Πολ.Δικ.

Ο καθού η απαλλοτρίωση έχει δικαίωμα να προσφύγει στην επιτροπή του άρθρ. 177 παρ. 2 ΔΚΚ εντός δέκα ημερών από την κοινοποίηση της απόφασης (αποκλειστική προθεσμία). Αν η επιτροπή αποφανθεί ότι νόμιμα εκδόθηκε η απόφαση του Δ.Σ. τότε αυτή πρέπει να δημοσιευθεί επιμέλεια του Δήμου σε μία ημερήσια εφημερίδα που εκδίδεται στο νομό μία (1) φορά. Αν η επιτροπή ακυρώσει την απόφαση τότε ο Δήμος έχει δικαίωμα προσφυγής κατά της αποφάσεως της επιτροπής ενώπιον του υπουργού Εσωτερικών εντός προθεσμίας τριάντα (30) ημερών από την ημερομηνία που έλαβε γνώση της απόφασης της επιτροπής και η ανωτέρω δημοσίευση της απόφασης του Δ.Σ. γίνεται μόνο όταν ο υπουργός κάνει δεκτή την προσφυγή μας.

Εν ολίγοις η απόφαση του Δ.Σ. που κηρύσσει την απαλλοτρίωση δημοσιεύεται μόνο όταν έχει εξασφαλιστεί η νομιμότητά της, είτε σιωπηρά (μη άσκηση προσφυγής ενώπιον της επιτροπής) είτε με ανάλογη απόφαση της επιτροπής του υπουργού δεδομένου ότι με την δημοσίευση ολοκληρώνεται η διαδικασία κήρυξης της απαλλοτρίωσης.

Περαιτέρω πρέπει να αναφερθεί, ότι αν ο υπουργός απορρίψει την προσφυγή μας τότε έχουμε δικαίωμα ασκήσεως αιτήσεως ακυρώσεως της αποφάσεως του υπουργού ενώπιον του ΣτΕ.

Για την εν συνεχεία διαδικασία και συντέλεση της απαλλοτρίωσης ισχύουν και έχουν εφαρμογή οι δ/ξεις του άρθρου 17 παρ. 7 του Συν/τος και του ΝΔ 797/71 όπως τροποποιήθηκε και συμπληρώθηκε και βεβαίως κατά το μέρος των δ/ξεων που δεν αντιβαίνουν προς τις δ/ξεις των άρθρων 274, 275 ΔΚΚ.

Ως αναφέρθη και ανωτέρω και εκ του νόμου απαιτείται, συνυποβάλλονται με το παρόν τα κατωτέρω:

Α) κτηματολογικό διάγραμμα που θα απεικονίζει την απαλλοτριωτέα έκταση καθώς και τις τυχόν επί μέρους ιδιοκτησίες που περιλαμβάνονται σε αυτήν.

Β) κτηματολογικός πίνακας όπου θα εμφαίνονται οι εικαζόμενοι ιδιοκτήτες, εμβαδόν κ.λπ.

Γ) μελέτη ή προμελέτη ή προκαταρκτική μελέτη του έργου που θα εκτελεστεί από τα οποία προκύπτει ότι:

Α. Το προς αναγκαστική απαλλοτρίωση τμήμα οικοπέδου που βρίσκεται εντός του οικισμού Σκάλας και έχει εμβαδόν 336,83 τ.μ.

Β. Σύμφωνα με τον κτηματολογικό πίνακα και τα μέχρι σήμερα γνωστά δηλωθέντα στοιχεία στο Δήμο, φερόμενοι-εικαζόμενοι ιδιοκτήτες του ακινήτου είναι οι:

Α/Α: 1. **Ονοματεπώνυμο ιδιοκτήτη:** Γρύλλη Αντωνία. **Δ/νση κατοικίας:** Σκάλα Πάτμου. **Ποσοστό συν/σίας:** 12,50

Α/Α: 2. **Ονοματεπώνυμο ιδιοκτήτη:** Γρύλλης Λούκας. **Δ/νση κατοικίας:** Σκάλα Πάτμου. **Ποσοστό συν/σίας:** 6,25

Α/Α: 3. **Ονοματεπώνυμο ιδιοκτήτη:** Γρύλλης Χριστόδουλος. **Δ/νση κατοικίας:** Σκάλα Πάτμου. **Ποσοστό συν/σίας:** 12,50

Α/Α: 4. **Ονοματεπώνυμο ιδιοκτήτη:** Γρύλλη Μαρία. **Ποσοστό συν/σίας:** 6,25

Α/Α: 5. **Ονοματεπώνυμο ιδιοκτήτη:** Γρύλλης Μιχαήλ. **Ποσοστό συν/σίας:** 6,25

Α/Α: 6. **Ονοματεπώνυμο ιδιοκτήτη:** Γρύλλης Χρήστος. **Ποσοστό συν/σίας:** 6,25

Α/Α: 7. **Ονοματεπώνυμο ιδιοκτήτη:** Φορόπουλου Κυριακή. **Ποσοστό συν/σίας:** 50,00%

Τέλος, σύμφωνα με την προκαταρκτική μελέτη του έργου που συντάχθηκε από την τεχνική υπηρεσία του Δήμου Πάτμου προκύπτει το έργο της διαπλάτυνσης τμήματος της επαρχιακής οδού από Σκάλα προς Κάμπο στην στροφή "ΠΑΛΜΟΖΑ" και διαμόρφωση σε αυτήν κυκλοφοριακού κόμβου και η αντιστοίχως προβλεπόμενη προϋπολογιζόμενη δαπάνη του.

Η απαιτούμενη δαπάνη για την υλοποίηση της αναγκαστικής απαλλοτρίωσης που θα συντελεστεί μετά την κατά τα ανωτέρω αναφερόμενη τήρηση της νομίμου διαδικασίας θα καλυφθεί από πίστωση που είναι εγγεγραμμένη στο εγκεκριμένο προϋπ/σμό Δήμου Πάτμου.

Μετά τα ανωτέρω εκτεθέντα και εφόσον το ΔΣ συμφωνεί, παρακαλείται να λάβει σύμφωνα με την πρόταση της Δημοτικής Αρχής την απόφαση σχετικά με την έγκριση της αναγκαστικής απαλλοτρίωσης ιδιωτικής εκτάσεως (οικοπέδου) που βρίσκεται στην περιοχή Νετιά του οικισμού Σκάλας για την ωφέλεια των οχημάτων και των πεζών στην περιοχή αυτή όπως αναφέρεται και περιγράφεται στο συνημμένο κτηματολογικό διάγραμμα και πίνακα.

Οι ενέργειες για την απαλλοτρίωση θα πραγματοποιηθούν σύμφωνα με τις διατάξεις του Π.Δ. 410/1995 (άρθρα 274, 275) και του άρθρου 17 παρ. 7 του Συν/τος και του ΝΔ 797/71 όπως τροποποιήθηκε και συμπληρώθηκε και βεβαίως κατά το μέρος των δ/ξεων που δεν αντιβαίνουν προς τις δ/ξεις των άρθρων 274, 275 ΔΚΚ.

Μετά την εισήγηση του κ. Δημάρχου ο πρόεδρος είπε ότι συμφωνεί με τον κ. Δήμαρχο. Στην συνέχεια τον λόγο πήρε ο Δ.Σ. Γρύλλης Παντελής ο οποίος είπε ότι δεν συμφωνεί με την απαλλοτρίωση διότι την θεωρεί πράξη σκληρή. Μαζί του συμφώνησε και ο Δ.Σ. Ματθαίος Μελιανός.

Στην συνέχεια ο πρόεδρος κάλεσε το Δημοτικό Συμβούλιο να αποφασίσει σχετικά.

Το Δημοτικό Συμβούλιο μετά από διαλογική συζήτηση και αφού έλαβε υπόψη του, την εισήγηση του κ. Δημάρχου, την ανάγκη απαλλοτρίωσης του παραπάνω αναφερόμενου τμήματος για την ωφέλεια των πεζών και οχημάτων, τα άρθρα 106, 274 & 275 του Π.Δ. 410/1995,

Αποφασίζει κατά πλειοψηφία

Την αναγκαστική απαλλοτρίωση τμήματος εμβαδού 336,83 τ.μ. του οικοπέδου ιδιοκτησίας επί συνολικής εκτάσεως 7.363,00 τ.μ. με αριθμό ΚΑΕΚ 100600643017/0/0 των 1) Γρύλλη Αντωνία του Χριστ., 2) Γρύλλη Λούκα του Δημ., 3) Γρύλλη Χριστόδουλου του Θεολ., 4) Γρύλλη Μαρία του Εμ., 5) Γρύλλη Μιχαήλ του Εμ., 6) Γρύλλη Χρήστου του Εμ. και 7) Φορόπουλου Κυριακή του Λυκούργου στην περιοχή Νετιά Σκάλας για να προβεί ο Δήμος μας στην διαπλάτυνση τμήματος επαρχιακής οδού από Σκάλα προς Κάμπο στην στροφή "ΠΑΛΜΟΖΑ" και διαμόρφωση σε αυτήν κυκλοφοριακού κόμβου.

Με την γνώμη του Δημοτικού Συμβούλου Γρύλλη Παντελή συμφωνεί ο Δ.Σ. Μελιανός Ματθαίος.

Η απόφαση αυτή πήρε αριθμό 53/2005.

Για το σκοπό αυτό συντάχθηκε το πρακτικό τούτο και υπογράφεται ως εξής:

Ο πρόεδρος Πανάγος Ευγενικός
Τα μέλη: Κατσαρός Αναστ.-Φέγγαρος Αντ.,
Ματθαίος Μελιανός-Μαύρου Νομική,
Παντελής Γρύλλης-Καμπόσος Στ., Γρύλλης Αριστ.,
Τουρτουλής Διαμ.-Μιχελής Αλ.
Ακριβές απόσπασμα
Πάτμος, 22-3-2005
Ο δήμαρχος
Καμπόσος Γρηγόρης
Η αναπλ. Ειδική Γραμματέας
Πούλου-Ελισσαίου Ελένη

ΣΥΓΧΑΡΗΤΗΡΙΟ

Στην αγαπημένη μας **ΕΛΛΗ,** κόρη των φίλων μας Αλέκου και Ανθούλας **ΒΕΛΙΑΔΗ** που αποφοίτησε επάξια από τη Νομική Σχολή του Πανεπιστημίου Αθηνών, ευχόμαστε ολόψυχα καλή σταδιοδρομία και πάντα επιτυχίες στη ζωή της.

Αναστάσιος και Ευαγγελία Βαρέλη

MZT260412(2)

ΣΥΓΧΑΡΗΤΗΡΙΟ

Στην αγαπημένη μας **ΕΛΛΗ,** κόρη των φίλων μας Αλέκου και Ανθούλας **ΒΕΛΙΑΔΗ** που αποφοίτησε επάξια από τη Νομική Σχολή του Πανεπιστημίου Αθηνών, ευχόμαστε ολόψυχα καλή σταδιοδρομία και πάντα επιτυχίες στη ζωή της.

Αντώνης-Ιωάννα-Νικολέττα-Ματίνα Ζούρδη

MZT260412(1)

ΣΥΓΧΑΡΗΤΗΡΙΟ

Στην αγαπητή μας **ΕΛΛΗ ΒΕΛΙΑΔΗ,** κόρη των κουμπάρων μας Αλέκου και Ανθούλας που απέκτησε το πτυχίο της Νομικής Σχολής Πανεπιστημίου Αθηνών, ευχόμαστε ολόψυχα καλή σταδιοδρομία.

Αντώνης και Αιμιλία Βογιατζή

MZT260418

ΕΛΛΗΝΙΚΗ ΔΗΜΟΚΡΑΤΙΑ
ΝΟΜΑΡΧΙΑ ΔΩΔΕΚΑΝΗΣΟΥ
ΕΠΑΡΧΕΙΟ ΚΑΛΥΜΝΟΥ
ΔΗΜΟΣ ΠΑΤΜΟΥ

Απόσπασμα εκ του αριθμ. 5/2005 πρακτικού συνεδριάσεως Δημοτικού Συμβουλίου

Αρ. Αποφ.: 54/2005

ΟΡΘΗ ΕΠΑΝΑΛΗΨΗ

ΘΕΜΑ: «Περί αναγκαστικής απαλλοτρίωσης οικοπέδου στην περιοχή ΝΙΟΧΩΡΙ του οικισμού Χώρας Πάτμου»

Πάτμος και στην αίθουσα του Δημοτικού καταστήματος Χώρας, σήμερα την 2α του μηνός Μαρτίου του έτους 2005, ημέρα Τετάρτη και ώρα 3μ.μ. συνήλθε σε τακτική συνεδρίαση το Δημοτικό Συμβούλιο Πάτμου κατόπιν της αριθμ. 835/2-3-2005 εγγράφου προσκλήσεως του προέδρου του, επιδοθείσα σε κάθε ένα εκ των Συμβούλων, σύμφωνα με τα άρθρα 108-119 και 154 του Π.Δ. 410/1995.

Αφού διαπιστώθηκε νόμιμη απαρτία επειδή επί συνόλου 11 μελών ευρέθησαν παρόντα δέκα (10) ΠΑΡΟΝΤΕΣ ΔΗΜΟΤΙΚΟΙ ΣΥΜΒΟΥΛΟΙ: 1) Πανάγος Ευγενικός, 2) Κατσαρός Αναστ., 3) Παντελής Γρύλλης, 4) Μαύρου Νομική, 5) Φέγγαρος Αντ., 6) Καμπόσος Σταύρος, 7) Ματθαίος Μελιανός, 8) Αριστείδης Γρύλλης, 9) Διαμαντής Τουρτουλής, 10) Μιχελλής Αλ. παρισταμένου και του κ. Δημάρχου

ΑΠΟΝΤΕΣ ΔΗΜΟΤΙΚΟΙ ΣΥΜΒΟΥΛΟΙ: 1) Γρύλλης Εμμ. αν και κλήθηκε νόμιμα.

Ο πρόεδρος εισηγήθηκε το 8ο θέμα της ημερησίας διατάξεως κι έθεσε υπόψη του Δημοτικού Συμβουλίου την παρακάτω γραπτή εισήγηση του κ. Δημάρχου:

Εχοντας υπόψη:

1) Την αριθμ. 241/2004 απόφαση του Δημοτικού Συμβουλίου με την οποία είχε αποφασισθεί η συγκρότηση επιτροπής αποτελούμενης από τους Δ.Σ.: 1) Γρύλλη Εμμανουήλ του Δημητρίου, 2) Γαμπιέρη Αντώνιο του Γεωργίου και 3) Τουρτουλή Διαμαντή με την υποχρέωση να εξαντλήσει κάθε δυνατότητα απόκτησης της παραπάνω οικοπεδικής έκτασης και εάν δεν επιτευχθεί το ζητούμενο αποτέλεσμα ο Δήμος θα προβεί σε απαλλοτρίωση.

2) Το από 4-2-2005 πρακτικό της επιτροπής.

3) Την συζήτηση του πρακτικού της επιτροπής στην από 10-2-2005 συνεδρίαση.

4) Οτι ο οικισμός της Χώρας δεν διαθέτει χώρους στάθμευσης και ειδικότερα η δυτική πλευρά. Η δημιουργία αυτού του χώρου στάθμευσης εντάσσεται στο πλαίσο της προσπάθειας δημιουργίας τερματικών σημείων προσέγγισης του οικισμού της Χώρας για τα Ι.Χ. αυτοκίνητα. Τέτοιοι σταθμοί σε διάφορα σημεία θα μειώσουν τον φόρτο προσπέλασης στην είσοδο της Χώρας από την πλευρά του Δημαρχείου. Συγχρόνως με την δημιουργία πολλών τέτοιων θέσεων προσέγγισης διευκολύνεται η πρόσβαση των πεζών αφού μικραίνουν οι αντίστοιχες αποστάσεις από την θέση στάθμευσης έως τις διάφορες κατοικίες.

5) Οτι το ακίνητο ιδιοκτησίας Γρυλλάκη Βασιλείου του Ματθαίου με ΚΑΕΚ 100600308076 κτηματολογίου Πάτμου εμβαδού 359,00 τ.μ. πληρεί από κάθε άποψη τις προϋποθέσεις κατασκευής χώρου στάθμευσης 24 θέσεων Ι.Χ. αυτοκινήτων σύμφωνα με τις προδιαγραφές διαστάσεων για την στάθμευση και την κυκλοφορία αυτοκινήτων δεδομένου ότι βρίσκεται σε σημείο που θα εξυπηρετήσει πολλούς κατοίκους της περιοχής αυτής, έχει την απαιτούμενη έκταση για την χωρητικότητα μεγάλου αριθμού οχημάτων και δεν καταστρέφει την αισθητική του οικισμού ούτε του περιβάλλοντος χώρου.

6) Η Δημοτική Αρχή, ευαισθητοποιημένη, έχοντας προβληματισθεί για το θέμα, επέλεξε μετά από έρευνα ως καταλληλότερο χώρο το παραπάνω οικόπεδο.

7) Προκειμένου να αποκτήσει ο Δήμος το ανωτέρω ακίνητο απαιτείται:

α) να προβεί σε αναγκαστική απαλλοτρίωσή του ενέργεια στην οποία νομιμοποιείται βάσει των υφισταμένων και ισχυουσών διατάξεων των αριθμ. 274, 275 ΔΚΚ δυνάμει των οποίων επιτρέπεται να απαλλοτριωθούν αναγκαστικά χάριν των δήμων και κοινοτήτων για λόγους δημόσιας ωφέλειας αστικά ή αγροτικά ακίνητα.

Προς τούτο απαιτείται απόφαση του Δημοτικού Συμβουλίου με απόλυτη πλειοψηφία του συνόλου των Μελών του (αρ. 275 ΔΚΚ) η οποία επιβάλλεται: 1) Να αναλύει και αιτιολογεί κατά τρόπο σαφή και συγκεκριμένο το μέγεθος και το είδος της δημόσιας ωφέλειας που αναμένεται και αποβλέπει η απαλλοτρίωση του ακινήτου για την πραγμάτωση του ανωτέρω σκοπού.

β) η απόφαση Δ.Σ. που θα ληφθεί, απαιτείται και πρέπει να περιέχει και περιλαμβάνει σαφή ακριβή και πλήρη περιγραφή του προς απαλλοτρίωση ακινήτου και όσα στοιχεία των φερόμενων κυρίων ή κατόχων του ακινήτου είναι γνωστά.

Προς τούτο απαιτείται: α) κτηματολογικό διάγραμμα που θα απεικονίζει την απαλλοτριωτέα έκταση καθώς και τις τυχόν επί μέρους ιδιοκτησίες που περιλαμβάνονται σ' αυτήν β) κτηματολογικός πίνακας όπου θα εμφαίνονται οι εικαζόμενοι ιδιοκτήτες εμβαδούν κ.λπ., γ) η μελέτη ή προμελέτη ή προκαταρκτική μελέτη του έργου που θα εκτελεστεί.

γ) Εν συνεχεία η απόφαση του Δ.Σ. με την οποία κηρύσσεται η απαλλοτρίωση κοινοποιείται στους καθών αυτή με αποδεικτικό κοινοποίησης, εάν είναι γνωστοί κατ' άρθρο 302 ΔΚΚ ή αν είναι άγνωστοι με τις δ/ξεις του Κ.Πολ.Δικ.

Ο καθού η απαλλοτρίωση έχει δικαίωμα να προσφύγει στην επιτροπή του άρθρ. 177 παρ. 2 ΔΚΚ εντός δέκα ημερών από την κοινοποίηση της απόφασης (αποκλειστική προθεσμία). Αν η επιτροπή αποφανθεί ότι νόμιμα εκδόθηκε η απόφαση του Δ.Σ. τότε αυτή πρέπει να δημοσιευθεί επιμέλεια του Δήμου σε μία ημερήσια εφημερίδα που εκδίδεται στο νομό μία (1) φορά. Αν η επιτροπή ακυρώσει την απόφαση τότε ο Δήμος έχει δικαίωμα προσφυγής κατά της αποφάσεως της επιτροπής ενώπιον του υπουργού Εσωτερικών εντός προθεσμίας τριάντα (30) ημερών από την ημερομηνία που έλαβε γνώση της απόφασης της επιτροπής και η ανωτέρω δημοσίευση της απόφασης του Δ.Σ. γίνεται μόνο όταν ο υπουργός κάνει δεκτή την προσφυγή μας.

Εν ολίγοις η απόφαση του Δ.Σ. που κηρύσσει την απαλλοτρίωση δημοσιεύεται μόνο όταν έχει εξασφαλιστεί η νομιμότητά της, είτε σιωπηρά (μη άσκηση προσφυγής ενώπιον της επιτροπής) είτε με ανάλογη απόφαση της επιτροπής του υπουργού δεδομένου ότι με την δημοσίευση ολοκληρώνεται η διαδικασία κήρυξης της απαλλοτρίωσης.

Περαιτέρω πρέπει να αναφερθεί, ότι αν ο υπουργός απορρίψει την προσφυγή μας τότε έχουμε δικαίωμα ασκήσεως αιτήσεως ακυρώσεως της αποφάσεως του υπουργού ενώπιον του ΣτΕ.

Για την εν συνεχεία διαδικασία και συντέλεση της απαλλοτρίωσης ισχύουν και έχουν εφαρμογή οι δ/ξεις του άρθρου 17 παρ. 7 του Συν/τος και του ΝΔ 797/71 όπως τροποποιήθηκε και συμπληρώθηκε και βεβαίως κατά το μέρος των δ/ξεων που δεν αντιβαίνουν προς τις δ/ξεις των άρθρων 274, 275 ΔΚΚ.

Ως αναφέρθη και ανωτέρω και εκ του νόμου απαιτείται, συνυποβάλλονται με το παρόν τα κατωτέρω:

Α) κτηματολογικό διάγραμμα που θα απεικονίζει την απαλλοτριωτέα έκταση καθώς και τις τυχόν επί μέρους ιδιοκτησίες που περιλαμβάνονται σε αυτήν.

Β) κτηματολογικός πίνακας όπου θα εμφαίνονται οι εικαζόμενοι ιδιοκτήτες, εμβαδόν κ.λπ.

Γ) μελέτη ή προμελέτη ή προκαταρκτική μελέτη του έργου που θα εκτελεστεί από τα οποία προκύπτει ότι:

Α. Το προς αναγκαστική απαλλοτρίωση ακίνητο βρίσκεται εκτός του οικισμού Χώρας και έχει εμβαδόν 359,00 τ.μ.

Β. Σύμφωνα με τον κτηματολογικό πίνακα και τα μέχρι σήμερα γνωστά δηλωθέντα στοιχεία στο Δήμο, φερόμενος-εικαζόμενος ιδιοκτήτης του ακινήτου είναι ο Γρυλλάκης Βασίλειος του Ματθαίου.

Τέλος, σύμφωνα με την προκαταρκτική μελέτη του έργου που συντάχθηκε από την τεχνική υπηρεσία του Δήμου Πάτμου προκύπτει το έργο της διαμόρφωσης του χώρου στάθμευσης αυτοκινήτων και η αντιστοίχως προβλεπόμενη προϋπολογιζόμενη δαπάνη του.

Η απαιτούμενη δαπάνη για την υλοποίηση της αναγκαστικής απαλλοτρίωσης που θα συντελεστεί μετά την κατά τα ανωτέρω αναφερόμενη τήρηση της νομίμου διαδικασίας θα καλυφθεί από πίστωση που είναι εγγεγραμμένη στο εγκεκριμένο προϋπ/σμό Δήμου Πάτμου.

Μετά τα ανωτέρω εκτεθέντα και εφόσον το ΔΣ συμφωνεί, παρακαλείται να λάβει σύμφωνα με την πρόταση της Δημοτικής Αρχής την απόφαση σχετικά με την έγκριση της αναγκαστικής απαλλοτρίωσης ιδιωτικής εκτάσεως (οικοπέδου) που βρίσκεται στην περιοχή Νιοχώρι. Για την διαμόρφωση του οικοπέδου ως χώρος στάθμευσης αυτοκινήτων για την ωφέλεια της περιοχής και γενικότερα του οικισμού της Χώρας όπως αναφέρεται και περιγράφεται στο συνημμένο κτηματολογικό διάγραμμα και πίνακα.

Οι ενέργειες για την απαλλοτρίωση θα πραγματοποιηθούν σύμφωνα με τις διατάξεις του Π.Δ. 410/1995 (άρθρα 274, 275) και του άρθρου 17 παρ. 7 του Συν/τος και του ΝΔ 797/71 όπως τροποποιήθηκε και συμπληρώθηκε και βεβαίως κατά το μέρος των δ/ξεων που δεν αντιβαίνουν προς τις δ/ξεις των άρθρων 274, 275 ΔΚΚ.

Μετά την εισήγηση του κ. Δημάρχου ο πρόεδρος είπε ότι συμφωνεί με τον κ. Δήμαρχο. Στην συνέχεια τον λόγο πήρε ο Δ.Σ. Γρύλλης Παντελής ο οποίος είπε ότι δεν συμφωνεί με την απαλλοτρίωση διότι την θεωρεί πράξη σκληρή. Μαζί του συμφώνησαν και οι Δ.Σ.: Ματθαίος Μελιανός, Μιχελλής Αλέκος και Τουρτουλής Διαμ. Στην συνέχεια ο πρόεδρος κάλεσε το Δημοτικό Συμβούλιο να αποφασίσει σχετικά.

Το Δημοτικό Συμβούλιο μετά από διαλογική συζήτηση και αφού έλαβε υπόψη του, την εισήγηση του κ. Δημάρχου, την ανάγκη απαλλοτρίωσης του παραπάνω αναφερόμενου οικοπέδου, τα άρθρα 106, 274 & 275 του Π.Δ. 410/1995,

Αποφασίζει κατά πλειοψηφία

Την αναγκαστική απαλλοτρίωση του ακινήτου ιδιοκτησίας Γρυλλάκη Βασιλείου του Ματθαίου με ΚΑΕΚ 100600308076 κτηματολογίου Πάτμου εμβαδού 359,00 τ.μ. διότι πληρεί από κάθε άποψη τις προϋποθέσεις κατασκευής χώρου στάθμευσης 24 θέσεων Ι.Χ. αυτοκινήτων σύμφωνα με τις προδιαγραφές διαστάσεων για την στάθμευση και την κυκλοφορία αυτοκινήτων δεδομένου ότι βρίσκεται σε σημείο που θα εξυπηρετήσει πολλούς κατοίκους της περιοχής αυτής, έχει την απαιτούμενη έκταση για την χωρητικότητα μεγάλου αριθμού οχημάτων και δεν καταστρέφει την αισθητική του οικισμού ούτε του περιβάλλοντος χώρους.

Με την γνώμη του Δ.Σ. Γρύλλη Παντελή συμφωνούν οι Δ.Σ.: Μελιανός Ματθαίος, Μιχελλής Αλέκος και Τουρτουλής Διαμ.

Η απόφαση αυτή πήρε αριθμό 54/2005.

Για το σκοπό αυτό συντάχθηκε το πρακτικό τούτο και υπογράφεται ως εξής:

Ο πρόεδρος Πανάγος Ευγενικός
Τα μέλη: Κατσαρός Αναστ.-Φέγγαρος Αντ.,
Ματθαίος Μελιανός-Μαύρου Νομική,
Παντελής Γρύλλης-Καμπόσος Στ., Γρύλλης Αριστ.,
Τουρτουλής Διαμ.-Μιχελής Αλ.
Ακριβές απόσπασμα
Πάτμος, 22-3-2005
Ο δήμαρχος
Καμπόσος Γρηγόρης
Η αναπλ. Ειδική Γραμματέας
Πούλου-Ελισσαίου Ελένη

ΙΑΤΡΙΚΗ ΑΝΑΚΟΙΝΩΣΗ

Ο ΙΑΤΡΟΣ

ΣΤΕΦΑΝΙΔΗΣ ΚΥΡ. ΚΩΝΣΤΑΝΤΙΝΟΣ

ΕΙΔΙΚΟΣ ΡΕΥΜΑΤΟΛΟΓΟΣ

Δέχεται καθημερινά από τις 9-1 το πρωί και 4-7 μ.μ.
εκτός Σαββάτου και Κυριακή

ΑΛΕΞΑΝΔΡΟΥ ΔΙΑΚΟΥ 74

Τηλ. 2241077004

A.T.849

ΙΑΤΡΙΚΗ ΑΝΑΚΟΙΝΩΣΗ

ΜΑΝΩΛΗΣ ΓΛΥΝΟΣ

ΟΔΟΝΤΙΑΤΡΟΣ

Το οδοντιατρείο του
Μανώλη Γλυνού
μεταφέρθηκε
στην Ακτή Μιαούλη 8 στην Ψαροπούλα

Τηλ.: 2241037600

AT853

Πάντα

Παιδιά με υγιεινό τρό

Από την παιδική ηλικία πρέπει να αρχίζει η πρόληψη των καρδιαγγειακών νόσων με την υιοθέτηση ενός υγιεινού τρόπου ζωής, καθώς πρόσφατες μελέτες έδειξαν ότι από την εφηβεία αρχίζουν οι πρώτες βλάβες στο ενδοθήλιο, το εσωτερικό τοίχωμα της αρτηρίας, λόγω αθηροσκλήρωσης, με τη

ΚΕΝΤΡΟ ΥΠΟΣΤΗΡΙΞΗΣ ΨΥΧΟΛΟΓΙΚΩΝ ΠΡΟΒΛΗΜΑΤΩΝ

ΣΙΑΓΚΑ ΚΩΝΣΤΑΝΤΙΝΑ
ΨΥΧΟΛΟΓΟΣ
Απόφοιτος Αριστοτελείου Πανεπιστημίου Θεσσαλονίκης
τηλ. 6945557447

ΚΥΠΡΙΩΤΗ ΑΛΕΞΙΑ
ΨΥΧΟΛΟΓΟΣ
ΨΥΧΟΛΟΓΟΣ ΥΓΕΙΑΣ
Απόφοιτος Πανεπιστημίου Κρήτης, MSC Surrey University of England
τηλ. 6944717520

Δέχονται κατόπιν ραντεβού
Στεφ. Καζούλη 18-1ος όροφος
τηλ. 2241022102

ΧΠ2763

ΙΑΤΡΙΚΗ ΑΝΑΚΟΙΝΩΣΗ

Το ιατρείο της ενδοκρινολόγου
ΜΑΡΙΕΤΤΑΣ ΧΡΙΣΤΟΦΟΡΑΚΗ-ΑΝΑΣΤΑΣΙΑΔΗ
Θα παραμείνει κλειστό κατά την περίοδο των Πασχαλινών εορτών από 27/4/05 έως 8/5/05.
Το ιατρείο θα λειτουργήσει κανονικά από Δευτέρα 9-5-05

Τηλ.: 2241021578, κιν. 6945806171

AT1154

ΙΑΤΡΙΚΗ ΑΝΑΚΟΙΝΩΣΗ

Η ιατρός
ΚΑΤΕΡΙΝΑ Δ. ΒΟΛΟΝΑΚΗ-ΚΑΜΠΕΡΗ
ΕΙΔΙΚΗ ΠΑΘΟΛΟΓΟΣ

Δέχεται: Απόγευμα 5.30 μ.μ. έως 8.30 μ.μ.
Πρωί ΜΟΝΟ ΜΕ ΡΑΝΤΕΒΟΥ

Κ. Τσαλδάρη 1 και Εθν. Αντιστάσεως
(άνωθεν ΚΩΤΣΟΒΟΛΟΥ)

Τηλ. Ιατρείου: 2241032096, κιν. 6944626090

AT1070

Η αρθρίτιδα χτυπά έναν στους 6 Ελληνες

Στο 30% του γενικού πληθυσμού εμφανίζονται συνεχώς ή κατά περιόδους γενικά ρευματικά συμπτώματα, ενώ η αρθρίτιδα εμφανίζεται στο 15% και η συχνότητά της αυξάνει με την ηλικία, καθώς στις ηλικίες άνω των 75 ετών πάσχει από οστεοαρθρίτιδα το 80%.

Στη θεραπευτική των αρθρίτιδων, όπως και γενικότερα όλων των συνδρόμων μυοσκελετικού πόνου, κύριο μέλημα αποτελεί η αντιμετώπιση του πόνου και της φλεγμονής.

Εκτός αυτού, ανάλογα με το είδος της πάθησης, χορηγούνται ανοσοτροποποιητικά φάρμακα ή και κορτιζόνη, με σκοπό να αναχαιτισθεί η καταστροφική πορεία της νόσου. Επικουρικά χρησιμοποιούνται φυσικοθεραπευτικές μέθοδοι, καθώς και χειρουργικές επανορθωτικές επεμβάσεις για τη βελτίωση της λειτουργικότητας των ασθενών. Τη βάση της αναλγητικής αγωγής, τόσο στον οξύ όσο και στο χρόνιο μυοσκελετικό πόνο, αποτελούν τα μη στεροειδή αντιφλεγμονώδη φάρμακα, αφού τα απλά αναλγητικά συνήθως δεν επαρκούν.

Οσον αφορά τη χρήση των κοξιμπών, μέχρι να υπάρξουν οριστικές απαντήσεις για την ασφάλειά τους, που θα προέλθουν από νέες μεγάλες προοπτικές μελέτες ασφαλείας μακρού χρόνου για όλα τα μη στεροειδή αντιφλεγμονώδη, οι κοξίμπες πρέπει να θεωρούνται φάρμακα εκλογής στις αρθρίτιδες και τα άλλα σύνδρομα μυοσκελετικού πόνου, λαμβανομένων όλων των δεδομένων κινδύνου/οφέλους, καθώς και του γεγονότος ότι στην κλινική πράξη οι ουσίες αυτές δεν χρησιμοποιούνται ποτέ συνεχώς για μεγάλα χρονικά διαστήματα.

Οπως επισημάνθηκε, η ασπιρίνη και τα κλασικά μη στεροειδή αντιφλεγμονώδη φάρμακα (ΜΣΑΦ) ευθύνονται για μεγάλο αριθμό έλκών και γαστρορραγιών, καθώς και για την πρόκληση αιμορραγίας, ιδιαίτερα σε χειρουργημένους ασθενείς. 1 στους 1.200 ασθενείς που λαμβάνουν κλασικά ΜΣΑΦ θα πεθάνει από γαστρεντερικές επιπλοκές, ενώ 1 στους 2 ασθενείς που έλαβαν κλασικά ΜΣΑΦ και παρουσίασαν σοβαρή επιπλοκή στο στομάχι δεν είχαν προειδοποιητικά συμπτώματα! Το πλεονέκτημα των κοξιμπών είναι ότι έχουν την ίδια δραστικότητα, αλλά δεν προκαλούν βλάβες στο γαστρεντερικό σύστημα, καθώς δεν αναστέλλουν το προστατευτικό ένζυμο κυκλοοξυγονάση-1 που προστατεύει το γαστρικό βλεννογόνο από έλκη και γαστρορραγίες.

ΛΟΓΟΣ • ΟΜΙΛΙΑ • ΦΩΝΗ • ΑΚΟΗ
• ΜΑΘΗΣΙΑΚΕΣ ΔΥΣΚΟΛΙΕΣ
• ΔΥΣΛΕΞΙΑ

ΛΕΟΝΤΙΤΣΗ ΧΑΡΟΥΛΑ
Λογοθεραπεύτρια

ΔΕΧΕΤΑΙ ΜΕ ΡΑΝΤΕΒΟΥ

Πλατ. Βρούχου 1
Τηλ. 2241033537, 6946549289
email: hara-leontitsi@yahoo.gr

AE200

ΙΝΕΜΑ

ΙΑΤΡΙΚΟΣ & ΝΟΣΟΚΟΜΕΙΑΚΟΣ ΕΞΟΠΛΙΣΜΟΣ
17 ΧΡΟΝΙΑ ΕΜΠΕΙΡΙΑΣ από το 1988
ΕΙΜΑΣΤΕ ΟΙ ΜΕΓΑΛΥΤΕΡΟΙ ΠΡΟΜΗΘΕΥΤΕΣ ΙΑΤΡΙΚΟΥ – ΟΡΘΟΠΕΔΙΚΟΥ ΚΑΙ ΝΟΣΟΚΟΜΕΙΑΚΟΥ ΥΛΙΚΟΥ ΣΤΗ ΔΩΔΕΚΑΝΗΣΟ
ΕΜΠΙΣΤΕΥΘΕΙΤΕ ΜΑΣ !!!
ΛΕΜΕΣΣΟΥ 2 ΡΟΔΟΣ ΤΗΛ.22410 32238 – FAX.22410 28484

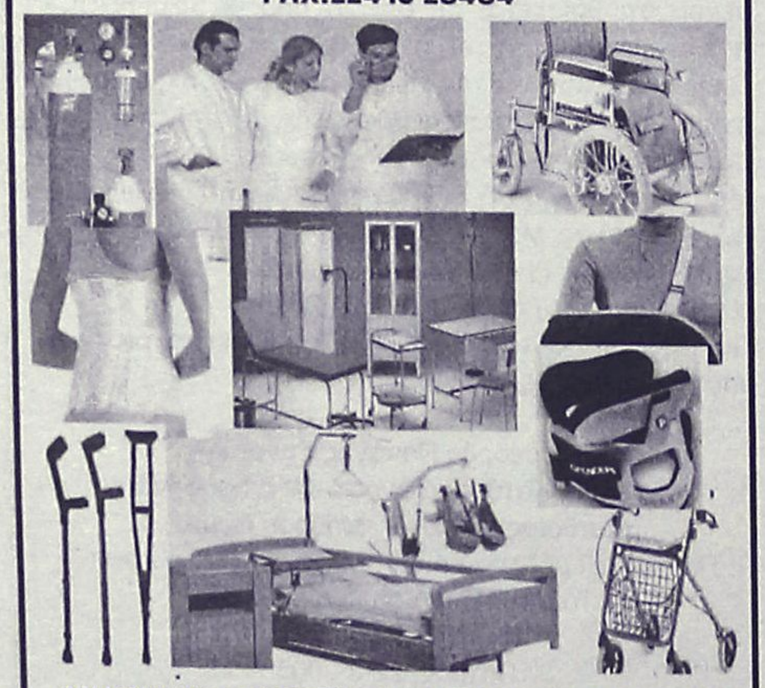

ΑΝΑΠΗΡΙΚΑ ΚΑΡΟΤΣΙΑ–ΒΑΔΙΣΤΙΚΑ -ΟΡΘΟΠΕΔΙΚΑ ΕΙΔΗ–ΜΠΛΟΥΖΕΣ ΙΑΤΡΙΚΕΣ–ΚΑΛΤΣΕΣ ΦΛΕΒΙΤΙΔΑΣ–ΠΕΛΜΑΤΑ–ΟΡΘΟΠΕΔΙΚΑ ΜΑΞΙΛΑΡΙΑ–ΚΡΕΒΑΤΙΑ ΝΟΣΟΚΟΜΕΙΑΚΑ – ΙΑΤΡΙΚΟΣ ΕΞΟΠΛΙΣΜΟΣ ΚΑΙ ΑΝΑΛΩΣΙΜΑ – ΟΡΓΑΝΑ ΧΗΜΕΙΟΥ ΚΑΙ ΚΑΘΕ ΑΛΛΟ ΕΙΔΟΣ ΓΙΑ ΚΑΤ ΟΙΚΟ ΝΟΣΗΛΕΙΑ .

ΧΠ1720

ΟΡΘΟΠΕΔΙΚΑ - ΙΑΤΡΙΚΑ

ΧΑΡΙΤΟΣ



Ορθοπεδικά είδη & κατασκευές

Εξοπλισμός Ιατρείου & αναλώσιμα

Είδη νοσηλείας κατ' οίκον & μηχανήματα οξυγονοθεραπείας

Ακουστικά Βαρηκοΐας

ΕΛΕΥΘ. ΒΕΝΙΖΕΛΟΥ 6 (Δίπλα στη Ροδιακή Έπαυλη) - ΡΟΔΟΣ
Τηλ.: 22410 24112 Fax: 22410 75969 e-mail: orken@rho.forthnet.gr

ΧΠ2397

ΑΚΟΥΣΤΙΚΑ ΒΑΡΗΚΟΪΑΣ

ΑΝΑΛΟΓΙΚΑ - ΠΡΟΓΡΑΜΜΑΤΙΖΟΜΕΝΑ - ΨΗΦΙΑΚΑ

Ακούστε τους ήχους της Ζωής

Στο πληρέστερο Κέντρο Ακουστικών Εφαρμογών στα Δωδεκάνησα. Με τις καλύτερες τιμές και τον καλύτερο διακανονισμό.
Εμπιστευθείτε τους πιο έμπειρους στο χώρο, επιλέγοντας ανάμεσα στους μεγαλύτερους κατασκευαστές ακουστικών βαρηκοΐας στον κόσμο.



(BTE) (ITE) (CIC) (ITC) (BONE)

BELTONE – STARKEY – HANSATON – UNITRON – SIEMENS
BERNAFON – PHILIPS – COSELGI – REXTON
MICROSON – PURETONE – AUDIFON

ΚΕΝΤΡΟ ΙΑΤΡΙΚΩΝ ΒΟΗΘΗΜΑΤΩΝ

Εθνικής Αντιστάσεως 11 (πρωην Αννης Μαρίας)
Τηλ: 2241020359 Κιν: 6936.70.60.20
Συμβάσεις με όλα τα ταμεία. - Ειδικές τιμές ΟΓΑ

XΠ2397

με υγείαν...

...ο ζωής, ενήλικες με γερή καρδιά

μορφή λιποειδών γραμμίσεων που προοδευτικά δημιουργούν τις αθηρωματικές πλάκες στην ηλικία συνήθως των 35-45 ετών.

Το γεγονός επισήμανε ο καθηγητής Καρδιολογίας Δημήτριος Κρεμαστινός, στην 1η Πανελλήνια Επιστημονική Συνάντηση του Ελληνικού Κολεγίου Χειρουργών, τονίζοντας ότι το πλέον ανησυχητικό γεγονός είναι ότι οι αθηροσκληρωτικές πλάκες που βρίσκονται στο τοίχωμα κάθε αρτηρίας δεν δημιουργούν τα σοβαρά προβλήματα και τις σοβαρές επιπλοκές από την προοδευτική απόφραξη που προκαλούν.

Οι επιπλοκές, εξήγησε ο καθηγητής (π.χ. έμφραγμα του μυοκαρδίου), δημιουργούνται από την αιφνίδια ρήξη μιας μικρής πλάκας και την αιφνίδια απόφραξη της αρτηρίας μέσα σε λίγα λεπτά.

Σήμερα έχει πλέον αποδειχθεί ότι μόνο το 20% των αιφνίδιων θανάτων και εμφραγμάτων οφείλονται σε σπάσιμο των μεγάλων βλαβών (βουλώματα) μιας αρτηρίας. Αντίθετα, το 80% οφείλονται στο σπάσιμο των μικρών και ασήμαντων πλακών που πολλές φορές δεν εκτιμώνται σωστά ακόμα και με τη στεφανιογραφία, η οποία θεωρείται η κατ' εξοχήν μέθοδος που απεικονίζει τις στενώσεις των αρτηριών.

Σήμερα οι μεταμοσχεύσεις οργάνων αποτελούν καθιερωμένη ιατρική πράξη και περισσότεροι από 1.100.000 συνάνθρωποί μας έχουν υποβληθεί σε μεταμοσχεύσεις διαφόρων οργάνων.

Η τελειοποίηση της εγχειρητικής τεχνικής, η πρόοδος στην ανοσοβιολογία των μεταμοσχεύσεων, καθώς και η ανακάλυψη και χρησιμοποίηση νέων ανοσοκατασταλτικών φαρμάκων αποτελούν τους τρεις κύριους λόγους της μεγάλης προόδου στον τομέα των μεταμοσχεύσεων.

Η τηλεόραση φέρνει πάχος και διαβήτη

Η τηλεόραση βλάπτει σοβαρά την υγεία, καθώς σύγχρονες επιστημονικές μελέτες απέδειξαν ότι η παρακολούθηση τηλεόρασης περίπου 2 ώρες ημερησίως αυξάνει τη συχνότητα παχυσαρκίας κατά 23% και την πιθανότητα εμφάνισης σακχαρώδους διαβήτη τύπου 2 κατά 14%!

Σήμερα η παχυσαρκία αποτελεί το σημαντικότερο επιβαρυντικό παράγοντα εμφάνισης του διαβήτη, αφού συνυπάρχει στο 80-90% των περιπτώσεων και είναι υπεύθυνη για την αυξημένη καρδιαγγειακή θνησιμότητα, ισχαιμική καρδιοπάθεια, υπέρταση και εγκεφαλίτιδα.

Ομως, από το 6-7% του πληθυσμού στη χώρα μας που πάσχει από γνωστό σακχαρώδη διαβήτη, από αυτούς μόνο οι 400.000-450.000 ακολουθούν θεραπεία με αντιδιαβητικά δισκία και μόνο 100.000-120.000 κάνουν θεραπεία με ινσουλίνη.

Οι ειδικοί τονίζουν ότι περίπου το ήμισυ του συνόλου των διαβητικών δεν θα υπήρχαν εάν μπορούσε να προληφθεί η παχυσαρκία στους ενήλικες. Επίσης, μικρές αλλαγές στην ποιότητα και τον τρόπο ζωής των ατόμων που έχουν προδιάθεση για διαβήτη τύπου 2, συμπεριλαμβανομένης της δίαιτας ή της σωστής διατροφής και της μέτριας σωματικής άσκησης (περπάτημα 30 λεπτά ημερησίως), μπορούν να ελαττώσουν ή και να καθυστερήσουν την εμφάνιση διαβήτη κατά 40-60%.

Η παχυσαρκία έχει λάβει τέτοιες επιδημικές διαστάσεις, ώστε μισό δισεκατομμύριο άνθρωποι στη Γη πάσχουν απ' αυτήν. Οι γιατροί στο μέλλον θα περιθάλπουν ασθενείς οι οποίοι θα είναι παχύσαρκοι για 30-50 χρόνια.

Η εξέλιξη και η πορεία της νόσου αλλάζει, ενώ κύριοι παράγοντες οι οποίοι ευθύνονται για την αύξησή της είναι η κοινωνικοοικονομική ανάπτυξη και η αστικοποίηση.

Εχει αποδειχθεί, τονίστηκε μεταξύ άλλων, ότι η διατροφική μας συμπεριφορά καθορίζεται με το πέρασμα του χρόνου, με βάση την αντίδρασή μας σε καταστάσεις περισσότερο ή λιγότερο ευχάριστες και δύσκολες και είναι στενά συνδεδεμένη με την ψυχική ισορροπία ήδη από τη βρεφική μας ηλικία.

ΟΣΤΕΟΠΟΡΩΣΗ

Διάγνωση με έναν πολλαπλασιασμό

Μια απλή μαθηματική πράξη μπορεί να αποκαλύψει εάν πάσχετε από οστεοπόρωση ή αν υπάρχει κίνδυνος να παρουσιάσετε και πρέπει να κάνετε προληπτικές εξετάσεις!

Ελληνες επιστήμονες μελέτησαν την εφαρμογή του συγκεκριμένου μαθηματικού τύπου και στη χώρα μας και διαπίστωσαν ότι αποδίδει με υψηλή ακρίβεια τον κίνδυνο και στον ελληνικό πληθυσμό.

Πώς μπορείτε να μάθετε λοιπόν πόσο κινδυνεύετε; Αφαιρέστε την ηλικία σας σε χρόνια από το βάρος σας σε κιλά και το αποτέλεσμα της αφαίρεσης πολλαπλασιάστε το επί 0,2.

Εάν το αποτέλεσμα είναι πάνω από ένα δεν υπάρχει λόγος ανησυχίας, όμως εάν ο αριθμός κυμαίνεται από 1 έως -3, πρέπει να υποβληθείτε σε προληπτική εξέταση. Οταν ο αριθμός που προκύπτει είναι μικρότερος από -3, έχετε ήδη οστεοπόρωση και χρειάζεστε ειδική αγωγή.

Η νόσος πλήττει στη χώρα μας περισσότερα από 500.000 άτομα, ενώ ο αριθμός αναμένεται να αυξηθεί σημαντικά τα επόμενα χρόνια, λόγω της γήρανσης του πληθυσμού αλλά και εξαιτίας της ανθυγιεινής διατροφής.

Τα παραπάνω θα συζητηθούν μεταξύ άλλων στο 13ο Πανελλήνιο Συνέδριο της Ελληνικής Εταιρείας Μελέτης Μεταβολισμού των Οστών (ΕΕΜΟ) που πραγματοποιείται στο Χίλτον 22-24 του μήνα.

Οι επιστήμονες τονίζουν την ανάγκη να υπάρξει μεγαλύτερη ευαισθητοποίηση του ελληνικού πληθυσμού και καλύτερη πληροφόρηση. Στο πλαίσιο της προσπάθειας αυτής θα παρουσιαστεί ο λεγόμενος «δείκτης OST» Osteoporosis Self-assesment Tool, που υπολογίζεται βάσει της παραπάνω μαθηματικής πράξης.

Μέτρηση οστικής πυκνότητας

Ο δείκτης αυτός μπορεί να φανεί χρήσιμος σε κάθε μετεμμηνοπαυσιακή γυναίκα που θέλει να προσδιορίσει τον ατομικό της κίνδυνο εκδήλωσης της ασθένειας. Πάντως οι ειδικοί τονίζουν ότι κάθε γυναίκα που πλησιάζει στην ηλικία της εμμηνόπαυσης καλό είναι να υποβάλλεται προληπτικά σε μία μέτρηση οστικής πυκνότητας.

Για την πρόληψη της οστεοπόρωσης τα παιδιά θα πρέπει να καταναλώνουν επαρκείς ποσότητες ασβεστίου σε καθημερινή βάση και να αθλούνται τακτικά, καθώς οι βάσεις για την εκδήλωση της νόσου μπαίνουν από τα παιδικά μας χρόνια, κατά τη διάρκεια των οποίων διαμορφώνεται ο σκελετός μας.

Οι ημερήσιες ανάγκες του οργανισμού σε ασβέστιο είναι τα 1.500 mg σε παιδιά, εφήβους, γυναίκες στην εγκυμοσύνη ή μετά την εμμηνόπαυση και 800 mg στις υπόλοιπες περιπτώσεις.

ΚΕΝΤΡΟ ΕΙΔΙΚΩΝ ΘΕΡΑΠΕΙΩΝ ΤΟΥ ΠΑΙΔΙΟΥ ΔΩΔΕΚΑΝΗΣΟΥ

ΚΩΝ/ΝΟΣ ΜΠΑΔΑΝΗΣ - ΣΟΥΖΗ ΓΕΩΡΓΙΛΟΠΟΥΛΟΥ

ΕΡΓΟΘΕΡΑΠΕΥΤΗΣ ΠΤΥΧΙΟΥΧΟΣ ΜΕΘΟΔΟΥ BOBATH N.D.T
ΜΕΘΟΔΟΣ PORTAGE
ΑΙΣΘΗΤΗΡΙΑΚΗΣ ΟΛΟΚΛΗΡΩΣΗΣ (S.I.)
ΜΕΤΕΚΠΑΙΔΕΥΣΗ ΣΤΙΣ ΝΕΥΡΟΛΟΓΙΚΕΣ ΚΑΙ ΚΙΝΗΤΙΚΕΣ ΔΙΑΤΑΡΑΧΕΣ

ΛΟΓΟΠΑΘΟΛΟΓΟΣ ΜΕΤΑΠΤΥΧΙΑΚΟ ΑΚΟΥΟΛΟΓΙΑΣ

Αποστόλου Παύλου 84, Ρόδος 85100, τηλ. / fax (22410)60999/60579

ΧΠ1871/1872

ΑΓΩΓΗ ΛΟΓΟΥ-ΛΟΓΟΘΕΡΑΠΕΙΑ στο παιδί και τον έφηβο

.....Χρύσα Καραπαναγιώτου-Χατζηδάκη.....
.....Λογοθεραπεύτρια.....
.....Πτυχιούχος Α.Τ.Ε.Ι. Πάτρας.....
δέχεται με ραντεβού

Στεφ. Καζούλη 18 & Βενετοκλέων, Ρόδος 85100
τηλ.: 22410 25355 - κιν.: 6972276527
e-mail: karapanagiotou@tee.gr

AE0135

ΧΡΙΣΤΙΝΑ ΣΑΒΒΑΚΗ-ΓΚΡΑΝΖΑΝ
Κλινική Ψυχολόγος
Πτυχιούχος Γαλλίας
Μεταπτυχιακή εκπαίδευση (Dess) στην Κλινική Ψυχολογία Ενηλίκου-Εφήβου & Παιδιού

ψυχολογικό εργαστήρι

Για τον ενήλικο
-Ψυχολογική αξιολόγηση & διάγνωση
-Ψυχολογική υποστήριξη
-Συμβουλευτική ατόμου, ζεύγους, οικογένειας
-Ψυχοδυναμική ψυχοθεραπεία
-Ομάδες αυτογνωσίας μέσα από την τέχνη

Για το παιδί
-Αξιολόγηση νοητικής & συναισθηματικής σφαίρας προσωπικότητας
-Διάγνωση μαθησιακών δυσκολιών & διαταραχών συμπεριφοράς
-Ψυχοθεραπεία μέσω παιχνιδιού & εικαστικών

κωνσταντίνου υδραίου 24
τηλ. 2241077350, κιν. 6937684251
δέχεται με ραντεβού

ΧΠ1511

ΛΟΥΤΣΙΟΥ ΖΑΦΕΙΡΟΥΛΑ

ΨΥΧΟΛΟΓΟΣ - ΠΑΙΔΟΨΥΧΟΛΟΓΟΣ - ΠΑΙΔΑΓΩΓΟΣ

Πτυχιούχος UNIVERSITY OF CENTRAL LANCASHIRE UK, ΠΑΝΕΠΙΣΤΗΜΙΟΥ ΑΙΓΑΙΟΥ
MSc ΠΑΙΔΟΨΥΧΟΛΟΓΙΑΣ UNIVERSITY OF LONDON
Μέλος της Ενωσης Βρετανών Ψυχολόγων (BPS)

Διάγνωση-Αντιμετώπιση:
✓ Ειδικών Μαθησιακών Δυσκολιών (δυσλεξία - δυσγραφία - δυσαριθμησία)
✓ Υπερκινητικότητας - Διάσπασης προσοχής

Αντιμετώπιση προβλημάτων:
✓ Επιθετικότητας - συστολής - άγχους - κατάθλιψης
✓ Σύναψης - διατήρησης φιλικών σχέσεων
✓ Μειωμένης επιθυμίας για σχολείο - Μειωμένης σχολικής επίδοσης

Συμβουλευτική - Αντιμετώπιση Οικογενειακών προβλημάτων:
✓ Σχέσεις γονέων - γονέων παιδιών - αδελφιών
✓ Διαζύγιο - πένθος - προβλήματα υγείας
✓ Εφηβικής ηλικίας

Ψυχολογική Υποστήριξη - Ψυχοθεραπεία Παιδιών / εφήβων / ενηλίκων για:
✓ Ελλειψη αυτοπεποίθησης - αυτοεκτίμησης - αυτοσεβασμού
✓ Αντιμετώπιση άγχους - κατάθλιψης
✓ Χειρισμό συναισθημάτων - έλεγχο θυμού / παρορμήσεων
✓ Ανάπτυξη κινήτρων για προσωπική -επαγγελματική επιτυχία
✓ Σχέσεις εξάρτησης: ζήλια - ενοχές - παθολογική αγάπη - συγχρούσεις - φόβος μοναξιάς

Δέχεται με ραντεβού τηλ. 2241064841, 6945234100, Κωνσταντινουπόλεως 48, Ρόδος

ΧΠ2624

Συμμετείχαν σε εθελοντική αιμοδοσία • Βραβείο σε πανελλήνιο διαγωνισμό

Προσφορά και διακρίσεις σπουδαστών της ΑΣΤΕΡ

Καθιερώνεται από φέτος σημαντική βράβευση

Πλούσια είναι η δραστηριότητα των σπουδαστών της ΑΣΤΕΡ το τελευταίο διάστημα αφού όχι μόνο αποσπούν διακρίσεις αλλά προσφέρουν και κοινωνικό έργο.

Όπως έγινε γνωστό, 54 σπουδαστές συμμετείχαν κατά το τρέχον εκπαιδευτικό έτος, σε εθελοντική αιμοδοσία για συνανθρώπους μας που είχαν ανάγκη από το αίμα.

Όπως επισημαίνεται στη σχετική ανακοίνωση, εκτός του κυρίως έργου που επιτελείται στη Σχολή, ένας απλός στόχος τον οποίο επιδιώκει, είναι η ευαισθητοποίηση και η συμμετοχή των σπουδαστών στα κοινά.

Οι σπουδαστές οι οποίοι προσέφεραν εθελοντικά αίμα και μάλιστα οι περισσότεροι από αυτούς επανειλημμένα, είναι οι παρακατώ:

Μιχαλάκη Άννα, Χατζηστεφάνου Μαρία, Κιρτσέλης Παναγιώτης, Παππάς Παναγιώτης, Μαγουλάς Ιωάννης, Σωτηρίου Βαρβαβάς, Φράγκου Άννα, Τριανταφυλλίδης Αντρέας, Αρχοντή Ευαγγελία, Χριστάκης Κυριάκος, Καρανάσιου Παναγιώτα, Τσαούλης Κυριάκος, Αλμπάνη Αφροδίτη, Ματθαίου Μαρία, Κουτσογκίλας Αναστάσιος, Ζαροδημητράκης Χρηστος, Παπαματθαιάκης Κωνσταντίνος, Σύλλας Κωνσταντίνος, Θύμη Πολυξένη, Νικολάου Βανέσα, Ματσούκα Έμμα, Κυριαζάκου Σοφία, Κεχαγιαδάκη Αργυρώ, Χατζηγεωργίου Γεώργιος, Φύτρος Μιχάλης, Ιωάννου Αλίκη, Καραγεωργίου Κώστας, Μαντόφ Μιχαήλ, Τράγκας Γεώργιος, Τύρας Σταμάτιος, Αντωναράκης Εμμανουήλ, Χαψάς Κωνσταντίνος, Μυρίδης Ηλίας, Συκιώτη Ελευθερία, Τζαβάρα Παναγιώτα, Κενανίδου Ευαγγελία, Χριστοφίδη Άννα, Παλαιού Μαρία, Οικονομίδη Δήμητρα, Χατζηγεωργίου Στέλιος, Γεωργάκου Ειρήνη, Μαμαλάκης Ιωσήφ, Πασχάλη Λεμονιά Τσουνάκη Αναστασία, Συγκούνα Βασιλική, Κατσαντώνη Βασιλική, Παπαδοπούλου Ελένη, Λυράκη Ευρυδίκη, Καϊσερλη Στεργία, Καζόλιας Κων/νος, Καλοπίσης Παναγιώτης, Ανδρέου Στέφανος, Oussama El Daya

ΔΙΑΚΡΙΣΗ

Μία σπουδάστρια της ΑΣΤΕΡ διακρίθηκε στον 10ο πανελληνιο διαγωνισμό κοκτέιλ μαθητών τουριστικών Σχολών δημόσιας και ιδιωτικής εκπαίδευσης που διεξήχθη στις 4 Απριλίου 2005, στο ξενοδοχείο Caravel στην Αθήνα.

Η ΑΣΤΕΡ εκπροσωπήθηκε από τις σπουδάστριες Νικολάου Βανέσα και Τζιαμπαζλή Ελισάβετ.

Η σπουδάστρια Τζιαμπαζλή Ελισάβετ έλαβε το 2ο βραβείο του διαγωνισμού και κατά κοινή ομολογία διακρίθηκε τόσο για τις δεξιότητες, όσο και για το υψηλό επίπεδο των γνώσεών της στο συγκεκριμένο αντικείμενο, ενώ απέσπασε πολύ κολακευτικά σχόλια για τη διάκρισή της αυτή.

ΚΑΘΙΕΡΩΣΗ ΒΡΑΒΕΙΟΥ ΣΕ ΣΠΟΥΔΑΣΤΕΣ ΤΗΣ ΑΣΤΕΡ

Η εταιρείας Καμπουράκης Α.Ε. καθιέρωσε από φέτος την βράβευση σπουδαστών ΑΣΤΕΡ όπως πιό κάτω:

1) 1.100 ευρώ για τον σπουδαστή ή την σπουδάστρια που θα αποφοιτά με την υψηλότερη βαθμολογία.

2) 500 ευρώ για τον σπουδαστή ή την σπουδάστρια που θα επιδεικνύει τη μεγαλύτερη βελτίωση στη βαθμολογία και στην εν γένει παρουσία του/της στη Σχολή κατά τη διάρκεια της φοίτησής του/της.

Για πρώτη φορά φέτος και επειδή δεν είχαν ολοκληρωθεί όλες οι διαδικασίες, η εταιρεία προσέφερε το ποσό των 500 ευρώ στη σπουδάστρια που συγκέντρωσε την υψηλότερη βαθμολογία κατά τη διάρκεια της 3ετούς φοίτησής της και που είναι η Κλαδογένη Αλεξάνδρα.

Ο διευθυντής της Σχολής κ. Αθανάσιος Στάμος, ευχαρίστησε και δημοσίως την εταιρεία Καμπουράκης Α.Ε. για την προσφορά της αυτή και ευχήθηκε η πράξη αυτή να βρεί και άλλους μιμητές.

Της Σχολής Χορού της κας Νταλαμάνγκα Μιρόσαβιτς

Πανελλήνια Διάκριση

Στον 6ο Εθνικό Διαγωνισμό Χορού στο Ηράκλειο

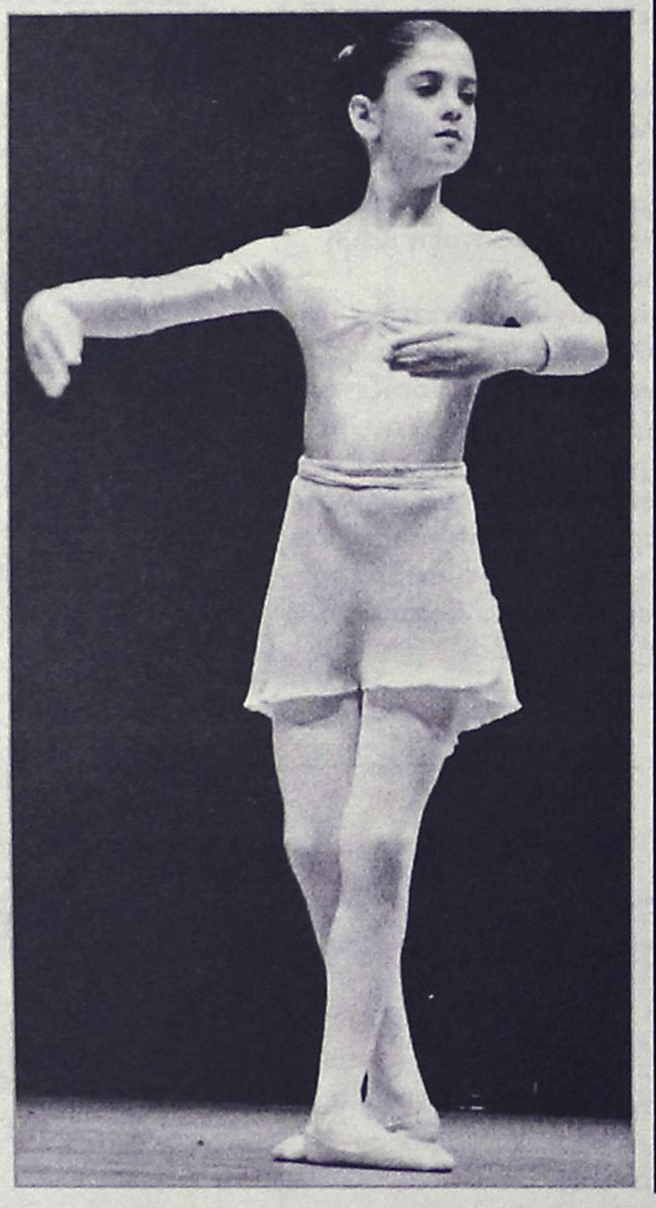

Στον 6ο Πανελλήνιο Διαγωνισμό Χορού διακρίθηκε η σχολή Χορού της κας Κωνσταντίνας Νταλαμάνγκα - Μιρόσαβιτς και έτσι η Ρόδος για άλλη μία φορά ακούστηκε σε διαγωνισμό κλασικού μπαλέτου.

Συγκεκριμένα, ο διαγωνισμός αυτός, πραγματοποιήθηκε την περασμένη Κυριακή 24 Απριλίου, στο Ηράκλειο της Κρήτης, στα πλαίσια των εκδηλώσεων της εταιρείας Στήριξης Χορού «Τερψιχόρης Έργα».

Η σχολή χορού της κας Νταλαμάγκα - Μιρόσαβιτς, διακρίθηκε για άλλη μία φορά, δείχνοντας το επίπεδο τεχνικής μπαλέτου που διδάσκεται στη σχολή και λαμβάνοντας τίτλους από τις τρείς πρώτες θέσεις σε δύο κατηγορίες.

Οι μαθήτριες που διακρίθηκαν είναι οι παρακάτω:

Παττελάκη Αναστασία η οποία κατέλαβε την 3η θέση στο κλασικό μπαλέτο στην κατηγορία παιδιών 8 ετών.

Φυστικάκη Σταματία η οποία κατέλαβε την 3η θέση στο κλασικό μπαλέτο στην κατηγορία παιδιών 10 ετών.

Αξιέπαινες ήταν και οι προσπάθειες των μαθητριών Παπαδοπούλου Ελένη και Παπαδοπούλου Ελπίδα για την συμμετοχή τους στα προκριματικά.

Το πρόγραμμα του Ραδιοφώνου "Λυχνάρι" τις ημέρες αυτές

Στο πνεύμα των ημερών

Αφιέρωμα το Μεγάλο Σάββατο στον Σταύρο Κουγιουμτζή

Στο πνεύμα των ημερών είναι το πρόγραμμα του Ραδιοφώνου "Λυχνάρι" ενώ το Μεγάλο Σάββατο θα τιμήσει το χαμό ενός πολύ σημαντικού ανθρώπου της ελληνικής μουσικής που έφυγε πρόσφατα, του Σταύρου Κουγιουμτζή.

Συγκεκριμένα στις 9 το πρωί του Μεγάλου Σαββάτου, θα μεταδώσει αποσπάσματα από το έργο του μεγάλου δημιουργού **"Υμνοι Αγγέλων σε Ρυθμούς ανθρώπων"** -με τους Γιώργο Νταλάρα και Αιμιλία Κουγιουμτζή.

Επίσης τη Μ. Παρασκευή ο σταθμός μας θα μεταδώσει και άλλα έργα στο κλίμα των ημερών όπως το **«ΙΝΑ ΤΙ»** του **Δημήτρη Λάγιου**, «Σταύρωση» του Γιάννη Μπουφαΐδη, **«Ωρα ένατη»** με τον Πέτρο Γαϊτάνο, «7 παρακλήσεις» του Σταμάτη Σπανουδάκη, **«Πάθη απόκρυφα»** του Χριστό-δουλου Χάλαρη, «Η Ελλη Λαμπέτη διαβάζει τα κατά Ματθαίον πάθη» κ.ά.

Τη Μεγάλη Πέμπτη στις 11 το πρωί ο Χρόνης Αηδονίδης μιλάει στην Κωνσταντίνα Δογάνη, ενώ στις 5 το απόγευμα η Σαββίνα Γιαννάτου μιλά στην Αντιγόνη Ζάχαρη.

Τέλος τη Μεγάλη Παρασκευή, στις 11 το πρωί, το Τρίφωνο η Ερωφίλη, ο Δημήτρης Υφαντής και ο Νίκος Κουρουπάκης σε ύμνους και κείμενα της Μεγάλης Παρασκευής ενώ στις 3 το μεσημέρι "Μοιρολόγια της Παναγίας από όλη την Ελλάδα" θα παρουσιάσουν οι Ζαχαρίας Πυθαρούλης και η Κωνσταντίνα Δογάνη.

ΤΡΑΠΕΖΙ ΑΓΑΠΗΣ

Το καθιερωμένο πασχαλινό τραπέζι αγάπης διοργανώνει και φέτος, τη Κυριακή του Πάσχα ο Δημοτικός Οργανισμός Πρόνοιας του δήμου Ροδίων. Το τραπέζι αυτό έχει ως αποδέκτες συμπολίτες μας που αυτές τις ημέρες είναι μόνοι ή όλους όσοι θέλουν να συμμετάσχουν σε μία μεγάλη παρέα. Το τραπέζι θα γίνει στις 12.30 στο "Ακταίον" και το προσφέρει δωρεάν ο δήμος Ροδίων. Όπως αναφέρεται και στη σχετική πρόσκληση: «ελάτε να γιορτάσουμε όλοι μαζί με κέφι και πάνω απ' όλα αγάπη».

Cine Mania

ΕΠΙΜΕΛΕΙΑ: *ΚΥΡΙΑΚΗ ΠΕΤΡΙΔΟΥ*

Ετοιμασίες για γύρισμα στο Δημαρχείο Ρόδου!

Η αίθουσα του δημοτικού συμβουλίου Ρόδου μπορεί να έχει γνωρίσει πολλές ιστορικές στιγμές, σίγουρα, όμως, είναι η πρώτη φορά που μετατρέπεται σε...σκηνικό για τα γυρίσματα ταινίας!

Ως γνωστόν από τη Μεγάλη Δευτέρα έως και τα τέλη Ιουνίου, στη Ρόδο θα γυρίζεται η διεθνής παραγωγή 'Πάνω από τη Φιλία" στην οποία, μεταξύ άλλων, πρωταγωνιστεί και ο σερ Ίαν Χολμ, και χθες είχε προγραμματισμένα γυρίσματα στο κτίριο του παλαιού νοσοκομείου το οποίο-ποιος...ξέρει γιατί!-προσέλκυσε το ενδιαφέρον των παραγωγών μιας και θεώρησαν ότι αποτελούσε ιδανικό σκηνικό για κάποιες σκηνές!

Ωστόσο, γυρίσματα έχουν προγραμματισθεί για αύριο, Μεγάλη Πέμπτη 28 Απριλίου στην αίθουσα του δημοτικού συμβουλίου



Ρόδου και έτσι μετά βεβαίως από σχετική άδεια που ζήτησαν και πήραν κατά τη σύσκεψη που έγινε εκεί για την ταινία την περασμένη εβδομάδα, από το πρωί χθες, συνεργείο προετοίμαζε την αίθουσα!

Έτσι, λοιπόν, έβγαλαν έξω τα περισσότερα από τα έπιπλα (βλ. ΦΩΤΟ) ενώ κάλυψαν με κουρτίνες μέχρι πάνω τις πόρτες από την εσωτερική πλευρά. Όπως είχε γίνει γνωστό, η άδεια που είχαν ζητήσει για τη συγκεκριμένη αίθουσα ήταν για να γίνουν κάποιες σκηνογραφικές παρεμβάσεις. Πάντως, επειδή, όπως προκύπτει από το σενάριο, σημαντικό γύρισμα θα γίνει στην πλατεία Δημαρχείου το οποίο θα έχει να κάνει με συγκέντρωση πολιτών, θέλουν να τραβήξουν και πλάνα από έξω με ανθρώπους που θα φαίνονται από τα παράθυρα της αίθουσας του δημοτικού συμβουλίου και βεβαίως βρίσκονται σε αναζήτηση κομπάρσων.

Σήμερα, τέλος, σύμφωνα με το πρόγραμμα, γυρίσματα θα γίνουν στην οδό Φειδίου και την οδό Βυζαντίου.

Πέθανε ο Τζορτζ Κοσμάτος

Ο σκηνοθέτης μίας από τις γνωστότερες ταινίες που γυρίστηκαν στη Ρόδο, το "Απόδραση από την Αθήνα", ο Ελληνοαμερικανός Τζορτζ Κοσμάτος, πέθανε στις 19 Απριλίου από καρκίνο των πνευμόνων, σε ηλικία 64 ετών.



Στη συγκεκριμένη ταινία, η οποία γυρίστηκε το 1979, πρωταγωνιστούσαν ηθοποιοί όπως ο **Ρότζερ Μουρ**, ο **Τέλι Σαβάλλας** και η **Κλαούντια Καρντινάλε**, ενώ σε μικρότερους ρόλους εμφανίζονταν Έλληνες ηθοποιοί όπως η **Μιμή Ντενίση**, ο **Λυκούργος Καλέργης** αλλά και η **Μαίρη Δρακοπούλου** που τώρα είναι ιδιοκτήτρια πρακτορείου μοντέλων.

Ο Κοσμάτος ήταν δημιουργός μεγάλων επιτυχιών, όπως το **"Σύγκρουση στον πράσινο βάλτο"**.

Γεννήθηκε στην Ιταλία το 1941 και μεγάλωσε στην Αίγυπτο και στην Κύπρο. Σπούδασε στη φημισμένη Σχολή Κινηματογράφου του Λονδίνου και έκανε το ντεμπούτο του ως ηθοποιός κρατώντας ένα μικρό ρόλο στον **"Ζορμπά"** το 1964.

Από τις αρχές της δεκαετίας του 1970 στράφηκε στη σκηνοθεσία και το 1985 καταξιώθηκε με την ταινία **Ράμπο 2**. Το 1993 γύρισε τη "Σύγκρουση στον πράσινο βάλτο", ένα από τα ελάχιστα κλασικά γουέστερν που γνώρισαν μεγάλη επιτυχία έπειτα από αυτά της εποχής του Σέρτζιο Λεόνε. Από το 1981 ζούσε μόνιμα στη Βικτόρια του Καναδά.

METROPOL MULTI CINEMA ODEON
22410 28400
INFORMATION - RESERVATIONS
ΠΛΗΡΟΦΟΡΙΕΣ - ΚΡΑΤΗΣΕΙΣ
ΕΒΔΟΜΑΔΙΑΙΟ ΠΡΟΓΡΑΜΜΑ weekly program
22/04/05 - 28/04/05
www.rodosvitrina.gr/metropol.htm

ΣΑΧΑΡΑ SAHARA
Ετοιμαστείτε για την περιπέτεια της ζωής σας!!!
ΚΑΝΤΕ ΕΓΚΑΙΡΑ ΤΙΣ ΚΡΑΤΗΣΕΙΣ ΣΑΣ
ΩΡΕΣ ΕΝΑΡΞΗΣ / SHOW TIMES 19:45, 22:15
ΑΙΘΟΥΣΑ 6

MELINDA and MELINDA
Η νέα κωμωδία του Γούντι Άλεν.
Υπάρχουν δύο πλευρές σε κάθε ιστορία...
θα δείτε και τις δύο!!!
ΩΡΕΣ ΕΝΑΡΞΗΣ / SHOW TIMES 20:10, 22:20
ΑΙΘΟΥΣΑ 6

ΤΑ ΠΑΘΗ ΤΟΥ ΧΡΙΣΤΟΥ
THE PASSION OF THE CHRIST
Η υπερπαραγωγή του Μελ Γκίμπσον.
ΩΡΑ ΕΝΑΡΞΗΣ / SHOW TIME 20:00
ΑΙΘΟΥΣΑ 6

Η ΠΡΩΤΗ ΦΟΡΑ ΠΟΥ ΠΕΘΑΝΑ
THE JACKET
(Θρίλερ)
Όταν πεθάνεις, το μόνο που θέλεις είναι να γυρίσεις πίσω.
ΩΡΕΣ ΕΝΑΡΞΗΣ / SHOW TIMES 22:30
ΑΙΘΟΥΣΑ 6

ROBOTS
Περιπέτεια κινουμένων σχεδίων στα ελληνικά.
Από τους δημιουργούς της "Εποχής των Παγετώνων"
ΩΡΑ ΕΝΑΡΞΗΣ / SHOW TIME 17:30
ΑΙΘΟΥΣΑ 6

ΤΟ ΦΕΛΑΝΤΑΚΙ
ΚΑΙ Η ΜΕΓΑΛΗ ΠΑΡΕΑ ΤΟΥ ΓΟΥΙΝΙ
Κινούμενα σχέδια της Disney στα ελληνικά.
ΩΡΑ ΕΝΑΡΞΗΣ / SHOW TIME 17:15
ΑΙΘΟΥΣΑ 6

ΣΤΡΑΪΠΣ, Ο ΠΡΩΤΑΘΛΗΤΗΣ
RACING STRIPES
Παιδική υπερπαραγωγή στα ελληνικά.
ΩΡΑ ΕΝΑΡΞΗΣ / SHOW TIME 18:00
ΑΙΘΟΥΣΑ 6

ΚΥΡΙΑΚΗ ΤΟΥ ΠΑΣΧΑ
ΚΩΔΙΚΟΣ : ΠΙΠΙΛΑ
THE PACIFIER
H Walt Disney Pictures
παρουσιάζει τον Βιν Ντίζελ σε μία κωμική περιπέτεια
ΧΠ1046

ΠΑΛΛΑΣ 5 CINEMAS CENTER
22/4/2005 - 29/4/2005
www.cinemapallas.gr
Για κρατήσεις
22410 24475/70670
Δημοκρατίας 13, Ρόδος

Miss Congeniality2 ΜΙΣ ΜΕ ΤΟ ΖΟΡΙ 2
Κυκλοφορεί και οπλοφορεί!!! Η Σάντρα Μπούλοκστο sequel της κωμικής περιπέτειας!!
Αίθουσα 5
ώρες έναρξης //
•17:50 •20:15 •22:40

LEMONY SNICKET A SERIES OF UNFORTUNATE EVENTS
ΛΕΜΟΝΙ ΣΝΙΚΕΤ ΜΙΑ ΣΕΙΡΑ ΑΠΟ ΑΤΥΧΗ ΓΕΓΟΝΟΤΑ
Ο Τζιμ Κάρεϊ σε μια απολαυστική κωμική περιπέτεια φαντασίας!!!
Αίθουσα expert Κωσταρίδης 2
ώρες έναρξης //
•16:00 •18:15 •20:30 •22:40

the interpreter
η διερμηνέας
ΣΕ 1η ΠΑΝΕΛΛΗΝΙΑ ΠΡΟΒΟΛΗ!
Το πολυαναμενόμενο αστυνομικό, πολιτικό θρίλερ με την Νικόλ Κίντμαν και Σον Πεν!!!
Αίθουσα SFERA LIVE 1
ώρες έναρξης // •20:00 •22:40

SON OF THE MASK
ΜΑΣΚΑ JUNIOR
Η ΜΑΣΚΑ ΕΠΕΣΤΡΕΨΕ !!!
Αίθουσα MAIK ARTISTIC TEAM 3
ώρες έναρξης //
•16:00 •18:00 •20:10

HOSTAGE
ΔΙΠΛΗ ΟΜΗΡΙΑ
ΣΕ 1η ΠΑΝΕΛΛΗΝΙΑ ΠΡΟΒΟΛΗ!
Ο Μπρους Γουίλις επιστρέφει, σε μία περιπέτεια με καταιγιστική δράση και σασπένς
Αίθουσα MAIK ARTISTIC TEAM 3 ώρες έναρξης // •22:30

MARSELLE, RPOFIL GREC
ΜΑΣΣΑΛΙΑ, ΜΑΚΡΙΝΗ ΚΟΡΗ
Η πολυβραβευμένη ταινία για μια άγνωστη ιστορία μετανάστευσης Δωδεκανησίων!!!
Αίθουσα ΣΑΚΑ 4
έναρξη // •16:10 •18:10 •20:15 •20:30

ΤΟ ΠΑΙΔΙ ΠΟΥ ΗΘΕΛΕ ΝΑ ΓΙΝΕΙ ΑΡΚΟΥΔΑ
Ένα αριστουργηματικό παραμύθι κινουμένων σχεδίων
Μεταγλωτισμένο στά Ελληνικά!!!
Αίθουσα SFERA LIVE 1
ώρες έναρξης // •16:00 •17:50

ΘΑ ΕΙΜΑΣΤΕ ΑΝΟΙΧΤΑ ΟΛΟ ΤΟ ΠΑΣΧΑ ΕΚΤΟΣ Μ. ΠΕΜΠΤΗΣ & Μ. ΠΑΡΑΣΚΕΥΗΣ
ΧΠ1987

Άρτος (;) Θεάματα (;)...

... Και τηλεόραση (όπως λέμε τηλοψία...)

ΕΤ1

07.00 **Ουράνιο τόξο**
07.30 **Τα διδυμάκια**
08.00 **Φραπαιδιά και μαρμελλάδα.** Μία εκπομπή για την αισιόδοξη πλευρά της καθημερινότητας με φαντασία, χαμόγελο και δημιουργική διάθεση.
10.10 **Βιογραφίες.**
11.10 **Ιστορία**
12.00 **Η κυρία Ντορεμί**
13.00 **Βυζαντινοί λόγιοι και καλλιτέχνες στην Αναγέννηση.** Ντοκιμαντέρ.
14.00 **Μένουμε Ελλάδα**
14.55 **Τσικιτίτας**
15.00 **Κλήρωση Εθνικού Λαχείου**
15.05 **Τσικιτίτας** (Σ)
15.30 **Τάκατ τακ**
16.00 **Εχει γούστο.** Καθημερινή ψυχαγωγική εκπομπή με τη Μπήλιω Τσουκαλά.
18.00 **Βιογραφίες**
18.45 **Επικράνθη**
19.00 **Ακολουθία του Νιπτήρος**
21.30 **Ιερουσαλήμ.**
22.15 **Η Ελλη Λαμπέτη διαβάζει τα Ιερά Ευαγγέλια**
22.35 **Χρονικά της Μεσογείου**
23.00 **Ειδήσεις**
24.00 **Ανάσταση**
01.00 **Ξένη ταινία.** «Ολιβερ Τουίστ». Περιπέτεια.

ΝΕΤ

05.45 **Πρώτη γραμμή.** Ενημερωτική εκπομπή.
10.00 **Ειδήσεις**
10.10 **Καθημερινά.** Ενημερωτική εκπομπή με τον Κωνσταντίνο Ζούλα και την Πηνελόπη Κατσάτου.
12.00 **Ειδήσεις**
13.00 **"P-R".** Καθημερινό μαγκαζίνο.
15.00 **Ειδήσεις**
16.00 **Ατίθασα νιάτα.** Νεανική σειρά.
17.00 **Ηρθε η ώρα σας.** Παρουσιάζει η Φωτεινή Πιπιλή.
18.00 **Ειδήσεις**
18.30 **Pre game**
19.00 **Ολυμπιακός-ΑΕΚ.** Αγώνας ποδοσφαίρου για το Κύπελλο Ελλάδας.
21.00 **Ειδήσεις**
22.00 **Euromania news**
22.15 **Ξένη ταινία.** «Ο θάνατος του εμπόρακου». Δραματική. παίζουν: Ντάστιν Χόφμαν, Τζον Μάλκοβιτς, Τσαρλς Ντέρνινγκ
00.45 **Ειδήσεις**
01.00 **Ο Λεονάρντο Ντα Βίντσι και η Ιερά Σινδόνη του Τορίνο.**
02.00 **Μάτλοκ**

ΕΤ3

07.30 **Μια φορά κι έναν καιρό... οι εξερευνητές**
08.00 **Τα καυτά κουνελάκια**
08.30 **Ζω στην Ευρώπη**
09.00 **Πρωινό πρόγραμμα.** Ενημερωτική εκπομπή.
11.00 **Μάμα μία.**
12.30 **Ερμιτάζ.** Ντοκιμαντέρ.
13.00 **Ειδήσεις**
14.30 **Με μια τρίτη ματιά.** Ενημερωτική εκπομπή με τον Κώστα Μπλιάτκα.
16.00 **Ειδήσεις**
16.20 **Υμνοι στη Μονή του Τιμίου Προδρόμου**
16.30 **Νηστικό αρκούδι**
16.40 **Z & K.** Νεανική ψυχαγωγική εκπομπή.
18.00 **Ο κόσμος των σπορ**
19.00 **Ειδήσεις**
19.30 **Ακολουθία του Νιπτήρος**
21.00 **Πολιτισμός στην 3**
22.00 **Από τον Ιησού έως τον Χριστό: Οι πρώτοι χριστιανοί**
23.00 **Ηδύμελον.** Μουσική παράσταση
24.00 **Ειδήσεις**
00.30 **Περί ανθρωπίνων παθών**
01.30 **Εκτός συνόρων**
02.00 **Επί τροχών** (Ε)

FILMNET

05.25 **Ξένη ταινία.** «Εννέα ζωές». Δράσης
07.00 **E! Entertainment**
07.15 **Ξένη ταινία.** «Μια θάλασσα μακριά». Δραματική.
09.10 **Ξένη ταινία.** «Καυτή και άνδρας». Κωμωδία.
11.00 **Ξένη ταινία.** «Η χορωδία της συμφοράς». Κωμωδία.
13.10 **Ξένη ταινία.** «Κάτι τρέχει με τη Μέρι». Ρομαντική κομεντί. Παίζουν: Κάμερον Ντίαζ, Μπεν Στίλερ.
15.15 **Ξένη ταινία.** «Δύο εβδομάδες προθεσμία»
17.00 **Ξένη ταινία.** «Η αιώνια λιακάδα ενός καθαρού μυαλού»
18.50 **Ξένη ταινία.** «Φρίντα».
21.00 **Ξένη ταινία.** «Ο άγγλος ασθενής». Πολεμικό δράμα.
23.45 **Ξένη ταινία.** «Η πύλη του Παραδείσου»
02.00 **Ξένη ταινία.** «Το κοστούμι»
03.40 **Ξένη ταινία.** «Πάνω στα χείλη»

ALTER

06.15 **Aler kids**
09.30 **Ειδήσεις**
10.00 **Καθαρές κουβέντες**
12.25 **Τρώω υγιεινά**
12.30 **Ειδήσεις**
13.45 **Top secret.** Με τον Στέφανο Χίο και την Ντέσσυ Κουβελογιάννη.
16.15 **Ειδήσεις**
16.20 **Ελληνική ταινία.** «Αλλος για το εκατομμύριο». Κωμωδία.
18.15 **Top secret τελευταία έκδοση**
18.45 **Το πρώτο θέμα**
19.00 **Ειδήσεις**
20.00 **Η φωνή του πολίτη.**
21.00 **Ξένη ταινία.** «Ο άγνωστος εκείνης της νύχτας». Κοινωνικό δράμα.
23.00 **Auto Alter**
23.15 **Ελληνική ταινία.** «Γιακουμής, μια ρωμαίικη καρδιά». Κοινωνικό δράμα.
01.15 **Ξένη ταινία.** «Στιγμιαία ανάφλεξη». Περιπέτεια.

ΜΕGA

05.45 **Πρωινό MEGA.** Ενημερωτική εκπομπή με τον Ιορδάνη Χασαπόπουλο και τη Μάρω Λεονάρδου.
08.00 **Κοινωνία ώρα 8.** Ενημερωτική εκπομπή με τον Νίκο Κακαουνάκη.
10.00 **Τα μυστικά της Βέφας.** Εκπομπή μαγειρικής με τη Βέφα Αλεξιάδου.
11.00 **Ομορφος κόσμος το πρωί.** Πρωινό μαγκαζίνο με τον Γρηγόρη Αρναούτογλου.
14.00 **Ειδήσεις**
15.00 **Ντόλτσε Βίτα** (Ε) Κωμική σειρά.
16.30 **Να με προσέχεις** (Ε) Κοινωνική σειρά.
17.30 **Ματιές στα γεγονότα**
17.40 **Απαγορευμένη αγάπη** Ελληνική κοινωνική-δραματική σειρά.
18.20 **Φιλοδοξίες.** Ελληνική κοινωνική-δραματική σειρά.
19.00 **Βέρα στο δεξί.** Κοινωνική σειρά.
20.00 **Κεντρικό δελτίο ειδήσεων**
21.00 **Σούπερ μπάλα live.** Αθλητική εκπομπή.
21.45 **Τσέλσι - Λίβερπουλ.** Τσάμπιονς Λιγκ. Ημιτελικός
23.50 **Σούπερ μπάλα live** (Σ)
00.15 **Ειδήσεις**
00.30 **Ξένη ταινία.** «Ξυπνήματα». Δραματική.
02.45 **Ξένη ταινία.** «Διχασμένη προσωπικότητα»
04.45 **Τηλεμάρκετινγκ**

ANT1

05.40 **Καλημέρα με τον ANT1.** Με τον Γιώργο Βλαβιανό και τον Γιώργο Καραμέρο.
06.50 **Καλημέρα Ελλάδα.** Με τον Γιώργο Παπαδάκη.
10.00 **Πρωινός καφές.** Με την Ελένη Μενεγάκη.
13.00 **Τα νέα του Αντ-1**
14.00 **Αποκάλυψη ...τώρα!**
16.00 **Και οι παντρεμένοι έχουν ψυχή** (Ε) Κωμική σειρά.
16.50 **Super game**
16.55 **Ανάλυσέ το.** Με τη Σάντυ Κουτσοσταμάτη.
17.00 **Κωνσταντίνου και Ελένης** (Ε)
18.00 **Ειδήσεις**
18.15 **Super game**
18.20 **Καλημέρα ζωή.** Καθημερινή κοινωνική σειρά.
19.15 **Η λάμψη.** Καθημερινή κοινωνική σειρά.
20.00 **Τα νέα του ANT1**
21.00 **Το καφέ της Χαράς** (Ε) Κωμική σειρά. Παίζουν: Χάρης Ρώμας, Ρένια Λουιζίδου
22.00 **Ο Ιησούς από τη Ναζαρέτ.** Θρησκευτική - δραματική σειρά.
00.15 **Ειδήσεις**
00.45 **Ξένη ταινία.** «Η βίβλος». Θρησκευτικό δράμα.
04.10 **Διάγνωση: Φόνος**
05.00 **Κατά λάθος λυκάνθρωπος.** Νεανική σειρά φαντασίας.

alpha

05.40 **Καινούργια ημέρα.** Με τη Ρίτσα Μπιζόγλη.
06.45 **Καλημέρα σας.** Με τον Γιώργο Αυτιά
10.00 **Πρωινό Κους-Κους.** Με τους Κατερίνα Καραβάτσου, Δημήτρη Σαράντο και Κλεοπάτρα Πατλάκη.
13.00 **Για ένα φιλί.** Δραματική σειρά.
14.00 **Ειδήσεις**
15.00 **Θα σε δω στο πλοίο** (Ε) Κωμική σειρά.
16.00 **Αυτό που θέλουν οι γυναίκες.** Με τον Ανδρέα Μικρούτσικο.
17.50 **Ειδήσεις στη νοηματική γλώσσα**
18.00 **Ελληνική ταινία.** «Αυτή που δεν λύγισε». Κοινωνικό δράμα. Παίζουν: Μάρθα Βούρτση, Αλέκος Αλεξανδράκης
20.00 **Ειδήσεις**
21.00 **Ξένη ταινία.** «Η βίβλος: Μωϋσής». Επική - ιστορική μίνι σειρά.
01.00 **Ειδήσεις**
01.15 **Ξένη ταινία.** «Το γλυκό πουλί της νιότης». Κοινωνικό δράμα.
03.15 **Τηλεαγορές**
03.45 **Πρωινό κους - κους** (Ε)

STAR

06.00 **Παιδικό πρόγραμμα**
11.00 **Ξένη ταινία.** «Πόκεμον - Η δύναμη του ενός». Περιπέτεια κινουμένων σχεδίων
13.00 **Ειδήσεις**
14.00 **Super star.** Ενημερωτική - ψυχαγωγική εκπομπή με τη Χριστίνα Λαμπίρη.
16.20 **Ειδήσεις στη νοηματική**
16.30 **Η Μαριάνα της νύχτας.** Αισθηματική σειρά.
17.30 **Χουάνα η παρθένα.** Αισθηματική σειρά.
18.30 **Ζίνα** Μυθολογική περιπέτεια.
19.30 **Ειδήσεις**
21.00 **Ξένη ταινία.** «Ο δρόμος για τσ' Ελ Ντοράντο». Περιπέτεια κινουμένων σχεδίων
22.45 **Ξένη ταινία.** «Τυχαία συνάντηση». Δραματική Παίζουν: Μπεν Αφλεκ, Γκουίνεθ Πάλτροου
01.00 **Ξένη ταινία.** «Ο Ελληνας μεγιστάνας». Δραματική.
01.15 **Ειδήσεις**
03.30 **Ξένη ταινία.** «Μαθήματα ενηλικίωσης». Δραματική.
05.45 **Αστέρια στο πεντάγραμμο**

SPORT 5

17.00 **Γερμανικό ποδόσφαιρο**
18.00 **Champion zone.** Αθλητική εκπομπή.
19.00 **Μπάσκετ**
21.00 **Υδάτινα σπορ**
21.30 **Τένις**
24.00 **Οποιος αντέξει.** Αθλητική εκπομπή.
02.00 **Γαλλικό πρωτάθλημα**
04.00 **Ιταλικό πρωτάθλημα**
06.00 **Ιταλικό ποδόσφαιρο**

ΚΗΔΕΙΑ

Την λατρευτή μας σύζυγο, μητέρα, γιαγιά, αδελφή και θεία

ΛΟΥΚΙΑ ΠΑΠΑΣΠΥΡΟΥ
ετών 72

θανούσα, κηδεύουμε σήμερα Τετάρτη 27 Απριλίου 2005 και ώρα 4 μ.μ. από τον Ιερό Ναό Ταξιαρχών Νεκροταφείου Ρόδου.
Ο σύζυγος: Βασίλειος
Τα παιδιά: Λάμπρος-Χριστίνα, Εμμανουήλ, Αντώνης
Τα εγγόνια, τ' αδέλφια, τ' ανίψια και οι λοιποί συγγενείς.

ΧΠ2830

ΜΝΗΜΟΣΥΝΑ



Την 27η μηνός Απριλίου ημέρα Τετάρτη και ώρα 4 μ.μ. εις τον Ιερό Ναό Κοιμητηρίου Καλυθιών, τελούμε 40ήμερο τρισάγιο υπέρ αναπαύσεως της ψυχής της λατρευτής μας συζύγου, μητέρας, γιαγιάς και αδελφής
ΑΝΑΣΤΑΣΙΑΣ ΧΑΤΖΗΝΙΚΟΛΑ
Ο σύζυγος: Κωνσταντίνος
Τα παιδιά: Αναστάσιος, Τσαμπίκα-Παύλος
Τα εγγόνια: Αναστασία, Ανδρέας
Τ' αδέλφια και οι λοιποί συγγενείς

MXP12325



Την 3η μηνός Μαΐου ημέρα Τρίτη και ώρα 8.30 π.μ. εις τον Ιερό Ναό Αγίου Ραφαήλ Γενναδίου Ρόδου, τελούμε 40ήμερο τρισάγιο, υπέρ αναπαύσεως της ψυχής του λατρευτού μας συζύγου, πατέρα, υιού, παππού και αδελφού
ΙΩΑΝΝΗ ΑΓΑΠΗΤΟΥ ΓΙΑΚΟΥΜΗ
Η σύζυγος: Χρυσάνθη
Τα παιδιά: Παναγιώτης-Μαρία, Βασιλεία-Πέτρος Δηλμπεράκη
Η μητέρα: Βασιλεία
Τα εγγόνια, τ' αδέλφια και οι λοιποί συγγενείς

MZT250420

ΕΥΧΑΡΙΣΤΗΡΙΟ

Ολους όσους με οποιοδήποτε τρόπο συμπαραστάθηκαν στο βαρύτατο πένθος μου για την απώλεια του αγαπημένου μου συζύγου
ΚΥΡΙΑΚΟΥ ΣΠΑΡΤΑΛΗ
παιδιάτρου
τους εκφωνήσαντες επικηδείους, τους καταθέσαντες στεφάνια ή χρηματικά ποσά,
ευχαριστώ θερμότατα
η σύζυγος ΤΙΛΛΗ

MZT250405

ΨΗΦΙΣΜΑ

Μετά την θλιβερή αναγγελία του θανάτου του **Γεωργίου Καραγιάννη,** Ιδρυτικού Μέλους του Σπιτιού της Ευρώπης στη Ρόδο, συζύγου του μέλους μας Κατίνας Καραγιάννη, το Δ.Σ. αφού συνεδρίασε εκτάκτως αποφάσισε ομόφωνα τα εξής:

1. Να παραστεί σύσσωμο στην κηδεία του εκλιπόντος
2. Να καταθέσει αντί στεφάνου εκ μέρους του Συλλόγου το ποσό των 100 ευρώ στη Δωδεκανησιακή Μέλισσα
3. Να στείλει συλλυπητήρια επιστολή στα μέλη μας Κατίνα Καραγιάννη και Μαίρη Ασπράκη
4. Να δημοσιεύσει το παρόν ψήφισμα στον τοπικό Τύπο.

Επίσης ανακοινώνει ότι έγινε αποδέκτης των εξής δωρεών αντί στεφάνου:

- από την οικογένεια Τάσου Φράγκου το ποσό των 100 ευρώ
- από την οικογένεια Ντίνου Σωκιανού το ποσό των 100 ευρώ
- από την κα Μαρίτσα Μαντικού-Χοεντλμόζερ το ποσό' των 50 ευρώ.

Η Πρόεδρος και το Δ.Σ.

MZT264930

ΕΥΧΑΡΙΣΤΗΡΙΟ

Θέλουμε να ευχαριστήσουμε μέσα από τα βάθη της καρδιάς μας τους **γιατρούς και το βοηθητικό προσωπικό της Νεφρολογικής Κλινικής του Γενικού Νοσοκομείου Ρόδου**, για την αγάπη και την θαλπωρή με την οποία μας περιβάλλουν.
Ευχόμαστε σ' όλους και ιδιαίτερα στον διευθυντή κ. **Πολυχρόνη Αλιβάνη** Χρόνια Πολλά και η Ανάσταση του Κυρίου να τους βρει με υγεία και χαρά.

Οικογένεια
Γεωργίου Εμμανουήλ Λουκαρά

MZT264928

Αναχοίνωση

Θεωρούμε υποχρέωσή μας και είμαστε στην ευχάριστη θέση να σας ενημερώσουμε ότι το **περίπτερο επί της Θεμιστοκλέους Σοφούλη 145 -Λαϊκά (δίπλα στο ΜΑΚ-ΜΑΚ)-πρώην Μοντάνος-λειτουργεί** κανονικά και **διανυκτερεύει** όλο το 24ωρο **καθημερινά,** υπό νέα διεύθυνση **(ΕΛΕΝΗ Ν.Θ. ΝΙΤΣΟΥ)** για την εξυπηρέτηση της αξιότιμης πελατείας μας.

Σας ευχαριστούμε και σας ευχόμαστε ολόψυχα
ΧΡΟΝΙΑ ΠΟΛΛΑ και ΚΑΛΗ ΑΝΑΣΤΑΣΗ

Με εκτίμηση
ΕΛΕΝΗ Ν.Θ. ΝΙΤΣΟΥ
και το προσωπικό μας!!!

MZT260421

ΑΝΑΚΟΙΝΩΣΗ/ANNOUNCEMENT

Για τους Καθολικούς πιστούς της Ρόδου
For the Catholic faithful of Rhodes

Ωράριο Λειτουργιών για Μεγάλη Εβδομάδα 2005
Mass times for Holy Week 2005

Μεγάλη Πέμπτη 28/4/2005-Maundy Thursday
20.00 Ι. Μονή Παναγίας της Νίκης-Our Lady of Victory (Santa Maria)

Μεγάλη Παρασκευή 29/4/2005-Good Friday
18.00 Ι. Μονή Παναγίας της Νίκης-Our Lady of Victory (Santa Maria)

Μεγάλο Σάββατο 30/4/2005-Holy Saturday
20.00 Ι. Ναός Αγίου Φραγκίσκου-Saint Francis Church
19.00 Αγ. Αννα/Saint Anne's (ΙΞΙΑ)

Κυριακή του Πάσχα 1/5/2005
10.00 Ι. Ναός Αγίου Φραγκίσκου-Saint Francis Church
11.00 Ι. Μονή Παναγίας της Νίκης-Our Lady of Victory (Santa Maria)
18.00 Ι. Μονή Παναγίας της Νίκης-Our Lady of Victory (Santa Maria)

MZT260415

ΕΛΛΗΝΙΚΗ ΔΗΜΟΚΡΑΤΙΑ
ΠΕΡΙΦΕΡΕΙΑ ΝΟΤΙΟΥ ΑΙΓΑΙΟΥ
ΔΙΕΥΘΥΝΣΗ ΤΟΠ. ΑΥΤ/ΣΗΣ &
ΔΙΟΙΚΗΣΗΣ Ν. ΔΩΔΕΚΑΝΗΣΟΥ
ΤΜΗΜΑ ΤΟΠ. ΑΥΤΟΔ/ΣΗΣ

Ρόδος, 08 Απριλίου 2005
Αριθμ. πρωτ.: 4470

ΕΛΕΓΧΟΣ ΑΠΟΦΑΣΗΣ

Κατόπιν του αριθμ. **1223/2005** εγγράφου σας, με το οποίο μας αποστείλατε την αριθμ. **53/2005** απόφαση του **Δημοτικού Συμβουλίου** σας με θέμα **«Περί αναγκαστικής απαλλοτρίωσης τμήματος οικοπέδου στην περιοχή Νετιά του οικισμού Σκάλας Πάτμου»** σας γνωρίζουμε ότι **ελέγχθηκε** και δεν παραπέμφθηκε στην επιτροπή του άρθρου 7 του Ν. 2839/2000, για τις δικές σας ενέργειες.

Με εντολή Γ.Γ.Π.
Η Τμηματάρχης
Ειρήνη Μαντικού
ΠΕ Διοικητικού - Οικονομικού
με βαθμό Α'

ΔΙΕΥΘΥΝΣΗ ΔΑΣΩΝ ΔΩΔΕΚΑΝΗΣΟΥ

ΑΝΑΚΟΙΝΩΣΗ

Γνωστοποιείται κατά το άρθρο 14 του Ν. 998/79, η αποστολή για δημοσίευση στον Δήμο Καλλιθέας της αριθμ. 1622-04-04-2005 πράξης χαρακτηρισμού έκτασης που εκδόθηκε από τον Δ/ντή Δασών Δωδ/σου. Η ΚΜ 605 γαιών Ψίνθου (Τμήμα) χαρακτηρίζεται ως γεωργική έκταση, χορτολιβαδική έκταση και δάσος (άρθρο 3 παρ. 6α, άρθρο 3 παρ. 6β και άρθρο 3 παρ. 1 του Ν. 998/79 όπως ισχύει σήμερα).

Ο Δ/ντής Δασών Δωδ/σου
Κοντίτσης Φίλιππος
Δασολόγος με βαθμό Δ/ντή

MZT260424

ΔΙΕΥΘΥΝΣΗ ΔΑΣΩΝ ΔΩΔΕΚΑΝΗΣΟΥ

ΑΝΑΚΟΙΝΩΣΗ

Γνωστοποιείται κατά το άρθρο 14 του Ν. 998/79, η αποστολή για δημοσίευση στον Δήμο Πεταλούδων της Α.Π. 1340/23-03-2005 πράξης χαρακτηρισμού έκτασης που εκδόθηκε από τον Δ/ντή Δασών Δωδ/σου. Οι Κ.Μ. 694 και 695 γαιών Παραδεισίου εμβαδού 3.120 τ.μ. και 3.600 τ.μ. αντίστοιχα, χαρακτηρίζονται ως γεωργική έκταση.

Ο Δ/ντής Δασών Δωδ/σου
Κοντίτσης Φίλιππος
Δασολόγος με βαθμό Δ/ντή

MZT260422

ΑΝΑΚΟΙΝΩΣΗ

ΙΕΡΑ ΠΑΝΗΓΥΡΙΣ

Η εκκλησιαστική επιτροπή του Ιερού Ναού **Αγίου Γεωργίου Κρητηνίας**, την **Δευτέρα 2 Μαΐου 2005,** μετά το τέλος της λειτουργίας για τον εορτασμό της εκκλησίας, θα τελέσει στην πλατεία του χωριού πανήγυρη με ζωντανή μουσική, ποτό και φαγητό.

MXP12326

ΕΛΛΗΝΙΚΗ ΔΗΜΟΚΡΑΤΙΑ
ΠΕΡΙΦΕΡΕΙΑ ΝΟΤΙΟΥ ΑΙΓΑΙΟΥ
ΔΙΕΥΘΥΝΣΗ ΤΟΠ. ΑΥΤ/ΣΗΣ &
ΔΙΟΙΚΗΣΗΣ Ν. ΔΩΔΕΚΑΝΗΣΟΥ
ΤΜΗΜΑ ΤΟΠ. ΑΥΤΟΔ/ΣΗΣ

Ρόδος, 08 Απριλίου 2005
Αριθμ. πρωτ.: 4471

ΕΛΕΓΧΟΣ ΑΠΟΦΑΣΗΣ

Κατόπιν του αριθμ. **1222/2005** εγγράφου σας, με το οποίο μας αποστείλατε την αριθμ. **54/2005** απόφαση του **Δημοτικού Συμβουλίου** σας με θέμα **«Περί αναγκαστικής απαλλοτρίωσης τμήματος οικοπέδου στην περιοχή ΝΙΟΧΩΡΙ του οικισμού Χώρας Πάτμου»** σας γνωρίζουμε ότι **ελέγχθηκε** και δεν παραπέμφθηκε στην επιτροπή του άρθρου 7 του Ν. 2839/2000, για τις δικές σας ενέργειες.

Με εντολή Γ.Γ.Π.
Η Τμηματάρχης
Ειρήνη Μαντικού
ΠΕ Διοικητικού - Οικονομικού
με βαθμό Α'

ΑΠΩΛΕΙΑ

Ονομάζομαι ΔΗΜΗΤΡΑ και την **Πέμπτη 14 Απριλίου γύρω στο μεσημέρι, έχασα, κάπου στο κτίριο του ΟΤΕ Ρόδου στην οδό Αμερικής (στην είσοδο ή στο εσωτερικό του κτιρίου) έναν φάκελο με φωτογραφίες και τα αρνητικά τους.**
Επειδή στην ηλικία μου οι ΦΩΤΟΓΡΑΦΙΕΣ αυτές αντιπροσωπεύουν ό,τι πιο πολύτιμο έχει κανείς στην ζωή του, δηλαδή ΑΝΑΜΝΗΣΕΙΣ, γι' αυτό, παρακαλώ θερμά, όποιος έτυχε να τις βρει να με καλέσει στο **τηλέφωνο 22410 94703,** για να μου τις παραδώσει.
Θα τον ευγνωμωνώ για πάντα.

MZT200427

ΥΠΟΥΡΓΕΙΟ ΑΝΑΠΤΥΞΗΣ



ΝΟΜΑΡΧΙΑΚΗ ΑΥΤΟΔΙΟΙΚΗΣΗ ΔΩΔΕΚΑΝΗΣΟΥ

ΑΝΑΠΤΥΞΙΑΚΗ ΕΤΑΙΡΕΙΑ ΠΡΟΦΔΟΣ Α.Ε.
K.Y.E
Κέντρο Υποδοχής Επενδυτών Νομού Δωδεκανήσου

Νομαρχιακό Μέγαρο ισόγειο-Γρ. Νο 5
Τηλ.: 22410-46621/22, Fax: 43613
Ιστοσελίδα: http://www.nad.gr/
e-mail: kya@nad.gr

Πληροφορίες – Ενημέρωση – Έντυπο υλικό

➢ **Αδειοδοτήσεις Επαγγελματικών Εργαστηρίων – Αποθηκών & Μηχανολογικών Εγκαταστάσεων, σύμφωνα με τον Ν.3325/2005**

➢ **Επιχειρησιακό Πρόγραμμα Ανταγωνιστικότητα (ΕΠΑΝ)**

- Νεανική Επιχειρηματικότητα
- Γυναικεία Επιχειρηματικότητα
- Επιχειρήσεις του Εμπορίου
- Τουριστικά Καταλύματα

➢ **Αναπτυξιακός Νόμος 3299/2004**

- Μεταποίηση - Τουρισμός

Όλες μας οι υπηρεσίες παρέχονται Δωρεάν

ΕΛΛΗΝΙΚΗ ΔΗΜΟΚΡΑΤΙΑ
ΝΟΜΟΣ ΔΩΔΕΚΑΝΗΣΟΥ
ΕΠΑΡΧΙΑ ΡΟΔΟΥ
ΔΗΜΟΣ ΠΕΤΑΛΟΥΔΩΝ

ΓΝΩΣΤΟΠΟΙΗΣΗ ΓΑΜΟΥ

Γνωστοποιείται, σύμφωνα με το άρθρο 1369 του Αστικού Κώδικα, όπως τροποποιήθηκε με το Ν. 1250/1982, ότι:
Ο **Παναγιώτης Ρίζος** του **Νικολάου** και της **Ελένης** το γένος Παπαϊωάννου που γεννήθηκε στη Θεσσαλονίκη και κατοικεί στο Δημοτικό Διαμέρισμα Παραδεισίου του Δήμου Πεταλούδων του Νομού Δωδεκανήσου, επαγγέλματος αστυνομικός και η **Κωνσταντίνα Παναγιωτοπούλου** του **Νικολάου** και της **Χαρίκλειας** το γένος Παπαδοπούλου που γεννήθηκε στη Πάτρα επαγγέλματος αστυνομικός πρόκειται να παντρευθούν στο Δημαρχείο του Δήμου Πεταλούδων του Νομού Δωδεκανήσου.

Κρεμαστή, 25 Απριλίου 2005
Ο δήμαρχος
Μιχάλης Κορδίνας

MZT260413

ΕΛΛΗΝΙΚΗ ΔΗΜΟΚΡΑΤΙΑ
ΔΗΜΟΣ ΡΟΔΟΥ
ΕΠΑΡΧΙΑ ΡΟΔΟΥ
ΝΟΜΟΣ ΔΩΔΕΚΑΝΗΣΟΥ

ΓΝΩΣΤΟΠΟΙΗΣΗ ΓΑΜΟΥ

Γνωστοποιείται, σύμφωνα με το άρθρο 1369 του Αστικού Κώδικα, όπως τροποποιήθηκε με το Ν. 1250/1982, ότι:
Ο **Μιχαήλ Πολυχρόνης** του **Αναστασίου** και της **Μαρίας** που γεννήθηκε στο Μπρισμπέϊν Αυστραλίας και κατοικεί στην Ρόδο του Νομού Δωδ/σου, επαγγέλματος αυτοκινητιστής και η **Βικτωρία Πρεσθύρη** του **Παντελέοντος** και της **Αικατερίνης** που γεννήθηκε στην Αθήνα του Νομού Αττικής και κατοικεί στην Ρόδο, επαγγέλματος κομμώτρια, πρόκειται να παντρευθούν στο Δημαρχείο του Δήμου Ροδίων.

Ρόδος, 26 Απριλίου 2005
Ο δήμαρχος
Γεώργιος Γιαννόπουλος

MZT260433

ΣΥΓΧΑΡΗΤΗΡΙΟ

Στην αγαπημένη μας **Ελλη Α. Βελιάδη** κόρη των εξαδέλφων μας **Αλέκου** και **Ανθούλας** που αποφοίτησε επάξια από τη Νομική Σχολή του Πανεπιστημίου Αθηνών ευχόμαστε ολόψυχα καλή σταδιοδρομία και πάντα επιτυχίες στη ζωή της.

Τα εξαδέλφια της
Βαλσαμίτσα Κουμέντου
Οικ. Ιωάννη Ι. Κουμέντου
Οικ. Μαρίας Ι. Κουμέντου-Παπαντωνίου

MZT260412(3)

ΕΛΛΗΝΙΚΗ ΔΗΜΟΚΡΑΤΙΑ
Β' Πε.Σ.Υ.Π. ΝΟΤΙΟΥ ΑΙΓΑΙΟΥ
ΓΕΝΙΚΟ ΝΟΣΟΚΟΜΕΙΟ ΡΟΔΟΥ "ΑΝΔΡΕΑΣ ΠΑΠΑΝΔΡΕΟΥ"

Ρόδος, 20-4-2005
Αριθμ. πρωτ.: 5755

ΠΡΟΚΗΡΥΞΗ

Το Γενικό Νοσοκομείο Ρόδου, έχοντας υπόψη:
1. Τις διατάξεις του Ν. 1397/83
2. Το Π.Δ. 131/87 (ΦΕΚ 73/87 Τ.Α.)
3. Τις διατάξεις της παρ. 2 του άρθρου 43 του Ν. 1759/88 (ΦΕΚ 50/88 τ.Α') όπως συμπληρώθηκε με το αρ. 39 του Ν. 2072/92 (ΦΕΚ 125/92 τ.Α)
4. Τον Ν. 1965/1991
5. Τις διατάξεις του άρθρου 84 του Ν. 2071/92.
6. Του Ν. 2519/97
7. Την αριθμ. ΔΥ/13α/39832/97 απόφαση (ΦΕΚ 1088/97 τ.Β') απόφαση ιεράρχησης κριτηρίων κρίσης και συγκριτικής αξιολόγησης υποψηφίων για θέσεις του κλάδου ιατρών ΕΣΥ
8. Την ΔΥ 1γ/οικ. 41255/92 (ΦΕΚ 97/25.2.93 τ.Β') Υπουργική Απόφαση όπως τροποποιήθηκε με την ΔΥ1Γ/25338/10.5.97 (ΦΕΚ 859/26.9.97 τ.Β')
9. Τις διατάξεις του άρθρου 28 του Κεφ. Ε του Ν. 2190/94 (ΦΕΚ 28/94 τ.Α')
10. Τις διατάξεις της παρ. 1 του άρθρου 5 του Ν. 2194/94 (ΦΕΚ 28/94 τ.Α')
11. Τον οργανισμό του Νοσοκομείου
12. Την αριθμ. ΔΥ (3-4α/Γ.Π.οικ. 72358/19.7.2002 ("Υπουργική Εξουσιοδοτική απόφαση εκχώρησης αρμοδιοτήτων" (ΦΕΚ 995/τ.Β/1.8.2002)
13. Τον Ν. 2889/01 (ΦΕΚ 37 Τ.Α/2-3-2001)
14. Τον Ν. 2737/99
15. Τον 2716/99
16. Τον Ν. 2955/2001
17. Τον Ν. 3106/2003
18. Τον Ν. 3172/03
19. Τον Ν. 3204/03
20. Τον Ν. 3209/03
21. Την αριθμ. ΔΙΠΠ/Φ/ΕΓΚΡ.8/147/12909/29.6.2004
22. Την αριθμ. πρωτ. 2524/7.4.2005 απόφαση του Β' Πε.Σ.Υ.Π. Νοτίου Αιγαίου με την οποία εγκρίθηκε η καθώς την αριθμ. Υ10α/Γ. Π. ΟΙΚ. 30363/22.3.2005 απόφαση του Υπουργείου Υγείας με τις οποίες εγκρίθηκαν αντίστοιχα οι προκηρύξεις του ΕΒ' Νεφρολογίας και ΕΒ' Γεν. Ιατρικής.
23. Την αριθμ. 11/14-4-05, απόφαση Συμβουλίου Διοίκησης

ΠΡΟΚΗΡΥΣΣΕΙ:

Για πλήρωση των παρακάτω θέσεων του κλάδου ιατρών ΕΣΥ, επί θητεία για το Νοσοκομείο της Ρόδου και για το Π.Π.Ι. Σύμης και συγκεκριμένα:
- Μία (1) θέση Επιμ. Β' Νεφρολογίας για το Γ.Ν.Ρόδου
- Μία (1) θέση Επιμ. Β' Γενικής Ιατρικής ή Παθολογίας για το Π.Π.Ι. Σύμης

Για την παραπάνω θέση γίνονται δεκτοί ως υποψήφιοι όσοι έχουν:
α. Ελληνική Ιθαγένεια ή προέρχονται από Κράτη Μέλη της ΕΟΚ
β. Αδεια άσκησης ιατρικού επαγγέλματος
γ. Τίτλο αντίστοιχης με τη θέση ιατρικής ειδικότητος
δ. Ηλικία που να μην υπερβαίνει το 45ο έτος
Τα ανωτέρω όρια ηλικίας δεν ισχύουν για όσους υπηρετούν ήδη στο ΕΣΥ.
Β. Οι ενδιαφερόμενοι να υποβάλλουν τα εξής δικαιολογητικά:
1. Αίτηση-δήλωση, σε ειδικό έντυπο για τις συγκεκριμένες θέσεις κατά ειδικότητα και βαθμό
2. Αντίγραφο πτυχίου
3. Αντίγραφο απόφασης άδειας άσκησης ιατρικού επαγγέλματος
4. Αντίγραφο απόφασης τίτλου ειδικότητας
5. Βεβαίωση του οικείου Ιατρικού Συλλόγου που να φαίνεται:
α) Ο συνολικός χρόνος άσκησης του ιατρικού επαγγέλματος και
β) Η ασκούμενη Ειδικότητα και ο συνολικός χρόνος άσκησής της
6. Πιστοποιητικό γέννησης
11. Βιογραφικό σημείωμα το οποίο θα συντάσσεται από τους υποψήφιους και στο οποίο να αναγράφονται περιληπτικά τα ουσιαστικά προσόντα:
α) Η ιατρική προϋπηρεσία (σε νοσοκομεία, ασφαλιστικούς οργανισμούς, ελεύθερο επάγγελμα)
β) Το επιστημονικό έργο και η επιστημονική δραστηριότητα
γ) Η εκπαιδευτική δραστηριότητα (ως εκπαιδευτή ή εκπαιδευόμενου)
8. Οσοι έχουν εκπληρώσει την υποχρέωση υπηρεσίας υπαίθρου ή έχουν απαλλαγεί νόμιμα να υποβάλουν βεβαίωση εκπλήρωσης της υποχρέωσης υπηρεσίας υπαίθρου του ΝΔ 67/68 ή νόμιμης απαλλαγής.
9. Για την απόδειξη των ουσιαστικών προσόντων υποβάλλονται επίσημα πιστοποιητικά ή βεβαιώσεις από ξένη χώρα τα οποία πρέπει να είναι κυρωμένα από την οικεία προξενική αρχή της Ελλάδος και επίσημα μεταφρασμένα.
10. Οι επιστημονικές εργασίες αναφέρονται στο βιογραφικό σημείωμα περιληπτικά.
Ανάτυπα δημοσιευμάτων επιστημονικών εργασιών και επιστημονικά περιοδικά, στα οποία έχουν δημοσιευθεί τέτοιες εργασίες υποβάλλονται κατά την κρίση του υποψηφίου. Ο εισηγητής στο Συμβούλιο Κρίσης ή το ίδιο το Συμβούλιο Κρίσης μπορεί να ζητήσει από τον κρινόμενο υποψήφιο να του προσκομίσει οποιαδήποτε πλήρη επιστημονική εργασία αναφέρει σε ξένη γλώσσα, πρέπει να υποβάλλονται μεταφρασμένες στην ελληνική γλώσσα.
11. Υπεύθυνη δήλωση του υποψηφίου για διορισμό ιατρού στην οποία θα αναφέρονται:
α) Οτι δεν έχει αρνηθεί διορισμό σε θέση του κλάδου ιατρών ΕΣΥ ή σε αντίθετη περίπτωση ότι έχουν συμπληρωθεί δύο (2) χρόνια από την παρέλευση της προθεσμίας ανάληψης Υπηρεσίας.
β) Οτι δεν έχει παραιτηθεί από θέση κλάδου ιατρών ΕΣΥ πριν από τη συμπλήρωση ενός (1) χρόνου από τον διορισμό του ή σε αντίθετη περίπτωση όχι έχουν συμπληρωθεί δύο (2) χρόνια από την ημερομηνία παραίτησής του.
Γ. Η αίτηση-δήλωση και όλα τα δικαιολογητικά υποβάλλονται στη Γραμματεία του Γ.Ν. Ρόδου, μέσα σε προθεσμία είκοσι (20) ημερών από την επομένη της τελικής δημοσίευσης της προκήρυξης δηλαδή από **28-04-2005 έως και 17-05-2005,** σε τέσσερα αντίγραφα εκ των οποίων τα τρία (2) επικυρωμένα.
Αιτήσεις-δηλώσεις μπορούν να υποβληθούν και ταχυδρομικά μαζί και με τα δικαιολογητικά αποστέλλονται στη Γραμματεία του ανωτέρω Νοσοκομείου με συστημένο δέμα στην καθορισμένη ημερομηνία.
Από το Γραφείο της Γραμματείας του Νοσοκομείου οι ενδιαφερόμενοι θα μπορούν να παίρνουν κάθε συμπληρωματική πληροφορία, στο τηλέφωνο εσωτ. 2241080147.

Ο διοικητής
ΙΩΑΝΝΗΣ ΚΕΦΑΛΑΣ

ΕΛΛΗΝΙΚΗ ΔΗΜΟΚΡΑΤΙΑ
ΝΟΜΑΡΧΙΑΚΗ ΑΥΤΟΔΙΟΙΚΗΣΗ ΔΩΔΕΚΑΝΗΣΟΥ
ΔΙΕΥΘΥΝΣΗ ΤΕΧΝΙΚΩΝ ΥΠΗΡΕΣΙΩΝ
ΤΜΗΜΑ ΕΚΠΟΝΗΣΗΣ & ΕΠΙΒΛΕΨΗΣ ΜΕΛΕΤΩΝ

ΠΕΡΙΛΗΨΗ ΔΙΑΚΗΡΥΞΗΣ ΜΕΙΟΔΟΤΙΚΟΥ ΔΙΑΓΩΝΙΣΜΟΥ

Ο Νομάρχης Δωδεκανήσου προκηρύσσει Δημόσιο Ανοικτό μειοδοτικό διαγωνισμό, με το σύστημα δημοπρασίας **"προσφορά με επιμέρους ποσοστά έκπτωσης και έλεγχο ομαλότητας"** για την ανάδειξη αναδόχου εκτέλεσης του έργου: **"Ασφαλτοστρώσεις οδών στο Δ.Δ. Μασάρων Δήμου Αρχαγγέλου",** προϋπολογιζόμενης συνολικής δαπάνης κατά τη μελέτη: **100.000,00 ευρώ** (συμπεριλαμβανομένου του Φ.Π.Α) σύμφωνα με το άρθρο 7 του Π.Δ.609/85 περί "Κατασκευής Δημοσίων Εργων", εκτελεστικού του Ν. 1418/84 "Δημόσια Εργα και ρυθμίσεις συναφών θεμάτων", όπως ισχύει μετά την τροποποίησή του και τη συμπλήρωσή του από τους νόμους 2229/94, 2308/95, 2338/95, 2372/96, 2940/01 (ΦΕΚ 180Α/6-8-2001), 3021/02 (ΦΕΚ 143Α/19-6-2002), Ν. 3212/03 (ΦΕΚ 308Α/31-12-2003), το Ν. 3263 (ΦΕΚ 179Α/28-09-2004) και το Ν. 3310/05 (ΦΕΚ 30Α/14-2-2005) των εκτελεστικών τους Π.Δ. 609/85 και 472/85 όπως ισχύουν μετά την τροποποίησή τους από τα Π.Δ. 368/94, 285/97, 402/96, 210/97, 218/99 καθώς και τις σχετικές υπουργικές αποφάσεις και εγκυκλίους που έχουν εκδοθεί σε εφαρμογή τους.
1. Το έργο θα χρηματοδοτηθεί από **πόρους ΤΕΟ.**
2. Ο Διαγωνισμός θα διεξαχθεί την **16/5/2005** ημέρα **Δευτέρα** και ώρα **10η** πρωινή (λήξη επίδοσης προσφορών) στα γραφεία της Δ.Υ.Τ. στη Ρόδο-Νομαρχιακό Μέγαρο.
Αν για οποιονδήποτε σοβαρό λόγο δεν διεξαχθεί η δημοπρασία την **16/5/2005,** τότε θα διενεργηθεί την **23/5/2005** ημέρα **Δευτέρα** και ώρα 10 π.μ.
3. Στον διαγωνισμό δικαιούνται να συμμετάσχουν:
3.1. Μεμονωμένες εργοληπτικές επιχειρήσεις:
α) Εγγεγραμμένες στο Ελληνικό Μητρώο ΜΕΕΠ του Υ.ΠΕ.ΧΩ.Δ.Ε., εφόσον ανήκουν στην **Α1, Α2, 1η** τάξη για έργα κατηγορίας **ΟΔΟΠΟΙΪΑΣ** και στην **2η τάξη** εντός νομού.
β) Προερχόμενες από κράτη μέλη της Ευρωπαϊκής Ενωσης ή του Ευρωπαϊκού Οικονομικού Χώρου (Ε.Ο.Χ.) ή της Σ.Δ.Σ. του Π.Ο.Ε., όπου τηρούνται επίσημοι κατάλογοι αναγνωρισμένων εργοληπτών, εφόσον είναι εγγεγραμμένες σε αυτούς και σε τάξη και κατηγορία αντίστοιχη με την **Α1, Α2, 1η** τάξη και άνω για έργα κατηγορίας **ΟΔΟΠΟΙΪΑΣ.**
γ) Προερχόμενες από κράτη μέλη της Ευρωπαϊκής Ενωσης ή του Ευρωπαϊκού Οικονομικού Χώρου (Ε.Ο.Χ.) ή της Σ.Δ.Σ. του Π.Ο.Ε., όπου δεν τηρούνται επίσημοι κατάλογοι αναγνωρισμένων εργοληπτών, εφόσον αποδεικνύουν ότι έχουν εκτελέσει, παρόμοια ποιοτικά και ποσοτικά έργα με το δημοπρατούμενο.
3.1.2 Κοινοπραξίες Εργοληπτικών Επιχειρήσεων των παραπάνω περιπτώσεων α, β και γ σε οποιονδήποτε συνδυασμό μεταξύ τους υπό τον όρο ότι κάθε Εργοληπτική Επιχείρηση θα συμμετέχει με ποσοστό συμμετοχής όχι μικρότερο από 25%.
3.1.3 Κάθε εργοληπτική επιχείρηση θα συμμετέχει μεμονωμένα ή σε ένα μόνο κοινοπρακτικό σχήμα. Κατά τα λοιπά εφαρμόζονται οι ισχύουσες διατάξεις για την συμμετοχή εργοληπτικών επιχειρήσεων σε διαγωνισμούς για την κατασκευή Δημοσίων Εργων.
4. Η εγγύηση συμμετοχής ορίζεται στο **2% (δύο επί τοις εκατό)** του ανωτέρω προϋπολογισμού (χωρίς το Φ.Π.Α), **χιλίων επτακοσίων πενήντα ένα ευρώ (1.751,00€)** και θα απευθύνεται προς τη **"Νομαρχιακή Αυτοδιοίκηση Δωδεκανήσου - Διεύθυνση Τεχνικών Υπηρεσιών".**
5. Τα τεύχη μειοδοτικού διαγωνισμού χορηγούνται όλες τις εργάσιμες ημέρες και ώρες στα γραφεία της Δ.Τ.Υ. της Ν.Α. Δωδεκανήσου, μέχρι την **11/5/2005,** δύο (2) εργάσιμες ημέρες πριν από την ημερομηνία διεξαγωγής της Δημοπρασίας, μετά την προσκόμιση τριπλότυπης απόδειξης της Ταμειακής Υπηρεσίας της ΝΑ Δωδεκανήσου και με την καταβολή των εξόδων παραγωγής των τευχών, που ανέρχονται στο ποσό των **10 ευρώ.** Πληροφορίες κ. Μιχάλη Περνάρη τηλ.: 22410-46580/Fax: 22410-46581.

Ρόδος, 22/4/2005

Ο αντινομάρχης
Ευστάθιος Κουσουρνάς

ΓΡΑΦΕΙΟ
ΙΔΙΩΤΙΚΩΝ ΕΡΕΥΝΩΝ
(ΝΤΕΤΕΚΤΙΒΣ)
ΑΝΑΛΑΜΒΑΝΟΥΜΕ
Υποθέσεις ανηλίκων, οικογενειακές, προσωπικές κ.τλ.
ΔΙΑΘΕΤΟΥΜΕ ΤΑ ΠΛΕΟΝ ΣΥΓΧΡΟΝΑ ΟΠΤΙΚΟΑΚΟΥΣΤΙΚΑ ΣΥΣΤΗΜΑΤΑ
100% ΕΧΕΜΥΘΕΙΑ
ΡΩΜΗΣ 22 - ΡΟΔΙΝΙ
ΚΙΝ. 6946997967
MZT230412

ΝΤΕΤΕΚΤΙΒΣ
30 ΧΡΟΝΙΑ ΜΟΝΙΜΑ ΚΑΙ ΣΤΗ ΡΟΔΟ
35354 - 28780
Π.Π. ΓΕΡΜΑΝΟΥ 6 (ΠΛ. ΦΩΚΙΑΛΗ)
Η ΛΥΣΗ!!! ΣΕ ΚΑΘΕ ΣΑΣ ΠΡΟΒΛΗΜΑ
EXPRESS SECURITY
ΧΠΕΜΠ-16

SHIPPING COMPANY OF SYMI
Α.Ν.Ε.Σ.
ΑΝΩΝΥΜΗ ΝΑΥΤΙΛΙΑΚΗ ΕΤΑΙΡΕΙΑ ΣΥΜΗΣ

ΔΡΟΜΟΛΟΓΙΑ Ε/Γ-Ο/Γ ΣΥΜΗ
ΑΠΡΙΛΙΟΥ

ΗΜΕΡ/ΝΙΑ	Ε/Γ-Ο/Γ ΣΥΜΗ ΩΡΑ/ΔΙΑΔΡΟΜΗ	Υ/Γ ΑΙΓΛΗ ΩΡΑ/ΔΙΑΔΡΟΜΗ
23/04 Σαβ.	06.30 ΣΥΜΗ-ΡΟΔΟ 09.00 ΡΟΔΟ-ΠΑΝΟΡΜ.-ΣΥΜΗ 15.45 ΣΥΜΗ-ΡΟΔΟ 18.30 ΡΟΔΟ-ΣΥΜΗ	09.00 ΡΟΔΟ-ΣΥΜΗ 10.15 ΣΥΜΗ-ΝΤΑΤΣΑ 15.30 ΝΤΑΤΣΑ-ΣΥΜΗ 17.00 ΣΥΜΗ-ΡΟΔΟ
24/04 Κυρ.	06.30 ΣΥΜΗ-ΡΟΔΟ 09.00 ΡΟΔΟ-ΠΑΝΟΡΜ.-ΣΥΜΗ 15.45 ΣΥΜΗ-ΡΟΔΟ 18.30 ΡΟΔΟ-ΣΥΜΗ	09.00 ΡΟΔΟ-ΣΥΜΗ 17.00 ΣΥΜΗ-ΡΟΔΟ
25/04 Μ. Δευτ.	06.30 ΣΥΜΗ-ΡΟΔΟ 09.00 ΡΟΔΟ-ΠΑΝΟΡΜ.-ΣΥΜΗ 15.45 ΣΥΜΗ-ΡΟΔΟ 18.30 ΡΟΔΟ-ΣΥΜΗ	09.00 ΡΟΔΟ-ΣΥΜΗ 10.30 ΣΥΜΗ-ΡΟΔΟ
26/04 Μ. Τριτ.	06.30 ΣΥΜΗ-ΡΟΔΟ 09.00 ΡΟΔΟ-ΠΑΝΟΡΜ.-ΣΥΜΗ 15.45 ΣΥΜΗ-ΡΟΔΟ	09.00 ΡΟΔΟ-ΣΥΜΗ 10.30 ΣΥΜΗ-ΡΟΔΟ 15.00 ΡΟΔΟ-ΣΥΜΗ
27/04 Μ. Τετ.	09.00 ΡΟΔΟ-ΠΑΝΟΡΜ.-ΣΥΜΗ 15.45 ΣΥΜΗ-ΡΟΔΟ	07.30 ΣΥΜΗ-ΡΟΔΟ 09.00 ΡΟΔΟ-ΣΥΜΗ 13.00 ΣΥΜΗ-ΡΟΔΟ 15.00 ΡΟΔΟ-ΣΥΜΗ
28/04 Μ. Πεμ.	09.00 ΡΟΔΟ-ΠΑΝΟΡΜ.-ΣΥΜΗ 15.45 ΣΥΜΗ-ΡΟΔΟ 18.30 ΡΟΔΟ-ΣΥΜΗ	07.30 ΣΥΜΗ-ΡΟΔΟ 09.00 ΡΟΔΟ-ΣΥΜΗ 13.00 ΣΥΜΗ-ΡΟΔΟ 15.00 ΡΟΔΟ-ΣΥΜΗ
29/04 Μ. Παρ.	06.30 ΣΥΜΗ-ΡΟΔΟ 09.00 ΡΟΔΟ-ΠΑΝΟΡΜ.-ΣΥΜΗ 15.45 ΣΥΜΗ-ΡΟΔΟ 18.30 ΡΟΔΟ-ΣΥΜΗ	07.30 ΣΥΜΗ-ΡΟΔΟ 09.00 ΡΟΔΟ-ΣΥΜΗ 16.00 ΣΥΜΗ-ΡΟΔΟΣ
30/04 Μ. Σάβ.	06.30 ΣΥΜΗ-ΡΟΔΟ 09.00 ΡΟΔΟ-ΠΑΝΟΡΜ.-ΣΥΜΗ 15.45 ΣΥΜΗ-ΡΟΔΟ 18.30 ΡΟΔΟ-ΣΥΜΗ	09.00 ΡΟΔΟ-ΣΥΜΗ 17.00 ΣΥΜΗ-ΡΟΔΟ
01/04 Κυριακή Πάσχα		18.30 ΡΟΔΟ-ΣΥΜΗ

Τα δρομολόγια μπορούν να τροποποιηθούν λόγω εκτάκτων συγκοινωνιακών αναγκών ή καιρικών συνθηκών

Παρακαλούμε πριν ταξιδέψετε επικοινωνήστε με την Εταιρία:

www.anes.gr

Γραφειο ΣΥΜΗΣ Τηλ.: (22460) 71444 - Φαξ: (22460) 71373

Γραφειο ΡΟΔΟΥ Τηλ.: (22410) 37769 - Φαξ: (22410) 34493

ΧΠΕΜΠ-16



Ρόδος: εἰκῇ καὶ ὡς ἔτυχε...

... Θεάσεις με λινάτσες

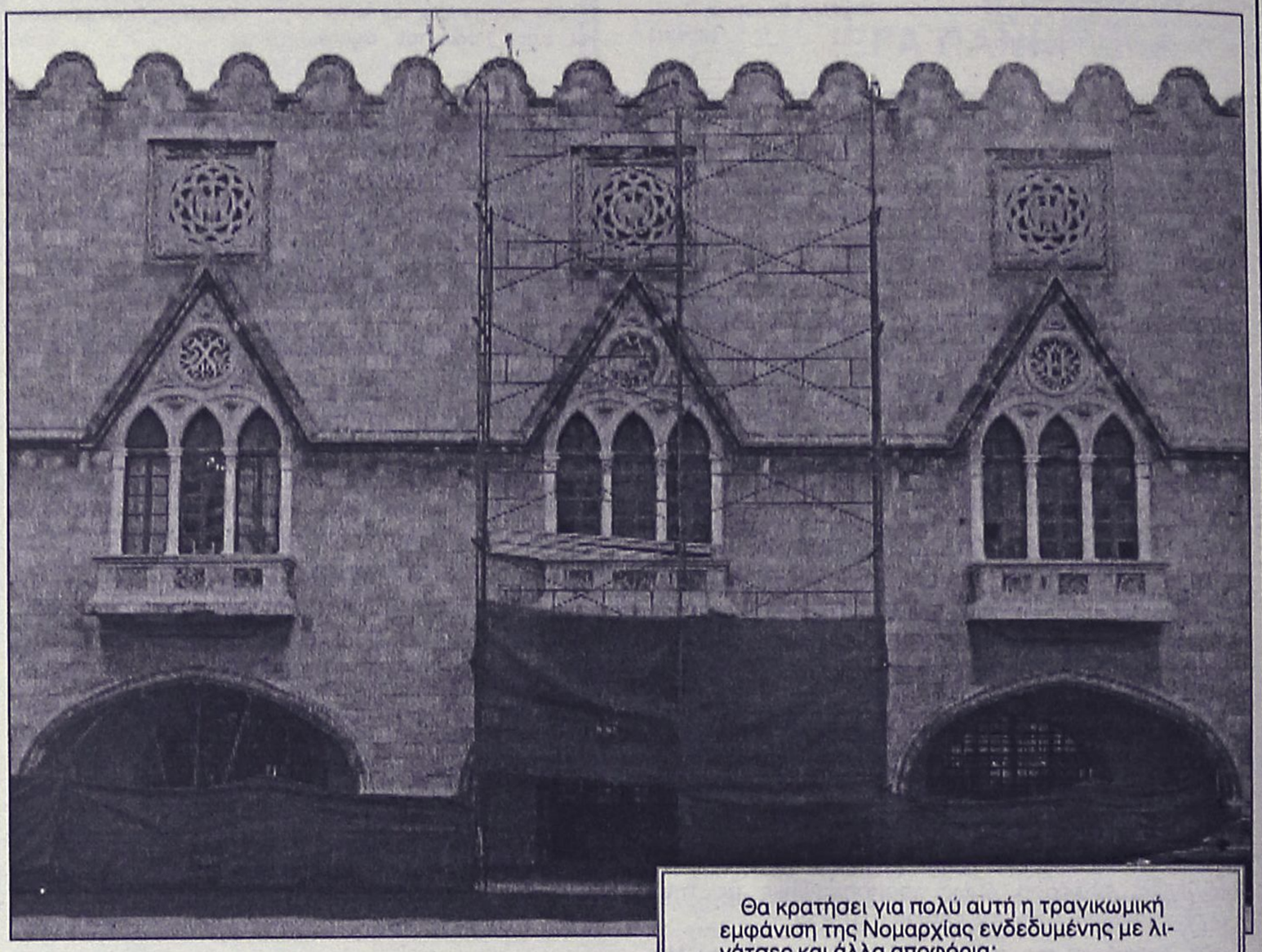

Θα κρατήσει για πολύ αυτή η τραγικωμική εμφάνιση της Νομαρχίας ενδεδυμένης με λινάτσες και άλλα αποφόρια;

... Και διερωτώνται οι πολίτες "αν έχει μπει πέτρα" εδώ και μισό χρόνο, ή μήπως οι αρμόδιοι ξέχασαν ότι έχουν βάλει μπροστά το "έργο" και κάποτε πρέπει και να το τελειώσουν!

... Ιωάννινα-Καστελλόριζο, δύο ώρες δρόμος

Ο Πρόεδρος της Δημοκρατίας θα περάσει τις μέρες της ***Λαμπρής*** στο ακριτικό ***Καστελλόριζο.***

Φυσικά για την μεταβίβασή του θα χρησιμοποιήσει το "Embraer", το αεροπλάνο για *"Vips"*, για να πετάξει από τα Ιωάννινα προς Ρόδο και ένα ελικόπτερο "Super Puma" για να φτάσει στο Καστελλόριζο.

Σύνολο του ταξιδιού 2 ώρες ακριβώς.

Πάντως καλό θα 'ταν ο κ. Πρόεδρος να γνωρίσει και πώς ταξιδεύουν οι ιθαγενείς.

... Με τα προσφερόμενα μέσα μεταφοράς δεν θα του 'φταναν 2-3 μέρες!

Υ.Γ.: Προ ημερών ο κ. ***Παπούλιας*** έδωσε *"δείγμα γραφής"* της λογικής που τον χαρακτηρίζει.

Προτού πάει στην Παλαιά Βουλή - πρώτη φορά ως Πρόεδρος της Δημοκρατίας - για να παρακολουθήσει μία Δωδεκανησιακή εορτή, έστειλε προπομπούς. Οχι για να μην ξεχάσουν - όπως αρχικώς νόμισαν ορισμένοι - να τοποθετήσουν σε περίοπτη θέση την προεδρική... επίσημη πολυθρόνα που υπάρχει στο κτίριο, αλλά για να συμβεί ακριβώς το αντίθετο. Πρώτον, για να εξαφανισθεί αυτή η πολυθρόνα! Και δεύτερον, για να δοθεί ρητή εντολή όπως καθήσει σε μία απλή καρέκλα, πλάι στην οποία θα υπάρχουν τουλάχιστον άλλες οκτώ, τέσσερις από δεξιά και τέσσερις από αριστερά. Ετσι, όταν αργότερα άρχισε η εκδήλωση, είχε πλάι του τους εκπροσώπους όλων των κομμάτων σε ισότιμη βάση.

«Δεν έχω κανένα λόγο να ξεχωρίζω», φέρεται ότι είπε σε στενό συνεργάτη του και φίλο από τα παλιά. *«Εκλέχτηκα από τη Βουλή, μπορεί να είμαι - όπως λένε - Πρώτος Πολίτης της χώρας, αλλά δεν διαφέρω σε τίποτα από τους άλλους. Τον σεβασμό και την εκτίμηση δεν μου τα οφείλουν, πρέπει να τα εμπνεύσω στον κόσμο».*

... Χηρεύουσα μητρόπολη

Ας πάει στο καλό ο πρώην δεσπότης Καλύμνου και η *"συντροφία"* του.

Οσο για το ποιός θα τον διαδεχθεί ας μην έχουμε και πολλές αυταπάτες περί του συμπαθούς Παΐσιου.

Ως κλειστό *"κύκλωμα"* που αναπαράγεται, το Φανάρι θα φέρει κάποιον *"φυτευτό"* από το εξωτερικό, που ανήκει στην κρατούσα συντεχνία που διαχειρίζεται το Οικουμενικό Πατριαρχείο.

... Πάντως, μακάρι, να κάνουμε λάθος!

... Καθολικό και Ορθόδοξο ιερατείο

Εδώ και αρκετούς αιώνες το καθολικό ιερατείο έχει αποκτήσει συμπεριφορά διπλωματών. Εντάξει, γίνονται δολοφονίες, εισβολές, αφορισμοί, αλλά με... φινέτσα.

Ενώ οι δικοί μας συμπεριφέρονται σαν λαχαναγορήτες. Ο Φώτιος των Ιερολοσύμων έβγαλε στη μπερλίνα τον Αγιο αδελφό του λέγοντας του *"μωρή πατσαβούρα, που θέλεις αύξηση για να τα τρως εκεί που γυρίζεις. Μωρή τακουνού που πούλησες τα κειμήλια του Αγίου Τάφου"*.

Τρε μπανάλ και η αδερφή του Πατριάρχη Ιεροσολύμων, η Μαρίτσα. Δεν είναι που έστησε ολόκληρο ιδιωτικό κομμωτήριο με κομμωτές τουλάχιστον με το βαθμό του Αρχιμανδρίτη ή του ηγούμενου αλλά τους απαθανατίζει με εβδομαδιαίες καλλιτεχνικές φωτογραφίες, που έκαναν τις κοσμικές κυρίες να παρατήσουν τον Αγγελο και τον Τρύφωνα και να τρέχουν στους Αγίους Τύπους».

Γεράσιμος ο αλιεύς, από την "Εποχή"

... Γιορτή για το Γιώργο Παπαστεφάνου

Ο ***Γιώργος Παπαστεφάνου***, που ως γνωστόν έχει ροδίτικες καταβολές, η *"βελούδινη"* φωνή του ραδιοφώνου, το γλυκό χαμόγελο της τηλεόρασης, συμπλήρωσε 45 χρόνια καριέρας και η διοίκηση της ΕΡΤ τον τίμησε την περασμένη Τετάρτη.

Ο Παπαστεφάνου έχει ισχυρούς δεσμούς με το τραγούδι. Εγραψε στίχους για μερικά απ' τα πιο ρομαντικά τραγούδια του Νέου Κύματος (*«Ενα πρωινό»*, *«Μια αγάπη για το καλοκαίρι»*, *«Θυμήσου τον Σεπτέμβρη»*, *«Τις άδειες νύχτες»* κ.ά.) ήταν αυτός που πήγε τον ***Γιάννη Σπανό*** στη δισκογραφική εταιρεία Λύρα - τον συνάντησε να παίζει πιάνο στις παρισινές μπουάτ και διέβλεψε το ταλέντο του -, επιμελήθηκε σειρά αφιερωμάτων μεγάλων καλλιτεχνών, μέτρησε άπειρες ώρες ηχογραφήσεων με τραγούδια και συνεντεύξεις.

Ενας άνθρωπος σεμνός, εργατικός, πνευματώδης. Ανανεώνει συνεχώς το ενδιαφέρον του για τη μουσική σκηνή του τόπου και παρ' όλες τις δονήσεις του ποιοτικού τραγουδιού εκείνος βρίσκει πάντα λόγους να αισιοδοξεί.

... Οι Αλβανοί στην Ελλάδα

Εξιακόσιοι πενήντα χιλιάδες Αλβανοί ζουν και εργάζονται τώρα στην Ελλάδα. Περισσότεροι από 5.000 Αλβανοί σπουδάζουν στα ελληνικά πανεπιστήμια, 65.000 μαθητές και μαθήτριες φοιτούν σε ελληνικά σχολεία. Τις οικονομίες τους καταθέτουν σε ελληνικές ή άλλες τράπεζες στην Ελλάδα, περισσότερα όμως, από 1 εκατομμύριο ευρώ φεύγουν από την Ελλάδα και πάνε στην Αλβανία, κάθε χρόνο, από τους Αλβανούς μετανάστες που εργάζονται εδώ.

Δύο χιλιάδες τετρακόσιοι Αλβανοί ήταν κρατούμενοι σε ελληνικές φυλακές το 2001, 1.800 είναι φυλακισμένοι τώρα.

(εκ)πολιτισμικά παίγνια

επιμέλεια: Κωστής Νικολάκης

Γεώργιος Κ. Μιχαλάκης

"Μια φορά κι ένα καιρό, στο μαγεμένο δάσος"

«Μια φορά κι ένα καιρό
στο μαγεμένος δάσος...»
κοιμήσου παλικάρι μου!
Κι ας είναι τα όνειρά σου
σαν το γλυκόπιοτο κρασί
σαν θυμαρίσιο μέλι.

Μια φορά κι ένα καιρό
«...ζούσε μια νεράιδα...»
Κοιμήσου παλικάρι μου!
Κι ας είναι η Μοίρα σου χρυσή
Χρυσό το Ριζικό σου
σαν την αυγή της άνοιξης
σαν δειλινό του Μάη.

Μια φορά κι ένα καιρό
«....τη ζήλεψε μια μάγισσα...»
Κοιμήσου παλικάρι μου!
Κι ας είναι οι λύπες λιγοστές
σαν τις βροχές του Αυγούστου
κι ας εἰν' ποτάμια σου οι Χαρές
σαν του γιαλού την άμμο.

Γιώργος Μιχαλάκης: "Νανούρισμα"

Με κάποιαν χρονική καθυστέρηση πήραμε δύο ενδιαφέροντα βιβλία του συμπατριώτη μας ***Γιώργου Κ. Μιχαλάκη,*** που γεννήθηκε στην ***Κρεμαστή*** το 1938, σπούδασε γιατρός στην Ιταλία και εργάζεται ως ουρολόγος στο Νοσοκομείο "Παπαδημητρίου" στην Αθήνα.

Πρόκειται για την ποιητική συλλογή ***"Σύζευξη Συνειρμών"*** (εκδόσεις "Δωρικός", σελ. 76) και το δοκίμιο αισθητικής ***"Η Γονιμότητα στην Τέχνη"*** (δίγλωσσο, στα ελληνικά και αγγλικά, σελ. 63). Προλογίζοντας το βιβλίο αυτό ο κ. Μιχαλάκης επισημαίνει:

«Η επιλογή του παρόντος δοκιμίου *βασίστηκε στη ακράδαντη πεποίθηση ότι τα καλλιτεχνικά και ιστορικά επιτεύγματα και προεκτάσεις του κλάδου μας πρέπει να φροντίζονται και να απασχολούν τους γιατρούς με το ίδιο ενδιαφέρον και τον ίδιο βαθύ θαυμασμό όσο και τα επιστημονικά.*

Η λεπτομερής αναφορά στην ενασχόληση *και στην αένναο ανησυχία των προγόνων μας και στα επιτεύγματά τους φανερώνει όχι μόνο τον βαθύ μας σεβασμό αλλά και την αγάπη μας και την υπερηφάνεια μας γι' αυτά.*

Συνήθως ο σύγχρονος άνθρωπος *αισθάνεται ταπεινωμένος όταν θαυμάζει και όταν προσπαθεί να εξηγήσει την πρώιμη καλλιτεχνική τελειότητα των πρώτων καλλιτεχνών της ανθρώπινης φυλής.*

Εκτός τούτου η ιατρική, *από τους πρωτόγονους χρόνους του Σαμανισμού και Παγανισμού διατήρησε τον τελετουργικό της χαρακτήρα, ο οποίος δεν έχει ακόμη εξαλειφθεί».*

Οσον αφορά την ποιητική συλλογή ***"Σύζευξη Συνειρμών"*** ο συγγραφέας τονίζει:

«Λένε πως όλοι οι άνθρωποι *στην εποχή της νιότης τους είναι ποιητές.*

Ισως στην εποχή *που ζούμε την "υλιστική", την "εγωιστική" και την "αδιάφορη", αυτό να μη συμβαίνει πια.*

FERTILITY IN ART — Η ΓΟΝΙΜΟΤΗΤΑ ΣΤΗΝ ΤΕΧΝΗ

GEORGE K. MICHALAKIS MD
UROLOGIST

ΔΡ. ΓΕΩΡΓΙΟΣ Κ. ΜΙΧΑΛΑΚΗΣ
ΧΕΙΡΟΥΡΓΟΣ - ΟΥΡΟΛΟΓΟΣ

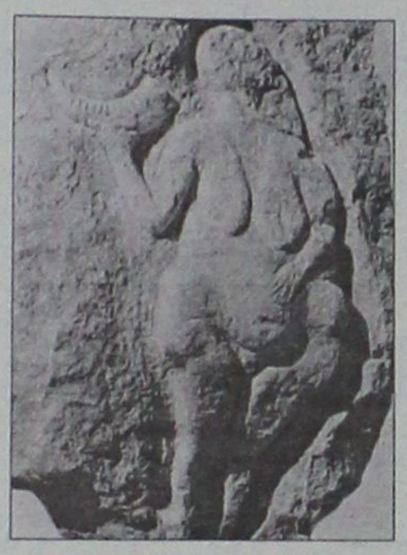

ATHENS 1998 — ΑΘΗΝΑ 1998

Ομως, αρκετά χρόνια πριν, *στα δύσκολα χρόνια του πολέμου και αμέσως μετά, όταν το άγχος της αβεβαιότητας και η ενστικτώδης θέληση ύπαρξης, η ένδεια και η αξιοπρέπεια αντιμάχονταν η μια την άλλη, τότε που ο Λυρισμός πάλευε νικητής με την αθέλητη Συμβατικότητα και ο Ρομαντισμός με την πεζή Πραγματικότητα, αυτό ήταν ο κανόνας.*

Και από τον κανόνα *αυτό δεν μπόρεσε να ξεφύγει και ο συγγραφέας.*

Η συλλογή αυτή *αποτελεί μια, εκ βαθέων, εκμυστήρευση των πιο προσωπικών και μύχιων σκέψεών μου, γι' αυτό και απευθύνεται, κύρια, σε φίλους και γνωστούς που, έχοντας μοιραστεί στιγμές ζωής μαζί μου, θα μπορέσουν να καταλάβουν κάθε γραμμή και κάθε σκέψη μου πιο εύκολα και πιο αβίαστα.*

Ο αναγνώστης στη συλλογή μου αυτή *δεν θα βρει στίχους της ξεχασμένης μου εφηβείας που-περισσότερο από σεβασμό, παρά από πίστη για την αισθητική τους αρτιότητα-άφησα ανέπαφους και αδιόρθωτους όπως είχαν γραφτεί στην ηλικία των 16-18 ετών και που τότε είχαν βρει πρόχειρο καταφύγιο σε μερικά "εύσπλαχνα" φύλλα τοπικών εφημερίδων της Ρόδου...»*

Δρομολόγια του Ταχύπλοου Καταμαράν "ΔΩΔΕΚΑΝΗΣΟΣ ΕΞΠΡΕΣ"
ΠΑΣΧΑ 2005

DODEKANISOS SEAWAYS

Αναχωρίσεις από την Κολώνα (Θαλασσινή πύλη)

ΜΕΓΑΛΗ ΤΡΙΤΗ		
ΛΙΜΑΝΙ	ΑΦΙΞΗ	ΑΝΑΧ.
ΡΟΔΟΣ		08.30
ΚΩΣ	10.40	10.50
ΚΑΛΥΜΝΟΣ	11.30	11.40
ΛΕΡΟΣ	12.30	12.35
ΛΕΙΨΟΙ	12.55	13.00
ΠΑΤΜΟΣ	13.20	13.30
ΛΕΡΟΣ	14.20	14.30
ΚΑΛΥΜΝΟΣ	15.20	15.30
ΚΩΣ	16.10	16.20
ΡΟΔΟΣ	18.30	

ΜΕΓΑΛΗ ΤΕΤΑΡΤΗ		
ΛΙΜΑΝΙ	ΑΦΙΞΗ	ΑΝΑΧ.
ΡΟΔΟΣ		08.30
ΣΥΜΗ	09.20	09.35
ΚΩΣ	10.50	11.00
ΚΑΛΥΜΝΟΣ	11.40	11.50
ΛΕΡΟΣ	12.40	12.50
ΠΑΤΜΟΣ	13.30	13.40
ΛΕΡΟΣ	14.10	14.20
ΚΑΛΥΜΝΟΣ	15.20	15.30
ΚΩΣ	16.10	16.20
ΣΥΜΗ	17.45	17.50
ΡΟΔΟΣ	18.30	

ΜΕΓΑΛΗ ΠΕΜΠΤΗ		
ΛΙΜΑΝΙ	ΑΦΙΞΗ	ΑΝΑΧ.
ΡΟΔΟΣ		08.30
ΚΩΣ	10.40	10.50
ΚΑΛΥΜΝΟΣ	11.30	11.40
ΛΕΡΟΣ	12.30	12.35
ΛΕΙΨΟΙ	12.55	13.00
ΠΑΤΜΟΣ	13.20	13.30
ΛΕΡΟΣ	14.20	14.30
ΚΑΛΥΜΝΟΣ	15.20	15.30
ΚΩΣ	16.10	16.20
ΡΟΔΟΣ	18.30	

ΜΕΓΑΛΗ ΠΑΡΑΣΚΕΥΗ		
ΛΙΜΑΝΙ	ΑΦΙΞΗ	ΑΝΑΧ.
ΡΟΔΟΣ		08.30
ΚΩΣ	10.40	10.50
ΚΑΛΥΜΝΟΣ	11.30	11.40
ΛΕΡΟΣ	12.30	12.35
ΛΕΙΨΟΙ	12.55	13.00
ΠΑΤΜΟΣ	13.20	13.30
ΛΕΡΟΣ	14.20	14.30
ΚΑΛΥΜΝΟΣ	15.20	15.30
ΚΩΣ	16.10	16.20
ΡΟΔΟΣ	18.30	

ΜΕΓΑΛΟ ΣΑΒΒΑΤΟ		
ΛΙΜΑΝΙ	ΑΦΙΞΗ	ΑΝΑΧ.
ΡΟΔΟΣ		08.30
ΚΩΣ	10.40	10.50
ΚΑΛΥΜΝΟΣ	11.30	11.40
ΛΕΡΟΣ	12.30	12.35
ΛΕΙΨΟΙ	12.55	13.00
ΠΑΤΜΟΣ	13.20	

ΚΥΡΙΑΚΗ ΤΟΥ ΠΑΣΧΑ		
ΛΙΜΑΝΙ	ΑΦΙΞΗ	ΑΝΑΧ.
ΠΑΤΜΟΣ		16.00
ΛΕΙΨΟΙ	16.20	16.30
ΛΕΡΟΣ	16.50	17.00
ΚΑΛΥΜΝΟΣ	17.50	18.00
ΚΩΣ	18.40	18.50
ΡΟΔΟΣ	21.00	

ΛΑΜΠΡΗ ΔΕΥΤΕΡΑ		
ΛΙΜΑΝΙ	ΑΦΙΞΗ	ΑΝΑΧ.
ΡΟΔΟΣ		08.30
ΣΥΜΗ	09.20	09.35
ΚΩΣ	10.50	11.00
ΚΑΛΥΜΝΟΣ	11.40	11.50
ΛΕΡΟΣ	12.40	12.50
ΠΑΤΜΟΣ	13.30	13.40
ΛΕΙΨΟΙ	14.00	14.10
ΛΕΡΟΣ	14.30	14.40
ΚΑΛΥΜΝΟΣ	15.20	15.30
ΚΩΣ	16.10	16.20
ΣΥΜΗ	17.40	17.45
ΡΟΔΟΣ	18.30	



• Ταξιδέψτε με το μάλλον την ώρα
• Fully air-conditioned

Πληροφορίες: Δωδεκάνησος Ναυτιλιακή Ν.Ε.
Αυστραλίας 3, 85100 Ρόδος
Τηλ: 22410 70 590 - Fax: 22410 70 591

website: www.12ne.gr • e-mail: info@12ne.gr

ΑΕ177

«ΡΟΔΙΑΚΗ» ΑΠΟ ΤΟ 1915

ΦΛΑΣ ΣΤΟ ΠΑΡΕΛΘΟΝ


ΡΟΔΙΑΚΗ
PERIODICO SETTIMANALE

ΕΝ ΡΟΔΩ

ΔΕΥΤΕΡΑ 27 ΑΠΡΙΛΙΟΥ 1931

ΑΡΙΘΜ. ΦΥΛΛΟΥ 1100

Από την κηδείαν του μαθητού του Βενετοκλείου

Ο Κος Π. Καραπέτρος εκ μέρους του καθηγητικού συλλόγου προσεφώνησεν τον νεκρόν του Ηλιάδου με την εξής σύντομον επιτάφιον προσφώνησιν:

Γιάννη Ηλιάδη

Λουλούδι μαγιάτικο που μόλις ανθίζει, άσπλαχνα το θερίζει το δρεπάνι του χάρου.

Καϋμένο παιδί· ήσουν αληθινό λουλούδι, στόλισμα της οικογενείας σου, λουλούδι που πρόωρα το ψυχρό του θανάτου αγέρι σκόρπισε τα μυρωμένα σου πέταλα.

Ησουν πρότυπον καλής συμπεριφοράς για τους καθηγητές σου και το καμάρι των συμμαθητών σου οι οποίοι μαζεύτηκαν εδώ σήμερα για να κάμουν συλλαλητήριο στο χάρο για την σκληρή και άδικη απόφασή του.

Πέταξες μέσ' απ' τη γλυκειά των γονιών σου αγκάλη και από την συντροφιά μας, σαν το πουλάκι εκείνο, που αφίνοντας τη φωλειά του, φτερουγίζει ελεύθερα στην εξοχή για να βρη την άνοιξι.

Μα όχι! για μας δεν πέθανες.

Θα ζης πάντα βαθειά στην ψυχή μας.

Συχνά θα ερχόμαστε στο τάφο σου να τον ραίνουμε με λουλούδια, ποτισμένα με τα δάκρυα της αγάπης μας, ενώ κάποιο πουλάκι στο δένδρο θα θρηνή τον πρόωρο θάνατό σου και θα σου φέρνη μηνύματα από τους γονείς, διδασκάλους, συμμαθητές και φίλους σου· η δε καλοκαιριάτικη αύρα με το φύσημά της θα χαϊδεύη το τάφο σου, φθάνοντας μέχρι κάτω για να δροσίση το ψυχρό σώμα σου.

Αιωνία σου η μνήμη, αγαπητέ μας Γιάννη.

ΠΡΙΝ 50 ΧΡΟΝΙΑ

ΠΡΙΝ 50 ΧΡΟΝΙΑ

ΤΕΤΑΡΤΗ 9 ΜΑΡΤΙΟΥ 1955

ΑΡΙΘΜ. 1160

ΥΠΕΒΛΗΘΗ ΕΡΩΤΗΜΑ ΕΙΣ ΠΡΟΕΔΡΟΝ & ΕΙΣΑΓΓΕΛΕΑ ΕΦΕΤΩΝ ΠΡΟΣ ΑΝΑΘΕΩΡΗΣΙΝ ΤΟΥ ΕΝΟΙΚΙΟΣΤΑΣΙΟΥ

Επιβεβαιούνται αι πληροφορίαι κατά τας οποίας το Υπουργείον Δικαιοσύνης ήδη ήρχισεν να προσανατολίζεται εις την σκέψιν αναθεωρήσεως των διατάξεων του νέου ενοικιοστασίου όσον αφορά την Δωδεκάνησον.

Σχετικώς ελάβομεν το κάτωθι τηλεγράφημα,

«Συνηντήθην εκ νέου με υπουργόν Δικαιοσύνης και αρμοδίας υπηρεσίας καταρτίσεως ενοικιοστασίου. Αποφασίσθη ερωτηθής Πρόεδρος και Εισαγγελείς Εφετών Δωδεκανήσου και εισηγηθούν αναθεώρησιν διατάξεων αφορώσιν Δωδεκάνησον. Εις δημοσιευθέν ενοικιοστάσιον περιλαμβάνεται διατάξις επιτρέπουσα υπουργούς αναθεώρησι διατάξεως αυτού.

Βουλευτής ΕΜΜ ΖΑΝΝΗΣ»

Αντίλαλοι

ΠΟΛΙΤΙΚΟΙ και άλλοι...

Ο νέος πρόεδρος

Η νέα εσωκομματική μάχη της Νέας Δημοκρατίας, εστιάζεται στην θέση του προέδρου του νοσοκομείου Ρόδου, όπου υπάρχουν **δύο ενδιαφερόμενοι,** με ισχυρές προσβάσεις ο καθένας.

Ο ένας έχει στενές σχέσεις με τον υπουργό Υγείας κ. Κακλαμάνη **και ο άλλος** με τον υπουργό Αιγαίου κ. Παυλίδη, αλλά τελευταία υπάρχουν φήμες, ότι υπάρχει και τρίτος ενδιαφερόμενος.

Και επειδή εδώ δεν ισχύει η παροιμία "στους δύο τρίτους δεν χωρά", μπορεί τελικά ο τρίτος να είναι και **ο πιο τυχερός!**

Λ.Μ.

Κωμωδία διαρκείας

Δεν έχει άδικο μερίδα του τουρκικού Τύπου που από χθες κάνει λόγο για... **"Τρίτη Κωμωδία" στην περιοχή των Ιμίων.** Είδαν κι απόειδαν και αυτοί, ότι με τους Κάμεραμαν - πρακτοράκους, που κάθε τρεις και λίγο φορτώνουν τις κάμερες στις ψαρόβαρκες και τρέχουν στην περιοχή των Ιμίων, η υπόθεση έχει αρχίσει να γίνεται για γέλια, αλλά και για κλάματα παράλληλα. Αν λάβει μάλιστα κανείς υπόψην του και τις... βαρύγδουπες δηλώσεις ορισμένων από τους **"γκρίζους πολιτικούς τους"**, που αποτελούν τσιράκια του στρατιωτικού κατεστημένου, τότε είναι πραγματικά έτσι όπως περιγράφεται η κατάσταση.

Μιχ.Μ.

Μπερδέματα!

Ναι, υπήρξαν συναντήσεις με τον κ. Ζωίδη, δήλωσε χθες ο βουλευτής της Ν.Δ. **κ. Βασ. Χρύσης** (όπως τουλάχιστον μάθαμε) και... άντε τώρα να βγάλεις άκρη!

Ο ένας το διαψεύδει, ο άλλος δεν ξέρει και δεν γνωρίζει τίποτα, ο τρίτος το επιβεβαιώνει, μήπως τελικά **κάποιοι** έχουν μπερδέψει τις κοινωνικές συναναστροφές με τις πολιτικές διεργασίες!

Οταν μάλιστα κάποιοι εξ αυτών **το ...είδαν ξαφνικά και παράγοντες**, εκεί είναι που δεν βρίσκεις άκρη!

Λ. Μ.

Ο ταχυδρόμος πέρασε



• **κ. Γιάννη Παρασκευά:** Είπες και ελάλησες Γιάννη μου και εγώ το διάβασα. "Ο Μαχαιρίδης μόνος υποψήφιος του ΠΑΣΟΚ". Ετσι απλά... χωρίς διαδικασίες. Χωρίς συζήτηση;

• **Απορία:** Βρε τι μου θυμίζει ή μάλλον ποιόν μου θυμίζει αυτή η δήλωση του Γιάννη!

• **Ασμα επίκαιρον και διδακτικόν:** Τι Γιάννης τι Τέλης (κατά το "τι Λωζάνη τι Κοζάνη").

• **Διαβάζω:** Τρώνε εν κρυπτώ την περιουσία της ΔΑΝΕ.

• **Παροιμία:** Τι είχες Γιάννη, τι είχα πάντα...

• **κ. τακτ. αναγνώστη:** Είπαμε. Μεγάλη Εβδομάδα είναι. Αστους να λένε. Αστους να ωρύονται. Φαρισαίοι ήταν πάντα, την εποχή τους ζουν, λογικό είναι να αφηνιάσουν...

Ας ελπίσουμε

Ας ελπίσουμε ότι δεν θα έχουμε τίποτα **παρατράγουδα** με τους ιδιοκτήτες εστιατορίων στο Καστελλόριζο, κατά την επίσκεψη του προέδρου της Δημοκρατίας.



Διότι κάποιοι εξ αυτών, **όπως μάθαμε**, ετοιμάζονται να χρεώσουν τα γεύματα κ.λπ. σε εξωφρενικές τιμές!

Λ. Μ.

Ματσακόνι

Θα χρειαστεί πολύ "ματσακόνι" για να βγει η σκουριά από το σκαρί της ακτοπλοΐας μας, αναφέρει σε άρθρο του ο βουλευτής Σάμου (της Ν.Δ.) **κ. Θαλασσινός Θαλασσινός**, επισημαίνοντας ότι οι παραλείψεις και οι αλλοπρόσαλλες πολιτικές του παρελθόντος έχουν φέρει τους ακρίτες νησιώτες σε οριακό σημείο και έχουν οδηγήσει σε δυναμικές κινητοποιήσεις όλους τους φορείς του αρχιπελάγους.

Μέχρι εδώ **καλά τα λέει** στο άρθρο του ο κ. Θαλασσινός. Το τι θα γίνει, όμως, δεν μας λέει!

Λ. Μ.



• Κεριά αναμμένα. Λαμπάδες στα χέρια... Φωτεινά πρόσωπα στην Ανασταίσιμη ατμόσφαιρα που θα δημιουργήσουμε...

• Μαγειρίτσα, κόκκινα αβγά και αρνάκι...

Ανασταίσιμο δείπνο στο πλήρως ανακαινισμένο εστιατόριο Ocean του ξενοδοχείου Oceanis, με φόντο, το Αιγαίο και τις πυγολαμπίδες στην μοναδική πισίνα του ξενοδοχείου...

Ελάτε στο Oceanis για την Κυριακή του Πάσχα

και απολαύστε τον Πασχαλινό μπουφέ

που θα ετοιμάσει ο σεφ του ξενοδοχείου!



Κάντε τώρα την κράτηση σας... στο τηλ. 22410 24881

Hotel **** Oceanis Authentic Philoxenia

AE290

http://www.hoteloceanis.com
email: info@hoteloceanis.com

ΠΕΡΙΦΕΡΕΙΑ ΝΟΤΙΟΥ ΑΙΓ. ΠΟΥ — ISTOS — ΕΥΡΩΠΑΪΚΗ ΕΠΙΤΡΟΠΗ

2η ΥΠΕΝΘΥΜΙΣΗ ΠΡΟΣΚΛΗΣΗΣ ΕΚΔΗΛΩΣΗΣ ΕΝΔΙΑΦΕΡΟΝΤΟΣ

Το Επιμελητήριο Δωδεκανήσου και το Επιμελητήριο Κυκλάδων, της Περιφέρειας Νοτίου Αιγαίου καλούν τους ενδιαφερόμενους να υποβάλλουν προτάσεις στη Δράση

7.3. "ΠΙΛΟΤΙΚΕΣ ΕΦΑΡΜΟΓΕΣ ΚΑΙΝΟΤΟΜΙΑΣ ΣΤΟΝ ΤΟΥΡΙΣΜΟ"

του προγράμματος ISTOS Περιφέρειας Νοτίου Αιγαίου

Ο Συνολικός Προϋπολογισμός της Δράσης ανέρχεται σε 1.800.000,00€ εκ των οποίων τα 900.000,00€ είναι η δημόσια δαπάνη και τα λοιπά 900.000,00€ ιδιωτική δαπάνη. Η δημόσια συμμετοχή αναλύεται σε κοινοτική συμμετοχή 75% και εθνική συμμετοχή 25%.

Η κύρια έννοια αυτής της δράσης είναι ότι έχει διαπιστωθεί ανάγκη για τις επιχειρήσεις του κλάδου να ξεκινήσουν καινοτόμες δράσεις στον Τουρισμό. Σε αυτά τα πλαίσια, το πρόγραμμα αποσκοπεί στην ενίσχυση υφιστάμενων ή υπό σύσταση επιχειρήσεων που σκέφτονται στρατηγικά σχετικά με την καινοτομία και έχουν την ικανότητα να οργανώσουν την καινοτομία ως ένα ενσωματωμένο σύνολο δραστηριοτήτων που θα προτρέψει άλλες εταιρίες να ακολουθήσουν το παράδειγμά τους.

Η αναλυτική περιγραφή της Δράσης, οι επιλέξιμες επιχειρήσεις, οι επιλέξιμες δαπάνες, τα δικαιολογητικά, η διαδικασία υποβολής αυτών, η αξιολόγηση των προτάσεων, η διαδικασία καταβολής των οικονομικών ενισχύσεων καθώς και οι υποχρεώσεις των επενδυτών αναφέρονται στον Οδηγό Εφαρμογής και στο Εντυπο Υποβολής της Δράσης.

Το σύνολο των εντύπων που αφορούν τη δράση, είναι διαθέσιμα για κάθε ενδιαφερόμενο στις ακόλουθες διευθύνσεις:

Στο Νομό Δωδεκανήσου:

• **Επιμελητήριο Δωδεκανήσου,** Γρ. Λαμπράκη 8, 85100, Ρόδος, κα Σπανού Αννα, τηλ. 2241044200-1, fax: 2241044240, e-mail: aspanou@ebed.gr, info@ebed.gr

• **Δωδεκανησιακή Εταιρεία Ανάπτυξης και Προόδου (ΔΕΤΑΠ),** Γρ. Λαμπράκη 8, 85100, Ρόδος, κα Κοσσιώρη Ράνια και κ. Λουκαρά Χαράλαμπο, τηλ. 2241044280-4, fax: 2241044283, e-mail: detap@detap.gr

καθώς και στην ηλεκτρονική διεύθυνση: www.ebed.gr

Προθεσμία υποβολής

Οι αιτήσεις των ενδιαφερομένων θα υποβάλλονται έως και **6 ΜΑΪΟΥ 2005 και ώρα 14.00** στα γραφεία των δύο Επιμελητηρίων.

χποδο

ΟΠΤΙΚΑ
Φακοί Επαφής
τσίκκη βικτωρία
πτυχιούχος οπτικός ΤΕΙ Αθηνών
Πλατεία Αγίου Νικολάου, Ρόδος, Τ.Κ. 85100
Τηλ. & Φαξ 2241070053 AT1192

ταβέρνα **Αμυγδαλιά**
σας ευχόμαστε **ΚΑΛΗ ΑΝΑΣΤΑΣΗ**
και **σας περιμένουμε**
το **βράδυ του Μ. Σαββάτου**
με **παραδοσιακή μαγειρίτσα** και **ψητό αρνί**
ΑΝΟΙΚΤΑ
ΚΥΡΙΑΚΗ του ΠΑΣΧΑ και Λαμπρή ΔΕΥΤΕΡΑ μεσημέρι-βράδυ
Τρεις-Ιαλυσός · Τηλ. ρεζερβέ 2241092925, 2241064468 AT1186

Easter **Πάσχα στην Κω**
Φέτος συνδυάστε τον
εορτασμό του Πάσχα μαζί με Πρωτομαγιά στο ξενοδοχείο
Kipriotis Village στην Κω!
ΜΟΝΑΔΙΚΗ ΠΡΟΣΦΟΡΑ! **Τιμή δίκλινου με ημιδιατροφή μόνο 70 ευρώ την ημέρα!**
Για περισσότερες πληροφορίες επικοινωνήστε στα τηλ.
2242027640-9
AE312

ΚΑΘΗΜΕΡΙΝΑ ΟΛΑ ΤΑ ΝΕΑ ΤΗΣ ΔΩΔΕΚΑΝΗΣΟΥ ΣΤΟ INTERNET
www.rodiaki.gr