Η ΡΟΔΙΑΚΗ

ΗΜΕΡΗΣΙΑ ΠΡΩΙΝΗ ΕΦΗΜΕΡΙΔΑ ΤΗΣ ΡΟΔΟΥ

ΠΛΗΡΩΜΕΝΟ ΤΕΛΟΣ Ταχ. Γραφείο Κ ΡΟΔΟΥ Αριθμ. Άδειας 1878

ΕΛΤΑ

ΜΕΓΑΛΗ ΠΑΡΑΣΚΕΥΗ
29 ΑΠΡΙΛΙΟΥ 2005
ΑΡ. ΦΥΛΛΟΥ 17.986
ΤΙΜΗ: ΕΥΡΩ 0,70

ΜΕΓΑΛΗ ΠΑΡΑΣΚΕΥΗ



«Η ζωή εν τάφω»

«...Σήμερον μαύρος ουρανός
σήμερον μαύρη μέρα,
σήμερον εσταυρώσανε,
τον πάντων βασιλέα.
Σήμερον όλοι θλίβονται
Και τα βουνά λυπούνται...»
Μοιρολόι της Παναγιάς, Φώτης Κόντογλου

Κι ύστερα από το συγκλονιστικό Τετέλεσται κι όταν του ναού το καταπέτασμα εσχίσθη, το θείο Δράμα θα κορυφωθεί με την Αποκαθήλωση και τον Επιτάφιο. Τον Επιτάφιο θρήνο. Και τα καθαρά ρούχα των πιστών με τα πένθιμα χρώματα, με την άφατη και την ανείπωτη θλίψη στα πρόσωπα και τις καρδιές, θα πάρουν τη σειρά τους για να συνοδεύσουν τον Κύριο στην μεταθανάτια κατοικία του.

«...Ω γλυκύ μου έαρ, γλυκύτατόν μου τέκνον,
πού έδυ σου το κάλλος;»

Επιτάφιος, τάφος καινός. Άχραντο σώμα εντός του και πλάι λεμονανθοί και αγγελικές και γαρύφαλλα και τριαντάφυλλα άλικα και λευκά και βιολέτες διπλές και μονές. Και γύρω κοπέλες κι αγόρια ντυμένα σεμνά και φωνές ουράνιες, ολοφυρμοί και γλυκιά μελαγχολία και μαζί χαμόγελα για το αυριανό Πάσχα. Εξαπτέρυγα, σταυροί και λαμπάδες και φανάρια και ύμνοι εξόδιοι και κανιά με ροδόσταμα και ήχοι γλυκείς και πένθιμοι από καμπάνες μπρούτζινες.

Η ζωή εν τάφω, κατετέθης Χριστέ...
Άξιον εστί μεγαλύνειν σε τον Ζωοδότην...
Αι γενεαί πάσαι ύμνον τη ταφή σου...

Κι όμως...

«...Γιατί να σταθής να σε πιάσουν! Κι ακόμα
σα ρωτήσανε: «Ποιος ο Χριστός;» τι πες «Να με!»
Αχ! Δεν ξέρει τι λέει το πικρό μου το στόμα!
Τριάντα χρόνια, παιδί μου, δε σ' έμαθ' ακόμα!»
(Κ. Βάρναλης)

Μα ξεύρουμε όλοι –θαρρώ- πως μπορούσες να μην είχες πεθάνει Χριστέ μου. Τα μαρτύριά Σου κι ο σταυρικός σου ο θάνατος, δρόμος για την τελείωση του προορισμού, οδός της αφθαρσίας και της ελευθερίας του γένους των ανθρώπων.

Ώσπερ πελεκάν τετρωμένος την πλευράν σου,
Λόγε, σους θανόντας παίδας εζώωσας, επιστάξας
ζωτικούς αυτοίς κρουνούς.

Σαν τον πελεκάνο που όταν τα παιδιά του δηλητηριάζονται από το τσίμπημα του φιδιού, τρυπά την πλευρά του και τους μεταγγίζει το αίμα του για να τα σώσει. Κ.Ε.Σ.



Γιορτάστε μαζί μας στο ζεστό περιβάλλον του ***Piano Restaurant "La Rotisserie"*** *και απολαύστε ένα υπέροχο* ***Αναστάσιμο Δείπνο*** *με παραδοσιακή μαγειρίτσα, κατσικάκι στο φούρνο και Πασχαλινά αυγά, παράλληλα με τις άλλες γνωστές σπεσιαλιτέ. Τη μουσική ατμόσφαιρα δημιουργεί στο πιάνο* ***ο Γιάννης Βασιλαράκης.***

Κρατήσεις: 22410 25222, 22410 26222

AE319

Διπλοπειές
Για όσους ξέρουν να περνούν καλά!

Ένας ολοκαίνουργιος χώρος για όσους επιμένουν ελληνικά και διασκεδάζουν εναλλακτικά!
Με την 5μελή Αθηναϊκή ορχήστρα ***«Ρεμπέτικες Ρίζες»*** *να ανεβάζει το κέφι με ένα πλούσιο έντεχνο, ρεμπέτικο και λαϊκό πρόγραμμα!*
Με ποτό και υπέροχα πιάτα...
Η διασκέδαση ξεκινάει από τις 10 το βράδυ!



Έναρξη Μεγάλο Σάββατο
ΜΕΤΑ ΤΗΝ ΑΝΑΣΤΑΣΗ

Καποδιστρίου 20
Τηλέφωνο ρεζερβέ
22410 21662

ΧΠ2367

Πύλη εισόδου ναρκωτικών η Ρόδος σύμφωνα και με νέα έρευνα

ΕΙΣΑΓΩΓΕΣ ...θανάτου!

Ο Νομός μας στις πρώτες θέσεις καλλιέργειας χασίς



ΑΥΞΗΣΗ ΑΡΙΘΜΟΥ ΧΡΗΣΤΩΝ

Νέα έρευνα που δημοσιοποιήθηκε δείχνει ότι η Ρόδος και η Κως είναι από τις "κυριότερες" πύλες εισόδου και εξόδου ηρωίνης. Στην ίδια έρευνα επισημαίνεται ότι σε περιοχές διακίνησης, αυξάνεται κάθετα ο αριθμός των εξαρτημένων ατόμων που είναι νεαρής κυρίως ηλικίας. ΣΕΛ. 6

ΣΤΟ ΜΑΡΜΑΡΙΣ

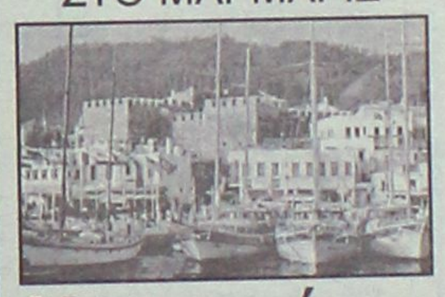

Μας τα είπαν στα ελληνικά

- *Εβρισαν στα ελληνικά ναύτες μας που παρήλασαν στο Μαρμαρίς στα πλαίσια άσκησης.* ΣΕΛΙΔΑ 4

Οργιάζουν τα "σαΐνια" και στην αγορά μας

Πάσχα είναι ...θα περάσει



- *Οπως το περιμέναμε οι τιμές σ' όλα τα προϊόντα αυξήθηκαν τις τελευταίες ημέρες. Η εκμετάλλευση πάει σύννεφο...* ΣΕΛΙΔΑ 5

Ξεκινούν πρωτοβουλίες μετά το Πάσχα



Στα σοβαρά για... Κολοσσό

- *Στην επιφάνεια και πάλι το θέμα ανακατασκευής του Κολοσσού. Στις επόμενες ημέρες ξεκινούν νέες πρωτοβουλίες.* ΣΕΛΙΔΑ 7



ΜΑΓΕΙΡΙΤΣΑ ΠΑΡΑΔΟΣΙΑΚΗ
(Τριπολίτικη συνταγή σε φρικασέ αυγολέμονο)
ΣΑΛΤΑ ΠΑΣΧΑΛΙΝΗ
(Μαρούλι, ντομάτα, ραπανάκι, ρόκα, αυγό, καρδιά αγγινάρας, φρ. κρεμμυδάκι, άνιθο)
ΜΠΟΥΡΕΚΑΚΙΑ ΤΥΡΙΩΝ
(Φάρσα 4 τυριών τυλιγμένα σε φύλλο κρούστας)
ΑΡΝΑΚΙ ΤΟΥ ΑΜΠΕΛΟΥΡΓΟΥ
(Γαρνίρεται με γέμιση, πατέ κολοκύθας, μπρόκολο ογκρατέν)
ΣΟΥΦΛΕ ΣΟΚΟΛΑΤΑΣ ΜΕ ΠΑΓΩΤΟ
(Καυτό σοκολατένιο φιλί με παγωμένη ανάσα βανίλιας)
Τιμή ανά άτομο 29 ευρώ

Για κρατήσεις στο τηλ. 22410 60030
Δεχόμαστε παραγγελίες για το αναστάσιμο και πασχαλινό τραπέζι σας σε αρνάκι, κατσικάκι, κοκορέτσι, γαρδούμπια, κοντοσούβλι, γουρουνόπουλο

AT1236

ΗΜΕΡΟΛΟΓΙΟ

Παρασκευή 29 Απριλίου 2005
Μεγάλη Παρασκευή,
Τα Αγια Πάθη του Κυρίου
Ανατολή ηλίου: 05.32'
Δύση ηλίου: 19.14'
Σελήνη 21 ημερών

ΦΑΡΜΑΚΕΙΑ

Σήμερα διημερεύει το φαρμακείο της **Πολίτου-Σταυρά Ειρ.** στους Αγίους Αναργύρους και διανυκτερεύει το φαρμακείο του Βασίλαρου Ευστράτιου στην οδό Μαραθώνος 11 (Ροδίνι)

ΒΕΝΖΙΝΑΔΙΚΑ

Σήμερα διανυκτερεύουν τα βενζινάδικα: **Τζωρτζής Δημήτρης** (Αγ. Φραγκίσκος), **Καύσιμα Ρόδου ΕΠΕ** (Λ. Καλλιθέας), **Τοδουλάκης Γεώργιος** (Ιαλυσός), **Κοντομανώλης** (Κρεμαστή), **Καραγιάννης Κ.** (Σορωνή), **Νικολουδάκη Τρ.** (Κρητηνία), **Κούτρης Δ.** (17ο χλμ. Ρόδου-Λίνδου), **Οίκουτας Μ.** (Αρχάγγελος)

ΛΑΪΚΕΣ ΑΓΟΡΕΣ

Τετάρτη: στο Δημοτικό Νεκροταφείο.
Πέμπτη: στην οδό Βύρωνος
Παρασκευή: στην οδό Πτολεμαίων (Ανάληψη)
Σάββατο: στο Δημοτικό Νεκροταφείο.

ΑΕΡΟΠΟΡΙΚΑ ΔΡΟΜΟΛΟΓΙΑ

ΟΛΥΜΠΙΑΚΗ ΑΕΡΟΠΟΡΙΑ

ΑΠΟ ΡΟΔΟ-ΑΘΗΝΑ
- Καθημερινά 07.10, 13.40
- Πέμπτη 20.10, 22.45
- Καθημερινά πλην Πέμπτης 19.40, 22.25
- Καθημερινά πλην Κυριακής 10.40

ΑΠΟ ΑΘΗΝΑ-ΡΟΔΟ
- Καθημερινά 05.30,12.00
- Πέμπτη 18.30, 21.05
- Καθημερινά πλην Πέμπτης 18.00, 20.45
- Καθημερινά πλην Κυριακής 09.00

ΑΠΟ ΡΟΔΟ-ΘΕΣΣΑΛΟΝΙΚΗ
- Δευτέρα - Τετάρτη 09.45
- Πέμπτη 10.45
- Σάββατο 15.15
- ΔΕΥ-ΤΕΤ-ΠΑΡ-ΚΥΡ 16.10

ΑΠΟ ΡΟΔΟ-ΗΡΑΚΛΕΙΟ
- Δευτέρα - Παρασκευή-Κυριακή 17.45
- Τρίτη - Πέμπτη 18.30
- Τετάρτη - Σάββατο 19.20

ΑΠΟ ΗΡΑΚΛΕΙΟ-ΡΟΔΟ
- Δευτέρα-Παρασκευή-Κυριακή 19.05
- Τρίτη-Πέμπτη 19.50
- Τετάρτη - Σάββατο 20.40

ΑΠΟ ΡΟΔΟ-ΚΑΡΠΑΘΟ
- ΔΕΥ-ΠΕΜ-ΠΑΡ-ΣΑΒ 07.00, 10.40
- Τετάρτη-Κυριακή 10.40, 14.20

ΑΠΟ-ΡΟΔΟ-ΚΑΣΟ
- ΔΕΥ-ΠΕΜ-ΠΑΡ-ΣΑΒ 07.00
- Τετάρτη-Κυριακή 10.40

ΑΠΟ ΡΟΔΟ-ΚΑΣΤΕΛΛΟΡΙΖΟ
- ΔΕΥ-ΤΕΤ-ΠΑΡ-ΣΑΒ-ΚΥΡ 07.10

ΑΠΟ ΡΟΔΟ-ΧΙΟ
- Τρίτη στις 10.40 και Πέμπτη στις 10.45'

ΡΟΔΟΣ-ΜΥΤΙΛΗΝΗ
- Δευτέρα-Τετάρτη στις 09.45, Τρίτη στις 10.40', Πέμπτη στις 10.45' και Σάββατο στις 15.15

ΡΟΔΟΣ- ΣΑΜΟΣ
- Τρίτη στις 10.40', Σάββατο στις 15.15

ΡΟΔΟΣ-ΛΗΜΝΟΣ
- Δευτέρα-Τετάρτη στις 09.45', Τρίτη στις 10.40', Πέμπτη στις 10.45' και Σάββατο στις 15.15'

Plaza Travel
Ιερού Λόχου 7 • τηλ. 2241029003
e-mail: travel@rhodes-plaza.com
AE268

AEGEAN AIRLINES
ΑΠΟ ΡΟΔΟ-ΑΘΗΝΑ
Καθημερινές πτήσεις 14.15-16.30-19.50-22.40
ΑΠΟ ΑΘΗΝΑ-ΡΟΔΟ
Καθημερινά πτήση 05.30-08.45-14.50-18.10-21.00
ΑΠΟ ΡΟΔΟ-ΗΡΑΚΛΕΙΟ
Καθημερινά πτήση 763-14.30
ΑΠΟ ΗΡΑΚΛΕΙΟ-ΡΟΔΟ
Καθημερινά πτήση 764-16.05
ΑΠΟ ΡΟΔΟ-ΘΕΣΣΑΛΟΝΙΚΗ
Καθημερινά πτήση 10.20
ΑΠΟ ΘΕΣΣΑΛΟΝΙΚΗ-ΡΟΔΟ
Καθημερινά πτήση 12.20
Χρήσιμα τηλέφωνα κρατήσεων:
(22410) 24400.

Επώνυμον

...το ανώνυμον...

"Αναγκαίο κακό" στην πολιτική μας

Επιμελώς φρόντισε πάλι η Αγκυρα να συνοψίσει, κατά τον πλέον σαφή τρόπο, την πολιτική την οποία ακολουθεί και στον τομέα των ελληνοτουρκικών «διαφορών» (Αιγαίο) και στην υπόθεση της Κύπρου. Οι θέσεις της διατυπώθηκαν, σε ενιαίο ύφος, από τον πρωθυπουργό κ. Ερντογάν (προ δεκαημέρου στην «Καθημερινή», προ ημερών από τον αρχηγό του Γ. Επιτελείου της Τουρκίας και προχθές, από τον υπουργό Εξωτερικών, κ. Γκιουλ, στις Βρυξέλλες.

Δεν ανακοίνωσε κάτι νέο η τουρκική ηγεσία σε ό,τι αφορά το περιεχόμενο των θέσεών της. Εχει, όμως, ένα ιδιαίτερο ενδιαφέρον το ότι η Αγκυρα προβάλλει έντονα τα περί «γκρίζων ζωνών» στο Αιγαίο (και μαζί την απόλυτη άρνησή της να αναγνωρίσει την Κυπριακή Δημοκρατία) στη συγκεκριμένη χρονικότητα και στην προοπτική έναρξης ενταξιακών διαπραγματεύσεων με την Ευρωπαϊκή Ενωση, στις 3 Οκτωβρίου. Καθαρό και σήμερα το μήνυμά της: Η υπόθεση της ένταξης στην Ε.Ε. δεν συνδέεται με την καταβολή κάποιων «αντιτίμων» της Τουρκίας στο Αιγαίο ή στην Κύπρο.

Καθαρή, βεβαίως, και η ελληνική θέση: Η στάση αυτή της Τουρκίας δεν επηρεάζει καθόλου την πολιτική της Αθήνας, η οποία εξακολουθεί να στηρίζει την προσπάθεια της γείτονος για πλήρη ένταξη στην Ευρωπαϊκή Ενωση.

Είναι προφανές ότι η ελληνική ηγεσία εκτιμά σταθερά ως «αναγκαίο κακό» στην εξωτερική πολιτική της, τη διατήρηση όλων των τουρκικών διεκδικήσεων στο Αιγαίο, όσο βαρύ κι αν είναι και το οικονομικό κόστος τους για την Ελλάδα.

Οπως συνέβαινε και επί των ημερών των κυβερνήσεων Κ. Σημίτη, η σημερινή ηγεσία κρίνει ότι αξίζει τον κόπο να ανέχεται ψυχραίμως, η Αθήνα (και στο πεδίο της Ε.Ε.) τις συμπεριφορές της Αγκυρας στο Αιγαίο, στον βωμό μακροπρόθεσμων κερδών, τα οποία θα παραχθούν από την ενταξιακή πορεία της Τουρκίας στην Ευρωπαϊκή Ενωση.

Δεν έχει, συνεπώς, κανένα λόγο να μη διατηρεί σταθερές, χωρίς αλλαγή, η τουρκική πλευρά τις διεκδικήσεις της στο Αιγαίο. Ούτε έχουν φυσικά, λόγο οι εταίροι στην Ε.Ε. να χαλάσουν αυτήν την ιδιότυπη ελληνοτουρκική «ισορροπία». Ποτέ, άλλωστε, το ζήτημα της «ευρωπαϊκής πορείας» της Τουρκίας δεν αντιμετωπίστηκε από τους Ευρωπαίους εταίρους, σε σχέση άμεση με την καλή ή την κακή πορεία των σχέσεων Αθήνας - Αγκυρας.

Μια νέα εποχή ανοίγεται

Μια παρατεταμένη και επικίνδυνη περίοδος ξηρασίας στο πιο κρίσιμο πεδίο για την ελληνική εξωτερική πολιτική, τις σχέσεις με τις ΗΠΑ, μοιάζει να φτάνει στο τέλος της. Η αρχή του τέλους έγινε με την πρόσφατη ιστορικής σημασίας επίσκεψη Μολυβιάτη στην Ουάσιγκτον. Ο υπουργός Εξωτερικών, τον οποίο κάποιοι «καλοί συνάδελφοι» μέσα στην κυβέρνηση άκριτα και επιπόλαια επιχείρησαν να πλήξουν με την επιστολή Νίμιτς -πλήττοντας τελικά όχι τον ίδιο αλλά τη διαπραγματευτική δυνατότητα της χώρας και φυσικά και την κυβέρνηση-, πέτυχε αυτό που έπειτα από τη αμηχανία της Λουκέρνης, του κυπριακού δημοψηφίσματος αλλά και την αναγνώριση της «Μακεδονίας» από τις ΗΠΑ έμοιαζε σχεδόν ακατόρθωτο: να «επανεκκινήσει» τις αμφίδρομα αμήχανες -αν όχι ψυχρές- σχέσεις της Αθήνας με την Ουάσιγκτον. Ομως, αν ο κ. Μολυβιάτης ενεργοποίησε τις προϋποθέσεις μιας νέας περιόδου στις ελληνοαμερικανικές σχέσεις, μόνον ο πρωθυπουργός Κώστας Καραμανλής είναι εκείνος που έχει ταυτόχρονα την ευθύνη και τη δυνατότητα να της δώσει σάρκα και οστά. Πώς; Εκπληρώνοντας τον κομβικό ρόλο που μπορεί και πρέπει να έχει η Ελλάδα στην υπό διαμόρφωση νέα πραγματικότητα σε μια περιοχή που ξεκινάει από την Τουρκία, περνάει από τη Μέση Ανατολή, απλώνεται στη Βόρεια Αφρική και καταλήγει στην περιοχή των πετρελαίων.

Στην ουσία, εκείνο που επιχειρούν οι ΗΠΑ και το ΝΑΤΟ σε αυτήν την περιοχή είναι η προσαρμογή της στα δεδομένα του δυτικού κόσμου, κάτι το οποίο δεν μπορεί παρά να επιθυμεί έντονα και η Ελλάδα, καθώς η ίδια βρίσκεται γεωγραφικά - και πολιτισμικά- στο όριό του. Για να πετύχει αυτή η προσπάθεια, χρειάζονται σύμμαχοι με τη βαθύτερη έννοια και τις ουσιαστικές προϋποθέσεις του όρου: λαοί που έχουν κάτι κοινό να υπερασπισθούν. Γι' αυτό και η πολύτιμη λόγω θέσης Τουρκία έχει ευτυχώς καταφέρει μέσα σε πολύ μικρό διάστημα να αποδείξει σε όλους εκείνο που για μας ήταν αυτονόητο: ότι, τελικά, δεν μπορεί να νοείται ως τέτοιου είδους σύμμαχος. Το τουρκικό κενό είναι πολύτιμο, ακόμα κι αν κρατήσει λίγο. Ετσι, για ένα λόγο παραπάνω, η Ελλάδα -όπως και η Κύπρος- αποκτούν τώρα εκ νέου πολύ μεγάλη σημασία, που η αξιοποίησή της θα τις θωρακίσει όσο τίποτε άλλο.

Δεν είναι λοιπόν τυχαίο και ότι οι Αμερικανοί σπεύδουν αυτήν τη στιγμή να προσφέρουν στην Ελλάδα δύο πανίσχυρα αντιτορπιλικά, που με τη δύναμη πυρός τους θα αλλάξουν και τη συνολική -όχι μόνο τη θαλάσσια- ισορροπία στο Αιγαίο. Σε ποια Ελλάδα τα δίνουν διασφαλίζοντας ταυτόχρονα και τα εθνικά της συμφέροντα; Στην Ελλάδα της απομόνωσης ή στην Ελλάδα με ρόλο; Στην Ελλάδα που διαμαρτύρεται ή στην Ελλάδα που διασφαλίζει τις κρίσιμες ανατολικές θαλάσσιες οδούς της Συμμαχίας και που μπορεί να αξιοποιεί ενεργά τις πολύ καλές της σχέσεις με τον αραβικό κόσμο στο χτίσιμο της νέας εποχής στη Μέση Ανατολή που και αυτός κατά μέγα μέρος πλέον επιθυμεί; Από αυτήν την Ελλάδα δεν θα λείψουν τα μέσα ρόλου, που είναι και μέσα αυτοπροστασίας. Οταν η Ελλάδα παίζει ρόλο στις δράσεις του δυτικού κόσμου βγαίνει πάντοτε πιο ισχυροποιημένη, όπως με τους Βαλκανικούς Πολέμους ή τα Δωδεκάνησα. Οποτε περνάει στην εσωστρέφεια ή πιστεύει ότι μπορεί να κάνει ό,τι θέλει μόνη, το πληρώνει ακριβά, όπως το '22. Αν από τις 20 Μαΐου ο πρωθυπουργός οδηγήσει τη χώρα στην άσκηση αυτού του πολλάκις δοκιμασμένου της ρόλου, τότε, μια νέα εποχή ανοίγεται εμπρός της.

ΔΕΧΟΝΤΑΙ ΤΟ ΚΟΙΝΟ

Ο Νομάρχης Δωδεκανήσου **Γιάννης Μαχαιρίδης** και οι Βοηθοί Νομάρχη **Στάθης Κουσουρνάς** και **Νίκος Ζωίδης** δέχονται το κοινό κάθε Τρίτη και Πέμπτη, από τις 11.00-13.00 το μεσημέρι.

ΤΑΞΙ

ΡΑΔΙΟ ΤΑΞΙ: 2241-0-64712, 2241-0-64790.

ΧΡΗΣΙΜΑ ΤΗΛΕΦΩΝΑ

ΝΟΣΟΚΟΜΕΙΟ:	2241-0-80000
ΑΜΕΣΗ ΔΡΑΣΗ ΠΥΡ/ΚΗΣ:	199
ΛΙΜΕΝΑΡΧΕΙΟ:	2241-0-22220, 2241-0-27695
ΒΛΑΒΕΣ Δ.Ε.Η.:	1050
ΒΛΑΒΕΣ Ο.Τ.Ε.:	121
ΑΜΕΣΗ ΔΡΑΣΗ:	100
ΒΛΑΒΕΣ ΥΔΡΕΥΣΗΣ:	2241-0-68750, 2241-0-68755
ΝΟΜΑΡΧΙΑ:	2241-0-46502
ΠΕΡ/ΚΗ Δ/ΝΣΗ	2241-0-38174
ΔΗΜΟΣ:	2241-0-46200
ΔΗΜ. ΕΠΙΧ. ΚΑΘΑΡ.:	2241-0-77600
ΥΠΗΡ. ΑΠΟΚΟΜΙΔΗΣ:	2241-0-61057
ΤΡΟΧΑΙΑ:	2241-0-44131
ΠΛΗΡΟΦ. Ο.Τ.Ε :	11888
ΔΕΛΤΙΟ ΚΑΙΡΟΥ:	149
ΛΑΧΕΙΑ:	1444
ΠΡΟΠΟ - ΛΟΤΤΟ:	1444
ΡΟΔΑ:	2241-0-26300
ΚΤΕΛ:	2241-0-27706
Ο.Α.Ε.Δ.:	2241-0-23265
Ι.Κ.Α.:	2241-0-64912
ΤΑΞ.Υ.:	2241-0-68701, 2241-0-68702
ΟΛΥΜΠΙΑΚΗ:	2241-0-24555
ΕΡΓΑΤ. ΚΕΝΤΡΟ:	2241-0-24730
AEGEAN AIRLINES	2241-0-98345

ΚΤΕΟ

- Από **την 1η Μαρτίου 2005** έως και **τις 29 Απριλίου 2005**, παντός είδους οχήματα **με αριθμούς κυκλοφορίας ΡΟΒ 7001 έως και 7500.**
- Από **την 5η Ιανουαρίου 2005** έως **και τις 31 Μαρτίου 2005**, όλα τα οχήματα με μικτό βάρος από 3,5Τ έως και 10Τ με οποιονδήποτε συνδυασμό γραμμάτων (ανεξαρτήτως αριθμού) περιοχής ευθύνης της Νομαρχιακής Αυτοδιοίκησης Δωδεκανήσου (έδρα του οχήματος).
- Από **1η Μαρτίου 2005** έως **και τις 29 Απριλίου 2005**, όλα τα οχήματα με αριθμούς κυκλοφορίας άλλων συγκοινωνιακών περιοχών τα οποία: α) Εχουν μεταβιβαστεί στην περιοχή ευθύνης της Νομαρχιακής Αυτοδιοίκησης Δωδεκανήσου (έδρα του οχήματος) μετά την 30-9-2002, β) Δεν έχουν ξαναελεγχθεί σε οποιοδήποτε Κ.Τ.Ε.Ο. και Γ) έχουν συμπληρώσει 4ετία από την ημερομηνία πρώτης κυκλοφορίας τους.

ΤΙΜΕΣ ΣΥΝΑΛΛΑΓΜΑΤΟΣ

ΔΟΛΛΑΡΙΟ Η.Π.Α	1,2914	1,2896
ΛΙΡΑ ΑΓΓΛΙΑΣ	0,67777	0,67683
ΚΟΡΩΝΑ ΔΑΝΙΑΣ	7,4522	7,4418
ΚΟΡΩΝΑ ΣΟΥΗΔΙΑΣ	9,1477	9,1349
ΓΙΕΝ ΙΑΠΩΝΙΑΣ	136,73	136,53
ΦΡΑΓΚΟ ΕΛΒΕΤΙΑΣ	1,5408	1,5386
ΚΟΡΩΝΑ ΝΟΡΒΗΓΙΑΣ	8,1507	8,1393
ΛΙΡΑ ΚΥΠΡΟΥ	0,5822	0,5814
ΔΟΛΛΑΡΙΟ ΚΑΝΑΔΑ	1,6183	1,6161
ΔΟΛΛΑΡΙΟ ΑΥΣΤΡΑΛΙΑΣ	1,6603	1,6579

Η ΡΟΔΙΑΚΗ
Ημερήσια Εφημερίδα
της Ρόδου
Έτος Ιδρύσεως 1915
ΙΔΡΥΤΗΣ
ΕΜΜ. ΚΑΛΑΜΠΙΧΗΣ
ΙΔΙΟΚΤΗΣΙΑ - ΕΚΔΟΣΗ
ΥΙΟΙ Σ. ΤΣΟΠΑΝΑΚΗ
Η. ΚΩΤΙΑΔΗΣ Ο.Ε.

ΣΥΝΤΑΞΗ
Λουκάς Μαστής
Μιχάλης Μαστής
Κυριακή Πετρίδου
Βαρβάρα Μπογδάνου

ΑΘΛΗΤΙΚΑ
Μανόλης Μπάτης,
Νικήτας Κουσκούσης
Κώστας Παντίδος
Παύλος Ντοκουσπίλ

ΓΡΑΦΕΙΑ ΣΥΝΤΑΞΗΣ
Μάρκου Μαλλιαράκη 11
Τηλ.2241-0- 24610,
Fax (22410) 75641

ΑΘΛΗΤΙΚΟ ΤΜΗΜΑ
Τηλ. 2241-0-75640

ΛΟΓΙΣΤΗΡΙΟ - ΔΙΑΦΗΜΙΣΕΙΣ
Μάρκου Μαλλιαράκη 11
Τηλ. 2241-0-22210
2241-0-75230
Fax (22410) 22471
http://www.rodiakd.gr.
irodiakd@otenet.gr

Σε συνέντευξή του που δημοσιεύεται σήμερα στην ελληνική έκδοση του Economist

Σαφές μήνυμα Μολυβιάτη στην 'Αγκυρα!

«Η βελτίωση των ελληνοτουρκικών σχέσεων πρέπει να αντανακλάται και σε ορισμένες στρατιωτικές δραστηριότητες στο Αιγαίο, οι οποίες επιδρούν αρνητικά»

Στην ελληνική έκδοση του περιοδικού "The Economist" των ειδικών εκδόσεων της εφημερίδας "Η ΚΑΘΗΜΕΡΙΝΗ", που κυκλοφορεί σήμερα Μ. Παρασκευή μαζί με την "ΚΑΘΗΜΕΡΙΝΗ", φιλοξενείται άρθρο του Ελληνα υπουργού Εξωτερικών, κ. Πέτρου Μολυβιάτη.

Ο υπουργός Εξωτερικών στέλνει σαφές μήνυμα στην Αγκυρα και το τουρκικό στρατιωτικό κατεστημένο, κάνοντας λόγο, όχι πλέον για την "ευρωπαϊκή προοπτική", αλλά και για την "ευρωπαϊκή προσαρμογή" της Τουρκίας.

Ο κ. Μολυβιάτης τονίζει ότι "η Ευρωπαϊκή Επιτροπή θα παρακολουθεί στενά τις δεσμεύσεις της Τουρκίας και θα υποβάλλει σχετικές εκθέσεις για την ευρωπαϊκή προσαρμογή της", αφού "η παράγραφος 20 των Συμπερασμάτων του Ευρωπαϊκού Συμβουλίου του περασμένου Δεκεμβρίου, σε ό,τι αφορά τις διεθνείς σχέσεις της Τουρκίας, έχει ευθεία αναφορά στις σχέσεις της με την Ελλάδα", καθώς "καθορίζει ότι είναι απαραίτητη η σαφής δέσμευση της Τουρκίας για σχέσεις καλής γειτονίας".





Μεταξύ άλλων, ο υπουργός Εξωτερικών, προσθέτει:

"Ο,τι μπορεί να επηρεάσει αρνητικά την ατμόσφαιρα στις σχέσεις μας ή/και να μειώσει το βαθμό εμπιστοσύνης στη μεταξύ μας επικοινωνία πρέπει να αντιμετωπίζεται ως ζήτημα πρώτης προτεραιότητας. Υπ'αυτήν την έννοια, μας προβληματίζει ιδιαίτερα το γιατί θα πρέπει οι δύο χώρες, με τις δυσκολίες που αντιμετωπίζει κάθε μία στην οικονομία της, να δαπανούν πολύ μεγάλα ποσά σε εξοπλισμούς και δραστηριότητες στο Αιγαίο, που τελικά δεν προσθέτουν τίποτα στις ήδη γνωστές τους θέσεις.

Εν κατακλείδι, η βελτίωση των ελληνοτουρκικών σχέσεων πρέπει να αντανακλάται και σε ορισμένες στρατιωτικές δραστηριότητες στο Αιγαίο, οι οποίες επιδρούν αρνητικά στο κλίμα μεταξύ των χωρών μας και συνάδουν με τις σχέσεις καλής γειτονίας που απαιτεί η Ευρωπαϊκή Ενωση".

"...Πιστεύω ότι ο δρόμος της ευρωπαϊκής προσαρμογής της Τουρκίας, που πρέπει να οδηγεί στην ένταξή της στην Ευρωπαϊκή Ενωση, είναι πολύ σημαντικός καταλύτης. Πρέπει λοιπόν να αξιοποιηθεί, κυρίως απο την Τουρκία, ώστε να ανταποκριθούμε στην ιστορική πρόκληση να επιτύχουμε τη σταθερότητα, την ειρήνη, τη συνεργασία και την ευημερία στις σχέσεις των δύο χωρών και των δύο λαών μας".

"Στο ίδιο αυτό πλαίσιο, μας απασχολεί ιδιαίτερα και η πολιτική της απειλής χρήσεως βίας κατά της χώρας μας, στην περίπτωση που αυτή ασκήσει το προβλεπόμενο απο το διεθνές δίκαιο δικαίωμά της για εύρος χωρικών υδάτων έως 12 ναυτικά μίλια. Πρόκειται για το γνωστό casus belli. Οι διάφορες δηλώσεις και απόψεις που έχουν διατυπωθεί προσφάτως στο εσωτερικό της Τουρκίας, σχετικά με το θέμα αυτό, συνιστούν, για πρώτη φορά ύστερα απο πολλά χρόνια, ένα σοβαρό δημόσιο διάλογο για τη σκοπιμότητα, τη χρησιμότητα και την αποτελεσματικότητα αυτής της πολιτικής. Η Ελλάδα δεν επιθυμεί, ούτε θεωρεί σκόπιμο, να παρέμβει σε αυτόν τον διάλογο. Πιστεύω, όμως, ότι το casus belli -πέραν όλων των άλλων- είναι μια πολιτική που έρχεται απο το παρελθόν".

"Ταυτόχρονα, είναι σαφές ότι η πλήρης εξομάλυνση των ελληνοτουρκικών σχέσεων δεν θα είναι δυνατή χωρίς την επίτευξη μιας βιώσιμης λειτουργικής και σύμφωνης με τις αποφάσεις των Ηνωμένων Εθνών και τις ευρωπαϊκές αρχές και αξίες λύσης του Κυπριακού προβλήματος. Η λύση αυτή θα πρέπει να βρεθεί με διαπραγματεύσεις στη βάση του σχεδίου Ανάν.

Συνέχεια στη σελ. 47

ΠΡΟΣ ΤΟΥΣ ΙΔΙΟΚΤΗΤΕΣ

ΤΟΥΡΙΣΤΙΚΩΝ MINI MARKET & BAR

Πρόσφατα κυκλοφόρησαν **ΠΑΡΑΝΟΜΑ** σε ορισμένες τουριστικές αγορές, τα γνωστά αγγλικά προϊόντα

WKD BLUE
STRONGBOW
και
WOODPECKER

από εμπόρους οι οποίοι δεν αναγράφουν τα στοιχεία τους στη συσκευασία και έχουν πραγματοποιήσει εισαγωγή, χωρίς να έχουν φροντίσει να πληρούνται οι προϋποθέσεις της Ευρωπαϊκής και Ελληνικής νομοθεσίας

Ο τρόπος με τον οποίο τα προϊόντα έχουν εισαχθεί και διατεθεί στην αγορά συνεπάγεται την **ποινική δίωξη** τόσο του εισαγωγέα και χονδρεμπόρου, όσο και **των καταστηματαρχών** οι οποίοι τα πωλούν, διότι:

- **ΑΝΑΦΕΡΟΥΝ ΠΑΡΑΠΛΑΝΗΤΙΚΑ ΓΙΑ ΤΟΝ ΚΑΤΑΝΑΛΩΤΗ ΣΤΟΙΧΕΙΑ**
  (το WKD BLUE αναφέρει τη λέξη "VODKA" σε δύο σημεία του μπροστινού μέρους της φιάλης, κατά παράβαση, συγκεκριμένης αποφάσεως του Γ.Χ.Κ.)
- **ΔΕΝ ΕΧΟΥΝ ΤΙΣ ΠΡΟΒΛΕΠΟΜΕΝΕΣ ΕΝΔΕΙΞΕΙΣ ΜΕ ΕΛΛΗΝΙΚΑ ΣΤΟΙΧΕΙΑ**
  (STRONGBOW και WOODPECKER)
- Σε κανένα από τα τρία προϊόντα δεν αναφέρεται η εταιρεία ή το πρόσωπο το οποίο διαθέτει την παράνομα εισηγμένη παρτίδα στην αγορά, αντίθετα, και ειδικά στο WKD BLUE **αναφέρεται ψευδώς και δυσφημιστικά η εταιρεία μας ως εισαγωγέας της συγκεκριμένης ποσότητας** με σκοπό να παραπλανηθούν οι αρχές, οι επαγγελματίες και το κοινό, ως προς την απόδοση ευθυνών από τη χρήση ή διάθεση του προϊόντος, το οποίο έχει εισαχθεί χωρίς κανένα έλεγχο από τις αρχές.

Τα προϊόντα WKD, STRONGBOW και WOODPECKER εισάγονται αποκλειστικά και νόμιμα για όλη την Ελλάδα, από την ΟΚ ΑΘΗΝΑ ΕΠΕ, και διατίθενται στην αγορά από δίκτυο εξουσιοδοτημένων χονδρεμπόρων.

Για περισσότερες πληροφορίες σχετικά με:
- τι πρέπει να κάνετε αν έχετε ήδη προμηθευθεί τα παραπάνω προϊόντα και θέλετε να αποφύγετε πιθανή ποινική δίξωη
- πως μπορείτε να προμηθευθείτε τα προϊόντα αυτά νόμιμα

ΕΠΙΚΟΙΝΩΝΗΣΤΕ ΜΕ: ΟΚ ΑΘΗΝΑ ΕΠΕ
Υπεύθυνος κ. Λουκάς Κωβαίος
Τηλ.: 210 9883361
FAX: 210 9883363
E-MAIL: kovaios@okathens.gr

AE330

Στις **επιχειρήσεις** η **ποιότητα** νερού μπορεί να γίνει πηγή **κέρδους**

Σε όλο τον κόσμο, εδώ και 70 χρόνια, το όνομα Culligan αποτελεί σημείο αναφοράς στα συστήματα επεξεργασίας νερού. Δεν είναι τυχαίο! Η τεχνολογία Culligan είναι συνώνυμη με μία μόνο ποιότητα νερού: την κορυφαία! Το μυστικό βρίσκεται στην αξιοποίηση μίας μοναδικής εξειδικευμένης τεχνογνωσίας και στη συνεχή ανάπτυξη συστημάτων πρωτοποριακής τεχνολογίας.
Το αποτέλεσμα για την επιχείρησή σας: Βελτιωμένα ποιοτικά χαρακτηριστικά στο τελικό προϊόν, σημαντική εξοικονόμηση πόρων στη λειτουργία και συντήρηση των εγκαταστάσεων, μεγάλη μείωση στο κόστος του νερού που καταναλώνεται.

Είτε χρησιμοποιείτε το νερό απ' ευθείας στην παραγωγική διαδικασία, είτε για συμπληρωματικές χρήσεις, γνωρίστε τα κορυφαία συστήματα επεξεργασίας νερού και αφαλάτωσης Culligan και ανακαλύψτε μια νέα, καθαρή πηγή κέρδους για την επιχείρησή σας!

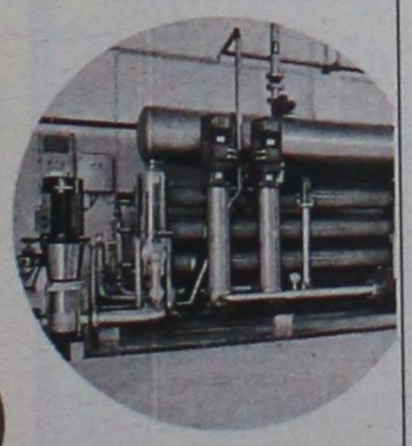

Τώρα οι επενδύσεις σε συστήματα αφαλάτωσης θαλασσινού ή υφάλμυρου νερού επιχορηγούνται σύμφωνα με τον αναπτυξιακό νόμο. **Επωφεληθείτε!**
Επικοινωνήστε με την Culligan στο 210 34 13444

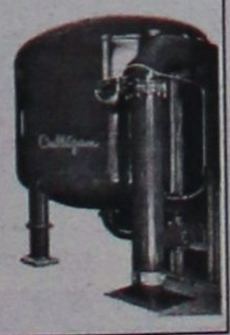

Culligan
Σιγουριά στην ποιότητα νερού

40 χρόνια στην Ελλάδα

ΟΜΙΛΟΣ CULLIGAN ΕΛΛΑΣ
ΑΘΗΝΑ: Ιερά οδός 79, Τηλ: 210 34 13 444, Fax: 210 34 13 050
ΘΕΣΣΑΛΟΝΙΚΗ: Στρ. Χρυσικού 16, Τηλ: 2310 86 55 28
e-mail: culligan@culligan.gr www.culligan.gr

AE 184

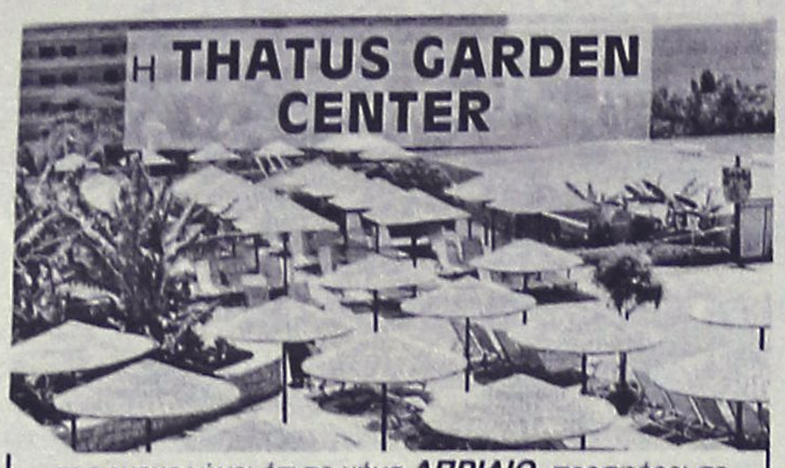

σας ενημερώνει ότι το μήνα ***ΑΠΡΙΛΙΟ*** *προσφέρει σε ασυναγώνιστες τιμές τα κάτωθι προϊόντα:*

- **ΟΜΠΡΕΛΑ 2μ. Αλάνγκ - Αλάνγκ,** με ξύλο τικ Ινδονησίας, **μόνο 90 ευρώ**
- **Σαλόνια BAMBOO** από **100 ευρώ**
- **ΚΑΡΕΚΛΕΣ BAMBOO** από **20 ευρώ**
- **ΠΥΘΑΡΙΑ** από **20 ευρώ**
- **ΚΑΛΑΜΩΤΗ ΚΙΝΑΣ Σχιστό Καλάμι μόνο 1ευρώ/τ.μ.**
- **ΦΡΑΧΤΗΣ Λυγαριάς 1μ. μόνο 5 ευρώ**
- **ΚΑΤΑΣΚΕΥΕΣ - ΚΙΟΣΚΙΑ - ΠΕΡΓΚΟΛΕΣ σε τιμές Ε Κ Π Λ Η Ξ Η**

Επικοινωνήστε μαζί μας ή ελάτε να μας επισκεφθείτε στην έκθεση 5 στρεμμάτων, λεωφόρου Ρόδου - Καλλιθέας 3ο χλμ., απέναντι από το Ραδιοφωνικό Σταθμό Ρόδου.

Σας περιμένουμε για να λύσουμε όλες τις ανάγκες της επιχείρησής σας (ξενοδοχείο, καφετέρια κ.λπ.) ή του κήπου σας!

ΤΗΛ.: 2241069990, ΚΙΝ.: 6932 722817

AE235

KYDON TOURS

ΕΚΔΡΟΜΕΣ ΚΥΔΩΝ

ΠΟΙΟΤΗΤΑ • ΦΡΟΝΤΙΔΑ • ΕΠΙΤΥΧΙΑ

• ΜΑΡΜΑΡΙΣ–ΣΜΥΡΝΗ–ΕΦΕΣΟΣ–ΚΟΥΣΑΝΤΑΣΙ
ΤΕΤΡΑΗΜΕΡΗ ΕΚΔΡΟΜΗ 5/5–8/5/05

Μια υπέροχη εκδρομή με όμορφες περιηγήσεις, φώνια και διασκέδαση.

ΠΕΡΙΛΑΜΒΑΝΕΙ:

• Εισιτήρια ΚΑΤΑΜΑΡΑΝ • Μια διανυκτέρευση ΚΟΥΣΑΝΤΑΣΙ • 2 διανυκτερεύσεις ΣΜΥΡΝΗ. • Τα ξενοδοχεία 4 αστέρων που συνεργαζόμαστε και μας έχουν δώσει συγχαρητήρια (ΚΕΝΤΡΙΚΑ, ΚΑΙΝΟΥΡΓΙΑ, ΚΑΘΑΡΑ, ΟΜΟΡΦΑ), • ΗΜΙΔΙΑΤΡΟΦΗ • ΠΟΥΛΜΑΝ ΠΟΛΥΤΕΛΕΙΑΣ για όλες τις διαδρομές πάντα μαζί μας. • Περιηγήσεις, ξεναγήσεις, ασφάλεια ταξιδιού και ΚΥΡΙΩΣ ΣΥΝΟΔΟΣ η κ. **Ελένη Ψυλλάκη**

ΤΙΜΗ κατ΄ άτομο 185 €

• DUBAI 18/5–23/5/05

Ελάτε μαζί μας στην πιο IN εκδρομή!!!

Περιλαμβάνει: Αεροπορικά εισιτήρια, ξενοδοχείο 4 αστέρων και 5 με πρωινό, περιήγηση ξενάγη DUBAI, μεταφορές AIRPORT - HOTEL - AIRPORT. Επίσκεψη στο περίφημο ξενοδοχείο BURZ AL ARAB που κτίστηκε μέσα στην θάλασσα, SAFARI στην ΕΡΗΜΟ, διασκέδαση και φανταστικά πάμφθηνα ψώνια!!!

Συνοδός η κ. **Ελένη Ψυλλάκη**

• ΕΚΔΡΟΜΕΣ ΠΑΣΧΑ

• ΠΑΡΙΣΙ–EURODISNEY GROUP ΑΠΟ ΡΟΔΟ

Αναχωρήσεις **3/5** και **3/5–8/5/05**

• ΠΑΣΧΑ ΣΤΗ ΡΩΜΗ

ΡΩΜΗ-ΦΛΩΡΕΝΤΙΑ-ΒΕΝΕΤΙΑ-ΕΛΒΕΤΙΑ-ΒΟΥΔΑΠΕΣΤΗ-ΑΜΣΤΕΡΝΤΑΜ-ΑΙΓΥΠΤΟΣ-ΜΑΛΤΑ-ΝΙΚΑΙΑ ΜΟΝΑΚΟ-ΠΡΑΓΑ-ΒΕΡΟΛΙΝΟ-ΜΟΝΑΧΟ-ΜΑΡΟΚΟ-ΑΓΙΟΥΣ ΤΟΠΟΥΣ

• ΚΥΠΡΟ ΝΗΣΙΑ–ΕΛΛΑΔΑ–ΒΟΥΛΓΑΡΙΑ–ΡΩΣΙΑ

• ΜΕ ΤΟΝ ΠΑΟ στην ΜΟΣΧΑ

ΠΑΜΕ ΓΙΑ ΤΟ ΚΥΠΕΛΟ

Αναχώρηση 5/5 -επιστροφή 9/5/05

Εισιτήρια γηπέδου εξασφαλισμένα!!!

ΕΛΑΤΕ για πρόγραμμα

• ΕΧΟΥΜΕ ΟΠΟΙΟ ΠΡΟΟΡΙΣΜΟ ΕΠΙΘΥΜΕΙ Η ΨΥΧΗ ΣΑΣ!

Η πείρα μας στην διάθεσή σας!
Σας ταξιδεύουμε από το 1976

- **Στο γραφείο μας θα βρείτε: Εισιτήρια αεροπορικά-ακτοπλοϊκά-με όλες τις εταιρίες ΕΛΛΑΔΑ-ΕΞΩΤΕΡΙΚΟ**
- **ΠΑΚΕΤΑ ΕΚΔΡΟΜΩΝ-ΝΕΟΝΥΜΦΩΝ**
- **Ξενοδοχεία φθηνά σε όλο το κόσμο**
- **WESTERN UNION Αποστολή χρημάτων παντού σε 10 λεπτά!!!**

ΠΡΑΚΤΟΡΕΙΟ ΚΥΔΩΝ ΙΑΤΑ

Εθ. Δωδ/σίων 14 • Ακτή Σαχτούρη 8
Τηλ. 22410-23000, 27900, 27722
E-mail: Kydon@otenet.gr

XΠ191

Γείτονες και "φίλοι" μας κάτοικοι του Μαρμαρίς

Υποδέχθηκαν ναύτες μας με... ελληνοπρεπέστατες βρισιές

Το επεισόδιο έγινε κατά την παρέλαση αγήματος πολεμικών μας πλοίων που μετείχαν σε άσκηση

Παρά τις δήθεν καλές προθέσεις τους για συνεργασία, σχέσεις καλής γειτονίας κ.λπ., οι Τούρκοι αποδεικνύονται ...αμετανόητοι! Με την πρώτη ευκαιρία επιδεικνύουν τα ανθελληνικά αισθήματά τους!

Η νέα απρέπειά τους, συνέβη προχθές απέναντι στο Μαρμαρίς, και αντικείμενο προσβολής υπήρξε η ελληνική σημαία, παρουσία των αξιωματικών και του πληρώματος της φρεγάτας "Σαλαμίς" που θα βρίσκεται στη ναυτική βάση Ακσάζ μέχρι τη Δευτέρα του Πάσχα, στο πλαίσιο του φεστιβάλ διεθνών ναυτικών εκδηλώσεων.

Το περιστατικό έγινε λίγες μέρες μετά την επίσημη έκφραση συγγνώμης προς την τουρκική πλευρά από τον αρχηγό ΓΕΣ αντιστράτηγο Νίκο Ντούβα, ύστερα από προηγηθείσα προσβολή της τουρκικής σημαίας με αναγραφή επάνω της υβριστικών φράσεων στη Σχολή Ευελπίδων, ενώ Τούρκοι στρατιωτικοί βρίσκονταν εκεί ως επίσημοι επισκέπτες.

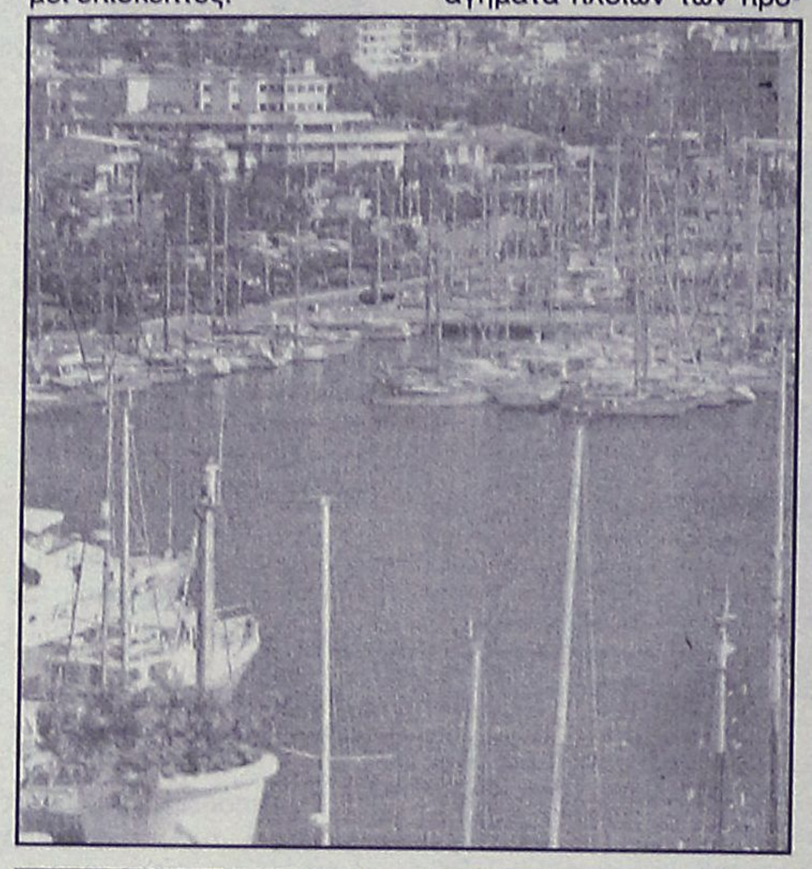

Επιβεβαίωση και από το Γενικό Επιτελείο Ναυτικού

Σύμφωνα με χθεσινό δημοσίευμα της "Ελευθεροτυπίας" που αποκάλυψε το περιστατικό, δύο εκδοχές έγιναν γνωστές σχετικά με το τι ακριβώς συνέβη στη διάρκεια παρέλασης, στην οποία έλαβαν μέρος αγήματα πλοίων των προσκεκλημένων χωρών, ΝΑΤΟϊκών συμμάχων της Τουρκίας και μη.

Δεν υπάρχουν πληροφορίες για τροποποίηση του προγράμματος

Η πρώτη, ανεπίσημη, υπό μορφή καταγγελίας, εκδοχή λέει πως λίγο πριν από την παρέλαση οι Τούρκοι διοργανωτές, παρουσιάζοντας τις σημαίες όλων των προσκεκλημένων χωρών που είχαν ετοιμάσει, έδωσαν στο άγημα του Ελληνικού Πολεμικού Ναυτικού από τη φρεγάτα "Σαλαμίς" μία ελληνική σημαία που είχε στερεωθεί στον ιστό της με το σταυρό κάτω. Οι Ελληνες αξιωματικοί αρνήθηκαν να την παραλάβουν και επέλεξαν να παρελάσουν με τη σημαία του πλοίου τους. Ενώ όμως το ελληνικό άγημα παρήλαυνε, φωνές μέσα από το πλήθος, κοντά μάλιστα στις θέσεις των επισήμων, ακούγονταν να "στολίζουν" τους Ελληνες ναύτες με ...ελληνοπρεπέστατες βρισιές, χωρίς να αντιδράσει κανείς.

Η δεύτερη εκδοχή, αυτή από πλευράς ΓΕΝ, υποστηρίζει ότι τα αγήματα των πλοίων πήγαν στην παρέλαση με τις δικές τους σημαίες εξαρχής. Οντως οι διοργανωτές είχαν ετοιμάσει σημαίες, όντως την ελληνική την είχαν φτιάξει με το σταυρό ανάποδα. «Εμείς την απορρίψαμε, αυτοί μας είπαν "νο πρόμπλεμ" και το πράγμα έμεινε εκεί», μας ειπώθηκε χθες από ανώτατο αξιωματούχο του ΓΕΝ. Σύμφωνα με την ίδια πηγή, όλα στην παρέλαση των προσκεκλημένων αγημάτων πήγαν καλά, πλην κάποιων σποραδικών "μ....ες", που ακούστηκαν μέσα από το πλήθος!

Δεν υπήρχε χθες πληροφορία σχετική με οποιαδήποτε τροποποίηση του προγράμματος συμμετοχής της φρεγάτας "Σαλαμίς" στο International Maritime Festival της Μαρμαρίδας. Αξιωματικοί και πλήρωμα θα περάσουν Πάσχα εκεί, όπως είχε αρχικά αποφασιστεί.

Megaro
TAVERNA

ΠΑΛΙΑ ΠΟΛΗ

Πασχαλινό Μενού

Μεγάλο Σάββατο
μετά την Ανάσταση
Δώδεκα και ένα όλοι οι δρόμοι
οδηγούν στο Μέγαρο
για την ***πατροπαράδοτη μαγειρίτσα***,
το ***αρνί***, το ***κοκορέτσι***, τις ***γαρδούμπες***

Την ***Κυριακή του Πάσχα***
ελάτε να απολαύσετε και να σουβλίσουμε το αρνί,
το κοκορέτσι και ότι τραβά η όρεξή σας
από τα **πλούσια ορεκτικά** μας όπως εμείς ξέρουμε.

Η διεύθυνση και το προσωπικό σας
εύχεται
Καλή Ανάσταση

Τιμές αλα καρτ

AT1218

Τηλ. ρεζερβέ 2241027321
Αριστοτέλους 452 - Πλ. Εβραίων Μαρτύρων - Παλιά Πόλη

Ανακοίνωση

Το γνωστό σας εστιατόριο-πιτσαρία

Makkaponi
Tipical Food

σας ανακοινώνει ότι για την καλύτερη εξυπηρέτησή σας μικρύναμε τις αποστάσεις. Μεταφερθήκαμε από το Χαράκι και τώρα πια η Πιτσαρία - εστιατόριο "Makkaponi" και η γευσιγνωσία του Romolo θα βρίσκονται

σύντομα

ακόμα πιο ΚΟΝΤΑ σας στη λεωφόρο Ρόδου- Καλλιθέας, 100 μέτρα από το EDEN ROCK

Τηλ. 2241063366

AT2303

Εκμετάλλευση του καταναλωτή από σαΐνια της αγοράς

Πάσχα είναι... θα περάσει!

Αυξήθηκαν όπως αναμενόταν οι τιμές τις τελευταίες ημέρες

Πάνω από 200 ευρώ υπολογίζεται ότι θα πληρώσει φέτος μια τετραμελής οικογένεια για να έχει τα απαιτούμενα στο Πασχαλινό τραπέζι, το οποίο παρουσιάζει αύξηση της τάξης του 15%.



Το κόστος ανεβαίνει κυρίως λόγω των ανατιμήσεων σε βασικά είδη τροφίμων στα σούπερ μάρκετ, αλλά και λόγω των μικρών αλλά σημαντικών αυξήσεων σε αμνοερίφια και οπωροκηπευτικά. Το Πασχαλινό τραπέζι θα είναι φέτος ακριβότερο κατά 10% έως 18% για μία τετραμελή οικογένεια, με το λογαριασμό να φθάνει τα 215 ευρώ από 190 που ήταν πέρυσι.

Το μεγαλύτερο μέρος του επιπλέον κόστους, καλύπτουν τα βασικά είδη διατροφής των σούπερ - μάρκετ, όπου παρατηρείται αύξηση της τάξης του 8-10%. Ένα λίτρο ελαιόλαδο κοστίζει 5,3 ευρώ από 5 πέρυσι (+6%) και τα 30 αυγά πωλούνται προς 3,38 από 3,2 ευρώ πέρυσι (+4%).

Τα αμνοερίφια, που κυριαρχούν το Πασχαλινό τραπέζι, παρουσίαζουν μικρή αύξηση στη περιοχή, της τάξης του 0,50-1 ευρώ το κιλό συγκριτικά με πέρυσι.

Πιό συγκεκριμένα το κατσίκι πωλείται προς 8,80 ευρώ το κιλό και το αρνί προς 8,50 ευρώ το κιλό. Στην ίδια τιμή διατίθονται οι συκωταριές και τα κεφαλάκια, ενώ 5 ευρώ το κιλό κοστίζουν τα ακαθάριστα εντεράκια, και 7 ευρώ το κιλό τα καθαρισμένα. Από 8,50-9 ευρώ το κιλό πωλείται το έτοιμο κοκορέτσι. «Τσιμπημένες» είναι και οι τιμές στα οπωροκηπευτικά, παρά το γεγονός ότι το Πάσχα φέτος είναι αργότερα σε σύγκριση με πέρυσι.

Η ντομάτα διατίθεται στην αγορά του νησιού μας 2,35 ευρώ το κιλό, το μαρούλι 0,50 ευρώ το τεμάχιο, οι πιπεριές 2,80 ευρώ το κιλό, το λάχανο 0,75 ευρώ το κιλό, το αγγούρι 0,50 ευρώ το ένα, οι μελιτζάνες 2 ευρώ το κιλό, οι Ελληνικές πατάτες 1,30 ευρώ το κιλό και τα φρέσκα κρεμμυδάκια 0,50 ευρώ το ματσάκι. Σε ό,τι αφορά τα κουλούρια πωλούνται προς 6 ευρώ το κιλό και τα τσουρέκια από 7,50-8 ευρώ το κιλό.

Η άνοδος των τιμών σε όλα σχεδον τα είδη, και κατά συνέπεια στην αύξηση του κόστους του Πασχαλινού τραπεζιού, έχουν ως αποτέλεσμα τη μείωση του αγοραστικού ενδιαφέροντος.

Κοινή ομολογία όλων είναι το γεγονός, ότι πλέον ο καταναλωτής πραγματοποιεί τη δική του "έρευνα" πριν προχωρήσει στις αγορές του, ενώ έμποροι και παραγωγοί παραδέχονται ότι η ζήτηση έχει μειωθεί στο μισό σε σύγκριση με πέρυσι.

ΩΡΑΡΙΟ ΚΑΤΑΣΤΗΜΑΤΩΝ

Κορυφώνεται σήμερα και αύριο η κίνηση στα εμπορικά καταστήματα της περιοχής μας, αλλά και στα σούπερ μάρκετ.

Όπως έχει γίνει γνωστό, τα εμπορικά καταστήματα σήμερα Μ. Παρασκευή θα λειτουργήσουν από τις 1 το μεσημέρι έως τις 9 το βράδυ και αύριο Μ. Σάββατο από τις 9 το πρωί έως τις 3.30 το απόγευμα.

Σε ότι αφορά τα σούπερ μάρκετ το ωράριο λειτουργίας τους έχει ως εξής:

- Μ. Παρασκευή 13.00-21.00
- Μ. Σάββατο 08.00-18.00

Την Κυριακή και Δευτέρα του Πάσχα τα καταστήματα θα παραμείνουν κλειστά.

Προσφορά του Ροταριανού Ομίλου

Μελέτες για ξενώνα στο Νοσοκομείο μας

Επιστολή σε Νομάρχη και Πε.Σ.Υ.Π

Όλες τις μελέτες για την κατασκευή ξενώνα στο νοσοκομείο Ρόδου, όπου θα φιλοξενούνται οι συγγενείς των ασθενών, θα προσφέρει ο Ροταριανός Όμιλος Ρόδου, ο οποίος προτίθεται να αναλάβει και τον εξοπλισμό του.

Την πρωτοβουλία του αυτή την κάνει γνωστή με επιστολή που έστειλε στον νομάρχη κ. Γιάννη Μαχαιρίδη, στον πρόεδρο του Πε.Σ.Υ.Π κ. Μιχ. Νούσια, και στον διευθυντή του νοσοκομείου κ.Ιωάννη Κεφάλα.

Ειδικότερα στην επιστολή αυτή, ο Ροταριανός Όμιλος αναφέρει τα εξής:

«Αξιότιμοι κύριοι,

Στα δύο τελευταία διοικητικά συμβούλια του Ροταριανού Ομίλου Ρόδου συζητήθηκε και αποφασίσθηκε η προσφορά εκ μέρους του Ομίλου των απαραίτητων μελετών (αρχιτεκτονική, στατική, ηλεκτρομηχανολογικών εγκαταστάσεων, θερμομόνωσης, πυροπροστασίας κλπ.) και της οικοδομικής αδείας για την κατασκευή ξενώνα στο νομαρχιακό νοσοκομείο Ρόδου. Στον ξενώνα αυτόν θα φιλοξενούνται οι συγγενείς ασθενών που έρχονται από τα άλλα νησιά του νομού, και εκ των πραγμάτων τώρα ταλαιπωρούνται και επιβαρύνονται ανάλογα.



Σε δεύτερη φάση ο Ρ.Ο Ρόδου, προτίθεται να αναλάβει τον εξοπλισμό του ξενώνα μέσω προγράμματος συνεταιριζόμενης δωρεάς (matching grant).

Για να υλοποιηθεί το φιλόδοξο αυτό σχέδιο χρειάζεται και η συνδρομή των τοπικών φορέων. Ήδη η νομαρχιακή αυτοδιοίκηση Δωδεκανήσου, όπως αναφέρθηκε και σε σχετικές δηλώσεις του Νομάρχη κ. Ιωάννη Μαχαιρίδη και του προέδρου του Νομαρχιακού Συμβουλίου κ. Φώτη Χατζηδιάκου έχει αγκαλιάσει την προσπάθειά μας κι έχει αναλάβει την κατασκευή του ξενώνα δεσμεύοντας το ποσό των 300.000 ευρώ.

Αναμένουμε συνεπώς να μας υποδείξετε τις σχετικές διαδικασίες οι οποίες είναι απαραίτητες για την πραγματοποίηση της δωρεάς.

Είμαστε στην διάθεσή σας για περαιτέρω συνεργασία κι διευκρινήσεις.

Κλείνοντας, σας ευχόμαστε Καλή Ανάσταση, ευτυχία και κάθε επιτυχία στο έργο σας.

Ο πρόεδρος
Νίκος Οικονόμου
Ο γεν. γραμματέας
Στέλιος Χατζάκης»

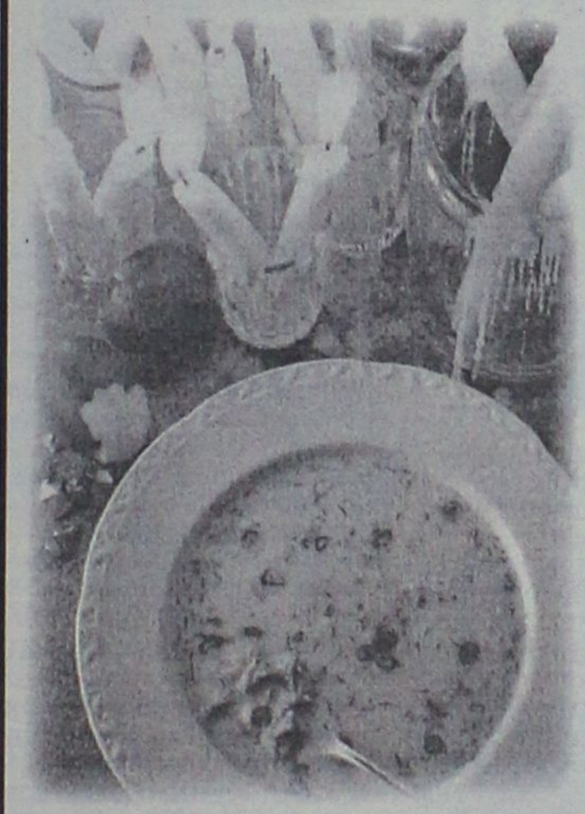

Αναστάσιμο δείπνο στο
"Best Western Plaza Hotel"
Λίγα μέτρα απο την εκκλησία του "Ευαγγελισμού",
σας περιμένουμε μέσα σε οικογενειακή
και φιλική ατμόσφαιρα
να απολαύσουμε μαζί το αναστάσιμο δείπνο
με την καλύτερη παραδοσιακή μαγειρίτσα.
Καλό και πλούσιο φαγητό στην τιμή των
25,00 € το ατομο, παιδιά **10,00 €.**
Κρατήσεις / πληροφορίες - **τηλ: (22410) 22501**
Ιερού Λόχου 7, Ρόδος
Best Western
BEST WESTERN Plaza Hotel Rhodes Hellas
AE324



Το σχολείο που
• Πρωτα-γωνιστεί στον εκπαιδευτικό χώρο, σε πανελλαδικό επίπεδο
• Πρωτο-στατεί στη δημιουργία εκπαιδευτικών καινοτομιών
• Πρωτο-τυπεί στη σύνθεση νέου εκπαιδευτικού υλικού
αναδεικνύει αξίες
• Πρωτο-ποριακές, μέσα από την ενθάρρυνση της πρωτοβουλίας
• Πρωτα-ρχικές, μέσα από την ανάπτυξη της συνεργασίας
• Πρωτό-γνωρες, μέσα από την πληθώρα των γνώσεων
είναι σχολείο
• Πρώτης επιλογής, ως προς την ποιότητα της διδασκαλίας
• Πρώτης γραμμής, ως προς τη διαμόρφωση των χαρακτήρων
• Πρώτο και καλύτερο στην προτίμησή σας
με προσωπικότητα!
Ενημερωθείτε για τα Εκπαιδευτικά μας Προγράμματα
Ξεναγηθείτε στις εγκαταστάσεις μας
Επωφεληθείτε πρώτοι από τις ειδικές προσφορές μας, για εγγραφές μέχρι τέλος Μαΐου
www.rhodian-pedia.gr • info@rhodian-pedia.gr
ΡΟΔΙΩΝ ΠΑΙΔΕΙΑ
Αναδεικνύει Αξίες
ΗΛΙΑ ΒΕΝΕΖΗ - ΗΛΙΟΥΠΟΛΗ, ΡΟΔΟΣ • ΤΗΛ.: 22410 60750 / FAX: 22410 60751
Το σχολείο της Μάθησης
AE296

Νέα έρευνα δείχνει **Ρόδο** και **Κω** σαν πύλες εισόδου - εξόδου ηρωίνης

Εμποροι θανάτου κάνουν σεργιάνι στα νησιά μας

Στις πρώτες θέσεις η Δωδεκάνησος σε ό,τι αφορά την καλλιέργεια χασίς. Αυξάνονται συνεχώς οι χρήστες!

Για μία ακόμη φορά σε μια έρευνα για τη γεωγραφία της χρήσης ναρκωτικών στην Ελλάδα, τα Δωδεκάνησα και ειδικότερα η Ρόδος βρίσκονται στη θέση των επικίνδυνων περιοχών της χώρας! Τα Δωδεκάνησα σαν μία από τις πρώτες περιοχές καλλιέργειας χασίς στην χώρα μας και η Ρόδος και η Κως σαν πύλες εισόδου και εξόδου σκληρών ναρκωτικών, όπως είναι η ηρωίνη.

Η έρευνα, όμως, δεν σταματά εδώ. Από στοιχεία που έχει συγκεντρώσει ο ερευνητής προκύπτει ότι στην περιοχή μας παρουσιάζεται μεγάλο ποσοστό χρήσης, ανεργίας και μαθητικής διαρροής! Και δεν "χρειάζεται" βέβαια η επισήμανση αυτή αφού για τον επηρεασμό των νέων και τελικά την "προσχώρησή" τους στις ομάδες ναρκομανών, έχουμε ιδίαν αντίληψη.

Πρόσφατα μάλιστα, ανακοινώθηκε ότι οι επίσημοι χρήστες ναρκωτικών φθάνουν τους 3.200! Ο αριθμός βέβαια είναι πολύ μεγαλύτερος αφού υπάρχουν πολλοί -κυρίως νέοι- οι οποίοι δεν αισθάνθηκαν ακόμα την ανάγκη να προσφύγουν στο ΟΚΑΝΑ ζητώντας υποκατάστατα ή να ζητήσουν ιατρική βοήθεια. Υπάρχουν δηλαδή ακόμα πολλοί που βρίσκονται στο πρώτο στάδιο (χρήση ελαφρών ναρκωτικών κ.λπ.) που όμως δεν απέχει πολύ από τον εθισμό και τελικά την μεταπήδηση στην τάξη των ασθενών.

Εκείνο που φοβούνται οι αρμόδιες αρχές είναι ότι με την συνεχιζόμενη διακίνηση και εμπορία ναρκωτικών ουσιών, οι χρήστες θα αυξάνονται συνεχώς και δεν αποκλείεται να φθάσουμε τελικά σε καταστροφικά για την κοινωνία μας νούμερα, αν δεν παρθούν τα κατάλληλα μέτρα.

Ανησυχητική λοιπόν η έρευνα, που δόθηκε στη δημοσιότητα. Πιστεύουμε όμως ότι είναι μία ακόμη αφορμή για συσπείρωση των τοπικών φορέων γύρω απ' αυτούς που έχουν την ευθύνη καταπολέμησης του φαινομένου, ώστε να υπάρξουν σύντομα αποτελέσματα.



Η ΕΡΕΥΝΑ

Πύλη εισόδου και εξόδου ναρκωτικών προς την υπόλοιπη Ευρώπη, η Ελλάδα εμφανίζει αυξημένα ποσοστά χρήσης και διακίνησης τα τελευταία χρόνια. Το λαθρεμπόριο κάνναβης, ηρωίνης και κοκαΐνης εντοπίζεται γεωγραφικά περισσότερο σε περιοχές κοντά στα σύνορα με την Τουρκία, την Αλβανία, τα Σκόπια και τη Βουλγαρία, καθώς επίσης και στα μεγάλα λιμάνια της χώρας.

Οι περιοχές που συγκεντρώνουν υψηλά ποσοστά λαθρεμπορίας παρουσιάζουν αντίστοιχα και υψηλά ποσοστά χρήσης, ανεργίας και μαθητικής διαρροής και αποτυχίας (άτομα που χρειάζεται να παρακολουθήσουν την ίδια τάξη).

Τα στοιχεία αυτά, που συνθέτουν τη γεωγραφία των ναρκωτικών στην Ελλάδα, αποτυπώνονται στο τμήμα της σχετικής διδακτορικής διατριβής που εκπόνησε ο υπεύθυνος έρευνας του «18 ΑΝΩ» κ. Ηλίας Μιχαλαρέας.

Σύμφωνα με την έρευνα, η Κρήτη, τα νησιά του Αιγαίου, ο Εβρος, η Ηπειρος και η Πελοπόννησος, οι περιοχές όπου οι μαθητές είτε εγκατέλειψαν το σχολείο είτε είχαν ιδιαίτερα χαμηλές επιδόσεις (1981- 82), εμφανίζουν σαν ανησυχητικά ποσοστά χρήσης. Ενδεικτικά, τα χαμηλότερα ποσοστά φοίτησης νέων (16 - 18 ετών) στο σχολείο κατά τη χρονιά 1981 - 82 καταγράφηκαν στην Ηπειρο και στην Κρήτη (15,4%), όπου οι δείκτες χρήσης ναρκωτικών παραμένουν και σήμερα υψηλοί.

Σήμερα, τα μεγαλύτερα ποσοστά συλλήψεων για χρήση και μεταπώληση ναρκωτικών (2004) παρατηρούνται, όπως και στο παρελθόν, στην Αττική, τη Θεσσαλονίκη, την Αιτωλοακαρνανία, την Αχαΐα, το Ηράκλειο και τη Λάρισα.

Οι ευαίσθητες ζώνες, που πλήττονται από τα ναρκωτικά, σχεδόν δεν πρέπει να θεωρείται τυχαίο ότι ταυτίζονται με τις περιοχές που ταλανίζονται από την ανεργία...

Κάνναβη: Το συνοριακό φυλάκιο της Κακκαβιάς έχει μετεξελιχθεί σε βασικό πέρασμα κάνναβης προς τη χώρα μας. Κατά την τριετία 1993-96, οι κατασχέσεις σε αυτό το σημείο δεκαπλασιάστηκαν. Από εκεί δρουν εγκληματικά δίκτυα Αλβανών που παράγουν και μεταφέρουν στη χώρα κάνναβη και συνεργάζονται με Ελληνες, οι οποίοι ελέγχουν τις οδούς μεταφοράς και αναλαμβάνουν τη διάθεσή της κυρίως στα μεγάλα αστικά κέντρα. Οι αρχές έχουν οδηγηθεί στο συμπέρασμα ότι οι Ελληνες «παραγωγοί» κάνναβης έχουν μεταφέρει ένα τμήμα από τις καλλιέργειές τους από την Πελοπόννησο και τη Θεσσαλία στη νότια Αλβανία.

Οι κυριότερες χώρες εισαγωγής είναι ο Λίβανος, η Αλβανία και η Τουρκία, ενώ οι περισσότερες ποσότητες φυτών κάνναβης παράγονται στην Κρήτη, την Κεντρική Ελλάδα, τις Κυκλάδες, τα Δωδεκάνησα και τη Νότια Πελοπόννησο και οι λιγότερες στα νησιά του Ιονίου και στη Μακεδονία.

Κοκαΐνη: Οι μηχανισμοί διακίνησης έχουν ενισχυθεί από το 1997 μέχρι σήμερα, οπότε και οι κατασχεθείσες ποσότητες σημείωσαν ραγδαία αύξηση. Είναι χαρακτηριστικό ότι το 1998 αυξήθηκαν κατά 471% σε σχέση με το '97.

Ενα από τα κύρια σημεία εισόδου της κοκαΐνης είναι τα ελληνοαλβανικά σύνορα, αλλά και οι θαλάσσιες δίοδοι του Αιγαίου, για να μεταφερθεί το «εμπόρευμα» στην ηπειρωτική Ελλάδα. Με αφετηρία τη Μαύρη Θάλασσα και τη Μέση Ανατολή χρησιμοποιούν πλοία με προορισμό το λιμάνι του Πειραιά. Συνήθως αδειάζουν συσκευασμένες ποσότητες κοκαΐνης κατά μήκος των ακτών του Σουνίου, τις οποίες συλλέγουν Ελληνες συνεργάτες κατά τη διάρκεια της νύχτας, ενώ μεγάλος αριθμός πλοίων χρησιμοποιείται και για την εισαγωγή κοκαΐνης από την Κολομβία. Αθήνα, Θεσσαλονίκη, Κρήτη και Αιτωλοακαρνανία εμφανίζουν τον μεγαλύτερο αριθμό κατασχεμένης κοκαΐνης.

Ηρωίνη: Το λαθρεμπόριο της ηρωίνης περνά από τον ελληνοαλβανικό και ελληνοβουλγαρικό άξονα. Δράστες είναι κυρίως Τούρκοι διακινητές, οι οποίοι προωθούν μεγάλες ποσότητες της ουσίας από τη Βουλγαρία διά μέσου του δάσους του Μπέλες στην Ελλάδα. Παράλληλα, ηρωίνη «ταξιδεύει» μέσω των νησιών του Αιγαίου (Χίος, Μυτιλήνη, Κως και Ρόδος) από τη Μαύρη Θάλασσα, τη Μέση Ανατολή και την Ταϊλάνδη και ένα μέρος της καταλήγει στην υπόλοιπη Ευρώπη.

Συγκρίνοντας τα στοιχεία που αφορούν τις κατασχέσεις ηρωίνης το 1999 και το 2000, διαπιστώνεται μια αύξηση κατά 663% στο σύνολο της χώρας, με τους νομούς Αττικής, Θεσσαλονίκης, Εβρου, Αχαΐας και Ιωαννίνων να διατηρούν τα «θλιβερά πρωτεία».

ΠΟΛΥΤΟΞΙΚΟΜΑΝΙΑ, ΧΡΗΣΗ ΧΑΠΙΩΝ

Η έρευνα με τίτλο «Η γεωγραφία των ναρκωτικών στην Ελλάδα» αποτελεί μέρος της διδακτορικής διατριβής του Ηλία Μιχαλαρέα, υπευθύνου έρευνας στο θεραπευτικό πρόγραμμα «18 ΑΝΩ». Τα στοιχεία από το 1997 έως το 2004 προέρχονται από τις αστυνομικές διευθύνσεις των νομών της χώρας.

Το συγκεκριμένο τμήμα της μελέτης παρέχει πληροφορίες ενδεικτικού χαρακτήρα, αναφορικά με τις συλλήψεις ατόμων και τις κατασχέσεις ορισμένων ναρκωτικών ουσιών (φυτών κάνναβης, ακατέργαστου χασίς, κοκαΐνης, ηρωίνης).

Οπως επισημαίνει ο κ. Μιχαλαρέας, «τη θέση της τοξικομανίας έχει πάρει η πολυτοξικομανία, ο μέσος ηλικιακός όρος εισόδου στη χρήση πέφτει διαρκώς στη χώρα μας, ενώ και σε ευρωπαϊκό επίπεδο παρατηρείται αλματώδης αύξηση στη χρήση χασίς και φαρμάκων υπό τη μορφή χαπιών. Η δυνατότητα παρουσίασης της εικόνας των ναρκωτικών κατά νομό, πιστεύω ότι μπορεί να βοηθήσει σε πολλά επίπεδα, κυρίως δε στον τομέα της πρωτογενούς πρόληψης».

ΔΗΜΟΣ ΤΗΛΟΥ

ΑΝΑΚΟΙΝΩΣΗ

Συνεχίζουμε την όμορφη προσπάθεια για την Τήλο που θέλουμε να καμαρώνουμε στο μέλλον πολύ καλύτερη από αυτή που αναπολούμε με τους περισσότερους κατοίκους και την δραστηριότητα στην ευρύτερη περιοχή

Τα παράλια της Τουρκίας ήταν πεδίο δόξας λαμπρό για τους Τηλιακούς που από τον περασμένο αιώνα είχαν ιδρύσει ακόμα και σύλλογο που ονομαζόταν Αγαθοεργός Αδελφότης Τηλίων Νασλίου.

Επανερχόμαστε λοιπόν και ξεκινάμε στις **6-05-2005 Παρασκευή** με μια επίσκεψη στο **Armutalan** που θα συνάψουμε ένα "**Πρωτόκολλο Συνεργασίας**" με τον αντίστοιχο Δήμο.

Με την ευκαιρία αυτή και προκειμένου η κοινωνία της Τήλου να συμμετέχει ενεργά σε όλη αυτή την διαδικασία, πλαισιώνουμε αυτή την εκδήλωση με μια

τριήμερη εκδρομή από Παρασκευή 6-5-05 αναχώρηση από την Τήλο στις 15.00 και επάνοδο στην Τήλο την Κυριακή 8-5-05 από Armutalan-Marmaris στις 15.00.

Κατά την αναχώρηση μετά την Τήλο το Sea-Star θα προσεγγίσει την **Ρόδο** στις **16.20** για να δώσουμε την δυνατότητα σε όσους θέλουν από την Ρόδο να έρθουν μαζί μας.

Το συνολικό κόστος συμπεριλαμβανομένων των εισιτηρίων, με επιστροφή, ξενοδοχείο, τρία γεύματα ημερησίως είναι 140€.

Παρακαλούμε να γίνουν όσο το δυνατόν γρηγορότερα οι κρατήσεις προκειμένου να επιτύχουμε την κατά το δυνατόν καλύτερη διοργάνωση.

Ολοι μαζί λοιπόν και σε αυτή τη προσπάθεια που μας αφορά και θα συμμετέχουμε σαν πρωταγωνιστές για την δημιουργία της Τήλου ως της πιο όμορφης μικρούλας της Μεσογείου που ονειρευτήκαμε.

Για περισσότερες πληροφορίες μπορείτε να επικοινωνείτε στα τηλέφωνα 2241078052, 6938244523, 2246044000

Εκ του Δήμου Τήλου

ΧΠ1691

Ανεβαίνετε συχνά στην Αθήνα;

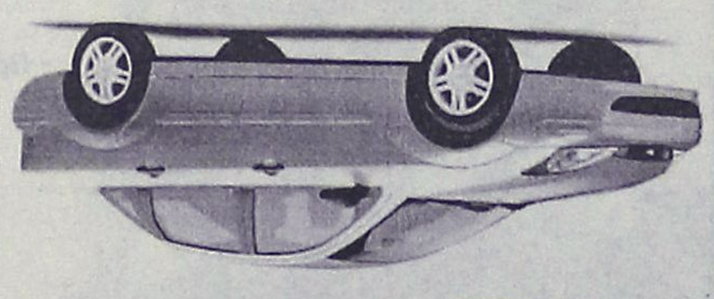

Τότε, γιατί να πληρώνετε περισσότερα από 29€ την ημέρα για ενοικίαση αυτοκινήτου;

Η PAYLESS φέρνει τα πάνω-κάτω στην ενοικίαση αυτοκινήτου, προσφέροντας σε όλους τους Ροδίτες που επισκέπτονται την Αθήνα, τις χαμηλότερες τιμές της αγοράς!

FIAT PANDA NUOVA ΜΕ 29€ • HYUNDAI ACCENT ΜΕ 35€ • CITROEN XSARA ΜΕ 39€

Κάνετε σήμερα την κράτησή σας και η PAYLESS θα σας περιμένει στο αεροδρόμιο ΕΛΕΥΘΕΡΙΟΣ ΒΕΝΙΖΕΛΟΣ με το αυτοκίνητο που θα επιλέξετε!

Καλέστε τώρα το τοπικό κέντρο κρατήσεων της PAYLESS στο: **800 11 82311*** ή μιλήστε με τον ταξιδιωτικό σας πράκτορα!

*Για κλήσεις από κινητό καλέστε 22410 82313

PAYLESS CAR RENTAL

PAYLESS CAR RENTAL GREECE - Δραγωνέα 5 - Μαρκόπουλο Αττικής - Τηλ: 22990 63211

ΓΕΝΙΚΟΙ ΟΡΟΙ ΕΝΟΙΚΙΑΣΗΣ ΑΥΤΟΚΙΝΗΤΟΥ: Η προσφορά ισχύει για κρατήσεις από κατοίκους της Ρόδου που ταξιδεύουν στην Αθήνα μέσω του αεροδρομίου ΕΛΕΥΘΕΡΙΟΣ ΒΕΝΙΖΕΛΟΣ για το χρονικό διάστημα μεταξύ 1.02.2005 έως 31.05.2005. Οι παραπάνω τιμές αφορούν μόνο τα αναφερόμενα αυτοκίνητα, συμπεριλαμβάνουν ελεύθερα χιλιόμετρα και ασφάλιση CDW και ισχύουν με χρήση πιστωτικής κάρτας. Η προσφορά δεν μπορεί να συνδυαστεί με άλλες προσφορές που κατά καιρούς παρέχει η PAYLESS CAR RENTAL GREECE. Ο ενοικιαστής πρέπει να είναι άνω των 23 ετών και να έχει κάτοχος άδειας οδήγησης για τουλάχιστον 1 έτος. Διάφορες χρεώσεις ανάλογα με τον τόπο παράδοσης του αυτοκινήτου μπορεί να ισχύσουν.

XT2367

Bag Therapy

• LONGCHAMP • CERRUTI
• FURLA • KIPLING
• LAMARTHE • BRICS

ΑΓΟΡΕΣ ΚΑΙ ΜΕ ΑΤΟΚΕΣ ΔΟΣΕΙΣ

Cairo Palace - Rodos - Tel. 22410 78327

ΑΤ1161

Το θέμα και πάλι στην επιφάνεια

Ενεργοποίηση φορέων για το νέο Κολοσσό!

Μετά το Πάσχα θα υπάρξουν πρωτοβουλίες, δήλωσε ο δήμαρχος Καλλιθέας

Την ανάγκη ενεργοποίησης των τοπικών φορέων και παραγόντων, για την υλοποίηση του μεγαλόπνοου σχεδίου ανακατασκευής του "Κολοσσού" κατέδειξε η ερώτηση που κατέθεσε στην Ευρωπαϊκή Επιτροπή ο Έλληνας ευρωβουλευτής κ. Μαν. Μαυρομμάτης.

Αποδεικνύεται, κυρίως από το ενδιαφέρον των μέσων ενημέρωσης σε διεθνές επίπεδο, ότι υπάρχουν όλες οι προϋποθέσεις να υλοποιηθεί αυτό το σχέδιο, το οποίο στην ουσία θα επαναπροσδιορίσει την θέση της Ρόδου, στην διεθνή τουριστική αγορά.

Στο πλαίσιο αυτό, αμέσως μετά το Πάσχα, αναμένεται να υπάρξει πωτοβουλία προς αυτή την κατεύθυνση, όπως δήλωσε χθες στην "Ροδιακή" ο δήμαρχος Καλλιθέας κ. Γιάννης Ιατρίδης, που και σε δικές του ενέργειες οφείλεται το γεγονός ότι το θεμα του Κολοσσού επανήλθε τους τελευταίους μήνες στο προσκήνιο.

Θα πρέπει ίσως να υπάρξει μία επιτροπή σε τοπικό επίπεδο που θα εξετάσει όλες τις παραμέτρους της προσπάθειας, επεσήμανε μεταξύ άλλων ο κ. Ιατρίδης.

Έκανε επίσης γνωστό, ότι ήδη αρκετοί επιχειρηματίες από κάθε γωνιά του κόσμου, έχουν εκδηλώσει ενδιαφέρον για την χρηματοδότηση του έργου ανακατασκευής του Κολοσσού.

Ενδεικτικό είναι ότι με τον δήμαρχο Καλλιθέας, έχουν επικοινωνήσει για το θέμα αυτό επιχειρηματίες από την Ελλάδα, αλλά και



από την Γερμανία, την Αυστραλία έως... και από το Μαυροβούνιο, πράγμα που αποδεικνύει το ενδιαφέρον που υπάρχει και που με μία συντονισμένη προσπάθεια σε διεθνές επίπεδο θα ήταν σαφώς μεγαλύτερο.

Επί του θέματος πάντως, υπάρχουν αρκετές απόψεις, προτάσεις και ενστάσεις. Αυτονόητο όμως θα πρέπει να θεωρείται ότι εάν υπάρξει προσπάθεια (και υλοποιηθεί) για την κατασκευή ενός μνημείου εμπνευσμένο από τον Κολοσσό, τα οφέλη που θα προκύψουν για το νησί της Ρόδου θα είναι σημαντικά.

Στην ουσία, σύμφωνα με όλες τις εκτιμήσεις, θα αναβαθμιστεί σημαντικά η θέση της Ρόδου, στην διεθνή τουριστική αγορά, γεγονός ιδιαίτερα σημαντικό αν αναλογιστεί κανείς τις συνθήκες ανταγωνισμού που έχουν διαμορφωθεί τα τελευταία χρόνια.

Στο δημοσίευμα της εφημερίδας Liberation, στις 26 Απριλίου, εξαιτίας του οποίου προκλήθηκε το ενδιαφέρον του ευρωβουλευτή της ΝΔ κ. Μαν. Μαυρομμάτη και κατέθεσε την σχετική ερώτηση προς την Κομισιόν φιλοξενούνται δηλώσεις του γλύπτη κ. Ν. Κοτζιαμάνη που έχει αναλάβει την πρωτοβουλία, του δημάρχου Καλλιθέας κ. Γ. Ιατρίδη, του ξενοδόχου κ. Γιώργου Γεωργά, της αρχαιολόγου κ. Μ. Κόλλια του κ. Γ. Μπαρμπούτη από την επιστημονική ομάδα τουρισμού του Επιμελητηρίου Δωδ/σου κ.ά.



ΓΙΑ ΤΗΝ ΤΕΛΕΤΗ ΤΟΥ ΝΙΠΤΗΡΑ

Κοσμοσυρροή στη Πάτμο

Παρουσία εκπροσώπων της κυβέρνησης, της αξιωματικής αντιπολίτευσης και των τοπικών αρχών, πραγματοποιήθηκε χθες το πρωί, μέσα σε κατανυκτική ατμόσφαιρα, η τελετή του Μυστικού Δείπνου και του Νιπτήρα στο Ιερό Νησί της Πάτμου.

Χθες, στο νησί της Αποκάλυψης, βρέθηκαν ο υπουργός Αιγαίου και Νησιωτικής Πολιτικής κ. Αριστοτέλης Παυλίδης, οι βουλευτές Δωδεκανήσου κ.κ. Τάσος Καραμάριος, Βασίλης Χρύσης και Κώστας Καΐσερλης, ενώ αναμένονταν ο πρώην υπουργός κ. Κώστας Σκανδαλίδης, όπως και ο κ. Κώστας Γείτονας.

Η τελετή του Νιπτήρα, η οποία αποτελεί παράδοση χρόνων και είναι από τα πιο γνωστά έθιμα του Πάσχα όχι μόνο στα Δωδεκάνησα αλλά και σ' ολόκληρη τη χώρα, στην ουσία σηματοδοτεί την κορύφωση του Θείου Δράματος.

Σύμφωνα με τα όσα μετέδωσε χθες ο Ρ/Σ "ΕΡΑ Ρόδου", όμως, την τελετή δεν παρακολούθησε φέτος πολύς κόσμος λόγω των προβλημάτων στην ακτοπλοϊκή συγκοινωνία.

Η κίνηση στο ιερό νησί αναμενόταν να κορυφωθεί από χθες Μεγάλη Πέμπτη έως και Λαμπρή Δευτέρα, αφού αρκετός κόσμος επιλέγει την Πάτμο για να περάσει τις άγιες μέρες του Πάσχα, λόγω της μοναδικής της ατμόσφαιρας και αμέσως μετά θα ξεκινήσει και εκεί η νέα τουριστική περίοδος.

Γεύση με εντυπωσιακές επιβραβεύσεις.



Χρυσό μετάλλιο στο Διεθνή Διαγωνισμό Οίνου Θεσσαλονίκης 2005

Ειδικό μετάλλιο στο κρασί με την υψηλότερη βαθμολογία που παράγεται από την ποικιλία "Αθήρι" στο Διεθνή Διαγωνισμό Οίνου Θεσσαλονίκης 2005

Villare Blanc de Blanc, ένα εξαιρετικό κρασί που τιμήθηκε στο Διεθνή Διαγωνισμό Οίνου Θεσσαλονίκης (2005) με τη διάκριση του χρυσού και του ειδικού μεταλλίου στο κρασί με την υψηλότερη βαθμολογία που παράγεται από την ποικιλία «Αθήρι». Διαθέτει λευκόχρυσο χρώμα, ευχάριστο κι έντονο άρωμα, καθαρά φρουτώδες, με αυτό του πεπονιού να υπερισχύει και της καραμέλας να ακολουθεί. Πρόκειται για ένα κρασί με ξεχωριστό χαρακτήρα, που εντυπωσιάζει με τη φρέσκια, δροσερή και βελούδινη γεύση του κι απολαμβάνεται στους 8°-10° C.

ΟΙΝΟΘΗΚΗ EMERY
Οινοποιία στην Έμπωνα

Καλό Πάσχα



ΜΕΓΑΛΟ ΣΑΒΒΑΤΟ

Σας περιμένουμε μετά την Αναστάσιμη Ακολουθία, τον καλό λόγο και το φιλί της αγάπης, να'ρθείτε και να απολαύσετε το παραδοσιακό αναστάσιμο δείπνο, που ο Σεφ μας και η ομάδα του ετοίμασαν για σας σ'ένα θερμό περιβάλλον με την συνοδεία μουσικής.

ΜΕΝΟΥ

Ποτήρι Σαμπάνιας
***
Παραδοσιακή Μαγειρίτσα με φρέσκα λαχανικά της ροδίτικης γής
***
Ποικιλία παραδοσιακών ορεκτικών
***
Ελληνική Αμβροσία
***
Αρνάκι γάλακτος γεμιστο με λιασιές ισμάνες και αρωματικά βότανα
***
Φωλιά από καταΐφι με παγωτό γιαούρτι
Σάλτσα από φρούτα του δάσους

Τιμή: € 35,00 κατ' άτομο
παιδιά έως 12 ετών, € 17,50

ΚΥΡΙΑΚΗ ΤΟΥ ΠΑΣΧΑ

Πάσχα σημαίνει ελληνική μουσική και γλέντι με παραδοσιακούς χορούς και τραγούδια στην εξοχή...
Πάσχα σημαίνει ευχές, τσούγκρισμα κόκκινων αυγών, πατροπαράδοτο αρνί στην σούβλα και κρασί.

Ελάτε για το "Χριστός Ανέστη" δίπλα στην πισίνα του 11ου ορόφου, στο Pool Deck Restaurant με την πανοραμική θέα του κόλπου της Ιξιάς. Ένας μεγάλος παραδοσιακός μπουφές και αρνιά της σούβλας σας περιμένουν, παραδοσιακοί χοροί και μουσική θα σας κρατήσουν συντροφιά.

Τιμή: € 40,00 κατ' άτομο
παιδιά έως 12 ετών, €20,00

Για κρατήσεις παρακαλούμε επικοινωνήστε με την Ρεσεψιόν ή τον Μαίτρ

RODIAN AMATHUS BEACH HOTEL
Λ. Ηρακλειδών 100, 85101 Ιξιά, Τηλ: 22410 89900

AE307



ΠΡΑΚΤΟΡΕΙΟ ΤΑΞΙΔΙΩΝ

ΣΑΒΒΑΣ ΣΑΗΣ

Με την ευκαιρία της λειτουργίας του **νέου** μας πρακτορείου στην οδό Τάρπον Σπρίνγκς 42 (δίπλα στην Τράπεζα Πίστεως)

ΠΡΟΣΦΕΡΟΥΜΕ

τα φθηνότερα αεροπορικά εισιτήρια για όλο τον κόσμο με όλες τις αεροπορικές πτήσεις

ΠΡΟΣΟΧΗ

ΠΛΗΡΟΦΟΡΙΕΣ ΔΕΝ ΔΙΔΟΝΤΑΙ ΑΠΟ ΤΟ ΤΗΛΕΦΩΝΟ
ΜΟΝΟ ΠΡΟΣΩΠΙΚΗ ΠΑΡΟΥΣΙΑ ΣΑΣ

ΑΚΟΜΗ

- ΒΙΖΑ επισκέπτου για ΑΥΣΤΡΑΛΙΑ σε μία μέρα
- Εκδοση διαβατηρίων
- Εκδοση αδειών αυτοκινήτων

ΞΕΝΟΔΟΧΕΙΑ ΣΤΗΝ ΑΘΗΝΑ-ΕΛΛΑΔΑ

PRESIDENT Α' ΚΑΤΗΓΟΡΙΑΣ Λεωφόρος Κηφισίας			
Μονόκλινο	€ 73		έως 31/8
Δίκλινο για μονόκλ.	€ 78		«
Δίκλινο	€ 83		«
Τρίκλινο	€ 105		«
ROYAL OLYMPIC LUX κοντά στο Σύνταγμα			
Μονόκλινο	€ 95		έως 31/10
Δίκλινο	€ 97		«
Τρίκλινο	€ 120		«
OLYMPIC PALACE Α' ΚΑΤΗΓΟΡΙΑ Σύνταγμα			
Μονόκλινο	€ 78		έως 31/10
Δίκλινο	€ 88		«
Τρίκλινο	€ 109		«
ΚΑΝΙΓΚΟΣ 21 Α' ΚΑΤΗΓΟΡΙΑΣ (οδός Κάνιγκος)			
Μονόκλινο	€ 78		από 1/5 έως 31/12/05
Δίκλινο	€ 88		
BEST WESTERN ILISIA Α' ΚΑΤΗΓΟΡΙΑΣ ILISIA Μιχαλακοπούλου			
Μονόκλινο	€ 84		από 1/5 έως 31/12/05
Δίκλινο	€ 93		«
Τρίκλινο	€ 110		«
HELLINIS Β' ΚΑΤΗΓΟΡΙΑ ΟΝΑΣΙΟ Συγγρού			
Μονόκλινο	€ 48		έως 31/12
Δίκλινο	€ 58		
Τρίκλινο	€ 70		
ARETOUSA Β' ΚΑΤΗΓΟΡΙΑΣ Μητροπόλεως - Σύνταγμα			
Μονόκλινο	€ 58		έως 31/10
Δίκλινο	€ 76		«
Τρίκλινο	€ 100		«
ASTOR Σύνταγμα			
Μονόκλινο	€ 75		έως 31/10
Δίκλινο γι α μονόκλινο	€ 85		«
Δίκλινο	€ 97		«
Τρίκλινο	€ 115		«
DORIAN Β' ΚΑΤΗΓΟΡΙΑΣ Ομόνοια			
Μονόκλινο	€ 67		
Δίκλινο	€ 80		
Τρίκλινο	€ 106		
POLIS GRAND HOTEL Β' ΚΑΤΗΓΟΡΙΑΣ Πατησίων & Βερανζέρου 10			
Μονόκλινο	€ 74		έως 30/6
Δίκλινο	€ 81		«
Τρίκλινο	€ 110		«
ΒΕΡΓΙΝΑ Β' ΚΑΤΗΓΟΡΙΑΣ ΘΕΣ/ΚΗ (κεντρικό)			
Μονόκλινο	€ 58		έως 31/10
Δίκλινο	€ 75		«
Τρίκλινο	€ 90		«
ANEMONI KENTRIKO-PEIRAI			
Μονόκλινο	€ 60	έως 10/05	€ 65 10/5-25/10
Δίκλινο	€ 70		€ 78
Τρίκλινο	€ 85		€ 94

ΣΑΣ ΣΥΜΦΕΡΕΙ ΠΡΙΝ ΚΛΕΙΣΕΤΕ ΟΠΟΥΔΗΠΟΤΕ ΝΑ ΜΑΣ ΕΠΙΣΚΕΦΘΕΙΤΕ

ΠΡΑΚΤΟΡΕΙΟ ΤΑΞΙΔΙΩΝ
ΣΑΒΒΑΣ ΣΑΗΣ

ΤΑΡΠΟΝ ΣΠΡΙΝΓΚΣ 42 (δίπλα στην Τραπ. Πίστεως) · Τηλ. 39781-3

ΧΠ1127

Το Εργατικό Κέντρο Ρόδου

Ζητά αποκατάσταση του κτιρίου του ΟΑΕΔ

Επιστολή στον πρόεδρο της Εργατικής Εστίας

Την συνδρομή του Οργανισμού Εργατικής Εστίας για την αποκατάσταση του κτιρίου όπου στεγάζεται αλλά και για την αναβάθμιση του εξοπλισμού του, ζητά η διοίκηση του Εργατικού Κέντρου Ρόδου.

Επί του θέματος, σε επιστολή που έστειλε προς τον πρόεδρο του Οργανισμού Εργατικής Εστίας κ. Ε. Πέκια, αναφέρονται τα εξής:

"Κύριε Πρόεδρε,

Σε συνέχεια προηγούμενων εγγράφων μας αναφορικά με θέματα αρμοδιότητας του Οργανισμού, που αφορούσαν:

α) Την προώθηση της εκτέλεσης του έργου για την ανέγερση Βρεφονηπιακού σταθμού στη Ρόδο.

β) Τη ριζική αναμόρφωση των κτιριακών εγκαταστάσεων του ΕΚΡ που είναι ιδιοκτησία του ΟΕΕ.

γ) Τη χορήγηση υλικοτεχνικού εξοπλισμού για τις ανάγκες λειτουργίας των υπηρεσιών του ΕΚΡ.

Από τα παραπάνω το θέμα του βρεφονηπιακού σταθμού μετά την ανεύρεση νέας οικοπεδικής έκτασης έχει προφανώς πάρει την πορεία του, μετά και το ενδιαφέρον του υπουργείου Απασχόλησης και Κοιν. Αλληλεγγύης και απομένει να προσδιοριστεί χρονικά η εκτέλεση του έργου.

Για το ζήτημα της αναμόρφωσης των κτιριακών εγκαταστάσεων του ΕΚΡ



που εξάγγειλε κατά την τελευταία επίσκεψή του στη Ρόδο ο κ. Π. Παναγιωτόπουλος με συνεργασία του Δήμου Ροδίων και το οποίο και εσείς θεωρήσατε ότι είναι απαραίτητο να προχωρήσει, σας κοινοποιούμε την τελευταία αλληλογραφία που είχαν με τον Οργανισμό οι Τεχνικές του Υπηρεσίες, καθώς και τα σχέδια των προγραμματικών συμβάσεων για να ξεκινήσει εκ νέου η διαδικασία για την εκτέλεση του έργου, που καθίσταται όσο περνάει ο καιρός περισσότερο επιτακτική η ανάγκη.

Ο διευθυντής των Τεχνικών Υπηρεσιών του Οργανισμού θα έχει προφανώς την υπόλοιπη σχετική αλληλογραφία.

Κύριε πρόεδρε, ειδικά το θέμα αυτό αποτελεί ξεχωριστής σημασίας, αφενός λόγω της μεταχείρισης που έτυχε την προηγούμενη περίοδο το ΕΚΡ, αφετέρου δε γιατί καθίσταται προβληματική και η τελευταία διοικητική μας λειτουργία εξαιτίας όχι μόνο των πεπαλαιωμένων εγκαταστάσεων, αλλά και της επικινδυνότητάς τους.

Δεν αναπτύσσουμε το ζήτημα περισσότερο, γιατί με τις τόσες φορές που σας το έχουμε παρουσιάσει καταντά γραφικό.

Τέλος θέλουμε να σας υπενθυμίσουμε και παρά τις ορισμένες υποσχέσεις που δόθηκαν από τις αρμόδιες υπηρεσίες του Οργανισμού για τη χορήγηση υλικοτεχνικού εξοπλισμού και ειδικότερα δύο σύγχρονων ηλεκτρονικών υπολογιστών με αντίστοιχους εκτυπωτές και ακόμα ενός φωτοτυπικού πολλαπλών δυνατοτήτων, ενός προτζέκτορα για την προβολή συνδικαλιστικών θεμάτων, δεν υλοποιήθηκε τίποτα μέχρι σήμερα.

Απευθυνόμενοι σε σας, καθώς θεωρούμε σημαντική την προσωπική σας παρέμβαση για τη χορήγηση του παραπάνω εξοπλισμού, επισημαίνοντας για άλλη μια φορά την ανισότιμη μεταχείριση που εξακολουθεί να υφίσταται το Εργατικό Κέντρο Ρόδου, ένα Περιφερειακό Εργατικό Κέντρο με όλα τα επιβαρυντικά χαρακτηριστικά του νησιωτικού χώρου.

Οφείλουμε να αναφέρουμε ότι έναν ορισμένο άλλο εξοπλισμό τον αποκτήσαμε με τη στήριξη των σωματείων και μιας σειράς εκδηλώσεων (λαχειαγοράς) χωρίς να επιβαρύνουμε τον Οργανισμό σε τίποτα.

Κύριε πρόεδρε, ευελπιστούμε ότι με την επιστολή μας αυτή θα δρομολογηθούν θετικές εξελίξεις αναφορικά με το δεύτερο και τρίτο θέμα που μνημονεύουμε και μάλιστα το ταχύτερο δυνατό γιατί το επιβάλλουν οι συνθήκες. Ο κ. Υπουργός εξέφρασε την πολιτική βούληση με την εξαγγελία του στη Ρόδο για το θέμα του κτιρίου και ως εκ τούτου αναμένουμε τις σχετικές ενέργειες του Οργανισμού.

Με τιμή
Για τη διοίκηση
Ο πρόεδρος
Σαρικάς Γιάννης
Ο γεν. γραμματέας
Δρακιού Σωτήρης".

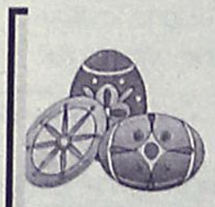

Η κοσμική ταβέρνα

"ΚΟΥΦΑΣ"

(Παραδείσι - έναντι αεροδρομίου)

σας εύχεται **Καλό Πάσχα**

και ενημερώνει τους φίλους πελάτες της ότι το ***ΜΕΓΑΛΟ ΣΑΒΒΑΤΟ*** *θα προσφέρει σπιτική μαγειρίτσα, κοκορέτσι και όλα τα άλλα εκλεκτά εδέσματά της.*

ΚΥΡΙΑΚΗ ΤΟΥ ΠΑΣΧΑ *(μεσημέρι - βράδυ) αρνί σούβλας και κοκορέτσι και*

ΛΑΜΠΡΗ ΔΕΥΤΕΡΑ

μαζί σας απ' το μεσημέρι

Κοντά σας και η ανανεωμένη ορχήστρα μας

AT1216

Για κρατήσεις τηλ. 2241081499



Romeo

Η διεύθυνση και το προσωπικό του Romeo σας εύχονται

Καλή Ανάσταση

Πιστοί στο ραντεβού μας και φέτος, μετά την Ανάσταση, σας περιμένουμε να τσουγκρίσουμε τα αυγά της Λαμπρής.

Ο Σεφ έχει ετοιμάσει με πολύ μεράκι, το Λαμπριάτικο μενού:



- Παραδοσιακή μαγειρίτσα
- Σαλάτα ανάμικτη
- Αρνάκι στη σούβλα
- Γιαούρτι με μέλι

Από τον Λαμπριάτικο μπουφέ, θα προσφερθούν αυγά, τσουρέκια, κουλούρια.



Τηλ: 22410-25186, 74402 Fax: 22410-23664
Μενεκλέους 7-9, Παλιά Πόλη

AT1211



ΝΑΥΤΙΚΗ ΕΤΑΙΡΕΙΑ
ΤΗΛΟΣ 21ος ΑΙΩΝΑΣ
SEA STAR



ΠΑΣΧΑ στην πανέμορφη

ΤΗΛΟ

με το καταμαράν

SEA STAR

Αναχωρήσεις καθημερινά όλη τη Μ. Εβδομάδα
Επιστροφή Δευτέρα 2-5-2005

ΠΛΗΡΟΦΟΡΙΕΣ - ΚΡΑΤΗΣΕΙΣ:

ΡΟΔΟΣ: 2241078052 · 6938244523
ΤΗΛΟΣ: 2246044000

ΧΠ1691

Με εντολή του Εισαγγελέα Πρωτοδικών Ρόδου κ. Γιώργου Οικονόμου

Νέα έρευνα για πιστοποιητικά πυρασφάλειας του "Ατλάντικα"

Ζητά να διερευνηθεί αν χορηγήθηκαν νόμιμα • Είχε προηγηθεί εκπομπή του Ρ/Σ "Sky" στην οποία είχε γίνει αναφορά στο συγκεκριμένα θέμα

Νέα έρευνα για τα πιστοποιητικά πυρασφάλειας που έχουν χορηγηθεί για τα ξενοδοχεία "Ατλάντινα" στα Κολύμπια, διέταξε, σύμφωνα με πληροφορίες ο εισαγγελέας Ρόδου κ. Γιώργος Οικονόμου.

Σύμφωνα με όσα έγιναν γνωστά, και με βάση τις εξελίξεις που υπήρξαν το προηγούμενο χρονικό διάστημα, ο κ. Εισαγγελέας διέταξε την περαιτέρω διερεύνηση της υπόθεσης για να διαπιστωθεί αν εκδόθηκαν νομίμως τα συγκεκριμένα πιστοποιητικά.

Ως γνωστόν ήδη με παλαιότερη παρέμβασή του ο κ. Οικονόμου, έχει ζητήσει τον φάκελο της συγκεκριμένης υπόθεσης. Για το επίμαχο θέμα, είχε ασχοληθεί πρόσφατα ο ραδιοφωνικός σταθμός SKY που είχε υπαινιχθεί ότι τα πιστοποιητικά δεν δόθηκαν νομίμως και μάλιστα στο πλαίσιο αυτό υπήρξε παρέμβαση του υπουργού Δημόσιας Τάξης κ. Γ. Βουλγαράκη που είχε αφήσει ανοικτό το ενδεχόμενο ανάκλησης των δικαιολογητικών.

Οπως είναι γνωστό από τις παλαιότερες εξελίξεις όταν η εταιρεία του κ. Ν. Νικολαΐδη προσπαθούσε να εξασφαλίσει πιστοποιητικά πυροπροστασίας για να εκδώσει σήμα λειτουργίας του ΕΟΤ, έκανε χρήση βεβαιώσεως του διοικητή της ΠΥΡ κ. Κ. Καραγεωργόπουλου που δεν μπορεί να υποκαταστήσει το πιστοποιητικό πυρασφάλειας. Για την βεβαίωση αυτή ο εισαγγελέας Πλημμελειοδικών Ρόδου κ. Γ. Οικονόμου διενεργεί προκαταρκτική εξέταση σε αναζήτηση στοιχείων για τυχόν τέλεση του αδικήματος της εκδόσεως ψευδούς βεβαίωσης -από πλευράς της Πυροσβεστικής Υπηρεσίας Ρόδου και προς όφελος του Κύπριου επιχειρηματία κ. Ν. Νικολαΐδη.

Ο κ. εισαγγελέας θορυβήθηκε συγκεκριμένα από το γεγονός ότι η εταιρεία προσκόμισε το από 18-05-2004 έγγραφο της Πυροσβεστικής Υπηρεσίας Ρόδου και επικαλέστηκε ότι ανακλήθηκε το από 14-01-2004 έγγραφο της ΠΥΡ με το οποίο εζητείτο "η ανάκληση της άδειας λειτουργίας του ξενοδοχείου και η παύση λειτουργίας του επειδή υφίστατο κίνδυνος για τη ζωή και την περιουσία των ιδιοκτητών, των πελατών και των εργαζομένων λόγω έλλειψης μελέτης πυροπροστασίας και πυροπροστασίας σε δεξαμενές υγραερίου που υπήρχαν εγκατεστημένες στο ξενοδοχείο" με αποτέλεσμα να εκδοθεί η απόφαση για την σφράγιση του ξενοδοχείου από την πρώην περιφερειάρχη κ. Μ. Σημαντώνη.

Ο κ. Εισαγγελέας διαπίστωσε ότι δεν μπορούσε να ανακληθεί το αρχικό έγγραφο της ΠΥΡ καθώς ακόμη δεν εξασφάλισε η εταιρεία πιστοποιητικό ενεργητικής παθητικής πυροπροστασίας παρά μόνο πιστοποιητικό πυροπροστασίας του ξενοδοχείου για τις δεξαμενές υγραερίου πράγμα που σημαίνει ότι υφίσταται κίνδυνος για τη ζωή και την περιουσία των ιδιοκτητών, των εργαζομένων, των πελατών καθώς και των κατοίκων της περιοχής.



Η εταιρεία ωστόσο ακολούθως με αίτησή της προς το Αρχηγείο της Πυροσβεστικής και κατόπιν γνωμάτευσης του Νομικού Συμβουλίου του Κράτους κατόρθωσε να ξεπεράσει το πρόβλημα της πυρασφάλειας και όπως έγινε γνωστό εξασφάλισε πιστοποιητικά και για τα δύο ξενοδοχεία τα οποία εξέδωσε η ΠΥΡ την 3η Δεκεμβρίου 2004! Κρίθηκε ειδικότερα ότι ενώ το ΠΔ71/88 προβλέπει ότι για να γίνει έλεγχος σε μελέτες πυροπροστασίας από τις πυροσβεστικές υπηρεσίες απαιτείται προηγουμένως να υποβληθούν οι μελέτες προς έγκριση στην Πολεοδομία και από εκεί να διαβιβαστούν στην Πυροσβεστική, πράγμα που στην περίπτωση των ξενοδοχείων Atlantika δεν μπορούσε να γίνει καθώς έχουν κριθεί εξ' ολοκλήρου αυθαίρετα, μπορεί να μην ακολουθηθεί η διαδικασία αυτή και τελικά να αποφασίσει απ' ευθείας η ΠΥΡ για το αν υπάρχει και είναι πλήρης η μελέτη πυροπροστασίας. Παρά το γεγονός, λοιπόν, ότι είναι αυθαίρετα τα ξενοδοχεία κρίθηκε ότι έχουν πυροπροστασία και εξασφάλισαν το πιστοποιητικό που αναμένεται να προσκομίσουν αρμοδίως για την έκδοση και σήματος λειτουργίας. Ο υπουργός Δημόσιας Τάξης, Γιώργος Βουλγαράκης, σε επικοινωνία που είχε με το ραδιόφωνο του ΣΚΑΪ δεσμεύτηκε την 6η Απριλίου 2005 ότι η υπόθεση θα διερευνηθεί περαιτέρω, προκειμένου να διαπιστωθεί εάν η χορήγηση του πιστοποιητικού ακολούθησε τη νόμιμη διαδικασία.

Στην Ρόδο ήρθαν έτσι την επόμενη ημέρα ο Γενικός Επιθεωρητής του Αρχηγείου της ΠΥΡ, Υποστράτηγος και δύο επιτελείς που έκαναν στην κυριολεξία φύλλο και φτερό επί διήμερο τις εγκαταστάσεις των δύο ξενοδοχείων για να διαπιστώσουν αν πράγματι πληρούν τις προϋποθέσεις για να τύχουν πιστοποιητικού πυροπροστασίας.

Η τριμελής αυτή επιτροπή διαπίστωσε όπως έγινε γνωστό παραλείψεις στα συστήματα πυροπροστασίας που τοποθετήθηκαν με αποτέλεσμα εν όψει της εκδόσεως του πορίσματος που πιθανότατα να έχει και ως αποτέλεσμα την ανάκληση των δύο πιστοποιητικών και ως εκ τούττου την ματαίωση της λειτουργίας των δύο ξενοδοχείων, ο κ. Νικολαΐδης δια των πληρεξουσίων δικηγόρων του υπέβαλε αναφορά προς το Αρχηγείο της ΠΥ στην οποία τονίζει ότι σύμφωνα με την νομοθεσία δεν δύνανται πλέον να ανακαλέσουν τις άδειες που εξέδωσαν. Προχώρησε ταυτόχρονα και σε διορθωτικές παρεμβάσεις στο σύστημα πυροπροστασίας των ξενοδοχείων για να ξεπεράσει τα όποια προβλήματα.

Πασχαλινά Δώρα...
από τα Super Market Bazaar!

Μπείτε στην κλήρωση για τα πλούσια δώρα μας,
που θα γίνει το Μεγάλο Σάββατο!!!

- Πλυντήρια
- Ψησταριές
- Καφετιέρες
- Μίξερ
- DVDs
- Τραπέζια
- Καρέκλες

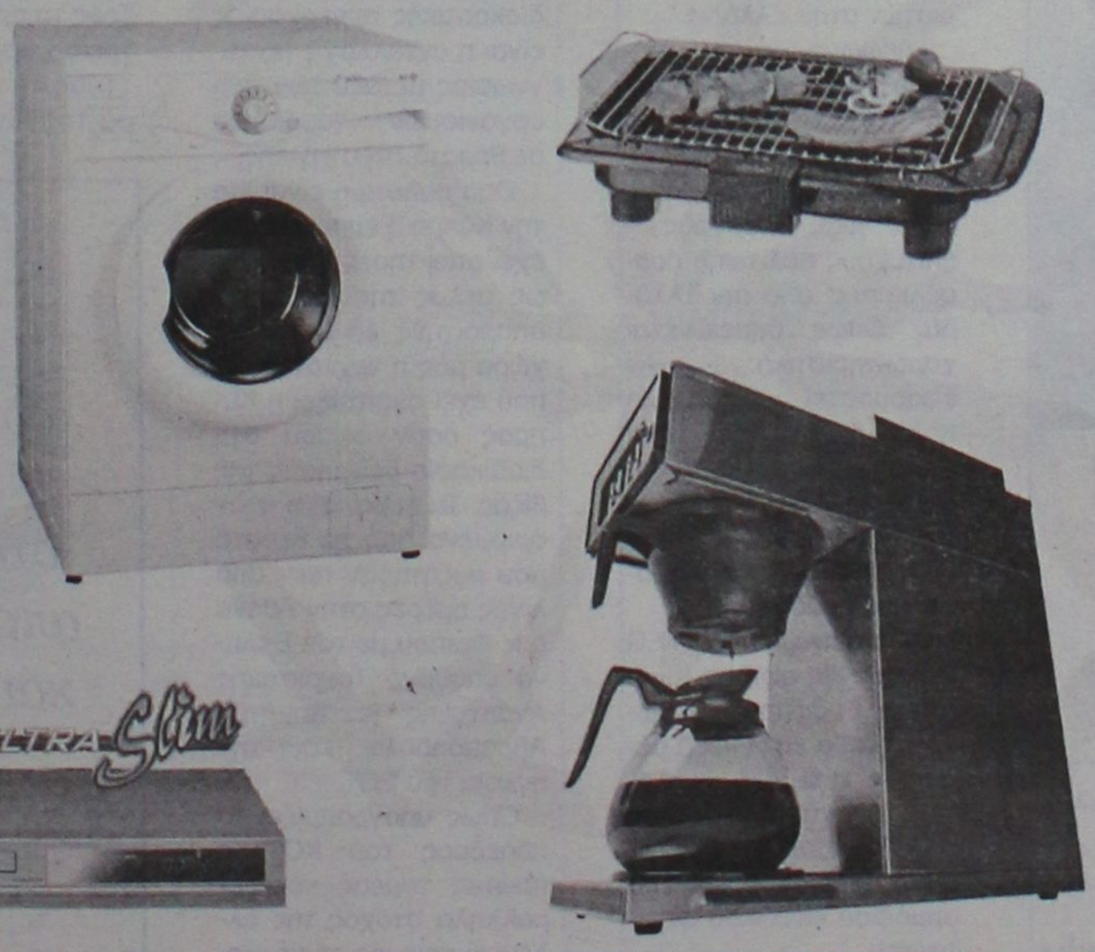



Δώρο με τις μικρές σας αγορές μπύρες **Mythos!!!**

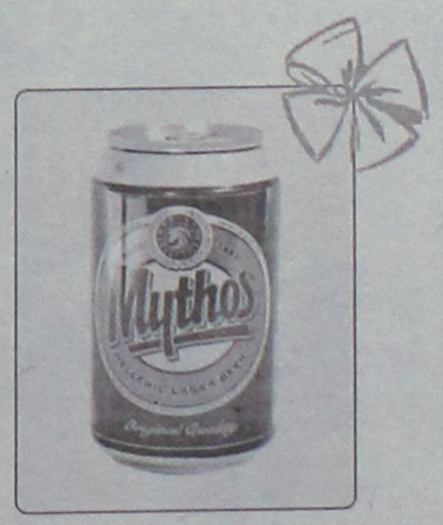

BAZAAR
DISCOUNT · SUPER MARKET
διαφέρει " λόγω τιμής"

1ο κατάστημα: Εργάνης Αθηνάς 50 (συνοικισμό Δασκάλων), 2ο ΝΕΟ κατάστημα: Χατζηευαγγέλου 11-13 (τέρμα Κορδικτώνος), Ρόδος ΧΠ004

Η αρχή έγινε από τουριστικό γραφείο της Χίου αλλά αναμένεται συνέχεια

«Εισαγωγή» Κινέζων μέσω Τουρκίας!

Σε πρώτη φάση θα έρθουν 40.000 άτομα • Ξεκινούν και οι πτήσεις από το Πεκίνο. Νέο συμβόλαιο της Louis για μεταφορά Κινέζων σε Κύπρο και Ελλάδα

Η συμφωνία που υπέγραψαν πρόσφατα ένα ελληνικό και ένα τουρκικό τουριστικό γραφείο ίσως να μην αποτελούσε είδηση αν δεν ήταν γνωστή η συνεργασία των ανθρώπων του τουρισμού στις δύο πλευρές του Αιγαίου. Όμως, μια συνεργασία αναμφίβολα προκαλεί αίσθηση, δεδομένου ότι μπορεί να αποτελέσει την απαρχή για το άνοιγμα της αγοράς της Κίνας.

Πριν από λίγες ημέρες το ταξιδιωτικό γραφείο «Χίος Τούρς», που εδράζεται στο φερώνυμο νησί, το Alfried's Tours των Αθηνών και ο τουρκικός ταξιδιωτικός οργανισμός Bastiyali επέτυχαν την έλευση 40.00 Κινέζων τουριστών, οι οποίοι θα επισκέπτονται σε 12μηνη βάση την Αθήνα, Χίο και τη Σμύρνη. Η επισφράγιση της συμφωνίας ήταν αποτέλεσμα πρόσφατης επίσκεψης εργασίας οκτώ Κινέζων tour operators στις συγκεκριμένες περιοχές.

Ο αριθμός είναι εξαιρετικά μεγάλος αν λάβει κανείς υπόψη το γεγονός ότι μέχρι πρότινος οι Κινέζοι που επισκέπτονται κατ' έτος την Ελλάδα ήταν λιγότεροι από 15.000. Ταυτόχρονα, όπως γίνεται εύκολα διακριτό, οι προοπτικές που διανοίγονται για τη χώρα μας είναι εξαιρετικά μεγάλες, αφού το υπουργείο Τουριστικής Ανάπτυξης προετοιμάζει εντυπωσιακή παρουσία σε μεγάλο τουριστικό show στο Πεκίνο το προσεχή Ιούνιο και σημαντικό άνοιγμα στην κινεζική αγορά.

Στην πρώτη Διεθνή Έκθεση Τουρισμού στο Ρεκίνο, που πραγματοποιήθηκε την περασμένη εβδομάδα, την κυβέρνηση εκπροσώπησε ο υφυπουργός Τουριστικής Ανάπτυξης κ. Αναστάσιος Λιάσκος, συνοδευόμενος από τον πρόεδρο του ΕΟΤ κ. Αριστείδη Καλογερόπουλο, επίσκεψη που δρομολόγησε το άνοιγμα γραφείου από τον ΕΟΤ στην κινεζική πρωτεύουσα, ενώ έπεται και η ίδρυση ακόμα ενός στην Σαγκάη.



Επίσης, με παρέμβαση του υπουργού Τουριστικής Ανάπτυξης κ. Δημήτρη Αβραμόπουλου σχεδιάζεται η διενέργεια απευθείας πτήσεων της Air China στο «Ελευθέριος Βενιζέλος». Πάντως, πρόσφατα από το Ινστιτούτο Τουριστικών Ερευνών και προβλέψεων ολοκληρώθηκε μελέτη για τη δυνητική εξέλιξη της κίνησης Κινέζων τουριστών στην Ελλάδα.

Σύμφωνα με το ινστιτούτο, ο στόχος για άφιξη 400.000 Κινέζων το 2014 εστιάζεται στην κοινή παραδοχή περί ασκήσεως μιας ενεργούς – επιτυχούς πολιτικής προσέλκυσης από την Ελλάδα. Όπως σημειώνεται χαρακτηριστικά: «Αν εφαρμοστεί κατάλληλη πολιτική, θα αποδειχθεί εφικτή η προσέλκυση ποσοστού 20%-25% Κινέζων που επιλέγουν το μεσογειακό ευρωπαϊκό προσανατολισμό».

Η πρόβλεψη του ΙΤΕΠ για πιθανές αφίξεις Κινέζων σε Ευρώπη- Ν. Ευρώπη-Ελλάδα είναι κατά μέσο όρο 15%-20% υψηλότερη έναντι αντίστοιχων του Παγκόσμιου Οργανισμού Τουρισμού και του αρμόδιου κινεζικού ινστιτούτου.

Για την Ελλάδα, πάντως, η εκτίμηση στηρίχθηκε στη μέχρι σήμερα εμπειρία από τις αναλογίες κατανομής των τουριστών ευρωπαϊκού προσανατολισμού στους επιμέρους ευρωπαϊκούς προορισμούς.

ΕΛΛΑΔΑ ΚΑΙ ΚΥΠΡΟΣ ΜΑΖΙ

Ελλάδα και Κύπρος ενώνουν τις δυνάμεις τους για μια σταθερή τουριστική συνεργασία στις ειδικές μορφές τουρισμού και στις μακρινές αγορές, με πρώτη αυτή της Κίνας, όπως αποκαλύπτει ο πρόεδρος του Κυπριακού Οργανισμού Τουρισμού κ. Φώτης Φωτίου.

Εκτός από την αγορά της Άπω Ανατολής, το ενδιαφέρον εστιάζεται και στην από κοινού ανάπτυξη δράσεων στον θρησκευτικό – πολιτισμικό τουρισμό, αλλά και σε εκείνον για γκόλφερ.

Επιπλέον, σημαντική παράμετρος της διμερούς διακρατικής συνεργασίας είναι η ανταλλαγή τεχνογνωσίας μεταξύ των δύο οργανισμών τουρισμού σε θέματα στρατηγικής.

Όσο πολύτιμη είναι για την Κύπρο η εμπειρία που έχει αποκτήσει η Ελλάδα ως μέλος της Ε.Ε τόσο απαραίτητη είναι για τη χώρα μας η τεχνογνωσία που έχει αναπτύξει η Κύπρος όσον αφορά στη διαδικασία θεώρησης της βίζας. Τα παραπάνω ήταν ορισμένα από τα θέματα που συζήτησαν πριν από λίγες ημέρες στην Αθήνα ο κ. Φωτίου με τον Έλληνα υπουργό Τουριστικής Ανάπτυξης κ. Δημήτρη Αβραμόπουλο και την ηγεσία του ΕΟΤ.

Όπως υπογραμμίζει ο πρόεδρος του ΚΟΤ, ο πρώτος τομέας και παράλληλα στόχος της ελληνοκυπριακής συνεργασίας στον τουρισμό είναι η υπερατλαντική αγορά, όπως εκείνη της Κίνας. Σημειώνει, δε, ότι δεν πρέπει να διαφύγει την προσοχή ότι πριν από δύο τρεις μήνες οι οργανισμοί τουρισμού της Κύπρου, της Ελλάδας και της Αιγύπτου υπέγραψαν συμφωνία για τη δημιουργία κοινών προγραμμάτων, τα ονομαζόμενα three centers destination, για τους Κινέζους.

ΕΤΟΙΜΟ ΤΟ ΠΑΚΕΤΟ ΣΤΗΝ ΚΙΝΑ

Συγκεκριμένα, η γνωστή στην κυπριακή αγορά εταιρεία Louis ήλθε σε επαφή με Έλληνα και Αιγύπτιο τουριστικό πράκτορα και είναι πλέον έτοιμοι για την εκπόνηση κοινού προγράμματος από τα τρία κράτη, το οποίο θα απευθύνεται στους Κινέζους. Ήδη, στην αγορά της Άπω Ανατολής κυκλοφορούν μπροσούρες, και το κυπριακό ταξιδιωτικό γραφείο προωθεί στους Κινέζους το πρόγραμμα με τις τρεις χώρες. Είναι κοινός τόπος ότι η τεράστια αγορά της Κίνας ανοίγει τώρα. Ο κ. Φωτίου επισημαίνει: «Η Κύπρος και η Ελλάδα, μαζί φυσικά με την Αίγυπτο, πρέπει να αδράξουμε αυτή την ευκαιρία. Ο Κινέζος είναι ένας τουρίστας που δεν επισκέπτεται απλά μια χώρα, έναν προορισμό- παράλληλα, επιθυμεί να γνωρίζει τον πολιτισμό, αρχαία και μνημεία που βρίσκει κανείς και στα τρία κράτη».

Είναι γνωστό ότι ένα από τα μεγαλύτερα προβλήματα που ταλανίζουν την τουριστική αγορά της Κίνας είναι η βίζα. Ο πρόεδρος του ΚΟΤ, αναφερόμενος στην προσπάθεια άμβλυνσης του εν λόγω ζητήματος, τονίζει: «Παρόμοιο πρόβλημα αντιμετώπισαν όλες οι χώρες με τη Ρωσία. Εμείς, ως Κύπρος, βρήκαμε τον τρόπο και συζητήσαμε πρόσφατα με τον Έλληνα υπουργό κατά πόσο θα μπορούσαμε να συνεργαστούμε σε αυτόν τον τομέα. Μας έχουν γνωστοποιήσει ότι η Σαγκάη θα ανοίξει ελληνικό προξενείο, όπου θα μπορούσαμε να στήσουμε έναν κοινό μηχανισμό και να γίνεται εκεί η θεώρηση των διαβατηρίων . Από την πλευρά μας, μπορούμε να παράσχουμε το know how, την τεχνογνωσία που έχουμε αποκτήσει και αναπτύξει στην Μόσχα.

Ο μηχανισμός μας, στην Ρωσία λειτουργεί άριστα, καθώς η έκδοση της βίζας γίνεται μέσα σε 24 ώρες. Επιπλέον, όπως μου ανακοίνωσε ο κ. Αβραμόπουλος, θα μπορούσαμε να συνεργαστούμε και στο γραφείο που θα ανοίξει ο ΕΟΤ στο Πεκίνο».

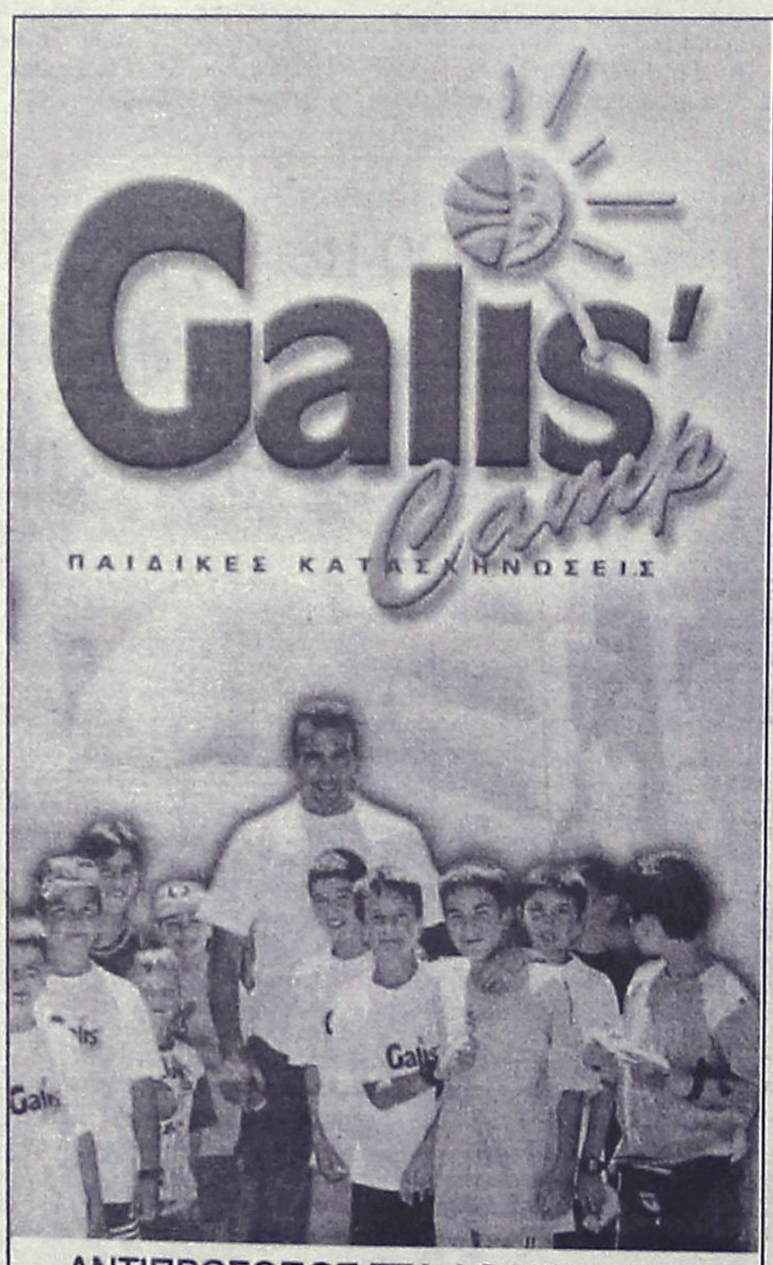

ΑΝΤΙΠΡΟΣΩΠΟΣ ΣΤΑ ΔΩΔΕΚΑΝΗΣΑ

ΑΘΑΝΑΣΙΑΔΗΣ ΕΥΑΓΓΕΛΟΣ

ΚΑΘΗΓΗΤΗΣ ΦΥΣΙΚΗΣ ΑΓΩΓΗΣ

ΠΡΟΠΟΝΗΤΗΣ ΜΠΑΣΚΕΤ

ΤΗΛ. & FAX: 22410 94849 - ΚΙΝ.: 69 47727240

ΠΕΡΙΟΔΟΙ ΛΕΙΤΟΥΡΓΙΑΣ

	Α	Β	Γ
Από	16/06	08/07	30/07
Έως	08/07	30/07	21/08

ΤΑ ΕΞΟΔΑ ΠΑΡΑΜΟΝΗΣ

ΚΑΛΥΠΤΟΝΤΑΙ ΑΠΟ ΠΟΛΛΑ ΑΣΦΑΛΙΣΤΙΚΑ ΤΑΜΕΙΑ

Η ΜΕΤΑΒΑΣΗ ΚΑΙ Η ΕΠΙΣΤΡΟΦΗ ΕΙΝΑΙ ΔΩΡΕΑΝ

AT1143

Το ιταλικό εστιατόριο

Felicia

σας εύχεται Καλό Πάσχα
και σας ενημερώνει
ότι θα παραμείνει κλειστά
από τη Μ. Δευτέρα 25/4 έως
και τη Λ. Δευτέρα 2/5/2005.

Σας ευχαριστουμε
για τη προτίμησή σας



A.T.1167

Από το υπουργείο Τουρισμού

Διπλάσιο ποσό για την προβολή της Δωδεκανήσου!

Θα διατεθεί ποσό 250.000 ευρώ

Διπλασιάστηκε το ποσό που χορηγείται στη νομαρχία Δωδεκανήσου για τις δαπάνες προβολής και διαφήμισης σε ό,τι αφορά το τρέχον έτος.



Όπως έγινε γνωστό, με απόφαση του υπουργού Τουριστικής Ανάπτυξης κ. Δημήτρη Αβραμόπουλου, στη νομαρχία Δωδεκανήσου θα διατεθεί ποσό 250.000 ευρώ.

Το γεγονός προκάλεσε ευνόητη ικανοποίηση στις τάξεις της νομαρχιακής αυτοδιοίκησης Δωδεκανήσου, αφού είναι σαφές ότι θα υπάρξει μεγαλύτερη ευχέρεια κινήσεων και πιο έντονη δραστηριοποίηση στον τομέα της προβολής και διαφήμισης.

Με δεδομένο μάλιστα ότι πέρυσι, στη νομαρχία Δωδεκανήσου, είχε δοθεί το μισό ποσό σε σχέση με φέτος, ευνόητες είναι οι εντυπώσεις που προκλήθηκαν.

Πέρυσι μάλιστα, λόγω της "ισοπεδωτικής", τακτικής που είχε ακολουθήσει η κυβέρνηση του ΠΑΣΟΚ, όπου είχε κατανείμει το συνολικό ποσό με ...πληθυσμιακά κριτήρια, είχε υπάρξει έντονη διαμαρτυρία από την πλευρά της νομαρχίας Δωδεκανήσου, που είχε ζητήσει το αυτονόητο, να δοθούν δηλαδή περισσότερα χρήματα στις τουριστικές περιοχές.

Τα καλά νέα, έφθασαν χθες στη νομαρχία Δωδεκανήσου και μέσα στις επόμενες μέρες θα αποφασιστεί σε ποιους τομείς και δράσεις, στο πλαίσιο και του προγράμματος που έχει γίνει, θα διατεθούν αυτά τα χρήματα.

Παρέμβαση Κουβέλη για στελέχωση υπηρεσιών μας

Παρέμβαση για την στελέχωση των υπηρεσιών της Περιφέρειας Αιγαίου υπήρξε από τον βουλευτή του Συνασπισμού κ. Φώτη Κουβέλη. Είναι γνωστό άλλωστε ότι η υποστελέχωση των υπηρεσιών και στη Δωδεκάνησο και στις Κυκλάδες προκαλεί σοβαρές επιπτώσεις στην εύρυθμη λειτουργία τους.

Όπως αναφέρει στην ερώτησή του ο κ. Φώτης Κουβέλης: «η πλημμελής έως ελλιπέστατη κάλυψη των οργανικών θέσεων, η έλλειψη ουσιαστικών κινήτρων (χαμηλοί μισθοί, μη αμειβόμενη υπερωριακή απασχόληση, ελάχιστη αποζημίωση για τις εκτός έδρας μετακινήσεις κλπ) για την παραμονή των ήδη υπηρετούντων υπαλλήλων, λόγω του υψηλού κόστους διαβίωσης, σε συνδυασμό με τα οξυμένα προβλήματα του πολυνησιακού χώρου (ακτοπλοϊκή διασύνδεση κλπ), συνιστούν μια άκρως προβληματική κατάσταση για τη λειτουργία των υπηρεσιών της διοίκησης και της αυτοδιοίκησης». Ο βουλευτής ρωτά τους αρμόδιους υπουργούς τι μέτρα πρόκειται να λάβουν έτσι ώστε: να στελεχωθούν επιτέλους όλες οι υπηρεσίες με το κατάλληλα εξειδικευμένο προσωπικό, να αντιμετωπιστούν τα επείγοντα οικονομικά και θεσμικά προβλήματα των υπαλλήλων και να υπάρξουν σοβαρά κίνητρα τόσο για τη στελέχωση, όσο και για την παραμονή των υπαλλήλων στη νησιωτική Ελλάδα.

Για τις πασχαλινές διακοπές

Δημοφιλής προορισμός η Κύπρος για Έλληνες

Διπλασιασμός στις αφίξεις σε σχέση με πέρυσι

Με το μέχρι στιγμής στοιχεία η Κύπρος αναδεικνύεται ένας από τους δημοφιλέστερους προορισμούς στις προτιμήσεις των Ελλήνων ταξιδιωτών για τις πασχαλινές διακοπές αλλά και για τους μαθητές του Λυκείου για τις καθιερωμένες ετήσιες σχολικές εκδρομές.

Τα μηνύματα από τους τουριστικούς πράκτορες είναι πολύ θετικά παρόλο το δυσοίωνο κλίμα που επικρατεί για τον τουρισμό λόγω της παγκόσμιας οικονομικής ύφεσης .

Για την περίοδο του Πάσχα αλλά και για τις σχολικές εκδρομές προβλέπεται διπλασιασμός στις αφήξεις σε σχέση με πέρυσι.

Η φετινή άνοδος οφείλεται κυρίως στην προσφορά οικονομικών πακέτων, στη συχνή πυκνότητα πτήσεων αλλά και στην παροχή υψηλού επιπέδου υπηρεσιών. Τα 5θήμερα πασχαλινά πακέτα ξεκινούν από 440 ευρώ συμπεριλαμβανομένων φόρων, διαμονής, εισιτηρίων, ημιδιατροφής, και ξεναγήσεων. Αξίζει να σημειωθεί ότι η πληρότητα στις πτήσεις των εταιρειών Aegean Airlines, Ολυμπιακές και Κυπριακές Αερογραμμές αγγίζει το 100% με πάνω από 25 πτήσεις εβδομαδιαίως, οι οποίες ενισχύονται και με έκτακτες . Τα αντίστοιχα σχολικά πακέτα ξεκινούν από 330 ευρώ.

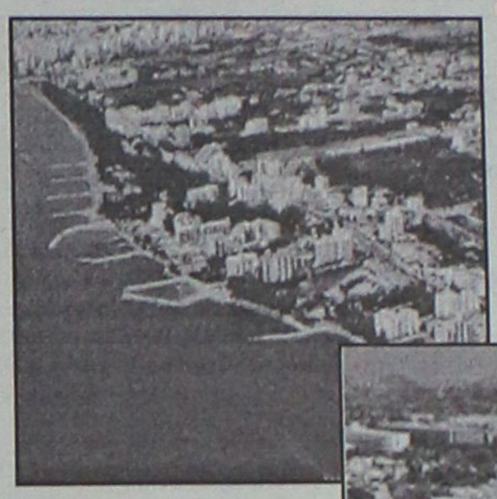

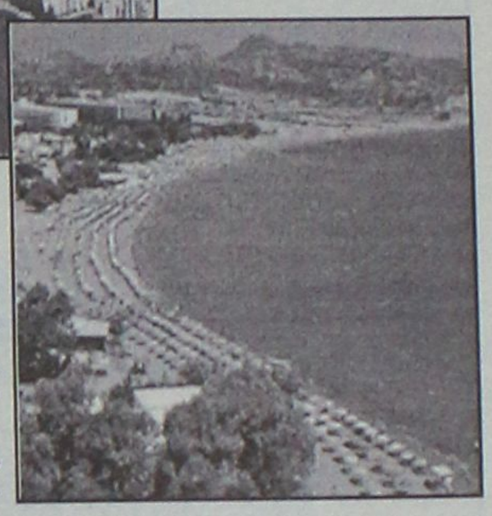

Όλα αυτά αποτελούν προπομπό και καθρεφτίζουν τις αυξητικές τάσεις που προδιαγράφονται στις αφίξεις Ελλήνων ταξιδιωτών για τις καλοκαιρινές διακοπές.

Να υπενθυμίσουμε ότι ο τουρισμός αποτελεί το μεγαλύτερο κλάδο της Κυπριακής Οικονομίας, συνεισφέροντας περίπου 20% στο ΑΕΠ. Με δεδομένο την συνεχιζόμενη τουριστική ανάπτυξη και την έντονη διαφημιστική καμπάνια που υλοποιείται το 2005, προβλέπεται ότι το νησί της Αφροδίτης καθιερώνεται πια ως ποιοτικός προορισμός για όλες τις εποχές του χρόνου.

Γεύση με χρυσή επιβράβευση.





Χρυσό μετάλλιο στο Διεθνή Διαγωνισμό Οίνου Θεσσαλονίκης 2005

Οινοθήκη Emery λευκό, ένα πραγματικά μοναδικό κρασί που τιμήθηκε στο Διεθνή Διαγωνισμό Οίνου Θεσσαλονίκης (2005) με τη διάκριση του χρυσού μεταλλίου. Το λευκό, χρυσοπράσινο χρώμα του σαγηνεύει κάθε ματιά και τη στιγμή που θα ανοίξει το μπουκάλι το φίνο του άρωμα, ακαταμάχητο δελεάζει την όσφρηση. Η γεύση του χαϊδεύει απαλά τον ουρανίσκο και κυριεύει τα συναισθήματα. Απολαμβάνεται στους 10°–12° C χαρίζοντας πολύτιμες και ατμοσφαιρικές στιγμές!

ΟΙΝΟΘΗΚΗ EMERY
Οινοποιία στην Έμπωνα

Πολλές ευχές για ΚΑΛΟ ΠΑΣΧΑ
Εστιατόριο "Ελιά"

Ελιά
RESTAURANT
OLIVE

ΑΝΑΣΤΑΣΙΜΟ ΔΕΙΠΝΟ

Κουβέρ: κόκκινο αυγό με τσουρεκάκι σπιτικό, ψωμί συνοδευόμενο από αρωματικό βούτυρο και πάστα ελιάς με κουκουνάρι
Παραδοσιακή Μαγειρίτσα
Παοχαλινή Σαλάια της 'Γιαγιάς'
Αρνί ντόπιο στο φούρνο: με πατάτες φούρνου & γέμιση πιλάφι "Οριεντάλ"
Γλυκό μπακλαβάς 'SAMSA'

ΜΕΝΟΥ ΑΞΙΑΣ 25€

Για τα παιδιά έκπωση 50% (Ειδικό μενού)

Επίσης την **Κυριακή του Πάσχα** θα προσφέρουμε από τις **12:00 το μεσημέρι**
Πασχαλινό Γεύμα
με κατσικάκι ντόπιο στη σούβλα και πολλές άλλες επιλογές

Εκατό Χουρμαδιές. Γ. Χαρίτου 7•Τηλ. Ρεζερβέ: 2241038511

AT1207

ΝΑΥΤΙΚΗ ΕΤΑΙΡΕΙΑ
ΤΗΛΟΣ 21ος ΑΙΩΝΑΣ

ΠΡΟΓΡΑΜΜΑ SEA STAR

Μ. ΠΑΡΑΣΚΕΥΗ 29/4/2005

	ΑΦΙΞΗ	ΑΝΑΧΩΡΗΣΗ
ΡΟΔΟΣ		16.00
ΝΙΣΥΡΟΣ	17.50	18.00
ΤΗΛΟΣ	18.20	18.30
ΡΟΔΟΣ	19.50	Δ.

Μ. ΣΑΒΒΑΤΟ 30/4/2005

	ΑΦΙΞΗ	ΑΝΑΧΩΡΗΣΗ
ΡΟΔΟΣ		14.00
ΤΗΛΟΣ	15.20	Δ.

ΔΕΥΤΕΡΑ 2/5/2005

	ΑΦΙΞΗ	ΑΝΑΧΩΡΗΣΗ
ΤΗΛΟΣ		17.30
ΝΙΣΥΡΟΣ	17.55	18.00
ΡΟΔΟΣ	19.50	Δ.

ΤΕΤΑΡΤΗ 4/5/2005

	ΑΦΙΞΗ	ΑΝΑΧΩΡΗΣΗ
ΡΟΔΟΣ		18.30
ΤΗΛΟΣ	20.00	Δ.

ΠΕΜΠΤΗ 5/5/2005

	ΑΦΙΞΗ	ΑΝΑΧΩΡΗΣΗ
ΤΗΛΟΣ		09.00
ΡΟΔΟΣ	10.20	17.00
ΤΗΛΟΣ	18.20	Δ.

ΠΛΗΡΟΦΟΡΙΕΣ: ΡΟΔΟΣ, ΤΑΡΠΟΝ ΣΠΡΙΝΓΚΣ 44
ΤΗΛ. 2241078052 • ΚΙΝΗΤΟ 6938244523
ΤΗΛΟΣ Τηλ.: 2246044000
ΧΠ1691

Περισσότερη αισιοδοξία και ενδιαφέρον για τον συνάνθρωπο

Ευχές από το νομάρχη Δωδεκανήσου Γ. Μαχαιρίδη

Περισσότερη ευαισθησία, αισιοδοξία αλλά και ενδιαφέρον για το συνάνθρωπο, ευχήθηκε χθες ο νομάρχης Δωδεκανήσου, κ. Γιάννης Μαχαιρίδης, στο καθιερωμένο εορταστικό του μήνυμα προς το δωδεκανησιακό λαό.

Καταρχάς, ευχήθηκε πρώτα απ' όλα υγεία και είπε: "Αυτές τις Αγιες ημέρες, δίνεται η δυνατότητα σε όλους μας να σκύψουμε με πιο μεγάλη ευαισθησία στα όποια προβλήματα μπορεί να αντιμετωπίζουμε. Είτε είναι προβλήματα που έχουν να κάνουν με αυτή καθ' εαυτή την οικογένεια είτε είναι προβλήματα τοπικά είτε είναι προβλήματα που έχουν να κάνουν με την πατρίδα μας.

Από κει και μετά, είναι μέρες αγάπης, που σημαίνει ότι όποιος έχει τη δυνατότητα να ρίξει ένα βλέμμα και στον συνάνθρωπό μας, ο οποίος περνάει κάποιες δύσκολες στιγμές ή βρίσκεται σε αδυναμία, καλό είναι να δείξουμε αυτή την ευαισθησία, γιατί η ζωή είναι αυτή και επειδή είναι μέρες αγάπης, πιστεύω ότι είναι ό,τι καλύτερο μπορούμε να κάνουμε για τον συνάνθρωπό μας.

Εγώ, να ευχηθώ να ξεπεράσουμε τα ζητήματα που έχουν να κάνουν με την επικαιρότητα, με την αμφισβήτηση, η οποία υπάρχει, πολλές φορές ισοπεδώνοντας



και παραδόσεις και αξίες. Καλό θα είναι να ατενίζουμε με αισιοδοξία το μέλλον. Σίγουρα είναι δύσκολοι καιροί αλλά πιστεύω ότι προσπαθώντας όλοι μαζί, μπορούμε να τα καταφέρουμε και σε προσωπικό και σε συλλογικό επίπεδο".

Ο νομάρχης, όμως, τις ημέρες αυτές θα βρίσκεται στο ακριτικό μας Καστελλόριζο, υποδεχόμενος τον Πρόεδρο της Δημοκρατίας, κ. Κάρολο Παπούλια. Οπως είπε χθες, πιστεύει ότι έτσι πρέπει να γίνει γιατί είναι μεγάλη η τιμή που μας κάνει ο Πρόεδρος να περάσει τις γιορτές του στο μικρό αυτό νησί της Δωδεκανήσου και οι συμπατριώτες μας εκεί πρέπει να αισθάνονται ιδιαίτερη τιμή γιατί σχεδόν το σύνολο των αρχών θα είναι κοντά τους.

Ο κ. Μαχαιρίδης θα παραμείνει στο Καστελλόριζο μέχρι και τη Λαμπρή Δευτέρα ακριβώς επειδή ο Πρόεδρος θέλει να περάσει την ημέρα αυτή ιδιωτικά και στη συνέχεια τη Λαμπρή Τρίτη θα τον υποδεχθούν και θα τον ξεπροβοδίσουν, ευχαριστώντας τον για την τιμή που μας έκανε.

Ερωτώμενος ο νομάρχης, τέλος, κατά πόσον η παρουσία του Προέδρου στο ακριτικό Καστελλόριζο στέλνει και ένα μήνυμα προς τη γείτονα χώρα, είπε ότι η πατρίδα μας στηρίζει την ευρωπαϊκή προοπτική της Τουρκίας, από την άλλη πλευρά, όμως, είναι υποχρεωμένη να προειδοποιήσει τους φίλους και γείτονές μας ότι και η ανοχή έχει κάποια όρια.

«Δεν σημαίνει ότι επειδή έχουμε τείνει χείρα βοηθείας θα αποδεχθούμε και τετελεσμένα γεγονότα. Αυτό δεν θα το δεχθούμε. Πιστεύω ότι δεν το δέχεται κανένας και πολύ περισσότερο οι Δωδεκανήσιοι», κατέληξε ο νομάρχης.

Μήνυμα του Περιφερειάρχη Νοτίου Αιγαίου

Στο μήνυμά του ο γενικός γραμματέας της Περιφέρειας Νοτίου Αιγαίου κ. Χαράλαμπος Κόκκινος για το Πάσχα, αναφέρει τα εξής

«Σε μία περίοδο, όπου δοκιμάζονται



αξίες και έννοιες είναι ανάγκη να αναλογιστούμε όλοι μας το βαθύτερο νόημα του Θείου Δράματος, της Θυσίας και της Ανάστασης του Κυρίου μας.

Με την ελπίδα ότι το αισιόδοξο μήνυμα της Ανάστασης να φωτίσει το όραμα όλων για δημιουργία και ευημερία εύχομαι σε όλους, Καλό Πάσχα και Χρόνια Πολλά».

Ειρήνη και αγάπη στις καρδιές του κόσμου

Μήνυμα του δημάρχου Ροδίων κ. Γιώργου Γιαννόπουλου

«Η ζωή εν τάφω, κατετέθης Χριστέ, και αγγέλων στρατιαί εξεπλήττοντο, συγκατάβασιν δοξάζουσαι την σην...». Με αυτά τα λόγια των Εγκωμίων ηΕκκλησία μας υμνεί το μέγιστο θαύμα της κατάβασης του Κυρίου ημών στον Άδη για να μπορέσει, με την Ανάστασή του, να λυτρώσει τον άνθρωπο. Τα Άγια Πάθη, η Σταύρωση και η Ανάσταση, που «τοις απολλυμένοις μωρία εστί», έχουν εξέχουσα θέση στην καρδιά του λαού μας, που πολλές φορές μέσα από την σταυρική θυσία είδε τα δικά του πάθη και πρόγνωσε την ανάσταση.

Ο νηπτικός χαρακτήρας αυτών των αγίων ημερών δεν επιτρέπει μεγαλοστομίες, αλλά μόνο περισυλλογή και κατάνυξη. Γιατί μέσα από αυτή και μόνο τη στάση μπορεί να αποκτήσει λυτρωτικό χαρακτήρα το «Δεύτε λάβετε φως εκ του ανεσπέρου φωτός» και το «Χριστός Ανέστη».



Γι' αυτό το λόγο δεν θα μακρηγορήσω, αλλά θα περιοριστώ σε μία ευχή: Το φως της Ανάστασης να φέρει στις καρδιές όλου του κόσμου την ειρήνη και την αγάπη που τόσο λείπουν από τις μέρες μας.

Καλή Ανάσταση.

Γιώργος Γιαννόπουλος
Δήμαρχος Ροδίων

Ευχές από τη ΔΕΥΑΡ

Σε όλους εσάς που στηρίζετε τη ΔΕΥΑΡ και που είστε οι «αιμοδότες» της ιστορικής και πιό υγιούς δημοτικής επιχείρησης της πόλης μας, ο πρόεδρος, το διοικητικό συμβούλιο ο γενικός γραμματέας και όλοι οι εργαζόμενοι, σας ευχόμαστε ολόψυχα, ΚΑΛΟ ΠΑΣΧΑ και η ΑΝΑΣΤΑΣΗ του Θεανθρώπου, να σας χαρίζει παντοτινή υγεία, ευτυχία και χαρά.

ΜΕΓΑΛΟ ΠΑΖΑΡΙ
ΓΚΕΛΙΑΣ
Σας εύχεται
Καλό Πάσχα
Happy Easter
Ο,τι χρειάζεται ένα σπίτι και ο νοικοκύρης του με όλη την οικογένειά του και από τιμές...
Οσα δίνει ο πελάτες
ΜΕΓΑΛΟ ΠΑΖΑΡΙ
ΓΚΕΛΙΑΣ
ΛΕΩΦ. ΡΟΔΟΥ–ΛΙΝΔΟΥ
ΔΙΑΣΤΑΥΡΩΣΗ ΚΟΣΚΙΝΟΥ
ΑΤ1182

ΞΕΝΟΔΟΧΕΙΟ-ΕΠΙΠΛΩΜΕΝΑ ΔΙΑΜΕΡΙΣΜΑΤΑ
ΑΙΚΑΤΕΡΙΝΗ
ΚΙΟΤΑΡΙ-ΑΣΚΛΗΠΕΙΟ
ΠΑΣΧΑ ΣΤΟ ΑΣΚΛΗΠΕΙΟ
Περάστε τις άγιες μέρες του Πάσχα στο χωριό. Παρακολουθείστε με κατάνυξη τα Άγια Πάθη και ζήστε την Ανάσταση με τον Καλαφουνό στον Ιερό Ναό Κοίμησης Θεοτόκου στο Ασκληπειό.
Το ξενοδοχείο Αικατερίνη στο Κιοτάρι προσφέρει 4 διανυκτερεύσεις (π.χ. Μεγάλη Πέμπτη έως Δευτέρα του Πάσχα) στα επιπλωμένα κλιματιζόμενα (θέρμανση-ψύξη) διαμερίσματά του στην τιμή των ***60 ευρώ (50 ευρώ χωρίς κλιματισμό)****. Τα διαμερίσματα είναι 4-κλινα και διαθέτουν ψυγείο, κουζίνα, και μπανιέρα.*
Τηλέφωνα κρατήσεων:
2244047182 και 6942876843
ΑΤ001098

ΚΡΕΑΤΑΓΟΡΑ ΚΡΕΜΑΣΤΗΣ
Ο ΓΙΩΡΓΟΣ
Τώρα το Πάσχα μην τρέχετε ...μακριά.
Ελάτε σ' εμάς και θα τα βρείτε όλα,
σε χαμηλές τιμές και σε μεγάλη ποικιλία.
Κατσικάκια δικής μας παραγωγής Εμπωνας και Κατταβιάς
Παραδοσιακά κοκορέτσια, γαρδούμπες και σιεφταλιές
22410-94984
ΑΤ1183
Λεωφ. Ελευθερίας Κρεμαστή-τηλ. 22410-94984, 6978829706, 6944824484

Εκτός από τη Ρόδο ταινίες θα γυριστούν και στην Κω και στην Πάτμο

Ξανά στο προσκήνιο η Δωδεκάνησος

Εκεί που αναπολούσαμε το ένδοξο παρελθόν της Ρόδου, αλλά και της περιοχής μας γενικότερα, τότε που εδώ έπνεε ένας άλλος, κοσμοπολίτικος αέρας και το νησί μας αποτελούσε πόλο έλξης για χολιγουντιανούς αστέρες και γυρίζονταν κινηματογραφικές ταινίες, που έμειναν στην ιστορία και θεωρούσαμε ότι αυτές οι εποχές όπου η Ρόδος βρισκόταν στο προσκήνιο και ήταν... μόδα έχουν περάσει ανεπιστρεπτί, το τελευταίο διάστημα μάλλον... δεν έχει μείνει νησί της Δωδεκανήσου που να μη γυρίζεται ταινία!

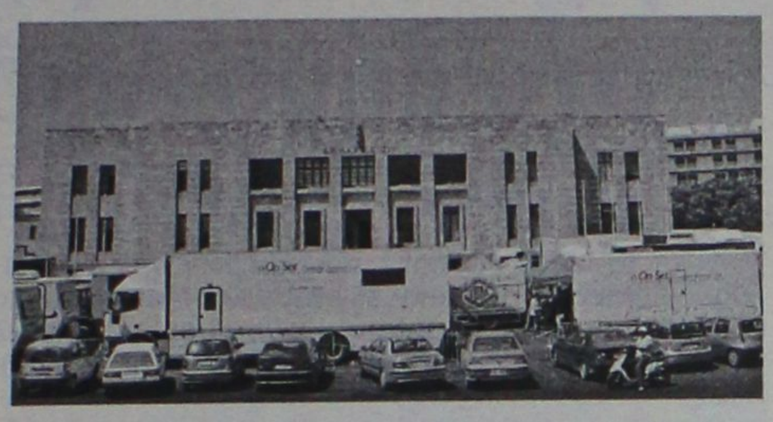

"Κατελήφθη" χθες η πλατεία δημαρχείου και το κτίριο του δήμου για τις ανάγκες της ταινίας

Μπορεί τα φώτα να έχουν πέσει στη Ρόδο, μιας και το "Πάνω από τη Φιλία" που θα γυρίζεται εδώ μέχρι τέλη Ιουνίου, αποτελεί μία μεγάλη διεθνή παραγωγή, αλλά απ' ό,τι φαίνεται και η Πάτμος θα μετατραπεί σε λίγο καιρό σε... cinecita, ενώ τα τελευταία νέα λένε ότι και ο Νίκος Περάκης ετοιμάζεται να γυρίσει ταινία στην Κω!

Αναλυτικά:

ΣΤΗΝ ΚΩ

Είκοσι χρόνια μετά το ...θρυλικό πλέον "Λούφα και Παραλλαγή" που έγραψε ιστορία στο σύγχρονο ελληνικό κινηματογράφο, ένας από τους πιο γνωστούς και καταξιωμένους σκηνοθέτες του, ο Νίκος Περάκης, επιστρέφει στο θέμα με το οποίο έκανε μία από τις μεγαλύτερες επιτυχίες του, τον ελληνικό στρατό κι εν έτει 2005 αποφασίζει να γυρίσει το "Πίττα και Παραλλαγή" στο νησί του Ιπποκράτη!

Ετσι, λοιπόν, σύμφωνα με τα όσα έχουν γίνει γνωστά μέχρι στιγμής, τη Λαμπρή Δευτέρα 2 Μαΐου, ο σκηνοθέτης θα επισκεφθεί για τέταρτη φορά την Κω, μαζί με το επιτελείο του, στα πλαίσια της προετοιμασίας των γυρισμάτων της ταινίας.

Σημειώνεται ότι η ιστορία που επέλεξε να αφηγηθεί είναι οι "ειδικές συνθήκες" που επικρατούν στον ελληνικό στρατό στα ακριτικά νησιά της χώρας. Και το ...κλου είναι, βέβαια, ότι πρόκειται για ελληνοτουρκική συμπαραγωγή, με "ελληνοτουρκικό θέμα", η οποία μεταφέρεται στο καλοκαίρι του 2003, στην τουριστική Κω και στις σουρεαλιστικές καταστάσεις που προκαλεί μία παρέα φαντάρων στη βραχονησίδα... "Πίττα"!

Το νεοελληνικό και το τουρκικό life style των τουριστικών θερέτρων, σε συνδυασμό με την πολιτική πραγματικότητα των τελευταίων χρόνων, συνυπάρχουν, με τις παραβιάσεις του εθνικού εναερίου χώρου, την κατάληψη βραχονησίδων, την επιφυλακτικότητα και την καχυποψία των δύο πλευρών.

Μία κωμωδία με αισιόδοξη διάθεση, που όπως δήλωσε σε πρόσφατη συνέντευξή του στην εφημερίδα "Το Βήμα" ο ίδιος ο σκηνοθέτης "αντίθετα με την μετριοπάθεια και την επιφυλακτικότητα που μας διακρίνει στην αντιμετώπιση των τουρκικών "επιθέσεων φιλίας", μία κωμωδία με δραματικές στιγμές και αισιόδοξη έκβαση μπορεί να λειτουργήσει εκτονωτικά για μια μεγάλη μερίδα θεατών και την κοινή γνώμη".

Η παραγωγή δέχθηκε με χαρά την πρόταση του ενιαίου φορέα τουρισμού να χρησιμοποιηθούν εθελοντές από το νησί μας σε σκηνές που θα υποδείξει ο σκηνοθέτης, γι' αυτό και καλούνται όλοι όσοι επιθυμούν να συμμετέχουν εθελοντικά στην ταινία, να εκδηλώσουν το ενδιαφέρον τους στα στελέχη του φορέα, στο τηλέφωνο 22420 49120.

ΣΤΗΝ ΠΑΤΜΟ

Ηδη βρίσκονται αυτές τις ημέρες στο Ιερό Νησί της Αποκάλυψης, οι άνθρωποι της παραγωγής της ταινίας που θα γυριστεί εκεί και τα γυρίσματα θα ξεκινήσουν αμέσως μετά το Πάσχα.

Η ταινία έχει τον προσωρινό τίτλο "Ωπα" και πρωταγωνιστής είναι ο γνωστός ηθοποιός Μάθιου Μοντίν ("Φυσική Ξανθιά", "Any Given Sunday", "Le Divorce").

Σύμφωνα με τα όσα αναφέρει σχετικό ρεπορτάζ του www.aegeantimes.gr, της Σμαράγδας Μουλιάτη, πρόκειται για μία ελληνοαγγλική παραγωγή το σενάριο της οποίας είναι του Ramon Singh και της Ελληνίδας Χριστίνα Κοντσέτα, η οποία κάνει καριέρα ως ηθοποιός στην Αμερική και κρατάει έναν από τους πρωταγωνιστικούς ρόλους στην ταινία. Παίζουν ακόμη οι: Richard Griffiths και Alkie David, ενώ το καστ συμπληρώνουν 150 κομπάρσοι που δεν θα είναι άλλοι από κατοίκους του νησιού, όλων των ηλικιών.

Μάλιστα, οι παραγωγοί βρήκαν και το 9χρονο κοριτσάκι που θα παίζει την κόρη της Κοντσέτα στην ταινία και είναι από την Πάτμο!

Οπως έχει γίνει, επίσης, γνωστό οι άνθρωποι της παραγωγής που βρίσκονται αυτές τις ημέρες στο νησί προκειμένου να επιλέξουν τους χώρους των γυρισμάτων και τους κομπάρσους, επισκέφθηκαν και το Μοναστήρι στο οποίο δόθηκε η άδεια να γυριστούν κάποιες σκηνές, από το υπουργείο Πολιτισμού και με τη συγκατάθεση του ηγουμένου της Ιεράς Μονής.

Το σενάριο της ταινίας, σύμφωνα με το www.aegeantimes.gr, έχει ως εξής:

Η υπόθεση της ταινίας σχετίζεται με την αναζήτηση του ιερού δισκοπότηρου του Αγίου Ιωάννη του Θεολόγου. Ενας Αμερικανός αρχαιολόγος ο Ερικ, τον οποίο υποδύεται ο Matthew Modine, φτάνει στην Πάτμο, για να συνεχίσει τις αναζητήσεις του πατέρα του, που επισκεπτόταν για τον ίδιο λόγο το νησί.

Ο Ερικ, όμως, γνωρίζει την Κατερίνα, την οποία υποδύεται η Χριστίνα Κοντσέτα έχει ένα κοριτσάκι 9 χρονών και είναι ιδιοκτήτρια της καλύτερης ταβέρνας του νησιού που κάτω από τα θεμέλια της βρίσκεται το ιερό δισκοπότηρο του Αγίου Ιωάννη.

Μεταξύ του Ερικ και της Κατερίνας αναπτύσσεται ένας φλογερός έρωτας.

Για να αποκτήσει το ιερό δισκοπότηρο, θα χρειαστεί να κατεδαφιστεί η ταβέρνα της Κατερίνας, καταστρέφοντας έτσι τη ζωή της. Ο έρωτας αυτός θα κάνει τον Ερικ να συνειδητοποιήσει ότι το όνειρο δεν είναι δικό του, αλλά του πατέρα του και ότι είναι ένα βαρύ χρέος που του βαραίνει τους ώμους του.

Αποφασίζει, λοιπόν, να σταματήσει το κυνήγι του ιερού δισκοπότηρου, παίρνει την απόφαση και καταστρέφει τα αρχεία του πατέρα του και ανακοινώνει δημοσίως ότι έκανε λάθος, για να αποδείξει στην Κατερίνα ότι την αγαπά αλλά και να απογοητεύσει τον άλλο αρχαιολόγο που βρίσκεται στο νησί και ενδιαφέρεται για το εύρημα.

ΣΤΗ ΡΟΔΟ

Στην αίθουσα του δημοτικού συμβουλίου Ρόδου, αλλά και στην πλατεία Δημαρχείου έγιναν χθες γυρίσματα για την ταινία "Πάνω από την Φιλία", που ως γνωστόν γυρίζεται στο νησί μας.

Σαφώς και δεν επρόκειτο για μία εικόνα που συναντά κανείς συχνά στη Ρόδο, την πλατεία δηλαδή περικυκλωμένη από κοντέινερ και τον διάσημο ηθοποιό σερ Ιαν Χολμ να περιφέρεται στους διαδρόμους του Δήμου!

Σύμφωνα με τα όσα δήλωσε ο υπεύθυνος της παραγωγής από την εταιρεία "cinegram", η οποία είναι συμπαραγωγός, και οι ίδιοι, αλλά και οι συντελεστές της ταινίας έχουν μείνει κατενθουσιασμένοι όχι μόνο με τη Ρόδο, αλλά και με την υποδοχή που τους έγινε και με το πόσο συνεργάσιμοι είναι όλοι οι τοπικοί φορείς και οι αρχές στις οποίες απευθύνθηκαν για τις ανάγκες των γυρισμάτων!

Δηλαδή, από την αρχαιολογική υπηρεσία μέχρι το δήμο, τη νομαρχία, το Λιμεναρχείο κ.ά.

Κάτι άλλο που έγινε γνωστό είναι ότι, από τώρα η εταιρεία διανομής που έχει αναλάβει την ταινία, την προμοτάρει στο εξωτερικό με μεγαλύτερο στόχο να πετύχει τη συμμετοχή της στο Φεστιβάλ των Καννών, οπότε η προβολή της οποίας θα τύχει η Ρόδος θα είναι πέρα από κάθε προσδοκία!

Για τις ανάγκες της ταινίας βρίσκονται εδώ περί τα 200 άτομα συνεργείο, έχουν μεταφερθεί δεκάδες κοντέινερς, ενώ πολλοί είναι οι συμπολίτες μας που έχουν κάνει αίτηση και ήδη έχουν προσληφθεί ως κομπάρσοι!

ΠΙΤΤΑ & ΠΑΡΑΛΛΑΓΗ

ΟΙΝΟΘΗΚΗ ΕΜΕΡΥ

Η εταιρία **ΕΜΕΡΥ** *εκτός από την* **παραγωγή ποιοτικών κρασιών,** **συμμετέχει** *στη ζωή του τόπου,* **προσφέροντας** *τις μοναδικές μέρες των εορτών* **σπάνιες συνθέσεις με κρασιά** *για σας και τους αγαπημένους σας, δίνοντας έτσι ιδιαίτερη χαρά στις στιγμές σας.*
Μέσα από **ειδικές συσκευασίες ή καλάθια** *σας δίνεται η* **ευκαιρία να απολαύσετε σπάνια κρασιά** *περιορισμένης παραγωγής, παλαιάς και νέας σοδειάς τονίζοντας έτσι τη γεύση σε παραδοσιακά φαγητά και γλυκά.*

Μπορείτε να μας επισκεφθείτε:
Καθημερινά από 10.00 έως 16.00
στη διεύθυνσή μας Αυστραλίας 28 - Ρόδος, τηλ. 2241029111-2-3

ΑΕ316

Πάσχα στη Σύμη

PEDI BEACH hotel

Στη γραφική Σύμη και στο καλύτερο ξενοδοχείο του νησιού μπορείτε αυτό το Πάσχα να ζήσετε αξέχαστες διακοπές μόνο με 60 ευρώ το δίκλινο δωμάτιο με πρωινό. Στην τιμή περιλαμβάνεται και η παραδοσιακή μαγειρίτσα την Ανάσταση



Κρατήσεις
Τηλ. Σύμης 2246 0 71981 & 2246 0 71870
Τηλ. Ρόδου 2241 0 85512

AT1181

MEDI-ANATOMIC-HEALTH
ΣΤΑΥΡΑΣ Σ. ΙΩΑΝΝΗΣ
ΕΜΠΟΡΙΑ-ΔΙΑΝΟΜΕΣ ΟΡΘΟΠΕΔΙΚΩΝ ΠΑΡΑΦΑΡΜΑΚΕΥΤΙΚΩΝ ΕΙΔΩΝ
ΒΟΗΘΗΜΑΤΑ ΑΚΟΗΣ-ΟΜΙΛΙΑΣ
Πλήρης γκάμα ορθοπεδικών ειδών ιατρικού και νοσοκομειακού εξοπλισμού
Πιστοποιητικό διασφάλισης ποιότητας EN ISO 9001 V-306



Κοπάν Σορτς Ζωνη Αδυνατίσματος
Ανυψωτικό τουαλέτας
Αμαξίδιο ειδικού τύπου
Ανατομικό μαξιλάρι ύπνου
Κρεβάτι Νοσοκομείου

Ηλεκτρονικός Πελματογράφος κάτω άκρων

Ορθοπεδικά και ανατομικά υποδήματα ειδικής κατασκευής με αποσπόμενο πάτο

Άμεση αποκατάσταση των προβλημάτων σας
Για παιδιά με ορθοπεδικά προβλήματα
Για παραμορφώσεις των κάτω άκρων
Για διαβητικούς ασθενείς

DRUCKER ORTHOPEDIC

ΕΙΔΙΚΕΣ ΚΑΤΑΣΚΕΥΕΣ ΟΡΘΟΠΕΔΙΚΩΝ ΠΑΠΟΥΤΣΙΩΝ

ΒΑΣ. ΗΡΑΚΛΕΙΟΥ 32, ΡΟΔΟΣ 85100 ΤΗΛ-FAX 22410 36380

ΑΕ 209

Στη συνεδρίαση του δημοτικού συμβουλίου

Έβγαλαν τα "μαχαίρια" στο δήμο Αφάντου!

Φραστικές επιθέσεις και αποχωρήσεις

Ούτε το κλίμα αγάπης των ημερών δεν αγγίζει τους δημοτικούς συμβούλους Αφάντου, οι οποίοι έβγαλαν και πάλι τα «μαχαίρια» κατά την προχθεσινή συνεδρίαση του δημοτικού συμβουλίου, με αποτέλεσμα να αποχωρήσουν τα μέλη της μειοψηφίας και να δημιουργηθεί πρόβλημα λόγω έλλειψης απαρτίας!

Η συνεδρίαση του δημοτικού συμβουλίου Αφάντου ξεκίνησε στις 9 το βράδυ της Μ. Τετάρτης με 9 θέματα στην ημερήσια διάταξη και 3 εκτός, με την απουσία -για προσωπικούς λόγους- 2 συμβούλων της πλειοψηφίας και του κ. Μιχάλη Μαχραμά, ο οποίος όμως εμφανίστηκε στη μέση της συνεδρίασης.

Οι τόνοι ανέβηκαν και το κλίμα άρχισε να φορτίζεται επικίνδυνα κατά τη διάρκεια της συζήτησης του θέματος για την «οριοθέτηση του ποταμού» της περιοχής, όπου δημιουργήθηκε φραστικό επεισόδιο μεταξύ της επικεφαλής της μείζονος μειοψηφίας κ. Μαρίας Καραγιάννη και του δημοτικού συμβούλου της πλειοψηφίας κ. Παναγιώτη Τσουρδιού. Η κατάσταση τέθηκε εκτός ελέγχου όταν στην όλη διαμάχη ενεπλάκησαν φραστικά και άλλοι δημοτικοί σύμβουλοι, με αποτέλσμα να δεχθεί "πυρά" ακόμη και η πρόεδρος του σώματος, η οποία δεν κατάφερε να επαναφέρει στη τάξη τους συναδέλφους της, αλλά και να αποχωρήσουν από τη συνεδρίαση τα μέλη των παρατάξεων της μειοψηφίας (του κ. Σταύρου Σταυρή και της κ. Μαρίας Καραγιάννη). Ακολούθησε η αποχώρηση από τη συνεδρίαση των κυρίων Γιαννιού και Μαχραμά (οι οποίοι έχουν διαχωρίσει τις θέσεις τους από την πλειοψηφία) καθώς και του κ. Σφήκα.

Λόγω έλλειψης απαρτίας η συνεδρίαση δεν μπόρεσε να συνεχισθεί όταν «ως εκ θαύματος» εμφανίσθηκε σύμβουλος της πλειοψηφίας για να δώσει λύση στο προβλημα.

Η -για άλλη μία φορά- επεισοδιακή συνεδρίαση του δημοτικού συμβουλίου Αφάντου έληξε με τα περισσότερα θέματα να έχουν εγκριθεί κατά πλειοψηφία, ενώ το επίμαχο θέμα, αναβλήθηκε.

Ο εορτασμός της 9ης Μαΐου

Καθορίστηκε από την Νομαρχία Δωδεκανήσου το πρόγραμμα εορτασμού της 9ης Μαΐου, ημέρα του Β' Παγκοσμίου Πολέμου, που έχει καθιερωθεί σαν ημέρα πανελλαδικού εορτασμού των Εθνικών Αγώνων και της Εθνικής Αντίστασης, κατά του ναζισμού και του φασισμού.

Κατά το φετινό εορτασμό που θα γίνει την Δευτέρα 9 Μαΐου 2005 σε ολόκληρη την χώρα, το σχετικό πρόγραμμα στην πόλη της Ρόδου περιλαμβάνει:

1. Γενικό σημαιοστολισμό από της όγδοης πρωινής ώρας μέχρι τη δύση του ηλίου την ημέρα της εορτής, όλων των δημοσίων, δημοτικών και κοινοτικών καταστημάτων, των ΝΠΔΔ και τραπεζών.

2. Φωταγώγηση των δημοσίων, δημοτικών και κοινοτικών καταστημάτων των ΝΠΔΔ και των τραπεζών από της δύσεως του ηλίου μέχρι και τις πρωινές ώρες της επόμενης της εορτής.

3. Επίσημη δοξολογία στον Ιερό Ναό του Ευαγγελισμού Ρόδου.

- Δοξολογία ώρα 11.30 π.μ.
- Αμέσως μετά την δοξολογία εκφώνηση πανηγυρικού.
- Επιμνημόσυνη δέηση και κατάθεση στεφάνων στο βωμό της Πατρίδας.

Κατά την δοξολογία και την κατάθεση στεφάνων θα αποδώσει τιμές η Φιλαρμονική του δήμου Ρόδου.



THE WINNING QUALITY
Η ΠΟΙΟΤΗΤΑ ΠΟΥ ΚΕΡΔΙΖΕΙ



Μοσχάτος Ρόδου *Χρυσό των Χρυσών**

* 4ος Διεθνής Διαγωνισμός Οίνου Θεσσαλονίκης / Οινόραμα 2004



Ροζέ Ξηρός *Χρυσό Μετάλλιο**
Αρχοντικό Ερυθρός Ξηρός *Ασημένιο Μετάλλιο**
Αιγαιοπελαγίτικος Τοπικός Οίνος *Ασημένιο Μετάλλιο**
Ρετσίνα Cair *Χρυσό Μετάλλιο**

C·A·I·R
RODOS
δημιουργίες ποιότητας

CAIR A.E. Τηλ. 22410 68770-3 Fax: 22410 62575 e-mail: info@cair.gr

MEDI-ANATOMIC-HEALTH
ΣΤΑΥΡΑΣ Σ. ΙΩΑΝΝΗΣ
ΕΜΠΟΡΙΑ-ΔΙΑΝΟΜΕΣ ΟΡΘΟΠΕΔΙΚΩΝ ΠΑΡΑΦΑΡΜΑΚΕΥΤΙΚΩΝ ΕΙΔΩΝ
ΒΟΗΘΗΜΑΤΑ ΑΚΟΗΣ-ΟΜΙΛΙΑΣ

Σύγχρονα ακουστικά βαρηκοΐας

Biorehab Hellas
του ΟΙΚΟΥ ΧΡ. ΓΑΛΙΩΤΟΥ

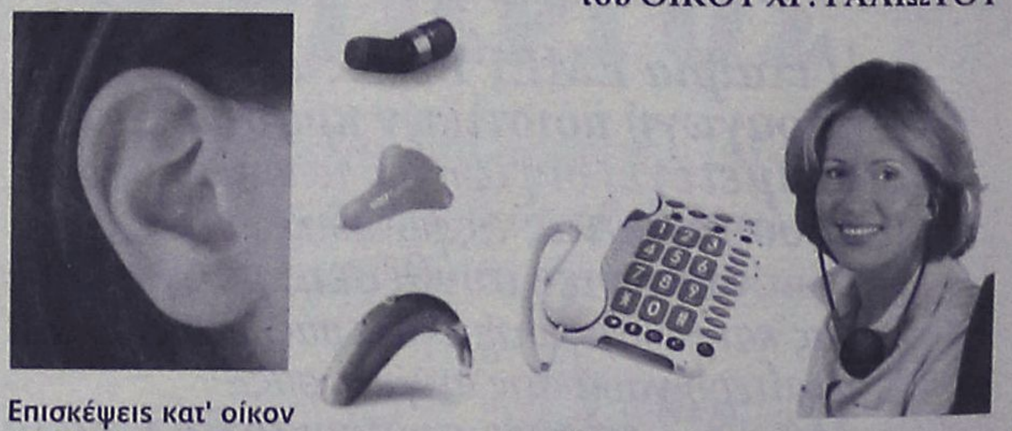

Επισκέψεις κατ' οίκον ΔΩΡΕΑΝ

Βοηθήματα Ακοής-Ομιλίας-Όρασης

Διαθέτουμε μια μεγάλη ποικιλία **συσκευών αποκατάστασης ακοής** από την κλασική μορφή συσκευών που εφαρμόζουν πίσω από το αυτί έως το πλέον μικρό και αφανές ADE που εξαφανίζεται μέσα στον ακουστικό πόρο. Αξιοποιούμε κάθε νέα τεχνολογική εξέλιξη προς όφελος των ασθενών.
Η αντιθορυβική τεχνολογία (PNR) παρέχει μοναδικά πλεονεκτήματα στο χρήστη. Ελαχιστοποιεί τις επιδράσεις των ενοχλητικών ήχων του περιβάλλοντος και δίνει καθαρότητα και ευκρίνεια στις συνομιλίες.

ΒΑΣ. ΗΡΑΚΛΕΙΟΥ 32, ΡΟΔΟΣ 85100 ΤΗΛ-FAX 22410 36380

ΑΕ 208

Μήνυμα του Οικουμενικού Πατριάρχη Βαρθολομαίου για την Ανάσταση του Κυρίου

Θανάτου εορτάζομεν νέκρωσιν

Επινίκιος χαιρετισμός των Ορθοδόξων Χριστιανών το "Χριστός Ανέστη"

"Αδελφοί και Τέκνα εν Κυρίω αγαπητά,

Και πάλιν μετά πολλής της χαράς σάς απευθύνομεν τον Αναστάσιμον χαιρετισμόν "Χριστός Ανέστη!".

Ο χαιρετισμός αυτός ενσωματώνει και διακηρύσσει το ουσιώδες περιεχόμενον της χριστιανικής πίστεώς μας: "Θανάτου εορτάζομεν νέκρωσιν". Εξακολουθεί να είναι πρωτότυπον και τολμηρόν αυτό το κήρυγμα, διότι εις την εποχήν μας, παρά τα δύο χιλιάδες έτη τα οποία παρήλθον από της γεννήσεως του Αναστάντος Ιησού Χριστού μέχρι σήμερον, η ανθρωπότης δεν ηγάπησε την ζωήν όσον ετίμησεν αυτήν ο Θεάνθρωπος.

Ατυχώς η ανθρωποκτόνος διάθεσις είναι ευρύτατα διαδεδομένη. Ιδιώται εξοντώνουν τους ανταγωνιστάς των διά λόγους επικρατήσεως. Εγκληματίαι φονεύουν διά να ληστεύσουν ή διά να εξαφανίσουν τας εναντίον αυτών μαρτυρίας. Τρομοκράται φονεύουν διά να εξαναγκάσουν λαούς και κυβερνήσεις να δεχθούν τας αξιώσεις των. Ιδεολόγοι φονεύουν διά να διευκολύνουν την επικράτησιν της ιδεολογίας των. Λαοί συγκρούονται διά λόγους φυλετικής επικρατήσεως και χιλιάδες πολιτών φονεύονται εκατέρωθεν, διότι δεν επικρατεί πνεύμα καταλλαγής και ειρηνικού διακανονισμού. Φανατικοί φονεύουν τους μη έχοντας τον αυτόν με αυτούς φανατισμόν.



Θρησκεύοντες ενίοτε φονεύουν τους πρεσβεύοντας άλλην πίστιν. Αδίστακτοι φονεύουν προς ικανοποίησιν ανθρωποκτόνων ενστίκτων. Μερικοί δε αυτοκτονούν, κρίνοντες ανυπόφορον δι' αυτούς βάρος το θείον δώρον της ζωής. Γενικώς, ο πανανθρωπίνως και υπό του Θεού καταδικασμένος φόνος τείνει να γίνη αποδεκτός ως θεμιτόν μέσον επιτυχίας ωρισμένων σκοπών, τιθεμένων ανεπιτρέπτως υπεράνω της ανθρωπίνης ζωής.

Εν μέσω αυτού του πλέονασμού του αίματος εμφανίζεται αναστημένος ο υπό των ανθρώπων φονευθείς αρχηγός και δοτήρ της ζωής, διασαλπίζων προς όλους ότι ο φόνος δεν αποτελεί επιτυχίαν, ότι υπάρχει ανάστασις και κρίσις, ότι η ζωή είναι ισχυροτέρα του θανάτου και ότι ματαιοπονούν όσοι στηρίζουν τα οιαδήποτε οικοδομήματα αυτών εις τον θάνατον του συνανθρώπου των.

Ο αναστάς Κύριος ημών Ιησούς Χριστός επεβεβαίωσε διά της Αναστάσεώς Του τον λόγον Του ότι αυτός είναι η οδός και η αλήθεια και η ζωή. Αλλ' επί πλέον, επεβεβαίωσε και ότι ο Θεός θάνατον ουκ εποίησεν, ουδέ τέρπεται επ' απωλεία ζώντων (Σοφ. Σολ. 1, 13). Διότι ο Θεός έκτισε τα πάντα διά να υπάρχουν εις το διηνεκές, εισήλθε δε ο θάνατος εις τον κόσμον ένεκα της ασεβείας των ανθρώπων. Η αγάπη του Θεού όμως δεν ανέχεται την επικυριαρχίαν του θανάτου εις τον άνθρωπον και επανώρθωσε τας συνεπείας του ανθρωπίνου σφάλματος.

Εσαρκώθη, περιεβλήθη σώμα θνητόν και εδέχθη εκουσίως υπό των ανθρώπων θάνατον επί του σταυρού, αλλ' ανέστη αυτοδυνάμως ως υπέρτερος του θανάτου, γενόμενος ούτω προπομπός πάντων όσοι θέλουν να συναναστηθούν μαζί Του. Πρωτότοκος εκ των νεκρών, πρώτος των αναστημένων, χορηγός της ζωής και της αναστάσεως, κατήργησε τον το κράτος έχοντα του θανάτου. Εξοικειωμένος ο σύγχρονος άνθρωπος προς τον θάνατον, την καταστροφικήν αυτήν του ανθρώπου κακίαν, δεν αντιλαμβάνεται πάντοτε την χαράν και το βάθος της Αναστάσεως, της ανακαινίσεως και της αιωνίου ζωής, την οποίαν μας προσφέρει ο αναστηθείς Κύριος ημών Ιησούς Χριστός.

Οσοι όμως προγεύονται και γνωρίζουν την χαράν της Αναστάσεως αισθάνονται να πληρούνται αγαλλιάσεως το στόμα αυτών εν τω λέγειν "Ανέστη ο Κύριος". Μετ' αυτών των βιούντων αυτήν την χαράν συμπανηγυρίζομεν σήμερον πάντες ημείς οι Ορθόδοξοι χριστιανοί την Ανάστασιν του Κυρίου και απευθύνομεν προς αλλήλους τον επινίκιον χαιρετισμόν "Χριστός Ανέστη".

Αγιον Πάσχα 2005

+ Ο Κωνσταντινουπόλεως διάπυρος προς Χριστόν Αναστάντα ευχέτης πάντων υμών".

Γλυκές ευχές για ένα... Καλό Πάσχα!



Τσουρέκια αμυγδάλου
Τσουρέκια με φρέσκο βούτυρο μαχλέπι - βανίλια

Σμυρνέικα κουλουράκια σε 4 φανταστικές ποικιλίες!
ανεβατά • κριθαρένια • βουτύρου • κανέλλας

& μεγάλη ποικιλία σε νηστίσιμα



Δώστε και στους φίλους σας αυτή τη χαρά μέσα από τα πασχαλινά καλάθια που εσείς μπορείτε να φτιάξετε στα Mike's!









Mike's

17 καταστήματα σ' όλη τη Δωδεκάνησο, ένα βρίσκεται κοντά σας!, Τηλ. επικοινωνίας: 2241066510-60075

XΠ1004 p12

AVENSIS: Εμπειρία καθημερινής απόλαυσης

Ελάτε για ένα TEST DRIVE. ΕΠΩΦΕΛΗΘΕΙΤΕ ΜΕΧΡΙ ΚΑΙ 1.200€

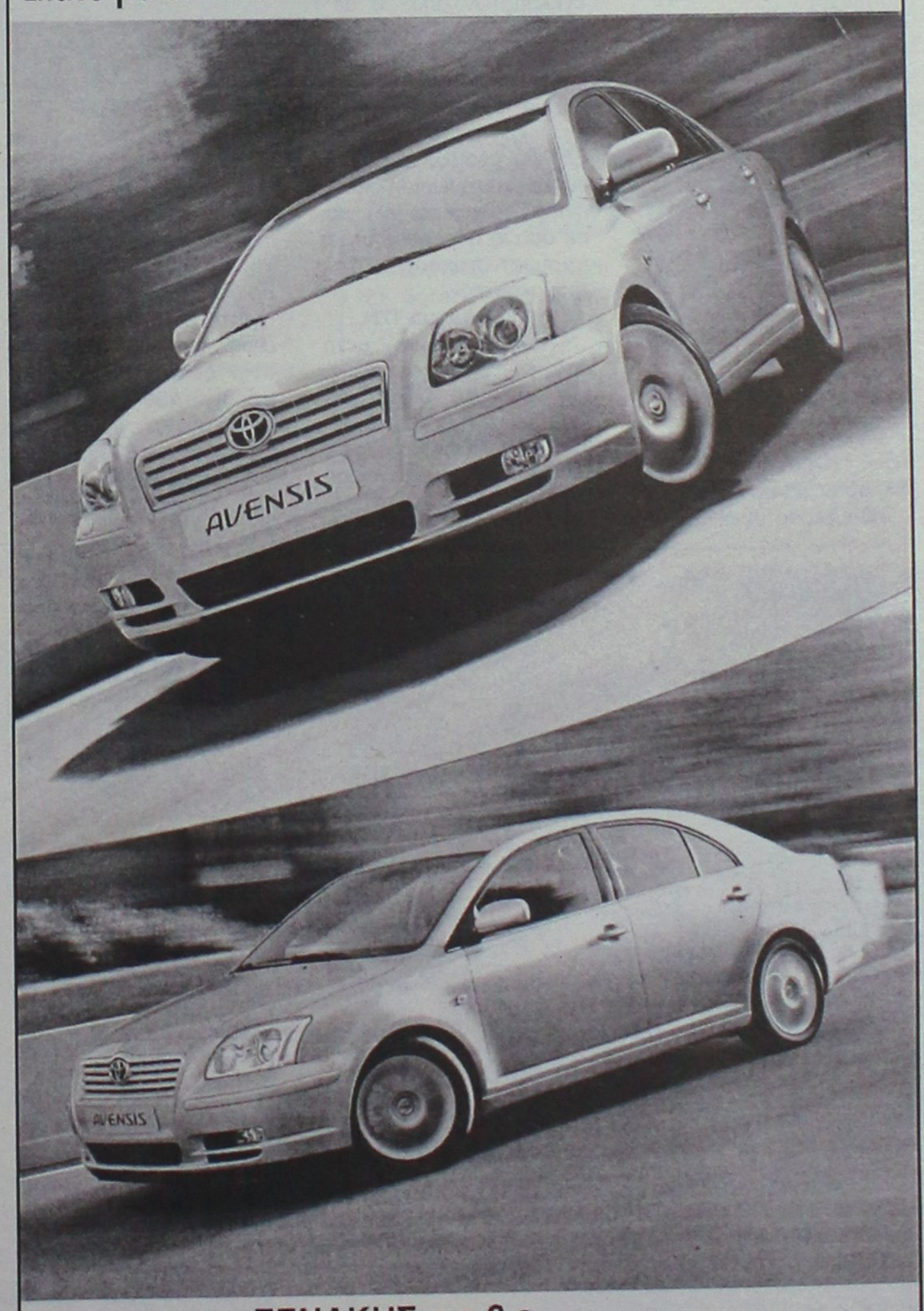

ΞΕΝΑΚΗΣ α.ε.β.ε.
Εξουσιοδοτημένος έμπορος και after sales TOYOTA στα Δωδεκάνησα

10ο χλμ. Ρόδου-Λίνδου• Τηλ. 22410-86690, 86910

TOYOTA

AE297

Στην ετήσια έκθεση του Στέιτ Ντιπάρτμεντ

Θετικές αναφορές για την τρομοκρατία στην Ελλάδα

Αναφορές στην επιτυχία των Ολυμπιακών Αγώνων, στις υποθέσεις της 17Ν και τον ΕΛΑ και σε άλλα γεγονότα

Θετικές αναφορές για την αντιμετώπιση της τρομοκρατίας στη χώρα μας καταγράφει η ετήσια έκθεση του Στέιτ Ντιπάρτμεντ, που δόθηκε στη δημοσιότητα χθες Μεγάλη Πέμπτη. Η έκθεση αναφέρεται στην επιτυχία των Ολυμπιακών Αγώνων, στις υποθέσεις της 17Ν και του ΕΛΑ, αλλά και στη δολοφονία του Χ. Αμανατίδη.

Συγκεκριμένα αναφέρεται ότι η Ελλάδα συνέχισε να ενισχύει την ικανότητά της για την καταπολέμηση της τρομοκρατίας, διοργάνωσε τους Ολυμπιακούς και Παραολυμπιακούς Αγώνες του 2004 με επιτυχία, χωρίς να σημειωθεί τρομοκρατική ενέργεια, και υιοθέτησε νέα αντιτρομοκρατική νομοθεσία συμβατή με τις αποφάσεις της Ευρωπαϊκής Ένωσης.

Η έκθεση επισημαίνει ότι κορυφαία στελέχη της Ελληνικής Αστυνομίας έχουν δηλώσει ότι οι έρευνες για την «17 Νοέμβρη» συνεχίζονται και ότι η υπόθεση δεν έχει κλείσει, και υπογραμμίζει το γεγονός ότι βρίσκεται σε εξέλιξη η εκδίκαση εφέσεων που έχουν καταθέσει καταδικασθέντες για τρομοκρατία.

Τέλος, αναφέρει την περίπτωση της δολοφονίας του ειδικού φρουρού έξω από την οικία του Βρετανού στρατιωτικού ακολούθου, για την οποία αναφέρει ότι αν και δεν έχει ακόμη εξιχνιαστεί, η ελληνική αστυνομία τη θεωρεί τρομοκρατική ενέργεια.

Ολόκληρο το κεφάλαιο που αναφέρεται στην Ελλάδα έχει ως εξής:

«Η Ελλάδα συνέχισε να ενισχύει την ικανότητά της στην καταπολέμηση της τρομοκρατίας και διοργάνωσε τους Ολυμπιακούς και Παραολυμπιακούς Αγώνες του 2004 χωρίς οιοδήποτε συμβάν. Τον Ιούνιο το ελληνικό Κοινοβούλιο υιοθέτησε νέα αντιτρομοκρατική νομοθεσία, συμβατή με τις αποφάσεις της ΕΕ για την καταπολέμηση της τρομοκρατίας, και εγκρίθηκε το Ευρωπαϊκό Ένταλμα Σύλληψης.

«Αυτός ο νόμος, για πρώτη φορά, κάνει σαφή αναφορά σε τρομοκρατικά εγκλήματα και τρομοκρατικές οργανώσεις. Μεταξύ άλλων, οι διατάξεις του νόμου διευρύνουν το όριο παραγραφής τρομοκρατικών εγκλημάτων από 20 σε 30 έτη, υιοθετείται το πλαίσιο για την διεξαγωγή ερευνών και για την ταχεία έκδοση υπόπτων τρομοκρατών σε όλη την ΕΕ, και προβλέπει αυστηρότερη μεταχείριση στους ηγέτες-τρομοκράτες και σε όσους παρέχουν υλική ή χρηματική υποστήριξη σε τρομοκράτες».

Για ΕΛΑ και 17Ν

«Τον Οκτώβριο, μετά από εννέα μήνες δίκης, ένα ελληνικό δικαστήριο καταδίκασε 4 από τα 5 φερόμενα μέλη της εγχώριας τρομοκρατικής οργάνωσης ΕΛΑ σε 25ετή φυλάκιση, την ανώτερη ποινή που προβλέπει η ελληνική νομοθεσία, για βομβιστικές ενέργειες και απόπειρες δολοφονίας, για κατοχή όπλων και εκρηκτικών και για την εμπλοκή τους στην δολοφονία αστυνομικού το 1994.

«Η υπεράσπισή τους

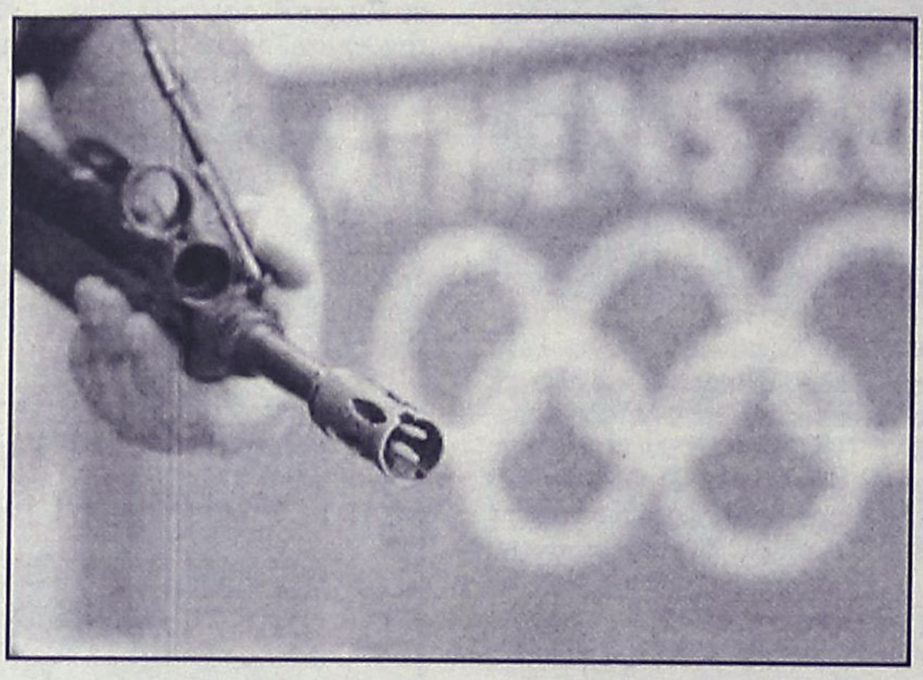

άσκησε εφέσεις, χωρίς ακόμη να έχει προσδιοριστεί ο χρόνος εκδίκασής τους. Τον Ιούλιο, το Εφετείο Αθηνών απάγγειλε κατηγορίες στον εδώ και πολλά χρόνια φερόμενο ηγέτη του ΕΛΑ Γιάννη Σερίφη, για τον ρόλο του στην δολοφονία (αστυνομικού) το 1994, και ορίσθηκε δικάσιμος για τον Φεβρουάριο του 2005.

» Τον Οκτώβριο, εξάλλου, ελληνικό δικαστήριο όρισε για τον Δεκέμβριο του 2005 να εξετασθούν οι εφέσεις των μελών της τρομοκρατικής ομάδας "17 Νοέμβρη", οι οποίοι καταδικάσθηκαν τον Δεκέμβριο 2003 για εκατοντάδες εγκλήματα, επί σειρά ετών, μεταξύ των οποίων και για τις δολοφονίες πέντε υπαλλήλων της αμερικανικής κυβέρνησης. Υψηλά ιστάμενοι αξιωματούχοι της Ελληνικής Αστυνομίας έχουν δηλώσει ότι οι έρευνες για την «17 Νοέμβρη» συνεχίζονται και ότι η υπόθεση δεν έχει κλείσει».

Για άλλες επιθέσεις

«Αναρχικοί και εγχώριοι τρομοκράτες συνέχισαν να αναλίσκονται σε πληθώρα εμπρηστικών ενεργειών μικρής κλίμακας, με γκαζάκια ή άλλους αυτοσχέδιους εκρηκτικούς μηχανισμούς, εναντίον αποκαλούμενων στόχων του κατεστημένου και του ιμπεριαλισμού, όπως τράπεζες, αμερικανικά εστιατόρια ταχυφαγίας, δικαστήρια και οχήματα προσωπικού.

«Τον Μάιο, 100 ημέρες πριν τους Ολυμπιακούς Αγώνες της Αθήνας, ομάδα αποκαλούμενη 'Επαναστατικός Αγώνας' ανέλαβε την ευθύνη για τρεις αυτοσχέδιους εκρηκτικούς μηχανισμούς που εξερράγησαν κοντά σε αστυνομικό τμήμα της Καλλιθέας, προκαλώντας σοβαρές υλικές ζημιές, χωρίς όμως τραυματισμούς. Οι καταγεγραμμένες επιθέσεις με αυτοσχέδιους εκρηκτικούς μηχανισμούς σημείωσαν δραματική πτώση κατά την διάρκεια των Ολυμπιακών και Παραολυμπιακών Αγώνων (Αύγουστος-Σεπτέμβριος), αλλά αυξήθηκαν αμέσως μετά.

«Τον Οκτώβριο, τις πρωινές ώρες αιχμής, σε αντιδιαστολή με τους απλούς αυτοσχέδιους εκρηκτικούς μηχανισμούς κατά περιουσιακών στοιχείων που συνήθως λαμβάνουν χώρα στην καρδιά της νύκτας, τηλεχειριζόμενος μηχανισμός εξερράγη πλησίον δύο λεωφορείων της αστυνομίας, που μετέφεραν αστυνομικούς στην φυλακή του Κορυδαλλού, όπου κρατούνται τα μέλη της '17Ν'. Από την έκρηξη δεν σημειώθηκαν τραυματισμοί παρά μόνο μικρές υλικές ζημιές. Καμία ομάδα δεν έχει έως τώρα αναλάβει την ευθύνη για την επίθεση αυτή και οι Ελληνικές αρχές συνεχίζουν τις έρευνες».

Η δολοφονία Αμανατίδη

«Τον Δεκέμβριο, άγνωστοι πυροβόλησαν και σκότωσαν Έλληνα ειδικό φρουρό στο φυλάκιό του έξω από την οικία του Βρετανού στρατιωτικού ακολούθου. Αν και η υπόθεση δεν έχει ακόμη εξιχνιαστεί, η αστυνομία χειρίζεται την υπόθεση ως συμβάν εγχώριας τρομοκρατίας».

«Τέλος, στο παράρτημα των 40 ορισθέντων από τις ΗΠΑ τρομοκρατικών οργανώσεων ανά τον κόσμο, περιλαμβάνονται οι γνωστές πληροφορίες για τους Επαναστατικούς Πυρήνες και τη '17 Νοέμβρη', ενώ σε δευτερεύοντα κατάλογο άλλων 40 επιλεγμένων τρομοκρατικών ομάδων περιλαμβάνεται για πρώτη φορά η οργάνωση 'Επαναστατικός Αγώνας' ως ριζοσπαστική αριστερή ομάδα εναντίον του ελληνικού κατεστημένου, ιδεολογικά προσκείμενη στην '17Ν', χωρίς προς το παρόν ξεκάθαρη αντι-αμερικανική στάση.

«Φέρεται ως η πιο επικίνδυνη εγχώρια τρομοκρατική ομάδα στην Ελλάδα επί του παρόντος, που αριθμεί ολιγότερα από 50 μέλη και είναι υπεύθυνη για τις βομβιστικές επιθέσεις στα Δικαστήρια της Σχολής Ευελπίδων τον Σεπτέμβριο του 2003 και στο αστυνομικό τμήμα Καλλιθέας τον Μάιο 2004, με πρωτόγνωρη στην Ελλάδα τακτική που στοχεύει καθαρά να προκαλέσει ανθρώπινα θύματα».

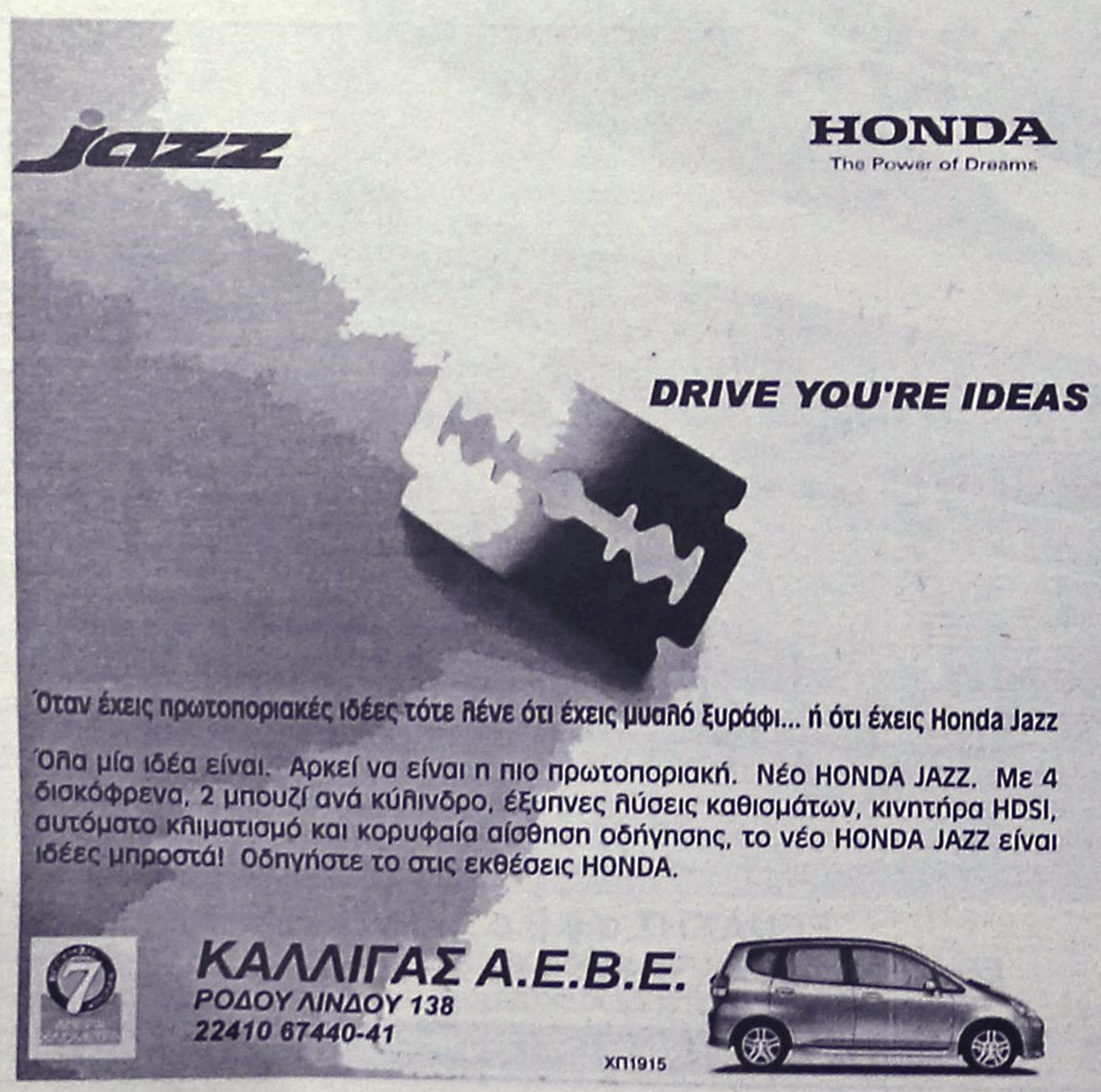



Έρευνα για το έτοιμο ένδυμα

Ενισχύονται οι αλυσίδες χάνουν έδαφος οι "μικροί"

Τί δείχνει κλαδική μελέτη που εκπόνησε η εταιρεία ICAP. Συνεχής «μάχη» με τα Κινέζικα

Ανοδικές τάσεις παρουσίασαν οι πωλήσεις της εγχώριας αγοράς αλυσίδων καταστημάτων ετοίμων ενδυμάτων κατά το 2004, μετά την κάμψη που εμφάνισαν το 2003. Τα μεμονωμένα καταστήματα ετοίμων ενδυμάτων ωστόσο περιέρχονται σε ολοένα και δυσμενέστερη θέση, όχι τόσο λόγω της επέκτασης των αλυσίδων όσο -κυρίως- λόγω της ραγδαίας διείσδυσης των κινεζικών επιχειρήσεων.

Σύμφωνα με τα αποτελέσματα κλαδικής μελέτης που εκπόνησε η εταιρεία ICAP, το μέγεθος της εγχώριας αγοράς αλυσίδων καταστημάτων ετοίμων ενδυμάτων (με τουλάχιστον τρία καταστήματα τα οποία λειτουργούν υπό το ίδιο brand label), όπως προσδιορίζεται από το σύνολο των πωλήσεών τους, εμφάνισε ανοδική πορεία την περίοδο 2000-2004, με μέσο ετήσιο ρυθμό αύξησης 6,4%.

Συγκεκριμένα, ο ρυθμός αύξησης ακολούθησε φθίνουσα πορεία το διάστημα 2000-2003, ενώ ανέκαμψε το 2004, οπότε και διαμορφώθηκε σε 7% περίπου, έναντι του 2003.

Όσο για τα μεμονωμένα καταστήματα ετοίμων ενδυμάτων, αυτά αντιμετωπίζουν σοβαρά προβλήματα από τον ανταγωνισμό της κινεζικής αγοράς. Οι ιδιαίτερα χαμηλές τιμές μάλιστα αποτελούν το συγκριτικό πλεονέκτημα των κινεζικών επιχειρήσεων, στοιχείο το οποίο ενισχύεται από την έλλειψη ρευστότητας που αντιμετωπίζουν πολλά ελληνικά νοικοκυριά.



Αντίθετα, οι περισσότερες αλυσίδες καταστημάτων ετοίμων ενδυμάτων δεν επηρεάζονται ιδιαίτερα από τη διείσδυση των προϊόντων από την Κίνα, καθώς στηρίζονται στην υψηλή αναγνωρισιμότητα των εμπορικών σημάτων που διαθέτουν, συνεπεία της κατάλληλης διαφημιστικής προβολής και της παρουσίας τους σε περισσότερα του ενός εμπορικά σημεία.

Παράγοντες του κλάδου εκτιμούν ότι, με βάση τις ισχύουσες συνθήκες και τάσεις, το μέγεθος αγοράς των αλυσίδων ετοίμων ενδυμάτων θα παρουσιάσει άνοδο κατά 6%-8% το 2005 έναντι του 2004, παρόμοια δε ποσοστά αύξησης εκτιμάται ότι θα ισχύουν και για τη σεζόν 2006, συγκιτικά με το 2005.

Σημαντικό ρόλο σε αυτήν την εξέλιξη θα έχει και η περαιτέρω εξάπλωση του δικτύου καταστημάτων των αλυσίδων, όχι μόνο στα μεγάλα αστικά κέντρα, αλλά και σε διάφορες επαρχιακές πόλεις.

Ταυτόχρονα, εκτιμάται ότι θα υπάρξει αύξηση του βαθμού συγκέντρωσης των μεριδίων αγοράς των μεγάλων αλυσίδων καταστημάτων, στοιχείο το οποίο θα συνδυαστεί με την περαιτέρω συρρίκνωση του μεριδίου μεμονωμένων καταστημάτων.

Τη Κυριακή του Θωμά θα τιμηθεί το "Λιμέρι"

Όπως κάθε χρόνο έτσι και φέτος την Κυριακή του Θωμά 8 Μαΐου, θα τιμηθεί η συμβολή του Μονολίθου στην Εθνική Αντίσταση κατά την περίοδο 1943-1945 (το γνωστό «Λιμέρι των κατασκόπων»).

Όπως ανακοινώθηκε από τον δήμο Αταβύρου, η εκδήλωση θα γίνει στο Δημοτικό Σχολείο Μονολίθου στις 12 το μεσημέρι. Την ίδια μέρα γιορτάζει και ο Πολυούχος του χωριού Απόστολος Θωμάς και το πρωί στις 8, θα γίνει η καθιερωμένη Αρχιερατική Λειτουργία.

PELLOS TRAVEL
ΠΟΙΟΤΗΤΑ-ΟΡΓΑΝΩΣΗ-ΕΓΓΥΗΣΗ

ΕΚΔΡΟΜΕΣ ΜΑΪΟΥ

ΜΑΡΜΑΡΙΣ-ΣΜΥΡΝΗ-ΕΦΕΣΣΟΣ-ΚΟΥΣΑΝΤΑΣΙ
ΤΡΙΗΜΕΡΗ ΕΚΔΡΟΜΗ 06/05 – 08/05
Ξενοδοχεία 4**** με ημιδιατροφή- Μεταφορές- Ξεναγήσεις-Ταξιδιωτική ασφάλεια-Συνοδός γραφείου
ΤΙΜΗ ΜΟΝΟ ΜΕ 145 ΕΥΡΩ ΤΟ ΑΤΟΜΟ

ΤΕΤΡΑΗΜΕΡΗ ΕΚΔΡΟΜΗ
ΠΑΝΕΜΟΡΦΑ ΝΗΣΙΑ ΤΩΝ ΚΥΚΛΑΔΩΝ
ME BLUE STAR FERRIES

ΑΜΟΡΓΟΣ-ΣΥΡΟΣ
7/5-10/5
ΜΟΝΟ ΜΕ 165 ΕΥΡΩ ΤΟ ΑΤΟΜΟ
Αναχώρηση 7/5/05 ΣΑΒΒΑΤΟ στις 10.00 π.μ. - επιστροφή 10/5/05 Τρίτη στις 07.00 το πρωί
ΠΕΡΙΛΑΜΒΑΝΟΝΤΑΙ: Εισιτήρια Ρόδος –Αμοργός-Σύρος – Ρόδος σε Γ' θέση – Ξενοδοχεία με πρωινό - Μεταφορές- Ξεναγήσεις - Ταξιδιωτική ασφάλεια –Συνοδός γραφείου- Φ.Π.Α..
ΔΕΝ ΠΕΡΙΛΑΜΒΑΝΟΝΤΑΙ: –Είσοδοι σε αρχαιολογικούς χώρους - Διασκέδαση

ΚΩΝΣΤΑΝΤΙΝΟΥΠΟΛΗ-ΠΡΙΓΚΗΠΟΝΗΣΣΑ
ΕΞΑΗΜΕΡΗ ΕΚΔΡΟΜΗ ΑΠΟ 03/05-08/05
ΜΑΡΜΑΡΙΣ-ΕΦΕΣΣΟΣ-ΣΜΥΡΝΗ-ΠΡΟΥΣΑ-ΚΩΝΣΤΑΝΤΙΝΟΥΠΟΛΗ-ΒΑΝΤΙΡΜΑ-ΣΜΥΡΝΗ-ΜΑΡΜΑΡΙΣ
Ξενοδοχεία 4**** με πρωινό και φαγητό- Εισιτήρια Ρόδος-Μαρμαρίς-Ρόδος-Φόροι Τουρκίας-Ξεναγήσεις-Μεταφορές με κλιματιζόμενα πούλμαν-Ταξιδιωτική ασφάλεια-Φ.Π.Α.
ΤΙΜΗ ΜΟΝΟ ΜΕ 265 ΕΥΡΩ ΤΟ ΑΤΟΜΟ

Η ΠΕΙΡΑ ΜΑΣ ΣΤΗΝ ΤΟΥΡΚΙΑ ΛΟΓΩ ΤΩΝ ΠΟΛΛΩΝ ΤΑΞΙΔΙΩΝ ΜΑΣ ΣΑΣ ΕΓΓΥΑΤΑΙ ΠΟΙΟΤΗΤΑ-ΑΣΦΑΛΕΙΑ-ΕΥΧΑΡΙΣΤΟ ΤΑΞΙΔΙ ΚΑΙ ΘΑ ΕΧΕΤΕ ΕΠΙΣΗΣ ΜΑΖΙ ΜΑΣ ΣΤΗ ΔΙΑΘΕΣΗ ΣΑΣ ΑΡΚΕΤΟ ΧΡΟΝΟ ΓΙΑ ΤΑ ΨΩΝΙΑ ΣΑΣ.
ΣΥΝΟΔΟΣ ΓΡΑΦΕΙΟΥ: Α. ΠΑΠΑΣΑΒΒΑΣ

ΕΚΔΡΟΜΗ ΣΤΟΥΣ ΛΕΙΨΟΥΣ
07/5 –08/5
Ξενοδοχεία με πρωινό- Ξεναγήσεις- Εκδρομές-Μεταφορές –Συνοδός γραφείου -Φ.Π.Α.
ΤΙΜΗ ΜΟΝΟ ΜΕ 95 ΕΥΡΩ ΤΟ ΑΤΟΜΟ

ΜΑΡΜΑΡΙΣ
Διήμερα, τριήμερα
από 100 ευρώ το άτομο με ημιδιατροφή.
Ξενοδοχεία 4 και 5 αστέρων.

Εισιτήρια με ΟΑ, AEGEAN και CHARTER. Ακτοπλοικά εισιτήρια.
Ειδικά πακέτα για μεμονωμένους, συλλόγους, νεόνυμφους για Ελλάδα, Κύπρο, Τυνησία, Αίγυπτος, Μαρόκο, Ιταλία, Αγγλία, Γαλλία κ. ά.

ΓΙΑ ΠΕΡΙΣΣΟΤΕΡΕΣ ΠΛΗΡΟΦΟΡΙΕΣ, ΚΡΑΤΗΣΕΙΣ ΚΑΙ ΑΝΑΛΥΤΙΚΑ ΠΡΟΓΡΑΜΜΑΤΑ ΣΤΟ ΠΡΑΚΤΟΡΕΙΟ ΓΕΝΙΚΟΥ ΤΟΥΡΙΣΜΟΥ:

PELLOS TRAVEL - TOUR OPERATOR
ΛΕΩΦΟΡΟΣ ΚΑΛΛΙΘΕΑΣ 125, ΦΑΛΗΡΑΚΙ, ΡΟΔΟΣ
ΤΗΛ: 2241087615, 2241052276 FAX: 2241087616
Email: pellostravel@hellasnet.gr
AE0127

GLASS CLEANING
ΟΛΟΚΛΗΡΩΜΕΝΑ ΣΥΣΤΗΜΑΤΑ ΚΑΘΑΡΙΣΜΟΥ
ΤΑ ΠΑΝΤΑ ΓΙΑ ΤΗΝ ΚΑΘΑΡΙΟΤΗΤΑ
ASR ISO 9001 / 2000
Προϊόντα HACCP Εκπαίδευση



ΑΠΟΡΡΥΠΑΝΤΙΚΑ - ΧΑΡΤΙΚΑ
ΜΗΧΑΝΕΣ ΚΑΘΑΡΙΣΜΟΥ
Κατάστημα Glass Cleaning
Καναδά 21 - Ρόδος
τηλ.: 22410 22.893
Επαγγελματικά προϊόντα ιδανικά και για το σπίτι
Ιδιοκτήτης Καταστήματος: Ζαγκότσης Κωνσταντίνος
XΠ2542
GLASS CLEANING ΑΒΕΕ
ΟΛΟΚΛΗΡΩΜΕΝΑ ΣΥΣΤΗΜΑΤΑ ΚΑΘΑΡΙΣΜΟΥ

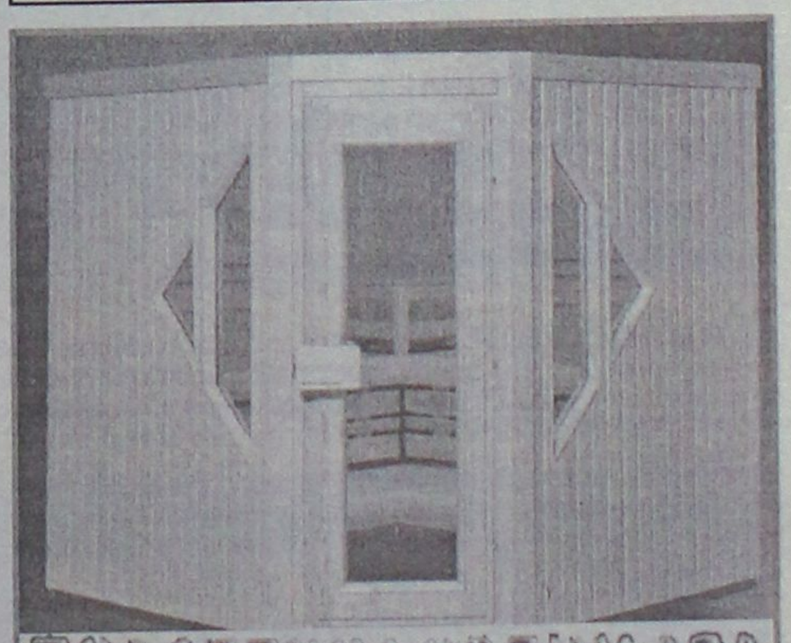

ΞΥΛΟΤΕΧΝΟΥΡΓΗΜΑΤΑ
Η ΣΑΟΥΝΑ δεν είναι πολυτέλεια-είναι υγεία και ομορφιά
Αποκτήστε μια γνήσια φιλανδική σάουνα στις διαστάσεις που επιθυμείτε.
Λύσεις για κάθε ιδιωτικό και επαγγελματικό χώρο.
Τιμές από 2900 ευρώ.
ΕΚΘΕΣΗ ΞΥΛΟΤΕΧΝΟΥΡΓΗΜΑΤΑ
Εμπορικό Κέντρο Φώκιαλη
ΤΗΛ. 2241035091, 2241025135 6944355694
XΠ1937

ΜΙΚΡΕΣ αγγελίες

ΜΕΤΑΦΕΡΘΗΚΑΜΕ!
Θα μας βρίσκετε στα κεντρικά μας γραφεία επί της Μαρ. Μαλλιαράκη 11 (τελευταία πάροδος Καναδά). Τα τηλέφωνα παραμένουν τα ίδια:
(22410) 22210, (22410) 75230

ΕΝΟΙΚΙΑΣΕΙΣ ακινήτων & επιχειρησεων

ΕΝΟΙΚΙΑΖΕΤΑΙ διαμέρισμα lux καινούργιο πλήρως επιπλωμένο (εντοιχισμένη κουζίνα, δερμάτινο σαλόνι, air condition). Πληρ. τηλ. 2241066475, 6936131015, 6936131019 MZT280414

ΕΝΟΙΚΙΑΖΟΝΤΑΙ ξενοδοχειακά διαμερίσματα και studios στις "7 Βαγιές" με το μήνα σε συγκρότημα προσφάτως ανακαινισμένο, πλήρως εξοπλισμένο με τηλεόραση, τηλέφωνο, ηλιακό, κλιματισμό, ψύξη, θέρμανση, καθαριότητα 2 φορές την εβδομάδα από την καμαριέρα του ξενοδοχείου με πλήρη ρουχισμό και εξοπλισμό κουζίνας με χρήση της πισίνας, της πέργκολας, και του σαλονιού / bar του ξενοδοχείου κ.λπ. Πληρ. τηλ. 2241036830, 6932934562 MZT280408

ΕΝΟΙΚΙΑΖΕΤΑΙ δωμάτιο στην Ιαλυσό πλήρως εξοπλισμένο σε μικρή οικοδομή ευάερο - ευήλιο με μεγάλο κήπο. Πληρ. τηλ. 6944159337, 2241096737 MXP12338

Μετακομίζετε;
γρήγορα
εύκολα
οικονομικά
MET.PO
ΡΟΔΟΣ: τηλ. 2241024388/6948003320
ΑΘΗΝΑ: τηλ. 2103464235/3476818-008
ΕΝΤΟΣ ΝΗΣΟΥ ΚΑΙ ΠΡΟΣ ΟΛΗ ΤΗΝ ΕΛΛΑΔΑ
MAT424

TOP PROPERTIES

GEORGE & SAVAS PIPINOS
ΓΕΩΡΓΙΟΣ & ΣΑΒΒΑΣ ΠΙΠΙΝΟΣ
ΣΥΜΒΟΥΛΟΙ ΚΑΙ ΕΚΤΙΜΗΤΕΣ ΑΚΙΝΗΤΩΝ
REAL ESTATE AGENTS • MEMBER OF F.I.A.B.C.I.-NAEA-C.E.I.

Email: gpipinos@otenet.gr URL: www.rhodes-top-properties.com and www.pipinos.gr

Από το 1971

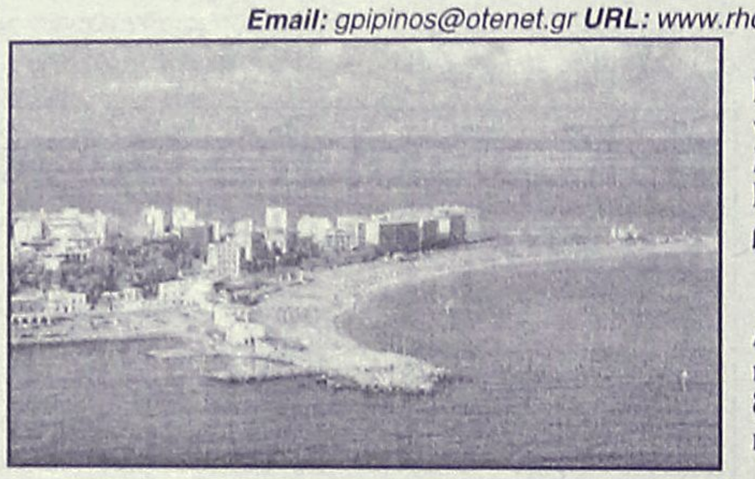

Η **"TOP PROPERTIES"** είναι ατομική επιχείρηση και ανήκει στους Γεώργιο και Σάββα Πιπίνο. Το γραφείο ασχολείται από το 1971 αποκλειστικά και μόνο με επενδύσεις και REAL ESTATE, στο νησί της Ρόδου και στην ευρύτερη περιοχή της Δωδεκανήσου.

ΑΠΕΥΘΥΝΟΜΑΣΤΕ: Στους **σοβαρούς, απαιτητικούς και επιλεκτικούς** επενδυτές-επιχειρηματίες, Έλληνες και ξένους που ενδιαφέρονται να κάνουν μια σοβαρή επένδυση προβολής στο νησί της Ρόδου.

ΠΡΟΣΦΕΡΟΥΜΕ: Α) Υπηρεσίες και πληροφορίες που γίνονται σε προσωπικό επίπεδο με εχεμύθεια, διακριτικότητα και σοβαρότητα.
Β) Μεγάλη γκάμα υψηλής ποιότητας, ακινήτων, όπως:1) Ξενοδοχεία Α' και Β' κατηγορίας των 600-500-350-300 κλινών, 2) Κεντρικά αστικά ακίνητα κατάλληλα για Τράπεζες-καταστήματα-γραφεία, 3) Παραλιακές εκτάσεις, κατάλληλες για τουριστικές επενδύσεις των 150.000-100.000-70.000-50.000-36.000 τ.μ. και 4) Διαμερίσματα και μεζονέτες προβολής, και 5) Αξιόλογες Παραθεριστικές κατοικίες.

ΣΤΟΧΟΣ ΜΑΣ ΕΙΝΑΙ: Να προσφέρουμε στο αγοραστικό μας κοινό υψηλής ποιότητας ακίνητα και ευκαιρίες στο νησί της Ρόδου. Η τριακονταετής και πλέον πείρα μας στον τομέα αυτό αποτελεί εγγύηση.

ΣΥΝΘΗΜΑ ΜΑΣ ΕΙΝΑΙ: Επενδύστε στη ΡΟΔΟ ΤΩΡΑ, σε ακίνητα που ΑΝΤΕΧΟΥΝ ΣΤΟ ΧΡΟΝΟ

Γεώργιος και Σάββας Πιπίνος
ΜΕΣΙΤΕΣ ΑΣΤΙΚΩΝ ΣΥΜΒΑΣΕΩΝ
Γιατί εμείς γνωρίζουμε καλύτερα!

Since 1971

TOP PROPERTIES is a father and son business. The senior, Mr George S. Pipinos, the founder of the office, has carved over the years a reputation for integrity and excellence in the world of Real Estate in the Dodecanese. The junior, Dr. Savas Pipinos, has returned from his studies in the UK to aid in his father´s footsteps.
AT TOP PROPERTIES we try hard to attract important and selective investors, high calibre businessmen/women and discerning professional people, both Greek and foreign, who wish to acquire substantial and valuable property on Rhodes.
We offer our expertise and advice privately, discreetly and in strict confidence.
We keep a comprehensive list of real estate of the highest specifications:
a. A' and B' class hotels (600, 500, 350, 300 beds capacity)
b. Centrally situated office buildings and other business premises.
c. Seaside land, ideal for development (hotels, holiday resorts, etc), of 150.000, 100.000, 70.000, 50.000, 36.000 square metres.
d. Villas, luxury apartments, detached, semi-detached and terraced houses.
e. Holiday and Retirement Homes.
Our aim is to give our clients the opportunity to acquire value for money, first class real estate on Rhodes. Our 30 and more years of experience is our warranty.
Our motto is Invest in Rhodes, Invest in property, It stands the test of time.



TOP PROPERTIES
George and Savas Pipinos
Because we know best

ΚΕΝΝΕΝΤΥ 38, ΡΟΔΟΣ, 85 100, ΤΗΛ. (22410) 23895,FAX: (22410) 20883
38 KENNEDY STR., RHODES, 85 100, TEL. (22410) 23895, FAX: (22410) 20883
U.K. Direct line: 08717115396

XΠ399

Vitzileos
Μάριος Κ. Βιτζηλαίος
Κτηματομεσιτικό Γραφείο
Εθν. Μακαρίου 45, 3ος όροφος
Τηλ: 22410 24900 Φαξ: 22410 25544
Κιν: 6932 704 919 Email : mvre@otenet.gr
www.vitzileos.gr

ΚΑΤΑΣΤΗΜΑΤΑ - ΓΡΑΦΕΙΑ - ΕΠΙΧΕΙΡΗΣΕΙΣ

40 ΤΜ	ΕΠΙΧ/ΣΗ ΧΡΥΣΟΧΟΕΙΟ ΣΤΟ ΜΑΝΔΡΑΚΙ	35.000 €
50 ΤΜ	ΕΠΙΧ/ΣΗ ΚΑΦΕ-ΜΠΑΡ ΣΕ ΛΕΙΤΟΥΡΓΙΑ, Π. ΠΟΛΗ	75.000 €
55 ΤΜ	ΕΠΙΧ/ΣΗ SNACK-BAR ΕΞΟΠΛΙΣΜΕΝΟ ΜΕ ΑΔΕΙΑ ΓΙΑ 30 ΚΑΘΙΣΜΑΤΑ, ΣΤΗΝ ΠΑΛΙΑ ΠΟΛΗ	75.000 €
100 ΤΜ	ΕΠΙΧ/ΣΗ ΣΤΕΓΝΟΚΑΘΑΡΙΣΤΗΡΙΟ ΣΤΑ ΑΦΑΝΤΟΥ ΜΕ ΥΠΟΚ/ΜΑ ΣΤΗ ΡΟΔΟ	120.000 €
120 ΤΜ	ΑΚΙΝΗΤΟ ΜΕ 40 ΤΜ.ΥΠΟΓΕΙΟ, 40 ΤΜ.ΙΣΟΓΕΙΟ, 40 ΤΜ ΟΡΟΦΟΣ ΣΤΟ ΜΑΝΔΡΑΚΙ	300.000 €
120 ΤΜ	& 120 ΤΜ ΟΜΟΡΑ ΕΣΤΙΑΤΟΡΙΑ ΣΤΟ ΦΑΛΗΡΑΚΙ	150.000 €
122 ΤΜ	ΚΑΤΑΣΤΗΜΑ ΜΕ ΠΑΤΑΡΙ ΣΕ ΕΜΠΟΡΙΚΗ ΠΕΡΙΟΧΗ ΣΤΟ ΚΕΝΤΡΟ ΤΗΣ ΠΟΛΗΣ	200.000 €
144 ΤΜ	ΔΙΑΤΗΡΗΤΕΟ ΑΚΙΝΗΤΟ (ισόγειο 72 + όροφος 72 τμ.) ΣΤΗΝ ΨΑΡΟΠΟΥΛΑ	450.000 €
180 ΤΜ	ΑΠΟΘΗΚΗ ΣΤΗΝ ΠΑΝ.ΡΟΔΙΟΥ	82.000 €
200 ΤΜ	ΕΠΙΧ/ΣΗ ΕΣΤΙΑΤΟΡΙΟ, ΣΝΑΚ-ΜΠΑΡ ΣΤΟ ΚΕΝΤΡΟ ΣΕ 880 ΤΜ ΟΙΚΟΠΕΔΟ	150.000 €
240 ΤΜ	ΑΠΟΘΗΚΗ ΣΤΙΣ 7 ΧΟΥΡΜΑΔΙΕΣ	100.000 €
365 ΤΜ	ΕΠΑΓΓΕΛΜΑΤΙΚΟΣ ΧΩΡΟΣ ΜΕ ΠΑΤΑΡΙ, ΠΕΡΙΟΧΗ ΑΣΓΟΥΡΟΥ	400.000 €
	ΞΕΝ/ΧΕΙΟ Β ΚΑΤ. 95 ΔΩΜ. ΣΕ 13 ΣΤΡ. ΣΤΗΝ ΠΑΡΑΛΙΑ ΙΑΛΥΣΟΥ	2.642.000 €
	ΞΕΝ/ΧΕΙΟ 15 ΔΩΜΑΤΙΩΝ ΠΑΝΩ ΣΤΟ ΚΥΜΑ & ΜΟΝΟΚΑΤΟΙΚΙΑ 80 ΤΜ., ΓΕΝΝΑΔΙ	440.000 €
	ΣΥΓΚΡΟΤΗΜΑ 7 ΔΙΑΜΕΡΙΣΜΑΤΩΝ ΜΕ 2 ΜΑΓΑΖΙΑ 250 ΤΜ, ΠΑΡΑΛΙΑ ΙΞΙΑΣ	338.000 €
	ΚΤΙΡΙΑΚΟ ΣΥΓΚΡΟΤΗΜΑ ΣΤΟ ΛΙΜΑΝΙ, ΣΕ 1.808 ΤΜ ΟΙΚΟΠΕΔΟ ΕΠΙ ΤΗΣ ΟΔΟΥ ΑΥΣΤΡΑΛΙΑΣ	1.470.000 €
2300 ΤΜ	ΒΙΟΤΕΧΝΙΚΟΣ ΧΩΡΟΣ ΣΕ 6.000 ΤΜ ΟΙΚΟΠΕΔΟ ΕΠΙ ΤΗΣ ΛΕΩΦ. ΡΟΔΟΥ - ΛΙΝΔΟΥ	2.650.000 €

ΜΕΖΟΝΕΤΕΣ - ΜΟΝΟΚΑΤΟΙΚΙΕΣ ΟΙΚΟΔΟΜΕΣ

113 ΤΜ	ΜΟΝΟΚΑΤΟΙΚΙΑ ΔΙΑΜΟΡΦΩΜΕΝΗ ΣΕ 3 ΣΤΟΥΝΤΙΟ & ΚΑΤΑΣΤΗΜΑ ΜΕ ΑΥΛΗ 30 τμ. - Π.ΠΟΛΗ	265.000 €
135 ΤΜ	ΜΟΝΟΚΑΤΟΙΚΙΑ ΑΝΑΚΑΙΝΙΣΜΕΝΗ ΣΤΑ ΚΡΗΤΙΚΑ	215.000 €
140 ΤΜ	ΜΟΝΟΚΑΤΟΙΚΙΑ ΜΕ 70 ΤΜ ΔΥΝΑΤΟΤΗΤΑ ΧΡΗΣΗΣ ΜΑΓΑΖΙΟΥ ΣΤΙΣ ΚΑΛΛΙΘΙΕΣ	70.000 €
170 ΤΜ	ΝΕΟΚΛΑΣΙΚΟ ΔΙΑΤΗΡΗΤΕΟ ΑΡΧΟΝΤΙΚΟ ΣΕ ΟΙΚΟΠΕΔΟ 1.100 ΤΜ, Σ.Δ. 1,4 ΣΤΟ ΚΕΝΤΡΟ	1.500.000 €
180 ΤΜ	ΤΡΙΩΡΟΦΗ ΟΙΚΟΔΟΜΗ ΣΕ ΜΠΕΤΑ, ΣΤΟ ΦΑΛΗΡΑΚΙ	120.000 €
230 ΤΜ	ΒΙΛΑ ΣΤΗ ΛΑΡΔΟ ΣΕ 7700 τμ. ΟΙΚΟΠΕΔΟ ΜΕ 750 ΟΠΩΡΟΦΟΡΑ ΔΕΝΤΡΑ	323.000 €
280 ΤΜ	ΤΡΙΩΡΟΦΗ ΜΕΖΟΝΕΤΑ ΣΕ ΜΠΕΤΑ, ΕΠΙ ΤΗΣ Λ.ΡΟΔΟΥ-ΛΙΝΔΟΥ, ΣΤΑ ΑΦΑΝΤΟΥ	130.000 €
	ΔΙΩΡΟΦΗ ΜΟΝΟΚΑΤΟΙΚΙΑ ΜΕ 4 ΥΠΝΟΔΩΜΑΤΙΑ, 2 ΜΠΑΝΙΑ, ΣΤΑ ΑΦΑΝΤΟΥ	150.000 €

ΔΙΑΜΕΡΙΣΜΑΤΑ

50 ΤΜ	ΓΚΑΡΣΟΝΙΕΡΑ ΜΕ ΘΕΑ, ΣΤΟ ΓΕΝΝΑΔΙ	53.000 €
60 ΤΜ	ΜΕ 2 ΥΠΝΟΔΩΜΑΤΙΑ, ΦΑΝΤΑΣΤΙΚΗ ΘΕΑ, ΣΤΟ ΓΕΝΝΑΔΙ	55.000 €
80 ΤΜ	ΝΕΟΚΤΙΣΤΟ ΠΟΛΥΤΕΛΕΣ, ΣΤΗΝ ΙΞΙΑ	120.000 €
93 ΤΜ	LUX ΜΕ ΓΚΑΡΑΖ ΚΑΙ ΑΠΟΘΗΚΗ ΣΤΟΝ ΑΓ.ΔΗΜΗΤΡΙΟ	150.000 €
98 ΤΜ	ΣΤΟΝ 1ο ΟΡΟΦΟ, ΜΕ 3 ΥΠΝΟΔΩΜΑΤΙΑ, 1 ΜΠΑΝΙΟ, ΣΤΗΝ ΚΕΝΝΕΝΤΥ	130.000 €
116 ΤΜ	ΠΑΡΑΔΟΣΙΑΚΟ, ΑΠΕΝΑΝΤΙ ΑΠΟ ΚΑΖΙΝΟ	146.700 €
120 ΤΜ	ΣΤΟΝ 1ο ΟΡΟΦΟ, ΜΕ 3 ΥΠΝΟΔΩΜΑΤΙΑ, 2 ΜΠΑΝΙΑ, ΣΤΗΝ ΚΑΠΟΔΙΣΤΡΙΟΥ	147.000 €
220 ΤΜ	ΙΣΟΓΕΙΟ ΜΕ ΚΗΠΟ ΚΑΙ ΓΚΑΡΑΖ ΣΤΟ ΡΟΔΙΝΙ	360.000 €

ΟΙΚΟΠΕΔΑ

412 ΤΜ	ΣΤΟΝ ΑΓ.ΝΙΚΟΛΑΟ, Σ.Δ 1,20	220.000 €
600 ΤΜ	ΣΤΗ ΣΥΜΗ, ΠΕΡΙΟΧΗ ΛΙΜΑΝΙΟΥ, ΠΑΝΩ ΣΤΟ ΚΥΜΑ	100.000 €
750 ΤΜ	ΣΤΟ ΓΕΝΝΑΔΙ, ΕΝΤΟΣ ΣΧΕΔΙΟΥ	18.000 €
2500 ΤΜ	ΣΤΟ ΓΕΝΝΑΔΙ, ΠΑΝΩ ΣΤΟ ΔΡΟΜΟ ΕΛΑΙΩΝΑΣ-ΦΟΥΡΝΑΚΙ	23.000 €
2600 ΤΜ	ΣΤΗΝ ΚΑΜΕΙΡΟ ΣΚΑΛΑ, ΠΑΝΩ ΣΤΟ ΚΥΜΑ, ΕΝΤΟΣ ΟΙΚΙΣΜΟΥ	85.000 €
3160 ΤΜ	ΣΤΟ ΓΕΝΝΑΔΙ, ΕΝΤΟΣ ΟΙΚΙΣΜΟΥ	100.000 €
3400 ΤΜ	ΣΤΟ ΓΕΝΝΑΔΙ, ΕΝΤΟΣ ΟΙΚΙΣΜΟΥ, ΜΕ ΘΕΑ	88.000 €
4000 ΤΜ	ΕΠΙ ΤΗΣ ΛΕΩΦ.ΡΟΔΟΥ-ΚΑΛΛΙΘΕΑΣ, ΜΕ ΜΟΝΑΔΙΚΗ ΘΕΑ	235.000 €
4075 ΤΜ	ΠΑΡΑΘΑΛΑΣΙΟ, Σ.Δ. 0,2 ΠΑΝΩ ΣΤΟ ΔΡΟΜΟ, ΣΤΗ ΛΕΡΟ	205.000 €
5400 ΤΜ	ΣΤΗΝ ΚΩ, ΣΕ ΕΞΟΧΙΚΗ ΤΟΠΟΘΕΣΙΑ ΠΕΡΙΟΧΗΣ ΨΑΛΙΔΙ	73.000 €
8000 ΤΜ	ΣΤΟ ΦΑΛΗΡΑΚΙ	200.000 €
8500 ΤΜ	& 6500 ΤΜ ΣΤΗΝ ΠΑΡΑΛΙΑ ΑΦΑΝΤΟΥ	Μέτρο/18 €
9000 ΤΜ	ΣΤΑ ΜΑΡΙΤΣΑ, ΕΝΤΟΣ ΖΩΝΗΣ	132.000 €
9760 ΤΜ	ΕΠΙ ΤΗΣ ΛΕΩΦ.ΡΟΔΟΥ-ΛΙΝΔΟΥ	560.000 €
20000 ΤΜ	ΠΑΝΩ ΣΤΟ ΚΥΜΑ, ΚΑΛΑΒΑΡΔΑ	880.000 €
20000 ΤΜ	ΣΤΟ ΠΛΗΜΜΥΡΙ, ΠΑΝΩ ΣΤΟ ΚΥΜΑ	470.000 €
25000 ΤΜ	ΣΤΑ ΚΑΛΑΒΑΡΔΑ	295.000 €
34000 ΤΜ	ΠΑΝΩ ΣΤΟ ΚΥΜΑ ΘΟΛΟΣ	611.000 €
98000 ΤΜ	ΣΤΟ ΤΣΑΙΡΙ, ΛΕΩΦ. ΤΣΑΙΡΙ - ΑΕΡΟΔΡΟΜΙΟ	1.300.000 €
115000ΤΜ	ΣΤΗΝ ΠΥΛΩΝΑ, ΟΙΚΟΠΕΔΙΚΗ ΕΚΤΑΣΗ ΜΕ ΦΑΝΤΑΣΤΙΚΗ ΘΕΑ ΣΤΗ ΘΑΛΑΣΣΑ	680.000 €

ΕΝΟΙΚΙΑΖΟΝΤΑΙ ΚΑΤΑΣΤΗΜΑΤΑ ΕΠΙΧΕΙΡΗΣΕΙΣ

34 ΤΜ	ΚΑΤΑΣΤΗΜΑ ΕΠΙ ΤΗΣ ΣΩΚΡΑΤΟΥΣ, ΠΑΛΙΑ ΠΟΛΗ	1.500 €
93 ΤΜ	ΚΑΤΑΣΤΗΜΑ ΣΤΗΝ ΟΔΟ ΚΑΠΟΔΙΣΤΡΙΟΥ	780 €
800 ΤΜ	ΚΑΤΑΣΤΗΜΑ ΣΤΗ ΘΟΛΟ	2.500 €
2000 ΤΜ	ΠΟΛΥΧΩΡΟΣ ΜΕ 350 ΤΜ ΚΤΙΣΜΕΝΟ ΧΩΡΟ ΚΑΦΕΤΕΡΙΑ & ΣΝΑΚ ΜΠΑΡ ΚΑΙ ΜΕ ΤΟΝ ΥΠΟΛΟΙΠΟ ΑΝΟΙΚΤΟ ΧΩΡΟ ΜΕ BEACH VOLLEY ΚΑΙ SOCCER (5x5), ΜΕ ΕΞΟΠΛΙΣΜΟ ΚΑΙ ΜΕΓΑΛΟ ΠΑΡΚΙΝΓΚ	2.500 €

ΕΝΟΙΚΙΑΖΟΝΤΑΙ ΚΑΤΟΙΚΙΕΣ

25 ΤΜ	ΓΚΑΡΣΟΝΙΕΡΑ ΣΕ ΡΕΤΙΡΕ, ΣΤΟ ΚΑΡΑΚΟΝΕΡΟ	230 €
60 ΤΜ	ΔΙΑΜΕΡΙΣΜΑ ΕΠΙΠΛΩΜΕΝΟ, ΣΤΑ ΤΡΙΑΝΤΑ	300 €
80 ΤΜ	ΔΙΑΜΕΡΙΣΜΑ ΣΤΟΝ 1ο ΟΡΟΦΟ, ΜΕ 2 ΥΠΝΟΔΩΜΑΤΙΑ ΠΛΗΡΩΣ ΕΞΟΠΛΙΣΜΕΝΗ ΚΟΥΖΙΝΑ ΣΤΟ ΜΑΝΔΡΑΚΙ	500 €
110 ΤΜ	ΔΙΑΜΕΡΙΣΜΑ ΙΣΟΓΕΙΟ ΝΕΟΚΛΑΣΙΚΟ ΣΤΟ ΚΕΝΤΡΟ ΤΗΣ ΠΟΛΗΣ	550 €
120 ΤΜ	ΕΠΙΠΛΩΜΕΝΟ ΔΙΑΜΕΡΙΣΜΑ ΣΤΟΝ 1ο ΟΡΟΦΟ ΜΕ 3 ΥΠΝΟΔΩΜΑΤΙΑ ΣΤΟ ΚΕΝΤΡΟ ΤΗΣ ΠΟΛΗΣ	700 €

ΑΚΙΝΗΤΑ ΑΘΗΝΩΝ

83 ΤΜ	ΔΙΑΜΕΡΙΣΜΑ - ΡΕΤΙΡΕ, ΣΤΟΝ 4ο ΟΡΟΦΟ, ΠΛ. ΚΥΨΕΛΗΣ	123.300 €
86 ΤΜ	ΔΙΑΜΕΡΙΣΜΑ ΣΤΟΝ 4ο ΟΡΟΦΟ, ΣΤΗΝ ΑΓ.ΠΑΡΑΣΚΕΥΗ, ΔΙΠΛΑ ΣΤΟ ΑΜΕΡΙΚΑΝΙΚΟ ΚΟΛΛΕΓΙΟ, ΜΕ 2 ΜΕΓΑΛΑ ΥΠΝΟΔΩΜΑΤΙΑ ΚΑΙ ΘΕΡΜΑΝΣΗ	150.000 €
112 ΤΜ	ΔΙΑΜΕΡΙΣΜΑ, ΑΝΑΚΑΙΝΙΣΜΕΝΟ, ΜΕ ΥΠΕΡΥΨΩΜΕΝΟ ΙΣΟΓΕΙΟ ΚΑΙ ΚΗΠΟ ΣΤΗΝ ΑΝΩ ΓΛΥΦΑΔΑ	170.000 €

XΠ1076 **Χθές ήταν όνειρο .. Σήμερα πραχματικότητα!**

Design www.targetrodos.gr

ΕΝΟΙΚΙΑΣΕΙΣ

συνέχεια από την προηγούμενη

ΕΝΟΙΚΙΑΖΕΤΑΙ 80 τ.μ. **κατάστημα** με πατάρι και δύο WC επί της οδού Παλαιών Πατρών Γερμανού στο Εμπορικό Κέντρο Φώκιαλη. Πληρ. Εμμ. Μ. Κρανίδης, Αμερικής 50, Ρόδος 85100, ώρες γραφείου 9-13 και 5-8 τηλ. 2241027082, 2241026476, 6944347405 ΜΧΠ092.52

ΕΝΟΙΚΙΑΖΕΤΑΙ 50 τ.μ. **διαμέρισμα** επί της οδού Κοδρικτων. Πληρ. τηλ. 6942010248 κ. Μερκούρης ΜΧΠ092.47

ΕΝΟΙΚΙΑΖΕΤΑΙ ισόγειο ολοκαίνουργιο **διαμέρισμα** πλήρως εξοπλισμένο με κουζίνα, καθιστικό, 1 υπνοδωμάτιο, χωλ και WC επί της Ζακύνθου 10, κάθετος Π. Τσαλδάρη, πλησίον Μαρινόπουλου. Πληρ. τηλ. 2241074591, 6972221775 ΜΖΤ270405

ΣΤΗΝ ΙΑΛΥΣΟ ΕΝΟΙΚΙΑΖΕΤΑΙ ΟΡΟΦΟΔΙΑΜΕΡΙΣΜΑ διαμπερές αποτελούμενο από 2 υπνοδωμάτια, σαλόνι, κουζίνα, μπάνιο, εντοιχισμένη κουζίνα, ηλεκτρικές συσκευές και άνετα μπαλκόνια. Πληρ. τηλ. 2241028458, 6946948756 ΜΖΤ270407

ΕΝΟΙΚΙΑΖΕΤΑΙ διαμέρισμα 2 υπνοδωματίων, σαλοτραπεζαρίας, κουζίνας, μπάνιου, ειδικά διαρρυθμισμένο και για συγκατοίκηση επί της οδού Μητροπόλεως 83Θ. Πληρ. τηλ. 2241036072 ΜΖΤ270402

ΕΝΟΙΚΙΑΖΕΤΑΙ ισόγεια **κατοικία** 137 τ.μ. στην οδό Θ. Σοφούλη, πλησίον Πανεπιστημίου Αιγαίου, διαμπερής, 2 υπνοδωμάτια, σαλόνι, τραπεζαρία, χωλ, κουζίνα, λουτρό, 2 WC, βεράντες, κήπο. Τιμή 440 ευρώ. Πληρ. τηλ. 2241073631, 6938151749 ΜΖΤ260432

ΕΝΟΙΚΙΑΖΟΝΤΑΙ διαμερίσματα δυάρια επιπλωμένα πλήρως με εντοιχισμένη κουζίνα και φούρνο στην Ιξιά έναντι Μιρα-Μάρε για την τουριστική σαιζόν και για όλο το έτος. Πληρ. τηλ. 6977656668, 2241075662 ΜΖΤ260425

ΕΝΟΙΚΙΑΖΕΤΑΙ 4άρι **διαμέρισμα** κοντά στην πλατεία Φώκιαλη. Πληρ. τηλ. 6942010248 κ. Μερκούρης ΜΧΠ092.48

280 ευρώ το μήνα ΕΝΟΙΚΙΑΖΕΤΑΙ ισόγειος ανεξάρτητη **γκαρσονιέρα** επιπλωμένη, με ιδιωτικό πάρκιν και μεγάλη αυλή, κατάλληλη για ένα ή δύο άτομα (υπνοδωμάτιο, κουζίνα, τουαλέτα) στην οδό Κορδιγκτώνος 49, έναντι Videocity. Πληρ. τηλ. 2241086225 κ. Γιώργο (από τις 8 π.μ. έως 12 και 5 μ.μ.-7 μ.μ.) ΜΧΡ12327

ΕΝΟΙΚΙΑΖΟΝΤΑΙ επιπλωμένα **δωμάτια** στο κέντρο της πόλης. Πληρ. τηλ. 2241024026 ΜΖΤ270401(2)

ΕΝΟΙΚΙΑΖΕΤΑΙ επιπλωμένο **δωμάτιο** στο Καρακόνερο. Πληρ. τηλ. 2241077918 ΜΖΤ270403

ΕΝΟΙΚΙΑΖΕΤΑΙ γκαρσονιέρα μόνη της σε οικόπεδο αποτελούμενο από κουζίνα, καθιστικό, WC και δωμάτιο στην περιοχή Ρόδου-Λίνδου κοντά στο Λύκειο. Πληρ. τηλ. 2241037264, 6932586102 ΜΖΤ260410

ΕΝΟΙΚΙΑΖΕΤΑΙ στην οδό Εθνικής Αντιστάσεως (πρώην Αννης Μαρίας) γωνιακό ισόγειο **κατάστημα** 70 τ.μ. με πρασσιά αποκλειστικής χρήσης και με υπόγειο 170 τ.μ. με δική του ράμπα. Πληρ. τηλ. 6932071727, 6977434532 ΜΧΡ12330

ΕΝΟΙΚΙΑΖΟΝΤΑΙ επιπλωμένες **γκαρσονιέρες** στην οδό Μιχαήλ Πετρίδη. Πληρ. τηλ. 2241075612 ΜΖΤ260403

ΕΝΟΙΚΙΑΖΕΤΑΙ διαμέρισμα 86 τ.μ. στην οδό Θ. Σοφούλη, πλησίον Πανεπιστημίου Αιγαίου σε 1ο όροφο, διαμπερές, 2 υπνοδωμάτια, σαλόνι, κουζίνα, λουτρά, μπαλκόνια. Τιμή 350 ευρώ. Πληρ. τηλ. 2241073631, 6938151749 ΜΖΤ260431

ΕΝΟΙΚΙΑΖΕΤΑΙ διαμέρισμα 60 τ.μ. επί της οδού Φ. Φωτάρα με αυλή και με άνετους και λειτουργικούς χώρους. Πληρ. τηλ. 2241026340 ΜΧΡ12329

ΕΝΟΙΚΙΑΖΕΤΑΙ διαμέρισμα 110 τ.μ. τεσσάρι έναντι Αρχ. Σταδίου, ηλιακό θερμοσίφωνο, θέρμανση ατομική, συνδεδεμένο με το αποχετευτικό, εντοιχιζόμενη κουζίνα, και μπαλκόνια με τέντες. Πληρ. τηλ. 2241038138ΜΖΤ260402

ΕΝΟΙΚΙΑΖΕΤΑΙ δυάρι ημιυπόγειο δύο υπνοδωμάτια, WC, κουζίνα, σαλόνι ενιαίος χώρος στην Ανάληψη. Πληρ. μόνο απόγευμα κ. Τούλα τηλ. 2241081365, 6979214622 ΜΖΤ260405

ΕΝΟΙΚΙΑΖΕΤΑΙ διαμέρισμα επιπλωμένο 90 τ.μ. επί της οδού Μεσολογγίου 3 δίπλα στο πανεπιστήμιο Αιγαίου. Πληρ. τηλ. 2241023100. Τιμή 350 ευρώ ΜΟΟ63

ΕΝΟΙΚΙΑΖΕΤΑΙ δυάρι με κουζίνα και λουτροκαμπινέ στο Νιοχώρι της Ρόδου κοντά στην Αμαράντειο σχολή, πολύ κεντρικό. Πληρ. τηλ. 2109812331, 6946472476 ΜΖΤ260404

ΕΝΟΙΚΙΑΖΕΤΑΙ διαμέρισμα 130 τ.μ. 3 υπνοδωματίων, σαλόνι-κουζίνα στην περιοχή Χρ. Θεοχάρη. Πληρ. τηλ. 2241063170 από 8.00-14.00 ΜΖΤ250404

ΕΝΟΙΚΙΑΖΕΤΑΙ διαμέρισμα 120 τ.μ. στην περιοχή Τρεις πάνω από το Εστιατόριο "Αμυγδαλιά", θέρμανση, μεγάλες βεράντες, ηλιακό θερμοσίφωνα κ.λπ. Πληρ. τηλ. (22410)94653, 92925 ΜΖΤ260414

ΕΝΟΙΚΙΑΖΕΤΑΙ
ισόγειος χώρος
1.000 τ.μ. στη Λεωφ. Ρόδου-Λίνδου
Πληρ. τηλ. 6936113132
ΜΑ001012(1)

ΕΝΟΙΚΙΑΖΕΤΑΙ
διαμέρισμα 110 τ.μ. στην οδό Καναδά αρ. 100 πλήρως επιπλωμένο και με ηλεκτρικές συσκευές.
Μηνιαίο μίσθωμα 600 ευρώ.
Πληρ. τηλ. 6945771838
ΜΖΤ220423

ΣΑΒΒΑΪΔΗΣ & Συνεργάτες
Μεσίτες & Σύμβουλοι Ακινήτων

ΠΩΛΗΣΕΙΣ

Το γραφείο μας διαθέτει σε αποκλειστικότητα δεκάδες επιλεγμένα ακίνητα

- Διαμέρισμα-Μονοκατοικίες-Μεζονέτες
- Οικόπεδα-Αγροτεμάχια
- Κεντρικά Καταστήματα - Γραφεία - Αυτοτελή Κτίρια
- Ξενοδοχειακές Μονάδες

Η προώθηση και προβολή των ακινήτων σας επιτυγχάνεται με σειρά συστηματικών δράσεων που περιλαμβάνουν

- Συμμετοχή σε εκθέσεις ακινήτων του εξωτερικού
- Διαφήμιση σε εφημερίδες και περιοδικά του κλάδου.
- Υποκαταστήματα σε κεντρικά σημεία της Ρόδου
- Συνεργασία με μεσιτικά γραφεία της Ελλάδας και του εξωτερικού

ΕΚΤΙΜΗΣΕΙΣ

Σε συνεργασία με διεθνή γραφεία συμβούλων ακίνητης περιουσίας και με βάση τα αυστηρά πρότυπα και την μεθολογία του Βρετανικού Ινστιτούτου Ορκωτών Πραγματογνόμων και Εκτιμητών (Royal Institution of Charteted Surveyors) αναλαμβάνουμε εκτιμήσεις ακίνητης περιουσίας.



Προεκτιμήσεις ακινήτων αυθημερόν ΔΩΡΕΑΝ
τηλ 22410-26281 22410-78660 22410-78661

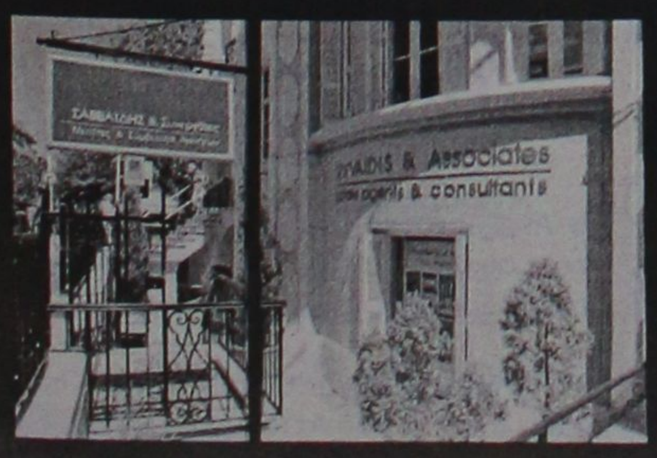

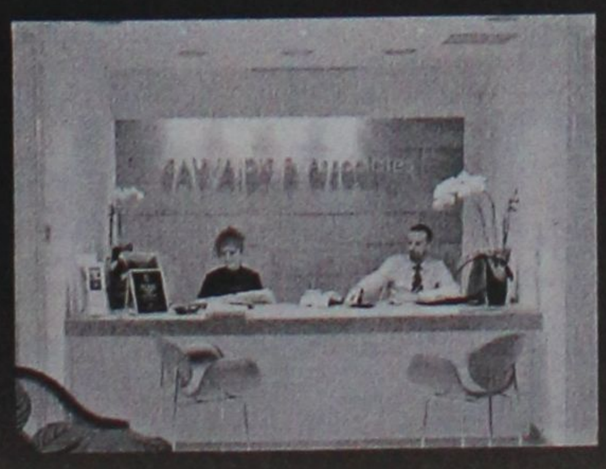

Γρ. Λαμπράκη 14 & Αμερικής, Ρόδος
τηλ: 22410 26281, Φαξ: 22410 34663 e-mail info@savvaidis.gr

ΣΑΒΒΑΪΔΗΣ & Συνεργάτες
Μεσίτες & Σύμβουλοι Ακινήτων

ΧΠ659

ΕΝΟΙΚΙΑΣΕΙΣ

συνέχεια από την προηγούμενη

ΕΝΟΙΚΙΑΖΕΤΑΙ σε ήσυχη περιοχή πάνω στο κύμα στην παραλία Ιξιάς δωμάτιο 20 τ.μ. επιπλωμένο με ατομική τουαλέτα και πολυκουζινάκι. Ενοίκιο 170 ευρώ. Πληρ. τηλ. 2241021430, 6948108636
MZT250427

ΕΝΟΙΚΙΑΖΟΝΤΑΙ α) διαμέρισμα πλήρως επιπλωμένο με 3 υπνοδωμάτια για 1-2 στρατιωτικούς, φοιτητές-τριες ή ζευγάρι, στο πάρκο Ροδινιού, Λυκίας 173, β) **διαμέρισμα** στις Καλυθιές, με 2 υπνοδωμάτια, πλήρως επιπλωμένο για συγκατοίκηση 2 στρατιωτικών. Πληρ. τηλ. 2241028685
MZT250409

ΕΝΟΙΚΙΑΖΕΤΑΙ μονόχωρο **studio** full ανακαινισμένο σε άριστη κατάσταση επιπλωμένο με άνετο χώρο παρκαρίσματος στην περιοχή "Αραπάκι" οδός Καμείρου 27 χωρίς κοινόχρηστα και κατάλληλο για ένα άτομο. 170 ευρώ. Πληρ. τηλ. 6937045910 MZT250408

ΕΝΟΙΚΙΑΖΕΤΑΙ STUDIO πλήρως επιπλωμένο και εξοπλισμένο, πολυκουζινάκι, τηλεόραση, κλιματισμό, ζεστό νερό όλο το 24ωρο, με διπλό κρεβάτι, σε ήσυχη περιοχή στην Ιαλυσό, περιοχή Άνοιξη, ισόγειο, ανεξάρτητο. Τιμή 250 ευρώ. Πληρωμένα ρεύμα, νερό, κοινόχρηστα. Πληρ. τηλ. 6947730991. MZT230413

ΕΝΟΙΚΙΑΖΕΤΑΙ γκαρσονιέρα στην παραλία (περιοχής Blue Bay). Πληρ. τηλ. (22410)93416, 92019
MZT250425

ΕΝΟΙΚΙΑΖΟΝΤΑΙ διαμερίσματα 65 τ.μ. επιπλωμένα και μη με ιδιωτικό πάρκιν, ηλιακό θερμοσίφωνα, χωρίς κοινόχρηστα στην περιοχή Κοσκινού. Πληρ. τηλ. 6942044520
MZT210425

ΕΝΟΙΚΙΑΖΕΤΑΙ καινούργιο **διαμέρισμα** περιοχή Παστίδας με δύο υπνοδωμάτια, σαλόνι, κουζίνα, μπάνιο, αποθήκη, ηλιακό θερμοσίφωνο, ιδιωτικό πάρκινγκ και μεγάλες αυλές, περιοχή Παστίδας. Πληρ. τηλ. 6947264812 MZT250411

ΕΝΟΙΚΙΑΖΕΤΑΙ α) **διαμέρισμα** 80 τ.μ. ηλιόλουστο στην Ανάληψη κοντά στην εκκλησία και σχολείο, 2 υπνοδωμάτια - σαλόνι - κουζίνα - μπάνιο - αποθήκη και συνδεδεμένο με αποχέτευση. Τιμή 350 ευρώ, β) **πωλείται ντραμς** (drams) ολοκαινούργιο σε πολύ καλή τιμή. Πληρ. τηλ. 2241065619 ή 6947831286 από 15.00-22.00
MZT250401

ΕΝΟΙΚΙΑΖΟΝΤΑΙ δυάρια πλήρως επιπλωμένα στην Ιαλυσό. Πληρ. τηλ. (22410)94662, 91142, 6945594565
MZT250402

ΕΝΟΙΚΙΑΖΕΤΑΙ μεζονέτα 71 τ.μ., διώροφη, όμορφη, ήσυχη, πράσινο βεράντα μεγάλη, κήπος, στην Ιαλυσό. Πληρ. τηλ. 22410 91276-6946748524.
MZT230404

ΕΝΟΙΚΙΑΖΕΤΑΙ επιπλωμένο studio με όλο τον εξοπλισμό του, στον Α' όροφο σε συγκρότημα διαμερισμάτων κοντά στη θάλασσα στην Ιαλυσό. Ζεστό νερό, τηλεόραση, πάρκιν. Ενοίκιο 270 ευρώ (Στην τιμή συμπεριλαμβάνονται τα κοινόχρηστα και το νερό). Πληρ. τηλ. 6936570851.
MZT230411

ΕΝΟΙΚΙΑΖΕΤΑΙ διαμέρισμα 2ου ορόφου στην Ανάληψη, Καλαμάτας 16, τριών υπνοδωματίων με τζάκι στο σαλόνι, παρκέ στα υπνοδωμάτια, καλή θέα.Τιμή ενοικίασης 450 ευρώ. Πληρ. τηλ. 6947327299.
MXP12323

ΕΝΟΙΚΙΑΖΟΝΤΑΙ STUDIOS με το μήνα ή με την ημέρα πλήρως επιπλωμένα με πολυκουζινάκι, ψυγείο, ντους, wc, τηλέφωνο, μπαλκόνι, ζεστό νερό επί 24ώρου βάσεως στην πιο ήσυχη περιοχή της πόλης Ρόδου (περιοχή Δασκάλων), οδός Μανώλη Παπαμανώλη αριθμ. 12 κάθετος επί της Στέλιου Κωτιάδη. Πληρ. τηλ. (22410) 37244 MZT220426

ΕΝΟΙΚΙΑΖΕΤΑΙ γκαρσονιέρα επιπλωμένη στην Ιαλυσό. Πληρ. τηλ. 2241093016
MZT220407

ΕΝΟΙΚΙΑΖΕΤΑΙ γκαρσονιέρα καινούργια μόνο για έλληνες σε άριστη περιοχή της Ρόδου, με ψυγείο, ηλεκτρική κουζίνα, air condition, θέρμανση, τηλεόραση, διπλό κρεβάτι, καρτοτηλέφωνο, άνετο πάρκιν, μεγάλες ντουλάπες και όλα τα οικιακά σκεύη. Προτιμούνται στρατιωτικοί, αστυνομικοί, εκπαιδευτικοί και γενικά δημόσιοι υπάλληλοι. Πληρ. τηλ. 2241065122, 6946278872
MZT220415

ΕΝΟΙΚΙΑΖΟΝΤΑΙ γραφεία 100 τ.μ. περίπου Α' ορόφου επί της οδού Λεμεσού πλησίον Αννης Μαρίας, αποτελούμενα από τρεις χώρους. Δυνατή και η τμηματική ενοικίαση. Πληρ. τηλ. 6944985612.MZT230409

ΕΝΟΙΚΙΑΖΕΤΑΙ σπίτι με δική του αυλή τεσσάρων δωματίων, μπάνιο και κουζίνα, επί της Αγ. Αναστασίας 120. Τιμή 400 ευρώ. Πληρ. τηλ. 2241032113, 6978915042
MZT220421

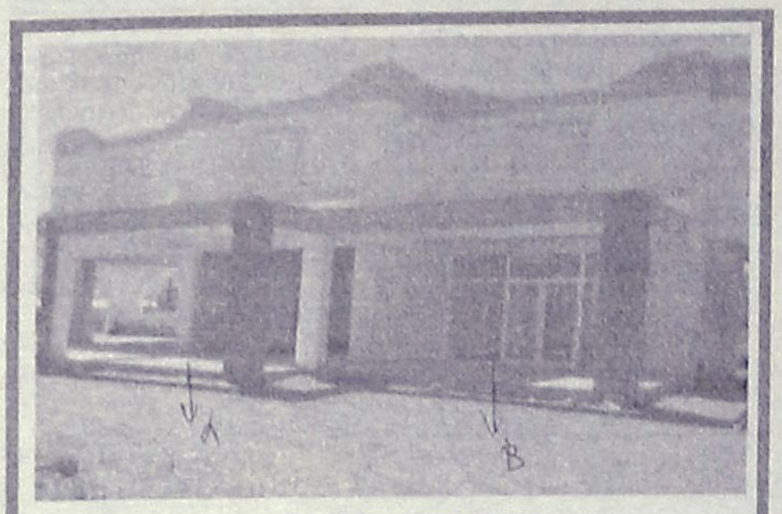

ΕΝΟΙΚΙΑΖΟΝΤΑΙ

Καταστήματα στην Κάλαθο, 300 μέτρα από την θάλασσα με αυλή 1.000 τ.μ.
Α) 80 τ.μ. Χρήση καταστήματος ως εστιατόριο. Ενοίκιο 1.500 €/ μήνα.
Β) 65 τ.μ. Χρήση καταστήματος για Ενοικιαζόμενα Αυτοκίνητα ή Μοτοποδήλατα. Ενοίκιο 900 €/ μήνα.

Πληρ. Εμμ. Κρανίδης & Συνεργάτες
Τηλ. 22410 27082- 6944347405, 6942010248, 2ος όροφος, Ε-mail: info@kranidis.gr, Αμερικής 50, Ρόδος 85100

ΧΠ092

ΕΝΟΙΚΙΑΖΟΝΤΑΙ

α) διαμέρισμα 100 τ.μ. λουξ τριάρι με έξτρα χώρο για τραπεζαρία, δύο τουαλέτες, εντοιχιζόμενη κουζίνα με όλες τις ηλεκτρικές συσκευές, θέρμανση δαπέδου, τζάκι α' ορόφου με δύο μπαλκόνια, ωραία θέα και δύο πάρκιν στην περιοχή Ασγούρου.
β) επίσης λουξ **διαμερισματάκια 40 τ.μ.** φουλ εξοπλισμένα με ξεχωριστή κρεβατοκάμαρα, λίβινγκ ρουμ, TV, θέρμανση και πάρκιν, με ωραία θέα στη περιοχή Ασγούρου.

Πληρ. τηλ. 6947606922

MZT230402

ΜΙΣΘΩΣΕΙΣ ΚΑΤΟΙΚΙΩΝ

- **Διαμέρισμα** 120 τ.μ. περιοχή Αννης Μαρίας με (3) τρία υπνοδωμάτια, σαλόνι, κουζίνα, πολυτελούς κατασκευής, κεντρική θέρμανση, θερμοσίφωνα, πάρκινγκ σε πιλοτή. Μηνιαίο μίσθωμα 600 ευρώ.
- **Διαμέρισμα** 85 τ.μ. στην Ανάληψη με (2) δύο υπνοδωμάτια, σαλόνι, κουζίνα, σε άριστη κατάσταση. Μηνιαίο μίσθωμα 400 ευρώ.
- **Διαμέρισμα** 110 τ.μ. με δύο υπνοδωμάτια β' ορόφου, στην Ανάληψη, με καταπληκτική θέα, σαλόνι, κουζίνα. Μηνιαίο μίσθωμα 450 ευρώ.
- **Διαμέρισμα** 90 τ.μ. στο Καρακόνερο σε νεόδμητη οικοδομή αποτελείται από σαλόνι, κουζίνα, δύο (2) υπνοδωμάτια, μπάνιο, διαθέτει και κεντρική θέρμανση και ηλιακό θερμοσίφωνα. Μηνιαίο μίσθωμα 540 ευρώ.
- **Διαμέρισμα** 100 τ.μ. επί της Αννης Μαρίας, 1ου ορόφου, με 2 υπνοδωμάτια σαλόνι, κουζίνα, αποθήκη σε άριστη κατάσταση. Μηνιαίο μίσθωμα 450 ευρώ.
- **Διαμέρισμα** επί της οδού Λίνδου 60 τ.μ. **επιπλωμένο** με ένα (1) υπνοδωμάτιο, σαλόνι, κουζίνα, σε άριστη κατάσταση. Μηνιαίο μίσθωμα 400 ευρώ.
- **Διαμέρισμα** 85 τ.μ. περιοχή "Μαρινόπουλος" Τσαλδάρη με δύο (2) υπνοδωμάτια, σαλόνι, κουζίνα, με κήπο. Μηνιαίο μίσθωμα 350 ευρώ.
- **Διαμέρισμα** 85 τ.μ. στην Μητρόπολη α' ορόφου με δύο (2) υπνοδωμάτια, σαλόνι, κουζίνα, 2 μπάνια, θέρμανση με θερμοπομπούς. Μηνιαίο μίσθωμα 420 ευρώ.
- **Δαμέρισμα** 120 τ.μ. β' ορόφου στην περιοχή "Μαρινόπουλος" Τσαλδάρη με τρία (3) υπνοδωμάτια, σαλόνι, κουζίνα, δύο μπάνια, τζάκι και θέρμανση με θερμοπομπούς. Μηνιαίο μίσθωμα 500 ευρώ.
- **Διαμέρισμα** 55 τ.μ. επιπλωμένο επί της Αννης Μαρίας, με ένα υπνοδωμάτιο , σαλόνι , κουζίνα. Μηνιαίο μίσθωμα 315 ευρώ.
- **Διαμέρισμα** 122 τ.μ. α' ορόφου επί της οδού Δενδρινού με 3 υπνοδωμάτια σαλόνι, κουζίνα. Μηνιαίο μίσθωμα 450 ευρώ.
- **Οροφοδιαμέρισμα** 115 τ.μ. ισόγειο στα Κοσκινού με υπέροχη θέα, αποτελείται από δύο (2) υπνοδωμάτια, σαλόνι, διαθέτει καινούργιο ηλιακό θερμοσίφωνα, νυχτερινό ρεύμα, αυτόνομη θέρμανση, τζάκι, κουζίνα με τις ηλεκτρικές συσκευές, χωρίς κοινόχρηστα και βόθρο. Μηνιαίο μίσθωμα 450 ευρώ.
- **Οροφοδιαμέρισμα** 140 τ.μ. στην Ιαλυσό, σε μικρή οικοδομή, αποτελείται από (3) τρία υπνοδωμάτια, σαλόνι, κουζίνα, δύο μπάνια, διαθέτει κεντρική αυτόνομη θέρμανση, ηλιακό θερμοσίφωνα. Μηνιαίο μίσθωμα 500 ευρώ.
- **Μεζονέτα** 160 τ.μ. στα Κοσκινού νεόδμητη (3) τριών υπνοδωματίων, πολυτελούς κατασκευής, με κήπο, μεγάλες βεράντες, ηλιακό θερμοσίφωνα, σαλόνι, κουζίνα, δύο μπάνια, αποθήκη. Μηνιαίο μίσθωμα 790 ευρώ.
- **Μεζονέτα** 220 τ.μ. επί της οδού Καναδά (3) τριών υπνοδωματίων, με μεγάλες βεράντες, ηλιακό θερμοσίφωνα, 3 μπάνια, 2 τζάκια, αποθήκη, θυροτηλεόραση. Μηνιαίο μίσθωμα 700 ευρώ.
- **Μονοκατοικία** 140 τ.μ. στο Τσαΐρι εντός οικοπέδου 4.000 τ.μ. αποτελείται από δύο (2) υπνοδωμάτια, σαλόνι, κουζίνα, μπάνιο, διαθέτει κεντρική θέρμανση, ηλιακό θερμοσίφωνα, αυλή, κήπο, πάρκινγκ. Μηνιαίο μίσθωμα 750 ευρώ
- **Μονοκατοικία** 175 τ.μ. εντός της πόλης αποτελείται από τρία (3) υπνοδωμάτια, γραφείο, σαλόνι, κουζίνα, αποθήκη, διαθέτει θέρμανση με θερμοπομπούς και ηλιακό θερμοσίφωνα. Μηνιαίο μίσθωμα 750 ευρώ.
- **Γκαρσονιέρες** 40 τ.μ., πλήρως επιπλωμένες πολυτελούς κατασκευής στο Φαληράκι Μηνιαίο μίσθωμα 240 ευρώ.
- **Γκαρσονιέρες-studios** στη Ιξιά πλήρως επιπλώμενα με μηνιαίο μίσθωμα 300 και 275 ευρώ αντίστοιχα.
- **Studios** πλήρως επιπλωμένο με καινούργιο εξοπλισμό στην Ανάληψη. Μηνιαίο μίσθωμα 250 ευρώ.
- **Studios** πλήρως επιπλωμένα επί της Ρόδου-Λίνδου. Μηνιαίο μίσθωμα 280 ευρώ.
- **Studios** στα Κοσκινού πλήρως επιπλωμένες με μεγάλη αυλή με γκαζόν με πανοραμική θέα. Μηνιαίο μίσθωμα 200 ευρώ.
- **Studios** πλήρως επιπλωμένα στην παραλία Ιαλυσού, με ιδιόχρηστο πάρκινγκ. Μηνιαίο μίσθωμα 275 ευρώ.

ΕΥΣΤΑΘΙΟΥ - ΕΥΡΩΚΤΗΜΑΤΙΚΗ,
Εθνικής Αντιστάσεως 83
Τηλ. 22410 73819-74917, 6946/103929

ΧΠ401/2029

ΕΝΟΙΚΙΑΖΟΝΤΑΙ

στην Ιξιά στο Εμπορικό Κέντρο RHODESLAND
(ανάμεσα στο Mira - Mare και Avra Beach),
2 χώροι ισόγειοι.
Περίπου 37 τ.μ. ο ένας και 40 τ.μ. ο άλλος,
κατάλληλοι για γραφεία ή καταστήματα.
Πληρ. Δημ. Σουγκανίδης τηλ. 6945417747

ΧΠΚΤΗ-001

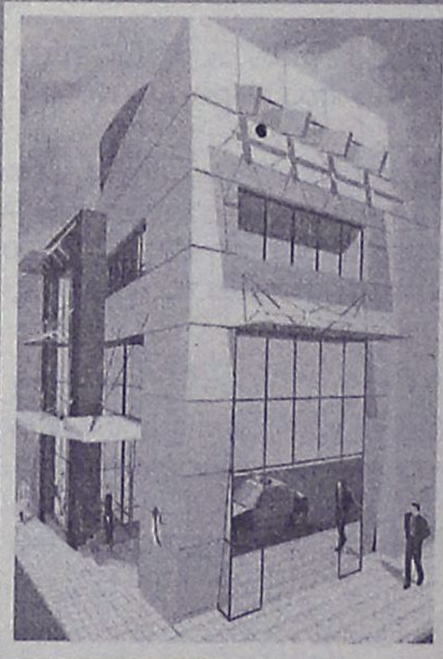

ΕΝΟΙΚΙΑΖΕΤΑΙ

Πολυτελές διώροφο **κατάστημα,** εμβαδού 400 τ.μ., 200 τ.μ. ισόγειο και 200 τ.μ. 1ος όροφος, στο κέντρο της πόλεως Ρόδου. 4.500€/μίσθωμα το μήνα.

Πληρ. Εμμ. Κρανίδης & Συνεργάτες, τηλ. 2241027082- 6944347405, 6942010248, Αμερικής 50, 2ος όροφος, Ρόδος

ΧΠ092

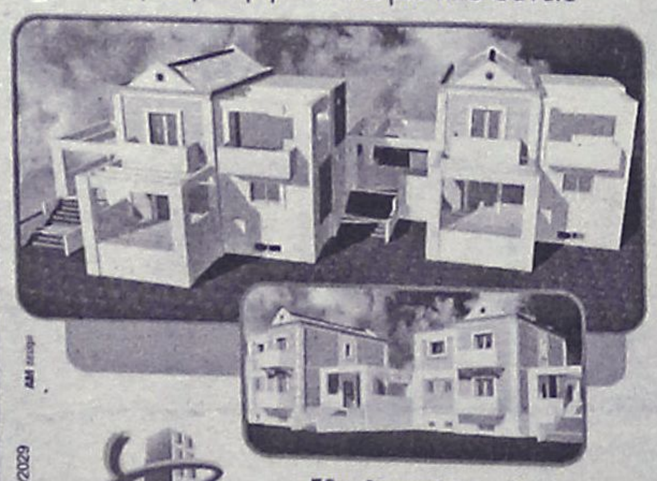

Νεόδμητες Μονοκατοικίες

στο Κανδυλί σε μπετά επιφανείας 204 τ.μ.

Αποτελούνται από :
Ισόγειο: 74 τ.μ. / Υπόγειο: 74 τ.μ. / Α' όροφο: 56 τ.μ.

Σε 870 τ.μ. έως 1600 τ.μ. Οικόπεδο

- Περιφραγμένο οικόπεδο
- Ατομικό βόθρο
- Θέα σε βουνό και θάλασσα
- Άμεση υπογραφή οριστικού συμβολαίου

Από €138.000

Με προεγκεκριμένο στεγαστικό δάνειο

ΧΠ401/2029

ευσταθίου
ΕΥΡΩΚΤΗΜΑΤΙΚΗ
ΚΤΗΜΑΤΟΜΕΣΙΤΙΚΟ ΓΡΑΦΕΙΟ

Εθν. Αντιστάσεως 83
Τηλ. 22410 73819, 74917,
Κιν. 6944 374546, 6945 292030
Fax: 22410 38641
e-mail: info@euroktimatiki.gr

ΤΕΧΝΙΚΗ ΕΤΑΙΡΙΑ

ΠΩΛΟΥΝΤΑΙ

SIDER • KAT

- Ανεξάρτητες διώροφες μονοκατοικίες εντός οικοπέδου 1.000 τ.μ. με θέα την πόλη της Ρόδου (Εξω από τα Κοσκινού)
- Υπόγεια αποθήκη 200 τ.μ. περιοχή "Ικαρος" (πίσω από την οδό Ατταβύρου)

ΤΖΟΓΙΑΣ ΦΙΛ. & ΤΖΟΓΙΑΣ ΕΥΘ. Ο.Ε.

Τηλ. 22410 30069
Κιν. 6944532903

ΧΠ400

ΕΝΟΙΚΙΑΣΕΙΣ

συνέχεια από την προηγούμενη

ΕΝΟΙΚΙΑΖΕΤΑΙ πολυτελές **διαμέρισμα** σε νεόκτιστη οικοδομή επί της Καναδά. Πληρ. τηλ. 2241034484 και 6972079489 (7 μ.μ.-9 μ.μ.) MZT220406

ΕΝΟΙΚΙΑΖΕΤΑΙ γκαρσονιέρα Α' ορόφου επιπλωμένη, ένας χώρος, επί της οδού Λεμεσσού, πλησίον Άννης Μαρίας. Πληρ. τηλ. 6944985612. MZT230410

ΕΝΟΙΚΙΑΖΕΤΑΙ στο Φαληράκι **κατάστημα** 40 τ.μ., οδός Ερμού κεντρικός δρόμος πλησίον παραλίας. Πληρ. τηλ. 6945895909 κ. Παπαπαύλου MZT220418

ΕΝΟΙΚΙΑΖΕΤΑΙ διαμέρισμα 3άρι επί της Μ. Πετρίδη 84. Πληρ. τηλ. 2241064682 MZT220416

ΕΝΟΙΚΙΑΖΕΤΑΙ κατάστημα 115 τ.μ. με τουαλέτα σε καινούργια πολυκατοικία σε νεόκτιστη περιοχή Ροδινιού (πλησίον 15ου Νηπιαγωγείου και απέναντι από το 15ο Δημοτικό σχολείο), κατάλληλο για ιατρείο, γραφείο, αποθήκη ή οποιαδήποτε άλλη χρήση. Πληρ. τηλ. 6937914118 MZT220417

ΕΝΟΙΚΙΑΖΕΤΑΙ επιπλωμένη **γκαρσονιέρα** στο Καρακόνερο. Πληρ. τηλ. 2241039146, 6946484441 MZT200420

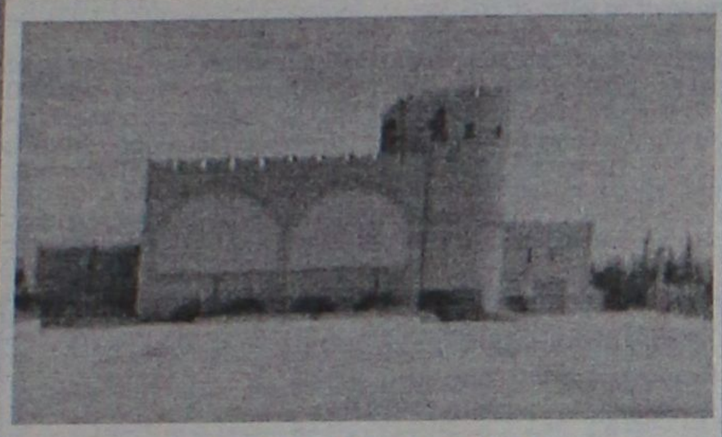

ΕΝΟΙΚΙΑΖΕΤΑΙ

στο **Φαληράκι Κτίριο** το οποίο αποτελείται από:
Α) Υπόγειο, Β) Ισόγειο με πισίνα, Γ) 1ος όροφος και 2.500 τ.μ. χώρο στάθμευσης Ι.Χ. Βρίσκεται πάνω σ' ένα λόφο με ωραία θέα και είναι κατάλληλο για Εστιατόριο, Νυχτερινό Κέντρο-BAR και Δισκοθήκη.

Πληρ. Εμμ. Κρανίδης & Συνεργάτες
Τηλ. 22410 27082- 6944347405, 6942010248, 2ος όροφος,
E-mail: info@kranidis.gr, Αμερικής 50, Ρόδος 85100

ΧΠ092

ΓΙΑΝΝΗΣ ΝΙΚΟΛΙΔΑΚΗΣ
Μηχανολόγος-Μηχανικός
Γαλλίας 12-Ρόδος • τηλ. (22410)22291, 35103

ΠΩΛΟΥΝΤΑΙ

Πολυτελή διαμερίσματα με απεριόριστη θέα, ιδιωτικούς χώρους parking και αποθήκες
Επί της οδού Σελλά και Αισχίνη (περιοχή Δασκάλων)
77 τ.μ., 99 τ.μ., 119 τ.μ.
Επί της οδού Κων. Υδραίου (πλησίον Ρόδου-Λίνδου), 135 τ.μ., 95 τ.μ., 147 τ.μ.

Γραφείο 105 τ.μ. επί της οδού Εθνικής Αντιστάσεως και Τσαλδάρη ΧΠ2675

ΟΙΚΟΝΟΜΟΛΟΓΟΣ
ΜΕΣΙΤΗΣ ΑΣΤΙΚΩΝ ΣΥΜΒΑΣΕΩΝ
ΕΜΜΑΝΟΥΗΛ ΚΡΑΝΙΔΗΣ

ΕΝΟΙΚΙΑΖΟΝΤΑΙ

1. **ΕΝΟΙΚΙΑΖΕΤΑΙ** επί της οδού Κορδικτώνος 2άρι διαμέρισμα 50 τ.μ. μίσθωμα 350 ευρώ το μήνα
2. **ΕΝΟΙΚΙΑΖΕΤΑΙ** στο Ροδίνι 2άρι διαμέρισμα ισόγειο 50 τ.μ. καινούργιο με θέρμανση
3. **ΕΝΟΙΚΙΑΖΕΤΑΙ** στους Δασκάλους 2άρι διαμέρισμα 50 τ.μ. μίσθωμα 450 ευρώ το μήνα
4. **ΕΝΟΙΚΙΑΖΕΤΑΙ** στην Ιαλυσό 2άρι διαμέρισμα 50 τ.μ. μίσθωμα 280 ευρώ το μήνα.
5. **ΕΝΟΙΚΙΑΖΕΤΑΙ** στο Ροδίνι 4άρι διαμέρισμα καινούργιο γ' ορόφου
6. **ΕΝΟΙΚΙΑΖΕΤΑΙ ή ΠΩΛΕΙΤΑΙ** εστιατόριο στα Κολύμπια πλήρως εξοπλισμένο με καλή πελατίεα
7. **ΕΝΟΙΚΙΑΖΕΤΑΙ** στα 100 Μαγαζιά κατάστημα 36 τ.μ. (επισκέψιμος χώρος) και 15 τ.μ. πατάρι για σοβαρούς επιχειρηματίες
8. **ΕΝΟΙΚΙΑΖΕΤΑΙ** 1.500 τ.μ. κτίριο στο Φαληράκι με πισίνα, για εστιατόριο, νυχερινό κέντρο, bar.
9. **ΕΝΟΙΚΙΑΖΕΤΑΙ** κεντρική επιχείρηση - εστιατόριο στα 100 μαγαζιά
10. **ΕΝΟΙΚΙΑΖΕΤΑΙ** κεντρικό εστιατόριο στη Ρόδο.

Πληρ. Εμμ. Κρανίδης & Συνεργάτης
τηλ. 2241027082-6944347405, 6942010248
2ος όροφος
email: info@kranidis.gr
www. kranidis.gr
Αμερικής 50, Ρόδος

ΧΠ092

St Constantine Residence
ΣΥΓΚΡΟΤΗΜΑ ΚΑΤΟΙΚΙΩΝ ΑΓΙΟΣ ΚΩΝΣΤΑΝΤΙΝΟΣ

Στην περιοχή Κοσκινού κατασκευάζονται Μονοκατοικίες υψηλών προδιαγραφών με υπέροχη θέα βουνό και θάλασσα.



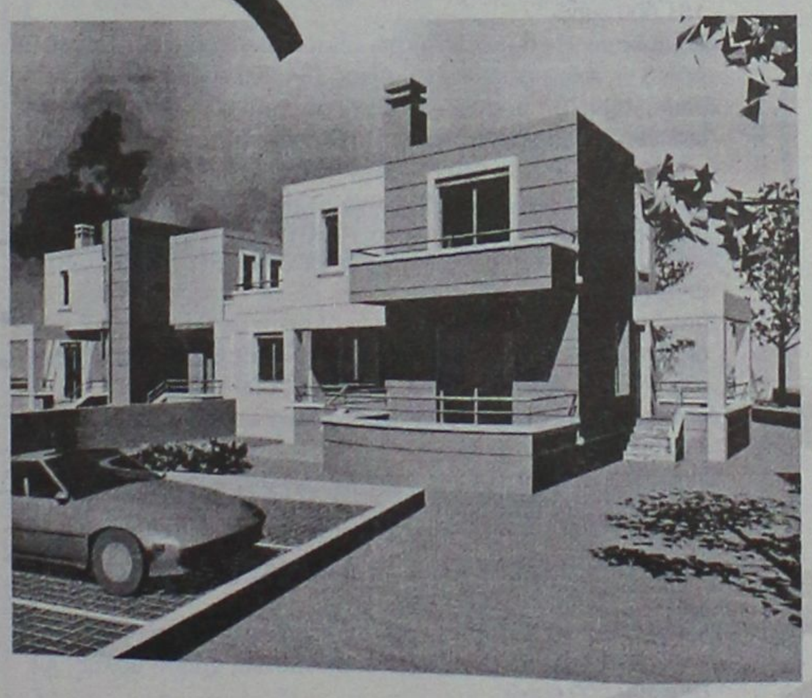

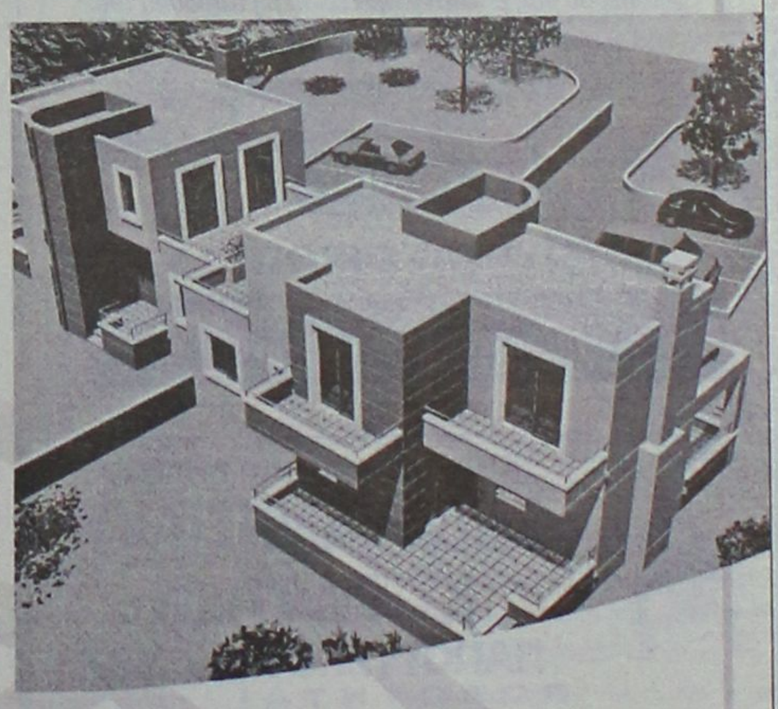

Κάθε κατοικία διαθέτει:
- Αρχιτεκτονικό σχεδιασμό
- Γρανίτες δάπεδα (Mirage)
- Πλήρη θέρμανση
- Τζάκι
- Διαμορφωμένες προσβάσεις με κυβόλιθους και άσφαλτο
- Κουφώματα από P.V.C. (Adler)
- Θωρακισμένη πόρτα
- Μπανιέρα με Υδρομασάζ
- Ιταλική Κουζίνα
- Σε Ευρύχωρο οικόπεδο με διαμορφωμένο τον περιβάλλοντα χώρο

Επιφάνεια
Ισογείου 84 τ.μ. / Α΄ορόφου 74 τ.μ.

Συνολικής επιφανείας 158 τ.μ.

Αρχιτεκτονική Μελέτη - Επίβλεψη:
Χαντζηκωνσταντίνου Παύλος
Χαντζηκωνσταντίνου Μαρία
Αρχιτέκτονες ΕΜΠ

Σε αποκλειστική διάθεση

ευσταθίου ΕΥΡΩΚΤΗΜΑΤΙΚΗ
ΚΤΗΜΑΤΟΜΕΣΙΤΙΚΟ ΓΡΑΦΕΙΟ

Εθν. Αντιστάσεως 83 • Τηλ.: 22410 73819, 74917 • Κιν.: 6944 374546, 6945 292030 • Fax: 22410 38641 • info@euroktimatiki.gr

ΧΠ401/2029

ενοικιασεις

συνέχεια από την προηγούμενη

ΕΝΟΙΚΙΑΖΕΤΑΙ επιπλωμένο **διαμέρισμα** 85 τ.μ. ανακαινισμένο πρόσφατα, 2 υπνοδωμάτια, με ντουλάπες, κουζίνα, με ψυγείο και ηλεκτρικές συσκευές, τζάκι, αυτόνομη θέρμανση (καλοριφέρ), ηλιακό, αυλή με κήπο. Περιοχή παράλληλος Αννης Μαρίας. Τιμή 400€. Πληρ. τηλ. 2102511111
ΜΖΤ210424

ΕΝΟΙΚΙΑΖΕΤΑΙ γραφείο στην οδό Εθ. Δωδεκανησίων, κατάλληλο για δικηγόρους, μηχανικούς κ.λπ. Πληρ. Εμμ. Κρανίδης & Συνεργάτες, τηλ. 2241027082, 6944347405, 6942010248, 2ος όροφος, E-mail: info@kranidis.gr, www.kranidis.gr, Αμερικής 50, Ρόδος 85100 ΜΧΠ092.14

ΕΝΟΙΚΙΑΖΟΝΤΑΙ: 1) **Κατάστημα** κεντρικό επί της οδού Αμερικής, 2) **Διαμέρισμα** 3 κυρίων δωματίων, κουζίνας, χωλ, λουτρού και αποθήκης διαμπερές, Γεωργίου Παπανικολάου, 3) **Γκαρσονιέρα** μόνο για έλληνες επί της οδού Αμερικής, για ένα άτομο, 4) **Γραφείο** Δ. Θεοδωράκη. Πληρ. τηλ. 2241034765 ώρες γραφείου
ΜΖΤ190421

ΕΝΟΙΚΙΑΖΕΤΑΙ ισόγεια καινούργια **γκαρσονιέρα** ανεξάρτητη, επιπλωμένη, σε ήσυχη περιοχή στο Ροδίνι οδός Λυκείας 147. Τιμή 150 ευρώ. Πληρ. τηλ. 2241028198
ΜΖΤ220408

ΕΝΟΙΚΙΑΖΕΤΑΙ ευρύχωρο **2άρι** (κατάλληλο για 1 άτομο ή ζευγάρι) 55 τ.μ. στ' Αφάντου σε ήσυχη περιοχή, με μεγάλο μπάνιο και ιδιωτικό χώρο πάρκιν. Επίσης **διαμέρισμα** 2 μεγάλων υπνοδωματίων και λοιπών χώρων στην ίδια περιοχή (με πάρκιν). ΤΙΜΕΣ ΛΟΓΙΚΕΣ. Πληρ. τηλ. 6945680896
ΜΖΤ210408

ΕΝΟΙΚΙΑΖΟΝΤΑΙ επιπλωμένα **διαμερίσματα** στο κέντρο της Ιαλυσού. Ιδανικά για 1 ή 2 άτομα από 200€. Πληρ. τηλ. 6946168888 ΜΖΤ200415

Σε σύγχρονο βιοτεχνικό συγκρότημα **ενοικιάζονται χώροι** για αποθήκη ή εργαστήριο 100, 80 τ.μ. και 66, 50 σε κεντρικό δρόμο (Ασγούρου). Διαθέτει πάρκιν, φως, νερό, ράμπα και απόβαθρο για την φορτοεκφόρτωση με Κλαρκ. Πληρ. τηλ. 2241068360, 6945380404 ΜΖΤ210401

ΕΝΟΙΚΙΑΖΟΝΤΑΙ: 1) **επιπλωμένο studio** σε ισόγειο πολυκατοικίας, περιοχή Μιχ. Πετρίδη, 2) **ΙΑΛΥΣΟΣ επιπλωμένο studio** με A/C σε ισόγειο μονοκατοικίας, περιοχή S/M ΜΑΡΙΝΟΠΟΥΛΟΣ-ΦΥΤΩΡΙΟ ΙΑΛΥΣΟΥ. Πληρ. τηλ. 2241090038, 6945411099, 6947942993 ΜΧΡ12321

ΕΝΟΙΚΙΑΖΕΤΑΙ διαμέρισμα 60 τ.μ. με ένα υπνοδωμάτιο 330€, περιοχή BAZAAR Δασκάλων. Πληρ. τηλ. 6976314192, 2244043232
ΜΖΤ210406

ΕΝΟΙΚΙΑΖΕΤΑΙ καινούργια **γκαρσονιέρα** πλήρως επιπλωμένη σε όροφο με μεγάλα μπαλκόνια και θέα, λουξ κατασκευής στο Καρακόνερο. Τιμή 325 ευρώ. Προτιμούνται στρατιωτικοί, εκπαιδευτική και φοιτητές. Πληρ. τηλ. 22410-23815, 78275, 6945769958
ΜΧΠ1588

ΕΝΟΙΚΙΑΖΕΤΑΙ διαμέρισμα α' όροφου επί της οδού Αννης Μαρίας, 2 υπνοδωματίων, σαλόνι, ξεχωριστή τραπεζαρία, κουζίνα κ.λπ., ηλιακό θερμοσίφωνα, συσσωρευτές. Ωρες επικοινωνίας 09.00-13.00, 17.00-22.00 τηλ. 2241037983
ΜΖΤ210416

Ζητούνται αγροτεμάχια προς **ενοικίαση** με νερό από 20 στρεμ. και άνω σε οποιαδήποτε περιοχή της Ρόδου. Ενοίκιο προπληρώνεται. Πληρ. τηλ. 6977311768 Κώστα
ΜΖΤ200429

ΜΑΘΙΟΣ Δ. & Μ. Ο.Ε.



D & M HOMES

ΑΓΟΡΕΣ ΟΙΚΟΠΕΔΩΝ - ΠΩΛΗΣΕΙΣ ΚΑΤΟΙΚΙΩΝ

Αναλαμβάνουμε τη διεκπεραίωση του δικού σας ακινήτου

.... Με τους καλύτερους όρους της αγοράς

1) Διώροφες **μονοκατοικίες** λουξ κατασκευής των 120 τ.μ. με 330 τ.μ. οικόπεδο σε ονειρεμένη τοποθεσία, περιοχή Ανοιξη, υπό κατασκευή.
2) **Μεζονέτες** λουξ κατασκευής των 140 τ.μ. σε 330 τ.μ. οικόπεδο με φανταστική θέα, περιοχή Κοκκερου - Κοσκινού, υπό κατασκευή
3) **Διαμερίσματα** των 130 τ.μ. -120 τ.μ.-110 τ.μ. στα Κοσκινού
4) **Οικόπεδο** 4.200 τ.μ. στο Τσαΐρι
5) **Μονοκατοικία** υπερλούξ κατασκευής με 1000 τ.μ. οικόπεδο (μόνο σοβαρές προτάσεις).

Με επιπελείο έμπειρων συνεργατών η εταιρία μας σας παρέχει την καλύτερη δική σας εξυπηρέτηση.
Αναλαμβάνουμε να διεκπεραιώσουμε τη διαχείριση του οικοπέδου σας με στόχο την καλύτερη αποδοσή του.

ΟΙΚΟΠΕΔΑ
ΑΝΤΙΠΑΡΟΧΕΣ
ΜΟΝΟΚΑΤΟΙΚΙΕΣ

ΖΗΤΟΥΝΤΑΙ ΟΙΚΟΠΕΔΑ

Βερολίνου 11 - Ροδίνι • τηλ.. 2241069515, κιν. 6945525475-6944370132

ΧΠ2652



ΚΤΗΜΑΤΟΜΕΣΙΤΙΚΟ ΓΡΑΦΕΙΟ

ΔΩΔΕΚΑΝΗΣΙΑΚΗ ΚΤΗΜΑΤΙΚΗ

ΠΑΠΟΥΤΣΗΣ ΚΩΝ/ΝΟΣ

ΠΩΛΟΥΝΤΑΙ

1. **Γκαρσονιέρες** 50 τ.μ. ισογεία με αυλή 45 τ.μ. στην Ανάληψη. Τιμή 85.000€
2. **Διαμέρισμα** 87 τ.μ. ισογείου στον Αγ. Νικόλαο. Τιμή 105.000€
3. **Διαμέρισμα** 98 τ.μ. ισογείου και 1ου ορόφου στην Ανάληψη.Τιμή 187.000€
4. **Διαμέρισμα** 188 τ.μ. 1ου ορόφου στην Ανάληψη. Τιμή 218.200€
5. **Διαμέρισμα** 67 τ.μ. ισογείου με γκαράζ στο Αραπάκι. Τιμή 103.000€
6. **Διαμέρισμα** 83 τ.μ. 1ου και 2ου ορόφου στο Καρακόνερο. Τιμή 146.200€
7. **Διαμέρισμα** 80 τ.μ. 2ου ορόφου στο Ροδίνι. Τιμή 125.000€
8. **Μεζονέτα** 140 τ.μ. σε οικόπεδο 700 τ.μ. στην Ιαλυσό. Τιμή 249.500€
9. **Μεζονέτα** 228 τ.μ. σε οικόπεδο 300 τ.μ. στην Ιαλυσό. Τιμή σε μπετά 145.000 €
10. **Μεζονέτα** 200 τ.μ. σε οικόπεδο 1.350 τ.μ. στα Κοσκινού. Τιμή σε μπετά 138.000 €
11. **Μεζονέτα** 200 τ.μ. σε οικόπεδο 400 τ.μ. στην Κρεμαστή. Τιμή 264.150 €
12. **Μεζονέτα** 135 τ.μ. σε οικόπεδο 220 τ.μ. στην Παστίδα. Τιμή 165.000 €
13. **Μεζονέτα** 140 τ.μ. σε οικόπεδο 500 τ.μ. στους Τρεις. Τιμή σε μαρμαροσοβά 147.000 €
14. **Μεζονέτα** 120 τ.μ. σε οικόπεδο 1.500 τ.μ. στη Ψίνθο. Τιμή 145.000 €
15. **Μονοκατοικία** διώροφη 110 τ.μ. στην Παλιά Πόλη. Τιμή 103.000 €

ΕΝΟΙΚΙΑΖΟΝΤΑΙ

1. **Επαγγελματικός χώρος** στα 100 Μαγαζιά. Μίσθωση: 750 €
2. **STUDIOS** πλήρως εξοπλισμένα εντός πόλεως Ρόδου. Μίσθωση: 220-250 €

ΠΩΛΗΣΕΙΣ ΑΚΙΝΗΤΩΝ – ΟΙΚΟΠΕΔΩΝ– ΜΙΣΘΩΣΕΙΣ ΑΚΙΝΗΤΩΝ

ΩΡΕΣ ΓΡΑΦΕΙΟΥ 09.00-14.00 π.μ. και 17.00-21.00 μ.μ.

ΕΘΝΙΚΗΣ ΑΝΤΙΣΤΑΣΗΣ 45- 1ος ΟΡΟΦΟΣ • ΤΗΛ. - ΦΑΞ

2241025480 κιν. 6977855759 • e-mail: papoutsisk@in.gr

ΧΠ2673

ΠΩΛΟΥΝΤΑΙ

πολυτελή **διαμερίσματα**

πλήρως εξοπλισμένα α) 102 τ.μ. 3 υπνοδωματίων, β) 87 τ.μ., 2 υπνοδωματίων, γ) 36 τ.μ.

Ιδιόκτητο πάρκιν στο κέντρο της Ιαλυσού.

Πληρ. τηλ. 2241076985, 6932386180

Γεωργίου Νικόλαος

ΜΖΤ270417

ΠΩΛΗΣΕΙΣ ΑΚΙΝΗΤΩΝ

- **Διαμέρισμα** 105 τ.μ. στην Ιαλυσό με δύο υπνοδωμάτια, α' ορόφου σε μικρή οικοδομή. Αξίας 105.600 ευρώ.
- **Διαμέρισμα** 107 τ.μ. στην Αγ. Αναστασία β' ορόφου με 2 υπνοδωμάτια σε άριστη κατάσταση. Αξίας 102.700 ευρώ.
- **Διαμέρισμα** 96 τ.μ. δύο υπνοδωματίων πλησίον Άννης Μαρίας με εντοιχισμένη κουζίνα άνετη βεράντα, άνετο Parking. Αξίας 161.000 ευρώ.
- **Διαμέρισμα** 114 τ.μ. κοντά στο κέντρο του Ροδινιού. Διαμπερές, 3 υπνοδωμάτια με θέα. Αξίας 184.900 ευρώ.
- **Διαμέρισμα** 78 τ.μ. στην Κέννεντυ με 2 υπνοδωμάτια, ανακαινισμένο με θέρμανση. Αξίας 115.000 ευρώ.
- **Διαμέρισμα** 104 τ.μ. στο Ροδίνι, ισόγειο με 2 υπνοδωμάτια με 100 τ.μ. αποκλειστική χρήση αυλής, με διαμορφωμένο κήπο, αποθήκη, parking, εντοιχισμένη κουζίνα. Αξίας 152.000 ευρώ.
- **Διαμέρισμα** 77 τ.μ. στην Ανάληψη με 2 υπνοδωμάτια, συντηρημένο. Αξίας 97.000 ευρώ.
- **Διαμέρισμα** 83 τ.μ. στο Ροδίνι νεόκτιστο με 2 υπνοδωμάτια, διαμπερές με εντοιχισμένη κουζίνα, άνετες βεράντες, εξωτερικό χωροθετημένο parking. Αξίας 141.000 ευρώ.
- **Διαμέρισμα** 67 τ.μ. στον Αγ. Ιωάννη με 2 υπνοδωμάτια. Αξίας 73.000 ευρώ.
- **Οροφοδιαμέρισμα** 124 τ.μ. στην Ιξιά, με 3 υπνοδωμάτια, σε μικρή οικοδομή. Διαθέτει ενδοδαπέδια συστήματα θέρμανσης και δροσισμού, αέρινη στήλη, με υπέροχη θέα, γρανίτες δάπεδα, εντοιχισμένη κουζίνα με οικοσυσκευές, μεγάλο άνετο μπάνιο. Αξίας 228.000 ευρώ.
- **Οροφοδιαμέρισμα** 100 τ.μ. στην Ιαλυσό σε μπετά σε μικρή οικοδομή, 2 διαμερισμάτων με αποκλειστική χρήση αυλής. Αξίας 100.000 ευρώ.
- **Μεζονέτα** διώροφη 110 τ.μ. σε μπετά στην Ιαλυσό με δυνατότητα σοφίτας, ατομικό βόθρο, περιτοιχισμένο οικόπεδο. Αξίας 96.845 ευρώ.
- **Μονοκατοικία** στην Παστίδα 142 τ.μ. σε μπετά, με περιτοιχισμένο οικόπεδο, ατομικό βόθρο, υπέροχη θέα. Αξίας 124.000 ευρώ
- **Μονοκατοικία** 270 τ.μ. στην παραλία Ιαλυσού, αποτελείται από 100 τ.μ. υπόγειο, 100 τ.μ. ισόγειο και 70 τ.μ. σοφίτα σε οικόπεδο 400 τ.μ. με εντοιχισμένη κουζίνα, θέρμανση, περιτοιχισμένο οικόπεδο. Αξίας 381.500 ευρώ.
- **Νεόδμητη Μονοκατοικία** στην παραλία Ιαλυσού επιφανείας 180 τ.μ. αποτελείται από 65 τ.μ. ισόγειο, 65 τ.μ. Α' όροφο, και 50 τ.μ. σοφίτα, με αρχιτεκτονικό σχεδιασμό, εντοιχισμένη κουζίνα, θέρμανση. Αξίας 390.000 ευρώ.
- **Μονοκατοικία** 200 τ.μ. στην παραλία Ιαλυσού αποτελείται από 70 τ.μ. ισόγειο, 70 τ.μ. Α' όροφο, και 60 τ.μ. σοφίτα, σε οικόπεδο 370 τ.μ. με πισίνα, διαμορφωμένο κήπο, εντοιχισμένη κουζίνα, θέρμανση, ασανσέρ. Αξίας 370.000 ευρώ.
- **Μονοκατοικία** 180 τ.μ. στην Παστίδα, αρίστης κατασκευής σε 300 τ.μ. οικόπεδο, αποτελείται από 60 τ.μ. ισόγειο, 60 τ.μ. Α' όροφο και 60 τ.μ. σοφίτα, με πετρόχτιστα τοιχία περίφραξης, διαμορφωμένο κήπο, εντοιχισμένη κουζίνα, θέρμανση. Αξίας 235.000 ευρώ.
- **Οικόπεδο** 2000 τ.μ. στην Ιαλυσό, στους πρόποδες Φιλερήμου, με άδεια οικοδομής για μονοκατοικία 200 τ.μ. Αξίας 217.000 ευρώ.

ΕΥΣΤΑΘΙΟΥ - ΕΥΡΩΚΤΗΜΑΤΙΚΗ,
Εθνικής Αντιστάσεως 83
Τηλ. 22410 73819-74917, 6944/374546, 6945/292030

ΧΠ1401/2029

ΣΑΒΒΑΪΔΗΣ & ΣΥΝΕΡΓΑΤΕΣ
Κτηματομεσιτικό Γραφείο
Γρ. Λαμπράκη 14 ΡΟΔΟΣ 85100
Τηλ. 2241026281

ΠΩΛΗΣΕΙΣ ΑΚΙΝΗΤΩΝ

Α) **ΔΙΑΜΕΡΙΣΜΑΤΑ** -1) **ΡΟΔΟΣ**-α) Ζέφυρος 132 τ.μ. δ' ορόφου β) Αγ. Νικόλαο Σκεύου Ζερβού 85 τ.μ. α' ορόφου γ) Αη Γιάννη 118 τ.μ. δ' ορόφου δ) Μιχ. Πετρίδη 87 τ.μ. α' ορόφου ε) Αλεξ. Διάκου 150 τ.μ. Β' ορόφου 2) **ΑΦΑΝΤΟΥ** επί της λεωφόρου ενοικιαζόμενα συγκροτήματα α) 100 τ.μ. β) 132 τ.μ. γ) 232 τ.μ. ιδανικά για εκμετάλλευση

Β) **ΜΟΝΟΚΑΤΟΙΚΙΕΣ 1) ΙΑΛΥΣΟΣ** - Εντός οικισμού α) 135 τ.μ. διώροφη β) 164 τ.μ. διώροφη, γ) 120 τ.μ. διώροφη, δ) 150 τ.μ. διώροφη, 2) - **ΡΟΔΟΣ** - Π. Πόλη - α) 150 τ.μ. διώροφη β) 300 τ.μ. διώροφη· γ) 140 τ.μ. διώροφη δ) 144 τ.μ. διώροφη, **3)- ΚΙΟΤΑΡΙ** παραλιακή 120 τ.μ διώροφη **4)- ΓΕΝΝΑΔΙ** παραλιακή 104 τ.μ. διώροφη

Γ) **ΟΙΚΟΠΕΔΑ ΕΝΤΟΣ ΟΙΚΙΣΜΟΥ -1) ΡΟΔΟΣ** α) περιοχή Καναμάτ συνεταιρικές μερίδες Οικοδομ. Συν/σμών "Ο ΒΑΚΧΟΣ- ΕΝΩΣΗ" 400 τμ με Σ.Δ. 0,6 δόμηση 240 τ.μ. με πανοραμική θέα - β) Ροδίνι 400 τ.μ. Σ.Δ. 0,4 δόμηση 166 τ.μ. **2) ΙΑΛΥΣΟΣ** 535 τ.μ. με Σ.Δ. 0,4 δόμηση 214 τ.μ. - **3) ΓΕΝΝΑΔΙ** - Εντός οικισμού 400 τ.μ. δόμηση 340 τ.μ. - **4) ΛΙΝΔΟΣ** α) 250 τ.μ. δόμηση 250 τ.μ. β) 320 τ.μ. δόμηση 270 τ.μ.

Δ) **ΟΙΚΟΠΕΔΑ ΕΚΤΟΣ ΣΧΕΔΙΟΥ - 1) ΙΑΛΥΣΟΣ** α) Κανδυλί 4.440 τ.μ. β) "Τρεις" 4.000 τ.μ. γ) "Ανοιξη" 6957 τ.μ. **2) ΑΣΓΟΥΡΟΥ** 4.000 τ.μ. **3) ΛΙΝΔΟΣ** -α) Κάτω Βληχά παραλιακό 8.190 τ.μ. και 12.000 τ.μ. **4) ΓΕΝΝΑΔΙ** α) 3.112 τ.μ. επί της λεωφ. Ρόδου-Γενάδι - β) 1.120 τ.μ. επί της παλαιάς οδού παραλιακό.

Ε) **ΚΑΤΑΣΤΗΜΑ** στο Φαληράκι - εμπορικό κέντρο 15 τ.μ.

ΕΝΟΙΚΙΑΣΕΙΣ ΑΚΙΝΗΤΩΝ

Α) **ΚΑΤΑΣΤΗΜΑΤΑ** -1) **ΡΟΔΟΣ** Κεντρικά α) Στο "Μαντράκι" 30 τ.μ. β) Σοφ. Βενιζέλου 35 τ.μ. γ) Καρπάθου 40 τ.μ. -δ) Γρ. Λαμπράκη 100 τ.μ. ε) Τάρπον Σπρινγκς 90 τ.μ. στ) Αμερικής 21 τ.μ. - και 270 τ.μ. 7) **ΦΑΛΗΡΑΚΙ** 15 τ.μ. εμπορικό κέντρο

Β) **ΚΤΙΡΙΑ** - 1) **ΡΟΔΟΣ** - Κεντρικά α) Παπανικολάου 375 τ.μ. Ισόγειο α' όροφο γωνιακό και με υπόγειο -β) Αλεξ. Διάκου 205 τ.μ. Ισόγειο α' ορόφου και με υπόγειο -γ) 25ης Μαρτίου 354 τ.μ. Ισόγειο α' όροφο δ) 28 Οκτωβρίου 182 τ.μ. Ισόγειο - α' όροφο.

Γ) **ΔΙΑΜΕΡΙΣΜΑΤΑ** - 1) **ΡΟΔΟΣ** α) Π. Πόλη γκαρσονιέρα 30 τ.μ. πλήρως εξοπλισμένη - β) Ροδίνι 137 τ.μ. με πάρκιν αυτόνομη θέρμανση γ) Κέννεντυ β' ορ. 90 τ.μ. δ) Ηρώων Πολυτεχνείου 120 τ.μ. δ' ορόφου ηλ. θέρμανση, τζάκι, ε) Οικισμ. Δασκάλων 100 τ.μ. Ισόγειο με πάρκιν και κεντρική θέρμανση.

Πληρ. τηλ. 2241026281

ΧΠ659

ΕΜΜΑΝΟΥΗΛ ΚΡΑΝΙΔΗΣ

ΟΙΚΟΝΟΜΟΛΟΓΟΣ
ΜΕΣΙΤΗΣ ΑΣΤΙΚΩΝ ΣΥΜΒΑΣΕΩΝ

ΠΩΛΟΥΝΤΑΙ

1) 4άρι **διαμέρισμα** 110 τ.μ. λουξ κατασκευής με ωραία κουζίνα, κεντρική θέρμανση, κλειστή θέση στάθμευσης. Τιμή: 62 εκ. ή 182.000 ευρώ
2) 3άρι **διαμέρισμα** 85 τ.μ. κοντά στον Ηλ/κοσμο του Ξενάκη. Τιμή: 132.000 ευρώ ή 45 εκ.
3) 2άρι **διαμέρισμα** στην Ανάληψη 50 τ.μ. - Ισόγειο α' όροφο. Τιμή: 23 εκ. ή 67.500 ευρώ
4) 4άρι **διαμέρισμα** - 3 υπν. (2 WC) καινούργιο στο Ροδίνι, α' όροφος, μόνο 55 εκ. ή 162.000 ευρώ
5) 34 τ.μ. **κατάστημα** στην Ανάληψη - γωνιακό - ελεύθερο μίσθωσης.
6) 80 τ.μ. **κατάστημα** με πατάρι κοντά στην πλατεία Φώκιαλη .
7) **Μεζονέτα** 162 τ.μ. με κήπο στα μπετά ή τελειωμένη κοντά στο Φυτώριο του Δήμου Ιαλυσού.
8) ΛΙΝΔΟΥ - 1400 τ.μ. οικόπεδο έτοιμο διώροφο κτίριο σε 6.000 τ.μ. με πρόσωπο
9) ΠΑΡΑΔΕΙΣΙ - 4.500 τ.μ. αγρός με άδειες δύο οικιών, διαθέτουν φως νερό
10) ΙΑΛΥΣΟΣ - 164 τ.μ. μεζονέτα έτοιμη με ωραίο κήπο 4 υπνοδωματίων και 3 WC με κεντρική θέρμανση
11) ΠΑΡΑΔΕΙΣΙ - οικόπεδο 540 τ.μ. εντός σχεδίου πόλεως

Μεσίτης
Πληρ. Εμμ. Κρανίδης
27082-6944347405, 6942010248
Αμερικής 50-2ος όροφος, Ρόδος

ΧΠ092

ΕΝΟΙΚΙΑΣΕΙΣ

συνέχεια από την προηγούμενη

ΕΝΟΙΚΙΑΖΕΤΑΙ στα Κοσκινού α) σε διώροφη νεόκτιστη οικοδομή αρίστης κατασκευής **διαμέρισμα** α' ορόφου επιφανείας 85 τ.μ. με δύο υπνοδωμάτια, μπάνιο, σαλοτραπεζαρία, κουζίνα, με κεντρική θέρμανση και ηλιακό θερμοσίφωνα και β) επιπλωμένη **γκαρσονιέρα** 45 τ.μ. 2 δωματίων και WC. Πληρ. τηλ. 2241060588, 6946681508 MZT210404

ΕΝΟΙΚΙΑΖΕΤΑΙ ανακαινισμένο **διαμέρισμα** 3άρι με τζάκι, κήπο και αποθήκη περιοχή Ανάληψη. Πληρ. τηλ. 2241031298 MXP12319(2)

ΕΝΟΙΚΙΑΖΕΤΑΙ διαμέρισμα στην Π. Πόλη κοντά στο παλάτι των Ιπποτών. Επίσης αποθηκευτικός χώρος 50 τ.μ. και **πωλείται σαλόνι** κλασικό. Πληρ. τηλ. 2241030635 MZT220409

ΕΝΟΙΚΙΑΖΕΤΑΙ κατοικία στον α' όροφο, τριών υπνοδωματίων με εντοιχιζόμενες ντουλάπες, σαλοκουζίνα και 2 μπάνια, επί της οδού Αγαθονησίου 4 προέκταση της Δ. Αναστασιάδη. Πληρ. τηλ. 2241033657 MZT200410

ΕΝΟΙΚΙΑΖΟΝΤΑΙ: α) **διαμέρισμα** α' όροφο 70 τ.μ. με 2 δωμάτια και σαλόνι, κουζίνα με ηλιακό επί της Λ. Ελευθερίας 7 Κρεμαστή, (χωρίς έπιπλα), 2) **οικία** 130 τ.μ. α' όροφο 3 υπνοδωμάτια, σαλόνι, κουζίνα με ηλιακό επί της Παλαιολόγου 13 στην Κρεμαστή. Πληρ. τηλ. 2241094689, 6947400544 MZT200402

ΣΑΣ ΕΝΔΙΑΦΕΡΕΙ!!!
ΠΩΛΕΙΤΑΙ
Ή ΕΝΟΙΚΙΑΖΕΤΑΙ
(ΑΠΟ ΙΔΙΟΚΤΗΤΗ)

Ισόγειος χώρος στεγασμένης επιφανείας 1.350 τ.μ. και 500 τ.μ. αυλή.
Είναι κατάλληλος για όλες τις χρήσεις *(κυρίας χρήσεως και υγειονομικού ενδιαφέροντος)* χωρίς κολώνες και ύψος 7 μέτρα με θέα την θάλασσα.
Πρόσβαση για κάθε τύπου τροχοφόρο και απεριόριστο πάρκιν.
Ευρίσκεται στο Εμπορικό Κέντρο Πανάγου επί της Γ. Σεφέρη 108 πλησίον του νέου νοσοκομείου.

Πληρ. τηλ. 6932612032 ΧΠ499

ΚΤΗΜΑΤΟΜΕΣΙΤΙΚΟ ΓΡΑΦΕΙΟ
ΖΑΦΕΙΡΗΣ Μ. ΚΑΡΑΓΙΑΝΝΗΣ Δ. Ο.Ε.
Πωλήσεις ακινήτων. Τηλ. (2241060380-60381)
17.30-20.30 μ.μ. Δευτέρα-Παρασκευή
Fax: 2241060380 • e-mail: zafkar@hellasnet.gr

• **Κατοικίες**
- Εξοχική κατοικία 50 τ.μ. (υπό ανέγερση) εντός οικοπέδου 440 τ.μ. στην περιοχή Κοθυμπίων
- Εξοχική κατοικία 70 τ.μ. (υπό ανέγερση) εντός οικοπέδου 500 τ.μ. στην περιοχή Κοθυμπίων
- Μεζονέτα 105 τ.μ. (ημιτελής) εντός οικισμού στον Δήμο Αφάντου

• **Ξενοδοχειακό συγκρότημα**
- Ημιτελής σε μπετά ξενοδοχειακό συγκρότημα Α' κατηγορίας εντός οικοπέδου 22.400 τ.μ.

• **Οικόπεδα**
- Εντός οικισμού στον Δήμο Αφάντου 1250 τ.μ.
- Εντός οικισμού στον Δήμο Αφάντου 2000 τ.μ.
- Στον Δήμο Αφάντου 520 τ.μ. με άδεια οικοδομής 53 τ.μ.
- Στον Δήμο Αφάντου 1000 τ.μ. επί της εθνικής οδού Ρόδου-Λίνδου
- Στον Δήμο Αφάντου 866 τ.μ. επί της εθνικής οδού Ρόδου-Λίνδου
- Εντός οικισμού στην Παστίδα 2000 τ.μ.

• **Αγροτεμάχια**
- Στην περιοχή Κοθυμπίων αγροτεμάχια 10.200 τ.μ. (πανοραμική θέα)
- Στην περιοχή Κοθυμπίων αγροτεμάχιο 4.969 τ.μ.
- Στην περιοχή Ψίνθου αγροτεμάχιο 22.400 τ.μ.
- Στην περιοχή Ψίνθου αγροτεμάχιο 19.840 τ.μ.
- Στην περιοχή Τραπεζία αγροτεμάχιο 5.800 τ.μ.
- Στον Δήμο Αφάντου αγροτεμάχιο 6.120 τ.μ.
- Στον Δήμο Αφάντου αγροτεμάχιο 11.520 τ.μ.
- Στον Δήμο Αφάντου το 1/2 αγροτεμαχίου 5.080 τ.μ. με ελαιόδεντρα

ΧΠ2499

RE/MAX
The Real Estate Leaders

ΠΡΟΣ ΠΩΛΗΣΗ

1 **Λιθόκτιστη διώροφη κατοικία** στη παλιά πόλη της Ρόδου
2 **Διώροφο διατηρητέο νεοκλασικό** στο Νιοχώρι (210 τμ)
3 **Μεζονέτα** στους πρόποδες της Φιλέρημου (200 τμ) σε οικόπεδο 2 στρ.
4 **κέντρο διασκέδασης** – εστιατόριο (850 τμ) σε οικόπεδο 6175 έτοιμο προς άμεση λειτουργία στις Καλυθιές
5 **Αγρός** 5190 τμ επί της Εθνικής οδού Ρόδου Λίνδου (στο 28ο χμ)
6 **Αγρός** 11120 τμ άρτιος και οικοδομήσιμος επί της Εθνικής οδού Ρόδου Λίνδου
7 **Αγρός** 16310 άρτιος και οικοδομήσιμος επί της Εθνικής οδού Ρόδου Λίνδου (1 χμ από την παράλια της Παναγιάς Τσαμπίκας
8 **Διαμέρισμα** 104 τμ (πρώτο όροφο) στον Αρχάγγελο
9 **Επαγγελματική στέγη** (ισόγειο 104 τμ) στον Αρχάγγελο
10 **Παραδοσιακά σπίτια** στη Σύμη
11 **Δυο αγροτεμάχια** στη Πυλώνα 80 στ. και 34 στ.
12 **Διώροφο κτίριο** σε μπετό 200 τμ στη Λόρδο
13 **Μεζονέτα** σε μπετό 125 τμ στη Λόρδο
14 **Αγρός** 7800 τμ στο Κιοτάρι 500 μέτρα από τη λεωφόρο
15 **Μεζονέτες** στο Κιοτάρι πάνω στη θάλασσα 120 τμ σε οικόπεδο 1300 τμ η κάθε μια.
16 **Βίλα** υπερπολυτελείας 1200 τμ σε οικόπεδο 2290 στην Ιαλυσό, 100 μέτρα από τη θάλασσα
17 **Διαμέρισμα** 77 τμ (σε 2ο όροφο) στο κέντρο της πόλης
18 **Ξενοδοχείο** Γ κατηγορίας στη περιοχή Θεολόγο, 1200 μέτρα από τη θάλασσα.
19 **Βίλα** πολυτελούς κατασκευής 200 τμ σε οικόπεδο 2000 τμ στους πρόποδες Φιλέρημου.

ΠΡΟΣ ΕΝΟΙΚΙΑΣΗ

1 **Διαμέρισμα** 77 τμ (2ο όροφο) στο κέντρο της πόλης με 2 υπνοδωμάτια
2 **Μικρό Διαμέρισμα** 35 τμ (πάροδος Παύλου Μελά)
3 **Μεζονέτα** 200 τμ στους πρόποδες Φιλέρημου με μεγάλο κήπο (2 στ)
4 **Επαγγελματική στέγη** 680 τμ στο κέντρο της Ρόδου, ιδανικός χώρος για γυμναστήρια, SPA city centres κλπ.

Nobody in the world sells more Real Estate than RE/MAX

RE/MAX Express, 45 Eth. Makariou. Rhodes, 85100. Greece
tel 22410 43730, info@remaxexpress.gr. Contact: Mrs. Mary Christodoulou AE329

ΕΥΡΩΣΤΕΓΑΣΤΙΚΗ
ΚΤΗΜΑΤΟΜΕΣΙΤΙΚΟ ΓΡΑΦΕΙΟ
ΧΑΤΖΗΜΑΡΚΟΣ Ν. ΓΕΩΡΓΙΟΣ
Θ. ΣΟΦΟΥΛΗ 153 – Τ.Κ. 85100 ΡΟΔΟΣ

ΠΩΛΟΥΝΤΑΙ ΚΑΙΝΟΥΡΓΙΑ ΔΙΑΜΕΡΙΣΜΑΤΑ ΛΟΥΞ ΚΑΤΑΣΚΕΥΗΣ
1. ΜΙΧ. ΠΕΤΡΙΔΗ : Ανεξάρτητο διαμέρισμα 65 τ.μ – ισόγειο – με αυλή – 2 υπνοδωμάτια – τιμή: 114.400 EURO.
2. ΜΙΧ. ΠΕΤΡΙΔΗ : Διαμερίσματα από 1.760 έως 2.000 EURO\ τ.μ.
3. ΚΑΡΑΚΟΝΕΡΟ: Πωλούνται διαμερίσματα – 3 υπνοδωματίων –112 τ.μ. - 115 τ.μ. - 125 τ.μ. - ισόγεια – 1ου και 2ου ορόφου – προς 1.900 EURO\ τ.μ.
4. ΚΑΝΑΔΑ: Διαμέρισμα 77 τ.μ - 2 υπνοδωμάτια - 2ου ορόφου – τιμή: 146.880 EURO.
5. ΖΕΦΥΡΟΣ: Διαμέρισμα 132 τ.μ – 3ου ορόφου - 3 υπνοδωμάτια - τιμή: 205.000 EURO.
6. ΖΕΦΥΡΟΣ: Διαμέρισμα 136 τ.μ – 3ου ορόφου - 3 υπνοδωμάτια - τιμή: 210.000 EURO.
7. ΖΕΦΥΡΟΣ: Διαμέρισμα 145 τ.μ – 1ου ορόφου - 3 υπνοδωμάτια - τιμή: 250.000 EURO.
8. ΔΕΝΔΡΙΝΟΥ : Διαμερίσματα υπό κατασκευή.
9. ΑΡΑΠΑΚΙ : Διαμέρισμα 67 τ.μ – 2 υπνοδωμάτια - τιμή: 102.700 EURO.
10. ΑΡΑΠΑΚΙ : Διαμέρισμα 82 τ.μ – 1ου ορόφου - 2 υπνοδωμάτια - τιμή: 144.000 EURO.
11. ΑΡΑΠΑΚΙ : Διαμέρισμα 85 τ.μ – 1ου ορόφου - 2 υπνοδωμάτια - τιμή: 149.600 EURO.
12. ΑΡΑΠΑΚΙ : Διαμέρισμα 87 τ.μ – 1ου ορόφου - 2 υπνοδωμάτια - τιμή: 153.000 EURO.
13. ΑΡΑΠΑΚΙ : Διαμέρισμα 117 τ.μ – 3ου ορόφου (ρετιρέ) - 3 υπν. - τιμή: 206.000 EURO.
14. ΑΡΑΠΑΚΙ : Διαμέρισμα 115 τ.μ – 3ου ορόφου (ρετιρέ) - 3 υπνοδ.- τιμή: 202.500 EURO.
15. ΜΙΡΑ ΜΑΡΕ : Διαμέρισμα 100 τ.μ – 1ου ορόφου - 3 υπνοδ. - τιμή: 161.000 EURO.
16. ΜΙΡΑ ΜΑΡΕ : Διαμέρισμα 100 τ.μ - 2ου ορόφου - 3 υπνοδωματίων – (με θέα, βουνό) - τιμή: 161.000 EURO.
17. ΜΙΡΑ ΜΑΡΕ : Ισόγεια διαμερίσματα 80 τ.μ - 2 υπνοδωματίων - τιμή: 129.000 EURO.
18. ΡΟΔΙΝΙ : Διαμέρισμα 85τ.μ – 2 υπνοδωματίων – υπό κατασκευή - τιμή: 162.000 EURO.
19. ΡΟΔΙΝΙ : Διαμέρισμα 95τ.μ – 3 υπνοδωματίων – υπό κατασκευή - τιμή: 181.000 EURO.
20. ΡΟΔΟΥ ΛΙΝΔΟΥ : Διαμερίσματα 80 τ.μ – 2 υπνοδωμάτια - τιμή: 138.500 EURO.
21. ΣΥΝ.ΔΑΣΚΑΛΩΝ: Διαμερίσματα 126 τ.μ – με ιμιυπαίθριους χώρους – 3 υπνοδωμάτια – τιμή : 240.000 EURO.
22. ΣΥΝ.ΔΑΣΚΑΛΩΝ : Διαμερίσματα 142 τ.μ – με ιμιυπαίθριους χώρους – 3 υπνοδωμάτια – τιμή : 270.000 EURO.
23. ΣΥΝ.ΔΑΣΚΑΛΩΝ: Διαμερίσματα 67 τ.μ – ΑΝΕΞΑΡΤΗΤΑ – 2 υπνοδωμάτια – τιμή : 157.000 EURO,- έκαστο.
24. ΚΟΣΚΙΝΟΥ: Διαμέρισμα 90 τ.μ – 1ου ορόφου - 2 υπνοδωμάτια - τιμή: 145.000 EURO.
25. ΚΟΣΚΙΝΟΥ: Διαμερίσματα 80 τ.μ – ισόγεια - 2 υπνοδωματίων- τιμή: 129.000 EURO.
26. ΑΣΓΟΥΡΟΥ : Γκαρσονιέρα 40 τ.μ – 2ου ορόφου – τιμή : 58.700 EURO.
27. ΠΕΡΙΟΧΗ ΒΟΥΝΑΡΑ (ΤΡΙΑΝΤΑ) : Διαμέρισμα 95τ.μ – με αυλή - 2 υπνοδωμάτια – τιμή: 153.000 EURO.

ΠΩΛΟΥΝΤΑΙ ΜΕΤΑΧΕΙΡΙΣΜΕΝΑ ΔΙΑΜΕΡΙΣΜΑΤΑ
28. ΚΕΝΝΕΝΤΥ: Διαμέρισμα ισόγειο 63 τ.μ – 2 υπνοδ. – με αυλή – τιμή: 60.000 EURO.
29. ΠΕΡΙΟΧΗ ΑΓ. ΝΙΚΟΛΑΟΥ.: Διαμέρισμα 1ου ορόφου 75 τ.μ – 2 υπνοδωματίων – τιμή: 75.000 EURO
30. ΠΙΝΔΟΥ:Γκαρσονιέρα 24 τ.μ – τιμή: 22.000 EURO.
31. ΠΕΡΙΟΧΗ ΑΝΑΛΗΨΗ: Ημιυπόγειος βοηθ. χώρος 73 τ.μ - σε σοβάδες, με αυλή 40 τ.μ – τιμή : 50.000 EURO.
32. ΑΡΑΠΑΚΙ : Διαμέρισμα 76 τ.μ –βοηθητικός χώρος – 2 υπνοδ. – σε πολύ καλή κατάσταση - τιμή: 84.000 EURO.
33. ΤΡΙΑΝΤΑ : Διαμέρισμα 103 τ.μ – 3 υπνοδωμάτια – 3ου ορόφου – ασανσέρ – τιμή: 100.000 EURO.
34. ΚΑΛΛΙΘΙΕΣ: Διώροφος οικία 190 τ.μ – τιμή: 250.000 EURO.
35. ΜΑΡΙΤΣΑ: Οικία 65 τ.μ – με αυλή 100 τ.μ – τιμή: 50.000 EURO.
36. ΕΠΙ ΤΗΣ ΚΑΝΑΔΑ: Διαμέρισμα 125 τ.μ - 1ου ορόφου - 3 υπνοδ. – και 85 τ.μ βεράντα - τιμή: 120.000 EURO.

ΠΩΛΟΥΝΤΑΙ ΜΟΝΟΚΑΤΟΙΚΙΕΣ – ΜΕΖΟΝΕΤΕΣ
37. ΓΕΝΝΑΔΙ: Μονοκατοικίες 105 τ.μ – καινούργιες – διώροφες – 3 υπνοδ. – από 190.000 EURO. – 220.000 EURO.
38. ΤΡΙΑΝΤΑ: Μονοκατοικία 180 τ.μ – με τζάκι – σε πολύ καλή και ήσυχη περιοχή - καινούργια- διώροφη με σοφίτα – 4 υπνοδωμάτια – 2 μπάνια και 3 W.C – με κήπο – με ιδιωτικό parking - τιμή : 293.470 EURO.
39. ΤΡΙΑΝΤΑ: Τριώροφες μονοκατοικίες έως και μαρμαροσουβά – α) 3 X 65 τ.μ – τιμή : 161.400 EURO, β) 3 X 68 τ.μ – τιμή : 176.000 EURO, – γ) 3 X 68 τ.μ – τιμή : 190.750 EURO, δ) 3 X 70 τ.μ – τιμή : 205.400 EURO.
40. ΕΠΙ ΤΗΣ ΛΕΩΦΟΡΟΥ ΠΑΣΤΙΔΑΣ: Μονοκατοικία 170 τ.μ – διώροφη – καινούργια – 3 υπνοδωμάτια – πανοραμική θέα – πολύ μεγάλες βεράντες – σε 2 στρέμματα οικόπεδο.
41. ΠΑΣΤΙΔΑ: Μονοκατοικία 135 τ.μ – 3 υπνοδωμάτια – σε μαρμαροσουβά – τιμή : 160.000 EURO.
42. ΙΞΙΑ : Μονοκατοικία 160 τ.μ – διώροφη – με σοφίτα – τιμή: 293.500 EURO.
43. ΑΝΩ ΡΟΔΙΝΙ : Μεζονέτα 135 τ.μ – 200 τ.μ αυλή – 3 υπνοδ. - τιμή: 220.000 EURO.
44. ΑΝΩ ΡΟΔΙΝΙ : Μεζονέτα 125 τ.μ – 3 υπνοδωμάτια - τιμή: 190.000 EURO.
45. ΜΑΡΙΤΣΑ: Μεταχειρισμένη μονοκατοικία 120 τ.μ – 3 υπνοδωματίων – με αέρα για κτίσιμο άλλα 120 τ.μ – με αυλή 180 τ.μ – τιμή: 138.000 EURO.

ΠΩΛΟΥΝΤΑΙ ΚΑΤΑΣΤΗΜΑΤΑ
46. ΔΕΝΔΡΙΝΟΥ: Πωλούνται καταστήματα των 85 τ.μ. - 60 τ.μ. - 54 τ.μ. - 47 τ.μ .- 31 τ.μ. - προς 3.650 EURO,το μέτρο – μαζί με το υπόγειο ιδίων περίπου τετραγωνικών για το κάθε κατάστημα.
47. ΖΕΦΥΡΟΣ: Κατάστημα 68 τ.μ – πάνω στον παραλιακό δρόμο – με αυλή, κατάλληλο για οποιαδήποτε χρήση.

ΠΩΛΟΥΝΤΑΙ ΕΞΟΠΛΙΣΜΕΝΕΣ ΕΠΙΧΕΙΡΗΣΗΣ
48. ΠΛΑΤΕΙΑ ΑΓ.ΝΙΚΟΛΑΟΥ: Πωλείται πλήρως εξοπλισμένη επιχείρηση φαστ φουντ – ψητοπωλείο με αυλή για τραπεζοκαθίσματα. Νέο 12 ετές συμβόλαιο – τιμή: 45.000 EURO.
49. Πωλείται: επιτυχημένη γνωστή επιχείρηση – cafe – bar – restaurant – 900 τ.μ (με την αυλή), - πλήρως εξοπλισμένη, μέσα στην πόλη – χωρητικότητας 250 ατόμων καθήμενων – με ενοίκιο 950 EURO, και νέο 12 ετές συμβόλαιο – τιμή: 150.000 EURO.
50. Πωλείται επιχείρηση - ΣΟΥΠΕΡ ΜΑΡΚΕΤ - συνοικιακή – οικογενειακή, με όλον τον εξοπλισμό και το υπάρχον εμπόρευμα – με μέση ημερήσια είσπραξη 1.000 EURO, βάση βιβλίων. Δεκτός κάθε έλεγχος. Τιμή : 150.000 EURO.
51. ΠΑΛΙΑ ΠΟΛΗ : Πωλείται πλήρως εξοπλισμένη επιχείρηση μπαρ 70 τ.μ – μαζί με τα συστήματα ήχου – χωρητικότητος 50 καθήμενων – μίσθωμα 900 EURO - νέο συμβόλαιο - τιμή : 115.000 EURO.
52. ΠΑΛΙΑ ΠΟΛΗ : Πωλείται επιχείρηση 15 τ.μ – τιμή : 65.000 EURO, - σε πολύ εμπορικό πόστο – νέο 12ετές συμβόλαιο.
53. ΚΙΟΤΑΡΙ: Στο εμπορικό κέντρο, πωλείται φάστ – φούντ – εξοπλισμένη επιχείρηση μαζί με το ακίνητο 25 τ.μ, και αυλή 20τ.μ – τιμή: 100.000 EURO.
54. ΠΑΛΙΑ ΠΟΛΗ : Πωλείται επιχείρηση εστιατόριο – μπαρ , 100 τ.μ - πλήρως εξοπλισμένο, με κατοικία άνωθεν αυτού 90 τ.μ, 3 υπνοδωματίων σε εμπορικότατη ζώνη. – τιμή: 110.000 EURO. Μίσθωμα 820 EURO.

ΠΩΛΟΥΝΤΑΙ ΚΤΗΜΑΤΑ – ΟΙΚΟΠΕΔΑ
55. ΕΠΙ ΤΗΣ ΛΕΩΦ. ΡΟΔΟΥ - ΚΑΛΛΙΘΙΩΝ : Προνομιούχο οικόπεδο 825 τ.μ με άδεια οικοδομής 108 τ.μ κύριας χρήσης – τιμή: 100.000 EURO.
56. ΑΣΓΟΥΡΟΥ : Οικόπεδο 6.700 τ.μ – προσβάσιμο από δυο δρόμους , κατάλληλο για οποιαδήποτε χρήση – τιμή: 280.000 EURO.
57. ΣΥΝΕΤΑΙΡΙΣΜΟΣ ΞΥΛΟΥΡΓΩΝ: Πωλείται συνεταιριστική μερίδα με άδεια οικοδομής για 510 τ.μ – τιμή : 33.000 EURO.
58. ΚΟΣΚΙΝΟΥ : Οικόπεδο 2.950 τ.μ - ΕΝΤΟΣ ΣΧΕΔΙΟΥ ΠΟΛΕΩΣ – πανοραμική θέα – τιμή : 650.000 EURO.
59. ΚΟΣΚΙΝΟΥ: Οικόπεδο 3.750 τ.μ – πανοραμική θέα – ΕΠΕΝΔΥΤΙΚΗ ΕΥΚΑΙΡΙΑ – τιμή: 320.000 EURO.
60. ΨΙΝΘΟΣ : Κτήμα 7 στρέμματα – ισόπεδο με το δρόμο - 7 χιλιόμετρα από το χωριό - τιμή: 23.000 EURO.
61. ΨΙΝΘΟΣ : Κοντά στο Χωριό – κτήμα 6.700 τ.μ – πανοραμική θέα – σε ύψωμα – με δρόμο - τιμή: 27.000 EURO.
62. ΣΤΟΥΣ ΠΡΟΠΟΔΕΣ ΦΙΛΕΡΗΜΟΥ: 300 μέτρα από την Παστίδα - οικόπεδο 2.000 τ.μ. – με άδεια οικοδομής για 198 τ.μ - τιμή : 65.000 EURO. ΕΥΚΑΙΡΙΑ ΕΠΕΝΔΥΣΗΣ.
63. ΠΑΣΤΙΔΑ: Κτήμα 4 στρέμματα - τιμή: 105.000 EURO.

ΠΩΛΟΥΝΤΑΙ ΠΑΝΣΙΟΝ – ΞΕΝΟΔΟΧΕΙΑ
64. ΠΑΛΙΑ ΠΟΛΗ : Πωλείται πανσιόν σε ήρεμη και γραφική περιοχή – αποτελούμενη - από 2 δωμάτια των 50 τ.μ – 3 δωμάτια των 26 τ.μ – 1 δωμάτιο των 40 τ.μ – και αυλή 70 τ.μ – τιμή: 280.000 EURO.
65. ΚΩΣ: Ξενοδοχείο - 18 δωματίων των 28 τ.μ – περιοχή «ΛΑΜΠΗ» - κοντά στο λιμάνι και στην παραλία - σε 5 στρέμματα κτήμα – γεώτρηση με άφθονο νερό – τιμή: 500.000 EURO – ΣΥΖΗΤΕΙΤΑΙ ΚΑΙ ΕΝΟΙΚΙΑΣΗ.

ΒΙΟΤΕΧΝΙΚΟΙ ΧΩΡΟΙ – ΑΠΟΘΗΚΕΣ
66. ΡΟΔΟΥ ΛΙΝΔΟΥ: Απέναντι από Μαρινόπουλο, κατάστημα αποπερατωμένο, βιοτεχνικός χώρος 60 τ.μ – τιμή: 65.000 EURO.
67. ΑΣΓΟΥΡΟΥ: Πωλούνται βιοτεχνικοί χώροι – 200 τ.μ – και 400 τ.μ προς 880 EURO το μέτρο.
68. ΣΤ. ΚΩΤΙΑΔΗ: Πωλείται ημιυπόγεια αποθήκη 160 τ.μ –πάνω στον κεντρικό δρόμο - τιμή : 55.000 EURO .
69. ΚΑΡΑΚΟΝΕΡΟ: Πωλούνται αποθήκες – 110τ.μ – 88.000 EURO, και 120 τ.μ – 102.700 EURO.
70. ΑΝΑΛΗΨΗ: Πάνω στον κεντρικό δρόμο, πωλείται υπόγειο 150 τ.μ, κατάλληλο για κατάστημα ή αποθήκη – τιμή: 100.000 EURO.

ΖΗΤΟΥΝΤΑΙ ΓΙΑ ΑΓΟΡΑ
ΜΕΤΑΧΕΙΡΙΣΜΕΝΑ ΔΙΑΜΕΡΙΣΜΑΤΑ
ΚΑΙ ΑΚΙΝΗΤΑ ΠΑΣΗΣ ΦΥΣΕΩΣ
• ΖΗΤΟΥΝΤΑΙ ΟΙΚΟΠΕΔΑ ΓΙΑ ΑΝΤΙΠΑΡΟΧΗ •
Αναλαμβάνουμε την πώληση ή ενοικίαση της επιχείρησης ή του ακινήτου σας και την χωρίς χρέωση προβολή του με ένα απλό τηλεφώνημα.
Πληροφορίες στο κινητό, διαθέσιμο όλες τις ώρες : 6973331692.
Τηλ. Γραφείου : 22410-29016. Ώρες γραφείου: 18:00 μ.μ έως 20:30 μ.μ.
Λοιπές ώρες και Σαββάτο, με ραντεβού.
ΑΕ0101

ΠΩΛΗΣΕΙΣ ΑΚΙΝΗΤΩΝ

○ ΔΙΑΜΕΡΙΣΜΑΤΑ
- Δασκάλους 80 τ.μ. λουξ κατασκευής 132.000€
- Ρόδου - Λίνδου 90 τ.μ. λουξ κατασκευής 2ου ορόφου 147.000 €
- Ρόδου-Λίνδου 90 τ.μ. λουξ κατασκευής 145.000 €
- Ροδίνι 48 τ.μ. λουξ κατασκευής 2 ετών 88.000 €
- Παλιά Πόλη 126 τ.μ. διώροφη μονοκατοικία 108.584 €
- Ανάληψη 80 τ.μ. μεταχειρισμένα 106.000 €
- Ανάληψη 78 τ.μ. μεταχειρισμένο 110.000€
- Δασκάλους 195 τ.μ. μεταχειρισμένο 220.000 €
- Αραπάκι 60 τ.μ. 2 ετών λουξ κατασκευής 105.000€
- Δασκάλους 86 τ.μ. λουξ κατασκευής 43.000.000 δρχ. -126.200 €
- Ρόδου-Λίνδου 46 τ.μ. λουξ κατασκευής 25.000.000 δρχ.-73.370 €

○ ΜΕΖΟΝΕΤΕΣ – ΜΟΝΟΚΑΤΟΙΚΙΕΣ
- Κοσκινού 420 τ.μ. σε σοβάδες με 5 στρέμματα οικόπεδο 350.000 €
- Κανδυλί 130 τ.μ. διώροφες μεζονέτες με 650 μ. οικόπεδο μέχρι χτισίματα 40.000.000 δρχ. -117.400 €

○ ΟΙΚΟΠΕΔΑ
- Κανδυλί 2.885 τ.μ. κοντά στους Καστελλοριζιούς 211.000 €
- Κατταβιά 1.730 τ.μ. πάνω στον κεντρικό 14.000 €
- Λαχανιά 2.360 τ.μ. πάνω στον κεντρικό 50 μ. από θάλασσα με άδεια οικοδομής για 8 studios 32.000.000 δρχ. - 94.000 €
- Κατταβιά 900 τ.μ. εντός οικισμού 5.000.000δρχ. - 14.673 €
- Γεννάδι 1000 τ.μ. με άδεια οικοδομής 8.500.000 δρχ.- 24.944 €

○ ΚΑΤΑΣΤΗΜΑΤΑ
- Επιχείρηση οβελιστήριο 70 τ.μ. στην Ιαλυσό 20.000 €
- Επιχείρηση μπαρ 140 τ.μ.+80 τ.μ. αυλή στην Παλιά Πόλη
- Νιοχώρι 200 τ.μ. διατηρητέο διώροφο με 250 τ.μ. αυλή με δυνατότητα έξτρα δόμησης 500.000 €

○ ΚΤΗΜΑΤΑ
- Κάτω Καλαμώνα 6.100 τ.μ. κοντά στον κεντρικό σε κατοικημένη περιοχή 110.000€
- Ρόδου-Αεροδρομίου 20 στρέμματα 1.000.000 €
- Αφάντου 7 στρέμματα 150 μ. από θάλασσα 132.000 €
- Πλημμύρι 4.500 τ.μ. 50 μέτρα από την θάλασσα 120.000 €
- Κατταβιά 4.293 τ.μ.σε ύψωμα 800 μ. από κεντρικό 13.000 €
- Κατταβιά 8.200 τ.μ. με θέα 800 τ.μ. από θάλασσα 42.000 €
- Κατταβιά 8.663 τ.μ. προς Πρασονήσι 100 μ. από κεντρικό 51.000 €
- Κατταβιά 8.773 τ.μ. προς Πρασονήσι 200 μ. από κεντρικό 44.000 €
- Λαχανιά 63 στρέμματα σε ύψωμα 102.000.000 δρχ. - 300.000 € δίνεται και για αντιπαροχή.
- Λαχανιά 7.800 τ.μ. σε ύψωμα κοντά στον κεντρικό 31.200.000 δρχ. - 91.570 €
- Καλλιθέα 7.600 τ.μ. κοντά στην θάλασσα 114.000.000 δρχ. - 334.556 €
- Λαχανιά 2.390 τ.μ. 2.500.000 δρχ. - 7.336 €

○ ΑΠΟΘΗΚΕΣ
- Δασκάλους 70 τ.μ. υπόγεια - 38.150 €
- Δασκάλους 105 τ.μ. υπόγεια 59.000 €

• ΖΗΤΟΥΝΤΑΙ ΜΕΤΑΧΕΙΡΙΣΜΕΝΑ ΔΙΑΜΕΡΙΣΜΑΤΑ-ΑΜΕΣΗ ΠΩΛΗΣΗ
• ΠΩΛΟΥΝΤΑΙ αποθήκες και βιοτεχνικοί χώροι.
• ΔΑΝΕΙΑ ΔΕΚΤΑ - ΕΥΚΟΛΙΕΣ ΠΛΗΡΩΜΗΣ
• ΑΝΑΛΑΜΒΑΝΟΥΜΕ ΑΝΤΙΠΑΡΟΧΕΣ

ΣΤΑΜΑΤΗΣ ΜΑΝΩΛΑΚΟΣ
ΩΡΕΣ ΓΡΑΦΕΙΟΥ 8.30-1.00 π.μ. και 5-8 μ.μ.
ΔΗΜ. ΑΝΑΣΤΑΣΙΑΔΗ 45 (ΣΥΝΟΙΚΙΑ ΔΑΣΚΑΛΩΝ) Τηλέφωνα: 2241023815-78275, 6944698056, 6945769958
ΧΠ1588

ενοικιασεις

συνέχεια από την προηγούμενη

ΕΝΟΙΚΙΑΖΟΝΤΑΙ: α) **γκαρσονιέρα** και β) **studios** πλήρως εξοπλισμένα στο Ανω Ροδίνι-Στοκχόλμης 6. Πληρ. τηλ. 2241061628, 6944410537 MZT180425

ΕΝΟΙΚΙΑΖΕΤΑΙ διαμέρισμα 2 υπνοδωματίων, σαλόνι, κουζίνα, τουαλέτα μπάνιο, χωλ, 70 τ.μ., στην πάροδο Χειμάρρας (δίπλα στο Χαραλάμπειο Γηροκομείο). Πληρ. τηλ. 22410-28356, 90853 MXP12312

ΕΝΟΙΚΙΑΖΕΤΑΙ ισόγειο **διαμέρισμα** υπερυψωμένο σε καινούργια πολυκατοικία, με δύο υπνοδωμάτια, χωλ, μπάνιο κι ενιαίο χώρο κουζίνα-σαλόνι, επί της Κ. Τσαλδάρη, χωρίς κοινόχρηστα. Πληρ. τηλ. 2241035090. Προτιμούνται ζευγάρια MZT200401

ΕΝΟΙΚΙΑΖΕΤΑΙ καινούργιο, ανεξάρτητο ισόγειο **διαμέρισμα** με κήπο, ενός υπνοδωματίου, με air condition στην περιοχή Ανοιξης στην Ιξιά. Πληρ. τηλ. 2241091100 MZT200419

ΕΝΟΙΚΙΑΖΟΝΤΑΙ διαμερίσματα 50 τ.μ. επιπλωμένα με air condition, τηλεόραση, απέναντι στο MIRA MARE, δίπλα στο σούπερ μάρκετ Ιαλυσός. Πληρ. τηλ. 22410-20105, 90163 MZT190420

ΕΝΟΙΚΙΑΖΟΝΤΑΙ από ιδιοκτήτη: α) **Διαμέρισμα** στην Π. Μελά 45, 119 τ.μ. με καλοριφέρ και μεγάλη αυλή. Κατάλληλο και για ιατρείο, τεχνικό γραφείο κ.λπ., β) **Κατάστημα** με δύο ορόφους στην Γ. Λέοντος 13 (κοντά στο ξεν. Μανούσος) 51 τ.μ. στο ισόγειο, 53 τ.μ. στο α' όροφο και βεράντα 31 τ.μ. Κατάλληλο και για εστιατόριο, καφετέρια, γραφείο ταξιδίων, κομμωτήριο κ.λπ., γ) **Κατάστημα** στην Ορφανίδου 16 (Bar Street), επιφάνεια 72 τ.μ. με μικρή αυλή και αποθήκη 21 τ.μ. κατάλληλο για μπαρ, fast food, κέντρο διασκεδάσεως, παραδοσιακό καφενείο κ.λπ. Πληρ. τηλ. 2241035450, 20277, 6976881111. Δεκτοί και μεσίτες MZT240307

ΕΝΟΙΚΙΑΖΕΤΑΙ στην περιοχή Ιξιά-Τρεις με μεγάλο κήπο και ήσυχο περιβάλλον πολυτελή πλήρως επιπλωμένη γκαρσονιέρα, στον α' όροφο με θέρμανση με TV, τηλέφωνο, ηλιακό και ηλεκτρικό θερμοσίφωνα, ανεμιστήρα οροφής, αερόθερμο μπάνιου, σίτες και ρολά στα παράθυρα, βεράντες και πάρκιν. Πληρ. τηλ. 2241092714 MZT220422

ΕΝΟΙΚΙΑΖΕΤΑΙ δυάρι επιπλωμένο στο δρόμο για παραλία Ιαλυσού. Πληρ. τηλ. 2241094160 MZT180401

ΕΝΟΙΚΙΑΖΕΤΑΙ κατάστημα 135 τ.μ. επί της Δ. Αναστασιάδη 43. Επίσης **αποθήκη** 135 τ.μ. Πληρ. τηλ. 2241076831 MZT150408

ΠΩΛΕΙΤΑΙ ή ΕΝΟΙΚΙΑΖΕΤΑΙ

στο κέντρο του Φαληρακίου

επιχείρηση cafe-αναψυκτήριο-κρεπερί,

σε πολύ καλή τιμή.

Πληρ. τηλ. 2241074422, 6972205806

MZT270414

ΚΤΗΜΑΤΟΜΕΣΙΤΙΚΟ ΓΡΑΦΕΙΟ

ΝΙΚΟΣ ΧΑΤΖΗΔΙΑΚΟΣ

Κ. ΥΔΡΑΙΟΥ ΚΑΙ ΣΤ. ΚΩΤΙΑΔΗ ΓΩΝΙΑ

ΤΗΛ/ΝΑ 2241032885-6 FAX 2241032866 ΚΙΝ. 6977570105

ΠΩΛΗΣΕΙΣ

ΔΙΑΜΕΡΙΣΜΑΤΑ- ΜΕΖΟΝΕΤΕΣ- ΜΟΝΟΚΑΤΟΙΚΙΕΣ

ΔΙΑΜΕΡΙΣΜΑΤΑ

1. 110 τ.μ. μετ/νο 1ου ορόφου Ιαλυσός μικρή πολυκατοικία
2. 60 τ.μ. μετ/νο ρετιρέ Ιαλυσός μικρή πολυκατοικία
3. 85 τ.μ. μεταχ/νο πολύ καλή κατάσταση Δ. Αναστασιάδη
4. 100 τ.μ. μεταχ/νο 1ου ορόφου Καρακόνερο
5. 100 τ.μ. μετ/νο 2ου ορόφου Ανάληψη
6. 120 τ.μ. μετ/νο 1ου ορόφου-Καναδά
7. 105 τ.μ. νεόδμητο (Καλυθιές)
8. 70 τ.μ. μετ/νο με θέα (Κάλυμνος)
9. 85 τ.μ. μετ/νο μικρή οικοδομή Αθήνα - 100 μέτρα από Μετρό
10. 100, 120 τ.μ. νεόδμητα ετοιμοπαράδοτα Ανάληψη
11. 50 τ.μ. μεταχ/νο Ανάληψη
12. 120-160 τ.μ. μεζονέτες υπό κατασκευή και ετοιμοπαράδοτες - Κοσκινού - Καλυθιές - Ιαλυσός - Παστίδα
13. 450 τ.μ. σε 3 ορόφους σε 2.500 γη - Παστίδα - ευκαιρία
14. 480 τ.μ. σε 2 ορόφους με 4.200 οικοπ. πολυτελής μονοκατοικία - πρόποδες Φιλερήμου
15. 60 ισ. + 60 1ος όροφος Καλυθιές κατ/μα + οικία ευκαιρία
16. 45 τ.μ. μονοκατοικία - ανακαινισμένη - Απόλλωνα ευκαιρία
17. 60 τ.μ. μονοκατοικία με 2.500 οικοπ. Ελεούσα ευκαιρία
18. 100 τ.μ. ισογ. και 100 τ.μ. 1ος μονοκατοικία πολύ καλή τιμή - το ισόγειο μπορεί να μετατραπεί σε κατ/μα πόλεως

Σε μεγάλη γκάμα περιοχών και τετραγωγικών μέτρων διαμερίσματα-μεζονέτες

ΚΑΤΑΣΤΗΜΑΤΑ - STUDIOS - ΞΕΝΟΔΟΧΕΙΑ

1. 40 τ.μ. περιοχή Ανάληψη κατασ/μα
2. 45 τ.μ. ξενοδ/κή περιοχή πόλεως
3. 65 τ.μ. γραφείο ορόφου - κεντρικότατο
4. 120 τ.μ. κατάστημα - Ροδίνι
5. 100 κλινών κεντρικό πόλεως ξενοδοχείο
6. 15 διαμερ/τα, 2 studios πόλεως με άδεια ΕΟΤ
7. 80, 100, 190 κλινών ξενοδοχεία ανατολικής πλευράς Ρόδου με όλα τα απαραίτητα τμήματα

ΟΙΚΟΠΕΔΑ-ΑΓΡΟΤΕΜΑΧΙΑ

1. 5.500 τ.μ. πανοραμικό - Φαληράκι - πραγματική ευκαιρία
2. 6.400 τ.μ. Κοσκινού
3. 2.500 τ.μ. Καλυθιές - με 25 ελαιόδενδρα
4. 6.100 τ.μ. Δαματριά με 40 ελαιόδενδρα
5. 40.000 τ.μ. πραγματική ευκαιρία Φαληράκι
6. 6.000 τ.μ. παραλιακό - Φαληράκι
7. 6.500 τ.μ. πολύ κοντά στην Καλλιθέας Φαληρακίου - πραγματική ευκαιρία
8. 90 τ.μ. οικόπεδο εντός οικισμού Καλυθιών
9. 4.000 τ.μ. Τήλος-Λειβάδια-ευκαιρία
10. 190, 500, 2300, 3000, 6300 τ.μ. Τήλος - οικόπεδα
11. 1.200 τ.μ. οικόπεδο στην υπό έγκριση φάση σχεδίου πόλεως ευκαιρία
12. 28.000 τ.μ. Τσαΐρι-αεροδρόμιο - ευκαιρία

ΕΝΟΙΚΙΑΣΕΙΣ

1. 85 τ.μ. διαμ/σμα επιπλωμένο - Μεσολογγίου
2. 85 τ.μ. διαμ/σμα Καλυθιές
3. 30 τ.μ. μονόχωρες γκαρσονιέρες - Καλυθιές επιπλωμένες
4. 35 - 40 τ.μ. επιπλωμένες κεντρικότατες γκαρσονιέρες πόλεως
5. 100 τ.μ. διαμ/σμα - 3 υπνοδ. Ανάληψη
6. 25 τ.μ. studios - Μητρόπολη
7. 120 τ.μ. καφετέρια - Φαληράκι
8. 65 τ.μ. κατάστημα Φαληράκι
9. Νυχτερινό κέντρο 1.200 ατόμων στο Φαληράκι - όροι ευνοϊκότατοι
10. 45 τ.μ. κατάστημα Φαληράκι στην Ερμού.

✓ Η διεκπεραίωση του δανείου σας από πιστωτικά ιδρύματα (τράπεζες) και κρατικούς οργανισμούς με την δική σας επιλογή και τα δικά σας συμφέροντα είναι του γραφείου μας - χωρίς extra επιβάρυνση σας απλά δεν ταλαιπωρείστε.

✓ Αναλαμβάνουμε την πώληση και ενοικίαση οποιουδήποτε ακινήτου σας

✓ Στη διάθεση σας για κάθε ενημέρωση - πληροφορία

Τηλ/να 2241032885, 2241032886, κιν. 6977570105

MAT001217(2)

ΚΛΔΟΓΕΝΗΣ ΜΙΧΑΗΛ

ΠΟΛΙΤΙΚΟΣ ΜΗΧΑΝΙΚΟΣ Ε.Μ.Π.

ΑΤΤΑΒΥΡΟΥ 20-ΡΟΔΟΣ

ΤΗΛ. 2241022394

ΠΩΛΟΥΝΤΑΙ

1. **Μεζονέτες** με απεριόριστη θέα και θέα στη θάλασσα, στο Καρακόνερο, με 3 υπνοδωμάτια, σαλόνι, κουζίνα, 2 λουτρά, αποθήκης και με υπόγειο χώρο στάθμευσης και λοιπών βοηθητικών χώρων, εμβαδού 125 τ.μ. και εμβαδού υπογείου 65 τ.μ., συνολικής επιφάνειας με το υπόγειο 190 τ.μ.
2. **Διαμερίσματα** πολυτελούς κατασκευής με απεριόριστη θέα και θέα στη θάλασσα, στο Καρακόνερο, με 3 υπνοδωμάτια, λουτρού και αποθήκης εμβαδού 105 τ.μ.

AE0058

ΠΩΛΕΙΤΑΙ

ΔΙΑΜΕΡΙΣΜΑ

95 τ.μ. στην οδό Ενόπλων Δυνάμεων (Μόντε Σμιθ) με δύο υπνοδωμάτια, μεγάλο σαλόνι, ήσυχη περιοχή. 110.000 ευρώ.

Πληρ. τηλ. 6945431570 κος Φιλήμονας

MZT250412

ΠΩΛΟΥΝΤΑΙ

ΑΠΟ ΤΟΝ ΦΩΤΑΚΗ ΜΙΧΑΗΛ ΚΑΤΑΣΚΕΥΑΣΤΗ

ΔΙΑΜΕΡΙΣΜΑΤΑ - ΚΑΤΑΣΤΗΜΑΤΑ - ΑΠΟΘΗΚΕΣ

Στην περιοχή Καρακόνερο Φανερωμένης

α) **ΔΙΑΜΕΡΙΣΜΑΤΑ** των 75-50-35 τ.μ. αρίστης κατασκευής

β) **ΚΑΤΑΣΤΗΜΑΤΑ** των 300-180-120 τ.μ. ύψους 5,5 μέτρων γωνιακά με άνετο πάρκιν

γ) **ΑΠΟΘΗΚΕΣ** των 380-190 τ.μ. ύψους 4,5 μέτρων με άνετη ράμπα κατάλληλη για φορτηγά και νταλίκες.

Αναλαμβάνουμε αντιπαροχές και ανταλλαγές ακινήτων

Πληρ. τηλ. 2241020949, κιν. 6932326055

MAT000933

ΠΩΛΗΣΕΙΣ ΑΚΙΝΗΤΩΝ

1) **ΠΩΛΟΥΝΤΑΙ στην περιοχή Αγίου Νικολάου οδό Σκεύου Ζερβού διαμερίσματα: α) 85 τ.μ. α' ορόφου νεόκτιστο αρίστης κατασκευής τίμημα 135.000 ευρώ, β) - 44 τ.μ. α' ορόφου νεόκτιστο αρίστης κατασκευής 70.000 ευρώ**

2) **ΠΩΛΕΙΤΑΙ οικόπεδο στο Γεννάδι εντός σχεδίου οικισμού σε αξιόλογη και αναθαθμισμένη περιοχή 400 τ.μ. δυνατότητα οικοδόμησης 330 τ.μ. τίμημα 45.000 ευρώ**

3) **ΠΩΛΕΙΤΑΙ στην περιοχή Καναμάτ Ρόδου οικόπεδο 400 τ.μ. με Σ.Δ. 0,6 κάλυψη 45% οικοδομικότητα 240 τ.μ. και με πανοραμική θέα**

4) **ΠΩΛΕΙΤΑΙ στη Λίνδο οικόπεδο εντός σχεδίου α) 250 τ.μ. με Σ.Δ. 1 οικοδομικότητα 250 τ.μ. με πανοραμική θέα τίμημα 110.000 ευρώ, β) 328 τ.μ. με Σ.Δ. 0,8 οικοδομικότητα 262 τ.μ. τίμημα 150.000 ευρώ γ) οικόπεδο επί της επαρχιακής οδού Πεύκοι Λάρδου κοντά στην παραλία τίμημα 280.000 ευρώ**

5) **ΟΙΚΟΠΕΔΟ στα Κοσκινού 4.002 τ.μ. με πανοραμική θέα τίμημα 308.000 ευρώ**

6) **ΟΙΚΟΠΕΔΟ επί της επαρχιακής οδού Κρεμαστής-Μαριτσά 9.500 ευρώ εντός ζώνης 500 μέτρα από τον οικισμό Κρεμαστής τίμημα 250.000 ευρώ.**

7) **ΠΩΛΕΙΤΑΙ στο Γεννάδι εντός οικισμού οικοδομή υπόγειο 50 τ.μ. σε μεπτά ισόγειο υπερυψωμένο 50 τ.μ. σε σουβά και α' όροφος 50 τ.μ. τελειωμένο και εξολισμένο συνολικά 150 τ.μ. τίμημα 100.000 με δυνατότητα πώλησης χωριστά υπόγειο και ισόγειο ή α' όροφο με ανάλογο τίμημα.**

ΕΝΟΙΚΙΑΣΕΙΣ ΑΚΙΝΗΤΩΝ

1) **ΕΝΟΙΚΙΑΖΕΤΑΙ στη Ρόδο στην οδό Εθνικής Αντιστάσεως διαμέρισμα 100 τ.μ. ισόγειο υπερυψωμένο κατάλληλο για κατοικία ή για επαγγελματική χρήση**

2) **ΕΝΟΙΚΙΑΖΕΤΑΙ κατάστημα κεντρικότατο περιοχή "Μαντράκι" 50 τ.μ. με αποθήκη 17 τ.μ.**

3) **ΕΝΟΙΚΙΑΖΟΝΤΑΙ γραφεία στο "Ζέφυρο" κοντά στη ΔΟΥ Ρόδου γ' ορόφου 145 τ.μ. μίσθωμα 1.000 ευρώ και 73 τ.μ. μίσθωμα 500 ευρώ.**

Πληρ. κ. Ανέστη τηλ. κιν. 6947047651 ΧΠ659

ΕΥΚΑΙΡΙΑ

ΠΩΛΕΙΤΑΙ

οικόπεδο 1.170 τ.μ. εντός ζώνης στ' Αφάντου

Πληρ. τηλ. (22410) 51024, 26805

MAT001168

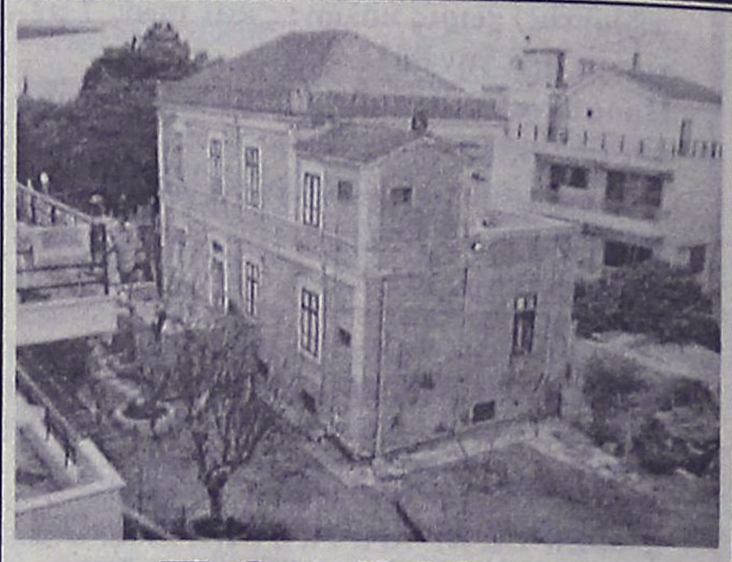

ΠΩΛΕΙΤΑΙ

στο κέντρο της πόλης Ρόδου

ΑΡΧΟΝΤΙΚΗ ΕΠΑΥΛΗ

επί της οδού Βορείου Ηπείρου, σε 3 επίπεδα, ισόγειο 130 τ.μ., 1ος όροφος 130 τ.μ., 2ος όροφος 100 τ.μ., με κήπο 900 τ.μ., διατηρητέα με Π.Δ. Αξίας 800.000 ευρώ. Δεκτές προτάσεις.

Πληρ. Εμμ. Κρανίδης & Συνεργάτες

Τηλ. 2241027082, 6944347405, 6942010248,

2ος όροφος, *email: info@kranidis.gr*

Αμερικής 50, Ρόδος

ΧΠ092

ΚΤΗΜΑΤΟΜΕΣΙΤΙΚΟ ΓΡΑΦΕΙΟ

ΝΙΚΟΛΑΟΣ Δ. ΑΣΒΕΣΤΗΣ

ΓΕΩΡΓΙΟΣ Η. ΑΛΕΞΙΟΥ

ΠΩΛΗΣΕΙΣ - ΕΚΤΙΜΗΣΕΙΣ -

ΑΝΤΙΠΑΡΟΧΕΣ - ΕΠΕΝΔΥΤΙΚΕΣ ΠΡΟΤΑΣΕΙΣ

Αγίου Ιωάννου 46, Ρόδος

Τηλ. 22410 32809, 6947848288, 6946 348131

ΠΩΛΗΣΕΙΣ ΑΚΙΝΗΤΩΝ

ΠΩΛΕΙΤΑΙ Διαμέρισμα ρετιρέ 120 τ.μ. (με τρία υπνοδωμάτια) σε κεντρικότατο σημείο της Ανάληψης με ΑΠΕΡΙΟΡΙΣΤΗ ΘΕΑ πολυτελούς κατασκευής, θωρακισμένη πόρτα, αυτόνομη κεντρική θέρμανση, και σε πολύ λογική τιμή.

1. **ΑΝΑΛΗΨΗ** Διαμερίσματα 91 και 113 τ.μ. σε κεντρικό σημείο, πολυτελούς κατασκευής με αυτόνομη θέρμανση και απεριόριστη θέα προς 1.850 ευρώ το τ.μ.
2. **ΑΝΑΛΗΨΗ** Διαμέρισμα 64 τ.μ. προς 1750 ευρώ ανά τ.μ.
3. **ΡΟΔΙΝΙ** Διαμέρισμα 70 τ.μ. σε μικρή οικοδομή πολυτελούς κατασκευής με ιδιόκτητο γκαράζ προς 1900 ευρώ το τ.μ.
4. **ΠΛΗΣΙΟΝ ΜΙΧ. ΠΕΤΡΙΔΗ** Διαμερίσματα 82, 85, 113, 115 και 117 τ.μ. πολυτελούς κατασκευής με αυτόνομη θέρμανση και θέση parking προς 1.750 ευρώ το τ.μ.
5. **ΚΑΡΑΚΟΝΕΡΟ** Διαμερίσματα πολυτελείας (υπό κατασκευή) των 110 τ.μ. με αυτόνομη θέρμανση, θέση parking προς 1.800 ευρώ το τ.μ.
6. **ΜΙΧ. ΠΕΤΡΙΔΗ** Διαμερίσματα 64, 72, 94, 118 και 122 τ.μ. των διαστάσεων πολυτελούς κατασκευής με αυτόνομη θέρμανση και θέσεις parking σε λογικές τιμές
7. **ΡΟΔΙΝΙ** Διαμερίσματα 44 και 90 τ.μ. πολυτελούς κατασκευής με θέση parking προς 1600 ευρώ το τ.μ.
8. **ΚΑΡΑΚΟΝΕΡΟ** Μεζονέτα (υπό κατασκευή) συνολικής επιφανείας 190 τ.μ. πολυτελούς κατασκευής και με επιπλέον οικόπεδο 160 τ.μ. 322.000 ευρώ - Μεζονέτα 190 τ.μ. με οικόπεδο 80 τ.μ. 295.000 ευρώ
9. **ΠΑΣΤΙΔΑ** Μεζονέτα (υπό κατασκευή) 140 τ.μ. πολυτελούς κατασκευής, σε οικόπεδο 330 τ.μ. 170.000 ευρώ
10. **ΙΑΛΥΣΟΣ** Μεζονέτα 150 τ.μ. σε οικόπεδο 650 τ.μ. σε κεντρικότατο σημείο, με πρόσοψη σε κεντρικό δρόμο, 176.000 ευρώ σε μαρμαροσοβά και 250.000 ευρώ αποπερατωμένη
11. **ΙΑΛΥΣΟΣ** Μεζονέτα (ετοιμοπαράδοτη) 180 τ.μ. πολυτελούς κατασκευής με τέσσερα υπνοδ. τέσσερα μπάνια - κεντρ. θέρμανση-τζάκι- οικόπεδο 250 τ.μ. 278.796 ευρώ
12. **ΓΕΝΝΑΔΙ** Μεζονέτες (ετοιμοπαράδοτες) 102,36 -104,34-107,23 τ.μ. πολυτελούς κατασκευής και απεριόριστη θέα σε οικόπεδα των 900 τ.μ. σε λογική τιμή
13. **ΙΑΛΥΣΟΣ** Μεζονέτες (σε μαρμαροσοβά) των 225 τ.μ. 205.000 ευρώ, 204 τ.μ. 190.000 ευρώ, 204 τ.μ. 176.000 ευρώ και 165 τ.μ. 161.000 ευρώ με ανεξάρτητα οικόπεδα και σε πολύ καλή περιοχή.
14. **ΚΟΣΚΙΝΟΥ** Μεζονέτες 150 τ.μ. με απεριόριστη θέα σε οικόπεδο 1.500 τ.μ. 218.000 ευρώ σε μαρμαροσοβά και 280.000 ευρώ αποπερατωμένη
15. **ΡΟΔΙΝΙ** Μεζονέτα (ετοιμοπαράδοτη) 130 τ.μ. πολυτελούς κατασκευής σε ανεξάρτητο οικόπεδο 220.000 ευρώ.
16. **ΓΕΝΝΑΔΙ** Οικόπεδο 2.360 τ.μ. με άδεια οικοδομής (200 τ.μ. κύριας χρήσεως, 200 τ.μ. υπόγειο, 40 τ.μ. ημιυπαίθριο) με πρόσοψη στο κεντρικό δρόμο, καταπληκτική θέα, σε απόσταση 50 μέτρων από τη θάλασσα σε πολύ καλή τιμή.

ΧΠ2437

ΑΘΛΗΤΙΚΗ ΡΟΔΙΑΚΗ
ΜΕΓΑΛΗ ΠΑΡΑΣΚΕΥΗ
29 ΑΠΡΙΛΙΟΥ 2005

Η ΠΡΟΚΗΡΥΞΗ ΤΟΥ ΤΟΥΡΝΟΥΑ ΑΠΟΔΕΙΧΘΗΚΕ ΤΟΥ ΠΟΔΑΡΙΟΥ

ΣΕΛ. 27

"Μακριά από μικροπαρεξηγήσεις"

• Με ανακοίνωσή της η Επιτροπή Πρωτοβουλίας της ΠΑΕ Ρόδος προσπαθεί να αποκαταστήσει τις ισορροπίες στις σχέσεις του Κάλλιστου Διακογεωργίου με την Ανδριάνα Μπαφίτη, εκφράζοντας παράλληλα την συμφωνία της με την πρωτοβουλία του Κώστα Χρυσοχοΐδη στο προπονητήριο του Φυτωρίου.

Την σαφέστατη διάθεση να πέσουν οι τόνοι και να αποκατασταθούν οι ισορροπίες μετά την διαμάχη που ξέσπασε στο θέμα του προπονητηρίου του Φυτωρίου ανάμεσα στην πρόεδρο του ΝΑΟΔ, Ανδριάνα Μπαφίτη και τον πρόεδρο του Διαγόρα, Κώστα Χρυσοχοΐδη, προδίδει η ανακοίνωση της Επιτροπής Πρωτοβουλίας της ΠΑΕ Ρόδος. Μάλιστα, μία μέρα μετά τις δηλώσεις του συνεπίκουρου του δημάρχου Ροδίων, Κάλλιστου Διακογεωργίου, με τις οποίες ο τελευταίος τάχθηκε με το μέρος του Χρυσοχοΐδη αδειάζοντας παράλληλα την πρόεδρο του ΝΑΟΔ, η Επιτροπή Πρωτοβουλίας σπεύδει να ηρεμήσει τα πνεύματα και να δικαιολογήσει τον Διακογεωργίου, αναδεικνύοντας παράλληλα τόσο τον θεσμικό ρόλο της Ανδριάνας Μπαφίτη, όσο και την προσφορά της στο ποδόσφαιρο και στους δύο μεγάλους συλλόγους της πόλης, κάνοντας λόγο για ουσιαστικά αχρείαστες μικροπαρεξηγήσεις. Το περιεχόμενο της ανακοίνωσης της Επιτροπής Πρωτοβουλίας της ΠΑΕ Ρόδος είναι το ακόλουθο:

*«Θέλουμε να ενημερώσουμε τον φίλαθλο κόσμο σχετικά με το θέμα που προέκυψε για το Φυτώριο με την πρωτοβουλία του προέδρου του Διαγόρα κ. **Χρυσοχοΐδη**, για την καλυτέρευση του αγωνιστικού χώρου για τις ανάγκες των δύο ομάδων Ρόδου - Διαγόρα.*

*Είναι γνωστό ότι η Νομαρχία παραχώρησε τον χώρο αυτό για τις δύο ομάδες να τον χρησιμοποιούν, να τον συντηρούν και να βελτιώσουν τον αγωνιστικό χώρο για προπόνηση μέσα από ένα συμφωνητικό. Είναι δε γνωστό ότι ο συνεπίκουρος Δημάρχου **Διακογεωργίου Κάλλιστος**, ο οποίος ενήργησε για λογαριασμό της Ρόδου και του δήμου για να βοηθήσει στην βελτίωση του χώρου καλώς έπραξε, πλην όμως δε γνώριζε την ειδική συμφωνία που υπήρχε στο συμφωνητικό μεταξύ Ρόδου - Διγόρα και ΝΑΟΔ, που προΐσταται η κ. **Μπαφίτη**. Θέλουμε αυτές οι μικροπαρεξηγήσεις που υπάρχουν να ξεδιαλυθούν, διότι και η κ. **Μπαφίτη** θέλει το καλό του ποδοσφαίρου και δη Διαγόρα και Ρόδου, το οποίο το έχει δείξει με τις πράξεις της και θέλουμε να πιστεύουμε ότι θα συνεχίσει να βοηθά και τις δύο ομάδες στη δύσκολη κατηγορία της γ' Εθνικής.*

*Επίσης να ευχαριστήσουμε τον κ. **Χρυσοχοΐδη** και τον κ. **Διακογεωργίου** για τα όσα προσφέρουν στο δωδεκανησιακό ποδόσφαιρο για την ανάπτυξη των αθλητικών εγκαταστάσεων».*

Ενδιαφέρον για Στεργαλά

• Ο πρώην παίκτης του ΑΕΡΑ που ανήκει στην Ξάνθη και αγωνίζεται στην ΠΑΕ Θράκη ενδιαφέρει τον Διαγόρα.
• Ο νεαρός ποδοσφαιριστής προπονήθηκε με τους κυανέρυθρους υπό το βλέμμα του Βασίλη Τζαλακώστα.

Όπως έγραψε χθες η «Α.Ρ.» στο κύριο κομμάτι της, ο Διαγόρας κάνει στροφή σε ό,τι αφορά τις μεταγραφές και την ενίσχυση του έμψυχου υλικού της ενόψει του πρωταθλήματος της Γ΄Εθνικής Κατηγορίας σε Ρόδιους ποδοσφαιριστές και γιατί οι ομάδες μας πρέπει να στηριχθούν σε ντόπιο υλικό αλλά και για λόγους κόστους περισσότερο. Οι διοικούντες τον Διαγόρα σε καμία περίπτωση δεν φαίνονται διατεθειμένοι να "πληρώσουν" τις υπερβολικές απαιτήσεις των όσων θέλουν να έρθουν να αγωνισθούν στο Διαγόρα από την υπόλοιπη Ελλάδα υποδεικνυόμενοι από τους κατά τόπους μάνατζερς. Τό ξέκοψαν ρητά και κατηγορηματικά από την αρχή. Ετσι λοιπόν κάνουν αρχή από το δικό τους έμψυχο υλικό τους δανεικούς, αλλά και κάποιους ποδοσφαιριστές που αποδεδειγμένα μπορούν να προσφέρουν σε κατηγορίες μικρότερες από αυτές που παίζουν οι ομάδες που ανήκουν. Πιο συγκεκριμένα:

- Με τον Διαγόρα και υπό το βλέμμα του Βασίλη Τζαλακώστα γυμνάσθηκε ο 19χρονος Γιώργος Στεργαλάς, ο οποίος προέρχεται από τον ΑΕΡΑ Αφάντου με τα χρώματα του οποίου αγωνιζόταν μέχρι την περίοδο 2000-2001. Αμέσως μετά μεταγράφηκε στην Σκόντα Ξάνθη στην οποία ανήκει ακόμα και τώρα. Από πέρυσι, όμως, ο Γιάννης Ματζουράκης θεωρώντας πως ο νεαρός Ρόδιος ποδοσφαιριστής πρέπει να πάρει παιχνίδια στα πόδια του τον παραχώρησε με την σύμφωνη γνώμη της διοίκησης Πανόπουλου στην Θράκη όπου αγωνίσθηκε φέτος. Ο νεαρός που είναι σε ηλικία στράτευσης απασχολεί αυτές τις μέρες τον Βασίλη Τζαλακώστα και την διοίκηση των πρωταθλητών του 7ου ομίλου.

Όλα φυσικά βρίσκονται ακόμα στο στάδιο του απλού ενδιαφέροντος. Ομως ο ποδοσφαιριστής σύμφωνα με τις χθεσινοβραδυνές πληροφορίες απασχολεί τους κυανέρυθρους.

Ικανοποίηση για δύο

Στο μεταξύ οι προπονήσεις συνεχίσθηκαν και χθες υπό την επίβλεψη του Βασίλη Τζαλακώστα, το βλέμμα του οποίου έχει πέσει και πάνω στους δανεικούς που τα δίνουν όλα αφού θέλουν να επιστρέψουν στην ομάδα και μάλιστα σε μια κατηγορία πιο πάνω απ' ότι την άφησαν πέρυσι.

Σύμφωνα με τα όσα έγιναν γνωστά, πολύ καλές εντυπώσεις μέχρι στιγμής αφήνουν στον τεχνικό του Διαγόρα οι Νίκος Ορφανίδης που φέτος αγωνιζόταν στον Φοίβο και ο Δημήτρης Δημητρόπουλος που φέτος αγωνιζόταν στον Διαγόρα Βατίου. Βέβαια ακόμα είναι νωρίς να πει κανείς ο,τιδήποτε. Ολα θα εξαρτηθούν από την έκθεση που θα καταθέσει στην διοίκησή του ο προπονητής του Διαγόρα που έχει την απόλυτη ευθύνη για το έμψυχο υλικό της ομάδας.

Ημέρες ευχών

• Πήραν το μισθό τους, τα δώρα τους και θα κάνουν καλό Πάσχα οι παίκτες της Ρόδου.
• Την Τρίτη επανέρχονται στις προπονήσεις ενόψει Αθηναΐδας.

Τελικά όλα πάνε κατ' ευχήν στο στρατόπεδο της Ρόδου. Οι παίκτες πήραν τα χρήματά τους καθώς μπήκε στο λογαριασμό τους ο μισθός του Μαρτίου. Ετσι θα μπορέσουν άλλοι μένοντας στη Ρόδο και άλλοι μεταβαίνοντας στις ιδιαίτερες πατρίδες τους να περάσουν όμορφα με τις οικογένειές τους και με τα πρόσωπα που αγαπούν.

Χθες το πρωί στην προπόνηση πήγαν εκ μέρους της Επιτροπής Πρωτοβουλίας στο γήπεδο οι κ.κ. Διακογεωργίου, Πιννίκας και Κώττης και ευχήθηκαν στους παίκτες της ομάδας για λογαριασμό της Διοίκησης, ενώ οι πράσινοι μοιράσθηκαν λίγο αργότερα από μια δωροεπιλογή για το καλό των ημερών.

Το κλίμα από ό,τι μπορεί να φαντασθεί κανείς ήταν πολύ όμορφο και ζεστό κι όλοι ανανέωσαν το ραντεβού για την Τρίτη του Πάσχα, ημέρα που θα ξεκινήσουν εκ νέου την προετοιμασία τους για το σαββατιάτικο ματς με την Αθηναΐδα. Χθες πάντως οι πάντες μοίραζαν μόνο ευχές. Επιβάλλεται εξάλλου αυτές τις μέρες πέρα από τις οποιεσδήποτε γκρίνιες και μουρμούρες που υπάρχουν όχι μόνο στη Ρόδο αλλά σε όλες τις ομάδες ανεξαρτήτως Κατηγορίας.

Απουσίες στην προπόνηση

Ο Αντώνης Μανίκας γύμνασε χθες τους παίκτες του για τελευταία φορά μέσα στην Μεγάλη Εβδομάδα. Τους συνέστησε βέβαια πριν την ανανέωση του ραντεβού για την Τρίτη του Πάσχα να προσέξουν πολύ αυτές τις μέρες και τη διατροφή τους και την εξωγηπεδική τους ζωή γενικότερα.

Ο κόουτς της Ρόδου σημείωσε απουσίες στο καρνέ του. Εξάλλου έτσι συμβαίνει κάθε χρόνο λόγω των ημερών του Πάσχα. Απόντες από την χθεσινή προπόνηση ήσαν:

- Οι Σάκης Ναλμπάντης και Βαγγέλης Τζήκας που ήδη βρίσκονται στις ιδιαίτερες πατρίδες τους για τις ημέρες του Πάσχα.



Ο Κάλλιστος Διακογεωργίου ευχήθηκε στους παίκτες

- Ο Γιόβισα Νταμιάνοβιτς που θα βρεθεί αυτές τις ημέρες στην Σερβία δίπλα στην εγκυμονούσα σύζυγό του.
- Ο Χρήστος Στόιος που έχει τελικά μηνίσκο και θα χρειασθεί επέμβαση για να επανέλθει στους αγωνιστικούς χώρους.
- Ο Γιώργος Καντιμοίρης, ο οποίος τραυματίσθηκε στο ματς με τους Regions και δεν γυμνάσθηκε για προληπτικούς λόγους
- Όπως επίσης και ο Ρεΐσης Μαΐλης, ο οποίος αισθάνεται ενοχλήσεις στη φτέρνα.

Οι υπόλοιποι ποδοσφαιριστές προπονήθηκαν κανονικά. Θα λείψουν από τους αγωνιστικούς χώρους για τέσσερις μέρες και θα επανέλθουν σε αυτούς την Τρίτη του Πάσχα.

ΤΟΠΙΚΟ ΠΟΔΟΣΦΑΙΡΟ

Είδαν αυτό που ήθελαν

• Ικανοποιημένοι Γκάϊδας και Δελαπόρτας από το χθεσινό φιλικό (4-4).

Όμορφο θέαμα παρουσίασαν χθες στο «Οικονομίδειο» τόσο ένας «άλλος Ιάλυσος» όσο κι ο Φοίβος. Ο Γιώργος Γκάϊδας ιδιαίτερα θέλησε να δει αρκετά νέα παιδιά πριν κλείσει τη φετινή ποδοσφαιρική περίοδο και πριν παραδώσει την έκθεση του στη διοίκηση του Ιάλυσου και τον Στέργο Στάγκα.

Ο κώουτς των ερυθροκίτρινων είδε για μια ακόμη φορά

- Παίκτες του Ιάλυσου '97
- Τους Γρηγορά-Καρτάλη του Απόλλωνα Καλυθιών που κατάγονται από την Ιαλυσό.
- Τον νεαρό Τσαφή από τον Αστέρα Παστίδας.
- Τον Κορκίδα από τον Ακουσίλαο.
- Αλλά και τον Στάππα από τον Άγιο Ισίδωρο

Όλοι τους τα πήγαν πολύ καλά. Ο Γιώργος Γκάϊδας σχημάτισε την εικόνα που ήθελε και θα την επισυνάψει στις προτάσεις που περικλείει στην έκθεση του που θα παραδώσει στην διοίκηση και στον δήμαρχο Ιαλυσού Στέργο Στάγκα. Το τελικό 4-4 τα λέει όλα. Έγινε ένα πολύ όμορφο παιχνίδι χωρίς σκοπιμότητες κι οι δύο προπονητές έβγαλαν τα δικά τους συμπεράσματα.

ΤΑ ΓΚΟΛ

- Στο 30' ο Δελαπόρτας πέτυχε εις βάρος της ομάδας του πατέρα του το 1-0.
- Το 2-0 σημειώνεται στο 36' ο Στάππας.
- Ο Φοίβος μείωσε στο 45' με τον Παπαγεωργίου σε 2-1 και
- Ισοφάρισε 2-2 στο 60' με τον ίδιο παίκτη.
- Το 3-2 σημειώνεται στο 63' από τον Παπαλαζάρου.
- Για να ισοφαρίσει δύο λεπτά αργότερα (65') 3-3 του νεαρού Ν. Καραγιάννη.
- Στο 78' ο Γιαλλούσης σημείωσε με όμορφο τρόπο το 3-4 και
- Στο 87' πάλι ο Στάππας έγραψε το τελικό 4-4.

Διαιτησία ο κ. Ασημακόπουλος.



Είχε πολύ καλή απόδοση και πέτυχε ένα όμορφο γκολ ο Γιώργος Δελαπόρτας. (ΒΙΚΤΩΡ-ΦΩΤΟ ΜΑΡΚΕΤ - ΙΑΛΥΣΟΣ).

Οι ομάδες:

Ιάλυσος: *Πεστλίκης, Σολακιάν, Κατσαράς, Γκορτζίλας, Μαυρής, Δελαπόρτας, Καρτάλης, Τσαφής, Γκάϊδας, Στάππας, Κορκίδας.*

Στο δεύτερο μέρος έπαιξαν ακόμα και οι *Γρηγορά, Κουντούρης, Παπαλαζάρου, Καραγιάννης, Ατσικνούδας.*

Φοίβος: *Σταματίου, Γιανικάκης, Καρύδης, Καραγιάννης (27' Παπαγεωργίου), Χαρικιόπουλος (27' Ροδίτης), Δράκος, Μπιλιάς, Στρατής, Γιαλλούσης, Αμπελάς, Ορφανίδης,* Αγωνίσθηκαν ακόμη οι *Χριστοδούλου, Καραγιάννης Ν., Κόντος.*

Τουρνουά «Πάσχα 2005»

Η ΕΠΣΔ ανακοίνωσε και επίσημα τους δύο ομίλους του τελικής φάσης του τουρνουά «Πάσχα 2005» καθώς και το αγωνιστικό πρόγραμμα το οποίο είναι το εξής:

Α' Όμιλος
1. Διαγόρας
2. Διγενής
3. ΑΕΡΑ
4. Ήλιος 1

Β' Όμιλος
1. Νίκη Ρόδου
2. Α.Σ.Ρόδου
3. Αστέρας Π.
4. Φοίβος

Α' ήμισυ γηπέδου	Ώρα	Β' ήμισυ γηπέδου
Διαγόρας – Διγενής	16.00	ΑΕΡΑ – Ήλιος 1
Νίκη Ρ. – Α.Σ.Ρόδου	16.30	Αστέρας – Φοίβος
Διαγόρας – ΑΕΡΑ	17.00	Διγενής – Ήλιος
Νίκη Ρ. – Αστέρας Π.	17.30	Α.Σ.Ρόδος – Φοίβος
Διαγόρας – Ήλιος 1	18.00	Διγενής – ΑΕΡΑ
Νίκη Ρ. – Φοίβος	18.30	Α.Σ.Ρόδου – Αστέρας Π.

Οι πρώτοι των δύο ομίλων θα αγωνισθούν στον μεγάλο τελικό και οι δεύτεροι στον μικρό τελικό. Οι τελικοί θα διεξαχθούν παράλληλα στο Α' ήμισυ ο μεγάλος τελικός και στο Β' ήμισυ ο μικρός τελικός. Ώρα έναρξης των τελικών 19.10. Σε περίπτωση ισοπαλίας στους τελικούς θα εκτελεσθούν από τρία πέναλτι.

Παλιοί εναντίον Νέων

• Σήμερα στις 14.30 στο γήπεδο Αφάντου, θα συγκρουσθούν σε φιλικό παιχνίδι, η ομάδα του ΑΕΡΑ που κατέκτησε το πρωτάθλημα το 1975, με τη σημερινή ομάδα, σ' ένα παιχνίδι που είναι αφιερωμένο στη μνήμη του Γιώργου Μοσχούς και του Θανάση Τσάμπρα.

Η ομάδα του ΑΕΡΑ συνεχίζοντας τις εκδηλώσεις της για την κατάκτηση του πρωταθλήματος της α' κατηγορίας, σήμερα διοργανώνει φιλικό παιχνίδι, στο οποίο θα συγκρουσθούν οι δύο ομάδες που του χάρισαν πρωτάθλημα α' κατηγορίας, στην ιστορία του.

Πρόκειται για την ομάδα του 1974-1975 η οποία για πρώτη φορά χάρισε πρωτάθλημα στον ΑΕΡΑ και φυσικά για την φετινή ομάδα που μετά από 30 χρόνια επανέλαβε το κατόρθωμα αυτό. Οι ποδοσφαιριστές των δύο ομάδων θα τεθούν λοιπόν αντιμέτωπες, με τους παλιούς να ξαναφέρνουν στις μνήμες τους τις ωραίες στιγμές του παρελθόντος.

Το φιλικό θα ξεκινήσει στις 14.30 κι είναι αφιερωμένο στη μνήμη δύο ποδοσφαιριστών που φόρεσαν την φανέλα του ΑΕΡΑ και έφυγαν πρόσφατα από τη ζωή.

Τον πρώην τερματοφύλακα του και πρώην διαιτητή, Γιώργο Μοσχούς, καθώς και τον μέχρι πρόσφατα επιθετικό του, Θανάση Τσάμπρα.



Οι δύο ομάδες του ΑΕΡΑ που κατέκτησαν πρωτάθλημα θα συναντηθούν σήμερα. (ΒΙΚΤΩΡ-ΦΩΤΟ ΜΑΡΚΕΤ - ΙΑΛΥΣΟΣ).

Η διοίκηση καλεί όλους τους φίλους της ομάδας να δώσουν το παρών, τιμώντας με την παρουσία τους τη μνήμη και των δύο.

Αναβιώνει η ιστορική μονομαχία

• Σήμερα στις 11 το πρωί θα διεξαχθεί στο Δημοτικό Στάδιο της Ρόδου το καθιερωμένο φιλικό παιχνίδι ανάμεσα στους Βετεράνους Ποδοσφαιριστές της Ρόδου και του Διαγόρα.

Στην Αθήνα το ποδοσφαιρικό σημείο αναφοράς την Μεγάλη Παρασκευή είναι το ματς του Βραδυποριακού με τον Ταλαιπωριακό, ανάμεσα στους παλαίμαχους ποδοσφαιριστές του Ολυμπιακού Πειραιώς και της Προοδευτικής. Κι αν οι παλαίμαχοι της πρωτεύουσας έχουν την διάθεση να αυτοσαρκάζονται επιλέγοντας για λογαριασμό των ομάδων τους ονόματα που παραπέμπουν σε...χελώνες, οι συνάδελφοί τους του Συνδέσμου Βετεράνων Ποδοσφαιριστών Ρόδου-Διαγόρα δεν έχουν κανέναν λόγο να δηλώσουν πως τα χρόνια τους πέρασαν, αφού όπως κάθε Μεγάλη Παρασκευή, έτσι και σήμερα θα αποδείξουν πως οι μόνοι που δικαιούνται να τους ζηλεύουν είναι οι νεότεροί τους! Σήμερα στις 11 το πρωί θα ξεκινήσει στο Δημοτικό Στάδιο της Ρόδου το καθιερωμένο φιλικό παιχνίδι ανάμεσα στους ανθρώπους που έχουν φορέσει στο παρελθόν την φανέλα των δύο μεγάλων συλλόγων της πόλης, στο πλαίσιο της αναβίωσης των ιστορικών μονομαχιών ανάμεσα στα «πράσινα» και τα «κυανέρυθρα». Φυσικά, στο ραντεβού είναι καλεσμένοι όλοι όσοι αγαπούν το ποδόσφαιρο και κυρίως οι νεότεροι. Έτσι για να μάθουν πως τότε το ποδόσφαιρο ήταν πιο όμορφο και πιο γοητευτικό...

Φιλικό στα Μαριτσά

• Παλαίμαχοι του Ηρακλή θα τεθούν αντιμέτωποι με τους παλαίμαχους του Κλεάνθη.

Μεγάλη Παρασκευή σήμερα κι όπως οι περισσότερες ομάδες παλαιμάχων δίνουν σήμερα φιλικά παιχνίδια με άλλες αντίστοιχες ομάδες. Ένα τέτοιο ραντεβού έχει κλιθεί για τις 14.30 στο γήπεδο Μαριτσών, όπου μετά από πολλά χρόνια, οι παλαίμαχοι του Ηρακλή Μ., θα τεθούν αντιμέτωποι με τους παλαίμαχους του Κλεάνθη.

Οι ποδοσφαιριστές των δύο ομάδων θα πρέπει να βρίσκονται στο γήπεδο από τις 13.45 κι είναι οι εξής:

Ηρακλής: *Αλεξανδρής Νίκος, Αλεξανδρής Σταμάτης, Βασιλώττος Κωνσταντίνος, Γεράκης Αλέξανδρος, Κούρος Σταμάτης, Κούρος Σωτήρης, Κλεισούρης Σαββας, Κασανής Θανάσης, Μπακαλούμας Θεοδόσης, Μαλώτρας Θεοδόσης, Πασάλης Μανόλης, Πίσκαπας Γρηγόρης, Πιστόλας Σωτήρης, Σιδηρόπουλος Δήμος, Σιαμαντούρας Νίκος, Τσέλιος Θανάσης, Τσαλώλης Μανόλης, Παπαδημήτρης Μανόλης, Βασιλώττος Στέφανος*

Κλεάνθης: *Τσιράκος Σπύρος, Σπάρταλης Νίκος, Χριστοφής Χρήστος, Μαγκαφάς Αναστάσιος, Αφεντούλης Μανόλης, Σταυρουλάκης Γιάννης, Αφεντούλης Γιάννης, Πιστόλας Σωτήρης, Κάλφας Γιάννης, Δράκος Τσαμπίκος, Χίου Αντρεας, Παπαγρηγορίου Δημήτρης, Κώτης Μιχάλης, Κώτης Κώστας, Πότσος Μάκης, Σορονιάτης Λούης, Καλούδης Μανόλης, Σπάρταλης Κώστας, Πατάκας Γιάννης, Σαρρής Μιχάλης.*

«Γιατί σηκώθηκαν κι έφυγαν;»

• Ο προπονητής του Ήλιου Δημήτρης Δοξάκης, αναρωτιέται γιατί η ομάδα του Ορφέα αποχώρησε από το παιδικό τουρνουά, ενώ μπορούσε να κερδίσει τα δύο επόμενα παιχνίδια και να προκριθεί.

Το θέμα της χρησιμοποίησης ποδοσφαιριστών μεγαλύτερης ηλικίας και η αποχώρηση της ομάδας του Ορφέα από το παιδικό τουρνουά «Πάσχα 2005», συνεχίζει να απασχολεί την επικαιρότητα.

Χθες σε επικοινωνία που είχαμε με τον προπονητή της ομάδας του Ήλιου, Δημήτρη Δοξάκη, μας εξέφρασε την άποψή του πάνω στο θέμα.

«Δεν μπορώ να καταλάβω γιατί η ομάδα του Ορφέα αποχώρησε από το τουρνουά ενώ είχε τη δυνατότητα να διεκδικήσει την πρόκριση της, παρά την ένσταση που κατέθεσε η ομάδα μου εις βάρος της. Εάν έπαιζε και κέρδιζε τα δύο εναπομένοντα παιχνίδια, θα προκρινόταν στην τελική φάση του τουρνουά.

Αυτό που θέλω να αναφέρω εγώ, είναι πως η ομάδα μου ενήργησε τα νόμιμα»

Πράγματι ο Ορφέας είχε την ευκαιρία να συνεχίσει και να κερδίσει την πρόκριση του, παρά τον μηδενισμό στο παιχνίδι με τον Ήλιο. Όμως οι υπεύθυνοι της ομάδας, τα μάζεψαν κι έφυγαν.

ΤΟΥΡΝΟΥΑ

Προκήρυξη του ποδαριού!

• Αυθαίρετα μηδενίστηκε ο Ορφέας κατά την διάρκεια της πρώτης μέρας του τουρνουά «Πάσχα 2005». Η προκήρυξη του τουρνουά δεν το προβλέπει πουθενά και ούτε καν παραπέμπει στον ΚΑΠ για τις περιπτώσεις που δεν καλύπτει. Την συνέταξε ο Μιχάλης Βεργωτής, που κατά τα άλλα αποποιήθηκε κάθε ευθύνης για το φιάσκο και τα φόρτωσε στον Βάγιο Γαμβρούδη.

Όταν κατά την διάρκεια μίας πρόσφατης συνεδρίασης του διοικητικού συμβουλίου της ΕΠΣΔ ο Α' αντιπρόεδρός της και πρόεδρος της Τεχνικής Επιτροπής, Γιάννης Κάτρης, πέταξε στον αέρα κατά την διάρκεια της συζήτησης την ατάκα «οι προκηρύξεις έγιναν στο πόδι», είχε συναντήσει την σφοδρή αντίδραση του προέδρου της Ένωσης, Κλεόβουλου Χατζηγεωργίου, ο οποίος υπεραμύνθηκε της ποιότητας και της πληρότητας των προκηρύξεων βασικά των τοπικών μας πρωταθλημάτων, για τις οποίες είχε αναλάβει προσωπικά την ευθύνη. Ούτε ο Γιάννης Κάτρης, πόσο μάλλον ο Κλεόβουλος Χατζηγεωργίου, θα μπορούσαν να φανταστούν πως η επιβεβαίωση της ατάκας του Κάτρη θα ερχόταν πριν καν περάσουν ελάχιστες μέρες από της μεταξύ τους διαμάχη! Το μπάχαλο που σημάδεψε την πρώτη μέρα του παιδικού τουρνουά «Πάσχα 2005» στο γήπεδο Κοσκινού με την αποχώρηση αλλά και τον μηδενισμό της ομάδας του Ορφέα, η οποία πρόλαβε και έπαιξε δύο αγώνες μέχρι να διαπιστωθεί πως είχε στην σύνθεσή της δύο ποδοσφαιριστές κατά ένα χρόνο μεγαλύτερους από το επιτρεπόμενο όριο, έφερε στο προσκήνιο την προκήρυξη του τουρνουά, την οποία...επιμελήθηκε και δούλεψε προφανώς με πολύ...μεράκι η Επιτροπή Καλλιέργειας και Ανάπτυξης της ΕΠΣΔ, με επικεφαλής τον γενικό γραμματέα και υποψήφιο πρόεδρο της Ένωσης, Μιχάλη Βεργωτή. Μία προκήρυξη, που όπως φαίνεται και από τους μπελάδες που δημιούργησε, συντάχθηκε επιεικώς στο πόδι, αφού δεν προβλέπει τις συνέπειες που θα έχει η ομάδα που θα χρησιμοποιήσει μεγαλύτερους σε ηλικία ποδοσφαιριστές. Ούτε καν παραπέμπει στα άρθρα του ΚΑΠ για τις περιπτώσεις που δεν προβλέπονται από την ίδια! Με την προκήρυξη αφήνεται να υπάρχει μία μεγάλη μαύρη τρύπα και η τύχη το έφερε έτσι που έπεσε μέσα της όχι μόνο ο Ορφέας και φυσικά και οι νεαροί ποδοσφαιριστές του, αλλά και η ίδια η Επιτροπή Καλλιέργειας και Ανάπτυξης, η οποία καλείται να απαντήσει σε δύο καίρια ερωτήματα. Καταρχήν, γιατί δεν έκανε το αυτονόητο, δηλαδή δεν προέβλεψε τα απαραίτητα μέσα στην προκήρυξη, και κατά δεύτερο λόγο, με ποιο δικαίωμα μηδένισε τον Ορφέα, αφού η ίδια η προκήρυξη την οποία συνέταξε δεν της το επιτρέπει! Με άλλα λόγια, ο Μιχάλης Βεργωτής, που χρεώθηκε την τελική απόφαση, λειτούργησε εντελώς αυθαίρετα , αφού μηδένισε τον Ορφέα στην προσπάθειά του να μην εκτεθεί απέναντι στα υπόλοιπα σωματεία, αλλά και να μην γίνει αντιληπτή η προχειρότητα της προκήρυξής του. Θυμίζουμε, φυσικά, τις δικαιολογίες που ακούστηκαν προχθές, με τον Βεργωτή να ρίχνει τις ευθύνες στον Βάγιο Γαμβρούδη (ανέλαβε το μερίδιο της ευθύνης που του αναλογεί και υπέβαλε με θάρρος την παραίτησή του από την Τεχνική Επιτροπή), χρεώνοντάς του ότι δεν πρόσεξε το λάθος του Ορφέα κατά την συμπλήρωση του Φύλλου Αγώνα. Αποποιήθηκε πλήρως των δικών του ευθυνών, την στιγμή που φέρει την μεγαλύτερη για την σύνταξη της «προκήρυξης του ποδαριού». Μία προκήρυξη, η οποία παρατίθεται παρακάτω έτσι ακριβώς όπως εστάλη από την ΕΠΣΔ και δημοσιεύτηκε στην «Α.Ρ.» την Παρασκευή, 8 Απριλίου: «Η επιτροπή καλλιέργειας και ανάπτυξης του αθλήματος της ΕΠΣΔ προκηρύσσει για 13η συνεχή χρονιά το Παιδικό Τουρνουά Πάσχα 2005 που θα γίνει η Α' φάση τη Μεγάλη Τρίτη 26 Απριλίου και Μεγάλη Τετάρτη 27 Απριλίου 2005 και η Β' φάση τη Λαμπρή Τετάρτη 4-5-2005.

1. Δικαίωμα συμμετοχής έχουν όλα τα σωματεία της δύναμής μας που έχουν έδρα το νησί της Ρόδου, τα οποία συμμετέχουν μόνο με μία /1/ ομάδα.

2. Οι ομάδες θα απαρτίζονται από παιδιά - ποδ/στές που έχουν γεννηθεί τα έτη 1993-1994 καθώς και μικρότερης ηλικίας με ευθύνη των προπονητών των ομάδων.

3. Η ηλικία θα αποδεικνύεται μόνο με δελτία ατομικών στοιχείων και μεταβολών.

4. Οι ομάδες υποχρεούνται να προσκομίσουν συνολική κατάσταση υγείας των ποδ/στών με πρόσφατη θεώρηση γιατρού.

5. Σωματείου του οποίου οι παράγοντες, προπονητές, αθλητές και φίλαθλοι δημιουργήσουν επεισόδια θα αποβάλλονται αυτόματα από την συνέχεια του Τουρνουά.

6. Σε περίπτωση που διαπιστωθεί από την Επιτροπή «Πλαστοπροσωπεία» το σωματείο αποβάλλεται άμεσα και δεν δικαιούται να λάβει μέρος στο επόμενο τουρνουά της ΕΠΣΔ. Παράλληλα του επιβάλλεται χρηματικό πρόστιμο 300 ευρώ.

7. Το γήπεδο όπου θα διεξαχθεί το τουρνουά θα ανακοινωθεί προσεχώς.

8. Δηλώσεις συμμετοχής έως την Τρίτη 19 Απριλίου 2005 και ώρα 14.00.

ΚΑΝΟΝΕΣ ΑΓΩΝΩΝ

1. Το Τουρνουά θα διεξαχθεί σε δύο φάσεις.

Από την α' φάση θα περάσουν οι τέσσερις πρώτες ομάδες από κάθε όμιλο στην τελική φάση η οποία θα διεξαχθεί στις 4-5-2005 στο ίδιο γήπεδο.

2. Οι αγώνες θα διεξάγονται ταυτόχρονα στα 2 ήμισυ του γηπέδου (κατά πλάτος) που θα είναι ειδικά διαμορφωμένο.

3. Κάθε ομάδα θα αγωνίζεται με οκτώ ποδ/στές (7+1 τερματοφύλακας) και δύναται να δηλώνει έως δέκα έξι (16) ποδ/στές στο Φύλλο Αγώνος. Οι αλλαγές θα είναι ελεύθερες χωρίς όμως ο ποδ/στής που θα αντικατασταθεί να έχει δικαίωμα να αγωνισθεί ξανά στον ίδιο αγώνα.

4. Διάρκεια κάθε αγώνα θα είναι 20 λεπτά (10 ανά ημίχρονο με 5λεπτη ανάπαυλα).

5. Κάθε ομάδα θα αγωνισθεί με όλους τους αντιπάλους του ομίλου της και η πρόκριση στους τελικούς θα γίνει μέσα από βαθμολογία.

Σε περίπτωση ισοβαθμίας 2 ή και περισσότερων ομάδων υπολογίζονται τα αποτελέσματα που έφεραν στους μεταξύ τους αγώνες.

Εάν οι ομάδες έφεραν τα ίδια αποτελέσματα θα υπολογισθεί η συνολική διαφορά τερμάτων.

Σε περίπτωση πάλι ισοβαθμίας θα προκριθεί η ομάδα που πέτυχε τα περισσότερα τέρματα. Αν και εκεί έχουμε ισοβαθμία τότε οι ομάδες θα εκτελέσουν από τρία πέναλτι.

6. Ελεύθερο λάκτισμα τέρματος και επιθετικό φάουλ εκτελείται από το ύψος της περιοχής των 13 μέτρων.

7. Οφ σάιντ θα υπάρχει σε απόσταση 13 μέτρων από την τελική γραμμή (ύψος μεγάλης περιοχής).

8. Οι αλλαγές ποδ/στών γίνονται από τους προπονητές χωρίς προειδοποίηση των διαιτητών. Ο ποδ/στής θα εισέρχεται αφού βγεί ο αντικατασταθείς ποδ/στής. Σε περίπτωση που δεν γίνει αυτό ο διαιτητής τιμωρεί την ομάδα με τεχνική ποινή.

9. Κάθε ομάδα έχει την υποχρέωση να βρίσκεται στο γήπεδο μισή ώρα τουλάχιστον από τον προγραμματισμένο αγώνα της. Τα σωματεία υποχρεούνται να έχουν τουλάχιστον 3 μπάλες No 4.

10 Μπλέ κάρτα (Φαίρ Πλέϊ).

Οι διαιτητές των αγώνων του Τουρνούα θα δείχνουν μπλέ κάρτα σε ποδ/στές που με τις ενέργειές τους προάγουν το «ευ αγωνίζεσθε».

ΕΠΑΘΛΑ

1. Σ' όλους τους συμμετέχοντες αθλητές θα απονεμηθεί ειδικό δίπλωμα συμμετοχής. Καθώς και στους διαιτητές που θα διευθύνουν τους αγώνες.

2. Στις 4 πρώτες ομάδες των τελικών θα δοθεί από 1 Κύπελλο.

3. Ειδικό έπαθλο θα δοθεί στην ομάδα που θα συγκεντρώσει τις περισσότερες μπλέ κάρτες και η συμπεριφορά των υπευθύνων προπονητή και των φιλάθλων θα είναι άψογη έτσι όπως αρμόζει στους αγώνες της ηλικίας αυτής.

Γιατρό για τους αγώνες του Τουρνουά θα ορίσει η ΕΠΣΔ».

Εξετάσεις στα δύσκολα

• Ο πρόεδρος της ΚΕΔ/ΕΠΟ, Μάκης Γερμανάκος, είναι πολύ πιθανό να δώσει το παρόν στα τεστ αξιολόγησης στον πίνακα της Δ' Εθνικής, που θα γίνει στην Ρόδο στις 30 Μαΐου.

• Ως τόπος φιλοξενίας του κεντρικού σεμιναρίου προεπιλογής προτάθηκε η Ρόδος, όμως η ευκαιρία μάλλον χάνεται, καθώς απαιτείται η ύπαρξη 400άρη στίβου.

Στην τελική ευθεία θα μπει μετά το Πάσχα η προετοιμασία των διαιτητών του Συνδέσμου Δωδεκανήσου για τα τεστ αξιολόγησης στον πίνακα της Δ' Εθνικής κατηγορίας. Σύμφωνα με τις υπάρχουσες πληροφορίες, η διοίκηση του ΣΔΠΔ όχι μόνο δεν πρόκειται να αφήσει την παρουσία στις εξετάσεις στην διάθεση των υποψηφίων, αλλά θα αυξήσει το επίπεδο της παρακολούθησής τους μέσα από την συνεχή διοργάνωση τοπικών τεστ φυσικής κατάστασης, επιτρέποντας την συμμετοχή μόνο σε όσους δείξουν πως έχουν την θέληση να δουλέψουν και θα είναι σε θέση να κυνηγήσουν από θέση ετοιμότητας την αξιολόγησή τους. Ο λόγος είναι διπλός. Καταρχήν, η διοίκηση του ΣΔΠΔ δεν θέλει η παρουσία των διαιτητών και ειδικά των νεότερων σε ηλικία να είναι διακοσμητική στον πίνακα της Δ' Εθνικής. Ο στόχος είναι όσοι προωθηθούν να συνεχίσουν να προχωρούν στην ιεραρχία και να πάρουν τις θέσεις πίσω από τους πρωτοκλασάτους, ώστε να διασφαλίζεται όχι μόνο η αριθμητική, αλλά και η ποιοτική συνέχεια της δωδεκανησιακής διαιτησίας στους πίνακες των εθνικών κατηγοριών. Ακόμα και εκείνοι, όμως, που δεν θα έχουν στόχους περαιτέρω προόδου οφείλουν να βγάλουν τον Σύνδεσμο ασπροπρόσωπο και να βελτιώσουν το επίπεδο της διαιτησίας σε τοπικό επίπεδο. Ο δεύτερος λόγος έχει να κάνει τόσο με την ουσία, όσο και με τις εντυπώσεις. Θυμίζουμε, πως τα τεστ αξιολόγησης θα διεξαχθούν στις 30 Μαΐου στο στάδιο στίβου της Ρόδου και μάλιστα με παρόντα όχι μόνο τον γραμματέα της Κεντρικής Επιτροπής Διαιτησίας της ΕΠΟ, αλλά και ιδίου του προέδρου της, Μάκη Γερμανάκου, ο οποίος αναμένεται να έρθει στο νησί και με την ευκαιρία να διδάξει σε σεμινάριο διαιτησίας.

Κόλλησαν στον 300άρη στίβο

Το όνομα της Ρόδου έπεσε στο τραπέζι της ΚΕΔ/ΕΠΟ ως τόπου φιλοξενίας του φετινού κεντρικού σεμιναρίου προεπιλογής για της Α Εθνική κατηγορία. Όπως αναφέρουν οι πληροφορίες, η πρόταση εξετάστηκε ήδη με πολύ μεγάλο ενδιαφέρον από τον Μάκη Γερμανάκο και τους συνεργάτες του, ωστόσο έχασε πολύτιμους πόντους μόλις η κουβέντα πέρασε στις αθλητικές εγκαταστάσεις και έγινε γνωστό πως αυτή την στιγμή υπάρχει μόνο 300άρης στίβος. Με τις σημερινές συνθήκες μοιάζει εξαιρετικά δύσκολο να γίνει η οποιαδήποτε κίνηση και η μοναδική λύση ακούει στο όνομα Καρακόνερο. Αν ο εκεί 400άρης στίβος ετοιμαστεί έγκαιρα, τότε η Ρόδος θα γίνει το πρώτο φαβορί για να φιλοξενήσει μία εκδήλωση που θα φέρει πολλούς διαιτητές της αφρόκρεμας του χώρου και θα κερδίσει στιγμές προβολής. Αν όχι, η ευκαιρία θα χαθεί.





"Περικοπές" στην αποστολή

Χαμηλώνει το ροδίτικο πρεστίζ στο Σέτλαντ λόγω οικονομικών δυσχερειών. Την "πληρώνουν" ποδόσφαιρο και βόλεϊ

Πριν από δύο χρόνια πανηγύριζαν όλοι στο νησί μας την ανάληψη των αγώνων των Island Games του 2007. Είναι μία διοργάνωση που ούτε λίγο, ούτε πολύ θα φέρει στο νησί μας το λιγότερο 3.500 αθλητές-τριες, συνοδούς αλλά και επικεφαλής αποστολών. Νούμερο πολύ μεγάλο για αθλητικό τουρισμό. Για την ανάληψη αυτών των αγώνων έχει ξεκινήσει εδώ και χρόνια μια προσπάθεια που περνάει συμπερασματικά μέσα από τη φετεινή διοργάνωση που έχουν αναλάβει οι Σκωτσέζοι του Σέτλαντ. Η προσπάθεια καταρτισμού της αποστολής της Ρόδου γι' αυτούς τους αγώνες έχει ήδη ξεκινήσει προ πολλού. Για να γίνει αυτό το ταξίδι απαιτείται ένα κονδύλι που δυστυχώς αυτή τη στιγμή δεν υπάρχει ολόκληρο. Ο ΡΟΑΝ καταβάλει συγκινητικές προσπάθειες για να βρει τα κονδύλια που απαιτούνται γι' αυτή την περίπτωση, κατά την οποία το νησί μας πρέπει να επιδείξει υψηλό πρεστίζ από πλευράς συμμετοχής, παρουσίας, αλλά και διακρίσεων ενδεχομένως.

Κάτι τέτοιο, όμως, μάλλον ενάγεται σε άλλες εποχές. Γιατί:

- Σύμφωνα με έγκυρες πληροφορίες, τα οικονομικά του Οργανισμού, αλλά και των δήμων δεν είναι τέτοια που να επιτρέπουν το "γέμισμα" της αποστολής στο Σέτλαντ. Οι ίδιες πηγές τόνιζαν χθες πως είναι δυσβάσταχτο το οικονομικό βάρος μιας τέτοιας αποστολής και κατά συνέπεια θ' αρχίσουν εντός των ημερών οι περικοπές. Τα "πρώτα μαντάτα" μιλούν για "κόψιμο" των ομαδικών αθλημάτων! Τη "νύφη" σύμφωνα πάντα με τις ίδιες πληροφορίες, πληρώνουν τα αθλήματα του ποδοσφαίρου και του βόλεϊ. Απόντος του μπάσκετ και του τένις επίσης, καταλαβαίνει κανείς πως η Ρόδος θα συμμετάσχει πολύ περιορισμένα φέτος στους αγώνες του Σέτλαντ, κάτι που σημαίνει πως ενδέχεται ο οποιοσδήποτε άνδρας της IGA να συσχετίσει την μικρή αποστολή με τους επόμενους αγώνες του 2007.

Όλα αυτά, βέβαια -σύμφωνα πάντα με τις ίδιες πληροφορίες- θα αποφασισθούν την ερχόμενη Τρίτη σε ειδική συνεδρίαση με τη συμμετοχή του ΡΟΑΝ, αλλά και εκπροσώπων όλων των δήμων και της Νομαρχίας.



Το ποδόσφαιρο "πληρώνει τη νύφη" των περικοπών

"Νικητής ο αθλητισμός"

Η πρόεδρος του ΝΑΟΔ κ. **Μπαφίτη Ανδριάννα** Νομαρχιακή Σύμβουλος, το δ.σ. και ο δ/ντής του γραφείου, εύχονται το Φως του Αναστάντος Χριστού να σκορπίσει στις καρδιές όλων των εμπλεκομένων στον ΑΘΛΗΤΙΣΜΟ στο Νομό μας, Ειρήνη-Υγεία και προπόκοπή.

Σ' όλους τους αγώνες νικητής πάντα είναι ο ΑΘΛΗΤΙΣΜΟΣ γιατί απευθύνεται στην ψυχή και στο σώμα και δημιουργεί "Τον Καλό καγαθό άνθρωπο".

Οι παλαίμαχοι του Ιάλυσου

"ΕΙΝΑΙ ΟΛΟΙ ΚΑΛΕΣΜΕΝΟΙ"! Με αυτή την απλή κουβέντα και χωρίς πολλές τυμπανοκρουσίες οι Παλαίμαχοι του Ιάλυσου θα δώσουν σήμερα στο "Οικονομίδειο" της Ιαλυσού το καθιερωμένο παιχνίδι της Μεγάλης Παρασκευής.

Ο **Στέργος Χ"αντωνίου** παρακολουθώντας το φιλικό του Ιάλυσου με τον Φοίβο ήταν σαφής: "Δεν υπάρχουν ονόματα στον Ιάλυσο. Σ' αυτό τον αγώνα παίζουν όλοι. Τους περιμένουμε να ξαναθυμηθούμε στιγμές του παρελθόντος". Ο αγώνας θ' αρχίσει στις 11 για τον λόγο αυτό οι παλαίμαχοι πρέπει να βρίσκονται στις 10 στο "Οικονομίδειο".

Στην σημερινή συνάντηση θα πάρει μέρος και ο **Τότης Φυλακούρης!**

Γλέντι με την Ασπίδα Σαλ.

Η Ασπίδα Σαλάκου με μια αρκετά προσεγμένη πρόσκληση καλεί όλους τους φίλους της ομάδας στην πανήγυρη στο πάρκο της Μονής του Αγίου Γεωργίου την Δευτέρα της Λαμπρής.

Ο αθλητικός σύλλογος θα διαθέτει φαγητό και ποτό με την παρουσία ορχήστρας με ζωντανή μουσική.

Οσοι πάτε εκεί... Καλή διασκέδαση!

Αγκαθι

Μεγάλη Παρασκευή σήμερα και θ' ακολουθήσω την πάγια τακτική μου, να μην ασχοληθώ με τα κακά, στραβά κι' ανάποδα. Οπως κάθε χρόνο θα επανέλθω την Λαμπρή εβδομάδα.

Απέκτησε διάδοχο

*Ενα υγιέστατο αγοράκι έφερε χθες στον κόσμο η σύζυγος, του προέδρου του Απόλλωνα Κ., **Αθηνόδωρου Κωνσταντίνου, Αντωνία.***

Αυτό είναι το πρώτο παιδί της οικογένειας και όπως είναι φυσικό οι γονείς πλέουν σε πελάγη ευτυχία.

Επί τη ευκαιρία, προπονητής και οι ποδοσφαιριστές του Απόλλωνα Κ. τους εύχονται να τους ζήσει. Το ίδιο εύχεται και το αθλητικό τμήμα της "Ρ".

Ενοχος ο γιατρός... αθώα η «Κυρία»!

Ανακουφισμένοι θα πρέπει να αισθάνονται οι άνθρωποι της Γιουβέντους στο άκουσμα της απόφασης του Διαιτητικού Δικαστηρίου για τον Αθλητισμό (CAS), σύμφωνα με την οποία η «Κυρία» δεν υποχρεούται να... επιστρέψει τα τρόπαια που κατακτήθηκαν στο διάστημα 1994-98 (μεταξύ των οποίων τρία πρωταθλήματα Ιταλίας και ένα Τσάμπιονς Λιγκ) παρότι ο γιατρός του συλλόγου, Ρικάρντο Αγκρίκολα, κρίθηκε ένοχος για παραβιάσεις των κανονισμών περί ντόπινγκ. Οπως μάλιστα αναφέρει η «Gazzetta dello Sport» σε δημοσίευμά της, το οποίο επικαλείται σχετική απόφαση του δικαστηρίου της Λωζάννης, «η χρήση φαρμακευτικών ουσιών που δεν απαγορεύονται ρητά από την αθλητική νομοθεσία και τα οποία δεν είναι όμοια με απαγορευμένες ουσίες, δεν μπορεί να τιμωρηθεί με πειθαρχική δράση». Να σημειωθεί ότι την γνώμη του δικαστηρίου της Λωζάννης είχε ζητήσει η Ολυμπιακή Επιτροπή της Ιταλίας (CONI) μετά το τέλος της πολύκροτης δίκης τον περασμένο Νοέμβριο, κατά την οποία ο γιατρός των «μπιανκονέρι» κρίθηκε ένοχος για παροχή υπερβολικών φαρμακευτικών ουσιών σε παίκτες, στα μέσα της δεκαετίας του '90.

Παρά την ευχάριστη αυτή εξέλιξη για τον τορινέζικο σύλλογο, η απόφαση του CAS δεν δίνει οριστικό τέλος στην υπόθεση. Και αυτό γιατί η CONI ζήτησε τη γνώμη του δικαστηρίου της Λωζάννης μόνο για το ένα σκέλος της ετυμηγορίας του δικαστηρίου του Τορίνο, εκείνο που αναφέρεται στις ουσίες «οι οποίες δεν απαγορεύονται ρητά από τους κανονισμούς». Υπενθυμίζεται ότι ο Αγκρίκολα κρίθηκε ένοχος και για παροχή της απαγορευμένης ουσίας ερυθροποιητίνη (EPO). Σε αυτό το σκέλος της ετυμηγορίας του δικαστηρίου έχει κατατεθεί έφεση.

ΕΧΑΣΕ 33 ΚΙΛΑ Ο ΜΑΡΑΝΤΟΝΑ

Πέτυχε η επέμβαση

Απόλυτη επιτυχημένη ήταν η επέμβαση στένωσης στομάχου που είχε κάνει ο Ντιέγκο Μαραντόνα, σε κλινική της Καρθαγένης στην Κολομβία στις 5 Μαρτίου. Ο θρύλος του παγκοσμίου ποδοσφαίρου ζύγιζε 120 κιλά και έχει αδυνατίσει κατά 33 κιλά με αποτέλεσμα η άσχημη εικόνα των τελευταίων χρόνων να αποτελεί παρελθόν.

Ο "Ντιεγκίτο" ζύγιζε 120 κιλά (έχει ύψος 1,68μ.) μέχρι τη στιγμή που αποφάσισε να κάνει την εγχείρηση. Ο Αλφρέντο Καχέ χαρακτήρισε "εκπληκτικό" το αποτέλεσμα της επέμβασης, με δηλώσεις του στον ραδιοφωνικό σταθμό Radio 10 του Μπουένος Αϊρες

Η Λάρισα πρωταθλήτρια στους Νέους



Η ΕΠΣ Λάρισας νίκησε 3-2 στην παράταση (2-2 ο καν. αγώνας) την ΕΠΣ Πειραιά στο Δημοτικό γήπεδο Λιβανατων και κατέκτησε το Πρωτάθλημα Μικτών Ομάδων Ενώσεων Νέων. Τα τέρματα των νικητών σημείωσαν οι Τσαρτζαλίδης (37', 98') και Χάμος (72'), ενώ για τον Πειραιά σκόραραν οι Σουφλιάς (53') και Δάρας (65').

Οχι στη χρήση βίντεο"

Οι απανωτές τιμωρίες που επιβάλονται τις τελευταίες εβδομάδες σε παίκτες της Serie A μετά τη χρήση του βίντεο, έχει προκαλέσει έντονες αντιδράσεις καθώς μπαίνουμε στην τελική ευθεία για τη λήξη της σεζόν. Οι Μάουρο Καμορανέζι της Γιουβέντους και Λεάντρο Κουφρέ της Ρόμα, τόνισαν με δηλώσεις τους πως δε θα πρέπει να γίνεται χρήση του βίντεο.

Ο Καμορανέζι θεωρεί πως με το γίνεται κάτι τέτοιο, χάνεται η... μαγεία του ποδοσφαίρου, καθώς πλέον όλα θα εξαρτώνται από την τεχνολογία. "Είναι απολύτως φυσιολογικό να είσαι μερικές φορές... άτακτος εντός του γηπέδου την ώρα του αγώνα. Ηταν πάντα μέρος του παιχνιδιού και δε χρειάζεται να το αλλάξουμε τώρα αυτό" ήταν τα λόγια του άσου της "Μεγάλης Κυρίας", που συνέχισε λέγοντας:

"Θα πρέπει να σταματήσει η χρήση βίντεο. Από τη στιγμή που υπάρχουν τέσσερις διαιτητές σε κάθε αγώνα, θα πρέπει να βλέπουν τα πάντα. Αυτή είναι η δουλειά τους".

Ολοκληρώνοντας τις δηλώσεις του, ο Καμορανέζι φρόντισε να ρίξει τη σπόντα και για τη Μίλαν, την οποία άπαντες στις τάξεις των "μπιανκονέρι" θεωρούν υπεύθυνη για την ποινή που επιβλήθηκε στον Ζλάταν Ιμπραΐμοβιτς και η οποία τον αφήνει εκτός του ντέρμπι-τίτλου στο "Σαν Σίρο", αν δεν μειωθεί στην έφεση των Τορινέζων:

"Αν δεν μπορούν οι διαιτητές και γίνεται χρήση του βίντεο, το μέλλον των παικτών θα κρίνεται από τους σκηνοθέτες των τηλεοπτικών σταθμών και οι ομάδες που μπορούν να έχουν στη διάθεση τους τηλεοπτικούς σταθμούς, θα μπορούν να τιμωρούν αντιπάλους για να ευνοούνται αυτές".

Με τον Καμορανέζι έδειξε να συμφωνεί και ο Κουφρέ. Ο Αργεντίνος άσος της Ρόμα, τόνισε από την πλευρά του:

"Η κακή συμπεριφορά ενός παίκτη προς κάποιον άλλο κατά τη διάρκεια του αγώνα, ήταν πάντα μέρος του παιχνιδιού. Ακόμη κι αν αυτό είναι σκληρό μερικές φορές, υπήρχε πάντα στο ποδόσφαιρο. Αυτό το άθλημα δεν παίζεται από κούκλες, αλλά από ανθρώπους. Αν γίνεται συνεχώς χρήση του βίντεο, το ποδόσφαιρο θα αρχίσει να αλλοιώνεται και τίποτα δε θα είναι το ίδιο πια".

Αποκάλυψη σοκ

Ξανά σκιές στο ιταλικό ποδόσφαιρο

Τα τελευταία χρόνια οι υποθέσεις ντόπινγκ έχουν απασχολήσει ουκ ολίγες φορές το ιταλικό ποδόσφαιρο. Ένα βίντεο σοκ το οποίο θα προβληθεί το βράδυ της Πέμπτης (12 ώρα Ελλάδος) στην εκπομπή "Punto e capo" της RAIDUE προοιωνίζεται ότι θα προκαλέσει όμως σάλο.

Στο εν λόγω βίντεο διάρκειας περίπου επτά λεπτών ο τηλεοπτικός φακός θα δείξει διάσημο Ιταλό αμυντικό να κάνει χρήση ενδοβλέφιας ουσίας παραμονές του τελικού του Κυπέλλου ΟΥΕΦΑ του 1999, σύμφωνα με την ιταλική εφημερίδα "Republicca".

Συγκεκριμένα, στο βίντεο θα ακουστούν και διάλογοι ανάμεσα στον ποδοσφαιριστή και το ιατρικό τιμ της ομάδας, οι οποίοι συνομιλούν για την ουσία Neoton. Να σημειώσουμε πως η τελευταία δεν αποτελεί απαγορευμένη ουσία, έχει όμως απαγορευτεί η ενδοβλέφια λήψη της.

Μια ιστορία λοιπόν του 1999 έρχεται τώρα στο φως, καθώς πριν από ένα μήνα το φιλμ έφτασε στα γραφεία του καναλιού από ανώνυμη πηγή.

Για την ιστορία να αναφέρουμε πως στην ενδεκάδα της Πάρμα του Αλμπέρτο Μαλεζάνι στον τελικό του 1999 αγωνίστηκαν οι: Μπουφόν, Τιράμ, Σενσίνι, Καναβάρο, Φουσέρ, Ντ. Μπάτζιο, Μπογκοσιάν, Βανόλι, Βερόν (75' Φιόρε), Κρέσπο, (83' Ασπρίγια), Κιέζα (71' Μπάλμπο).

Αντίο από Ρομάριο



Τι και αν ο Ρομάριο έχει πατήσει τα 39. Ο Βραζιλιάνος σούπερ σταρ στο αποχαιρετιστήριο φιλικό παιχνίδι με τη φανέλα της Εθνικής σκόραρε το δεύτερο από τα τρία γκολ της ομάδας του απέναντι στη Γουατεμάλα και έδειξε πως η τέχνη δεν ξεχνιέται.

Πάνω από 35.000 φίλαθλοι χειροκρότησαν τον "Ρο" για το 71ο του γκολ με την Σελεσάο και αυτός εμφανώς συγκινημένος έσπευσε να δηλώσει αμέσως μετά τη λήξη του παιχνιδιού:

"Είναι μια πολύ ιδιαίτερη στιγμή για μένα. Είμαι πολύ περήφανος που όλα αυτά τα χρόνια φόρεσα τη φανέλα της Εθνικής Βραζιλίας. Πάντα έπαιζα με καρδιά και προσπαθούσα να κάνω τους Βραζιλιάνους ευτυχισμένους. Τους ευχαριστώ για όλα".

*Να υπενθυμίσουμε ότι αυτό ήταν το πρώτο παιχνίδι του Ρομάριο με τη φανέλα της Εθνικής μετά το 2001, οπότε και ο Κάρλος Αλμπέρτο Παρέιρα τον έθεσε εκτός πλάνων, δίνοντας την ευκαιρία σε νεαρότερους παίκτες.

Παραίτηση "αθάνατου"

Ο Ιάπωνας Γιοσιάκι Τσουτσούμι επικαλέστηκε προσωπικούς λόγους για την απόφαση αυτή

Την παραίτηση του επίτιμου μέλους της, του Ιάπωνα, Γιοσάκι Τσουτσούμι έκανε την Τετάρτη (27/4) γνωστή η ΔΟΕ. Ο 70χρονος «αθάνατος» με επιστολή του προς τη Διεθνή Ολυμπιακή Επιτροπή επικαλέστηκε προσωπικούς λόγους για την απόφασή του.

Η τελευταία λίγες μέρες πριν είχε αποφασίσει την αποπομπή του, ύστερα από σχετική εισήγηση της επιτροπής δεοντολογίας μετά τη σύλληψή του για διαφθορά και απάτη, σχετικά με υποθέσεις της εταιρίας του «Seibu Railway».

Αξίζει να σημειωθεί ότι πριν έξι μήνες ο Τσουτσούμι είχε υποβάλει την παραίτησή του και από τη θέση του επίτιμου προέδρου της Ολυμπιακής Επιτροπής της Ιαπωνίας (JOC), για τον ίδιο ακριβώς λόγο. Παρόλα αυτά ο πρόεδρος της JOC, Τσουνεκάζου Τακέντα είχε δηλώσει: «Ελπίζουμε να συνεχίσει να συνεργάζεται μαζί μας». Η απόφασή του ωστόσο, ήταν αμετάκλητη.

Κύπελλο αλά Αγγλία!



Σε σημαντικές αλλαγές αναφορικά με τον τρόπο διεξαγωγής του Κυπέλλου Ελλάδας από την επόμενη αγωνιστική περίοδο, με στόχο την δημιουργία ενός πιο ελκυστικού θεσμού για το φίλαθλο κοινό, προσανατολίζεται η Ελληνική ποδοσφαιρική ομοσπονδία. Οπως αποκάλυψε ο πρόεδρος της ΕΠΟ, Βασίλης Γκαγκάτσης, με δηλώσεις του Μ.Πέμπτη στον «Sportime Radio», η ομοσπονδία επεξεργάζεται ένα σχέδιο για διεξαγωγή μονών αγώνων -εμπνευσμένη προφανώς από το παράδειγμα της Αγγλίας- προκειμένου να υπάρχει πιο έντονο το στοιχείο της έκπληξης και του απρόβλεπτου στον θεσμο. «Φέτος για πρώτη φορά αποφασίσαμε να κάνουμε την κλήρωση, για όλες τις φάσεις μια φορά. Για την επόμενη χρονιά το Κύπελλο θα είναι πιο ελκυστικό. Θα διεξάγονται μονοί αγώνες στην έδρα των αδυνάτων. Είναι ένα πρόγραμμα που θέλουμε να αλλάξουμε το θεσμό του Κυπέλλου και το οποίο επεξεργαζόμαστε στην Ομοσπονδία και θα το παρουσιάσουμε τις επόμενες ημέρες, πριν τον τελικό του Κυπέλλου. Ο θεσμός του Κυπέλλου είναι θεσμός των εκπλήξεων. Θέλουμε να υπάρχει αυτό το στοιχείο και θέλουμε να το κάνουμε ακόμη πιο έντονο. Να το κάνουμε πιο ελκυστικό για το θεατή και τις ομάδες», τόνισε στις δηλώσεις του ο Βασίλης Γκαγκάτσης και συνέχισε:

«Είναι πιο ελκυστικό για την περιφέρεια να δεχθεί τις μεγάλες ομάδες, να έχει έσοδα και η ομάδα από την περιφέρεια και γιατί όχι να διεκδικήσει με ίσους όρους την πρόκριση. Σκεφτόμαστε στην ισοπαλία να δίνουμε την δυνατότητα στον φιλοξενούμενο να παίξει στην έδρα του, όπως στην Αγγλία. Υπάρχουν διάφορες σκέψεις, οι οποίες θα υλοποιηθούν τις επόμενες ημέρες, στο Διοικητικό Συμβούλιο και πιστεύω ότι θα είναι πιο ελκυστικό».

Αναφερόμενος στον επικείμενο τελικό Κυπέλλου της 21ης Μαΐου μεταξύ του Ολυμπιακού και του Αρη, ο πρόεδρος της ΕΠΟ δήλωσε: Εχουμε καλέσει τον κύριο Παπούλια και τον τέως Πρόεδρο της Δημοκρατίας. Από τον κύριο Στεφανόπουλο έχω την υπόσχεση ότι θα έρθει. Ελπίζω ότι θα του επιτρέψουν οι υποχρεώσεις του να ανταποκριθεί στην πρόσκληση, όπως και του νυν προέδρου της Δημοκρατίας. Το κύπελλο θα το δώσει ο Πρόεδρος της Δημοκρατίας, αν έρθει. Αν δεν έρθει, θα το δώσουν οι αρμόδιοι. Για μένα η πιο λαμπρή παρουσία σε έναν τελικό Κυπέλλου είναι ο Πρόεδρος της Δημοκρατίας. Εμείς θα κάνουμε τα πάντα για να ανταποκριθεί ο κύριος Παπούλιας στην πρόσκλησή μας». Κληθείς να καταθέσει την άποψή του για το θέμα των οπαδών και τον φόβο των επεισοδίων ο πρόεδρος της ΕΠΟ σχολίασε λακωνικά: «Δεν νομίζω ότι θα έχουμε ιδιαίτερα προβλήματα. Ενας τελικός είναι μια γιορτή. Ετσι πρέπει να το δούμε όλοι και ελπίζω έτσι να το δουν και οι οπαδοί των δυο ομάδων».

ΑΝΕΚΔΟΤΟ

Ένα χρόνο τώρα μια ξανθιά ήταν παντρεμένη.

Οταν μια μέρα πλησιάζει τον καλό της και άρχισε να χοροπηδάει.

Ο καλός της χωρίς να ξέρει πως να αντιδράσει άρχισε να χοροπηδάει και αυτός μαζί της.

«Γιατί είμαστε ευτυχισμένοι;» την ερώτησε.

«Γλυκέ μου έχω θαυμάσια νέα. Είμαι έγκυος και θα είναι δίδυμα» απάντησε αυτή

«Πώς το συμπέρανες αυτό;» ρωτάει ο καλός της

«Ηταν εύκολο» είπε η ξανθιά «πήρα από το φαρμακείο δυο τεστ εγκυμοσύνης και τα δυο βγήκαν θετικά.



ΤΟΠΙΚΟ ΠΟΔΟΣΦΑΙΡΟ

Επιστροφή με μέλλον;

• Ο Γιάννης Μιχελαράκης με νέους συνεργάτες επιδιώκει να αναλάβει τις τύχες του Διγενή.

Στην χάραξη νέας πορείας, η οποία αυτή τη φορά θα έχει διάρκεια, αποσκοπούν οι άνθρωποι του Διγενή. Αφού αρχικά έλυσαν πέρυσι ένα μεγάλο και σημαντικό πρόβλημα, το οποίο έδωσε νέες προοπτικές και άνοιξε νέους δρόμους, είναι έτοιμοι για να πραγματοποιήσουν πάνω σε σωστές βάσεις το επόμενο βήμα.

Ουσιαστικά αυτή η δυνατότητα δεν υπήρχε την προηγούμενη περίοδο καθώς όλο το βάρος είχε πέσει στην αναβάθμιση του γηπέδου τους, γεγονός που τους κράτησε πίσω και τους δημιούργησε άγχος, ωσότου καταφέρουν να εξασφαλίσουν την συμμετοχή τους και τη νέα περίοδο στο πρωτάθλημα της Α' κατηγορίας.

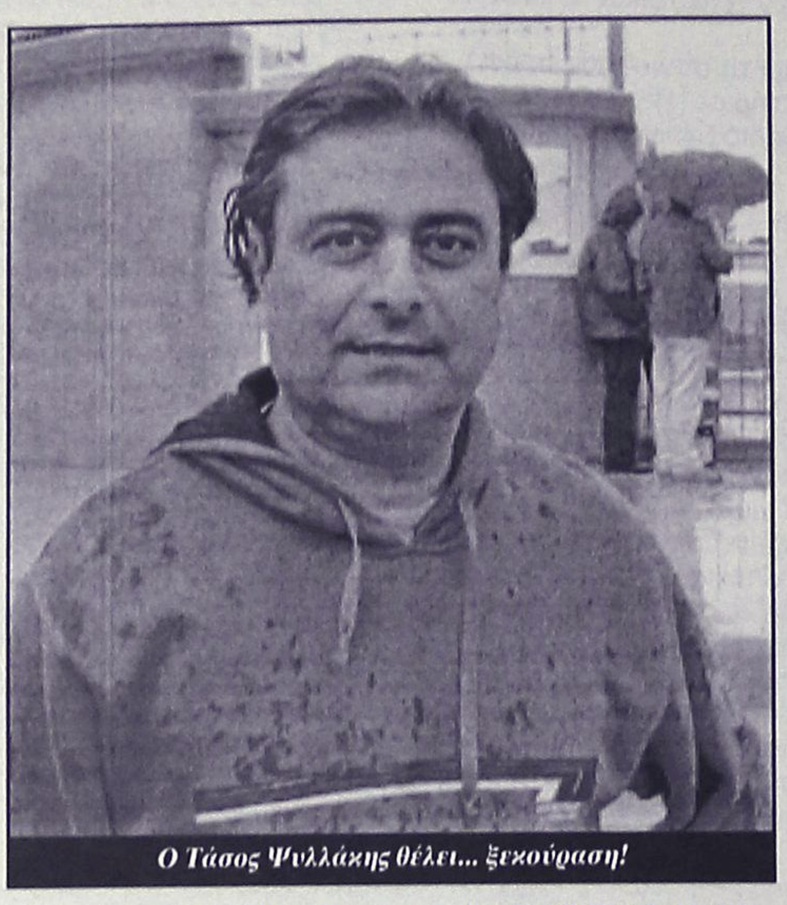

Ο Τάσος Ψυλλάκης θέλει... ξεκούραση!

Φέτος οι καταστάσεις είναι εντελώς διαφορετικές, ο προγραμματισμός έχει σαν αφετηρία το αναβαθμισμένο γήπεδο και μια ομάδα που άφησε πολύ καλές εντυπώσεις στο δεύτερο μισό του πρωταθλήματος, το μόνο που απομένει για να συμπληρωθούν τα κομμάτια της εικόνας μιας ομάδας που έχει ως στόχο να δημιουργήσει τις προοπτικές για να αντέξει στον χρόνο σε υψηλότερο επίπεδο, είναι ορισμένες από τις προσθήκες που αναμένεται να γίνουν στο έμψυχο δυναμικό, αλλά και η αρχή των πάντων, μια σοβαρή και ευέλικτη διοίκηση, η οποία θα ξεφεύγει από τα τετριμμένα προηγούμενων διοικήσεων και θα λειτουργεί με μοναδικό γνώμονα το συμφέρον του συλλόγου.

Τις τελευταίες ημέρες τα μέλη της παρούσας διοίκησης δουλεύουν πυρετωδώς πάνω σε αυτή τη φιλοσοφία.

Το μόνο σίγουρο είναι πως οι: **Τάσος Ψυλλάκης** και **Νίκος Ταμπουράς** και ενδέχεται ο **Μίλτος Ναυροζίδης** να παρακολουθήσουν πιο ήρεμα τη νέα προσπάθεια. Το αίτημά τους να πάρουν μερικές ανάσες μέχρι να έρθουν στο σημείο της επιστροφής βρήκε τους πάντες σύμφωνους.

Η κάλυψη των δύο αυτών θέσεων και πολύ πιθανόν να γίνουν τρεις, αλλά και κάποιων από τις υπόλοιπες που υπολειτουργούσαν αφήνοντας ορισμένους από αυτούς να τραβήξουν μόνοι τους το κουπί των απαιτήσεων για να λειτουργήσει σωστά το τμήμα, ανοίγει το δρόμο για την εισχώρηση νέων προσώπων στα διοικητικά του σωματείου.

Τα πρόσωπα έχουν βρεθεί και οι συζητήσεις βρίσκονται ήδη σε προχωρημένο στάδιο, αφού όλοι τους είδαν θετικά την ένταξή τους στο διοικητικό συμβούλιο του Κοσκινιάτικου συλλόγου, πρόκειται για τους: **Μιχελαράκη Γιάννη, Ηλιάδη Μανώλη, Παπαιωάννου Γιώργο, Παυλίδη Γιώργο, Ταμπουρά Μιχάλη, Πανουργιά Δημήτρη** και **Πλύγκο Γιώργο** που καλλιεργούν από τώρα το έδαφος για να πάνε με ένα σκεπτικό στη γενική συνέλευση.

Ωστόσο δεν θα πρέπει να αποκλειστούν από το προσεχές ενναμελές συμβούλιο και οι: **Ορφανός Σάββας** και **Ολυμπίτης Φίλιππος,** που τα τελευταία χρόνια βοηθάνε και ενισχύουν το σύλλογο, αλλά δεν εξέφρασαν ακόμη την τελική τους απόφαση.

Πρόθεσή τους είναι να δώσουν στη συνέλευση τυπικό χαρακτήρα και να ολοκληρώσουν από τώρα σε ανεπίσημο επίπεδο τις διεργασίες για τη μορφή που θα πάρει. Σύμφωνα με ασφαλείς πληροφορίες την θέση του προέδρου «φλερτάρει» με πάρα πολλές πιθανότητες ο **Γιάννης Μιχελαράκης,** από εκεί και πέρα τα πάντα είναι ρευστά.

Η γενική συνέλευση ενδέχεται να πραγματοποιηθεί την ερχόμενη εβδομάδα και μετά η επόμενη δραστηριότητα είναι η διεξαγωγή των εκλογών.

Ένα από τα πρώτα θέματα που θα απασχολήσει το νέο Δ.Σ. είναι αυτό του προπονητή. Επί τάπητος θα τεθεί το θέμα προπονητή για το οποίο τον πρώτο λόγο έχει ο **Κώστας Λεπτοκαρύδης,** εάν και εφόσον το όνομα αυτό καλύπτει τις προσδοκίες και τους στόχους των νέων διοικούντων μελών θα παραμείνει, σε αντίθετη περίπτωση θα κριθεί αναγκαία η αναζήτηση νέου ονόματος.

Χέρι, χέρι

• Κοινό μέλλον φαίνεται πως θα έχει ο Φοίβος, με τον προπονητή Άκη Δελαπόρτα.

Πολύ κοντά στην ανανέωση της συνεργασίας για την νέα περίοδο με την ομάδα του Φοίβου, βρίσκεται ο προπονητής **Άκης Δελαπόρτας.**

Η καλή αγωνιστική παρουσία που είχαν οι «κυανοκίτρινοι» από την ημέρα που ανέλαβε στο πρωτάθλημα, η σταθερότητα που τους χαρακτήρισε στα περισσότερα παιχνίδια, η δεύτερη θέση που χάθηκε την τελευταία στιγμή, αλλά και η ηρεμία και η ομόνοια που επικράτησε εντός των αποδυτηρίων, είναι οι σημαντικότεροι λόγοι που παράλληλα αποκαλύπτουν τις προθέσεις και τις μετέπειτα κινήσεις του Δ.Σ. που έμεινε απόλυτα ικανοποιημένο από την συνεργασία αυτή.



Ολα δείχνουν ότι ο Άκης Δελαπόρτας θα συνεχίσει

Μέχρι τώρα οι συζητήσεις κυμάνθηκαν σε ανεπίσημο επίπεδο, ωστόσο την Λαμπρή Τετάρτη που θα συνεδριάσει το Δ.Σ., αναμένεται να παρθεί η οριστική απόφαση.

Οι πληροφορίες αναφέρουν πως υπάρχει η πρόθεση και των δυο πλευρών για την επέκταση της συνεργασία τους, ωστόσο τα πάντα αναμένεται να ξεκαθαρίσουν οριστικά την ημέρα της συνεδρίασης.

ΜΠΑΙΝΟΥΝ ΟΙ ΜΠΟΥΛΝΤΟΖΕΣ

Η είσοδος του καλοκαιριού φέρνει και τα μηχανήματα εντός του γηπέδου της Κρεμαστής τα οποία θα ξεκινήσουν άμεσα τις εργασίες για την τοποθέτηση συνθετικού τάπητα πέμπτης γενιάς στην επιφάνεια του γηπέδου.

G.A. FERRIES

ΠΡΟΓΡΑΜΜΑ ΔΡΟΜΟΛΟΓΙΩΝ

Ε/Γ-Ο/Γ ΡΟΔΑΝΘΗ-Ε/Γ-Ο/Γ ΜΑΡΙΝΑ -
Ε/Γ-Ο/Γ ΑΝΘΗ-ΜΑΡΙΝΑ Ε/Γ ΡΟΜΙΑΝΤΑ
ΡΟΔΟΣ - ΠΕΙΡΑΙΑΣ

ΠΕΜΠΤΗ 21/04
ΑΝΘΗ-ΜΑΡΙΝΑ 17.00 ΚΩΣ (20.40)-ΠΕΙΡΑΙΑΣ (06.30)

ΠΑΡΑΣΚΕΥΗ 22/04
ΜΑΡΙΝΑ 12.00 ΠΕΙΡΑΙΑΣ (00.00)
ΡΟΔΑΝΘΗ 18.00 ΚΩΣ (22.10)-ΚΑΛΥΜΝΟΣ (21.40)-ΛΕΡΟΣ (01.00)- ΠΑΤΜΟΣ (02.30)-ΠΕΙΡΑΙΑΣ (11.50)

ΣΑΒΒΑΤΟ 23/04
ΑΝΘΗ-ΜΑΡΙΝΑ 17.00 ΚΩΣ (20.40)-ΛΕΡΟΣ (22.50)-ΠΑΤΜΟΣ (00.10)-ΠΕΙΡΑΙΑΣ (08.20)

ΚΥΡΙΑΚΗ 24/04
ΜΑΡΙΝΑ 15.00 ΣΥΜΗ (15.40)-ΤΗΛΟΣ (16.50)-ΝΙΣΥΡΟΣ (20.20)-ΚΩΣ (22.10)-ΚΑΛΥΜΝΟΣ (23.40)-ΑΣΤΥΠΑΛΑΙΑ (02.40)-ΠΕΙΡΑΙΑΣ (12.40)

ΔΕΥΤΕΡΑ 25/04
ΡΟΔΑΝΘΗ 16.00 ΚΩΣ (22.10)-ΚΑΛΥΜΝΟΣ (23.40)-ΛΕΡΟΣ (23.00)- ΠΑΤΜΟΣ (00.30)-ΠΕΙΡΑΙΑΣ (09.50)

ΤΡΙΤΗ 26/04
ΑΝΘΗ-ΜΑΡΙΝΑ 17.00 ΚΩΣ (20.40)-ΛΕΡΟΣ (22.50)-ΠΑΤΜΟΣ (00.10)-ΠΕΙΡΑΙΑΣ (08.20)

ΤΕΤΑΡΤΗ 27/04
ΡΟΔΑΝΘΗ 16.00 ΣΥΜΗ (17.40)-ΤΗΛΟΣ (19.50)-ΝΙΣΥΡΟΣ (21.20)-ΚΩΣ (23.10)-ΚΑΛΥΜΝΟΣ (00.40)-ΛΕΡΟΣ (02.00)-ΠΑΤΜΟΣ (03.30)-ΠΕΙΡΑΙΑΣ (12.50)

ΠΕΜΠΤΗ 28/04
ΑΝΘΗ-ΜΑΡΙΝΑ 08.00 ΠΕΙΡΑΙΑΣ (20.30)

ΠΑΡΑΣΚΕΥΗ 29/04
ΑΝΘΗ-ΜΑΡΙΝΑ 18.00 ΚΩΣ (21.40)-ΛΕΡΟΣ (23.50)-ΠΑΤΜΟΣ (01.10)-ΠΕΙΡΑΙΑΣ (09.20)

****ΠΡΟΣΦΟΡΑ****

Πακέτα εισιτηρίων άνω των 300,00 ευρώ, μπορείτε να τα εξοφλήσετε σε 4 άτοκες μηνιαίες δόσεις με την πιστωτική σας κάρτα VISA ή MASTER!
Η εταιρία G.A. FERRIES σας ενημερώνει ότι η έκπτωση 50% (πολύτεκνοι-στρατιωτικοί-ανάπηροι κ.τ.λ.) ισχύει για όλες τις θέσεις.

Πληροφορίες στο κεντρικό πρακτορείο
TSAGARIS TRAVEL
και στον ταξιδιωτικό σας πράκτορα
Τηλ.. (22410) 35066-36170, FAX: 22410-28597

XΠ589

ΠΟΔΗΛΑΣΙΑ

Μια υπέροχη οκτάδα

• Θαυμάσια εμφάνιση πραγματοποίησαν οι ποδηλάτες του ΠΟΡ «ο Ιάλυσος» στους αγώνες που πραγματοποιήθηκαν στο Κορωπί με την συμμετοχή περισσοτέρων από εκατό αθλητών από ολόκληρη την Ελλάδα.

Σε έναν από τους πιο γνωστούς αγώνες ποδηλασίας που διεξάγονται στην Ελλάδα, τα «Παπασιδέρεια», έλαβαν μέρος την προηγούμενη Κυριακή στο Κορωπί της Αθήνας οκτώ αθλητές και αθλήτριες του ΠΟΡ «ο Ιάλυσος», πραγματοποιώντας συνολικά έξοχη εμφάνιση.



"Δύο φορές ανέβηκαν στο βάθρο τα μέλη της αποστολής του ΠΟΡ "ο Ιάλυσος"

Στην διοργάνωση συμμετείχαν περισσότεροι από εκατό αθλητές από ολόκληρη την Ελλάδα, ενώ ο αγώνας διεξήχθη σε μία εξαιρετικά δύσκολη διαδρομή, η οποία περιελάμβανε περάσματα από στενούς δρόμους και πολλές στροφές.

Στην κατηγορία «μίνι-μικρά» ο **Δανιήλ Κελεπέρας** κατέκτησε το χρυσό μετάλλιο, ενώ στην κατηγορία των παγκορασίδων η **Δήμητρα Πατάπη** κρέμασε στον λαιμό της το ασημένιο μετάλλιο.

Ο σύλλογος κατέγραψε κι άλλη επιτυχία στην ίδια κατηγορία, καθώς η **Ελένη Γκιζέτη** τερμάτισε στην τέταρτη θέση.

Στην κατηγορία των παμπαίδων, ο **Κυριάκος Παπαστα-ματάκης** κατέλαβε την πέμπτη θέση, όπως και ο **Ορέστης Ράπτης** στην κατηγορία των παίδων, ενώ πίσω του, στην δέκατη θέση τερμάτισε ο **Αλέξης Γκαλιός.**

Το δεύτερο μετάλλιο για τον ΠΟΡ «ο Ιάλυσος» ήρθε στην κατηγορία των γυναικών με την **Ντόνκα Δρίβα** και ήταν ασημένιο, ενώ η **Ελένη Τσαβαρή** τερμάτισε στην τέταρτη θέση.

Την ομάδα συνόδεψε στην Αθήνα ο προπονητής της **Κυριάκος Κελεπέρας** καθώς και ο ίδιος ο πρόεδρος του συλλόγου, **Δημήτρης Ράπτης.**

Στην Τουρκία ο Ποτσάκης

Η Τουρκία και ο 41ος διεθνής προεδρικός γύρος θα είναι ο επόμενος σταθμός των Ελλήνων ποδηλατών, μετά τους αγώνες στην Ελλάδα. Πέντε αθλητές μας θα βρεθούν στη γειτονική χώρα το Μεγάλο Σάββατο (30/4) και πρόκειται για τους **Γιώργο Τέντσο, Νίκο**



Καλουδάκη, Παναγιώτη Ποτσάκη του Διαγόρα, **Αλέξανδρο Μελισσά** και **Βασίλη Σβεντζούρη.**

Ο πρόλογος του Γύρου θα πραγματοποιηθεί την 1η Μαΐου στη Σμύρνη, ενώ το 7ο ετάπ θα διεξαχθεί στη διαδρομή Αττάλεια-Αλάνια την Κυριακή 8 Μαΐου.

Blue Star Ferries

ΔΡΟΜΟΛΟΓΙΑ ΠΑΣΧΑ:
- **Μ. ΠΕΜΠΤΗ 28/04/05** το Blue Star 2 θα αναχωρήσει από **Ρόδο στις 17.00** αντί στις **19.00** για Κω, Λέρο, Πάτμο, Σύρο, Πειραιά
- **Μ. ΣΑΒΒΑΤΟ 30/04/05** Το δρομολόγιο από **ΡΟΔΟ 10.00 ακυρώνεται**
- **ΚΥΡΙΑΚΗ του ΠΑΣΧΑ 01/05/05** Ανεκτέλεστο. Το πλοίο θα αναχωρήσει Λαμπρή Δευτέρα στις **08.00** το πρωί για Κω-Λέρο-Πάτμο-Πειραιά

ΑΠΟ ΡΟΔΟ

ΑΝΑΧΩΡΗΣΗ ΑΠΟ						ΑΦΙΞΗ ΠΕΙΡΑΙΑ
ΡΟΔΟ	ΚΩ	ΛΕΡΟ	ΠΑΤΜΟ	ΣΥΡΟ	ΑΜΟΡΓΟΣ/ΚΑΤΑΠΟΛΑ	
ΤΡΙΤΗ 19:00	ΤΡΙΤΗ 22:00	—	—	ΤΕΤΑΡΤΗ 02:50	—	ΤΕΤΑΡΤΗ 06:10
ΠΕΜΠΤΗ 19:00	ΠΕΜΠΤΗ 22:00	ΠΕΜΠΤΗ 23:40	ΠΑΡΑΣΚΕΥΗ 00:50	ΠΑΡΑΣΚΕΥΗ 04:25	—	ΠΑΡΑΣΚΕΥΗ 07:45
ΣΑΒΒΑΤΟ 10:00	ΣΑΒΒΑΤΟ 12:45	—	—	—	ΣΑΒΒΑΤΟ 16:20	ΣΑΒΒΑΤΟ 21:30
ΚΥΡΙΑΚΗ 18:00	ΚΥΡΙΑΚΗ 21:00	ΚΥΡΙΑΚΗ 22:40	ΚΥΡΙΑΚΗ 23:50	ΔΕΥΤΕΡΑ 03:25	—	ΔΕΥΤΕΡΑ 06:45

ΠΡΟΣ ΡΟΔΟ

ΑΝΑΧΩΡΗΣΗ ΑΠΟ ΠΕΙΡΑΙΑ	ΑΦΙΞΗ					
	ΣΥΡΟ	ΑΜΟΡΓΟΣ/ΚΑΤΑΠΟΛΑ	ΠΑΤΜΟ	ΛΕΡΟ	ΚΩ	ΡΟΔΟ
ΔΕΥΤΕΡΑ 19:30	ΔΕΥΤΕΡΑ 22:50	—	—	—	ΤΡΙΤΗ 04:00	ΤΡΙΤΗ 06:45
ΤΕΤΑΡΤΗ 19:30	ΤΕΤΑΡΤΗ 22:50	—	ΠΕΜΠΤΗ 02:25	ΠΕΜΠΤΗ 03:35	ΠΕΜΠΤΗ 05:15	ΠΕΜΠΤΗ 08:05
ΠΑΡΑΣΚΕΥΗ 19:30	ΠΑΡΑΣΚΕΥΗ 22:50	—	—	—	ΣΑΒΒΑΤΟ 04:00	ΣΑΒΒΑΤΟ 06:45
ΣΑΒΒΑΤΟ 23:30	—	ΚΥΡΙΑΚΗ 04:40	ΚΥΡΙΑΚΗ 07:00	ΚΥΡΙΑΚΗ 08:10	ΚΥΡΙΑΚΗ 09:50	ΚΥΡΙΑΚΗ 12:50



SKEVO'S TRAVEL AGENCY

ΚΑΝΤΕ ΚΡΑΤΗΣΗ ΤΩΡΑ!

ΠΛΗΡΟΦΟΡΙΕΣ ΚΑΙ ΚΡΑΤΗΣΕΙΣ ΘΕΣΕΩΝ ΣΤΟΝ ΤΑΞΙΔΙΩΤΙΚΟ ΣΑΣ ΠΡΑΚΤΟΡΑ Ή SKEVO'S TRAVEL AGENCY: ΑΜΕΡΙΚΗΣ 111, ΡΟΔΟΣ, ΤΗΛ. ΚΡΑΤΗΣΕΩΝ ΕΠΙΒΑΤΩΝ ΚΑΙ Ι.Χ.: 22410-22461, 22410-75655, 22410-75310, ΤΗΛ. ΚΡΑΤΗΣΕΩΝ ΦΟΡΤΗΓΩΝ: 22410-76600

ΧΠ2156

AUTO ΕΠΙΛΟΓΕΣ

ΕΚΘΕΣΗ ΕΜΠΟΡΙΑΣ ΕΠΙΛΕΓΜΕΝΟΥ ΜΕΤΑΧΕΙΡΙΣΜΕΝΟΥ ΑΥΤΟΚΙΝΗΤΟΥ

ΚΟΥΚΟΥΡΑΣ ΑΛΕΞΑΝΔΡΟΣ

ΛΕΩΦ. ΡΟΔΟΥ-ΛΙΝΔΟΥ 255

ΤΗΛ. 22410/60910,

FAX: 22410/60920

- *Πώληση μεταχειρισμένων αυτοκινήτων ελεγμένα σε 70 σημεία.*
- *Αγορά μεταχειρισμένων αυτοκινήτων.*
- *Ανταλλαγή με οποιοδήποτε μοντέλο της αρεσκείας σας.*
- *Χρηματοδότηση με τα χαμηλότερα επιτόκια της αγοράς.*

ΧΠ1210

Επιτέλους δικαίωμα για χαμόγελα

• Στην Πολεοδομία κατατέθηκε χθες ο ολοκληρωμένος φάκελος με την μελέτη της επέκτασης του Βενετόκλειου. Ο ίδιος ο δήμαρχος, Γιώργος Γιαννόπουλος επιβλέπει την διαδικασία έκδοσης της άδειας. «Σε δέκα μέρες πρέπει να μπει ο εργολάβος», σχολίασε ο πρόεδρος του Κολοσσού, Κώστας Κωσταρίδης.

Το πρώτο επιφώνημα ανακούφισης βγήκε χθες από τα χείλη των ανθρώπων του Κολοσσού, οι οποίοι έχουν πλέον το δικαίωμα να λένε πως έγινε το πρώτο αποφασιστικό βήμα για την εξαφάνιση του αγκαθιού, που μέχρι σήμερα δεν τους αφήνει να χαρούν με την ψυχή τους την άνοδο της ομάδας στην Α1 κατηγορία.

Όπως αναφέρουν οι πληροφορίες, η μελέτη για την επέκταση του Βενετόκλειου Δημοτικού Κλειστού Γυμναστηρίου της Ρόδου όχι μόνο ολοκληρώθηκε, αλλά ο πλήρης φάκελος με όλες τις λεπτομέρειες του έργου κατατέθηκε χθες στην Πολεοδομία της Ρόδου, παίρνοντας μάλιστα και αριθμό πρωτοκόλλου.

Σύμφωνα με τα όσα έχουν γίνει γνωστά την υπόθεση της έκδοσης της άδειας την έχει αναλάβει προσωπικά και ιδιαίτερα ζεστά ο ίδιος ο δήμαρχος Ροδίων, **Γιώργος Γιαννόπουλος,** ο οποίος θέλει να ξεμπερδέψει το συντομότερο δυνατόν με όλες τις διαδικαστικές εκκρεμότητες και να οδηγήσει το έργο στην φάση της υλοποίησης το αργότερο εντός των επόμενων δέκα ημερών.

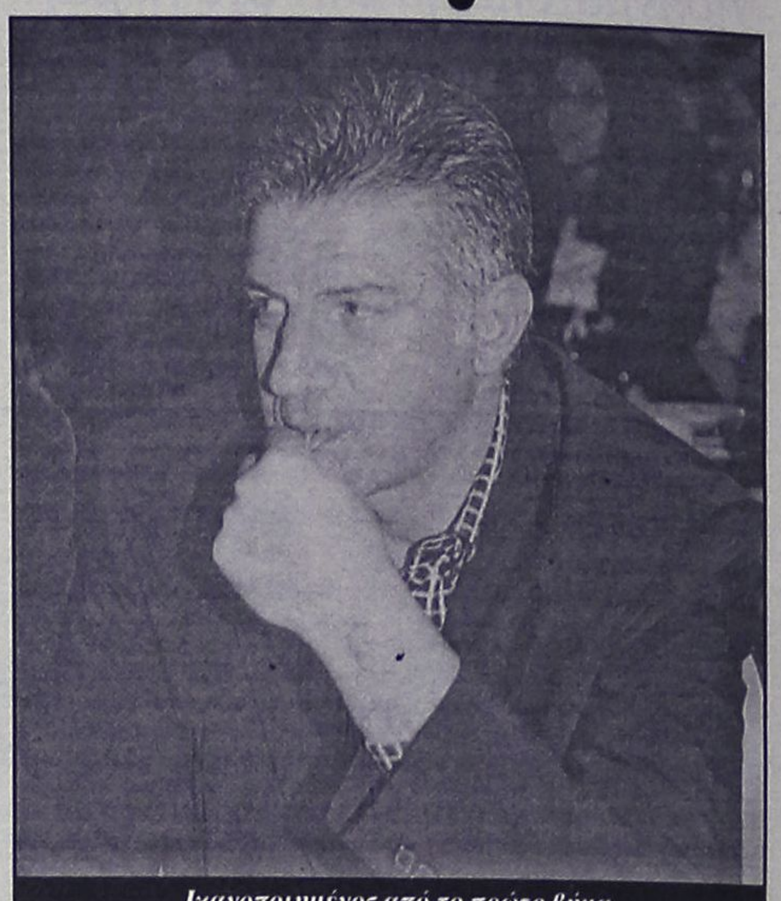
Ικανοποιημένος από το πρώτο βήμα ο πρόεδρος Κώστας Κωσταρίδης

Τα ευχάριστα νέα έγιναν δεκτά με μεγάλη χαρά από τον πρόεδρο του Κολοσσού, **Κώστα Κωσταρίδη,** ο οποίος δήλωσε πως το γραφειοκρατικό σκέλος ήταν ουσιαστικά ο μεγάλος πονοκέφαλος για τους «θαλασσί», αφού φρόντισε να υπογραμμίσει πως είτε έτσι, είτε αλλιώς, το οικονομικό σκέλος της υπόθεσης θα τακτοποιηθεί.

Πάντως, δεν ξέχασε να υπενθυμίσει πως όλοι οι αρμόδιοι συμμετέχουν ουσιαστικά σε έναν αγώνα με τον χρόνο και ως εκ τούτου θα πρέπει να βάλουν τα δυνατά τους για να προλάβουν:

«Το αργότερο σε δέκα μέρες στο Βενετόκλειο θα πρέπει να εγκατασταθεί εργολάβος, γιατί διαφορετικά δεν θα καταφέρουμε να είμαστε έτοιμοι.

Ακόμα και ο ΕΣΑΚΕ θα έρθει στην Ρόδο για να ελέγξει τη πρόοδο των εργασιών και οφείλουμε να είμαστε έτοιμοι», υπογράμμισε χαρακτηριστικά ο **Κώστας Κωσταρίδης.**

Τάση προς το θρίλερ!

• Ο Ιβίσκος ξεπέρασε και το εμπόδιο της Λευκάδας με 36-33, σε ένα ματς που κρίθηκε στα τελευταία 8'' με δύο τρίποντα!

ΜΑΡΟΥΣΙ

Ψυχοβγαλτικά ήταν και τα τέσσερα παιχνίδια που έδωσε ο Ιβίσκος στα μπαράζ ανόδου στην Α2 γυναικών.

Στο κλείσιμο της αυλαίας αντιμετώπισε την Δόξα /Τηλυκράτη (Λευκάδα) και επιβλήθηκε με 36-33 χάρη σε ένα τρίποντο της **Γλυνάτση** στα τελευταία δύο δευτερόλεπτα.

ΑΠΟΣΤΟΛΗ ΜΑΓΔΑ ΣΟΥΓΓΑΡΗ

Από το ξεκίνημα οι παίκτριες του **Χρήστου Μπίλια** είχαν τον έλεγχο του αγώνα και το προβάδισμα ενώ έφτασαν στο τρίτο δεκάλεπτο χωρίς να ανησυχούν ιδιαίτερα για τυχόν ανατροπή.

Ωστόσο τείνει να γίνει παράδοση το ότι στην τελευταία περίοδο επέρχεται η κόπωση και η εξάντληση, τα αποθέματα δύναμης τελειώνουν και ο εκάστοτε αντίπαλος αναθαρρεύει.

Οι Λευκαδίτισσες, που έδειξαν ένα αρκετά καλό πρόσωπο με την κάθε μία να έχει το δικό της ρόλο και η λέξη «ομαδικότητα» να είναι το Α και το Ω, ισοφάρισαν με τρίποντο της Κρητικού μόλις 8'' πριν το φινάλε του αγώνα (33-33).

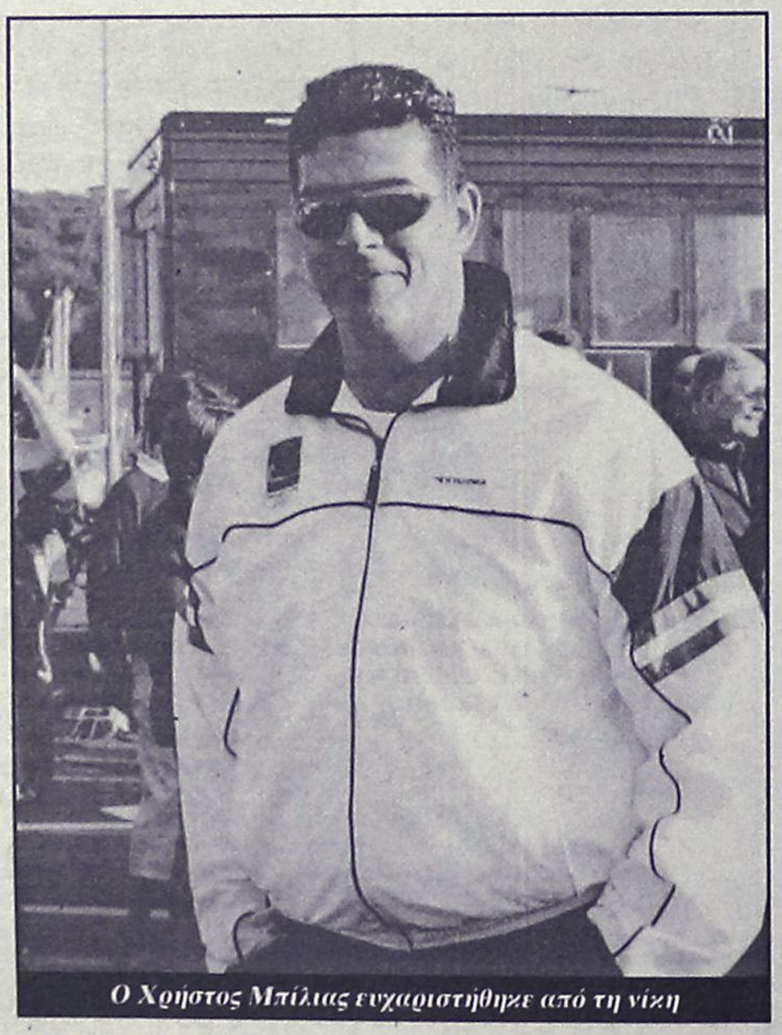
Ο Χρήστος Μπίλιας ευχαριστήθηκε από τη νίκη

Η επίθεση του Ιβίσκου θύμισε έντονα το φινάλε του μπαράζ με τον Παγκράτι. Η άμυνα του Τηλυκράτη προσαρμόστηκε στην **Πετράκη,** η μπάλα κατέληξε στην **Γλυνάτση** η οποία αν και είχε χώρο να μπει μέσα, σταμάτησε στα 6.25 και εξαπέλυσε κεραυνό (33-36).

Η παρουσία του Ιβίσκου στα μπαράζ ανόδου στις εθνικές κατηγορίες των γυναικών συνοδεύτηκε με τρεις νίκες και μία ήττα (από δικά του λάθη). Δεύτερη θέση στον όμιλο και αρκετά αξιοπρεπείς εμφανίσεις. Τα κορίτσια εντυπωσίασαν τους ανθρώπους του χώρου που παρακολούθησαν τα παιχνίδια και θεωρήθηκε από πολλούς αδικία το γεγονός ότι τελικά δεν πήρε το εισιτήριο της ανόδου.

Δεκάλεπτα: 11-13, 17-23(ημιχρ.), 22-31, 33-36

Διαιτητές: Ζωγραφάκης – Παπανικολάου

Δόξα /Τηλυκράτης (Ζαβιτσάνος): *Ταμπάκη 4, Παππά 2, Λιβιτσάνου, Σουνδιά 9, Ανυφαντή 2, Κρητικού 12(2), Καπέτη, Γράψα 4.*

Ιβίσκος (Μπίλιας): *Πετράκη 11(1), Μέντου 2, Ζερβού, Ψύλλου 1, Γλυνάτση 11, Δράκου 2, Μιχαήλου 9.*

PIAGGIO ZIP 50cc



ΤΙΜΗ ΕΚΠΛΗΞΗ 1.300€
Ή 29€ το μήνα 2 χρόνια εγγύηση
ΑΒΕΤΕ Κ. ΚΩΣΤΑΡΙΔΗΣ ΤΗΛ. 2241078577
AE281

ενοικιασεις

συνέχεια από την προηγούμενη

ΕΝΟΙΚΙΑΖΟΝΤΑΙ επιπλωμένα **studios** 40 τ.μ. με: πολυκουζινάκι, a/c ψύξη θέρμανση, τηλέφωνο, ιδιωτικό πάρκιν, 200 μ. από Βερόπουλο, Lidl, Μαρινόπουλο. Πληρ. τηλ. 2241034523 ΜΑΤ001127

ΕΝΟΙΚΙΑΖΟΝΤΑΙ επιπλωμένα **διαμερίσματα** 2 δωματίων και κουζίνας στο κέντρο της πόλης, κατάλληλα για εκπαιδευτικούς, φοιτητές, στρατιωτικούς. Πληρ. τηλ. 22410-27608, 73647 ΜΑΤ001124

Ζευγάρι Αγγλων **ΖΗΤΑΕΙ ΣΠΙΤΙ ΠΡΟΣ ΕΝΟΙΚΙΑΣΗ** στην περιοχή της Σορωνής-Κρεμαστής-Θεολόγου με 2 ή 3 υπνοδωμάτια ισόγειο ή α' όροφο. Πληρ. τηλ. 2241041016, 6946663154 ΜΖΤ120416

ΕΝΟΙΚΙΑΖΕΤΑΙ στο Κέντρο Ηρώων Πολυτεχνείου 3 **διαμέρισμα** 2ου ορόφου γωνιακό 115 τ.μ. - 3 υπνοδωμάτια, 2 μπάνια - ατομική θέρμανση, ασανσέρ, κατάλληλο και για επαγγελματική στέγη. Πληρ. τηλ. 2241025151 ΜΖΤ140402

ΕΝΟΙΚΙΑΖΕΤΑΙ κατάστημα 100 τ.μ. επί της οδού Καποδιστρίου 60-62 κατάλληλο για έκθεση. Πληρ. τηλ. 2241022191 ΜΟΟ56

ΕΝΟΙΚΙΑΖΕΤΑΙ διαμέρισμα 117 τ.μ. τεσσάρι επί της οδού Αγ. Αναστασίας 19-21 α' ορόφου (απέναντι από ζαχαροπλαστείο "Στάνη"). Πληρ. τηλ. 2241021318, 2241028559, 6972440161 ΜΖΤ210402

ΕΝΟΙΚΙΑΖΟΝΤΑΙ 4 ΠΟΛΥΤΕΛΗ STUDIOS ΓΙΑ ΕΝΑ 'Η ΔΥΟ ΑΤΟΜΑ, ΣΤΗΝ ΠΑΡΑΛΙΑ ΙΑΛΥΣΟΥ, ΠΛΗΡΩΣ ΕΠΙΠΛΩΜΕΝΑ, ΕΥΡΥΧΩΡΑ, ΜΕ ΑΝΕΞΑΡΤΗΤΟ ΠΑΡΚΙΝΓΚ, ΚΑΤΑΛΛΗΛΑ ΓΙΑ ΜΟΝΙΜΟΥΣ ΚΑΤΟΙΚΟΥΣ ΚΑΙ ΓΙΑ ΕΠΑΓΓΕΛΜΑΤΙΚΗ ΣΤΕΓΗ. ΤΗΛ. 6944/347405 ΜΧΠ092.45

ΕΝΟΙΚΙΑΖΟΝΤΑΙ ΔΥΟ ΔΙΑΜΕΡΙΣΜΑΤΑ ΤΕΣ ΒΕΡΑΝΤΕΣ ΜΕ ΠΟΛΥΚΟΥΖΙΝΑΚΙ, AIR-CONDITION, ΗΛΙΑΚΟ ΘΕΡΜΟΣΙΦΩΝΑ, ΙΔΙΟΧΡΗΣΤΗ ΘΕΣΗ ΣΤΑΘΜΕΥΣΗΣ. ΜΗΝΙΑΙΟ ΜΙΣΘΩΜΑ 275 ΕΥΡΩ. ΠΛΗΡ. ΕΥΣΤΑΘΙΟΥ - ΕΥΡΩΚΤΗΜΑΤΙΚΗ, ΕΘΝΙΚΗΣ ΑΝΤΙΣΤΑΣΕΩΣ 83 (ΠΡΩΗΝ ΑΝΝΗΣ ΜΑΡΙΑΣ). ΤΗΛ. 22410 73819-74917, 6946/103929 ΧΠΕ091

ΕΝΟΙΚΙΑΖΟΝΤΑΙ στα Τριάντα πλησίον super market "Μαρινόπουλος" δίχωρα, πλήρως επιπλωμένα **διαμερίσματα** με δύο μπαλκόνια, κλιματισμό, ηλιακό θερμοσίφωνα, ευρύχωρο πάρκιν. Τιμή 260 ευρώ. Πληρ. τηλ. 2241022328, 6947286406 ΜΖΤ070422

ΕΝΟΙΚΙΑΖΟΝΤΑΙ 4 πολυτελείς **γκαρσονιέρες** 2 δωματίων, ηλιακό θερμοσίφωνα, αιρκοντίσιον, ηλεκτρ. συσκευές, 1ο χλμ. Τσαΐρι-αεροδρομ. τηλ. 6936113132 ΜΑΤ001012(2)

ΕΝΟΙΚΙΑΖΟΝΤΑΙ στην Κρεμαστή επιπλωμένα **studios** σε ήσυχη περιοχή με πολυκουζίνα, ατομικό μπάνιο, μπαλκόνια, ηλιακούς, κήπους με γκαζόν και χώρο για πάρκιν. Δίνονται καθαρά. Τιμή studios 150 ευρώ. Πληρ. τηλ. 2241095695, 95487, 6937606824 ΜΖΤ130403

ΑΠΟΘΗΚΕΣ ΣΤΗΝ ΙΑΛΥΣΟ, ΕΝΟΙΚΙΑΖΟΝΤΑΙ 1) ΑΠΟΘΗΚΕΥΤΙΚΟΙ ΧΩΡΟΙ ΑΠΟ 100 ΕΩΣ 2000 Τ.Μ. ΚΑΙ ΥΨΟΣ 8 Μ. ΑΣΦΑΛΕΙΣ ΜΕ ΜΕΓΑΛΟΥΣ ΧΩΡΟΥΣ ΔΙΑΚΙΝΗΣΗΣ ΦΟΡΤΩΣΗΣ ΚΑΙ ΕΚΦΟΡΤΩΣΗΣ ΠΡΟΪΟΝΤΩΝ, 2) ΥΠΑΙΘΡΙΟΙ ΧΩΡΟΙ ΠΕΡΙΦΡΑΓΜΕΝΟΙ, ΑΣΦΑΛΕΙΣ, ΚΑΤΑΛΛΗΛΟΙ ΓΙΑ ΑΠΟΘΗΚΕΥΣΗ ΠΡΟΪΟΝΤΩΝ ΣΕ ΠΑΛΕΤΕΣ. ΠΛΗΡ. ΤΗΛ. (22410)38400 ΑΠΟ ΔΕΥΤΕΡΑ ΕΩΣ ΠΑΡΑΣΚΕΥΗ 08.00-15.00 κ. ΓΙΩΤΑ ΧΠΕ1912

ΠΩΛΕΙΤΑΙ στο κέντρο της πόλεως Ρόδου (Μαντράκι) 50 τ.μ. **κατάστημα** ελεύθερο χρήσης. Πληρ. Εμμ. Μ. Κρανίδης, Αμερικής 50, Ρόδος 85100, ώρες γραφείου 9-13 και 5-9 τηλ. 2241027082, 2241026476, 6944347405 ΜΧΠ092.51

ΠΩΛΕΙΤΑΙ αγρός 3.600 τ.μ. κοντά στον οικισμό Κρεμαστής. Πληρ. Εμμ. Μ. Κρανίδης, Αμερικής 50, Ρόδος 85100, ώρες γραφείου 9-13 και 5-9 τηλ. 2241027082, 2241026476, 6944347405 ΜΧΠ092.44

ΠΩΛΕΙΤΑΙ στο Κοινοτικό διαμέρισμα Κοσκινού **αγρός** 1000 τ.μ. με άδεια διωρόφου κατοικίας και υπογείου (138 τ.μ.+78 τ.μ.). Πληρ. Εμμ. Μ. Κρανίδης, Αμερικής 50, Ρόδος 85100, ώρες γραφείου 9-13 και 5-9 τηλ. 2241027082, 2241026476, 6944347405 ΜΧΠ092.42

ΠΩΛΕΙΤΑΙ στο Δήμο Ιαλυσού 140 τ.μ. **μεζονέτα** τελειωμένη με Κ.Θ., 3 υπνοδωμάτια, 2 WC. Πληρ. Εμμ. Μ. Κρανίδης, Αμερικής 50, Ρόδος 85100, ώρες γραφείου 9-13 και 5-9 τηλ. 2241027082, 2241026476, 6944347405 ΜΧΠ092.43

ΠΩΛΕΙΤΑΙ στο Καντυλί με πρόσωπο στον επαρχιακό δρόμο, οικόπεδο 2.000 τ.μ. με άδεια 2ορόφου κτιρίου 200 τ.μ. Πληρ. Εμμ. Μ. Κρανίδης, Αμερικής 50, Ρόδος 85100, ώρες γραφείου 9-13 και 5-9 τηλ. 2241027082, 2241026476, 6944347405 ΜΧΠ092.050

ΠΩΛΕΙΤΑΙ μεζονέτα 115 τ.μ. περίπου μπρος-πίσω κήπος, τζάκι , 3ος όροφος, 2 μπάνια, 15 ετών στην Ιαλυσό. Πληρ. τηλ. 2241091276, 6946748524 Ευκαιρία και στη τιμή!!!, ιδιοκτήτης. ΜΖΤ230405

πωλησεις–αγορες ακινητων & επιχειρησεων

ΠΩΛΕΙΤΑΙ εντός σχεδίου πόλεως Ιαλυσού οικόπεδο 780 τ.μ. άρτιο και οικοδομήσιμο. Πληρ. Εμμ. Μ. Κρανίδης, Αμερικής 50, Ρόδος 85100, ώρες γραφείου 9-13 και 5-9 τηλ. 2241027082, 2241026476, 6944347405 ΜΧΠ092.49

ΠΩΛΕΙΤΑΙ μικρό **διαμέρισμα** 30 τ.μ. στο Δήμο Ιαλυσού, με ωραία θέα, κοντά στην Αστυνομία. Πληρ. τηλ. 6942010248 κ. Μερκούρης ΜΧΠ092.46

ΠΩΛΕΙΤΑΙ φροντιστήριο Μ.Ε στην Ιαλυσό λόγω διορισμού. Διαθέτει τρεις αίθουσες πλήρως εξοπλισμένες, αύλειο χώρο και άνετο πάρκιν. Πληρ. τηλ. 6936148629, 6973226828, 2241094064 ΜΖΤ270415

ΠΩΛΟΥΝΤΑΙ

1. 5.500 τ.μ. ευρύτερη περιοχή Φαληρακίου πραγματική ευκαιρία
2. 40.000 τ.μ. Φαληράκι πραγματική ευκαιρία
3. 6000 τ.μ. παραλία Φαληρακίου
4. 5500 τ.μ. παραλία Σορωνής
5. 60 τ.μ. ισογ. + 60 τ.μ. όροφος (κατάστημα και οικία) ευκαιρία – Καλυθιές
6. 45 τ.μ. οικία ανακαινισμένη – Απόλλωνα
7. 100 τ.μ. διαμέρισμα Καρακόνερο – καλή τιμή
8. 65 τ.μ. γραφείο ορόφου – κεντρικότατο πόλεως

ΕΝΟΙΚΙΑΖΟΝΤΑΙ

1. 45 τ.μ. κατάστημα Φαληράκι – Ερμού
2. 35 τ.μ. δίχωρες γκαρσονιέρες – κέντρο πόλεως
3. 80 τ.μ. διαμ/σμα Καλυθιές και πόλη
4. Μονόχωρα – δίχωρα studios – Καλυθιές – Φαληράκι – πόλη
5. 80 κλινών ξενοδοχείο Αφάντου–με συμβόλαια
6. 100 κλινών ξενοδοχείο Φαληράκι – πολύ καλή τιμή

ΚΤΗΜΑΤΟΜΕΣΙΤΙΚΟ ΓΡΑΦΕΙΟ
ΝΙΚΟΣ ΧΑΤΖΗΔΙΑΚΟΣ
ΤΗΛ. 2241032885, 32886 ΚΙΝ. 6977570105

ΜΖΤ001217(1)

ΤΣΟΥΡΟΥΝΑΚΗΣ
Κεφάλαιο
Κτηματομεσιτικό Γραφείο

Γ. ΣΕΦΕΡΗ 12 (παραπλεύρως ΜΗΔΙΑ)
ΤΗΛ/FAX.: (22410) 60060
www.e-kefaleo.com

ΠΩΛΗΣΕΙΣ ΑΚΙΝΗΤΩΝ

ΔΙΑΜΕΡΙΣΜΑΤΑ

- ❑45 τ.μ,ισόγειο,1 υπν/τιου , καινούριο, Καρακόνερο , 24,5εκ - 71.900 €
- ❑50 τ.μ,1ου,1 υπν/τιου , καινούριο, Τριάντα, 27εκ - 79.236€
- ❑57 τ.μ,1ου ,1 υπν/τιου , καινούριο, Ανάληψη, 29εκ - 85.106 €
- ❑70 τ.μ,1ου,2 υπν/τιων Αγ.Ιωάννη, 27εκ – 79.236 €
- ❑70 τ.μ,1ου, 2 υπν/τιων , καινούριο, Τριάντα, 37εκ - 108.584 €
- ❑73 τ.μ,1ου, 2 υπν/τιων , καινούριο, Ιξιά, 33εκ - 96.845 €
- ❑77τ.μ 2ου, 2 υπν/τιων, καινούριο, πάρκιν, Καναδά ,47 εκ-137.931€
- ❑80 τ.μ, ισόγειο, 2υπν/τιων, γκαράζ ,καινούριο, Ιξιά 40 εκ-117.388€
- ❑80 τ.μ, 1ου, 2υπν/τιων, Κένεντυ 41 εκ- 117.388 €
- ❑85τ.μ,1ου ,2 υπν/τιων, καινούριο,πάρκιν Αραπάκι, 49εκ - 143.800 €
- ❑ 85τ.μ,1ου ,2 υπν/τιων, καινούριο, Ροδίνι, 49εκ - 143.800 €
- ❑86τ.μ, 2ου, 2 υπν/τιων , καινούριο, Καρακόνερο, 46.5εκ - 136.463 €
- ❑100 τ.μ ,1ου ,3υπν/τιων, γκαράζ, καινούριο, Ιξιά 52 εκ-152.604 €
- ❑110 τ.μ, 3ου, 3 υπν/τιων , λούξ, Ροδίνι 61εκ -179.000 €
- ❑116 τ.μ,1ου,3 υπν/τιων , καινούριο,πάρκιν, Αραπάκι 65εκ - 190.755 €
- ❑120 τ.μ, ρετιρέ, 3 υπν/τιων καινούριο, πάρκιν, Αν.Μαρίας 80 εκ - 234.776 €

ΜΕΖΟΝΕΤΕΣ-ΜΟΝ/ΚΙΕΣ

- ❑ 90 τ.μ , μεζονέτα , μπετά, 1.000 τ.μ οικόπεδο, θέα Κοσκινού 40 εκ-117.388 €
- ❑ 125 τ.μ ,μεζονέτα , μπετά, 250 τ.μ αυλή Τριάντα 40 εκ-117.388 €
- ❑ 170 τ.μ ,μεζονέτα , μπετά , 200 τ.μ αυλή Τριάντα 42 εκ-123.257 €
- ❑ 176 τ.μ ,μεζονέτα ,μπετά σε 1.350 τ.μ οικόπεδο Τρείς 40εκ-117.388 €
- ❑ 187 τ.μ, μεζονέτα , 3υπν/τιων, σε 2 στρέματα,Τριάντα 121εκ-355.099 €
- ❑ 200 τ.μ ,μεζονέτα μ/σοβά , 3 υπν/τιων ,300 τ.μ οικόπεδο Τριάντα 56εκ-164.343 €
- ❑ 224 τ.μ ,μεζονέτα , 3 υπν/τιων ,καινούρια 300 τ.μ οικόπεδο Τριάντα 80εκ-234.776 €
- ❑203 τ.μ ,μεζονέτα , 3υπν/τιων , σε 2 στρέμα-τα,Τριάντα 131εκ-384.446€

ΟΙΚΟΠΕΔΑ

- ❑1.000τ.μ,με την άδεια, Κοσκινού 24εκ-70.432€

ΕΠΑΓΓΕΛ/ΚΟΙ ΧΩΡΟΙ

- ❑ Κατάστημα 180τ.μ ,συν 110τ.μ πατάρι, Καρακόνερο 170 εκ-500.000 €
- ❑ Αποθήκη 95τ.μ, σοβά, ράμπα, Καρακόνερο 16 εκ-46.955 €

ΧΠ11629

Ευρωπαϊκή Επενδυτική
Κτηματομεσιτικό Γραφείο
Θεόφιλος Κλωνάρης
Εθνικής Αντίστασης 48 τηλ.2241039300,κιν.6977582152

ΔΙΑΜΕΡΙΣΜΑΤΑ:

Γκαρσονιέρα σχεδόν καινούργια με πλήρη επίπλωση & εξοπλισμό σε ήσυχη περιοχή	€ 105000
Διαμέρισμα Β ορόφου 90 τ.μ. στην Μητροπολη, με θέρμανση & τζάκι,Δανεια Δεκτά	€ 95000
Α' όροφος διπλοκατοικίας 103τ.μ. στον Νηρέα κατάλληλο για 2 γκαρσονιέρες	€ 102000
Διαμέρισμα 75 τ.μ. 2 υπνοδωματίων υπο κατασκευή με θέρμανση ,Κ.Υδραίου	€ 137000
Διαμέρισμα 85 τ.μ.με 2 υπνοδωμάτια,χώρο στάθμευσης και αποθήκη ΕΤΟΙΜΟΠΑΡΑΔΟΤΟ	€ 150000
Διαμέρισμα 3 υπνοδωματίων υπό κατασκευή με θέρμανση,Κ.Υδράιου	€ 155000
Διαμέρισμα πολυτελούς κατασκευης με 3 υπνοδωμάτια κοντά στον Μαρινόπουλο	€ 253000
Ρετιρέ διαμέρισμα 120τ.μ. με μεγάλες βεράντες και απεριόριστη θέα υπο κατασκευή	προνομιούχο

ΜΟΝΟΚΑΤΟΙΚΙΕΣ:

Μονοκατοικία 65τ.μ. στον Αρχάγγελο σε μαρμαροσοβά με 1 υπν/τιο	€ 55000
Μονοκατοικίες στην Ιξιά, κοντά στην Ρόδο 165 τ.μ. με 4 υπνοδωμάτια πολυτελούς κατασκευής	€ 280000
Μονοκατοικία ανεξάρτητη στην Ιαλυσό 200τ.μ. κοντά στην Θάλασσα πολυτελούς κατασκευής	€ 380000
Μονοκατοικία 250τ.μ. στην Ιαλυσό πάνω στο κύμα ,υπερπολυτελούς κατασκευής	
Μονοκατοικία στην Φιλέρημο,180τ.μ.,μοναδικής κατασκευής με οικοπεδο 1000τ.μ.λόγω αναχώρησης	
Μονοκατοικίες στα Κοσκινού σε ήσυχη περιοχή,υπο κατασκεύη με δυνατότητα επεμβάσεων	
Κατοικίες υπο κατασκευή στην Λαχανιά κατάλληλες για εξοχικές κατοικίες σε λογικές τιμές	

ΟΙΚΟΠΕΔΑ - ΚΑΤΑΣΤΗΜΑΤΑ:

Οικόπεδο 5300τ.μ.στην Λίνδο(Ψάλτους) με θέα κατάλληλο για κατοικία(ες)	€ 156000
Οικόπεδο 1000τ.μ. στο Τσαίρι με βιοτεχνικό χώρο 300τ.μ. σε θεμελίωση+300 όροφος	€ 100000
Οικόπεδο 3600 τ.μ.στην Λαχανιά οικοδομήσιμο με θέα στην θάλασσα	€ 63000
Οικοπεδο στο Γεννάδι(Άγιο Γεώργιο) 4000τ.μ. 100 μέτρα από τον κεντρικο δρόμο προς	€ 61000
Οικόπεδο 4000τ.μ. στο Τσαίρι,κοντά στην Εθνική οδό κατάλληλο για βιοτεχνική χρήση	
Καινούργιο κατάστημα γωνιακό με 17μ βιτρίνα σε εμπορικό σημείο της Ανάληψης	
Προνομιακό ακίνητο στο Φαληράκι,κοντά στην Θάλασσα και σε ξενοδοχεία σε οικόπεδο 500τ.μ.	
Πωλείται επιχείρηση αναψυκτήριου με τον εξοπλισμό,σε λογική τιμή ή ενοικιάζεται το ακίνητο	

Αγορές-πωλήσεις-μισθώσεις-εκτιμήσεις-Ακινήτων
Δάνεια Δεκτά

ΧΠ12694

NewAge
Real Estate
ΜΕΣΙΤΙΚΟ ΓΡΑΦΕΙΟ

Νέα Εποχή στο Χώρο του Ακινήτου

ΜΕΛΕΟΥΝΗ – ΚΕΧΑΓΙΑ ΜΑΙΡΗ

ΠΩΛΟΥΝΤΑΙ

ΔΙΑΜΕΡΙΣΜΑΤΑ

- 50 τ.μ. στην Ανάληψη. Τιμή 90.000 €
- 70 τ.μ. 2 υπν/τίων στην Πειραιώς. Τιμή 82.000 €
- 80 τ.μ. 2 υπν/τίων στην Εν. Δυνάμεων. Τιμή 110.000 €
- 80 τ.μ. 2 υπν/τίων στη Ρόδου Λίνδου lux κατασκευής. Τιμή 132.000 €
- 82 τ.μ. 2 υπν/τίων στην Ανάληψη lux κατασκευής. Τιμή 132.000 €
- 95 τ.μ. 3 υπν/τίων στην Εν. Δυνάμεων. Τιμή 135.000 €
- 100 τ.μ. 3 υπν/τίων στην Ανάληψη. Τιμή 162.000 €
- 100 τ.μ. 3 υπν/τίων στην Ανάληψη lux κατασκευής. Τιμή 192.000 €
- 105 τ.μ. 3 υπν/τιων στο Καρακόνερο με απεριόριστη θέα. Τιμή 190.000 €
- 120 τ.μ. 3 υπν/τίων στην Θ. Σοφούλη. Τιμή 160.000 €
- 120 τ.μ. 3 υπν/τίων 2 WC στην Ανάληψη. Τιμή 195.000 €
- 136 τ.μ. 3 υπν/τίων στο Ροδίνι. Τιμή 161.400 €
- 75 τ.μ. 2 υπν/τίων στ' Αφάντου. Τιμή 110.000 €

ΜΟΝΟΚΑΤΟΙΚΙΕΣ – ΜΕΖΟΝΕΤΕΣ

- 120 τ.μ. 2 ορόφων στο Κανδυλί μπετά σε οικόπεδο 110 τ.μ. Τιμή 132.000 €
- 130 τ.μ. 2 ορόφων προς παρ. Ιαλυσού. Τιμή 220.000 €
- 135 τ.μ. 2 ορόφων στην Ιαλυσό στους πρόποδες Φιλερήμου σε οικόπεδο 650 τ.μ. Τιμή 250.000 €
- 140 τ.μ. 2 ορόφων στην Παστίδα σε οικόπεδο 270 τ.μ. Τιμή 165.000€
- 140 τ.μ. 2 ορόφων μπετά σε οικόπεδο 1300 τ.μ. στα Κοσκινού. Τιμή 121.000 €
- 150 τ.μ. 3 υπν/τίων 2 WC στο Καρακόνερο με απεριόριστη θέα. Δίδεται η δυνατότητα και για υπόγειο. Τιμή 248.000 €
- 180 τ.μ. 3 επιπέδων σε οικόπεδο 1000 τ.μ. στα Κοσκινού. Τιμή 265.000 €
- 185 τ.μ. 2 ορόφων προς παρ. Ιαλυσού. Τιμή 315.000 €
- 200 τ.μ. 2 ορόφων στην παρ. Ιαλυσού σε οικόπεδο 270 τ.μ. Τιμή 300.000 €
- 203 τ.μ. 2 ορόφων στην παρ. Ιαλυσού σε οικόπεδο 300 τ.μ. Τιμή 350.000 €
- 210 τ.μ. 3 ορόφων μπετά σε οικόπεδο 1300 τ.μ. στα Κοσκινού. Τιμή 138.000 €
- 210 τ.μ. 3 ορόφων στην Ιαλυσό. Τιμή 220.000 €

ΟΙΚΟΠΕΔΑ

- 5.000 τ.μ. επί της Ρόδου-Λίνδου. Τιμή 410.000 €
- 2.400 τ.μ. επί της Ρόδου-Αεροδρομίου με Σ.Δ. 0,4. Τιμή 820.000€
- 1.000 τ.μ. στα Κοσκινού εντός ζώνης. Τιμή 100.000 €
- 2.000 τ.μ. στα Κοσκινού εντός ζώνης. Τιμή 200.000 €
- 4.000 τ.μ. στα Κοσκινού με πανοραμική θέα. Τιμή 260.000 €
- 4.000 τ.μ. στο Κανδυλί. Τιμή 120.000 €
- 5.250 τ.μ. στο Κανδυλί. Τιμή 139.000 €
- 4.560 τ.μ. επί της Λεωφ. Τσαίρι. Τιμή 108.000 €
- 5.500 τ.μ. στην παρ. Παραδεισίου μπροστά στο κύμα. Τιμή 100.000€
- 15.000 τ.μ. στον Θεολόγο με πανοραμική θέα. Τιμή 165.000 €
- 5.250 τ.μ. στον Αρχάγγελο. Τιμή 65.000 €
- 4.800 τ.μ. στα Μάσσαρη. Τιμή 60.000 €
- 2.200 τ.μ. στο Γεννάδι με πανοραμική θέα. Τιμή 65.000 €
- 3.000 τ.μ. στο Γεννάδι επί της Λεωφόρου κατάλληλο για οποιαδήποτε χρήση. Τιμή 150.000 €
- 800 τ.μ. στο Κιοτάρι μπροστά στη θάλασσα κατάλληλο για επαγγελματική χρήση. Τιμή 120.000 €

Θεμ. Σοφούλη 8 - 85100 Ρόδος Τηλ. & Fax: 22410 23447
Κιν. 6948 808023 - E-mail: info@newage-realestate.gr

ΧΠ12671

πωλησεις

συνέχεια από την προηγούμενη

ΠΩΛΟΥΝΤΑΙ στην Ιξιά **3άρια** πολυτελούς κατασκευής με Κ.Θ. υπόγειο γκαράζ και αποθήκη. Πληρ. τηλ. 6942010248 κ. Μερκούρης ΜΧΠ092.45

ΠΩΛΟΥΝΤΑΙ στο Μηδεια **4άρια διαμερίσματα** με ωραία θέα, γκαράζ, κεντρική θέρμανση και ιταλική κουζίνα. Δεκτά δάνεια. Πληρ. Εμμ. Κρανίδης & Συνεργάτες, τηλ. 2241027082, 6944347405, 6942010248, 2ος όροφος, E-mail: info@kranidis.gr, www.kranidis.gr, Αμερικής 50, Ρόδος 85100 ΜΧΠ092.4

ΠΩΛΟΥΝΤΑΙ στο Δήμο Ιαλυσού και κοντά στην Αλφα Τράπεζα 6 μικρά **διαμερίσματα** συνολικής αξίας 105.000 ευρώ για επένδυση. Πληρ. Εμμ. Μ. Κρανίδης, Αμερικής 50, Ρόδος 85100, ώρες γραφείου 9-13 και 5-9 τηλ. 2241027082, 2241026476, 6944347405 ΜΧΠ092.41

ΠΩΛΕΙΤΑΙ επιχείρηση ενοικιαζομένων δωματίων με πλήρες εξοπλισμό στο κέντρο της πόλης. Πληρ. τηλ. 2241036980 ΜΖΤ270401(1)

ΠΩΛΕΙΤΑΙ ΚΑΤΑΣΤΗΜΑ 140 Τ.Μ. ΜΕ ΤΟΥΑΛΕΤΑ 250 ΜΕΤΡΑ ΑΠΟ ΤΗΝ ΜΑΡΙΝΑ. ΠΛΗΡ. ΚΑ ΦΩΤΕΙΝΗ ΤΗΛ. 6947221389 ΜΑΤ001193(2)

ΠΩΛΕΙΤΑΙ 160.000 ΕΥΡΩ ΔΙΑΜΕΡΙΣΜΑ 117 Τ.Μ. ΔΙΑΜΠΕΡΕΣ, ΑΠΟΤΕΛΕΙΤΑΙ ΑΠΟ ΤΡΙΑ ΔΩΜΑΤΙΑ - ΚΟΥΖΙΝΑ - ΣΑΛΟΝΙ - 2 ΤΟΥΑΛΕΤΕΣ - ΜΠΑΝΙΟ - ΧΩΛ - ΑΥΤΟΝΟΜΗ ΘΕΡΜΑΝΣΗ ΠΕΤΡΕΛΑΙΟΥ, ΔΙΠΛΑ ΤΖΑΜΙΑ (ΜΙΚΡΗ ΠΟΛΥΚΑΤΟΙΚΙΑ - 20 ΕΤΩΝ) ΣΤΟΝ Α' ΟΡΟΦΟ - ΗΣΥΧΟ - ΠΡΟΕΚΤΑΣΗ ΑΝΝΗΣ ΜΑΡΙΑΣ. ΠΛΗΡ. ΚΑ ΦΩΤΕΙΝΗ ΤΗΛ. 6947221389 ΜΑΤ0011932(1)

ΠΩΛΕΙΤΑΙ στην Αγία Αναστασία **μονοκατοικία** 140 τ.μ., έτοιμη για κατοίκηση, με κήπο 300 τ.μ.Πληρ. Εμμ. Κρανίδης & Συνεργάτες, τηλ. 2241027082, 6944347405, 6942010248, 2ος όροφος, E-mail: info@kranidis.gr, www.kranidis.gr, Αμερικής 50, Ρόδος 85100 ΜΧΠ092.9

ΠΩΛΕΙΤΑΙ από ιδιώτη **διαμέρισμα** δυάρι ρετιρέ 51 τ.μ. σε άριστη κατάσταση στην Ιαλυσό. Τιμή 70.000 ευρώ. Πληρ. τηλ. 6946472919 ΜΖΤ260429

ΠΩΛΕΙΤΑΙ εργαστήριο ζαχαροπλαστικής μετά πρατηρίου πλήρως εξοπλισμένο, με εξασφαλισμένη πελατεία. Πληρ. τηλ. 6936271745, 6946231928 ΜΖΤ220412

ΠΩΛΕΙΤΑΙ στο Φαληράκι **νυχτερινό κέντρο διασκέδασης** 600 τ.μ., με άδεια 800 θέσεων και άνετο πάρκιν. Πληρ. Εμμ. Κρανίδης & Συνεργάτες, τηλ. 2241027082, 6944347405, 6942010248, 2ος όροφος, E-mail: info@kranidis.gr, www.kranidis.gr, Αμερικής 50, Ρόδος 85100 ΜΧΠ092.6

ΠΩΛΕΙΤΑΙ συνεταιριστική μερίδα με άδεια οικοδομής για βιοτεχνικό χώρο 300 τ.μ. στον καινούργιο δρόμο Τσαΐρι-Παστίδα στους επιπλοποιούς. Πληρ. τηλ. 2241066844, 6947805109 ΜΖΤ160401

ΠΩΛΕΙΤΑΙ ή ΕΝΟΙΚΙΑΖΕΤΑΙ κατάστημα φαστ φουντ, ψησταριά με όλο τον εξοπλισμό πλήρη σε κεντρικό μέρος της πόλης μας. Με στρωμένη δουλειά και μόνιμη πελατεία λόγω αναχώρησης. Δεκτές μόνο σοβαρές προτάσεις. Πληρ. τηλ. 6946406155ΜΖΤ250423

ΠΩΛΕΙΤΑΙ κοντά στην Ακαδημία **διαμέρισμα** 100 τ.μ., κατάλληλο για ιατρείο, γραφείο. Πληρ. Εμμ. Κρανίδης & Συνεργάτες, τηλ. 2241027082, 6944347405, 6942010248, 2ος όροφος, E-mail: info@kranidis.gr, www.kranidis.gr, Αμερικής 50, Ρόδος 85100 ΜΧΠ092.7

ΠΩΛΕΙΤΑΙ επιχείρηση πίτσας σε κεντρική τουριστική οδό στο Νιοχώρι. Πληρ. Εμμ. Κρανίδης & Συνεργάτες, τηλ. 2241027082, 6944347405, 6942010248, 2ος όροφος, E-mail: info@kranidis.gr, www.kranidis.gr, Αμερικής 50, Ρόδος 85100 ΜΧΠ092.8

ΠΩΛΕΙΤΑΙ εστιατόριο σε κεντρικό δρόμο του Φαληρακίου. Πληρ. Εμμ. Κρανίδης & Συνεργάτες, τηλ. 2241027082, 6944347405, 6942010248, 2ος όροφος, E-mail: info@kranidis.gr, www.kranidis.gr, Αμερικής 50, Ρόδος 85100 ΜΧΠ092.5

ΠΩΛΕΙΤΑΙ κοντά στο Αρχαίο Στάδιο **4άρι διαμέρισμα** β' ορόφου, με 3 υπνοδωμάτια, σαλόνι, κουζίνα ανεξάρτητη και 2 WC. Πληρ. Εμμ. Κρανίδης & Συνεργάτες, τηλ. 2241027082, 6944347405, 6942010248, 2ος όροφος, E-mail: info@kranidis.gr, www.kranidis.gr, Αμερικής 50, Ρόδος 85100 ΜΧΠ092.20

ΠΩΛΟΥΝΤΑΙ στο Ανω Ροδίνι **καταστήματα** 124 τ.μ., 35 τ.μ., 70 τ.μ., ανεξάρτητα ή συνολικά. Πληρ. Εμμ. Κρανίδης & Συνεργάτες, τηλ. 2241027082, 6944347405, 6942010248, 2ος όροφος, E-mail: info@kranidis.gr, www.kranidis.gr, Αμερικής 50, Ρόδος 85100 ΜΧΠ092.10

ΠΩΛΕΙΤΑΙ στο Ανω Ροδίνι **αποθήκη** ισόγεια 220 τ.μ. Πληρ. Εμμ. Κρανίδης & Συνεργάτες, τηλ. 2241027082, 6944347405, 6942010248, 2ος όροφος, E-mail: info@kranidis.gr, www.kranidis.gr, Αμερικής 50, Ρόδος 85100 ΜΧΠ092.11

ΠΩΛΕΙΤΑΙ στην συνοικία Ηλιούπολης Ρόδου **αγρός** 4.200 τ.μ. Πληρ. Εμμ. Κρανίδης & Συνεργάτες, τηλ. 2241027082, 6944347405, 6942010248, 2ος όροφος, E-mail: info@kranidis.gr, www.kranidis.gr, Αμερικής 50, Ρόδος 85100 ΜΧΠ092.12

ΠΩΛΕΙΤΑΙ 3άρι **διαμέρισμα,** με ωραία θέα κοντά στην οδό Βορείου Ηπείρου. Πληρ. Εμμ. Κρανίδης & Συνεργάτες, τηλ. 2241027082, 6944347405, 6942010248, 2ος όροφος, E-mail: info@kranidis.gr, www.kranidis.gr, Αμερικής 50, Ρόδος 85100 ΜΧΠ092.13

ΠΩΛΕΙΤΑΙ επιχείρηση στο Μαντράκι επί της οδού Εθελοντών Δωδεκανησίων. Πληρ. τηλ. 6945798060 ΜΧΡ12255

ΠΩΛΟΥΝΤΑΙ
Διαμερίσματα λουξ κατασκευής των 82 τ.μ. σε νεόκτιστη οικοδομή στ' Αφάντου.
ΖΗΤΟΥΝΤΑΙ
Οικόπεδα για αντιπαροχή ή ανταλλαγή
ΑΝΑΛΑΜΒΑΝΟΥΜΕ
Ιδιωτικά έργα πάσης φύσεως οικοδομικών εργασιών: -μπετά-κτισίματα-σοβάδες-πλακάκια κ.λπ.
ΧΑΤΖΗΜΙΧΑΛΗΣ ΚΩΝΣΤΑΝΤΙΝΟΣ
ΔΟΜΙΚΟΣ ΕΡΓΟΛΑΒΟΣ ΔΗΜΟΣΙΩΝ και ΙΔΙΩΤΙΚΩΝ ΕΡΓΩΝ
ΚΑΤΑΣΚΕΥΕΣ-ΠΩΛΗΣΕΙΣ-ΑΝΤΙΠΑΡΟΧΕΣ
Τηλ. 2241021834, 6937080125, 6974198504
ΜΖΤ010406

ΟΙΚΟΔΟΜΗ ΡΟΔΟΥ
ΤΕΧΝΙΚΗ–ΚΑΤΑΣΚΕΥΑΣΤΙΚΗ ΕΤΑΙΡΕΙΑ
ΠΩΛΟΥΝΤΑΙ
1) **Καταστήματα, διαμερίσματα και οροφοδιαμερίσματα** στην οδό Αμστερνταμ, Βερολίνου και Μαδρίτης στο Ροδίνι διαφόρων μεγεθών (σε συγκρότημα 9 πολυκατοικιών)
2) **Μονοκατοικίες** 150 τ.μ. η κάθε μία σε κτήμα 2.000 τ.μ. (υπό κατασκευή)
3) **Μονοκατοικίες** στο Κιοτάρι Ασκληπειού (στο κύμα) 120 τ.μ. σε κτήμα 1.300 τ.μ. εκάστη (υπό κατασκευή)
4) **Διώροφες μονοκατοικίες** των 100 τ.μ. στο Γεννάδι, 200 μέτρα από τη θάλασσα σε κτήμα 1.300 τ.μ. (υπό κατασκευή)
Δεκτά δάνεια και ευκολίες πληρωμής έχουμε τις καλύτερες τιμές της αγοράς.
ΟΙΚΟΔΟΜΗ ΡΟΔΟΥ
Καμύνδου 4- Ρόδος-85100 Τηλ.: 22410/60460- 2 Fax: 22410/60463
ΜΑΝΟΛΗΣ ΣΠΥΡΙΔΗΣ Πολιτικός Μηχανικός Δ.Π.Θ. (Κιν:693 6660460)
ΚΩΣΤΑΣ ΚΩΝΣΤΙΝΙΔΗΣ εργολάβος (ΚΙΝ.: 6978.110.000) ΕΜΠ00026

LANDSCOPE
ΠΩΛΗΣΕΙΣ ΑΚΙΝΗΤΩΝ
ΡΟΔΟΣ
Συγκρότημα διαμερισμάτων, 85τμ, πολυτελούς κατασκευής, άριστος περιβάλλων χώρος ανελκυστήρας 2 υ/δ, λουτρό.
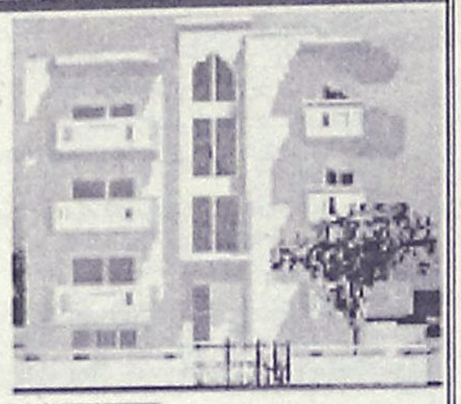

ΚΙΟΤΑΡΙ
Συγκρότημα μονοκατοικιών 120τμ πάνω στη θάλασσα σε υπέροχη αμμουδιά 3 υ/δ, λουτρό, wc.
ΓΕΝΝΑΔΙ
Συγκρότημα υπερπολυτελούς μονοκατοικιών 104τμ, με θέα βουνό/θάλασσα 2 υ/δ, λουτρό, wc.
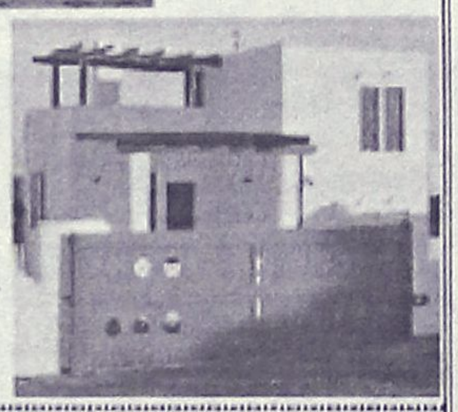
ΕΘΝΙΚΗΣ ΑΝΤΙΣΤΑΣΗΣ & ΤΣΑΛΔΑΡΗ
(πάνω απο τον Κωτσόβολο)
ΤΗΛ / ΦΑΞ : 22410 28629
ΚΙΝ : 6976 872626 / 6972 257246 AE255

ΕΡΓΑΣΤΗΡΙΟ ΕΛΕΥΘΕΡΩΝ ΣΠΟΥΔΩΝ ΗΛΕΚΤΡΟΝΙΚΩΝ ΥΠΟΛΟΓΙΣΤΩΝ
Program
Ecdl Kids & Equal Skills
Για ΠΑΙΔΙΑ και ΕΝΗΛΙΚΕΣ
ΕΠΙΣΗΜΟ ΕΞΕΤΑΣΤΙΚΟ ΚΕΝΤΡΟ ΤΗΣ ECDL HELLAS
ΤΜΗΜΑΤΑ ΓΙΑ:
Παιδιά
Ενήλικες
Αρχάριους
Επαγγελματίες
ΕΓΓΡΑΦΕΣ ΤΩΡΑ
Νουθυση Εκπαίδευση
ECDL Diploma
Ανεύρεση Εργασίας
Αναδείξαμε 1ο μαθητή σε ολυμπιάδα Πληροφορικής
Μανώλης Ι. Σοφίκλας
Τηλ.(22410)31761
ΚΟΔΡΙΓΚΤΩΝΟΣ 91 - ΡΟΔΟΣ
ΧΠ941


ΚΤΗΜΑΤΟΜΕΣΙΤΙΚΟ ΓΡΑΦΕΙΟ
ΑΙΓΑΙΟΚΤΗΜΑΤΙΚΗ
ΕΠΙΛΕΓΜΕΝΕΣ ΠΡΟΤΑΣΕΙΣ ΑΚΙΝΗΤΩΝ
- 65 τ.μ. (ισ.) καινούργιο Μ. Πετρίδη 114.000 ευρώ
- 78 τ.μ. Πειραιώς ισ. (2 υπν.) 85.000 ευρώ
- 85 τ.μ. α' ορ. Μιχ. Πετρίδη 95.000 ευρώ
- 90 τ.μ. (2 υπν.) Αλ. Διάκου 120.000 ευρώ (2 διαμ/τα)
- 108 τ.μ. β' ορ. με θέα Δασκάλους190.000 ευρώ
- 117 τ.μ. καινούργιο ρετιρέ Αραπάκι 200.000 ευρώ
- 120 τ.μ. μονοκία Π. Πάλη Ρολάι 125.000 ευρώ
- 140 τ.μ. (3 υπν.) - (2 μπάνια) - θέα - θέρμανση, 5 ετών - Παρθενώπης
- 120 τ.μ. (β') ορ/σμα - καινούργιο - λουξ κατασκευής - Ηρωίδας Αναστασίας 220.000 ευρώ (ΔΔ)
- 133 τ.μ. μονοκατοικία Αγ. Αναστασία σε 324 τμ. οικ/δο 130.000 ευρώ
- 236 τ.μ. μονοκατοικία Θολό σε 2.174 τ.μ. οικ/δο με έξτρα Σ.Δ. 764 τ.μ. 264.000 ευρώ
- 3 οικοδομικές μερίδες οικ/κου συν/σμου ΑΥΤΟΣΤΕΓΑΣΗΣ
- Οικ/δο 4 στρ. στο Κανδυλί 120.000 ευρώ.
- Κατάστημα 40 τ.μ. με 70 τ.μ. απ/κη πρ/ση Αννης Μαρίας 115.000 ευρώ
- Γραφεία 23 τ.μ., 45 τ.μ., 67 τ.μ. κοντά στην Ακαδημία Χ2.500 το τ.μ.
ΕΝΟΙΚΙΑΖΕΤΑΙ ΔΙΩΡΟΦΟ ΚΕΝΤΡΙΚΟ ΚΑΤΑΣΤΗΜΑ ΣΤΟ ΜΑΝΔΡΑΚΙ
ΕΚΤΟΣ ΑΥΤΩΝ ΤΩΝ ΑΚΙΝΗΤΩΝ ΔΙΑΘΕΤΟΥΜΕ ΜΕΓΑΛΗ ΠΟΙΚΙΛΙΑ ΣΕ ΔΙΑΜ/ΤΑ (ΜΕΤ/ΝΑ-ΚΑΙΝΟΥΡΓΙΑ) ΣΤΙΣ ΚΑΛΥΤΕΡΕΣ ΤΙΜΕΣ ΤΗΣ ΑΓΟΡΑΣ-ΟΙΚ/ΔΑ ΚΑΙ ΕΝΟΙΚΙΑΣΕΙΣ ΑΚΙΝΗΤΩΝ - ΑΝΤΙΠΑΡΟΧΕΣ
ΡΕΝΑ ΒΑΖΟΥΚΟΥ
(ΜΕΣΙΤΗΣ ΑΣΤΙΚΩΝ ΣΥΜΒΑΣΕΩΝ)
ΔΙΕΥΘ. ΓΡΑΦΕΙΟΥ ΔΗΜ. ΘΕΟΔΩΡΑΚΗ 3
9-1 το πρωί καθημερινά και 6.30-9 απ/τα (Δευτ. και Πέμπτης)
Τηλ. (22410) 22943-28838 FAX: 28838, κιν. 6945466773
email.vazoukou@acn.gr χπ851


Πολυτελείς Μονοκατοικίες στην Ιαλυσό
140 Τμ
160 Τμ
180 Τμ
200 Τμ
Λεντής & Φώτης Αντώνογλου Α.Ε.
Τηλ. 22410 62540 - 6947705717
ατ1023
ARCH-net architects

πωλησεις

συνέχεια από την προηγούμενη

ΠΩΛΕΙΤΑΙ στην περιοχή Ασγούρου **αγρός** 4.500 τ.μ. άρτιο και οικοδομήσιμος-σε τιμή ευκαιρίας. Πληρ. Εμμ. Κρανίδης & Συνεργάτες, τηλ. 2241027082, 6944347405, 6942010248, 2ος όροφος, E-mail: info@kranidis.gr, www.kranidis.gr, Αμερικής 50, Ρόδος 85100 ΜΧΠ092.16

ΠΩΛΕΙΤΑΙ αγρός 3.600 τ.μ. πλησίον του οικισμού Σορωνής και με πρόσωπο στην επαρχιακή οδό. Πληρ. Εμμ. Κρανίδης & Συνεργάτες, τηλ. 2241027082, 6944347405, 6942010248, 2ος όροφος, E-mail: info@kranidis.gr, www.kranidis.gr, Αμερικής 50, Ρόδος 85100 ΜΧΠ092.15

ΠΩΛΕΙΤΑΙ στο Παραδείσι **αγρός** 4.500 τ.μ. με άδεια 2 μονοκατοικιών των 120 τ.μ. Πληρ. Εμμ. Κρανίδης & Συνεργάτες, τηλ. 2241027082, 6944347405, 6942010248, 2ος όροφος, E-mail: info@kranidis.gr, www.kranidis.gr, Αμερικής 50, Ρόδος 85100 ΜΧΠ092.17

ΠΩΛΕΙΤΑΙ στο κέντρο της πόλης Ρόδου-**κατάστημα** 50 τ.μ., σε καλή τιμή. Πληρ. Εμμ. Κρανίδης & Συνεργάτες, τηλ. 2241027082, 6944347405, 6942010248, 2ος όροφος, E-mail: info@kranidis.gr, www.kranidis.gr, Αμερικής 50, Ρόδος 85100 ΜΧΠ092.18

ΠΩΛΕΙΤΑΙ στον Ζέφυρο **4άρι διαμέρισμα** καινούργιο, με 2 WC, γκαράζ και αποθήκη. Πληρ. Εμμ. Κρανίδης & Συνεργάτες, τηλ. 2241027082, 6944347405, 6942010248, 2ος όροφος, E-mail: info@kranidis.gr, www.kranidis.gr, Αμερικής 50, Ρόδος 85100 ΜΧΠ092.21

ΠΩΛΕΙΤΑΙ διώροφο βιομηχανικό κτίριο, 1.800 τ.μ. σε αγρό 6.000 τ.μ., με πρόσωπο στην λεωφόρο Ρόδου-Λίνδου. Πληρ. Εμμ. Κρανίδης & Συνεργάτες, τηλ. 2241027082, 6944347405, 6942010248, 2ος όροφος, E-mail: info@kranidis.gr, www.kranidis.gr, Αμερικής 50, Ρόδος 85100 ΜΧΠ092.23

ΠΩΛΕΙΤΑΙ επί της οδού Θεμιστοκλέους Σοφούλη **4άρι διαμέρισμα** 110 τ.μ. Πληρ. Εμμ. Κρανίδης & Συνεργάτες, τηλ. 2241027082, 6944347405, 6942010248, 2ος όροφος, E-mail: info@kranidis.gr, www.kranidis.gr, Αμερικής 50, Ρόδος 85100 ΜΧΠ092.19

ΠΩΛΕΙΤΑΙ αποθήκη ισόγεια 150 τ.μ. στο Ανω Ροδίνι. Μεσίτης πληρ. Εμμ. Κρανίδης & Συνεργάτες, 2241027082, 6944347405, 6942010248, Αμερικής 50, 2ος όροφος, Ρόδος ΜΧΠ092.3

ΠΩΛΕΙΤΑΙ επί της οδού Κωνσταντίνου Τσαλδάρη **2άρι διαμέρισμα** 55 τ.μ. β' ορόφου. Δεκτά δάνεια. Πληρ. Εμμ. Κρανίδης & Συνεργάτες, τηλ. 2241027082, 6944347405, 6942010248, 2ος όροφος, E-mail: info@kranidis.gr, www.kranidis.gr, Αμερικής 50, Ρόδος 85100 ΜΧΠ092.22

ΠΩΛΕΙΤΑΙ η επιχείρηση καφετέρια "χ²" στην Ανάληψη (ολόκληρη ή μερίδιο). Ευκολίες πληρωμής. Πληρ. τηλ. 6945503037 MZT210419

ΠΩΛΕΙΤΑΙ στον παραλιακό οικισμό Κρητικών **μονοκατοικία 85 τ.μ.** σε οικόπεδο 800 τ.μ. Πληρ. Εμμ. Κρανίδης & Συνεργάτες, τηλ. 2241027082, 6944347405, 6942010248, 2ος όροφος, E-mail: info@kranidis.gr, www.kranidis.gr, Αμερικής 50, Ρόδος 85100 ΜΧΠ092.24

ΠΩΛΕΙΤΑΙ παραλιακή ξενοδοχειακή μονάδα 400 κλινών κοντά στα όρια της πόλεως Ρόδου. Πληροφορίες μόνο σε επώνυμους. Πληρ. Εμμ. Κρανίδης & Συνεργάτες, τηλ. 2241027082, 6944347405, 6942010248, 2ος όροφος, E-mail: info@kranidis.gr, www.kranidis.gr, Αμερικής 50, Ρόδος 85100 ΜΧΠ092.26

ΠΩΛΕΙΤΑΙ στο Τσαΐρι **αγρός 2.000 τ.μ.** με δικαίωμα ανέγερσης 140 τ.μ. ισογείου και 1ου ορόφου. Πληρ. Εμμ. Κρανίδης & Συνεργάτες, τηλ. 2241027082, 6944347405, 6942010248, 2ος όροφος, E-mail: info@kranidis.gr, www.kranidis.gr, Αμερικής 50, Ρόδος 85100 ΜΧΠ092.25

ΠΩΛΕΙΤΑΙ πλήρης **εξοπλισμός επιχείρησης** είδη δώρων, 40 μπιζού, αξεσουάρ με ή χωρίς το εμπόρευμα. Τιμή συζητήσιμη. Πληρ. τηλ. 6937268688 MZT220410

ΠΩΛΕΙΤΑΙ ή ΕΝΟΙΚΙΑΖΕΤΑΙ εστιατόριο στην παραλία, λίγο πριν την Αρχαία Κάμειρο, λόγω άλλης οικογενειακής επιχείρησης. Πανέμορφος χώρος, εσωτερική αίθουσα και αυλή πάνω στο κύμα. Ετοιμο προς λειτουργία. Χαμηλό μίσθιο και μεγάλης διάρκειας συμβόλαιο. Καλή ευκαιρία. Πληρ. τηλ. 6932155284 MZT200421

ΠΩΛΕΙΤΑΙ διαμέρισμα 80 τ.μ. με δύο υπνοδωμάτια, κουζίνα, καθιστικό, λουτρό με πατάρι και αποθήκη 2ου ορόφου με air condition, ηλιακό, θωρακισμένη πόρτα, σε πολύ καλή κατάσταση, καλή περιοχή στην Ανάληψη. Τιμή 106.000 ευρώ. Σταμάτης Μανωλάκος, τηλ. 22410-23815, 78275, 6945769958 ΜΧΠ1588.4

ΠΩΛΕΙΤΑΙ μονοκατοικία έτοιμη για κατοίκηση 140 τ.μ. με κήπο 300 τ.μ. στην Αγία Αναστασία. Μεσίτης πληρ. Εμμ. Κρανίδης & Συνεργάτες, 2241027082, 6944347405, 6942010248, Αμερικής 50, 2ος όροφος, Ρόδος ΜΧΠ092.1

ΠΩΛΕΙΤΑΙ από ιδιώτη, **οροφοδιαμέρισμα** νεόδμητο α' ορόφου, ανεξάρτητο, πολυτελούς κατασκευής στην Ιξιά, 3 υπνοδωμάτια, μεγάλο σαλόνι με θέα, θάλασσα, κουζίνα, λουτρό (υδρομασάζ, αερομασάζ), WC, αποθήκη, σύστημα ενδοδαπέδια θέρμανση, κλιματισμός, σύστημα εξαερισμού. Τιμή μετρητοίς 190.000 ευρώ. Πληρ. τηλ. 6945581870 κ. Νίκος MZT200416

ΠΩΛΟΥΝΤΑΙ καταστήματα 124 τ.μ., 35 τ.μ, 70 τ.μ. ανεξάρτητα ή συνολικά. Μεσίτης πληρ. Εμμ. Κρανίδης & Συνεργάτες, 2241027082, 6944347405, 6942010248, Αμερικής 50, 2ος όροφος, Ρόδος ΜΧΠ092.2

ΠΩΛΕΙΤΑΙ διαμέρισμα 196 τ.μ. με 4 υπνοδωμάτια, 3 τουαλέτες, μεγάλο σαλόνι, κουζίνα, αποθήκη και μεγάλες βεράντες, με αυτόνομη θέρμανση, air condition, ηλιακό σε μικρή οικοδομή, σε πολύ καλή κατάσταση, σε ήσυχη περιοχή στους Δασκάλους. Τιμή 220.000 ευρώ. Σταμάτης Μανωλάκος, τηλ. 22410-23815, 78275, 6945769958 ΜΧΠ1588.2

ΠΩΛΟΥΝΤΑΙ από ιδιοκτήτη κατασκευαστή **μεζονέτες** στην Ιαλυσό από 125-160 τ.μ. αρίστης κατασκευής. Πληρ. τηλ. 6932350214MZT010417

ΠΩΛΕΙΤΑΙ διαμέρισμα 78 τ.μ. με δύο υπνοδωμάτια, κουζίνα, καθιστικό, λουτρό με πατάρι σε πάρα πολύ καλή κατάσταση, ηλιόλουστο, σε μικρή οικοδομή 1ου ορόφου, σε ήσυχη περιοχή στην Ανάληψη. Τιμή 110.000 ευρώ. Σταμάτης Μανωλάκος, τηλ. 22410-23815, 78275, 6945769958 ΜΧΠ1588.3

ΠΩΛΕΙΤΑΙ αγροτεμάχιο 6.632 τ.μ. και 63 εκατοστών, άρτιο και οικοδομήσιμο, με φανταστική θέα στη θάλασσα. Τοποθεσία: Γράβλια περιοχής Κόκκαλης της νήσου Λέρου Δωδεκανήσου. Πληρ. τηλ. 2105142558, Αθήνα MZT120405

Ιδιώτης ΖΗΤΑΕΙ ΚΤΗΜΑ 4.000 τ.μ. άρτιο οικοδομήσιμο στην περιοχή Αγ. Ανδρέα έως ποταμού Λουτάνη στ' Αφάντου. Απολύτου μετρητοίς. Πληρ. τηλ. 6978116030 κ. Μάνο MZT120429

ΠΩΛΕΙΤΑΙ από ιδιοκτήτη **μεζονέτα** στην περιοχή Μήδεια 112 τ.μ. καθαρά, σε τρία επίπεδα, 2 υπνοδωμάτια, σαλοτραπεζαρία με τζάκι, κουζίνα, καθιστικό, μπάνιο, WC. Τιμή 180.000 ευρώ. Πληρ. τηλ. 6936074340 MZT120401

ΠΩΛΟΥΝΤΑΙ μονοκατοικίες στην Παστίδα 110 τ.μ., 120 τ.μ., 130 τ.μ., 160 τ.μ. εντός σχεδίου και σε ανεξάρτητα οικόπεδα. Πληρ. τηλ. 6932584374, 2241069984, **Houses for sale** with land in Pastida 110 m2, 120 m2, 130 m2, 160 m2. Information tel. 6932584374, 2241069984 MZT060426

ΠΩΛΟΥΝΤΑΙ ΠΟΛΥΤΕΛΕΙΣ ΠΑΡΑΘΑΛΑΣΣΙΕΣ ΜΟΝΟΚΑΤΟΙΚΙΕΣ (ΣΤΟ ΚΥΜΑ) ΣΤΗΝ ΠΕΡΙΟΧΗ ΓΕΝΝΑΔΙ 135 Τ.Μ. ΜΕ 1.200 Τ.Μ. ΟΙΚΟΠΕΔΟ. ΠΛΗΡ κο ΑΝΤΩΝΟΓΛΟΥ ΤΣΑΜΠΙΚΟ ΤΗΛ. 6947705717 MZT080407

ΠΩΛΕΙΤΑΙ στην Ιαλυσό **μεζονέτα** 210 τ.μ., 4 ετών, πολυτελούς κατασκευής, λόγω μετακόμισης. Διαθέτει αυλή-BBQ, 2 θέσεις πάρκιν, τρία μπάνια, τρία υπνοδωμάτια, σοφίτα, κεντρική θέρμανση, τζάκι. Τιμή 320.000€. Πληρ. τηλ. 2241043592, ώρες 7-9 μ.μ. MXP12296

ΠΩΛΕΙΤΑΙ PUB-ΚΑΦΕΤΕΡΙΑ στο τουριστικό κέντρο πλησίον νέου καζίνο. Πλήρως εξοπλισμένη, ανακαινισμένη, η καλύτερη στο είδος της. Συμβόλαιο 12ετές. Πληροφορίες άλλες δεν θα δοθούν τηλεφωνικώς. Πληρ. για συνεννόηση τηλ. 2241078392, 6977339669, 6936607154 μετά τις 12 το μεσημέρι MZT160334

International Travel Company

If you are interested in a career opportunity, our busy International Travel Company, is looking for an eager individual to work with our team. Our Head Office in Rhodes has an excellent position avaialable within this fast expanding travel business sector. This position requires a mature individual who enjoys working with people, has a very polite phone manner, has excellent organization skills and enjoys a professional business environment.

Experience Requirements:
- Experience in a Travel Agency Environment
- Intranet/Internet/Email
- Strong Computer Skills, Word, Excel Knowledge
- General Office Equipment Knowledge

Other Skills/Attributes Required:
- Excellent English both written and verbal
- Excellent Communication and Organizational Skills
- Must be a team player

Please forward your CV and Cover Letter to:
donna@yachtagency.com

We will be scheduling interviews immediately for qualified candidates

MAT001162

ΖΗΤΕΙΤΑΙ

άτομο

για να εργαστεί σε γραφείο ενοικιάσεων αυτοκινήτων στην περιοχή Κολύμπια. Να γνωρίζει Γερμανικά και να έχει δίπλωμα αυτοκινήτου. Μισθός και μπόνους

Πληρ. τηλ. 2241081800, 6944637377

MAT001237

*Η **Goldwell** Γερμανίας, μια από τις πιο δυναμικές εταιρίες στο χώρο των καλλυντικών κομμωτηρίου,*

Ζ Η Τ Α

αντιπρόσωπο για το νομό Δωδεκανήσου.

Προτιμούνται συνεργάτες με εμπειρία στο χώρο του κομμωτηρίου και δικό τους δίκτυο διανομής ή δελτίο παροχής υπηρεσιών.

Πληροφορίες στο τηλ. 210 6561744-5 κ. Χατζηαντωνίου

MAT001166

Από ξενοδοχειακή εταιρεία στην Ιαλυσό

ΖΗΤΟΥΝΤΑΙ

- **Καμαριέρες**
- **Ηλεκτρολόγος**
- **Μπάρμαν και μάγειρας**

Πληροφορίες γραφείο προσωπικού, τηλ. 22410-94326 καθημερινά από 10.00-14.00

ΧΠΞΕΝ079

ΖΗΤΕΙΤΑΙ

σερβιτόρα

για εργασία σε φαστ φουντ - πιτσαρία, περιοχή Ιαλυσού.

Πληρ. τηλ. 6937431274

MZT250426

ΠΟΛΥΕΘΝΙΚΗ ΕΤΑΙΡΙΑ

ζητεί άτομα για εργασία μέσα από τον χώρο τους. Οχι Τηλεμάρκετινγκ, πλασιέ ή ντήλερ.

Αμεση Πρόσληψη

Ημιαπασχόληση
1000-1500 €
Πλήρης απασχόληση
3000-7000 €

Πληροφορίες: κος Νίκος
2244 0 52012

MZT280403

SAVVAIDIS & Associates Estate Agents

Are you looking for a new job challenge in Rhodes- Greece?

SAVVAIDIS & Associates, is looking for full-time staff in the division of sales support in Lardos – Lindos, for the season (May - October).
We seek native English speakers (age between 25 and 35) with good computer and communication skills, an excellent telephone manner and the ability to work in a team. Driving license is essential.The package involves a generous salary and accommodation. The opportunity to progress within our company, all year round, is welcomed.

Please reply, preferably via e-mail, with a CV and a recent picture at xenia@savvaidis.gr

ΧΠ659

ΖΗΤΕΙΤΑΙ ΟΔΗΓΟΣ

με ερασιτεχνικό δίπλωμα οδήγησης, με γνώσεις αγγλικών ή γερμανικών για να εργασθεί σε επιχείρηση.

Πληρ. τηλ. 2241086670-73 κ. Δημήτρη ΜΧΠ139

ΖΗΤΕΙΤΑΙ

ΠΕΠΕΙΡΑΜΕΝΗ ΥΠΑΛΛΗΛΟΣ

δεσποινίς ή κυρία για 12μηνη απασχόληση σε υπό ίδρυση γραφείο **Γενικού Τουρισμού** στο κέντρο της πόλης. Απαραίτητη προϋπηρεσία στο CRS GALILEO και καλή γνώση της αγγλικής γλώσσας και υπολογιστών.

Πρόσθετα προσόντα:
- Γνώση επιπλέον γλωσσών
- Πιστοποίηση IATA

Αποδοχές αναλόγως προσόντων

Πληρ. τηλ. 2241020019, 6936933396

MZT220425

ΖΗΤΟΥΝΤΑΙ ΠΩΛΗΤΡΙΕΣ

για να εργασθούν σε χρυσοχοείο στο κέντρο της πόλης και για χρυσοχοείο εντός ξενοδοχείου. Απαραίτητα αγγλικά, γερμανικά. Γνώσεις άλλων γλωσσών θα εκτιμηθούν. Μισθός ικανοποιητικός και ποσοστά.

Πληρ. τηλ. 6942442844, 2241086670-73, κ. Κώστα

ΜΧΠ139.1

εργασιες

ΖΗΤΕΙΤΑΙ υπάλληλος για mini market στην Π. Πόλη, ωράριο πρωινό. Εργασία 12μηνη. Πληρ. τηλ. 6945002763
MZT280415

Εταιρεία **ΖΗΤΕΙ άτομα** ανεξαρτήτως ηλικίας και μόρφωσης για εργασία στο σπίτι. Οχι τηλεμάρκετινγκ, πλασιέ ή ντήλερ. Υψηλές αποδοχές και μπόνους παραγωγής. Πληρ. κος Σπανός Ν. 6932846118
MZT280406

Λόγω επέκτασης Πολυεθνικής Εταιρίας **ΖΗΤΟΥΝΤΑΙ αντιπρόσωποι** από κάθε χωριό της Ρόδου για εργασία μέσα στο σπίτι. Ποσοστό κέρδους 25% έως 50% και επιπλέον μπόνους παραγωγής 5% και άνω. Πληρ. κος Ακης τηλ. 2244052012 MZT280405

ΖΗΤΟΥΝΤΑΙ άτομα για μόνιμη εργασία μέσα από το χώρο τους. Ημιαπασχόληση 500-1000 ευρώ. Πλήρης απασχόληση 1500-3000 ευρώ. Πληρ. κος Ακης τηλ. 2244052013
MZT280404

Από ξενοδοχείο στα Κολύμπια **ΖΗΤΕΙΤΑΙ καμαριέρα**. Εξαιρούνται αλλοδαπές. Πληρ. τηλ. 2241056251 MZT280407

RODOS POL SECURITY. ΖΗΤΟΥΝΤΑΙ φύλακες που να έχουν εκπληρώσει τις στρατιωτικές τους υποχρεώσεις για να προσληφθούν άμεσα από την εταιρεία μας. Μισθός ικανοποιητικός. Απαραίτητη τουλάχιστον η γνώση μιας ξένης γλώσσας. Αιτήσεις πρόσληψης στα γραφεία μας, Κολοναίλε 39. Για τα βιογραφικά σας στο τηλ. και φαξ 2241028724 MZT270418

ΖΗΤΟΥΝΤΑΙ ψήστες, τυλιχτές για το υποκατάστημα MAMAKAS στα Μαριτσά. Μισθός και ένσημα. Πληρ. τηλ. 2241047330 και 6944949521, κ. Παναγιώτη MXP12337

ΖΗΤΟΥΝΤΑΙ Α) ΣΕΡΒΙΤΟΡΑ ΜΕ ΓΝΩΣΕΙΣ ΞΕΝΗΣ ΓΛΩΣΣΑΣ ΓΙΑ ΕΣΤΙΑΤΟΡΙΟ, Β) ΠΩΛΗΤΡΙΑ ΓΙΑ ΚΑΤΑΣΤΗΜΑ ΣΤΗΝ ΠΕΡΙΟΧΗ ΤΟΥ ΚΑΖΙΝΟΥ ΜΕ ΑΣΗΜΕΝΙΑ, ΧΡΥΣΑ ΚΑΙ ΔΕΡΜΑ-ΓΟΥΝΑ. ΠΛΗΡ. ΤΗΛ. 6936538366MZT250418

ΖΗΤΕΙΤΑΙ δεσποινίς ή κυρία αλλοδαπή ή ημεδαπή για να προσέχει ηλικιωμένη κυρία. Πληρ. τηλ. 6944436963 και 2244048170 MXP12331

ΖΗΤΕΙΤΑΙ κοπέλα για να εργαστεί σε μίνι μάρκετ στο Φαληράκι. Ωράριο συνεχές. Μισθός 600 ευρώ. Πληρ. τηλ. 6947705717 MZT270420

ΖΗΤΕΙΤΑΙ κοπέλα που να γνωρίζει την ελληνική παραδοσιακή κουζίνα από 25-40 ετών για να εργασθεί στην ψαροταβέρνα- εστιατόριο "Ελενα" στην παραλία Σορωνής. Πληρ. τηλ. 2241041821 MAT1122

ΖΗΤΕΙΤΑΙ υπάλληλος για εποχιακή εργασία σε rent a car με γνώσεις μηχανικού για επισκευές, συντήρηση, πλύσιμο αυτών. Πληρ. τηλ. 2241085103 MZT270409

ΖΗΤΕΙΤΑΙ σερβιτόρα-σερβιτόρος με γνώσεις ξένων γλωσσών και προϋπηρεσία από καφετέρια εστιατόριο στην περιοχή Ιαλυσός. Πληρ. τηλ. 2241094966, 6947690654
MZT270419

Από ξενοδοχείο στ' Αφάντου **ΖΗΤΟΥΝΤΑΙ υπάλληλος υποδοχής, νυχτερινός υπάλληλος υποδοχής, υπάλληλος μίνι μάρκετ.** Πληρ. τηλ. 2241052326 ώρες 8 π.μ.-5 μ.μ.
MZT260435

ΖΗΤΕΙΤΑΙ εμφανίσιμη **κοπέλα** για να εργασθεί σε σοβαρή καφετέρια στην Κρεμαστή και να γνωρίζει Αγγλικά. Πληρ. τηλ. 2241095595MZT260434

ΖΗΤΟΥΝΤΑΙ εμφανίσιμες **κοπέλες** με εμπειρία στο χώρο του μπαρ-service για εργασία σε καφέ μπαρ. Πληρ. τηλ. 6947930115, 2241047228
MZT260408

ΖΗΤΕΙΤΑΙ βοηθός **ηλεκτρολόγου.** Πληρ. τηλ. 6932242625
MZT260406

ΖΗΤΕΙΤΑΙ μπουφετζής και **λατζιέρα** για εστιατόριο στην Ιξιά. Πληρ. τηλ. 2241098138
MZT260427

ΖΗΤΕΙΤΑΙ νεαρός με γνώσεις ξένων γλωσσών για να εργασθεί σε κατάστημα. Επιθυμητή αδ. οδήγησης. Πληρ. τηλ. 6977886802 MZT260409

ΖΗΤΕΙΤΑΙ κοπέλα σε ψητοπωλείο για σέρβις γνωρίζουσα Αγγλικά στην περιοχή Ιαλυσού. Πληρ. τηλ. 6977372030
MZT260417

Αντιπροσωπεία απορρυπαντικών και τροφίμων **ΖΗΤΑ** για την θέση του οδηγού **νέο** έως 35 ετών με δίπλωμα γ' κατηγορίας. Εξαιρούνται αλλοδαποί. Πληρ. τηλ. 2241060552 από 08.00 π.μ. έως 16.00 μ.μ.
MAT001159

ΖΗΤΕΙΤΑΙ για τουριστική καφετέρια στο κέντρο της πόλης **σερβιτόρος.** Πληρ. τηλ. 2241024051 MZT260416

ΖΗΤΕΙΤΑΙ πωλήτρια ευπαρουσίαστη που να γνωρίζει Αγγλικά για κατάστημα με είδη δώρων. Πληρ. τηλ. 2241074965 ώρες καταστημάτων
MZT250413

ΖΗΤΕΙΤΑΙ κοπέλα για καφέ μπαρ για βραδινή απασχόληση. Πληρ. τηλ. 6947657686
MZT250428

ΖΗΤΕΙΤΑΙ κοπέλα για να εργασθεί σε μπαρ ξενοδοχείου κατά προτίμηση με γνώσεις Φιλανδικής γλώσσας. Πληρ. τηλ. 2241030303, 2241022391
MAT001184(2)

ΖΗΤΕΙΤΑΙ μάγειρας για το snack bar "Θάλασσα". Πληρ. τηλ. 2241043344
MZT250414

ΠΩΛΗΤΡΙΑ πεπειραμένη να γνωρίζει ξένες γλώσσες για κατάστημα τουριστικό στην Π. Πόλη. Πληρ. τηλ. 6939637390.
MZT230401

ΖΗΤΕΙΤΑΙ χρήστης Η/Υ σε προγράμματα WORD, EXCEL, AUTOCAD για εργασία σε τεχνικό γραφείο. Πληρ. τηλ. 6945155292 MZT220413

ΖΗΤΕΙΤΑΙ καθαρίστρια για μερική απασχόληση να διαθέτει αυτοκίνητο. Αμεση πρόσληψη. Πληρ. τηλ. 2241060585, 6947042367 MZT220419

ΖΗΤΕΙΤΑΙ οδηγός πωλητής με δίπλωμα Γ' κατηγορίας κατά προτίμηση με προϋπηρεσία σε κατεψυγμένα προϊόντα. Μισθός και ποσοστά. Πληρ. τηλ. 2241069441, 6944732168
MZT220403

Το ξενοδοχείο "ΚΑΜΑΡΙ" στην παραλία Λάρδου **ζητά έμπειρους/ες σερβιτόρους και καμαριέρες.** Πληρ. τηλ. 2244044344 από 11.00-13.00
MXP12322

Από τεχνική-κατασκευαστική εταιρεία **ζητείται νέα** απόφοιτος πολυτεχνικής σχολής ή σχολής ΤΕΙ με γνώσεις υπολογιστή και εξειδίκευση στο αρχιτεκτονικό σχέδιο. Παρακαλώ αποστείλατε βιογραφικό στην ηλεκτρονική διεύθυνση: info@paraskco.com
MZT210422

ΖΗΤΕΙΤΑΙ νέος για delivery, επίσης **νεαρά** για σερβιτόρα. Πληρ. τηλ. 2241074296
MZT200424

ΖΗΤΕΙΤΑΙ υπάλληλος γνώστης χειρισμού προγράμματος ηλεκτρονικού υπολογιστή και κρατήσεων αεροπορικών εισιτηρίων με προϋπηρεσία. Πληρ. πρακτορείο ΚΥΔΩΝ, τηλ. 2241023000 MXΠ191

ΖΗΤΟΥΝΤΑΙ ψήστες, delivery, λατζιέρα και **σερβιτόροι/ες** να εργασθούν σε οβελιστήρια στη Ρόδο, Φαληράκι και Ιαλυσό. Απαραίτητη προϋπηρεσία. Πληρ. τηλ. 6948808979
MZT210423

ΖΗΤΕΙΤΑΙ κοπέλα για καφενείο-καφετέρια εντός Ρόδου. Ωράριο συνεχές. Πληρ. τηλ. 2241026504 MZT210414

ΖΗΤΕΙΤΑΙ νεαρά κυρία εμφανίσιμη για κεντρική pab-καφετέρια στη Ρόδο. Απασχόληση εποχιακή και από 17.00-01.00. Βασικές γνώσεις και αγγλικά θα ληφθούν σοβαρά υπ' όψιν. Πληρ. τηλ. 22410-27960, 78392, 6977339669
MXP12319

ΖΗΤΕΙΤΑΙ υπάλληλος να εργασθεί σε εταιρεία μεταφορών ηλικίας μέχρι 35 χρονών. Πληρ. τηλ. 2241068800
MAT001158

ΖΗΤΕΙΤΑΙ κοπέλα να εργασθεί ως **σερβιτόρα** σε κεντρικό καφέ εντός πόλεως με πλήρη απασχόληση. Πληρ. τηλ. 2241022460 κ. Κώστα ή κ. Γιάννη MZT210417

ΖΗΤΟΥΝΤΑΙ για τουριστικό κατάστημα στο Φαληράκι (είδη δώρων): 1. Απόφοιτος λυκείου ν' αναλάβει **υπεύθυνος,** τίμιος, εργατικός, αγγλικά, αρκετά γερμανικά. Αμοιβή αναλόγως προσόντων. Ωράριο βραδυνό. 2) **Νέος** με λίγα γερμανικά και αγγλικά. Πληρ. τηλ. 6944796011 ώρες 10.00-14.00 και 18.00-20.00
MZT200426

ΖΗΤΕΙΤΑΙ μάγειρας για πιτσαρία. Πληρ. τηλ. 22410-39069, 30823 MAT001145

ΜΕΓΑΛΗ ΕΠΑΓΓΕΛΜΑΤΙΚΗ ΕΥΚΑΙΡΙΑ. Ελάτε να παρακολουθήσετε μια μοναδική ενημέρωση από μεγάλη πολυεθνική εταιρία. Αμεση στελέχωση θέσεων, τμήμα νέων συνεργατών. Για ραντεβού τηλ. 2241093804, 6936650000 κα Μεσσήνη MZT200428

ΖΗΤΟΥΝΤΑΙ

ΠΩΛΗΤΡΙΕΣ

για τουριστικό κατάστημα εντός πόλεως Ρόδου
- Ωράριο συνεχές 8ωρο
- Μισθός 900 ευρώ καθαρά

Πληρ. τηλ. (22410)25936

MZT010401

ΖΗΤΟΥΝΤΑΙ

ΠΩΛΗΤΡΙΕΣ

που να γνωρίζουν Αγγλικά και Γερμανικά για να εργαστούν σε χρυσοχοεία στις περιοχές Κολύμπια και Ιξιά

Πληρ. τηλ. 6942253021 κο Δημήτρη

MXΠ139.2

ΑΠΟ ΝΑΥΤΙΛΙΑΚΗ ΕΤΑΙΡΕΙΑ ΜΕ ΕΔΡΑ ΤΗ ΡΟΔΟ

ΖΗΤΕΙΤΑΙ

1. Διπλωματούχος ναυπηγός μηχανολόγος
2. Υπάλληλος γραφείου

Απαραίτητα προσόντα:
α. Αγγλικά
β. Η/Υ

Πληρ. τηλ.. 2241070590, φαξ 2241070591
e-mail: info@12ne.gr
Υπεύθυνη: κ. Γεωργαλλή Αμαλία

ΧΠ1648

ΖΗΤΟΥΝΤΑΙ

ΠΩΛΗΤΡΙΕΣ

από εμπορική εταιρεία με καταστήματα εντός πόλεως
- Αποδοχές πολύ καλές
- Προοπτικές εξέλιξης

Πληρ. τηλ. (22410)74443

MZT070428

Club Greece resorts

Are currently seeking sales and marketing staff for our expanding operations in Rhodes
If you are: 19 years+, enthusiastic, self-motivated, well-presented and able to deliver with Personality.
Call now! If you are: English, German, Dutch, Finnish or Scandinavian.
No experience necessary as full training is given.
1 Months Free housing is Provided

UK: 6944 927740 / 6945768332
Scandi/Finnish: 6945 776491
German/Dutch: 6942 880226

Also Dutch/Finnish
Administration staff required
Pls Call Belinda
Mobile: 6946043405

MAT007954

Από την Βιομηχανική και Εμπορική εταιρεία

ΒΑΠ Π. ΚΟΥΓΙΟΣ ΑΒΕΕ

ΖΗΤΟΥΝΤΑΙ

Πωλητές/Merchandisers

Ο ιδανικός υποψήφιος πρέπει να πληροί τα κάτωθι:
α. Ελληνας πολίτης
β. Απόφοιτος Λυκείου
γ. Επιθυμητή η προϋπηρεσία στις πωλήσεις

Προσφέρονται: Αποδοχές ικανοποιητικές, bonus, σύγχρονο περιβάλλον εργασίας και προοπτικές εξέλιξης στον χώρο των πωλήσεων.

Οι ενδιαφερόμενοι καλούνται να επικοινωνήσουν στο 2241061434, με την κ. Παπανδρέου από τις 09.00 μέχρι 14.00

ΧΠ090

ΖΗΤΕΙΤΑΙ ΟΔΗΓΟΣ

με δίπλωμα γ' κατηγορίας για να εργασθεί στην εταιρία ΦΟΥΡΝΟΙ ΡΟΔΟΥ ΑΕΒΕ.

Για περισσότερες πληροφορίες καλείτε στο τηλέφωνο 2241082656 εσωτ. 11

ΜΧΠ434

Από μεγάλη ξενοδοχειακή μονάδα

ΖΗΤΕΙΤΑΙ ΛΟΓΙΣΤΗΣ

με προηγούμενη εμπειρία
σε λογιστικό περιβάλλον βιβλίων
Γ' κατηγορίας - 12μηνη απασχόληση.

Πληρ. 2241065865

ΜΧΠ2081

Καταστήματα ενδυμάτων:
Παλιά Πόλη & Ιαλυσός

ΖΗΤΟΥΝΤΑΙ

ΠΩΛΗΤΡΙΕΣ

- Καλή γνώση Αγγλικής & επιπλέον γλωσσών
- Προϋπηρεσία θα ληφθεί υπ'οψιν
- Μισθός , ΙΚΑ & Bonus
- Συνεχές Ωράριο

ΜΧΠ2273

tel.: 22410 **38650**, fax: **38785**, mob.: **6944146214**

εργασιες

συνέχεια από την προηγούμενη

Νέα εμπορική επιχείρηση επεκτείνεται στα Δωδεκάνησα και **ζητά 2 άτομα** με δυνατότητα και ημιαπασχόληση. Πληρ. τηλ. 6942037717 MZT200404

ΖΗΤΕΙΤΑΙ κοπέλα ελληνίδα ή αλλοδαπή που να μιλάει ελληνικά, ηλικίας άνω των 40 ετών, για φύλαξη παιδιού και καθαρισμό σπιτιού καθημερινές 3-10 μ.μ. και σαββατοκύριακα κατόπιν συνεννόησης. Συστάσεις απαραίτητες. Πληρ. τηλ. 6944202409 MZT200418

Η Οδική Βοήθεια **Hellas Service ΖΗΤΑ οδηγό μηχανικό** με δίπλωμα Γ' κατηγορίας. Πληρ. τηλ. 2241067291 MAT001149

ΖΗΤΟΥΝΤΑΙ εμφανίσιμες **κοπέλες** για καινούργιο cafe bar εκτός πόλης. Ευχάριστο περιβάλλον, εμπειρία στον χώρο, καλοδεχούμενη, μισθός και ποσοστά. Βραδινή εργασία. Μεταφορά δική μας. Πληρ. τηλ. 6945253815 κ. Γιώργο, 6932155284 MZT200422

ΖΗΤΟΥΝΤΑΙ πωλήτριες για μερική και πλήρη απασχόληση σε πολυκατάστημα. Διεύθυνση: Αμερικής 6, τηλ. 2241020037 MAT001144

ΖΗΤΟΥΝΤΑΙ άτομα για να τυλίγουν πίτα σε ψησταριά. Πληρ. τηλ. 6977721352 κ. Σάββα MXP12313

ΖΗΤΕΙΤΑΙ γυναίκα για να βλέπει ηλικιωμένη. Πληρ. τηλ. 2241035773, 6947080137 MZT200407

ΖΗΤΟΥΝΤΑΙ: α)**σερβιτόρος** για να εργασθεί σε εστιατόριο στην Ιαλυσό, ώρες εργσίας 16.30-24.30, β) **βοηθός μάγειρα** ώρες εργασίας 17.00-23.00. Πληρ. τηλ. 2241090604 από 09.00-13.00, 20.00-22.00, κιν. 6937686775 MZT200409

ΖΗΤΕΙΤΑΙ υπάλληλος για να εργασθεί σε rent a car στην Ιαλυσό τις ώρες 17.00-23.00, άδεια οδηγήσεως απαραίτητη, άνδρας ή γυναίκα από το εξωτερικό θα προτιμηθεί. Πληρ. τηλ. 2241090604 ώρες 09.00-13.00 και 17.00-20.00 MZT200408

ΖΗΤΕΙΤΑΙ από το εστιατόριο-μπαρ (Καστράκι) κοντά στο ξενοδοχείο BLUE BAY τουριστική ζώνη Ιαλυσού **μάγειρας** με προϋπηρεσία για μερική απασχόληση. Ωρες εργασίας απογευματινές 3-7. Πληρ. τηλ. 2241091220 και 2241074504 MZT180409

ΑΒΑΔΙΣΤΑ, ΑΒΑΣΑΝΙΣΤΑ επιχείρηση στο σπίτι ή το χώρο σας. Αμεση κάλυψη θέσεων ανεξάρτητης συνεργασίας. Οχι ντίλερ, πλασιέ, πωλητές. Internet επιθυμητό. Ημιαπασχόληση 500-1500 ευρώ πλήρης απασχόληση 1500-6500 ευρώ. Bonus, προμήθειες 5%, πληρωμένες διακοπές. Τμήμα εξυπηρέτησης συνεργατών 2241030078, www.umswork4you.com MAT5525

5 ΑΤΟΜΑ ΖΗΤΟΥΝΤΑΙ από εμπορική επιχείρηση πρωινή ή απογευματινή απασχόληση, ευέλικτο ωράριο, εσωτερική εργασία. Πληρ. τηλ. 2108993412/ 6977628059 κ. Μαυροφόρος, www.awayoflife.gr MZT160404

ΖΗΤΟΥΝΤΑΙ άτομα - πρωινή απογευματινή απασχόληση - από εταιρεία τροφίμων, εσωτερική εργασία, ευέλικτο ωράριο. Πληρ. ΤΣΙΦΟΥΤΗ ΑΓΓΕΛΙΚΗ τηλ. 6932527216 MZT150426

Αμεσα **ΖΗΤΑΩ ΑΤΟΜΑ** για μερική ή πλήρη απασχόληση με ελεύθερο ωράριο, ανεξαρτήτως γραμματικών γνώσεων και ηλικίας από 1089 ευρώ από τον πρώτο μήνα. Πληρ. τηλ. 6942598771MZT160405

CASAVIVA KARANIKIS. ΖΗΤΟΥΝΤΑΙ: α) **διακοσμήτρια - σχεδιάστρια** με εμπειρία στα έπιπλα κουζίνας, β) **τεχνίτης - μονταδόρος** επίπλων κουζίνας, γ) **βοηθός λογιστηρίου**, για μόνιμη συνεχή απασχόληση, με γνώσεις του Κεφαλαίου 4 και χρήση Η/Υ. Πληρ. τηλ. 241095076, 2241096645 MOO45

ΚΕΡΔΙΣΤΕ ΕΞΤΡΑ ΕΙΣΟΔΗΜΑ το μήνα παράλληλα με αυτό που κάνετε από 8 έως 75 ευρώ την ώρα. Δυνατότητα εργασίας από το σπίτι ή όπου θέλετε (όχι τηλεμάρκετινγκ). Καλέστε 2242051164, 6944608784 MZT080429

διαφορα

ΠΩΛΕΙΤΑΙ σκάφος ιστιοφόρο 8 μ. από ξύλο σε πολύ καλή κατάσταση, με μηχανή 50 hp ντίζελ, δύο καμπίνες, τέσσερα κρεβάτια, κουζίνα και μπάνιο. Τιμή 8.000 ευρώ. Πληρ. τηλ. 6946674558 MZT270404

ΠΩΛΕΙΤΑΙ λόγω αναχώρησης **οικιακός εξοπλισμός** κατάλληλος για φοιτητές ή για γκαρσονιέρα (έπιπλα τύπου NEOSET). Πληρ. τηλ. 2241034068, 6972249509, 6934224977 MZT260426

ΠΩΛΕΙΤΑΙ PIANO CLAVINOVA αμεταχείριστο με το TABOURET του 950 ευρώ. Πωλούνται τρεις (3) γραφομηχανές (2) δύο με αγγλικούς χαρακτήρες εκ των οποίων η μία ηλεκτρική SMITH CORONA και μία με ελληνικούς χαρακτήρες 120 ευρώ. Πωλούνται επίσης δύο ηχεία SONY επιδαπέδια, κολονάτα στην απόχρωση ξύλου 20 ευρώ. Πληρ. τηλ. 22410-61401, 6976903968. MZT230406

ΠΩΛΟΥΝΤΑΙ μεταλλικές φωτιστικές βιτρίνες για CD κατάλληλες για εξοπλισμό καταστημάτων μουσικής και super market σε άριστη κατάσταση. Πληρ. τηλ. 2241051446, 6942920221 MZT260407

ΠΩΛΟΥΝΤΑΙ τραπεζαρία οξιάς με 6 καρέκλες δερμάτινες, **ντουλάπα** καρυδιάς, **κρεβάτι** 1,20 Κοκομάτ με στρώμα και εργοβάση. Πληρ. τηλ. 2241038138 MZT260401

ΠΩΛΕΙΤΑΙ πλήρες επαγγελματικός **εξοπλισμός εστιατορίου**, διπλός φούρνος πίτσας υγραερίου, ψυγείο salad bar. Πληρ. τηλ. 2241085395, 6932482660 MZT250424

ΠΩΛΟΥΝΤΑΙ γατάκια ράτσας περσικό (καθαροαίματο) χρώματος άσπρου 4 μηνών. Πληρ. τηλ. 6948566835.MZT230408

ΠΩΛΕΙΤΑΙ ψυγείο-βιτρίνα και **ράφια** σιδερένια για σούπερ μάρκετ σε τιμή ευκαιρίας. Πληρ. τηλ. 2241074296 MZT200425

ΠΩΛΕΙΤΑΙ φούρνος τριώροφος, τριπλός πυρότουβλος σε τιμή ευκαιρίας. Πληρ. τηλ. 2241031298 MXP12318(1)

πωλησεις αυτοκινητων & μοτοσικλετων

ΠΩΛΕΙΤΑΙ TYPHOON XR PIAGGIO 50 cc σε καλή κατάσταση 500 ευρώ. Πληρ. τηλ. 6946295696 MZT280412

ΠΩΛΕΙΤΑΙ αυτοκίνητο **BMW 318i** μοντέλο '93 σε άριστη κατάσταση με 57.000 χλμ. Τιμή 6.500 ευρώ μετρητά. Πληρ. τηλ. 6946048669 MZT270416

ΠΩΛΕΙΤΑΙ FIAT PUNTO CABRIO 1250 cc μοντέλο '97, χρώματος ανθρακί σε καλή κατάσταση και καλή τιμή. Πληρ. τηλ. 2241093821, Ζητείστε το rent a car από 9.00-12.00 και 18.00-21.00 MAT001210

ΠΩΛΕΙΤΑΙ HONDA XR650 σε άριστη κατάσταση με 14.000 χλμ. τιμή συζητήσιμη. Δεκτός και διακανονισμός κ. Ιορδάνη. Πληρ. τηλ. 6942400341 MXP12328

ΠΩΛΕΙΤΑΙ αυτοκίνητο **ROVER 216GTI** 2θυρο coupe μοντ. 1991 συνεχής φύλαξη, σαν καινούργιο, 50.000 πραγματικά χλμ. 5.800 ευρώ. Πληρ. κ. Στέλιο ώρες καταστημάτων τηλ. 2241062775MZT200432

ΠΩΛΕΙΤΑΙ RENAULT 19 cabrio 1,8i σε άριστη κατάσταση. Τιμή 5.500 ευρώ. Πληρ. τηλ. 2241077534, 6942444799 MAT001171

ΠΩΛΕΙΤΑΙ μοτοσικλέτα **APRILIA PEGASOS** μοντέλο 2002 σε καλή κατάσταση. Τιμή 3800 ευρώ. Πληρ. τηλ. 6978772341 MAT001184(1)

ΠΩΛΕΙΤΑΙ φορτηγό αυτοκίνητο σε τιμή ευκαιρίας ανατρεπόμενο **MERCEDES** 1926 σε καλή κατάσταση 19 τόνους μικτό βάρος. Πληρ. τηλ. 6944651227 MZT250422

ΠΩΛΕΙΤΑΙ PIAGGIO VESPA 125 cc 4500 χλμ. μαύρο χρώμα. Τιμή 2000 ευρώ. Πληρ. τηλ. 6974347267 MZT250407

ΠΩΛΕΙΤΑΙ NISSAN PRIMERA 1.600 cc 1994 μοντέλο αποχαρακτηρισμένο ταξί Αθήνας με πάρα πολλά έξτρα. Πληρ. τηλ. 6934010669 κ. Γιάννης. MXP12324

ΠΩΛΕΙΤΑΙ αυτοκίνητο MERCEDES 814 επαγγελματικό (παγωτατζίδικο) μοντέλο 1996. Πληρ. τηλ. 2241069441, 6944732168 MZT220404

ΠΩΛΕΙΤΑΙ SEAT MARBELLA μοντέλο 1995, 40 HP με 70.000 χλμ. καινούργια λάστιχα, καινούργια φρένα με γενικό σέρβις. Πληρ. τηλ. 2241039627 MZT220405

ΠΩΛΕΙΤΑΙ ALFA ROMEO 156 1.600 cc μοντέλο 2002, χρώματος μαύρο 29.000 χλμ. με δερμάτινο σαλόνι, ζάντες αλουμινίου 17' αναρτήσεις και πολλά άλλα εξτρά. Φυλάσσεται σε γκαράζ. Πληρ. τηλ. 6936497493 MZT210420

MOTOMIKE

ΜΕΤΑΧΕΙΡΙΣΜΕΝΑ

Από το κατάστημα **YAMAHA MOTOMIKE**
πωλούνται
τα παρακάτω δίκυκλα σε άριστη κατάσταση με την γνωστή εγγύηση που παρέχει στους πελάτες του τα τελευταία δέκα χρόνια.

ΜΟΝΤΕΛΟ	ΜΑΡΚΑ	ΧΜ	ΧΡΩΜΑ	ΤΙΜΗ	ΗΜΕΡ/ΝΙΑ ΑΓΟΡΑΣ
V-MAX1200	YAMAHA	22.000	ΓΚΡΙ	8.500	2001
R1 1000	YAMAHA	13900	ΓΚΡΙ	11000	2003
ZX-10-R	KAWASAKI	3500	PRASINO	12000	2004
R1 1000	YAMAHA	1300	ΓΚΡΙ	13000	2005
TIGER 900	TRIUMPH	79.882	ΜΑΥΡΟ	5000	1995
TRANSALP 650	HONDA	16.235	ΜΑΥΡΟ	5800	2002
BMW F 650 GS	BMW	8.175	ΚΙΤΡΙΝΟ	5700	2001
KTM 640 LC4	KTM SUPER-MOTAD	11.464	ΜΑΥΡ.-ΚΙΤΡ.	5800	2001
GSXF600S BADID	SUZUKI	15000	ΚΟΚΚΙΝΟ	4500	1998
TZR 250	YAMAHA	82.166	ΜΠΛΕ	800	1995
MAGNA 250	HONDA	15300	ΓΚΡΙ	2000	1999
KTM 200	KTM SUPER MOTAD	13300	ΠΟΡΤΟΚΑΛΙ	3900	2002
LIFAN 115	LIFAN	650	ΓΚΡΙ	950	2005
AD100	SUZUKI	12000	ΜΠΛΕ	850	1995

ATV-QUADS
ΤΕΤΡΑΤΡΟΧΕΣ ΓΟΥΡΟΥΝΕΣ

ΜΟΝΤΕΛΟ	ΜΑΡΚΑ	ΧΛΜ	ΤΙΜΗ
RAPTOR 660 Μαύρο άσπρο	YAMAHA ATV	5350	10000,00
WARRIOR 350 Μπλε_FOYL EXTRA	YAMAHA ATV	5600	7000.00
BEAR TRAGER 250 KOKKINO	YAMAHA ATV	4400	5000.00
BREEZE 125 Μπλε	YAMAHA ATV	1100	4500,00

Πατριάρχου Αθηναγόρα 13, Ρόδος 85100 • Τηλ. & Fax 2241026360
www.motomike.gr info@motomike.gr AE279

TOP CARS

ΠΡΩΤΗ ΣΕ ΕΙΣΑΓΩΓΕΣ ΑΥΤΟΚΙΝΗΤΩΝ ΣΤΑ ΔΩΔΕΚΑΝΗΣΑ
ΕΙΣΑΓΩΓΕΣ ΑΓΟΡΕΣ - ΠΩΛΗΣΕΙΣ - ΑΝΤΑΛΛΑΓΕΣ ΜΕΤΑΧΕΙΡΙΣΜΕΝΩΝ ΑΥΤΟΚΙΝΗΤΩΝ

1. **JEEP GRAND CHEROKEE DIESEL μοντ. 2003** 3.100 cc, ηλιοροφή, 6 αερόσακοι, ABS, klima, ηλεκ. καθρέπτες, θερμαινόμενο-δερμάτινο σαλόνι με μνήμες, TV, τηλέφωνο, πλήρες ηχοσύστημα **ΕΙΣΑΓΩΓΗΣ**
2. **MERCEDES SLK 200 KOMPRESSOR μοντ. 2002** δίχρωμο δερμάτινο σαλόνι, ABS, 4 αερόσακοι, ηλεκ. καθίσματα, ESP, klima, ζάντες αλουμινίου, ηχοσύστημα **ΕΙΣΑΓΩΓΗΣ**
3. **ALFA ROMEO A 156 μοντ. 2004** Δερμάτινο σαλόνι, ABS, klima, ηχοσύστημα, SUN ROOF, SPOR KIT, ζάντες αλουμινίου, σπόιλερ.
4. **FIAT BARCHETTA CABRIO (Συλλεκτικό) μοντ. 1999** δερμάτινο σαλόνι, ABS, ηλεκτ. καθίσματα, ηλεκτ. καθρέπτες, ηχοσύστημα, μπάρες αλουμινίου, ζάντες αλουμινίου
5. **MERCEDES C200 AVANTGARDE μοντ. 2003** δερμάτινο σαλόνι, ABS, τηλέφωνο, ηλεκτρ. καθίσματα, full extra **ΕΙΣΑΓΩΓΗΣ**
6. **MERCEDES SPORT C200** μοντ. 2003 full extra **ΕΙΣΑΓΩΓΗΣ**
7. **JEEP CHEROKEE LIMITED 2500cc** DIESEL, μοντ. 2004 δερμάτινο-θερμαινόμενο, σαλόνι, sun roof, τηλέφωνο, ABS, ESP, full extra (σχεδόν καινούργιο)
8. **MERCEDES cabrio** μοντ. 2004, δερμάτινο σαλόνι, τηλέφωνο, ABS, θερμαινόμενο σαλόνι, αυτόματοσειριακό, park - tronik, σχεδόν καινούργιο **ΕΙΣΑΓΩΓΗΣ**
9. **BMW X5 diesel** μοντ. 2003 δερμάτινο σαλόνι, τηλέφωνο, sun roof, 6 αερόσακοι, ηλεκτρ. παράθυρα, full extra **ΕΙΣΑΓΩΓΗΣ**
10. **2 SMART PASSION μοντ. 2002** γυάλινο οροφή, klima, δερμάτινο σαλόνι, αυτόματο-σειριακό, ζάντες αλουμινίου.
11. **TOYOTA RAV4 diesel μοντ. 2003** full extra **ΕΙΣΑΓΩΓΗΣ**
12. **MERCEDES C180 μοντ. 1997** δερμάτινο σαλόνι-θερμαινόμενο, klima ESP, ABS, 4 αερόσακοι, full extra **ΕΙΣΑΓΩΓΗΣ**
13. **MITSUBISHI PAJERO PININ** μοντ. 2003 full extra
14. **PEUGEOT RALLY** μοντ. 2001 16V full extra
15. **TOYOTA CELICA** μοντ. 1993 άριστη κατάστση
16. **ALFA ROMEO GT** 0 χλμ. ευκαιρία full extra 1800 cc
17. **FIAT SPORT COUPE** 220 PS συλλεκτικό full full extra
18. **OPEL ASTRA** 1400 συναγερμός, ABS, ηλεκτρ. παράθυρα, ζάντες αλουμινίου, full extra
19. **MERCEDES SLK 200 KOMPRESSOR** μοντ. 2002 σχεδόν καινούργιο full extra
20. **BMW 318 CI μοντ. 2002,** δερμάτινο σαλόνι, ABS, ESP, ζάντες αλουμινίου, ηχοσύστημα **ΕΙΣΑΓΩΓΗΣ**
21. **BMW 318 ci μοντ. 2003** full extra **ΕΙΣΑΓΩΓΗΣ**
22. **BMW COUPE** μοντ. 2002, άντες αλουμινίου, ηχοσύστημα, ESP, ABS, ηλεκτρ. παράθυρα, full extra
23. **OPEL ZAFIRA** (πολυμορφικό) TURBO 200 PS 10 αερόσακοι, ηχοσύστημα, δερμάτινα καθίσματα, ΡΕΓΚΑΡΟ, ABS, ESP, SUN ROOF, full extra σχεδόν καινούργιο.
24. **MERCEDES E200 ELEGANCE** δερμάτινο σαλόνι, ABS, ESP, ζάντες αλουμινίου, sun roof, άριστη κατάσταση
25. **BMW is 145 PS** μοντ. 1996 αερόσακος, klima, ηχοσύστημα, συναγερμός
26. **TOYOTA COROLLA** μοντ. 1999 1600 cc 16V full extra
27. **BMW 320** 170 PS 6 κύλινδροι, δρμάτινο σαλόνι, klima, ABS, ESP, ηλεκτρ. παράθυρα, τηλέφωνο, ζάντες αλουμινίου, 4 αερόσακοι, ηχοσύστημα **ΕΙΣΑΓΩΓΗΣ**
28. **SKODA FABIA** μοντ. 2001, klima, ηλεκτρ. παράθυρα, ABS
29. **LANCIA DELTA** 1600 cc μοντ. 1998, klima ABS, δερμάτινο σαλόνι, ηλεκτρ. παράθυρα
30. **FIAT SEICENTO** μοντ. 2002, 2 αυτοκίνητα, klima, ABS, υδραυλικό τιμόνι, 2 αερόσακοι
31. **DAEWOO ATOS** 1000 cc μοντ. 2000, klima, ηλεκτρ. παράθυρα, 2 αερόσακοι.

ΕΠΑΓΓΕΛΜΑΤΙΚΑ
1. **FIAT DUCATO** μοντ. 2000, DIESEL**ΕΙΣΑΓΩΓΗΣ**
2. **FORD COMBO** μοντ. 1998 DIESEL **ΕΙΣΑΓΩΓΗΣ**
3. **MERCEDES VITO 110** μοντ.. 1999 **ΕΙΣΑΓΩΓΗΣ**
4. **MERCEDES VITO** 110 ψυγείο **ΕΙΣΑΓΩΓΗΣ**
5. **MERCEDES 412** μοντ. 2001 ανατροπή **ΕΙΣΑΓΩΓΗΣ**
6. **MERCEDES 312** μοντ.. 1999 ανατροπή **ΕΙΣΑΓΩΓΗΣ**
7. **MITSUBISHI L200** 4 πορτο μοντ. 1999 full extra **ΕΙΣΑΓΩΓΗΣ**
8. **MITSUBISHI CANTER** μοντ. 1996 ανατροπή

✓ Ενα χρόνο γραπτή εγγύηση
✓ Από 0-72 δόσεις
✓ Αγοράζουμε το παλιό σας αυτοκίνητο

• 1ο κατάστημα: Λ. Ελευθερίας Κρεμαστή τηλ. (22410)96889, κιν. 6972261775
• 2ο κατάστημα: 2ο χλμ. Λ. Ρόδου-Λίνδου τηλ. (22410)69518 fax 2241069517 XΠ2457

auto-moto

συνέχεια από την προηγούμενη

ΠΩΛΕΙΤΑΙ μοτοσικλέτα HONDA XR 400 μοντέλο '97 σε άριστη κατάσταση. Πληρ. τηλ. 6972821145 Τάσος
MZT200405

ΠΩΛΕΙΤΑΙ αυτοκίνητο MAZDA 1,8 MX-5 δερμάτινο σαλόνι, air condition, 16άρες ζάντες, BBS BREMBO, διαιρούμενα φρένα μπρος-πίσω-κομπρέτορ-πολυόργανο AREX HALL METER μπαρόμετρο-εξάτμιση universal-μπάρα θόλου-συναγερμός PS 230, 46.000 χλμ. Πληρ. τηλ. 2241021424, 6936552458 κ. Κώστας
MZT210407

ΠΩΛΕΙΤΑΙ PEUGEOT 206, τρίθυρο σειράς coloroline, 1400 cc, μοντέλο 2002, με 24.000 χλμ., μαύρο, ατρακάριστο, με air condition, υδραυλικό τιμόνι, 2 αερόσακους και extra προβολείς ομίχλης. Τιμή 8700 ευρώ. Πληρ. τηλ. 6973233037
MZT120419

ΠΩΛΕΙΤΑΙ μηχανή SUPER FOUR 400 cc HONDA σε καλή κατάσταση. Πληρ. τηλ. 2241076831 MZT150407

ΕΥΚΑΙΡΙΑ ΑΥΤΟΚΙΝΗΤΟ BMW 520i ατρακάριστο πολλά εξτρά Υ.Τ. συναγερμός, κλιματισμός, ζάντες κ.λπ. προτελευταίο μοντέλο. Τιμή 19.000 ευρώ. Πληρ. τηλ. 6944807951 MXP12275

ΠΩΛΕΙΤΑΙ HARLEY DAVIDSON full extra μοντέλο 883. Πληρ. τηλ. 6948823151 MZT250410

ΠΩΛΕΙΤΑΙ ένα επαγγελματικό κλουβάκι **SEAT TERRA** πετρέλαιο του 1994 με καινούργια μηχανή 2900 ευρώ. Πληρ. τηλ. 2241022820
MZT150402

προσφορές εργασίας

ΜΑΣΤΟΡΑΣ αναλαμβάνει παντός τύπου μονώσεις. Πληρ. τηλ. 6945120850
MZT260423

ΑΝΑΛΑΜΒΑΝΩ την **συντήρηση κήπων** σε μικρό ξενοδοχείο και μπάγκαλοους. Πληρ. τηλ. 6972896759
MZT250415

ΡΩΣΙΔΑ ψάχνει δουλειά ως λαντζιέρα σε ξενοδοχείο ή καθαρισμό σπιτιών. Πληρ. τηλ. 6973676690
MZT210415

ΚΥΡΙΑ διπλωματούχος μασέρ προσφέρει θεραπευτικό, κλασικό, αθλητικό, αδυνατίσματος, χαλαρωτικό, αισθητικό και καθαρισμό προσώπου (μάσκες, μασάζ). Πληρ. τηλ. 2241035252, 6932024975 MXP12299

Επαγγελματίας **ΑΓΓΛΟΣ ΤΡΑΓΟΥΔΙΣΤΗΣ ΖΗΤΑΕΙ ΕΡΓΑΣΙΑ** για τραγούδι για μία μέρα την εβδομάδα. Πληρ. τηλ. 2241041016, 6946663154 MZT120417

GM AUTO Special

ΕΙΣΑΓΩΓΕΣ - ΕΜΠΟΡΙΑ - ΑΝΤΑΛΛΑΓΕΣ ΑΥΤΟΚΙΝΗΤΩΝ & ΑΞΕΣΟΥΑΡ

ΓΙΩΡΓΟΣ Π. ΜΥΡΙΑΛΛΑΚΗΣ

Λεωφόρος Ηρακλειδών (δίπλα ταβέρνα "Αντώνης") Ιαλυσός

τηλ. 2241096692 κιν. 6945991030, fax 2241096632

email: gm-cars@otenet.gr

ΕΙΣΑΓΩΓΕΣ - ΠΩΛΗΣΕΙΣ - ΑΝΤΑΛΛΑΓΕΣ ΜΕΤΑΧΕΙΡΙΣΜΕΝΩΝ ΑΥΤΟΚΙΝΗΤΩΝ

- **PORSCHE BOXTER 5 3,2** μοντέλο 2001-2, ηχοσύστημα PORSCHE χρώμα μεταλ. ασημί, 3200 cc, συνσγερμός, 265 PS, επιταχ/νση 5,6''/100 kh. Ηλεκτρική οροφή, full extra
- **MERCEDES C220 CDI TURBO** (πετρέλαιο) Kompressor μοντέλο 2001-02, μαύρο μεταλλικό, ηλεκτρική ηλιοροφή, klima, τηλέφωνο full super extra... **ΕΙΣΑΓΩΓΗ ΓΕΡΜΑΝΙΑ**
- **MERCEDES C200 Kompressor** μεταλ. χρώμα πράσινο, μοντέλο 2001, δερμάτινο σαλόνι, υδραυλ. οροφή, NABIGATION, οθόνη, full full extra, κατακαινούργιο. **ΕΙΣΑΓΩΓΗ ΓΕΡΜΑΝΙΑ**
- **JEEP CHEROKEE** 2500 cc, turbo diesel, μοντέλο 2002-3, χρώμα μεταλλικό ασημί, ABS, ESP, air condition, ζάντες αλουμινίου, full extra. **ΕΙΣΑΓΩΓΗ ΓΕΡΜΑΝΙΑ**
- **ALPHA ROMEO 147 Ti** μαύρο μεταλ., μοντ. 2004, 25.000 χλμ., δερ/νο σαλόνι, ζάντες αλουμινίου 17", RCD, 8 αερόσακκους, φακοί ομίχλης ΚΑΤΑΚΑΙΝΟΥΡΓΙΟ!
- **MAZDA 6** μοντέλο 7/2004, 9.000 km, full extra, ηχοσ/μα BOSE 6 CD, ρυθμιζόμενες αναρτήσεις, αυτόματο πιλότο, ζάντες αλουμινίου, 6 αερόσακους, ABS, EBD, υδρ/κό τιμόνι, φιμέ τζάμια, χειροποίητο, Body Kit, αλοκαίνουργιο!!!
- **BMW 316i Limusene** μοντέλο 2002, μαύρο, 1800 cc, klima, parktronic system., RCD, Ηλεκτρ. καθρέφτες, Alarm, full extra, υδραυλική ηλιοροφή. **ΕΙΣΑΓΩΓΗ ΓΕΡΜΑΝΙΑ**
- **JEEP CHEROKEE** 2.500 cc, turbo diesel, μοντ. 2003 με 6 αερόσακους, ABS, ηλεκτρ. παράθ., καθρέπτες, ηλεκτρ. καθίσματα, RCD κ.λπ. **ΕΙΣΑΓΩΓΗ ΓΕΡΜΑΝΙΑ.**
- **AUDI TT CABRIO** μοντ. 2001, 180 PS, χρώμα γκρι μεταλλ., δερμάτινα χειροποίητα καθ/τα BASEBALL, Rd/caset, CD 50άρα (ΗΛΕΚΤΡΙΚΗ ΑΥΤΟΜΑΤΗ ΟΡΟΦΗ), ηλεκτρ. ανεμοθραύστη, ΚΑΤΑΣΤΑΣΗ ΑΡΙΣΤΗ
- **NISSAN PRIMERA** /2000 μοντ. 1600 cc. Μεταλλικό μπλε, δερμάτινο σαλόνι, AIR/CON, ηχοσύστημα, ξύλινη κονσόλα, ζάντες αλουμινίου, κατάσταση υπεραρίστη. ΚΑΤΑΠΛΗΚΤΙΚΗ ΕΥΚΑΙΡΙΑ!!
- **MERCEDES C 200 Compressor AVANGARNTE**, 192 PS, μοντέλο 2003, μαύρο μεταλ. ζάντες AMIZE, λάστιχα 245, υδραυλ. οροφή, ηλεκτρ. θερμαινομ. καθρέπτες, ηλεκτρ. καθρέπτες, KLIMA, RCD, πολλαπλό τιμόνι, αυτόματο πιλότο, immobilizer κ.λπ.
- **BMW 318i Cambrio** 1800 cc, πράσινο σκούρο μεταλλικό, ηλεκτρική οροφή αναδιπλούμενη εσωτερικά, ζάντες αλουμινίου, full service BMW ηχοσύστημα SONY με πηλ/σμό 63.000 χλμ. κατάσταση άριστη, μοντέλο 1996. Τιμή 22.800!!
- **BMW 518i** ασημί μεταλλ., δερμάτινο σαλόνι, CD/RD, ζάντες αλουμινίου, λάστιχα καινούργια, ηλεκτρ. καθρέπτες, κλειδαριές, AIR/COND, full service, BMW, βιβλίο. ΤΙΜΗ ΕΚΠΛΗΞΗ, ΕΥΚΑΙΡΙΑ!
- **FIAT PANDA** χρώματος μπλε 1.250 cc μοντ. 2005 ΚΑΙΝΟΥΡΓΙΟ με 0 ΧΙΛΙΟΜΕΤΡΑ. Κέρδος από τιμή αντιπροσωπείας 1.200 ευρώ! (φθηνότερο)!
- **FIAT STILO** μοντέλο 12/2004-5 1400 cc 4 μηνών, 5.200 km μόνο, 16 V/95 PS, 6 airbags, ζάντες αλουμ. 16''/CDR/AIRCON/6ταχυτο, αεροτομή οροφής
- **PEUGEOT 106** μοντέλο '93, χρώματος μαύρο σε πολύ καλή κατάσταση. Τιμή μόνο 2.200 ευρώ
- **MERCEDES C 200 K Sportcoupe Evolution** μοντέλο 2002, οροφή PANORAMA γυάλινη, αυτόματο, aircon, ABS, ESP, ζάντες αλουμινίου, Parktronic

ΕΠΑΓΓΕΛΜΑΤΙΚΑ

- **MERCEDES 110 VITO** ψυγείο με airbags, κατάσταση άριστη
- **TOYOTA ΚΛΟΥΒΑ HI-ACE**, μοντέλο 2000, DIESEL κόκκινο, AIR Bag, Radio Cassete, υδραυλικό τιμόνι, 2.400 c.c., κατάσταση άριστη.

Ολα ετοιμοπαράδοτα. Σε καταπληκτική κατάσταση

✓ Οι επιλογές των αυτοκινήτων μας εγγυώνται την ποιότητα και την σιγουριά.
✓ Επισκεφθείτε μας πριν αποφασίσετε
✓ Αναλαμβάνουμε την χρηματοδότηση σας με τα χαμηλότερα επιτόκια.
✓ Θα χαρούμε να σας ξεναγήσουμε

Από 0% προκαταβολή έως 72 μην. δόσεις

AT264

ΞΕΝΑΚΗΣ ΑΥΤΟΚΙΝΗΤΑ ΑΕΒΕ

Εξουσιοδοτημένος Έμπορος VW-Audi.

Πωλήσεις-Service-Ανταλλακτικά -Φανοποιείο-Βαφείο

10ο χλμ. Ρόδου-Λίνδου, τηλ. 2241086777, fax 2241086788

1. **VW GOLF 1400 CC μοντ. 2001, 3ΘΥΡΟ, χρώμα ΜΠΛΕ ΤΖΑΖ** (ABS, υδρ.τιμόνι, 4 αερόσακοι, ηλ. παράθυρα, κεντρικό κλείδωμα, ηλεκ. καθρέπτες, air condition, ηχοσύστημα)
2. **SKODA FABIA 1400 cc μοντ. 2001 χρώμα ΘΑΛΑΣΣΙ** (υδρ. τιμόνι, αερόσακκος οδηγού, ηλ. παράθυρα, κεντρικό κλείδωμα, air condition, ηχοσύστημα)
3. **VW GOLF VARIANT -1400 CC μοντ. 1996, 5ΘΥΡΟ, χρώμα ΜΑΥΡΟ** (υδρ. τιμόνι, R/C).
4. **AUDI A3 - 1600 CC μοντ. 2003, χρώμα ΚΟΚΚΙΝΟ** (ABS, ESP, EDL, BAS, δερμάτινο, υδρ.τιμόνι, 6 αερόσακοι, sport ανάρτηση, ηλ. παράθυρα, κεντρικό κλείδωμα, ηλεκ. καθρέπτες, clima διζωνικό, ζάντες αλουμινίου 17', ηχοσύστημα R/CD)
5. **AUDI A3 - 1600 CC μοντ. 1999, χρώμα ΜΠΟΡΝΤΩ** (αερόσακοι, ηλ. παράθυρα, κεντρικό κλείδωμα, ηλεκ. καθρέπτες, ηχοσύστημα)
6. **AUDI A4 - μοντ. 1997, χρώμα ΜΠΛΕ χλμ. 144.000** (ABS, υδρ. τιμόνι, 4 αερόσακοι, δερμάτινο σαλόνι, ηλ. παράθυρα, κεντρικό κλείδωμα, ηλεκ. καθρέπτες, climatronic, ζάντες αλουμινίου, ηχοσύστημα)
7. **RENAULT MEGANE COUPE- 1600 CC μοντ. 2001, χρώμα ΑΣΗΜΙ 3θυρο** (ABS, υδρ. τιμόνι, ηλ. παράθυρα, κεντρικό κλείδωμα, ζάντες αλουμινίου, συναγερμός, ηχοσύστημα)
8. **RENAULT TWINGO 1150 CC μοντ. 1998, χρώμα ΓΚΡΙ, 3θυρο** (ηλ. παράθυρα, ηχοσύστημα)
9. **FIAT PUNTO 1250 CC μοντ. 1998, χρώμα ΑΣΗΜΙ, 5θυρο** (υδρ. τιμόνι, 2 ηλ. παράθυρα, κεντρικό κλείδωμα, αεροτομή, ζάντες αλουμινίου, ηχοσύστημα)
10. **FIAT MAREA 1250 CC μοντ. 2000, χρώμα ΑΣΗΜΙ** (υδρ. τιμόνι, air condition, 2 αερόσακοι, 2 ηλ. παράθυρα, κεντρικό κλείδωμα, ηχοσύστημα)
11. **ROVER 414 SI 1400 CC μοντ. 1995, χρώμα ΜΠΛΕ** (υδρ. τιμόνι, 4 ηλ. παράθυρα, κεντρικό κλείδωμα, ηλιοροφή, ηχοσύστημα).
12. **ROVER 214 SI 1400 CC μοντ. 1992, χρώμα ΓΚΡΙ** (υδρ. τιμόνι, κεντρικό κλείδωμα, ηχοσύστημα).
13. **PEUGEOT 306 XR 1400 CC μοντ. 1993 χρώμα ΑΝΘΡΑΚΙ** (2, ηλ. παράθυρα, κεντρικό κλείδωμα, ηχοσύστημα).
14. **RENAULT CLIO - 1190 CC μοντ. 1995, χρώμα ΜΟΛΥΒΙ, 5θυρο** (R/C)
15. **KIA PRIDE 1300 CC μοντ. 1999 χρώμα ΑΣΗΜΙ, 4ΘΥΡΟ** (υδρ. τιμόνι, A/C, 2 ηλ. παράθυρα, ζάντες αλουμινίου, ηχοσύστημα)
16. **FORD FUSION 1400 CC μοντ. 2004 χρώμα ΜΠΟΡΝΤΩ** (ABS, A/C, υδρ. τιμόνι, DVD, 2 αερόσακοι, 2 ηλ. παράθυρα, κεντρικό κλείδωμα, ηχοσύστημα)
17. **FIAT FIORINO 1700 CC DIESEL μοντ. 1995 χρώμα ΛΕΥΚΟ** (υδρ. τιμόνι, ηχοσύστημα)
18. **SUZUKI ALTO 1000 μοντ. 2004 χρώμα ΜΠΛΕ** (air condition, ηχοσύστημα)
19. **SEAT IBIZA 1400 CC μοντ. 1995, χρώμα ΠΡΑΣΙΝΟ** (κεντρικό κλείδωμα, ηχοσύστημα)
20. **BMW 316 1600 CC μοντ. 1992, χρώμα ΜΠΟΡΝΤΩ** (ABS, υδρ. τιμόνι, ηλ. παράθυρα, κεντρικό κλείδωμα, ηχοσύστημα)
21. **TRANSPORTER 1900 TURBO DIESEL, μοντ. 1999 χρώμα ΛΕΥΚΟ** (υδρ. τιμόνι)
22. **VW PASSAT - 1600 CC μοντ. 1999, χρώμα ΓΑΛΑΖΙΟ** (ABS, υδρ.τιμόνι, 4 αερόσακοι, ηλ. παράθυρα, κεντρικό κλείδωμα, ηλεκ. καθρέπτες, CLIMATRONIC, ηχοσύστημα)
23. **VW POLO CLASSIC - 1400 CC μοντ. 1998, 3ΘΥΡΟ χρώμα ΠΡΑΣΙΝΟ** (υδρ.τιμόνι, ηλ. παράθυρα, κεντρικό κλείδωμα, ηλεκ., ζάντες αλουμινίου, ηχοσύστημα)
24. **ALPHA ROMEO 33 -1350 CC μοντ. 1993, χρώμα ΚΟΚΚΙΝΟ** (2 ηλ. παράθυρα, κεντρικό κλείδωμα)
25. **RENAULT MEGANE - 1400 CC μοντ. 1996, χρώμα ΜΟΛΥΒΙ** (υδρ.τιμόνι, ηλ. παράθυρα, κεντρικό κλείδωμα, air condition, ηχοσύστημα)
26. **RENAULT TWINGO 1150 CC μοντ. 1998, χρώμα ΜΠΟΡΝΤΩ, 3θυρο** (υδρ.. τιμόνι, 2 ηλ. παράθυρα, ηχοσύστημα)
27. **TOYOTA AVENSIS - 1600 CC μοντ. 1999, SEDAN, χρώμα ΜΑΥΡΟ** (ABS, υδρ.τιμόνι, 2 αερόσακοι, ηλ. παράθυρα, κεντρικό κλείδωμα, air condition, ηλεκ. καθρέπτες, συναγερμός, ηχοσύστημα)
28. **TOYOTA COROLLA 1350 CC μοντ. 1994, χρώμα ΠΡΑΣΙΝΟ** (υδρ. τιμόνι, ηλ. παράθυρα, συναγερμός, air condition, ηχοσύστημα)
29. **ALPHA ROMEO 164- 2000 CC μοντ. 1991, χρώμα ΜΠΛΕ** (υδρ. τιμόνι, 2 ηλ. παράθυρα, κεντρικό κλείδωμα)
30. **FIAT PUNTO 1250 CC μοντ. 1996 χρώμα ΜΠΟΡΝΤΩ 3θυρο.** (υδρ. τιμόνι, 2 ηλ. παράθυρα, κεντρικό κλείδωμα, ηχοσύστημα).
31. **FIAT MAREA 1400 CC μοντ. 1997 χρώμα ΜΠΛΕ** (υδρ. τιμόνι, 2 ηλ. παράθυρα, ζάντες αλουμινίου, προβολείς ομίχλης, ηχοσύστημα)
32. **ROVER 200 1400 CC χρώμα ΑΣΗΜΙ 5θυρο** (υδρ. τιμόνι, 2 αερόσακοι, κεντρικό κλείδωμα, ηχοσύστημα)
33. **PEUGEOT 106 110 CC μοντ. 1998 χρώμα ΜΠΟΡΝΤΩ** (2 ηλ. παράθυρα, κεντρικό κλείδωμα, ηχοσύστημα)
34. **NISSAN MICRA 1000 CC μοντ. 1995, χρώμα ΤΙΡΚΟΥΑΖ**
35. **FIAT STILO 1400 CC μοντ. 2004, χρώμα ΑΣΗΜΙ 5θυρο** (ABS,υδρ. τιμόνι, 6 αερόσακοι, ηλ. παράθυρα, κεντρικό κλείδωμα, ηχοσύστημα)
36. **PEUGEOT 306 XR 1400 CC μοντ. 1995, χρώμα ΑΝΘΡΑΚΙ** (2 ηλ. παράθυρα, κεντρικό κλείδωμα, ηχοσύστημα)
37. **VW BORA 1600 cc μοντ. χρώμα ΑΣΗΜΙ** (ABS, υδρ. τιμόνι, 4 αερόσακοι, ηλ. παράθυρα, κεντρικό κλείδωμα, ηλεκ. καθρέπτης, CLIMATRONIC, ηχοσύστημα)
38. **ROVER 414 SI 1400 CC μοντ. 1996, χρώμα ΠΡΑΣΙΝΟ** (υδρ. τιμόνι, 4 ηλ. παράθυρα, κεντρικό κλείδωμα/ηλιοροφή, ζάντες αλουμινίου, ηχοσύστημα).

ΑΠΟ 0% **ΠΡΟΚΑΤΑΒΟΛΗ**
ΕΩΣ 72 ΜΗΝΙΑΙΕΣ ΟΣΕΙΣ

XΠ1687

AUTO ΕΠΙΛΟΓΕΣ

ΕΚΘΕΣΗ ΜΕΤΑΧΕΙΡΙΣΜΕΝΩΝ ΑΥΤΟΚΙΝΗΤΩΝ

ΚΟΥΚΟΥΡΑΣ ΑΛΕΞΑΝΔΡΟΣ

ΛΕΩΦ. ΡΟΔΟΥ-ΛΙΝΔΟΥ 255 • ΤΗΛ. (22410)60910

www.autoepiloges.com

ΑΓΟΡΑ-ΠΩΛΗΣΗ-ΑΝΤΑΛΛΑΓΗ ΜΕΤΑΧΕΙΡΙΣΜΕΝΩΝ ΑΥΤΟΚΙΝΗΤΩΝ

1. **BMW Z3 1900cc face lift, μοντ. 2000, πράσινο**
   - αερόσ. οδηγού – συνοδ , ABS, ASC, air condition, μπέζ δέρμα, ηλεκ. κουκούλα, κεντρ. κλειδ., ηλ. παραθ, ζάντες αλουμ. BBS 17 ' , σπορ ανάρτηση και ηχοσύστημα
2. **MERCEDES CLK 200 ELEGANCE, 2000cc, μοντ. 2001, ασημί. ΑΥΤΟΜΑΤΟ**
   - 4 αερόσακοι, ABS,klima ,parktronic,αισθ. βροχής, τιμ. πολ/ών χρήσεων, ηλ. ηλιορ.,δερμ. σαλόνι, κεντρ. κλειδ., ηλ. παράθ, ζάντες αλουμ. και ηχοσύστημα
3. **BMW 316 4Dr 1800cc, μοντ. 2002, μαύρο.**
   - 4 αερόσακοι, ABS,ASC, klima ,parktronic,αισθ. βροχής, τιμ. πολ/ών χρήσεων, schnitzer καθρ.- εξάτμιση-, ζάντες αλουμ. , συναγερμός, κεντρ. κλειδ., ηλ. παράθ και ηχοσύστημα
4. **ROVER MGF 1800cc, μοντ. 2000, πράσινο. CABRIO**
   - αερόσ. οδηγού – συνοδ , ABS, air condition, δερμ. σαλόνι, κεντρ. κλειδ., ηλ. παράθ, ζάντες αλουμ. και ηχοσύστημα
5. **MAZDA MX-5 1600cc, μοντ. 2001, μαύρο.**
   αερόσ. οδηγού – συνοδ, ABS, ESP, air condition, δερμάτινο σαλόνι, ξυλ. επένδ, κεντρ. κλειδ., ηλ. παράθ., υδρ. τιμόνι, ζάντες αλουμινίου και ηχοσύστημα
6. **CHRYSLER STRATUS CABRIO LX 2D 2000cc, μοντ. 1997, κυπαρισσί.**
   - αερόσ. οδηγού – συνοδ , ABS, air condition,δερμάτινο σαλόνι, υδρ. τιμόνι, κεντρ. κλειδ., ηλ. παράθ., ζάντες αλουμινίου,αυτ. πιλότο,ηλ. κουκούλα, προβ. ομίχλης και ηχοσύστημα
7. **MERCEDES E220 COUPE, 150HP , 2200cc, μοντ. 1994, λευκό.**
   αερόσ. οδηγού – συνοδ., ALD, θερμ.καθισμ, ξυλ. επένδ, δερμ. σαλόνι,σπορ ανάρηση, ζάντ. αλουμ.,ηλ. ηλιοροφή, τηλ. αυτ/του, ενισχυτής και ηχοσύστημα
8. **BMW 318 Is 1800cc, 140HP μοντ. 1995, μαύρο.**
   ABG, ABS, air condition , ζάντες αλουμ. , συναγερμός, κεντρ. κλειδ., ηλ. παράθ, υδρ. τιμόνι και ηχοσύστημα
9. **TOYOTA RAV4, 2000cc,μοντ. 2001, σαμπανιζέ.**
   - αερόσ. οδηγού – συνοδ., ABS, air condition, κεντρ. κλειδ., ηλ. παράθ., υδρ. τιμόνι, ηλ. καθρέπτες,σκαλοπάτια, , κοτσαδόρος , pull-bar, κοτσαδόρος και ηχοσύστημα
10. **JEEP CHEROKEE 4000cc, μοντ.1997, μπλέ. ΑΥΤΟΜΑΤΟ**
    - ABS, air condition , κεντρ. κλειδ., ηλ. παράθ.,υδρ. τιμ.,δερμ. σαλόνι και ηχοσύστημα
11. **AUDI A4 , 1600cc,μοντ. 2000, μπλέ.**
    - 4 αερόσακοι , ABS, klima, κεντρ. κλειδ., ηλ. παράθ., υδρ. τιμόνι, ζάντες αλουμινίου , προβ. ομίχλης και ηχοσύστημα
12. **NISSAN PRIMERA 1600cc, μοντ. 2000, θαλασσί.**
    - αερόσακοι , κλίμα, ABS, κεντρ. κλειδ., ηλ. παράθ., υδρ. τιμόνι, ηλ. καθρ, και ηχοσύστημα.
13. **OPEL VECTRA 1600cc, μοντ. 2000, μπλέ .**
    4 αερόσακοι , ABS, air condition, κεντρ. κλειδ., ηλ. παράθ., υδρ. τιμόνι.,ξυλ. επενδ., ζάντ. αλουμ. και ηχοσύστημα.
14. **TOYOTA CELICA 1800cc, μοντ. 1996, κόκκινο .**
    αερόσ. οδηγού – συνοδ., κεντρ. κλειδ., ηλ. παράθ., υδρ. τιμόνι., ζάντ. αλουμ. και ηχοσύστημα.
15. **OPEL ASTRA SPORT 1400cc, μοντ. 11/2002, μαύρο .**
    4 αερόσακοι., ABS, air condition, κεντρ. κλειδ., ηλ. παράθ., υδρ. τιμόνι., ζάντ. αλουμ. και ηχοσύστημα.
16. **NISSAN ALMERA MOTIVA 1500cc, μοντ. 2003, μπλέ .**
    αερόσ. οδηγού – συνοδηγού, air condition, κεντρ. κλειδ., ηλ. παράθ., υδρ. τιμόνι και ηχοσύστημα
17. **OPEL ASTRA 1400 cc, μοντ. 2003, ασημί.**
    - αερόσ. οδηγού - συνοδηγού, κεντρ. κλειδ. με τηλεχ., υδρ. τιμόνι, ζάντες αλουμινίου και ηχοσύστημα
18. **TOYOTA COROLLA 1400cc, 16V 97HP, μοντ. 2000, μπλέ .**
    αερόσ. οδηγού – συνοδ., κεντρ. κλειδ., ηλ. παράθ., υδρ. τιμόνι., air condition, συναγρμός, ζάντ. αλουμ. και ηχοσύστημα.
19. **HYUNDAI COUPE 2000cc, 136HP μοντ. 1999, μπλέ -πέρλα.**
    - ABS,δερμάτινο σαλόνι, υδρ. τιμόνι, κεντρ. κλειδ., ηλ. παράθ., ζάντες αλουμ.,σπόιλερ, συναγερμός, λευκά όργανα και ηχοσύστημα με 2ενισχυτές.
20. **RENAULT MEGANE COUPE 1400cc, μοντ. 2001, κίτρινο**
    4 αερόσακοι, ABS, air condition, υδρ. τιμόνι, κεντρ. κλειδ., ηλ. παράθ., ζάντες αλουμ.,σπόιλερ,ηχοσύστημα.
21. **FORD FOCUS 1400 cc, μοντ. 2001, ασημί. SEDAN**
    αερόσ. οδηγού – συνοδ, ABS, air condition, κεντρ. κλειδ., υδρ. τιμ.,ηλ. παραθ. και ηχοσύστημα
22. **FORD FOCUS 5DR 1400 cc, μοντ. 2002, ασημί.**
    αερόσ. οδηγού – συνοδ, ABS, air condition, ζάντες αλουμινίου, κεντρ. κλειδ., υδρ. τιμ.,ηλ. παραθ. και ηχοσύστημα
23. **OPEL ASTRA SPORT 1400cc, μοντ. 2000, μπλέ .**
    αερόσ. οδηγού – συνοδ.,ABS, air condition, κεντρ. κλειδ., ηλ. παράθ., υδρ. τιμόνι., ζάντ. αλουμ. και ηχοσύστημα.
24. **FIAT STILO 1250cc, μοντ. 2002, κόκκινο.**
    4 αερόσακοι, ABS, air condition, υδρ. τιμόνι, κεντρ. κλειδ., ηλ. παράθ., ζάντες αλουμ. και ηχοσύστημα.
25. **OPEL VECTRA 1600cc, μοντ. 1996, χρυσαφί .**
    - αερόσ. οδηγού – συνοδ., ABS, air condition, κεντρ. κλειδ., ηλ. παράθ., υδρ. τιμόνι και ηχοσύστημα.
26. **TOYOTA COROLLA 1400cc, 16V 97HP, μοντ. 2001, κεραμιδί.**
    - αερόσ. οδηγού – συνοδ., κεντρ. κλειδ., ηλ. παράθ., υδρ. τιμόνι., ABS, air condition, συναγρμός, ζάντ. αλουμ. και ηχοσύστημα.
27. **FIAT PUNTO GT 1400cc, μοντ. 1995, κόκκινο .**
    - ABG, κεντρ. κλειδ., ηλ. παράθ., υδρ. τιμόνι, ζάντες αλουμ. και ηχοσύστημα.
28. **OPEL ASTRA 5 Dr 1400cc , μοντ. 2002, μπλέ.**
    - αερόσακος οδηγού- συναδηγού, air condition κεντρ. κλειδ, υδρ. τιμόνι και ηχοσύστημα.
29. **MAZDA RX7 μοντ. 1992, 350HP, κίτρινο.**
    - ABS, air condition, κεντρ. κλειδ., ηλ. παράθ., υδρ. τιμόνι., ζάντ. αλουμ.,δερμάτινο σαλόνι, turbotimer, ηλ. ηλιοροφή, συναγερμός και ηχοσύστημα.
30. **PEUGEOT 106, 1100cc, μοντ. 1994, μολυβί.**
    - κεντρ. κλειδ., ηλ. παράθ.και ηχοσύστημα
31. **BMW 518 1800cc, μοντ. 1991, λευκό .**
    κεντρ. κλειδ., ηλ. παράθ., υδρ. τιμόνι και ηχοσύστημα.
32. **DAEWOO LANOS 4dr 1300cc, μοντ. 1998, μπορντώ.**
    - υδρ. τιμόνι, κεντρ. κλειδ., ηλ. παράθ.,air condition, ζάντες αλουμ., και ηχοσύστημα
33. **OPEL ASTRA 1400 cc, μοντ. 2003, ασημί.**
    αερόσ. οδηγού - συνοδηγού, κεντρ. κλειδ. με τηλεχ., υδρ. τιμόνι και ηχοσύστημα

ΑΠΟ 0% ΠΡΟΚΑΤΑΒΟΛΗ
ΕΩΣ 72 ΜΗΝΙΑΙΕΣ ΔΟΣΕΙΣ
ΜΕ ΤΑ ΧΑΜΗΛΟΤΕΡΑ ΕΠΙΤΟΚΙΑ ΤΗΣ ΑΓΟΡΑΣ

XΠ1210

προσφορες

συνέχεια από την προηγούμενη

ΚΥΡΙΑ διπλωματούχος μασέρ κάνει θεραπευτικό, αθλητικό, χαλαρωτικό μασάζ. Πληρ. τηλ. 6948553306 MZT180424

ΚΥΡΙΑ Ταϊλανδέζα **μασέρ,** με πτυχία πανεπιστημίου κάνει α) ταϊλανδέζικο μασάζ, β) χαλαρωτικό με αιθέρια έλαια, γ) foot μασάζ. Πληρ. τηλ. 6947053127, ώρες 12.30-20.00 MZT220401

ΓΙΑ ΤΟΥΣ ΞΕΝΟΔΟΧΟΥΣ. ΑΝΑΛΑΜΒΑΝΟΥΜΕ KARAOKE SHOW. Επαγγελματικά Αγγλικά εθνικά τραγούδια από όλο τον κόσμο. Τα χειρίζεται Αγγλος επαγγελματίας τραγουδιστής. Τραγούδια ποιότητας! Μόνο μια μέρα διαθέσιμη έμεινε. Τιμολόγια - αποδείξεις θεωρημένες. Πληρ. τηλ. 6946663154, 2241041016 MZT120418

ΓΝΩΡΙΜΙΑ με κυρίους. Πληρ. τηλ. 6946295696 MZT280411

ΜΕ ΛΕΝΕ ΝΤΟΝΑ είμαι **ΤΡΑΒ** και ζητώ γνωριμίες. Πληρ. τηλ. 6939516525 MZT280402

Ευχάριστη κυρία ΖΗΤΑ ΓΝΩΡΙΜΙΑ με κύριο στη Ρόδο. Πληρ. τηλ. 6932183151 MZT230317

ΤΡΑΒ ...21 ετών πολύ όμορφη ξεχωριστή, ζητά γνωριμία με κυρίους... Πληρ. τηλ. 6946295696 MZT210418

ΟΥΡΑΝΙΟ ΤΟΞΟ!!! Φίλοι - φίλες, πολύχρονη εμπειρία εξωτερικού τώρα στην Ελλάδα. Διασυνδέσεις πανελλαδικώς. Γνωριμίες υψηλών απαιτήσεων, σχέσεις, γάμοι. Υποστήριξη συμβούλων σχέσεων - ψυχολόγων. Γρήγορα αποτελέσματα, σοβαρότης, εχεμύθεια. Πληρ. τηλ. 2105239427, 2105239711, 6973468346 MZT280328

ΝΕΑΡΗ ΞΕΝΑΓΟΣ με νυχτερινές ανησυχίες, επιθυμεί κουβέντα και συνομιλία, και ότι προκύψει... Πάρε στο 9011314493 MAT001214

γνωριμιες

ΤΡΑΒ 21 ετών πολύ όμορφη, μοναδική, **ΖΗΤΑ**

18-192
ζήτα μου ό,τι θες

ΑΛΟΥΜΙΝΟΚΑΤΑΣΚΕΥΕΣ
ΑΝΑΚΑΙΝΙΣΕΙΣ ΣΠΙΤΙΩΝ – ΓΡΑΦΕΙΩΝ
ΑΝΤΛΙΕΣ ΝΕΡΟΥ
ΑΠΟΛΥΜΑΝΣΕΙΣ ΑΠΕΝΤΟΜΩΣΕΙΣ
ΑΥΤΟΝΟΜΕΣ ΘΕΡΜΑΝΣΕΙΣ
ΑΠΟΦΡΑΞΕΙΣ
ΒΑΨΙΜΑΤΑ
ΓΚΑΡΑΖΟΠΟΡΤΕΣ
ΓΥΨΙΝΕΣ ΔΙΑΚΟΣΜΗΣΕΙΣ
ΓΚΡΕΜΙΣΜΑΤΑ – ΧΤΙΣΙΜΑΤΑ
ΔΟΡΥΦΟΡΙΚΕΣ ΚΕΡΑΙΕΣ
ΕΠΑΓΓΕΛΜΑΤΙΚΑ ΨΥΓΕΙΑ
ΕΠΙΤΟΠΟΥ ΚΑΘΑΡΙΣΜΟΙ ΣΠΙΤΙΩΝ
ΗΛΕΚΤΡΙΚΑ ΕΓΚΑΤΑΣΤΑΣΕΙΣ
ΗΛΙΑΚΟΙ ΘΕΡΜΟΣΙΦΩΝΕΣ
ΗΧΟΜΟΝΩΣΕΙΣ
ΘΥΡΟΤΗΛΕΦΩΝΑ
ΘΥΡΟΤΗΛΕΟΡΑΣΕΙΣ
ΚΑΘΑΡΙΣΜΟΙ ΠΟΛΥΚΑΤΟΙΚΙΩΝ
ΚΑΘΑΡΙΣΜΟΙ ΧΩΡΩΝ
ΚΑΥΣΤΗΡΕΣ
ΚΕΝΤΡΙΚΕΣ ΚΕΡΑΙΕΣ
ΚΕΝΤΡΙΚΕΣ ΘΕΡΜΑΝΣΕΙΣ
ΚΕΝΤΡΙΚΕΣ ΜΟΝΑΔΕΣ ΚΛΙΜΑΤΙΣΜΟΥ
ΚΛΕΙΔΙΑ – ΚΛΕΙΔΑΡΙΕΣ
ΚΑΓΓΕΛΑ
ΛΕΒΗΤΕΣ
ΜΟΝΩΣΕΙΣ
ΜΕΡΕΜΕΤΙΑ
ΜΑΡΜΑΡΑ
ΜΠΕΤΟΝ
ΝΤΟΥΛΑΠΙΑ
ΞΥΛΟΥΡΓΙΚΑ
ΟΙΚΟΔΟΜΙΚΕΣ ΕΡΓΑΣΙΕΣ
ΠΛΑΚΑΚΙΑ
ΠΟΡΤΕΣ ΑΥΤΟΜΑΤΕΣ
ΠΟΡΤΕΣ ΘΩΡΑΚΙΣΜΕΝΕΣ
ΠΟΡΤΕΣ ΠΥΡΑΣΦΑΛΕΙΑΣ
ΠΟΡΤΕΣ SECURITY
ΠΛΥΝΤΗΡΙΑ
ΠΛΑΣΤΙΚΑ ΠΑΤΩΜΑΤΑ
ΠΙΣΙΝΕΣ
ΡΑΜΠΟΤΕ
ΡΟΛΑ ΣΠΙΤΙΩΝ – ΚΑΤΑΣΤΗΜΑΤΩΝ
ΣΤΕΓΑΝΟΠΟΙΗΣΕΙΣ
ΣΥΝΑΓΕΡΜΟΙ
ΣΟΒΑΤΙΣΜΑΤΑ
ΤΑΠΕΤΣΑΡΙΕΣ ΕΠΙΠΛΩΝ
ΤΕΝΤΕΣ
ΤΖΑΜΙΑ
ΤΗΛΕΟΡΑΣΕΙΣ
ΥΔΡΑΥΛΙΚΑ
ΕΓΚΑΤΑΣΤΑΣΕΙΣ - ΕΠΙΣΚΕΥΕΣ
18-192 ζήτα μου ό,τι θες
✔ ΑΝΑΚΑΙΝΙΣΕΙΣ ΣΠΙΤΙΩΝ – ΚΑΤΑΣΤΗΜΑΤΩΝ
ΗΛΙΑΚΟΠΟΥΛΟΣ Κ.-ΜΠΡΟΚΟΣ Δ. ΟΕ
ΤΗΛ. 2241070866 A.T.824

ΤΑΠΗΤΟΚΑ-ΘΑΡΙΣΤΗΡΙΟ
WASH AND CARE
ΚΑΘΑΡΙΣΜΟΣ ΚΑΙ ΦΡΟΝΤΙΔΑ
Καθαρισμός - Χαλιών - Μοκετών
ΦΑΡΜΑΚΙΔΗΣ ΕΥΣΤΑΘΙΟΣ
5ο χλμ. Ρόδου-Λίνδου 237
Τηλ. 2241068189, 6948512246
MAT001016

ΤΑΠΗΤΟΚΑΘΑΡΙΣΤΗΡΙΑ
COLOSSOS
Clean Carpert
Το καθημερινό καθήκον μας είναι να διασφαλίσουμε το συμφέρον σας οικονομικά και ποιοτικά
ΑΝΑΛΑΜΒΑΝΟΥΜΕ ΚΑΘΑΡΙΣΜΟΥΣ ΧΑΛΙΩΝ, ΜΟΚΕΤΩΝ ΣΑΛΟΝΙΩΝ & ΣΑΛΟΝΙΩΝ ΑΥΤΟΚΙΝΗΤΩΝ
Παραλαβή & Παράδοση Κατ' οίκον
ΔΩΡΕΑΝ ΦΥΛΑΞΗ
ΜΑΤΣΗΣ Ν. ΔΗΜΗΤΡΗΣ
Τηλ. 22410-91143
κιν. 6936671996
ΙΑΛΥΣΟΣ
MAT000855

ΑΓΟΡΑΖΩ
➪ ΧΡΥΣΑΦΙΚΑ
➪ ΚΟΣΜΗΜΑΤΑ
➪ ΝΟΜΙΣΜΑΤΑ
➪ ΧΡΥΣΑ ΔΟΝΤΙΑ
➪ ΜΕΤΟΧΕΣ
➪ ΩΡΟΛΟΓΙΑ
➪ ΑΝΤΙΚΕΣ
Δάνεια επί ενεχύρω
«ΜΠΑΜΠΗΣ»
Δημ. Θεοδωράκη 15 (1ος όροφος) ΡΟΔΟΣ
ΜΑΤ1113

ΜΕΤΑΛΛΙΚΕΣ ΚΑΤΑΣΚΕΥΕΣ ΣΥΝΤΗΡΗΣΕΙΣ
αλουμινίου και σιδήρου
καθώς και συντήρηση κουφωμάτων (ρολλών αλουμινίου, γκαραζόπορτες κ.ά.)
6ο χλμ. Ρόδου-Λίνδου
Πληρ. τηλ. 2241064420,
κιν. 6978866920
Καραβελατζής Γιωργος
MAT001083

ΤΑΠΗΤΟΚΑΘΑΡΙΣΤΗΡΙΑ
ΤΑ ΜΟΝΑΔΙΚΑ ΥΠΕΡΣΥΓΧΡΟΝΑ
ΤΑΠΗΤΟΚΑ-ΘΑΡΙΣΤΗΡΙΑ
ΚΛΕΟΠΑΤΡΑ
Τέλος στα προβλήματα με το πλύσιμο των χαλιών σας
Η εταιρία μας πρωτοπορεί με το ΝΕΟ υπερσύγχρονο Πλυντήριο Ταπήτων.
Προσφέρουμε άψογο και προσεγμένο πλύσιμο, καθάρισμα, φύλαξη & επιδιορθώσεις σε όλους τους τύπους χαλιών, χειροποίητα χαλιά μηχανής, ανατολίτικα, μοκέτες, καμπέ, μεταξωτά, φλοκάτες, παπλώματα
ΚΑΙ ΤΟ 2005 Η ΦΥΛΑΞΗ ΔΩΡΕΑΝ
- Επιτόπου καθαρισμούς σαλονιών, μοκετών
- Παραλαβή & παράδοση κατ' οίκον σε όλη την Ρόδο
- Ενημερωθείτε για την συντήρηση των χαλιών σας
Τηλ. 2241051996, κιν. 6945793626, Fax: 2241051322
ΚΟΥΦΑΛΑΚΗΣ ΣΤΑΥΡΟΣ
MAT7915

ΤΑΠΗΤΟΚΑΘΑΡΙΣΤΗΡΙΑ
ΠΑΝΕΛΛΑΔΙΚΟ ΔΙΚΤΥΟ
Art Clean EXPRESS
Είμαστε λίιιι...γο πιο μπροστά από τους άλλους!
ΠΛΥΣΙΜΟ-ΑΠΟΛΥΜΑΝΣΗ-ΦΥΛΑΞΗ
ΧΑΛΙΩΝ- ΜΟΚΕΤΩΝ - ΣΑΛΟΝΙΩΝ (και επί τόπου)
ΠΑΠΛΩΜΑΤΑ - ΚΟΥΒΕΡΤΕΣ - ΦΛΟΚΑΤΕΣ
ΣΤΕΓΝΟ ΓΙΑ ΜΕΤΑΞΩΤΑ ΚΑΙ ΧΕΙΡΟΠΟΙΗΤΑ
ΑΔΙΑΒΡΟΧΟΠΟΙΗΣΕΙΣ & ΕΠΙΔΙΟΡΘΩΣΕΙΣ ΤΑΠΗΤΩΝ
ΠΑΡΑΛΑΒΗ - ΠΑΡΑΔΟΣΗ ΚΑΤ' ΟΙΚΟΝ
ΔΩΡΕΑΝ ΦΥΛΑΞΗ
ΑΛΑΦΑΚΗΣ ΤΑΣΟΣ
ΤΗΛ. ΧΩΡΙΣ ΧΡΕΩΣΗ
80011400400
ΤΗΛ. 2241094815-
ΚΙΝ. 6944350247
ΧΠ2286

ΑΠΟΦΡΑΞΕΙΣ "ΚΟΛΟΣΣΟΣ"
ΚΑΘΑΡΙΣΜΟΙ ΠΑΝΤΟΣ ΕΙΔΟΥΣ ΑΓΩΓΩΝ

ΜΗΧΑΝΗΜΑΤΑ ΥΨΗΛΗΣ ΠΙΕΣΗΣ ΜΕ ΥΔΡΟΒΟΛΗ
ΑΝΑΡΡΟΦΗΣΗ-ΕΚΤΟΞΕΥΣΗ
ΚΑΘΑΡΙΣΜΟΙ-ΨΕΚΑΣΜΟΙ ΒΟΘΡΩΝ & ΦΡΕΑΤΙΩΝ
ΠΛΥΣΙΜΟ ΠΑΝΤΟΣ ΕΙΔΟΥΣ ΕΠΙΦΑΝΕΙΑΣ ΜΕ ΥΔΡΟΒΟΛΗ
Κ. ΠΗΔΙΑΚΗΣ
2241091881 -ΚΙΝ. 6977717048
Π. ΚΑΣΕΡΗΣ
2241047915 - ΚΙΝ. 6944325234
ΧΠ2366

ΜΕΤΡΟΠΟΝΤΙΚΑΣ "ΜΑΡΙΑ"
ΑΠΟΦΡΑΞΕΙΣ

ΕΚΚΕΝΩΣΕΙΣ
ΑΠΟΦΡΑΞΕΙΣ ΑΠΟΧΕΤΕΥΤΙΚΩΝ ΑΓΩΓΩΝ ΜΕ ΥΔΡΟΒΟΛΗ, ΚΟΥΖΙΝΕΣ, ΤΟΥΑΛΕΤΕΣ, ΣΙΦΩΝΙΑ, ΥΔΡΟΡΟΕΣ, ΜΗΝΙΑΙΕΣ ΣΥΝΤΗΡΗΣΕΙΣ ΠΟΛΥΚΑΤΑΣΤΗΜΑΤΑ, ΣΤΡΑΤΟΠΕΔΑ, ΞΕΝΟΔΟΧΕΙΑ, ΝΟΣΟΚΟΜΕΙΑ, ΔΗΜΟΥΣ, ΠΟΛΥΚΑΤΟΙΚΙΕΣ, ΣΠΙΤΙΑ κ.λπ. Αντληση υδάτων από υπόγειους χώρους
Πληρ. τηλ. 2241065120/35555
AE179

ΠΛΥΝΤΗΡΙΟ ΧΑΛΙΩΝ
Cleaning Pro
MAT7867

πλένουμε & φυλάμε:
• ΧΑΛΙΑ - ΜΟΚΕΤΕΣ - ΦΛΟΚΑΤΕΣ
• ΠΑΠΛΩΜΑΤΑ - ΚΟΥΒΕΡΤΕΣ
☎ 22410.60585
email: abonis@otenet.gr
ΜΠΟΝΗΣ ΑΝΤΩΝΗΣ - ΚΑΖΑΝΤΖΙΔΟΥ ΕΙΡΗΝΗ
ΝΙΚΗΦ. ΒΡΕΤΤΑΚΟΥ - ΑΣΓΟΥΡΟΥ

ΤΑΠΗΤΟΚΑΘΑΡΙΣΤΗΡΙΟ
Ο ΔΡΑΚΟΣ
Αναλαμβάνουμε υπεύθυνα **καθαρισμό** και **φύλαξη**
χαλιά • μοκέτες • φλοκάτες
Ειδικός καθαρισμός μεταξωτών και χειροποίητων χαλιών.
Επί τόπου καθαρισμοί **μοκετών • σαλονιών • πούλμαν** με **20ετή πείρα.**
Πληρ. τηλ. 2241026805, 2241051024, 6974208020
MAT001068

ΑΠΟΦΡΑΞΕΙΣ ΡΟΔΟΥ

Κιν. 6932470404 Κιν. 6944361464
Κώστας & Λευτέρης
ΑΠΟΦΡΑΞΕΙΣ ΑΠΟΧΕΤΕΥΤΙΚΩΝ ΑΓΩΓΩΝ ΜΕ ΥΔΡΟΒΟΛΗ, ΚΟΥΖΙΝΕΣ, ΤΟΥΑΛΕΤΕΣ, ΣΙΦΩΝΙΑ, ΥΔΡΟΡΟΕΣ, ΑΠΟΛΥΜΑΝΣΕΙΣ, ΜΗΝΙΑΙΕΣ ΣΥΝΤΗΡΗΣΕΙΣ
ΠΟΛΥΚΑΤΑΣΤΗΜΑΤΑ, ΣΤΡΑΤΟΠΕΔΑ, ΞΕΝΟΔΟΧΕΙΑ, ΝΟΣΟΚΟΜΕΙΑ, ΔΗΜΟΥΣ, ΠΟΛΥΚΑΤΟΙΚΙΕΣ, ΣΠΙΤΙΑ, Κ.Λ.Π.
Αντληση υδάτων από υπόγειους χώρους
Άμεση εξυπηρέτηση!!!
Τηλ. 22410 85977, 22410 86634
Κιν. 6944361464, 6932470404 AE151

ΗΘΗ ΚΑΙ ΕΘΙΜΑ ΤΗΣ ΜΕΓΑΛΗΣ ΠΑΡΑΣΚΕΥΗΣ

Η Μεγάλη Παρασκευή μας φέρνει ενώπιον των Παθών του Κυρίου μας. Ο Χριστός υποφέρει, σταυρώνεται και πεθαίνει, για να μας οδηγήσει στην σωτηρία, την απαλλαγή από την φθορά και την αμαρτία που διαποτίζει την ύπαρξή μας και να μας δώσει την Ζωή. Στους Μακαρισμούς, που ψάλλουμε μετά την έξοδο του Εσταυρωμένου, διαβάζουμε χαρακτηριστικά: "Εσταυρώθης δι' εμέ, ίνα εμοί πηγάσης την άφεσιν. Εκεντήθης την πλευράν, ίνα κρουνούς ζωής αναβλύσης μοι". Η συγγνώμη του Σταυρού και η ανάβλυση της ζωής μέσα από το Πάθος, μας κάνουν να συνειδητοποιήσουμε ότι αληθινή ελευθερία δεν νοείται χωρίς θυσία.

Σκοπός του κάθε ανθρώπου είναι η επιβίωση. Ο καθένας μας κάνει ό,τι μπορεί για να ζήσει και να ζήσει καλύτερα. Η επιστήμη μπαίνει στην υπηρεσία του ανθρώπου με σκοπό να αντιμετωπίσει τις ασθένειές του, να παρατείνει τη δυνατότητα να χαρεί το φως της ζωής, να τον συνδράμει στην όσο το δυνατόν υπέρβαση του θανάτου. Η παραίτηση από τη ζωή θεωρούνταν και δεν παύει να είναι μια τρέλα! Κι αυτό γιατί ο άνθρωπος είναι πλασμένος για να ζει.

Ελάχιστα όμως συνειδητοποιούμε την διαφορά ανάμεσα στην έννοια της επιβίωσης και την έννοια της ζωής. Επιβιώνω σημαίνει τρώω, πίνω, κοιμάμαι, εργάζομαι, βγάζω χρήματα για να εξασφαλίσει τα προς το ζην, εκτονώνομαι, αναπαράγομαι, ξεκουράζομαι, χαίρομαι ή λυπάμαι, όπως άλλοι. Ζω σημαίνει ότι όλες αυτές τις βιολογικές και κοινωνικές λειτουργίες τις μεταποιώ σε νόημα και στάση ζωής. Τρώω όσο μου χρειάζεται για την βιολογική μου υπόσταση, στερούμαι εκούσια την τροφή γιατί ξέρω ότι "ουκ επ' άρτω μόνο ζήσεται ο άνθρωπος". Εργάζομαι για να θεραπεύσω τις βιοτικές ανάγκες, αλλά εργάζομαι και το καλό και την αρετή. Συστήνω οικογένεια γιατί είμαι κοινωνικό ον, αλλά αγαπώ τον άλλο περισσότερο από μένα, γιατί μόνο μέσα από την σχέση έχει νόημα η κοινωνικότητα.

Η θυσία του Χριστού στο Γολγοθά ήταν άρνηση της βιολογικής επιβίωσης της ανθρώπινης φύσης, καθώς ο Χριστός ως θεάνθρωπος και αναμάρτητος μπορούσε να μην πεθάνει. Ήταν όμως η σπουδαιότερη κατάφαση της ζωής, από την ίδια τη Ζωή. Όπως λέει ένα από τα πιο όμορφα εγκώμια της Μ. Παρασκευής, σαν τον πελεκάνο, που, όταν τα παιδιά του δηλητηριάζονται από το τσίμπημα του φιδιού, τρυπά τα πλευρά του και τους μεταγγίζει το αίμα του για να τα σώσει, πεθαίνοντας ο ίδιος, έτσι κι ο Χριστός μας δίνει το αίμα Του, για να σωθούμε από το δηλητήριο της αμαρτίας και του θανάτου και να ξαναβρούμε το αληθινό νόημα της ύπαρξής μας.

Η εποχή μας έχει ως σημείο αναφοράς την ατομική επιβίωση και αυτάρκεια. Η Εκκλησία μας προτείνει την θυσία του Χριστού ως τον τρόπο εκείνο που θα μας καταστήσει αληθινά ελεύθερους. Γιατί μόνο όταν παραιτείται κανείς από την απλή επιβίωση, για να πλημμυρίσει η ύπαρξή του από τη ζωή της πίστης, της σωτηρίας, της αγάπης για το Χριστό και το συνάνθρωπο, όποια συνέπεια κι αν έχει αυτός ο δρόμος, τότε ζει την πραγματική ελευθερία. Κι αυτή η παραίτηση και ζωή της θυσίας, η υπέρβαση του εαυτού μας εξαιτίας της αγάπης, βιώνεται μόνο μέσα στην Εκκλησία, μέσα από την σταύρωση των παθών και την Ανάσταση της αρετής και του τρόπου που ο Χριστός έγινε πρότυπό του...

ΗΘΗ ΚΑΙ ΕΘΙΜΑ

Η Μεγάλη Παρασκευή, είναι ημέρα απόλυτης αργίας και νηστείας. Σχεδόν ολόκληρη η μέρα, αφιερώνεται στην Αποκαθήλωση του Εσταυρωμένου και στην Ακολουθία του Επιταφίου. Ο λαός ζει με κατάνυξη το θείο δράμα. Η έντονη του επιθυμία να συμμετάσχει στο πάθος του Κυρίου, διαφαίνεται και από κάποιες απλές, ωστόσο χαρακτηριστικές του πράξεις, τη Μεγάλη Εβδομάδα.

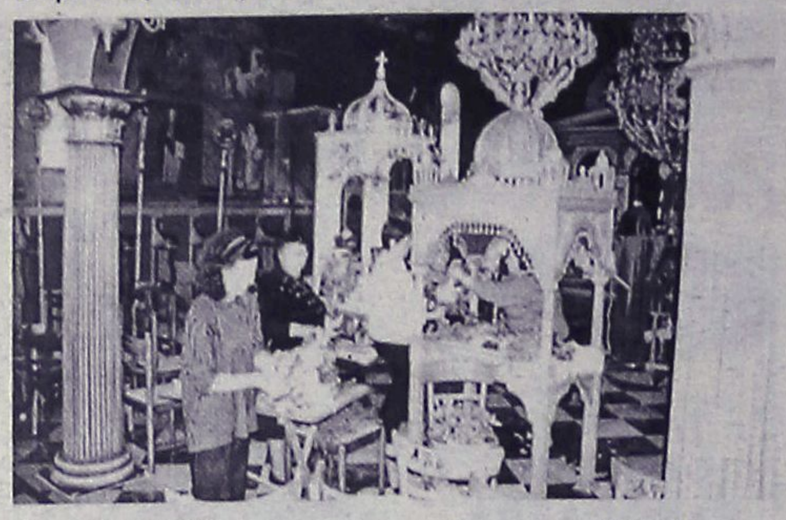

Στα χωριά της **Πυλίας**, την Μεγάλη Παρασκευή, πίνουν ξίδι και καπνιά για να δείξουν την αγάπη τους στο Χριστό, που τον πότισαν ξύδι. Στην Κρήτη, τη Μεγάλη Παρασκευή, τρώνε νερόβραστα φαγητά με ξύδι, σαλιγκάρια βραστά, των οποίων το ζουμί μοιάζει με ξύδι.

Στην **Κορώνη**, ούτε φωτιά ανάβουν, ούτε μαγειρεύουν, ούτε μπουκιά βάζουν στο στόμα τους. Κάποιοι βάζουν σε ένα ποτήρι ξύδι, ρίχνουν μέσα και λίγη αράχνη και πίνουν τρεις γουλιές γιατί έτσι πότισαν και το Χριστό.

Όταν κατά το μεσημέρι, γίνει η Αποκαθήλωση και εκτεθεί σε προσκύνημα η χρυσοΰφαντη παράσταση του νεκρού Ιησού, πάνω σε φορητό κουβούκλιο, τότε αρχίζει ο στολισμός του Επιταφίου. Το στολισμό κάνουν τα κορίτσια της ενορίας, με άνθη της άνοιξης: βιολέτες, μενεξέδες, τριαντάφυλλα, λεμονανθοί. Όλα τα λουλούδια πλέκονται σε στεφάνια και γιρλάντες και ο Επιτάφιος γίνεται όλος μια κορόνα από άνθη.

Σε πολλούς τόπους, τα κορίτσια ενώ στολίζουν τον Επιτάφιο, ψάλλουν το μοιρολόγι της Παναγίας, μεγάλο θρησκευτικό τραγούδι που ιστορεί τη σταύρωση του Ιησού και εκφράζει τον πόνο της Αγίας του Μητέρας.

Και αμέσως αρχίζει η συρροή του κόσμου και το προσκύνημα του Επιταφίου. Παρθένες με κάνιστρα γεμάτα λεμονόφυλλα, ή τριαντάφυλλα στέκονται κοντά του και ραίνουν με μύρα το νεκρό Ιησού. Οι προσκυνητές, προπάντων γυναίκες και παιδιά αφού φιληθούν, περνούν κάτω από τον Επιτάφιο, "για να τους πιάσει η χάρη "όπως λένε.

Όταν νυχτώσει αρχίζει η ακολουθία και η περιφορά του Επιταφίου. Η πομπή σχηματίζεται από τα Εξαπτέρυγα και το Σταυρό μπροστά , τον Επιτάφιο και τους ιερείς πιο πίσω. Στις πόλεις προηγούνται οι μουσικοί, παίζοντας πένθιμα εμβατήρια. Ο κόσμος που ακολουθεί κρατάει στα χέρια αναμμένες λαμπάδες. Κατά διαστήματα η πομπή σταματά σε πλατείες και σταυροδρόμια και εκεί οι ιερείς ψάλλουν δεήσεις.

Σε πολλές περιοχές, την ώρα της περιφοράς του Επιταφίου, ανάβουν φωτιές, στις οποίες καίγονται θυμιάματα, ενώ σε άλλες καίγεται ο Ιούδας.

Στο **Μελιγαλά**, τη Μεγάλη Παρασκευή το βράδυ, ανάβουν "φουνταρίες". Κάθε νοικοκυρά, όταν σημαίνει η καμπάνα για τον Επιτάφιο, ρίχνει μπροστά στην πόρτα του σπιτιού της δυο - τρία μάτσα κληματόβεργες και τους βάζει φωτιά. Μέχρι να βγει ο Επιτάφιος, οι κληματόβεργες έχουν πλέον γίνει θράκα. Την ώρα που ο παπάς περνά έξω από το δρόμο του σπιτιού της, η νοικοκυρά ρίχνει πάνω στη θράκα μια χούφτα μοσχολίβανο και ο παπάς κάνει εκεί παραστάσιμο.

Στις **Μέτρες της Θράκης**, η πομπή του Επιταφίου, σταματά έξω από ένα παρεκκλήσι, όπου εκεί βρίσκεται έτοιμη η φωτιά για να καεί ο Ιούδας. Τη στιγμή που ο Ιερέας διαβάζει το σχετικό Ευαγγέλιο, ανάβουν τη φωτιά και καίνε τον Ιούδα. Παίρνουν μια χούφτα από εκείνη τη στάχτη και τη ρίχνουν στα μνήματα.

Στην **Κίο**, τη Μεγάλη Παρασκευή που γυρίζουν τον Επιτάφιο, σταματούν στις διασταυρώσεις και μνημονεύουν.Επίσης οι πόρτες των σπιτιών τους μένουν ανοιχτές, για να μπει μέσα η θεία Χάρη. Οι άνθρωποι πηγαίνουν νωρίτερα και τοποθετούν χώμα στα σημεία που θα σταματήσει ο επιτάφιος. Μόλις τελειώσει η λειτουργία, πηγαίνουν και παίρνουν από εκείνο το χώμα και το σκορπούν στο σπίτι για να χαθούν οι κοριοί.

Στο **Κατσιδόνι Κρήτης**, την ώρα που λέει ο παπάς στην Εκκλησία, εν καλάμω κάνουν σταυρούς από καλάμι για να διώξουν τους ποντικούς από τα κουκιά.

Σε ορισμένες περιοχές, όπως για παράδειγμα στη **Λέσβο**, δεν ανάβουν φωτιές μόνο τη Μεγάλη Παρασκευή, αλλά και τις υπόλοιπες μέρες από τη Μεγάλη Τετάρτη μέχρι το Μεγάλο Σάββατο.

Ξεχωριστή σημασία έχει και η συνήθεια των **Σερραίων** γυναικών, να τοποθετούν στη διάρκεια της περιφοράς του Επιταφίου, πάνω σε τραπέζι μπροστά από το κατώφλι της Εξώπορτας, την εικόνα του Εσταυρωμένου ανάμεσα σε άνθη, αναμμένα κεριά και θυμιάματα. Δίπλα τοποθετούν ένα πιάτο με χλόη φακής, ή κριθαριού, την οποία έχουν

ΜΕΓΑΛΗ ΠΑΡΑΣΚΕΥΗ

Δημοσίευμα της "Ροδιακής" στις 30-3-1917

*Δημοσιεύματα από την εφημερίδα "**Ροδιακή**", στις 30 Μαρτίου 1917, περίοδο της ιταλικής κατοχής των νησιών, σχετικά με την περιφορά του **Επιταφίου** την **Μεγάλη Παρασκευή** και τα εμπόδια που παρενέβαλλαν οι Ιταλοί κατακτητές ακόμη και γι' αυτήν την πανανθρώπινη χριστιανική και ελληνική λιτάνευση.*

Τελετή Μεγάλης Παρασκευής

(αναδημοσίευση από την ιταλική εφημερίδα "Messaggero di Rodi)

Οι Ιταλοί, με το κυβερνητικό διάταγμα αριθμ. 85, της 26ης Φεβρουαρίου 1913 "περί δημοσίας ασφαλείας", ισχυρίζονται ότι τα επιβαλλόμενα περιοριστικά μέτρα, ακόμα και για την περιφορά του Επιταφίου, μιας, καθαρά, πανανθρώπινης και ειρηνικής θρησκευτικής λιτάνευσης, αποτελούν απλή και τυπική διαδικασία και ότι πρόθεσή τους είναι η "τήρηση της τάξης και το συμφέρον των πιστών".

Ανομολόγητός τους σκοπός όμως είναι, να πλήξουν το εθνικό και το θρησκευτικό φρόνημα των κατοίκων, με τον έλεγχο ή ακόμα και την παρεμπόδιση της περιφοράς του Επιταφίου και να επιρρίψουν τις ευθύνες γι' αυτό, στον Μητροπολίτη Ρόδου Απόστολο, που ορθώς πράττων, δεν ενέδωσε στις προειδοποιήσεις τους.

ΕΡΕΥΝΑ:
ΑΝΤΩΝΗ ΑΓΓΕΛΗ

Γνωρίζουν πολύ καλά οι Ιταλοί ότι το Πάθος του Χριστού θα ακολουθήσει η Ανάσταση με το μήνυμα το ελπιδοφόρο, το απολυτρωτικό, που συμβολίζει την ελπίδα και την πίστη για απελευθέρωση και της Δωδεκανήσου. Συνειρμοί, που ανησυχούν τους Ιταλούς, αλλά που ενισχύουν το εθνικό φρόνημα του αδούλωτου δωδεκανησιακού λαού.

Ιδού αποσπάσματα από τα σχετικά κείμενα:

"Κατά τας διατάξεις του περί δημοσίας ασφαλείας Ιταλικού Νόμου (όστις ως γνωστόν, έχει χαρακτήρα λίαν ελευθέριον), ο διοργανών ή διευθύνων πράξεις θείας λατρείας, εκτός των προς τούτο τόπων, οφείλει να προειδοποιήσῃ τας Αρχάς της Δημοσίας Ασφαλείας.

Εκ τούτου ο Νόμος δεν εννοεί ποσώς να υποχρεώσῃ τους διοργανούντας θρησκευτικάς τελετάς να ζητήσωσιν άδειαν. Θέλει μόνον όπως η Αρχή προειδοποιηθῇ εγκαίρως, προς τον σκοπόν όπως, εν τω ιδίω συμφέροντι των πιστών, λάβῃ τα κατάλληλα μέτρα προς τήρησιν της τάξεως.

Συνωδά τη διατάξει ταύτη οι επίτροποι των Ορθοδόξων Εκκλησιών της Ρόδου οφείλουσι να ειδοποιήσωσι τας επιτοπίους Αρχάς της Δημοσίας Ασφαλείας περί της ώρας, του τόπου, και του δρομολογίου των, κατά την εσπέραν της Μεγάλης Παρασκευής, τελεσθησομένων τελετών. Η δε Αρχή της Δημοσίας Ασφαλείας ου μόνον δεν θα παρεκώλυε τας τοιαύτας τελετάς, αλλά και θα ελάμβανε μέτρα προς εξασφάλισιν της τάξεως διαρκούσης της τελετής.

Τούτο δεν εγένετο διότι, ως πληροφορούμεθα εκ θετικής πηγής, ο Μητροπολίτης Ρόδου, ο οποίος είχεν ειδοποιηθῇ εγκαίρως περί της ανάγκης της τηρήσεως της ειρημένης διατάξεως, απηγόρευσεν εις τους Επιτρόπους να κάμωσι την απαιτούμενην προειδοποίησιν ισχυριζόμενος ότι δια τούτου του τρόπου θα εθίγοντο τα προνόμια της Ορθοδόξου Εκκλησίας.

Και ούτως, εάν εφέτος αι θρησκευτικαί τελεταί της Μεγάλης Παρασκευής δεν λάβωσι χώραν, ο Ορθόδοξος πληθυσμός της Ρόδου, υπέρ ού η Σεβαστή Ιταλική Κυβέρνησις δεικνύει τοσούτον ενδιαφέρον, οφείλει να ευγνωμονῇ τον Μητροπολίτην, όστις δεν θέλει να υποβληθῇ εις διάταξιν καθαρώς τυπικήν, ήτις ούτε κατ' ελάχιστον προσβάλλει την ελευθέραν εξάσκησιν της θείας λατρείας."

Κυβερνητικό διάταγμα αριθμ. 85, της 26 Φεβρουαρίου 1913
"περί δημοσίας ασφαλείας"

Άρθρον 7

"Ο διοργανών ή διευθύνων θρησκευτικάς τελετάς ή άλλην πράξιν λατρείας, εκτός των τόπων των προωρισμένων προς τούτο, ήτοι εκκλησιαστικάς ή πολιτικάς πομπάς εις τας δημοσίας οδούς, οφείλει να ειδοποιῇ, προ τριών τουλάχιστον ημερών, την επιτόπιον Αρχήν της Δημοσίας Ασφαλείας.

Άρθρον 8

"Η επιτόπιος Αρχή της Δημοσίας Ασφαλείας δύναται να απαγορεύσῃ δια λόγους τάξεως ή δημοσίας υγείας τας πομπάς και άλλας πράξεις, περί ων ομιλεί το προηγούμενον άρθρον, ειδοποιούσα τους διοργανωτάς, προ 24 τουλάχιστον ωρών.

Ο παραβαίνων την απαγόρευσιν τιμωρείται κατά τα άρθρα του Ποινικού Κώδικος"

Άρθρον 9

"Αι διατάξεις περί ων τα προηγούμενα άρθρα δεν εφαρμόζονται εις τας συνοδείας της Μεταλήψεως και των νεκρικών εκφορών τηρουμένων μόνων των διατάξεων του νόμου και των κανόνων της δημοσίας υγείας και της επιτοπίου Αστυνομίας".

Κανονισμός της Αστυνομίας για τη δημόσια ασφάλεια

Άρθρο 5

"Η ειδοποίησις, περί ην ομιλεί το άρθρον 7 του νόμου δέον να γίνῃ γραπτώς δια της υπογραφής των διοργανωτών, να δεικνύῃ την ημέραν και ώραν, καθ' ας θα λάβωσι χώραν η θρησκευτική ή πολιτική πομπή και άλλαι πράξεις και τελεταί αι ονομαζόμεναι εν τη ειδοποιήσει το δρομολόγιον της πομπής και τον τόπον, εν ω αι προειρημέναι τελεταί θα τελεσθώσιν.

Της ειδοποιήσεως επίσης ταύτης θα δίδηται απόδειξις παραλαβής δεικνύουσα την ώραν ήν εγένετο"

Άρθρον 6

"Η επιτόπιος Αρχή της Δημοσίας Ασφαλείας δι' ανεγνωρισμένους λόγους δημοσίας τάξεως ορίζει εις τας θρησκευτικάς ή πολιτικάς πομπάς όρους χρόνου, τρόπου και δρομολογίου γνωστοποιούσα τούτους προ 24 τουλάχιστον ωρών εις τους διοργανωτάς".

φυτέψει για αυτό το σκοπό, κάποια ημέρα της Μεγάλης Σαρακοστής. Το έθιμο συναντάται και σε άλλες περιοχές και θυμίζει τους Κήπους του Αδώνιδος.

Στη γιορτή του Αδωνη, οι γυναίκες ντυμένες πένθιμα, τοποθετούσαν επάνω σε νεκροκρέβατο κέρινα ομοιώματα του Αδωνη, γύρω από τα οποία έβαζαν άνθη και τους λεγόμενους "κήπους" δηλαδή γλάστρες όπου είχαν φυτέψει μάραθα ή άλλα φυτά, που γρήγορα μαραίνονται, αλλά και γρήγορα ξανά ανθίζουν. (για να συμβολίζουν, την πρόωρα μαραμένη νεότητα του Αδωνη)

Όπως στα κεριά της Μεγάλης Πέμπτης, έτσι και στα λουλούδια του Επιταφίου, (Χριστολούλουδα, Σταυρολούλουδα) αποδίδεται μεγάλη θαυματουργός Δύναμη. Σε πολλούς μάλιστα τόπους, η διανομή τους γίνεται από τον ίδιο τον ιερέα. Ορισμένες φορές, εντελώς άτοπα στη θρησκευτική αντίληψη, μπαίνει και το μαγικό στοιχείο.

Τα λουλούδια δηλαδή του Χριστού, για να έχουν δραστικότερη ενέργεια πρέπει να τα κλέψουν !!

Στη **Σπάρτη**, όταν γυρίσουν τον Επιτάφιο, τον ξεστολίζει ο καντηλανάφτης, ο οποίος παίρνει τα κεριά και τα φυλάει. Την άλλη μέρα, τα βάζει ο παπάς σε ένα δίσκο με τα σταυρολούλουδα και τα μοιράζει στις γυναίκες. Τα λουλούδια αυτά, οι γυναίκες τα κρατούν ως φυλαχτό και όταν αρρωστήσει ένα παιδάκι βάζουν στα κάρβουνα λίγο νερό



και μερικά σταυρολούλουδα και το λιβανίζουν.

Στην **Πάρο**, τα κεριά του Επιταφίου, τα φυλούν και όταν έχει φουρτούνα, βρέχει ή αστράφτει, τα ανάβουν να περάσει η κακοκαιρία. Ακόμα, στο εικονοστάσι, τοποθετείται και κλαδί ελιάς, που παραμένει εκεί ως αγιώτικο.

ΑΛΛΑ ΕΘΙΜΑ ΤΗΣ ΜΕΓΑΛΗΣ ΠΑΡΑΣΚΕΥΗΣ

Αγυρμός παιδιών

Στην Κορώνη, τη Μεγάλη Παρασκευή το πρωί, τα παιδιά, κρατώντας ένα σταυρό στο χέρι, γυρνούν από σπίτι σε σπίτι και λένε τα πάθη του Χριστού. Τα φιλεύουν με κουλούρια, κόκκινα αυγά ή λεφτά.

Στο Καστανόφυτο Καστοριάς, τα παιδιά του χωριού, παίρνουν από την εκκλησία το χελιδόνι, (ξύλινο ομοίωμα περιστεριού) το κρατούν με ένα ξύλο ψηλά, το στολίζουν με λουλούδια και το περιφέρουν στα σπίτια. Κατά την περιφορά μαζεύουν δώρα, αυγά κόκκινα κα

Περιοδεία στα ξωκλήσια

Στα Τελώνια της Λέσβου, τη Μ. Παρασκευή, οι κάτοικοι σηκώνονται τα χαράματα και γυρίζουν στα ξωκλήσια. Πρέπει να επισκεφθούν 9-13 ξωκλήσια. Ανάβουν κεριά και θυμίαμα.

Επίσκεψη στο νεκροταφείο

Αποθέτουν στεφάνια και θυμιατίζουν.

Λιτανεία του Εσταυρωμένου

Στη Ζάκυνθο, το μεσημέρι της Παρασκευής, περιφέρουν τον Εσταυρωμένο στην πόλη.

Παρασκευή νέας ζύμης

Στην Ανατολική Κρήτη, την ώρα που λέει ο παπάς, το πρώτο ευαγγέλιο, της Μ. Παρασκευής, η παπαδιά βαστά αλεύρι και νερό, κάνει προζύμι με τις ευχές του Ευαγγελίου και το προζύμι ανεβαίνει.

ΣΤΗ ΘΡΑΚΗ

Κορυφώνεται τη Μεγάλη Παρασκευή το θείο δράμα, η ορθοδοξία με κατάνυξη και ευλάβεια, βιώνει τα πάθη του θεανθρώπου. Οι πιστοί συρρέουν στις εκκλησίες και παρακολουθούν την τελετή της αποκαθήλωσης.

Το βράδυ ψάλλουν το ***«Ω γλυκύ μου έαρ»*** καθώς το πένθος κορυφώνεται. Κρατώντας αναμμένα κεριά, ακολουθούν τις περιφορές των Επιταφίων, που είναι στολισμένοι με πολύχρωμα λουλούδια.

Καθώς το πένθος κορυφώνεται τη Μεγάλη Παρασκευή ένα αρχαίο πένθιμο έθιμο αναβιώνει. Την ώρα που περνά Επιτάφιος οι νοικοκυρές βγάζουν στην εξώπορτά ένα πιάτο με φυτρωμένους σπόρους και το ξαναπαίρνουν στο σπίτι τα ξημερώματα.

Με την επιστροφή της πομπής του Επιταφίου μπροστά στην είσοδο του ναού γίνεται η αναπαράσταση της σκηνής των ***«κεκλεισμένων θυρών»***. Ο ιερέας παριστάνει τον Χριστό ενώπιον των πυλών της Κόλασης και ψέλνει τους στίχους του Δαυίδ ***«Αρατε πύλας, οι άρχοντες υμών και επάρθητε πύλαι αιώνιοι και εισελεύσεται ο Βασιλεύς της δόξας»***. Ο ψάλτης από μέσα παριστάνει το διάβολο προσπαθεί να εμποδίσει την είσοδο. Τελικά ο ιερέας σπρώχνει ορμητικά την πόρτα του ναού και μπαίνει μέσα ως λυτρωτής των αμαρτωλών.

ΣΤΗΝ ΚΕΦΑΛΛΟΝΙΑ

Το πρωί πίνουν όλοι μια γουλιά ξύδι, συμβολικά όπως ήπιε κι ο Χριστός. Κάνουμε νηστεία όλη την ημέρα και αποφεύγουμε να πιάσουμε τα κόκκινα αυγά. Το μεσημέρι οι γιαγιάδες ή και άλλα άτομα έντυναν έναν ξύλινο σταυρό με μαντήλια μαύρα και τα έδιναν στα παιδιά για να βγούνε να πούμε τα Πάθη. Το βράδυ μετά τα εγκώμια (τη λειτουργία) γινότανε η περιφορά του Επιταφίου γύρω από την πλατεία. Παλιά μαζεύονταν όλοι οι Επιτάφιοι μαζί. Τους ανέβαζαν πάνω στην πλατεία, έκαναν και εκεί λειτουργία και ευχή και τους ξαναγύριζαν στην εκκλησία. Όταν γύριζαν τον Επιτάφιο στην Ενορία τους, πριν τον βάλουν μέσα τον κρατούσαν ψηλά στα χέρια τους και οι πιστοί περνούσαν από κάτω. Κάθε ενορία συναγωνιζόταν ποια θα κάνει τον καλύτερο σε στολισμό Επιτάφιο. Ποιος θα ήταν πιο *«Πουλούτα»* δηλαδή πιο όμορφος. Τον στόλιζαν ανύπαντρες κοπέλες και το κερί που έκαιγε στην κορυφή του Επιταφίου, το έπαιρναν γιατί έκανε καλό στο ξεμάτιασμα, όπως λένε, επίσης και ο αμνός.

Μεγάλη Παρασκευή στα Μονοπολάτα

Στο χωριό αυτό οι ακολουθίες των Παθών του Χριστού δεν ήταν όμοιες με αυτές που γίνονταν στην υπόλοιπη Ελλάδα. Υπάρχει κάποια ιδιομορφία ιδιαίτερα από τη Μεγάλη Παρασκευή ως τα ξημερώματα του Μεγάλου Σαββάτου. Φαίνεται πως ακολουθούσαν το τυπικό των μοναστηριών



του Αγίου Όρους. Μεγάλη Δευτέρα, Τρίτη, Τετάρτη και Πέμπτη ήταν ίδιες ενώ η ακολουθία της Μεγάλης Παρασκευής προ του 1900 αλλά και σήμερα είναι διαφορετική στο τυπικό της. Η ακολουθία των ωρών 3η 6η και 9η αρχίζει στο χωριό από τις έξι το πρωί και τελειώνει στις 12 το μεσημέρι. Οι ώρες αυτές ήσαν οι *φυλακές* όπως λέγονταν από Εβραίους και Ρωμαίους, την εποχή εκείνη. Ήταν οι ώρες αλλαγής φρουράς όπως καταλαβαίνουμε σήμερα. Οι αντίστοιχες ώρες είναι (σημερινές) 6η, 9η και 12η μεσημβρινή. Στον Ελλαδικό χώρο, η ακολουθία των Ωρών τελειώνει στις 10 το πρωί της Μεγάλης Παρασκευής και στη συνέχεια ακολουθεί η Αποκαθήλωση και ο Ενταφιασμός.

Στα Μονοπολάτα γινόταν τη Μεγάλη Παρασκευή 6-8 μ.μ. Ωστόσο είχαν σταματήσει οι καμπάνες από το βράδυ της Μεγάλης Πέμπτης μετά τα 12 Ευαγγέλια, έλεγαν *«χηρεύουν οι καμπάνες»*. Βέβαια το έθιμο να «χηρεύουν οι καμπάνες» επικράτησε από την πίεση των Ενετών κατά τον 16ο αιώνα, που η Ρωμαιοκαθολική εκκλησία ήταν πανίσχυρη στα νησιά μας (βλέπε Π. Χιώτης, ιστορικά Απομνημονεύματα Επτανήσου τόμος 6ος 48-49), γράφει: *«...απηγορεύετο τοις Ανατολικοίς να σημαίνωσι τους κώδωνας την Μεγάλη Εβδομάδα μέχρι του Μεγάλου Σαββάτου, διότι οι Λατίνοι δε σημαίνουσι κατά τας ημέρας των Παθών... Ιερείς σημάναντες πριν της Λατινικής εκκλησίας κατ' εκείνην την ημέραν εζημιώθησαν με πρόστιμον»*. Έτσι η απαγόρευση επικράτησε σαν έθιμο.

Το βράδυ της Μεγάλης Παρασκευής κατά τις 12 μ.μ. να ξημερώνει Μ. Σάββατο έκαιγε στην πλατεία της εκκλησίας μεγάλη φωτιά. Το έθιμο της φωτιάς διατηρείται μέχρι σήμερα. Η φωτιά εκτός απ' ότι ζέσταινε τα παιδιά και τους μεγάλους που ξενυχτούσαν, συμβολίζει εκείνη που είχαν ανάψει οι Ιουδαίοι στην αυλή του Καϊάφα για να ζεσταθούν και στην οποία παρευρίσκετο και ο μαθητής του Χριστού Πέτρος *«...ανθρακιάν πεποιηκότες ότι ψύχος ήν και εθερμαίνοντο...»*. (Ιωάννης Ιη στ. 18). Εντυπωσιακό ήταν το μάζεμα των ξύλων. Τα παιδιά μάζευαν ξύλα και τροφοδοτούσαν τη φωτιά. Ο καθένας έδινε ότι μπορούσε από κληματόβεργες έως χοντρά ξύλα. Πάνω στα ξύλα στην κορυφή, έβαζαν το ομοίωμα του Ιούδα και το έκαιγαν. Το έθιμο του Ιούδα είναι νεώτερο, γύρω στα 40-45 χρόνια περίπου. Η ακολουθία των εγκωμίων άρχιζε γύρω τις τρεις τα μεσάνυχτα της Μ. Παρασκευής προς το Μ. Σάββατο και στη συνέχεια γινόταν η περιφορά του Επιταφίου σ' όλο το χωριό. Επειδή δεν κτυπούσαν οι καμπάνες, «είχαν χηρέψει», τα παιδιά έκαναν τα χρέη καμπάνας. Γύριζαν με ρόπαλα, ξύλα και άλλα θορυβώδη μέσα, κουδούνια, ροκάνες και αγριοφωνάρες και ξυπνούσαν τον κόσμο να πάει στην εκκλησία για την περιφορά του Επιταφίου. Τις 5 το πρωί Μ. Σάββατο που όλα είχαν τελειώσει άρχιζε ο όρθρος της κρυφής Ανάστασης. Ο παπάς κρατάει ένα πανέρι γεμάτο φύλλα και κλαριά ελιάς ή δάφνης και φωνάζει *«Ανάστα ο θεός»*. Τότε κτυπούν με ξύλα τα στασίδια και το γυναικονίτη, ρίχνουν βαρελότα, όπως λένε «πέφτει τα κομμάτι».



ΜΕΓΑΛΗ ΠΑΡΑΣΚΕΥΗ

Εαρινός περίπατος

Προχωρημένος ο Απρίλης. Στολισμένη στον εαρινό της μανδύα η φύση. Στο αποκορύφωμα του οργασμού της η μάνα γη.

Η ευλογημένη της μήτρα, πανέτοιμη να πετάξει τους τρισευλογημένους καρπούς της παμέγιστης, της ιερότερης κυοφορίας. Τον υδάτινο θησαυρό της ξεχειλίζει κι ο γλυκός της χτύπος, παφλάζει στην πέτρινη γούρνα. Σκύβει το κόκκινο ράμφος της η διψασμένη πετροπέρδικα. Δυο σταγόνες παίρνει. Μετά, το ανυψώνει στον ουρανό κι ευφραίνεται, έτσι, καθώς καταπίνει τη δροσιά του.

Το πλουμιστό της ταπέτο, οργιαστικά στρωμένο. Πειρασμός να κυλιστείς, γυμνός πάνω του, με ανομολόγητους πόθους... Κεντημένα τριγύρω αναρίθμητα σχήματα. Βαβυλωνία χρωμάτων...

Οι ντροπαλές μαργαρίτες, το λευκοκίτρινο απλώνουν φόρεμα και τη στολίζουν νυφούλα. Κορίτσι αυτή ακόμα, την παρθενική της συστολή σκεπάζει με της παπαρούνας το άλικο χρώμα, καθώς πια δεν μπορεί να κρύψει τους εαρινούς της ιμέρους....

Οργασμός στα χρώματα. Οργασμός στους ψιθύρους. Οργασμός στο φως...

Η γη μάνα... Η γη κόρη.... Η γη ερωμένη.

Αφέντρα η γη!

Γυναίκα πανέτοιμη τους κόρφους της ν' ανοίξει. Ν' απλώσει τα πάλευκα μπράτσα, να σφίξει τ' αρσενικό... Από πάνω της αυτό. Το αιώνιο ταίρι. Δεσπότης ο ουρανός.

Κυρίαρχος! Απλώνει την αρσενική του θωριά, από το ασύνορο γαλάζιο του βασίλειο και γεμίζει χαρά η πλάση.

Το πάντρεμα του ουρανού και της γης!

Το μεγάλο, το ανέκφραστο μυστήριο της δημιουργίας. Θεός και άνθρωπος, ένα σώμα!

« Πάντα εν σοφία....» ψιθυρίζει με άκρατο δέος ο υμνωδός....

Στο απόμακρο κοιμητήρι, έξω από το θόρυβο της πολύβοης πόλης, η μάνα – η αιώνια μάνα- χρόνια τώρα το «γλυκύτατο έαρ της» θρηνοδεί, όπως τότε στον αγορασμένο αγρό του κεραμέως.... Και είναι το μακρόσυρτο μοιρολόι της μάνας, μέρος κι αυτό της εαρινής ραψωδίας, που τη φέρνουν ψηλά, στους ανοιγμένους κλώνους, οι φτερωτοί αηδοί του κατάσπαρτου αυτού χωραφιού....

«Θυμίαμα εύοσμον» οι ταπεινές, ψιθυριστές, προσευχές των σκυμένων προσκυνητών, στους μαρμαρένιους ή ξυλένιους τάφους, πλούσιους ή φτωχούς, κατευθύνονται «ενώπιόν Του...»

Η ώρα των νεκρών. Η ώρα της σιωπής.

Πάνω από τον τάφο η αυτοσυγκέντρωση, η αυτοκριτική.

Οι μνήμες, πεταμένο κουβάρι, να ξετυλίγονται ελεύθερες.

Επιστροφή στις ρίζες. Ζωή ολόκληρων χρόνων να περνά μπροστά σου με κινηματογραφική ταχύτητα. Κι εκεί, στη σιωπή, αρκεί μια στιγμή, ένα ελαχιστότατο μόριο του χρόνου, να φέρει τον άνθρωπο, ενώπιον του εαυτού του, γυμνό. Έτσι όπως η μητρική γαστέρα τον ξεπρόβαλε στο φως. «Ενώπιος ενωπίω...»

Ο ομφάλιος λώρος δυο μέτρα πιο κει. Έτσι να κάνεις να τον πιάσεις, να γαντζωθείς πάνω του...

Από κάτω, τα ιερά λείψανα των γενητόρων να λευκαίνονται στου χρόνου το πέρασμα και στου τάφου το σκοτάδι και πάνω, στο φως, κοντά σου, δίπλα σου... οι ψυχές τους, πάλευκες κι ευτυχισμένες να υπερύπτανται. Σχεδόν να σ' αγγίζουν.

Βελούδινα φτερουγίσματα κι αγαλλίαση στους πόνους και τα επήγεια...

Το δάκρυ των ζωντανών πότισμα στον τάφο.

Η ρίζα να ποτισθεί. Να δροσισθεί το χώμα. Να δροσιστούν οι ψυχές.

Το λιγνό κίτρινο κεράκι μπήζεται στο νοτισμένο χώμα. Το δάκρυ κυλά στα μάγουλα των ζωντανών. Το κίτρινο κεράκι δακρύζει κι αυτό....

Το ταπεινότερο, το ιερότερο, το αγνότερο, το πιο σπουδαίο μνημόσυνο στους «δικούς».

«Η ζωή εν τάφω» σκιρτά. Να...! όπου νάναι θα σκάσει μύτη το κλωνί.

Ανάστα ο Θεός!

Ανάστα η φύση!

Ανάστα ο Άνθρωπος!

Δανιήλ Σπάρταλης

Ενας οδηγός με χρήσιμες συμβουλές

23 "παράθυρα" για να ξεφύγετε από τεκμήρια και "πόθεν έσχες"

Χιλιάδες φορολογούμενοι πέφτουν κάθε χρόνο στην "τσιμπίδα" των τεκμηρίων της εφορίας όταν προβαίνουν σε αγορές ακινήτων, αυτοκινήτων ή γενικά ειδών μεγάλης αξίας, τα οποία δεν δικαιολογούνται από τα εισοδήματα που δηλώνουν, όπως επίσης και αν κατέχουν περιουσιακά στοιχεία.

Στις περιπτώσεις αυτές ο φόρος εισοδήματος υπολογίζεται επί της τεκμαρτής δαπάνης και όχι επί του (χαμηλότερου) εισοδήματος που δηλώνει ο φορολογούμενος.

Η Γενική Γραμματεία Πληροφορικών Συστημάτων επεξεργάστηκε τις φορολογικές δηλώσεις των ετών 2004 και 2003 και εντόπισε 22.000 περιπτώσεις φορολογουμένων, οι οποίοι είχαν τεκμαρτές δαπάνες αισθητά υψηλότερες από τα εισοδήματά τους και κατέβαλαν περισσότερο φόρο σε σύγκριση με το φόρο που αναλογούσε στο εισόδημά τους.

Εν όψει της εκπνοής των προθεσμιών (από την προσεχή Τετάρτη 4 Μαΐου) για την υποβολή των φορολογικών δηλώσεων από μισθωτούς και συνταξιούχους.

Σύγχυση δημιουργεί στους πολίτες η κατάργηση των τεκμηρίων για τα αυτοκίνητα αξίας έως 50.000 ευρώ ή έως 2.000 κ.ε., όπως και για τα σκάφη έως 10 μέτρα. Η κατάργηση του τεκμηρίου αφορά στην ετήσια δαπάνη διαβίωσης, αλλά εξακολουθεί να εφαρμόζεται "πόθεν έσχες" σε ό,τι αφορά στο ποσόν που καταβλήθηκε για την αγορά τους.

Εκτός των αυτοκινήτων και των σκαφών αναψυχής τεκμήριο αποτελούν:

- Η κύρια κατοικία πάνω από 200 τ.μ.
- Η δευτερεύουσα κατοικία πάνω από 150 τ.μ.
- Οι πισίνες κολύμβησης.
- Τα αεροσκάφη και τα ελικόπτερα.

Δεν εφαρμόζεται η τεκμαρτή δαπάνη στην περίπτωση που είναι μέχρι 20% μεγαλύτερη από το δηλωθέν εισόδημα. Για παράδειγμα, εάν φορολογούμενος δηλώνει εισόδημα ύψους 16.000 ευρώ και το σύνολο των τεκμηρίων που τον βαρύνουν είναι 20.000 ευρώ θα φορολογηθεί για το εισόδημα των 16.000 ευρώ και όχι για τα 20.000 ευρώ που είναι η τεκμαρτή δαπάνη.



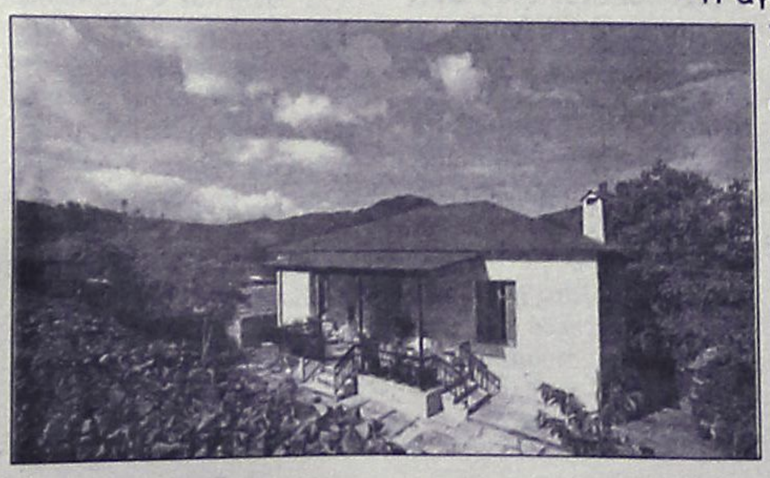

Σε ποιές περιπτώσεις παρακάμπτονται

Τα τεκμήρια δαπανών διαβίωσης παρακάμπτονται για συγκεκριμένες περιπτώσεις που ορίζει ρητά η νομοθεσία και συγκεκριμένα:

- **Η στράτευση του φορολογούμενου.**
- **Η φυλάκιση του φορολογούμενου.**
- **Η νοσηλεία σε κλινική ή νοσοκομείο για μεγάλο χρονικό διάστημα.**
- **Είναι άνεργος και λαμβάνει επίδομα ανεργίας.**
- **Η συγκατοίκηση με συγγενείς πρώτου βαθμού.**
- **Οι ορφανοί ανήλικοι, που περιήλθε στην κατοχή τους αυτοκίνητο από κληρονομιά του πατέρα ή της μητέρας.**
- **Οσοι αποδείξουν στον έφορο ότι για λόγους ανωτέρας βίας (φυσικές καταστροφές κλπ.) οι πραγματικές δαπάνες τους είναι χαμηλότερες σε σύγκριση με τις τεκμαρτές.**

Πότε ισχύει και πως παρακάμπτεται το "πόθεν έσχες"

Το "πόθεν έσχες" εφαρμόζεται προκειμένου να διαπιστωθεί από την εφορία αν η προέλευση των χρημάτων, που απαιτήθηκε για την αγορά περιουσιακών στοιχείων όπως ακίνητα αυτοκινήτα κ.λπ. καλύπτεται από τα εισοδήματα, που δήλωσε ο φορολογούμενος για το συγκεκριμένο έτος ή για τα προηγούμενα.

Αν τα εισοδήματα δεν καλύπτουν το κόστος απόκτησης των περιουσιακών στοιχείων, ο υπόχρεος φορολογείται με βάση την αξία των περιουσιακών στοιχείων που απέκτησε και όχι με βάση το εισόδημα που δηλώνει.

Στο "πόθεν έσχες" εμπίπτουν οι ακόλουθες περιπτώσεις:

- Η αγορά κατοικίας: Εξαιρείται η απόκτηση πρώτης κατοικίας εμβαδού μέχρι 120 τ.μ.
- Η ανέγερση κατοικίας (εξαιρείται η πρώτη κατοικία μέχρι 120 τ.μ.).
- Η χρονομεριστική μίσθωση ακινήτων.
- Η χρηματοδοτική μίσθωση ακινήτων.
- Η αγορά αυτοκινήτων.
- Η αγορά μοτοσικλετών ανεξαρτήτως κυβισμού.
- Η αγορά πλοίων, σκαφών αναψυχής, αεροσκαφών.
- Η αγορά αντικειμένων αξίας άνω του 5.000 ευρώ (κοσμήματα, έπιπλα κ.λπ.).
- Η αγορά χρεογράφων. Εξαιρούνται ομόλογα και έντοκα γραμμάτια του Ελληνικού Δημοσίου, οι μετοχές εισηγμένες στο Χ.Α. και τα μερίδια αμοιβαίων κεφαλαίων.
- Η χορήγηση δανείων προς οποιοδήποτε φυσικό ή νομικό πρόσωπο.
- Οι δωρεές ποσών, γονικές παροχές και χορηγίες ύψους άνω των 300 ευρώ. Εξαιρούνται οι δωρεές προς το Δημόσιο, ΟΤΑ κ.λπ.
- Οι τόκοι των δανείων, που πληρώθηκαν μέσα στο έτος (π.χ. στεγαστικών δανείων).
- Τα ποσά που καταβλήθηκαν εντός του 2004 για την αποπληρωμή συναλλαγών που έγιναν στα προηγούμενα χρόνια, όπως π.χ. η αγορά αυτοκινήτου.

16 "ντρίμπλες"

Τα "παράθυρα" που περιέχει η νομοθεσία για την παράκαμψη του "πόθεν" έσχες", για τα οποία υποχρεωτικά, πρέπει να προσκομίζεται και το αντίστοιχο παραστατικό, είναι:

- Ανάλωση κεφαλαίου προηγουμένων οικονομικών ετών: Προκειται για τις αποταμιεύσεις που έχουν σχηματιστεί από τα προηγούμενα χρόνια, τα οποία μπορούν να φτάσουν μέχρι και σε 15 έτη πίσω. Το περίσσευμα εισοδήματος που αναγνωρίζει η εφορία κάθε χρόνο προκύπτει από το δηλωθέν εισόδημα μείον την τεκμαρτή δαπάνη. Π.χ. εισόδημα το 2002, 20.000 ευρώ, τεκμήρια 15.000 ευρώ, περίσσευμα 5.000 ευρώ.
- Κέρδη από λαχεία, ΛΟΤΤΟ, ΠΡΟ-ΠΟ κ.λπ. κρατικά τυχερά παιχνίδια (εξαιρούνται τα κέρδη από τα καζίνα).
- Κεφάλαια που προέρχονται από πώληση περιουσιακών στοιχείων (ακίνητα, αυτοκίνητα, μετοχές, ομόλογα κ.λπ.): Από τα ποσά αυτά αφαιρείται το κόστος πώλησης. Για παράδειγμα, στη μεταβίβαση ακινήτου θα αφαιρείται ο φόρος μεταβίβασης.
- Οι άτυπες δωρεές χρημάτων από συγγενικά πρόσωπα: Οι δωρεές αυτές είναι αφορολόγητες μέχρι ένα ορισμένο ποσό, το οποίο ποικίλλει ανάλογα με το βαθμό συγγένειας. Τα ποσά των δωρεών αποτελούν τεκμήριο για τον δότη, ο οποίος υποχρεούται να τα δηλώσει.
- Γονικές παροχές, οι οποίες όμως δηλώθηκαν στην εφορία και φορολογήθηκαν μέχρι 31-12-2004.
- Η εισαγωγή συναλλάγματος από το εξωτερικό, αλλά με παραστατικά που αποδεικνύουν τη νομιμότητα της προέλευσής του.
- Τα δάνεια από τράπεζες ή από ιδιώτες, υπό την προϋπόθεση ότι συνάφθηκαν πριν από την ημερομηνία αγοράς του περιουσιακού στοιχείου.
- Το εισόδημα που προσδιορίστηκε με αντικειμενικά κριτήρια, εφόσον είναι μεγαλύτερο από το δηλωθέν. Αφορά τους επαγγελματίες για τα έτη που ίσχυαν τα αντικειμενικά κριτήρια.
- Οι τόκοι των τραπεζικών καταθέσεων.
- Η αποζημίωση από ασφαλιστική εταιρεία.
- Η καταβολή του εφάπαξ από τον ασφαλιστικό οργανισμό.
- Κέρδη από συμμετοχή σε εταιρείες τα οποία φορολογήθηκαν αυτοτελώς.
- Η αποζημίωση που χορηγείται σε περιπτώσεις εργατικών ατυχημάτων.
- Τα εισοδήματα που φορολογούνται αυτοτελώς (ειδικά επιδόματα).
- Τα κέρδη (υπεραξία) από την πώληση μετοχών εισηγμένων ή όχι στο Χρηματιστήριο.
- Οι τόκοι των ομολόγων και των εντόκων γραμματίων του Δημοσίου και των εταιρικών ομολόγων.

Αλλαγή σε δύο στάδια

Φορολογία ακινήτων

Εγκαταλείπεται το αρχικό σχέδιο

Τη μεταρρύθμιση της φορολογίας ακινήτων σε δύο φάσεις (2006 - 2007) προοιωνίζεται η αναβολή εισαγωγής του ενιαίου φόρου στα ακίνητα. Η εγκατάλειψη από το οικονομικό επιτελείο του αρχικού σχεδίου για καθιέρωση ενιαίου φόρου στην ακίνητη περιουσία (σε αντικατάσταση των πολυάριθμων τελών και φόρων που την επιβαρύνουν σήμερα) οφείλεται, σύμφωνα με αρμόδιους, κυρίως σε τεχνικές δυσχέρειες.



Σύμφωνα με τους ίδιους, η επιβολή ενιαίου φόρου δεν είναι δυνατή με το έντυπο "Ε9" ως έχει, και ως εκ τούτου προτείνεται ο επανασχεδιασμός του για το οικονομικό έτος 2006 προκειμένου να αποτυπώνονται σε αυτό ακριβέστερα όλοι οι παράγοντες που προσδιορίζουν επακριβώς την αντικειμενική αξία των ακινήτων (τρόπος κατασκευής, εξοπλισμός, στοιχεία δρόμων κύριας πρόσοψης κ.λπ.).

Παράλληλα, θεωρείται δύσκολη η καταγραφή μέσα στο 2005 όλων των εκτός σχεδίου οικισμών ανά την επικράτεια που ξεπερνούν τις 10.000, σύμφωνα με τους υπάρχοντες υπολογισμούς.

Αυξημένες κατά 4,7% τον Μάρτιο

Οι τιμές στη βιομηχανία

Τί αναφέρουν στοιχεία της ΕΣΥΕ

Αύξηση κατά 4,7% σημείωσε σε ετήσια βάση το Μάρτιο ο γενικός δείκτης τιμών παραγωγού στη βιομηχανία, έναντι αυξήσεων 2,1% και 2,2% που είχαν σημειωθεί κατά τις αντίστοιχες συγκρίσεις των δεικτών των ετών 2004 προς 2003 και 2003 προς 2002.



Εξάλλου, ο δείκτης αυτός κατά το μήνα Μάρτιο 2005, σε σύγκριση με το δείκτη του Φεβρουαρίου 2005 παρουσίασε αύξηση 1,6%, έναντι αύξησης 1,1% που είχε σημειωθεί κατά την αντίστοιχη σύγκριση του δείκτη το Μάρτιο του 2004, με το Φεβρουάριο του 2004. Η αύξηση του γενικού δείκτη τιμών παραγωγού κατά 1,6% τον Μάρτιο 2005, σε σύγκριση με τον αντίστοιχο δείκτη του Φεβρουαρίου 2005, οφείλεται σε μεταβολές των δεικτών των τιμών παραγωγού εγχώριας αγοράς (1,7%) και των τιμών παραγωγού εξωτερικής αγοράς (1,5%).

Με την πλειοψηφία των μετοχών να κλείνει σε υψηλότερα επίπεδα

Υποτονικό το κλίμα και χθες

Οριακή πτώση του Γενικού Δείκτη σε ποσοστό 0,01%

Σε υποτονικό κλίμα πραγματοποιήθηκαν οι συναλλαγές στην τελευταία συνεδρίαση της εβδομάδος. Η επενδυτική άπνοια χαρακτήρισε τις συναλλαγές, με τον Γενικό δείκτη να κλείνει χωρίς ουσιαστική μεταβολή, ενώ στα θετικά της συνεδρίασης ήταν ότι η πλειοψηφία των μετοχών έκλεισε σε υψηλότερα επίπεδα.



Πιέσεις ασκήθηκαν στον τραπεζικό δείκτη (Eurobank -1,92%, Εθνική -1,14%, Alpha Bank -0,71%), παρά την θετική για τις ελληνικές τράπεζες έκθεση της Merrill Lynch, η οποία αναφέρει ότι οι εγχώριες τράπεζες βρίσκονται σε πλεονεκτική θέση έναντι των ευρωπαϊκών, ενώ βλέπει και επενδυτικές ευκαιρίες, μετά την προηγούμενη πτώση των τραπεζικών μετοχών.

Από τα εγχώρια πιστωτικά ιδρύματα η Merrill Lynch επιλέγει τη μετοχή της Εθνικής, λόγω των υψηλών ρυθμών ανάπτυξης, θέτοντας σύσταση αγοράς και τιμή στόχο τα 34 ευρώ.

Από τις μετοχές της υψηλής κεφαλαιοποίησης, με υψηλά κέρδη 5,38% και 4,29% αντιστοίχως έκλεισαν οι μετοχές της Ιντρακόμ και της Βιοχάλκο, η Cosmote ενισχύθηκε κατά 2,37%, ο ΟΤΕ έκλεισε με κέρδη 1,12%, τα ΕΛΠΕ με άνοδο 1,75% και η μετοχή της Coca Cola ενισχύθηκε κατά 2,37%.

Ο Γενικός Δείκτης Τιμών, έκλεισε στις 2.868,45 μονάδες έναντι 2.868,78 μονάδων της προηγουμένης, σημειώνοντας οριακά πτώση 0,33 μονάδων, ή σε ποσοστό 0,01%.

Σε εβδομαδιαία βάση ο βασικός χρηματιστηριακός δείκτης κατέγραψε απώλειες σε ποσοστό 2,16%.

Οι επιμέρους δείκτες έκλεισαν ως εξής:		
Τραπεζικός:	6.139,58	-1,02%
Τηλεπικοινωνιών:	1.135,06	+1,60%
Ασφαλειών:	527,81	+0,46%
Επενδύσεων:	933,59	-0,23%
Κατασκευαστικών:	582,22	+0,10%
Κλωστοϋφαντουργίας:	134,95	+0,79%
Βιομηχανιών:	1.307,95	+0,71%
Συμμετοχών:	1.508,82	+1,93%
Εκδόσεις- Εκτυπώσεις:	326,60	+0,76%
Βασικών Μετάλλων:	392,79	+0,59%
Μη μεταλλικών Ορυκτών:	1.008,05	+0,81%
Λιανικού Εμπορίου:	1.038,82	+0,15%
Πληροφορικής:	516,59	+1,02%
Ειδών Λύσεων Πληροφορικής:	170,10	-1,00%
Χονδρικό εμπόριο:	489,40	+0,50%
Τρόφιμα- ποτά:	432,07	+1,45%
Παράλληλης Αγοράς:	139,32	+0,66%
Διυλιστήρια:	1.437,63	+0,83%
Ακίνητης Περιουσίας:	670,38	-0,18%

Ο δείκτης FTSE/ASE 20 έκλεισε στις 1.590,00 μονάδες, με πτώση σε ποσοστό 0,18%, ενώ ο δείκτης FTSE/ASE 40 έκλεισε στις 2.403,19 μονάδες με άνοδο σε ποσοστό 0,47%.

Ο δείκτης FTSE/ASE SMALLCAP 80 έκλεισε στις 463,82 μονάδες, με άνοδο σε ποσοστό 0,39%, ενώ ο δείκτης FTSE 140 έκλεισε στις 3.350,06 μονάδες, με υποχώρηση σε ποσοστό 0,08%.

Από τις 325 μετοχές που διακινήθηκαν στη συνεδρίαση, 159 κινήθηκαν ανοδικά, 91 κινήθηκαν πτωτικά, ενώ η τιμή 82 μετοχών παρέμεινε αμετάβλητη.

Τη μεγαλύτερη ποσοστιαία άνοδο σημείωσαν οι μετοχές των εταιρειών: Logic Dis +12,50%, Αγροτική Ασφαλιστική +9,63%, Βιοτέρ +9,18%, Λανακάμ(κο) +8,81%, Ρόκας(πο) +8,64%, Εμπορικός Δεσμός(κο) +8,33%, Ελληνικές Ιχθυοκαλλιέργειες +8,00%, ΕΛΒΙΕΜΕΚ +7,89%, Επίλεκτος +7,69% και Πουλιάδης +7,41%.

Αντιθέτως τις μεγαλύτερες απώλειες σημείωσαν οι μετοχές των εταιρειών: ΚΟΡΦΙΛ(κο) -11,54%, Κλωστήρια Ναούσης(κο) -10,34%, Καραμολέγκος -9,78%, Ευρωπαϊκή Πίστη(πο) -8,57%, Interfish -7,89%, Λεβεντάκης(κ) -5,66%, ΕΤΜΑ(κο) -4,71%, Sato(κ) -4,11%, ΙΜΑΚΟ -4,00% και ΑΕΓΕΚ(κο) -3,77%.

Η αξία των συναλλαγών ανήλθε στα 101,332 εκατ. ευρώ, εκ των οποίων τα 10,1 εκατ. ευρώ αφορούσαν προσυμφωνημένες συναλλαγές.

Συγκεκριμένα, πραγματοποιήθηκαν ένα πακέτο 400 τεμάχια της Δομική Κρήτης στα 0,55 ευρώ, ένα πακέτο 30.000 τεμάχια του ΟΠΑΠ στα 20,50 ευρώ και τέσσερα πακέτα της EFG Eurobank Ergasias (50.000, 37.000, 63.000 και 100.000 τεμάχια έκαστο) στην τιμή των 23,62 ευρώ για το πρώτο και των 23,58 ευρώ για τα υπόλοιπα τρία.

Επίσης, έγινε ένα πακέτο 100.000 τεμάχια της Ιντραλότ στα 23 ευρώ, ένα πακέτο 7.200 τεμάχια της Τεχνική Ολυμπιακή στα 4,64 ευρώ και ένα πακέτο 350.000 τεμάχια της Ελληνικής Τεχνοδομικής στην τιμή των 3,76 ευρώ.

Το μεγαλύτερο όγκο συναλλαγών παρουσίασαν οι μετοχές των εταιρειών: ΔΕΗ με 740.313 τεμάχια, Εθνική με 618.751, Eurobank με 559.375 και Alpha Bank με 546.213 τεμάχια.

Την μεγαλύτερη αξία συναλλαγών σημείωσαν οι μετοχές των εταιρειών: Εθνική με 16,134 εκατ. ευρώ, ΔΕΗ με 15,470, Alpha Bank με 13,645 και Eurobank με 13,198 εκατ. ευρώ.

Η συνολική κεφαλαιοποίηση της αγοράς διαμορφώθηκε στα 97,488 δισ. ευρώ.

THALASSA FORUM SPA

ΚΕΝΤΡΟ ΘΑΛΑΣΣΟΘΕΡΑΠΕΙΑΣ - ΑΝΑΖΩΟΓΟΝΗΣΗΣ

Οταν η πολυτέλεια συναντάει την αισθητική κάνει θαύματα...

Ανακαλύψετε τον πιο ελκυστικό εαυτό σας χαλαρά και ξεκούραστα

Σας περιμένουμε στον ανακαινισμένο χώρο μας

από 18/4/05

Spa, θαλασσοθεραπείες, λασποθεραπείες, υδρομασάζ, Jacuzzi, Χαμάμ, Σάουνα, Γυμναστήριο, Θερμαινόμενη πισίνα.

ΟΔΟΣ ΦΕΡΕΝΙΚΗΣ - ΠΑΡΑΛΙΑ ΙΑΛΥΣΣΟΥ Τηλ.: 22410 96610

AE248

Περισσότερη πυρηνική ενέργεια

Μείωση εξάρτησης των ΗΠΑ από το πετρέλαιο

Έτοιμο σχέδιο έχει ο Μπούς

Το σχέδιό του για μείωση της εξάρτησης των Ηνωμένων Πολιτειών από το πετρέλαιο αποκάλυψε ο Αμερικανός πρόεδρος Τζορτζ Μπους μιλώντας ενώπιον ένωσης επιχειρημα-



τιών. Βασικές συνιστώσες του σχεδίου το υδρογόνο και περισσότεροι πυρηνικοί σταθμοί παραγωγής ηλεκτρικής ενέργειας.

Όπως δήλωσε ενώπιον των μελών της Αμερικανικής Ενώσεως Μικρομεσαίων Επιχειρήσεων, τα επόμενα δέκα χρόνια θα διατεθούν περισσότερα από 2,5 δισ. δολάρια προκειμένου να στραφούν οι πολίτες στην αγορά στην αγορά οχημάτων που χρησιμοποιούν ως καύσιμο το υδρογόνο.

Παράλληλα, κατέστησε σαφές πως ένα «ασφαλέστερο μέλλον στον τομέα της ενέργειας στις ΗΠΑ θα πρέπει να περιλαμβάνει περισσότερη πυρηνική ενέργεια» και υπενθύμισε πως η κυβέρνησή του έχει εκπονήσει ένα μεγαλόπνοο σχέδιο ύψους 1,1 δισ. δολαρίων έως το 2010 για την κατασκευή νέων πυρηνικών σταθμών.

Ο Μουσάουι με την ομολογία του

Εξασφάλισε τον θάνατο

Θέλει να ταφεί σε μουσουλμανική γη

Συμφιλιωμένος με το γεγονός ότι η ομολογία της ενοχής του θα τον οδηγήσει στη θανατική καταδίκη εμφανίστηκε ο Ζακαρίας Μουσάουι ενώπιον της δικαστού που κλήθηκε να διαπιστώσει εάν ήταν νηφάλιος κατά την ομολογία του.

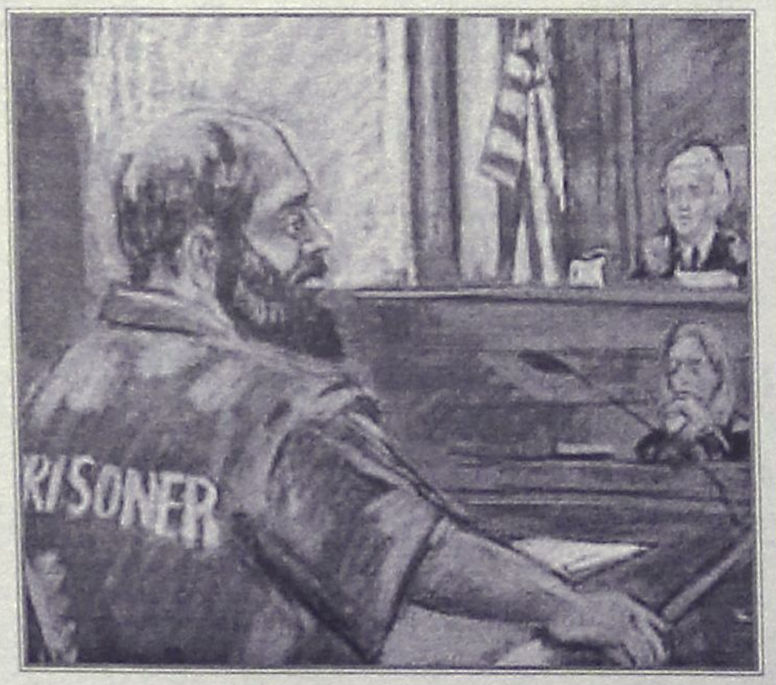

Μοναδική του ανησυχία, ο χώρος της ταφής του.

Ο Μουσάουι είχε παραδεχτεί την περασμένη Παρασκευή ότι συμμετείχε σε σχέδιο, σύμφωνα με το οποίο αεροσκάφη τύπου Boeing 747, στο χειρισμό των οποίων δήλωσε ότι είχε εκπαιδευτεί, θα έπληττταν το Λευκό Οίκο.

Αρνήθηκε όμως ότι συμμετείχε στη συνωμοσία της Αλ Κάιντα για το τρομοκρατικό χτύπημα της 11ης Σεπτεμβρίου 2001.

Σύμφωνα με τα πρακτικά κατ' ιδίαν εξέτασης του από τη δικαστή Λεονί Μπρίνκεμα, στις 20 Απριλίου, τα οποία δόθηκαν στη δημοσιότητα, ο Μουσάουι φαίνεται πως γνώριζε ξεκάθαρα ότι η δήλωση της ενοχής του θα του εξασφάλιζε ένα βέβαιο θάνατο.

Λόγω του πολέμου στο Ιράκ

Σε δύσκολη θέση ο Μπλέρ

Η νομιμότητα του πολέμου αυτού επισκιάζει την προεκλογική εκστρατεία στην Βρετανία

Η διαρροή τμήματος εμπιστευτικού εγγράφου του γενικού εισαγγελέα της Βρετανίας λόρδου Γκόλντσμιθ προς τον πρωθυπουργό Τόνι Μπλερ για τη νομιμότητα του πολέμου στο Ιράκ, επισκιάζει την προεκλογική εκστρατεία μια εβδομάδα πριν από τις βουλευτικές εκλογές.

Η Ντάουνινγκ Στριτ δημοσιοποίησε το πλήρες κείμενο, υπεραμυνόμενη των ενεργειών της.

Όπως μετέδωσε το BBC, δύο εβδομάδες πριν την αμερικανοβρετανική εισβολή στο Ιράκ ο λόρδος Γκόλντσμιθ απέστειλε επιστολή στον Τ.Μπλερ μέσω της οποίας εξέφραζε αμφιβολίες για τη νομιμότητα του πολέμου χωρίς δεύτερο, κατηγορηματικό ψήφισμα του Συμβουλίου Ασφαλείας.

Σε γραπτή δήλωσή του το βράδυ της Τετάρτης, ο Βρετανός γενικός εισαγγελέας προσπάθησε να διασκεδάσει τις εντυπώσεις, επιμένοντας ότι ο πόλεμος ήταν νόμιμος.

Ωστόσο, τα κόμματα της αντιπολίτευσης ζητούν να μάθουν τι μεσολάβησε στις δέκα μέρες μεταξύ 7 και 17 Μαρτίου του 2003 όταν ο γενικός εισαγγελέας φαίνεται ότι άλλαξε την άποψη του και έδωσε το «πράσινο φως» για την εισβολή.

Σύμφωνα με τον υπουργό Εξωτερικών Τζακ Στρο, αυτό που άλλαξε ήταν νέες πληροφορίες για το Ιράκ και η στάση της Γαλλίας.

«Πρώτον, είχαμε πληροφορίες για νέες παραβιάσεις των ψηφισμάτων των Ηνωμένων Εθνών από τον Σαντάμ Χουσεΐν και, δεύτερον, η Γαλλία είχε αποκλείσει κατηγορηματικά ένα δεύτερο ψήφισμα».



Ενδεικτικά του κλίματος που επικρατεί, τα πρωτοσέλιδα του βρετανικού Τύπου, την Πέμπτη

Η παραπάνω απάντηση δεν κρίθηκε ικανοποιητική από τον αρχηγό των Συντηρητικών, Μάικλ Χάουαρντ, ο οποίος ζήτησε περαιτέρω εξηγήσεις, τονίζοντας ότι βουλευτές «ξεγελάστηκαν» για την έγκριση της ανάληψης δράσης.

«Τώρα γνωρίζουμε ότι η συμβουλή του γενικού εισαγγελέα στις 7 Μαρτίου του 2003 εξέφραζε επιφυλάξεις για την νομιμότητα του πολέμου. Ο πρωθυπουργός έχει δηλώσει ότι όταν ο γενικός εισαγγελέας έδωσε τη συμβουλή του στο Υπουργικό Συμβούλιο στις 17 του μήνα - μόλις 10 μέρες αργότερα- η συμβουλή αυτή ήταν κατηγορηματική υπέρ της νομιμότητας του πολέμου. Είναι προφανές ότι η συμβουλή του άλλαξε και θα πρέπει να μας πουν τι άλλαξε και ποιος την άλλαξε» είπε ο αρχηγός των Συντηρητικών.

Ανάλογη ήταν και η αντίδραση των Φιλελεύθερων Δημοκρατικών. Ανώτατο στέλεχος του κόμματος υποστήριξε ότι το Κοινοβούλιο δεν θα έδινε την έγκριση του για την ανάληψη στρατιωτικής δράσης εάν είχε επίγνωση των ανησυχιών που εξέφρασε ο λόρδος Γκόλντσμιθ στο εμπιστευτικό του έγγραφο.

Πολιτικοί αναλυτές εκτιμούν ότι η χρονική στιγμή της διαρροής του επίμαχου εγγράφου δεν θα μπορούσε να είναι χειρότερη για τον Βρετανό πρωθυπουργό, καθώς η αντιπαράθεση για τον πόλεμο στο Ιράκ -που ήθελε να αποφύγει- ίσως κυριαρχήσει στις τελευταίες μέρες της προεκλογικής εκστρατείας.

Ο εντολοδόχος πρωθυπουργός του Ιράκ

Εν αναμονή ο Ταλαμπανί

Περιμένει την έγκριση του Προέδρου για το νέο κυβερνητικό σχήμα

Η ιρακινή Βουλή έδωσε την Πέμπτη ψήφο εμπιστοσύνης στο κυβερνητικό σχήμα που παρουσίασε την Τρίτη ο μεταβατικός εντολοδόχος πρωθυπουργός Ιμπραήμ αλ Τζαφάρι. Το Ιράκ αποκτά την πρώτη δημοκρατικά εκλεγμένη κυβέρνηση έπειτα από 50 χρόνια, ωστόσο υπουργεία-κλειδιά και θέσεις αντιπροέδρων παραμένουν κενά λόγω διαφωνιών.

Όπως αναφέρει το Reuters, με συντριπτική πλειοψηφία (180 υπέρ, πέντε κατά και 90 αποχές) οι 275 βουλευτές του ιρακινού Κοινοβουλίου ενέκριναν την Πέμπτη τον κατάλογο των ονομάτων που παρουσίασε ο Τζαφάρι, καταφέρνοντας να βρει μια ισορροπία ανάμεσα σε σουνίτες, σιίτες και Κούρδους.

Ωστόσο, ορισμένα από τα 36 υπουργεία θα συνεχίσουν να διοικούνται από τους υπηρεσιακούς υπουργούς μέχρι να οριστικοποιηθούν τα ονόματα των διαδόχων τους. Ο Τζαφάρι θα ηγηθεί προσωρινά του



υπουργείου Αμυνας, ενώ ο Αχμάντ Τσαλαμπί θα εκτελέσει καθήκοντα υπουργού Πετρελαίου.

Σε εκκρεμότητα παραμένουν, επίσης, τα υπουργεία Ηλεκτρισμού, Βιομηχανίας και Ανθρωπίνων Δικαιωμάτων. Όλες οι θέσεις πρέπει να πληρωθούν έως την 7η Μαΐου, οπότε και εκπνέει η συνταγματική διορία για το σχηματισμό κυβέρνησης, όπως επισημαίνει το BBC.

Συνολικά 17 υπουργεία ελέγχονται από την Ενωμένη Ιρακινή Συμμαχία των σιιτών, οκτώ από την κουρδική συμμαχία, έξι από τους σουνίτες και ένα χαρτοφυλάκιο αναλαμβάνει Ιρακινός χριστιανός. Υπουργός Εσωτερικών αναλαμβάνει ο σιίτης μουσουλμάνος Μπαγιάν Τζαμπόρ και υπουργός Οικονομικών ο επίσης σιίτης Αλί Αμπντούλ Αλαουί.

Προκειμένου να κατευνάσει τις αντιδράσεις και να εξασφαλίσει τη μεγαλύτερη δυνατή εκπροσώπηση, ο Ιμπραήμ αλ Τζαφάρι όρισε τρεις θέσεις αντιπροέδρων -έναν από κάθε μεγάλη εθνοτική και θρησκευτική ομάδα της χώρας: σιίτες, σουνίτες και Κούρδοι. Οι δύο εκ των θέσεων αυτών δεν έχουν ακόμη καλυφθεί.

Ο Τζαφάρι δήλωσε ότι ο χαρακτήρας της νέας κυβέρνησης θα αντανακλά την ποικιλομορφία της χώρας, ενώ τουλάχιστον επτά υπουργικοί θώκοι θα ανατεθούν σε γυναίκες. Προσέθεσε ότι οι εξελίξεις στη χώρα θα φέρουν σταθερότητα και ελπίδα στους Ιρακινούς, σβήνοντας τις αμαρτίες του παρελθόντος.

Πάντως, η ανακοίνωση της νέας κυβέρνησης την Τρίτη σημαδεύτηκε από τη δηλοφονία μιας Ιρακινής βουλευτού, συνεργάτιδα του τέως πρωθυπουργού Ιγιάντ Αλάουι. Εικάζεται ότι για τη δολοφονία ευθύνονται Ιρακινοί εξτρεμιστές.

Αμείωτη η βία

Εν τω μεταξύ, η βία μαίνεται ανεξάντλητη στο Ιράκ και την Πέμπτη σκοτώθηκαν συνολικά σε βίαια επεισόδια 13 Ιρακινοί (εννέα άμαχοι και τέσσερις στρατιώτες) και τραυματίστηκαν άλλοι 20. Αντιστασιακοί εξαπέλυσαν επιθέσεις κοντά στις πόλεις Σαμάρα, Μπαλάντ, Τικρίτ και Μουσαεΐμπ.

Την εγκαταλείπουν οι Αθηναίοι

Αδειάζει η πρωτεύουσα

Στην επαρχία με βαπόρια και αεροπλάνα

Με αεροπλάνα, τρένα και βαπόρια εγκαταλείπουν οι κάτοικοι του Λεκανοπεδίου την πρωτεύουσα. Για την καλύτερη εξυπηρέτηση του επιβατικού κοινού από το υπουργείο Εμπορικής Ναυτιλίας (ΥΕΝ) έχουν εγκριθεί, για το διάστημα από 22 Απριλίου έως και 8 Μαΐου 2005, συνολικά 401 δρομολόγια από τον Πειραιά προς τα νησιά του Αιγαίου, τα Δωδεκάνησα και την Κρήτη.



Σύμφωνα με το ΥΕΝ, από το Σάββατο 23 Απριλίου έως και Μεγάλη Τετάρτη, από το λιμάνι του Πειραιά είχαν αναχωρήσει πάνω από 70.000 επιβάτες, από τη Ραφήνα 15.000 επιβάτες και προς τα νησιά του Αργοσαρωνικού 20.000 επιβάτες.

Με εντολή του υπουργού κ. Μαν. Κεφαλογιάννη, συγκροτήθηκαν κλιμάκια επιθεωρητών, τα οποία θα διενεργούν έκτακτες επιθεωρήσεις στα επιβατηγά πλοία, τα οποία θα αποπλέουν από τα λιμάνια του Πειραιά, της Ραφήνας και του Λαυρίου, ενώ έχουν δοθεί εντολές στις Λιμενικές Αρχές για αυστηρούς ελέγχους τήρησης των δρομολογίων και διενέργεια καταμετρήσεων για την αποφυγή μεταφοράς υπεράριθμων επιβατών.

Για την καλύτερη εξυπηρέτηση όσων πρόκειται να ταξιδέψουν, θα πρέπει: Να προμηθεύονται το εισιτήριό τους πριν φθάσουν στο λιμάνι, με εξαίρεση τα συμβατικά πλοία του Αργοσαρωνικού, να είναι έγκαιρα στο λιμάνι, χωρίς αυτοκίνητο τουλάχιστον μία ώρα πριν από τον απόπλου και με αυτοκίνητο τουλάχιστον δύο ώρες πριν και να διευκολύνουν το έργο των λιμενικών υπακούοντας στις υποδείξεις τους.

«Οι οδηγοί των οχημάτων που δεν ταξιδεύουν δεν πρέπει να σταθμεύουν στους προβλήτες διότι η παραμονή τους εκεί θα προκαλέσει προβλήματα. Εάν κάποιοι προσπαθήσουν να παραβιάσουν τους κανονισμούς θα συλλαμβάνονται και θα οδηγούνται στον εισαγγελέα» ανέφερε αξιωματικός του Λιμενικού.

Με διαταγή του Εισαγγελέα

Ποινική έρευνα για C4I

Τι αναφέρεται στην αποτίμηση των Αγώνων

Ποινική προκαταρκτική έρευνα διέταξε ο προϊστάμενος της Εισαγγελίας Πρωτοδικών Αθηνών Δημ. Παπαγγελόπουλος για την προμήθεια του συστήματος διαχείρισης επικοινωνιών και πληροφοριών C4I για την ασφάλεια των Ολυμπιακών Αγώνων του 2004.

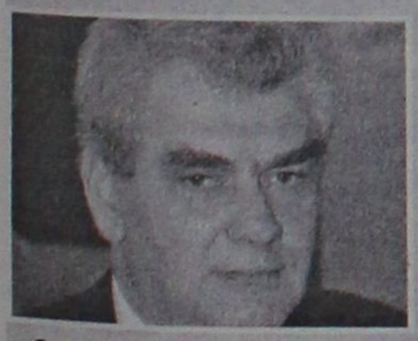

Ο προϊστάμενος της Εισαγγελίας Πρωτοδικών Αθηνών Δημ. Παπαγγελόπουλος

Ο κ. Παπαγγελόπουλος διέταξε την έρευνα, ύστερα από δημοσίευμα απογευματινής εφημερίδας που αναφερόταν σε «σκάνδαλο πρώτου μεγέθους», προκειμένου να διαπιστωθεί αν τα όσα καταγγέλλονται είναι βάσιμα και, αν ναι, ποιοι ευθύνονται για τις παρανομίες.

Το δημοσίευμα έκανε λόγο για «παράνομη, παράτυπη και σκανδαλώδη σύμβαση, κόλαφο για την Οργανωτική Επιτροπή «Αθήνα 2004», για την υπογραφή της οποίας το Δημόσιο πλήρωσε 75 δισ. δρχ., ενώ το πραγματικό κόστος δεν έπρεπε να υπερβαίνει τα 15 δισ. δρχ.».

Το δημοσίευμα αναφερόταν σε πόρισμα του Ελεγκτικού Συνεδρίου από το περιεχόμενο του οποίου προκύπτουν ευθύνες για πολιτικούς και υπηρεσιακούς παράγοντες. Η έρευνα θα διενεργηθεί από τον εισαγγελέα Πρωτοδικών κ. Παναγιώτη Αθανασίου.

Από τον υπουργό Εθνικής Αμυνας κ. Σπηλιωτόπουλο

Ο Λευκός Οίκος ενημερώθηκε για τις προκλήσεις στο Αιγαίο

Σε καλό κλίμα οι συνομιλίες με τον Αμερικανό ομόλογό του

Την κοινή δράση ΗΠΑ και Ελλάδας σε σειρά δραστηριοτήτων επισήμανε ο Αμερικανός υπουργός Αμυνας Ντόναλντ Ράμσφελντ μετά την 45λεπτη συνάντησή του με τον Έλληνα ομόλογό του στο Πεντάγωνο.

Στη διάρκεια δηλώσεων, ο υπουργός Εθνικής Αμυνας τόνισε ότι στη συνάντηση επιβεβαιώθηκε η προοπτική στρατηγικής συνεργασίας των δύο χωρών στην ευρύτερη γεωγραφική περιφέρεια που βρίσκεται και η Ελλάδα.

«Συζητήσαμε μεγάλο αριθμό θεμάτων και δραστηριοτήτων, στις οποίες εμπλεκόμαστε στο πλαίσιο των ποικίλων συμμαχικών μας δράσεων και είμαι ευτυχής που σας συναντώ όλους εδώ» δήλωσε ο κ. Ράμσφελντ. Πρόσθεσε ότι «αμφότεροι είμαστε μέλη της Ατλαντικής Συμμαχίας και συνεργαζόμαστε πολύ στενά στο ΝΑΤΟ».

Από την πλευρά του, ο υπουργός Εθνικής Αμυνας μίλησε για «πολύ χρήσιμη και ενδιαφέρουσα συνάντηση, στην οποία επιβεβαιώσαμε τις δυνατές σχέσεις φιλίας μεταξύ των λαών των ΗΠΑ και της Ελλάδας, και βεβαίως τις προοπτικές που έχουμε για μια στρατηγική συνεργασία στην περιοχή».

Απαντώντας σε ερώτηση για το ενδεχόμενο επίσκεψής του στην Ελλάδα, ο κ. Ράμσφελντ αναφέρθηκε σε παλαιότερες επισκέψεις, τις οποίες έχει πραγματοποιήσει στην χώρα μας, αλλά διευκρίνισε πως σε αυτή τη φάση δε σχεδιάζει να επισκεφθεί την Αθήνα.

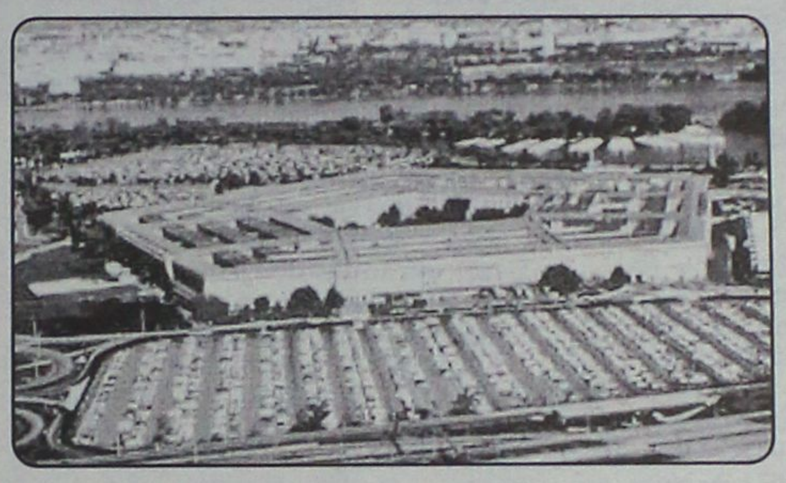

Τον Έλληνα υπουργό υποδέχθηκε τιμητικό άγημα, ενώ ο κ. Ράμσφελντ τον συνόδευσε τόσο κατά την άφιξή του, όσο και κατά την αποχώρησή του και προέβη σε κοινές δηλώσεις. Ενδεικτικό του καλού κλίματος ήταν το γεγονός ότι οι δύο υπουργοί αστειεύθηκαν για το ότι και οι δύο υπήρξαν πιλότοι μαχητικών αεροσκαφών.

ΟΙ ΠΡΟΚΛΗΣΕΙΣ ΣΤΟ ΑΙΓΑΙΟ

Για τις τουρκικές προκλήσεις στο Αιγαίο ενημέρωσε τον αναπληρωτή σύμβουλο Εθνικής Ασφάλειας των ΗΠΑ, Τζακ Κράουτς, ο υπουργός Εθνικής Αμυνας, κατά τη συνάντησή τους στο Λευκό Οίκο.

Όπως μετέδωσε η ΕΡΤ, επικαλούμενη ελληνικές πηγές, η αμερικανική πλευρά έδειξε να γνωρίζει λεπτομερώς την κατάσταση και να την αντιμετωπίζει με προβληματισμό.

Ο υπουργός από την πλευρά του σημείωσε ότι η στάση της Αγκυρας όχι μόνο εμποδίζει την περαιτέρω βελτίωση των ελληνοτουρκικών σχέσεων, αλλά και δεν βοηθά στην κατεύθυνση διασφάλισης της σταθερότητας στην ευρύτερη περιοχή.

Κατά τα άλλα, στη συνάντηση επαναβεβαιώθηκε το καλό κλίμα που διέπει τις ελληνοαμερικανικές σχέσεις. Στο επίκεντρο βρέθηκε ο ρόλος της Ελλάδας στη σταθερότητα των Βαλκανίων και η ενίσχυση των Ενόπλων Δυνάμεων της χώρας μας με αμερικανικά οπλικά συστήματα.

Κατά την εκδήλωση, ο υπουργός μίλησε για την ελληνοαμερικανική αμυντική συνεργασία, που, όπως υπογράμμισε, «συνιστά έναν από τους πλέον δυναμικούς τομείς των ούτως ή άλλως ισχυρών δεσμών που μας συνδέουν».

Σχετικά δε με τα κοινά στρατηγικά συμφέροντα Ελλάδας - ΗΠΑ και το ρόλο της χώρας μας στην ευρύτερη περιοχή των Βαλκανίων και της Ανατολικής Μεσογείου, ο υπουργός τόνισε: «Τα τελευταία χρόνια, οι ελληνοαμερικανικές σχέσεις ενισχύονται και εμβαθύνονται περαιτέρω και ειδικότερα στον αμυντικό τομέα... Λόγω κοινών στρατηγικών συμφερόντων των δύο χωρών στην ευρύτερη περιοχή, η Ελλάδα επιδιώκει κάθε δυνατή συνεργασία με τις ΗΠΑ σε διάφορους τομείς... Στις πρόσφατες μάλιστα συνομιλίες μεταξύ των ΥΠΕΞ ΗΠΑ και Ελλάδας επιβεβαιώθηκε το άριστο επίπεδο των σχέσεών μας και η εξαιρετική διμερής μας σχέση, ενώ αναδείχθηκε και ο σημαντικός ρόλος της χώρας μας στην περιοχή».

Ο κ. Καραμανλής ενημερώθηκε για διάφορα θέματα

Πρωθυπουργικές συναντήσεις

Στο Μαξίμου χθες οι κ.κ. Αλογοσκούφης και Σιούφας

Οι επιπτώσεις της απόφασης του ΣτΕ για την περαίωση των υποθέσεων της περιόδου 1999-2002, οι εξελίξεις στο Ασφαλιστικό και η λειτουργία της πασχαλινής αγοράς συζητήθηκαν στο πλαίσιο διαδοχικών συναντήσεων που είχε ο πρωθυπουργός με τους υπουργούς Οικονομίας και Ανάπτυξης στο Μέγαρο Μαξίμου.

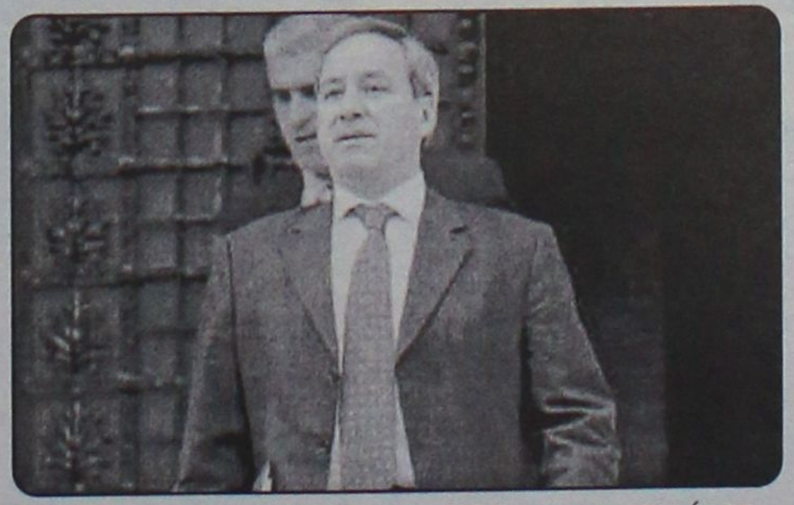

«Η λογική της ρύθμισης του 1994 για την περαίωση ήταν διαφορετική», τόνισε ο υπουργός Οικονομίας

Ο Γιώργος Αλογοσκούφης ενημέρωσε τον κ.Καραμανλή πως δεν υπάρχει καμία ανησυχία αναφορικά με την πρόσφατη ρύθμιση για την περαίωση των εκκρεμών υποθέσεων της περιόδου 1999-2002 μετά την απόφαση της Ολομέλειας του Συμβουλίου της Επικρατείας που έκρινε ανάλογο νόμο του 1992 αντισυνταγματικό.

Και αυτό διότι, όπως διευκρίνισε, η λογική της ρύθμισης του 1994 ήταν διαφορετική, καθώς βασιζόταν κυρίως στον τζίρο, ενώ η σημερινή πρακτική λαμβάνει υπόψιν και τις δηλώσεις φορολογίας εισοδήματος των φορολογουμένων.

Στη συνάντηση με τον υπουργό Οικονομίας εξετάστηκαν και οι εξελίξεις στο διάλογο για το Ασφαλιστικό, δεδομένης της πρόθεσης της κυβέρνησης να κάνει διάλογο στο πλαίσιο της Οικονομικής και Κοινωνικής Επιτροπής. «Εάν η ΟΚΕ δεν αναλάβει την εποπτεία του διαλόγου για το Ασφαλιστικό τότε αυτοκαταργείται», τόνισε ο υπουργός.

Ο Δημήτρης Σιούφας ενημέρωσε τον πρωθυπουργό για τη λειτουργία της αγοράς τις ημέρες του Πάσχα και για τις θεσμικές αλλαγές που προωθεί το υπουργείο Ανάπτυξης στο επόμενο διάστημα.

Ο κ. Σιούφας πρόσθεσε ότι οι έλεγχοι στην αγορά την περίοδο αυτή αυξήθηκαν τόσο για τις τιμές όσο και για την ποιότητα των προϊόντων και τόνισε πως «έχουμε καταφέρει σημαντικά πράγματα υπέρ των πολιτών και των καταναλωτών. Οι Ελληνες καταναλωτές ξέρουν τι αγοράζουν και αυτό είναι μία σημαντική κατάκτηση».

Δράσεις του ΚΕΚΥΚΑΜΕΑ

Α) ΔΙΟΙΚΗΣΗ

Στις 15.10.1998 ψηφίστηκε ο νόμος 2646/98 για την Ανάπτυξη του Εθνικού Συστήματος Κοινωνικής Φροντίδας (ΕΣΚΦ), που προέβλεπε τη δημιουργία Δικτύου από ΚΕΚΥΚΑΜΕΑ, με σκοπό τη συμβουλευτική στήριξη των ΑμεΑ και των οικογενειακών τους, τη λειτουργική τους αποκατάσταση και την ένταξη στον κοινωνικό ιστό.

Τα άτομα με αναπηρίες αποτελούν το 9,3% του συνολικού πληθυσμού της χώρας.

Τα εμπόδια που συναντούν τα άτομα με αναπηρία σχετίζονται άμεσα με το είδος και την έκταση της αναπηρίας. Το είδος της αναπηρίας και τα συνεπακόλουθά της καθιστούν τα άτομα με αναπηρία μια ομάδα δίχως ομοιογένεια.

Στην ομάδα αυτήν περιλαμβάνονται άνθρωποι με προσωρινές ή μόνιμες αναπηρίες, παραπληγικοί, τετραπληγικοί, ακρωτηριασμένοι, μυοπαθείς, τυφλοί ολικώς ή μερικώς, κωφοί, νεφροπαθείς, αιμορροφιλικοί, πολυμεταγγιζόμενοι, πάσχοντες από σκλήρυνση κατά πλάκας, άτομα με νοητική υστέρηση κ.ά.

Τα προβλήματά τους αναφέρονται κυρίως στην παροχή ίσων ευκαιριών στην εκπαίδευση και την απασχόληση, στη βελτίωση της ποιότητας των παρεχομένων υπηρεσιών υγείας και κοινωνικής φροντίδας και στην προσβασιμότητα.

Υπάρχει σαφής συσχέτιση μεταξύ της βαρύτητας της αναπηρίας και του βαθμού φτώχειας και κοινωνικού αποκλεισμού. Τα ΑμεΑ υφίστανται εντονότερα τις συνέπειες της αναπηρίας, καθώς τα άτομα με αναπηρία είναι συχνότερα θύματα φτώχειας και κοινωνικού αποκλεισμού.

Το Κέντρο Εκπαίδευσης, Κοινωνικής Υποστήριξης και Κατάρτισης Ατόμων με Αναπηρίες Δωδεκανήσου (ΚΕΚΥΚΑΜΕΑΔ) είναι υπηρεσία του Ε.Ο.Κ.Φ. που έχει συσταθεί δυνάμει των διατάξεων της Π4.οικ407/15-6-19960 και του άρθρου 13 του ν.2646/1998 (ΦΕΚ 236/Τ.Α./20-10-98) για την «ανάπτυξη του Εθνικού Συστήματος Κοινωνικής Φροντίδας και άλλες διατάξεις» άρθρο 13. παρ. 1β, ήδη αποτελεί αποκεντρωμένη και ανεξάρτητη υπηρεσιακή μονάδα του Β΄ Πε.Σ.Υ.Π. Νοτίου Αιγαίου με διοικητική και οικονομική αυτοτέλεια, σύμφωνα με το άρθρο 1, παρ.ΙΣΤ του ν. 3106/2003

Το ΚΕΚΥΚΑΜΕΑΔ ολοκληρώθηκε η κατασκευή του πριν 2 χρόνια, έγινε διοικητική παράδοση αλλά χωρίς να παρελήφθη το κτίριο και ο εξοπλισμός του. Ενώ ξεκίνησε σταδιακά η λειτουργία του δεν έγινε καμμία πρόσληψη προσωπικού.

Όργανα Διοίκησης του Κέντρου Εκπαίδευσης Κοινωνικής Υπαστήριξης και Κατάρτισης Ατόμων Με Αναπηρίες Δωδεκανήσου σύμφωνα με τον Ν. 3106/2003 άρθρο 4 παρ. 1 και 2 είναι : α. Η Επιτροπή Διοίκησης και β) ο Πρόεδρος, που έχουν τις αρμοδιότητες εκείνες που ορίζονται στις διατάξεις του άρθρου 4 παρ.4 και 5 του Ν. 3106/2003. Με την υπ' αριθμό 10/14.9.2004 απόφαση του Β' Πε.Σ.Υ.Π. Νοτίου Αιγαίου με την οποία εκδόθηκε η με αριθμ. 107/27.9.2004 πράξη Προέδρου που δημοσιεύθηκε στο ΦΕΚ 261/26.10.2004 διορίσθηκε νέα επιτροπή διοίκησης με τριετή θητεία.

Β) ΣΚΟΠΟΣ

Σκοπός του ΚΕΚΥΚΑΜΕΑΔ είναι η διάγνωση των αναγκών, η παροχή υπηρεσιών κοινωνικής στήριξης και η προεπαγγελματική και επαγγελματική κατάρτιση των ΑΜΕΑ.

Το ΚΕΚΕΚΑΜΕΑΔ ως ανοιχτή δομή κοινωνικής φροντίδας απευθύνεται σε όλα τα άτομα με αναπηρίες, ανεξαρτήτως ηλικίας, προέλευσης, είδους και βαθμού αναπηρίας και παρέχει κάθε δυνατή βοήθεια και υποστήριξη του κοινωνικού συνόλου.

Αναλυτικότερα οι σκοποί του Κέντρου Εκπαίδευσης Κοινωνικής Υποστήριξης και Κατάρτισης Ατόμων με Αναπηρίες Δωδεκανήσου είναι:

α. Η έγκαιρη διάγνωση, η συμβουλευτική στήριξη και η αντιμετώπιση βιοψυχοκοινωνικών αναγκών των ΑΜΕΑ και των οικογενειών τους.

β. Η παροχή υπηρεσιών και ανάπτυξη προγραμμάτων για την κοινωνική στήριξη των ΑμΕΑ καθώς και την πληρέστερη και ισότιμη κοινωνική ένταξη σε διάφορα επίπεδα της καθημερινής ζωής (απασχόληση, αυτόνομη διαβίωση, άθληση, κ.α.)

γ. Η προεπαγγελματική κατάρτιση, η λειτουργική αποκατάσταση και η υποστήριξη για ένταξη στον κοινωνικό ιστό.

δ. Η έγκυρη πληροφόρηση και ενημέρωση των ΑμΕΑ και των οικογενειών τους σε θέματα που συνδέονται με την αναπηρία.

ε. Η ενημέρωση και ευαισθητοποίηση της τοπικής κοινωνίας για θέματα ΑμΕΑ και η ανάπτυξη δραστηριοτήτων για την άμβλυνση και σταδιακή εξάλειψη προκαταλήψεων και στερεοτύπων εις βάρος των ατόμων με αναπηρίες και των οικογενειών τους.

στ. Η παραπομπή των ΑμΕΑ σε εξειδικευμένες υπηρεσίες σε τοπικό και περιφερειακό επίπεδο.

ζ. Η ανάπτυξη μεθόδων, τεχνικών, που βοηθούν στην επίλυση θεμάτων ΑμΕΑ

η. Η έρευνα για ανάπτυξη πολιτικών και προγραμμάτων για θέματα ΑμΕΑ και ειδικότερα η συγκέντρωση και επεξεργασία στοιχείων για τη γενική κατάσταση των ατόμων με αναπηρίες στην γεωγραφική εμβέλεια δράσης του ΚΕΚΥΚΑΜΕΑ Δωδ/σου, τα οποία θα τροφοδοτούν το γενικό σχεδιασμό κοινωνικής πολιτικής και τον επαναπροσδιορισμό των συστημάτων κοινωνικής φροντίδας έτσι που να ανταποκρίνονται στις υπάρχουσες ανάγκες με συντονισμένο και ολοκληρωμένο τρόπο.

θ. Η λειτουργία Κέντρου Αποκατάστασης (φυσιοθεραπεία, εργοθεραπεία, λογοθεραπεία, ουρολογικός έλεγχος, κοινωνική και ψυχολογική στήριξη κτλ.)

ι. . Η μετακίνηση των ΑμΕΑ με το σύστημα «door to door».

ια. Η υπηρεσία ανοιχτής γραμμής «Πρώτο Πρόσωπο».

ιβ. Η πρόληψη αναπηριών σε επιμέρους ή σε όλους τους τομείς ανάπτυξης και εξέλιξης (κινητικό, αντιληπτικό, νοητικό, κοινωνικό, ψυχικό) με παρεμβατικά προγράμματα στην κοινότητα.

ιγ. Εργαστήριο παρασκευής (Catering).

ιδ. Συνεταιρισμός.

Γ) ΔΡΑΣΕΙΣ

• Όλα τα λεπτομερή θέματα που ανάγονται στην κανονική και εύρυθμη λειτουργία της Μονάδας, όπως και τα καθήκοντα των εργαζομένων σ' αυτήν, ρυθμίστηκαν με Εσωτερικό Κανονισμό λειτουργίας που συντάσσεται από τη Διοίκηση και αναμένεται να εγκριθεί από το Δ. Σ. του Β΄ Πε.Σ.Υ.Π Νοτίου Αιγαίου.

• Πρωταρχικό μέλημα της διοίκησης μας ήταν να έρθει σε επαφή με τους εργαζομένους (επιστημονικό και διοικητικό προσωπικό) και κατόπιν αυτού προτάθηκαν και συζητήθηκαν για τη εύρυθμη λειτουργία του Κέντρου η ίδρυση των παρακάτω διευθύνσεων και Τμημάτων : α) Διεύθυνση Διοικητικής και Οικονομικής Υποστήριξης, β) Διεύθυνση Παροχής Υπηρεσιών Κοινωνικής Φροντίδας, γ) Διεύθυνση Οργανωτικής Ανάπτυξης και Οικονομικής Υποστήριξης, δ) Τεχνικό Τμήμα και ε) Αυτοτελές Γραφείο Πληροφορικής και Οργάνωσης.

• Επίσης συστάθηκαν δυο τριμελής επιτροπές α) για την αξιολόγηση προσφορών προμηθειών του κέντρου και β) για την παραλαβή αυτών.

• Με την ανάληψη των καθηκόντων μας συστήσαμε κατόπιν σύμφωνης γνώμης του Β' ΠεΣΥΠ Νοτίου Αιγαίου επιτροπή απογραφής του ξενοδοχειακού, τεχνολογικού και λοιπού εξοπλισμού του ΚΕΚΥΚΑΜΕΑΔ, που ολοκλήρωσε την καταγραφή των κινητών περιουσιακών στοιχείων του Κέντρου, διευκρινίζοντας και την κυριότητα των απογραφέντων κινητών στοιχείων.

• Συστάθηκε γραφείο επικοινωνίας της διοίκησης με τα ΑμεΑ και τις οικογένειες τους.

• Υποβλήθηκαν σχέδια συμβάσεων με τα ασφαλιστικά ταμεία ΥΠΑΔ, ΤΕΒΕ, ΤΑΞΥ, ΤΥΔΚΥ, ΙΚΑ και ΟΓΑ και αναμένεται η υλοποίηση των συμβάσεων άμα παραλαβής των κτιριακών συμβάσεων από τη Νομαρχιακή Αυτοδιοίκηση Δωδεκανήσου.

• Υποβλήθηκαν προτάσεις σύναψης προγραμματικών συμβάσεων με του λοιπούς Δήμους της Δωδεκανήσου.

• Κατόπιν απογραφής των φορέων και συλλόγων Κοινωνικής Φροντίδας της Δωδεκανήσου προτάθηκε η συνεργασία με αυτούς με σκοπό την παροχή υπηρεσιών του κέντρου προς τα μέλη τους.

• Ζητήθηκε η στελέχωση του κέντρου με το αναγκαίο επιστημονικό και διοικητικό προσωπικό.

• Επειδή το ΚΕΚΕΚΑΜΕΑΔ λειτουργεί μόνο πρωινές ώρες προτάθηκε και έγινε δεκτό από το Β' ΠεΣΥΠ Νοτίου Αιγαίου και η απογευματινή λειτουργία της μονάδας με παράλληλη έγκριση πρόσληψης αναγκαίου προσωπικού.

• Δημιουργήθηκε και εξοπλίσθηκε αίθουσα διοικητικού συμβουλίου.

• Μετά από παραστάσεις μας στο Νομάρχη Δωδεκανήσου ασφαλτοστρώθηκε η είσοδος του ΚΕΚΥΚΑΜΕΑΔ

• Ολοκληρώθηκαν τα αναγκαία έργα και τέθηκε σε λειτουργία η θεραπευτική πισίνα.

Δ) ΟΙΚΟΝΟΜΙΚΑ ΘΕΜΑΤΑ

Ο προϋπολογισμός καταρτίζεται από τον προϊστάμενο των υπηρεσιών του Κ.Ε.Κ.Υ.Κ.Α.Μ.Ε.Α. Δωδεκανήσου σύμφωνα με όσα προβλέπονται από τις κείμενες διατάξεις με βάση την προγραμματισμένη από την Επιτροπή Διοίκησης αρμοδιότητα, ψηφίζεται από την Επιτροπή Διοίκησης και εγκρίνεται από το Δ.Σ. του Β΄ Πε.Σ.Υ.Π Νοτίου Αιγαίου. Αντίγραφο του εγκριθέντος προϋπολογισμού έχει υποβληθεί ήδη στο Β' ΠεΣΥΠ

Τα έσοδα του Κ.Ε.Κ.Υ.Κ.Α.Μ.Ε.Α Δωδεκανήσου είναι από επιχορηγήσεις από τον τακτικό κρατικό προϋπολογισμό Δημοσίων Επενδύσεων και από εισπράξεις από νοσήλια και λοιπές αμοιβές για παροχή υπηρεσιών και από προγραμματικές συμβάσεις.

Τα κεφάλαια και οι πόροι του Κ.Ε.Κ.Υ.Κ.Α.Μ.Ε.Α Δωδεκανήσου κατατίθενται απ' ευθείας σε τηρούμενο λογαριασμό στην Εμπορική Τράπεζα, μετά από απόφαση της Επιτροπής Διοίκησης.

Κατόπιν ενεργειών μας εξασφαλίσθηκε για πρώτη φορά επιχορήγηση της τάξεως των 50.000 ευρω με στόχο την απογευματινή λειτουργία του ΚΕΚΥΚΑΜΕΑΔ. Ενέργεια η οποία θα δώσει λύση στο χρόνιο πρόβλημα της μετανοσοκομειακής φυσιοθεραπείας για όσους την έχουν ανάγκη.

Ε) ΕΡΓΑ ΥΠΟ ΕΞΕΛΙΞΗ

Με την ανάληψη των καθηκόντων μας διαπιστώθηκε ότι υπήρχαν τεχνικές ελλείψεις στην κτιριακή υποδομή και με ενέργειες της διοίκησης μας και σε συνεννόηση με την Νομαρχιακή Αυτοδιοίκηση Δωδεκανήσου δρομολογήθηκαν οι αποκαταστάσεις των ζημιών αυτή για την τελική παράδοση του κτιρίου.

Βρισκόμαστε σε διαδικασία χωροθέτησης αίθουσας διδασκαλίας για τη λειτουργία κέντρου επαγγελματικής κατάρτισης ΑμεΑ, όπως επίσης και για τη δημιουργία εργαστηρίου αργυροχρυσοχοΐας

ΣΤ) Διανύοντας τους πρώτους 6 μήνες της θητείας μας στη Διοίκηση του ΚΕΚΥΚΑΜΕΑΔ θελήσαμε να έχουμε τη συναίνεση τόσο του προσωπικού όσο και των φορέων που σχετίζονται είτε έμμεσα είτε άμεσα με το κέντρο ώστε να εξασφαλίσουμε την κατά δυνατό επιτυχή λειτουργία της μονάδας. Με γνώμονα την ευαισθησία της Κυβέρνηση της Νέας Δημοκρατίας στα θέματα πρόνοιας και των ομάδων κοινωνικού αποκλεισμού απευθυνθήκαμε ήδη στον αρμόδιο Υφυπουργό τον οποίο και συναντήσαμε στην Αθήνα, εκθέτοντας του τα προβλήματα που αντιμετωπίζει το κέντρο και τις προτάσεις μας για την επίλυση τους.

Ο Πρόεδρος της Ε.Δ.
Νικόλαος Μηνάς



Ενόψει της Ανάστασης λόγω του φόβου για πρόκληση επεισοδίων μέσα και έξω από την εκκλησία

Σε αστυνομικό κλοιό η Ιερουσαλήμ!

Ξέσπασμα του Ειρηναίου στη χθεσινή τελετή του Νιπτήρος!

Αστυνομοκρατούμενη πόλη θυμίζει η Ιερουσαλήμ, ενόψει του εορτασμού της Ανάστασης. Για πρώτη φορά ύστερα από πολλά χρόνια εκατοντάδες αστυνομικοί έχουν επιστρατευθεί για να επιβάλουν την τάξη, καθώς είναι ορατός ο κίνδυνος επεισοδίων.



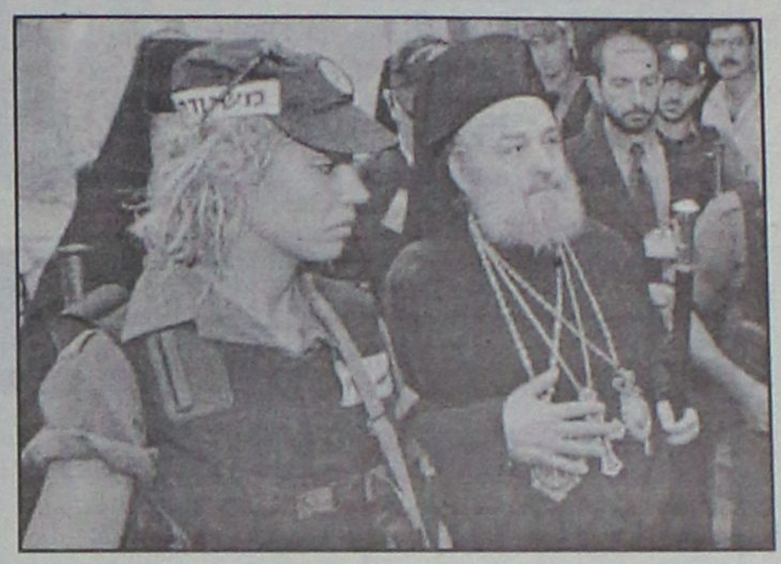

Οι πιστοί που έχουν φθάσει στους Αγίους Τόπους από διάφορες περιοχές της Ελλάδας και της Κύπρου έχουν χωριστεί σε «φιλοπατριαρχικούς» και «αντιπατριαρχικούς». Έντονη είναι η ανησυχία και στο ελληνικό υπουργείο Εξωτερικών- γίνονται παρασκηνιακές προσπάθειες να κατέβουν οι τόνοι, ώστε να μη δημιουργηθούν επεισόδια κατά την τελετή της αφής του Αγίου Φωτός.

Την Μ. Τετάρτη ο αρμόδιος υφυπουργός Παναγιώτης Σκανδαλάκης επικοινώνησε με τις πρεσβείες της Ιορδανίας και του Ισραήλ αλλά και τον εκπρόσωπο της Παλαιστινιακής Αρχής στην Αθήνα και συζήτησε μαζί τους τα μέτρα ασφαλείας που πρέπει να ληφθούν προκειμένου να αποφευχθούν τα επεισόδια.

Ήδη, οι Παλαιστίνιοι, οι οποίοι συνεδρίασαν και συζήτησαν για το πόρισμα της επιτροπής την οποία είχαν ορίσει για να εξετάσει εάν ισχύουν ή όχι οι μακροχρόνιες εκμισθώσεις ακινήτων σε εταιρείες ισραηλινών συμφερόντων, απέφυγαν να δημοσιοποιήσουν επισήμως τις όποιες αποφάσεις, εν όψει του Πάσχα.

Η πλευρά Ειρηναίου επέμενε ότι δεν υπάρχει κίνδυνος επεισοδίων. Μάλιστα ο Πατριάρχης μίλησε για «λίγους εγκάθετους που καθοδηγούνται από τους αντιπάλους του, οι οποίοι προσπαθούν να δημιουργήσουν κλίμα εις βάρος του».

Εκτός των επεισοδίων μεταξύ Ελλήνων Ορθοδόξων, οι Αρχές φοβούνται και εντάσεις από ομάδες φανατικών μουσουλμάνων, ενώ πάντα υπάρχει και το πρόβλημα μεταξύ Ελλήνων και Αρμενίων κληρικών για τις θέσεις που πρέπει να έχουν κατά την τελετή της αφής του Αγίου Φωτός.

Υπενθυμίζεται ότι πέρυσι μεταξύ των δύο κοινοτήτων ξέσπασαν άγρια επεισόδια και χρειάστηκε η επέμβαση της Αστυνομίας για να αποκατασταθεί η τάξη.

Σημειώνεται ότι μεταξύ των Συνοδικών μητροπολιτών υπάρχουν και εκείνοι που έχουν απευθυνθεί με επιστολή στο Πατριαρχείο Κωνσταντινουπόλεως, ζητώντας την παρέμβαση του κ. Βαρθολομαίου ώστε να αποπεμφθεί ο Πατριάρχης Ιεροσολύμων.

ΞΕΣΠΑΣΜΑ ΕΙΡΗΝΑΙΟΥ

«Αφηνίασαν» ήταν το σχόλιο του πατριάρχη Ειρηναίου, όταν ρωτήθηκε από δημοσιογράφους μετά την τελετή του Νιπτήρος χθες Μ. Πέμπτη σχετικά με όσα του καταμαρτυρούνται για της πωλήσεις γης του Πατριαρχείου. Παράλληλα, έστειλε μήνυμα προς την Αθήνα λέγοντας: «Εμείς στέλνουμε την αγάπη μας προς όλους».

Η τελετή του Νιπτήρος πραγματοποιήθηκε στο προαύλιο του Ναού της Αναστάσεως παρουσία εκατοντάδων Ελλήνων, Κυπρίων και Ρώσων προσκυνητών. Ελάχιστοι ήταν οι άραβες, καθώς η αστυνομία τους εμπόδισε να φθάσουν στο ναό.

Τα μέτρα ασφαλείας ήταν δρακόντεια, ενώ αίσθηση προκάλεσε το γεγονός ότι ακόμη και στην τελετή του Νιπτήρος, στην εξέδρα που είχε στηθεί, παρίσταντο δίπλα στον πατριάρχη αστυνομικοί. Η ισραηλινή αστυνομία διέθεσε περισσότερο από δέκα αστυνομικούς, οι οποίοι τον συνόδευσαν μετά το τέλος της τελετής μέχρι το Πατριαρχείο, όπου έφτασε επευφημούμενος από τους πιστούς με τις λέξεις «Αξιος, Αξιος».

Στην αίθουσα του θρόνου ο κ. Ειρηναίος συνεχάρη τους πιστούς, που -όπως είπε- «δεν πίστεψαν στα ψέματα και ταξίδεψαν εδώ στα Ιεροσόλυμα για την εορτή του Πάσχα».

Απαντώντας σε ερωτήσεις δημοσιογράφων σχετικά με όσα του καταμαρτυρούν για πώλησης της γης του Πατριαρχείου, ο κ. Ειρηναίος δήλωσε: «Αφηνίασαν, είπαν ακόμη ότι δεν θα βγει και δεν θα πάρουμε το Αγιο Φως. Τέτοια ψέματα λέγονται. Μα δεν φοβούνται το Θεό; Μα και κάτι να υπήρχε, δεν θα έπρεπε να με στηρίξουν; Το Φως θα βγει και θα το μοιράσουμε σε όλους».

Σε ερώτηση αν η σύλληψη Βαβύλη σηματοδοτεί εξελίξεις για το Πατριαρχείο απάντησε: «Δεν μας αγγίζει εμάς. Τα είπαμε αυτά. Η απόφαση του Ανωτάτου Δικαστηρίου τα είπε όλα. Έτσι πήρα την αναγνώριση. Δεν έχει καμία σχέση με το Πατριαρχείο. Εμείς κοιτάζουμε την αποστολή μας, που είναι η διακονία και η διαφύλαξη των πανάγιων προσκυνημάτων».

ΝΕΑ ΔΗΜΟΣΙΕΥΜΑΤΑ ΤΗ Μ. ΠΑΡΑΣΚΕΥΗ

Σύμφωνα με πληροφορίες, σήμερα Μ. Παρασκευή αναμένεται να δημοσιεύσει η εφημερίδα «Μααρίβ» αντίγραφα των συμβολαίων επινοικίασης των ξενοδοχείων «Ιμπέριαλ» και «Πέτρα». Αργά το βράδυ ο κ. Ειρηναίος θα τελέσει την ακολουθία των Παθών στο ναό της Αναστάσεως.

Ο κ. Ειρηναίος αναφερόμενος στις επικρίσεις που δέχεται τόνισε: «Τον Χριστό τον σταύρωσαν. Το παράδειγμα είναι ο Γολγοθάς, όπου περιμένει με ανοιχτές αγκάλες ο Κύριος. Εγώ δε νιώθω καμία ενοχή. Ο Θεός ξέρει ποιος είμαι».

Σε ερώτηση αν είναι ικανοποιημένος από τη στάση της κυβέρνησης απέναντί του, ο κ. Ειρηναίος απάντησε: «Εμείς στέλνουμε την αγάπη μας προς όλους» και πρόσθεσε: «Ρωτήστε τους, είναι πρόβλημά τους».

Ο κ. Ειρηναίος τόνισε επίσης για τον Βαβύλη: «Όποιον βλέπουμε Έλληνα, εμείς δεν ανοίγουμε τα βιβλία για το πού ανήκει. Αυτή είναι δουλειά άλλων. Εμείς όταν βλέπουμε Έλληνες τους αγκαλιάζουμε και με τα δυό μας χέρια».

Στην Αίθουσα του Θρόνου παρίστατο μόνο ο μητροπολίτης Καισαρείας Βασίλειος. Νωρίτερα, στην τελετή του Νιπτήρος κατά την οποία ο πατριάρχης έπλυνε τα πόδια των 12 αρχιμανδριτών, παρίστατο από τους μητροπολίτες ο Ελευθερουπόλεως Χριστόδουλος.

Τα μέτρα ασφαλείας τη Μ. Πέμπτη ήταν αυστηρά, καθώς στην Ιερουσαλήμ βρίσκεται και ο Ρώσος πρόεδρος Βλαντιμίρ Πούτιν σε επίσημη επίσκεψη.

Σαφές μήνυμα Μολυβιάτη στην Άγκυρα!

Συνέχεια από τη σελ. 3

Ελπίζω ότι η πολιτική αλλαγή που σημειώθηκε, μετά την πρόσφατη διαδικασία ψηφοφορίας στο βόρειο κατεχόμενο τμήμα της Κύπρου, θα σημάνει μια νέα πολιτική αντίληψη, μια νέα εποικοδομητική στάση απο πλευράς τουρκοκυπριακής ηγεσίας. Ισως η εκκίνηση μιας νέας προσπάθειας, για την εξεύρεση λύσης και για την επανένωση του νησιού, να είναι τώρα περισσότερο εφικτή. Ομως, για να ξεκινήσει μια νέα διαδικασία προς αυτή την κατεύθυνση, θα πρέπει να διασφαλίσουμε στο μέγιστο δυνατό βαθμό ότι η προσπάθεια αυτή θα έχει επιτυχές αποτέλεσμα".

Στην ίδια έκδοση του "Economist" και της "Καθημερινής", που είναι αφιερωμένη κατά κύριο λόγο στην "Τουρκία - Ευρωπαϊκή προσδοκία", υπάρχει ειδικό αφιέρωμα για την "Ελληνική επιχειρηματικότητα στη Νοτιοανατολική Ευρώπη", όπου ο υφυπουργός Εξωτερικών, κ. Ευριπίδης Στυλιανίδης, δίνει το στίγμα της νέας στρατηγικής σε επίπεδο εξωτερικής πολιτικής, παρουσιάζοντας τους δύο νέους - εκτός απο τον κλασικό- πυλώνες στήριξης της ελληνικής διπλωματίας, την οικονομική διπλωματία και τις πολιτικές αναπτυξιακής συνεργασίας και διεθνούς ανθρωπιστικής βοήθειας.

Ο κ. Στυλιανίδης τονίζει τα οφέλη απο τις επιθετικές πρωτοβουλίες που έχει αναλάβει η χώρα μας, με τη νέα διακυβέρνηση, σε αγορές-στόχους, όπως αυτή της Τουρκίας και των χωρών της Βαλκανικής, της Λεκάνης της Μεσογείου και της Μαύρης Θάλασσας.

Ταυτόχρονα, επισημαίνει τη σημασία του νέου νομικού πλαισίου για την Οικονομική Ανασυγκρότηση των Βαλκανίων, το οποίο πλέον διασφαλίζει και την εμπρόθεσμη ποιοτική υλοποίηση των έργων στις χώρες αυτές, αλλα και τη συμμετοχή των ελληνικών εταιριών.

"Φάρμακο" η Μεσογειακή διατροφή

Σωτήρια μπορεί να αποβεί η μεσογειακή δίαιτα για τους ασθενείς με καρδιαγγειακές παθήσεις, καθώς μειώνει σημαντικά την πιθανότητα να υποστούν ένα οξύ έμφραγμα του μυοκαρδίου και να χάσουν τη ζωή τους. Μάλιστα, σύμφωνα με τους ειδικούς, η υιοθέτηση της μεσογειακής διατροφής μπορεί να επιφέρει καλύτερα αποτελέσματα ακόμα και από τη φαρμακευτική αγωγή.

Σύμφωνα με τα αποτελέσματα μελέτης που πραγματοποιήθηκε σε δείγμα 1.302 Ελλήνων που πάσχουν από καρδιαγγειακές παθήσεις και η οποία δημοσιεύεται στο τελευταίο τεύχος του αμερικανικού ιατρικού περιοδικού «Archives of Internal Medicine», η υιοθέτηση τουλάχιστον δύο εκ των εννέα χαρακτηριστικών της μεσογειακής διατροφής στο καθημερινό διαιτολόγιο μειώνει, σε διάστημα τεσσάρων χρόνων, την πιθανότητα ολικής θνησιμότητας κατά 27% και τον κίνδυνο μοιραίου εμφράγματος κατά 31%. Οπως είπε η υπεύθυνη της μελέτης, καθηγήτρια Επιδημιολογίας και Υγιεινής του Πανεπιστημίου Αθηνών κ. Αντωνία Τριχοπούλου, τα βασικά χαρακτηριστικά της μεσογειακής διατροφής είναι η κατανάλωση ελαιολάδου, η συχνή κατανάλωση λαχανικών, φρούτων, ανεπεξέργαστων δημητριακών, οσπρίων και ψαριού, η μικρή κατανάλωση γαλακτοκομικών προϊόντων και κρασιού -κατά τη διάρκεια των γευμάτων- και η μικρή κατανάλωση κρέατος.

«Αυτό που έχει ιδιαίτερο ενδιαφέρον», τονίζει η κ. Τριχοπούλου, «είναι ότι μεμονωμένα τα χαρακτηριστικά της μεσογειακής διατροφής δεν έχουν τόσο μεγάλη επίδραση στον οργανισμό, όσο εάν είναι ενταγμένα στο συνολικό διατροφικό σχήμα. Δηλαδή, τα μικροδιατροφικά στοιχεία και οι αντιοξειδωτικές ουσίες, που περιέχονται σε σωστή αναλογία στη μεσογειακή διατροφή, δρουν από κοινού». Η κ. Τριχοπούλου προσθέτει «τα άτομα που πάσχουν από καρδιαγγειακές παθήσεις εφαρμόζοντας σωστά τη μεσογειακή διατροφή έχουν θεραπευτικά αποτελέσματα, τα οποία είναι ανώτερα από αυτά της φαρμακευτικής αγωγής ή της υιοθέτησης άλλης δίαιτας».

Σύμφωνα με την κ. Τριχοπούλου, η ελληνική εκδοχή της μεσογειακής διατροφής φαίνεται ότι είναι η καλύτερη. «Οταν μιλάμε για μεσογειακή διατροφή, εννοούμε όλες τις διατροφικές συνήθειες των λαών που «βρέχονται» από τη Μεσόγειο. Ωστόσο, παρατηρούνται διαφοροποιήσεις. Παραδείγματος χάριν, οι Ισπανοί τρώνε περισσότερο ψάρι. Η ιδιαιτερότητα της ελληνικής μεσογειακής διατροφής είναι η επικέντρωση στα μαγειρεμένα με ελαιόλαδο όσπρια και λαχανικά. Αλλωστε, το 40% της ενέργειας που λαμβάνουν οι Ελληνες είναι λιπίδια από την κατανάλωση ελαιόλαδου. Ωστόσο, τα τελευταία χρόνια η συμβολή του ελαιόλαδου σε αυτό το ποσοστό έχει μειωθεί, καθώς έχουν προστεθεί στη διατροφή μας οι μαργαρίνες, το βούτυρο και τα σπορέλαια. Επιπλέον, στις μικρότερες ηλικίες των Ελλήνων παρατηρείται μία μεγάλη αύξηση της κατανάλωσης κρέατος.

ΙΑΤΡΙΚΗ ΑΝΑΚΟΙΝΩΣΗ

Ο ΙΑΤΡΟΣ

ΣΤΕΦΑΝΙΔΗΣ ΚΥΡ. ΚΩΝΣΤΑΝΤΙΝΟΣ

ΕΙΔΙΚΟΣ ΡΕΥΜΑΤΟΛΟΓΟΣ

Δέχεται καθημερινά από τις 9-1 το πρωί και 4-7 μ.μ.
εκτός Σαββάτου και Κυριακή

ΑΛΕΞΑΝΔΡΟΥ ΔΙΑΚΟΥ 74

Τηλ. 2241077004

Α.Τ.849

ΙΑΤΡΙΚΗ ΑΝΑΚΟΙΝΩΣΗ

ΜΑΝΩΛΗΣ ΓΛΥΝΟΣ

ΟΔΟΝΤΙΑΤΡΟΣ

Το οδοντιατρείο του
Μανώλη Γλυνού
μεταφέρθηκε
στην Ακτή Μιαούλη 8 στην Ψαροπούλα

Τηλ.: 2241037600

ΑΤ853

Πάντα

Πολλά και καλά χρ

Πολλά - και καλά - χρόνια ζωής μπορεί να χαρίσει η μεσογειακή διατροφή, η οποία όχι μόνο είναι ασπίδα προστασίας για την υγεία, αλλά μειώνει σημαντικά και τη θνησιμότητα από παθολογικά αίτια.

Σε μία νέα μελέτη με περισσότερους από 74.000 εθελοντές από 9 ευρωπαϊκές χώρες διαπιστώθηκε ότι η διατροφή αυτή, που είναι πλούσια σε φυτικά προϊόντα και ψάρι αλλά φτωχή σε ζωικά προϊόντα, μπορεί να μειώσει έως 18% τη θνησιμότητα από το σύνολο των παθολογικών αιτιών - αλλά ειδικά η ελληνική παραλλαγή της μπορεί να τη μειώσει πολύ περισσότερο.

«Από αυτή τη μελέτη καθίσταται σαφές ότι η μεσογειακή διατροφή μπορεί να

ΚΕΝΤΡΟ ΥΠΟΣΤΗΡΙΞΗΣ ΨΥΧΟΛΟΓΙΚΩΝ ΠΡΟΒΛΗΜΑΤΩΝ

ΣΙΑΓΚΑ ΚΩΝΣΤΑΝΤΙΝΑ
ΨΥΧΟΛΟΓΟΣ
Απόφοιτος Αριστοτελείου Πανεπιστημίου Θεσσαλονίκης
τηλ. 6945557447

ΚΥΠΡΙΩΤΗ ΑΛΕΞΙΑ
ΨΥΧΟΛΟΓΟΣ
ΨΥΧΟΛΟΓΟΣ ΥΓΕΙΑΣ
Απόφοιτος Πανεπιστημίου Κρήτης, MSC Surrey University of England
τηλ. 6944717520

Δέχονται κατόπιν ραντεβού
Στεφ. Καζούλη 18-1ος όροφος
τηλ. 2241022102

ΧΠ2763

ΙΑΤΡΙΚΗ ΑΝΑΚΟΙΝΩΣΗ

Το ιατρείο της ενδοκρινολόγου
ΜΑΡΙΕΤΤΑΣ ΧΡΙΣΤΟΦΟΡΑΚΗ-ΑΝΑΣΤΑΣΙΑΔΗ
Θα παραμείνει κλειστό κατά την περίοδο των Πασχαλινών εορτών από 27/4/05 έως 8/5/05.
Το ιατρείο θα λειτουργήσει κανονικά από Δευτέρα 9-5-05
Τηλ.: 2241021578, κιν. 6945806171

ΑΤ1154

ΙΑΤΡΙΚΗ ΑΝΑΚΟΙΝΩΣΗ

Το μικροβιολογικό διαγνωστικό κέντρο της
ΚΛΥΤΙΑΣ ΣΤΑΜΑΤΙΑΔΟΥ-ΑΝΤΩΝΙΑΔΗ
θα παραμείνει κλειστό κατά την περίοδο
από 27/4/05 έως και 6/5/05
Θα λειτουργήσει κανονικά από
Δευτέρα 9-5-05
Ι. Καζούλη 14 Ρόδος • Τηλ.: 2241023444

ΜΟΟ/68

ΙΑΤΡΙΚΗ ΑΝΑΚΟΙΝΩΣΗ

Η ιατρός
ΚΑΤΕΡΙΝΑ Δ. ΒΟΛΟΝΑΚΗ-ΚΑΜΠΕΡΗ
ΕΙΔΙΚΗ ΠΑΘΟΛΟΓΟΣ

Δέχεται: Απόγευμα 5.30 μ.μ. έως 8.30 μ.μ.
Πρωί ΜΟΝΟ ΜΕ ΡΑΝΤΕΒΟΥ
Κ. Τσαλδάρη 1 και Εθν. Αντιστάσεως
(άνωθεν ΚΩΤΣΟΒΟΛΟΥ)

Τηλ. Ιατρείου: 2241032096, κιν. 6944626090

ΑΤ1070

ΙΑΤΡΙΚΗ ΑΝΑΚΟΙΝΩΣΗ

ΤΟ ΕΡΓΑΣΤΗΡΙΟ ΠΥΡΗΝΙΚΗΣ ΙΑΤΡΙΚΗΣ
Θα παραμείνει κλειστό
από 28/4/05 (Μ. Πέμπτη) έως και 06/5/05
Θα λειτουργεί κανονικά από την
Δευτέρα 9-5-05
Αγίας Λαύρας 74 Ρόδος • Τηλ.: 2241073250

Σας ευχόμαστε ΚΑΛΟ ΠΑΣΧΑ

ΜΑΤ001208(1)

ΛΟΓΟΣ • ΟΜΙΛΙΑ • ΦΩΝΗ • ΑΚΟΗ
• ΜΑΘΗΣΙΑΚΕΣ ΔΥΣΚΟΛΙΕΣ
• ΔΥΣΛΕΞΙΑ

ΛΕΟΝΤΙΤΣΗ ΧΑΡΟΥΛΑ
Λογοθεραπεύτρια

ΔΕΧΕΤΑΙ ΜΕ ΡΑΝΤΕΒΟΥ

Πλατ. Βρούχου 1
Τηλ. 2241033537, 6946549289
email: hara-leontitsi@yahoo.gr

ΑΕ200

ΟΡΘΟΠΕΔΙΚΑ - ΙΑΤΡΙΚΑ
ΧΑΡΙΤΟΣ



Ορθοπεδικά είδη & κατασκευές
Εξοπλισμός Ιατρείου & αναλώσιμα
Είδη νοσηλείας κατ' οίκον & μηχανήματα οξυγονοθεραπείας
Ακουστικά Βαρηκοΐας

ΕΛΕΥΘ. ΒΕΝΙΖΕΛΟΥ 6 (Δίπλα στη Ροδιακή Έπαυλη) - ΡΟΔΟΣ
Τηλ.: 22410 24112 Fax: 22410 75969 e-mail: orken@rho.forthnet.gr

ΧΠ2397

INEMA

ΙΑΤΡΙΚΟΣ & ΝΟΣΟΚΟΜΕΙΑΚΟΣ ΕΞΟΠΛΙΣΜΟΣ
17 ΧΡΟΝΙΑ ΕΜΠΕΙΡΙΑΣ από το 1988
ΕΙΜΑΣΤΕ ΟΙ ΜΕΓΑΛΥΤΕΡΟΙ ΠΡΟΜΗΘΕΥΤΕΣ ΙΑΤΡΙΚΟΥ – ΟΡΘΟΠΕΔΙΚΟΥ ΚΑΙ ΝΟΣΟΚΟΜΕΙΑΚΟΥ ΥΛΙΚΟΥ ΣΤΗ ΔΩΔΕΚΑΝΗΣΟ
ΕΜΠΙΣΤΕΥΘΕΙΤΕ ΜΑΣ !!!
ΛΕΜΕΣΣΟΥ 2 ΡΟΔΟΣ ΤΗΛ.22410 32238
– FAX.22410 28484



ΑΝΑΠΗΡΙΚΑ ΚΑΡΟΤΣΙΑ–ΒΑΔΙΣΤΙΚΑ -ΟΡΘΟΠΕΔΙΚΑ ΕΙΔΗ–ΜΠΛΟΥΖΕΣ ΙΑΤΡΙΚΕΣ–ΚΑΛΤΣΕΣ ΦΛΕΒΙΤΙΔΑΣ–ΠΕΛΜΑΤΑ–ΟΡΘΟΠΕΔΙΚΑ ΜΑΞΙΛΑΡΙΑ–ΚΡΕΒΑΤΙΑ ΝΟΣΟΚΟΜΕΙΑΚΑ – ΙΑΤΡΙΚΟΣ ΕΞΟΠΛΙΣΜΟΣ ΚΑΙ ΑΝΑΛΩΣΙΜΑ – ΟΡΓΑΝΑ ΧΗΜΕΙΟΥ ΚΑΙ ΚΑΘΕ ΑΛΛΟ ΕΙΔΟΣ ΓΙΑ ΚΑΤ ΟΙΚΟ ΝΟΣΗΛΕΙΑ .

ΧΠ1720

ΑΚΟΥΣΤΙΚΑ ΒΑΡΗΚΟΪΑΣ

ΑΝΑΛΟΓΙΚΑ - ΠΡΟΓΡΑΜΜΑΤΙΖΟΜΕΝΑ - ΨΗΦΙΑΚΑ

Ακούστε τους ήχους της Ζωής

Στο πληρέστερο Κέντρο Ακουστικών Εφαρμογών στα Δωδεκάνησα. Με τις καλύτερες τιμές και τον καλύτερο διακανονισμό.
Εμπιστευθείτε τους πιο έμπειρους στο χώρο, επιλέγοντας ανάμεσα στους μεγαλύτερους κατασκευαστές ακουστικών βαρηκοίας στον κόσμο.

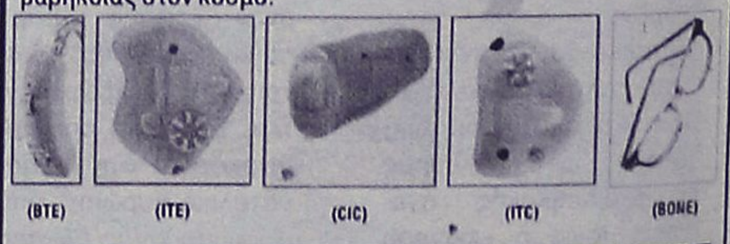

(BTE) (ITE) (CIC) (ITC) (BONE)

BELTONE – STARKEY – HANSATON – UNITRON – SIEMENS
BERNAFON – PHILIPS – COSELGI – REXTON
MICROSON – PURETONE – AUDIFON

ΚΕΝΤΡΟ ΙΑΤΡΙΚΩΝ ΒΟΗΘΗΜΑΤΩΝ

Εθνικής Αντιστάσεως 11 (πρωην Αννης Μαρίας)
Τηλ: 2241020359 Κιν: 6936.70.60.20
Συμβάσεις με όλα τα ταμεία. - Ειδικές τιμές ΟΓΑ

ΧΠ2397

με υγείαν...

όνια με μεσογειακή διατροφή

Η εφαρμογή της μειώνει τη θνησιμότητα: 29% στην Ελλάδα!

παρατείνει τη ζωή», είπε η επικεφαλής ερευνήτρια κ. Αντωνία Τριχοπούλου, καθηγήτρια Προληπτικής Ιατρικής και Διατροφής στην Ιατρική Σχολή του Πανεπιστημίου Αθηνών. «Το πόση ακριβώς είναι αυτή η παράταση εξαρτάται από την ηλικία ενός ατόμου. Ένας άντρας 60 ετών, λ.χ., θα κερδίσει έναν χρόνο ζωής όταν την ακολουθεί πιστά, αλλά ένας νεώτερος πιστεύω θα κερδίζει πολύ περισσότερο».

«Το γεγονός ότι αυξάνεται κατά ένα χρόνο η διάρκεια ζωής ενός 60άρη μόνο και μόνο με την ακολούθηση αυτής της διατροφής είναι πολύ πιο σημαντικό απ' όσο ακούγεται», προσθέτει ο συνερευνητής κ. Δημήτριος Τριχόπουλος, καθηγητής Επιδημιολογίας στα Πανεπιστήμια Αθηνών και Χάρβαρντ. «Αρκεί να αναλογιστεί κανείς πως αν εξαλείφαμε όλους τους καρκίνους από το πρόσωπο της γης, το κέρδος στην αναμενόμενη ζωή θα ήταν λιγότερο από 3 χρόνια, εξαιτίας της ραγδαίας αύξησης της θνησιμότητας στα τελευταία χρόνια της ζωής».

Ηλικίας άνω των 60

Οι εθελοντές στη νέα μελέτη είχαν ηλικία άνω των 60 ετών, ενώ όταν δήλωσαν συμμετοχή δεν έπασχαν από στεφανιαία νόσο, εγκεφαλικό ή καρκίνο. Οι ερευνητές κατέγραψαν λεπτομερώς τις διατροφικές συνήθειές τους, καθώς και όλες τις άλλες παραμέτρους του τρόπου ζωής που μπορεί να επηρεάσουν την υγεία (λ.χ. κάπνισμα, φυσική δραστηριότητα, σωματικό βάρος, κατανάλωση αλκοόλ), ενώ βαθμολόγησαν τη διατροφή τους με μια ειδική κλίμακα από 0 έως 9 αναλόγως με το πόσο πιστά τηρούσαν τις επιταγές της μεσογειακής διατροφής.

Η πιστή εφαρμογή

Έτσι διαπίστωσαν πως όσο αυξανόταν η βαθμολογία τόσο μειωνόταν η θνησιμότητα, με τη μείωση να αρχίζει από περίπου 8% σε όσους είχαν βαθμολογία 2 (ακολουθούσαν δηλαδή μόνον δύο από τις βασικές επιταγές της διατροφής) και να φτάνει το 18% κατά μέσον όρο σε όσους ακολουθούσαν πιστά τις επιταγές της.

Ωστόσο, τα ποσοστά αυτά παρουσίαζαν διακύμανση από χώρα σε χώρα επειδή σε καθεμιά ακολουθείται διαφορετική παραλλαγή της μεσογειακής διατροφής - σε πολλές χώρες της Ευρώπης λ.χ. χρησιμοποιούνται σπορέλαια αντί για ελαιόλαδο. Έτσι, η σύγκριση των μειωμένων ορίων θνησιμότητας μεταξύ των χωρών έδειξε πως η ελληνική παραλλαγή είναι αυτή που παρέχει το υψηλότερο όφελος όταν ακολουθείται πιστά: μειώνει τη θνησιμότητα κατά 29%.

(Πηγή: εφημερίδα "Τα Νέα")

6 ερωτήσεις για την ουρολοίμωξη

Οι ουρολοιμώξεις αποτελούν ιατρικό πρόβλημα που αφορά σε όλες τις ηλικίες, από τη βρεφική μέχρι την τρίτη. Η μεγάλη συχνότητά τους, η ετερογένεια των συμπτωμάτων, αλλά και η σοβαρότητά τους τις καθιστούν πάντοτε επίκαιρο ιατρικό θέμα.

1 Ποια είναι τα συνήθη αίτια των ουρολοιμώξεων;

Το πιο συχνό αίτιο είναι το κολοβακτηρίδιο. Πρόκειται για ένα μικρόβιο που υπάρχει σε φυσιολογικές συνθήκες στο έντερο των ανθρώπων, ενώ κάτω από ορισμένες συνθήκες δημιουργεί ουρολοίμωξη. Αλλα, λιγότερο συχνά αίτια ουρολοιμώξεων είναι στελέχη μικροβίων, όπως ο Πρωτέας, η Κλεμπσιέλλα, ο Εντερόκοκκος και ο Σταφυλόκοκκος.

2 Πόσο συχνές είναι οι ουρολοιμώξεις;

Η συχνότητα των ουρολοιμώξεων στο γενικό πληθυσμό εξαρτάται από το φύλο και την ηλικία. Συγκεκριμένα, ουρολοίμωξη συμβαίνει σε περίπου 1% των βρεφών (από τη γέννηση έως και τους πρώτους 12 μήνες της ζωής). Μετά τον πρώτο χρόνο της ζωής, οι ουρολοιμώξεις είναι γενικώς συχνότερες στα θήλεα. Εμφανίζονται περίπου δέκα φορές συχνότερα στα κορίτσια από 1 έως 15 ετών σε σχέση με τα αγόρια της ίδιας ηλικίας. Τουλάχιστον ένα επεισόδιο ουρολοίμωξης συμβαίνει στο 5% των κοριτσιών και στο 0,5% των αγοριών κατά τη διάρκεια αυτής της περιόδου. Η διαφορά γίνεται ακόμη μεγαλύτερη σε άτομα 16-40 ετών, στα οποία οι ουρολοιμώξεις είναι είκοσι φορές συχνότερες στις γυναίκες σε σχέση με τους άνδρες (20% και 1%, αντίστοιχα). Η διαφορά μικραίνει σε άτομα μεγαλύτερα των 40 ετών, στα οποία οι ουρολοιμώξεις είναι πολύ συχνές. Ένα τουλάχιστον επεισόδιο ουρολοίμωξης εμφανίζεται σε περίπου 35% των γυναικών και 30% των ανδρών μετά την ηλικία των 40 ετών .

3 Γιατί οι ουρολοιμώξεις είναι συχνότερες στις γυναίκες;

Η αυξημένη συχνότητα ουρολοιμώξεων παρουσιάζεται όπως ήδη είπαμε σε κορίτσια μετά τα 15 χρόνια και στις ενήλικες γυναίκες. Ο λόγος δεν είναι ξεκάθαρα γνωστός, φαίνεται όμως ότι σχετίζεται με ορμονικά αίτια και με τη σεξουαλική δραστηριότητα.

4 Υπάρχει σχέση των ουρολοιμώξεων με το σεξ;

Σε αυτό το σημείο πρέπει να γίνει μία σαφής διάκριση. Η ουρολοίμωξη δεν είναι σεξουαλικώς μεταδιδόμενο νόσημα, με άλλα λόγια δεν μεταδίδεται από το ένα άτομο στο άλλο με τη σεξουαλική λειτουργία, όπως συμβαίνει με το γεννητικό έρπητα, την τριχομοναδική κολπίτιδα, τη σύφιλη, τη γονόρροια, τον ιό του AIDS και άλλες λοιμώξεις. Όμως, μερικές φορές, η σεξουαλική λειτουργία μπορεί να σχετίζεται με ένα επεισόδιο ουρολοίμωξης. Αυτό το φαινόμενο αφορά κυρίως σε γυναίκες οι οποίες μπορεί σπάνια να εμφανίσουν συμπτωματική ουρολοίμωξη (συνήθως κυστίτιδα) ύστερα από συνουσία. Ένας πιθανός μηχανισμός είναι η προώθηση μικροβίων των ιδίων των γυναικών (που υπάρχουν στο μπροστινό τμήμα της ουρήθρας) προς την ουροδόχο κύστη κατά τη διάρκεια της συνουσίας.

5 Πώς θεραπεύονται οι ουρολοιμώξεις;

Τα αντιβιοτικά είναι ο κύριος τρόπος αντιμετωπίσεώς τους. Χρειάζεται προσεκτική επιλογή του αντιβιοτικού και χρήση για κατάλληλο χρονικό διάστημα, ώστε να επιτυγχάνεται η θεραπεία της ουρολοίμωξης, ενώ ταυτόχρονα να περιορίζονται, όσο το δυνατόν, οι ανεπιθύμητες δράσεις του φαρμάκου. Πριν από την επιλογή του αντιβιοτικού, ο γιατρός θα πρέπει να συνυπολογίσει και την ολοένα αυξανόμενη αντίσταση των μικροβίων στα φάρμακα λόγω της κατάχρησής τους. Μερικές περιπτώσεις ασθενών με υποτροπιάζουσα ή δυσκολοθεράπευτη ουρολοίμωξη χρειάζονται γνώσεις και εμπειρία ειδικού γιατρού.

6 Κύριε Φαλάγγα, υπάρχουν ασθενείς στους οποίους η αντιμετώπιση ουρολοίμωξης είναι δύσκολη;

Βεβαίως. Πρόκειται συνήθως για ασθενείς που πάσχουν και από άλλη νόσο που οδηγεί σε ελάττωση της άμυνας του οργανισμού (ελάττωση ανοσίας) ή και ασθενείς με ανατομικό πρόβλημα στο ουροποιητικό σύστημα (όπως απόφραξη της αποχετευτικής οδού των ούρων από λίθους, υπερτροφία προστάτη, νεοπλασία ή παρουσία ξένου σώματος, όπως ουροκαθετήρας).

ΚΕΝΤΡΟ ΕΙΔΙΚΩΝ ΘΕΡΑΠΕΙΩΝ ΤΟΥ ΠΑΙΔΙΟΥ ΔΩΔΕΚΑΝΗΣΟΥ
ΚΩΝ/ΝΟΣ ΜΠΑΔΑΝΗΣ - ΣΟΥΖΗ ΓΕΩΡΓΙΛΟΠΟΥΛΟΥ
ΕΡΓΟΘΕΡΑΠΕΥΤΗΣ ΠΤΥΧΙΟΥΧΟΣ ΜΕΘΟΔΟΥ BOBATH N.D.T
ΜΕΘΟΔΟΣ PORTAGE
ΑΙΣΘΗΤΗΡΙΑΚΗΣ ΟΛΟΚΛΗΡΩΣΗΣ (S.I.)
ΜΕΤΕΚΠΑΙΔΕΥΣΗ ΣΤΙΣ ΝΕΥΡΟΛΟΓΙΚΕΣ ΚΑΙ ΚΙΝΗΤΙΚΕΣ ΔΙΑΤΑΡΑΧΕΣ
ΛΟΓΟΠΑΘΟΛΟΓΟΣ ΜΕΤΑΠΤΥΧΙΑΚΟ ΑΚΟΥΟΛΟΓΙΑΣ
Αποστόλου Παύλου 84, Ρόδος 85100, τηλ. / fax (22410)60999/60579
ΧΠ1871/1872

ΑΓΩΓΗ ΛΟΓΟΥ-ΛΟΓΟΘΕΡΑΠΕΙΑ στο παιδί και τον έφηβο
.....Χρύσα Καραπαναγιώτου-Χατζηδάκη.....
.....Λογοθεραπεύτρια.....
.....Πτυχιούχος Α.Τ.Ε.Ι. Πάτρας.....
δέχεται με ραντεβού
Στεφ. Καζούλη 18 & Βενετοκλέων, Ρόδος 85100
τηλ.: 22410 25355 - κιν.: 6972276527
e-mail: karapanagiotou@tee.gr
AE0135

ΧΡΙΣΤΙΝΑ ΣΑΒΒΑΚΗ-ΓΚΡΑΝΖΑΝ
Κλινική Ψυχολόγος
Πτυχιούχος Γαλλίας
Μεταπτυχιακή εκπαίδευση (Dess) στην Κλινική Ψυχολογία Ενηλίκου-Εφήβου & Παιδιού
Ψυχολογικό εργαστήρι
Για τον ενήλικο
-Ψυχολογική αξιολόγηση & διάγνωση
-Ψυχολογική υποστήριξη
-Συμβουλευτική ατόμου, ζεύγους, οικογένειας
-Ψυχοδυναμική ψυχοθεραπεία
-Ομάδες αυτογνωσίας μέσα από την τέχνη
Για το παιδί
-Αξιολόγηση νοητικής & συναισθηματικής σφαίρας προσωπικότητας
-Διάγνωση μαθησιακών δυσκολιών & διαταραχών συμπεριφοράς
-Ψυχοθεραπεία μέσω παιχνιδιού & εικαστικών
κωνσταντίνου υδραίου 24
τηλ. 2241077350, κιν. 6937684251
δέχεται με ραντεβού
ΧΠ1511

ΛΟΥΤΣΙΟΥ ΖΑΦΕΙΡΟΥΛΑ
ΨΥΧΟΛΟΓΟΣ - ΠΑΙΔΟΨΥΧΟΛΟΓΟΣ - ΠΑΙΔΑΓΩΓΟΣ
Πτυχιούχος UNIVERSITY OF CENTRAL LANCASHIRE UK, ΠΑΝΕΠΙΣΤΗΜΙΟΥ ΑΙΓΑΙΟΥ
MSc ΠΑΙΔΟΨΥΧΟΛΟΓΙΑΣ UNIVERSITY OF LONDON
Μέλος της Ενωσης Βρετανών Ψυχολόγων (BPS)
Διάγνωση-Αντιμετώπιση:
✓ Ειδικών Μαθησιακών Δυσκολιών (δυσλεξία - δυσγραφία - δυσαριθμησία)
✓ Υπερκινητικότητας - Διάσπασης προσοχής
Αντιμετώπιση προβλημάτων:
✓ Επιθετικότητας - συστολής - άγχους - κατάθλιψης
✓ Σύναψης - διατήρησης φιλικών σχέσεων
✓ Μειωμένης επιθυμίας για σχολείο - Μειωμένης σχολικής επίδοσης
Συμβουλευτική - Αντιμετώπιση Οικογενειακών προβλημάτων:
✓ Σχέσεις γονέων - γονέων παιδιών - αδελφιών
✓ Διαζύγιο - πένθος - προβλήματα υγείας
✓ Εφηβικής ηλικίας
Ψυχολογική Υποστήριξη - Ψυχοθεραπεία Παιδιών / εφήβων / ενηλίκων για:
✓ Έλλειψη αυτοπεποίθησης - αυτοεκτίμησης - αυτοσεβασμού
✓ Αντιμετώπιση άγχους - κατάθλιψης
✓ Χειρισμό συναισθημάτων - έλεγχο θυμού / παρορμήσεων
✓ Ανάπτυξη κινήτρων για προσωπική -επαγγελματική επιτυχία
✓ Σχέσεις εξάρτησης: ζήλια - ενοχές - παθολογική αγάπη - συγκρούσεις - φόβος μοναξιάς
Δέχεται με ραντεβού τηλ.. 2241064841, 6945234100,
Κωνσταντινουπόλεως 48, Ρόδος
ΧΠ2624

Θα παραστεί σε εκδηλώσεις που διοργανώνονται εκεί

Αντιπροσωπεία Δήμων της Κω στη Μελβούρνη

Από την Κωακή Αδελφότητα "Ο Ιπποκράτης"



Εκπρόσωποι από όλους της δήμους της Κω θα βρεθούν στη Μελβούρνη, την πρώτη εβδομάδα του Μαΐου, προκειμένου να παραστούν στις εκδηλώσεις που διοργανώνει η εκεί Κωακή Αδελφότητα "Ο Ιπποκράτης".

Κατόπιν Προγράμματος Φιλοξενίας που καταρτίστηκε από το Διοικητικό Συμβούλιο, θα λάβουν χώρα, μεταξύ άλλων, οι παρακάτω σημαντικές εκδηλώσεις κατά τη διάρκεια παραμονής των επισήμων στην πόλη μας.

Πέμπτη, 5 Μαΐου 2005, ώρα 7.00 μ.μ.: Καλωσόρισμα και γνωριμία με τους επισήμους στην αίθουσα της αδελφότητας, το εθιμοτυπικό τσούγκρισμα Πασχαλινών αυγών, λόγω της περιόδου που διανύουμε. Όλα τα μέλη της Αδελφότητας, φίλοι και, γενικά, όλη η παροικία είναι ευπρόσδεκτοι να παρευρεθούν και να γνωρίσουν από κοντά τους εκπροσώπους του νησιού μας.

Σάββατο, 7 Μαΐου 2005 και από ώρα 7.30 μ.μ.: Στην αίθουσα της Αδελφότητάς μας θα πραγματοποιηθεί Μέγας Πανηγυρικός Χορός προς τιμήν των επισήμων. Την ίδια ημέρα, θα εορτάσουμε και την Γιορτή της Μητέρας. Την μεγάλη αυτή εκδήλωση θα τιμήσουν με την παρουσία τους ο Γενικός Πρόξενος της Ελλάδος στη Μελβούρνη, κ. Ελευθέριος Κουβαριτάκης, εκπρόσωποι της πολιτείας μας, παροικιακών οργανώσεων και πολλά άλλων. Αναμένεται ιδιαίτερη ανταπόκριση από όλους τους συμπατριώτες, αλλά και από συμπαροίκους γενικότερα.

Δευτέρα, 9 Μαΐου 2005 και από ώρα 7.00 μ.μ.: Ανοιχτή συζήτηση για τα επίκαιρα θέματα που απασχολούν τους καταγόμενους από την Κω.

Η παρουσία όλων των Κώων στις εκδηλώσεις είναι ιδιαίτερης σημασίας για την πραγματοποίηση των στόχων της Αδελφότητας. Θα δοθεί η δυνατότητα να ατενίσουμε αισιόδοξα το μέλλον με τις κατευθύνσεις που χαράζει το νέο Διοικητικό Συμβούλιο, με σκοπό την επανένωση και συνεχή επικοινωνία των Αποδήμων με τη μητέρα Ελλάδα εν όψει δε του Β' Παγκοσμίου Συνεδρίου Αποδήμων Κώων στην νήσω Κω όπου θα πραγματοποιηθεί στο τέλους Ιουλίου του 2005. Η ενεργός συμμετοχή θα δώσει λύσεις και ευκαιρίες στα πολλαπλά προβλήματα που διαιωνίζονται σε πολλούς από εμάς.

Επίσης, ότι κατά την παραμονή τους στη Μελβούρνη, οι εκπρόσωποι από των Δήμων της Κω θα επισκεφτούν το Γενικό Προξενείο μας, την Βουλή, ελληνικά δίγλωσσα κολέγια, γηροκομεία, την αρχιεπισκοπή και διάφορα ιδρύματα.

Οι εκπρόσωποι των Δήμων της Κω είναι οι Γιάννης Θεοφιλίδης (πρόεδρος Δημοτικού Συμβουλίου Κω), Γιώργος Χατζηνικολάου, μέλος της Επιτροπής Αποδήμων Δήμου Κω και Ιωάννης Καλούδης μέλος Αθλητικών και Πολιτιστικών Συλλόγων του Δήμου Ηρακλειδών.

Το διοικητικό Συμβούλιο της Κωακής Αδελφότητας αποτελείται από τους Λεωνίδα Τέλλη (πρόεδρο), Γιάννη Κωστόγλου (αντιπρόεδρο), Μελίνα Κώτη (γενική γραμματέα), Δημήτρη Κορεξενό (βοηθό γραμματέα), Παναγιώτη Διακοπαναγιώτη (ταμία), Ιπποκράτη Καλούδη (βοηθός ταμία), Κώστα Αλαβέρα (υπεύθυνο Δημοσίων Σχέσεων), Κυριακή Σακελλαρίου (σύμβουλο) και Ειρήνη Σαρρή (σύμβουλο). Κλείνοντας, θα θέλαμε να σας αποστείλουμε τις θερμότερες ευχές μας για το Πάσχα σε σας και τις οικογένειές σας. Ευελπιστούμε στην ομαδικότητα και συνεργασία όλων μας.

Διοργανώνει ο δήμος Νότιας Ρόδου στις 7 Μαΐου

Εκστρατεία για καθαρές ακτές

Η αρχή θα γίνει από την ανατολική πλευρά

Μεγάλη εκστρατεία για τον καθαρισμό των ακτών του, διοργανώνει ο δήμος Νότιας Ρόδου, το Σάββατο 7 Μαΐου.

Συγκεκριμένα, σε ανακοίνωσή του που δημοσιεύει η εφημερίδα που εκδίδει, "Γειτονιές του Νότου", αναφέρει:

«Τώρα που το καλοκαίρι πλησιάζει μια βόλτα στις ακτές μας θα μας κάνει να μελαγχολήσουμε καθώς την ομορφιά του τόπου μας στις παραλίες την τσαλακώνει η συμπεριφορά των ανθρώπων. Τι εννοούμε; Τα πεταμένα σκουπίδια κάθε είδους μπάζα, παλιά πράγματα, μπουκάλια κι ό,τι άλλο φανταστεί κανείς, κι όλα αυτά πεταμένα από ασυνείδητους συμπολίτες μας, που βρίσκουν δύσκολο να κάνουν ένα τηλέφωνο στο δήμο για να τα μαζέψει και εύκολο να βρουν ένα όμορφο ασκινό να τα πετάξουν. Την εικόνα αυτή συμπληρώνουν κι όλα τα άλλα σκουπίδια που φέρνει η θάλασσα, "δώρα" από άλλους τόπους, όπου οι άνθρωποι συνεχίζουν να πετάνε αδιάκριτα παντού.

Παλιά ιστορία που κάθε χρόνο επαναλαμβάνεται και μας κάνει να ντρεπόμαστε!!!

Η υπόθεση της καθαριότητας στους δημόσιους χώρους είναι ένα μεγάλο αγκάθι για το δήμο. Η έκταση των ακτών είναι τεράστια και τα μέσα που διαθέτουμε δεν φτάνουν για να αντιμετωπιστεί η αδιαφορία των ανθρώπων. Η ευθύνη των πολιτών στο θέμα αυτό είναι μεγάλη, είτε είναι αυτοί οι ίδιοι που πετάνε, ότι τους περισσεύει ανεξέλεγκτα στις παραλίες, είτε αυτοί που τα βλέπουν και δεν ειδοποιούν, για να μπορέσουμε να τα μαζέψουμε.

Κι όλα αυτά την ώρα που οι επισκέπτες έρχονται για να απολαύσουν τις ομορφιές του τόπου και που ο τουρισμός είναι η κύρια πηγή εσόδων μας.

Αυτή η κατάσταση πρέπει όλους, Τοπική Αυτοδιοίκηση και πολίτες, όλων των ηλικιών, να μας κάνει να αντιδράσουμε.

Εμείς από την πλευρά μας εντείνουμε τις προσπάθειες για την καθαριότητα αλλά δεν είναι αρκετό, αν στον αγώνα αυτό δεν συμβάλλουμε όλοι.

Η πανέμορφη φύση, η υγεία μας, το μέλλον των παιδιών μας είναι αυτά που κινδυνεύουν.

Για να δείξουμε ότι πραγματικά ενδιαφερόμαστε ας κάνουμε όλοι μαζί μια προσπάθεια να αλλάξουμε την κατάσταση.

Ο δήμος Νότιας Ρόδου οργανώνει μια καμπάνια για την καθαριότητα στις ακτές, το Σάββατο 7 Μαΐου στις 10 π.μ.

Η αρχή θα γίνει από τις ανατολικές ακτές και στη συνέχεια θα οριστεί και δεύτερη ημερομηνία για το υπόλοιπο των ακτών.

Σας καλούμε όλους, όχι μόνο όσους μένουμε εδώ, αλλά και όλους όσους έρχονται στη Νότια Ρόδο για τα σαββατοκύριακα, μαζί με το προσωπικό του δήμου να προσπαθήσουμε να αλλάξουμε την άσχημη εικόνα που δεν μας τιμά, θα δείξουμε πως η φύση δεν είναι για πέταμα!!! Και προπάντων ας δείξουμε στα παιδιά μας, τους αυριανούς πολίτες, ότι ο κόσμος με τη δική μας συμμετοχή μπορεί να γίνει καλύτερος!!!»

Οσοι επιθυμούν πάντως να επισκεφθούν τη Νότια Ρόδο τις ημέρες του Πάσχα μπορούν να γνωρίσουν τα ήθη και τα έθιμα, να γευθούν τις παραδοσιακές συνταγές και να διασκεδάσουν στα πανηγύρια της περιοχής που είναι τα παρακάτω:

Απολακκιά Δευτέρα του Πάσχα στους Ασωμάτους. (Πρωί)

Αρνίθα Δευτέρα του Πάσχα στον Άγιο Θεόδωρο. (Πρωί)

Ασκληπειό Λαμπρή Παρασκευή Ζωοδόχου Πηγής στην Αρωσαλή. (Πρωί)

Γεννάδι Δευτέρα του Πάσχα στον Άη Γιώργη του Θα. (πρωί)

Σάββατο προς Κυριακή ξημερώματα ο πολιτιστικός Σύλλογος με τη νεολαία του χωριού γυρνούν στα σοκάκια του χωριού και τραγουδούν καλωσορίζοντας το Μάη. «Καλώς τόνε το Μάη το Χρυσομάη», «Πρωτομαγιά» κ.ά.

Κατταβιά Δευτέρα του Πάσχα στον Άη Γιώργη. (πρωί)

Λαχανιά η ημερομηνία για το πανηγύρι θα ανακοινωθεί μέσα στο Πάσχα

Μεσαναγρός Κυριακή του Θωμά στον Άη Θωμά. (Πρωί).

Προφύλια 7 Μαΐου ημέρα Σάββατο χοροεσπερίδα του πολιτιστικού Συλλόγου στα Μάγγανα. (Βράδυ)

ΤΡΑΠΕΖΙ ΑΓΑΠΗΣ

Το καθιερωμένο πασχαλινό τραπέζι αγάπης διοργανώνει και φέτος, τη Κυριακή του Πάσχα ο Δημοτικός Οργανισμός Πρόνοιας του δήμου Ροδίων. Το τραπέζι αυτό έχει ως αποδέκτες συμπολίτες μας που αυτές τις ημέρες είναι μόνοι ή όλους όσοι θέλουν να συμμετάσχουν σε μία μεγάλη παρέα. Το τραπέζι θα γίνει στις 12.30 στο "Ακταίον" και το προσφέρει δωρεάν ο δήμος Ροδίων. Όπως αναφέρεται και στη σχετική πρόσκληση: «Ελάτε να γιορτάσουμε όλοι μαζί με κέφι και πάνω απ' όλα αγάπη».

Το πρόγραμμα του Ρ/Σ "Λυχνάρι"

Στο πνεύμα των ημερών είναι το πρόγραμμα του Ραδιοφώνου "Λυχνάρι" ενώ το Μεγάλο Σάββατο θα τιμήσει το χαμό ενός πολύ σημαντικού ανθρώπου της ελληνικής μουσικής που έφυγε πρόσφατα, του Σταύρου Κουγιουμτζή.

Συγκεκριμένα **στις 9 το πρωί του Μεγάλου Σαββάτου,** θα μεταδώσει αποσπάσματα από το έργο του μεγάλου δημιουργού **"Υμνοι Αγγέλων σε Ρυθμούς ανθρώπων"** -με τους Γιώργο Νταλάρα και Αιμιλία Κουγιουμτζή.

Επίσης τη Μ. Παρασκευή ο σταθμός μας θα μεταδώσει και άλλα έργα στο κλίμα των ημερών όπως το **«ΙΝΑ ΤΙ»** του **Δημήτρη Λάγιου, «Σταύρωση»** του Γιάννη Μπουφαΐδη, **«Ωρα ένατη»** με τον Πέτρο Γαϊτάνο, «7 παρακλήσεις» του Σταμάτη Σπανουδάκη, **«Πάθη απόκρυφα»** του Χριστόδουλου Χάλαρη, «Η Ελλη Λαμπέτη διαβάζει τα κατά Ματθαίον πάθη» κ.ά.

Τη Μεγάλη Πέμπτη στις 11 το πρωί ο Χρόνης Αηδονίδης μιλάει στην Κωνσταντίνα Δογάνη, ενώ στις 5 το απόγευμα η Σαββίνα Γιαννάτου μιλά στην Αντιγόνη Ζάχαρη.

Τέλος τη Μεγάλη Παρασκευή, στις 11 το πρωί, το Τρίφωνο η Ερωφίλη, ο Δημήτρης Υφαντής και ο Νίκος Κουρουπάκης σε ύμνους και κείμενα της Μεγάλης Παρασκευής ενώ στις 3 το μεσημέρι "Μοιρολόγια της Παναγίας από όλη την Ελλάδα" θα παρουσιάσουν οι Ζαχαρίας Πυθαρούλης και η Κωνσταντίνα Δογάνη.

Cine Mania

ΕΠΙΜΕΛΕΙΑ: ΚΥΡΙΑΚΗ ΠΕΤΡΙΔΟΥ

CINE-NEWS

* "Εφυγε" ο Τζον Μιλς

***Την τελευταία του πνοή άφησε το περασμένο Σάββατο, ο σερ Τζον Μιλς, ένας από τους πιο γνωστούς και αγαπητούς ηθοποιούς στη Βρετανία. Ο Μιλς είχε κερδίσει Όσκαρ β' ανδρικού ρόλου το 1970 για την ταινία* Η κόρη του Ράιαν του Ντέιβιντ Λιν με πρωταγωνιστές τον Ρόμπερτ Μίτσαμ και Τρέβορ Χάουαρντ.**

Ο σερ Τζον Μιλς γεννήθηκε το 1908 και εμφανίστηκε σε περίπου εκατό κινηματογραφικές και τηλεοπτικές ταινίες, μεταξύ των οποίων οι *Μεγάλες* **Προσδοκίες** (1946), ***Ο Σκοτ της Ανταρκτικής*** (1948), **Γκάντι** (1982) και **Αμλετ** (1996) σε σκηνοθεσία ***Κένεθ Μπράνα.***

«Πέθανε ήρεμα στο σπίτι του στα 97» είπε συνεργάτης του.

* Ο...κατάλογος του "People"

Είτε είναι ξευγάρι στη ζωή είτε όχι ο Μπραντ Πιτ και η Αντζελίνα Τζολί είναι το ζευγάρι στο περιοδικό People που τους ανακήρυξε τον ωραιότερο άνδρα και την ωραιότερη γυναίκα του 2005!

Οι δύο αστέρες του Χόλιγουντ πραγματοποίησαν, πάντως, την περασμένη εβδομάδα σύντομη διαμονή στην ακτή Ντιάνι της Κένυας στον Ινδικό Ωκεανό, νότια της Μομπάσας, όπου νοίκιασαν μια έπαυλη. ***Το ζευγάρι ζήτησε την προστασία της ιδιωτικής του ζωής, όπως ανέφερε άνδρας της ασφαλείας του ξενοδοχειακού συγκροτήματος με επαύλεις, όπου η διαμονή τριών ημερών τιμάται στα 1.158 δολάρια (892 ευρώ) το άτομο.*** Το ζευγάρι ήταν μαζί με άλλα έξι άτομα, πρόσθεσε η ίδια πηγή. Την περασμένη Παρασκευή αναχώρησε με ιδιωτικό αεροσκάφος. Οι δυο τους που δείχνουν να γνωρίζονται εδώ και καιρό, αρνούνται ότι υπάρχει μεταξύ τους ειδύλλιο.

Μέσα στους "50 ομορφότερους ανθρώπους" του 2005, όπως τιτλοφορείται η ειδική έκδοση του αμερικανικού περιοδικού περιλαμβάνεται για ένατη φορά η βραβευμένη με Όσκαρ ηθοποιός ***Τζούλια Ρόμπερτς,*** η οποία κοσμεί το εξώφυλλο της ειδικής αυτής έκδοσης που κυκλοφορεί αύριο. Είναι η τρίτη φορά που η Ρόμπερτς "γίνεται" εξώφυλλο της ετήσιας αυτής έκδοσης με τους ωραιότερους άνδρες και γυναίκες της χρονιάς. Πάντως η νέα μαμά, καθώς το Νοέμβριο γέννησε δίδυμα μαζί με τη ***Χάλι Μπέρι*** ανακηρύσσονται ως οι καλύτερες παρουσίες, σύμφωνα με το φετινό κατάλογο του People.

* Θρυλικό φόρεμα σε δημοπρασία

Το φόρεμα της αμερικανίδας ηθοποιού Τζούντι Γκάρλαντ στην κλασική ταινία "Ο Μάγος του Οζ" του 1939 πωλήθηκε αντί 140.000 στερλινών (220.000 ευρώ) σε δημοπρασία που διοργανώθηκε χθες στο Λονδίνο από τον οίκο Μπόνχαμ. Ο αγοραστής του το κατοχύρωσε τηλεφωνικά. Η τελική τιμή του ήταν τετραπλάσια των αρχικών εκτιμήσεων.

Η βαμβακερή ριχτή ποδιά της "Ντόροθι", σε αποχρώσεις γαλάζιου και λευκού, σχεδιασμένη ειδικά για την Γκάρλαντ, 17 ετών τότε και με διαστάσεις μέσης 68 εκατοστά, είχε ραμμένο σε ένα από τα μεσοφόρια της, το όνομα της ηθοποιού.

Ο Μάγος του Οζ, το παραμύθι ενός μικρού κοριτσιού και του σκύλου του Τότο, ήταν η πιο πολυδάπανη κινηματογραφική ταινία που είχε γυριστεί έως εκείνη την εποχή, ενώ καθιέρωσε τη νεαρή ηθοποιό στο καλλιτεχνικό στερέωμα κάνοντας τη διάσημη. ***"Το φουστανάκι αυτό αντιπροσωπεύει τη μαγεία των παιδικών χρόνων στην πιο πολυαγαπημένη ταινία του 20ου αιώνα",*** δήλωσε εκπρόσωπος του οίκου κατά τη δημοπρασία με αντικείμενα που σφράγισαν την ιστορία της ροκ, της ποπ και του κινηματογράφου. Στον ίδιο πλειστηριασμό διατίθετο και το χειρόγραφο του ***Τζον Λένον*** με τους στίχους του ***"Revolution".***

ΠΑΛΛΑΣ 5 CINEMAS CENTER
Μ. ΣΑΒΒΑΤΟ - 05/05/2005
www.cinemapallas.gr
Για κρατήσεις
22410 24475/70670
Δημοκρατίας 13, Ρόδος

THE MACHINIST
ΑΓΡΥΠΝΟΣ
Το πολυβραβευμένο θρίλερ του Μπράντ Αντερσον με τον Ο Κριστιαν Μπέιλ (BATMAN BEGINS, AMERICAN PSYCHO)
Αίθουσα SFERA 1 ώρες έναρξης // • 16:05 • 18:15 • 20:25 • 22:35

Miss Congeniality2 ΜΙΣ ΜΕ ΤΟ ΖΟΡΙ 2
Κυκλοφορεί και οπλοφορεί!!! Η Σάντρα Μπούλοκστο sequel της κωμικής περιπέτειας!!
Αίθουσα 5 ώρες έναρξης // • 17:50 • 20:15 • 22:40

LEMONY SNICKET A SERIES OF UNFORTUNATE EVENTS ΛΕΜΟΝΙ ΣΝΙΚΕΤ ΜΙΑ ΣΕΙΡΑ ΑΠΟ ΑΤΥΧΗ ΓΕΓΟΝΟΤΑ
Ο Τζιμ Κάρεϊ σε μια απολαυστική κωμική περιπέτεια φαντασίας!!!
Αίθουσα expert Κωνσταρίδης 2 ώρες έναρξης // • 16:00 • 18:15 • 20:30 • 22:40

the interpreter η διερμηνέας
ΣΕ 1η ΠΑΝΕΛΛΗΝΙΑ ΠΡΟΒΟΛΗ!
Το πολυαναμενόμενο αστυνομικό, πολιτικό θρίλερ με την Νικόλ Κίντμαν και Σον Πέν!!!
Αίθουσα ΒΑΚΑ 4 ώρες έναρξης // • 20:00 • 22:40

HOSTAGE ΔΙΠΛΗ ΟΜΗΡΙΑ
ΣΕ 1η ΠΑΝΕΛΛΗΝΙΑ ΠΡΟΒΟΛΗ!
Ο Μπρους Γουίλις επιστρέφει, σε μια περιπέτεια με καταιγιστική δράση και αισπένς
Αίθουσα MAIK ARTISTIC TEAM 3 ώρες έναρξης // • 22:30

SON OF THE MASK MASKA JUNIOR
Η ΜΑΣΚΑ ΕΠΕΣΤΡΕΨΕ !!!
ώρες έναρξης //
Αίθουσα MAIK ARTISTIC TEAM 3 • 16:00 • 18:00 • 20:10

ΤΟ ΠΑΙΔΙ ΠΟΥ ΗΘΕΛΕ ΝΑ ΓΙΝΕΙ ΑΡΚΟΥΔΑ
Ένα αριστουργηματικό παραμύθι κινουμένων σχεδίων Μεταγλωτισμένο στά Ελληνικά!!!
Αίθουσα ΒΑΚΑ 4 ώρες έναρξης // • 16:00 • 17:50

ΠΑΡΑΣΚΕΥΗ 6 ΜΑΪΟΥ!!!
CURSED
Ο θρύλος των Λυκανθρώπων ξαναζωντανεύει. Από τους δημιουργούς του θρυλικού SCREAM
Μ. ΣΑΒΒΑΤΟ ΑΝΟΙΧΤΑ ΕΩΣ ΤΙΣ 22:30
ΚΥΡΙΑΚΗ ΤΟΥ ΠΑΣΧΑ ΑΝΟΙΧΤΑ ΑΠΟ ΤΙΣ 17:30

METROPOL MULTI CINEMA ODEON
22410 28400
INFORMATION - RESERVATIONS
ΠΛΗΡΟΦΟΡΙΕΣ - ΚΡΑΤΗΣΕΙΣ
ΕΒΔΟΜΑΔΙΑΙΟ ΠΡΟΓΡΑΜΜΑ weekly program
01/05/05 - 05/05/05
www.rodosvitrina.gr/metropol.htm

ΚΩΔΙΚΟΣ : ΠΙΠΙΛΑ
THE PACIFIER
Η Walt Disney Pictures παρουσιάζει τον Βίν Ντίζελ σε μία κωμική περιπέτεια
ΑΙΘΟΥΣΑ 6 ΩΡΕΣ ΕΝΑΡΞΗΣ / SHOW TIMES 18:30, 20:30, 22:30

ΕΡΧΕΤΑΙ ΤΗΝ ΤΕΤΑΡΤΗ 04/05
ΤΟ ΒΑΣΙΛΕΙΟ ΤΩΝ ΟΥΡΑΝΩΝ
KINGDOM OF HEAVEN
Το συγκλονιστικό έπος του Ρίντλεϊ Σκότ μας μεταφέρει στην εποχή των Σταυροφοριών στη Μέση Ανατολή.
ΑΙΘΟΥΣΑ 1 ΩΡΕΣ ΕΝΑΡΞΗΣ / SHOW TIMES 19:30, 22:20

ΣΑΧΑΡΑ
SAHARA
Ετοιμαστείτε για την περιπέτεια της ζωής σας!!!
ΑΙΘΟΥΣΑ 1-2 ΩΡΕΣ ΕΝΑΡΞΗΣ / SHOW TIMES 20:00, 22:45

MELINDA and MELINDA
Η νέα κωμωδία του Γούντι Άλεν.
Υπάρχουν δύο πλευρές σε κάθε ιστορία...
θα δείτε και τις δύο!!!
ΑΙΘΟΥΣΑ 2 ΩΡΕΣ ΕΝΑΡΞΗΣ / SHOW TIMES 20:10, 22:10

ΚΥΡΙΑΚΗ ΤΟΥ ΠΑΣΧΑ ΤΑ ΠΑΙΔΙΚΑ ΔΕΝ ΘΑ ΠΡΟΒΛΗΘΟΥΝ
ROBOTS
Περιπέτεια κινουμένων σχεδίων στα ελληνικά.
Από τους δημιουργούς της " Εποχής των Παγετώνων "
ΑΙΘΟΥΣΑ 1 ΩΡΑ ΕΝΑΡΞΗΣ / SHOW TIME 17:30

ΤΟ ΦΕΛΑΝΤΑΚΙ
ΚΑΙ Η ΜΕΤΑΛΛΗ ΠΑΡΕΑ ΤΟΥ ΓΟΥΙΝΙ
Κινούμενα σχέδια της Disney στα ελληνικά.
ΑΙΘΟΥΣΑ 6 ΩΡΑ ΕΝΑΡΞΗΣ / SHOW TIME 17:00

ΣΤΡΑΪΠΣ, Ο ΠΡΩΤΑΘΛΗΤΗΣ
RACING STRIPES
Παιδική υπερπαραγωγή στα ελληνικά.
ΑΙΘΟΥΣΑ 2 ΩΡΑ ΕΝΑΡΞΗΣ / SHOW TIME 17:45

ΠΡΟΣΕΧΩΣ
Η ΠΤΩΣΗ
THE DOWNFALL
"Αν ο πόλεμος χαθεί, δεν με αφορά αν χαθούν μαζί του ανθρώπινες ζωές.
Δεν θα έχυνα στάλα δάκρυ γι' αυτούς γιατί έπαθαν ότι τους αξίζει".
Αδόλφος Χίτλερ
ΧΠ046

Άρτος (;) Θεάματα (;)... ... Και τηλεόραση (όπως λέμε τηλοψία...)

ΕΤ1

07.00 **Το στερέωμα του ναού αγάλλεται**
07.30 **Βρέθηκα στο νησί, το λεγόμενο Πάτμο.** Ντοκιμαντέρ.
08.00 **Ακολουθία των Μεγάλων Ωρών**
13.00 **Θρήνοι της Παναγίας και μοιρολόγια του κάτω κόσμου**
13.30 **Κλασική μουσική**
17.10 **Βιογραφίες**
18.45 **Επικράνθη.** Βυζαντινοί ύμνοι της Μεγάλης Εβδομάδας
19.00 **Ακολουθία του Επιταφίου**
22.15 **Η Ελλη Λαμπέτη διαβάζει Ιερά Ευαγγέλια**
22.35 **Τα χρονικά της Μεσογείου**
23.00 **Ειδήσεις**
24.00 **Ξένη ταινία.** «Το κατά Ματθαίον Ευαγγέλιο». Θείο δράμα 1964 σε σκηνοθεσία Πιέρ Πάολο Παζολίνι. Παίζουν: Ενρίκε Ιραζοκούι, Μαργκερίτα Καρούζο, Σουζάνα Παζολίνι.

ΝΕΤ

07.00 **Βενετία, ένα άλλο Βυζάντιο**
08.00 **Η γη του Ιησού**
09.00 **Βυζαντινά Πάθη**
10.00 **Τα Πάθη στην ελληνική μουσική παράδοση**
11.00 **Ακολουθία των Μεγάλων Ωρών**
12.45 **Ιωάννης Θεολόγος.** Ενα οδοιπορικό στους τόπους όπου έζησε ο αγαπημένος μαθητής του Χριστού.
13.45 **Ω! γλυκύ μου έαρ**
15.00 **Ειδήσεις**
16.00 **Ξένη ταινία.** «Το παιδί του δρόμου». Κοινωνικό δράμα 1961.
18.00 **Ειδήσεις**
19.00 **Ο δραπέτης.** Ελληνική σειρά.
20.00 **Ο Ρωμανός ο μελωδός και το θείο δράμα.** Ντοκιμαντέρ.
21.00 **Ειδήσεις**
22.00 **Ξένη ταινία.** «Η ωραιότερη ιστορία του κόσμου». Θρησκευτικό δράμα 1965 σε σκηνοθεσία Τζορτζ Στίβενς. Παίζουν: Μαξ Φον Σίντοφ, Τσάρλτον Ιστον.
00.45 **Ειδήσεις**
01.0 **Ξένη ταινία.** Συν.
01.45 **Τα συμφωνικά του Μίκη Θεοδωράκη**

ΕΤ3

07.30 **12 βιολοντσέλα**
08.00 **Ακολουθία των Μεγάλων Ωρών και της Αποκαθήλωσης**
12.30 **Ερμιτάζ**
13.00 **Ειδήσεις**
14.30 **Πάθη τα σεπτά**
16.00 **Ειδήσεις**
16.20 **Υμνοι στη Μονή του Τιμίου Προδρόμου**
16.30 **Ψαλμωδίες της Μεγάλης Παρασκευής με τον ψάλτη Γιώργο Χατζηχρόνογλου**
17.00 **Αναμνήσεις Κυρίου**
17.30 **Ερμιτάζ**
18.00 **Ειδήσεις**
19.00 **Ερμιτάζ**
19.30 **Ακολουθία του Επιταφίου**
21.30 **Θρησκευτική μουσική**
22.00 **τα μεγαλύτερα αξιοθέατα του κόσμου**
22.30 **Μουσείο Ιεράς Μονής Κύκκου**
23.00 **Από τον Ιησού έως τον Χριστό: Οι πρώτοι χριστιανοί**
24.00 **Ειδήσεις**
00.30 **Ηδύμελον**
01.30 **Τα μεγαλύτερα αξιοθέατα του κόσμου** (Ε)
02.00 **Ψαλμωδίες της Μεγάλης Παρασκευής με τον ψάλτη Γιώργο Χατζηχρόνογλου** (Ε)
02.30 **Η ζωή εν Τάφω**
03.00 **12 βιολοντσέλα** (Ε)
03.30 **Μουσείο Ιεράς Μονής Κύκκου** (Ε)
04.00 **Θρησκευτική μουσική** (Ε)
04.30 **Αναμνήσεις Κυρίου** (Ε)

FILMNET

05.35 **Ξένη ταινία.** «Ενα τραγούδι δεν φτάνει»
07.35 **Ξένη ταινία.** «Ο άγραφος νόμος της Δύσης»
10.00 **Ξένη ταινία.** «Τετράποδοι μπελάδες»
11.30 **Ξένη ταινία.** «Mambo Italiano»
13.05 **Ξένη ταινία.** «Τέσσερις γάμοι και μια κηδεία»
15.05 **Ξένη ταινία.** «Υποψήφιοι ληστές»
16.45 **Ξένη ταινία.** «Ανατολικά του έρωτα».
18.45 **Ξένη ταινία.** «The banger sisters»
20.25 **Στα παρασκήνια του Χόλιγουντ**
21.00 **Ξένη ταινία.** «Μητέρα Τερέζα». Μέρος 2ο.
22.35 **Ξένη ταινία.** «Επαγγελματίες απατεώνες»
00.30 **Ξένη ταινία.** «Συνήθεις ύποπτοι»
02.25 **Ξένη ταινία.** «Η άλλη πλευρά του κρεβατιού»
04.15 **Ξένη ταινία.** «Με πλαστή ταυτότητα»

ALTER

06.15 **Κινούμενα σχέδια**
12.30 **Ειδήσεις**
13.45 **Χήρες club** (Ε)
16.45 **Ειδήσεις**
16.50 **Ελληνική ταινία.** «Αν έχεις τύχη». Κωμωδία.
18.45 **Το πρώτο θέμα**
19.00 **Ειδήσεις**
20.00 **Η φωνή του πολίτη**
21.00 **Ρεξ.** Αστυνομική σειρά.
22.55 **Snack**
23.00 **Ξένη ταινία.** Ζούσα μοναχός χωρίς αγάπη». Δράμα.
01.00 **Ξένη ταινία.** «Election». Κωμωδία.

MEGA

05.45 **Πρωινό MEGA.** Ενημερωτική εκπομπή με την Μάρω Λεονάρδου και τον Ιορδάνη Χασαπόπουλο.
08.00 **Κοινωνία ώρα 8.** Ενημερωτική εκπομπή με τον Νίκο Κακαουνάκη.
10.00 **Τα μυστικά της Βέφας**
11.00 **Σαμψών και Δαλιδά.** Θρησκευτική 1951.
14.00 **Ειδήσεις**
14.50 **Ξένη ταινία.** «Μια αλλιώτικη αγάπη». Κοινωνική κομεντί 1999 σε σκηνοθεσία Γκάρι Μάρσαλ. Παίζουν: Τζούλιετ Λιούις, Ντάιαν Κίτον, Τομ Σκέριτ.
17.30 **Ματιές στα γεγονότα**
17.40 **Απαγορευμένη αγάπη**
18.20 **Φιλοδοξίες.** Κοινωνική σειρά.
19.00 **Βέρα στο δεξί.** Κοινωνική σειρά.
20.00 **Κεντρικό δελτίο ειδήσεων**
21.00 **Βαραββάς.** Θρησκευτική 1962.
24.00 **Τα τελευταία γεγονότα**
00.15 **Ξένη ταινία.**«Από εδώ έως την αιωνιότητα». Δραματική μίνι σειρά σε σκηνοθεσία Μπαζ Κούλικ.
03.00 **Τηλεμάρκετινγκ**
03.30 **Ξένη ταινία.** «Ντετέκτιβ με κάμερα». Κωμωδία 1998.

ANT1

06.00 **Αστυνόμος Σαΐνης**
06.50 **Οι περιπέτειες του Ολιβερ Τουίστ**
07.20 **Ω! γλυκύ μου έαρ**
08.30 **Ξένη ταιία.** «Μακριά από το σπίτι». Οικογενειακή περιπέτεια 1995, σε σκηνοθεσία Φίλιπ Μπόρσος. Παίζουν: Τζέσι Μπράντφορντ, Μίμι Ρότζερς, Μπρους Ντέιβινσον, Τομ ΜΠάουερ.
10.20 **Κλεοπάτρα**
13.00 **Τα νέα του Αντ-1**
14.00 **Αποκάλυψη ...τώρα!** Με την Τατιάνα Στεφανίδου
15.55 **Super game**
17.55 **Ανάλυσέ το**
18.00 **Ειδήσεις σε 5'**
18.15 **Super game**
18.20 **Καλημέρα ζωή**
19.15 **Η λάμψη**
20.00 **Τα νέα του ANT1**
21.00 **Ο Επιτάφιος.** Σύνδεση με Ιερό Ναό απ' όπου θα παρακολουθήσουμε με την περιφορά του Επιταφίου.
21.20 **Το καφέ της Χαράς** (Ε)
22.20 **Ο Ιησούς από τη Ναζαρέτ.** Θρησκευτικό δράμα.
24.00 **Νυχτερινές ειδήσεις**
00.30 **Ξένη ταινία.** «Ο Δημήτριος και οι μονομάχοι». Ιστορική περιπέτεια 1954 σε σκηνοθεσία Ντέλμερ Ντέι.
03.00 **Τηλεμάρκετινγκ-Τηλεαγορά**
03.30 **Φλιντ, ο ταξιδιώτης του χρόνου**
04.20 **Mobile fun**

alpha

06.45 **Καλημέρα σας.** Ενημερωτικό μαγκαζίνο με τον Γιώργο Αυτιά
10.00 **Η Βίβλος: Αβραάμ** (Μέρος Α'). Επική-ιστορική μίνι-σειρά.
12.00 **Ελληνική ταινία.** «Πληγωμένες καρδιές». Δράμα 1963 σε σκηνοθεσία Α. Γεωργόπουλου.
14.00 **Ειδήσεις**
15.00 **Η Βίβλος: Ιακώβ** (Μέρος Α'). Επική-ιστορική μίνι σειρά.
16.00 **Αυτό που θέλουν οι γυναίκες.** Ψυχαγωγική εκπομπή.
17.50 **Ειδήσεις στη νοηματική γλώσσα**
18.00 **Βίβλος: Ιερεμίας.** Επική-ιστορική μίνι-σειρά.
20.00 **Ειδήσεις**
21.00 **Η Βίβλος: Δαβίδ.** Επική-ιστορική μίνι-σειρά.
00.30 **Ειδήσεις**
00.45 **Ξένη ταινία.** «Αβραάμ Λίνκολν». Κοινωνική περιπέτεια 1988 σε σκηνοθεσία Λαμόντ Τζόνσον.
04.15 **Ξένη ταινία.** «Το κόκκινο βιολί». Ρομαντικό δράμα 1998 σε σκηνοθεσία Φρανσουά Ζιράρ.

STAR

06.00 **Παιδικό πρόγραμμα**
13.00 **Ειδήσεις**
14.00 **Ξένη ταινία.** «Η φρουρά του βασιλιά». Περιπέτεια.
16.00 **Ειδήσεις**
16.15 **Ξένη ταινία.** «Μασάντα»
19.30 **Ειδήσεις**
21.00 **Ακολουθία του Επιταφίου**
21.10 **Ξένη ταινία.** «Ο βασιλεύς των βασιλέων». Θρησκευτικό δράμα 1961.
00.30 **Ξένη ταινία.** «Ο θρύλος του 1900». Δραματική
02.45 **Ξένη ταινία.** «Μαρία Στιούαρτ, βασίλισσα της Σκοτίας». Ιστορικό δράμα 1971.
04.15 **Αστέρια στο πεντάγραμμο**

SUPER S

17.00 **Μπιλιάρδο**
18.00 **Supersport drive**
18.30 **Λίγο πριν την αγωνιστική.** Αθλητική εκπομπή.
19.30 **Χειμερινά σπορ**
20.00 **Μηχανοκίνητα**
22.00 **Αγγλικό πρωτάθλημα**
24.00 **Ισπανικό πρωτάθλημα**
02.00 **Αγγλικό ποδόσφαιρο**
04.00 **Γερμανικό ποδόσφαιρο**
05.00 **Μηχανοκίνητα**
05.30 **NBA**

ΚΗΔΕΙΑ

Τον λατρευτό μας σύζυγο, πατέρα, πάππου, αδελφό και θείο

ΕΛΕΥΘΕΡΙΟ ΣΩΤΗΡΑΚΗ
ετών 85

θανόντα κηδεύουμε το Μ. Σάββατο 30 Απριλίου 2005 και ώρα 4μ.μ. από τον Ιερό Ναό Μητροπόλεως Ρόδου
Η ταφή θα γίνει στο παλαιό νεκροταφείο Αγίου Δημητρίου.
Η σύζυγος: Ελένη
Τα παιδιά: Γιάννης-Ελένη, Μανόλης-Μαίη, Μαίρη-Πέτρος Δερβάκου, Αναστασία-Νικόλαος Παπαθανάση
Τα εγγόνια, τ' αδέλφια, τ' ανίψια και οι λοιποί συγγενείς

MXΠ2830

ΑΝΑΚΟΙΝΩΣΗ/ANNOUNCEMENT

Για τους Καθολικούς πιστούς της Ρόδου
For the Catholic faithful of Rhodes

Ωράριο Λειτουργιών για Μεγάλη Εβδομάδα 2005

Mass times for Holy Week 2005

Μεγάλη Πέμπτη 28/4/2005-Maundy Thursday
20.00 Ι. Μονή Παναγίας της Νίκης-Our Lady of Victory (Santa Maria)

Μεγάλη Παρασκευή 29/4/2005-Good Friday
18.00 Ι. Μονή Παναγίας της Νίκης-Our Lady of Victory (Santa Maria)

Μεγάλο Σάββατο 30/4/2005-Holy Saturday
20.00 Ι. Ναός Αγίου Φραγκίσκου-Saint Francis Church
19.00 Αγ. Αννα/Saint Anne's (ΙΞΙΑ)

Κυριακή του Πάσχα 1/5/2005
10.00 Ι. Ναός Αγίου Φραγκίσκου-Saint Francis Church
11.00 Ι. Μονή Παναγίας της Νίκης-Our Lady of Victory (Santa Maria)
18.00 Ι. Μονή Παναγίας της Νίκης-Our Lady of Victory (Santa Maria)

MZT260415

ΙΕΡΑ ΜΗΤΡΟΠΟΛΙΣ ΡΟΔΟΥ
ΙΕΡΟΣ ΝΑΟΣ ΑΓΙΟΥ ΓΕΩΡΓΙΟΥ ΚΑΤΩ ΠΟΛΕΩΣ ΡΟΔΟΥ

ΠΑΝΗΓΥΡΙΣ

Γνωστοποιείται στο φιλόθρησκο κοινό της Ρόδου ότι τη **Δευτέρα 2 Μαΐου, εορτάζει ο Ιερός Ναός Αγίου Γεωργίου (Κάτω)** πόλεως Ρόδου (οδός Καποδιστρίου 74, έναντι ΚΑΙΡ)
Την Κυριακή του Πάσχα 1 Μαΐου και ώρα 7 μ.μ.:
Μέγας Πανηγυρικός εσπερινός, λιτάνευσης και περιφορά της Ιεράς Εικόνος και των Ιερών λειψάνων του Αγίου, συνοδεία της φιλαρμονικής του Δήμου Ροδίων
Τη Δευτέρα 2 Μαΐου:
Το πρωί: Ορθρος και Πανηγυρική Θεία Λειτουργία
Το απόγευμα: περί ώραν 6μ.μ. θα ψαλεί ο Παρακλητικός Κανών του Αγίου Γεωργίου

Εκ του Εκκλησιαστικού Συμβουλίου

MOO/67

ΙΘΡΑ ΜΟΝΗ ΑΣΩΜΑΤΩΝ ΑΠΟΛΑΚΚΙΑΣ

ΠΑΝΗΓΥΡΙΣ

Φέρεται εις γνώσιν του ευσεβούς κοινού ότι την **Δευτέρα** της **Διακαινησίμου εβδομάδος (Λαμπρή Δευτέρα) 2 Μαΐου 2005** πανηγυρίζει η ιστορική Ιερά Μονή των Ασωμάτων στο χωριό της Απολακκιάς.
Λαμπρή Δευτέρα 2 Μαΐου πρωί: *Ορθρος και πανηγυρική Θεία Λειτουργία με αρτοκλασία*
Στην συνέχεια θα ακολουθήσει *παραδοσιακό γλέντι στα πλαίσια της Ελληνορθοδόξου παραδόσεως.*
Εκ μέρους δε της εκκλησιαστικής επιτροπής θα υπάρχουν ποτά, αναψυκτικά και σουβλάκια για όσους επιθυμούν.

Σας ευχόμαστε χρόνια πολλά

Εκ του Εκκλησιαστικού Συμβουλίου
του Ιερού Ναού Απολακκιάς
Ο πρόεδρος
Ιερομ. Φανούριος Α. Θολιώτης

MZT270413

ΔΙΕΥΘΥΝΣΗ ΔΑΣΩΝ ΔΩΔΕΚΑΝΗΣΟΥ

ΑΝΑΚΟΙΝΩΣΗ

Γνωστοποιείται κατά το άρθρο 14 του Ν. 998/79, η αποστολή για δημοσίευση στον Δήμο Νότιας Ρόδου της αριθμ. 4225/30-07-04 πράξης χαρακτηρισμού έκτασης που εκδόθηκε από τον Δ/ντή Δασών Δωδ/σου. Τμήμα της ΚΜ 136 γαιών Λαχανιάς εμβαδού 2080 τ.μ. χαρακτηρίζεται ως γεωργική έκταση και τμήμα της ΚΜ 136 γαιών Λαχανιάς εμβαδού 1.000 τ.μ. χαρακτηρίζεται ως δασική έκταση που δεν εποπτεύεται από τις διατάξεις της Δασικής Νομοθεσίας.

Ο Δ/ντής Δασών Δωδ/σου
Κοντίτσης Φίλιππος
Δασολόγος με βαθμό Δ/ντή

MZT280410

Αναχοίνωση

Θεωρούμε υποχρέωσή μας και είμαστε στην ευχάριστη θέση να σας ενημερώσουμε ότι το **περίπτερο επί της Θεμιστοκλέους Σοφούλη 145 -Λαϊκά (δίπλα στο ΜΑΚ-ΜΑΚ)-πρώην Μοντάνος-λειτουργεί** κανονικά και **διανυκτερεύει** όλο το 24ωρο **καθημερινά,** υπό νέα διεύθυνση **(ΕΛΕΝΗ Ν.Θ. ΝΙΤΣΟΥ)** για την εξυπηρέτηση της αξιότιμης πελατείας μας.

Σας ευχαριστούμε και σας ευχόμαστε ολόψυχα ΧΡΟΝΙΑ ΠΟΛΛΑ και ΚΑΛΗ ΑΝΑΣΤΑΣΗ

Με εκτίμηση
ΕΛΕΝΗ Ν.Θ. ΝΙΤΣΟΥ
και το προσωπικό μας!!!

MZT260421

ΑΝΑΚΟΙΝΩΣΗ

ΙΕΡΑ ΠΑΝΗΓΥΡΙΣ

Η εκκλησιαστική επιτροπή του Ιερού Ναού **Αγίου Γεωργίου Κρητηνίας**, την **Δευτέρα 2 Μαΐου 2005,** μετά το τέλος της λειτουργίας για τον εορτασμό της εκκλησίας, θα τελέσει στην πλατεία του χωριού πανήγυρη με ζωντανή μουσική, ποτό και φαγητό.

MXP12326

ΟΙΚΟΥΜΕΝΙΚΟΝ ΠΑΤΡΙΑΡΧΕΙΟΝ
ΙΕΡΑ ΜΗΤΡΟΠΟΛΙΣ ΡΟΔΟΥ
ΙΕΝΟΡΙΑ ΑΓΙΟΥ ΓΕΩΡΓΙΟΥ ΑΝΩ

ΠΑΝΗΓΥΡΙΣ

Φέρεται εις γνώσιν του φιλοθρήσκου λαού ότι την **Λαμπρή Δευτέρα** πανηγυρίζει ο Αγιος Γεώργιος Ανω. Το **Εσπέρας Μέγας Πανηγυρικός εσπερινός** αγάπης με τον πρωτοσύγκελο πατέρα Παΐσιο ώρα **7.30 μ.μ.**
Το **πρωί** ιερουργούντος του μητροπολίτου Ρόδου κ.κ. Κυρίλλου Αρχιερατική θεία λειτουργία, αρτοκλασία και περιφορά του Ιερού Λειψάνου που βρίσκεται στο ναό από την Ιερουσαλήμ.

Εκ της Εκκλησιαστικής Επιτροπής Αγ. Γεωργίου Ανω

MXP12336

Easter

Ανακοίνωση

Η Εκκλησιαστική Επιτροπή Λίνδου σας προσκαλεί
Α. Στην Αναστάσιμη εορτή που διοργανώνει την **Κυριακή του Πάσχα 1η Μαΐου και ώρα 11 π.μ.** στο ναΰδριο του Αγίου Νεκταρίου Πεύκων.
Β. Στην εορτή του Αγίου Γεωργίου του Παχιμαχιώτη (Αγ. Γεώργιος Κάτω) την **Δευτέρα του Πάσχα 2 Μαΐου** όπου μετά τη Θεία Λειτουργία θα ακολουθήσει πανήγυρις στην προσπάθειά της να αναβιώσει το παλαιό έθιμο του χωριού.
Οι επισκέπτες θα φιλεύονται με τα παραδοσιακά πασχαλινά εδέσματα
Η εκδήλωση θα πλαισιώνεται με:
- Ζωντανή μουσική από το βιολί του Στεφανή Θαρρενού και την ορχήστρα του
- Χορούς από το νεανικό μπαλέτο της Λίνδου
- Διάφορες εικαστικές δραστηριότητες

Κίνητρο αυτής της εκδήλωσης είναι η ενότητα και επικοινωνία των ανθρώπων μεταξύ τους και η μεταλαμπάδευση του αναστάσιμου φωτός του Κυρίου για τη χαρά της Αναστάσεως.

Η παρουσία σας θα είναι τιμή για εμάς

Η Εκκλησιαστική Επιτροπή
Κοιμήσεως Θεοτόκου Λίνδου

ΜΑΤ001231

Δεν εορτάζει

- Ο βουλευτής Δωδεκανήσου κ. **Τάσος Καραμάριος** δεν θα εορτάσει την ονομαστική του εορτή, λόγω απουσίας

MOO/69

Προκήρυξις Μειοδοτικού Διαγωνισμού

Το Εκκλ. Συμβούλιον του Ι. Ναού Εισοδίων Θεοτόκου Νεοχωρίου Ρόδου, προκειμένου να προβεί εις την μερικήν επισκευή, συντήρηση και χρωματισμόν του Κωδωνοστασίου του Ι. Ναού των Εισοδίων της Θεοτόκου Νεοχωρίου Ρόδου (οδός Μανδηλαρά) προκηρύσσει μειοδοτικό διαγωνισμό και καλεί τους βουλομένους να αναλάβωσι την εκτέλεση του έργου να υποβάλλουν τας προσφοράς των εις το Εκκλ. Συμβούλιον του Ι. Ναού μέχρι την 9/5/2005.
Για πληροφορίες τηλ. 38190-33012-31775.
Για τεχνικές πληροφορίες Αναστάσιος Κ. Χατζηδάκης.
Πολιτικός Μηχανικός Α.Π.Θ. Στεφ. Καζούλη 18. Τηλ. 2241025559, κιν. 6944477446.

MXP12334

Αριθμ. 11376/2005

Απόσπασμα

Επισπεύδουσα: Εμπορική Τράπεζα της Ελλάδος Α.Ε.
Οφειλέτης: Γιώργος Κων/νου Αθανασάκης.
Πλειστηριασμός 18 Μαΐου 2005.
Υπάλληλος: κ. Δημ. Γιώρτσος.
Τόπος πλειστηριασμού: Δήμος Λινδίων.
Αγρός κατά το Κτηματολόγιο που βρίσκεται στην θέση "Σταφύλια" κτηματικής περιφέρειας Λάρδου επιφάνειας συνολικής 11.000 τ.μ. με κτηματολογικά στοιχεία Τόμος 6 γαιών Λάρδου, Φύλλο 24, Μερίδα 1583 και Φάκελος 612 νομικής φύσης Μουλκ.
Εκτιμήθηκε: 270.000 ευρώ με την 1477/2004 Απόφ. Μον. Πρωτ. Ρόδου με πρώτη προσφορά το μισό της εκτίμησης που ορίστηκε με την κατάσχεση (160.000 ευρώ με την 1477/04 Απ. Μον. Πρωτ. Ρόδου).
Σύνταξα την παρούσα σήμερα 11.02.2005

Ο Δηλοποιών
Δικαστικός Επιμελητής
Μιχάλης Στεφάνου
Μελλίνης

Αριθμ. 11446/2005

Απόσπασμα

Επισπεύδουσα: Εμπορική Τράπεζα της Ελλάδος Α.Ε.
Οφειλέτης: Αναστάσιος Ανδρ. Αναστασάκης
Πλειστηριασμός 18 Μαΐου 2005.
Υπάλληλος: Μαρία Πρώτου Κούρτη
Τόπος πλειστηριασμού: στο δημοτικό κατάστημα Δήμου Ροδίων-ΔΟΝΑ.
Το με στοιχείο πίνακα Ν 2 κατάστημα-βιομηχανικός χώρος μικτής επιφάνειας 160 τ.μ. με κτηματολογικά στοιχεία Τόμος 75, γαιών Ρόδου, Φύλλο 3 Μερίδα 84 και Φάκελος 951 νομικής φύσης Μουλκ.
Εκτιμήθηκε: 60.000 ευρώ.
Ο πλειστηριασμός θα γίνει με **πρώτη προσφορά** 30.000 ευρώ.
Σύνταξα την παρούσα σήμερα 15.03.2005

Ο Δηλοποιών
Δικαστικός Επιμελητής
Μιχάλης Στεφάνου
Μελλίνης

ΔΙΕΥΘΥΝΣΗ ΔΑΣΩΝ ΔΩΔΕΚΑΝΗΣΟΥ

ΑΝΑΚΟΙΝΩΣΗ

Γνωστοποιείται κατά το άρθρο 14 του Ν. 998/79, η αποστολή για δημοσίευση στον Δήμο Λινδίων της αριθμ. 3181/8-06-04 πράξης χαρακτηρισμού έκτασης που εκδόθηκε από τον Δ/ντή Δασών Δωδ/σου. Η ΚΜ 132 γαιών Λαχανιάς χαρακτηρίζεται ως γεωργική έκταση και δάσος.

Ο Δ/ντής Δασών Δωδ/σου
Κοντίτσης Φίλιππος
Δασολόγος
με βαθμό Δ/ντή

MZT280409

Αριθμ. 11486/2005

Απόσπασμα

Επισπεύδουσα: Alpha Τράπεζα Ανώνυμη Εταιρεία και τον διακριτικό τίτλο "ALPHA BANK"
Οφειλέτης: Μαρία-Μιράντα Γεωργίου Παπακωνσταντίνου
Τίτλος που εκτελέστηκε: η υπ' αριθμ. **379/2002** διαταγή πληρωμής του Μον. Πρωτοδ. Ρόδου.
Ποσό οφειλής: 153.744,53 ευρώ ή 52.388,451 δρχ.
Ημεροχρονολογία 18 Μαΐου 2005
Υπάλληλος: Συμβολαιογράφος Μ. Παπαδάκη
Τόπος πλειστηριασμού: Στον Δήμο Καμείρου Ρόδου (Δ. Διαμέρισμα Σορωνής).
Περιγραφή ακινήτου: Διαμέρισμα του α' ορόφου αποτελούμενη από 4 υπνοδωμάτια επιφάνειας 125,30 τ.μ. και είναι με κτηματολογικά στοιχεία τόμος 29 γαιών Σορωνής Φύλλο 70 μερίδα 953Δ και φάκελος 3353 νομικής φύσεως Μουλκ.
Εκτίμηση: με την υπ' αριθμ. **551/2003** Απόφαση του Μον. Πρωτοδ. Ρόδου **80.000 ευρώ.**
Πρώτη προσφορά με την υπ' αριθμ. **551/2003** Απόφαση του Μον. Πρωτοδ. Ρόδου **50.000 ευρώ.**
Σύνταξα το απόσπασμα αυτό, σήμερα στις 18.02.2005

Ο Δηλοποιών
Δικαστικός Επιμελητής
Μιχάλης Στεφάνου
Μελλίνης

ΕΥΧΑΡΙΣΤΗΡΙΟ

Η **Επιτροπή Διοίκησης,** η **Δ/νση** και τα **παιδιά** του **Κέντρου Παιδικής Μέριμνας Θηλέων Ρόδου** ευχαριστούν θερμά το βουλευτή Ν.Δ. Δωδ/σου κ. **ΑΝΑΣΤΑΣΙΟ ΚΑΡΑΜΑΡΙΟ,** για τη δωρεά των τριακοσίων (300,00) ευρώ επ' ευκαιρία των εορτών του ΠΑΣΧΑ, για τις ανάγκες του Ιδρύματος.

Για την Επιτροπή Διοίκησης
Ο πρόεδρος
ΑΘΑΝ. ΠΑΠΑΜΙΧΑΗΛ

ΧΠ745

ΑΠΩΛΕΙΑ

Χάθηκε σκυλάκι 5 μηνών ράτσας χάσκι μαύρο με λευκά ποδαράκια στην περιοχή ΙΚΑ και Ασγούρου. Ακούει στο όνομα Αρης.
Μεγάλη συναισθηματική αξία.
Ο ευρών θα αμοιφθεί.

Πληρ. τηλ. 6946001216, κ. Γιάννη Σιφωνιό

MZT 230407

ΟΜΟΣΠΟΝΔΙΑ ΕΝΟΙΚΙΑΖΟΜΕΝΩΝ ΔΩΜΑΤΙΩΝ ΔΙΑΜΕΡΙΣΜΑΤΩΝ ΝΟΜΟΥ ΔΩΔΕΚΑΝΗΣΟΥ
ΣΤΡΑΤΗΓΟΥ ΖΗΣΗ 69 85100 ΡΟΔΟΣ
ΤΗΛ.: 2241030842, ΦΑΞ: 2241021514

ΑΝΑΚΟΙΝΩΣΗ

Προς επιχειρηματίες τουριστικών δωματίων-διαμερισμάτων

Ενημερώνουμε όλους τους επιχειρηματίες που θέλουν να συνεργαστούν με τον κοινωνικό τουρισμό μέσω ΕΟΤ και επειδή λήγει η προθεσμία δήλωσης συμμετοχής να επικοινωνήσουν το συντομότερο με τα τηλέφωνα 22410-30842, 23479.
Επίσης όσοι ενδιαφέρεστε να προβληθείτε μέσω του site της Ομοσπονδίας Δωδεκανήσου δωρεάν, να επικοινωνήσετε με τα προαναφερθέντα τηλέφωνα.

Εκ του διοικητικού συμβουλίου
Η πρόεδρος
Πόπη Μαχραμά

MZT280413

ANA FERRIES

ΠΑΣΧΑΛΙΝΗ ΕΚΔΡΟΜΗ

Easter

Η εταιρεία μας για τις Αγιες Ημέρες του Πάσχα διοργανώνει 3ήμερη εκδρομή με το F/B ΡΟΔΑΝΘΗ

• Αναχώρηση από ΡΟΔΟ:
Μ. Παρασκευή 29/04,
15.30 προς ΚΑΛΥΜΝΟ, άφιξη 19.30

•Παραμονή στην ΚΑΛΥΜΝΟ μέχρι Μ. Σάββατο 15.00

• Αναχώρηση από ΚΑΛΥΜΝΟ:
Μ. Σάββατο 30/04,
15.00 προς ΠΑΤΜΟ, άφιξη 18.00

• Αναχώρηση από ΠΑΤΜΟ:
Δευτέρα του Πάσχα 02/05,
03.00 προς ΛΕΡΟ, άφιξη 04.30

• Αναχώρηση από ΛΕΡΟ 02/05:
05.00 προς ΚΑΛΥΜΝΟ, άφιξη 06.30

• Αναχώρηση από ΚΑΛΥΜΝΟ 02/05:
07.00 προς ΚΩ, άφιξη 08.00

• Αναχώρηση από ΚΩ 02/05:
08.30 προς ΤΗΛΟ, άφιξη 10.30

• Αναχώρηση από ΤΗΛΟ 02/05:
11.00 προς ΡΟΔΟ, άφιξη 13.00

ΤΙΜΕΣ ΚΑΤ' ΑΤΟΜΟ:
- 2ΚΛΙΝΗ ΕΞΩΤΕΡΙΚΗ (ΑΑ2) .....€ 150
- 2ΚΛΙΝΗ ΕΣΩΤΕΡΙΚΗ (Α2) .....€ 130
- 4ΚΛΙΝΗ ΕΞΩΤΕΡΙΚΗ (Α4) .....€ 120
- 4ΚΛΙΝΗ ΕΣΩΤΕΡΙΚΗ (ΑΒ4, Β) .....€ 100
- ΙΧ €40

ΣΤΗΝ ΤΙΜΗ ΠΕΡΙΛΑΜΒΑΝΕΤΑΙ ΤΟ ΔΕΙΠΝΟ ΤΗΣ ΑΝΑΣΤΑΣΕΩΣ!!!

Πληροφορίες στα τηλ.
ΡΟΔΟΣ: 22410-36170/35086/30406
ΠΕΙΡΑΙΑΣ: 210-4582640

ΧΠ589

ΕΛΛΗΝΙΚΗ ΔΗΜΟΚΡΑΤΙΑ
ΥΠΟΥΡΓΕΙΟ ΜΕΤΑΦΟΡΩΝ ΚΑΙ ΕΠΙΚΟΙΝΩΝΙΩΝ Αθήνα, 20-4-05
Αριθμ. Πρωτ.
ΥΠΗΡΕΣΙΑ ΠΟΛΙΤΙΚΗΣ ΑΕΡΟΠΟΡΙΑΣ Δ9/Α/14747/3943
ΓΕΝΙΚΗ Δ/ΝΣΗ ΔΙΟΙΚ/ΚΗΣ ΥΠΟΣΤΗΡΙΞΗΣ
Δ/ΝΣΗ ΔΙΟΙΚΗΤΙΚΟΥ/ΤΜΗΜΑ Α'

ΠΕΡΙΛΗΨΗ ΑΝΑΚΟΙΝΩΣΗΣ

Πρόσληψης δύο (2) εποχικών υπαλλήλων με σύμβαση εργασίας ιδιωτικού δικαίου ορισμένου χρόνου στον Δημοτικό Αερ/να Λέρου.

Η Υπηρεσία Πολιτικής Αεροπορίας ανακοινώνει:

Την πρόσληψη προσωπικού με σύμβαση εργασίας ιδιωτικού δικαίου ορισμένου χρόνου, συνολικού αριθμού δύο (2) ατόμων για την κάλυψη παροδικών αναγκών του Δημοτικού Αερ/να Λέρου για τις εξής, κατά αριθμό ατόμων, ειδικότητες, με τα αντίστοιχα τυπικά προσόντα και την αντίστοιχη χρονική περίοδο.

Ειδικότητα: ΔΕ Οδηγών Πυροσβεστών. **Αριθμός** 1.
Ειδικά τυπικά προσόντα: Οπως περιγράφονται.
Χρονική διάρκεια: 8 μήνες.

Ειδικότητα: ΔΕ Ηλεκτρολόγων. **Αριθμός** 1.
Ειδικά τυπικά προσόντα: Οπως περιγράφονται.
Χρονική διάρκεια: 8 μήνες.

Α. ΓΕΝΙΚΑ ΠΡΟΣΟΝΤΑ ΠΡΟΣΛΗΨΗΣ

1. Οι υποψήφιοι πρέπει να έχουν ηλικία από 18 έως 65 ετών.
2. Να έχουν την υγεία και τη φυσική καταλληλότητα που τους επιτρέπει την εκτέλεση των καθηκόντων της θέσεως που επιλέγουν.
3. Να μην έχουν κώλυμα κατά το άρθρο 8 του Υπαλληλικού Κώδικα (καταδίκη, υποδικία, δικαστική συμπαράσταση), με την επιφύλαξη της επόμενης εξαίρεσης.

Εξαίρεση: Οι υποψήφιοι για θέσεις βοηθητικού ή ανειδίκευτου προσωπικού υπό την προϋπόθεση ότι έχουν εκτίσει την ποινή ή τα μέτρα ασφαλείας, που τους έχουν επιβληθεί έχουν αρθεί ή έχουν απολυθεί υπό όρο (Ν. 2207/1994 άρθρο 4 παρ. 6).

Β. ΕΙΔΙΚΑ ΤΥΠΙΚΑ ΠΡΟΣΟΝΤΑ ΠΡΟΣΛΗΨΗΣ

Για την ειδικότητα ΔΕ Οδηγών Πυροσβεστών

1. Κύρια προσόντα

α) Πτυχίο ή δίπλωμα επαγγελματικής κατάρτισης ΙΕΚ ειδικοτήτων **(α)** Τεχνικού αυτ/των οχημάτων ή **(β)** εκπαιδευτή υποψηφίων οδηγών αυτ/των ή πτυχίο ή δίπλωμα Α' ή Β' κύκλου Σπουδών ΤΕΕ ειδικότητας Μηχανών και Συστημάτων αυτοκινήτου ή απολυτήριος τίτλος Ενιαίου Πολυκλαδικού Λυκείου Τμήματος Μηχανικών Αυτοκινήτων ή Τεχνικής Επαγγελματικής Σχολής Δευτεροβάθμιας Εκπαίδευσης ειδικότητας Μηχανών αυτοκινήτου ή Σχολής Μαθητείας του ΟΑΕΔ ειδικότητας Μηχανοτεχνίτη Αυτοκινήτου ή συναφούς ειδικότητας, δηλαδή:
Ηλεκτρολογικών συστημάτων αυτοκινήτου ή Ηλεκτρομηχανικών Συστημάτων και Αυτοματισμού Αυτοκινήτου ΤΕΕ ή Ηλεκτρικού συστήματος Αυτοκινήτου ΤΕΣ ή Ηλεκτροτεχνίτη Αυτοκινήτων Σχολής Μαθητείας του ΟΑΕΔ ή Ηλεκτρολόγος Αυτοκινήτων Οχημάτων ΙΕΚ ή άλλος ισότιμος τίτλος σχολικής μονάδας της ημεδαπής ή αλλοδαπής αντίστοιχης ειδικότητας.

β) Επαγγελματική άδεια οδηγού αυτοκινήτων Δ' κατηγορίας και διετής τουλάχιστον εμπειρία (δηλ. η εμπειρία να έχει αποκτηθεί μετά από οποιαδήποτε επαγγελματική άδεια οδήγησης).

2. Επικουρικά Προσόντα

Α. Σε περίπτωση που δεν είναι δυνατή η κάλυψη των θέσεων από υποψηφίους με τα προσόντα της προηγούμενης παραγράφου επιτρέπεται ο διορισμός με:

α) Οποιονδήποτε απολυτήριο Τίτλο Σχολικής Μονάδας δευτεροβάθμιας εκπαίδευσης της ημεδαπής ή ισότιμο τίτλο σχολικών μονάδων της αλλοδαπής.

β) Επαγγελματική άδεια οδηγού αυτοκινήτων Δ' κατηγορίας και διετής τουλάχιστον εμπειρία (δηλ. η εμπειρία να έχει αποκτηθεί μετά από οποιαδήποτε επαγγελματική άδεια οδήγησης).

Β. Σε περίπτωση που δεν καθίσταται δυνατή η πλήρωση της θέσεως ούτε από υποψηφίους με τα προσόντα της προηγούμενης παραγράφου επιτρέπεται ο διορισμός με:

α) Απολυτήριο τίτλο τουλάχιστον υποχρεωτικής εκπαίδευσης (δηλαδή απολυτήριο τριταξίου γυμνασίου ή για υποψηφίους που έχουν αποφοιτήσει μέχρι και το 1980 απολυτήριο δημοτικού σχολείου).

β) Επαγγελματική άδεια οδηγού αυτοκινήτων Δ' κατηγορίας και τριετή τουλάχιστον εμπειρία (δηλ. η εμπειρία να έχει αποκτηθεί μετά από οποιαδήποτε επαγγελματική άδεια οδήγησης).

Για την ειδικότητα ΔΕ Ηλεκτρολόγων

1. Κύρια Προσόντα

α) Αδεια άσκησης επαγγέλματος εγκαταστάτη ή συντηρητή ηλεκτρολόγου μίας τουλάχιστον από τις ειδικότητες Α, Γ και ΣΤ πρώτης τουλάχιστον κατηγορίας.

β) Ο ομώνυμος ή αντίστοιχος τίτλος ΙΕΚ ή Τεχνικού Επαγγελματικού Εκπαιδευτηρίου Α1 ή Β1 κύκλου σπουδών ή Ενιαίου Πολυκλαδικού Λυκείου ή Τεχνικού Επαγγελματικού Λυκείου ή Τεχνικών Επαγγελματικών Σχολών ή σχολών μαθητείας του ΟΑΕΔ ή άλλοι ισότιμοι τίτλοι σχολικών μονάδων της ημεδαπής ή αλλοδαπής, αντίστοιχης ειδικότητας.
Γίνεται επίσης δεκτός οποιοσδήποτε τίτλος ΙΕΚ ή δευτεροβάθμιας εκπαίδευσης ή άλλος ισότιμος και αντίστοιχος τίτλος σχολικών μονάδων της ημεδαπής ή αλλοδαπής, υπό την προϋπόθεση ότι ο υποψήφιος υποβάλλει βεβαίωση της αρμόδιας για την έκδοση της άδειας υπηρεσίας, ότι η άδεια άσκησης επαγγέλματος χορηγήθηκε βάσει του συγκεκριμένου τίτλου είτε αυτοτελώς είτε με συνυπολογισμό και της εμπειρίας.

γ) Εμπειρία έξη (6) μηνών τουλάχιστον στο αντικείμενο της προκηρυσσόμενης θέσης.

2. Επικουρικά Προσόντα

Α. Σε περίπτωση που δεν καθίσταται δυνατή η πλήρωση των θέσεων από υποψηφίους με τα προσόντα της προηγούμενης παραγράφου, θα γίνουν δεκτοί υποψήφιοι με:

α) Αδεια άσκησης επαγγέλματος εγκαταστάτη ή συντηρητή ηλεκτρολόγου μίας τουλάχιστον από τις ειδικότητες Α, Γ και ΣΤ πρώτης τουλάχιστον κατηγορίας.

β) Ομώνυμο ή αντίστοιχο απολυτήριο τίτλο αναγνωρισμένης κατώτερης τεχνικής σχολής της ημεδαπής ή ισότιμο και αντίστοιχο τίτλο σχολής της αλλοδαπής.
Γίνεται επίσης δεκτός οποιοσδήποτε τίτλος αναγνωρισμένης κατώτερης τεχνικής σχολής της ημεδαπής, υπό την προϋπόθεση ότι ο υποψήφιος υποβάλλει βεβαίωση της αρμόδιας για την έκδοση της άδειας υπηρεσίας, ότι η άδεια άσκησης επαγγέλματος χορηγήθηκε βάσει του συγκεκριμένου τίτλου είτε αυτοτελώς είτε με συνυπολογισμό και της εμπειρίας.

γ) Εμπειρία έξη (6) μηνών τουλάχιστον στο αντικείμενο της προκηρυσσόμενης θέσης.

Β. Σε περίπτωση που δεν καθίσταται δυνατή η πλήρωση των θέσεων από υποψηφίους με τα προσόντα της προηγούμενης παραγράφου, επιτρέπεται η κάλυψή τους με:

α) Αδεια άσκησης επαγγέλματος εγκαταστάτη ή συντηρητή ηλεκτρολόγου μίας τουλάχιστον από τις ειδικότητες Α, Γ και ΣΤ πρώτης τουλάχιστον κατηγορίας.

β) Απολυτήριο τίτλο τουλάχιστον υποχρεωτικής εκπαίδευσης (δηλαδή απολυτήριο τριταξίου γυμνασίου ή για υποψηφίους που έχουν αποφοιτήσει μέχρι και το 1980 απολυτήριο δημοτικού σχολείου).

γ) Αντίστοιχη εμπειρία τουλάχιστον τριών ετών μετά την απόκτηση της παραπάνω άδειας.

Γ. ΚΡΙΤΗΡΙΑ ΠΡΟΣΛΗΣΗΣ

ΚΡΙΤΗΡΙΟ ΕΝΤΟΠΙΟΤΗΤΑΣ

Προτάσσονται κατά σειρά:

α) ΟΙ ΔΗΜΟΤΕΣ:

(1) των Δήμων και Κοινοτήτων της νήσου Λέρου

(2) των άλλων Δήμων και Κοινοτήτων του Νομού Δωδεκανήσου

β) ΟΙ ΜΟΝΙΜΟΙ ΚΑΤΟΙΚΟΙ όλων των Νομών της Χώρας

Δ. ΠΡΟΘΕΣΜΙΑ ΥΠΟΒΟΛΗΣ ΑΙΤΗΣΕΩΝ

Οι ενδιαφερόμενοι μπορούν να υποβάλλουν αίτηση στα γραφεία της υπηρεσίας μας, Δημοτικός Αερ/νας Λέρου (αρμόδιος κ. Ευαγγέλου Μ.) **εντός προθεσμίας δέκα (10) ημερών,** που αρχίζει από την επομένη ημέρα της τελευταίας δημοσίευσης της παρούσας σε τοπικές εφημερίδες ή της ανάρτησής της στο κατάστημα της υπηρεσίας και στο χώρο ανακοινώσεων του δημοτικού ή κοινοτικού καταστήματος, εφόσον η ανάρτησή της είναι τυχόν μεταγενέστερη της δημοσίευσης στις εφημερίδες (§10 άρθρο 21 Ν. 2190/1994).

Ο διοικητής Υ.Π.Α.
ΔΗΜΗΤΡΙΟΣ ΣΤΑΜΑΤΗΣ

ΓΡΑΦΕΙΟ
ΙΔΙΩΤΙΚΩΝ ΕΡΕΥΝΩΝ
(ΝΤΕΤΕΚΤΙΒΣ)
ΑΝΑΛΑΜΒΑΝΟΥΜΕ
Υποθέσεις ανηλίκων, οικογενειακές, προσωπικές κ.τλ.
ΔΙΑΘΕΤΟΥΜΕ ΤΑ ΠΛΕΟΝ ΣΥΓΧΡΟΝΑ ΟΠΤΙΚΟΑΚΟΥΣΤΙΚΑ ΣΥΣΤΗΜΑΤΑ
100% ΕΧΕΜΥΘΕΙΑ
ΡΩΜΗΣ 22 - ΡΟΔΙΝΙ
ΚΙΝ. 6946997967
MZT230412

ΝΤΕΤΕΚΤΙΒΣ
30 ΧΡΟΝΙΑ ΜΟΝΙΜΑ ΚΑΙ ΣΤΗ ΡΟΔΟ
35354 - 28780
Π.Π. ΓΕΡΜΑΝΟΥ 6 (ΠΛ. ΦΩΚΙΑΛΗ)
- Η ΛΥΣΗ!!! ΣΕ ΚΑΘΕ ΣΑΣ ΠΡΟΒΛΗΜΑ
EXPRESS SECURITY
ΧΠΕΜΠ-16

SHIPPING COMPANY OF SYMI
Α.Ν.Ε.Σ.
ΑΝΩΝΥΜΗ ΝΑΥΤΙΛΙΑΚΗ ΕΤΑΙΡΕΙΑ ΣΥΜΗΣ

ΔΡΟΜΟΛΟΓΙΑ Ε/Γ-Ο/Γ ΣΥΜΗ

ΑΠΡΙΛΙΟΥ

	Ε/Γ-Ο/Γ ΣΥΜΗ	Υ/Γ ΑΙΓΑΙ
ΗΜΕΡ/ΝΙΑ	ΩΡΑ/ΔΙΑΔΡΟΜΗ	ΩΡΑ/ΔΙΑΔΡΟΜΗ
23/04 Σαβ.	06.30 ΣΥΜΗ-ΡΟΔΟ	09.00 ΡΟΔΟ-ΣΥΜΗ
	09.00 ΡΟΔΟ-ΠΑΝΟΡΜ.-ΣΥΜΗ	10.15 ΣΥΜΗ-ΝΤΑΤΣΑ
	15.45 ΣΥΜΗ-ΡΟΔΟ	15.30 ΝΤΑΤΣΑ-ΣΥΜΗ
	18.30 ΡΟΔΟ-ΣΥΜΗ	17.00 ΣΥΜΗ-ΡΟΔΟ
24/04 Κυρ.	06.30 ΣΥΜΗ-ΡΟΔΟ	09.00 ΡΟΔΟ-ΣΥΜΗ
	09.00 ΡΟΔΟ-ΠΑΝΟΡΜ.-ΣΥΜΗ	17.00 ΣΥΜΗ-ΡΟΔΟ
	15.45 ΣΥΜΗ-ΡΟΔΟ	
	18.30 ΡΟΔΟ-ΣΥΜΗ	
25/04 Μ. Δευτ.	06.30 ΣΥΜΗ-ΡΟΔΟ	09.00 ΡΟΔΟ-ΣΥΜΗ
	09.00 ΡΟΔΟ-ΠΑΝΟΡΜ.-ΣΥΜΗ	10.30 ΣΥΜΗ-ΡΟΔΟ
	15.45 ΣΥΜΗ-ΡΟΔΟ	
	18.30 ΡΟΔΟ-ΣΥΜΗ	
26/04 Μ. Τριτ.	06.30 ΣΥΜΗ-ΡΟΔΟ	09.00 ΡΟΔΟ-ΣΥΜΗ
	09.00 ΡΟΔΟ-ΠΑΝΟΡΜ.-ΣΥΜΗ	10.30 ΣΥΜΗ-ΡΟΔΟ
	15.45 ΣΥΜΗ-ΡΟΔΟ	15.00 ΡΟΔΟ-ΣΥΜΗ
27/04 Μ. Τετ.	09.00 ΡΟΔΟ-ΠΑΝΟΡΜ.-ΣΥΜΗ	07.30 ΣΥΜΗ-ΡΟΔΟ
	15.45 ΣΥΜΗ-ΡΟΔΟ	09.00 ΡΟΔΟ-ΣΥΜΗ
		13.00 ΣΥΜΗ-ΡΟΔΟ
		15.00 ΡΟΔΟ-ΣΥΜΗ
28/04 Μ. Πεμ.	09.00 ΡΟΔΟ-ΠΑΝΟΡΜ.-ΣΥΜΗ	07.30 ΣΥΜΗ-ΡΟΔΟ
	15.45 ΣΥΜΗ-ΡΟΔΟ	09.00 ΡΟΔΟ-ΣΥΜΗ
	18.30 ΡΟΔΟ-ΣΥΜΗ	13.00 ΣΥΜΗ-ΡΟΔΟ
		15.00 ΡΟΔΟ-ΣΥΜΗ
29/04 Μ. Παρ.	06.30 ΣΥΜΗ-ΡΟΔΟ	07.30 ΣΥΜΗ-ΡΟΔΟ
	09.00 ΡΟΔΟ-ΠΑΝΟΡΜ.-ΣΥΜΗ	09.00 ΡΟΔΟ-ΣΥΜΗ
	15.45 ΣΥΜΗ-ΡΟΔΟ	16.00 ΣΥΜΗ-ΡΟΔΟΣ
	18.30 ΡΟΔΟ-ΣΥΜΗ	
30/04 Μ. Σάβ.	06.30 ΣΥΜΗ-ΡΟΔΟ	09.00 ΡΟΔΟ-ΣΥΜΗ
	09.00 ΡΟΔΟ-ΠΑΝΟΡΜ.-ΣΥΜΗ	17.00 ΣΥΜΗ-ΡΟΔΟ
	15.45 ΣΥΜΗ-ΡΟΔΟ	
	18.30 ΡΟΔΟ-ΣΥΜΗ	
01/04 Κυριακή Πάσχα		18.30 ΡΟΔΟ-ΣΥΜΗ

Τα δρομολόγια μπορούν να τροποποιηθούν λόγω εκτάκτων συγκοινωνιακών αναγκών ή καιρικών συνθηκών

Παρακαλούμε πριν ταξιδέψετε επικοινωνήστε με την Εταιρία:

www.anes.gr

Γραφείο ΣΥΜΗΣ Τηλ.: (22460) 71444 - Φαξ: (22460) 71373

Γραφείο ΡΟΔΟΥ Τηλ.: (22410) 37769 - Φαξ: (22410) 34493

ΧΠ285



Ρόδος: είχε και ως έτυχε...

...Κορακόνερο-Καρακόνερο



"Κορακόνερο": Αρχαία Νεκρόπολη

Να 'ναι καλά η ***Αρχαιολογία*** που διασώζει εκτός από τις *"πέτρες"* της ιστορικής μας μνήμης και τα ονόματα των τοποθεσιών.

Γιατί αν περιμέναμε από τα επίσημα *"όργανα"* της Ελληνικής Δημοκρατίας θα 'χαμε μείνει στα τοπωνυμικά της Οθωμανικής αυτοκρατορίας, καρατσερκαρισμένα πράγματα.

Πάντως στην απόφαση της Περιφέρειας για την επικύρωση της έκθεσης καθορισμού ορίων Αιγιαλιού και Παραλίας στην περιοχή ***"Κορακόνερο"*** χρειάσθηκαν οι επικλήσεις 30 (!) νόμων, αποφάσεων, διατάξεων, εκθέσεων, διαγραμμάτων, αυτοψιών, αναφορών και λοιπών *"διαβολεριών"*, για να εξοβελίσουν την ονομασία ***"Κορακόνερο"*** και να επανέλθουμε στα *"καράμαυρα"* Οθωμανικά πλαίσια!

...Αφερίμ λεβέντες!

621

0400076780105000 16

ΕΦΗΜΕΡΙΣ ΤΗΣ ΚΥΒΕΡΝΗΣΕΩΣ

ΤΗΣ ΕΛΛΗΝΙΚΗΣ ΔΗΜΟΚΡΑΤΙΑΣ

ΤΕΥΧΟΣ ΤΕΤΑΡΤΟ Αρ. Φύλλου 76

28 Ιανουαρίου 2005

ΑΠΟΦΑΣΕΙΣ

Αριθ. 90

Επικύρωση εκθεσης καθορισμού ορίων Αιγιαλού και Παραλίας στην περιοχή «Καρακόνερο», Δήμου Ρόδου, Νησου Ρόδου, Νομού Δωδεκάνήσου.

Ο ΓΕΝΙΚΟΣ ΓΡΑΜΜΑΤΕΑΣ
ΠΕΡΙΦΕΡΕΙΑΣ ΝΟΤΙΟΥ ΑΙΓΑΙΟΥ

Εχοντας υποψη:

1. Τις διαταξεις του Ν. 3200/1955 «περί διοικητικής αποκεντρώσεως» όπως αυτές τροποποιηθηκαν και ισχύουν σήμερα με τα Ν.Δ. 532/1970, Β.Δ. 704/1970, Β.Δ. 192/1972, Π.Δ. 347/1986, Ν. 2026/1992 και Π.Δ. 97/1993

των οποίων αρμοδιότητες του Υπουργείου Οικονομικών που είχαν μεταβιβασθεί στους Νομάρχες, ανήκουν στον Περιφερειακό Διευθυντή, σε συνδυασμό με αυτές του άρθρου 14 παράγραφος 2 του Ν. 2399/1996 με τις οποίες προβλέπεται η κατάργηση των θέσεων των Περιφερειακών Διευθυντών, οι αρμοδιότητες πλέον του οποίου περιηλθαν στον Γενικο Γραμματέα της Περιφέρειας και ασκούνται από τον αναπληρωτη Περιφερειακό Διευθυντή.

11. Τις διατάξεις του τέταρτου εδαφίου της παραγράφου 2 του άρθρου 1 και της παραγραφου 6 του ιδίου άρθρου του Ν. 2503/1997 «Διοίκηση, οργάνωση, στελέχωση της Περιφέρειας, ρύθμιση θεμάτων για την τοπική Αυτο-

"Καρακόνερο": Και με τη "βούλλα" της Εφημερίδας της Κυβερνήσεως

...Ρίφι Τουρκίας

«Μας κυνηγάει ο οίστρος της "εντοπιότητας" *και δεν μας αφήνει να ησυχάσουμε, ιδίως όταν η αγορά φοράει τα γιορτινά της. Κι επειδή έχουμε και μακρότατη παράδοση στην ποίηση, δεν δυσκολευόμαστε να βρούμε ομοιοκαταληξία για την* ***"εντοπιότητα"****. Τη ριμάρουμε με την* ***"ποιότητα"****, ζευγάρι αχώριστο, κι αμέσως έπειτα, εθνικώς υπερήφανοι, καταγγέλλουμε τα αμνοερίφια που εισάγονται από γειτονικές χώρες. Κι είναι τέτοιο το εθνικό μας πάθος ώστε όταν λέμε* ***"βουλγάρικα κατσίκια"*** *ή* ***"σκοπιανά αρνιά"****, είναι σαν να αποδίδουμε στα καημένα τα τετράποδα την πάσαν ευθύνη για ό,τι μας χώριζε ή μας χωρίζει από τη Σόφια ή τα Σκόπια.*

Αν πιστεύει κανείς ότι τα γονίδιά του *είναι τα καλύτερα της οικουμένης (εντάξει, δεν την έχουμε μόνο εμείς αυτήν την πεποίθηση, αλλά εδώ μιλάμε και για μας), δεν δυσκολεύεται να συμπεράνει ότι και των αμνοεριφίων του τα γονίδια είναι τα καλύτερα του κόσμου, άσπιλα κι αμόλυντα. Κι από κοντά, και τα ιθαγενή μαρούλια είναι τα πιο τρυφερά παγκοσμίως και τα τυριά και τα κρασιά μας ασυναγώνιστα, ακόμα και οι στρουθοκάμηλοί μας είναι οι νοστιμότερες, κι ας μην έχουν κλείσει δεκαετία στα μέρη μας.*

Αν έλεγε κάποιος *ότι τα ελληνικά αρνάκια, μοσχαράκια ή κοτοπουλάκια είναι τα γευστικότερα και τα πιο ακίνδυνα για την υγεία μας επειδή οι ιδιοκτήτες τους τα ταΐζουν με υψηλής ποιότητας τροφή και τα οδηγούν σε σφαγεία που καλύπτουν πλήρως τους υγειονομικούς όρους, ίσως να τον πιστεύαμε.*

Οταν όμως αρκείται *στην επίκληση της ιθαγένειας, της εθνικότητας, είναι σαν να μας ζητάει να πιστέψουμε,* ***"για εθνικούς λόγους"*** *και μόνο, ότι τα διατροφικά σκάνδαλα, οι κομπινούλες, η κερδοσκοπία ή η φθορά του περιβάλλοντος είναι αποκλειστικότητα των άλλων, των ξένων, και δεν περνούν ποτέ τα σύνορά μας».*

Παντελής Μπουκάλας, από την "Καθημερινή"

...Τα "καλούδια" που τρώμε

«Μια στις έξι αρτοβιομηχανίες, μονάδες επεξεργασίας, κρέατος και εργαστήρια ζαχαροπλαστικής και τυποποιητήρια ελαιολάδου που ελέγχθηκαν την τελευταία τριετία βρέθηκε να χρησιμοποιεί ως πρώτη ύλη ...ληγμένα προϊόντα.

Οι σχετικές περιπτώσεις είναι δεκάδες.

Τα "ληγμένα" κρέατα, τυριά, αυγά αρχικά αποσύρονται από τα ράφια και επιστρέφουν στην αγορά ως γλυκίσματα, σαλάμια, μπισκότα, τυρόπιτες και σφολιατοειδή, ενώ αρκετά ξαναβαφτίζονται φρέσκα και διατίθενται και πάλι στους ανύποπτους καταναλωτές.

Τα "μυστικά" της "επιδημίας" είναι δύο:

Οι πολύ χαμηλές τιμές στις οποίες διατίθενται τα ληγμένα τρόφιμα, αλλά και το "παράθυρο" που αφήνει ο νόμος στις επιχειρήσεις για την καταστροφή των ληγμένων τροφίμων.

Οπως εξηγεί ο πρόεδρος των κτηνίατρων Δημοσίου κ. Στέφανος Δελέπογλου *«οι επιχειρήσεις μπορούν να ζητήσουν την καταστροφή των ληγμένων προϊόντων με την παρουσία κλιμακίου της Νομαρχίας.*

Ωστόσο-και αυτό είναι το σημείο που εκμεταλλεύονται πολλοί-η αγορανομική διάταξη δίνει εναλλακτικά το δικαίωμα στον επιχειρηματία να καταστρέψει το χαλασμένο εμπόρευμα μόνος του.

...Ουσιαστικά οι καταναλωτές αφήνονται στην αξιοπιστία του εμπόρου!

(εκ)πολιτισμικά παίγνια

Συμιακός εκδότης και δημοσιογράφος αποκαλύπτει

Σχεδίαζαν να δηλητηριάσουν τον Βελουχιώτη

Το βιβλίο του αείμνηστου ***Ελευθερίου Ι. Διακογιάννη***, που κυκλοφόρησε πρόσφατα με τον τίτλο ***"Οι ανυπότακτοι της Σύμης. Βρετανική κατοχή στα Δωδεκάνησα"***, ένα χρόνο μετά τον θάνατό του, περιλαμβάνει αρκετά *"καυτά"* ντοκουμέντα και πληροφορίες. Μεταξύ των άλλων τα σχέδια των βρετανών να δηλητηριάσουν - με όργανο τον συμιακό δημοσιογράφο ***Μιχαήλ Θ. Σκευοφύλακα*** - τον ***Αρη Βελουχιώτη***, καθώς επίσης την πολιτική δολοφονία που διεπράχθη στο Σεσκλί, το καλοκαίρι του 1947, τριών αδελφών, των Σωτήρη, Πέτρου και Σταύρου Τσαταλιού. Δύο από αυτούς ήταν μέλη του ***ΕΜΠΑ*** (Εθνικό Μέτωπο Πανδωδεκανησιακής Απελευθέρωσης), που είχε δημιουργηθεί για να φύγουν οι άγγλοι από την Δωδεκάνησο και τα νησιά να ενωθούν με την Ελλάδα. *Το ένα από τα αδέλφια Τσαταλιού, ο Σταύρος ήταν 13 χρονών...*



• Το "ψαμίκωμα" του Αρη Βελουχιώτη

«Οι Αγγλοι - γράφει ο Ελευθέριος Ι. Διακογιάννης *- βασικά ξεφτιλίζανε (στη Μέση Ανατολή που ήμασταν για να πολεμήσουμε τους ναζί) τους φαντάρους εκείνους που ήταν με το ΕΑΜ και όχι με τον βασιλιά (Γεώργιο τον Β'). Αν και αυτό ήταν το λιγότερο! Οι συνωμοσίες τους ήταν απερίγραπτες... Μέχρι και τον αρχηγό του ΕΛ.Α.Σ, τον Αρη Βελουχιώτη, ήθελαν να δολοφονήσουν - ρίχνοντάς του σε ποτό δηλητήριο - στα χρόνια της Εθνικής Αντίστασης, όταν υποτίθεται ότι ήμασταν σύμμαχοι».*

Για το θέμα αυτό μάλιστα υπάρχει η καταπληκτική μαρτυρία ενός κορυφαίου Συμιακού, εκδότη πολλών εφημερίδων στα Δωδεκάνησα (π.χ. "Δωδεκάνησος", "Συμιακά Νέα" κ.ά.), ο οποίος ήταν ιδιαίτερα φιλοβρετανός και διατηρούσε ιδιαίτερες και σε βάθος χρόνου σχέσεις με κέντρα εξουσίας της Βρετανίας.

Ο εκδότης Μιχάλης Θ. Σκευοφύλακας - όταν ακόμη τα Δωδεκάνησα τελούσαν υπό βρετανική κατοχή - συναντήθηκε με τον Βρετανό διοικητή της Σύμης Μπέρκερ (ένα πολύ δραστήριο Βρετανό, ο οποίος έδρασε σε πολλά μέρη της Ελλάδας στην δεκαετία του '40, αλλά και νωρίτερα).

Οπως λοιπόν καταθέτει ο Σκευοφύλακας - με πλούσιες προσωπικές σχέσεις με όλες τις εμφυλιοπολεμικές κυβερνήσεις - συναντήθηκε ένα απόγευμα με τον Μπέρκερ στο Διοικητήριο της Σύμης στις 9 Μαΐου του 1946...

Και θυμάται:

«Το τσάι, εύγεστο και μυρωδάτο, εδόθη εις τον μακρόν διάδρομον του Διοικητηρίου, παρευρισκομένου και του Διευθυντού της Αστυνομίας κ. Δον Ημπενς, καθώς και του Διοικητού της ΟΥΝΡΑ κ. Τζων Γουίξον, συνοδεύετο δε από μίαν εγκάρδιον συζήτησιν γύρω από την διεθνή κατάστασιν και τας κοινωνικάς και πολεμικάς περιπετείας του κ. Μπέρκερ που, λόγω της συμμετοχής του εις τον Ελληνικόν Ανταρτικόν αγώνα, όπου εχρημάτισε σύνδεσμος των Εθνικών Ανταρτικών ομάδων του Στρατηγού Ζέρβα και των Εαμοκομμουνιστικών συμμοριών του ΕΛ.Α.Σ. με το στρατηγείον Μέσης Ανατολής, ήτο αρκετά ενδιαφέρουσα.

... Μας διηγήθηκε ότι την 26 Ιανουαρίου του 1943 ο ελασίτης Κλάρας (Αρχης Βελουχιώτης) μαζί με τους συντρόφους του, εκακοποίησαν εις το Γαρδίκι της Λαμίας τον Μακρίδην Λεωνίδαν και την γυναίκα του. Αφού τους εμαστίγωσε μέχρι αιματώσεως, έρριψε κατόπι στις πληγές τους ζεστό λάδι και το πρωί της 27ης Ιανουαρίου τους εξετέλεσε έξω στο νεκροταφείο του χωριού και τους άφησε εκτεθειμένους επί τρεις ημέρας δια να τους φάνε τα κοράκια. Ο Κλάρας εδικαιολογήθη για την πράξι του στον κ. Μπέρκερ ότι ήτο προδότης και συνεργάτης με τους Γερμανούς. Την ίδια μέρα εξετέλεσαν 4 γυναίκες και 8 άνδρας εθνικιστάς (...)

Ο Κλάρας ήταν ο κακός δαίμων της Ελλάδος... Γι' αυτό ζήτησα από το Κάιρο δηλητήριο για να τον δηλητηριάσω, να δηλητηριάσω τον Αρη Βελουχιώτη, αυτόν τον κακό δαίμονα!».

Ο ***Μιχάλης Σκευοφύλακας*** - όπως αποκαλύπτει ο συγγραφέας - μιλούσε πάντα με τα καλύτερα λόγια για τον Μπέρκερ.

«Γνώριζε απταίστως την ελληνικήν, ευρίσκετο της Ελλάδα από το 1934, όταν δε εκηρύχθη ο πόλεμος ήτο εις την Λαζαρίναν, όπου διετήρη μέγα ιπποφορβείον. Κατάγεται από τη Σμύρνην και κατετάγη εις τον αγγλικόν στρατόν όπου του ανατέθησαν διάφοροι επικίνδυνοι αποστολαί για σαμποτάζ και κομάντος. Το 1944 ευρίσκετο εις την υπηρεσίαν των κομμάντος εις Δωδεκάνησον. Το 1945 μετετάχθη στις βρετανικές διοικήσεις Αστυπάλαιας, Καλύμνου και Σύμης».

Δρομολόγια του Ταχύπλοου Καταμαράν "ΔΩΔΕΚΑΝΗΣΟΣ ΕΞΠΡΕΣ"
ΠΑΣΧΑ 2005

DODEKANISOS SEA WAYS

Αναχωρίσεις από την Κολώνα (Θαλασσινή πύλη)

ΜΕΓΑΛΗ ΤΡΙΤΗ		
ΛΙΜΑΝΙ	ΑΦΙΞΗ	ΑΝΑΧ.
ΡΟΔΟΣ		08.30
ΚΩΣ	10.40	10.50
ΚΑΛΥΜΝΟΣ	11.30	11.40
ΛΕΡΟΣ	12.30	12.35
ΛΕΙΨΟΙ	12.55	13.00
ΠΑΤΜΟΣ	13.20	13.30
ΛΕΡΟΣ	14.20	14.30
ΚΑΛΥΜΝΟΣ	15.20	15.30
ΚΩΣ	16.10	16.20
ΡΟΔΟΣ	18.30	

ΜΕΓΑΛΗ ΤΕΤΑΡΤΗ		
ΛΙΜΑΝΙ	ΑΦΙΞΗ	ΑΝΑΧ.
ΡΟΔΟΣ		08.30
ΣΥΜΗ	09.20	09.35
ΚΩΣ	10.50	11.00
ΚΑΛΥΜΝΟΣ	11.40	11.50
ΛΕΡΟΣ	12.40	12.50
ΠΑΤΜΟΣ	13.30	13.40
ΛΕΡΟΣ	14.10	14.20
ΚΑΛΥΜΝΟΣ	15.20	15.30
ΚΩΣ	16.10	16.20
ΣΥΜΗ	17.45	17.50
ΡΟΔΟΣ	18.30	

ΜΕΓΑΛΗ ΠΕΜΠΤΗ		
ΛΙΜΑΝΙ	ΑΦΙΞΗ	ΑΝΑΧ.
ΡΟΔΟΣ		08.30
ΚΩΣ	10.40	10.50
ΚΑΛΥΜΝΟΣ	11.30	11.40
ΛΕΡΟΣ	12.30	12.35
ΛΕΙΨΟΙ	12.55	13.00
ΠΑΤΜΟΣ	13.20	13.30
ΛΕΡΟΣ	14.20	14.30
ΚΑΛΥΜΝΟΣ	15.20	15.30
ΚΩΣ	16.10	16.20
ΡΟΔΟΣ	18.30	

ΜΕΓΑΛΗ ΠΑΡΑΣΚΕΥΗ		
ΛΙΜΑΝΙ	ΑΦΙΞΗ	ΑΝΑΧ.
ΡΟΔΟΣ		08.30
ΚΩΣ	10.40	10.50
ΚΑΛΥΜΝΟΣ	11.30	11.40
ΛΕΡΟΣ	12.30	12.35
ΛΕΙΨΟΙ	12.55	13.00
ΠΑΤΜΟΣ	13.20	13.30
ΛΕΡΟΣ	14.20	14.30
ΚΑΛΥΜΝΟΣ	15.20	15.30
ΚΩΣ	16.10	16.20
ΡΟΔΟΣ	18.30	

ΜΕΓΑΛΟ ΣΑΒΒΑΤΟ		
ΛΙΜΑΝΙ	ΑΦΙΞΗ	ΑΝΑΧ.
ΡΟΔΟΣ		08.30
ΚΩΣ	10.40	10.50
ΚΑΛΥΜΝΟΣ	11.30	11.40
ΛΕΡΟΣ	12.30	12.35
ΛΕΙΨΟΙ	12.55	13.00
ΠΑΤΜΟΣ	13.20	

ΚΥΡΙΑΚΗ ΤΟΥ ΠΑΣΧΑ		
ΛΙΜΑΝΙ	ΑΦΙΞΗ	ΑΝΑΧ.
ΠΑΤΜΟΣ		16.00
ΛΕΙΨΟΙ	16.20	16.30
ΛΕΡΟΣ	16.50	17.00
ΚΑΛΥΜΝΟΣ	17.50	18.00
ΚΩΣ	18.40	18.50
ΡΟΔΟΣ	21.00	

ΛΑΜΠΡΗ ΔΕΥΤΕΡΑ		
ΛΙΜΑΝΙ	ΑΦΙΞΗ	ΑΝΑΧ.
ΡΟΔΟΣ		08.30
ΣΥΜΗ	09.20	09.35
ΚΩΣ	10.50	11.00
ΚΑΛΥΜΝΟΣ	11.40	11.50
ΛΕΡΟΣ	12.40	12.50
ΠΑΤΜΟΣ	13.30	13.40
ΛΕΙΨΟΙ	14.00	14.10
ΛΕΡΟΣ	14.30	14.40
ΚΑΛΥΜΝΟΣ	15.20	15.30
ΚΩΣ	16.10	16.20
ΣΥΜΗ	17.40	17.45
ΡΟΔΟΣ	18.30	



• Ταξιδέψτε με το μήκος την ώρα
• Fully air-conditioned

Πληροφορίες: Δωδεκάνησος Ναυτιλιακή Ν.Ε.
Αυστραλίας 3, 85100 Ρόδος
Τηλ: 22410 70 590 - Fax: 22410 70 591

website: www.12ne.gr • e-mail: info@12ne.gr

ΑΕ177

«ΡΟΔΙΑΚΗ» ΑΠΟ ΤΟ 1915

ΦΛΑΣ ΣΤΟ ΠΑΡΕΛΘΟΝ


ΡΟΔΙΑΚΗ
PERIODICO SETTIMANALE

ΕΝ ΡΟΔΩ

ΔΕΥΤΕΡΑ 27 ΑΠΡΙΛΙΟΥ 1931

ΑΡΙΘΜ. ΦΥΛΛΟΥ 1100

ΦΙΛΟΠΤΩΧΟΣ ΑΔΕΛΦΟΤΗΣ ΡΟΔΟΥ

Η Φιλόπτωχος Αδελφότις αισθάνεται την υποχρέωσιν να ευχαριστήση θερμώς και δημοσία τας αξιοτίμους Κυρίας και Δεσποινίδας τας λαβούσας ενεργόν μέρος εις τον υπέρ αυτής έρανον του ανθυλλίου της Μ. Παρασκευής δια την ευγενή προθυμίαν των και την δραστηριότητά των εις ας οφείλονται τα ικανοποιητικά και δια το έτος τούτο αποτελέσματα παρά την κακοκαιρίαν και την καθόλου κατάστασιν, τα οποία έχουσιν ούτω:

Ενορία	Νεοχωρίου	φρ. 2300
	Μητροπόλεως	1074
	Αγίας Αναστασίας	570
	Αγίων Αναργύρων	415,80
	Ανω Αγ. Γεωργίου	282,65
	Αγίου Ιωάννου	295
	Αγίου Νικολάου	244,40
	Κάτω Αγ. Γεωργίου	187,70
		5320,55

Ευχαριστεί επίσης θερμώς τον εν Καΐρω Οίκον Υιών Εμμ. Κάσδαλγη δια την εκ. Λ. Α. 12ετησίαν επιχορήγησίν του ως και την Κυρίαν Σμαρ. Α. Θυμανάκη δια την εκ λιρετών 300 δωρεάν της εις μνήμην του πολυκλαύστου υιού της Αλεξίου.

Εκ του Προεδρείου

ΠΡΙΝ 50 ΧΡΟΝΙΑ

ΤΕΤΑΡΤΗ 9 ΜΑΡΤΙΟΥ 1955

ΑΡΙΘΜ. 1160

ΜΕΓΑΛΟΠΡΕΠΗΣ ΥΠΗΡΞΕΝ Ο ΕΟΡΤΑΣΜΟΣ ΤΗΣ 8ης ΕΠΕΤΕΙΟΥ ΤΗΣ ΕΝΣΩΜΑΤΩΣΕΩΣ ΤΗΣ ΔΩΔ/ΟΥ

Εν πάση επιβλητικότητι εγένετο, την παρελθούσαν Δευτέραν ο εορτασμός της 8ης επετείου της ενσωματώσεως της Δωδεκανήσου μετά της μητρός Ελλάδος.

Εις τας 10.30 εγένετο δοξολογία εν τω Ιερώ Ναώ του Ευαγγελισμού εις την οποίαν παρέστησαν ο Γενικός Διοικητής Δωδεκανήσου κ. Μπουλαλάς, οι βουλευταί κ.κ. Κωτιάδης και Ζίγδης, ο Γ.Γ. της ΓΔΔ κ. Ρεμπάκος, ο Μουφτής Ρόδου και οι λοιπαί προξενικαί, δικαστικαί, πολιτικαί και στρατιωτικαί αρχαία της πόλεώς μας κ.λπ.

Τμήματα στρατού, σχολεία και η μπάντα του Δήμου παρετάχθηκαν έξωθεν του Ναού.

Μετά το πέρας της δοξολογίας οι επίσημοι κατευθύνθηκαν εις τον θωμόν της Πατρίδος όπου ο κ. Μπουλαλάς κατέθεσεν στέφανον.

Εν συνεχεία και μετά την ανάκρουσιν του Εθνικού Υμνου υπό της μπάντας του Δήμου οι επίσημοι ανέβησαν εις το Διοικητήριον όπου ο κ. Γενικός Διοικητής εξεφώνησε βαρυσήμαντον λόγον επί της σημασίας του εορτασμού της ημέρας

Αντίλαλοι

ΠΟΛΙΤΙΚΟΙ και άλλοι...

Ενθουσιασμένος

Ο πρέσβης της Σουηδίας βρίσκεται αυτές τις μέρες στα νησιά μας και όπως μάθαμε έμεινε ιδιαίτερα ενθουσιασμένος, από την επίσκεψή **του στη Σύμη,** τόσο για τις φυσικές ομορφιές του νησιού, όσο και για την περιποίηση που του επεφύλαξε ο δήμαρχος **κ. Ελ. Παπακαλοδούκας.**

Και μάλλον θα υπάρξει και ευρύτερη συνεργασία στην συνέχεια.

Λ. Μ.

Ο χρησμός του μαντείου

Ξέρετε γιατί οι αρχαίοι ημών πρόγονοι δεν επιχείρησαν να ξαναστήσουν **το άγαλμα του Κολοσσού,** όταν αυτό είχε καταστραφεί από τον μεγάλο σεισμό του 227 π.Χ.; Διότι είχαν απευθυνθεί σε κάποιο μαντείο (πιθανόν των Δελφών) που τους είχε δώσει τον χρησμό **"μην κίνει τα κείμενα",** οπότε αποφάσισαν να μην ξαναστήσουν τον Κολοσσό.

Να υποθέσουμε ότι **τον ίδιο χρησμό** έχουν υπόψιν τους οι τοπικοί παράγοντες **σήμερα;**

Λ. Μ.

...Από το Μαυροβούνιο!

Το θέμα της ανακατασκευής του **Κολοσσού** φαίνεται ότι συγκινεί όλο τον κόσμο, εκτός... από εμάς στη Ρόδο!

Ενδεικτικό του ενδιαφέροντος που υπάρχει είναι ότι διάφοροι επιχειρηματίες από την Αυστραλία, την Γερμανία... **μέχρι και το Μαυροβούνιο** έχουν επικοινωνήσει το τελευταίο χρονικό διάστημα με τον δήμαρχο Καλλιθέας **κ. Γ. Ιατρίδη** και έχουν εκφράσει το ενδιαφέρον να χρηματοδοτήσουν την κατασκευή του Κολοσσού.

Μήπως τελικά οι τοπικοί φορείς και παράγοντες πρέπει να δουν πιο ζεστά το θέμα;

Λ. Μ.

Συναντήσεις

Και συναντήθηκαν και αντάλλαξαν ευχές για το Πάσχα χθες, ο δήμαρχος Ρόδου κ. Γιαννόπουλος με τον επικεφαλή της μειοψηφίας κ. Χατζηευθυμίου. Η πρωτοβουλία ανήκε στον κ. Χατζηευθυμίου, που συνοδευόμενος από συμβούλους της παράταξής του επισκέφθηκε χθες τον κ. Γιαννόπουλο στο γραφείο του.

Λ. Μ.

"Καλή Ανάσταση"

Ενα ακόμη... **"έθιμο"** των εορτών τηρήθηκε χθες από **Δήμο-Νομαρχία** και δεν εννοούμε άλλο από την ... άτυπη καθιέρωση του...**πενθήμερου** κάθε χρόνο τέτοιες μέρες!

...Ερημωμένη πολιτεία θύμιζαν χθες το Δημαρχιακό και το Νομαρχιακό Μέγαρο στη Ρόδο, αφού, από νωρίς το μεσημέρι οι περισσότεροι **υπάλληλοι** ευχήθηκαν **"Καλή Ανάσταση"!**

Πάντως, για να είμαστε και δίκαιοι στο Δήμο είχαν μια δικαιολογία αφού η αίθουσα του δημοτικού συμβουλίου και οι διαδρόμοι είχαν μετατραπεί **σε... σκηνικό** για τα γυρίσματα της ταινίας "Πάνω από τη Φιλία" που χθες γίνονταν εκεί!

Κυρ. Π.



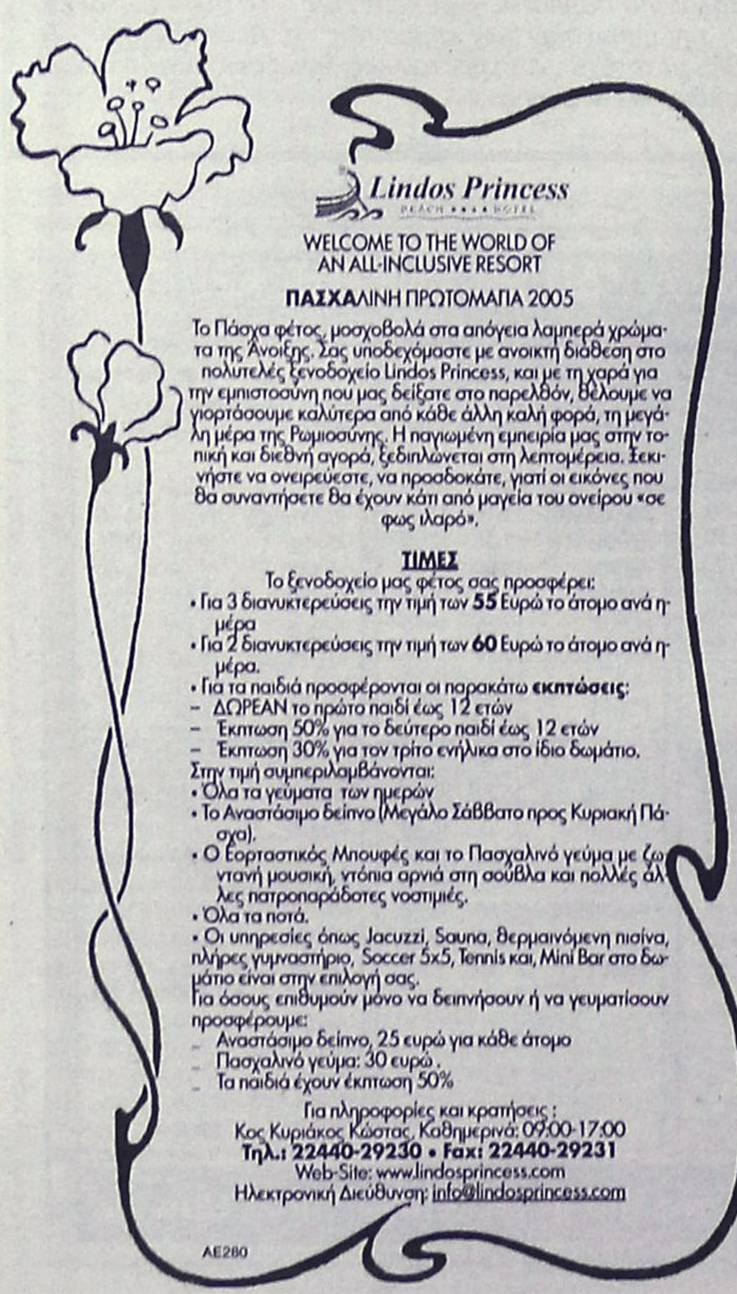



Πάσχα στο Ιπποτικόν

Περάστε τις άγιες μέρες του Πάσχα μαζί μας στο ΙΠΠΟΤΙΚΟΝ απολαμβάνοντας

την παραδοσιακή μαγειρίτσα και το φρέσκο αρνάκι στη σούβλα μαζί με το κοκορέτσι το βλάχικο, το κοντοσούβλι, την γαρδούμπα,

όπως και την **ΜΕΓΑΛΗ ΠΟΙΚΙΛΙΑ ΟΡΕΚΤΙΚΩΝ** του **ΙΠΠΟΤΙΚΟΥ**

Οπως εσείς γνωρίζετε

Η διεύθυνση και το προσωπικό σας εύχεται Χρόνια Πολλά και Καλή Ανάσταση

AT1180

Τηλέφωνο-ρεζερβέ 2241025293
Πλατεία μικρό συντριβάνι με τους Ιππόκαμπους

τα Κιούπια

Τα Κιούπια της Ελλάδος

Γαστρονομικές πασχαλινές εκπλήξεις με την υπογραφή της οικογένειας

Μ. ΚΟΥΜΠΙΑΔΗ

Happy Easter

ΤΗΛ. ΡΕΖΕΡΒΕ 22410/91824 - 93448

AT1213



Πάσχα στο Oceanis

- Κεριά αναμμένα. Λαμπάδες στα χέρια... Φωτεινά πρόσωπα στην Αναστάσιμη ατμόσφαιρα που θα δημιουργήσουμε...
- Μαγειρίτσα, κόκκινα αβγά και αρνάκι...

Αναστάσιμο δείπνο στο πλήρως ανακαινισμένο εστιατόριο Ocean του ξενοδοχείου Oceanis, με φόντο, το Αιγαίο και τις πυγολαμπίδες στην μοναδική πισίνα του ξενοδοχείου...

Ελάτε στο Oceanis για την Κυριακή του Πάσχα

κι απολαύστε τον Πασχαλινό μπουφέ

που θα ετοιμάσει ο σεφ του ξενοδοχείου!



Κάντε τώρα την κράτηση σας...
στο τηλ. 22410 24881

HOTEL ★★★★
OCEANIS
Authentic Philoxenia

AE290

http://www.hoteloceanis.com
email: info@hoteloceanis.com

ΟΠΤΙΚΑ
Φακοί Επαφής
τσίκκη βικτωρία
πτυχιούχος οπτικός ΤΕΙ Αθηνών

Πλατεία Αγίου Νικολάου, Ρόδος, Τ.Κ. 85100
Τηλ. & Φαξ 2241070053
AT1192

ταβέρνα **Αμυγδαλιά**

σας ευχόμαστε **ΚΑΛΗ ΑΝΑΣΤΑΣΗ**
και **σας περιμένουμε**
το **βράδυ του Μ. Σαββάτου**
με **παραδοσιακή μαγειρίτσα** και **ψητό αρνί**
ΑΝΟΙΚΤΑ
ΚΥΡΙΑΚΗ του ΠΑΣΧΑ και Λαμπρή ΔΕΥΤΕΡΑ μεσημέρι-βράδυ

Τρεις-Ιαλυσός · Τηλ. ρεζερβέ 2241092925, 2241064468
AT1186