Η ΡΟΔΙΑΚΗ

ΗΜΕΡΗΣΙΑ ΠΡΩΙΝΗ ΕΦΗΜΕΡΙΔΑ ΤΗΣ ΡΟΔΟΥ

ΠΛΗΡΩΜΕΝΟ ΤΕΛΟΣ Ταχ. Γραφείο Κ ΡΟΔΟΥ Αριθμ. Άδειας 1878

ΕΛΤΑ

ΤΕΤΑΡΤΗ
4 ΜΑΪΟΥ 2005
ΑΡ. ΦΥΛΛΟΥ 17.988
ΤΙΜΗ: ΕΥΡΩ 0,70

ΣΤΟ ΔΙΕΘΝΕΣ ΠΟΛΙΤΙΚΟ ΕΠΙΠΕΔΟ ΓΙΑ ΤΗΝ ΕΛΛΑΔΑ



Ιδιαίτερα θετικά είναι τα μηνύματα

Ιδιαίτερα θετικά είναι τα μηνύματα που έρχονται για τη χώρα μας από το εξωτερικό. Η διπλωματία μας έχει κερδίσει αθόρυβα μάχες ενώ αναμένονται άλλες θετικές εξελίξεις. ΣΕΛ. 3

ΟΣΟΙ ΕΙΧΑΝ ΥΠΗΡΕΣΙΑ ΤΗΝ ΗΜΕΡΑ ΤΟΥ ΠΑΣΧΑ



Ακουσαν το "Χριστός Ανέστη" από μακριά...

Μακριά από τα σπίτια τους έκαναν Ανάσταση αλλά και Πάσχα πολλοί εργαζόμενοι σε νευραλγικές υπηρεσίες. Γι' αυτούς η αρνητική αυτή εξέλιξη ήταν κάτι το συνηθισμένο. ΣΕΛ. 8

Ξεκινούν διαδικασίες επιλογών στο ΠΑΣΟΚ

Γεμάτος αγκάθια ο ...δρόμος

ΔΥΟ ΚΑΙ ΤΡΕΙΣ ΥΠΟΨΗΦΙΟΙ ΣΕ ΔΗΜΟΥΣ

Οι περισσότεροι της μιας υποψηφιότητας σε πολλούς Δήμους της Δωδεκανήσου, αλλά και η "εκκρεμότητα" στο δήμο Ροδίων στον



ΚΑΙΕΙ ΤΟ ΘΕΜΑ ΤΟΥ ΔΗΜΟΥ ΡΟΔΙΩΝ

οποίο θα ρίξει όλο το βάρος η ΝΔ, είναι τα προβλήματα που έχει να αντιμετωπίσει το ΠΑΣΟΚ σε τοπικό επίπεδο. ΣΕΛ. 5

Απεδέχθη σχετική πρόταση που του έγινε

ΠΕΡΙΟΔΕΙΑ Κάρολου Παπούλια σ' όλα τα νησιά μας

Εφυγε ενθουσιασμένος από τις ομορφιές του Καστελλορίζου αλλά και από την φιλοξενία των κατοίκων του νησιού



ΕΠΙΣΚΕΨΗ ΣΤΗ ΡΩ ΚΑΙ ΜΗΝΥΜΑ ΣΤΗΝ ΓΕΙΤΟΝΙΚΗ ΤΟΥΡΚΙΑ

Με τις καλύτερες των εντυπώσεων επέστρεψε χθες στην Αθήνα ο Πρόεδρος της Δημοκρατίας κ. Κάρολος Παπούλιας. Κατά τη διάρκεια της 3ήμερης παραμονής του στο ακριτικό Καστελλόριζο, είχε την ευκαιρία να "γευθεί" την φιλοξενία των κατοίκων του, αλλά και να στείλει τα μηνύματα που έπρεπε. Θα επανέλθει τον Ιούνιο για νέα περιοδεία. ΣΕΛΙΔΑ 4

ΑΠΟ ΤΟΥΣ ΠΙΝΑΚΕΣ ΕΠΙΛΑΧΟΝΤΩΝ ΤΟΥ ΑΣΕΠ

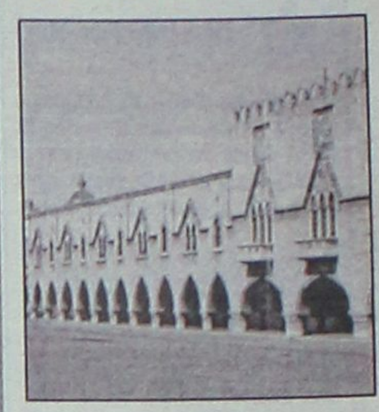

Προσλήψεις στο Δημόσιο και τους ΟΤΑ

Προσλήψεις υπαλλήλων σε υπηρεσίες του Δημοσίου και των Δήμων πρόκειται να γίνουν τις αμέσως επόμενες ημέρες. Συνολικά θα προσληφθούν 108 άτομα από τους πίνακες επιλαχόντων του ΑΣΕΠ. ΣΕΛ. 7

ΤΡΕΧΟΥΝ ΟΙ ΗΜΕΡΟΜΗΝΙΕΣ ΓΙΑ ΤΟΥΣ ΜΙΣΘΩΤΟΥΣ



Από σήμερα ο "Γολγοθάς" των δηλώσεων

Από σήμερα η κατάθεση φορολογικών δηλώσεων για μισθωτούς και συνταξιούχους στην Εφορία. Μαζί και το νέο έντυπο του Ε9. Τί πρέπει να προσέξετε για να αποφύγετε τις κακοτοπιές. ΣΕΛ. 11



ΒΑΡΥΣΤΟΜΑΧΙΑΣΑΝ ΠΟΛΛΟΙ ΡΟΔΙΤΕΣ

Ηταν βαρύς ο ...οβελίας

ΕΠΙΣΚΕΨΕΙΣ ΣΤΟ ΝΟΣΟΚΟΜΕΙΟ



Αρκετοί συμπολίτες μας κατέφυγαν στο Νοσοκομείο όπου και δέχθηκαν τις πρώτες βοήθειες μετά το Πασχαλινό τραπέζι. Το πολύ και βαρύ φαγητό μετά τη νηστεία έκανε τη ζημιά. ΣΕΛ. 9

* ΣΤΟΡΙΑ - μεταλλικά-ξύλινα-υφασμάτινα
* ΚΟΥΡΤΙΝΟΒΕΡΓΕΣ - INOX (Casa Valentina)
* ROMAN - ο τελειότερος νέος μηχανισμός
* ΚΟΡΝΙΖΕΣ - ΑΦΙΣΕΣ - ΒΙΤΡΩ - ΨΗΦΙΔΩΤΑ
* ΠΡΟΪΟΝΤΑ μη ανταγωνιστικά στην ελληνική αγορά

ΑΤΣΑΣ Α.Σ. εμπ. κεν. ΜΗΔΕΙΑ 22410 63602-66339 ΧΠ885

ΒΟΗΘΟΥΝΤΩΝ ΚΑΙ ΤΩΝ ΕΛΛΗΝΩΝ

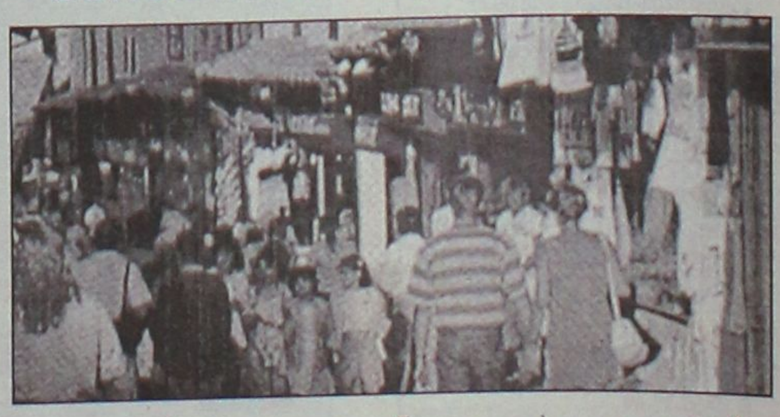

Και όμως πήγαμε καλά τις ημέρες του Πάσχα

Οι πολλές αφίξεις τσάρτερς αλλά και οι "απροσδόκητες" αφίξεις Ελλήνων επισκεπτών, έδωσαν πνοή στη Ρόδο. Γενικά πήγαμε καλά. ΣΕΛΙΔΑ 6

ΗΜΕΡΟΛΟΓΙΟ

Τετάρτη 4 Μαΐου 2005
Πελαγίας μάρτυρος
Ανατολή ηλίου: 05.26'
Δύση ηλίου: 19.19'
Σελήνη 26 ημερών

ΦΑΡΜΑΚΕΙΑ

Σήμερα διημερεύει το φαρμακείο του **Γλεντή Κων/νου** στην οδό Π. Μελά 40 και διανυκτερεύει το φαρμακείο της **Γιαννούλη Ευανθ.** στην οδό Δαμασκηνού 48 (Μητρόπολη).

ΒΕΝΖΙΝΑΔΙΚΑ

Σήμερα διανυκτερεύουν τα βενζινάδικα: **Ακρίτας ΕΠΕ** (Γ. Σεφέρη), **Τσαγκαράκης Μανόλης** (Λ. Καλλιθέας), **Τζωρτζής Ιωάννης** (Ιαλυσός), **Κεφάλας Στέργος** (Κρεμαστή), **Πάππου Καρολ.** (Παραδείσι), **Θεουλάκης Ι.** (Εμπωνα), **Μάστορης Α.** (Τσαΐρι), **Καλλιθενός Π.** (Αρχάγγελος)

ΛΑΪΚΕΣ ΑΓΟΡΕΣ

Τετάρτη: στο Δημοτικό Νεκροταφείο.
Πέμπτη: στην οδό Βύρωνος
Παρασκευή: στην οδό Πτολεμαίων (Ανάληψη)
Σάββατο: στο Δημοτικό Νεκροταφείο.

ΑΕΡΟΠΟΡΙΚΑ ΔΡΟΜΟΛΟΓΙΑ

ΟΛΥΜΠΙΑΚΗ ΑΕΡΟΠΟΡΙΑ
ΑΠΟ ΡΟΔΟ-ΑΘΗΝΑ
- Καθημερινά 07.10, 13.40
- Πέμπτη 20.10, 22.45
- Καθημερινά πλην Πέμπτης 19.40, 22.25
- Καθημερινά πλην Κυριακής 10.40

ΑΠΟ ΑΘΗΝΑ-ΡΟΔΟ
- Καθημερινά 05.30,12.00
- Πέμπτη 18.30, 21.05
- Καθημερινά πλην Πέμπτης 18.00, 20.45
- Καθημερινά πλην Κυριακής 09.00

ΑΠΟ ΡΟΔΟ-ΘΕΣΣΑΛΟΝΙΚΗ
- Δευτέρα - Τετάρτη 09.45
- Πέμπτη 10.45
- Σάββατο 15.15
- ΔΕΥ-ΤΕΤ-ΠΑΡ-ΚΥΡ 16.10

ΑΠΟ ΡΟΔΟ-ΗΡΑΚΛΕΙΟ
- Δευτέρα - Παρασκευή-Κυριακή 17.45
- Τρίτη - Πέμπτη 18.30
- Τετάρτη - Σάββατο 19.20

ΑΠΟ ΗΡΑΚΛΕΙΟ-ΡΟΔΟ
- Δευτέρα-Παρασκευή-Κυριακή 19.05
- Τρίτη-Πέμπτη 19.50
- Τετάρτη - Σάββατο 20.40

ΑΠΟ ΡΟΔΟ-ΚΑΡΠΑΘΟ
- ΔΕΥ-ΠΕΜ-ΠΑΡ-ΣΑΒ 07.00, 10.40
- Τετάρτη-Κυριακή 10.40, 14.20

ΑΠΟ-ΡΟΔΟ-ΚΑΣΟ
- ΔΕΥ-ΠΕΜ-ΠΑΡ-ΣΑΒ 07.00
- Τετάρτη-Κυριακή 10.40

ΑΠΟ ΡΟΔΟ-ΚΑΣΤΕΛΛΟΡΙΖΟ
- ΔΕΥ-ΤΕΤ-ΠΑΡ-ΣΑΒ-ΚΥΡ 07.10

ΑΠΟ ΡΟΔΟ-ΧΙΟ
- Τρίτη στις 10.40 και Πέμπτη στις 10.45'

ΡΟΔΟΣ-ΜΥΤΙΛΗΝΗ
- Δευτέρα-Τετάρτη στις 09.45, Τρίτη στις 10.40', Πέμπτη στις 10.45' και Σάββατο στις 15.15

ΡΟΔΟΣ- ΣΑΜΟΣ
- Τρίτη στις 10.40', Σάββατο στις 15.15

ΡΟΔΟΣ-ΛΗΜΝΟΣ
- Δευτέρα-Τετάρτη στις 09.45', Τρίτη στις 10.40', Πέμπτη στις 10.45' και Σάββατο στις 15.15'

Plaza Travel
Ιερού Λόχου 7 • τηλ. 2241029003
e-mail: travel@rhodes-plaza.com
AE268

AEGEAN AIRLINES
ΑΠΟ ΡΟΔΟ-ΑΘΗΝΑ
Καθημερινές πτήσεις 14.15-16.30-19.50-22.40
ΑΠΟ ΑΘΗΝΑ-ΡΟΔΟ
Καθημερινά πτήση 05.30-08.45-14.50-18.10-21.00
ΑΠΟ ΡΟΔΟ-ΗΡΑΚΛΕΙΟ
Καθημερινά πτήση 763-14.30
ΑΠΟ ΗΡΑΚΛΕΙΟ-ΡΟΔΟ
Καθημερινά πτήση 764-16.05
ΑΠΟ ΡΟΔΟ-ΘΕΣΣΑΛΟΝΙΚΗ
Καθημερινά πτήση 10.20
ΑΠΟ ΘΕΣΣΑΛΟΝΙΚΗ-ΡΟΔΟ
Καθημερινά πτήση 12.20
Χρήσιμα τηλέφωνα κρατήσεων:
(22410) 24400.

Επώνυμον

το ανώνυμον...

Η ανάσταση μιας περιοχής που αναζητά ενότητα

Ενα χρόνο μετά τη διεύρυνση της Ευρωπαϊκής Ενωσης, η πορεία της ευρωπαϊκής ολοκλήρωσης παραμένει ερώτημα με δύσκολη απάντηση. Οσο, όμως, και αν η ενοποίησή της δοκιμάζεται πολιτικά και οικονομικά, η Ευρώπη αφήνει ήδη έντονο το αποτύπωμά της στους κατοίκους της, με αποτέλεσμα ο ένας στους τρεις νεότερους ενήλικες να αισθάνεται περισσότερο Ευρωπαίος παρά π.χ. Γερμανός ή Ιταλός.

Οι σχετικές έρευνες προδίδουν ότι η Ευρώπη ως ξεχωριστή ταυτότητα υπάρχει. Και τα βήματα της οικονομικής της ενοποίησης και της πολιτικής της προσέγγισης συμβάλλουν στη διαμόρφωση νέων πολιτικών συνειδήσεων. Αυτό δεν είναι καθόλου παράξενο, αν σκεφθούμε πόσο ζωηρές είναι οι εντυπώσεις στους Ελληνες πολίτες από το γεγονός ότι ταξιδεύουν στη Ζώνη του Ευρώ χωρίς ταξιδιωτικά έγγραφα και μοιράζονται το ίδιο νόμισμα με τον τόπο του προορισμού τους.

Ολα δείχνουν ότι, με όποιες δυσκολίες, η Ευρώπη δεν διαμορφώνει μονάχα ένα νέο θεσμικό πλαίσιο, αλλά και μια νέα πραγματικότητα σε επίπεδο αξιών, όπου η δημοκρατία, η ελευθερία και η ύπαρξη κοινωνικού κράτους συνθέτουν τον πυρήνα των κοινών ευρωπαϊκών αντιλήψεων. Κοντά στις κοινές αξίες, λειτουργεί σε πολλές χώρες της Ε.Ε., όπως στην Ελλάδα, και ο πολιτικός πραγματισμός, που υποδεικνύει πως οι ευρωπαϊκές χώρες, αν όντως μοιράζονται κάτι ξεχωριστό, μόνον ενωμένες μπορούν να το πραγματώσουν σε ένα διεθνές περιβάλλον που ορίζεται από την αμερικανική υπερδύναμη και τους ασιατικούς γίγαντες.

Στο παρελθόν η Ελλάδα «έχασε» διάφορες φάσεις της διαμόρφωσης της ευρωπαϊκής οντότητας, στα μεν τέλη της δεκαετίες του '60 λόγω της δικτατορίας, στις δε αρχές του '80 λόγω της τότε έντονης αντιευρωπαϊκής ρητορικής του ΠΑΣΟΚ. Σήμερα, συντρέχει ανάλογος κίνδυνος όχι λόγω πολιτικών συνθηκών, αλλ' εξαιτίας μιας προσήλωσης στα εσωτερικά, που ωθεί την κοινή γνώμη να βλέπει την Ε.Ε. ως κάτι το ξένο και όχι ως μια ζύμωση, στην οποία η Ελλάδα συμβάλλει. Το σφάλμα του παρελθόντος δεν πρέπει να επαναληφθεί. Η Ελλάδα πρέπει να έχει συνείδηση τόσο στο επίπεδο της πολιτικής ηγεσίας, όσο και σε εκείνο της κοινής γνώμης, ότι το ευρωπαϊκό γίγνεσθαι προσδιορίζεται και από μας. Είναι η μεγάλη πρόκληση και το όνειρο για όλους τους ευρωπαϊκούς λαούς: η Ανάσταση μιας περιοχής που από τα ερείπια του αλληλοσπαραγμού έφθασε να ψηλαφά μιαν ενότητα ειρήνης και δημιουργίας.

Πώς αποτυγχάνουν οι θεσμοί στην Ελλάδα

Σίγουρα η Οικονομική και Κοινωνική Επιτροπή, στην οποία παραπέμφθηκε για διάλογο το Ασφαλιστικό, τυπικά είναι ο αρμόδιος θεσμικός φορέας στον οποίο μετέχουν οι οργανώσεις των εργαζομένων, των εργοδοτών και των επαγγελματικών ομάδων. Οπως θεσμικοί φορείς είναι πλέον και η διοίκηση της Τραπέζης της Ελλάδος και οι πέντε ανεξάρτητες αρχές που προβλέπει το Σύνταγμα, δηλαδή το Ραδιοτηλεοπτικό Συμβούλιο, ο Συνήγορος του Πολίτη κ.λπ. Η σκοπιμότητα και η σημασία των παραπάνω θεσμικών οργάνων είναι πρόδηλη. Συνεστήθησαν για να λειτουργήσουν ανεξάρτητα και αδέσμευτα έναντι των πολιτικών μας κομμάτων, είτε αυτά βρίσκονται στην κυβέρνηση είτε ασκούν αντιπολίτευση. Ετσι, η θέσπισή τους συνιστά κατά κάποιον τρόπο παραχώρηση εξουσίας εκ μέρους των πολιτικών μας φορέων, με στόχο οι αποφάσεις των εν λόγω θεσμικών οργάνων να μην ταυτίζονται με συγκεκριμένες ιδεολογικοπολιτικές θέσεις, να μην εξυπηρετούν κοντόφθαλμα κομματικά συμφέροντα, να διαθέτουν ευρύτερη (δηλαδή δημοκρατικότερη) βάση και συνεπώς να έχουν μακρόβια διάρκεια και ισχύ.

Οι παραπάνω προδιαγραφές είναι φανερό ότι προσιδιάζουν απόλυτα με την αναζήτηση λύσεως στο ασφαλιστικό πρόβλημα.

Τα όσα, λοιπόν, συνέβησαν στην εναρκτήρια συνεδρίαση της Οικονομικής και Κοινωνικής Επιτροπής για τον διάλογο στο Ασφαλιστικό είναι εξόχως σημαντικά και δυσάρεστα. Οπως είναι γνωστό, οι διοικήσεις της ΓΣΕΕ και της ΑΔΕΔΥ, οι οποίες ελέγχονται κομματικώς από το ΠΑΣΟΚ, αποφάσισαν να μη μετάσχουν, ενώ η συνδικαλιστική οργάνωση του ΚΚΕ προσπάθησε με επεισοδιακό τρόπο να ματαιώσει τη συνεδρίαση, όταν μέλη της προπλάκισαν τον πρόεδρο και στελέχη της ΟΚΕ.

Θα σταθούμε κυρίως στα πρόσωπα, διότι αυτά, τελικώς, καταξιώνουν ή ευτελίζουν τους θεσμούς. Λαμβάνοντας αφορμή από τα συμβάντα στη συνεδρίαση της ΟΚΕ για το Ασφαλιστικό, επισημαίνουμε, για μια ακόμη φορά από τη θέση αυτή, όχι απλώς την κομματικοποίηση, αλλά την πλήρη προσωπική εξάρτηση των ιθυνόντων της ΓΣΕΕ και της ΑΔΕΔΥ από το ΠΑΣΟΚ, του οποίου αποτελούν και υψηλόβαθμα στελέχη. Κατά ποία λογικήτα πρόσωπα αυτά θα μπορούσαν να λειτουργήσουν ως ανεξάρτητα και αδέσμευτα μέλη σ' ένα θεσμικό όργανο, όταν η συνδικαλιστική τους ιδιότητα αποτελεί εφαλτήριο μεταπηδήσεώς τους στην πολιτική και η κομματική τους προσφορά ανταλλάσσεται, όχι σπάνια, με υπουργικό θώκο;

Κάπως έτσι φαίνεται να αποτυγχάνει στη χώρα μας ο θεσμός των ανεξαρτήτων αρχών και οργάνων. Η διαφαινόμενη αποτυχία είναι τόσο αποκαρδιωτική, όσο σημαντικός και αναγκαίος είναι ο ρόλος του θεσμού αυτού, όπως έχει αναγνωρισθεί και καταξιωθεί σε όλες τις σύγχρονες δημοκρατίες.

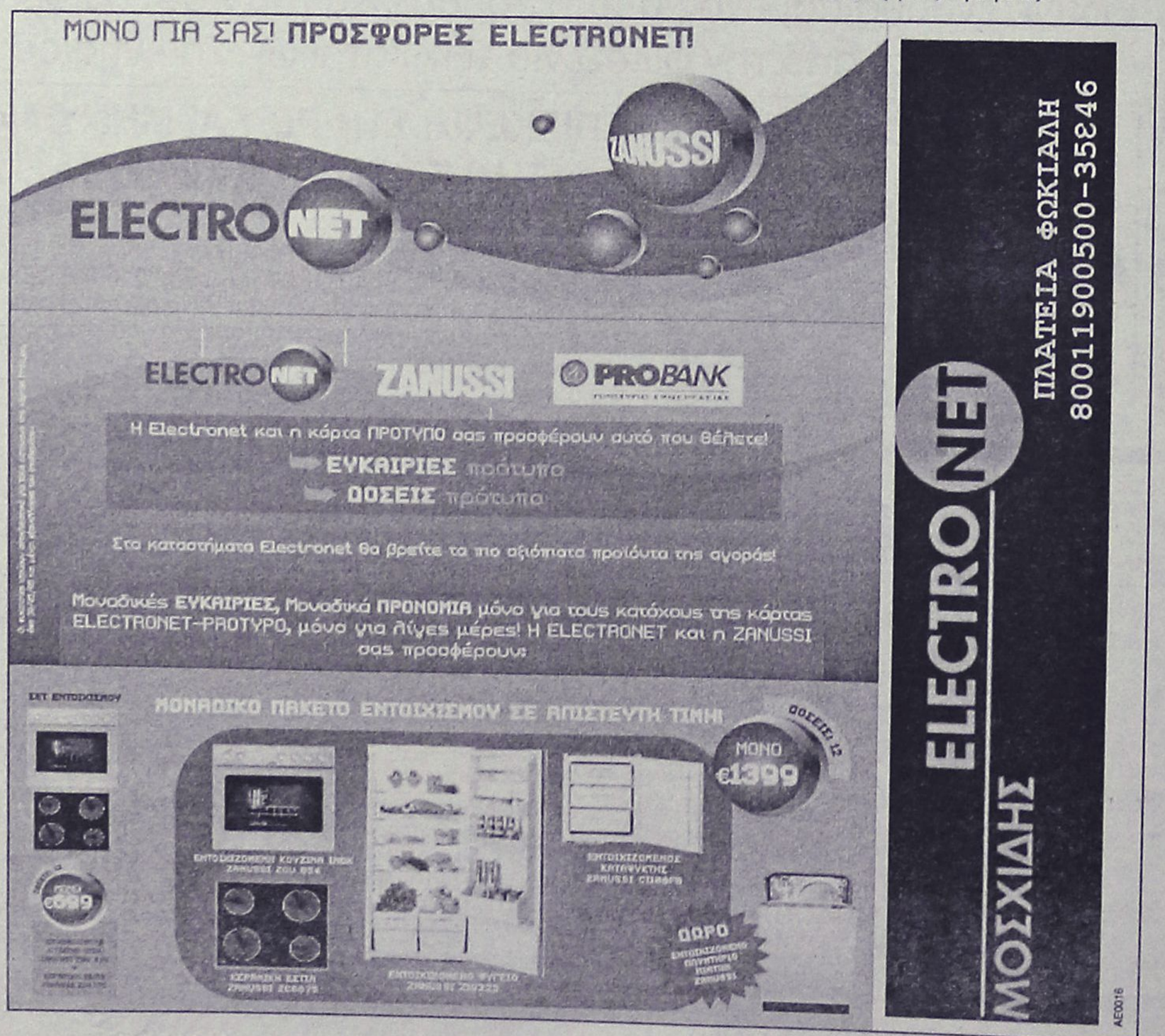

ΔΕΧΟΝΤΑΙ ΤΟ ΚΟΙΝΟ

Ο Νομάρχης Δωδεκανήσου **Γιάννης Μαχαιρίδης** και οι Βοηθοί Νομάρχη **Στάθης Κουσουρνάς** και **Νίκος Ζωΐδης** δέχονται το κοινό κάθε Τρίτη και Πέμπτη, από τις 11.00-13.00 το μεσημέρι.

ΤΑΞΙ

ΡΑΔΙΟ ΤΑΞΙ: 2241-0-64712, 2241-0-64790.

ΧΡΗΣΙΜΑ ΤΗΛΕΦΩΝΑ

ΝΟΣΟΚΟΜΕΙΟ:	2241-0-80000
ΑΜΕΣΗ ΔΡΑΣΗ ΠΥΡ/ΚΗΣ:	199
ΛΙΜΕΝΑΡΧΕΙΟ:	2241-0-22220, 2241-0-27695
ΒΛΑΒΕΣ Δ.Ε.Η.:	1050
ΒΛΑΒΕΣ Ο.Τ.Ε.:	121
ΑΜΕΣΗ ΔΡΑΣΗ:	100
ΒΛΑΒΕΣ ΥΔΡΕΥΣΗΣ:	2241-0-68750, 2241-0-68755
ΝΟΜΑΡΧΙΑ:	2241-0-46502
ΠΕΡ/ΚΗ Δ/ΝΣΗ	2241-0-38174
ΔΗΜΟΣ:	2241-0-46200
ΔΗΜ. ΕΠΙΧ. ΚΑΘΑΡ.:	2241-0-77600
ΥΠΗΡ. ΑΠΟΚΟΜΙΔΗΣ:	2241-0-61057
ΤΡΟΧΑΙΑ:	2241-0-44131
ΠΛΗΡΟΦ. Ο.Τ.Ε.:	11888
ΔΕΛΤΙΟ ΚΑΙΡΟΥ:	149
ΛΑΧΕΙΑ:	1444
ΠΡΟΠΟ - ΛΟΤΤΟ:	1444
ΡΟΔΑ:	2241-0-26300
ΚΤΕΛ:	2241-0-27706
Ο.Α.Ε.Δ.:	2241-0-23265
Ι.Κ.Α.:	2241-0-64912
ΤΑΞ.Υ.:	2241-0-68701, 2241-0-68702
ΟΛΥΜΠΙΑΚΗ:	2241-0-24555
ΕΡΓΑΤ. ΚΕΝΤΡΟ:	2241-0-24730
AEGEAN AIRLINES	2241-0-98345

ΚΤΕΟ

- Από **την 1η Μαρτίου 2005** έως και **τις 29 Απριλίου 2005**, παντός είδους οχήματα **με αριθμούς κυκλοφορίας ΡΟΒ 7001 έως και 7500.**
- Από **την 5η Ιανουαρίου 2005** έως **και τις 31 Μαρτίου 2005**, όλα τα οχήματα με μικτό βάρος από 3,5Τ έως και 10Τ με οποιονδήποτε συνδυασμό γραμμάτων (ανεξαρτήτως αριθμού) περιοχής ευθύνης της Νομαρχιακής Αυτοδιοίκησης Δωδεκανήσου (έδρα του οχήματος).
- Από **1η Μαρτίου 2005** έως **και τις 29 Απριλίου 2005**, όλα τα οχήματα με αριθμούς κυκλοφορίας άλλων συγκοινωνιακών περιοχών τα οποία: α) Εχουν μεταβιβαστεί στην περιοχή ευθύνης της Νομαρχιακής Αυτοδιοίκησης Δωδεκανήσου (έδρα του οχήματος) μετά την 30-9-2002, β) Δεν έχουν ξαναελεγχθεί σε οποιοδήποτε Κ.Τ.Ε.Ο. και Γ) έχουν συμπληρώσει 4ετία από την ημερομηνία πρώτης κυκλοφορίας τους.

ΤΙΜΕΣ ΣΥΝΑΛΛΑΓΜΑΤΟΣ

ΔΟΛΛΑΡΙΟ Η.Π.Α	1,2865	1,2847
ΛΙΡΑ ΑΓΓΛΙΑΣ	0,68043	0,67947
ΚΟΡΩΝΑ ΔΑΝΙΑΣ	7,4495	7,4391
ΚΟΡΩΝΑ ΣΟΥΗΔΙΑΣ	9,2314	9,2184
ΓΙΕΝ ΙΑΠΩΝΙΑΣ	135,32	135,14
ΦΡΑΓΚΟ ΕΛΒΕΤΙΑΣ	1,5449	1,5427
ΚΟΡΩΝΑ ΝΟΡΒΗΓΙΑΣ	8,1497	8,1383
ΛΙΡΑ ΚΥΠΡΟΥ	0,5827	0,5819
ΔΟΛΛΑΡΙΟ ΚΑΝΑΔΑ	1,6164	1,6142
ΔΟΛΛΑΡΙΟ ΑΥΣΤΡΑΛΙΑΣ	1,6637	1,6613

Η ΡΟΔΙΑΚΗ
Ημερήσια Εφημερίδα
της Ρόδου
Έτος Ιδρύσεως 1915
ΙΔΡΥΤΗΣ
ΕΜΜ. ΚΑΛΑΜΠΙΧΗΣ
ΙΔΙΟΚΤΗΣΙΑ - ΕΚΔΟΣΗ
ΥΙΟΙ Σ. ΤΣΟΠΑΝΑΚΗ
Η. ΚΩΤΙΑΔΗΣ Ο.Ε.

ΣΥΝΤΑΞΗ
Λουκάς Μαστής
Μιχάλης Μαστής
Κυριακή Πετρίδου
Βαρβάρα Μπογδάνου

ΑΘΛΗΤΙΚΑ
Μανόλης Μπάτης,
Νικήτας Κουσκούσης
Κώστας Παντίδος
Παύλος Ντοκουσπίλ

ΓΡΑΦΕΙΑ ΣΥΝΤΑΞΗΣ
Μάρκου Μαλλιαράκη 11
Τηλ.2241-0- 24610,
Fax (22410) 75641

ΑΘΛΗΤΙΚΟ ΤΜΗΜΑ
Τηλ. 2241-0-75640

ΛΟΓΙΣΤΗΡΙΟ - ΔΙΑΦΗΜΙΣΕΙΣ
Μάρκου Μαλλιαράκη 11
Τηλ. 2241-0-22210
2241-0-75230
Fax (22410) 22471
http://www.rodiaki.gr.
irodiaki@otenet.gr

Η χώρα μας κερδίζει συνεχώς έδαφος στο διεθνές πολιτικό πεδίο

Ιδιαιτέρως θετικά τα μηνύματα!

Στις άμεσες προτεραιότητες του Πρωθυπουργού το θέμα της εξωτερικής πολιτικής

Ελληνοτουρκικά, Κυπριακό και το θέμα της ονομασίας της ΠΓΔΜ βρέθηκαν στο επίκεντρο της συνεργασίας που είχε ο υπουργός Εξωτερικών Πέτρος Μολυβιάτης με τον πρωθυπουργό Κώστα Καραμανλή στο Μέγαρο Μαξίμου, εν όψει και της επικείμενης επίσκεψης του δεύτερου στις Ηνωμένες Πολιτείες.

Στην Αθήνα βρίσκεται από την Τρίτη η Αμερικανίδα υφυπουργός Εξωτερικών Λόρα Κένεντι, στο πλαίσιο της περιοδείας της σε Ελλάδα, Τουρκία και Κύπρο. Η κ. Κένεντι βρέθηκε στην Αγκυρα τη Δευτέρα, ενώ στη Λευκωσία θα μεταβεί την Πέμπτη.

Η περιοδεία της Αμερικανίδας αξιωματούχου έχει διερευνητικό χαρακτήρα, αλλά από τα αποτελέσματά του θα εξαρτηθούν και οι επόμενες κινήσεις του γ.γ. του ΟΗΕ Κόφι Ανάν.

Ο Κύπριος πρόεδρος Τάσσος Παπαδόπουλος δήλωσε την Κυριακή ότι η επίσκεψη δεν συνιστά νέα πρωτοβουλία. Ο κ. Παπαδόπουλος είπε ότι η Αμερικανίδα έρχεται στην περιοχή για να ακούσει και ότι «δεν μπορεί να θεωρούμε ότι γίνεται πρωτοβουλία για την πρωτοβουλία».

ΘΕΤΙΚΑ ΜΗΝΥΜΑΤΑ

Ιδιαιτέρως θετικά είναι τα μηνύματα από το διεθνές πολιτικό πεδίο όσον αφορά τη χώρα μας.

Κατ αρχάς υπήρξε η σημαντικότατη εξέλιξη στο θέμα του «βασικού μετόχου» με την διασφάλιση της ακεραιότητας του ελληνικού Συντάγματος. Η σαφής τοποθέτηση αυτή της Κομισιόν αφενός δικαιώνει όλες οι πολιτικές δυνάμεις-πλην του ΠΑΣΟΚ- και αφετέρου απομακρύνει τη δαμόκλειο σπάθη των περικοπών κοινοτικών κονδυλίων.

Από τις Βρυξέλλες ήρθε το χαμπέρι όσον αφορά τις σχέσεις της Τουρκίας με την Ευρωπαϊκή Ένωση. Το Συμβούλιο Σύνδεσης κάλεσε την Άγκυρα να υπογράψει και να εφαρμόσει το Πρωτόκολλο Τελωνειακής Ένωσης με τα δέκα νέα μέλη της ΕΕ, ανάμεσα στα οποία και η Κυπριακή Δημοκρατία.

Ο πρωθυπουργός Κώστας Καραμανλής σε μια περίοδο όπου στο άλλο ανοιχτό εθνικό μέτωπο, αυτό των Σκοπίων, αναζητείται κοινά αποδεκτή λύση στο ζήτημα του ονόματος, θα συναντηθεί στο Λευκό Οίκο με τον πρόεδρο Μπους.

Καλώς ή κακώς από την θέση της Ουάσιγκτον κρίνονται πολλά..

Επομένως η συνάντηση θα έχει πού μεγάλη αξία για τα εθνικά μας ζητήματα

Μια σειρά λοιπόν από γεγονότα στο επίπεδο των διεθνών σχέσεων της χώρας κινούνται σε ικανοποιητικό αν μη τι άλλο, επίπεδο.

Ελληνοτουρκικά και Κύπρος

Στα ελληνοτουρκικά το Συμβούλιο Σύνδεσης της Τουρκίας με την Ευρωπαϊκή Ένωση προσέδωσε δια στόματος του επικεφαλής της λουξεμβουργιανής διπλωματίας- το Μεγάλο Δουκάτο προεδρεύει το τρέχον της Ευρωπαϊκής Ένωσης Ζαν Ασελμπορν καθώς και ο αρμόδιος επίτροπος για τη διεύρυνση Όλι Ρεν επανέλαβαν την ιδιαίτερη σημασία που αποδίδουν στη βελτίωσή των ελληνοτουρκικών. Ταυτόχρονα το Συμβούλιο Σύνδεσης κάλεσε την Άγκυρα να υπογράψει και να εφαρμόσει το Πρωτόκολλο Τελωνειακής Ένωσης με τα δέκα νέα μέλη της ΕΕ, ανάμεσα στα οποία και η Κυπριακή Δημοκρατία.

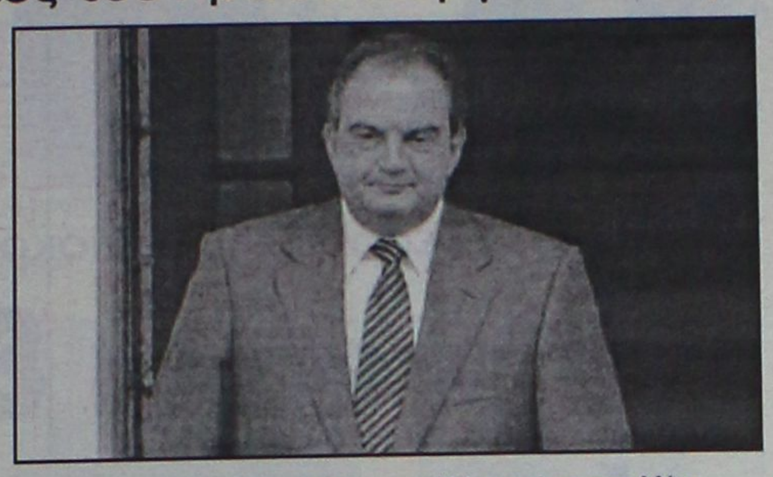

Ο υπουργός Εξωτερικών της Τουρκίας λαμβάνοντα το μήνυμα της ΕΕ δήλωσε ότι η Άγκυρα είναι έτοιμη να υπογράψει το «πρόσθετο πρωτόκολλο», που επεκτείνει την τελωνειακή σύνδεση, αλλά πρόσθεσε πως οι «25» της ΕΕ πρέπει να βοηθήσουν στον τερματισμό της απομόνωσης των κατεχομένων.

Πηγές προσκείμενες στην ΕΕ δήλωσαν ιδιαίτερα αισιόδοξοι για τις εξελίξεις θεωρώντας μάλιστα πιθανή την υπογραφή του Πρωτοκόλλου μέσα στο Μάιο.

Η ελληνική πλευρά, χαρακτήρισε την εξέλιξη θετική, υπογραμμίζοντας πως η πορεία της Τουρκίας προς την ΕΕ εξελίσσεται ανάλογα με τον βαθμό της εκ μέρους της εκπλήρωσης των ευρωπαϊκών κανόνων και κριτηρίων και ανάλογα με το βαθμό σεβασμού των ευρωπαϊκών αρχών και αξιών.

Ικανοποιημένη εμφανίζεται και η κυπριακή κυβέρνηση με τον Κύπριο υπουργό Εξωτερικών Γιώργος Ιακώβου να τονίζει πως «υπάρχει πλήρης υποστήριξη των θέσεων της Κύπρου από τους εταίρους της στην ΕΕ», εφόσον ο ΥΠΕΞ του Λουξεμβούργου έκανε λόγο για «υπογραφή και εφαρμογή» του Πρωτοκόλλου Τελωνειακής Ένωσης.

ΚΑΡΑΜΑΝΛΗΣ ΗΠΑ

Στις 20 Μαΐου στην Ουάσιγκτον θα γίνει στο Λευκό Οίκο, η συνάντηση του πρωθυπουργού Κώστα Καραμανλή, με τον πρόεδρο των Ηνωμένων Πολιτειών, Τζορτζ Μπους.

Η επισημοποίηση της συνάντησης του Έλληνα πρωθυπουργού, με τον επικεφαλής του Λευκού Οίκου είναι μια πολύ σοβαρή πολιτική εξέλιξη, καθώς τον τελευταίο καιρό υπάρχει ιδιαίτερη κινητικότητα σε πολλά από τα ανοιχτά εθνικά θέματα, που απασχολούν τη χώρα μας.

Έρχεται μάλιστα σε μια στιγμή κατά την οποία, η ελληνική κυβέρνηση δίνει τη διπλωματική της μάχη σε διεθνές επίπεδο, για την λύση του προβλήματος με το όνομα των Σκοπίων, ενώ ταυτόχρονα κλιμακώνεται η αδιαλλαξία του τουρκικού μετακεμαλικού στρατιωτικού κατεστημένου, η οποία εκφράζεται πλέον ανοιχτά με περίεργες τοποθετήσεις επί αδιαπραγμάτευτων ζητημάτων- (Ιμια- εθνικός εναέριος χώρος- πεδίο βολής Άνδρου ...).

Είναι προφανές λοιπόν ότι όλα αυτά τα ζητήματα θα τεθούν στο τραπέζι των συζητήσεων κατά τη διάρκεια της επίσκεψης του πρωθυπουργού Κώστα Καραμανλή στο Λευκό Οίκο μια ημέρα πριν την ονομαστική εορτή του πρωθυπουργού .

Για την Ελλάδα η επισημοποίηση της; συνάντησης είναι μια ακόμη επιβεβαίωση των εξαιρετικών διμερών σχέσεων Ελλάδας – ΗΠΑ, καθώς και της συνεχούς διευρυνόμενης συνεργασίας των δύο χωρών για την προώθηση της δημοκρατίας, της ευημερίας και της ασφάλειας στην ευρύτερη περιοχή της Νοτιοανατολικής Ευρώπης και της Μέσης Ανατολής.

Βασικός μέτοχος

Με τη απόφαση της Ευρωπαϊκής Επιτροπής να αποστείλει την «αιτιολογημένη γνώμη» στις ελληνικές αρχές η οποία δεν θα αμφισβητεί το Σύνταγμα αλλά μόνο τους δύο νόμους- του ΠΑΣΟΚ και της ΝΔ- για το βασικό μέτοχο η διαμάχη της Ελλάδας με την Κομισιόν οδεύει προς το τελευταίο στάδιο της.

Στην ανταπαντητική επιστολή που θα σταλεί αμέσως στις αρχές της επόμενης εβδομάδας δεν θα τίθεται θέμα αμφισβήτησης του άρθρου 14 παράγραφος 9 του ελληνικού Συντάγματος.

Οι αντιρρήσεις του εκτελεστικού οργάνου της Κοινότητας αφορούν μόνο τους δύο νόμους, δηλαδή τον ισχύοντα σήμερα νόμο της προηγούμενης κυβέρνησης του ΠΑΣΟΚ και τη νομοθεσία της σημερινής κυβέρνησης της ΝΔ περί βασικού μετόχου. Το θέμα συζητήθηκε και στη συνεδρίαση των επικεφαλής των ιδιαίτερων γραφείων των Επιτρόπων, με την απόφαση της Ευρωπαικής Επιτροπής να μην αμφισβητηθεί το ελληνικό Σύνταγμα εκ μέρους της Κομισιόν ανοίγει ουσιαστικά ο δρόμος για την εξεύρεση συμβιβαστικής λύσης μεταξύ των δύο πλευρών.

Λύση δηλαδή που θα ικανοποιεί και τους δύο. Ελληνικής πλευρά και Ευρωπαϊκή Επιτροπή.

Από την άλλη και εδώ είναι ίσως το πλέον ουσιώδες απομακρύνεται ο φόβος- ή αν προτιμάτε ο διοχετευόμενος φόβος από γνωστά κέντρα πληροφόρησης στη χώρα μας - για την πιθανή «στέρηση» κοινοτικών χρηματικών κονδυλίων.

Στο ΠΑΣΟΚ αυξάνεται καθημερινά η "γκρίνια"

Ανοικτές διαφοροποιήσεις

Στο στόχαστρο του Γ. Παπανδρέου ο Ε. Βενιζέλος

Σε αυτοτελείς πόλους διαφοροποίησης από τις κεντρικές επιλογές του Γιώργου Παπανδρέου επιχειρούν μέσω διαρροών να αναδείξουν τις τελευταίες ώρες οι συνεργάτες της ηγεσίας του κόμματος τους Ευάγγελο Βενιζέλο και Άκη Τσοχατζόπουλο.

Το αποκαλούμενο «περιβάλλον» του προέδρου του ΠΑΣΟΚ στην προσπάθειά του στηρίξει αυτό το επιχείρημα προβάλλει τις τελευταίες αιχμηρές παρεμβάσεις που έκαναν την προηγούμενη εβδομάδα τα δύο στελέχη για την έκθεση του διοικητή της Τραπέζης της Ελλάδος κ. Γκαργκάνα και τις οικονομικές θέσεις του ΠΑΣΟΚ αντιστοίχως.

Όσον αφορά τον κ.Βενιζέλο επιχειρείται να δοκιμάσουν την... υπομονή του με τις τελευταίες διαρροές που εμφανίζουν τον Γιώργο Παπανδρέου έντονα δυσαρεστημένο απέναντι του, αλλά επί το πλείστον επιδιώκεται με τις δύο προαναφερόμενες -κατά τους κύκλους της ηγεσίας- περιπτώσεις «ανταρσίας» να περάσει μέσα στο ΠΑΣΟΚ το μήνυμα ότι «πέραν του προέδρου δεν μπορεί ουδείς να τοποθετείται ελεύθερα, χωρίς προηγουμένως να έχει εξασφαλίσει την συγκατάθεση του κ.Παπανδρέου. Το σίγουρο πάντως είναι ότι, οι συγκεκριμένοι κύκλοι που επιχειρούν μέσω διαρροών να εμφανίσουν «σκιές» στις σχέσεις των κ.κ.Βενιζέλου-Τσοχατζόπουλου και ταυτόχρονα να προσδώσουν στα δύο στελέχη ένα κοινό «βηματισμό» μέσα από το «καλούπι» αυτοτελών εσωκομματικών πόλων, λειτουργούν βάσει εντολών και όχι γιατί τους ήρθε... ουρανοκατέβατα να προχωρήσουν σε τέτοιου είδους μεθοδεύσεις...

Από την άλλη πλευρά στο εσωτερικό του ΠΑΣΟΚ κάθε άλλο παρά θετικό είναι το κλίμα, καθώς τις τελευταίες μέρες καταγράφεται έντονη δυσαρέσκεια όσον αφορά την στρατηγική και την τακτική στην οποία επιδίδεται η ηγεσία.

Πολλά από τα στελέχη του Κινήματος αποδίδουν σε κατ' ιδίαν συζητήσεις σημαντικές ελλείψεις στην παραγωγή πολιτικής και κυρίως μιλούν για ένα ιδεολογικοπολιτικό πλαίσιο «αχταρμάς» που χαρακτηρίζει το ΠΑΣΟΚ της «Νέας Εποχής».

Η πρόσφατη αξιοποίηση των Ανδρέα Ανδριανόπουλου, Μίμη Ανδρουλάκη και του μουσικοσυνθέτη Θάνου Μικρούτσικου σε επιτροπές του κόμματος, έδωσαν για άλλη μια φορά λαβή προκειμένου να ανοίξει ένας νέος κύκλος συζητήσεων σχετικά με το που και σε ποιο τελικά ιδεολογικοπολιτικό πλαίσιο βαδίζει το κόμμα. Την ίδια ώρα κατά τις πληροφορίες καταγράφονται έσωθεν του ΠΑΣΟΚ έντονες αντιδράσεις σχετικά με την αξιοποίηση δύο στελεχών που όπως φάνηκε στοίχισαν «ακριβά» στο...όνομα της διεύρυνσης για το κόμμα στις Εθνικές εκλογές της 7ης Μάρτη.

Προβληματισμός

Πρόσθετους κραδασμούς στους κόλπους της Κοινοβουλευτικής Ομάδας εκτιμάται πως μπορεί να προκαλέσει και το γεγονός πως μετά την κατανομή, εκ μέρους του κ. Γ. Παπανδρέου, των πρωταγωνιστικών ρόλων στο Πολιτικό Συμβούλιο και στο Συντονιστικό της Βουλής υπάρχουν πλέον πυρήνες «δυσαρεστημένων» βουλευτών που, ενώ ανέμεναν να αξιοποιηθούν από τον πρόεδρο του ΠΑΣΟΚ, παρέμειναν τελικά εκτός της νέας ηγετικής πυραμίδας.



Τον πρώτο σχετικό κύκλο αποτελούν, σύμφωνα με έμπειρα κοινοβουλευτικά στελέχη, οι πρώην υπουργοί του κ. Κ. Σημίτη, που δεν περιελήφθησαν στον μετασυνεδριακό σχεδιασμό του κ. Γ. Παπανδρέου, όπως οι κ. Γ. Παπαντωνίου, Χρ. Βερελής, Ν. Χριστοδουλάκης, καθώς και, μεταξύ άλλων, οι κ. Κ. Κουλούρης και Κ. Γείτονας. Μια δεύτερη κατηγορία αποτελούν βουλευτές οι οποίοι είχαν τεθεί στο περιθώριο κατά την περίοδο διακυβέρνησης του κ. Σημίτη και ανέμεναν πως η αλλαγή φρουράς στην ηγεσία του ΠΑΣΟΚ θα οδηγούσε στην πολιτική τους αξιοποίηση, με χαρακτηριστικά παραδείγματα τους κ. Γεωργακόπουλο, Γρηγοράκο και Δριβελέγκα.

Η αιχμηρή κριτική που ασκείται στην ηγεσία του κόμματος εστιάζεται επίσης και στα πολυπληθή νέα όργανα, κατά την τακτική του Γιώργου Παπανδρέου να αξιοποιηθούν όλοι σε ένα ρόλο.

Στα «πηγαδάκια» των βουλευτών του Κινήματος-κυρίως των νεοεκλεγέντων- εμφανίζουν τον Γιώργο Παπανδρέου ως απόλυτο εκφραστή σε ένα από τα πιο γνωστά δόγματα του Μάο. «Αφήστε όλα τα λουλούδια να ανθίσουν» έλεγε εκείνος, το ίδιο περίπου κάνει σήμερα στο ΠαΣοΚ ο κ. Παπανδρέου μοιράζοντας ρόλους και ρολάκια στα στελέχη του κόμματος με ένα περίπλοκο σύστημα, ώστε κανένας να μην ξέρει ποιες πραγματικά εξουσίες έχει. Και έτσι αισθάνονται όλοι ευτυχείς, διότι, αν και στην αντιπολίτευση, έχουν και έναν τίτλο να περιφέρουν στην εκλογική τους περιφέρεια.

Η σχετική παρατήρηση απηχεί με τις απόψεις που διατυπώνονται από μια ομάδα νέων βουλευτών σχετικά με τα νέα όργανα και τους ρόλους που φυτρώνουν σαν...μανιτάρια από τότε που ανέλαβε ο Γιώργος Παπανδρέου την ηγεσία του κόμματος. Άλλοι πάλι πιστεύουν ότι απλώς ο Γιώργος μοιράζει ρόλους και θέσεις, στην πραγματικότητα όμως ο ίδιος λειτουργεί με ένα πολύ στενό επιτελείο ανθρώπων.

Οι αντιπολιτευτικοί χειρισμοί που πρέπει να γίνουν στην Οικονομία διχάζουν τους βουλευτές του ΠΑΣΟΚ και από πλευράς ηγεσίας επικρατεί προβληματισμός για το ενδεχόμενο τα νομοσχέδια που θα φέρει το επόμενο διάστημα στη Βουλή η κυβέρνηση, με αντικείμενο τις σχεδιαζόμενες διαρθρωτικές αλλαγές, να αναδείξουν φυγόκεντρες τάσεις στο εσωτερικό της Κοινοβουλευτικής Ομάδας.



σας ενημερώνει ότι το μήνα **ΑΠΡΙΛΙΟ** προσφέρει σε ασυναγώνιστες τιμές τα κάτωθι προϊόντα:

- **ΟΜΠΡΕΛΑ 2μ. Αλάνγκ - Αλάνγκ,** με ξύλο τικ Ινδονησίας, **μόνο 90 ευρώ**
- **Σαλόνια BAMBOO** από **100 ευρώ**
- **ΚΑΡΕΚΛΕΣ BAMBOO** από **20 ευρώ**
- **ΠΥΘΑΡΙΑ** από **20 ευρώ**
- **ΚΑΛΑΜΩΤΗ ΚΙΝΑΣ Σχιστό Καλάμι μόνο 1ευρώ/τ.μ.**
- **ΦΡΑΧΤΗΣ Λυγαριάς 1μ. μόνο 5 ευρώ**
- **ΚΑΤΑΣΚΕΥΕΣ - ΚΙΟΣΚΙΑ - ΠΕΡΓΚΟΛΕΣ σε τιμές Ε Κ Π Λ Η Ξ Η**

Επικοινωνήστε μαζί μας ή ελάτε να μας επισκεφθείτε στην έκθεση 5 στρεμμάτων, λεωφόρου Ρόδου - Καλλιθέας 3ο χλμ., απέναντι από το Ραδιοφωνικό Σταθμό Ρόδου.

Σας περιμένουμε για να λύσουμε όλες τις ανάγκες της επιχείρησής σας (ξενοδοχείο, καφετέρια κ.λπ.) ή του κήπου σας!

ΤΗΛ.: 2241069990, ΚΙΝ.: 6932 722817

AE235

KYDON TOURS

ΕΚΔΡΟΜΕΣ ΚΥΔΩΝ

ΠΟΙΟΤΗΤΑ • ΦΡΟΝΤΙΔΑ • ΕΠΙΤΥΧΙΑ

• ΜΑΡΜΑΡΙΣ-ΣΜΥΡΝΗ-ΕΦΕΣΟΣ-ΚΟΥΣΑΝΤΑΣΙ
ΤΕΤΡΑΗΜΕΡΗ ΕΚΔΡΟΜΗ 5/5-8/5/05

Μια υπέροχη εκδρομή με όμορφες περιηγήσεις, ψώνια και διασκέδαση.

ΠΕΡΙΛΑΜΒΑΝΕΙ:

• Εισιτήρια ΚΑΤΑΜΑΡΑΝ • Μια διανυκτέρευση ΚΟΥΣΑΝΤΑΣΙ • 2 διανυκτερεύσεις ΣΜΥΡΝΗ. • Τα ξενοδοχεία 4 αστέρων που συνεργαζόμαστε και μας έχουν δώσει συγχαρητήρια (ΚΕΝΤΡΙΚΑ, ΚΑΙΝΟΥΡΓΙΑ, ΚΑΘΑΡΑ, ΟΜΟΡΦΑ), • ΗΜΙΔΙΑΤΡΟΦΗ • ΠΟΥΛΜΑΝ ΠΟΛΥΤΕΛΕΙΑΣ για όλες τις διαδρομές πάντα μαζί μας. • Περιηγήσεις, ξεναγήσεις, ασφάλεια ταξιδιού και ΚΥΡΙΩΣ ΣΥΝΟΔΟΣ η κ. **Ελένη Ψυλλάκη**

ΤΙΜΗ κατ΄ άτομο 185 €

• DUBAI 18/5-23/5/05

Ελάτε μαζί μας στην πιο IN εκδρομή!!!

Περιλαμβάνει: Αεροπορικά εισιτήρια, ξενοδοχείο 4 αστέρων και 5 με πρωινό, περιήγηση ξενάγη DUBAI, μεταφορές AIRPORT - HOTEL - AIRPORT. Επίσκεψη στο περίφημο ξενοδοχείο BURZ AL ARAB που κτίστηκε μέσα στην θάλασσα, SAFARI στην ΕΡΗΜΟ, διασκέδαση και φανταστικά πάμφθηνα ψώνια!!!

Συνοδός η κ. **Ελένη Ψυλλάκη**

• ΠΑΡΙΣΙ-EURODISNEY

Αναχωρήσεις GROUPS κάθε εβδομάδα

• ΚΥΠΡΟ ΝΗΣΙΑ-ΕΛΛΑΔΑ-ΒΟΥΛΓΑΡΙΑ-ΡΩΣΙΑ

• ΕΚΔΡΟΜΕΣ ΡΩΜΗ, ΦΛΩΡΕΝΤΙΑ, ΒΕΝΕΤΙΑ, ΒΟΥΔΑΠΕΣΤΗ, ΑΜΣΤΕΡΝΤΑΜ, ΑΙΓΥΠΤΟΣ, ΜΑΛΤΑ, ΝΙΚΑΙΑ, ΜΟΝΑΚΟ, ΠΡΑΓΑ, ΒΕΡΟΛΙΝΟ, ΜΑΝΑΧΟ, ΜΑΡΟΚΟ, ΤΥΝΗΣΙΑ, ΚΥΠΡΟ, ΕΛΛΑΔΑ, ΝΗΣΙΑ

• ΕΧΟΥΜΕ ΟΠΟΙΟ ΠΡΟΟΡΙΣΜΟ ΕΠΙΘΥΜΕΙ Η ΨΥΧΗ ΣΑΣ!

Η πείρα μας στην διάθεσή σας!
Σας ταξιδεύουμε από το 1976

- **Στο γραφείο μας θα βρείτε: Εισιτήρια αεροπορικά-ακτοπλοϊκά-με όλες τις εταιρίες ΕΛΛΑΔΑ-ΕΞΩΤΕΡΙΚΟ**
- **ΠΑΚΕΤΑ ΕΚΔΡΟΜΩΝ-ΝΕΟΝΥΜΦΩΝ**
- **Ξενοδοχεία φθηνά σε όλο το κόσμο**
- **WESTERN UNION Αποστολή χρημάτων παντού σε 10 λεπτά!!!**

ΠΡΑΚΤΟΡΕΙΟ ΚΥΔΩΝ ΙΑΤΑ
Εθ. Δωδ/σίων 14 • Ακτή Σαχτούρη 8
Τηλ. 22410-23000, 27900, 27722
E-mail: Kydon@otenet.gr

ΧΠ191





Ο Πρόεδρος της Δημοκρατίας Κάρολος Παπούλιας

Εφυγε και θα ξανάρθει σύντομα στα νησιά μας

Γοητευμένος από τις ομορφιές του Καστελλορίζου και από την φιλοξενία των κατοίκων του

Γοητευμένος από τις φυσικές ομορφιές του νησιού αλλά και από τη φιλοξενία των Καστελλοριζιών, έμεινε ο Πρόεδρος της Δημοκρατίας κ. Καρολος Παπούλιας, που γιόρτασε το Πάσχα στο ακριτικό νησί.

Τα αισθήματα αυτά τα εξέφρασε χθες το μεσημέρι στον νομάρχη κ. Γιάννη Μαχαιρίδη και στον δήμαρχο Ρόδου κ. Γ. Γιαννόπουλο, κατά την αναχώρησή του από την Ρόδο.

Αποδέκτηκε μάλιστα σχετική πρόσκληση του κ. Μαχαιρίδη, να περιοδεύσει και στα άλλα μικρονήσια της Δωδεκανήσου σε σύντομο χρονικό διάστημα. Η περιοδεία αυτή, σύμφωνα με όσα έγιναν γνωστά προγραμματίζεται να πραγματοποιηθεί στο τέλος Ιουνίου ή στις αρχές Ιουλίου. Πιθανόν να προτιμήσει και το νησί της Ρόδου για ολιγοήμερες διακοπές το προσεχές φθινόπωρο.

Για την περιοδεία στα μικρά νησιά θα συνεννοηθούμε με τον υπουργό Αιγαίου κ. Παυλίδη και τον περιφερειάρχη κ. Χαρ. Κόκκινο, δήλωσε χθες ο νομάρχης κ. Μαχαιρίδης.

Επίσκεψη στη Ρω και μήνυμα στην Άγκυρα

Στην διάρκεια της παραμονής του στο Καστελλόριζο, ο κ. Παπούλιας εντυπωσίασε με την σειρά του τους κατοίκους του ακριτικού νησιού, κυρίως λόγω της απλότητας και του χιούμορ του. Προχθές το βράδυ μάλιστα πήρε μέρος και στο παραδοσιακό γλέντι που γινόταν στο νησί, με όλους τους κατοίκους, συμμετέχοντας μέχρι αργά το βράδυ.

Οπως είναι γνωστό την Κυριακή του Πάσχα σε ειδική τελετή ο Πρόεδρος της Δημοκρατίας στο πλαίσιο ομόφωνης απόφασης του δημοτικού συμβουλίου, ανακηρύχθηκε επίτιμος δημότης Μεγίστης.

Στην τελετή μάλιστα που έγινε ο δήμαρχος κ. Πανηγύρης του χάρισε μια εικόνα του Αγίου Κωνσταντίνου και της Αγίας Ελένης και μία παραδοσιακή καστελλοριζιακή πόρπη.

Η επίσκεψη του κ. Παπούλια στο Καστελλόριζο είχε έντονο συμβολικό χαρακτήρα, σε μια περίοδο που η Τουρκία εντείνει την προκλητικότητά της στο Αιγαίο.

Γι' αυτό και στην διάρκεια της τελετής ανακήρυξής του σε επίτιμο δημότη, στο σύντομο χαιρετισμό του αναφέρθηκε στις ελληνοτουρκικές σχέσεις, τονίζοντας ότι η χώρα μας έχει ως πρώτη προτεραιότητα την εξομάλυνση των σχέσεων αυτών. Διεμήνυσε ωστόσο προς την Αγκυρα ότι η ευρωπαϊκή της προοπτική απαιτεί σεβασμό των ευρωπαϊκών κανόνων και του Διεθνούς Δικαίου, ενώ απευθυνόμενος στο εσωτερικό έστειλε μήνυμα συναίνεσης προς τις πολιτικές δυνάμεις της χώρας τονίζοντας την ανάγκη εθνικής συνεννόησης στα μεγάλα εθνικά θέματα αλλά και στα κοινωνικά προβλήματα του τόπου.

Την Δευτέρα του Πάσχα ο Πρόεδρος της Δημοκρατίας επισκέφθηκε το νησί της Ρω όπου κατέθεσε στεφάνι στον τάφο της Κυράς της Ρω και φανερά συγκινημένος είπε ότι θέλησε να αποτίσει φόρο τιμής σε μια γυναίκα-θρύλο, σύμβολο ζωής και αντίστασης του Ελληνα που αγωνίζεται παρά τις δυσκολίες και πιστεύει ότι το αύριο θα είναι καλύτερο. Κατά την ολιγόωρη παραμονή του στην ακριτική βραχονησίδα ο κ. Παπούλιας ευχήθηκε καλό Πάσχα και τσούγκρισε αβγά με τους στρατιώτες που τη φυλάσσουν και το μεσημέρι επέστρεψε με περιπολικό του Λιμενικού Σώματος στο Καστελλόριζο.





Ενόψει των διεργασιών για την ανάδειξη των υποψηφίων δημάρχων στο Νομό μας

Πολλά τα "αγκάθια" για το τοπικό ΠΑΣΟΚ!

Διπλές και τριπλές υποψηφιότητες σε άλλους μεγάλους εκτός της Ρόδου δήμους

Και άλλα "αγκάθια", εκτός από το θέμα του υποψηφίου δημάρχου Ρόδου, θα αναγκαστεί α αντιμετωπίσει άμεσα το τοπικό ΠΑΣΟΚ, σε ό,τι αφορά τις υποψηφιότητες στις δημοτικές εκλογές.

Σε μία σειρά δήμους της Δωδεκανήσου, όπου στις τελευταίες εκλογές υπήρξαν διπλές υποψηφιότητες από τον χώρο του ΠΑΣΟΚ, πρόκειται να προκύψει ζήτημα, το οποίο θα αναζωπυρώσει τα πάθη και τις διαμάχες που υπήρξαν.

Ενδεικτικά αναφέρονται οι δήμοι Κω (με τους κ.κ. Μ. Φάκκο και Γ. Κυρίτση), Καλύμνου (με τους κ.κ. Γ. Ρούσσο και Δ. Διακομιχάλη), Πεταλούδων (με τους κ.κ. Μιχ. Κορδίνα και Β. Σταυριανό) Αρχαγγέλου (με τους κ.κ. Αλ. Παπουρά και Θ. Κολιάδη) κ.ά.

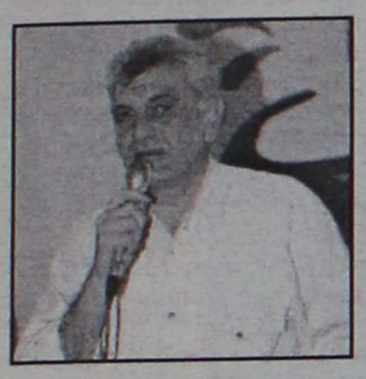

Εάν πράγματι ανοίξουν σύντομα οι διαδικασίες επιλογής υποψηφίων, τόσο στους συγκεκριμένους δήμους, αλλά και σε άλλους, αναμένεται να υπάρξουν έντονες αντιπαραθέσεις στον χώρο του ΠΑΣΟΚ.



Σύμφωνα πάντως και με χθεσινό δημοσίευμα της εφημερίδας "ΤΑ ΝΕΑ" (εφημερίδας που κατεξοχήν είναι εκφραστής των θέσεων του ΠΑΣΟΚ) οι διαδικασίες στο ΠΑΣΟΚ θα ξεκινήσουν πιθανόν κι αυτή την εβδομάδα! Στόχος του ΠΑΣΟΚ είναι, αναφέρει χαρακτηριστικά το δημοσίευμα, «να έχει καταλήξει σε υποψηφίους ακόμα και έναν χρόνο πριν από τις εκλογές για την Τοπική Αυτοδιοίκηση τον Οκτώβριο του 2006».

Το συγκεκριμένο δημοσίευμα, επιβεβαιώνει την εκτίμηση, ότι ο **δήμαρχος Ρόδου κ. Γιώργος Γιαννόπουλος** θα αναγκαστεί εκ των πραγμάτων να ανοίξει νωρίτερα απ' ότι υπολόγιζε, τα χαρτιά του, σε ό,τι αφορά το ενδεχόμενο να είναι εκ νέου ή όχι υποψήφιος.



Επειδή πράγματι οι διαδικασίες επιλογής στο ΠΑΣΟΚ για την επιλογή υποψηφίων, πρόκειται να επισπευθούν, ευνόητο είναι ότι ο κ. Γιαννόπουλος θα κληθεί να πάρει νωρίτερα τις αποφάσεις του.

Για προφανείς λόγους, οι αποφάσεις του κ. Γιαννόπουλου αναμένονται με ιδιαίτερο ενδιαφέρον, αφού θα αποτελέσουν την απαρχή ευρύτερων ανακατατάξεων στα δημοτικα πράγματα.



Θα πρέπει να θεωρείται δεδομένο, ότι εφόσον ο κ. Γιαννόπουλος αποφασίσει να μην διεκδικήσει την τέταρτη τετραετία στον δήμο Ρόδου, θα προκύψουν αρκετοί μνηστήρες, κυρίως από το χώρο του ΠΑΣΟΚ. Ήδη κάποιοι εξ αυτών, διαισθανόμενοι (ή προσδοκώντας) ότι ο κ. Γιαννόπουλος δεν θα είναι υποψήφιος, έχουν αρχίσει να λαμβάνουν θέσεις μάχης. Ορισμένοι μάλιστα έχουν επιχειρήσει να προσεταιριστούν στελέχη της δημοτικής αρχής για ευνόητους λόγους.



Γενικώς πάντως, αναμένεται λόγω και του θέματος αυτού, οι επόμενοι μήνες να είναι περίοδος έντονων διεργασιών για το τοπικό ΠΑΣΟΚ, στα πλαίσιο της διαδικασίας που εχει αποφασιστεί. Δεν θα είναι όμως μόνο για το ΠΑΣΟΚ περίοδος διεργασιών.

Το αυτό θα συμβεί και στον χώρο της Νέας Δημοκρατίας, αφού οι παράγοντες του κόμματος σε τοπικό επίπεδο έχουν κάνει σαφές ότι σε αντίθεση με το παρελθόν, αυτή την φορά η ΝΔ θα έχει πρωταγωνιστικό ρόλο στις δημοτικές εκλογές.



Αυτό σημαίνει ότι σε όλους σχεδόν τους δήμους του νομού, στους μεγαλύτερους τουλάχιστον, θα έχει υποψηφίους που θα υποστηρίζει προερχόμενους κυρίως από τον ευρύτερο χώρο της παράταξης.

Στο πλαίσιο αυτό καθίσταται σαφές, ότι αναμένονται γενικότερες εξελίξεις και ανακατατάξεις μέσα στο προσεχές χρονικό διάστημα.

Στη Χαριλάου Τρικούπη άρχισαν το ψάξιμο

Έπιασαν δουλειά στο κέντρο

Θα δώσουν πολιτικό χαρακτήρα στις εκλογές

Ονόματα και χρονοδιαγράμματα για τις δημοτικές εκλογές αρχίζει να εξετάζει από αυτή την εβδομάδα το ΠΑΣΟΚ. Στόχος του να έχει καταλήξει σε υποψηφίους ακόμη και έναν χρόνο πριν από τις εκλογές για την Τοπική Αυτοδιοίκηση, τον Οκτώβριο του 2006.

Για το ΠΑΣΟΚ οι εκλογές για την Τοπική Αυτοδιοίκηση θα λάβουν εκ των πραγμάτων χαρακτήρα αναμέτρησης με τη ΝΔ. Για το λόγο αυτό η Χαριλάου Τρικούπη έχει ήδη ανάψει πράσινο φως σε δύο αρμόδιες επιτροπές να κινητοποιηθούν μετά το Πάσχα.



Η πρώτη θα αρχίσει αμέσως τις συνεδριάσεις της, ώστε να θέσει τους βασικούς άξονες της τακτικής που θα ακολουθηθεί για να επιλεγούν μέσω μέσω και προκριματικών εκλογών άφθαρτα και ικανά στελέχη (ακόμη και νυν βουλευτές). Η δεύτερη θα επεξεργαστεί θέσεις για την ΤΑ, που θα γίνουν «σημαία» του ΠΑΣΟΚ στην κρίσιμη αυτή αναμέτρηση.

Για το ΠΑΣΟΚ θα θεωρηθεί νίκη στις εκλογές, εάν πετύχει:

- νίκη στους μεγάλους δήμους και σε σημαντικές νομαρχίες, καθώς οι περιοχέςαυτές αποτελούν τον «καθρέφτη» και αρκετές έχουν τώρα «γαλάζιο» χρώμα.

- συνεργασίες σε τοπικό επίπεδο με αριστερά κόμματα, κοινωνικές ομάδες ή ανεξάρτητες προσωπικότητες, παρά τη θέση που έχουν για αυτόνομη κάθοδο στις εκλογές.

Εν τω μεταξύ, ο Γ. Παπανδρέου θα πραγματοποιήσει εντός του Μαΐου και του Ιουνίου περιοδείες στην περιφέρεια με αφορμή την περιφερειακή οργανωτική συγκρότηση του ΠΑΣΟΚ, που θα ολοκληρωθεί μέσα σε αυτούς τους μήνες με την εκλογή των μελών περιφερειακών επιτροπών και των δημοτικών οργανώσεων.

Παράλληλα, τις επόμενες εβδομάδες ο κ. Παπανδρέου θα έχει την ευκαιρία να αναμετρηθεί πολλές φορές με τον πρωθυπουργό στη Βουλή με αφορμή την ψήφιση του Ευρωσυντάγματος και την προ ημερησίας διατάξεως συζήτηση για την εξωτερική πολιτική, που έχει ζητήσει ο πρόεδρος του ΠΑΣΟΚ.









Δώστε την δυνατότητα ...

... στο παιδί σας, να γνωρίσει και να αναδειχθεί μέσα από τα προγράμματα εκπαίδευσης,πολιτισμού και άθλησης των εκπαιδευτηρίων μας.

Χαρίστε την ευκαιρία ...

... στο παιδί σας να εκτονωθεί, να πειραματισθεί, να δημιουργήσει, να αθληθεί στις άρτιες εγκαταστάσεις μας.

Επενδύστε ...

... στη μάθηση και επιτρέψτε στο παιδί σας να πετάξει με σιγουριά στο μέλλον !

Οι εγγραφές άρχισαν!
Επωφεληθείτε των προνομιακών εγγραφών μέχρι 15 Μαΐου



ΚΟΛΛΕΓΙΟ ΡΟΔΟΥ
Βρεφονηπιακός Σταθμός
Νηπιαγωγείο - Δημοτικό
Γυμνάσιο - Λύκειο - Ι.Β.
Με την τεχνογνωσία των Εκπαιδευτηρίων Γείτονα

Επένδυση Ζωής

10ο χλμ Ρόδου - Λίνδου, Τηλ.: 22410 87747-8-9, Fax: 22410 87430
www.rodos-college.gr , E mail: info@rodos-college.gr

AE326

Ανεβαίνετε συχνά στην Αθήνα;

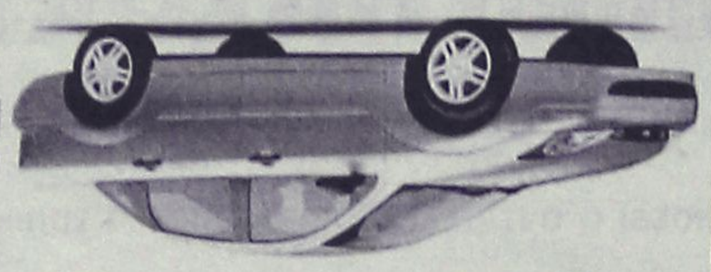

Τότε, γιατί να πληρώνετε περισσότερα από 29€ την ημέρα για ενοικίαση αυτοκινήτου;

Η PAYLESS φέρνει τα πάνω-κάτω στην ενοικίαση αυτοκινήτου, προσφέροντας σε όλους τους Ροδίτες που επισκέπτονται την Αθήνα, τις χαμηλότερες τιμές της αγοράς!

FIAT PANDA NUOVA ΜΕ 29€ • HYUNDAI ACCENT ΜΕ 35€ • CITROEN XSARA ΜΕ 39€

Κάνετε σήμερα την κράτησή σας και η PAYLESS θα σας περιμένει στο αεροδρόμιο ΕΛΕΥΘΕΡΙΟΣ ΒΕΝΙΖΕΛΟΣ με το αυτοκίνητο που θα επιλέξετε!

Καλέστε τώρα το τοπικό κέντρο κρατήσεων της PAYLESS στο: 800 11 82311* ή μιλήστε με τον ταξιδιωτικό σας πράκτορα!

PAYLESS CAR RENTAL

*Για κλήσεις από κινητά καλέστε 22410 82313

PAYLESS CAR RENTAL GREECE - Δραγωνέα 5 - Μαρκόπουλο Αττικής - Τηλ: 22990 63211

ΓΕΝΙΚΟΙ ΟΡΟΙ ΕΞΟΙΚΟΝΟΜΗΣΗΣ ΑΥΤΟΚΙΝΗΤΟΥ: Η προσφορά ισχύει για κρατήσεις από κατοίκους της Ρόδου που ταξιδεύουν στην Αθήνα μέσω του αεροδρομίου ΕΛΕΥΘΕΡΙΟΣ ΒΕΝΙΖΕΛΟΣ για το χρονικό διάστημα μεταξύ 1/02/2005 εως 31/05/2005. Οι παραπάνω τιμές αφορούν μόνο τα αναφερόμενα αυτοκίνητα, συμπεριλαμβάνουν ελεύθερα χιλιόμετρα και ασφάλεια CDW και ισχύουν με χρήση πιστωτικής κάρτας. Η προσφορά δεν μπορεί να συνδυαστεί με άλλες προσφορές που κατά καιρούς παρέχει η PAYLESS CAR RENTAL GREECE. Ο ενοικιαστής πρέπει να είναι άνω των 23 ετών και να είναι κάτοχος άδειας οδήγησης για τουλάχιστον 1 έτος. Διάφορες χρεώσεις ανάλογα με τον τόπο παράδοσης του αυτοκινήτου μπορεί να ισχύσουν.

ΑΝΟΙΞΤΕ ΤΗΝ ΔΙΚΗ ΣΑΣ ΠΟΡΤΑ ΣΤΟ ΜΕΛΛΟΝ ΜΕ WARLYN DOORS



BSI REGISTERED FIRM

MADE IN ENGLAND

Στ. Καζούλη 23 & Πελοποννήσου 2
Τηλ.: 22410 22684 / 22831
Fax: 22410 22684
e-mail: iints5@otenet.gr

AT1261

Ζωηρή η κίνηση στη Ρόδο τις ημέρες του Πάσχα

Και όμως, πήγαμε καλά...

Την ουσιαστική έναρξη της τουριστικής σεζόν για τη Ρόδο σηματοδότησε το τετραήμερο των εορτών του Πάσχα που προηγήθηκε αφού στο αεροδρόμιο "Διαγόρας" επικρατούσε "πυρετός" από τις αφίξεις, ιδιαίτερα από το εξωτερικό!

Μεγάλος αριθμός πτήσεων τσάρτερς από εξωτερικό

Συγκεκριμένα, σύμφωνα με τα όσα δήλωσε ο αερολιμενάρχης Ρόδου κ. Δημήτρης Στροίκης στον Ρ/Σ "ΕΡΑ Ρόδου", κατά τις παραπάνω ημέρες, στο αεροδρόμιο της Ρόδου, είχαμε 128 πτήσεις τσάρτερ, αριθμός, βεβαίως, που είναι ιδιαίτερα αυξημένος σε σχέση με τον προηγούμενο μήνα.

Από αυτές, οι 64 ήταν προσγειώσεις στο αεροδρόμιό μας, κάτι που "μεταφράζεται" σε περίπου 11.000 τουρίστες, οι οποίοι αφίχθησαν στη Ρόδο.

Εξίσου αυξημένη ήταν και η κίνηση από το εσωτερικό, καθώς ως γνωστόν, πολλοί Ελληνες επιλέγουν τα νησιά μας για να περάσουν τις Αγιες ημέρες του Πάσχα. Ετσι, λοιπόν, από τα παραπάνω τα 31 αεροσκάφη ήταν πτήσεων εσωτερικού και μετέφεραν 5 με 6 χιλιάδες επιβάτες.

Σύμφωνα με τον κ. Στροίκη, δεν παρουσιάστηκαν προβλήματα στην εξυπηρέτηση των επιβατών, αφού η κίνηση αυτή θεωρείται νορμάλ για την εποχή και τα πράγματα εξελίχθηκαν ομαλά και με ευκολία.

Σημειώνεται ότι προχθές μόνο προσγειώθηκαν στη Ρόδο 10 αεροσκάφη από το εξωτερικό και χθες αναμενόταν άλλα 8. Από το εξωτερικό οι αφίξεις είναι περισσότερες από τις αναχωρήσεις, κάτι που σημαίνει, βεβαίως, ότι πρόκειται για καλοκαιρινούς επισκέπτες μας, σε αντίθεση με αυτές του εσωτερικού, που τα αεροπλάνα φεύγουν γεμάτα και που σημαίνει, βεβαίως, ότι η πλειοψηφία των Ελλήνων επισκεπτών ήρθε για το εορταστικό τριήμερο.

Οσον αφορά στην κίνηση από δω και πέρα, αναμένεται να αυξάνεται ημέρα με την ημέρα. Συγκεκριμένα, μέσα στην εβδομάδα θα αρχίσουν οι αφίξεις από την Αγγλία και μάλιστα αυτές τις ημέρες, αναμένεται να φθάσει στο νησί της Ρόδου σημαντικός αριθμός Αγγλων.

Το ερχόμενο σαββατοκύριακο, τέλος, θα έχουμε περί τις 70 πτήσεις τσάρτερ από τη Σκανδιναβία και τη Γερμανία.

ΣΤΟ ΛΙΜΑΝΙ

Αυξημένη ήταν η κίνηση με τα πλοία της γραμμής κατά την περίοδο του Πάσχα στο λιμάνι της Ρόδου, συγκριτικά με το ίδιο διάστημα πέρυσι, σύμφωνα με τα στοιχεία των τοπικών λιμενικών αρχών.

Ειδικότερα, από την Μεγάλη Δευτέρα 25 Απριλίου έως και την Λαμπρή Δευτέρα 2 Μαΐου διακινήθηκαν μέσω του λιμανιού μας συνολικά 13.166 άτομα, ενώ πέρυσι τις άγιες μέρες και ειδικότερα από τη Μεγάλη Δευτέρα 5 Απριλίου έως και τη Λαμπρή Δευτέρα διακινήθηκαν συνολικά 11.518 άτομα.



Πιο αναλυτικά με τα πλοία της γραμμής ήρθαν φέτος στη Ρόδο τη Μεγάλη Εβδομάδα 6.746 άτομα ενώ αναχώρησαν από το νησί 6.420 άτομα. Με τα ίδια πλοία ήρθαν 576 φορτηγά και αναχώρησαν 396, ενώ τέλος ήρθαν 686 αυτοκίνητα και έφυγαν 687.

Κατά τη Μεγαλοβδομάδα πέρυσι, ήρθαν με τα πλοία της γραμμής 5.097 άτομα και αναχώρησαν 6.421 άτομα.

Από τα στοιχεία, προκύπτει ότι, φέτος αν και ο αριθμός των πλοίων που εκτελούν δρομολόγια προς την περιοχή, είναι μικρότερος, ήρθαν περισσότεροι επισκέπτες, που σημαίνει ότι υπήρχαν μεγάλες πληρότητες.

Αξίζει να αναφερθεί ότι, ενώ στην κατηγορία των αναχωρήσεων ο αριθμός των επιβατών ήταν ο ίδιος, στην κατηγορία των αφίξεων υπήρξε μεγάλη απόκλιση της τάξης των περίπου 1.600 ατόμων, καθώς πέρυσι ήρθαν με τα πλοία της γραμμής στη Ρόδο 5.097άτομα ενώ φέτος 6.746 άτομα.

Ο ΑΠΡΙΛΙΟΣ

Στα ύψη ανέβηκε η τουριστική κίνηση στο λιμάνι της Ρόδου το μήνα που πέρασε ξεπερνώντας μάλιστα κατά πολύ τα περσινά επίπεδα.

Συγκεκριμένα, μέσω του λιμανιού μας, διακινήθηκαν 35.627 άτομα έναντι 28.822 τον Απρίλιο του 2004, ενώ τον ίδιο μήνα του 2003 η κίνηση ήταν ακόμα χαμηλότερη, καθώς είχε φτάσει τα 20.972 άτομα.

Αξίζει να σημειωθεί ότι η κίνηση αυτή, οφείλεται κυρίως στον κατάπλου 38 κρουαζιεροπλοίων με τα οποία ήρθαν στη Ρόδο πάνω από 30.000 τουρίστες, ενώ πέρυσι είχαν καταπλεύσει 36 μεταφέροντας 23.770 άτομα.

Η κίνηση στη γραμμή Τουρκίας, κυμάνθηκε στα ίδια με τα περσινά επίπεδα.

Αναλυτικά ο Απρίλιος διαμορφώθηκε ως εξής, σύμφωνα με τα στοιχεία του Γραφείου Ελέγχου Διαβατηρίων του λιμανιού Ρόδου:

Επιβατική κίνηση γραμμής Ρόδος - Μαρμαρίς - Ρόδος:

- Ημερήσιοι εκδρομείς: 1.167 άτομα
- Επιβάτες με προορισμό την Τουρκία: 276 άτομα
- Επιβάτες προερχόμενοι από Τουρκία: 306 άτομα.

Σύνολο: 1.749 άτομα

Επιβατική κίνηση γραμμής Μαρμαρίς - Ρόδος - Μαρμαρίς

- Ημερήσιοι εκδρομείς: 1.349 άτομα
- Επιβάτες με προορισμό την Ρόδο: 678 άτομα
- Επιβάτες με προορισμό την Τουρκία: 705 άτομα.

Σύνολο: 2.732 άτομα

Κίνηση κρουαζιεροπλοίων

- Προσεγγίσεις - Αναχωρήσεις: 38 πλοία
- Επιβαίνοντες συνολικά τουρίστες: 30.852 άτομα.

Θαλαμηγοί

- Προσεγγίσεις 50 θαλαμηγών με 169 επιβαίνοντα άτομα και
- Αναχωρήσεις (απόπλοι) 24 θαλαμηγών με 125 επιβαίνοντα άτομα.

Πάντως αξίζει να σημειωθεί ότι στην εκτίναξη της τουριστικής κίνησης συνέβαλε και το γεγονός του εορτασμού του Πάσχα, με αφορμή το οποίο διοργανώθηκαν πρόσθετα πακέτα εκδρομών από τις εταιρίες, που σημείωσαν μεγάλη επιτυχία.



THALASSA FORUM SPA

ΚΕΝΤΡΟ ΘΑΛΑΣΣΟΘΕΡΑΠΕΙΑΣ - ΑΝΑΖΩΟΓΟΝΗΣΗΣ

Οταν η πολυτέλεια συναντάει την αισθητική κάνει θαύματα...

Ανακαλύψετε τον πιο ελκυστικό εαυτό σας χαλαρά και ξεκούραστα

Σας περιμένουμε στον ανακαινισμένο χώρο μας από 18/4/05

Spa, θαλασσοθεραπείες, λασποθεραπείες, υδρομασάζ, Jacuzzi, Χαμάμ, Σάουνα, Γυμναστήριο, Θερμαινόμενη πισίνα.

ΟΔΟΣ ΦΕΡΕΝΙΚΗΣ - ΠΑΡΑΛΙΑ ΙΑΛΥΣΣΟΥ Τηλ.: 22410 96610

Τα πέταξαν σε κάδο απορριμμάτων

Πυρκαγιά από αναμμένα κάρβουνα στο Πλημμύρι

- Κινητοποίηση της Πυροσβεστικής Υπηρεσίας
- Κινδύνευσε δάσος στην Πάτμο από βαρελότο

Πυρκαγιά εκδηλώθηκε προχθές το απόγευμα στην περιοχή Πλημμύρι στη Νότια Ρόδο, από αναμμένα κάρβουνα, τα οποία άγνωστοι εκδρομείς πέταξαν σε κάδο σκουπιδιών!

Αποτέλεσμα της όλης αυτής ενέργειας, ήταν να κινδυνεύσει να επεκταθεί η φωτιά στη γύρω από το κάδο με πεύκα και σιτηρά, περιοχή.

Η πυρκαγιά τέθηκε γρήγορα υπό έλεγχο και αποφεύχθηκαν τα χειρότερα, χάρις στην άμεση κινητοποίηση της Πυροσβεστικής Υπηρεσίας.

Για την κατάσβεση της φωτιάς πήραν μέρος 5 οχήματα της Πυροσβεστικής, ενώ αποτεφρώθηκαν μερικά στρέμματα με πεύκα και σιτηρά.

Αξίζει να σημειωθεί ότι και την Κυριακή του Πάσχα στην ίδια περιοχή είχε εκδηλωθεί φωτιά, από την ίδια αιτία.



ΦΩΤΙΑ ΑΠΟ ΠΥΡΟΤΕΧΝΗΜΑ

Κινδύνευσε να καεί το βουνό της Κουμάνας στην Πάτμο το βράδυ της Ανάστασης, εξαιτίας πυροτεχνήματος!

Η νύχτα έγινε μέρα το βράδυ του Μ. Σαββάτου στην Πάτμο μετά το άκουσμα του "Χριστός Ανέστη" από τα εκατοντάδες πυροτεχνήματα όλων των ειδών που άρχισαν να ρίχνονται, ένα εκ των οποίων προκάλεσε πυρκαγιά στο βουνό "Κουμάνα" του νησιού.

Τη φωτιά κατάφεραν να περιορίσουν και να θέσουν γρήγορα υπό έλεγχο κάτοικοι της περιοχής, οι οποίοι με συντονισμένες ενέργειες εξάλειψαν τον κίνδυνο να επεκταθεί στο σπίτι και στο Μοναστήρι που βρίσκονται εκεί.

Για την κατάσβεσή της πήραν μέρος το βυτιοφόρο και το πυροσβεστικό όχημα του δήμου Πάτμου.

Από τους επιλαχόντες αδιόριστους του ΑΣΕΠ

Προσλήψεις υπαλλήλων σε δημόσιο και δήμους

Συνολικά στο Νομό μας θα καλύψουν 108 θέσεις

Πάνω απο 100 άτομα (για την ακρίβεια 108) πρόκειται να προσληφθούν σε δημόσιες και δημοτικές υπηρεσίες του νομού Δωδεκανήσου. Οι προσλήψεις αυτές θα γίνουν από τους επιλαχόντες αδιόριστους του διαγωνισμού του ΑΣΕΠ το 1998.

Ειδικότερα σε ότι αφορά την Δωδεκάνησο, 48 από τις προσλήψεις αυτές θα αφορούν την κατηγορία Πανεπιστημιακής Εκπαίδευσης (ΠΕ), 24 την κατηγορία Τεχνολογικής Εκπαίδευσης (ΤΕ) και 36 την κατηγορία Δευτεροβάθμιας Εκπαίδευσης (ΔΕ).

Όπως συγκεκριμένα ανακοινώθηκε αρμοδίως, μέχρι τις 16 Μαΐου οι αδιόριστοι επιλαχόντες του διαγωνισμού του ΑΣΕΠ του 1998 θα υποβάλουν αιτήσεις για να ανασυνταχτούν νέοι πίνακες κατάταξης διορισμού. Δικαίωμα συμμετοχής στη διαδικασία αυτή έχουν όσοι έλαβαν βαθμολογία ίση ή ανώτερη με την καθορισμένη βάση κατά κατηγορία και κλάδο. Κάθε υποψήφιος δικαιούται να υποβάλει μία μόνο αίτηση. Η αίτηση απευθύνεται στο ΑΣΕΠ και υποβάλλεται μόνο ταχυδρομικώς, με συστημένη επιστολή, σε φάκελο Α4 στην ακόλουθη διεύθυνση: ΑΣΕΠ, ΕΠΙΛΑΧΟΝΤΕΣ 1998, Ταχυδρομική Θυρίδα: 14304, ΤΚ 115 10 Αθήνα.

Προκειμένου οι υποψήφιοι να βοηθηθούν στην υποβολή των αιτήσεών τους και την επιλογή της σειράς προτίμησης των επιδιωκόμενων θέσεων, το ΑΣΕΠ εξέδωσε «Πίνακα Θέσεων» όπου δίδεται ο βαθμός (μονάδες) του τελευταίου διορισθέντος στην κάθε θέση, καθώς και ο αριθμός των θέσεων εργασίας που αρχικά είχε προκηρυχθεί σε κάθε φορέα μεζί με τη βαθμολογία του τελευταίου διορισθέντος στη θέση αυτή.

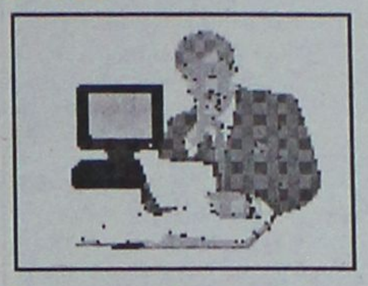

Σε ότι αφορά την Δωδεκάνησο τα στοιχεία αυτά είναι:

- Κατηγορία Πανεπιστημιακής Εκπαίδευσης (σ.σ. ο αριθμός αφορά τις θέσεις).

Δ. Αφάντου 2
Δ. Ρόδου 2
Δ. Σύμης 1
Κοιν. Κοσκινού Ρόδου 1
Υπουργείο Οικονομικών (Ρόδου) 10
Υπουργείο Οικονομικών (Ρόδου) 10
Υπουργείο Οικονομικών (Ρόδου) 7

Επαρχείο Καλύμνου
Δ. Λέρου 1
Υπουργείο Οικονομικών 6

Επαρχείο Καρπάθου
Δ. Καρπάθου 1
Υπουργείο Οικονομικών 3

Επαρχείο Κω
Υπουργείο Οικονομικών 4

- **Κατηγορία Τεχνολογικής Εκπαίδευσης**

Αγροτική Τράπεζα (Ρόδος) 1
Δ. Αφάντου 1
Δ. Ρόδου 1
Κοιν. Καλυθιών 1
Υπουργείο Οικονομικών (Ρόδου) 5

Επαρχείο Καλύμνου
Δ. Λέρου 1
Υπουργείο Οικονομικών 3
Υπουργείο Οικονομικών 1

Επαρχείο Καρπάθου
Αγροτική Τράπεζα 1
Υπουργείο Οικονομικών 3
Υπουργείο Οικονομικών 1

Επαρχείο Κω
Αγροτική Τράπεζα 2
Υπουργείο Οικονομικών 2
Υπουργείο Οικονομικών 1

- **Κατηγορία Δευτεροβάθμιας Εκπαίδευσης**

Νομαρχία Δωδεκανήσου
Αγροτική Τράπεζα (Ρόδος) 1
Δ. Αρχαγγέλου 1
Δ. Αφάντου 2
Δ. Αφάντου 1
Δ. Αφάντου 4
Δ. Ιαλυσού 2
Δ. Ρόδου 4
Δ. Ρόδου (Πολιτιστικός Οργανισμός Δήμου Ρόδου) 1
Δ. Τήλου 1
Κοιν. Κρεμαστής 1
Κοιν. Ασκληπειού 1
Κοιν. Καλυθιών 1
Κοιν. Καλυθιών 2
Κοιν. Λάρδου Ρόδου 1
Κοιν. Λίνδου 1
Κοιν. Παστίδας Ρόδου 1
Κοιν. Ψίνθου 1

Επαρχείο Καλύμνου
Δ. Καλυμνίων 2
Δ. Λειψών 1

Επαρχείο Καρπάθου
Αγροτική Τράπεζα 1
Δ. Καρπάθου 1
Δ. Καρπάθου 1

Επαρχείο Κω
Αγροτική Τράπεζα 1
Κοιν. Ασφενδίου 1
Κοιν. Κεφάλου (ΔΟΥ Κω) 1
Κοιν. Πυλίου 1

Την ερχόμενη Πέμπτη 12 Μαΐου

Κλείνουν την εθνική οδό οι κάτοικοι των Φανών!

Αιτία η εγκατάλειψη του αλιευτικού καταφυγίου από το Λιμενικό Ταμείο

Σε δυναμικές κινητοποιήσεις με κλείσιμο της κεντρικής λεωφόρου Ρόδου-Καμείρου προετοιμάζονται να κατέλθουν την ερχόμενη Πέμπτη 12 Μαΐου 2005 οι κάτοικοι του δημοτικού διαμερίσματος Φανών, με στόχο να ευαισθητοποιηθούν οι αρμόδιοι φορείς και να παρθούν αποφάσεις για την αναβάθμιση του αλιευτικού καταφυγίου Φανών.

Παρά τους δεκάδες ιδιοκτήτες σκαφών που εξυπηρετούνται, ουδείς είναι διατεθειμένος να προωθήσει τη μελέτη ολοκλήρωσης της επόμενης φάσης του λιμένα της περιοχής.

Το έργο για να ολοκληρωθεί απαιτεί την κρηπίδωση και την επιμήκυνση του μόλου, καθώς και τη διαπλάτυνσή του έτσι ώστε να μπορεί να εξυπηρετεί και τα σκάφη που εκτελούν δρομολόγια προς τα κοντινά νησιά. Η προοπτική αυτή θα αναβαθμίσει τη λειτουργία του λιμένα και εν γένει της περιοχής Φανών.

Δυστυχώς, αντί όλων αυτών των σημαντικών, το Δημοτικό Λιμενικό Ταμείο Νότιας Δωδεκανήσου, κωλυσιεργεί ακόμα και τη διάθεση κονδυλίου για τον καθαρισμό της λιμενολεκάνης από τα φύκια. Τα τελευταία έχουν συσσωρευτεί στο χώρο, σάπισαν και προκαλούν έντονη δυσοσμία.

Η κατάσταση είναι ανυπόφορη και κυρίως επιζήμια για όσους έχουν δημιουργήσει επιχειρήσεις για να δώσουν ζωή στην παραλία.

Και συσσώρευση φυκιών στο λιμάνι

Πριν από 10 περίπου ημέρες, αντιπροσωπεία της επιτροπής αγώνα, συναντήθηκε με το Νομάρχη Δωδ/σουν Γιάννη Μαχαιρίδη, στον οποίο επέδωσε και σχετική επιστολή διαμαρτυρίας.

Μάλιστα ακολούθησε επιτόπια επίσκεψη του κ. Μαχαιρίδη στην περιοχή.

Η ίδια επιστολή διαμαρτυρίας κοινοποιήθηκε και προς τον πρόεδρο του Δημοτικού Λιμενικού Ταμείου Νότιας Δωδ/σου και δήμαρχο Ροδίων Γιώργο Γιαννόπουλο, χωρίς όμως μέχρι στιγμής κανένα αποτέλεσμα.

Τόσο οι ιδιοκτήτες των σκαφών, όσο και των επιχειρήσεων έχουν αποφασίσει να συντονίσουν τη δράση τους και να προχωρήσουν σε κλείσιμο της κεντρικής λεωφόρου Ρόδου-Καμείρου. Αντίστοιχη κινητοποίηση έγινε ξανά πριν από περίπου τέσσερα χρόνια.

Τότε όλοι οι κάτοικοι του χωριού είχαν αποκλείσει τη λεωφόρο (στο ύψος της γέφυρας του ποταμού "Πλατύς") και πέτυχαν με τον τρόπο αυτό τη λήψη της σχετικής απόφασης.

Πρέπει να σημειωθεί ότι η συσσώρευση φυκιών μέσα στο λιμάνι Φανών είναι χρόνιο πρόβλημα και θα αντιμετωπίστεί μόνον με την εφαρμογή της μελέτης που έχει εκπονηθεί.

Από το 1979
Ροδίτικη Λαδόπιττα
ΧΩΡΙΣ ΣΥΝΤΗΡΗΤΙΚΑ
Όπως τότε... Λεπτή και πεντανόστιμη!
Πάντα στα καλά γυροπωλεία της Ρόδου, τώρα... και στα Super Markets.

Παραγωγή – Διάθεση:
Ατσαλάκης Δημήτριος και Σια Ο.Ε.
Εμπορικό Κέντρο Κρανίδη, Φαληράκι
Τηλέφωνο παραγγελιών: 22410 86 106
Η Ατσαλάκης Δ. & Σια Ο.Ε. τα τελευταία 12 χρόνια δραστηριοποιείται παράλληλα στο Γενικό Εμπόριο Τροφίμων και στην Εισαγωγή και Διάθεση ΑΓΓΛΙΚΩΝ ΠΡΟΪΟΝΤΩΝ.
τηλ. 22410 87111
ΧΠ 2367

Για την κάλυψη των αναγκών

Προσλήψεις εποχιακών στο αεροδρόμιό μας

Προκηρύχθηκαν συνολικά 18 θέσεις

Δεκαεννέα εργαζόμενους διαφόρων ειδικοτήτων πρόκειται να προσλάβει η Υπηρεσία Πολιτικής Αεροπορίας για την κάλυψη των εποχιακών αναγκών στο αεροδρόμιο της Ρόδου.



Όσοι προσληφθούν θα απασχοληθούν για χρονικό διάστημα 8 μηνών. Συγκεκριμένα οι θέσεις που προκηρύχθηκαν είναι οι εξής:

- ΔΕ Διοικητικών δύο θέσεις
- ΔΕ παροχής πληροφοριών τέσσερις θέσεις
- ΔΕ οδηγών Πυροσβεστών δύο θέσεις
- ΔΕ Χειριστών Ειδικών Μηχανημάτων δύο θέσεις
- ΔΕ Ψυκτικών δύο θέσεις
- ΔΕ Ηλεκτρολόγων δύο θέσεις
- ΔΕ Μηχανολόγων τρείς θέσεις
- ΔΕ Χρωστών - Ελαιοχρωματιστών μία θέση
- ΥΕ Εργατών μία θέση

Οι υποψήφιοι θα πρέπει να έχουν ηλικία από 28 έως 65 χρονών, να έχουν την υγεία και την φυσική καταλληλότητα που επιτρέπει την εκτέλεση των καθηκόντων της θέσεως που επιλέγουν και να μην έχουν κώλυμα κατά το άρθρο 8 του Υπαλληλικού Κώδικα (καταδίκη, υποδικία, δικαστική συμπαράσταση).

Για κάθε θέση από την προκήρυξη καθορίζονται τα ειδικά τυπικά προσόντα πρόσληψης, ενώ στα κριτήρια υπάρχει και το κριτήριο εντοπιότητας στο οποίο προτάσσονται οι δημότες των δήμων και κοινοτήτων του νησιού της Ρόδου.

Για τα όσους δούλευαν την ώρα της Ανάστασης

Μακρινό... «Χριστός Ανέστη»

Ποιοι πέρασαν Πάσχα στις υπηρεσίες της Ρόδου

Πάσχα στο χώρο εργασίας τους και χωρίς τις οικογένειές τους, έκαναν αρκετοί υπάλληλοι των σωμάτων ασφαλείας της περιοχής μας, αλλά και γιατροί και νοσηλευτικό προσωπικό, στα νοσοκομεία και στα Κέντρα Υγείας του Νομού.



Πιστοί στο καθήκον και προκειμένου να μπορέσουμε όλοι εμείς οι υπόλοιποι να περάσουμε καλά τις ημέρες των εορτών, οι άνθρωποι αυτοί γιόρτασαν την Ανάσταση του Κυρίου μαζί με τους συναδέλφους τους.

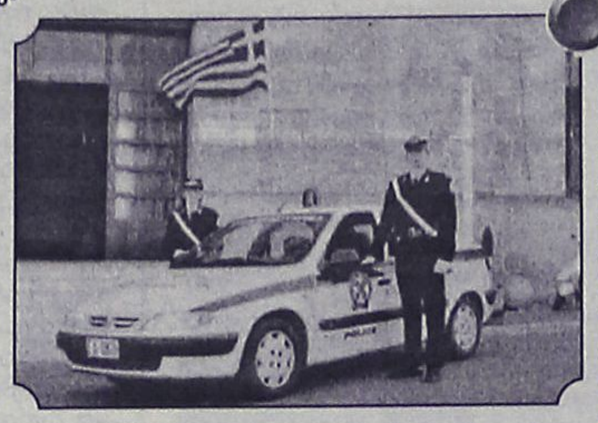

Πιο συγκεκριμένα ανήμερα του **Πάσχα στην Πυροσβεστική είχαν βάρδια οι:** Αρχιπυροσβέστες Ιωάννης Γιαννιός, και Θεόδωρος Ζαφείρης, καθώς και οι πυροσβέστες Δημήτρης Στραγαλινός, Βασίλης Νικολίτσης και Πολυδεύκης Βανίδης.

Στο τμήμα Τροχαίας Ρόδου οι: αρχιφύλακες Πλιατσίδης, Γιούργη, Μπογδάνος, Νάτσικας και οι αστυφύλακες: Πολύζος, Ζαφειράκης, Μαρδάκης, Ρίζος, Στογιαννίδης, Γιαννούσας, Δασκαλάκης, Διακάκης, Αναγνωστόπουλος, Μιαρίτη, Μεταγάκης, Τορτοπίδης, Χρυσανθακόπουλος, Κουλιούμπας, Ντιντσούδης, Τσιντίκος.

Στο τμήμα Τάξης Ρόδου: οι αρχιφύλακες Ιωάννης Τσιώκος, Δημήτρης Μιτκούδης, Ευφροσύνη Κοκμοτού, Χριστόδουλος Γραμμενιάτης, Νικόλαος Καλλιάρας, Κωνσταντίνος Μπαλτέκας, Μιχάλης Μωραΐτης, Βασίλης Καραϊλίδης και οι αστυφύλακες: Στυλιανός Τσαρτσίδης, Χρήστος Στόιος, Δημήτρης Πουρλιώτης, Ηλίας Χαρισσόπουλος, Ιωάννης Καλουδιώτης, Βασίλειος Ταμπούρης, Παναγιώτης Παπαλαζάρου, Εμμανουήλ Πενταράκης, Γιώργος Ζαφείρης, Χρήστος Σαββίδης, Κωνσταντίνος Σταμάτης, Στεύρος Κακογιαννάκης, Στέλιος Γκαγκαουδάκης, Δημήτρης Ζάταρας, Δημήτρης Πότογλου, Δήμητρα Τσιγάρα, Ιωάννης Θελούρας, Χαράλαμπος Χριστόπουλος και Κυριάκος Σιάπος.

Παρόμοιες βάρδιες τηρήθηκαν και στις υπόλοιπες υπηρεσίες της Αστυνομικής Διεύθυνσης Δωδεκανήσου σε ολόκληρη το νομό, ενώ σε ό,τι αφορά το τμήμα Δίωξης Ναρκωτικών, όλοι οι αστυνομικοί βρίσκονταν σε επιφυλακή.

Στο αστυνομικό τμήμα Αρχαγγέλου, τηρήθηκε και φέτος το «έθιμο» που έχει καθιερωθεί τα τελευταία χρόνια από το διοικητή του τμήματος κ. Καλαμάτα, και έψησαν τον οβελία στο χώρο της εργασίας τους μαζί με τις οικογένειές τους, προσκαλώντας μάλιστα και όσους συναδέλφους τους ήθελαν να γιορτάσουν μαζί τους.

• Στην υπηρεσία τους πέρασαν το Πάσχα αρκετοί άνδρες **του Κεντρικού Λιμεναρχείου Ρόδου,** το νοσηλευτικό και ιατρικό προσωπικό των Κέντρων Υγείας και των νοσοκομείων της περιοχής μας, οι υπάλληλοι της Υπηρεσίας Πολιτικής Αεροπορίας, της ΔΕΗ, του ΟΤΕ κ.ά.

Στους ανθρώπους αυτούς που γιόρτασαν την ημέρα της Αναστάσεως μακριά από τα σπίτια τους θα πρέπει να προστεθούν οι εργαζομένοι στα νυκτερινά κέντρα και τα εστιατόρια, οι ξενοδοχοϋπάλληλοι, καθώς και οι πιλότοι και ναυτικοί μας.

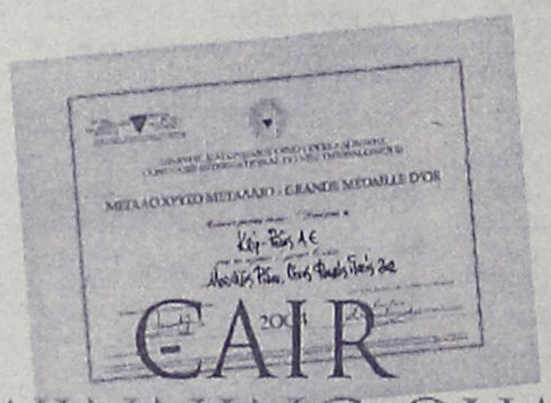

CAIR

THE WINNING QUALITY

Η ΠΟΙΟΤΗΤΑ ΠΟΥ ΚΕΡΔΙΖΕΙ



Μοσχάτος Ρόδου *Χρυσό των Χρυσών**

* 4ος Διεθνής Διαγωνισμός Οίνου Θεσσαλονίκης / Οινόραμα 2004



Ρουβίνιο Ροζέ Ξηρός *Χρυσό Μετάλλιο**

Αρχαντικό Ερυθρός Ξηρός *Ασημένιο Μετάλλιο**

Αιγαιοπελαγίτικος Τοπικός Οίνος *Ασημένιο Μετάλλιο**

Ρετσίνα Cair *Χρυσό Μετάλλιο**

C·A·I·R RODOS δημιουργίες ποιότητας

CAIR A.E. Τηλ. 22410 68770-3 Fax: 22410 62575 e-mail: info@cair.gr

MEDI-ANATOMIC-HEALTH

ΣΤΑΥΡΑΣ Σ. ΙΩΑΝΝΗΣ

ΕΜΠΟΡΙΑ-ΔΙΑΝΟΜΕΣ ΟΡΘΟΠΕΔΙΚΩΝ ΠΑΡΑΦΑΡΜΑΚΕΥΤΙΚΩΝ ΕΙΔΩΝ
ΒΟΗΘΗΜΑΤΑ ΑΚΟΗΣ-ΟΜΙΛΙΑΣ

Σύγχρονα ακουστικά βαρηκοΐας

Biorehab Hellas του ΟΙΚΟΥ ΧΡ. ΓΑΛΙΩΤΟΥ

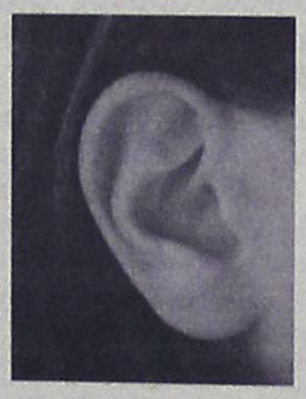







Επισκέψεις κατ' οίκον ΔΩΡΕΑΝ

Βοηθήματα Ακοής-Ομιλίας-Όρασης

Διαθέτουμε μια μεγάλη ποικιλία **συσκευών αποκατάστασης ακοής** από την κλασική μορφή συσκευών που εφαρμόζουν πίσω από το αυτί έως το πλέον μικρό και αφανές ADE που εξαφανίζεται μέσα στον ακουστικό πόρο. Αξιοποιούμε κάθε νέα τεχνολογική εξέλιξη προς όφελος των ασθενών. Η αντιθορυβική τεχνολογία (PNR) παρέχει μοναδικά πλεονεκτήματα στο χρήστη. Ελαχιστοποιεί τις επιδράσεις των ενοχλητικών ήχων του περιβάλλοντος και δίνει καθαρότητα και ευκρίνεια στις συνομιλίες.

ΒΑΣ. ΗΡΑΚΛΕΙΟΥ 32, ΡΟΔΟΣ 85100 ΤΗΛ-FAX 22410 36380

Α€ 208

Ανατράπηκε το όχημα που οδηγούσε στο Φαληράκι την Κυριακή

Νεαρός στρατιωτικός σκοτώθηκε σε τροχαίο

Θα ενταθούν οι έλεγχοι από το Τμήμα Τροχαίας Ρόδου

Τραγικό θάνατο βρήκε σε τροχαίο ατύχημα, ανήμερα του Πάσχα ένας 27χρονος στρατιωτικός.

Πρόκειται για τον Δημήτρη Μπουτετσίου, ο οποίος 20 λεπτά μετά τις 2 το μεσημέρι, την Κυριακή 1η Μαΐου, έχασε τον έλεγχο του στρατιωτικού οχήματος που οδηγούσε, ξέφυγε από την πορεία του και ανετράπη, με αποτέλεσμα να τραυματισθεί θανάσιμα.

Για τα ακριβή αίτια του δυστυχήματος διενεργείται προανάκριση από τον Αστυνομικό Σταθμό Αφάντου.

Αξίζει να σημειωθεί ότι ο 27χρονος στρατιωτικός, είναι το δεύτερο θύμα της ασφάλτου κατά τις φετινές γιορτές του Πάσχα, αφού τη Μ. Παρασκευή το μεσημέρι στη περιοχή "Κόβα" είχε τραυματισθεί θανάσιμα σε τροχαίο ατύχημα και ένας 30χρονος Ροδίτης.



ΑΠΟΛΟΓΙΣΜΟΣ ΤΗΣ ΕΒΔΟΜΑΔΑΣ

Αυστηρούς ελέγχους πραγματοποίησαν καθόλη τη διάρκεια της περασμένης εβδομάδας άνδρες των υπηρεσιών της Αστυνομικής Διεύθυνσης Δωδεκανήσου, τόσο για υπερβολική ταχύτητα, όσο και για οδήγηση υπό την επήρεια αλκοόλ, σε ολόκληρο το νομό.

Πιο συγκεκριμένα, από 15 κλιμάκια αστυνομικών που συστάθηκαν, ελέγχθηκαν 339 άτομα για μέθη και βεβαιώθηκαν 9 παραβάσεις.

Κατά τους ίδιους ελέγχους βεβαιώθηκαν 26 παραβάσεις για υπερβολική ταχύτητα.

Την περασμένη εβδομάδα, η παράβαση που είχε ορισθεί ήταν η κίνηση στο αντίθετο ρεύμα κυκλοφορίας και κατά τους ελέγχους διαπιστώθηκαν και βεβαιώθηκαν 20 παραβάσεις. Την τρέχουσα εβδομάδα έχει ορισθεί η παράβαση, παραβίαση του ορίου ταχύτητας.

Στο προσκήνιο οι μνήμες της τραγωδίας

19 χρόνια από το Τσέρνομπιλ

Ανακοίνωση του Αντιπυρηνικού Παρατηρητηρίου της Μεσογείου

Από το Αντιπυρηνικό Παρατηρητήριο Μεσογείου με αφορμή την συμπλήρωση 19 χρόνων από την τραγωδία του Τσέρνομπιλ, εκδόθηκε η παρακάτω ανακοίνωση:

«Η πυρηνική καταστροφή του Τσέρνομπιλ, που πριν από 19 χρόνια είχε σκορπίσει τον θάνατο, απελευθερώνοντας επικίνδυνο ραδιενεργό υλικό σε μεγάλη περιοχή της Ευρώπης, έχει αφήσει ανεξίτηλα τα σημάδια της και εξακολουθεί να επηρεάζει με τις συνέπειές της. Επτά εκατομύρια άνθρωποι ακόμη και σήμερα υποφέρουν από τις επιπτώσεις της ραδιενέργειας που εκλύθηκε στην ατμόσφαιρα, 4.440 θάνατοι έχουν αποδοθεί στο πυρηνικό δυστύχημα τις πρώτες μέρες του δυστυχήματος, 180 χιλιάδες θάνατοι σημειώθηκαν στα αμέσως επόμενα χρόνια στις πληγείσες περιοχές, ενώ δραματικές είναι οι επιπτώσεις στο οικοσύστημα και το περιβάλλον από τη μεγαλύτερη πυρηνική καταστροφή του πλανήτη, σύμφωνα με στοιχεία των Ηνωμένων Εθνών.



Αν και ο τελευταίος αντιδραστήρας του Τσερνομπίλ έβαλε «λουκέτο» το 2000, η διαδικασία απενεργοποίησής του δεν έχει ακόμα ολοκληρωθεί. Σύμφωνα μάλιστα με τον Ουκρανό επιστήμονα Ντιμίτρι Γκροζίντσκι, ο οποίος έχει αναλάβει τον έλεγχο των δεικτών ακτινοβολίας στην περιοχή όπου σημειώθηκε το δυστύχημα, η ακτινοβολία που διαρρέει από τον κατεστραμμένο πυρηνικό αντιδραστήρα αυξάνεται με ραγδαίους ρυθμούς. Ο Ουκρανός καθηγητής, σε συνέντευξή του στην ηλεκτρονική εφημερίδα «Ιζβέστια», επισημαίνει ότι ο αριθμός των βρεφών με γενετικές ανωμαλίες έχει αυξηθεί τα τελευταία χρόνια στην Ουκρανία κατά 24%.

Προσθέτει, μάλιστα, ότι πιθανότητες να αναπτύξουν τα παιδιά της περιοχής καρκίνο του θυρεοειδούς έχουν αυξηθεί χίλιες φορές απ' ό,τι πριν από το δυστύχημα.

Το Αντιπυρηνικό Παρατηρητήριο Μεσογείου με αφορμή τη μαύρη επέτειο της τραγωδίας του Τσερνομπιλ καλεί σε εγρήγορση τους φορείς και τους πολίτες για να αποτραπεί η εγκατάσταση νέων πυρηνικών αντιδραστήρων στην Τουρκία και τη Βουλγαρία, που σχεδιάζουν οι Κυβερνήσεις των γειτονικών μας χωρών.

Η Ελληνική Κυβέρνηση, οφείλει να εγκαταλείψει την παθητική στάση που ακολουθεί μέχρι σήμερα και να αναλάβει πρωτοβουλίες για την οριστική απομάκρυνση της πυρηνικής απειλής».

Εβδομήντα Ροδίτες μεταφέρθηκαν στο νοσοκομείο Ρόδου

Το πασχαλινό τραπέζι τους ήρθε... λίγο βαρύ!

Επηρεάστηκαν και από την νηστεία των ημερών

Συνολικά 70 συμπολίτες μας χρειάσθηκαν να μεταφερθούν στο νοσοκομείο της Ρόδου, για τις πρώτες βοήθειες, προκειμένου να αντιμετωπίσουν τις στομαχικές διαταραχές που τους δημιουργήθηκαν από την υπερβολική κατανάλωση φαγητού και ποτού τις ημέρες του Πάσχα.

Τα περιστατικά αυτά, φέτος ήταν αυξημένα κατά 70% συγκριτικά με πέρυσι. Η μακρά περίοδος νηστείας που τηρήθηκε από μεγάλο μέρος του πληθυσμού της περιοχής μας, και η απότομη κατανάλωση μεγάλων ποσοτήτων λιπαρών προϊόντων όπως το αρνί και το κατσίκι, είχαν ως αποτέλεσμα την "φιλοξενία" αρκετών συμπολιτών μας στο νοσοκομείο της Ρόδου με συμπτώματα παγκρεατίτιδας και χολοκυστίτιδας- κυρίως σε άτομα με ιστορικό σε τέτοιου είδους ασθένειες.

Συνολικά, τις ημέρες του Πάσχα, στο τμήμα επειγόντων περιστατικών του Νοσοκομείου της Ρόδου εισήχθησαν 70 άτομα, έχοντας στομαχικές διαταραχές και προβλήματα στο συκώτι.

Οπως δηλώνουν οι αρμόδιοι γιατροί, τις προηγούμενες χρονιές, ο αριθμός αυτός ανέρχονταν σε 35 με 40 άτομα.

Για τον μήνα Μάιο

Απαγορεύεται το ψάρεμα

Με δίκτυα, παραγάδι και ψαροντούφεκο

Τέλος το ψάρεμα μέχρι τις 31 Μαΐου 2005 για τους ερασιτέχνες αλιείς.

Οπως έγινε γνωστό, από το Κεντρικό Λιμεναρχείο Ρόδου, σύμφωνα με το Π.Δ. 373/85 για όλο το μήνα Μάιο απαγορεύεται η ερασιτεχνική αλιεία με δίκτυα, παραγάδια και ψαροντούφεκο. Το συγκεκριμένο χρονικό διάστημα, το ψάρεμα επιτρέπεται μόνο με απόχη, καμάκι χεριού και διάφορα αγκιστρωτά εργαλεία όπως "συρτή", "καθετή", "καλαμίδι", "τσαπάρι" κ.α.

Δεν πραγματοποιήθηκε η πτήση και οι επιβάτες έμειναν στο ξενοδοχείο

Ηλεκτρολογικό πρόβλημα στο αεροπλάνο για Καστελλόριζο

Πρόβλημα παρουσίασε και η πτήση προς την Κάρπαθο

Ένα ηλεκτρολογικό πρόβλημα που παρουσιάστηκε σε αεροσκάφος των Ολυμπιακών αερογραμμών, είχε ως αποτέλεσμα να ταλαιπωρηθούν προχθές 20 άτομα που επρόκειτο να ταξιδέψουν για Καστελλόριζο.

Σύμφωνα με όσα έγιναν γνωστά, το πρόβλημα εμφανίστηκε σε αεροσκάφος τύπου «Dash» 37 θέσεων, το οποίο ως γνωστόν συνδέει τα γύρω νησιά με τη Ρόδο και την Κρήτη.



Αυτό είχε ως αποτέλεσμα να μην πραγματοποιηθεί η πτήση 026 από Ρόδο προς Καστελλόριζο, που είχε προγραμματισθεί για τις 7 το πρωί, της Δευτέρας, και οι επιβάτες να φιλοξενηθούν σε ξενοδοχεία με έξοδα της εταιρείας.

Κάποιοι απ' αυτούς έφυγαν χθες το πρωί με άλλη πτήση για το Καστελλόριζο, ενώ κάποιοι άλλοι πήραν τα χρήματα του εισιτηρίου τους και ταξίδεψαν ακτοπλοϊκώς.

Μόλις διαπιστώθηκε το πρόβλημα, στο αεροσκάφος η εταιρεία έδωσε εντολή να αντικατασταθεί με άλλο του ίδιου τύπου το οποίο έφθασε στο Καστελλόριζο, για να εκτελέσει το δρομολόγιο προς τη Ρόδο. Έτσι η πτήση λόγω της δικαιολογημένης καθυστέρησης , αντί για τις 8.10 το πρωί, πραγματοποιήθηκε στις 2.20 το μεσημέρι, της Δευτέρας.

Αυτή η εξέλιξη, είχε ως αποτέλεσμα να σημειωθούν καθυστερήσεις και στις πτήσεις που ακολουθούσαν , με το μεγαλύτερο πρόβλημα να έχει παρατηρηθεί στην πραγματοποίηση της πτήσης 092 για Κάρπαθο.

Πάντως σύμφωνα με τα στοιχεία της εταιρείας, η κίνηση την περίοδο του Πάσχα ήταν ικανοποιητική, καθώς οι πληρότητες έφτασαν το 100%.

ΥΠΕΡΠΡΟΣΦΟΡΕΣ
PLASMA-LCD
SONY LCD
32 M1S 71720
1.590€
1.720€
PHILIPS PLASMA
37PF9946
✓Χωρίς προκαταβολή
✓Εως 62 μηνιαίες δόσεις
✓1η δόση 6 μήνες μετά
ΧΑΡΑΛΑΜΠΑΚΗΣ
ΗΛΕΚΤΡΙΚΑ ΕΙΔΗ
Εθν. Αντίστασης 75 • τηλ. 2241032117
AE298

Στις 11 το πρωί η δημοπρασία

Οκτώ αυτοκίνητα "στο σφυρί" σήμερα στο Τελωνείο Ρόδου

Και μία μοτοσικλέτα

Οκτώ αυτοκίνητα και μία μοτοσικλέτα, πρόκειται να βγάλει σήμερα "στο σφυρί" το Τελωνείο της Ρόδου, ενώ παράλληλα στο πλαίσιο της ίδιας δημοπρασίας θα εκποιηθούν για διάλυση, 9 άλλα αυτοκίνητα.

Η δημοπρασία είναι προγραμματισμένη να ξεκινήσει στις 11 το πρωί, και τα 8 αυτοκίνητα και η μία μοτοσικλέτα που θα εκποιηθούν (αν υπάρξουν ενδιαφερόμενοι) είναι τα εξής, με την αντίστοιχη τιμή εκκίνησης.

- V.W. Polo, 1043 c.c. μοντέλο 1985, 800 ευρώ.
- BMW 732, 3210 c.c. μοντέλο 1983, δεξί τιμόνι, 1500 ευρώ.
- BMW 316, 1600 c.c., μοντέλο 1979, 1500 ευρώ.
- Peugeot 106, τύπος 106, 500 ευρώ.
- FIAT BRAVO, 200 c.c., μοντέλο 1996, 8.000 ευρώ.
- Mercedes, 2276 c.c., μοντέλος 1986, 6000 ευρώ.
- Mitsubishi 4X4, 2400 c.c., μοντέλο 1993, πετρέλαιο, δεξί τιμόνι, 8.000 ευρώ.
- Φορτηγό FORD, 1788 c.c., μοντέλο 1994, πετρέλαιο, 800 ευρώ.
- Μοτοσικλέτα DUGATI, 916 c.c., μοντέλο 2002, 6000 ευρώ.

Τα 9 οχήματα που θα βγουν στο σφυρί για διάλυση αφού είναι ακατάλληλα για κυκλοφορία, είναι διαφόρων τύπων με τιμές από 100 έως και 3.000 ευρώ.

Το ποσό εγγύησης συμμετοχής στην δημοπρασία είναι 300 ευρώ για τα αυτοκίνητα που είναι για κυκλοφορία και 100 ευρώ για τα αυτοκίνητα που είναι προς διάλυση.

Τα αυτοκίνητα είναι μεταχειρισμένα, με ζημίες, φθορές και ελλείψεις και χρειάζονται επισκευές πριν κυκλοφορήσουν. Οι ενδιαφερόμενοι οφείλουν να τα εξετάσουν, μεζί με τεχνικούς της επιλογής τους, πριν λάβουν μέρος στη δημοπρασία, προκειμένου να προσδιορίσουν το ύψος των ζημιών ώστε να διαμορφώνουν ανάλογα και τις προσφορές τους. Βάσει των όρων πώλησης, ακυρώσεις αγοραπωλησιών δεν γίνονται δεκτές. Επίσης οφείλουν οι ενδιαφερόμενοι να λαμβάνουν γνώση και των όρων πώλησης πριν λάβουν μέρος στην δημοπρασία, για να αποφεύγονται οι όποιες εκ των υστέρων υπαναχωρήσεις.

Για να καταγραφούν οι ανάγκες και τα προβλήματα που υπάρχουν

Επίσκεψη του ΠεΣΥΠάρχη σε Πάτμο και Καστελλόριζο

Ενημερώθηκε επί του θέματος και ο Πρόεδρος της Δημοκρατίας

Κατά την διάρκεια του τελευταίου δεκαημέρου, ο πρόεδρος του Β' Πε.Σ.Υ.Π Νοτίου Αιγαίου, κ. Μιχάλης Νούσιας, συνοδευόμενος από στελέχη της υπηρεσίας του, επισκέφθηκε δύο από τις απομακρυσμένες Μονάδες Υγείας της περιοχής του προκειμένου να διαπιστώσει επιτοπίως, την καλή λειτουργία των, και να καταγράψει ενδεχόμενες ελλείψεις ή προβλήματα του χώρου της υγείας στα αντίστοιχα νησιά.

Συγκεκριμένα οι επισκέψεις έλαβαν χώρα την 21-24 Απριλίου στην Πάτμο, στο Κέντρο Υγείας του νησιού, και την 29 Απριλίου - 3 Μαΐου στο ακριτικό Καστελλόριζο, στο Πολυδύναμο Περιφερειακό Ιατρείο που λειτουργεί εκεί.

Ικανοποιητικές υπήρξαν οι εντυπώσεις που απεκόμισε ο πρόεδρος του Πε.Σ.Υ.Π., από την άρτια λειτουργία των ως άνω Μονάδων, τοσο σε επίπεδο ανθρώπινου δυναμικού, όσο και σε πληρότητα σύγχρονου ιατροτεχνολογικού εξοπλισμού, που διατίθεται σε άνετες και καλής κατασκευής κτιριακές εγκαταστάσεις.

Εις τις προβλεπόμενες εκ του οργανισμού, θέσεις γιατρών του Κ.Υ. Πάτμου, η μία εναπομένουσα κενή, θα πληρωθεί εις το άμεσο μέλλον, -ήδη κρίνονται 5 υποψηφιότητες στο Συμβούλιο Κρίσεως- ενώ μία άλλη, εκχωρείται σε άλλη ειδικότητα «πρώτης γραμμής» για τις ανάγκες του πληθυσμού.



Δέον να τονισθεί, η ευαρέσκεια που εξέφραζαν δια τις προσφερόμενες υπηρεσίες του Κ.Υ., οι κάτοικοι του νησιού, την οποία χρονικώς τοποθετούσαν με την ανάληψη καθηκόντων της νέας Διοίκησης του Κέντρου Υγείας της Πάτμου.

Όσον αφορά, την επίσκεψη του Πολυδύναμου Περιφερειακού Ιατρείου Μεγίστης, αυτή σκοπίμως επελέγη να γίνει, το τετραήμερο 29 Απριλίου έως 3 Μαΐου 2005, διάστημα κατά το οποίο ο Πρόεδρος της Ελληνικής Δημοκρατίας κ. Κάρολος Παπούλιας, παρέμεινε για τις γιορτές του Πάσχα στο ακριτικό Καστελλόριζο.

Το Π.Π.Ι. Μεγίστης στελεχωμένο με επαρκές ιατρικό και παραϊατρικό προσωπικό (3 γιατροί και 2 νοσηλεύτριες) και έναν πληρέστατο ιατροτεχνολογικό εξοπλισμό, στον οποίο προ εβδομάδος προσετέθη και ένα μικρό σύγχρονο Ακτινολογικό Εργαστήριο, καλύπτει ικανοποιητικά τις ανάγκες των μόνιμων κατοίκων του νησιού, αλλά και των πολλών επισκεπτών του, κατά την τουριστική περίοδο.

Η υποδειγματικά λειτουργούσα, σύζευξη, με τις ιατρικές Υπηρεσίες του Σισμανόγλειου Νοσοκομείου Αθηνών, δια μέσου της Τηλειατρικής, διασφαλίζει την δυνατόν καλύτερη παροχή Ιατρικών Υπηρεσιών, από τους γιατρούς του Π.Π.Ι. Μεγίστης.

Εντός ολίγου χρόνου αναμένεται να τεθεί σε λειτουργία και νεόδμητη Μονάδα βραχείας Νοσηλείας, η οποία ετοιμάζεται με την πολύτιμη βοήθεια του δήμου Μεγίστης, και θα αποτελέσει σημαντική αναβάθμιση στην ασφαλή αντιμετώπιση των επειγόντων περιστατικών, εκ νόσων ή εξ ατυχημάτων, που προσφεύγουν ή διακομίζονται στο Π.Π.Ι. Καστελλορίζου, ελαχιστοποιώντας κατά το δυνατόν τις διακομιδές που γίνονται προς τα Νοσοκομεία του Κέντρου.

Ο Πρόεδρος κ. Κάρολος Παπούλιας ετίμησε δια της εκτενούς επισκέψεώς του το ιατρείο του νησιού, όπου ενημερώθηκε δια όλες τις δυνατότητες παροχής Ιατρικών Υπηρεσιών του, από τον γεν. δ/ντή του Β' Πε.Σ.Υ.Π. Νοτίου Αιγαίου κ. Μιχάλη Νούσια και εξέφρασε την ικανοποίησή του εις τους υπηρετούντες εκεί ιατρούς.

Από το Β' Πε.Σ.Υ.Π. Νοτίου Αιγαίου

ΠΡΩΤΟΚΟΛΛΟ ΣΥΝΕΡΓΑΣΙΑΣ

ΤΟΥ ΔΗΜΟΥ ΤΗΛΟΥ

Πρωτόκολλο συνεργασίας με τον δήμο Armutalan της Τουρκίας, πρόκειται να συνάψει ο δήμος Τήλου, στις αρχές Μαΐου.

Στο πλαίσιο της εκδήλωσης ο δήμος Τήλου διοργανώνει τριήμερη εκδρομή από την Παρασκευή 6 Μαΐου ως την Κυριακή 8 Μαΐου, με το πλοίο Sea Star.

Τα παράλια της Τουρκίας ήταν πεδίο δόξας λαμπρό για τους Τηλιακούς, που από τον περασμένο αιώνα είχαν ιδρύσει σύλλογο που ονομάζόταν Αγαθοεργός Αδελφότης Τηλίων Νασλίου, αναφέρει σε σχετική ανακοίνωσή του ο δήμος Τηλίων.

Το συνολικό κόστος της εκδρομής συμπεριλαμβανομένων των εισιτηρίων με επιστροφή, ξενοδοχείο, τρία γεύματα ημερησίως είναι 140 ευρώ.

MEDI-ANATOMIC-HEALTH
ΣΤΑΥΡΑΣ Σ. ΙΩΑΝΝΗΣ
ΕΜΠΟΡΙΑ-ΔΙΑΝΟΜΕΣ ΟΡΘΟΠΕΔΙΚΩΝ ΠΑΡΑΦΑΡΜΑΚΕΥΤΙΚΩΝ ΕΙΔΩΝ
ΒΟΗΘΗΜΑΤΑ ΑΚΟΗΣ-ΟΜΙΛΙΑΣ
Πλήρης γκάμα ορθοπεδικών ειδών ιατρικού και νοσοκομειακού εξοπλισμού
Πιστοποιητικό διασφάλισης ποιότητας EN ISO 9001 V-306
Κοπάν Σορτς Ζωνη Αδυνατίσματος
ANATOMIC help
Ανυψωτικό τουαλέτας
Αμαξίδιο ειδικού τύπου
Reform
Ανατομικό μαξιλάρι ύπνου
Κρεβάτι Νοσοκομείου
Ηλεκτρονικός Πελματογράφος κάτω άκρων
Ορθοπεδικά και ανατομικά υποδήματα ειδικής κατασκευής με αποσπόμενο πάτο
Άμεση αποκατάσταση των προβλημάτων σας
Για παιδιά με ορθοπεδικά προβλήματα
Για παραμορφώσεις των κάτω άκρων
Για διαβητικούς ασθενείς
DRUCKER ORTHOPEDIC
ΕΙΔΙΚΕΣ ΚΑΤΑΣΚΕΥΕΣ ΟΡΘΟΠΕΔΙΚΩΝ ΠΑΠΟΥΤΣΙΩΝ
ΒΑΣ. ΗΡΑΚΛΕΙΟΥ 32, ΡΟΔΟΣ 85100 ΤΗΛ-FAX 22410 36380
Αε 209

jazz
HONDA
The Power of Dreams
DRIVE YOU'RE IDEAS
Όταν έχεις πρωτοποριακές ιδέες τότε λένε ότι έχεις μυαλό ξυράφι... ή ότι έχεις Honda Jazz
Όλα μία ιδέα είναι. Αρκεί να είναι η πιο πρωτοποριακή. Νέο HONDA JAZZ. Με 4 δισκόφρενα, 2 μπουζί ανά κύλινδρο, έξυπνες λύσεις καθισμάτων, κινητήρα HDSI, αυτόματο κλιματισμό και κορυφαία αίσθηση οδήγησης, το νέο HONDA JAZZ είναι ιδέες μπροστά! Οδηγήστε το στις εκθέσεις HONDA.
ΚΑΛΛΙΓΑΣ Α.Ε.Β.Ε.
ΡΟΔΟΥ ΛΙΝΔΟΥ 138
22410 67440-41
ΧΠ1915

Κατάθεση φορολογικών δηλώσεων για το έτος 2004 μισθωτών και συνταξιούχων

Ξεκινά σήμερα ο «γολγοθάς» των δηλώσεων

Υποχρεωτική και η κατάθεση του εντύπου Ε9 • Τι πρέπει να προσέξουν οι φορολογούμενοι

Ξεκινά σήμερα η υποβολή δηλώσεων για 3.500.000 μισθωτούς και συνταξιούχους. Φέτος εκτός από την υποβολή των δικαιολογητικών εισοδήματος και δαπανών, οι φορολογούμενοι οφείλουν να υποβάλουν και το Ε9, με τα στοιχεία της ακίνητης περιουσίας τους.

Υπενθυμίζεται πως οι καταληκτικές ημερομηνίες υποβολής των φορολογικών δηλώσεων ξεκινούν από την Τετάρτη 4 Μαΐου και ανάλογα με το τελευταίο ψηφίο του ΑΦΜ διαμορφώνονται ως εξής:

- Στις 4 Μαΐου όσων το ΑΦΜ λήγει σε 1
- στις 6 Μαΐου όσων το ΑΦΜ λήγει σε 2
- στις 10 Μαΐου όσων το ΑΦΜ λήγει σε 3
- στις 12 Μαΐου όσων το ΑΦΜ λήγει σε 4
- στις 16 Μαΐου όσων το ΑΦΜ λήγει σε 5
- στις 18 Μαΐου όσων το ΑΦΜ λήγει σε 6
- στις 20 Μαΐου όσων το ΑΦΜ λήγει σε 7
- στις 24 Μαΐου όσων το ΑΦΜ λήγει σε 8
- στις 26 Μαΐου όσων το ΑΦΜ λήγει σε 9.

Επίσης στις 30 Μαΐου εκπνέουν οι προθεσμίες για τους φορολογούμενους που το ΑΦΜ τους λήγει σε 10, 20, 30, 40, 50 και την 1η Ιουνίου για όσους το ΑΦΜ λήγει σε 60, 70, 80, 90, 00.

Τι να προσέξετε

Αν και οι αλλαγές, που επήλθαν φέτος στη δήλωση των εισοδημάτων, των περιουσιακών στοιχείων και των δαπανών είναι ανεπαίσθητες, εν τούτοις οι φορολογούμενοι θα πρέπει να επιδείξουν τη δέουσα προσοχή, προκειμένου να ξεμπερδέψουν μια και καλή με την εφορία.

1. Αν είστε παντρεμένοι γράψτε υποχρεωτικά και τα στοιχεία της συζύγου ανεξαρτήτως από τα αν έχει εισοδήματα ή περιουσία.

2. Όταν η δήλωση υποβάλλεται από εκπρόσωπο αναγράφονται και τα δικά του στοιχεία, όπως και στην περίπτωση κατοίκου εξωτερικού.

3. Αν η σύζυγος δεν έχει αριθμό φορολογικού μητρώου αφήστε κενό το σχετικό τετραγωνίδιο (μην γράψετε αριθμό ταυτότητας).

4. Αριθμό φορολογικού μητρώου θα αποκτήσουν υποχρεωτικά μέσω του νέου εντύπου Ε9 τα ανήλικα παιδιά και η σύζυγος του φορολογούμενου που έχουν οποιοδήποτε εμπράγματο δικαίωμα σε ακίνητο. Σύμφωνα με τις οδηγίες του υπουργείου Οικονομίας και Οικονομικών για τη συμπλήρωση του εντύπου Ε9, απαιτείται η αναγραφή του ΑΦΜ τόσο της συζύγου όσο και των προστατευόμενων παιδιών του φορολογούμενου που έχουν ακίνητα. Σε περίπτωση που δεν διαθέτουν ΑΦΜ και για να τους χορηγήσει η εφορία θα συνυποβάλλουν υποχρεωτικά με το έντυπο Ε9 τη δήλωση απόδοσης ΑΦΜ (έντυπο Μ1) την οποία οι φορολογούμενοι θα πρέπει να προμηθευτούν από τις Δ.Ο.Υ.. Ακόμη μαζί με το έντυπο Μ1 θα πρέπει να υποβληθεί φωτοτυπία της ταυτότητας για τη σύζυγο ενώ για τα ανήλικα παιδιά απαιτείται μόνο πιστοποιητικό γέννησης ή φωτοτυπία της ταυτότητας για όσα έχουν.

5. Χωρισμένοι, ανύπαντροι, χήροι δεν σημειώνουν την ένδειξη έγγαμος.

6. Διαζευγμένοι και χήροι υποβάλλουν ξεχωριστές δηλώσεις, όπως και σε περίπτωση διάστασης.

7. Με χωριστή δήλωση δηλώνονται από τους κληρονόμους τα εισοδήματα που απέκτησε ο αποβιώσας ή αποβιώσασα μέχρι την ημερομηνία θανάτου.

8. Νέοι φορολογούμενοι, κάτοικοι εξωτερικού, συνταξιούχοι προ του 1940, κάτοικοι παραμεθορίων περιοχών και γονείς πρέπει να προσέξουν κατά την συμπλήρωση του πίνακα 2 «πληροφοριακά στοιχεία». Αν ανήκετε στη συγκεκριμένη κατηγορία φορολογούμενων σημειώσατε «Χ» στην ένδειξη «ΝΑΙ» και συνυποβάλλετε τα αποδεικτικά στοιχεία, ώστε να σας κάνουν την έκπτωση. «Ναι» στην ερώτηση «είστε κάτοικος χώρας ΕΕ» συνοδεύεται από «ναι» στην ερώτηση «αν είστε κάτοικος εξωτερικού».

9. Βουλευτικές αποζημιώσεις δηλώνονται στον πίνακα 4Α, σημειώνοντας ναι ή όχι για το αν θέλετε οι εκπτώσεις δαπανών να αφαιρεθούν από το εισόδημα αυτό. Μόνο η συμπλήρωση των κωδικών στους πίνακες 2 και 4 επιτρέπει την εκκαθάριση της δήλωσης.

10. Δηλώστε τα εισοδήματα στους σωστούς κωδικούς του πίνακα 4, ενώ οι κύριες συντάξεις δηλώνονται σε διαφορετικό κωδικό από επικουρικά, μερίσματα κ.λπ.

11. Σε ξεχωριστό κωδικό γράφετε το ΕΚΑΣ και όχι μαζί με το εισόδημα.

12. Για εισοδήματα από γεωργικές επιχειρήσεις αθροίστε τα επιμέρους ποσά και γράψτε το συνολικό ποσό στα καθαρά κέρδη.

13. Η δήλωση μπορεί να εκκαθαρίζεται βάσει του Ε1, χωρίς αυτό να σημαίνει πως δεν θα συμπληρώσετε και δεν θα συνυποβάλλετε τα ειδικά έντυπα.

14. Τα μισθώματα αναγράφονται στο έντυπο Ε2, αλλά και στο βασικό έντυπο Ε1, ειδάλλως θεωρούνται ως μη δηλωθέντα.

15. Δεν γίνονται δεκτά ιδιοκατοίκηση κύριας κατοικίας και ενοίκιο κύριας κατοικίας, αφού αναγνωρίζεται μόνο μια κύρια κατοικία και οποιαδήποτε άλλη λαμβάνεται ως δευτερεύουσα.

16. Τα τεκμαρτά εισοδήματα από ιδιοκατοικούμενη κύρια κατοικία άνω 200 τ.μ. και πρώτη δευτερεύουσα εξοχική ή μη άνω 150 τ.μ. (εκτός αν είναι σε πόλη ή χωριό, μη τουριστική περιοχή, με πληθυσμό μέχρι 5.000 κατοίκους) αποτελούν πλέον τεκμήριο και αναγράφονται στον σχετικό πίνακα.

17. Αν έχετε κι άλλες δευτερεύουσες συμπληρώστε τα στοιχεία τους στο Ε2 και το τεκμαρτό εισόδημα επίσης στον πίνακα 5 των τεκμηρίων.

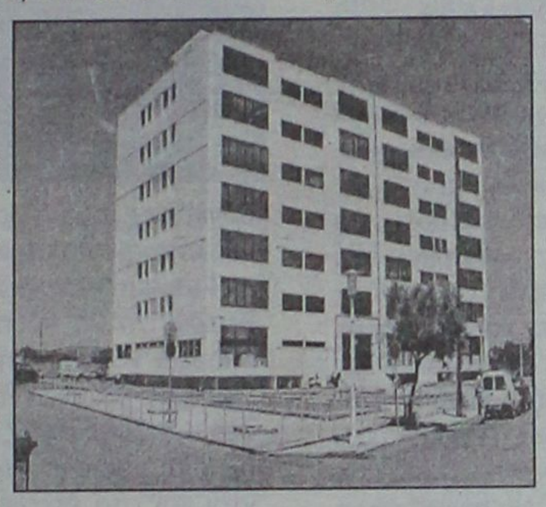

18. Ημιτελείς ή υπό ανέγερση κατοικίες ή κενές δεν αναγράφονται στο Ε1, αλλά δηλώνονται στο Ε2.

19. Χρήση ιδιόκτητων βοηθητικών χώρων (αποθήκη σε άλλη οικοδομή από αυτή που είναι κατοικία) δηλώνονται στο Ε2 και το τεκμαρτό εισόδημα στο Ε1, όταν εμπίπτει στα τεκμήρια.

20. Τετραγωνικά μέτρα, ποσοστό συνιδιοκτησίας και μήνες ιδιοκατοίκησης αναγράφονται σε ακέραιους αριθμούς, για αυτό στρογγυλοποιήστε τα δεκαδικά στον πλησιέστερο ακέραιο αριθμό.

21. Οι κάτοικοι εξωτερικού, που δηλώνουν ακίνητα, αυτά θεωρούνται δευτερεύουσες κατοικίες, αφού η κύρια βρίσκεται στην αλλοδαπή. Ετσι, δεν δηλώνεται τεκμαρτό εισόδημα κύριας κατοικίας.

22. Στοιχεία αυτοκινήτων, σκαφών και οποιουδήποτε άλλου περιουσιακού στοιχείου πρέπει να δηλωθούν, δεδομένου ότι ελέγχονται εξονυχιστικά από την εφορία.

23. Απαραιτήτως δηλώνετε και τη δαπάνη αγοράς, αν αποκτήσατε αυτό το περιουσιακό στοιχείο το 2004. Τα μετρητά αναγράφονται σε διαφορετικό κωδικό από τις δόσεις δανείων ή πιστώσεων.

24. Τοκοχρεολυτική απόσβεση δανείων για αγορά περιουσιακών στοιχείων, χρεώσεις μέσω πιστωτικών καρτών για αγορά μη καταναλωτικών αγαθών και τόκοι από δάνειο απόκτησης πρώτης κατοικίας αποτελούν τεκμήριο και αναγράφονται (αθροιστικά) στον ίδιο κωδικό 727 -728 του πίνακα 5 του Ε1.

25. Οι τόκοι στεγαστικών δανείων που συνάφθηκαν από 1η Ιανουαρίου 2000 μέχρι 31η Δεκεμβρίου 2002 αναγράφονται σε άλλο κωδικό (065-066) από ότι οι τόκοι δανείων που συνάφθηκαν μέχρι 31η Δεκεμβρίου 1999 (κωδικός 063-064).

26. Σε άλλο κωδικό (055-056) δηλώνετε τους τόκους από δάνεια, που συνάφθηκαν από 1η Ιανουαρίου 2004, αφού έχει περιοριστεί η έκπτωση.

27. Υποχρεωτική είναι και η αναγραφή και του συνολικού ποσού στεγαστικού δανείου (κωδικός 069-070) αν αυτό συνάφθηκε από 1η Ιανουαρίου 2003, αφού ισχύει περιορισμός και στο ύψος του δανείου, για την έκπτωση από το φόρο.

28. Οι τόκοι και οι τόκοι υπερημερίας στεγαστικών δανείων πρώτης κατοικίας, αν και αφαιρούνται από το φορολογητέο εισόδημα, αποτελούν τεκμήριο και αναγράφονται στον πίνακα 5. Συναθροίστε λοιπόν τα δυο ποσά αλλιώς θα το κάνει η εφορία, λόγω τεκμηρίου.

29. Δίδακτρα σε φροντιστήρια ή ιδιαίτερα μαθήματα αναγράφονται ξεχωριστά για κάθε παιδί. Και συνεπώς οι κωδικοί αυτοί πρέπει να συμφωνούν με τον αριθμό των προστατευόμενων μελών, που δηλώνονται στον πίνακα 10 του Ε1.

30. Το σύνολο του φόρου, που έχει παρακρατηθεί από εισοδήματα μισθωτών υπηρεσιών, δηλώνετε στον ίδιο κωδικό.

31. Σε άλλο κωδικό γράψτε το φόρο από ελευθέρια επαγγέλματα ή άλλες επαγγελματικές δραστηριότητες.

32. Αν στο εισόδημα από μισθωτές υπηρεσίες δηλώσετε και βουλευτική αποζημίωση πρέπει ο φόρος να δηλωθεί και στους κωδικούς 917 -918 του πίνακα 8.

33. Δήλωση που κατατίθεται στην εφορία ή αποστέλλεται μέσω των ΕΛΤΑ πρέπει να φέρει την υπογραφή των φορολογούμενων, ειδάλλως μπορεί και να μην γίνει δεκτή. Κι αν βέβαια έχει συμπληρωθεί από λογιστή πρέπει να αναγράφονται και τα στοιχεία του.

34. Με αφορολόγητο όριο 10.000 ευρώ θα γίνει η εκκαθάριση των φορολογικών δηλώσεων των μισθωτών και συνταξιούχων.

35. Το αφορολόγητο όριο αυξάνει 1.000 ευρώ για ένα προστατευόμενο παιδί, 2.000 ευρώ για δυο παιδιά και 10.000 ευρώ για τρία παιδιά, με προσαύξηση κατά 1.000 ευρώ για κάθε ένα επιπλέον παιδί.

36. Αν ο σύζυγος έχει εισόδημα μικρότερο από το αφορολόγητο, τότε το υπόλοιπο ποσό προστίθεται στο αφορολόγητο της συζύγου.

37. Με λογιστικό τρόπο δηλαδή έσοδα μείον έξοδα θα προσδιορίσουν οι μισθωτοί τα εισοδήματα που απέκτησαν το 2004 από ελευθέριο επάγγελμα ή άλλη επαγγελματική δραστηριότητα. Οι φορολογούμενοι αυτοί έχουν τη δυνατότητα να κλείσουν με την αυτορρύθμιση τη χρήση του 2003 και 2004.

38. Μειωμένη έκπτωση φόρου 1,5% αντί 2,5% θα έχουν οι φορολογούμενοι, που θα λάβουν χρεωστικό εκκαθαριστικό σημείωμα, και επιλέξουν να εξοφλήσουν εφάπαξ τον πρόσθετο φόρο που προκύπτει από την εκκαθάριση της φορολογικής δήλωσής τους. Μειώνεται στο 1,5% από 2,5% (και μέχρι 118 ευρώ) η επιπλέον έκπτωση φόρου στην περίπτωση που η φορολογική δήλωση υποβάλλεται ηλεκτρονικά μέσω του taxisnet.

39. Εκπίπτει από το φόρο ποσοστό 15% για ιατρικά έξοδα μέχρι 40.000 ευρώ, με όφελος φόρου μέχρι 6.000 ευρώ.

40. Εκπίπτει από το φόρο ποσοστό 15% για δαπάνη ενοικίου κύριας κατοικίας και κατοικίας παιδιών που σπουδάζουν. Η δαπάνη δεν μπορεί να υπερβεί το 10% του αφορολογήτου ορίου δηλαδή μέχρι 1.000 ευρώ. Η έκπτωση φόρου φθάνει μέχρι τα 150 ευρώ.

41. Εκπίπτει από το φόρο ποσοστό 15% για τα ιδιαίτερα μαθήματα και φροντιστήρια. Κάθε δαπάνη δεν μπορεί να υπερβεί το 10% του αφορολογήτου που ισχύει για μισθωτό χωρίς παιδιά, δηλαδή μέχρι 1.000 ευρώ. Η έκπτωση φόρου φθάνει μέχρι τα 150 ευρώ.

42. Από το φόρο εκπίπτουν και οι τόκοι των στεγαστικών δανείων που έχουν συναφθεί από την 1η Ιανουαρίου 2004. Δηλαδή, εκπίπτει το 15% των τόκων, για δάνειο μέχρι 200.000 ευρώ, που αφορά αγορά πρώτης κατοικίας επιφάνειας μέχρι 120 τ.μ. Για στεγαστικά δάνεια πρώτης κατοικίας που έχουν συναφθεί μέχρι 31 Δεκεμβρίου 2002 η δαπάνη για τόκους εκπίπτει από το εισόδημα.

43. Έκπτωση από το φόρο 15% και μέχρι 500 ευρώ για οικογενειακές δαπάνες που κάνουν μισθωτοί και συνταξιούχοι. Η έκπτωση αυτή δεν ισχύει για τους λοιπούς φορολογούμενους.

44. Έκπτωση φόρου 30 ευρώ ανά παιδί για μισθωτούς παραμεθόριων περιοχών (Ξάνθη, Ροδόπη, Λέσβο κ.λπ.).

45. Εκπίπτει από το εισόδημα και μέχρι 1.000 ευρώ η δαπάνη για ασφάλιστρα ζωής ή θανάτου.

46. Εκπίπτουν από το εισόδημα δωρεές ή χορηγίες, συνολικού ύψους άνω των 100 ευρώ.

47. Εκπίπτει από το εισόδημα το σύνολο των ασφαλιστικών εισφορών.

48. Δεν ισχύει τεκμήριο διαβίωσης για τα αυτοκίνητα που αποκτώνται από 1 Ιανουαρίου 2004 και εφεξής ανεξαρτήτως φορολογήσιμων ίππων, εφόσον η εργοστασιακή τιμολογιακή αξία του έτους πρώτης κυκλοφορίας τους, μειωμένη λόγω παλαιότητας, δεν υπερβαίνει το ποσό των 50.000 ευρώ.

49. Τεκμήριο εφαρμόζεται για την απόκτηση κινητών πραγμάτων αξίας από 5.000 ευρώ και άνω.

50. Εφαρμόζεται τεκμήριο για κύρια ή μισθωμένη κατοικία άνω των 200 τ.μ. και για δευτερεύουσα άνω των 150 τ.μ.. Τεκμήριο δαπάνης διαβίωσης αποτελεί το μίσθωμα (τεκμαρτό ή καταβαλλόμενο και πολλαπλασιασμένο επί 2) που αναλογεί στο σύνολο της επιφάνειας της κατοικίας. Για τον υπολογισμό του τεκμηρίου, η εφορία προσθέτει στην επιφάνεια της κύριας κατοικίας το 20% της επιφάνειας των βοηθητικών χώρων (αποθήκες γκαράζ κλπ).

Τα έντυπα που υποβάλλονται

Έντυπο Ε1: Δήλωση φορολογίας εισοδήματος (κύριο έντυπο). Υποβάλλεται από όλους τους φορολογούμενους και από μισθωτούς και συνταξιούχους. Το έντυπο Ε1Α που μέχρι πέρυσι υπέβαλαν όσοι αποκτούσαν αποκλειστικά εισοδήματα από μισθωτές υπηρεσίες καταργήθηκε.

Έντυπο Ε2: Αναλυτική κατάσταση για τα μισθώματα ακινήτων. Υποβάλλεται για είσπραξη ενοικίων από ακίνητα, ημιτελή ακίνητα, απόκτηση ή μεταβίβαση ακινήτων μέσα στο 2004.

Έντυπο Ε9: Δήλωση στοιχείων ακινήτων. Υποβάλλεται από όλους όσους έχουν εμπράγματα δικαιώματα σε μεταβολή στην περιουσιακή ή οικογενειακή κατάσταση και από όσους κάνουν για πρώτη φορά φορολογική δήλωση.

Έντυπο Ε3: Ειδικά οι μισθωτοί που αποκτούν εισοδήματα και από ελευθέρια επαγγέλματα θα πρέπει να υποβάλλουν το έντυπο Ε3.

Πώς θα δηλωθούν μισθοί και συντάξεις

Στον πίνακα 4 ο οποίος βρίσκεται στην πρώτη σελίδα του εντύπου θα γράψουν οι μισθωτοί και συνταξιούχοι τα εισοδήματα που απέκτησαν το 2004 ενώ ο φόρος που αναλογεί και ο φόρος που παρακρατήθηκε για τα εισοδήματα αυτά θα συμπληρωθούν στον πίνακα 9.

Ο φορολογικός νόμος ορίζει ότι εισόδημα από μισθωτές υπηρεσίες είναι το εισόδημα που προκύπτει κάθε χρόνο από εξαρτημένη εργασία και αφορά μισθούς, ημερομίσθια, επιχορηγήσεις, επιδόματα, συντάξεις και γενικά από κάθε παροχή.

Ας δούμε πως συμπληρώνεται ο πίνακας 4Α

• **Κωδικοί 301-302:** Γράψτε το καθαρό ποσό που εισπράξατε μέσα στο 2004 από μισθούς, ημερομίσθια, επιδόματα, υπερωρίες κλπ. Απαραίτητο στοιχείο για τη συμπλήρωση αυτού του πίνακα είναι η βεβαίωση των αποδοχών από τον εργοδότη. Πάνω στη βεβαίωση σε μία στήλη γράφεται η ένδειξη «Καθαρό ποσό». Αυτό είναι το ποσό που πρέπει να γραφτεί σε αυτούς τους κωδικούς.

• **Κωδικοί 303-304:** Γράψτε το καθαρό ποσό μόνο από κύριες συντάξεις του έτους 2004. Οι επικουρικές συντάξεις, τα μερίσματα των ταμείων και τα βοηθήματα δεν γράφονται σε αυτό τον κωδικό αλλά στον επόμενο κωδικό.

• **Κωδικοί 321-322:** Γράψτε το άθροισμα των καθαρών ποσών από επικουρικές συντάξεις, μερίσματα και βοηθήματα από μετοχικά ταμεία, ταμεία αρωγής ή αλληλοβοηθείας και από επικουρικά ταμεία. Αν οι βεβαιώσεις είναι περισσότερες από μια καλό είναι να γίνει μια κατάσταση με τα επί μέρους ποσά η οποία θα υποβληθεί μαζί με τη δήλωση.

• **Κωδικοί 305-306:** Γράψτε το καθαρό ποσό του επιδόματος κοινωνικής αλληλεγγύης (ΕΚΑΣ). Σημειώνεται ότι το ΕΚΑΣ θεωρείται κανονικά εισόδημα και προστίθεται στα υπόλοιπα εισοδήματα και φορολογείται.

• **Κωδικοί 317-318:** Οι κωδικοί αυτοί αφορούν τους γιατρούς του ΕΣΥ και συμπληρώνονται οι καθαρές αμοιβές που προέρχονται για τις πάνω από δύο εφημερίες το μήνα. Στις πάνω από 2 εφημερίες το μήνα περιλαμβάνονται οι ενεργείς, οι μικτές και οι εφημερίες ετοιμότητας. Οι γιατροί πρέπει να είναι ενταγμένοι στο ΕΣΥ ή πανεπιστημιακοί γιατροί που δεν ασκούν ελευθέριο επάγγελμα ή ειδικευόμενοι γιατροί ή ιατροί πλήρους και αποκλειστικής απασχόλησης του ΙΚΑ.

• **Κωδικοί 307 - 308:** Γράφεται το καθαρό ποσό των εισοδημάτων των βουλευτών, υπουργών, ευρωβουλευτών κλπ.

• **Κωδικοί 313-314:** Γράψτε το ποσό που αναλογεί στα εισοδήματα από μισθούς και συντάξεις. Όσοι έχουν περισσότερες από μια βεβαιώσεις αποδοχών ή συντάξεων θα αθροίσουν τα ποσά της στήλης του φόρου που αναλογεί.

• **Κωδικοί 315-316:** Γράψτε το ποσό του φόρου που παρακρατήθηκε στα εισοδήματα από μισθούς και συντάξεις. Αν υπάρχουν περισσότερες από μια βεβαιώσεις θα αθροιστούν τα ποσά της στήλης του φόρου που παρακρατήθηκε.

ΝΑΥΤΙΚΗ ΕΤΑΙΡΕΙΑ
ΤΗΛΟΣ 21ος ΑΙΩΝΑΣ

ΠΡΟΓΡΑΜΜΑ SEA STAR

Μ. ΠΑΡΑΣΚΕΥΗ 29/4/2005

	ΑΦΙΞΗ	ΑΝΑΧΩΡΗΣΗ
ΡΟΔΟΣ		16.00
ΝΙΣΥΡΟΣ	17.50	18.00
ΤΗΛΟΣ	18.20	18.30
ΡΟΔΟΣ	19.50	Δ.

Μ. ΣΑΒΒΑΤΟ 30/4/2005

	ΑΦΙΞΗ	ΑΝΑΧΩΡΗΣΗ
ΡΟΔΟΣ		14.00
ΤΗΛΟΣ	15.20	Δ.

ΔΕΥΤΕΡΑ 2/5/2005

	ΑΦΙΞΗ	ΑΝΑΧΩΡΗΣΗ
ΤΗΛΟΣ		17.30
ΝΙΣΥΡΟΣ	17.55	18.00
ΡΟΔΟΣ	19.50	Δ.

ΤΕΤΑΡΤΗ 4/5/2005

	ΑΦΙΞΗ	ΑΝΑΧΩΡΗΣΗ
ΡΟΔΟΣ		18.30
ΤΗΛΟΣ	20.00	Δ.

ΠΕΜΠΤΗ 5/5/2005

	ΑΦΙΞΗ	ΑΝΑΧΩΡΗΣΗ
ΤΗΛΟΣ		09.00
ΡΟΔΟΣ	10.20	17.00
ΤΗΛΟΣ	18.20	Δ.

ΠΛΗΡΟΦΟΡΙΕΣ: ΡΟΔΟΣ, ΤΑΡΠΟΝ ΣΠΡΙΝΓΚΣ 44
ΤΗΛ. 2241078052 • ΚΙΝΗΤΟ 6938244523
ΤΗΛΟΣ Τηλ.: 2246044000
ΧΠ1691

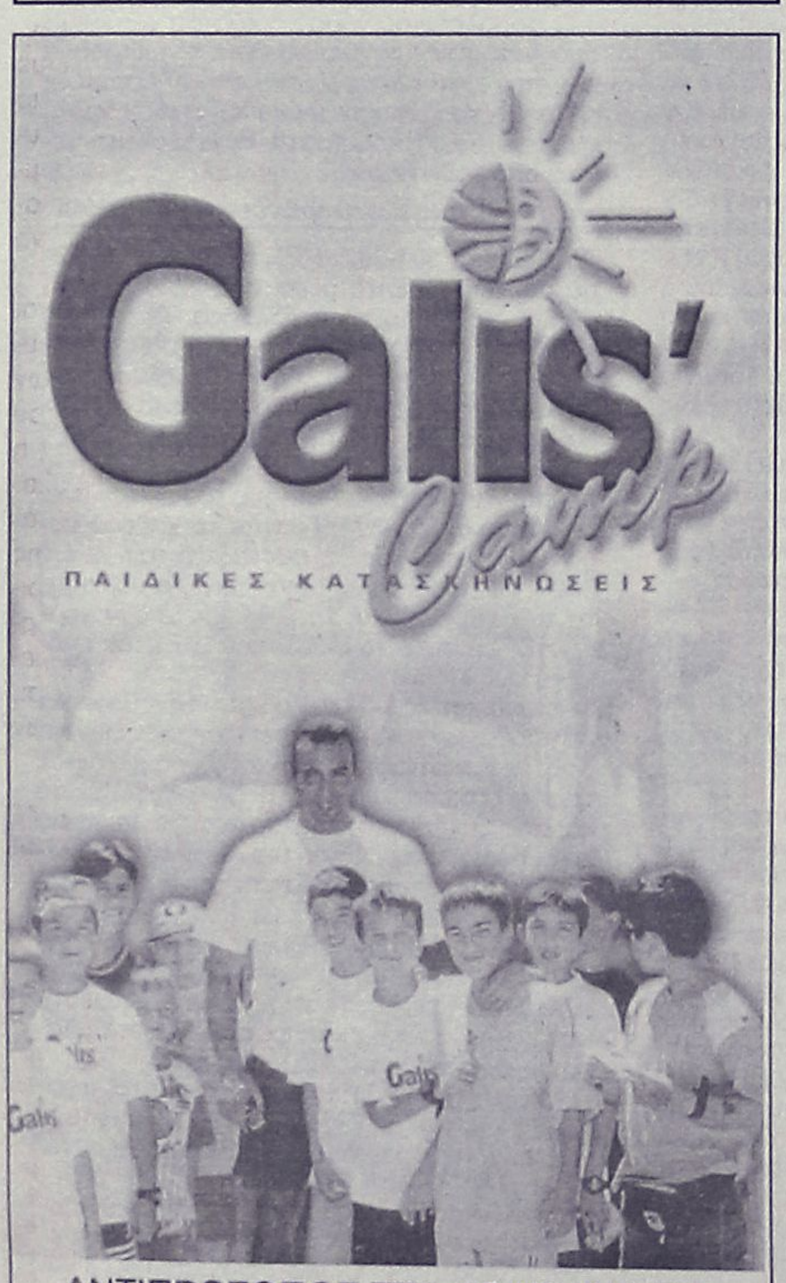

ΑΝΤΙΠΡΟΣΩΠΟΣ ΣΤΑ ΔΩΔΕΚΑΝΗΣΑ
ΑΘΑΝΑΣΙΑΔΗΣ ΕΥΑΓΓΕΛΟΣ
ΚΑΘΗΓΗΤΗΣ ΦΥΣΙΚΗΣ ΑΓΩΓΗΣ
ΠΡΟΠΟΝΗΤΗΣ ΜΠΑΣΚΕΤ

ΤΗΛ. & FAX: 22410 94849 - ΚΙΝ.: 69 47727240

ΠΕΡΙΟΔΟΙ ΛΕΙΤΟΥΡΓΙΑΣ

	Α	Β	Γ
Από	16/06	08/07	30/07
Έως	08/07	30/07	21/08

ΤΑ ΕΞΟΔΑ ΠΑΡΑΜΟΝΗΣ
ΚΑΛΥΠΤΟΝΤΑΙ ΑΠΟ ΠΟΛΛΑ ΑΣΦΑΛΙΣΤΙΚΑ ΤΑΜΕΙΑ
Η ΜΕΤΑΒΑΣΗ ΚΑΙ Η ΕΠΙΣΤΡΟΦΗ ΕΙΝΑΙ ΔΩΡΕΑΝ
ΑΤ1143

Ο βουλευτής του ΠΑΣΟΚ Θ. Πάγκαλος

Ζητά την νομιμοποίηση των ομοφυλόφιλων ζευγαριών!

Θα πρέπει να έχουν όλα τα δικαιώματα των ετεροφυλόφιλων εκτός απ'αυτό της υιοθεσίας!

Την ύπαρξη νομοθετικής ρύθμισης που θα αναγνωρίζει στα ομοφυλόφιλα ζευγάρια όλα όσα αναγνωρίζονται και στα ετεροφυλόφιλα -εκτός από το δικαίωμα υιοθεσίας παιδιών- προτείνει ο βουλευτής του ΠΑΣΟΚ Θεόδωρος Πάγκαλος.

Σε συνέντευξη που παραχώρησε στο περιοδικό «10%» ο βουλευτής του ΠΑΣΟΚ ξεκαθαρίζει ότι τάσσεται κατά του γάμου ομοφυλόφιλων, εκφράζοντας μάλιστα την απορία του γιατί το ζητάνε οι ίδιοι οι ομοφυλόφιλοι: «Εκείνοι που ασκούν κριτική στους κοινωνικούς θεσμούς που έχουν φτιαχτεί από την ετεροφυλόφιλη πλειοψηφία, ζητούν να τους αναγνωριστεί ένα κατεξοχήν ετεροφυλόφιλο δικαίωμα;»

Ωστόσο, σπεύδει να εξηγήσει: «Υπάρχει ένα ζήτημα στο οποίο δεν μπορούμε να κλείνουμε πλέον τα μάτια μας. Πολλοί ομοφυλόφιλοι-ες επιλέγουν να ζήσουν μαζί με εκείνον/εκείνην που αγαπούν. Να στηρίζουν ο ένας τον άλλον, να είναι μαζί στα καλά και στα δύσκολα. Πρέπει λοιπόν να έχουν το δικαίωμα, αν οι ίδιοι το θέλουν, αυτή η συμβίωσή τους να παράγει ορισμένες έννομες



συνέπειες αναγνωρισμένες από την πολιτεία».

Για αυτό ακριβώς και θεωρώ ότι θα πρέπει να υπάρξει νομοθετική ρύθμιση που να αναγνωρίζει στα ομοφυλόφιλα ζευγάρια όλα όσα αναγνωρίζονται και στα ετεροφυλόφιλα, εκτός από το δικαίωμα υιοθεσίας παιδιών. Βέβαια, για να είμαστε ειλικρινείς, στη χώρα μας δεν είναι καθόλου δύσκολο για ένα ζευγάρι γυναικών να αποκτήσει παιδί και να το μεγαλώσει. Ορισμένες το κάνουν ήδη, οπότε η συζήτηση περί της υιοθεσίας εκ των πραγμάτων αφορά τους άνδρες ομοφυλόφιλους.»

Σε ερώτηση για το τι εμπόδισε τις κυβερνήσεις του ΠΑΣΟΚ να κατοχυρώσουν νομικά κάποια δικαιώματα για τους ομοφυλόφιλους, όπως έπραξαν οι περισσότεροι Ευρωπαίοι σοσιαλιστές. ο κ. Πάγκαλος εξήγησε:

«Τη δεύτερη τετραετία και μετά τη σύγκρουση για τις ταυτότητες, το ΠΑΣΟΚ παραιτήθηκε από τη μάχη για μεγάλες θεσμικές αλλαγές.

» [...] Θέλω να πιστεύω ότι όταν μας εμπιστευθεί ξανά ο ελληνικός λαός θα έχουμε τη δύναμη, τη θέληση και τη σοφία να ανοίξουμε τη συζήτηση για ένα τέτοιο νομοθέτημα. Δεν θα είναι εύκολο, δεν θέλω να πω ψέματα ή να δώσω υποσχέσεις. Μπορώ όμως να πω ότι προσωπικά θα το υποστηρίξω και θα αγωνιστώ για να γίνει.»

ΔΗΜΟΣ ΤΗΛΟΥ

ΑΝΑΚΟΙΝΩΣΗ

Συνεχίζουμε την όμορφη προσπάθεια για την Τήλο που θέλουμε να καμαρώνουμε στο μέλλον πολύ καλύτερη από αυτή που αναπολούμε με τους περισσότερους κατοίκους και την δραστηριότητα στην ευρύτερη περιοχή

Τα παράλια της Τουρκίας ήταν πεδίο δόξας λαμπρό για τους Τηλιακούς που από τον περασμένο αιώνα είχαν ιδρύσει ακόμα και σύλλογο που ονομαζόταν Αγαθοεργός Αδελφότης Τηλίων Νασλίου.

Επανερχόμαστε λοιπόν και ξεκινάμε στις **6-05-2005 Παρασκευή** με μια επίσκεψη στο **Armutalan** που θα συνάψουμε ένα **"Πρωτόκολλο Συνεργασίας"** με τον αντίστοιχο Δήμο.

Με την ευκαιρία αυτή και προκειμένου η κοινωνία της Τήλου να συμμετέχει ενεργά σε όλη αυτή την διαδικασία, πλαισιώνουμε αυτή την εκδήλωση με μια

τριήμερη εκδρομή από Παρασκευή 6-5-05 αναχώρηση από την Τήλο στις 15.00 και επάνοδο στην Τήλο την Κυριακή 8-5-05 από Armutalan-Marmaris στις 15.00.

Κατά την αναχώρηση μετά την Τήλο το Sea-Star θα προσεγγίσει την **Ρόδο** στις **16.20** για να δώσουμε την δυνατότητα σε όσους θέλουν από την Ρόδο να έρθουν μαζί μας.

Το συνολικό κόστος συμπεριλαμβανομένων των εισιτηρίων, με επιστροφή, ξενοδοχείο, τρία γεύματα ημερησίως είναι 140€.

Παρακαλούμε να γίνουν όσο το δυνατόν γρηγορότερα οι κρατήσεις προκειμένου να επιτύχουμε την κατά το δυνατόν καλύτερη διοργάνωση.

Όλοι μαζί λοιπόν και σε αυτή τη προσπάθεια που μας αφορά και θα συμμετέχουμε σαν πρωταγωνιστές για την δημιουργία της Τήλου ως της πιο όμορφης μικρούλας της Μεσογείου που ονειρευτήκαμε.

Για περισσότερες πληροφορίες μπορείτε να επικοινωνείτε στα τηλέφωνα 2241078052, 6938244523, 2246044000

Εκ του Δήμου Τήλου

ΧΠ1691

Όλοι οι Έλληνες πολίτες

Κάτοχοι βιομετρικών διαβατηρίων το 2006

Τίθεται σε ισχύ ο νόμος της ΕΕ

Εντός του 2006 θα προμηθευτούν τα νέα βιομετρικά διαβατήρια οι πολίτες των κρατών-μελών της Ευρωπαϊκής Ένωσης. Τα νέα διαβατήρια θα είναι λευκό έντυπο, με κοινά ευρωπαϊκά πρότυπα ασφαλείας και θα διαθέτουν μικροτσίπ με την ψηφιακή εικόνα του κατόχου τους.

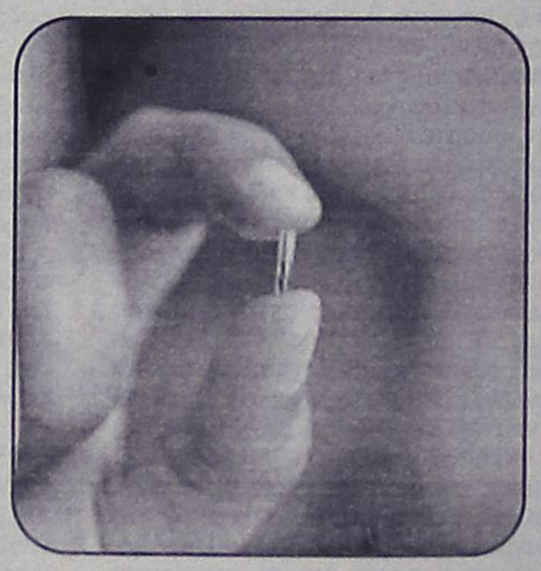

Μάλιστα σύμφωνα με την εφημερίδα «Απογευματινή», εντός των επόμενων έξι μηνών 450 εκατομμύρια Ευρωπαίοι, μεταξύ των οποίων και 10 εκατομμύρια Έλληνες, θα περάσουν από ειδικά κέντρα καταγραφής και επεξεργασίας των βιομετρικών χαρακτηριστικών τους.

Μοναδική εκκρεμότητα για να κάνουν την εμφάνισή τους τα νέα βιομετρικά διαβατήρια είναι οι κοινές υπουργικές αποφάσεις των υπουργείων Δημόσιας Τάξης, Εσωτερικών, Εξωτερικών και Οικονομίας που θα καθορίσουν τα διαδικαστικά θέματα.

Πάντως το νέο διαβατήριο θα είναι λευκό έντυπο, με κοινά ευρωπαϊκά πρότυπα ασφαλείας και δύο βιομετρικά στοιχεία, ενώ θα εκδίδεται πιο γρήγορα από το παλιό. Ειδικότερα, τα βιομετρικά διαβατήρια θα διαθέτουν μικροτσίπ, που εκτός από την ψηφιακή εικόνα του κατόχου τους θα περιλαμβάνουν ψηφιακά δακτυλικά αποτυπώματα και καταγραφή του χρώματος της ίριδας των ματιών του.

Τέλος, το διαβατήριο ή το ταξιδιωτικό έγγραφο δεν επιτρέπεται να περιέχει καμιά πληροφόρηση υπό μορφή αναγνώσιμη από μηχάνημα, εκτός αν προβλέπεται από το σχετικό κανονισμό ή αναγράφεται στο έγγραφο, σύμφωνα με την εθνική νομοθεσία του κράτους-μέλους.

PELLOS TRAVEL
ΠΟΙΟΤΗΤΑ-ΟΡΓΑΝΩΣΗ-ΕΓΓΥΗΣΗ
ΕΚΔΡΟΜΕΣ ΜΑΪΟΥ

ΜΑΡΜΑΡΙΣ-ΣΜΥΡΝΗ-ΕΦΕΣΣΟΣ-ΚΟΥΣΑΝΤΑΣΙ
ΤΡΙΗΜΕΡΗ ΕΚΔΡΟΜΗ 06/05 – 08/05
Ξενοδοχεία 4**** με ημιδιατροφή- Μεταφορές- Ξεναγήσεις-Ταξιδιωτική ασφάλεια-Συνοδός γραφείου
ΤΙΜΗ ΜΟΝΟ ΜΕ 145 ΕΥΡΩ ΤΟ ΑΤΟΜΟ

ΤΕΤΡΑΗΜΕΡΗ ΕΚΔΡΟΜΗ
ΠΑΝΕΜΟΡΦΑ ΝΗΣΙΑ ΤΩΝ ΚΥΚΛΑΔΩΝ
ME BLUE STAR FERRIES

ΑΜΟΡΓΟΣ-ΣΥΡΟΣ
7/5-10/5
ΜΟΝΟ ΜΕ 165 ΕΥΡΩ ΤΟ ΑΤΟΜΟ
Αναχώρηση 7/5/05 ΣΑΒΒΑΤΟ στις 10.00 π.μ. - επιστροφή 10/5/05 Τρίτη στις 07.00 το πρωί
ΠΕΡΙΛΑΜΒΑΝΟΝΤΑΙ: Εισιτήρια Ρόδος –Αμοργός-Σύρος – Ρόδος σε Γ' θέση – Ξενοδοχεία με πρωινό - Μεταφορές- Ξεναγήσεις - Ταξιδιωτική ασφάλεια –Συνοδός γραφείου- Φ.Π.Α..
ΔΕΝ ΠΕΡΙΛΑΜΒΑΝΟΝΤΑΙ: –Είσοδοι σε αρχαιολογικούς χώρους - Διασκέδαση

ΚΩΝΣΤΑΝΤΙΝΟΥΠΟΛΗ-ΠΡΙΓΚΗΠΟΝΗΣΣΑ
ΕΞΑΗΜΕΡΗ ΕΚΔΡΟΜΗ ΑΠΟ 03/05-08/05
ΜΑΡΜΑΡΙΣ-ΕΦΕΣΣΟΣ-ΣΜΥΡΝΗ-ΠΡΟΥΣΑ-ΚΩΝΣΤΑΝΤΙΝΟΥΠΟΛΗ-ΒΑΝΤΙΡΜΑ-ΣΜΥΡΝΗ-ΜΑΡΜΑΡΙΣ
Ξενοδοχεία 4**** με πρωινό και φαγητό- Εισιτήρια Ρόδος-Μαρμαρίς-Ρόδος-Φόροι Τουρκίας-Ξεναγήσεις-Μεταφορές με κλιματιζόμενα πούλμαν-Ταξιδιωτική ασφάλεια-Φ.Π.Α.
ΤΙΜΗ ΜΟΝΟ ΜΕ 265 ΕΥΡΩ ΤΟ ΑΤΟΜΟ

Η ΠΕΙΡΑ ΜΑΣ ΣΤΗΝ ΤΟΥΡΚΙΑ ΛΟΓΩ ΤΩΝ ΠΟΛΛΩΝ ΤΑΞΙΔΙΩΝ ΜΑΣ ΣΑΣ ΕΓΓΥΑΤΑΙ ΠΟΙΟΤΗΤΑ-ΑΣΦΑΛΕΙΑ-ΕΥΧΑΡΙΣΤΟ ΤΑΞΙΔΙ ΚΑΙ ΘΑ ΕΧΕΤΕ ΕΠΙΣΗΣ ΜΑΖΙ ΜΑΣ ΣΤΗ ΔΙΑΘΕΣΗ ΣΑΣ ΑΡΚΕΤΟ ΧΡΟΝΟ ΓΙΑ ΤΑ ΨΩΝΙΑ ΣΑΣ.
ΣΥΝΟΔΟΣ ΓΡΑΦΕΙΟΥ: Α. ΠΑΠΑΣΑΒΒΑΣ

ΕΚΔΡΟΜΗ ΣΤΟΥΣ ΛΕΙΨΟΥΣ
07/5 –08/5
Ξενοδοχεία με πρωινό- Ξεναγήσεις- Εκδρομές-Μεταφορές –Συνοδός γραφείου -Φ.Π.Α.
ΤΙΜΗ ΜΟΝΟ ΜΕ 95 ΕΥΡΩ ΤΟ ΑΤΟΜΟ

ΜΑΡΜΑΡΙΣ
Διήμερα, τριήμερα
από 100 ευρώ το άτομο με ημιδιατροφή.
Ξενοδοχεία 4 και 5 αστέρων.

Εισιτήρια με ΟΑ, AEGEAN και CHARTER. Ακτοπλοϊκά εισιτήρια.
Ειδικά πακέτα για μεμονωμένους, συλλόγους, νεόνυμφους για Ελλάδα, Κύπρο, Τυνησία, Αίγυπτος, Μαρόκο, Ιταλία, Αγγλία, Γαλλία κ. ά.

ΓΙΑ ΠΕΡΙΣΣΟΤΕΡΕΣ ΠΛΗΡΟΦΟΡΙΕΣ, ΚΡΑΤΗΣΕΙΣ ΚΑΙ ΑΝΑΛΥΤΙΚΑ ΠΡΟΓΡΑΜΜΑΤΑ ΣΤΟ ΠΡΑΚΤΟΡΕΙΟ ΓΕΝΙΚΟΥ ΤΟΥΡΙΣΜΟΥ:

PELLOS TRAVEL - TOUR OPERATOR
ΛΕΩΦΟΡΟΣ ΚΑΛΛΙΘΕΑΣ 125, ΦΑΛΗΡΑΚΙ, ΡΟΔΟΣ
ΤΗΛ: 2241087615, 2241052276 FAX: 2241087616
Email: pellostravel@hellasnet.gr
ΑΕ0127

Χρηματοδοτικά κίνητρα

Ατοκα δάνεια στους νέους αγρότες με επιδότηση 70%

Ποιά άλλα μέτρα προβλέπει το Ν/Σ του Υπουργείου

Μέτρα οικονομικής στήριξης των αγροτών που περιλαμβάνονται στις βασικές ρυθμίσεις τού υπό κατάθεση νομοσχεδίου του υπουργείου Αγροτικής Ανάπτυξης και Τροφίμων, ανακοίνωσε ο αρμόδιος υπουργός Ευάγγελος Μπασιάκος.



Συγκεκριμένα τα μέτρα αφορούν τις εξής κατηγορίες:

- ΝΕΟΙ ΑΓΡΟΤΕΣ: Δίνεται ιδιαίτερη βαρύτητα στη στήριξη νέων αγροτών, μέσω της χορήγησης άτοκων βραχυπρόθεσμων δανείων για λειτουργικά έξοδα στους νέους αγρότες των ορεινών και μειονεκτικών περιοχών, καθώς και μεσομακροπρόθεσμα δάνεια των ιδίων περιοχών για την προμήθεια του απαραίτητου πάγιου εξοπλισμού των αγροτικών τους εκμεταλλεύσεων.

Για τις λοιπές περιοχές τα δάνεια που χορηγούνται στους νέους αγρότες επιδοτούνται κατά 70%.

Επίσης χορηγούνται άτοκα δάνεια σε νέους αγρότες ορεινών και μειονεκτικών περιοχών για την αγορά γης καθώς και των αγροτικών εγκαταστάσεων που βρίσκονται σε αυτήν και εξυπηρετούν αποκλειστικά την αγροτική εκμετάλλευση.

- ΑΝΑΔΑΣΜΟΙ: Θεσπίζονται ειδικά μέτρα για την ενίσχυση και επιτάχυνση των αναδασμών στη χώρα, τα οποία ορίζουν ότι:

1. Σε κάθε μια από τις Περιφέρειες της χώρας συνιστώνται Διευθύνσεις Αναδασμού - Εποικισμού που είναι αρμόδιες για τον συντονισμό των εργασιών αναδασμού- εποικισμού στην οικεία Περιφέρεια.

2. Δίνεται η δυνατότητα με απόφαση του Υπουργού Αγροτικής Ανάπτυξης και Τροφίμων της διάθεσης από τον λογαριασμό «Δημόσιο-Κεφάλαιο Δημοσίων Επενδύσεων για χορηγήσεις δανείων και ανέγερση κτιρίων Υπουργείου Γεωργίας, καθώς και για την εκτέλεση προγραμμάτων εποικισμού - αναδασμού» μέρους από το ποσό που αναλογεί για την ανέγερση κτιρίων του Υπουργείου Αγροτικής Ανάπτυξης και Τροφίμων για την εκτέλεση νέων αναδασμών ή την ολοκλήρωση συνεχιζόμενων αναδασμών.

3. Δίνεται η δυνατότητα της χρησιμοποίησης ιδιωτών τεχνικών και άλλων μελετητικών γραφείων για την πραγματοποίηση αναδασμών και η κάλυψη των δαπανών τους από πιστώσεις του κρατικού προϋπολογισμού.

- ΚΤΗΝΟΤΡΟΦΟΙ: Εξαιρούνται από την κατεδάφιση, χωρίς την επιβολή προστίμου, αυθαίρετα κτίσματα η κτιριακές εγκαταστάσεις κτηνοπτηνοτροφικών μονάδων, που έχουν ανεγερθεί μέχρι την 20/3/2003, εφόσον εκδοθεί για τις μονάδες αυτές απόφαση έγκρισης περιβαλλοντικών όρων.

Επίσης δίνεται η δυνατότητα σε πολλούς κτηνοτρόφους, οι οποίοι λόγω ελλείψεως οικοδομικής άδειας στερούνταν της δυνατότητας ηλεκτροδότησης των ποιμνιοστασίων τους καθώς και εκσυγχρονισμού τους, να αναβαθμίσουν ποιοτικά τις εγκαταστάσεις τους και να τονώσουν την ανταγωνιστικότητα της κτηνοτροφικής τους εκμετάλλευσης.

- ΣΥΝΕΤΑΙΡΙΣΜΟΙ: Δίνεται η δυνατότητα σε συνεταιριστικές ενώσεις, εφόσον συγχωνευθούν, να τύχουν ειδικών οικονομικών, αναπτυξιακών και φορολογικών κινήτρων, προκειμένου να καταστούν βιώσιμες οικονομικές μονάδες και να στηρίξουν αποτελεσματικά τα μέλη τους.

- ΠΡΟΪΟΝΤΙΚΕΣ ΚΑΛΛΙΕΡΓΕΙΕΣ: Συνίσταται στο υπουργείο Αγροτικής Ανάπτυξης, για κάθε προϊόν η ομάδα προϊόντων, συμβουλευτικό όργανο με την ονομασία Ολομέλεια Ενώσεων Αγροτικών Συνεταιρισμών με την συμμετοχή των ΕΑΣ, που παράγουν συγκεκριμένο προϊόν.

Έργο του οργάνου είναι η καταγραφή και η παρουσίαση των προβλημάτων της καλλιέργειας και του προϊόντος, καθώς και η κατά τακτά χρονικά διαστήματα κατάθεση προτάσεων για την άσκηση της πολιτικής και της διαχείρισης για το προϊόν. Στο όργανο αυτό μπορεί να μετέχουν κατά περίπτωση και εκπρόσωποι άλλων συναφών φορέων.



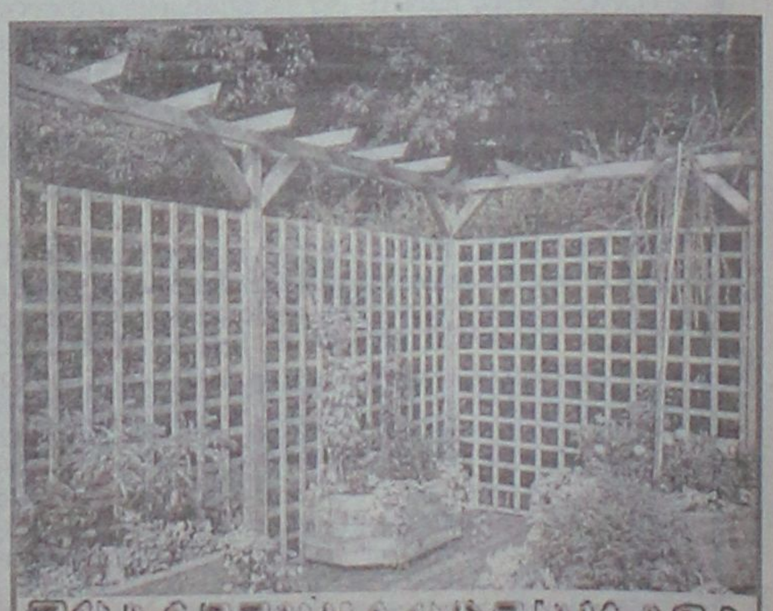

ΜΙΚΡΕΣ αγγελίες



ΜΕΤΑΦΕΡΘΗΚΑΜΕ!
Θα μας βρίσκετε στα κεντρικά μας γραφεία επί της Μαρ. Μαλλιαράκη 11 (τελευταία πάροδος Καναδά).
Τα τηλέφωνα παραμένουν τα ίδια:
(22410) 22210, (22410) 75230

ΕΝΟΙΚΙΑΣΕΙΣ ΑΚΙΝΗΤΩΝ & ΕΠΙΧΕΙΡΗΣΕΩΝ

ΕΝΟΙΚΙΑΖΕΤΑΙ γκαρσονιέρα επιπλωμένη στην οδό Αγ. Αναστασίας. Πληρ. τηλ. 2241032874, 6945579689, 6937080117 MZT030536

ΕΝΟΙΚΙΑΖΕΤΑΙ στην Κρεμαστή επιπλωμένο πλήρες μικρό **διαμερισματάκι** αποτελούμενο από ένα υπνοδωμάτιο, κουζίνα, σαλόνι, διάδρομος, μπάνιο και αποθηκούλα μέσα στο σπίτι. Πληρ. τηλ. 2241091435, 6945402153 MZT030537

ΕΝΟΙΚΙΑΖΟΝΤΑΙ επιπλωμένα **διαμερίσματα** 2 δωματίων και κουζίνας στο κέντρο της πόλης, κατάλληλα για εκπαιδευτικούς, φοιτητές, στρατιωτικούς. Πληρ. τηλ. 2241027608, 73647 MAT001262

Μετακομίζετε;
γρήγορα
εύκολα
οικονομικά
MET.PO
ΡΟΔΟΣ: τηλ. 2241024388/6948003320
ΑΘΗΝΑ: τηλ. 2103464235/3476818-008
ΕΝΤΟΣ ΝΗΣΟΥ ΚΑΙ ΠΡΟΣ ΟΛΗ ΤΗΝ ΕΛΛΑΔΑ
MAT424

Vitzileos
Μάριος Κ. Βιτζηλαίος
Κτηματομεσιτικό Γραφείο
Εθν. Μακαρίου 45,
3ος όροφος
Τηλ: 22410 24900 Φαξ: 22410 25544
Κιν: 6932 704 919 Email : mvre@otenet.gr
www.vitzileos.gr

ΚΑΤΑΣΤΗΜΑΤΑ - ΓΡΑΦΕΙΑ - ΕΠΙΧΕΙΡΗΣΕΙΣ

40 ΤΜ	ΕΠΙΧ/ΣΗ ΧΡΥΣΟΧΟΕΙΟ ΣΤΟ ΜΑΝΔΡΑΚΙ	35.000 €
50 ΤΜ	ΕΠΙΧ/ΣΗ ΚΑΦΕ-ΜΠΑΡ ΣΕ ΛΕΙΤΟΥΡΓΙΑ, Π. ΠΟΛΗ	75.000 €
55 ΤΜ	ΕΠΙΧ/ΣΗ SNACK-BAR ΕΞΟΠΛΙΣΜΕΝΟ ΜΕ ΑΔΕΙΑ ΓΙΑ 30 ΚΑΘΙΣΜΑΤΑ, ΣΤΗΝ ΠΑΛΙΑ ΠΟΛΗ	75.000 €
100 ΤΜ	ΕΠΙΧ/ΣΗ ΣΤΕΓΝΟΚΑΘΑΡΙΣΤΗΡΙΟ ΣΤΑ ΑΦΑΝΤΟΥ ΜΕ ΥΠΟΚ/ΜΑ ΣΤΗ ΡΟΔΟ	120.000 €
120 ΤΜ	ΑΚΙΝΗΤΟ ΜΕ 40 ΤΜ.ΥΠΟΓΕΙΟ, 40 ΤΜ.ΙΣΟΓΕΙΟ, 40 ΤΜ ΟΡΟΦΟΣ ΣΤΟ ΜΑΝΔΡΑΚΙ	300.000 €
120 ΤΜ	& 120 ΤΜ ΟΜΟΡΑ ΕΣΤΙΑΤΟΡΙΑ ΣΤΟ ΦΑΛΗΡΑΚΙ	150.000 €
122 ΤΜ	ΚΑΤΑΣΤΗΜΑ ΜΕ ΠΑΤΑΡΙ ΣΕ ΕΜΠΟΡΙΚΗ ΠΕΡΙΟΧΗ ΣΤΟ ΚΕΝΤΡΟ ΤΗΣ ΠΟΛΗΣ	200.000 €
144 ΤΜ	ΔΙΑΤΗΡΗΤΕΟ ΑΚΙΝΗΤΟ (ισόγειο 72 + όροφος 72 τμ.) ΣΤΗΝ ΨΑΡΟΠΟΥΛΑ	450.000 €
180 ΤΜ	ΑΠΟΘΗΚΗ ΣΤΗΝ ΠΑΝ.ΡΟΔΙΟΥ	82.000 €
200 ΤΜ	ΕΠΙΧ/ΣΗ ΕΣΤΙΑΤΟΡΙΟ, ΣΝΑΚ-ΜΠΑΡ ΣΤΟ ΚΕΝΤΡΟ ΣΕ 880 ΤΜ ΟΙΚΟΠΕΔΟ	150.000 €
240 ΤΜ	ΑΠΟΘΗΚΗ ΣΤΙΣ 7 ΧΟΥΡΜΑΔΙΕΣ	100.000 €
365 ΤΜ	ΕΠΑΓΓΕΛΜΑΤΙΚΟΣ ΧΩΡΟΣ ΜΕ ΠΑΤΑΡΙ, ΠΕΡΙΟΧΗ ΑΣΓΟΥΡΟΥ	400.000 €
	ΞΕΝ/ΧΕΙΟ Β ΚΑΤ. 95 ΔΩΜ. ΣΕ 13 ΣΤΡ. ΣΤΗΝ ΠΑΡΑΛΙΑ ΙΑΛΥΣΟΥ	2.642.000 €
	ΞΕΝ/ΧΕΙΟ 15 ΔΩΜΑΤΙΩΝ ΠΑΝΩ ΣΤΟ ΚΥΜΑ & ΜΟΝΟΚΑΤΟΙΚΙΑ 80 ΤΜ., ΓΕΝΝΑΔΙ	440.000 €
	ΣΥΓΚΡΟΤΗΜΑ 7 ΔΙΑΜΕΡΙΣΜΑΤΩΝ ΜΕ 2 ΜΑΓΑΖΙΑ 250 ΤΜ, ΠΑΡΑΛΙΑ ΙΞΙΑΣ	338.000 €
	ΚΤΙΡΙΑΚΟ ΣΥΓΚΡΟΤΗΜΑ ΣΤΟ ΛΙΜΑΝΙ, ΣΕ 1.808 ΤΜ ΟΙΚΟΠΕΔΟ ΕΠΙ ΤΗΣ ΟΔΟΥ ΑΥΣΤΡΑΛΙΑΣ	1.470.000 €
2300 ΤΜ	ΒΙΟΤΕΧΝΙΚΟΣ ΧΩΡΟΣ ΣΕ 6.000 ΤΜ ΟΙΚΟΠΕΔΟ ΕΠΙ ΤΗΣ ΛΕΩΦ. ΡΟΔΟΥ - ΛΙΝΔΟΥ	2.650.000 €
	ΜΕΖΟΝΕΤΕΣ - ΜΟΝΟΚΑΤΟΙΚΙΕΣ ΟΙΚΟΔΟΜΕΣ	
113 ΤΜ	ΜΟΝΟΚΑΤΟΙΚΙΑ ΔΙΑΜΟΡΦΩΜΕΝΗ ΣΕ 3 ΣΤΟΥΝΤΙΟ & ΚΑΤΑΣΤΗΜΑ ΜΕ ΑΥΛΗ 30 τμ. - Π.ΠΟΛΗ	265.000 €
135 ΤΜ	ΜΟΝΟΚΑΤΟΙΚΙΑ ΑΝΑΚΑΙΝΙΣΜΕΝΗ ΣΤΑ ΚΡΗΤΙΚΑ	215.000 €
140 ΤΜ	ΜΟΝΟΚΑΤΟΙΚΙΑ ΜΕ 70 ΤΜ ΔΥΝΑΤΟΤΗΤΑ ΧΡΗΣΗΣ ΜΑΓΑΖΙΟΥ ΣΤΙΣ ΚΑΛΛΙΘΕΕΣ	70.000 €
170 ΤΜ	ΝΕΟΚΛΑΣΙΚΟ ΔΙΑΤΗΡΗΤΕΟ ΑΡΧΟΝΤΙΚΟ ΣΕ ΟΙΚΟΠΕΔΟ 1.100 ΤΜ, Σ.Δ. 1,4 ΣΤΟ ΚΕΝΤΡΟ	1.500.000 €
180 ΤΜ	ΤΡΙΩΡΟΦΗ ΟΙΚΟΔΟΜΗ ΣΕ ΜΠΕΤΑ, ΣΤΟ ΦΑΛΗΡΑΚΙ	120.000 €
230 ΤΜ	ΒΙΛΑ ΣΤΗ ΛΑΡΔΟ ΣΕ 7700 τμ. ΟΙΚΟΠΕΔΟ ΜΕ 750 ΟΠΩΡΟΦΟΡΑ ΔΕΝΤΡΑ	323.000 €
280 ΤΜ	ΤΡΙΩΡΟΦΗ ΜΕΖΟΝΕΤΑ ΣΕ ΜΠΕΤΑ, ΕΠΙ ΤΗΣ Λ.ΡΟΔΟΥ-ΛΙΝΔΟΥ, ΣΤΑ ΑΦΑΝΤΟΥ	130.000 €
	ΔΙΩΡΟΦΗ ΜΟΝΟΚΑΤΟΙΚΙΑ ΜΕ 4 ΥΠΝΟΔΩΜΑΤΙΑ, 2 ΜΠΑΝΙΑ, ΣΤΑ ΑΦΑΝΤΟΥ	150.000 €
	ΔΙΑΜΕΡΙΣΜΑΤΑ	
50 ΤΜ	ΓΚΑΡΣΟΝΙΕΡΑ ΜΕ ΘΕΑ, ΣΤΟ ΓΕΝΝΑΔΙ	53.000 €
60 ΤΜ	ΜΕ 2 ΥΠΝΟΔΩΜΑΤΙΑ, ΦΑΝΤΑΣΤΙΚΗ ΘΕΑ, ΣΤΟ ΓΕΝΝΑΔΙ	55.000 €
80 ΤΜ	ΝΕΟΚΤΙΣΤΟ ΠΟΛΥΤΕΛΕΣ, ΣΤΗΝ ΙΞΙΑ	120.000 €
93 ΤΜ	LUX ΜΕ ΓΚΑΡΑΖ ΚΑΙ ΑΠΟΘΗΚΗ ΣΤΟΝ ΑΓ.ΔΗΜΗΤΡΙΟ	150.000 €
98 ΤΜ	ΣΤΟΝ 1ο ΟΡΟΦΟ, ΜΕ 3 ΥΠΝΟΔΩΜΑΤΙΑ, 1 ΜΠΑΝΙΟ, ΣΤΗΝ ΚΕΝΝΕΝΤΥ	130.000 €
116 ΤΜ	ΠΑΡΑΔΟΣΙΑΚΟ, ΑΠΕΝΑΝΤΙ ΑΠΟ ΚΑΖΙΝΟ	146.700 €
120 ΤΜ	ΣΤΟΝ 1ο ΟΡΟΦΟ, ΜΕ 3 ΥΠΝΟΔΩΜΑΤΙΑ, 2 ΜΠΑΝΙΑ, ΣΤΗΝ ΚΑΠΟΔΙΣΤΡΙΟΥ	147.000 €
220 ΤΜ	ΙΣΟΓΕΙΟ ΜΕ ΚΗΠΟ ΚΑΙ ΓΚΑΡΑΖ ΣΤΟ ΡΟΔΙΝΙ	360.000 €
	ΟΙΚΟΠΕΔΑ	
412 ΤΜ	ΣΤΟΝ ΑΓ.ΝΙΚΟΛΑΟ, Σ.Δ.1,20	220.000 €
600 ΤΜ	ΣΤΗ ΣΥΜΗ, ΠΕΡΙΟΧΗ ΛΙΜΑΝΙΟΥ, ΠΑΝΩ ΣΤΟ ΚΥΜΑ	100.000 €
750 ΤΜ	ΣΤΟ ΓΕΝΝΑΔΙ, ΕΝΤΟΣ ΣΧΕΔΙΟΥ	18.000 €
2500 ΤΜ	ΣΤΟ ΓΕΝΝΑΔΙ, ΠΑΝΩ ΣΤΟ ΔΡΟΜΟ ΕΛΑΙΩΝΑΣ-ΦΟΥΡΝΑΚΙ	23.000 €
2600 ΤΜ	ΣΤΗΝ ΚΑΜΕΙΡΟ ΣΚΑΛΑ, ΠΑΝΩ ΣΤΟ ΚΥΜΑ, ΕΝΤΟΣ ΟΙΚΙΣΜΟΥ	85.000 €
3160 ΤΜ	ΣΤΟ ΓΕΝΝΑΔΙ, ΕΝΤΟΣ ΟΙΚΙΣΜΟΥ	100.000 €
3400 ΤΜ	ΣΤΟ ΓΕΝΝΑΔΙ, ΕΝΤΟΣ ΟΙΚΙΣΜΟΥ, ΜΕ ΘΕΑ	88.000 €
4000 ΤΜ	ΕΠΙ ΤΗΣ ΛΕΩΦ.ΡΟΔΟΥ-ΚΑΛΛΙΘΕΑΣ, ΜΕ ΜΟΝΑΔΙΚΗ ΘΕΑ	235.000 €
4075 ΤΜ	ΠΑΡΑΘΑΛΑΣΙΟ, Σ.Δ. 0,2 ΠΑΝΩ ΣΤΟ ΔΡΟΜΟ, ΣΤΗ ΛΕΡΟ	205.000 €
5400 ΤΜ	ΣΤΗΝ ΚΩ, ΣΕ ΕΞΟΧΙΚΗ ΤΟΠΟΘΕΣΙΑ ΠΕΡΙΟΧΗΣ ΨΑΛΙΔΙ	73.000 €
8000 ΤΜ	ΣΤΟ ΦΑΛΗΡΑΚΙ	200.000 €
8500 ΤΜ	& 6500 ΤΜ ΣΤΗΝ ΠΑΡΑΛΙΑ ΑΦΑΝΤΟΥ	Μέτρο/18 €
9000 ΤΜ	ΣΤΑ ΜΑΡΙΤΣΑ, ΕΝΤΟΣ ΖΩΝΗΣ	132.000 €
9760 ΤΜ	ΕΠΙ ΤΗΣ ΛΕΩΦ.ΡΟΔΟΥ-ΛΙΝΔΟΥ	560.000 €
20000 ΤΜ	ΠΑΝΩ ΣΤΟ ΚΥΜΑ, ΚΑΛΑΒΑΡΔΑ	880.000 €
20000 ΤΜ	ΣΤΟ ΠΛΗΜΜΥΡΙ, ΠΑΝΩ ΣΤΟ ΚΥΜΑ	470.000 €
25000 ΤΜ	ΣΤΑ ΚΑΛΑΒΑΡΔΑ	295.000 €
34000 ΤΜ	ΠΑΝΩ ΣΤΟ ΚΥΜΑ ΘΟΛΟΣ	611.000 €
98000 ΤΜ	ΣΤΟ ΤΣΑΙΡΙ, ΛΕΩΦ. ΤΣΑΙΡΙ - ΑΕΡΟΔΡΟΜΙΟ	1.300.000 €
115000ΤΜ	ΣΤΗΝ ΠΥΛΩΝΑ, ΟΙΚΟΠΕΔΙΚΗ ΕΚΤΑΣΗ ΜΕ ΦΑΝΤΑΣΤΙΚΗ ΘΕΑ ΣΤΗ ΘΑΛΑΣΣΑ	680.000 €
	ΕΝΟΙΚΙΑΖΟΝΤΑΙ ΚΑΤΑΣΤΗΜΑΤΑ ΕΠΙΧΕΙΡΗΣΕΙΣ	
34 ΤΜ	ΚΑΤΑΣΤΗΜΑ ΕΠΙ ΤΗΣ ΣΩΚΡΑΤΟΥΣ, ΠΑΛΙΑ ΠΟΛΗ	1.500 €
93 ΤΜ	ΚΑΤΑΣΤΗΜΑ ΣΤΗΝ ΟΔΟ ΚΑΠΟΔΙΣΤΡΙΟΥ	780 €
800 ΤΜ	ΚΑΤΑΣΤΗΜΑ ΣΤΗ ΘΟΛΟ	2.500 €
2000 ΤΜ	ΠΟΛΥΧΩΡΟΣ ΜΕ 350 ΤΜ ΚΤΙΣΜΕΝΟ ΧΩΡΟ ΚΑΦΕΤΕΡΙΑ & ΣΝΑΚ ΜΠΑΡ ΚΑΙ ΜΕ ΤΟΝ ΥΠΟΛΟΙΠΟ ΑΝΟΙΚΤΟ ΧΩΡΟ ΜΕ BEACH VOLLEY ΚΑΙ SOCCER (5x5), ΜΕ ΕΞΟΠΛΙΣΜΟ ΚΑΙ ΜΕΓΑΛΟ ΠΑΡΚΙΝΓΚ	2.500 €
	ΕΝΟΙΚΙΑΖΟΝΤΑΙ ΚΑΤΟΙΚΙΕΣ	
25 ΤΜ	ΓΚΑΡΣΟΝΙΕΡΑ ΣΕ ΡΕΤΙΡΕ, ΣΤΟ ΚΑΡΑΚΟΝΕΡΟ	230 €
60 ΤΜ	ΔΙΑΜΕΡΙΣΜΑ ΕΠΙΠΛΩΜΕΝΟ, ΣΤΑ ΤΡΙΑΝΤΑ	300 €
80 ΤΜ	ΔΙΑΜΕΡΙΣΜΑ ΣΤΟΝ 1ο ΟΡΟΦΟ, ΜΕ 2 ΥΠΝΟΔΩΜΑΤΙΑ ΠΛΗΡΩΣ ΕΞΟΠΛΙΣΜΕΝΗ ΚΟΥΖΙΝΑ ΣΤΟ ΜΑΝΔΡΑΚΙ	500 €
110 ΤΜ	ΔΙΑΜΕΡΙΣΜΑ ΙΣΟΓΕΙΟ ΝΕΟΚΛΑΣΙΚΟ ΣΤΟ ΚΕΝΤΡΟ ΤΗΣ ΠΟΛΗΣ	550 €
120 ΤΜ	ΕΠΙΠΛΩΜΕΝΟ ΔΙΑΜΕΡΙΣΜΑ ΣΤΟΝ 1ο ΟΡΟΦΟ ΜΕ 3 ΥΠΝΟΔΩΜΑΤΙΑ ΣΤΟ ΚΕΝΤΡΟ ΤΗΣ ΠΟΛΗΣ	700 €
	ΑΚΙΝΗΤΑ ΑΘΗΝΩΝ	
83 ΤΜ	ΔΙΑΜΕΡΙΣΜΑ - ΡΕΤΙΡΕ, ΣΤΟΝ 4ο ΟΡΟΦΟ, ΠΛ. ΚΥΨΕΛΗΣ	123.300 €
86 ΤΜ	ΔΙΑΜΕΡΙΣΜΑ ΣΤΟΝ 4ο ΟΡΟΦΟ, ΣΤΗΝ ΑΓ.ΠΑΡΑΣΚΕΥΗ, ΔΙΠΛΑ ΣΤΟ ΑΜΕΡΙΚΑΝΙΚΟ ΚΟΛΛΕΓΙΟ, ΜΕ 2 ΜΕΓΑΛΑ ΥΠΝΟΔΩΜΑΤΙΑ ΚΑΙ ΘΕΡΜΑΝΣΗ	150.000 €
112 ΤΜ	ΔΙΑΜΕΡΙΣΜΑ, ΑΝΑΚΑΙΝΙΣΜΕΝΟ, ΜΕ ΥΠΕΡΥΨΩΜΕΝΟ ΙΣΟΓΕΙΟ ΚΑΙ ΚΗΠΟ ΣΤΗΝ ΑΝΩ ΓΛΥΦΑΔΑ	170.000 €

ΧΠ1076 Χθές ήταν όνειρο .. Σήμερα πραγματικότητα!
Design www.targetrodos.gr

TOP PROPERTIES

GEORGE & SAVAS PIPINOS
ΓΕΩΡΓΙΟΣ & ΣΑΒΒΑΣ ΠΙΠΙΝΟΣ
ΣΥΜΒΟΥΛΟΙ ΚΑΙ ΕΚΤΙΜΗΤΕΣ ΑΚΙΝΗΤΩΝ
REAL ESTATE AGENTS • MEMBER OF F.I.A.B.C.I.-NAEA-C.E.I.

Email: gpipinos@otenet.gr URL: www.rhodes-top-properties.com and www.pipinos.gr

Από το 1971

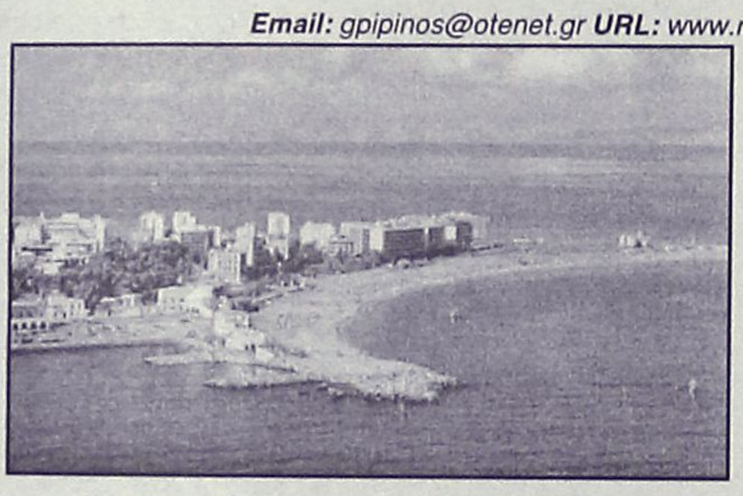

Η "**TOP PROPERTIES**" είναι ατομική επιχείρηση και ανήκει στους Γεώργιο και Σάββα Πιπίνο. Το γραφείο ασχολείται από το 1971 αποκλειστικά και μόνο με επενδύσεις και REAL ESTATE, στο νησί της Ρόδου και στην ευρύτερη περιοχή της Δωδεκανήσου.

ΑΠΕΥΘΥΝΟΜΑΣΤΕ: Στους **σοβαρούς, απαιτητικούς και επιλεκτικούς** επενδυτές-επιχειρηματίες, Έλληνες και ξένους που ενδιαφέρονται να κάνουν μια σοβαρή επένδυση προβολής στο νησί της Ρόδου.

ΠΡΟΣΦΕΡΟΥΜΕ: Α) Υπηρεσίες και πληροφορίες που γίνονται σε προσωπικό επίπεδο με εχεμύθεια, διακριτικότητα και σοβαρότητα.
Β) Μεγάλη γκάμα υψηλής ποιότητας, ακινήτων, όπως:1) Ξενοδοχεία Α' και Β' κατηγορίας των 600-500-350-300 κλινών, 2) Κεντρικά αστικά ακίνητα κατάλληλα για Τράπεζες-καταστήματα-γραφεία, 3) Παραλιακές εκτάσεις, κατάλληλες για τουριστικές επενδύσεις των 150.000-100.000-70.000-50.000-36.000 τ.μ. και 4) Διαμερίσματα και μεζονέτες προβολής, και 5) Αξιόλογες Παραθεριστικές κατοικίες.

ΣΤΟΧΟΣ ΜΑΣ ΕΙΝΑΙ: Να προσφέρουμε στο αγοραστικό μας κοινό υψηλής ποιότητας ακίνητα και ευκαιρίες στο νησί της Ρόδου. Η τριακονταετής και πλέον πείρα μας στον τομέα αυτό αποτελεί εγγύηση.

ΣΥΝΘΗΜΑ ΜΑΣ ΕΙΝΑΙ: Επενδύστε στη ΡΟΔΟ ΤΩΡΑ, σε ακίνητα που ΑΝΤΕΧΟΥΝ ΣΤΟ ΧΡΟΝΟ

Γεώργιος και Σάββας Πιπίνος
ΜΕΣΙΤΕΣ ΑΣΤΙΚΩΝ ΣΥΜΒΑΣΕΩΝ
Γιατί εμείς γνωρίζουμε καλύτερα!

Since 1971

TOP PROPERTIES is a father and son business. The senior, Mr George S. Pipinos, the founder of the office, has carved over the years a reputation for integrity and excellence in the world of Real Estate in the Dodecanese. The junior, Dr. Savas Pipinos, has returned from his studies in the UK to aid in his father´s footsteps.
AT TOP PROPERTIES we try hard to attract important and selective investors, high calibre businessmen/women and discerning professional people, both Greek and foreign, who wish to acquire substantial and valuable property on Rhodes.
We offer our expertise and advice privately, discreetly and in strict confidence.
We keep a comprehensive list of real estate of the highest specifications:
a. A' and B' class hotels (600, 500, 350, 300 beds capacity)
b. Centrally situated office buildings and other business premises.
c. Seaside land, ideal for development (hotels, holiday resorts, etc), of 150.000, 100.000, 70.000, 50.000, 36.000 square metres.
d. Villas, luxury apartments, detached, semi-detached and terraced houses.
e. Holiday and Retirement Homes.
Our aim is to give our clients the opportunity to acquire value for money, first class real estate on Rhodes. Our 30 and more years of experience is our warranty.
Our motto is Invest in Rhodes, Invest in property, It stands the test of time.



TOP PROPERTIES
George and Savas Pipinos
Because we know best

ΚΕΝΝΕΝΤΥ 38, ΡΟΔΟΣ, 85 100, ΤΗΛ. (22410) 23895,FAX: (22410) 20883
38 KENNEDY STR., RHODES, 85 100, TEL. (22410) 23895, FAX: (22410) 20883
U.K. Direct line: 08717115396

ΧΠ399

ενοικιασεις

συνέχεια από την προηγούμενη

ΕΝΟΙΚΙΑΖΕΤΑΙ διαμέρισμα τεσσάρι 117 τ.μ. α' όροφος Αγ. Αναστασίας 19-21 απέναντι από ζαχαροπλαστείο "Στάνη". Πληρ. τηλ. 2241021318, 2241028559, 6972440161 MZT030507

ΕΝΟΙΚΙΑΖΟΝΤΑΙ δυάρια επιπλωμένα στην Ιαλυσό, νεόκτιστα. Πληρ. τηλ. (22410)94662, 91142, 6945594565 MZT030508

ΕΝΟΙΚΙΑΖΕΤΑΙ γκαρσονιέρα καινούργια μόνο για Έλληνες σε άριστη περιοχή της Ρόδου, με ψυγείο, ηλεκτρική κουζίνα, air condition, θέρμανση, τηλεόραση, διπλό κρεβάτι, καρτοτηλέφωνο, άνετο πάρκιν, μεγάλες ντουλάπες και όλα τα οικιακά σκεύη. Προτιμούνται στρατιωτικοί, αστυνομικοί, εκπαιδευτικοί και γενικά δημόσιοι υπάλληλοι. Πληρ. τηλ. 2241065122, 6946278872 MZT030502

ΕΝΟΙΚΙΑΖΕΤΑΙ διαμέρισμα στην Ιξιά, έναντι της πισίνας του Μίρα Μάρε, 150 τ.μ. και με μια θέση στο parking της πυλωτής. Πληρ. τηλ. 2241035317, κιν. 6944793945 MZT030504

ΕΝΟΙΚΙΑΖΕΤΑΙ τεσσάρι **διαμέρισμα** συνδεδεμένο με κεντρική αποχέτευση επί της Κ. Υδραίου 39. Πληρ. τηλ. 2241038384 MZT270406

ΕΝΟΙΚΙΑΖΕΤΑΙ γκαρσονιέρα 40 τ.μ. επιπλωμένη επί της Κων/νου Υδραίου 47. Πληρ. τηλ. 2241030694, 6944614566 MZT030501

ΕΝΟΙΚΙΑΖΕΤΑΙ ισόγεια **γκαρσονιέρα** στην Ιαλυσό ενός υπνοδωματίου, μπάνιο, κουζίνα, πλήρως επιπλωμένο με ηλιακό θερμοσίφωνα. Πληρ. τηλ. 2241093016, 6932908643 MZT030505

ΕΝΟΙΚΙΑΖΕΤΑΙ διαμέρισμα 100 τ.μ. στο Μόντε Σμιθ, Ενόπλων Δυνάμεων 7, πλησίον Κέννεντυ. Πληρ. τηλ. 2241081762 MZT030521

ΕΝΟΙΚΙΑΖΕΤΑΙ διώροφη, μικρή, όμορφη, πράσινη **μεζονέτα** 71 τ.μ. βεράντα τεράστια, κήπος, Ιαλυσός. Πληρ. τηλ. 2241091276, 6946748524 χωρίς έπιπλα. MZT030516

ΕΝΟΙΚΙΑΖΕΤΑΙ μονοκατοικία με δική του αυλή 4 δωματίων, κουζίνας, λουτρό, Αγ. Αναστασίας 120. Τιμή 400 ευρώ. Πληρ. τηλ. 2241032113, 6978915042 MZT030515

ΕΝΟΙΚΙΑΖΕΤΑΙ διαμέρισμα τριάρι (δύο υπνοδωμάτια, σαλόνι, κουζίνα, μπάνιο), πλήρως επιπλωμένο χωρίς κοινόχρηστα στην περιοχή Μητρόπολης. Πληρ. τηλ. 2241021657, 6934572828 MZT030512

ΕΝΟΙΚΙΑΖΕΤΑΙ δυάρι επιπλωμένο στην περιοχή Ιξιάς 380 ευρώ. Πληρ. τηλ. 6947847038 MZT030523

ΕΝΟΙΚΙΑΖΟΝΤΑΙ στην Ιαλυσό σε διώροφη κατοικία α) ένα **studio** με ένα υπνοδωμάτιο, β) **διαμέρισμα** με δύο υπνοδωμάτια 80 τ.μ. γ) **διαμέρισμα** με 3 υπνοδωμάτια 120 τ.μ. όλα πλήρως επιπλωμένα με air condition, ηλιακό, νυχτερινό ρεύμα, θέρμανση, με δορυφορική κεραία και πάρκιν. Πληρ. τηλ. 2241093356, 6944211775 MZT030522

ΕΝΟΙΚΙΑΖΕΤΑΙ διαμέρισμα στην Ανάληψη Καλαμάτας 16 2ου ορόφου με τρία υπνοδωμάτια, τζάκι στο σαλόνι και παρκέ στα δωμάτια και καλή θέα. Τιμή ενοικ. 450 ευρώ. Πληρ. τηλ. 6947327299 MZT030528

ΕΝΟΙΚΙΑΖΕΤΑΙ διαμέρισμα δυάρι, στην περιοχή Αγ. Ιωάννου, οδός Αντ. Βολονάκη. Πληρ. τηλ. 2241094377, 6945329314, 2241096266 MZT030530

ΚΡΕΜΑΣΤΗ. ΕΝΟΙΚΙΑΖΟΝΤΑΙ καινούργια δυάρια **ροφοδιαμερίσματα** επιπλωμένα και μη. Υπάρχουν μεγάλες βεράντες, κήπος με θέα τη θάλασσα και parking. Επίσης ενοικιάζεται τριάρι χωρίς έπιπλα με βεράντα, διπλά τζάμια και ρολά. Υπάρχει κήπος και parking. Τα διαμερίσματα βρίσκονται κοντά στα σχολεία της Κρεμαστής και στη θάλασσα. Πληρ. τηλ. 2241094822, 6946671053 MZT030531

ΕΝΟΙΚΙΑΖΕΤΑΙ καινούργια **γκαρσονιέρα** επιπλωμένη λουξ κατασκευής σε καλή περιοχή στους Δασκάλους. Προτιμούνται στρατιωτικοί, εκπαιδευτικοί, φοιτητές. Τιμή 300 ευρώ. Πληρ. τηλ. 2241023815, 2241078275, 6945769958 ΜΧΠ1588.5

ΕΝΟΙΚΙΑΖΕΤΑΙ κατάστημα 55 τ.μ. κατάλληλο για κομμωτήριο, φαρμακείο, fast food έναντι Τεχνικού Λυκείου Ρόδου. Πληρ. τηλ. 6948046844 ΜΧΠ1629.1

ΕΝΟΙΚΙΑΖΕΤΑΙ
ισόγειος χώρος
1.000 τ.μ. στη Λεωφ. Ρόδου-Λίνδου
Πληρ. τηλ. 6936113132
ΜΑ001012(1)

ΣΑΒΒΑΪΔΗΣ & Συνεργάτες

Μεσίτες & Σύμβουλοι Ακινήτων



ΠΩΛΗΣΕΙΣ

Το γραφείο μας διαθέτει σε αποκλειστικότητα δεκάδες επιλεγμένα ακίνητα

- Διαμέρισμα-Μονοκατοικίες-Μεζονέτες
- Οικόπεδα-Αγροτεμάχια
- Κεντρικά Καταστήματα - Γραφεία - Αυτοτελή Κτίρια
- Ξενοδοχειακές Μονάδες

Η προώθηση και προβολή των ακινήτων σας επιτυγχάνεται με σειρά συστηματικών δράσεων που περιλαμβάνουν

- Συμμετοχή σε εκθέσεις ακινήτων του εξωτερικού
- Διαφήμιση σε εφημερίδες και περιοδικά του κλάδου.
- Υποκαταστήματα σε κεντρικά σημεία της Ρόδου
- Συνεργασία με μεσιτικά γραφεία της Ελλάδας και του εξωτερικού

ΕΚΤΙΜΗΣΕΙΣ

Σε συνεργασία με διεθνή γραφεία συμβούλων ακίνητης περιουσίας και με βάση τα αυστηρά πρότυπα και την μεθολογία του Βρετανικού Ινστιτούτου Ορκωτών Πραγματογνόμων και Εκτιμητών (Royal Institution of Charteted Surveyors) αναλαμβάνουμε εκτιμήσεις ακίνητης περιουσίας.

Προεκτιμήσεις ακινήτων αυθημερόν ΔΩΡΕΑΝ
τηλ 22410-26281 22410-78660 22410-78661

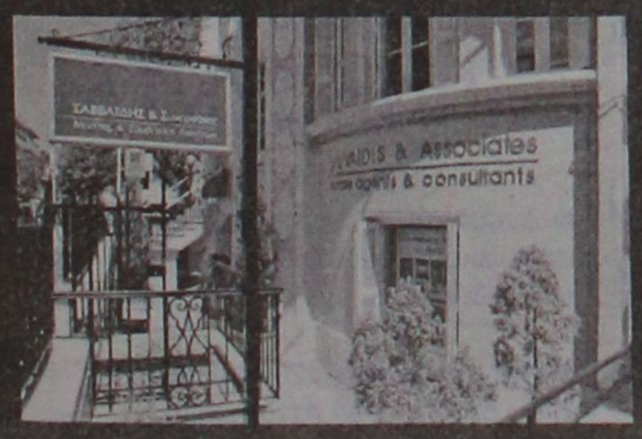





Γρ. Λαμπράκη 14 & Αμερικής, Ρόδος
τηλ: 22410 26281, Φαξ: 22410 34663 e-mail info@savvaidis.gr

ΣΑΒΒΑΪΔΗΣ & Συνεργάτες
Μεσίτες & Σύμβουλοι Ακινήτων

XN659

ΕΝΟΙΚΙΑΣΕΙΣ

συνέχεια από την προηγούμενη

ΕΝΟΙΚΙΑΖΕΤΑΙ διαμέρισμα lux καινούργιο πλήρως επιπλωμένο (εντοιχισμένη κουζίνα, δερμάτινο σαλόνι, air condition). Πληρ. τηλ. 2241066475, 6936131015, 6936131019 MZT280414

ΕΝΟΙΚΙΑΖΕΤΑΙ 80 τ.μ. **κατάστημα** με πατάρι και δύο WC επί της οδού Παλαιών Πατρών Γερμανού στο Εμπορικό Κέντρο Φώκιαλη. Πληρ. Εμμ. Μ. Κρανίδης, Αμερικής 50, Ρόδος 85100, ώρες γραφείου 9-13 και 5-8 τηλ. 2241027082, 2241026476, 6944347405 ΜΧΠ092.52

ΕΝΟΙΚΙΑΖΟΝΤΑΙ ξενοδοχειακά διαμερίσματα και studios στις "7 Βαγιές" με το μήνα σε συγκρότημα προσφάτως ανακαινισμένο, πλήρως εξοπλισμένο με τηλεόραση, τηλέφωνο, ηλιακό, κλιματισμό, ψύξη, θέρμανση, καθαριότητα 2 φορές την εβδομάδα από την καμαριέρα του ξενοδοχείου με πλήρη ρουχισμό και εξοπλισμό κουζίνας με χρήση της πισίνας, της πέργκολας, και του σαλονιού / bar του ξενοδοχείου κ.λπ. Πληρ. τηλ. 2241036830, 6932934562 MZT280408

ΕΝΟΙΚΙΑΖΕΤΑΙ ισόγειο ολοκαίνουργιο **διαμέρισμα** πλήρως εξοπλισμένο με κουζίνα, καθιστικό, 1 υπνοδωμάτιο, χωλ και WC επί της Ζακύνθου 10, κάθετος Π. Τσαλδάρη, πλησίον Μαρινόπουλου. Πληρ. τηλ. 2241074591, 6972221775 MZT270405

ΕΝΟΙΚΙΑΖΕΤΑΙ καινούργια **γκαρσονιέρα** 55 τ.μ. πλήρως επιπλωμένη λουξ κατασκευής με μεγάλα μπαλκόνια και θέα, στο Καρακόνερο. Τιμή 325 ευρώ. Προτιμούνται στρατιωτικοί - εκπαιδευτικοί - φοιτητές. Πληρ. τηλ. 2241023815, 2241078275, 6945769958 ΜΧΠ1588.6

ΕΝΟΙΚΙΑΖΕΤΑΙ επιπλωμένη **γκαρσονιέρα** στα Μαριτσά (2 κρεβάτια, πολυκουζινάκι, θέρμανση κ.λπ.) ευάερη, ευήλια. Πληρ. τηλ. 2241047146, 2241048166 MZT290407

ΕΝΟΙΚΙΑΖΟΝΤΑΙ διαμερίσματα δυάρια επιπλωμένα πλήρως με εντοιχισμένη κουζίνα και φούρνο στην Ιξιά έναντι Μιρα-Μάρε για την τουριστική σαιζόν και για όλο το έτος. Πληρ. τηλ. 6977656668, 2241075662 MZT260425

ΕΝΟΙΚΙΑΖΕΤΑΙ δωμάτιο στην Ιαλυσό πλήρως εξοπλισμένο σε μικρή οικοδομή ευάερο - ευήλιο με μεγάλο κήπο. Πληρ. τηλ. 6944159337, 2241096737 ΜΧΡ12338

ΕΝΟΙΚΙΑΖΕΤΑΙ 50 τ.μ. **διαμέρισμα** επί της οδού Κοδρικτων. Πληρ. τηλ. 6942010248 κ. Μερκούρης ΜΧΠ092.47

ΣΤΗΝ ΙΑΛΥΣΟ ΕΝΟΙΚΙΑΖΕΤΑΙ ΟΡΟΦΟΔΙΑΜΕΡΙΣΜΑ διαμπερές αποτελούμενο από 2 υπνοδωμάτια, σαλόνι, κουζίνα, μπάνιο, εντοιχισμένη κουζίνα, ηλεκτρικές συσκευές και άνετα μπαλκόνια. Πληρ. τηλ. 2241028458, 6946948756 MZT270407

ΕΝΟΙΚΙΑΖΕΤΑΙ διαμέρισμα 2 υπνοδωματίων, σαλοτραπεζαρίας, κουζίνας, μπάνιου, ειδικά διαρρυθμισμένο και για συγκατοίκηση επί της οδού Μητροπόλεως 83Θ. Πληρ. τηλ. 2241036072 MZT270402

ΕΝΟΙΚΙΑΖΕΤΑΙ ισόγεια **κατοικία** 137 τ.μ. στην οδό Θ. Σοφούλη, πλησίον Πανεπιστημίου Αιγαίου, διαμπερής, 2 υπνοδωμάτια, σαλόνι, τραπεζαρία, χωλ, κουζίνα, λουτρό, 2 WC, βεράντες, κήπο. Τιμή 440 ευρώ. Πληρ. τηλ. 2241073631, 6938151749 MZT260432

ΕΝΟΙΚΙΑΖΕΤΑΙ 4άρι **διαμέρισμα** κοντά στην πλατεία Φώκιαλη. Πληρ. τηλ. 6942010248 κ. Μερκούρης ΜΧΠ092.48

ΕΝΟΙΚΙΑΖΕΤΑΙ επιπλωμένο **δωμάτιο** στο Καρακόνερο. Πληρ. τηλ. 2241077918 MZT270403

ΕΝΟΙΚΙΑΖΕΤΑΙ γκαρσονιέρα μόνη της σε οικόπεδο αποτελούμενο από κουζίνα, καθιστικό, WC και δωμάτιο στην περιοχή Ρόδου-Λίνδου κοντά στο Λύκειο. Πληρ. τηλ. 2241037264, 6932586102 MZT260410

280 ευρώ το μήνα ΕΝΟΙΚΙΑΖΕΤΑΙ ισόγειος ανεξάρτητη **γκαρσονιέρα** επιπλωμένη, με ιδιωτικό πάρκιν και μεγάλη αυλή, κατάλληλη για ένα ή δύο άτομα (υπνοδωμάτιο, κουζίνα, τουαλέτα) στην οδό Κορδιγκτώνος 49, έναντι Videocity. Πληρ. τηλ. 2241086225 κ. Γιώργο (από τις 8 π.μ. έως 12 και 5 μ.μ.-7 μ.μ.) ΜΧΡ12327



ΕΝΟΙΚΙΑΖΟΝΤΑΙ

Καταστήματα στην Κάλαθο, 300 μέτρα από την θάλασσα με αυλή 1.000 τ.μ.
Α) 80 τ.μ. Χρήση καταστήματος ως εστιατόριο. Ενοίκιο 1.500 €/ μήνα.
Β) 65 τ.μ. Χρήση καταστήματος για Ενοικιαζόμενα Αυτοκίνητα ή Μοτοποδήλατα. Ενοίκιο 900 €/ μήνα.

Πληρ. Εμμ. Κρανίδης & Συνεργάτες
Τηλ. 22410 27082- 6944347405, 6942010248, 2ος όροφος,
E-mail: info@kranidis.gr, Αμερικής 50, Ρόδος 85100

ΧΠ092

ΜΙΣΘΩΣΕΙΣ ΚΑΤΟΙΚΙΩΝ

- **Διαμέρισμα** 120 τ.μ. περιοχή Αννης Μαρίας με (3) τρία υπνοδωμάτια, σαλόνι, κουζίνα, πολυτελούς κατασκευής, κεντρική θέρμανση, θερμοσίφωνα, πάρκινγκ σε πιλοτή. Μηνιαίο μίσθωμα 600 ευρώ.
- **Διαμέρισμα** 85 τ.μ. στην Ανάληψη με (2) δύο υπνοδωμάτια, σαλόνι, κουζίνα, σε άριστη κατάσταση. Μηνιαίο μίσθωμα 400 ευρώ.
- **Διαμέρισμα** 110 τ.μ. με δύο υπνοδωμάτια β' ορόφου, στην Ανάληψη, με καταπληκτική θέα, σαλόνι, κουζίνα. Μηνιαίο μίσθωμα 450 ευρώ.
- **Διαμέρισμα** 90 τ.μ. στο Καρακόνερο σε νεόδμητη οικοδομή αποτελείται από σαλόνι, κουζίνα, δύο (2) υπνοδωμάτια, μπάνιο, διαθέτει και κεντρική θέρμανση και ηλιακό θερμοσίφωνα. Μηνιαίο μίσθωμα 540 ευρώ.
- **Διαμέρισμα** 100 τ.μ. επί της Αννης Μαρίας, 1ου ορόφου, με 2 υπνοδωμάτια σαλόνι, κουζίνα, αποθήκη σε άριστη κατάσταση. Μηνιαίο μίσθωμα 450 ευρώ.
- **Διαμέρισμα** επί της οδού Λίνδου 60 τ.μ. **επιπλωμένο** με ένα (1) υπνοδωμάτιο, σαλόνι, κουζίνα, σε άριστη κατάσταση. Μηνιαίο μίσθωμα 400 ευρώ.
- **Διαμέρισμα** 85 τ.μ. περιοχή "Μαρινόπουλος" Τσαλδάρη με δύο (2) υπνοδωμάτια, σαλόνι, κουζίνα, με κήπο. Μηνιαίο μίσθωμα 350 ευρώ.
- **Διαμέρισμα** 85 τ.μ. στην Μητρόπολη α' ορόφου με δύο (2) υπνοδωμάτια, σαλόνι, κουζίνα, 2 μπάνια, θέρμανση με θερμοπομπούς. Μηνιαίο μίσθωμα 420 ευρώ.
- **Δαμέρισμα** 120 τ.μ. β' ορόφου στην περιοχή "Μαρινόπουλος" Τσαλδάρη με τρία (3) υπνοδωμάτια, σαλόνι, κουζίνα, δύο μπάνια, τζάκι και θέρμανση με θερμοπομπούς. Μηνιαίο μίσθωμα 500 ευρώ.
- **Διαμέρισμα** 55 τ.μ. επιπλωμένο επί της Αννης Μαρίας, με ένα υπνοδωμάτιο , σαλόνι , κουζίνα. Μηνιαίο μίσθωμα 315 ευρώ.
- **Διαμέρισμα** 122 τ.μ. α' ορόφου επί της οδού Δενδρινού με 3 υπνοδωμάτια σαλόνι, κουζίνα. Μηνιαίο μίσθωμα 450 ευρώ.
- **Οροφοδιαμέρισμα** 115 τ.μ. ισόγειο στα Κοσκινού με υπέροχη θέα, αποτελείται από δύο (2) υπνοδωμάτια, σαλόνι, διαθέτει καινούργιο ηλιακό θερμοσίφωνα, νυχτερινό ρεύμα, αυτόνομη θέρμανση, τζάκι, κουζίνα με τις ηλεκτρικές συσκευές, χωρίς κοινόχρηστα και βόθρο. Μηνιαίο μίσθωμα 450 ευρώ.
- **Οροφοδιαμέρισμα** 140 τ.μ. στην Ιαλυσό, σε μικρή οικοδομή, αποτελείται από (3) τρία υπνοδωμάτια, σαλόνι, κουζίνα, δύο μπάνια, διαθέτει κεντρική αυτόνομη θέρμανση, ηλιακό θερμοσίφωνα. Μηνιαίο μίσθωμα 500 ευρώ.
- **Μεζονέτα** 160 τ.μ. στα Κοσκινού νεόδμητη (3) τριών υπνοδωματίων, πολυτελούς κατασκευής, με κήπο, μεγάλες βεράντες, ηλιακό θερμοσίφωνα, σαλόνι, κουζίνα, δύο μπάνια, αποθήκη. Μηνιαίο μίσθωμα 790 ευρώ.
- **Μεζονέτα** 220 τ.μ. επί της οδού Καναδά (3) τριών υπνοδωματίων, με μεγάλες βεράντες, ηλιακό θερμοσίφωνα, 3 μπάνια, 2 τζάκια, αποθήκη, θυροτηλεόραση. Μηνιαίο μίσθωμα 700 ευρώ.
- **Μονοκατοικία** 140 τ.μ. στο Τσαΐρι εντός οικοπέδου 4.000 τ.μ. αποτελείται από δύο (2) υπνοδωμάτια, σαλόνι, κουζίνα, μπάνιο, διαθέτει κεντρική θέρμανση, ηλιακό θερμοσίφωνα, αυλή, κήπο, πάρκινγκ. Μηνιαίο μίσθωμα 750 ευρώ
- **Μονοκατοικία** 175 τ.μ. εντός της πόλης αποτελείται από τρία (3) υπνοδωμάτια, γραφείο, σαλόνι, κουζίνα, αποθήκη, διαθέτει θέρμανση με θερμοπομπούς και ηλιακό θερμοσίφωνα. Μηνιαίο μίσθωμα 750 ευρώ.
- **Γκαρσονιέρες** 40 τ.μ., πλήρως επιπλωμένες πολυτελούς κατασκευής στο Φαληράκι Μηνιαίο μίσθωμα 240 ευρώ.
- **Γκαρσονιέρες-studios** στη Ιξιά πλήρως επιπλώμενα με μηνιαίο μίσθωμα 300 και 275 ευρώ αντίστοιχα.
- **Studios** πλήρως επιπλωμένο με καινούργιο εξοπλισμό στην Ανάληψη. Μηνιαίο μίσθωμα 250 ευρώ.
- **Studios** πλήρως επιπλωμένα επί της Ρόδου-Λίνδου. Μηνιαίο μίσθωμα 280 ευρώ.
- **Studios** στα Κοσκινού πλήρως επιπλωμένες με μεγάλη αυλή με γκαζόν με πανοραμική θέα. Μηνιαίο μίσθωμα 200 ευρώ.
- **Studios** πλήρως επιπλωμένα στην παραλία Ιαλυσού, με ιδιόχρηστο πάρκινγκ. Μηνιαίο μίσθωμα 275 ευρώ.

ΕΥΣΤΑΘΙΟΥ - ΕΥΡΩΚΤΗΜΑΤΙΚΗ,
Εθνικής Αντιστάσεως 83
Τηλ. 22410 73819-74917, 6946/103929

ΧΠ401/2029

ENOIKIAZONTAI

στην Ιξιά στο Εμπορικό Κέντρο RHODESLAND
(ανάμεσα στο Mira - Mare και Avra Beach),
2 χώροι ισόγειοι.
Περίπου 37 τ.μ. ο ένας και 40 τ.μ. ο άλλος,
κατάλληλοι για γραφεία ή καταστήματα.
Πληρ. Δημ. Σουγκανίδης τηλ. 6945417747

ΧΠΚΤΗ-001

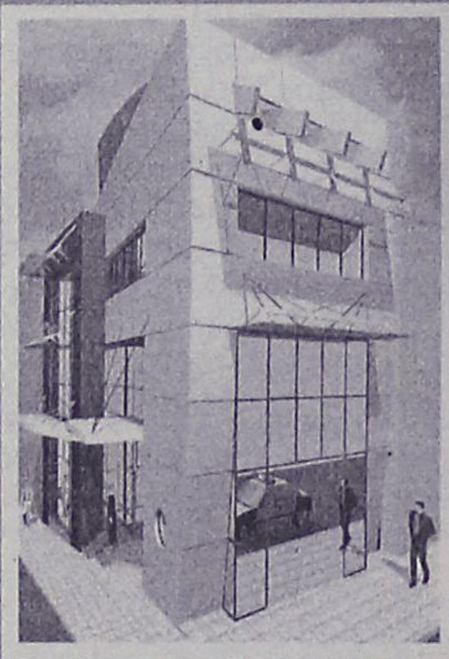

ΕΝΟΙΚΙΑΖΕΤΑΙ

Πολυτελές διώροφο **κατάστημα,** εμβαδού 400 τ.μ., 200 τ.μ. ισόγειο και 200 τ.μ. 1ος όροφος, στο κέντρο της πόλεως Ρόδου. 4.500€/μίσθωμα το μήνα.

Πληρ. Εμμ. Κρανίδης & Συνεργάτες, τηλ. 2241027082- 6944347405, 6942010248, Αμερικής 50, 2ος όροφος, Ρόδος

ΧΠ092



SIDER•KAT

ΤΕΧΝΙΚΗ ΕΤΑΙΡΙΑ

ΠΩΛΟΥΝΤΑΙ

- Ανεξάρτητες διώροφες μονοκατοικίες εντός οικοπέδου 1.000 τ.μ. με θέα την πόλη της Ρόδου (Εξω από τα Κοσκινού)
- Υπόγεια αποθήκη 200 τ.μ. περιοχή "Ικαρος" (πίσω από την οδό Ατταβύρου)

ΤΖΟΓΙΑΣ ΦΙΛ. & ΤΖΟΓΙΑΣ ΕΥΘ. Ο.Ε.
Τηλ. 22410 30069
Κιν. 6944532903

ΧΠ400

ΕΝΟΙΚΙΑΣΕΙΣ

συνέχεια από την προηγούμενη

ΕΝΟΙΚΙΑΖΟΝΤΑΙ επιπλωμένα **δωμάτια** στο κέντρο της πόλης. Πληρ. τηλ. 2241024026
MZT270401(2)

ΕΝΟΙΚΙΑΖΕΤΑΙ διαμέρισμα 86 τ.μ. στην οδό Θ. Σοφούλη, πλησίον Πανεπιστημίου Αιγαίου σε 1ο όροφο, διαμπερές, 2 υπνοδωμάτια, σαλόνι, κουζίνα, λουτρά, μπαλκόνια. Τιμή 350 ευρώ. Πληρ. τηλ. 2241073631, 6938151749 MZT260431

ΕΝΟΙΚΙΑΖΕΤΑΙ στην οδό Εθνικής Αντιστάσεως (πρώην Αννης Μαρίας) γωνιακό ισόγειο **κατάστημα** 70 τ.μ. με πρασσιά αποκλειστικής χρήσης και με υπόγειο 170 τ.μ. με δική του ράμπα. Πληρ. τηλ. 6932071727, 6977434532
MXP12330

ΕΝΟΙΚΙΑΖΟΝΤΑΙ επιπλωμένες **γκαρσονιέρες** στην οδό Μιχαήλ Πετρίδη. Πληρ. τηλ. 2241075612
MZT260403

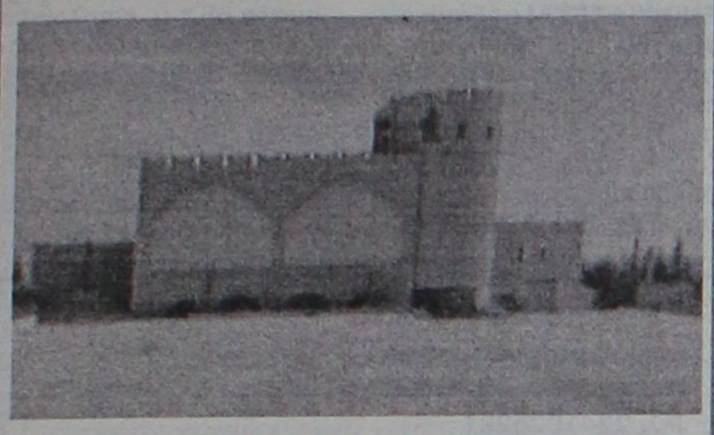

ΕΝΟΙΚΙΑΖΕΤΑΙ

στο **Φαληράκι Κτίριο** το οποίο αποτελείται από:
Α) Υπόγειο, Β) Ισόγειο με πισίνα, Γ) 1ος όροφος και 2.500 τ.μ. χώρο στάθμευσης Ι.Χ. Βρίσκεται πάνω σ' ένα λόφο με ωραία θέα και είναι κατάλληλο για Εστιατόριο, Νυχτερινό Κέντρο-BAR και Δισκοθήκη.

Πληρ. Εμμ. Κρανίδης & Συνεργάτες
Τηλ. 22410 27082- 6944347405, 6942010248, 2ος όροφος,
E-mail: info@kranidis.gr, Αμερικής 50, Ρόδος 85100

ΧΠ092

ΓΙΑΝΝΗΣ ΝΙΚΟΛΙΔΑΚΗΣ
Μηχανολόγος-Μηχανικός
Γαλλίας 12-Ρόδος • τηλ. (22410)22291, 35103

ΠΩΛΟΥΝΤΑΙ

Πολυτελή διαμερίσματα με απεριόριστη θέα, ιδιωτικούς χώρους parking και αποθήκες
Επί της οδού Σελλά και Αισχίνη (περιοχή Δασκάλων)
77 τ.μ., 99 τ.μ., 119 τ.μ.
Επί της οδού Κων. Υδραίου (πλησίον Ρόδου-Λίνδου), 135 τ.μ., 95 τ.μ., 147 τ.μ.

Γραφείο 105 τ.μ. επί της οδού Εθνικής Αντιστάσεως και Τσαλδάρη ΧΠ2675

ΟΙΚΟΝΟΜΟΛΟΓΟΣ
ΜΕΣΙΤΗΣ ΑΣΤΙΚΩΝ ΣΥΜΒΑΣΕΩΝ
ΕΜΜΑΝΟΥΗΛ ΚΡΑΝΙΔΗΣ

ΕΝΟΙΚΙΑΖΟΝΤΑΙ

1. **ΕΝΟΙΚΙΑΖΕΤΑΙ** επί της οδού Κορδικτώνος 2άρι διαμέρισμα 50 τ.μ. μίσθωμα 350 ευρώ το μήνα
2. **ΕΝΟΙΚΙΑΖΕΤΑΙ** στο Ροδίνι 2άρι διαμέρισμα ισόγειο 50 τ.μ. καινούργιο με θέρμανση
3. **ΕΝΟΙΚΙΑΖΕΤΑΙ** στους Δασκάλους 2άρι διαμέρισμα 50 τ.μ. μίσθωμα 450 ευρώ το μήνα
4. **ΕΝΟΙΚΙΑΖΕΤΑΙ** στην Ιαλυσό 2άρι διαμέρισμα 50 τ.μ. μίσθωμα 280 ευρώ το μήνα.
5. **ΕΝΟΙΚΙΑΖΕΤΑΙ** στο Ροδίνι 4άρι διαμέρισμα καινούργιο γ' ορόφου
6. **ΕΝΟΙΚΙΑΖΕΤΑΙ ή ΠΩΛΕΙΤΑΙ** εστιατόριο στα Κολύμπια πλήρως εξοπλισμένο με καλή πελατίεα
7. **ΕΝΟΙΚΙΑΖΕΤΑΙ** στα 100 Μαγαζιά κατάστημα 36 τ.μ. (επισκέψιμος χώρος) και 15 τ.μ. πατάρι για σοβαρούς επιχειρηματίες
8. **ΕΝΟΙΚΙΑΖΕΤΑΙ** 1.500 τ.μ. κτίριο στο Φαληράκι με πισίνα, για εστιατόριο, νυχερινό κέντρο, bar.
9. **ΕΝΟΙΚΙΑΖΕΤΑΙ** κεντρική επιχείρηση - εστιατόριο στα 100 μαγαζιά
10. **ΕΝΟΙΚΙΑΖΕΤΑΙ** κεντρικό εστιατόριο στη Ρόδο.

Πληρ. Εμμ. Κρανίδης & Συνεργάτης
τηλ. 2241027082-6944347405, 6942010248
2ος όροφος
email: info@kranidis.gr
www. kranidis.gr
Αμερικής 50, Ρόδος

ΧΠ092

St Constantine Residence
ΣΥΓΚΡΟΤΗΜΑ ΚΑΤΟΙΚΙΩΝ ΑΓΙΟΣ ΚΩΝΣΤΑΝΤΙΝΟΣ

Στην περιοχή Κοσκινού κατασκευάζονται Μονοκατοικίες υψηλών προδιαγραφών με υπέροχη θέα βουνό και θάλασσα.



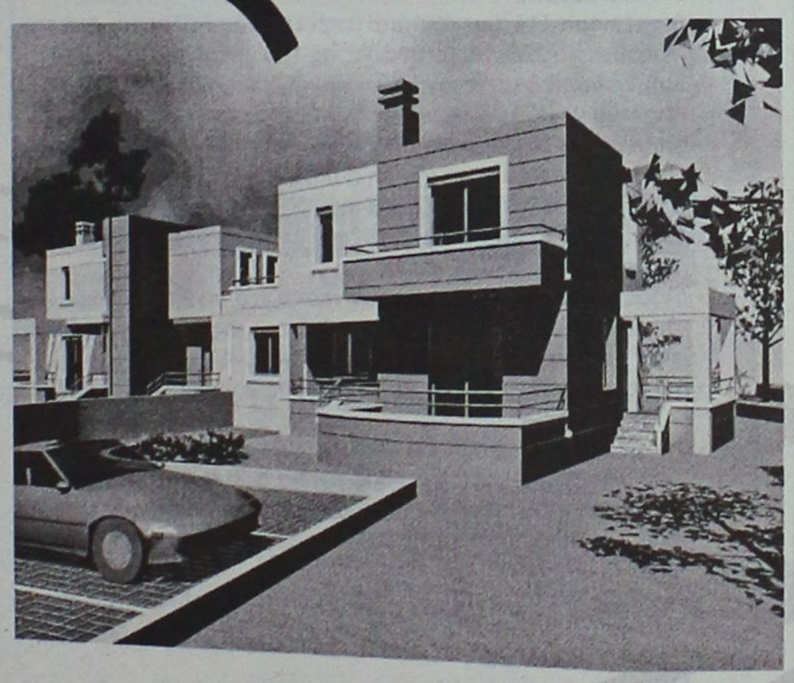

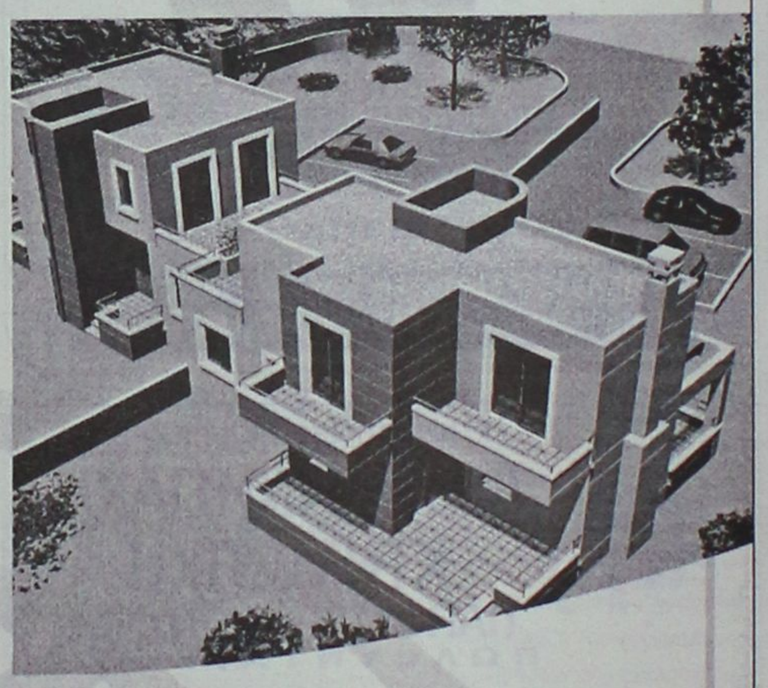

Κάθε κατοικία διαθέτει:
- Αρχιτεκτονικό σχεδιασμό
- Γρανίτες δάπεδα (Mirage)
- Πλήρη θέρμανση
- Τζάκι
- Διαμορφωμένες προσβάσεις με κυβόλιθους και άσφαλτο
- Κουφώματα από P.V.C. (Adler)
- Θωρακισμένη πόρτα
- Μπανιέρα με Υδρομασάζ
- Ιταλική Κουζίνα
- Σε Ευρύχωρο οικόπεδο με διαμορφωμένο τον περιβάλλοντα χώρο

Επιφάνεια
Ισογείου 84 τ.μ. / Α΄ορόφου 74 τ.μ.

Συνολικής επιφανείας 158 τ.μ.

Αρχιτεκτονική Μελέτη - Επίβλεψη:
Χαντζηκωνσταντίνου Παύλος
Χαντζηκωνσταντίνου Μαρία
Αρχιτέκτονες ΕΜΠ

AM design

Σε αποκλειστική διάθεση

ευσταθίου ΕΥΡΩΚΤΗΜΑΤΙΚΗ
ΚΤΗΜΑΤΟΜΕΣΙΤΙΚΟ ΓΡΑΦΕΙΟ

Εθν. Αντιστάσεως 83 • Τηλ.: 22410 73819, 74917 • Κιν.: 6944 374546, 6945 292030 • Fax: 22410 38641 • info@euroktimatiki.gr

ΧΠ401/2029

ΕΝΟΙΚΙΑΣΕΙΣ

συνέχεια από την προηγούμενη

ΕΝΟΙΚΙΑΖΕΤΑΙ διαμέρισμα 60 τ.μ. επί της οδού Φ. Φωτάρα με αυλή και με άνετους και λειτουργικούς χώρους. Πληρ. τηλ. 2241026340 MXP12329

ΕΝΟΙΚΙΑΖΕΤΑΙ διαμέρισμα 110 τ.μ. τεσσάρι έναντι Αρχ. Σταδίου, ηλιακό θερμοσίφωνο, θέρμανση ατομική, συνδεδεμένο με το αποχετευτικό, εντοιχιζόμενη κουζίνα, και μπαλκόνια με τέντες. Πληρ. τηλ. 2241038138 MZT260402

ΕΝΟΙΚΙΑΖΕΤΑΙ δυάρι ημιϋπόγειο δύο υπνοδωμάτια, WC, κουζίνα, σαλόνι ενιαίος χώρος στην Ανάληψη. Πληρ. μόνο απόγευμα κ. Τούλα τηλ. 2241081365, 6979214622 MZT260405

ΕΝΟΙΚΙΑΖΕΤΑΙ διαμέρισμα επιπλωμένο 90 τ.μ. επί της οδού Μεσολογγίου 3 δίπλα στο πανεπιστήμιο Αιγαίου. Πληρ. τηλ. 2241023100. Τιμή 350 ευρώ MOO63

ΕΝΟΙΚΙΑΖΕΤΑΙ διαμέρισμα 120 τ.μ. στην περιοχή Τρεις πάνω από το Εστιατόριο "Αμυγδαλιά", θέρμανση, μεγάλες βεράντες, ηλιακό θερμοσίφωνα κ.λπ. Πληρ. τηλ. (22410)94653, 92925 MZT260414

ΕΝΟΙΚΙΑΖΟΝΤΑΙ α) διαμέρισμα πλήρως επιπλωμένο με 3 υπνοδωμάτια για 1-2 στρατιωτικούς, φοιτητές-τριες ή ζευγάρι, στο πάρκο Ροδινιού, Λυκίας 173, β) **διαμέρισμα** στις Καλυθιές, με 2 υπνοδωμάτια, πλήρως επιπλωμένο για συγκατοίκηση 2 στρατιωτικών. Πληρ. τηλ. 2241028685 MZT250409

ΕΝΟΙΚΙΑΖΕΤΑΙ δυάρι με κουζίνα και λουτροκαμπινέ στο Νιοχώρι της Ρόδου κοντά στην Αμαράντειο σχολή, πολύ κεντρικό. Πληρ. τηλ. 2109812331, 6946472476 MZT260404

ΕΝΟΙΚΙΑΖΕΤΑΙ διαμέρισμα 130 τ.μ. 3 υπνοδωμάτιων, σαλόνι-κουζίνα στην περιοχή Χρ. Θεοχάρη. Πληρ. τηλ. 2241063170 από 8.00-14.00 MZT250404

ΕΝΟΙΚΙΑΖΕΤΑΙ σε ήσυχη περιοχή πάνω στο κύμα στην παραλία Ιξιάς δωμάτιο 20 τ.μ. επιπλωμένο με ατομική τουαλέτα και πολυκουζινάκι. Ενοίκιο 170 ευρώ. Πληρ. τηλ. 2241021430, 6948108636 MZT250427

ΕΝΟΙΚΙΑΖΕΤΑΙ α) **διαμέρισμα** 80 τ.μ. ηλιόλουστο στην Ανάληψη κοντά στην εκκλησία και σχολείο, 2 υπνοδωμάτια - σαλόνι - κουζίνα - μπάνιο - αποθήκη και συνδεδεμένο με αποχέτευση. Τιμή 350 ευρώ, β) **πωλείται ντραμς** (drams) ολοκαινούργιο σε πολύ καλή τιμή. Πληρ. τηλ. 2241065619 ή 6947831286 από 15.00-22.00 MZT250401

ΕΝΟΙΚΙΑΖΟΝΤΑΙ διαμερίσματα 65 τ.μ. επιπλωμένα και μη με ιδιωτικό πάρκιν, ηλιακό θερμοσίφωνα, χωρίς κοινόχρηστα στην περιοχή Κοσκινού. Πληρ. τηλ. 6942044520 MZT210425

ΜΑΘΙΟΣ Δ. & Μ. Ο.Ε.

D & M HOMES

ΑΓΟΡΕΣ ΟΙΚΟΠΕΔΩΝ - ΠΩΛΗΣΕΙΣ ΚΑΤΟΙΚΙΩΝ

Αναλαμβάνουμε τη διεκπεραίωση του δικού σας ακινήτου

.... Με τους καλύτερους όρους της αγοράς

1) Διώροφες **μονοκατοικίες** λουξ κατασκευής των 120 τ.μ. με 330 τ.μ. οικόπεδο σε ονειρεμένη τοποθεσία, περιοχή Ανοιξη, υπό κατασκευή.
2) **Μεζονέτες** λουξ κατασκευής των 140 τ.μ. σε 330 τ.μ. οικόπεδο με φανταστική θέα, περιοχή Κοκκερου - Κοσκινού, υπό κατασκευή
3) **Διαμερίσματα** των 130 τ.μ. -120 τ.μ.-110 τ.μ. στα Κοσκινού
4) **Οικόπεδο** 4.200 τ.μ. στο Τσαΐρι
5) **Μονοκατοικία** υπερλούξ κατασκευής με 1000 τ.μ. οικόπεδο (μόνο σοβαρές προτάσεις).

Με επτελείο έμπειρων συνεργατών η εταιρία μας σας παρέχει την καλύτερη δική σας εξυπηρέτηση.

Αναλαμβάνουμε να διεκπεραιώσουμε τη διαχείριση του οικοπέδου σας με στόχο την καλύτερη αποδοσή του.

ΟΙΚΟΠΕΔΑ

ΑΝΤΙΠΑΡΟΧΕΣ

ΜΟΝΟΚΑΤΟΙΚΙΕΣ

ΖΗΤΟΥΝΤΑΙ ΟΙΚΟΠΕΔΑ

Βερολίνου 11 - Ροδίνι • τηλ. 2241069515, κιν. 6945525475-6944370132

ΧΠ2652



ΚΤΗΜΑΤΟΜΕΣΙΤΙΚΟ ΓΡΑΦΕΙΟ

ΔΩΔΕΚΑΝΗΣΙΑΚΗ ΚΤΗΜΑΤΙΚΗ

ΠΑΠΟΥΤΣΗΣ ΚΩΝ/ΝΟΣ

ΠΩΛΟΥΝΤΑΙ

1. **Γκαρσονιέρες** 50 τ.μ. ισογεία με αυλή 45 τ.μ. στην Ανάληψη. Τιμή 85.000€
2. **Διαμέρισμα** 87 τ.μ. ισογείου στον Αγ. Νικόλαο. Τιμή 105.000€
3. **Διαμέρισμα** 98 τ.μ. ισογείου και 1ου ορόφου στην Ανάληψη.Τιμή 187.000€
4. **Διαμέρισμα** 188 τ.μ. 1ου ορόφου στην Ανάληψη. Τιμή 218.200€
5. **Διαμέρισμα** 67 τ.μ. ισογείου με γκαράζ στο Αραπάκι. Τιμή 103.000€
6. **Διαμέρισμα** 83 τ.μ. 1ου και 2ου ορόφου στο Καρακόνερο. Τιμή 146.200€
7. **Διαμέρισμα** 80 τ.μ. 2ου ορόφου στο Ροδίνι. Τιμή 125.000€
8. **Μεζονέτα** 140 τ.μ. σε οικόπεδο 700 τ.μ. στην Ιαλυσό. Τιμή 249.500€
9. **Μεζονέτα** 228 τ.μ. σε οικόπεδο 300 τ.μ. στην Ιαλυσό. Τιμή σε μπετά 145.000 €
10. **Μεζονέτα** 200 τ.μ. σε οικόπεδο 1.350 τ.μ. στα Κοσκινού. Τιμή σε μπετά 138.000 €
11. **Μεζονέτα** 200 τ.μ. σε οικόπεδο 400 τ.μ. στην Κρεμαστή. Τιμή 264.150 €
12. **Μεζονέτα** 135 τ.μ. σε οικόπεδο 220 τ.μ. στην Παστίδα. Τιμή 165.000 €
13. **Μεζονέτα** 140 τ.μ. σε οικόπεδο 500 τ.μ. στους Τρεις. Τιμή σε μαρμαροσοβά 147.000 €
14. **Μεζονέτα** 120 τ.μ. σε οικόπεδο 1.500 τ.μ. στη Ψίνθο. Τιμή 145.000 €
15. **Μονοκατοικία** διώροφη 110 τ.μ. στην Παλιά Πόλη. Τιμή 103.000 €

ΕΝΟΙΚΙΑΖΟΝΤΑΙ

1. Επαγγελματικός χώρος στα 100 Μαγαζιά. Μίσθωση: 750 €
2. STUDIOS πλήρως εξοπλισμένα εντός πόλεως Ρόδου. Μίσθωση: 220-250 €

ΠΩΛΗΣΕΙΣ ΑΚΙΝΗΤΩΝ – ΟΙΚΟΠΕΔΩΝ– ΜΙΣΘΩΣΕΙΣ ΑΚΙΝΗΤΩΝ

ΩΡΕΣ ΓΡΑΦΕΙΟΥ 09.00-14.00 π.μ. και 17.00-21.00 μ.μ.

ΕΘΝΙΚΗΣ ΑΝΤΙΣΤΑΣΗΣ 45- 1ος ΟΡΟΦΟΣ - ΤΗΛ. - ΦΑΞ

2241025480 κιν. 6977855759 • e-mail: papoutsisk@in.gr

ΧΠ2673

ΠΩΛΟΥΝΤΑΙ

πολυτελή **διαμερίσματα**

πλήρως εξοπλισμένα α) 102 τ.μ. 3 υπνοδωματίων, β) 87 τ.μ., 2 υπνοδωματίων, γ) 36 τ.μ.

Ιδιόκτητο πάρκιν στο κέντρο της Ιαλυσού.

Πληρ. τηλ. 2241076985, 6932386180

Γεωργίου Νικόλαος

MZT270417

ΠΩΛΗΣΕΙΣ ΑΚΙΝΗΤΩΝ

- **Διαμέρισμα** 105 τ.μ. στην Ιαλυσό με δύο υπνοδωμάτια, α' ορόφου σε μικρή οικοδομή. Αξίας 105.600 ευρώ.
- **Διαμέρισμα** 107 τ.μ. στην Αγ. Αναστασία β' ορόφου με 2 υπνοδωμάτια σε άριστη κατάσταση. Αξίας 102.700 ευρώ.
- **Διαμέρισμα** 96 τ.μ. δύο υπνοδωματίων πλησίον Άννης Μαρίας με εντοιχισμένη κουζίνα άνετη βεράντα, άνετο Parking. Αξίας 161.000 ευρώ.
- **Διαμέρισμα** 114 τ.μ. κοντά στο κέντρο του Ροδινιού. Διαμπερές, 3 υπνοδωμάτια με θέα. Αξίας 184.900 ευρώ.
- **Διαμέρισμα** 78 τ.μ. στην Κέννεντυ με 2 υπνοδωμάτια, ανακαινισμένο με θέρμανση. Αξίας 115.000 ευρώ.
- **Διαμέρισμα** 104 τ.μ. στο Ροδίνι, ισόγειο με 2 υπνοδωμάτια με 100 τ.μ. αποκλειστική χρήση αυλής, με διαμορφωμένο κήπο, αποθήκη, parking, εντοιχισμένη κουζίνα. Αξίας 152.000 ευρώ.
- **Διαμέρισμα** 77 τ.μ. στην Ανάληψη με 2 υπνοδωμάτια, συντηρημένο. Αξίας 97.000 ευρώ.
- **Διαμέρισμα** 83 τ.μ. στο Ροδίνι νεόκτιστο με 2 υπνοδωμάτια, διαμπερές με εντοιχισμένη κουζίνα, άνετες βεράντες, εξωτερικό χωροθετημένο parking. Αξίας 141.000 ευρώ.
- **Διαμέρισμα** 67 τ.μ. στον Αγ. Ιωάννη με 2 υπνοδωμάτια. Αξίας 73.000 ευρώ.
- **Οροφοδιαμέρισμα** 124 τ.μ. στην Ιξιά, με 3 υπνοδωμάτια, σε μικρή οικοδομή. Διαθέτει ενδοδαπέδια συστήματα θέρμανσης και δροσισμού, αέρινη στήλη, με υπέροχη θέα, γρανίτες δάπεδα, εντοιχισμένη κουζίνα με οικοσυσκευές, μεγάλο άνετο μπάνιο. Αξίας 228.000 ευρώ.
- **Οροφοδιαμέρισμα** 100 τ.μ. στην Ιαλυσό σε μπετά σε μικρή οικοδομή, 2 διαμερισμάτων με αποκλειστική χρήση αυλής. Αξίας 100.000 ευρώ.
- **Μεζονέτα** διώροφη 110 τ.μ. σε μπετά στην Ιαλυσό με δυνατότητα σοφίτας, ατομικό βόθρο, περιτοιχισμένο οικόπεδο. Αξίας 96.845 ευρώ.
- **Μονοκατοικία** στην Παστίδα 142 τ.μ. σε μπετά, με περιτοιχισμένο οικόπεδο, ατομικό βόθρο, υπέροχη θέα. Αξίας 124.000 ευρώ
- **Μονοκατοικία** 270 τ.μ. στην παραλία Ιαλυσού, αποτελείται από 100 τ.μ. υπόγειο, 100 τ.μ. ισόγειο και 70 τ.μ. σοφίτα σε οικόπεδο 400 τ.μ. με εντοιχισμένη κουζίνα, θέρμανση, περιτοιχισμένο οικόπεδο. Αξίας 381.500 ευρώ.
- **Νεόδμητη Μονοκατοικία** στην παραλία Ιαλυσού επιφανείας 180 τ.μ. αποτελείται από 65 τ.μ. ισόγειο, 65 τ.μ. Α' όροφο, και 50 τ.μ. σοφίτα, με αρχιτεκτονικό σχεδιασμό, εντοιχισμένη κουζίνα, θέρμανση. Αξίας 390.000 ευρώ.
- **Μονοκατοικία** 200 τ.μ. στην παραλία Ιαλυσού αποτελείται από 70 τ.μ. ισόγειο, 70 τ.μ. Α' όροφο, και 60 τ.μ. σοφίτα, σε οικόπεδο 370 τ.μ. με πισίνα, διαμορφωμένο κήπο, εντοιχισμένη κουζίνα, θέρμανση, ασανσέρ. Αξίας 370.000 ευρώ.
- **Μονοκατοικία** 180 τ.μ. στην Παστίδα, αρίστης κατασκευής σε 300 τ.μ. οικόπεδο, αποτελείται από 60 τ.μ. ισόγειο, 60 τ.μ. Α' όροφο και 60 τ.μ. σοφίτα, με πετρόχτιστα τοιχία περίφραξης, διαμορφωμένο κήπο, εντοιχισμένη κουζίνα, θέρμανση. Αξίας 235.000 ευρώ.
- **Οικόπεδο** 2000 τ.μ. στην Ιαλυσό, στους πρόποδες Φιλερήμου, με άδεια οικοδομής για μονοκατοικία 200 τ.μ. Αξίας 217.000 ευρώ.

ΕΥΣΤΑΘΙΟΥ - ΕΥΡΩΚΤΗΜΑΤΙΚΗ,

Εθνικής Αντιστάσεως 83

Τηλ. 22410 73819-74917, 6944/374546, 6945/292030

ΧΠ401/2029

ΣΑΒΒΑΪΔΗΣ & ΣΥΝΕΡΓΑΤΕΣ

Κτηματομεσιτικό Γραφείο

Γρ. Λαμπράκη 14 ΡΟΔΟΣ 85100

Τηλ. 2241026281

ΠΩΛΗΣΕΙΣ ΑΚΙΝΗΤΩΝ

Α) **ΔΙΑΜΕΡΙΣΜΑΤΑ** - 1) **ΡΟΔΟΣ**-α) Ζέφυρος 132 τ.μ. δ' ορόφου β) Αγ. Νικόλαο Σκεύου Ζερβού 85 τ.μ. α' ορόφου γ) Αη Γιάννη 118 τ.μ. δ' ορόφου δ) Μιχ. Πετρίδη 87 τ.μ. α' ορόφου ε) Αλεξ. Διάκου 150 τ.μ. β' ορόφου 2) **ΑΦΑΝΤΟΥ** επί της λεωφόρου ενοικιαζόμενα συγκροτήματα α) 100 τ.μ. β) 132 τ.μ. γ) 232 τ.μ. ιδανικά για εκμετάλλευση

Β) **ΜΟΝΟΚΑΤΟΙΚΙΕΣ 1) ΙΑΛΥΣΟΣ** - Εντός οικισμού α) 135 τ.μ. διώροφη β) 164 τ.μ. διώροφη, γ) 120 τ.μ. διώροφη, δ) 150 τ.μ. διώροφη, 2) - **ΡΟΔΟΣ** - Π. Πόλη - α) 150 τ.μ. διώροφη β) 300 τ.μ. διώροφη γ) 140 τ.μ. διώροφη δ) 144 τ.μ. διώροφη, **3)- ΚΙΟΤΑΡΙ** παραλιακή 120 τ.μ διώροφη **4)- ΓΕΝΝΑΔΙ** παραλιακή 104 τ.μ. διώροφη

Γ) **ΟΙΚΟΠΕΔΑ ΕΝΤΟΣ ΟΙΚΙΣΜΟΥ -1) ΡΟΔΟΣ** α) περιοχή Καναμάτ συνεταιρικές μερίδες Οικοδομ. Συν/σμών "Ο ΒΑΚΧΟΣ- ΕΝΩΣΗ" 400 τ.μ. με Σ.Δ. 0,6 δόμηση 240 τ.μ. με πανοραμική θέα - β) Ροδίνι 400 τ.μ. Σ.Δ. 0,4 δόμηση 166 τ.μ. **2) ΙΑΛΥΣΟΣ** 535 τ.μ. με Σ.Δ. 0,4 δόμηση 214 τ.μ. - **3) ΓΕΝΝΑΔΙ** - Εντός οικισμού 400 τ.μ. δόμηση 340 τ.μ. - **4) ΛΙΝΔΟΣ** α) 250 τ.μ. δόμηση 250 τ.μ. β) 320 τ.μ. δόμηση 270 τ.μ.

Δ) **ΟΙΚΟΠΕΔΑ ΕΚΤΟΣ ΣΧΕΔΙΟΥ - 1) ΙΑΛΥΣΟΣ** α) Κανδυλί 4.440 τ.μ. β) "Τρεις" 4.000 τ.μ. γ) "Άνοιξη" 6957 τ.μ. **2) ΑΣΓΟΥΡΟΥ** 4.000 τ.μ. **3) ΛΙΝΔΟΣ** -α) Κάτω Βληχά παραλιακό 8.190 τ.μ. και 12.000 τ.μ. **4) ΓΕΝΝΑΔΙ** α) 3.112 τ.μ. επί της λεωφ. Ρόδου-Γενάδι - β) 1.120 τ.μ. επί της παλαιάς οδού παραλιακό.

Ε) **ΚΑΤΑΣΤΗΜΑ** στο Φαληράκι - εμπορικό κέντρο 15 τ.μ.

ΕΝΟΙΚΙΑΣΕΙΣ ΑΚΙΝΗΤΩΝ

Α) **ΚΑΤΑΣΤΗΜΑΤΑ** - 1) **ΡΟΔΟΣ** Κεντρικά α) Στο "Μαντράκι" 30 τ.μ. β) Σοφ. Βενιζέλου 35 τ.μ. γ) Καρπάθου 40 τ.μ. -δ) Γρ. Λαμπράκη 100 τ.μ. ε) Τάρπον Σπρινγκς 90 τ.μ. στ) Αμερικής 21 τ.μ. - και 270 τ.μ. 7) **ΦΑΛΗΡΑΚΙ** 15 τ.μ. εμπορικό κέντρο

Β) **ΚΤΙΡΙΑ** - 1) **ΡΟΔΟΣ** - Κεντρικά α) Παπανικολάου 375 τ.μ. Ισόγειο α' όροφο γωνιακό και με υπόγειο -β) Αλεξ. Διάκου 205 τ.μ. Ισόγειο α' ορόφου και με υπόγειο -γ) 25ης Μαρτίου 354 τ.μ. Ισόγειο α' όροφο δ) 28 Οκτωβρίου 182 τ.μ. Ισόγειο - α' όροφο.

Γ) **ΔΙΑΜΕΡΙΣΜΑΤΑ** - 1) **ΡΟΔΟΣ** α) Π. Πόλη γκαρσονιέρα 30 τ.μ. πλήρως εξοπλισμένη - β) Ροδίνι 137 τ.μ. με πάρκιν αυτόνομη θέρμανση γ) Κέννεντυ β' ορ. 90 τ.μ. δ) Ηρώων Πολυτεχνείου 120 τ.μ. δ' ορόφου ηλ. θέρμανση, τζάκι, ε) Οικισμ. Δασκάλων 100 τ.μ. Ισόγειο με πάρκιν και κεντρική θέρμανση.

Πληρ. τηλ. 2241026281

ΧΠ659

ΕΜΜΑΝΟΥΗΛ ΚΡΑΝΙΔΗΣ

ΟΙΚΟΝΟΜΟΛΟΓΟΣ

ΜΕΣΙΤΗΣ ΑΣΤΙΚΩΝ ΣΥΜΒΑΣΕΩΝ

ΠΩΛΟΥΝΤΑΙ

1) 4άρι **διαμέρισμα** 110 τ.μ. λουξ κατασκευής με ωραία κουζίνα, κεντρική θέρμανση, κλειστή θέση στάθμευσης. Τιμή: 62 εκ. ή 182.000 ευρώ
2) 3άρι **διαμέρισμα** 85 τ.μ. κοντά στον Ηλ/κοσμο του Ξενάκη. Τιμή: 132.000 ευρώ ή 45 εκ.
3) 2άρι **διαμέρισμα** στην Ανάληψη 50 τ.μ. - Ισόγειο α' όροφο. Τιμή: 23 εκ. ή 67.500 ευρώ
4) 4άρι **διαμέρισμα** - 3 υπν. (2 WC) καινούργιο στο Ροδίνι, α' όροφος, μόνο 55 εκ. ή 162.000 ευρώ
5) 34 τ.μ. **κατάστημα** στην Ανάληψη - γωνιακό - ελεύθερο μίσθωσης.
6) 80 τ.μ. **κατάστημα** με πατάρι κοντά στην πλατεία Φώκιαλη .
7) **Μεζονέτα** 162 τ.μ. με κήπο στα μπετά ή τελειωμένη κοντά στο Φυτώριο του Δήμου Ιαλυσού.
8) ΛΙΝΔΟΥ - 1400 τ.μ. οικόπεδο έτοιμο διώροφο κτίριο σε 6.000 τ.μ. με πρόσωπο
9) ΠΑΡΑΔΕΙΣΙ - 4.500 τ.μ. αγρός με άδειες δύο οικιών, διαθέτουν φως νερό
10) ΙΑΛΥΣΟΣ - 164 τ.μ. μεζονέτα έτοιμη με ωραίο κήπο 4 υπνοδωματίων και 3 WC με κεντρική θέρμανση
11) ΠΑΡΑΔΕΙΣΙ - οικόπεδο 540 τ.μ. εντός σχεδίου πόλεως

Μεσίτης

Πληρ. Εμμ. Κρανίδης

27082-6944347405, 6942010248

Αμερικής 50-2ος όροφος, Ρόδος

ΧΠ092

ΕΝΟΙΚΙΑΣΕΙΣ

συνέχεια από την προηγούμενη

ΕΝΟΙΚΙΑΖΕΤΑΙ μονόχωρο **studio** full ανακαινισμένο σε άριστη κατάσταση επιπλωμένο με άνετο χώρο παρκαρίσματος στην περιοχή "Αραπάκι" οδός Καμείρου 27 χωρίς κοινόχρηστα και κατάλληλο για ένα άτομο. 170 ευρώ. Πληρ. τηλ. 6937045910
MZT250408

ΕΝΟΙΚΙΑΖΟΝΤΑΙ δυάρια πλήρως επιπλωμένα στην Ιαλυσό. Πληρ. τηλ. (22410)94662, 91142, 6945594565 MZT250402

ΕΝΟΙΚΙΑΖΕΤΑΙ γκαρσονιέρα καινούργια μόνο για έλληνες σε άριστη περιοχή της Ρόδου, με ψυγείο, ηλεκτρική κουζίνα, air condition, θέρμανση, τηλεόραση, διπλό κρεβάτι, καρτοτηλέφωνο, άνετο πάρκιν, μεγάλες ντουλάπες και όλα τα οικιακά σκεύη. Προτιμούνται στρατιωτικοί, αστυνομικοί, εκπαιδευτικοί και γενικά δημόσιοι υπάλληλοι. Πληρ. τηλ. 2241065122, 6946278872
MZT220415

ΕΝΟΙΚΙΑΖΕΤΑΙ γκαρσονιέρα στην παραλία (περιοχής Blue Bay). Πληρ. τηλ. (22410)93416, 92019
MZT250425

ΣΑΣ ΕΝΔΙΑΦΕΡΕΙ!!!
ΠΩΛΕΙΤΑΙ
Ή ΕΝΟΙΚΙΑΖΕΤΑΙ
(ΑΠΟ ΙΔΙΟΚΤΗΤΗ)
Ισόγειος χώρος στεγασμένης επιφανείας 1.350 τ.μ. και 500 τ.μ. αυλή.
Είναι κατάλληλος για όλες τις χρήσεις *(κυρίας χρήσεως και υγειονομικού ενδιαφέροντος)* χωρίς κολώνες και ύψος 7 μέτρα με θέα την θάλασσα.
Πρόσβαση για κάθε τύπου τροχοφόρο και απεριόριστο πάρκιν.
Ευρίσκεται στο Εμπορικό Κέντρο Πανάγου επί της Γ. Σεφέρη 108 πλησίον του νέου νοσοκομείου.
Πληρ. τηλ. 6932612032
ΧΠ499

ΚΤΗΜΑΤΟΜΕΣΙΤΙΚΟ ΓΡΑΦΕΙΟ
ΖΑΦΕΙΡΗΣ Μ. ΚΑΡΑΓΙΑΝΝΗΣ Δ. Ο.Ε.
Πωλήσεις ακινήτων. Τηλ. (2241060380-60381)
17.30-20.30 μ.μ. Δευτέρα-Παρασκευή
Fax: 2241060380 • e-mail: zafkar@hellasnet.gr

• **Κατοικίες**
- Εξοχική κατοικία 50 τ.μ. (υπό ανέγερση) εντός οικοπέδου 440 τ.μ. στην περιοχή Κολυμπίων
- Εξοχική κατοικία 70 τ.μ. (υπό ανέγερση) εντός οικοπέδου 500 τ.μ. στην περιοχή Κολυμπίων
- Μεζονέτα 105 τ.μ. (ημιτελής) εντός οικισμού στον Δήμο Αφάντου

• **Ξενοδοχειακό συγκρότημα**
- Ημιτελής σε μπετά ξενοδοχειακό συγκρότημα Α' κατηγορίας εντός οικοπέδου 22.400 τ.μ.

• **Οικόπεδα**
- Εντός οικισμού στον Δήμο Αφάντου 1250 τ.μ.
- Εντός οικισμού στον Δήμο Αφάντου 2000 τ.μ.
- Στον Δήμο Αφάντου 520 τ.μ. με άδεια οικοδομής 53 τ.μ.
- Στον Δήμο Αφάντου 1000 τ.μ. επί της εθνικής οδού Ρόδου-Λίνδου
- Στον Δήμο Αφάντου 866 τ.μ. επί της εθνικής οδού Ρόδου-Λίνδου
- Εντός οικισμού στην Παστίδα 2000 τ.μ.

• **Αγροτεμάχια**
- Στην περιοχή Κολυμπίων αγροτεμάχια 10.200 τ.μ. (πανοραμική θέα)
- Στην περιοχή Κολυμπίων αγροτεμάχιο 4.969 τ.μ.
- Στην περιοχή Ψίνθου αγροτεμάχιο 22.400 τ.μ.
- Στην περιοχή Ψίνθου αγροτεμάχιο 19.840 τ.μ.
- Στην περιοχή Τραπεζία αγροτεμάχιο 5.800 τ.μ.
- Στον Δήμο Αφάντου αγροτεμάχιο 6.120 τ.μ.
- Στον Δήμο Αφάντου αγροτεμάχιο 11.520 τ.μ.
- Στον Δήμο Αφάντου το 1/2 αγροτεμαχίου 5.080 τ.μ. με ελαιόδεντρα

ΧΠ2499

RE/MAX
The Real Estate Leaders

ΠΡΟΣ ΠΩΛΗΣΗ

1 **Λιθόκτιστη διώροφη κατοικία** στη παλιά πόλη της Ρόδου
2 **Διώροφο διατηρητέο νεοκλασικό** στο Νιοχώρι (210 τμ)
3 **Μεζονέτα** στους πρόποδες της Φιλέρημου (200 τμ) σε οικόπεδο 2 στρ.
4 **κέντρο διασκέδασης** – εστιατόριο (850 τμ) σε οικόπεδο 6175 έτοιμο προς άμεση λειτουργία στις Καλυθιές
5 **Αγρός** 5190 τμ επί της Εθνικής οδού Ρόδου Λίνδου (στο 28ο χμ)
6 **Αγρός** 11120 τμ άρτιος και οικοδομήσιμος επί της Εθνικής οδού Ρόδου Λίνδου
7 **Αγρός** 16310 άρτιος και οικοδομήσιμος επί της Εθνικής οδού Ρόδου Λίνδου (1 χμ από την παράλια της Παναγιάς Τσαμπίκας
8 **Διαμέρισμα** 104 τμ (πρώτο όροφο) στον Αρχάγγελο
9 **Επαγγελματική στέγη** (ισόγειο 104 τμ) στον Αρχάγγελο
10 **Παραδοσιακά σπίτια** στη Σύμη
11 **Δυο αγροτεμάχια** στη Πυλώνα 80 στ. και 34 στ.
12 **Διώροφο κτίριο** σε μπετό 200 τμ στη Λόρδο
13 **Μεζονέτα** σε μπετό 125 τμ στη Λόρδο
14 **Αγρός** 7800 τμ στο Κιοτάρι 500 μέτρα από τη λεωφόρο
15 **Μεζονέτες** στο Κιοτάρι πάνω στη θάλασσα 120 τμ σε οικόπεδο 1300 τμ η κάθε μια.
16 **Βίλα** υπερπολυτελείας 1200 τμ σε οικόπεδο 2290 στην Ιαλυσό, 100 μέτρα από τη θάλασσα
17 **Διαμέρισμα** 77 τμ (σε 2ο όροφο) στο κέντρο της πόλης
18 **Ξενοδοχείο** Γ κατηγορίας στη περιοχή Θεολόγο, 1200 μέτρα από τη θάλασσα.
19 **Βίλα** πολυτελούς κατασκευής 200 τμ σε οικόπεδο 2000 τμ στους πρόποδες Φιλέρημου.

ΠΡΟΣ ΕΝΟΙΚΙΑΣΗ

1 **Διαμέρισμα** 77 τμ (2ο όροφο) στο κέντρο της πόλης με 2 υπνοδωμάτια
2 **Μικρό Διαμέρισμα** 35 τμ (πάροδος Παύλου Μελά)
3 **Μεζονέτα** 200 τμ στους πρόποδες Φιλέρημου με μεγάλο κήπο (2 στ)
4 **Επαγγελματική στέγη** 680 τμ στο κέντρο της Ρόδου, ιδανικός χώρος για γυμναστήρια, SPA city centres κλπ.

Nobody in the world sells more Real Estate than RE/MAX

RE/MAX Express, 45 Eth. Makariou. Rhodes, 85100. Greece
tel 22410 43730, info@remaxexpress.gr. Contact: Mrs. Mary Christodoulou
AE329

ΕΥΡΩΣΤΕΓΑΣΤΙΚΗ
ΚΤΗΜΑΤΟΜΕΣΙΤΙΚΟ ΓΡΑΦΕΙΟ
ΧΑΤΖΗΜΑΡΚΟΣ Ν. ΓΕΩΡΓΙΟΣ
Θ. ΣΟΦΟΥΛΗ 153 – Τ.Κ. 85100 ΡΟΔΟΣ

ΠΩΛΟΥΝΤΑΙ ΚΑΙΝΟΥΡΓΙΑ ΔΙΑΜΕΡΙΣΜΑΤΑ ΛΟΥΞ ΚΑΤΑΣΚΕΥΗΣ
1. ΜΙΧ. ΠΕΤΡΙΔΗ : Ανεξάρτητο διαμέρισμα 65 τ.μ – ισόγειο – με αυλή – 2 υπνοδωμάτια – τιμή: 114.400 EURO.
2. ΜΙΧ. ΠΕΤΡΙΔΗ : Διαμερίσματα από 1.760 έως 2.000 EURO\ τ.μ.
3. ΚΑΡΑΚΟΝΕΡΟ: Πωλούνται διαμερίσματα – 3 υπνοδωματίων –112 τ.μ, - 115 τ.μ, - 125 τ.μ, - ισόγεια – 1ου και 2ου ορόφου – προς 1.900 EURO\ τ.μ.
4. ΚΑΝΑΔΑ: Διαμέρισμα 77 τ.μ - 2 υπνοδωμάτια - 2ου ορόφου – τιμή: 146.880 EURO.
5. ΖΕΦΥΡΟΣ: Διαμέρισμα 132 τ.μ – 3ου ορόφου - 3 υπνοδωμάτια - τιμή: 205.000 EURO.
6. ΖΕΦΥΡΟΣ: Διαμέρισμα 136 τ.μ – 3ου ορόφου - 3 υπνοδωμάτια - τιμή: 210.000 EURO.
7. ΖΕΦΥΡΟΣ: Διαμέρισμα 145 τ.μ – 1ου ορόφου - 3 υπνοδωμάτια - τιμή: 250.000 EURO.
8. ΔΕΝΔΡΙΝΟΥ : Διαμερίσματα υπό κατασκευή.
9. ΑΡΑΠΑΚΙ : Διαμέρισμα 67 τ.μ – 2 υπνοδωμάτια - τιμή: 102.700 EURO.
10. ΑΡΑΠΑΚΙ : Διαμέρισμα 82 τ.μ – 1ου ορόφου - 2 υπνοδωμάτια - τιμή: 144.000 EURO.
11. ΑΡΑΠΑΚΙ : Διαμέρισμα 85 τ.μ – 1ου ορόφου - 2 υπνοδωμάτια - τιμή: 149.600 EURO.
12. ΑΡΑΠΑΚΙ : Διαμέρισμα 87 τ.μ – 1ου ορόφου - 2 υπνοδωμάτια - τιμή: 153.000 EURO.
13. ΑΡΑΠΑΚΙ : Διαμέρισμα 117 τ.μ – 3ου ορόφου (ρετιρέ) - 3 υπν. - τιμή: 206.000 EURO.
14. ΑΡΑΠΑΚΙ : Διαμέρισμα 115 τ.μ – 3ου ορόφου (ρετιρέ) - 3 υπνοδ.- τιμή: 202.500 EURO.
15. ΜΙΡΑ ΜΑΡΕ : Διαμέρισμα 100 τ.μ – 1ου ορόφου - 3 υπνοδ. - τιμή: 161.000 EURO.
16. ΜΙΡΑ ΜΑΡΕ : Διαμέρισμα 100 τ.μ - 2ου ορόφου - 3 υπνοδωματίων – (με θέα, βουνό) - τιμή: 161.000 EURO.
17. ΜΙΡΑ ΜΑΡΕ : Ισόγεια διαμερίσματα 80 τ.μ - 2 υπνοδωματίων - τιμή: 129.000 EURO.
18. ΡΟΔΙΝΙ : Διαμέρισμα 85τ.μ – 2 υπνοδωματίων – υπό κατασκευή - τιμή: 162.000 EURO.
19. ΡΟΔΙΝΙ : Διαμέρισμα 95τ.μ – 3 υπνοδωματίων – υπό κατασκευή - τιμή: 181.000 EURO.
20. ΡΟΔΟΥ ΛΙΝΔΟΥ : Διαμερίσματα 80 τ.μ – 2 υπνοδωμάτια - τιμή: 138.500 EURO.
21. ΣΥΝ.ΔΑΣΚΑΛΩΝ: Διαμερίσματα 126 τ.μ – με ιμιυπαίθριους χώρους – 3 υπνοδωμάτια – τιμή : 240.000 EURO.
22. ΣΥΝ.ΔΑΣΚΑΛΩΝ : Διαμερίσματα 142 τ.μ – με ιμιυπαίθριους χώρους – 3 υπνοδωμάτια – τιμή : 270.000 EURO.
23. ΣΥΝ.ΔΑΣΚΑΛΩΝ: Διαμερίσματα 67 τ.μ – ΑΝΕΞΑΡΤΗΤΑ – 2 υπνοδωμάτια – τιμή : 157.000 EURO,- έκαστο.
24. ΚΟΣΚΙΝΟΥ: Διαμέρισμα 90 τ.μ – 1ου ορόφου - 2 υπνοδωμάτια - τιμή: 145.000 EURO.
25. ΚΟΣΚΙΝΟΥ: Διαμερίσματα 80 τ.μ – ισόγεια - 2 υπνοδωματίων- τιμή: 129.000 EURO.
26. ΑΣΓΟΥΡΟΥ : Γκαρσονιέρα 40 τ.μ – 2ου ορόφου – τιμή : 58.700 EURO.
27. ΠΕΡΙΟΧΗ ΒΟΥΝΑΡΑ (ΤΡΙΑΝΤΑ) : Διαμέρισμα 95τ.μ – με αυλή - 2 υπνοδωμάτια – τιμή: 153.000 EURO.
ΠΩΛΟΥΝΤΑΙ ΜΕΤΑΧΕΙΡΙΣΜΕΝΑ ΔΙΑΜΕΡΙΣΜΑΤΑ
28. ΚΕΝΝΕΝΤΥ:Διαμέρισμα ισόγειο 63 τ.μ – 2 υπνοδ. – με αυλή – τιμή: 60.000 EURO.
29. ΠΕΡΙΟΧΗ ΑΓ. ΝΙΚΟΛΑΟΥ.: Διαμέρισμα 1ου ορόφου 75 τ.μ – 2 υπνοδωματίων – τιμή: 75.000 EURO
30. ΠΙΝΔΟΥ:Γκαρσονιέρα 24 τ.μ – τιμή: 22.000 EURO.
31. ΠΕΡΙΟΧΗ ΑΝΑΛΗΨΗ: Ημιυπόγειος βοηθ. χώρος 73 τ.μ - σε σοβάδες, με αυλή 40 τ.μ – τιμή : 50.000 EURO.
32. ΑΡΑΠΑΚΙ : Διαμέρισμα 76 τ.μ –βοηθητικός χώρος – 2 υπνοδ. – σε πολύ καλή κατάσταση - τιμή: 84.000 EURO.
33. ΤΡΙΑΝΤΑ : Διαμέρισμα 103 τ.μ – 3 υπνοδωμάτια – 3ου ορόφου – ασανσέρ – τιμή: 100.000 EURO.
34. ΚΑΛΛΙΘΙΕΣ: Διώροφος οικία 190 τ.μ – τιμή: 250.000 EURO.
35. ΜΑΡΙΤΣΑ: Οικία 65 τ.μ – με αυλή 100 τ.μ – τιμή: 50.000 EURO.
36. ΕΠΙ ΤΗΣ ΚΑΝΑΔΑ: Διαμέρισμα 125 τ.μ - 1ου ορόφου - 3 υπνοδ. – και 85 τ.μ βεράντα - τιμή: 120.000 EURO.
ΠΩΛΟΥΝΤΑΙ ΜΟΝΟΚΑΤΟΙΚΙΕΣ – ΜΕΖΟΝΕΤΕΣ
37. ΓΕΝΝΑΔΙ: Μονοκατοικίες 105 τ.μ – καινούργιες – διώροφες – 3 υπνοδ. – από 190,000 EURO. – 220.000 EURO.
38. ΤΡΙΑΝΤΑ: Μονοκατοικία 180 τ.μ – με τζάκι – σε πολύ καλή και ήσυχη περιοχή - καινούργια- διώροφη με σοφίτα – 4 υπνοδωμάτια – 2 μπάνια και 3 W.C – με κήπο – με ιδιωτικό parking - τιμή : 293.470 EURO.
39. ΤΡΙΑΝΤΑ: Τριώροφες μονοκατοικίες έως και μαρμαροσουβά – α) 3 X 65 τ.μ – τιμή : 161.400 EURO, β) 3 X 68 τ.μ – τιμή : 176.000 EURO, – γ) 3 X 68 τ.μ – τιμή : 190.750 EURO, δ) 3 X 70 τ.μ – τιμή : 205.400 EURO.
40. ΕΠΙ ΤΗΣ ΛΕΩΦΟΡΟΥ ΠΑΣΤΙΔΑΣ: Μονοκατοικία 170 τ.μ – διώροφη – καινούργια – 3 υπνοδωμάτια – πανοραμική θέα – πολύ μεγάλες βεράντες – σε 2 στρέμματα οικόπεδο.
41. ΠΑΣΤΙΔΑ: Μονοκατοικία 135 τ.μ – 3 υπνοδωμάτια – σε μαρμαροσουβά – τιμή : 160.000 EURO.
42. ΙΞΙΑ : Μονοκατοικία 160 τ.μ – διώροφη – με σοφίτα – τιμή: 293.500 EURO.
43. ΑΝΩ ΡΟΔΙΝΙ : Μεζονέτα 135 τ.μ – 200 τ.μ αυλή – 3 υπνοδ. - τιμή: 220.000 EURO.
44. ΑΝΩ ΡΟΔΙΝΙ : Μεζονέτα 125 τ.μ – 3 υπνοδωμάτια - τιμή: 190.000 EURO.
45. ΜΑΡΙΤΣΑ: Μεταχειρισμένη μονοκατοικία 120 τ.μ – 3 υπνοδωματίων – με αέρα για κτίσιμο άλλα 120 τ.μ – με αυλή 180 τ.μ – τιμή: 138.000 EURO.
ΠΩΛΟΥΝΤΑΙ ΚΑΤΑΣΤΗΜΑΤΑ
46. ΔΕΝΔΡΙΝΟΥ: Πωλούνται καταστήματα των 85 τ.μ, - 60 τ.μ, - 54 τ.μ, - 47 τ.μ ,- 31 τ.μ, - προς 3.650 EURO,το μέτρο – μαζί με το υπόγειο ιδίων περίπου τετραγωνικών για το κάθε κατάστημα.
47. ΖΕΦΥΡΟΣ: Κατάστημα 68 τ.μ – πάνω στον παραλιακό δρόμο – με αυλή, κατάλληλο για οποιαδήποτε χρήση.
ΠΩΛΟΥΝΤΑΙ ΕΞΟΠΛΙΣΜΕΝΕΣ ΕΠΙΧΕΙΡΗΣΗΣ
48. ΠΛΑΤΕΙΑ ΑΓ.ΝΙΚΟΛΑΟΥ: Πωλείται πλήρως εξοπλισμένη επιχείρηση φαστ φουντ – ψητοπωλείο με αυλή για τραπεζοκαθίσματα. Νέο 12 ετές συμβόλαιο – τιμή: 45.000 EURO.
49. Πωλείται: επιτυχημένη γνωστή επιχείρηση – cafe – bar – restaurant – 900 τ.μ (με την αυλή), - πλήρως εξοπλισμένη, μέσα στην πόλη – χωρητικότητας 250 ατόμων καθημένων – με ενοίκιο 950 EURO, και νέο 12 ετές συμβόλαιο – τιμή: 150.000 EURO.
50. Πωλείται επιχείρηση - ΣΟΥΠΕΡ ΜΑΡΚΕΤ - συνοικιακή – οικογενειακή, με όλον τον εξοπλισμό και το υπάρχον εμπόρευμα – με μέση ημερήσια είσπραξη 1.000 EURO, βάση βιβλίων. Δεκτός κάθε έλεγχος. Τιμή : 150.000 EURO.
51. ΠΑΛΙΑ ΠΟΛΗ : Πωλείται πλήρως εξοπλισμένη επιχείρηση μπαρ 70 τ.μ – μαζί με τα συστήματα ήχου – χωρητικότητος 50 καθημένων – μίσθωμα 900 EURO - νέο συμβόλαιο - τιμή : 115.000 EURO.
52. ΠΑΛΙΑ ΠΟΛΗ : Πωλείται επιχείρηση 15 τ.μ – τιμή : 65.000 EURO, - σε πολύ εμπορικό πόστο – νέο 12ετές συμβόλαιο.
53. ΚΙΟΤΑΡΙ: Στο εμπορικό κέντρο, πωλείται φάστ – φούντ – εξοπλισμένη επιχείρηση μαζί με το ακίνητο 25 τ.μ, και αυλή 20τ.μ – τιμή: 100.000 EURO.
54. ΠΑΛΙΑ ΠΟΛΗ : Πωλείται επιχείρηση εστιατόριο – μπαρ , 100 τ.μ - πλήρως εξοπλισμένο, με κατοικία άνωθεν αυτού 90 τ.μ, 3 υπνοδωματίων σε εμπορικότατη ζώνη. – τιμή: 110.000 EURO. Μίσθωμα 820 EURO.
ΠΩΛΟΥΝΤΑΙ ΚΤΗΜΑΤΑ – ΟΙΚΟΠΕΔΑ
55. ΕΠΙ ΤΗΣ ΛΕΩΦ. ΡΟΔΟΥ - ΚΑΛΛΙΘΙΩΝ : Προνομιούχο οικόπεδο 825 τ.μ με άδεια οικοδομής 108 τ.μ κύριας χρήσης – τιμή: 100.000 EURO.
56. ΑΣΓΟΥΡΟΥ : Οικόπεδο 6.700 τ.μ – προσβάσιμο από δυο δρόμους , κατάλληλο για οποιαδήποτε χρήση – τιμή: 280.000 EURO.
57. ΣΥΝΕΤΑΙΡΙΣΜΟΣ ΞΥΛΟΥΡΓΩΝ: Πωλείται συνεταιριστική μερίδα με άδεια οικοδομής για 510 τ.μ – τιμή : 33.000 EURO.
58. ΚΟΣΚΙΝΟΥ : Οικόπεδο 2.950 τ.μ - ΕΝΤΟΣ ΣΧΕΔΙΟΥ ΠΟΛΕΩΣ – πανοραμική θέα – τιμή : 650.000 EURO.
59. ΚΟΣΚΙΝΟΥ: Οικόπεδο 3.750 τ.μ – πανοραμική θέα – ΕΠΕΝΔΥΤΙΚΗ ΕΥΚΑΙΡΙΑ – τιμή: 320.000 EURO.
60. ΨΙΝΘΟΣ : Κτήμα 7 στρέμματα – ισόπεδο με το δρόμο - 7 χιλιόμετρα από το χωριό - τιμή: 23.000 EURO.
61. ΨΙΝΘΟΣ : Κοντά στο Χωριό – κτήμα 6.700 τ.μ – πανοραμική θέα – σε ύψωμα – με δρόμο - τιμή: 27.000 EURO.
62. ΣΤΟΥΣ ΠΡΟΠΟΔΕΣ ΦΙΛΕΡΗΜΟΥ: 300 μέτρα από την Παστίδα - οικόπεδο 2.000 τ.μ. – με άδεια οικοδομής για 198 τ.μ - τιμή : 65.000 EURO. ΕΥΚΑΙΡΙΑ ΕΠΕΝΔΥΣΗΣ.
63. ΠΑΣΤΙΔΑ: Κτήμα 4 στρέμματα - τιμή: 105.000 EURO.
ΠΩΛΟΥΝΤΑΙ ΠΑΝΣΙΟΝ – ΞΕΝΟΔΟΧΕΙΑ
64. ΠΑΛΙΑ ΠΟΛΗ : Πωλείται πανσιόν σε ήρεμη και γραφική περιοχή – αποτελούμενη - από 2 δωμάτια των 50 τ.μ – 3 δωμάτια των 26 τ.μ – 1 δωμάτιο των 40 τ.μ – και αυλή 70 τ.μ – τιμή: 280.000 EURO.
65. ΚΩΣ: Ξενοδοχείο - 18 δωματίων των 28 τ.μ – περιοχή «ΛΑΜΠΗ» - κοντά στο λιμάνι και στην παραλία - σε 5 στρέμματα κτήμα – γεώτρηση με άφθονο νερό – τιμή: 500.000 EURO – ΣΥΖΗΤΕΙΤΑΙ ΚΑΙ ΕΝΟΙΚΙΑΣΗ.
ΒΙΟΤΕΧΝΙΚΟΙ ΧΩΡΟΙ – ΑΠΟΘΗΚΕΣ
66. ΡΟΔΟΥ ΛΙΝΔΟΥ: Απέναντι από Μαρινόπουλο, κατάστημα αποπερατωμένο, βιοτεχνικός χώρος 60 τ.μ – τιμή: 65.000 EURO.
67. ΑΣΓΟΥΡΟΥ: Πωλούνται βιοτεχνικοί χώροι – 200 τ.μ – και 400 τ.μ προς 880 EURO το μέτρο.
68. ΣΤ. ΚΩΤΙΑΔΗ: Πωλείται ημιυπόγεια αποθήκη 160 τ.μ –πάνω στον κεντρικό δρόμο - τιμή : 55.000 EURO .
69. ΚΑΡΑΚΟΝΕΡΟ: Πωλούνται αποθήκες – 110τ.μ – 88.000 EURO, και 120 τ.μ – 102.700 EURO.
70. ΑΝΑΛΗΨΗ: Πάνω στον κεντρικό δρόμο, πωλείται υπόγειο 150 τ.μ, κατάλληλο για κατάστημα ή αποθήκη – τιμή: 100.000 EURO.

ΖΗΤΟΥΝΤΑΙ ΓΙΑ ΑΓΟΡΑ
ΜΕΤΑΧΕΙΡΙΣΜΕΝΑ ΔΙΑΜΕΡΙΣΜΑΤΑ
ΚΑΙ ΑΚΙΝΗΤΑ ΠΑΣΗΣ ΦΥΣΕΩΣ
• ΖΗΤΟΥΝΤΑΙ ΟΙΚΟΠΕΔΑ ΓΙΑ ΑΝΤΙΠΑΡΟΧΗ •
Αναλαμβάνουμε την πώληση ή ενοικίαση της επιχείρησης ή του ακινήτου σας και την χωρίς χρέωση προβολή του με ένα απλό τηλεφώνημα.
Πληροφορίες στο κινητό, διαθέσιμο όλες τις ώρες : 6973331692.
Τηλ. Γραφείου : 22410-29016. Ώρες γραφείου: 18:00 μ.μ έως 20:30 μ.μ.
Λοιπές ώρες και Σαββάτο, με ραντεβού.
AE0101

ΠΩΛΗΣΕΙΣ ΑΚΙΝΗΤΩΝ



○ **ΔΙΑΜΕΡΙΣΜΑΤΑ**
- Δασκάλους 80 τ.μ. λουξ κατασκευής 132.000€
- Ρόδου - Λίνδου 90 τ.μ. λουξ κατασκευής 2ου ορόφου 147.000 €
- Ρόδου-Λίνδου 90 τ.μ. λουξ κατασκευής 145.000 €
- Ροδίνι 48 τ.μ. λουξ κατασκευής 2 ετών 88.000 €
- Παλιά Πόλη 126 τ.μ. διώροφη μονοκατοικία 108.584 €
- Ανάληψη 80 τ.μ. μεταχειρισμένα 106.000 €
- Ανάληψη 78 τ.μ. μεταχειρισμένο 110.000€
- Δασκάλους 195 τ.μ. μεταχειρισμένο 220.000 €
- Αραπάκι 60 τ.μ. 2 ετών λουξ κατασκευής 105.000€
- Δασκάλους 86 τ.μ. λουξ κατασκευής 43.000.000 δρχ. -126.200 €
- Ρόδου-Λίνδου 46 τ.μ. λουξ κατασκευής 25.000,000 δρχ.-73.370 €



○ **ΜΕΖΟΝΕΤΕΣ – ΜΟΝΟΚΑΤΟΙΚΙΕΣ**
- Κοσκινού 420 τ.μ. σε σοβάδες με 5 στρέμματα οικόπεδο 350.000 €
- Κανδυλί 130 τ.μ. διώροφες μεζονέτες με 650 μ. οικόπεδο μέχρι χτισίματα 40.000.000 δρχ. -117.400 €



○ **ΟΙΚΟΠΕΔΑ**
- Κανδυλί 2.885 τ.μ. κοντά στους Καστελλοριζιούς 211.000 €
- Κατταβιά 1.730 τ.μ. πάνω στον κεντρικό 14.000 €
- Λαχανιά 2.360 τ.μ. πάνω στον κεντρικό 50 μ. από θάλασσα με άδεια οικοδομής για 8 studios 32.000.000 δρχ. - 94.000 €
- Κατταβιά 900 τ.μ. εντός οικισμού 5.000.000δρχ. - 14.673 €
- Γεννάδι 1000 τ.μ. με άδεια οικοδομής 8.500.000 δρχ.- 24.944 €

○ **ΚΑΤΑΣΤΗΜΑΤΑ**
- Επιχείρηση οβελιστήριο 70 τ.μ. στην Ιαλυσό 20.000 €
- Επιχείρηση μπαρ 140 τ.μ.+80 τ.μ. αυλή στην Παλιά Πόλη
- Νιοχώρι 200 τ.μ. διατηρητέο διώροφο με 250 τ.μ. αυλή με δυνατότητα έξτρα δόμησης 500.000 €

○ **ΚΤΗΜΑΤΑ**
- Κάτω Καλαμώνα 6.100 τ.μ. κοντά στον κεντρικό σε κατοικημένη περιοχή 110.000€
- Ρόδου-Αεροδρομίου 20 στρέμματα 1.000.000 €
- Αφάντου 7 στρέμματα 150 μ. από θάλασσα 132.000 €
- Πλημμύρι 4.500 τ.μ. 50 μέτρα από την θάλασσα 120.000 €
- Κατταβιά 4.293 τ.μ.σε ύψωμα 800 μ. από κεντρικό 13.000 €
- Κατταβιά 8.200 τ.μ. με θέα 800 τ.μ. από θάλασσα 42.000 €
- Κατταβιά 8.663 τ.μ. προς Πρασονήσι 100 μ. από κεντρικό 51.000 €
- Κατταβιά 8.773 τ.μ. προς Πρασονήσι 200 μ. από κεντρικό 44.000 €
- Λαχανιά 63 στρέμματα σε ύψωμα 102.000.000 δρχ. - 300.000 € δίνεται και για αντιπαροχή.
- Λαχανιά 7.800 τ.μ. σε ύψωμα κοντά στον κεντρικό 31.200.000 δρχ. - 91.570 €
- Καλλιθέα 7.600 τ.μ. κοντά στην θάλασσα 114.000.000 δρχ. - 334.556 €
- Λαχανιά 2.390 τ.μ. 2.500.000 δρχ. - 7.336 €

○ **ΑΠΟΘΗΚΕΣ**
- Δασκάλους 70 τ.μ. υπόγεια - 38.150 €
- Δασκάλους 105 τ.μ. υπόγεια 59.000 €

● ΖΗΤΟΥΝΤΑΙ ΜΕΤΑΧΕΙΡΙΣΜΕΝΑ ΔΙΑΜΕΡΙΣΜΑΤΑ-ΑΜΕΣΗ ΠΩΛΗΣΗ
● ΠΩΛΟΥΝΤΑΙ αποθήκες και βιοτεχνικοί χώροι.
● ΔΑΝΕΙΑ ΔΕΚΤΑ - ΕΥΚΟΛΙΕΣ ΠΛΗΡΩΜΗΣ
● ΑΝΑΛΑΜΒΑΝΟΥΜΕ ΑΝΤΙΠΑΡΟΧΕΣ

ΣΤΑΜΑΤΗΣ ΜΑΝΩΛΑΚΟΣ
ΩΡΕΣ ΓΡΑΦΕΙΟΥ 8.30-1.00 π.μ. και 5-8 μ.μ.
ΔΗΜ. ΑΝΑΣΤΑΣΙΑΔΗ 45 (ΣΥΝΟΙΚΙΑ ΔΑΣΚΑΛΩΝ) Τηλέφωνα: 2241023815-78275, 6944698056, 6945769958
ΧΠ1588

ΕΝΟΙΚΙΑΣΕΙΣ

συνέχεια από την προηγούμενη

ΕΝΟΙΚΙΑΖΕΤΑΙ καινούργιο **διαμέρισμα** περιοχή Παστίδας με δύο υπνοδωμάτια, σαλόνι, κουζίνα, μπάνιο, αποθήκη, ηλιακό θερμοσίφωνο, ιδιωτικό πάρκινγκ και μεγάλες αυλές, περιοχή Παστίδας. Πληρ. τηλ. 6947264812 MZT250411

ΕΝΟΙΚΙΑΖΕΤΑΙ μεζονέτα 71 τ.μ., διώροφη, όμορφη, ήσυχη, πράσινο βεράντα μεγάλη, κήπος, στην Ιαλυσό. Πληρ. τηλ. 22410 91276-6946748524. MZT230404

ΕΝΟΙΚΙΑΖΟΝΤΑΙ γραφεία 100 τ.μ. περίπου Α' ορόφου επί της οδού Λεμεσού πλησίον Αννης Μαρίας, αποτελούμενα από τρεις χώρους. Δυνατή και η τμηματική ενοικίαση. Πληρ. τηλ. 6944985612. MZT230409

ΕΝΟΙΚΙΑΖΕΤΑΙ γκαρσονιέρα Α' ορόφου επιπλωμένη, ένας χώρος, επί της οδού Λεμεσσού, πλησίον Άννης Μαρίας. Πληρ. τηλ. 6944985612. MZT230410

ΕΝΟΙΚΙΑΖΟΝΤΑΙ: 1) **Κατάστημα** κεντρικό επί της οδού Αμερικής, 2) **Διαμέρισμα** 3 κυρίων δωματίων, κουζίνας, χωλ, λουτρού και αποθήκης διαμπερές, Γεωργίου Παπανικολάου, 3) **Γκαρσονιέρα** μόνο για έλληνες επί της οδού Αμερικής, για ένα άτομο, 4) **Γραφείο** Δ. Θεοδωράκη. Πληρ. τηλ. 2241034765 ώρες γραφείουMZT190421

ΕΝΟΙΚΙΑΖΕΤΑΙ κατάστημα 115 τ.μ. με τουαλέτα σε καινούργια πολυκατοικία σε νεόκτιστη περιοχή Ροδινιού (πλησίον 15ου Νηπιαγωγείου και απέναντι από το 15ο Δημοτικό σχολείο), κατάλληλο για ιατρείο, γραφείο, αποθήκη ή οποιαδήποτε άλλη χρήση. Πληρ. τηλ. 6937914118 MZT220417

ΕΝΟΙΚΙΑΖΟΝΤΑΙ από ιδιοκτήτη: α) **Διαμέρισμα** στην Π. Μελά 45, 119 τ.μ. με καλοριφέρ και μεγάλη αυλή. Κατάλληλο και για ιατρείο, τεχνικό γραφείο κ.λπ., β) **Κατάστημα** με δύο ορόφους στην Γ. Λέοντος 13 (κοντά στο ξεν. Μανούσος) 51 τ.μ. στο ισόγειο, 53 τ.μ. στο α' όροφο και βεράντα 31 τ.μ. Κατάλληλο και για εστιατόριο, καφετέρια, γραφείο ταξιδίων, κομμωτήριο κ.λπ., γ) **Κατάστημα** στην Ορφανίδου 16 (Bar Street), επιφάνεια 72 τ.μ. με μικρή αυλή και αποθήκη 21 τ.μ. κατάλληλο για μπαρ, fast food, κέντρο διασκεδάσεως, παραδοσιακό καφενείο κ.λπ. Πληρ. τηλ. 2241035450, 20277, 6976881111. Δεκτοί και μεσίτες MZT240307

ΕΝΟΙΚΙΑΖΕΤΑΙ ισόγεια καινούργια **γκαρσονιέρα** ανεξάρτητη, επιπλωμένη, σε ήσυχη περιοχή στο Ροδίνι οδός Λυκείας 147. Τιμή 150 ευρώ. Πληρ. τηλ. 2241028198 MZT220408

ΚΛΑΔΟΓΕΝΗΣ ΜΙΧΑΗΛ
ΠΟΛΙΤΙΚΟΣ ΜΗΧΑΝΙΚΟΣ Ε.Μ.Π.
ΑΤΤΑΒΥΡΟΥ 20-ΡΟΔΟΣ
ΤΗΛ. 2241022394

ΠΩΛΟΥΝΤΑΙ

1. **Μεζονέτες** με απεριόριστη θέα και θέα στη θάλασσα, στο Καρακόνερο, με 3 υπνοδωμάτια, σαλόνι, κουζίνα, 2 λουτρά, αποθήκης και με υπόγειο χώρο στάθμευσης και λοιπών βοηθητικών χώρων, εμβαδού 125 τ.μ. και εμβαδού υπογείου 65 τ.μ., συνολικής επιφάνειας με το υπόγειο 190 τ.μ.
2. **Διαμερίσματα** πολυτελούς κατασκευής με απεριόριστη θέα και θέα στη θάλασσα, στο Καρακόνερο, με 3 υπνοδωμάτια, λουτρού και αποθήκης εμβαδού 105 τ.μ.

ΑΕ0058

ΠΩΛΕΙΤΑΙ ή ΕΝΟΙΚΙΑΖΕΤΑΙ
στο κέντρο του Φαληρακίου
επιχείρηση cafe-αναψυκτήριο-κρεπερί,
σε πολύ καλή τιμή.
Πληρ. τηλ. 2241074422, 6972205806
MZT270414

ΠΩΛΕΙΤΑΙ
ΔΙΑΜΕΡΙΣΜΑ
95 τ.μ. στην οδό Ενόπλων Δυνάμεων (Μόντε Σμιθ) με δύο υπνοδωμάτια, μεγάλο σαλόνι, ήσυχη περιοχή. 110.000 ευρώ.
Πληρ. τηλ. 6945431570 κος Φιλήμονας
MZT250412

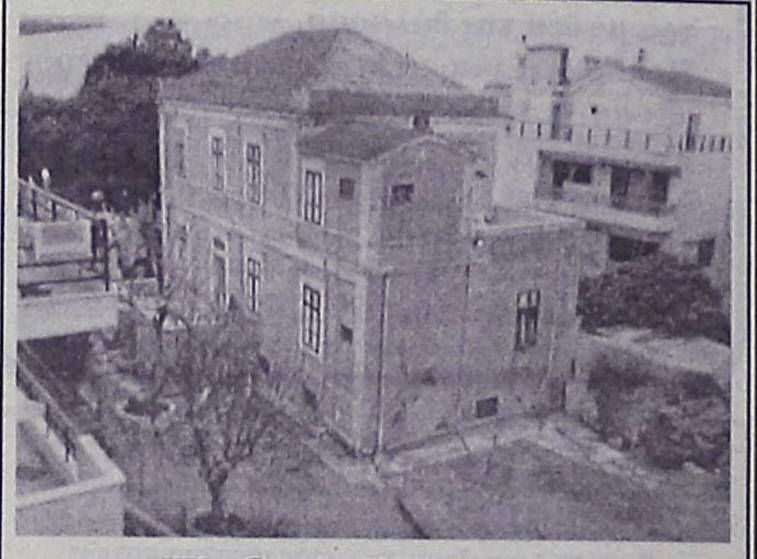

ΠΩΛΕΙΤΑΙ
στο κέντρο της πόλης Ρόδου
ΑΡΧΟΝΤΙΚΗ ΕΠΑΥΛΗ
επί της οδού Βορείου Ηπείρου, σε 3 επίπεδα, ισόγειο 130 τ.μ., 1ος όροφος 130 τ.μ., 2ος όροφος 100 τ.μ., με κήπο 900 τ.μ., διατηρητέα με Π.Δ. Αξίας 800.000 ευρώ. Δεκτές προτάσεις.
Πληρ. Εμμ. Κρανίδης & Συνεργάτες
Τηλ. 2241027082, 6944347405, 6942010248,
2ος όροφος, *email: info@kranidis.gr*
Αμερικής 50, Ρόδος
ΧΠ092

ΠΩΛΟΥΝΤΑΙ
ΑΠΟ ΤΟΝ ΦΩΤΑΚΗ ΜΙΧΑΗΛ ΚΑΤΑΣΚΕΥΑΣΤΗ
ΔΙΑΜΕΡΙΣΜΑΤΑ - ΚΑΤΑΣΤΗΜΑΤΑ - ΑΠΟΘΗΚΕΣ
Στην περιοχή Καρακόνερο Φανερωμένης
α) **ΔΙΑΜΕΡΙΣΜΑΤΑ** των 75-50-35 τ.μ. αρίστης κατασκευής
β) **ΚΑΤΑΣΤΗΜΑΤΑ** των 300-180-120 τ.μ. ύψους 5,5 μέτρων γωνιακά με άνετο πάρκιν
γ) **ΑΠΟΘΗΚΕΣ** των 380-190 τ.μ. ύψους 4,5 μέτρων με άνετη ράμπα κατάλληλη για φορτηγά και νταλίκες.
Αναλαμβάνουμε αντιπαροχές και ανταλλαγές ακινήτων
Πληρ. τηλ. 2241020949, κιν. 6932326055
ΜΑΤ000933

ΚΤΗΜΑΤΟΜΕΣΙΤΙΚΟ ΓΡΑΦΕΙΟ
ΝΙΚΟΣ ΧΑΤΖΗΔΙΑΚΟΣ
Κ. ΥΔΡΑΙΟΥ ΚΑΙ ΣΤ. ΚΩΤΙΑΔΗ ΓΩΝΙΑ
ΤΗΛ/ΝΑ 2241032885-6 FAX 2241032866 ΚΙΝ. 6977570105

ΠΩΛΗΣΕΙΣ
ΔΙΑΜΕΡΙΣΜΑΤΑ- ΜΕΖΟΝΕΤΕΣ- ΜΟΝΟΚΑΤΟΙΚΙΕΣ

ΔΙΑΜΕΡΙΣΜΑΤΑ
1. 110 τ.μ. μετ/νο 1ου ορόφου Ιαλυσός μικρή πολυκατοικία
2. 60 τ.μ. μετ/νο ρετιρέ Ιαλυσός μικρή πολυκατοικία
3. 85 τ.μ. μετακ/νο πολύ καλή κατάσταση Δ. Αναστασιάδη
4. 100 τ.μ. μετακ/νο 1ου ορόφου Καρακόνερο
5. 100 τ.μ. μετ/νο 2ου ορόφου Ανάληψη
6. 120 τ.μ. μετ/νο 1ου ορόφου-Καναδά
7. 105 τ.μ. νεόδμητο (Καλυθιές)
8. 70 τ.μ. μετ/νο με θέα (Κάλυμνος)
9. 85 τ.μ. μετ/νο μικρή οικοδομή Αθήνα - 100 μέτρα από Μετρό
10. 100, 120 τ.μ. νεόδμητα ετοιμοπαράδοτα Ανάληψη
11. 50 τ.μ. μετακ/νο Ανάληψη
12. 120-160 τ.μ. μεζονέτες υπό κατασκευή και ετοιμοπαράδοτες - Κοσκινού - Καλυθιές - Ιαλυσός - Παστίδα
13. 450 τ.μ. σε 3 ορόφους σε 2.500 γη - Παστίδα - ευκαιρία
14. 480 τ.μ. σε 2 ορόφους με 4.200 οικοπ. πολυτελής μονοκατοικία - πρόποδες Φιλερήμου
15. 60 ισ. + 60 1ος όροφος Καλυθιές κατ/μα + οικία ευκαιρία
16. 45 τ.μ. μονοκατοικία - ανακαινισμένη - Απόλλωνα ευκαιρία
17. 60 τ.μ. μονοκατοικία με 2.500 οικοπ. Ελεούσα ευκαιρία
18. 100 τ.μ. ισογ. και 100 τ.μ. 1ος μονοκατοικία πολύ καλή τιμή - το ισόγειο μπορεί να μετατραπεί σε κατ/μα πόλεως

Σε μεγάλη γκάμα περιοχών και τετραγωγικών μέτρων διαμερίσματα-μεζονέτες

ΚΑΤΑΣΤΗΜΑΤΑ - STUDIOS - ΞΕΝΟΔΟΧΕΙΑ
1. 40 τ.μ. περιοχή Ανάληψη κατασ/μα
2. 45 τ.μ. ξενοδ/κή περιοχή πόλεως
3. 65 τ.μ. γραφείο ορόφου - κεντρικότατο
4. 120 τ.μ. κατάστημα - Ροδίνι
5. 100 κλινών κεντρικό πόλεως ξενοδοχείο
6. 15 διαμερ/τα, 2 studios πόλεως με άδεια ΕΟΤ
7. 80, 100, 190 κλινών ξενοδοχεία ανατολικής πλευράς Ρόδου με όλα τα απαραίτητα τμήματα

ΟΙΚΟΠΕΔΑ-ΑΓΡΟΤΕΜΑΧΙΑ
1. 5.500 τ.μ. πανοραμικό - Φαληράκι - πραγματική ευκαιρία
2. 6.400 τ.μ. Κοσκινού
3. 2.500 τ.μ. Καλυθιές - με 25 ελαιόδενδρα
4. 6.100 τ.μ. Δαματριά με 40 ελαιόδενδρα
5. 40.000 τ.μ. πραγματική ευκαιρία Φαληράκι
6. 6.000 τ.μ. παραλιακό - Φαληράκι
7. 6.500 τ.μ. πολύ κοντά στην Καλιθέας Φαληρακίου - πραγματική ευκαιρία
8. 90 τ.μ. οικόπεδο εντός οικισμού Καλυθιών
9. 4.000 τ.μ. Τήλος-Λειβάδια-ευκαιρία
10. 190, 500, 2300, 3000, 6300 τ.μ. Τήλος - οικόπεδα
11. 1.200 τ.μ. οικόπεδο στην υπό έγκριση φάση σχεδίου πόλεως ευκαρία
12. 28.000 τ.μ. Τσαΐρι-αεροδρόμιο - ευκαιρία

ΕΝΟΙΚΙΑΣΕΙΣ
1. 85 τ.μ. διαμ/σμα επιπλωμένο - Μεσολογγίου
2. 85 τ.μ. διαμ/σμα Καλυθιές
3. 30 τ.μ. μονόχωρες γκαρσονιέρες - Καλυθιές επιπλωμένες
4. 35 - 40 τ.μ. επιπλωμένες κεντρικότατες γκαρσονιέρες πόλεως
5. 100 τ.μ. διαμ/σμα - 3 υπνοδ. Ανάληψη
6. 25 τ.μ. studios - Μητρόπολη
7. 120 τ.μ. καφετέρια - Φαληράκι
8. 65 τ.μ. κατάστημα Φαληράκι
9. Νυχτερινό κέντρο 1.200 ατόμων στο Φαληράκι - όροι ευνοϊκότατοι
10. 45 τ.μ. κατάστημα Φαληράκι στην Ερμού.

✓ Η διεκπεραίωση του δανείου σας από πιστωτικά ιδρύματα (τράπεζες) και κρατικούς οργανισμούς με την δική σας επιλογή και τα δικά σας συμφέροντα είναι του γραφείου μας - χωρίς extra επιβάρυνση σας απλά δεν ταλαιπωρείστε.

✓ Αναλαμβάνουμε την πώληση και ενοικίαση οποιουδήποτε ακινήτου σας

✓ Στη διάθεση σας για κάθε ενημέρωση - πληροφορία
Τηλ/να 2241032885, 2241032886, κιν. 6977570105
ΜΑΤ001217(2)

ΠΩΛΗΣΕΙΣ ΑΚΙΝΗΤΩΝ
1) **ΠΩΛΟΥΝΤΑΙ** στην περιοχή Αγίου Νικολάου οδό Σκεύου Ζερβού διαμερίσματα: α) 85 τ.μ. α' ορόφου νεόκτιστο αρίστης κατασκευής τίμημα 135.000 ευρώ, β) - 44 τ.μ. α' ορόφου νεόκτιστο αρίστης κατασκευής 70.000 ευρώ
2) **ΠΩΛΕΙΤΑΙ** οικόπεδο στο Γεννάδι εντός σχεδίου οικισμού σε αξιόλογη και αναβαθμισμένη περιοχή 400 τ.μ. δυνατότητα οικοδόμησης 330 τ.μ. τίμημα 45.000 ευρώ
3) **ΠΩΛΕΙΤΑΙ** στην περιοχή Καναμάτ Ρόδου οικόπεδο 400 τ.μ. με Σ.Δ. 0,6 κάλυψη 45% οικοδομικότητα 240 τ.μ. και με πανοραμική θέα
4) **ΠΩΛΕΙΤΑΙ** στη Λίνδο οικόπεδο εντός σχεδίου α) 250 τ.μ. με Σ.Δ. 1 οικοδομικότητα 250 τ.μ. με πανοραμική θέα τίμημα 110.000 ευρώ, β) 328 τ.μ. με Σ.Δ. 0,8 οικοδομικότητα 262 τ.μ. τίμημα 150.000 ευρώ γ) οικόπεδο επί της επαρχιακής οδού Πεύκοι Λάρδου κοντά στην παραλία τίμημα 280.000 ευρώ
5) **ΟΙΚΟΠΕΔΟ** στα Κοσκινού 4.002 τ.μ. με πανοραμική θέα τίμημα 308.000 ευρώ
6) **ΟΙΚΟΠΕΔΟ** επί της επαρχιακής οδού Κρεμαστής-Μαριτσά 9.500 ευρώ εντός ζώνης 500 μέτρα από τον οικισμό Κρεμαστής τίμημα 250.000 ευρώ.
7) **ΠΩΛΕΙΤΑΙ** στο Γεννάδι εντός οικισμού οικοδομή υπόγειο 50 τ.μ. σε μεπτά ισόγειο υπερυψωμένο 50 τ.μ. σε σουβά και α' όροφος 50 τ.μ. τελειωμένο και εξολισμένο συνολικά 150 τ.μ. τίμημα 100.000 με δυνατότητα πώλησης χωριστά υπόγειο και ισόγειο ή α' όροφο με ανάλογο τίμημα.

ΕΝΟΙΚΙΑΣΕΙΣ ΑΚΙΝΗΤΩΝ
1) **ΕΝΟΙΚΙΑΖΕΤΑΙ** στη Ρόδο στην οδό Εθνικής Αντιστάσεως διαμέρισμα 100 τ.μ. ισόγειο υπερυψωμένο κατάλληλο για κατοικία ή για επαγγελματική χρήση
2) **ΕΝΟΙΚΙΑΖΕΤΑΙ** κατάστημα κεντρικότατο περιοχή "Μαντράκι" 50 τ.μ. με αποθήκη 17 τ.μ.
3) **ΕΝΟΙΚΙΑΖΟΝΤΑΙ** γραφεία στο "Ζέφυρο" κοντά στη ΔΟΥ Ρόδου γ' ορόφου 145 τ.μ. μίσθωμα 1.000 ευρώ και 73 τ.μ. μίσθωμα 500 ευρώ.
Πληρ. κ. Ανέστη τηλ. κιν. 6947047651
ΧΠ659

ΚΤΗΜΑΤΟΜΕΣΙΤΙΚΟ ΓΡΑΦΕΙΟ
ΝΙΚΟΛΑΟΣ Δ. ΑΣΒΕΣΤΗΣ
ΓΕΩΡΓΙΟΣ Η. ΑΛΕΞΙΟΥ
ΠΩΛΗΣΕΙΣ - ΕΚΤΙΜΗΣΕΙΣ -
ΑΝΤΙΠΑΡΟΧΕΣ - ΕΠΕΝΔΥΤΙΚΕΣ ΠΡΟΤΑΣΕΙΣ
Αγίου Ιωάννου 46, Ρόδος
Τηλ. 22410 32809, 6947848288, 6946 348131

ΠΩΛΗΣΕΙΣ ΑΚΙΝΗΤΩΝ

ΠΩΛΕΙΤΑΙ Διαμέρισμα ρετιρέ 120 τ.μ. (με τρία υπνοδωμάτια) σε κεντρικότατο σημείο της Ανάληψης με **ΑΠΕΡΙΟΡΙΣΤΗ ΘΕΑ** πολυτελούς κατασκευής, θωρακισμένη πόρτα, αυτόνομη κεντρική θέρμανση, και σε πολύ λογική τιμή.
1. **ΑΝΑΛΗΨΗ** Διαμερίσματα 91 και 113 τ.μ. σε κεντρικό σημείο, πολυτελούς κατασκευής με αυτόνομη θέρμανση και απεριόριστη θέα προς 1.850 ευρώ το τ.μ.
2. **ΑΝΑΛΗΨΗ** Διαμέρισμα 64 τ.μ. προς 1750 ευρώ ανά τ.μ.
3. **ΡΟΔΙΝΙ** Διαμέρισμα 70 τ.μ. σε μικρή οικοδομή πολυτελούς κατασκευής με ιδιόκτητο γκαράζ προς 1900 ευρώ το τ.μ.
4. **ΠΛΗΣΙΟΝ ΜΙΧ. ΠΕΤΡΙΔΗ** Διαμερίσματα 82, 85, 113, 115 και 117 τ.μ. πολυτελούς κατασκευής με αυτόνομη θέρμανση και θέση parking προς 1.750 ευρώ το τ.μ.
5. **ΚΑΡΑΚΟΝΕΡΟ** Διαμερίσματα πολυτελείας (υπό κατασκευή) των 110 τ.μ. με αυτόνομη θέρμανση, θέση parking προς 1.800 ευρώ το τ.μ.
6. **ΜΙΧ. ΠΕΤΡΙΔΗ** Διαμερίσματα 64, 72, 94, 118 και 122 τ.μ. των διαστάσεων πολυτελούς κατασκευής με αυτόνομη θέρμανση και θέσεις parking σε λογικές τιμές
7. **ΡΟΔΙΝΙ** Διαμερίσματα 44 και 90 τ.μ. πολυτελούς κατασκευής με θέση parking προς 1600 ευρώ το τ.μ.
8. **ΚΑΡΑΚΟΝΕΡΟ** Μεζονέτα (υπό κατασκευή) συνολικής επιφανείας 190 τ.μ. πολυτελούς κατασκευής και με επιπλέον οικόπεδο 160 τ.μ. 322.000 ευρώ - Μεζονέτα 190 τ.μ. με οικόπεδο 80 τ.μ. 295.000 ευρώ
9. **ΠΑΣΤΙΔΑ** Μεζονέτα (υπό κατασκευή) 140 τ.μ. πολυτελούς κατασκευής, σε οικόπεδο 330 τ.μ. 170.000 ευρώ
10. **ΙΑΛΥΣΟΣ** Μεζονέτα 150 τ.μ. σε οικόπεδο 650 τ.μ. σε κεντρικότατο σημείο, με πρόσοψη σε κεντρικό δρόμο, 176.000 ευρώ σε μαρμαροσοβά και 250.000 ευρώ αποπερατωμένη
11. **ΙΑΛΥΣΟΣ** Μεζονέτα (ετοιμοπαράδοτη) 180 τ.μ. πολυτελούς κατασκευής με τέσσερα υπνοδ. τέσσερα μπάνια - κεντρ. θέρμανση-τζάκι- οικόπεδο 250 τ.μ. 278.796 ευρώ
12. **ΓΕΝΝΑΔΙ** Μεζονέτες (ετοιμοπαράδοτες) 102,36 -104,34-107,23 τ.μ. πολυτελούς κατασκευής και απεριόριστη θέα σε οικόπεδα των 900 τ.μ. σε λογική τιμή
13. **ΙΑΛΥΣΟΣ** Μεζονέτες (σε μαρμαροσοβά) των 225 τ.μ. 205.000 ευρώ, 204 τ.μ. 190.000 ευρώ, 204 τ.μ. 176.000 ευρώ και 165 τ.μ. 161.000 ευρώ με ανεξάρτητα οικόπεδα και σε πολύ καλή περιοχή.
14. **ΚΟΣΚΙΝΟΥ** Μεζονέτες 150 τ.μ. με απεριόριστη θέα σε οικόπεδο 1.500 τ.μ. 218.000 ευρώ σε μαρμαροσοβά και 280.000 ευρώ αποπερατωμένη
15. **ΡΟΔΙΝΙ** Μεζονέτα (ετοιμοπαράδοτη) 130 τ.μ. πολυτελούς κατασκευής σε ανεξάρτητο οικόπεδο 220.000 ευρώ.
16. **ΓΕΝΝΑΔΙ** Οικόπεδο 2.360 τ.μ. με άδεια οικοδομής (200 τ.μ. κύριας χρήσεως, 200 τ.μ. υπόγειο, 40 τ.μ. ημιυπαίθριο) με πρόσοψη στο κεντρικό δρόμο, καταπληκτική θέα, σε απόσταση 50 μέτρων από τη θάλασσα σε πολύ καλή τιμή.
ΧΠ437

ΑΘΛΗΤΙΚΗ ΡΟΔΙΑΚΗ
ΤΕΤΑΡΤΗ 4 ΜΑΪΟΥ 2005

ΟΙ ΙΣΠΑΝΟΙ ΟΛΥΜΠΙΟΝΙΚΕΣ ΣΤΟ ΜΠΙΤΣ ΒΟΛΕΪ ΠΡΟΕΤΟΙΜΑΖΟΝΤΑΙ ΣΤΗ ΡΟΔΟ

ΣΕΛ. 28

Σωκράτης ο έμπειρος

• Προτάθηκε στον Διαγόρα ο Οφρειδόπουλος του Ιωνικού, ο Κουμεντάκος της Προοδευτικής και ο Τέας του Εθνικού Αστέρα.

• Στα πλάνα και ο Γιάννης Αρχοντούλη

Πολλά ονόματα παικτών έχουν προταθεί στον Διαγόρα και ο Βασίλης Τζαλακώστας τα εξετάζει με προσοχή. Στόχος της διοίκησης και του προπονητή είναι να αποκτηθούν παίκτες από Α' και Β' Εθνικής. Έτσι, όλες οι προτάσεις των μάνατζερ είναι για παίκτες αυτών των κατηγοριών.Οι πληροφορίες αναφέρουν ότι ο έμπειρος αμυντικός του Ιωνικού Σωκράτης Οφρειδόπουλος είναι ένας από τους προταθέντες και ενδιαφέρει τον Διαγόρα που θέλει να θωρακίσει την αμυντική του γραμμή. Ακόμα ένας υψηλόσωμος αμυντικός ενδιαφέρει τους κυανέρυθρους. Πρόκειται για τον 29χρονο στόπερ της Προοδευτικής Κυριάκο Κουμεντάκο. Τις αμυντικές προτάσεις συμπληρώνει ο Λαρισινός αριστερός μπακ του Εθνικού Αστέρα Λευτέρης Τέας, ηλικίας 25 χρονών.

Τέλος ένας Ροδίτης ενδιαφέρεται να επανέλθει στα πάτρια... εδάφη. Ο Γιάννης Αρχοντούλης που αγωνίστηκε φέτος στην Προοδευτική και η αξία του οποίου είναι γνωστή, τόσο στη διοίκηση, όσο και στον προπονητή.

ΣΗΜΕΡΑ Ο ΚΟΣΚΙΝΙΑΤΗΣ

Την καλύτερη δυνατή εικόνα για τους Ροδίτες ποδοσφαιριστές θέλει να σχηματίσει ο Βασίλης Τσαλακώστας στο διάστημα που απομένει μέχρι να ολοκληρωθούν οι προπονήσεις. Υπολογίζεται στις 15 ή 17 Ιουνίου να γίνει η τελευταία προπόνηση.

Ο προπονητής του Διαγόρα σ' αυτή την περίοδο, περίπου ενάμιση μήνα θα σχηματίσει άποψη για τους τρεις που είχε δανείσει σε ομάδες της Α' κατηγορίας. Δηλαδή τον Ορφανίδη στον Φοίβο, τον Χατζηθεωδοράκη στον Κλεάνθη και τον Δημητρόπουλο στον Διαγόρα Βατίου, που προπονούνται μαζί του.

Εκτός όμως από τους δανεικούς θα δει και παίκτες που είχαν καλή χρονιά στο πρωτάθλημα της Α' Κατηγορίας. Ήδη προπονείται ο Κυριάκος Μαριάς του Απόλλωνα Καλυθιών, ενώ από σήμερα αναμένεται να ξεκινήσει και ο συμπαίκτης του Γιάννης Κοσκινιάτης.

ΟΙ ΡΟΔΙΤΕΣ

Αποτυχημένη και αναμενόμενη για αρκετούς συμβούλους του Διαγόρα, φαίνεται πλέον η προσπάθεια να πάρει «ξενιτεμένους» Ροδίτες παίκτες! Οι απαιτήσεις του Αλέκου Κακλαμάνου κρίθηκαν υπερβολικές, ενώ ακόμα δεν έγιναν γνωστές οι προθέσεις του Χρήστου Βελή που αγωνίζεται στην Κύπρο! Δεν είναι λίγοι αυτοί που πιστεύουν ότι η διοίκηση γνώριζε πως δεν θα έχει αποτέλεσμα με τους Ροδίτες, αλλά έκανε κίνηση για να μπορεί να αντιμετωπίσει τις κατηγορίες, που ήδη ακούγονται, ότι θα φτιάξει ομάδα με λίγους Ροδίτες! Εξαίρεση αποτελεί ο Γιάννης Αρχοντούλης, όπως αναφέρουμε πιο πάνω.

Όσον αφορά τους παίκτες που θα δοθούν δανεικοί δεν έχει αποφασιστεί ακόμα που θα πάνε.Η διοίκηση έχει αποφασίσει να τους δώσει στις δύο ομάδες της Δ' εθνικής, δηλαδή στον Ιάλυσο και τον ΑΕΡΑ.Όπως έγινε γνωστό, ο Διαγόρας περιμένει πότε θα είναι έτοιμες οι δύο ομάδες.



Ο Σωκράτης Οφρειδόπουλος σε μονομαχία με τον Γιασεμάκη

Ολα ανοικτά για Μανίκα

• Ο προπονητής της Ρόδου ομολόγησε χθες πως θέλει να μείνει στην ομάδα και θα το κάνει αν το επιτρέψουν οι διοικητικές εξελίξεις. «Μπορούσαμε πολλά περισσότερα φέτος», τόνισε ο Μανίκας σε εκπομπή του ΤΟΠ FM, ενώ έδωσε ψήφο εμπιστοσύνης στους ποδοσφαιριστές του

Αν το «μένει-φεύγει ο Αντώνης Μανίκας» έμπαινε στην καθημερινότητά μας ως παιχνίδι του ΟΠΑΠ, η συμβουλή των «μπουκ» θα ήταν μία: «Μακριά. Μην ποντάρετε»! Όλα αυτά από χθες το μεσημέρι και τις δηλώσεις του προπονητή της Ρόδου σε εκπομπή του ραδιοφωνικού σταθμού ΤΟΠ FM, αφού μέχρι να ανοίξει το στόμα του είναι δεδομένο πως οι περισσότεροι θα ακουμπούσαν με ευχαρίστηση τα λεφτά τους στο «αντίο» του προπονητή που έβγαλε με την Ρόδο μία δύσκολη αλλά και πολλά υποσχόμενη χρονιά. Σε παλαιότερες τοποθετήσεις του όποτε έπεφτε στο τραπέζι το θέμα της ανανέωσης της συνεργασίας ενόψει της νέας αγωνιστικής περιόδου ο Αντώνης Μανίκας απέκλειε κάθε περίπτωση συμφωνίας κάτω από τις συνθήκες που αναγκάστηκε να δουλέψει από το ξεκίνημα της φετινής χρονιάς, περιορίζοντας τον χρονικό ορίζοντα της παρουσίας του στο νησί στο τέλος της περιόδου, κυρίως επειδή είχε δεσμευτεί ηθικά απέναντι στην ομάδα και δεν ήθελε να της δημιουργήσει πρόβλημα πριν από την ολοκλήρωση των αγωνιστικών της υποχρεώσεων. Από χθες, όμως, φάνηκε μία μεταστροφή στην διάθεση του Αντώνη Μανίκα, η οποία υποδηλώνει και την άφιξη καλύτερων ημερών και για το ίδιο το σωματείο! Χωρίς να λέει ότι θα μείνει και χωρίς να δίνει υποσχέσεις, ο Αθηναίος τεχνικός υπογράμμισε πως μετά τις τελευταίες κινήσεις σε διοικητικό επίπεδο οι συνθήκες έχουν βελτιωθεί σημαντικά, γεγονός που πλέον μοιράζει τις πιθανότητες να μείνει στην Ρόδο! «Το θέμα παραμένει ανοιχτό. Μίλησα με τους κυρίους Διακογεωργίου και Πινίκα και ειλικρινά με τιμά η Ρόδος. Θέλω να μείνω, όμως αυτή την στιγμή δεν μπορώ να δεσμευτώ για τίποτα. Μου αρέσει πολύ η Ρόδος και είμαι ευχαριστημένος από τα παιδιά. Πίστευα από την αρχή ότι η ομάδα είναι καλή. Στους ντόπιους παίκτες υπάρχει και ταλέντο και ποιότητα, όπως και στα παιδιά που ήρθαν από την υπόλοιπη Ελλάδα και που δείχνουν μία θαυμαστή αγωνιστικότητα». Ο Αντώνης Μανίκας πρόσθεσε πως τα πάντα θα εξαρτηθούν από το αν η πρόοδος που συντελείται σε διοικητικό επίπεδο οδηγήσει στην δημιουργία συνθηκών οργάνωσης και σιγουριάς, που θα του επιτρέψουν να δουλέψει όπως θέλει. Μάλιστα, αποκάλυψε πως έχει ήδη ξεκινήσει την δική του προετοιμασία ενόψει της νέας χρονιάς υποσχόμενος πως ακόμα και να φύγει από την ομάδα, θα παραδώσει κανονικά την τεχνική του έκθεση και τις εισηγήσεις του ώστε να γίνει ευκολότερο το έργο του διαδόχου του στην τεχνική ηγεσία.

Η ΧΑΜΕΝΗ ΕΥΚΑΙΡΙΑ

Μεγαλύτερη ανταμοιβή για την ποιότητα μίας ομάδας από την αναγνώριση των αντιπάλων της μάλλον δεν υπάρχει και ο Αντώνης Μανίκας επανέλαβε και χθες πως στα μάτια των περισσότερων προπονητών που βρήκε στον δρόμο της, η Ρόδος έλαμψε ως μία από τις καλύτερες ομάδες της κατηγορίας. Μάλιστα, πολλοί ήταν εκείνοι που απορούσαν πως είναι δυνατόν οι «πράσινοι» να μην βρίσκονται στις θέσεις που οδηγούν στην Β Εθνική κατηγορία. Πρόκειται για ερώτημα με γνωστή απάντηση, δηλαδή τα προβλήματα που αντιμετώπισε η ομάδα από το ξεκίνημα της φετινής περιόδου, ωστόσο ως απορία μπορεί να λυθεί την νέα χρονιά. Διότι ο Αντώνης Μανίκας δεν περίμενε να μάθει από τα...μάτια των συναδέλφων του ποια ομάδα προπονεί και ακριβώς επειδή οι φετινές δυνατότητες δεν εξαντλήθηκαν, η προσπάθεια παραπέμπεται για του χρόνου. Ούτως ή άλλως, επικαλούμενος την εμπειρία του από το τι συμβαίνει στην υπόλοιπη Ελλάδα, ο Αντώνης Μανίκας δεν θεωρεί ότι τα προβλήματα με τα οποία πορεύτηκε η φετινή Ρόδος ήταν δυσεπίλυτα. Όλα είναι θέμα όρεξης και οργάνωσης και ευτυχώς σήμερα τα πράγματα φαίνεται να βρίσκουν τον δρόμο τους. Έτσι πρέπει. Για να ευαισθητοποιηθεί και ο φίλαθλος κόσμος, που περιμένει τις επιτυχίες για να ακολουθήσει: «Τον τελευταίο καιρό έχουν γίνει οι πληρωμές και οι άνθρωποι που βρίσκονται στην επιτροπή πρωτοβουλίας τρέχουν για να λύσουν τα προβλήματα, Μακάρι αυτή η προσπάθεια να συνεχιστεί. Δεν είναι τόσο μεγάλα τα προβλήματα που αντιμετωπίζει ο σύλλογος. Με μία πιο προσεγμένη και μία πιο οργανωμένη προσπάθεια θα μπορούσαμε να περιμένουμε μεγαλύτερα πράγματα φέτος. Αν είχαμε λειτουργήσει καλύτερα το καλοκαίρι θα μπορούσαμε να κάνουμε περισσότερα. Μην ξεχνάμε ότι μπήκαμε στο πρωτάθλημα ουσιαστικά χωρίς να κάνουμε προετοιμασία. Αυτή η προσπάθεια εκτιμήθηκε από τον κόσμο. Έστω και από αυτούς τους λίγους που μας συμπαραστάθηκαν, όμως σίγουρα η ομάδα θα μπορούσε να έχει μεγαλύτερη υποστήριξη. Είναι κρίμα γιατί στην Ελλάδα αλλά ειδικά στην Ρόδο ο κόσμος ενδιαφέρεται μόνο αν η ομάδα έχει μεγάλους στόχους».

Όσο για τους στόχους της Ρόδου στο υπόλοιπο της φετινής χρονιάς, για τον Αντώνη Μανίκα παραμένει βασική προτεραιότητα η χρησιμοποίηση ποδοσφαιριστών που δεν είχαν μέχρι σήμερα πολύ χρόνο συμμετοχής. Μάλιστα, όπως υπογράμμισε ο προπονητής των «πράσινων», αρκετά από τα παιδιά έδειξαν πως έχουν τις δυνατότητες να εξελιχθούν και να βοηθήσουν μελλοντικά την ομάδα.

Γ' ΕΘΝΙΚΗ-ΠΕΡΙΦΕΡΕΙΑΚΟ

Ιδρώτας με... προσφορά

• Με τέσσερις απουσίες ξεκίνησε χθες η προετοιμασία της Ρόδου ενόψει του Σαββατιάτικου εντός έδρας αγώνα με την επικίνδυνη Αθηναΐδα, που παλεύει για το θαύμα της παραμονής της

• Φθηνότερα εισιτήρια δίνει στον κόσμο η διοίκηση

Ολα τα καλά κάποτε τελειώνουν και οι ποδοσφαιριστές της Ρόδου κλήθηκαν να κάνουν χθες αυτό που βασάνισε όλους όσους ηρέμησαν το Πάσχα. Να συνειδητοποιήσουν πως όσες μπαταρίες γέμισαν, γέμισαν, αφού οι υποχρεώσεις τρέχουν, οι ρυθμοί της καθημερινότητας είναι αμείλικτοι και όποιος κατάφερε να προσαρμοστεί και να επιτρέψει στην δουλειά χωρίς δυσκολίες, είναι απλά ο τυχερός.

Πάντως, οι «πράσινοι» δεν είχαν και πολύ χρόνο να το σκεφτούν, αφού ο Αντώνης Μανίκας, παρά το γεγονός ότι απουσίασε για υπηρεσιακούς λόγους από την χθεσινή προπόνηση (την έκανε ο συνεργάτης του Μιχάλης Χαρίτος) ήταν ξεκάθαρος στις οδηγίες του και στις επισημάνσεις του για τις δυσκολίες που κρύβει το εντός έδρας παιχνίδι του Σαββάτου (θα ξεκινήσει στις 5 το απόγευμα) κόντρα στην Αθηναΐδα. Μία ομάδα, η οποία βρίσκεται με το ενάμιση πόδι στο Περιφερειακό, ωστόσο τουλάχιστον τα μαθηματικά της βγαίνουν για να κυνηγήσει την σωτηρία, με πρώτο σταθμό την Ρόδο, όπου φιλοδοξεί να συνεχίσει την ανοδική πορεία των τελευταίων αγωνιστικών. Ο Μιχάλης Χαρίτος μέτρησε χθες τέσσερις απουσίες. Καταρχήν ήταν οι τρεις ανώδυνες, αφού οι Ντα-μιάνοβιτς και Ναλπάντης αναμενόταν να επιστρέψουν χθες το βράδυ από τις ιδιαίτερες πατρίδες τους, ενώ ο Γιώργος Σαλαμαστράκης δεν πήρε έξοδο από την μονάδα που υπηρετεί την στρατιωτική του θητεία. Θυμίζουμε, ότι ο Σαλαμαστράκης βρίσκεται εκτός πλάνων του Αντώνη Μανίκα για το ματς με τη Αθηναΐδα, αφού οφείλει να εκτίσει ποινή άλλης μίας αγωνιστικής μετά τις επτά κίτρινες κάρτες που συμπλήρωσε. Δυστυχώς, η τέταρτη απουσία μετατρέπεται σε μόνιμη μέχρι και το τέλος της φετινής αγωνιστικής περιόδου. Ο Χρήστος Στόιος χτύπησε σοβαρά στο γόνατο στο πρόσφατο φιλικό με την ομάδα του Regions Cup και η διάγνωση έδειξε πρόβλημα στον μηνίσκο, το οποίο θα αποκατασταθεί σύντομα με την αρθροσκόπηση στην οποία θα υποβληθεί (περιμένει να κλειστεί το ραντεβού).

ΦΘΗΝΟΤΕΡΑ ΕΙΣΙΤΗΡΙΑ

Επιπλέον κίνητρο δίνει στους φίλους του ποδοσφαίρου η επιτροπή πρωτοβουλίας της Ρόδου για να δώσει το απόγευμα του Σαββάτου το παρόν στο γήπεδο και να παρακολουθήσει τον αγώνα με την Αθηναΐδα. Η τιμή των εισιτηρίων έπεσε αισθητά, καθώς όσοι θελήσουν να παρακολουθήσουν τον αγώνα από την σκεπαστή εξέδρα θα πληρώσουν το ποσό των δέκα ευρώ, ενώ το κόστος για τις υπόλοιπες θέσεις του Δημοτικού Σταδίου περιορίζεται στα πέντε ευρώ. Ο λόγος της παραπάνω πρωτοβουλίας είναι προφανής. Η ανάγκη για οικονομική ενίσχυση παραμένει επιτακτική, ενώ και οι ποδοσφαιριστές της ομάδας θέλουν να αισθανθούν επιτέλους πως ενδιαφέρουν περισσότερους από τους πιστούς διακόσιους των τελευταίων εντός έδρας αγώνων.

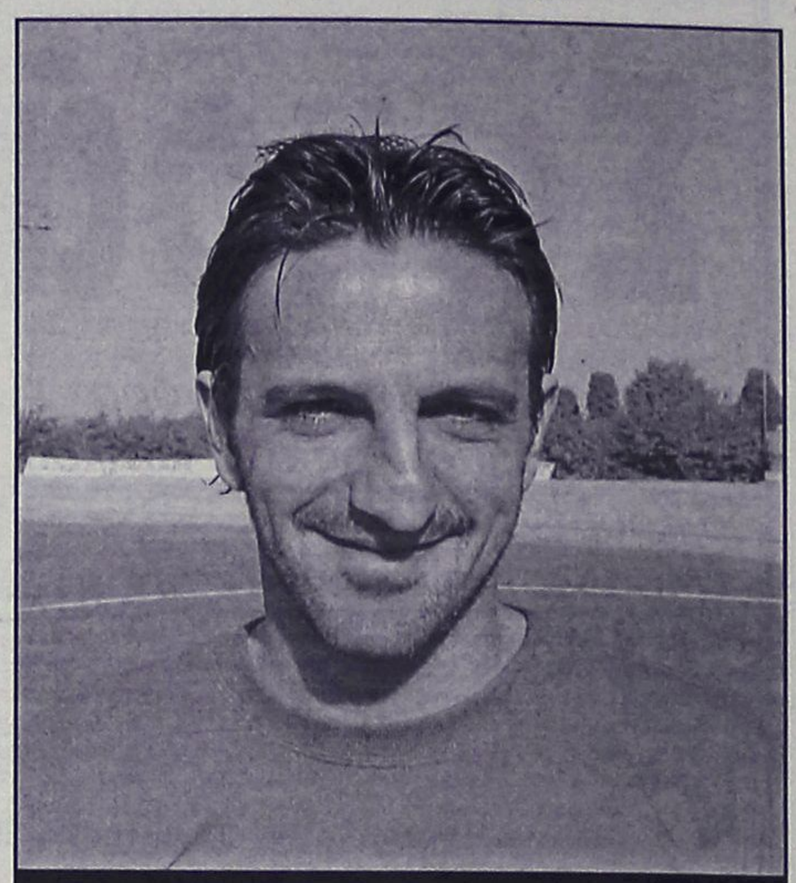

Ο Ναλμπάντης αναμένεται σήμερα στη Ρόδο

Διαπρέπει ο Ποτσάκης

• Ο ποδηλάτης του Διαγόρα πραγματοποιεί θαυμάσια εμφάνιση στον προεδρικό γύρο της Τουρκίας και είναι μέχρι στιγμής ο καλύτερος Έλληνας, βρισκόμενος στην 13η θέση της γενικής κατάταξης

Για άλλη μία φορά ο νεαρός ποδηλάτης του Διαγόρα, Παναγιώτης Ποτσάκης, κλέβει την παράσταση. Αυτή την φορά το πεδίο στο οποίο ξετυλίγει το ταλέντο του είναι ο προεδρικός ποδηλατικός γύρος της Τουρκίας, με τον Ποτσάκη να βρίσκεται στην 13η θέση της γενικής κατάταξης και να είναι μακράν ο καλύτερος Έλληνας αθλητής της διοργάνωσης, συνεχίζοντας την προσπάθεια να σπάσει το φράγμα των καλύτερων δέκα αθλητών της διοργάνωσης και να βοηθήσει την Ελληνική ομάδα να μπει στην καλύτερη τριάδα του ομαδικού, αφού αυτή την στιγμή βρίσκεται στην τέταρτη θέση.

Ξεκαθαρίζει το τοπίο...

• Η διοίκηση του Ιάλυσου κάνει σήμερα τον διοικητικό της απολογισμό

Το διοικητικό τοπίο στον Ιάλυσο αναμένεται να ξεκαθαρίσει σήμερα.

Η διοίκηση του Ιάλυσου, παρουσία του δημάρχου **Στέργου Στάγκα,** θα κάνει τον διοικητικό της απολογισμό, για την χρονιά που πέρασε.

Από κει και πέρα το πιθανότερο είναι ο Ιάλυσος να οδηγηθεί σε γενική συνέλευση για εκλογές.

Κι' αυτό γιατί, όπως αναφέρουν οι πληροφορίες, υπάρχει ενδιαφέρον αρκετών να συμμετέχουν στη διοίκηση, ενώ παράλληλα κάποιοι παράγοντες της νυν διοίκησης θα αποχωρήσουν.



Η διοίκηση του Ιάλυσου δεν θέλει τη νέα περίοδο δύσκολη παραμονή

Η διοίκηση του Ιάλυσου θέλει να δρομολογηθούν γρήγορα οι εξελίξεις, γιατί στοχεύει να αρχίσει γρήγορα ο προγραμματισμός.

Στόχος, λοιπόν, να γίνει γρήγορα διοικητικό σχήμα με σκοπό να προχωρήσει στο κλείσιμο του προπονητή και στη συνέχεια να προχωρήσουν σε μεταγραφές παικτών για να ενισχυθεί η ομάδα, ώστε να αποφευχθεί τη νέα περίοδο παρόμοια σωτηρία με τη φετεινή.

Blue Star Ferries

Δρομολόγια

ΑΠΟ ΡΟΔΟ

ΑΝΑΧΩΡΗΣΗ ΑΠΟ						ΑΦΙΞΗ ΠΕΙΡΑΙΑ
ΡΟΔΟ	ΚΩ	ΛΕΡΟ	ΠΑΤΜΟ	ΣΥΡΟ	ΑΜΟΡΓΟ(ΚΑΤΑΠΟΛΑ)	
ΤΡΙΤΗ 19:00	ΤΡΙΤΗ 22:00	---	---	ΤΕΤΑΡΤΗ 02:50	---	ΤΕΤΑΡΤΗ 06:10
ΠΕΜΠΤΗ 19:00	ΠΕΜΠΤΗ 22:00	ΠΕΜΠΤΗ 23:40	ΠΑΡΑΣΚΕΥΗ 00:50	ΠΑΡΑΣΚΕΥΗ 04:25	---	ΠΑΡΑΣΚΕΥΗ 07:45
ΣΑΒΒΑΤΟ 10:00	ΣΑΒΒΑΤΟ 12:45	---	---	---	ΣΑΒΒΑΤΟ 16:20	ΣΑΒΒΑΤΟ 21:30
ΚΥΡΙΑΚΗ 18:00	ΚΥΡΙΑΚΗ 21:00	ΚΥΡΙΑΚΗ 22:40	ΚΥΡΙΑΚΗ 23:50	ΔΕΥΤΕΡΑ 03:25	---	ΔΕΥΤΕΡΑ 06:45

ΠΡΟΣ ΡΟΔΟ

ΑΝΑΧΩΡΗΣΗ ΑΠΟ ΠΕΙΡΑΙΑ	ΑΦΙΞΗ					
	ΣΥΡΟ	ΑΜΟΡΓΟ(ΚΑΤΑΠΟΛΑ)	ΠΑΤΜΟ	ΛΕΡΟ	ΚΩ	ΡΟΔΟ
ΔΕΥΤΕΡΑ 19:30	ΔΕΥΤΕΡΑ 22:50	---	---	---	ΤΡΙΤΗ 04:00	ΤΡΙΤΗ 06:45
ΤΕΤΑΡΤΗ 19:30	ΤΕΤΑΡΤΗ 22:50	---	ΠΕΜΠΤΗ 02:25	ΠΕΜΠΤΗ 03:35	ΠΕΜΠΤΗ 05:15	ΠΕΜΠΤΗ 08:05
ΠΑΡΑΣΚΕΥΗ 19:30	ΠΑΡΑΣΚΕΥΗ 22:50	---	---	---	ΣΑΒΒΑΤΟ 04:00	ΣΑΒΒΑΤΟ 06:45
ΣΑΒΒΑΤΟ 23:30	---	ΚΥΡΙΑΚΗ 04:40	ΚΥΡΙΑΚΗ 07:00	ΚΥΡΙΑΚΗ 08:10	ΚΥΡΙΑΚΗ 09:50	ΚΥΡΙΑΚΗ 12:50

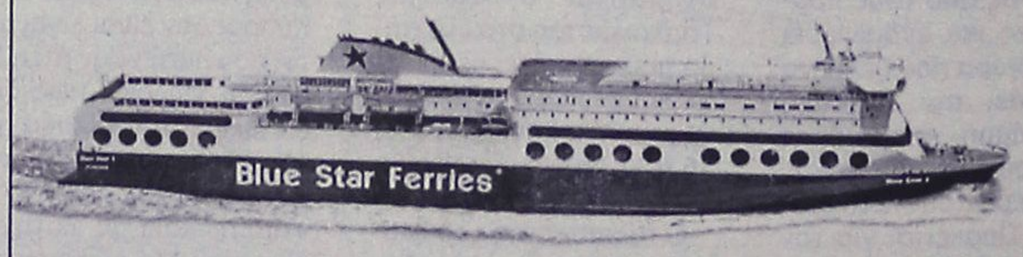

SKEVO'S TRAVEL AGENCY

ΚΑΝΤΕ ΚΡΑΤΗΣΗ ΤΩΡΑ!

ΠΛΗΡΟΦΟΡΙΕΣ ΚΑΙ ΚΡΑΤΗΣΕΙΣ ΘΕΣΕΩΝ ΣΤΟΝ ΤΑΞΙΔΙΩΤΙΚΟ ΣΑΣ ΠΡΑΚΤΟΡΑ Ή SKEVO'S TRAVEL AGENCY: ΑΜΕΡΙΚΗΣ 111, ΡΟΔΟΣ, ΤΗΛ. ΚΡΑΤΗΣΕΩΝ ΕΠΙΒΑΤΩΝ ΚΑΙ Ι.Χ.: 22410-22461, 22410-75655, 22410-75310, ΤΗΛ. ΚΡΑΤΗΣΕΩΝ ΦΟΡΤΗΓΩΝ: 22410-76600

XT12156

ΤΟΠΙΚΟ ΠΟΔΟΣΦΑΙΡΟ

Ασφυκτικό πρέσινγκ στον ταμία!

• Στην συμπαράσταση του Σπύρου Τιβριντίδη στις προσεχείς εκλογές της ΕΠΣΔ ποντάρει ο Μιχάλης Βεργωτής. Το σκέφτεται ο Τιβριντίδης και δεν αποκλείεται να αναθεωρήσει την αρχική του απόφαση να αποσυρθεί από την Ένωση.

Μέχρι χθες το βέβαιο ήταν πως στα σενάρια ενόψει των επικείμενων εκλογών της ΕΠΣΔ δεν χωρούσε το όνομα του σημερινού ταμία του διοικητικού συμβουλίου της Ένωσης, **Σπύρου Τιβριντίδη,** ο οποίος είχε πει παλαιότερα πως δεν θα διεκδικούσε εκ νέου μία θέση στο Δ.Σ. καθώς μετά από πολυετή προσφορά στα κοινά του ποδοσφαίρου ήρθε η ώρα της αποστρατείας και της ξεκούρασης. Το ποδόσφαιρο, όμως, είναι σαν τον... έρωτα, καθώς κανένα σενάριο δεν αποκλείεται, κάθε σενάριο είναι ανοιχτό στο απρόσμενο και όλα επιτρέπονται!

Ειδικά από την στιγμή που στο ποδόσφαιρο μπλέκονται δυνατά φιλικά συναισθήματα, που στην προκειμένη περίπτωση είναι πολύ πιθανό να κάμψουν τις αντιστάσεις του **Σπύρου Τιβριντίδη** και να τον κατεβάσουν στον εκλογικό στίβο.

Όπως αναφέρουν οι πληροφορίες, ο ταμίας της ΕΠΣΔ δέχεται εδώ και αρκετό καιρό ασφυκτικό «πρέσινγκ» από τον υποψήφιο πρόεδρο της Ένωσης και νυν γενικό γραμματέα της, **Μιχάλη Βεργωτή,** καθώς ο τελευταίος βλέπει στο πρόσωπό του έναν υπερπολύτιμο σύμμαχο η υποστήριξη του οποίου μπορεί να ανεβάσει σημαντικά τις πιθανότητές του να καταφέρει να υλοποιήσει τον τελικό του στόχο.

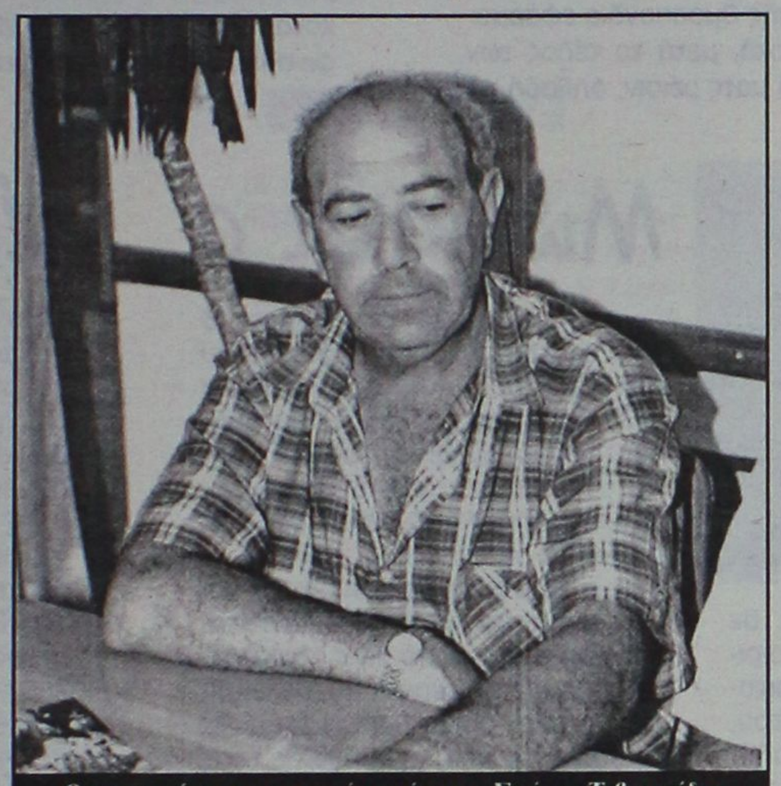

Θα αναιρέσει την αποχώρησή του ο Σπύρος Τιβριντίδης

Ο ίδιος ο **Σπύρος Τιβριντίδης** επιβεβαίωσε χθες την πρόταση του **Μιχάλη Βεργωτή,** ωστόσο όπως τόνισε, δεν έχει καταλήξει ακόμα στην τελική του απόφαση, την οποία επιφυλάσσεται να δώσει μέχρι το τέλος της εβδομάδας. Όπως υποστήριξε, πάντως, το σκέφτεται σοβαρά, καθώς με τον **Βεργωτή** τον συνδέει στενή φιλία και αυτή είναι πολύ πιθανό να ανατρέψει στο τέλος την αρχική του απόφαση να αποσυρθεί.

Ερχεται ο Οικονομίδης

• Ο γενικός γραμματέας της ΕΠΟ θα βρίσκεται το Σάββατο στην Ρόδο και θα συναντηθεί με τους παράγοντες της ΕΠΣΔ για να συζητήσει σειρά θεμάτων, όπως το οικονομικό αλλά και τα ενωσιακά γήπεδα σε Καρακόνερο και Τσαΐρι.

Στην Ρόδο θα βρίσκεται το ερχόμενο Σάββατο ο γενικός γραμματέας της ΕΠΟ, **Γιάννης Οικονομίδης,** για να παραβρεθεί στον γάμο της ανηψιάς του και με την ευκαιρία θα συναντηθεί και με τα μέλη του Δ.Σ. της ΕΠΣΔ για να συζητήσει σειρά θεμάτων που βρίσκονται στην πρώτη προτεραιότητά της. Στο τραπέζι θα πέσει πρώτα απ' όλα το οικονομικό, με τον **Γιάννη Οικονομίδη** να καλείται να ενημερώσει τους παράγοντες της Ένωσης για την υφιστάμενη κατάσταση και για το μέλλει γενέσθαι σε σχέση με τον τρόπο που σκοπεύει να αντιδράσει η ΕΠΟ προς τον υφυπουργό Αθλητισμού **Γιώργο Ορφανό** για την συνεχιζόμενη άρνησή του να ανοίξει τον δρόμο της καταβολής της επιχορήγησης προς την Ομοσπονδία.

Αντικείμενο συζήτησης θα αποτελέσει και το θέμα του ενωσιακού γηπέδου, καθώς η σημερινή οικονομική πραγματικότητα δημιουργεί απολύτως εύλογα την ανησυχία πως η ΕΠΟ δεν θα



μπορέσει να ανταποκριθεί στα έξοδα υλοποίησης του προγράμματός της και το έργο στο Καρακόνερο δεν θα ολοκληρωθεί.

Σχετικό είναι και το ζήτημα του προπονητηρίου στο Τσαΐρι, αφού η ΕΠΣΔ αναμένεται να ζητήσει την απάντηση του **Γιάννη Οικονομίδη** στο ερώτημα του αν η Ομοσπονδία έχει την δυνατότητα να αναλάβει μέσω της αναδόχου για το Καρακόνερο εταιρίας την ευθύνη για την ολοκλήρωση των εργασιών.

Αν η απάντηση είναι αρνητική, η Ένωση θα στραφεί προς την πρόταση του Σταυρού Καλυθιών.

Θυμίζουμε, πως το σωματείο έχει προτείνει δια του προέδρου του, **Νίκου Κιότου,** να γίνει συνιδιοκτήτης του χώρου για να λύσει και το δικό του γηπεδικό πρόβλημα, με την προϋπόθεση πως θα αναλάβει σε συνεργασία με τους φορείς της Τοπικής Αυτοδιοίκησης την διεκπεραίωση των εργασιών που απαιτούνται για να γίνει το προπονητήριο στο Τσαΐρι χρηστικό.

...Πριν πεινάσουν μαγειρεύουν

• Τεστάρει παίκτες μέσα από φιλικά παιχνίδια, ο προπονητής του Αστέρα Μ. Μιχάλης Κυπριώτης. Χθες σε φιλικό με το εφηβικό της Ρόδου, ο Αστέρας επικράτησε με 6-3, ενώ την Παρασκευή θα δοθεί νέο φιλικό με τον Δωριέα.

Από τώρα έχει ξεκινήσει η διερεύνηση για την ενίσχυση του έμψυχου δυναμικού του Αστέρα Μ., από τον προπονητή του, **Μιχάλη Κυπριώτη,** ο οποίος έχει προγραμματίσει κάποια φιλικά παιχνίδια, μέσα από τα οποία βλέπει ποδοσφαιριστές που τον ενδιαφέρουν.

Ένα τέτοιο παιχνίδι δόθηκε χθες στο γήπεδο των Αγίων Αποστόλων, με τον Αστέρα να αντιμετωπίζει την εφηβική ομάδα της Ρόδου. Ο **Μιχάλης Κυπριώτης** είχε στη διάθεσή του ορισμένους παίκτες που φέτος συμπλήρωναν το ρόστερ του Αστέρα και από 'κει και πέρα χρησιμοποίησε παίκτες που ήθελε να 'δει.

Ένας απ' αυτούς ήταν ο **Γεωργαλλής** του Αγίου Ισιδώρου που άφησε καλές εντυπώσεις, ενώ έπαιξε ο νεαρός **Παλογιάννης** που είναι Μασαρενός, αλλά ανήκει στον Άγιο Γεώργιο, ο νεαρός τερματοφύλακας του Φοίβου, **Τζουμάκας** και ο **Σάββας Σταυρίδης** που μετά από ένα χρόνο στον Ιάλυσο, σκέφτεται να επαναπατριστεί.

Στο χθεσινό φιλικό η ομάδα του Αστέρα επικράτησε με 6-3. Το σκορ άνοιξε στο 15' ο **Μουσακίνιας,** για να ισοφαρίσει 5' αργότερα (20') ο **Χ. Θαλασσινός** με πλασέ.

Ο **Πλαγγέντης** στο 38' έδωσε προβάδισμα στη Ρόδο με διαγώνιο σουτ, ενώ στο 40' ο **Κουρδουνάκης** ισοφάρισε σε 2-2.

Ο **Παλογιάννης** στο 45' με πλασέ έκανε το 2-3 για να έρθει στο 55' ο **Κυπριώτης** και με νέο πλασέ να κάνει το 2-4.

Ο **Χ. Θαλασσινός** με πέναλτι στο 80' μείωσε σε 3-4, αλλά ο **Μπαφίτης** με σουτ στο 82' έκανε το 3-5. Το τελικό 3-6 διαμόρφωσε στο 90' ο **Χ. Θαλασσινός,** σημειώνοντας προσωπικό χατ τρικ.

Μεθαύριο Παρασκευή θα δοθεί νέο φιλικό, πάλι στο γήπεδο των Αγίων Αποστόλων μ' αντίπαλο την ομάδα του Δωριέα. Σ' αυτό το φιλικό ο **Μιχάλης Κυπριώτης** θα χρησιμοποιήσει ως επί το πλείστον νεαρούς παίκτες.

Οι συνθέσεις του χθεσινού φιλικού:

ΡΟΔΟΣ: *Κοβεντσένκο, Απτόγλου, Αντωνούρης, Φλεβάρης Σ., Γκιόνι, Παπαδόπουλος, Θαλασσινός Χ., Πλαγγέντης, Παντελίδης, Ντάλια, Μουτσάι (Κυριακίδης, Φλεβάρης Φ., Καβουκλής, Λιβισιανός, Θαλασσινός Α.)*

ΑΣΤΕΡΑΣ: *Τζουμάκας, Κουρμαδιάς, Παλογιάννης, Σκαφίδας, Σταυρίδης, Θεοδοσίου, Κυπριώτης, Μουδάτσος, Κουρδουνάκης, Γεωργαλλής, Μουσακίνιας (Λίλος, Μπαφίτης)*

Το παιχνίδι διαιτήτευσε ο **Νεκτάριος Καλαετζής.**

AUTO ΕΠΙΛΟΓΕΣ
ΚΟΥΚΟΥΡΑΣ ΑΛΕΞΑΝΔΡΟΣ
ΕΚΘΕΣΗ ΕΜΠΟΡΙΑΣ ΕΠΙΛΕΓΜΕΝΟΥ ΜΕΤΑΧΕΙΡΙΣΜΕΝΟΥ ΑΥΤΟΚΙΝΗΤΟΥ
ΛΕΩΦ. ΡΟΔΟΥ-ΛΙΝΔΟΥ 255
ΤΗΛ. 22410/60910,
FAX: 22410/60920

- Πώληση μεταχειρισμένων αυτοκινήτων ελεγμένα σε 70 σημεία.
- Αγορά μεταχειρισμένων αυτοκινήτων.
- Ανταλλαγή με οποιοδήποτε μοντέλο της αρεσκείας σας.
- Χρηματοδότηση με τα χαμηλότερα επιτόκια της αγοράς.

ΧΠ1210

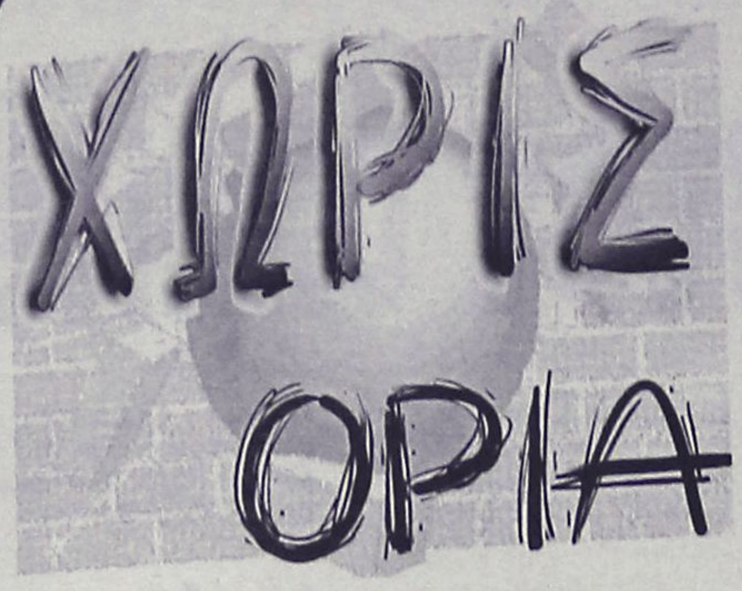

Οι ιοί... σαμποτάρουν το Μουντιάλ!

Οι ιοί που κυκλοφορούν στο διαδίκτυο μεταδιδόμενοι μέσω του ηλεκτρονικού ταχυδρομείου δεν κάνουν διακρίσεις... Τρανή απόδειξη συνιστά η επίσημη ιστοσελίδα του παγκοσμίου κυπέλλου της Γερμανίας (fifaworldcup.yahoo.com), η οποία έγινε αντικείμενο εισβολής από «χάκερ», κάτι που διαπιστώθηκε όταν πολλοί χρήστες του διαδικτύου από διαφορετικά μέρη του κόσμου, έλαβαν ηλεκτρονικό μήνυμα με το οποίο επικυρωνόταν η αγορά δύο εισιτηρίων για το μουντιάλ του 2006 και στο οποίο αναγράφεται η χαρακτηριστική φράση «Συγχαρητήρια, έχετε κερδίσει εισιτήριο». Η οργανωτική επιτροπή έσπευσε να εκδώσει ανακοίνωση προς όλους τους ενδιαφερόμενους, όπου τους προτρέπει να μην ανοίξουν σε καμία περίπτωση το αρχείο που επισυνάπτεται στο e-mail καθώς είναι πολύ πιθανό να περιέχει ιό. Να σημειωθεί ότι η ηλεκτρονική ειδοποίηση της οργανωτικής επιτροπής προς όλους όσοι έχουν καταθέσει αίτηση αγοράς εισιτηρίου γίνεται με e-mail αλλά χωρίς συνημμένο αρχείο.

Μάλιστα, η επιτροπή ενημέρωσε ότι οι «ύποπτες» διευθύνσεις αποστολέα ηλεκτρονικού ταχυδρομείου είναι οι «Ticket@fifa.de» και η «Gewinn@fifa.de», που μπορεί στην κατάληξή τους να παραπέμπουν στην παγκόσμια ποδοσφαιρική ομοσπονδία, αλλά ουδεμία σχέση έχουν με αυτήν. Οποιοσδήποτε, λοιπόν, λάβει ηλεκτρονικό ταχυδρομείο από το συγκεκριμένο αποστολέα, η καλύτερη λύση που έχει να επιλέξει είναι να το... εξαφανίσει, μέσω του πλήκτρου «Delete». Οι διοργανωτές του μουντιάλ της Γερμανίας διευκρίνισαν ότι δεν δημιουργήθηκε κάποιο παρόμοιο πρόβλημα στη δεύτερη φάση πώλησης εισιτηρίων, η οποία ξεκίνησε χθες. Η επικύρωση γίνεται αμέσως με mail της οργανωτικής επιτροπής στο οποίο δεν εμπεριέχεται συνημμένο αρχείο.

Στην κορυφή ο Παπαθανασίου

Την πρώτη θέση στο Γιουρολίμπ του Ιέρ κατέλαβε ο Έλληνας πρωταθλητής στα Finn

Την πρώτη θέση στο Γιουρολίμπ που διεξήχθη στο Ιέρ της Γαλλίας, με τη συμμετοχή αθλητών από 19 χώρες, κατέκτησε ο Αιμίλιος Παπαθανασίου στην κατηγορία των Finn. Ο ιστιοπλόος του Ολυμπιακού «έκοψε» δύο φορές πρώτος το νήμα, ενώ είχε ακόμη δύο δεύτερες και μια τρίτη θέση, με αποτέλεσμα να ανέβει στο ψηλότερο σκαλί του βάθρου στη διοργάνωση με ενέα βαθμούς ποινής. Ο Έλληνας ιστιοπλόος άφησε στη δεύτερη θέση τον Τσέχο Μίκαελ Μάγερ (28 β.π.) και στην τρίτη τον Αγγλο Εντ Ράιτ (41 β.π.).

Αξίζει να σημειωθεί ότι η νίκη του Παπαθανασίου ήταν διπλή, καθώς η Διεθνής Ομοσπονδία εφάρμοσε για πρώτη φορά πιλοτικά, μετά το τέλος των κλασικών ιστιοδρομιών, το ματς ρέισιν, δηλαδή τις

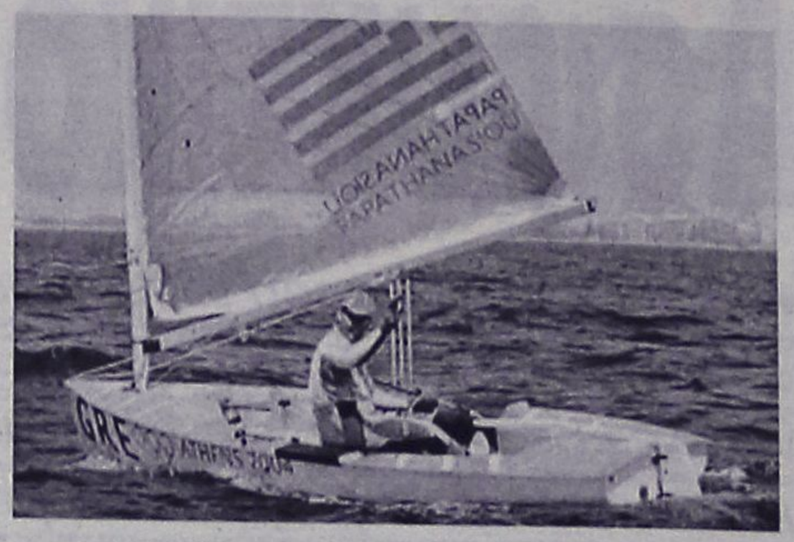

«μονομαχίες» μεταξύ των τριών πρώτων της βαθμολογίας, με τελικό νικητή όποιον από τους τρεις κατακτήσει πρώτος δύο νίκες. Στο λεγόμενο γκραν φινάλε νικητής αναδείχθηκε και πάλι ο Παπαθανασίου.



Μπέκαμ ο... Μίδας!

Είναι διάσημος σχεδόν σε κάθε γωνιά του ποδοσφαιρικού πλανήτη και άκρως επιτυχημένος στην δουλειά του, εξαργυρώνοντας την υψηλότατη αναγνωρισιμότητά του με πακτωλό εκατομμυρίων ευρώ. Ο λόγος για -ποιόν άλλο- τον Ντέιβιντ Μπέκαμ, ο οποίος είναι ο πιο ακριβοπληρωμένος ποδοσφαιριστής στον κόσμο, σύμφωνα με έρευνα που δημοσιεύει την Τρίτη του Πάσχα το περιοδικό France Football. Με ετήσιες αποδοχές 25 εκατομμυρίων ευρώ, ο Αγγλος σούπερ-σταρ της Ρεάλ Μαδρίτης και «κάπτεν» της Εθνικής Αγγλίας, απολαμβάνει την...γλυκιά μοναξιά στην κορυφή της λίστας των πλέον ακριβοπληρωμένων ποδοσφαιριστών, αφήνοντας την δεύτερη και τρίτη θέση για τους συμπαίκτες του στην «βασίλισσα», Ρονάλντο (19,6 εκατομμύρια ευρώ το χρόνο) και Ζινεντίν Ζιντάν (13 εκατομμύρια). Να σημειωθεί ότι κάθε ένα από τα τρία «αστέρια» του ισπανικού συλλόγου αμοίβεται με 6,4 εκατομμύρια ευρώ, ενώ εισπράτει άλλες 200.000 ευρώ ετησίως σε πριμ.

Επιπλέον, ο Μπέκαμ εισπράττει το διόλου ευκαταφρόντο ποσό των 18,4 εκατομμύρια ευρώ από διαφημιστικά συμβόλαια, ενώ οι εμπορικές συμφωνίες τους αποφέρουν άλλα 13 εκατομμύρια στον Βραζιλιάνο στράικερ και επιπλέον 6,4 εκατομμύρια στον Γάλλο μέσο. Θα πρέπει να φτάσουμε στην τέταρτη θέση της σχετικής λίστας για να βρούμε παίκτη που να μην ανήκει στον μαδριλένικο σύλλογο, και αυτός είναι ο Κριστιάν Βιέρι της Ιντερ του οποίου οι ετήσιες αποδοχές φτάνουν τα 12 εκατομμύρια ευρώ, ενώ ακολουθούν οι Αλεσάντρο Ντελ Πιέρο της Γιουβέντους (9,5 εκατομμύρια) και Φρανκ Λάμπαρντ της Τσέλσι (9,4 εκατομμύρια).

Οσον αφορά στούς πιο ακριβοπληρωμένους προπονητές, ο Ζοζέ Μουρίνιο επωφελείται από την παρουσία του Ρόμαν Αμπράμοβιτς στην Τσέλσι, καθώς αμείβεται με 7,5 εκατομμύρια ευρώ τον χρόνο. Μέσα στην πρώτη δεκάδα των τεχνικών βρίσκονται πέντε προπονητές της Πρέμιερλιγκ (δείγμα του υψηλού προϋπολογισμού των παραδοσιακών δυνάμεων στο «Νησί») με τον Αλεξ Φέργκιουσον της Μάντσεστερ Γιουνάιτεντ να είναι δεύτερος με έξι εκατομμύρια. Τον Σερ ακολουθούν ο εκλέκτορας της εθνικής Αγγλίας, Σβεν-Γκόραν Ερικσον (5,8 εκατομμύρια), και ο Αρσέν Βενγκέρ της Αρσεναλ (4,4 εκατομμύρια), ενώ ένατος στη λίστα είναι ο Ραφαέλ Μπενίτεθ της Λίβερπουλ με ετήσιες αποδοχές 2,6 εκατομμύρια ευρώ.

Αξίζει, πάντως, να σημειωθεί ότι ο Μπέκαμ απέχει πάρα πολύ από τον πιό ακριβοπληρωμένο αθλητή στον κόσμο, ο οποίος είναι ο Τάιγκερ Γουντς. Ο Νο 1 στην παγκόσμια κατάταξη του γκολφ «βγάζει» 66 εκατομμύρια ευρώ τον χρόνο, ενώ τον ακολουθεί ο Μίκαελ Σουμάχερ. Ο επτά φορές παγκόσμιος πρωταθλητής της Φόρμουλα Ενα είναι ο δεύτερος πιό υψηλά αμειβόμενος αθλητής ανά την υφήλιο, καθώς οι ετήσιες αποδοχές του φτάνουν τα 63,5 εκατομμύρια ευρώ. Ο Μπέκαμ βρίσκεται στην έκτη θέση της λίστας με τους σύγχρονους «μίδες» του αθλητισμού, πίσω από τους Γουντς, Σουμάχερ, Αρτσι Μάνινγκ (NFL-αμερικανικό ποδόσφαιρο), Σακίλ Ο'Νιλ και Μάικλ Τζόρνταν (NBA).

Αγκαθι

●●● **Πάει και το Πάσχα. Σιγά σιγά να ξεκινήσουμε να μπαίνουμε σε ρυθμούς. Καλή είναι η καθούρα, αλλά η δουλειά είναι δουλειά.**

●●● *Μπαίνουμε και στην τελική ευθεία των εκλογών. Από δω και πέρα θα ανακοινωθούν και επίσημα οι παρατάξεις.*

●●● **Γενικός ρολογάς και Κάλης θα καταλήξουν στο τελικό σχήμα των συνεργατών τους.**

●●● *Και οι δύο προτίμησαν να κάνουν το Πάσχα τους στα χωριά τους, όπου και είχαν και τις σχετικές εκλογικές συζητήσεις.*

●●● **Αν υπάρχει κι' άλλος κρυφός υποψήφιος, αναμένεται πλέον να ανοίξει τα χαρτιά του, αφού πιάσαμε... κατηφόρα!**

●●● *Ο νεαρός επιχειρηματίας πάντως προβληματίζεται έντονα και οι πιθανότητες να κατέβει είναι λιγότερες από το να μην κατέβει. Κι' αυτός ξεκαθαρίζει αυτές τις μέρες.*

●●● **Οσο για τις κρυφές επιθυμίες ορισμένων να θέσει υποψηφιότητα ο Κλεό, νομίζω ότι θα μείνουν επιθυμίες.**

●●● *Από μόνο του το εκλογικό σύστημα δείχνει τον δρόμο στον Κλεό. Αυτά προς το παρόν. Καλημέρα σας...*

ΣΥΝΕΔΡΙΑΣΗ ΕΚΤΕΛΕΣΤΙΚΟΥ ΣΥΜΒΟΥΛΙΟΥ

Συνεδριάζει σήμερα και ώρα 11:30 το Εκτελεστικό Συμβούλιο της ΕΠΑΕ με θέματα Ημερήσιας Διάταξης :

1 - *Έγκριση Πρακτικών Συνεδριάσεων Εκτελεστικού Συμβουλίου*
2 - *Πρόγραμμα Αγώνων*
3 - *Ενημέρωση για επαύξηση χορηγίας ΟΠΑΠ και υλοποίηση αυτής για περίοδο 2004-2005*
4 - *Στελέχωση Επιτροπών, Γραφείου Προέδρου, Διεύθυνσης Επικοινωνίας και Γραφείου Τύπου*
5 - *Ενημέρωση για Συνέδριο EPFL*
6 - *Συζήτηση και λήψη Απόφασης για εγκατάσταση Δημοσιογραφικών Θεωρείων και Κλειστού Κυκλώματος Τηλεόρασης στα γήπεδα Α' Εθνική.*

Ρωσικό «μπάσιμο» στο Ισραήλ

Αποφασισμένοι να επεκτείνουν τις επιχειρήσεις τους στο ποδοσφαιρικό πρωτάθλημα του Ισραήλ εμφανίζονται αρκετοί Ρώσοι μεγιστάνες, μεταξύ των οποίων και ο Ρόμαν Αμπράμοβιτς. Ο τελευταίος - που σε λιγότερο από δύο χρόνια έχει «αποχαιρετήσει» την Τσέλσι εντός κι εκτός αγγλικών συνόρων - φέρεται να έχει βλέψεις να επενδύσει στη Χάποελ Τελ Αβίβ, ενώ την άλλη μεγάλη ομάδα της πόλης, τη Μακάμπι Τελ Αβίβ, ενδιαφέρεται ν' αγοράσει ένας όμιλος τριών Ρώσων επιχειρηματιών, οι Λεονίντ Νεβζλίν, Μίχαιλ Μπρούντνο και Βλαντιμίρ Ντουμπόφ. Οι τρεις τους, πάντως, που βρίσκονται στη λίστα των πλουσιότερων ανθρώπων του κόσμου σύμφωνα με το περιοδικό «Forbes», καταζητούνται στη Ρωσία για απάτη και όλοι διαμένουν στο Ισραήλ, ενώ ο Νεβζλίν - ο οποίος είναι ο πλουσιότερος απ' όλους - αποτελεί ορκισμένο εχθρό του Ρώσου προέδρου, Βλαντιμίρ Πούτιν.

Τη Δευτέρα, λοιπόν, σε συζήτηση που είχαν μεταξύ τους εξέτασαν το ενδεχόμενο αγοράς της Μακάμπι Τελ Αβίβ. Η φετινή σεζόν, πάντως, ήταν πολύ κακή για την ομάδα της Μακάμπι στο πρωτάθλημα, αφού βρίσκεται στην όγδοη θέση της κατάταξης, ενώ στην Ευρώπη τα πήγε καλά, καθώς προκρίθηκε στους ομίλους του Τσάμπιονς Λιγκ αποκλείοντας τον ΠΑΟΚ στα προκριματικά του Αυγούστου.

Στο σκαμνί

Το δικαστήριο του Παρισίου την προσεχή Τετάρτη θα είναι αυτό που θα κρίνει την παρουσία της BAR στο παγκόσμιο πρωτάθλημα Formula 1 του 2005 και όχι οι βαθμοί που οι οδηγοί της ομάδας. Η BAR βρίσκεται στη θέση του κατηγορουμένου για την υπόθεση του Jenson Button και απέναντί της θα βρει την FIA, έναν, αν μη τι άλλο, ισχυρότατο αντίπαλο.

Η Παγκόσμια Ομοσπονδία Μηχανοκίνητου Αθλητισμού αποφάσισε να οδηγήσει την αγγλική ομάδα στο δικαστήριο, καθώς τη θεωρεί ένοχη για απάτη και δυσφήμιση του αθλήματος. Όλα ξεκίνησαν πριν δύο εβδομάδες, όταν μετά το τέλος του grand prix στην Ιμολα, το καθιερωμένο ζύγισμα των μονοθεσίων έδειξε ότι αυτό του Button ήταν ελαφρύτερο από το όριο των 600 κιλών.

Η αντίδραση της FIA ήταν άμεση, με τις κατηγορίες να εμπλέκουν ακόμα και δύο υπαλλήλους της που ήταν υπεύθυνοι για τις διαδικασίες του αγώνα και τους οποίους κατηγορεί για την υπόθαλψη των ενεργειών της BAR. Μάλιστα, η ομάδα κατηγορείται και για την ύπαρξη ενός καλά κρυμμένου επιπλέον ντεπόζιτου βενζίνης στο όχημα του Button.

**** Από το 2003 έχει οριστεί αμοιβή ενός εκατομμυρίου δολαρίων σε όποιο άτομο της Formula 1 δώσει χρήσιμες πληροφορίες για περίπτωση παράνομων ενεργειών από κάποια ομάδα. Ετσι, δεν είναι λίγες οι φήμες που μιλάνε ότι την FIA ξεσήκωσε ένας πρώην υπάλληλος της BAR.*

**** Εφόσον η αγγλική ομάδα αποβληθεί από το πρωτάθλημα, τότε τα πράγματα περιπλέκονται αφού δεν είναι δυνατή η διεξαγωγή του με 18 μονοθέσια. Η συμφωνία που έχει γίνει αφορά 20 αμάξια, με αποτέλεσμα κάποιες ομάδες να χρησιμοποιήσουν και τρίτους οδηγούς για να συμπληρωθεί το grid.*

Εφόσον η απόφαση του δικαστηρίου είναι καταδικαστική, τότε η ομάδα κινδυνεύει να αντιμετωπίσει ακόμα και την ανώτατη ποινή που είναι η αποβολή από το φετινό πρωτάθλημα. Όπως είναι φυσιολογικό θα αφαιρεθούν οι βαθμοί του Button από τον επίμαχο αγώνα (οι μοναδικοί φετινοί), ενώ θα ξεκινήσει διαδικασία έρευνας και για το μονοθέσιο του Takuma Sato, ο οποίος πήρε την πέμπτη θέση στο Σαν Μαρίνο και βαθμολογήθηκε.

*Από την πλευρά της κατηγορουμένης, ο αρχηγός της ομάδας, Nick Fry, εκφράζει την αισιοδοξία του ότι η BAR θα δικαιωθεί: **«Στο τέλος θα επικρατήσει το σωστό. Σε κανένα σημείο το αμάξι δεν ήταν ελαφρύτερο και δεν νομίζω ότι κάναμε κάτι το μεμπτό».***

Δεν χάνει το «ραντεβού» με την Εθνική...



Την ευκαιρία να αντιμετωπίσουν τον «μάγο» Ροναλντίνιο με την φανέλα της «σελεσάο» θα έχουν -όπως όλα δείχνουν- οι παίκτες της Εθνικής μας ομάδας, στην πρεμιέρα του Κυπέλλου Συνομοσπονδιών που θα διεξαχθεί στις 16 Ιούνη στην Λειψία της Γερμανίας. Η ποδοσφαιρική ομοσπονδία της Βραζιλίας (CBF) ανακοίνωσε την Τρίτη του Πάσχα ότι ο σούπερ-σταρ της Μπαρτσελόνα θα δώσει κανονικά το «παρών» στη συγκεκριμένη διοργάνωση (από τις 15 μέχρι τις 29 Ιούνη), προχωρώντας στη διάψευση δημοσιευμάτων που ήθελαν τον Ροναλντίνιο να μην ακολουθεί την αποστολή, λόγω περιοδείας στην Ασία στο ίδιο χρονικό διάστημα με την ομάδα της Μπαρτσελόνα. «Η CBF ενημερώνει ότι δεν έχει εκχωρήσει άδεια σε κανέναν ποδοσφαιριστή ενόψει του κυπέλλου Συνομοσπονδιών της Γερμανίας. Τα δημοσιεύματα ότι ο Ροναλντίνιο θα εξαιρεθεί από τον προπονητή μας είναι αναληθή», τονίζει χαρακτηριστικά σε ανακοίνωσή της η βραζιλιάνικη ομοσπονδία, και προσθέτει: «Κανένας σύλλογος δεν μας έχει ζητήσει να δώσουμε άδεια στους παίκτες μας. Η CBF εμμένει στην αρχική της ιδέα, να εμφανιστεί η Βραζιλία με την πρώτη ομάδα της στη διοργάνωση. Οποιαδήποτε αλλαγή θα έχει να κάνει με απόφαση του προπονητή».

Σύμφωνα με το «Der Spiegel» η Μπαρτσελόνα θα περιοδεύσει τον Ιούνιο στην Ιαπωνία και θα δώσει φιλικούς αγώνες με τη Γιοκοχάμα Μαρίνος (12/6) και την Ουράβα Ρεντ Ντάιαμοντς (15/6). Η συγκεκριμένη περιοδεία, την οποία υποστηρίζουν πολλές εταιρείες, θα επιτρέψει στη «Μπάρτσα» να προβληθεί μέσα από αρκετά προϊόντα και θα της αποφέρει περίπου τρία εκατομμύρια ευρώ. Αυτό, όμως, θα συμβεί μόνο σε περίπτωση που ο Βραζιλιάνος σούπερ σταρ, ο οποίος κατέκτησε πέρυσι τον τίτλο του κορυφαίου ποδοσφαιριστή της FIFA και είναι πολύ δημοφιλής στην Ιαπωνία, θα μεταβεί με τους υπόλοιπους παίκτες της Μπαρτσελόνα στη χώρα. Να σημειωθεί ότι η ομοσπονδία της Βραζιλίας είχε διαψεύσει αναλόγες φήμες που διέρρευσαν από το επίσημο σάιτ της Ρεάλ Μαδρίτης τον Απρίλιο για τον Ρονάλντο, σύμφωνα με τις οποίες ο επιθετικός των «μερένγκες» δεν θα έπαιρνε μέρος στο διεθνές τουρνουά του καλοκαιριού προκειμένου να ξεκουραστεί ενόψει της ερχόμενης αγωνιστικής περιόδου.

Παρέμβαση Γκάλη για το «Αλεξάνδρειο»



Ο Νίκος Γκάλης μπήκε μπροστάρης στην προσπάθεια να αγωνιστεί ο Άρης στο "Αλεξάνδρειο Μέλαθρο".

Ο Νίκος Γκάλης εξακολουθεί και βρίσκεται στο πλευρό της ομάδας του Άρη και των φιλάθλων της ομάδας. Σαν γνήσιος Αρειανός που είναι πήρε μια αξιέπαινη πρωτοβουλία σε ότι αφορά το θέμα του «Αλεξάνδρειου Μέλαθρου». Με προσωπική του επιστολή στον Υφυπουργό Αθλητισμού Γιώργο Ορφανό, ο «Νικ» ζητά την άμεση παρέμβαση του ιδίου και της Πολιτείας, ώστε να ολοκληρωθούν τα έργα του γηπέδου και να δοθούν οι εγγυήσεις στον Άρη, ότι θα μπορεί να το χρησιμοποιεί απερίσπαστα για τα επόμενα χρόνια.

Μάλιστα, ο πρώην σταρ του ελληνικού μπάσκετ χαρακτήρισε την λύση του συγκεκριμένου γηπέδου ως «προσωρινή λύση» για τους «κιτρινόμαυρους» εννοώντας την ανάγκη της δημιουργίας ενός νέου γηπέδου, που θα στεγάσει ολοκληρωτικά τα όνειρα και τις φιλοδοξίες όλων των φιλάθλων του «αυτοκράτορα».

Την πρωτοβουλία του Νίκου Γκάλη χαιρέτισε με ιδιαίτερη θέρμη η ΚΑΕ Άρης και ευχαρίστησε δημόσια για τη συγκεκριμένη κίνηση. Συμφωνεί επίσης απόλυτα με τον χαρακτηρισμό της «προσωρινής λύσης», σε ότι αφορά την χρήση του γηπέδου, θεωρώντας ότι η ομάδα των 21 τίτλων, δικαιούται να έχει απαιτήσεις για ένα δικό της γήπεδο. Το οποίο φυσικά, θα έχει την επωνυμία «Νίκος Γκάλης».

ΑΝΕΚΔΟΤΟ

Εκεί που καθόταν μια φορά ένα λυκόσκυλο πάει και κάθεται πάνω του μια αλογόμυγα.
- "Φύγε από πάνω μου", της λέει.
- "Τι είσαι εσύ;" τον ρωτάει η αλογόμυγα.
- "Λυκόσκυλο", της λέει.
- "Δηλαδή;"
- "Δηλαδή ο πατέρας μου ήταν λύκος και η μάνα μου σκυλί και διασταυρώθηκαν. Εσύ τι είσαι;"
- "Αλογόμηγα", του λέει.
- "Α, κόψε τις βλακείες!



Πρόστιμο-μαμούθ σε Τζεφ Βαν Γκάντι

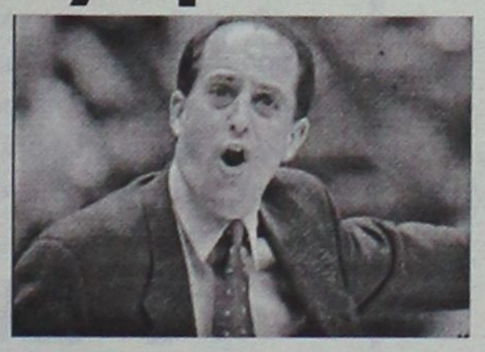

Ακριβά πλήρωσε τις διαμαρτυρίες του ο κόουτς του Χιούστον

«Τσουχτερές» αποδείχθηκαν για την τσέπη του Τζεφ Βαν Γκάντι οι δηλώσεις που έκανε σχετικά με τη διαιτησία του τέταρτου αγώνα εναντίον του Ντάλας. Το Χιούστον γνώρισε την ήττα από τους Μάβερικς με 97-93, ισοφαρίζοντας τη σειρά σε 2-2, και ο προπονητής των Ρόκετς δήλωσε, μια ημέρα μετά τον αγώνα, ότι οι διαιτητές έχουν βάλει τον Γιάο Μινγκ στο «στόχαστρό» τους στα πλέι-οφ. Δεν παρέλειψε μάλιστα να «επιτεθεί» και κατά του ιδιοκτήτη των Μάβερικς, Μαρκ Κιούμπαν.

Κατόπιν αυτών η αρμόδια επιτροπή του NBA τιμώρησε τον Βαν Γκάντι με πρόστιμο-ρεκόρ, ύψους 100.000 δολαρίων (77.820 ευρώ). Ωστόσο το θέμα δεν σταμάτησε εκεί. Και αυτό γιατί ο κομισάριος του NBA, Ντέιβιντ Στερν, χαρακτήρισε το πρόστιμο ως «ένα ενδιάμεσο βήμα» και πρόσθεσε ότι η σχετική έρευνα για το θέμα θα συνεχιστεί αμέσως μόλις το Χιούστον ολοκληρώσει την πορεία του στα πλέι-οφ.

«Εάν πρόκειται να λέει τέτοια πράγματα, δεν θα συνεχίσει να αποτελεί μέρος του πρωταθλήματος» τόνισε χαρακτηριστικά ο κομισάριος του πρωταθλήματος. «Εάν η συμπεριφορά, η οποία αντικατοπτρίζεται σε αυτά τα σχόλια, συνεχίσει να είναι δημόσια, θα έχει μεγάλο πρόβλημα με μένα για όσο θα είμαι κομισάριος».

Όλες οι αναμετρήσεις στις 19:00



Κοινή ώρα έναρξης θα έχουν οι αγώνες της Κυριακής, για την 28η αγωνιστική του πρωταθλήματος της Α' Εθνικής. Όπως ανακοίνωσε η ΕΠΑΕ, όλα τα ματς θα κάνουν σέντρα, στις 19:00

Οι αναμετρήσεις

Κυριακή 8 Μαΐου
19:00 ΟΦΗ-Ξάνθη
19:00 Ηρακλής-Καλλιθέα
19:00 ΑΕΚ-Ιωνικός
19:00 Πανιώνιος-Αρης
19:00 ΠΑΟΚ-Παναθηναϊκός
19:00 Κέρκυρα-Ολυμπιακός
19:00 Χαλκηδόνα-Απόλλων Καλαμαριάς
19:00 Αιγάλεω-Εργοτέλης

ΤΟΠΙΚΟ ΠΟΔΟΣΦΑΙΡΟ

Όποιος πληρώνει πάει...

• Πρόταση να συνεισφέρουν οικονομικά οι αθλητές, ώστε να μην κοπούν αθλήματα από τους αγώνες των Island Games.

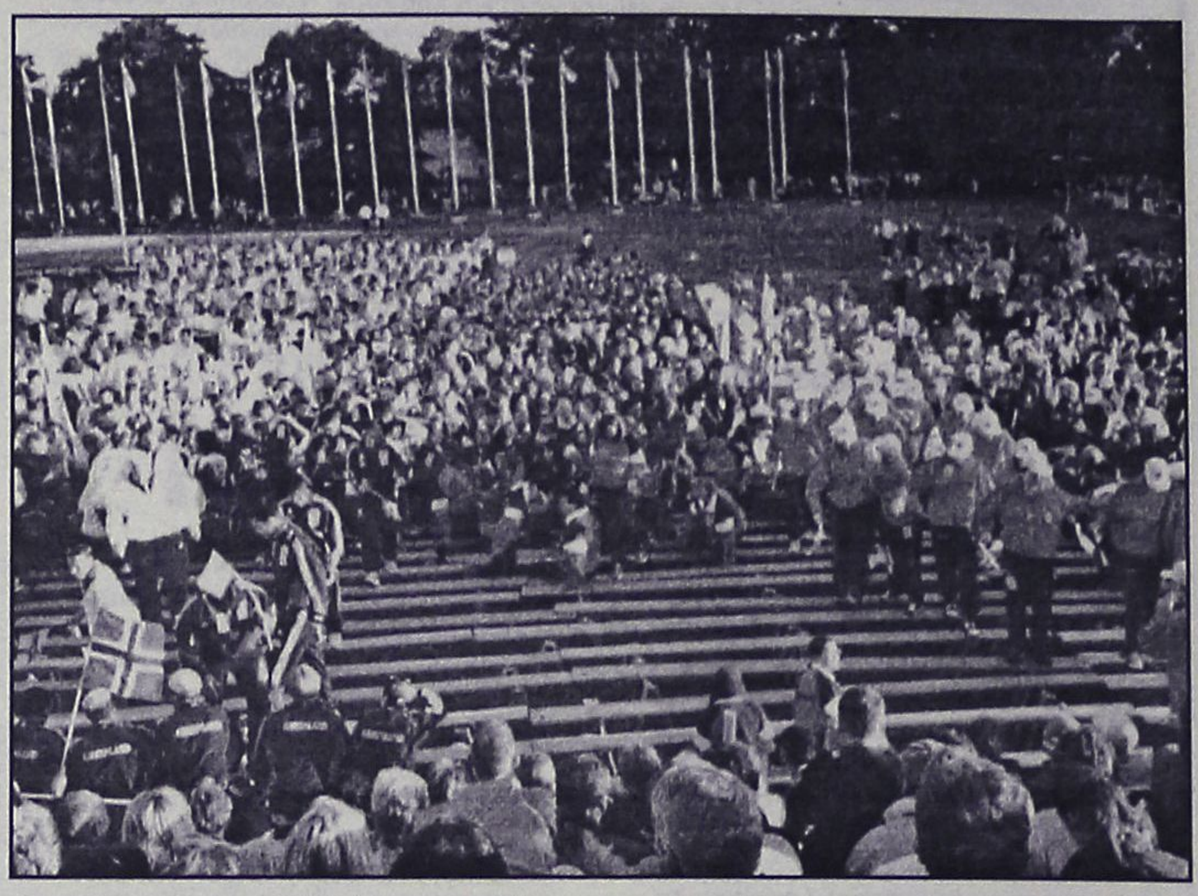

Η οικονομική στενότητα που υπάρχει για να καλυφθεί το ταξίδι ολόκληρης της αποστολής για τους αγώνες των Island Games, κάνουν τους υπεύθυνους της οργανωτικής επιτροπής να ψάχνουν τρόπους, ώστε να μην κοπούν κάποια από τα αθλήματα.

Μια από τις λύσεις που προτάθηκε, είναι να συνεισφέρουν όλοι οι αθλητές οικονομικά με ποσό από 100 έως 400 ευρώ. Εάν δεν προχωρήσει τέτοια λύση, τότε αναγκαστικά θα κοπούν τρία αθλήματα: το ποδόσφαιρο, το βόλεϊ και η κολύμβηση. Συνολικά οι αθλητές όλων των αθλημάτων που υπολογίζεται είναι περίπου 100, αλλά βάσει των οικονομικών πόρων που δίνονται καλύπτονται τα έξοδα μόνο για 70 περίπου αθλητές.

Το σίγουρο είναι πως στο Γκέρνσεϊ, θα βρεθούν αντιπρόσωποι απ' όλα τα αθλήματα προκειμένου, να γίνει η παρουσίαση εν όψει της διοργάνωσης του 2007, που θα γίνει στο νησί μας.

Το παράπονο του επικεφαλής της οργανωτικής επιτροπής, **Τάκη Μιχαηλίδη**, είναι πως κανένας δήμος του νησιού, μέχρι αυτή τη στιγμή δεν έχει προβάλει σε καμία εκδήλωσή του, τη διοργάνωση του 2007.

Επίσης από ότι έχει διαπιστωθεί, δεν έχει ξεκινήσει κάποια αθλητική υποδομή όπου θα φιλοξενήσει τους αγώνες των Island Games και είναι άξιο απορίας, εάν θα είμαστε έτοιμοι το 2007.

G.A. FERRIES

ΠΡΟΓΡΑΜΜΑ ΔΡΟΜΟΛΟΓΙΩΝ

Ε/Γ-Ο/Γ ΡΟΔΑΝΘΗ•Ε/Γ-Ο/Γ ΜΑΡΙΝΑ -
Ε/Γ-Ο/Γ ΑΝΘΗ-ΜΑΡΙΝΑ Ε/Γ ΡΟΜΙΑΝΤΑ

ΡΟΔΟΣ - ΠΕΙΡΑΙΑΣ

ΠΕΜΠΤΗ 21/04

ΑΝΘΗ-ΜΑΡΙΝΑ	17.00	ΚΩΣ (20.40)-ΠΕΙΡΑΙΑΣ (06.30)

ΠΑΡΑΣΚΕΥΗ 22/04

ΜΑΡΙΝΑ	12.00	ΠΕΙΡΑΙΑΣ (00.00)
ΡΟΔΑΝΘΗ	18.00	ΚΩΣ (22.10)-ΚΑΛΥΜΝΟΣ (21.40)-ΛΕΡΟΣ (01.00)- ΠΑΤΜΟΣ (02.30)-ΠΕΙΡΑΙΑΣ (11.50)

ΣΑΒΒΑΤΟ 23/04

ΑΝΘΗ-ΜΑΡΙΝΑ	17.00	ΚΩΣ (20.40)-ΛΕΡΟΣ (22.50)-ΠΑΤΜΟΣ (00.10)-ΠΕΙΡΑΙΑΣ (08.20)

ΚΥΡΙΑΚΗ 24/04

ΜΑΡΙΝΑ	15.00	ΣΥΜΗ (15.40)-ΤΗΛΟΣ (16.50)-ΝΙΣΥΡΟΣ (20.20)-ΚΩΣ (22.10)-ΚΑΛΥΜΝΟΣ (23.40)-ΑΣΤΥΠΑΛΑΙΑ (02.40)-ΠΕΙΡΑΙΑΣ (12.40)

ΔΕΥΤΕΡΑ 25/04

ΡΟΔΑΝΘΗ	16.00	ΚΩΣ (22.10)-ΚΑΛΥΜΝΟΣ (23.40)-ΛΕΡΟΣ (23.00)- ΠΑΤΜΟΣ (00.30)-ΠΕΙΡΑΙΑΣ (09.50)

ΤΡΙΤΗ 26/04

ΑΝΘΗ-ΜΑΡΙΝΑ	17.00	ΚΩΣ (20.40)-ΛΕΡΟΣ (22.50)-ΠΑΤΜΟΣ (00.10)-ΠΕΙΡΑΙΑΣ (08.20)

ΤΕΤΑΡΤΗ 27/04

ΡΟΔΑΝΘΗ	16.00	ΣΥΜΗ (17.40)-ΤΗΛΟΣ (19.50)-ΝΙΣΥΡΟΣ (21.20)-ΚΩΣ (23.10)-ΚΑΛΥΜΝΟΣ (00.40)-ΛΕΡΟΣ (02.00)-ΠΑΤΜΟΣ (03.30)-ΠΕΙΡΑΙΑΣ (12.50)

ΠΕΜΠΤΗ 28/04

ΑΝΘΗ-ΜΑΡΙΝΑ	08.00	ΠΕΙΡΑΙΑΣ (20.30)

ΠΑΡΑΣΚΕΥΗ 29/04

ΑΝΘΗ-ΜΑΡΙΝΑ	18.00	ΚΩΣ (21.40)-ΛΕΡΟΣ (23.50)-ΠΑΤΜΟΣ (01.10)-ΠΕΙΡΑΙΑΣ (09.20)

****ΠΡΟΣΦΟΡΑ****

Πακέτα εισιτηρίων άνω των 300,00 ευρώ, μπορείτε να τα εξοφλήσετε σε 4 άτοκες μηνιαίες δόσεις με την πιστωτική σας κάρτα VISA ή MASTER!
Η εταιρία G.A. FERRIES σας ενημερώνει ότι η έκπτωση 50% (πολύτεκνοι-στρατιωτικοί-ανάπηροι κ.τ.λ.) ισχύει για όλες τις θέσεις.

Πληροφορίες στο κεντρικό πρακτορείο

TSAGARIS TRAVEL

και στον ταξιδιωτικό σας πράκτορα
Τηλ. (22410) 35066-36170, FAX: 22410-28597

ΧΠ589

Άφησε καλές εντυπώσεις

Πολύ καλές εντυπώσεις άφησε στην Ολλανδία και πιο συγκεκριμένα στην ομάδα της Βααλβάικ, ο **Στέργος Φελεγκάκης** , όπου βρέθηκε για μια εβδομάδα περίπου, συμμετέχοντας στις καθημερινές διπλές προπονήσεις που πραγματοποιούνταν.

Ο προπονητής της ολλανδικής ομάδας, Έρβιν Κούμαν, διαπίστωσε πως ο νεαρός Ροδίτης διαθέτει καλά στοιχεία, αλλά τη συγκεκριμένη περίοδο στην άμυνα η Βααλβάικ έχει συμπληρωμένες τις θέσεις κι έτσι ο Κούμαν του ζήτησε να του στείλει στοιχεία σε ποια ομάδα θα πάει, για να τον παρακολουθεί.

Από την Κυριακή ο Φελεγκάκης βρίσκεται στο νησί μας για τις ημέρες του Πάσχα, ενώ στη συνέχεια θα μεταβεί στην Αθήνα για να συνεχίσει τις σπουδές του και ταυτόχρονα τις προπονήσεις στη νυν ομάδα του, το Κορωπί.

Βέβαια υπάρχει και η πρόταση από την Σιριάσκα της Σουηδίας (ομάδα Γ' κατηγορίας), την οποία σκέφτεται σοβαρά ο Φελεγκάκης. Όμως υπάρχει αρκετό περιθώριο να το σκεφτεί, μέχρι τον Ιούνιο.

Το ανακοίνωσε και επίσημα

• Ο Γιάννης Καμπούρης επιβεβαίωσε το ρεπορτάζ της «Α.Γ.» για αποχώρησή του από τον πάγκο του Διαγόρα Β., στην χοροεσπερίδα που διοργανώθηκε το Πάσχα στο Βάτι.

Κι επίσημα παρελθόν από τον πάγκο του Διαγόρα Β. αποτελεί ο **Γιάννης Καμπούρης**, που στην χοροεσπερίδα η οποία διοργανώθηκε το Πάσχα στο Βάτι, ανακοίνωσε την αποχώρησή του, καθώς μετά την άνοδο του Διαγόρα της Ρόδου στην Γ' Εθνική, δεν μπορεί να είναι γυμναστής στη μια ομάδα και ταυτόχρονα προπονητής στην άλλη, αφού δεν υπάρχει το χρονικό περιθώριο για να τα συνδυάσει.

Έτσι διαλέγοντας τον μεγάλο Διαγόρα, μετά από 8 χρόνια αφήνει την ομάδα του χωριού του, για να δοκιμάσει τις δυνατότητες του σε μεγαλύτερη κατηγορία.



Τη στιγμή της ανακοίνωσης της απόφασης του, ευχαρίστησε όλους μ' όσους συνεργάστηκε όλα αυτά τα χρόνια τονίζοντας, πως έζησε πολλές καλές στιγμές.

Στην εκδήλωση του Διαγόρα Β. το παρόν έδωσε και ο δήμαρχος Ροδίων, **Γιώργος Γιαννόπουλος**, ενώ παραβρέθηκε και ο δήμαρχος Νότιας Ρόδου **Μανώλης Σαββής**.

Ακόμη το παρόν έδωσε και ο γ.γ. της ΕΠΣΔ, **Μιχάλης Βεργωτής**.

ΤΟΥΡΝΟΥΑ

Πασχαλιάτικη κούπα

• Σήμερα στο γήπεδο Κοσκινού η τελική φάση του παιδικού τουρνουά «Πάσχα 2005» με τη συμμετοχή των 8 φιναλίστ, Διαγόρα, ΑΕΡΑ, Φοίβο, Ρόδο, Νίκη Ρ., Αστέρα Π., Ήλιο(1), και Διγενή.

Η τελευταία ημέρα του παιδικού τουρνουά «Πάσχα 2005», διεξάγεται σήμερα στο γήπεδο Κοσκινού, εκεί που πραγματοποιήθηκε και η α' φάση.

Σήμερα θα γίνουν τα παιχνίδια της τελικής φάσης, στην οποία συμμετέχουν οι 8 ομάδες που προκρίθηκαν από τα ματς που έγιναν την Μεγάλη Τρίτη και Μ. Τετάρτη.

Οι ομάδες που θα βρεθούν στα Κοσκινού είναι, ο Διαγόρας, ο ΑΕΡΑ, ο Φοίβος, η Ρόδος, η Νίκη Ρ., ο Αστέρας Π., ο Ήλιος(1) και ο Διγενής.

Οι παραπάνω ομάδες έχουν χωρισθεί σε δύο ομίλους των 4 ομάδων. Οι ομάδες του κάθε ομίλου θα παίξουν όλες μεταξύ τους και οι δύο ομάδες που θα τερματίσουν πρώτες, θα τεθούν αντιμέτωπες στον Μεγάλο Τελικό, ενώ οι δύο δεύτερες των ομίλων θα παίξουν στον Μικρό Τελικό για τη διεκδίκηση της 3ης θέσης.

Οι δύο όμιλοι και το σημερινό πρόγραμμα έχει ως εξής:

Α' ΟΜΙΛΟΣ	Β' ΟΜΙΛΟΣ
1. Διαγόρας	1. Νίκη Ρόδου
2. Διγενής	2. ΑΣ Ρόδου
3. ΑΕΡΑ	3. Αστέρας Π.
4. Ηλιος 1	4. Φοίβος

Α' ΗΜΙΣΥ ΓΗΠΕΔΟΥ	ΩΡΑ	Β' ΗΜΙΣΥ ΓΗΠΕΔΟΥ
Διαγόρας - Διγενής	16.00	ΑΕΡΑ - Ηλιος 1
Νίκη Ρ. - ΑΣ Ρόδου	16.30	Αστέρας - Φοίβος
Διαγόρας - ΑΕΡΑ	17.00	Διγενής - Ηλιος
Νίκη Ρ. - Αστέρας Π.	17.30	ΑΣ Ρόδος - Φοίβος
Διαγόρας - Ηλιος 1	18.00	Διγενής - ΑΕΡΑ
Νίκη Ρ. - Φοίβος	18.30	ΑΣ Ρόδου - Αστέρας Π.

ΚΑΝΟΝΕΣ ΑΓΩΝΩΝ

1. Οι ομάδες θα απαρτίζονται από παιδιά-ποδ/στές που έχουν γεννηθεί τα έτη 1993-1994 καθώς και μικρότερης ηλικίας με ευθύνη των προπονητών των ομάδων.

2. Η ηλικία των παιδιών γεννηθέντων τα έτη 1993-1994 θα αποδεικνύεται μόνο με δελτία ατομικών στοιχείων και μεταβολών, ενώ αν χρησιμοποιηθούν παιδιά γεννηθέντα τα έτη 1995 και μετά μπορούν να αγωνίζονται και με πιστοποιητικά γέννησης με θεωρημένη φωτογραφία.

3. Οι ομάδες υποχρεούνται να προσκομίσουν συνολική κατάσταση υγείας των ποδοσφαιριστών με πρόσφατη θεώρηση γιατρού.

4. Σωματείου του οποίου οι παράγοντες, προπονητές, αθλητές και φίλαθλοι δημιουργήσουν επεισόδια θα αποβάλλεται αυτόματα από την συνέχεια του Τουρνουά.

5. Σε περίπτωση που διαπιστωθεί από την Επιτροπή "Πλαστοπροσωπεία" το σωματείο αποβάλλεται άμεσα και δεν δικαιούται να λάβει μέρος στο επόμενο τουρνουά της ΕΠΣΔ. Παράλληλα του επιβάλλεται χρηματικό πρόστιμο 300 ευρώ.

6. Το τουρνουά θα διεξαχθεί σε δύο φάσεις.

Από την α' φάση θα περάσουν οι τέσσερις πρώτες ομάδες από κάθε όμιλο στην τελική φάση η οποία θα διεξαχθεί στις 4-5-2005 στο ίδιο γήπεδο.

7. Οι αγώνες θα διεξάγονται ταυτόχρονα στα 2 ήμισυ του γηπέδου (κατά πλάτος) που θα είναι ειδικά διαμορφωμένο.

8. Κάθε ομάδα θα αγωνίζεται με οκτώ ποδοσφαιριστές (7+1 τερματοφύλακας) και δύναται να δηλώνει έως δεκαέξι (16) ποδοσφαιριστές στο φύλλο αγώνος. Οι αλλαγές θα είναι ελεύθερες χωρίς όμως ο ποδοσφαιριστής που θα αντικατασταθεί να έχει δικαίωμα να αγωνισθεί ξανά στον ίδιο αγώνα.

9. Διάρκεια κάθε αγώνα θα είναι 20 λεπτά (10 ανά ημίχρονο με 5λεπτη ανάπαυλα).

10. Κάθε ομάδα θα αγωνισθεί με όλους τους αντιπάλους του ομίλου της και η πρόκριση στους τελικούς θα γίνει μέσα από βαθμολογία.

Σε περίπτωση ισοβαθμίας 2 ή και περισσοτέρων ομάδων υπολογίζονται τα αποτελέσματα που έφεραν στους μεταξύ τους αγώνες.

Εάν οι ομάδες έφεραν τα ίδια αποτελέσματα θα υπολογισθεί η συνολική διαφορά τερμάτων.

Σε περίπτωση πάλι ισοβαθμίας θα προκριθεί η ομάδα που πέτυχε τα περισσότερα τέρματα.

Αν και εκεί έχουμε ισοβαθμία τότε οι ομάδες θα εκτελέσουν από τρία πέναλτι.

11. Ελεύθερο λάκτισμα τέρματος και επιθετικό φάουλ εκτελείται από το ύψος της περιοχής των 13 μέτρων.

12. Οφσάιντ θα υπάρχει σε απόσταση 13 μέτρων από την τελική γραμμή (ύψος μεγάλης περιοχής).

13. Οι αλλαγές ποδοσφαιριστών γίνονται από τους προπονητές χωρίς προειδοποίηση των διαιτητών. Ο ποδοσφαιριστής θα εισέρχεται αφού βγει ο αντικατασταθείς ποδοσφαιριστής. Σε περίπτωση που δεν γίνει αυτό ο διαιτητής τιμωρεί την ομάδα με τεχνική ποινή.

14. Κάθε ομάδα έχει την υποχρέωση να βρίσκεται στο γήπεδο μισή ώρα τουλάχιστον από τον προγραμματισμένο αγώνα της. Τα σωματεία υποχρεούνται να έχουν τουλάχιστον 3 μπάλες Νο 4.

15. Μπλε κάρτα (φαίρ πλέι).

Οι διαιτητές των αγώνων του τουρνουά θα δείχνουν μπλε κάρτα σε ποδοσφαιριστές που με τις ενέργειες τους προάγουν το "ευ αγωνίζεσθε".

ΕΠΑΘΛΑ

1. Σε όλους τους συμμετέχοντες αθλητές θα απονεμηθεί ειδικό δίπλωμα συμμετοχής. Καθώς και στους διαιτητές που θα διευθύνουν τους αγώνες.



Το γήπεδο Κοσκινού θα πλημμυρίσει και σήμερα από λιλιπούτειους άσους.

2. Στις 4 πρώτες ομάδες των τελικών θα δοθεί από 1 κύπελλο.

3. Ειδικό έπαθλο θα δοθεί στην ομάδα που θα συγκεντρώσει τις περισσότερες μπλε κάρτες και η συμπεριφορά των υπευθύνων, προπονητή και των φιλάθλων θα είναι άψογη έτσι όπως αρμόζει στους αγώνες της ηλικίας αυτής.

Γιατρό για τους αγώνες του τουρνουά θα ορίσει η ΕΠΣΔ.

Πώς έφτασαν τους 8

• Τα παιχνίδια που έδωσαν οι 8 φιναλιστ κατά τη διάρκεια της α' φάσης.

Οι ομάδες που ξεκίνησαν το τουρνουά ήταν 18 και χωρίσθηκαν σε 4 υποόμιλους. Από κάθε υποόμιλο προκρίθηκαν δύο ομάδες. Τα παιχνίδια και οι βαθμολογίες της α' φάσης:

Οι ομάδες που ξεκίνησαν το τουρνουά ήταν 18 και χωρίσθηκαν σε 4 υποόμιλους. Από κάθε υποόμιλο προκρίθηκαν δύο ομάδες.

Τα παιχνίδια και οι βαθμολογίες της α' φάσης:

Α' ΥΠΟΟΜΙΛΟΣ

Ιάλυσος - Διαγόρας	0-0
Δωριέας - Ηρακλής Μ.	0-0
Φοίβος - Ιάλυσος	0-0
Διαγόρας - Δωριέας	2-0
Ιάλυσος - Ηρακλής Μ.	2-2
Δωριέας - Φοίβος	0-3
Διαγόρας - Ηρακλής Μ.	3-0
Ιάλυσος - Δωριέας	0-3
Ηρακλής Μ. - Φοίβος	0-3
Φοίβος - Διαγόρας	0-1

ΒΑΘΜΟΛΟΓΙΑ

1. Διαγόρας	10	6-0
2. Φοίβος	7	6-1
3. Ιάλυσος	3	2-5
4. Ηρακλής Μ.	2	2-8
5. Δωριέας	1	0-8

Προκρίθηκαν για την τελική φάση ο Διαγόρας και ο Φοίβος.

Β' ΥΠΟΟΜΙΛΟΣ

Ηλιος (2) - Ορφέας	2-0 ά.α.
Ρόδος - Ευκλής	3-0
Ηλιος (2) - ΑΕΡΑ	0-6
Ρόδος - Ορφέας	0-3
Ευκλής - Ηλιος (2)	7-0
Ρόδος - ΑΕΡΑ	0-1
Ορφέας - Ευκλής	0-2 ά.α.
Ηλιος (2) - Ρόδος	0-4
ΑΕΡΑ - Ευκλής	1-0
Ορφέας - ΑΕΡΑ	0-2 ά.α.

ΒΑΘΜΟΛΟΓΙΑ

1. ΑΕΡΑ	12	10-0
2. Ρόδος	6	7-4
3. Ευκλής	6	9-4
4. Ηλιος	3	2-17
5. Ορφέας	-6	3-6

Γ' ΥΠΟΟΜΙΛΟΣ

Ασκληπειό-Ηλιος (1)	0-1
Ασκληπειό-Κλεάνθης	0-3
Κλεάνθης-Νίκη Ρ.	1-4
Ηλιος (1)-Νίκη Ρ.	1-2
Ασκληπειό-Νίκη Ρ.	0-7
Ηλιος (1)-Κλεάνθης	1-0

ΒΑΘΜΟΛΟΓΙΑ

1. Νίκη Ρ.	9	13-2
2. Ηλιος (1)	**6**	**2-2**
3. Κλεάνθης	3	3-5
4. Ασκληπειό	0	0-11

Προκρίθηκαν Νίκη Ρ. και Ηλιος



Ο Αστέρας Π. Προκρίθηκε σημειώνοντας μόνο νίκες

Δ' ΥΠΟΟΜΙΛΟΣ

Αστέρας Π.-Απόλλων Απ.	1-0
Διγενής-Απόλλων Κ.	3-0
Αστέρας Π.-Διγενής	5-2
Απόλλων Απ.-Απόλλων Κ.	4-0
Αστέρας Π.-Απόλλων Κ.	3-0
Απόλλων Απ.-Διγενής	1-2

ΒΑΘΜΟΛΟΓΙΑ

1. Αστέρας Π.	9	9-0
2. Διγενής	**6**	**7-6**
3. Απόλλων Απ.	3	5-3
4. Απόλλων Κ.	0	0-10

ΜΠΑΣΚΕΤ-ΒΟΛΕΪ

Άνοιξαν νέες προοπτικές

• Στην Ρόδο προετοιμάζονται οι Ισπανοί αργυροί Ολυμπιονίκες της Αθήνας στο Μπιτς Βόλεϊ, με άλλα τρία ζευγάρια. Στόχος της ΤΕ Πετοσφαίρισης είναι να αναδειχθεί το νησί σε μόνιμο σταθμό προετοιμασίας των κορυφαίων αθλητών.

Μπορεί η διοργάνωση του φετινού σιρκουί του Παγκόσμιου Πρωταθλήματος Μπιτς Βόλεϊ να έμεινε στην Αθήνα με την δικαιολογία της αξιοποίησης των ολυμπιακών εγκαταστάσεων, ωστόσο αν και η Ρόδος έχασε ένα σημαντικό όπλο προβολής σε διεθνές επίπεδο, αρχίζει να αξιοποιεί την παρακαταθήκη που της άφησαν οι μεγάλες διοργανώσεις των τελευταίων ετών ανοίγοντας νέους δρόμους στο ζητούμενο της ανάπτυξης και της προώθησης του αθλητικού τουρισμού.

Όπως αποκάλυψε σε χθεσινή εκπομπή του ραδιοφωνικού σταθμού ΤΟΠ FM ο πρόεδρος της Τοπικής Επιτροπής Πετοσφαίρισης, **Δημήτρης Τσοπανάκης,** το γήπεδο που δημιουργήθηκε στις εγκαταστάσεις του ΡΟΑ δίπλα στην παραλία Έλλη αρχίζει να αξιοποιείται και να αποτελεί έναν από τους σταθμούς γνωστών αθλητών του Μπιτς Βόλεϊ, στο πλαίσιο της προετοιμασίας τους ενόψει των μεγάλων διεθνών διοργανώσεων.

Η αρχή έγινε από τους αθλητές της ομάδας βόλεϊ του Διαγόρα, **Μιχαλόπουλο** και **Ξενάκη,** οι οποίοι μετά την άνοδο της ομάδας τους στην Γ' Εθνική κατηγορία έχουν αφοσιωθεί στις καλοκαιρινές τους υποχρεώσεις, ενώ και με την δική τους συνδρομή τους ακολούθησαν στην Ρόδο άλλα τρία ζευγάρια, με το ένα να είναι για αυτόγραφα!

Εδώ και λίγες μέρες βρίσκονται στο νησί και προπονούνται στο γήπεδο του ΡΟΑ οι αργυροί Ολυμπιονίκες της Αθήνας **Χερέρα** και **Ραούλ Μέσα** από την Ισπανία, μαζί με τους αυστριακούς **Πλάουελ** και **Χούπερ.**

Η τρίτη από τις συνολικά τέσσερις ομάδες που δουλεύουν στην Ρόδο είναι «γαλανόλευκη» και αποτελείται από τους **Μούρτζιο** και **Κνάπεκ.** Το βήμα που επιχείρησε η Ρόδος στον τομέα της φιλοξενίας της προετοιμασίας των αθλητών του Μπιτς Βόλεϊ είναι ιδιαίτερα σημαντικό, αν αναλογιστεί κανείς πως ο βασικός όγκος των παικτών επιλέγουν για την προετοιμασία τους ακόμα και χώρες όπως η Βραζιλία και η Αργεντινή και μάλιστα με δικά τους έξοδα, τα οποία έχουν πλέον την δυνατότητα να μεταφέρουν προς όφελος της Ρόδου, που απλά διαθέτει τις εγκαταστάσεις και παρέχει κάθε είδους διευκόλυνση.

Όπως υπογράμμισε ο **Δημήτρης Τσοπανάκης,** η προσπάθεια των ανθρώπων της Τοπικής Επιτροπής Πετοσφαίρισης και φυσικά και της Τοπικής Αυτοδιοίκησης αποκτά συγκεκριμένες κατευθύνσεις και του χρόνου είναι βέβαιο πως η Ρόδος θα αποτελέσει την κύρια επιλογή περισσότερων και διασημότερων αθλητών και αθλητριών, γεγονός που αναμένεται να συμβάλει αποφασιστικά και στην επιστροφή των μεγάλων διοργανώσεων.

Τα ζευγάρια που βρίσκονται στο νησί θα προπονούνται μέχρι και τις 12 Μαΐου, οπότε και θα αναχωρήσουν για την Αλάνια της Τουρκίας, όπου θα λάβουν μέρος στο τουρνουά του Πανευρωπαϊκού Πρωταθλήματος του Μπιτς Βόλεϊ, ενώ ο επόμενος σταθμός τους θα είναι η Κίνα, όπου θα διεξαχθεί το σιρκουί του Παγκόσμιου Πρωταθλήματος.

Ποδαρικό στα δύσκολα

• Το πανίσχυρο Ηράκλειο αντιμετωπίζει σήμερα ο Ιπποκράτης στην πρεμιέρα των υποχρεώσεών του για το Πανελλήνιο Πρωτάθλημα Μπάσκετ Εφήβων.

Στα βαθιά νερά του Πανελλήνιου Πρωταθλήματος Εφήβων πέφτει σήμερα ο Ιπποκράτης, ο οποίος στην προσπάθειά του να προκριθεί στην τελική φάση της διοργάνωσης, είναι υποχρεωμένος να κοιτάξει στα μάτια το πανίσχυρο Ηράκλειο και να πάρει το πρώτο του ροζ φύλλο.

Το έργο των παικτών του κωακού συλλόγου δεν είναι εύκολο, αφού ο σημερινός του αντίπαλος στο παιχνίδι που θα ξεκινήσει στις 5:45 το απόγευμα στο κλειστό γυμναστήριο του Μετς, διαθέτει μία ομάδα που τα προγνωστικά την θέλουν να τερματίζει στην πρώτη θέση του ομίλου.

Πάντως, η αισιοδοξία δεν λείπει από το στρατόπεδο του Ιπποκράτη και τα μέλη της αποστολής αντιμετωπίζουν με αισιοδοξία όχι μόνο το σημερινό παιχνίδι, αλλά και συνολικά την παρουσία της ομάδας στο Πανελλήνιο Πρωτάθλημα.

Προπονητικό διήμερο ανάπτυξης

• Συνολικά δεκατέσσερις αθλητές καλεί την Πέμπτη και την Παρασκευή η ΤΕ ΕΟΚ Δωδεκανήσου για προπόνηση στο Βενετόκλειο στο πλαίσιο του αναπτυξιακού της προγράμματος.

Προπονητικό διήμερο διοργανώνει την ερχόμενη Πέμπτη και Παρασκευή στο Βενετόκλειο Δημοτικό Κλειστό Γυμναστήριο της Ρόδου η ΤΕ ΕΟΚ Δωδεκανήσου στο πλαίσιο του αναπτυξιακού της προγράμματος.

Το αυριανό πρόγραμμα περιλαμβάνει διπλή προπόνηση, από τις 12:30 μέχρι τις 2:30 το απόγευμα και από τις 9 μέχρι τις 10:45 το βράδυ, ενώ η προπόνηση της Παρασκευής έχει προγραμματιστεί από τη 1 μέχρι τις 3 το απόγευμα.

Στο προπονητικό διήμερο έχουν προσκληθεί οι παρακάτω αθλητές:

Τριτσάρης Παντελής (ΑΕ Δικαίου), **Χατζηβασίλης Φάνης** (ΑΕ Δικαίου), **Χρύσης Αντώνης** (Ιπποκράτης), **Λιοδάκης Γιώργος** (Ιπποκράτης), **Καλαποδάκης Σπύρος** (Κολοσσός), **Κωσταρίδης Παντελής** (Κολοσσός), **Δαλιάνης Γιώργος** (Ελπίς), **Μιχαήλ Γιώργος** (Κολοσσός), **Μέντος Παναγιώτης** (Κολοσσός), **Δανάς Γιώργος** (Κολοσσός), **Αρφαράς Σπύρος** (Κολοσσός), **Ζαμαντάκης Σελτσούκ** (Κολοσσός), **Λυπημένος Δημήτρης** (Κολοσσός), **Στυλιανός Αντώνης** (Κολοσσός).

«Μόνο για πάρτι μας»!

• Ο Βασίλης Φραγκιάς και οι παίκτες του Κολοσσού δίνουν το σύνθημα για την φιέστα του Σαββάτου κόντρα στο Παλαιό Φάληρο, που καίγεται για τους βαθμούς της παραμονής. Άριστοι επαγγελματίες οι «θαλασσί», ήταν συνεπέστατοι στο πρώτο ραντεβού μετά το Πάσχα και δεν λυπήθηκαν να ιδρώσουν.



Είναι οι απόλυτοι επαγγελματίες και το δείχνουν σε κάθε ευκαιρία. Παρά το γεγονός ότι έκαναν το όνειρο ετών για την άνοδο του Κολοσσού στην Α1 κατηγορία πραγματικότητα, παρά το γεγονός ότι έπαιξαν το καλύτερο μπάσκετ στο φετινό πρωτάθλημα της Α2, παρά το γεγονός ότι η καθολική αναγνώριση της Ελληνικής μπασκετικής οικογένειας θα τους επέτρεπε ακόμα και να χαλαρώσουν εκλαμβάνοντας τις γιορτές του Πάσχα ως μία δίκαιη «κατάπαυση του πυρός» μεγαλύτερης του επιτρεπόμενου διάρκειας, κανένας από τους παίκτες του Κολοσσού δεν διανοήθηκε να χαρίσει στον εαυτό του μία σταγόνα λιγότερο ιδρώτα. Στο πρώτο ραντεβού της Λαμπρής Δευτέρας, όπως και χθες, ήταν άπαντες παρόντες και μάλιστα στην κατάσταση που είχε την μάλλον...κρυφή ελπίδα να τους βρει ο **Βασίλης Φραγκιάς.**

Ζύγισμα δεν χρειάστηκε, ούτε ιδιαίτερες παραινέσεις για να ενταθούν οι ρυθμοί, αφού όλοι έδειξαν με το πρώτο πάτημα στο παρκέ πως ουσιαστικά δεν πέρασε ούτε μία μέρα από την στιγμή που το άφησαν για να ξεκουραστούν. Άλλωστε, το κίνητρο είναι διπλό.

Στο τελευταίο παιχνίδι της χρονιάς κόντρα στο Παλαιό Φάληρο, το οποίο θα ξεκινήσει στις 5:30 το απόγευμα του ερχόμενου Σαββάτου, υπάρχει ένα πρωτάθλημα για να κατακτηθεί και ένας κόσμος που θέλει να αποθεώσει τους θριαμβευτές και να ολοκληρώσει το φετινό του όνειρο παρακολουθώντας άλλον έναν θρίαμβο συνοδευόμενο από άλλη μία εμφάνιση που θα ενθουσιάσει αλλά και θα τον γεμίσει με υποσχέσεις για την νέα χρονιά στα σαλόνια.

Στην μέση, λοιπόν, υπάρχει μία φιέστα και ο Κολοσσός δεν δείχνει να διατεθειμένος να χαλάσει την διάθεσή του ούτε από την πραγματικότητα ότι είναι ο ρυθμιστής στην μάχη της παραμονής στην κατηγορία.

Το Παλαιό Φάληρο παίζει στο παιχνίδι του Σαββάτου το τελευταίο του χαρτί, όμως όπως τονίζει ο **Βασίλης Φραγκιάς,** αυτό δεν είναι πρόβλημα του Κολοσσού, που θέλει και το πρωτάθλημα να πάρει αλλά και να φτάσει στο εντός έδρας εντυπωσιακό 13-0: «Για το μόνο πράγμα που παίζουμε είναι ο Κολοσσός. Δεν μας νοιάζει τίποτα άλλο.

Θα παίξουμε μόνο για τον Κολοσσό, όπως έχουμε αποδείξει στους 25 φετινούς αγώνες.

Θέλουμε να τελειώσουμε με το 13-0 στην έδρα μας, όπως βάλαμε στόχο από το ξεκίνημα του φετινού πρωταθλήματος. Θέλουμε όλοι εκείνοι που θα έρθουν στο γήπεδο για να γιορτάσουν την άνοδο να μην έχουν κανέναν λόγο να φύγουν με λιγότερη χαρά».

ΕΝΟΙΚΙΑΣΕΙΣ

συνέχεια από την προηγούμενη

ΕΝΟΙΚΙΑΖΕΤΑΙ σε ήσυχη περιοχή, πάνω στο κύμα στην παραλία Ιξιάς επιπλωμένο δωμάτιο με ενοίκιο 180 ευρώ στο οποίο συμπεριλαμβάνονται νερό - ρεύμα. Πληρ. τηλ. 2241021430, 6948108636 MXP12344

ΕΝΟΙΚΙΑΖΟΝΤΑΙ διαμερίσματα 50 τ.μ. επιπλωμένα με air condition, τηλεόραση, απέναντι στο MIRA MARE, δίπλα στο σούπερ μάρκετ Ιαλυσός. Πληρ. τηλ. 22410-20105, 90163 MZT190420

ΕΝΟΙΚΙΑΖΟΝΤΑΙ: α) **γκαρσονιέρα** και β) **studios** πλήρως εξοπλισμένα στο Ανω Ροδίνι-Στοκχόλμης 6. Πληρ. τηλ. 2241061628, 6944410537 MZT180425

ΕΝΟΙΚΙΑΖΕΤΑΙ δυάρι επιπλωμένο στο δρόμο για παραλία Ιαλυσού. Πληρ. τηλ. 2241094160 MZT180401

ΕΝΟΙΚΙΑΖΟΝΤΑΙ επιπλωμένα **studios** 40 τ.μ. με: πολυκουζινάκι, a/c ψύξη θέρμανση, τηλέφωνο, ιδιωτικό πάρκιν, 200 μ. από Βερόπουλο, Lidl, Μαρινόπουλο. Πληρ. τηλ. 2241034523 MAT001127

ΕΝΟΙΚΙΑΖΟΝΤΑΙ 4 ΠΟΛΥΤΕΛΗ STUDIOS ΓΙΑ ΕΝΑ Ή ΔΥΟ ΑΤΟΜΑ, ΣΤΗΝ ΠΑΡΑΛΙΑ ΙΑΛΥΣΟΥ, ΠΛΗΡΩΣ ΕΠΙΠΛΩΜΕΝΑ, ΕΥΡΥΧΩΡΑ, ΜΕ ΑΝΕΤΕΣ ΒΕΡΑΝΤΕΣ ΜΕ ΠΟΛΥΚΟΥΖΙΝΑΚΙ, AIR-CONDITION, ΗΛΙΑΚΟ ΘΕΡΜΟΣΙΦΩΝΑ, ΙΔΙΟΧΡΗΣΤΗ ΘΕΣΗ ΣΤΑΘΜΕΥΣΗΣ. ΜΗΝΙΑΙΟ ΜΙΣΘΩΜΑ 275 ΕΥΡΩ. ΠΛΗΡ. ΕΥΣΤΑΘΙΟΥ - ΕΥΡΩΚΤΗΜΑΤΙΚΗ, ΕΘΝΙΚΗΣ ΑΝΤΙΣΤΑΣΕΩΣ 83 (ΠΡΩΗΝ ΑΝΝΗΣ ΜΑΡΙΑΣ). ΤΗΛ. 22410 73819-74917, 6946/103929 ΧΠΕ091

ΕΝΟΙΚΙΑΖΕΤΑΙ κατάστημα 100 τ.μ. επί της οδού Καποδιστρίου 60-62 κατάλληλο για έκθεση. Πληρ. τηλ. 2241022191 ΜΟΟ56

ΑΠΟΘΗΚΕΣ ΣΤΗΝ ΙΑΛΥΣΟ, ΕΝΟΙΚΙΑΖΟΝΤΑΙ 1) ΑΠΟΘΗΚΕΥΤΙΚΟΙ ΧΩΡΟΙ ΑΠΟ 100 ΕΩΣ 2000 Τ.Μ. ΚΑΙ ΥΨΟΣ 8 Μ. ΑΣΦΑΛΕΙΣ ΜΕ ΜΕΓΑΛΟΥΣ ΧΩΡΟΥΣ ΔΙΑΚΙΝΗΣΗΣ ΦΟΡΤΩΣΗΣ ΚΑΙ ΕΚΦΟΡΤΩΣΗΣ ΠΡΟΪΟΝΤΩΝ, 2) ΥΠΑΙΘΡΙΟΙ ΧΩΡΟΙ ΠΕΡΙΦΡΑΓΜΕΝΟΙ, ΑΣΦΑΛΕΙΣ, ΚΑΤΑΛΛΗΛΟΙ ΓΙΑ ΑΠΟΘΗΚΕΥΣΗ ΠΡΟΪΟΝΤΩΝ ΣΕ ΠΑΛΕΤΕΣ. ΠΛΗΡ. ΤΗΛ. (22410)38400 ΑΠΟ ΔΕΥΤΕΡΑ ΕΩΣ ΠΑΡΑΣΚΕΥΗ 08.00-15.00 κ. ΓΙΩΤΑ ΧΠΕ1912

ΕΝΟΙΚΙΑΖΟΝΤΑΙ στα Τριάντα πλησίον super market "Μαρινόπουλος" δίχωρα, πλήρως επιπλωμένα **διαμερίσματα** με δύο μπαλκόνια, κλιματισμό, ηλιακό θερμοσίφωνα, ευρύχωρο πάρκιν. Τιμή 260 ευρώ. Πληρ. τηλ. 2241022328, 6947286406 MZT070422

ΕΝΟΙΚΙΑΖΟΝΤΑΙ 4 πολυτελείς **γκαρσονιέρες** 2 δωματίων, ηλιακό θερμοσίφωνα, αιρκοντίσιον, ηλεκτρ. συσκευές, 1ο χλμ. Τσαΐρι-αεροδρομ. τηλ. 6936113132 MAT001012(2)

πωλησεις-αγορες ακινητων & επιχειρησεων

ΠΩΛΕΙΤΑΙ μεζονέτα στην Ιαλυσό 2όροφη ανισόπεδα επίπεδα 115 τ.μ. κήπος μπρος - πίσω, τζάκι, πάρκιν κ.λπο. μετρητοίς, πολύ συμφέρουσα. Πληρ. τηλ. 2241091276, 6946748524 ιδιοκτήτης MZT030517

ΠΩΛΕΙΤΑΙ από ιδιώτη, **οροφοδιαμέρισμα** νεόδμητο α' ορόφου, ανεξάρτητο, πολυτελούς κατασκευής στην Ιξιά, 3 υπνοδωμάτια, μεγάλο σαλόνι με θέα, θάλασσα, κουζίνα, λουτρό (υδρομασάζ, αερομασάζ), WC, αποθήκη σύστημα ενδοδαπέδιας θέρμανσης, κλιματισμός, σύστημα εξαερισμού. Τιμή μετρητοίς 190.000 ευρώ. Πληρ. τηλ. 6945581870 κ. Νίκο MZT290409

ΠΩΛΕΙΤΑΙ

α) **διαμέρισμα** καινούργιο στην Ιξιά με δύο υπνοδωμάτια, σαλόνι, κουζίνα, λουτρό, χώρο στάθμευσης, ηλιακό θερμοσίφωνα, θέρμανση, λόγω αναχώρησης σε λογική τιμή

β) προνομιακό **κατάστημα** στην Αννης Μαρίας με 12 μέτρα βιτρίνα.

Ευρωπαϊκή Επενδυτική

τηλ. 2241039300-6977582152 κο Θεόφιλο

MZT030533

ΤΣΟΥΡΟΥΝΑΚΗΣ Κεφάλαιο

Κτηματομεσιτικό Γραφείο

Γ. ΣΕΦΕΡΗ 12 (παραπλεύρως ΜΗΔΙΑ)
ΤΗΛ/FAX.: (22410) 60060
www.e-kefaleo.com

ΠΩΛΗΣΕΙΣ ΑΚΙΝΗΤΩΝ

ΔΙΑΜΕΡΙΣΜΑΤΑ

❑45 τ.μ,ισόγειο,1 υπν/τιου , καινούριο, Καρακόνερο , 24,5εκ - 71.900 €

❑50 τ.μ,1ου,1 υπν/τιου , καινούριο, Τριάντα, 27εκ - 79.236€

❑57 τ.μ,1ου ,1 υπν/τιου , καινούριο, Ανάληψη, 29εκ - 85.106 €

❑70 τ.μ,1ου,2 υπν/τιων Αγ.Ιωάννη, 27εκ – 79.236 €

❑70 τ.μ,1ου, 2 υπν/τιων , καινούριο, Τριάντα, 37εκ - 108.584 €

❑73 τ.μ,1ου, 2 υπν/τιων , καινούριο, Ιξιά, 33εκ - 96.845 €

❑77τ.μ 2ου, 2 υπν/τιων, καινούριο, πάρκιν, Καναδά ,47 εκ-137.931€

❑80 τ.μ, ισόγειο, 2υπν/τιων, γκαράζ ,καινούριο, Ιξιά 40 εκ-117.388€

❑80 τ.μ, 1ου, 2υπν/τιων, Κένεντυ 41 εκ- 117.388 €

❑85τ.μ,1ου ,2 υπν/τιων, καινούριο,πάρκιν Αραπάκι, 49εκ - 143.800 €

❑ 85τ.μ,1ου ,2 υπν/τιων, καινούριο, Ροδίνι, 49εκ - 143.800 €

❑86τ.μ, 2ου, 2 υπν/τιων , καινούριο, Καρακόνερο, 46.5εκ - 136.463 €

❑100 τ.μ ,1ου ,3υπν/τιων, γκαράζ, καινούριο, Ιξιά 52 εκ-152.604 €

❑110 τ.μ, 3ου, 3 υπν/τιων , λούξ, Ροδίνι 61εκ -179.000 €

❑116 τ.μ,1ου,3 υπν/τιων , καινούριο,πάρκιν, Αραπάκι 65εκ - 190.755 €

❑120 τ.μ, ρετιρέ, 3 υπν/τιων καινούριο, πάρκιν, Αν.Μαρίας 80 εκ - 234.776 €

ΜΕΖΟΝΕΤΕΣ-ΜΟΝ/ΚΙΕΣ

❑ 90 τ.μ , μεζονέτα , μπετά, 1.000 τ.μ οικόπεδο, θέα Κοσκινού 40 εκ-117.388 €

❑ 125 τ.μ ,μεζονέτα , μπετά, 250 τ.μ αυλή Τριάντα 40 εκ-117.388 €

❑ 170 τ.μ ,μεζονέτα , μπετά , 200 τ.μ αυλή Τριάντα 42 εκ-123.257 €

❑ 176 τ.μ ,μεζονέτα ,μπετά σε 1.350 τ.μ οικόπεδο Τρείς 40εκ-117.388 €

❑ 187 τ.μ, μεζονέτα , 3υπν/τιων, σε 2 στρέματα,Τριάντα 121εκ-355.099 €

❑ 200 τ.μ ,μεζονέτα μ/σοβά , 3 υπν/τιων ,300 τ.μ οικόπεδο Τριάντα 56εκ-164.343 €

❑ 224 τ.μ ,μεζονέτα , 3 υπν/τιων ,καινούρια 300 τ.μ οικόπεδο Τριάντα 80εκ-234.776 €

❑203 τ.μ ,μεζονέτα , 3υπν/τιων , σε 2 στρέμα-τα,Τριάντα 131εκ-384.446€

ΟΙΚΟΠΕΔΑ

❑1.000τ.μ,με την άδεια, Κοσκινού 24εκ-70.432€

ΕΠΑΓΓΕΛ/ΚΟΙ ΧΩΡΟΙ

❑ Κατάστημα 180τ.μ ,συν 110τ.μ πατάρι, Καρακόνερο 170 εκ-500.000 €

❑ Αποθήκη 95τ.μ, σοβά, ράμπα, Καρακόνερο 16 εκ-46.955 €

ΧΠ1629

ΠΩΛΟΥΝΤΑΙ

1. 5.500 τ.μ. ευρύτερη περιοχή Φαληρακίου πραγματική ευκαιρία
2. 40.000 τ.μ. Φαληράκι πραγματική ευκαιρία
3. 6000 τ.μ. παραλία Φαληρακίου
4. 5500 τ.μ. παραλία Σορωνής
5. 60 τ.μ. ισογ. + 60 τ.μ. όροφος (κατάστημα και οικία) ευκαιρία - Καλυθιές
6. 45 τ.μ. οικία ανακαινισμένη - Απόλλωνα
7. 100 τ.μ. διαμέρισμα Καρακόνερο - καλή τιμή
8. 65 τ.μ. γραφείο ορόφου - κεντρικότατο πόλεως

ΕΝΟΙΚΙΑΖΟΝΤΑΙ

1. 45 τ.μ. κατάστημα Φαληράκι - Ερμού
2. 35 τ.μ. δίχωρες γκαρσονιέρες - κέντρο πόλεως
3. 80 τ.μ. διαμ/σμα Καλυθιές και πόλη
4. Μονόχωρα - δίχωρα studios - Καλυθιές - Φαληράκι - πόλη
5. 80 κλινών ξενοδοχείο Αφάντου-με συμβόλαια
6. 100 κλινών ξενοδοχείο Φαληράκι - πολύ καλή τιμή

ΚΤΗΜΑΤΟΜΕΣΙΤΙΚΟ ΓΡΑΦΕΙΟ
ΝΙΚΟΣ ΧΑΤΖΗΔΙΑΚΟΣ
ΤΗΛ. 2241032885, 32886 ΚΙΝ. 6977570105

MZT001217(1)

Ευρωπαϊκή Επενδυτική

Κτηματομεσιτικό Γραφείο
Θεόφιλος Κλωνάρης
Εθνικής Αντίστασης 48 τηλ.2241039300,κιν.6977582152

ΔΙΑΜΕΡΙΣΜΑΤΑ:

Γκαρσονιέρα σχεδόν καινούργια με πλήρη επίπλωση & εξοπλισμό σε ήσυχη περιοχή	€ 105000
Διαμέρισμα Β ορόφου 90 τ.μ. στην Μητροπολη, με θέρμανση & τζάκι,Δανεια Δεκτά	€ 95000
Α' όροφος διπλοκατοικίας 103τ.μ. στον Νηρέα κατάλληλο για 2 γκαρσονιέρες	€ 102000
Διαμέρισμα 75 τ.μ. 2 υπνοδωματίων υπο κατασκευή με θέρμανση ,Κ.Υδραίου	€ 137000
Διαμέρισμα 85 τ.μ.με 2 υπνοδωμάτια,χώρο στάθμευσης και αποθήκη ΕΤΟΙΜΟΠΑΡΑΔΟΤΟ	€ 150000
Διαμέρισμα 3 υπνοδωματίων υπό κατασκευή με θέρμανση,Κ.Υδράιου	€ 155000
Διαμέρισμα πολυτελούς κατασκευης με 3 υπνοδωμάτια κοντά στον Μαρινόπουλο	€ 253000
Ρετιρέ διαμέρισμα 120τ.μ. με μεγάλες βεράντες και απεριόριστη θέα υπο κατασκευή	προνομιούχο

ΜΟΝΟΚΑΤΟΙΚΙΕΣ:

Μονοκατοικία 65τ.μ. στον Αρχάγγελο σε μαρμαροσοβά με 1 υπν/τιο	€ 55000
Μονοκατοικίες στην Ιξιά, κοντά στην Ρόδο 165 τ.μ. με 4 υπνοδωμάτια πολυτελούς κατασκευής	€ 280000
Μονοκατοικία ανεξάρτητη στην Ιαλυσό 200τ.μ. κοντά στην Θάλασσα πολυτελούς κατασκευής	€ 380000
Μονοκατοικία 250τ.μ. στην Ιαλυσό πάνω στο κύμα ,υπερπολυτελούς κατασκευής	
Μονοκατοικία στην Φιλέρημο,180τ.μ.,μοναδικής κατασκευής με οικοπεδο 1000τ.μ.λόγω αναχώρησης	
Μονοκατοικίες στα Κοσκινού σε ήσυχη περιοχή,υπο κατασκεύη με δυνατότητα επεμβάσεων	
Κατοικίες υπο κατασκευή στην Λαχανιά κατάλληλες για εξοχικές κατοικίες σε λογικές τιμές	

ΟΙΚΟΠΕΔΑ - ΚΑΤΑΣΤΗΜΑΤΑ:

Οικόπεδο 5300τ.μ.στην Λίνδο(Ψάλτους) με θέα κατάλληλο για κατοικία(ες)	€ 156000
Οικόπεδο 1000τ.μ. στο Τσαίρι με βιοτεχνικό χώρο 300τ.μ. σε θεμελίωση+300 όροφος	€ 100000
Οικόπεδο 3600 τ.μ.στην Λαχανιά οικοδομήσιμο με θέα στην θάλασσα	€ 63000
Οικοπεδο στο Γεννάδι(Άγιο Γεώργιο) 4000τ.μ. 100 μέτρα από τον κεντρικο δρόμο προς	€ 61000
Οικόπεδο 4000τ.μ. στο Τσαίρι,κοντά στην Εθνική οδό κατάλληλο για βιοτεχνική χρήση	
Καινούργιο κατάστημα γωνιακό με 17μ βιτρίνα σε εμπορικό σημείο της Ανάληψης	
Προνομιακό ακίνητο στο Φαληράκι,κοντά στην Θάλασσα και σε ξενοδοχεία σε οικόπεδο 500τ.μ.	
Πωλείται επιχείρηση αναψυκτήριου με τον εξοπλισμό,σε λογική τιμή ή ενοικιάζεται το ακίνητο	

Αγορές-πωλήσεις-μισθώσεις-εκτιμήσεις-Ακινήτων

Δάνεια Δεκτά

ΧΠ2694

NewAge Real Estate

ΜΕΣΙΤΙΚΟ ΓΡΑΦΕΙΟ

Νέα Εποχή στο Χώρο του Ακινήτου

ΜΕΛΕΟΥΝΗ – ΚΕΧΑΓΙΑ ΜΑΙΡΗ

ΠΩΛΟΥΝΤΑΙ

ΔΙΑΜΕΡΙΣΜΑΤΑ

- 50 τ.μ. στην Ανάληψη. Τιμή 90.000 €
- 70 τ.μ. 2 υπν/τίων στην Πειραιώς. Τιμή 82.000 €
- 80 τ.μ. 2 υπν/τίων στην Εν. Δυνάμεων. Τιμή 110.000 €
- 80 τ.μ. 2 υπν/τίων στη Ρόδου Λίνδου lux κατασκευής. Τιμή 132.000 €
- 82 τ.μ. 2 υπν/τίων στην Ανάληψη lux κατασκευής. Τιμή 132.000 €
- 95 τ.μ. 3 υπν/τίων στην Εν. Δυνάμεων. Τιμή 135.000 €
- 100 τ.μ. 3 υπν/τίων στην Ανάληψη. Τιμή 162.000 €
- 100 τ.μ. 3 υπν/τίων στην Ανάληψη lux κατασκευής. Τιμή 192.000 €
- 105 τ.μ. 3 υπν/τιων στο Καρακόνερο με απεριόριστη θέα. Τιμή 190.000 €
- 120 τ.μ. 3 υπν/τίων στην Θ. Σοφούλη. Τιμή 160.000 €
- 120 τ.μ. 3 υπν/τίων 2 WC στην Ανάληψη. Τιμή 195.000 €
- 136 τ.μ. 3 υπν/τίων στο Ροδίνι. Τιμή 161.400 €
- 75 τ.μ. 2 υπν/τίων στ' Αφάντου. Τιμή 110.000 €

ΜΟΝΟΚΑΤΟΙΚΙΕΣ – ΜΕΖΟΝΕΤΕΣ

- 120 τ.μ. 2 ορόφων στο Κανδυλί μπετά σε οικόπεδο 110 τ.μ. Τιμή 132.000 €
- 130 τ.μ. 2 ορόφων προς παρ. Ιαλυσού. Τιμή 220.000 €
- 135 τ.μ. 2 ορόφων στην Ιαλυσό στους πρόποδες Φυλερήμου σε οικόπεδο 650 τ.μ. Τιμή 250.000 €
- 140 τ.μ. 2 ορόφων στην Παστίδα σε οικόπεδο 270 τ.μ. Τιμή 165.000€
- 140 τ.μ. 2 ορόφων μπετά σε οικόπεδο 1300 τ.μ. στα Κοσκινού. Τιμή 121.000 €
- 150 τ.μ. 3 υπν/τίων 2 WC στο Καρακόνερο με απεριόριστη θέα. Δίδεται η δυνατότητα και για υπόγειο. Τιμή 248.000 €
- 180 τ.μ. 3 επιπέδων σε οικόπεδο 1000 τ.μ. στα Κοσκινού. Τιμή 265.000 €
- 185 τ.μ. 2 ορόφων προς παρ. Ιαλυσού. Τιμή 315.000 €
- 200 τ.μ. 2 ορόφων στην παρ. Ιαλυσού σε οικόπεδο 270 τ.μ. Τιμή 300.000 €
- 203 τ.μ. 2 ορόφων στην παρ. Ιαλυσού σε οικόπεδο 300 τ.μ. Τιμή 350.000 €
- 210 τ.μ. 3 ορόφων μπετά σε οικόπεδο 1300 τ.μ. στα Κοσκινού. Τιμή 138.000 €
- 210 τ.μ. 3 ορόφων στην Ιαλυσό. Τιμή 220.000 €

● ΨΙΝΘΟΣ. Στο ωραιότερο σημείο του χωριού:

- 210 τ.μ. σε οικόπεδο 1000 τ.μ. 230.000 €
- 147 τ.μ. σε οικόπεδο 900 τ.μ. 215.000 €
- 75 τμ. σε οικόπεδο 450 τ.μ. 125.000 €

ΟΙΚΟΠΕΔΑ

- 5.000 τ.μ. επί της Ρόδου-Λίνδου. Τιμή 410.000 €
- 2.400 τ.μ. επί της Ρόδου-Αεροδρομίου με Σ.Δ. 0,4. Τιμή 820.000€
- 1.000 τ.μ. στα Κοσκινού εντός ζώνης. Τιμή 100.000 €
- 2.000 τ.μ. στα Κοσκινού εντός ζώνης. Τιμή 200.000 €
- 4.000 τ.μ. στα Κοσκινού με πανοραμική θέα. Τιμή 260.000 €
- 4.000 τ.μ. στα Κανδυλί. Τιμή 120.000 €
- 5.250 τ.μ. στα Κανδυλί. Τιμή 139.000 €
- 4.560 τ.μ. επί της Λεωφ. Τσαΐρι. Τιμή 108.000 €
- 5.500 τ.μ. στην παρ. Παραδεισίου μπροστά στο κύμα. Τιμή 100.000€
- 15.000 τ.μ. στον Θεολόγο με πανοραμική θέα. Τιμή 165.000 €
- 5.250 τ.μ. στον Αρχάγγελο. Τιμή 65.000 €
- 4.800 τ.μ. στα Μάσσαρη. Τιμή 60.000 €
- 2.200 τ.μ. στο Γεννάδι με πανοραμική θέα. Τιμή 65.000 €
- 3.000 τ.μ. στο Γεννάδι επί της Λεωφόρου κατάλληλο για οποιαδήποτε χρήση. Τιμή 150.000 €
- 800 τ.μ. στο Κιοτάρι μπροστά στη θάλασσα κατάλληλο για επαγγελματική χρήση. Τιμή 120.000 €

Θεμ. Σοφούλη 8 - 85100 Ρόδος Τηλ. & Fax: 22410 23447
Κιν. 6948 808023 - E-mail: info@newage-realestate.gr

ΧΠ2671

πωλήσεις

συνέχεια από την προηγούμενη

ΠΩΛΕΙΤΑΙ μεζονέτα σύνολο 265 τ.μ. (100 υπόγειο, 100 ισόγειο, 65 τ.μ. 1ος όροφος), σε 2.000 οικόπεδο, στο Τσαΐρι, όπισθεν Μερσεντές. Τιμή 250.000 ευρώ. Πληρ. τηλ. 6945491827 κο Δημήτρη
ΜΖΤ030513

ΠΩΛΕΙΤΑΙ γνωστή επιχείρηση **bar** στα Λουτρά Π. Πόλη με αυλή κατάλληλη και για εστιατόριο. Δεκτές μόνο σοβαρές προτάσεις. Πληρ. τηλ. 6944166700
ΜΖΤ290406

ΠΩΛΕΙΤΑΙ φροντιστήριο Μ.Ε στην Ιαλυσό λόγω διορισμού. Διαθέτει τρεις αίθουσες πλήρως εξοπλισμένες, αύλειο χώρο και άνετο πάρκιν. Πληρ. τηλ. 6936148629, 6973226828, 2241094064 ΜΖΤ270415

ΠΩΛΕΙΤΑΙ από ιδιώτη στην Παστίδα **κτήμα** 4.000 τ.μ. ή και το μισό άρτιο και οικοδομήσιμο. Πληρ. τηλ. 6945845576 ΜΖΤ290404

ΠΩΛΕΙΤΑΙ διαμέρισμα καινούργιο στο Ροδίνι 80 τ.μ. 2 δωματίων 130.000 ευρώ. Πληρ. τηλ. 2241029480 (από 09.30-14.30)
ΜΧΡ12340.1

ΠΩΛΕΙΤΑΙ εντός σχεδίου πόλεως Ιαλυσού οικόπεδο 780 τ.μ. άρτιο και οικοδομήσιμο. Πληρ. Εμμ. Μ. Κρανίδης, Αμερικής 50, Ρόδος 85100, ώρες γραφείου 9-13 και 5-9 τηλ. 2241027082, 2241026476, 6944347405 ΜΧΠ092.49

ΠΩΛΕΙΤΑΙ μικρό **διαμέρισμα** 30 τ.μ. στο Δήμο Ιαλυσού, με ωραία θέα, κοντά στην Αστυνομία. Πληρ. τηλ. 6942010248 κ. Μερκούρης ΜΧΠ092.46

ΠΩΛΕΙΤΑΙ στο κέντρο της πόλεως Ρόδου (Μαντράκι) 50 τ.μ. **κατάστημα** ελεύθερο χρήσης. Πληρ. Εμμ. Μ. Κρανίδης, Αμερικής 50, Ρόδος 85100, ώρες γραφείου 9-13 και 5-9 τηλ. 2241027082, 2241026476, 6944347405 ΜΧΠ092.51

ΠΩΛΕΙΤΑΙ στο Κανδυλί με πρόσωπο στον επαρχιακό δρόμο, οικόπεδο 2.000 τ.μ. με άδεια 2ορόφου κτιρίου 200 τ.μ. Πληρ. Εμμ. Μ. Κρανίδης, Αμερικής 50, Ρόδος 85100, ώρες γραφείου 9-13 και 5-9 τηλ. 2241027082, 2241026476, 6944347405 ΜΧΠ092.050

ΠΩΛΕΙΤΑΙ στο Δήμο Ιαλυσού 140 τ.μ. **μεζονέτα** τελειωμένη με Κ.Θ., 3 υπνοδωμάτια, 2 WC. Πληρ. Εμμ. Μ. Κρανίδης, Αμερικής 50, Ρόδος 85100, ώρες γραφείου 9-13 και 5-9 τηλ. 2241027082, 2241026476, 6944347405 ΜΧΠ092.43

ΠΩΛΕΙΤΑΙ στο Κοινοτικό διαμέρισμα Κοσκινού **αγρός** 1000 τ.μ. με άδεια διωρόφου κατοικίας και υπογείου (138 τ.μ.+78 τ.μ.). Πληρ. Εμμ. Μ. Κρανίδης, Αμερικής 50, Ρόδος 85100, ώρες γραφείου 9-13 και 5-9 τηλ. 2241027082, 2241026476, 6944347405 ΜΧΠ092.42

ΠΩΛΕΙΤΑΙ αγρός 3.600 τ.μ. κοντά στον οικισμό Κρεμαστής. Πληρ. Εμμ. Μ. Κρανίδης, Αμερικής 50, Ρόδος 85100, ώρες γραφείου 9-13 και 5-9 τηλ. 2241027082, 2241026476, 6944347405 ΜΧΠ092.44

ΠΩΛΕΙΤΑΙ μεζονέτα 115 τ.μ. περίπου μπρος-πίσω κήπος, τζάκι , 3ος όροφος, 2 μπάνια, 15 ετών στην Ιαλυσό. Πληρ. τηλ. 2241091276, 6946748524 Ευκαιρία και στη τιμή!!!, ιδιοκτήτης. ΜΖΤ230405

ΠΩΛΟΥΝΤΑΙ στην Ιξιά **3άρια** πολυτελούς κατασκευής με Κ.Θ. υπόγειο γκαράζ και αποθήκη. Πληρ. τηλ. 6942010248 κ. Μερκούρης ΜΧΠ092.45

ΠΩΛΟΥΝΤΑΙ στο Δήμο Ιαλυσού και κοντά στην Αλφα Τράπεζα 6 μικρά **διαμερίσματα** συνολικής αξίας 105.000 ευρώ για επένδυση. Πληρ. Εμμ. Μ. Κρανίδης, Αμερικής 50, Ρόδος 85100, ώρες γραφείου 9-13 και 5-9 τηλ. 2241027082, 2241026476, 6944347405 ΜΧΠ092.41

ΠΩΛΕΙΤΑΙ επιχείρηση ενοικιαζομένων δωματίων με πλήρες εξοπλισμό στο κέντρο της πόλης. Πληρ. τηλ. 2241036980
ΜΖΤ270401(1)

ΠΩΛΕΙΤΑΙ ΚΑΤΑΣΤΗΜΑ 140 Τ.Μ. ΜΕ ΤΟΥΑΛΕΤΑ 250 ΜΕΤΡΑ ΑΠΟ ΤΗΝ ΜΑΡΙΝΑ. ΠΛΗΡ. ΚΑ ΦΩΤΕΙΝΗ ΤΗΛ. 6947221389
ΜΑΤ001193(2)

ΠΩΛΕΙΤΑΙ 160.000 ΕΥΡΩ ΔΙΑΜΕΡΙΣΜΑ 117 Τ.Μ. ΔΙΑΜΠΕΡΕΣ, ΑΠΟΤΕΛΕΙΤΑΙ ΑΠΟ ΤΡΙΑ ΔΩΜΑΤΙΑ - ΚΟΥΖΙΝΑ - ΣΑΛΟΝΙ - 2 ΤΟΥΑΛΕΤΕΣ - ΜΠΑΝΙΟ - ΧΩΛ - ΑΥΤΟΝΟΜΗ ΘΕΡΜΑΝΣΗ ΠΕΤΡΕΛΑΙΟΥ, ΔΙΠΛΑ ΤΖΑΜΙΑ (ΜΙΚΡΗ ΠΟΛΥΚΑΤΟΙΚΙΑ - 20 ΕΤΩΝ) ΣΤΟΝ Α' ΟΡΟΦΟ - ΗΣΥΧΟ - ΠΡΟΕΚΤΑΣΗ ΑΝΝΗΣ ΜΑΡΙΑΣ. ΠΛΗΡ. ΚΑ ΦΩΤΕΙΝΗ ΤΗΛ. 6947221389
ΜΑΤ0011932(1)

ΠΩΛΕΙΤΑΙ ή ΕΝΟΙΚΙΑΖΕΤΑΙ κατάστημα φαστ φουντ, ψησταριά με όλο τον εξοπλισμό πλήρη σε κεντρικό μέρος της πόλης μας. Με στρωμένη δουλειά και μόνιμη πελατεία λόγω αναχώρησης. Δεκτές μόνο σοβαρές προτάσεις. Πληρ. τηλ. 6946406155 ΜΖΤ250423

ΠΩΛΕΙΤΑΙ από ιδιώτη **διαμέρισμα** δυάρι ρετιρέ 51 τ.μ. σε άριστη κατάσταση στην Ιαλυσό. Τιμή 70.000 ευρώ. Πληρ. τηλ. 6946472919
ΜΖΤ260429

ΠΩΛΕΙΤΑΙ συνεταιριστική μερίδα με άδεια οικοδομής για βιοτεχνικό χώρο 300 τ.μ. στον καινούργιο δρόμο Τσαΐρι-Παστίδα στους επιπλοποιούς. Πληρ. τηλ. 2241066844, 6947805109
ΜΖΤ160401

ΠΩΛΕΙΤΑΙ επιχείρηση στο Μαντράκι επί της οδού Εθελοντών Δωδεκανησίων. Πληρ. τηλ. 6945798060
ΜΧΡ12255

ΠΩΛΕΙΤΑΙ η επιχείρηση καφετέρια "X^2" στην Ανάληψη (ολόκληρη ή μερίδιο). Ευκολίες πληρωμής. Πληρ. τηλ. 6945503037 ΜΖΤ210419

LANDSCOPE
ΠΩΛΗΣΕΙΣ ΑΚΙΝΗΤΩΝ

ΡΟΔΟΣ
Συγκρότημα διαμερισμάτων, 85τμ, πολυτελούς κατασκευής, άριστος περιβάλλων χώρος ανελκυστήρας 2 υ/δ, λουτρό.

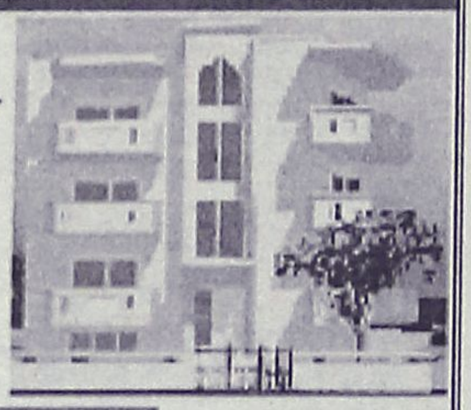



ΚΙΟΤΑΡΙ
Συγκρότημα μονοκατοικιών 120τμ πάνω στη θάλασσα σε υπέροχη αμμουδιά 3 υ/δ, λουτρό, wc.

ΓΕΝΝΑΔΙ
Συγκρότημα υπερπολυτελούς μονοκατοικίων 104τμ, με θέα βουνό/θάλασσα 2 υ/δ, λουτρό, wc.

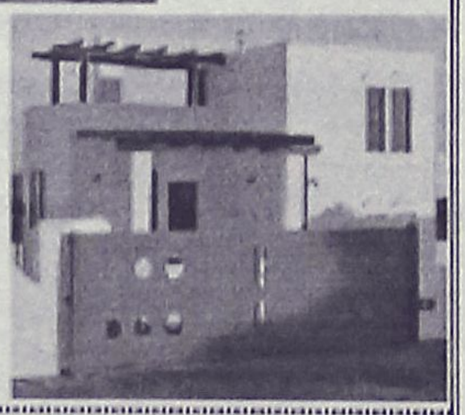

ΕΘΝΙΚΗΣ ΑΝΤΙΣΤΑΣΗΣ & ΤΣΑΛΔΑΡΗ
(πάνω απο τον Κωτσόβολο).
ΤΗΛ / ΦΑΞ : 22410 28629
ΚΙΝ : 6976 872626 / 6972 257246 AE255

ΕΡΓΑΣΤΗΡΙΟ ΕΛΕΥΘΕΡΩΝ ΣΠΟΥΔΩΝ ΗΛΕΚΤΡΟΝΙΚΩΝ ΥΠΟΛΟΓΙΣΤΩΝ
Program
Ecdl Kids & Equal Skills
Για ΠΑΙΔΙΑ και ΕΝΗΛΙΚΕΣ
ΕΠΙΣΗΜΟ ΕΞΕΤΑΣΤΙΚΟ ΚΕΝΤΡΟ ΤΗΣ ECDL HELLAS
ΤΜΗΜΑΤΑ ΓΙΑ:
Παιδιά
Ενήλικες
Αρχάριους
Επαγγελματίες
ΕΓΓΡΑΦΕΣ ΤΩΡΑ
Νεύδυση Εκπαίδευση
ΔΙΔΑΣΚΟΝΤΑΙ:
MS-OFFICE - ΠΡΟΓΡΑΜΜΑΤΙΣΜΟΣ
ΑΡΧΙΤΕΚΤΟΝΙΚΗ ΣΧΕΔΙΑΣΗ - ΜΑΚΕΤΑ
ΕΜΠΟΡΙΚΑ - ΛΟΓΙΣΤΙΚΑ ΠΡΟΓΡΑΜΜΑΤΑ
ΔΑΚΤΥΛΟΓΡΑΦΗΣΗ - ΣΧΕΔΙΑΣΜΟΣ ΣΤΟΙΧΕΙΩΝ
ECDL Diploma
Ανεύρεση Εργασίας
Αναδείξαμε 1ο μαθητή σε ολυμπιάδα Πληροφορικής
Μανώλης Ι. Σοφίκας
Τηλ.(22410)31761
ΚΟΔΡΙΓΚΤΩΝΟΣ 91 - ΡΟΔΟΣ
ΧΠ941

ΟΙΚΟΔΟΜΗ ΡΟΔΟΥ
ΤΕΧΝΙΚΗ–ΚΑΤΑΣΚΕΥΑΣΤΙΚΗ ΕΤΑΙΡΕΙΑ
ΠΩΛΟΥΝΤΑΙ
1) **Καταστήματα, διαμερίσματα και οροφοδιαμερίσματα** στην οδό Αμστερνταμ, Βερολίνου και Μαδρίτης στο Ροδίνι διαφόρων μεγεθών (σε συγκρότημα 9 πολυκατοικιών)
2) **Μονοκατοικίες** 150 τ.μ. η κάθε μία σε κτήμα 2.000 τ.μ. (υπό κατασκευή)
3) **Μονοκατοικίες** στο Κιοτάρι Ασκληπειού (στο κύμα) 120 τ.μ. σε κτήμα 1.300 τ.μ. εκάστη (υπό κατασκευή)
4) **Διώροφες μονοκατοικίες** των 100 τ.μ. στο Γεννάδι, 200 μέτρα από τη θάλασσα σε κτήμα 1.300 τ.μ. (υπό κατασκευή)

Δεκτά δάνεια και ευκολίες πληρωμής έχουμε τις καλύτερες τιμές της αγοράς.

ΟΙΚΟΔΟΜΗ ΡΟΔΟΥ
Καμύνδου 4- Ρόδος-85100 Τηλ.: 22410/60460- 2 Fax: 22410/60463
ΜΑΝΟΛΗΣ ΣΠΥΡΙΔΗΣ
Πολιτικός Μηχανικός Δ.Π.Θ.
(Κιν:693 6660460)
ΚΩΣΤΑΣ ΚΩΝΣΤΙΝΙΔΗΣ
εργολάβος
(ΚΙΝ.: 6978.110.000) ΕΜΠ00026



ΚΤΗΜΑΤΟΜΕΣΙΤΙΚΟ ΓΡΑΦΕΙΟ
ΑΙΓΑΙΟΚΤΗΜΑΤΙΚΗ
ΕΠΙΛΕΓΜΕΝΕΣ ΠΡΟΤΑΣΕΙΣ ΑΚΙΝΗΤΩΝ
- 65 τ.μ. (ισ.) καινούργιο Μ. Πετρίδη 114.000 ευρώ
- 78 τ.μ. Πειραιώς ισ. (2 υπν.) 85.000 ευρώ
- 85 τ.μ. α' ορ. Μιχ. Πετρίδη 95.000 ευρώ
- 90 τ.μ. (2 υπν.) Αλ. Διάκου 120.000 ευρώ (2 διαμ/τα)
- 108 τ.μ. β' ορ. με θέα Δασκάλους 190.000 ευρώ
- 117 τ.μ. καινούργιο ρετιρέ Αραπάκη 200.000 ευρώ
- 120 τ.μ. μον/κία Π. Πόλη Ρολόι 125.000 ευρώ
- 140 τ.μ. (3 υπν.) - (2 μπάνια) - θέα - θέρμανση, 5 ετών - Παρθενόπης
- 120 τ.μ. (β') ορ/σμα - καινούργιο - λουξ κατασκευής - Ηρωίδας Αναστασίας 220.000 ευρώ (ΔΔ)
- 133 τ.μ. μονοκατοικία Αγ. Αναστασία σε 324 τμ. οικ/δο 130.000 ευρώ
- 236 τ.μ. μονοκατοικία Θολά σε 2.174 τ.μ. οικ/δο με έξτρα Σ.Δ. 764 τ.μ. 264.000 ευρώ
- 3 οικοδομικές μερίδες οικ/κου συν/σμου ΑΥΤΟΣΤΕΓΑΣΗΣ
- Οικ/δο 4 στρ. στο Κανδυλί 120.000 ευρώ.
- Κατάστημα 40 τ.μ. με 70 τ.μ. απ/κη πρ/ση Άννης Μαρίας 115.000 ευρώ
- Γραφεία 23 τ.μ., 45 τ.μ., 67 τ.μ. κοντά στην Ακαδημία Χ2.500 το τ.μ.

ΕΝΟΙΚΙΑΖΕΤΑΙ ΔΙΩΡΟΦΟ ΚΕΝΤΡΙΚΟ ΚΑΤΑΣΤΗΜΑ ΣΤΟ ΜΑΝΔΡΑΚΙ

ΕΚΤΟΣ ΑΥΤΩΝ ΤΩΝ ΑΚΙΝΗΤΩΝ ΔΙΑΘΕΤΟΥΜΕ ΜΕΓΑΛΗ ΠΟΙΚΙΛΙΑ ΣΕ ΔΙΑΜ/ΤΑ (ΜΕΤ/ΝΑ-ΚΑΙΝΟΥΡΓΙΑ) ΣΤΙΣ ΚΑΛΥΤΕΡΕΣ ΤΙΜΕΣ ΤΗΣ ΑΓΟΡΑΣ-ΟΙΚ/ΔΑ ΚΑΙ ΕΝΟΙΚΙΑΣΕΙΣ ΑΚΙΝΗΤΩΝ – ΑΝΤΙΠΑΡΟΧΕΣ

ΡΕΝΑ ΒΑΖΟΥΚΟΥ
(ΜΕΣΙΤΗΣ ΑΣΤΙΚΩΝ ΣΥΜΒΑΣΕΩΝ)
ΔΙΕΥΘ. ΓΡΑΦΕΙΟΥ ΔΗΜ. ΘΕΟΔΩΡΑΚΗ 3
9-1 το πρωί καθημερινά και 6.30-9 απ/τα (Δευτ. και Πέμπτης)
Τηλ. (22410) 22943-28838 FAX: 28838, κιν. 6945466773
email.vazoukou@acn.gr ΧΠ851



πωλησεις

συνέχεια από την προηγούμενη

ΠΩΛΟΥΝΤΑΙ από ιδιοκτήτη κατασκευαστή **μεζονέτες** στην Ιαλυσό από 125-160 τ.μ. αρίστης κατασκευής. Πληρ. τηλ. 6932350214
MZT010417

ΠΩΛΕΙΤΑΙ διαμέρισμα 80 τ.μ. με δύο υπνοδωμάτια, κουζίνα, καθιστικό, λουτρό με πατάρι και αποθήκη 2ου ορόφου με air condition, ηλιακό, θωρακισμένη πόρτα, σε πολύ καλή κατάσταση, καλή περιοχή στην Ανάληψη. Τιμή 106.000 ευρώ. Σταμάτης Μανωλάκος, τηλ. 22410-23815, 78275, 6945769958 ΜΧΠ1588.4

ΠΩΛΕΙΤΑΙ διαμέρισμα 78 τ.μ. με δύο υπνοδωμάτια, κουζίνα, καθιστικό, λουτρό με πατάρι σε πάρα πολύ καλή κατάσταση, ηλιόλουστο, σε μικρή οικοδομή 1ου ορόφου, σε ήσυχη περιοχή στην Ανάληψη. Τιμή 110.000 ευρώ. Σταμάτης Μανωλάκος, τηλ. 22410-23815, 78275, 6945769958
ΜΧΠ1588.3

ΠΩΛΕΙΤΑΙ διαμέρισμα 196 τ.μ. με 4 υπνοδωμάτια, 3 τουαλέτες, μεγάλο σαλόνι, κουζίνα, αποθήκη και μεγάλες βεράντες, με αυτόνομη θέρμανση, air condition, ηλιακό σε μικρή οικοδομή, σε πολύ καλή κατάσταση, σε ήσυχη περιοχή στους Δασκάλους. Τιμή 220.000 ευρώ. Σταμάτης Μανωλάκος, τηλ. 22410-23815, 78275, 6945769958
ΜΧΠ1588.2

ΠΩΛΕΙΤΑΙ αγροτεμάχιο 6.632 τ.μ. και 63 εκατοστών, άρτιο και οικοδομήσιμο, με φανταστική θέα στη θάλασσα. Τοποθεσία: Γράβλια περιοχής Κόκκαλης της νήσου Λέρου Δωδεκανήσου. Πληρ. τηλ. 2105142558, Αθήνα
MZT120405

ΠΩΛΟΥΝΤΑΙ ΠΟΛΥΤΕΛΕΙΣ ΠΑΡΑΘΑΛΑΣΣΙΕΣ ΜΟΝΟΚΑΤΟΙΚΙΕΣ (ΣΤΟ ΚΥΜΑ) ΣΤΗΝ ΠΕΡΙΟΧΗ ΓΕΝΝΑΔΙ 135 Τ.Μ. ΜΕ 1.200 Τ.Μ. ΟΙΚΟΠΕΔΟ. ΠΛΗΡ κο ΑΝΤΩΝΟΓΛΟΥ ΤΣΑΜΠΙΚΟ ΤΗΛ. 6947705717 MZT080407

ΠΩΛΕΙΤΑΙ στην Ιαλυσό **μεζονέτα** 210 τ.μ., 4 ετών, πολυτελούς κατασκευής, λόγω μετακόμισης. Διαθέτει αυλή-BBQ, 2 θέσεις πάρκιν, τρία μπάνια, τρία υπνοδωμάτια, σοφίτα, κεντρική θέρμανση, τζάκι. Τιμή 320.000€. Πληρ. τηλ. 2241043592, ώρες 7-9 μ.μ.
MXP12296

εργασιες

ΖΗΤΕΙΤΑΙ πωλήτρια ευπαρουσίαστη που να γνωρίζει την Αγγλική γλώσσα, απόφοιτη λυκείου για το κατάστημα Κεσίσογλου στην οδό Καναδά 15. Πληρ. τηλ. 2241074965 ή 2241024238. Διευθ. Καναδά 15 και Εθελ. Δωδεκανησίων 31. MZT030532

ΖΗΤΕΙΤΑΙ 6' μάγειρας ή **ψήστης** για 5ωρη απογευματινή απασχόληση σε εστιατόριο στην περιοχή της Ιαλυσού. Πληρ. τηλ. 6946168888 MZT300409

ΖΗΤΕΙΤΑΙ κοπέλα για καφενείο - καφετέρια. Ωράριο συνεχές εντός Ρόδου. Πληρ. τηλ. 2241026504
MZT030503

Γραφείο Γεν. Τουρισμού **ΖΗΤΑ υπάλληλο** να γνωρίζει αγγλικά - Ιταλικά - Η/Υ. Βιογραφικό απαραίτητο. Ωρες επικοινωνίας 10.00-17.00. Πληρ. τηλ. 2241073221-73222
MAT001264

ΖΗΤΕΙΤΑΙ α) επαγγελματίας **πιτσαδόρος** για μερική Αντιπροσωπεία απορρυπαντικών και τροφίμων **ΖΗΤΑ** για τη θέση του **οδηγού** νέο έως 35 ετών με δίπλωμα γ' κατηγορίας. Εξαιρούνται αλλοδαποί. Πληρ. τηλ. 2241060552 από 08.00 π.μ. έως 16.00 μ.μ.
MAT001212

ή ολική απασχόληση, β) **σερβιτόρες** για πιτσαρία. Πληρ. τηλ. 2241062449, 2241074265, 2241062449
MZT030519

ΕΣΥ ΚΕΡΔΙΖΕΙΣ ΟΤΙ ΑΞΙΖΕΙΣ; ΖΗΤΟΥΝΤΑΙ δραστήρια **άτομα** για ανεξάρτητη συνεργασία χωρίς ιδιαίτερες γνώσεις. Εργασία μόνο από τον χώρο σας. Δυνατότητα καριέρας. Για μερική απασχόληση έως και 1500 ευρώ. Για πλήρη απασχόληση έως και 5500 ευρώ. Όχι πλασιέ-ντήλερ. Μπορείτε ακόμα να δώσετε τούτη την είδηση σε όσους ονομάζεται φίλους. Πληρ. τηλ. 6947425963, 6942290181 e-mail: tezaris@kos.forthnet.gr
MZT290405

RODOS POL SECURITY. ΖΗΤΟΥΝΤΑΙ φύλακες που να έχουν εκπληρώσει τις στρατιωτικές τους υποχρεώσεις για να προσληφθούν άμεσα από την εταιρεία μας. Μισθός ικανοποιητικός. Απαραίτητη τουλάχιστον η γνώση μιας ξένης γλώσσας. Αιτήσεις πρόσληψης στα γραφεία μας, Κολονιάλε 39. Για τα βιογραφικά σας στο τηλ. και φαξ 2241028724
MZT270418

ΖΗΤΟΥΝΤΑΙ: α) **σερβιτόρος/α** με γνώση καλής αγγλικής και ιταλικής γλώσσας, ν) **βοηθός μάγειρα,** γ) **βοηθοί σερβιτόρου**, για εστιατόριο εκτός Ρόδου. Πληρ. τηλ. 2244091031 Παρέχεται στέγη.
MZT290408

ΖΗΤΕΙΤΑΙ
ΑΠΟ ΤΗΝ ΔΑΝΕΖΗΣ Α.Ε. ΤΡΟΦΙΜΑ - ΚΡΑΣΙΑ
ΠΩΛΗΤΗΣ - ΟΔΗΓΟΣ
με προϋπηρεσία και εμπειρία
άδεια οδήγησης αυτοκινήτου - μηχανάκι.
Πληρ. κο Δανέζη τηλ. 6944790696
MAT001266

ΖΗΤΟΥΝΤΑΙ
2 σερβιτόρες
από εστιατόριο στο κέντρο της πόλης.
Απαραίτητη προϋπηρεσία και
γνώσεις Αγγλικής γλώσσας
Πληρ. τηλ. 694589870
MAT001270

RODIAN AMATHUS BEACH HOTEL RHODES - GREECE ★★★★★
Το Ξενοδοχείο Rodian Amathus Beach ζητά για άμεση πρόσληψη άτομο για ΡΕΣΕΨΙΟΝ
Απαραίτητα προσόντα:
• Αριστη γνώση Αγγλικών,
• Γνώση μιας επιπλέον γλώσσας κατά προτίμηση Γαλλικά
• Εμπειρία, γνώση υπολογιστών
• Ευχάριστη προσωπικότητα, με ικανότητα οργάνωσης, συνεργασίας και επικοινωνίας.
Οι ενδιαφερόμενοι παρακαλούνται όπως απευθυνθούν στον Προσωπάρχη κ. Ν. Παρασκευά στα ακόλουθα τηλέφωνα:
Τηλ. 2241089930 και 2241089900
ΜΧΠ1532

International Travel Company
If you are interested in a career opportunity, our busy International Travel Company, is looking for an eager individual to work with our team. Our Head Office in Rhodes has an excellent position avaialable within this fast expanding travel business sector. This position requires a mature individual who enjoys working with people, has a very polite phone manner, has excellent organization skills and enjoys a professional business environment.
Experience Requirements:
• Experience in a Travel Agency Environment
• Intranet/Internet/Email
• Strong Computer Skills, Word, Excel Knowledge
• General Office Equipment Knowledge
Other Skills/Attributes Required:
• Excellent English both written and verbal
• Excellent Communication and Organizational Skills
• Must be a team player
Please forward your CV and Cover Letter to:
donna@yachtagency.com
We will be scheduling interviews immediately for qualified candidates
MAT001162

ΠΟΛΥΕΘΝΙΚΗ ΕΤΑΙΡΙΑ
ζητεί άτομα για εργασία μέσα από τον χώρο τους.
Οχι Τηλεμάρκετινγκ, πλασιέ ή ντήλερ.
Αμεση Πρόσληψη
Ημιαπασχόληση
1000-1500 €
Πλήρης απασχόληση
3000-7000 €
Πληροφορίες: κος Νίκος
2244 0 52012
MZT280403

ΖΗΤΕΙΤΑΙ
ΠΕΠΕΙΡΑΜΕΝΗ ΥΠΑΛΛΗΛΟΣ
δεσποινίς ή κυρία για 12μηνη απασχόληση σε υπό ίδρυση γραφείο **Γενικού Τουρισμού** στο κέντρο της πόλης. Απαραίτητη προϋπηρεσία στο CRS GALILEO και καλή γνώση της αγγλικής γλώσσας και υπολογιστών.
Πρόσθετα προσόντα:
- Γνώση επιπλέον γλωσσών
- Πιστοποίηση ΙΑΤΑ
Αποδοχές αναλόγως προσόντων
Πληρ. τηλ. 2241020019, 6936933396
MZT220425

Από ξενοδοχειακή εταιρεία στην Ιαλυσό
ΖΗΤΟΥΝΤΑΙ
• **Καμαριέρες**
• **Ηλεκτρολόγος**
• **Μπάρμαν και μάγειρας**
Πληροφορίες γραφείο προσωπικού, τηλ. 22410-94326 καθημερινά από 10.00-14.00
ΧΠΞΕΝ079

SAVVAIDIS & Associates Estate Agents
Are you looking for a new job challenge in Rhodes- Greece?
SAVVAIDIS & Associates, is looking for full-time staff in the division of sales support in Lardos – Lindos, for the season (May - October).
We seek native English speakers (age between 25 and 35) with good computer and communication skills, an excellent telephone manner and the ability to work in a team. Driving license is essential.The package involves a generous salary and accommodation. The opportunity to progress within our company, all year round, is welcomed.
Please reply, preferably via e-mail, with a CV and a recent picture at xenia@savvaidis.gr
ΧΠ659

ΖΗΤΕΙΤΑΙ
σερβιτόρα
για εργασία σε φαστ φουντ - πιτσαρία,
περιοχή Ιαλυσού.
Πληρ. τηλ. 6937431274
MZT250426

ΖΗΤΕΙΤΑΙ ΟΔΗΓΟΣ
με ερασιτεχνικό δίπλωμα οδήγησης, με γνώσεις αγγλικών ή γερμανικών για να εργασθεί σε επιχείρηση.
Πληρ. τηλ. 2241086670-73 κ. Δημήτρη
ΜΧΠ139

ΖΗΤΟΥΝΤΑΙ ΠΩΛΗΤΡΙΕΣ
για να εργασθούν σε χρυσοχοείο στο κέντρο της πόλης και για χρυσοχοείο εντός ξενοδοχείου. Απαραίτητα αγγλικά, γερμανικά. Γνώσεις άλλων γλωσσών θα εκτιμηθούν. Μισθός ικανοποιητικός και ποσοστά.
Πληρ. τηλ. 6942442844, 2241086670-73, κ. Κώστα
ΜΧΠ139.1

εργασιες

συνέχεια από την προηγούμενη

ΖΗΤΕΙΤΑΙ νεαρή **κοπέλα** που να ομιλεί τουλάχιστον Αγγλικά για να εργασθεί στο "PIRANHA TATTOO" φω μπιζού. Πληρ. τηλ. 6938920069 κ. Θανάση
MZT030524

ΖΗΤΕΙΤΑΙ υπάλληλος για εποχιακή εργασία σε rent a car με γνώσεις μηχανικού για επισκευές, συντήρηση, πλύσιμο αυτών. Πληρ. τηλ. 2241085103 MZT030529

ΖΗΤΕΙΤΑΙ μάγειρας για σνακ μπαρ και **λαντζιέρα** για το "Θάλασσα". Πληρ. τηλ. 2241043344
MZT030526

ΖΗΤΟΥΝΤΑΙ σερβιτόρες-barwomen για κεντρικό καφέ της πόλης. Πληρ. τηλ. 2241029480 (09.30-14.30)
MXP12340.2

ΖΗΤΕΙΤΑΙ υπάλληλος για mini market στην Π. Πόλη, ωράριο πρωινό. Εργασία 12μηνη. Πληρ. τηλ. 6945002763 MZT280415

Εταιρεία **ΖΗΤΕΙ άτομα** ανεξαρτήτως ηλικίας και μόρφωσης για εργασία στο σπίτι. Οχι τηλεμάρκετινγκ, πλασιέ ή ντήλερ. Υψηλές αποδοχές και μπόνους παραγωγής. Πληρ. κος Σπανός Ν. 6932846118
MZT280406

ΖΗΤΟΥΝΤΑΙ από εμπορική επιχείρηση α) **υπάλληλος γραφείου** (τηλ/τρια-Η/Υ), β) 2 **πωλητές,** γ) 1 **οδηγός**. Απολαβές ικανοποιητικές. Πληρ. τηλ. 2241029480 (από 09.30-14.30)MXP12340

Λόγω επέκτασης Πολυεθνικής Εταιρίας **ΖΗΤΟΥΝΤΑΙ αντιπρόσωποι** από κάθε χωριό της Ρόδου για εργασία μέσα στο σπίτι. Ποσοστό κέρδους 25% έως 50% και επιπλέον μπόνους παραγωγής 5% και άνω. Πληρ. κος Ακης τηλ. 2244052012 MZT280405

ΖΗΤΟΥΝΤΑΙ άτομα για μόνιμη εργασία μέσα από το χώρο τους. Ημιαπασχόληση 500-1000 ευρώ. Πλήρης απασχόληση 1500-3000 ευρώ. Πληρ. κος Ακης τηλ. 2244052013
MZT280404

ΖΗΤΕΙΤΑΙ δεσποινίς ή κυρία αλλοδαπή ή ημεδαπή για να προσέχει ηλικιωμένη κυρία. Πληρ. τηλ. 6944436963 και 2244048170 MXP12331

ΖΗΤΟΥΝΤΑΙ ψήστες, τυλιχτές για το υποκατάστημα MAMAKAS στα Μαριτσά. Μισθός και ένσημα. Πληρ. τηλ. 2241047330 και 6944949521, κ. Παναγιώτη
MXP12337

ΖΗΤΟΥΝΤΑΙ Α) ΣΕΡΒΙΤΟΡΑ ΜΕ ΓΝΩΣΕΙΣ ΞΕΝΗΣ ΓΛΩΣΣΑΣ ΓΙΑ ΕΣΤΙΑΤΟΡΙΟ, Β) ΠΩΛΗΤΡΙΑ ΓΙΑ ΚΑΤΑΣΤΗΜΑ ΣΤΗΝ ΠΕΡΙΟΧΗ ΤΟΥ ΚΑΖΙΝΟΥ ΜΕ ΑΣΗΜΕΝΙΑ, ΧΡΥΣΑ ΚΑΙ ΔΕΡΜΑ-ΓΟΥΝΑ. ΠΛΗΡ. ΤΗΛ. 6936538366
MZT250418

Από ξενοδοχείο στα Κολύμπια **ΖΗΤΕΙΤΑΙ καμαριέρα**. Εξαιρούνται αλλοδαπές. Πληρ. τηλ. 2241056251
MZT280407

ΖΗΤΕΙΤΑΙ εμφανίσιμη **κοπέλα** για να εργασθεί σε σοβαρή καφετέρια στην Κρεμαστή και να γνωρίζει Αγγλικά. Πληρ. τηλ. 2241095595 MZT260434

ΖΗΤΕΙΤΑΙ κοπέλα για να εργαστεί σε μίνι μάρκετ στο Φαληράκι. Ωράριο συνεχές. Μισθός 600 ευρώ. Πληρ. τηλ. 6947705717
MZT270420

ΖΗΤΕΙΤΑΙ κοπέλα που να γνωρίζει την ελληνική παραδοσιακή κουζίνα από 25-40 ετών για να εργασθεί στην ψαροταβέρνα- εστιατόριο "Ελενα" στην παραλία Σορωνής. Πληρ. τηλ. 2241041821 MAT1122

ΖΗΤΕΙΤΑΙ σερβιτόρα-σερβιτόρος με γνώσεις ξένων γλωσσών και προϋπηρεσία από καφετέρια εστιατόριο στην περιοχή Ιαλυσός. Πληρ. τηλ. 2241094966, 6947690654 MZT270419

Από ξενοδοχείο στ' Αφάντου **ΖΗΤΟΥΝΤΑΙ υπάλληλος υποδοχής, νυχτερινός υπάλληλος υποδοχής, υπάλληλος μίνι μάρκετ** και **βοηθός μάγειρα.** Πληρ. τηλ. 2241052326 ώρες 8 π.μ.-5 μ.μ. MZT260435

ΖΗΤΟΥΝΤΑΙ εμφανίσιμες **κοπέλες** με εμπειρία στο χώρο του μπαρ-service για εργασία σε καφέ μπαρ. Πληρ. τηλ. 6947930115, 2241047228 MZT260408

ΖΗΤΕΙΤΑΙ βοηθός **ηλεκτρολόγου.** Πληρ. τηλ. 6932242625 MZT260406

ΖΗΤΕΙΤΑΙ μπουφετζής και **λατζιέρα** για εστιατόριο στην Ιξιά. Πληρ. τηλ. 2241098138 MZT260427

ΖΗΤΕΙΤΑΙ νεαρός με γνώσεις ξένων γλωσσών για να εργασθεί σε κατάστημα. Επιθυμητή αδ. οδήγησης. Πληρ. τηλ. 6977886802
MZT260409

Από μεγάλα κέντρα ξένων γλώσσων

ΖΗΤΕΙΤΑΙ

γραμματέας

Απαραίτητα προσόντα:
- Αριστη γνώση Η/Υ
- Αριστη γνώση τουλάχιστον μιας ξένης γλώσσας
- Ευχέρεια στην επικοινωνία

Προσφέρει
- Ικανοποιητικό πακέτο αποδοχών
- και 12μηνη απασχόληση

Πληρ. τηλ. 6944557415

ΧΠ-ΕΚΠ28

Από μεγάλη εταιρία

ΖΗΤΟΥΝΤΑΙ

α) **Υπάλληλος γραφείου**
β) **Πωλητής**
γ) **Οδηγός**

Για περισσότερες πληρ. επικοινωνήστε μαζί μας στο Τηλ. 2241069442 ή 2241065120
email: paraskevask@yahoo.gr

MAT001238

Από το ξενοδοχείο D' ANDREA MARE στην Ιαλυσό

ΖΗΤΟΥΝΤΑΙ

οι παρακάτω ειδικότητες:
- Ψήστης για SNACK BAR
- Σερβιτόρος ή σερβιτόρα
- Barman ή barwoman

Αιτήσεις με φωτογραφία
Πληρ. στο τηλ. 22410-31424, 96086
10.30-13.30 και 18.00-20.00

MAT001239

ΖΗΤΕΙΤΑΙ

Κυρία ή δεσποινίες να εργαστεί ως γραμματέας σε εμπορική επιχείρηση

Απαραίτητα προσόντα:
1. Δίπλωμα γραμματέως από ανάλογη σχολή
2. Προϋπηρεσία τουλάχιστον 2 ετών
3. Γνώση τουλάχιστο της Αγγλικής αλληλογραφίας και γλώσσας
4. Πολύ καλή γνώση υπολογιστή (office και internet)
5. Η γνώστη λογιστικής θα προσμετρήσει θετικά.

Πληρ. τηλ. 2241028342
ώρες επικοινωνίας 09.00-13.30 και 17.00-21.00
Υπεύθυνος κος Πρόδρομος Κεσίσογλου

MAT001256

ΖΗΤΟΥΝΤΑΙ

ΠΩΛΗΤΡΙΕΣ

για τουριστικό κατάστημα εντός πόλεως Ρόδου
- Ωράριο συνεχές 8ωρο
- Μισθός 900 ευρώ καθαρά

Πληρ. τηλ. (22410)25936

MZT010401

ΖΗΤΕΙΤΑΙ

πεπειραμένη **πωλήτρια**

για να εργαστεί σε κατάστημα γυναικείων ενδυμάτων (μπουτίκ).

Πληρ. τηλ. 2241077339 ώρες καταστημάτων

ΜΧΠ139

ΖΗΤΕΙΤΑΙ ΟΔΗΓΟΣ

με δίπλωμα γ' κατηγορίας για να εργασθεί στην εταιρία ΦΟΥΡΝΟΙ ΡΟΔΟΥ ΑΕΒΕ.

Για περισσότερες πληροφορίες καλείτε στο τηλέφωνο 2241082656 εσωτ. 11

ΜΧΠ434

ΑΠΟ ΝΑΥΤΙΛΙΑΚΗ ΕΤΑΙΡΕΙΑ ΜΕ ΕΔΡΑ ΤΗ ΡΟΔΟ

ΖΗΤΕΙΤΑΙ

1. **Διπλωματούχος ναυπηγός μηχανολόγος**
2. **Υπάλληλος γραφείου**

Απαραίτητα προσόντα:
α. Αγγλικά
β. Η/Υ

Πληρ. τηλ. 2241070590, φαξ 2241070591
e-mail: info@12ne.gr
Υπεύθυνη: κ. Γεωργαλλή Αμαλία

ΧΠ1648



Are currently seeking sales and marketing staff for our expanding operations in Rhodes
If you are: 19 years+, enthusiastic, self-motivated, well-presented and able to deliver with Personality.
Call now! If you are: English, German, Dutch, Finnish or Scandinavian.
No experience necessary as full training is given.
1 Months Free housing is Provided

UK: 6944 927740 / 6945768332
Scandi/Finnish: 6945 776491
German/Dutch: 6942 880226

Also Dutch/Finnish
Administration staff required
Pls Call Belinda
Mobile: 6946043405

MAT007954

Από μεγάλη ξενοδοχειακή μονάδα

ΖΗΤΕΙΤΑΙ ΛΟΓΙΣΤΗΣ

με προηγούμενη εμπειρία σε λογιστικό περιβάλλον βιβλίων Γ' κατηγορίας - 12μηνη απασχόληση.

Πληρ. 2241065865

ΜΧΠ2051

ΖΗΤΟΥΝΤΑΙ

ΠΩΛΗΤΡΙΕΣ

από εμπορική εταιρεία με καταστήματα εντός πόλεως
- Αποδοχές πολύ καλές
- Προοπτικές εξέλιξης

Πληρ. τηλ. (22410)74443

MZT070428

Καταστήματα ενδυμάτων:
Παλιά Πόλη & Ιαλυσός

ΖΗΤΟΥΝΤΑΙ

ΠΩΛΗΤΡΙΕΣ

- Καλή γνώση Αγγλικής & επιπλέον γλωσσών
- Προϋπηρεσία θα ληφθεί υπ'οψιν
- Μισθός , ΙΚΑ & Bonus
- Συνεχές Ωράριο

ΜΧΠ2273

tel.: 22410 **38650**, fax: **38785**, mob.: **6944146214**

εργασιες

συνέχεια από την προηγούμενη

ΖΗΤΕΙΤΑΙ κοπέλα σε ψητοπωλείο για σέρβις γνωρίζουσα Αγγλικά στην περιοχή Ιαλυσού. Πληρ. τηλ. 6977372030 MZT260417

ΖΗΤΕΙΤΑΙ για τουριστική καφετέρια στο κέντρο της πόλης **σερβιτόρος.** Πληρ. τηλ. 2241024051 MZT260416

ΖΗΤΕΙΤΑΙ κοπέλα για καφέ μπαρ για βραδινή απασχόληση. Πληρ. τηλ. 6947657686 MZT250428

ΖΗΤΕΙΤΑΙ κοπέλα για να εργασθεί σε μπαρ ξενοδοχείου κατά προτίμηση με γνώσεις Φιλανδικής γλώσσας. Πληρ. τηλ. 2241030303, 2241022391 MAT001184(2)

ΖΗΤΕΙΤΑΙ μάγειρας για το snack bar "Θάλασσα". Πληρ. τηλ. 2241043344 MZT250414

ΖΗΤΕΙΤΑΙ οδηγός πωλητής με δίπλωμα Γ' κατηγορίας κατά προτίμηση με προϋπηρεσία σε κατεψυγμένα προϊόντα. Μισθός και ποσοστά. Πληρ. τηλ. 2241069441, 6944732168 MZT220403

Από τεχνική-κατασκευαστική εταιρεία **ζητείται νέα** απόφοιτος πολυτεχνικής σχολής ή σχολής ΤΕΙ με γνώσεις υπολογιστή και εξειδίκευση στο αρχιτεκτονικό σχέδιο. Παρακαλώ αποστείλατε βιογραφικό στην ηλεκτρονική διεύθυνση: info@paraskco.com MZT210422

ΖΗΤΕΙΤΑΙ νεαρά κυρία εμφανίσιμη για κεντρική pab-καφετέρια στη Ρόδο. Απασχόληση εποχιακή και από 17.00-01.00. Βασικές γνώσεις και αγγλικά θα ληφθούν σοβαρά υπ' όψιν. Πληρ. τηλ. 22410-27960, 78392, 6977339669 MXP12319

ΖΗΤΟΥΝΤΑΙ για τουριστικό κατάστημα στο Φαληράκι (είδη δώρων): 1. Απόφοιτος λυκείου ν' αναλάβει **υπεύθυνος,** τίμιος, εργατικός, αγγλικά, αρκετά γερμανικά. Αμοιβή αναλόγως προσόντων. Ωράριο βραδυνό. 2) **Νέος** με λίγα γερμανικά και αγγλικά. Πληρ. τηλ. 6944796011 ώρες 10.00-14.00 και 18.00-20.00 MZT200426

ΖΗΤΕΙΤΑΙ από το εστιατόριο-μπαρ (Καστράκι) κοντά στο ξενοδοχείο BLUE BAY τουριστική ζώνη Ιαλυσού **μάγειρας** με προϋπηρεσία για μερική απασχόληση. Ωρες εργασίας απογευματινές 3-7. Πληρ. τηλ. 2241091220 και 2241074504 MZT180409

ΑΒΑΔΙΣΤΑ, ΑΒΑΣΑΝΙΣΤΑ επιχείρηση στο σπίτι ή το χώρο σας. Αμεση κάλυψη θέσεων ανεξάρτητης συνεργασίας. Οχι ντίλερ, πλασιέ, πωλητές. Internet επιθυμητό. Ημιαπασχόληση 500-1500 ευρώ πλήρης απασχόληση 1500-6500 ευρώ. Bonus, προμήθειες 5%, πληρωμένες διακοπές. Τμήμα εξυπηρέτησης συνεργατών 2241030078, www.umswork4 you.com MAT5525

5 ΑΤΟΜΑ ΖΗΤΟΥΝΤΑΙ από εμπορική επιχείρηση πρωινή ή απογευματινή απασχόληση, ευέλικτο ωράριο, εσωτερική εργασία. Πληρ. τηλ. 2108993412/ 6977628059 κ. Μαυροφόρος, www.awayoflife. gr MZT160404

CASAVIVA KARANIKIS. ΖΗΤΟΥΝΤΑΙ: α) **διακοσμήτρια - σχεδιάστρια** με εμπειρία στα έπιπλα κουζίνας, β) **τεχνίτης - μοναδόρος** επίπλων κουζίνας, γ) **βοηθός λογιστηρίου**, για μόνιμη συνεχή απασχόληση, με γνώσεις του Κεφαλαίου 4 και χρήση Η/Υ. Πληρ. τηλ. 241095076, 2241096645 ΜΟΟ45

ΚΕΡΔΙΣΤΕ ΕΞΤΡΑ ΕΙΣΟΔΗΜΑ το μήνα παράλληλα με αυτό που κάνετε από 8 έως 75 ευρώ την ώρα. Δυνατότητα εργασίας από το σπίτι ή όπου θέλετε (όχι τηλεμάρκετινγκ). Καλέστε 2242051164, 6944608784 MZT080429

διαφορα

ΠΩΛΕΙΤΑΙ σκάφος ιστιοφόρο 8 μ. από ξύλο σε πολύ καλή κατάσταση, με μηχανή 50 hp ντίζελ, δύο καμπίνες, τέσσερα κρεβάτια, κουζίνα και μπάνιο. Τιμή 8.000 ευρώ. Πληρ. τηλ. 6946674558 MZT270404

ΠΩΛΕΙΤΑΙ λόγω αναχώρησης **οικιακός εξοπλισμός** κατάλληλος για φοιτητές ή για γκαρσονιέρα (έπιπλα τύπου NEOSET). Πληρ. τηλ. 2241034068, 6972249509, 6934224977 MZT260426

ΠΩΛΟΥΝΤΑΙ μεταλλικές φωτιστικές βιτρίνες για CD κατάλληλες για εξοπλισμό καταστημάτων μουσικής και super market σε άριστη κατάσταση. Πληρ. τηλ. 2241051446, 6942920221 MZT260407

ΠΩΛΟΥΝΤΑΙ τραπεζαρία οξιάς με 6 καρέκλες δερμάτινες, **ντουλάπα** καρυδιάς, **κρεβάτι** 1,20 Κοκομάτ με στρώμα και εργοβάση. Πληρ. τηλ. 2241038138 MZT260401

ΠΩΛΕΙΤΑΙ πλήρες επαγγελματικός **εξοπλισμός εστιατορίου**, διπλός φούρνος πίτσας υγραερίου, ψυγείο salad bar. Πληρ. τηλ. 2241085395, 6932482660 MZT250424

πωλησεις αυτοκινητων & μοτοσικλετων

ΠΩΛΕΙΤΑΙ RENAULT TWINGO special edition με A/C, υδραυλικό τιμόνι, ηλεκτρικά παράθυρα, ηλ. κλειδαριές, ηλ. καθρέπτες, σε καλή κατάσταση προς 3600 ευρώ. Ευκολίες πληρωμής μέσω τραπέζης. Πληρ. τηλ. 2241039300, 6977582152 MZT030534

ΕΥΚΑΙΡΙΑ ΠΩΛΕΙΤΑΙ HARLEY DAVIDSON 1200 cc μαύρη σε άριστη κατάσταση (φυλάσσεται σε βιτρίνα καταστήματος) φουλ εξτρά μόνο 9000. Πληρ. τηλ. 2241037737, 6979115835MAT001272(4)

ΕΥΚΑΙΡΙΑ ΠΩΛΕΙΤΑΙ SKODA RIFLEX 1600 spor μπλε μεταλλικό αλουμινένιες ζάντες (ολοκαίνουργιο ούτε πρώτο service) μόνο 11.000 ευρώ και χρηματοδότηση δεκτή. Πληρ. τηλ. 2241037737, 6979115835 MAT001272(3)

ΕΥΚΑΙΡΙΑ ΠΩΛΕΙΤΑΙ MERCEDES VITO πετρέλαιο κόκκινη 89.000 χλμ. ηλεκτρικά παράθυρα, κεντρικό κλείδωμα, σε άριστη κατάσταση τιμή μετρητοίς 11.000 ευρώ. Πληρ. τηλ. 2241037737, 6979115835 MAT001272(2)

ΕΥΚΑΙΡΙΑ ΠΩΛΕΙΤΑΙ PIAGGIO 200 cc μαύρο σε άριστη κατάσταση 950 χιλιόμετρα μόνο 3000 ευρώ. Πληρ. τηλ. 2241037737, 6979115835 MAT001272(1)

ΠΩΛΕΙΤΑΙ μηχανή **APRILIA PEGASO** 650 cc μοντέλο 1998 άριστη κατάσταση, φουλ εξτρα. Τιμή 2900 ευρώ. Πληρ. τηλ. 6945949882 ΜΧΠ1629.1

ΠΩΛΕΙΤΑΙ TYPHOON XR PIAGGIO 50 cc σε καλή κατάσταση 500 ευρώ. Πληρ. τηλ. 6946295696 MZT280412

ΠΩΛΕΙΤΑΙ PIAGGIO VESPA 125 cc 4500 χλμ. μαύρο χρώμα. Τιμή 2000 ευρώ. Πληρ. τηλ. 6974347267 MZT250407

ΠΩΛΕΙΤΑΙ αυτοκίνητο **BMW 318i** μοντέλο '93 σε άριστη κατάσταση με 57.000 χλμ. Τιμή 6.500 ευρώ μετρητά. Πληρ. τηλ. 6946048669 MZT270416

MOTOMIKE

ΜΕΤΑΧΕΙΡΙΣΜΕΝΑ

Από το κατάστημα **YAMAHA MOTOMIKE**
πωλούνται
τα παρακάτω δίκυκλα σε άριστη κατάσταση
σε όλα τα μοντέλα **ΕΓΓΥΗΣΗ 1 ΧΡΟΝΟ**

ΜΟΝΤΕΛΟ	ΜΑΡΚΑ	ΧΜ	ΧΡΩΜΑ	ΤΙΜΗ	ΗΜΕΡ/ΝΙΑ ΑΓΟΡΑΣ
V-MAX 1200	YAMAHA	22.025	ΓΚΡΙ	8.500	2001
YZF R1 1000	YAMAHA	13933	ΓΚΡΙ	11000	2003
YZF R1 1000	YAMAHA	1715	ΓΚΡΙ	13000	2005
ZX-10-R	KAWASAKI	3376	ΠΡΑΣΙΝΟ	12000	2004
GSXR 750 R	SUZUKI	17174	ΓΚΡΙ	8500	1998
YZF R6 600	YAMAHA	6800	ΚΟΚΚΙΝΟ	9500	2004
TIGER 900	TRIUMPH	79.882	ΜΑΥΡΟ	5000	1995
TRANSALP 650	HONDA	16.235	ΜΑΥΡΟ	5800	2002
BMW F 650 GS	BMW	8.175	ΚΙΤΡΙΝΟ	5700	2001
KTM 640 LC4	KTM SUPER-MOTAD	11.464	ΜΑΥΡΟ-ΚΙΤΡΙΝΟ	5800	2001
GSXF600S BADID	SUZUKI	15850	ΚΟΚΚΙΝΟ	4500	1997
TZR 250	YAMAHA	82.166	ΜΠΛΕ	800	1995
MAGNA 250	HONDA	15320	ΓΚΡΙ	2000	1996
XV250S	YAMAHA	9580	ΓΚΡΙ	1200	1994
KTM 200	KTM SUPER MOTAD	13300	ΠΟΡΤΟΚΑΛΙ	3900	2002
RYNNER 125	PIAGGIO	8800	ΜΑΥΡΟ	1200	1999
CHONGQING 115	LIFAN	650	ΓΚΡΙ	950	2005
AD100	SUZUKI	12033	ΜΠΛΕ	850	1995

ATV-QUADS
ΤΕΤΡΑΤΡΟΧΕΣ ΓΟΥΡΟΥΝΕΣ

ΜΟΝΤΕΛΟ	ΜΑΡΚΑ	ΧΛΜ	ΤΙΜΗ	ΗΜΕΡΟΜΗΝΙΑ ΑΓΟΡΑΣ
RAPTOR 660 Μαύρο άσπρο	YAMAHA ATV	5.350	10000,00	2004
WARRIOR 350 Μπλε_FOYL EXTRA	YAMAHA ATV	5600	7000,00	2003
BEAR TRAGER 250 ΚΟΚΚΙΝΟ	YAMAHA ATV	4400	5000,00	2003
BREEZE 125 Μπλε	YAMAHA ATV	1100	4500,00	2003

Πατριάρχου Αθηναγόρα 13, Ρόδος 85100 • Τηλ. & Fax 2241026360
www.motomike.gr info@motomike.gr AE279

TOP CARS

ΠΡΩΤΗ ΣΕ ΕΙΣΑΓΩΓΕΣ ΑΥΤΟΚΙΝΗΤΩΝ ΣΤΑ ΔΩΔΕΚΑΝΗΣΑ

ΕΙΣΑΓΩΓΕΣ ΑΓΟΡΕΣ - ΠΩΛΗΣΕΙΣ - ΑΝΤΑΛΛΑΓΕΣ ΜΕΤΑΧΕΙΡΙΣΜΕΝΩΝ ΑΥΤΟΚΙΝΗΤΩΝ

1. **JEEP GRAND CHEROKEE DIESEL μοντ. 2003** 3.100 cc, ηλιοροφή, 6 αερόσακοι, ABS, klima, ηλεκ. καθρέπτες, θερμαινόμενο-δερμάτινο σαλόνι με μνήμες, TV, τηλέφωνο, πλήρες ηχοσύστημα **ΕΙΣΑΓΩΓΗΣ**
2. **MERCEDES SLK 200 KOMPRESSOR μοντ. 2002** δίχρωμο δερμάτινο σαλόνι, ABS, 4 αερόσακοι, ηλεκ. καθίσματα, ESP, klima, ζάντες αλουμινίου, ηχοσύστημα **ΕΙΣΑΓΩΓΗΣ**
3. **ALFA ROMEO A 156 μοντ. 2004** Δερμάτινο σαλόνι, ABS, klima, ηχοσύστημα, SUN ROOF, SPOR KIT, ζάντες αλουμινίου, σπόιλερ.
4. **FIAT BARCHETTA CABRIO (Συλλεκτικό) μοντ. 1999** δερμάτινο σαλόνι, ABS, ηλεκτ. καθίσματα, ηλεκτ. καθρέπτες, ηχοσύστημα, μπάρες αλουμινίου, ζάντες αλουμινίου
5. **MERCEDES C200 AVANTGARDE μοντ. 2003** δερμάτινο σαλόνι, ABS, τηλέφωνο, ηλεκτρ. καθίσματα, full extra **ΕΙΣΑΓΩΓΗΣ**
6. **MERCEDES SPORT C200** μοντ. 2003 full extra **ΕΙΣΑΓΩΓΗΣ**
7. **JEEP CHEROKEE LIMITED 2500cc** DIESEL, μοντ. 2004 δερμάτινο-θερμαινόμενο, σαλόνι, sun roof, τηλέφωνο, ABS, ESP, full extra (σχεδόν καινούργιο)
8. **MERCEDES cabrio** μοντ. 2004, δερμάτινο σαλόνι, τηλέφωνο, ABS, θερμαινόμενο σαλόνι, αυτόματο-σειριακό, park - tronik, σχεδόν καινούργιο **ΕΙΣΑΓΩΓΗΣ**
9. **BMW X5 diesel** μοντ. 2003 δερμάτινο σαλόνι, τηλέφωνο, sun roof, 6 αερόσακοι, ηλεκτρ. παράθυρα, full extra **ΕΙΣΑΓΩΓΗΣ**
10. **2 SMART PASSION μοντ. 2002** γυάλινο οροφή, klima, δερμάτινο σαλόνι, αυτόματο-σειριακό, ζάντες αλουμινίου.
11. **TOYOTA RAV4 diesel μοντ. 2003** full extra **ΕΙΣΑΓΩΓΗΣ**
12. **MERCEDES C180 μοντ. 1997** δερμάτινο σαλόνι-θερμαινόμενο, klima ESP, ABS, 4 αερόσακοι, full extra **ΕΙΣΑΓΩΓΗΣ**
13. **MITSUBISHI PAJERO PININ** μοντ. 2003 full extra
14. **PEUGEOT RALLY** μοντ. 2001 16V full extra
15. **TOYOTA CELICA** μοντ. 1993 άριστη κατάστση
16. **ALFA ROMEO GT** 0 χλμ. ευκαιρία full extra 1800 cc
17. **FIAT SPORT COUPE** 220 PS συλλεκτικό full full extra
18. **OPEL ASTRA** 1400 συναγερμός, ABS, ηλεκτρ. παράθυρα, ζάντες αλουμινίου, full extra
19. **MERCEDES SLK 200 KOMPRESSOR** μοντ. 2002 σχεδόν καινούργιο full extra
20. **BMW 318 CI μοντ. 2002,** δερμάτινο σαλόνι, ABS, ESP, ζάντες αλουμινίου, ηχοσύστημα **ΕΙΣΑΓΩΓΗΣ**
21. **BMW 318 ci μοντ. 2003** full extra **ΕΙΣΑΓΩΓΗΣ**
22. **BMW COUPE** μοντ. 2002, άντες αλουμινίου, ηχοσύστημα, ESP, ABS, ηλεκτρ. παράθυρα, full extra
23. **OPEL ZAFIRA** (πολυμορφικό) TURBO 200 PS 10 αερόσακοι, ηχοσύστημα, δερμάτινα καθίσματα, ΡΕΓΚΑΡΟ, ABS, ESP, SUN ROOF, full extra σχεδόν καινούργιο.
24. **MERCEDES E200 ELEGANCE** δερμάτινο σαλόνι, ABS, ESP, ζάντες αλουμινίου, sun roof, άριστη κατάσταση
25. **BMW is 145 PS** μοντ. 1996 αερόσακος, klima, ηχοσύστημα, συναγερμός
26. **TOYOTA COROLLA** μοντ. 1999 1600 cc 16V full extra
27. **BMW 320** 170 PS 6 κύλινδροι, δρμάτινο σαλόνι, klima, ABS, ESP, ηλεκτρ. παράθυρα, τηλέφωνο, ζάντες αλουμινίου, 4 αερόσακοι, ηχοσύστημα **ΕΙΣΑΓΩΓΗΣ**
28. **SKODA FABIA** μοντ. 2001, klima, ηλεκτρ. παράθυρα, ABS
29. **LANCIA DELTA** 1600 cc μοντ. 1998, klima ABS, δερμάτινο σαλόνι, ηλεκτρ. παράθυρα
30. **FIAT SEICENTO** μοντ. 2002, 2 αυτοκίνητα, klima, ABS, υδραυλικό τιμόνι, 2 αερόσακοι
31. **DAEWOO ATOS** 1000 cc μοντ. 2000, klima, ηλεκτρ. παράθυρα, 2 αερόσακοι.

ΕΠΑΓΓΕΛΜΑΤΙΚΑ

1. **FIAT DUCATO** μοντ. 2000, DIESEL**ΕΙΣΑΓΩΓΗΣ**
2. **FORD COMBO** μοντ. 1998 DIESEL **ΕΙΣΑΓΩΓΗΣ**
3. **MERCEDES VITO 110** μοντ.. 1999 **ΕΙΣΑΓΩΓΗΣ**
4. **MERCEDES VITO** 110 ψυγείο **ΕΙΣΑΓΩΓΗΣ**
5. **MERCEDES 412** μοντ. 2001 ανατροπή **ΕΙΣΑΓΩΓΗΣ**
6. **MERCEDES 312** μοντ.. 1999 ανατροπή **ΕΙΣΑΓΩΓΗΣ**
7. **MITSUBISHI L200** 4 πορτο μοντ. 1999 full extra **ΕΙΣΑΓΩΓΗΣ**
8. **MITSUBISHI CANTER** μοντ. 1996 ανατροπή

✓ Ενα χρόνο γραπτή εγγύηση
✓ Από 0-72 δόσεις
✓ Αγοράζουμε το παλιό σας αυτοκίνητο

• 1ο κατάστημα: Λ. Ελευθερίας Κρεμαστή τηλ. (22410)96889, κιν. 6972261775
• 2ο κατάστημα: 2ο χλμ. Λ. Ρόδου-Λίνδου τηλ. (22410)69518 fax 2241069517

ΧΠ2457

auto-moto

συνέχεια από την προηγούμενη

ΠΩΛΕΙΤΑΙ FIAT PUNTO CABRIO 1250 cc μοντέλο '97, χρώματος ανθρακί σε καλή κατάσταση και καλή τιμή. Πληρ. τηλ. 2241093821, Ζητείστε το rent a car από 9.00-12.00 και 18.00-21.00
MAT001210

ΠΩΛΕΙΤΑΙ HONDA XR650 σε άριστη κατάσταση με 14.000 χλμ. τιμή συζητήσιμη. Δεκτός και διακανονισμός κ. Ιορδάνη. Πληρ. τηλ. 6942400341
MXP12328

ΠΩΛΕΙΤΑΙ αυτοκίνητο **ROVER 216GTI** 2θυρο coupe μοντ. 1991 συνεχής φύλαξη, σαν καινούργιο, 50.000 πραγματικά χλμ. 5.800 ευρώ. Πληρ. κ. Στέλιο ώρες καταστημάτων τηλ. 2241062775
MZT200432

ΠΩΛΕΙΤΑΙ RENAULT 19 cabrio 1,8i σε άριστη κατάσταση. Τιμή 5.500 ευρώ. Πληρ. τηλ. 2241077534, 6942444799 MAT001171

ΠΩΛΕΙΤΑΙ μοτοσικλέτα **APRILIA PEGASOS** μοντέλο 2002 σε καλή κατάσταση. Τιμή 3800 ευρώ. Πληρ. τηλ. 6978772341
MAT001184(1)

ΠΩΛΕΙΤΑΙ φορτηγό αυτοκίνητο σε τιμή ευκαιρίας ανατρεπόμενο **MERCEDES** 1926 σε καλή κατάσταση 19 τόνους μικτό βάρος. Πληρ. τηλ. 6944651227
MZT250422

ΠΩΛΕΙΤΑΙ HARLEY DAVIDSON full extra μοντέλο 883. Πληρ. τηλ. 6948823151 MZT250410

προσφορές εργασίας

ΣΧΕΔΙΑΣΤΡΙΑ ΔΟΜΙΚΩΝ ΥΛΙΚΩΝ με γνώσεις σχεδίασης μέσω Η/Υ σε προγράμματα Autocad 14, Autocad 2000, architectural, Word, Excel, προγράμματα διακόσμησης εσωτ. χώρων, καθώς και γνώσεις διακόσμησης **ΖΗΤΑ ΣΥΝΕΡΓΑΣΙΑ** με αρχιτεκτονικό γραφείο, πολιτικούς μηχανικούς ή διακοσμητές. Πληρ. τηλ. 6947942128
MZT030535

ΦΥΣΙΟΘΕΡΑΠΕΙΑ γυμναστική και μασάζ για αρρώστους, νέα μέθοδος για θεραπεία, διάφορες αρρώστιες, βρογχίτιδα, κρυολόγημα, δέρματος, γαστρίτιδα, ρευματισμούς, αρθρίτιδα και άλλες αρρώστιες. Τηλεφωνείστε, ελάτε και οι αρρώστιες σας φεύγουν στο παρελθόν! Τηλ. 6942095457
MZT030510

GM AUTO Special

ΕΙΣΑΓΩΓΕΣ - ΕΜΠΟΡΙΑ - ΑΝΤΑΛΛΑΓΕΣ ΑΥΤΟΚΙΝΗΤΩΝ & ΑΞΕΣΟΥΑΡ

ΓΙΩΡΓΟΣ Π. ΜΥΡΙΑΛΛΑΚΗΣ

Λεωφόρος Ηρακλειδών (δίπλα ταβέρνα "Αντώνης") Ιαλυσός
τηλ. 2241096692 κιν. 6945991030, fax 2241096632
email: gm-cars@otenet.gr

ΕΙΣΑΓΩΓΕΣ - ΠΩΛΗΣΕΙΣ - ΑΝΤΑΛΛΑΓΕΣ ΜΕΤΑΧΕΙΡΙΣΜΕΝΩΝ ΑΥΤΟΚΙΝΗΤΩΝ

- **PORSCHE BOXTER S 3,2** μοντέλο 2001-2, ηχοσύστημα PORSCHE χρώμα μεταλ. ασημί, 3200 cc, συναγερμός, 265 PS, επιτ/νση 5,6΄΄/100 kh. Ηλεκτρική οροφή, full extra. **ΕΙΣΑΓΩΓΗ ΓΕΡΜΑΝΙΑ**
- **MERCEDES C220 CDI TURBO** (πετρέλαιο) Kompressor μοντέλο 2001-02, μαύρο μεταλλικό, ηλεκτρική ηλιοροφή, klima, τηλέφωνο full super extra... **ΕΙΣΑΓΩΓΗ ΓΕΡΜΑΝΙΑ**
- **MERCEDES C200 Kompressor** μεταλ. χρώμα πράσινο, μοντέλο 2001, δερμάτινο σαλόνι, υδραυλ. οροφή, NABIGATION, οθόνη, full full extra, κατακαινούργιο. **ΕΙΣΑΓΩΓΗ ΓΕΡΜΑΝΙΑ**
- **JEEP CHEROKEE** 2500 cc, turbo diesel, μοντέλο 2002-3, χρώμα μεταλλικό ασημί, ABS, ESP, air condition, ζάντες αλουμινίου, full extra. **ΕΙΣΑΓΩΓΗ ΓΕΡΜΑΝΙΑ**
- **ALFA ROMEO 147 Ti** μαύρο μεταλ., μοντ. 2004, 25.000 χλμ., δερ/νο σαλόνι, ζάντες αλουμινίου 17΄΄, RCD, 8 αερόσακους, φακοί ομίχλης ΚΑΤΑΚΑΙΝΟΥΡΓΙΟ!
- **MAZDA 6** μοντέλο 7/2004, 9.000 km, full extra, ηχοσ/μα BOSE 6 CD, ρυθμιζόμενες αναρτήσεις, αυτόματο πιλότο, ζάντες αλουμινίου, 6 αερόσακους, ABS, EBD, υδρ/κό τιμόνι, φιμέ τζάμια, χειροποίητο, Body Kit, αλοκαίνουργιο!!!
- **BMW 316i Limussene** μοντέλο 2002, μαύρο, 1900 cc, klima, parktronic system., RCD, Ηλεκτρ. καθρέφτες, Alarm, full extra, υδραυλική ηλιοροφή. **ΕΙΣΑΓΩΓΗ ΓΕΡΜΑΝΙΑ**
- **JEEP CHEROKEE** 2.500 cc, turbo diesel, μοντ. 2003 με 6 αερόσακους, ABS, ηλεκτρ. παράθ., καθρέπτες, ηλεκτρ. καθίσματα, RCD κ.λπ. **ΕΙΣΑΓΩΓΗ ΓΕΡΜΑΝΙΑ.**
- **AUDI TT CABRIO** μοντ. 2001, 180 PS, χρώμα γκρι μεταλλ., δερμάτινα χειροποίητα καθ/τα BASEBALL, Rd/caset, CD 50άρα (ΗΛΕΚΤΡΙΚΗ ΑΥΤΟΜΑΤΗ ΟΡΟΦΗ), ηλεκτρ. ανεμοθραύστη, ΚΑΤΑΣΤΑΣΗ ΑΡΙΣΤΗ
- **NISSAN PRIMERA** /2000 μοντ. 1600 cc. Μεταλλικό μπλε, δερμάτινο σαλόνι, AIR/CON, ηχοσύστημα, ξύλινη κονσόλα, ζάντες αλουμινίου, κατάσταση υπεραρίστη. ΚΑΤΑΠΛΗΚΤΙΚΗ ΕΥΚΑΙΡΙΑ!!
- **MERCEDES C 200 Compressor AVANGARNTE**, 192 PS, μοντέλο 2003, μαύρο μεταλ. ζάντες AMIZE, λάστιχα 245, υδραυλ. οροφή, ηλεκτρ. θερμαινομ. καθρέπτες, ηλεκτρ. καθρέπτες, KLIMA, RCD, πολλαπλό τιμόνι, αυτόματο πιλότο, immobilizer κ.λπ.
- **BMW 318i Cambrio** 1800 cc, πράσινο σκούρο μεταλλικό, ηλεκτρική οροφή αναδιπλούμενη εσωτερικά, ζάντες αλουμινίου, full service BMW ηχοσύστημα SONY με τηλ/σμό 63.000 χλμ. κατάσταση άριστη, μοντέλο 1996.
- **BMW 518i** ασημί μεταλλ., δερμάτινο σαλόνι, CD/RD, ζάντες αλουμινίου, λάστιχα καινούργια, ηλεκτρ. καθρέπτες, κλειδαριές, AIR/COND, full service, BMW, βιβλίο. ΤΙΜΗ ΕΚΠΛΗΞΗ, ΕΥΚΑΙΡΙΑ!
- **FIAT PANDA** χρώματος μπλε 1.250 cc μοντ. 2005 ΚΑΙΝΟΥΡΓΙΟ με 0 ΧΙΛΙΟΜΕΤΡΑ. Κέρδος από τιμή αντιπροσωπείας 1.200 ευρώ! (φθηνότερο)!
- **FIAT STILO** μοντέλο 12/2004-5 1400 cc 4 μηνών, 5.200 km μόνο, 16 V/95 PS, 6 airbags, ζάντες αλουμ. 16΄΄/CDR/AIRCON/6τάκτο, αεροτομή οροφής
- **PEUGEOT 106** μοντέλο '93, χρώματος μαύρο σε πολύ καλή κατάσταση. Τιμή μόνο 2.200 ευρώ
- **MERCEDES C 200 K Sportcoupe Evolution** μοντέλο 2002, οροφή PANORAMA γυάλινη, αυτόματο, aircon, ABS, ESP, ζάντες αλουμινίου, Parktronic. **ΕΙΣΑΓΩΓΗ ΓΕΡΜΑΝΙΑ.**

ΕΠΑΓΓΕΛΜΑΤΙΚΑ

- **MERCEDES 110 VITO** ψυγείο με airbags, κατάσταση άριστη
- **TOYOTA ΚΛΟΥΒΑ HI-ACE**, μοντέλο 2000, DIESEL κόκκινο, AIR Bag, Radio Cassete, υδραυλικό τιμόνι, 2.400 c.c., κατάσταση άριστη.

Ολα ετοιμοπαράδοτα. Σε καταπληκτική κατάσταση

✓ Οι επιλογές των αυτοκινήτων μας εγγυώνται την ποιότητα και την σιγουριά.
✓ Επισκεφθείτε μας πριν αποφασίσετε
✓ Αναλαμβάνουμε την χρηματοδότηση σας με τα χαμηλότερα επιτόκια.
✓ Θα χαρούμε να σας ξεναγήσουμε

Από 0% προκαταβολή έως 72 μην. δόσεις
AT264

ΞΕΝΑΚΗΣ ΑΥΤΟΚΙΝΗΤΑ ΑΕΒΕ

Εξουσιοδοτημένος Έμπορος VW-Audi.
Πωλήσεις-Service-Ανταλλακτικά -Φανοποιείο-Βαφείο
10ο χλμ. Ρόδου-Λίνδου, τηλ. 2241086777, fax 2241086788

1. **VW GOLF 1400 CC μοντ. 2001, 3ΘΥΡΟ, χρώμα ΜΠΛΕ ΤΖΑΖ**
(ABS, υδρ.τιμόνι, 4 αερόσακοι, ηλ. παράθυρα, κεντρικό κλείδωμα, ηλεκ. καθρέπτες, air condition, ηχοσύστημα)
2. **SKODA FABIA 1400 cc μοντ. 2001 χρώμα ΘΑΛΑΣΣΙ**
(υδρ. τιμόνι, αερόσακκος οδηγού, ηλ. παράθυρα, κεντρικό κλείδωμα, air condition, ηχοσύστημα)
3. **VW GOLF VARIANT -1400 CC μοντ. 1996, 5ΘΥΡΟ, χρώμα ΜΑΥΡΟ**
(υδρ. τιμόνι, R/C).
4. **AUDI A3 - 1600 CC μοντ. 2003, χρώμα ΚΟΚΚΙΝΟ**
(ABS, ESP, EDL, BAS, δερμάτινο, υδρ.τιμόνι, 6 αερόσακοι, sport ανάρτηση, ηλ. παράθυρα, κεντρικό κλείδωμα, ηλεκ. καθρέπτες, clima δίζωνικό, ζάντες αλουμινίου 17', ηχοσύστημα R/CD)
5. **AUDI A3 - 1600 CC μοντ. 1999, χρώμα ΜΠΟΡΝΤΩ**
(αερόσακοι, ηλ. παράθυρα, κεντρικό κλείδωμα, ηλεκ. καθρέπτες, ηχοσύστημα)
6. **AUDI A4 - μοντ. 1997, χρώμα ΜΠΛΕ χλμ. 144.000**
(ABS, υδρ. τιμόνι, 4 αερόσακοι, δερμάτινο σαλόνι, ηλ. παράθυρα, κεντρικό κλείδωμα, ηλεκ. καθρέπτες, climatronic, ζάντες αλουμινίου, ηχοσύστημα)
7. **RENAULT MEGANE COUPE- 1600 CC μοντ. 2001, χρώμα ΑΣΗΜΙ 3θυρο**
(ABS, υδρ. τιμόνι, ηλ. παράθυρα, κεντρικό κλείδωμα, ζάντες αλουμινίου, συναγερμός, ηχοσύστημα)
8. **RENAULT TWINGO 1150 CC μοντ. 1998, χρώμα ΓΚΡΙ, 3θυρο**
(ηλ. παράθυρα, ηχοσύστημα)
9. **FIAT PUNTO 1250 CC μοντ. 1998, χρώμα ΑΣΗΜΙ, 5θυρο**
(υδρ. τιμόνι, 2 ηλ. παράθυρα, κεντρικό κλείδωμα, αεροτομή, ζάντες αλουμινίου, ηχοσύστημα)
10. **FIAT MAREA 1250 CC μοντ. 2000, χρώμα ΑΣΗΜΙ**
(υδρ. τιμόνι, air condition, 2 αερόσακοι, 2 ηλ. παράθυρα, κεντρικό κλείδωμα, ηχοσύστημα)
11. **ROVER 414 SI 1400 CC μοντ. 1995, χρώμα ΜΠΛΕ**
(υδρ. τιμόνι, 4 ηλ. παράθυρα, κεντρικό κλείδωμα, ηλιοροφή, ηχοσύστημα).
12. **ROVER 214 SI 1400 CC μοντ. 1992, χρώμα ΓΚΡΙ**
(υδρ. τιμόνι, κεντρικό κλείδωμα, ηχοσύστημα).
13. **PEUGEOT 306 XR 1400 CC μοντ. 1993 χρώμα ΑΝΘΡΑΚΙ**
(2, ηλ. παράθυρα, κεντρικό κλείδωμα, ηχοσύστημα).
14. **RENAULT CLIO - 1190 CC μοντ. 1995, χρώμα ΜΟΛΥΒΙ, 5θυρο**
(R/C)
15. **KIA PRIDE 1300 CC μοντ. 1999 χρώμα ΑΣΗΜΙ, 4ΘΥΡΟ**
(υδρ. τιμόνι, A/C, 2 ηλ. παράθυρα, ζάντες αλουμινίου, ηχοσύστημα)
16. **FORD FUSION 1400 CC μοντ. 2004 χρώμα ΜΠΟΡΝΤΩ**
(ABS, A/C, υδρ. τιμόνι, DVD, 2 αερόσακοι, 2 ηλ. παράθυρα, κεντρικό κλείδωμα, ηχοσύστημα)
17. **FIAT FIORINO 1700 CC DIESEL μοντ. 1995 χρώμα ΛΕΥΚΟ**
(υδρ. τιμόνι, ηχοσύστημα)
18. **SUZUKI ALTO 1000 μοντ. 2004 χρώμα ΜΠΛΕ**
(air condition, ηχοσύστημα)
19. **SEAT IBIZA 1400 CC μοντ. 1995, χρώμα ΠΡΑΣΙΝΟ**
(κεντρικό κλείδωμα, ηχοσύστημα)
20. **BMW 316 1600 CC μοντ. 1992, χρώμα ΜΠΟΡΝΤΩ**
(ABS, υδρ. τιμόνι, ηλ. παράθυρα, κεντρικό κλείδωμα, ηχοσύστημα)
21. **TRANSPORTER 1900 TURBO DIESEL, μοντ. 1999 χρώμα ΛΕΥΚΟ**
(υδρ. τιμόνι)
22. **VW PASSAT - 1600 CC μοντ. 1999, χρώμα ΓΑΛΑΖΙΟ**
(ABS, υδρ.τιμόνι, 4 αερόσακοι, ηλ. παράθυρα, κεντρικό κλείδωμα, ηλεκ. καθρέπτες, CLIMATRONIC, ηχοσύστημα)
23. **VW POLO CLASSIC - 1400 CC μοντ. 1998, 3ΘΥΡΟ χρώμα ΠΡΑΣΙΝΟ**
(υδρ.τιμόνι, ηλ. παράθυρα, κεντρικό κλείδωμα, ηλεκ., ζάντες αλουμινίου, ηχοσύστημα)
24. **ALPHA ROMEO 33 -1350 CC μοντ. 1993, χρώμα ΚΟΚΚΙΝΟ**
(2 ηλ. παράθυρα, κεντρικό κλείδωμα)
25. **RENAULT MEGANE - 1400 CC μοντ. 1996, χρώμα ΜΟΛΥΒΙ**
(υδρ.τιμόνι, ηλ. παράθυρα, κεντρικό κλείδωμα, air condition, ηχοσύστημα)
26. **RENAULT TWINGO 1150 CC μοντ. 1998, χρώμα ΜΠΟΡΝΤΩ, 3θυρο**
(υδρ.. τιμόνι, 2 ηλ. παράθυρα, ηχοσύστημα)
27. **TOYOTA AVENSIS - 1600 CC μοντ. 1999, SEDAN, χρώμα ΜΑΥΡΟ**
(ABS, υδρ.τιμόνι, 2 αερόσακοι, ηλ. παράθυρα, κεντρικό κλείδωμα, air condition, ηλεκ. καθρέπτες, συναγερμός, ηχοσύστημα)
28. **TOYOTA COROLLA 1350 CC μοντ. 1994, χρώμα ΠΡΑΣΙΝΟ**
(υδρ. τιμόνι, ηλ. παράθυρα, συναγερμός, air condition, ηχοσύστημα)
29. **ALPHA ROMEO 164- 2000 CC μοντ. 1991, χρώμα ΜΠΛΕ**
(υδρ. τιμόνι, 2 ηλ. παράθυρα, κεντρικό κλείδωμα)
30. **FIAT PUNTO 1250 CC μοντ. 1996 χρώμα ΜΠΟΡΝΤΩ 3θυρο.**
(υδρ. τιμόνι, 2 ηλ. παράθυρα, κεντρικό κλείδωμα, ηχοσύστημα).
31. **FIAT MAREA 1400 CC μοντ. 1997 χρώμα ΜΠΛΕ**
(υδρ. τιμόνι, 2 ηλ. παράθυρα, ζάντες αλουμινίου, προβολείς ομίχλης, ηχοσύστημα)
32. **ROVER 200 1400 CC χρώμα ΑΣΗΜΙ 5θυρο**
(υδρ. τιμόνι, 2 αερόσακοι, κεντρικό κλείδωμα, ηχοσύστημα)
33. **PEUGEOT 106 110 CC μοντ. 1998 χρώμα ΜΠΟΡΝΤΩ**
(2 ηλ. παράθυρα, κεντρικό κλείδωμα, ηχοσύστημα)
34. **NISSAN MICRA 1000 CC μοντ. 1995, χρώμα ΤΙΡΚΟΥΑΖ**
35. **FIAT STILO 1400 CC μοντ. 2004, χρώμα ΑΣΗΜΙ 5θυρο**
(ABS,υδρ. τιμόνι, 6 αερόσακοι, ηλ. παράθυρα, κεντρικό κλείδωμα, ηχοσύστημα)
36. **PEUGEOT 306 XR 1400 CC μοντ. 1995, χρώμα ΑΝΘΡΑΚΙ**
(2 ηλ. παράθυρα, κεντρικό κλείδωμα, ηχοσύστημα)
37. **VW BORA 1600 cc μοντ. χρώμα ΑΣΗΜΙ**
(ABS, υδρ. τιμόνι, 4 αερόσακοι, ηλ. παράθυρα, κεντρικό κλείδωμα, ηλεκ. καθρέπτης, CLIMATRONIC, ηχοσύστημα)
38. **ROVER 414 Si 1400 CC μοντ. 1996, χρώμα ΠΡΑΣΙΝΟ**
(υδρ. τιμόνι, 4 ηλ. παράθυρα, κεντρικό κλείδωμα/ηλιοροφή, ζάντες αλουμινίου, ηχοσύστημα).

ΑΠΟ 0% **ΠΡΟΚΑΤΑΒΟΛΗ**
ΕΩΣ 72 ΜΗΝΙΑΙΕΣ ΟΣΕΙΣ
ΧΠ1567

AUTO ΕΠΙΛΟΓΕΣ

ΕΚΘΕΣΗ ΜΕΤΑΧΕΙΡΙΣΜΕΝΩΝ ΑΥΤΟΚΙΝΗΤΩΝ
ΚΟΥΚΟΥΡΑΣ ΑΛΕΞΑΝΔΡΟΣ
ΛΕΩΦ. ΡΟΔΟΥ-ΛΙΝΔΟΥ 255 • ΤΗΛ. (22410)60910
www.autoepiloges.com

ΑΓΟΡΑ-ΠΩΛΗΣΗ-ΑΝΤΑΛΛΑΓΗ ΜΕΤΑΧΕΙΡΙΣΜΕΝΩΝ ΑΥΤΟΚΙΝΗΤΩΝ

1. **BMW Z3 1900cc face lift, μοντ. 2000, πράσινο**
- αερόσ. οδηγού – συνοδ , ABS, ASC, air condition, μπέζ δέρμα, ηλεκ. κουκούλα, κεντρ. κλειδ., ηλ. παράθ, ζάντες αλουμ. BBS 17΄, σπορ ανάρτηση και ηχοσύστημα
2. **MERCEDES CLK 200 ELEGANCE, 2000cc, μοντ. 2001, ασημί. ΑΥΤΟΜΑΤΟ**
- 4 αερόσακοι, ABS,klima ,parktronic,αισθ. βροχής, τιμ. πολ/ών χρήσεων, ηλ. ηλιορ.,δερμ. σαλόνι, κεντρ. κλειδ., ηλ. παράθ, ζάντες αλουμ. και ηχοσύστημα
3. **BMW 316 4Dr 1800cc, μοντ. 2002, μαύρο.**
- 4 αερόσακοι, ABS,ASC, klima ,parktronic,αισθ. βροχής, τιμ. πολ/ών χρήσεων, schnitzer καθρ.- εξάτμιση-, ζάντες αλουμ. , συναγερμός, κεντρ. κλειδ., ηλ. παράθ και ηχοσύστημα
4. **ROVER MGF 1800cc, μοντ. 2000, πράσινο. CABRIO**
- αερόσ. οδηγού – συνοδ , ABS, air condition, δερμ. σαλόνι, κεντρ. κλειδ., ηλ. παράθ, ζάντες αλουμ. και ηχοσύστημα
5. **MAZDA MX-5 1600cc, μοντ. 2001, μαύρο.**
αερόσ. οδηγού – συνοδ, ABS, ESP, air condition, δερμάτινο σαλόνι, ξυλ. επένδ, κεντρ. κλειδ., ηλ. παράθ., υδρ. τιμόνι, ζάντες αλουμινίου και ηχοσύστημα
6. **CHRYSLER STRATUS CABRIO LX 2D 2000cc, μοντ. 1997, κυπαρισσί.**
- αερόσ. οδηγού – συνοδ , ABS, air condition,δερμάτινο σαλόνι, υδρ. τιμόνι, κεντρ. κλειδ., ηλ. παράθ., ζάντες αλουμινίου,αυτ. πιλότο,ηλ. κουκούλα, προβ. ομίχλης και ηχοσύστημα
7. **MERCEDES E220 COUPE, 150HP , 2200cc, μοντ. 1994, λευκό.**
αερόσ. οδηγού – συνοδ., ALD, θερμ.καθισμ, ξυλ. επένδ, δερμ. σαλόνι,σπορ ανάρηση, ζάντ. αλουμ.,ηλ. ηλιοροφή, τηλ. αυτ/του, ενισχυτής και ηχοσύστημα
8. **BMW 318 Is 1800cc, 140HP μοντ. 1995, μαύρο.**
ABG, ABS, air condition , ζάντες αλουμ. , συναγερμός, κεντρ. κλειδ., ηλ. παράθ, υδρ. τιμόνι και ηχοσύστημα
9. **TOYOTA RAV4, 2000cc,μοντ. 2001, σαμπανιζέ.**
- αερόσ. οδηγού – συνοδ., ABS, air condition, κεντρ. κλειδ., ηλ. παράθ., υδρ. τιμόνι, ηλ. καθρέπτες,σκαλοπάτια, , κοτσαδόρος , pull-bar, κοτσαδόρος και ηχοσύστημα
10. **JEEP CHEROKEE 4000cc, μοντ.1997, μπλέ. ΑΥΤΟΜΑΤΟ**
- ABS, air condition , κεντρ. κλειδ., ηλ. παράθ.,υδρ. τιμ.,δερμ. σαλόνι και ηχοσύστημα
11. **AUDI A4 , 1600cc,μοντ. 2000, μπλέ.**
- 4 αερόσακοι , ABS, klima, κεντρ. κλειδ., ηλ. παράθ., υδρ. τιμόνι, ζάντες αλουμινίου , προβ. ομίχλης και ηχοσύστημα
12. **NISSAN PRIMERA 1600cc, μοντ. 2000, θαλασσί.**
- αερόσακοι , κλίμα, ABS, κεντρ. κλειδ., ηλ. παράθ., υδρ. τιμόνι, ηλ. καθρ, και ηχοσύστημα.
13. **OPEL VECTRA 1600cc, μοντ. 2000, μπλέ .**
4 αερόσακοι , ABS, air condition, κεντρ. κλειδ., ηλ. παράθ., υδρ. τιμόνι.,ξυλ. επενδ., ζάντ. αλουμ. και ηχοσύστημα.
14. **TOYOTA CELICA 1800cc, μοντ. 1996, κόκκινο .**
αερόσ. οδηγού – συνοδ., κεντρ. κλειδ., ηλ. παράθ., υδρ. τιμόνι., ζάντ. αλουμ. και ηχοσύστημα.
15. **OPEL ASTRA SPORT 1400cc, μοντ. 11/2002, μαύρο .**
4 αερόσακοι., ABS, air condition, κεντρ. κλειδ., ηλ. παράθ., υδρ. τιμόνι., ζάντ. αλουμ. και ηχοσύστημα.
16. **NISSAN ALMERA MOTIVA 1500cc, μοντ. 2003, μπλέ .**
αεροσ. οδηγού – συνοδηγού, air condition, κεντρ. κλειδ., ηλ. παράθ., υδρ. τιμόνι και ηχοσύστημα.
17. **OPEL ASTRA 1400 cc, μοντ. 2003, ασημί.**
- αεροσ. οδηγού - συνοδηγού, κεντρ. κλειδ. με τηλεχ., υδρ. τιμόνι, ζάντες αλουμινίου και ηχοσύστημα
18. **TOYOTA COROLLA 1400cc, 16V 97HP, μοντ. 2000, μπλέ .**
αερόσ. οδηγού – συνοδ., κεντρ. κλειδ., ηλ. παράθ., υδρ. τιμόνι., air condition, συναγρμός, ζάντ. αλουμ. και ηχοσύστημα.
19. **HYUNDAI COUPE 2000cc, 136HP μοντ. 1999, μπλέ -πέρλα.**
- ABS,δερμάτινο σαλόνι, υδρ. τιμόνι, κεντρ. κλειδ., ηλ. παράθ., ζάντες αλουμ.,σπόιλερ, συναγερμός, λευκά όργανα και ηχοσύστημα με 2ενισχυτές.
20. **RENAULT MEGANE COUPE 1400cc, μοντ. 2001, κίτρινο**
4 αερόσακοι, ABS, air condition, υδρ. τιμόνι, κεντρ. κλειδ., ηλ. παράθ., ζάντες αλουμ.,σπόιλερ,ηχοσύστημα.
21. **FORD FOCUS 1400 cc, μοντ. 2001, ασημί. SEDAN**
αερόσ. οδηγού – συνοδ, ABS, air condition, κεντρ. κλειδ., υδρ. τιμ.,ηλ. παραθ. και ηχοσύστημα
22. **FORD FOCUS 5DR 1400 cc, μοντ. 2002, ασημί.**
αερόσ. οδηγού – συνοδ, ABS, air condition, ζάντες αλουμινίου, κεντρ. κλειδ., υδρ. τιμ.,ηλ. παραθ. και ηχοσύστημα
23. **OPEL ASTRA SPORT 1400cc, μοντ. 2000, μπλέ .**
αερόσ. οδηγού – συνοδ.,ABS, air condition, κεντρ. κλειδ., ηλ. παράθ., υδρ. τιμόνι., ζάντ. αλουμ. και ηχοσύστημα.
24. **FIAT STILO 1250cc, μοντ. 2002, κόκκινο.**
4 αερόσακοι, ABS, air condition, υδρ. τιμόνι, κεντρ. κλειδ., ηλ. παράθ., ζάντες αλουμ. και ηχοσύστημα.
25. **OPEL VECTRA 1600cc, μοντ. 1996, χρυσαφί .**
- αερόσ. οδηγού – συνοδ., ABS, air condition, κεντρ. κλειδ., ηλ. παράθ., υδρ. τιμόνι και ηχοσύστημα.
26. **TOYOTA COROLLA 1400cc, 16V 97HP, μοντ. 2001, κεραμιδί.**
- αερόσ. οδηγού – συνοδ., κεντρ. κλειδ., ηλ. παράθ., υδρ. τιμόνι., ABS, air condition, συναγρμός, ζάντ. αλουμ. και ηχοσύστημα.
27. **FIAT PUNTO GT 1400cc, μοντ. 1995, κόκκινο .**
- ABG, κεντρ. κλειδ., ηλ. παράθ., υδρ. τιμόνι, ζάντες αλουμ. και ηχοσύστημα.
28. **OPEL ASTRA 5 Dr 1400cc , μοντ. 2002, μπλέ.**
- αερόσακος οδηγού- συνοδηγού, air condition κεντρ. κλειδ, υδρ. τιμόνι και ηχοσύστημα.
29. **MAZDA RX7 μοντ. 1992, 350HP, κίτρινο.**
- ABS, air condition, κεντρ. κλειδ., ηλ. παράθ., υδρ. τιμόνι., ζάντ. αλουμ.,δερμάτινο σαλόνι, turbotimer, ηλ. ηλιοροφή, συναγερμός και ηχοσύστημα.
30. **PEUGEOT 106, 1100cc, μοντ. 1994, μολυβί.**
- κεντρ. κλειδ., ηλ. παράθ.και ηχοσύστημα
31. **BMW 518 1800cc, μοντ. 1991, λευκό .**
κεντρ. κλειδ., ηλ. παράθ., υδρ. τιμόνι και ηχοσύστημα.
32. **DAEWOO LANOS 4dr 1300cc, μοντ. 1998, μπορντώ.**
- υδρ. τιμόνι, κεντρ. κλειδ., ηλ. παράθ.,air condition, ζάντες αλουμ., και ηχοσύστημα
33. **OPEL ASTRA 1400 cc, μοντ. 2003, ασημί.**
αεροσ. οδηγού - συνοδηγού, κεντρ. κλειδ. με τηλεχ., υδρ. τιμόνι και ηχοσύστημα

ΑΠΟ 0% ΠΡΟΚΑΤΑΒΟΛΗ
ΕΩΣ 72 ΜΗΝΙΑΙΕΣ ΔΟΣΕΙΣ
ΜΕ ΤΑ ΧΑΜΗΛΟΤΕΡΑ ΕΠΙΤΟΚΙΑ ΤΗΣ ΑΓΟΡΑΣ
ΧΠ1210

προσφορες

συνέχεια από την προηγούμενη

ΠΩΛΗΤΡΙΑ 46 ετών με 10ετή πείρα στο μοντέρνο γυναικείο ρούχο **ΖΗΤΑ ΕΡΓΑΣΙΑ.** Πληρ. κ. Νίκη τηλ. 2241035025. Μόνο σοβαρές προτάσεις
MZT300402

ΞΥΛΟΥΡΓΙΚΕΣ ΕΡΓΑΣΙΕΣ κουζίνες, ντουλάπες, πόρτες, πέργκολες, αλλαγές χρωμάτων, λουστραρίσματα, μερεμέτια. Πληρ. τηλ. 6945491827 κος Δημήτρης
MZT030514

ΚΥΡΙΑ διπλωματούχος μασέρ προσφέρει θεραπευτικό, κλασικό, αθλητικό, αδυνατίσματος, χαλαρωτικό, αισθητικό και καθαρισμό προσώπου (μάσκες, μασάζ). Πληρ. τηλ. 2241035252, 6932024975
MXP12299

ΚΥΡΙΑ Ταϊλανδέζα **μασέρ,** με πτυχία πανεπιστημίου κάνει α) ταϊλανδέζικο μασάζ, β) χαλαρωτικό με αιθέρια έλαια, γ) foot μασάζ. Πληρ. τηλ. 6947053127, ώρες 12.30-20.00
MZT290402

ΜΑΣΤΟΡΑΣ αναλαμβάνει παντός τύπου μονώσεις. Πληρ. τηλ. 6945120850
MZT260423

ΑΝΑΛΑΜΒΑΝΩ την **συντήρηση κήπων** σε μικρό ξενοδοχείο και μπάγκαλοους. Πληρ. τηλ. 6972896759
MZT250415

ΚΥΡΙΑ διπλωματούχος μασέρ κάνει θεραπευτικό, αθλητικό, χαλαρωτικό μασάζ. Πληρ. τηλ. 6948553306 MZT180424

γνωριμιες

ΤΡΑΒ 21 ετών πολύ όμορφη, μοναδική, **ΖΗΤΑ ΓΝΩΡΙΜΙΑ** με κυρίους. Πληρ. τηλ. 6946295696
MZT280411

ΜΕ ΛΕΝΕ ΝΤΟΝΑ είμαι **ΤΡΑΒ** και ζητώ γνωριμίες. Πληρ. τηλ. 6939516525
MZT280402

Ευχάριστη κυρία ΖΗΤΑ ΓΝΩΡΙΜΙΑ με κύριο στη Ρόδο. Πληρ. τηλ. 6932183151
MZT230317

ΝΕΑΡΗ ΞΕΝΑΓΟΣ με νυχτερινές ανησυχίες, επιθυμεί κουβέντα και συνομιλία, και ότι προκύψει... Πάρε στο 9011314493
MAT001214

18-192
ζήτα μου ό,τι θες

ΑΛΟΥΜΙΝΟΚΑΤΑΣΚΕΥΕΣ
ΑΝΑΚΑΙΝΙΣΕΙΣ ΣΠΙΤΙΩΝ – ΓΡΑΦΕΙΩΝ
ΑΝΤΛΙΕΣ ΝΕΡΟΥ
ΑΠΟΛΥΜΑΝΣΕΙΣ ΑΠΕΝΤΟΜΩΣΕΙΣ
ΑΥΤΟΝΟΜΕΣ ΘΕΡΜΑΝΣΕΙΣ
ΑΠΟΦΡΑΞΕΙΣ
ΒΑΨΙΜΑΤΑ
ΓΚΑΡΑΖΟΠΟΡΤΕΣ
ΓΥΨΙΝΕΣ ΔΙΑΚΟΣΜΗΣΕΙΣ
ΓΚΡΕΜΙΣΜΑΤΑ – ΧΤΙΣΙΜΑΤΑ
ΔΟΡΥΦΟΡΙΚΕΣ ΚΕΡΑΙΕΣ
ΕΠΑΓΓΕΛΜΑΤΙΚΑ ΨΥΓΕΙΑ
ΕΠΙΤΟΠΟΥ ΚΑΘΑΡΙΣΜΟΙ ΣΠΙΤΙΩΝ
ΗΛΕΚΤΡΙΚΑ ΕΓΚΑΤΑΣΤΑΣΕΙΣ
ΗΛΙΑΚΟΙ ΘΕΡΜΟΣΙΦΩΝΕΣ
ΗΧΟΜΟΝΩΣΕΙΣ
ΘΥΡΟΤΗΛΕΦΩΝΑ
ΘΥΡΟΤΗΛΕΟΡΑΣΕΙΣ
ΚΑΘΑΡΙΣΜΟΙ ΠΟΛΥΚΑΤΟΙΚΙΩΝ
ΚΑΘΑΡΙΣΜΟΙ ΧΩΡΩΝ
ΚΑΥΣΤΗΡΕΣ
ΚΕΝΤΡΙΚΕΣ ΚΕΡΑΙΕΣ
ΚΕΝΤΡΙΚΕΣ ΘΕΡΜΑΝΣΕΙΣ
ΚΕΝΤΡΙΚΕΣ ΜΟΝΑΔΕΣ ΚΛΙΜΑΤΙΣΜΟΥ
ΚΛΕΙΔΙΑ – ΚΛΕΙΔΑΡΙΕΣ
ΚΑΓΓΕΛΑ
ΛΕΒΗΤΕΣ
ΜΟΝΩΣΕΙΣ
ΜΕΡΕΜΕΤΙΑ
ΜΑΡΜΑΡΑ
ΜΠΕΤΟΝ
ΝΤΟΥΛΑΠΙΑ
ΞΥΛΟΥΡΓΙΚΑ
ΟΙΚΟΔΟΜΙΚΕΣ ΕΡΓΑΣΙΕΣ
ΠΛΑΚΑΚΙΑ
ΠΟΡΤΕΣ ΑΥΤΟΜΑΤΕΣ
ΠΟΡΤΕΣ ΘΩΡΑΚΙΣΜΕΝΕΣ
ΠΟΡΤΕΣ ΠΥΡΑΣΦΑΛΕΙΑΣ
ΠΟΡΤΕΣ SECURITY
ΠΛΥΝΤΗΡΙΑ
ΠΛΑΣΤΙΚΑ ΠΑΤΩΜΑΤΑ
ΠΙΣΙΝΕΣ
ΡΑΜΠΟΤΕ
ΡΟΛΑ ΣΠΙΤΙΩΝ – ΚΑΤΑΣΤΗΜΑΤΩΝ
ΣΤΕΓΑΝΟΠΟΙΗΣΕΙΣ
ΣΥΝΑΓΕΡΜΟΙ
ΣΟΒΑΤΙΣΜΑΤΑ
ΤΑΠΕΤΣΑΡΙΕΣ ΕΠΙΠΛΩΝ
ΤΕΝΤΕΣ
ΤΖΑΜΙΑ
ΤΗΛΕΟΡΑΣΕΙΣ
ΥΔΡΑΥΛΙΚΑ
ΕΓΚΑΤΑΣΤΑΣΕΙΣ - ΕΠΙΣΚΕΥΕΣ

18-192 ζήτα μου ό,τι θες
✔ ΑΝΑΚΑΙΝΙΣΕΙΣ ΣΠΙΤΙΩΝ – ΚΑΤΑΣΤΗΜΑΤΩΝ

ΗΛΙΑΚΟΠΟΥΛΟΣ Κ.-ΜΠΡΟΚΟΣ Δ. ΟΕ
ΤΗΛ. 2241070866
Α.Τ.824

ΠΛΥΝΤΗΡΙΟ ΧΑΛΙΩΝ
Cleaning Pro
MAT7867
πλένουμε & φυλάμε:
• ΧΑΛΙΑ - ΜΟΚΕΤΕΣ - ΦΛΟΚΑΤΕΣ
• ΠΑΠΛΩΜΑΤΑ - ΚΟΥΒΕΡΤΕΣ
☎ 22410.60585
email: abonis@otenet.gr
ΜΠΟΝΗΣ ΑΝΤΩΝΗΣ - ΚΑΖΑΝΤΖΙΔΟΥ ΕΙΡΗΝΗ
ΝΙΚΗΦ. ΒΡΕΤΤΑΚΟΥ - ΑΣΓΟΥΡΟΥ

ΤΑΠΗΤΟΚΑ-ΘΑΡΙΣΤΗΡΙΟ
WASH AND CARE
ΚΑΘΑΡΙΣΜΟΣ ΚΑΙ ΦΡΟΝΤΙΔΑ
Καθαρισμός - Χαλιών - Μοκετών
ΦΑΡΜΑΚΙΔΗΣ ΕΥΣΤΑΘΙΟΣ
5ο χλμ. Ρόδου-Λίνδου 237
Τηλ. 2241068189, 6948512246
MAT001016

ΤΑ ΜΟΝΑΔΙΚΑ ΥΠΕΡΣΥΓΧΡΟΝΑ
ΤΑΠΗΤΟΚΑ-ΘΑΡΙΣΤΗΡΙΑ
ΚΛΕΟΠΑΤΡΑ
Τέλος στα προβλήματα με το πλύσιμο των χαλιών σας
Η εταιρία μας πρωτοπορεί με το ΝΕΟ υπερσύγχρονο Πλυντήριο Ταπήτων.
Προσφέρουμε άψογο και προσεγμένο πλύσιμο, καθάρισμα, φύλαξη & επιδιορθώσεις σε όλους τους τύπους χαλιών, χειροποίητα χαλιά μηχανής, ανατολίτικα, μοκέτες, καμπέ, μεταξωτά, φλοκάτες, παπλώματα
ΚΑΙ ΤΟ 2005 Η ΦΥΛΑΞΗ ΔΩΡΕΑΝ
• Επιτόπου καθαρισμούς σαλονιών, μοκετών
• Παραλαβή & παράδοση κατ' οίκον σε όλη την Ρόδο
• Ενημερωθείτε για την συντήρηση των χαλιών σας
Τηλ. 2241051996, κιν. 6945793626, Fax: 2241051322
ΚΟΥΦΑΛΑΚΗΣ ΣΤΑΥΡΟΣ
MAT7915

ΤΑΠΗΤΟΚΑΘΑΡΙΣΤΗΡΙΑ
COLOSSOS
Clean Carpert
Το καθημερινό καθήκον μας είναι να διασφαλίσουμε το συμφέρον σας οικονομικά και ποιοτικά
ΑΝΑΛΑΜΒΑΝΟΥΜΕ ΚΑΘΑΡΙΣΜΟΥΣ ΧΑΛΙΩΝ, ΜΟΚΕΤΩΝ ΣΑΛΟΝΙΩΝ & ΣΑΛΟΝΙΩΝ ΑΥΤΟΚΙΝΗΤΩΝ
Παραλαβή & Παράδοση Κατ' οίκον
ΔΩΡΕΑΝ ΦΥΛΑΞΗ
ΜΑΤΣΗΣ Ν. ΔΗΜΗΤΡΗΣ
Τηλ. 22410-91143
κιν. 6936671996
ΙΑΛΥΣΟΣ
MAT000855

ΤΑΠΗΤΟΚΑΘΑΡΙΣΤΗΡΙΑ
ΠΑΝΕΛΛΑΔΙΚΟ ΔΙΚΤΥΟ
Art Clean EXPRESS
Είμαστε λίιιι...γο πιο μπροστά από τους άλλους!
ΠΛΥΣΙΜΟ-ΑΠΟΛΥΜΑΝΣΗ-ΦΥΛΑΞΗ
ΧΑΛΙΩΝ- ΜΟΚΕΤΩΝ - ΣΑΛΟΝΙΩΝ (και επί τόπου)
ΠΑΠΛΩΜΑΤΑ - ΚΟΥΒΕΡΤΕΣ - ΦΛΟΚΑΤΕΣ
ΣΤΕΓΝΟ ΓΙΑ ΜΕΤΑΞΩΤΑ ΚΑΙ ΧΕΙΡΟΠΟΙΗΤΑ
ΑΔΙΑΒΡΟΧΟΠΟΙΗΣΕΙΣ & ΕΠΙΔΙΟΡΘΩΣΕΙΣ ΤΑΠΗΤΩΝ
ΠΑΡΑΛΑΒΗ - ΠΑΡΑΔΟΣΗ ΚΑΤ' ΟΙΚΟΝ
ΔΩΡΕΑΝ ΦΥΛΑΞΗ
ΑΛΑΦΑΚΗΣ ΤΑΣΟΣ
ΤΗΛ. ΧΩΡΙΣ ΧΡΕΩΣΗ 80011400400
ΤΗΛ. 2241094815- ΚΙΝ. 6944350247
ΧΠ2286

ΑΓΟΡΑΖΩ
➪ ΧΡΥΣΑΦΙΚΑ
➪ ΚΟΣΜΗΜΑΤΑ
➪ ΝΟΜΙΣΜΑΤΑ
➪ ΧΡΥΣΑ ΔΟΝΤΙΑ
➪ ΜΕΤΟΧΕΣ
➪ ΩΡΟΛΟΓΙΑ
➪ ΑΝΤΙΚΕΣ
Δάνεια επί ενεχύρω
«ΜΠΑΜΠΗΣ»
Δημ. Θεοδωράκη 15 (1ος όροφος) ΡΟΔΟΣ
ΜΑΤ1113



ΜΗΧΑΝΗΜΑΤΑ ΥΨΗΛΗΣ ΠΙΕΣΗΣ ΜΕ ΥΔΡΟΒΟΛΗ
ΑΝΑΡΡΟΦΗΣΗ-ΕΚΤΟΞΕΥΣΗ
ΚΑΘΑΡΙΣΜΟΙ-ΨΕΚΑΣΜΟΙ ΒΟΘΡΩΝ & ΦΡΕΑΤΙΩΝ
ΠΛΥΣΙΜΟ ΠΑΝΤΟΣ ΕΙΔΟΥΣ ΕΠΙΦΑΝΕΙΑΣ ΜΕ ΥΔΡΟΒΟΛΗ
Κ. ΠΗΔΙΑΚΗΣ
2241091881 -ΚΙΝ. 6977717048
Π. ΚΑΣΕΡΗΣ
2241047915 - ΚΙΝ. 6944325234
ΧΠ2366

ΜΕΤΑΛΛΙΚΕΣ ΚΑΤΑΣΚΕΥΕΣ ΣΥΝΤΗΡΗΣΕΙΣ
αλουμινίου και σιδήρου
καθώς και συντήρηση κουφωμάτων (ρολλών αλουμινίου, γκαραζόπορτες κ.ά.)
6ο χλμ. Ρόδου-Λίνδου
Πληρ. τηλ. 2241064420,
κιν. 6978866920
Καραθελατζής Γιωργος
MAT001083

ΜΕΤΡΟΠΟΝΤΙΚΑΣ "ΜΑΡΙΑ" ΑΠΟΦΡΑΞΕΙΣ

ΕΚΚΕΝΩΣΕΙΣ
ΑΠΟΦΡΑΞΕΙΣ ΑΠΟΧΕΤΕΥΤΙΚΩΝ ΑΓΩΓΩΝ ΜΕ ΥΔΡΟΒΟΛΗ, ΚΟΥΖΙΝΕΣ, ΤΟΥΑΛΕΤΕΣ, ΣΙΦΩΝΙΑ, ΥΔΡΟΡΟΕΣ, ΜΗΝΙΑΙΕΣ ΣΥΝΤΗΡΗΣΕΙΣ ΠΟΛΥΚΑΤΑΣΤΗΜΑΤΑ, ΣΤΡΑΤΟΠΕΔΑ, ΞΕΝΟΔΟΧΕΙΑ, ΝΟΣΟΚΟΜΕΙΑ, ΔΗΜΟΥΣ, ΠΟΛΥΚΑΤΟΙΚΙΕΣ, ΣΠΙΤΙΑ κ.λπ. Αντληση υδάτων από υπόγειους χώρους
Πληρ. τηλ. 2241065120/35555
AE179

ΑΠΟΦΡΑΞΕΙΣ ΡΟΔΟΥ

Κιν. 6932470404 Κιν. 6944361464
Κώστας & Λευτέρης
ΑΠΟΦΡΑΞΕΙΣ ΑΠΟΧΕΤΕΥΤΙΚΩΝ ΑΓΩΓΩΝ ΜΕ ΥΔΡΟΒΟΛΗ, ΚΟΥΖΙΝΕΣ, ΤΟΥΑΛΕΤΕΣ, ΣΙΦΩΝΙΑ, ΥΔΡΟΡΟΕΣ, ΑΠΟΛΥΜΑΝΣΕΙΣ, ΜΗΝΙΑΙΕΣ ΣΥΝΤΗΡΗΣΕΙΣ
ΠΟΛΥΚΑΤΑΣΤΗΜΑΤΑ, ΣΤΡΑΤΟΠΕΔΑ, ΞΕΝΟΔΟΧΕΙΑ, ΝΟΣΟΚΟΜΕΙΑ, ΔΗΜΟΥΣ, ΠΟΛΥΚΑΤΟΙΚΙΕΣ, ΣΠΙΤΙΑ, Κ.Λ.Π.
Αντληση υδάτων από υπόγειους χώρους
Αμεση εξυπηρετηση!!!
Τηλ. 22410 85977, 22410 86634
Κιν. 6944361464, 6932470404
AE151

ΤΑΠΗΤΟΚΑΘΑΡΙΣΤΗΡΙΟ
Ο ΔΡΑΚΟΣ
Αναλαμβάνουμε υπεύθυνα **καθαρισμό** και **φύλαξη**
χαλιά • μοκέτες • φλοκάτες
Ειδικός καθαρισμός μεταξωτών και χειροποίητων χαλιών.
Επί τόπου καθαρισμοί
μοκετών • σαλονιών • πούλμαν
με 20ετή πείρα.
Πληρ. τηλ. 2241026805, 2241051024, 6974208020
MAT001068

ΕΟΡΤΟΛΟΓΙΚΕΣ ΣΗΜΕΙΩΣΕΙΣ

Η πρώτη Ημέρα της Αναστάσεως

«Χαίρετε» (Ματθ. 28, 9)
«Ειρήνη υμίν»
(Ιωάν. 20, 20)
«Μη φοβήσθε υμείς»
(Ματθ. 28)

Αυτοί είναι οι τρείς χαρμόσυνοι και δοξασμένοι χαιρετισμοί τους οποίους και ο εξαστράπτων Άγγελος και ο αναστημένος θεάνθρωπος Ιησούς, προσφώνησαν πρώτα στις μυροφόρες γυναίκες «αίτινες λίαν πρωί σκοτία έτι ούσης, όρθου βαθέος» φθάσανε στο μνημείο να αλείψουσι το σώμα του λατρευτού τους Ιησού και δεύτερο προς τους συναθρασμένους στο υπερώο Αποστόλους, οι οποίοι δια τον φόβον και τον διωγμόν των Ιουδαίων είχαν, κεκλει-

Γράφει ο
Γεώργιος Χρ. Μπάρδος
θεολόγος, επίτιμος γυμνασιάρχης

σμένας τας θύρας, τις οποίες διαχώρησε ο Ιησούς μπήκε μέσα «και έστι εν τω μέσω αυτών».

Χαίρετε, Ειρήνη υμίν, Μη φοβήσθε υμείς!

Και με αυτούς τους χαρμόσυνους χαιρετισμούς προσφωνεί η Αγία μας Εκκλησία, ως τύπον μεν των μυροφόρων τις ευσεβείς χριστιανές γυναίκες, οι οποίες λίαν πρωί θα σπεύσουν την ημέρα του «Καινού Πάσχα» με αρώματα και με αγάπη και λατρεία γεμάτες τις καρδιές και ψυχές τους να χαιρετήσουνε τον αναστάντα Ιησού. Σε τύπο δε των μαθητών και Αποστόλων όλους τους πιστούς Ορθόδοξους Χριστιανούς όσοι με χαρά ανεκλάλητη θα σπεύσουν στους ναούς και θα γιορτάσουν εφέτος την λαμπροφόρα ημέρα της Ανάστασης του Κυρίου.

Χαίρετε. Ειρήνη υμίν. Μη φοβήστε υμείς.

Οι χαρμόσυνοι αυτοί χαιρετισμοί που ακουστήκανε πρώτη φορά πριν 2005 χρόνια το δροσοστάλακτο καλοκαιρινό εκείνο πρωινό στο ωραίο κήπο της Ιερουσαλήμ και μέσα σ' ένα κλειστό δωμάτιο το βράδυ της Ανάστασης, είναι για ολόκληρη την ανθρωπότητα φωνή αλήθειας και όχι ψέματος, γνήσια και όχι κίβδηλη, διάρκειας και όχι προσωρινής, ουράνιας και όχι κοσμικής, χαράς, ειρήνης, ελπίδας και παραμυθίας.

Είναι φωνή που εμπνέει θάρρος, υπομονή, εγκαρτέρηση, ανακούφισι στις θλιμμένες ψυχές στις καταπονημένες καρδιές σε όλους τους «κοπιώντας και πεφορτισμένους» σε όλους τους ζωντανούς ανάμεσα σε τόσους κινδύνους διωγμούς και συμφορές της ζωής.

Οι χαρμόσυνοι αυτοί χαιρετισμοί είναι η κατεξοχή δωρεά του Αναστημένου Ιησού στους μαθητές του, αλλά και σε κάθε αληθινό πιστό και οπαδό Του και ακόλουθό Του. Και αυτή δωρεά δεν είναι μάταιη δεν είναι άστατη, δεν είναι πρόσκαιρη, αλλά αληθινή, τέλεια, ένδοξη και αιώνια.

Εκείνοι που έχουν ευαίσθητα τα αυτιά της πίστης τους, ας ακούσουν κατά την ημέρα αυτή της Ανάστασης τους χαιρετισμούς αυτούς και ας χαρούν, ας μη φοβούνται, ας μη ταράσσονται οι καρδιές τους.

Χαίρετε, ειρήνη υμίν, Μη φοβήσθε υμείς.

Και οι πρόσκερες θλίψεις και στεναχώριες θα μετατραπούν σε χαρά γιατί ο Ιησούς είναι κοντά μας παρηγορητής και νικητής όχι μόνο της σάρκας και των θλίψεων, αλλά και της δουλείας μας και αυτού του θανάτου, και αυτό γιατί στον Αναστημένο Ιησού στον οποίον συγκεφαλαιώνονται όλες οι μεγάλες αρχές της πίστης, της αγάπης και της ελπίδας μας, εμείς κατέχουμε την πιο γλυκειά ασφάλεια, την πιο ασφαλή βεβαιότητα και την πιο βέβαιη ελπίδα ότι δεν είμαστε προορισμένοι σε καταστροφή και σε θάνατο, όπως είναι προορισμένοι σε αιώνιο θάνατο εκείνοι που δεν πιστεύουν στον Αναστάντα Ιησού.



Θεοφάνους Κρητός
«Ο Λίθος»
Μονή Σταυρονικήτα, Αγ. Όρους

Σήμερα, λοιπόν, είναι γιορτή χαρμόσυνη και θριαμβευτική γιατί μας αναγγέλει τη ζωή του Κυρίου.

Παρά την αντίθεση που υπάρχει μεταξύ των δύο αυτών γεγονότων της ζωής και του θανάτου, και από τα δύο εκφράζεται ένα και το αυτό μυστήριο, γιατί πηγή τους είναι η αγάπη. Αποθνήσκοντας «ο σαρκωθείς Λόγος» δανείστηκε από εμάς τον θάνατο. Τώρα που ζει, για να ζήσουμε κι εμείς οφείλουμε να δανεισθούμε από Αυτόν την ζωή του.

Η ζωή του Ιησού είναι ζωή θεία. Δεν νικήθηκε ποτέ από τον θάνατον «αλλά μόνον εκαλύφθη και τρόπον τινά επισκιάσθη όταν συνδιελέγετο μετά των μαθητών του, αυτοί επίστευον ότι βλέπουσιν εν αυτώ άνθρωπον συνήθη». Όλο αυτό έγινε για χάρι μας.

Για μας πέθανε ο Θεός για να νικήσει τον θάνατο. Για μας αναστήθηκε για να ανοίξει σε μας το δρόμο της ζωής.

Εγινε όμοιος με μας αφού πήρε τη θνητή και ασθενική σάρκα μας, θέλει τώρα να μας κάμει αθάνατους και ευτυχισμένους.

Αυτό μας κάμνει χαρούμενους γιατί είναι το αντικείμενο των ελπίδων και πόθων μας.

Κάποια μέρα θα γίνουμε όμοιοι με Αυτόν και θα Τον δούμε πρόσωπο προς πρόσωπος: «Όμοιοι αυτώ εσόμεθα, ότι οψόμεθα αυτόν καθώς έστι». (Α' Ιωαν.)

"Ει γαρ σύμφυτοι γεγόναμεν τω ομοιώματι του θανάτου αυτού, αλλά και της αναστάσεως εσόμεθα (Ρωμ.).

Δηλαδή: Διότι, εάν σαν τα μαζή φυτευμένα και θρεμμένα δένδρα έχουμε γίνει ένα με τον Χριστόν εις το βάπτισμα που είναι ομοίωμα του θανάτου του, κατά φυσικήν συνέπειαν θα γίνουμε ένα και στην ανάστασίν Του.

Για μας μιλούσε στην τελευταία Του προσευχή όταν έλεγε στον Πατέρα του «Πάτερ, ούς δέδωκάς μοι, θέλω ίνα όπου ειμί εγώ κακείνοι ώσι μετ' εμού» (Ιωαν.).

Ετήρησε την υπόσχεσίν του ότι «ουκ αφήσω υμάς ορφανούς, έρχομαι προς υμάς» (Ιωάν.), δίδοντάς μας την Θεία ευχαριστία.

Αυτός είναι ο αληθινός και τέλειος δεσμός ανθρώπου και αναστημένου Ιησού που μας συνδέει στη παρούσα κατάστασι της ζωής μας με τον Λυτρωτή μας.

Επρεπε για χάρι μας ο Ιησούς να βρίσκεται στον ουρανό «Πορεύομαι ετοιμάσαι τόπον υμίν.» (Ιωάν.).

Η Θ. Ευχαριστία δεν τον αποσπά από τον ουρανό, αλλά τον δίνει στη γη. Τον δίνει με τις χάρες και τις ενέργειές του επίγειου βίου του, καθώς και με τη δόξα της ουράνιας καταστάσεώς του.

Το μυστήριο αυτό αναπαριστάνει όλες τις φάσεις της επίγειας ζωής του και περιέχει ολόκληρη την ζωή του. Μάλιστα, αφού μια φορά αναστήθηκε δεν αποθνήσκει πια: «Χριστός εγερθείς εκ νεκρών ουκ έτι αποθνήσκει· θάνατος αυτούς ουκ έτι κυριεύει». (Ρωμ.).

Δηλαδή: - Έχουμε δε την πεποίθησιν αυτήν, διότι γνωρίζομεν, ότι ο Χριστός αναστηθείς εκ νεκρών δεν πεθαίνει πλέον· ο θάνατος δεν έχει πλέον εξουσίαν επ' αυτού και δεν δύναται να τον κυριεύση-

Η θεία τροφή που παίρνουμε με το μυστήριο, δηλ. ο άρτος που τρώμε και ο οίνος (κρασί) που πίνουμε είναι το σώμα του Ιησού Χριστού το οποίο θυσιάστηκε για μας (αίμα-σάρκα).

Τρώγονας και πίνοντας αυτά μαθαίνουμε τον νόμο της ελπίδας. Αυτό είναι το μέσον να ανεβάσουμε τις αθάνατες ψυχές μας μέχρι τον ουρανό για να απολαύσουμε τον Χριστό μέσα στην λαμπρότητά του και ακούσουμε τους χαιρετισμούς του αναστημένου Ιησού:

Χαίρετε, Ειρήνη υμίν, Μη φοβήσθε υμείς



Ελαξε χθες η προθεσμία

Η ρύθμιση χρεών ΙΚΑ

Εχουν ενταχθεί 40.000 εργοδότες

Ελαξε χθες η προθεσμία υποβολής αιτήσεων για ρυθμίσεις οφειλών προς το ΙΚΑ - ΕΤΑΜ.

Όπως δήλωσε στο ραδιόφωνο του Ant1 ο υποδιοικητής του ΙΚΑ, Νίκος Γερασίμου, 110.000 εργοδότες είχαν την ευκαιρία να ρυθμίσουν τις όφειλες τους σε 80 δόσεις.

Στις ευνοϊκές ρυθμίσεις έχουν ήδη ενταχθεί 40.000, ενώ

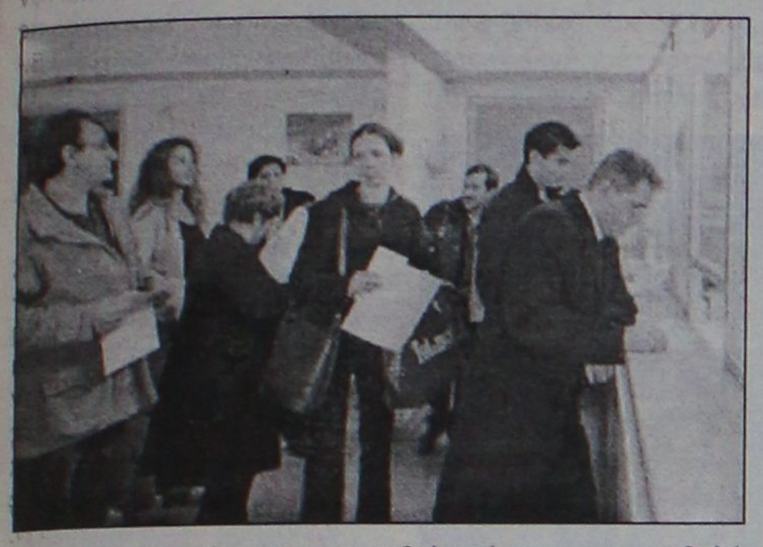

45 με 50 εκατ. έχουν εισπραχθεί από την προκαταβολή του 5%. Σημειώνεται ότι από σήμερα Τετάρτη οι έλεγχοι θα είναι σαρωτικοί.

Στη ρύθμιση, προβλέπεται μεταξύ άλλων:

* Σε περίπτωση εφάπαξ εξόφλησης των οφειλών χρονικής περιόδου απασχόλησης μέχρι 30/11/04 παρέχεται έκπτωση 80% επί των προσαυξήσεων.

* Σε περίπτωση υπαγωγής στη ρύθμιση για διευκόλυνση τμηματικής καταβολής των ληξιπρόθεσμων οφειλών, μέχρι 80 μηνιαίες δόσεις, παρέχεται έκπτωση κατά 50% στα πρόσθετα τέλη εισφορών χρονικής περιόδου απασχόλησης μέχρι 30/11/04 με καταβολή ποσού προκαταβολής το οποίο καθορίζεται σε 5% επί της συνολικής οφειλής.

Το ποσό των μηνιαίων δόσεων δεν μπορεί να είναι μικρότερο των 200 ευρώ.

ΜΕΤΑΠΟΙΗΤΙΚΗ ΔΡΑΣΤΗΡΙΟΤΗΤΑ

Σε τροχιά πτώσης

Υποχώρησε κάτω από τις 50 μονάδες

Κάτω από το όριο των 50 μονάδων, που σηματοδοτεί το επίπεδο-μηδέν μεταξύ της ανάπτυξης και της συρρίκνωσης, υποχώρησε τον Απρίλιο ο δείκτης μεταποιητικής δραστηριότητας PMI.

Συγκεκριμένα, ο δείκτης υποχώρησε στις 49,1 μονάδες από 50,1 τον Μάρτιο. Σημειώνεται ότι είναι η πρώτη φο-



ρά τους 16 τελευταίους μήνες που υποχωρεί κάτω από τις 50 μονάδες.

Από τους πέντε επιμέρους δείκτες του PMI, οι τέσσερις επέδρασαν αρνητικά στο δείκτη. Ο όγκος των νέων παραγγελιών μειώθηκε για δεύτερο συνεχή μήνα, μολονότι οριακά. Ο χρόνος παράδοσης προμηθευτών συρρικνώθηκε ελαφρώς, ενώ η απασχόληση και τα αποθέματα προμηθειών συνέχισαν να μειώνονται με σταθερούς ρυθμούς.

Σημειώνεται ότι στην ευρρωζώνη ο αντίστοιχος δείκτης τον ίδιο μήνα σημείωσε πτώση στις 49,1 μονάδες, έναντι 50,4 τον Μάρτιο.

Ενάντια στο θετικό κλίμα των ευρωπαϊκών αγορών

Αρνητικό κλίμα χθες στο ΧΑΑ

Υποχώρηση του Γενικού Δείκτη σε ποσοστό 1,20%

Σε πτωτική τροχιά, για πέμπτη συνεχή συνεδρίαση, κινήθηκε η χρηματιστηριακή αγορά, καθώς η αρνητική ψυχολογία φαίνεται να έχει εγκατασταθεί, κυρίως λόγω των ανησυχιών για την εφαρμογή των ΔΛΠ, ενώ το κλίμα επιδεινώθηκε και από τη δημοσιοποίηση των αναμορφωμένων, βάσει παρατηρήσεων από τους ορκωτούς ελεγκτές, ισολογισμών για το 2004, οι οποίοι ανατρέπουν την εικόνα για μεγάλο αριθμό εισηγμένων εταιρειών.

Η Σοφοκλέους χθες κινήθηκε ενάντια στο θετικό κλίμα των ευρωπαϊκών αγορών και η σχέση των κερδισμένων προς τις χαμένες μετοχές διαμορφώθηκε στο 1 προς 2,5, ενώ η τιμή 30 μετοχών κατέγραψε νέα χαμηλά 52 εβδομάδων. Από τους επιμέρους κλάδους τη σημαντικότερη υποχώρηση παρουσίασαν οι τηλεπικοινωνίες, οι ασφάλειες, τα βασικά μέταλλα, οι κατασκευές και οι τράπεζες.

Από τις μετοχές της υψηλής κεφαλαιοποίησης ξεχώρισαν οι Coca Cola (+1,24%), Intracom (+2,04%), ΔΕΗ (+1,35%), Motor Oil (+1,13%), Hyatt (+1,06%), Γερμανός (+0,98%) και τα ΚΑΕ (+0,75%). Αντιθέτως με σημαντικές απώλειες έκλεισαν οι μετοχές της Cosmote (-3,67%), της Eurobank (-2,30%), της Βιοχάλκο (-4,45%), της Εμπορικής (-2,68%), της Πειραιώς (-2,44%), του ΟΠΑΠ (-1,77%) και του ΟΤΕ (-1,66%).

Ο Γενικός Δείκτης Τιμών έκλεισε στις 2.833,89 μονάδες έναντι 2.868,45 μονάδων της προηγουμένης μέρας, σημειώνοντας πτώση 34,56 μονάδων ή σε ποσοστό 1,20%, ενώ στη διάρκεια των συναλλαγών είχε καταγράψει κατώτερη τιμή στις 2.828,13 μονάδες, όταν υποχωρούσε έως και 1,41%.

Ο δείκτης FTSE/ASE 20 έκλεισε στις 1.567,29 μονάδες, με πτώση σε ποσοστό 1,43%, ενώ ο δείκτης FTSE/ASE 40 έκλεισε στις 2.389,04 μονάδες με πτώση σε ποσοστό 0,59%. Ο δείκτης FTSE/ASE SMALLCAP 80 έκλεισε στις 460,53 μονάδες, με υποχώρηση σε ποσοστό 0,71%, ενώ ο δείκτης FTSE 140 έκλεισε στις 3.306,75 μονάδες, με απώλειες σε ποσοστό 1,29%.

Από τις 324 μετοχές που διακινήθηκαν στη συνεδρίαση, 74 κινήθηκαν ανοδικά, 188 κινήθηκαν πτωτικά, ενώ η τιμή 62 μετοχών παρέμεινε αμετάβλητη.

Οι επιμέρους δείκτες έκλεισαν ως εξής:

Τραπεζικός:	6.026,70	-1,84%
Τηλεπικοινωνιών:	1.107,19	-2,46%
Ασφαλειών:	515,22	-2,39%
Επενδύσεων:	932,58	-0,11%
Κατασκευαστικών:	573,67	-1,47%
Κλωστοϋφαντουργίας:	132,91	-1,51%
Βιομηχανιών:	1.306,41	-0,12%
Συμμετοχών:	1.483,65	-1,67%
Εκδόσεις- Εκτυπώσεις:	322,32	-1,31%
Βασικών Μετάλλων:	384,62	-2,08%
Μη μεταλλικών Ορυκτών:	996,61	-1,13%
Λιανικού Εμπορίου:	1.041,82	+0,29%
Πληροφορικής:	514,44	-0,42%
Ειδών Λύσεων Πληροφορικής:	170,10	αμετάβλητος
Χονδρικό εμπόριο:	491,25	+0,38%
Τρόφιμα- ποτά:	431,39	-0,16%
Παράλληλης Αγοράς:	138,66	-0,47%
Διυλιστήρια:	1.429,76	-0,55%
Ακίνητης Περιουσίας:	671,61	+0,18%

Τη μεγαλύτερη ποσοστιαία άνοδο σημείωσαν οι μετοχές των εταιρειών: Γκάλης +11,34%, ΕΤΜΑ(πο) +10,76%, Εμπορικός Δεσμός(κο) +7,69%, Επιχειρήσεις Παρνασσός +6,45%, Θεμελιοδομή +5,00%, PC Systems +5,00%, Εξέλιξη +4,94%, Moda Bagno +4,69%, A.S Company +4,69% και Κλωνατέξ(πα) +4,29%.

Αντιθέτως τις μεγαλύτερες απώλειες σημείωσαν οι μετοχές των εταιρειών: Λανακάμ(κο) -9,83%, ΚΟΡΦΙΛ(κο) -8,70%, Ηλέκτρα -8,44%, Fanco -7,69%, Informatics -7,69%, Καραμολέγκος -7,23%, Τεξαπρέτ -6,98%, Ευκλείδης -6,90%, Ξυλεμπορία(πα) -6,83% και Vivere -6,67%.

Η αξία των συναλλαγών ανήλθε στα 158,314 εκατ. ευρώ, εκ' των οποίων τα 15,1 εκατ. ευρώ αφορούσαν προσυμφωνημένες συναλλαγές. Συγκεκριμένα, πραγματοποιήθηκαν ένα πακέτο 90.520 τεμαχίων της Εθνικής στα 26,32 ευρώ, ένα πακέτο 239.565 τεμαχίων της Πειραιώς στα 12,78 ευρώ και ένα πακέτο 300.000 τεμαχίων της Τράπεζας Κύπρου στα 3,10 ευρώ.

Επίσης, έγινε ένα πακέτο 2.000 τεμαχίων του Γ. Λεβεντάκη στα 0,55 ευρώ, δύο πακέτα των 118.980 και 50.000 τεμαχίων της Alpha Bank στα 25,50 και 24,93 ευρώ αντίστοιχα και ένα πακέτο 15.200 τεμαχίων της Intralot στα 22,94 ευρώ. Τέλος, πραγματοποιήθηκαν δύο πακέτα των 108.000 και 164.000 τεμαχίων της Μπάμπης Βωβός στα 13,15 ευρώ.

Το μεγαλύτερο όγκο συναλλαγών παρουσίασαν οι μετοχές των εταιρειών: ΟΠΑΠ με 1.213.604 τεμάχια, Πειραιώς με 1.119.978, Alpha Bank με 790.977 και Κύπρου με 752.355 τεμάχια. Την μεγαλύτερη αξία συναλλαγών σημείωσαν οι μετοχές των εταιρειών: ΟΠΑΠ με 24,546 εκατ. ευρώ, Alpha Bank με 19,882 εκατ., Εθνική με 19,465 εκατ. και Πειραιώς με 14,371 εκατ. ευρώ.

Η συνολική κεφαλαιοποίηση της αγοράς διαμορφώθηκε στα 96,486 δισ. ευρώ.

Ελαστικό ωράριο και υπερωρίες

Εμφαση στο εργασιακό!

Πριν το καλοκαίρι οι τελικές αποφάσεις

Η μείωση του κόστους των υπερωριών και η προώθηση του ελαστικού 8ωρου είναι θέματα άμεσης προτεραιότητας για την κυβέρνηση, καθώς τον Ιούνιο θα πρέπει να καθορίσει, με υπουργική απόφαση, το ανώτατο επιτρεπόμενο όριο υπερωριών για το επόμενο 12μηνο.

Από την πλευρά της, η ΓΣΕΕ «απαντά» με 24ωρη πανελλαδική απεργία στις 11 Μαΐου (ημέρα του ετεροχρονισμένου, μετά την αργία του Πάσχα, εορτασμού της εργατικής Πρωτομαγιάς). «Η απεργία αποκτά ξεχωριστή σημασία γιατί δημιουργούνται μεγάλα προβλήματα για τα εργασιακά, οικονομικά και



ασφαλιστικά δικαιώματά μας» τονίζει, σε ανακοίνωσή της, η ΓΣΕΕ, αναγγέλλοντας για αύριο Πέμπτη συνέντευξη Τύπου με θέμα την οργάνωση -από κοινού με την ΑΔΕΔΥ- της γενικής 24ωρης απεργιακής κινητοποίησης στον ιδιωτικό και δημόσιο τομέα.

Όπως ομολογούν κορυφαία στελέχη του υπουργείου Απασχόλησης, η απεργία αυτή μεταθέτει την έναρξη του διαλόγου για την αλλαγή του νόμου για τις υπερωρίες και την εφαρμογή των ελαστικών ωραρίων εργασίας που χαρακτηρίζονται, από την κυβέρνηση, ως «δύο θέματα άμεσης προτεραιότητας», τα οποία θα πρέπει να επαναρρυθμιστούν «το συντομότερο δυνατό».

Δηλαδή πριν από το καλοκαίρι, καθώς τον Ιούνιο θα πρέπει να υπογραφεί νέα υπουργική απόφαση, ύστερα από γνωμοδότηση του Ανώτατου Συμβουλίου Εργασίας, για το ύψος των υπερωριών που θα ισχύσουν ως ανώτατο επιτρεπόμενο όριο για όλες τις επιχειρήσεις κατά το δεύτερο εξάμηνο του έτους.

Δύο ημέρες πριν τις εκλογές

Προβάδισμα Μπλερ αλλά...

Στο 36% οι αναποφάσιστοι!

Το Εργατικό Κόμμα του Βρετανού πρωθυπουργού Τόνι Μπλερ διατηρεί το προβάδισμά του στην πρόθεση ψήφου δύο μόλις ημέρες πριν από τις βουλευτικές εκλογές της 5ης Μαΐου, όμως περίπου το ένα τρίτο των ψηφοφόρων παραμένουν ακόμη αναποφάσιστοι, σύμφωνα με νέα δημοσκόπηση που δημοσιεύεται την Τρίτη στην εφημερίδα Financial Times.

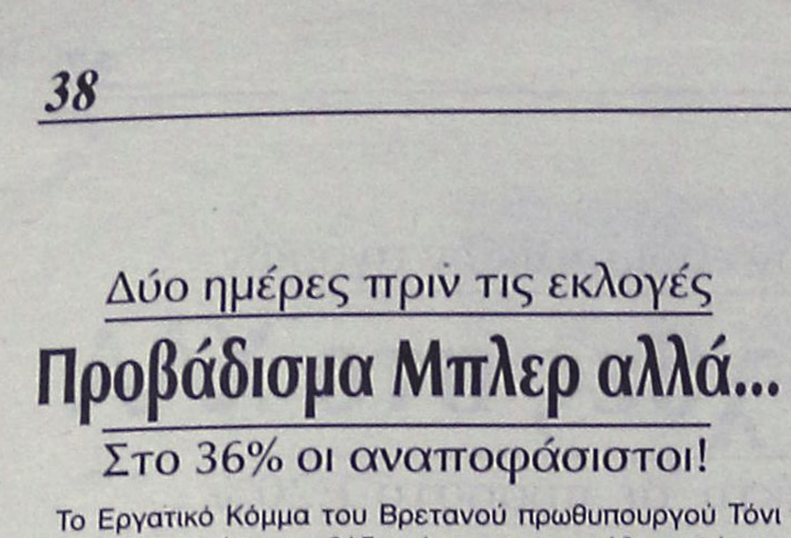

Σε δύο ημέρες η μεγάλη μάχη για τον Τόνι Μπλερ, κυρίως με τις επιλογές του κατά τα προηγούμενα χρόνια

Οι Εργατικοί συγκεντρώνουν ποσοστό 39% μεταξύ των εκλογέων, που δήλωσαν ότι είναι βέβαιο πως θα προσέλθουν στις κάλπες την ερχόμενη Πέμπτη. Το Συντηρητικό Κόμμα έρχεται στη δεύτερη θέση με μεγάλη διαφορά, συγκεντρώνοντας μόλις 29%. Το ποσοστό αυτό είναι μειωμένο κατά πέντε μονάδες σε σχέση με τη δημοσκόπηση της προηγούμενης εβδομάδας.

Το ανησυχητικό, πάντως, για τον Μπλερ είναι ο ασυνήθιστα μεγάλος αριθμός των αναποφάσιστων. Το 36% των ερωτηθέντων είπε ότι ενδέχεται να αλλάξει γνώμη μέχρι την τελευταία στιγμή. Στις εκλογές του 1997 και του 2001 το ποσοστό αυτό ανερχόταν στο 21%.

Η Ρώμη για το θάνατο του Ιταλού πράκτορα

Δεν υπήρχε πρόθεση

Την αποδίδει στην κούραση των Αμερικανών

Σε απειρία και κούραση των Αμερικανών στρατιωτών αποδίδει η έκθεση της ιταλικής κυβέρνησης το θάνατο του Ιταλού πράκτορα Νίκολα Καλιπάρι, ο οποίος έπεσε νεκρός στη Βαγδάτη στις 4 Μαρτίου από πυρά του αμερικανικού στρατού, ενώ συνόδευε την Ιταλίδα δημοσιογράφο Σγκρένα, που μόλις είχε αφεθεί ελεύθερη από Ιρακινούς ομήρους.

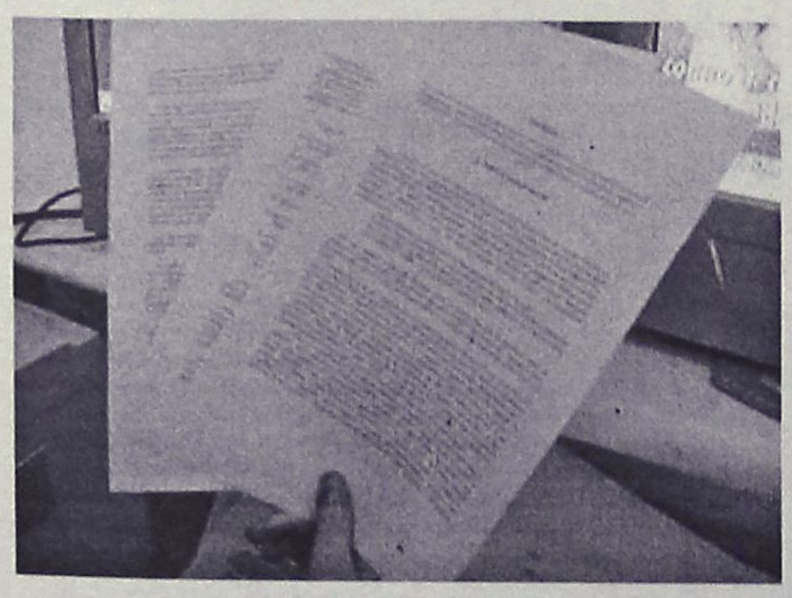

Σύμφωνα με την ιταλική έκθεση, οι Αμερικανοί στρατιώτες δεν έδωσαν στον Καλιπάρι να καταλάβει ότι υπήρχε σημείο ελέγχου, στο οποίο έπρεπε να σταματήσει, ωστόσο δεν αποδίδεται πρόθεση στην πράξη τους.

Στην έκθεση της Ρώμης δεν παρουσιάζονται πολλές διαφωνίες σε σχέση με την έκθεση των ΗΠΑ, η οποία δημοσιοποιήθηκε το Σάββατο. Ωστόσο, η Ιταλία δεν συνυπέγραψε το αμερικανικό συμπέρασμα ότι οι στρατιώτες των ΗΠΑ δεν φέρουν καμία ευθύνη για το θάνατο του Καλιπάρι και έτσι εκδόθηκε διαφορετικό πόρισμα, αν και η έρευνα ήταν κοινή.

Πάντως, η Ρώμη αναφέρει στο κείμενο ότι δεν θα γίνει ποτέ γνωστή ολόκληρη η αλήθεια για το περιστατικό.

Τους 53 έφτασαν οι δημοσιογράφοι που σκοτώθηκαν

Επεσαν την ώρα του καθήκοντος

Στους 107 ανέρχονται οι φυλακισμένοι σε διάφορες χώρες

Τριάντα τέσσερις πολιτικοί από 30 χώρες, στην πλειοψηφία τους αρχηγοί κρατών και κυβερνήσεων, καταγγέλλονται από την οργάνωση «Δημοσιογράφοι Χωρίς Σύνορα» (RSF) ως «εξολοθρευτές» της ελευθερίας του Τύπου, στην έκθεσή της για το 2004.

Με την ευκαιρία της 15ης Διεθνούς Ημέρας Ελευθερίας του Τύπου και ταυτόχρονα της 20ης επετείου από την ίδρυση της RSF, η οργάνωση επισημαίνει επίσης ότι μόνο πέρσι 53 δημοσιογράφοι σκοτώθηκαν και άλλοι 107 φυλακίστηκαν σε διάφορες χώρες σε ολόκληρο τον κόσμο.

Η έκθεση συνοδεύεται από ένα χάρτη όπου, με κόκκινο χρώμα, σημειώνονται οι χώρες στις οποίες η κατάσταση όσον αφορά το δικαίωμα της ελεύθερης έκφρασης θεωρείται «πολύ δύσκολη»: μεταξύ αυτών περιλαμβάνονται η Κούβα, η Λιβύη, η Ερυθραία, η Ζιμπάμπουε, η Συρία, η Σαουδική Αραβία, το Μπαχρέιν, τα Ηνωμένα Αραβικά Εμιράτα, το Ιράν, το Τουρκμενιστάν, η Κίνα, η Βόρειος Κορέα, το Νεπάλ, η Μιανμάρ, το Λάος και το Βιετνάμ.

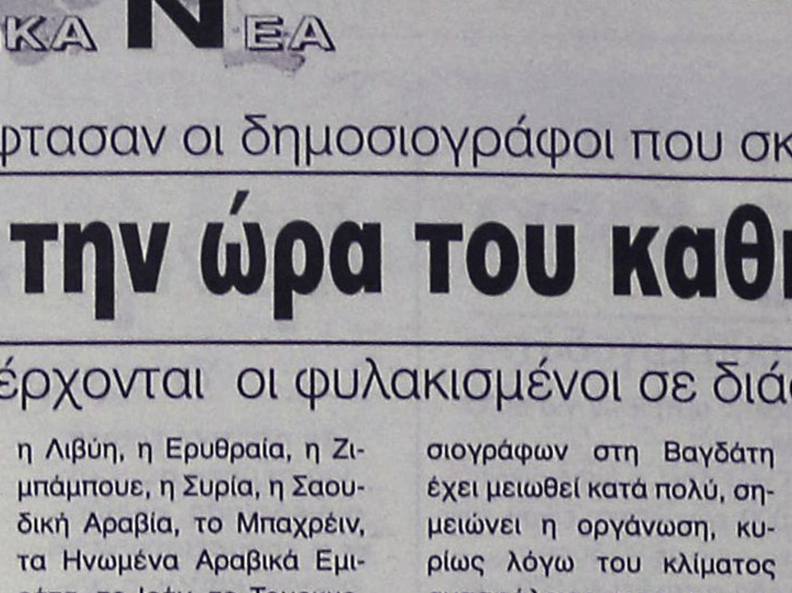

Από τη συνέντευξη Τύπου της RSF

Η πιο επικίνδυνη περιοχή του κόσμου παραμένει η Μέση Ανατολή, όπου οι δημοσιογράφοι διακινδυνεύουν τη ζωή τους. Το 2004 είκοσι ένας δημοσιογράφοι σκοτώθηκαν εκεί και από αυτούς οι 19 στο Ιράκ. Ο αριθμός των ξένων δημοσιογράφων στη Βαγδάτη έχει μειωθεί κατά πολύ, σημειώνει η οργάνωση, κυρίως λόγω του κλίματος ανασφάλειας που επικρατεί, αλλά και επειδή είναι αδύνατον να κυκλοφορήσει κανείς ελεύθερα στη χώρα. Η Γαλλίδα δημοσιογράφος Φλοράνς Ομπενά και ο οδηγός της κρατούνται όμηροι από τις 5 Ιανουαρίου, ενώ άλλοι τρεις Ρουμάνοι συνάδελφοί της απήχθησαν στα τέλη Μαρτίου.

Στη Σαουδική Αραβία ένας δημοσιογράφος του BBC σκοτώθηκε και άλλος ένας τραυματίστηκε σοβαρά τον Ιούνιο του 2004, σε μια επίθεση που αποδίδεται σε φανατικούς ισλαμιστές. Επίσης, ένας Παλαιστίνιος δημοσιογράφος δολοφονήθηκε στη Λωρίδα της Γάζας, «προφανώς στο πλαίσιο της ενδοπαλαιστινιακής διαμάχης για την εξουσία», προσθέτει η RSF.

Το βασικό πρόβλημα σε πολλές χώρες παραμένουν οι ισχύοντες νόμοι που περιορίζουν την ανεξαρτησία των μέσων ενημέρωσης, υποστηρίζει η οργάνωση. Το 2004, 27 δημοσιογράφοι (σχεδόν οι μισοί από αυτούς στο Ιράν) φυλακίστηκαν με τις κατηγορίες της «συκοφαντίας«, «προσβολής του αρχηγού του κράτους», «προσβολής του Ισλάμ» ή «διάδοσης ψευδών ειδήσεων».

Το θλιβερό ρεκόρ των φυλακισμένων δημοσιογράφων κατέχει πάντως η Κίνα, με 27 και ακολουθεί η Κούβα με 22. Για όλους οι «Δημοσιογράφοι Χωρίς Σύνορα» ζητούν την «άμεση και άνευ όρων» απελευθέρωσή τους.

Νέες αιματηρές επιθέσεις στη Βαγδάτη

Συνεχίζεται ο κύκλος βίας

Συνετρίβησαν αμερικανικά μαχητικά στο Ιράκ

Νεκρός εντοπίστηκε ο ένας εκ των δύο πιλότων των αμερικανικών μαχητικών αεροσκαφών F/A-18 Hornet που συνετρίβησαν στο Ιράκ.

Σύμφωνα με ανακοίνωση του αμερικανικού στρατού, η επαφή του πύργου ελέγχου με τα αεροσκάφη χάθηκε κατά τη διάρκεια επιχείρησης εντοπισμού αντάρτικων θυλάκων.

«Νωρίς το πρωί (της Τρίτης), συνεργεία διάσωσης βρήκαν το πτώμα του πιλότου ενός από τα δύο F/A-18 Hornet του αεροπλανοφόρου Carl Vinson» αναφέρει στην ανακοίνωση ο αμερικανικός στρατός, επισημαίνοντας ότι «δεν υπάρχουν ενδείξεις για εχθρικά πυρά στην περιοχή την ώρα που χάθηκε η επαφή με τα δύο αεροσκάφη».

Σύμφωνα με δήλωση Αμερικανού αξιωματούχου τουλάχιστον το ένα αεροσκάφος συνετρίβη, ενώ άλλος αξιωματούχος σε ερώτηση για την τύχη του δεύτερου μαχητικού ανέφερε: «Δεν έχουμε εντοπίσει το δεύτερο ακόμη. Εξακολουθούμε να ερευνούμε».



Στις ανακοινώσεις δεν διευκρινίζονται πάντως η τοποθεσία όπου εντοπίστηκε η σορός του πιλότου, εάν επέβαιναν και άλλα άτομα εκτός των πιλότων στα δύο αεροσκάφη και εάν έχουν βρεθεί συντρίμμια των μαχητικών.

Σύμφωνα με Αμερικανό αξιωματούχο θα διενεργηθεί έρευνα για τα αίτια του περιστατικού.

Αξίζει να σημειωθεί ότι, σύμφωνα με το BBC, δεν αποκλείεται τα δύο μαχητικά να συγκρούστηκαν στον αέρα εξαιτίας των δυσμενών καιρικών συνθηκών που επικρατούσαν το βράδυ της Δευτέρας.

Την ίδια ώρα, ο κύκλος βίας στη Βαγδάτη και στα περίχωρά της μοιάζει να μην έχει τέλος. Τουλάχιστον ένας Αμερικανός στρατιώτης κι άλλοι 24 Ιρακινοί έχουν χάσει τη ζωή τους, σε περισσότερες από οκτώ βομβιστικές επιθέσεις που σημειώθηκαν από το βράδυ της Δευτέρας ώς το πρωί της Τρίτης.

Συγκλονισμένος από τις πολύνεκρες επιθέσεις δήλωσε ο Γενικός Γραμματέας του ΟΗΕ Κόφι Αναν, κάνοντας λόγο για πρακτικές «για τις οποίες καμία δικαιολογία δεν υπάρχει».

Μέσω του εκπροσώπου του, ο Κ.Ανάν εξέφρασε την ελπίδα ότι οι Ιρακινοί θα συνεχίσουν την αναμόρφωση της χώρας τους, ύστερα από μία περίοδο τυραννίας και πολέμου.

Σε πολιτικό επίπεδο, τέλος, πληροφορίες αναφέρουν ότι επήλθε συμφωνία στο νέο ιρακινό υπουργικό συμβούλιο για την ανάθεση έξι υπουργικών χαρτοφυλακίων και για το αξίωμα του αντιπροέδρου της κυβέρνησης σε σουνίτες.

Δ.Ε.Α.Σ.Α.
ΔΗΜΟΤΙΚΗ ΕΠΙΧΕΙΡΗΣΗ ΑΣΤΙΚΗΣ ΣΥΓΚΟΙΝΩΝΙΑΣ ΑΦΑΝΤΟΥ

Αφάντου, 18-04-2005
Αριθ. Πρωτ.: 52

ΑΝΑΚΟΙΝΩΣΗ

Για την πρόσληψη προσωπικού με σύμβαση εργασίας ιδιωτικού δικαίου ορισμένου χρόνου.

Η Δημοτική Επιχείρηση Αστικής Συγκοινωνίας Αφάντου (ΦΕΚ 637/18-07-1995) ύστερα από την υπ' αριθ. 9/05 απόφαση του Διοικητικού Συμβουλίου της επιχείρησης και την έγκριση του Γενικού Γραμματέα Περιφέρειας υπ' αριθ. 4268/07-04-2005 ανακοινώνει ότι θα προσλάβει προσωπικό με σύμβαση εργασίας ιδιωτικού δικαίου ορισμένου χρόνου, συνολικού αριθμού δύο (2) ατόμων για την κάλυψη εποχιακών αναγκών των υπηρεσιών της, σύμφωνα με τις διατάξεις του άρθρου 21 του Ν. 2190/1994, όπως ισχύει μετά τις τροποποιήσεις και συμπληρώσεις των Ν. 2225/1994, 2247/1994, 2266/1994, 2349/1995, 2527/1997, 2738/1999, **3051/2002, 3146/2003, 3174/2003, 3200/2003, 3260/2004 & 3320/2005,** για την εξής ειδικότητα, με τα αντίστοιχα ειδικά τυπικά προσόντα και την αντίστοιχη χρονική περίοδο.

Ειδικότητα πρόσληψης: ΔΕ εισπράκτορας
Αριθμός: 2
Ειδικά τυπικά προσόντα: Οποιοσδήποτε απολύτηριος τίτλος δευτεροβάθμιας ή μεταδευτεροβάθμιας εκπαίδευσης (ΙΕΚ) ανεξαρτήτως ειδικότητας ή άλλος ισότιμος τίτλος σχολικών μονάδων της ημεδαπής ή αλλοδαπής.
Χρονική διάρκεια: Εξη (6) μήνες

Α. ΓΕΝΙΚΑ ΠΡΟΣΟΝΤΑ ΠΡΟΣΛΗΨΗΣ

1. Οι υποψήφιοι πρέπει να έχουν ηλικία από 18 έως 65 ετών.
2. Να έχουν την υγεία και τη φυσική καταλληλότητα που τους επιτρέπει την εκτέλεση των καθηκόντων της θέσεως που επιλέγουν.
3. Να μην έχουν κώλυμα κατά το άρθρο 8 του Υπαλληλικού Κώδικα (καταδίκη, υποδικία, δικαστική συμπαράσταση), με την επιφύλαξη της επόμενης εξαίρεσης.

Εξαίρεση: Οι υποψήφιοι για θέσεις βοηθητικού ή ανειδίκευτου προσωπικού υπό την προϋπόθεση ότι έχουν εκτίσει την ποινή ή τα μέτρα ασφαλείας, που τους έχουν επιβληθεί έχουν αρθεί ή έχουν απολυθεί υπό όρο (Ν. 2207/1994 άρθρο 4 παρ. 6).

Β. ΚΡΙΤΗΡΙΑ ΠΡΟΣΛΗΨΗΣ

ΚΡΙΤΗΡΙΟ ΕΝΤΟΠΙΟΤΗΤΑΣ

• Οι υποψήφιοι κατατάσσονται σε πίνακα κατά κλάδο ή ειδικότητα με την σειρά του βαθμού εντοπιότητας (α', β' γ' κ.ο.κ.). Ανάμεσα σ' αυτούς που έχουν την ίδια εντοπιότητα, προηγούνται οι έχοντες τα κύρια προσόντα και ακολουθούν οι έχοντες τα επικουρικά προσόντα. Αν δεν καλυφθεί ο αριθμός των προσλαμβανομένων από τους έχοντες τα κύρια ή επικουρικά προσόντα της πρώτης εντοπιότητας προσλαμβάνονται οι υποψήφιοι που έχουν τα αντίστοιχα προσόντα της δεύτερης κ.ο.κ. Η σειρά κατάταξης μεταξύ αυτών που έχουν τα ίδια προσόντα, κύρια ή επικουρικά, γίνεται με βάση τη βαθμολογία που συγκεντρώνουν στα βαθμολογούμενα κριτήρια (ανεργία, αριθμός τέκνων πολύτεκνης οικογένειας κ.λπ.).

Οι υποψήφιοι κατατάσσονται σε πίνακες κατά κλάδο ή ειδικότητα με κριτήριο την **ΕΝΤΟΠΙΟΤΗΤΑ** ως ακολούθως:

Προτάσσονται κατά σειρά:

α) ΟΙ ΔΗΜΟΤΕΣ:

1) Του Δήμου Αφάντου που εδρεύει ο φορέας (α' βαθμός εντοπιότητας)
2) Των άλλων Δήμων ή Κοινοτήτων του νησιού Ρόδου (β' βαθμός εντοπιότητας)
3) Των υπολοίπων Δήμων ή Κοινοτήτων του Νομού Δωδεκανήσου (γ' βαθμός εντοπιότητας)

β) ΟΙ ΜΟΝΙΜΟΙ ΚΑΤΟΙΚΟΙ όλων των Νομών της Χώρας (χωρίς εντοπιότητα)

ΛΟΙΠΑ ΚΡΙΤΗΡΙΑ

• Η σειρά κατάταξης των υποψηφίων κάθε ομάδας εντοπιότητος καθορίζεται με τη βαθμολόγηση των παρακάτω κριτηρίων ως ακολούθως:

ΚΡΙΤΗΡΙΑ

1. Χρόνος ανεργίας **ΜΟΝΑΔΕΣ**
α. Τεσσάρων (4) μηνών ανεργίας **1000**
β. Ανω των τεσσάρων (4) μηνών με ανώτατο όριο τους δώδεκα (12) μήνες, προστίθενται ανά μήνα ανεργίας. **50**

Σημείωση: Ανεργος είναι ο υποψήφιος που έχει τέσσερις (4) τουλάχιστον συνεχείς μήνες ανεργίας, υπολογιζόμενους από την τελευταία ημέρα προθεσμίας υποβολής των αιτήσεων και προς τα πίσω. Επίσης, χρόνος ανεργίας θεωρείται και ο χρόνος παρακολούθησης προγραμμάτων επαγγελματικής κατάρτισης του ΟΑΕΔ, καθώς και εκείνων του Υπουργείου Απασχόλησης και Κοινωνικής Προστασίας ή άλλων Υπουργείων που εκτελούνται σε συνεργασία με το Υπουργείο Απασχόλησης και Κοινωνικής Προστασίας ή τον ΟΑΕΔ εφόσον ο υποψήφιος ήταν άνεργος τουλάχιστον επί τετράμηνο κατά το χρόνο ένταξής του στο πρόγραμμα (παρ. 1 άρθρο 9 Ν. 3051/2002). **Η συμμετοχή στα προγράμματα απόκτησης εργασιακής εμπειρίας (STAGE) του ΟΑΕΔ θεωρείται ως χρόνος εμπειρίας και όχι ανεργίας.**

2. Αριθμός τέκνων πολύτεκνης οικογένειας
α. Για υποψήφιο που είναι πολύτεκνος, για κάθε τέκνο **50**
β. Για υποψήφιο που είναι τέκνο πολύτεκνης οικογένειας, για κάθε τέκνο **50**

Σημείωση: Τις ανωτέρω μονάδες μπορεί να λάβει μόνο ένα μέλος της ίδιας οικογένειας κατά το ίδιο ημερολογιακό έτος στον ίδιο φορέα (παρ. 1 άρθρο 9 Ν. 3051/2002).

3. Αριθμός ανηλίκων τέκνων.
α. Για καθένα από τα δύο (2) πρώτα ανήλικα τέκνα **30**
β. Για το τρίτο ανήλικο τέκνο **50**

4. Βαθμός βασικού τίτλου σπουδών, που απαιτείται από την ανακοίνωση μόνο για την κατηγορία ΔΕ

Για τους υποψηφίους της κατηγορίας ΔΕ οι μονάδες του βαθμού του τίτλου σπουδών με δύο δεκαδικά ψηφία **πολλαπλασιάζονται με τον αριθμό 10.**

5. Ηλικία

α. Για τους υποψηφίους ηλικίας έως τριάντα (30) ετών με αφετηρία υπολογισμού το απαιτούμενο από την ανακοίνωση κατώτερο όριο ηλικίας και με βάση το έτος γέννησης, ανά έτος **3**
β. Για τους υποψηφίους ηλικίας άνω των τριάντα (30) ετών με αφετηρία υπολογισμού το απαιτούμενο από την ανακοίνωση κατώτερο όριο ηλικίας και με βάση το έτος γέννησης, ανά έτος **2**

Επί ισοβαθμίας υποψηφίων στη συνολική βαθμολογία προηγείται αυτός που έχει τις περισσότερες μονάδες στο πρώτο κριτήριο (χρόνος ανεργίας) και αν, αυτές συμπίπτουν, αυτός που έχει τις περισσότερες μονάδες στο δεύτερο κριτήριο (αριθμός τέκνων πολύτεκνης οικογένειας) και ούτω καθεξής.

ΕΠΙΣΗΜΑΝΣΕΙΣ

- Υποψήφιος που είναι ταυτόχρονα πολύτεκνος και τέκνο πολύτεκνης οικογένειας δικαιούται να κάνει χρήση της προσφορότερης βαθμολογικά εκ των δυο ιδιοτήτων, αποκλειομένης της αθροιστικής βαθμολόγησης.
- Ο πολύτεκνος βαθμολογείται με 50 μονάδες για κάθε τέκνο του και το τέκνο πολύτεκνης οικογένειας βαθμολογείται με 50 μονάδες για κάθε μέλος της οικογενείας του (δηλαδή για κάθε αδελφό του, συμπεριλαμβανομένου και του εαυτού του).
- Τόσο ο πολύτεκνος όσο και το τέκνο πολυτέκνου δικαιούται περαιτέρω και τις μονάδες από το κριτήριο των ανηλίκων τέκνων, ήτοι 30 μονάδες για καθένα από τα δύο πρώτα ανήλικα τέκνα και 50 μονάδες για το τρίτο ανήλικο τέκνο. Η βαθμολογία υπολογίζεται μόνο στα ζώντα μέλη της οικογένειας.
- **Ο υπολογισμός του δωδεκάμηνου, μέσα στο οποίο η απασχόληση του υποψηφίου δεν πρέπει να υπερβαίνει τους οκτώ (8) μήνες, για να μην έχει κώλυμα πρόσληψης, γίνεται με αφετηρία το τέλος της νέας απασχόλησης και προς τα πίσω.** Οι πίνακες αναρτώνται το πολύ εντός είκοσι (20) ημερών από την τελευταία ημέρα της προθεσμίας υποβολής των αιτήσεων. Από την επομένη της ανάρτησης των πινάκων, ο φορέας μπορεί να προβεί στην πρόσληψη, οπότε τεκμαίρεται ότι αρχίζει ο χρόνος απασχόλησης. Σε κάθε περίπτωση ο υπολογισμός του δωδεκάμηνου, μέσα στο οποίο ο υποψήφιος δεν μπορεί να έχει απασχόληση μεγαλύτερη των οκτώ (8) μηνών, παραμένει σταθερός ακόμη και αν η πρόσληψη του προσωπικού γίνει μετά την παρέλευση ικανού χρόνου από της αναρτήσεως των πινάκων, ή οι τελευταίοι αναρτηθούν μετά την παρέλευση των 20 ημερών, χωρίς βέβαια στις περιπτώσεις αυτές να επηρεάζεται η διάρκεια της πραγματικής απασχόλησης του προσλαμβανομένου.

Δυνατότητα άρσης του κωλύματος πρόσληψης, λόγω υπέρβασης της θμηνης απασχόλησης υφίσταται μόνο στην περίπτωση που ο αριθμός των υποψηφίων που προσέρχονται για κάλυψη των προκηρυσσομένων θέσεων και διαθέτουν τα απαιτούμενα προσόντα είναι μικρότερος του αριθμού των θέσεων αυτών ή δεν προσέρχονται καθόλου υποψήφιοι μη έχοντες κώλυμα πρόσληψης.

Γ. ΠΡΟΘΕΣΜΙΑ ΥΠΟΒΟΛΗΣ ΑΙΤΗΣΕΩΝ

Οι ενδιαφερόμενοι μπορούν να υποβάλουν αίτηση στα γραφεία της επιχείρησης (Δ.Ε.Α.Σ.Α.), οδός τέρμα Περνού (αρμόδια κ. Κυριακούλα Συμιακού), **εντός προθεσμίας δέκα (10) ημερών,** που αρχίζει από την επομένη ημέρα της τελευταίας δημοσίευσης της παρούσας σε τοπικές εφημερίδες ή της ανάρτησής της στο κατάστημα της υπηρεσίας και στο χώρο ανακοινώσεων του δημοτικού ή κοινοτικού καταστήματος, εφόσον η ανάρτησή της είναι τυχόν μεταγενέστερη της δημοσίευσης στις εφημερίδες (παρ. 10 άρθρο 21 Ν. 2190/1994).

Δ. ΥΠΟΒΟΛΗ ΔΙΚΑΙΟΛΟΓΗΤΙΚΩΝ

Οι ενδιαφερόμενοι μαζί με την αίτησή τους πρέπει να υποβάλουν υποχρεωτικά τα εξής δικαιολογητικά **επικυρωμένα:**

1. Φωτοαντίγραφο των δύο όψεων της αστυνομικής ταυτότητας.

2. Φωτοαντίγραφο του τίτλου σπουδών τους, στον οποίο να αναγράφεται ο ακριβής βαθμός αυτού. Σε κάθε περίπτωση που ο βαθμός εκφράζεται με αξιολογικό χαρακτηρισμό ή με ακέραιο αριθμό πρέπει στη φωτοτυπία του τίτλου να περιλαμβάνεται και βεβαίωση της οικείας σχολής για τον ακριβή αριθμητικό βαθμό.

Για τους αποφοίτους των Ι.Ε.Κ.: ως βαθμός διπλώματος νοείται ο μέσος όρος βαθμολογίας στο θεωρητικό μέρος των εξετάσεων πιστοποίησης, ο αναφερόμενος σε βεβαίωση που εκδίδεται από τον ΟΕΕΚ και η οποία δεν ισχύει αυτοτελώς, αλλά αποτελεί αναπόσπαστο παράρτημα του διπλώματος.

3. Υπεύθυνη δήλωση του Ν. 1599/1986 ότι δεν έχουν κώλυμα κατά το άρθρο 8 του Υπαλληλικού Κώδικα: α) ότι δεν έχουν καταδικαστεί για κακούργημα και σε οποιαδήποτε ποινή για κλοπή, υπεξαίρεση (κοινή και στην υπηρεσία), απάτη, εκβίαση, πλαστογραφία, απιστία δικηγόρου, δωροδοκία, καταπίεση, απιστία περί την υπηρεσία παράβαση καθήκοντος καθ' υποτροπή, συκοφαντική δυσφήμιση, καθώς και για οποιοδήποτε έγκλημα κατά της γενετήσιας ελευθερίας ή οικονομικής εκμετάλλευσης της γενετήσιας ζωής, β) ότι δεν είναι υπόδικοι και δεν έχουν παραπεμφθεί με τελεσίδικο βούλευμα για κακούργημα ή για πλημμέλημα της προηγούμενης περίπτωσης έστω και αν το αδίκημα παραγράφηκε, γ) ότι δεν έχουν, λόγω καταδίκης, στερηθεί τα πολιτικά τους δικαιώματα και για όσο χρόνο διαρκεί η στέρηση αυτή, ότι δεν τελούν υπό δικαστική συμπαράσταση.

4. Υπεύθυνη δήλωση του Ν. 1599/1986 στην οποία να δηλώνει ο υποψήφιος αν τον αμέσως προηγούμενο χρόνο από την υποβολή της αιτήσεώς του έχει απασχοληθεί σε δημόσια υπηρεσία ή νομικό πρόσωπο του άρθρου 14 παρ. 1 του Ν. 2190/1994 με την ιδιότητα του εποχιακού υπαλλήλου ή για κάλυψη περιοδικών ή πρόσκαιρων αναγκών, ή όχι, προκειμένου να κριθεί εάν αυτός έχει κώλυμα πρόσληψης ή όχι, σύμφωνα με τα όσα ορίζονται στο ΚΕΦ. ΕΠΙΣΗΜΑΝΣΕΙΣ. Σε περίπτωση που έχει απασχοληθεί να δηλώνει την υπηρεσία στην οποία απασχολήθηκε και την ακριβή χρονική διάρκεια της απασχόλησής του **(έναρξη και λήξη).**

6. Η ανεργία αποδεικνύεται με πρόσφατη βεβαίωση του ΟΑΕΔ (που είναι αρμόδιος προς τούτο), η ημερομηνία έκδοσης της οποίας δεν θα απέχει περισσότερο από πέντε (5) εργάσιμες ημέρες από την ημερομηνία έναρξης της προθεσμίας υποβολής των αιτήσεων. Αποκλείεται η απόδειξη με υποβολή υπεύθυνης δήλωσης και κάρτας ανεργίας.

7. Προκειμένου για ανέργους υποψηφίους που είχαν ενταχθεί σε πρόγραμμα επαγγελματικής κατάρτισης του ΟΑΕΔ: α) βεβαίωση του ΟΑΕΔ στην οποία να αναφέρεται η ημερομηνία συμμετοχής του υποψηφίου στο πρόγραμμα καθώς και η ημερομηνία λήξης της συμμετοχής του και β) βεβαίωση του ΟΑΕΔ από την οποία να προκύπτει η ημερομηνία εγγραφής τους ως ανέργων στα σχετικά μητρώα.

8. Πιστοποιητικό οικογενειακής κατάστασης, προκειμένου για υποψηφίους που έχουν ανήλικα τέκνα. Ειδικά για τους πολύτεκνους και τα τέκνα πολύτεκνων οικογενειών γίνεται δεκτό και **πιστοποιητικό της ΑΣΠΕ.**

9. Οι πολύτεκνοι και τα τέκνα πολύτεκνων οικογενειών, πιστοποιητικό της Ανωτάτης Συνομοσπονδίας Πολυτέκνων Ελλάδος (Α.Σ.Π.Ε.) ή πιστοποιητικό του Δήμου ή της Κοινότητας που περιέχει όλα τα γεγονότα τῶν οποίων η συνδρομή αποτελεί προϋπόθεση για την κατά νόμο κτήση της ιδιότητας του πολυτέκνου σύμφωνα με τις διατάξεις του ν. 860/1979.

10. Εάν ο τίτλος έχει αποκτηθεί **στην αλλοδαπή** απαιτείται μόνον:

Προκειμένου για Δευτεροβάθμια **μη τεχνική ή μη επαγγελματική εκπαίδευση,** βεβαίωση ισοτιμίας από την αρμόδια Διεύθυντη του Υπουργείου Εθνικής Παιδείας και Θρησκευμάτων και για **τεχνική ή μη επαγγελματική εκπαίδευση αλλοδαπής, πράξη ισοτιμίας και κατάταξης της επιτροπής ισοτιμιών του Οργανισμού Επαγγελματικής Εκπαιδεύσεως και Καταρτίσεως (Ο.Ε.Ε.Κ.)-Εθνικής Αντιστάσεως 41, Ν. Ιωνία, Αθήνα** και βεβαίωση, για την αντιστοιχία του βαθμού από την αρμόδια Διεύθυνση του Υπουργείου Εθνικής Παιδείας και Θρησκευμάτων σε εικοσάβαθμη κλίμακα.

11. Πιστοποιητικό του οικείου Δήμου ή Κοινότητας ότι ο υποψήφιος είναι εγγεγραμμένος στο δημοτολόγιο.

Για υποψηφίους των υπολοίπων νομών που δεν έχουν το κριτήριο της εντοπιότητας, όπως ορίζεται στο κεφάλαιο Β' του παρόντος, απαιτείται η υποβολή βεβαίωσης μόνιμης κατοικίας από τον οικείο Δήμο ή Κοινότητα (άρθρο 4 § 5 Ν. 2647/1998).

Σημείωση: Τίτλοι, πιστοποιητικά και βεβαιώσεις της αλλοδαπής, που απαιτούνται για την πρόσληψη πρέπει να είναι επικυρωμένοι και επίσημα μεταφρασμένοι στην ελληνική γλώσσα, όπως ορίζουν οι κείμενες διατάξεις (άρθρο 29 Π.Δ. 50/2001 και Ν 148/1914).

Τα ανωτέρω προσκομίζονται:

Σε πρωτότυπο ή σε ακριβές αντίγραφο του πρωτοτύπου ή σε αντίγραφο του ακριβούς αντιγράφου της αρχής που εξέδωσε το πρωτότυπο (όχι σε αντίγραφο το οποίο δεν έχει επικυρωθεί από την αρχή που εξέδωσε το πρωτότυπο). Η επικύρωση των ως άνω τίτλων, πιστοποιητικών και βεβαιώσεων όταν προσκομίζονται σε φωτοτυπία μη επικυρωμένη από την αρχή που τους εξέδωσε επικυρώνονται μόνο από δικηγόρο. **Πρέπει δε να συνοδεύονται και από την επίσημη μετάφρασή τους στην Ελληνική γλώσσα,** από αρμόδια κατά νόμο αρχή του Υπουργείου Εξωτερικών ή την Πρεσβεία ή το Προξενείο της ξένης χώρας στην Ελλάδα ή από δικηγόρο ή από άμισθο ερμηνέα διορισμένο βάσει του ν. 148/26-12-1913/1-2-1914.

Ε. ΔΗΜΟΣΙΕΥΣΗ ΤΗΣ ΑΝΑΚΟΙΝΩΣΗΣ

Περίληψη της παρούσας, περιέχουσα υποχρεωτικώς τα όρια ηλικίας και όλα τα στοιχεία του άρθρου 21 παρ. 8 του Ν.2190/1994 (όπως ισχύει) να δημοσιευθεί σε δύο (2) ημερήσιες ή εβδομαδιαίες τοπικές εφημερίδες του Νομού, εφόσον εκδίδονται. **Ανάρτηση** ολόκληρης της ανακοίνωσης να γίνει στο κατάστημα της οικείας υπηρεσίας και στον χώρο των ανακοινώσεων του δημοτικού καταστήματος του δήμου Αφάντου, στον οποίο εδρεύει η υπηρεσία, συντασσομένου κατ' άρθρο 21 παρ. 9 του Ν. 2190/1994 (όπως ισχύει) πρακτικού ανάρτησης.

ΣΤ. ΑΝΑΡΤΗΣΗ ΠΙΝΑΚΩΝ-ΥΠΟΒΟΛΗ ΕΝΣΤΑΣΕΩΝ

Οι πίνακες κατάταξης των υποψηφίων αναρτώνται στο κατάστημα της ΔΕΑΣΑ, συντασσομένου πρακτικού ανάρτησης, υπογραφόμενου από δύο (2) υπαλλήλους της υπηρεσίας.

Κατά των ανωτέρω πινάκων οι ενδιαφερόμενοι μπορούν να υποβάλλουν ενστάσεις, στο ΑΣΕΠ, **μέσα σε αποκλειστική προθεσμία, η οποία λήγει μετά την πάροδο δέκα (10) ημερών από την ανάρτησή τους.** Για την υποβολή της ένστασης απαιτείται η καταβολή **παραβόλου στο δημόσιο ταμείο σαράντα ευρώ (40)€.**

Ο πρόεδρος
Ιωάννης Μανέττας

ΙΑΤΡΙΚΗ ΑΝΑΚΟΙΝΩΣΗ

Το μικροβιολογικό διαγνωστικό κέντρο της
ΚΛΥΤΙΑΣ ΣΤΑΜΑΤΙΑΔΟΥ-ΑΝΤΩΝΙΑΔΗ
θα παραμείνει κλειστό κατά την περίοδο
από 27/4/05 έως και 6/5/05
Θα λειτουργήσει κανονικά από
Δευτέρα 9-5-05
Ι. Καζούλη 14 Ρόδος • Τηλ.: 2241023444
MOO/68

ΙΑΤΡΙΚΗ ΑΝΑΚΟΙΝΩΣΗ

ΤΟ ΕΡΓΑΣΤΗΡΙΟ ΠΥΡΗΝΙΚΗΣ ΙΑΤΡΙΚΗΣ
Θα παραμείνει κλειστό
από 28/4/05 (Μ. Πέμπτη) έως και 06/5/05
Θα λειτουργεί κανονικά από την
Δευτέρα 9-5-05
Αγίας Λαύρας 74 Ρόδος • Τηλ.: 2241073250
Σας ευχόμαστε ΚΑΛΟ ΠΑΣΧΑ
MAT0012061(1)

ΚΕΝΤΡΟ ΥΠΟΣΤΗΡΙΞΗΣ ΨΥΧΟΛΟΓΙΚΩΝ ΠΡΟΒΛΗΜΑΤΩΝ

ΣΙΑΓΚΑ ΚΩΝΣΤΑΝΤΙΝΑ
ΨΥΧΟΛΟΓΟΣ
Απόφοιτος Αριστοτελείου Πανεπιστημίου Θεσσαλονίκης
τηλ. 6945557447

ΚΥΠΡΙΩΤΗ ΑΛΕΞΙΑ
ΨΥΧΟΛΟΓΟΣ
ΨΥΧΟΛΟΓΟΣ ΥΓΕΙΑΣ
Απόφοιτος Πανεπιστημίου Κρήτης, MSC Surrey University of England
τηλ. 6944717520

Δέχονται κατόπιν ραντεβού
Στεφ. Καζούλη 18-1ος όροφος
τηλ. 2241022102
ΧΠ2763

ΙΑΤΡΙΚΗ ΑΝΑΚΟΙΝΩΣΗ

Το ιατρείο της ενδοκρινολόγου
ΜΑΡΙΕΤΤΑΣ ΧΡΙΣΤΟΦΟΡΑΚΗ-ΑΝΑΣΤΑΣΙΑΔΗ
Θα παραμείνει κλειστό κατά την περίοδο των Πασχαλινών εορτών από 27/4/05 έως 8/5/05.
Το ιατρείο θα λειτουργήσει κανονικά από
Δευτέρα 9-5-05
Τηλ.: 2241021578, κιν. 6945806171
ΑΤ1154

ΙΑΤΡΙΚΗ ΑΝΑΚΟΙΝΩΣΗ

Η ιατρός
ΚΑΤΕΡΙΝΑ Δ. ΒΟΛΟΝΑΚΗ-ΚΑΜΠΕΡΗ
ΕΙΔΙΚΗ ΠΑΘΟΛΟΓΟΣ
Δέχεται: Απόγευμα 5.30 μ.μ. έως 8.30 μ.μ.
Πρωί ΜΟΝΟ ΜΕ ΡΑΝΤΕΒΟΥ
Κ. Τσαλδάρη 1 και Εθν. Αντιστάσεως
(άνωθεν ΚΩΤΣΟΒΟΛΟΥ)
Τηλ. Ιατρείου: 2241032096, κιν. 6944626090
ΑΤ1070

ΛΟΓΟΣ • ΟΜΙΛΙΑ • ΦΩΝΗ • ΑΚΟΗ
• ΜΑΘΗΣΙΑΚΕΣ ΔΥΣΚΟΛΙΕΣ
• ΔΥΣΛΕΞΙΑ

ΛΕΟΝΤΙΤΣΗ ΧΑΡΟΥΛΑ
Λογοθεραπεύτρια

ΔΕΧΕΤΑΙ ΜΕ ΡΑΝΤΕΒΟΥ

Πλατ. Βρούχου 1
Τηλ. 2241033537, 6946549289
email: hara-leontitsi@yahoo.gr
ΑΕ200

ΙΝΕΜΑ
ΙΑΤΡΙΚΟΣ & ΝΟΣΟΚΟΜΕΙΑΚΟΣ ΕΞΟΠΛΙΣΜΟΣ
17 ΧΡΟΝΙΑ ΕΜΠΕΙΡΙΑΣ από το 1988
ΕΙΜΑΣΤΕ ΟΙ ΜΕΓΑΛΥΤΕΡΟΙ ΠΡΟΜΗΘΕΥΤΕΣ ΙΑΤΡΙΚΟΥ – ΟΡΘΟΠΕΔΙΚΟΥ ΚΑΙ ΝΟΣΟΚΟΜΕΙΑΚΟΥ ΥΛΙΚΟΥ ΣΤΗ ΔΩΔΕΚΑΝΗΣΟ
ΕΜΠΙΣΤΕΥΘΕΙΤΕ ΜΑΣ !!!
ΛΕΜΕΣΣΟΥ 2 ΡΟΔΟΣ ΤΗΛ.22410 32238
– FAX.22410 28484

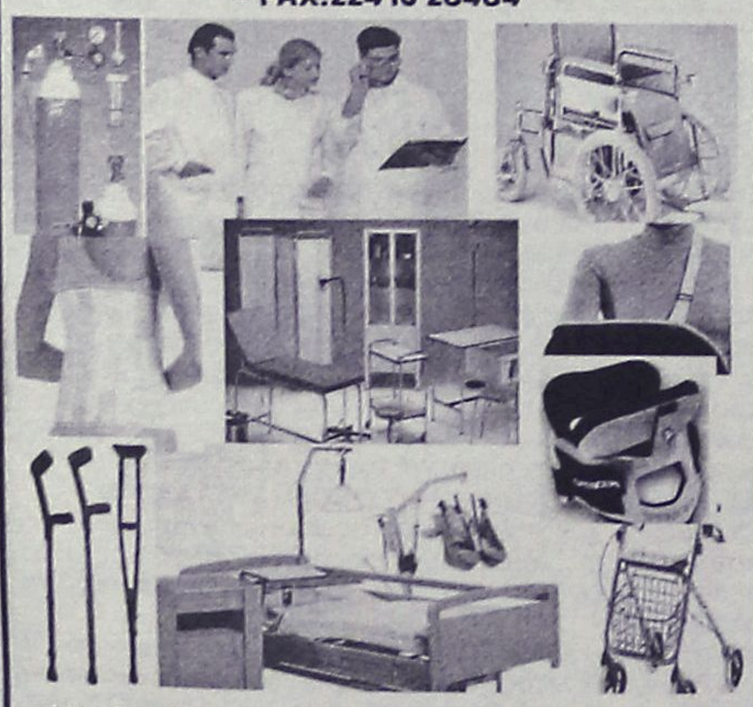

ΑΝΑΠΗΡΙΚΑ ΚΑΡΟΤΣΙΑ–ΒΑΔΙΣΤΙΚΑ -ΟΡΘΟΠΕΔΙΚΑ ΕΙΔΗ–ΜΠΛΟΥΖΕΣ ΙΑΤΡΙΚΕΣ–ΚΑΛΤΣΕΣ ΦΛΕΒΙΤΙΔΑΣ–ΠΕΛΜΑΤΑ–ΟΡΘΟΠΕΔΙΚΑ ΜΑΞΙΛΑΡΙΑ–ΚΡΕΒΑΤΙΑ ΝΟΣΟΚΟΜΕΙΑΚΑ – ΙΑΤΡΙΚΟΣ ΕΞΟΠΛΙΣΜΟΣ ΚΑΙ ΑΝΑΛΩΣΙΜΑ – ΟΡΓΑΝΑ ΧΗΜΕΙΟΥ ΚΑΙ ΚΑΘΕ ΑΛΛΟ ΕΙΔΟΣ ΓΙΑ ΚΑΤ ΟΙΚΟ ΝΟΣΗΛΕΙΑ .
ΧΠ1720

ΟΡΘΟΠΕΔΙΚΑ - ΙΑΤΡΙΚΑ
ΧΑΡΙΤΟΣ



Ορθοπεδικά είδη & κατασκευές

Εξοπλισμός Ιατρείου & αναλώσιμα

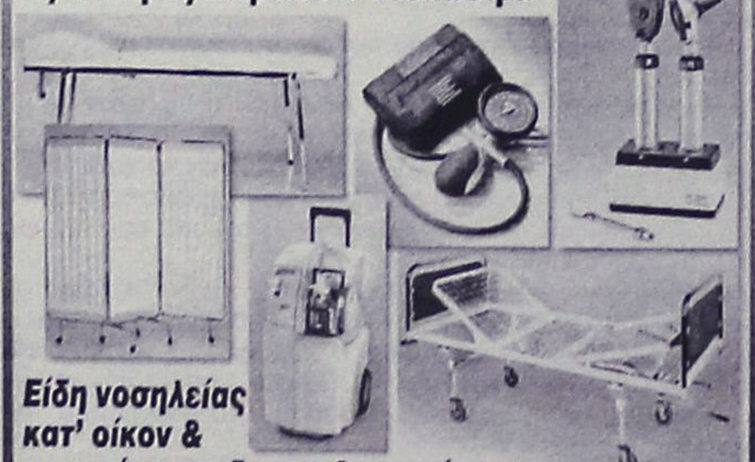

Είδη νοσηλείας κατ' οίκον & μηχανήματα οξυγονοθεραπείας

Ακουστικά Βαρηκοΐας



ΕΛΕΥΘ. ΒΕΝΙΖΕΛΟΥ 6 (Δίπλα στη Ροδιακή Έπαυλη) - ΡΟΔΟΣ
Τηλ.: 22410 24112 Fax: 22410 75969 e-mail: orken@rho.forthnet.gr
ΧΠ2397

ΑΚΟΥΣΤΙΚΑ ΒΑΡΗΚΟΪΑΣ
ΑΝΑΛΟΓΙΚΑ - ΠΡΟΓΡΑΜΜΑΤΙΖΟΜΕΝΑ - ΨΗΦΙΑΚΑ

Ακούστε τους ήχους της Ζωής

Στο πληρέστερο Κέντρο Ακουστικών Εφαρμογών στα Δωδεκάνησα. Με τις καλύτερες τιμές και τον καλύτερο διακανονισμό.
Εμπιστευθείτε τους πιο έμπειρους στο χώρο, επιλέγοντας ανάμεσα στους μεγαλύτερους κατασκευαστές ακουστικών βαρηκοΐας στον κόσμο.

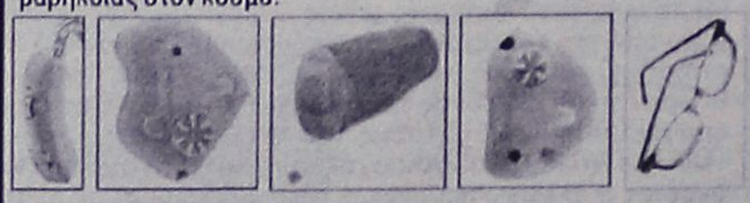

(BTE) (ITE) (CIC) (ITC) (BONE)

BELTONE – STARKEY – HANSATON – UNITRON – SIEMENS
BERNAFON – PHILIPS – COSELGI – REXTON
MICROSON – PURETONE – AUDIFON

ΚΕΝΤΡΟ ΙΑΤΡΙΚΩΝ ΒΟΗΘΗΜΑΤΩΝ

Εθνικής Αντιστάσεως 11 (πρωην Αννης Μαρίας)
Τηλ: 2241020359 Κιν: 6936.70.60.20
Συμβάσεις με όλα τα ταμεία. - Ειδικές τιμές ΟΓΑ
ΧΠ2397

Πάντα

Και τώρα, τί

Πέρασε και το Πάσχα, κοντεύει καλοκαίρι και η σκέψη μας πλέον είναι στο πώς θα χάσουμε τα κιλά που πήραμε αυτές τις μέρες και προστέθηκαν σ' εκείνα που πήραμε όλον το χειμώνα. Ο εύκολος, αλλά συνάμα και επικίνδυνος τρόπος είναι να καταφύγουμε σε κάποια από τις "ταχύρρυθμες" δίαιτες που υπόσχονται μεγάλη απώλεια βάρους μέσα σε λίγες μέρες! Προσοχή, λοιπόν. Αυτή δεν είναι τακτική, είναι εγκληματική πράξη. Αλλιώς πρέπει να δράσουμε, αλλιώς πρέπει να πετύχουμε την απώλεια βάρους, χωρίς να μετανιώσουμε γι' αυτό που αποτολμήσαμε παρασυρμένοι από τις διαφημίσεις ή από ...γνωστούς μας.

Οι διακοπές του Πάσχα πέρασαν ξένοιαστα, χωρίς να σκεφτόμαστε "μη" και "πρέπει", μια ξενοιασιά που σίγουρα πέρασε και στο επίπεδο του διαιτολογίου μας. Η ζυγαριά όμως μας επαναφέρει στην πραγματικότητα και τα λίγα παραπάνω κιλά, τίμημα της ξενοιασιάς, μας υπενθυμίζουν τις ανάγκες του σώματός μας. Αλλωστε το καλοκαίρι είναι προ των

με υγείαν...

κάνουμε με τα κιλά μας;

πυλών και η ανάγκη για ένα αδύνατο σώμα μανιωδώς αρχίζει να μας κυριεύει.

Τί πρέπει λοιπόν να κάνουμε; Καθόμαστε μπροστά από ένα περίπτερο και διαβάζουμε τα πρωτοσέλιδα: "5 κιλά σε μία βδομάδα", "χάστε όλα τα περιττά σας κιλά με την περίφημη δίαιτα του αστροναύτη" ή "επαναστατική δίαιτα της λαχανόσουπας, χάνετε μια για πάντα 4 κιλά σε δύο μέρες". Το φαινόμενο της γρήγορης δίαιτας ξαναβγαίνει στην επικαιρότητα. Να θεωρήσουμε το ζήτημα ακανθωδώς βαρυσήμαντο, πρόωρα φαιδρό ή τεχνικά ουδέτερο; Οπως και να το δούμε εμείς οι διαιτολόγοι, το ζητούμενο είναι πως το αντιμετωπίζει ο κόσμος, και δυστυχώς εδώ τα νέα δεν είναι ευχάριστα.

Είναι να απορεί κανείς πώς τέτοιες θεωρήσεις βρίσκουν την αποθέωση στην απόλυτη υποταγή των απανταχού παχύσαρκων, οι οποίες αποτελούν τη γέφυρα στο όνειρο, για να εκβάλουν τελικά στα στάσιμα νερά της μελαγχολίας, της μειωμένης αυτοεκτίμησης και της περαιτέρω απομόνωσης.

Ας το δούμε με ένα παράδειγμα: Ας υποθέσουμε ότι το αρνάκι, το τσουρέκι και τα αβγά μεταφράζονται σε +3 κιλά. Εφαρμόζουμε τη δίαιτα με τα γρηγορότερα αποτελέσματα και τα χάνουμε. Αποδεδειγμένα όμως τα κιλά αυτά επαναπροσλαμβάνονται και έτσι ουσιαστικά η προσπάθειά μας είναι ανεπιτυχής. Οταν αυτό επαναληφθεί κάποιες φορές, τότε, ευλόγως, αρχίζουμε να αναρωτιόμαστε τι δεν πάει καλά με μας και συνακολούθως μειώνεται η αυτοεκτίμησή μας, αυτοϋποβαθμιζόμαστε, αρχίζουμε να πιστεύουμε ότι ποτέ δεν θα τα καταφέρουμε. Μελαγχολία και κατάθλιψη έχουν τις ρίζες τους και σε τέτοιες προσπάθειες.

Ουσιαστικά όμως δεν φταίει το άτομο, αλλά η δίαιτα που εφάρμοσε. Γι' αυτό ακούτε και εμάς τους διαιτολόγους να επιμένουμε πως η δίαιτα πρέπει να είναι εξατομικευμένη και σύμφωνα με τις προσωπικές ανάγκες του καθενός.

Ετσι συμβαίνει και με τα κιλά των διακοπών, που μπορεί να γίνουν η απαρχή μιας παχυσαρκίας. Σε πρόσφατη έρευνα που πραγματοποίησε ο Πανελλήνιος Σύλλογος Διαιτολόγων βρήκαμε πως περισσότερο από το 50% των παχυσάρκων έχει ιστορικό έντονης αυξομείωσης βάρους, ενώ μεταξύ των υπέρβαρων το ποσοστό αυτό δεν ξεπερνούσε το 20%. Επίσης το 65,8% των ατόμων με έντονη αυξομείωση βάρους είχε δοκιμάσει περισσότερο από μία φορά χάπια αδυνατίσματος και το 73,7% επισκέφθηκε περισσότερο από δύο φορές ινστιτούτα αδυνατίσματος.

Γίνεται λοιπόν σαφές ότι η επιλογή της μεθόδου που θα ακολουθηθεί είναι μεγάλης σημασίας για το επιτυχές αποτέλεσμα της απώλειας και διατήρησης βάρους κι αυτό θα πρέπει να γίνεται πάντα με την καθοδήγηση των ειδικών.

Ας δούμε μερικές βασικές διατροφικές αρχές πάνω στις οποίες στηρίζεται η σχεδίαση ενός διαιτολογίου:

■ **Το 55% της ενεργειακής μας πρόσληψης να προέρχεται από υδατάνθρακες,** με προτίμηση στους πολυσακχαρίτες, δηλ. μακαρόνια, πατάτες, ψωμί όσπρια κ.ά., και όχι στους μονοσακχαρίτες, δηλ. ζάχαρη, μέλι, γλυκά κ.ά.

■ **Το 30-35% των θερμίδων να προέρχεται από τα λίπη,** εκ των οποίων λιγότερο από το 10% να είναι κορεσμένα, δηλ. βούτυρο, τηγανητά, πλήρη γαλακτοκομικά προϊόντα κ.ά. Σύγχρονες έρευνες προτείνουν αύξηση του ποσοστού της ενέργειας που προέρχεται από τα μονοακόρεστα λίπη, δηλ. ελαιόλαδο, ελιές, καθώς σχετίζεται με την πρόληψη αθηροσκλήρωσης.

Το 10-15% της ενέργειας προέρχεται από πρωτεΐνες. Το πρότυπο της μεσογειακής δίαιτας συνιστά την αύξηση των όσπρίων, του τυριού και του ψαριού σε βάρος του κόκκινου κρέατος.

Εκτός όμως από τα μακροστοιχεία, στη διατροφή μας θα πρέπει να καταφέρουμε να αλλάξουμε και τη διατροφική συμπεριφορά μας, με άλλα λόγια τον τρόπο που σκεφτόμαστε και αισθανόμαστε απέναντι στο φαγητό. Το Πρότυπο Αλλαγής Διατροφικής Συμπεριφοράς στηρίζεται στους εξής άξονες:

■ **Ελεγχος ερεθίσματος που ωθεί στο φαγητό (stimulus control).** Ο διαιτολόγος σε προσχεδιασμένες συνεντεύξεις εφαρμόζει μια ειδική τεχνική, ώστε να ελέγχει το ερέθισμα που προκαλεί συνήθως υπερκατανάλωση τροφής. Σκοπός είναι το άτομο να υιοθετήσει έναν συγκεκριμένο τρόπο σκέψης και δράσης, ώστε να αποφεύγει ερεθίσματα που τον ωθούν σε διατροφικά λάθη.

■ **Διατροφή Συμπεριφορά (Eating Behaviour).** Η συμπεριφοριστική θεώρηση της παχυσαρκίας θεωρείται σήμερα από τις σημαντικότερες παραμέτρους για την αντιμετώπισή της. Σκοπός είναι το άτομο να μάθει κάποιους βασικούς κανόνες πρόσληψης τροφής και να συνειδητοποιήσει ότι το φαγητό είναι είδος ανάγκης, πολλές φορές διασκέδαση, αλλά όχι μια υπερκαταναλωτική επαναλαμβανόμενη συνήθεια.

■ **Εκπαίδευση σε θέματα διατροφής (Nutrition Education).** Η γνώση για βασικές διατροφικές αρχές, θρεπτικά συστατικά και ενεργειακές ανάγκες αποτελεί τον καλύτερο σύμμαχο για την αλλαγή στη διατροφική συμπεριφορά. Σκοπός είναι το άτομο να μάθει τι πρέπει να καταναλώνει, τι είναι αυτά που τον βομβαρδίζουν με τις διαφημίσεις και μόνος του να αποφασίσει τι τελικά θα καταναλώσει.

■ **Φυσική δραστηριότητα (Physical Activity).** Η σημασία της άσκησης είναι πολυεπίπεδη στην προαγωγή του βιοτικού επιπέδου γενικότερα και θα πρέπει το άτομο με απλές και εύχρηστες συστάσεις να παροτρύνεται να ασκείται.

Θέσπιση εφικτών στόχων (Weight goals). Ο διαιτολόγος θα πρέπει να συζητά με το άτομο και να θέτει μικρούς και εφικτούς στόχους απώλειας βάρους ανά μήνα. Οι έρευνες δείχνουν ότι οι περισσότεροι από τους 6 στους 10 που σταματούν την προσπάθεια αδυνατίσματος, το οφείλουν στο γεγονός ότι θέτουν μεγάλους στόχους απώλειας βάρους και απογοητεύονται. Ο Παγκόσμιος Οργανισμός Υγείας (WHO) συνιστά η απώλεια βάρους να μην ξεπερνά τα 2-4 κιλά το μήνα.

Ειδικά στην Ελλάδα που με το θέμα του αδυνατίσματος πολλοί "ειδικοί" έχουν ασχοληθεί και ασχολούνται, θα πρέπει να είμαστε ιδιαίτερα προσεκτικοί για τις δίαιτες που εφαρμόζουμε. Δεν αρκεί μια υποθερμιδική δίαιτα για να χάσουμε σωστά τα κιλά μας, αλλά θα πρέπει με τη συμβολή του ειδικού διαιτολόγου να γίνει η διάγνωση του προβλήματος και η εφαρμογή του Προτύπου Αλλαγής Διατροφικής Συμπεριφοράς.

Αντιοξειδωτικές βιταμίνες για το εγκεφαλικό

Οι αντιοξειδωτικές βιταμίνες από φρούτα και λαχανικά έχουν αποδειχθεί πολύ καλές ενάντια στη χοληστερίνη, άρα καλές και για την καρδιά. Σήμερα οι ερευνητές ανακάλυψαν ότι επιπλέον μπορεί να παρέχουν προφύλαξη σε περίπτωση εγκεφαλικού, περιορίζοντας το ποσοστό της καταστροφής στον εγκέφαλο. Στο συμπέρασμα αυτό κατέληξε η Paula Bickford της Ιατρικής Σχολής του Πανεπιστημίου της Φλόριντα ύστερα από πειράματα που πραγματοποίησε με 4 διαφορετικές ομάδες ποντικών, ακολουθώντας για την καθεμία διαφορετικό διατολόγιο επί 4 εβδομάδες.

Οι ερευνητές έδιναν στη μία ομάδα κανονικό φαγητό και στις υπόλοιπες έδιναν επιπλέον βατόμουρα, σπανάκι ή ένα είδος φυκιού. Υστερα από 4 εβδομάδες προκάλεσαν ισχαιμικό επεισόδιο στα ποντίκια, κατά τη διάρκεια του οποίου ένας θρόμβος σταμάτησε προσωρινά τον εφοδιασμό του εγκεφάλου με οξυγόνο. Κι αυτό που βρήκαν ήταν ότι τα ποντίκια των 3 ομάδων που έπαιρναν συμπληρωματική τροφή κατάφεραν να ανταποκριθούν καλύτερα απ' ό,τι εκείνα που έτρωγαν μόνο το κανονικό φαγητό.

Η καταστροφή ήταν 50-75% μικρότερη στον εγκέφαλο των ποντικών που είχαν πάρει συμπληρώματα διατροφής απ' ό,τι στους υπόλοιπους. Και όχι μόνον αυτό, αλλά αυτοί που έπαιρναν αντιοξειδωτικές βιταμίνες παρουσίασαν πολύ μεγαλύτερη πρόοδο στις κινήσεις τους μετά το εγκεφαλικό.

ΚΕΝΤΡΟ ΕΙΔΙΚΩΝ ΘΕΡΑΠΕΙΩΝ ΤΟΥ ΠΑΙΔΙΟΥ ΔΩΔΕΚΑΝΗΣΟΥ
ΚΩΝ/ΝΟΣ ΜΠΑΔΑΝΗΣ - ΣΟΥΖΗ ΓΕΩΡΓΙΛΟΠΟΥΛΟΥ
ΕΡΓΟΘΕΡΑΠΕΥΤΗΣ ΛΟΓΟΠΑΘΟΛΟΓΟΣ
ΠΤΥΧΙΟΥΧΟΣ ΜΕΤΑΠΤΥΧΙΑΚΟ ΑΚΟΥΟΛΟΓΙΑΣ
ΜΕΘΟΔΟΥ ΒΟΒΑΤΗ Ν.D.T
ΜΕΘΟΔΟΣ PORTAGE
ΑΙΣΘΗΤΗΡΙΑΚΗΣ ΟΛΟΚΛΗΡΩΣΗΣ (S.I.)
ΜΕΤΕΚΠΑΙΔΕΥΣΗ ΣΤΙΣ ΝΕΥΡΟΛΟΓΙΚΕΣ ΚΑΙ ΚΙΝΗΤΙΚΕΣ ΔΙΑΤΑΡΑΧΕΣ
Αποστόλου Παύλου 84, Ρόδος 85100, τηλ. / fax (22410)60999/60579
ΧΠ1871/1872

ΑΓΩΓΗ ΛΟΓΟΥ-ΛΟΓΟΘΕΡΑΠΕΙΑ στο παιδί και τον έφηβο
.....Χρύσα Καραπαναγιώτου-Χατζηδάκη.....
.....Λογοθεραπεύτρια.....
.....Πτυχιούχος Α.Τ.Ε.Ι. Πάτρας.....
δέχεται με ραντεβού
Στεφ. Καζούλη 18 & Βενετοκλέων, Ρόδος 85100
τηλ.: 22410 25355 - κιν.: 6972276527
e-mail: karapanagiotou@tee.gr
AE0135

ΧΡΙΣΤΙΝΑ ΣΑΒΒΑΚΗ-ΓΚΡΑΝΖΑΝ
Κλινική Ψυχολόγος
Πτυχιούχος Γαλλίας
Μεταπτυχιακή εκπαίδευση (Dess) στην Κλινική Ψυχολογία Ενηλίκου-Εφήβου & Παιδιού
ψυχολογικό εργαστήρι
Για τον ενήλικο
-Ψυχολογική αξιολόγηση & διάγνωση
-Ψυχολογική υποστήριξη
-Συμβουλευτική ατόμου, ζεύγους, οικογένειας
-Ψυχοδυναμική ψυχοθεραπεία
-Ομάδες αυτογνωσίας μέσα από την τέχνη
Για το παιδί
-Αξιολόγηση νοητικής & συναισθηματικής σφαίρας προσωπικότητας
-Διάγνωση μαθησιακών δυσκολιών & διαταραχών συμπεριφοράς
-Ψυχοθεραπεία μέσω παιχνιδιού & εικαστικών
κωνσταντίνου υδραίου 24
τηλ. 2241077350, κιν. 6937684251
δέχεται με ραντεβού
ΧΠ1511

ΛΟΥΤΣΙΟΥ ΖΑΦΕΙΡΟΥΛΑ
ΨΥΧΟΛΟΓΟΣ - ΠΑΙΔΟΨΥΧΟΛΟΓΟΣ - ΠΑΙΔΑΓΩΓΟΣ
Πτυχιούχος UNIVERSITY OF CENTRAL LANCASHIRE UK, ΠΑΝΕΠΙΣΤΗΜΙΟΥ ΑΙΓΑΙΟΥ
MSc ΠΑΙΔΟΨΥΧΟΛΟΓΙΑΣ UNIVERSITY OF LONDON
Μέλος της Ενωσης Βρετανών Ψυχολόγων (BPS)
Διάγνωση-Αντιμετώπιση:
✓ Ειδικών Μαθησιακών Δυσκολιών (δυσλεξία - δυσγραφία - δυσαριθμησία)
✓ Υπερκινητικότητας - Διάσπασης προσοχής
Αντιμετώπιση προβλημάτων:
✓ Επιθετικότητας - συστολής - άγχους - κατάθλιψης
✓ Σύναψης - διατήρησης φιλικών σχέσεων
✓ Μειωμένης επιθυμίας για σχολείο - Μειωμένης σχολικής επίδοσης
Συμβουλευτική - Αντιμετώπιση Οικογενειακών προβλημάτων:
✓ Σχέσεις γονέων - γονέων παιδιών - αδελφών
✓ Διαζύγιο - πένθος - προβλήματα υγείας
✓ Εφηβικής ηλικίας
Ψυχολογική Υποστήριξη - Ψυχοθεραπεία Παιδιών / εφήβων / ενηλίκων για:
✓ Ελλειψη αυτοπεποίθησης - αυτοεκτίμησης - αυτοσεβασμού
✓ Αντιμετώπιση άγχους - κατάθλιψης
✓ Χειρισμό συναισθημάτων - έλεγχο θυμού / παρορμήσεων
✓ Ανάπτυξη κινήτρων για προσωπική -επαγγελματική επιτυχία
✓ Σχέσεις εξάρτησης: ζήλια - ενοχές - παθολογική αγάπη - συγκρούσεις - φόβος μοναξιάς
Δέχεται με ραντεβού τηλ. 2241064841, 6945234100,
Κωνσταντινουπόλεως 48, Ρόδος
ΧΠ2624

Εκδηλώσεις για τον πολιτισμό και τον αθλητισμό • Θα διαρκέσει τρεις μήνες

Πλούσιο το πρόγραμμα του Φεστιβάλ Σύμης

Συμμετέχουν καταξιωμένοι και δημοφιλείς καλλιτέχνες

Την Παρασκευή 24 Ιουνίου στην Ελευσίνα με τη συναυλία της Μαρίας Κονιτοπούλου, θα γίνει η πρεμιέρα του "Φεστιβάλ Σύμης 2005", οι εκδηλώσεις του οποίου θα διαρκέσουν μέχρι και τον Σεπτέμβριο, στο πανέμορφο νησί της Δωδεκανήσου.

Σύμφωνα με το πρόγραμμα που ανακοινώθηκε, θα πραγματοποιηθεί εκδήλωση και στη Ρόδο και συγκεκριμένα το Σάββατο 16 Ιουλίου, μία συναυλία με το Γιάννη Σπανό, ενώ στις 23 Ιουλίου θα γίνει η επίσημη πρεμιέρα του Φεστιβάλ στη Σύμη.

Οσον αφορά στις εκδηλώσεις του Φεστιβάλ το οποίο θα διαρκέσει τρεις μήνες, θα γίνονται καθημερινά στη Σύμη και όπως κάθε χρόνο, καλύπτουν το τρίπτυχο πολιτισμός - κινηματογράφος και αθλητισμός.

Και φέτος θα συμμετάσχουν μεγάλα ονόματα αλλά και νέοι ανερχόμενοι και δημοφιλείς καλλιτέχνες που αναμένεται να προσελκύσουν, όπως κάθε χρόνο άλλωστε, πλήθος επισκεπτών, αλλά και συμιακών της ομογένειας.

Σημειώνεται ότι, όλες οι εκδηλώσεις του Φεστιβάλ ξεκινούν στις 9 το βράδυ και η είσοδος είναι ελεύθερη για το κοινό, ενώ στηρίζονται στην αφιλοκερδή συμμετοχή οργανωτών.

Το πρόγραμμα που έχει ανακοινωθεί μέχρι στιγμής, έχει ως εξής:

ΙΟΥΛΙΟΣ

- **Κυριακή 3 - Παρασκευή 8:** Σεμινάριο Μηχανολόγων και Αεροναυπηγών Μηχανικών.
- **Σάββατο 9 - Σάββατο 16:** Κινηματογράφος
- **Κυριακή 17:** Συναυλία με τον Γιάννη Σπανό.
- **Δευτέρα 18:** Κινηματογράφος
- **Τρίτη 19:** Κινηματογράφος
- **Τετάρτη 20:** Ρεσιτάλ Φλαμένκο κιθάρας με τον Ιωάννη Αναστασάκη.
- **Πέμπτη 21:** Πιάνο για τέσσερα χέρια με την Ασπασία Καραλή και τη Χριστιάνα Αδαμοπούλου.
- **Σάββατο 23:** Πρεμιέρα -
- **Κυριακή 24:** Συναυλία με τη Μαίρη Λίντα.
- **Δευτέρα 25:** Κινηματογράφος
- **Τρίτη 26:** Συναυλία με τον Αρη Γραικούση και την Κατερίνα Θωμαΐδη.
- **Τετάρτη 27:** Πιάνο για τέσσερα χέρια με τον Παύλο Γιαλλουράκη και Mayuko Ozawa
- **Πέμπτη 28:** Παραδοσιακοί χοροί από την Ενωση Γυναικών Σύμης.
- **Παρασκευή 29:** Συναυλία Μουσικής Δωματίου με τη Σοφία Ευκλείδου και την Αννα Καιάδη.
- **Σάββατο 30:** "Πεττεριά να σου πετύχει..." με το συμιακό θέατρο.
- **Κυριακή 31:** Τουρκικοί παραδοσιακοί χοροί.

ΑΥΓΟΥΣΤΟΣ

- **Δευτέρα 1:** Συναυλία Πειραματικής Υδροαιολικής Μουσικής
- **Τρίτη 2:** Παραδοσιακοί και Σύγχρονοι χοροί. Διδασκαλία: Ειρήνη Μυλωνάκη
- **Τετάρτη 3:** Συναυλία με το Μουσικό Σύνολο "Αναίρεση".
- **Πέμπτη 4:** Συναυλία με την Ευανθία Ρεμπούτσικα και την Ελλη Πασπαλά.
- **Παρασκευή 5:** Αναβίωση Παραδοσιακού πανηγυριού "Μεγάλου Σωτήρη".
- **Σάββατο 6:** Θεατρική παράσταση από την Ενωση Γυναικών Σύμης.
- **Κυριακή 7:** Συναυλία με το Χρήστο Νικολόπουλο, τον Κωνσταντίνο και την Στέλιο Διονυσίου.
- **Δευτέρα 8:** Κινηματογράφος.
- **Τρίτη 9:** Λογοτεχνική βραδιά. Επιμέλεια: Χρήστος Μαδαμόπουλος.
- **Τετάρτη 10:** Αφιέρωμα στο Ταγκό με το Κουαρτέτο Tangos a. Quatro - Τραγουδάει η Γεωργία Συλλαίου.
- **Πέμπτη 11:** Συναυλία με παραδοσιακό κρητικό συγκρότημα.
- **Παρασκευή 12:** Γιορτή κρασιού - Ενωση Γυναικών Σύμης.
- **Σάββατο 13:** Συναυλία με τους Στέλιο Ρόκκο, Γιάννη Βαρδή και Νίκο Μίχα.
- **Τρίτη 16:** Συναυλία με το συγκρότημα "Ημισκούμπρια".
- **Τετάρτη 17:** Παραδοσιακοί χοροί από τον Πολιτιστικό Σύλλογο Θεσσαλονίκης.
- **Πέμπτη 18:** Συναυλία με το Συγκρότημα "Μακρινά Ξαδέρφια".
- **Παρασκευή 19:** Συναυλία με τον Αργύρη Καστάνιο.
- **Σάββατο 20:** Συναυλία με τον Βασίλη Παπακωνσταντίνου.
- **Κυριακή 21:** Παιδικό Θέατρο "Η Αρπαγή της Πριγκήπισσας Αιώρας". Επιμέλεια: Ελένη Καραμούλη.
- **Δευτέρα 22:** Παρουσίαση βιβλίου "Στη Σύμη των Παραμυθιών", από την Ελένη Βρατσάνου και τη Φωτεινή Μενεμενλή.
- **Τρίτη 23:** Κινηματογράφος
- **Τετάρτη 24:** Κινηματογράφος
- **Πέμπτη 25:** Θεατρική παράσταση
- **Παρασκευή 26:** Παραδοσιακοί χοροί από τον Πολιτιστικό Σύλλογο Τυρνάβου.
- **Σάββατο 27:** Συναυλία με τη Γλυκερία και τον Κώστα Μακεδόνα.
- **Κυριακή 28:** Παιδικό Θέατρο από τη θεατρική ομάδα Ε.Ε.Ο.Σ.
- **Δευτέρα 29:** Κινηματογράφος
- **Τρίτη 30:** Κινηματογράφος
- **Τετάρτη 31:** Κινηματογράφος

ΣΕΠΤΕΜΒΡΙΟΣ

- **Πέμπτη 1 - Παρασκευή 2:** Διήμερο εκδηλώσεων Ειρήνης - δήμος Σύμης - Δήμος Ντάτσας Τουρκίας - Συναυλία με τον Δημήτρη Κόκκοτα.
- **Σάββατο 3:** Συμπόσια με θέματα για τη Σύμη και τον Πανορμίτη.

Οσον αφορά, τέλος, στις υπόλοιπες εκδηλώσεις στα πλαίσια του Φεστιβάλ θα γίνουν:

ΑΘΛΗΤΙΣΜΟΣ

- Ετήσιος δρόμος "ουσίας", Σύμη - Πανορμίτη (Αύγουστος).
- Ετήσιος δρόμος "Νημποριός - Γιαλός" (Αύγουστος)
- Επίδειξη της Σχολής Καράτε Σύμης (Αύγουστος).
- Κολυμβητικός αγώνας Σύμη - Ντάτσα (Σεπτέμβριος).

ΚΙΝΗΜΑΤΟΓΡΑΦΟΣ

Κατά τη διάρκεια του Φεστιβάλ θα προβληθούν οι παρακάτω ταινίες: "Η Συμμορία των Πέντε", "Τέρμιναλ", "Η ζωή είναι ένα θαύμα", "Η Εμμονή", "Νύφες", "Πολίτικη Κουζίνα", "Ο Μαφιόζος της Διπλανής Πόρτας ξαναχτυπά", "Η Διαδρομή", "Βασιλιάς Αρθούρος", "Τροία", "Καφές και Τσιγάρα", "Μπρίτζετ Τζόουνς: Η επόμενη σελίδα", "Η Συμμορία των Δώδεκα", "Σρεκ 2", "Ο γύρος του κόσμου σε 80 ημέρες", "Μία τρελή - τρελή φάρμα" και "Ο Καρχαριομάχος".

Εκδηλώσεις της Κωακής Αδελφότητας στη Μελβούρνη

Εκπρόσωποι από όλους της δήμους της Κω θα βρεθούν στη Μελβούρνη, την πρώτη εβδομάδα του Μαΐου, προκειμένου να παραστούν στις εκδηλώσεις που διοργανώνει η εκεί Κωακή Αδελφότητα "Ο Ιπποκράτης".

Κατόπιν Προγράμματος Φιλοξενίας που καταρτίστηκε από το Διοικητικό Συμβούλιο, θα λάβουν χώρα, μεταξύ άλλων, οι παρακάτω σημαντικές εκδηλώσεις κατά τη διάρκεια παραμονής των επισήμων στην πόλη μας.

Πέμπτη, 5 Μαΐου 2005, ώρα 7.00 μ.μ.: Καλωσόρισμα και γνωριμία με τους επισήμους στην αίθουσα της αδελφότητας, το εθιμοτυπικό τσούγκρισμα Πασχαλινών αυγών, λόγω της περιόδου που διανύουμε. Όλα τα μέλη της Αδελφότητας, φίλοι και, γενικά, όλη η παροικία είναι ευπρόσδεκτοι να παρευρεθούν και να γνωρίσουν από κοντά τους εκπροσώπους του νησιού μας.

Σάββατο, 7 Μαΐου 2005 και από ώρα 7.30 μ.μ.: Στην αίθουσα της Αδελφότητάς μας θα πραγματοποιηθεί Μέγας Πανηγυρικός Χορός προς τιμήν των επισήμων. Την ίδια ημέρα, θα εορτάσουμε και την Γιορτή της Μητέρας. Την μεγάλη αυτή εκδήλωση θα τιμήσουν με την παρουσία τους ο Γενικός Πρόξενος της Ελλάδος στη Μελβούρνη, κ. Ελευθέριος Κουβαριτάκης, εκπρόσωποι της πολιτείας μας, παροικιακών οργανώσεων και πολλά άλλων. Αναμένεται ιδιαίτερη ανταπόκριση από όλους τους συμπατριώτες, αλλά και από συμπαροίκους γενικότερα.

Δευτέρα, 9 Μαΐου 2005 και από ώρα 7.00 μ.μ.: Ανοιχτή συζήτηση για τα επίκαιρα θέματα που απασχολούν τους καταγόμενους από την Κω.

Η παρουσία όλων των Κώων στις εκδηλώσεις είναι ιδιαίτερης σημασίας για την πραγματοποίηση των στόχων της Αδελφότητας. Θα δοθεί η δυνατότητα να ατενίσουμε αισιόδοξα το μέλλον με τις κατευθύνσεις που χαράζει το νέο Διοικητικό Συμβούλιο, με σκοπό την επανένωση και συνεχή επικοινωνία των Αποδήμων με τη μητέρα Ελλάδα εν όψει δε του Β' Παγκοσμίου Συνεδρίου Αποδήμων Κώων στην νήσω Κω όπου θα πραγματοποιηθεί στο τέλους Ιουλίου του 2005. Η ενεργός συμμετοχή θα δώσει λύσεις και ευκαιρίες στα πολλαπλά προβλήματα που διαιωνίζονται σε πολλούς από εμάς.

Επίσης, ότι κατά την παραμονή τους στη Μελβούρνη, οι εκπρόσωποι από των Δήμων της Κω θα επισκεφτούν το Γενικό Προξενείο μας, την Βουλή, ελληνικά δίγλωσσα κολέγια, γηροκομεία, την αρχιεπισκοπή και διάφορα ιδρύματα.

Οι εκπρόσωποι των Δήμων της Κω είναι οι Γιάννης Θεοφιλίδης (πρόεδρος Δημοτικού Συμβουλίου Κω), Γιώργος Χατζηνικολάου, μέλος της Επιτροπής Αποδήμων Δήμου Κω και Ιωάννης Καλούδης μέλος Αθλητικών και Πολιτιστικών Συλλόγων του Δήμου Ηρακλειδών.

Το διοικητικό Συμβούλιο της Κωακής Αδελφότητας αποτελείται από τους Λεωνίδα Τέλλη (πρόεδρο), Γιάννη Κωστόγλου (αντιπρόεδρο), Μελίνα Κώτη (γενική γραμματέα), Δημήτρη Κορεξενό (βοηθό γραμματέα), Παναγιώτη Διακοπαναγιώτη (ταμία), Ιπποκράτη Καλούδη (βοηθός ταμία), Κώστα Αλαβέρα (υπεύθυνο Δημοσίων Σχέσεων), Κυριακή Σακελλαρίου (σύμβουλο) και Ειρήνη Σαρρή (σύμβουλο). Κλείνοντας, θα θέλαμε να σας αποστείλουμε τις θερμότερες ευχές μας για το Πάσχα σε σας και τις οικογένειές σας. Ευελπιστούμε στην ομαδικότητα και συνεργασία όλων μας.

ΠΡΩΤΟΒΟΥΛΙΑ ΤΗΣ ΕΥΘΥΤΑ

Συνεχίζεται η προσπάθεια πρόληψης των τροχαίων ατυχημάτων από την Εταιρία Υποστήριξης Θυμάτων Τροχαίων Ατυχημάτων (ΕΥΘΥΤΑ) Παράρτημα Ρόδου. Μετά τα φυλλάδια που μοίρασαν μέλη της στα Φανάρια της Άννης Μαρίας τη Μεγάλη Τετάρτη με τη συμβολική παρουσία και του δημάρχου κ. Γιώργου Γιαννόπουλου, το ίδιο έχει προγραμματιστεί να κάνουν και σήμερα και συγκεκριμένα:

- Στις 10 το πρωί θα βρίσκονται στη Φανερωμένη και

- Στις 11.30 επίσης σήμερα το πρωί στην πλατεία της Κρεμαστής.

Cine Mania

ΕΠΙΜΕΛΕΙΑ: *ΚΥΡΙΑΚΗ ΠΕΤΡΙΔΟΥ*

Παγκόσμια πρεμιέρα σήμερα και στη Ρόδο

Από σήμερα θα έχει την ευκαιρία το κινηματογραφόφιλο κοινό της Ρόδου να δει τη νέα ταινία του Ρίντλεϊ Σκοτ, «Το Βασίλειο Των Ουρανών», η οποία κάνει σήμερα πρεμιέρα και εδώ (σ.σ. από το "Μετροπόλ Odeon"), παράλληλα με τον υπόλοιπο κόσμο!

Πρόκειται για μία επική παραγωγή που μας ταξιδεύει στην εποχή των Σταυροφόρων. Πρωταγωνιστεί ο ραγδαία ανερχόμενος ***Ορλάντο Μπλουμ*** («Τροία», «Οι Πειρατές της Καραϊβικής», «Ο Άρχοντας των Δαχτυλιδιών»), η ***Εύα Γκριν*** («Οι Ονειροπόλοι»), ο βραβευμένος με Όσκαρ ***Τζέρεμι Αιρονς*** («Το Σπίτι των Πνευμάτων», «Το Γύρισμα της Τύχης») και ο υποψήφιος για Όσκαρ ***Λιαμ Νίσον*** («Η Λίστα του Σίντλερ»). Η ταινία αποτελεί μια από τις ακριβότερες παραγωγές όλων των εποχών με προϋπολογισμό που άγγιξε τα 130 εκατομμύρια δολάρια!

Τα γυρίσματα της πολυδάπανης αυτής παραγωγής, έγιναν ως εξής: Καταρχάς, έγιναν σε δύο μεσογειακές χώρες: ***Για τη Γαλλία του δωδέκατου αιώνα επιλέχθηκε η Ισπανία, ενώ για τους Αγιους Τόπους, το βασίλειο του Μαρόκο. Κάποιες εσωτερικές σκηνές που διαδραματίζονται στην Ιερουσαλήμ γυρίστηκαν σε στούντιο της Ισπανίας.*** Τα γυρίσματα ξεκίνησαν στην Ισπανία και συνεχίστηκαν στο Μαρόκο με τη συνεισφορά πολλών μαροκινών επαγγελματιών.

Σε μία σκηνή συμμετείχαν μέχρι και τριάντα χιλιάδες κομπάρσοι, ενώ κάποιες φορές συμμετείχαν και μαροκινοί στρατιώτες. «Έχουν πειθαρχία και ιππεύουν εξαιρετικά,» λέει ο Ρίντλεϊ Σκοτ που δεν ξεχνά να ευγνωμονήσει και την μαροκινή ηγεσία: ***«Χωρίς τη βοήθεια της Αυτού Μεγαλειότητας Μοχάμεντ ΣΤ', δε θα είχε γυριστεί ποτέ αυτή η ταινία.».*** Μερικές από τις τοποθεσίες που χρησιμοποιήθηκαν από την παραγωγή για τα γυρίσματα της ταινίας, βρίσκονται στη λίστα της UNESCO για τα μνημεία παγκόσμιας πολιτιστικής κληρονομιάς. Η υπεύθυνη για τα κοστούμια ***Τζαντι Γέιτς*** και η ομάδα της έφτιαξαν περισσότερα από δεκαπέντε χιλιάδες κοστούμια για τους πρωταγωνιστές και τους κομπάρσους, στις πολύ αντίξοες συνθήκες της μαροκινής ερήμου. Τα υφάσματα για τα ρούχα προέρχονται από όλο τον κόσμο: ***την Ινδία, την Ιταλία, την Ταϊλάνδη, τη Γαλλία και το Ηνωμένο Βασίλειο.*** Κάθε στολή αποτελείτο από δεκατρία έως δεκαπέντε μέρη και έγινε μεγάλη προσπάθεια ώστε οι στολές να ζυγίζουν το λιγότερο δυνατό για να μπορούν οι ηθοποιοί να αποδώσουν καλύτερα. Οι πανοπλίες, κατασκευάστηκαν από την Εργαστήρι WETA στη Νέα Ζηλανδία, την ίδια ομάδα που επιμελήθηκε τις στολές στην τριλογία «Ο Άρχοντας των Δαχτυλιδιών». Υπεύθυνος για τον οπλισμό που χρησιμοποιείται στην ταινία είναι ο ***Σάιμον Άθερτον.*** Ο Άθερτον επιμελήθηκε την κατασκευή δεκάδων χιλιάδων όπλων, ωστόσο δύο σπαθιά έτυχαν ιδιαίτερης προσοχής: το σπαθί του Γοδεφρείγου, το οποίο κληρονομεί και ο γιος του, Μπαλιάν και το σπαθί του Σαλαντίν.

Ο Σερ Ρίντλεϊ Σκοτ είναι ένας από τους σπουδαιότερους σκηνοθέτες στο Χόλιγουντ. Έχει προταθεί τρεις φορές για το Όσκαρ Σκηνοθεσίας, για τις ταινίες "Θέλμα και Λουίζ" (1991), "Ο Μονομάχος" (2000) και "Μαύρο Γεράκι: Η Κατάρριψη" (2001). Ο Ρίντλεϊ Σκοτ τονίζει ότι έφτιαξε μια ταινία βασισμένη στην Ιστορία, και όχι ένα ντοκιμαντέρ. Το "Βασίλειο των Ουρανών" χρησιμοποιεί το ιστορικό υπόβαθρο και τα γεγονότα, σαν έναν καμβά πάνω στον οποίο ζωγραφίζει ένα πλούσιο ανθρώπινο δράμα. «Επιλέξαμε ένα σημείο της Ιστορίας στο οποίο υπάρχει μία αίσθηση της ειρήνης, την οποία σήμερα φαίνεται πως δε μπορούμε να καταφέρουμε,» παρατηρεί. Ο σεναριογράφος της ταινίας, ***Γουίλιαμ Μόναχαν,*** πάντοτε είχε έναν ενθουσιασμό για το Λατινικό Βασίλειο της Ιερουσαλήμ, ειδικότερα επί βασιλείας του Βαλδουίνου Δ'. Ο Μόναχαν δούλεψε μελετώντας πρωταρχικές ιστορικές πηγές, όπως μεταφρασμένα χειρόγραφα ανθρώπων που ζούσαν εκείνη την περίοδο, ενώ προσπάθησε να αποφύγει τη χρήση των διαφόρων ερμηνειών που δόθηκαν τους αιώνες που ακολούθησαν. ***Η έρευνά του, αποκάλυψε ότι ο βασιλιάς Βαλδουίνος και ο Σαλαντίν όντως είχαν καταφέρει μία άνευ προηγουμένου εκεχειρία ανάμεσα στους λαούς τους, κατά τη διάρκεια της οποίας συνυπήρχαν και οι τρεις βασικότερες μονοθεϊστικές θρησκείες. Οταν αρχίζει η ταινία, η εκεχειρία υπάρχει ακόμα.***

Είναι η πρώτη φορά που συνεργάζεται ο Ρίντλεϊ Σκοτ με τον ***Χάρι Γκρέγκσον-Ουίλιαμς,*** ένα συνθέτη που προέρχεται από το χώρο της κλασικής μουσικής. Αρχικά στην ταινία, ο Γκρέγκσον-Ουίλιαμς χρησιμοποιεί τα έγχορδα για να συνθέσει το μουσικό του θέμα, όταν όμως ο ***Μπάλιαν*** φτάνει στην Ιερουσαλήμ, προσθέτει νέα στοιχεία στη μελωδία και την ενορχήστρωση για να προσδώσει την αίσθηση του καινούριου που έχει και ο Μπάλιαν βλέποντας για πρώτη φορά την πόλη. Στη συνέχεια γράφτηκε ένα ξεχωριστό μουσικό θέμα - μοτίβο για κάθε κεντρικό χαρακτήρα. Η τελική ενορχήστρωση έγινε στο Λονδίνο με τη συμμετοχή και Τούρκων μουσικών, ενώ το ηχητικό μιξάζ έκανε ο εννιά φορές υποψήφιος για Όσκαρ και δύο φορές βραβευμένος (για το "Σικάγο" και το "Μαύρο Γεράκι: Η Κατάρριψη") ***Μάικ Μίνκλερ.*** Στο ρόλο του Βασιλιά Βαλδουίνου Δ', ο οποίος είναι λεπρός και φοράει συνεχώς μία ασημένια μάσκα, εμφανίζεται ο Έντουαρντ Νόρτον.

Περισσότερες πληροφορίες για την ταινία καθώς και για συμμετοχή στον διαγωνισμό της εταιρίας ODEON μπορείτε να επισκεφτείτε την επίσημη ελληνική ιστοσελίδα της ταινίας στην διεύθυνση **www.kingdomofheaven.gr**

CINE-NEWS

* Ο Τζάστιν Τιμπερλέικ στο "Σρεκ 3"!

Ο γνωστός τραγουδιστής ***Τζάστιν Τίμπερλεϊκ*** θα συνεργαστεί με την αγαπημένη του ***Κάμερον Ντίαζ*** στην τρίτη συνέχεια της ταινίας κινουμένων σχεδίων ***"Σρεκ 3"***, στην οποία θα δανείσει τη φωνή του στο χαρακτήρα του νεαρού βασιλιά Αρθούρου , αναφέρει η ανακοίνωση της κινηματογραφικής εταιρίας ***Dreamworks Animation.*** Η ταινία έχει προγραμματιστεί να προβληθεί το ***Μάιο του 2007*** και θα μετάσχουν και πάλι όλοι οι κινηματογραφικοί αστέρες που μετείχαν στις δύο προηγούμενες ταινίες δηλαδή οι ***Μάικλ Μάγιερς, Εντι Μέρφι, Αντόνιο Μπαντέρας*** και η ***Κάμερον Ντίαζ.***

Ο χαρακτήρας που θα υποδυθεί ο Τίμπερλεϊκ θα είναι ο ***"Αρτι"***, ο αντιδραστικός ανιψιός του ***βασιλιά Χάρολντ*** που δεν είχε καμιά διάθεση να γίνει βασιλιάς. Ο Σρεκ αναλαμβάνει να διδάξει το νεαρό πώς να φέρεται βασιλικά. Κύκλοι της παραγωγής δήλωσαν ότι στην ταινία θα δούμε να γεννιέται και το πρώτο μωρό του Σρεκ και της ***πριγκίπισσας Φιόνας,*** το χαρακτήρα που υποδύεται η Κάμερον Ντίαζ.

ΠΑΛΛΑΣ 5 CINEMAS CENTER
Μ. ΣΑΒΒΑΤΟ - 05/05/2005
www.cinemapallas.gr
Για κρατήσεις
22410 24475/70670
Δημοκρατίας 13, Ρόδος

THE MACHINIST
ΑΓΡΥΠΝΟΣ
Το πολυβραβευμένο θρίλερ του Μπραντ Αντερσον με τον Ο Κριστιαν Μπειλ (BATMAN BEGINS, AMERICAN PSYCHO)
Αίθουσα SFERA 1 ώρες έναρξης // • 16:05 • 18:15 • 20:25 • 22:35

Miss Congeniality2 ΜΙΣ ΜΕ ΤΟ ΖΟΡΙ 2
Κυκλοφορεί και απλοφορεί!!! Η Σοντρα Μπουλοκστο sequel της κωμικης περιπέτειας!!
Αίθουσα 5 ώρες έναρξης // • 17:50 • 20:15 • 22:40

LEMONY SNICKET A SERIES OF UNFORTUNATE EVENTS ΛΕΜΟΝΙ ΣΝΙΚΕΤ ΜΙΑ ΣΕΙΡΑ ΑΠΟ ΑΤΥΧΗ ΓΕΓΟΝΟΤΑ
Ο Τζιμ Κάρεϊ σε μια απολαυστική κωμική περιπέτεια φαντασίας!!!
Αίθουσα expert Κωρταρίδης 2 ώρες έναρξης // • 16:00 • 18:15 • 20:30 • 22:40

the interpreter η διερμηνέας
ΣΕ 1η ΠΑΝΕΛΛΗΝΙΑ ΠΡΟΒΟΛΗ!
Το πολυαναμενόμενο αστυνομικό, πολιτικό θρίλερ με την Νικόλ Κίντμαν και Σον Πέν!!!
Αίθουσα ΒΑΚΑ 4 ώρες έναρξης // • 20:00 • 22:40

HOSTAGE ΔΙΠΛΗ ΟΜΗΡΙΑ
ΣΕ 1η ΠΑΝΕΛΛΗΝΙΑ ΠΡΟΒΟΛΗ!
Ο Μπρους Γουιλις επιστρέφει, σε μια περιπέτεια με καταιγιστική δράση και αασπένς
Αίθουσα MAIK ARTISTIC TEAM 3 ώρες έναρξης // • 22:30

SON OF THE MASK ΜΑΣΚΑ JUNIOR
Η ΜΑΣΚΑ ΕΠΕΣΤΡΕΨΕ !!!
ώρες έναρξης //
Αίθουσα MAIK ARTISTIC TEAM 3 • 16:00 • 18:00 • 20:10

ΤΟ ΠΑΙΔΙ ΠΟΥ ΗΘΕΛΕ ΝΑ ΓΙΝΕΙ ΑΡΚΟΥΔΑ
Ένα αριστουργηματικό παραμύθι κινουμένων σχεδίων
Μεταγλωτισμένο στά Ελληνικά!!!
Αίθουσα ΒΑΚΑ 4 ώρες έναρξης // • 16:00 • 17:50

ΠΑΡΑΣΚΕΥΗ 6 ΜΑΪΟΥ!!!
CURSED
Ο θρύλος των Λυκανθρώπων ξαναζωντανεύει. Από τους δημιουργούς του θρυλικού SCREAM
Μ. ΣΑΒΒΑΤΟ ΑΝΟΙΧΤΑ ΕΩΣ ΤΙΣ 22:30
ΚΥΡΙΑΚΗ ΤΟΥ ΠΑΣΧΑ ΑΝΟΙΧΤΑ ΑΠΟ ΤΙΣ 17:30

METROPOL MULTI CINEMA ODEON
22410 28400
INFORMATION - RESERVATIONS
ΠΛΗΡΟΦΟΡΙΕΣ - ΚΡΑΤΗΣΕΙΣ
ΕΒΔΟΜΑΔΙΑΙΟ ΠΡΟΓΡΑΜΜΑ weekly program
01/05/05 - 05/05/05
www.rodosvitrina.gr/metropol.htm

ΚΩΔΙΚΟΣ : ΠΙΠΙΛΑ
THE PACIFIER
Η Walt Disney Pictures παρουσιάζει τον Βίν Ντίζελ σε μία κωμική περιπέτεια
ΑΙΘΟΥΣΑ 3 ΩΡΕΣ ΕΝΑΡΞΗΣ / SHOW TIMES 18:30, 20:30, 22:30

ΕΡΧΕΤΑΙ ΤΗΝ ΤΕΤΑΡΤΗ 04/05
ΤΟ ΒΑΣΙΛΕΙΟ ΤΩΝ ΟΥΡΑΝΩΝ
KINGDOM OF HEAVEN
Το συγκλονιστικό έπος του Ρίντλεϊ Σκότ μας μεταφέρει στην εποχή των Σταυροφοριών στη Μέση Ανατολή.
ΑΙΘΟΥΣΑ 1 ΩΡΕΣ ΕΝΑΡΞΗΣ / SHOW TIMES 19:30, 22:20

ΣΑΧΑΡΑ
SAHARA
Ετοιμαστείτε για την περιπέτεια της ζωής σας!!!
ΑΙΘΟΥΣΑ 1-2 ΩΡΕΣ ΕΝΑΡΞΗΣ / SHOW TIMES 20:00, 22:45

MELINDA and MELINDA
Η νέα κωμωδία του Γούντι Άλεν.
Υπάρχουν δύο πλευρές σε κάθε ιστορία...
θα δείτε και τις δύο!!!
ΑΙΘΟΥΣΑ 2 ΩΡΕΣ ΕΝΑΡΞΗΣ / SHOW TIMES 20:10, 22:10

ΚΥΡΙΑΚΗ ΤΟΥ ΠΑΣΧΑ ΤΑ ΠΑΙΔΙΚΑ ΔΕΝ ΘΑ ΠΡΟΒΛΗΘΟΥΝ
ROBOTS
Περιπέτεια κινουμένων σχεδίων στα ελληνικά.
Από τους δημιουργούς της " Εποχής των Παγετώνων "
ΑΙΘΟΥΣΑ 1 ΩΡΑ ΕΝΑΡΞΗΣ / SHOW TIME 17:30

ΤΟ ΦΕΛΑΝΤΑΚΙ
ΚΑΙ Η ΜΕΓΑΛΗ ΠΑΡΕΑ ΤΟΥ ΓΟΥΙΝΙ
Κινούμενα σχέδια της Disney στα ελληνικά.
ΑΙΘΟΥΣΑ 3 ΩΡΑ ΕΝΑΡΞΗΣ / SHOW TIME 17:00

ΣΤΡΑΪΠΣ, Ο ΠΡΩΤΑΘΛΗΤΗΣ
RACING STRIPES
Παιδική υπερπαραγωγή στα ελληνικά.
ΑΙΘΟΥΣΑ 2 ΩΡΑ ΕΝΑΡΞΗΣ / SHOW TIME 17:45

ΠΡΟΣΕΧΩΣ
Η ΠΤΩΣΗ
THE DOWNFALL
"Αν ο πόλεμος χαθεί, δεν με αφορά αν χαθούν μαζί του ανθρώπινες ζωές.
Δεν θα έχυνα στάλα δάκρυ γι'αυτούς γιατί έπαιρναν ότι τους αξίζει".
Αδόλφος Χίτλερ

Άρτος (;) Θεάματα (;)...

... Και τηλεόραση (όπως λέμε τηλοψία...)

ΕΤ1

07.00 **Ουράνιο τόξο**
07.30 **Τα διδυμάκια**
08.00 **Φραπαιδιά και μαρμελλάδα.** Μία εκπομπή για την αισιόδοξη πλευρά της καθημερινότητας με φαντασία, χαμόγελο και δημιουργική διάθεση.
10.10 **Βιογραφίες** (Ε) «Μάλκομ Χ»
11.10 **Ιστορία: Αρχαία μυστήρια**
12.00 **Η κυρία Ντορεμί**
13.00 **Επιστροφή στις Αλπεις**
14.00 **Μένουμε Ελλάδα**
14.55 **Τσικιτίτας**
15.30 **Τάκατ τακ**
16.00 **Εχει γούστο.** Καθημερινή ψυχαγωγική εκπομπή με τη Μπήλιω Τσουκαλά.
18.00 **Βιογραφίες.** «Μισέλ Κουάν»
19.00 **Ιστορία: Σύγχρονα θαύματα.** «Αποστακτήρια»
20.00 **Θεματική θραδιά**
21.00 **Συζήτηση**
22.50 **Σαν σήμερα**
23.00 **Ειδήσεις**
24.00 **Θεματική θραδιά** (Συν.)

ΝΕΤ

05.45 **Πρώτη γραμμή.** Ενημερωτική εκπομπή.
10.00 **Ειδήσεις**
10.10 **Καθημερινά.** Ενημερωτική εκπομπή.
12.00 **Ειδήσεις**
13.00 **"P-R".** Καθημερινό μαγκαζίνο.
15.00 **Ειδήσεις**
16.00 **Ατίθασα νιάτα.** Νεανική σειρά.
17.00 **Ηρθε η ώρα σας.** Παρουσιάζει η Φωτεινή Πιπιλή.
18.00 **Ειδήσεις**
19.00 **Ελληνική ταινία.** «Το κορίτσι με τα παραμύθια». Δραματική 1956
20.45 **Euromania news**
21.00 **Ειδήσεις**
22.00 **Ερωτας όπως έρημος.** (Ε) Ελληνική σειρά. Παίζουν: Σπύρος Παπαδόπουλος, Μαριλίτα Λαμπροπούλου, Χρύσα Σπηλιώτη
23.00 **Σχεδόν ποτέ** (Ε) Κομεντί. Παίζουν: Ναταλία Μίγδου, Μαίρη Ακριβοπούλου
24.00 **Προσεχώς.** Ενημερωτική εκπομπή με τον Μανόλη Κοττάκη.
01.00 **Ειδήσεις**
01.15 **Αστυνομικές ιστορίες.** Αστυνομική σειρά.
02.15 **Μάτλοκ**

ΕΤ3

07.30 **Μια φορά κι έναν καιρό... οι εξερευνητές**
08.00 **Τα κουτά κουνελάκια**
08.30 **Ζω στην Ευρώπη**
09.00 **Πρωινό πρόγραμμα.** Ενημερωτική εκπομπή.
11.00 **Μάμα μία**
12.30 **Design** (Ε)
13.00 **Ειδήσεις**
14.30 **Με μια τρίτη ματιά.** Ενημερωτική εκπομπή με τον Κώστα Μπλιάτκα.
16.00 **Ειδήσεις**
16.20 **Εκτη αίσθηση**
16.30 **Νηστικό αρκούδι**
16.40 **Z & K.** Νεανική ψυχαγωγική εκπομπή.
18.00 **Ο κόσμος των σπορ**
19.00 **Ειδήσεις**
20.15 **Μακρινές φιλίες**
20.30 **Τα πάντα ρει**
21.00 **Πολιτισμός στην 3**
22.00 **Ξένη ταινία.** «Σκόκι». Πολιτικό δράμα.
24.00 **Ειδήσεις**
00.30 **Εκτός συνόρων** (Ε)
01.00 **Επί τροχών** (Ε)
01.30 **Πολιτισμός στην 3** (Ε)
02.30 **Με μια τρίτη ματιά** (Ε)
04.00 **Πρωινό πανόραμα** (Ε)
06.00 **Μάμα μία** (Ε)

FILMNET

05.05 **Ξένη ταινία.** «Ναταλί»
06.50 **Ξένη ταινία.** «Πιο κοντά στον Παράδεισο». Ρομαντική περιπέτεια.
08.30 **E! Entertainment**
09.00 **Ξένη ταινία.** «Το μπαρμπέρικο». Δραματική κομεντί.
10.45 **Ξένη ταινία.** «Πέθανε μια άλλη μέρα». Περιπέτεια δράσης.
13.00 **Ξένη ταινία.** «Καένα, η προφητεία». Περιπέτεια κινουμένων σχεδίων.
14.35 **Ξένη ταινία.** «Στα σύνορα του κόσμου»
16.10 **Ξένη ταινία.** «Μια θαυμάσια μέρα»
18.05 **Ξένη ταινία.** «Το άνθος του κακού»
19.55 **Ξένη ταινία.** «Οι αδιάφθοροι»
22.00 **Ελληνική ταινία.** «Γοητευτικοί ταξιδιώτες»
24.00 **Ξένη ταινία.** «Εγκλημα στον Παράδεισο»
01.40 **Ξένη ταινία.** «Καυτά μωρά»
03.25 **Ξένη ταινία.** «Σε δύσκολη θέση»
04.55 **Ξένη ταινία.** «Ο δράκος της Ταϊλάνδης»

ALTER

06.15 **Ράπιντο**
09.30 **Ειδήσεις**
10.00 **Καθαρές κουβέντες**
12.25 **Τρώω υγιεινά**
12.30 **Ειδήσεις**
13.45 **Top secret.** Με τον Στέφανο Χίο και την Ντέσσυ Κουβελογιάννη.
16.15 **Ειδήσεις**
16.20 **Ελληνική ταινία.** «Τα δίδυμα». Κωμωδία 1989.
18.15 **Top secret τελευταία έκδοση**
18.45 **Το πρώτο θέμα**
19.00 **Ειδήσεις**
20.00 **Η φωνή του πολίτη**
21.00 **Ξένη ταινία.** «Διαβολογυναίκες». Θρίλερ 1996 σε σκηνοθεσία Τζέρεμι Τσέσικ. Παίζουν: Σάρον Στόουν, Ιζαμπέλα Αζανί, Κάθι Μπέιτς.
23.00 **Auto Alter**
23.15 **Αϋπνίες με την Αννίτα Πάνια**
02.00 **Sex and the city**
02.30 **Aprhodisia**
02.45 **Ξένη ταινία.** «Στον δρόμο της ηδονής»

MEGA

05.45 **Πρωινό MEGA.** Ενημερωτική εκπομπή με τον Ιορδάνη Χασαπόπουλο και τη Μάρω Λεονάρδου.
08.00 **Κοινωνία ώρα 8.** Ενημερωτική εκπομπή με τον Νίκο Κακαουνάκη.
10.00 **Τα μυστικά της Βέφας.** Εκπομπή μαγειρικής με τη Βέφα Αλεξιάδου.
11.00 **Ομορφος κόσμος το πρωί.** Πρωινό μαγκαζίνο με τον Γρηγόρη Αρναούτογλου.
14.00 **Ειδήσεις**
15.00 **Δύο ξένοι** (Ε) Κωμική σειρά.
16.30 **Να με προσέχεις** (Ε) Κοινωνική σειρά.
17.30 **Ματιές στα γεγονότα**
17.40 **Απαγορευμένη αγάπη** Ελληνική κοινωνική-δραματική σειρά.
18.20 **Φιλοδοξίες.** Ελληνική κοινωνική-δραματική σειρά.
19.00 **Βέρα στο δεξί.** Κοινωνική σειρά.
20.00 **Κεντρικό δελτίο ειδήσεων**
21.00 **Σούπερ μπάλα Live**
21.45 **Αϊντχόφεν-Μίλαν.** Τσάμπιονς Λιγκ.
23.50 **Σούπερ μπάλα Live**
00.25 **Ειδήσεις**
00.40 **Ξένη ταινία.** «Το χέρι που σκοτώνει»
02.40 **Τηλεμάρκετινγκ**
03.00 **Ξένη ταινία.** «Οι ληστές της ιστορίας»

ANT1

05.40 **Καλημέρα με τον ANT1.** Με τον Γιώργο Βλαβιανό και τον Γιώργο Καραμέρο.
06.50 **Καλημέρα Ελλάδα.** Με τον Γιώργο Παπαδάκη.
10.00 **Πρωινός καφές.** Με την Ελένη Μενεγάκη.
13.00 **Τα νέα του Αντ-1**
14.00 **Αποκάλυψη ...τώρα!**
16.00 **Και οι παντρεμένοι έχουν ψυχή** (Ε) Κωμική σειρά.
16.50 **Super game**
16.55 **Ανάλυσέ το.** Με τη Σάντυ Κουτσοσταμάτη.
17.00 **Κωνσταντίνου και Ελένης** (Ε)
18.00 **Ειδήσεις**
18.15 **Super game**
18.20 **Καλημέρα ζωή.** Καθημερινή κοινωνική σειρά.
19.15 **Η λάμψη.** Καθημερινή κοινωνική σειρά.
20.00 **Τα νέα του ANT1**
21.00 **Το καφέ της Χαράς** (Ε)
22.00 **Ξένη ταινία.** «Ο μπαμπάς της νύφης». Κομεντί 1991.
00.20 **Νυχτερινές ειδήσεις**
00.50 **24.** Περιπετειώδης σειρά μυστηρίου.
01.50 **Survivor**
02.50 **Δρ. Κουΐν: Μόνη στην Αγρια Δύση**
03.50 **Κατά λάθος λυκάνθρωπος**
04.50 **Τηλεμάρκετινγκ-Τηλεαγορά**
05.10 **Ντράγκονμπολ**

alpha

05.40 **Καινούργια ημέρα.** Με τη Ρίτσα Μπιζόγλη.
06.45 **Καλημέρα σας.** Με τον Γιώργο Αυτιά
10.00 **Πρωινό Κους-Κους.** Με τους Κατερίνα Καραβάτσου, Δημήτρη Σαράντο και Κλεοπάτρα Πατλάκη.
13.00 **Για ένα φιλί.** Δραματική σειρά.
14.00 **Ειδήσεις**
15.00 **Θα σε δω στο πλοίο** (Ε) Κωμική σειρά.
16.00 **Αυτό που θέλουν οι γυναίκες.** Με τον Ανδρέα Μικρούτσικο.
17.50 **Ειδήσεις στη νοηματική γλώσσα**
18.00 **Ελληνική ταινία.** «Ενα ασύλληπτο κορόιδο». Κωμωδία.
20.00 **Ειδήσεις**
21.00 **Εχεις γράμμα...** Εκπομπή με τη Βίκυ Χατζηβασιλείου
22.00 **Το σπίτι δίπλα στη θάλασσα** Ερωτικό δράμα.
23.00 **10η εντολή** Αστυνομική σειρά.
24.00 **Talk show.** Με τον Μανόλη Καψή.
01.15 **Ειδήσεις**
01.30 **Ξένη ταινία.** «Σκάνερ κοπ». Θρίλερ.
03.30 **Τηλεαγορές**
03.45 **Πρωινό κους - κους** (Ε)

STAR

06.00 **Κινούμενα σχέδια**
13.00 **Ειδήσεις**
14.00 **Super star.** Με τη Χριστίνα Λαμπίρη.
16.20 **Ειδήσεις στη νοηματική**
16.30 **Η Μαριάνα της νύχτας.** Αισθηματική σειρά.
17.30 **Χουάνα, η παρθένα.** Αισθηματική σειρά.
18.30 **Ζίνα** Μυθολογική περιπέτεια.
19.30 **Ειδήσεις**
21.00 **Ξένη ταινία.** «Η δε γυνή να φοβήται τον άνδρα». Κομεντί 1965 σε σκηνοθεσία Γιώργου Τζαβέλλα.
23.15 **Fort Boyard.** Παιχνίδι με τον Χρήστο Φερεντίνο.
00.30 **Gala**
01.30 **Νόμος και τάξη: Αστυνομικές ιστορίες.** Αστυνομική σειρά.
02.30 **Ειδήσεις**
02.45 **Ξένη ταινία.** «Σύγκρουση με τη CIA». Περιπέτεια 1997 σε σκηνοθεσία Τίμπορ Τάκακς.
05.00 **Αστέρια στο πεντάγραμμο**

SUPER SPORT

17.00 **Γερμανικό ποδόσφαιρο**
18.00 **Αγώνες μπόουλινγκ**
19.00 **Μπάσκετ**
21.00 **Champion zone**
22.00 **Αγώνες πυγμαχίας**
24.00 **Οποιος αντέξει.** Αθλητική εκπομπή.
02.00 **Ισπανικό πρωτάθλημα**
04.00 **Ιταλικό πρωτάθλημα**
06.00 **Ιταλικό ποδόσφαιρο**

ΕΛΛΗΝΙΚΗ ΔΗΜΟΚΡΑΤΙΑ
ΠΕΡΙΦΕΡΕΙΑ Ν. ΑΙΓΑΙΟΥ
ΝΟΜΟΣ ΔΩΔΕΚΑΝΗΣΟΥ
ΔΗΜΟΣ ΑΦΑΝΤΟΥ

Αφάντου, 14-4-2005
Αριθ. Πρωτ.: 2106

ΠΕΡΙΛΗΨΗ ΑΝΑΚΟΙΝΩΣΗΣ

Πρόσληψης εικοσιτριών (23) ατόμων με σύμβαση εργασίας ιδιωτικού δικαίου ορισμένου χρόνου του Δήμου Αφάντου, που εδρεύει στ' Αφάντου (Πλ. Ελευθερίας)

Εχοντας υπόψη:

1. Τις διατάξεις του άρθρου 21 του Ν. 2190/1994, όπως ισχύει μετά τις τροποποιήσεις και συμπληρώσεις των Ν. 2225/1994, 2247/1994, 2266/1994, 2349/1995, 2527/1997, 2738/1999, 3051/2002, 3146/2003, 3174/2003, 3200/2003, 3260/2004 & 3320/2005.
2. Την παρ. 2 του άρθρου 57 του Ν. 2218/1994, καθώς και την παρ. 3 της υπ' αριθμ. 55/1998 Π.Υ.Σ., όπως συμπληρώθηκε με την παρ. 5 του άρθρου 6 του Ν. 3146/2003 (προκειμένου για κάλυψη αναγκών ανταποδοτικού χαρακτήρα υπηρεσιών των Ο.Τ.Α.).
3. Την απόφαση υπ' αριθ. 29/19-3-2005 του Δημοτικού Συμβουλίου Αφάντου.
4. Την υπ' αριθ. 3946/31-3-2005 εγκριτική απόφαση της Περιφέρειας Νοτίου Αιγαίου.
5. Τον Οργανισμό Εσωτερικής Υπηρεσίας του Δήμου.

Ανακοινώνει

την πρόσληψη προσωπικού με σύμβαση εργασίας ιδιωτικού δικαίου ορισμένου χρόνου, συνολικού αριθμού εικοσιτριών (23) ατόμων για την κάλυψη παροδικών αναγκών των υπηρεσιών καθαριότητας και ηλεκτροφωτισμού, για τις εξής κατά αριθμό ατόμων ειδικότητες, με τα αντίστοιχα προσόντα και την αντίστοιχη χρονική περίοδο.

Ειδικότητα: ΔΕ29 Οδηγοί απορριμματοφόρων
Αριθμός: 5
Ειδικά τυπικά προσόντα: Τα ειδικά προσόντα όπως αυτά αναφέρονται παρακάτω
Χρονική διάρκεια: Πέντε (5) μήνες

Ειδικότητα: ΔΕ28 Χειριστών μηχανημάτων έργων (σαρώθρου)
Αριθμός: 1
Ειδικά τυπικά προσόντα: Τα ειδικά προσόντα του **Χειριστή σαρώθρου** όπως αυτά αναφέρονται παρακάτω
Χρονική διάρκεια: Εξι (6) μήνες

Ειδικότητα: ΔΕ28 Χειριστών Μηχανημάτων έργων (εκσκαφέα JCB)
Αριθμός: 1
Ειδικά τυπικά προσόντα: Τα ειδικά προσόντα του **Χειριστή φορτωτή-εκσκαφέα FAI-KOMATSU** όπως αυτά αναφέρονται παρακάτω
Χρονική διάρκεια: Οκτώ (8) μήνες

Ειδικότητα: ΥΕ 16 Εργάτες καθαριότητας συνοδοί
Αριθμός: 7
Ειδικά τυπικά προσόντα: Δεν απαιτούνται ειδικά προσόντα βάσει του άρθρου 5 παρ. 2 του Ν. 2527/97
Χρονική διάρκεια: Πέντε (5) μήνες

Ειδικότητα: ΥΕ 16 Οδοκαθαριστών
Αριθμός: 8
Ειδικά τυπικά προσόντα: Δεν απαιτούνται ειδικά προσόντα βάσει του άρθρου 5 παρ. 2 του Ν. 2527/97
Χρονική διάρκεια: Εξι (6) μήνες

ΕΙΔΙΚΑ ΠΡΟΣΟΝΤΑ

● Για την πλήρωση των θέσεων **ΔΕ29 Οδηγών Απορριμματοφόρων**

1. Κύρια Προσόντα:

α) Προσόν διορισμού στον εισαγωγικό βαθμό ορίζεται:
- Δίπλωμα ΙΕΚ ειδικοτήτων (α) τεχνικού αυτοκινήτου οχημάτων ή (β) εκπαιδευτή υποψηφίων οδηγών αυτοκινήτων ή
- πτυχίο Α' ή Β' κύκλου σπουδών Τεχνικού Επαγγελματικού Εκπαιδευτηρίου (Τ.Ε.Ε.) ειδικότητας Μηχανών και Συστημάτων Αυτοκινήτου ή απολυτήριος τίτλος
- Ενιαίου πολυκλαδικού λυκείου τμήματος Μηχανικών αυτ/τών ή
- Τεχνικού Επαγγελματικού Λυκείου ή
- Τεχνικής Επαγγελματικής Σχολής Δευτεροβάθμιας εκπαίδευσης ειδικότητας μηχανών αυτοκινήτου ή
- Σχολή μαθητείας του ΟΑΕΔ του Ν. 1346/83 ειδικότητας μηχανοτεχνίτη αυτ/του ή
- άλλου ισότιμου τίτλου σχολικής μονάδας της ημεδαπής ή αλλοδαπής, αντίστοιχης ειδικότητας.

β) Ισχύουσα επαγγελματική άδεια οδήγησης Γ' κατηγορίας

2. Επικουρικά Προσόντα:

α) Σε περίπτωση που δεν καθίσταται δυνατή η πλήρωση των θέσεων από υποψήφιους με τα προσόντα της προηγούμενης παραγράφου, επιτρέπεται η πρόσληψη με προσόν διορισμού οποιοδήποτε απολυτήριο τίτλο σχολικής μονάδας **Δευτεροβάθμιας εκπαίδευσης ή Ι.Ε.Κ., καθώς και ισχύουσα επαγγελματική άδεια Γ' κατηγορίας και αντίστοιχη εμπειρία τουλάχιστον έξι (6) μηνών.**

β) Σε περίπτωση που δεν καθίσταται δυνατή η πλήρωση των θέσεων από υποψήφιους με την απαιτούμενη εμπειρία, επιτρέπεται η πρόσληψη υποψηφίων εχόντων τα προσόντα των προηγούμενων παραγράφων, προτασσόμενων μεταξύ αυτών, των εχόντων των τίτλων της πρώτης παραγράφου και την άδεια οδήγησης Γ' κατηγορίας.

γ) Σε περίπτωση που δεν καθίσταται δυνατή η πλήρωση των θέσεων από υποψηφίους με τα προσόντα της προηγούμενης παραγράφου, επιτρέπεται η πρόσληψη με προσόν διορισμού τίτλο Υποχρεωτικής Εκπαίδευσης (δηλ. απολυτήριο τίτλο τριταξίου γυμνασίου ή για υποψήφιους που έχουν αποφοιτήσει μέχρι και το 1980 απολυτήριο δημοτικού σχολείου) ή ισοδύναμο απολυτήριο τίτλο κατώτερης Τεχνικής Σχολής του Ν.Δ. 580/1970 ή απολυτήριο τίτλο Εργαστηρίων Ειδικής Επαγγελματικής Εκπαίδευσης και Κατάρτισης, του άρθρου 1 του Ν. 2817/2000 **και ισχύουσα επαγγελματική άδεια οδήγησης Γ' κατηγορίας και αντίστοιχη εμπειρία τριών (3) ετών τουλάχιστον.**

δ) Σε περίπτωση που δεν καθίσταται δυνατή η πλήρωση των θέσεων από υποψήφιους με τα προσόντα της προηγούμενης παραγράφου, επιτρέπεται η πρόσληψη με προσόν διορισμού τίτλο **Υποχρεωτικής Εκπαίδευσης** (δηλ. απολυτήριο τίτλο τριταξίου γυμνασίου ή για υποψήφιους που έχουν αποφοιτήσει μέχρι και το 1980 απολυτήριο δημοτικού σχολείου) ή ισοδύναμο απολυτήριο τίτλο κατώτερης Τεχνικής Σχολής του Ν.Δ. 580/1970 ή απολυτήριο τίτλο Εργαστηρίων Ειδικής Επαγγελματικής Εκπαίδευσης και Κατάρτισης, του άρθρου 1 του Ν. 2817/2000 **και ισχύουσα επαγγελματική άδεια οδήγησης Γ' κατηγορίας και αντίστοιχη εμπειρία έξι (6) μηνών τουλάχιστον.**

● Για την πλήρωση της θέσης **Χειριστή Μηχανημάτων Εργων (Χειριστής σαρώρθρου)**

1. Κύρια Προσόντα:

α) Ισχύουσα επαγγελματική άδεια μηχανοδηγού - χειριστή ομάδος Ι' τάξης Γ' (Π.Δ. 31/1990 άρθρα 2 και 5) για το σάρωθρο και για άδειες παλαιότερες του έτους 1990 δηλαδή εκδοθείσες σύμφωνα με το Π.Δ. 22/1976 άδεια ομάδας μηχανημάτων Γ' τάξης Β' για σάρωθρο RAVO.

β) Κάτοχοι τίτλου:
- Δίπλωμα ΙΕΚ ή
- Πτυχίου Α' ή Β' κύκλου σπουδών Τεχνικού Επαγγελματικού Εκπαιδευτηρίου ή απολυτηρίου τίτλου:
- Ενιαίου Πολυκλαδικού Λυκείου ή
- Τεχνικού Επαγγελματικού Λυκείου ή
- Τεχνικής Επαγγελματικής Σχολής δευτεροβάθμιας εκπαίδευσης ή
- Σχολής Μαθητείας ΟΑΕΔ του Ν. 1346/83 ή
- Αλλου ισότιμου τίτλου σχολικής μονάδας της ημεδαπής ή αλλοδαπής, αντίστοιχης ειδικότητας.
- οποιουδήποτε τίτλου ΙΕΚ ή δευτεροβάθμιας εκπαίδευσης ή άλλου ισότιμου και αντίστοιχου τίτλου σχολικών μονάδων της ημεδαπής ή αλλοδαπής υπό την προϋπόθεση ότι ο υποψήφιος υποβάλλει βεβαίωση της αρμόδιας για την έκδοση άδειας υπηρεσίας, ότι η άδεια άσκησης επαγγέλματος χορηγήθηκε βάσει του συγκεκριμένου τίτλου είτε αυτοτελώς είτε με συνυπολογισμό και εμπειρίας.

γ) ισχύουσα άδεια ικανότητας οδηγού αυτοκινήτων επαγγελματική ή ερασιτεχνική.

2. Επικουρικά προσόντα:

Α. Σε περίπτωση που δεν καθίσταται δυνατή η πλήρωση των θέσεων από υποψηφίους με τα προαναφερόμενα προσόντα, επιτρέπεται ο διορισμός από κατόχους άδειας μηχανοδηγού - χειριστή της παραγράφου 1α, με οποιοδήποτε τίτλο **αναγνωρισμένης κατώτερης τεχνικής σχολής** της ημεδαπής ή ισότιμο τίτλο σχολής της αλλοδαπής, βάσει του οποίου χορηγείται η παραπάνω **άδεια μηχανοδηγού χειριστή και με άδεια οδήγησης ερασιτεχνική ή επαγγελματική.** Γίνεται επίσης δεκτός οποιοσδήποτε τίτλος αναγνωρισμένης κατώτερης τεχνικής σχολής της ημεδαπής υπό την προϋπόθεση ότι ο υποψήφιος υποβάλλει βεβαίωση της αρμόδιας για την έκδοση άδειας υπηρεσίας, ότι η άδεια άσκησης επαγγέλματος χορηγήθηκε βάσει του συγκεκριμένου τίτλου είτε αυτοτελώς είτε με συνυπολογισμό και εμπειρίας.

Β. Σε περίπτωση που δεν καθίσταται δυνατή η πλήρωση των θέσεων ούτε από υποψηφίους με τα προαναφερόμενα προσόντα, επιτρέπεται ο διορισμός από κατόχους της άδειας μηχανοδηγού - χειριστή της παρ. 1α με απολυτήριο τίτλο τουλάχιστον **υποχρεωτικής εκπαίδευσης** (δηλαδή απολυτήριο τριτάξιου γυμνασίου ή για υποψηφίους που έχουν αποφοιτήσει μέχρι και το 1980 απολυτήριο δημοτικού σχολείου) ή ισοδύναμο απολυτήριο τίτλο κατώτερης Τεχνικής Σχολής του Ν.Δ. 580/1970 ή απολυτήριο τίτλο Εργαστηρίων Ειδικής Επαγγελματικής Εκπαίδευσης και Κατάρτισης, του άρθρου 1 του Ν. 2817/2000 και **αντίστοιχη εμπειρία τουλάχιστον τριών (3) ετών μετά την απόκτηση της παραπάνω άδειας μηχανοδηγού - χειριστή και άδειας οδήγησης επαγγελματική ή ερασιτεχνική.**

Γ. Σε περίπτωση που δεν καθίσταται δυνατή η πλήρωση των θέσεων ούτε από υποψηφίους με τα προαναφερόμενα προσόντα, επιτρέπεται ο διορισμός από κατόχους της άδειας μηχανοδηγού - χειριστή της παρ. 1α με απολυτήριο τίτλο τουλάχιστον **υποχρεωτικής εκπαίδευσης** (δηλαδή απολυτήριο τριτάξιου γυμνασίου ή για υποψηφίους που έχουν αποφοιτήσει μέχρι και το 1980 απολυτήριο δημοτικού σχολείου) ή ισοδύναμο απολυτήριο τίτλων κατώτερης Τεχνικής Σχολής του Ν.Δ. 580/1970 ή απολυτήριο τίτλο Εργαστηρίων Ειδικής Επαγγελματικής Εκπαίδευσης και Κατάρτισης, του άρθρου 1 του Ν. 2817/2000 και **αντίστοιχη εμπειρία τουλάχιστον έξι (6) μηνών μετά την απόκτηση της παραπάνω άδειας μηχανοδηγού χειριστή και άδειας οδήγησης ερασιτεχνική ή επαγγελματική.**

● Για την πλήρωση της θέσης **Χειριστή Μηχανημάτων Εργων (Χειριστή φορτωτή-εκσκαφέα FAI-KOMATSU)**

1. Κύρια Προσόντα:

α) Ισχύουσα επαγγελματική άδεια μηχανοδηγού-χειριστή μηχανημάτων ομάδος Β' τάξης Δ' (μέχρι 100 HP) (Π.Δ. 31/1990 άρθρα 2 και 5) και άδειες παλαιότερες του έτους 1990 δηλαδή εκδοθείσες σύμφωνα με το Π.Δ. 22/1976 άδεια ομάδας μηχανημάτων Γ' και Β' τάξης.

β) Κάτοχοι τίτλου:
- Δίπλωμα ΙΕΚ ή
- Πτυχίο Α' ή Β' κύκλου σπουδών Τεχνικού Επαγγελματικού Εκπαιδευτηρίου ή απολυτηρίου τίτλου:
- Ενιαίου Πολυκλαδικού Λυκείου ή
- Τεχνικού Επαγγελματικού Λυκείου ή
- Τεχνικής Επαγγελματικής Σχολής Δευτεροβάθμιας εκπαίδευσης ή
- Σχολής μαθητείας του ΟΑΕΔ του Ν. 1346/83 ή
- άλλου ισότιμου τίτλου σχολικής μονάδας της ημεδαπής ή αλλοδαπής, αντίστοιχης ειδικότητας.
- οποιοδήποτε τίτλου ΙΕΚ ή δευτεροβάθμιας εκπαίδευσης ή άλλου ισότιμου και αντίστοιχου τίτλου σχολικών μονάδων της ημεδαπής ή αλλοδαπής υπό την προϋπόθεση ότι ο υποψήφιος υποβάλλει βεβαίωση της αρμόδιας για την έκδοση άδειας υπηρεσίας, ότι η άδεια άσκησης επαγγέλματος χορηγήθηκε βάσει του συγκεκριμένου τίτλου είτε αυτοτελώς είτε με συνυπολογισμό και εμπειρίας.

γ) Ισχύουσα άδεια ικανότητας οδηγού αυτοκινήτων επαγγελματική ή ερασιτεχνική.

2. Επικουρικά Προσόντα:

α) Σε περίπτωση που δεν καθίσταται δυνατή η πλήρωση των θέσεων από υποψήφιους με τα προαναφερόμενα προσόντα, επιτρέπεται ο διορισμός από κατόχους άδειας μηχανοδηγού-χειριστή της παραγράφου 1α και οποιοδήποτε τίτλο **αναγνωρισμένης κατώτερης τεχνικής σχολής** της ημεδαπής ή ισότιμο τίτλο σχολής της αλλοδαπής, βάσει του οποίου χορηγείται η παραπάνω **άδεια μηχανοδηγού χειριστή με άδεια οδήγησης επαγγελματική ή ερασιτεχνική.** Γίνεται επίσης δεκτός οποιοσδήποτε τίτλος αναγνωρισμένης κατώτερης τεχνικής σχολής της ημεδαπής υπό την προϋπόθεση ότι ο υποψήφιος υποβάλλει βεβαίωση της αρμόδιας για την έκδοση άδειας υπηρεσίας, ότι η άδεια άσκησης επαγγέλματος χορηγήθηκε βάσει του συγκεκριμένου τίτλου είτε αυτοτελώς είτε με συνυπολογισμό και εμπειρίας.

β) Σε περίπτωση που δεν καθίσταται δυνατή η πλήρωση των θέσεων από υποψήφιους με τα προαναφερόμενα προσόντα, επιτρέπεται ο διορισμός από κατόχους της άδειας μηχανοδηγού-χειριστή της παρ. 1α με απολυτήριο τίτλο τουλάχιστον **υποχρεωτικής εκπαίδευσης** (δηλαδή απολυτήριο τριταξίου γυμνασίου ή για υποψηφίους που έχουν αποφοιτήσει μέχρι και το 1980 απολυτήριο δημοτικού σχολείου) ή ισοδύναμο απολυτήριο τίτλο κατώτερης Τεχνικής Σχολής του Ν.Δ. 580/1970 ή απολυτήριο τίτλο Εργαστηρίων Ειδικής Επαγγελματικής Εκπαίδευσης και Κατάρτισης, του άρθρου 1 του Ν. 2817/2000 και **αντίστοιχη ή συναφή εμπειρία τουλάχιστον τριών (3) ετών μετά την απόκτηση της παραπάνω άδειας μηχανοδηγού χειριστή και άδειας οδήγησης επαγγελματική ή ερασιτεχνική.**

γ) Σε περίπτωση που δεν καθίσταται δυνατή η πλήρωση των θέσεων από υποψήφιους με τα προαναφερόμενα προσόντα, επιτρέπεται ο διορισμός από κατόχους της άδειας μηχανοδηγού-χειριστή της παρ. 1Α με απολυτήριο τίτλο τουλάχιστον **υποχρεωτικής εκπαίδευσης** (δηλ. απολυτήριο τριταξίου γυμνασίου ή για υποψήφιους που έχουν αποφοιτήσει μέχρι και το 1980 απολυτήριο δημοτικού σχολείου) ή ισοδύναμο απολυτήριο τίτλο κατώτερης Τεχνικής Σχολής του Ν.Δ. 580/1970 ή απολυτήριο τίτλο Εργαστηρίων Ειδικής Επαγγελματικής Εκπαίδευσης και Κατάρτισης, του άρθρου 1 του Ν. 2817/2000 **και αντίστοιχη ή συναφή εμπειρία τουλάχιστον έξι (6) μηνών μετά την απόκτηση της παραπάνω άδειας μηχανοδηγού χειριστή και άδειας οδήγησης επαγγελματική ή ερασιτεχνική.**

Α. ΓΕΝΙΚΑ ΠΡΟΣΟΝΤΑ ΠΡΟΣΛΗΨΗΣ

1. Οι υποψήφιοι πρέπει να έχουν ηλικία από 18 έως 65 ετών.
2. Να έχουν την υγεία και τη φυσική καταλληλότητα που τους επιτρέπει την εκτέλεση των καθηκόντων της θέσεως που επιλέγουν.
3. Να μην έχουν κώλυμα κατά το άρθρο 8 του Υπαλληλικού Κώδικα (καταδίκη, υποδικία, δικαστική συμπαράσταση), με την επιφύλαξη της επόμενης εξαίρεσης.

Εξαίρεση: Οι υποψήφιοι για θέσεις βοηθητικού ή ανειδίκευτου προσωπικού υπό την προϋπόθεση ότι έχουν εκτίσει την ποινή ή τα μέτρα ασφαλείας, που τους έχουν επιβληθεί έχουν αρθεί ή έχουν απολυθεί υπό όρο (Ν. 2207/1994 άρθρο 4 παρ. 6).

Β. ΚΡΙΤΗΡΙΑ ΠΡΟΣΛΗΨΗΣ

Η σειρά κατάταξης των υποψηφίων γίνεται με κριτήριο την εντοπιότητα (δημοτικότητα-κατοικία) και με βαθμολόγηση κριτηρίων, όπως αναφέρονται στην αναλυτική ανακοίνωση πρόσληψης προσωπικού.

Γ. ΠΡΟΘΕΣΜΙΑ ΥΠΟΒΟΛΗΣ ΑΙΤΗΣΕΩΝ

Οι ενδιαφερόμενοι μπορούν να υποβάλουν αίτηση στο Δημοτικό κατάστημα Δήμου Αφάντου (Πλ. Ελευθερίας) και ειδικότερα στο αρμόδιο Γραφείο Προσωπικού, **εντός**

ΣΥΝΕΧΕΙΑ ΣΤΗ ΣΕΛ. 45

ΔΙΕΥΘΥΝΣΗ ΔΑΣΩΝ ΔΩΔΕΚΑΝΗΣΟΥ

ΑΝΑΚΟΙΝΩΣΗ

Γνωστοποιείται κατά το άρθρο 14 του Ν. 998/79, η αποστολή για ανάρτηση στον Δήμο Πεταλούδων της **Α.Π. 5794/10-12-2004** πράξης χαρακτηρισμού έκτασης που εκδόθηκε από τον Δ/ντή Δασών Δωδ/σου. Η **ΚΜ 392 Α[481]** γαιών **Παραδεισίου** εμβαδού **13.020 τ.μ.** χαρακτηρίζεται ως γεωργική έκταση.

Ο Δ/ντής Δασών Δωδ/σου
Κοντίτσης Φίλιππος
Δασολόγος με βαθμό Δ/ντή

MZT030509

ΕΛΛΗΝΙΚΗ ΔΗΜΟΚΡΑΤΙΑ
ΔΗΜΟΣ ΡΟΔΟΥ
ΕΠΑΡΧΙΑ ΡΟΔΟΥ
ΝΟΜΟΣ ΔΩΔΕΚΑΝΗΣΟΥ

ΓΝΩΣΤΟΠΟΙΗΣΗ ΓΑΜΟΥ

Γνωστοποιείται, σύμφωνα με το άρθρο 1369 του Αστικού Κώδικα, όπως τροποποιήθηκε με το Ν. 1250/1982, ότι:

Η **Ευφροσύνη Καντζέλογλου** του **Αλεξάνδρου** και της **Φανής** που γεννήθηκε στον Πελαργό του Νομού Φλωρίνης και κατοικεί στην Ρόδο του Νομού Δωδ/σου επαγγέλματος έμπορος γουναρικών και δερμάτινων ειδών και ο **Γεώργιος Μπιμπίκας** του **Κωνσταντίνου** και της **Μηλιάς** που γεννήθηκε στους Πυλωρούς του Νομού Γρεβενών και κατοικεί στην Ρόδο επαγγέλματος έμπορος γουναρικών και δερμάτινων ειδών πρόκειται να παντρευθούν στο Δημαρχείο του Δήμου Ροδίων.

Ρόδος, 3/5/2005
Ο δήμαρχος
Γεώργιος Γιαννόπουλος

MZT030540

ΠΑΝΗΓΥΡΙΣ

Ο **Πολιτιστικός Ομιλος Μονολίθου "ΝΕΑ ΖΩΗ",** με την ευκαιρία του εορτασμού του πολιούχου του χωριού μας, **Αποστόλου Θωμά,** σας προσκαλεί σε λαϊκό γλέντι που διοργανώνει το **Σάββατο θράδυ 7 Μαΐου 2005 στο προαύλιο του Δημοτικού Σχολείου Μονολίθου.**

Η βραδιά θα περιλαμβάνει διασκέδαση με παραδοσιακή μουσική από την ορχήστρα του **Γιάννη Κλαδάκη,** χορό, ποτά και λαχειαγορά.

Θα είναι χαρά μας να σας έχουμε κοντά μας και να διασκεδάσουμε όλοι μαζί.

Από το Δ.Σ.

AT1263

ΠΕΡΙΛΗΨΗ ΔΗΜΟΣΙΕΥΣΗΣ

Με την υπ' αρ. Κ 105/2004 -/ΜΕ 131/2004 απόφαση του Μονομελούς Πρωτοδικείου Κω, ιδρύθηκε Ομοσπονδία με την επωνυμία "ΟΜΟΣΠΟΝΔΙΑ ΑΤΟΜΩΝ ΜΕ ΕΙΔΙΚΕΣ ΑΝΑΓΚΕΣ ΑΙΓΑΙΟΥ", με έδρα την Κάλυμνο του νομού Δωδεκανήσου και σκοπό τον αναφερόμενο στο από 18-5-2004 καταστατικό της ανωτέρω ομοσπονδίας, το οποίο αποτελείται από 52 άρθρα, και σκοπός της είναι η συνένωση και οργάνωση των σωματείων των ατόμων με ειδικές ανάγκες σε νιαίο νομικό πρόσωπο, με κοινή επιδίωξη την προστασία και την προαγωγή των επαγγελματικών, οικονομικών και κοινωνικών συμφερόντων τους, την ανάπτυξη των πνευματικών και ηθικών δυνάμεων των μελών και γενικά τη δημιουργία όρων κατάλληλων και εξεύρεση τρόπου και μεθόδων αξιοποίησης των δυνατοτήτων τους για την παράλληλη μορφωτική, πολιτιστική και κοινωνική τους προαγωγή και βελτίωση και η οργάνωση εκδηλώσεων και συνεδρίων με στόχο την παρουσίαση των δυνατοτήτων και των ικανοτήτων των ατόμων ειδικές ανάγκες.

Κάλυμνος, 3-5-2005
Η Πληρεξούσια
Δικηγόρος
Νομική Θ. Κυπραίου

ΑΠΩΛΕΙΑ

Χάθηκε στο **πάρκο του Ροδινιού την Δευτέρα του Πάσχα**, άσπρο με γκρι αυτιά θηλυκό σκυλάκι ράτσας κανίς με Μαλτέζ που ακούει στο όνομα Λούση. Δεν φορούσε λουράκι. Ανήκει σε οικογένεια με παιδιά και μας λείπει πολύ.

Οποιος γνωρίζει κάτι ας τηλεφωνήσει
στο 2241065878 ή 6936760070.
Δίνεται αμοιβή

MZT030520

ΣΥΝΕΧΕΙΑ ΑΠΟ ΤΗ ΣΕΛ.44

προθεσμίας δέκα (10) ημερών, που αρχίζει από την επομένη ημέρα της τελευταίας δημοσίευσης της παρούσας σε τοπικές εφημερίδες ή της ανάρτησής της στο κατάστημα της υπηρεσίας και στο χώρο ανακοινώσεων του δημοτικού ή κοινοτικού καταστήματος, εφόσον η ανάρτησή της είναι τυχόν μεταγενέστερη της δημοσίευσης στις εφημερίδες (παρ. 10 άρθρο 21 Ν. 2190/1994).

Δ. ΥΠΟΒΟΛΗ ΔΙΚΑΙΟΛΟΓΗΤΙΚΩΝ

Οι ενδιαφερόμενοι μαζί με την αίτησή τους πρέπει να υποβάλουν υποχρεωτικά τα εξής δικαιολογητικά **επικυρωμένα:**

1. Φωτοαντίγραφο των δύο όψεων της αστυνομικής ταυτότητας.

2. Φωτοαντίγραφο του τίτλου σπουδών τους (όπου απαιτείται) στον οποίο να αναγράφεται ο ακριβής βαθμός αυτού (ΜΟΝΟ για υποψηφίους των κατηγοριών ΔΕ). Σε κάθε περίπτωση που ο βαθμός εκφράζεται με αξιολογικό χαρακτηρισμό ή με ακέραιο αριθμό πρέπει στη φωτοτυπία του τίτλου να περιλαμβάνεται και βεβαίωση της οικείας σχολής για τον ακριβή αριθμητικό βαθμό.

Για τους αποφοίτους των Ι.Ε.Κ.: ως βαθμός διπλώματος νοείται ο μέσος όρος βαθμολογία στο θεωρητικό μέρος των εξετάσεων πιστοποίησης, ο αναφερόμενος σε βεβαίωση που εκδίδεται από τον ΟΕΕΚ και η οποία δεν ισχύει αυτοτελώς, αλλά αποτελεί αναπόσπαστο παράρτημα του διπλώματος.

3. Φωτοαντίγραφο άδειας άσκησης επαγγέλματος (όπου απαιτείται).

1. Πιστοποιητικό εμπειρίας στο αντικείμενο της ειδικότητας (όπου απαιτείται),

Α. Οταν απαιτείται άδεια άσκησης επαγγέλματος:

Για τους μισθωτούς και τους ελεύθερους επαγγελματίες:

- Αδεια άσκησης επαγγέλματος και
- Βεβαίωση του οικείου ασφαλιστικού φορέα, στην οποία να αναγράφεται η διάρκεια της ασφάλισής του.

Οταν ζητείται εξειδικευμένη εμπειρία απαιτείται επιπλέον, **για μεν τους μισθωτούς,** βεβαίωση του εργοδότη για το είδος και τη χρονική διάρκεια της εξειδικευμένης εμπειρίας και υπεύθυνη δήλωση του υποψηφίου, κατά το άρθρο 8 του Ν. 1599/1986, στην οποία να δηλώνεται ο εργοδότης, το είδος και η χρονική διάρκεια της εξειδικευμένης εμπειρίας, **για δε τους ελεύθερους επαγγελματίες,** υπεύθυνη δήλωση κατά το άρθρο 8 του Ν. 1599/1986, για το είδος και τη χρονική διάρκεια της εξειδικευμένης εμπειρίας και μία τουλάχιστον σχετική σύμβαση ή δελτία παροχής υπηρεσιών, που καλύπτουν ενδεικτικώς τη διάρκεια της εξειδικευμένης εμπειρίας.

Β. Οταν δεν απαιτείται άδεια άσκησης επαγγέλματος:

Ι. Για τους μισθωτούς του δημόσιου τομέα:

Οταν η εργασία έχει παρασχεθεί σε υπηρεσίες του δημοσίου σε Ν.Π.Δ.Δ, ΟΤΑ πρώτου και δεύτερου βαθμού, σε Ν.Π.Ι.Δ. του δημοσίου τομέα της παρ. 1 του άρθρου 14 του Ν. 2190/1994, όπως ισχύει, ή σε φορείς της παρ. 3 του άρθρου 1 του Ν. 2527/1997, ή σε υπηρεσίες δημοσίου χαρακτήρα της αλλοδαπής, απαιτείται μόνο **βεβαίωση** του αντίστοιχου φορέα από την οποία να προκύπτει το είδος της εργασίας που παρασχέθηκε και η χρονική διάρκεια της παροχής της **ή** δικαστική απόφαση από την οποία να προκύπτει το είδος της παρασχεθείσας εργασίας και η χρονική διάρκεια της παροχής της.

ΙΙ. Για τους μισθωτούς του ιδιωτικού τομέα:

α) Είτε βεβαίωση του οικείου ασφαλιστικού φορέα για το είδος της εργασίας που παρασχέθηκε και την χρονική διάρκεια της παροχής της.

β) Αν από τη βεβαίωση του ασφαλιστικού φορέα δεν προκύπτει το είδος της παρασχεθείσας εργασίας, απαιτείται:

- Βεβαίωση του οικείου ασφαλιτικού φορέα στην οποία να αναγράφεται η διάρκεια της ασφάλισης του υποψηφίου.
- Βεβαίωση του εργοδότη για το είδος και τη χρονική διάρκεια της απασχόλησης και υπεύθυνη δήλωση του υποψηφίου, κατά το άρθρο 8 του Ν. 1599/1986, στην οποία να δηλώνεται ο εργοδότης, το είδος και η χρονική διάρκεια της απασχόλησής του.

γ) Είτε δικαστική απόφαση από την οποία να προκύπτει το είδος της παρασχεθείσας εργασίας και η χρονική διάρκεια της παροχής της.

ΙΙΙ. Για τους ελεύθερους επαγγελματίες:

- Βεβαίωση του οικείου ασφαλιστικού φορέα στην οποία να αναγράφεται η διάρκεια της ασφάλισής του.
- Υπεύθυνη δήλωση, κατά το άρθρο 8 του Ν. 1599/1986, ότι εξετέλεσε συγκεκριμένες εργασίες, μελέτες και έργα σχετικά με το αντικείμενο της εμπειρίας και
- Υποβολή μιας τουλάχιστον σχετικής σύμβασης ή δελτία παροχής υπηρεσιών που καλύπτουν ενδεικτικά τη διάρκεια της εμπειρίας.

Οταν ζητείται εξειδικευμένη εμπειρία, τόσο για τους μισθωτούς όσο και τους ελεύθερους επαγγελματίες, πρέπει από τα αντίστοιχα παραπάνω δικαιολογητικά να προκύπτει η ζητούμενη εξειδικευμένη εμπειρία.

5. Υπεύθυνη δήλωση του Ν. 1599/1986 ότι δεν έχουν κώλυμα κατά το άρθρο 8 του Υπαλληλικού Κώδικα: α) ότι δεν έχουν καταδικαστεί για κακούργημα και σε οποιαδήποτε κλοπή, υπεξαίρεση (κοινή και στην υπηρεσία), απάτη, εκβίαση, πλαστογραφία, απιστία δικηγόρου, δωροδοκία, καταπίεση, απιστία περί την υπηρεσία, παράβαση καθήκοντος καθ' υποτροπή, συκοφαντική δυσφήμιση, καθώς και για οποιοδήποτε έγκλημα

β) Προκειμένου για **Υποχρεωτική εκπαίδευση,** βεβαίωση ισοτιμίας από τη Διεύθυνση Παιδείας Ομογενών και Διαπολιτισμικής Εκπαίδευσης (ΔΙ.Π.Ο.Δ.Ε.) της Κ.Υ. του Υπουργείου Εθνικής Παιδείας και Θρησκευμάτων ή από τις κατά τόπους Δ/νσεις Β/θμιας Εκπαίδευσης της ημεδαπής.

12. Πιστοποιητικό του οικείου Δήμου ή Κοινότητας ότι ο υποψήφιος είναι εγγεγραμμένος στο δημοτολόγιο.

Για τους υποψηφίους των υπολοίπων νομών που δεν έχουν το κριτήριο της εντοπιότητας, όπως ορίζεται στο κεφάλαιο Β' του παρόντος, απαιτείται η υποβολή βεβαίωσης μόνιμης κατοικίας από τον οικείο Δήμο ή κοινότητα (άρθρο 4 παρ. 5 Ν. 2647/1998).

Σημείωση: Τίτλοι, πιστοποιητικά και βεβαιώσεις της αλλοδαπής, που απαιτούνται για την πρόσληψη πρέπει να είναι επικυρωμένοι και επίσημα μεταφρασμένοι στην ελληνική γλώσσα, όπως ορίζουν οι κείμενες διατάξεις (άρθρο 29 Π.Δ. 50/2001 και Ν. 148/1914).

Τα ανωτέρω συμπεριλαμβανομένων και των τίτλων που αποδεικνύουν τη γνώση ξένης γλώσσας, προσκομίζονται: Σε πρωτότυπο ή σε ακριβές αντίγραφο του πρωτοτύπου ή σε αντίγραφο του ακριβούς αντιγράφου της αρχής που εξέδωσε το πρωτότυπο (όχι σε αντίγραφο το οποίο δεν έχει επικυρωθεί από την αρχή που εξέδωσε το πρωτότυπο). Η επικύρωση των ως άνω τίτλων, πιστοποιητικών και βεβαιώσεων όταν προσκομίζονται σε φωτοτυπία μη επικυρωμένη από την αρχή που τους εξέδωσε, επικυρώνονται μόνο από δικηγόρο. **Πρέπει δε να συνοδεύονται και από την επίσημη μετάφρασή τους στην Ελληνική γλώσσα,** από αρμόδια κατά νόμο αρχή του Υπουργείου Εξωτερικών ή την Πρεσβεία ή το Προξενείο της ξένης χώρας στην Ελλάδα ή από δικηγόρο ή από άμισθο ερμηνέα διορισμένο βάσει του ν. 148/26-12-1913/1-2-1914.

ΣΤ. ΑΝΑΡΤΗΣΗ ΠΙΝΑΚΩΝ-ΥΠΟΒΟΛΗ ΕΝΣΤΑΣΕΩΝ

Οι πίνακες κατάταξης των υποψηφίων αναρτώνται στο κατάστημα της οικείας υπηρεσίας, συντασσομένου πρακτικού ανάρτησης, υπογραφόμενου από δύο (2) υπαλλήλους της υπηρεσίας.

Κατά των ανωτέρω πινάκων οι ενδιαφερόμενοι μπορούν να υποβάλλουν ενστάσεις, στο ΑΣΕΠ, **μέσα σε αποκλειστική προθεσμία, η οποία λήγει μετά την πάροδο δέκα (10) ημερών από την ανάρτησή τους.**

Για την υποβολή της ένστασης απαιτείται η καταβολή **παραβόλου στο δημόσιο ταμείο σαράντα ευρώ (40)€.**

Ο δήμαρχος
Σταμάτιος Γ. Καβάδας

Α' ΚΥΝΗΓΕΤΙΚΗ ΟΜΟΣΠΟΝΔΙΑ (Α' Κ.Ο.Κ.Δ)
ΚΡΗΤΗΣ-ΔΩΔΕΚΑΝΗΣΟΥ
Πειραιώς 1-5 (κτίριο Πλάζα)
Χανιά 73131 Χανιά, 25/04/2005
Τηλ.: 28210-98147, fax: 28210-98112 Αριθ. Πρωτ. 1475

ΑΝΑΚΟΙΝΩΣΗ

Θέμα: Ετήσια Γενική Συνέλευση, Αρχαιρεσίες Α' Κ.Ο.Κ.Δ

Η Α' Κυνηγετική Ομοσπονδία Κρήτης Δωδεκανήσου σύμφωνα με το Καταστατικό της και την υπ' αριθμ. 3/04-04-2005, απόφαση του Δ.Σ., ορίζει την ετήσια Γενική Συνέλευσή της, για τις **22 Μαΐου 2005 ημέρα Κυριακή και ώρα 10 π.μ. στα γραφεία της επί της οδού Πειραιώς 1-5 4ος όροφος,** με θέματα ημερήσιας διάταξης τα κάτωθι:

1. Πεπραγμένα Ομοσπονδίας 2004 και ενημέρωση προέδορυ Α' Κ.Ο.Κ.Δ.
2. Εγκριση Απολογισμού οικονομικού έτους 2004 και προϋπολογισμού οικονομικού έτους 2005.
3. Αρχαιρεσίες για την ανάδειξη νέου Διοικητικού Συμβουλίου και Εξελεγκτικής Επιτροπής.

Εάν η Συνέλευση ματαιωθεί ελλείψει απαρτίας, θα επαναληφθεί την **29η Μαΐου ημέρα Κυριακή και ώρα 10 π.μ.** στα γραφεία της, άνευ άλλης ειδοποίησης της Ομοσπονδίας, με την ίδια ακριβώς ημερήσια διάταξη.

Δικαίωμα υποψηφιότητας έχει κάθε μέλος που πληρεί τα εκ του Καταστατικού καθορισμένα προσόντα ως παρακάτω:

1) Να είναι Ελληνες πολίτες.
2) Να έχουν ελεύθερη τη διαχείριση της περιουσίας τους.
3) Να έχουν συμπληρώσει το 25ο έτος της ηλικίας τους.
4) Να έχουν εφοδιαστεί με άδεια θήρας τουλάχιστον επί πενταετίας.
5) Να μην συνδέονται μεταξύ τους με συγγένεια μέχρι δεύτερου βαθμού.
6) Να ασκούν τα πολιτικά τους δικαιώματα.
7) Να μην έχουν καταδικαστεί ποτέ για παράβαση των περί θήρας διατάξεων.
8) Να είναι κάτοχοι τουλάχιστον απολυτηρίου Λυκείου ή εξατάξιου Γυμνασίου ή ισότιμης σχολής.
9) Να μη διετέλεσαν κατά την προ της εκλογής τριετία, έμποροι κυνηγετικών ειδών, ή υπάλληλοι κυνηγετικών οργανώσεων.
10) Να έχουν το επιβαλλόμενο ήθος, κύρος και κοινωνική προβολή.

Οι ενδιαφερόμενοι θα υποβάλλουν αίτηση, διευκρινίζοντας εάν επιθυμούν συμμετοχή στο Δ.Σ. της Ομοσπονδίας ή την Εξελεγκτική Επιτροπή, μαζί με υπεύθυνη δήλωση για το ότι έχουν τα απαιτούμενα προσόντα.

Παρακαλούνται οι Σύλλογοι να ανακοινώσουν προς τα μέλη τους την προκήρυξη των αρχαιρεσιών, καθώς επίσης και τα απαιτούμενα από το καταστατικό προσόντα.

Οι αιτήσεις των υποψηφίων θα γίνονται δεκτές μέχρι και τις 12 Μαΐου 2005.

Ο πρόεδρος **Ο γεν. γραμματέας**
Ν. Καλογερής **Π. Βογιατζάκης**

ΧΠ2165

ΓΡΑΦΕΙΟ
ΙΔΙΩΤΙΚΩΝ ΕΡΕΥΝΩΝ
(ΝΤΕΤΕΚΤΙΒς)
ΑΝΑΛΑΜΒΑΝΟΥΜΕ
Υποθέσεις ανηλίκων, οικογενειακές, προσωπικές κ.τλ.
ΔΙΑΘΕΤΟΥΜΕ ΤΑ ΠΛΕΟΝ ΣΥΓΧΡΟΝΑ ΟΠΤΙΚΟΑΚΟΥΣΤΙΚΑ ΣΥΣΤΗΜΑΤΑ
100% ΕΧΕΜΥΘΕΙΑ
ΡΩΜΗΣ 22 - ΡΟΔΙΝΙ
ΚΙΝ. 6946997967
MZT230412

ΝΤΕΤΕΚΤΙΒΣ
30 ΧΡΟΝΙΑ ΜΟΝΙΜΑ ΚΑΙ ΣΤΗ ΡΟΔΟ
35354 - 28780
Π.Π. ΓΕΡΜΑΝΟΥ 6 (ΠΛ. ΦΩΚΙΑΛΗ)
Η ΛΥΣΗ!!! ΣΕ ΚΑΘΕ ΣΑΣ ΠΡΟΒΛΗΜΑ
EXPRESS SECURITY
ΧΠΕΜΠ-16

SHIPPING COMPANY OF SYMI
Α.Ν.Ε.Σ.
ΑΝΩΝΥΜΗ ΝΑΥΤΙΛΙΑΚΗ ΕΤΑΙΡΕΙΑ ΣΥΜΗΣ

ΔΡΟΜΟΛΟΓΙΑ Ε/Γ-Ο/Γ ΣΥΜΗ
ΑΠΡΙΛΙΟΥ

	Ε/Γ-Ο/Γ ΣΥΜΗ	Υ/Γ ΑΙΓΛΗ
ΗΜΕΡ/ΝΙΑ	ΩΡΑ/ΔΙΑΔΡΟΜΗ	ΩΡΑ/ΔΙΑΔΡΟΜΗ
23/04 Σαβ.	06.30 ΣΥΜΗ-ΡΟΔΟ	09.00 ΡΟΔΟ-ΣΥΜΗ
	09.00 ΡΟΔΟ-ΠΑΝΟΡΜ.-ΣΥΜΗ	10.15 ΣΥΜΗ-ΝΤΑΤΣΑ
	15.45 ΣΥΜΗ-ΡΟΔΟ	15.30 ΝΤΑΤΣΑ-ΣΥΜΗ
	18.30 ΡΟΔΟ-ΣΥΜΗ	17.00 ΣΥΜΗ-ΡΟΔΟ
24/04 Κυρ.	06.30 ΣΥΜΗ-ΡΟΔΟ	09.00 ΡΟΔΟ-ΣΥΜΗ
	09.00 ΡΟΔΟ-ΠΑΝΟΡΜ.-ΣΥΜΗ	17.00 ΣΥΜΗ-ΡΟΔΟ
	15.45 ΣΥΜΗ-ΡΟΔΟ	
	18.30 ΡΟΔΟ-ΣΥΜΗ	
25/04 Μ. Δευτ.	06.30 ΣΥΜΗ-ΡΟΔΟ	09.00 ΡΟΔΟ-ΣΥΜΗ
	09.00 ΡΟΔΟ-ΠΑΝΟΡΜ.-ΣΥΜΗ	10.30 ΣΥΜΗ-ΡΟΔΟ
	15.45 ΣΥΜΗ-ΡΟΔΟ	
	18.30 ΡΟΔΟ-ΣΥΜΗ	
26/04 Μ. Τριτ.	06.30 ΣΥΜΗ-ΡΟΔΟ	09.00 ΡΟΔΟ-ΣΥΜΗ
	09.00 ΡΟΔΟ-ΠΑΝΟΡΜ.-ΣΥΜΗ	10.30 ΣΥΜΗ-ΡΟΔΟ
	15.45 ΣΥΜΗ-ΡΟΔΟ	15.00 ΡΟΔΟ-ΣΥΜΗ
27/04 Μ. Τετ.	09.00 ΡΟΔΟ-ΠΑΝΟΡΜ.-ΣΥΜΗ	07.30 ΣΥΜΗ-ΡΟΔΟ
	15.45 ΣΥΜΗ-ΡΟΔΟ	09.00 ΡΟΔΟ-ΣΥΜΗ
		13.00 ΣΥΜΗ-ΡΟΔΟ
		15.00 ΡΟΔΟ-ΣΥΜΗ
28/04 Μ. Πεμ.	09.00 ΡΟΔΟ-ΠΑΝΟΡΜ.-ΣΥΜΗ	07.30 ΣΥΜΗ-ΡΟΔΟ
	15.45 ΣΥΜΗ-ΡΟΔΟ	09.00 ΡΟΔΟ-ΣΥΜΗ
	18.30 ΡΟΔΟ-ΣΥΜΗ	13.00 ΣΥΜΗ-ΡΟΔΟ
		15.00 ΡΟΔΟ-ΣΥΜΗ
29/04 Μ. Παρ.	06.30 ΣΥΜΗ-ΡΟΔΟ	07.30 ΣΥΜΗ-ΡΟΔΟ
	09.00 ΡΟΔΟ-ΠΑΝΟΡΜ.-ΣΥΜΗ	09.00 ΡΟΔΟ-ΣΥΜΗ
	15.45 ΣΥΜΗ-ΡΟΔΟ	16.00 ΣΥΜΗ-ΡΟΔΟΣ
	18.30 ΡΟΔΟ-ΣΥΜΗ	
30/04 Μ. Σάβ.	06.30 ΣΥΜΗ-ΡΟΔΟ	09.00 ΡΟΔΟ-ΣΥΜΗ
	09.00 ΡΟΔΟ-ΠΑΝΟΡΜ.-ΣΥΜΗ	17.00 ΣΥΜΗ-ΡΟΔΟ
	15.45 ΣΥΜΗ-ΡΟΔΟ	
	18.30 ΡΟΔΟ-ΣΥΜΗ	
01/04 Κυριακή Πάσχα		18.30 ΡΟΔΟ-ΣΥΜΗ

Τα δρομολόγια μπορούν να τροποποιηθούν λόγω εκτάκτων συγκοινωνιακών αναγκών ή καιρικών συνθηκών

Παρακαλούμε πριν ταξιδέψετε επικοινωνήστε με την Εταιρία:
www.anes.gr
Γραφείο ΣΥΜΗΣ Τηλ.: (22460) 71444 - Φαξ: (22460) 71373
Γραφείο ΡΟΔΟΥ Τηλ.: (22410) 37769 - Φαξ: (22410) 34493
ΧΠ285



Ρόδος: εἰκῆ καὶ ὡς ἔτυχε...



Λαμπρή Τρίτη, Όλυμπος Καρπάθου: "Η έξοδος των Αγίων"
Φωτογρ: Klaus D. Franke

...Λαμπρὴ παραλειπόμενα

...Ανάσταση στη Ρόδο τα ξημερώματα

Ο φίλος με πήρε, πρωϊνιάτικα Μεγάλο Σάββατο, αναστατωμένος:

*- «Μπρε, σήμερα θα το ξενυκτίσουμε. Σύμφωνα με το παρροδιακό έθιμο, στο νησί του Κολοσσού η Ανάσταση γίνεται στις 5 τα ξημερώματα την ημέρα της Λαμπρής και όλοι οι **"τσαμπίκοι/ες"** τότε ψέλνουσι το «Χριστός Ανέστη»!*

Και όπως διαβεβαίωσε έγκριτος δημοσιογράφος οι λόγοι του ανεξήγητου αυτού εθίμου δεν έχουν εισέτει εξακριβωθεί και παραμένουν μυστηριώδεις!»

...!

«- Γιατί δεν μιλάς μωρέ; Το άκουσα πρωί - πρωί στον "Αλφα", και έχω αγχωθεί. Καρατσερκαρισμένα πράματα, αφού το λέει ο Οικονομέας στην εκπομπή του, έτσι θα 'ναι»!

...Λαμπάδες με ρομπότ,

***«Να 'μαι λοιπόν, οπλισμένη με υπομονή και συγκίνηση,** στο σταθερό ραντεβού μου για τις υποχρεώσεις μου ως νονά. Στη λίστα μου, πέντε πράγματα: Λαμπάδα, τσουρέκι, αυγό, παιχνίδι και παπούτσια. Λατρεύω το βαφτιστήρι μου. Στα πρώτα του γενέθλια του χάρισα ένα άδειο μπουκάλι αντηλιακού, ένα χαλασμένο κινητό χωρίς μπαταρία και δύο σπασμένα τηλεκοντρόλ: Ενθουσιάστηκε, έκανε τούμπες και ήθελε να τα φάει όλα μαζί και να τα σπάσει στο πάτωμα και να πηδάει επάνω τους και να μην τον μαλώνει κανείς. Σε πέντε χρόνια, αποκλείεται να τη "βγάλω" τόσο φτηνά!*

***Στις λαμπάδες βολεύτηκα μ' ένα κερί που είχε δεμένη επάνω του μια παραγεμιστή κότα** που κακάριζε όταν τη ζουλούσες. Γύρω μου υπήρχαν απίστευτα πράγματα. Λαμπάδες με ρομπότ, κεριά - περιπολικά με σειρήνες, πολεμιστές της Διαστημικής Κολάσεως, λαμπάδες - κούκλες ντυμένες σαν κολ-γκερλ της δεκαετίας του '80, με μαλλί οξυζενέ, σούπερ μίνι και λαμέ μπότες! Τα παιδάκια γύρω μου είχαν αφηνιάσει. Και αν δεν ήταν τίποτα μπροστά στο σοκ στο τμήμα παιχνιδιών. Αυτό λέω να το παρακάμψω, γιατί μελαγχόλησα: Το παιδί που ξύπνησε μέσα μου δεν βρήκε τίποτα που να του αρέσει. Κάτι τρομαχτικά πράγματα, κάτι εφιαλτικοί λαγοί σαν πολυκατοικίες: Θα μου άρεσε ένα αυτοκινητάκι που είδα, κόκκινο, γυαλιστερό, με δική του μηχανή, αλλά μετά είδα την τιμή: Στοίχιζε περίπου όσο το δικό μου αυτοκίνητο! Οχι το παιχνίδι, το κανονικό που πάω στη δουλειά μου».*

***Ρίκα Βαγιάννη,** από την "Απογευματινή".*

...Εγώ Βυζάντιο, εσύ Βαρβάκειο

*- **"Θύμισέ μου,***
η Κασσιανή τι ήτανε;
- Τροπάριο!
- Το αγαπημένο μου. Αυτό και το "σήμερον κρεμάται"!
- Εγώ πάλι ψυχοπλακώνομαι. Προτιμάω το "μωρό μου σόρι, μα έχω βρει καλύτερο αγόρι".

- Πώς τον λέγανε τον γκόμενο της Κασσιανής;
- Πας καλά;
- Θεόδωρο; Θανάση; Θεόφιλο; Από "θου", πάντως!
- Θεογκόμενο;
- Εφαγε κι αυτή η καψερή μια χυλόπιτα. Κι αυτός πήρε την άλλη! Πώς τη λέγανε την άλλη;
- Εδώ το αρνί το δεκάκιλο πήγε 140 ευρώ και θα μπω εγώ στην καΐλα πώς λέγανε τη γυναίκα του γκόμενου της Κασσιανής;
- Θα διαφωνήσω μαζί σου, Ευγενία!
- Μη με πικραίνεις!
- Γιατί εγώ είμαι άλλος τύπος. Πιο πνευματικός και πιο πνευματώδης. Δεν με ενδιαφέρουν τα γήινα. Ειδικά τέτοιες μέρες, με πιάνει μια θρησκευτική ανάταση!
- Κι εμένα μια αλλεργική ρινίτιδα!
- Τελικά, η Κασσιανή δεν έγινε αυτοκράτειρα, ε;
- Γι' αυτό δεν έκλεισα μάτι χθες όλη νύχτα. Γιατί δεν έγινε η Κασσιανή αυτοκράτειρα! Ολα τα άλλα προβλήματα στη ζωή μου είναι λυμένα. Οικονομικά, κοινωνικά, σεξουαλικά, τα πάντα. Μόνο η Κασσιανή μου προκαλεί αυτό το απύθμενο κενό μέσα μου.
- Δεν επικοινωνούμε. Εγώ Βυζάντιο, εσύ Βαρβάκειο!».

***Ελενα Ακρίτα,** από "Τα Νέα"*

...Η διαπλοκή των Φαρισαίων

***«Ουσιαστικά, η διαφορά, ανάμεσα στο ΠΑΣΟΚικό κράτος και στο Νεοδημοκρατικό κράτος**, είναι η διαφορά μεταξύ Παλαιάς και Καινής Διαθήκης, η μετάβαση από τον Ιουδαϊκό νόμο στο Ευαγγελικό κήρυγμα.*

***Ο Μωϋσής**, μέγας προφήτης και αρίστων προθέσεων ηγέτης, κάτι σαν εκσυγχρονιστής της εποχής του, έθεσε τα όρια στα ένστικτα της απληστίας των Ιουδαίων. «Ουκ επιθυμήσετε την οικίαν του πλησίον σου, ούτε τον αγρόν αυτού, ούτε τον παίδα αυτού... ούτε όσα το πλησίον σου εστί».*

***Οι Ιουδαίοι**, ωστόσο, παραβίασαν συστηματικά τις δέκα εντολές μία προς μία. Ο Ιησούς ήρθε στην Ιουδαία για να αποκαλύψει, να καταγγείλει και να καταλύσει το κράτος της διαπλοκής που είχαν εγκαθιδρύσει οι Γραμματείς και οι Φαρισαίοι, ασκώντας βαύναυσα δημιουργική λογιστική στον Μωσαϊκό νόμο.*

***Διότι,** τι βρήκε ο Ιησούς όταν μπήκε στον ναό της Καπερναούμ: «Και εύρεν εν τω ιερώ τους πωλούντας βόας και πρόβατα και περιστεράς, και τους κερματιστάς καθημένους. Και ποιήσας φραγγέλιον εκ σχοινίων πάντας εξέβαλεν εκ του ιερού, και των κολλυβιστών εξέχεε το κέρμα και τας τραπέζας ανέτρεψεν»*

***Υπάρχει** ακριβέστερη περιγραφή της διαφθοράς και της διαπλοκής, στις αναλογίες της Ιουδαίας; Βάλτε στη θέση των βοδιών και των προβάτων τις δημόσιες προμήθειες, βάλτε στη θέση των κερματιστών τους κρατικοδίαιτους τραπεζίτες, βάλτε στη θέση των εμπόρων τους προμηθευτές και εργολάβους, βάλτε στη θέση του κέρματος τις μίζες, και ο διακτινισμός της εικόνας στη σύγχρονη Καπερναούμ της Ελλάδας θα είναι πλήρης. Ούτε λόγος ότι στη θέση του φραγγελίου τίθεται ο νόμος για τον βασικό μέτοχο, άλλο αν τσάκισε κομμάτι, ας όψονται οι Βρυξέλλες».*

Του "Κίμπι", από την "Καθημερινή"

(εκ)πολιτισμικά παίγνια

... Λαμπρής επιλεγόμενα

• και κατεφίλει τους πόδας αυτού

«και ιδού γυνή εν τη πόλει ήτις ην αμαρτωλός, και επιγούσα ότι ανάκειται εν τη οικία του Φαρισαίου κομίσασα αλάβαστρον μύρου,

και στάσα οπίσω παρά τους πόδας αυτού κλαίουσα, ήρξατο βρέχειν τους πόδας αυτού τοις δάκρυσι και ταις θριξί της κεφαλής αυτής εξέμασσε, και κατεφίλει τους πόδας αυτού και ήλειψε τω μύρω».

Ευαγγελιστής Λουκάς

• καταφιλήσω τους αχράντους σου πόδας

«Κύριε, η εν πολλαίς αμαρτίαις περιπεσούσα γυνή, την σην αισθομένη Θεότητα, μυροφόρου αναλαβούσα τάξιν, οδυρομένη μύρα σοι προ του ενταφιασμού κομίζει.

Οίμοι! λέγουσα, ότι νύξ μοί υπάρχει, οίστρος ακολασίας, ζοφώδης τε και ασέληνος, έρως της αμαρτίας.

Δέξοι μοι τας πηγάς των δακρύων, ο νεφέλαις διεξάγων της θαλάσσης το ύδωρ· κάμφθητί μοι προς τους στεναγμούς της καρδίας, ο κλίνας τους ουρανούς τη αφάτω σου κενώσει.

Καταφιλήσω τους αχράντους σου πόδας, αποσμήξω τούτους δε πάλιν τοις της κεφαλής μου βοστρύχοις· ων εν τω παραδείσω Εύα το δειλινόν κρότον τοις ωσίν ηχηθείσα, τω φόβω εκρύβη.

Αμαρτιών μου τα πλήθη και κριμάτων σου αβύσσους τις εξιχνιάσει, ψυσοσώστα Σωτήρ μου: Μη με την σην δούλην παρίδης, ο αμέτρητον έχων το έλεος».

Κασσιανή

• στ' άχραντά σου πόδια, βασιλιά μου Εσύ, θα πέσω και θα στα φιλήσω

«Κύριε, γυναίκα αμαρτωλή πολλά, πολλά, θολά, βαριά τα κρίματά μου. Μα, ω Κύριε, πώς η θεότης σου μιλά μες στην καρδιά μου!

Κύριε, προτού σε κρύψει η εντάφια γη, από τη δροσαυγή λουλούδια πήρα κι απ' της λατρείας την τρίσβαθη πηγή σου φέρνω μύρα.

Οίστρος με σέρνει ακολασίας. Νυχτιά, σκοτάδι αφέγγαρο, άναστρο με ζώνει, το σκοτάδι της αμαρτίας· φωτιά με καίει, με λιώνει.

Εσύ, που από τα πέλαα νερά τα υψώνεις νέφη, πάρε τα, έρωτά μου, κυλάνε, είναι ποτάμια φλογερά τα δάκρυά μου.

Γύρε σ' εμέ. Η ψυχή μου πώς πονεί! Δέξου με, Εσύ, που δέχτηκες και γείραν άφραστα ως εδώ κάτου οι ουρανοί και σάρκα επήραν.

Στ' άχραντά σου τα πόδια, βασιλιά μου Εσύ, θα πέσω και θα στα φιλήσω και με της κεφαλής μου τα μαλλιά θα τα σφουγγίσω.

Το άκουσεν η Εύα μεσ' στο αποσπερνό του παραδείσου φως ν' αντιχτυπάνε κι αλαφιασμένη κρύφτηκε. Πονώ, σώσε, έλεος κάνε.

Ψυχοσώστη, οι αμαρτίες μου λαός, τα ξεδιάλυτα ποιός θα ξεδιαλύσει; Αμέτρητό σου το έλεος, ο Θεός, άβυσσος η κρίση».

Κωστής Παλαμάς, *μετάφραση του ύμνου της Κασσιανής.*

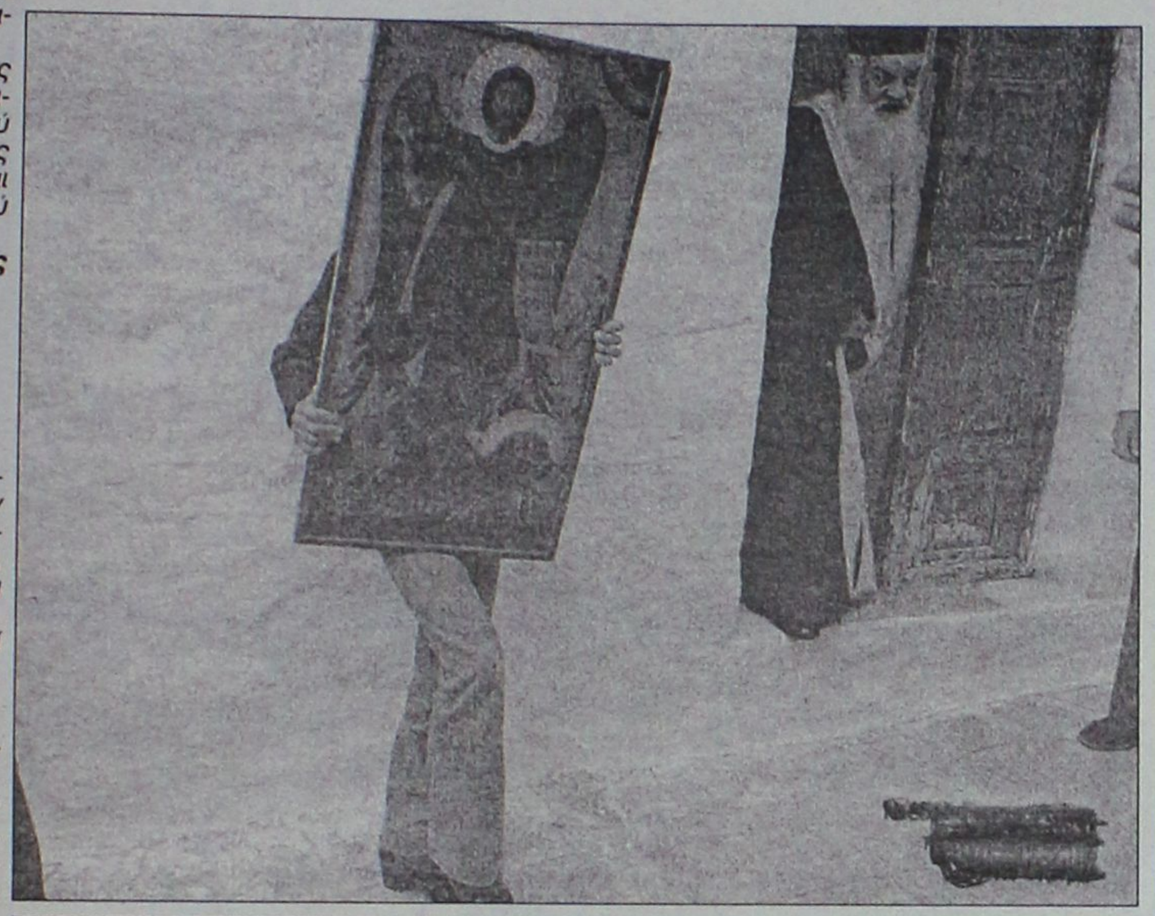

Πάτμος, Λαμπρή Τρίτη: "Η έξοδος των Αγίων"
φωτογραφία: Νίκος Οικονομόπουλος

«ΡΟΔΙΑΚΗ» ΑΠΟ ΤΟ 1915

ΦΛΑΣ ΣΤΟ ΠΑΡΕΛΘΟΝ



ΡΟΔΙΑΚΗ

PERIODICO SETTIMANALE

ΕΝ ΡΟΔΩ

ΠΕΜΠΤΗ 30 ΑΠΡΙΛΙΟΥ 1931

ΑΡΙΘΜ. ΦΥΛΛΟΥ 1101

ΕΚ ΚΩ

Θεατρική Παράστασις

Την 18 λήγοντος εν τη αιθούση του Ιπποκρατείου Γυμνασίου υπό ομίλου ευγενών ερασιτεχνών και ερασιτεχνίδων της πόλεως εδόθη από σκηνής η παράστασις του ωραίου έργου του Περεσιάδου της "Σκλάβας" μετ' εξαιρετικής επιτυχίας. Η παράστασις εδόθη υπέρ της ιεράς Μονής του Αγ. Βασιλείου, συνεκέντρωσε δε όλην σχεδόν την κοινωνίαν μας, ήτις έσπευσε να υποστηρίξη τον πατριωτικώτατον σκοπόν των ευγενών ερασιτεχνών πληρώσασα ασφυκτικώς την αίθουσαν. Την παράστασιν ετίμησαν δια της παρουσίας των και αι Αρχαί της πόλεώς μας στρατιωτικαί και Πολιτικαί.

Τα πρόσωπα του δράματος υπεδύθησαν ως εξής:

Καλογραίας ο κ. Χριστόφορος Φουρνάρης, Ξάνθου η δις Αναστασία Αναστασιάδου, Θάνος ο κ. Ιωάν. Δ. Παντελίκιζης, Χρύσω η δις Περσεφόνη Αναγνωστιάδου, Βλάσης ο κ. Δημήτριος Τσάμπαλης, Μαλάμω η δις Ιφιγένεια Σαρρή, Θύμιος ο κ. Δημ. Κ. Κανάρης και πρώτος του χορού ο κ. Ευάγ. Α. Πατάκας.

Εις τους ευγενείς ερασιτέχνας και ερασιτέχνιδας διαβιβάζομεν θερμά συγχαρητήρια τόσον δια την επιτυχίαν της παραστάσεως, όσον και δια την ευγενή πρόθεσίν των προς υποστήριξιν ενός τόσον ιερού και πατριωτικού σκοπού.

.Α

ΠΡΙΝ 50 ΧΡΟΝΙΑ

ΤΕΤΑΡΤΗ 9 ΜΑΡΤΙΟΥ 1955

ΑΡΙΘΜ. 1160

ΠΡΟΣΩΠΑ ΚΑΙ ΠΡΑΓΜΑΤΑ

Σήμερα, σύμφωνα με απόφαση της εδώ επιτροπής και κατά το παράδειγμα όλων των άλλων πόλεων της Ελλάδας, οι έμποροι, Επαγγελματίαι και βιοτέχναι θα κλείσουν τα καταστήματα και γραφεία εις ένδειξη διαμαρτυρίας για την επιβολή του νέου "ενοικιοστασίου". Κάνουμε έκκληση και σε εκείνους που στεγάζονται σε ιδιόκτητα καταστήματα και σε εκείνους που είναι ιδιοκτήτες περισσοτέρων καταστημάτων να παραμερίσουν το φαινομενικό κέρδος που τους δίνει η πλεονεκτική θέση τους, και να ταχθούν αλληλέγγυοι με τους συναδέλφους τους. Τους υπενθυμίζουμε, ότι κανείς δεν μπορεί να ευημερίση επί πολύ μέσα σε μια εξαρθρωμένη οικονομικώς κοινωνία και ότι τυχόν έλλειψη αλληλεγγύης σήμερα προς τους άλλους μπορεί κάποια μέρα να αποβή εις βάρος τους. Γιατί ίσως κάποια μέρα να χρειασθούν κι' αυτοί την υποστήριξη όλων σε κάποιο δίκαιο αίτημά τους και τότε μπορεί να βρεθή κάποιος να θυμηθή την τυχόν σημερινή λιποταξία τους.

•

Τιμά τους δικαιοθέντας αποζημιώσεως παλαιούς Έλληνας υποκόους η απόφαση τους να ζητήσουν από το Υπουργείο Εξωτερικών την ρύθμιση του νέου διατάγματος κατά τέτοιον τρόπο ώστε, έστω και με κάποια μείωση της δικιάς τους επιδικασμένης ήδη αποζημιώσεως να αποζημιωθούν και εκείνοι εκ των εγκλεισθέντων εις τα στρατόπεδα συγκεντρώσεως που δεν κατώρθωσαν να προσκομίσουν στοιχεία ολικής ζημίας από εθχρική μεταχείριση.

Και πραγματικά αυτό καθ' εαυτό το στοιχείο του εγκλεισμού στα στρατόπεδα συγκεντρώσεως είναι απόδειξις ότι υπέστησαν υλικές ζημίες μια που επί οκτάμηνον δεν μπορούσαν να κινήσουν τις εργασίες τους.

Εχουμε υπ' όψιν περιπτώσεις ανθρώπων που επούλησαν και τα έπιπλα τους ακόμα για να συντηρήσουν την οικογένειά τους όσο ήταν μέσα στο στρατόπεδο.

Ασφαλώς και αυτός ήταν υλική ζημία και εξ αιτίας εχθρικής μεταχειρίσεως έγινε.

Δρομολόγια του Ταχύπλοου Καταμαράν "ΔΩΔΕΚΑΝΗΣΟΣ ΕΞΠΡΕΣ"
Από: 15 Μαρτίου 2005 έως 14 Μαΐου 2005

DODEKANISOS SEA WAYS

Αναχωρίσεις από την Κολώνα (Θαλασσινή πύλη)

ΚΥΡΙΑΚΗ		
ΛΙΜΑΝΙ	ΑΦΙΞΗ	ΑΝΑΧ.
ΡΟΔΟΣ		08.30
ΣΥΜΗ	09.20	09.25
ΚΩΣ	11.00	11.10
ΚΑΛΥΜΝΟΣ	11.50	12.00
ΛΕΡΟΣ	12.50	12.55
ΛΕΙΨΟΙ	13.15	13.20
ΠΑΤΜΟΣ	13.40	13.45
ΛΕΡΟΣ	14.25	14.30
ΚΑΛΥΜΝΟΣ	15.20	15.30
ΚΩΣ	16.10	16.20
ΣΥΜΗ	17.45	17.50
ΡΟΔΟΣ	18.30	

ΔΕΥΤΕΡΑ		
ΛΙΜΑΝΙ	ΑΦΙΞΗ	ΑΝΑΧ.
ΑΝΕΚΤΕΛΕΣΤΟ		

ΤΡΙΤΗ		
ΛΙΜΑΝΙ	ΑΦΙΞΗ	ΑΝΑΧ.
ΡΟΔΟΣ		08.30
ΚΩΣ	10.40	10.50
ΚΑΛΥΜΝΟΣ	11.30	11.40
ΛΕΡΟΣ	12.30	12.35
ΛΕΙΨΟΙ	12.55	13.00
ΠΑΤΜΟΣ	13.20	13.30
ΛΕΡΟΣ	14.20	14.30
ΚΑΛΥΜΝΟΣ	15.20	15.30
ΚΩΣ	16.10	16.20
ΡΟΔΟΣ	18.30	

ΤΕΤΑΡΤΗ		
ΛΙΜΑΝΙ	ΑΦΙΞΗ	ΑΝΑΧ.
ΡΟΔΟΣ		08.30
ΣΥΜΗ	09.20	09.25
ΚΩΣ	11.00	11.10
ΚΑΛΥΜΝΟΣ	11.50	12.00
ΛΕΡΟΣ	12.50	12.55
ΛΕΙΨΟΙ	13.15	13.20
ΠΑΤΜΟΣ	13.40	13.45
ΛΕΡΟΣ	14.25	14.30
ΚΑΛΥΜΝΟΣ	15.20	15.30
ΚΩΣ	16.10	16.20
ΣΥΜΗ	17.45	17.50
ΡΟΔΟΣ	18.30	

ΠΕΜΠΤΗ		
ΛΙΜΑΝΙ	ΑΦΙΞΗ	ΑΝΑΧ.
ΡΟΔΟΣ		08.30
ΚΩΣ	10.40	10.50
ΚΑΛΥΜΝΟΣ	11.30	11.40
ΛΕΡΟΣ	12.30	12.35
ΛΕΙΨΟΙ	12.55	13.00
ΠΑΤΜΟΣ	13.20	13.30
ΛΕΡΟΣ	14.20	14.30
ΚΑΛΥΜΝΟΣ	15.20	15.30
ΚΩΣ	16.10	16.20
ΡΟΔΟΣ	18.30	

ΠΑΡΑΣΚΕΥΗ		
ΛΙΜΑΝΙ	ΑΦΙΞΗ	ΑΝΑΧ.
ΡΟΔΟΣ		08.30
ΚΩΣ	10.40	10.50
ΚΑΛΥΜΝΟΣ	11.30	11.40
ΛΕΡΟΣ	12.30	12.35
ΛΕΙΨΟΙ	12.55	13.00
ΠΑΤΜΟΣ	13.20	13.30
ΛΕΡΟΣ	14.20	14.30
ΚΑΛΥΜΝΟΣ	15.20	15.30
ΚΩΣ	16.10	16.20
ΡΟΔΟΣ	18.30	

ΣΑΒΒΑΤΟ		
ΛΙΜΑΝΙ	ΑΦΙΞΗ	ΑΝΑΧ.
ΡΟΔΟΣ		08.30
ΣΥΜΗ	09.20	09.25
ΚΩΣ	11.00	11.10
ΚΑΛΥΜΝΟΣ	11.50	12.00
ΛΕΡΟΣ	12.50	12.55
ΛΕΙΨΟΙ	13.15	13.20
ΠΑΤΜΟΣ	13.40	13.45
ΛΕΡΟΣ	14.25	14.30
ΚΑΛΥΜΝΟΣ	15.20	15.30
ΚΩΣ	16.10	16.20
ΣΥΜΗ	17.45	17.50
ΡΟΔΟΣ	18.30	



• Ταξιδέψτε με 30 μίλια την ώρα
• Fully air-conditioned

Πληροφορίες: Δωδεκάνησος Ναυτιλιακή Ν.Ε.
Αυστραλίας 3, 85100 Ρόδος
Τηλ: 22410 70 590 - Fax: 22410 70 591

website: www.12ne.gr
e-mail: info@12ne.gr

AE177

Αντίπαλοι
ΠΟΛΙΤΙΚΟΙ και άλλοι...

Το μήνυμα εστάλη

Την Κυριακή του Πάσχα ο Πρόεδρος της Δημοκρατίας- κ. Καρ. Παπούλιας επισκέφθηκε την κανονιοφόρο του Πολεμικού Ναυτικού "Ορμή" όπου τσούγκρισε αυγά με το πλήρωμα.

Κάποια στιγμή στην "κόντρα" με έναν αξιωματικό του πλοίου έσπασε το αυγό του Προέδρου. "Είδατε τι δυνατό Πολεμικό Ναυτικό έχουμε;" είπε χαριτολογώντας ο υφυπουργός Εθνικής Άμυνας κ. Ι. Λαμπρόπουλος.

"Εγώ το ξέρω αλλά πρέπει να το ξέρουν και κάποιοι άλλοι", αντέτεινε ο Κ. Παπούλιας. Και το μήνυμα από το ακροτελεύτιο άκρο της Ευρώπης... εστάλη!

Λ. Μ.



(φωτογραφία Αντ. Πάχος)

Εντυπωσίασε με την απλότητά του κατά την παραμονή του στο Καστελλόριζο ο Πρόεδρος της Δημοκρατίας κ. Καρ. Παπούλιας, αλλά κι αυτός εντυπωσιάστηκε από τις φυσικές ομορφιές του νησιού, και την φιλοξενία των Καστελλοριζιών.

Γι' αυτό προφανώς, ύστερα από συνεννόηση με τον νομάρχη κ. Μαχαιρίδη ο κ. Πρόεδρος προγραμματίζει κι άλλο ταξίδι στα μικρά νησιά του νομού, στο τέλος Ιουνίου.

Λ. Μ.

Εκλεψε τις καρδιές τους

Τις καρδιές όλων όσων έτυχε να τον συναντήσουν κέρδισε ο Πρόεδρος της Δημοκρατίας κ. Κάρολος Παπούλιας κατά το τριήμερο που έμεινε στο Καστελλόριζο. "Εγινε ένας από αυτούς", επισημαίνουν όσοι τον έζησαν από κοντά τις ημέρες αυτές.

Εκείνο που τους εντυπωσίασε περισσότερο ήταν η απλότητα και η αυθεντικότητά του, στοιχεία της προσωπικότητάς του που τον κάνουν αγαπητό ως άνθρωπο.

Και εκεί ακριβώς είναι που έρχεται η πραγματική καταξίωση για έναν άνθρωπο, στις καρδιές των απλών ανθρώπων. Οσο μεγάλο κι αν είναι το αξίωμα. Κι αυτό το στοίχημα ο κ. Παπούλιας απ' ό,τι φαίνεται, το έχει κερδίσει...

Κυρ. Π.

Εκ των πραγμάτων

Εκ των πραγμάτων επιβεβαιώθηκε το προχθεσινό δημοσίευμα **της "Γνώμης"**, για το γεγονός ότι ο δήμαρχος Ρόδου κ. Γιώργος Γιαννόπουλος θα αναγκαστεί να αποκαλύψει νωρίτερα τις προθέσεις του **για το τί σκοπεύει να κάνει** στις δημοτικές εκλογές του 2006.



Σύμφωνα με χθεσινό δημοσίευμα της εφημερίδας "ΤΑ ΝΕΑ", από αυτή κιόλας την εβδομάδα το ΠΑΣΟΚ θα αρχίσει να εξετάζει ονόματα και χρονοδιαγράμματα **με στόχο** να καταλήξει σε υποψηφίους ακόμα και έναν χρόνο πριν από τις εκλογές, δηλαδή τον προσεχή Οκτώβριο.

Οπότε... άσχημα τα μαντάτα κ. δήμαρχε!

Λ. Μ.

Τί θα γίνει;

Είναι γνωστό το πρόβλημα πάρκιν που υπάρχει σε όλη σχεδόν **την πόλη της Ρόδου.** Μπορεί να μην... συναγωνιζόμαστε την Αθήνα, αλλά το πρόβλημα υπάρχει. Αυτό όμως δεν σημαίνει ότι κάποιοι μπορούν να δημιουργούν προσωπικούς χώρους για πάρκιν, όπως συμβαίνει για παράδειγμα **στην οδό Εθνικής Αντιστάσεως,** όπως μας καταγγέλλουν αναγνώστες. Διότι, **άμα το ίδιο πράγμα κάνουν όλοι,** τότε τί θα γίνει;

Λ. Μ.

Κοσμοσυρροή!

Καλά πληροφορημένες πηγές, αναφέρουν ότι στη **Νότια Ρόδο,** έγινε το αδιαχώρητο, το **Πάσχα,** μέχρι του σημείου, μάλιστα να μην υπάρχουν δωμάτια ούτε για δείγμα!

Φαίνεται ότι τα μηνύματα του δημάρχου **Μανώλη Σαββή,** και η προσπάθεια που γίνεται απο την τοπική αυτοδιοίκηση και τους συλλόγους έπιασαν τόπο, και η Νότια Ρόδος, άρχισε να ζωντανεύει!

Β. Μ.

Στους Αρκειούς

Αρκετοί επώνυμοι προτίμησαν φέτος για τις γιορτές του Πάσχα **το νησάκι Αρκειούς,** κοντά στην Πάτμο.

Μεταξύ αυτών όπως μάθαμε, ήταν ο ευρωβουλευτής κ. Γιάννης Βαρβιτσιώτης, αλλά και οι επιχειρηματίες **κ.κ. Γιώργος Μπόμπολας, Νικ. Θεοχαράκης και ο κ. Μάτσας** της γνωστής δισκογραφικής εταιρείας.

Δεν ήταν στην ίδια παρέα αλλά... είχαν την ευκαιρία να τα πουν!

Λ. Μ.

Είστε ικανοποιημένος από τις ακτοπλοϊκές συγκοινωνίες; ερωτήθηκε παράγοντας του νομού και έδωσε την εξής απάντηση: "θρείτε μου έναν που να είναι!"

Λ. Μ.

ΕΞΥΠΝΑΔΕΣ

Φωτιά εκδηλώθηκε προχθές το απόγευμα **στο Πλημμύρι** και όπως διαπιστώθηκε η φωτιά ξεκίνησε από τον κάδο απορριμμάτων.

Κάποιος... ξύπνιος έρριξε μέσα στον κάδο **τα κάρβουνα** που χρησιμοποίησε για να ψήσει το αρνί και αυτά πήραν φωτιά!

Λ. Μ.

Ο ταχυδρόμος πέρασε



• **κ. τακτ. αναγνώστη:** Αληθώς Ανέστη φίλε μου. Χαίρομαι που κατανόησες πλήρως το μήνυμα των Παθών και τελικά της Ανάστασής Του.

• **Ομοίως:** Τί έκαναν άλλοι; Συνηθισμένα πράγματα. Ασχολήθηκαν όπως πάντα με τα εγκόσμια. Η άλλη πέρασε μαύρο Πάσχα επειδή η κολλητή της είχε κατορθώσει να βρει για την γέμιση του Λαμπριάτη κουκουνάρι Μαδαγασκάρης που είναι "ιν" φέτος".

• **Προς απορημένο φίλο:** Είναι κακίες αυτά που λέω; Μακριά από μένα τέτοια πράγματα. Απλώς γεγονότα μεταφέρω. Και βγάλε εσύ συμπεράσματα.

• **Προς διαφωνούντα αναγνώστη:** Δεν είναι έτσι; Μπά; Είδες εσύ κανέναν Γολγοθά να κλείνει; Είδες κανέναν Φαρισαίο να εξαφανίζεται;

• **Συμβουλή:** Τέρμα τα φιλιά της αγάπης. Κινδυνεύεται να μείνετε λειψοί καθότι ξεκίνησαν τα δαγκώματα. Νωρίς- νωρίς. Να μην χάνουμε χρόνο..

Ανακοίνωση

Το γνωστό σας εστιατόριο-πιτσαρία

Makkaponi

Tipical Food

σας ανακοινώνει ότι για την καλύτερη εξυπηρέτησή σας μικρύναμε τις αποστάσεις. Μεταφερθήκαμε από το Χαράκι και τώρα πια η Πιτσαρία - εστιατόριο "Makkaponi" και η γευσιγνωσία του Romolo θα βρίσκονται

σύντομα

ακόμα πιο κοντά σας στη λεωφόρο Ρόδου- Καλλιθέας, 100 μέτρα από το EDEN ROCK

Τηλ. 2241063366

AT7955

Τον Βαβύλη!

Σύμφωνα με το ρεπορτάζ αθηναϊκού τηλεοπτικού καναλιού στην Κάλυμνο αντί για τον Ιούδα φέτος... έκαψαν τον Βαβύλη!

Πάλι καλά που δεν έκαψαν ομοίωμα του πρώην πλέον μητροπολίτη Καλύμνου κ. Νεκταρίου!

Λ. Μ.

ΠΩΛΟΥΝΤΑΙ

ΜΟΝΟΚΑΤΟΙΚΙΕΣ

λουξ κατασκευής έναντι Μίρα Μάρε (Ιξιά) των 140 τ.μ., 160 τ.μ., 180 τ.μ., 200 τ.μ. και με υπόγειο για γκαράζ.

Πληροφ. Γεώργιο Ιωαννίδη

Τηλ. 22410 23271/22307 Κιν. 6932 296983 AE193