Η ΡΟΔΙΑΚΗ

ΠΛΗΡΩΜΕΝΟ ΤΕΛΟΣ
Ταχ. Γραφείο Κ ΡΟΔΟΥ
Αριθμ. Άδειας 1878

ΕΛΤΑ

ΠΕΜΠΤΗ
5 ΜΑΪΟΥ 2005
ΑΡ. ΦΥΛΛΟΥ 17.989
ΤΙΜΗ: ΕΥΡΩ 0,70

ΗΜΕΡΗΣΙΑ ΠΡΩΙΝΗ ΕΦΗΜΕΡΙΔΑ ΤΗΣ ΡΟΔΟΥ

Ξεκινά επαφές και επισκέψεις ο κ. Καραμανλής

Εαρινή αντεπίθεση από την κυβέρνηση σε όλα τα μέτωπα



ΠΟΙΕΣ ΟΙ ΠΡΟΤΕΡΑΙΟΤΗΤΕΣ ΠΟΥ ΕΧΟΥΝ ΤΕΘΕΙ ΑΠΟ ΤΟΝ ΙΔΙΟ

• Πρωτοβουλίες αναλαμβάνει στις αμέσως προσεχείς ημέρες ο πρωθυπουργός προκειμένου να προωθηθεί το κυβερνητικό έργο. Οπως δηλώθηκε, είναι αποφασισμένος να προχωρήσει ακόμα και σε συγκρούσεις. **ΣΕΛΙΔΑ 3**

Οι κατηγορίες για το σκάνδαλο της Λαϊκής Τράπεζας

ΞΕΠΛΥΜΑ βρόμικου χρήματος, απάτες και απιστία

Παραπέμπονται δύο τραπεζικοί και επτά γνωστοί έμποροι της Ρόδου για σωρεία κακουργηματικών πράξεων!



ΣΥΝΕΧΙΖΕΤΑΙ Η ΠΡΟΑΝΑΚΡΙΣΗ ΓΙΑ ΑΛΛΟΥΣ

Την απαγγελία σωρεία κατηγοριών σε βαθμό κακουργήματος εναντίον δύο πρώην τραπεζικών και επτά εμπόρων, προτείνει στο Συμβούλιο Πλημμελειοδικών Ρόδου, ο εισαγγελέας Πρωτοδικών κ. Γ. Οικονόμου. Παράλληλα διενεργείται συμπληρωματική προανάκριση για άλλους επιχειρηματίες που εμπλέκονται στο σκάνδαλο της Λαϊκής Τράπεζας. **ΣΕΛΙΔΑ 4**

ΑΓΝΩΣΤΟΙ ΔΡΑΣΤΕΣ ΣΤΙΣ ΕΠΤΑ ΠΗΓΕΣ



Του έκαψαν το εξοχικό σπίτι του

Θύμα αγνώστων Αρχαγγελίτης που βρήκε το εξοχικό του πυρπολυμένο και τα δέντρα του κομμένα. Οι δράστες άφησαν και απειλητικό σημείωμα.

ΣΕΛΙΔΑ 5

ΑΠΟΦΥΛΑΚΙΣΤΗΚΕ



Ελεύθερος με εγγύηση ο ιερέας

Αποφυλακίστηκε με διάταξη της ανακρίτριας ο αρχιμανδρίτης Γ. Μισσός που εμπλέκεται στην υπόθεση της Ιεράς Μονής Πανορμίτη. Του επιβλήθησαν περιοριστικοί όροι. **ΣΕΛΙΔΑ 5**

ΤΗ ΜΕΓ. ΠΑΡΑΣΚΕΥΗ

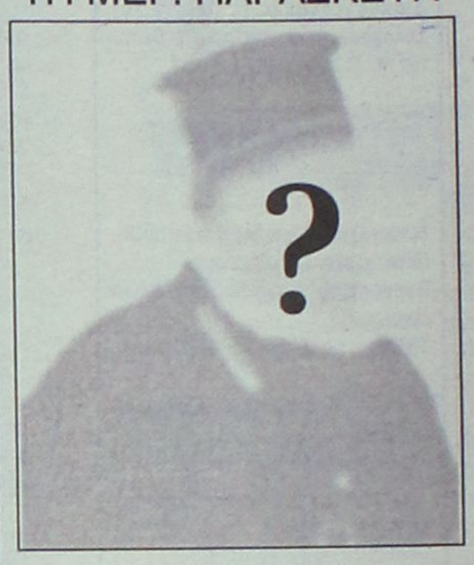

Ιερέας "χαΐδευε" παιδάκια

Αντί στην εκκλησία πήρε την Μ. Παρασκευή σπίτι του 3 ανήλικα και άρχισε να ασελγεί πάνω τους. Να παπάς να μάλαμα...

ΣΕΛΙΔΑ 7

ΝΕΟΣ ΝΟΜΟΣ

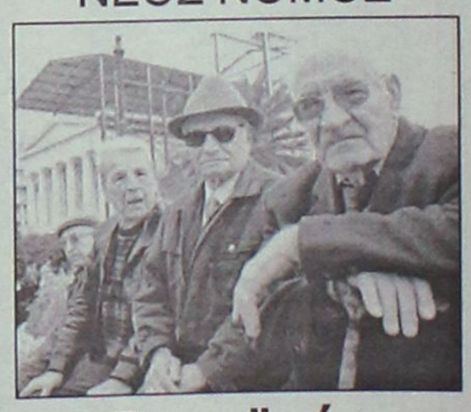

Ευνοϊκές ρυθμίσεις ασφαλισμένων

Ευνοϊκές ρυθμίσεις για ασφαλισμένους και συνταξιούχους προωθεί η Κυβέρνηση.

ΣΕΛΙΔΑ 13

Αν και αναμένονται περισσότεροι τουρίστες

Λιγότερες οι εισπράξεις



Οι προβλέψεις λένε ότι θα έχουμε λιγότερα έσοδα παρά την αύξηση των αφίξεων. Αιτία οι χαμηλές τιμές που πήραν οι τουρ οπερέιτορς πιέζοντας.

ΣΕΛΙΔΑ 6

ΑΝΟΙΞΕ ΤΙΣ ΠΥΛΕΣ ΤΟΥ ΧΘΕΣ ΤΟ ΠΡΩΙ

Πιστό στο ραντεβού του το Ιδρυμα Montalembert



• Ανοιξε χθες τις πύλες του το Ίδρυμα Montalambert. Προηγήθηκε λειτουργία στον Ι. Ν. του Αγίου Μάρκου. **ΣΕΛΙΔΑ 10**

TSIKKIS SECURITY

ΣΥΣΤΗΜΑΤΑ ΑΣΦΑΛΕΙΑΣ

ΚΑΜΕΡΕΣ ΠΑΡΑΚΟΛΟΥΘΗΣΗΣ

ΧΡΗΜΑΤΟΚΙΒΩΤΙΑ

ΘΥΡΙΔΕΣ ΞΕΝΟΔΟΧΕΙΩΝ

Τα 15 χρόνια εμπειρίας
εγγύηση στην ασφάλειά σας.
Εκθεσιακός χώρος: Μιχαήλ Πετρίδη 107

Τηλ.:22410-64666 FAX: 2241069299

AT1277

ΗΜΕΡΟΛΟΓΙΟ

Πέμπτη 5 Μαΐου 2005
Ειρήνης μεγαλομάρτυρος
Ανατολή ηλίου: 05.25'
Δύση ηλίου: 19.19'
Σελήνη 27 ημερών

ΦΑΡΜΑΚΕΙΑ

Σήμερα διημερεύει το φαρμακείο της **Σταματίου Αδελ.** στην οδό Σεφέρη 80 (Μήδεια) και διανυκτερεύει το φαρμακείο του **Καζουλλάκη Ιπποκρ.** στην οδό Ερ. Σταυρού και Αλ. Διάκου 61.

ΒΕΝΖΙΝΑΔΙΚΑ

Σήμερα διανυκτερεύουν τα βενζινάδικα: **Ριζόπουλος Νικ.** (Καναδά 1), **Πασχαλίδης-Μοσχής Ο.Ε.** (4ο χλμ. Ρόδου-Λίνδου), **Τοδουλάκης Γεώργιος** (Ιαλυσός), **Κοντομανώλης** (Κρεμαστή), **Σαββάκης Μ.** (Θεολόγος), **Διακοστεργάκης Γ.** (Μαντρικό), **Σαλαμαστράκης** (Φαληράκι), **Οίκονομος Μ.** (Αρχάγγελος).

ΛΑΪΚΕΣ ΑΓΟΡΕΣ

Τετάρτη: στο Δημοτικό Νεκροταφείο.
Πέμπτη: στην οδό Βύρωνος
Παρασκευή: στην οδό Πτολεμαίων (Ανάληψη)
Σάββατο: στο Δημοτικό Νεκροταφείο.

ΑΕΡΟΠΟΡΙΚΑ ΔΡΟΜΟΛΟΓΙΑ

ΟΛΥΜΠΙΑΚΗ ΑΕΡΟΠΟΡΙΑ

ΑΠΟ ΡΟΔΟ-ΑΘΗΝΑ
- Καθημερινά 07.10, 13.40
- Πέμπτη 20.10, 22.45
- Καθημερινά πλην Πέμπτης 19.40, 22.25
- Καθημερινά πλην Κυριακής 10.40

ΑΠΟ ΑΘΗΝΑ-ΡΟΔΟ
- Καθημερινά 05.30,12.00
- Πέμπτη 18.30, 21.05
- Καθημερινά πλην Πέμπτης 18.00, 20.45
- Καθημερινά πλην Κυριακής 09.00

ΑΠΟ ΡΟΔΟ-ΘΕΣΣΑΛΟΝΙΚΗ
- Δευτέρα - Τετάρτη 09.45
- Πέμπτη 10.45
- Σάββατο 15.15
- ΔΕΥ-ΤΕΤ-ΠΑΡ-ΚΥΡ 16.10

ΑΠΟ ΡΟΔΟ-ΗΡΑΚΛΕΙΟ
- Δευτέρα - Παρασκευή-Κυριακή 17.45
- Τρίτη - Πέμπτη 18.30
- Τετάρτη - Σάββατο 19.20

ΑΠΟ ΗΡΑΚΛΕΙΟ-ΡΟΔΟ
- Δευτέρα-Παρασκευή-Κυριακή 19.05
- Τρίτη-Πέμπτη 19.50
- Τετάρτη - Σάββατο 20.40

ΑΠΟ ΡΟΔΟ-ΚΑΡΠΑΘΟ
- ΔΕΥ-ΠΕΜ-ΠΑΡ-ΣΑΒ 07.00, 10.40
- Τετάρτη-Κυριακή 10.40, 14.20

ΑΠΟ-ΡΟΔΟ-ΚΑΣΟ
- ΔΕΥ-ΠΕΜ-ΠΑΡ-ΣΑΒ 07.00
- Τετάρτη-Κυριακή 10.40

ΑΠΟ ΡΟΔΟ-ΚΑΣΤΕΛΛΟΡΙΖΟ
- ΔΕΥ-ΤΕΤ-ΠΑΡ-ΣΑΒ-ΚΥΡ 07.10

ΑΠΟ ΡΟΔΟ-ΧΙΟ
- Τρίτη στις 10.40 και Πέμπτη στις 10.45'

ΡΟΔΟΣ-ΜΥΤΙΛΗΝΗ
- Δευτέρα-Τετάρτη στις 09.45, Τρίτη στις 10.40', Πέμπτη στις 10.45' και Σάββατο στις 15.15

ΡΟΔΟΣ- ΣΑΜΟΣ
- Τρίτη στις 10.40', Σάββατο στις 15.15

ΡΟΔΟΣ-ΛΗΜΝΟΣ
- Δευτέρα-Τετάρτη στις 09.45', Τρίτη στις 10.40', Πέμπτη στις 10.45' και Σάββατο στις 15.15'

Plaza Travel
Ιερού Λόχου 7 • τηλ. 2241029003
e-mail: travel@rhodes-plaza.com
AE258

AEGEAN AIRLINES

ΑΠΟ ΡΟΔΟ-ΑΘΗΝΑ
Καθημερινές πτήσεις 14.15-16.30-19.50-22.40

ΑΠΟ ΑΘΗΝΑ-ΡΟΔΟ
Καθημερινά πτήση 05.30-08.45-14.50-18.10-21.00

ΑΠΟ ΡΟΔΟ-ΗΡΑΚΛΕΙΟ
Καθημερινά πτήση 763-14.30

ΑΠΟ ΗΡΑΚΛΕΙΟ-ΡΟΔΟ
Καθημερινά πτήση 764-16.05

ΑΠΟ ΡΟΔΟ-ΘΕΣΣΑΛΟΝΙΚΗ
Καθημερινά πτήση 10.20

ΑΠΟ ΘΕΣΣΑΛΟΝΙΚΗ-ΡΟΔΟ
Καθημερινά πτήση 12.20

Χρήσιμα τηλέφωνα κρατήσεων: (22410) 24400.

Επώνυμον

το ανώνυμον...

Υποανάπτυκτη η καταναλωτική συνείδηση

Η έρευνα της εταιρείας κλαδικών μελετών ICAP για την καταναλωτική συμπεριφορά των Ελλήνων επιβεβαίωσε αυτό που όλοι γνωρίζουμε από την καθημερινή εμπειρία μας. Παρά τα αξιοσημείωτα βήματα που έχουν γίνει τελευταίως, η καταναλωτική συνείδηση στη χώρα μας παραμένει υπανάπτυκτη. Το ομώνυμο κίνημα παραμένει ακόμη κίνημα-οφραγίδα, αδυνατώντας να αναλάβει πρωτοβουλίες, οι οποίες θα επηρέαζαν την αγορά και θα λειτουργούσαν ως παράγοντας ανάσχεσης της αυθαιρεσίας παρασκευαστών και εισαγωγέων. Δεν είναι τυχαίο ότι δεν έχει καταγραφεί κάποια αξιόλογη κινητοποίηση με σκοπό το μποϊκοτάζ προϊόντων. Κι αυτό, παρά το γεγονός ότι υπήρξαν πολλές ευκαιρίες.

Η εν λόγω έρευνα καταδεικνύει ότι η καταναλωτική συμπεριφορά διαμορφώνεται κατά κύριο λόγο από την τηλεόραση, είτε ευθέως μέσω διαφημιστικών μηνυμάτων είτε εμμέσως μέσω εκπομπών. Αλλά και ο έτερος τρόπος πληροφόρησης, οι συμβουλές φίλων και γνωστών, συχνά δεν αντανακλά την προσωπική πείρα τους, αλλά μία εντύπωση, η οποία, επίσης, έχει επηρεασθεί από τη «μικρή οθόνη». Το μόνο σίγουρο είναι ότι η μεγάλη πλειοψηφία των καταναλωτών αποφεύγει να απευθυνθεί για άντληση πληροφοριών είτε σε αρμόδιους οργανισμούς είτε στις ίδιες τις εταιρείες.

Είναι αξιοσημείωτο ότι οι ίδιοι οι πολίτες θεωρούν πως τα δικαιώματά τους δεν είναι επαρκώς προστατευμένα στην Ελλάδα. Γι' αυτό και εμπιστεύονται πολύ περισσότερο την Ευρωπαϊκή Ενωση από τις ντόπιες αρμόδιες αρχές. Ισως αυτή είναι μία από τις αιτίες, για τις οποίες εμφανίζονται απρόθυμοι να εμπλακούν σε διαμάχη με παρασκευαστές ή πωλητές, ακόμη και σε κραυγαλέες περιπτώσεις. Το παρήγορο είναι ότι τα άτομα νεώτερων ηλικιών εμφανίζονται αρκετά πιο ευαισθητοποιημένα και πιο συνειδητά από τους μεγαλύτερους.

Είναι ακριβώς γι' αυτό που η ελληνική αγορά χρειάζεται ένα ισχυρό καταναλωτικό κίνημα, ικανό να καταγγέλλει περιπτώσεις αισχροκέρδειας και να μποϊκοτάρει υπερτιμημένα εμπορεύματα. Ικανό, επίσης, να καταγγέλλει τις ουκ ολίγες περιπτώσεις βλαβερών για τη δημόσια υγεία προϊόντων. Η πείρα έχει αποδείξει ότι οι εταιρείες δεν φοβούνται τόσο τα πρόστιμα των κρατικών υπηρεσιών, όσο τις τεκμηριωμένες δημόσιες καταγγελίες, οι οποίες είναι σε θέση να προκαλέσουν μία δραστική συρρίκνωση της ζήτησης για τα επίμαχα προϊόντα.

Ας ξεχάσουμε το δεν βαριέσαι...

Λέτε να χρειάζονται ειδικές γνώσεις για να καταλάβει κανείς τι σημαίνει ζήτηση και προσφορά, ποια απόσταση χωρίζει την παραγωγή από την κατανάλωση, πώς διαμορφώνεται το νόμιμο κέρδος ή προκύπτουν ζημίες στην αγορά και γιατί οι παλαιοί μαγαζάτορες υποστήριζαν ότι «ο πελάτης έχει πάντα δίκιο»; Συνυφασμένο με τη ζωή είναι το εμπόριο. Το οποίο μπορεί να μην έχει πατρίδα ή να αγνοεί φιλίες και ευγένειες, αλλά δεν έπαψε ποτέ να παίζει σπουδαίο ρόλο στις δραστηριότητες των ανθρώπων και να στεριώνει, να δίνει τη δική του διάσταση στον πολιτισμό τους. Γι' αυτό και το παρελθόν μάς κληροδότησε ουκ ολίγες σχετικές παροιμίες, λαϊκά αποφθέγματα που εκφράζουν, εμπειρικά βεβαιωμένες, βιοτικές αλήθειες, όπως εκείνη που διατείνεται πως «η φτήνια τρώει τον παρά», μια άλλη που υποστηρίζει ότι «το ακριβό είναι και φτηνό» και κάποιες που είτε συμβούλευαν τον πωλητή «να ζυγίζει σωστά», είτε παρότρυναν τον αγοραστή «να έχει τα μάτια του ανοιχτά», όταν διάλεγε την πραμάτεια και πριν καταβάλει το τίμημα, αφού «μετά την απομάκρυνσιν εκ του ταμείου ουδέν λάθος αναγνωρίζεται», όπως θύμιζαν μικρές πινακίδες σε καταστήματα. Διαφορετικές είναι σήμερα οι καταστάσεις. Νέα δεδομένα, μεγάλες επενδύσεις, πολυεθνικές επιχειρήσεις, αναρίθμητες εισαγωγές, μετρημένες εξαγωγές, πιστώσεις και χρεώσεις, αγώνας για το ισοζύγιο πληρωμών, συναλλαγές με τις άκρες της οικουμένης, σύγχρονοι τρόποι στη διακίνηση των προϊόντων, σύνθετος υπολογισμός του κόστους, βιομηχανική παραγωγή, τυποποιήσεις και στη μέση ο πολυσυζητημένος καταναλωτισμός, η τάση για προμήθεια -έστω και με δανεικά- όσο το δυνατόν περισσότερων αγαθών, πέρα από τις ανάγκες που αντικειμενικά υπάρχουν. Τώρα πια, βλέπετε, ουδείς πιστεύει πως η τύχη του εμπόρου κρέμεται από την αλλαγή του ανέμου και εξαρτάται από τις διαθέσεις της θάλασσας...

Την αφθονία των καρπών και τη γονιμότητα του εδάφους συμβόλιζε το «κέρας της Αμάλθειας» στην αρχαιότητα. Στις ημέρες μας, η προσοχή είναι στραμμένη στο καλάθι της νοικοκυράς. Αν κυκλοφορεί γεμάτο, αποδίδουν οι προσπάθειες της πολιτικής και ενισχύεται η άποψη ότι όλα βαίνουν καλώς. Σε αντίθετη περίπτωση, αρχίζουν οι διαμαρτυρίες για την ακρίβεια ή τα παράπονα της ανέχειας. Μοιάζει με το βαρόμετρο που δεν ασχολείται με την ατμοσφαιρική πίεση, αλλά αποκαλύπτει την κατάσταση που επικρατεί στην αγορά και τις όποιες οικονομικές δυνατότητες έχει το κάθε βαλάντιο. Λίγα ακούστηκαν πρόσφατα για τις ανατιμήσεις διαφόρων ειδών και τα εδώδιμα που δεν έπρεπε να λείψουν από το πασχαλινό τραπέζι; Πρέπει να ξεχάσει το «δε βαριέσαι» και το «δεν πειράζει» και να θυμάται πριν αγοράσει τυποποιημένα τρόφιμα λόγου χάρη, να ελέγχει την ημερομηνία της λήξης τους και να διαβάζει την ετικέτα που τα συνοδεύει, για να ξέρει -συν τοις άλλοις- ποιες ουσίες περιέχουν. Ετσι δεν είναι;

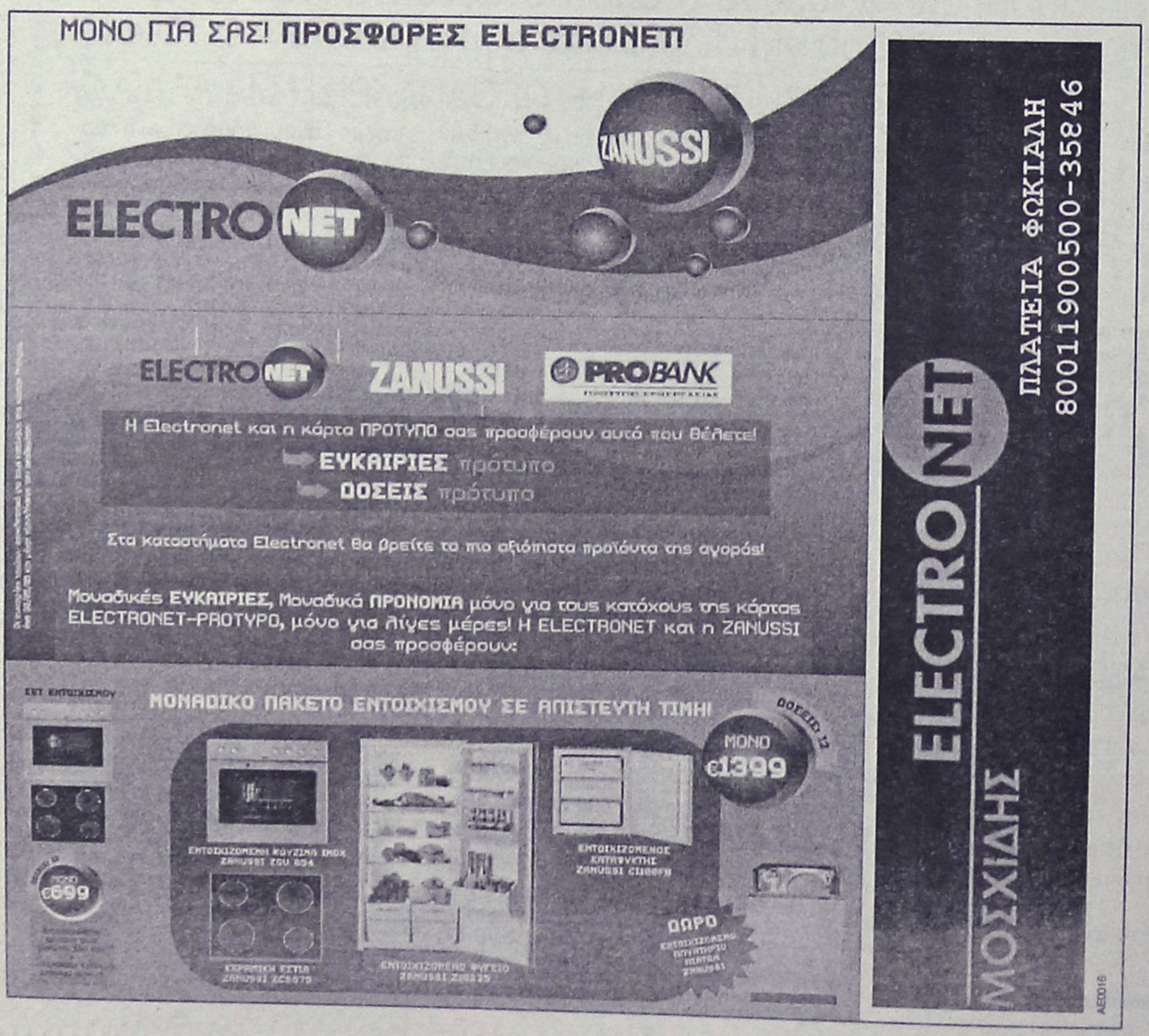

ΔΕΧΟΝΤΑΙ ΤΟ ΚΟΙΝΟ

Ο Νομάρχης Δωδεκανήσου **Γιάννης Μαχαιρίδης** και οι Βοηθοί Νομάρχη **Στάθης Κουσουρνάς** και **Νίκος Ζωίδης** δέχονται το κοινό κάθε Τρίτη και Πέμπτη, από τις 11.00-13.00 το μεσημέρι.

ΤΑΞΙ

ΡΑΔΙΟ ΤΑΞΙ: 2241-0-64712, 2241-0-64790.

ΧΡΗΣΙΜΑ ΤΗΛΕΦΩΝΑ

ΝΟΣΟΚΟΜΕΙΟ:	2241-0-80000
ΑΜΕΣΗ ΔΡΑΣΗ ΠΥΡ/ΚΗΣ:	199
ΛΙΜΕΝΑΡΧΕΙΟ:	2241-0-22220, 2241-0-27695
ΒΛΑΒΕΣ Δ.Ε.Η.:	1050
ΒΛΑΒΕΣ Ο.Τ.Ε.:	121
ΑΜΕΣΗ ΔΡΑΣΗ:	100
ΒΛΑΒΕΣ ΥΔΡΕΥΣΗΣ:	2241-0-68750, 2241-0-68755
ΝΟΜΑΡΧΙΑ:	2241-0-46502
ΠΕΡ/ΚΗ Δ/ΝΣΗ	2241-0-38174
ΔΗΜΟΣ:	2241-0-46200
ΔΗΜ. ΕΠΙΧ. ΚΑΘΑΡ.:	2241-0-77600
ΥΠΗΡ. ΑΠΟΚΟΜΙΔΗΣ:	2241-0-61057
ΤΡΟΧΑΙΑ:	2241-0-44131
ΠΛΗΡΟΦ. Ο.Τ.Ε.:	11888
ΔΕΛΤΙΟ ΚΑΙΡΟΥ:	149
ΛΑΧΕΙΑ:	1444
ΠΡΟΠΟ - ΛΟΤΤΟ:	1444
ΡΟΔΑ:	2241-0-26300
ΚΤΕΛ:	2241-0-27706
Ο.Α.Ε.Δ.:	2241-0-23265
Ι.Κ.Α.:	2241-0-64912
ΤΑΞ.Υ.:	2241-0-68701, 2241-0-68702
ΟΛΥΜΠΙΑΚΗ:	2241-0-24555
ΕΡΓΑΤ. ΚΕΝΤΡΟ:	2241-0-24730
AEGEAN AIRLINES	2241-0-98345

ΚΤΕΟ

- Από την **1η Μαρτίου 2005** έως και τις **29 Απριλίου 2005**, παντός είδους οχήματα με αριθμούς κυκλοφορίας ΡΟΒ 7001 έως και 7500.
- Από την **5η Ιανουαρίου 2005** έως και τις **31 Μαρτίου 2005**, όλα τα οχήματα με μικτό βάρος από 3,5Τ έως και 10Τ με οποιονδήποτε συνδυασμό γραμμάτων (ανεξαρτήτως αριθμού) περιοχής ευθύνης της Νομαρχιακής Αυτοδιοίκησης Δωδεκανήσου (έδρα του οχήματος).
- Από **1η Μαρτίου 2005** έως και τις **29 Απριλίου 2005**, όλα τα οχήματα με αριθμούς κυκλοφορίας άλλων συγκοινωνιακών περιοχών τα οποία: α) Εχουν μεταβιβαστεί στην περιοχή ευθύνης της Νομαρχιακής Αυτοδιοίκησης Δωδεκανήσου (έδρα του οχήματος) μετά την 30-9-2002, β) Δεν έχουν ξαναελεγχθεί σε οποιοδήποτε Κ.Τ.Ε.Ο. και Γ) έχουν συμπληρώσει 4ετία από την ημερομηνία πρώτης κυκλοφορίας τους.

ΤΙΜΕΣ ΣΥΝΑΛΛΑΓΜΑΤΟΣ

ΔΟΛΛΑΡΙΟ Η.Π.Α	1,2865	1,2847
ΛΙΡΑ ΑΓΓΛΙΑΣ	0,68043	0,67947
ΚΟΡΩΝΑ ΔΑΝΙΑΣ	7,4495	7,4391
ΚΟΡΩΝΑ ΣΟΥΗΔΙΑΣ	9,2314	9,2184
ΓΙΕΝ ΙΑΠΩΝΙΑΣ	135,32	135,14
ΦΡΑΓΚΟ ΕΛΒΕΤΙΑΣ	1,5449	1,5427
ΚΟΡΩΝΑ ΝΟΡΒΗΓΙΑΣ	8,1497	8,1383
ΛΙΡΑ ΚΥΠΡΟΥ	0,5827	0,5819
ΔΟΛΛΑΡΙΟ ΚΑΝΑΔΑ	1,6164	1,6142
ΔΟΛΛΑΡΙΟ ΑΥΣΤΡΑΛΙΑΣ	1,6637	1,6613

Η ΡΟΔΙΑΚΗ

Ημερήσια Εφημερίδα
της Ρόδου
Έτος Ιδρύσεως 1915
ΙΔΡΥΤΗΣ
ΕΜΜ. ΚΑΛΑΜΠΙΧΗΣ
ΙΔΙΟΚΤΗΣΙΑ - ΕΚΔΟΣΗ
ΥΙΟΙ Σ. ΤΣΟΠΑΝΑΚΗ
Η. ΚΩΤΙΑΔΗΣ Ο.Ε.

ΣΥΝΤΑΞΗ
Λουκάς Μαστής
Μιχάλης Μαστής
Κυριακή Πετρίδου
Βαρβάρα Μπογδάνου

ΑΘΛΗΤΙΚΑ
Μανόλης Μπάτης,
Νικήτας Κουσκούσης
Κώστας Παντίδος
Παύλος Ντοκουόπιλ

ΓΡΑΦΕΙΑ ΣΥΝΤΑΞΗΣ
Μάρκου Μαλλιαράκη 11
Τηλ.2241-0- 24610,
Fax (22410) 75641

ΑΘΛΗΤΙΚΟ ΤΜΗΜΑ
Τηλ. 2241-0-75640

ΛΟΓΙΣΤΗΡΙΟ - ΔΙΑΦΗΜΙΣΕΙΣ
Μάρκου Μαλλιαράκη 11
Τηλ. 2241-0-22210
2241-0-75230
Fax (22410) 22471

http://www.rodiaki.gr.
rodiaki@otenet.gr

Αναλαμβάνει πρωτοβουλίες ο Πρωθυπουργός για την υλοποίηση του κυβερνητικού έργου

Εαρινή αντεπίθεση με συγκρούσεις!

Εθνικά θέματα, προβλήματα της καθημερινότητας και αποκρατικοποιήσεις σε πρώτη προτεραιότητα

Κύκλο επισκέψεων σε όλα τα υπουργεία ξεκινά εντός των επόμενων ημερών ο πρωθυπουργός κ. Κ. Καραμανλής. Οπως αναφέρουν συνεργάτες του, ο κ. Καραμανλής αποφάσισε να αναλάβει προσωπικά πρωτοβουλία προκειμένου να περιοριστούν τα φαινόμενα εσωστρέφειας, που εκδηλώνονται το τελευταίο διάστημα στο εσωτερικό της κυβέρνησης και να επιτευχθεί πειθαρχία, συνοχή και συλλογικότητα στην υλοποίηση του κυβερνητικού έργου.

Κατά τις ίδιες πηγές, ο πρωθυπουργός θεωρεί εξαιρετικά κρίσιμους τους επόμενους μήνες για την πορεία της κυβέρνησης και θεωρεί αναγκαίο να υπάρξει καλύτερος συντονισμός μεταξύ των υπουργών, αλλά και μεταξύ της κυβέρνησης και του κόμματος.

«Η εαρινή αντεπίθεση της κυβέρνησης θα πραγματοποιηθεί με λογική συγκρούσεων και όχι συμβιβασμών», τονίζουν πηγές του Μεγάρου Μαξίμου, προσθέτοντας ότι δεν μπορεί η κυβέρνηση να επιδιώκει τη δημιουργία όρων συναίνεσης με τον πολιτικό κόσμο και την κοινωνία και την ίδια στιγμή στελέχη της να αποδυναμώνουν το μήνυμα με την εκδήλωση προσωπικών στρατηγικών και εσωτερικών αντιπαραθέσεων. Σε αυτή τη λογική, ο κ. Καραμανλής θα ζητήσει από τα κυβερνητικά στελέχη να εξαντλήσουν τη μαχητικότητά τους, τους επόμενους μήνες, αφήνοντας ταυτόχρονα να εννοηθεί ότι έχει ήδη ξεκινήσει η διαδικασία της τελικής κρίσης για τις ημέρες και τα έργα ενός εκάστου.

Οπως έχει ήδη καταστήσει σαφές στους συνομιλητές του, ο πρωθυπουργός είναι αποφασισμένος να αξιοποιήσει το διάστημα που απομένει έως τον Σεπτέμβριο για να ανοίξει και να κλείσει πολλά κρίσιμα ζητήματα, με πρώτο το θέμα της «απαγκίστρωσης» του κράτους από τις ζημιογόνες εταιρείες και την κινητροδότηση της ιδιωτικής πρωτοβουλίας.

Κατά πληροφορίες, στις προτεραιότητες των αρμοδίων κυβερνητικών στελεχών βρίσκεται το μέλλον της Ολυμπιακής και το μεταρρυθμιστικό πλαίσιο για τον ΟΤΕ, το οποίο εξετάζεται το ενδεχόμενο να λειτουργήσει ως «πιλότος» και για άλλες εταιρείες του Δημοσίου.

Επίσης, ψηλά στον σχεδιασμό του Μεγάρου Μαξίμου βρίσκεται το ζήτημα της μείωσης των προμηθειών των νοσοκομείων, το πλαίσιο για τις προμήθειες, που θα γίνονται από το Δημόσιο, ο νόμος για τη συγκέντρωση ΜΜΕ στα χέρια ολίγων, καθώς και η πρωτοβουλία που θα πρέπει να αναλάβει η κυβέρνηση έως τα τέλη του μήνα αναφορικά με το νόμο για τον βασικό μέτοχο.

Ιδιαίτερη σημασία, όμως, αποδίδει ο πρωθυπουργός και στο σχεδιασμό για τη δραστική περικοπή στις αποδοχές και τα προνόμια διοικητών, υποδιοικητών και γενικότερα υψηλόβαθμων αξιωματούχων του Δημοσίου. Κατά πληροφορίες, στη συνάντηση που είχε την Μεγάλη Πέμπτη με τον υπουργό Οικονομίας συμφώνησε με τον κ. Γ. Αλογοσκούφη την προώθηση της σχετικής πολιτικής απόφασης το ταχύτερο δυνατό. Κατά τις ίδιες πηγές, την υλοποίηση της σχετικής απόφασης έχει αναλάβει ο κ. Αλογοσκούφης, με τη βοήθεια του γραμματέα του υπουργικού Συμβουλίου κ. Καρρά, ο οποίος έχει καταρτίσει λίστα με τις αποδοχές όλων των κρατικών στελεχών.



Εκ παραλλήλου, οι συνεργάτες του πρωθυπουργού προετοιμάζουν και την επικείμενη επίσκεψη του κ. Καραμανλή στις Ηνωμένες Πολιτείες, κατά τη διάρκεια της οποίας θα έχει συνάντηση με τον πρόεδρο Τζ. Μπους.

ΕΠΙΚΟΙΝΩΝΙΑ

Ταυτόχρονα με τις διπλωματικές προσπάθειες της κυβέρνησης, εντείνεται η κινητικότητα στο εσωτερικό μέτωπο, όπου ο πρωθυπουργός θα ρίξει το βάρος του σε δυο τομείς. Αφενός θα ζητήσει από τους υπουργούς του περισσότερη αποτελεσματικότητα, σε ζητήματα που αφορούν την αποκαλούμενη καθημερινότητα του πολίτη και αφετέρου θα επιδιώξει την τόνωση της επικοινωνιακής πολιτικής της κυβέρνησης.

Πρωταρχικώς θα επιχειρηθεί η εντατικοποίηση της επικοινωνιακής θωράκισης- σε ένα τομέα όπου πάσχει τα μάλα η κυβέρνηση - με προφανή στόχο να εκλείψουν φαινόμενα όπως αυτά της Μεγάλης Εβδομάδας όπου οι εκατέρωθεν δηλώσεις κυβερνητικών και κομματικών στελεχών, προκάλεσαν εσωκομματικές τριβές.

Ο κ. Καραμανλής είναι αποφασισμένος να βάλει φραγμούς σε τέτοιες «διαδικασίες» οι οποίες αν μη τι άλλο δυσκολεύουν το κυβερνητικό έργο.

Ειδικότερα για το κομματικό πλαίσιο (Νέα Δημοκρατία), ο πρωθυπουργός αν και ευθύς εξ αρχής έχει υιοθετήσει τη λογική «άλλο κυβέρνηση, άλλο κόμμα», εν τούτοις δείχνει αποφασισμένος να παρακολουθεί τις κινήσεις των στελεχών του κυβερνώντος κόμματος. Αυτό βεβαίως δεν θα σημάνει παρέμβαση στις δομές και κατ επέκταση στη ομαλή δημοκρατική λειτουργία του κόμματος της νέας Δημοκρατίας .

Όμως θεωρείται δεδομένο ότι πλέον θα επιτραπούν «άστοχες» δηλώσεις και συνέχιση καταστάσεων και εσωτερικών ερίδων, οι οποίες «ναρκοθετούν» το κυβερνητικό έργο.

Είναι εξάλλου γνωστό ότι τόσο οι βουλευτές όσο και τα κομματικά στελέχη, επανειλημμένως έχουν εκφράσει την άποψη, ότι η ανοχή που έχει επιδείξει ο πρωθυπουργός σε περιπτώσεις «συγκρούσεων» έχει αποδειχτεί πολιτική υψηλού ρίσκου.

Επομένως η λήψη μέτρων θεωρείται αναγκαία. Ίσως γι αυτό κυβερνητικές πηγές αναφέρουν, ότι ο πρωθυπουργός θα είναι πλέον ιδιαίτερα σκληρός σε όσους δε συμμορφώνονται με τις αυστηρές συστάσεις του για συνοχή, συνεργασία, ταχύτητα και αποτελεσματικότητα, στο κυβερνητικό έργο.

ΚΑΘΗΜΕΡΙΝΟΤΗΤΑ

Το προσεχές εξάμηνο αναμένεται να είναι καυτό και σε ζητήματα που άπτονται της καθημερινότητας των πολιτών.

Σε αυτό το πλαίσιο ο κ Καραμανλής προετοιμάζει το έδαφος για να ανοίξει άμεσα όλα τα κρίσιμα ζητήματα, όπως το Εργασιακό (αυτό πάντως είναι προς διερεύνηση ακόμη καθώς υπάρχουν σαφείς αντιδράσεις) και το Ασφαλιστικό, καθώς επίσης να δώσει οριστική λύση σε ζητήματα όπως ο νόμος για το «βασικό μέτοχο»..

Ο κ. Καραμανλής την ημέρα του Πάσχα κατά την επίσκεψή του σε στρατόπεδο της Αττικής μίλησε «για δικαίωση των προσδοκιών των πολιτών» αλλά και για νίκες που διεκδικούμε στους καθημερινούς αγώνες».

Είναι προφανές ότι ο πρωθυπουργός με τα λόγια αυτά «φωτογράφισε» την πολιτική που θα εφαρμόσει στ προσεχές διάστημα.

Ο κ. Καραμανλής φαίνεται να έχει σχεδιάσει βήμα προς βήμα τις επόμενες κινήσεις του οι οποίες θα έχουν ορίζοντα εξαμήνου.. Ούτως ή άλλως ο πρωθυπουργός δεν έχει πλέον το περιθώριο του χρόνου καθώς οι επόμενοι έξι μήνες είναι ίσως οι κρισιμότεροι της κυβέρνησης.

Ίσως και αυτός να είναι ένα λόγος που ο κ. Καραμανλής αναλαμβάνει προσωπικά πλέον όχι μόνο να βελτιώσει την τσαλακωμένη εικόνα της κυβέρνησης αλλά και να εφαρμόσει σταδιακά τις προεκλογικές δεσμεύσεις.

Πλλωστε οι επικοινωνιολόγοι του Μαξίμου επιμένουν ότι το ισχυρό χαρτί της κυβέρνησης είναι ο πρωθυπουργός και ότι μόνο ο ίδιος μπορεί αποτελεσματικά να δώσει τις λύσεις.

Ο πρωθυπουργός τις επόμενες ημέρες έχει προγραμματίσει συναντήσεις με πολλά στελέχη της κυβέρνησης. Παράλληλα όμως ξεκινά επισκέψεις και περιοδείες σε –χώρους όπου δοκιμάζεται η καθημερινότητα των πολιτών-. Στην ατζέντα του κ. Καραμανλή έχουν προγραμματιστεί και συσκέψεις για την προώθηση έργων σε μεγάλες επαρχίες της χώρας, καθώς ο πρωθυπουργός επιμένει στην ανάπτυξη της περιφέρειας.

Με στόχο τη θεαματική μείωσή τους

Σκληρή μάχη με τις δαπάνες

Σε δράση το νέο σώμα των "αδιάφθορων"

Στο πεδίο των κρατικών δαπανών πέφτει το κύριο βάρος της μεγάλης δημοσιονομικής προσπάθειας που ανέλαβε η κυβέρνηση, δεδομένου ότι η αύξηση των φορολογικών εσόδων δεν αναμένεται θεαματική. Ηδη για το α΄ τρίμηνο του έτους τα στοιχεία δείχνουν ότι είναι δυνατόν να υπάρξει σοβαρός περιορισμός των δαπανών, αν ο έλεγχός τους θα είναι αυστηρός.

Αν οι κρατικές δαπάνες αυξηθούν, τελικώς, με μικρότερο ρυθμό από τις προβλέψεις, ο περιορισμός του δημοσιονομικού ελλείμματος θα είναι σημαντικός.

Καθοριστικό ρόλο στην προσπάθεια αυτή, εκτιμάται ότι θα έχει η ενεργοποίηση του νέου Σώματος Δημοσιονομικών Ελέγχων (ΣΔΕ), το οποίο θα διεξάγει ελέγχους σε ολόκληρο ανεξαιρέτως το φάσμα της δημόσιας διοίκησης, από την Προεδρία της Δημοκρατίας και τους ΟΤΑ, έως τις ΔΕΚΟ, την Εκκλησία και τα ευρωπαϊκά προγράμματα. Σύμφωνα με το σχέδιο που έχει καταρτίσει ο υφυπουργός Οικονομικών κ. Π. Δούκας, με εντολή του πρωθυπουργού, το ΣΔΕ απολαμβάνει πλήρους ανεξαρτησίας και θα διαθέτει προσωπικό με αυξημένα τυπικά και ουσιαστικά προσόντα.

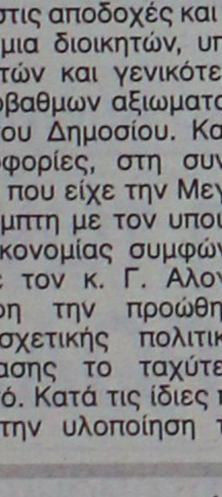

Οι δημοσιονομικοί επιθεωρητές θα μπορούν να θέτουν προσωρινά εκτός διαχείρισης οποιονδήποτε δημόσιο υπάλληλο αρνείται να εμφανίσει όλα τα βιβλία και έγγραφα της υπηρεσίας του. Εφόσον διαπιστώσουν πράξεις που μπορούν να επισύρουν ποινική ευθύνη ή κρίνουν ότι απαιτείται διαδικασία ένορκης διοικητικής εξέτασης, θα διαβιβάζουν τις πληροφορίες στη Διεύθυνση Δίωξης της Απάτης.

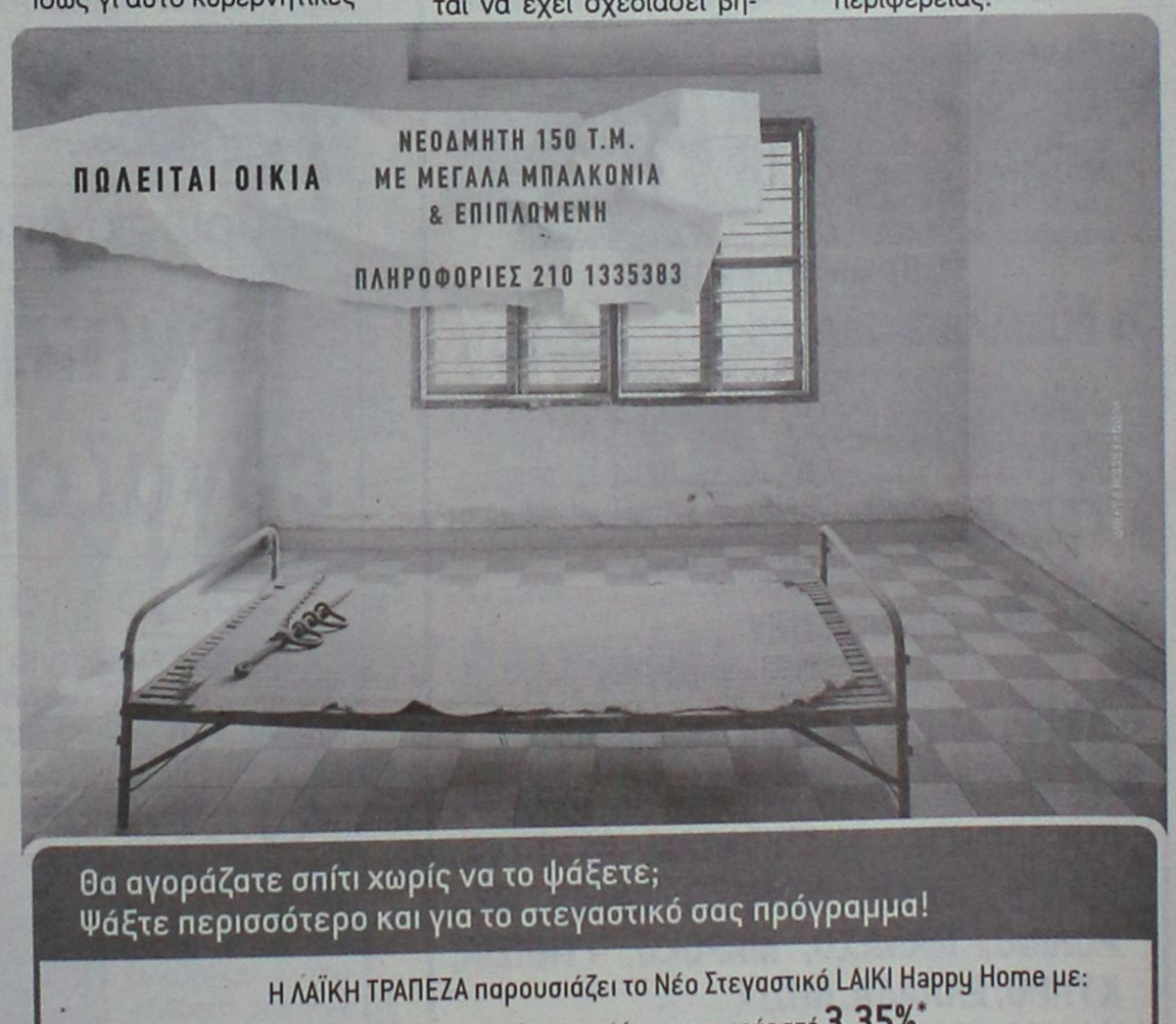

Θα αγοράζατε σπίτι χωρίς να το ψάξετε;
Ψάξτε περισσότερο και για το στεγαστικό σας πρόγραμμα!

Η ΛΑΪΚΗ ΤΡΑΠΕΖΑ παρουσιάζει το Νέο Στεγαστικό LAIKI Happy Home με:

- το χαμηλότερο κυμαινόμενο επιτόκιο της αγοράς από **3,35%***
- μείωση του επιτοκίου, κατά τη διάρκεια της αποπληρωμής, ως επιβράβευση καλών πληρωμών
- δυνατότητα μετατροπής του επιτοκίου από κυμαινόμενο σε σταθερό, ανέξοδα
- κάλυψη μέχρι και το 100% της εμπορικής αξίας του ακινήτου
- μηδενική ποινή πρόωρης αποπληρωμής για τα κυμαινόμενα επιτόκια
- επιπλέον καταναλωτικό δάνειο με επιτόκιο μόνο 7,5%* και Popular Card Visa με προνομιακό επιτόκιο 9%* για τον πρώτο χρόνο και δωρεάν συνδρομή για πάντα

*πλέον εισφοράς Ν.128/75

LAIKI happy home

Όταν ψάχνεις, βρίσκεις αυτό που θέλεις.

ΛΑΪΚΗ ΤΡΑΠΕΖΑ
Έχεις Τράπεζα.

801 11 32000

www.laiki.gr

ΜΕΛΟΣ ΤΟΥ ΟΜΙΛΟΥ ΛΑΪΚΗΣ ΚΥΠΡΙΑΚΗΣ ΤΡΑΠΕΖΑΣ



σας ενημερώνει ότι το μήνα ***ΑΠΡΙΛΙΟ*** *προσφέρει σε ασυναγώνιστες τιμές τα κάτωθι προϊόντα:*

- **ΟΜΠΡΕΛΑ 2μ. Αλάνγκ - Αλάνγκ,** με ξύλο τικ Ινδονησίας, **μόνο 90 ευρώ**
- **Σαλόνια BAMBOO** από **100 ευρώ**
- **ΚΑΡΕΚΛΕΣ BAMBOO** από **20 ευρώ**
- **ΠΥΘΑΡΙΑ** από **20 ευρώ**
- **ΚΑΛΑΜΩΤΗ ΚΙΝΑΣ Σχιστό Καλάμι μόνο 1ευρώ/τ.μ.**
- **ΦΡΑΧΤΗΣ Λυγαριάς 1μ. μόνο 5 ευρώ**
- **ΚΑΤΑΣΚΕΥΕΣ - ΚΙΟΣΚΙΑ - ΠΕΡΓΚΟΛΕΣ σε τιμές Ε Κ Π Λ Η Ξ Η**

Επικοινωνήστε μαζί μας ή ελάτε να μας επισκεφθείτε στην έκθεση 5 στρεμμάτων, λεωφόρου Ρόδου - Καλλιθέας 3ο χλμ., απέναντι από το Ραδιοφωνικό Σταθμό Ρόδου.

Σας περιμένουμε για να λύσουμε όλες τις ανάγκες της επιχείρησής σας (ξενοδοχείο, καφετέρια κ.λπ.) ή του κήπου σας!

ΤΗΛ.: 2241069990, ΚΙΝ.: 6932 722817

ΑΕ235

KYDON TOURS

ΕΚΔΡΟΜΕΣ ΚΥΔΩΝ

ΠΟΙΟΤΗΤΑ • ΦΡΟΝΤΙΔΑ • ΕΠΙΤΥΧΙΑ

● ΜΑΡΜΑΡΙΣ-ΣΜΥΡΝΗ-ΕΦΕΣΟΣ-ΚΟΥΣΑΝΤΑΣΙ ΤΕΤΡΑΗΜΕΡΗ ΕΚΔΡΟΜΗ 5/5-8/5/05

Μια υπέροχη εκδρομή με όμορφες περιηγήσεις, φώνια και διασκέδαση.

ΠΕΡΙΛΑΜΒΑΝΕΙ:

• Εισιτήρια ΚΑΤΑΜΑΡΑΝ • Μια διανυκτέρευση ΚΟΥΣΑΝΤΑΣΙ • 2 διανυκτερεύσεις ΣΜΥΡΝΗ. • Τα ξενοδοχεία 4 αστέρων που συνεργαζόμαστε και μας έχουν δώσει συγχαρητήρια (ΚΕΝΤΡΙΚΑ, ΚΑΙΝΟΥΡΓΙΑ, ΚΑΘΑΡΑ, ΟΜΟΡΦΑ), • ΗΜΙΔΙΑΤΡΟΦΗ • ΠΟΥΛΜΑΝ ΠΟΛΥΤΕΛΕΙΑΣ για όλες τις διαδρομές πάντα μαζί μας. • Περιηγήσεις, ξεναγήσεις, ασφάλεια ταξιδιού και ΚΥΡΙΩΣ ΣΥΝΟΔΟΣ η κ. **Ελένη Ψυλλάκη**

ΤΙΜΗ κατ΄ άτομο 185 €

● DUBAI 18/5-23/5/05

Ελάτε μαζί μας στην πιο IN εκδρομή!!!

Περιλαμβάνει: Αεροπορικά εισιτήρια, ξενοδοχείο 4 αστέρων και 5 με πρωινό, περιήγηση ξενάγη DUBAI, μεταφορές AIRPORT - HOTEL - AIRPORT. Επίσκεψη στο περίφημο ξενοδοχείο BURZ AL ARAB που κτίστηκε μέσα στην θάλασσα, SAFARI στην ΕΡΗΜΟ, διασκέδαση και φανταστικά πάμφθηνα ψώνια!!!

Συνοδός η κ. **Ελένη Ψυλλάκη**

● ΠΑΡΙΣΙ-EURODISNEY

Αναχωρήσεις GROUPS κάθε εβδομάδα

● ΚΥΠΡΟ ΝΗΣΙΑ-ΕΛΛΑΔΑ-ΒΟΥΛΓΑΡΙΑ-ΡΩΣΙΑ

● ΕΚΔΡΟΜΕΣ ΡΩΜΗ, ΦΛΩΡΕΝΤΙΑ, ΒΕΝΕΤΙΑ, ΒΟΥΔΑΠΕΣΤΗ, ΑΜΣΤΕΡΝΤΑΜ, ΑΙΓΥΠΤΟΣ, ΜΑΛΤΑ, ΝΙΚΑΙΑ, ΜΟΝΑΚΟ, ΠΡΑΓΑ, ΒΕ-ΡΟΛΙΝΟ, ΜΑΝΑΧΟ, ΜΑΡΟΚΟ, ΤΥΝΗΣΙΑ, ΚΥΠΡΟ, ΕΛΛΑΔΑ, ΝΗΣΙΑ

● ΕΧΟΥΜΕ ΟΠΟΙΟ ΠΡΟΟΡΙΣΜΟ ΕΠΙΘΥΜΕΙ Η ΨΥΧΗ ΣΑΣ!

Η πείρα μας στην διάθεσή σας!
Σας ταξιδεύουμε από το 1976

- **Στο γραφείο μας θα βρείτε: Εισπάρια αεροπορικά-ακτοπλοϊκά-με όλες τις εταιρίες ΕΛΛΑΔΑ-ΕΞΩΤΕΡΙΚΟ**
- **ΠΑΚΕΤΑ ΕΚΔΡΟΜΩΝ-ΝΕΟΝΥΜΦΩΝ**
- **Ξενοδοχεία φθηνά σε όλο το κόσμο**
- **WESTERN UNION Αποστολή χρημάτων παντού σε 10 λεπτά!!!**

ΠΡΑΚΤΟΡΕΙΟ ΚΥΔΩΝ ΙΑΤΑ

Εθ. Δωδ/σίων 14 • Ακτή Σαχτούρη 8
Τηλ. 22410-23000, 27900, 27722
E-mail: Kydon@otenet.gr

ΧΠ191

Παραπέμπονται εννέα για την υπόθεση της Λαϊκής Τράπεζας

Κατηγορία: ξέπλυμα βρόμικου χρήματος!

Κατηγορούνται ακόμα για απιστία για απάτη από κοινού και κατ' εξακολούθησιν, κατ' επάγγελμα και κατά συνήθεια!

Δύο τραπεζικοί και επτά επιχειρηματίες παραπέμπονται να δικαστούν με βαριές κατηγορίες στο Τριμελές Εφετείο επί Κακουργημάτων, για το τραπεζικό σκάνδαλο που διαδραματίστηκε στην Λαϊκή Τράπεζα στη Ρόδο. Για την ίδια υπόθεση διαξάγεται συμπληρωματική ανάκριση, για την πιθανή συμμετοχή και άλλων!



Οι δύο τραπεζικοί εμφανίζονται ως εγκέφαλοι ευρύτερου κυκλώματος "ξεπλύματος" χρήματος, με την συνεργασία των επιχειρηματιών.

Σύμφωνα πράγματι με την υπ' αριθμόν 61 πρόταση του εισαγγελέα Πλημμελειοδικών Ρόδου κ. Γιώργου Οικονόμου προς το Συμβούλιο Πλημμελειοδικών, η οποία κατατέθηκε χθες, προτείνεται η παραπομπή στο Τριμελές Εφετείο κακουργημάτων των εξής:

Αδαμάντιου Πορικού (πρώην διευθυντή της Λαϊκής Τράπεζας), Αναστ. Χαρτερού (τραπεζικού) και των επιχειρηματιών Πεμπέ Μπιρχάν, Κων/νου Παπαδημητρίου, Κων/νου Ραφτόπουλου, Κων/νου Γεωργόπουλου, Ιωάννη Κρητικάκη, Βασίλη Κρανίδη και Πέτρου Ζαράνη.

Οι προαναφερόμενοι κατηγορούνται για απάτη από κοινού με συνολική ζημιά άνω των 73.000 ευρώ, για άμεση συνεργία στην απάτη, για απιστία, για απάτη από κοινού και κατ' εξακολούθησιν κατ' επάγγελμα και κατά συνήθεια με συνολικό όφελος άνω των 15.000 ευρώ, για άμεση συνεργία, για νομιμοποίηση εσόδων από παράνομη δραστηριότητα - ξέπλυμα βρώμικου χρήματος, για απάτη και πλαστογραφία με χρήση σε βαθμό πλημμελήματος και πλαστογραφία με χρήση κατ' εξακολούθηση με συνολικό όφελος άνω των 73.000 ευρώ.

Συμπληρωματική προανάκριση για άλλους

Με βάση την εισαγγελική πρόταση ο κ. Αδ. Πορικός και η Αναστ. Χαρτερού εμφανίζονται ως εγκέφαλοι ενός ευρύτερου κυκλώματος ξεπλύματος χρήματος μέσω της Λαϊκής Τράπεζας, αδειάζοντας συστηματικά τα ταμεία της με την συνεργασία των προαναφερθέντων επιχειρηματιών.

Σύμφωνα με τις ίδιες πληροφορίες η εισαγγελική πρόταση διαπιστώνει ότι η ανάκριση που διενεργήθηκε είναι ελλιπής σε ό,τι αφορά τον κ. Γεώργιο Πάππου και τις σχέσεις του με τον Γ. Κρητικάκη και την σύνταξη των πλαστών τιμολογίων με βάση τα οποία ο Κρητικάκης σε συνεργασία με τον Πορικό χρηματοδοτήθηκε από την Ιονική Τράπεζα (στην οποία ήταν διευθυντής ο Πορικός) με 200 εκατομμύρια δραχμές. Με βάση το σκεπτικό αυτό παρεγγέλθη να υπάρξει συμπληρωματική κύρια ανάκριση για τα αδικήματα συμμετοχής στην απάτη. Στο πλαίσιο της ανάκρισης αυτής θα εξαταστεί και η περίπτωση "ορφανών" επιταγών, για πιθανή εμπλοκή και άλλων.

Για την πολύκροτη αυτή υπόθεση είχε ασκηθεί ποινική δίωξη τον Δεκέμβριο του 2003, ενώ υπάρχουν αρκετοί παράμετροι.

Γίνεται λόγος πάντως για απάτη ύψους αρκετών δισεκατομμυρίων δραχμών!

Το "κύκλωμα" πλεύριζε επιχειρηματίες που δεν μπορούσαν να δανειοδοτηθούν επειδή ήταν στην "μαύρη λίστα" των τραπεζών και έναντι αμοιβής υποσχόταν ότι θα τους διέγραφε από τον "Τειρεσία" και θα μπορούσαν να δανειοδοτηθούν.

Ανοιγόταν επίσης λογαριασμοί ή δινόταν δάνεια στο πλαίσιο της ίδιας έκνομης δραστηριότητας μέσω των οποίων διακινούνταν ποσά με επιταγές από άλλους που δεν είχαν σχέση, ως προϊόν απάτης.

Με την ίδια εισαγγελική πρόταση ζητείται η επικύρωση των ενταλμάτων σύλληψης των Αδ. Πορικού και Γ. Κρητικάκη.

Μετά την χθεσινή εξέλιξη, τον λόγο πλέον έχει το Συμβούλιο Πλημμελειοδικών Ρόδου, που θα κληθεί μέσα στο προσεχές χρονικό διάστημα να καταλήξει στην απόφασή του, για να φθάσει η υπόθεση στο ακροατήριο.

Όπως είναι γνωστό οι περισσότεροι εκ των κατηγορουμένων αρνούνται τις κατηγορίες που τους βαρύνουν, επιμένοντας στην αθωότητά τους.

Σε βάρος του Πορικού, έχει στραφεί επίσης και η Λαϊκή Τράπεζα, η οποία φαίνεται να έχει υποστεί σημαντική οικονομική ζημιά από τις δραστηριότητες αυτές, οι οποίες στην ουσία είχαν να κάνουν με ένα είδος παρατράπεζας με ό,τι συνεπάγεται κάτι τέτοιο.

Αύριο το απόγευμα στο Εργατικό Κέντρο

Γενική συνέλευση των εργαζομένων στο ΡΟΔΑ

Σοβαρά τα θέματα που θα συζητηθούν

Σοβαρά θέματα για την Δημοτική Επιχείρηση Συγκοινωνιών Ρόδου "ΡΟΔΑ" και το μέλλον της, θα συζητηθούν αύριο Παρασκευή 6 Μαΐου, στη γενική συνέλευση των εργαζομένων.

Οπως έγινε γνωστό το απόγευμα της Παρασκευής και συγκεκριμένα από τις 6 έως τις 8 το σωματείο εργαζομένων της επιχείρησης θα πραγματοποιήσει γενική συνέλευση στο Εργατικό Κέντρο Ρόδου, και για το λόγο αυτό δεν θα εκτελεστούν τα προγραμματισμένα δρομολόγια των λεωφορείων.

Σύμφωνα με όσα ανακοίνωσε το σωματείο, τα θέματα που θα συζητηθούν είναι τα εξής:

- παραίτηση προέδρου του σωματείου-διευκρινίσεις
- εργασιακά ζητήματα
- ενημέρωση-προγραμματισμός εν' όψει της θερινής περιόδου



Λόγω της σοβαρότητας των θεμάτων η διοίκηση καλεί όλα τα μέλη να παραστούν.

Οπως είναι γνωστό προ ημερών ο πρόεδρος των εργαζομένων κ. Παναγιώτης Εγγλέζος είχε υποβάλει προ ημερών την παραίτησή του καταγγέλλοντας τη συμπεριφορά και τη στάση ορισμένων στην επιχειρήση η οποία δεν έγινε όμως δεκτή.

Εκτός όμως από το θέμα της παραίτησης, υπάρχουν και άλλα ζητήματα που απασχολούν το σωματείο, τα οποία αφορούν την εργασία των μελών και την εξυπηρέτηση του κοινού τη θερινή περίοδο.

Η κατάσταση στην επιχείρηση δεν είναι και η καλύτερη ενώ, υπάρχουν πολλά προβλήματα τόσο λόγω της παλαιότητας των λεωφορείων όσο και λόγω της έλλειψης προσωπικού.

Αγνωστοι δράστες στις Επτά Πηγές

Εκαψαν το εξοχικό του και έκοψαν τα δέντρα!

Το θύμα κατέθεσε μήνυση κατ' αγνώστων οι οποίοι του άφησαν και απειλητικό σημείωμα

Πρωτοφανές σε αγριότητα περιστατικό συνέβη την Μεγάλη Εβδομάδα στον δήμο Αρχαγγέλου.

Άγνωστοι δράστες για να εκδικηθούν κάτοικο της περιοχής του έκοψαν με τσεκούρι και με αλυσοπρίονο 20 δένδρα και του έκαψαν το εξοχικό του σπιτάκι!

Θύμα είναι ο κ. Σταμάτης Καραολάνης, 70 χρόνων, κάτοικος Αρχαγγέλου. Οι δράστες, που αναζητούνται από τις αστυνομικές αρχές ύστερα από μήνυση που υπέβαλε ο παθών, έκοψαν από τον κορμό 20 βερυκοκιές που είχε στο κτήμα του, στην τοποθεσία "Κούκκη" πάνω από τις Επτά Πηγές.

Παράλληλα του έκαψαν το εξοχικό σπιτάκι που είχε, αφήνοντας μάλιστα σ' αυτό απειλητικό σημείωμα, στο οποίο του έγραψαν ότι θα πεθάνει!



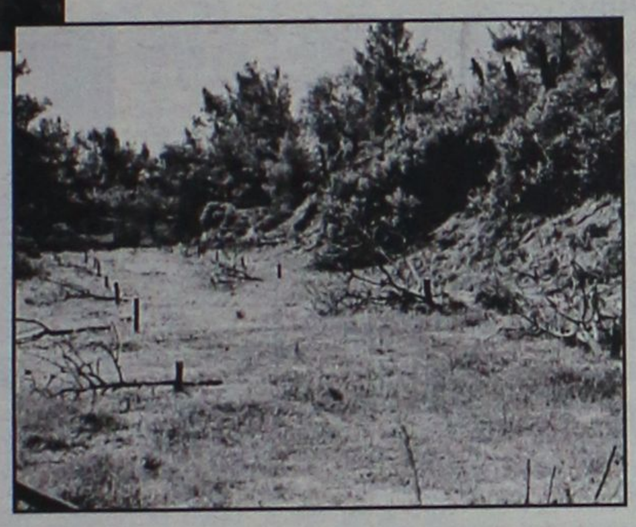

Πιθανόν οι δράστες να είναι κτηνοτρόφοι τους οποίους το θύμα κατήγγειλε ότι έχουν αδέσποτα κατσίκια

Ο Καραολάνης ήδη από τη Μεγάλη Τρίτη υπέβαλε μήνυση κατ' αγνώστων, και ασχολείται με την υπόθεση το Αστυνομικό Τμήμα Αρχαγγέλου.

Φημολογείται έντονα ότι πιθανόν οι δράστες να είναι κτηνοτρόφοι της ευρύτερης περιοχής στο πλαίσιο του ακήρυκτου πολέμου μεταξύ κτηνοτρόφων-γεωργών, που βρίσκεται σε εξέλιξη σε όλα τα χωριά του νησιού.

Το συμπέρασμα αυτό ενισχύεται από το γεγονός ότι ο Καραολάνης προ διμήνου είχε προβεί σε καταγγελίες για αδέσποτα κατσίκια. Με βάση αυτές τις καταγγελίες υπάλληλοι του δήμου είχαν πιάσει δύο κατσίκια "αμαρκάριστα" (χωρίς ενώτια), στο κτήμα του.

Η υπόθεση που κρίνεται ως ιδιαίτερα σκληρή, δείχνει ακριβώς και το μέγεθος του προβλήματος που υπάρχει, όχι μόνο στην περιοχή του δήμου Αρχαγγέλου αλλά και σε όλο το νησί της Ρόδου.

Με διάταξη της ανακρίτριας Ρόδου

Αποφυλακίστηκε ο αρχιμανδρίτης

Κατέβαλε εγγύηση 20.000 ευρώ ενώ του επεβλήθησαν περιοριστικοί όροι

Αποφυλακίστηκε με διάταξη της ανακρίτριας του Β' τακτικού τμήματος Πλημμελειοδικών, ο αρχιμανδρίτης της Ιεράς Μητρόπολης Ρόου κ. Λεωνίδας Μισσός, που βρισκόταν στις δικαστικές φυλακές Κω, κατηγορούμενος για υπεξαίρεση.

Η διάταξη εκδόθηκε προχθές, και με βάση αυτήν ο αρχιμανδρίτης αποφυλακίστηκε. Είχε κριθεί προσωρινά κρατούμενος στις 22 Μαρτίου, αφού ως γνωστόν κατηγορείται για υπεξαίρεση ποσού 23 εκατομμυρίων δραχμών, όταν υπηρετούσε ως λαϊκός στην Ιερά Μονή Πανορμίτη Σύμης.

Για την προφυλάκισή του μάλιστα τότε, είχε προκύψει διαφωνία του εισαγγελέα με την ανακρίτρια, και τελικά χρειάστηκε να εκδοθεί απόφαση από το Συμβούλιο Πλημμελειοδικών.

Ο αρχιμανδρίτης κατέθεσε αίτηση αποφυλάκισης στις 4 Απριλίου, δια του δικηγόρου του κ. Ευθ. Δημητριάδη και σύμφωνα με την απόφαση της ανακρίτριας διατάσσεται η καταβολή ποσού εγγύησης 20.000 ευρώ και η υποχρέωσή του να εμφανίζεται κάθε 1η του μηνός στο Αστυνομικό τμήμα, ενώ απαγορεύεται η



έξοδός του από την χώρα.

Ο κατηγορούμενος αρχιμανδρίτης στην αίτηση αποφυλάκισής του επικαλέστηκε μεταξύ άλλων λόγους υγείας, προσκομίζοντας και σχετικές ιατρικές βεβαιώσεις.

Αξιοσημείωτο είναι ότι μετά την προφυλάκισή του ο αρχιμανδρίτης έχει τεθεί σε αργία από την Μητρόπολη Ρόδου ενώ η υπόθεσή του έχει παραπεμφθεί στο Οικουμενικό Πατριαρχείο, αφού κατηγορείται επίσης και για παράνομη οπλοφορία. Στην απόφαση της ανακρίτριας για την αποφυλάκισή του φαίνεται να μέτρησε ιδιαίτερα το γεγονός ότι υπήρχε η γνωμάτευση του ιατρού σύμφωνα με την οποία ο κατηγορούμενος νοσεί και «ότι η παραμονή του, ως άνω κατηγορουμένου, στο σωφρονιστικό ίδρυμα που ευρίσκεται, εγκυμονεί κινδύνους για την υγεία του, δεδομένου ότι λόγω των παθήσεών του, οποιαδήποτε επιδείνωση αυτής μπορεί να προκαλέσει ανήκεστο βλάβη».

Με απόφαση του υπουργού Υγείας

Ο κ. Μιχ. Νούσιας διευθυντής στη Δ/νση Υγείας Ν. Αιγαίου

Αναμένεται ο διορισμός Διοίκησης

Αλλάζει ονομασία το Περιφερειακό Σύστημα Υγείας και Πρόνοιας της περιοχής μας, το οποίο γίνεται Διεύθυνση Υγείας Περιφέρειας Νοτίου Αιγαίου, στο πλαίσιο των σχεδιασμών που έχουν γίνει και με απόφαση του υπουργού Υγείας και Κοινωνικής Αλληλεγγύης Νικήτα Κακλαμάνη.

Οπως επισήμως ανακοινώθηκε χθες, στη θέση του προέδρου παραμένει ο παιδίατρος κ. Μιχάλης Νούσιας.

Σύμφωνα με πληροφορίες, στη θέση του διοικητή του νοσοκομείου Ρόδου θα παραμείνει ο κ. Γιάννης Κεφαλάς, όπως επίσης και οι διοικητές των νοσοκομείων Κω και Καλύμνου.

Αναφορικά με τα πρόσωπα που θα στελεχώσουν τα διοικητικά συμ-



βούλια τόσο του Β' Δ.Υ.ΠΕ. Νοτίου Αιγαίου όσο και του νοσοκομείου της Ρόδου, αποφάσεις αναμένεται να ληφθούν πιθανόν και σήμερα από την ηγεσία του υπουργείου Υγείας, αφού εξεταστούν οι προτάσεις που έχουν κατατεθεί από τον υπουργό Αιγαίου και Νησιωτικής Πολιτικής Αριστοτέλη Παυλίδη, τους βουλευτές του νομού κ. Βασίλη Χρύση και Αναστάσιο Καραμάριο , τού προέδρου της Β' Δ.Υ.ΠΕ. Νοτίου Αιγαίου κ. Μιχάλη Νούσια, καθώς και του προέδρου της Νομαρχιακής Επιτροπής της Νέας Δημοκρατίας.

Μεταξύ των ονομάτων που προτείνονται για τις θέσεις αυτές είναι οι κύριοι: Σίμος Παρασκευάς, Γιώργος Τάχερ, Παναγιώτης Σακελλαρίου, Ακης Δημητριάδης και Γιώργος Σκλάβος.



Δώστε την δυνατότητα ...

... στο παιδί σας, να γνωρίσει και να αναδειχθεί μέσα από τα προγράμματα εκπαίδευσης,πολιτισμού και άθλησης των εκπαιδευτηρίων μας.

Χαρίστε την ευκαιρία ...

... στο παιδί σας να εκτονωθεί, να πειραματισθεί, να δημιουργήσει, να αθληθεί στις άρτιες εγκαταστάσεις μας.

Επενδύστε ...

... στη μάθηση και επιτρέψτε στο παιδί σας να πετάξει με σιγουριά στο μέλλον !

Οι εγγραφές άρχισαν!
Επωφεληθείτε των προνομιακών εγγραφών μέχρι 15 Μαΐου



Βρεφονηπιακός Σταθμός
Νηπιαγωγείο - Δημοτικό
Γυμνάσιο - Λύκειο - Ι.Β.

Με την τεχνογνωσία των Εκπαιδευτηρίων Γείτονα

ΚΟΛΛΕΓΙΟ ΡΟΔΟΥ

Επένδυση Ζωής

10ο χλμ Ρόδου - Λίνδου, Τηλ.: 22410 87747-8-9, Fax: 22410 87430
www.rodos-college.gr , E mail: info@rodos-college.gr

AE326

Ξεκινά σήμερα

Συνέδριο στην Κω για το Περιβάλλον και τη Θάλασσα

Οργανώνεται απο το Ινστιτούτο Αιγαίου και Δικαίου της Θάλασσας

Το Ινστιτούτο Αιγαίου του Δικαίου της Θάλασσας και του Ναυτικού Δικαίου και το Ευρωπαϊκό Κέντρο Περιβαλλοντικής Έρευνας και Κατάρτισης (Ε.ΚΕ.Π.Ε.Κ.) του Παντείου Πανεπιστημίου, διοργανώνουν Συνέδριο με θέμα: **«Περιβάλλον και θαλάσσιος Χώρος – Εξελίξεις και Προοπτικές Προστασίας και Διαχείρισης του Θαλάσσιου Περιβάλλοντος – Διεθνής και Ευρωπαϊκή Διάσταση»**. Οι εργασίες του Συνεδρίου θα λάβουν χώρα στην Κω, στο ξενοδοχείο KYPRIOTIS VILLAGE, από σήμερα 5 έως 7 Μαΐου 2005.

Οι 30 εισηγήσεις που θα παρουσιαστούν στις επτά θεματικές ενότητες του Συνεδρίου αποσκοπούν: στην σφαιρική αποτύπωση του προβληματισμού και στην καταγραφή της πλέον σύγχρονης διεπιστημονικής αντίληψης γύρω από την διαχείριση και την προστασία του θαλάσσιου περιβάλλοντος τόσο στη διεθνή όσο και στην ευρωπαϊκή διάσταση, στην παρουσίαση και εξέταση των μεθόδων και των δυνατοτήτων πρόληψης της ρύπανσης και προστασίας των θαλάσσιων υδάτων, και στην εξέταση των προβλημάτων που σχετίζονται με την εξερεύνηση και εκμετάλλευση υποθαλάσσιων φυσικών πόρων, θαλάσσιων οικοσυστημάτων, ιχθυαποθεμάτων. Επίσης θα εξεταστούν άλλα σχετικά ζητήματα όπως η διεθνής οργάνωση και οικονομική διαχείριση των θαλάσσιων πόρων, οι εξελίξεις στη διαχείριση, προστασία και ασφάλεια του θαλάσσιου περιβάλλοντος στον ευρύτερο Μεσογειακό Χώρο και στο Αιγαίο.

Επιστήμονες θεωρητικής και θετικής κατεύθυνσης, εκπρόσωποι Υπουργείων, Μη Κυβερνητικών Οργανώσεων, Μέσων Μαζικής Ενημέρωσης, εκπρόσωποι Οργανισμών Τοπικής Αυτοδιοίκησης και άλλοι σύνεδροι θα έχουν την ευκαιρία να διατυπώσουν τις θέσεις τους και να ανταλλάξουν απόψεις σε ό,τι αφορά στη μέχρι σήμερα πολιτική, οικονομική και θεσμική διαδρομή των τριών πυλώνων της αειφορίας (περιβάλλον – οικονομική ανάπτυξη – κοινωνική ανάπτυξη) σε σχέση με το θαλάσσιο περιβάλλον.

Το Συνέδριο έχει τεθεί υπό την υψηλή αιγίδα του Γραφείου του Ευρωπαϊκού Κοινοβουλίου στην Ελλάδα και την αιγίδα του Παντείου Πανεπιστημίου και του Δικηγορικού Συλλόγου Κώ.

Το συνέδριο στηρίζεται από την Περιφέρεια Νοτίου Αιγαίου, την Νομαρχιακή Αυτοδιοίκηση Δωδεκανήσου, τους Δήμους Κώ, Δικαίου και Ηρακλειδών, τη Συνεταιριστική Τράπεζα Δωδεκανήσου, την Ένωση Ξενοδόχων Κω, τον Δωδεκανησιακό Οργανισμό Τουρισμού (Δ.Ο.Τ.) και τις επιχειρήσεις Γ. Κυπριώτη και Υιοί. Την έναρξη θα κηρύξει ο υπουργός Αιγαίου, κύριος Αριστοτέλης Παυλίδης. Τα πρακτικά του Συνεδρίου προγραμματίζονται να εκδοθούν σύντομα σε ειδικό τόμο από τον εκδοτικό οίκο Ι. Σιδέρη.



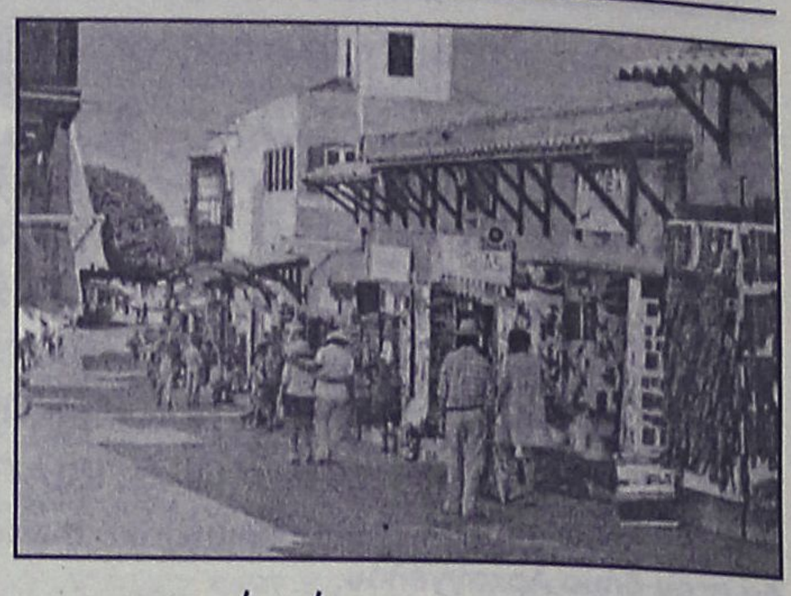

Οι προβλέψεις για τον τουρισμό φέτος

Περισσότερες οι αφίξεις αλλά λιγότερα τα έσοδα!

Βασικοί "αιμοδότες" Αγγλία και Γερμανία. Άνοιγμα στο Ντουμπάι όπου μετέβη έκανε ο Αβραμόπουλος

Περισσότερες είναι οι αφίξεις, λιγότερα όμως τα έσοδα από τον τουρισμό φέτος. Σύμφωνα με τα μέχρι στιγμής στοιχεία, οι κρατήσεις από το εξωτερικό εμφανίζουν άνοδο κατά 5%, παράλληλα όμως αυξάνονται και οι πιέσεις από τος μεγάλους tour operators, οι οποίοι ζητούν ακόμα χαμηλότερες τιμές, με αποτέλεσμα οι ξενοδόχοι να πουλάνε μέχρι και 15% κάτω σε σχέση με πέρυσι.

Όπως αναφέρουν παράγοντες της τουριστικής αγοράς, οι κρατήσεις από Αγγλία και Γερμανία αναμένεται και φέτος το καλοκαίρι να είναι βασικοί «αιμοδότες» του ελληνικού τουρισμού. Μέχρι στιγμής οι συγκεκριμένες αγορές εμφανίζουν άνοδο κατά 3%. Ας σημειωθεί ότι πέρυσι επισκέφθηκαν την Ελλάδα 2,7 εκ. Βρετανοί τουρίστες και 2,4 εκ. Γερμανοί. Επίσης μεγάλη άνοδο (15% - 20%) εμφανίζουν οι κρατήσεις από ΗΠΑ, όμως σε απόλυτους αριθμούς η αύξηση είναι μικρή, καθώς τα τελευταία χρόνια είχε μειωθεί δραματικά ο αριθμός των Αμερικανών τουριστών που επισκέπτονταν την χώρα (πέρυσι ήρθαν 120.000 άτομα).

«ΠΑΜΕ ΚΑΛΑ»

Η Ελλάδα, σε σχέση με άλλους μεσογειακούς προορισμούς – όπως είναι η Ιταλία και η Ισπανία – πάει καλά αναφέρουν εκπρόσωποι τουριστικών γραφείων. Επισημαίνουν όμως, ότι εξακολουθούν οι πιέσεις σε σχέση με τις τιμές, οι οποίες είναι πιο έντονες στους μικρούς προορισμούς. Είναι χαρακτηριστικό ότι οι tour operators έχουν κλείσει (σε πολλές περιοχές) πακέτα με τιμές μειωμένες κατά 15% σε σχέση με πέρυσι. «Δεν μπορούμε να συνεχίσουμε το παιχνίδι της φτηνής τιμής», τονίζουν «πρέπει να στραφούμε σε ποιοτικότερο προϊόν και να ξεφύγουμε από το αποκλειστικά παραθεριστικό πακέτο, όπως π.χ. έκανε η Ιταλία».



Δεν είναι όπως, μόνο οι πιέσεις για εκπτώσεις στις τιμές που οδηγούν σε αδιέξοδο τους ξενοδόχους, αλλά και το γεγονός ότι υπογράφουν συμβόλαια μικρότερης διάρκειας κατά 1 μήνα, δηλαδή αντί για το διάστημα 15 Απριλίου – 15 Οκτωβρίου, τώρα οι tour operators αγοράζουν πακέτα για την περίοδο 1 Μαΐου – 30 Σεπτεμβρίου.

• Ικανοποιητική ήταν η κίνηση για τις ημέρες του Πάσχα, καθώς όπως εκτιμούν οι τουριστικοί πράκτορες ταξίδεψαν – με οργανωμένα πακέτα – περισσότεροι από 40.000 Έλληνες στο εξωτερικό, και περί τις 120.000 άτομα στο εσωτερικό, με τα νησιά να συγκεντρώνουν τη μερίδα του λέοντος.

ΣΤΟ ΝΤΟΥΜΠΑΪ Ο ΑΒΡΑΜΟΠΟΥΛΟΣ

Ο υπουργός Τουριστικής Ανάπτυξης κ. Δημήτρης Αβραμόπουλος πραγματοποίησε μονοήμερη επίσκεψη στο Ντουμπάι, όπου διοργανώνεται η διεθνής τουριστική έκθεση Arabian Travel Market (ATM), η μεγαλύτερη έκθεση τουριστικής βιομηχανίας στη Μέση Ανατολή και η πιο γνωστή στον Αραβικό κόσμο. Στην έκθεση συμμετέχουν φέτος 98 χώρες, μεταξύ των οποίων και η Ελλάδα, με ένα εντυπωσιακό περίπτερο του υπουργείου Τουριστικής Ανάπτυξης και του ΕΟΤ.

Στο πλαίσιο του ανοίγματος της χώρας μας στις νέες αναδυόμενες τουριστικές αγορές, ο κ. Αβραμόπουλος, ο οποίος συνοδευόταν από τον πρόεδρο του ΕΟΤ κ. Αριστείδη Καλογερόπουλο-Στράτη, είχε επαφές στο Ντουμπάι με σημαντικούς Tour Operators και επιχειρηματίες, αλλά και με ανώτατους κυβερνητικούς αξιωματούχους της χώρας.

Ο υπουργός Τουριστικής Ανάπτυξης συναντήθηκε με τον Αντιμονάρχη του Ντουμπάι Σεΐχη Hamdam bin Rashed al Maktoum αλλά και με τον Σεΐχη Ahmed bin Saeed al Maktoum, ο οποίος είναι και πρόεδρος της αεροπορικής εταιρίας «Emirates Airlines». Επίσης είχε συνάντηση με τον πρόεδρο του Παγκοσμίου Συμβουλίου Τουρισμού κ. Baumgarten, με τον οποίο συζήτησαν θέματα συνεργασίας και κοινών δράσεων του υπουργείου με το κορυφαίο αυτό θεσμικό όργανο του τουρισμού.

Χθες ο κ. Αβραμόπουλος μετέβη στην Τρίπολη της Λιβύης, όπου θα έχει συνομιλίες με εκπροσώπους της κυβέρνησης, για θέματα συνεργασίας των δύο χωρών στον τομέα του τουρισμού.



THALASSA FORUM SPA

ΚΕΝΤΡΟ ΘΑΛΑΣΣΟΘΕΡΑΠΕΙΑΣ - ΑΝΑΖΩΟΓΟΝΗΣΗΣ

Οταν η πολυτέλεια συναντάει την αισθητική κάνει θαύματα...

Ανακαλύψετε τον πιο ελκυστικό εαυτό σας χαλαρά και ξεκούραστα

Σας περιμένουμε στον ανακαινισμένο χώρο μας από 18/4/05

Spa, θαλασσοθεραπείες, λασποθεραπείες, υδρομασάζ, Jacuzzi, Χαμάμ, Σάουνα, Γυμναστήριο, Θερμαινόμενη πισίνα.

ΟΔΟΣ ΦΕΡΕΝΙΚΗΣ - ΠΑΡΑΛΙΑ ΙΑΛΥΣΣΟΥ Τηλ.: 22410 96610

Μετέχει σε συνέδριο

Στην Κω σήμερα ο γ.γ. της Περιφέρειας Νοτίου Αιγαίου

Στην Κω θα βρίσκεται σήμερα το απόγευμα ο γενικός γραμματέας της Περιφέρειας Νοτίου Αιγαίου κ. Χαρ. Κόκκινος όπου έχει προσκληθεί ως ομιλητής στο συνέδριο, που διοργανώνει το Ευρωπαϊκό Κέντρο Περιβαλλοντικής Έρευνας και Κατάρτισης του Παντείου Πανεπιστημίου σε συνεργασία με το Ινστιτούτο Αιγαίου του Δικαίου της Θάλασσας και του Ναυτικού Δικαίου, υπό την υψηλή αιγίδα του Γραφείου του Ευρωπαϊκού Κοινοβουλίου με θέμα: «Περιβάλλον και Θαλάσσιος Χώρος – Εξελίξεις και Προοπτικές Προστασίας και Διαχείρισης του Θαλάσσιου Περιβάλλοντος».

Ο γενικός γραμματέας ξημερώματα Παρασκευής 6 Μαΐου, επιστρέφει στη Σύρο.

Στο Τριμελές Εφετείο

Την ερχόμενη Τρίτη η δίκη του Ν. Ξενάκη

Επανεξετάζεται μετά από απόφαση του Αρείου Πάγου που έκανε δεκτή την απόφαση

Για την επόμενη Τρίτη 10 Μαΐου, προγραμματίστηκε τελικά για να επανεξεταστεί από το Τριμελές Εφετείο Πλημμελημάτων Δωδεκανήσου, η υπόθεση με κατηγορούμενο το πρώην στέλεχος του ΣΔΟΕ κ. Νικήτα Ξενάκη.

Η πολύκροτη υπόθεση είχε απασχολήσει επί μακρόν την κοινή γνώμη της Ρόδου, θα επανεξεταστεί, μετά από αίτηση αναίρεσης που κατατέθηκε και έκανε δεκτή ο Άρειος Πάγος, επιστρέφοντας έτσι τη δικογραφία, στην Εισαγγελία Εφετών Δωδεκανήσου.

Στο εδώλιο του κατηγορουμένου, θα καθίσει μόνος του ο πρώην υπάλληλος του ΣΔΟΕ κ. Νικήτας Ξενάκης, ο οποίος ήταν και ο μόνος που είχε καταδικαστεί σε ένα χρόνο φυλάκιση με τριετή αναστολή, στις 11 Απριλίου 2003, για το αδίκημα της δωροληψίας.

Το αίτημα αναίρεσης που κατέθεσε ο συνήγορος του κ. Ξενάκη, καθηγητής κ. Σταμούλης, στον Άρειο Πάγο ο οποίος εξέτασε και την υπόθεση, βασίστηκε στο γεγονός ότι ενώπιον του πρωτοβάθμιου αλλά και του δευτεροβάθμιου δικαστηρίου, διαβάστηκαν ανωμοτί καταθέσεις και προανακριτικό υλικό, σε αντίθεση με τα όσα προβλέπονται από την δικονομική διαδικασία. Το γεγονός αυτό, επιβάλλει την ανάληψη της εκδίκασης της υπόθεσης στο ακροατήριο του Τριμελούς Εφετείου Πλημμελημάτων Δωδεκανήσου, η οποία προσδιορίστηκε τώρα για τις 10 Μαΐου 2005.

Ιερέας σε χωριό της Ρόδου

Κατηγορείται για σεξουαλική παρενόχληση τριών παιδιών

Τα παρέσυρε στο σπίτι του το μεσημέρι της Μεγάλης Παρασκευής • Σάλος στην τοπική κοινωνία

Ιερέας σε χωριό της Ρόδου, κατηγορείται για σεξουαλική παρενόχληση τριών παιδιών!

Πρόκειται για μια ιδιαίτερως περίεργη υπόθεση για την οποία υπάρχουν αντιφατικές πληροφορίες, ενώ δεν έχουν γίνει καταγγελίες στις αστυνομικές αρχές.

Σύμφωνα με πληροφορίες, το περιστατικό συνέβη το μεσημέρι της Μεγάλης Παρασκευής, σε χωριό της Νότιας Ρόδου, και έχει προκληθεί εύλογος σάλος και αναστάτωση.

Ο παπάς κατηγορείται ότι παρενόχλησε μέσα στο σπίτι του, τρία παιδιά ηλικίας 9-10 χρονών και συγκεκριμένα 2 κοριτσάκια και ένα αγοράκι.

Οι οικογένειες των παιδιών, σύμφωνα τουλάχιστον με πληροφορίες, έχουν ήδη καταγγείλει το περιστατικό στον μητροπολίτη Ρόδου, ζητώντας να παρθούν μέτρα εναντίον του παπά, ο οποίος από την πλευρά του διαψεύδει κατηγορηματικά τις καταγγελίες.

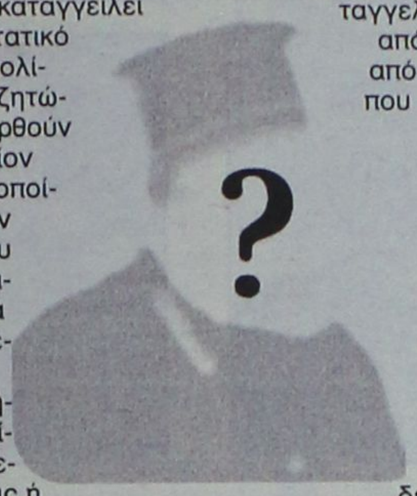

Πιθανόν σήμερα να γίνουν και σχετικές μηνύσεις ή καταγγελίες στον εισαγγελέα, αναφέρουν οι ίδιες πληροφορίες.

Αξιοσημείωτο είναι ότι σε βάρος του συγκεκριμένου ιερέα φημολογείται ότι υπάρχει και άλλη καταγγελία πριν από 2-3 μήνες από γυναίκα, που ισχυρίζεται ότι και αυτή παρενοχλήθηκε σεξουαλικά.

Το πώς ακριβώς συνέβη το τελευταίο περιστατικό με τα τρία παιδιά δεν κατέστη δυνατόν να διασταυρωθεί.

Σύμφωνα με κάποιες πληροφορίες τα παιδιά παίζοντας, βρήκαν ανοικτό το σπίτι του παπά και μπήκαν μέσα σε αυτό και εκεί έγινε η συνάντηση.

Κάποιοι στο χωριό πάντως λένε ότι υπάρχουν διαφορές με τον παπά και τις οικογένειες των παιδιών και ίσως σ' αυτές τις διαφορές να οφείλονται οι καταγγελίες που έγιναν.

Εφόσον όμως το περιστατικό αληθεύει θα πρέπει τόσο η Μητρόπολη όσο και οι αρμόδιες αρχές να επιβάλλουν αυστηρές κυρώσεις στον συγκεκριμένο παπά.

Ευνόητο είναι βέβαια, ότι οι καταγγελίες έγιναν ευρέως γνωστές και προκλήθηκε ανάλογος σάλος σε όλο το νησί της Ρόδου.

Συνέρχεται τη Δευτέρα το δημοτικό συμβούλιο

Συνεδρίαση στη Νότια Ρόδο

Θα εξετασθούν τρέχοντα θέματα που αφορούν τον Δήμο

Συνεδριάζει την Δευτέρα 9 Μαΐου το δημοτικό συμβούλιο Νότιας Ρόδου, για να εξετάσει τρέχοντα θέματα που αφορούν το δήμο.

Αναλυτικά η ημερήσια διάταξη περιλαμβάνει τα εξής ζητήματα:

1. Παρουσίαση μελέτης αξιοποίησης και ανάπτυξης Πρασονησίου (Περιοχή Μαχαιρία).

2. Παρεμβάσεις άμεσης βελτίωσης της εικόνας Πρασονησίου ενόψει της έναρξης της θερινής σαιζόν.

3. Έγκριση 1ου λογαριασμού της μελέτης «Ανάπλαση κεντρικής πλατείας οικισμού του Δ.Δ. Κατταβιάς».

4. Έγκριση 1ου λογαριασμού «Ανάπλαση δρόμων περί της πλατείας οικισμού του Δ.Δ. Κατταβιάς και του περιβάλλοντα χώρου της Εκκλησίας».

5. Έγκριση 4ου λογαριασμού της μελέτης ΣΧΟΟΑΠ.

6. Παράταση του έργου: «Γεωτεχνικές – Ερευνητικές και μελετητικές εργασίες για την ασφαλή θεμελίωση του λιμενικού έργου Αλιευτικό καταφύγιο νότιας Ρόδου».

7. Αξιοποίηση παλαιού ελαιοτριβείου (Μάγγανο) της Λαχανιάς της νήσου Ρόδου – Έγκριση επιπλέον δαπάνης.

8. Συμπλήρωση του πίνακα εργασιών και υπηρεσιών που θα εκτελεστούν από την ΑΝΡΟ Α.Ε. βάσει της προγραμματικής σύμβασης δήμου Νότιας Ρόδου, δήμου Λινδίων και ΑΝΡΟ Α.Ε. και ανάκληση της απόφασης δ.σ. αριθμό 22/2005.

9. Πρόσληψη εποχιακού προσωπικού με σχέση εργασίας Ι.Δ. ορισμένου χρόνου ανταποδοτικού χαρακτήρα.

10. Παραχώρηση στο δήμο Νότιας Ρόδου της χρήσης θερμοκηπίου για εγκατάσταση φυταρίων και ανάπτυξη.

11. Εφαρμογή προγράμματος καταπολέμησης του δάκου της ελιάς κατά το έτος 2005.

12. Ρυθμίσεις οφειλών βάσει του άρθρου 27 του Ν. 3202/03 και άρθρο 231 του Π.Δ. 410/95 – Διόρθωση βεβαιωμένου χρηματικού καταλόγου παραλίας έτους 2003.

13. Επικύρωση Πρακτικών Επιτροπής Συμβιβαστικής Επίλυσης Φορολογικών Διαφορών και Αμφισβητήσεων.

14. Τροποποίηση της με αριθ. 33/2005 απόφασης του δ.σ. (πρόσληψη εποχιακού προσωπικού με σχέση εργασίας Ι.Δ. ορισμένου χρόνου ανταποδοτικού χαρακτήρα).

15. Ανάκληση της με αριθ. 70/2005 απόφασης του δ.σ. (Αποδοχή κατασκευής βιολογικού Compact στην Απολακκιά και έγκριση αίτησης παραχώρησης από ΚΕΔ της μερίδας 2391 γαίων Απολακκιάς έκτασης 1.500 τ.μ. , για χωροθέτηση του αναφερόμενου βιολογικού) και λήψη νέας.

16. Αποδοχή χρηματοδοτήσεων και σχετική αναμόρφωση προϋπολογισμού οικ. έτους 2005.

17. Αναμόρφωση προϋπολογισμού οικονομικού έτους 2005.

18. Έγκριση εξόδων κίνησης.

19. Έγκριση δαπανών του άρθρου 218 παρ. 4 ΔΚΚ.

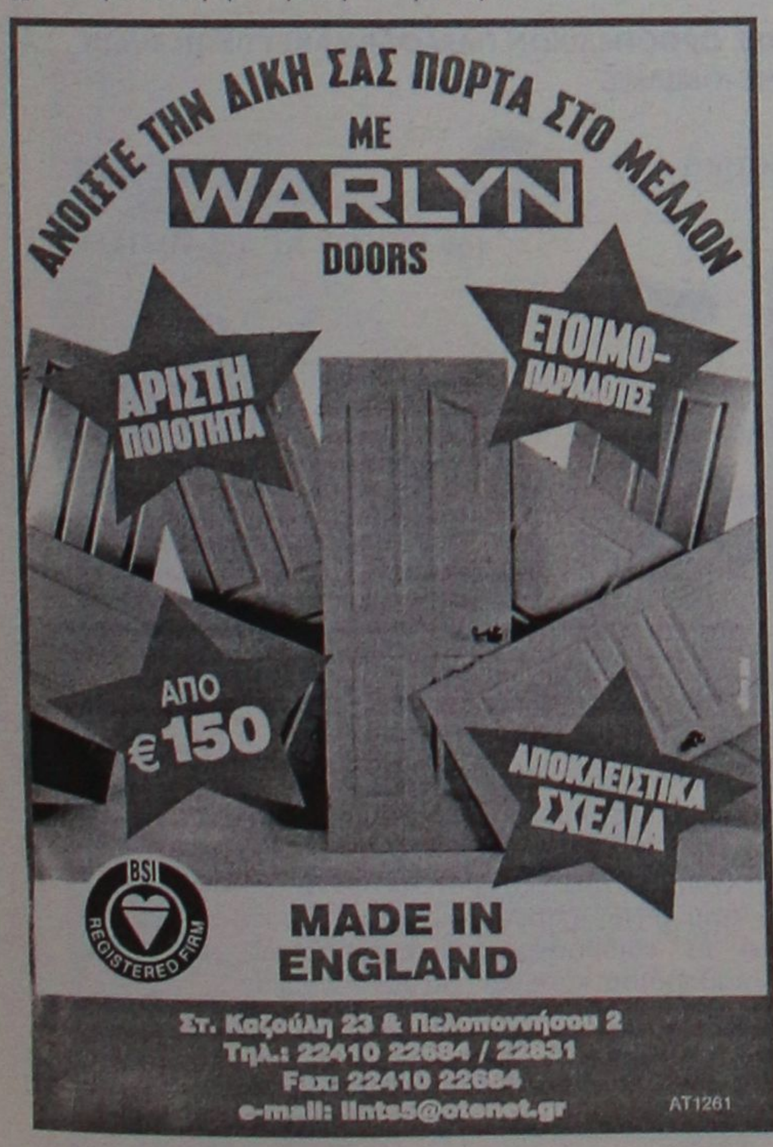

L'AUBERGE bistrot

Εναρξη νέας σεζόν από
Πέμπτη 5 Μαΐου 2005

*Η **Daniele** και ο **Jean** θα είναι ευτυχείς να σας υποδεχθούν από τις **19.30** στο **Bistrot** τους με ένα ανανεωμένο μενού, δημιουργία του **Patrick Verrier**.*

ΑΝΟΙΧΤΑ *από Τρίτη έως Κυριακή από τις 19.30* ΔΕΥΤΕΡΑ ΚΛΕΙΣΤΑ

Κρατήσεις groups για γεύμα και δείπνο!

Πραξιτέλους 21, Παλαιά Πόλη, Ρόδος
Τηλ. 2241034292
AT1273

Ανακοίνωση

Το γνωστό σας εστιατόριο-πιτσαρία

Makkaponi
Tipical Food

σας ανακοινώνει ότι για την καλύτερη εξυπηρέτησή σας μικρύναμε τις αποστάσεις. Μεταφερθήκαμε από το Χαράκι και τώρα πια η Πιτσαρία - εστιατόριο "Makkaponi" και η γευσιγνωσία του Romolo θα βρίσκονται

σύντομα

ακόμα πιο **κοντα** σας στη λεωφόρο Ρόδου- Καλλιθέας, 100 μέτρα από το EDEN ROCK
Τηλ. 2241063366
AT7955

Με την συνεργασία των υπουργείων Υγείας και Εθνικής Άμυνας

Πρόγραμμα περίθαλψης για τους κατοίκους των νησιών

Σε πρώτη φάση θα διαρκέσει μέχρι τον Σεπτέμβριο

Το πρόγραμμα "Ανοικτή Αγκαλιά" για την περίθαλψη των κατοίκων των νησιών του Αιγαίου, ανακοίνωσαν χθες οι υπουργοί Υγείας και Κοινωνικής Αλληλεγγύης Νικήτας Κακλαμάνης και Εθνικής Άμυνας Σπήλιος Σπηλιοτόπουλος.

Οπως έγινε γνωστό άμεσα θα αναχωρήσει ένα πλοίο του Πολεμικού Ναυτικού, με παιδιάτρους που θα διαθέσει το Υπουργείο Υγείας, οι οποίοι θα εξετάσουν τα παιδιά των νησιών του Αιγαίου.

Η πρώτη φάση του προγράμματος θα διαρκέσει έως το Σεπτέμβριο.

Στο μεταξύ σε εξέλιξη βρίσκεται το πρόγραμμα προληπτικής Ιατρικής των Ενόπλων Δυνάμεων, στα μικρά νησιά του Ανατολικού Αιγαίου και της Δωδεκανήσου.

Το πρόγραμμα άρχισε πι-

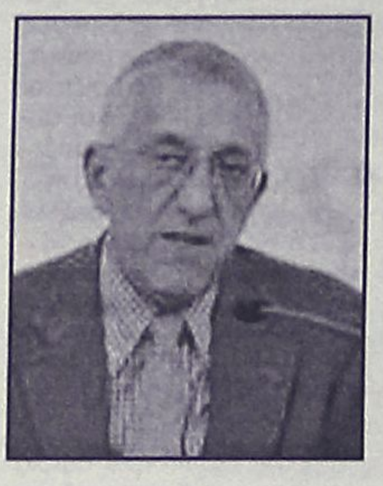

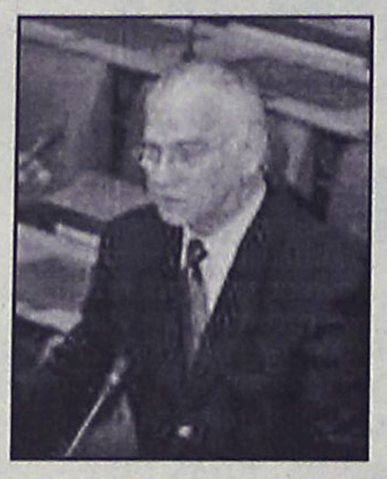

λοτικά στις 28 Φεβρουαρίου με τον απόπλου από τον Ναύσταθμο Σαλαμίνας της κανονιοφόρου "Μαχητής" και με πλήρωμα έξι επιπλέον άτομα, στρατιωτικοί γιατροί διαφόρων ειδικοτήτων (παθολόγος, καρδιολόγος, ακτινολόγος, παιδίατρος κ.ά.).

Η κανονιοφόρος, όπως και όλες οι υπόλοιπες που έκτοτε την αντικατέστησαν, είχε σαν βάση της τη Λέρο, και από εκεί πραγματοποιούνται οι ιατρικές εξορμήσεις προς τα νησιά μας.

Τα νησιά αυτά που ανήκουν στην περιοχή μας είναι: Λειψοί, Αρκειοί, Αγαθονήσι, Νίσυρος, Σύμη, Μεγίστη, Χάλκη, Κάσος, Κάρπαθος, Τήλος και Αστυπάλαια. Ενδεικτικά αναφέρεται ότι μόνο το μήνα Ιανουάριο στα νησιά αυτά εξετάσθηκαν 302 άτομα από το ιατρικό προσωπικό της κανονιοφόρου "Μαχητής".

Αξίζει να σημειωθεί ότι η προσφορά αυτή των Ενόπλων Δυνάμεων είναι πολυεπίπεδη, αφού πέρα της προληπτικής ιατρικής παρέχεται

- Στις αεροδιακομιδές ασθενών και τραυματιών στο πλαίσιο του ΕΚΑΒ.
- Στις εθελοντικές αιμοδοσίες που πραγματοποιήθηκαν φέτος από τα Γενικά Επιτελεία Ναυτικού και Αεροπορίας.

Οι φιάλες οι οποίες συγκεντρώθηκαν, για πρώτη φορά διατέθηκαν στο υπουργείο Υγείας και τη διάθεση από μέρους του για τη κάλυψη σε αίμα, αναγκών των συμπολιτών μας.

Στην συνεισφορά των στρατιωτικών νοσοκομείων, αλλά και των ιατρείων των στρατιωτικών μονάδων, στην κάλυψη των ιατρικών αναγκών των συμπολιτών μας κ.ά.

Με απόφαση του υπουργού Εθν. Αμυνας

Κέντρο εκπαίδευσης νεοσυλλέκτων το στρατόπεδο Αφάντου

Ξεκινά από τις 9 Μαΐου

Σε κέντρο νεοσυλλέκτων, μετατρέπεται για τους υπό στράτευση νέους της Δωδ/σου, το 541 τάγμα Εθνοφυλακής στ' Αφάντου.

Μάλιστα με σχετική απόφαση που πήρε το υπουργείο Εθνικής Άμυνας, το κέντρο, θα δεχτεί τους νεοσύλλεκτους τη Δευτέρα 9 Μαΐου.



Για το θέμα εκδόθηκε χτες η παρακάτω ανακοίνωση:

"Με απόφαση της πολιτικής και στρατιωτικής ηγεσίας του υπουργείου Εθνικής Άμυνας το 541 Τάγμα Εθνοφυλακής που βρίσκεται στ' Αφάντου της νήσου Ρόδου, θα λειτουργήσει για πρώτη φορά ως Κέντρο Εκπαίδευσης Νεοσύλλεκτων οπλιτών (ΚΕΝ) για τους υπό στράτευση νέους του Νομού Δωδεκανήσου.

Ως ημέρα κατάταξης έχει καθορισθεί η Δευτέρα 9 Μαΐου 2005 και από ώρα 08.00 έως 13.00.

Οι προς κατάταξη νέοι της 2005 Β' ΕΣΣΟ παρακαλούνται όπως για την απρόσκοπτη παρουσίασή τους να μελετήσουν τις οδηγίες προς τον στρατεύσιμο, που αναγράφονται στο σημειωμα κατάταξης που έχουν ήδη λάβει από το ΓΕΣ/Δ/νση Στρατολογικού

Πληροφορίες για την κατάταξη θα παρέχονται στα τηλέφωνα 22410-55100 (95 ΑΔΤΕ/1οΕΓ) και 22410-57057 (541 ΤΕ)".

Η συνέλευση των ξεναγών

Εκλογές για την ανάδειξη νέας διοίκησης στο σωματείο Διπλωματούχων Ξεναγών Δωδ/σου, θα διεξαχθούν στα τέλη του μήνα.

Σύμφωνα με όσα έγιναν γνωστά οι εκλογές θα γίνουν στις 28 ή 29 Μαΐου (με πιθανότερη ημερομηνία τη δεύτερη) θέμα το οποίο και θα τεθεί στην ετήσια γενική συνέλευση στις 15 Μαΐου.

Η γενική συνέλευση, θα γίνει στις 6 το απόγευμα στο Εργατικό Κέντρο με θέματα ημερήσιας διάταξης, τα παρακάτω:

1. Διοικητικός Απολογισμός 2005
2. Οικονομικός Απολογισμός 2005
3. Έκθεση Ελεγκτικής Επιτροπής
4. Προκήρυξη Αρχαιρεσιών
5. Εκλογή Εφορευτικής Επιτροπής

Σύμφωνα με ανακοίνωση του σωματείου παρακολούνται τα μέλη να τακτοποιηθούν οικονομικά πριν από την γενική συνέλευση για να έχουν δικαίωμα λόγου και ψήφου.

Με βάση τις πληροφορίες που υπάρχουν ο νυν πρόεδρος του σωματείου κ. Αλεξ. Κολιάδης (εκτός απροόπτου), δεν θα διεκδικήσει και πάλι την προεδρία καθώς δεν προσανατολίζεται στο να είναι υποψήφιος.

ΜΟΝΑΔΙΚΕΣ ΕΥΚΑΙΡΙΕΣ
ΕΠΙΠΛΑ ΚΟΥΖΙΝΑΣ
ΙΤΑΛΙΑΣ & ΙΣΠΑΝΙΑΣ
8 ΜΕΤΡΑ ΑΠΟ 990 €
(Η ΑΠΟ 29 € ΤΟ ΜΗΝΑ*)
ΑΓΟΡΑΣΤΕ ΕΞΥΠΝΑ
ΚΑΙ ΒΓΕΙΤΕ ΚΕΡΔΙΣΜΕΝΟΙ
ΠΟΡΤΕΣ ΕΣΩΤΕΡΙΚΕΣ
ΑΠΟ 139 € (ΜΕ ΤΟ ΦΠΑ)
ΒΟΛΑΣ
ΚΟΥΖΙΝΕΣ
*Ο ΔΙΑΚΑΝΟΝΙΣΜΟΣ ΑΦΟΡΑ 48ΜΗΝΗ ΕΞΟΦΛΗΣΗ ΚΑΙ ΠΕΡΙΛΑΜΒΑΝΕΙ ΦΠΑ 13%
Μ. ΒΟΛΑΣ & ΥΙΟΙ Ο.Ε.
Λ. ΕΛΕΥΘΕΡΙΑΣ 43-45 ΚΡΕΜΑΣΤΗ ΡΟΔΟΣ - ΤΗΛ. (22410) 91275
FAX (22410) 94370 --- www.volas.net --- e-mail volas@hol.gr
πλαίσιο
AE0096

MEDI-ANATOMIC-HEALTH
ΣΤΑΥΡΑΣ Σ. ΙΩΑΝΝΗΣ
ΕΜΠΟΡΙΑ-ΔΙΑΝΟΜΕΣ ΟΡΘΟΠΕΔΙΚΩΝ ΠΑΡΑΦΑΡΜΑΚΕΥΤΙΚΩΝ ΕΙΔΩΝ
ΒΟΗΘΗΜΑΤΑ ΑΚΟΗΣ-ΟΜΙΛΙΑΣ
Σύγχρονα ακουστικά βαρηκοΐας
Biorehab Hellas
του ΟΙΚΟΥ ΧΡ. ΓΑΛΙΩΤΟΥ
Επισκέψεις κατ' οίκον ΔΩΡΕΑΝ
Βοηθήματα Ακοής-Ομιλίας-Όρασης
Διαθέτουμε μια μεγάλη ποικιλία **συσκευών αποκατάστασης ακοής** από την κλασική μορφή συσκευών που εφαρμόζουν πίσω από το αυτί έως το πλέον μικρό και αφανές ADE που εξαφανίζεται μέσα στον ακουστικό πόρο. Αξιοποιούμε κάθε νέα τεχνολογική εξέλιξη προς όφελος των ασθενών.
Η αντιθορυβική τεχνολογία (PNR) παρέχει μοναδικά πλεονεκτήματα στο χρήστη. Ελαχιστοποιεί τις επιδράσεις των ενοχλητικών ήχων του περιβάλλοντος και δίνει καθαρότητα και ευκρίνεια στις συνομιλίες.
ΒΑΣ. ΗΡΑΚΛΕΙΟΥ 32, ΡΟΔΟΣ 85100 ΤΗΛ-FAX 22410 36380
AE 208

Εχουν να επιδείξουν και καλές επιδόσεις στα μαθήματά τους

Δύο ροδιτόπουλα φοιτούν στην Αμερικανική Γεωργική Σχολή

Οι μαθητές της σχολής προέρχονται απ' όλη την Ελλάδα

Ρεπορτάζ Της Βαρβάρας Μπογδάνου

Με επιτυχία φοιτούν στην Αμερικανική Γεωργική Σχολή Θεσσαλονίκης, δύο Ροδιτόπουλα, τα οποία μάλιστα έχουν και καλές επιδόσεις στα μαθήματά τους.

Πρόκειται για τον **Παρασκευά Διακοφιλιππή,** μαθητή της Β' τάξης του Ενιαίου Λυκείου της σχολής από τη **Σορωνή** και το **Σάββα Σπάρταλη,** μαθητή της Α' τάξης του ΤΕΕ της σχολής από το **Παραδείσι.**

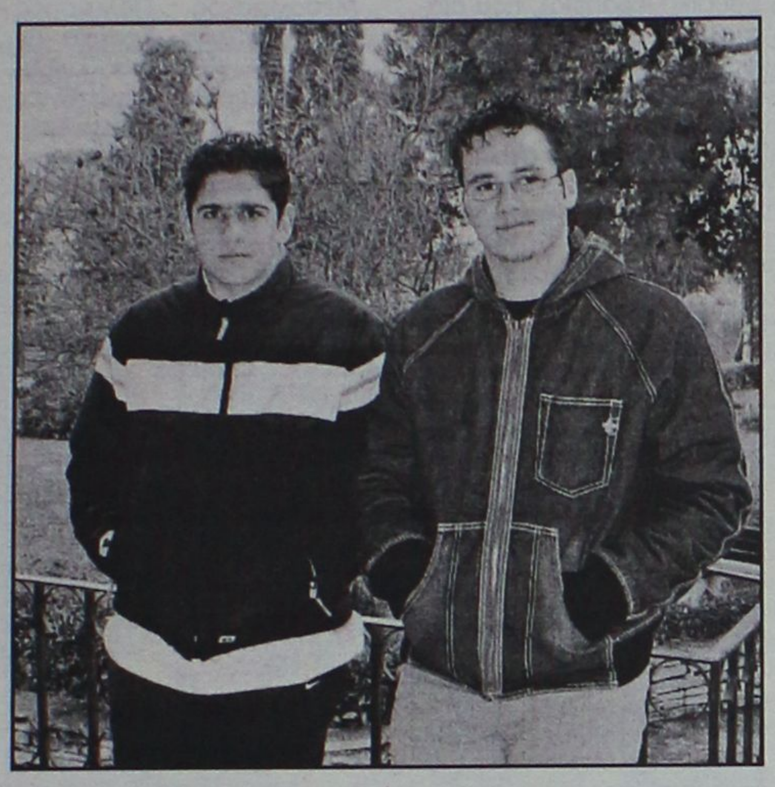

Και τα δύο παιδιά, παρακολουθούν μαθήματα στις εγκαταστάσεις της σχολής που βρίσκονται 11 χλμ. από το κέντρο της **Θεσσαλονίκης** και είναι τα μοναδικά από το νησί της Ρόδου ανάμεσα στα 230 απ' όλη την Ελλάδα.

Ο **Παρασκευάς,** θέλει να σπουδάσει μηχανολόγος-μηχανικός στο Πολυτεχνείο και να επιστρέψει στην επιχείρηση αντιπροσωπειών βαρέων οχημάτων της οικογένειας.

Στον ελεύθερο χρόνο του ασχολείται με τους υπολογιστές και ακούει μουσική.

Ο **Σάββας,** σχεδιάζει να σπουδάσει στα ΤΕΙ Τεχνολογία Τροφίμων και να εργαστεί στη Ρόδο σε μονάδα εμφιάλωσης ποτών. Είναι μέλος του Club Οικογευστικής και χόμπυ του είναι το Wind Surfing.

Οι μαθητές και μαθήτριες της Σχολής προέρχονται από όλα τα μέρη της Ελλάδος, είναι όλοι οικότροφοι, είναι όλοι υπότροφοι και έτσι απαλλάσσονται από τα δίδακτρα, ενώ επιβαρύνονται μόνον με ένα μέρος των εξόδων του οικοτροφείου.

Η ΣΧΟΛΗ

Η Γεωργική και Βιοτεχνική Σχολή Θεσσαλονίκης η οποία είναι γνωστή ως Αμερικανική Γεωργική Σχολή (λόγω της ίδρυσής της από Αμερικανούς) είναι ένα μη κερδοσκοπικό εκπαιδευτικό ίδρυμα που συμπλήρωσε πέρυσι 100 χρόνια συνεχούς λειτουργίας, προσφέροντας διάφορα, κατά καιρούς, πρωτοποριακά εκπαιδευτικά προγράμματα.

Για την προσφορά της στην Γεωργική Εκπαίδευση και την συμβολή της στην ανάπτυξη της υπαίθρου, βραβεύθηκε δύο φορές από την Ακαδημία Αθηνών και από το υπουργείο Ανάπτυξης.

Σήμερα στην Σχολή λειτουργούν: **Ενιαίο Λύκειο (ΕΛ)** τεχνολογικής κατεύθυνσης και **Τεχνικό Επαγγελματικό Εκπαιδευτήριο (ΤΕΕ)** τομέα Γεωπονίας, Τροφίμων και Περιβάλλοντος, με πρόσθετα μαθήματα Αγγλικών και Ηλεκτρονικών Υπολογιστών.

Τα δύο Ροδιτόπουλα, επελέγησαν να φοιτήσουν στη σχολή, μετά από συνέντευξη που έδωσαν αλλά κυρίως γιατί προέρχονταν από την επαρχία και είχαν σχέση με την ύπαιθρο.

Στις εγκαταστάσεις της σχολής που περιλαμβάνουν και αγροκτήματα με ζώα και σύγχρονο εξοπλισμό, και οι οποίες βρίσκονται κοντά στο αεροδρόμιο, διδάσκουν 30 μόνιμοι καθηγητές και 6 ωρομίσθιοι ενώ τα παιδιά μεταξύ άλλων παίρνουν και **αποδεικτικό Πρακτικής Άσκησης** εγκεκριμένο από το υπουργείο Γεωργίας, το οποίο τα οφελεί μισθολογικά σε μελλοντική τους απασχόληση.

Αξίζει να σημειωθεί ότι η σχολή στηρίζεται σε μεγάλο βαθμό στις χορηγίες και τις δωρεές των ιδιωτών τόσο από Ελλάδα όσο και από ΗΠΑ (καθώς αρχικά επρόκειτο για σωματείο με έδρα και στη Νέα Υόρκη) και μάλιστα νέο συγκρότημα κτιρίων χτίζεται μετά από χορηγία της οικογένειας **Νιάρχου.**

Στους ενδιαφερόμενους πληροφορίες για αιτήσεις εγγραφών, συνέχιση σπουδών, επαγγελματική αποκατάσταση, κλπ. δίνονται στα τηλέφωνα: 2310492761, 2310492758.

Για να καθοριστούν οι προτεραιότητες

Τον Ιούνιο θα γίνει το συνέδριο ανάπτυξης του Νοτίου Αιγαίου

Συνάντηση την Δευτέρα στην Πάρο

Η Περιφέρεια Νοτίου Αιγαίου έχει ξεκινήσει την προετοιμασία για τον προσδιορισμό των αναπτυξιακών της προτεραιοτήτων και κατευθύνσεων ενόψει της νέας προγραμματικής περιόδου, η οποία θα καλύψει το χρονικό διάστημα από το 2007 έως το 2013. Στο πλαίσιο αυτό και με στόχο την ευρύτερη συμμετοχή σε αυτή τη διαδικασία εκπροσώπων των φορέων της Περιφέρειας διοργανώνονται θεματικές συναντήσεις προετοιμασίας για το Αναπτυξιακό Συνέδριο που θα διεξαχθεί τον Ιούνιο.

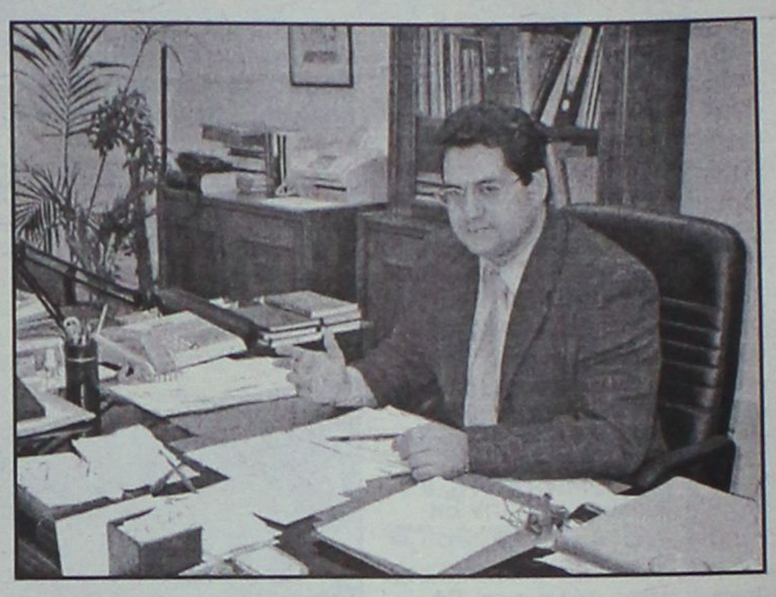

Η πρώτη από τις συναντήσεις αυτές θα διεξαχθεί στην Πάρο τη Δευτέρα 9 Μαΐου με αντικείμενο:

- Α' Τουρισμός-Πολιτισμός
- Β' Νέα Οικονομία

Με ανακοίνωση του ο γενικός γραμματέας της Περιφέρειας κ. Χαράλαμπος Κόκκινος καλεί όλους τους φορείς των Κυκλάδων και της Δωδεκανήσου να συμμετάσχουν στις θεματικές συναντήσεις και το Αναπτυξιακό Συνέδριο, να καταθέσουν την πολύτιμη εμπειρία και τις προτάσεις τους, και να γίνουν κοινωνοί της δημοκρατικής διαδικασίας που θα μας οδηγήσει στην κατάρτιση ενός προγράμματος που θα αποτελέσει τη ραχοκοκαλιά ανάπτυξης των νησιών μας για την επόμενη δεκαετία.

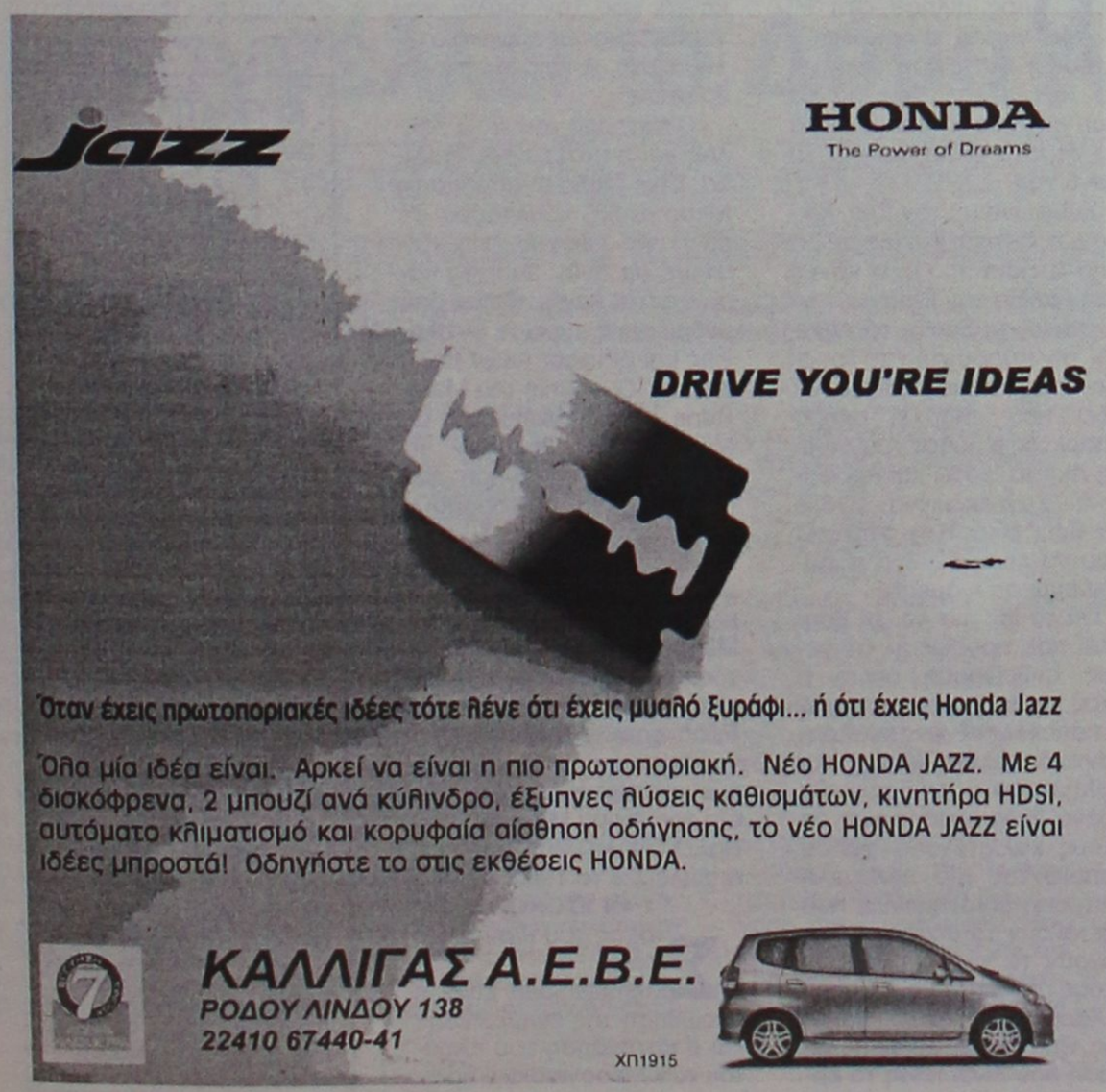



Το Ιδρυμα Marc de Montalembert άνοιξε χθες τις πόρτες του

Πιστό στο ετήσιο ραντεβού του...

Προηγήθηκε Θεία Λειτουργία στο παρακείμενο παρεκκλήσι του Αγίου Μάρκου. Απονομή υποτροφιών σε δύο άτομα για ερευνητικά προγράμματα

Πιστό στο ετήσιο ραντεβού του, το Ιδρυμα Marc de Montalembert, ένας ξεχωριστός χώρος στην οδό Μενάδρου 25 στο Ρολόι (Παλιά Πόλη), άνοιξε χθες τις πόρτες του από το πρωί έως και αργά το απόγευμα, για να γιορτάσει μαζί με τους επισκέπτες του την εορτή του Αγίου Μάρκου, το όνομα που είχε ο αδικοχαμένος νεαρός που έδωσε το όνομά του και στο Ιδρυμα.

Οπως κάθε χρόνο, έτσι και φέτος, νωρίς το πρωί τελέσθηκε Θεία Λειτουργία στο Ναό του Αγίου Μάρκου που βρίσκεται δίπλα από το Ιδρυμα παρουσία πολλών φίλων του Ιδρύματος εκπροσώπων των τοπικών Αρχών αλλά και αρκετών επισκεπτών, ντόπιων και ξένων που δεν παραλείπουν κάθε χρόνο τη μέρα αυτή να παρευρίσκονται στην εκδήλωση. Δέκα χρόνια πριν ο κήπος που περιβάλλει το Ιδρυμα, ενώθηκε με την Εκκλησία του Αγίου Μάρκου και μαζί με το οίκημα δωρήθηκαν στην πόλη της Ρόδου, στη μνήμη του Marc de Montalembert, για να διατηρηθούν για πάντα και να αφιερωθούν στον πολιτισμό. Στη χθεσινή εκδήλωση, έγινε και η απονομή για το 2005 των δύο υποτροφιών που δίνει το Ιδρυμα κάθε χρόνο σε νεαρά άτομα κάτω των 30 ετών, κατοίκους χωρών της Μεσογείου, που πραγματοποιούν ερευνητικά προγράμματα που έχουν να κάνουν με τη μελέτη της πολιτισμικής ποικιλίας των γειτονικών τους χωρών.



Από αυτούς, απαιτείται να ταξιδέψουν έξω από τη χώρα τους και να παράγουν έργο, τα αποτελέσματα του οποίου παρουσιάζουν στη συνέχεια σε ένα ευρύτερο κοινό. Οι τομείς για τους οποίους έχουν δοθεί υποτροφίες, μέχρι στιγμής, είναι: Συγγραφή, αρχιτεκτονική, ζωγραφική, φωτογραφική, μουσική και εθνογραφία.

Φέτος το Ιδρυμα, απένειμε τις υποτροφίες στον Marco Riccuci από την Ιταλία πτυχιούχο Αρχαίας Ελληνικής και Λατινικής γλώσσας, για τη μελέτη του "Μεσόγειος, κρυστάλλινη Θάλασσα" και στη Lisa Therme, Γαλλίδα ανθρωπολόγο για το ντοκιμαντέρ και την έρευνά της για τη θεραπεία μέσω μουσικής (σ.σ. μουσικοθεραπεία), που διασώθηκε από μια αραβική φυλή του Μαρόκου.

Θα μπορέσουμε, έτσι, να γνωρίσουμε μια διαφορετική όψη του Ισλάμ στον τρόπο που αντιμετωπίζουν τις ασθένειες. Μάλιστα, η ίδια βρισκόταν χθες στο Ιδρυμα επειδή έχει αρχίσει ήδη την έρευνα της.

Σημειώνεται ότι χθες παρόν ήταν και ο νικητής της υποτροφίας για το 2004, Ιωσήφ Χατζηκυριάκος, νέος ζωγράφος από την Κύπρο, ο οποίος έκανε μία αναφορά για τη μελέτη του με τίτλο "Μεσόγειος, εικόνες και παραδόσεις" που έγινε η αφορμή για ένα ταξίδι κατά μήκος των Μεσογειακών ακτών αλλά και αναζήτησης μαρτυρίων πάνω σε μεσογειακά παραμύθια του Μεσαίωνα, ακόμα ζωντανά στην προφορική παράδοση και την τέχνη.

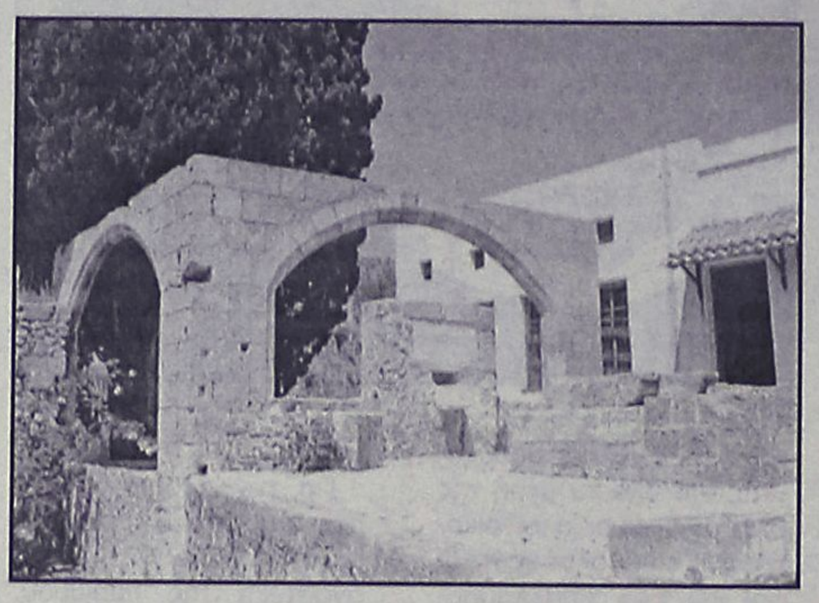

Ο Ιωσήφ Χατζηκυριάκος, μίλησε στη "Ρ" για το τί σημαίνει η στήριξη αυτή που παρέχει το Ιδρυμα σε νέα παιδιά που καταπιάνονται με αυτά τα θέματα αλλά και για το έργο του.

Σύμφωνα με τον ίδιο, λοιπόν, πρόκειται για μία σειρά από ταξίδια που έχει κάνει, στη Γαλλία την Ισπανία, την Αίγυπτο, τη Συρία, το Λίβανο, την Κύπρο και την Τουρκία, στις οποίες έψαξε να βρει πού υπάρχει ακόμα υπαρκτός ο μύθος του Διγενή Ακρίτα, έστω και προφορικά. Συγκεκριμένα έψαξε να βρει εικαστικά στοιχεία που να είναι δεμένα μ' αυτόν έμμεσα ή άμεσα.

Για το ίδρυμα και τη βοήθεια που προσφέρει σε νέους ανθρώπους όπως ο ίδιος, λέει χαρακτηριστικά ότι αποτελεί έναν πολύ σημαντικό φορέα Τέχνης και Πολιτισμού ο οποίος κάθε χρόνο δίνει υποτροφίες σε νέους καλλιτέχνες, χρησιμοποιώντας μία πολυμελή επιτροπή επιστημόνων που εξετάζουν το θέμα και διαλέγουν το νικητή ανάμεσα στους υποψηφίους.

Χαρακτηριστικό αυτής της Επιτροπής είναι η έμφαση που δίνει προς τα έργα εκείνα και τις μελέτες που ενώνουν το πνεύμα της Μεσογείου και μπορούν να δημιουργήσουν μία εντύπωση πιο ολοκληρωμένη για το τι εστί Μεσόγειος, Μεσογειακός Πολιτισμός και Ανάπτυξη. Σχετικά με τη Ρόδο, ο Κύπριος καλλιτέχνης λέει ότι "οι γειτονιές μας", τα νησιά μας, είναι πολύ σημαντικά γιατί "παντρεύουν" πολλούς πολιτισμούς και εμείς είμαστε το ζωντανό παράδειγμα της συνύπαρξής τους, αλλά και για τη λύση πολλών προβλημάτων που υπάρχουν σε διεθνές επίπεδο.

Για το Ιδρυμα λέει ότι είναι "μεγάλη χαρά και τιμή της Ρόδου να το έχει" γιατί είναι ο αγωγός, ο χορηγός και ο οργανισμός που βοηθά το νέο καλλιτέχνη, το νέο επιστήμονα, το νέο συγγραφέα να φέρει εις πέρας το έργο του. Ετσι το Ιδρυμα αντικατοπτρίζει αυτό που ο Marc αγαπούσε και αυτό που θα ήθελε να πραγματοποιήσει. Λίγα λόγια, όμως για το πώς ξεκίνησαν όλα. Ο Marc de Montalembert έφυγε από κοντά μας τον Ιούλιο του 1993 σ' ένα καταδυτικό ατύχημα στο Αιγαίο σε ηλικία 21 ετών.

Ο πατέρας του είναι Γάλλος και η μητέρα του Ιταλίδα. Είχε βαθιά αγάπη για τη Μεσογειακή κουλτούρα σε όλες τις πτυχές της. Πίστευε σε άναν ανοιχτο κόσμο ανταλλαγής ιδεών από ανθρώπους ευρείας αντίληψης και διαφορετικών πολιτισμών. Οι γονείς του Marc-Rene και Manuela de Montalembert θέλησαν να διαιωνίσουν τη μνήμη του Marc και να διατηρήσουν ζωντανή την αγάπη του για το Μεσογειακό πολιτισμό με ένα ίδρυμα που αντανακλά την προσωπικότητα του Marc. Η ιδέα ενός Ιδρύματος που φέρει το όνομά του είναι συνδεδεμένη με τη Ρόδο επειδή ο Marc περνούσε συχνά από το νησί, έμενε δίπλα από την εκκλησία του Αγίου Μάρκου στην Παλιά Πόλη και από κει απέπλευσε το 1993.

ΟΙ ΣΤΟΧΟΙ

Στόχος του ιδρύματος Marc de Montalembert είναι η προώθηση της ενημέρωσης και η κατανόηση του πλούτου των Μεσογειακών πολιτισμών, όπως και να προάγει τη μελέτη της ποικιλίας των παραπάνω. Με αυτό τον τρόπο, το Ιδρυμα ελπίζει να συμβάλλει στην υπόθεση της ανοχής και της κατανόησης σε αυτή τη γεωγραφική περιοχή. Το ίδρυμα συστάθηκε στη μνήμη του Marc de Montalembert (1972-1993) χρηματοδοτείται από δωρητές και λειτουργεί κάτω από την αιγίδα του Fondation de France. Η δράση του στοχεύει στο:

• Να ξαναζωντανέψει, αποκαταστήσει και διατηρήσει έναν μεσαιωνικό κήπο και το εξοχικό σπίτι Οθωμανικής περιόδου που βρίσκεται σε αυτόν, σαν ένα χώρο ανοικτό σε ποικίλες μορφές φιλοξενίας. Αυτός ο απομονωμένος παράδεισος γαλήνης έχει δωριθεί στην πόλη της Ρόδου και βρίσκεται στην καρδιά ενός αρχιτεκτονικού συνόλου που απαρτίζεται από κτίρια Βυζαντινής, Ιπποτικής και Οθωμανικής περιόδου-ένα αληθινό παράδειγμα πολιτισμικής ποικιλότητας. Το ίδρυμα εποπτεύει τις πολιτιστικές δραστηριότητες που οργανώνονται στο χώρο και εκθέτει το συγκρότημα σαν παράδειγμα που επιδεικνύει το πολιτισμικό δυναμικό αυτής της περιοχής.

• Να ενθαρρύνει και να στηρίζει δραστηριότητες και την προσέγγιση διαφόρων πολιτιστικών θεμάτων που δύνανται να διεγείρουν το διάλογο μεταξύ ατόμων διαφορετικών υποβάθρων σαν μέσο προώθησης της κατανόησης μεταξύ διαφορετικών γεωγραφικών χώρων. Θα προτιμηθούν προσεγγίσεις μεταξύ νεαρών ατόμων, που μπορούν να φιλοξενηθούν στις εγκαταστάσεις του ιδρύματος στη Ρόδο.

MEDI-ANATOMIC-HEALTH
ΣΤΑΥΡΑΣ Σ. ΙΩΑΝΝΗΣ
ΕΜΠΟΡΙΑ-ΔΙΑΝΟΜΕΣ ΟΡΘΟΠΕΔΙΚΩΝ ΠΑΡΑΦΑΡΜΑΚΕΥΤΙΚΩΝ ΕΙΔΩΝ
ΒΟΗΘΗΜΑΤΑ ΑΚΟΗΣ-ΟΜΙΛΙΑΣ
Πλήρης γκάμα ορθοπεδικών ειδών ιατρικού και νοσοκομειακού εξοπλισμού
Πιστοποιητικό διασφάλισης ποιότητας EN ISO 9001 V-306



Ηλεκτρονικός Πελματογράφος κάτω άκρων

Ορθοπεδικά και ανατομικά υποδήματα ειδικής κατασκευής με αποσπόμενο πάτο

Άμεση αποκατάσταση των προβλημάτων σας
Για παιδιά με ορθοπεδικά προβλήματα
Για παραμορφώσεις των κάτω άκρων
Για διαβητικούς ασθενείς

ΕΙΔΙΚΕΣ ΚΑΤΑΣΚΕΥΕΣ ΟΡΘΟΠΕΔΙΚΩΝ ΠΑΠΟΥΤΣΙΩΝ

DRUCKER CALZAPEDIC

ΒΑΣ. ΗΡΑΚΛΕΙΟΥ 32, ΡΟΔΟΣ 85100 ΤΗΛ-FAX 22410 36380

Ο ΣΤΡΑΤΟΣ ΞΗΡΑΣ

Γιορτάζει τον προστάτη Αγιο Γεώργιο

Ο επίσημος εορτασμός στ' Αφάντου

Τον προστάτη τους Αγιο Γεώργιο γιορτάζουν το προσεχές Σάββατο τα στρατεύματα ξηράς.

Ο επίσημος εορτασμός με την πραγματοποίηση εκδηλώσεων θα γίνει στις 11 το πρωί του Σαββάτου 7 Μαΐου στο στρατόπεδο "Ανθυπολοχαγού Παπαποστόλου" στ' Αφάντου.

Στην εκδήλωση έχουν προσκληθεί να παραβρεθούν οι τοπικές αρχές του νησιού.

Θα πρέπει να προωθηθεί άμεσα

Η ειδική χωροταξική μελέτη Κω-Νισύρου

Επιστολή δημοτικής παράταξης της Κω στους υπουργούς Αρ. Παυλίδη και Γ. Σουφλιά

Να τεθεί σε προτεραιότητα η χωροταξική μελέτη Κω-Νισύρου, ζητά η δημοτική παράταξη Κω "Συμπαράταξη Ελπίδας" με επιστολή της προς τον υπουργό Αιγαίου κ. Αρ. Παυλίδη και στον υπουργό ΠΕΧΩΔΕ κ. Γ. Σουφλιά.

Ειδικότερα στο έγγραφο που στάλθηκε αναφέρονται επί του θέματος τα εξής:

"κ. Υπουργέ,

Δημοσιογραφικές πληροφορίες θέτουν σε άμεση εξέλιξη τα πολεοδομικά και χωροταξικά προβλήματα των νησιών του Αιγαίου. Μαζί με τις ανάλογες παρεμβάσεις μας στις υπηρεσίες του ΥΠΕΧΩΔΕ σας ενημερώσουμε για τα αντίστοιχα προβλήματα του νησιού μας.

Α) η προηγούμενη πολιτική ηγεσία του ΥΠΕΧΩΔΕ έχει συνδεθεί με την ευθύνη της ακύρωσης, το 2003 της ειδικής χωροταξικής μελέτης Κω-Νισύρου, που ξεκίνησε το 1992 και είχε ολοκληρωθεί το 1998. Μετά από πάρα πολλές τροποποιήσεις που επιβλήθηκαν από τους τοπικούς παράγοντες, συνήθως σε βάρος της ποιότητας των μέτρων που προέβλεπε η μελέτη, χωρίς να έχουμε την απαιτούμενη αιτιολόγηση και την απαιτούμενη διαφάνεια, το θέμα τέθηκε στο ράφι, μετά από στημένη σύσκεψη στο υπουργείο με την παρουσία ΜΟΝΟΝ εκείνων των πολιτικών παραγόντων του τόπου μας, που από την αρχή προσπάθησαν να την ακυρώσουν αφαιρώντας κάθε μέτρο εκλογίκευσης της εκμετάλλευσης του φυσικού μας χώρου. Εδώ και χρόνια, κατασκευάζονται μόνον μεγάλα ξενοδοχειακά συγκροτήματα, άνω των 500 κλινών, που σημαίνουν εκτεταμένες επεμβάσεις στην συγκέντρωση και διανομή του τουριστικού εισοδήματος. Σημαίνουν επεμβάσεις στο περιβάλλον, με τεράστιες επιβαρύνσεις

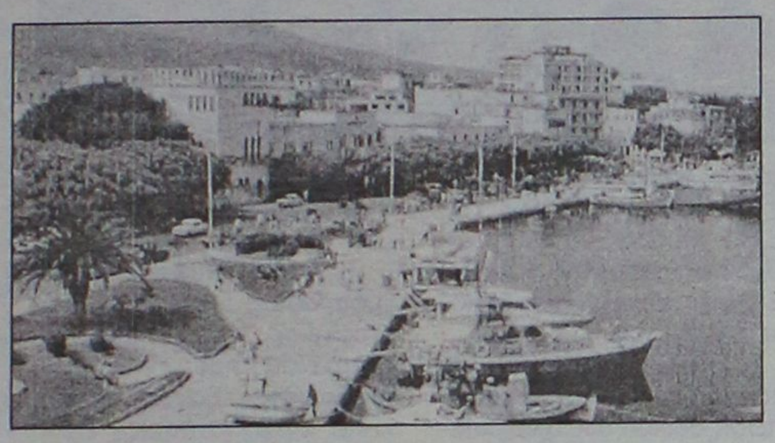

στους φυσικούς πόρους του νησιού μας, χωρίς να υπάρχει ένας σχεδιασμός, μια ιεράρχηση και ένας έλεγχος. Αποτέλεσμα είναι η αλόγιστη μεγέθυνση της εκτός σχεδίου δόμησης σε βάρος του τοπίου, σε βάρος των υπέροχων ορεινών όγκων και των εύφορων πεδινών εκτάσεων. Η περιαστική φύση έχει πυρποληθεί και έχει μετατραπεί σε έναν χωρίς σχέδιο αστικό χώρο κατοικίας, εμπορικών και βιοτεχνικών χρήσεων. Αλλά και αυτός ο πολεοδομικός σχεδιασμός του αστικού χώρου (οικισμοί Δήμου Κω, Ασφενδιού, Τιγκάκι, Καρδάμαινα, Αντιμάχεια, Κέφαλος, Νίσυρος κλπ) καρκινοβατεί με τις χρονοβόρες διαδικασίες, τις καθυστερήσεις των ελλειπών υπηρεσιών ελέγχου και την συνειδητή αδιαφορία των τοπικών πολιτικών οργάνων να ασκήσουν παρεμβατική πολιτική στα θέματα διαχείρισης περιβάλλοντος. Πιστεύουμε πως συντελείται ένας πόλεμος σε βάρος του ευαίσθητου και όμορφου χώρου του νησιού μας, με βασική ευθύνη της προηγούμενης κυβέρνησης και των τοπικών στελεχών της. Σας καλούμε να συμβάλλεται στην αλλαγή της κατάστασης, τοποθετώντας την χωροταξική μελέτη της Κω-Νισύρου σε προτεραιότητα, με σαφείς όρους βελτίωσης της, σε σχέση με τα προβλήματα που περιγράφουμε.

Β) Είναι γνωστό το ζήτημα της προστασίας του υγροβιότοπου Ψαλιδίου-Κω. Εχει λεχθεί ότι υπογράφτηκε από τον κ. Υπουργό ΠΕΧΩΔΕ το σχετικό διάταγμα αλλά χωρίς την απαιτούμενη συνέχεια. Θεωρούμε αδικαιολόγητη την καθυστέρηση έκδοσης του Προεδρικού Διατάγματος, πόσο μάλλον που λήγει η επιβληθείσα αναστολή οικοδομικών εργασιών σε λίγες μέρες.

Γ) Στο στόχαστρο λαϊκίστικων απαιτήσεων τοπικών πολιτικών παραγόντων ευρίσκεται δυστυχώς και η τροποποίηση της Ζώνης Προστασίας της Αλυκής Τιγκακίου Κω.

Δ) Ζητούμε την θεσμοθέτηση της ειδικής χωροταξικής μελέτης Κω-Νισύρου. Την άμεση δημοσίευση σε ΦΕΚ του διατάγματος προστασίας υγροβιότοπου Ψαλιδιού-Κω, και την μη τροποποίηση της Ζ.Ο.Ε. προστασίας της Αλυκής Κω.

Ε) Στο νησί μας υπάρχουν περιοχές που χρειάζονται ειδική προστασία γιατί πρόκειται για τοπία και χώρους με **ιδιαίτερα μορφολογικά και οικολογικά χαρακτηριστικά** χωρίς να έχει ληφθεί καμία μέριμνα χαρακτηρισμού τους και ένταξή τους, σε ένα δίκτυο διαφύλαξής τους (Λουτρά Κω, ορεινός όγκος νήσου Κω, περιοχή Τρούλος Αντιμαχείας και περιοχή Παράδεισος και δάσους των κέδρων Κέφαλου με οικοσυστήματα σπάνιας δομής).

Για την δημοτική παράταξη Σ.Ε. Νίκος Μυλωνάς"

Για την τουριστική προβολή της

Οργανώνεται η Κάρπαθος

Δική του ιστοσελίδα απέκτησε ο ΔΟΤ

Ο Δημοτικός Οργανισμός Τουρισμού του δήμου Καρπάθου (ΔΟΤ) δημιούργησε την δική του

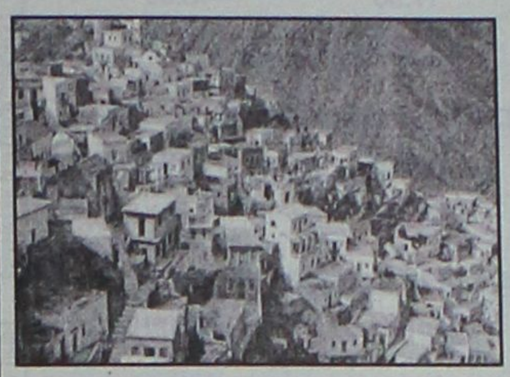

ιστοσελίδα. Στην ηλεκτρονική διεύθυνση www.karpathos.gr οι επισκέπτες του διαδικτύου μπορούν να λάβουν τις απαραίτητες πληροφορίες για όλες τις υπηρεσίες του δήμου, Δελτία Τύπου, ανακοινώσεις και οπωσδήποτε πληροφορίες για τον Τουρισμό, την Ιστορία, τον Πολιτισμό και την Λαογραφία της Καρπάθου.

Στην ιστοσελίδα του δήμου Καρπάθου θα μπορούν οι επιχειρηματίες του νησιού να προβληθούν στο διαδίκτυο. Για σχετικές πληροφορίες όσον αγορά τον τρόπο της ηλεκτρονικής – διαφημιστικής τους προβολής μπορούν οι ενδιαφερόμενοι να απευθύνονται στον Δημοτικό Οργανισμό Τουρισμού και στο γραφείο Τύπου του δήμου Καρπάθου. (Τηλέφωνο επικοινωνίας 22450 22688).

ΠΡΑΚΤΟΡΕΙΟ ΤΑΞΙΔΙΩΝ

ΣΑΒΒΑΣ ΣΑΗΣ

Με την ευκαιρία της λειτουργίας του **νέου** μας πρακτορείου στην οδό Τάρπον Σπρίνγκς 42 (δίπλα στην Τράπεζα Πίστεως)

ΠΡΟΣΦΕΡΟΥΜΕ

τα φθηνότερα αεροπορικά εισιτήρια για όλο τον κόσμο με όλες τις αεροπορικές πτήσεις

ΠΡΟΣΟΧΗ

ΠΛΗΡΟΦΟΡΙΕΣ ΔΕΝ ΔΙΔΟΝΤΑΙ ΑΠΟ ΤΟ ΤΗΛΕΦΩΝΟ ΜΟΝΟ ΠΡΟΣΩΠΙΚΗ ΠΑΡΟΥΣΙΑ ΣΑΣ

ΑΚΟΜΗ

- ΒΙΖΑ επισκέπτου για ΑΥΣΤΡΑΛΙΑ σε μία μέρα
- Εκδοση διαβατηρίων
- Εκδοση αδειών αυτοκινήτων

ΞΕΝΟΔΟΧΕΙΑ ΣΤΗΝ ΑΘΗΝΑ-ΕΛΛΑΔΑ

PRESIDENT Α' ΚΑΤΗΓΟΡΙΑΣ Λεωφόρος Κηφισίας		
Μονόκλινο	€ 73	έως 31/8
Δίκλινο για μονόκλ.	€ 78	«
Δίκλινο	€ 83	«
Τρίκλινο	€ 105	«
ROYAL OLYMPIC LUX κοντά στο Σύνταγμα		
Μονόκλινο	€ 95	έως 31/10
Δίκλινο	€ 97	«
Τρίκλινο	€ 120	«
OLYMPIC PALACE Α' ΚΑΤΗΓΟΡΙΑ Σύνταγμα		
Μονόκλινο	€ 78	έως 31/10
Δίκλινο	€ 88	«
Τρίκλινο	€ 109	«
ΚΑΝΙΓΚΟΣ 21 Α' ΚΑΤΗΓΟΡΙΑΣ (οδός Κάνιγκος)		
Μονόκλινο	€ 78	από 1/5 έως 31/12/05
Δίκλινο	€ 88	
BEST WESTERN ILISIA Α' ΚΑΤΗΓΟΡΙΑΣ ILISIA Μιχαλακοπούλου		
Μονόκλινο	€ 84	από 1/5 έως 31/12/05
Δίκλινο	€ 93	«
Τρίκλινο	€ 110	«
HELLINIS Β' ΚΑΤΗΓΟΡΙΑ ΟΝΑΣΙΟ Συγγρού		
Μονόκλινο	€ 48	έως 31/12
Δίκλινο	€ 58	
Τρίκλινο	€ 70	
ARETOUSA Β' ΚΑΤΗΓΟΡΙΑΣ Μητροπόλεως - Σύνταγμα		
Μονόκλινο	€ 58	έως 31/10
Δίκλινο	€ 76	«
Τρίκλινο	€ 100	«
ASTOR Σύνταγμα		
Μονόκλινο	€ 75	έως 31/10
Δίκλινο γι α μονόκλινο	€ 85	«
Δίκλινο	€ 97	«
Τρίκλινο	€ 115	«
DORIAN Β' ΚΑΤΗΓΟΡΙΑΣ Ομόνοια		
Μονόκλινο	€ 67	
Δίκλινο	€ 80	
Τρίκλινο	€ 106	
POLIS GRAND HOTEL Β' ΚΑΤΗΓΟΡΙΑΣ Πατησίων & Βερανζέρου 10		
Μονόκλινο	€ 74	έως 30/6
Δίκλινο	€ 81	«
Τρίκλινο	€ 110	«
ΒΕΡΓΙΝΑ Β' ΚΑΤΗΓΟΡΙΑΣ ΘΕΣ/ΚΗ (κεντρικό)		
Μονόκλινο	€ 58	έως 31/10
Δίκλινο	€ 75	«
Τρίκλινο	€ 90	
ANEMONI KENTRIKO-PEIRAI		
Μονόκλινο	€ 60 έως 10/05	€ 65 10/5-25/10
Δίκλινο	€ 70	€ 78
Τρίκλινο	€ 85	€ 94

ΣΑΣ ΣΥΜΦΕΡΕΙ ΠΡΙΝ ΚΛΕΙΣΕΤΕ ΟΠΟΥΔΗΠΟΤΕ ΝΑ ΜΑΣ ΕΠΙΣΚΕΦΘΕΙΤΕ

ΠΡΑΚΤΟΡΕΙΟ ΤΑΞΙΔΙΩΝ ΣΑΒΒΑΣ ΣΑΗΣ

ΤΑΡΠΟΝ ΣΠΡΙΝΓΚΣ 42 (δίπλα στην Τραπ. Πίστεως) · **Τηλ. 39781-3**

ΧΠ127

Άνεργος πατέρας τεσσάρων παιδιών

Καταγγέλλει το Δήμο Λινδίων

Δεν τον προσέλαβαν ως εποχιακό γιατί δεν κατέθεσε έγκαιρα το απολυτήριο του Γυμνασίου

Για σκληρή και απάνθρωπη μεταχείριση κατηγορεί τους αρμόδιους του δήμου Λινδίων ένας οικογενειάρχης από την Λάρδο, ο οποίος δεν προσελήφθη ως εποχιακά εργαζόμενος επειδή δεν προσκόμισε εγκαίρως τον τίτλο σπουδών.

Επί του θέματος κατατέθηκε αναφορά-καταγγελία στον υπουργό Εσωτερικών, στον περιφερειάρχη Νοτίου Αιγαίου και στον δήμο Λινδίων.

Ειδικότερα στην καταγγελία αυτή τονίζονται τα εξής:

"Αξιότιμοι κύριοι,

Με την παρούσα μου σας αναφέρω ότι κατέθεσα στον Δήμο Λινδίων Ρόδου την ΑΠ 3017/2005 αίτησή μου για να προσληφθώ με σχέση εργασίας ορισμένου χρόνου άρθρο 21 του Ν. 2190/94 με αριθμό ανακοίνωσης ανταπόκρισης 2179/05 ως τεχνίτης οικοδόμος. Η κατάθεση της αίτησής μου έγινε στον Δήμο Μεγάλη Δευτέρα 25-4-2005 και από υπάλληλο του Δήμου την Μεγάλη Τετάρτη 27-4-2005 μου ανέφερε ότι απορρίφθηκα διότι δεν προσκόμισα τον τίτλο σπουδών μου και αυτό επειδή τα γραφεία Β/θμιου Γυμνασίου Αρχαγγέλου δεν ήταν δυνατό να λάβω το αποδεικτικό σπουδών ούτε της ΣΤ' τάξης του Δημοτικού Σχολείου. Είμαι οικογενειάρχης πολύτεκνος με τέσσερα παιδιά, από τα οποία το ένα είναι ανάπηρο με ιατρική γνωμάτευση κατά 90% αναπηρία.

Κύριοι, ντροπή το ολιγότερο που έχω να πω από τη στιγμή που είμαι άνεργος με όλα αυτά τα οικογενειακά βάρη και οι άρχοντες με μια μόνο κονδυλιά σβήνουν, απορρίπτουν γιατί;

Επειδή θέλησαν να βολέψουν τί;

Γιατί αυτή η σκληρή απάνθρωπη αντιμετώπιση;

Οχι κύριοι, ζητώ από τους αρμόδιους αποδέκτες της παρούσης μου να δουν το πρόβλημά μου αφού, δυστυχώς στον τόπο μας ζούμε παρόμοια πολλά γιατί, οι άρχοντές μας καθισμένοι σε μια καρέκλα μόνο αποφασίζουν και διατάζουν και τρόπους και συμπεριφορές άλλων εποχών.

Κύριοι, ζητώ την λεπτομερή και αναλυτική διερεύνηση του θέματός μου, ζητώ από σας να βοηθηθώ, να ζήσω αξιοπρεπώς την οικογένειά μου. Να προσληφθώ και να εκλείψει και να ανακληθεί η εις βάρος μου απόφαση. Ντροπή των αρχόντων της περιοχής που παίζουν το βιολί τους όπως αυτούς βολεύει αδιαφορώντας για νομιμότητες κλπ.

Επιφυλαττόμενος κάθε νόμιμου δικαιώματός μου για την αποκατάσταση της αδικίας-ανομίας εναντίον μου. Αναμένω ενημέρωσή σας.

Εγγραφα συνημμένα με την παρούσα μου όλα τα δικαιολογητικά που μου ζήτησαν για την πρόσληψή μου.

Με τιμή
Πάχου Τσαμπίκος του Νικολάου
Κάτοικος Δημοτικού Διαμερίσματος Λάρδου Ρόδου
Ρόδος Μάιος 2005".

ΝΑΥΤΙΚΗ ΕΤΑΙΡΕΙΑ
ΤΗΛΟΣ 21ος ΑΙΩΝΑΣ

ΠΡΟΓΡΑΜΜΑ SEA STAR

Μ. ΠΑΡΑΣΚΕΥΗ 29/4/2005

	ΑΦΙΞΗ	ΑΝΑΧΩΡΗΣΗ
ΡΟΔΟΣ		16.00
ΝΙΣΥΡΟΣ	17.50	18.00
ΤΗΛΟΣ	18.20	18.30
ΡΟΔΟΣ	19.50	Δ.

Μ. ΣΑΒΒΑΤΟ 30/4/2005

	ΑΦΙΞΗ	ΑΝΑΧΩΡΗΣΗ
ΡΟΔΟΣ		14.00
ΤΗΛΟΣ	15.20	Δ.

ΔΕΥΤΕΡΑ 2/5/2005

	ΑΦΙΞΗ	ΑΝΑΧΩΡΗΣΗ
ΤΗΛΟΣ		17.30
ΝΙΣΥΡΟΣ	17.55	18.00
ΡΟΔΟΣ	19.50	Δ.

ΤΕΤΑΡΤΗ 4/5/2005

	ΑΦΙΞΗ	ΑΝΑΧΩΡΗΣΗ
ΡΟΔΟΣ		18.30
ΤΗΛΟΣ	20.00	Δ.

ΠΕΜΠΤΗ 5/5/2005

	ΑΦΙΞΗ	ΑΝΑΧΩΡΗΣΗ
ΤΗΛΟΣ		09.00
ΡΟΔΟΣ	10.20	17.00
ΤΗΛΟΣ	18.20	Δ.

ΠΛΗΡΟΦΟΡΙΕΣ: ΡΟΔΟΣ, ΤΑΡΠΟΝ ΣΠΡΙΝΓΚΣ 44
ΤΗΛ. 2241078052 • ΚΙΝΗΤΟ 6938244523
ΤΗΛΟΣ Τηλ.: 2246044000

ΧΠ1691

Την Παρασκευή θα συνεδριάσει η επιτροπή έργων της νομαρχίας

Θα αποφασίσει και για τα φανάρια στο κόμβο της Αγ. Βαρβάρας

Την προσεχή Παρασκευή (αύριο) πρόκειται να συνεδριάσει η νομαρχιακή επιτροπή Οικονομικών-Ανάπτυξης και Εκτέλεσης Εργων.

Τα θέματα που θα την απασχολήσουν, σύμφωνα με την ημερήσια διάταξη είναι τα εξής:

1. Έγκριση μελέτης και δημοπράτησης του έργου «Συντήρηση βασικού οδικού δικτύου Δήμου Πάτμου» προϋπ. 100.000 ευρώ.

2. Έγκριση μελέτης και δημοπράτησης του έργου «Συντήρηση (ασφαλτόστρωση) δρόμων προς Ιερά Μονή Καμυρί και Τριφενιώτισα» Προϋπ. 125.000 ευρώ.

3. Έγκριση μελέτης και δημοπράτησης του έργου «Συντήρηση οδικού δικτύου Άργους Καλύμνου» Προϋπ. 80.000 ευρώ.

4. Έγκριση μελέτης και δημοπράτησης του έργου «Συντήρηση επαρχιακού οδικού δικτύου νήσου Καλύμνου «Προϋπ. 140.000 ευρώ.

5. Χαρακτηρισμός ως κατεπείγον του έργου «Φωτεινή Σηματοδότηση στον

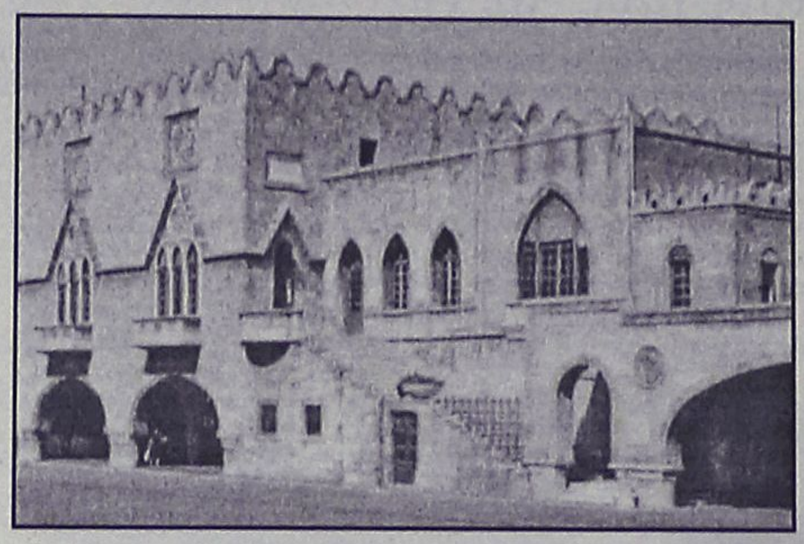

κόμβο Αγίας Βαρβάρας και στην διάβαση πεζών της Ε.Ο. Ρόδου – Λίνδου» Προϋπ. 282.000 ευρώ.- Έγκριση μελέτης και δημοπράτησής του.

6. Έγκριση πρακτικών δημοπρασίας του έργου «Βελτίωση οδικού δικτύου Πυλί-Κως» Προϋπ. 1.520.000 ευρώ.

7. Έγκριση πρακτικών δημοπρασίας του έργου «Κατασκευή 1ου Δημοτικού Σχολείου Κω - Οικοδ. εργασίες & Η/Μ εγκαταστάσεις» Προϋπ. 3.450.000 ευρώ.

8. Έγκριση πρακτικών δημοπρασίας του έργου «Κατασκευή 13ου Δημοτικού Σχολείου Δήμου Ρόδου (Οικοδομικές Εργασίες και Η/Μ εγκαταστάσεις» Προϋπ. 1.980.000 ευρώ.

9. Έγκριση πρακτικών δημοπρασίας του έργου «Κατασκευή γηπέδου 5Χ5 Δήμου Κάσου» Προϋπ. 100.000 ευρώ.

10. Έγκριση χορήγησης παράτασης προθεσμίας περαίωσης του έργου «Συντήρηση οδικού δικτύου Ν. Νισύρου»

11. Έγκριση χορήγησης παράτασης προθεσμίας περαίωσης του έργου «Επισκευή των όψεων του Πρωτοδικείου Ρόδου»

12. Έγκριση χορήγησης παράτασης προθεσμίας περαίωσης του έργου «Νέα οδός Αργυνώντα –Βαθύ νήσου Καλύμνου Ν. Δωδ/σου (Τμήμα από Χ.Θ.4+176 μέχρι Χ.Θ.10+728)»

13. Έγκριση 1ου λογ/σμού του έργου «Συντήρηση οδικού δικτύου Ν. Καρπάθου (1η ΣΣ)»

14. Έγκριση 1ου ΑΠΕ και 1ου ΠΚΤΜΝΕ του έργου «Αποκατάσταση ζημιών στο Επαρχιακό οδικό δίκτυο Λάρδος-Λάερμα»

15. Έγκριση 1ου ΑΠ και της 1ης ΣΣΕ του έργου «Βελτίωση βατότητας οδών Μεσοχωρίου Καρπάθου»

16. Έγκριση 1ου λογ/σμού του έργου «Επισκευή των κουφωμάτων και ανακαίνιση των εσωτερικών χώρων του Επαρχείου Καλύμνου»

17. Έγκριση 2ου ΑΠ, 2ου ΠΚΤΜΝΕ και 1ου ΑΠ της 1ης ΣΣ του έργου «Συντήρηση Πολεοδομικού Γραφείου Ρόδου»

18. Έγκριση 1ου ΠΚΤΜΝΕ, 1ου ΑΠ, 1ης ΣΣ και χορήγηση παράτασης προθεσμίας του έργου «Συντήρηση επαρχιακής οδού από Παστίδα – Μαριτσά νήσου Ρόδου»

19. Έγκριση Δημόσιου ανοικτού διαγωνισμού αγοράς ακινήτου στην Θεσσαλονίκη που θα χρησιμοποιηθεί σαν αίθουσα εκδηλώσεων για τον σύλλογο Δωδεκανησίων Βορείου Ελλάδος.

20. Έγκριση Δημόσιου ανοικτού διαγωνισμού προμήθειας συστημάτων πληροφορικής για τις ανάγκες των Υπηρεσιών της Ν.Α.Δ. προϋπ. 90.000 ευρώ.

21. Έγκριση πρακτικού άγονου δημοπρασίας για την προμήθεια ακρυλικού χρώματος διαγράμμισης για το επαρχιακό δίκτυο του Νομού.

22. Έγκριση μετακινήσεων

Σε ηλεκτρονική μορφή τα τεύχη δημοπράτησης

Από τη Νομαρχιακή Αυτοδιοίκηση Δωδεκανήσου ανακοινώνεται, ότι το Γραφείο Μελετών σε συνεργασία με τη Διεύθυνση Τεχνικών Υπηρεσιών και το Τμήμα Μηχανοργάνωσης της Νομαρχίας, χορηγούν για πρώτη φορά τα τεύχη δημοπράτησης των έργων της ΝΑΔ, σε ηλεκτρονική μορφή (CD ROM) για την ακόμα καλύτερη εξυπηρέτηση των ενδιαφερομένων.

Τα CD ROM διατίθενται στους εργολήπτες των δημοσίων έργων που εκδηλώνουν ενδιαφέρον συμμετοχής στους διαγωνισμούς.

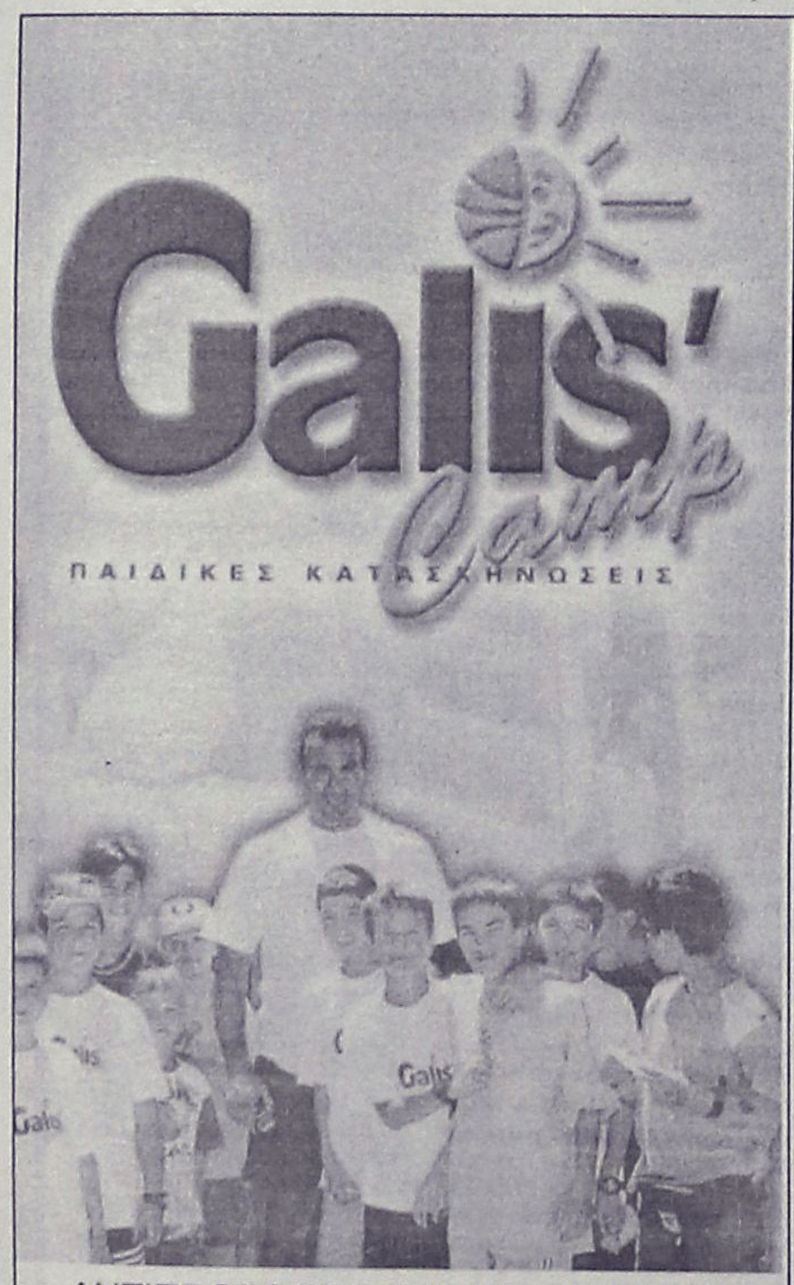

ΑΝΤΙΠΡΟΣΩΠΟΣ ΣΤΑ ΔΩΔΕΚΑΝΗΣΑ
ΑΘΑΝΑΣΙΑΔΗΣ ΕΥΑΓΓΕΛΟΣ
ΚΑΘΗΓΗΤΗΣ ΦΥΣΙΚΗΣ ΑΓΩΓΗΣ
ΠΡΟΠΟΝΗΤΗΣ ΜΠΑΣΚΕΤ

ΤΗΛ. & FAX: 22410 94849 - ΚΙΝ.: 69 47727240

ΠΕΡΙΟΔΟΙ ΛΕΙΤΟΥΡΓΙΑΣ

	Α	Β	Γ
Από	16/06	08/07	30/07
Έως	08/07	30/07	21/08

ΤΑ ΕΞΟΔΑ ΠΑΡΑΜΟΝΗΣ
ΚΑΛΥΠΤΟΝΤΑΙ ΑΠΟ ΠΟΛΛΑ ΑΣΦΑΛΙΣΤΙΚΑ ΤΑΜΕΙΑ
Η ΜΕΤΑΒΑΣΗ ΚΑΙ Η ΕΠΙΣΤΡΟΦΗ ΕΙΝΑΙ ΔΩΡΕΑΝ

ΑΤ1143

ΔΗΜΟΣ ΤΗΛΟΥ

ΑΝΑΚΟΙΝΩΣΗ

Συνεχίζουμε την όμορφη προσπάθεια για την Τήλο που θέλουμε να καμαρώνουμε στο μέλλον πολύ καλύτερη από αυτή που αναπολούμε με τους περισσότερους κατοίκους και την δραστηριότητα στην ευρύτερη περιοχή

Τα παράλια της Τουρκίας ήταν πεδίο δόξας λαμπρό για τους Τηλιακούς που από τον περασμένο αιώνα είχαν ιδρύσει ακόμα και σύλλογο που ονομαζόταν Αγαθοεργός Αδελφότης Τηλίων Νασλίου.

Επανερχόμαστε λοιπόν και ξεκινάμε στις **6-05-2005 Παρασκευή** με μια επίσκεψη στο **Armutalan** που θα συνάψουμε ένα **"Πρωτόκολλο Συνεργασίας"** με τον αντίστοιχο Δήμο.

Με την ευκαιρία αυτή και προκειμένου η κοινωνία της Τήλου να συμμετέχει ενεργά σε όλη αυτή την διαδικασία, πλαισιώνουμε αυτή την εκδήλωση με μια

τριήμερη εκδρομή από Παρασκευή 6-5-05 αναχώρηση από την Τήλο στις 15.00 και επάνοδο στην Τήλο την Κυριακή 8-5-05 από Armutalan-Marmaris στις 15.00.

Κατά την αναχώρηση μετά την Τήλο το Sea-Star θα προσεγγίσει την **Ρόδο** στις **16.20** για να δώσουμε την δυνατότητα σε όσους θέλουν από την Ρόδο να έρθουν μαζί μας.

Το συνολικό κόστος συμπεριλαμβανομένων των εισιτηρίων, με επιστροφή, ξενοδοχείο, τρία γεύματα ημερησίως είναι 140€.

Παρακαλούμε να γίνουν όσο το δυνατόν γρηγορότερα οι κρατήσεις προκειμένου να επιτύχουμε την κατά το δυνατόν καλύτερη διοργάνωση.

Ολοι μαζί λοιπόν και σε αυτή τη προσπάθεια που μας αφορά και θα συμμετέχουμε σαν πρωταγωνιστές για την δημιουργία της Τήλου ως της πιο όμορφης μικρούλας της Μεσογείου που ονειρευτήκαμε.

Για περισσότερες πληροφορίες μπορείτε να επικοινωνείτε στα τηλέφωνα **2241078052, 6938244523, 2246044000**

Εκ του Δήμου Τήλου

ΧΠ1691

Για 14 προορισμούς εσωτερικού

Φτηνά εισιτήρια από την Aegean Airlines

Και για Ρόδο και Κω

Φτηνά εισιτήρια, που ξεκινούν από 29 ευρώ για απλή μετάβαση και 58 ευρώ μετ' επιστροφής, διαθέτει στο επιβατικό κοινό η Aegean Airlines, στο πλαίσιο της επιθετικής πολιτικής που ακολουθεί το τελευταίο διάστημα.

Η πολιτική αυτή της Aegean εντάσσεται στη νέα φιλοσοφία της να παρέχει τη δυνατότητα στους επιβάτες, που αγοράζουν το εισιτήριό τους αρκετό διάστημα πριν από την πτήση, να έχουν σημαντική εξοικονόμηση κόστους. Στο πλαίσιο αυτό εισήγαγε ένα νέο ναύλο προσφοράς για 14 προορισμούς του εσωτερικού με μόνη προϋπόθεση την έγκαιρη κράτηση και έκδοση εισιτηρίων, μέσω του συστήματος e-ticket από το διαδίκτυο. Οι ναύλοι που προσφέρονται, είναι από Αθήνα προς Θεσσαλονίκη, Ρόδο, Ηράκλειο, Χανιά, Κω, Μυτιλήνη, Χίο, Αλεξανδρούπολη, Μύκονο, Σαντορίνη, Ιωάννινα, Καβάλα και Κέρκυρα και αντίστροφα. Σε ανακοίνωσή της η εταιρία διευκρινίζει ότι η διαθεσιμότητα του ναύλου θα είναι δυνατή μέχρι 11 ημέρες πριν την αναχώρηση κάθε πτήσης. Οι ανωτέρω προσφορές ισχύουν για περιορισμένο αριθμό θέσεων και στις τιμές αυτές δεν συμπεριλαμβάνονται φόροι αεροδρομίων και επίναυλος καυσίμων.

Προωθείται Ν/Σ του υπουργείου Απασχόλησης

Ευνοϊκές ρυθμίσεις για ασφαλισμένους

Εξαγορά συντάξιμου χρόνου ασφάλισης και εξομάλυνση του καθεστώτος χορήγησης σύνταξης στις χήρες

Τη ρύθμιση οφειλών προς το ΤΕΒΕ, τη δυνατότητα εξαγοράς συντάξιμου χρόνου ασφάλισης, την εξομάλυνση του καθεστώτος χορήγησης σύνταξης στις χήρες και τη θέσπιση κανόνων για τις ομαδικές απολύσεις περιλαμβάνει το νομοσχέδιο που επεξεργάζεται το υπουργείο Απασχόλησης και Κοινωνικής Προστασίας.

Βάσει των διατάξεων του νομοσχεδίου που παρουσιάζει η «Εξπρές», προβλέπεται:

1. Νέα ρύθμιση για τις οφειλές στο ΤΕΒΕ (στα πρότυπα της αντίστοιχης του ΙΚΑ). Σε περίπτωση ρύθμισης των οφειλών σε δόσεις η προκαταβολή ορίζεται σε ποσοστό 5% επί της κεφαλαιοποιούμενης συνολικής οφειλής και εξόφληση σε 80 ισόποσες μηνιαίες δόσεις.

2. Την παροχή της δυνατότητας αποπληρωμής των καθυστερημένων εισφορών υπέρ του ΤΕΒΕ, με συμψηφισμό της σύνταξης. Αν το οφειλόμενο ποσό δεν είναι μεγαλύτερο των 20 μηνιαίων συντάξεων, τότε η σύνταξη καταβάλλεται από την ημερομηνία που ορίζουν οι καταστατικές διατάξεις.

3. Στον συνολικό αριθμό των επιτρεπόμενων ανά μήνα ομαδικών απολύσεων θα συνυπολογίζονται και όσοι εργάζονται και αποχωρούν ύστερα από λύση της σύμβασης εργασίας τους με πρωτοβουλία του εργοδότη, όπως είναι τα προγράμματα εθελουσίας εξόδου.

Οι αποχωρήσεις αυτές θα θεωρούνται ως απολύσεις, ακόμα και αν συνοδεύονται από οικονομικά κίνητρα. Η συγκεκριμένη ρύθμιση αποτελεί εφαρμογή της αντίστοιχης κοινοτικής οδηγίας.

4. Την παροχή δυνατότητας εξαγοράς του τελευταίου εξαμήνου που χρειάζεται κάποιος για να συνταξιοδοτηθεί, είτε είναι μισθωτός είτε ελεύθερος επαγγελματίας. Οσοι έχουν συμπληρώσει τα ανώτατα όρια ηλικίας συνταξιοδότησης, αλλά όχι τις απαιτούμενες ημέρες ασφάλισης, μπορούν να εξαγοράσουν έως και 150 ημερομίσθια.

> *Και ρύθμιση οφειλών στο ΤΕΒΕ*



5. Το ποσό της οφειλής εξοφλείται εφάπαξ ενώ το ποσό της εισφοράς για κάθε ημέρα που εξαγοράζεται υπολογίζεται με βάση το ημερομίσθιο ανειδίκευτου εργάτη, όπως αυτό ισχύει κατά την ημερομηνία υποβολής της αίτησης.

6. Αλλάζουν οι προϋποθέσεις για τη σύνταξη θανάτου στις χήρες. Το μέτρο θα κοστίσει περίπου 23,4 εκατ. ευρώ και εκτιμάται πως θα ωφεληθούν άμεσα περίπου 10.000 γυναίκες, που έχασαν την τελευταία τριετία τον άντρα τους.

Επανέρχεται το παλαιότερο καθεστώς, με βάση το οποίο η χήρα παίρνει το 70% της σύνταξης που κανονικά θα δικαιούταν ο σύζυγός της. Στην περίπτωση που η γυναίκα εργάζεται ή είναι συνταξιούχος άλλου ασφαλιστικού φορέα δικαιούνται το 50% της σύνταξης (ποσοστό που φτάνει στο 70% μόλις συμπληρώσει το 65ο έτος).

Σημειώνεται πως με τον νόμο 2676/99 επιβλήθηκαν χρονικοί περιορισμοί στην καταβολή των συντάξεων χηρείας. Οι όποιες ρυθμίσεις αναμένεται να έχουν αναδρομικό χαρακτήρα και να καλύψουν όσες γυναίκες βγήκαν στη σύνταξη μετά το 2001.

PELLOS TRAVEL
ΠΟΙΟΤΗΤΑ-ΟΡΓΑΝΩΣΗ-ΕΓΓΥΗΣΗ
ΕΚΔΡΟΜΕΣ ΜΑΪΟΥ

ΜΑΡΜΑΡΙΣ-ΣΜΥΡΝΗ-ΕΦΕΣΣΟΣ-ΚΟΥΣΑΝΤΑΣΙ
ΤΡΙΗΜΕΡΗ ΕΚΔΡΟΜΗ 06/05 – 08/05
Ξενοδοχεία 4**** με ημιδιατροφή- Μεταφορές- Ξεναγήσεις-Ταξιδιωτική ασφάλεια-Συνοδός γραφείου
ΤΙΜΗ ΜΟΝΟ ΜΕ 145 ΕΥΡΩ ΤΟ ΑΤΟΜΟ

ΤΕΤΡΑΗΜΕΡΗ ΕΚΔΡΟΜΗ
ΠΑΝΕΜΟΡΦΑ ΝΗΣΙΑ ΤΩΝ ΚΥΚΛΑΔΩΝ
ME BLUE STAR FERRIES

ΑΜΟΡΓΟΣ-ΣΥΡΟΣ
7/5-10/5
ΜΟΝΟ ΜΕ 165 ΕΥΡΩ ΤΟ ΑΤΟΜΟ
Αναχώρηση 7/5/05 ΣΑΒΒΑΤΟ στις 10.00 π.μ. - επιστροφή 10/5/05 Τρίτη στις 07.00 το πρωί
ΠΕΡΙΛΑΜΒΑΝΟΝΤΑΙ: Εισιτήρια Ρόδος –Αμοργός-Σύρος – Ρόδος σε Γ' θέση – Ξενοδοχεία με πρωινό - Μεταφορές- Ξεναγήσεις - Ταξιδιωτική ασφάλεια –Συνοδός γραφείου- Φ.Π.Α..
ΔΕΝ ΠΕΡΙΛΑΜΒΑΝΟΝΤΑΙ: –Είσοδοι σε αρχαιολογικούς χώρους - Διασκέδαση

ΚΩΝΣΤΑΝΤΙΝΟΥΠΟΛΗ-ΠΡΙΓΚΗΠΟΝΗΣΣΑ
ΕΞΑΗΜΕΡΗ ΕΚΔΡΟΜΗ ΑΠΟ 03/05-08/05
ΜΑΡΜΑΡΙΣ-ΕΦΕΣΣΟΣ-ΣΜΥΡΝΗ-ΠΡΟΥΣΑ-ΚΩΝΣΤΑΝΤΙΝΟΥΠΟΛΗ-ΒΑΝΤΙΡΜΑ-ΣΜΥΡΝΗ-ΜΑΡΜΑΡΙΣ
Ξενοδοχεία 4**** με πρωινό και φαγητό- Εισιτήρια Ρόδος-Μαρμαρίς-Ρόδος-Φόροι Τουρκίας-Ξεναγήσεις-Μεταφορές με κλιματιζόμενα πούλμαν-Ταξιδιωτική ασφάλεια-Φ.Π.Α.
ΤΙΜΗ ΜΟΝΟ ΜΕ 265 ΕΥΡΩ ΤΟ ΑΤΟΜΟ

Η ΠΕΙΡΑ ΜΑΣ ΣΤΗΝ ΤΟΥΡΚΙΑ ΛΟΓΩ ΤΩΝ ΠΟΛΛΩΝ ΤΑΞΙΔΙΩΝ ΜΑΣ ΣΑΣ ΕΓΓΥΑΤΑΙ ΠΟΙΟΤΗΤΑ-ΑΣΦΑΛΕΙΑ-ΕΥΧΑΡΙΣΤΟ ΤΑΞΙΔΙ ΚΑΙ ΘΑ ΕΧΕΤΕ ΕΠΙΣΗΣ ΜΑΖΙ ΜΑΣ ΣΤΗ ΔΙΑΘΕΣΗ ΣΑΣ ΑΡΚΕΤΟ ΧΡΟΝΟ ΓΙΑ ΤΑ ΨΩΝΙΑ ΣΑΣ.
ΣΥΝΟΔΟΣ ΓΡΑΦΕΙΟΥ: Α. ΠΑΠΑΣΑΒΒΑΣ

ΕΚΔΡΟΜΗ ΣΤΟΥΣ ΛΕΙΨΟΥΣ
07/5 –08/5
Ξενοδοχεία με πρωινό- Ξεναγήσεις- Εκδρομές-Μεταφορές –Συνοδός γραφείου -Φ.Π.Α.
ΤΙΜΗ ΜΟΝΟ ΜΕ 95 ΕΥΡΩ ΤΟ ΑΤΟΜΟ

ΜΑΡΜΑΡΙΣ
Διήμερα, τριήμερα
από 100 ευρώ το άτομο με ημιδιατροφή.
Ξενοδοχεία 4 και 5 αστέρων.

Εισιτήρια με ΟΑ, AEGEAN και CHARTER. Ακτοπλοικά εισιτήρια.
Ειδικά πακέτα για μεμονωμένους, συλλόγους, νεόνυμφους για Ελλάδα, Κύπρο, Τυνησία, Αίγυπτος, Μαρόκο, Ιταλία, Αγγλία, Γαλλία κ. ά.

ΓΙΑ ΠΕΡΙΣΣΟΤΕΡΕΣ ΠΛΗΡΟΦΟΡΙΕΣ, ΚΡΑΤΗΣΕΙΣ ΚΑΙ ΑΝΑΛΥΤΙΚΑ ΠΡΟΓΡΑΜΜΑΤΑ ΣΤΟ ΠΡΑΚΤΟΡΕΙΟ ΓΕΝΙΚΟΥ ΤΟΥΡΙΣΜΟΥ:

PELLOS TRAVEL - TOUR OPERATOR
ΛΕΩΦΟΡΟΣ ΚΑΛΛΙΘΕΑΣ 125, ΦΑΛΗΡΑΚΙ, ΡΟΔΟΣ
ΤΗΛ: 2241087615, 2241052276 FAX: 2241087616
Email: pellostravel@hellasnet.gr
AE0127

GLASS CLEANING
ΟΛΟΚΛΗΡΩΜΕΝΑ ΣΥΣΤΗΜΑΤΑ ΚΑΘΑΡΙΣΜΟΥ
ΤΑ ΠΑΝΤΑ ΓΙΑ ΤΗΝ ΚΑΘΑΡΙΟΤΗΤΑ
ASR ISO 9001 / 2000
Προϊόντα HACCP Εκπαίδευση



ΑΠΟΡΡΥΠΑΝΤΙΚΑ - ΧΑΡΤΙΚΑ
ΜΗΧΑΝΕΣ ΚΑΘΑΡΙΣΜΟΥ
Κατάστημα Glass Cleaning
Καναδά 21 - Ρόδος
τηλ.: 22410 22.893
Επαγγελματικά προϊόντα ιδανικά και για το σπίτι
Ιδιοκτήτης Καταστήματος: Ζαγκότσης Κωνσταντίνος
XΠ2542
GLASS CLEANING ABEE
ΟΛΟΚΛΗΡΩΜΕΝΑ ΣΥΣΤΗΜΑΤΑ ΚΑΘΑΡΙΣΜΟΥ

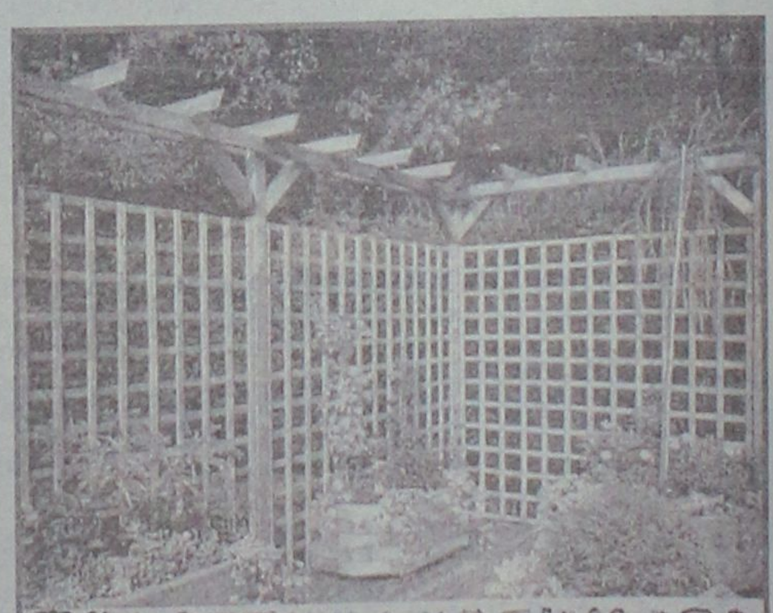

ΞΥΛΟΤΕΧΝΟΥΡΓΗΜΑΤΑ
ΕΜΠΟΤΙΣΜΕΝΗΣ ΞΥΛΕΙΑΣ
ΚΗΠΟΥ - ΒΕΡΑΝΤΑΣ
Προτάσεις & Λύσεις στο χώρο σας
ΕΞΟΦΛΗΣΗ ΕΩΣ ΚΑΙ 36 ΔΟΣΕΙΣ
ΥΠΕΥΘΥΝΟΣ ΚΑΤΑΣΚΕΥΩΝ:
ΣΤΕΦΑΝΗΣ ΑΠΟΣΤΟΛΟΣ· ΤΗΛ. 6946 903331
ΥΠΕΥΘΥΝΟΣ ΠΩΛΗΣΕΩΝ:
ΣΤΕΦΑΝΗΣ ΠΕΤΡΟΣ 6944355694
Δ/ΝΣΗ ΚΑΤΑΣΤΗΜΑΤΟΣ ΕΝΤΟΣ ΕΜΠΟΡ. ΚΕΝΤΡ. ΦΩΚΙΑΛΗ
ΤΗΛ. 2241035091, 2241025135
XΠ1937

ΜΙΚΡΕΣ αγγελίες

ΜΕΤΑΦΕΡΘΗΚΑΜΕ!
Θα μας βρίσκετε στα κεντρικά μας γραφεία επί της Μαρ. Μαλλιαράκη 11 (τελευταία πάροδος Καναδά). Τα τηλέφωνα παραμένουν τα ίδια: (22410) 22210, (22410) 75230

ενοικιασεις ακινητων & επιχειρησεων

ΕΝΟΙΚΙΑΖΕΤΑΙ αποθήκη 75 τ.μ. στην Ανάληψη. Πληρ. (13.00-16.00) τηλ. 2241034490 (17.00-21.00) 6945158711
MZT040518(5)

ΕΝΟΙΚΙΑΖΕΤΑΙ κατάστημα 45 τ.μ επί της οδού Αγίας Αναστασίας. Ενοίκιο 300 ευρώ. Πληρ. τηλ. 2241039457, 6947911336 MZT040512

ΕΝΟΙΚΙΑΖΕΤΑΙ ανεξάρτητο δωμάτιο με μπάνιο, επιπλωμένο για ένα άτομο, εργαζόμενο ή εργαζόμενη, φοιτητή ή φοιτήτριες. Ενοίκιο 150 ευρώ. Πληρ. τηλ. 6974397106
MZT040518(4)

Επί της οδού Καναδά **ενοικιάζεται** ανεξάρτητο ισόγειο **διαμέρισμα** 102 τ.μ., δύο υπνοδωματίων, σαλοτραπεζαρία, κουζίνα, μπάνιο. Πληρ. τηλ. 2241023592 μετά τις 14.00, κιν. 6944308526 MZT040516

Μετακομίζετε;
γρήγορα
εύκολα
οικονομικά
MET.PO
ΡΟΔΟΣ: τηλ. 2241024388/6948003320
ΑΘΗΝΑ: τηλ. 2103464235/3476818-008
ΕΝΤΟΣ ΝΗΣΟΥ ΚΑΙ ΠΡΟΣ ΟΛΗ ΤΗΝ ΕΛΛΑΔΑ
MAT424

Vitzileos
Μάριος Κ. Βιτζηλαίος
Κτηματομεσιτικό Γραφείο
Εθν. Μακαρίου 45, 3ος όροφος
Τηλ: 22410 24900 Φαξ: 22410 25544
Κιν: 6932 704 919 Email : mvre@otenet.gr
www.vitzileos.gr
ΚΑΤΑΣΤΗΜΑΤΑ - ΓΡΑΦΕΙΑ - ΕΠΙΧΕΙΡΗΣΕΙΣ

40 ΤΜ	ΕΠΙΧ/ΣΗ ΧΡΥΣΟΧΟΕΙΟ ΣΤΟ ΜΑΝΔΡΑΚΙ	35.000 €
50 ΤΜ	ΕΠΙΧ/ΣΗ ΚΑΦΕ-ΜΠΑΡ ΣΕ ΛΕΙΤΟΥΡΓΙΑ, Π. ΠΟΛΗ	75.000 €
55 ΤΜ	ΕΠΙΧ/ΣΗ SNACK-BAR ΕΞΟΠΛΙΣΜΕΝΟ ΜΕ ΑΔΕΙΑ ΓΙΑ 30 ΚΑΘΙΣΜΑΤΑ, ΣΤΗΝ ΠΑΛΙΑ ΠΟΛΗ	75.000 €
100 ΤΜ	ΕΠΙΧ/ΣΗ ΣΤΕΓΝΟΚΑΘΑΡΙΣΤΗΡΙΟ ΣΤΑ ΑΦΑΝΤΟΥ ΜΕ ΥΠΟΚ/ΜΑ ΣΤΗ ΡΟΔΟ	120.000 €
120 ΤΜ	ΑΚΙΝΗΤΟ ΜΕ 40 ΤΜ ΥΠΟΓΕΙΟ, 40 ΤΜ.ΙΣΟΓΕΙΟ, 40 ΤΜ ΟΡΟΦΟΣ ΣΤΟ ΜΑΝΔΡΑΚΙ	300.000 €
120 ΤΜ	& 120 ΤΜ ΟΜΟΡΑ ΕΣΤΙΑΤΟΡΙΑ ΣΤΟ ΦΑΛΗΡΑΚΙ	150.000 €
122 ΤΜ	ΚΑΤΑΣΤΗΜΑ ΜΕ ΠΑΤΑΡΙ ΣΕ ΕΜΠΟΡΙΚΗ ΠΕΡΙΟΧΗ ΣΤΟ ΚΕΝΤΡΟ ΤΗΣ ΠΟΛΗΣ	200.000 €
144 ΤΜ	ΔΙΑΤΗΡΗΤΕΟ ΑΚΙΝΗΤΟ (ισόγειο 72 + όροφος 72 τμ.) ΣΤΗΝ ΨΑΡΟΠΟΥΛΑ	450.000 €
180 ΤΜ	ΑΠΟΘΗΚΗ ΣΤΗΝ ΠΑΝ.ΡΟΔΙΟΥ	82.000 €
200 ΤΜ	ΕΠΙΧ/ΣΗ ΕΣΤΙΑΤΟΡΙΟ, ΣΝΑΚ-ΜΠΑΡ ΣΤΟ ΚΕΝΤΡΟ ΣΕ 880 ΤΜ ΟΙΚΟΠΕΔΟ	150.000 €
240 ΤΜ	ΑΠΟΘΗΚΗ ΣΤΙΣ 7 ΧΟΥΡΜΑΔΙΕΣ	100.000 €
365 ΤΜ	ΕΠΑΓΓΕΛΜΑΤΙΚΟΣ ΧΩΡΟΣ ΜΕ ΠΑΤΑΡΙ, ΠΕΡΙΟΧΗ ΑΣΓΟΥΡΟΥ	400.000 €
	ΞΕΝ/ΧΕΙΟ Β ΚΑΤ. 95 ΔΩΜ. ΣΕ 13 ΣΤΡ. ΣΤΗΝ ΠΑΡΑΛΙΑ ΙΑΛΥΣΟΥ	2.642.000 €
	ΞΕΝ/ΧΕΙΟ 15 ΔΩΜΑΤΙΩΝ ΠΑΝΩ ΣΤΟ ΚΥΜΑ & ΜΟΝΟΚΑΤΟΙΚΙΑ 80 ΤΜ., ΓΕΝΝΑΔΙ	440.000 €
	ΣΥΓΚΡΟΤΗΜΑ 7 ΔΙΑΜΕΡΙΣΜΑΤΩΝ ΜΕ 2 ΜΑΓΑΖΙΑ 250 ΤΜ, ΠΑΡΑΛΙΑ ΙΞΙΑΣ	338.000 €
	ΚΤΙΡΙΑΚΟ ΣΥΓΚΡΟΤΗΜΑ ΣΤΟ ΛΙΜΑΝΙ, ΣΕ 1.808 ΤΜ ΟΙΚΟΠΕΔΟ ΕΠΙ ΤΗΣ ΟΔΟΥ ΑΥΣΤΡΑΛΙΑΣ	1.470.000 €
2300 ΤΜ	ΒΙΟΤΕΧΝΙΚΟΣ ΧΩΡΟΣ ΣΕ 6.000 ΤΜ ΟΙΚΟΠΕΔΟ ΕΠΙ ΤΗΣ ΛΕΩΦ. ΡΟΔΟΥ - ΛΙΝΔΟΥ	2.650.000 €
	ΜΕΖΟΝΕΤΕΣ - ΜΟΝΟΚΑΤΟΙΚΙΕΣ ΟΙΚΟΔΟΜΕΣ	
113 ΤΜ	ΜΟΝΟΚΑΤΟΙΚΙΑ ΔΙΑΜΟΡΦΩΜΕΝΗ ΣΕ 3 ΣΤΟΥΝΤΙΟ & ΚΑΤΑΣΤΗΜΑ ΜΕ ΑΥΛΗ 30 τμ. - Π.ΠΟΛΗ	265.000 €
135 ΤΜ	ΜΟΝΟΚΑΤΟΙΚΙΑ ΑΝΑΚΑΙΝΙΣΜΕΝΗ ΣΤΑ ΚΡΗΤΙΚΑ	215.000 €
140 ΤΜ	ΜΟΝΟΚΑΤΟΙΚΙΑ ΜΕ 70 ΤΜ ΔΥΝΑΤΟΤΗΤΑ ΧΡΗΣΗΣ ΜΑΓΑΖΙΟΥ ΣΤΙΣ ΚΑΛΛΙΘΙΕΣ	70.000 €
170 ΤΜ	ΝΕΟΚΛΑΣΙΚΟ ΔΙΑΤΗΡΗΤΕΟ ΑΡΧΟΝΤΙΚΟ ΣΕ ΟΙΚΟΠΕΔΟ 1.100 ΤΜ, Σ.Δ. 1,4 ΣΤΟ ΚΕΝΤΡΟ	1.500.000 €
180 ΤΜ	ΤΡΙΩΡΟΦΗ ΟΙΚΟΔΟΜΗ ΣΕ ΜΠΕΤΑ, ΣΤΟ ΦΑΛΗΡΑΚΙ	120.000 €
230 ΤΜ	ΒΙΛΑ ΣΤΗ ΛΑΡΔΟ ΣΕ 7700 τμ. ΟΙΚΟΠΕΔΟ ΜΕ 750 ΟΠΩΡΟΦΟΡΑ ΔΕΝΤΡΑ	323.000 €
280 ΤΜ	ΤΡΙΩΡΟΦΗ ΜΕΖΟΝΕΤΑ ΣΕ ΜΠΕΤΑ, ΕΠΙ ΤΗΣ Λ.ΡΟΔΟΥ-ΛΙΝΔΟΥ, ΣΤΑ ΑΦΑΝΤΟΥ	130.000 €
	ΔΙΩΡΟΦΗ ΜΟΝΟΚΑΤΟΙΚΙΑ ΜΕ 4 ΥΠΝΟΔΩΜΑΤΙΑ, 2 ΜΠΑΝΙΑ, ΣΤΑ ΑΦΑΝΤΟΥ	150.000 €
	ΔΙΑΜΕΡΙΣΜΑΤΑ	
50 ΤΜ	ΓΚΑΡΣΟΝΙΕΡΑ ΜΕ ΘΕΑ, ΣΤΟ ΓΕΝΝΑΔΙ	53.000 €
60 ΤΜ	ΜΕ 2 ΥΠΝΟΔΩΜΑΤΙΑ, ΦΑΝΤΑΣΤΙΚΗ ΘΕΑ, ΣΤΟ ΓΕΝΝΑΔΙ	55.000 €
80 ΤΜ	ΝΕΟΚΤΙΣΤΟ ΠΟΛΥΤΕΛΕΣ, ΣΤΗΝ ΙΞΙΑ	120.000 €
93 ΤΜ	LUX ΜΕ ΓΚΑΡΑΖ ΚΑΙ ΑΠΟΘΗΚΗ ΣΤΟΝ ΑΓ.ΔΗΜΗΤΡΙΟ	150.000 €
98 ΤΜ	ΣΤΟΝ 1ο ΟΡΟΦΟ, ΜΕ 3 ΥΠΝΟΔΩΜΑΤΙΑ, 1 ΜΠΑΝΙΟ, ΣΤΗΝ ΚΕΝΝΕΝΤΥ	130.000 €
116 ΤΜ	ΠΑΡΑΔΟΣΙΑΚΟ, ΑΠΕΝΑΝΤΙ ΑΠΟ ΚΑΖΙΝΟ	146.700 €
120 ΤΜ	ΣΤΟΝ 1ο ΟΡΟΦΟ, ΜΕ 3 ΥΠΝΟΔΩΜΑΤΙΑ, 2 ΜΠΑΝΙΑ, ΣΤΗΝ ΚΑΠΟΔΙΣΤΡΙΟΥ	147.000 €
220 ΤΜ	ΙΣΟΓΕΙΟ ΜΕ ΚΗΠΟ ΚΑΙ ΓΚΑΡΑΖ ΣΤΟ ΡΟΔΙΝΙ	360.000 €
	ΟΙΚΟΠΕΔΑ	
412 ΤΜ	ΣΤΟΝ ΑΓ.ΝΙΚΟΛΑΟ, Σ.Δ.1,20	220.000 €
600 ΤΜ	ΣΤΗ ΣΥΜΗ, ΠΕΡΙΟΧΗ ΛΙΜΑΝΙΟΥ, ΠΑΝΩ ΣΤΟ ΚΥΜΑ	100.000 €
750 ΤΜ	ΣΤΟ ΓΕΝΝΑΔΙ, ΕΝΤΟΣ ΣΧΕΔΙΟΥ	18.000 €
2500 ΤΜ	ΣΤΟ ΓΕΝΝΑΔΙ, ΠΑΝΩ ΣΤΟ ΔΡΟΜΟ ΕΛΑΙΩΝΑΣ-ΦΟΥΡΝΑΚΙ	23.000 €
2600 ΤΜ	ΣΤΗΝ ΚΑΜΕΙΡΟ ΣΚΑΛΑ, ΠΑΝΩ ΣΤΟ ΚΥΜΑ, ΕΝΤΟΣ ΟΙΚΙΣΜΟΥ	85.000 €
3160 ΤΜ	ΣΤΟ ΓΕΝΝΑΔΙ, ΕΝΤΟΣ ΟΙΚΙΣΜΟΥ	100.000 €
3400 ΤΜ	ΣΤΟ ΓΕΝΝΑΔΙ, ΕΝΤΟΣ ΟΙΚΙΣΜΟΥ, ΜΕ ΘΕΑ	88.000 €
4000 ΤΜ	ΕΠΙ ΤΗΣ ΛΕΩΦ.ΡΟΔΟΥ-ΚΑΛΛΙΘΕΑΣ, ΜΕ ΜΟΝΑΔΙΚΗ ΘΕΑ	235.000 €
4075 ΤΜ	ΠΑΡΑΘΑΛΑΣΙΟ, Σ.Δ. 0,2 ΠΑΝΩ ΣΤΟ ΔΡΟΜΟ, ΣΤΗ ΛΕΡΟ	205.000 €
5400 ΤΜ	ΣΤΗΝ ΚΩ, ΣΕ ΕΞΟΧΙΚΗ ΤΟΠΟΘΕΣΙΑ ΠΕΡΙΟΧΗΣ ΨΑΛΙΔΙ	73.000 €
8000 ΤΜ	ΣΤΟ ΦΑΛΗΡΑΚΙ	200.000 €
8500 ΤΜ	& 6500 ΤΜ ΣΤΗΝ ΠΑΡΑΛΙΑ ΑΦΑΝΤΟΥ	Μέτρο/18 €
9000 ΤΜ	ΣΤΑ ΜΑΡΙΤΣΑ, ΕΝΤΟΣ ΖΩΝΗΣ	132.000 €
9760 ΤΜ	ΕΠΙ ΤΗΣ ΛΕΩΦ.ΡΟΔΟΥ-ΛΙΝΔΟΥ	560.000 €
20000 ΤΜ	ΠΑΝΩ ΣΤΟ ΚΥΜΑ, ΚΑΛΑΒΑΡΔΑ	880.000 €
20000 ΤΜ	ΣΤΟ ΠΛΗΜΜΥΡΙ, ΠΑΝΩ ΣΤΟ ΚΥΜΑ	470.000 €
25000 ΤΜ	ΣΤΑ ΚΑΛΑΒΑΡΔΑ	295.000 €
34000 ΤΜ	ΠΑΝΩ ΣΤΟ ΚΥΜΑ ΘΟΛΟΣ	611.000 €
98000 ΤΜ	ΣΤΟ ΤΣΑΙΡΙ, ΛΕΩΦ. ΤΣΑΙΡΙ - ΑΕΡΟΔΡΟΜΙΟ	1.300.000 €
115000ΤΜ	ΣΤΗΝ ΠΥΛΩΝΑ, ΟΙΚΟΠΕΔΙΚΗ ΕΚΤΑΣΗ ΜΕ ΦΑΝΤΑΣΤΙΚΗ ΘΕΑ ΣΤΗ ΘΑΛΑΣΣΑ	680.000 €
	ΕΝΟΙΚΙΑΖΟΝΤΑΙ ΚΑΤΑΣΤΗΜΑΤΑ ΕΠΙΧΕΙΡΗΣΕΙΣ	
34 ΤΜ	ΚΑΤΑΣΤΗΜΑ ΕΠΙ ΤΗΣ ΣΩΚΡΑΤΟΥΣ, ΠΑΛΙΑ ΠΟΛΗ	1.500 €
93 ΤΜ	ΚΑΤΑΣΤΗΜΑ ΣΤΗΝ ΟΔΟ ΚΑΠΟΔΙΣΤΡΙΟΥ	780 €
800 ΤΜ	ΚΑΤΑΣΤΗΜΑ ΣΤΗ ΘΟΛΟ	2.500 €
2000 ΤΜ	ΠΟΛΥΧΩΡΟΣ ΜΕ 350 ΤΜ ΚΤΙΣΜΕΝΟ ΧΩΡΟ ΚΑΦΕΤΕΡΙΑ & ΣΝΑΚ ΜΠΑΡ ΚΑΙ ΜΕ ΤΟΝ ΥΠΟΛΟΙΠΟ ΑΝΟΙΚΤΟ ΧΩΡΟ ΜΕ BEACH VOLLEY ΚΑΙ SOCCER (5x5), ΜΕ ΕΞΟΠΛΙΣΜΟ ΚΑΙ ΜΕΓΑΛΟ ΠΑΡΚΙΝΓΚ	2.500 €
	ΕΝΟΙΚΙΑΖΟΝΤΑΙ ΚΑΤΟΙΚΙΕΣ	
25 ΤΜ	ΓΚΑΡΣΟΝΙΕΡΑ ΣΕ ΡΕΤΙΡΕ, ΣΤΟ ΚΑΡΑΚΟΝΕΡΟ	230 €
60 ΤΜ	ΔΙΑΜΕΡΙΣΜΑ ΕΠΙΠΛΩΜΕΝΟ, ΣΤΑ ΤΡΙΑΝΤΑ	300 €
80 ΤΜ	ΔΙΑΜΕΡΙΣΜΑ ΣΤΟΝ 1ο ΟΡΟΦΟ, ΜΕ 2 ΥΠΝΟΔΩΜΑΤΙΑ ΠΛΗΡΩΣ ΕΞΟΠΛΙΣΜΕΝΗ ΚΟΥΖΙΝΑ ΣΤΟ ΜΑΝΔΡΑΚΙ	500 €
110 ΤΜ	ΔΙΑΜΕΡΙΣΜΑ ΙΣΟΓΕΙΟ ΝΕΟΚΛΑΣΙΚΟ ΣΤΟ ΚΕΝΤΡΟ ΤΗΣ ΠΟΛΗΣ	550 €
120 ΤΜ	ΕΠΙΠΛΩΜΕΝΟ ΔΙΑΜΕΡΙΣΜΑ ΣΤΟΝ 1ο ΟΡΟΦΟ ΜΕ 3 ΥΠΝΟΔΩΜΑΤΙΑ ΣΤΟ ΚΕΝΤΡΟ ΤΗΣ ΠΟΛΗΣ	700 €
	ΑΚΙΝΗΤΑ ΑΘΗΝΩΝ	
83 ΤΜ	ΔΙΑΜΕΡΙΣΜΑ - ΡΕΤΙΡΕ, ΣΤΟΝ 4ο ΟΡΟΦΟ, ΠΛ. ΚΥΨΕΛΗΣ	123.300 €
86 ΤΜ	ΔΙΑΜΕΡΙΣΜΑ ΣΤΟΝ 4ο ΟΡΟΦΟ, ΣΤΗΝ ΑΓ.ΠΑΡΑΣΚΕΥΗ, ΔΙΠΛΑ ΣΤΟ ΑΜΕΡΙΚΑΝΙΚΟ ΚΟΛΛΕΓΙΟ, ΜΕ 2 ΜΕΓΑΛΑ ΥΠΝΟΔΩΜΑΤΙΑ ΚΑΙ ΘΕΡΜΑΝΣΗ	150.000 €
112 ΤΜ	ΔΙΑΜΕΡΙΣΜΑ, ΑΝΑΚΑΙΝΙΣΜΕΝΟ, ΜΕ ΥΠΕΡΥΨΩΜΕΝΟ ΙΣΟΓΕΙΟ ΚΑΙ ΚΗΠΟ ΣΤΗΝ ΑΝΩ ΓΛΥΦΑΔΑ	170.000 €

ΧΠ1076 Χθές ήταν όνειρο .. Σήμερα πραγματικότητα!
Design www.targetrodos.gr

TOP PROPERTIES

GEORGE & SAVAS PIPINOS
ΓΕΩΡΓΙΟΣ & ΣΑΒΒΑΣ ΠΙΠΙΝΟΣ
ΣΥΜΒΟΥΛΟΙ ΚΑΙ ΕΚΤΙΜΗΤΕΣ ΑΚΙΝΗΤΩΝ
REAL ESTATE AGENTS • MEMBER OF F.I.A.B.C.I.-NAEA-C.E.I.

Email: gpipinos@otenet.gr URL: www.rhodes-top-properties.com and www.pipinos.gr

Από το 1971

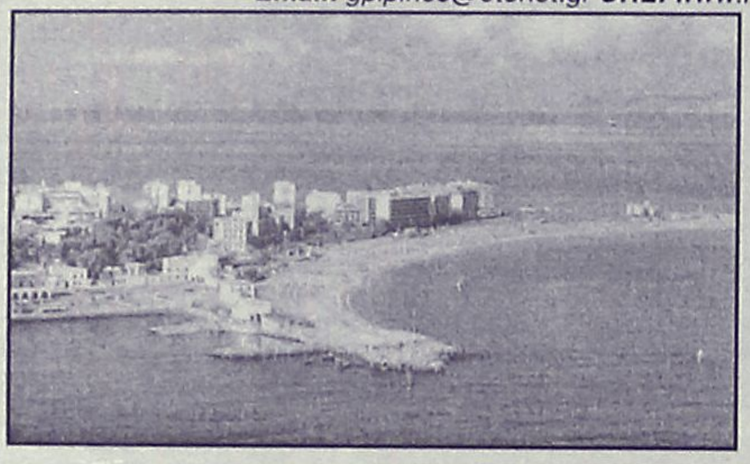

Η "**TOP PROPERTIES**" είναι ατομική επιχείρηση και ανήκει στους Γεώργιο και Σάββα Πιπίνο. Το γραφείο ασχολείται από το 1971 αποκλειστικά και μόνο με επενδύσεις και REAL ESTATE, στο νησί της Ρόδου και στην ευρύτερη περιοχή της Δωδεκανήσου.

ΑΠΕΥΘΥΝΟΜΑΣΤΕ: Στους **σοβαρούς, απαιτητικούς και επιλεκτικούς** επενδυτές-επιχειρηματίες, Ελληνες και ξένους που ενδιαφέρονται να κάνουν μια σοβαρή επένδυση προβολής στο νησί της Ρόδου.

ΠΡΟΣΦΕΡΟΥΜΕ: Α) Υπηρεσίες και πληροφορίες που γίνονται σε προσωπικό επίπεδο με εχεμύθεια, διακριτικότητα και σοβαρότητα.
Β) Μεγάλη γκάμα υψηλής ποιότητας, ακινήτων, όπως:1) Ξενοδοχεία Α' και Β' κατηγορίας των 600-500-350-300 κλινών, 2) Κεντρικά αστικά ακίνητα κατάλληλα για Τράπεζες-καταστήματα-γραφεία, 3) Παραλιακές εκτάσεις, κατάλληλες για τουριστικές επενδύσεις των 150.000-100.000-70.000-50.000-36.000 τ.μ. και 4) Διαμερίσματα και μεζονέτες προβολής, και 5) Αξιόλογες Παραθεριστικές κατοικίες.
ΣΤΟΧΟΣ ΜΑΣ ΕΙΝΑΙ: Να προσφέρουμε στο αγοραστικό μας κοινό υψηλής ποιότητας ακίνητα και ευκαιρίες στο νησί της Ρόδου. Η τριακονταετής και πλέον πείρα μας στον τομέα αυτό αποτελεί εγγύηση.
ΣΥΝΘΗΜΑ ΜΑΣ ΕΙΝΑΙ: Επενδύστε στη ΡΟΔΟ ΤΩΡΑ, σε ακίνητα που ΑΝΤΕΧΟΥΝ ΣΤΟ ΧΡΟΝΟ

Γεώργιος και Σάββας Πιπίνος
ΜΕΣΙΤΕΣ ΑΣΤΙΚΩΝ ΣΥΜΒΑΣΕΩΝ
Γιατί εμείς γνωρίζουμε καλύτερα!

Since 1971

TOP PROPERTIES is a father and son business. The senior, Mr George S. Pipinos, the founder of the office, has carved over the years a reputation for integrity and excellence in the world of Real Estate in the Dodecanese. The junior, Dr. Savas Pipinos, has returned from his studies in the UK to aid in his father´s footsteps.
AT TOP PROPERTIES we try hard to attract important and selective investors, high calibre businessmen/women and discerning professional people, both Greek and foreign, who wish to acquire substantial and valuable property on Rhodes.
We offer our expertise and advice privately, discreetly and in strict confidence.
We keep a comprehensive list of real estate of the highest specifications:
a. A' and B' class hotels (600, 500, 350, 300 beds capacity)
b. Centrally situated office buildings and other business premises.
c. Seaside land, ideal for development (hotels, holiday resorts, etc), of 150.000, 100.000, 70.000, 50.000, 36.000 square metres.
d. Villas, luxury apartments, detached, semi-detached and terraced houses.
e. Holiday and Retirement Homes.
Our aim is to give our clients the opportunity to acquire value for money, first class real estate on Rhodes. Our 30 and more years of experience is our warranty.
Our motto is Invest in Rhodes, Invest in property, It stands the test of time.



TOP PROPERTIES
George and Savas Pipinos
Because we know best

KENNENTY 38, ΡΟΔΟΣ, 85 100, ΤΗΛ. (22410) 23895,FAX: (22410) 20883
38 KENNEDY STR., RHODES, 85 100, TEL. (22410) 23895, FAX: (22410) 20883
U.K. Direct line: 08717115396

ΧΠ1399

ενοικιασεις

συνέχεια από την προηγούμενη

ΕΝΟΙΚΙΑΖΟΝΤΑΙ γκαρσονιέρες επιπλωμένες στην περιοχή της Ανάληψης. Πληρ. τηλ. 6944145471 από 16.00-22.00
MZT040506

ΕΝΟΙΚΙΑΖΕΤΑΙ γκαρσονιέρα επί της Καποδιστρίου 74Λ. Πληρ. τηλ. 6945441552 MZT040510

ΕΝΟΙΚΙΑΖΕΤΑΙ διαμέρισμα 57 τ.μ. στην Ιαλυσό άνωθεν Εμπορικής Τράπεζας, επιπλωμένο (ψυγείο, κουζίνα, πλυντήριο). Πληρ. τηλ. 6932888145
MZT040507

ΕΝΟΙΚΙΑΖΕΤΑΙ μονοκατοικία με αυλή, ευήλια, σε ήσυχη τοποθεσία, με καθιστικό, ένα (1) υπνοδωμάτιο, κουζίνα, μπάνιο, στην περιοχή Ιαλυσού προς Κρεμαστή. Πληρ. τηλ. 2241037002
MXP12345

ΕΝΟΙΚΙΑΖΕΤΑΙ δωμάτιο ανακαινισμένο, πλήρως επιπλωμένο, στην περιοχή Ροδίνι, Κυρά της Ρω 13. Πληρ. τηλ. 2241066680, 6977275783 MXP12350

ΕΝΟΙΚΙΑΖΕΤΑΙ στην Κρεμαστή επιπλωμένο πλήρες μικρό **διαμερισματάκι** αποτελούμενο από ένα υπνοδωμάτιο, κουζίνα, σαλόνι, διάδρομος, μπάνιο και αποθηκούλα μέσα στο σπίτι. Πληρ. τηλ. 2241091435, 6945402153 MZT030537

ΕΝΟΙΚΙΑΖΟΝΤΑΙ επιπλωμένα **διαμερίσματα** 2 δωματίων και κουζίνας στο κέντρο της πόλης, κατάλληλα για εκπαιδευτικούς, φοιτητές, στρατιωτικούς. Πληρ. τηλ. 2241027608, 73647
MAT001262

ΕΝΟΙΚΙΑΖΕΤΑΙ διαμέρισμα 60 τ.μ. με ένα υπνοδωμάτιο, περιοχή BAZAAR Δασκάλων. Μηνιαίο μίσθωμα 330 ευρώ. Πληρ. τηλ. 6976314192, 22410-43653, 27984 MXP12347

ΕΝΟΙΚΙΑΖΕΤΑΙ γκαρσονιέρα επιπλωμένη στην οδό Αγ. Αναστασίας. Πληρ. τηλ. 2241032874, 6945579689, 6937080117
MZT030536

ΕΝΟΙΚΙΑΖΕΤΑΙ διαμέρισμα τεσσάρι 117 τ.μ. α' όροφος Αγ. Αναστασίας 19-21 απέναντι από ζαχαροπλαστείο "Στάνη". Πληρ. τηλ. 2241021318, 2241028559, 6972440161 MZT030507

ΕΝΟΙΚΙΑΖΕΤΑΙ δυάρι επιπλωμένο στην περιοχή Ιξιάς 380 ευρώ. Πληρ. τηλ. 6947847038 MZT030523

ΕΝΟΙΚΙΑΖΟΝΤΑΙ δυάρια επιπλωμένα στην Ιαλυσό, νεόκτιστα. Πληρ. τηλ. (22410)94662, 91142, 6945594565 MZT030508

ΕΝΟΙΚΙΑΖΕΤΑΙ γκαρσονιέρα καινούργια μόνο για Έλληνες σε άριστη περιοχή της Ρόδου, με ψυγείο, ηλεκτρική κουζίνα, air condition, θέρμανση, τηλεόραση, διπλό κρεβάτι, καρτοτηλέφωνο, άνετο πάρκιν, μεγάλες ντουλάπες και όλα τα οικιακά σκεύη. Προτιμούνται στρατιωτικοί, αστυνομικοί, εκπαιδευτικοί και γενικά δημόσιοι υπάλληλοι. Πληρ. τηλ. 2241065122, 6946278872 MZT030502

ΕΝΟΙΚΙΑΖΕΤΑΙ διαμέρισμα στην Ιξιά, έναντι της πισίνας του Μίρα Μάρε, 150 τ.μ. και με μια θέση στο parking της πυλωτής. Πληρ. τηλ. 2241035317, κιν. 6944793945 MZT030504

ΕΝΟΙΚΙΑΖΕΤΑΙ τεσσάρι **διαμέρισμα** συνδεδεμένο με κεντρική αποχέτευση επί της Κ. Υδραίου 39. Πληρ. τηλ. 2241038384
MZT270406

ΕΝΟΙΚΙΑΖΕΤΑΙ γκαρσονιέρα 40 τ.μ. επιπλωμένη επί της Κων/νου Υδραίου 47. Πληρ. τηλ. 2241030694, 6944614566 MZT030501

ΕΝΟΙΚΙΑΖΕΤΑΙ ισόγεια **γκαρσονιέρα** στην Ιαλυσό ενός υπνοδωματίου, μπάνιο, κουζίνα, πλήρως επιπλωμένο με ηλιακό θερμοσίφωνα. Πληρ. τηλ. 2241093016, 6932908643 MZT030505

ΕΝΟΙΚΙΑΖΕΤΑΙ διαμέρισμα 100 τ.μ. στο Μόντε Σμιθ, Ενόπλων Δυνάμεων 7, πλησίον Κέννεντυ. Πληρ. τηλ. 2241081762
MZT030521

ΕΝΟΙΚΙΑΖΕΤΑΙ διώροφη, μικρή, όμορφη, πράσινη **μεζονέτα** 71 τ.μ. βεράντα τεράστια, κήπος, Ιαλυσός. Πληρ. τηλ. 2241091276, 6946748524 χωρίς έπιπλα.
MZT030516

ΕΝΟΙΚΙΑΖΕΤΑΙ μονοκατοικία με δική του αυλή 4 δωματίων, κουζίνας, λουτρό, Αγ. Αναστασίας 120. Τιμή 400 ευρώ. Πληρ. τηλ. 2241032113, 6978915042
MZT030515

ΕΝΟΙΚΙΑΖΕΤΑΙ διαμέρισμα τριάρι (δύο υπνοδωμάτια, σαλόνι, κουζίνα, μπάνιο), πλήρως επιπλωμένο χωρίς κοινόχρηστα στην περιοχή Μητρόπολης. Πληρ. τηλ. 2241021657, 6934572828
MZT030512

ΕΝΟΙΚΙΑΖΟΝΤΑΙ στην Ιαλυσό σε διώροφη κατοικία α) ένα **studio** με ένα υπνοδωμάτιο, β) **διαμέρισμα** με δύο υπνοδωμάτια 80 τ.μ. γ) **διαμέρισμα** με 3 υπνοδωμάτια 120 τ.μ. όλα πλήρως επιπλωμένα με air condition, ηλιακό, νυχτερινό ρεύμα, θέρμανση, με δορυφορική κεραία και πάρκιν. Πληρ. τηλ. 2241093356, 6944211775 MZT030522

ΚΡΕΜΑΣΤΗ. ΕΝΟΙΚΙΑΖΟΝΤΑΙ καινούργια δυάρια **οροφοδιαμερίσματα** επιπλωμένα και μη. Υπάρχουν μεγάλες βεράντες, κήπος με θέα τη θάλασσα και parking. Επίσης ενοικιάζεται τριάρι χωρίς έπιπλα με βεράντα, διπλά τζάμια και ρολά. Υπάρχει κήπος και parking. Τα διαμερίσματα βρίσκονται κοντά στα σχολεία της Κρεμαστής και στη θάλασσα. Πληρ. τηλ. 2241094822, 6946671053 MZT030531

ΕΝΟΙΚΙΑΖΕΤΑΙ
ισόγειος χώρος
1.000 τ.μ. στη Λεωφ. Ρόδου-Λίνδου
Πληρ. τηλ. 6936113132
ΜΑ001012(1)

ΣΑΒΒΑΪΔΗΣ & Συνεργάτες

Μεσίτες & Σύμβουλοι Ακινήτων



ΠΩΛΗΣΕΙΣ

Το γραφείο μας διαθέτει σε αποκλειστικότητα δεκάδες επιλεγμένα ακίνητα

- Διαμέρισμα-Μονοκατοικίες-Μεζονέτες
- Οικόπεδα-Αγροτεμάχια
- Κεντρικά Καταστήματα - Γραφεία - Αυτοτελή Κτίρια
- Ξενοδοχειακές Μονάδες

Η προώθηση και προβολή των ακινήτων σας επιτυγχάνεται με σειρά συστηματικών δράσεων που περιλαμβάνουν

- Συμμετοχή σε εκθέσεις ακινήτων του εξωτερικού
- Διαφήμιση σε εφημερίδες και περιοδικά του κλάδου.
- Υποκαταστήματα σε κεντρικά σημεία της Ρόδου
- Συνεργασία με μεσιτικά γραφεία της Ελλάδας και του εξωτερικού

ΕΚΤΙΜΗΣΕΙΣ

Σε συνεργασία με διεθνή γραφεία συμβούλων ακίνητης περιουσίας και με βάση τα αυστηρά πρότυπα και την μεθολογία του Βρετανικού Ινστιτούτου Ορκωτών Πραγματογνόμων και Εκτιμητών (Royal Institution of Charteted Surveyors) αναλαμβάνουμε εκτιμήσεις ακίνητης περιουσίας.

Προεκτιμήσεις ακινήτων αυθημερόν ΔΩΡΕΑΝ
τηλ 22410-26281 22410-78660 22410-78661







Γρ. Λαμπράκη 14 & Αμερικής, Ρόδος
τηλ: 22410 26281, Φαξ: 22410 34663 e-mail info@savvaidis.gr

ΣΑΒΒΑΪΔΗΣ & Συνεργάτες
Μεσίτες & Σύμβουλοι Ακινήτων

XΠ659

ενοικιασεις

συνέχεια από την προηγούμενη

ΕΝΟΙΚΙΑΖΕΤΑΙ διαμέρισμα στην Ανάληψη Καλαμάτας 16 2ου ορόφου με τρία υπνοδωμάτια, τζάκι στο σαλόνι και παρκέ στα δωμάτια και καλή θέα. Τιμή ενοικ. 450 ευρώ. Πληρ. τηλ. 6947327299 ΜΖΤ030528

ΕΝΟΙΚΙΑΖΕΤΑΙ 50 τ.μ. **διαμέρισμα** επί της οδού Κοδρικτων. Πληρ. τηλ. 6942010248 κ. Μερκούρης ΜΧΠ092.47

ΕΝΟΙΚΙΑΖΕΤΑΙ διαμέρισμα δυάρι, στην περιοχή Αγ. Ιωάννου, οδός Αντ. Βολονάκη. Πληρ. τηλ. 2241094377, 6945329314, 2241096266 ΜΖΤ030530

ΕΝΟΙΚΙΑΖΕΤΑΙ 80 τ.μ. **κατάστημα** με πατάρι και δύο WC επί της οδού Παλαιών Πατρών Γερμανού στο Εμπορικό Κέντρο Φώκιαλη. Πληρ. Εμμ. Μ. Κρανίδης, Αμερικής 50, Ρόδος 85100, ώρες γραφείου 9-13 και 5-8 τηλ. 2241027082, 2241026476, 6944347405 ΜΧΠ092.52

ΕΝΟΙΚΙΑΖΕΤΑΙ διαμέρισμα lux καινούργιο πλήρως επιπλωμένο (εντοιχισμένη κουζίνα, δερμάτινο σαλόνι, air condition). Πληρ. τηλ. 2241066475, 6936131015, 6936131019 ΜΖΤ280414

ΕΝΟΙΚΙΑΖΟΝΤΑΙ ξενοδοχειακά διαμερίσματα και studios στις "7 Βαγιές" με το μήνα σε συγκρότημα προσφάτως ανακαινισμένο, πλήρως εξοπλισμένο με τηλεόραση, τηλέφωνο, ηλιακό, κλιματισμό, ψύξη, θέρμανση, καθαριότητα 2 φορές την εβδομάδα από την καμαριέρα του ξενοδοχείου με πλήρη ρουχισμό και εξοπλισμό κουζίνας με χρήση της πισίνας, της πέργκολας, και του σαλονιού / bar του ξενοδοχείου κ.λπ. Πληρ. τηλ. 2241036830, 6932934562 ΜΖΤ280408

ΕΝΟΙΚΙΑΖΕΤΑΙ καινούργια **γκαρσονιέρα** επιπλωμένη λουξ κατασκευής σε καλή περιοχή στους Δασκάλους. Προτιμούνται στρατιωτικοί, εκπαιδευτικοί, φοιτητές. Τιμή 300 ευρώ. Πληρ. τηλ. 2241023815, 2241078275, 6945769958 ΜΧΠ1588.5

ΕΝΟΙΚΙΑΖΕΤΑΙ κατάστημα 55 τ.μ. κατάλληλο για κομμωτήριο, φαρμακείο, fast food έναντι Τεχνικού Λυκείου Ρόδου. Πληρ. τηλ. 6948046844 ΜΧΠ1629.1

ΕΝΟΙΚΙΑΖΕΤΑΙ ισόγειο ολοκαίνουργιο **διαμέρισμα** πλήρως εξοπλισμένο με κουζίνα, καθιστικό, 1 υπνοδωμάτιο, χωλ και WC επί της Ζακύνθου 10, κάθετος Π. Τσαλδάρη, πλησίον Μαρινόπουλου. Πληρ. τηλ. 2241074591, 6972221775 ΜΖΤ270405

ΕΝΟΙΚΙΑΖΕΤΑΙ καινούργια **γκαρσονιέρα** 55 τ.μ. πλήρως επιπλωμένη λουξ κατασκευής με μεγάλα μπαλκόνια και θέα, στο Καρακόνερο. Τιμή 325 ευρώ. Προτιμούνται στρατιωτικοί - εκπαιδευτικοί - φοιτητές. Πληρ. τηλ. 2241023815, 2241078275, 6945769958 ΜΧΠ1588.6

ΕΝΟΙΚΙΑΖΕΤΑΙ επιπλωμένη **γκαρσονιέρα** στα Μαριτσά (2 κρεβάτια, πολυκουζινάκι, θέρμανση κ.λπ.) ευάερη, ευήλια. Πληρ. τηλ. 2241047146, 2241048166 ΜΖΤ290407

ΕΝΟΙΚΙΑΖΟΝΤΑΙ διαμερίσματα δυάρια επιπλωμένα πλήρως με εντοιχισμένη κουζίνα και φούρνο στην Ιξιά έναντι Μιρα-Μάρε για την τουριστική σαιζόν και για όλο το έτος. Πληρ. τηλ. 6977656668, 2241075662 ΜΖΤ260425

ΕΝΟΙΚΙΑΖΕΤΑΙ δωμάτιο στην Ιαλυσό πλήρως εξοπλισμένο σε μικρή οικοδομή ευάερο - ευήλιο με μεγάλο κήπο. Πληρ. τηλ. 6944159337, 2241096737 ΜΧΡ12338

ΕΝΟΙΚΙΑΖΕΤΑΙ γκαρσονιέρα μόνη της σε οικόπεδο αποτελούμενο από κουζίνα, καθιστικό, WC και δωμάτιο στην περιοχή Ρόδου-Λίνδου κοντά στο Λύκειο. Πληρ. τηλ. 2241037264, 6932586102 ΜΖΤ260410

ΣΤΗΝ ΙΑΛΥΣΟ ΕΝΟΙΚΙΑΖΕΤΑΙ ΟΡΟΦΟΔΙΑΜΕΡΙΣΜΑ διαμπερές αποτελούμενο από 2 υπνοδωμάτια, σαλόνι, κουζίνα, μπάνιο, εντοιχισμένη κουζίνα, ηλεκτρικές συσκευές και άνετα μπαλκόνια. Πληρ. τηλ. 2241028458, 6946948756 ΜΖΤ270407

ΕΝΟΙΚΙΑΖΕΤΑΙ διαμέρισμα 2 υπνοδωματίων, σαλοτραπεζαρίας, κουζίνας, μπάνιου, ειδικά διαρρυθμισμένο και για συγκατοίκηση επί της οδού Μητροπόλεως 83Θ. Πληρ. τηλ. 2241036072 ΜΖΤ270402

ΕΝΟΙΚΙΑΖΕΤΑΙ ισόγεια **κατοικία** 137 τ.μ. στην οδό Θ. Σοφούλη, πλησίον Πανεπιστημίου Αιγαίου, διαμπερής, 2 υπνοδωμάτια, σαλόνι, τραπεζαρία, χωλ, κουζίνα, λουτρό, 2 WC, βεράντες, κήπο. Τιμή 440 ευρώ. Πληρ. τηλ. 2241073631, 6938151749 ΜΖΤ260432

280 ευρώ το μήνα ΕΝΟΙΚΙΑΖΕΤΑΙ ισόγειος ανεξάρτητη **γκαρσονιέρα** επιπλωμένη, με ιδιωτικό πάρκιν και μεγάλη αυλή, κατάλληλη για ένα ή δύο άτομα (υπνοδωμάτιο, κουζίνα, τουαλέτα) στην οδό Κορδιγκτώνος 49, έναντι Videocity. Πληρ. τηλ. 2241086225 κ. Γιώργο (από τις 8 π.μ. έως 12 και 5 μ.μ.-7 μ.μ.) ΜΧΡ12327

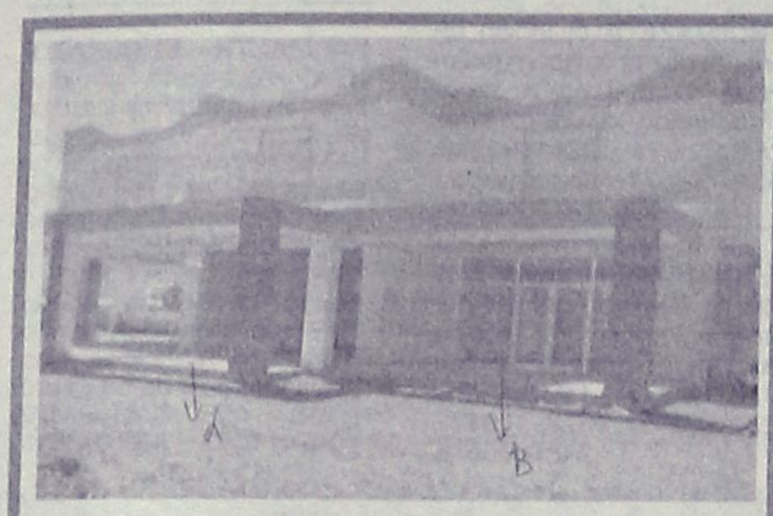

ΕΝΟΙΚΙΑΖΟΝΤΑΙ

Καταστήματα στην Κάλαθο, 300 μέτρα από την θάλασσα με αυλή 1.000 τ.μ.
Α) 80 τ.μ. Χρήση καταστήματος ως εστιατόριο. Ενοίκιο 1.500 €/ μήνα.
Β) 65 τ.μ. Χρήση καταστήματος για Ενοικιαζόμενα Αυτοκίνητα ή Μοτοποδήλατα. Ενοίκιο 900 €/ μήνα.

Πληρ. Εμμ. Κρανίδης & Συνεργάτες
Τηλ. 22410 27082- 6944347405, 6942010248, 2ος όροφος,
E-mail: info@kranidis.gr, Αμερικής 50, Ρόδος 85100

XΠ092

PalatinoVillettes

Νεόδμητες Μονοκατοικίες

στο Κανδυλί σε μπετά επιφανείας 204 τ.μ.

Αποτελούνται από :
Ισόγειο: 74 τ.μ. / Υπόγειο: 74 τ.μ. / Α' όροφο: 56 τ.μ.

Σε 870 τ.μ. έως 1600 τ.μ. Οικόπεδο

- Περιφραγμένο οικόπεδο
- Ατομικό βόθρο
- Θέα σε βουνό και θάλασσα
- Άμεση υπογραφή οριστικού συμβολαίου

Από €138.000

Με προεγκεκριμένο στεγαστικό δάνειο

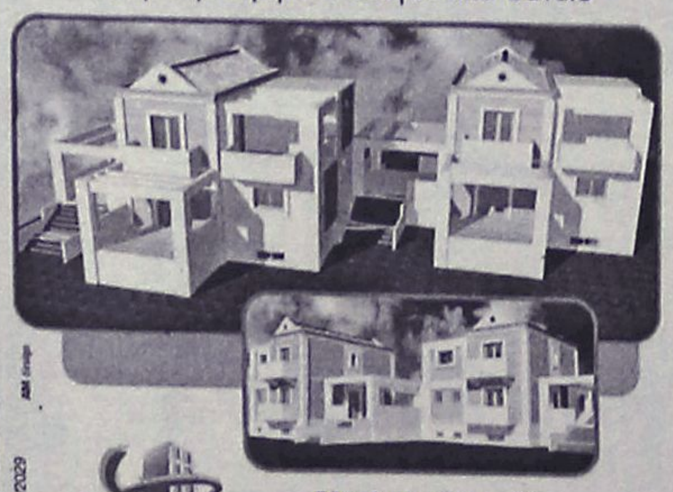

ευσταθίου
ΕΥΡΩΚΤΗΜΑΤΙΚΗ
ΚΤΗΜΑΤΟΜΕΣΙΤΙΚΟ ΓΡΑΦΕΙΟ

Εθν. Αντιστάσεως 83
Τηλ. 22410 73819, 74917,
Κιν. 6944 374546, 6945 292030
Fax: 22410 38641
e-mail: info@euroktimatiki.gr

XΠ401/2029

ΜΙΣΘΩΣΕΙΣ ΚΑΤΟΙΚΙΩΝ

- **Διαμέρισμα** 120 τ.μ. περιοχή Αννης Μαρίας με (3) τρία υπνοδωμάτια, σαλόνι, κουζίνα, πολυτελούς κατασκευής, κεντρική θέρμανση, θερμοσίφωνα, πάρκινγκ σε πιλοτή. Μηνιαίο μίσθωμα 600 ευρώ.
- **Διαμέρισμα** 85 τ.μ. στην Ανάληψη με (2) δύο υπνοδωμάτια, σαλόνι, κουζίνα, σε άριστη κατάσταση. Μηνιαίο μίσθωμα 400 ευρώ.
- **Διαμέρισμα** 110 τ.μ. με δύο υπνοδωμάτια β' ορόφου, στην Ανάληψη, με καταπληκτική θέα, σαλόνι, κουζίνα. Μηνιαίο μίσθωμα 450 ευρώ.
- **Διαμέρισμα** 90 τ.μ. στο Καρακόνερο σε νεόδμητη οικοδομή αποτελείται από σαλόνι, κουζίνα, δύο (2) υπνοδωμάτια, μπάνιο, διαθέτει και κεντρική θέρμανση και ηλιακό θερμοσίφωνα. Μηνιαίο μίσθωμα 540 ευρώ.
- **Διαμέρισμα** επί της οδού Λίνδου 60 τ.μ. **επιπλωμένο** με ένα (1) υπνοδωμάτιο, σαλόνι, κουζίνα, σε άριστη κατάσταση. Μηνιαίο μίσθωμα 400 ευρώ.
- **Διαμέρισμα** 85 τ.μ. περιοχή "Μαρινόπουλος" Τσαλδάρη με δύο (2) υπνοδωμάτια, σαλόνι, κουζίνα, με κήπο. Μηνιαίο μίσθωμα 350 ευρώ.
- **Διαμέρισμα** 85 τ.μ. στην Μητρόπολη α' ορόφου με δύο (2) υπνοδωμάτια, σαλόνι, κουζίνα, 2 μπάνια, θέρμανση με θερμοπομπούς. Μηνιαίο μίσθωμα 420 ευρώ.
- **Δαμέρισμα** 120 τ.μ. β' ορόφου στην περιοχή "Μαρινόπουλος" Τσαλδάρη με τρία (3) υπνοδωμάτια, σαλόνι, κουζίνα, δύο μπάνια, τζάκι και θέρμανση με θερμοπομπούς. Μηνιαίο μίσθωμα 500 ευρώ.
- **Διαμέρισμα** 55 τ.μ. επιπλωμένο επί της Αννης Μαρίας, με ένα υπνοδωμάτιο , σαλόνι , κουζίνα. Μηνιαίο μίσθωμα 315 ευρώ.
- **Διαμέρισμα** 122 τ.μ. α' ορόφου επί της οδού Δενδρινού με 3 υπνοδωμάτια σαλόνι, κουζίνα. Μηνιαίο μίσθωμα 450 ευρώ.
- **Οροφοδιαμέρισμα** 115 τ.μ. ισόγειο στα Κοσκινού με υπέροχη θέα, αποτελείται από δύο (2) υπνοδωμάτια, σαλόνι, διαθέτει καινούργιο ηλιακό θερμοσίφωνα, νυχτερινό ρεύμα, αυτόνομη θέρμανση, τζάκι, κουζίνα με τις ηλεκτρικές συσκευές, χωρίς κοινόχρηστα και βόθρο. Μηνιαίο μίσθωμα 450 ευρώ.
- **Οροφοδιαμέρισμα** 140 τ.μ. στην Ιαλυσό, σε μικρή οικοδομή, αποτελείται από (3) τρία υπνοδωμάτια, σαλόνι, κουζίνα, δύο μπάνια, διαθέτει κεντρική αυτόνομη θέρμανση, ηλιακό θερμοσίφωνα. Μηνιαίο μίσθωμα 500 ευρώ.
- **Μεζονέτα** 160 τ.μ. στα Κοσκινού νεόδμητη (3) τριών υπνοδωματίων, πολυτελούς κατασκευής, με κήπο, μεγάλες βεράντες, ηλιακό θερμοσίφωνα, σαλόνι, κουζίνα, δύο μπάνια, αποθήκη. Μηνιαίο μίσθωμα 790 ευρώ.
- **Μεζονέτα** 220 τ.μ. επί της οδού Καναδά (3) τριών υπνοδωματίων, με μεγάλες βεράντες, ηλιακό θερμοσίφωνα, 3 μπάνια, 2 τζάκια, αποθήκη, θυροτηλεόραση. Μηνιαίο μίσθωμα 700 ευρώ.
- **Μονοκατοικία** 140 τ.μ. στο Τσαΐρι εντός οικοπέδου 4.000 τ.μ. αποτελείται από δύο (2) υπνοδωμάτια, σαλόνι, κουζίνα, μπάνιο, διαθέτει κεντρική θέρμανση, ηλιακό θερμοσίφωνα, αυλή, κήπο, πάρκινγκ. Μηνιαίο μίσθωμα 750 ευρώ
- **Μονοκατοικία** 175 τ.μ. εντός της πόλης αποτελείται από τρία (3) υπνοδωμάτια, γραφείο, σαλόνι, κουζίνα, αποθήκη, διαθέτει θέρμανση με θερμοπομπούς και ηλιακό θερμοσίφωνα. Μηνιαίο μίσθωμα 750 ευρώ.
- **Γκαρσονιέρες** 40 τ.μ., πλήρως επιπλωμένες πολυτελούς κατασκευής στο Φαληράκι Μηνιαίο μίσθωμα 240 ευρώ.
- **Γκαρσονιέρες-studios** επί της οδού Κέννεντυ επιφανείας 40 τ.μ., ευρύχωρο πλήρως επιπλώμενο με μηνιαίο μίσθωμα 300 ευρώ.
- **Γκαρσονιέρες-studios** στη Ιξιά πλήρως επιπλώμενα με μηνιαίο μίσθωμα 300 και 275 ευρώ αντίστοιχα.
- **Studios** πλήρως επιπλωμένο με καινούργιο εξοπλισμό στην Ανάληψη. Μηνιαίο μίσθωμα 250 ευρώ.
- **Studios** πλήρως επιπλωμένα επί της Ρόδου-Λίνδου. Μηνιαίο μίσθωμα 280 ευρώ.
- **Studios** στα Κοσκινού πλήρως επιπλωμένες με μεγάλη αυλή με γκαζόν με πανοραμική θέα. Μηνιαίο μίσθωμα 200 ευρώ.
- **Studios** πλήρως επιπλωμένα στην παραλία Ιαλυσού, με ιδιόχρηστο πάρκινγκ. Μηνιαίο μίσθωμα 275 ευρώ.

ΕΥΣΤΑΘΙΟΥ - ΕΥΡΩΚΤΗΜΑΤΙΚΗ,
Εθνικής Αντιστάσεως 83
Τηλ. 22410 73819-74917, 6946/103929

XΠ401/2029

ΕΝΟΙΚΙΑΖΟΝΤΑΙ

στην Ιξιά στο Εμπορικό Κέντρο RHODESLAND
(ανάμεσα στο Mira - Mare και Avra Beach),
2 χώροι ισόγειοι.
Περίπου 37 τ.μ. ο ένας και 40 τ.μ. ο άλλος,
κατάλληλοι για γραφεία ή καταστήματα.
Πληρ. Δημ. Σουγκανίδης τηλ. 6945417747

XΠΚΤΗ-001

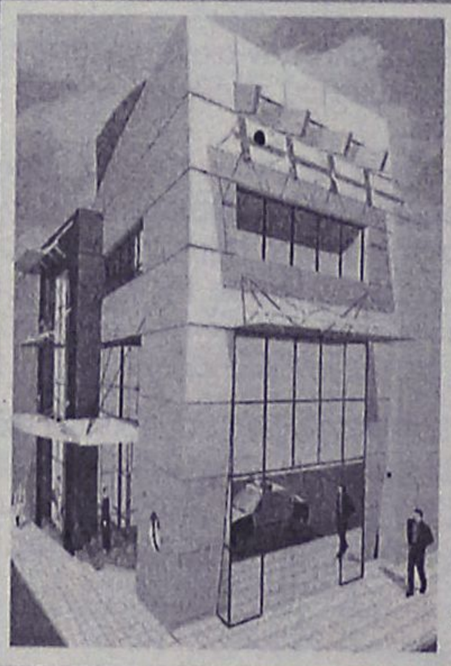

ΕΝΟΙΚΙΑΖΕΤΑΙ

Πολυτελές διώροφο **κατάστημα,** εμβαδού 400 τ.μ., 200 τ.μ. ισόγειο και 200 τ.μ. 1ος όροφος, στο κέντρο της πόλεως Ρόδου. 4.500€/μίσθωμα το μήνα.

Πληρ. Εμμ. Κρανίδης & Συνεργάτες, τηλ. 2241027082- 6944347405, 6942010248, Αμερικής 50, 2ος όροφος, Ρόδος

XΠ092

SIDER•KAT

ΤΕΧΝΙΚΗ ΕΤΑΙΡΙΑ

ΠΩΛΟΥΝΤΑΙ

- Ανεξάρτητες διώροφες μονοκατοικίες εντός οικοπέδου 1.000 τ.μ. με θέα την πόλη της Ρόδου (Εξω από τα Κοσκινού)
- Υπόγεια αποθήκη 200 τ.μ. περιοχή "Ικαρος" (πίσω από την οδό Ατταβύρου)

ΤΖΟΓΙΑΣ ΦΙΛ. & ΤΖΟΓΙΑΣ ΕΥΘ. Ο.Ε.

Τηλ. 22410 30069
Κιν. 6944532903

XΠ400

ΕΝΟΙΚΙΑΣΕΙΣ

συνέχεια από την προηγούμενη

ΕΝΟΙΚΙΑΖΕΤΑΙ 4άρι **διαμέρισμα** κοντά στην πλατεία Φώκιαλη. Πληρ. τηλ. 6942010248 κ. Μερκούρης ΜΧΠ092.48

ΕΝΟΙΚΙΑΖΕΤΑΙ επιπλωμένο **δωμάτιο** στο Καρακόνερο. Πληρ. τηλ. 2241077918 ΜΖΤ270403

ΕΝΟΙΚΙΑΖΟΝΤΑΙ επιπλωμένα **δωμάτια** στο κέντρο της πόλης. Πληρ. τηλ. 2241024026 ΜΖΤ270401(2)

ΕΝΟΙΚΙΑΖΕΤΑΙ διαμέρισμα 86 τ.μ. στην οδό Θ. Σοφούλη, πλησίον Πανεπιστημίου Αιγαίου σε 1ο όροφο, διαμπερές, 2 υπνοδωμάτια, σαλόνι, κουζίνα, λουτρά, μπαλκόνια. Τιμή 350 ευρώ. Πληρ. τηλ. 2241073631, 6938151749 ΜΖΤ260431

ΕΝΟΙΚΙΑΖΕΤΑΙ στην οδό Εθνικής Αντιστάσεως (πρώην Αννης Μαρίας) γωνιακό ισόγειο **κατάστημα** 70 τ.μ. με πρασσιά αποκλειστικής χρήσης και με υπόγειο 170 τ.μ. με δική του ράμπα. Πληρ. τηλ. 6932071727, 6977434532 ΜΧΡ12330

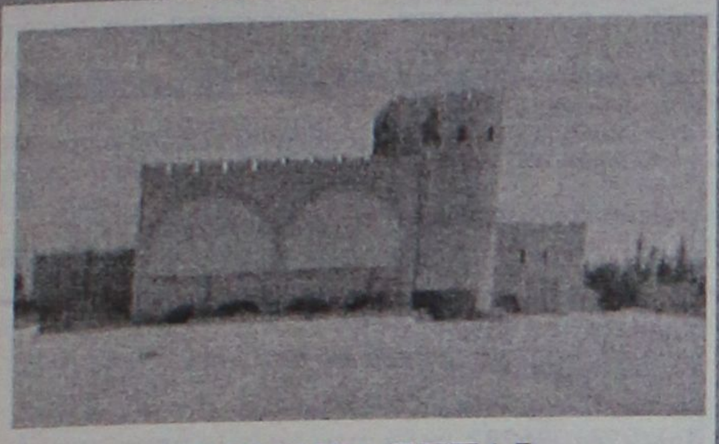

ΕΝΟΙΚΙΑΖΕΤΑΙ

στο **Φαληράκι Κτίριο** το οποίο αποτελείται από:
Α) Υπόγειο, Β) Ισόγειο με πισίνα, Γ) 1ος όροφος και 2.500 τ.μ. χώρο στάθμευσης Ι.Χ. Βρίσκεται πάνω σ' ένα λόφο με ωραία θέα και είναι κατάλληλο για Εστιατόριο, Νυχτερινό Κέντρο-BAR και Δισκοθήκη.

Πληρ. Εμμ. Κρανίδης & Συνεργάτες
Τηλ. 22410 27082- 6944347405, 6942010248, 2ος όροφος,
E-mail: info@kranidis.gr, Αμερικής 50, Ρόδος 85100

ΧΠ092

ΓΙΑΝΝΗΣ ΝΙΚΟΛΙΔΑΚΗΣ
Μηχανολόγος-Μηχανικός
Γαλλίας 12-Ρόδος • τηλ. (22410)22291, 35103

ΠΩΛΟΥΝΤΑΙ

Πολυτελή διαμερίσματα με απεριόριστη θέα, ιδιωτικούς χώρους parking και αποθήκες
Επί της οδού Σελλά και Αισχίνη (περιοχή Δασκάλων)
77 τ.μ., 99 τ.μ., 119 τ.μ.
Επί της οδού Κων. Υδραίου (πλησίον Ρόδου-Λίνδου), 135 τ.μ., 95 τ.μ., 147 τ.μ.

Γραφείο 105 τ.μ. επί της οδού Εθνικής Αντιστάσεως και Τσαλδάρη

ΧΠ2675

ΟΙΚΟΝΟΜΟΛΟΓΟΣ
ΜΕΣΙΤΗΣ ΑΣΤΙΚΩΝ ΣΥΜΒΑΣΕΩΝ
ΕΜΜΑΝΟΥΗΛ ΚΡΑΝΙΔΗΣ

ΕΝΟΙΚΙΑΖΟΝΤΑΙ

1. **ΕΝΟΙΚΙΑΖΕΤΑΙ** επί της οδού Κορδικτώνος 2άρι διαμέρισμα 50 τ.μ. μίσθωμα 350 ευρώ το μήνα
2. **ΕΝΟΙΚΙΑΖΕΤΑΙ** στο Ροδίνι 2άρι διαμέρισμα ισόγειο 50 τ.μ. καινούργιο με θέρμανση
3. **ΕΝΟΙΚΙΑΖΕΤΑΙ** στους Δασκάλους 2άρι διαμέρισμα 50 τ.μ. μίσθωμα 450 ευρώ το μήνα
4. **ΕΝΟΙΚΙΑΖΕΤΑΙ** στην Ιαλυσό 2άρι διαμέρισμα 50 τ.μ. μίσθωμα 280 ευρώ το μήνα.
5. **ΕΝΟΙΚΙΑΖΕΤΑΙ** στο Ροδίνι 4άρι διαμέρισμα καινούργιο γ' ορόφου
6. **ΕΝΟΙΚΙΑΖΕΤΑΙ ή ΠΩΛΕΙΤΑΙ** εστιατόριο στα Κολύμπια πλήρως εξοπλισμένο με καλή πελατέα
7. **ΕΝΟΙΚΙΑΖΕΤΑΙ** στα 100 Μαγαζιά κατάστημα 36 τ.μ. (επισκέψιμος χώρος) και 15 τ.μ. πατάρι για σοβαρούς επιχειρηματίες
8. **ΕΝΟΙΚΙΑΖΕΤΑΙ** 1.500 τ.μ. κτίριο στο Φαληράκι με πισίνα, για εστιατόριο, νυχερινό κέντρο, bar.
9. **ΕΝΟΙΚΙΑΖΕΤΑΙ** κεντρική επιχείρηση - εστιατόριο στα 100 μαγαζιά
10. **ΕΝΟΙΚΙΑΖΕΤΑΙ** κεντρικό εστιατόριο στη Ρόδο.

Πληρ. Εμμ. Κρανίδης & Συνεργάτης
τηλ. 2241027082-6944347405, 6942010248
2ος όροφος
email: info@kranidis.gr
www. kranidis.gr
Αμερικής 50, Ρόδος

ΧΠ092

ΠΩΛΕΙΤΑΙ ΚΑΤΑΣΤΗΜΑ ΣΤΗΝ ΟΔΟ ΦΕΡΕΝΙΚΗΣ

ΣΤΟ ΚΕΝΤΡΟ ΤΗΣ ΠΑΡΑΛΙΑΣ ΙΑΛΥΣΟΥ

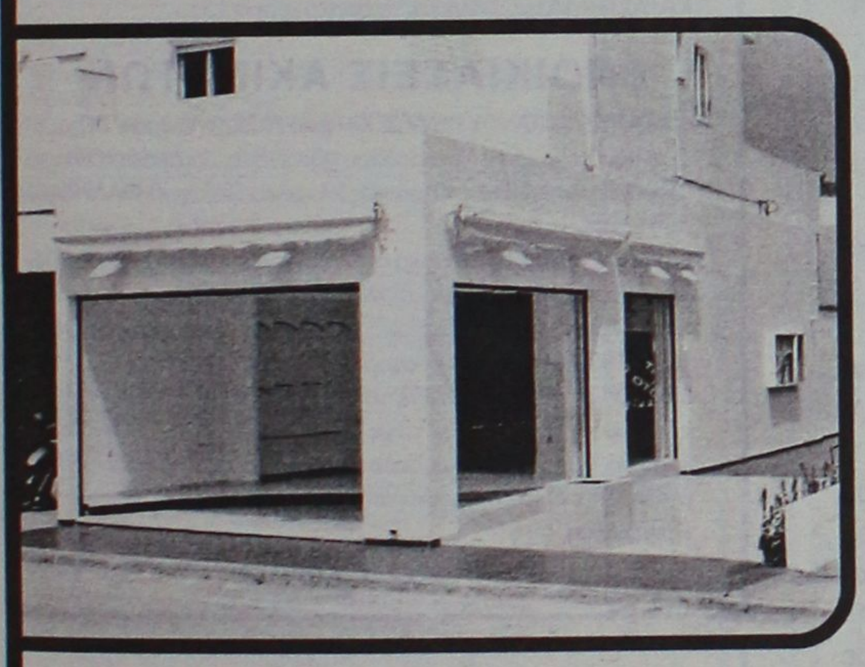





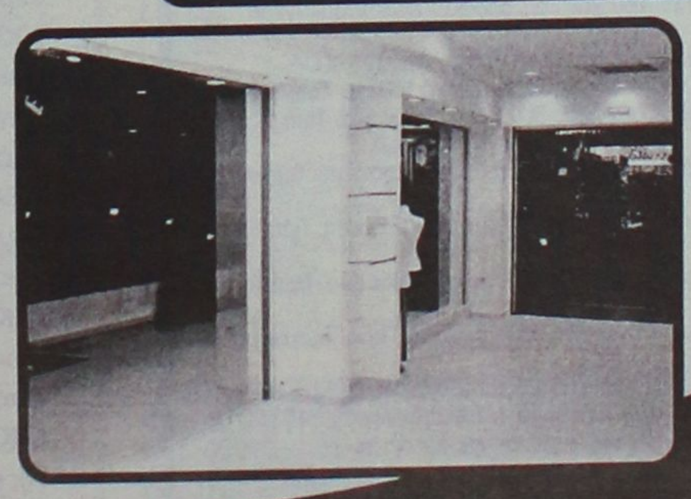

ΔΙΑΘΕΤΕΙ:
- ΑΡΧΙΤΕΚΤΟΝΙΚΟ ΕΣΩΤΕΡΙΚΟ ΣΧΕΔΙΑΣΜΟ
- ΗΛΕΚΤΡΟΝΙΚΑ ΡΟΛΛΑ ΑΣΦΑΛΕΙΑΣ
- ΔΙΑΜΟΡΦΩΜΕΝΗ ΑΠΟΘΗΚΗ
- ΔΙΑΜΟΡΦΩΜΕΝΗ ΕΞΩΤΕΡΙΚΗ ΑΥΛΗ
- ΚΛΙΜΑΤΙΣΜΟ ΨΥΞΗ / ΘΕΡΜΑΝΣΗ
- ΓΡΑΝΙΤΕΣ ΔΑΠΕΔΑ
- ΗΛΕΚΤΡΙΚΕΣ ΤΕΝΤΕΣ
- ΠΑΤΑΡΙ

ΣΥΝΟΛΙΚΗΣ ΕΠΙΦΑΝΕΙΑΣ 92 Τ.Μ.
(50 τ.μ. χώρος κυρίας χρήσεως
και 42 τ.μ. βοηθητικοί χώροι)

Αξίας €275.000

- *Κατάλληλο για οποιαδήποτε χρήση*
- *Δυνατότητα άμεσης υπογραφής οριστικού συμβολαίου*

ΑΜ design

ευσταθίου
ΕΥΡΩΚΤΗΜΑΤΙΚΗ
ΚΤΗΜΑΤΟΜΕΣΙΤΙΚΟ ΓΡΑΦΕΙΟ

Εθν. Αντιστάσεως 83 • Τηλ.: 22410 73819, 74917 • Κιν.: 6944 374546, 6945 292030 • Fax: 22410 38641 • info@euroktimatiki.gr

ΧΠ401/2029

ΕΝΟΙΚΙΑΣΕΙΣ

συνέχεια από την προηγούμενη

ΕΝΟΙΚΙΑΖΕΤΑΙ διαμέρισμα 110 τ.μ. τεσσάρι έναντι Αρχ. Σταδίου, ηλιακό θερμοσίφωνο, θέρμανση ατομική, συνδεδεμένο με το αποχετευτικό, εντοιχιζόμενη κουζίνα, και μπαλκόνια με τέντες. Πληρ. τηλ. 2241038138
MZT260402

ΕΝΟΙΚΙΑΖΕΤΑΙ διαμέρισμα 60 τ.μ. επί της οδού Φ. Φωτάρα με αυλή και με άνετους και λειτουργικούς χώρους. Πληρ. τηλ. 2241026340
MXP12329

ΕΝΟΙΚΙΑΖΕΤΑΙ δυάρι ημιϋπόγειο δύο υπνοδωμάτια, WC, κουζίνα, σαλόνι ενιαίος χώρος στην Ανάληψη. Πληρ. μόνο απόγευμα κ. Τούλα τηλ. 2241081365, 6979214622
MZT260405

ΕΝΟΙΚΙΑΖΟΝΤΑΙ επιπλωμένες **γκαρσονιέρες** στην οδό Μιχαήλ Πετρίδη. Πληρ. τηλ. 2241075612
MZT260403

ΕΝΟΙΚΙΑΖΕΤΑΙ διαμέρισμα 120 τ.μ. στην περιοχή Τρεις πάνω από το Εστιατόριο "Αμυγδαλιά", θέρμανση, μεγάλες βεράντες, ηλιακό θερμοσίφωνα κ.λπ. Πληρ. τηλ. (22410)94653, 92925
MZT260414

ΕΝΟΙΚΙΑΖΟΝΤΑΙ α) διαμέρισμα πλήρως επιπλωμένο με 3 υπνοδωμάτια για 1-2 στρατιωτικούς, φοιτητές-τριες ή ζευγάρι, στο πάρκο Ροδινιού, Λυκίας 173, β) **διαμέρισμα** στις Καλυθιές, με 2 υπνοδωμάτια, πλήρως επιπλωμένο για συγκατοίκηση 2 στρατιωτικών. Πληρ. τηλ. 2241028685 MZT250409

ΕΝΟΙΚΙΑΖΕΤΑΙ διαμέρισμα επιπλωμένο 90 τ.μ. επί της οδού Μεσολογγίου 3 δίπλα στο πανεπιστήμιο Αιγαίου. Πληρ. τηλ. 2241023100. Τιμή 350 ευρώ
MOO63

ΕΝΟΙΚΙΑΖΕΤΑΙ δυάρι με κουζίνα και λουτροκαμπινέ στο Νιοχώρι της Ρόδου κοντά στην Αμαράντειο σχολή, πολύ κεντρικό. Πληρ. τηλ. 2109812331, 6946472476
MZT260404

ΕΝΟΙΚΙΑΖΕΤΑΙ σε ήσυχη περιοχή πάνω στο κύμα στην παραλία Ιξιάς δωμάτιο 20 τ.μ. επιπλωμένο με ατομική τουαλέτα και πολυκουζινάκι. Ενοίκιο 170 ευρώ. Πληρ. τηλ. 2241021430, 6948108636
MZT250427

ΕΝΟΙΚΙΑΖΕΤΑΙ διαμέρισμα 130 τ.μ. 3 υπνοδωματίων, σαλόνι-κουζίνα στην περιοχή Χρ. Θεοχάρη. Πληρ. τηλ. 2241063170 από 8.00-14.00
MZT250404

ΕΝΟΙΚΙΑΖΕΤΑΙ α) διαμέρισμα 80 τ.μ. ηλιόλουστο στην Ανάληψη κοντά στην εκκλησία και σχολείο, 2 υπνοδωμάτια - σαλόνι - κουζίνα - μπάνιο - αποθήκη και συνδεδεμένο με αποχέτευση. Τιμή 350 ευρώ, β) **πωλείται ντραμς** (drams) ολοκαινούργιο σε πολύ καλή τιμή. Πληρ. τηλ. 2241065619 ή 6947831286 από 15.00-22.00
MZT250401

ΕΝΟΙΚΙΑΖΟΝΤΑΙ διαμερίσματα 65 τ.μ. επιπλωμένα και μη με ιδιωτικό πάρκιν, ηλιακό θερμοσίφωνα, χωρίς κοινόχρηστα στην περιοχή Κοσκινού. Πληρ. τηλ. 6942044520 MZT040514

ΕΝΟΙΚΙΑΖΕΤΑΙ γκαρσονιέρα στην παραλία (περιοχής Blue Bay). Πληρ. τηλ. (22410)93416, 92019
MZT250425

ΜΑΘΙΟΣ Δ. & Μ. Ο.Ε.

D & M HOMES

ΑΓΟΡΕΣ ΟΙΚΟΠΕΔΩΝ - ΠΩΛΗΣΕΙΣ ΚΑΤΟΙΚΙΩΝ

Αναλαμβάνουμε τη διεκπεραίωση του δικού σας ακινήτου

.... Με τους καλύτερους όρους της αγοράς

1) Διώροφες **μονοκατοικίες** λουξ κατασκευής των 120 τ.μ. με 330 τ.μ. οικόπεδο σε ονειρεμένη τοποθεσία, περιοχή Ανοιξη, υπό κατασκευή.
2) **Μεζονέτες** λουξ κατασκευής των 140 τ.μ. σε 330 τ.μ. οικόπεδο με φανταστική θέα, περιοχή Κοκκερου - Κοσκινού, υπό κατασκευή
3) **Διαμερίσματα** των 130 τ.μ. -120 τ.μ.-110 τ.μ. στα Κοσκινού
4) **Οικόπεδο** 4.200 τ.μ. στο Τσαΐρι
5) **Μονοκατοικία** υπερλούξ κατασκευής με 1000 τ.μ. οικόπεδο (μόνο σοβαρές προτάσεις).

Με επιπλείο έμπειρων συνεργατών η εταιρία μας σας παρέχει την καλύτερη δική σας εξυπηρέτηση.
Αναλαμβάνουμε να διεκπεραιώσουμε τη διαχείριση του οικοπέδου σας με στόχο την καλύτερη αποδοσή του.

ΟΙΚΟΠΕΔΑ
ΑΝΤΙΠΑΡΟΧΕΣ
ΜΟΝΟΚΑΤΟΙΚΙΕΣ

ΖΗΤΟΥΝΤΑΙ ΟΙΚΟΠΕΔΑ

Βερολίνου 11 - Ροδίνι • τηλ.. 2241069515, κιν. 6945525475-6944370132

ΧΠ2652

ΠΩΛΟΥΝΤΑΙ

πολυτελή **διαμερίσματα**

πλήρως εξοπλισμένα α) 102 τ.μ. 3 υπνοδωματίων, β) 87 τ.μ., 2 υπνοδωματίων, γ) 36 τ.μ.

Ιδιόκτητο πάρκιν στο κέντρο της Ιαλυσού.

Πληρ. τηλ. 2241076985, 6932386180

Γεωργίου Νικόλαος

MZT270417

ΠΩΛΗΣΕΙΣ ΑΚΙΝΗΤΩΝ

- **ΔΙΑΜΕΡΙΣΜΑ** 94 τ.μ. με 2 υπνοδωμάτια στην Ανάληψη με Parking, αποθήκη, θέρμανση. Αξίας € 216.000
- **ΔΙΑΜΕΡΙΣΜΑ** 120 τ.μ. στην Κοδριγκτώνος με 3 υπνοδωμάτια, μεγάλες - άνετες βεράντες, Parking. Αξίας €161.000
- **ΔΙΑΜΕΡΙΣΜΑ** 65 τ.μ. στην Ανάληψη με 2 υπνοδωμάτια, με αποκλειστική χρήση αυλής, στεγασμένη θέση στάθμευσης, αποθήκη, πλήρη θέρμανση. Αξίας € 114.500
- **ΜΕΖΟΝΕΤΑ** 130 τ.μ. στην Ιαλυσό, με 3 υπνοδωμάτια, διώροφη με σοφίτα, αυλή, πλήρη θέρμανση. Αξίας €215.000
- **ΜΟΝΟΚΑΤΟΙΚΙΑ** 140 τ.μ. στην Παστίδα σε μπετά σε περιτοιχισμένο οικόπεδο, ατομική αποχέτευση. Αξίας € 108.000
- **ΜΟΝΟΚΑΤΟΙΚΙΑ** 203 τ.μ. στο Κανδυλί – Ιαλυσός σε μπετά με 3 υπνοδωμάτια, τριώροφη, σε 860 τ.μ. οικόπεδο περιτοιχισμένο με διαμορφωμένη πρόσβαση. Αξίας € 138.000
- **ΜΟΝΟΚΑΤΟΙΚΙΑ** 156 τ.μ. στα Κοσκινού σε μπετά, σε 1.200 τ.μ. σε περιτοιχισμένο οικόπεδο, εξαιρετική θέα βουνό και θάλασσα. Αξίας € 205.000
- **ΜΟΝΟΚΑΤΟΙΚΙΑ** 154 τ.μ. στα Κοσκινού, νεόδμητη, με 3 υπνοδωμάτια σε 1.200 τ.μ. σε περιτοιχισμένο οικόπεδο, εξαιρετική θέα βουνό και θάλασσα, με θέρμανση, εντοιχισμένη κουζίνα. Αξίας € 330.000
- **ΟΙΚΟΠΕΔΟ** 4.010 τ.μ. στις Καλυθιές κοντά στην εθνική οδό Λίνδου- Αεροδρομίου κατάλληλο για επαγγελματική χρήση με δυνατότητα πρόσβασης πλάτους 6 m . Αξίας € 176.000
- **ΟΙΚΟΠΕΔΟ** 4.000 τ.μ. στα Κοσκινού, επικλινές με πανοραμική θέα, κατάλληλο για οικιστική χρήση. Αξίας € 176.000
- **ΟΙΚΟΠΕΔΟ** 4.000 τ.μ. στα Κοσκινού, επικλινές με πανοραμική θέα, κατάλληλο για οικιστική χρήση. Αξίας € 293.000
- **ΟΙΚΟΠΕΔΟ** 1.000 τ.μ. στο Ροδίνι, Σ.Δ. 0,4 (Τομέας Π), άρτιο και οικοδομήσιμο. Αξίας € 352.000.

ΕΥΣΤΑΘΙΟΥ - ΕΥΡΩΚΤΗΜΑΤΙΚΗ,
Εθνικής Αντιστάσεως 83
Τηλ. 22410 73819-74917, 6944/374546, 6945/292030

ΧΠ401/2029

ΣΑΒΒΑΪΔΗΣ & ΣΥΝΕΡΓΑΤΕΣ
Κτηματομεσιτικό Γραφείο
Γρ. Λαμπράκη 14 ΡΟΔΟΣ 85100
Τηλ. 2241026281

ΠΩΛΗΣΕΙΣ ΑΚΙΝΗΤΩΝ

Α) **ΔΙΑΜΕΡΙΣΜΑΤΑ** -1) **ΡΟΔΟΣ**-α) Ζέφυρος 132 τ.μ. δ' ορόφου β) Αγ. Νικόλαο Σκεύου Ζερβού 85 τ.μ. α' ορόφου γ) Αη Γιάννη 118 τ.μ. δ' ορόφου δ) Μιχ. Πετρίδη 87 τ.μ. α' ορόφου ε) Αλεξ. Διάκου 150 τ.μ. β' ορόφου 2) **ΑΦΑΝΤΟΥ** επί της λεωφόρου ενοικιαζόμενα συγκροτήματα α) 100 τ.μ. β) 132 τ.μ. γ) 232 τ.μ. ιδανικά για εκμετάλλευση

Β) **ΜΟΝΟΚΑΤΟΙΚΙΕΣ 1) ΙΑΛΥΣΟΣ** - Εντός οικισμού α) 135 τ.μ. διώροφη β) 164 τ.μ. διώροφη, γ) 120 τ.μ. διώροφη, δ) 150 τ.μ. διώροφη, 2) - **ΡΟΔΟΣ** - Π. Πόλη - α) 150 τ.μ. διώροφη β) 300 τ.μ. διώροφη- γ) 140 τ.μ. διώροφη δ) 144 τ.μ. διώροφη, **3)- ΚΙΟΤΑΡΙ** παραλιακή 120 τ.μ διώροφη **4)- ΓΕΝΝΑΔΙ** παραλιακή 104 τ.μ. διώροφη

Γ) **ΟΙΚΟΠΕΔΑ ΕΝΤΟΣ ΟΙΚΙΣΜΟΥ - 1) ΡΟΔΟΣ** α) περιοχή Καναμάτ συνεταιρικές μερίδες Οικοδομ. Συν/σμών "Ο ΒΑΚΧΟΣ- ΕΝΩΣΗ" 400 τμ με Σ.Δ. 0,6 δόμηση 240 τ.μ. με πανοραμική θέα - β) Ροδίνι 400 τ.μ. Σ.Δ. 0,4 δόμηση 166 τ.μ. **2) ΙΑΛΥΣΟΣ** 535 τ.μ. με Σ.Δ. 0,4 δόμηση 214 τ.μ. - **3) ΓΕΝΝΑΔΙ** - Εντός οικισμού 400 τ.μ. δόμηση 340 τ.μ. - **4) ΛΙΝΔΟΣ** α) 250 τ.μ. δόμηση 250 τ.μ. β) 320 τ.μ. δόμηση 270 τ.μ.

Δ) **ΟΙΚΟΠΕΔΑ ΕΚΤΟΣ ΣΧΕΔΙΟΥ - 1) ΙΑΛΥΣΟΣ** α) Κανδυλί 4.440 τ.μ. β) "Τρεις" 4.000 τ.μ. γ) "Άνοιξη" 6957 τ.μ. **2) ΑΣΓΟΥΡΟΥ** 4.000 τ.μ. **3) ΛΙΝΔΟΣ** -α) Κάτω Βληχά παραλιακό 8.190 τ.μ. και 12.000 τ.μ. **4) ΓΕΝΝΑΔΙ** α) 3.112 τ.μ. επί της λεωφ. Ρόδου-Γενάδι - β) 1.120 τ.μ. επί της παλαιάς οδού παραλιακό.

Ε) **ΚΑΤΑΣΤΗΜΑ** στο Φαληράκι - εμπορικό κέντρο 15 τ.μ.

ΕΝΟΙΚΙΑΣΕΙΣ ΑΚΙΝΗΤΩΝ

Α) **ΚΑΤΑΣΤΗΜΑΤΑ** -1) **ΡΟΔΟΣ** Κεντρικά α) Στο "Μαντράκι" 30 τ.μ. β) Σοφ. Βενιζέλου 35 τ.μ. γ) Καρπάθου 40 τ.μ. -δ) Γρ. Λαμπράκη 100 τ.μ. ε) Τάρπον Σπρινγκς 90 τ.μ. στ) Αμερικής 21 τ.μ. - και 270 τ.μ. 7) **ΦΑΛΗΡΑΚΙ** 15 τ.μ. εμπορικό κέντρο

Β) **ΚΤΙΡΙΑ** - 1) **ΡΟΔΟΣ** - Κεντρικά α) Παπανικολάου 375 τ.μ. Ισόγειο α' όροφο γωνιακό και με υπόγειο -β) Αλεξ. Διάκου 205 τ.μ. Ισόγειο α' ορόφου και με υπόγειο -γ) 25ης Μαρτίου 354 τ.μ. Ισόγειο α' όροφο δ) 28 Οκτωβρίου 182 τ.μ. Ισόγειο - α' όροφο.

Γ) **ΔΙΑΜΕΡΙΣΜΑΤΑ** - 1) **ΡΟΔΟΣ** α) Π. Πόλη γκαρσονιέρα 30 τ.μ. πλήρως εξοπλισμένη - β) Ροδίνι 137 τ.μ. με πάρκιν αυτόνομη θέρμανση γ) Κέντρου β' ορ. 90 τ.μ. δ) Ηρώων Πολυτεχνείου 120 τ.μ. δ' ορόφου ηλ. θέρμανση, τζάκι, ε) Οικισμ. Δασκάλων 100 τ.μ. Ισόγειο με πάρκιν και κεντρική θέρμανση.

Πληρ. τηλ. 2241026281

ΧΠ659



ΚΤΗΜΑΤΟΜΕΣΙΤΙΚΟ ΓΡΑΦΕΙΟ

ΔΩΔΕΚΑΝΗΣΙΑΚΗ ΚΤΗΜΑΤΙΚΗ

ΠΑΠΟΥΤΣΗΣ ΚΩΝ/ΝΟΣ

ΠΩΛΟΥΝΤΑΙ

1. **Γκαρσονιέρες** 50 τ.μ. ισογεία με αυλή 45 τ.μ. στην Ανάληψη. Τιμή 85.000€
2. **Διαμέρισμα** 87 τ.μ. ισογείου στον Αγ. Νικόλαο. Τιμή 105.000€
3. **Διαμέρισμα** 98 τ.μ. ισογείου και 1ου ορόφου στην Ανάληψη. Τιμή 187.000€
4. **Διαμέρισμα** 188 τ.μ. 1ου ορόφου στην Ανάληψη. Τιμή 218.200€
5. **Διαμέρισμα** 67 τ.μ. ισογείου με γκαράζ στο Αραπάκι. Τιμή 103.000€
6. **Διαμέρισμα** 83 τ.μ. 1ου και 2ου ορόφου στο Καρακόνερο. Τιμή 146.200€
7. **Διαμέρισμα** 80 τ.μ. 2ου ορόφου στο Ροδίνι. Τιμή 125.000€
8. **Μεζονέτα** 140 τ.μ. σε οικόπεδο 700 τ.μ. στην Ιαλυσό. Τιμή 249.500€
9. **Μεζονέτα** 228 τ.μ. σε οικόπεδο 300 τ.μ. στην Ιαλυσό. Τιμή σε μπετά 145.000 €
10. **Μεζονέτα** 200 τ.μ. σε οικόπεδο 1.350 τ.μ. στα Κοσκινού. Τιμή σε μπετά 138.000 €
11. **Μεζονέτα** 200 τ.μ. σε οικόπεδο 400 τ.μ. στην Κρεμαστή. Τιμή 264.150 €
12. **Μεζονέτα** 135 τ.μ. σε οικόπεδο 220 τ.μ. στην Παστίδα. Τιμή 165.000 €
13. **Μεζονέτα** 140 τ.μ. σε οικόπεδο 500 τ.μ. στους Τρεις. Τιμή σε μαρμαροσοβά 147.000 €
14. **Μεζονέτα** 120 τ.μ. σε οικόπεδο 1.500 τ.μ. στη Ψίνθο. Τιμή 145.000 €
15. **Μονοκατοικία** διώροφη 110 τ.μ. στην Παλιά Πόλη. Τιμή 103.000 €

ΕΝΟΙΚΙΑΖΟΝΤΑΙ

1. **Επαγγελματικός χώρος** στα 100 Μαγαζιά. Μίσθωση: 750 €
2. **STUDIOS** πλήρως εξοπλισμένα εντός πόλεως Ρόδου. Μίσθωση: 220-250 €

ΠΩΛΗΣΕΙΣ ΑΚΙΝΗΤΩΝ – ΟΙΚΟΠΕΔΩΝ– ΜΙΣΘΩΣΕΙΣ ΑΚΙΝΗΤΩΝ
ΩΡΕΣ ΓΡΑΦΕΙΟΥ 09.00-14.00 π.μ. και 17.00-21.00 μ.μ.
ΕΘΝΙΚΗΣ ΑΝΤΙΣΤΑΣΗΣ 45- 1ος ΟΡΟΦΟΣ • ΤΗΛ. - ΦΑΞ
2241025480 κιν. 6977855759 • e-mail: papoutsisk@in.gr

ΧΠ2673

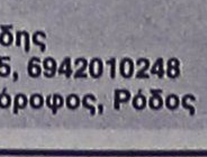

ΕΜΜΑΝΟΥΗΛ ΚΡΑΝΙΔΗΣ

ΟΙΚΟΝΟΜΟΛΟΓΟΣ
ΜΕΣΙΤΗΣ ΑΣΤΙΚΩΝ ΣΥΜΒΑΣΕΩΝ

ΠΩΛΟΥΝΤΑΙ

1) 4άρι διαμέρισμα 110 τ.μ. λουξ κατασκευής με ωραία κουζίνα, κεντρική θέρμανση, κλειστή θέση στάθμευσης. Τιμή: 62 εκ. ή 182.000 ευρώ
2) 3άρι διαμέρισμα 85 τ.μ. κοντά στον Ηλ/κοσμο του Ξενάκη. Τιμή: 132.000 ευρώ ή 45 εκ.
3) 2άρι διαμέρισμα στην Ανάληψη 50 τ.μ. - Ισόγειο α' όροφο. Τιμή: 23 εκ. ή 67.500 ευρώ
4) 4άρι διαμέρισμα - 3 υπν. (2 WC) καινούργιο στο Ροδίνι, α' όροφος, μόνο 55 εκ. ή 162.000 ευρώ
5) 34 τ.μ. κατάστημα στην Ανάληψη - γωνιακό - ελεύθερο μίσθωσης.
6) 80 τ.μ. κατάστημα με πατάρι κοντά στην πλατεία Φώκιαλη
7) Μεζονέτα 162 τ.μ. με κήπο στα μπετά ή τελειωμένη κοντά στο Φυτώριο του Δήμου Ιαλυσού.
8) ΛΙΝΔΟΥ - 1400 τ.μ. οικόπεδο έτοιμο διώροφο κτίριο σε 6.000 τ.μ. με πρόσωπο
9) ΠΑΡΑΔΕΙΣΙ - 4.500 τ.μ. αγρός με άδειες δύο οικιών, διαθέτουν φως νερό
10) ΙΑΛΥΣΟΣ - 164 τ.μ. μεζονέτα έτοιμη με ωραίο κήπο 4 υπνοδωματίων και 3 WC με κεντρική θέρμανση
11) ΠΑΡΑΔΕΙΣΙ - οικόπεδο 540 τ.μ. εντός σχεδίου πόλεως

Μεσίτης
Πληρ. Εμμ. Κρανίδης
27082-6944347405, 6942010248
Αμερικής 50-2ος όροφος, Ρόδος

ΧΠ092

ΕΝΟΙΚΙΑΣΕΙΣ

συνέχεια από την προηγούμενη

ΕΝΟΙΚΙΑΖΕΤΑΙ μονόχωρο **studio** full ανακαινισμένο σε άριστη κατάσταση επιπλωμένο με άνετο χώρο παρκαρίσματος στην περιοχή "Αραπάκι" οδός Καμείρου 27 χωρίς κοινόχρηστα και κατάλληλο για ένα άτομο. 170 ευρώ. Πληρ. τηλ. 6937045910

MZT250408

ΕΝΟΙΚΙΑΖΟΝΤΑΙ δυάρια πλήρως επιπλωμένα στην Ιαλυσό. Πληρ. τηλ. (22410)94662, 91142, 6945594565 MZT250402

ΕΝΟΙΚΙΑΖΕΤΑΙ καινούργιο **διαμέρισμα** περιοχή Παστίδας με δύο υπνοδωμάτια, σαλόνι, κουζίνα, μπάνιο, αποθήκη, ηλιακό θερμοσίφωνο, ιδιωτικό πάρκινγκ και μεγάλες αυλές, περιοχή Παστίδας. Πληρ. τηλ. 6947264812 MZT250411

ΕΝΟΙΚΙΑΖΕΤΑΙ μεζονέτα 71 τ.μ., διώροφη, όμορφη, ήσυχη, πράσινο βεράντα μεγάλη, κήπος, στην Ιαλυσό. Πληρ. τηλ. 22410 91276-6946748524.

MZT230404

ΕΝΟΙΚΙΑΖΟΝΤΑΙ γραφεία 100 τ.μ. περίπου Α' ορόφου επί της οδού Λεμεσού πλησίον Αννης Μαρίας, αποτελούμενα από τρεις χώρους. Δυνατή και η τμηματική ενοικίαση. Πληρ. τηλ. 6944985612. MZT230409

ΣΑΣ ΕΝΔΙΑΦΕΡΕΙ!!!

ΠΩΛΕΙΤΑΙ

Ή ΕΝΟΙΚΙΑΖΕΤΑΙ

(ΑΠΟ ΙΔΙΟΚΤΗΤΗ)

Ισόγειος χώρος στεγασμένης επιφανείας 1.350 τ.μ. και 500 τ.μ. αυλή.

Είναι κατάλληλος για όλες τις χρήσεις *(κυρίας χρήσεως και υγειονομικού ενδιαφέροντος)* χωρίς κολώνες και ύψος 7 μέτρα με θέα την θάλασσα.

Πρόσβαση για κάθε τύπου τροχοφόρο και απεριόριστο πάρκιν.

Ευρίσκεται στο Εμπορικό Κέντρο Πανάγου επί της Γ. Σεφέρη 108 πλησίον του νέου νοσοκομείου.

Πληρ. τηλ. 6932612032

ΧΠ499

ΚΤΗΜΑΤΟΜΕΣΙΤΙΚΟ ΓΡΑΦΕΙΟ

ΖΑΦΕΙΡΗΣ Μ. ΚΑΡΑΓΙΑΝΝΗΣ Δ. Ο.Ε.

Πωλήσεις ακινήτων. Τηλ. (2241060380-60381)

17.30-20.30 μ.μ. Δευτέρα-Παρασκευή

Fax: 2241060380 • e-mail: zafkar@hellasnet.gr

• **Κατοικίες**

- Εξοχική κατοικία 50 τ.μ. (υπό ανέγερση) εντός οικοπέδου 440 τ.μ. στην περιοχή Κολυμπίων
- Εξοχική κατοικία 70 τ.μ. (υπό ανέγερση) εντός οικοπέδου 500 τ.μ. στην περιοχή Κολυμπίων
- Μεζονέτα 105 τ.μ. (ημιτελής) εντός οικισμού στον Δήμο Αφάντου

• **Ξενοδοχειακό συγκρότημα**

- Ημιτελής σε μπετά ξενοδοχειακό συγκρότημα Α' κατηγορίας εντός οικοπέδου 22.400 τ.μ.

• **Οικόπεδα**

- Εντός οικισμού στον Δήμο Αφάντου 1250 τ.μ.
- Εντός οικισμού στον Δήμο Αφάντου 2000 τ.μ.
- Στον Δήμο Αφάντου 520 τ.μ. με άδεια οικοδομής 53 τ.μ.
- Στον Δήμο Αφάντου 1000 τ.μ. επί της εθνικής οδού Ρόδου-Λίνδου
- Στον Δήμο Αφάντου 866 τ.μ. επί της εθνικής οδού Ρόδου-Λίνδου
- Εντός οικισμού στην Παστίδα 2000 τ.μ.

• **Αγροτεμάχια**

- Στην περιοχή Κολυμπίων αγροτεμάχια 10.200 τ.μ. (πανοραμική θέα)
- Στην περιοχή Κολυμπίων αγροτεμάχιο 4.969 τ.μ.
- Στην περιοχή Ψίνθου αγροτεμάχιο 22.400 τ.μ.
- Στην περιοχή Ψίνθου αγροτεμάχιο 19.840 τ.μ.
- Στην περιοχή Τραπεζία αγροτεμάχιο 5.800 τ.μ.
- Στον Δήμο Αφάντου αγροτεμάχιο 6.120 τ.μ.
- Στον Δήμο Αφάντου αγροτεμάχιο 11.520 τ.μ.
- Στον Δήμο Αφάντου το 1/2 αγροτεμαχίου 5.080 τ.μ. με ελαιόδεντρα

ΧΠ2499

RE/MAX

The Real Estate Leaders

ΠΡΟΣ ΠΩΛΗΣΗ

1 **Λιθόκτιστη διώροφη κατοικία** στη παλιά πόλη της Ρόδου
2 **Διώροφο διατηρητέο νεοκλασικό** στο Νιοχώρι (210 τμ)
3 **Μεζονέτα** στους πρόποδες της Φιλέρημου (200 τμ) σε οικόπεδο 2 στρ.
4 **κέντρο διασκέδασης** – εστιατόριο (850 τμ) σε οικόπεδο 6175 έτοιμο προς άμεση λειτουργία στις Καλυθιές
5 **Αγρός** 5190 τμ επί της Εθνικής οδού Ρόδου Λίνδου (στο 28ο χμ)
6 **Αγρός** 11120 τμ άρτιος και οικοδομήσιμος επί της Εθνικής οδού Ρόδου Λίνδου
7 **Αγρός** 16310 άρτιος και οικοδομήσιμος επί της Εθνικής οδού Ρόδου Λίνδου (1 χμ από την παράλια της Παναγιάς Τσαμπίκας
8 **Διαμέρισμα** 104 τμ (πρώτο όροφο) στον Αρχάγγελο
9 **Επαγγελματική στέγη** (ισόγειο 104 τμ) στον Αρχάγγελο
10 **Παραδοσιακά σπίτια** στη Σύμη
11 **Δυο αγροτεμάχια** στη Πυλώνα 80 στ. και 34 στ.
12 **Διώροφο κτίριο** σε μπετό 200 τμ στη Λόρδο
13 **Μεζονέτα** σε μπετό 125 τμ στη Λόρδο
14 **Αγρός** 7800 τμ στο Κιοτάρι 500 μέτρα από τη λεωφόρο
15 **Μεζονέτες** στο Κιοτάρι πάνω στη θάλασσα 120 τμ σε οικόπεδο 1300 τμ η κάθε μια.
16 **Βίλα** υπερπολυτελείας 1200 τμ σε οικόπεδο 2290 στην Ιαλυσό, 100 μέτρα από τη θάλασσα
17 **Διαμέρισμα** 77 τμ (σε 2ο όροφο) στο κέντρο της πόλης
18 **Ξενοδοχείο** Γ κατηγορίας στη περιοχή Θεολόγο, 1200 μέτρα από τη θάλασσα.
19 **Βίλα** πολυτελούς κατασκευής 200 τμ σε οικόπεδο 2000 τμ στους πρόποδες Φιλέρημου.

ΠΡΟΣ ΕΝΟΙΚΙΑΣΗ

1 **Διαμέρισμα** 77 τμ (2ο όροφο) στο κέντρο της πόλης με 2 υπνοδωμάτια
2 **Μικρό Διαμέρισμα** 35 τμ (πάροδος Παύλου Μελά)
3 **Μεζονέτα** 200 τμ στους πρόποδες Φιλέρημου με μεγάλο κήπο (2 στ)
4 **Επαγγελματική στέγη** 680 τμ στο κέντρο της Ρόδου, ιδανικός χώρος για γυμναστήρια, SPA city centres κλπ.

Nobody in the world sells more Real Estate than RE/MAX

RE/MAX Express, 45 Eth. Makariou. Rhodes, 85100. Greece
tel 22410 43730, info@remaxexpress.gr. Contact: Mrs. Mary Christodoulou

AE329

ΕΥΡΩΣΤΕΓΑΣΤΙΚΗ

ΚΤΗΜΑΤΟΜΕΣΙΤΙΚΟ ΓΡΑΦΕΙΟ
ΧΑΤΖΗΜΑΡΚΟΣ Ν. ΓΕΩΡΓΙΟΣ
Θ. ΣΟΦΟΥΛΗ 153 – Τ.Κ. 85100 ΡΟΔΟΣ

ΠΩΛΟΥΝΤΑΙ ΚΑΙΝΟΥΡΓΙΑ ΔΙΑΜΕΡΙΣΜΑΤΑ ΛΟΥΞ ΚΑΤΑΣΚΕΥΗΣ

1. ΜΙΧ. ΠΕΤΡΙΔΗ : Ανεξάρτητο διαμέρισμα 65 τ.μ – ισόγειο – με αυλή – 2 υπνοδωμάτια – τιμή: 114.400 EURO.
2. ΜΙΧ. ΠΕΤΡΙΔΗ : Διαμερίσματα από 1.760 έως 2.000 EURO\ τ.μ.
3. ΚΑΡΑΚΟΝΕΡΟ: Πωλούνται διαμερίσματα – 3 υπνοδωματίων –112 τ.μ, - 115 τ.μ, - 125 τ.μ, - ισόγεια – 1ου και 2ου ορόφου – προς 1.900 EURO\ τ.μ.
4. ΚΑΝΑΔΑ: Διαμέρισμα 77 τ.μ - 2 υπνοδωμάτια - 2ου ορόφου – τιμή: 146.880 EURO.
5. ΖΕΦΥΡΟΣ: Διαμέρισμα 132 τ.μ – 3ου ορόφου - 3 υπνοδωμάτια - τιμή: 205.000 EURO.
6. ΖΕΦΥΡΟΣ: Διαμέρισμα 136 τ.μ – 3ου ορόφου - 3 υπνοδωμάτια - τιμή: 210.000 EURO.
7. ΖΕΦΥΡΟΣ: Διαμέρισμα 145 τ.μ – 1ου ορόφου - 3 υπνοδωμάτια - τιμή: 250.000 EURO.
8. ΔΕΝΔΡΙΝΟΥ : Διαμερίσματα υπό κατασκευή.
9. ΑΡΑΠΑΚΙ : Διαμέρισμα 67 τ.μ – 2 υπνοδωμάτια - τιμή: 102.700 EURO.
10. ΑΡΑΠΑΚΙ : Διαμέρισμα 82 τ.μ – 1ου ορόφου - 2 υπνοδωμάτια - τιμή: 144.000 EURO.
11. ΑΡΑΠΑΚΙ : Διαμέρισμα 85 τ.μ – 1ου ορόφου - 2 υπνοδωμάτια - τιμή: 149.600 EURO.
12. ΑΡΑΠΑΚΙ : Διαμέρισμα 87 τ.μ – 1ου ορόφου - 2 υπνοδωμάτια - τιμή: 153.000 EURO.
13. ΑΡΑΠΑΚΙ : Διαμέρισμα 117 τ.μ – 3ου ορόφου (ρετιρέ) - 3 υπν. - τιμή: 206.000 EURO.
14. ΑΡΑΠΑΚΙ : Διαμέρισμα 115 τ.μ – 3ου ορόφου (ρετιρέ) - 3 υπνοδ.- τιμή: 202.500 EURO.
15. ΜΙΡΑ ΜΑΡΕ : Διαμέρισμα 100 τ.μ – 1ου ορόφου - 3 υπνοδ. - τιμή: 161.000 EURO.
16. ΜΙΡΑ ΜΑΡΕ : Διαμέρισμα 100 τ.μ - 2ου ορόφου - 3 υπνοδωματίων – (με θέα, βουνό) - τιμή: 161.000 EURO.
17. ΜΙΡΑ ΜΑΡΕ : Ισόγεια διαμερίσματα 80 τ.μ - 2 υπνοδωματίων - τιμή: 129.000 EURO.
18. ΡΟΔΙΝΙ : Διαμέρισμα 85τ.μ – 2 υπνοδωματίων – υπό κατασκευή - τιμή: 162.000 EURO.
19. ΡΟΔΙΝΙ : Διαμέρισμα 95τ.μ – 3 υπνοδωματίων – υπό κατασκευή - τιμή: 181.000 EURO.
20. ΡΟΔΟΥ ΛΙΝΔΟΥ : Διαμερίσματα 80 τ.μ – 2 υπνοδωμάτια - τιμή: 138.500 EURO.
21. ΣΥΝ.ΔΑΣΚΑΛΩΝ: Διαμερίσματα 126 τ.μ – με ιμιυπαίθριους χώρους – 3 υπνοδωμάτια – τιμή : 240.000 EURO.
22. ΣΥΝ.ΔΑΣΚΑΛΩΝ : Διαμερίσματα 142 τ.μ – με ιμιυπαίθριους χώρους – 3 υπνοδωμάτια – τιμή : 270.000 EURO.
23. ΣΥΝ.ΔΑΣΚΑΛΩΝ: Διαμερίσματα 67 τ.μ – ΑΝΕΞΑΡΤΗΤΑ – 2 υπνοδωμάτια – τιμή : 157.000 EURO,- έκαστο.
24. ΚΟΣΚΙΝΟΥ: Διαμέρισμα 90 τ.μ – 1ου ορόφου - 2 υπνοδωμάτια - τιμή: 145.000 EURO.
25. ΚΟΣΚΙΝΟΥ: Διαμερίσματα 80 τ.μ – ισόγεια - 2 υπνοδωματίων- τιμή: 129.000 EURO.
26. ΑΣΓΟΥΡΟΥ : Γκαρσονιέρα 40 τ.μ – 2ου ορόφου – τιμή : 58.700 EURO.
27. ΠΕΡΙΟΧΗ ΒΟΥΝΑΡΑ (ΤΡΙΑΝΤΑ) : Διαμέρισμα 95τ.μ – με αυλή - 2 υπνοδωμάτια – τιμή: 153.000 EURO.

ΠΩΛΟΥΝΤΑΙ ΜΕΤΑΧΕΙΡΙΣΜΕΝΑ ΔΙΑΜΕΡΙΣΜΑΤΑ

28. ΚΕΝΝΕΝΤΥ: Διαμέρισμα ισόγειο 63 τ.μ – 2 υπνοδ. – με αυλή – τιμή: 60.000 EURO.
29. ΠΕΡΙΟΧΗ ΑΓ. ΝΙΚΟΛΑΟΥ.: Διαμέρισμα 1ου ορόφου 75 τ.μ – 2 υπνοδωματίων – τιμή: 75.000 EURO
30. ΠΙΝΔΟΥ: Γκαρσονιέρα 24 τ.μ – τιμή: 22.000 EURO.
31. ΠΕΡΙΟΧΗ ΑΝΑΛΗΨΗ: Ημιυπόγειος βοηθ. χώρος 73 τ.μ - σε σοβάδες, με αυλή 40 τ.μ – τιμή : 50.000 EURO.
32. ΑΡΑΠΑΚΙ : Διαμέρισμα 76 τ.μ –βοηθητικός χώρος – 2 υπνοδ. – σε πολύ καλή κατάσταση - τιμή: 84.000 EURO.
33. ΤΡΙΑΝΤΑ : Διαμέρισμα 103 τ.μ – 3 υπνοδωμάτια – 3ου ορόφου – ασανσέρ – τιμή: 100.000 EURO.
34. ΚΑΛΛΙΘΙΕΣ: Διώροφος οικία 190 τ.μ – τιμή: 250.000 EURO.
35. ΜΑΡΙΤΣΑ: Οικία 65 τ.μ – με αυλή 100 τ.μ – τιμή: 50.000 EURO.
36. ΕΠΙ ΤΗΣ ΚΑΝΑΔΑ: Διαμέρισμα 125 τ.μ - 1ου ορόφου - 3 υπνοδ. – και 85 τ.μ βεράντα - τιμή: 120.000 EURO.

ΠΩΛΟΥΝΤΑΙ ΜΟΝΟΚΑΤΟΙΚΙΕΣ – ΜΕΖΟΝΕΤΕΣ

37. ΓΕΝΝΑΔΙ: Μονοκατοικίες 105 τ.μ – καινούργιες – διώροφες – 3 υπνοδ. – από 190.000 EURO. – 220.000 EURO.
38. ΤΡΙΑΝΤΑ: Μονοκατοικία 180 τ.μ – με τζάκι – σε πολύ καλή και ήσυχη περιοχή - καινούργια- διώροφη με σοφίτα – 4 υπνοδωμάτια – 2 μπάνια και 3 W.C – με κήπο – με ιδιωτικό parking - τιμή : 293.470 EURO.
39. ΤΡΙΑΝΤΑ: Τριώροφες μονοκατοικίες έως και μαρμαροσουβά – α) 3 Χ 65 τ.μ – τιμή : 161.400 EURO, β) 3 Χ 68 τ.μ – τιμή : 176.000 EURO, – γ) 3 Χ 68 τ.μ – τιμή : 190.750 EURO, δ) 3 Χ 70 τ.μ – τιμή : 205.400 EURO.
40. ΕΠΙ ΤΗΣ ΛΕΩΦΟΡΟΥ ΠΑΣΤΙΔΑΣ: Μονοκατοικία 170 τ.μ – διώροφη – καινούργια – 3 υπνοδωμάτια – πανοραμική θέα – πολύ μεγάλες βεράντες – σε 2 στρέμματα οικόπεδο.
41. ΠΑΣΤΙΔΑ: Μονοκατοικία 135 τ.μ – 3 υπνοδωμάτια – σε μαρμαροσουβά – τιμή : 160.000 EURO.
42. ΙΞΙΑ : Μονοκατοικία 160 τ.μ – διώροφη – με σοφίτα – τιμή: 293.500 EURO.
43. ΑΝΩ ΡΟΔΙΝΙ : Μεζονέτα 135 τ.μ – 200 τ.μ αυλή – 3 υπνοδ. - τιμή: 220.000 EURO.
44. ΑΝΩ ΡΟΔΙΝΙ : Μεζονέτα 125 τ.μ – 3 υπνοδωμάτια - τιμή: 190.000 EURO.
45. ΜΑΡΙΤΣΑ: Μεταχειρισμένη μονοκατοικία 120 τ.μ – 3 υπνοδωματίων – με αέρα για κτίσιμο άλλα 120 τ.μ – με αυλή 180 τ.μ – τιμή: 138.000 EURO.

ΠΩΛΟΥΝΤΑΙ ΚΑΤΑΣΤΗΜΑΤΑ

46. ΔΕΝΔΡΙΝΟΥ: Πωλούνται καταστήματα των 85 τ.μ, - 60 τ.μ, - 54 τ.μ, - 47 τ.μ ,- 31 τ.μ, - προς 3.650 EURO,το μέτρο – μαζί με το υπόγειο ιδίων περίπου τετραγωνικών για το κάθε κατάστημα.
47. ΖΕΦΥΡΟΣ: Κατάστημα 68 τ.μ – πάνω στον παραλιακό δρόμο – με αυλή, κατάλληλο για οποιαδήποτε χρήση.

ΠΩΛΟΥΝΤΑΙ ΕΞΟΠΛΙΣΜΕΝΕΣ ΕΠΙΧΕΙΡΗΣΗΣ

48. ΠΛΑΤΕΙΑ ΑΓ.ΝΙΚΟΛΑΟΥ: Πωλείται πλήρως εξοπλισμένη επιχείρηση φαστ φουντ – ψητοπωλείο με αυλή για τραπεζοκαθίσματα. Νέο 12 ετές συμβόλαιο – τιμή: 45.000 EURO.
49. Πωλείται: επιτυχημένη γνωστή επιχείρηση – cafe – bar – restaurant – 900 τ.μ (με την αυλή), - πλήρως εξοπλισμένη, μέσα στην πόλη – χωρητικότητας 250 ατόμων καθημένων – με ενοίκιο 950 EURO, και νέο 12 ετές συμβόλαιο – τιμή: 150.000 EURO.
50. Πωλείται επιχείρηση - ΣΟΥΠΕΡ ΜΑΡΚΕΤ - συνοικιακή – οικογενειακή, με όλον τον εξοπλισμό και το υπάρχον εμπόρευμα – με μέση ημερήσια είσπραξη 1.000 EURO, βάση βιβλίων. Δεκτός κάθε έλεγχος. Τιμή : 150.000 EURO.
51. ΠΑΛΙΑ ΠΟΛΗ : Πωλείται πλήρως εξοπλισμένη επιχείρηση μπαρ 70 τ.μ – μαζί με τα συστήματα ήχου – χωρητικότητος 50 καθημένων – μίσθωμα 900 EURO - νέο συμβόλαιο - τιμή : 115.000 EURO.
52. ΠΑΛΙΑ ΠΟΛΗ : Πωλείται επιχείρηση 15 τ.μ – τιμή : 65.000 EURO, - σε πολύ εμπορικό πόστο – νέο 12ετές συμβόλαιο.
53. ΚΙΟΤΑΡΙ: Στο εμπορικό κέντρο, πωλείται φάστ – φούντ – εξοπλισμένη επιχείρηση μαζί με το ακίνητο 25 τ.μ, και αυλή 20τ.μ – τιμή: 100.000 EURO.
54. ΠΑΛΙΑ ΠΟΛΗ : Πωλείται επιχείρηση εστιατόριο – μπαρ , 100 τ.μ - πλήρως εξοπλισμένο, με κατοικία άνωθεν αυτού 90 τ.μ, 3 υπνοδωματίων σε εμπορικότατη ζώνη. – τιμή: 110.000 EURO. Μίσθωμα 820 EURO.

ΠΩΛΟΥΝΤΑΙ ΚΤΗΜΑΤΑ – ΟΙΚΟΠΕΔΑ

55. ΕΠΙ ΤΗΣ ΛΕΩΦ. ΡΟΔΟΥ - ΚΑΛΛΙΘΙΩΝ : Προνομιούχο οικόπεδο 825 τ.μ με άδεια οικοδομής 108 τ.μ κύριας χρήσης – τιμή: 100.000 EURO.
56. ΑΣΓΟΥΡΟΥ : Οικόπεδο 6.700 τ.μ – προσβάσιμο από δυο δρόμους , κατάλληλο για οποιαδήποτε χρήση – τιμή: 280.000 EURO.
57. ΣΥΝΕΤΑΙΡΙΣΜΟΣ ΞΥΛΟΥΡΓΩΝ: Πωλείται συνεταιριστική μερίδα με άδεια οικοδομής για 510 τ.μ – τιμή : 33.000 EURO.
58. ΚΟΣΚΙΝΟΥ : Οικόπεδο 2.950 τ.μ - ΕΝΤΟΣ ΣΧΕΔΙΟΥ ΠΟΛΕΩΣ – πανοραμική θέα – τιμή : 650.000 EURO.
59. ΚΟΣΚΙΝΟΥ: Οικόπεδο 3.750 τ.μ – πανοραμική θέα – ΕΠΕΝΔΥΤΙΚΗ ΕΥΚΑΙΡΙΑ – τιμή: 320.000 EURO.
60. ΨΙΝΘΟΣ : Κτήμα 7 στρέμματα – ισόπεδο με το δρόμο - 7 χιλιόμετρα από το χωριό - τιμή: 23.000 EURO.
61. ΨΙΝΘΟΣ : Κοντά στο Χωριό – κτήμα 6.700 τ.μ – πανοραμική θέα – σε ύψωμα – με δρόμο - τιμή: 27.000 EURO.
62. ΣΤΟΥΣ ΠΡΟΠΟΔΕΣ ΦΙΛΕΡΗΜΟΥ: 300 μέτρα από την Παστίδα - οικόπεδο 2.000 τ.μ. – με άδεια οικοδομής για 198 τ.μ - τιμή : 65.000 EURO. ΕΥΚΑΙΡΙΑ ΕΠΕΝΔΥΣΗΣ.
63. ΠΑΣΤΙΔΑ: Κτήμα 4 στρέμματα - τιμή: 105.000 EURO.

ΠΩΛΟΥΝΤΑΙ ΠΑΝΣΙΟΝ – ΞΕΝΟΔΟΧΕΙΑ

64. ΠΑΛΙΑ ΠΟΛΗ : Πωλείται πανσιόν σε ήρεμη και γραφική περιοχή – αποτελούμενη - από 2 δωμάτια των 50 τ.μ – 3 δωμάτια των 26 τ.μ – 1 δωμάτιο των 40 τ.μ – και αυλή 70 τ.μ – τιμή: 280.000 EURO.
65. ΚΩΣ: Ξενοδοχείο - 18 δωματίων των 28 τ.μ – περιοχή «ΛΑΜΠΗ» - κοντά στο λιμάνι και στην παραλία - σε 5 στρέμματα κτήμα – γεώτρηση με άφθονο νερό – τιμή: 500.000 EURO – ΣΥΖΗΤΕΙΤΑΙ ΚΑΙ ΕΝΟΙΚΙΑΣΗ.

ΒΙΟΤΕΧΝΙΚΟΙ ΧΩΡΟΙ – ΑΠΟΘΗΚΕΣ

66. ΡΟΔΟΥ ΛΙΝΔΟΥ: Απέναντι από Μαρινόπουλο, κατάστημα αποπερατωμένο, βιοτεχνικός χώρος 60 τ.μ – τιμή: 65.000 EURO.
67. ΑΣΓΟΥΡΟΥ: Πωλούνται βιοτεχνικοί χώροι – 200 τ.μ – και 400 τ.μ προς 880 EURO το μέτρο.
68. ΣΤ. ΚΩΤΙΑΔΗ: Πωλείται ημιυπόγεια αποθήκη 160 τ.μ –πάνω στον κεντρικό δρόμο - τιμή : 55.000 EURO .
69. ΚΑΡΑΚΟΝΕΡΟ: Πωλούνται αποθήκες – 110τ.μ – 88.000 EURO, και 120 τ.μ – 102.700 EURO.
70. ΑΝΑΛΗΨΗ: Πάνω στον κεντρικό δρόμο, πωλείται υπόγειο 150 τ.μ, κατάλληλο για κατάστημα ή αποθήκη – τιμή: 100.000 EURO.

ΖΗΤΟΥΝΤΑΙ ΓΙΑ ΑΓΟΡΑ
ΜΕΤΑΧΕΙΡΙΣΜΕΝΑ ΔΙΑΜΕΡΙΣΜΑΤΑ
ΚΑΙ ΑΚΙΝΗΤΑ ΠΑΣΗΣ ΦΥΣΕΩΣ
• ΖΗΤΟΥΝΤΑΙ ΟΙΚΟΠΕΔΑ ΓΙΑ ΑΝΤΙΠΑΡΟΧΗ •
Αναλαμβάνουμε την πώληση ή ενοικίαση της επιχείρησης ή του ακινήτου σας και την χωρίς χρέωση προβολή του με ένα απλό τηλεφώνημα.
Πληροφορίες στο κινητό, διαθέσιμο όλες τις ώρες : 6973331692.
Τηλ. Γραφείου : 22410-29016. Ώρες γραφείου: 18:00 μ.μ έως 20:30 μ.μ.
Λοιπές ώρες και Σαββάτο, με ραντεβού.

ΑΕ0101

ΠΩΛΗΣΕΙΣ ΑΚΙΝΗΤΩΝ

○ ΔΙΑΜΕΡΙΣΜΑΤΑ
- Δασκάλους 80 τ.μ. λουξ κατασκευής 132.000€
- Ρόδου - Λίνδου 90 τ.μ. λουξ κατασκευής 2ου ορόφου 147.000 €
- Ρόδου-Λίνδου 90 τ.μ. λουξ κατασκευής 145.000 €
- Ροδίνι 48 τ.μ. λουξ κατασκευής 2 ετών 88.000 €
- Παλιά Πόλη 126 τ.μ. διώροφη μονοκατοικία 108.584 €
- Ανάληψη 80 τ.μ. μεταχειρισμένα 106.000 €
- Ανάληψη 78 τ.μ. μεταχειρισμένο 110.000€
- Δασκάλους 195 τ.μ. μεταχειρισμένο 220.000 €
- Αραπάκι 60 τ.μ. 2 ετών λουξ κατασκευής 105.000€
- Δασκάλους 86 τ.μ. λουξ κατασκευής 43.000.000 δρχ. -126.200 €
- Ρόδου-Λίνδου 46 τ.μ. λουξ κατασκευής 25.000.000 δρχ.-73.370 €

○ ΜΕΖΟΝΕΤΕΣ – ΜΟΝΟΚΑΤΟΙΚΙΕΣ
- Κοσκινού 420 τ.μ. σε σοβάδες με 5 στρέμματα οικόπεδο 350.000 €
- Κανδυλί 130 τ.μ. διώροφες μεζονέτες με 650 μ. οικόπεδο μέχρι χτισίματα 40.000.000 δρχ. -117.400 €

○ ΟΙΚΟΠΕΔΑ
- Κανδυλί 2.885 τ.μ. κοντά στους Καστελλοριζιούς 211.000 €
- Κατταβιά 1.730 τ.μ. πάνω στον κεντρικό 14.000 €
- Λαχανιά 2.360 τ.μ. πάνω στον κεντρικό 50 μ. από θάλασσα με άδεια οικοδομής για 8 studios 32.000.000 δρχ. - 94.000 €
- Κατταβιά 900 τ.μ. εντός οικισμού 5.000.000δρχ. - 14.673 €
- Γεννάδι 1000 τ.μ. με άδεια οικοδομής 8.500.000 δρχ.- 24.944 €

○ ΚΑΤΑΣΤΗΜΑΤΑ
- Επιχείρηση οβελιστήριο 70 τ.μ. στην Ιαλυσό 20.000 €
- Επιχείρηση μπαρ 140 τ.μ.+80 τ.μ. αυλή στην Παλιά Πόλη
- Νιοχώρι 200 τ.μ. διατηρητέο διώροφο με 250 τ.μ. αυλή με δυνατότητα έξτρα δόμησης 500.000 €

○ ΚΤΗΜΑΤΑ
- Κάτω Καλαμώνα 6.100 τ.μ. κοντά στον κεντρικό σε κατοικημένη περιοχή 110.000€
- Ρόδου-Αεροδρομίου 20 στρέμματα 1.000.000 €
- Αφάντου 7 στρέμματα 150 μ. από θάλασσα 132.000 €
- Πλημμύρι 4.500 τ.μ. 50 μέτρα από την θάλασσα 120.000 €
- Κατταβιά 4.293 τ.μ.σε ύψωμα 800 μ. από κεντρικό 13.000 €
- Κατταβιά 8.200 τ.μ. με θέα 800 τ.μ. από θάλασσα 42.000 €
- Κατταβιά 8.663 τ.μ. προς Πρασονήσι 100 μ. από κεντρικό 51.000 €
- Κατταβιά 8.773 τ.μ. προς Πρασονήσι 200 μ. από κεντρικό 44.000 €
- Λαχανιά 63 στρέμματα σε ύψωμα 102.000.000 δρχ. - 300.000 € δίνεται και για αντιπαροχή.
- Λαχανιά 7.800 τ.μ. σε ύψωμα κοντά στον κεντρικό 31.200.000 δρχ. - 91.570 €
- Καλλιθέα 7.600 τ.μ. κοντά στην θάλασσα 114.000.000 δρχ. - 334.556 €
- Λαχανιά 2.390 τ.μ. 2.500.000 δρχ. - 7.336 €

○ ΑΠΟΘΗΚΕΣ
- Δασκάλους 70 τ.μ. υπόγεια - 38.150 €
- Δασκάλους 105 τ.μ. υπόγεια 59.000 €

● ΖΗΤΟΥΝΤΑΙ ΜΕΤΑΧΕΙΡΙΣΜΕΝΑ ΔΙΑΜΕΡΙΣΜΑΤΑ-ΑΜΕΣΗ ΠΩΛΗΣΗ
● ΠΩΛΟΥΝΤΑΙ αποθήκες και βιοτεχνικοί χώροι.
● ΔΑΝΕΙΑ ΔΕΚΤΑ - ΕΥΚΟΛΙΕΣ ΠΛΗΡΩΜΗΣ
● ΑΝΑΛΑΜΒΑΝΟΥΜΕ ΑΝΤΙΠΑΡΟΧΕΣ

ΣΤΑΜΑΤΗΣ ΜΑΝΩΛΑΚΟΣ

ΩΡΕΣ ΓΡΑΦΕΙΟΥ 8.30-1.00 π.μ. και 5-8 μ.μ.

ΔΗΜ. ΑΝΑΣΤΑΣΙΑΔΗ 45 (ΣΥΝΟΙΚΙΑ ΔΑΣΚΑΛΩΝ) Τηλέφωνα: 2241023815-78275, 6944698056, 6945769958

ΧΠ1588

ΕΝΟΙΚΙΑΣΕΙΣ

συνέχεια από την προηγούμενη

ΕΝΟΙΚΙΑΖΕΤΑΙ: 1) **Κατάστημα** κεντρικό επί της οδού Αμερικής, 2) **Διαμέρισμα** 3 κυρίων δωματίων, κουζίνας, χωλ, λουτρού και αποθήκης διαμπερές, Γεωργίου Παπανικολάου, 3) **Γκαρσονιέρα** μόνο για έλληνες επί της οδού Αμερικής, για ένα άτομο, 4) **Γραφείο** Δ. Θεοδωράκη. Πληρ. τηλ. 2241034765 ώρες γραφείου
MZT190421

ΕΝΟΙΚΙΑΖΕΤΑΙ γκαρσονιέρα Α' ορόφου επιπλωμένη, ένας χώρος, επί της οδού Λεμεσσού, πλησίον Άννης Μαρίας. Πληρ. τηλ. 6944985612. MZT230410

ΕΝΟΙΚΙΑΖΕΤΑΙ κατάστημα 115 τ.μ. με τουαλέτα σε καινούργια πολυκατοικία σε νεόκτιστη περιοχή Ροδινιού (πλησίον 15ου Νηπιαγωγείου και απέναντι από το 15ο Δημοτικό σχολείο), κατάλληλο για ιατρείο, γραφείο, αποθήκη ή οποιαδήποτε άλλη χρήση. Πληρ. τηλ. 6937914118
MZT220417

ΕΝΟΙΚΙΑΖΟΝΤΑΙ από ιδιοκτήτη: α) **Διαμέρισμα** στην Π. Μελά 45, 119 τ.μ. με καλοριφέρ και μεγάλη αυλή. Κατάλληλο και για ιατρείο, τεχνικό γραφείο κ.λπ., β) **Κατάστημα** με δύο ορόφους στην Γ. Λέοντος 13 (κοντά στο ξεν. Μανούσος) 51 τ.μ. στο ισόγειο, 53 τ.μ. στο α' όροφο και βεράντα 31 τ.μ. Κατάλληλο και για εστιατόριο, καφετέρια, γραφείο ταξιδίων, κομμωτήριο κ.λπ., γ) **Κατάστημα** στην Ορφανίδου 16 (Bar Street), επιφάνεια 72 τ.μ. με μικρή αυλή και αποθήκη 21 τ.μ. κατάλληλο για μπαρ, fast food, κέντρο διασκεδάσεως, παραδοσιακό καφενείο κ.λπ. Πληρ. τηλ. 2241035450, 20277, 6976881111. Δεκτοί και μεσίτες MZT240307

ΕΝΟΙΚΙΑΖΕΤΑΙ ισόγεια καινούργια **γκαρσονιέρα** ανεξάρτητη, επιπλωμένη, σε ήσυχη περιοχή στο Ροδίνι οδός Λυκείας 147. Τιμή 150 ευρώ. Πληρ. τηλ. 2241028198 MZT220408

ΕΝΟΙΚΙΑΖΕΤΑΙ σε ήσυχη περιοχή, πάνω στο κύμα στην παραλία Ιξιάς επιπλωμένο δωμάτιο με ενοίκιο 180 ευρώ στο οποίο συμπεριλαμβάνονται νερό - ρεύμα. Πληρ. τηλ. 2241021430, 6948108636 MXP12344

ΕΝΟΙΚΙΑΖΟΝΤΑΙ διαμερίσματα 50 τ.μ. επιπλωμένα με air condition, τηλεόραση, απέναντι στο MIRA MARE, δίπλα στο σούπερ μάρκετ Ιαλυσός. Πληρ. τηλ. 22410-20105, 90163 MZT190420

ΕΝΟΙΚΙΑΖΕΤΑΙ δυάρι επιπλωμένο στο δρόμο για παραλία Ιαλυσού. Πληρ. τηλ. 2241094160
MZT180401

ΕΝΟΙΚΙΑΖΟΝΤΑΙ επιπλωμένα **studios** 40 τ.μ. με: πολυκουζινάκι, a/c ψύξη θέρμανση, τηλέφωνο, ιδιωτικό πάρκιν, 200 μ. από Βερόπουλο, Lidl, Μαρινόπουλο. Πληρ. τηλ. 2241034523
MAT001127

ΕΝΟΙΚΙΑΖΟΝΤΑΙ 4 ΠΟΛΥΤΕΛΗ STUDIOS ΓΙΑ ΕΝΑ 'Η ΔΥΟ ΑΤΟΜΑ, ΣΤΗΝ ΠΑΡΑΛΙΑ ΙΑΛΥΣΟΥ, ΠΛΗΡΩΣ ΕΠΙΠΛΩΜΕΝΑ, ΕΥΡΥΧΩΡΑ, ΜΕ ΑΝΕΤΕΣ ΒΕΡΑΝΤΕΣ ΜΕ ΠΟΛΥΚΟΥΖΙΝΑΚΙ, AIR-CONDITION, ΗΛΙΑΚΟ ΘΕΡΜΟΣΙΦΩΝΑ, ΙΔΙΟΧΡΗΣΤΗ ΘΕΣΗ ΣΤΑΘΜΕΥΣΗΣ. ΜΗΝΙΑΙΟ ΜΙΣΘΩΜΑ 275 ΕΥΡΩ. ΠΛΗΡ. ΕΥΣΤΑΘΙΟΥ - ΕΥΡΩΚΤΗΜΑΤΙΚΗ, ΕΘΝΙΚΗΣ ΑΝΤΙΣΤΑΣΕΩΣ 83 (ΠΡΩΗΝ ΑΝΝΗΣ ΜΑΡΙΑΣ). ΤΗΛ. 22410 73819-74917, 6946/103929
ΧΠΕ091

ΑΠΟΘΗΚΕΣ ΣΤΗΝ ΙΑΛΥΣΟ, ΕΝΟΙΚΙΑΖΟΝΤΑΙ 1) ΑΠΟΘΗΚΕΥΤΙΚΟΙ ΧΩΡΟΙ ΑΠΟ 100 ΕΩΣ 2000 Τ.Μ. ΚΑΙ ΥΨΟΣ 8 Μ. ΑΣΦΑΛΕΙΣ ΜΕ ΜΕΓΑΛΟΥΣ ΧΩΡΟΥΣ ΔΙΑΚΙΝΗΣΗΣ ΦΟΡΤΩΣΗΣ ΚΑΙ ΕΚΦΟΡΤΩΣΗΣ ΠΡΟΪΟΝΤΩΝ, 2) ΥΠΑΙΘΡΙΟΙ ΧΩΡΟΙ ΠΕΡΙΦΡΑΓΜΕΝΟΙ, ΑΣΦΑΛΕΙΣ, ΚΑΤΑΛΛΗΛΟΙ ΓΙΑ ΑΠΟΘΗΚΕΥΣΗ ΠΡΟΪΟΝΤΩΝ ΣΕ ΠΑΛΕΤΕΣ. ΠΛΗΡ. ΤΗΛ. (22410)38400 ΑΠΟ ΔΕΥΤΕΡΑ ΕΩΣ ΠΑΡΑΣΚΕΥΗ 08.00-15.00 κ. ΓΙΩΤΑ
ΧΠΕ1912

ΠΩΛΕΙΤΑΙ ή ΕΝΟΙΚΙΑΖΕΤΑΙ

στο κέντρο του Φαληρακίου

επιχείρηση cafe-αναψυκτήριο-κρεπερί,

σε πολύ καλή τιμή.

Πληρ. τηλ. 2241074422, 6972205806
MZT270414

ΚΤΗΜΑΤΟΜΕΣΙΤΙΚΟ ΓΡΑΦΕΙΟ
ΝΙΚΟΣ ΧΑΤΖΗΔΙΑΚΟΣ
Κ. ΥΔΡΑΙΟΥ ΚΑΙ ΣΤ. ΚΩΤΙΑΔΗ ΓΩΝΙΑ
ΤΗΛ/ΝΑ 2241032885-6 FAX 2241032866 ΚΙΝ. 6977570105

ΠΩΛΗΣΕΙΣ

ΔΙΑΜΕΡΙΣΜΑΤΑ- ΜΕΖΟΝΕΤΕΣ- ΜΟΝΟΚΑΤΟΙΚΙΕΣ

ΔΙΑΜΕΡΙΣΜΑΤΑ
1. 110 τ.μ. μετ/νο 1ου ορόφου Ιαλυσός μικρή πολυκατοικία
2. 60 τ.μ. μετ/νο ρετιρέ Ιαλυσός μικρή πολυκατοικία
3. 85 τ.μ. μετακ/νο πολύ καλή κατάσταση Δ. Αναστασιάδη
4. 100 τ.μ. μετακ/νο 1ου ορόφου Καρακόνερο
5. 100 τ.μ. μετ/νο 2ου ορόφου Ανάληψη
6. 120 τ.μ. μετ/νο 1ου ορόφου-Καναδά
7. 105 τ.μ. νεόδμητο (Καλυθιές)
8. 70 τ.μ. μετ/νο με θέα (Κάλυμνος)
9. 85 τ.μ. μετ/νο μικρή οικοδομή Αθήνα - 100 μέτρα από Μετρό
10. 100, 120 τ.μ. νεόδμητα ετοιμοπαράδοτα Ανάληψη
11. 50 τ.μ. μετακ/νο Ανάληψη
12. 120-160 τ.μ. μεζονέτες υπό κατασκευή και ετοιμοπαράδοτες - Κοσκινού - Καλυθιές - Ιαλυσός - Παστίδα
13. 450 τ.μ. σε 3 ορόφους σε 2.500 γη - Παστίδα - ευκαιρία
14. 480 τ.μ. σε 2 ορόφους με 4.200 οικοπ. πολυτελής μονοκατοικία - πρόποδες Φιλερήμου
15. 60 ισ. + 60 1ος όροφος Καλυθιές κατ/μα + οικία ευκαιρία
16. 45 τ.μ. μονοκατοικία - ανακαινισμένη - Απόλλωνα ευκαιρία
17. 60 τ.μ. μονοκατοικία με 2.500 οικοπ. Ελεούσα ευκαιρία
18. 100 τ.μ. ισογ. και 100 τ.μ. 1ος μονοκατοικία πολύ καλή τιμή - το ισόγειο μπορεί να μετατραπεί σε κατ/μα πόλεως

Σε μεγάλη γκάμα περιοχών και τετραγωγικών μέτρων διαμερίσματα-μεζονέτες

ΚΑΤΑΣΤΗΜΑΤΑ - STUDIOS - ΞΕΝΟΔΟΧΕΙΑ
1. 40 τ.μ. περιοχή Ανάληψη κατασ/μα
2. 45 τ.μ. ξενοδ/κή περιοχή πόλεως
3. 65 τ.μ. γραφείο ορόφου - κεντρικότατο
4. 120 τ.μ. κατάστημα - Ροδίνι
5. 100 κλινών κεντρικό πόλεως ξενοδοχείο
6. 15 διαμερ/τα, 2 studios πόλεως με άδεια ΕΟΤ
7. 80, 100, 190 κλινών ξενοδοχεία ανατολικής πλευράς Ρόδου με όλα τα απαραίτητα τμήματα

ΟΙΚΟΠΕΔΑ-ΑΓΡΟΤΕΜΑΧΙΑ
1. 5.500 τ.μ. πανοραμικό - Φαληράκι - πραγματική ευκαιρία
2. 6.400 τ.μ. Κοσκινού
3. 2.500 τ.μ. Καλυθιές - με 25 ελαιόδενδρα
4. 6.100 τ.μ. Δαματριά με 40 ελαιόδενδρα
5. 40.000 τ.μ. πραγματική ευκαιρία Φαληράκι
6. 6.000 τ.μ. παραλιακό - Φαληράκι
7. 6.500 τ.μ. πολύ κοντά στην Καλιθέας Φαληρακίου - πραγματική ευκαιρία
8. 90 τ.μ. οικόπεδο εντός οικισμού Καλυθιών
9. 4.000 τ.μ. Τήλος-Λειβάδια-ευκαιρία
10. 190, 500, 2300, 3000, 6300 τ.μ. Τήλος - οικόπεδα
11. 1.200 τ.μ. οικόπεδο στην υπό έγκριση φάση σχεδίου πόλεως ευκαιρία
12. 28.000 τ.μ. Τσαΐρι-αεροδρόμιο - ευκαιρία

ΕΝΟΙΚΙΑΣΕΙΣ
1. 85 τ.μ. διαμ/σμα επιπλωμένο - Μεσολογγίου
2. 85 τ.μ. διαμ/σμα Καλυθιές
3. 30 τ.μ. μονόχωρες γκαρσονιέρες - Καλυθιές επιπλωμένες
4. 35 - 40 τ.μ. επιπλωμένες κεντρικότατες γκαρσονιέρες πόλεως
5. 100 τ.μ. διαμ/σμα - 3 υπνοδ. Ανάληψη
6. 25 τ.μ. studios - Μητρόπολη
7. 120 τ.μ. καφετέρια - Φαληράκι
8. 65 τ.μ. κατάστημα Φαληράκι
9. Νυχτερινό κέντρο 1.200 ατόμων στο Φαληράκι - όροι ευνοϊκότατοι
10. 45 τ.μ. κατάστημα Φαληράκι στην Ερμού.

✓ Η διεκπεραίωση του δανείου σας από πιστωτικά ιδρύματα (τράπεζες) και κρατικούς οργανισμούς με την δική σας επιλογή και τα δικά σας συμφέροντα είναι του γραφείου μας - χωρίς extra επιβάρυνση σας απλά δεν ταλαιπωρείστε.

✓ Αναλαμβάνουμε την πώληση και ενοικίαση οποιουδήποτε ακινήτου σας

✓ Στη διάθεση σας για κάθε ενημέρωση - πληροφορία
Τηλ/να 2241032885, 2241032886, κιν. 6977570105
MAT001217(2)

ΚΛΑΔΟΓΕΝΗΣ ΜΙΧΑΗΛ
ΠΟΛΙΤΙΚΟΣ ΜΗΧΑΝΙΚΟΣ Ε.Μ.Π.
ΑΤΤΑΒΥΡΟΥ 20-ΡΟΔΟΣ
ΤΗΛ. 2241022394

ΠΩΛΟΥΝΤΑΙ

1. **Μεζονέτες** με απεριόριστη θέα και θέα στη θάλασσα, στο Καρακόνερο, με 3 υπνοδωμάτια, σαλόνι, κουζίνα, 2 λουτρά, αποθήκης και με υπόγειο χώρο στάθμευσης και λοιπών βοηθητικών χώρων, εμβαδού 125 τ.μ. και εμβαδού υπογείου 65 τ.μ., συνολικής επιφάνειας με το υπόγειο 190 τ.μ.
2. **Διαμερίσματα** πολυτελούς κατασκευής με απεριόριστη θέα και θέα στη θάλασσα, στο Καρακόνερο, με 3 υπνοδωμάτια, λουτρού και αποθήκης εμβαδού 105 τ.μ.

ΑΕ0058

ΠΩΛΟΥΝΤΑΙ
ΑΠΟ ΤΟΝ ΦΩΤΑΚΗ ΜΙΧΑΗΛ ΚΑΤΑΣΚΕΥΑΣΤΗ
ΔΙΑΜΕΡΙΣΜΑΤΑ - ΚΑΤΑΣΤΗΜΑΤΑ - ΑΠΟΘΗΚΕΣ

Στην περιοχή Καρακόνερο Φανερωμένης
α) **ΔΙΑΜΕΡΙΣΜΑΤΑ** των 75-50-35 τ.μ. αρίστης κατασκευής
β) **ΚΑΤΑΣΤΗΜΑΤΑ** των 300-180-120 τ.μ. ύψους 5,5 μέτρων γωνιακά με άνετο πάρκιν
γ) **ΑΠΟΘΗΚΕΣ** των 380-190 τ.μ. ύψους 4,5 μέτρων με άνετη ράμπα κατάλληλη για φορτηγά και νταλίκες.

Αναλαμβάνουμε αντιπαροχές και ανταλλαγές ακινήτων
Πληρ. τηλ. 2241020949, κιν. 6932326055
MAT000933

ΠΩΛΗΣΕΙΣ ΑΚΙΝΗΤΩΝ

1) ΠΩΛΟΥΝΤΑΙ στην περιοχή Αγίου Νικολάου οδό Σκεύου Ζερβού διαμερίσματα: α) 85 τ.μ. α' ορόφου νεόκτιστο αρίστης κατασκευής τίμημα 135.000 ευρώ, β) - 44 τ.μ. α' ορόφου νεόκτιστο αρίστης κατασκευής 70.000 ευρώ
2) ΠΩΛΕΙΤΑΙ οικόπεδο στο Γεννάδι εντός σχεδίου οικισμού σε αξιόλογη και αναβαθμισμένη περιοχή 400 τ.μ. δυνατότητα οικοδόμησης 330 τ.μ. τίμημα 45.000 ευρώ
3) ΠΩΛΕΙΤΑΙ στην περιοχή Καναμάτ Ρόδου οικόπεδο 400 τ.μ. με Σ.Δ. 0,6 κάλυψη 45% οικοδομικότητα 240 τ.μ. και με πανοραμική θέα
4) ΠΩΛΕΙΤΑΙ στη Λίνδο οικόπεδο εντός σχεδίου α) 250 τ.μ. με Σ.Δ. 1 οικοδομικότητα 250 τ.μ. με πανοραμική θέα τίμημα 110.000 ευρώ, β) 328 τ.μ. με Σ.Δ. 0,8 οικοδομικότητα 262 τ.μ. τίμημα 150.000 ευρώ γ) οικόπεδο επί της επαρχιακής οδού Πεύκοι Λάρδου κοντά στην παραλία τίμημα 280.000 ευρώ
5) ΟΙΚΟΠΕΔΟ στα Κοσκινού 4.002 τ.μ. με πανοραμική θέα τίμημα 308.000 ευρώ
6) ΟΙΚΟΠΕΔΟ επί της επαρχιακής οδού Κρεμαστής-Μαριτσά 9.500 ευρώ εντός ζώνης 500 μέτρα από τον οικισμό Κρεμαστής τίμημα 250.000 ευρώ.
7) ΠΩΛΕΙΤΑΙ στο Γεννάδι εντός οικισμού οικοδομή υπόγειο 50 τ.μ. σε μεπτά ισόγειο υπερυψωμένο 50 τ.μ. σε σουβά και α' όροφος 50 τ.μ. τελειωμένο και εξολισμένο συνολικά 150 τ.μ. τίμημα 100.000 με δυνατότητα πώλησης χωριστά υπόγειο και ισόγειο ή α' όροφο με ανάλογο τίμημα.

ΕΝΟΙΚΙΑΣΕΙΣ ΑΚΙΝΗΤΩΝ

1) ΕΝΟΙΚΙΑΖΕΤΑΙ στη Ρόδο στην οδό Εθνικής Αντιστάσεως διαμέρισμα 100 τ.μ. ισόγειο υπερυψωμένο κατάλληλο για κατοικία ή για επαγγελματική χρήση
2) ΕΝΟΙΚΙΑΖΕΤΑΙ κατάστημα κεντρικότατο περιοχή "Μαντράκι" 50 τ.μ. με αποθήκη 17 τ.μ.
3) ΕΝΟΙΚΙΑΖΟΝΤΑΙ γραφεία στο "Ζέφυρο" κοντά στη ΔΟΥ Ρόδου γ' ορόφου 145 τ.μ. μίσθωμα 1.000 ευρώ και 73 τ.μ. μίσθωμα 500 ευρώ.

Πληρ. κ. Ανέστη τηλ. κιν. 6947047651
ΧΠ659



ΠΩΛΕΙΤΑΙ
στο κέντρο της πόλης Ρόδου
ΑΡΧΟΝΤΙΚΗ ΕΠΑΥΛΗ
επί της οδού Βορείου Ηπείρου, σε 3 επίπεδα, ισόγειο 130 τ.μ., 1ος όροφος 130 τ.μ., 2ος όροφος 100 τ.μ., με κήπο 900 τ.μ., διατηρητέα με Π.Δ. Αξίας 800.000 ευρώ. Δεκτές προτάσεις.

Πληρ. Εμμ. Κρανίδης & Συνεργάτες
Τηλ. 2241027082, 6944347405, 6942010248,
2ος όροφος, *email: info@kranidis.gr*
Αμερικής 50, Ρόδος
ΧΠ092

ΚΤΗΜΑΤΟΜΕΣΙΤΙΚΟ ΓΡΑΦΕΙΟ
ΝΙΚΟΛΑΟΣ Δ. ΑΣΒΕΣΤΗΣ
ΓΕΩΡΓΙΟΣ Η. ΑΛΕΞΙΟΥ
ΠΩΛΗΣΕΙΣ - ΕΚΤΙΜΗΣΕΙΣ -
ΑΝΤΙΠΑΡΟΧΕΣ - ΕΠΕΝΔΥΤΙΚΕΣ ΠΡΟΤΑΣΕΙΣ
Αγίου Ιωάννου 46, Ρόδος
Τηλ. 22410 32809, 6947848288, 6946 348131

ΠΩΛΗΣΕΙΣ ΑΚΙΝΗΤΩΝ

ΠΩΛΕΙΤΑΙ Διαμέρισμα ρετιρέ 120 τ.μ. (με τρία υπνοδωμάτια) σε κεντρικότατο σημείο της Ανάληψης με ΑΠΕΡΙΟΡΙΣΤΗ ΘΕΑ πολυτελούς κατασκευής, θωρακισμένη πόρτα, αυτόνομη κεντρική θέρμανση, και σε πολύ λογική τιμή.
1. ΑΝΑΛΗΨΗ Διαμερίσματα 91 και 113 τ.μ. σε κεντρικό σημείο, πολυτελούς κατασκευής με αυτόνομη θέρμανση και απεριόριστη θέα προς 1.850 ευρώ το τ.μ.
2. ΑΝΑΛΗΨΗ Διαμέρισμα 64 τ.μ. προς 1750 ευρώ ανά τ.μ.
3. ΡΟΔΙΝΙ Διαμέρισμα 70 τ.μ. σε μικρή οικοδομή πολυτελούς κατασκευής με ιδιόκτητο γκαράζ προς 1900 ευρώ το τ.μ.
4. ΠΛΗΣΙΟΝ ΜΙΧ. ΠΕΤΡΙΔΗ Διαμερίσματα 82, 85, 113, 115 και 117 τ.μ. πολυτελούς κατασκευής με αυτόνομη θέρμανση και θέση parking προς 1.750 ευρώ το τ.μ.
5. ΚΑΡΑΚΟΝΕΡΟ Διαμερίσματα πολυτελείας (υπό κατασκευή) των 110 τ.μ. με αυτόνομη θέρμανση, θέση parking προς 1.800 ευρώ το τ.μ.
6. ΜΙΧ. ΠΕΤΡΙΔΗ Διαμερίσματα 64, 72, 94, 118 και 122 τ.μ. των διαστάσεων πολυτελούς κατασκευής με αυτόνομη θέρμανση και θέσεις parking σε λογικές τιμές
7. ΡΟΔΙΝΙ Διαμερίσματα 44 και 90 τ.μ. πολυτελούς κατασκευής με θέση parking προς 1600 ευρώ το τ.μ.
8. ΚΑΡΑΚΟΝΕΡΟ Μεζονέτα (υπό κατασκευή) συνολικής επιφανείας 190 τ.μ. πολυτελούς κατασκευής και με επιπλέον οικόπεδο 160 τ.μ. 322.000 ευρώ - Μεζονέτα 190 τ.μ. με οικόπεδο 80 τ.μ. 295.000 ευρώ
9 ΠΑΣΤΙΔΑ Μεζονέτα (υπό κατασκευή) 140 τ.μ. πολυτελούς κατασκευής, σε οικόπεδο 330 τ.μ. 170.000 ευρώ
10. ΙΑΛΥΣΟΣ Μεζονέτα 150 τ.μ. σε οικόπεδο 650 τ.μ. σε κεντρικότατο σημείο, με πρόσοψη σε κεντρικό δρόμο, 176.000 ευρώ σε μαρμαροσοβά και 250.000 ευρώ αποπερατωμένη
11. ΙΑΛΥΣΟΣ Μεζονέτα (ετοιμοπαράδοτη) 180 τ.μ. πολυτελούς κατασκευής με τέσσερα υπνοδ. τέσσερα μπάνια - κεντρ. θέρμανση-τζάκι- οικόπεδο 250 τ.μ. 278.796 ευρώ
12. ΓΕΝΝΑΔΙ Μεζονέτες (ετοιμοπαράδοτες) 102,36 -104,34-107,23 τ.μ. πολυτελούς κατασκευής και απεριόριστη θέα σε οικόπεδα των 900 τ.μ. σε λογική τιμή
13. ΙΑΛΥΣΟΣ Μεζονέτες (σε μαρμαροσοβά) των 225 τ.μ. 205.000 ευρώ, 204 τ.μ. 190.000 ευρώ, 204 τ.μ. 176.000 ευρώ και 165 τ.μ. 161.000 ευρώ με ανεξάρτητα οικόπεδα και σε πολύ καλή περιοχή.
14. ΚΟΣΚΙΝΟΥ Μεζονέτες 150 τ.μ. με απεριόριστη θέα σε οικόπεδο 1.500 τ.μ. 218.000 ευρώ σε μαρμαροσοβά και 280.000 ευρώ αποπερατωμένη
15. ΡΟΔΙΝΙ Μεζονέτα (ετοιμοπαράδοτη) 130 τ.μ. πολυτελούς κατασκευής σε ανεξάρτητο οικόπεδο 220.000 ευρώ.
16. ΓΕΝΝΑΔΙ Οικόπεδο 2.360 τ.μ. με άδεια οικοδομής (200 τ.μ. κύριας χρήσεως, 200 τ.μ. υπόγειο, 40 τ.μ. ημιυπαίθριο) με πρόσοψη στο κεντρικό δρόμο, καταπληκτική θέα, σε απόσταση 50 μέτρων από τη θάλασσα σε πολύ καλή τιμή.

ΑΘΛΗΤΙΚΗ ΡΟΔΙΑΚΗ
ΠΕΜΠΤΗ
5 ΜΑΪΟΥ 2005

ΜΙΚΡΟΠΟΛΙΤΙΚΕΣ "ΓΑΡΓΑΡΕΣ" ΣΤΗΝ ΕΠΣΔ

ΣΕΛ. 23

"Δεν θα περιμένουμε πολύ"

• Ο Λάζαρος Καλημέρης «μάζεψε» παράγοντες, αλλά η κατάσταση στον Ιάλυσο παραμένει στάσιμη. Τα πάντα εξαρτώνται από τον δήμαρχο Στέργο Στάγκα

Το κλείσιμο των βιβλίων δεν έγινε και όλα έδειχναν πως ο προγραμματισμένος για χθες απολογισμός της διοίκησης του Ιαλύσου θα μετατεθεί μερικές μέρες μετά. Το ευχάριστο είναι το ενδιαφέρον που δείχνουν αρκετοί για να συμμετάσχουν στο νέο διοικητικό σχήμα, αν προχωρήσουν σε οποιαδήποτε μορφή εκλογών.

Τα πάντα εξαρτώνται από τις προθέσεις του δημάρχου Στέργου Στάγκα και όλοι οι ενδιαφερόμενοι κρέμονται από τα χείλη του μέχρι να ακούσουν τις τελικές του αποφάσεις.

Ο ποδοσφαιριστής του Ιαλύσου Λάζαρος Καλημέρης πριν μερικές μέρες ξεκίνησε προσπάθεια να συγκεντρώσει νέους παράγοντες, ώστε να γίνει ένα ισχυρό συμβούλιο και να μην υπάρχουν λειτουργικά προβλήματα τη νέα περίοδο. Ο ίδιος ακόμα δεν έχει αποφασίσει αν τη νέα περίοδο θα συνεχίσει την ποδοσφαιρική του καριέρα ή θα τερματίσει για χάρη του παραγοντισμού. Πάντως η ουσία είναι ότι έχει πείσει αρκετούς, όπως είναι οι Αλέκος Μαυρής, Νεκτάριος Χατζηαντωνίου, Νεκτάριος Κουλούμπρης, Παράσχος Καστανάκης, Νικήτας Παπαοικονόμου, Τέο Πανούδης και άλλοι που θέλουν να προσφέρουν. Ο Καλημέρης ενημέρωσε και τον δήμαρχο και μάλιστα του ζήτησε να κανονίσει συνάντηση με τη τωρινή διοίκηση για να συζητήσουν τις ενέργειες που πρέπει να γίνουν όσο το δυνατόν γρηγορότερα για να προχωρήσει ο προγραμματισμός της νέας περιόδου.

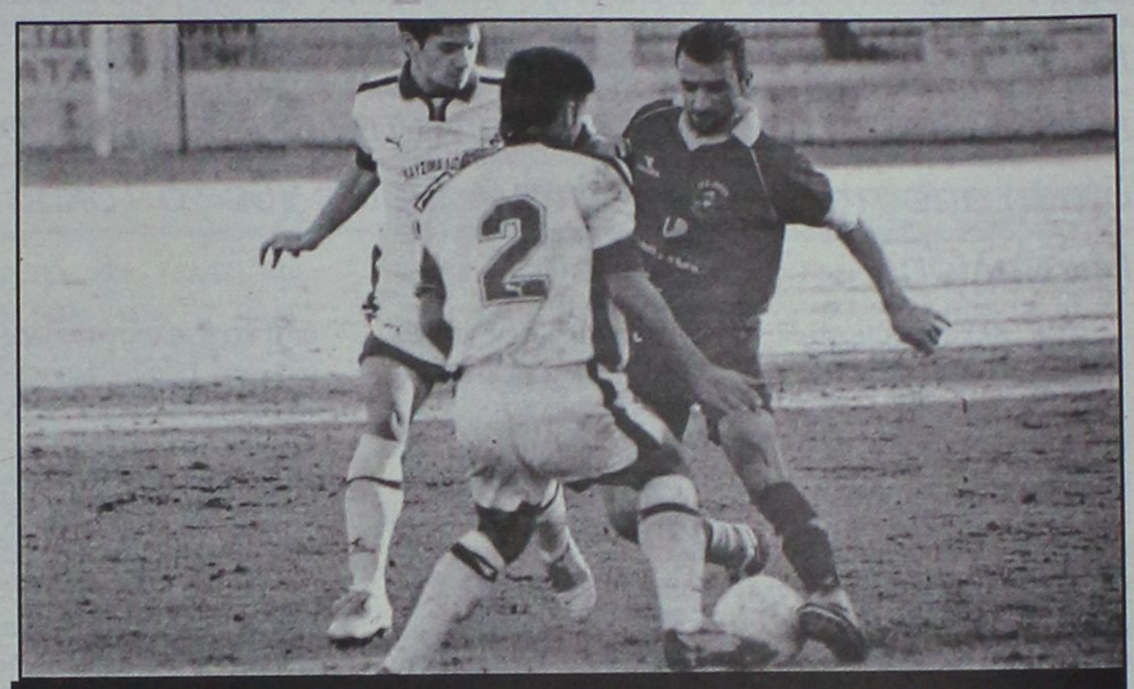

Ο Λάζαρος Καλημέρης δεν έχει αποφασίσει ακόμα για την ποδοσφαιρική του συνέχεια

Είναι χαρακτηριστικές οι δηλώσεις του: «Έκανα κάποιες ενέργειες για να μην έχουμε τα ίδια προβλήματα με τη περίοδο που πέρασε. Δεν έχουμε πρόβλημα να μπουν και παράγοντες που είναι στη σημερινή διοίκηση. Θέλουμε να βοηθήσουμε την ομάδα και για να γίνει αυτό πρέπει να γίνουν γρήγορα ενέργειες. Περιμένουμε τον δήμαρχο να αποφασίσει. Ό,τι είναι να γίνει απαιτείται να γίνει μέσα σε μια εβδομάδα, δεν μπορούμε να περιμένουμε παραπάνω γιατί δεν θα προλάβουμε να ετοιμαστούμε».

Στο χέρι τους η πρόταση

• Ο Κάλλιστος Διακογεωργίου ζήτησε χθες από τον Αντώνη Μανίκα να παραμείνει στην τεχνική ηγεσία της Ρόδου. Τις διοικητικές εξελίξεις περιμένει ο προπονητής επιφυλασσόμενος να απαντήσει μετά τις 5 Ιουνίου. Θέλει να κρατήσει τον βασικό κορμό της ομάδας

• Σημάδια χαλαρότητας διαπίστωσε χθες ο Μανίκας και «γκάζωσε» τους παίκτες του ενόψει του αγώνα του Σαββάτου με την Αθηναΐδα. Με την ομάδα προπονήθηκαν χθες οι Τζαφέρης, Γκάιδας και Μαθιός. Θα ακολουθήσουν οι δοκιμές κι άλλων ποδοσφαιριστών, με πρώτο τον Πλύγκο

Η προχθεσινή αποκάλυψη εκ μέρους του Αντώνη Μανίκα των σκέψεών του να μην αποκλείσει την παραμονή του στην τεχνική ηγεσία της Ρόδου δεν άφησε ασυγκίνητους τους παράγοντες της Επιτροπής Πρωτοβουλίας. Όπως αναφέρουν οι πληροφορίες, ο επικεφαλής της επιτροπής, Κάλλιστος Διακογεωργίου, βρήκε χθες τον προπονητή της Ρόδου και του κατέθεσε πρόταση να συνεχίσει την δουλειά του στην ομάδα, χωρίς πάντως να θίξει το οικονομικό σκέλος της συνεργασίας, αν και δεσμεύτηκε πως και στον συγκεκριμένο τομέα δεν θα υπάρχει λόγος διαφωνιών.

Η απάντηση του Αντώνη Μανίκα δεν διαφοροποιήθηκε στην ουσία της από τα όσα έλεγε προχθές και ήταν απόλυτα φωτογραφική των σκέψεών του. Όπως ξεκαθάρισε στον Κάλλιστο Διακογεωργίου, θα θεωρούσε τιμή του να παραμείνει στην ομάδα, όμως τα πάντα εξαρτώνται πλέον από τις κινήσεις στον διοικητικό τομέα και από το αν και κατά πόσο θα δημιουργηθούν οι προϋποθέσεις για να γίνει του χρόνου μία σωστή, πλήρης και οργανωμένη δουλειά, χωρίς τα προβλήματα της φετινής αγωνιστικής περιόδου. Μάλιστα, ο Μανίκας ζήτησε να κρατηθεί ο βασικός κορμός της ομάδας και να γίνουν οι προσθήκες λίγων ποδοσφαιριστών στις θέσεις που η Ρόδος χρειάζεται ενίσχυση. Ο τεχνικός της Ρόδου θα δώσει την τελική του απάντηση αμέσως μετά την λήξη του φετινού πρωταθλήματος στις 5 Ιουνίου, οπότε αν η διοίκηση της ΠΑΕ θέλει να τον κρατήσει, έχει στην διάθεσή της έναν μήνα για οργανωθεί στα προτεινόμενα πρότυπα.

Δοκιμές ποδοσφαιριστών

Ντόπιους παίκτες τους οποίους έχει ξεχωρίσει ως μία πρώτη μαγιά άρχισε να δοκιμάζει από χθες ο Αντώνης Μανίκας. Στην προπόνηση έδωσαν το παρόν ο Αλέξης Τζαφέρης του Ιάλυσου, ο Δημήτρης Γκάιδας του Κορωπίου (προέρχεται από το Παραδείσι) αλλά και ο Παναγιώτης Μαθιός, ο οποίος είχε δοθεί στον Ιάλυσο με την μορφή δανεισμού. Οι δοκιμές νεαρών ντόπιων ποδοσφαιριστών θα συνεχιστούν και οι πληροφορίες αναφέρουν πως στην σημερινή προπόνηση κλήθηκε ο Μιχάλης Πλύγκος του ΑΕΡΑ, τον οποίο έχει παρακολουθήσει ο Αντώνης Μανίκας και στο παρελθόν.

Προειδοποιητικά πυρά

Η χθεσινή ήταν από τις λίγες μέρες φέτος που ο Αντώνης Μανίκας υποχρεώθηκε να τρίξει τα δόντια στους ποδοσφαιριστές του, αφού διαπίστωσε σημάδια χαλαρότητας την στιγμή που για να ολοκληρωθεί το φετινό πρωτάθλημα της Γ Εθνικής κατηγορίας απομένουν άλλες πέντε αγωνιστικές. Ο προπονητής επισήμανε σε αυστηρό τόνο στους παίκτες του πως έχουν την υποχρέωση πρώτα και κύρια απέναντι στους εαυτούς τους να διατηρήσουν την καλή τους εικόνα και να διαφυλάξουν το κύρος και την αξιοπρέπεια της ομάδας, αφού όσο δύσκολα κατακτήθηκαν οι καλές εντυπώσεις, τόσο εύκολα μπορούν να χαθούν. Το «καμπανάκι» ήχησε κυρίως ενόψει του Σαββατιάτικου (η σέντρα στις 5 το απόγευμα) εντός έδρας αγώνα με την Αθηναΐδα, με τον Αντώνη Μανίκα να επισημαίνει πως μία ομάδα που έχει να γνωρίσει την ήττα ενάμισι μήνα θα έρθει στην Ρόδο για το αποτέλεσμα, πόσο μάλλον όταν τουλάχιστον μαθηματικά διατηρεί τις ελπίδες της για παραμονή στην κατηγορία. Η σοβαρότητα είναι η λέξη κλειδί και ουσιαστικά ο Μανίκας δεν ζητάει από τους παίκτες του τίποτα περισσότερο.

Νωρίτερα η αυλαία

Κατά μία εβδομάδα νωρίτερα θα ολοκληρωθεί το φετινό πρωτάθλημα της Γ Εθνικής κατηγορίας, αφού με ενημερωτικό της έγγραφο, η ΕΠΑΕ επισήμανε πως θα καλυφθεί η αρχικά κενή ημερομηνία της 15ης Μαΐου. Έτσι και εκτός απροόπτου, το προπονητικό πρόγραμμα της Ρόδου διαφοροποιείται, αφού από τις αρχές της επόμενης εβδομάδας θα αρχίσει την προετοιμασία της για το εκτός έδρας παιχνίδι με αντίπαλο την Μαρκό.

Απορρίφθηκε ο Πέτκοβιτς

• Ο έμπειρος μεσοεπιθετικός της Καλλιθέας δεν έκανε στον Βασίλη Τζαλακώστα, που στρέφεται σε άλλες λύσεις

Έμπειρος, με θητεία στην Α' Εθνική με την φανέλα της Καλλιθέας και με καλό όνομα στην Ελλάδα, όμως ο γιουγκοσλάβος μεσοεπιθετικός, Γκόραν Πέτκοβιτς, δεν ήταν στα μάτια του Βασίλη Τζαλακώστα ο ποδοσφαιριστής που κολλούσε στον σχεδιασμό του Διαγόρα για την νέα περίοδο στην Γ' Εθνική κατηγορία. Έτσι και με δεδομένο ότι δεν του έκανε, ο Πέτκοβιτς απορρίφθηκε ως πρόταση και σειρά παίρνουν πλέον οι υπόλοιποι ποδοσφαιριστές που έχουν προταθεί στους «κυανέρυθρους». Οι προπονήσεις στο στρατόπεδο του Διαγόρα συνεχίζονται κανονικά και μάλιστα με την δοκιμαστική παρουσία νεαρών ντόπιων ποδοσφαιριστών, που έχουν την ευκαιρία να δείξουν πως έχουν τις δυνατότητες να ακολουθήσουν τους ρυθμούς και να εξελιχθούν σε χρήσιμες μονάδες. Ευκαιρία, που δίνεται στην παρούσα φάση στους Γιάννη Κοσκινιάτη και Κυριάκο Μαριά, που προπονήθηκαν και χθες μαζί με τους υπόλοιπους «κυανέρυθρους». Τέλος, βρέθηκε η άκρη με τις στρατιωτικές υποχρεώσεις που περιμένουν τον Σάσα Γιόνοβιτς. Ο έμπειρος ποδοσφαιριστής δεν θα χρειαστεί να φύγει από την Ρόδο για να παρουσιαστεί στο Κέντρο Εκπαίδευσης Πεζικού στην Τρίπολη, καθώς κλήθηκε να υπηρετήσει από το ξεκίνημα της θητείας του σε μονάδα στ' Αφάντου

Φως από τον Ορφανό!

Έδωσε εντολή να δοθούν στα ποδοσφαιρικά σωματεία της Δωδεκανήσου όλα τα χρήματα της επιχορήγησης της περιόδου 2003-2004

Συνεπής στην δέσμευση που ανέλαβε ενώπιον του συνεπίκουρου του δημάρχου Ροδίων, Κάλλιστου Διακογεωργίου, παρουσιάζεται ο υφυπουργός Αθλητισμού, Γιώργος Ορφανός, τουλάχιστον στο σκέλος που αφορά στην καταβολή των επιχορηγήσεων που δικαιούνται τα ποδοσφαιρικά σωματεία της Δωδεκανήσου για την περίοδο 2003-2004! Σύμφωνα με χθεσινή ανακοίνωση της Γενικής Γραμματείας Αθλητισμού, ο Γιώργος Ορφανός έδωσε εντολή να καταβληθεί το συνολικό ποσό του 1.515.000 Ευρώ σε 1008 σωματεία 19 ποδοσφαιρικών Ενώσεων για την εξόφληση της επιχορήγησης. Ανάμεσα στις Ενώσεις βρίσκεται και η ΕΠΣΔ!

ΡΕΠΟΡΤΑΖ

Αγώνας για να μην εκτεθούμε

• Δύο μέρες έχει στην διάθεσή του ο ΡΟΑΝ για να βρει τα χρήματα που απαιτούνται προκειμένου να μην κοπούν αθλήματα από τα επικείμενα Island Games. Ακόμα και εκατό ευρώ είναι πιθανό να ζητηθούν από τον κάθε αθλητή. Οι Δήμοι του νησιού δεν προνόησαν και δεν προέβλεψαν την μείωση των εσόδων τους, με αποτέλεσμα να την πληρώνει η ροδίτικη αποστολή, όπως υπογράμμισε χθες ο Τάκης Μιχαηλίδης

Απόλυτα αποκαλυπτικές της νοοτροπίας με την οποία αντιμετωπίζεται η συμμετοχή της Ρόδου στα Island Games του ερχόμενου Ιουλίου ήταν οι χθεσινές δηλώσεις στον ραδιοφωνικό σταθμό ΤΟΠ FM του διευθυντή του ΡΟΑΝ, Τάκη Μιχαηλίδη, με αφορμή το χθεσινό ρεπορτάζ της «Α.Ρ.» με τον τίτλο «Όποιος πληρώνει, πάει».

«Ο τίτλος αντικατοπτρίζει το σύνολο της αποστολής λόγω των οικονομικών δυσκολιών, αφού μειώθηκαν τα έσοδα της Τοπικής Αυτοδιοίκησης. Έχουμε κάνει κρούσεις σε κρατικούς φορείς αλλά και σε ιδιώτες για να βρεθούν τα χρήματα και να μην αναγκαστούμε να κόψουμε αθλήματα. Το ζυμώνουμε για να μην έχουμε κακό αντίκτυπο ενόψει του 2007. Γιατί η εντύπωση που θα αφήσουμε δεν θα είναι και τόσο καλή», ήταν η εισαγωγή του Μιχαηλίδη, ο οποίος απλά υπογράμμισε την ιδιαίτερα λυπηρή για το νησί μας πραγματικότητα αφενός των εντυπώσεων που θα χαθούν αν υποχρεωθούμε σε περικοπές, αλλά και του ελλείμματος που υπάρχει στον τομέα του ενδιαφέροντος από τους άμεσα εμπλεκόμενους, δηλαδή τους δέκα Δήμους του νησιού, που αντί να βγάλουν από νωρίς τον προϋπολογισμό της αποστολής και να εγγυηθούν για την καταβολή των χρημάτων, άφησαν τα πάντα για την τελευταία στιγμή και με βάση τις...προβλέψεις τους για τις οικονομικές δυνατότητες της σημερινής περιόδου. Οι προβλέψεις διαψεύσθηκαν και το αποτέλεσμα κινδυνεύει να είναι τουλάχιστον υποτιμητικό στα μάτια των υπόλοιπων αποστολών και φυσικά των ιθυνόντων της IGA: «Τα πράγματα δεν πήγαν όπως πιστεύαμε όσον αφορά και την πρόβλεψη. Υπάρχει κενό και στην προβολή. Δεν έχει γίνει κατανοητό το πνεύμα της διοργάνωσης. Ακόμα δεν το έχουν εμπεδώσει».

Όσο για την σύνθεση της αποστολής, ο ΡΟΑΝ έχει στην διάθεσή του μόλις δύο μέρες για να αποστείλει στους διοργανωτές τα ονόματα των μελών της αποστολής. Άρα για να βρει και τα χρήματα για να μην μείνουν έξω από τον χορό οι πολυπληθείς αποστολές των ομαδικών αθλημάτων του ποδοσφαίρου και του βόλεϊ, όπως και οι κολυμβητές. Η παραπάνω θυσία χαρακτηρίστηκε από τον Τάκη Μιχαηλίδη ως αναγκαία σε περίπτωση που τα πράγματα δεν διορθωθούν, αφού σε διαφορετική περίπτωση θα πρέπει να κοπούν αθλήματα, οπότε το κόστος στις εντυπώσεις θα είναι μεγαλύτερο: «Ο αρχικός σχεδιασμός προέβλεπε 13 αθλήματα μαζί με το σκουός, το οποίο αποσύρθηκε. Τώρα το πιθανότερο είναι να συμμετάσχουν εννέα με δέκα αθλήματα, περίπου 75 αθλητές και οι εκπρόσωποι των αθλημάτων ενόψει του 2007».

Μάλιστα, ειδικά για την ποδοσφαιρική ομάδα της Ρόδου υπό τον Σάββα Ορφανίδη, ο Τάκης Μιχαηλίδης δεν είχε κανέναν δισταγμό να την χρίσει ως ένα από τα φαβορί για την κατάκτηση ενός μεταλλίου, οπότε γίνεται εύκολα αντιληπτό πως ο αποκλεισμός της για οικονομικούς λόγους θα μεταφραστεί σε έγκλημα!

Εδώ που έφτασαν τα πράγματα δεν αποκλείεται οι αθλητές που θα ταξιδέψουν στα επικείμενα Island Games να κληθούν να βάλουν το χέρι στην τσέπη για να συμβάλουν στην κάλυψη ενός μέρους των εσόδων. Ο Μιχαηλίδης προσδιόρισε το ζητούμενο ποσό στα περίπου 100 Ευρώ, για την- ουσιαστικά- αγορά του ρουχισμού της αποστολής μας από τους ίδιους τους αθλητές, με το επιχείρημα πως ανάλογα λειτουργούν και τα υπόλοιπα νησιά και επιπλέον οι αθλητές θα εκτιμήσουν περισσότερο την συμμετοχή τους στην αποστολή. Πρόσθεσε, όμως, ξανά πως σε ότι αφορά την στήριξη της προσπάθειας υπάρχει κενό.

Τέλος και σε ερώτηση για το αν τα προβλήματα που έχουν δημιουργηθεί μπορούν να επηρεάσουν την προσπάθεια της Ρόδου να διοργανώσει τους αγώνες του 2007, ο Τάκης Μιχαηλίδης ήταν αισιόδοξος, ή καλύτερα δεν ήταν απαισιόδοξος: «Με πολύ κόπο και κούραση θα τα καταφέρουμε. Θα μας βγει η πίστη, αλλά οι αγώνες θα γίνουν και θα είναι απόλυτα επιτυχημένοι».

Ανοίγουν πανιά

Με την σημερινή πρώτη συγκέντρωση των κυβερνητών των σκαφών στις 8:30 μ.μ. στα γραφεία του ΑΣΙΑΘ στο Ζέφυρο, ξεκινάει ουσιαστικά ο πρώτος αγώνας για το τρέχον έτος.

48 ναυτικά μίλια με αφετηρία την Ρόδο με ενδιάμεσους σταθμούς τον Πανορμίτη όπου θα γίνει ο εκκλησιασμός και στην συνέχεια ο αγιασμός των σκαφών και την Σύμη, όπου θα διανυκτερεύσουν τα πληρώματα , ολοκληρώνεται το Σαββατοκύριακο 7-8 του μήνα, ο πρώτος αγώνα στον οποίο θα συμμετάσχει το σκάφος «Το τάμα» το οποίο έχει καθιερωθεί να ανοίγει την κάθε αγωνιστική περίοδο.

AUTO ΕΠΙΛΟΓΕΣ

ΕΚΘΕΣΗ ΕΜΠΟΡΙΑΣ ΕΠΙΛΕΓΜΕΝΟΥ ΜΕΤΑΧΕΙΡΙΣΜΕΝΟΥ ΑΥΤΟΚΙΝΗΤΟΥ

ΚΟΥΚΟΥΡΑΣ ΑΛΕΞΑΝΔΡΟΣ

ΛΕΩΦ. ΡΟΔΟΥ-ΛΙΝΔΟΥ 255

ΤΗΛ. 22410/60910, FAX: 22410/60920

- Πώληση μεταχειρισμένων αυτοκινήτων ελεγμένα σε 70 σημεία.
- Αγορά μεταχειρισμένων αυτοκινήτων.
- Ανταλλαγή με οποιοδήποτε μοντέλο της αρεσκείας σας.
- Χρηματοδότηση με τα χαμηλότερα επιτόκια της αγοράς.

ΧΠ1210

Blue Star Ferries

Δρομολόγια

ΑΠΟ ΡΟΔΟ

ΑΝΑΧΩΡΗΣΗ ΑΠΟ						ΑΦΙΞΗ
ΡΟΔΟ	ΚΩ	ΛΕΡΟ	ΠΑΤΜΟ	ΣΥΡΟ	ΑΜΟΡΓΟ(ΚΑΤΑΠΟΛΑ)	ΠΕΙΡΑΙΑ
ΤΡΙΤΗ 19:00	ΤΡΙΤΗ 22:00	...	...	ΤΕΤΑΡΤΗ 02:50	...	ΤΕΤΑΡΤΗ 06:10
ΠΕΜΠΤΗ 19:00	ΠΕΜΠΤΗ 22:00	ΠΕΜΠΤΗ 23:40	ΠΑΡΑΣΚΕΥΗ 00:50	ΠΑΡΑΣΚΕΥΗ 04:25	...	ΠΑΡΑΣΚΕΥΗ 07:45
ΣΑΒΒΑΤΟ 10:00	ΣΑΒΒΑΤΟ 12:45	...	...	...	ΣΑΒΒΑΤΟ 16:20	ΣΑΒΒΑΤΟ 21:30
ΚΥΡΙΑΚΗ 18:00	ΚΥΡΙΑΚΗ 21:00	ΚΥΡΙΑΚΗ 22:40	ΚΥΡΙΑΚΗ 23:50	ΔΕΥΤΕΡΑ 03:25	...	ΔΕΥΤΕΡΑ 06:45

ΠΡΟΣ ΡΟΔΟ

ΑΝΑΧΩΡΗΣΗ ΑΠΟ ΠΕΙΡΑΙΑ	ΑΦΙΞΗ					
	ΣΥΡΟ	ΑΜΟΡΓΟ(ΚΑΤΑΠΟΛΑ)	ΠΑΤΜΟ	ΛΕΡΟ	ΚΩ	ΡΟΔΟ
ΔΕΥΤΕΡΑ 19:30	ΔΕΥΤΕΡΑ 22:50	...	...	...	ΤΡΙΤΗ 04:00	ΤΡΙΤΗ 06:45
ΤΕΤΑΡΤΗ 19:30	ΤΕΤΑΡΤΗ 22:50	...	ΠΕΜΠΤΗ 02:25	ΠΕΜΠΤΗ 03:35	ΠΕΜΠΤΗ 05:15	ΠΕΜΠΤΗ 08:05
ΠΑΡΑΣΚΕΥΗ 19:30	ΠΑΡΑΣΚΕΥΗ 22:50	...	...	...	ΣΑΒΒΑΤΟ 04:00	ΣΑΒΒΑΤΟ 06:45
ΣΑΒΒΑΤΟ 23:30	...	ΚΥΡΙΑΚΗ 04:40	ΚΥΡΙΑΚΗ 07:00	ΚΥΡΙΑΚΗ 08:10	ΚΥΡΙΑΚΗ 09:50	ΚΥΡΙΑΚΗ 12:50

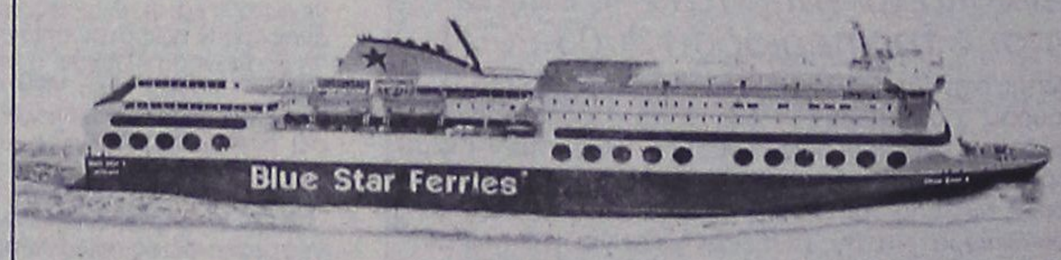

SKEVO'S TRAVEL AGENCY

ΚΑΝΤΕ ΚΡΑΤΗΣΗ ΤΩΡΑ!

ΠΛΗΡΟΦΟΡΙΕΣ ΚΑΙ ΚΡΑΤΗΣΕΙΣ ΘΕΣΕΩΝ ΣΤΟΝ ΤΑΞΙΔΙΩΤΙΚΟ ΣΑΣ ΠΡΑΚΤΟΡΑ Ή SKEVO'S TRAVEL AGENCY: ΑΜΕΡΙΚΗΣ 111, ΡΟΔΟΣ, ΤΗΛ. ΚΡΑΤΗΣΕΩΝ ΕΠΙΒΑΤΩΝ ΚΑΙ Ι.Χ.: 22410-22461, 22410-75655, 22410-75310, ΤΗΛ. ΚΡΑΤΗΣΕΩΝ ΦΟΡΤΗΓΩΝ: 22410-76600

XΠ2156

ΤΟΠΙΚΟ ΠΟΔΟΣΦΑΙΡΟ

Μικροπολιτικές με «γαργάρες»

• Ο Βάγιος Γαμβρούδης φάνηκε ως ο μόνος κακός απέναντι στον Ορφέα, αφού κατήγγειλε στην Πειθαρχική Επιτροπή την συμπεριφορά των Λούπη και Κελέσογλου στην Πειθαρχική Επιτροπή. Ο υπεύθυνος της διοργάνωσης και γενικός γραμματέας της ΕΠΣΔ Μιχάλης Βεργωτής τα άκουσε, ωστόσο έκανε το κορόιδο, αποσιωπώντας το γεγονός για τα προεκλογικά του συμφέροντα.

Στον χώρο της διαιτησίας μία από τις βασικές οδηγίες που δίνουν οι έμπειροι στους νέους είναι να μην λυγίζουν από ένα λάθος που συνειδητοποιούν και σε καμία περίπτωση να μην επιχειρήσουν να ρεφάρουν υποπίπτοντας σε ένα νέο σφάλμα. Αν, λοιπόν, ο γενικός γραμματέας της ΕΠΣΔ, Μιχάλης Βεργωτής, ήταν διαιτητής, πιθανότατα θα τελούσε ήδη υπό τιμωρία. Δεν έφτανε η δική του προκήρυξη του ποδαριού που παραλίγο να τινάξει το παιδικό τουρνουά «Πάσχα 2005» στον αέρα, δεν έφτανε ο άδικος και αυθαίρετος μηδενισμός του Ορφέα, δεν έφτανε η αναστάτωση που δημιουργήθηκε, φαίνεται πως ο γενικός γραμματέας «ξέχασε» στην συνέχεια πως οφείλει εκ της θέσης του να είναι ένας από τους θεματοφύλακες της νομιμότητας, πως έχει την υποχρέωση να προστατεύει την καλή εικόνα της Ένωσης, αλλά και να φροντίζει για την διαφύλαξη της ισονομίας, προστατεύοντας παράλληλα την αξιοπρέπεια των συνεργατών του.

Όπως είναι γνωστό, κατά την διάρκεια των διαμαρτυριών του για την απόφαση μηδενισμού της ομάδας τους ο φίλαθλος του Ορφέα, Παναγιώτης Λούπης, και ο ποδοσφαιριστής της ομάδας, Σουκρής Κελέσογλου, καταφέρθηκαν με απρεπέστατους χαρακτηρισμούς τόσο κατά της επιτροπής του τουρνουά «Πάσχα 2005», όσο και κατά της ίδιας της ΕΠΣΔ (χρησιμοποίησαν φράσεις όπως «καφενεία» και «καραγκιόζηδες»).



Ο Βάϊος Γαμβρούδης ανέλαβε τον ρόλο του κακού

Φαίνεται, όμως, πως ο μόνος ο οποίος συγκινήθηκε είναι το μέλος της Τεχνικής Επιτροπής της ΕΠΣΔ (θυμίζουμε ότι έχει υποβάλει την παραίτησή του μετά την γκάφα που έγινε στο τουρνουά) Βάγιος Γαμβρούδης, ο οποίος όχι μόνο είχε καταγγείλει με επιστολή του στις εφημερίδες την συμπεριφορά των Λούπη και Κελέσογλου, αλλά φρόντισε να αποστείλει σχετική επιστολή στην Πειθαρχική Επιτροπή της Ένωσης, η οποία και κάλεσε τους δύο του Ορφέα σε απολογία.

Ο Γαμβρούδης, δηλαδή, έκανε αυτό που ήταν υποχρεωμένος να κάνει ο Βεργωτής, ο οποίος έκανε το θέμα «γαργάρα», παρά το γεγονός ότι είχε προηγηθεί η δημόσια καταγγελία του στενού του συνεργάτη στο τουρνουά. Ο γενικός γραμματέας είχε την υποχρέωση ακόμα και ως ο κύριος υπεύθυνος για την διεξαγωγή του τουρνουά να καταγγείλει εγγράφως το γεγονός στην Πειθαρχική Επιτροπή, όμως η τελευταία δεν ενημερώθηκε από τον ίδιο ούτε καν προφορικά, είτε επειδή αποδέχεται να όσα είπαν οι άνθρωποι του Ορφέα, είτε επειδή πολύ απλά θέλησε να φανεί καλός μαζί τους στο πλαίσιο του προεκλογικού του αγώνα, ακριβώς για να αντισταθμίσει το λάθος του με τον μηδενισμό του Ορφέα και να καταλαγιάσει τον δικαιολογημένο θυμό τους. Επιπλέον, ο Βάγιος Γαμβρούδης έμεινε ακάλυπτος για δεύτερη φορά με αφορμή την ίδια διοργάνωση, αφού ο Βεργωτής όχι μόνο του φόρτωσε την ευθύνη του δικού του σφάλματος, αλλά παράλληλα τον έκανε με την σιωπή του να φαίνεται εκείνος ως ο κακός προς τους παράγοντες του Ορφέα. Δυστυχώς, επιβεβαιώνεται για άλλη μία φορά πως αντί να υπηρετούνται οι θέσεις στο διοικητικό συμβούλιο της ΕΠΣΔ, υπηρετούν τους παράγοντες που από θέση ισχύος εκμεταλλεύονται τις ιδιότητές τους για να κάνουν προεκλογικές μικροπολιτικές, εκθέτοντας ακόμα και τους στενούς τους συνεργάτες και φυσικά το ίδιο το Δ.Σ. και τον πρόεδρό του, Κλεόβουλο Χατζηγεωργίου.

Παίρνει το χαρτί

• Η ΕΠΣΔ θα παραλάβει σήμερα την απόφαση της Αρχαιολογίας για την άδεια ανέγερσης των πυλώνων ηλεκτροφωτισμού στο Καρακόνερο και μέχρι το τέλος της εβδομάδας ίσως έχει στα χέρια της και την άδεια της Περιφέρειας, για να ξεμπερδεύει με τα γραφειοκρατικά.

Σήμερα το πρωί αναμένεται να πάρουν στα χέρια τους οι άνθρωποι της ΕΠΣΔ την καθαρογραμμένη απόφαση της Αρχαιολογικής Υπηρεσίας με την οποία εγκρίνεται το σχέδιο της ανέγερσης των πυλώνων ηλεκτροφωτισμού στο ενωσιακό γήπεδο στο Καρακόνερο.

Το θέμα θα τακτοποιηθεί σήμερα από τον γενικό γραμματέα της Ένωσης Μιχάλη Βεργωτή, ο οποίος θα στείλει αμέσως την απόφαση στην εταιρία που έχει αναλάβει από την ΕΠΟ την αποπεράτωση του έργου, αν και η αλυσίδα της ταλαιπωρίας δεν έχει κλείσει ακόμα και περιμένει τον τελευταίο της κρίκο.

Αυτόν, που βρίσκεται αυτή την στιγμή στα χέρια της Περιφέρειας Νοτίου Αιγαίου, η οποία οφείλει να δώσει την έγκρισή της για όλα όσα πρόκειται να δημιουργηθούν στο Καρακόνερο.

Πάντως, οι άνθρωποι της ΕΠΣΔ δεν ανησυχούν, αφού έχουν λάβει την διαβεβαίωση πως πρόκειται για μία εκκρεμότητα διαδικαστικού περιεχομένου, η οποία είναι πολύ πιθανό να διευθετηθεί ακόμα και μέχρι το τέλος της εβδομάδας που διανύουμε.

Βέβαια, η απαλλαγή από τον βραχνά της γραφειοκρατίας δεν σημαίνει αυτόματα και την επιβεβαίωση της έναρξης των εργασιών, αφού τα οικονομικά προβλήματα της ΕΠΟ είναι δεδομένα και ευχή όλων είναι να μην καθυστερήσουν την ανέγερση του σπιτιού των Μικτών μας ομάδων.

Φλερτάρουν με Σαββιδάκη

• Στο στόχαστρο των Φοίβου και Κλεάνθη βρίσκεται τις τελευταίες ημέρες ο έμπειρος τερματοφύλακας του Πήγασου.

Δύο ομάδες του Δήμου Πεταλούδων είναι αυτές που έχουν εκφράσει επίσημα το ενδιαφέρον τους για την απόκτηση του έμπειρου τερματοφύλακα Γιώργου Σαββιδάκη.

Ο πρώην υπερασπιστής των διχτύων του Ηρακλή Μ., Διαγόρα και πέρσι του Πήγασου, δέχθηκε αλλεπάλληλες κρούσεις από τους ιθύνοντες των συλλόγων, ωστόσο ακόμη δεν έχει εκφράσει επίσημα την ομάδα προτίμησής του. Αρχικά και μετά το άδοξο τέλος της περιόδου, για την ομάδα του Αγίου Νικολάου, έγινε η πρώτη πρόταση η οποία είχε «ερυθροκίτρινο» ενδιαφέρον. Ο Ιάλυσος ήταν η ομάδα που κινήθηκε πρώτη για την απόκτηση του, αλλά η ενέργεια αυτή ναυάγησε, για προσωπικούς λόγους.

Στην συνέχεια στο παιχνίδι μπήκε ο Κλεάνθης, με τον Πρόεδρο του Σταμάτη Μαχλή να εκφράζει το ενδιαφέρον του στο τελευταίο παιχνίδι της ομάδας στο πρωτάθλημα στα Μαριτσά κόντρα στον Ηρακλή, αλλά το θέμα έμεινε εκεί αφού δεν παρατηρήθηκε καμία άλλη ενέργεια.

Και αυτό γιατί οι κινήσεις του Παραδεισιώτικου σωματείου θα εξαρτηθούν σε μεγάλο ποσοστό από αυτές του Διαγόρα, που ακόμη δεν έχει ξεκαθαρίσει για το αν θα κρατήσει ή όχι τον Μιχάλη Κεφάλα και στη Γ΄ Εθνική, για τον οποίο και ενδιαφέρεται σύμφωνα με τις πληροφορίες.

Ωστόσο στο παιχνίδι δεν βρίσκεται μόνος του, αφού τις τελευταίες ημέρες έχει μπει και ο Φοίβος.

Το ενδιαφέρον του και η σοβαρότητα της ανεπίσημης πρότασης που έχει κατατεθεί στον ποδοσφαιριστή από τον Άκη Δελαπόρτα, του οποίου το μέλλον στην Κρεμαστή ξεκαθαρίζει στο σημερινό Δ.Σ της ομάδας το οποίο αναμένεται να λειτουργήσει και ως προθάλαμος των μετέπειτα εξελίξεων στα αγωνιστικά θέματα, ανάμεσά τους και αυτό του Σαββιδάκη.



ΧΩΡΙΣ ΟΡΙΑ

Στο ΟΑΚΑ ο Φραγκίνης

Στο Ολυμπιακό στάδιο της Αθήνας και στο παιχνίδι που αναμένεται να συγκεντρώσει μεγάλο αριθμών φιλάθλων, σύμφωνα με τις εκτιμήσεις των ιθυνόντων της «Ενωσης» θα βρεθεί ο Μιχάλης Φραγκίνης για τις ανάγκες του αγώνα της ΑΕΚ με τον Ιωνικό. Ο Δωδεκανήσιος διαιτητής θα εκτελέσει καθήκοντα δεύτερου βοηθού, του διαιτητή της αναμέτρησης Βασιλείου (ΣΔΠ Ηλείας) με πρώτο τον Λιόλιο από τον σύνδεσμο της Λάρισας.

Τέταρτος διαιτητής θα είναι ο Στυλιαράς του ΣΔΠ Αιτωλοακαρνανίας, ενώ παρατηρητής ορίστηκε ο πρώην πρόεδρος της ΚΕΔ Γιώργος Μπίκας.

Κριτής στο ντέρμπι ανόδου

Σε ένα ακόμη παιχνίδι εθνικής κατηγορίας υπάρχει δωδεκανησιακό ενδιαφέρον. Πρόκειται για το μεγάλο ντέρμπι της Β' Εθνικής κατηγορίας μεταξύ του Ακράτητου και της Καστοριάς, δύο ομάδων που παλεύουν για την άνοδό τους στην Α' Εθνική.

Το παιχνίδι και την απόδοση του διαιτητή Ευθυμιάδη και των βοηθών των Θεοφανίδη και Τρύφων του ΣΔΠ Δράμας θα παρακολουθήσει και θα κρίνει ο Μιχάλης Καλαθενός.

Σήμερα τα επίσημα

Μία ημέρα παράταση πήρε το θέμα της παραμονής του Άκη Δελαπόρτα στον πάγκο του Φοίβου. Το προγραμματισμένο για χθες Δ.Σ του συλλόγου, παρατάθηκε για σήμερα, αφού μία απρόσμενη κατάσταση δεν επέτρεψε στον Πρόεδρο της ομάδας Νίκο Κουδούνη να παραστεί. Ανάμεσα στα θέματα που θα συζητηθούν είναι και τα ονόματα που απασχολούν και θα απασχολήσουν τον σύλλογο για πιθανή ένταξή τους, αφού το θέμα Δελαπόρτα έχει καθαρά τυπικό χαρακτήρα.

Προγράμματα και ...ερωτηματικά

Στις 14 Μαΐου θα πραγματοποιήσει την προεκλογική του συγκέντρωση ο Κάλλιστος Διακογεωργίου, κατά την διάρκεια της οποίας θα ανακοινώσει το προεκλογικό του πρόγραμμα. Απόλυτα αντίθετη τακτική επέλεξε ο Μιχάλης Βεργωτής, που ούτε συγκέντρωση θα κάνει, ούτε πρόγραμμα θα ανακοινώσει.



Εκ διαμέτρου αντίθετη προεκλογική τακτική σκοπεύουν να ακολουθήσουν οι δύο υποψήφιοι για την προεδρία της ΕΠΣΔ, Κάλλιστος Διακογεωργίου και Μιχάλης Βεργωτής. Όπως αναφέρουν οι πληροφορίες, ο συνεπίκουρος του δημάρχου Ροδίων θα ακολουθήσει την παραδοσιακή οδό, με τις δύο προεκλογικές συγκεντρώσεις σε Ρόδο και Κω. Συγκεντρώσεις, που έχουν σκοπό να παρουσιάσουν στους εκπροσώπους των σωματείων το πρόγραμμα της παράταξής του σε κάθε τομέα δράσης, όπως είναι η εξασφάλιση εσόδων, η ανάπτυξη του ποδοσφαίρου, η υγεία των ποδοσφαιριστών, η πολιτική απέναντι στην ΕΠΟ και τις υπόλοιπες Ενώσεις και όλα τα υπόλοιπα που άπτονται της λειτουργίας της ΕΠΣΔ, ενώ θα γίνει και η επίσημη παρουσίαση των δώδεκα ή και δεκατεσσάρων (το θέμα παραμένει ανοιχτό) συνυποψηφίων-συνεργατών του Κάλλιστου Διακογεωργίου. Η συγκέντρωση της Ρόδου θα πραγματοποιηθεί στο ξενοδοχείο Grand Hotel το Σάββατο, 14 Μαΐου, ενώ η εκδήλωση της Κω έχει προγραμματιστεί για το Σάββατο, 28 Μαΐου, αφού η αρχική ημερομηνία της 21ης Μαΐου απορρίφθηκε λόγω της διεξαγωγής της μέρας εκείνης του τελικού του Κυπέλλου Ελλάδος ανάμεσα στον Ολυμπιακό και τον Άρη.

Στον αντίποδα, όσο παράξενο κι αν ακούγεται, ο ίδιος ο Μιχάλης Βεργωτής τόνισε χθες στην «Α.Ρ.» πως ούτε προεκλογική συγκέντρωση θα κάνει, ούτε ενημερωτικά φυλλάδια θα κυκλοφορήσει, ούτε θα παρουσιάσει στα σωματεία το πρόγραμμα με το οποίο σκοπεύει να διοικήσει την ΕΠΣΔ. Όσο για το σκεπτικό του: «Κατεβαίνουμε ως ανεξάρτητοι υποψήφιοι και όχι ως συνδυασμός», προσθέτοντας την φράση «κρατάμε γραμμή χαμηλών τόνων», οπότε είναι προφανές πως ναι μεν βάσει του εκλογικού συστήματος όλοι οι υποψήφιοι είναι κατά βάση ανεξάρτητοι, ωστόσο ένας άτυπος συνδυασμός υπάρχει. Απλά, οι χαμηλοί τόνοι αποτελούν μία στρατηγική επιλογή, αν και γεννάται το ερώτημα για τον τρόπο που σκοπεύει να διοικήσει την ΕΠΣΔ ο Μιχάλης Βεργωτής και για το πώς θα μπορέσουν να επιλέξουν τα σωματεία με την ψήφο τους τις καλύτερες προοπτικές για την Ένωση και το δωδεκανησιακό ποδόσφαιρο, αφού ο ένας παρουσιάζει πρόγραμμα και ο άλλος δεν το ανακοινώνει. Εκτός κι αν το κριτήριο της επιλογής των σωματείων δεν είναι τα προγράμματα.

• Ο τραυματισμός του Λευτέρη Πέρου υποχρέωσε τους διοργανωτές του ετήσιου αγώνα Match Play του Α.Ο. Γκολφ Αφάντου να μεταθέσουν τον τελικό του για το ερχόμενο Σάββατο

• Πανελλαδικό ενδιαφέρον παρουσιάζουν οι αγώνες Pro Am και Afandou Open, που διοργανώνονται την επόμενη εβδομάδα.

Αναβλήθηκε ο τελικός

Αναβλήθηκε ο μεγάλος τελικός του ετήσιου αγώνα Match Play που οργάνωσε ο Α.Ο. Γκολφ Αφάντου εξαιτίας τραυματισμού του **Λευτέρη Πέρου** (χτύπησε ελαφρά εκτός γηπέδου γκολφ στο πόδι). Ο τελικός που είχε προγραμματιστεί για το Μ. Σάββατο μεταξύ του **Λευτέρη Πέρου** και του **Μιχάλη Αρχαγγελίτη** θα πραγματοποιηθεί πιθανότατα το επόμενο Σάββατο, αφού ο τραυματισμός του μικρού δεν εμπνέει ιδιαίτερη ανησυχία.

ΑΓΩΝΑΣ ΓΙΑ ΤΟΥΣ ΚΟΡΥΦΑΙΟΥΣ

Μεγάλο γεγονός για όλους τους golfer και όχι μόνο αποτελεί την επόμενη εβδομάδα η διεξαγωγή του 2ου Afandou Pro-Am και του Afandou Open. Ο αγώνας που διοργανώνεται από τον Αθλητικό Ομιλο Γκολφ Αφάντου και το δήμο Αφάντου για δεύτερη συνεχή χρονιά, τελεί υπό την αιγίδα της Ελληνικής Ομοσπονδίας Γκολφ και στηρίζεται από την Πανελλήνια Ενωση Επαγγελματιών του Γκολφ. Κατά τη διάρκεια της εβδομάδας και συγκεκριμένα από 11-13 οι Ελληνες επαγγελματίες θα έχουν αγώνα κατάταξης, προκειμένου για την επιλογή της εθνικής ομάδας (2 αθλητές), που θα μας εκπροσωπήσει στο Παγκόσμιο Κύπελλο το Σεπτέμβριο στη Μαλαισία. Οι καλύτεροι αθλητές, λοιπόν, αναμένεται να τιμήσουν με τη συμμετοχή τους, τους αγώνες.

Το αναλυτικό πρόγραμμα των αγώνων έχει ως εξής:

Τετάρτη 11/5/05

1η μέρα προπόνησης

1η μέρα αγώνα κατάταξης του Ελληνικού PGA

Δήλωση συμμετοχής 12.00-16.00 (γραφείο αγώνα στο γκολφ)

Πέμπτη 12/5/05

2η μέρα προπόνησης

2η μέρα αγώνα κατάταξης του Ελληνικού PGA

Δήλωση συμμετοχής 12.00-16.00 (γραφείο αγώνα στο γκολφ)

Welcome Cocktail - Ξενοδοχείο Oasis (ώρα 19.30)

Παρασκευή 13/5/05

3η μέρα αγώνα κατάταξης του Ελληνικού PGA

Afandou Open - Afandou Cup

Afandou Junior Cup - Afandou Senior Cup

Συνεστίαση ταβέρνα Golfer (ώρα 20.30

Σάββατο 14/5/05

1η μέρα Afandou Pro-Am

Συνεστίαση ταβέρνα Καθολική (ώρα 20.30)

Κυριακή 15/5/05

2η μέρα Afandou Pro-Am

Τελετή λήξης των αγώνων

Δεξίωση, απονομή επάθλων - Ξενοδοχείο Oasis (ώρα 20.30).

Ακαθη

●●● Το λόμπι μπουμπουνίζεται από μεταγραφικά ονόματα και οι λομπίστες τρίβουν τα χέρια τους που έχουν γίνει μήλο της έριδος των παικτών. Πάντα το ίδιο συμβαίνει με τα... νεογνά και μάλιστα με καλό όνομα στην πιάτσα!

●●● *Το θέμα στις μεταγραφές είναι να αποφύγεις τα παλτά, δηλαδή να κάνεις τις καλύτερες επιλογές και τις πιο οικονομικές. Ο δεκάλογος του καλού αγοραστή ξεκινά από τον έμπορο που ψωνίζεις. Υπάρχουν πολλά λαμόγια στην δουλειά αυτή και αν δεν προσέξεις πας για μαλλί και βγαίνεις κουρεμένος.*

●●● **Αυτές οι εκλογές της Κοδριγκτώνος είναι τρέλα. Προβλέπω να περνάμε ένα θεότρελο καλοκαίρι. Κάθε μέρα κυκλοφοράνε διάφορα που μου φτιάχνουν το κέφι. Χθες άκουσα ότι κάποιοι ετοιμάζονται να κάνουν διάψευση για την αναφορά του ονόματός τους σε μια από τις δύο παρατάξεις! Ε, μη θέλετε να σας πω και λεπτομέρειες από τώρα.**

●●● *Ο αγώνας πάει πλέον πολύ στο προσωπικό, γιατί είναι πολύ δύσκολη η εκλογή. Ακόμα και οι επικεφαλής πρέπει να πάρουν σταυρούς, δεν είναι όπως παλιά που δεν ίδρωναν καθόλου.*

●●● **Έμαθα ακόμα πως άρχισαν να δημιουργούνται δίδυμα και τρίδυμα! Συνηθισμένο εκλογικό φαινόμενο, μόνο που έχω μπερδευτεί λιγάκι. Κάποιος, ηγετικό στέλεχος του γενικού ρολογά προτείνει σε σωματεία και υποψήφιους του Κάλη με αντάλλαγμα να πάρει σταυρό!!!**

●●● *Δε ξέρω πως θα πάει η εντεκάδα του γενικού ρολογά, αλλά ο πάγκος του είναι εκατομμυρίων !!! Με το Νο 17 ο Μάνος και με το 18 ο Ποΐλας!!! Καλημέρα σας...*

Ο Πελέ στην Ξάνθη!

Αποτελεί αναμφίβολα τη μεγάλη έκπληξη του φετινού πρωταθλήματος της Α' Εθνικής Κατηγορίας. Δουλεύει με τις καλύτερες δυνατές προδιαγραφές και τα αποτελέσματα φαίνονται μέσα στο χορτάρι και στον βαθμολογικό πίνακα (4η).

Όπως αντιλαμβάνεται καθείς, ο λόγος γίνεται για την Skoda Ξάνθη, η οποία δεν σταματάει να εκπλήσσει τους πάντες με την εν γένει της παρουσία σε όλα τα μέτωπα, αγωνιστικά και μη...

Για του λόγου το αληθές, η πρόσκληση του Edson Arantes Do Nascimento (κατά κόσμο Πελέ) στα επίσημα εγκαίνια του γηπέδου και του υπερσύγχρονου προπονητικού της κέντρου το διήμερο 12 και 13 Μαΐου στην ακριτική πόλη.

Αιχμές για την προηγούμενη κυβέρνηση από τον πρόεδρο της WADA

Αιχμές για τις πραγματικές προθέσεις της προηγούμενης κυβέρνησης στο θέμα του ντόπινγκ αφήνει οι πρόεδρος της Διεθνούς Ομοσπονδίας Αντιμετώπισης του Ντόπινγκ (WADA), Ρίτσαρντ Πάουντ, στην αποκλειστική συνέντευξή του στο ΣΚΑΪ.

Ο κ. Πάουντ δηλώνει ότι μέχρι το 2004 η WADA δεν είχε καμία ενημέρωση από την Ελλάδα για το ντόπινγκ ενώ αναφερόμενος στην αθώωση Κεντέρη- θάνου εμφανίζεται απογοητευμένος. «Μια αυστηρή τιμωρία τους θα λειτουργούσε αποτρεπτικά στη χρήση αναβολικών», τονίζει χαρακτηριστικά ο κ. Πάουντ και σημειώνει ότι στην υπόθεση είχαν αναμιχθεί περί τα 9 άτομα.

Ο πρόεδρος της WADA κατηγορεί ευθέως για ολιγωρία το διευθυντή του εργαστηρίου αντιντόπινγκ του ΟΑΚΑ, Κωστα Γεωργακόπουλο, σε ό,τι αφορά την υπόθεση του αμερικανού ποδηλάτη Χάμιλτον.

Το εργαστήριο κατηγορήθηκε για την καταστροφή ύποπτου δείγματος του αθλητή και όπως λέει στο ΣΚΑΪ ο κ. Πάουντ «ο διευθυντής του ελληνικού εργαστηρίου αλλά και η ΔΟΕ τα θαλάσσωσαν...».

Υπενθυμίζεται ότι χθες, στο πρώτο μέρος της συνέντευξης, ο κ. Πάουντ αποκάλυψε ότι η WADA ανακάλυψε και ταυτοποίησε νέα αναβολική ουσία, για την οποία υπάρχει ήδη ένα ειδικό τεστ ανίχνευσης.

Ο Μερκ του... τελικού σφυρίζει στην Τουρκία

Αν ο ορισμός του Πιερλουίτζι Κολίνα ήταν η αφορμή για μια νέα αρχή, ο Μάρκους Μερκ έρχεται για το επιστέγασμα. Ο Γερμανός διαιτητής θα σφυρίξει την αναμέτρηση της εθνικής μας ομάδας στην Τουρκία στις 4 Ιουνίου, όπως ο Ιταλός είχε... φέρει πριν λίγο καιρό τη νίκη επί της Δανίας. Δεν μπορούμε παρά να δούμε μερικές ομοιότητες... Τότε, ήταν 4 Ιουλίου, τώρα θα είναι 4 Ιουνίου. Αντίπαλος ήταν η γηπεδούχος Πορτογαλία, τώρα θα είναι η γηπεδούχος Τουρκία. Υπάρχει, βέβαια και η ειδοποιός διαφορά. Στόχος το περασμένο καλοκαίρι ήταν η κατάκτηση του κυπέλλου, ενώ τώρα αν η εθνική μας κερδίσει θα βάλει πολύ γερές βάσεις για πρόκριση στο μουντιάλ. Βοηθοί του Μερκ θα είναι ο Κρίστιαν Σράερ και ο Γιαν-Χέντρικ Σάλβερ, ενώ τέταρτος διαιτητής θα είναι ο Μίκαελ Βέινερ.

Στο μεταξύ, ορίστηκε και ο διαιτητής για το επίσης πολύ κρίσιμο ματς με την Ουκρανία στις 8 Ιουνίου. Ο Άγγλος Γκρέιαμ Πολ θα διευθύνει τον αγώνα στο Στάδιο Καραϊσκάκη με βοηθούς του τους Μάικ Τίνγκεϊ και Ρίτσαρντ Φίλιπ Σαρπ και τέταρτο διαιτητή τον Στίβεν Γκάχαμ Μπένετ.

"Ραντεβού" νέων στις Σέρρες



Το "παρών" στο πανελλήνιο πρωτάθλημα θα δώσει και ο Χρήστος Ιακώβου

Το τριήμερο 6-8 Μαΐου θα διεξαχθεί το πανελλήνιο Πρωτάθλημα Άρσης Βαρών εφήβων-νέων και γυναικών-νεανίδων στο κλειστό γυμναστήριο Σερρών. Στην κορυφαία εγχώρια διοργάνωση θα συμμετάσχουν περίπου 220 αθλητές και αθλήτριες από όλα τα σωματεία της Ελλάδας.

Στο πρώτο μεγάλο ραντεβού για το 2005 θα συναντηθούν νέοι και νέες με όνειρα και ελπίδες για ένα πολύ λαμπρό μέλλον στο άθλημα της άρσης βαρών, που -αν μη τι άλλο- έχει χαρίσει στην χώρα μας ανεπανάληπτες στιγμές. Οι περίπου 220 αθλητές και αθλήτριες, που θα λάβουν μέρος στο Πανελλήνιο Πρωτάθλημα του 2005 αναμένεται να πρωταγωνιστήσουν τα επόμενα χρόνια στα αθλητικά δρώμενα του αθλήματος.

Στο κλειστό γυμναστήριο των Σερρών θα βρεθεί και ο ομοσπονδιακός τεχνικός, Χρήστος Ιακώβου, προκειμένου να παρακολουθήσει τους αγώνες και ασφαλώς να αξιολογήσει τις επιδόσεις των αθλητών. Οι αγώνες θα αποτελέσουν αγώνες πρόκρισης για το παγκόσμιο πρωτάθλημα εφήβων-νεανίδων, που θα λάβει χώρα στην Κορέα, καθώς και για την Πανεπιστημιάδα.

Φόρμουλα Ενα: Η FIA ζήτησε την αποβολή της BAR από το εφετινό πρωτάθλημα

Η Διεθνής Ομοσπονδία Αυτοκινήτου (FIA) ζήτησε την αποβολή της BAR από το εφετινό παγκόσμιο πρωτάθλημα της Φόρμουλα Ενα, όπως δήλωσε χθες εκπρόσωπος Τύπου της FIA. «Η FIA ζητά από το δικαστήριο να αποκλείσει τη BAR-Χόντα από το παγκόσμιο πρωτάθλημα της Φόρμουλα Ενα για το 2005 και να επιβληθεί πρόστιμο τουλάχιστον ενός εκατομμυρίου ευρώ στην ομάδα», ανέφεραν πηγές της Διεθνούς Ομοσπονδίας κατά την εκδίκαση της έφεσης σε βάρος του Τζένσον Μπάτον. Ο οδηγός της BAR κατέκτησε την τρίτη θέση στο γκραν πρι του Αγίου Μαρίνου, ωστόσο η FIA κατέθεσε έφεση κατά της απόφασης των αγωνοδικών, οι οποίοι επικύρωσαν αυτό το αποτέλεσμα, παρότι το μονοθέσιο του Μπάτον ζυγίστηκε κάτω από το όριο των 600 κιλών.

ΑΝΕΚΔΟΤΟ

Ήταν ένα αντρόγυνο και μια φορά η γυναίκα ρωτάει τον άντρα:

- Τι θα έκανες αν πέθαινα;

- Τι εννοείς τι θα έκανα; απαντά εκείνος.

- Θα ξαναπαντρευόσουν;

- Όχι, βέβαια, λέει εκείνος.

- Μα δεν σ αρέσει να είσαι παντρεμένος;

- Ε, μ αρέσει.

- Τότε γιατί δεν θα ξαναπαντρευόσουν;

- Ε, καλά θα ξαναπαντρευόμουν.

- Και θα κοιμόσουν στο κρεβάτι μας;

- Ε, ναι θα κοιμόμουν νομίζω.

- Αχα, λέει η γυναίκα του. Και θα την άφνες να φοράει τα παλιά μου ρούχα;

- Αν εκείνη το επιθυμούσε, νομίζω πως ναι.

- Αλήθεια; Και θα έπαιρνες όλες τις φωτογραφίες μου και θα τις άλλαζες με δικές της;

- Ε, μάλλον έτσι θα έκανα. Αυτό πρέπει να είναι και το σωστό.

- Έτσι ε; Και θα την άφνες να παίζει με τα μπαστούνια μου του γκολφ;

- Όχι, βέβαια, απαντά εκείνος. Είναι αριστερόχειρας...



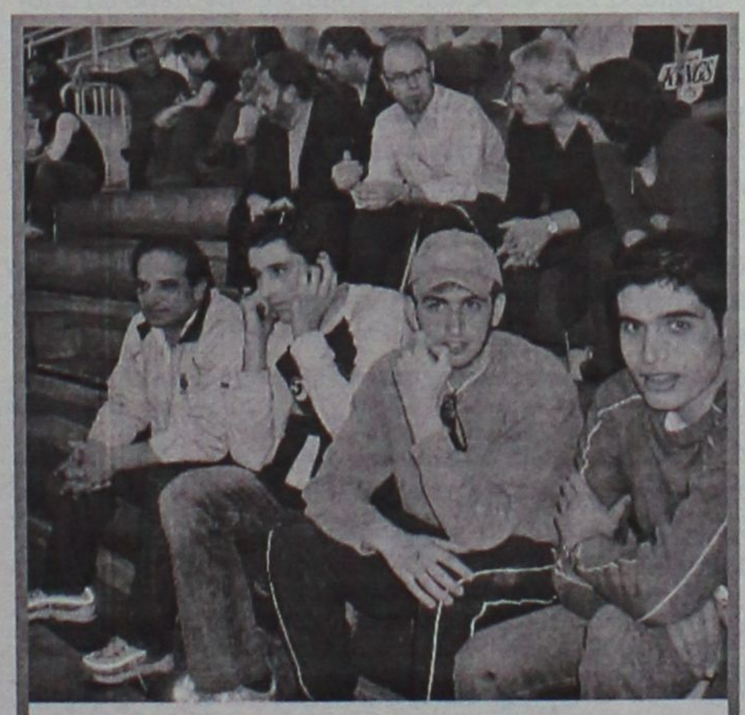

Στις εξέδρες των Ιλισίων για τον αγώνα του Κολοσσού βρέθηκαν οι Γιάννης Γεωργαλής και Κίμων Πουζουκάκης

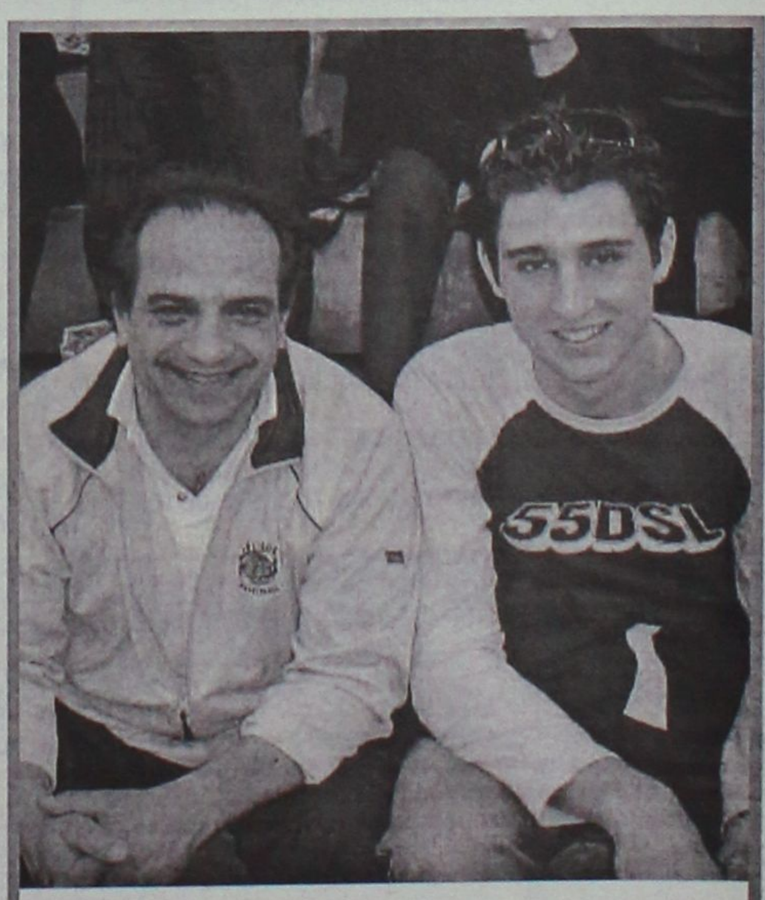

Κάθε λόγο να χαμογελάει έχει ο Γιώργος Χατζηκαλημέρης στο πλευρό του πρώην αθλητή του, Γιάννη Γεωργαλή

ΤΟΠΙΚΟ ΠΟΔΟΣΦΑΙΡΟ

Του επιβλήθηκε τιμωρία

• Μέχρι τις 15 Οκτωβρίου τιμώρησε η Πειθαρχική Επιτροπή της ΕΠΣΔ τον Νίκο Σακελλαρίδη. Αναβλήθηκε η απολογία του Μίαρη, ενώ κλήθηκαν οι Κελέσογλου, Λούπης του Ορφέα

Η Πειθαρχική Επιτροπή της ΕΠΣΔ στην προχθεσινή συνεδρίασή της αποφάσισε τα κάτωθι:

Α. Κατ' εφαρμογή του εδαφίου στ της περίπτωσης ΙΙΙ της παρ. 4 του άρθρου 30 του ΚΑΠ, επιβάλλει στον παρατηρητή διαιτησίας κ. **Σακελλαρίδη Νικόλαο** την ποινή της προσωρινής στέρησης του δικαιώματος να ασκεί τα καθήκοντά του μέχρι τις 15 Οκτωβρίου του τρέχοντος έτους.

Η ανωτέρω κλήση σε απολογία οφείλετο στην έγγραφη καταγγελία του μέλους της ΤΕΔ κ. Κυπραίου Νικολάου, για απρεπή συμπεριφορά του ανωτέρω παρατηρητή διαιτησίας προς το πρόσωπό του.

Β. Η απολογία του διαιτητή κ. **Μίαρη** θα εξεταστεί στη προσεχή συνεδρίαση της Πειθαρχικής Επιτροπής καθότι η Επιτροπή έκανε δεκτό το αίτημα του για αυτοπρόσωπη παρουσία, πράγμα το οποίο δεν κατέστη προχθές δυνατό λόγω ασθενείας του (απέστειλε σχετικό έγγραφο).

Γ. Μετά από σχετική έγγραφη καταγγελία του μέλους της Επιτροπής του τουρνουά "ΠΑΣΧΑ 2005" κ. **Γαμβρούδη Βάιου**, και σύμφωνα με το άρθρο 30 του ΚΑΠ, καλούνται σε έγγραφη απολογία μέχρι τη Τρίτη 10 Μαίου και ώρα 14.00 στα γραφεία της ΕΠΣΔ, ο ποδ/στής του Ορφέα Κελέσογλου Σουκρή και ο φίλαθλος του **Λούπης Παναγιώτης** για απρεπή συμπεριφορά προς την Επιτροπή του τουρνουά και προς την διοργανώτρια.

Παράλληλα καλείται και το Σωματείο Ορφέας ως συνυπεύθυνο.

Η προσεχής συνεδρίαση της Πειθαρχικής Επιτροπής θα γίνει την Τρίτη 10 Μαΐου και ώρα 21.00

Η ΠΡΟΣΕΧΗΣ ΣΥΝΕΔΡΙΑΣΗ ΤΟΥ Δ.Σ.

Το Δ.Σ. θα συνεδριάσει την προσεχή Τετάρτη 11 Μαΐου και ώρα 18.00. Στη συνεδρίαση αυτή θα ανακοινωθεί και η ημερομηνία της Γενικής Συνέλευσης (Διοικητικός και Οικονομικός Απολογισμός) καθώς και οι αρχαιρεσίες για την ανάδειξη νέου Δ.Σ. και εξελεγκτικής Επιτροπής.

Η Διοίκηση της ΕΠΣΔ θα δώσει αναλυτικό πίνακα στον οποίο θα αναφέρονται τα πάντα για τις εκλογές τόσον στον Τοπικό Τύπο, όσον και σε όλα τα Σωματεία. .

ΔΙΕΥΚΡΙΝΗΣΗ ΤΗΣ ΕΠΣ ΔΩΔ/ΣΟΥ

Λόγω προγραμματισμένων αγώνων στίβου το Σάββατο 14-5-2005 στο νέο στάδιο Ανταγόρα το Παιδικό Τουρνουά Μάϊος 2005 **θα διεξαχθεί την Κυριακή 15-5-2005 στο ίδιο γήπεδο.**

Στα Μαριτσά η ανάδειξη πρωταθλητή

• Την Κυριακή στις 4 μ.μ. και στις 17.30 τα δύο παιχνίδια κατάταξης του παιδικού πρωταθλήματος

Την προσεχή Κυριακή θα διεξαχθούν τα παιχνίδια κατάταξης του παιδικού πρωταθλήματος για την ανάδειξη του πρωταθλητή για το νησί της Ρόδου. Και τα δύο ματς θα γίνουν στο γήπεδο Μαριτσών.

Στις 16.00 θα γίνει ο αγώνας Ευκλή-Διαγόρας Βατίου για την κατάληψη της 3ης και 4ης θέσης και στις 17.30 ο αγώνας ΠΑΟ Διαγόρας-Ιάλυσος για την κατάληψη της 1ης και 2ης θέσης. Μετά τους αγώνες θα απονεμηθούν στις ομάδες τα έπαθλα.

Υπενθυμίζεται ότι οι αγώνες είναι 50λέπτου διαρκείας (25 λεπτά ανά ημίχρονο). Σε περίπτωση ισοπαλίας θα ακολουθήσει 20λεπτος παράταση (10 λεπτά ανά ημίχρονο) και σε περίπτωση νέας ισοπαλίας εκτελούνται από πέντε (5) πέναλτι για την ανάδειξη του νικητή.

Προ των εξελίξεων

• «Δεν θα είμαι στο επόμενο Δ.Σ, αν δεν υπάρχει μία σοβαρή λύση για το μέλλον της ομάδας» ανέφερε σε δηλώσεις του στην «Α.Ρ» ο γενικός αρχηγός του ΑΕΡΑ Νίκος Νικολής, που προτείνει το συντομότερο εκλογές, προκειμένου να βγει η ομάδα από το αδιέξοδο, αλλά και για να μην χαθεί άσκοπα πολύτιμος χρόνος.

Κανείς δεν θα μπορούσε να φανταστεί πως τα πανηγύρια στ' Αφάντου για την κατάκτηση του πρωταθλήματος από τη ομάδα του ΑΕΡΑ, δύο εβδομάδες αργότερα θα αποτελούσαν την αφετηρία για ένα αβέβαιο μέλλον.

Με αφορμή τις αρχαιρεσίες των προσεχών εκλογών για την ανάδειξη νέου Δ.Σ στην ομάδα που ακόμη δεν έχει ξεκαθαριστεί από το επερχόμενο, η ημερομηνία διεξαγωγής τους και με γνώμονα το μεγαλύτερο σε απαιτήσεις οικονομικό άνοιγμα που συνδυάζει την επιτυχία του συλλόγου, έχουν δημιουργήσει ένα κλίμα αβεβαιότητας το οποίο «τάραξε» και με τις δηλώσεις του ο προπονητής **Βαγγέλης Χοσάδας**.

Ως τώρα και βάση των πληροφοριών τα πάντα είναι ρευστά, αφού και κάποια από τα ονόματα που κυκλοφόρησαν για να αναλάβουν την προεδρία, φαίνεται πως γρήγορα έκαναν πίσω, μπροστά στο βάρος των ευθυνών που ορίζονται από την συμμετοχή της ομάδας σε εθνικό πρωτάθλημα.

Μέχρι και χθες η ομάδα ήταν «λουσμένη» από απαισιοδοξία και έλλειψη συνοχής, χωρίς να υπάρχει έστω και μία δεσμίδα φωτός για να την βγάλει μέσα από το τούνελ που φαίνεται πως οδηγήθηκε μετά και τις τελευταίες εξελίξεις και την στάση σιγής που ακολουθεί η διοίκηση του Γιάννη Κουμνάκη.

«Ωστόσο οι ημερομηνίες τρέχουν και η ομάδα χρειάζεται από τώρα να ξεκινήσει τον προγραμματισμό της για το νέο πρωτάθλημα» ανέφερε σε δηλώσεις του ο γενικός αρχηγός Νίκος Νικολής, που έδωσε ελάχιστες πιθανότητες στο να ξανά ασχοληθεί και πάλι στα διοικητικά του ΑΕΡΑ, αν δεν υπάρξει μία σοβαρή πρόταση για το μέλλον της ομάδας.

Όπως ο ίδιος συνέχισε να αναφέρει, «η πρόταση του Προέδρου **Γιάννη Κουμνάκη** να οδηγηθεί ο σύλλογος σε εκλογές τον Ιούλιο και αφού δοθούν πρώτα οκτώ οι ελευθέρες των **(Κυριαζή, Πλύγκου, Δαϊλιάνη, Νικολή, Σπανού, Κυριαζή, Χατζηνικόλα, Παπαδημητρίου)** έρχεται σε αντίθεση με τις ανάγκες του συλλόγου.

Βάση της σημερινής κατάστασης που ενδέχεται να διατηρηθεί μέχρι και την ημέρα των εκλογών και τα όσα έχουν προηγηθεί σε προηγούμενες αρχαιρεσίες του συλλόγου, η επιλογή του μήνα Ιουλίου ως μήνα εκλογών, θα αποτελέσει και το πρώτο λάθος της χρονιάς, αφού τα περιθώρια θα είναι περιορισμένα, α) Για την στελέχωση του νέου Δ.Σ, β)Την αναζήτηση των καλύτερων δυνατών επιλογών για την στελέχωση του νέου ρόστερ, αφού η περισσότεροι ποδοσφαιριστές ξεκίνησαν ήδη τις διαπραγματεύσεις με ομάδες γ) Για να κινηθούμε για την εξεύρεση πόρων.

Πιστεύω πως το αργότερο σε 15 ημέρες η υπόθεση εκλογές θα πρέπει να ανήκει στο παρελθόν, προκειμένου να δοθεί περισσότερος χρόνος σε αυτούς που θέλουν να ασχοληθούν με τον νέο Δ.Σ να αφομοιώσουν από τώρα την κατάσταση και να εγκλιματιστούν με τα νέα δεδομένα».

G.A. FERRIES

ΠΡΟΓΡΑΜΜΑ ΔΡΟΜΟΛΟΓΙΩΝ

Ε/Γ-Ο/Γ ΡΟΔΑΝΘΗ•Ε/Γ-Ο/Γ ΜΑΡΙΝΑ - Ε/Γ-Ο/Γ ΑΝΘΗ-ΜΑΡΙΝΑ Ε/Γ ΡΟΜΙΑΝΤΑ
ΡΟΔΟΣ - ΠΕΙΡΑΙΑΣ

	ΤΕΤΑΡΤΗ 27/04	
ΡΟΔΑΝΘΗ	16.00	ΣΥΜΗ (17.40)-ΤΗΛΟΣ (19.50)-ΝΙΣΥΡΟΣ (21.20)-ΚΩΣ (23.10)-ΚΑΛΥΜΝΟΣ (00.40)-ΛΕΡΟΣ (02.00)-ΠΑΤΜΟΣ (03.30)-ΠΕΙΡΑΙΑΣ (12.50)
	ΠΕΜΠΤΗ 28/04	
ΑΝΘΗ-ΜΑΡΙΝΑ	08.00	ΠΕΙΡΑΙΑΣ (20.30)
	ΠΑΡΑΣΚΕΥΗ 29/04	
ΑΝΘΗ-ΜΑΡΙΝΑ	18.00	ΚΩΣ (21.40)-ΛΕΡΟΣ (23.50)-ΠΑΤΜΟΣ (01.10)-ΠΕΙΡΑΙΑΣ (09.20)
	ΔΕΥΤΕΡΑ 02/05	
ΡΟΔΑΝΘΗ	15.00	ΣΥΜΗ (16.40)-ΤΗΛΟΣ (18.50)-ΝΙΣΥΡΟΣ (20.20)-ΚΩΣ (22.10)-ΚΑΛΥΜΝΟΣ (23.40)-ΛΕΡΟΣ (01.00)-ΠΑΤΜΟΣ (02.30)-ΠΕΙΡΑΙΑΣ (11.50)
	ΤΡΙΤΗ 03/05	
ΑΝΘΗ-ΜΑΡΙΝΑ	17.00	ΚΩΣ (20.40)-ΛΕΡΟΣ (22.50)-ΠΑΤΜΟΣ (00.10)-ΠΕΙΡΑΙΑΣ (08.30)
	ΤΕΤΑΡΤΗ 04/05	
ΡΟΔΑΝΘΗ	16.00	ΣΥΜΗ (17.40)-ΤΗΛΟΣ (19.50)-ΝΙΣΥΡΟΣ (21.20)-ΚΩΣ (23.10)-ΚΑΛΥΜΝΟΣ (00.40)-ΛΕΡΟΣ (02.00)-ΠΑΤΜΟΣ (03.30)-ΠΕΙΡΑΙΑΣ (12.50)
	ΠΕΜΠΤΗ 05/05	
ΑΝΘΗ-ΜΑΡΙΝΑ	17.00	ΚΩΣ (20.40)-ΠΕΙΡΑΙΑΣ (06.30)
	ΠΑΡΑΣΚΕΥΗ 06/05	
ΡΟΔΑΝΘΗ	18.00	ΚΩΣ (22.10)-ΚΑΛΥΜΝΟΣ (23.40)-ΛΕΡΟΣ (01.00)-ΠΑΤΜΟΣ (02.30)
	ΣΑΒΒΑΤΟ 07/05	
ΑΝΘΗ-ΜΑΡΙΝΑ	187.00	ΚΩΣ (20.40)-ΛΕΡΟΣ (22.50)-ΠΑΤΜΟΣ (00.10)-ΠΕΙΡΑΙΑΣ (08.20)

****ΠΡΟΣΦΟΡΑ****

Πακέτα εισιτηρίων άνω των 300,00 ευρώ, μπορείτε να τα εξοφλήσετε σε 4 άτοκες μηνιαίες δόσεις με την πιστωτική σας κάρτα VISA ή MASTER! Η εταιρία G.A. FERRIES σας ενημερώνει ότι η έκπτωση 50% (πολύτεκνοι-στρατιωτικοί-ανάπηροι κ.τ.λ.) ισχύει για όλες τις θέσεις.

Πληροφορίες στο κεντρικό πρακτορείο

TSAGARIS TRAVEL

και στον ταξιδιωτικό σας πράκτορα

Τηλ. (22410) 35066-36170, FAX: 22410-28597

ΧΠ1589

ΤΟΥΡΝΟΥΑ

Το... σήκωσε ο Διαγόρας

• Με γκολ στο τελευταίο λεπτό (20') νίκησε 1-0 τον Φοίβο στον μεγάλο τελικό και κατέκτησε την 1η θέση του τουρνουά "Πάσχα 2005".

• Οι Κρεμαστενοί κέρδισαν το κύπελλο για το FAIR PLAY, ενώ η Νίκη Ρ. ήταν η νικήτρια του μικρού τελικού, 3-1 τον Διγενή.



Ο Διαγόρας κατέκτησε την πρώτη θέση, σημειώνοντας μόνο νίκες μέχρι και τον τελικό.

Ο Διαγόρας ήταν ο μεγάλος νικητής του παιδικού τουρνουά "Πάσχα 2005" που διοργάνωσε η ΕΠΣΔ στο γήπεδο Κοσκινού. Ο "γηραιός" νίκησε στον μεγάλο τελικό τον Φοίβο με 1-0 χάρη σε γκολ που επιτεύχθηκε στο τελευταίο λεπτό (20').

Όμως οι Κρεμαστενοί παρηγορήθηκαν με την κατάκτηση του κυπέλλου για το FAIR PLAY, συγκεντρώνοντας τις περισσότερες μπλέ κάρτες. Την 3η θέση του τουρνουά κέρδισε η Νίκη Ρ. επικρατώντας στον μικρό τελικό τον Διγενή με 3-1.

Αναλυτικά τα παιχνίδια των δύο ομίλων:

Α' ΟΜΙΛΟΣ

Διαγόρας - Διγενής	1-0
ΑΕΡΑ - Ήλιος	1-0
Διαγόρας - ΑΕΡΑ	1-0
Διγενής - Ήλιος	1-1
Διαγόρας - Ήλιος	2-0
Διγενής - ΑΕΡΑ	1-0

ΒΑΘΜΟΛΟΓΙΑ

1. Διαγόρας	9	4-0
2. Διγενής	4	2-1
3. ΑΕΡΑ	3	1-2
4. Ήλιος	1	1-4

Στον μεγάλο τελικό προκρίθηκε ο Διαγόρας, ενώ ο Διγενής στον μικρό τελικό.

Α' ΟΜΙΛΟΣ

Νίκη Ρ. - Ρόδος	7-2
Αστέρας Π. - Φοίβος	1-1
Νίκη Ρ. - Αστέρας Π.	1-1
Ρόδος - Φοίβος	0-2
Νίκη Ρ. - Φοίβος	1-4
Ρόδος - Αστέρας Π.	0-0

ΒΑΘΜΟΛΟΓΙΑ

1. Φοίβος	7	7-2
2. Νίκη Ρ.	4	4-6
3. Αστέρας Π.	3	2-2
4. Ρόδος	1	1-4

Στον μεγάλο τελικό προκρίθηκε ο Φοίβος, ενώ στον μικρό τελικό η Νίκη Ρ.

ΜΙΚΡΟΣ ΤΕΛΙΚΟΣ

Η ομάδα της Νίκης Ρ. εκμεταλλευομένη τις αριστουργηματικές ενέργειες του Λεονάρντο Κούτρη νίκησε τον Διγενή και τερμάτισε στην 3η θέση.

Το σκορ άνοιξε στο 7' ο **Κούτρης** με σουτ ψηλοκρεμαστό από πλάγια το 2-0, έκανε ο ίδιος παίκτης στο 13' με σουτ μετά από ωραία ατομική ενέργεια. Ο **Σέντης** στο 17' απευθείας φάουλ από μακριά έκανε το 3-0, ενώ στο 18' ο **Κώστας** με σουτ διαμόρφωσε το τελικό 3-1.

Το παιχνίδι διαιτήτευσε ο **Γιάννης Τσουρούττης**.

ΜΕΓΑΛΟΣ ΤΕΛΙΚΟΣ

Με γκολ στο τελευταίο λεπτό (20') ο Διαγόρας νίκησε 1-0 τον Φοίβο και πήρε την πρώτη θέση στο τουρνουά.

Το πρώτο ημίχρονο ήταν καλύτερος ο Φοίβος, όμως στο δεύτερο ο Διαγόρας ήταν σαφώς καλύτερος παίζοντας τον αντίπαλό του στο μισό γήπεδο, με τους Κρεμαστενούς να δείχνουν κουρασμένοι επειδή έπαιζαν συνέχεια.

Στο 14' ο Διαγόρας έφτασε κοντά στο γκολ, αλλά το σουτ του **Καραγεωργίου** κτύπησε στο οριζόντιο δοκάρι.

Στο 20' όμως ο **Μόσχος** εκμεταλευόμενος λάθος απόκρουση, με ωραίο ψηλοκρεμαστό πλασέ έκανε το 1-0.

Το παιχνίδι διαιτήτευσε ο **Μιχάλης Φραγκίνης**.

ΑΠΟΝΟΜΕΣ

Αμέσως μετά το μικρό και μεγάλο τελικό έγιναν οι απονομές με τον πρόεδρο του Ηρακλή Μ. να απονέμει αρχικά το κύπελλο του FAIR PLAY στην ομάδα του Φοίβου.

Στη συνέχεια ο αντιπρόεδρος του ΣΔΠΔ, **Στέφανος Λουλουδάκης** απένειμε το κύπελλο στον Διγενή για την κατάκτηση της 4ης, ο **Μιχάλης Σαββάκης** μέλος της ΕΠΣΔ, απένειμε το κύπελλο στην Νίκη Ρ. για την κατάκτηση της 3ης θέσης, ο γ.γ της ΕΠΣΔ, **Μιχάλης Βεργωτής** απένειμε το κύπελλο στον Φοίβο για την 2η θέση, ενώ τέλος ο πρόεδρος της ΕΠΣΔ, **Κλεόβουλος Χατζηγεωργίου**, απένειμε το κύπελλο στον Διαγόρα για την κατάκτηση της πρώτης θεσης.

ΟΙ ΣΥΝΘΕΣΕΙΣ

Α' ΟΜΙΛΟΣ

Διαγόρας: *Κοκκαλάκης, Κετσές, Γκέζο, Γαλουζής, Μοσχού, Καραγεωργίου, Κενενούνης, Επιφάνης, Π"χριστοδούλου, Διακολουκάς*

ΑΕΡΑ: *Καντής, Γαργαλής, Κασιώτης Π., Μόσχος, Μοσχούς, Χατζάκης, Νικήτας, Διακοσταματίου, Δάλας, Λόγγος, Κασιώτης Φ., Π"γιάννης, Καλογήρου, Παππάς, Σπανός*

Ήλιος: *Κιλασίν, Λεωνίδας, Κουμνελής Θ., Σπαχιού, Καντριού, Κουμνελής Β., Μυλλάρας, Κανδύνος, Λυμπέρης, Κόνιαρης, Κεφάλας, Λαμπούσης, Αντωνάς, Κουλούμπρης, Διακογεωργίου, Τσαβαρής*

Διγενής: *Χρυσοβέργης, Αλεξόγλου, Καραγεωργής, Καργάκος, Κλαδάς, Κώττης, Μοσκιού, Παναγιωτίδης, Π"σταμάτης, Ταμπουράς, Τσαμπίκος, Νικηταράς, Μανώλαγκας*

Β' ΟΜΙΛΟΣ

Αστέρας Π.: *Καρελλάκης, Αναστασάς, Γιαννάς, Λουκάς, Αυγενικού Μ., Μπόγια, Γιαλλουρίδης, Τσαφής, Κυγάης, Μανιάδης, Φιακέττι, Αυγενικού Χρ., Τσακαλίδης, Διαμαντόπουλος*

Φοίβος: *Μάτσης, Γιαννικάκης, Γενάτος, Καστρινάκης, Τουβράς, Τσουβαλάς, Ορφανίδης, Κλαδάκης, Χειμωνέττος, Φτάκλας, Δελαπόρτας, Ιατρού*

Νίκη Ρ.: *Νέσκης, Μανέττας Ε., Αξιώτης, Σέντης, Καραντζάς, Διακουράκης; Σιαπέρας, Κούτρης, Μανέττας Ι., Σιαπέρας, Βιτζηλαίος, Παστρικός, Καραγιάννης, Κορδούλης*

Ρόδος: *Χρυσόπουλος, Διακανθός, Π"κώστας, Καρπατζής, Καραγιάννης, Τσακίρης, Παπουτσογιαννόπουλος, Μητσόπουλος, Ρούσσος, Ριζόπουλος, Υμεραλιλάι, Διαμαντάκης, Μιχαηλίδης, Καβουκλής*



Ο πρόεδρος της ΕΠΣΔ, Κλεόβουλος Χ"γεωργίου παρέδωσε το κύπελλο στον αρχηγό του Διαγόρα.



Ο Φοίβος μπορεί να έχτισε στον Μεγάλο Τελικό, όμως κέρδισε το FAIR PLAY



Η Νίκη Ρ. κατέκτησε την 3η θέση.

ΜΠΑΣΚΕΤ

Μαγνητίζει το Βενετόκλειο

• Ο τελευταίος αγώνας του Κολοσσού στην Α2 με αντίπαλο το Παλαιό Φάληρο που «καίγεται» για βαθμούς και η προγραμματισμένη εκδήλωση για την άνοδο στην Α1 προσελκύει τον φίλαθλο κόσμο στο γήπεδο το Σάββατο (17.30').

• Από Δευτέρα ξεκινούν οι επαφές διοίκησης – Φραγκιά για την ανανέωση της συνεργασίας τους.

Μπορεί η λογική να απουσιάζει εδώ και αρκετές μέρες από τις τάξεις του Κολοσσού αφού η «τρέλα» της ανόδου έχει συμπαρασύρει όλους όσοι ασχολούνται με αυτή την ομάδα ωστόσο κάποια ψήγματα ορθολογισμού κρατάνε τουλάχιστον τους παίκτες σε ρυθμούς αγώνα. Γιατί το Σάββατο υπάρχει η τελευταία αγωνιστική και δεν είναι ακόμα καιρός για «απόλυτη» χαλάρωση.

Η αναμέτρηση με το Παλαιό Φάληρο κλείνει την αυλαία του φετινού πρωταθλήματος της Α2 με τον Κολοσσό να βρίσκεται ήδη και με τα δύο πόδια στα μεγάλα σαλόνια. Μαθηματικά έχει τσεκάρει το εισιτήριό του για την Α1 εθνική κατηγορία την νέα αγωνιστική περίοδο αλλά σε 48 ώρες θέλει να γράψει ως τίτλο, στο μεγαλειώδες κεφάλαιο της ιστορίας του, «πρωταθλητής 2005». Εκτός από την κατάκτηση του τίτλου, το παιχνίδι με την ομάδα των νοτίων προαστίων έχει κι άλλες παραμέτρους. Υπάρχει στη μέση η φιέστα που σε καμία περίπτωση οι «θαλασσί» δεν θέλουν να χαλάσουν με άτυχο αποτέλεσμα (όπως έγινε προ τριετίας στη φιέστα της Γ' εθνικής κόντρα στον Αίαντα Ταύρου) ενώ ο ρόλος του ρυθμιστή παραμονής δεν τους ταιριάζει! Το Φάληρο θα έρθει στη Ρόδο και θα «καίγεται» για τους βαθμούς περιμένοντας ήττα του ΚΑΟΔ στο Περιστέρι. Άρα το ματς έχει βαθμολογικό ενδιαφέρον. Εξάλλου, αν ρωτήσει κανείς τους παίκτες, δεν έχουν ξεχάσει την ήττα του πρώτου γύρου όπου έχαναν με σχεδόν τριάντα πόντους, κάλυψαν τη διαφορά και για... δευτερόλεπτα δεν έγινε η μεγαλύτερη ανατροπή στα δεδομένα της κατηγορίας. Και εγωιστικά να το δει κανείς, ούτε ένας «θαλασσί» δεν προτίθεται να χάσει για δεύτερη φορά από ομάδα που υποβιβάζεται, πόσο μάλλον μέσα στο σπίτι τους!!

Το αήττητο της έδρας, οι εκδηλώσεις για την άνοδο αλλά και για την επικείμενη κατάκτηση του τίτλου, η παρουσία του κόσμου και το κλείσιμο μιας χρονιάς που η Ρόδος θα θυμάται για πάντα αποτελούν κίνητρα για τον Κολοσσό εν όψει Σαββάτου.

Η προετοιμασία, πέρα από τα χαμόγελα της ευτυχίας και το άριστο κλίμα, περιλαμβάνει όλα εκείνα τα στοιχεία που θέλει ο Βασίλης Φραγκιάς παραμονές αγωνιστικής δράσης. Χθες οι «θαλασσί», αντί για φιλικό, έπαιξαν οικογενειακό διπλό (με διαιτητή) και έδειξαν ιδιαίτερα ορεξάτοι για νίκη. Βρίσκονται σε πολύ καλή κατάσταση (κυρίως ψυχολογική) ενώ με τον ίδιο τρόπο αναμένεται να ολοκληρωθεί η προετοιμασία τους αύριο το απόγευμα.

Αξίζει να σημειωθεί πως η αυριανή προπόνηση πρόκειται να ξεκινήσει νωρίτερα από την συνηθισμένη ώρα καθώς οι παίκτες ζήτησαν από τον Φραγκιά να τελειώσουν το πρόγραμμά τους πριν αρχίσει ο ημιτελικός του φάιναλ φορ της Ευρωλίγκα όπου αγωνίζεται ο Παναθηναϊκός με την Μακάμπι (γύρω στις έξι).

ΕΤΟΙΜΑΣΙΕΣ ΓΙΑ ΜΕΓΑΛΗ ΓΙΟΡΤΗ

Η ομάδα ασχολείται με το αγωνιστικό κομμάτι του Σαββάτου και μία τριμελής επιτροπή από διοικούντες τον Κολοσσό με το... τελετουργικό! Γιατί η 26η αγωνιστική θα περιλαμβάνει μία πολύ μεγάλη γιορτή, αντάξια της ιστορικής ανόδου στην Α1.

Περισσότερες πληροφορίες για τη φιέστα που ετοιμάζουν με περίσσιο μεράκι τα τρία μέλη του ΔΣ δεν ...διαρρέουν αφού επιδιώκουν να κάνουν έκπληξη στον κόσμο με τα «χάπενινγκς». Θεωρείται, ωστόσο, βέβαιο ότι πέρα από την εκδήλωση που θα ακολουθήσει του αγώνα θα υπάρξουν κι άλλες εκπλήξεις τόσο πριν την έναρξη όσο και κατά τη διάρκεια του παιχνιδιού. Φυσικά, η «κορύφωση» της φιέστας θα πραγματοποιηθεί λίγο μετά τη λήξη του αγώνα και αφού οι παίκτες αποσυρθούν στα αποδυτήρια μόνο για λίγα λεπτά. Σύμφωνα με υπολογισμούς, σαρανταπέντε λεπτά θα κρατήσει το τελετουργικό των πρωταθλητών όπου θα υψώσουν στον ουρανό του Βενετοκλείου την κούπα! Για αυτό, εκτός από την έγκαιρη προσέλευση του κόσμου στο γήπεδο για το τζάμπολ, οι φίλαθλοι παρακαλούνται να μείνουν στις θέσεις τους μετά το φινάλε του αγώνα για να ζήσουν από κοντά τη γιορτή.

ΑΠΟ ΔΕΥΤΕΡΑ ΤΑ ΣΠΟΥΔΑΙΑ

Άλλοι καταπιάνονται με τον αγώνα, άλλοι με τη φιέστα. Η διοίκηση όμως ασχολείται με τον προγραμματισμό για τη νέα χρονιά στην Α1. Ένας προγραμματισμός που έχει αρχίσει εδώ και καιρό τουλάχιστον όσον αφορά το οικονομικό σκέλος (μπάτζετ).

Βάσει των δεδομένων που υπάρχουν αυτή τη στιγμή στον σύλλογο της Ρόδου, θα ξεκινήσουν και οι συζητήσεις για την ανανέωση συμβολαίου του Βασίλη Φραγκιά. Από την προσεχή Δευτέρα αναμένεται να αρχίσουν οι επαφές για την παραμονή του αθηναίου κόουτς στον πάγκο του Κολοσσού. Διάθεση υπάρχει και στις δύο πλευρές για να συνεχιστεί η συνεργασία των δυόμισι ετών καθώς αναγνωρίζεται η συμβολή του έμπειρου τεχνικού στην επιτυχία της ομάδας. Άλλωστε, κατά καιρούς τόσο ο Βασίλης Φραγκιάς όσο και τα μέλη της διοίκησης έχουν αναφερθεί στις άριστες σχέσεις που διατηρούν από τον Ιανουάριο του 2003 που ανέλαβε τους «θαλασσί». Είναι, μάλιστα, χαρακτηριστικό ότι η συμφωνία τους έως τώρα στηρίζεται στον λόγο και όχι στις υπογραφές. Δείγμα εμπιστοσύνης και δεσμών φιλίας.

Εννοείται ότι μετά την οριστικοποίηση με το θέμα του προπονητή θα αρχίσουν οι ανανεώσεις ή όχι παικτών της ομάδας καθώς και οι μεταγραφές. Ωστόσο, βάσει της υπάρχουσας κατάστασης με τα συμβόλαια των «θαλασσί», οι Αλέξης Παπαδάτος, Δημήτρης Μακρής και Αλέξης Παναγιωτόπουλος «ανήκουν» στον Κολοσσό και για την νέα αγωνιστική περίοδο. Αλλά και αυτό το δεδομένο αφορά καθαρά τον προπονητή της ομάδας και τις σκέψεις του εν όψει Α1.

Όσο για το φλέγον ζήτημα του γηπέδου, υπάρχει μία συγκρατημένη αισιοδοξία από την επόμενη εβδομάδα θα ξεκινήσουν και οι εργασίες για την επέκταση του Βενετοκλείου.

ΕΦΗΒΟΙ

Μπήκε με το αριστερό

• Βαριά ήττα γνώρισε ο Ιπποκράτης στην πρεμιέρα από το Ηράκλειο με 89-45.

Το ποδαρικό του Ιπποκράτη στην προκριματική φάση του Πανελλήνιου Πρωταθλήματος εφήβων δεν ήταν και το καλύτερο δυνατό. Το Ηράκλειο παρουσιάστηκε ιδιαίτερα δυνατό (ανήκει ούτως ή άλλως στα φαβορί του ομίλου) ενώ την ίδια ώρα οι παίκτες του Δημήτρη Δρόσου δεν βρέθηκαν στην καλύτερή τους μέρα. Μοιραία λοιπόν επήλθε το τελικό 89-45 στην πρεμιέρα των αγώνων.

Σήμερα το πρωί ο πρωταθλητής Δωδεκανήσου αντιμετωπίζει τον πρωταθλητή ΕΣΚΑΒΔΕ, την ομάδα των Ιωαννίνων που έχασε οριακά χθες από την Χαλκίδα.

Τα χθεσινά αποτελέσματα:

Α' όμιλος

Κούρος - Αρίωνας	48-65
Καλαμάτα '80 – Αριστέας	59-52

Ρεπό: Έσπερος

Β' όμιλος

Γιάννενα – Χαλκίδα	78-79
Ηράκλειο – Ιπποκράτης	**89-45**

Ρεπό: Ίωνες

Αναλυτικά το σημερινό πρόγραμμα:
Μετς Α' (10.00') Έσπερος - Κούρος
Μετς Α' (11.45') Αρίωνας – Καλαμάτα '80
Μετς Β' (10.00') Ιπποκράτης - Γιάννενα
Μετς Β' (11.45') Χαλκίδα - Ίωνες

ΝΕΑΝΙΔΕΣ

Ξεκίνημα με Σχερία

• Με την θεωρητικά πιο αδύναμη ομάδα του ομίλου κάνει πρεμιέρα σήμερα ο Ιάλυσος στα προκριματικά του Πανελλήνιου Πρωταθλήματος.

Την Σχερία Κέρκυρας αντιμετωπίζει σήμερα το απόγευμα ο Ιάλυσος στο πλαίσιο της πρώτης αγωνιστικής των προκριματικών παιχνιδιών του Πανελλήνιου Πρωταθλήματος νεανίδων.

Η «ερυθροκίτρινη» αποστολή ταξίδεψε σήμερα το πρωί στην πρωτεύουσα και το απόγευμα στις 16.00' αντιμετωπίζει την θεωρητικά πιο αδύναμη ομάδα του ομίλου αν σκεφτεί κανείς ότι στη συνέχεια θα παίξει με Ηράκλειο και Χαλκίδα.

Βέβαια, σε έναν τέτοιο όμιλο δεν υπάρχουν αδύναμες ομάδες ενώ είναι γεγονός ότι τόσο το Ηράκλειο όσο και η Χαλκίδα βλέπουν από εντελώς διαφορετική οπτική γωνία την αναμέτρησή τους με τον Ιάλυσο που κατάφερε στην κατηγορία των κορασίδων πριν λίγες μέρες να προκριθεί πανηγυρικά στην τελική έξάδα! Η ομάδα των νεανίδων (που θα παραταχθεί με εννέα αθλήτριες) δεν έχει πολλές αλλαγές στη σύνθεση από αυτή των κορασίδων που θα δηλώσει παρούσα στους τελικούς στις 14-18 Ιουνίου.

Το σημερινό πρόγραμμα:

Σήμερα

Καισαριανή (14.00') Κούρος Σάμου – Άμιλλα 2000 Αρκαδίας (Α' όμιλος)

Καισαριανή (15.45') Αρίωνας Μυτιλήνης – Διομήδης Άργους (Α' όμιλος)

Γουδί (16.00') Ιάλυσος – Σχερία Κέρκυρας (Β' όμιλος)

Γουδί (17.45') Χαλκίδα – Ηράκλειο (Β' όμιλος)

Οι σφυρίχτρες του Σαββάτου

Οι Καρακατσούνης και Τουτουντζόλγου θα διευθύνουν τον αγώνα του Κολοσσού με το Παλαιό Φάληρο στο πλαίσιο της 26ης και τελευταίας αγωνιστικής της Α2.

Αναλυτικά οι διαιτητές και το πρόγραμμα:

Σάββατο 7/5

• Βενετόκλειο (17.30') **Κολοσσός – Παλαιό Φάληρο**
Διαιτητές: Καρακατσούνης – Τουτουντζόγλου
• 3ο Άνω Λιοσίων (17.30') **ΔΑΣ Άνω Λιοσίων – Δούκας**
Διαιτητές: Μανδρέκας – Ανδρικόπουλος
• «Α. Παπανδρέου» (17.30') **Περιστέρι – ΚΑΟ Δράμας**
Διαιτητές: Μαχαιριανάκης – Τζιμογιάννης
• Πατήσια (17.30') **Σπόρτιγκ – Ηλυσιακός**
Διαιτητές: Κυρτάτας – Κορομηλάς
• Λίντο (17.30') **ΟΦΗ/ Ηράκλειο – ΓΣ Λάρισας**
Διαιτητές: Ηλιόπουλος – Ψαριανός
• «Φ. Αμοιρίδης» (17.30') **Ξάνθη – ΑΓΕ Χαλκίδας**
Διαιτητές: Φούφης – Πανταζής
• Αιγάλεω (17.30') **Αιγάλεω – Νήαρ Ηστ**
Διαιτητές: Καλδίρης - Σώμος

ΑΝΑΠΤΥΞΙΑΚΟ

Φορτσάρουν οι παίδες

• Σήμερα και αύριο η μικτή Δωδεκανήσου θα προπονηθεί στο Βενετόκλειο εν όψει της πανελλήνιας φάσης στην Αθήνα στις 13-15 Μαΐου.

Ένα εντατικό προπονητικό διήμερο περιμένει σήμερα και αύριο την μικτή ομάδα παίδων της Δωδεκανήσου η οποία προετοιμάζεται πυρετωδώς για το ραντεβού της 13ης Μαΐου στην Αθήνα όπου θα διεξαχθούν οι αγώνες του Πανελλήνιου Πρωταθλήματος (Γ' όμιλος).

Οι αθλητές που έχουν κληθεί από τον Κυριάκο Μάγο στο διήμερο είναι:

Τρισάρης Παντελής (ΑΕ Δικαίου), **Χατζηβασίλης Φάνης** (ΑΕ Δικαίου), **Χρύσης Αντώνης** (Ιπποκράτης), **Λιοδάκης Γιώργος** (Ιπποκράτης), **Καλαποδάκης Σπύρος** (Κολοσσός), **Κωσταρίδης Παντελής** (Κολοσσός), **Δαλιάνης Γιώργος** (Διαγόρας), **Μιχαήλ Γιώργος** (Ελπίς), **Μέντος Παναγιώτης** (Κολοσσός), **Δανάς Γιώργος** (Κολοσσός), **Αρφαράς Σπύρος** (Κολοσσός), **Ζαμαντάκης Σελτσούκ** (Κολοσσός), **Λυπημένος Δημήτρης** (Κολοσσός), **Στυλιανός Αντώνης** (Κολοσσός).

Οι παραπάνω αθλητές καλούνται να βρίσκονται στο κλειστό γυμναστήριο σήμερα το πρωί στις 12.30'.

Οι ώρες προπόνησης στο Βενετόκλειο είναι:

Σήμερα

12.30' – 14.30', 21.00' – 22.45'.

Αύριο

13.00' – 15.00'

Β' ΦΑΣΗ ΑΝΑΠΤΥΞΙΑΚΟΥ

Από χθες ξεκίνησαν οι αγώνες του Α' και Β' ομίλου του Πανελλήνιου Πρωταθλήματος μικτών ομάδων ενώσεων και τοπικών επιτροπών της ΕΟΚ για την κατηγορία παίδων. Η μικτή Δωδεκανήσου θα ξεκινήσει τις επίσημες υποχρεώσεις της στις 13 Μαΐου στο κλειστό γυμναστήριο της Γλυφάδας όπου θα φιλοξενηθούν τα ματς του Γ' ομίλου.

Α' όμιλος (Χαλκηδόνα Θεσσαλονίκης)
Διοργάνωση: Δήμος Χαλκηδόνας, ΕΚΑΣΘ, ΕΟΚ
Ημερομηνίες: 4-6 Μαΐου
Ομάδες: ΕΚΑΣΚΕΜ, ΕΚΑΣΧ, ΕΣΚΑΘ, ΕΚΑΣΔΥΜ, ΕΚΑΣΑΜΑΘ, ΕΚΑΣΘ

Β' όμιλος (Λεχαιό Κορινθίας)
Διοργάνωση: Δήμος Άσσος - Λεχαιού, ΕΣΚΑΚ, ΕΟΚ
Ημερομηνίες: 4-6 Μαΐου
Ομάδες: ΕΣΚΑ, ΕΣΚΚ, ΕΣΚΑΚ, ΕΚΑΣΚ, ΕΚΑΣΚΕΝΟΠ, ΕΣΚΑΣΕ

Γ' όμιλος (Αθήνα)
Διοργάνωση: Ε.Ο.Κ. & ΕΣΚΑΝΑ
Ημερομηνίες: 13-15 Μαΐου

Ομάδες: ΕΣΚΑΗ, ΕΣΚΑΝΑ, ΕΣΚΑΒΔΕ, ΜΙΚΤΗ ΑΙΓΑΙΟΥ, ΤΕ ΔΩΔΕΚΑΝΗΣΟΥ, ΕΣΚΑ Β'.

Αναλυτικά το πρόγραμμα:
Παρασκευή 13 Μαΐου
09.00 – 10.30 ΕΣΚΑΗ - ΕΣΚΑΝΑ
10.45 – 12.15 ΕΣΚΑΒΔΕ – ΜΙΚΤΗ ΑΙΓΑΙΟΥ*
12.30 – 14.00 **ΤΕ ΔΩΔΕΚΑΝΗΣΟΥ** – ΕΣΚΑ Β'
17.00 – 18.30 ΜΙΚΤΗ ΑΙΓΑΙΟΥ - ΕΣΚΑΗ
18.45 – 20.15 ΕΣΚΑΒΔΕ – **ΤΕ ΔΩΔΕΚΑΝΗΣΟΥ**
20.30 – 22.00 ΕΣΚΑ Β' – ΕΣΚΑΝΑ
Σάββατο 14 Μαΐου
09.00 – 10.30 **ΤΕ ΔΩΔΕΚΑΝΗΣΟΥ** – ΜΙΚΤΗ ΑΙΓΑΙΟΥ
10.45 – 12.15 ΕΣΚΑΝΑ – ΕΣΚΑΒΔΕ
12.30 – 14.00 ΕΣΚΑΗ – ΕΣΚΑ Β'
16.30 - 18.00 ΜΙΚΤΗ ΑΙΓΑΙΟΥ - ΕΣΚΑΝΑ
18.15 - 19.45 ΕΣΚΑ Β' - ΕΣΚΑΒΔΕ
20.00 - 21.30 **ΤΕ ΔΩΔΕΚΑΝΗΣΟΥ** - ΕΣΚΑΗ
Κυριακή 15 Μαΐου
09.00 - 10.30 ΕΣΚΑ Β' – ΜΙΚΤΗ ΑΙΓΑΙΟΥ
10.45 - 12.15 ΕΣΚΑΒΔΕ - ΕΣΚΑΗ
12.30 - 14.00 ΕΣΚΑΝΑ – **ΤΕ ΔΩΔΕΚΑΝΗΣΟΥ**

* ΜΙΚΤΗ ΑΙΓΑΙΟΥ: ΜΙΚΤΗ ΟΜΑΔΑ από τις Τοπικές Επιτροπές ΧΙΟΥ, ΛΕΣΒΟΥ, ΣΑΜΟΥ.

*Για το Final Four του Πανελληνίου Πρωταθλήματος μικτών ομάδων παίδων των Ενώσεων & Τοπικών Επιτροπών προκρίνονται οι δύο (2) πρώτοι του Α' ομίλου, ο πρώτος (1) του Β' ομίλου και ο πρώτος (1) του Γ' ομίλου.

*Το FINAL FOUR & ALL STAR GAME θα διεξαχθεί 17 – 19/06/2005 στην Ακράτα.

*Στις μικτές ομάδες των Ενώσεων και Τοπικών Επιτροπών συμμετέχουν επιλεγμένοι αθλητές γεννημένοι τα έτη 1990 (7 παίκτες) – 1991 (5 παίκτες).

ενοικιασεις

συνέχεια από την προηγούμενη

ΕΝΟΙΚΙΑΖΟΝΤΑΙ στα Τριάντα πλησίον super market "Μαρινόπουλος" δίχωρα, πλήρως επιπλωμένα **διαμερίσματα** με δύο μπαλκόνια, κλιματισμό, ηλιακό θερμοσίφωνα, ευρύχωρο πάρκιν. Τιμή 260 ευρώ. Πληρ. τηλ. 2241022328, 6947286406
MZT070422

ΕΝΟΙΚΙΑΖΟΝΤΑΙ: α) **γκαρσονιέρα** και β) **studios** πλήρως εξοπλισμένα στο Ανω Ροδίνι-Στοκχόλμης 6. Πληρ. τηλ. 2241061628, 6944410537
MZT180425

ΕΝΟΙΚΙΑΖΟΝΤΑΙ 4 πολυτελείς **γκαρσονιέρες** 2 δωματίων, ηλιακό θερμοσίφωνα, αιρκοντίσιον, ηλεκτρ. συσκευές, 1ο χλμ. Τσαΐρι-αεροδρομ. τηλ. 6936113132
MAT001012(2)

πωλησεις– αγορες ακινητων & επιχειρησεων

ΧΩΡΑΦΙ-ΚΗΠΟΥΛΙ στην θάλασσα στην περιοχή Αφάντου **ζητείται** από 1 έως 2 στρέμματα. Πληρ. τηλ. 2241030050 MZT040526

ΠΩΛΕΙΤΑΙ στο Τσαΐρι **μεζονέτα** διώροφη σε μπετά, ισόγειο και πρώτος 110 τ.μ. σε οικόπεδο 1.000 τ.μ., εφάπτεται επί του δρόμου 115.000€. Πληρ. τηλ. 6946179869, 6947576204
MZT040504

ΠΩΛΕΙΤΑΙ από ιδιώτη ισόγειο **διαμέρισμα** 100 τ.μ. σε διώροφη οικοδομή εντός οικισμού Παστίδας σε 300 τ.μ. οικόπεδο με δική του κύρια είσοδο, αποχετευτικό και λοιπούς βοηθητικούς χώρους. Τιμή 125.000 € (συζητήσιμη). Πληρ. τηλ. 6948588451
MZT040509

ΠΩΛΕΙΤΑΙ μεζονέτα στην Ιαλυσό 2όροφη ανισόπεδα επίπεδα 115 τ.μ. κήπος μπρος - πίσω, τζάκι, πάρκιν κ.λπο. μετρητοίς, πολύ συμφέρουσα. Πληρ. τηλ. 2241091276, 6946748524 ιδιοκτήτης MZT030517

ΠΩΛΕΙΤΑΙ από ιδιώτη, **οροφοδιαμέρισμα** νεόδμητο α' ορόφου, ανεξάρτητο, πολυτελούς κατασκευής στην Ιξιά, 3 υπνοδωμάτια, μεγάλο σαλόνι με θέα, θάλασσα, κουζίνα, λουτρό (υδρομασάζ, αερομασάζ), WC, αποθήκη σύστημα ενδοδαπέδιας θέρμανσης, κλιματισμός, σύστημα εξαερισμού. Τιμή μετρητοίς 190.000 ευρώ. Πληρ. τηλ. 6945581870 κ. Νίκο
MZT290409

ΠΩΛΕΙΤΑΙ μεζονέτα σύνολο 265 τ.μ. (100 υπόγειο, 100 ισόγειο, 65 τ.μ. 1ος όροφος), σε 2.000 οικόπεδο, στο Τσαΐρι, όπισθεν Μερσεντές. Τιμή 250.000 ευρώ. Πληρ. τηλ. 6945491827 κο Δημήτρη
MZT030513

ΠΩΛΕΙΤΑΙ γνωστή επιχείρηση **bar** στα Λουτρά Π. Πόλη με αυλή κατάλληλη και για εστιατόριο. Δεκτές μόνο σοβαρές προτάσεις. Πληρ. τηλ. 6944166700
MZT290406

ΠΩΛΕΙΤΑΙ επιχείρηση οθελιστήριο πλήρως εξοπλισμένο σε τιμή ευκαιρίας στην περιοχή Κόβα. Πληρ. τηλ. 2241034978, 6945761421
MZT040508

ΠΩΛΕΙΤΑΙ φροντιστήριο Μ.Ε στην Ιαλυσό λόγω διορισμού. Διαθέτει τρεις αίθουσες πλήρως εξοπλισμένες, αύλειο χώρο και άνετο πάρκιν. Πληρ. τηλ. 6936148629, 6973226828, 2241094064
MZT270415

ΠΩΛΕΙΤΑΙ εντός σχεδίου πόλεως Ιαλυσού οικόπεδο 780 τ.μ. άρτιο και οικοδομήσιμο. Πληρ. Εμμ. Μ. Κρανίδης, Αμερικής 50, Ρόδος 85100, ώρες γραφείου 9-13 και 5-9 τηλ. 2241027082, 2241026476, 6944347405 MXΠ092.49

ΠΩΛΕΙΤΑΙ από ιδιώτη στην Παστίδα **κτήμα** 4.000 τ.μ. ή και το μισό άρτιο και οικοδομήσιμο. Πληρ. τηλ. 6945845576 MZT290404

ΠΩΛΕΙΤΑΙ διαμέρισμα καινούργιο στο Ροδίνι 80 τ.μ. 2 δωματίων 130.000 ευρώ. Πληρ. τηλ. 2241029480 (από 09.30-14.30) MXP12340.1

ΠΩΛΕΙΤΑΙ μικρό **διαμέρισμα** 30 τ.μ. στο Δήμο Ιαλυσού, με ωραία θέα, κοντά στην Αστυνομία. Πληρ. τηλ. 6942010248 κ. Μερκούρης
MXΠ092.46

ΠΩΛΕΙΤΑΙ επιχείρηση στο Μαντράκι επί της οδού Εθελοντών Δωδεκανησίων. Πληρ. τηλ. 6945798060
MXP12255

ΠΩΛΕΙΤΑΙ

α) **διαμέρισμα** καινούργιο στην Ιξιά με δύο υπνοδωμάτια, σαλόνι, κουζίνα, λουτρό, χώρο στάθμευσης, ηλιακό θερμοσίφωνα, θέρμανση, λόγω αναχώρησης σε λογική τιμή

β) προνομιακό **κατάστημα** στην Αννης Μαρίας με 12 μέτρα βιτρίνα.

Ευρωπαϊκή Επενδυτική
τηλ. 2241039300-6977582152 κο Θεόφιλο
MZT030533

ΤΣΟΥΡΟΥΝΑΚΗΣ
Κεφάλαιο
Κτηματομεσιτικό Γραφείο
Γ. ΣΕΦΕΡΗ 12 (παραπλεύρως ΜΗΔΙΑ)
ΤΗΛ/FAX.: (22410) 60060
www.e-kefaleo.com

ΠΩΛΗΣΕΙΣ ΑΚΙΝΗΤΩΝ

ΔΙΑΜΕΡΙΣΜΑΤΑ

- ❑45 τ.μ,ισόγειο,1 υπν/τιου , καινούριο, Καρακόνερο , 24,5εκ - 71.900 €
- ❑50 τ.μ,1ου,1 υπν/τιου , καινούριο, Τριάντα, 27εκ - 79.236€
- ❑57 τ.μ,1ου ,1 υπν/τιου , καινούριο, Ανάληψη, 29εκ - 85.106 €
- ❑70 τ.μ,1ου,2 υπν/τιων Αγ.Ιωάννη, 27εκ – 79.236 €
- ❑70 τ.μ,1ου, 2 υπν/τιων , καινούριο, Τριάντα, 37εκ - 108.584 €
- ❑73 τ.μ,1ου, 2 υπν/τιων , καινούριο, Ιξιά, 33εκ - 96.845 €
- ❑77τ.μ 2ου, 2 υπν/τιων, καινούριο, πάρκιν, Καναδά ,47 εκ-137.931€
- ❑80 τ.μ, ισόγειο, 2υπν/τιων, γκαράζ ,καινούριο, Ιξιά 40 εκ-117.388€
- ❑80 τ.μ, 1ου, 2υπν/τιων, Κένεντυ 41 εκ- 117.388 €
- ❑85τ.μ,1ου ,2 υπν/τιων, καινούριο,πάρκιν Αραπάκι, 49εκ - 143.800 €
- ❑ 85τ.μ,1ου ,2 υπν/τιων, καινούριο, Ροδίνι, 49εκ - 143.800 €
- ❑86τ.μ, 2ου, 2 υπν/τιων , καινούριο, Καρακόνερο, 46.5εκ - 136.463 €
- ❑100 τ.μ ,1ου ,3υπν/τιων, γκαράζ, καινούριο, Ιξιά 52 εκ-152.604 €
- ❑110 τ.μ, 3ου, 3 υπν/τιων , λούξ, Ροδίνι 61εκ -179.000 €
- ❑116 τ.μ,1ου,3 υπν/τιων , καινούριο,πάρκιν, Αραπάκι 65εκ - 190.755 €
- ❑120 τ.μ, ρετιρέ, 3 υπν/τιων καινούριο, πάρκιν, Αν.Μαρίας 80 εκ - 234.776 €

ΜΕΖΟΝΕΤΕΣ-ΜΟΝ/ΚΙΕΣ

- ❑ 90 τ.μ , μεζονέτα , μπετά, 1.000 τ.μ οικόπεδο, θέα Κοσκινού 40 εκ-117.388 €
- ❑ 125 τ.μ ,μεζονέτα , μπετά, 250 τ.μ αυλή Τριάντα 40 εκ-117.388 €
- ❑ 170 τ.μ ,μεζονέτα , μπετά , 200 τ.μ αυλή Τριάντα 42 εκ-123.257 €
- ❑ 176 τ.μ ,μεζονέτα ,μπετά σε 1.350 τ.μ οικόπεδο Τρείς 40εκ-117.388 €
- ❑ 187 τ.μ, μεζονέτα , 3υπν/τιων, σε 2 στρέματα,Τριάντα 121εκ-355.099 €
- ❑ 200 τ.μ ,μεζονέτα μ/σοβά , 3 υπν/τιων ,300 τ.μ οικόπεδο Τριάντα 56εκ-164.343 €
- ❑ 224 τ.μ ,μεζονέτα , 3 υπν/τιων ,καινούρια 300 τ.μ οικόπεδο Τριάντα 80εκ-234.776 €
- ❑203 τ.μ ,μεζονέτα , 3υπν/τιων , σε 2 στρέμα-τα,Τριάντα 131εκ-384.446€

ΟΙΚΟΠΕΔΑ

- ❑1.000τ.μ,με την άδεια, Κοσκινού 24εκ-70.432€

ΕΠΑΓΓΕΛ/ΚΟΙ ΧΩΡΟΙ

- ❑ Κατάστημα 180τ.μ ,συν 110τ.μ πατάρι, Καρακόνερο 170 εκ-500.000 €
- ❑ Αποθήκη 95τ.μ, σοβά, ράμπα, Καρακόνερο 16 εκ-46.955 €

XΠ1629

Ευρωπαϊκή Επενδυτική
Κτηματομεσιτικό Γραφείο
Θεόφιλος Κλωνάρης
Εθνικής Αντίστασης 48 τηλ.2241039300,κιν.6977582152

ΔΙΑΜΕΡΙΣΜΑΤΑ:

Γκαρσονιέρα σχεδόν καινούργια με πλήρη επίπλωση & εξοπλισμό σε ήσυχη περιοχή	€ 105000
Διαμέρισμα Β ορόφου 90 τ.μ. στην Μητροπολη, με θέρμανση & τζάκι,Δανεια Δεκτά	€ 95000
Α' όροφος διπλοκατοικίας 103τ.μ. στον Νηρέα κατάλληλο για 2 γκαρσονιέρες	€ 102000
Διαμέρισμα 75 τ.μ. 2 υπνοδωματίων υπο κατασκευή με θέρμανση ,Κ.Υδραίου	€ 137000
Διαμέρισμα 85 τ.μ.με 2 υπνοδωμάτια,χώρο στάθμευσης και αποθήκη ΕΤΟΙΜΟΠΑΡΑΔΟΤΟ	€ 150000
Διαμέρισμα 3 υπνοδωματίων υπό κατασκευή με θέρμανση,Κ.Υδράιου	€ 155000
Διαμέρισμα πολυτελούς κατασκευης με 3 υπνοδωμάτια κοντά στον Μαρινόπουλο	€ 253000
Ρετιρέ διαμέρισμα 120τ.μ. με μεγάλες βεράντες και απεριόριστη θέα υπο κατασκευή	προνομιούχο

ΜΟΝΟΚΑΤΟΙΚΙΕΣ:

Μονοκατοικία 65τ.μ. στον Αρχάγγελο σε μαρμαροσοβά με 1 υπν/τιο	€ 55000
Μονοκατοικίες στην Ιξιά, κοντά στην Ρόδο 165 τ.μ. με 4 υπνοδωμάτια πολυτελούς κατασκευής	€ 280000
Μονοκατοικία ανεξάρτητη στην Ιαλυσό 200τ.μ. κοντά στην Θάλασσα πολυτελούς κατασκευής	€ 380000
Μονοκατοικία 250τ.μ. στην Ιαλυσό πάνω στο κύμα ,υπερπολυτελούς κατασκευής	
Μονοκατοικία στην Φιλέρημο,180τ.μ.,μοναδικής κατασκευής με οικοπεδο 1000τ.μ.λόγω αναχώρησης	
Μονοκατοικίες στα Κοσκινού σε ήσυχη περιοχή,υπο κατασκεύη με δυνατότητα επεμβάσεων	
Κατοικίες υπο κατασκευή στην Λαχανιά κατάλληλες για εξοχικές κατοικίες σε λογικές τιμές	

ΟΙΚΟΠΕΔΑ - ΚΑΤΑΣΤΗΜΑΤΑ:

Οικόπεδο 5300τ.μ.στην Λίνδο(Ψάλτους) με θέα κατάλληλο για κατοικία(ες)	€ 156000
Οικόπεδο 1000τ.μ. στο Τσαίρι με βιοτεχνικό χώρο 300τ.μ. σε θεμελίωση+300 όροφος	€ 100000
Οικόπεδο 3600 τ.μ.στην Λαχανιά οικοδομήσιμο με θέα στην θάλασσα	€ 63000
Οικοπεδο στο Γεννάδι(Άγιο Γεώργιο) 4000τ.μ. 100 μέτρα από τον κεντρικο δρόμο προς	€ 61000
Οικόπεδο 4000τ.μ. στο Τσαίρι,κοντά στην Εθνική οδό κατάλληλο για βιοτεχνική χρήση	
Καινούργιο κατάστημα γωνιακό με 17μ βιτρίνα σε εμπορικό σημείο της Ανάληψης	
Προνομιακό ακίνητο στο Φαληράκι,κοντά στην Θάλασσα και σε ξενοδοχεία σε οικόπεδο 500τ.μ.	
Πωλείται επιχείρηση αναψυκτήριου με τον εξοπλισμό,σε λογική τιμή ή ενοικιάζεται το ακίνητο	

Αγορές-πωλήσεις-μισθώσεις-εκτιμήσεις-Ακινήτων
Δάνεια Δεκτά

XΠ2694

ΠΩΛΟΥΝΤΑΙ

1. 5.500 τ.μ. ευρύτερη περιοχή Φαληρακίου πραγματική ευκαιρία
2. 40.000 τ.μ. Φαληράκι πραγματική ευκαιρία
3. 6000 τ.μ. παραλία Φαληρακίου
4. 5500 τ.μ. παραλία Σορωνής
5. 60 τ.μ. ισογ. + 60 τ.μ. όροφος (κατάστημα και οικία) ευκαιρία – Καλυθιές
6. 45 τ.μ. οικία ανακαινισμένη – Απόλλωνα
7. 100 τ.μ. διαμέρισμα Καρακόνερο – καλή τιμή
8. 65 τ.μ. γραφείο ορόφου – κεντρικότατο πόλεως

ΕΝΟΙΚΙΑΖΟΝΤΑΙ

1. 45 τ.μ. κατάστημα Φαληράκι – Ερμού
2. 35 τ.μ. δίχωρες γκαρσονιέρες – κέντρο πόλεως
3. 80 τ.μ. διαμ/σμα Καλυθιές και πόλη
4. Μονόχωρα – δίχωρα studios – Καλυθιές – Φαληράκι – πόλη
5. 80 κλινών ξενοδοχείο Αφάντου–με συμβόλαια
6. 100 κλινών ξενοδοχείο Φαληράκι – πολύ καλή τιμή

ΚΤΗΜΑΤΟΜΕΣΙΤΙΚΟ ΓΡΑΦΕΙΟ
ΝΙΚΟΣ ΧΑΤΖΗΔΙΑΚΟΣ
ΤΗΛ. 2241032885, 32886 ΚΙΝ. 6977570105

MZT001217(1)

NewAge
Real Estate
ΜΕΣΙΤΙΚΟ ΓΡΑΦΕΙΟ

Νέα Εποχή στο Χώρο του Ακινήτου

ΜΕΛΕΟΥΝΗ – ΚΕΧΑΓΙΑ ΜΑΙΡΗ

ΠΩΛΟΥΝΤΑΙ

ΔΙΑΜΕΡΙΣΜΑΤΑ

- 50 τ.μ. στην Ανάληψη. Τιμή 90.000 €
- 70 τ.μ. 2 υπν/τίων στην Πειραιώς. Τιμή 82.000 €
- 80 τ.μ. 2 υπν/τίων στην Εν. Δυνάμεων. Τιμή 110.000 €
- 80 τ.μ. 2 υπν/τίων στη Ρόδου Λίνδου lux κατασκευής. Τιμή 132.000 €
- 82 τ.μ. 2 υπν/τίων στην Ανάληψη lux κατασκευής. Τιμή 132.000 €
- 95 τ.μ. 3 υπν/τίων στην Εν. Δυνάμεων. Τιμή 135.000 €
- 100 τ.μ. 3 υπν/τίων στην Ανάληψη. Τιμή 162.000 €
- 100 τ.μ. 3 υπν/τίων στην Ανάληψη lux κατασκευής. Τιμή 192.000 €
- 105 τ.μ. 3 υπν/τιων στο Καρακόνερο με απεριόριστη θέα. Τιμή 190.000 €
- 120 τ.μ. 3 υπν/τίων στην Θ. Σοφούλη. Τιμή 160.000 €
- 120 τ.μ. 3 υπν/τίων 2 WC στην Ανάληψη. Τιμή 195.000 €
- 136 τ.μ. 3 υπν/τίων στο Ροδίνι. Τιμή 161.400 €
- 75 τ.μ. 2 υπν/τίων στ' Αφάντου. Τιμή 110.000 €

ΜΟΝΟΚΑΤΟΙΚΙΕΣ – ΜΕΖΟΝΕΤΕΣ

- 120 τ.μ. 2 ορόφων στο Κανδυλί μπετά σε οικόπεδο 110 τ.μ. Τιμή 132.000 €
- 130 τ.μ. 2 ορόφων προς παρ. Ιαλυσού. Τιμή 220.000 €
- 135 τ.μ. 2 ορόφων στην Ιαλυσό στους πρόποδες Φιλερήμου σε οικόπεδο 650 τ.μ. Τιμή 250.000 €
- 140 τ.μ. 2 ορόφων στην Παστίδα σε οικόπεδο 270 τ.μ. Τιμή 165.000€
- 140 τ.μ. 2 ορόφων μπετά σε οικόπεδο 1300 τ.μ. στα Κοσκινού. Τιμή 121.000 €
- 150 τ.μ. 3 υπν/τίων 2 WC στο Καρακόνερο με απεριόριστη θέα. Δίδεται η δυνατότητα και για υπόγειο. Τιμή 248.000 €
- 180 τ.μ. 3 επιπέδων σε οικόπεδο 1000 τ.μ. στα Κοσκινού. Τιμή 265.000 €
- 185 τ.μ. 2 ορόφων προς παρ. Ιαλυσού. Τιμή 315.000 €
- 200 τ.μ. 2 ορόφων στην παρ. Ιαλυσού σε οικόπεδο 270 τ.μ. Τιμή 300.000 €
- 203 τ.μ. 2 ορόφων στην παρ. Ιαλυσού σε οικόπεδο 300 τ.μ. Τιμή 350.000 €
- 210 τ.μ. 3 ορόφων μπετά σε οικόπεδο 1300 τ.μ. στα Κοσκινού. Τιμή 138.000 €
- 210 τ.μ. 3 ορόφων στην Ιαλυσό. Τιμή 220.000 €
- ΨΙΝΘΟΣ. Στο ωραιότερο σημείο του χωριού:
- 210 τ.μ. σε οικόπεδο 1000 τ.μ. 230.000 €
- 147 τ.μ. σε οικόπεδο 900 τ.μ. 215.000 €
- 75 τμ. σε οικόπεδο 450 τ.μ. 125.000 €

ΟΙΚΟΠΕΔΑ

- 5.000 τ.μ. επί της Ρόδου-Λίνδου. Τιμή 410.000 €
- 2.400 τ.μ. επί της Ρόδου-Αεροδρομίου με Σ.Δ. 0,4. Τιμή 820.000€
- 1.000 τ.μ. στα Κοσκινού εντός ζώνης. Τιμή 100.000 €
- 2.000 τ.μ. στα Κοσκινού εντός ζώνης. Τιμή 200.000 €
- 4.000 τ.μ. στα Κοσκινού με πανοραμική θέα. Τιμή 260.000 €
- 4.000 τ.μ. στο Κανδυλί. Τιμή 120.000 €
- 5.250 τ.μ. στο Κανδυλί. Τιμή 139.000 €
- 4.560 τ.μ. επί της Λεωφ. Τσαΐρι. Τιμή 108.000 €
- 5.500 τ.μ. στην παρ. Παραδεισίου μπροστά στο κύμα. Τιμή 100.000€
- 15.000 τ.μ. στον Θεολόγο με πανοραμική θέα. Τιμή 165.000 €
- 5.250 τ.μ. στον Αρχάγγελο. Τιμή 65.000 €
- 4.800 τ.μ. στα Μάσσαρη. Τιμή 60.000 €
- 2.200 τ.μ. στο Γεννάδι με πανοραμική θέα. Τιμή 65.000 €
- 3.000 τ.μ. στο Γεννάδι επί της Λεωφόρου κατάλληλο για οποιαδήποτε χρήση. Τιμή 150.000 €
- 800 τ.μ. στο Κιοτάρι μπροστά στη θάλασσα κατάλληλο για επαγγελματική χρήση. Τιμή 120.000 €

Θεμ. Σοφούλη 8 - 85100 Ρόδος Τηλ. & Fax: 22410 23447
Κιν. 6948 808023 - E-mail: info@newage-realestate.gr

XΠ2671

πωλησεις

συνέχεια από την προηγούμενη

ΠΩΛΕΙΤΑΙ στο κέντρο της πόλεως Ρόδου (Μαντράκι) 50 τ.μ. **κατάστημα** ελεύθερο χρήσης. Πληρ. Εμμ. Μ. Κρανίδης, Αμερικής 50, Ρόδος 85100, ώρες γραφείου 9-13 και 5-9 τηλ. 2241027082, 2241026476, 6944347405 ΜΧΠ092.51

ΠΩΛΕΙΤΑΙ στο Κανδυλί με πρόσωπο στον επαρχιακό δρόμο, οικόπεδο 2.000 τ.μ. με άδεια 2ορόφου κτιρίου 200 τ.μ. Πληρ. Εμμ. Μ. Κρανίδης, Αμερικής 50, Ρόδος 85100, ώρες γραφείου 9-13 και 5-9 τηλ. 2241027082, 2241026476, 6944347405 ΜΧΠ092.50

ΠΩΛΕΙΤΑΙ στο Δήμο Ιαλυσού 140 τ.μ. **μεζονέτα** τελειωμένη με Κ.Θ., 3 υπνοδωμάτια, 2 WC. Πληρ. Εμμ. Μ. Κρανίδης, Αμερικής 50, Ρόδος 85100, ώρες γραφείου 9-13 και 5-9 τηλ. 2241027082, 2241026476, 6944347405 ΜΧΠ092.43

ΠΩΛΟΥΝΤΑΙ στην Ιξιά **3άρια** πολυτελούς κατασκευής με Κ.Θ. υπόγειο γκαράζ και αποθήκη. Πληρ. τηλ. 6942010248 κ. Μερκούρης ΜΧΠ092.45

ΠΩΛΕΙΤΑΙ στο Κοινοτικό διαμέρισμα Κοσκινού **αγρός** 1000 τ.μ. με άδεια διωρόφου κατοικίας και υπογείου (138 τ.μ.+78 τ.μ.). Πληρ. Εμμ. Μ. Κρανίδης, Αμερικής 50, Ρόδος 85100, ώρες γραφείου 9-13 και 5-9 τηλ. 2241027082, 2241026476, 6944347405 ΜΧΠ092.42

ΠΩΛΕΙΤΑΙ αγρός 3.600 τ.μ. κοντά στον οικισμό Κρεμαστής. Πληρ. Εμμ. Μ. Κρανίδης, Αμερικής 50, Ρόδος 85100, ώρες γραφείου 9-13 και 5-9 τηλ. 2241027082, 2241026476, 6944347405 ΜΧΠ092.44

ΠΩΛΕΙΤΑΙ μεζονέτα 115 τ.μ. περίπου μπρος-πίσω κήπος, τζάκι , 3ος όροφος, 2 μπάνια, 15 ετών στην Ιαλυσό. Πληρ. τηλ. 2241091276, 6946748524 Ευκαιρία και στη τιμή!!!, ιδιοκτήτης. MZT230405

ΠΩΛΟΥΝΤΑΙ στο Δήμο Ιαλυσού και κοντά στην Αλφα Τράπεζα 6 μικρά **διαμερίσματα** συνολικής αξίας 105.000 ευρώ για επένδυση. Πληρ. Εμμ. Μ. Κρανίδης, Αμερικής 50, Ρόδος 85100, ώρες γραφείου 9-13 και 5-9 τηλ. 2241027082, 2241026476, 6944347405 ΜΧΠ092.41

ΠΩΛΕΙΤΑΙ διαμέρισμα 80 τ.μ. με δύο υπνοδωμάτια, κουζίνα, καθιστικό, λουτρό με πατάρι και αποθήκη 2ου ορόφου με air condition, ηλιακό, θωρακισμένη πόρτα, σε πολύ καλή κατάσταση, καλή περιοχή στην Ανάληψη. Τιμή 106.000 ευρώ. Σταμάτης Μανωλάκος, τηλ. 22410-23815, 78275, 6945769958 ΜΧΠ1588.4

ΠΩΛΕΙΤΑΙ επιχείρηση ενοικιαζομένων δωματίων με πλήρες εξοπλισμό στο κέντρο της πόλης. Πληρ. τηλ. 2241036980 MZT270401(1)

ΠΩΛΕΙΤΑΙ η επιχείρηση καφετέρια "X²" στην Ανάληψη (ολόκληρη ή μερίδιο). Ευκολίες πληρωμής. Πληρ. τηλ. 6945503037 MZT210419

ΠΩΛΕΙΤΑΙ 160.000 ΕΥΡΩ ΔΙΑΜΕΡΙΣΜΑ 117 Τ.Μ. ΔΙΑΜΠΕΡΕΣ, ΑΠΟΤΕΛΕΙΤΑΙ ΑΠΟ ΤΡΙΑ ΔΩΜΑΤΙΑ - ΚΟΥΖΙΝΑ - ΣΑΛΟΝΙ - 2 ΤΟΥΑΛΕΤΕΣ - ΜΠΑΝΙΟ - ΧΩΛ - ΑΥΤΟΝΟΜΗ ΘΕΡΜΑΝΣΗ ΠΕΤΡΕΛΑΙΟΥ, ΔΙΠΛΑ ΤΖΑΜΙΑ (ΜΙΚΡΗ ΠΟΛΥΚΑΤΟΙΚΙΑ - 20 ΕΤΩΝ) ΣΤΟΝ Α' ΟΡΟΦΟ - ΗΣΥΧΟ - ΠΡΟΕΚΤΑΣΗ ΑΝΝΗΣ ΜΑΡΙΑΣ. ΠΛΗΡ. ΚΑ ΦΩΤΕΙΝΗ ΤΗΛ. 6947221389 ΜΑΤ0011932(1)

ΠΩΛΕΙΤΑΙ ή ΕΝΟΙΚΙΑΖΕΤΑΙ κατάστημα φαστ φουντ, ψησταριά με όλο τον εξοπλισμό πλήρη σε κεντρικό μέρος της πόλης μας. Με στρωμένη δουλειά και μόνιμη πελατεία λόγω αναχώρησης. Δεκτές μόνο σοβαρές προτάσεις. Πληρ. τηλ. 6946406155 MZT250423

ΠΩΛΕΙΤΑΙ από ιδιώτη **διαμέρισμα** δυάρι ρετιρέ 51 τ.μ. σε άριστη κατάσταση στην Ιαλυσό. Τιμή 70.000 ευρώ. Πληρ. τηλ. 6946472919 MZT260429

ΠΩΛΟΥΝΤΑΙ από ιδιοκτήτη κατασκευαστή **μεζονέτες** στην Ιαλυσό από 125-160 τ.μ. αρίστης κατασκευής. Πληρ. τηλ. 6932350214 MZT010417

ΠΩΛΕΙΤΑΙ αγροτεμάχιο 6.632 τ.μ. και 63 εκατοστών, άρτιο και οικοδομήσιμο, με φανταστική θέα στη θάλασσα. Τοποθεσία: Γράβλια περιοχής Κόκκαλης της νήσου Λέρου Δωδεκανήσου. Πληρ. τηλ. 2105142558, Αθήνα MZT120405

ΠΩΛΕΙΤΑΙ διαμέρισμα 78 τ.μ. με δύο υπνοδωμάτια, κουζίνα, καθιστικό, λουτρό με πατάρι σε πάρα πολύ καλή κατάσταση, ηλιόλουστο, σε μικρή οικοδομή 1ου ορόφου, σε ήσυχη περιοχή στην Ανάληψη. Τιμή 110.000 ευρώ. Σταμάτης Μανωλάκος, τηλ. 22410-23815, 78275, 6945769958 ΜΧΠ1588.3

ΠΩΛΕΙΤΑΙ διαμέρισμα 196 τ.μ. με 4 υπνοδωμάτια, 3 τουαλέτες, μεγάλο σαλόνι, κουζίνα, αποθήκη και μεγάλες βεράντες, με αυτόνομη θέρμανση, air condition, ηλιακό σε μικρή οικοδομή, σε πολύ καλή κατάσταση, σε ήσυχη περιοχή στους Δασκάλους. Τιμή 220.000 ευρώ. Σταμάτης Μανωλάκος, τηλ. 22410-23815, 78275, 6945769958 ΜΧΠ1588.2

ΠΩΛΟΥΝΤΑΙ ΠΟΛΥΤΕΛΕΙΣ ΠΑΡΑΘΑΛΑΣΣΙΕΣ ΜΟΝΟΚΑΤΟΙΚΙΕΣ (ΣΤΟ ΚΥΜΑ) ΣΤΗΝ ΠΕΡΙΟΧΗ ΓΕΝΝΑΔΙ 135 Τ.Μ. ΜΕ 1.200 Τ.Μ. ΟΙΚΟΠΕΔΟ. ΠΛΗΡ κο ΑΝΤΩΝΟΓΛΟΥ ΤΣΑΜΠΙΚΟ ΤΗΛ. 6947705717 MZT080407

ΠΩΛΕΙΤΑΙ στην Ιαλυσό **μεζονέτα** 210 τ.μ., 4 ετών, πολυτελούς κατασκευής, λόγω μετακόμισης. Διαθέτει αυλή-BBQ, 2 θέσεις πάρκιν, τρία μπάνια, τρία υπνοδωμάτια, σοφίτα, κεντρική θέρμανση, τζάκι. Τιμή 320.000€. Πληρ. τηλ. 2241043592, ώρες 7-9 μ.μ. MXP12296

εργασιες

ΖΗΤΕΙΤΑΙ κοπέλα για baby sitter. Πληρ. τηλ. 2241024527 από 11.00-20.00, 2241077009 από 20.00-22.00 MZT040518(3)

ΖΗΤΕΙΤΑΙ πωλήτρια ετών 20-35 για κοσμηματοπωλείο στην Παλιά Πόλη απαραίτητα Αγγλικά, ωράριο "σπαστό". Πληρ. τηλ. 2241024950 MZT040525

ΖΗΤΕΙΤΑΙ έμπειρος νέος ή νέα για να εργασθεί σε καφέ στο Φαληράκι. Πληρ. τηλ. 2241086667 MZT040518(1)

LANDSCOPE
ΠΩΛΗΣΕΙΣ ΑΚΙΝΗΤΩΝ

ΡΟΔΟΣ
Συγκρότημα διαμερισμάτων, 85τμ, πολυτελούς κατασκευής, άριστος περιβάλλων χώρος ανελκυστήρας 2 υ/δ, λουτρό.

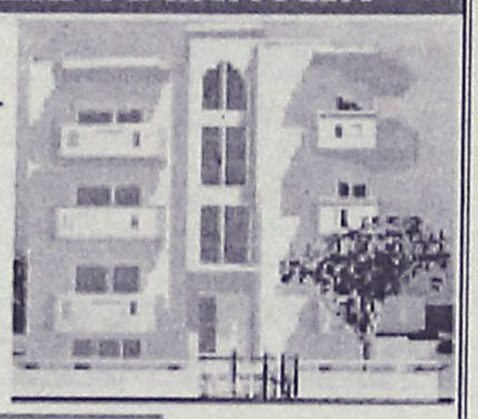



ΚΙΟΤΑΡΙ
Συγκρότημα μονοκατοικιών 120τμ πάνω στη θάλασσα σε υπέροχη αμμουδιά 3 υ/δ, λουτρό, νκ.

ΓΕΝΝΑΔΙ
Συγκρότημα υπερπολυτελούς μονοκατοικίων 104τμ, με θέα βουνό/θάλασσα 2 υ/δ, λουτρό, νκ.

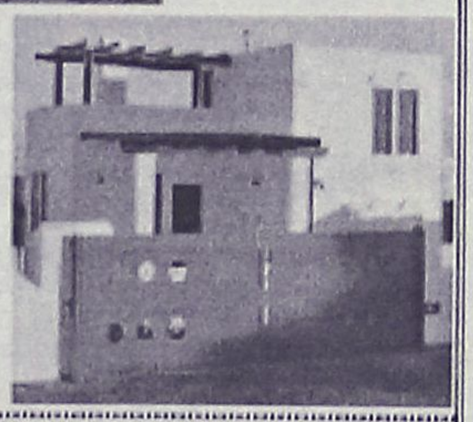

ΕΘΝΙΚΗΣ ΑΝΤΙΣΤΑΣΗΣ & ΤΣΑΛΔΑΡΗ
(πάνω απο τον Κωτσοβολο)
ΤΗΛ / ΦΑΞ : 22410 28629
ΚΙΝ : 6976 872626 / 6972 257246 AE255

ΕΡΓΑΣΤΗΡΙΟ ΕΛΕΥΘΕΡΩΝ ΣΠΟΥΔΩΝ ΗΛΕΚΤΡΟΝΙΚΩΝ ΥΠΟΛΟΓΙΣΤΩΝ
Program
Ecdl Kids & Equal Skills
"Για ΠΑΙΔΙΑ και ΕΝΗΛΙΚΕΣ"
ΕΠΙΣΗΜΟ ΕΞΕΤΑΣΤΙΚΟ ΚΕΝΤΡΟ ΤΗΣ ECDL HELLAS
ΤΜΗΜΑΤΑ ΓΙΑ:
Παιδιά
Ενηλικες
Αρχάριους
Επαγγελματίες
ΕΓΓΡΑΦΕΣ ΤΩΡΑ
Νεύθυνση Εκπαίδευση
ΔΙΔΑΣΚΟΝΤΑ:
MS-OFFICE - ΠΡΟΓΡΑΜΜΑΤΙΣΜΟΣ
ΑΡΧΙΤΕΚΤΟΝΙΚΗ ΣΧΕΔΙΑΣΗ - ΜΑΚΕΤΑ
ΓΡΑΦΙΚΑ - ΛΟΓΙΣΤΙΚΑ ΠΡΟΓΡΑΜΜΑΤΑ
ΔΙΚΤΥΟΛΟΓΙΚΗ - ΣΧΕΔΙΑΣΜΟΣ ΙΣΤΟΣΕΛΙΔΩΝ
ECDL Diploma
Ανεύρεση Εργασίας
Αναδείξαμε 1ο μαθητή σε Ολυμπιάδα Πληροφορικής
Μονάδα Ι. Χορίκας
Τηλ.(22410)31761
ΚΟΔΡΙΓΚΤΩΝΟΣ 91 - ΡΟΔΟΣ
ΧΠ941

ΟΙΚΟΔΟΜΗ ΡΟΔΟΥ
ΤΕΧΝΙΚΗ–ΚΑΤΑΣΚΕΥΑΣΤΙΚΗ ΕΤΑΙΡΕΙΑ
ΠΩΛΟΥΝΤΑΙ
1) **Καταστήματα, διαμερίσματα και οροφοδιαμερίσματα** στην οδό Αμστερνταμ, Βερολίνου και Μαδρίτης στο Ροδίνι διαφόρων μεγεθών (σε συγκρότημα 9 πολυκατοικιών)
2) **Μονοκατοικίες** 150 τ.μ. η κάθε μία σε κτήμα 2.000 τ.μ. (υπό κατασκευή)
3) **Μονοκατοικίες** στο Κιοτάρι Ασκληπειού (στο κύμα) 120 τ.μ. σε κτήμα 1.300 τ.μ. εκάστη (υπό κατασκευή)
4) **Διώροφες μονοκατοικίες** των 100 τ.μ. στο Γεννάδι, 200 μέτρα από τη θάλασσα σε κτήμα 1.300 τ.μ. (υπό κατασκευή)
Δεκτά δάνεια και ευκολίες πληρωμής έχουμε τις καλύτερες τιμές της αγοράς.
ΟΙΚΟΔΟΜΗ ΡΟΔΟΥ
Καμύνδου 4- Ρόδος-85100 Τηλ.: 22410/60460- 2 Fax: 22410/60463
ΜΑΝΟΛΗΣ ΣΠΥΡΙΔΗΣ Πολιτικός Μηχανικός Δ.Π.Θ. (Κιν:693 6660460)
ΚΩΣΤΑΣ ΚΩΝΣΤΙΝΙΔΗΣ εργολάβος (ΚΙΝ.: 6978.110.000) ΕΜΠ00026



ΚΤΗΜΑΤΟΜΕΣΙΤΙΚΟ ΓΡΑΦΕΙΟ
ΑΙΓΑΙΟΚΤΗΜΑΤΙΚΗ
ΕΠΙΛΕΓΜΕΝΕΣ ΠΡΟΤΑΣΕΙΣ ΑΚΙΝΗΤΩΝ
- 65 τ.μ. (ισ.) καινούργιο Μ. Πετρίδη 114.000 ευρώ
- 78 τ.μ. Πειραιώς ισ. (2 υπν.) 85.000 ευρώ
- 85 τ.μ. α' ορ. Μιχ. Πετρίδη 95.000 ευρώ
- 90 τ.μ. (2 υπν.) Αλ. Διάκου 120.000 ευρώ (2 διαμ/τα)
- 108 τ.μ. β' ορ. με θέα Δασκάλους 190.000 ευρώ
- 117 τ.μ. καινούργιο ρετιρέ Αραπάκι 200.000 ευρώ
- 120 τ.μ. μον/κία Π. Πόλη Ρολόι 125.000 ευρώ
- 140 τ.μ. (3 υπν.) - (2 μπάνια) - θέα - θέρμανση, 5 ετών - Παρθενόπης
- 120 τ.μ. (β') ορ/σμα - καινούργιο - λουξ κατασκευής - Ηρωίδας Αναστασίας 220.000 ευρώ (ΔΔ)
- 133 τ.μ. μονοκατοικία Αγ. Αναστασία σε 324 τμ. οικ/δο 130.000 ευρώ
- 236 τ.μ. μονοκατοικία Θολό σε 2.174 τ.μ. οικ/δο με έξτρα Σ.Δ. 764 τ.μ. 264.000 ευρώ
- 3 οικοδομικές μερίδες οικ/κου συν/σμου ΑΥΤΟΣΤΕΓΑΣΗΣ
- Οικ/δο 4 στρ. στο Κανδυλί 120.000 ευρώ.
- Κατάστημα 40 τ.μ. με 70 τ.μ. απ/κη πρ/ση Αννης Μαρίας 115.000 ευρώ
- Γραφεία 23 τ.μ., 45 τ.μ., 67 τ.μ. κοντά στην Ακαδημία Χ2.500 το τ.μ.
ΕΝΟΙΚΙΑΖΕΤΑΙ ΔΙΩΡΟΦΟ ΚΕΝΤΡΙΚΟ ΚΑΤΑΣΤΗΜΑ ΣΤΟ ΜΑΝΔΡΑΚΙ
ΕΚΤΟΣ ΑΥΤΩΝ ΤΩΝ ΑΚΙΝΗΤΩΝ ΔΙΑΘΕΤΟΥΜΕ ΜΕΓΑΛΗ ΠΟΙΚΙΛΙΑ ΣΕ ΔΙΑΜ/ΤΑ (ΜΕΤ/ΝΑ-ΚΑΙΝΟΥΡΓΙΑ) ΣΤΙΣ ΚΑΛΥΤΕΡΕΣ ΤΙΜΕΣ ΤΗΣ ΑΓΟΡΑΣ-ΟΙΚ/ΔΑ ΚΑΙ ΕΝΟΙΚΙΑΣΕΙΣ ΑΚΙΝΗΤΩΝ - ΑΝΤΙΠΑΡΟΧΕΣ
ΡΕΝΑ ΒΑΖΟΥΚΟΥ
(ΜΕΣΙΤΗΣ ΑΣΤΙΚΩΝ ΣΥΜΒΑΣΕΩΝ)
ΔΙΕΥΘ. ΓΡΑΦΕΙΟΥ ΔΗΜ. ΘΕΟΔΩΡΑΚΗ 3
9-1 το πρωί καθημερινά και 6.30-9 απ/τα (Δευτ. και Πέμπτης)
Τηλ. (22410) 22943-28838 FAX: 28838, κιν. 6945466773
email.vazoukou@acn.gr ΧΠ851



εργασιες

συνέχεια από την προηγούμενη

Η ΚΑΡΑΚΙΤΣΟΣ ΣΕΚΙΟΥΡΙΤΥ **ζητάει προσωπικό.** Πληρ. τηλ. 22410-62233, 63322 από 10.00-13.00
MAT001281

ΖΗΤΕΙΤΑΙ ψήστες και **delivery, σερβιτόρες** και **σερβιτόροι** για να εργασθούν σε οβελιστήρια σε Ρόδο (100 Μαγαζιά), Φαληράκι και Ιαλυσό. Πληρ. τηλ. 2241070520, 6948808979
MZT030539

ΑΠΟ ΤΗΝ RODOS CARS ΖΗΤΟΥΝΤΑΙ: 1. ΥΠΑΛΛΗΛΟΙ ΓΡΑΦΕΙΟΥ ΓΙΑ ΤΙΣ ΠΕΡΙΟΧΕΣ ΑΦΑΝΤΟΥ, ΦΑΛΗΡΑΚΙ ΚΑΙ ΚΟΛΥΜΠΙΑ. Α-ΠΑΡΑΙΤΗΤΗ Η ΓΝΩΣΗ ΤΗΣ ΑΓΓΛΙΚΗΣ ΚΑΙ ΤΗΣ ΓΕΡΜΑΝΙΚΗΣ ΓΛΩΣΣΑΣ ΚΑΘΩΣ ΚΑΙ ΑΔΕΙΑ ΟΔΗΓΗΣΗΣ. ΤΥΧΟΝ ΠΡΟΫΠΗΡΕΣΙΑ ΘΑ ΕΚΤΙΜΗΘΕΙ. 2. ΥΠΑΛΛΗΛΟΣ ΓΙΑ ΠΛΥΣΙΜΟ ΚΑΙ ΜΕΤΑΦΟΡΕΣ ΣΤΗΝ ΠΕΡΙΟΧΗ ΤΗΣ ΛΙΝΔΟΥ. ΑΠΑΡΑΙΤΗΤΗ Η ΑΔΕΙΑ ΟΔΗΓΗΣΗΣ. Η ΓΝΩΣΗ ΤΗΣ ΑΓΓΛΙΚΗΣ ΓΛΩΣΣΑΣ ΘΑ ΕΚΤΙΜΗΘΕΙ. ΠΛΗΡ. ΤΗΛ. 6936757437
ΜΑΤ001284

ΖΗΤΕΙΤΑΙ κοπέλα. Απαραίτητα μηχανάκι για κατάστημα στην περιοχή Μ. Πετρίδη. Πληρ. τηλ. 6942795928, 2241033837 MZT040523

Από νέα αναπτυσσόμενη εμπορική εταιρία **ζητούνται 9 άτομα** για εσωτερική απασχόληση πρωί ή απόγευμα. Ευέλικτο ωράριο, μηνιαίες αποδοχές από 580 ευρώ. Πληρ. τηλ. 6932223743 κ. ΒΟΥΛΓΑΡΑΚΗ
MZT040502

ΖΗΤΟΥΝΤΑΙ υπάλληλοι για γραφείο ενοικιάσεως αυτοκινήτων. Πληρ. τηλ. 2241092006 MAT001282

ΖΗΤΕΙΤΑΙ νεαρή κοπέλα με εμπειρία ως βοηθός σερβιτόρου σε εστιατόριο στο κέντρο της πόλης, Μανδηλαρά 1. Πληρ. τηλ. 2241026185
MZT040511

ΖΗΤΕΙΤΑΙ πωλήτρια που να ομιλεί ξένες γλώσσες για κατάστημα φω μπιζού-κοσμημάτων στην Π. Πόλη. Σωκράτους 157. Πληρ. τηλ. 2241021305
MZT040505

Νέα επιχείρηση **ζητά άτομα** (άνω των 18 ετών) για την στελέχωσή της. Δυνατότητα ολικής και μερικής απασχόλησης. Πληρ. τηλ. 6947447404 κ. ΦΙΛΟΙΤΗΣ
MZT040503

ΖΗΤΟΥΝΤΑΙ σερβιτόροι από το ξενοδοχείο KAMARI BEACH στη Λάρδο. Πληρ. τηλ. 22440-44144, 44244 κ. Κρητικό
MZT040501

ΑΠΟ ΤΟ VILLAGIO ΖΗΤΕΙΤΑΙ βοηθός μάγειρα για μόνιμη εργασία σε κεντρικό εστιατόριο της Ρόδου. Πληρ. τηλ. 6932359290 από 15.00-22.00 MXP12349

Από το bar-restaurant "24 hours" στο Φαληράκι **ζητούνται βοηθοί μάγειροι, σερβιτόροι** και **σερβιτόρες.** Πληρ. τηλ. 6947579816, 6947638985 MXP12346

ΖΗΤΕΙΤΑΙ πωλήτρια ευπαρουσίαστη που να γνωρίζει την Αγγλική γλώσσα, απόφοιτη λυκείου για το κατάστημα Κεσίσογλου στην οδό Καναδά 15. Πληρ. τηλ. 2241074965 ή 2241024238. Διευθ. Καναδά 15 και Εθελ. Δωδεκανησίων 31.
MZT030532

ΖΗΤΕΙΤΑΙ 6' μάγειρας ή **ψήστης** για 5ωρη απογευματινή απασχόληση σε εστιατόριο στην περιοχή της Ιαλυσού. Πληρ. τηλ. 6946168888 MZT300409

RODOS POL SECURITY. ΖΗΤΟΥΝΤΑΙ φύλακες που να έχουν εκπληρώσει τις στρατιωτικές τους υποχρεώσεις για να προσληφθούν άμεσα από την εταιρεία μας. Μισθός ικανοποιητικός. Απαραίτητη τουλάχιστον η γνώση μιας ξένης γλώσσας. Αιτήσεις πρόσληψης στα γραφεία μας, Κολονιάλε 39. Για τα βιογραφικά σας στο τηλ. και φαξ 2241028724
MZT270418

ΖΗΤΕΙΤΑΙ κοπέλα για καφενείο - καφετέρια. Ωράριο συνεχές εντός Ρόδου. Πληρ. τηλ. 2241026504
MZT030503

ΕΣΥ ΚΕΡΔΙΖΕΙΣ ΟΤΙ ΑΞΙΖΕΙΣ; ΖΗΤΟΥΝΤΑΙ δραστήρια **άτομα** για ανεξάρτητη συνεργασία χωρίς ιδιαίτερες γνώσεις. Εργασία μόνο από τον χώρο σας. Δυνατότητα καριέρας. Για μερική απασχόληση έως και 1500 ευρώ. Για πλήρη απασχόληση έως και 5500 ευρώ. Όχι πλασιέ-ντήλερ. Μπορείτε ακόμα να δώσετε τούτη την είδηση σε όσους ονομάζεται φίλους. Πληρ. τηλ. 6947425963, 6942290181 e-mail: tezaris@kos.forthnet.gr
MZT290405

Αντιπροσωπεία απορρυπαντικών και τροφίμων **ΖΗΤΑ** για τη θέση του **οδηγού** νέο έως 35 ετών με δίπλωμα γ' κατηγορίας. Εξαιρούνται αλλοδαποί. Πληρ. τηλ. 2241060552 από 08.00 π.μ. έως 16.00 μ.μ.
MAT001212

ΖΗΤΕΙΤΑΙ α) επαγγελματίας **πιτσαδόρος** για μερική ή ολική απασχόληση, β) **σερβιτόρες** για πιτσαρία. Πληρ. τηλ. 2241062449, 2241074265, 2241062449
MZT030519

Γραφείο Γεν. Τουρισμού **ΖΗΤΑ υπάλληλο** να γνωρίζει αγγλικά - Ιταλικά - Η/Υ. Βιογραφικό απαραίτητο. Ώρες επικοινωνίας 10.00-17.00. Πληρ. τηλ. 2241073221-73222
MAT001264

ΖΗΤΟΥΝΤΑΙ: α) **σερβιτόρος/α** με γνώση καλής αγγλικής και ιταλικής γλώσσας, ν) **βοηθός μάγειρα,** γ) **βοηθοί σερβιτόρου,** για εστιατόριο εκτός Ρόδου. Πληρ. τηλ. 2244091031 Παρέχεται στέγη.
MZT290408

Το ξενοδοχείο ΣΑΡΩΝΙΣ
στην οδό Μανδηλαρά 51

ΖΗΤΕΙ άτομα των κάτωθι ειδικοτήτων:

- **Ψήστη, ψήστρια** για απογευματινή βάρδια
- **Επαγγελματίες σερβιτόρους/σερβιτόρες** για απογευματινή βάρδια, με γνώσεις σκανδιναβικών, αγγλικών

Για πληροφορίες/αιτήσεις στο τηλ. 2241033356
MAT7956(2)

ΖΗΤΕΙΤΑΙ
ΑΠΟ ΤΗΝ ΔΑΝΕΖΗΣ Α.Ε. ΤΡΟΦΙΜΑ - ΚΡΑΣΙΑ
ΠΩΛΗΤΗΣ - ΟΔΗΓΟΣ
με προϋπηρεσία και εμπειρία
άδεια οδήγησης αυτοκινήτου - μηχανάκι.
Πληρ. κο Δανέζη τηλ. 6944790696
MAT001266

ΠΟΛΥΕΘΝΙΚΗ ΕΤΑΙΡΙΑ

ζητεί άτομα για εργασία μέσα
από τον χώρο τους.
Οχι Τηλεμάρκετινγκ,
πλασιέ ή ντήλερ.
Αμεση Πρόσληψη
Ημιαπασχόληση
1000-1500 €
Πλήρης απασχόληση
3000-7000 €
Πληροφορίες: κος Νίκος
2244 0 52012
MZT280403

ΖΗΤΕΙΤΑΙ
ΠΕΠΕΙΡΑΜΕΝΗ ΥΠΑΛΛΗΛΟΣ
δεσποινίς ή κυρία για 12μηνη απασχόληση σε υπό ίδρυση γραφείο **Γενικού Τουρισμού** στο κέντρο της πόλης. Απαραίτητη προϋπηρεσία στο CRS GALILEO και καλή γνώση της αγγλικής γλώσσας και υπολογιστών.
Πρόσθετα προσόντα:
- Γνώση επιπλέον γλωσσών
- Πιστοποίηση IATA

Αποδοχές αναλόγως προσόντων
Πληρ. τηλ. 2241020019, 6936933396
MZT220425

RODIAN AMATHUS BEACH·HOTEL RHODES-GREECE ★★★★★

Το Ξενοδοχείο
Rodian Amathus Beach
ζητά για άμεση πρόσληψη
άτομο για
ΡΕΣΕΨΙΟΝ

Απαραίτητα προσόντα:
- Αριστη γνώση Αγγλικών,
- Γνώση μιας επιπλέον γλώσσας κατά προτίμηση Γαλλικά
- Εμπειρία, γνώση υπολογιστών
- Ευχάριστη προσωπικότητα, με ικανότητα οργάνωσης, συνεργασίας και επικοινωνίας.

Οι ενδιαφερόμενοι παρακαλούνται όπως απευθυνθούν στον Προσωπάρχη κ. Ν. Παρασκευά στα ακόλουθα τηλέφωνα:

Τηλ. 2241089930 και 2241089900 ΜΧΠ1532

ΖΗΤΕΙΤΑΙ
άτομο
για να εργαστεί σε γραφείο ενοικιάσεων αυτοκινήτων στην περιοχή Κολύμπια. Να γνωρίζει Γερμανικά και να έχει δίπλωμα αυτοκινήτου. Μισθός και μπόνους
Πληρ. τηλ. 2241081800, 6944637377
MAT001237

Από ξενοδοχειακή εταιρεία στην Ιαλυσό
ΖΗΤΟΥΝΤΑΙ
- **Καμαριέρες**
- **Ηλεκτρολόγος**
- **Μπάρμαν και μάγειρας**

Πληροφορίες γραφείο προσωπικού, τηλ. 22410-94326 καθημερινά από 10.00-14.00
ΧΠΞΕΝ079

SAVVAIDIS & Associates Estate Agents

Are you looking for a new job challenge in Rhodes- Greece?

SAVVAIDIS & Associates, is looking for full-time staff in the division of sales support in Lardos – Lindos, for the season (May - October).
We seek native English speakers (age between 25 and 35) with good computer and communication skills, an excellent telephone manner and the ability to work in a team. Driving license is essential.The package involves a generous salary and accommodation. The opportunity to progress within our company, all year round, is welcomed.

Please reply, preferably via e-mail, with a CV and a recent picture at xenia@savvaidis.gr
ΧΠ659

Το εστιατόριο NEW YELLOW SPORT
στην οδό Γρίβα 28

ΖΗΤΕΙ άτομα των κάτωθι ειδικοτήτων:

- **Καθαριστή, καθαρίστρια**
- **Βοηθούς μαγείρους, ψήστες**

Για πληροφορίες/αιτήσεις στο τηλ. 2241033356
MAT7956(1)

ΖΗΤΟΥΝΤΑΙ
2 σερβιτόρες
από εστιατόριο στο κέντρο της πόλης.
Απαραίτητη προϋπηρεσία και
γνώσεις Αγγλικής γλώσσας
Πληρ. τηλ. 6945890870
MAT001270

International Travel Company

If you are interested in a career opportunity, our busy International Travel Company, is looking for an eager individual to work with our team. Our Head Office in Rhodes has an excellent position avaialable within this fast expanding travel business sector. This position requires a mature individual who enjoys working with people, has a very polite phone manner, has excellent organization skills and enjoys a professional business environment.

Experience Requirements:
- Experience in a Travel Agency Environment
- Intranet/Internet/Email
- Strong Computer Skills, Word, Excel Knowledge
- General Office Equipment Knowledge

Other Skills/Attributes Required:
- Excellent English both written and verbal
- Excellent Communication and Organizational Skills
- Must be a team player

Please forward your CV and Cover Letter to:
donna@yachtagency.com
We will be scheduling interviews immediately for qualified candidates
MAT001162

ΖΗΤΟΥΝΤΑΙ ΠΩΛΗΤΡΙΕΣ

για να εργασθούν σε χρυσοχοείο στο κέντρο της πόλης και για χρυσοχοείο εντός ξενοδοχείου. Απαραίτητα αγγλικά, γερμανικά. Γνώσεις άλλων γλωσσών θα εκτιμηθούν. Μισθός ικανοποιητικός και ποσοστά.

Πληρ. τηλ. 6942442844, 2241086670-73, κ. Κώστα
ΜΧΠ139.1

εργασιες

συνέχεια από την προηγούμενη

ΖΗΤΕΙΤΑΙ νεαρή **κοπέλα** που να ομιλεί τουλάχιστον Αγγλικά για να εργασθεί στο "PIRANHA TATTOO" φωμπιζού. Πληρ. τηλ. 6938920069 κ. Θανάση
MZT030524

ΖΗΤΕΙΤΑΙ υπάλληλος για εποχιακή εργασία σε rent a car με γνώσεις μηχανικού για επισκευές, συντήρηση, πλύσιμο αυτών. Πληρ. τηλ. 2241085103 MZT030529

ΖΗΤΕΙΤΑΙ μάγειρας για σνακ μπαρ και **λαντζιέρα** για το "Θάλασσα". Πληρ. τηλ. 2241043344
MZT030526

Λόγω επέκτασης Πολυεθνικής Εταιρίας **ΖΗΤΟΥΝΤΑΙ αντιπρόσωποι** από κάθε χωριό της Ρόδου για εργασία μέσα στο σπίτι. Ποσοστό κέρδους 25% έως 50% και επιπλέον μπόνους παραγωγής 5% και άνω. Πληρ. κος Ακης τηλ. 2244052012

MZT280405

ΖΗΤΟΥΝΤΑΙ σερβιτόρες-barwomen για κεντρικό καφέ της πόλης. Πληρ. τηλ. 2241029480 (09.30-14.30)
MXP12340.2

ΖΗΤΕΙΤΑΙ υπάλληλος για mini market στην Π. Πόλη, ωράριο πρωινό. Εργασία 12μηνη. Πληρ. τηλ. 6945002763 MZT280415

Εταιρεία **ΖΗΤΕΙ άτομα** ανεξαρτήτως ηλικίας και μόρφωσης για εργασία στο σπίτι. Οχι τηλεμάρκετινγκ, πλασιέ ή ντήλερ. Υψηλές αποδοχές και μπόνους παραγωγής. Πληρ. κος Σπανός Ν. 6932846118
MZT280406

ΖΗΤΟΥΝΤΑΙ από εμπορική επιχείρηση α) **υπάλληλος γραφείου** (τηλ/τρια-Η/Υ), β) 2 **πωλητές,** γ) 1 **οδηγός**. Απολαβές ικανοποιητικές. Πληρ. τηλ. 2241029480 (από 09.30-14.30) MXP12340

ΖΗΤΕΙΤΑΙ κοπέλα για να εργαστεί σε μίνι μάρκετ στο Φαληράκι. Ωράριο συνεχές. Μισθός 600 ευρώ. Πληρ. τηλ. 6947705717

MZT270420

ΖΗΤΟΥΝΤΑΙ άτομα για μόνιμη εργασία μέσα από το χώρο τους. Ημιαπασχόληση 500-1000 ευρώ. Πλήρης απασχόληση 1500-3000 ευρώ. Πληρ. κος Ακης τηλ. 2244052013
MZT280404

ΖΗΤΕΙΤΑΙ δεσποινίς ή κυρία αλλοδαπή ή ημεδαπή για να προσέχει ηλικιωμένη κυρία. Πληρ. τηλ. 6944436963 και 2244048170 MXP12331

ΖΗΤΟΥΝΤΑΙ ψήστες, τυλιχτές για το υποκατάστημα MAMAKAS στα Μαριτσά. Μισθός και ένσημα. Πληρ. τηλ. 2241047330 και 6944949521, κ. Παναγιώτη
MXP12337

ΖΗΤΕΙΤΑΙ εμφανίσιμη **κοπέλα** για να εργασθεί σε σοβαρή καφετέρια στην Κρεμαστή και να γνωρίζει Αγγλικά. Πληρ. τηλ. 2241095595
MZT260434

ΖΗΤΟΥΝΤΑΙ Α) ΣΕΡΒΙΤΟΡΑ ΜΕ ΓΝΩΣΕΙΣ ΞΕΝΗΣ ΓΛΩΣΣΑΣ ΓΙΑ ΕΣΤΙΑΤΟΡΙΟ, Β) ΠΩΛΗΤΡΙΑ ΓΙΑ ΚΑΤΑΣΤΗΜΑ ΣΤΗΝ ΠΕΡΙΟΧΗ ΤΟΥ ΚΑΖΙΝΟΥ ΜΕ ΑΣΗΜΕΝΙΑ, ΧΡΥΣΑ ΚΑΙ ΔΕΡΜΑ-ΓΟΥΝΑ. ΠΛΗΡ. ΤΗΛ. 6936538366
MZT250418

Από ξενοδοχείο στα Κολύμπια **ΖΗΤΕΙΤΑΙ καμαριέρα**. Εξαιρούνται αλλοδαπές. Πληρ. τηλ. 2241056251
MZT280407

ΖΗΤΕΙΤΑΙ κοπέλα που να γνωρίζει την ελληνική παραδοσιακή κουζίνα από 25-40 ετών για να εργασθεί στην ψαροταβέρνα- εστιατόριο "Ελενα" στην παραλία Σορωνής. Πληρ. τηλ. 2241041821 MAT1122

ΖΗΤΕΙΤΑΙ βοηθός **ηλεκτρολόγου.** Πληρ. τηλ. 6932242625 MZT260406

Από ξενοδοχείο στ' Αφάντου **ΖΗΤΟΥΝΤΑΙ υπάλληλος υποδοχής, νυχτερινός υπάλληλος υποδοχής, υπάλληλος μίνι μάρκετ** και **βοηθός μάγειρα.** Πληρ. τηλ. 2241052326 ώρες 8 π.μ.-5 μ.μ. MZT260435

ΖΗΤΕΙΤΑΙ σερβιτόρα-σερβιτόρος με γνώσεις ξένων γλωσσών και προϋπηρεσία από καφετέρια εστιατόριο στην περιοχή Ιαλυσός. Πληρ. τηλ. 2241094966, 6947690654

ΤΑ ΖΑΧΑΡΟΠΛΑΣΤΕΙΑ **ΣΤΑΝΗ**

ΖΗΤΟΥΝ

1) ΠΩΛΗΤΡΙΕΣ
Απαραίτητα προσόντα:
• Γνώση αγγλικής γλώσσας τουλάχιστον
• Τυπικές γνώσεις ηλεκτρονικού υπολογιστή
• Απόφοιτοι λυκείου οπωσδήποτε
2) ΟΔΗΓΟΥΣ
Απαραίτητα προσόντα:
• Επαγγελματικό δίπλωμα αυτοκινήτου

Αιτήσεις: Αγίας Αναστασίας 28 (Εμπορικό κέντρο Φώκιαλη), καθημερινά Δευτέρα-Παρασκευή
Πληροφορίες τηλέφωνα: 22410-32267, 31991
Ωρες αιτήσεων/πληροφοριών: 7.30 π.μ.-4.30 μ.μ.

Απαραίτητη η φωτογραφία για τις αιτήσεις

MAT001283

Γραφείο γενικού τουρισμού Hellas Tourist Services S.A.

ΖΗΤΟΥΝΤΑΙ

νέα-νέος με άριστη γνώση της γερμανικής και ή δυνατόν της γαλλικής γλώσσας, για να εργασθεί ως αρχηγός γκρουπ κατά την σεζόν 2005.
Προϋπηρεσία επιβεβλημένη.
Πληρ. Κέννεντυ & Χειμάρας 44
ή στο τηλέφωνο 2241038155, ώρες γραφείου

MXΠΞΕΝ055

ΖΗΤΕΙΤΑΙ

Κυρία ή δεσποινίες να εργαστεί ως γραμματέας σε εμπορική επιχείρηση

Απαραίτητα προσόντα:
1. Δίπλωμα γραμματέως από ανάλογη σχολή
2. Προϋπηρεσία τουλάχιστον 2 ετών
3. Γνώση τουλάχιστο της Αγγλικής αλληλογραφίας και γλώσσας
4. Πολύ καλή γνώση υπολογιστή (office και internet)
5. Η γνώστη λογιστικής θα προσμετρήσει θετικά.

Πληρ. τηλ. 2241028342
ώρες επικοινωνίας 09.00-13.30 και 17.00-21.00
Υπεύθυνος κος Πρόδρομος Κεσίσογλου

MAT001256

ΖΗΤΕΙΤΑΙ ΟΔΗΓΟΣ

με δίπλωμα γ' κατηγορίας για να εργασθεί στην εταιρία ΦΟΥΡΝΟΙ ΡΟΔΟΥ ΑΕΒΕ.

Για περισσότερες πληροφορίες καλείτε στο τηλέφωνο 2241082656 εσωτ. 11

MXΠ434

Από μεγάλη ξενοδοχειακή μονάδα

ΖΗΤΕΙΤΑΙ ΛΟΓΙΣΤΗΣ

με προηγούμενη εμπειρία
σε λογιστικό περιβάλλον βιβλίων
Γ' κατηγορίας - 12μηνη απασχόληση.

Πληρ. 2241065865

MXΠ2051

Από μεγάλα κέντρα ξένων γλώσσων

ΖΗΤΕΙΤΑΙ

γραμματέας

Απαραίτητα προσόντα:
• Αριστη γνώση Η/Υ
• Αριστη γνώση τουλάχιστον μιας ξένης γλώσσας
- Ευχέρεια στην επικοινωνία
Προσφέρει
- Ικανοποιητικό πακέτο αποδοχών
- και 12μηνη απασχόληση

Πληρ. τηλ. 6944557415

ΧΠ-ΕΚΠ28

Από το ξενοδοχείο D' ANDREA MARE στην Ιαλυσό

ΖΗΤΟΥΝΤΑΙ

οι παρακάτω ειδικότητες:
- Front office manager
- Μάγειρας Β'
- Ψήστης για SNACK BAR
- Σερβιτόρος ή σερβιτόρα
- Barman ή barwoman

Αιτήσεις με φωτογραφία
Πληρ. στο τηλ. 22410-31424, 96086
10.30-13.30 και 18.00-20.00

MAT001239

ΖΗΤΕΙΤΑΙ

πεπειραμένη **πωλήτρια**
για να εργαστεί σε κατάστημα
γυναικείων ενδυμάτων (μπουτίκ).
Πληρ. τηλ. 2241077339 ώρες καταστημάτων

MXΠ139

Από μεγάλη εταιρία

ΖΗΤΟΥΝΤΑΙ

α) **Υπάλληλος γραφείου**
β) **Πωλητής**
γ) **Οδηγός**

Για περισσότερες πληρ. επικοινωνήστε μαζί μας στο Τηλ. 2241069442 ή 2241065120
email: paraskevask@yahoo.gr

MAT001238

ΖΗΤΟΥΝΤΑΙ

ΠΩΛΗΤΡΙΕΣ

για τουριστικό κατάστημα εντός πόλεως Ρόδου
- Ωράριο συνεχές 8ωρο
- Μισθός 900 ευρώ καθαρά

Πληρ. τηλ. (22410)25936

MZT010401

ΖΗΤΟΥΝΤΑΙ

ΠΩΛΗΤΡΙΕΣ

που να γνωρίζουν Αγγλικά και Γερμανικά για να εργαστούν σε χρυσοχοεία στις περιοχές Κολύμπια και Ιξιά
Πληρ. τηλ. 6942253021 κο Δημήτρη

MXΠ139.2

ΖΗΤΟΥΝΤΑΙ

ΠΩΛΗΤΡΙΕΣ

από εμπορική εταιρεία με καταστήματα εντός πόλεως
- Αποδοχές πολύ καλές
- Προοπτικές εξέλιξης

Πληρ. τηλ. (22410)74443

MZT070428

Club Greece resorts

Are currently seeking sales and marketing staff for our expanding operations in Rhodes
If you are: 19 years+, enthusiastic, self-motivated, well-presented and able to deliver with Personality.
Call now! If you are: English, German, Dutch, Finnish or Scandinavian.
No experience necessary as full training is given.
1 Months Free housing is Provided
UK: 6944 927740 / 6945768332
Scandi/Finnish: 6945 776491
German/Dutch: 6942 880226

Also Dutch/Finnish
Administration staff required
Pls Call Belinda
Mobile: 6946043405

MAT007954

Καταστήματα ενδυμάτων:
Παλιά Πόλη & Ιαλυσός

ΖΗΤΟΥΝΤΑΙ

ΠΩΛΗΤΡΙΕΣ

- Καλή γνώση Αγγλικής & επιπλέον γλωσσών
- Προϋπηρεσία θα ληφθεί υπ'οψιν
- Μισθός , ΙΚΑ & Bonus
- Συνεχές Ωράριο

MXΠ2273

tel.: 22410 **38650**, fax: **38785**, mob.: **6944146214**

εργασιες

συνέχεια από την προηγούμενη

MZT270419

ΖΗΤΟΥΝΤΑΙ εμφανίσιμες **κοπέλες** με εμπειρία στο χώρο του μπαρ-service για εργασία σε καφέ μπαρ. Πληρ. τηλ. 6947930115, 2241047228 MZT260408

ΖΗΤΕΙΤΑΙ μπουφετζής και **λατζιέρα** για εστιατόριο στην Ιξιά. Πληρ. τηλ. 2241098138
MZT260427

ΖΗΤΕΙΤΑΙ νεαρός με γνώσεις ξένων γλωσσών για να εργασθεί σε κατάστημα. Επιθυμητή αδ. οδήγησης. Πληρ. τηλ. 6977886802
MZT260409

ΖΗΤΕΙΤΑΙ κοπέλα σε ψητοπωλείο για σέρβις γνωρίζουσα Αγγλικά στην περιοχή Ιαλυσού. Πληρ. τηλ. 6977372030 MZT260417

ΖΗΤΕΙΤΑΙ για τουριστική καφετέρια στο κέντρο της πόλης **σερβιτόρος.** Πληρ. τηλ. 2241024051
MZT260416

ΖΗΤΕΙΤΑΙ κοπέλα για καφέ μπαρ για βραδινή απασχόληση. Πληρ. τηλ. 6947657686 MZT250428

ΖΗΤΕΙΤΑΙ κοπέλα για να εργασθεί σε μπαρ ξενοδοχείου κατά προτίμηση με γνώσεις Φιλανδικής γλώσσας. Πληρ. τηλ. 2241030303, 2241022391
MAT001184(2)

ΖΗΤΕΙΤΑΙ μάγειρας για το snack bar "Θάλασσα". Πληρ. τηλ. 2241043344
MZT250414

Από τεχνική-κατασκευαστική εταιρεία **ζητείται νέα** απόφοιτος πολυτεχνικής σχολής ή σχολής ΤΕΙ με γνώσεις υπολογιστή και εξειδίκευση στο αρχιτεκτονικό σχέδιο. Παρακαλώ αποστείλατε βιογραφικό στην ηλεκτρονική διεύθυνση: info@paraskco.com
MZT210422

ΖΗΤΕΙΤΑΙ νεαρά κυρία εμφανίσιμη για κεντρική pab-καφετέρια στη Ρόδο. Απασχόληση εποχιακή και από 17.00-01.00. Βασικές γνώσεις και αγγλικά θα ληφθούν σοβαρά υπ' όψιν. Πληρ. τηλ. 22410-27960, 78392, 6977339669
MXP12319

ΖΗΤΟΥΝΤΑΙ για τουριστικό κατάστημα στο Φαληράκι (είδη δώρων): 1. Απόφοιτος λυκείου ν' αναλάβει **υπεύθυνος,** τίμιος, εργατικός, αγγλικά, αρκετά γερμανικά. Αμοιβή αναλόγως προσόντων. Ωράριο βραδυνό. 2) **Νέος** με λίγα γερμανικά και αγγλικά. Πληρ. τηλ. 6944796011 ώρες 10.00-14.00 και 18.00-20.00
MZT200426

ΖΗΤΕΙΤΑΙ από το εστιατόριο-μπαρ (Καστράκι) κοντά στο ξενοδοχείο BLUE BAY τουριστική ζώνη Ιαλυσού **μάγειρας** με προϋπηρεσία για μερική απασχόληση. Ωρες εργασίας απογευματινές 3-7. Πληρ. τηλ. 2241091220 και 2241074504 MZT180409

ΖΗΤΕΙΤΑΙ οδηγός πωλητής με δίπλωμα Γ' κατηγορίας κατά προτίμηση με προϋπηρεσία σε κατεψυγμένα προϊόντα. Μισθός και ποσοστά. Πληρ. τηλ. 2241069441, 6944732168
MZT220403

ΑΒΑΔΙΣΤΑ, ΑΒΑΣΑΝΙΣΤΑ επιχείρηση στο σπίτι ή το χώρο σας. Αμεση κάλυψη θέσεων ανεξάρτητης συνεργασίας. Οχι ντίλερ, πλασιέ, πωλητές. Internet επιθυμητό. Ημιαπασχόληση 500-1500 ευρώ πλήρης απασχόληση 1500-6500 ευρώ. Bonus, προμήθειες 5%, πληρωμένες διακοπές. Τμήμα εξυπηρέτησης συνεργατών 2241030078, www.umswork4 you.com
MAT5525

CASAVIVA KARANIKIS. ΖΗΤΟΥΝΤΑΙ: α) **διακοσμήτρια - σχεδιάστρια** με εμπειρία στα έπιπλα κουζίνας, β) **τεχνίτης - μονταδόρος** επίπλων κουζίνας, γ) **βοηθός λογιστηρίου**, για μόνιμη συνεχή απασχόληση, με γνώσεις του Κεφαλαίου 4 και χρήση Η/Υ. Πληρ. τηλ. 241095076, 2241096645
MOO45

ΚΕΡΔΙΣΤΕ ΕΞΤΡΑ ΕΙΣΟΔΗΜΑ το μήνα παράλληλα με αυτό που κάνετε από 8 έως 75 ευρώ την ώρα. Δυνατότητα εργασίας από το σπίτι ή όπου θέλετε (όχι τηλεμάρκετινγκ). Καλέστε 2242051164, 6944608784
MZT080429

διαφορα

ΠΩΛΕΙΤΑΙ σκάφος ιστιοφόρο 8 μ. από ξύλο σε πολύ καλή κατάσταση, με μηχανή 50 hp ντίζελ, δύο καμπίνες, τέσσερα κρεβάτια, κουζίνα και μπάνιο. Τιμή 8.000 ευρώ. Πληρ. τηλ. 6946674558
MZT270404

ΠΩΛΕΙΤΑΙ λόγω αναχώρησης **οικιακός εξοπλισμός** κατάλληλος για φοιτητές ή για γκαρσονιέρα (έπιπλα τύπου NEOSET). Πληρ. τηλ. 2241034068, 6972249509, 6934224977
MZT260426

ΠΩΛΟΥΝΤΑΙ μεταλλικές φωτιστικές βιτρίνες για CD κατάλληλες για εξοπλισμό καταστημάτων μουσικής και super market σε άριστη κατάσταση. Πληρ. τηλ. 2241051446, 6942920221
MZT260407

ΠΩΛΟΥΝΤΑΙ τραπεζαρία οξιάς με 6 καρέκλες δερμάτινες, **ντουλάπα** καρυδιάς, **κρεβάτι** 1,20 Κοκομάτ με στρώμα και εργοβάση. Πληρ. τηλ. 2241038138
MZT260401

ΠΩΛΕΙΤΑΙ πλήρες επαγγελματικός **εξοπλισμός εστιατορίου**, διπλός φούρνος πίτσας υγραερίου, ψυγείο salad bar. Πληρ. τηλ. 2241085395, 6932482660
MZT250424



πωλησεις αυτοκινητων & μοτοσικλετων

ΠΩΛΕΙΤΑΙ TYPHOON XR PIAGGIO 50 cc σε καλή κατάσταση 500 ευρώ. Πληρ. τηλ. 6946295696
MZT280412

ΠΩΛΕΙΤΑΙ RENAULT TWINGO special edition με A/C, υδραυλικό τιμόνι, ηλεκτρικά παράθυρα, ηλ. κλειδαριές, ηλ. καθρέπτες, σε καλή κατάσταση προς 3600 ευρώ. Ευκολίες πληρωμής μέσω τραπέζης. Πληρ. τηλ. 2241039300, 6977582152
MZT030534

ΕΥΚΑΙΡΙΑ ΠΩΛΕΙΤΑΙ HARLEY DAVIDSON 1200 cc μαύρη σε άριστη κατάσταση (φυλάσσεται σε βιτρίνα καταστήματος) φουλ εξτρά μόνο 9000. Πληρ. τηλ. 2241037737, 6979115835
MAT001272(4)

ΕΥΚΑΙΡΙΑ ΠΩΛΕΙΤΑΙ SKODA RIFLEX 1600 sport μπλε μεταλλικό αλουμινένιες ζάντες (ολοκαίνουργιο ούτε πρώτο service) μόνο 11.000 ευρώ και χρηματοδότηση δεκτή. Πληρ. τηλ. 2241037737, 6979115835
MAT001272(3)

ΕΥΚΑΙΡΙΑ ΠΩΛΕΙΤΑΙ MERCEDES VITO πετρέλαιο κόκκινη 89.000 χλμ. ηλεκτρικά παράθυρα, κεντρικό κλείδωμα, σε άριστη κατάσταση τιμή μετρητοίς 11.000 ευρώ. Πληρ. τηλ. 2241037737, 6979115835
MAT001272(2)

ΠΩΛΕΙΤΑΙ PIAGGIO VESPA 125 cc 4500 χλμ. μαύρο χρώμα. Τιμή 2000 ευρώ. Πληρ. τηλ. 6974347267
MZT250407

ΕΥΚΑΙΡΙΑ ΠΩΛΕΙΤΑΙ PIAGGIO 200 cc μαύρο σε άριστη κατάσταση 950 χιλιόμετρα μόνο 3000 ευρώ. Πληρ. τηλ. 2241037737, 6979115835
MAT001272(1)

ΠΩΛΕΙΤΑΙ μηχανή **APRILIA PEGASO** 650 cc μοντέλο 1998 άριστη κατάσταση, φουλ εξτρα. Τιμή 2900 ευρώ. Πληρ. τηλ. 6945949882
MXΠ1629.1

ΠΩΛΕΙΤΑΙ αυτοκίνητο **BMW 318i** μοντέλο '93 σε άριστη κατάσταση με 57.000 χλμ. Τιμή 6.500 ευρώ μετρητά. Πληρ. τηλ. 6946048669
MZT270416

ΠΩΛΕΙΤΑΙ FIAT PUNTO CABRIO 1250 cc μοντέλο '97, χρώματος ανθρακί σε καλή κατάσταση και καλή τιμή. Πληρ. τηλ. 2241093821, Ζητείστε το rent a car από 9.00-12.00 και 18.00-21.00
MAT001210

ΠΩΛΕΙΤΑΙ HONDA XR650 σε άριστη κατάσταση με 14.000 χλμ. τιμή συζητήσιμη. Δεκτός και διακανονισμός κ. Ιορδάνη. Πληρ. τηλ. 6942400341 MXP12328

ΠΩΛΕΙΤΑΙ φορτηγό αυτοκίνητο σε τιμή ευκαιρίας ανατρεπόμενο **MERCEDES** 1926 σε καλή κατάσταση 19 τόνους μικτό βάρος. Πληρ. τηλ. 6944651227
MZT250422

ΜΟΤΟΜΙΚΕ

ΜΕΤΑΧΕΙΡΙΣΜΕΝΑ

Από το κατάστημα **YAMAHA ΜΟΤΟΜΙΚΕ**
πωλούνται
τα παρακάτω δίκυκλα σε άριστη κατάσταση
σε όλα τα μοντέλα **ΕΓΓΥΗΣΗ 1 ΧΡΟΝΟ**

ΜΟΝΤΕΛΟ	ΜΑΡΚΑ	ΧΜ	ΧΡΩΜΑ	ΤΙΜΗ	ΗΜΕΡ/ΝΙΑ ΑΓΟΡΑΣ
V-MAX 1200	YAMAHA	22.025	ΓΚΡΙ	8.500	2001
YZF R1 1000	YAMAHA	13933	ΓΚΡΙ	11000	2003
YZF R1 1000	YAMAHA	1715	ΓΚΡΙ	13000	2005
ZX-10-R	KAWASAKI	3376	ΠΡΑΣΙΝΟ	12000	2004
GSXR 750 R	SUZUKI	17174	ΓΚΡΙ	8500	1998
YZF R6 600	YAMAHA	6800	ΚΟΚΚΙΝΟ	9500	2004
TIGER 900	TRIUMPH	79.882	ΜΑΥΡΟ	5000	1995
TRANSALP 650	HONDA	16.235	ΜΑΥΡΟ	5800	2002
BMW F 650 GS	BMW	8.175	ΚΙΤΡΙΝΟ	5700	2001
KTM 640 LC4	KTM SUPER-MOTAD	11.464	ΜΑΥΡΟ-ΚΙΤΡΙΝΟ	5800	2001
GSXF600S BADID	SUZUKI	15850	ΚΟΚΚΙΝΟ	4500	1997
TZR 250	YAMAHA	82.166	ΜΠΛΕ	800	1995
MAGNA 250	HONDA	15320	ΓΚΡΙ	2000	1996
XV250S	YAMAHA	9580	ΓΚΡΙ	1200	1994
KTM 200	KTM SUPER MOTAD	13300	ΠΟΡΤΟΚΑΛΙ	3900	2002
RYNNER 125	PIAGGIO	8800	ΜΑΥΡΟ	1200	1999
CHONGQING 115	LIFAN	650	ΓΚΡΙ	950	2005
AD100	SUZUKI	12033	ΜΠΛΕ	850	1995

ATV-QUADS
ΤΕΤΡΑΤΡΟΧΕΣ ΓΟΥΡΟΥΝΕΣ

ΜΟΝΤΕΛΟ	ΜΑΡΚΑ	ΧΛΜ	ΤΙΜΗ	ΗΜΕΡΟΜΗΝΙΑ ΑΓΟΡΑΣ
RAPTOR 660 Μαύρο άσπρο	YAMAHA ATV	5.350	10000,00	2004
WARRIOR 350 Μπλε_FOYL EXTRA	YAMAHA ATV	5600	7000,00	2003
BEAR TRAGER 250 ΚΟΚΚΙΝΟ	YAMAHA ATV	4400	5000,00	2003
BREEZE 125 Μπλε	YAMAHA ATV	1100	4500,00	2003

Πατριάρχου Αθηναγόρα 13, Ρόδος 85100 • Τηλ. & Fax 2241026360
www.motomike.gr info@motomike.gr AE279

TOP CARS

ΠΡΩΤΗ ΣΕ ΕΙΣΑΓΩΓΕΣ ΑΥΤΟΚΙΝΗΤΩΝ ΣΤΑ ΔΩΔΕΚΑΝΗΣΑ

ΕΙΣΑΓΩΓΕΣ ΑΓΟΡΕΣ - ΠΩΛΗΣΕΙΣ - ΑΝΤΑΛΛΑΓΕΣ ΜΕΤΑΧΕΙΡΙΣΜΕΝΩΝ ΑΥΤΟΚΙΝΗΤΩΝ

1. **JEEP GRAND CHEROKEE DIESEL μοντ. 2003** 3.100 cc, ηλιοροφή, 6 αερόσακοι, ABS, klima, ηλεκ. καθρέπτες, θερμαινόμενο-δερμάτινο σαλόνι με μνήμες, TV, τηλέφωνο, πλήρες ηχοσύστημα **ΕΙΣΑΓΩΓΗΣ**
2. **MERCEDES SLK 200 KOMPRESSOR μοντ. 2002** δίχρωμο δερμάτινο σαλόνι, ABS, 4 αερόσακοι, ηλεκ. καθίσματα, ESP, klima, ζάντες αλουμινίου, ηχοσύστημα **ΕΙΣΑΓΩΓΗΣ**
3. **ALFA ROMEO A 156 μοντ. 2004** Δερμάτινο σαλόνι, ABS, klima, ηχοσύστημα, SUN ROOF, SPOR KIT, ζάντες αλουμινίου, σπόιλερ.
4. **FIAT BARCHETTA CABRIO (Συλλεκτικό) μοντ. 1999** δερμάτινο σαλόνι, ABS, ηλεκτ. καθίσματα, ηλεκτ. καθρέπτες, ηχοσύστημα, μπάρες αλουμινίου, ζάντες αλουμινίου
5. **MERCEDES C200 AVANTGARDE μοντ. 2003** δερμάτινο σαλόνι, ABS, τηλέφωνο, ηλεκτρ. καθίσματα, full extra **ΕΙΣΑΓΩΓΗΣ**
6. **MERCEDES SPORT C200** μοντ. 2003 full extra **ΕΙΣΑΓΩΓΗΣ**
7. **JEEP CHEROKEE LIMITED 2500cc** DIESEL, μοντ. 2004 δερμάτινο-θερμαινόμενο, σαλόνι, sun roof, τηλέφωνο, ABS, ESP, full extra (σχεδόν καινούργιο)
8. **MERCEDES cabrio** μοντ. 2004, δερμάτινο σαλόνι, τηλέφωνο, ABS, θερμαινόμενο σαλόνι, αυτόματο-σειριακό, park - tronik, σχεδόν καινούργιο **ΕΙΣΑΓΩΓΗΣ**
9. **BMW X5 diesel** μοντ. 2003 δερμάτινο σαλόνι, τηλέφωνο, sun roof, 6 αερόσακοι, ηλεκτρ. παράθυρα, full extra **ΕΙΣΑΓΩΓΗΣ**
10. **2 SMART PASSION μοντ. 2002** γυάλινο οροφή, klima, δερμάτινο σαλόνι, αυτόματο-σειριακό, ζάντες αλουμινίου.
11. **TOYOTA RAV4 diesel μοντ. 2003** full extra **ΕΙΣΑΓΩΓΗΣ**
12. **MERCEDES C180 μοντ. 1997** δερμάτινο σαλόνι-θερμαινόμενο, klima ESP, ABS, 4 αερόσακοι, full extra **ΕΙΣΑΓΩΓΗΣ**
13. **MITSUBISHI PAJERO PININ** μοντ. 2003 full extra
14. **PEUGEOT RALLY** μοντ. 2001 16V full extra
15. **TOYOTA CELICA** μοντ. 1993 άριστη κατάστση
16. **ALFA ROMEO GT** 0 χλμ. ευκαιρία full extra 1800 cc
17. **FIAT SPORT COUPE** 220 PS συλλεκτικό full full extra
18. **OPEL ASTRA** 1400 συναγερμός, ABS, ηλεκτρ. παράθυρα, ζάντες αλουμινίου, full extra
19. **MERCEDES SLK 200 KOMPRESSOR** μοντ. 2002 σχεδόν καινούργιο full extra
20. **BMW 318 CI μοντ. 2002,** δερμάτινο σαλόνι, ABS, ESP, ζάντες αλουμινίου, ηχοσύστημα **ΕΙΣΑΓΩΓΗΣ**
21. **BMW 318 ci μοντ. 2003** full extra **ΕΙΣΑΓΩΓΗΣ**
22. **BMW COUPE** μοντ. 2002, άντες αλουμινίου, ηχοσύστημα, ESP, ABS, ηλεκτρ. παράθυρα, full extra
23. **OPEL ZAFIRA** (πολυμορφικό) TURBO 200 PS 10 αερόσακοι, ηχοσύστημα, δερμάτινα καθίσματα, ΡΕΓΚΑΡΟ, ABS, ESP, SUN ROOF, full extra σχεδόν καινούργιο.
24. **MERCEDES E200 ELEGANCE** δερμάτινο σαλόνι, ABS, ESP, ζάντες αλουμινίου, sun roof, άριστη κατάσταση
25. **BMW is 145 PS** μοντ. 1996 αερόσακος, klima, ηχοσύστημα, συναγερμός
26. **TOYOTA COROLLA** μοντ. 1999 1600 cc 16V full extra
27. **BMW 320** 170 PS 6 κύλινδροι, δρμάτινο σαλόνι, klima, ABS, ESP, ηλεκτρ. παράθυρα, τηλέφωνο, ζάντες αλουμινίου, 4 αερόσακοι, ηχοσύστημα **ΕΙΣΑΓΩΓΗΣ**
28. **SKODA FABIA** μοντ. 2001, klima, ηλεκτρ. παράθυρα, ABS
29. **LANCIA DELTA** 1600 cc μοντ. 1998, klima ABS, δερμάτινο σαλόνι, ηλεκτρ. παράθυρα
30. **FIAT SEICENTO** μοντ. 2002, 2 αυτοκίνητα, klima, ABS, υδραυλικό τιμόνι, 2 αερόσακοι
31. **DAEWOO ATOS** 1000 cc μοντ. 2000, klima, ηλεκτρ. παράθυρα, 2 αερόσακοι.

ΕΠΑΓΓΕΛΜΑΤΙΚΑ

1. **FIAT DUCATO** μοντ. 2000, DIESEL**ΕΙΣΑΓΩΓΗΣ**
2. **FORD COMBO** μοντ. 1998 DIESEL **ΕΙΣΑΓΩΓΗΣ**
3. **MERCEDES VITO 110** μοντ.. 1999 **ΕΙΣΑΓΩΓΗΣ**
4. **MERCEDES VITO** 110 ψυγείο **ΕΙΣΑΓΩΓΗΣ**
5. **MERCEDES 412** μοντ. 2001 ανατροπή **ΕΙΣΑΓΩΓΗΣ**
6. **MERCEDES 312** μοντ.. 1999 ανατροπή **ΕΙΣΑΓΩΓΗΣ**
7. **MITSUBISHI L200** 4 πορτο μοντ. 1999 full extra **ΕΙΣΑΓΩΓΗΣ**
8. **MITSUBISHI CANTER** μοντ. 1996 ανατροπή

✓ Ενα χρόνο γραπτή εγγύηση
✓ Από 0-72 δόσεις
✓ Αγοράζουμε το παλιό σας αυτοκίνητο

• 1ο κατάστημα: Λ. Ελευθερίας Κρεμαστή τηλ. (22410)96889, κιν. 6972261775
• 2ο κατάστημα: 2ο χλμ. Λ. Ρόδου-Λίνδου τηλ. (22410)69518 fax 2241069517

ΧΠ2457

auto-moto

συνέχεια από την προηγούμενη

ΠΩΛΕΙΤΑΙ αυτοκίνητο **ROVER 216GTI** 2θυρο coupe μοντ. 1991 συνεχής φύλαξη, σαν καινούργιο, 50.000 πραγματικά χλμ. 5.800 ευρώ. Πληρ. κ. Στέλιο ώρες καταστημάτων τηλ. 2241062775 MZT200432

ΠΩΛΕΙΤΑΙ RENAULT 19 cabrio 1,8i σε άριστη κατάσταση. Τιμή 5.500 ευρώ. Πληρ. τηλ. 2241077534, 6942444799 MAT001171

ΠΩΛΕΙΤΑΙ μοτοσικλέτα **APRILIA PEGASOS** μοντέλο 2002 σε καλή κατάσταση. Τιμή 3800 ευρώ. Πληρ. τηλ. 6978772341 MAT001184(1)

ΠΩΛΕΙΤΑΙ HARLEY DAVIDSON full extra μοντέλο 883. Πληρ. τηλ. 6948823151 MZT250410

προσφορές εργασίας

ΕΛΑΙΟΧΡΩΜΑΤΙΣΤΗΣ ΑΝΑΛΑΜΒΑΝΕΙ παντός τύπου δουλειά (μερεμέτια φισκαρίσματα) μικρή ή μεγάλη, καλή και εγγυημένη και τιμή πολύ καλή. Πληρ. τηλ. 6945145753 κ. Ταρίκ MZT040518(2)

Εμπειρος **ΕΛΑΙΟΧΡΩΜΑΤΙΣΤΗΣ** με πολυετή πείρα αναλαμβάνει παντός φύσεως εργασίες (βαψίματα, μερεμέτια, μονώσεις κ.λπ.) καθαρή δουλειά, καλές τιμές. Πληρ. τηλ. 6945243884 κ. Νεκτάριο MZT040513

ΣΧΕΔΙΑΣΤΡΙΑ ΔΟΜΙΚΩΝ ΥΛΙΚΩΝ με γνώσεις σχεδίασης μέσω Η/Υ σε προγράμματα Autocad 14, Autocad 2000, architectural, Word, Excel, προγράμματα διακόσμησης εσωτ. χώρων, καθώς και γνώσεις διακόσμησης **ΖΗΤΑ ΣΥΝΕΡΓΑΣΙΑ** με αρχιτεκτονικό γραφείο, πολιτικούς μηχανικούς ή διακοσμητές. Πληρ. τηλ. 6947942128 MZT030535

ΦΥΣΙΟΘΕΡΑΠΕΙΑ γυμναστική και μασάζ για αρρώστους, νέα μέθοδος για θεραπεία, διάφορες αρρώστιες, βρογχίτιδα, κρυολόγημα, δέρματος, γαστρίτιδα, ρευματισμούς, αρθρίτιδα και άλλες αρρώστιες. Τηλεφωνείστε, ελάτε και οι αρρώστιες σας φεύγουν στο παρελθόν! Τηλ. 6942095457 MZT030510

ΠΩΛΗΤΡΙΑ 46 ετών με 10ετή πείρα στο μοντέρνο γυναικείο ρούχο **ΖΗΤΑ ΕΡΓΑΣΙΑ.** Πληρ. κ. Νίκη τηλ. 2241035025. Μόνο σοβαρές προτάσεις MZT300402

ΞΥΛΟΥΡΓΙΚΕΣ ΕΡΓΑΣΙΕΣ κουζίνες, ντουλάπες, πόρτες, πέργκολες, αλλαγές χρωμάτων, λουστραρίσματα, μερεμέτια. Πληρ. τηλ. 6945491827 κος Δημήτρης MZT030514

ΚΥΡΙΑ Ταϊλανδέζα **μασέρ,** με πτυχία πανεπιστημίου κάνει α) ταϊλανδέζικο μασάζ, β) χαλαρωτικό με αιθέρια έλαια, γ) foot μασάζ. Πληρ. τηλ. 6947053127, ώρες 12.30-20.00 MZT290402

GM AUTO Special

ΕΙΣΑΓΩΓΕΣ - ΕΜΠΟΡΙΑ - ΑΝΤΑΛΛΑΓΕΣ ΑΥΤΟΚΙΝΗΤΩΝ & ΑΞΕΣΟΥΑΡ

ΓΙΩΡΓΟΣ Π. ΜΥΡΙΑΛΛΑΚΗΣ

Λεωφόρος Ηρακλειδών (δίπλα ταβέρνα "Αντώνης") Ιαλυσός

τηλ. 2241096692 κιν. 6945991030, fax 2241096632

email: gm-cars@otenet.gr

ΕΙΣΑΓΩΓΕΣ - ΠΩΛΗΣΕΙΣ - ΑΝΤΑΛΛΑΓΕΣ ΜΕΤΑΧΕΙΡΙΣΜΕΝΩΝ ΑΥΤΟΚΙΝΗΤΩΝ

- **PORSCHE BOXTER S 3,2** μοντέλο 2001-2, ηχοσύστημα PORSCHE χρώμα μεταλ ασημί, 3200 cc, συνεχειρμός, 265 PS, επιταχ/νση 5,6΄΄/100 kh. Ηλεκτρική οροφή, full extra. **ΕΙΣΑΓΩΓΗ ΓΕΡΜΑΝΙΑ**
- **MERCEDES C220 CDI TURBO** (πετρέλαιο) Kompressor μοντέλο 2001-02, μαύρο μεταλλικό, ηλεκτρική ηλιοροφή, klima, τηλέφωνο full super extra.. **ΕΙΣΑΓΩΓΗ ΓΕΡΜΑΝΙΑ**
- **MERCEDES C200 Kompressor** μεταλ. χρώμα πράσινο, μοντέλο 2001, δερμάτινο σαλόνι, υδραυλ. οροφή, NABIGATION, οθόνη, full full extra, κατακαινούργιο. **ΕΙΣΑΓΩΓΗ ΓΕΡΜΑΝΙΑ**
- **JEEP CHEROKEE** 2500 cc, turbo diesel, μοντέλο 2002-3, χρώμα μεταλλικό ασημί, ABS, ESP, air condition, ζάντες αλουμινίου, full extra. **ΕΙΣΑΓΩΓΗ ΓΕΡΜΑΝΙΑ**
- **ALFA ROMEO 147 Ti** μαύρο μεταλ., μοντ. 2004, 25.000 χλμ., δερ/νο σαλόνι, ζάντες αλουμινίου 17", RCD, 8 αερόσακους, φακοί ομίχλης ΚΑΤΑΚΑΙΝΟΥΡΓΙΟ!
- **MAZDA 6** μοντέλο 7/2004, 9.000 km, full extra, ηχοσ/μα BOSE 6 CD, ρυθμιζόμενες αναρτήσεις, αυτόματο πιλότο, ζάντες αλουμινίου, 6 αερόσακους, ABS, EBD, υδρ/κό τιμόνι, φιμέ τζάμια, χειροποίητο, Body Kit, αλοκαίνουργιο!!!
- **BMW 316i Limussene** μοντέλο 2002, μαύρο, 1900 cc, klima, parktronic system., RCD, Ηλεκτρ. καθρέφτες, Alarm, full extra, υδραυλική ηλιοροφή. **ΕΙΣΑΓΩΓΗ ΓΕΡΜΑΝΙΑ**
- **JEEP CHEROKEE** 2.500 cc, turbo diesel, μοντ. 2003 με 6 αερόσακους, ABS, ηλεκτρ. παράθ., καθρέπτες, ηλεκτρ. καθίσματα, RCD κ.λπ. **ΕΙΣΑΓΩΓΗ ΓΕΡΜΑΝΙΑ.**
- **AUDI TT CABRIO** μοντ. 2001, 180 PS, χρώμα γκρι μεταλλ., δερμάτινο χειροποίητα καθ/τα BASEBALL, Rd/caset, CD 50άρα (ΗΛΕΚΤΡΙΚΗ ΑΥΤΟΜΑΤΗ ΟΡΟΦΗ), ηλεκτρ. ανεμοθραύστη, ΚΑΤΑΣΤΑΣΗ ΑΡΙΣΤΗ
- **NISSAN PRIMERA** /2000 μοντ. 1600 cc. Μεταλλικό μπλε, δερμάτινο σαλόνι, AIR/CON, ηχοσύστημα, ξύλινη κονσόλα, ζάντες αλουμινίου, κατάσταση υπεραρίστη. ΚΑΤΑΠΛΗΚΤΙΚΗ ΕΥΚΑΙΡΙΑ!!
- **MERCEDES C 200 Compressor AVANGARNTE**, 192 PS, μοντέλο 2003, μαύρο μεταλ. ζάντες AMIZE, λάστιχα 245, υδραυλ. οροφή, ηλεκτρ. θερμαινομ. καθρέπτες, ηλεκτρ. καθρέπτες, KLIMA, RCD, πολλαπλό τιμόνι, αυτόματο πιλότο, Immobilizer κ.λπ.
- **BMW 318i Cambrio** 1800 cc, πράσινο σκούρο μεταλλικό, ηλεκτρική οροφή αναδιπλούμενη εσωτερικά, ζάντες αλουμινίου, full service BMW ηχοσύστημα SONY με τηλ/σμό 63.000 χλμ. κατάσταση άριστη, μοντέλο 1996.
- **BMW 518i** ασημί μεταλλ., δερμάτινο σαλόνι, CD/RD, ζάντες αλουμινίου, λάστιχα καινούργια, ηλεκτρ. καθρέπτες, κλειδαριές, AIR/COND, full service, BMW, βιβλίο. ΤΙΜΗ ΕΚΠΛΗΞΗ, ΕΥΚΑΙΡΙΑ!
- **FIAT PANDA** χρώματος μπλε 1.250 cc μοντ. 2005 ΚΑΙΝΟΥΡΓΙΟ με 0 ΧΙΛΙΟΜΕΤΡΑ. Κέρδος από τιμή αντιπροσωπείας 1.200 ευρώ! (φθηνότερο)!
- **FIAT STILO** μοντέλο 12/2004-5 1400 cc 4 μηνών, 5.200 km μόνο, 16 V/95 PS, 6 airbags, ζάντες αλουμ. 16΄΄/CDR/AIRCON/6τάχυτο, αεροτομή οροφής
- **PEUGEOT 106** μοντέλο '93, χρώματος μαύρο σε πολύ καλή κατάσταση. Τιμή μόνο 2.200 ευρώ
- **MERCEDES C 200 K Sportcoupe Evolution** μοντέλο 2002, οροφή PANORAMA γυάλινη, αυτόματο, aircon, ABS, ESP, ζάντες αλουμινίου, Parktronic. **ΕΙΣΑΓΩΓΗ ΓΕΡΜΑΝΙΑ.**

ΕΠΑΓΓΕΛΜΑΤΙΚΑ

- **MERCEDES 110 VITO** ψυγείο με airbags, κατάσταση άριστη
- **TOYOTA ΚΛΟΥΒΑ HI-ACE**, μοντέλο 2000, DIESEL κόκκινο, AIR Bag, Radio Cassete, υδραυλικό τιμόνι, 2.400 c.c., κατάσταση άριστη.

Ολα ετοιμοπαράδοτα.
Σε καταπληκτική κατάσταση

✓ Οι επιλογές των αυτοκινήτων μας εγγυώνται την ποιότητα και την ασφάλειά.
✓ Επισκεφθείτε μας πριν αποφασίσετε
✓ Αναλαμβάνουμε την χρηματοδότηση σας με τα χαμηλότερα επιτόκια.
✓ Θα χαρούμε να σας ξεναγήσουμε

Από 0% προκαταβολή έως 72 μην. δόσεις

AE264

ΞΕΝΑΚΗΣ ΑΥΤΟΚΙΝΗΤΑ ΑΕΒΕ

Εξουσιοδοτημένος Έμπορος VW-Audi.

Πωλήσεις-Service-Ανταλλακτικά -Φανοποιείο-Βαφείο

10ο χλμ. Ρόδου-Λίνδου, τηλ. 2241086777, fax 2241086788

1. VW GOLF 1400 CC μοντ. 2001, 3ΘΥΡΟ, χρώμα ΜΠΛΕ TZAZ
(ABS, υδρ.τιμόνι, 4 αερόσακοι, ηλ. παράθυρα, κεντρικό κλείδωμα, ηλεκ. καθρέπτες, air condition, ηχοσύστημα)

2. SKODA FABIA 1400 cc μοντ. 2001 χρώμα ΘΑΛΑΣΣΙ
(υδρ. τιμόνι, αερόσακκος οδηγού, ηλ. παράθυρα, κεντρικό κλείδωμα, air condition, ηχοσύστημα)

3. VW GOLF VARIANT -1400 CC μοντ. 1996, 5ΘΥΡΟ, χρώμα ΜΑΥΡΟ
(υδρ. τιμόνι, R/C).

4. AUDI A3 - 1600 CC μοντ. 2003, χρώμα ΚΟΚΚΙΝΟ
(ABS, ESP, EDL, BAS, δερμάτινο, υδρ.τιμόνι, 6 αερόσακοι, sport ανάρτηση, ηλ. παράθυρα, κεντρικό κλείδωμα, ηλεκ. καθρέπτες, clima διζωνικό, ζάντες αλουμινίου 17', ηχοσύστημα R/CD)

5. AUDI A3 - 1600 CC μοντ. 1999, χρώμα ΜΠΟΡΝΤΩ
(αερόσακοι, ηλ. παράθυρα, κεντρικό κλείδωμα, ηλεκ. καθρέπτες, ηχοσύστημα)

6. AUDI A4 - μοντ. 1997, χρώμα ΜΠΛΕ χλμ. 144.000
(ABS, υδρ. τιμόνι, 4 αερόσακοι, δερμάτινο σαλόνι, ηλ. παράθυρα, κεντρικό κλείδωμα, ηλεκ. καθρέπτες, climatronic, ζάντες αλουμινίου, ηχοσύστημα)

7. RENAULT MEGANE COUPE- 1600 CC μοντ. 2001, χρώμα ΑΣΗΜΙ 3θυρο
(ABS, υδρ. τιμόνι, ηλ. παράθυρα, κεντρικό κλείδωμα, ζάντες αλουμινίου, συναγερμός, ηχοσύστημα)

8. RENAULT TWINGO 1150 CC μοντ. 1998, χρώμα ΓΚΡΙ, 3θυρο
(ηλ. παράθυρα, ηχοσύστημα)

9. FIAT PUNTO 1250 CC μοντ. 1998, χρώμα ΑΣΗΜΙ, 5θυρο
(υδρ. τιμόνι, 2 ηλ. παράθυρα, κεντρικό κλείδωμα, αεροτομή, ζάντες αλουμινίου, ηχοσύστημα)

10. FIAT MAREA 1250 CC μοντ. 2000, χρώμα ΑΣΗΜΙ
(υδρ. τιμόνι, air condition, 2 αερόσακοι, 2 ηλ. παράθυρα, κεντρικό κλείδωμα, ηχοσύστημα)

11. ROVER 414 SI 1400 CC μοντ. 1995, χρώμα ΜΠΛΕ
(υδρ. τιμόνι, 4 ηλ. παράθυρα, κεντρικό κλείδωμα, ηλιοροφή, ηχοσύστημα).

12. ROVER 214 SI 1400 CC μοντ. 1992, χρώμα ΓΚΡΙ
(υδρ. τιμόνι, κεντρικό κλείδωμα, ηχοσύστημα).

13. PEUGEOT 306 XR 1400 CC μοντ. 1993 χρώμα ΑΝΘΡΑΚΙ
(2, ηλ. παράθυρα, κεντρικό κλείδωμα, ηχοσύστημα).

14. RENAULT CLIO - 1190 CC μοντ. 1995, χρώμα ΜΟΛΥΒΙ, 5θυρο
(R/C)

15. KIA PRIDE 1300 CC μοντ. 1999 χρώμα ΑΣΗΜΙ, 4ΘΥΡΟ
(υδρ. τιμόνι, A/C, 2 ηλ. παράθυρα, ζάντες αλουμινίου, ηχοσύστημα)

16. FORD FUSION 1400 CC μοντ. 2004 χρώμα ΜΠΟΡΝΤΩ
(ABS, A/C, υδρ. τιμόνι, DVD, 2 αερόσακοι, 2 ηλ. παράθυρα, κεντρικό κλείδωμα, ηχοσύστημα)

17. FIAT FIORINO 1700 CC DIESEL μοντ. 1995 χρώμα ΛΕΥΚΟ
(υδρ. τιμόνι, ηχοσύστημα)

18. SUZUKI ALTO 1000 μοντ. 2004 χρώμα ΜΠΛΕ
(air condition, ηχοσύστημα)

19. SEAT IBIZA 1400 CC μοντ. 1995, χρώμα ΠΡΑΣΙΝΟ
(κεντρικό κλείδωμα, ηχοσύστημα)

20. BMW 316 1600 CC μοντ. 1992, χρώμα ΜΠΟΡΝΤΩ
(ABS, υδρ. τιμόνι, ηλ. παράθυρα, κεντρικό κλείδωμα, ηχοσύστημα)

21. TRANSPORTER 1900 TURBO DIESEL, μοντ. 1999 χρώμα ΛΕΥΚΟ
(υδρ. τιμόνι)

22. VW PASSAT - 1600 CC μοντ. 1999, χρώμα ΓΑΛΑΖΙΟ
(ABS, υδρ.τιμόνι, 4 αερόσακοι, ηλ. παράθυρα, κεντρικό κλείδωμα, ηλεκ. καθρέπτες, CLIMATRONIC, ηχοσύστημα)

23. VW POLO CLASSIC - 1400 CC μοντ. 1998, 3ΘΥΡΟ χρώμα ΠΡΑΣΙΝΟ
(υδρ.τιμόνι, ηλ. παράθυρα, κεντρικό κλείδωμα, ηλεκ., ζάντες αλουμινίου, ηχοσύστημα)

24. ALPHA ROMEO 33 -1350 CC μοντ. 1993, χρώμα ΚΟΚΚΙΝΟ
(2 ηλ. παράθυρα, κεντρικό κλείδωμα)

25. RENAULT MEGANE - 1400 CC μοντ. 1996, χρώμα ΜΟΛΥΒΙ
(υδρ.τιμόνι, ηλ. παράθυρα, κεντρικό κλείδωμα, air condition, ηχοσύστημα)

26. RENAULT TWINGO 1150 CC μοντ. 1998, χρώμα ΜΠΟΡΝΤΩ, 3θυρο
(υδρ.. τιμόνι, 2 ηλ. παράθυρα, ηχοσύστημα)

27. TOYOTA AVENSIS - 1600 CC μοντ. 1999, SEDAN, χρώμα ΜΑΥΡΟ
(ABS, υδρ.τιμόνι, 2 αερόσακοι, ηλ. παράθυρα, κεντρικό κλείδωμα, air condition, ηλεκ. καθρέπτες, συναγερμός, ηχοσύστημα)

28. TOYOTA COROLLA 1350 CC μοντ. 1994, χρώμα ΠΡΑΣΙΝΟ
(υδρ. τιμόνι, ηλ. παράθυρα, συναγερμός, air condition, ηχοσύστημα)

29. ALPHA ROMEO 164- 2000 CC μοντ. 1991, χρώμα ΜΠΛΕ
(υδρ. τιμόνι, 2 ηλ. παράθυρα, κεντρικό κλείδωμα)

30. FIAT PUNTO 1250 CC μοντ. 1996 χρώμα ΜΠΟΡΝΤΩ 3θυρο.
(υδρ. τιμόνι, 2 ηλ. παράθυρα, κεντρικό κλείδωμα, ηχοσύστημα).

31. FIAT MAREA 1400 CC μοντ. 1997 χρώμα ΜΠΛΕ
(υδρ. τιμόνι, 2 ηλ. παράθυρα, ζάντες αλουμινίου, προβολείς ομίχλης, ηχοσύστημα)

32.ROVER 200 1400 CC χρώμα ΑΣΗΜΙ 5θυρο
(υδρ. τιμόνι, 2 αερόσακοι, κεντρικό κλείδωμα, ηχοσύστημα)

33. PEUGEOT 106 110 CC μοντ. 1998 χρώμα ΜΠΟΡΝΤΩ
(2 ηλ. παράθυρα, κεντρικό κλείδωμα, ηχοσύστημα)

34. NISSAN MICRA 1000 CC μοντ. 1995, χρώμα ΤΙΡΚΟΥΑΖ

35. FIAT STILO 1400 CC μοντ. 2004, χρώμα ΑΣΗΜΙ 5θυρο
(ABS,υδρ. τιμόνι, 6 αερόσακοι, ηλ. παράθυρα, κεντρικό κλείδωμα, ηχοσύστημα)

36. PEUGEOT 306 XR 1400 CC μοντ. 1995, χρώμα ΑΝΘΡΑΚΙ
(2 ηλ. παράθυρα, κεντρικό κλείδωμα, ηχοσύστημα)

37. VW BORA 1600 cc μοντ. χρώμα ΑΣΗΜΙ
(ABS, υδρ. τιμόνι, 4 αερόσακοι, ηλ. παράθυρα, κεντρικό κλείδωμα, ηλεκ. καθρέπτης, CLIMATRONIC, ηχοσύστημα)

38. ROVER 414 SI 1400 CC μοντ. 1996, χρώμα ΠΡΑΣΙΝΟ
(υδρ. τιμόνι, 4 ηλ. παράθυρα, κεντρικό κλείδωμα/ηλιοροφή, ζάντες αλουμινίου, ηχοσύστημα).

ΑΠΟ 0% **ΠΡΟΚΑΤΑΒΟΛΗ**
ΕΩΣ 72 ΜΗΝΙΑΙΕΣ ΟΣΕΙΣ

XΠ1687

AUTO ΕΠΙΛΟΓΕΣ

ΕΚΘΕΣΗ ΜΕΤΑΧΕΙΡΙΣΜΕΝΩΝ ΑΥΤΟΚΙΝΗΤΩΝ

ΚΟΥΚΟΥΡΑΣ ΑΛΕΞΑΝΔΡΟΣ

ΛΕΩΦ. ΡΟΔΟΥ-ΛΙΝΔΟΥ 255 • ΤΗΛ. (22410)60910

www.autoepiloges.com

ΑΓΟΡΑ-ΠΩΛΗΣΗ-ΑΝΤΑΛΛΑΓΗ ΜΕΤΑΧΕΙΡΙΣΜΕΝΩΝ ΑΥΤΟΚΙΝΗΤΩΝ

1. BMW Z3 1900cc face lift, μοντ. 2000, πράσινο
- αερόσ. οδηγού – συνοδ , ABS, ASC, air condition, μπέζ δέρμα, ηλεκ. κουκούλα, κεντρ. κλειδ., ηλ. παράθ, ζάντες αλουμ. BBS 17΄, σπορ ανάρτηση και ηχοσύστημα

2. MERCEDES CLK 200 ELEGANCE, 2000cc, μοντ. 2001, ασημί. ΑΥΤΟΜΑΤΟ
- 4 αερόσακοι, ABS,klima ,parktronic,αισθ. βροχής, τιμ. πολ/ών χρήσεων, ηλ. ηλιορ.,δερμ. σαλόνι, κεντρ. κλειδ., ηλ. παράθ, ζάντες αλουμ. και ηχοσύστημα

3. BMW 316 4Dr 1800cc, μοντ. 2002, μαύρο.
- 4 αερόσακοι, ABS,ASC, klima ,parktronic,αισθ. βροχής, τιμ. πολ/ών χρήσεων, schnitzer καθρ.- εξάτμιση-, ζάντες αλουμ. , συναγερμός, κεντρ. κλειδ., ηλ. παράθ και ηχοσύστημα

4. ROVER MGF 1800cc, μοντ. 2000, πράσινο. CABRIO
- αερόσ. οδηγού – συνοδ , ABS, air condition, δερμ. σαλόνι, κεντρ. κλειδ., ηλ. παράθ, ζάντες αλουμ. και ηχοσύστημα

5. MAZDA MX-5 1600cc, μοντ. 2001, μαύρο.
αερόσ. οδηγού – συνοδ, ABS, ESP, air condition, δερμάτινο σαλόνι, ξυλ. επένδ, κεντρ. κλειδ., ηλ. παράθ., υδρ. τιμόνι, ζάντες αλουμινίου και ηχοσύστημα

6. CHRYSLER STRATUS CABRIO LX 2D 2000cc, μοντ. 1997, κυπαρισσί.
- αερόσ. οδηγού – συνοδ , ABS, air condition,δερμάτινο σαλόνι, υδρ. τιμόνι, κεντρ. κλειδ., ηλ. παράθ., ζάντες αλουμινίου,αυτ. πιλότο,ηλ. κουκούλα, προβ. ομίχλης και ηχοσύστημα

7. MERCEDES E220 COUPE, 150HP , 2200cc, μοντ. 1994, λευκό.
αερόσ. οδηγού – συνοδ., ALD, θερμ.καθισμ, ξυλ. επένδ, δερμ. σαλόνι,σπορ ανάρηση, ζάντ. αλουμ.,ηλ. ηλιοροφή, τηλ. αυτ/του, ενισχυτής και ηχοσύστημα

8. BMW 318 is 1800cc, 140HP μοντ. 1995, μαύρο.
ABG, ABS, air condition , ζάντες αλουμ. , συναγερμός, κεντρ. κλειδ., ηλ. παράθ, υδρ. τιμόνι και ηχοσύστημα

9. TOYOTA RAV4, 2000cc,μοντ. 2001, σαμπανιζέ.
- αερόσ. οδηγού – συνοδ., ABS, air condition, κεντρ. κλειδ., ηλ. παράθ., υδρ. τιμόνι, ηλ. καθρέπτες,σκαλοπάτια, , κοτσαδόρος , pull-bar, κοτσαδόρος και ηχοσύστημα

10. JEEP CHEROKEE 4000cc, μοντ.1997, μπλέ. ΑΥΤΟΜΑΤΟ
- ABS, air condition , κεντρ. κλειδ., ηλ. παράθ.,υδρ. τιμ.,δερμ. σαλόνι και ηχοσύστημα

11. AUDI A4 , 1600cc,μοντ. 2000, μπλέ.
- 4 αερόσακοι , ABS, klima, κεντρ. κλειδ., ηλ. παράθ., υδρ. τιμόνι, ζάντες αλουμινίου , προβ. ομίχλης και ηχοσύστημα

12. NISSAN PRIMERA 1600cc, μοντ. 2000, θαλασσί.
- αερόσακοι , κλίμα, ABS, κεντρ. κλειδ., ηλ. παράθ., υδρ. τιμόνι, ηλ. καθρ, και ηχοσύστημα.

13. OPEL VECTRA 1600cc, μοντ. 2000, μπλέ .
4 αερόσακοι , ABS, air condition, κεντρ. κλειδ., ηλ. παράθ., υδρ. τιμόνι.,ξυλ. επενδ., ζάντ. αλουμ. και ηχοσύστημα.

14. TOYOTA CELICA 1800cc, μοντ. 1996, κόκκινο .
αερόσ. οδηγού – συνοδ., κεντρ. κλειδ., ηλ. παράθ., υδρ. τιμόνι., ζάντ. αλουμ. και ηχοσύστημα.

15. OPEL ASTRA SPORT 1400cc, μοντ. 11/2002, μαύρο .
4 αερόσακοι., ABS, air condition, κεντρ. κλειδ., ηλ. παράθ., υδρ. τιμόνι., ζάντ. αλουμ. και ηχοσύστημα.

16. NISSAN ALMERA MOTIVA 1500cc, μοντ. 2003, μπλέ .
αεροσ. οδηγού – συνοδηγού, air condition, κεντρ. κλειδ., ηλ. παράθ., υδρ. τιμόνι και ηχοσύστημα.

17. OPEL ASTRA 1400 cc, μοντ. 2003, ασημί.
- αεροσ. οδηγού - συνοδηγού, κεντρ. κλειδ. με τηλεχ., υδρ. τιμόνι, ζάντες αλουμινίου και ηχοσύστημα

18. TOYOTA COROLLA 1400cc, 16V 97HP, μοντ. 2000, μπλέ .
αερόσ. οδηγού – συνοδ., κεντρ. κλειδ., ηλ. παράθ., υδρ. τιμόνι., air condition, συναγρμός, ζάντ. αλουμ. και ηχοσύστημα.

19. HYUNDAI COUPE 2000cc, 136HP μοντ. 1999, μπλέ -πέρλα.
- ABS,δερμάτινο σαλόνι, υδρ. τιμόνι, κεντρ. κλειδ., ηλ. παράθ., ζάντες αλουμ.,σπόιλερ, συναγερμός, λευκά όργανα και ηχοσύστημα με 2ενισχυτές.

20. RENAULT MEGANE COUPE 1400cc, μοντ. 2001, κίτρινο
4 αερόσακοι, ABS, air condition, υδρ. τιμόνι, κεντρ. κλειδ., ηλ. παράθ., ζάντες αλουμ.,σπόιλερ,ηχοσύστημα.

21. FORD FOCUS 1400 cc, μοντ. 2001, ασημί. SEDAN
αερόσ. οδηγού – συνοδ, ABS, air condition, κεντρ. κλειδ., υδρ. τιμ.,ηλ. παραθ. και ηχοσύστημα

22. FORD FOCUS 5DR 1400 cc, μοντ. 2002, ασημί.
αερόσ. οδηγού – συνοδ, ABS, air condition, ζάντες αλουμινίου, κεντρ. κλειδ., υδρ. τιμ.,ηλ. παραθ. και ηχοσύστημα

23. OPEL ASTRA SPORT 1400cc, μοντ. 2000, μπλέ .
αερόσ. οδηγού – συνοδ.,ABS, air condition, κεντρ. κλειδ., ηλ. παράθ., υδρ. τιμόνι., ζάντ. αλουμ. και ηχοσύστημα.

24 . FIAT STILO 1250cc, μοντ. 2002, κόκκινο.
4 αερόσακοι, ABS, air condition, υδρ. τιμόνι, κεντρ. κλειδ., ηλ. παράθ., ζάντες αλουμ. και ηχοσύστημα.

25. OPEL VECTRA 1600cc, μοντ. 1996, χρυσαφί .
- αερόσ. οδηγού – συνοδ., ABS, air condition, κεντρ. κλειδ., ηλ. παράθ., υδρ. τιμόνι και ηχοσύστημα.

26. TOYOTA COROLLA 1400cc, 16V 97HP, μοντ. 2001, κεραμιδί.
- αερόσ. οδηγού – συνοδ., κεντρ. κλειδ., ηλ. παράθ., υδρ. τιμόνι., ABS, air condition, συναγρμός, ζάντ. αλουμ. και ηχοσύστημα.

27. FIAT PUNTO GT 1400cc, μοντ. 1995, κόκκινο .
- ABG, κεντρ. κλειδ., ηλ. παράθ., υδρ. τιμόνι, ζάντες αλουμ. και ηχοσύστημα.

28. OPEL ASTRA 5 Dr 1400cc , μοντ. 2002, μπλέ.
- αερόσακος οδηγού- συνοδηγού, air condition κεντρ. κλειδ, υδρ. τιμόνι και ηχοσύστημα.

29. MAZDA RX7 μοντ. 1992, 350HP, κίτρινο.
- ABS, air condition, κεντρ. κλειδ., ηλ. παράθ., υδρ. τιμόνι., ζάντ. αλουμ.,δερμάτινο σαλόνι, turbotimer, ηλ. ηλιοροφή, συναγερμός και ηχοσύστημα.

30. PEUGEOT 106, 1100cc, μοντ. 1994, μολυβί.
- κεντρ. κλειδ., ηλ. παράθ.και ηχοσύστημα

31. BMW 518 1800cc, μοντ. 1991, λευκό .
κεντρ. κλειδ., ηλ. παράθ., υδρ. τιμόνι και ηχοσύστημα.

32. DAEWOO LANOS 4dr 1300cc, μοντ. 1998, μπορντώ.
- υδρ. τιμόνι, κεντρ. κλειδ., ηλ. παράθ.,air condition, ζάντες αλουμ., και ηχοσύστημα

33. OPEL ASTRA 1400 cc, μοντ. 2003, ασημί.
αεροσ. οδηγού - συνοδηγού, κεντρ. κλειδ. με τηλεχ., υδρ. τιμόνι και ηχοσύστημα

ΑΠΟ 0% ΠΡΟΚΑΤΑΒΟΛΗ
ΕΩΣ 72 ΜΗΝΙΑΙΕΣ ΔΟΣΕΙΣ
ΜΕ ΤΑ ΧΑΜΗΛΟΤΕΡΑ ΕΠΙΤΟΚΙΑ ΤΗΣ ΑΓΟΡΑΣ

XΠ1210

προσφορες

συνέχεια από την προηγούμενη

ΚΥΡΙΑ διπλωματούχος μασέρ προσφέρει θεραπευτικό, κλασικό, αθλητικό, αδυνατίσματος, χαλαρωτικό, αισθητικό και καθαρισμό προσώπου (μάσκες, μασάζ). Πληρ. τηλ. 2241035252, 6932024975
MXP12299

ΜΑΣΤΟΡΑΣ αναλαμβάνει παντός τύπου μονώσεις. Πληρ. τηλ. 6945120850
MZT260423

ΑΝΑΛΑΜΒΑΝΩ την **συντήρηση κήπων** σε μικρό ξενοδοχείο και μπάγκαλους. Πληρ. τηλ. 6972896759
MZT250415

ΚΥΡΙΑ διπλωματούχος μασέρ κάνει θεραπευτικό, αθλητικό, χαλαρωτικό μασάζ. Πληρ. τηλ. 6948553306
MZT180424

γνωριμιες

ΜΕ ΛΕΝΕ ΝΤΟΝΑ είμαι **ΤΡΑΒ** και ζητώ γνωριμίες. Πληρ. τηλ. 6939516525
MZT280402

ΚΥΡΙΑ εντυπωσιακή, κοινωνική **ζητά γνωριμία** με κύριο ευγενικό με πλούσιο ψυχικό κόσμο για σοβαρή σχέση. Πληρ. τηλ. 6938696465
MZT040524(1)

ΑΝΑΖΗΤΩ μια ανθρώπινη επικοινωνία με κύριο αδέσμευτο, ρομαντικό με λεπτότητα στην συμπεριφορά. Είμαι εμφανίσιμη, αδέσμευτη με αγάπη για την οικογένεια. Πληρ. τηλ. 6979962654
MZT040524(2)

ΤΡΑΒ 21 ετών πολύ όμορφη, μοναδική, **ΖΗΤΑ ΓΝΩΡΙΜΙΑ** με κυρίους. Πληρ. τηλ. 6946295696
MZT280411

Ευχάριστη κυρία ΖΗΤΑ ΓΝΩΡΙΜΙΑ με κύριο στη Ρόδο. Πληρ. τηλ. 6932183151
MZT230317

ΝΕΑΡΗ ΞΕΝΑΓΟΣ με νυχτερινές ανησυχίες, επιθυμεί κουβέντα και συνομιλία, και ότι προκύψει... Πάρε στο 9011314493
MAT001214

ΠΕΤΥΧΗΜΕΝΟΣ επιχειρηματία, καλλιεργημένος, σοβαρός, αδέσμευτος, **αναζητά γνωριμία** με κυρία, δεσποινίδα για σοβαρή σχέση με ψυχικά χαρίσματα. Πληρ. τηλ. 6972883157
MZT040524(3)

ΤΑΠΗΤΟΚΑ-ΘΑΡΙΣΤΗΡΙΟ
WASH AND CARE
ΚΑΘΑΡΙΣΜΟΣ ΚΑΙ ΦΡΟΝΤΙΔΑ
Καθαρισμός - Χαλιών - Μοκετών
ΦΑΡΜΑΚΙΔΗΣ ΕΥΣΤΑΘΙΟΣ
5ο χλμ. Ρόδου-Λίνδου 237
Τηλ. 2241068189, 6948512246
ΜΑΤ001016

ΤΑΠΗΤΟΚΑΘΑΡΙΣΤΗΡΙΑ
COLOSSOS
Clean Carperl
Το καθημερινό καθήκον μας είναι να διασφαλίσουμε το συμφέρον σας οικονομικά και ποιοτικά
ΑΝΑΛΑΜΒΑΝΟΥΜΕ ΚΑΘΑΡΙΣΜΟΥΣ ΧΑΛΙΩΝ, ΜΟΚΕΤΩΝ ΣΑΛΟΝΙΩΝ & ΣΑΛΟΝΙΩΝ ΑΥΤΟΚΙΝΗΤΩΝ
Παραλαβή & Παράδοση Κατ' οίκον
ΔΩΡΕΑΝ ΦΥΛΑΞΗ
ΜΑΤΣΗΣ Ν. ΔΗΜΗΤΡΗΣ
Τηλ. 22410-91143
κιν. 6936671996
ΙΑΛΥΣΟΣ
ΜΑΤ000855

ΑΓΟΡΑΖΩ
➪ ΧΡΥΣΑΦΙΚΑ
➪ ΚΟΣΜΗΜΑΤΑ
➪ ΝΟΜΙΣΜΑΤΑ
➪ ΧΡΥΣΑ ΔΟΝΤΙΑ
➪ ΜΕΤΟΧΕΣ
➪ ΩΡΟΛΟΓΙΑ
➪ ΑΝΤΙΚΕΣ
Δάνεια επί ενεχύρω
«ΜΠΑΜΠΗΣ»
Δημ. Θεοδωράκη 15 (1ος όροφος) ΡΟΔΟΣ
ΜΑΤ1113

ΜΕΤΑΛΛΙΚΕΣ ΚΑΤΑΣΚΕΥΕΣ ΣΥΝΤΗΡΗΣΕΙΣ
αλουμινίου και σιδήρου
καθώς και συντήρηση κουφωμάτων (ρολλών αλουμινίου, γκαραζόπορτες κ.ά.)
6ο χλμ. Ρόδου-Λίνδου
Πληρ. τηλ. 2241064420,
κιν. 6978866920
Καραβελατζής Γιωργος
ΜΑΤ001083

ΤΑ ΜΟΝΑΔΙΚΑ ΥΠΕΡΣΥΓΧΡΟΝΑ
ΤΑΠΗΤΟΚΑ-ΘΑΡΙΣΤΗΡΙΑ
ΚΛΕΟΠΑΤΡΑ
Τέλος στα προβλήματα με το πλύσιμο των χαλιών σας
Η εταιρία μας πρωτοπορεί με το ΝΕΟ υπερσύγχρονο Πλυντήριο Ταπήτων.
Προσφέρουμε άψογο και προσεγμένο πλύσιμο, καθάρισμα, φύλαξη & επιδιορθώσεις σε όλους τους τύπους χαλιών, χειροποίητα χαλιά μηχανής, ανατολίτικα, μοκέτες, καμπέ, μεταξωτά, φλοκάτες, παπλώματα
ΚΑΙ ΤΟ 2005 Η ΦΥΛΑΞΗ ΔΩΡΕΑΝ
• Επιτόπου καθαρισμούς σαλονιών, μοκετών
• Παραλαβή & παράδοση κατ' οίκον σε όλη την Ρόδο
• Ενημερωθείτε για την συντήρηση των χαλιών σας
Τηλ. 2241051996, κιν. 6945793626, Fax: 2241051322
ΚΟΥΦΑΛΑΚΗΣ ΣΤΑΥΡΟΣ
ΜΑΤ7915

ΤΑΠΗΤΟΚΑΘΑΡΙΣΤΗΡΙΑ
ΠΑΝΕΛΛΑΔΙΚΟ ΔΙΚΤΥΟ
Art Clean EXPRESS
Είμαστε λίιιι...γο πιο μπροστά από τους άλλους!
ΠΛΥΣΙΜΟ-ΑΠΟΛΥΜΑΝΣΗ-ΦΥΛΑΞΗ
ΧΑΛΙΩΝ- ΜΟΚΕΤΩΝ - ΣΑΛΟΝΙΩΝ (και επί τόπου)
ΠΑΠΛΩΜΑΤΑ - ΚΟΥΒΕΡΤΕΣ - ΦΛΟΚΑΤΕΣ
ΣΤΕΓΝΟ ΓΙΑ ΜΕΤΑΞΩΤΑ ΚΑΙ ΧΕΙΡΟΠΟΙΗΤΑ
ΑΔΙΑΒΡΟΧΟΠΟΙΗΣΕΙΣ & ΕΠΙΔΙΟΡΘΩΣΕΙΣ ΤΑΠΗΤΩΝ
ΠΑΡΑΛΑΒΗ - ΠΑΡΑΔΟΣΗ ΚΑΤ' ΟΙΚΟΝ
ΔΩΡΕΑΝ ΦΥΛΑΞΗ
ΑΛΑΦΑΚΗΣ ΤΑΣΟΣ
ΤΗΛ. ΧΩΡΙΣ ΧΡΕΩΣΗ 80011400400
ΤΗΛ. 2241094815- ΚΙΝ. 6944350247
ΧΠ2286

ΑΠΟΦΡΑΞΕΙΣ "ΚΟΛΟΣΣΟΣ"
ΚΑΘΑΡΙΣΜΟΙ ΠΑΝΤΟΣ ΕΙΔΟΥΣ ΑΓΩΓΩΝ
ΜΗΧΑΝΗΜΑΤΑ ΥΨΗΛΗΣ ΠΙΕΣΗΣ ΜΕ ΥΔΡΟΒΟΛΗ
ΑΝΑΡΡΟΦΗΣΗ-ΕΚΤΟΞΕΥΣΗ
ΚΑΘΑΡΙΣΜΟΙ-ΨΕΚΑΣΜΟΙ ΒΟΘΡΩΝ & ΦΡΕΑΤΙΩΝ
ΠΛΥΣΙΜΟ ΠΑΝΤΟΣ ΕΙΔΟΥΣ ΕΠΙΦΑΝΕΙΑΣ ΜΕ ΥΔΡΟΒΟΛΗ
Κ. ΠΗΔΙΑΚΗΣ
2241091881 -ΚΙΝ. 6977717048
Π. ΚΑΣΕΡΗΣ
2241047915 - ΚΙΝ. 6944325234
ΧΠ2366

ΜΕΤΡΟΠΟΝΤΙΚΑΣ "ΜΑΡΙΑ" ΑΠΟΦΡΑΞΕΙΣ
ΕΚΚΕΝΩΣΕΙΣ
ΑΠΟΦΡΑΞΕΙΣ ΑΠΟΧΕΤΕΥΤΙΚΩΝ ΑΓΩΓΩΝ ΜΕ ΥΔΡΟΒΟΛΗ, ΚΟΥΖΙΝΕΣ, ΤΟΥΑΛΕΤΕΣ, ΣΙΦΩΝΙΑ, ΥΔΡΟΡΟΕΣ, ΜΗΝΙΑΙΕΣ ΣΥΝΤΗΡΗΣΕΙΣ ΠΟΛΥΚΑΤΑΣΤΗΜΑΤΑ, ΣΤΡΑΤΟΠΕΔΑ, ΞΕΝΟΔΟΧΕΙΑ, ΝΟΣΟΚΟΜΕΙΑ, ΔΗΜΟΥΣ, ΠΟΛΥΚΑΤΟΙΚΙΕΣ, ΣΠΙΤΙΑ κ.λπ. Αντληση υδάτων από υπόγειους χώρους
Πληρ. τηλ. 2241065120/35555
ΑΕ179

18-192 ζήτα μου ό,τι θες
ΑΛΟΥΜΙΝΟΚΑΤΑΣΚΕΥΕΣ
ΑΝΑΚΑΙΝΙΣΕΙΣ ΣΠΙΤΙΩΝ – ΓΡΑΦΕΙΩΝ
ΑΝΤΛΙΕΣ ΝΕΡΟΥ
ΑΠΟΛΥΜΑΝΣΕΙΣ ΑΠΕΝΤΟΜΩΣΕΙΣ
ΑΥΤΟΝΟΜΕΣ ΘΕΡΜΑΝΣΕΙΣ
ΑΠΟΦΡΑΞΕΙΣ
ΒΑΨΙΜΑΤΑ
ΓΚΑΡΑΖΟΠΟΡΤΕΣ
ΓΥΨΙΝΕΣ ΔΙΑΚΟΣΜΗΣΕΙΣ
ΓΚΡΕΜΙΣΜΑΤΑ – ΧΤΙΣΙΜΑΤΑ
ΔΟΡΥΦΟΡΙΚΕΣ ΚΕΡΑΙΕΣ
ΕΠΑΓΓΕΛΜΑΤΙΚΑ ΨΥΓΕΙΑ
ΕΠΙΤΟΠΟΥ ΚΑΘΑΡΙΣΜΟΙ ΣΠΙΤΙΩΝ
ΗΛΕΚΤΡΙΚΑ ΕΓΚΑΤΑΣΤΑΣΕΙΣ
ΗΛΙΑΚΟΙ ΘΕΡΜΟΣΙΦΩΝΕΣ
ΗΧΟΜΟΝΩΣΕΙΣ
ΘΥΡΟΤΗΛΕΦΩΝΑ
ΘΥΡΟΤΗΛΕΟΡΑΣΕΙΣ
ΚΑΘΑΡΙΣΜΟΙ ΠΟΛΥΚΑΤΟΙΚΙΩΝ
ΚΑΘΑΡΙΣΜΟΙ ΧΩΡΩΝ
ΚΑΥΣΤΗΡΕΣ
ΚΕΝΤΡΙΚΕΣ ΚΕΡΑΙΕΣ
ΚΕΝΤΡΙΚΕΣ ΘΕΡΜΑΝΣΕΙΣ
ΚΕΝΤΡΙΚΕΣ ΜΟΝΑΔΕΣ ΚΛΙΜΑΤΙΣΜΟΥ
ΚΛΕΙΔΙΑ – ΚΛΕΙΔΑΡΙΕΣ
ΚΑΓΓΕΛΑ
ΛΕΒΗΤΕΣ
ΜΟΝΩΣΕΙΣ
ΜΕΡΕΜΕΤΙΑ
ΜΑΡΜΑΡΑ
ΜΠΕΤΟΝ
ΝΤΟΥΛΑΠΙΑ
ΞΥΛΟΥΡΓΙΚΑ
ΟΙΚΟΔΟΜΙΚΕΣ ΕΡΓΑΣΙΕΣ
ΠΛΑΚΑΚΙΑ
ΠΟΡΤΕΣ ΑΥΤΟΜΑΤΕΣ
ΠΟΡΤΕΣ ΘΩΡΑΚΙΣΜΕΝΕΣ
ΠΟΡΤΕΣ ΠΥΡΑΣΦΑΛΕΙΑΣ
ΠΟΡΤΕΣ SECURITY
ΠΛΥΝΤΗΡΙΑ
ΠΛΑΣΤΙΚΑ ΠΑΤΩΜΑΤΑ
ΠΙΣΙΝΕΣ
ΡΑΜΠΟΤΕ
ΡΟΛΑ ΣΠΙΤΙΩΝ – ΚΑΤΑΣΤΗΜΑΤΩΝ
ΣΤΕΓΑΝΟΠΟΙΗΣΕΙΣ
ΣΥΝΑΓΕΡΜΟΙ
ΣΟΒΑΤΙΣΜΑΤΑ
ΤΑΠΕΤΣΑΡΙΕΣ ΕΠΙΠΛΩΝ
ΤΕΝΤΕΣ
ΤΖΑΜΙΑ
ΤΗΛΕΟΡΑΣΕΙΣ
ΥΔΡΑΥΛΙΚΑ
ΕΓΚΑΤΑΣΤΑΣΕΙΣ - ΕΠΙΣΚΕΥΕΣ
18-192 ζήτα μου ό,τι θες
✔ ΑΝΑΚΑΙΝΙΣΕΙΣ ΣΠΙΤΙΩΝ – ΚΑΤΑΣΤΗΜΑΤΩΝ
ΗΛΙΑΚΟΠΟΥΛΟΣ Κ.-ΜΠΡΟΚΟΣ Δ. ΟΕ
ΤΗΛ. 2241070866
Α.Τ.824

ΑΠΟΦΡΑΞΕΙΣ ΡΟΔΟΥ
Κιν. 6932470404 Κιν. 6944361464
Κώστας & Λευτέρης
ΑΠΟΦΡΑΞΕΙΣ ΑΠΟΧΕΤΕΥΤΙΚΩΝ ΑΓΩΓΩΝ ΜΕ ΥΔΡΟΒΟΛΗ, ΚΟΥΖΙΝΕΣ, ΤΟΥΑΛΕΤΕΣ, ΣΙΦΩΝΙΑ, ΥΔΡΟΡΟΕΣ, ΑΠΟΝΥΜΑΝΣΕΙΣ, ΜΗΝΙΑΙΕΣ ΣΥΝΤΗΡΗΣΕΙΣ
ΠΟΛΥΚΑΤΑΣΤΗΜΑΤΑ, ΣΤΡΑΤΟΠΕΔΑ, ΞΕΝΟΔΟΧΕΙΑ, ΝΟΣΟΚΟΜΕΙΑ, ΔΗΜΟΥΣ, ΠΟΛΥΚΑΤΟΙΚΙΕΣ, ΣΠΙΤΙΑ, Κ.Ο.Π.
Αντληση υδάτων από υπόγειους χώρους
Αμεση εξυπηρέτηση!!!
Τηλ. 22410 85977, 22410 86634
Κιν. 6944361464, 6932470404
ΑΕ151

ΠΛΥΝΤΗΡΙΟ ΧΑΛΙΩΝ
Cleaning Pro
ΜΑΤ7867
πλένουμε & φυλάμε:
• ΧΑΛΙΑ - ΜΟΚΕΤΕΣ - ΦΛΟΚΑΤΕΣ
• ΠΑΠΛΩΜΑΤΑ - ΚΟΥΒΕΡΤΕΣ
☎ 22410.60585
email: abonis@otenet.gr
ΜΠΟΝΗΣ ΑΝΤΩΝΗΣ - ΚΑΖΑΝΤΖΙΔΟΥ ΕΙΡΗΝΗ
ΝΙΚΗΦ. ΒΡΕΤΤΑΚΟΥ - ΑΣΓΟΥΡΟΥ

ΤΑΠΗΤΟΚΑΘΑΡΙΣΤΗΡΙΟ
Ο ΔΡΑΚΟΣ
Αναλαμβάνουμε υπεύθυνα καθαρισμό και φύλαξη
χαλιά • μοκέτες • φλοκάτες
Ειδικός καθαρισμός μεταξωτών και χειροποίητων χαλιών.
Επί τόπου καθαρισμοί
μοκετών • σαλονιών • πούλμαν
με 20ετή πείρα.
Πληρ. τηλ. 2241026805, 2241051024, 6974208020
ΜΑΤ001068

Πολλές οι παγίδες του νέου εντύπου

Δεκάδες λάθη στη συμπλήρωση του Ε9 από φορολογούμενους

Τελευταίες οδηγίες για να αποφευχθούν ταλαιπωρίες

Λανθασμένες κατά 50% είναι οι δηλώσεις ακίνητης περιουσίας Ε9 που υποβάλλουν οι φορολογούμενοι στις Εφορίες, ενώ ειδικά στους συνταξιούχους το ποσοστό των λανθασμένων δηλώσεων ανέρχεται στο 80%.

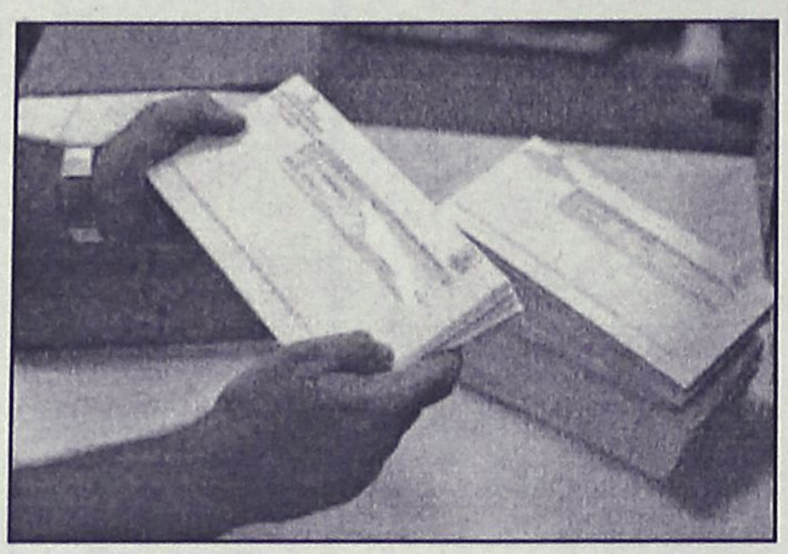

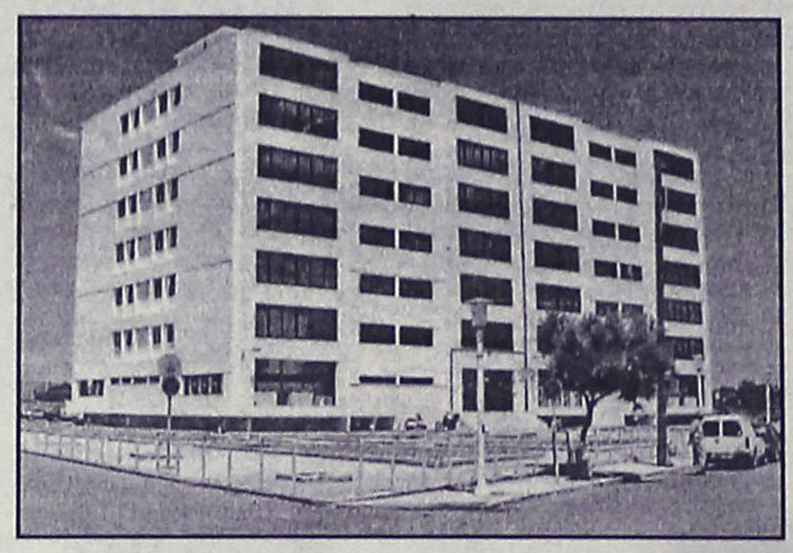

Ο γρίφος του Ε9 αποδεικνύεται Γολγοθάς όχι μόνο για τους φορολογουμένους, αλλά και για τους εφοριακούς οι οποίοι παραλαμβάνουν τα έντυπα και τα ελέγχουν.

Κατά συνέπεια, τα δεκάδες λάθη στη συμπλήρωση του Ε9, ο έλεγχος που γίνεται από τους εφοριακούς και η επιτόπια διόρθωσή τους -όταν είναι εφικτή- προκαλούν μεγάλες καθυστερήσεις και ουρές στις Εφορίες ενώ ταλαιπωρούν τους φορολογουμένους, πολλοί από τους οποίους αναγκάζονται να συμπληρώσουν το Ε9 για δεύτερη φορά.

Δεν είναι λίγοι, δε, εκείνοι που για να γλιτώσουν την ταλαιπωρία προτιμούν να πληρώσουν από 30 ώς 50 ευρώ και να αναθέσουν τη συμπλήρωση του νέου εντύπου σε ειδικευμένο φοροτεχνικό.

Τα περισσότερα λάθη που εμφανίζονται στο Ε9 που υποβάλλουν οι φορολογούμενοι αφορούν κυρίως τέσσερα σημεία. Πρόκειται για:

1. Τον τρόπο αναγραφής των ακινήτων στα οποία ο φορολογούμενος διαθέτει μόνο την ψιλή κυριότητα ή την επικαρπία. Ο φορολογούμενος οφείλει να κάνει το διαχωρισμό αυτό και να δηλώσει με διαφορετικό κωδικό το είδος εμπράγματου δικαιώματος που έχει επί του ακινήτου.

Εφόσον διαθέτει την ψιλή κυριότητα σε ακίνητο θα πρέπει να αναγράψει στη στήλη 19 του πίνακα 1, ο οποίος αφορά οικόπεδα εντός σχεδίου και οικισμού και κτίσματα εντός ή εκτός σχεδίου, τον κωδικό 2. Εφόσον διαθέτει την επικαρπία θα πρέπει στην ίδια στήλη να αναγράψει τον κωδικό 3. Στις περιπτώσεις που έχει την πλήρη κυριότητα θα πρέπει να αναγράψει τον κωδικό 1.

Εφόσον έχει εμπράγματο δικαίωμα επί αγροτεμαχίου ή οικοπέδου εκτός σχεδίου θα πρέπει να αναγράψει τον κωδικό του εμπράγματου δικαιώματος (1 για πλήρη κυριότητα, 2 για ψιλή κυριότητα, 3 για επικαρπία) στη στήλη 18 του πίνακα 2, ο οποίος αφορά τα αγροτεμάχια ή οικόπεδα εκτός σχεδίου. Επίσης, στις περιπτώσεις που υπάρχουν διαφορετικά ποσοστά εμπράγματων δικαιωμάτων επί του ιδίου ακινήτου, η αναγραφή τους θα πρέπει να γίνει σε χωριστές γραμμές του εντύπου.

2. Τον τρόπο αναγραφής του δικαιώματος υψούν σε ακίνητα (αέρας). Ο φορολογούμενος θα πρέπει να αναγράψει το δικαίωμα υψούν σε ξεχωριστή γραμμή του πίνακα 1 του Ε9 μόνο εφόσον αποτελεί ξεχωριστή ιδιοκτησία. Το δικαίωμα υψούν θα πρέπει να αναγραφεί ως οικόπεδο και να δηλωθούν τα εκατοστά συνιδιοκτησίας επί του οικοπέδου στη στήλη 20.

3. Τον τρόπο αναγραφής των κτισμάτων εκτός σχεδίου. Τα συγκεκριμένα κτίσματα θα πρέπει να αναγραφούν στον πίνακα 1 του εντύπου ανεξάρτητα από το αν βρίσκονται σε οικόπεδο εντός σχεδίου ή σε αγροτεμάχιο εκτός σχεδίου. Όταν τα κτίσματα είναι σε γήπεδο (αγροτεμάχιο) εκτός σχεδίου, εκτός από τον πίνακα 1, η συνολική επιφάνεια των κτισμάτων θα πρέπει να αναγραφεί και στη στήλη 17 του πίνακα 2. Επίσης, στον ίδιο πίνακα θα πρέπει να αναγραφεί και η επιφάνεια του αγροτεμαχίου στο οποίο βρίσκεται το κτίσμα.

4. Τον τρόπο αναγραφής των βοηθητικών χώρων, όπως είναι οι αποθήκες και οι θέσεις στάθμευσης. Οι βοηθητικοί χώροι, εφόσον δεν έχουν ποσοστό στο οικόπεδο, αναγράφονται στην ίδια σειρά με το ακίνητο στη στήλη βοηθητικοί χώροι του πίνακα 1. Αντιθέτως, όταν αποτελούν αυτοτελείς ιδιοκτησίες γράφονται σε ξεχωριστή γραμμή του πίνακα 1 ως αυτοτελής ιδιοκτησία.

Εκτός από τα παραπάνω σημεία, το Ε9 επιφυλάσσει και άλλους πέντε γρίφους για τους φορολογουμένους. Πρόκειται για:

- Τον τρόπο αναγραφής των ημιτελών ακινήτων. Τα ακίνητα θεωρούνται ημιτελή εφόσον έχει κατασκευαστεί τουλάχιστον ο σκελετός της οικοδομής αλλά δεν έχουν αποπερατωθεί. Τα ημιτελή ακίνητα αναγράφονται στη στήλη 10 του πίνακα 1 με κωδικό 99.

- Τον τρόπο αναγραφής ακινήτων στα οποία υπάρχει συνιδιοκτησία μεταξύ των συζύγων. Στις περιπτώσεις αυτές το ποσοστό συνιδιοκτησίας καθενός γράφεται σαν να είναι διαφορετικό ακίνητο σε διαφορετική γραμμή του πίνακα 1 ή 2.

- Τον τρόπο αναγραφής του έτους κατασκευής κτισμάτων για τα οποία δεν υπάρχει οικοδομική άδεια. Για τα ακίνητα αυτά στη στήλη 19 του πίνακα 1 αναγράφεται το έτος κατασκευής που προκύπτει από οποιοδήποτε δημόσιο έγγραφο, όπως της νομιμοποίησης αυθαιρέτου.

- Τον τρόπο δήλωσης ακινήτων που έχουν κληρονομηθεί. Στις περιπτώσεις που υπάρχει διαθήκη η οποία έχει δημοσιευτεί έως τις 31- 12-2004 θα δηλώσουν τα ακίνητα οι κληρονόμοι που ορίζονται στη διαθήκη. Αν δεν έχει δημοσιευτεί διαθήκη έως τις 31-12-2004 θα δηλώσουν τα ακίνητα στο Ε9 οι εξ αδιαθέτου κληρονόμοι κατά το ποσοστό που αναλογεί στον καθένα.

- Τον τρόπο δήλωσης των ακινήτων που ανήκουν στα ανήλικα τέκνα τα οποία είναι προστατευόμενα μέλη του φορολογουμένου. Στην περίπτωση αυτή τα ακίνητα δηλώνονται στο έντυπο που θα υποβάλει το φορολογούμενος τον οποίο βαρύνουν οι ανήλικοι. Στη πρώτη σελίδα του Ε9 πρέπει να αναγραφούν τα στοιχεία των ανηλίκων. Εφόσον το ανήλικο τέκνο δεν έχει Αριθμό Φορολογικού Μητρώου, τότε θα πρέπει μαζί με το έντυπο Ε9 να συνυποβληθεί και πιστοποιητικό γεννήσεώς του ή φωτοτυπία της Αστυνομικής Ταυτότητάς του.



Στη χώρα μας

Ανεργος ένας στους δέκα

Τί δείχνει έρευνα της Eurostat

Ένας στους δέκα Έλληνες είναι άνεργος. Αυτό προκύπτει από τα στοιχεία της Eurostat, γεγονός που ανεβάζει τη χώρα μας πρώτη στη λίστα της ανεργίας στην ευρωζώνη και τρίτη στο σύνολο των 25 κρατών-μελών της Ευρωπαϊκής Ένωσης.

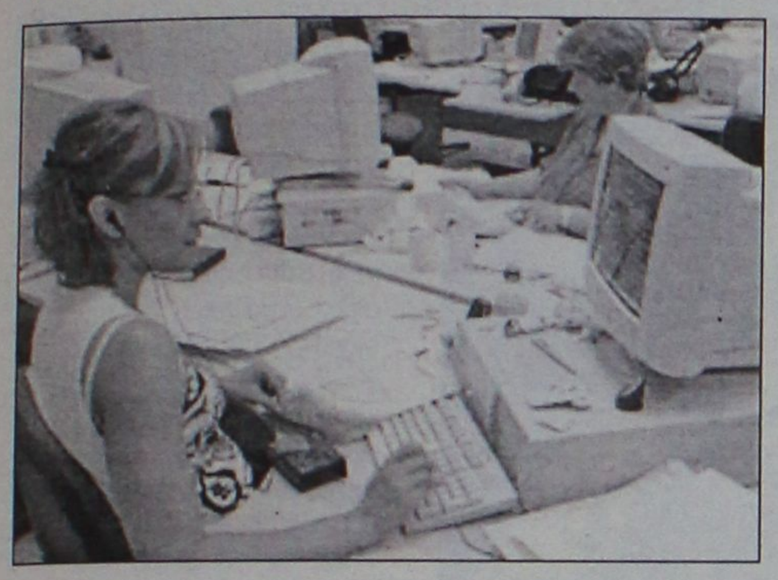

Το ποσοστό ανεργίας στη χώρα μας παρέμεινε στο 10,2% τον Δεκέμβριο, για τρίτο συνεχή μήνα, και το ποσοστό αυτό είναι αντίστοιχο με εκείνο της Ισπανίας, η ανεργία της οποίας παρέμεινε αμετάβλητη τον Μάρτιο.

Στην ευρωζώνη, το ποσοστό ανεργίας τον ίδιο μήνα ανήλθε στο 8,9% από 8,8% τον Φεβρουάριο (τα υψηλότερα επίπεδα των τελευταίων επτά μηνών), ενώ ανάμεσα στις 25 χώρες-μέλη της ΕΕ παρέμεινε στο 8,9%.

Ο αριθμός των ανέργων ήταν 12,8 εκατ. στην ευρωζώνη και 19,1 εκατ. στους «25».

Στην πρώτη θέση βρίσκεται η Πολωνία (18,1%) και ακολουθεί η Σλοβακία (15,9%), ενώ αντιθέτως το χαμηλότερο ποσοστό ανεργίας είχαν τον Μάρτιο η Ιρλανδία (4,3%), το Λουξεμβούργο (4,5%) και η Αυστρία (4,6%).

Για τις εξαγωγές προϊόντων της

Καθησυχαστική η Κίνα

Προσπαθεί να πείσει τους Ευρωπαίους

Σε μία προσπάθεια να αμβλύνει τις έντονες ανησυχίες για την αλματώδη άνοδο των κινεζικών εξαγωγών κλωστοϋφαντουργικών προϊόντων στην Ευρώπη, ο Κινέζος υπουργός Εμπορίου δήλωσε από το Παρίσι ότι ο ρυθμός αύξησης των εξαγωγών παρουσιάζει ήδη σημάδια επιβράδυνσης. Ο κ. Μπο Ξιλάι συναντήθηκε με τον Γάλλο υπουργό Εξωτερικού Εμπορίου Φρανσουά Λου, καθώς έπειτα από γαλλικό αίτημα η Κομισιόν ξεκίνησε την περασμένη Παρασκευή έρευνα για εννέα κατηγορίες κινεζικών προϊόντων, έρευνα η οποία ενδεχομένως οδηγήσει σε ένα νέο σύστημα ποσοστώσεων στις εισαγωγές, καθώς το προηγούμενο καταργήθηκε την 1η Ιανουαρίου.



Η ΕΕ ανησυχεί ότι ο κλάδος της κλωστοϋφαντουργίας πλήττεται ανεπανόρθωτα από την πλημμύρα των κινεζικών ειδών ένδυσης και υπόδησης, καθώς από τις αρχές του έτους οι εισαγωγές σε ορισμένες κατηγορίες προϊόντων έχουν αυξηθεί έως 534%!

Κατά τη χθεσινή συνεδρίαση του Χρηματιστηρίου

Εχασαν οι περισσότερες μετοχές

Οριακή πτώση του Γενικού Δείκτη σε ποσοστό 0,03%

Η ανοδική αντίδραση των μετοχών της Alpha Bank (+2,84%) και της Εθνικής Τράπεζας (+1,74%) στήριξε την αγορά, οδηγώντας τον Γενικό Δείκτη σε οριακή πτώση, όμως η μεγάλη πλειονότητα των μετοχών υποχώρησε σε χαμηλότερα επίπεδα.

Η σχέση κερδισμένων προς τις χαμένες μετοχές διαμορφώθηκε στο ένα προς τρία, ενώ η τιμή 40 μετοχών κατέγραψε νέα χαμηλά 52 εβδομάδων. Σημαντικές πιέσεις δέχθηκαν οι μετοχές της Τιτάν (-2,22%), του ΟΠΑΠ (-1,30%) και του ΟΤΕ (-1,26%). Μετά από το «βύθισμα» του βασικού χρηματιστηριακού δείκτη έως το επίπεδο των 2.797,27 μονάδων (-1,29%), η αντίδραση μερικών δεικτοβαρών μετοχών επανέφερε την αγορά στα χθεσινά επίπεδα.

Ο Γενικός Δείκτης Τιμών έκλεισε στις 2.833,08 μονάδες έναντι 2.833,89 μονάδων της προηγουμένης μέρας, σημειώνοντας οριακή πτώση 0,81 μονάδων ή σε ποσοστό 0,03%.

Ο δείκτης FTSE/ASE 20 έκλεισε στις 1.573,02 μονάδες, με άνοδο σε ποσοστό 0,37%, ενώ ο δείκτης FTSE/ASE 40 έκλεισε στις 2.371,80 μονάδες με πτώση σε ποσοστό 0,72%. Ο δείκτης FTSE/ASE SMALLCAP 80 έκλεισε στις 457,03 μονάδες, με πτώση σε ποσοστό 0,76%, ενώ ο δείκτης FTSE 140 έκλεισε στις 3.312,67 μονάδες, με άνοδο σε ποσοστό 0,18%.

Οι επιμέρους δείκτες έκλεισαν ως εξής:

Τραπεζικός:	6.101,44	+1,24%
Τηλεπικοινωνιών:	1.094,53	-1,14%
Ασφαλειών:	516,12	+0,17%
Επενδύσεων:	919,86	-1,36%
Κατασκευαστικών:	563,28	-1,81%
Κλωστοϋφαντουργίας:	131,94	-0,73%
Βιομηχανιών:	1.301,42	-0,38%
Συμμετοχών:	1.487,18	+0,24%
Εκδόσεις- Εκτυπώσεις:	319,57	-0,85%
Βασικών Μετάλλων:	381,71	-0,76%
Μη μεταλλικών Ορυκτών:	979,68	-1,70%
Λιανικού Εμπορίου:	1.035,39	-0,62%
Πληροφορικής:	508,05	-1,24%
Ειδών Λύσεων Πληροφορικής:	170,13	+0,02%
Χονδρικό εμπόριο:	489,07	-0,44%
Τρόφιμα- ποτά:	429,35	-0,47%
Παράλληλης Αγοράς:	137,95	-0,51%
Διυλιστήρια:	1.427,49	-0,16%
Ακίνητης Περιουσίας:	668,12	-0,52%

Από τις 331 μετοχές που διακινήθηκαν στη συνεδρίαση, 63 κινήθηκαν ανοδικά, 201 κινήθηκαν πτωτικά, ενώ η τιμή 67 μετοχών παρέμεινε αμετάβλητη. Τη μεγαλύτερη ποσοστιαία άνοδο σημείωσαν οι μετοχές των εταιρειών: Κορφίλ(κο) +9,52%, Ελβιεμέκ +8,25%, Εβροφάρμα +8,11%, Εμπορικός Δεσμός(κο) +7,14%, Αλυσίδα(κα) +6,97%, Λεβεντάκης(κα) +6,38%, Τασόγλου+5,00%, PC Systems +4,76%, ΝΕΛ +4,65% και Moda Bagno +4,48%.

Αντιθέτως τις μεγαλύτερες απώλειες σημείωσαν οι μετοχές των εταιρειών:ΕΤΜΑ(πο) -11,43%, Micromedia-Μπριτάννια -10,00%, Θεμελιοδομή -9,52%, Ξυλεμπορία(πα) -8,67%, Πετζετάκις(πο) -8,27%, Σελόντα -7,41%, Ικτίνος -6,92%, Centric Multimedia -6,78%, Ευρωπαϊκή Πίστη(πο) -6,59% και Ευρωσυμμετοχές -5,71%.

Η αξία των συναλλαγών ανήλθε στα 174,697 εκατ. ευρώ, εκ των οποίων τα 32,77 εκατ. ευρώ αφορούσαν προσυμφωνημένες συναλλαγές.

Συγκεκριμένα, έγινε ένα πακέτο 1,5 εκατ. μετοχών της Φουρλής, που αντιστοιχεί στο 2,94% του μετοχικού κεφαλαίου της εταιρίας, στα 6,60 ευρώ ανά μετοχή. Επίσης, πραγματοποιήθηκαν ένα πακέτο 100.000 τεμαχίων της Εθνικής στα 25,75 ευρώ, δύο πακέτα των 100.000 και 29.400 τεμαχίων της Intralot στα 22,80 και 22,90 ευρώ αντίστοιχα και δύο πακέτα των 48.590 και 200.000 τεμαχίων της ΔΕΗ στα 21,20 και 21,18 ευρώ αντίστοιχα.

Ακόμη, έγινε ένα πακέτο 600 τεμαχίων της Βιοτέρ στα 1,10 ευρώ, ένα πακέτο 100.000 τεμαχίων της Coca Cola στα 21,46 ευρώ και ένα πακέτο 40.000 τεμαχίων της Eurobank στα 22,82 ευρώ. Τέλος, πραγματοποιήθηκαν ένα πακέτο 130.000 τεμαχίων της Εθνικής στα 25,82 ευρώ, ένα πακέτο 100.000 τεμαχίων της ΔΕΗ στα 21,02 ευρώ και ένα πακέτο 180.000 τεμαχίων του ΟΠΑΠ στα 19,75 ευρώ.

Το μεγαλύτερο όγκο συναλλαγών παρουσίασαν οι μετοχές των εταιρειών: ΟΠΑΠ με 1.577.310 τεμάχια, Fourlis με 1.522.660, ΟΤΕ με 866.094 και Εθνική με 787.180 τεμάχια. Την μεγαλύτερη αξία συναλλαγών σημείωσαν οι μετοχές των εταιρειών: ΟΠΑΠ με 31,159 εκατ. ευρώ, Εθνική με 20,322, Alpha Bank με 13,301 και ΔΕΗ με 13,053 εκατ. ευρώ.

Η συνολική κεφαλαιοποίηση της αγοράς διαμορφώθηκε στα 96,44 δισ. ευρώ.

Ξεκινούν από σήμερα κιόλας οι διαδικασίες

Σε κατασχέσεις προχωρά το ΙΚΑ

Τα χρέη των οφειλετών υπολογίζονται σε 2 δισ. ευρώ

Μέχρι και σε κατασχέσεις ακινήτων και άλλων περιουσιακών στοιχείων θα προχωρεί το ΙΚΑ από σήμερα προκειμένου να εισπράξει τα χρέη των οφειλετών του που υπολογίζονται σε 2 δισ. ευρώ.

Μετά και τη σιωπηλή παράταση που δόθηκε ως την Τετάρτη για ευνοϊκή ρύθμιση χρεών προς το ίδρυμα (με 5% προκαταβολή και σε 80 δόσεις), το ΙΚΑ θα εφαρμόσει με αυστηρότητα τις προβλεπόμενες διατάξεις στις οποίες περιλαμβάνονται και οι κατασχέσεις ακινήτων και άλλων περιουσιακών στοιχείων.

Περίπου 117.000 εργοδότες είχαν την ευκαιρία να ρυθμίσουν τις οφειλές τους προς το Ίδρυμα σε 80 δόσεις και σύμφωνα με τα τελευταία διαθέσιμα στοιχεία προκύπτει ότι μόνο ο ένας στους δύο οφειλέτες προς το ΙΚΑ έσπευσε να υπαχθεί στη ρύθμιση.



Το αρμόδιο υπουργείο Απασχόλησης ανακοίνωσε ότι δεν πρόκειται να υπάρξει και άλλη ρύθμιση για τα χρέη προς το ΙΚΑ, ενώ οι έλεγχοι θα είναι αυστηροί.

Σημειώνεται ότι με προωθούμενο νομοσχέδιο των υπουργείων Απασχόλησης και Δικαιοσύνης θα αποποινικοποιηθούν τα χρέη μικροοφειλετών προς όλα τα ασφαλιστικά ταμεία ύψους έως 2.000 ευρώ.

Παράλληλα έχει ζητηθεί από το υπουργείο Απασχόλησης η ρύθμιση των οφειλών που έγινε για το ΙΚΑ να επαναληφθεί για τους ασφαλισμένους στον ΟΑΕΕ (Οργανισμός Ασφάλισης Ελεύθερων Επαγγελματιών).

Για να υπερψηφισθεί το Ευρωσύνταγμα

Νέα έκκληση Σιράκ

Κερδίζει συνεχώς έδαφος το "ναι"

Στους Γάλλους απευθύνθηκε για μια ακόμα φορά ο πρόεδρος της Γαλλικής Δημοκρατίας, προκειμένου να αναλύσει τους κινδύνους σε περίπτωση που οι πολίτες πουν «όχι» στο δημοψήφισμα για το Ευρωσύνταγμα. Ο Σιράκ ξεκαθάρισε ακόμα ότι δεν πρόκειται να παραιτηθεί.

Την ίδια ώρα, σε νέες δημοσκοπήσεις που είδαν το φως της δημοσιότητας φαίνεται για πρώτη φορά ότι το «ναι»



Αποφασισμένος να παραμείνει Πρόεδρος δηλώνει ο Σιράκ ακόμα και αν οι Γάλλοι πουν «όχι»

κερδίζει σημαντικό έδαφος.

Δημοσκόπηση του CSA για λογαριασμό της εφημερίδας Le Parisien δείχνει το «ναι» στο 51%, ενώ σε έρευνα της Ipsos για την εφημερίδα Le Figaro και το radio Europe 1, το ποσοστό των πολιτών που δηλώνουν υπέρ της Ευρωπαϊκής Συνθήκης βρίσκεται στο 53%.

Στο μήνυμά του, ο Ζακ Σιράκ επανέλαβε ότι η Γαλλία θα αποδυναμωθεί σε περίπτωση που γίνει η πρώτη χώρα που στρέψει την πλάτη της στο Ευρωπαϊκό Σύνταγμα.

Επιβεβαιώθηκε η έναρξή της

Αποδέσμευση από τη Γάζα

Αναβολή τριών εβδομάδων

Σε ένδειξη σεβασμού έναντι περιόδου πένθους των ορθόδοξων εβραίων, το Ισραήλ ανακοίνωσε επισήμως -διά στόματος του ΥΠΕΞ Σιλβάν Σαλόμ- ότι η «αποδέσμευση» από τη Λωρίδα της Γάζας μετατίθεται κατά τρεις εβδομάδες. Η διαδικασία αποχώρησης αρχίζει στις 15 Αυγούστου και αναμένεται να διαρκέσει έξι εβδομάδες.

Η επίσημη επιβεβαίωση ήλθε κατά τη διάρκεια της επίσκε-



Αριέλ Σαρόν και Σιλβάν Σαλόμ σε συνεδρίαση του ισραηλινού υπουργικού συμβουλίου (φωτ. αρχείου)

ψης του Ισραηλινού υπουργού Εξωτερικών στο πλαίσιο επίσκεψής του στη Μαυριτανία.

Μία διαδικασία που θα αποδειχθεί κάθε άλλο από εύκολη, δεδομένης της εναντίωσης της μεγαλύτερης μερίδας των εβραίων εποίκων, αλλά και της πρωτοφανούς «ανταρσίας» που εκδηλώνεται στους κόλπους του ισραηλινού στρατού από πλήθος ορθόδοξων στελεχών και αξιωματικών που αρνούνται να λάβουν μέρος στην επιχείρηση εκκένωσης της Λωρίδας της Γάζας.

Ανοιξαν από το πρωί οι κάλπες

Εκλογές σήμερα στη Βρετανία

Ολα δείχνουν ότι ο Μπλερ θα κερδίσει τις εκλογές

Ανοίγουν σήμερα οι... κάλπες της Βρετανίας και οι τελευταίες δημοσκοπήσεις «δείχνουν» άνετη επικράτηση του Εργατικού Κόμματος κόντρα στους Τόρις. Ο Τόνι Μπλερ επιμένει σε οικονομία και κοινωνική πολιτική, βγαίνοντας αλώβητος από σκληρές προσωπικές επιθέσεις για τον προαποφασισμένο πόλεμο του Ιράκ.

Με τους πολιτικούς αρχηγούς να βρίσκονται στο αποκορύφωμα της προσπάθειάς τους ώστε να κερδίσουν τους αναποφάσιστους ψηφοφόρους πριν από την σημερινή εκλογική αναμέτρηση, ο Μπλερ διατηρεί ασφαλές προβάδισμα 14 ποσοστιαίων μονάδων έναντι του Συντηρητικού Κόμματος υπό τον Μάικλ Χάουαρντ.

Νέα δημοσκόπηση του ινστιτούτου Populus που δημοσιεύθηκε την Τετάρτη στην εφημερίδα The Times καταδεικνύει πως ο Τόνι Μπλερ οδεύει προς τρίτη διαδοχική θητεία στον πρωθυπουργικό θώκο της Βρετανίας, καθώς το ποσοστό του Εργατικού Κόμματος παραμένει σταθερά στο 41% όσον αφορά στην πρόθεση ψήφου.



Τρίτη διαδοχική θητεία στον πρωθυπουργικό θώκο της Βρετανίας για τον Τόνι Μπλερ

Αντίθετα, το ποσοστό των Τόρις έπεσε κατά δύο ποσοστιαίες μονάδες στο 27% - το χειρότερο ποσοστό κατά τη διάρκεια της προεκλογικής εκστρατείας, όμως χαρακτηριστικά επισημαίνει το BBC. Τις δύο αυτές μονάδες καρπώθηκαν οι Φιλελεύθεροι Δημοκρατες του Τσαρλς Κένεντι, που άγγιξαν ποσοστό της τάξεως του 23%.

Οι πλέον έγκυρες εφημερίδες Times, Guardian, και Financial Times έχουν ανακοινώσει ήδη ότι υποστηρίζουν τον Τόνι Μπλερ, ενώ στην «επέλαση» του Βρετανού πρωθυπουργού ποντάρουν και τα πρακτορεία στοιχημάτων...

Κατά την τελευταία ημέρα προεκλογικής εκστρατείας, ο Μπλερ συνέχισε την επίθεση εις βάρος των Τόρις, με πάγιο επιχείρημα ότι θα θέσουν σε κίνδυνο την οικονομία και τις επενδύσεις στις δημόσιες υπηρεσίες. Από πλευράς του, ο Μάικλ Χάουαρντ έκανε λόγο από το Σάρει και το Γιόρκσαιρ για τη μόνη «ελπίδα» των Συντηρητικών μπροστά σε μία «αποτυχημένη» κυβέρνηση.

Και με τη σειρά του ο Τσαρλς Κένεντι μίλησε κατά την τελευταία του συνέντευξη Τύπου για τη χώρα που πραγματικά επιθυμούν οι Βρετανοί, και για τη μοναδική «εναλλακτική λύση» των Φιλελεύθερων Δημοκρατών, υπογραμμίζοντας παράλληλα ότι η παράταξή του κερδίζει στήριξη-ρεκόρ.

Μετά την ορκωμοσία της νέας κυβέρνησης

Μακελειό χθες στο Ιράκ!

Εξήντα νεκροί σε νέα επίθεση αυτοκτονίας!

Εν μέσω διεργασιών για τη συμπλήρωση κενών υπουργικών θέσεων στην κυβέρνηση Τζαφάρι, χτύπημα καμικάζι έσπειρε χθες το πρωί πανικό και θάνατο στο κέντρο της βόρειας κουρδικής πόλης Αρμπίλ, 350 χλμ βορείως της Βαγδάτης. Τουλάχιστον εξήντα νεκροί και 150 τραυματίες από την επίθεση αυτοκτονίας με στόχο νεοσύλλεκτους της ιρακινής αστυνομίας.

Ο καμικάζι εισήλθε στα τοπικά γραφεία του Δημοκρατικού Κόμματος του Κουρδιστάν -που λειτουργούσαν παράλληλα ως κέντρο κατάταξης της αστυνομίας- και πυροδότησε τα εκρηκτικά με τα οποία ήταν ζωσμένος για να ακολουθήσουν σκηνές χάους. Την ώρα της επίθεσης πλήθος νεοσύλλεκτων βρισκόταν έξω από το κτίριο.

Την ευθύνη για την επίθεση ανέλαβε ο Στρατός του Ανσάρ αλ Σούνα. «Η επιχείρηση αυτή ήταν η απάντησή μας στα αδέλφια μας που κρατούνται στις φυλακές σας» αναφέρεται στη σχετική ανακοίνωση.

Δυνάμεις της αστυνομίας έσπευσαν άμεσα στον τόπο της επίθεσης· ασθενοφόρα και ταξί μετέφεραν τους τραυματίες στα νοσοκομεία. Ο αρχικός απολογισμός έκανε λόγο για οκτώ θύματα, όμως σύντομα οι νεκροί έφθασαν τους 60 και οι τραυματίες φαίνεται πως ξεπερνούν τους 150, βάσει των όσων μεταδίδει το Reuters.



Βαρύ πλήγμα για τη νέα κυβέρνηση Τζαφάρι η πολύνεκρη επίθεση στην κουρδική πόλη Αρμπίλ (φωτ. αρχείου)

Το τελευταίο διάστημα παρατηρείται ραγδαία αύξηση επιθέσεων σε ολόκληρο το Ιράκ και η ορκωμοσία της νέας κυβέρνησης υπό τον Ιμπραήμ αλ-Τζαφάρι δεν φαίνεται να οδηγεί σε εκτόνωση της έντασης. Από την ημέρα παροχής ψήφου εμπιστοσύνης, στις 28 Απριλίου, έχουν σκοτωθεί 150 άτομα σε πολυάριθμες επιθέσεις ανταρτών.

Το Δημοκρατικό Κόμμα του Κουρδιστάν (στα γραφεία του κόμματος σημειώθηκε η επίθεση αυτοκτονίας) ανήκει στην συμμαχία κουρδικών παρατάξεων που κατέκτησε τη δεύτερη θέση στις εκλογές της 30ής Ιανουαρίου. Οι Κούρδοι υπουργοί στη νέα κυβέρνηση ανέρχονται σε οκτώ.

Ωστόσο, επτά υπουργεία -περιλαμβανομένων των Πετρελαίου και Αμυνας- παραμένουν ακέφαλα με τον Ιμπραήμ αλ Τζαφάρι να πραγματοποιεί επαφές προς την κατεύθυνση της κάλυψης κάποιων εκ των θέσεων αυτών από εκπροσώπους της σουνιτικής κοινότητας. Κενές παραμένουν και οι δύο θέσεις αντιπροέδρων στη νέα κυβέρνηση, η οποία ορκίστηκε την Τρίτη.

Συνελήφθη ανιψιός του Σαντάμ Χουσεΐν

Εν τω μεταξύ, χθες γνωστοποιήθηκε η σύλληψη ενός ανιψιού του Σαντάμ Χουσεΐν. Ο Αϊμέν Σαμπάουι συνελήφθη στις αρχές Μαΐου κατά τη διάρκεια επιχείρησης των ιρακινών δυνάμεων ασφαλείας στο Τικρίτ, βορείως της Βαγδάτης. Κατηγορείται ότι χρηματοδοτεί τους αντάρτες.

ΕΛΛΗΝΙΚΗ ΔΗΜΟΚΡΑΤΙΑ
ΝΟΜΑΡΧΙΑΚΗ ΑΥΤΟΔΙΟΙΚΗΣΗ ΔΩΔΕΚΑΝΗΣΟΥ
ΔΙΕΥΘΥΝΣΗ ΤΕΧΝΙΚΩΝ ΥΠΗΡΕΣΙΩΝ

Ρόδος, 3/05/2005
Αριθ. Πρωτ.: Τ.Υ. 1939

ΘΕΜΑ: «Περίληψη Διακήρυξης Ανοικτής Δημοπρασίας για την επιλογή αναδόχου για την εκτέλεση του έργου: "Ασφαλτόστρωση-συντήρηση οδού από διακλάδωση Σορωνή-Διμυλιά προς Σάλακο", προϋπολογισμού: 440.000,00 ευρώ.(με ΦΠΑ 13%)

Ο νομάρχης Δωδεκανήσου προκηρύσσει Δημόσιο Ανοικτό μειοδοτικό Διαγωνισμό, με το σύστημα δημοπρασίας "προσφορά με επιμέρους ποσοστά και έλεγχο ομαλότητας" για την ανάδειξη εκτέλεσης του έργου: "Ασφαλτόστρωση-συντήρηση οδού από διακλάδωση Σορωνή-Διμυλιά προς Σάλακο", προϋπολογιζόμενης συνολικής δαπάνης κατά τη μελέτη: 440.000,00 ευρώ, (συμπεριλαμβανομένου του Φ.Π.Α.) σύμφωνα με το άρθρο 7 του Π.Δ.609/85 περί "κατασκευής δημοσίων έργων", εκτελεστικού του Ν. 1418/84 "Δημόσια έργα και ρυθμίσεις συναφών θεμάτων", όπως ισχύει μετά την τροποποίησή του και τη συμπλήρωσή του από τους Νόμους 2229/94, 2308/95, 2338/95, 2372/96, 2940/01 (ΦΕΚ 180Α/6-8-2001), 3021/02 (ΦΕΚ 143Α/19-5-2002), Ν. 3212/03 (ΦΕΚ 308Α/21-12-2003), Ν. 3263(ΦΕΚ179Α/28-09-2004), και το Ν. 3310/2005 (ΦΕΚ 30Α/14-02-2005), των εκτελεστικών τους Π.Δ. 609/85 και 472/85 όπως ισχύουν μετά την τροποποίησή τους από τα Π.Δ. 368/94, 285/97, 402/96, 210/97, 218/99 καθώς και τις σχετικές Υπουργικές αποφάσεις και εγκυκλίους που έχουν εκδοθεί σε εφαρμογή τους.

1. Το έργο χρηματοδοτείται από πιστώσεις της Νομαρχιακής Αυτοδιοίκησης Δωδεκανήσου και υπόκειται στις κρατήσεις που προβλέπονται για τα έργα αυτά, περιλαμβανομένης και της κράτησης 6‰ του άρθρου 27 παρ. 34-37 του Ν. 2166/93 (ΦΕΚ 137 Α/24-8-93).

2. α. Ως ημερομηνία λήξης της προθεσμίας παραλαβής των προσφορών στο διαγωνισμό, ορίζεται η 02-06-2005, ημέρα Πέμπτη και ώρα 10 π.μ. στα γραφεία της Δ.Τ.Υ. στη Ρόδο Νομαρχιακό Μέγαρο.

β. Αν για οποιονδήποτε σοβαρό λόγο δεν διεξαχθεί η δημοπρασία την 02-06-2005, τότε θα διενεργηθεί την 09-06-2005, ημέρα Πέμπτη και ώρα 10 π.μ. στα γραφεία της Δ.Τ.Υ στη Ρόδο-Νομαρχιακό Μέγαρο.

3. Στον διαγωνισμό δικαιούνται να συμμετάσχουν:

3.1. Μεμονωμένες εργοληπτικές επιχειρήσεις:

α. Εγγεγραμμένες στο Μητρώο Εργοληπτικών Επιχειρήσεων που τηρείται στη ΓΓΔΕ του Υ.ΠΕ.ΧΩ.Δ.Ε., εφόσον ανήκουν στη 1η, 2η, καθώς και στην 3η για εργοληπτικές επιχειρήσεις με έδρα νομού, τάξη, για κατηγορία έργων οδοποιίας.

β. Προερχόμενες από κράτη-μέλη της Ευρωπαϊκής Ενωσης ή του Ευρωπαϊκού Οικονομικού χώρου (Ε.Ο.Χ.), ή από κράτη που έχουν υπογράψει την συμφωνία για τις Δημόσιες Συμβάσεις (Σ.Δ.Σ.) του Παγκόσμιου Οργανισμού Εμπορίου (Π.Ο.Ε.), στα οποία τηρούνται επίσημοι κατάλογοι αναγνωρισμένων εργοληπτών, εφόσον είναι εγγεγραμμένες σε αυτούς και σε τάξη και κατηγορία αντίστοιχη με 1η και 2η τάξη για έργα κατηγορίας Οδοποιΐας του Ελληνικού Μητρόου ΜΕΕΠ.

γ. Προερχόμενες από ως ανωτέρω β' κράτη, στα οποία δεν τηρούνται επίσημοι κατάλογοι αναγνωρισμένων εργοληπτών, εφόσον αποδεικνύουν ότι έχουν εκτελέσει έργα παρόμοια με το δημοπρατούμενο, από ποιοτική και ποσοτική άποψη.

3.2 Κοινοπραξίες εργοληπτικών επιχειρήσεων των παραπάνω περιπτώσεων α, β και γ σε οποιονδήποτε συνδυασμό μεταξύ τους, υπό τους όρους του άρθρου 2 παρ. 7 του π.δ. 609/85 (Κοινοπραξία στην ίδια κατηγορία) υπό τον όρο ότι κάθε εργοληπτική επιχείρηση συμμετέχει στο κοινοπρακτικό σχήμα με ποσοστό όχι μικρότερο του 25% της καλούμενης κατηγορίας.

3.3. Κάθε εργοληπτική επιχείρηση συμμετέχει, είτε μεμονωμένα, είτε ως μέλος ενός κοινοπρακτικού σχήματος. Κατά τα λοιπά εφαρμόζονται οι ισχύουσες διατάξεις για την συμμετοχή εργοληπτικών επιχειρήσεων σε διαγωνισμούς για την κατασκευή δημοσίων έργων.

3.4. Κοινοπραξίες εργοληπτικών επιχειρήσεων εγγεγραμμένων στη τάξη Α2 του ΜΕΕΠ για έργα κατηγορίας οδοποιΐας με τις προϋποθέσεις της παρ. 42 του άρθρου 16 του ν. 1418/84, όπως ισχύει (αναβάθμιση ορίου λόγω κοινοπραξίας).

4. Η εγγύηση συμμετοχής ορίζεται στο 2% (δύο επί τοις εκατό) του ανωτέρω προϋπολογισμού (χωρίς αναθεώρηση και Φ.Π.Α.) 7.800 ευρώ (επτά χιλιάδων οκτακοσίων ευρώ) και θα απευθύνεται προς τη "Νομαρχιακή Αυτοδιοίκηση Δωδεκανήσου-Διεύθυνση Τεχνικών Υπηρεσιών".

5. Τα τεύχη μειοδοτικού διαγωνισμού χορηγούνται όλες τις εργάσιμες ημέρες και ώρες στα γραφεία της Δ.Τ.Υ. της Ν.Α. Δωδεκανήσου, μέχρι 31/05/2005, δύο (2) εργάσιμες ημέρες πριν από την ημερομηνία διεξαγωγής της δημοπρασίας, μετά την προσκόμιση τριπλότυπης απόδειξης της Ταμειακής Υπηρεσίας της Ν.Α. Δωδεκανήσου και με την καταβολή των εξόδων παραγωγής των τευχών που ανέρχεται στο ποσό των 10,00 ευρώ. Αντίγραφα μελετών μπορούν να πάρουν με δαπάνες και φροντίδα τους, κατόπιν αιτήσεώς τους. Πληρ. κ. Μιχάλη Περνάρη τηλ.: 22410-46580/46581.

Ο αντινομάρχης
Ευστάθιος Κουσουρνάς

Στην Αθήνα η υφυπουργός Εξωτερικών των ΗΠΑ

Το Κυπριακό στο επίκεντρο των επαφών της κ. Λ. Κένεντι

Ηρθε από την Αγκυρα και σήμερα μεταβαίνει στη Λευκωσία

Στην Αθήνα βρίσκεται από την Τρίτη η υφυπουργός Εξωτερικών των ΗΠΑ, Λόρα Κένεντι, στο πλαίσιο της περιοδείας της σε Ελλάδα, Τουρκία και Κύπρο.

Η κ. Κένεντι βρέθηκε στην Αγκυρα, ενώ στη Λευκωσία θα μεταβεί σήμερα Πέμπτη. Η κ. Κένεντι συναντήθηκε στην Αγκυρα με τον Τούρκο υφυπουργό Εξωτερικών Αλί Τουιγκάν και το βοηθό του Ερτουγρούλ Απακάν.

Στην Αθήνα συναντήθηκε χθες στις 12 το μεσημέρι, με τον γενικό γραμματέα του υπουργείου Εξωτερικών, πρέσβη Παναγιώτη Γενηματά.

Στόχος της διερευνητικής περιοδείας της κ. Κένεντι είναι «να διαβουλευθεί με τα μέρη τον τρόπο με τον οποίο θα προχωρήσουν οι προσπάθειες για λύση του Κυπριακού».

Η κ. Κένεντι αναμένεται να κομίσει στη Λευκωσία δύο μηνύματα. Πρώτον, ότι το σχέδιο Ανάν αποτελεί το επίκεντρο κάθε νέας διαπραγμάτευσης για το Κυπριακό και, δεύτερον, ότι ο πρόεδρος της Κυπριακής Δημοκρατίας Τάσσος Παπαδόπουλος πρέπει να υποβάλει γραπτώς στον ΟΗΕ τις αλλαγές που επιθυμεί η Λευκωσία επί του σχεδίου.

Ο κ. Παπαδόπουλος από την πλευρά του αναμένεται να αναφέρει προφορικά στην κ. Κένεντι τις αλλαγές που επιδιώκει στο σχέδιο η ελληνοκυπριακή πλευρά και ταυτόχρονα θα της αναπτύξει τους λόγους για τους οποίους δεν θα υποβάλει γραπτώς τις προτάσεις του στην παρούσα στιγμή, αλλά όταν ξεκινήσουν επισήμως οι νέες συνομιλίες υπό την αιγίδα του ΟΗΕ.

Πάντως, τα αποτελέσματα των συναντήσεων που θα έχει αναμένεται να επηρεάσουν τις επόμενες κινήσεις του ΓΓ του ΟΗΕ Κόφι Ανάν, υπό το πρίσμα της ανάληψης νέας πρωτοβουλίας για το Κυπριακό.

Αξίζει να σημειωθεί ότι κατά την επίσκεψή της στην Αθήνα δεν αποκλείεται να συζητηθούν το θέμα της ΠΓΔΜ και η σχετική πρωτοβουλία που ανέλαβε ο ειδικός διαμεσολαβητή του ΟΗΕ Μάθιου Νίμιτς.

Εξάλλου, ελληνοτουρκικά, Κυπριακό και το θέμα της ονομασίας της ΠΓΔΜ βρέθηκαν στο επίκεντρο της συνεργασίας που είχε την Τρίτη ο υπουργός Εξωτερικών Πέτρος Μολυβιάτης με τον πρωθυπουργό Κώστα Καραμανλή στο Μέγαρο Μαξίμου, εν όψει και της επικείμενης επίσκεψης του δεύτερου στις Ηνωμένες Πολιτείες.

Στην Κομισιόν για το θέμα του "βασικού μετόχου"

Την Παρασκευή η απάντηση

Παράταση εφαρμογής του νόμου για ένα τρίμηνο

Για το περιεχόμενο της απαντητικής επιστολής που θα στείλει η κυβέρνηση την Παρασκευή στην «αιτιολογημένη γνώμη» της Κομισιόν για το θέμα του «βασικού μετόχου», ενημερώθηκε ο πρωθυπουργός κατά τη συνάντησή του με τον υπουργό Εσωτερικών Προκόπη Παυλόπουλο στο Μέγαρο Μαξίμου.

Στην επιστολή που θα σταλεί στην Ευρωπαϊκή Επιτροπή θα εκφράζεται η βούληση για την έναρξη «διαπραγματεύσεων», προκειμένου να γίνουν οι απαραίτητες αλλαγές και να υπάρξει «κοινός τόπος» στο θέμα του νόμου για το βασικό μέτοχο.

Εξάλλου σύμφωνα με πληροφορίες, την επόμενη Τετάρτη θα κατατεθεί τροπολογία μέσα στο νομοσχέδιο για τη μεταναστευτική πολιτική, με την οποία θα δίνεται παράταση εφαρμογής του νόμου για ένα τρίμηνο (Αύγουστος 2005), προκειμένου να δοθεί στην αρμόδια επιτροπή το περιθώριο να επιμεληθεί των αλλαγών που επιβάλλει η ΕΕ.

Απαντώντας σε σχετική ερώτηση, ο κ. Παυλόπουλος τόνισε ότι έχουν δρομολογηθεί οι διαδικασίες, ενώ πρόσθεσε ότι ο μείζον στόχος της διαφάνειας θα επικρατήσει και δεν πρόκειται να χαθεί ούτε ένα ευρώ από τα κοινοτικά κονδύλια.

«Για το θέμα του "βασικού μετόχου", το έχουμε πει, το ξαναλέω: έχει δρομολογηθεί η διαδικασία, σύμφωνα με την οποία και το Σύνταγμά μας θα εφαρμοστεί απαρέγκλιτα και θα διασφαλιστεί η διαφάνεια και θα εξευρεθεί ο κοινός τόπος. Επομένως, όπως είχαμε πει, η διαφάνεια θα επικρατήσει και δεν θα χαθεί ούτε ένα ευρώ. Για άλλα κάποιοι πρέπει να ανησυχούν», σημείωσε.

Το μεγάλο ζήτημα, όπως είπε, είναι γιατί η χώρα απειλείται με πάγωμα πληρωμών και επιστροφές πόρων για κακοτεχνίες, ατασθαλίες και κακές αναθέσεις έργων για την περίοδο 2001-2003, που είχαν συγχρηματοδοτηθεί από την κοινότητα.

Εξάλλου, ο κ. Παυλόπουλος δήλωσε πως συζήτησε με τον πρωθυπουργό την πορεία εφαρμογής της νομοθεσίας για την πάταξη της γραφειοκρατίας, ζητήματα που αφορούν στην Κοινωνία της Πληροφορίας, καθώς και το νομοσχέδιο για τη μεταναστευτική πολιτική το οποίο θα κατατεθεί την επόμενη εβδομάδα στη Βουλή.

ΕΛΛΗΝΙΚΗ ΔΗΜΟΚΡΑΤΙΑ
ΠΕΡΙΦΕΡΕΙΑ ΝΟΤΙΟΥ ΑΙΓΑΙΟΥ
ΝΟΜΟΣ ΔΩΔΕΚΑΝΗΣΟΥ
ΔΗΜΟΥ ΑΤΑΒΥΡΟΥ

ΕΜΠΩΝΑ, 3/05/2005
Αριθμ. Πρωτ. 617

ΠΕΡΙΛΗΨΗ ΔΙΑΚΗΡΥΞΗΣ ΔΗΜΟΠΡΑΣΙΑΣ

Ο Δήμαρχος Αταβύρου Παν. Κυριακούλης με βάση την υπ' αριθμ. 30/2005 απόφαση του Δημοτικού Συμβουλίου, η οποία επικυρώθηκε με την υπ' αριθμ. 4486/08-04-2005 της Περιφέρειας Νοτίου Αιγαίου Διεύθ. Τοπικής Αυτ/σης και Διοίκησης Ν. Δωδ/σου, προκηρύσσει Ανοιχτή Δημοπρασία που θα διεξαχθεί σύμφωνα με το Ν. 1418/84, τα εκτελεστικά του διατάγματα, και το Ν. 3263/2004, όπως αυτά ισχύουν κατά την ημερομηνία αποστολής της Περίληψης Διακήρυξης για δημοσίευση στον Ελληνικό Τύπο για την εκτέλεση του έργου "Ασφαλτόστρωση δρόμων στο Δ.Δ. Μονολίθου" Α.Μ. 9/2005.

Η δημοπρασία θα γίνει στο δήμο Αταβύρου την 30ή του μηνός Μαΐου του έτους 2005 ημέρα Δευτέρα και ώρα λήξης επίδοσης προσφορών 10η. Αν για οποιοδήποτε λόγο δεν διενεργηθεί η δημοπρασία την ημέρα αυτή, η δημοπρασία θα επαναληφθεί την Πέμπτη 2η του μηνός Ιουνίου του έτους 2005 την ίδια ώρα.

Ο προϋπολογισμός της δαπάνης των δημοπρατούμενων εργασιών ανέρχεται σε ευρώ 29.162,00 (χωρίς αναθεώρηση και Φ.Π.Α.). Το έργο θα χρηματοδοτηθεί από Ι.Π.

Στη δημοπρασία γίνονται δεκτές:

1. Μεμονωμένες εργοληπτικές επιχειρήσεις:

α. Εγγεγραμμένες στο Ελληνικό Μητρώτο ΜΕΕΠ του Υ.ΠΕ.ΧΩ.Δ.Ε., με πτυχία στην κατηγορία έργων:

1) "Οδοποιΐα" τάξης από Α1 έως 1η ανεξαρτήτου νομού (προϋπολογιζόμενη δαπάνη κατηγορίας μαζί με τα απρόβλεπτα 29.162,00 ευρώ) και ή κοινοπραξίες αυτών που καλύπτουν συνολικά όλες τις ανωτέρω κατηγορίες με την αντίστοιχη τάξη πτυχίου ανά κατηγορία.

β. Προερχόμενες από κράτη μέλη της Ευρωπαϊκής Ενωσης ή του Ευρωπαϊκού Οικονομικού Χώρου (ΕΟΧ) ή της Σ.Δ.Σ. του Π.Ο.Ε., όπου τηρούνται επίσημοι κατάλογοι αναγνωρισμένων εργοληπτών, εφόσον είναι εγγεγραμμένες σε αυτούς και σε τάξη και κατηγορία αντίστοιχη με αυτές του Ελληνικού Μητρώου ΜΕΕΠ.

γ) Προερχόμενες από κράτη μέλη της Ευρωπαϊκής Ενωσης ή του Ευρωπαϊκού Οικονομικού Χώρου (ΕΟΧ) ή της Σ.Δ.Σ. του Π.Ο.Ε., όπου δεν τηρούνται επίσημοι κατάλογοι αναγνωρισμένων εργοληπτών, εφόσον αποδεικνΰουν ότι έχουν εκτελέσει, παρόμοια ποιοτικά και ποσοτικά έργα με το δημοπρατούμενο.

Η εγγύηση για τη συμμετοχή στη δημοπρασία ορίζεται σε 2% επί του προϋπολογισμού της μελέτης δηλαδή σε 583,24 ευρώ και βεβαιώνεται με την προσκόμιση ισόποσου γραμματίου του Ταμείου Παρακαταθηκών και Δανείων ή Εγγυητικής Επιστολής ανεγνωρισμένης Τράπεζας της Ελλάδος ή του Ταμείου Συντάξεως Μηχανικών ή Εργοληπτών Δημοσίων Έργων (ΤΣΜΕΔΕ), συντεταγμένη κατά τον ισχύοντα τύπο για το δημόσιο. Η εγγύηση θα απευθύνεται προς το δήμο Αταβύρου. Τα έξοδα δημοσίευσης της περίληψης της διακήρυξης τόσο της αρχικής όσο και των επαναληπτικών δημοπρασιών βαρύνουν τον ανάδοχο του έργου.

Οι διαγωνιζόμενοι υποχρεούνται να συμμορφωθούν με τους όρους της πλήρους διακήρυξης της οποίας μπορούν να λάβουν γνώση όλες τις εργάσιμες ημέρες και ώρες στα γραφεία του δήμου Αταβύρου έξι (6) ημέρες πριν από την ημερομηνία λήξης υποβολής προσφορών. Για πληροφορίες οι ενδιαφερόμενοι μπορούν να απευθύνονται στην Τεχνική Υπηρεσία του δήμου (τηλ. 2241075440-2241075455-2246041300 κ. Καραγιάννη Δέσποινα).

Ο δήμαρχος
Παν. Κυριακούλης

ΙΑΤΡΙΚΗ ΑΝΑΚΟΙΝΩΣΗ

Το μικροβιολογικό διαγνωστικό κέντρο της
ΚΛΥΤΙΑΣ ΣΤΑΜΑΤΙΑΔΟΥ-ΑΝΤΩΝΙΑΔΗ
θα παραμείνει κλειστό κατά την περίοδο
από 27/4/05 έως και 6/5/05
Θα λειτουργήσει κανονικά από
Δευτέρα 9-5-05
Ι. Καζούλη 14 Ρόδος • Τηλ.: 2241023444
MOO/68

ΙΑΤΡΙΚΗ ΑΝΑΚΟΙΝΩΣΗ

ΤΟ ΕΡΓΑΣΤΗΡΙΟ ΠΥΡΗΝΙΚΗΣ ΙΑΤΡΙΚΗΣ
Θα παραμείνει κλειστό
από 28/4/05 (Μ. Πέμπτη) έως και 06/5/05
Θα λειτουργεί κανονικά από την
Δευτέρα 9-5-05
Αγίας Λαύρας 74 Ρόδος • Τηλ.: 2241073250
Σας ευχόμαστε ΚΑΛΟ ΠΑΣΧΑ
MAT001208(1)

ΚΕΝΤΡΟ ΥΠΟΣΤΗΡΙΞΗΣ ΨΥΧΟΛΟΓΙΚΩΝ ΠΡΟΒΛΗΜΑΤΩΝ

ΣΙΑΓΚΑ ΚΩΝΣΤΑΝΤΙΝΑ
ΨΥΧΟΛΟΓΟΣ
Απόφοιτος Αριστοτελείου Πανεπιστημίου Θεσσαλονίκης
τηλ. 6945557447

ΚΥΠΡΙΩΤΗ ΑΛΕΞΙΑ
ΨΥΧΟΛΟΓΟΣ
ΨΥΧΟΛΟΓΟΣ ΥΓΕΙΑΣ
Απόφοιτος Πανεπιστημίου Κρήτης, MSC Surrey University of England
τηλ. 6944717520

Δέχονται κατόπιν ραντεβού
Στεφ. Καζούλη 18-1ος όροφος
τηλ. 2241022102
XΠ2763

ΙΑΤΡΙΚΗ ΑΝΑΚΟΙΝΩΣΗ

Το ιατρείο της ενδοκρινολόγου
ΜΑΡΙΕΤΤΑΣ ΧΡΙΣΤΟΦΟΡΑΚΗ-ΑΝΑΣΤΑΣΙΑΔΗ
Θα παραμείνει κλειστό κατά την περίοδο των Πασχαλινών εορτών από 27/4/05 έως 8/5/05.
Το ιατρείο θα λειτουργήσει κανονικά από
Δευτέρα 9-5-05
Τηλ.: 2241021578, κιν. 6945806171
AT1154

ΙΑΤΡΙΚΗ ΑΝΑΚΟΙΝΩΣΗ

Η ιατρός
ΚΑΤΕΡΙΝΑ Δ. ΒΟΛΟΝΑΚΗ-ΚΑΜΠΕΡΗ
ΕΙΔΙΚΗ ΠΑΘΟΛΟΓΟΣ
Δέχεται: Απόγευμα 5.30 μ.μ. έως 8.30 μ.μ.
Πρωί ΜΟΝΟ ΜΕ ΡΑΝΤΕΒΟΥ
Κ. Τσαλδάρη 1 και Εθν. Αντιστάσεως
(άνωθεν ΚΩΤΣΟΒΟΛΟΥ)
Τηλ. Ιατρείου: 2241032096, κιν. 6944626090
AT1070



ΛΟΓΟΣ • ΟΜΙΛΙΑ • ΦΩΝΗ • ΑΚΟΗ
• ΜΑΘΗΣΙΑΚΕΣ ΔΥΣΚΟΛΙΕΣ
• ΔΥΣΛΕΞΙΑ

ΛΕΟΝΤΙΤΣΗ ΧΑΡΟΥΛΑ
Λογοθεραπεύτρια

ΔΕΧΕΤΑΙ ΜΕ ΡΑΝΤΕΒΟΥ

Πλατ. Βρούχου 1
Τηλ. 2241033537, 6946549289
email: hara-leontitsi@yahoo.gr
AE200

ΟΡΘΟΠΕΔΙΚΑ - ΙΑΤΡΙΚΑ
ΧΑΡΙΤΟΣ



Ορθοπεδικά είδη & κατασκευές

Εξοπλισμός Ιατρείου & αναλώσιμα

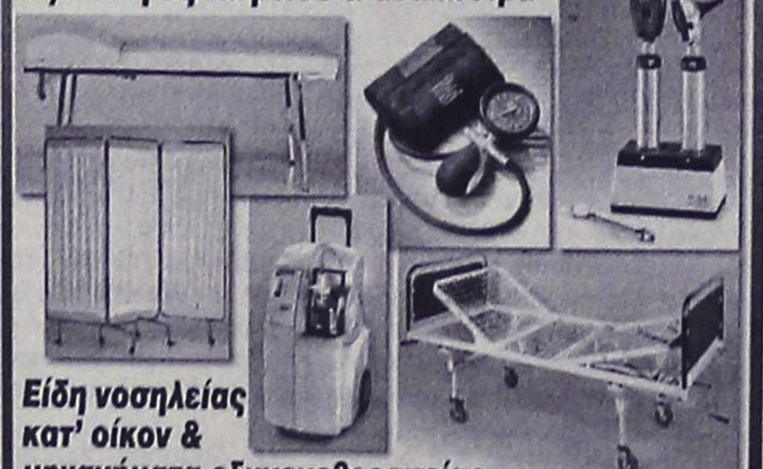

Είδη νοσηλείας κατ' οίκον & μηχανήματα οξυγονοθεραπείας

Ακουστικά Βαρηκοΐας



ΕΛΕΥΘ. ΒΕΝΙΖΕΛΟΥ 6 (Δίπλα στη Ροδιακή Έπαυλη) - ΡΟΔΟΣ
Τηλ.: 22410 24112 Fax: 22410 75969 e-mail: orken@rho.forthnet.gr
XT2397

INEMA
ΙΑΤΡΙΚΟΣ & ΝΟΣΟΚΟΜΕΙΑΚΟΣ ΕΞΟΠΛΙΣΜΟΣ
17 ΧΡΟΝΙΑ ΕΜΠΕΙΡΙΑΣ από το 1988
ΕΙΜΑΣΤΕ ΟΙ ΜΕΓΑΛΥΤΕΡΟΙ ΠΡΟΜΗΘΕΥΤΕΣ ΙΑΤΡΙΚΟΥ – ΟΡΘΟΠΕΔΙΚΟΥ ΚΑΙ ΝΟΣΟΚΟΜΕΙΑΚΟΥ ΥΛΙΚΟΥ ΣΤΗ ΔΩΔΕΚΑΝΗΣΟ
ΕΜΠΙΣΤΕΥΘΕΙΤΕ ΜΑΣ !!!
ΛΕΜΕΣΣΟΥ 2 ΡΟΔΟΣ ΤΗΛ.22410 32238
– FAX.22410 28484

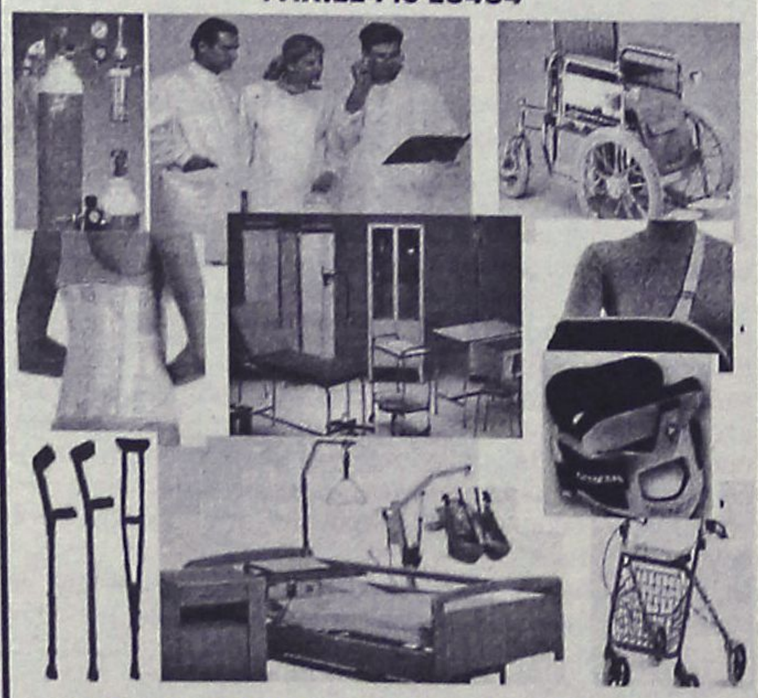

ΑΝΑΠΗΡΙΚΑ ΚΑΡΟΤΣΙΑ–ΒΑΔΙΣΤΙΚΑ -ΟΡΘΟΠΕΔΙΚΑ ΕΙΔΗ–ΜΠΛΟΥΖΕΣ ΙΑΤΡΙΚΕΣ–ΚΑΛΤΣΕΣ ΦΛΕΒΙΤΙΔΑΣ–ΠΕΛΜΑΤΑ–ΟΡΘΟΠΕΔΙΚΑ ΜΑΞΙΛΑΡΙΑ–ΚΡΕΒΑΤΙΑ ΝΟΣΟΚΟΜΕΙΑΚΑ – ΙΑΤΡΙΚΟΣ ΕΞΟΠΛΙΣΜΟΣ ΚΑΙ ΑΝΑΛΩΣΙΜΑ – ΟΡΓΑΝΑ ΧΗΜΕΙΟΥ ΚΑΙ ΚΑΘΕ ΑΛΛΟ ΕΙΔΟΣ ΓΙΑ ΚΑΤ ΟΙΚΟ ΝΟΣΗΛΕΙΑ .
XΠ7720

Πάντα

Η αλλερ

Δακρύρροια, κοκκίνισμα των ματιών, φαγούρα, φωτοφοβία κ.ά. είναι τα χαρακτηριστικά συμπτώματα μιας αλλεργικής προσβολής τω ματιών, η οποία παρουσιάζεται συνήθως την άνοιξη σε μεγάλο αριθμό ατόμων. Πολλές φορές στα συμπτώματα αυτά προστίθενται το φτέρνισμα, η καταρροή, ο βήχας, που σημαίνει ότι η αλλεργική προσβολή επεκτάθηκε και στο αναπνευστικό σύστημα. Η αντιμετώπισή της πρέπει να είναι άμεση και αποτελεσματική, διότι υπάρχει κίνδυνος η πάθηση να μεταπέσει σε χρόνια μορφή ή να επιπλακεί με σοβαρότερες καταστάσεις χρόνιου χαρακτήρα, όπως π.χ. το βρογχικό άσθμα, οι παραρρινοκολπίτιδες, οι ωτίτιδες κ.ά.

Οι αλλεργικές προσβολές των ματιών εντοπίζονται κυρίως στον επιπεφυκότα (τη διαφανή μεμβράνη που καλύπτει το άσπρο τμήμα του ματιού, τον σκληρό δηλαδή χιτώνα του, καθώς και την εσωτερική επιφάνεια των βλεφάρων) και ονομάζονται αλλεργικές επιπεφυκίτιδες. Είναι παθήσεις που ταλαιπωρούν μεγάλο αριθμό ατόμων, τα οποία παρουσιάζουν ευαισθησία στην επαφή των ματιών τους με σωματίδια αλλεργιογόνων και μη ουσιών που κυκλοφορούν στην ατμόσφαιρα. Μπορούν να εμφανιστούν ή υπό μορφή εποχικής αλλεργικής επιπεφυκίτιδας, η οποία εκδηλώνεται κυρίως την

ΑΚΟΥΣΤΙΚΑ ΒΑΡΗΚΟΪΑΣ
ΑΝΑΛΟΓΙΚΑ - ΠΡΟΓΡΑΜΜΑΤΙΖΟΜΕΝΑ - ΨΗΦΙΑΚΑ

Ακούστε τους ήχους της Ζωής

Στο πληρέστερο Κέντρο Ακουστικών Εφαρμογών στα Δωδεκάνησα. Με τις καλύτερες τιμές και τον καλύτερο διακανονισμό.
Εμπιστευθείτε τους πιο έμπειρους στο χώρο, επιλέγοντας ανάμεσα στους μεγαλύτερους κατασκευαστές ακουστικών βαρηκοΐας στον κόσμο.

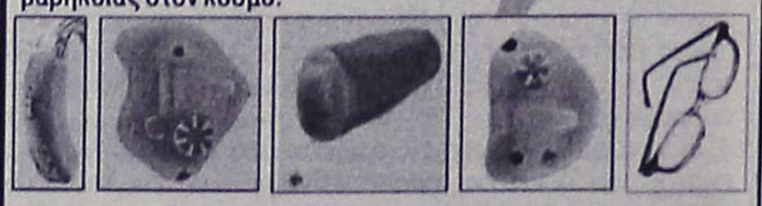

(BTE) (ITE) (CIC) (ITC) (BONE)

BELTONE – STARKEY – HANSATON – UNITRON – SIEMENS
BERNAFON – PHILIPS – COSELGI – REXTON
MICROSON – PURETONE – AUDIFON

ΚΕΝΤΡΟ ΙΑΤΡΙΚΩΝ ΒΟΗΘΗΜΑΤΩΝ

Εθνικής Αντιστάσεως 11 (πρωην Αννης Μαρίας)
Τηλ: 2241020359 Κιν: 6936.70.60.20
Συμβάσεις με όλα τα ταμεία. - Ειδικές τιμές ΟΓΑ
ΣΚΟΖΙΑ

με υγείαν...

για των ματιών

άνοιξη αλλά και το φθινόπωρο, ή υπό μορφή χρόνιας αλλεργικής επιπεφυκίτιδας απέναντι σε κάποια αλλεργιογόνο ουσία (σκόνη, τρίχες ζώων κ.ά.). Επίσης μπορούν να εμφανιστούν ως σύμπτωμα άλλων γενικότερων παθήσεων, όπως π.χ. το έκζεμα η ατοπική δερματίτιδα κ.ά.

Πράγματι η άνοιξη είναι η εποχή κατά την οποία οι διάφορες αλλεργιογόνοι ουσίες παρουσιάζουν τη μεγαλύτερη πυκνότητα στον αέρα και έτσι τα ευαισθητοποιημένα άτομα εμφανίζουν μεγάλες πιθανότητες προσβολής των ματιών τους. Οι περισσότερες από αυτές ανήκουν στην κατηγορία της γύρης των δέντρων και των φυτών, τα οποία ανθοφορούν την περίοδο αυτήν. Αλλά και άλλα αντιγόνα μεταφερόμενα με τον αέρα (η σκόνη, το μαλλί, τα πούπουλα κ.ά.) μπορούν να προκαλέσουν αλλεργική επιπεφυκίτιδα.

Στην Ελλάδα η σπουδαιότερη αλλεργιογόνος γύρη είναι της ελιάς, η οποία ανθοφορεί από το τέλος Απριλίου μέχρι τον Ιούνιο. Συνήθως μια αλλεργική προσβολή των ματιών κατά την άνοιξη συνοδεύεται και από προσβολή του ανώτερου αναπνευστικού (μύτη), καθώς και του κατώτερου αναπνευστικού συστήματος (πνεύμονες).

Ετσι, εκτός από τη δακρύρροια, το κοκκίνισμα των ματιών, τη φαγούρα και τη φωτοφοβία, που αποτελούν τα συμπτώματα της αλλεργικής επιπεφυκίτιδας, συνυπάρχουν επίσης φαγούρα και μπούκωμα στη μύτη, φαγούρα στον ουρανίσκο, φτερνίσματα, ενώ σε εντονότερες μορφές αλλεργίας προστίθεται βράσιμο στο στήθος και ξερός βήχας. Στην περίπτωση αυτήν πρόκειται για γενικευμένη αλλεργική αντίδραση του οργανισμού, η οποία οφείλεται στην αυξανόμενη συγκέντρωση αλλεργιογόνων ουσιών στον αέρα. Οι εποχικές αλλεργικές επιπεφυκίτιδες εμφανίζονται υπό διάφορες μορφές, οι περισσότερες από τις οποίες όμως παρουσιάζουν πολλά κοινά συμπτώματα. Οι πιο συχνά εμφανιζόμενες είναι η οξεία αλλεργική επιπεφυκίτιδα, η τυπική εποχική επιπεφυκίτιδα και η εαρινή επιπεφυκίτιδα.

■ Η οξεία αλλεργική επιπεφυκίτιδα χαρακτηρίζεται από κνιδωτική αντίδραση, η οποία προκαλείται από μεγάλη ποσότητα αλλεργιογόνων ουσιών που έρχονται σε επαφή με το μάτι. Συχνά προσβάλλει μικρά παιδιά μετά το παιχνίδι στο γρασίδι, κυρίως την άνοιξη, αλλά και άλλες εποχές του έτους, ύστερα από επαφή με κατοικίδια ζώα ή με μεγάλες ποσότητες σκόνης. Χαρακτηριστικό σύμπτωμα της πάθησης, εκτός από το κοκκίνισμα και τη φαγούρα, είναι η μεγάλη χήμωση και το οίδημα του επιπεφυκότα και των βλεφάρων. Η πάθηση υποχωρεί συνήθως αυτομάτως σε μικρό χρονικό διάστημα (μία ή δύο ημέρες ή και ώρες ακόμη). Υποβοηθητικά μπορούν να χορηγηθούν ελαφρά αντιαλλεργικά κολλύρια.

■ Η τυπική εποχική αλλεργική επιπεφυκίτιδα, η οποία παλαιότερα ονομαζόταν και πυρετός εκ χόρτου, είναι μια κλασική μορφή της πάθησης, η οποία προκαλείται από την επίδραση μιας αλλεργιογόνου ουσίας στα κύτταρα του επιπεφυκότα, με αποτέλεσμα την πρόκληση μιας αντίδρασης υπερευαισθησίας, μέσου ειδικών αντισωμάτων που προσκολλώνται στη μεμβράνη των μαστοκυττάρων αυτού. Η προσκόλληση αυτή προκαλεί την απελευθέρωση ουσιών που μεσολαβούν στη δημιουργία φλεγμονής, όπως είναι η ισταμίνη, οι λευκοτριένες, οι προσταγλαδίνες κ.ά., που είναι και οι υπεύθυνες για την εκδήλωση της νόσου. Η εμφάνιση της πάθησης είναι κατά την περίοδο της άνοιξης συνήθως οξεία, με παροδικές προσβολές κνησμού, δακρύρροιας και ερυθρότητας, ενώ σε ηπιότερη μορφή μπορεί να εμφανιστεί σε οποιαδήποτε εποχή.

■ Η εαρινή επιπεφυκίτιδα ή εαρινός κατάρρους θεωρείται η πιο χαρακτηριστική και η πιο συχνή μορφή αλλεργικής επιπεφυκίτιδας. Είναι συνήθως υποτροπιάζουσα, αμφοτερόπλευρη και προσβάλλει παιδιά και νέους ενήλικους. Η έναρξή της εντοπίζεται συνήθως μετά το 5ο έτος της ηλικίας και τελικώς υποχωρεί κατά την εφηβεία, σπάνια όμως μπορεί να παραμείνει και μέχρι το 20ό έτος της ηλικίας. Εμφανίζεται ως επί το πλείστον νωρίς, από τους πρώτους δηλαδή μήνες της άνοιξης, και διατηρείται συνήθως και τους καλοκαιρινούς μήνες.

Σ' αυτό συντελούν η συνεχής έκθεση στην ηλιακή ακτινοβολία και η επαφή των ματιών με το θαλασσινό νερό. Προσβάλλει συχνότερα τα νέα παιδιά, περισσότερο τα αγόρια, παρά τα κορίτσια. Είναι μια αλλεργική αντίδραση στην οποία ο μηχανισμός των IgE αντισωμάτων παίζει σημαντικό ρόλο. Χαρακτηριστικό σύμπτωμα της πάθησης είναι ο έντονος κνησμός των ματιών, ο οποίος συνήθως συνοδεύεται από φωτοφοβία και δακρύρροια. Είναι δυνατόν επίσης να συνυπάρχουν βλεννώδεις εκκρίσεις καθώς και οίδημα και πτώση του άνω βλεφάρου.

Ο μικρός ασθενής τρίβει συνεχώς τα μάτια του, κυρίως όμως τις πρωινές και απογευματινές ώρες, και δεν μπορεί να αντικρίσει το φως του ήλιου, γι' αυτό θέλει να τα έχει συνεχώς κλειστά. Υπάρχουν δύο κλινικοί τύποι της πάθησης, ο βλεφαρικός τύπος (όταν η προσβολή αφορά το τμήμα του επιπεφυκότα που καλύπτει την εσωτερική επιφάνεια των βλεφάρων και ο σκληροκερατικός τύπος (όταν η προσβολή αφορά το τμήμα του επιπεφυκότα που καλύπτει τον σκληρό χιτώνα, το λευκό δηλ. τμήμα του ματιού).

Κατά τον σκληροκερατικό τύπο στο όριο μεταξύ σκληρού και κερατοειδούς χιτώνα παρατηρείται μια υπεραιμική, οιδηματώδης πάχυνση, η οποία αποτελείται από οξίδια που δημιουργούνται από θηλές με λεία και στρογγυλή επιφάνεια. Η μορφή αυτή έχει καλή πρόγνωση και υποχωρεί με την πάροδο της ηλικίας.

Η βλεφαρική μορφή της πάθησης χαρακτηρίζεται από τη δημιουργία στην εσωτερική επιφάνεια του βλεφάρου θηλών διαφόρων μεγεθών, με αποπλατυσμένες και πολυγωνικές κορυφές, που θυμίζουν λιθόστρωτο. Σε σοβαρές περιπτώσεις οι θηλές αυτές αυξάνονται πολύ σε μέγεθος, ονομάζονται γιγάντιες και δημιουργούν πρόβλημα ακόμα και στο κλείσιμο των βλεφάρων.

Για την αντιμετώπιση των αλλεργικών επιπεφυκίτιδων συνιστάται, κατ' αρχάς, η αποφυγή έκθεσης στους αλλεργιογόνους παράγοντες. Εάν αυτό δεν είναι δυνατόν, ένας πρόχειρος τρόπος αντιμετώπισής τους, ανεξάρτητα από τη μορφή που εκδηλώνονται, είναι οι κομπρέσες με κύριο νερό και οι συχνές ενσταλάξεις τεχνητών δακρύων, τα οποία καλύτερα να βρίσκονται σε χαμηλή θερμοκρασία, όπως π.χ. στο ψυγείο. Η συνεχής ενστάλαξη τεχνητών δακρύων, αφ' ενός, απομακρύνει τις αλλεργιογόνους ουσίες ή τα ξένα σώματα από τον επιπεφυκότα, αφ' ετέρου, διατηρεί τα μάτια σε κατάσταση εφύγρανσης, που εμποδίζει σχετικά την εμφάνιση νέων προσβολών.

Φαρμακευτική αντιμετώπιση: Το επόμενο βήμα είναι η χορήγηση των λεγόμενων αντιισταμινικών κολλυρίων, τα οποία εξουδετερώνουν τη δράση της ισταμίνης, η οποία θεωρείται υπεύθυνη για τη δημιουργία της υπεραιμίας και του οιδήματος στα μάτια, καθώς και κολλυρίων που χαρακτηρίζονται σταθεροποιητές των ιστιοκυττάρων (υπό τη μορφή του χρωμογλυκικού νατρίου ή της λοδοξαμίδης) ή κολλυρίων τα οποία αναστέλλουν τη διήθηση και ενεργοποίηση των ηωσινόφιλων κυττάρων. Η ενστάλαξη των κολλυρίων αυτών μπορεί να γίνει σε συνδυασμό με τεχνητά δάκρυα, τουλάχιστον 3-4 φορές την ημέρα.

Αλλη κατηγορία φαρμάκων αποτελούν τα αντιφλεγμονώδη μη στεροειδή κολλύρια, των οποίων η δράση θεωρείται ισχυρότερη των προηγούμενων.

Τέλος, όταν τα κολλύρια των παραπάνω κατηγοριών αποτύχουν στην αντιμετώπιση της αλλεργικής επιπεφυκίτιδας, τότε καταφεύγουμε στην τοπική χρήση των κορτικοστεροειδών κολλυρίων δηλ. αυτών που περιέχουν κορτιζόνη. Τα κολλύρια αυτά, τα οποία λόγω της ισχυρής αντιφλεγμονώδους δράσης της κορτιζόνης θεωρούνται τα καταλληλότερα για την αντιμετώπιση μιας αλλεργικής οφθαλμικής αντίδρασης, πρέπει να χρησιμοποιούνται με μεγάλη φειδώ.

Είναι αποδεδειγμένο ότι η μακροχρόνια χρήση τους μπορεί να προκαλέσει αύξηση της ενδοφθάλμιας πίεσης, δημιουργία γλαυκώματος και βλάβες στα οπτικά νεύρα. Επίσης τα κορτιζονούχα κολλύρια υπάρχει πιθανότητα να προκαλέσουν τη δημιουργία καταρράκτη ή να επιδεινώσουν έναν προϋπάρχοντα. Γι' αυτό το λόγο η χορήγησή τους πρέπει να γίνεται κάτω από την τακτική παρακολούθηση οφθαλμιάτρου.

Πολλές φορές η τοπική χορήγηση κολλυρίων δεν μπορεί να αντιμετωπίσει μια οφθαλμική αλλεργική αντίδραση, ειδικότερα εάν αυτή συνοδεύεται και από προσβολή του αναπνευστικού συστήματος (άσθμα κ.ά.). Στην περίπτωση αυτή ο οφθαλμίατρος σε συνεργασία με αλλεργιολόγο μπορούν να συστήσουν τη συστηματική χορήγηση αντιαλλεργικών φαρμάκων (αντισταμινικά, κορτικοειδή κ.ά.).

Κατά τα τελευταία χρόνια χρησιμοποιείται και η μέθοδος της ανοσοθεραπείας, η οποία συνίσταται σε σταδιακή και ελεγχόμενη έκθεση σε συγκεκριμένες ουσίες μέχρι την απευαισθητοποίηση του ατόμου από αυτές. Ειδικότερα με τη χρήση των λεγόμενων αλλεργικών "εμβολίων" επιδιώκεται μια διαφορετική συμπεριφορά και ανάπτυξη μεγαλύτερης αντοχής του οργανισμού στους διάφορους αλλεργιογόνους παράγοντες. Αυτό επιτυγχάνεται με τη χορήγηση υπό μορφή υποδορίων ενέσεων συνεχώς αυξανόμενων δόσεων εκχυλισμάτων των ουσιών που ευθύνονται για την αλλεργική αντίδραση, μέχρι να επιτύχουμε τη δόση συντήρησης του ασθενούς. Μπορεί να εφαρμοστεί σε κάθε ηλικία και με αυτή έχει παρατηρηθεί μείωση των συμπτωμάτων της νόσου κατά ποσοστό 60-80%.

ΚΕΝΤΡΟ ΕΙΔΙΚΩΝ ΘΕΡΑΠΕΙΩΝ ΤΟΥ ΠΑΙΔΙΟΥ ΔΩΔΕΚΑΝΗΣΟΥ

ΚΩΝ/ΝΟΣ ΜΠΑΔΑΝΗΣ - ΣΟΥΖΗ ΓΕΩΡΓΙΛΟΠΟΥΛΟΥ

ΕΡΓΟΘΕΡΑΠΕΥΤΗΣ ΛΟΓΟΠΑΘΟΛΟΓΟΣ
ΠΤΥΧΙΟΥΧΟΣ ΜΕΤΑΠΤΥΧΙΑΚΟ ΑΚΟΥΟΛΟΓΙΑΣ
ΜΕΘΟΔΟΥ BOBATH N.D.T
ΜΕΘΟΔΟΣ PORTAGE
ΑΙΣΘΗΤΗΡΙΑΚΗΣ ΟΛΟΚΛΗΡΩΣΗΣ (S.I.)
ΜΕΤΕΚΠΑΙΔΕΥΣΗ ΣΤΙΣ ΝΕΥΡΟΛΟΓΙΚΕΣ ΚΑΙ ΚΙΝΗΤΙΚΕΣ ΔΙΑΤΑΡΑΧΕΣ

Αποστόλου Παύλου 84, Ρόδος 85100, τηλ. / fax (22410)60999/60579

ΧΠ1871/1872

ΑΓΩΓΗ ΛΟΓΟΥ-ΛΟΓΟΘΕΡΑΠΕΙΑ στο παιδί και τον έφηβο

.....Χρύσα Καραπαναγιώτου-Χατζηδάκη.....
.....Λογοθεραπεύτρια.....
.....Πτυχιούχος Α.Τ.Ε.Ι. Πάτρας.....
δέχεται με ραντεβού

Στεφ. Καζούλη 18 & Βενετοκλέων, Ρόδος 85100
τηλ.: 22410 25355 - κιν.: 6972276527
e-mail: karapanagiotou@tee.gr

AE0135

ΧΡΙΣΤΙΝΑ ΣΑΒΒΑΚΗ-ΓΚΡΑΝΖΑΝ
Κλινική Ψυχολόγος
Πτυχιούχος Γαλλίας
Μεταπτυχιακή εκπαίδευση (Dess) στην Κλινική Ψυχολογία Ενηλίκου-Εφήβου & Παιδιού

Ψυχολογικό εργαστήρι

Για τον ενήλικο

-Ψυχολογική αξιολόγηση & διάγνωση
-Ψυχολογική υποστήριξη
-Συμβουλευτική ατόμου, ζεύγους, οικογένειας
-Ψυχοδυναμική ψυχοθεραπεία
-Ομάδες αυτογνωσίας μέσα από την τέχνη

Για το παιδί

-Αξιολόγηση νοητικής & συναισθηματικής σφαίρας προσωπικότητας
-Διάγνωση μαθησιακών δυσκολιών & διαταραχών συμπεριφοράς
-Ψυχοθεραπεία μέσω παιχνιδιού & εικαστικών

κωνσταντίνου υδραίου 24
τηλ. 2241077350, κιν. 6937684251
δέχεται με ραντεβού

ΧΠ1511

ΛΟΥΤΣΙΟΥ ΖΑΦΕΙΡΟΥΛΑ

ΨΥΧΟΛΟΓΟΣ - ΠΑΙΔΟΨΥΧΟΛΟΓΟΣ - ΠΑΙΔΑΓΩΓΟΣ

Πτυχιούχος UNIVERSITY OF CENTRAL LANCASHIRE UK,
ΠΑΝΕΠΙΣΤΗΜΙΟΥ ΑΙΓΑΙΟΥ
MSc ΠΑΙΔΟΨΥΧΟΛΟΓΙΑΣ UNIVERSITY OF LONDON
Μέλος της Ενωσης Βρετανών Ψυχολόγων (BPS)

Διάγνωση-Αντιμετώπιση:
✓ Ειδικών Μαθησιακών Δυσκολιών (δυσλεξία - δυσγραφία - δυσαριθμησία)
✓ Υπερκινητικότητας - Διάσπασης προσοχής

Αντιμετώπιση προβλημάτων:
✓ Επιθετικότητας - συστολής - άγχους - κατάθλιψης
✓ Σύναψης - διατήρησης φιλικών σχέσεων
✓ Μειωμένης επιθυμίας για σχολείο - Μειωμένης σχολικής επίδοσης

Συμβουλευτική - Αντιμετώπιση Οικογενειακών προβλημάτων:
✓ Σχέσεις γονέων - γονέων παιδιών - αδελφιών
✓ Διαζύγιο - πένθος - προβλήματα υγείας
✓ Εφηβικής ηλικίας

Ψυχολογική Υποστήριξη - Ψυχοθεραπεία Παιδιών / εφήβων / ενηλίκων για:
✓ Ελλειψη αυτοπεποίθησης - αυτοεκτίμησης - αυτοσέβασμού
✓ Αντιμετώπιση άγχους - κατάθλιψης
✓ Χειρισμό συναισθημάτων - έλεγχο θυμού / παρορμήσεων
✓ Ανάπτυξη κινήτρων για προσωπική -επαγγελματική επιτυχία
✓ Σχέσεις εξάρτησης: ζήλια - ενοχές - παθολογική αγάπη - συγκρούσεις - φόβος μοναξιάς

Δέχεται με ραντεβού τηλ. 2241064841, 6945234100, Κωνσταντινουπόλεως 48, Ρόδος

ΧΠ2624

Διοργανώνει την Κυριακή ο Σύλλογος Τηλίων Ρόδου, "Αγιος Παντελεήμονας"

Εκδήλωση για τη Γιορτή της Μάνας

Θα τιμηθούν νεαρές μητέρες, μέλη του χορευτικού τμήματος του Συλλόγου

Εκδήλωση για τη Γιορτή της Μάνας, διοργανώνει την ερχόμενη Κυριακή 8 Μαΐου, ο Σύλλογος Τηλίων Ρόδου, "Αγιος Παντελεήμων", και κατά τη διάρκειά της, θα τιμήσει νέες μητέρες, αρκετές από τις οποίες πλαισιώνουν και το χορευτικό τμήμα γυναικών του Συλλόγου.

Οσο για το λόγο που ο Σύλλογος αποφάσισε να διοργανώσει αυτή την εκδήλωση, αναφέρεται στη σχετική ανακοίνωση:

"Την Κυριακή 8 Μαΐου 2005, γιορτάζει το γλυκύτερο πλάσμα του κόσμου η ΜΗΤΕΡΑ. Ένα πρόσωπο που έπαιξε σημαντικό ρόλο στην εξέλιξη και πρόοδο της Κοινωνίας. Η οικογένεια, το πρώτο κύτταρο της ανθρωπότητας στηρίζεται κατά μεγάλο μέρος στη Μητέρα. Ιδιαίτερα στα δύσκολα χρόνια του πολέμου και της κατοχής η Ελληνίδα μητέρα, υπήρξε και δασκάλα και μάνα. Κράτησε ψηλά το λάβαρο της πατρίδας και της πίστης. Αλλά και η νεότερη μητέρα δίνει το δικό της αγώνα μέσα σε μια άλλη εποχή.

Σε μια εποχή που ο οδοστρωτήρας της παγκοσμιοποίησης θέλει να ισοπεδώσει αξίες και οράματα, η νέα ελληνίδα μητέρα προσπαθεί να διαφυλάξει τα παιδιά της.

Ο Σύλλογος παίζει αυτό το σπουδαίο ρόλο. Συμώνει τα μικρά παιδιά στην παράδοση και στα ήθη και έθιμα.

Για το λόγο αυτό αποφασίσαμε να διοργανώσουμε αυτή τη γιορτή. Η κ. Ευγενία Στεφανάκη ανέλαβε την προετοιμασία της εκδήλωσης και γι' αυτό τιμούμε τις νέες μητέρες που οι περισσότερες ήταν κάποτε μικρά παιδιά του χορευτικού μας.

Τιμούμε και τις Μεγάλες ΜΑΝΕΣ, σύμβολα της τηλιακής παράδοσης. Η εκδήλωση θα κλείσει με τηλιακό γλέντι. Δια μέσου της στήλης της εφημερίδας ευχαριστούμε τους χορηγούς της γιορτής.

1. Το πρακτορείο ταξιδιών "ΖΟΡΠΙΔΗΣ" Ευγενίας Στεφανάκη.
2. Την ταβέρνα "ΜΑΜΑ ΣΟΦΙΑ" της Σοφίας Χατζηγεωργίου.
3. Το κατάστημα Ηλεκτρικών ειδών Χαράλ. Χαραλαμπάκη.
4. Τη Συνεταιριστική Τράπεζα Δωδ/σου.
5. Sterios Carner-Snack Bar-Γιάννη και Βασίλη Παπαντωνίου.
6. Το τυπογραφείο "ΤΕΧΝΗ" Αφών Βρατσάλη.
7. Το κατάστημα ηλεκτρικών ειδών Νικήτα Μορφωπού.

Τα νέα παιδιά που, ως επί το πλείστον, είναι μητέρες, αρκετά από τα οποία πλαισιώνουν το σημερινό χορευτικό τμήμα γυναικών του Συλλόγου και θα τιμηθούν είναι:

Ματίνα Μορφωπού-Πηδιάκη, Παύλος Μορφωπός, Πόπη Ρωμαίου-Κωνσταντάκη, Φωτεινή Κατίνα-Μάστορα, Γιώργος Κατίκας, Πολυξένη Σακελλάρη, Κώστας Σακελλάρης, Μίκα Κουφομανώλη, Στέλλα Κουφομανώλη, Σοφία Κουφομανώλη, Καίτη Μορφωπού, Στέλιος Μορφωπός, Ελένη Σακελλάρη, Σούλα Χατζηγεωργίου, Αννα Φιλίππου, Τάκης Χατζηγεωργίου, Πόπη Τσίκη, Γιώτα Στρατζοπούλου, Κώστας Στρατζόπουλος, Κατερίνα Κουρτλάρη, Ειρήνη Στεφανάκη, Άννα Στεφανάκη, Νίκος Στεφανάκης, Νατάσα Κιτσαή, Μαίρη Χατζηγεωργίου, Ανδρέας Χατζηγεωργίου, Φωτεινή Πόγια, Διονυσία Οικονόμου, Θάλεια Οικονόμου, Κατερίνα Κορναροπούλου, Χρυσούλα Κορναροπούλου, Βαλάντω Σακελλάρη, Νίκη Καρπή, Στέλιος Μπάρκας, Καρπή Πόπη, Παρασκευή Λεσγίδη, Ειρήνη Μαστροβασίλη, Τσαμπίκα Τριανταφύλλου, Κατερίνα Μαραγκού, Αποστόλης Λαρδόπουλος, Κουφομανώλη Σέβα, Ισμήνη Παπαδοπούλου, Τσαμπίκος Χατζηγεωργίου, Νίκος Λουλού, Χατζηνικήτα, Καρακατσάνη Μαρία, Μαρία Οικονόμου, Αννα Οικονόμου, Μαριάννα Κουντούρη.

Ο Σύλλογος, τέλος καλεί όλους τους Τηλιακούς αλλά και τους φίλους της Τήλου να τιμήσουν με την παρουσία τους τη γιορτή, "δείχνοντας το σεβασμό και την Αγάπη στο θείο πρόσωπο της Μητέρας".

Παρουσίασή του στην ιστοσελίδα της ΕΡΤ

Προβολή του site της Βιβλιοθήκης!

Πολλοί οι χρήστες της ομογένειας

Η ιστοσελίδα της Δημόσιας Βιβλιοθήκης Ρόδου, www.rhodeslibrary.gr, επελέγη για να συμπεριληφθεί στην πρώτη σελίδα του site της ΕΡΤ, www.ert.gr.

Συγκεκριμένα, το site της Δημόσιας Βιβλιοθήκης της Ρόδου, εμφανίστηκε ως προτεινόμενο χθες, 4 Μαΐου, ενώ συμπεριελήφθη και στη μόνιμη στήλη "Οδηγός WEB".

Η διεύθυνση της Δημόσιας Βιβλιοθήκης έλαβε την ειδοποίηση για αυτή την πρωτοβουλία, με την οποία, η δημοσιογραφική ομάδα της ERTonline, εκτιμώντας την ποιότητα του site της, επέλεξε να το παρουσιάσει στην πρώτη σελίδα της ERT A.E., στην ειδική στήλη που έχουν δημιουργήσει για τα προτεινόμενα προς τους χρήστες τους sites, τα οποία παρουσιάζουν ιδιαίτερο ενδιαφέρον.

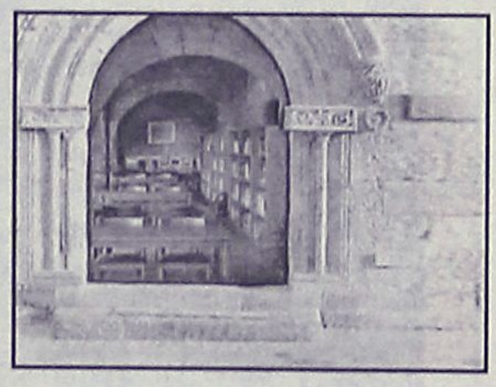

Η δημοσιογραφική ομάδα της ERTonline, μάλιστα, συγχαίρει τους υπεύθυνους για την ποιότητα της δουλειάς αυτής και τους ζητούν να τους κρατούν ενήμερους για τις νέες τους ενέργειες, έτσι ώστε να τις προβάλουν.

Σημειώνεται ότι, από το site της Δημόσιας Βιβλιοθήκης Ρόδου, ο χρήστης μπορεί να πάρει πληροφορίες για τα βιβλία που διαθέτει, για το ψηφιακό αρχείο που έχει δημιουργηθεί, για τον κατάλογο που υπάρχει και κυρίως για τα αφιερώματα που έχουν να κάνουν με την ιστορία και τον πολιτισμό της περιοχής μας.

Το site της Δημόσιας Βιβλιοθήκης Ρόδου, η οποία συνεχώς εκσυγχρονίζεται, έχει αναδειχθεί σε πολύτιμο εργαλείο για τους απανταχού Δωδεκανησίους και όχι μόνο. Σύμφωνα με τον προϊστάμενό της, κ. Αντώνη Αγγελή, σε ετήσια βάση, το site έχει περίπου 20 χιλιάδες επισκέψεις και από την στατιστική κίνηση που έχουν, φαίνεται ότι αυτές οι επισκέψεις, σε ένα ποσοστό 55% προέρχονται από την Ελλάδα και την Κύπρο και το υπόλοιπο 45% από το εξωτερικό, με κύρια χώρα απ' όπου επισκέπτονται το site, τις ΗΠΑ. Πρόκειται προφανώς για Δωδεκανήσιους ομογενείς -μάλιστα οι περισσότεροι χρήστες προέρχονται από την Καλιφόρνια -και μέσα από αυτό μπορούν να βρουν πληροφορίες για την ιστορία της Ρόδου, για διάφορα λαογραφικά θέματα, για τα πρώτα βήματα στον τουρισμό κ.τ.λ.

Καμπάνια για τον καθαρισμό ακτών στη Νότια Ρόδο

Μεγάλη εκστρατεία για τον καθαρισμό των ακτών του, διοργανώνει ο δήμος Νότιας Ρόδου, το Σάββατο 7 Μαΐου.

Συγκεκριμένα, σε ανακοίνωσή του που δημοσιεύει η εφημερίδα που εκδίδει, "Γειτονιές του Νότου", αναφέρει:

«Τώρα που το καλοκαίρι πλησιάζει μια βόλτα στις ακτές μας θα μας κάνει να μελαγχολήσουμε καθώς την ομορφιά του τόπου μας στις παραλίες την τσαλακώνει η συμπεριφορά των ανθρώπων. Τι εννοούμε; Τα πεταμένα σκουπίδια κάθε είδους μπάζα, παλιά πράγματα, μπουκάλια κι ό,τι άλλο φανταστεί κανείς, κι όλα αυτά πεταμένα από ασυνείδητους συμπολίτες μας, που βρίσκουν δύσκολο να κάνουν ένα τηλέφωνο στο δήμο για να τα μαζέψει και εύκολο να βρουν ένα όμορφο ασκινό να τα πετάξουν. Την εικόνα αυτή συμπληρώνουν κι όλα τα άλλα σκουπίδια που φέρνει η θάλασσα, "δώρα" από άλλους τόπους, όπου οι άνθρωποι συνεχίζουν να πετάνε αδιάκριτα παντού. Παλιά ιστορία που κάθε χρόνο επαναλαμβάνεται και μας κάνει να ντρεπόμαστε!!!

Η υπόθεση της καθαριότητας στους δημόσιους χώρους είναι ένα μεγάλο αγκάθι για το δήμο. Η έκταση των ακτών είναι τεράστια και τα μέσα που διαθέτουμε δεν φτάνουν για να αντιμετωπιστεί η αδιαφορία των ανθρώπων. Η ευθύνη των πολιτών στο θέμα αυτό είναι μεγάλη, είτε είναι αυτοί οι ίδιοι που πετάνε, ότι τους περισσεύει ανεξέλεγκτα στις παραλίες, ειτε αυτοί που τα βλέπουν και δεν ειδοποιούν, για να μπορέσουμε να τα μαζέψουμε.

Κι όλα αυτά την ώρα που οι επισκέπτες έρχονται για να απολαύσουν τις ομορφιές του τόπου και που ο τουρισμός είναι η κύρια πηγή εσόδων μας.

Αυτή η κατάσταση πρέπει όλους, Τοπική Αυτοδιοίκηση και πολίτες, όλων των ηλικιών, να μας κάνει να αντιδράσουμε.

Εμείς από την πλευρά μας εντείνουμε τις προσπάθειες για την καθαριότητα αλλά δεν είναι αρκετό, αν στον αγώνα αυτό δεν συμβάλλουμε όλοι.

Η πανέμορφη φύση, η υγεία μας, το μέλλον των παιδιών μας είναι αυτά που κινδυνεύουν.

Για να δείξουμε ότι πραγματικά ενδιαφερόμαστε ας κάνουμε όλοι μαζί μια προσπάθεια να αλλάξουμε την κατάσταση.

Ο δήμος Νότιας Ρόδου οργανώνει μια καμπάνια για την καθαριότητα στις ακτές, το Σάββατο 7 Μαΐου στις 10 π.μ.

Η αρχή θα γίνει από τις ανατολικές ακτές και στη συνέχεια θα οριστεί και δεύτερη ημερομηνία για το υπόλοιπο των ακτών.

Σας καλούμε όλους, όχι μόνο όσους μένουμε εδώ, αλλά και όλους όσους έρχονται στη Νότια Ρόδο για τα σαββατοκύριακα, μαζί με το προσωπικό του δήμου να προσπαθήσουμε να αλλάξουμε την άσχημη εικόνα που δεν μας τιμά, θα δείξουμε πως η φύση δεν είναι για πέταμα!!! Και προπάντων ας δείξουμε στα παιδιά μας, τους αυριανούς πολίτες, ότι ο κόσμος με τη δική μας συμμετοχή μπορεί να γίνει καλύτερος!!!»

Cine Mania

ΕΠΙΜΕΛΕΙΑ: *ΚΥΡΙΑΚΗ ΠΕΤΡΙΔΟΥ*

Οι ταινίες της Παρασκευής

Εκτός, από την ταινία που έκανε πρεμιέρα χθες σε α' παγκόσμια προβολή και κάποιες ταινίες που "φεύγουν", ίδιο παραμένει το πρόγραμμα των σινεμά της πόλης και για τη νέα κινηματογραφική εβδομάδα αφού δεν έχουμε άλλες πρεμιέρες.

Συνολικά, κατά την κινηματογραφική εβδομάδα που ξεκινάει από αύριο Παρασκευή 6 Μαΐου έως και την Πέμπτη 12 του μηνός, στις σκοτεινές αίθουσες της Ρόδου, θα προβάλλονται 12 ταινίες. Αναλυτικά:

• Από το «ΜΕΤΡΟΠΟΛ Odeon»

Μία είναι η καινούργια ταινία που προβάλλει το πολυσινεμά τη νέα κινηματογραφική εβδομάδα και η οποία έκανε πρεμιέρα χθες, παράλληλα με τον υπόλοιπο κόσμο. Συνεχίζεται, ακόμη, η προβολή πέντε ταινιών.

Συγκεκριμένα:

- Το Βασίλειο των Ουρανών (Kingdom of Heaven)



Επική περιπέτεια, σε σκηνοθεσία ***Ρίντλεϊ Σκοτ*** («Ο Μονομάχος», «Άλιεν») και με πρωταγωνιστή τον ανερχόμενο ***Ορλάντο Μπλουμ*** («Τροία», «Ο Άρχοντας των Δαχτυλιδιών»). Μαζί του εμφανίζεται η ***Εύα Γκριν*** («Οι Ονειροπόλοι»), ο βραβευμένος με Όσκαρ ***Τζέρεμι Αιρονς*** («Το Σπίτι των Πνευμάτων», «Το Γύρισμα της Τύχης») και ο υποψήφιος για Όσκαρ ***Λιαμ Νίσον*** («Η Λίστα του Σίντλερ»).

Tip: Η ταινία αποτελεί μια από τις ακριβότερες παραγωγές όλων των εποχών με προϋπολογισμό που άγγιξε τα 130 εκατομμύρια δολάρια!

Η υπόθεση: Ο Μπαλιάν είναι ένας σιδεράς που έχει χάσει την οικογένειά του και σχεδόν την πίστη του. Οι θρησκευτικοί πόλεμοι στους Άγιους Τόπους φαίνονται πολύ απόμακροι στα μάτια του, ωστόσο ελκύεται από αυτούς, Με φόντο τις ίντριγκες της μεσαιωνικής Ιερουσαλήμ ερωτεύεται, γίνεται ηγέτης και τελικά χρησιμοποιεί όλο του το θάρρος και την επιδεξιότητα για να υπερασπιστεί την πόλη ενάντια στους εχθρούς της. Η μοίρα κυνηγάει και ανακαλύπτει τον Μπαλιάν στο πρόσωπο ενός σπουδαίου ιππότη, του Γοδεφρείγου του Ιμπελέν, έναν σταυροφόρο που επιστρέφει για λίγο καιρό στην πατρίδα του τη Γαλλία από τους πόλεμους στη Μέση Ανατολή. Ομολογεί ότι είναι πατέρας του Μπαλιάν και του αποκαλύπτει το πραγματικό νόημα της ιπποσύνης, παίρνοντάς τον σε ένα ταξίδι στην ένδοξη Ιερή Πόλη. Στην Ιερουσαλήμ της εποχής εκείνης -μεταξύ Δεύτερης και Τρίτης Σταυροφορίας- επικρατεί μια εύθραυστη ειρήνη, μετά από τις προσπάθειες του χριστιανού βασιλιά της, Βαλδουίνου του 4ου, με τη βοήθεια του συμβούλου του Τιβερία και του στρατιωτικού κλοιού του θρυλικού Μουσουλμάνου ηγέτη Σαλαντίν. Οι μέρες του Βαλδουίνου όμως είναι μετρημένες και ο φανατισμός, η απληστία και η ζήλια μεταξύ των Σταυροφόρων απειλούν να τσακίσουν την ισορροπία..

- Παράλληλα, από το «Μετροπόλ», συνεχίζεται η προβολή των ταινιών: ***«Κωδικός Πιπίλα»*** *(για 2η εβδομάδα),* ***«Σαχάρα»*** (για 4η εβδομάδα), ***"Robots"*** (για 4η εβδομάδα), ***«Το Φελαντάκι και η μεγάλη Παρέα του Γουίνι»*** (για 6η εβδομάδα) και ***«Στράιπς, ο Πρωταθλητής»*** (για 7η εβδομάδα).

• Από το «ΠΑΛΛΑΣ 5 cinemas center»



Δεν έχουμε πρεμιέρα από τον πολυκινηματογράφο για την ερχόμενη εβδομάδα αφού συνεχίζεται η προβολή των πιο επιτυχημένων ταινιών του από τις προηγούμενες εβδομάδες.

Συγκεκριμένα:

- ***Μις με το Ζόρι 2*** (για 3η εβδομάδα)
- ***Λεμόνι Σνίκετ: Μια σειρά από Ατυχή Γεγονότα*** (για 3η εβδομάδα)
- ***Μάσκα Junior*** (για 4η εβδομάδα)
- ***Η Μεταφράστρια*** (για 4η εβδομάδα)
- ***Διπλή Ομηρία*** (για 4η εβδομάδα) και
- ***Άγρυπνος*** (για 2η εβδομάδα)

ΠΑΛΛΑΣ 5 CINEMAS CENTER
Μ. ΣΑΒΒΑΤΟ - 05/05/2005
www.cinemapallas.gr
Για κρατήσεις
22410 24475/70670
Δημοκρατίας 13, Ρόδος

THE MACHINIST
ΑΓΡΥΠΝΟΣ
Το πολυβραβευμένο θρίλερ του Μπράντ Αντερσον με τον Ο Κριστιαν Μπέιλ (BATMAN BEGINS, AMERICAN PSYCHO)
Αίθουσα SFERA 1 ώρες έναρξης // • 16:05 • 18:15 • 20:25 • 22:35

Miss Congeniality2 ΜΙΣ ΜΕ ΤΟ ΖΟΡΙ 2
Κυκλοφορεί και οπλοφορεί!!! Η Σάντρα Μπούλοκστο sequel της κωμικής περιπέτειας!!
Αίθουσα 5 ώρες έναρξης // • 17:50 • 20:15 • 22:40

LEMONY SNICKET ΛΕΜΟΝΙ ΣΝΙΚΕΤ
A SERIES OF UNFORTUNATE EVENTS ΜΙΑ ΣΕΙΡΑ ΑΠΟ ΑΤΥΧΗ ΓΕΓΟΝΟΤΑ
Ο Τζιμ Κάρεϊ σε μια απολαυστική κωμική περιπέτεια φαντασίας!!!
Αίθουσα expert Κωσταρίδης 2 ώρες έναρξης // • 16:00 • 18:15 • 20:30 • 22:40

the interpreter η διερμηνέας
ΣΕ 1η ΠΑΝΕΛΛΗΝΙΑ ΠΡΟΒΟΛΗ!
Το πολυαναμενόμενο αστυνομικό, πολιτικό θρίλερ με την Νικόλ Κίντμαν και Σόν Πέν!!!
Αίθουσα ΣΚΑ 4 ώρες έναρξης // • 20:00 • 22:40

HOSTAGE ΔΙΠΛΗ ΟΜΗΡΙΑ
ΣΕ 1η ΠΑΝΕΛΛΗΝΙΑ ΠΡΟΒΟΛΗ!
Ο Μπρους Γουίλις επιστρέφει, σε μία περιπέτεια με καταιγιστική δράση και σασπένς
Αίθουσα MAIK ARTISTIC TEAM 3 ώρες έναρξης // • 22:30

SON OF THE MASK ΜΑΣΚΑ JUNIOR
Η ΜΑΣΚΑ ΕΠΕΣΤΡΕΨΕ !!!
Αίθουσα MAIK ARTISTIC TEAM 3 ώρες έναρξης // • 16:00 • 18:00 • 20:10

ΤΟ ΠΑΙΔΙ ΠΟΥ ΗΘΕΛΕ ΝΑ ΓΙΝΕΙ ΑΡΚΟΥΔΑ
Ένα αριστουργηματικό παραμύθι κινουμένων σχεδίων
Μεταγλωτισμένο στά Ελληνικά!!!
Αίθουσα ΣΚΑ 4 ώρες έναρξης // • 16:00 • 17:50

ΠΑΡΑΣΚΕΥΗ 6 ΜΑΪΟΥ!!!
CURSED
Ο θρύλος των Λυκανθρώπων ξαναζωντανεύει. Από τους δημιουργούς του θρυλικού SCREAM
Μ. ΣΑΒΒΑΤΟ ΑΝΟΙΧΤΑ ΕΩΣ ΤΙΣ 22:30
ΚΥΡΙΑΚΗ ΤΟΥ ΠΑΣΧΑ ΑΝΟΙΧΤΑ ΑΠΟ ΤΙΣ 17:30

METROPOL MULTI CINEMA ODEON
22410 28400
INFORMATION - RESERVATIONS
ΠΛΗΡΟΦΟΡΙΕΣ - ΚΡΑΤΗΣΕΙΣ
ΕΒΔΟΜΑΔΙΑΙΟ ΠΡΟΓΡΑΜΜΑ weekly program
05/05/05 - 12/05/05
www.rodosvitrina.gr/metropol.htm

ΤΟ ΒΑΣΙΛΕΙΟ ΤΩΝ ΟΥΡΑΝΩΝ
KINGDOM OF HEAVEN
Το συγκλονιστικό έπος του Ρίντλεϊ Σκότ μας μεταφέρει στην εποχή των Σταυροφοριών στη Μέση Ανατολή.
ΑΙΘΟΥΣΑ 1 ΩΡΕΣ ΕΝΑΡΞΗΣ / SHOW TIMES 19:30, 22:20

ΚΩΔΙΚΟΣ : ΠΙΠΙΛΑ
THE PACIFIER
H Walt Disney Pictures παρουσιάζει τον Βίν Ντίζελ σε μία κωμική περιπέτεια
ΑΙΘΟΥΣΑ 3 ΩΡΕΣ ΕΝΑΡΞΗΣ / SHOW TIMES 18:30, 20:30, 22:30

ΣΑΧΑΡΑ
SAHARA
Ετοιμαστείτε για την περιπέτεια της ζωής σας!!!
ΑΙΘΟΥΣΑ 2 ΩΡΕΣ ΕΝΑΡΞΗΣ / SHOW TIMES 20:00, 22:40

ROBOTS
Περιπέτεια κινουμένων σχεδίων στα ελληνικά.
Από τους δημιουργούς της " Εποχής των Παγετώνων "
ΑΙΘΟΥΣΑ 1 ΩΡΑ ΕΝΑΡΞΗΣ / SHOW TIME 17:30

ΤΟ ΦΕΛΑΝΤΑΚΙ
ΚΑΙ Η ΜΕΓΑΛΗ ΠΑΡΕΑ ΤΟΥ ΓΟΥΙΝΙ
Κινούμενα σχέδια της Disney στα ελληνικά.
ΑΙΘΟΥΣΑ 3 ΩΡΑ ΕΝΑΡΞΗΣ / SHOW TIME 17:00

ΣΤΡΑΪΠΣ, Ο ΠΡΩΤΑΘΛΗΤΗΣ
RACING STRIPES
Παιδική υπερπαραγωγή στα ελληνικά.
ΑΙΘΟΥΣΑ 2 ΩΡΑ ΕΝΑΡΞΗΣ / SHOW TIME 17:45

ΠΡΟΣΕΧΩΣ
Η ΠΤΩΣΗ
THE DOWNFALL
" Αν ο πόλεμος χαθεί, δεν με αφορά αν χαθούν μαζί του ανθρώπινες ζωές.
Δεν θα έχυνα στάλα δάκρυ γι'αυτούς γιατί έπαθαν ότι τους αξίζει".
Αδόλφος Χίτλερ
ΧΠ1046

Άρτος (;) Θεάματα (;)...

... Και τηλεόραση (όπως λέμε τηλοψία...)

ΕΤ1

07.00 **Ουράνιο τόξο**
07.30 **Τα διδυμάκια**
08.00 **Φραπαιδιά και μαρμελλάδα.** Παιδική εκπομπή.
10.10 **Βιογραφίες.** «Μισέλ Κουάν»
11.10 **Ιστορία.** «Αποστακτήρια»
12.00 **Η κυρία Ντορεμί.** Ελληνική σειρά.
13.00 **Ημερολόγιο καταδύσεων.** Ντοκιμαντέρ.
14.00 **Μένουμε Ελλάδα.** Καθημερινό ταξιδιωτικό μαγκαζίνο.
14.55 **Τσικιτίτας**
15.30 **Τάκα τακ**
16.00 **Εχει γούστο.** Με την Μπήλιω Τσουκαλά.
18.00 **Βιογραφίες.** «Εντίθ Πιάφ»
19.00 **Ιστορία.** «Τιτανικός: ο θάνατος ενός ονείρου» (Μέρος Α')
20.00 **Κιν, ο αυτοκράτορας της αιωνιότητας**
21.00 **Η εποχή των εικόνων.** Παρουσιάζει η Κατερίνα Ζαχαροπούλου.
22.00 **Η ιστορία των χρόνων μου.** «Δόμνα Σαμίου-1966»
22.50 **Σαν σήμερα**
23.00 **Ειδήσεις**
24.00 **Εννιά γερά δόντια.** Ντοκιμαντέρ.
01.00 **Ξένη ταινία.** «Οι δέκα ύποπτοι»

ΝΕΤ

05.45 **Πρώτη γραμμή.** Ενημερωτική εκπομπή με τον Βασίλη Λυριτζή και τον Δημήτρη Οικονόμου.
10.00 **Ειδήσεις**
10.10 **Καθημερινά.** Με τον Κωνσταντίνο Ζούλα και την Πηνελόπη Κατσάτου.
12.00 **Ειδήσεις**
13.00 **"P-R".** Καθημερινό μαγκαζίνο με τις Ρίκα Βαγιάνη και Λένα Αρώνη.
15.00 **Ειδήσεις**
16.00 **Ατίθασα νιάτα.** Νεανική σειρά.
17.00 **Ηρθε η ώρα σας.** Παρουσιάζει η Φωτεινή Πιπιλή.
18.00 **Ειδήσεις**
19.00 **Ελληνική ταινία.** «Δολάρια και όνειρα». Κωμωδία.
20.45 **Euromania news**
21.00 **Ειδήσεις**
22.00 **Ο τελευταίος άρχοντας των Βαλκανίων.** Ιστορική-δραματική σειρά.
23.00 **Βορράς και νότος.** Δραματική σειρά εποχής.
24.00 **Τα χρώματα της ίριδας**
01.00 **Ειδήσεις**
01.30 **Μάτλοκ**

ΕΤ3

07.30 **Μια φορά κι έναν καιρό ...οι εξερευνητές**
08.00 **Τα κουτά κουνελάκια**
08.30 **Ζω στην Ευρώπη**
09.00 **Πρωινό πανόραμα**
11.00 **Μάμα μία.** Παρουσιάζουν η Μάρνη Χατζηεμμανουήλ και η Χριστίνα Ταχιάου.
12.30 **Ανακαλύπτοντας την ψυχολογία**
13.00 **Ειδήσεις**
14.30 **Με μια τρίτη ματιά.** Ενημερωτική εκπομπή με τον Κώστα Μπλιάτκα.
16.00 **Ειδήσεις**
16.20 **Εκτη αίσθηση**
16.30 **Νηστικό αρκούδι**
16.40 **Z & K**
18.00 **Ο κόσμος των σπορ**
19.00 **Ειδήσεις**
20.00 **Παγκόσμιο Πρωτάθλημα MOTO GP.** Αθλητική εκπομπή.
21.00 **Σινεμάνια**
22.00 **Αληθινά σενάρια.** Παρουσιάζει ο Νίκος Ασλανίδης.
23.00 **Αρχείο**
24.00 **Ειδήσεις**
00.30 **Ξένη ταινία.** «Η κοινωνία σε φθορά»
01.30 **Ξένη ταινία.** «Από τότε που έφυγε ο Οτάρ»
02.30 **Με μια τρίτη ματιά** (Ε)
04.00 **Πρωινό πανόραμα** (Ε)
06.00 **Μάμα μία** (Ε)

FILMNET

06.25 **Ξένη ταινία.** «Κούκλες»
08.20 **E! Entertainment**
09.00 **Ξένη ταινία.** «Οκτώ τρελές νύχτες»
10.20 **Ξένη ταινία.** «Στα δύσκολα σε θέλω»
12.05 **Ξένη ταινία.** «Επαγγελματίες απατεώνες»
14.05 **Ξένη ταινία.** «Ο μαύρος αδελφός»
15.35 **Ξένη ταινία.** «X-Men 2»
17.50 **Ξένη ταινία.** «Ο παίκτης»
20.00 **Ξένη ταινία.** «Τηλε ...φονικός θάλαμος»
21.25 **Mad on Filmnet**
22.00 **Ξένη ταινία.** «Οι πυροσβέστες της Νέας Υόρκης»
24.00 **Ξένη ταινία.** «Αντριου Μπλέικ: Τα καλύτερα»
01.10 **Ξένη ταινία.** «Οξυγόνο»
02.50 **Ξένη ταινία.** «Η άλλη πλευρά του κρεβατιού»
04.40 **Ξένη ταινία.** «Κριτήριο ελέγχου»

ALTER

06.15 **Alter kids**
09.30 **Ειδήσεις**
10.00 **Καθαρές κουβέντες**
12.30 **Ειδήσεις**
13.45 **Χήρες club** (Ε)
16.15 **Ειδήσεις**
16.20 **Ελληνική ταινία.** «Ο Τζογαδόρος». Κωμωδία.
18.15 **Top secret τελευταία έκδοση**
18.45 **Το πρώτο θέμα**
19.00 **Ειδήσεις**
20.00 **Η φωνή του πολίτη**
21.00 **Μήτσι-χώστα**
22.15 **Life style**
23.00 **Ζούγκλα.** Με τον Μάκη Τριανταφυλλόπουλο.
01.30 **Auto Alter**
01.45 **Sex and the city**
02.15 **Aprhodisia**
02.30 **Ξένη ταινία.** «Πάθος χωρίς όρια».

MEGA

05.45 **Πρωινό MEGA.** Με την Μάρω Λεονάρδου και τον Ιορδάνη Χασαπόπουλο.
08.00 **Κοινωνία ώρα 8.** Με τον Νίκο Κακαουνάκη.
10.00 **Τα μυστικά της Βέφας.** Με τη Βέφα Αλεξιάδου.
11.00 **Ομορφος κόσμος το πρωί.** Με τον Γρηγόρη Αρναούτογλου.
14.00 **Ειδήσεις**
15.00 **Δύο ξένοι** (Ε)
16.30 **Να με προσέχεις** (Ε)
17.30 **Ειδήσεις**
17.40 **Απαγορευμένη αγάπη.** Κοινωνική σειρά.
18.20 **Φιλοδοξίες.** Κοινωνική σειρά
19.00 **Βέρα στο δεξί.** Κοινωνική σειρά.
20.00 **Κεντρικό δελτίο ειδήσεων**
21.00 **Η ώρα η καλή.** Κωμική σειρά.
22.00 **Κανείς δε λέει σ' αγαπώ.** Αισθηματική κομεντί.
22.50 **Στο φως του φεγγαριού.** Κοινωνική σειρά.
23.50 **I love TV.** Ψυχαγωγική εκπομπή.
01.25 **Τα τελευταία γεγονότα**
01.40 **Ξένη ταινία.** «Οι στάχτες της Αντζελα». Κοινωνική περιπέτεια.
04.30 **Τηλεμάρκετινγκ**
05.00 **Αφρικα** (Ε)

ANT1

05.40 **Καλημέρα με τον Αντ-1.** Ενημερωτική εκπομπή
06.50 **Καλημέρα Ελλάδα** Με τον Γιώργο Παπαδάκη.
10.00 **Πρωινός καφές.** Με την Ελένη Μενεγάκη.
13.00 **Τα νέα του Αντ-1**
14.00 **Αποκάλυψη ...τώρα!** Με την Τατιάνα Στεφανίδου
16.00 **Και οι παντρεμένοι έχουν ψυχή** (Ε) Κωμική σειρά.
16.50 **Super game**
16.55 **Ανάλυσέ το**
17.00 **Κωνσταντίνου και Ελένης** (Ε)
18.00 **Ειδήσεις**
18.15 **Super game.**
18.20 **Καλημέρα ζωή.** Καθημερινή κοινωνική σειρά.
19.15 **Η λάμψη.** Καθημερινή κοινωνική σειρά.
20.00 **Τα νέα του ANT1**
21.00 **Τα μαχαιρώματα.** Μουσική-αισθηματική κωμωδία σειρά.
22.00 **Ποτέ δεν ξέρεις.** Νεανική αισθηματική-κωμική σειρά.
23.00 **Η αγάπη ήρθε από μακριά** (Ε) Κοινωνική - ερωτική σειρά.
24.00 **Νυχτερινές ειδήσεις**
00.30 **Ξένη ταινία.** «Η μύγα No2». Θρίλερ φαντασίας.
02.40 **Δρ Κουΐν: Μόνη στην Αγρια Δύση**
03.40 **Survivor**
04.40 **Κατά λάθος λυκάνθρωπος**
05.15 **Τηλεμάρκετινγκ-Τηλεαγορά**

alpha

05.40 **Καινούργια μέρα.** Με τη Ρίτσα Μπιζόγλη.
06.45 **Καλημέρα σας.** Με τον Γιώργο Αυτιά
10.00 **Πρωινό Κους-Κους.** Με τους Κατερίνα Καραβάτου, Δημήτρη Σαράντο και Κλεοπάτρα Πατλάκη.
13.00 **Για ένα φιλί.** Δραματική σειρά.
14.00 **Ειδήσεις**
15.00 **Θα σε δω στο πλοίο** (Ε) Κωμική σειρά.
16.00 **Αυτό που θέλουν οι γυναίκες.** Ψυχαγωγική εκπομπή με τον Ανδρέα Μικρούτσικο.
17.50 **Ειδήσεις**
18.00 **Ελληνική ταινία.** «Ο τετραπέρατος». Κωμωδία.
20.00 **Ειδήσεις**
21.00 **Μη μασάς το παραμύθι.** Οικογενειακή κομεντί.
22.00 **Ξένη ταινία.** «Knock off». Περιπέτεια 1998.
24.00 **Ειδήσεις**
00.15 **Ξένη ταινία.** «Οι επαναστάτες». Περιπετειώδης ξένη ταινία.
03.15 **Τηλεαγορές**
03.30 **Πρωινό κους-κους** (Ε)

STAR

06.00 **Κινούμενα σχέδια**
13.00 **Ειδήσεις**
14.00 **Super star.** Με τη Χριστίνα Λαμπίρη.
16.20 **Ειδήσεις-Δελτίο ειδήσεων στη νοηματική γλώσσα**
16.30 **Μαριάνα της νύχτας.** Αισθηματική σειρά.
17.30 **Χουάνα, η παρθένα.** Αισθηματική σειρά.
18.30 **Ζίνα** (Ε) Ξένη σειρά.
19.30 **Ειδήσεις**
21.00 **Ξένη ταινία.** «Τα φιλιά που σκοτώνουν». Αστυνομικό θρίλερ 1997 σε σκηνοθεσία Γκάρι Φλέντερ.
23.30 **Ξένη ταινία.** «Ζευγάρια σε διακοπές». Κομεντί 2001 σε σκηνοθεσία Τζόναθαν Μπράντι.
01.15 **Ειδήσεις**
01.30 **Ξένη ταινία.** «Ο πρόεδρος, ένα ροζ σκάνδαλο κι ένας πόλεμος». Κωμωδία 1997 σε σκηνοθεσία Μπάρι Λέβινσον.
03.30 **Ξένη ταινία.** «Νύχτες κόλασης». Δραματική 1999.
05.15 **Αστέρια στο πεντάγραμμο**

SPORT 5

17.00 **Μπάσκετ**
19.00 **V.I.P.** Αθλητική εκπομπή.
20.00 **Υδάτινα σπορ**
20.30 **Women in sports**
21.00 **Champions zone**
22.00 **Μηχανοκίνητα**
24.00 **Οποιος αντέξει**
02.00 **Γερμανικό πρωτάθλημα**
04.00 **Πορτογαλικό πρωτάθλημα**
06.00 **Ισπανικό ποδόσφαιρο**

ΜΝΗΜΟΣΥΝΑ



Την 6η μηνός Μαΐου ημέρα Παρασκευή και ώρα 7 π.μ. εις τον Ιερό Ναό Αγίας Ειρήνης Ορφανοτροφείου Θηλέων τελούμε 3μηνο μνημόσυνο υπέρ αναπαύσεως της ψυχής της λατρευτής μας θείας

ΑΦΡΟΔΙΤΗΣ ΣΑΜΟΥΡΑΚΗ

Τ' ανίψια, τα δισανίψια και τρισανίψια.

MZT040520



Την 7η μηνός Μαΐου ημέρα Σάββατο και ώρα 3 μ.μ., εις τον Ιερό Ναό Αγίου Παντελεήμονος Καλυθιών (Νεκροταφείο) τελούμε τρισάγιο (9 μήνες) υπέρ αναπαύσεως της ψυχής της λατρευτής μας συζύγου, μητέρας, γιαγιάς και αδελφής

ΑΝΑΣΤΑΣΙΑΣ ΠΟΛΥΧΡΟΝΗ

Ο σύζυγος: Γεώργιος
Τα παιδιά: Βασιλεία-Μανώλης, Δέσποινα-Στέργος.
Οι εγγονές: Αναστασία, Θαρρενή-Γεωργία.
Οι αδελφές και οι λοιποί συγγενείς.

MZT030525

ΠΑΝΗΓΥΡΙΣ

Ο **Πολιτιστικός Ομιλος Μονολίθου "ΝΕΑ ΖΩΗ",** με την ευκαιρία του εορτασμού του πολιούχου του χωριού μας, **Αποστόλου Θωμά,** σας προσκαλεί σε λαϊκό γλέντι που διοργανώνει το **Σάββατο βράδυ 7 Μαΐου 2005 στο προαύλιο του Δημοτικού Σχολείου Μονολίθου.**

Η βραδιά θα περιλαμβάνει διασκέδαση με παραδοσιακή μουσική από την ορχήστρα του **Γιάννη Κλαδάκη,** χορό, ποτά και λαχειαγορά.

Θα είναι χαρά μας να σας έχουμε κοντά μας και να διασκεδάσουμε όλοι μαζί.

Από το Δ.Σ.

AT1263

ΙΕΡΑ ΜΗΤΡΟΠΟΛΗ ΡΟΔΟΥ
ΕΝΟΡΙΑ ΑΓΙΟΥ ΓΕΩΡΓΙΟΥ ΑΝΩ

ΑΝΑΚΟΙΝΩΣΗ

Φέρεται εις γνώση των ευσεβών χριστιανών ότι λόγω της εορτής της Αγίας Ειρήνης θα εορτάσουμε τον **Άγιο Εφραίμ την Κυριακή** με Πανηγυρική Θεία Λειτουργία, περιφορά της Ιεράς Εικόνος, Αρτοκλασία από την οικογένεια Στέλιου Μανωλάκου, δωρητού, γλυκίσματα-καφέ στο πνευματικό κέντρο Αγ. Γεωργίου Άνω.

Εκ της εκκλησιαστικής επιτροπής Αγ. Γεωργίου.

MXP12348

ΔΙΕΥΘΥΝΣΗ ΔΑΣΩΝ ΔΩΔΕΚΑΝΗΣΟΥ

ΑΝΑΚΟΙΝΩΣΗ

Γνωστοποιείται κατά το άρθρο 14 του Ν. 998/79, η αποστολή για ανάρτηση στο Δήμο Πάτμου αποσπάσματος του αριθμ. 1°/2004 Πρακτικού της Α/βάθμιας Ε.Ε.Δ.Α. του Νομού Δωδεκανήσου σύμφωνα με το οποίο η Επιτροπή ομόφωνα αποφάσισε να απορρίψει τις αντιρρήσεις του Δ/ντη Δασών Δωδ/σου κατά της αριθ. πρωτ. 276/1-2-1999 πράξεως χαρ/σμού για έκταση εμβαδού 5.000 τ.μ. στη θέση "Λάμπη" της Νήσου Πάτμου λόγω διαπιστώσεως σφάλματος στο σχετικό σχεδιάγραμμα της εν λόγω πράξεως χαρ/σμού.

Η πρόεδρος της Α/θάθμιας Ε.Ε.Δ.Α.
Τοπαλίδου Σοφία
Πρωτοδίκης Ρόδου

MZT040515

ΑΠΩΛΕΙΑ

Χάθηκε στο **πάρκο του Ροδινιού την Δευτέρα του Πάσχα**, άσπρο με γκρι αυτιά θηλυκό σκυλάκι ράτσας κανίς με Μαλτέζ που ακούει στο όνομα Λούση. Δεν φορούσε λουράκι. Ανήκει σε οικογένεια με παιδιά και μας λείπει πολύ.

Οποιος γνωρίζει κάτι ας τηλεφωνήσει
στο 2241065878 ή 6936760070.
Δίνεται αμοιβή

MZT030520

ΕΛΛΗΝΙΚΗ ΔΗΜΟΚΡΑΤΙΑ
ΥΠΟΥΡΓΕΙΟ ΜΕΤΑΦΟΡΩΝ & ΕΠΙΚΟΙΝΩΝΙΩΝ
ΥΠΗΡΕΣΙΑ ΠΟΛΙΤΙΚΗΣ ΑΕΡΟΠΟΡΙΑΣ
ΓΕΝΙΚΗ Δ/ΝΣΗ ΔΙΟΙΚ/ΚΗΣ ΥΠΟΣΤΗΡΙΞΗΣ
Δ/ΝΣΗ ΔΙΟΙΚΗΤΙΚΟΥ/ΤΜΗΜΑ Α'

ΠΕΡΙΛΗΨΗ ΑΝΑΚΟΙΝΩΣΗΣ

Πρόσληψης δέκα εννέα (19) εποχικών υπαλλήλων με σύμβαση εργασίας ιδιωτικού δικαίου ορισμένου χρόνου στον Κρατικό Αερ/να Ρόδου.

Η Υπηρεσία Πολιτικής Αεροπορίας ανακοινώνει την πρόσληψη προσωπικού με σύμβαση εργασίας ιδιωτικού δικαίου ορισμένου χρόνου, συνολικού αριθμού δέκα εννέα (19) ατόμων για την κάλυψη παροδικών αναγκών του Κρατικού Αερ/να Ρόδου για τις εξής, κατά αριθμό ατόμων, ειδικότητες, με τα αντίστοιχα τυπικά προσόντα και την αντίστοιχη χρονική περίοδο.

Ειδικότητα: ΔΕ Διοικητικών
Αριθμός: 2.
Ειδικά τυπικά προσόντα: Οπως περιγράφονται
Χρονική διάρκεια: 8 μήνες

Ειδικότητα: ΔΕ Παροχής πληροφοριών
Αριθμός: 4
Ειδικά τυπικά προσόντα: Οπως περιγράφονται
Χρονική διάρκεια: 8 μήνες

Ειδικότητα: ΔΕ Οδηγών πυροσβεστών
Αριθμός: 2
Ειδικά τυπικά προσόντα: Οπως περιγράφονται
Χρονική διάρκεια: 8 μήνες

Ειδικότητα: ΔΕ Χειριστών Ειδικών Μηχανημάτων
Αριθμός: 2
Ειδικά τυπικά προσόντα: Οπως περιγράφονται
Χρονική διάρκεια: 8 μήνες

Ειδικότητα: ΔΕ Ψυκτικών
Αριθμός: 2
Ειδικά τυπικά προσόντα: Οπως περιγράφονται
Χρονική διάρκεια: 8 μήνες

Ειδικότητα: ΔΕ Ηλεκτρολόγων
Αριθμός: 2
Ειδικά τυπικά προσόντα: Οπως περιγράφονται
Χρονική διάρκεια: 8 μήνες

Ειδικότητα: ΔΕ Μηχανολόγων
Αριθμός: 3
Ειδικά τυπικά προσόντα: Οπως περιγράφονται
Χρονική διάρκεια: 8 μήνες

Ειδικότητα: ΔΕ Χρωστών-Ελαιοχρωματιστών
Αριθμός: 1
Ειδικά τυπικά προσόντα: Οπως περιγράφονται
Χρονική διάρκεια: 8 μήνες

Ειδικότητα: ΥΕ Εργατών
Αριθμός: 1
Ειδικά τυπικά προσόντα: Οπως περιγράφονται
Χρονική διάρκεια: 8 μήνες

Α' Γενικά προσόντα πρόσληψης

1. Οι υποψήφιοι πρέπει να έχουν ηλικία από 18 έως 65 ετών.
2. Να έχουν την υγεία και τη φυσική καταλληλότητα που τους επιτρέπει την εκτέλεση των καθηκόντων της θέσεως που επιλέγουν.
3. Να μην έχουν κώλυμα κατά το άρθρο 8 του Υπαλληλικού Κώδικα (καταδίκη, υποδικία, δικαστική συμπαράσταση), με την επιφύλαξη της επόμενης εξαίρεσης.

Εξαίρεση: Οι υποψήφιοι για θέσεις βοηθητικού ή ανειδίκευτου προσωπικού υπό την προϋπόθεση ότι έχουν εκτίσει την ποινή ή τα μέτρα ασφαλείας που τους έχουν επιβληθεί έχουν αρθεί ή έχουν απολυθεί υπό όρο (Ν. 2207/1994 άρθρο 4 § 6).

Β' ΕΙΔΙΚΑ ΤΥΠΙΚΑ ΠΡΟΣΟΝΤΑ ΠΡΟΣΛΗΨΗΣ

Για την ειδικότητα ΔΕ Διοικητικών

Κύρια προσόντα

α) Δίπλωμα Επαγγελματικής Κατάρτισης ΙΕΚ οποιασδήποτε ειδικότητας του τομέα Χρηματοπιστωτικών και Διοικητικών Υπηρεσιών (πρώην Οικονομίας και Διοίκησης) ή Πτυχίο Β' Κύκλου σπουδών Τεχνικού Επαγγελματικού Εκπαιδευτηρίου ανεξάρτητα από ειδικότητα ή Α' κύκλου Σπουδών Τεχνικού Επαγγελματικού Εκπαιδευτηρίου οποιασδήποτε ειδικότητας του Τομέα Οικονομίας και Διοίκησης ή Απολυτήριος Τίτλος.
- Ενιαίου Λυκείου ή
- Ενιαίου Πολυκλαδικού Λυκείου Κλάδων.

α) Διοικητικών Υπηρεσιών-Γραμματέων ή
β) Οικονομίας ή
γ) Βιβλιοθηκονομίας ή Τεχνικού Επαγγελματικού Λυκείου των Τμημάτων:
α) Ξενοδοχειακών επιχειρήσεων ή
β) Υπαλλήλων Επιχειρήσεων Μεταφορών ή
γ) Υπαλλήλων Λογιστηρίου ή
δ) Υπαλλήλων διοίκησης ή
ε) Εμπορικών επιχειρήσεων ή Λυκείου Γενικής Κατεύθυνσης ή άλλος ισότιμος και αντίστοιχος τίτλος σχολικής μονάδας της ημεδαπής ή αλλοδαπής.
γ) Καλή γνώση της Αγγλικής γλώσσας.
δ) Γνώση Πληροφορικής και χειρισμού Η/Υ στα αντικείμενα επεξεργασίας κειμένων, υπολογιστικών φύλλων και υπηρεσιών διαδικτύου.

Για την ειδικότητα ΔΕ Παροχής Πληροφοριών

1. Κύρια προσόντα

α) Οποιοσδήποτε απολυτήριος τίτλος Σχολικής Μονάδας δευτεροβάθμιας ή μεταδευτεροβάθμιας εκπαίδευσης (ΙΕΚ) ή άλλος ισότιμος και αντίστοιχος τίτλος σχολικών μονάδων της ημεδαπής ή αλλοδαπής.
β) Άριστη γνώση της Αγγλικής γλώσσας και άριστη γνώση της Γερμανικής ή Γαλλικής Γλώσσας.

2. Επικουρικά προσόντα

α) Σε περίπτωση που δεν είναι δυνατή η κάλυψη των θέσεων από υποψηφίους με τα ανωτέρω προσόντα, επιτρέπεται η πρόσληψη με πολύ καλή γνώση της Αγγλικής γλώσσας και της Γερμανικής ή Γαλλικής.
β) Σε περίπτωση που δεν είναι δυνατή η κάλυψη των θέσεων με τα ανωτέρω προσόντα, επιτρέπεται η πρόσληψη με καλή γνώση των προαναφερομένων γλωσσών.
γ) Σε περίπτωση που δεν καλυφθούν οι θέσεις από υποψηφίους με τα ανωτέρω προσόντα επιτρέπεται η πρόσληψη μόνο με καλή γνώση της Αγγλικής γλώσσας.

Για την ειδικότητα ΔΕ οδηγών Πυροσβεστών

1. Κύρια προσόντα

α) Πτυχίο ή δίπλωμα επαγγελματικής κατάρτισης ΙΕΚ ειδικοτήτων α) τεχνικού αυτ/των οχημάτων ή β) εκπαιδευτή υποψηφίων οδηγών αυτ/των ή πτυχίο ή δίπλωμα Α' ή Β' κύκλου Σπουδών ΤΕΕ ειδικότητας Μηχανών και Συστημάτων αυτοκινήτου ή απολυτήριος τίτλος Ενιαίου Πολυκλαδικού Λυκείου Τμήματος Μηχανικών Αυτοκινήτων ή Τεχνικής Επαγγελματικής Σχολής Δευτεροβάθμιας Εκπαίδευσης ειδικότητας Μηχανών αυτοκινήτου ή Σχολής Μαθητείας του ΟΑΕΔ ειδικότητας Μηχανοτεχνίτη Αυτοκινήτου ή συναφούς ειδικότητας, δηλαδή:
Ηλεκτρολογικών συστημάτων αυτοκινήτου ή Ηλεκτρομηχανικών Συστημάτων και Αυτοματισμού Αυτοκινήτου ΤΕΕ ή Ηλεκτρικού συστήματος αυτοκινήτου ΤΕΣ ή Ηλεκτροτεχνίτη Αυτοκινήτων Σχολής Μαθητείας του ΟΑΕΔ ή ηλεκτρολόγος αυτοκινήτων οχημάτων ΙΕΚ ή άλλος ισότιμος τίτλος σχολικής μονάδας της ημεδαπής ή αλλοδαπής αντίστοιχης ειδικότητας.
β) Επαγγελματική άδεια οδηγού αυτοκινήτων Δ' κατηγορίας και διετής τουλάχιστον εμπειρία (δηλ. η εμπειρία να έχει αποκτηθεί μετά από οποιαδήποτε επαγγελματική άδεια οδήγησης).

2. Επικουρικά προσόντα

Α. Σε περίπτωση που δεν είναι δυνατή η κάλυψη των θέσεων από υποψηφίους με τα κύρια προσόντα, επιτρέπεται ο διορισμός με:
α) Οποιονδήποτε απολυτήριο Τίτλο Σχολικής Μονάδας δευτεροβάθμιας εκπαίδευσης της ημεδαπής ή ισότιμο τίτλο σχολών της αλλοδαπής.
β) Επαγγελματική άδεια οδηγού αυτοκινήτων Δ' κατηγορίας και διετής τουλάχιστον εμπειρία (δηλ. η εμπειρία να έχει αποκτηθεί μετά από οποιαδήποτε επαγγελματική άδεια οδήγησης).
Β. Σε περίπτωση που δεν καθίσταται δυνατή η πλήρωση των θέσεων από υποψηφίους με τα προσόντα της προηγούμενης παραγράφου επιτρέπεται ο διορισμός με:
α) Απολυτήριο τίτλο τουλάχιστον υποχρεωτικής εκπαίδευσης (δηλαδή απολυτήριο τριταξίου γυμνασίου ή για υποψηφίους που έχουν αποφοιτήσει μέχρι και το 1980 απολυτήριο δημοτικού σχολείου).
β) Επαγγελματική άδεια οδηγού αυτοκινήτων Δ' κατηγορίας και τριετής τουλάχιστον εμπειρία (δηλ. η εμπειρία να έχει αποκτηθεί μετά από οποιαδήποτε επαγγελματική άδεια οδήγησης).

Για την ειδικότητα ΔΕ Χειριστών Ειδικών Μηχανημάτων

1. Κύρια προσόντα

α) Άδεια μηχανοδηγού-χειριστή μηχανημάτων εκτέλεσης τεχνικών έργων ομάδας Ι' και τάξης Β'.
β) Ο ομώνυμος ή αντίστοιχος τίτλος ΙΕΚ ή Τεχνικού Επαγγελματικού Εκπαιδευτηρίου Α' ή Β' κύκλου σπουδών ή Ενιαίου Πολυκλαδικού Λυκείου ή Τεχνικού Επαγγελματικού Λυκείου ή Τεχνικών Επαγγελματικών Σχολών ή σχολών μαθητείας του ΟΑΕΔ ή άλλος ισότιμος τίτλος σχολικών μονάδων της ημεδαπής ή αλλοδαπής, αντίστοιχης ειδικότητας.
Γίνεται επίσης δεκτός οποιοσδήποτε τίτλος ΙΕΚ ή δευτεροβάθμιας εκπαίδευσης, ή άλλος ισότιμος και αντίστοιχος τίτλος σχολικών μονάδων της ημεδαπής ή αλλοδαπής, υπό την προϋπόθεση ότι ο υποψήφιος υποβάλλει βεβαίωση της αρμόδιας για την έκδοση της άδειας υπηρεσίας, ότι η άδεια άσκησης επαγγέλματος χορηγήθηκε βάσει του συγκεκριμένου τίτλου είτε αυτοτελώς είτε με συνυπολογισμό και της εμπειρίας.
γ) Άδεια οδήγησης αυτοκινήτου ερασιτεχνική ή επαγγελματική.

2. Επικουρικά προσόντα:

Α. Σε περίπτωση που δεν καθίσταται δυνατή η πλήρωση της θέσεως από υποψηφίους με τα ποσόντα της προηγούμενης παραγράφου, επιτρέπεται ο διορισμός με:
α) Άδεια μηχανοδηγού-χειριστή μηχανημάτων εκτέλεσης τεχνικών έργων ομάδας Ι' και τάξης Β'.
β) Ομώνυμα ή αντίστοιχο απολυτήριο τίτλο αναγνωρισμένης κατώτερης τεχνικής σχολής της ημεδαπής ή ισότιμο και αντίστοιχο τίτλο σχολής της αλλοδαπής.
Γίνεται επίσης δεκτός οποιοσδήποτε τίτλος αναγνωρισμένης κατώτερης τεχνικής σχολής της ημεδαπής, υπό την προϋπόθεση ότι ο υποψήφιος υποβάλλει βεβαίωση της αρμόδιας για την έκδοση της άδειας υπηρεσίας, ότι η άδεια άσκησης επαγγέλματος χορηγήθηκε βάσει του συγκεκριμένου τίτλου είτε αυτοτελώς είτε με συνυπολογισμό και της εμπειρίας.
γ) Άδεια οδήγησης αυτοκινήτου ερασιτεχνική ή επαγγελματική και
Β. Σε περίπτωση που δεν καθίσταται δυνατή η πλήρωση της θέσεως από υποψηφίους με τα προσόντα της προηγούμενης παραγράφου, επιτρέπεται ο διορισμός με:
α) Άδεια μηχανοδηγού-χειριστή μηχανημάτων εκτέλεσης τεχνικών έργων ομάδας Ι' και τάξης Β'.
β) Απολυτήριο τίτλο τουλάχιστον υποχρεωτικής εκπαίδευσης (δηλαδή απολυτήριο τριταξίου γυμνασίου ή για υποψηφίους που έχουν αποφοιτήσει μέχρι και το 1980 απολυτήριο δημοτικού σχολείου).
γ) Αντίστοιχη εμπειρία τριών (3) ετών μετά την απόκτηση της παραπάνω άδειας.
δ) Άδεια οδήγησης αυτοκινήτου ερασιτεχνική ή επαγγελματική.

Σημείωση: Σε όλες τις περιπτώσεις ισχύει και αντίστοιχη άδεια που έχει εκδοθεί βάσει του Π.Δ. 22/1976. Στην περίπτωση αυτή ο υποψήφιος πρέπει να υποβάλλει βεβαίωση της αρμόδιας για την έκδοση της άδειας Υπηρεσίας, για την αντιστοιχία της άδειας βάσει του Π.Δ. 22/1976 με την αιτούμενη από την προκήρυξη άδεια.

Για την ειδικότητα ΔΕ Ψυκτικών

1. Κύρια προσόντα

α) Άδεια άσκησης επαγγέλματος τεχνικού ψυκτικών εγκαταστάσεων 1ης ή 2ης ειδικότητας.
β) Ο ομώνυμος ή αντίστοι-

χος τίτλος ΙΕΚ ή Τεχνικού Επαγγελματικού Εκπαιδευτηρίου Α' ή Β' κύκλου σπουδών ή Ενιαίου Πολυκλαδικού Λυκείου ή Τεχνικού Επαγγελματικού Λυκείου ή Τεχνικών Επαγγελματικών Σχολών ή σχολών μαθητείας του ΟΑΕΔ ή άλλος ισότιμος τίτλος σχολικών μονάδων της ημεδαπής ή αλλοδαπής, αντίστοιχης ειδικότητας.
Γίνεται επίσης δεκτός οποιοσδήποτε τίτλος ΙΕΚ ή δευτεροβάθμιας εκπαίδευσης ή άλλος ισότιμος και αντίστοιχος τίτλος σχολικών μονάδων της ημεδαπής ή αλλοδαπής, υπό την προϋπόθεση ότι ο υποψήφιος υποβάλλει βεβαίωση της αρμόδιας για την έκδοση της άδειας υπηρεσίας, ότι η άδεια άσκησης επαγγέλματος χορηγήθηκε βάσει του συγκεκριμένου τίτλου, είτε αυτοτελώς είτε με συνυπολογισμό και της εμπειρίας.
2. Επικουρικά προσόντα
Α. Σε περίπτωση που δεν είναι δυνατή η κάλυψη των θέσεων από υποψηφίους με τα προσόντα της ανωτέρω παραγράφου, θα γίνουν δεκτοί υποψήφιοι με:
α) Άδεια άσκησης επαγγέλματος τεχνικού ψυκτικών εγκαταστάσεων 1ης ή 2ης ειδικότητας.
β) Ομώνυμο ή αντίστοιχο απολυτήριο τίτλο αναγνωρισμένης κατώτερης τεχνικής σχολής της ημεδαπής ή ισότιμο και αντίστοιχο τίτλο σχολής της αλλοδαπής. Γίνεται επίσης δεκτός οποιοσδήποτε τίτλος αναγνωρισμένης κατώτερης τεχνικής σχολής της ημεδαπής, υπό την προϋπόθεση ότι ο υποψήφιος υποβάλλει βεβαίωση της αρμόδιας για την έκδοση της άδειας υπηρεσίας, ότι η άδεια άσκησης επαγγέλματος χορηγήθηκε βάσει του συγκεκριμένου τίτλου είτε αυτοτελώς είτε με συνυπολογισμό και της εμπειρίας.
γ) Εμπειρία τριών (3) ετών στο αντικείμενο της προκηρυσσόμενης θέσης.
Για την ειδικότητα ΔΕ Ηλεκτρολόγων
1. Κύρια προσόντα
Α) Άδεια άσκησης επαγγέλματος εγκαταστάτη ή συντηρητή ηλεκτρολόγου μίας τουλάχιστον από τις ειδικότητες Α, Γ και ΣΤ πρώτης τουλάχιστον κατηγορίας.
β) Ο ομώνυμος ή αντίστοιχος τίτλος ΙΕΚ ή Τεχνικού Επαγγελματικού Εκπαιδευτηρίου Α1 ή Β1 κύκλου σπουδών ή Ενιαίου Πολυκλαδικού Λυκείου ή Τεχνικού Επαγγελματικού Λυκείου ή Τεχνικών Επαγγελματικών Σχολών ή σχολών μαθητείας του ΟΑΕΔ ή άλλοι ισότιμοι τίτλοι σχολικών μονάδων της ημεδαπής ή αλλοδαπής, αντίστοιχης ειδικότητας.
Γίνεται επίσης δεκτός οποιοσδήποτε τίτλος ΙΕΚ ή δευτεροβάθμιας εκπαίδευσης ή άλλος ισότιμος και αντίστοιχος τίτλος σχολικών μονάδων της ημεδαπής ή αλλοδαπής, υπό την προϋπόθεση ότι ο υποψήφιος υποβάλλει βεβαίωση της αρμόδιας για την έκδοση της άδειας υπηρεσίας, ότι η άδεια άσκησης επαγγέλματος χορηγήθηκε βάσει του συγκεκριμένου τίτλου είτε αυτοτελώς είτε με συνυπολογισμό και της εμπειρίας.
γ) Εμπειρία έξη (6) μηνών τουλάχιστον στο αντικείμενο της προκηρυσσόμενης θέσης.
2. **Επικουρικά προσόντα**
α. Σε περίπτωση που δεν καθίσταται δυνατή η πλήρωση των θέσεων από υποψηφίους με τα προσόντα της προηγούμενης παραγράφου, θα γίνουν δεκτοί υποψήφιοι με:
α) Άδεια άσκησης επαγγέλματος εγκαταστάτη ή συντηρητή ηλεκτρολόγου μίας τουλάχιστον από τις ειδικότητες Α, Γ και ΣΤ πρώτης τουλάχιστον κατηγορίας.
β) Ομώνυμο ή αντίστοιχο απολυτήριο τίτλο αναγνωρισμένης κατώτερης τεχνικής σχολής της ημεδαπής ή ισότιμο και αντίστοιχο τίτλο σχολής της αλλοδαπής.
Γίνεται επίσης δεκτός οποιοσδήποτε τίτλος κατώτερης τεχνική σχολής της ημεδαπής, υπό την προϋπόθεση ότι ο υποψήφιος υποβάλλει βεβαίωση της αρμόδιας για την έκδοση της άδειας υπηρεσίας, ότι η άδεια άσκησης επαγγέλματος χορηγήθηκε βάσει του συγκεκριμένου τίτλου είτε αυτοτελώς είτε με συνυπολογισμό και της εμπειρίας.
γ) Εμπειρία έξη (6) μηνών τουλάχιστον στο αντικείμενο της προκηρυσσόμενης θέσης.
Β. Σε περίπτωση που δεν καθίσταται δυνατή η πλήρωση των θέσεων από υποψηφίους με τα προσόντα της προηγούμενης παραγράφου, επιτρέπεται η κάλυψή τους με:
α) Άδεια άσκησης επαγγέλματος εγκαταστάτη ή συντηρητή ηλεκτρολόγου μίας τουλάχιστον από τις ειδικότητες Α, Γ και ΣΤ πρώτης τουλάχιστον κατηγορίας.
β) Απολυτήριο τίτλο τουλάχιστον υποχρεωτικής εκπαίδευσης (δηλαδή απολυτήριο τριταξίου γυμνασίου ή για υποψηφίους που έχουν αποφοιτήσει μέχρι και το 1980 απολυτήριο δημοτικού σχολείου).
γ) Εμπειρία τριών (3) ετών στο αντικείμενο της προκηρυσσόμενης θέσης.
Για την ειδικότητα ΔΕ Μηχανολόγων
1. Κύρια προσόντα
α) Ο ομώνυμος ή αντίστοιχος τίτλος ΙΕΚ ή Τεχνικού Επαγγελματικού Εκπαιδευτηρίου Α' ή Β' κύκλου σπουδών ή Ενιαίου Πολυκλαδικού Λυκείου ή Τεχνικού Επαγγελματικού Λυκείου ή Τεχνικών Επαγγελματικών Σχολών ή σχολών μαθητείας του ΟΑΕΔ ή άλλος ισότιμος τίτλος σχολικών μονάδων της ημεδαπής ή αλλοδαπής, αντίστοιχης ειδικότητας.
Γίνεται επίσης δεκτός οποιοσδήποτε τίτλος ΙΕΚ ή δευτεροβάθμιας εκπαίδευσης, ή άλλος ισότιμος και αντίστοιχος τίτλος σχολικών μονάδων της ημεδαπής ή αλλοδαπής, υπό την προϋπόθεση ότι ο υποψήφιος υποβάλλει βεβαίωση της αρμόδιας για την έκδοση της άδειας υπηρεσίας, ότι η άδεια άσκησης επαγγέλματος χορηγήθηκε βάσει του συγκεκριμένου τίτλου είτε αυτοτελώς είτε με συνυπολογισμό και της εμπειρίας.
α) Άδεια άσκησης επαγγέλματος Πρακτικού Μηχανικού Συντηρητή Γ' τουλάχιστον τάξεως Μηχανολογικών Εγκαταστάσεων τουλάχιστον Ζ' ειδικότητας.
2. Επικουρικά προσόντα
Α. Σε περίπτωση που δεν καθίσταται δυνατή η πλήρωση της θέσεως από υποψηφίους με τα κύρια προσόντα επιτρέπεται ο διορισμός με:
α) Ομώνυμο ή αντίστοιχο απολυτήριο τίτλο αναγνωρισμένης κατώτερης τεχνικής σχολής της ημεδαπής ή ισότιμο και αντίστοιχο τίτλο της αλλοδαπής. Γίνεται επίσης δεκτός οποιοσδήποτε τίτλος αναγνωρισμένης κατώτερης τεχνικής σχολής της ημεδαπής, υπό την προϋπόθεση ότι ο υποψήφιος υποβάλλει βεβαίωση της αρμόδιας για την έκδοση της άδειας υπηρεσίας, ότι η άδεια άσκησης επαγγέλματος χορηγήθηκε βάσει του συγκεκριμένου τίτλου είτε αυτοτελώς είτε με συνυπολογισμό και της εμπειρίας.
β) Άδεια άσκησης επαγγέλματος Πρακτικού Μηχανικού Συντηρητή Γ' τουλάχιστον τάξεως Μηχανολογικών Εγκαταστάσεων τουλάχιστον Ζ' ειδικότητας.
Β. Σε περίπτωση που δεν καθίσταται δυνατή η πλήρωση της θέσεως ούτε από υποψηφίους με τα προαναφερόμενα προσόντα επιτρέπεται ο διορισμός με:
α) Απολυτήριο τίτλο τουλάχιστον υποχρεωτικής εκπαίδευσης (δηλαδή απολυτήριο τριταξίου γυμνασίου ή για υποψηφίους που έχουν αποφοιτήσει μέχρι και το 1980 απολυτήριο δημοτικού σχολείου).
β) Άδεια άσκησης επαγγέλματος Πρακτικού Μηχανικού Συντηρητή Γ' τουλάχιστον τάξεως Μηχανολογικών Εγκαταστάσεων τουλάχιστον Ζ' ειδικότητας.
γ) Αντίστοιχη εμπειρία τουλάχιστον τριών ετών μετά την απόκτηση της παραπάνω άδειας.
Για την ειδικότητα ΔΕ Χρωστών Ελαιοχρωματιστών
1. Κύρια προσόντα
Πτυχίο ή δίπλωμα ή απολυτήριος τίτλος ειδικότητας ελαιοχρωματιστών ή αντίστοιχο πτυχίο ή δίπλωμα ή απολυτήριος τίτλος των παρακάτω σχολικών μονάδων: ΙΕΚ ή Τεχνικού Επαγγελματικού Εκπαιδευτηρίου Α' ή Β' κύκλου σπουδών ή Ενιαίου Πολυκλαδικού Λυκείου ή Τεχνικού Επαγγελματικού Λυκείου ή Τεχνικών Επαγγελματικών Σχολών ή σχολών μαθητείας του ΟΑΕΔ ή άλλος ισότιμος τίτλος σχολικών μονάδων της ημεδαπής ή αλλοδαπής, αντίστοιχης ειδικότητας.
2. Επικουρικά προσόντα
Α. Σε περίπτωση που δεν καθίσταται δυνατή η πλήρωση των θέσεως από υποψηφίους με τα κύρια προσόντα επιτρέπεται ο διορισμός με:
Απολυτήριο τίτλο αντίστοιχης ειδικότητας αναγνωρισμένης κατώτερης τεχνικής σχολής της ημεδαπής ή ισότιμο και αντίστοιχο τίτλο σχολής της αλλοδαπής.
Β. Σε περίπτωση που δεν καθίσταται δυνατή η πλήρωση της θέσεως ούτε από υποψηφίους με τα προαναφερόμενα προσόντα, επιτρέπεται ο διορισμός με:
α) Απολυτήριο τίτλο τουλάχιστον υποχρεωτικής εκπαίδευσης (δηλαδή απολυτήριο τριταξίου γυμνασίου ή για υποψηφίους που έχουν αποφοιτήσει μέχρι και το 1980 απολυτήριο δημοτικού σχολείου).
β) Αντίστοιχη εμπειρία τουλάχιστον τριών ετών.
Για την ειδικότητα ΥΕ Εργατών
Απολυτήριος τίτλος Υποχρεωτικής Εκπαίδευσης (Απολυτήριος τίτλος Τριταξίου Γυμνασίου ή για όσους έχουν αποφοιτήσει μέχρι και το 1980 απολυτήριο Δημοτικού Σχολείου) ή ισοδύναμος απολυτήριος τίτλος κατώτερης Τεχνικής Σχολής του Ν.Δ 580/1970 ή απολυτήριος τίτλος Εργαστηρίων Ειδικής Επαγγελματικής Εκπαίδευσης και Κατάρτισης του άρθρου 1 του Ν. 2817/2000 ή αλλος ισότιμος τίτλος της αλλοδαπής. Απολυτήριοι τίτλοι Γ' Γυμνασίου των σχολικών περιόδων 1976-1977 έως και 1979-1980 θα γίνονται δεκτοί.
Γ. ΚΡΙΤΗΡΙΑ ΠΡΟΣΛΗΨΗΣ
Κριτήριο Εντοπιότητας
Προτάσσονται κατά σειρά:
Α) ΟΙ ΔΗΜΟΤΕΣ:
1) Των δήμων και κοινοτήτων της νήσου Ρόδου.
2) Των άλλων δήμων και κοινοτήτων του νομού Δωδεκανήσου.
β) Οι μόνιμοι κάτοικοι όλων των νομών της χώρας.
Δ' ΠΡΟΘΕΣΜΙΑ ΥΠΟΒΟΛΗΣ ΑΙΤΗΣΕΩΝ
Οι ενδιαφερόμενοι μπορούν να υποβάλουν αίτηση στα γραφεία της υπηρεσίας μας, Κρ. Αερ/νας Ρόδου και ειδικότερα στο Τμήμα Προσωπικού (αρμόδια κ. Γούση Ο.) εντός προθεσμίας δέκα ημερών, που αρχίζει από την επόμενη ημέρα της τελευταίας δημοσίευσης της παρούσας σε τοπικές εφημερίδες ή της ανάρτησής της στο κατάστημα της υπηρεσίας και στο χώρο ανακοινώσεων του δημοτικού ή κοινοτικού καταστήματος, εφόσον η ανάρτησή της είναι τυχόν μεταγενέστερη της δημοσίευσης στις εφημερίδες (§ 10 άρθρο 21 Ν. 2190/1994).

Ο Διοικητής ΥΠΑ
Δημήτριος Σταμάτης.

ΔΙΕΥΘΥΝΣΗ ΔΑΣΩΝ ΔΩΔΕΚΑΝΗΣΟΥ

ΑΝΑΚΟΙΝΩΣΗ

Γνωστοποιείται κατά το άρθρο 14 του Ν. 998/79, η αποστολή για δημοσίευση στον Δήμο Πεταλούδων της **Α.Π. 6093/10-12-2004** πράξης χαρακτηρισμού έκτασης που εκδόθηκε από τον Δ/ντή Δασών Δωδ/σου. Η **ΚΜ 604 Α** γαιών **Παραδεισίου** εμβαδού **5000 τ.μ.** χαρακτηρίζεται ως γεωργική έκταση.

Ο Δ/ντής Δασών Δωδ/σου
Κοντίτσης Φίλιππος
Δασολόγος με βαθμό Δ/ντή

MZT040521

ΔΕΝ ΕΟΡΤΑΖΕΙ

- Η κ. **Ειρήνη Ροδίτου-Στέργου**, δεν θα δεχθεί επισκέψεις για την ονομαστική της εορτή.

MZT040517

ΕΛΛΗΝΙΚΗ ΔΗΜΟΚΡΑΤΙΑ
ΠΕΡΙΦΕΡΕΙΑ ΝΟΤΙΟΥ ΑΙΓΑΙΟΥ Αστυπάλαια 04/05/2005
ΝΟΜΑΡΧΙΑΚΗ ΑΥΤΟΔΙΟΙΚΗΣΗ ΔΩΔΕΚΑΝΗΣΟΥ
ΔΗΜΟΣ ΑΣΤΥΠΑΛΑΙΑΣ

ΠΕΡΙΛΗΨΗ ΔΙΑΚΗΡΥΞΗΣ ΜΕΙΟΔΟΤΙΚΟΥ ΔΙΑΓΩΝΙΣΜΟΥ

Ο δήμαρχος Αστυπάλαιας προκηρύσσει Δημόσιο Ανοικτό μειοδοτικό διαγωνισμό, με το σύστημα δημοπρασίας "προσφορά με επιμέρους ποσοστά έκπτωσης και έλεγχο ομαλότητας", για την ανάδειξη αναδόχου εκτέλεσης του έργου: "Ασφ/ση δημοτικών οδών στους οικ. Χώρας και Ανάληψης δήμου Αστυπάλαιας", προϋπολογιζόμενης συνολικής δαπάνης κατά τη μελέτη: 140.932,00 ευρώ (συμπεριλαμβανομένου της Αναθεώρησης και του Φ.Π.Α.), σύμφωνα με το άρθρο 7 του Π.Δ. 609/85 περί "Κατασκευής Δημοσίων Έργων", εκτελεστικού του Ν. 1418/84 "Δημόσια Έργα και ρυθμίσεις συναφών θεμάτων", όπως ισχύει μέχρι σήμερα μετά την τροποποίησή του και τη συμπλήρωσή του, και σύμφωνα με τον Ν. 3263/2004 (ΦΕΚ 179Α/28-9-2004) "Μειοδοτικό σύστημα ανάθεσης των δημοσίων έργων και άλλες διατάξεις", όπως ισχύει μέχρι σήμερα μετά τη συμπλήρωσή του.
1. Το έργο χρηματοδοτείται από ιδίους πόρους του Δήμου Αστυπάλαιας.
2. Ο διαγωνισμός θα διεξαχθεί την 23/05/2004 ημέρα Δευτέρα και ώρα 10η πρωινή (λήξη επίδοσης προσφορών) στο δημαρχείο του δήμου της Κω (Ακτή Κουντουριώτη 7 Κως). Σε περίπτωση ματαίωσης για οποιοδήποτε λόγο του διαγωνισμού, αυτός θα επαναληφθεί στις 30/05/2005 ημέρα Δευτέρα την ίδια ώρα και στον ίδιο χώρο.
3. Στο μειοδοτικό διαγωνισμό γίνονται δεκτές:
Α. Εργοληπτικές επιχειρήσεις δημοσίων έργων, ατομικής και εταιρικής μορφής ή σε κοινοπραξία εγγεγραμμένες στο Μ.Ε.Ε.Π στην Α2 έως 1η για εκτός Νομού και Α2 έως 2η για εντός & ένα γειτονικό Νομό με βάση τον προσδιορισμό του Ν. 2940/01 για έργα κατηγορίας οδοποιΐας, και σύμφωνα με την Ε13/Δ17α/04/44/ΦΝ430/12-05-2003.
β) Εταιρείες ή φυσικά πρόσωπα προερχόμενα από τα κράτη μέλη της Ε.Ε. ή του ΕΟΧ στα οποία τηρούνται επίσημοι κατάλογοι αναγνωρισμένων εργοληπτών, που έχουν κατασκευάσει παρόμοια-ποιοτικά και ποσοτικά- έργα με το υπό δημοπράτηση έργο, προσκομίζοντας τα δικαιολογητικά των άρθρων 24 και 27 του Π.Δ. 334/2000, και αποδεικνύουν ότι πληρούν τις ίδιες τυπικές και ουσιαστικές προϋποθέσεις υπό τις οποίες γίνονται δεκτοί στους διαγωνισμούς αυτούς οι εγγεγραμμένοι στο Μητρώο των Εργοληπτικών Επιχειρήσεων (Μ.Ε.Ε.Π.) του άρθρου 16 του Ν. 1418/1984.
4. Η εγγύηση συμμετοχής ορίζεται στο 2% (δύο επί τοις εκατό) του ανωτέρω προϋπολογισμού (χωρίς την αναθεώρηση και το ΦΠΑ), ήτοι 2.494,60 ευρώ (δύο χιλιάδες τετρακόσια ενενήντα τέσσερα ευρώ και εξήντα λεπτά) και θα απευθύνεται προς το "δήμο Αστυπάλαιας".
5. Οι διαγωνιζόμενοι υποχρεούνται να συμμορφωθούν με το άρθρο 5 της απόφασης ΕΔ/2Α/01/Φ.Ν.294/18-3-85 (Φ.Ε.Κ. 170Β') και την παρ. 45 του άρθρου 4 του Ν. 2940/01.
6. Τα τεύχη μειοδοτικού διαγωνισμού χορηγούνται όλες τις εργάσιμες ημέρες και ώρες στα γραφεία του δήμου της Αστυπάλαιας (Χώρα-Αστυπάλαια τηλ. 2243059850 Τ.Κ. 85900), μέχρι και την 17/05/2005 μετά την προσκόμιση απόδειξης είσπραξης από τον δήμο Αστυπάλαιας, καταβολή των εξόδων παραγωγής των τευχών, που ανέρχονται σε 10,00 ευρώ. Πληρ. στο δήμο Αστυπάλαιας (Δ/νση: Χώρα Αστυπάλαιας τηλ. 2243059850 κ. Καλή Ιωάννη).

Ο δήμαρχος Αστυπάλαιας
Πανορμίτης Κονταράτος

ΓΡΑΦΕΙΟ
ΙΔΙΩΤΙΚΩΝ ΕΡΕΥΝΩΝ
(ΝΤΕΤΕΚΤΙΒΣ)
ΑΝΑΛΑΜΒΑΝΟΥΜΕ
Υποθέσεις ανηλίκων, οικογενειακές, προσωπικές κ.τλ.
ΔΙΑΘΕΤΟΥΜΕ ΤΑ ΠΛΕΟΝ ΣΥΓΧΡΟΝΑ ΟΠΤΙΚΟΑΚΟΥΣΤΙΚΑ ΣΥΣΤΗΜΑΤΑ
100% ΕΧΕΜΥΘΕΙΑ
ΡΩΜΗΣ 22 - ΡΟΔΙΝΙ
ΚΙΝ. 6946997967
MZT230412

ΝΤΕΤΕΚΤΙΒΣ
30 ΧΡΟΝΙΑ ΜΟΝΙΜΑ ΚΑΙ ΣΤΗ ΡΟΔΟ
35354 - 28780
Π.Π. ΓΕΡΜΑΝΟΥ 6 (ΠΛ. ΦΩΚΙΑΛΗ)
Η ΛΥΣΗ!!! ΣΕ ΚΑΘΕ ΣΑΣ ΠΡΟΒΛΗΜΑ
EXPRESS SECURITY
ΧΠΕΜΠ-16

SHIPPING COMPANY OF SYM
Α.Ν.Ε.Σ.
ΑΝΩΝΥΜΗ ΝΑΥΤΙΛΙΑΚΗ ΕΤΑΙΡΕΙΑ ΣΥΜΗΣ

ΔΡΟΜΟΛΟΓΙΑ ΑΠΟ 2 ΕΩΣ 31 ΜΑΪΟΥ 2005

	Ε/Γ-Ο/Γ ΣΥΜΗ	Υ/Γ ΑΙΓΑΙ	Ε/Γ ΠΑΝΟΡΜΙΤΗΣ
Κάθε ΔΕΥΤΕΡΑ	06.00 ΣΥΜΗ-ΡΟΔΟ 09.00 ΡΟΔΟ-ΣΥΜΗ 14.00 ΣΥΜΗ-ΠΑΝΟΡΜ. 16.00 ΠΑΝΟΡΜ.-ΡΟΔΟ 18.30 ΡΟΔΟ-ΣΥΜΗ	09.00 ΡΟΔΟ-ΣΥΜΗ 10.30 ΣΥΜΗ-ΡΟΔΟ 14.30 ΡΟΔΟ-ΣΥΜΗ	10.30 ΡΟΔΟ-ΠΑΝΟΡΜ. 12.30 ΠΑΝΟΡΜ.-ΣΥΜΗ 17.00 ΣΥΜΗ-ΡΟΔΟ
Κάθε ΤΡΙΤΗ	06.00 ΣΥΜΗ-ΡΟΔΟ 09.00 ΡΟΔΟ-ΣΥΜΗ 14.00 ΣΥΜΗ-ΠΑΝΟΡΜ. 16.00 ΠΑΝΟΡΜ.-ΡΟΔΟ	07.30 ΣΥΜΗ-ΡΟΔΟ 09.00 ΡΟΔΟ-ΣΥΜΗ 10.30 ΣΥΜΗ-ΡΟΔΟ	10.30 ΡΟΔΟ-ΠΑΝΟΡΜ. 12.30 ΠΑΝΟΡΜ.-ΣΥΜΗ 17.00 ΣΥΜΗ-ΡΟΔΟ 18.30 ΡΟΔΟ-ΣΥΜΗ
Κάθε ΤΕΤΑΡΤΗ	09.00 ΡΟΔΟ-ΣΥΜΗ 14.00 ΣΥΜΗ-ΠΑΝΟΡΜ. 16.00 ΠΑΝΟΡΜ.-ΡΟΔΟ	09.00 ΡΟΔΟ-ΣΥΜΗ 10.30 ΣΥΜΗ-ΡΟΔΟ	08.00 ΣΥΜΗ-ΡΟΔΟ 10.30 ΡΟΔΟ-ΠΑΝΟΡΜ. 12.30 ΠΑΝΟΡΜ.-ΣΥΜΗ 17.00 ΣΥΜΗ-ΡΟΔΟ 18.30 ΡΟΔΟ-ΣΥΜΗ
Κάθε ΠΕΜΠΤΗ	09.00 ΡΟΔΟ-ΣΥΜΗ 14.00 ΣΥΜΗ-ΠΑΝΟΡΜ. 16.00 ΠΑΝΟΡΜ.-ΡΟΔΟ	09.00 ΡΟΔΟ-ΣΥΜΗ 10.30 ΣΥΜΗ-ΡΟΔΟ 14.30 ΡΟΔΟ-ΣΥΜΗ	08.00 ΣΥΜΗ-ΡΟΔΟ 10.30 ΡΟΔΟ-ΠΑΝΟΡΜ. 12.30 ΠΑΝΟΡΜ.-ΣΥΜΗ 17.00 ΣΥΜΗ-ΡΟΔΟ
Κάθε ΠΑΡΑΣΚ.	09.00 ΡΟΔΟ-ΣΥΜΗ 14.00 ΣΥΜΗ-ΠΑΝΟΡΜ. 16.00 ΠΑΝΟΡΜ.-ΡΟΔΟ 18.30 ΡΟΔΟ-ΣΥΜΗ	07.30 ΣΥΜΗ-ΡΟΔΟ 09.00 ΡΟΔΟ-ΣΥΜΗ	10.30 ΡΟΔΟ-ΠΑΝΟΡΜ. 12.30 ΠΑΝΟΡΜ.-ΣΥΜΗ 17.00 ΣΥΜΗ-ΡΟΔΟ
Κάθε ΣΑΒΒΑΤΟ	06.00 ΣΥΜΗ-ΡΟΔΟ 09.00 ΡΟΔΟ-ΣΥΜΗ 14.00 ΣΥΜΗ-ΠΑΝΟΡΜ. 16.00 ΠΑΝΟΡΜ.-ΡΟΔΟ 18.30 ΡΟΔΟ-ΣΥΜΗ	07.30 ΣΥΜΗ-ΡΟΔΟ 09.00 ΡΟΔΟ-ΣΥΜΗ 17.00 ΣΥΜΗ-ΡΟΔΟ	10.30 ΡΟΔΟ-ΠΑΝΟΡΜ. 12.30 ΠΑΝΟΡΜ.-ΣΥΜΗ 17.00 ΣΥΜΗ-ΡΟΔΟ
Κάθε ΚΥΡΙΑΚΗ	06.00 ΣΥΜΗ-ΡΟΔΟ 09.00 ΡΟΔΟ-ΣΥΜΗ 14.00 ΣΥΜΗ-ΠΑΝΟΡΜ. 16.00 ΠΑΝΟΡΜ.-ΡΟΔΟ 18.30 ΡΟΔΟ-ΣΥΜΗ	09.00 ΡΟΔΟ-ΣΥΜΗ 10.30 ΣΥΜΗ-ΡΟΔΟ	10.30 ΡΟΔΟ-ΠΑΝΟΡΜ. 12.30 ΠΑΝΟΡΜ.-ΣΥΜΗ 17.00 ΣΥΜΗ-ΡΟΔΟ

Τα δρομολόγια των πλοίων **"ΣΥΜΗ"** και **"ΠΑΝΟΡΜΙΤΗΣ"** την **Κυριακή 8 Μαΐου 2005** θα εκτελεστούν τροποποιημένα ως ακολούθως, λόγω της τοπικής επετείου στην Σύμη:

Ε/Γ ΣΥΜΗ	Ε/Γ ΠΑΝΟΡΜΙΤΗΣ
06.00 ΣΥΜΗ-ΡΟΔΟ	09.00 ΡΟΔΟ-ΠΑΝΟΡΜΙΤΗ
09.00 ΡΟΔΟ-ΣΥΜΗ	11.00 ΠΑΝΟΡΜΙΤΗ-ΣΥΜΗ
17.00 ΣΥΜΗ-ΡΟΔΟ	16.00 ΣΥΜΗ-ΡΟΔΟ
19.30 ΡΟΔΟ-ΣΥΜΗ	

Τα δρομολόγια μπορούν να τροποποιηθούν λόγω εκτάκτων συγκοινωνιακών αναγκών ή καιρικών συνθηκών

Παρακαλούμε πριν ταξιδέψετε επικοινωνήστε με την Εταιρία:

www.anes.gr

Γραφείο ΣΥΜΗΣ Τηλ.: (22460) 71444 - Φαξ: (22460) 71373

Γραφείο ΡΟΔΟΥ Τηλ.: (22410) 37769 - Φαξ: (22410) 34493

ΧΤ285



Ρόδος: εἰκῇ καὶ ὡς ἔτυχε...

...Αδέσποτο το πρώην δημοτικό ανθοπωλείο;



Διερωτώνται οι συμπολίτες μας ποιά *"μυστηριώδης"* υπηρεσία στεγάζεται στο οίκημα του πρώην δημοτικού ανθοπωλείου, το οποίο δεν φέρει καμιά πινακίδα λες και είναι η γιάφκα του Βαβύλη.

Κάποτε στέγαζε εκεί το ***Γραφείο Πληροφοριών και Εξυπηρέτησης Τουριστών,*** αλλά οι αρμόδιοι δεν φαίνονται να πείθονται για την αναγκαιότητα ύπαρξης τέτοιου γραφείου και την αξιοκρατική στελέχωσή του. Είναι τόσοι πολλοί οι τουρίστες στην πόλη μας και κάλλιστα δεν χρειάζονται και να τους εξυπηρετούμε.

*...Πάντως, μπροστά από το αγνώστου χρήσεως οίκημα υπάρχει ακόμη φυτεμένο το παλούκι με την πινακίδα που διατάζει τους ιθαγενείς να μην παρκάρουν εκεί τα οχήματά τους, γιατί οι τρεις θέσεις παρκαρίσματος είναι διατεθειμένες για το **Γ.Ο.Υ.** (Γραφείο Ολυμπιακής Υποστήριξης)!*

...Μνήμη Αλέκου Παναγούλη

Εχουν περάσει 29 χρόνια από κείνο το τραγικό ξημέρωμα της Πρωτομαγιάς το 1976, όταν ο ***Αλέκος Παναγούλης*** γυρτός στο τιμόνι τσακιζόταν πάνω στον τσιμεντένιο τοίχο ενός φαναρτζίδικου στην λεωφόρο Βουλιαγμένης.

*Το "τροχαίον", όπως έμεινε στα χαρτιά, είχε συμβεί και ο απλός κόσμος έχανε τον αγωνιστή κατά της χούντας, τον ανυποχώρητο πιστό στις ιδέες του για ελευθερία και δημοκρατία και "περισσότερο φως", τον Αλέκο Παναγούλη. Για τρίτη φορά μαυροφόρεσε το σπίτι της Γλυφάδας, η ηρωική μάνα **Αθηνά Παναγούλη** δεν έβγαλε ποτέ τα μαύρα και κράτησε τη μνήμη του άσβηστη.*

• Αύριο φως
Γέλια ζωής
Χαρές μακρυνές
Σκέψεις αγάπης
Στιγμές φωτεινές

Ελπίδες θρεμμένες
Πίστης δουλειά
Μνήμες κρυμμένες
Πόνου Φωτιά

Λεύτερη σκέψη
Δούλο κορμί
Θλιμμένη όψη
Χαρούμενη ορμή

Τέτοιο σημάδι
Αγώνα αδελφός
Τώρα σκοτάδι
Αύριο φως

Αλέκος Παναγούλης

...Ουκρανία-Ρόδος, χωρίς βίζα

Στο προξενείο μας στην Ουκρανία, ο αρμόδιος υπάλληλος *"αδυνατούσε"* να διεκπεραιώσει την διαδικασία έκδοσης βίζας για πάνω από 200 άτομα, που είχαν κλείσει τις διακοπές τους στην Κρήτη και στην Ρόδο, επειδή ήθελε να πάει *"διακοπές"* τις ημέρες του Πάσχα.

Και μιλάμε για σημαντικούς τουρίστες.

...Μήπως κάποιος πρέπει να τραβήξει σε κάποιους το αυτί;

...Η δακτυλογράφος πλήρωσε για τα Υμια

Το βράδυ της πρόσφατης κρίσης των ***Υμίων,*** με την Τουρκική ακτοφυλακίδα να κάνει αρμένικη *"βίζιτα"*, ο αρχηγός του ΓΕΣ είχε κατέβει στο Εθνικό Κέντρο Επιχειρήσεων, περίπου την ώρα που μεταδίδονταν τα βραδινά δελτία ειδήσεων, για να ζητήσει την εκτίμηση καταστάσεως. Η τουρκική ακταιωρός περιέπλεε τα Υμια για περισσότερο από 11 ώρες και ήδη είχε συγκροτηθεί ομάδα χειρισμού κρίσεων.

Κι ενώ οι επιτελείς τον ενημέρωναν, ο κ. Ντούβας εξαγριωμένος ούρλιαξε:

«Μα καλά, τι εκτίμηση είναι αυτή; Αυτά που λένε τα κανάλια;». Μάταια οι αξιωματικοί προσπαθούσαν να πείσουν τον αρχηγό ότι η κατάσταση είχε συνταχθεί πριν ξεκινήσουν οι τηλεοπτικές ειδήσεις. Κι ενώ ο αντιστράτηγος κ. Ντούβας, σε έξαλλη κατάσταση, απειλούσε θεούς και δαίμονες, οι επιτελείς επιστράτευσαν τη γραμματέα που είχε δακτυλογραφήσει την αναφορά.

Με τρεμάμενη φωνή η υπαξιωματικός βεβαίωσε ότι είχε γράψει το κείμενο πριν ξεκινήσουν τα δελτία ειδήσεων. *«Λες ψέματα για να τους καλύψεις»*, αποφάνθηκε ο αντιστράτηγος κ. Ντούβας και ξεσπάθωσε: *«Αύριο θα πάρεις μετάθεση για τον Εβρο».*

..."Αντιαναπτυξιακή" διαδικασία η προστασία των αρχαιοτήτων;

«Οι πρόσφατες προαναγγελθείσες ανακατατάξεις στο υπουργείο Πολιτισμού, *με αφορμή το υπό ψήφιση νομοσχέδιο του νέου οργανισμού του υπουργείου, με παρεκίνησαν να διατυπώσω δημόσια μια θλιβερή διαπίστωση που αφορά τη δομή και το μέλλον της Αρχαιολογικής Υπηρεσίας, μιας υπηρεσίας όπου υπηρετώ εδώ και είκοσι χρόνια ως "μαχομένη" αρχαιολόγος της ΚΒ' Εφορείας Προϊστορικών και Κλασικών Αρχαιοτήτων.*

Σε όλα αυτά τα χρόνια *μαζί με τους συναδέλφους μου παρατηρούσαμε μια σταδιακή-προς το χειρότερο-αλλαγή της νοοτροπίας των εκάστοτε κυβερνώντων, οι οποίοι δεν είχαν οξυδέρκεια να διακρίνουν την ιδιαιτερότητα της "δυοειδούς" υπόστασης αυτής της Υπηρεσίας (επιστημονικής αλλά και διεκπεραιωτικής/διοικητικής), όπως διαμορφώθηκε από την ίδρυσή της το 1834. Και με επιπολαιότητα της απέδειδαν τα "εύσημα" της "μη παραγωγικής" ή της "τροχοπέδης στην ανάπτυξη" με την τρέχουσα σημασία του υλικού οφέλους.*

Ομως, όσο η προστασία των αρχαίων *θεωρείται μια "αντι-αναπτυξιακή" διαδικασία αντί να θεσμοθετηθεί ως βασικό δεδομένο αναπτυξιακού σχεδιασμού της χώρας μας και όσο τα αρχαία θεωρούνται αντικείμενο "διαχείρισης", και μάλιστα υψηλής ανταποδοτικότητας, αντί αντικείμενο επιστημονικής διερεύνησης και μέσον αισθητικής παιδείας, τότε αποτελεσματική προστασία των αρχαίων δεν πρόκειται ποτέ να υπάρξει όσες μετατροπές Οργανισμών ή νομοθετικές ρυθμίσεις και να γίνουν.*

Είναι, δηλαδή, ζήτημα υψηλής παιδείας, *έμπνευσης, ήθους και αδεσμεύτου φρονήματος των κυβερνώντων "διαχειριστών". Και λυπούμαι που στο σημείο αυτό δεν έχουμε λόγους να είμαστε εξαιρετικά αισιόδοξοι...»*

Εριφύλη Κανίνια, αρχαιολόγος

(εκ)πολιτισμικά παίγνια

Ποιός θα πρωτοφτιάξει το νέο Κολοσσό;

...γράφει η κα "Πανδώρα"

Η στήλη της κας ***"Πανδώρας"*** στο έγκριτο *"Βήμα"* συνήθως γέμει από κακιούλες που φτάνουν μέχρι τα όρια της λοιδωρίας.

Και αυτή την φορά τα 'βαλε με τον ***νέο-Κολοσσό*** που οραματίζονται οι δημοτικές αρχές Ροδίων και Καλλιθέας.

*...Πάντως για να 'μαστε δίκαιοι περισσότερο θέλει να προγκήξει τον συμπαθή **"Μανόλο"**, τον γνωστό αθλητικογράφο **Μανώλη Μαυρομμάτη,** ο οποίος από τα γήπεδα έχει διακτινισθεί στο Ευρωπαϊκό Κοινοβούλιο.*

«Το δελτίο Τύπου είναι της ΚΟ της ΝΔ στο Ευρωπαϊκό Κοινοβούλιο. Το τυπωμένο στην κορυφή λογότυπο συνίσταται από τον δαυλό της ΝΔ, δίπλα στον οποίον είναι μια καρδιά (δεν κάνω πλάκα: μια καρδιά).

Διαβάζουμε, λοιπόν, *ότι «την ηθική και οικονομική στήριξη της Επιτροπής για την αναδημιουργία και την αποκατάσταση έργων τέχνης που σηματοδότησαν, ως μνημεία και σύμβολα, τη διατήρηση του ευρωπαϊκού ιδεώδους, ζήτησε με γραπτή του ερώτηση ο ευρωβουλευτής της ΝΔ **Μανώλης** (sic) **Μαυρομμάτης».***

Αυτό το όραμα *ενέπνευσε στον Μανώλη «πρόσφατο δημοσίευμα της έγκρισης γαλλικής εφημερίδας "Liberation" (26.4.05, σελ. 30), το οποίο υποστηρίζει την προσπάθειά γνωστού καλλιτέχνη να ανακατασκευάσει στο λιμάνι της Ρόδου αντίγραφο του Κολοσσού». Τί; Ναι, καλά διαβάσατε: τον Κολοσσό της Ρόδου.*

Ακολουθούν τα καλύτερα: *«Το άγαλμα, με ύψος 33 μέτρα, θα είναι πιστό αντίγραφο (sic) του πρωτοτύπου, που αποτελούσε ένα από τα επτά θαύματα του κόσμου». Αμφιβάλλω αν είναι αντίγραφο (πόσο μάλλον πιστό...), καθώς οι τουρίστες της αρχαιότητας, όπως ο Παυσανίας, δεν ήταν εφοδιασμένοι με φωτογραφικές μηχανές.*

«Σύμφωνα με το ίδιο δημοσίευμα, το έργο αυτό θα κοστίσει περίπου 30 εκατομμύρια ευρώ». Μόνο; Κοιτάξτε, εδώ μιλούμε για 33 μέτρα άγαλμα και *"πιστό αντίγραφο"* ενός μνημείου που κανείς σήμερα δεν έχει ακριβή ιδέα του πώς ήταν!

«Ο καλλιτέχνης έχει παρουσιάσει τα σχέδια του έργου στον δήμαρχο από το 1998». Τώρα σωθήκαμε! Η Ελλάδα κατάντησε όπως είναι από το γούστο των βλαχοδημάρχων.

«Παράλληλα, σε συνεργασία με τη βρετανική τράπεζα Lloyd's, έχει προτείνει ένα επιχειρηματικό σχέδιο το οποίο προβλέπεται να προσελκύσει περίπου ένα εκατομμύριο επισκέπτες και τα έσοδα από τα εισιτήρια να διατεθούν για την κατασκευή του αγάλματος». Η μπίζνα με την τέχνη μαζί. Από πλευράς μου, ουδέν πρόβλημα-λατρεύω τον καπιταλισμό. Αλλά πόσο αξιόπιστα μπορεί να είναι αυτά, τη στιγμή όπου στο δελτίο Τύπου δεν αναφέρεται καν το όνομα του πολυθρύλητου καλλιτέχνη;

(***Παρεμπιπτόντως,*** *ο καλλιτέχνης δεν είναι άλλος από τον Ελληνοκύπριο **Νίκο Κοτζιαμάνη.*** Να θυμίσω ότι την τέχνη του το αθηναϊκό κοινό γνώρισε μέσω της προτομής της Αλίκης Βουγιουκλάκης, η οποία άρεσε τόσο ώστε αντικαταστάθηκε νύκτωρ από μία σιδερώστρα...)

Το διασκεδαστικότερο όμως είναι το *"όραμα"*, που χρησιμοποιείται ως περιτύλιγμα της λαμπρής ιδέας. Ο Μανώλης *«ζητεί τη χρηματοδότηση ανάλογων προτάσεων για αναδημιουργία έργων τέχνης μέσω κοινοτικών προγραμμάτων». Προτείνει, δε, «τη σύσταση ομάδας εμπειρογνωμόνων με αντικείμενο τον ορισμό ενός καταλόγου μνημείων-συμβόλων της ευρωπαϊκής κληρονομιάς, σύμφωνα με τη σημασία τους στην ευρωπαϊκή ιστορία».*



Αγώνας σταδίου (200 μέτρων περίπου) μεταξύ Δήμων Καλλιθέας και Ροδίων για το ποιός θα πρωτοφτιάξει τον νέο Κολοσσό.
...Στον προφήτη Αμώ (πάνω από την παραλία με τους γυμνιστές) ή μεταξύ "Κούμπουρνου" και "Τραμπολίνου";

Και φθάνουμε, αισίως, στη σατανική σκοπιμότητα που κρύβεται στο βάθος της πρότασης, όπως οι Δαναοί στην κοιλιά του ξύλινου αλόγου: *«Η ύπαρξη μιας τέτοιας ομάδας θα απέκλειε μεμονωμένες προσπάθειες για έργα τα οποία ανήκουν στην εθνική κληρονομιά κάθε κράτους-μέλους».* Δηλαδή, όλη η φασαρία θα γίνει για να πάρουμε εμείς κάτι σαν *"ονομασία προελεύσεως"* από τις Βρυξέλλες για τον Μεγαλέξαντρο, όπως κάναμε και με τη φέτα...

...Επί της ουσίας, ο ευρωβουλευτής της ΝΔ προτείνει το φολκλόρ των ανά την ελληνική επαρχία αναπαραστάσεων, αλλά σε διαστάσεις Χόλιγουντ»!

Δρομολόγια του Ταχύπλοου Καταμαράν "ΔΩΔΕΚΑΝΗΣΟΣ ΕΞΠΡΕΣ"
Από: 15 Μαρτίου 2005 έως 14 Μαΐου 2005

DODEKANISOS SEA WAYS

Αναχωρίσεις από την Κολώνα (Θαλασσινή πύλη)

ΚΥΡΙΑΚΗ		
ΛΙΜΑΝΙ	ΑΦΙΞΗ	ΑΝΑΧ.
ΡΟΔΟΣ		08.30
ΣΥΜΗ	09.20	09.25
ΚΩΣ	11.00	11.10
ΚΑΛΥΜΝΟΣ	11.50	12.00
ΛΕΡΟΣ	12.50	12.55
ΛΕΙΨΟΙ	13.15	13.20
ΠΑΤΜΟΣ	13.40	13.45
ΛΕΡΟΣ	14.25	14.30
ΚΑΛΥΜΝΟΣ	15.20	15.30
ΚΩΣ	16.10	16.20
ΣΥΜΗ	17.45	17.50
ΡΟΔΟΣ	18.30	

ΔΕΥΤΕΡΑ		
ΛΙΜΑΝΙ	ΑΦΙΞΗ	ΑΝΑΧ.
ΑΝΕΚΤΕΛΕΣΤΟ		

ΤΡΙΤΗ		
ΛΙΜΑΝΙ	ΑΦΙΞΗ	ΑΝΑΧ.
ΡΟΔΟΣ		08.30
ΚΩΣ	10.40	10.50
ΚΑΛΥΜΝΟΣ	11.30	11.40
ΛΕΡΟΣ	12.30	12.35
ΛΕΙΨΟΙ	12.55	13.00
ΠΑΤΜΟΣ	13.20	13.30
ΛΕΡΟΣ	14.20	14.30
ΚΑΛΥΜΝΟΣ	15.20	15.30
ΚΩΣ	16.10	16.20
ΡΟΔΟΣ	18.30	

ΤΕΤΑΡΤΗ		
ΛΙΜΑΝΙ	ΑΦΙΞΗ	ΑΝΑΧ.
ΡΟΔΟΣ		08.30
ΣΥΜΗ	09.20	09.25
ΚΩΣ	11.00	11.10
ΚΑΛΥΜΝΟΣ	11.50	12.00
ΛΕΡΟΣ	12.50	12.55
ΛΕΙΨΟΙ	13.15	13.20
ΠΑΤΜΟΣ	13.40	13.45
ΛΕΡΟΣ	14.25	14.30
ΚΑΛΥΜΝΟΣ	15.20	15.30
ΚΩΣ	16.10	16.20
ΣΥΜΗ	17.45	17.50
ΡΟΔΟΣ	18.30	

ΠΕΜΠΤΗ		
ΛΙΜΑΝΙ	ΑΦΙΞΗ	ΑΝΑΧ.
ΡΟΔΟΣ		08.30
ΚΩΣ	10.40	10.50
ΚΑΛΥΜΝΟΣ	11.30	11.40
ΛΕΡΟΣ	12.30	12.35
ΛΕΙΨΟΙ	12.55	13.00
ΠΑΤΜΟΣ	13.20	13.30
ΛΕΡΟΣ	14.20	14.30
ΚΑΛΥΜΝΟΣ	15.20	15.30
ΚΩΣ	16.10	16.20
ΡΟΔΟΣ	18.30	

ΠΑΡΑΣΚΕΥΗ		
ΛΙΜΑΝΙ	ΑΦΙΞΗ	ΑΝΑΧ.
ΡΟΔΟΣ		08.30
ΚΩΣ	10.40	10.50
ΚΑΛΥΜΝΟΣ	11.30	11.40
ΛΕΡΟΣ	12.30	12.35
ΛΕΙΨΟΙ	12.55	13.00
ΠΑΤΜΟΣ	13.20	13.30
ΛΕΡΟΣ	14.20	14.30
ΚΑΛΥΜΝΟΣ	15.20	15.30
ΚΩΣ	16.10	16.20
ΡΟΔΟΣ	18.30	

ΣΑΒΒΑΤΟ		
ΛΙΜΑΝΙ	ΑΦΙΞΗ	ΑΝΑΧ.
ΡΟΔΟΣ		08.30
ΣΥΜΗ	09.20	09.25
ΚΩΣ	11.00	11.10
ΚΑΛΥΜΝΟΣ	11.50	12.00
ΛΕΡΟΣ	12.50	12.55
ΛΕΙΨΟΙ	13.15	13.20
ΠΑΤΜΟΣ	13.40	13.45
ΛΕΡΟΣ	14.25	14.30
ΚΑΛΥΜΝΟΣ	15.20	15.30
ΚΩΣ	16.10	16.20
ΣΥΜΗ	17.45	17.50
ΡΟΔΟΣ	18.30	



• Ταξιδέψτε με 30 μίλια την ώρα
• Fully air-conditioned

Πληροφορίες: Δωδεκάνησος Ναυτιλιακή Ν.Ε.
Αυστραλίας 3. 85100 Ρόδος
Τηλ: 22410 70 590 - Fax: 22410 70 591

website: www.12ne.gr
e-mail: info@12ne.gr

AE177

«ΡΟΔΙΑΚΗ» ΑΠΟ ΤΟ 1915

ΦΛΑΣ ΣΤΟ ΠΑΡΕΛΘΟΝ


ΡΟΔΙΑΚΗ
PERIODICO SETTIMANALE

ΕΝ ΡΟΔΩ

ΔΕΥΤΕΡΑ 4 ΜΑΪΟΥ 1931
ΑΡΙΘΜ. ΦΥΛΛΟΥ 1202

ΡΟΔΙΑΚΑ ΧΡΟΝΙΚΑ

Ενοριακαί εκλογαί

Χθες εις τας διαφόρους συνοικίας της πόλεως εγένοντο αι ενοριακαί εκλογαί προς ανάδειξιν των επιτρόπων των Ιερών ναών.

Τα αποτελέσματα θα ανακοινωθώσι μετά τον οριστικόν καταρτισμόν του σχετικού καταλόγου.

Η Πρωτομαγιά

Η πρωτομαγιά εφέτος, βοηθούντας του καλού καιρού, συνεκέντρωσεν αρκετόν κόσμον εις τας εξοχάς, όπου ο κόσμος διήλθεν ευθύμως όλην την ημέραν.

Την πρωΐαν, ομάς φιλομούσων νέων υπό τον μουσικοδιδάσκαλον κ. Δρόσον Σκώτην περιήλθε τας συνοικίας και επαιάνισε δια της μανδολινάτας της το Πρωτομαγιάτικο εγερτήριον.

ΠΡΙΝ 50 ΧΡΟΝΙΑ
ΠΡΙΝ 50 ΧΡΟΝΙΑ
ΠΡΙΝ 50 ΧΡΟΝΙΑ

ΠΕΜΠΤΗ 10 ΜΑΡΤΙΟΥ 1955
ΑΡΙΘΜ. 1161

ΑΠΟΛΥΤΟΝ ΕΠΙΤΥΧΙΑΝ ΕΣΗΜΕΙΩΣΕ Η ΧΘΕΣΙΝΗ ΔΙΑΜΑΡΤΥΡΙΑ ΔΙΑ ΤΟ ΝΕΟΝ ΕΝΟΙΚΙΟΣΤΑΣΙΟΝ

ΑΝΕΥ ΟΥΔΕΜΙΑΣ ΕΞΑΙΡΕΣΕΩΣ ΑΠΑΝΤΑ ΤΑ ΚΑΤΑΣΤΗΜΑΤΑ ΠΑΡΕΜΕΙΝΑΝ ΧΘΕΣ ΚΛΕΙΣΤΑ

Η χθεσινή απεργία των επαγγελματοβιοτεχνών Ρόδου εις ένδειξιν διαμαρτυρίας κατά των δια του νέου ενοικιοστασίου επιβαλλομένων καταπληκτικών ενοικίων εστέφθη υπό πλήρους επιτυχίας.

Ουδέν απολύτως κατάστημα ή βιοτεχνικόν εργαστήριον ήτο ανοικτόν καθ' όλην την ημέραν πλην ωρισμένων φαρμακείων τα οποία παρέμεναν ανοικτά προς εξυπηρέτησιν των επειγουσών αναγκών του κοινού.

Επίσης κλειστά παρέμειναν όλα τα εστιατόρια, καφενεία, τουριστικά γραφεία, ως και τα περίπτερα.

Καθ' όλην την ημέραν η πόλις παρουσίαζεν όψην πλήρους νεκρώσεως, η δε κίνησις πολιτών ιδίως εις την παλαιάν πόλιν ήτο ελαχίστη.

Ουδέν επεισόδιον εσημειώθη επεκράτησε δε απόλυτος τάξις.

Το εσπέρας η επιτροπή του αγώνος εξέδωσε το κάτωθι ανακοινωθέν:

Λαέ της Ρόδου,

Σήμερον έδειξες ότι είσαι άξιος της ελευθερίας σου. Σήμερον έδειξες ότι είσαι ηνωμένος και πολιτισμένος. Πρέπει να γνωρίζης ότι εν τη ομονοία η ισχύς. Πρέπει να γνωρίζης ότι ηνωμένος θα επιτύχης πάντοτε εις όλα τα δίκαια αιτήματά σου. Το γενικό κλείσιμο των καταστημάτων ήτο μία αρχή του αγώνος μας στεφθείσα υπό πλήρους επιτυχίας.

Η Επιτροπή αγώνος σε καλεί εν επιφυλακή μέχρι πλήρους επιτυχίας και θα επιτύχωμεν, διότι η Ρόδος πλήττεται αφαντάστως δυσαναλόγως από όλην την Επικράτειαν.

Συγχαίρομεν άπαντας και ευχαριστούμεν ιδιαιτέρως τους ιδιοκτήτας των καταστημάτων δια την επιδειχθείσαν αλληλεγγύην εις τον αγώνα μας.

Η ΕΠΙΤΡΟΠΗ ΑΓΩΝΟΣ

Π. Κωσταρίδης, Σ. Θωμόγλου, Ν. Φαρμακίδης, Αχ. Κωνσταντινίδης, Γ. Λαμπριανός και Νικ. Παπουτσής

ΤΗΛΕΓΡΑΦΗΜΑ ΤΟΥ κ. ΥΠΟΥΡΓΟΥ ΔΙΚΑΙΟΣΥΝΗΣ

Σχετικώς με το αίτημα του Δωδεκανησιακού Λαού όπως καταργηθούν αι διατάξεις του νέου ενοικιοστασίου περί Δωδεκανήσου ο υπουργός Δικαιοσύνης απέστειλεν προς τον Γενικόν Διοικητήν Δωδεκανήσου το κάτωθι τηλεγράφημα: «Τηλεγράφημα υμών σχετικώς με καθορισμόν μισθωμάτων εν Δωδεκανήσω και λοιπά σχετικά υπομνήματα εξετάζονται μετά προσοχής».

Αντίλαλοι

ΠΟΛΙΤΙΚΟΙ και άλλοι...

Φανατικός φίλος

Από τους φανατικούς επισκέπτες της Πάτμου, είναι ο αναπληρωτής κυβερνητικός εκπρόσωπος **κ. Ευάγγελος Αντώναρος.** Ετσι και φέτος το Πάσχα βρέθηκε στο νησί και σε δηλώσεις του στην κ. Σμ. Μουλιάτη (Πατμιακά Χρονικά) τόνισε τα εξής:

"Η Πάτμος είναι το κέντρο του Αιγαίου. Την έχω στην καρδιά μου. Οπως ξέρετε έρχομαι πολλά χρόνια εδώ και την αγαπώ πολύ".

Είναι γνωστό άλλωστε, **ότι το νησί έχει αρκετούς φίλους** στις τάξεις των επωνύμων, είτε αυτοί είναι πολιτικοί, είτε καλλιτέχνες, είτε επιχειρηματίες.

Λ. Μ.

Μέχρι εκεί;

Αν πράγματι αληθεύουν οι πληροφορίες για τα "καμώματα" του Παπά **στη Νότια Ρόδο,** τι να πούμε;

Θα πέσει φωτιά να μας κάψει!

Μέχρι εκεί έχει φθάσει πια η ηθική κατάπτωση;

Λ. Μ.

Οι πιέσεις για τις τιμές

Οι αφίξεις τουριστών στην Ελλάδα θα είναι περισσότερες, όμως **τα έσοδα... θα είναι λιγότερα,** όπως εκτιμούν οι τουριστικοί παράγοντες.

Χαρακτηριστικές είναι οι χθεσινές δηλώσεις του κ. **Γιάννη Ευαγγέλου** προέδρου του HATTA (του συνδέσμου ταξιδιωτικών και τουριστικών γραφείων) στις οποίες τονίζει ότι **"δεν μπορούμε να συνεχίσουμε το παιχνίδι της φτηνής τιμής"** και ότι πρέπει να στραφούμε σε ποιοτικότερο προϊόν και να ξεφύγουμε από το αποκλειστικό παραθεριστικό πακέτο, όπως π.χ. έκανε η Ιταλία.

Από το να διαπιστώνεις, όμως, κάτι μέχρι να το υλοποιήσεις... υπάρχει μεγάλη απόσταση!

Λ. Μ.



Αυτός το λέει

Εάν δεν είναι υποψήφιος ο κ. Γιαννόπουλος, εγώ θα διεκδικήσω την δημαρχία, επανέλαβε χθες για πολλοστή φορά, με δηλώσεις του ο αντιδήμαρχος Ρόδου **κ. Νίκος Χαραλάμπης.**

Αυτός τουλάχιστον έχει το θάρρος και το λέει, άλλοι είναι που ναι μεν έχουν τις ίδιες φιλοδοξίες με τον κ. Χαραλάμπη, όμως... προσέχουν επιμελώς να μην τις αποκαλύψουν!

Λ. Μ.

Τρεις έμειναν

Την εποχή που όλη η Ελλάδα χόρευε στους ρυθμούς του Χρηματιστηρίου (με τα γνωστά... οδυνηρά επακόλουθα) **στην Δωδεκάνησο** είχαν ιδρυθεί 10 εταιρείες Λήψης και Διαβίβασης Εντολών (ΕΛΔΕ), οι οποίες... δεν προλάβαιναν να εξυπηρετούν τους πελάτες.

Από τις δέκα, όπως προκύπτει από τα επίσημα στοιχεία **έχουν μείνει μόνο τρεις,** αφού οι υπόλοιπες αναγκάστηκαν να αναστείλουν την δραστηριότητά τους.

Το ίδιο πάντως συνέβη και σε όλη τη χώρα. Στην περίοδο "άνθοφορίας" του Χρηματιστηρίου λειτούργησαν 1.177 ΕΛΔΕ, εκ των οποίων σε λειτουργία είναι τώρα οι 372.

Λ. Μ.

Μπορούν και... χειρότερα!

...Ιούλιο θυμίζουν οι τελευταίες ημέρες στην Παλιά Πόλη. Ειδικά τις πρωινές ώρες στην οδό Σωκράτους επικρατούσε το αδιαχώρητο και σε συνδυασμό με τη ζέστη, θύμιζε, πράγματι, καλοκαίρι.

Ωστόσο, κάτι τέτοιο δεν συνέβη τον προηγούμενο μήνα και όχι, βεβαίως, λόγω... καιρού. Αρκετές "γκρίνιες" υπήρξαν ότι ο Απρίλιος ήταν ένας χαμένος μήνας από πλευράς τουριστικής κίνησης.

Και η αλήθεια είναι ότι οι παλιές... ένδοξες ημέρες όπου η σεζόν ξεκινούσε δυναμικά από τον Απρίλιο, λόγω και των μαθητών βεβαίως, μάλλον ανήκουν στο παρελθόν.

Ας ελπίσουμε να μας αποζημιώσει ο Μάιος γιατί πάντα τα πράγματα μπορούν να... πάνε και χειρότερα!

Κυρ. Π.

Δεν φαίνονται!

Με καλούς οιωνούς ξεκινά η φετινή τουριστική περίοδος. Η κίνηση είναι αισθητή στους αριθμούς, όμως οι τουρίστες που φιλοξενούνται στο νησί, δεν... φαίνονται!

Λόγω του all inclusive, κάνουν διακοπές χωρίς να έχουν μαζί τους χρήματα για να ξοδέψουν και έτσι με το ζόρι κινείται η αγορά του νησιού.

Β. Μ.

Στα δύσκολα

Με τη διάνοιξη της οδού Καμείρου, καταπιάνεται τώρα τελευταία ο επίκουρος δημάρχου **κ. Κάλλιστος Διακογεωργίου** και επειδή το έχει πάρει στα ζεστά το θέμα, θα πρέπει να αναμένονται σύντομα αποτελέσματα!

Εκτός κι αν... στα δύσκολα χάσει την αποτελεσματικότητα που τον διακρίνει!

Λ. Μ.

Η ΕΥΘΥΤΑ

Αξιέπαινη, πράγματι, η πρωτοβουλία του Παραρτήματος Ρόδου της ΕΥΘΥΤΑ, που και χθες μέλη του μοίραζαν φυλλάδια στη Φανερωμένη και στην πλατεία Κρεμαστής.

Και δυστυχώς πιο επίκαιρη από ποτέ μιας και αυτές τις ημέρες του Πάσχα, δύο νέοι άνθρωποι έχασαν τη ζωή τους στη Ρόδο με τον πιο άδικο τρόπο, στην άσφαλτο...

Κυρ. Π.

Φημολογίες

Επειδή οσονούπω πρόκειται να ξεκινήσουν και στην τοπική Νέα Δημοκρατία οι διεργασίες για τους υποψήφιους δημάρχους (το προσεχές φθινόπωρο δηλαδή) να ελπίσουμε ότι αυτές δεν θα γίνουν στις καφετέριες και διά των ερτζιανών;

Διότι μαθαίνουμε ότι κάτι τέτοια μεθοδεύονται πάλι!

Λ. Μ.

Ψάχνουν γυναίκες

Το καινούργιο... σπορ στο τοπικό ΠΑΣΟΚ είναι η αναζήτηση γυναικών! Διότι, σύμφωνα με τις οδηγίες που έχουν έρθει, **σε κάθε συντονιστική επιτροπή** που θα εκλεγεί και η οποία θα απαρτίζεται από 7 μέλη, **τα τρία εξ αυτών** θα πρέπει να είναι γυναίκες.

Οπότε άρχισαν να τις ψάχνουν από τώρα, διότι αναμένονται δυσκολίες!

Λ. Μ.

Προσωπικά δεδομένα

Ολα τα πράγματα αν αντιμετωπίζονται υπό την οπτική γωνία της **υπερβολής,** χάνουν την ουσία τους.

Ετσι προφανώς συμβαίνει και με το θέμα **των προσωπικών δεδομένων,** που ισχύει για τις ανακοινώσεις της Αστυνομικής Διεύθυνσης Δωδεκανήσου (και των άλλων Διευθύνσεων σ' όλη τη χώρα), για τα συμβάντα.

Κατανοητό είναι να μην ανακοινώνονται τα ονόματα κάποιων που κατηγορούνται ή και που συλλαμβάνονται ακόμα για διάφορα αδικήματα. Αλλά να μην ανακοινώνονται τα ονόματα **των θυμάτων** από τροχαία δυστυχήματα; Ούτε ο κ. Δαφέρμος που εμπνεύστηκε το νόμο, δεν θα το ενέκρινε!

Λ. Μ.

Ο ταχυδρόμος πέρασε



• **κ. τακτ. αναγνώστη:** Απ' ό,τι διαβάζω και εγώ, ναι ξεκινούν οι διαδικασίες στο ΠΑΣΟΚ για την επιλογή των εκλεκτών του Κινήματος (υποψήφιοι δήμαρχοι και Νομάρχης).

• **κ. Τιμόθεο Παρασκευά:** Ενας πρίγκιπας στον δρόμο προς τον Γολγοθά; Γιατί ένας Γολγοθάς θα είναι οι διαδικασίες σας Τίμο μου.

• **Κραυγή:** "Σταύρωσον, σταύρωσον αυτόν"

• **Εκτίμηση:** Ο Νικητιάδης θάναι και είδε τον Τιμόθεο να ανεβαίνει...

• **Ασμα διαχρονικόν:** "Αυτοί που φεύγουν...".

• **Προς απορημένο αναγνώστη:** Πού το θυμήθηκα; Για εκλογές γράφω φίλε μου. Ε, λογικό είναι να πήγε το μυαλό μου και στον Γιώργο...

ΟΠΤΙΚΑ
Φακοί Επαφής
ΣΑΣ ΠΡΟΣΚΑΛΟΥΜΕ ΣΤΑ ΕΓΚΑΙΝΕΙΑ ΤΟΥ ΚΑΤΑΣΤΗΜΑΤΟΣ ΜΑΣ ΤΟ ΣΑΒΒΑΤΟ 7 ΜΑΪΟΥ ΚΑΙ ΩΡΑ 19.00
τσίκκη βικτωρία
πτυχιούχος οπτικός ΤΕΙ Αθηνών
Πλατεία Αγίου Νικολάου, Ρόδος, Τ.Κ. 85100
Τηλ. & Φαξ 2241070053 ΜΑΤ7959

ΠΩΛΟΥΝΤΑΙ
ΜΟΝΟΚΑΤΟΙΚΙΕΣ
λουξ κατασκευής έναντι Μίρα Μάρε (Ιξιά)
των 140 τ.μ., 160 τ.μ., 180 τ.μ., 200 τ.μ.
και με υπόγειο για γκαράζ.
Πληροφ. Γεώργιο Ιωαννίδη
Τηλ.. 22410 23271/22307 Κιν. 6932 296983 ΑΕ193