Η ΡΟΔΙΑΚΗ

ΠΛΗΡΩΜΕΝΟ ΤΕΛΟΣ Ταχ. Γραφείο Κ ΡΟΔΟΥ Αριθμ. Άδειας 1 1978

ΕΛΤΑ

ΣΑΒΒΑΤΟ
14 ΜΑΪΟΥ 2005
ΑΡ. ΦΥΛΛΟΥ 17.996
ΤΙΜΗ: ΕΥΡΩ 0,70

ΗΜΕΡΗΣΙΑ ΠΡΩΙΝΗ ΕΦΗΜΕΡΙΔΑ ΤΗΣ ΡΟΔΟΥ

Μετά τις χθεσινές δηλώσεις του κ. Νάκου

Αναγε το "πράσινο φως" για αλλαγές στον Καποδίστρια



● *Αλλαγές στο ισχύον καθεστώς του Καποδίστρια θα γίνουν στο αμέσως προσεχές διάστημα και μετά την ψήφιση του νέου Κώδικα Δήμων και Κοινοτήτων. Δηλώσεις του υφυπουργού Εσωτερικών.*

ΣΕΛΙΔΑ 10

ΕΠΙΣΚΕΨΗ ΑΒΡΑΜΟΠΟΥΛΟΥ ΣΤΗ ΜΟΣΧΑ

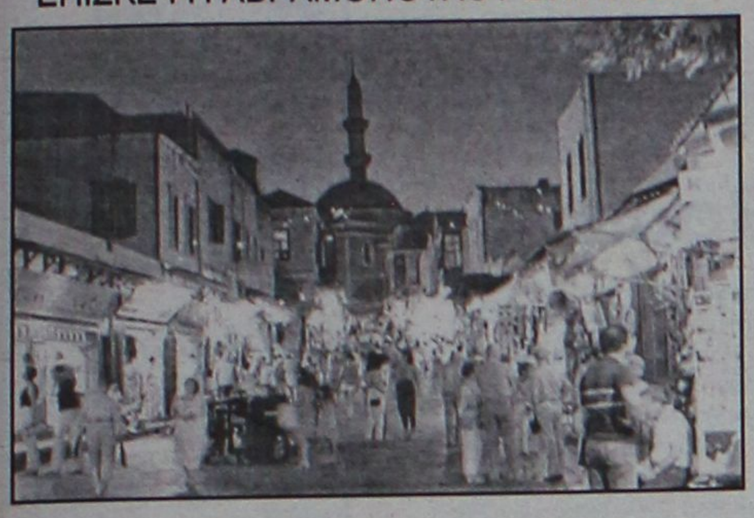

Κοντά σε συμφωνία για τη "βίζα" των Ρώσων τουριστών!

Όλα δείχνουν ότι το εμπόδιο της "βίζας" για την προσέλκυση Ρώσων τουριστών ξεπερνιέται. Ο υπουργός Τουρισμού κ. Αβραμόπουλος που επισκέφθηκε τη Μόσχα, ήρθε κατ' αρχήν σε συμφωνία με Ρώσους κυβερνητικούς παράγοντες.

ΣΕΛΙΔΑ 9

ΣΕ ΠΡΟΓΡΑΜΜΑ ΕΚΣΥΓΧΡΟΝΙΣΜΟΥ ΤΗΣ

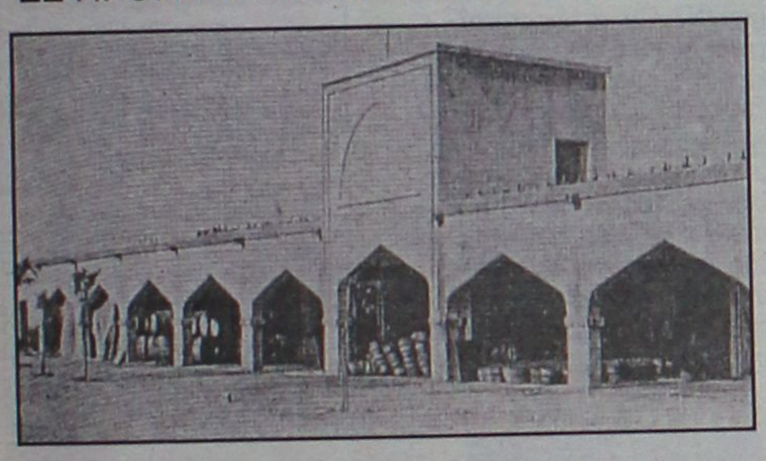

Ανοίγει διάπλατα ο δρόμος για την εξυγίανση της ΚΑΪΡ

Με απόφαση του υπουργού Γεωργίας κ. Μπασιάκου, μεντάχθηκε σε ειδικό πρόγραμμα ο εκσυγχρονισμός και η μεταφορά του οινοποιείου της ΚΑΪΡ. Ενα πρόβλημα χρόνων βρήκε τη λύση του.

ΣΕΛΙΔΑ 6

Πήραν αυτά που ζητούσαν οι κάτοικοι της Θολού

ΕΓΓΥΗΣΕΙΣ και με... βούλα!

Δεν υπάρχουν πλέον λόγοι για καθυστέρηση εγκατάστασης των μηχανών στην ΔΕΗ, μετά τη χθεσινή σύσκεψη

ΕΝΤΟΝΗ ΑΝΗΣΥΧΙΑ ΠΑΡΑΓΩΓΙΚΩΝ ΤΑΞΕΩΝ ΓΙΑ ΤΟ ΕΝΕΡΓΕΙΑΚΟ



Εξαντλητικός ο χθεσινός διάλογος για το ενεργειακό στη συνεδρίαση της ΤΕΔΚ, στην οποία παρέστησαν ο υπουργός Αιγαίου, ο πρόεδρος της ΔΕΗ, οι τοπικές αρχές και φορείς. Δόθηκαν όλες οι εγγυήσεις, γεγονός που παραδέχθηκαν όλοι οι παριστάμενοι πλην των μελών της Επιτροπής Αγώνα της Θολού, που θα απαντήσει σήμερα, αφού ενημερωθούν οι κάτοικοι. Η αίσθηση, όμως, που όλοι αποκόμισαν είναι ότι η περιπέτεια ούτως ή άλλως τερματίζεται.

ΣΕΛΙΔΕΣ 4, 5 και 8

ΣΤΙΣ ΠΑΝΕΛΛΗΝΙΕΣ ΕΞΕΤΑΣΕΙΣ

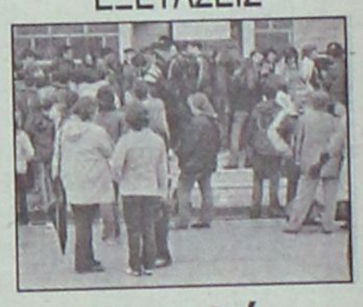

Χαμηλές επιδόσεις μαθητών μας

Ερευνα της ΓΣΕΕ καταδεικνύει τους μαθητές των Λυκείων της Δωδεκανήσου στις τελευταίες θέσεις από απόψεως επιτυχίας στις Πανελλήνιες.

ΣΕΛΙΔΑ 7

Πρόσκληση

Ο **Σύνδεσμος Εγκαταστατών Υδραυλικών Νομού Δωδεκανήσου**
σας προσκαλεί
στην χοροεσπερίδα που διοργανώνει το
Σάββατο 14 Μαΐου 2005 και ώρα 20.30
στην αίθουσα εκδηλώσεων
"Ο **Βάιος**" στα Κολύμπια

Η χοροεσπερίδα θα περιλαμβάνει πλούσιο μενού, ζωντανή μουσική και λαχειαγορά.

Η παρουσία σας θα μας τιμήσει ιδιαίτερα

Παιδικό 12.00€ Κατ' άτομο: 15.00€

AT1472

ΑΝΑΜΕΝΟΝΤΑΙ 20.000



Διήμερο αφίξεων τουριστών

Πάνω από 20.000 τουρίστες αναμένονται το διήμερο στην Ρόδο. Εχουν προγραμματισθεί 100 πτήσεις τσάρτερ.

ΣΕΛΙΔΑ 7

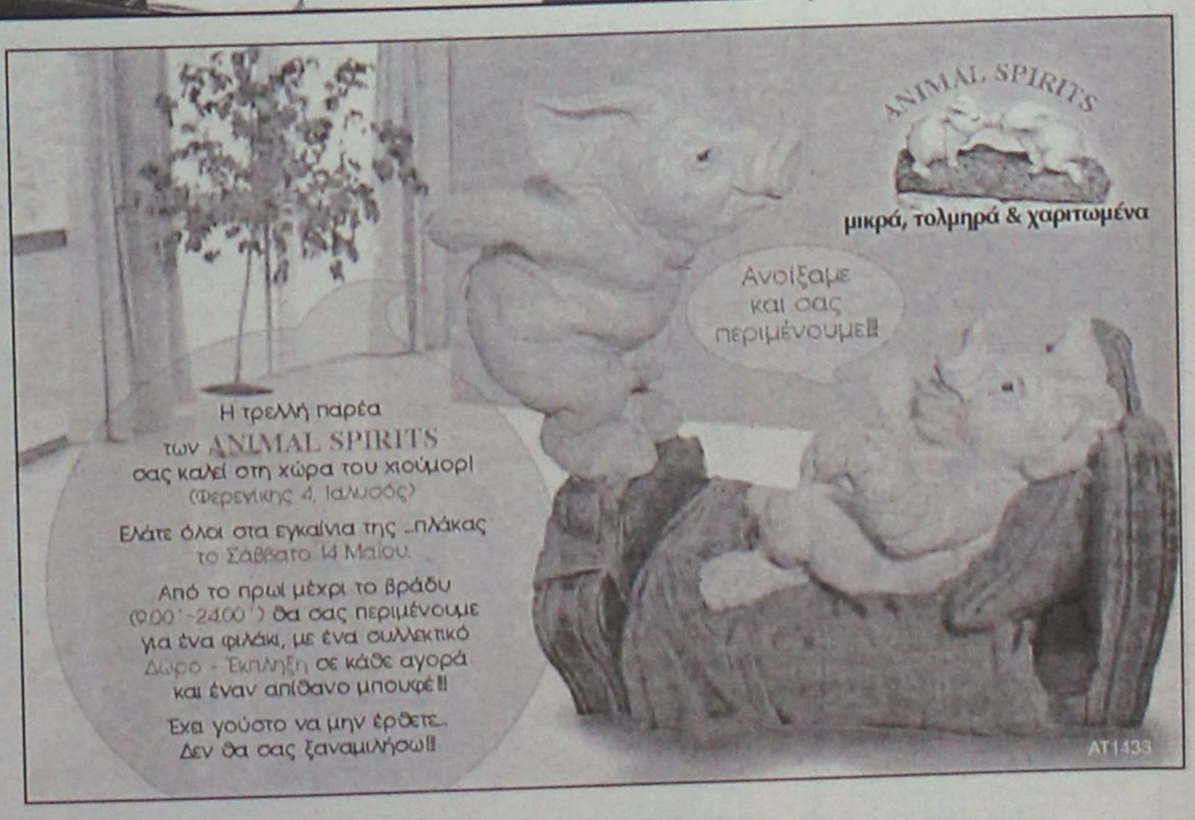

ΗΜΕΡΟΛΟΓΙΟ

Σάββατο 14 Μαΐου 2005
Ισιδώρου Χίου,
θεράποντος ιερομάρτυρος
Ανατολή ηλίου: 05.16'
Δύση ηλίου: 19.28'
Σελήνη 7 ημερών

ΦΑΡΜΑΚΕΙΑ

Σήμερα διημερεύει το φαρμακείο του **Σταυρόπουλου-Πάππου** στην πλατεία Ακαδημίας και διανυκτερεύει το φαρμακείο του **Αρφαρά Ιωάννη** στην οδό Στέλιου Κωτιάδη 50 (Ρόδος).

ΒΕΝΖΙΝΑΔΙΚΑ

Σήμερα διανυκτερεύουν τα βενζινάδικα: **Σταυριανάκης Π.** (Ψαροπούλα), **Τζωρτζής Γιώργος** (Ροδίνι), **Παναγιωτίδης Αδαμ** (Κρεμαστή), **Καραγιάννης Ευστ.** (Σορωνή), **Φλοσκάκης Κ.** (Εμπωνα), **Κωνσταντινίδης** (Αφάντου), **Οίκουτας Μ.** (Αρχάγγελος).

ΛΑΪΚΕΣ ΑΓΟΡΕΣ

Τετάρτη: στο Δημοτικό Νεκροταφείο.
Πέμπτη: στην οδό Βύρωνος
Παρασκευή: στην οδό Πτολεμαίων (Ανάληψη)
Σάββατο: στο Δημοτικό Νεκροταφείο.

ΑΕΡΟΠΟΡΙΚΑ ΔΡΟΜΟΛΟΓΙΑ

ΟΛΥΜΠΙΑΚΗ ΑΕΡΟΠΟΡΙΑ
ΑΠΟ ΡΟΔΟ-ΑΘΗΝΑ
- Καθημερινά 07.10, 13.40
- Πέμπτη 20.10, 22.45
- Καθημερινά πλην Πέμπτης 19.40, 22.25
- Καθημερινά πλην Κυριακής 10.40

ΑΠΟ ΑΘΗΝΑ-ΡΟΔΟ
- Καθημερινά 05.30,12.00
- Πέμπτη 18.30, 21.05
- Καθημερινά πλην Πέμπτης 18.00, 20.45
- Καθημερινά πλην Κυριακής 09.00

ΑΠΟ ΡΟΔΟ-ΘΕΣΣΑΛΟΝΙΚΗ
- Δευτέρα - Τετάρτη 09.45
- Πέμπτη 10.45
- Σάββατο 15.15
- ΔΕΥ-ΤΕΤ-ΠΑΡ-ΚΥΡ 16.10

ΑΠΟ ΡΟΔΟ-ΗΡΑΚΛΕΙΟ
- Δευτέρα - Παρασκευή-Κυριακή 17.45
- Τρίτη - Πέμπτη 18.30
- Τετάρτη - Σάββατο 19.20

ΑΠΟ ΗΡΑΚΛΕΙΟ-ΡΟΔΟ
- Δευτέρα-Παρασκευή-Κυριακή 19.05
- Τρίτη-Πέμπτη 19.50
- Τετάρτη - Σάββατο 20.40

ΑΠΟ ΡΟΔΟ-ΚΑΡΠΑΘΟ
- ΔΕΥ-ΠΕΜ-ΠΑΡ-ΣΑΒ 07.00, 10.40
- Τετάρτη-Κυριακή 10.40, 14.20

ΑΠΟ-ΡΟΔΟ-ΚΑΣΟ
- ΔΕΥ-ΠΕΜ-ΠΑΡ-ΣΑΒ 07.00
- Τετάρτη-Κυριακή 10.40

ΑΠΟ ΡΟΔΟ-ΚΑΣΤΕΛΛΟΡΙΖΟ
- ΔΕΥ-ΤΕΤ-ΠΑΡ-ΣΑΒ-ΚΥΡ 07.10

ΑΠΟ ΡΟΔΟ-ΧΙΟ
- Τρίτη στις 10.40 και Πέμπτη στις 10.45'

ΡΟΔΟΣ-ΜΥΤΙΛΗΝΗ
- Δευτέρα-Τετάρτη στις 09.45, Τρίτη στις 10.40', Πέμπτη στις 10.45' και Σάββατο στις 15.15

ΡΟΔΟΣ- ΣΑΜΟΣ
- Τρίτη στις 10.40', Σάββατο στις 15.15

ΡΟΔΟΣ-ΛΗΜΝΟΣ
- Δευτέρα-Τετάρτη στις 09.45', Τρίτη στις 10.40', Πέμπτη στις 10.45' και Σάββατο στις 15.15'

Plaza Travel
Ιερού Λόχου 7 • τηλ. 2241029003
e-mail: travel@rhodes-plaza.com
AE268

AEGEAN AIRLINES
ΑΠΟ ΡΟΔΟ-ΑΘΗΝΑ
Καθημερινές πτήσεις 14.15-16.30-19.50-22.40
ΑΠΟ ΑΘΗΝΑ-ΡΟΔΟ
Καθημερινά πτήση 05.30-08.45-14.50-18.10-21.00
ΑΠΟ ΡΟΔΟ-ΗΡΑΚΛΕΙΟ
Καθημερινά πτήση 763-14.30
ΑΠΟ ΗΡΑΚΛΕΙΟ-ΡΟΔΟ
Καθημερινά πτήση 764-16.05
ΑΠΟ ΡΟΔΟ-ΘΕΣΣΑΛΟΝΙΚΗ
Καθημερινά πτήση 10.20
ΑΠΟ ΘΕΣΣΑΛΟΝΙΚΗ-ΡΟΔΟ
Καθημερινά πτήση 12.20
Χρήσιμα τηλέφωνα κρατήσεων:
(22410) 24400.

Επώνυμον

το ανώνυμον...

Απαράδεκτη απόφαση της Βουλής

Αλγεινή εντύπωση προκάλεσε στην κοινή γνώμη η αποκάλυψη απαράδεκτης απόφασης της ολομέλειας της Βουλής περί σκανδαλώδους οικονομικού «βολέματος» δεκάδων αποτυχόντων βουλευτών: Με την ενεργό συνενοχή όλων των κοινοβουλευτικών κομμάτων και με συνοπτικές διαδικασίες, η Βουλή αποφάσισε ομόφωνα να χορηγηθεί, επί δύο χρόνια, μηνιαίο επίδομα περίπου 3.300 ευρώ σε όλους τους τέως βουλευτές, οι οποίοι ήταν ελεύθεροι επαγγελματίες και απέτυχαν να εκλεγούν στις εκλογές της 7ης Μαρτίου του 2004. Το ποσόν θα δίδεται ακόμη και σε εκείνους που δεν έθεσαν καν υποψηφιότητα λόγω του ασυμβίβαστου!

Εν ριπή οφθαλμού, λοιπόν, αποφασίσθηκε η επί διετία παροχή επιδόματος, που ισούται με τρεις μηνιαίους μισθούς εκπαιδευτικών, σε άτομα τα οποία απολύτως ουδεμία υπηρεσία παρέχουν προς το έθνος. Η πρόκληση προς το κοινό αίσθημα είναι κραυγαλέα. Δεν είναι δυνατόν να γίνει ανεκτόν η κυβέρνηση να επικαλείται την άσχημη οικονομική κατάσταση της χώρας (π.χ. για να ετεροχρονίζει την επιστροφή ασήμαντων ποσών που έχει ήδη αδικαιολόγητα εισπράξει το κράτος από εκατοντάδες χιλιάδες φτωχούς συνταξιούχους μέσω του ΛΑΦΚΑ), αλλά από την άλλη πλευρά να υπάρχουν τα χρήματα που απαιτούνται ώστε οι βουλευτές να χαρίζουν άνω του ενός εκατομμυρίου δραχμών τον μήνα σε όσους ο λαός δεν έκρινε άξιους για επανεκλογή.

Η απόπειρα διεκτραγώδησης των προβλημάτων επανένταξης των αποτυχόντων βουλευτών στον επαγγελματικό βίο και των συνεπειών του «ασυμβίβαστου», αποτελούν προφάσεις εν αμαρτίαις.

Εν πρώτοις, ο λαός ουδένα εξωθεί στην κάθοδό του στην πολιτική. Προσωπική απόφαση του κάθε βουλευτή είναι η διεκδίκηση έδρας στο Κοινοβούλιο, προσωπικά οφείλει να υποστεί και τις συνέπειες αυτής της απόφασής του, όταν αποτύχει στον στόχο του.

Ως προς το «ασυμβίβαστο» δε, αν οι βουλευτές υιοθέτησαν μια λανθασμένη απόφαση είτε λόγω κακής κρίσης είτε λόγω ιδιοτελούς, ανομολόγητης επιθυμίας να αποκλείσουν διά πλαγίων μέσων από τη Βουλή τους επαγγελματικά επιτυχημένους συναδέλφους τους, κατά ποία λογική θα υποχρεωθούν να πληρώσουν οι φορολογούμενοι δισεκατομμύρια δραχμές στους απορριφθέντες βουλευτές;

Οι «εθνοπατέρες» οφείλουν να αντιληφθούν ότι αποτελεί καταρράκωση του κύρους του θεσμού του βουλευτή αυτή η απόφασή τους και να την αναιρέσουν πάραυτα. Στις προκαταλήψεις και συχνά άδικες επικρίσεις, των οποίων πέφτουν θύματα, δεν χρειάζεται να προσθέσουν ένα στοιχείο απολύτως δικαιολογημένης λαϊκής οργής.

Τίθεται θέμα Πανεπιστημιακού ασύλου

Το πανεπιστημιακό άσυλο έχει αποτελέσει επανειλημμένως θέμα δημόσιου διαλόγου στη χώρα μας, χωρίς ωστόσο να καταφέρουμε να δώσουμε επιτέλους τέλος σε φαινόμενα ευτελισμού του, τα οποία συνεχώς επαναλαμβάνονται δίχως κανείς να τολμά να τα χτυπήσει στη ρίζα τους.

Τα όσα συνέβησαν τη νύχτα της Τρίτης στο Πολυτεχνείο αποτελούν ντροπή για τον τόπο μας και προσβάλλουν τη νοημοσύνη μας ως πολιτών μιας δημοκρατικής, ευνομούμενης χώρας.

Το πρόβλημα ξεκίνησε πράγματι αφ' ης στιγμής ένοπλος φρουρός εισήλθε - κακώς- εντός του χώρου του Πολυτεχνείου. Αλίμονο, όμως, αν δεχτούμε ότι το γεγονός αυτό δικαιώνει τους πρωταγωνιστές των επεισοδίων που ακολούθησαν.

Ξεπερνά ομολογουμένως κάθε λογική να βρίσκονται επί ώρες ολόκληρες 130 Ελληνες πολίτες όμηροι μιας ομάδας νεαρών που επιβάλλονται με κουκούλες και σιδερολοστούς. Και είναι θλιβερό το γεγονός ότι έχουμε πλέον συμβιβαστεί με την ιδέα ότι εντός και εκτός του Πολυτεχνείου μπορούν να δρουν με τέτοια άνεση, εντελώς ανενόχλητοι, οι περίφημοι "γνωστοί άγνωστοι" οι οποίοι απολαμβάνουν ένα καθεστώς ιδιότυπης "ασυλίας" που ουδεμία σχέση μπορεί να έχει με το πανεπιστημιακό άσυλο, το οποίο είναι ιερό και αδιαπραγμάτευτο για κάθε δημοκρατικό πολίτη.

Εάν πράγματι θέλουμε να προστατεύσουμε το πανεπιστημιακό άσυλο και να σταματήσουμε τον ευτελισμό του, καλά θα κάνουμε να αναλάβουμε όλοι τις ευθύνες μας -ΜΜΕ, πανεπιστημιακή κοινότητα και πολιτική τάξη- θέτοντας επιτέλους σαφές πλαίσιο λειτουργίας του, απαλλαγμένοι από τα σύνδρομα που κουβαλάμε από περιόδους στέρησης της δημοκρατίας και της ελευθερίας μας, οι οποίες ανήκουν στο παρελθόν και δεν νοείται να στοιχειώνουν το παρόν και το μέλλον μας.

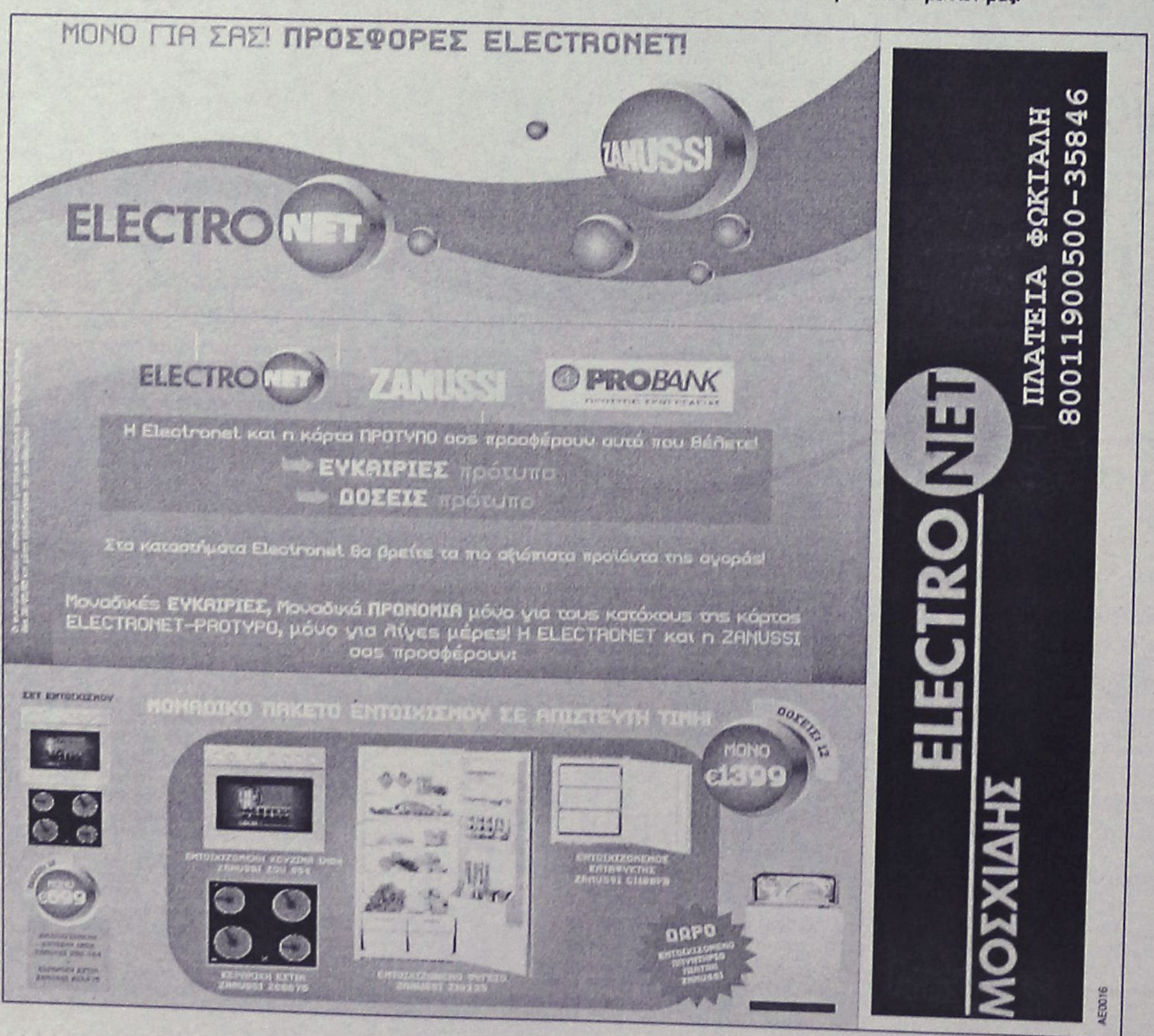

ΔΕΧΟΝΤΑΙ ΤΟ ΚΟΙΝΟ

Ο Νομάρχης Δωδεκανήσου **Γιάννης Μαχαιρίδης** και οι Βοηθοί Νομάρχη **Στέφθης Κουσουρνάς** και **Νίκος Ζωίδης** δέχονται το κοινό κάθε Τρίτη και Πέμπτη, από τις 11.00-13.00 το μεσημέρι.

ΤΑΞΙ

ΡΑΔΙΟ ΤΑΞΙ: 2241-0-64712, 2241-0-64790.

ΧΡΗΣΙΜΑ ΤΗΛΕΦΩΝΑ

ΝΟΣΟΚΟΜΕΙΟ:	2241-0-80000
ΑΜΕΣΗ ΔΡΑΣΗ ΠΥΡ/ΚΗΣ:	199
ΛΙΜΕΝΑΡΧΕΙΟ:	2241-0-22220, 2241-0-27695
ΒΛΑΒΕΣ Δ.Ε.Η.:	1050
ΒΛΑΒΕΣ Ο.Τ.Ε.:	121
ΑΜΕΣΗ ΔΡΑΣΗ:	100
ΒΛΑΒΕΣ ΥΔΡΕΥΣΗΣ:	2241-0-68750, 2241-0-68755
ΝΟΜΑΡΧΙΑ:	2241-0-46502
ΠΕΡ/ΚΗ Δ/ΝΣΗ	2241-0-38174
ΔΗΜΟΣ:	2241-0-46200
ΔΗΜ. ΕΠΙΧ. ΚΑΘΑΡ.:	2241-0-77600
ΥΠΗΡ. ΑΠΟΚΟΜΙΔΗΣ:	2241-0-61057
ΤΡΟΧΑΙΑ:	2241-0-44131
ΠΛΗΡΟΦ. Ο.Τ.Ε.:	11888
ΔΕΛΤΙΟ ΚΑΙΡΟΥ:	149
ΛΑΧΕΙΑ:	1444
ΠΡΟΠΟ - ΛΟΤΤΟ:	1444
ΡΟΔΑ:	2241-0-26300
ΚΤΕΛ:	2241-0-27706
Ο.Α.Ε.Δ.:	2241-0-23265
Ι.Κ.Α.:	2241-0-64912
ΤΑΞ.Υ.:	2241-0-68701, 2241-0-68702
ΟΛΥΜΠΙΑΚΗ:	2241-0-24555
ΕΡΓΑΤ. ΚΕΝΤΡΟ:	2241-0-24730
AEGEAN AIRLINES	2241-0-98345

ΚΤΕΟ

- Από την **1η Μαρτίου 2005** έως και τις **29 Απριλίου 2005**, παντός είδους οχήματα με αριθμούς κυκλοφορίας ΡΟΒ 7001 έως και 7500.
- Από την **5η Ιανουαρίου 2005** έως και τις **31 Μαρτίου 2005**, όλα τα οχήματα με μικτό βάρος από 3,5Τ έως και 10Τ με οποιονδήποτε συνδυασμό γραμμάτων (ανεξαρτήτως αριθμού) περιοχής ευθύνης της Νομαρχιακής Αυτοδιοίκησης Δωδεκανήσου (έδρα του οχήματος).
- Από **1η Μαρτίου 2005** έως και τις **29 Απριλίου 2005**, όλα τα οχήματα με αριθμούς κυκλοφορίας άλλων συγκοινωνιακών περιοχών τα οποία: α) Εχουν μεταβιβαστεί στην περιοχή ευθύνης της Νομαρχιακής Αυτοδιοίκησης Δωδεκανήσου (έδρα του οχήματος) μετά την 30-9-2002, β) Δεν έχουν ξαναελεγχθεί σε οποιοδήποτε Κ.Τ.Ε.Ο. και Γ) έχουν συμπληρώσει 4ετία από την ημερομηνία πρώτης κυκλοφορίας τους.

ΤΙΜΕΣ ΣΥΝΑΛΛΑΓΜΑΤΟΣ

ΔΟΛΛΑΡΙΟ Η.Π.Α	1,2865	1,2847
ΛΙΡΑ ΑΓΓΛΙΑΣ	0,68043	0,67947
ΚΟΡΩΝΑ ΔΑΝΙΑΣ	7,4495	7,4391
ΚΟΡΩΝΑ ΣΟΥΗΔΙΑΣ	9,2314	9,2184
ΓΙΕΝ ΙΑΠΩΝΙΑΣ	135,32	135,14
ΦΡΑΓΚΟ ΕΛΒΕΤΙΑΣ	1,5449	1,5427
ΚΟΡΩΝΑ ΝΟΡΒΗΓΙΑΣ	8,1497	8,1383
ΛΙΡΑ ΚΥΠΡΟΥ	0,5827	0,5819
ΔΟΛΛΑΡΙΟ ΚΑΝΑΔΑ	1,6164	1,6142
ΔΟΛΛΑΡΙΟ ΑΥΣΤΡΑΛΙΑΣ	1,6637	1,6613

Η ΡΟΔΙΑΚΗ
Ημερήσια Εφημερίδα
της Ρόδου
Έτος Ιδρύσεως 1915
ΙΔΡΥΤΗΣ
ΕΜΜ. ΚΑΛΑΜΠΙΧΗΣ
ΙΔΙΟΚΤΗΣΙΑ - ΕΚΔΟΣΗ
ΥΙΟΙ Σ. ΤΣΟΠΑΝΑΚΗ
Η. ΚΩΤΙΑΔΗΣ Ο.Ε.

ΣΥΝΤΑΞΗ
Λουκάς Μαστής
Μιχάλης Μαστής
Κυριακή Πετρίδου
Βαρβάρα Μπογδάνου

ΑΘΛΗΤΙΚΑ
Μανόλης Μπάτης,
Νικήτας Κουσκούσης
Κώστας Παντίδος
Παύλος Ντακουάπιλ

ΓΡΑΦΕΙΑ ΣΥΝΤΑΞΗΣ
Μάρκου Μαλλιαράκη 11
Τηλ.2241-0- 24610,
Fax (22410) 75641

ΑΘΛΗΤΙΚΟ ΤΜΗΜΑ
Τηλ. 2241-0-75640

ΛΟΓΙΣΤΗΡΙΟ - ΔΙΑΦΗΜΙΣΕΙΣ
Μάρκου Μαλλιαράκη 11
Τηλ. 2241-0-22210
2241-0-75230
Fax (22410) 22471

http://www.rodiaki.gr.
rodiaki@otenet.gr

Συμπεράσματα από το γκάλοπ της VPRC

Ισχυροί Νέα Δημοκρατία και Κώστας Καραμανλής

Τίθενται εν αμφιβόλω άλλες προβλέψεις που περιόρισαν τη διαφορά από το ΠΑΣΟΚ

Αδιαμφισβήτητο προβάδισμα εξακολουθεί να διατηρεί η Ν.Δ. αλλά και ο πρωθυπουργός κ. Κ. Καραμανλής, σύμφωνα με την τελευταία δημοσκόπηση της VPRC για λογαριασμό του ΣΚΑΪ 100,3. Συγκεκριμένα στην πρόθεση ψήφου η Ν.Δ. προηγείται με 4,5 ποσοστιαίες μονάδες του ΠΑΣΟΚ (43,5% έναντι 39%), ενώ και στο ερώτημα της καταλληλότητας του πρωθυπουργού ο κ. Κ. Καραμανλής συγκεντρώνει το 50% των προτιμήσεων έναντι 26% που λαμβάνει ο πρόεδρος του ΠΑΣΟΚ.

ΟΙ ΕΚΛΟΓΕΣ ΤΟΥ 2004

Σημειώνεται ότι η μεθοδολογία που ακολουθεί η εν λόγω εταιρεία δημοσκόπησης -χωρίς δηλαδή στην πρόθεση ψήφου να λαμβάνει υπόψη της τους αναποφάσιστους και τις αρνητικές απαντήσεις- είναι αυτή που δικαίωσε πλήρως τη VPRC στις εκλογές του 2004, καθώς ήταν η μόνη που προέβλεψε επακριβώς το αποτέλεσμα. Και με το δεδομένο αυτό τίθενται προφανώς εν αμφιβόλω άλλες πρόσφατες δημοσκοπικές προβλέψεις, που περιόρισαν τη διαφορά των δύο μεγαλυτέρων κομμάτων ακόμη και σε 1,5 ποσοστιαία μονάδα. Το στοιχείο αυτό ενισχύεται και από άλλο ένα σημαντικό εύρημα της VPRC, η οποία για πρώτη φορά μετά τις εθνικές εκλογές δημοσιοποίησε αναλυτικώς τις συνεχείς δειγματοληψίες της κοινής γνώμης.

Ετσι όταν ετέθη στους ψηφοφόρους το ερώτημα «αν γίνονταν αύριο εκλογές ποιο κόμμα πιστεύετε ότι θα κέρδιζε ανεξαρτήτως των κομματικών σας προτιμήσεων», το 60% απάντησε ως σίγουρη νικήτρια τη Ν.Δ. έναντι μόνον του 18% που εκτίμησε ότι το ΠΑΣΟΚ θα μπορούσε τούτη τη στιγμή να προκαλέσει την εκλογική ανατροπή...

Από την άλλη πλευρά, ωστόσο, είναι αξιοσημείωτο ότι και από την έρευνα της VPRC προκύπτει ότι η «ψαλίδα», που χώριζε τη Ν.Δ. από το ΠΑΣΟΚ, έχει υποχωρήσει στο ήμισυ ακόμη και από τη διαφορά που είχαν τα δύο κόμματα μόλις τον προηγούμενο Δεκέμβριο, παρά το γεγονός ότι τις απώλειες του κυβερνώντος κόμματος κάθε άλλο παρά μοιάζει να τις καρπώνεται η αξιωματική αντιπολίτευση. Γεγονός που εξηγείται από το πρωτόγνωρο ποσοστό δυσαρέσκειας που καταγράφεται για τις μείζονες επιλογές της κυβέρνησης με το 71% των πολιτών να δηλώνουν «δυσαρεστημένοι» από τον τρόπο που αντιμετωπίζονται τα προβλήματα της χώρας.

ΔΕΝ ΠΕΙΘΕΙ ΤΟ ΠΑΣΟΚ

Ακόμη πιο εντυπωσιακό, ωστόσο, είναι το εύρημα που θέλει το 82% των ερωτηθέντων να δηλώνουν «δυσαρεστημένοι» και από την αξιωματική αντιπολίτευση, στοιχείο που επιβεβαιώνει, χωρίς άλλο, την εκτίμηση ότι η Ν.Δ. εξακολουθεί να απολαμβάνει μια ιδιάζουσα περίοδο χάριτος, κυρίως λόγω του γεγονότος ότι το ΠΑΣΟΚ ουδόλως έχει πείσει επί του παρόντος τους πολίτες ότι διαθέτει αξιόπιστη εναλλακτική πολιτική πρόταση. Κάτι που πρέπει να απασχολήσει πρωτίστως τον κ. Γ. Παπανδρέου, πόσω μάλλον όταν ακόμη και η δημοτικότητά του (πιν. 7) υπολείπεται σταθερά από αυτήν του πρωθυπουργού.

Δεν δέχεται τον παροπλισμό του

Μήνυμα Γ. Παπαντωνίου προς τον Γ. Παπανδρέου

"Ανοικτά" τα κριτήρια επιλογής των υποψηφίων του ΠΑΣΟΚ

Στην κατ' αρχήν απόφαση η επιλογή των υποψηφίων δημάρχων και νομαρχών του ΠΑΣΟΚ να πραγματοποιηθεί με πολιτική αξιολόγηση και όχι μέσω προκριματικών εκλογών κατέληξε η Επιτροπή Εκλογικών Διαδικασιών κατά τη προχθεσινή της συνεδρίαση υπό τον κ. Αλ. Παπαδόπουλο. Πάντως, δεν θεωρείται βέβαιο ότι η σχετική εισήγηση θα γίνει αποδεκτή από τον κ. Γ. Παπανδρέου, καθώς ο τελευταίος μετά την ανάδειξή του στην ηγεσία χρησιμοποιεί ως «σημαία» την αξιοποίηση μηχανισμών συμμετοχικής δημοκρατίας στο κόμμα. Παράλληλα, από το Λονδίνο, ο κ. Γ. Παπαντωνίου απέστειλε σαφές μήνυμα ότι δεν πρόκειται να αποδεχθεί αμαχητί τον παροπλισμό του από τον πρόεδρο του ΠΑΣΟΚ, αλλά αντιθέτως θα επιχειρήσει να ηγηθεί των στελεχών του «εκσυγχρονιστικού» ρεύματος στο κόμμα της αξιωματικής αντιπολίτευσης. Κατά τη προχθεσινή της συνεδρίαση, η Επιτροπή Εκλογικών Διαδικασιών (σχετικά γράψαμε χθες) συμφώνησε πως αμέσως μετά την εκλογή των περιφερειακών οργάνων που ολοκληρώνεται τον Ιούνιο θα αρχίσει η η καταγραφή των πιθανών υποψηφίων από τα μέλη της που ανέλαβαν το καθένα συγκεκριμένους νομούς της χώρας. Ομως η ουσιαστική τους αξιολόγηση θα γίνει από τον Σεπτέμβριο με στόχο μέχρι το τέλος του έτους να έχουν οριστικοποιηθεί οι υποψήφιοι του ΠΑΣΟΚ σε όλες σχεδόν τις νομαρχίες και τους δήμους, πλην της Αθήνας, της Θεσσαλονίκης και του Πειραιά.

Ο κ. Γ. ΠΑΠΑΝΤΩΝΙΟΥ

Εν τω μεταξύ, ο κ. Παπαντωνίου, που συναντήθηκε χθες στο Λονδίνο με τον βέβαιο διάδοχο του Βρετανού πρωθυπουργού Τόνι Μπλερ, κ. Γκόρντον Μπράουν, σε ομιλία του στο LondoSchool of Economics παρουσίασε συνολική πλατφόρμα για τη χώρα, που κινείται σε σαφή «εκσυγχρονιστική» κατεύθυνση και είναι σε αρκετά σημεία διαφοροποιημένη από τις προσεγγίσεις του κ. Γ. Παπανδρέου. Ο κ. Παπαντωνίου σημειώνει πως το ΠΑΣΟΚ επιβάλλεται «να αξιοποιήσει τον αντιπολιτευτικό χρόνο για να εξοπλιστεί με τη βούληση, τα σχέδια και τις συμμαχίες που είναι αναγκαίες για την υλοποίηση του τεράστιου μεταρρυθμιστικού έργου που έχει ανάγκη η χώρα». Ειδικότερα, ο κ. Παπαντωνίου εισηγείται μεταξύ άλλων, τη σύνδεση της χρηματοδότησης των πανεπιστημίων και των νοσοκομείων με κριτήρια αξιολόγησης και αποτελεσματικότητας. Επίσης, μεγαλύτερη ευελιξία στην πολιτική προσωπικού σε σχέση με τις αποδοχές και τις προαγωγές. Και τέλος, ενίσχυση των ανεξάρτητων εποπτικών αρχών και δραστική διοικητική απλοποίηση, κυρίως στο πεδίο της επιχειρηματικής δράσης και της δημιουργίας νέων επιχειρήσεων.

Αντιπαράθεση Κυβέρνησης–αντιπολίτευσης

Συζήτηση για τα εθνικά θέματα χθες στη Βουλή

Εμμεση πλην σαφής κριτική Καραμανλή στη στάση του Πατριάρχη Ιεροσολύμων Ειρηναίου

Αντιπαράθεση κυβέρνησης - αντιπολίτευσης στη Βουλή για τα εθνικά θέματα στη διάρκεια της προημερησίας διάταξης συζήτηση για την εξωτερική πολιτική. Ο Κώστας Καραμανλής αναφέρθηκε εμμέσως πλην σαφώς στη στάση του Πατριάρχη Ειρηναίου.

Ο πρωθυπουργός εξέφρασε τη βαθιά του λύπη για τα γεγονότα και υπογράμμισε την ανάγκη πλήρους αποκατάστασης της τάξης: «Από την πρώτη στιγμή καταστήσαμε σαφή την αντίθεσή μας σε παράνομες ενέργειες και ζητήσαμε να υπάρξει άρση στο ύψος των περιστάσεων.

«Κινηθήκαμε με ευαισθησία, προσοχή και σοβαρότητα. Κύριο μέλημά μας ήταν και είναι η διαφύλαξη του ελληνορθόδοξου χαρακτήρα και του ισχύοντος status quo του Πατριαρχείου όπως και η ενότητα του ποιμνίου του, ελληνικού και αραβικού.»

Αναφερόμενος στις ελληνοτουρκικές σχέσεις, ο πρωθυπουργός ξεκαθάρισε ότι απαραίτητη προϋπόθεση για τη βελτίωσή τους είναι η επίλυση του Κυπριακού. Επανέλαβε ότι η Ελλάδα στηρίζει την ευρωπαϊκή προοπτική της Τουρκίας, για να υπογραμμίσει: «Εξαρτάται από τη συμπεριφορά της τελευταίας και την υλοποίηση των αποφάσεων του Συμβουλίου Κορυφής του Δεκεμβρίου του 2004, που περιλαμβάνουν μεταξύ άλλων ρητή αναφορά στην επίλυση των προβλημάτων της ελληνικής μειονότητας της Ιμβρου και της Τενέδου για πρώτη φορά αναφορά στην ανάγκη ομαλοποίησης των σχέσεων της Τουρκίας με όλα τα κράτη-μέλη και υποβοήθηση της λύσης του Κυπριακού, σε αρμονία, όχι μόνο με το πλαίσιο του ΟΗΕ, αλλά και τις αρχές της ΕΕ.

«Υποχρεούται η Τουρκία να εφαρμόσει πλήρως τις αποφάσεις του Ευρωπαϊκού Δικαστηρίου Ανθρωπίνων Δικαιωμάτων, να υιοθετήσει το νόμο για τα ευαγή ιδρύματα και να επιτρέψει την επαναλειτουργία της Θεολογικής Σχολής της Χάλκης και για λύση των προβλημάτων των μη-μουσουλμανικών κοινοτήτων.»

Σχετικά με το πολιτικό πρόβλημα της Κύπρου είπε ότι η Αθήνα ενθαρρύνει την επανέναρξη διαπραγματεύσεων μεταξύ των δύο κοινοτήτων υπό την αιγίδα των Ηνωμένων Εθνών, χωρίς επιδιαιτησία, αλλά και χωρίς ασφυκτικά χρονοδιαγράμματα που μπορεί να επιφυλάσσουν νέα αδιέξοδα.

Για το ζήτημα των σχέσεων της Ελλάδας με την ΠΓΔΜ, ο κ. Καραμανλής υπενθύμισε ότι από την πρώτη στιγμή κάναμε σαφές ότι η πρόταση Νίμιτς δεν ικανοποιεί πλήρως τις θέσεις μας, αλλά θα ήμασταν πρόθυμοι να προσέλθουμε σε έναν τελικό κύκλο διαλόγου.

Υπογράμμισε ότι μόνιμη επιδίωξη της κυβέρνησης είναι η διαρκής σύνθεση των απόψεων, η συναίνεση και η ενότητα των Ελλήνων.

Κατά τη δευτερολογία του ο πρωθυπουργός έκανε λόγο για «γκρίζα προπαγάνδα» εκ μέρους του ΠΑΣΟΚ και του Γ. Παπανδρέου.

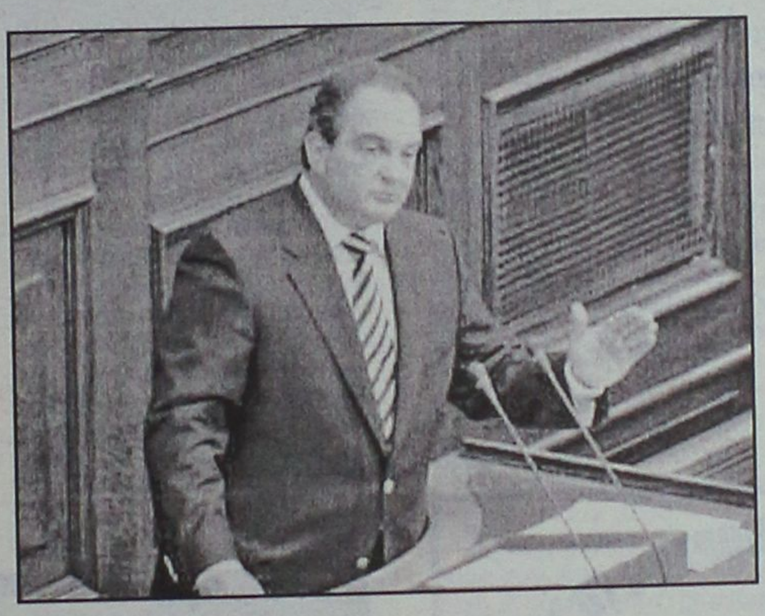

Σχετικά με τις βολές του προέδρου του ΠΑΣΟΚ για τους χειρισμούς της κυβέρνησης στη Λουκέρνη για το Κυπριακό, ο Κώστας Καραμανλής ανέφερε πως ο Γ. Παπανδρέου «δείχνει να έχει ένα παράπονο που δεν πιέσαμε την κυπριακή ηγεσία να υποχωρήσει στη Λουκέρνη, που δεν αναγκάσαμε τους Κυπρίους σε μια συμφωνία που δεν θεωρούσαν αποδεκτή, που δεν ακολουθήσαμε τη δική σας πρακτική περί τελευταίων ευκαιριών.

Σχετικά με τη «μη ενημέρωση» της αντιπολίτευσης για τις εξελίξεις στο Σκοπιανό, ο κ. Καραμανλής υπενθύμισε ότι η κυβέρνηση του ΠΑΣΟΚ, στην οποία ο Γ. Παπανδρέου συμμετείχε ως υπουργός Εξωτερικών, όχι μόνον δεν είχε συγκαλέσει ποτέ το συμβούλιο των πολιτικών αρχηγών, αλλά μιλούσε απαξιωτικά για τους θεσμούς στοιχειώδους συνεννόησης.

Γ. Παπανδρέου: Μικραίνετε την Ελλάδα

Την ανησυχία του ότι μπορεί να υπάρξει αύξηση της έντασης μεταξύ Ελλάδας - Τουρκίας εξέφρασε στην ομιλία του ο πρόεδρος του ΠΑΣΟΚ.

Ο αρχηγός της Αξιωματικής Αντιπολίτευσης άσκησε εφ' όλης της ύλης κριτική στα πεπραγμένα της κυβέρνησης, ενώ κάλεσε τον πρωθυπουργό, με τον οποίο -όπως σημείωσε- μοιράζεται την παράδοση ενός μεγάλου ονόματος, να αναμετρηθεί θαρραλέα με την ιστορία.

Για το θέμα της Κύπρου ο κ. Παπανδρέου επανέλαβε ότι θα υπήρχε καλύτερη διαπραγματευτική θέση εάν ο κ. Καραμανλής είχε διαπραγματευτεί στη Λουκέρνη τονίζοντας παράλληλα ότι οι Ελληνοκύπριοι απελευθερώθηκαν για το τι θα ψήφιζαν στο δημοψήφισμα, όχι επειδή η κυβέρνηση της ΝΔ τους άφησε να ψηφίσουν κατά συνείδηση αλλά επειδή η προηγούμενη κυβέρνηση του ΠΑΣΟΚ διασφάλισε την απρόσκοπτη ένταξη της Κύπρου στην ΕΕ χωρίς προηγούμενη λύση του προβλήματος.

Αλαβάνος: Μυστική διπλωματία

Για μυστική διπλωματία στα ελληνοτουρκικά και ελλιπή ενημέρωση επέκρινε την κυβέρνηση ο πρόεδρος του Συνασπισμού Αλέκος Αλαβάνος: «Εχουμε νέα κρίση στα Ιμια, τις προτάσεις Νίμιτς για το όνομα της ΠΓΔΜ και δεν συνέρχεται το Συμβούλιο Πολιτικών Αρχηγών».

Ο ίδιος επισήμανε ότι δεν υπήρξε καμία τοποθέτηση από τους Κ. Καραμανλή και Γ. Παπανδρέου για τη διεθνή κατάσταση, την ώρα που η Ελλάδα είναι μέλος του Συμβουλίου Ασφαλείας του ΟΗΕ.

«Τι θέση παίρνει η Ελλάδα για το Ιράκ όπου αυξάνονται οι νεκροί; Θα υποστηρίξει τις ΗΠΑ με το να εκπαιδεύει στρατιωτικούς από το Ιράκ στη χώρα μας; Τι θέση παίρνει η Αθήνα απέναντι στην πρόθεση του Τόνι Μπλερ να φέρει το θέμα των πυρηνικών εγκαταστάσεων του Ιράν στο Συμβούλιο Ασφαλείας του ΟΗΕ;» αναρωτήθηκε.

Ο κ. Αλαβάνος ζήτησε από τον πρωθυπουργό να ενημερώσει για τα θέματα που θα θέσει στον πρόεδρο Μπους, να καταθέσει τις εκτιμήσεις του για το προϊόν του ελληνοτουρκικού διαλόγου σε επίπεδο εμπειρογνωμόνων, να αξιοποιήσει υπέρ των ελληνικών συμφερόντων, το χρόνο που μεσολαβεί έως την επίσημη έναρξη των ενταξιακών διαπραγματεύσεων της Τουρκίας τον ερχόμενο Οκτώβριο και να τοποθετηθεί απέναντι στην αλλαγή συνόρων στο Κόσοβο διότι υπάρχει κίνδυνος αυτό να γίνει ντόμινο στην ΠΓΔΜ και στη νότια Σερβία.

Παρέμβαση Μολυβιάτη

Μεγαλόστομες εξαγγελίες και απαξιωτικούς χαρακτηρισμούς που δείχνουν αδυναμία άσκησης ουσιαστικής κριτικής στην εξωτερική πολιτική καταλόγισε στον πρόεδρο του ΠΑΣΟΚ ο υπουργός Εξωτερικών Πέτρος Μολυβιάτης. Ο ίδιος επισήμανε ότι η εξωτερική πολιτική δεν πρέπει να είναι πεδίο κομματικής αντιπαράθεσης και εκμετάλλευσης γιατί κανείς -όπως είπε- δεν βγαίνει κερδισμένος και μόνο τα εθνικά συμφέροντα βλάπτονται.

Αναφερόμενος στις ελληνοτουρκικές σχέσεις δήλωσε: «Είμαι βέβαιος ότι ο αρχηγός της Αξιωματικής Αντιπολίτευσης δεν θέλει να απαλλάξει την Τουρκία από τις ευθύνες της και την επιθετική της στάση που ήταν και παραμένει η ίδια όπως και στο παρελθόν» .

Ο κ. Μολυβιάτης τόνισε ότι η Ελλάδα υποστηρίζει την ευρωπαϊκή προοπτική της Τουρκίας η οποία όμως πρέπει να συμμορφωθεί στους διεθνείς κανόνες και στις υποχρεώσεις όπως αυτές καταγράφονται στις δεσμεύσεις της στο κείμενο σύνδεσης της με την ΕΕ.

Αναφερόμενος στο Κυπριακό, αφού επεσήμανε ότι στη Λουκέρνη η ελληνική κυβέρνηση συνεργάστηκε στενά με την Κυπριακή Δημοκρατία, ώστε να την βοηθήσει στην κρίσιμη καμπή που περνούσε, επιτέθηκε στο ΠΑΣΟΚ για τους χειρισμούς που έκανε το ίδιο αλλά και τη στάση που κράτησε στο σχέδιο Ανάν.

Τέλος, για την ΠΓΔΜ είπε ότι η κυβέρνηση δεν επιδίωξε καμία συναίνεση γιατί απλούστατα δεν υπήρχε κανένας λόγος να το πράξει, αφού δεν υπήρχε καμία συμφωνία.

L'AUBERGE bistrot

Εναρξη νέας σεζόν από
Πέμπτη 5 Μαΐου 2005

Η Daniele και ο Jean θα είναι ευτυχείς να σας υποδεχθούν από τις 19.30 στο Bistrot τους με ένα ανανεωμένο μενού, δημιουργία του Patrick Verrier.

ΑΝΟΙΧΤΑ από Τρίτη έως Κυριακή
από τις 19.30 ΔΕΥΤΕΡΑ ΚΛΕΙΣΤΑ

Κρατήσεις groups για γεύμα και δείπνο!

Πραξιτέλους 21, Παλαιά Πόλη, Ρόδος
Τηλ. 2241034292

AT1273

Παντρεύω & Βαπτίζω...

... Με Προσκλητήρια, Μπομπονιέρες, Στέφανα, Λαμπάδες, Αξεσουάρ Ιταλίας, Τιάρες και Κουαφ, Είδη Βάπτισης, Διακοσμητικά δεξίωσης...

& σε συνεργασία με διάσημους οίκους

Παντρεύω και βαπτίζω...
... Με πρωτοτυπία και αισθητική, κάνουμε το όνειρό σας πραγματικότητα, σκηνοθετώντας για εσάς κάθε είδους εκδήλωση

Με την φροντίδα της
Τζένης Μυριαλλάκη

Παντρεύω και βαπτίζω...
Πετυχημένα...
Και η στιγμή σας έγινε μοναδική!!!

Ωράριο λειτουργίας 09.30-14.00 και 17.30-21.30

Αλεξάνδρου Διάκου 7Β•Τηλ. 2241032302

AT1413

ΑΝΟΙΞΤΕ ΤΗΝ ΔΙΚΗ ΣΑΣ ΠΟΡΤΑ ΣΤΟ ΜΕΛΛΟΝ
ΜΕ
WARLYN
DOORS



BSI REGISTERED FIRM
MADE IN ENGLAND

Στ. Καζούλη 23 & Πελοποννήσου 2
Τηλ.: 22410 22684 / 22831
Fax: 22410 22684
e-mail: iints5@otenet.gr

AT1261

ΚΑΘΗΜΕΡΙΝΑ ΟΛΑ ΤΑ ΝΕΑ ΤΗΣ ΔΩΔΕΚΑΝΗΣΟΥ ΣΤΟ INTERNET
www.rodiaki.gr

Εξαντλήθηκε χθες ο δημοκρατικός διάλογος

Δόθηκαν εγγυήσεις,

Δεσμεύσεις από τον υπουργό Αιγαίου και τον πρόεδρο του όλων των φορέων • Σήμερα η απόφαση των κατοίκων

Η έννοια της δημοκρατικής διαδικασίας, αναπτύχθηκε με θρησκευτική ευλάβεια και εξαντλήθηκε –ίσως- χθες επί τετράωρο, στην αίθουσα του Δημοτικού Συμβουλίου της Ρόδου, όπου από κοινού 10 δήμαρχοι της Ρόδου, οι πρόεδροι των Επιμελητηρίων και της Ένωσης Ξενοδόχων, ο Νομάρχης Δωδεκανήσου, ο περιφερειάρχης, ο Πρόεδρος της ΔΕΗ και ο Υπουργός Αιγαίου, επιχείρησαν να πείσουν τους εκπροσώπους της επιτροπής Αγώνα της Θεολόγου, ότι δεν υπάρχουν άλλα περιθώρια και ότι οι μηχανές στο εργοστάσιο της ΔΕΗ στη Σορωνή, θα πρέπει να μεταφερθούν για να ξεκινήσει η εγκατάσταση εντός 24 ωρών!

Σύσσωμο το διευρυμένο όργανο Αναπτυξιακής Πολιτικής της περιοχής μας, που συνεδρίασε χθες για να ασχοληθεί εκτάκτως με το ενεργειακό ζήτημα της Ρόδου, αξίωσε από τη ΔΕΗ και από κάθε άλλο εμπλεκόμενο να προχωρήσει με ταχύτατους ρυθμούς την κατασκευή

Του Μιχάλη Μαστή
mihalis@rodiaki.gr

του νέου εργοστασίου στη Νότια Ρόδο, αλλά παράλληλα να διασφαλίσει και τις καλύτερες δυνατές συνθήκες λειτουργίας του ήδη λειτουργούντος εργοστασίου στη Σορωνή.

Τα μέλη της επιτροπής αγώνα πάντως, δια του εκπροσώπου τους, δημοτικού συμβούλου κ. Δημήτρη Γρηγοριάδη, απέφυγαν να δεσμευτούν ενώπιον των προτάσεων που κατατέθηκαν, παρά το γεγονός ότι χαρακτήρισαν και οι ίδιοι θετικές σε μεγάλο βαθμό τις εξελίξεις και τις δεσμεύσεις που ανέλαβαν για την κατασκευή και λειτουργία του νέου εργοστασίου



της ΔΕΗ, μέσα σε μια πενταετία.

Χθες αργά το απόγευμα, αναμένονταν **<u>να συνεδριάσουν από κοινού στη Θολό, το τοπικό συμβούλιο της περιοχής και η επιτροπή αγώνα</u>**, έτσι ώστε τα δύο όργανα έπειτα από ψηφοφορία να κατέληγαν σε σχετική απόφαση – πρόταση την οποία αναμένονταν να καταθέσουν στην Λαϊκή Συνέλευση που είχε προγραμματιστεί αμέσως μετά. **Την τελική απόφαση, για το αν δηλαδή θα ανοίξουν «τα μπλόκα» για να περάσουν τα φορτηγά με τα εξαρτήματα του αεριοστροβίλου στο εργοστάσιο της ΔΕΗ Σορωνής, θα λαμβάνονταν από τους ίδιους τους κατοίκους, αφού προηγουμένως γίνονταν πλήρη ενημέρωση** για τα όσα είχαν συζητηθεί στη σύσκεψη που έγινε το μεσημέρι. Η απόφαση, αναμένεται να κοινοποιηθεί σήμερα το πρωί, στους αρμόδιους.

ΟΡΙΑΚΑ ΤΑ ΔΕΔΟΜΕΝΑ ΣΕ ΕΠΑΡΚΕΙΑ

Στις εργασίες της σημαντικής αυτής σύσκεψης, πήραν μέρος ο υπουργός Αιγαίου και Νησιωτικής Πολιτικής , κ. Αριστοτέλης Παυλίδης, ο Πρόεδρος της ΔΕΗ κ. Γιάννης Παλαιοκρασάς, ο γενικός διευθυντής της ΔΕΗ κ. Γ. Πανέτας, ο γενικός Γραμματέας της Περιφέρειας Νοτίου Αιγαίου κ. Χ. Κόκκινος, ο Νομάρχης Δωδεκανήσου κ. Γιάννης Μαχαιρίδης, οι πρόεδροι του ΕΒΕΔ και ΤΕΕ – Δωδεκανήσου κ.κ Ηλίας Κωτιάδης και Πάνος Βενέρης, ο αντιπρόεδρος του ΕΒΕΔ κ. Σίμος Παρασκευάς, ο πρόεδρος της Ένωσης Ξενοδόχων Ρόδου, ο πρόεδρος του Εργατικού Κέντρου της Ρόδου, ο επικεφαλής της μειοψηφίας του Δημοτικού Συμβουλίου Ροδίων κ. Χ. Χατζηευθυμίου, ο αντιδήμαρχος κ. Ν. Χαραλάμπης και οι δήμαρχοι ή εκπρόσωποί τους από όλους τους Δήμους της Ρόδου.

Στις τοποθετήσει τους σημείωσαν με τον πλέον ξεκάθαρο τρόπο, ότι το ενεργειακό ζήτημα για το νησί της Ρόδου, βρίσκεται στο πλέον κρίσιμο σημείο και ότι στην περίπτωση που άμεσα δεν τοποθετηθεί νέα μηχανή παραγωγής ηλεκτρικού ρεύματος, οι επιπτώσεις στην τοπική οικονομία θα είναι πραγματικά ανυπολόγιστες.

<u>Ο υπουργός Αιγαίου και νησιωτικής Πολιτικής κ. Αριστοτέλης Παυλίδης,</u> σημείωσε στην τοποθέτησή του ότι το πρόβλημα του ενεργειακού αφορά όλο το Αιγαίο. Τόνισε ότι οι διαδικασίες που προωθούνται για την αντιμετώπιση των προβλημάτων είναι οι εφικτά ταχύτερες και ενδεδειγμένες. Σημείωσε ότι ο χρόνος είναι πλέον ο μοναδικός αντίπαλος σε αυτές τις ενέργειες και δήλωσε ότι ο διάλογος αυτός, γίνεται για να υπάρξει απαραίτητα η συναίνεση και των ίδιων των κατοίκων.

<u>Ο Πρόεδρος της ΔΕΗ κ. Γιάννης Παλαιοκρασάς,</u> που βρέθηκε χθες στη Ρόδο αποκλειστικά για να ξεκαθαρίσει το θέμα του ενεργειακού, δήλωσε εξαρχής ότι η ΔΕΗ σε συνεργασία με τα αρμόδια Υπουργεία αλλά και τους τοπικούς Φορείς είναι αποφασισμένοι να επιλύσουν οριστικά το θέμα του ενεργειακού για τη Ρόδο. «Η ΔΕΗ



Χρειάζεστε χρήματα;
Ενεχυροδανειστήριο
Η ΘΥΡΙΔΑ
Αντ. Δαμασκηνού 25 (περιοχή Μητροπόλη)
ΕΝΕΧΕΙΡΙΑΖΩ & ΑΓΟΡΑΖΩ
Χρυσό - Λίρες, Παλαιά νομίσματα, μετοχές και κάθε είδους αντίκες
Τηλ. 2241032537, 6942613540, 6947965279
AT1339

TSIKKIS SECURITY

ΣΥΣΤΗΜΑΤΑ ΑΣΦΑΛΕΙΑΣ
ΚΑΜΕΡΕΣ ΠΑΡΑΚΟΛΟΥΘΗΣΗΣ
ΧΡΗΜΑΤΟΚΙΒΩΤΙΑ
ΘΥΡΙΔΕΣ ΞΕΝΟΔΟΧΕΙΩΝ

Τα 15 χρόνια εμπειρίας
εγγύηση στην ασφάλειά σας.
Εκθεσιακός χώρος: Μιχαήλ Πετρίδη 107

Τηλ.:22410-64666 FAX: 2241069299

AT1277

για την εγκατάσταση του αεροστροβίλου στον ΑΗΣ Σορωνής

ας ανοίξουν τώρα οι δρόμοι...

δ.σ. της ΔΕΗ που παρέστησαν στην χθεσινή συνεδρίαση της ΤΕΔΚ μαζί με εκπροσώπους του Θεολόγου • Οριακά τα δεδομένα σε επάρκεια ηλεκτρικού ρεύματος

δεν έχει καμία ευθύνη σημείωσε ο κ. Παλαιοκρασάς (απαντώντας έτσι προφανώς για τα όσα έχουν καταλογιστεί σε βάρος της ΔΕΗ) για το αδιέξοδο αυτό. Παραδέχθηκε πάντως ότι καθυστέρησε ο διαγωνισμός και παρουσίασε συγκεκριμένο χρονοδιάγραμμα όπου περί τις 31 Μαίου 2009, θα λειτουργήσει η πρώτη μονάδα της ΔΕΗ στη Νότια Ρόδο. **Ο κ. Παλαιοκρασάς, είπε επίσης ότι μέσα στο επόμενο χρονικό διάστημα (δεν προσδιορίστηκε) θα τοποθετηθεί στο εργοστάσιο της ΔΕΗ και νέος αεριοστρόβιλος** αντίστοιχος με αυτόν που επιχειρείται να εγκατασταθεί μέσα στο καλοκαίρι, ο οποίος θα αντικαταστήσει τη λειτουργία των παλαιών μηχανών που έχει το εργοστάσιο και οι οποίες θα χρησιμοποιούνται πλέον ως εφεδρικές.

Ο Γ.Γ της Περιφέρειας Νοτίου Αιγαίου κ. Χαράλαμπος Κόκκινος, εξέφρασε την ικανοποίησή του από τις διαβεβαιώσεις του κ. Παλαιοκρασά κι επισήμανε πως με την εγκατάσταση του νέου αεριοστροβίλου, θα βελτιωθεί η λειτουργία του υφιστάμενου εργοστασίου ηλεκτροπαραγωγής στη Σορωνή και θα αποφευχθούν έτσι τα όποια προβλήματα από διακοπές του ηλεκτρικού ρεύματος μέσα στους επόμενους μήνες.

ΤΙ ΕΙΠΑΝ ΟΙ ΔΗΜΑΡΧΟΙ

Ο Δήμαρχος Ροδίων και πρόεδρος της ΤΕΔΚ-Δ κ. Γιώργος Γιαννόπουλος, υπογράμμισε ότι είναι κοινή η πεποίθηση, ότι απαιτούνται πλέον άμεσοι χειρισμοί για την επίλυση του ενεργειακού και τόνισε ότι κανείς δεν θέλει διακοπές του ρεύματος σε μια εποχή που όλοι επιδιώκουμε ανάκαμψη της τοπικής οικονομίας. Σημείωσε ότι ο νέος αεριοστρόβιλος θα έχει σαφώς λιγότερους ρύπους από τις υπόλοιπες μηχανές και κατέληξε λέγοντας ότι είναι ισχυρές πλέον οι δεσμεύσεις για την επιτάχυνση της διαδικασίας κατασκευής νέου εργοστασίου της ΔΕΗ. «Με τη σημερινή σύσκεψη, επιτύχαμε το καλύτερο δυνατό αποτέλεσμα, έπειτα και από τις δεσμεύσεις του προέδρου της ΔΕΗ ενώπιον μας – τόνισε ο ίδιος.»

Ο Δήμαρχος Πεταλούδων κ. Μιχάλης Κορδίνας, σημείωσε ότι στόχος είναι το νέο εργοστάσιο που πρέπει να γίνει πράξη πλέον. Ο ίδιος υπογράμμισε ότι η αγωνία των κατοίκων, είναι πως και πότε θα ξεκινήσει πλέον η κατασκευή του εργοστασίου το οποίο θα απαλλάξει σε μεγάλο ποσοστό τους κατοίκους του Δήμου Πεταλούδων από τα προβλήματα που προκαλούνται. Τάχθηκε όμως υπέρ της άμεσης μεταφοράς και εγκατάστασης της νέας μονάδας στο εργοστάσιο της ΔΕΗ στη Σορωνή, (μετά και τις χθεσινές διαβεβαιώσεις) σημειώνοντας ότι δεν υπάρχουν πλέον άλλα περιθώρια.

Ο Δήμαρχος Καμείρου κ. Στέφανος Δημητράς, ξεκαθάρισε ενώπιον των συναδέλφων του, του Υπουργού Αιγαίου και του Διοικητή της ΔΕΗ, ότι έχει γίνει δέκτης συκοφαντικών και ανυπόστατων ισχυρισμών σε βάρος του για την ενέργειά του να καταθέσει ασφαλιστικά μέτρα σε βάρος της ΔΕΗ, εξαιτίας του ότι δεν ενημερώθηκε ο Δήμος Καμείρου για τις ενέργειες και τις αποφάσεις που πάρθηκαν. «Μας απαξιώσατε προκλητικά – είπε ο κ. Δημητράς- χωρίς να υπολογίσετε ότι κι εμείς έχουμε άποψη την οποία διεκδικούμε να μην παραγνωρίζετε.



Ζητούμε πλήρη αναφορά για σύννομες διαδικασίες σε όλα τα επίπεδα. Δεν διαφωνούμε για την τοποθέτηση νέας μηχανής και με αυτά τα δεδομένα, μπορούμε να αποσύρουμε τα ασφαλιστικά μέτρα που καταθέσαμε.»

Ο Δήμαρχος Νότιας Ρόδου κ. Μανώλης Σαββής, στην τοποθέτησή του είπε ότι οι... κουβέντες που είχαν γίνει μέχρι τώρα για το ενεργειακό της Ρόδου, δεν ήταν καθαρές. Υπογράμμισε ότι σέβεται τον αγώνα των κατοίκων της περιοχής και ότι εύχεται να λυθεί το πρόβλημά τους, χωρίς ωστόσο να μεταφερθεί στην περιοχή του Δήμου τους. «Αποδεχθήκαμε το νέο εργοστάσιο στο Δήμο μας, με απαραίτητη προϋπόθεση το σεβασμό στο περιβάλλον και αυτό θα συνεχίσουμε να προασπίζουμε – κατέληξε.»

Στην ίδια τοποθέτησή του, (απαντώντας έτσι και σε δηλώσεις που έκανε προχθές ο τέως νομάρχης κ. Σάββας Καραγιάννης) σημείωσε ότι ο Δήμος Νότιας Ρόδου, ούτε στο παρελθόν αλλά ούτε και τώρα δεν απεμπολεί δικαιώματα, συμφέροντα και υποχρεώσεις. «Αγωνιούμε για την προοπτική ανάπτυξης του τόπου μας και μόνο.»

Ο Δήμαρχος Ιαλυσού κ. Σ. Στάγκας, πρότεινε στην διάρκεια της σύσκεψης, να δεσμευτούν άμεσα οι εμπλεκόμενοι φορείς για να παραιτηθούν από την δικαστική εμπλοκή που προκαλεί την καθυστέρηση για την χωροθέτηση του νέου εργοστασίου, πρόταση όμως που ζητήθηκε από τον Υπουργό Αιγαίου να «παγώσει» προσωρινά, καθώς είναι υπόθεση λίγων μόλις ημερών, η έκδοση της επικείμενης απόφασης από την δευτεροβάθμια επιτροπή επίλυσης της διαφοράς που έχει προκύψει.

Ο Δήμαρχος Καλλιθέας κ. Γιάννης Ιατρίδης, αξίζει να σημειωθεί ότι εξαπέλυσε οξεία κριτική σε βάρος της επιτροπής αγώνα που έχει καθυστερήσει την μεταφορά και εγκατάσταση του νέου αεριοστροβίλου, μετά τις επαρκείς εξηγήσεις που δόθηκαν, από τη ΔΕΗ και σημείωσε ότι οι αποφάσεις θα πρέπει να λαμβάνονται σε κάθε περίπτωση, με γνώμονα αποκλειστικά και μόνο το συμφέρον του τόπου. «Η ανάπτυξη του νησιού μας –υπογράμμισε ο κ. Ιατρίδης-, δεν αφορά στενά τα πλαίσια των οικισμών ή των τοπικών διαμερισμάτων , ούτε και διαχωρίζει στους μεν και στους δε, του πολίτες κάθε δήμου.

Όλοι έχουμε κάνει τις υποχωρήσεις μας γιὰ αυτόν ακριβώς τον σκοπό και τον στόχο που αφορά το κοινό συμφέρον και μόνο.»

Ο επικεφαλής της μειοψηφίας του Δημοτικού Συμβουλίου κ. Χατζής Χατζηευθυμίου, στην τοποθέτησή του, σημείωσε το δίκαιο του αγώνα των κατοίκων της Θεολόγου αλλά και τις συνέπειες που υφίστανται όλα αυτά τα χρόνια, ωστόσο όμως ζήτησε και ο ίδιος με τη σειρά του την άμεση μεταφορά της μονάδας στο εργοστάσιο του ΑΗΣ στη Σορωνή, ευθυγραμιζόμενος παράλληλα με την πρόταση που είχε καταθέσει το ΕΒΕΔ στην περίπτωση που υπάρξουν και νομικές εμπλοκές για τον σκοπό αυτό.

ΟΙ ΕΚΠΡΟΣΩΠΟΙ ΤΩΝ ΦΟΡΕΩΝ

Ο πρόεδρος του ΕΒΕΔ κ. Η. Κωτιάδης και του ΤΕΕ – Τμήμα Δωδεκανήσου κ. Πάνος Βενέρης αντίστοιχα, κινήθηκαν στο ίδιο μήκος κύματος σημειώνοντας ότι η τοπική οικονομία δεν αντέχει τέτοιου είδους δοκιμασίες από ενδεχόμενο πρόβλημα με την επάρκεια σε ηλεκτρικό ρεύμα.

Ο κ. Βενέρης, χαρακτήρισε επιτακτική την ανάγκη για εξεύρεση ταχύτατης λύσης ενώ ο κ. Κωτιάδης υπογράμμισε ότι αν δεν βρεθεί άμεση λύση τότε το ΕΒΕΔ θα προσφύγει ακόμα και στα δικαστήρια, ζητώντας έτσι την άρση των ασφαλιστικών μέτρων που έχουν κατατεθεί.

Ο πρόεδρος της επιτροπής αγώνα και δημοτικός σύμβουλος Πεταλούδων κ. Δημήτρης Γρηγοριάδης, σημείωσε στην τοποθέτησή του ότι οι κάτοικοι δεν είναι ευχαριστημένοι με τις δεσμεύσεις που έχουν αναλάβει από κοινού τα προηγούμενα χρόνια αλλά και πρόσφατα εκπρόσωποι της Πολιτείας και της ΔΕΗ και σημείωσε ότι τίθεται θέμα αξιοπιστίας όσο οι επισημάνσεις που γίνονται δεν λαμβάνονται υπόψη της ΔΕΗ.

«Δεν έχουμε παράλογες απαιτήσεις, αυτό που ζητούμε είναι να σκύψει η ΔΕΗ πάνω από το πρόβλημα που αντιμετωπίζουμε – σημείωσε ο κ. Γρηγοριάδης- με σοβαρότητα και συνέπεια.

Η επιτροπή αγώνα, έθεσε επίσης ζήτημα αξιοπιστίας των μετρήσεων για τους ρύπους του εργοστασίου της ΔΕΗ στη Σορωνή σημειώνοντας ότι είναι απαραίτητο οι μετρήσεις αυτές να γίνονται από ανεξάρτητη αρχή. Την πρόταση αποδέχθηκε αμέσως ο πρόεδρος της ΔΕΗ κ. Παλαιοκρασάς σημειώνοντας μάλιστα ότι θα ζητηθεί από την Ευρωπαϊκή Αρχή Περιβάλλοντος να αποστείλει στη Ρόδο κλιμάκιο το οποίο θα έχει την ευθύνη καλύτερων και αξιόπιστων μετρήσεων, ενώ ο Νομάρχης Δωδεκανήσου δεσμεύτηκε ότι θα καλύψει το κόστος που θα προκύψει.



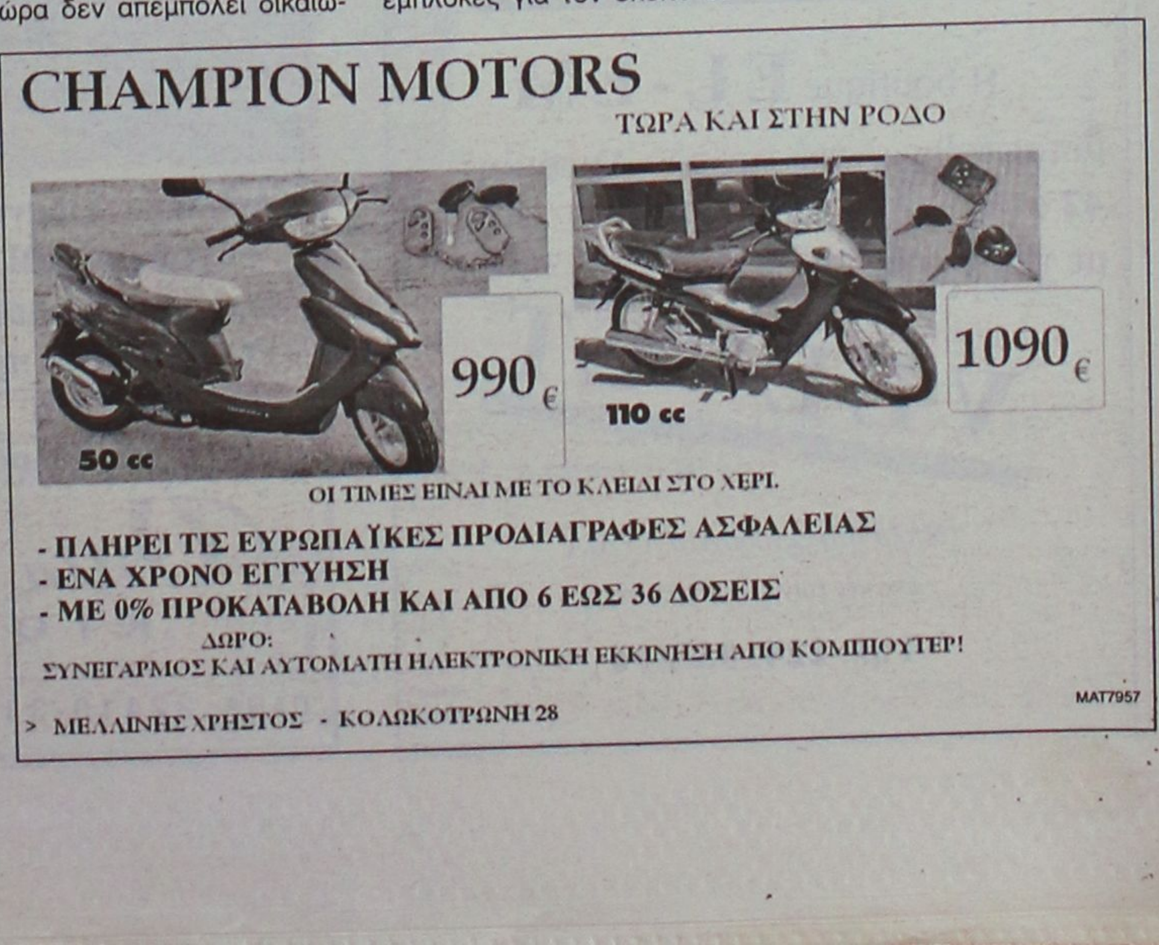

Σε ειδικό πρόγραμμα η μετεγκατάστασή της

Άνοιξε διάπλατα ο δρόμος για την επιβίωση της ΚΑΪΡ

Την απόφαση του υπουργού Γεωργίας ανακοίνωσε χθες ο κ. Αναστάσιος Καραμάριος

Ευχάριστα είναι τα νέα για την επιβίωση και ανάπτυξη της συνεταιριστικής εταιρείας ΚΑΪΡ. Όπως ανακοίνωσε χθες ο βουλευτής Δωδεκανήσου κ. Τάσος Καραμάριος με απόφαση του υπουργού Αγροτικής Ανάπτυξης και Τροφίμων κ. Μπασιάκου η επένδυση που αφορά την μετεγκατάσταση, βελτίωση και εκσυγχρονισμό του οινοποιείου της ΚΑΪΡ, εντάχθηκε σε ειδικό πρόγραμμα του υπουργείου.

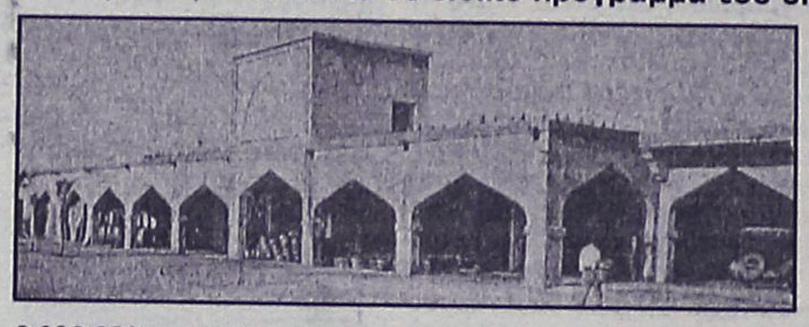

Το συγκεκριμένο έργο είναι προϋπολογισμού 9.000.000 ευρώ και θα επιδοτηθεί κατά το ήμισυ περίπου σύμφωνα με την απόφαση. Το συγκεκριμένο έργο ήταν σε βασική προτεραιότητα της διοίκησης της εταιρείας το τελευταίο χρονικό διάστημα.

Για την θετική εξέλιξη ιδιαίτερα σημαντική ήταν η συμβολή του κ. Καραμάριου, που είχε σχετικές επαφές με τον υπουργό Γεωργίας κ. Μπασιάκο, και άλλους αρμόδιους παράγοντες του υπουργείου.

Σύμφωνα με την απόφαση του κ. Μπασιάκου το έργο είναι προϋπολογισμού 9.000.000 ευρώ (αρχικά το επενδυτικό σχέδιο είχε προϋοπολογισμό 11.000.000 ευρώ). Από το ποσό αυτό η δημόσια δαπάνη είναι 4.425.000 ευρώ και η συμμετοχή της ΚΑΙΡ 4.575.000 ευρώ (εκ των οποίων τα 2.250.000 ίδια κεφάλαια και τα 2.325.000 δάνεια).

Το φυσικό και οικονομικό αντικείμενο του έργου, αναλύεται ως εξής:

- Έργα περιβάλλοντος χώρου 500.000 ευρώ.
- Κτιριακές εγκαταστάσεις 1.619.000 ευρώ.
- Εγκαταστάσεις και μηχανολογικός εξοπλισμός 6.086.820 ευρώ κλπ.

Το έργο προβλέπεται να ολοκληρωθεί μέχρι τις 23 Δεκεμβρίου 2006, ενώ οι όροι χορήγησης της συνδρομής, όπως αναφέρονται στην ίδια απόφαση του κ. Μπασιάκου είναι οι εξής:

1. Το ποσό της τελευταίας δόσης καταβολής της εγκεκριμένης δημόσιας δαπάνης δεν μπορεί να είναι κατώτερο του 20% του συνολικού ποσού.

2. Το ποσό της υποχρεωτικής συμμετοχής με ίδια κεφάλαια θα πρέπει να έχει καταβληθεί και δαπανηθεί κατά προτεραιότητα.

3. Σε περίπτωση που υπάρχει μείωση του επιλέξιμου κόστους, σε σχέση με το προβλεπόμενο αρχικό κόστος, θα μειώνονται αναλογικά και τα ποσά των ενισχύσεων.

4. Μείωση των προβλεπομένων εργασιών (ποσότητες, όγκοι, εμβαδά, δυναμικότητες) θα επιφέρει αναλογική μείωση των ποσών ενίσχυσης, ανεξάρτητα αν ο προϋπολογισμός διαμορφώνεται σε επίπεδα ανώτερα από τα προβλεπόμενα.

5. Για την ολοκλήρωση των επενδυτικών σχεδίων των τομέων της ζωικής παραγωγής (κρέας και αυγά πουλερικά) και τα οποία αφορούν μονάδες σφαγής ζώων - πτηνών ή μονάδες επεξεργασίας - τυποποίησης και μεταποίησης κρέατος απαιτείται και η έκδοση των πιστοποιητικών που απαιτούνται από την εθνική και κοινοτική νομοθεσία.

6. Τιμολόγια εκδοθέντα από την ημερομηνία έγκρισης του επενδυτικού σχεδίου από την Γνωμοδοτική Επιτροπή δεν θα λαμβάνονται υπόψη για την καταβολή της συνδρομής. Εξαιρούνται από αυτή την δαπάνη, κατά περίπτωση, όπου περιγράφονται στο άρθρο 18 της υπ' αρ. 450/2001 Κ.Υ.Α.

7. Ο φορέας υποχρεούται να ενημερώνει σε μηνιαία βάση, την αρμόδια επιτροπή Παρακολούθησης του επενδυτικού σχεδίου και την Δ/νση Γεωργίας της Νομαρχιακής Αυτοδιοίκησης, για την πρόοδο των εργασιών προκειμένου να διευκολύνει τις υπηρεσίες που παρακολουθούν την εκτέλεση του επενδυτικού σχεδίου του. Η μη τήρηση της υποχρέωσης αυτής θα συνεπάγεται ενδεχομένως την μη καταβολή των ενισχύσεων και την απένταξη του επενδυτικού σχεδίου.

8. Το έργο θα πρέπει να εκτελεσθεί χωρίς παρεκκλίσεις από την εγκεκριμένη ή τροποποιημένη μελέτη. Στην περίπτωση τροποποίησης του επενδυτικού σχεδίου απαιτείται η έγκρισή τους σύμφωνα με την διαδικασία σχεδίου του άρθρου 22 της υπ' αρ. 450/2001 Κ.Υ.Α.

9. Η πρώτη δόση καταβολής της εγκεκριμένης δημόσιας δαπάνης εκταμιεύεται μετά την πραγματοποίηση δαπανών τουλάχιστον ίσων με το 30% του επιλέξιμου προβλεπόμενου κόστους του επενδυτικού σχεδίου και συνοδεύεται από την επιστροφή στον φορέα της πρώτης εγγυητικής επιστολής. Η πρώτη αίτηση πληρωμής υποβάλλεται το αργότερο εντός 12 μηνών από την ημερομηνία έκδοσης της παρούσας απόφασης. Σε αντίθετη περίπτωση οι εγγυητικές επιστολές που κατέθεσε ο φορέας καταπίπτουν και το έργο ακυρώνεται.

10 . Η υλοποίηση των επενδυτικών σχεδίων διέπεται από τους όρους και προϋποθέσεις του καν. (Εκ) 1257/99 και της υπ' αρ. 393393/29-08-2001 (450/2001) Κ.Υ.Α. Υπουργών Εθνικής Οικονομίας και Οικονομικών, Εσωτερικών Δημόσιας Διοίκησης και Αποκέντρωσης και Γεωργίας και τις τυχόν τροποποιήσεις και συμπληρώσεις αυτής.

GLASS CLEANING
ASR
Πιστοποιημένο Σύστημα Ποιότητας ISO 9001 / 2000
ΟΛΟΚΛΗΡΩΜΕΝΑ ΣΥΣΤΗΜΑΤΑ ΚΑΘΑΡΙΣΜΟΥ
ΤΑ ΠΑΝΤΑ ΓΙΑ ΤΗΝ ΚΑΘΑΡΙΟΤΗΤΑ
Προϊόντα HACCP Εκπαίδευση

ΑΠΟΡΡΥΠΑΝΤΙΚΑ - ΧΑΡΤΙΚΑ
ΜΗΧΑΝΕΣ ΚΑΘΑΡΙΣΜΟΥ
Κατάστημα Glass Cleaning
Καναβά 21 - Ρόδος
τηλ.: 22410 22.893
Επαγγελματικά προϊόντα ιδανικά και για το σπίτι
Ιδιοκτήτης Καταστήματος: Ζαγκάτσης Κωνσταντίνος
XT2542
GLASS CLEANING ABEE
ΟΛΟΚΛΗΡΩΜΕΝΑ ΣΥΣΤΗΜΑΤΑ ΚΑΘΑΡΙΣΜΟΥ

ΕΙΔΗ ΚΗΠΟΥ

ΕΙΔΗ ΣΚΙΑΣ • ΠΕΡΓΚΟΛΕΣ • ΕΠΙΠΛΑ
Δ. ΘΕΜΕΛΗΣ–Κ. ΣΚΟΥΤΕΛΗΣ
3ο ΧΛΜ. ΛΕΩΦ. ΚΑΛΛΙΘΕΑΣ ΕΝΑΝΤΙ ΕΡΤ
ΤΗΛ. 2241069990 ΚΙΝ. 6932722817
ΠΡΟΣΦΟΡΕΣ ΜΑΪΟΥ - ΙΟΥΝΙΟΥ
ΚΑΛΑΜΩΤΕΣ ΑΠΟ 1 ΕΥΡΩ
ΣΑΛΟΝΙΑ ΜΠΑΜΠΟΥ ΑΠΟ 100 ΕΥΡΩ
ΟΜΠΡΕΛΛΕΣ Φ. 200 ΑΠΟ 80 ΕΥΡΩ
ΚΑΘΙΣΜΑΤΑ ΑΛΟΥΜΙΝΙΟΥ - ΞΥΛΟΥ - ΜΠΑΜΠΟΥ
ΚΕΡΑΜΙΚΑ - ΟΜΠΡΕΛΛΕΣ
ΠΩΛΗΣΗ ΛΙΑΝΙΚΗ ΧΟΝΔΡΙΚΗ
AE235

Γνωστοποίηση
Η boutique EL-EM
μεταφέρθηκε από την οδό Αμερικής
42 στην οδό 25ης Μαρτίου 31
με την νέα ονομασία
VELVET
(δίπλα στο ξενοδοχείο ΛΥΔΙΑ
έναντι των Προσκόπων)
Τηλ. 2241035196
AT7960

Villa Silvana
ΚΙΟΤΑΡΙ

• Απολαύστε φανταστικές διακοπές στη μαγευτική ΝΟΤΙΑ ΡΟΔΟ
• Χειμώνα - Καλοκαίρι
• Ενοικιάζονται πολυτελή επιπλωμένα διαμερίσματα
• Δίπλα στη θάλασσα
Villa Silvana
ΚΙΟΤΑΡΙ
ΠΛΗΡ. 22410-31427, 6944363334
MZT120540

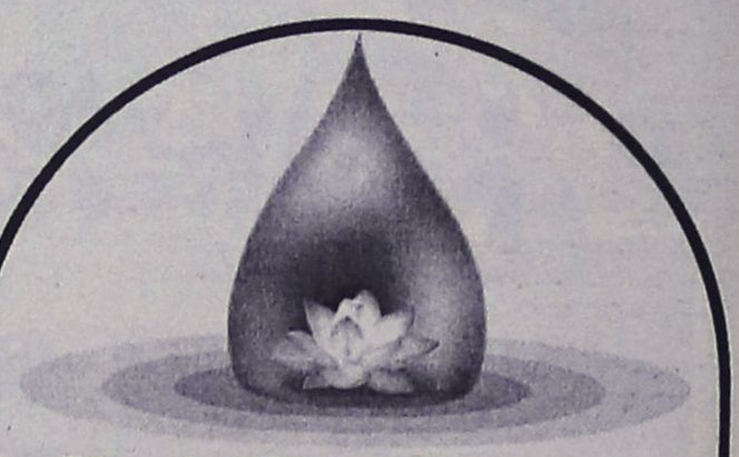
YOGA
Center
Με τη Yoga αισθάνεστε ισορροπημένοι και ανανεωμένοι σωματικά και πνευματικά.
Με το συνδυασμό αναπνοής, σωματικής άσκησης και συγκέντρωσης, βελτιώνεται η άμυνα του οργανισμού μας, ενισχύεται η υγεία μας και αυξάνεται η ευεξία μας.
Καθένας μας μπορεί να ξεκινήσει να κάνει Yoga ανεξάρτητα από ηλικία και φυσική κατάσταση.
ΤΜΗΜΑΤΑ ΕΝΗΛΙΚΩΝ ΚΑΙ ΠΑΙΔΙΩΝ
Υπεύθυνη: Ιφιγένεια Χαλκιά • Ιερού Λόχου 8 Ιαλυσός
Τηλ: 22410 96343 - 6945 374109
AE 0116

Σύμφωνα με έρευνα της ΓΣΕΕ που δόθηκε χθες στη δημοσιότητα

Χαμηλά στις επιδόσεις οι μαθητές μας!

Μικρά τα ποσοστά επιτυχίας στις πανελλήνιες εξετάσεις σε τουριστικές περιοχές και σε περιοχές όπου κυριαρχούν τα χαμηλά εισοδήματα

Στους νομούς με τις χειρότερες επιδόσεις των μαθητών στις πανελλήνιες εξετάσεις περιλαμβάνεται η Δωδεκάνησος, σύμφωνα με έρευνα που είδε το φως της δημοσιότητας. Η έρευνα έγινε από το Κέντρο Ανάπτυξης Εκπαιδευτικής Πολιτικής της ΓΣΕΕ και όπως προκύπτει από αυτήν οι περισσότερες τουριστικές περιοχές της χώρας εμφανίζουν μικρά ποσοστά επιτυχίας των μαθητών τους, ακολουθώντας επιδόσεις περιοχών όπου κυριαρχούν τα χαμηλά εισοδήματα.

Ειδικότερα οι νομοί με τις χειρότερες επιδόσεις με μέση τιμή μορίων ανά διεύθυνση Δευτεροβάθμιας Εκπαίδευσης υποψηφίων της Γ' Λυκείου κατά τις εξετάσεις του 2004 είναι οι εξής:

Σάμου (9.495), Κέρκυρας (9.773), Ξάνθης (9.794), Κυκλάδων (9.930), Δυτ. Αττικής (9.994), Πέλλας (9.997), Δωδεκανήσου (10.029), Ροδόπης (10.093), Πειραιά (10.169), Ηρακλείου (10.176) κ.α.

Αντίθετα οι περιοχές με τις καλύτερες επιδόσεις είναι οι νομοί Χίου (11.361), Ανατ. Αττικής (11.420), Αχαΐας (11.458), Αρκαδίας (11.513), Τρικάλων (11.540), Λάρισας (11.570), κ.α.

Αξιοσημείωτο πάντως είναι ότι το **ποσοστό επιτυχόντων** στις εισαγωγικές εξετάσεις του 2004 ανά περιφέρεια, στην Περιφέρεια Νοτίου Αιγαίου είναι το δεύτερο χειρότερο.

Ειδικότερα τα ποσοστά αυτά είναι:

- Θεσσαλίας 84,47%
- Αττικής 81,61 %
- Πελοποννήσου 80,99%
- Δυτικής Ελλάδας 80,70%
- Κεντρικής Μακεδονίας 80,68%
- Ηπείρου 80,20%
- Στερεάς Ελλάδας 79,30%
- Κρήτης 79,13%
- Βορείου Αιγαίου 78,51%
- Δυτικής Μακεδονίας 78,07%
- Ανατ. Μακεδονίας-Θράκης 77,68%
- Νοτίου Αιγαίου 76,88%

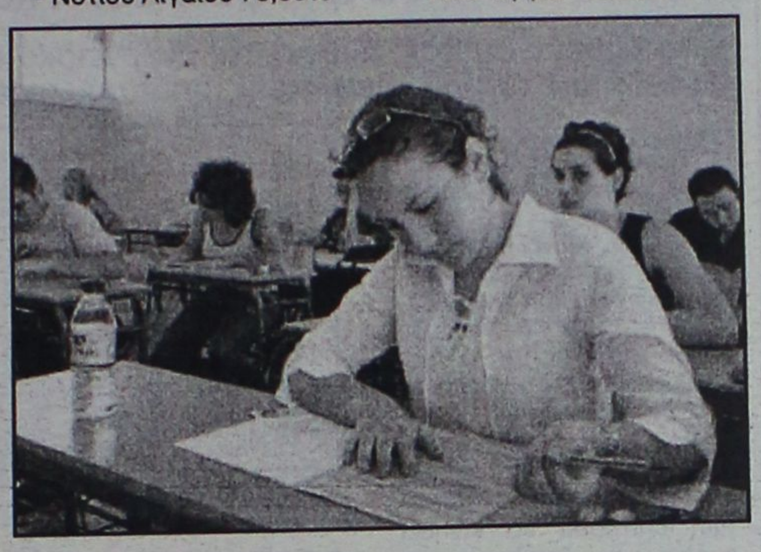

"Στις τουριστικές περιοχές συναντάται μια κουλτούρα εύκολου και ευκαιριακού πλουτισμού"

- Ιονίου 75,29%

Σύμφωνα με την έρευνα που συντόνισε ο μαθηματικός κ. Ν. Παΐζης, οι νομοί των οποίων οι μαθητές αποδίδουν χειρότερα στις περιοχές με χαμηλούς δείκτες ανάπτυξης, υψηλή ανεργία, κλιμακούμενη αποβιομηχάνιση και χαμηλό κατά κεφαλήν εισόδημα -κυρίως της Θράκης, αλλά εξετάσεις είναι περιοχές με δύο εντελώς διαφορετικά χαρακτηριστικά:

Από τη μια πλευρά είναι και περιοχές εντός του πολεοδομικού συγκροτήματος της πρωτεύουσας με έντονα στοιχεία οικονομικής ύφεσης, όπως η Δυτική Αττική και ορισμένα κομμάτια του Πειραιά.

Από την άλλη πλευρά, πρόκειται για περιοχές -κυρίως νησιωτικές- με υψηλό ποσοστό απασχολουμένων σε τουριστικές επιχειρήσεις. "Σε περιοχές της νησιωτικής Ελλάδας όπου ακμάζει η τουριστική δραστηριότητα και ειδικότερα η οικογενειακή επιχείρηση στον χώρο του τουρισμού, η "ανοδική κοινωνική και επαγγελματική κινητικότητα" δεν περνά μέσα από την εκπαίδευση, αλλά μέσα από την επιχειρηματική δραστηριότητα, η οποία κατά κανόνα δεν συνοδεύεται από ακαδημαϊκές σπουδές, αλλά από μια παραδοσιακή κουλτούρα εύκολου και ευκαιριακού πλουτισμού", παρατηρεί ο ερευνητής. Τέτοιες περιοχές θεωρούνται οι Νομοί Δωδεκανήσου, Κυκλάδων, Κέρκυρας και Σάμου, που έχει τις χειρότερες επιδόσεις.

Οι "πρώτοι".

Στον αντίποδα βρίσκονται περιοχές όπως οι Β' Αθήνας, Σερρών, Α' Θεσσαλονίκης, Καρδίτσας, Λάρισας, Τρικάλων, Αρκαδίας, Αχαΐας, Ανατολικής Αττικής, Χίου και Μαγνησίας. "Πρόκειται για περιοχές μέσα στα αστικά κέντρα με στατιστικά υψηλότερο εισόδημα και μορφωτικό επίπεδο γονέων, και αντίστοιχα προσδοκίες για επαγγελματική αποκατάσταση μέσα από το κοινωνικό γόητρο του ακαδημαϊκού τίτλου, αλλά και περιοχές όπου οι σπουδές των παιδιών αποτελούν τη μόνη επαγγελματική διέξοδο, έστω και με αυξημένη ανεργία".

Οπως ανέφερε ο πρόεδρος της Επιστημονικής Επιτροπής της Ακαδημίας Εργασίας της ΓΣΕΕ κ. Μουζέλης, "η πλειονότητα των φοιτητών προέρχεται από εύπορες οικογένειες, ενώ ο αριθμός αυτών που προέρχονται από τα πολυπληθέστερα λαϊκά στρώματα είναι αναλογικά εξαιρετικά χαμηλός".

Αναμένονται 20.000 τουρίστες

Πολλές αφίξεις σήμερα και αύριο στο νησί μας

Περισσότερες από 100 πτήσεις τσάρτερ



Περισσότεροι από 20.000 τουρίστες, θα αφιχθούν σήμερα και αύριο στο νησί της Ρόδου για να περάσουν τις διακοπές τους, με περισσότερες από 100 πτήσεις τσάρτερ που έχουν προγραμματιστεί να εκτελέσουν δρομολόγια το Σαββατοκύριακο.

Το σύνολο των πτήσεων τσάρτερ, που θα προσγειωθούν στο αεροδρόμιο «Διαγόρας» του νησιού μας, σύμφωνα με τα στοιχεία των αρμοδίων του αεροδρομίου της Ρόδου, θα ξεπεράσει τα 28 αεροσκάφη, σήμερα, ενώ για αύριο άλλα 75 τουλάχιστον αεροσκάφη, θα μεταφέρουν μεγάλο αριθμό τουριστών στη Ρόδο. Το σύνολο των τουριστών που θα αφιχθούν για να περάσουν τις διακοπές τους αναμένεται να **ξεπεράσει τις 20.000**, αυξάνοντας έτσι αισθητά την τουριστική κίνηση στο νησί μας.

Εξαιτίας της μεγάλης αυτής επιβατικής κίνησης σήμερα και αύριο, όλες οι υπηρεσίες του Αεροδρομίου της Ρόδου, βρίσκονται ήδη σε πλήρη ετοιμότητα, στο πλαίσιο της καλύτερης εξυπηρέτησης των χιλιάδων νέων τουριστών που θα αφιχθούν στο νησί μας για να περάσουν τις διακοπές τους.

Οι περισσότεροι από τους τουρίστες, που θα έρθουν το Σαββατοκύριακο στη Ρόδο, αξίζει να σημειωθεί ότι θα καταλύσουν σε ξενοδοχεία της περιοχής Ιξιάς και Φαληρακίου, ενώ αρκετοί από αυτούς έχουν προγραμματίσει μέσω των πρακτορείων τους να παραμείνουν σε ξενοδοχεία της πόλεως Ρόδου.

Η τουριστική κίνηση πάντως, αναμένεται να αυξηθεί σε ακόμη μεγαλύτερα επίπεδα **μετά το δεύτερο δεκαήμερο του Μαΐου**, όπου αντίστοιχα ο αριθμός αεροσκαφών και επιβατών αντίστοιχα θα ξεπεράσει τα περσινά επίπεδα της τουριστικής κίνησης.

Γεύση με εντυπωσιακές επιβραβεύσεις.

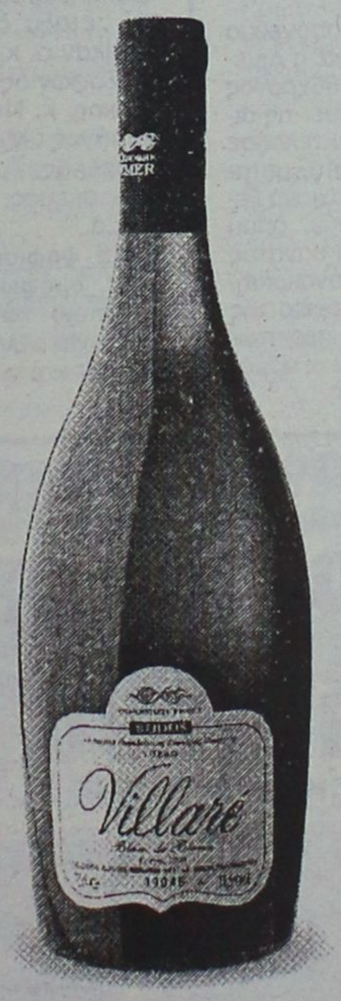

Χρυσό μετάλλιο στο Διεθνή Διαγωνισμό Οίνου Θεσσαλονίκης 2005



Ειδικό μετάλλιο στο κρασί με την υψηλότερη βαθμολογία που παράγεται από την ποικιλία "Αθήρι" στο Διεθνή Διαγωνισμό Οίνου Θεσσαλονίκης 2005

Si Emeralis

Villare Blanc de Blanc, ένα εξαιρετικό κρασί που τιμήθηκε στο Διεθνή Διαγωνισμό Οίνου Θεσσαλονίκης (2005) με τη διάκριση του χρυσού και του ειδικού μεταλλίου στο κρασί με την υψηλότερη βαθμολογία που παράγεται από την ποικιλία «Αθήρι». Διαθέτει λευκόχρυσο χρώμα, ευχάριστο κι έντονο άρωμα, καθαρά φρουτώδες, με αυτό του πεπονιού να υπερισχύει και της καραμέλας να ακολουθεί. Πρόκειται για ένα κρασί με ξεχωριστό χαρακτήρα, που εντυπωσιάζει με τη φρέσκια, δροσερή και βελούδινη γεύση του κι απολαμβάνεται στους 8°-10° C.

ΟΙΝΟΘΗΚΗ EMERY

Οινοποιία στην Έμπωνα

ΑΕ380

Από την Δημαρχιακή Επιτροπή

Νέες άδειες ίδρυσης καταστημάτων στη Ρόδο

Ποιές άλλες αποφάσεις ελήφθησαν

Συνεδρίασε χθες το πρωί η Δημαρχιακή Επιτροπή Ρόδου η οποία μεταξύ των άλλων θεμάτων που βρισκόταν στην ημερήσια διάταξη, χορήγησε νέες άδειες ίδρυσης και λειτουργίας καταστημάτων, ενώ κατήρτισε και τους όρους για διεξαγωγή δημοπρασιών. Αναλυτικά:

Η δημαρχιακή επιτροπή αποφάσισε να χορηγήσει άδειες ίδρυσης και λειτουργίας για προϋπάρχοντα καταστήματα:

1) Στη Λιαμάκη Μαρία - Σώζουσα για κρεοπωλείο.

2) Στον Ισηγάνη Γεώργιο για κυλικείο.

3) Στον Κεφαλά Νικόλαο για καφενείο - καφετέρια - πιτσαρία χωρίς παρασκευαστήριο.

4) Στην Α. Πανάρετος - Π. Χαριτάκης Ο.Ε. για οβελιστήριο.

5) Στον Τερλόγκου Μιχαήλ για μπαρ και

6) Στον Λαμπρούση Μιχαήλ για εστιατόριο - πιτσαρία.

Επίσης, κατά τη χθεσινή συνεδρίασή της, δόθηκαν άδειες ίδρυσης και λειτουργίας για νέα καταστήματα:

1) Στην Δ. Βάγιας - Α. Δάλλας Ο.Ε. για αναψυκτήριο και

2) Σαραντοπούλου Αρτεμησία για πιτσαρία - ψητοπωλείο.

Επίσης, κατά τη χθεσινή συνεδρίαση, έγινε η κατάρτιση των όρων της δημοπρασίας για την προμήθεια ξυλείας για τα έργα που εκτελούνται με αυτεπιστασία στη Μεσαιωνική Πόλη, όπως επίσης και η κατάρτιση των όρων δημοπρασίας για την εκμίσθωση αιγιαλού και παραλίας προς εκμετάλλευση σκαφών αναψυχής.

Από παθολογικά αίτια

Έχασαν την ζωή τους δυο ξένοι τουρίστες

Μία Αγγλίδα στη Ρόδο, Γερμανός στη Κω

Μια 79 χρονη Αγγλίδα και ένας 66χρονος Γερμανός τουρίστας, που είχαν έρθει στα νησιά μας, για να περάσουν τις διακοπές τους, έχασαν τη ζωή τους, από παθολογικά -όπως φαίνεται από τα πρώτα στοιχεία- αίτια.

Σύμφωνα με όσα ανακοίνωσε το υπουργείο Εμπορικής Ναυτιλίας, νεκρή ανασύρθηκε την Τετάρτη το πρωί από τη θαλάσσια περιοχή Φαληράκι Ρόδου μία 79χρονη αλλοδαπή. Η σορός της μεταφέρθηκε στο Νοσοκομείο της Ρόδου για νεκροψία-νεκροτομή. Προανάκριση διενεργείται από τη Λιμενική Αρχή Ρόδου.

Την Τετάρτη το απόγευμα επίσης, ενημερώθηκε η Λιμενική Αρχή Κω ότι 66χρονος αλλοδαπός είχε χάσει τις αισθήσεις του, ενώ εκτελούσε θαλάσσιο αλεξίπτωτο, μεταφέρθηκε στο Νομαρχιακό Γενικό Νοσοκομείο Κω, όπου και διαπιστώθηκε ο θάνατός του. Σχετική προανάκριση, ανέλαβε το Λιμεναρχείο της Κω. Και για τις δύο περιπτώσεις, ενημερώθηκαν οι αρμόδιες λιμενικές αρχές.

Συζήτηση προχθές στο Επιμελητήριο

Αγωνιούν για το ενεργειακό οι παραγωγικές μας τάξεις

Εκδόθηκε ψήφισμα με το οποίο ζητείται να δοθούν άμεσα λύσεις ώστε να αποφευχθεί η καταστροφή της τοπικής οικονομίας

Να δοθούν αμέσως λύσεις στο ενεργειακό πρόβλημα του νησιού για να αποφευχθεί η καταστροφή της τοπικής οικονομίας, απαιτούν οι παραγωγικές τάξεις της Ρόδου.

Την απαίτηση αυτή, συνάμα με τις ανησυχίες και τους προβληματισμούς που υπάρχουν, την εξέφρασαν οι εκπρόσωποι των παραγωγικών τάξεων στην διάρκεια της συνεδρίασης του διοικητικού συμβουλίου του ΕΒΕΔ προχθές το βράδυ. Ενδεικτικό των διαθέσεων που υπάρχουν είναι το γεγονός ότι το διοικητικό συμβούλιο εξουσιοδότησε την διοικητική επιτροπή να κινηθεί ακόμα και δικαστικά αν χρειαστεί, για να εγκατασταθεί στο εργοστάσιο της Σορωνής ο νέος αεροστρόβιλος.

Το θέμα τέθηκε προ ημερήσιας διάταξης από τον πρόεδρο του Επιμελητηρίου κ. Ηλία Κωτιάδη, που επεσήμανε μεταξύ άλλων ότι χρονικά περιθώρια δεν υπάρχουν και ότι οι συνέπειες θα είναι καταστροφικές για την οικονομία. Στο ίδιο πλαίσιο κινήθηκαν και οι τοποθετήσεις των άλλων συμβούλων, που αναφέρθηκαν στη σοβαρότητα του θέματος και στις αδιέξοδες καταστάσεις που έχουν προκληθεί. Για το θέμα αυτό, μεταξύ άλλων τοποθετήθηκαν οι κ.κ. Γ. Πατάκος, Γ. Σοφωνιός, Μιχ. Χατζημάρκος, κ. Ντουβής, Π. Καραγιάνης, Μιχ. Κάρρας, Γ. Καρελλάς, Γ. Χαλκιδιός, Γ. Παρασκευάς, Σ. Παρασκευάς κ.ά.

Στο ψήφισμα που εκδόθηκε, ομόφωνα, μέσα από το οποίο καταγράφεται η ανησυχία των παραγωγικών τάξεων και η απαίτηση της

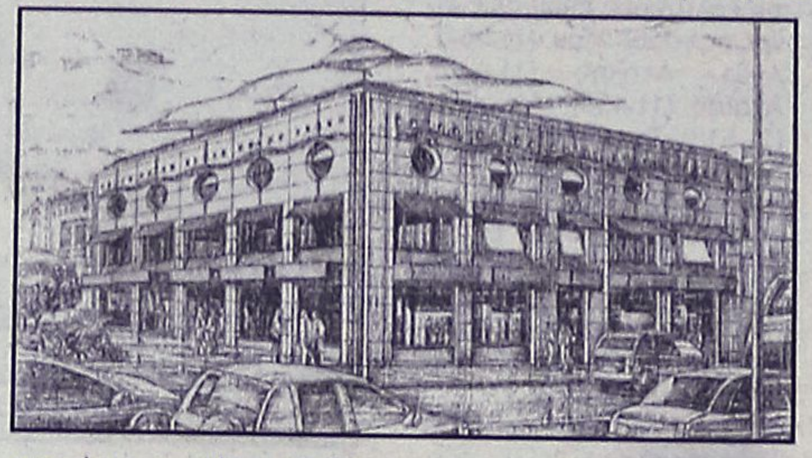

τοπικής κοινωνίας να δοθούν άμεσες λύσεις έχει ως εξής:

"Το διοικητικό συμβούλιο του Επιμελητηρίου Δωδεκανήσου εκφράζει την έντονη ανησυχία του και τη δυσαρέσκειά του για την τροπή που παίρνει το ενεργειακό πρόβλημα του νησιού της Ρόδου.

Το Επιμελητήριο Δωδεκανήσου εκφράζοντας τις παραγωγικές τάξεις της περιοχής μας, καλεί τους πάντες, σε τοπικό κυρίως επίπεδο αφού στο συγκεκριμένο ζήτημα από εδώ προέρχονται όλα τα δεινά, να αναλάβουν τις ευθύνες τους και να σταθούν στο ύψος των περιστάσεων.

Ουδείς δικαιούται να κλείνει τα μάτια του μπροστά στην επικείμενη καταστροφή της τοπικής οικονομίας που βρίσκεται προ των πυλών, εάν συνεχιστούν οι αδιέξοδες καταστάσεις που έφεραν το θέμα του ενεργειακού στο σημείο που είναι σήμερα.

Το Επιμελητήριο Δωδεκανήσου θεωρεί εκ των ουκ άνευ ότι θα πρέπει:

- να ξεκινήσουν άμεσα οι διαδικασίες κατασκευής του νέου εργοστασίου της ΔΕΗ στη Νότια Ρόδο, η λειτουργία του οποίου θα λύσει το ενεργειακό πρόβλημα του νησιού σε βάθος χρόνου.

- Να ξεκινήσουν άμεσα οι διαδικασίες αναβάθμισης της παραγωγικής δυνατότητας του εργοστασίου της Σορωνής ώστε να αντιμετωπιστούν οι τωρινές ανάγκες που από τις επόμενες κιόλας μέρες θα είναι επιτακτικές, χωρίς να παραγνωρίζει ότι η προστασία της υγείας των κατοίκων του δήμου Πεταλούδων και ειδικά του δημοτικού διαμερίσματος Θεολόγου, αποτελεί αγαθό που η πολιτεία οφείλει να διαφυλάξει παίρνοντας όλα τα προβλεπόμενα για το σκοπό αυτό μέτρα.

Αν τα παραπάνω δεν υλοποιηθούν άμεσα και με δεδομένες τις διακοπές ρεύματος που θα ακολουθήσουν, οι επιπτώσεις στην τοπική οικονομία θα είναι καταστροφικές με ό,τι αυτό συνεπάγεται.

Ουδείς δικαιούται να εκμεταλλεύεται ή να «αξιοποιεί» το κρίσιμο αυτό ζήτημα για προσωπικές, μικροπολιτικές ή μικροπαταξιακές σκοπιμότητες αφού παρόμοιες συμπεριφορές μάς έχουν οδηγήσει στο σημείο που σήμερα βρισκόμαστε.

Η ευημερία της τοπικής οικονομίας κρίνεται και όλοι θα πρέπει επιτέλους να αναλάβουν τις ευθύνες τους.

Το διοικητικό συμβούλιο εξουσιοδοτεί τη διοικητική επιτροπή να εξετάσει το θέμα κατάθεσης αίτησης άρσης των ασφαλιστικών μέτρων που έχουν επιβληθεί για την εγκατάσταση αεροστρόβιλου στο εργοστάσιο της Σορωνής".





Διακρατική συμφωνία και απλούστευση διαδικασιών για τη "βίζα"

Τα καλά νέα έρχονται από τη Μόσχα

Επίσκεψη Αβραμόπουλου με την ευκαιρία των εγκαινίων της τουριστικής έκθεσης και συνομιλίες με στελέχη της Ρωσικής Κυβέρνησης

Ο υπουργός Τουριστικής Ανάπτυξης κ. Δημήτρης Αβραμόπουλος, πραγματοποίησε επίσημη επίσκεψη στη Μόσχα, όπου εγκαινίασε, με τον Πρόεδρο της Κυβέρνησης και Δήμαρχο της Μόσχας κ. Γιούρι Λουσκόφ, τη διεθνή τουριστική Έκθεση MITF, στην οποία τιμώμενη χώρα είναι η Ελλάδα.

Κατά τη διάρκεια της παραμονής του στη ρωσική πρωτεύουσα ο κ. Αβραμόπουλος είχε συνομιλίες με τον Αντιπρόεδρο της Κυβέρνησης της Ρωσικής Ομοσπονδίας κ. Αλεξάντερ Ζούκοφ, τον Υπουργό Τουρισμού της Ρωσικής Κυβέρνησης, τον Υπουργό Τουρισμού της Κυβέρνησης της Μόσχας κ. Grigory Antiouyeev, καθώς και με σημαντικούς tour operators και εκπροσώπους επιχειρηματιών του ρωσικού τουρισμού.

Στις συνομιλίες με τους εκπροσώπους της Κυβέρνησης συμφωνήθηκε να προωθηθούν οι διαδικασίες για την υπογραφή διακρατικής συμφωνίας μεταξύ Ελλάδος και Ρωσίας στον τομέα του τουρισμού. Ειδικότερα για το θέμα των θεωρήσεων εισόδου "βίζα", ο κ. Αβραμόπουλος έχει ήδη προτείνει ειδική συμφωνία και αναμένει τις σχετικές απόψεις της ρωσικής πλευράς για να προωθηθούν οι διαδικασίες.

Οι κύριοι Αβραμόπουλος και Λουσκόφ, αμέσως μετά τη εγκαίνια της έκθεσης, επισκέφθηκαν το εντυπωσιακό περίπτερο του ελληνικού τουρισμού, συνοδευόμενοι από τον Πρόεδρο του ΕΟΤ κ. Αριστείδη Καλογερόπουλο-Στράτη, και τον Πρόεδρο της HELEXPO κ. Τέλη Θωμόπουλο.

Σε δηλώσεις του ο κ. Γιούρι Λουσκόφ τόνισε: «Θα ήθελα να εκφράσω τα συγχαρητήριά μου προς τον παλιό και καλό μου φίλο, τον κ. Αβραμόπουλο, για τη δυναμική παρουσία της Ελλάδος σε αυτή τη μεγάλη έκθεση, που διοργανώνουμε αυτές τις μέρες εδώ στη Μόσχα. Μία έκθεση, στην οποία όλοι οι τουρίστες έχουν την ευκαιρία να μάθουν περισσότερα πράγματα για τις χώρες, που θέλουν να επισκεφθούν.

Χαιρόμαστε ιδιαίτερα γιατί σήμερα στην 5η κατά σειρά διοργάνωση της έκθεσης αυτής, βρίσκεται κοντά μας ο Υπουργός Τουρισμού της Ελλάδος και τιμούμε μέσω αυτής της έκθεσης την Ελληνική Δημοκρατία. Το μεγαλύτερο μέρος αυτής της έκθεσης είναι αφιερωμένο στην Ελλάδα, μια χώρα την οποία τιμούμε, μια χώρα φιλική, γειτονική, πολύ κοντινή σε εμάς τους Ρώσους. Έχει πολλά μέρη η χώρα σας, που ενδιαφέρουν το Ρώσο τουρίστα και όσοι τα επισκέπτονται, γυρίζουν με τις καλύτερες εντυπώσεις.



Επίσης, γνωρίζουμε ποια είναι τα προβλήματα που υπάρχουν, όπως αυτό με τις θεωρήσεις "βίζα», τα οποία, ξεπερνώντας τα, θα συμβάλουμε στην περαιτέρω σύσφιξη των σχέσεων Ελλάδος και Ρωσίας, ειδικότερα στον τομέα του τουρισμού.

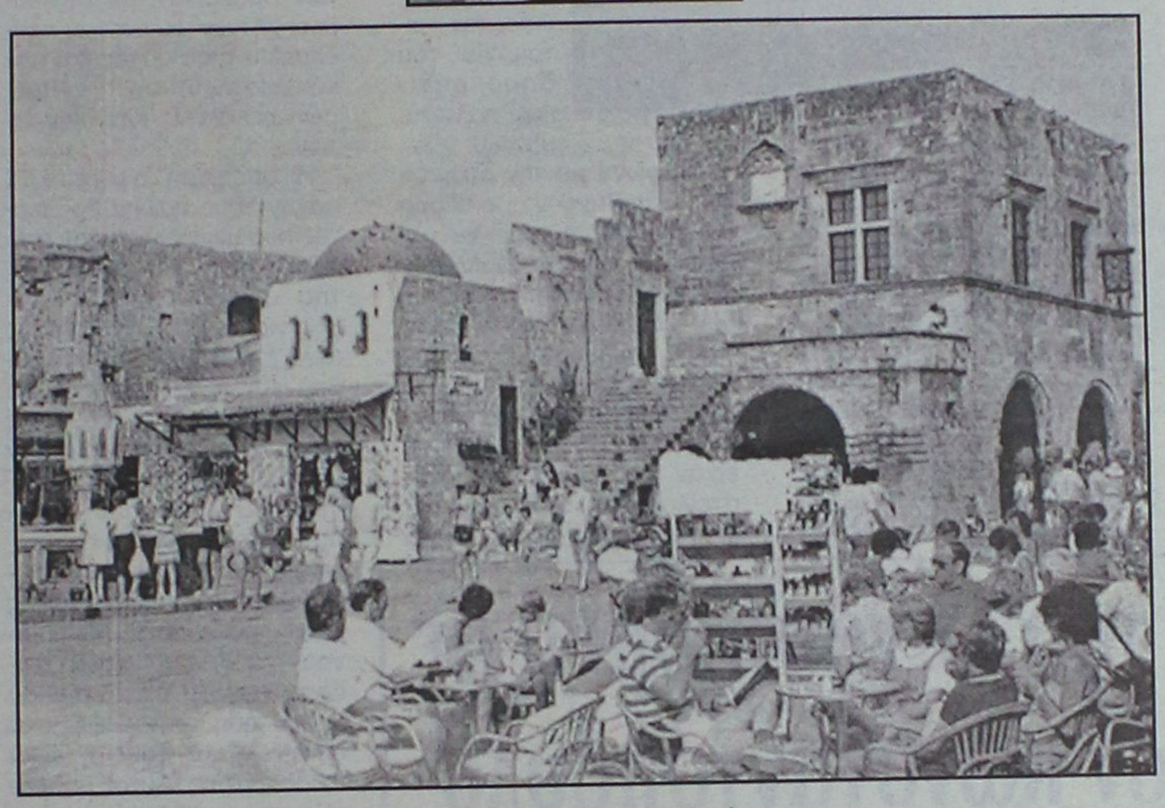

Θέλουμε περισσότερους έλληνες τουρίστες στη Μόσχα από την Ελλάδα. Και όταν μιλάμε για Ελλάδα, μιλάμε για κοινή θρησκεία, κοινές παραδόσεις, ήθη και έθιμα, κοινή κουλτούρα, κοινές ρίζες.»

Ολοκληρώνοντας τις επαφές του στη Μόσχα, ο κ. Αβραμόπουλος προέβη στην ακόλουθη δήλωση: «Αν κρίνει κανείς από τα αποτελέσματα των συναντήσεων αλλά και από την εντυπωσιακή συμμετοχή και παρουσία της χώρας μας εδώ, οδηγούμεθα σε ασφαλή αισιόδοξα συμπεράσματα. Με τη Ρωσία είναι γνωστό, ότι εδώ και αρκετό καιρό καλλιεργούμε διμερείς σχέσεις σε όλα τα επίπεδα. Ειδικότερα δε, στον τουρισμό, δεδομένων και των κοινών πολιτιστικών μας ριζών, κυρίως μέσα από την ορθοδοξία, γίνεται αντιληπτό ότι η χώρα μας είναι ένας εκ των πρώτων προορισμών. Ήδη ενεργοποιούνται οι ταξιδιωτικοί πράκτορες και βεβαίως σύντομα πρόκειται να υπογράψουμε οι δύο Κυβερνήσεις διακρατική συμφωνία. Έτσι ανοίγουν οι δρόμοι, ώστε όλο και περισσότεροι Ρώσοι τουρίστες να επισκεφθούν τη χώρα μας.

Συμμετέχουμε σε όλα τα μεγάλα γεγονότα εδώ στη Ρωσία, σε Εκθέσεις, σε Συνέδρια.

Είμαστε σε ανοιχτή γραμμή με τους παράγοντες που διαμορφώνουν την τουριστική πολιτική αλλά και το τουριστικό ρεύμα από αυτή τη χώρα προς τον κόσμο. Την ίδια στιγμή φιλοξενούμε τη Ρωσία στις δικές μας μεγάλες εκδηλώσεις, με τους ανθρώπους της, τον πολιτισμό της. Ενδιαφερόμαστε ιδιαίτερα γι΄ αυτό το κομμάτι της παγκόσμιας τουριστικής αγοράς και οι συνομιλίες που έγιναν, αυτό το επιβεβαίωσαν.

Η Ελλάδα ξανοίγεται πλέον στον κόσμο. Ξεφεύγει από τα στεγανά της περιοχής γύρω από τα σύνορά μας. Έτσι αντιλαμβανόμαστε και εμείς την τουριστική μας πολιτική. Είμαι πολύ αισιόδοξος για το μέλλον. Χτίζουμε με σοβαρότητα, σύστημα, υπευθυνότητα.

Περάσαμε το κατώφλι της σταθεροποίησης και μπαίνουμε στη φάση της ανάκαμψης. Τα επόμενα δέκα χρόνια για τον ελληνικό τουρισμό θα είναι χρόνια προόδου, εξέλιξης και βέβαια με μεγάλη συμβολή στην ενδυνάμωση του κύρους της χώρας μας διεθνώς.»

Στο πλαίσιο της διεθνούς έκθεσης της Μόσχας ο Πρόεδρος του ΕΟΤ κ. Αριστείδης Καλογερόπουλος-Στράτης και ο Υπουργός Τουρισμού της Κυβέρνησης της Μόσχας παραχώρησαν συνέντευξη Τύπου στα διεθνή μέσα ενημέρωσης.

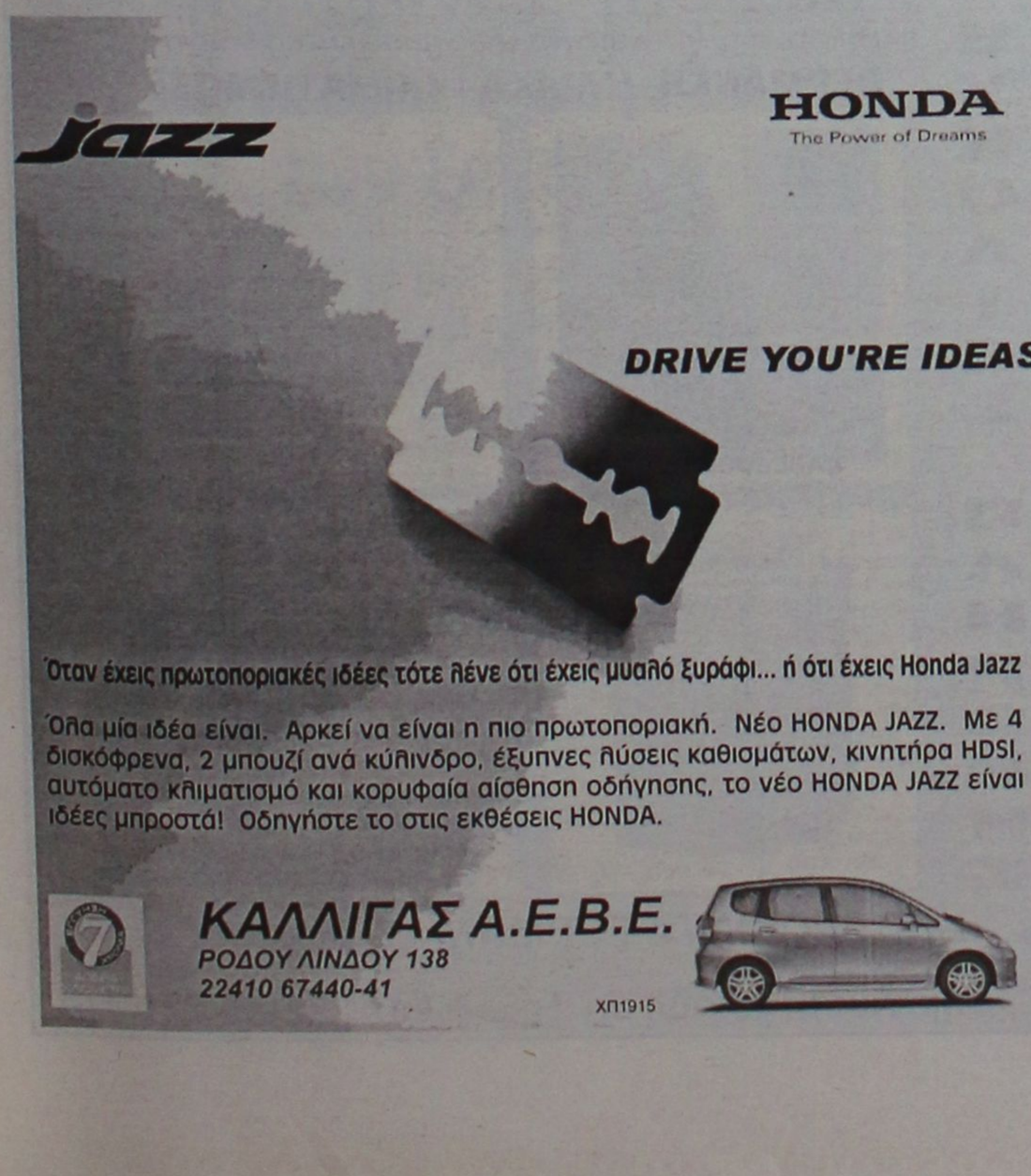



"Ούτε το θέλω αλλά ούτε και με αφορά"

Κάθετα αντίθετος για το επίδομα είναι ο Κ. Σφυρίου

Ανεστάλη η απόφαση ύστερα από παρέμβαση του πρωθυπουργού

Κάθετα αντίθετος είναι ο πρώην υπουργός του ΠΑΣΟΚ κ. Κοσμάς Σφυρίου, με το επίδομα που αποφασίσθηκε να χορηγηθεί στους πρώην θουλευτές.

Την διαφωνία του αυτή, την εξέφρασε χθες με ανακοίνωσή του, στην οποία συγκεκριμένα αναφέρει τα εξής:

«Σχετικά με το διετές "επίδομα επαγγελματικής αποκατάστασης" πρώην βουλευτών, που ψηφίστηκε από τη Βουλή και δημοσιεύθηκε στο Φύλλο Εφημερίδας της Κυβερνήσεως στις 28/4/2005, ο πρώην υπουργός του ΠΑΣΟΚ Κοσμάς Σφυρίου δήλωσε:

- Διαφωνώ.

- Το "επίδομα" αυτό ούτε το θέλω, αλλά ούτε και με αφορά, γιατί:

• από τη στιγμή που αποφάσισα να μη βάλω υποψηφιότητα στις βουλευτικές εκλογές 2004, ταυτόχρονα αποφάσισα να επανέλθω στην επαγγελματική δραστηριότητα. Και αυτό κάνω εδώ και πολλούς μήνες.

• Το μηνιαίο εισόδημα μου ξεπερνά το όριο των 3.000 ευρώ (κάτω του οποίου πρέπει να βρίσκεται κάποιος για να είναι δικαιούχος σύμφωνα με τη διάταξη που ψήφισε η Βουλή) και επομένως το "επίδομα" δε με αφορά.

Ο Δ. ΚΡΕΜΑΣΤΙΝΟΣ

Την αντίθεσή του για την χορήγηση του επιδόματος εξέφρασε και ο έτερος Δωδεκανήσιος πρώην υπουργός κ. Δημήτρης Κρεμαστινός. Σε δηλώσεις του στον ραδιοφωνικό σταθμό "SKY" ο κ. Κρεμαστινός έκανε λόγο για "ευθύνες αυτών που πήραν την απόφαση" ενώ κατέθεσε επίσης την εκτίμηση ότι η συγκεκριμένη συνταγματική διάταξη θα αλλοιώσει την λειτουργία του δημοκρατικού πολιτεύματος.



Σύμφωνα με την ρύθμιση θα λαμβάνουν επίδομα 3.000 ευρώ μηνιαίως για μια διετία οι πρώην βουλευτές που δεν επανεξελέγησαν ή δεν έθεσαν υποψηφιότητα στις τελευταίες εθνικές εκλογές και οι οποίοι λόγω της εφαρμογής του επαγγελματικού ασυμβίβαστου είχαν υποχρεωθεί να αναστείλουν την επαγγελματική τους δραστηριότητα για να διατηρήσουν το βουλευτικό τους αξίωμα.

Το νέο βουλευτικό προνόμιο ψηφίστηκε ομόφωνα από όλες τις πτέρυγες της Βουλής, οι οποίες χωρίς καμία αντίρρηση αλλά ούτε και δημόσια συζήτηση ενέκριναν την σχετική ομόφωνη απόφαση που είχε λάβει προηγουμένως η Διάσκεψη των Προέδρων, με τη συμμετοχή των μελών του προεδρείου της Βουλής και των κοινοβουλευτικων εκπροσώπων όλων των κομμάτων.

Η απόφαση αφορά κατ' αρχήν τους πρώην βουλευτές που αιφνιδιάστηκαν από τη ψήφιση και εφαρμογή της συνταγματικής διάταξης για το ασυμβίβαστο ως μέλη της Βουλής της περιόδου 2000-2004 και σήμερα επιστρέφουν στις δουλειές τους αφού δεν κατάφεραν να επανεκλεγούν στις εκλογές της 7ης Μαρτίου. Δηλαδή οι ελεύθεροι επαγγελματίες που είχαν κλείσει ή μεταβιβάσει τα γραφεία και τις επιχειρήσεις τους, θα παίρνουν για δύο χρόνια το επίδομα ανεξαρτήτως του αν έχουν ήδη επιστρέψει στα επαγγέλματά τους ή είναι εισοδηματίες. Αυτοί υπολογίζονται σε 65 περίπου άτομα.

Η εφαρμογή πάντως της συγκεκριμένης απόφασης ανεστάλη χθες, ύστερα από παρέμβαση του πρωθυπουργού κ. Κώστα Καραμανλή.

Σε επίπεδο «διορθώσεων»

Θα γίνουν αλλαγές στον Καποδίστρια λέει ο υφυπουργός

Ενδιαφέρον για Λίνδο και Θολό

Μικρής έκτασης τροποποιήσεις θα γίνουν στο πρόγραμμα ενοποίησης δήμων και κοινοτήτων «Καποδίστριας», στο προσεχές διάστημα, δήλωσε ο υφυπουργός Εσωτερικών Θ.Νάκος, στη διάρκεια σύσκεψης που πραγματοποιήθηκε στο Ηράκλειο Κρήτης με τους προέδρους των Τοπικών Ενώσεων Δήμων.



Ο υφυπουργός Εσωτερικών σημείωσε ότι «ad hoc τροποποιήσεις στον "Καποδίστρια", πολύ μικρής έκτασης, συζητούνται και θα γίνουν».

Οι δηλώσεις αυτές αναζωπυρώνουν το ενδιαφέρον και σε τοπικό επίπεδο, όπου εδώ και αρκετούς μήνες βρίσκονται σε εξέλιξη διεργασίες για διορθωτικές κινήσεις.

Οι κινήσεις αυτές προέρχονται από παράγοντες της Λίνδου και του Θεολόγου, που εδώ και καιρό έχουν κινήσει τις διαδικασίες, με συλλογή υπογραφών, υποβολή υπομνημάτων κ.λπ.

Ο Θ.Νάκος ξεκαθάρισε ότι οι αλλαγές θα είναι απολύτως περιορισμένες σε αριθμό και για «κραυγαλέες περιπτώσεις», επιχειρώντας να μην ανοίξει το παράθυρο για σωρεία αιτημάτων από δήμους και κοινότητες.

Τοποθετώντας χρονικά τις αλλαγές που θα επέλθουν στον «Καποδίστρια», παρατήρησε ότι θα γίνουν μετά την ολοκλήρωση του Κώδικα Δήμων και Κοινοτήτων, ό οποίος αναμένεται να τελειώσει σε τρεις μήνες.

Ο Θ. Νάκος ρωτήθηκε ειδικότερα για το θέμα του Βραχασίου Κρήτης. Σημείωσε: «Η δέσμευση είναι ορισμένες ειδικές περιπτώσεις να εξεταστούν κατά περίπτωση και να τακτοποιηθούν. Εφόσον προχωρήσουμε σε αυτές τις λίγες κραυγαλέες περιπτώσεις είναι προφανές ότι το Βραχάσι είναι μακράν των υπολοίπων πρώτο».

Εκδήλωση του Συνασπισμού με ομιλητή τον Κωνσταντόπουλο

Θα έρθει στη Ρόδο στις 19 Μαΐου

Ο τέως πρόεδρος του Συνασπισμού κ. Νίκος Κωνσταντόπουλος θα βρεθεί στη Ρόδο την ερχόμενη Πέμπτη 19 Μαΐου, προσκεκλημένος της Νομαρχιακής Επιτροπής του κόμματός του, για να πάρει μέρος σε εκδήλωση που θα γίνει και η οποία θα αφορά το Ευρωσύνταγμα.

Με ανακοίνωση που εξέδωσε πάντως η ΝΕ του Συνασπισμού χθες, καταγγέλλει τις νομαρχιακές της ΝΔ και του ΠΑΣΟΚ σε τοπικό επίπεδο, για αδιαφορία επί του συγκεκριμένου θέματος, παρά το γεγονός ότι αρχικά είχαν υπάρξει διαβεβαιώσεις ότι θα πάρουν μέρος εκπρόσωποί τους στη συζήτηση αυτή. Στην ανακοίνωση σημειώνεται συγκεκριμένα:



«Η κυβέρνηση της Ν.Δ. αρνούμενη το καθολικό αίτημα και των 3 κομμάτων της αντιπολίτευσης για την διεξαγωγή δημοψηφίσματος, προχώρησε στην κύρωση της Ευρωπαϊκής Συνταγματικής Συνθήκης γνωστής ως Ευρωσύνταγμα με απόφαση της ολομέλειας της Βουλής παρότι πρόκειται για μια συνθήκη που καταργεί ή ροκανίζει θεμελιώδη κοινωνικά και πολιτικά δικαιώματα που κατοχυρώνει το ελληνικό σύνταγμα. Σε τοπικό επίπεδο η ΝΕ νότιας Δωδεκανήσου του ΣΥΝ ανέλαβε πρωτοβουλία και κάλεσε τις ΝΕ των άλλων κομμάτων, στην προσπάθεια να συμβάλει στην πλουραλιστική ενημέρωση των πολιτών, να συνδιοργανώσουν ημερίδα-συζήτηση για το Ευρωσύνταγμα με την συμμετοχή ενός εκπροσώπου από κάθε κόμμα. Ενώ οι ΝΕ της ΝΔ και του ΠΑΣΟΚ αποδέχθηκαν κατ αρχήν την πρόταση μας, στη συνέχεια, δια της μεθόδου του "στρίβειν δια της αδιαφορίας, της σιωπής και της εξαφάνισης" ακύρωσαν ουσιαστικά αυτή την πρωτοβουλία.

Επειδή πιστεύουμε ότι ο στοιχειώδης σεβασμός στη δημοκρατία, επιβάλλει την ευρύτερη δυνατή ενημέρωση των πολιτών για ένα τόσο σοβαρό ζήτημα που θα καθορίσει τις εξελίξεις στη χώρα μας και συνολικά στην Ε.Ε. για πολλά χρόνια, η ΝΕ του ΣΥΝ με την ευκαιρία της συμμετοχής του πρώην προέδρου μας ΝΙΚΟΥ ΚΩΝΣΤΑΝΤΟΠΟΥΛΟΥ στην διεθνή συνάντηση για την αποτροπή εγκατάστασης νέων πυρηνικών αντιδραστήρων στις 20 και 21 Μαΐου, οργανώνει συζήτηση- συγκέντρωση στην αίθουσα του Ακταίον την Πέμπτη 19 Μαΐου ώρα 20.00 με θέμα: «ΕΥΡΩΣΥΝΤΑΓΜΑ ΚΑΙ ΝΗΣΙΩΤΙΚΕΣ ΠΟΛΙΤΙΚΕΣ -ΜΥΘΟΣ ΚΑΙ ΠΡΑΓΜΑΤΙΚΟΤΗΤΑ».

Μετά από σύντομη παρουσία της συνταγματικής συνθήκης ο Νίκος Κωνσταντόπουλος θα απαντήσει σε ερωτήσεις έγκριτων δημοσιογράφων των τοπικών ΜΜΕ των φορέων και των φίλων πολιτών που θα μετέχουν στην εκδήλωση.

Την Παρασκευή το πρωί ο πρώην πρόεδρος και αντιπροσωπία της ΝΕ θα επισκεφθούν τους Δήμους Πεταλούδων και Καμείρου, την ΔΕΗ Σορωνής και το Τοπικό Διαμέρισμα Θεολόγου για να συζητήσει μαζί τους το ενεργειακό πρόβλημα».

Κατείχε 104 χάπια

Δεκάδες ναρκωτικά χάπια, διαφόρων ειδών, βρέθηκαν στην κατοχή 24χρονης αλλοδαπής στη Κω, η οποία συνελήφθηκε.

Ειδικότερα, προχθές στις 11 το βράδυ άνδρες του Τμήματος Ασφαλείας Κω πραγματοποίησαν έλεγχο στην 24χρονη από τη Σερβία-Μαυροβούνιο, εντοπίζοντας ούτε λίγο, ούτε πολύ....104 ναρκωτικά χάπια διαφόρων ειδών.

Η 24χρονη συνελήφθηκε και κρατείται για περαιτέρω ενώ τα ναρκωτικά χάπια κατασχέθηκαν.

Εκδόθηκε σχετική ανακοίνωση

Η εφορία της Ρόδου για τις ληξιπρόθεσμες οφειλές

Νέες διευκολύνσεις για όσους υπήχθησαν στις ρυθμίσεις

Από τον προϊστάμενο της ΔΟΥ Ρόδου κ. Βασ. Παπαγρηγορίου, αναφορικά με τις ληξιπρόθεσμες οφειλές εκδόθηκε ανακοίνωση, στην οποία επισημαίνονται τα εξής:

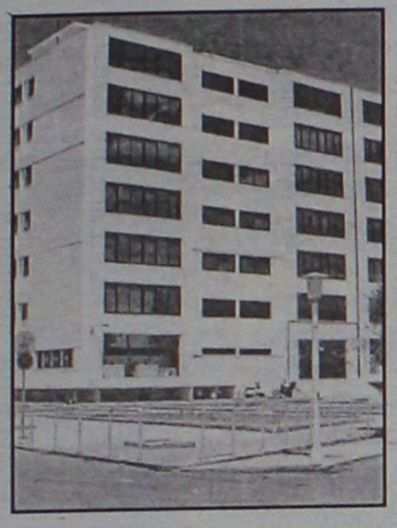

1. Οφειλέτες που υπήχθησαν στη ρύθμιση των άρθρων 12-15 ν. 3259/2004, με την καταβολή τουλάχιστον της πρώτης δόσης αυτής την οποία στη συνέχεια απώλεσαν, δύνανται να τη συνεχίσουν εφόσον:

α) Καταβάλουν όλες τις οφειλόμενες έως 31/5/2005 δόσεις αυτής, οι οποίες επιβαρύνονται με τις αναλογούσες, στο συνολικό ποσό της κάθε δόσης, κατά Κ.Ε.Δ.Ε. προσαυξήσεις εκπρόθεσμης καταβολής, από την ημερομηνία λήξης τους σύμφωνα με τα στοιχεία της ρύθμισης.

β) Καταστούν ενήμεροι, για οφειλές που έγιναν ληξιπρόθεσμες από 1ης Μαρτίου 2005 και μετά κατά τα οριζόμενα στις διατάξεις του πρώτου εδαφίου της παραγράφου 4 του άρθρου 15 ν. 3259/2004.

Κατά τα λοιπά εφαρμόζονται αναλόγως οι διατάξεις των άρθρων 12 έως 15 του νόμου 3259/2004.

2. Επίσης η υποβολή των συμπληρωματικών δηλώσεων φορολογίας εισοδήματος που υποβάλλονται σύμφωνα με τις διατάξεις των άρθρων 13 έως και 15 του ν. 3296/2004, για χρήσεις που έληξαν από 1/1/2003 έως και 30/12/2004 παρατείνεται μέχρι και την 21η Ιουνίου 2005. Η υποβολή των ως άνω δηλώσεων, θα πραγματοποιηθεί ανάλογα με το τελευταίο ψηφίο του Αριθμού Φορολογικού Μητρώου του υποκειμένου και θα ολοκληρωθεί εντός πέντε (5) εργασίμων ημερών, ως εξής:

- Τελευταίο ψηφίο ΑΦΜ: 1-2
- Ημερομηνία υποβολής: την 21η Ιουνίου 2005.
- Τελευταίο ψηφίο ΑΦΜ: 3-4
- Ημερομηνία υποβολής: την 22η Ιουνίου 2005
- Τελευταίο ψηφίο ΑΦΜ: 5-6
- Ημερομηνία υποβολής: την 23η Ιουνίου 2005
- Τελευταίο ψηφίο ΑΦΜ: 7-8
- Ημερομηνία υποβολής: την 24η Ιουνίου 2005
- Τελευταίο ψηφίο ΑΦΜ: 9-0
- Ημερομηνία υποβολής: την 27η Ιουνίου 2005

Η υποβολή του "Ειδικού σημειώματος Περαίωσης ΦΠΑ" σύμφωνα με τις διατάξεις των άρθρων 13-17 του ν. 3296/2004 για διαχειριστικές περιόδους που έληξαν από 1/1/2003 έως και 31/12/2004 παρατείνεται στις προθεσμίες που ορίζονται στην προηγούμενη παράγραφο.

Ενόψει της γενικής συνέλευσης

Συνεδριάζει σήμερα το Δ.Σ. των ξεναγών

Βασικό θέμα οι προσεχείς εκλογές

Συνεδριάζει σήμερα το βράδυ, το διοικητικό συμβούλιο του Σωματείου Διπλωματούχων Ξεναγών Δωδ/σου, για να συζητήσει το θέμα των εκλογών, που θα διεξαχθούν πολύ σύντομα, και να γίνει γνωστό ποιά θέση θα πάρουν τα μέλη του στη διαδικασία.

Ο μέχρι σήμερα πρόεδρος κ. Αλέξανδρος Κολιάδης, κατ' αρχήν δηλώνει ότι δεν επιθυμεί να είναι υποψήφιος, ενώ με ενδιαφέρον αναμένονται οι αποφάσεις των υπολοίπων μελών, τόσο του δ.σ. όσο και του σωματείου, καθώς παρατηρείται μια κινητικότητα για κάθοδο στις εκλογές.

Η διεξαγωγή των εκλογών, θα είναι το βασικό θέμα συζήτησης στη γενική συνέλευση του σωματείου, που θα πραγματοποιηθεί αύριο το απόγευμα, κατά την οποία θα οριστεί η ημερομηνία.

Η συνέλευση, θα διεξαχθεί στο Εργατικό Κέντρο Ρόδου, στις 6 το απόγευμα με τα εξής θέματα ημερήσιας διάταξης.

- Διοικητικός απολογισμός 2005
- Οικονομικός απολογισμός 2005
- Εκθεση ελεγκτικής επιτροπής.
- Προκήρυξη αρχαιρεσιών.
- Εκλογή εφορευτικής επιτροπής.

Εναντι 14,6% που ζητούν οι ακτοπλόοι

Αυξήσεις 3,4% στα ναύλα εισηγείται το υπουργείο

Αυξήσεις στα εισιτήρια του εξωτερικού των Ο.Α.

Αυξήσεις της τάξης του 3,4 %, έναντι 14,6% που ζητούν οι ακτοπλοϊκές εταιρείες, αναμένεται να εισηγηθεί το υπουργείο Εμπορικής Ναυτιλίας (ΥΕΝ) για τα ναύλους της ακτοπλοΐας .

Το συγκεκριμένο ποσοστό, αντιστοιχεί στο 50% της αύξησης που προτείνεται βάσει της μελέτης Μαζγανά, η οποία στους υπολογισμούς της λαμβάνει υπ' όψιν τις αυξήσεις στις τιμές του πετρελαίου στη διεθνή αγορά.

Το μικρό ποσοστό αύξησης που θα εισηγηθεί το υπουργείο για τους ναύλους, σε σχέση με αυτό που ζητούν οι ακτοπλόοι, κατά πληροφορίες, προτείνεται στο πλαίσιο της πολιτικής που εφαρμόζει το υπουργείο και στοχεύει τόσο την στήριξη των ακτοπλοϊκών εταιρειών όσο και στη βελτίωση των παρεχόμενων υπηρεσιών προς τους κατοίκους της νησιωτικής Ελλάδας, αλλά και συνολικά του επιβατικού κοινού. Πληροφορίες αναφέρουν ότι οι αρμόδιοι του υπουργείου Εμπορικής Ναυτιλίας, προκειμένου να εισηγηθούν θετικά υπέρ της αύξησης 3,4% στους ναύλους θα ζητήσουν από τις ακτοπλοϊκές εταιρείες να συμβάλουν στην προσπαθεια καλύτερης εξυπηρέτησης των νησιών αναλαμβάνοντας την υποχρέωση να εκτελούν «ορισμένα ειδικά δρομολόγια».

Πληροφορίες από το υπουργείο Εμπορικής Ναυτιλίας αναφέρουν ότι στόχος είναι να βρεθεί ένα σύστημα το οποίο θα συνδέει τους ναύλους με την τιμή των καυσίμων και θα αυξομειώνονται αναλόγως των τιμών του πετρελαίου στη διεθνή αγορά.

ΑΥΞΗΣΗ ΣΤΑ ΕΙΣΙΤΗΡΙΑ ΕΞΩΤΕΡΙΚΟΥ

Σε νέα αύξηση της τιμής των εισιτηρίου εξωτερικού,



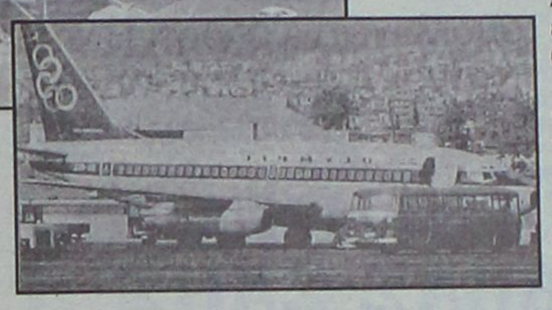

με τη μορφή επιναύλου καυσίμου, αναγκάστηκαν να προχωρήσουν οι Ολυμπιακές Αερογραμμές, μετά την αλματώδη αύξηση της τιμής των υγρών καυσίμων, η οποία έχει φτάσει σε ύψος ρεκόρ.

Όπως αναφέρεται σε σχετική ανακοίνωση, οι αλλεπάλληλες αυξήσεις του κόστους των αεροπορικών καυσίμων και η διατήρησή τους σε υψηλά επίπεδα υποχρεώνουν την εταιρία να προχωρήσει από την ερχόμενη Δευτέρα 16 Μαίου στην αναπροσαρμογή του επίναυλου κατά 4 ευρώ ανά σκέλος ταξιδιού για τα διηπειρωτικά δρομολόγια και 3 ευρώ ανά σκέλος ταξιδιού για τα διεθνή δρομολόγια. Έτσι μετά τις αυξήσεις αυτές το συνολικό ύψος του επίναυλου καυσίμου ανά σκέλος ταξιδιού ανέρχεται στο διηπειρωτικό δίκτυο σε 24 ευρώ και 11 ευρώ στο διεθνές.

Στην ανακοίνωση προστίθεται ότι η αύξηση αυτή, που έγινε δύο σχεδόν μήνες μετά τις πρόσφατες αυξήσεις άλλων διεθνών αεροπορικών εταιριών, κρίθηκε αναγκαία προκειμένου να αντισταθμιστεί μέρος της αύξησης των δαπανών που προκύπτουν από τις πρόσφατες τιμές ρεκόρ στα καύσιμα. Οι Ολυμπιακές Αερογραμμές ουδέποτε εφάρμοσαν και εξακολουθούν να εξαιρούν από την επιβάρυνση επίναυλου καυσίμου τα δρομολόγια εσωτερικού και την μετακίνηση νηπίων έως δύο ετών.

Συνεχίζεται η προσπάθεια να απαληφθεί το "χαράτσι"

Εξελίξεις στο θέμα τελών παραλιών

Θετική εισήγηση μετά από παρέμβαση του κ. Β. Χρύση

Συνεχίζονται οι προσπάθειες των δημάρχων της Δωδεκανήσου, για να απαλείψουν το "χαράτσι" που είχε επιβάλει εν κρυπτώ και παραβύστω, ο πρώην υφυπουργός Οικονομικών, κ. Απόστολος Φωτιάδης, σε ό,τι αφορά τα έσοδα για τις εκμεταλλεύσεις σε αιγιαλό και παραλία.

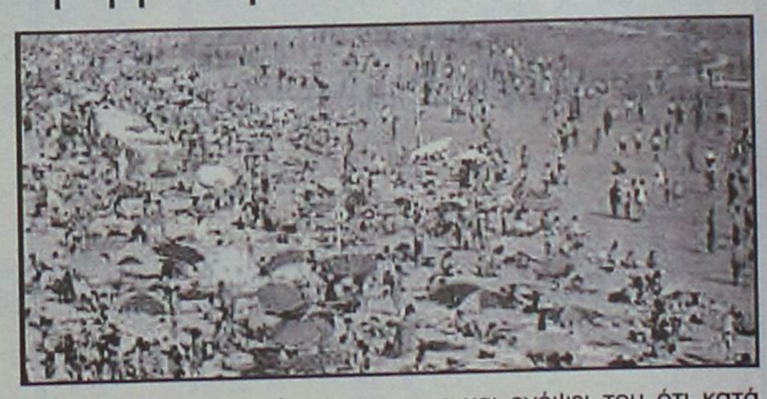

Ο κ. Φωτιάδης, εν μια νυκτί είχε εκδόσει απόφαση με την οποία το ποσοστό του δημοσίου από τα ακαθάριστα έσοδα από 5% που ήταν έφθασε στο 20%!

Το θέμα επανήλθε ξανά στην σημερινή κυβέρνηση, που καλείται να διορθώσει μια ακόμα αμαρτία των κυβερνήσεων του ΠΑΣΟΚ.

Πράγματι κατόπιν συνεννόησης με την Τοπική Ενωση Δήμων και Κοινοτήτων, το θέμα το έθεσε στο υπουργείο Οικονομικών ο βουλευτής Δωδεκανήσου κ. Βασίλης Χρύσης. Ο αρμόδιος υφυπουργός κ. Π. Δούκας το εξέτασε και το παρέπεμψε στην Γενική Διεύθυνση Δημόσιας Περιουσίας, ζητώντας όπως "στα πλαίσια των διαδικασιών που έχουν δρομολογηθεί για την αναμόρφωση της νομοθεσίας περί αιγιαλού και παραλίας εξετάσετε και τη δυνατότητα και του συγκεκριμένου ανταλλάγματος".

Το θέμα, όπως προκύπτει από παλαιότερο έγγραφο διαμαρτυρίας της ΤΕΔΚ, έχει ως εξής.

"Κύριε Υπουργέ,

Είναι γνωστό ότι με βάση την υπ' αριθμ. 1028738/2588/Β0010/6-5-1999 απόφαση του υπουργού Οικονομικών παραχωρήθηκε η απλή χρήση αιγιαλού και παραλίας, ειδικά στους Δήμους και τις Κοινότητες Δωδεκανήσου για τα έτη 1999, 2000 και 2001 με αντάλλαγμα για τη παραχώρηση αυτή το 5% του συνόλου των πραγματοποιουμένων εσόδων τους από την εκμετάλλευση αυτή.

Η ισχύς της παραπάνω Υπουργικής απόφασης παρατάθηκε και για τα έτη 2002 και 2003 με την υπ' αριθμό 1026409/2541/Β0010. Στη συνέχεια με την υπ' αριθμό 1047427/4612/Β0010/3-6-2002 κοινή απόφαση του υπουργού Εσωτερικών-Δημόσιας Διοίκησης και Αποκέντρωσης και του υπουργού Οικονομίας και Οικονομικών το παραπάνω ποσοστό 5% διαμορφώνεται εφεξής σε 20% και πρόκειται να ισχύσει από την νέα τουριστική περίοδο του 2004.

Είναι προφανές ότι η παραπάνω Κοινή Υπουργική απόφαση όχι μόνο βρίσκεται σε πλήρη αναντιστοιχία προς κάθε πολιτική ενίσχυσης των νησιωτικών Δήμων αλλά αποτελεί και μέτρο δυσμενές σε βάρος των Ο.Τ.Α. της Δωδ/σου. Και αυτό γιατί οι Δήμοι της Δωδ/σου δαπανούν σήμερα από δικούς τους αποκλειστικά πόρους σημαντικότατα ποσά για:

1) την εκτέλεση και συντήρηση των αναγκαίων έργων υποδομής και εξωραϊσμού στις παραλίες

2) την παροχή νερού και φωτισμού

3) την παροχή υπηρεσιών καθαριότητας

4) την πρόσληψη και μισθοδοσία ναυαγοσώστων

5) την πρόσληψη και μισθοδοσία γιατρού καθόλη την τουριστική περίοδο

6) την καθαριότητα της θαλάσσιας περιοχής και των ακτών των νησιών με την χρήση ειδικού αντιρρυπαντικού σκάφους

Ενόψει όλων των παραπάνω και ενόψει του ότι κατά την διάταξη του άρθρου 13 παρ. 2 εδ. β κατά την οποία: "Σε ΟΤΑ, φορείς διοίκησης και εκμετάλλευσης Λιμένων, οργανισμός κοινής ωφέλειας και Ν.Π.Δ.Δ. η παραχώρηση δύναται να γίνει και απευθείας με ή χωρίς αντάλλαγμα" η Τοπική Ενωση Δήμων και Κοινοτήτων Δωδεκανήσου διαμαρτύρεται έντονα για τη λήψη της παραπάνω υπουργικής απόφασης και ζητάει την άμεση ανάκλησή της και την ρύθμιση του παραπάνω θέματος σύμφωνα με τις προϊσχύσασες Υπουργικές αποφάσεις.

Σε αντίθετη περίπτωση είμαστε υποχρεωμένοι να σας δηλώσουμε από τώρα ότι οι ΟΤΑ Δωδεκανήσου επιφυλάσσονται του δικαιώματός τους να αρνηθούν την παραχώρηση σ' αυτούς της πιο πάνω αρμοδιότητας κατά τους όρους της ήδη ισχύουσαν κοινής Υπουργικής απόφασης".

Η διεύθυνση Πολεοδομίας του δήμου Ρόδου

Έστειλε τελεσίγραφο στους περιπτεράδες

Μέχρι το τέλος Μαΐου για τις υπερβάσεις

Μέχρι τα τέλη Μαΐου δίνει διορία ο δήμος Ρόδου στους περιπτεράδες για να ...συμμαζέψουν τα περίπτερα έτσι ώστε ο χώρος που καταπιάνουν να μην ξεπερνάει τα 7 τ.μ.!

Πρόκειται για εκτέλεση απόφασης που είχε λάβει παλαιότερα το δημοτικό συμβούλιο Ρόδου και εντάσσεται στα πλαίσια της προσπάθειας του δήμου να αναβαθμίσει αισθητικά την πόλη.

Συγκεκριμένα, χθες εκδόθηκε ανακοίνωση από τη Διεύθυνση Πολεοδομίας του δήμου Ροδίων σχετικά με την "καθαίρεση υπερβάσεων στα περίπτερα της πόλης της Ρόδου", με την οποία έγινε γνωστό ότι, μετά από τη σύσκεψη που έγινε πριν το Πάσχα στο δήμο, με τη συμμετοχή όλων των εμπλεκομένων φορέων (σ.σ. του δήμου, των περιπτερούχων και των εμπόρων), κατά την οποία συζητήθηκε το θέμα των περιπτέρων της πόλης, αποφασίστηκε να αποξυλωθούν μέχρι τέλος Μαΐου όλες οι υπερβάσεις στα περίπτερα που ξεπερνούν τα 7 τ.μ. το οποίο έχει καθοριστεί ως ανώτατο όριο με απόφαση του δημοτικού συμβουλίου όπως επίσης και να περιοριστούν τα ψυγεία παγωτού και αναψυκτικών, στα νόμιμα.

Αναφέρεται, μάλιστα, στη σχετική ανακοίνωση, ότι μετά από αυτή την ενημέρωση και στα πλαίσια της εύρυθμης λειτουργίας της πόλης αλλά και της αισθητικής αναβάθμισής της, καλούνται οι περιπτερούχοι να συμμορφωθούν με τα παραπάνω γιατί, σε διαφορετική περίπτωση, ο δήμος της Ρόδου, θα υποχρεωθεί, πέρα από την επιβολή των προστίμων, να κινήσει και τις διαδικασίες αφαίρεσης της άδειας περιπτέρου.

Αιτήσεις στον παιδικό σταθμό Μ. Καβαρινού

Από τις 20 Μαΐου έως και τις 15 Ιουνίου θα γίνονται δεκτές οι αιτήσεις για την εγγραφή νηπίων ηλικίας από 2,5 έως 5 ετών, για το σχολικό έτος 2005-2006 στον Παιδικό Σταθμό «Μ. Καβαρινού», όπως ανακοίνωσε ο Δημοτικός Οργανισμός Πρόνοιας.

Από το Πενταμελές Κακουργοδικείο

Έξι χρόνια έφαγε νεαρός "τσαντάκιας"

Είχε επιτεθεί σε έγκυο 8 μηνών

Σε ποινή κάθειρξης 6 ετών καταδικάσθηκε από το Πενταμελές Εφετείο Κακουργημάτων Δωδεκανήσου, ένας 24χρονος ο οποίος ήταν κατηγορούμενος για ληστεία κατ' εξακολούθηση.

Ο 24χρονος είχε συλληφθεί το βράδυ της 18ης Σεπτεμβρίου 2004, ως ύποπτος θρασύτατης επίθεσης αρπαγής τσάντας που είχε είχε γίνει την ίδια ημέρα σε έγκυο γυναίκα 8 μηνών στη Ρόδο, και έκτοτε ήταν προσωρινά κρατούμενος στις δικαστικές φυλακές Κορίνθου.

Ο δράστης, που και στο παρελθόν είχε απασχολήσει τις αρμόδιες αστυνομικές αρχές, το διάστημα αυτό υπηρετούσε τη θητεία του σε μονάδα της Ρόδου.

Τη συγκεκριμένη ημέρα ο νεαρός ήταν σε έξοδο όταν επιτέθηκε σε μία γυναίκα που μάλιστα ήταν έγκυος 8 μηνών, που βάδιζε με το ανήλικο παιδί της στην οδό Αμαράντου καταφέρνοντας έτσι να την αρπάξει τη τσάντα.

Στην συμπλοκή που έγινε μάλιστα, ο νεαρός, τραυμάτισε ευτυχώς ελαφρά και το ανήλικο αγοράκι της παθούσας.

Βάσει της περιγραφής που έδωσαν οι αυτόπτες μάρτυρες στους αστυνομικούς που έφθασαν επί τόπου στο σημείο, οι αστυνομικοί της ασφάλειας Ρόδου, έπειτα από έρευνα που έκαναν, κατάφεραν να εντοπίσουν μέσα σε ελάχιστες ώρες τον 23χρονο.

Ο ίδιος, στη διάρκεια της προανάκρισης, ομολόγησε επίσης άλλες δύο αρπαγές τσαντών που είχε καταφέρει να πραγματοποιήσει από ανυποψιάστες γυναίκες στην πόλη της Ρόδου, πριν από μερικούς μήνες.

Ένας Ελληνονοαυστραλός

Πουλούσε οικόπεδο στην Κω

Καταδικάστηκε τελικά

Σε κάθειρξη πέντε ετών, με την υποχρέωση να περάσει τουλάχιστον δυό χρόνια στη φυλακή, καταδικάστηκε ένας Έλληνας της Βρισβάνης, ο οποίος αποσπούσε διάφορα χρηματικά ποσά από τα θύματά του, επικαλούμενος την «αξιοποίηση» ενός μεγάλου οικοπέδου στην Κω.

Πρόκειται για τον 63χρονο ομογενή, Πίτερ Κανάρη, που βρέθηκε ένοχος σε 18 κατηγορίες για διάφορες απάτες.

Σύμφωνα με το δικαστή, Μάϊκολ Σάναχαν, ο Κανάρης έλεγε στα θύματά του πως ήταν ιδιοκτήτης ενός μεγάλου και πανάκριβου οικοπέδου στην Κω, το οποίο θα πουλούσε έναντι πολλών εκατομμυρίων δολαρίων.

Χρειαζόταν, όμως, ένα ποσό «για τα έξοδά του» και όποιος τον δάνειζε θα το έπαιρνε πίσω ...διπλάσιο!

Με τη μέθοδο αυτή, απόσπασε από εφτά επιχειρηματίες 221. 000 δολάρια, τα οποία έχασε στο ...τζόγο!

Σύμφωνα με την αστυνομία, ο 63χρονος ομογενής είχε διαπράξει και παλαιότερα απάτες....

ΠΡΑΚΤΟΡΕΙΟ ΤΑΞΙΔΙΩΝ
ΣΑΒΒΑΣ ΣΑΗΣ

Με την ευκαιρία της λειτουργίας του **νέου** μας πρακτορείου στην οδό Τάρπον Σπρίνγκς 42 (δίπλα στην Τράπεζα Πίστεως)

ΠΡΟΣΦΕΡΟΥΜΕ

τα φθηνότερα αεροπορικά εισιτήρια για όλο τον κόσμο με όλες τις αεροπορικές πτήσεις

ΠΡΟΣΟΧΗ

ΠΛΗΡΟΦΟΡΙΕΣ ΔΕΝ ΔΙΔΟΝΤΑΙ ΑΠΟ ΤΟ ΤΗΛΕΦΩΝΟ ΜΟΝΟ ΠΡΟΣΩΠΙΚΗ ΠΑΡΟΥΣΙΑ ΣΑΣ

ΑΚΟΜΗ

- ΒΙΖΑ επισκέπτου για ΑΥΣΤΡΑΛΙΑ σε μία μέρα
- Εκδοση διαβατηρίων
- Εκδοση αδειών αυτοκινήτων

ΞΕΝΟΔΟΧΕΙΑ ΣΤΗΝ ΑΘΗΝΑ-ΕΛΛΑΔΑ

PRESIDENT Α' ΚΑΤΗΓΟΡΙΑΣ Λεωφόρος Κηφισίας		
Μονόκλινο	€ 73	έως 31/8
Δίκλινο για μονόκλ.	€ 78	«
Δίκλινο	€ 83	«
Τρίκλινο	€ 105	«
ROYAL OLYMPIC LUX κοντά στο Σύνταγμα		
Μονόκλινο	€ 95	έως 31/10
Δίκλινο	€ 97	«
Τρίκλινο	€ 120	«
OLYMPIC PALACE Α' ΚΑΤΗΓΟΡΙΑ Σύνταγμα		
Μονόκλινο	€ 78	έως 31/10
Δίκλινο	€ 88	«
Τρίκλινο	€ 109	«
ΚΑΝΙΓΚΟΣ 21 Α' ΚΑΤΗΓΟΡΙΑΣ (οδός Κάνιγκος)		
Μονόκλινο	€ 78	από 1/5 έως 31/12/05
Δίκλινο	€ 88	
BEST WESTERN ILISIA Α' ΚΑΤΗΓΟΡΙΑΣ ILISIA Μιχαλακοπούλου		
Μονόκλινο	€ 84	από 1/5 έως 31/12/05
Δίκλινο	€ 93	«
Τρίκλινο	€ 110	«
HELLINIS Β' ΚΑΤΗΓΟΡΙΑ ΟΝΑΣΙΟ Συγγρού		
Μονόκλινο	€ 48	έως 31/12
Δίκλινο	€ 58	
Τρίκλινο	€ 70	
ARETOUSA Β' ΚΑΤΗΓΟΡΙΑΣ Μητροπόλεως - Σύνταγμα		
Μονόκλινο	€ 58	έως 31/10
Δίκλινο	€ 76	«
Τρίκλινο	€ 100	«
ASTOR Σύνταγμα		
Μονόκλινο	€ 75	έως 31/10
Δίκλινο γι α μονόκλινο	€ 85	«
Δίκλινο	€ 97	«
Τρίκλινο	€ 115	«
DORIAN Β' ΚΑΤΗΓΟΡΙΑΣ Ομόνοια		
Μονόκλινο	€ 67	
Δίκλινο	€ 80	
Τρίκλινο	€ 106	
POLIS GRAND HOTEL Β' ΚΑΤΗΓΟΡΙΑΣ Πατησίων & Βερανζέρου 10		
Μονόκλινο	€ 74	έως 30/6
Δίκλινο	€ 81	«
Τρίκλινο	€ 110	«
ΒΕΡΓΙΝΑ Β' ΚΑΤΗΓΟΡΙΑΣ ΘΕΣ/ΚΗ (κεντρικό)		
Μονόκλινο	€ 58	έως 31/10
Δίκλινο	€ 75	«
Τρίκλινο	€ 90	
ANEMONI KENTRIKO-PEIRAI		
Μονόκλινο	€ 60 έως 10/05	€ 65 10/5-25/10
Δίκλινο	€ 70	€ 78
Τρίκλινο	€ 85	€ 94

ΣΑΣ ΣΥΜΦΕΡΕΙ ΠΡΙΝ ΚΛΕΙΣΕΤΕ ΟΠΟΥΔΗΠΟΤΕ ΝΑ ΜΑΣ ΕΠΙΣΚΕΦΘΕΙΤΕ

ΠΡΑΚΤΟΡΕΙΟ ΤΑΞΙΔΙΩΝ
ΣΑΒΒΑΣ ΣΑΗΣ

ΤΑΡΠΟΝ ΣΠΡΙΝΓΚΣ 42 (δίπλα στην Τραπ. Πίστεως) · Τηλ. 39781-3

ΧΠ127

ALHAMBRA TRAVEL

ΜΕΓΑΛΟ ΘΡΗΣΚΕΥΤΙΚΟ ΠΡΟΣΚΥΝΗΜΑ στους **ΑΓΙΟΥΣ ΤΟΠΟΥΣ**

από 5/6 έως 13/6/05

ΜΕ ΤΑ ΠΟΛΥΤΕΛΗ ΚΡΟΥΑΖΙΕΡΟΠΛΟΙΑ M/V SERENADE ΚΑΙ M/V AUSONIA ΑΓΙΑ ΑΙΚΑΤΕΡΙΝΗ (ΣΙΝΑ) ΚΑΙ ΙΣΡΑΗΛ

ΑΝΑΧ. 5/6 από ΡΟΔΟ στις 12 π.μ. με το M/V SERENADE για ΛΕΜΕΣΟ. **ΑΦΙΞΗ 6/6** ΛΕΜΕΣΟ 07.00 ελεύθερη ημέρα **ΑΝΑΧ. 6/6** ΛΕΜΕΣΟ - Port Said ώρα 15.00. **ΑΦΙΞΗ 7/6 PORT-SAID** ώρα 07.00. Αμεση αναχώρηση για Αγία Αικατερίνη (ΣΙΝΑ) με πολυτελή πούλμαν και συνοδό. Αφιξη αργά στη μονή, δείπνο και τακτοποίηση στους ξενώνες - εσπερινός.

8/6 Θεία Λειτουργία, πρωινό και άμεση αναχώρηση για ΤΑΒΑ σύνορα ΙΣΡΑΗΛ. Περιήγηση στην τουριστική περιοχή του ΕΙΛΑΤ και εν συνεχεία μέσω ΝΕΚΡΑΣ ΘΑΛΑΣΣΑΣ για ΙΕΡΟΥΣΑΛΗΜ, τακτοποίηση και δείπνο στο ξενοδοχείο "Επτά Αψίδες", πρώην Intercontinental 4 αστέρων Η/Β.

9/6: Μετά από πλούσιο buffet για πρωινο το προσκύνημα αρχίζει από την ΒΗΘΛΕΕΜ, Ορος των Ελαιών και με την πανοραμική θέα της Αγίας Πόλεως Ιερουσαλήμ. Επίσκεψη του Κήπου της Γεθσημανής, τον Τάφο της Παναγίας και εν συνεχεία το μοναστήρι του Αγίου Σάββα, Αγίου Θεοδοσίου, την εκκλησία του Αγίου Συμεών και τον Ναό του Τιμίου Σταυρού. Δείπνο στο ξενοδοχείο.

10/6: Πρωινό - Τιβεριάδας, Ορος Θαβώρ κ.λπ. Γαλιλαία ξεκινώντας από τον Ιορδάνη ποταμό για το βάπτισμα στα νερά που βαπτίστηκε ο Κύριος και εν συνεχεία στο Ναό των 12 Αποστόλων. Στην Τιβεριάδα και Καπερναούμ προαιρετικό φαγητό σε ψαράδικο, όπου προσφέρουν ψάρια ψητά του Αγίου Πέτρου. Επίσκεψη απόγευμα στην Κανά, όπου ο Κύριος έκανε το πρώτο του θαύμα. Και στην εκκλησία του Ευαγγελισμού της Θεοτόκου στη Ναζαρέτ. Τελευταίος σταθμός για σήμερα στο Μοναστήρι της Αναλήψεως στο όρος Θαβώρ. Δείπνο στο ξενοδοχείο.

11/6: Πρωινό - επίσκεψη από την πύλη του Αγίου Στεφάνου για την Εκκλησία της Αγίας Αννας, Πραιτόριο και οδός του Μαρτυρίου. Προσκύνημα στον Πανάγιο Τάφο και το Ναό της Αναστάσεως. Προς Χάιφα στάση στη Λήδα, στην εκκλησία του Αγίου Γεωργίου. Επιστροφή από ΧΑΙΦΑ ώρα 20.00 με το κρουαζιερόπλοιο M/V AUSONIA.

12/6: Αφιξη στη ΛΕΜΕΣΟ στις 07.00. Ημέρα ελεύθερη. **Ανακ.** ώρα 16.00 για ΡΟΔΟ.

13/6: Αφιξη στη ΡΟΔΟ στις 10.00 το πρωί.

Συμμετοχή μέχρι 25/5/05

Πληροφορίες-Προγράμματα

ALHAMBRA TRAVEL

Τηλ. 2241025698 και 2241037052

ΑΕ373

ΝΑΥΤΙΚΗ ΕΤΑΙΡΕΙΑ
ΤΗΛΟΣ 21ος ΑΙΩΝΑΣ

ΠΡΟΓΡΑΜΜΑ SEA STAR

ΤΕΤΑΡΤΗ 11/5/2005

	ΑΦΙΞΗ	ΑΝΑΧΩΡΗΣΗ
ΤΗΛΟΣ		09.00
ΡΟΔΟΣ	10.20	18.30
ΤΗΛΟΣ	19.50	Δ.

ΠΕΜΠΤΗ 12/5/2005

	ΑΦΙΞΗ	ΑΝΑΧΩΡΗΣΗ
ΤΗΛΟΣ		09.00
ΡΟΔΟΣ	10.20	Δ.

ΠΑΡΑΣΚΕΥΗ 13/5/2005

	ΑΦΙΞΗ	ΑΝΑΧΩΡΗΣΗ
ΡΟΔΟΣ		08.30
ΤΗΛΟΣ	09.50	17.00
ΡΟΔΟΣ	18.20	Δ.

ΔΕΥΤΕΡΑ 16/5/2005

	ΑΦΙΞΗ	ΑΝΑΧΩΡΗΣΗ
ΡΟΔΟΣ		08.30
ΤΗΛΟΣ	09.50	17.00
ΡΟΔΟΣ	18.20	Δ.

ΤΡΙΤΗ 17/5/2005

	ΑΦΙΞΗ	ΑΝΑΧΩΡΗΣΗ
ΡΟΔΟΣ		17.00
ΤΗΛΟΣ	18.20	Δ.

ΤΕΤΑΡΤΗ 18/5/2005

	ΑΦΙΞΗ	ΑΝΑΧΩΡΗΣΗ
ΤΗΛΟΣ		09.00
ΡΟΔΟΣ	10.20	18.30
ΤΗΛΟΣ	19.50	20.00
ΡΟΔΟΣ	21.20	Δ.

ΠΛΗΡΟΦΟΡΙΕΣ: ΡΟΔΟΣ, ΤΑΡΠΟΝ ΣΠΡΙΝΓΚΣ 44
ΤΗΛ. 2241078052 • ΚΙΝΗΤΟ 6938244523
ΤΗΛΟΣ Τηλ.: 2246044000

ΧΠ1691

ΟΙΚΟΥΜΕΝΙΚΟ ΠΑΤΡΙΑΡΧΕΙΟ
ΙΕΡΑ ΜΗΤΡΟΠΟΛΙΣ ΡΟΔΟΥ
ΕΝΟΡΙΑ ΑΓΙΟΥ ΓΕΩΡΓΙΟΥ ΑΝΩ

ΕΥΧΑΡΙΣΤΗΡΙΟ

Η Εκκλησιαστική φιλόπτωχος Επιτροπή Αγ. Γεωργίου Ανω ευχαριστεί όλους τους επωνύμους και ανωνύμους που βοήθησαν στη συγκέντρωση ειδών τροφίμων, γλυκισμάτων και κρέατος για την ενίσχυση του Πάσχα σε απόρους. Ιδιαιτέρως τους κ.κ.:

1. Οικογένεια Στέλιου Μανωλάκου
2. Φούλα Κουκουρου
3. Χρυσούλα Παρασκευά
4. Λυκειάρχης κ. Γεώργιος Φασουλάκης
5. Μαριάνθη Βαλασία Καζουλάκη
6. Αντώνιος, Μένη και τέκνα Χαστά
7. Ανθή, τέκνα Οικονομοπουλου
8. Μαρία - Βασίλειος Καλούδης
9. Κων/νος Ευθυμίου
10. Τσαμπίκα - Ευθύμιος Γκούτσια
11. Ιατρός Γεώργιος Παπαϊωάννου.
12. Φούρνοι Αλέξανδρου Ποντικάκη
13. Ζαχαροπλαστείον Ατσά
14. Σταμάτιος - Ειρήνη Γιώτα-Μανωλάκου.

Ο Αναστάς Κύριος χαρίζει υμίν Χρόνια Πολλά, υγιεινά, ευτυχή.

Ο πρόεδρος
ιερ. Βασίλειος Τσαβαρής
Τα μέλη
Φλώρα Μελίνη
Μπέπα Πατρού
Ευαγγελία Παρούση
Μαρία Μαντικού
Σοφία Πατηνιώτη
Σοφία Λεμονάκη

MXP12392

ΕΛΛΗΝΙΚΗ ΔΗΜΟΚΡΑΤΙΑ
ΠΕΡΙΦΕΡΕΙΑ ΝΟΤΙΟΥ ΑΙΓΑΙΟΥ
ΝΟΜΟΣ ΔΩΔΕΚΑΝΗΣΟΥ
ΝΟΜΑΡΧΙΑΚΗ ΑΥΤ/ΣΗ ΔΩΔ/ΣΟΥ Ρόδος, 12/5/2005
ΝΟΜΑΡΧΙΑΚΟ ΣΥΜΒΟΥΛΙΟ Αριθ. Πρωτ.: Ν.Σ. 246

ΑΝΑΚΟΙΝΩΣΗ

Με το υπ' αριθμ. πρωτ. 588/9-5-2005 έγγραφο της Περιφέρειας Νοτίου Αιγαίου - Γενική Δ/νση Περιφέρειας - Τμήμα ΠΕ.ΧΩ. Δωδεκανήσου, μας διαβιβάστηκε για γνωμοδότηση η από Απρίλιο του 2005 Μελέτη Περιβαλλοντικών Επιπτώσεων (ΜΠ.Ε.) ξενοδοχειακής μονάδας με την ονομασία "ΓΚΑΓΙΑ ΡΟΥΑΓΙΑΛ" Α' τάξης, 5*, η οποία προκύπτει από συνένωση Κ.Μ. στις οποίες είχαν εγκριθεί περιβαλλοντικοί όροι για δύο χωριστές ξενοδοχειακές μονάδες (συνολική δυναμικότητα 676 κλίνες), στη θέση "Μαστιχάρι" δήμου Ηρακλειδών Νήσου Κω νομού Δωδ/σου, ιδιοκτησίας της εταιρείας "ΓΚΑΓΙΑ ΡΟΥΑΓΙΑΛ Α.Ε.".

Καλούμε κάθε ενδιαφερόμενο να υποβάλλει τις έγγραφες παρατηρήσεις του ως προς το περιεχόμενο της παραπάνω μελέτης, μέσα σε προθεσμία δεκαπέντε (15) ημερών από την ημερομηνία δημοσίευσης της παρούσας στον ημερήσιο τοπικό Τύπο.

Οι ενστάσεις θα υποβάλλονται:

1. Στη γραμματεία της Νομαρχιακής Επιτροπής Δημόσιας Διοίκησης - Πολεοδομίας της Ν.Α. Δωδ/σου.
2. Στην ανωτέρω αναφερομένη υπηρεσία και θα κοινοποιούνται στο Τοπικό Γραφείο Περιβάλλοντος του Τ.Π. και Π.Ε. της Ν.Α. Δωδ/σου (υπόψη κ. Αρη Σκιαδόπουλου, τηλ. 22410-30413), όπου βρίσκεται η ανωτέρω μελέτη και μπορεί κάθε ενδιαφερόμενος να λάβει γνώση αυτής.

Ο πρόεδρος του Ν.Σ. Δωδ/σου
Φώτης Χατζηδιάκος

ΣΥΓΧΑΡΗΤΗΡΙΟ

Στην αγαπημένη μας ανιψιά **Φωτεινή Σιδέρη** του Νικολάου και της Σεβαστής, που πήρε το δίπλωμα των Αρχιτεκτόνων Μηχανικών της Πολυτεχνικής Σχολής Πατρών, ευχόμαστε καλή σταδιοδρομία.

Οι θείοι της
Σάββας - Γεωργία Πίσσα

MXP12391

ΣΥΓΧΑΡΗΤΗΡΙΟ

Στην πολυαγαπημένη μου εγγονή **Φωτεινή Σιδέρη** του Νικολάου και της Σεβαστής, που πήρε το δίπλωμα των Αρχιτεκτόνων Μηχανικών της Πολυτεχνικής Σχολής Πατρών, εύχομαι καλή σταδιοδρομία.

Η γιαγιά της
Φωτεινή Τσοπάνη

MXP12391

ΣΥΓΧΑΡΗΤΗΡΙΟ

Στην αγαπημένη μας ανιψιά **Φωτεινή Σιδέρη** του Νικολάου και της Σεβαστής, που πήρε το δίπλωμα των Αρχιτεκτόνων Μηχανικών της Πολυτεχνικής Σχολής Πατρών, ευχόμαστε καλή σταδιοδρομία.

Οι θείοι της
Απόστολος - Τούλα Πίσσα

MXP12391

Τον Οκτώβρη η δίκη του Νικ. Ξενάκη

Για τον Οκτώβριο του 2005 αναβλήθηκε τελικά η εξέταση από το Τριμελές Εφετείο Πλημμελημάτων Δωδεκανήσου, της υπόθεσης που αφορά το πρώην στέλεχος του ΣΔΟΕ Νικήτα Ξενάκη.

Η εκδίκαση της υπόθεσης από το αρμόδιο δικαστήριο, συνέπεσε με την απεργία που πραγματοποίησαν οι δικαστικοί υπάλληλοι, με αποτέλεσμα η υπόθεση να αναβληθεί με ρητή δικάσιμο του δικαστηρίου για τις 11 Οκτωβρίου.

Κατάστημα της Τράπεζας Δωδ/σου στη Λέρο

Τη Δευτέρα θα ξεκινήσει την λειτουργία του το νέο κατάστημα της Συνεταιριστικής Τράπεζας Δωδεκανήσου στη Λέρο.

Το κατάστημα, το 15ο κατά σειρά της Τράπεζας Δωδεκανήσου, είναι εγκατεστημένο σε κεντρικό ακίνητο στο Λακκί και παρέχει όλη την γκάμα προϊόντων και υπηρεσιών της Τράπεζας.

ΡΟΔΑ
ΔΗΜΟΤΙΚΗ ΕΠΙΧΕΙΡΗΣΗ ΣΥΓΚΟΙΝΩΝΙΩΝ
Ρόδος, 13/5/2005
Αριθμ. Πρωτ. 300/Φ

ΠΡΟΣΚΛΗΣΗ ΕΚΔΗΛΩΣΗΣ ΕΝΔΙΑΦΕΡΟΝΤΟΣ

Η Δημοτική Επιχείρηση Συγκοινωνιών ΡΟΔΑ, προκειμένου να προχωρήσει σε μειοδοτικό διαγωνισμό για την προμήθεια διαφόρων ανταλλακτικών - εξαρτημάτων -. υλικών καλεί τους ενδιαφερόμενους εμπόρους που έχουν σχέση με το αντικείμενο να υποβάλουν κλειστές προσφορές στα γραφεία της Επιχείρησης, Αγ. Ιωάννου 54, μέχρι την Τρίτη 1 Ιουνίου 2005 και ώρα 11 π.μ.

Σχετικές πληροφορίες παρέχονται στους ενδιαφερόμενους στην παραπάνω διεύθυνση κατά τις εργάσιμες ημέρες και ώρες στο τηλέφωνο 22410-36370.

Ο πρόεδρος της ΔΕΣ "ΡΟΔΑ"
Περικλής Μαντάλης

Θα πραγματοποιήσει σύντομα το Επιμελητήριο Δωδεκανήσου

Καμπάνια ενημέρωσης για τους επαγγελματίες

Με στόχο την αναβάθμιση των παρεχομένων υπηρεσιών

Σε καμπάνια ενημέρωσης και ευαισθητοποίησης των επαγγελματιών της Δωδεκανήσου, έτσι ώστε αυτοί να είναι πιο φιλικοί και πιο εξυπηρετικοί προς τους επισκέπτες των νησιών μας, θα προχωρήσει το Επιμελητήριο Δωδεκανήσου.

Η καμπάνια αυτή, που θα ξεκινήσει τον Ιούνιο, πηγάζει από το γεγονός ότι οι επισκέπτες των νησιών μας μπορούν να γίνουν οι καλύτεροι διαφημιστές τους.

Στο πλαίσιο αυτό και με βάση παλαιότερη απόφασή του, το διοικητικό συμβούλιο του Επιμελητηρίου στην προχθεσινή συνεδρίαση του ενέκρινε το σχέδιο για την εκστρατεία ευαισθητοποίησης των επαγγελματιών, που θα υλοποιηθεί σε συνεργασία με το σωματείο (εστιάτορες, ταξιτζήδες κ.λπ.).

Οπως μεταξύ άλλων επεσήμανε ο εισηγητής κ.



Γιώργος Χατζημάρκος (αντιπρόεδρος του Επιμελητηρίου), η εκστρατεία θα έχει διάρκεια 12 εβδομάδες και στόχος είναι να αναδειχθεί η συμβολή που έχουν στην εικόνα του προορισμού οι ίδιοι οι παροχείς των υπηρεσιών προς τους επισκέπτες.

Το Επιμελητήριο προχώρησε στον σχεδιασμό αυτής της καμπάνιας στο πλαίσιο της επιβεβλημένης ανάγκης παρεμβάσεων σε μια σειρά από παράγοντες που επηρεάζουν την εικόνα, την ελκυστικότητα και την ανταγωνιστικότητα του προορισμού.

Η καμπάνια θα ξεκινήσει άμεσα στον τοπικό Τύπο και στους τοπικούς ραδιοφωνικούς σταθμούς, θα διανεμηθούν ειδικές μπροσούρες, θα υπάρχουν αφίσες κ.λπ.

Στην Κω ο αρχιμανδρίτης

Για την αποπλάνηση των ανηλίκων

Τον δρόμο για τις φυλακές της Κω, πήρε προχθές το απόγευμα ο 60χρονος αρχιμανδρίτης, ο οποίος κατηγορείται για αποπλάνηση ανηλίκων κατά συρροή, σε χωριό της Νότιας Ρόδου, όπου υπηρετούσε ως κληρικός. Ο αρχιμανδρίτης, ο οποίος συνελήφθηκε την περασμένη Δευτέρα 9 Μαΐου, μετά την άσκηση ποινικής δίωξης σε βαθμό κακουργήματος σε βάρος του, από τον εισαγγελέα Πρωτοδικών Ρόδου κ. Γιώργο Οικονόμου, βρέθηκε προχθές το πρωί ενώπιον της τακτικής ανακρίτριας Ρόδου κ. Ελένης Κεχαγιά για να απολογηθεί, όπου και αρνήθηκε όλες τις κατηγορίες που τον βαραίνουν.

Μετά την απολογία του και με σύμφωνη γνώμη εισαγγελέα και ανακρίτριας, ο 60χρονος αρχιμανδρίτης κρίθηκε προσωρινά κρατούμενος, στις Δικαστικές Φυλακές Κω μέχρι την εκδίκαση της υπόθεσης.

Blue Star Ferries

Δρομολόγια

ΑΠΟ ΡΟΔΟ

ΑΝΑΧΩΡΗΣΗ ΑΠΟ						ΑΦΙΞΗ ΠΕΙΡΑΙΑ
ΡΟΔΟ	ΚΩ	ΛΕΡΟ	ΠΑΤΜΟ	ΣΥΡΟ	ΑΜΟΡΓΟ(ΚΑΤΑΠΟΛΑ)	
ΤΡΙΤΗ 19:00	ΤΡΙΤΗ 22:00	...	...	ΤΕΤΑΡΤΗ 02:50	...	ΤΕΤΑΡΤΗ 06:10
ΠΕΜΠΤΗ 19:00	ΠΕΜΠΤΗ 22:00	ΠΕΜΠΤΗ 23:40	ΠΑΡΑΣΚΕΥΗ 00:50	ΠΑΡΑΣΚΕΥΗ 04:25	...	ΠΑΡΑΣΚΕΥΗ 07:45
ΣΑΒΒΑΤΟ 10:00	ΣΑΒΒΑΤΟ 12:45	...	...	...	ΣΑΒΒΑΤΟ 16:20	ΣΑΒΒΑΤΟ 21:30
ΚΥΡΙΑΚΗ 18:00	ΚΥΡΙΑΚΗ 21:00	ΚΥΡΙΑΚΗ 22:40	ΚΥΡΙΑΚΗ 23:50	ΔΕΥΤΕΡΑ 03:25	...	ΔΕΥΤΕΡΑ 06:45

ΠΡΟΣ ΡΟΔΟ

ΑΝΑΧΩΡΗΣΗ ΑΠΟ ΠΕΙΡΑΙΑ	ΑΦΙΞΗ					
	ΣΥΡΟ	ΑΜΟΡΓΟ/ΚΑΤΑΠΟΛΑ	ΠΑΤΜΟ	ΛΕΡΟ	ΚΩ	ΡΟΔΟ
ΔΕΥΤΕΡΑ 19:30	ΔΕΥΤΕΡΑ 22:50	...	...	...	ΤΡΙΤΗ 04:00	ΤΡΙΤΗ 06:45
ΤΕΤΑΡΤΗ 19:30	ΤΕΤΑΡΤΗ 22:50	...	ΠΕΜΠΤΗ 02:25	ΠΕΜΠΤΗ 03:35	ΠΕΜΠΤΗ 05:15	ΠΕΜΠΤΗ 08:05
ΠΑΡΑΣΚΕΥΗ 19:30	ΠΑΡΑΣΚΕΥΗ 22:50	...	...	...	ΣΑΒΒΑΤΟ 04:00	ΣΑΒΒΑΤΟ 06:45
ΣΑΒΒΑΤΟ 23:30	...	ΚΥΡΙΑΚΗ 04:40	ΚΥΡΙΑΚΗ 07:00	ΚΥΡΙΑΚΗ 08:10	ΚΥΡΙΑΚΗ 09:50	ΚΥΡΙΑΚΗ 12:50



SKEVO'S TRAVEL AGENCY

ΚΑΝΤΕ ΚΡΑΤΗΣΗ ΤΩΡΑ!

ΠΛΗΡΟΦΟΡΙΕΣ ΚΑΙ ΚΡΑΤΗΣΕΙΣ ΘΕΣΕΩΝ ΣΤΟΝ ΤΑΞΙΔΙΩΤΙΚΟ ΣΑΣ ΠΡΑΚΤΟΡΑ Ή SKEVO'S TRAVEL AGENCY: ΑΜΕΡΙΚΗΣ 111, ΡΟΔΟΣ, ΤΗΛ. ΚΡΑΤΗΣΕΩΝ ΕΠΙΒΑΤΩΝ ΚΑΙ Ι.Χ.: 22410-22461, 22410-75655, 22410-75310, ΤΗΛ. ΚΡΑΤΗΣΕΩΝ ΦΟΡΤΗΓΩΝ: 22410-76600

ΚΠ2156

ΜΙΚΡΕΣ αγγελίες

Θα μας βρείτε στα κεντρικά μας γραφεία επί της Μαρ. Μαλλιαράκη 11 (τελευταία πάροδος Καναδά).

Τα τηλέφωνα μας είναι: (22410) 22210, (22410) 75230

ΕΝΟΙΚΙΑΣΕΙΣ ΑΚΙΝΗΤΩΝ & ΕΠΙΧΕΙΡΗΣΕΩΝ

ΣΤΗΝ ΙΑΛΥΣΟ ΕΝΟΙΚΙΑΖΕΤΑΙ καινούργιο **οροφοδιαμέρισμα** διαμπερές με δύο υπνοδωμάτια, σαλόνι, εντοιχισμένη κουζίνα, μπάνιο, ηλεκτρικές συσκευές, ηλιακό θερμοσίφωνα και άνετα μπαλκόνια. Πληρ. τηλ. 2241028458, 6946948756MZT130524

ΕΝΟΙΚΙΑΖΟΝΤΑΙ ξενοδοχειακά διαμερίσματα και studios στις "7 Βαγιές" με το μήνα σε συγκρότημα προσφάτως ανακαινισμένο, πλήρως εξοπλισμένο με τηλεόραση, τηλέφωνο, ηλιακό, κλιματισμό, ψύξη, θέρμανση, καθαριότητα 2 φορές την εβδομάδα από την καμαριέρα του ξενοδοχείου με πλήρη ρουχισμό και εξοπλισμό κουζίνας με χρήση της πισίνας, της πέργκολας, και του σαλονιού / bar του ξενοδοχείου κ.λπ. Πληρ. τηλ. 2241036830, 6932934562 MZT280408

ΕΝΟΙΚΙΑΖΟΝΤΑΙ ΔΙΑΜΕΡΙΣΜΑΤΑ ΕΠΙΠΛΩΜΕΝΑ ΜΕ ΘΕΑ ΤΗ ΘΑΛΑΣΣΑ. ΠΛΗΡ. ΤΗΛ. 2241067203, 6937599248 MZT130518

ΕΝΟΙΚΙΑΖΕΤΑΙ γκαρσονιέρα και δυάρι στο Παραδείσι πλήρως επιπλωμένο σε ισόγειο με αυλές. Πληρ. τηλ. (22410)41129, 81884 MZT130517

ΕΝΟΙΚΙΑΖΕΤΑΙ διαμέρισμα 100 τ.μ. επί της οδού Λίνδου 49. Πληρ. τηλ. 2241020671, 24794 MZT130503

Μετακομίζετε;
χρήγορα
εύκολα
οικονομικά
MET.PO
ΡΟΔΟΣ: τηλ. 2241024388/6948003320
ΑΘΗΝΑ: τηλ. 2103464235/3476818-008
ΕΝΤΟΣ ΝΗΣΟΥ ΚΑΙ ΠΡΟΣ ΟΛΗ ΤΗΝ ΕΛΛΑΔΑ
MAT424

Vitzileos
Μάριος Κ. Βιτζηλαίος
Κτηματομεσιτικό Γραφείο
Εθν. Μακαρίου 45,
3ος όροφος
Τηλ: 22410 24900 Φαξ: 22410 25544
Κιν: 6932 704 919 Email : mvre@otenet.gr
www.vitzileos.gr
ΚΑΤΑΣΤΗΜΑΤΑ - ΓΡΑΦΕΙΑ - ΕΠΙΧΕΙΡΗΣΕΙΣ

40 ΤΜ	ΕΠΙΧ/ΣΗ ΧΡΥΣΟΧΟΕΙΟ ΣΤΟ ΜΑΝΔΡΑΚΙ	35.000 €
50 ΤΜ	ΕΠΙΧ/ΣΗ ΚΑΦΕ-ΜΠΑΡ ΣΕ ΛΕΙΤΟΥΡΓΙΑ, Π. ΠΟΛΗ	75.000 €
55 ΤΜ	ΕΠΙΧ/ΣΗ SNACK-BAR ΕΞΟΠΛΙΣΜΕΝΟ ΜΕ ΑΔΕΙΑ ΓΙΑ 30 ΚΑΘΙΣΜΑΤΑ, ΣΤΗΝ ΠΑΛΙΑ ΠΟΛΗ	75.000 €
100 ΤΜ	ΕΠΙΧ/ΣΗ ΣΤΕΓΝΟΚΑΘΑΡΙΣΤΗΡΙΟ ΣΤΑ ΑΦΑΝΤΟΥ ΜΕ ΥΠΟΚ/ΜΑ ΣΤΗ ΡΟΔΟ	120.000 €
120 ΤΜ	ΑΚΙΝΗΤΟ ΜΕ 40 ΤΜ.ΥΠΟΓΕΙΟ, 40 ΤΜ.ΙΣΟΓΕΙΟ, 40 ΤΜ ΟΡΟΦΟΣ ΣΤΟ ΜΑΝΔΡΑΚΙ	300.000 €
120 ΤΜ	& 120 ΤΜ ΟΜΟΡΑ ΕΣΤΙΑΤΟΡΙΑ ΣΤΟ ΦΑΛΗΡΑΚΙ	150.000 €
122 ΤΜ	ΚΑΤΑΣΤΗΜΑ ΜΕ ΠΑΤΑΡΙ ΣΕ ΕΜΠΟΡΙΚΗ ΠΕΡΙΟΧΗ ΣΤΟ ΚΕΝΤΡΟ ΤΗΣ ΠΟΛΗΣ	200.000 €
144 ΤΜ	ΔΙΑΤΗΡΗΤΕΟ ΑΚΙΝΗΤΟ (ισόγειο 72 + όροφος 72 τμ.) ΣΤΗΝ ΨΑΡΟΠΟΥΛΑ	450.000 €
180 ΤΜ	ΑΠΟΘΗΚΗ ΣΤΗΝ ΠΑΝ.ΡΟΔΙΟΥ	82.000 €
200 ΤΜ	ΕΠΙΧ/ΣΗ ΕΣΤΙΑΤΟΡΙΟ, ΣΝΑΚ-ΜΠΑΡ ΣΤΟ ΚΕΝΤΡΟ ΣΕ 880 ΤΜ ΟΙΚΟΠΕΔΟ	150.000 €
240 ΤΜ	ΑΠΟΘΗΚΗ ΣΤΙΣ 7 ΧΟΥΡΜΑΔΙΕΣ	100.000 €
365 ΤΜ	ΕΠΑΓΓΕΛΜΑΤΙΚΟΣ ΧΩΡΟΣ ΜΕ ΠΑΤΑΡΙ, ΠΕΡΙΟΧΗ ΑΣΓΟΥΡΟΥ	400.000 €
	ΞΕΝ/ΧΕΙΟ Β ΚΑΤ. 95 ΔΩΜ. ΣΕ 13 ΣΤΡ. ΣΤΗΝ ΠΑΡΑΛΙΑ ΙΑΛΥΣΟΥ	2.642.000 €
	ΞΕΝ/ΧΕΙΟ 15 ΔΩΜΑΤΙΩΝ ΠΑΝΩ ΣΤΟ ΚΥΜΑ & ΜΟΝΟΚΑΤΟΙΚΙΑ 80 ΤΜ., ΓΕΝΝΑΔΙ	440.000 €
	ΣΥΓΚΡΟΤΗΜΑ 7 ΔΙΑΜΕΡΙΣΜΑΤΩΝ ΜΕ 2 ΜΑΓΑΖΙΑ 250 ΤΜ, ΠΑΡΑΛΙΑ ΙΞΙΑΣ	338.000 €
	ΚΤΙΡΙΑΚΟ ΣΥΓΚΡΟΤΗΜΑ ΣΤΟ ΛΙΜΑΝΙ, ΣΕ 1.808 ΤΜ ΟΙΚΟΠΕΔΟ ΕΠΙ ΤΗΣ ΟΔΟΥ ΑΥΣΤΡΑΛΙΑΣ	1.470.000 €
2300 ΤΜ	ΒΙΟΤΕΧΝΙΚΟΣ ΧΩΡΟΣ ΣΕ 6.000 ΤΜ ΟΙΚΟΠΕΔΟ ΕΠΙ ΤΗΣ ΛΕΩΦ. ΡΟΔΟΥ - ΛΙΝΔΟΥ	2.650.000 €
3600 ΤΜ	ΣΤΕΓΑΣΜΕΝΟΣ ΧΩΡΟΣ ΣΕ ΟΙΚΟΠΕΔΟ 31.540 ΤΜ, ΣΤΟ ΚΑΝΔΥΛΙ, ΚΑΤΑΛΛΗΛΟΣ ΓΙΑ ΟΠΟΙΑΔΗΠΟΤΕ ΧΡΗΣΗ	880.000 €
	ΞΕΝ/ΧΕΙΟ 60 ΔΩΜΑΤΙΩΝ, 130 ΚΛΙΝΩΝ, ΣΕ ΟΙΚΟΠΕΔΟ 8.000 ΤΜ ΣΤΗΝ ΘΟΛΟ, ΜΕ 2 ΠΙΣΙΝΕΣ, ΕΣΤΙΑΤΟΡΙΟ, ΜΠΑΡ.	2.750.000 €
	ΜΕΖΟΝΕΤΕΣ - ΜΟΝΟΚΑΤΟΙΚΙΕΣ ΟΙΚΟΔΟΜΕΣ	
113 ΤΜ	ΜΟΝΟΚΑΤΟΙΚΙΑ ΔΙΑΜΟΡΦΩΜΕΝΗ ΣΕ 3 ΣΤΟΥΝΤΙΟ & ΚΑΤΑΣΤΗΜΑ ΜΕ ΑΥΛΗ 30 τμ. - Π.ΠΟΛΗ	265.000 €
135 ΤΜ	ΜΟΝΟΚΑΤΟΙΚΙΑ ΑΝΑΚΑΙΝΙΣΜΕΝΗ ΣΤΑ ΚΡΗΤΙΚΑ	215.000 €
140 ΤΜ	ΜΟΝΟΚΑΤΟΙΚΙΑ ΜΕ 70 ΤΜ ΔΥΝΑΤΟΤΗΤΑ ΧΡΗΣΗΣ ΜΑΓΑΖΙΟΥ ΣΤΙΣ ΚΑΛΛΙΘΙΕΣ	70.000 €
170 ΤΜ	ΝΕΟΚΛΑΣΙΚΟ ΔΙΑΤΗΡΗΤΕΟ ΑΡΧΟΝΤΙΚΟ ΣΕ ΟΙΚΟΠΕΔΟ 1.100 ΤΜ, Σ.Δ. 1,4 ΣΤΟ ΚΕΝΤΡΟ	1.500.000 €
180 ΤΜ	ΤΡΙΩΡΟΦΗ ΟΙΚΟΔΟΜΗ ΣΕ ΜΠΕΤΑ, ΣΤΟ ΦΑΛΗΡΑΚΙ	120.000 €
280 ΤΜ	ΤΡΙΩΡΟΦΗ ΜΕΖΟΝΕΤΑ ΣΕ ΜΠΕΤΑ, ΕΠΙ ΤΗΣ Λ.ΡΟΔΟΥ-ΛΙΝΔΟΥ, ΣΤΑ ΑΦΑΝΤΟΥ	130.000 €
	ΔΙΩΡΟΦΗ ΜΟΝΟΚΑΤΟΙΚΙΑ ΜΕ 4 ΥΠΝΟΔΩΜΑΤΙΑ, 2 ΜΠΑΝΙΑ, ΣΤΑ ΑΦΑΝΤΟΥ	150.000 €
	ΔΙΑΜΕΡΙΣΜΑΤΑ	
50 ΤΜ	ΓΚΑΡΣΟΝΙΕΡΑ ΜΕ ΘΕΑ, ΣΤΟ ΓΕΝΝΑΔΙ	53.000 €
60 ΤΜ	ΜΕ 2 ΥΠΝΟΔΩΜΑΤΙΑ, ΦΑΝΤΑΣΤΙΚΗ ΘΕΑ, ΣΤΟ ΓΕΝΝΑΔΙ	55.000 €
80 ΤΜ	ΝΕΟΚΤΙΣΤΟ ΠΟΛΥΤΕΛΕΣ, ΣΤΗΝ ΙΞΙΑ	130.000 €
93 ΤΜ	LUX ΜΕ ΓΚΑΡΑΖ ΚΑΙ ΑΠΟΘΗΚΗ ΣΤΟΝ ΑΓ.ΔΗΜΗΤΡΙΟ	175.000 €
98 ΤΜ	ΣΤΟΝ 1ο ΟΡΟΦΟ, ΜΕ 3 ΥΠΝΟΔΩΜΑΤΙΑ, 1 ΜΠΑΝΙΟ, ΣΤΗΝ ΚΕΝΝΕΝΤΥ	130.000 €
116 ΤΜ	ΠΑΡΑΔΟΣΙΑΚΟ, ΑΠΕΝΑΝΤΙ ΑΠΟ ΚΑΖΙΝΟ	146.700 €
120 ΤΜ	ΣΤΟΝ 1ο ΟΡΟΦΟ, ΜΕ 3 ΥΠΝΟΔΩΜΑΤΙΑ, 2 ΜΠΑΝΙΑ, ΣΤΗΝ ΚΑΠΟΔΙΣΤΡΙΟΥ	147.000 €
220 ΤΜ	ΙΣΟΓΕΙΟ ΜΕ ΚΗΠΟ ΚΑΙ ΓΚΑΡΑΖ ΣΤΟ ΡΟΔΙΝΙ	360.000 €
	ΟΙΚΟΠΕΔΑ	
412 ΤΜ	ΣΤΟΝ ΑΓ.ΝΙΚΟΛΑΟ, Σ.Δ.1,20	220.000 €
600 ΤΜ	ΣΤΗ ΣΥΜΗ, ΠΕΡΙΟΧΗ ΛΙΜΑΝΙΟΥ, ΠΑΝΩ ΣΤΟ ΚΥΜΑ	100.000 €
750 ΤΜ	ΣΤΟ ΓΕΝΝΑΔΙ, ΕΝΤΟΣ ΣΧΕΔΙΟΥ	18.000 €
2500 ΤΜ	ΣΤΟ ΓΕΝΝΑΔΙ, ΠΑΝΩ ΣΤΟ ΔΡΟΜΟ ΕΛΑΙΩΝΑΣ-ΦΟΥΡΝΑΚΙ	23.000 €
2600 ΤΜ	ΣΤΗΝ ΚΑΜΕΙΡΟ ΣΚΑΛΑ, ΠΑΝΩ ΣΤΟ ΚΥΜΑ, ΕΝΤΟΣ ΟΙΚΙΣΜΟΥ	85.000 €
3160 ΤΜ	ΣΤΟ ΓΕΝΝΑΔΙ, ΕΝΤΟΣ ΟΙΚΙΣΜΟΥ	100.000 €
3400 ΤΜ	ΣΤΟ ΓΕΝΝΑΔΙ, ΕΝΤΟΣ ΟΙΚΙΣΜΟΥ, ΜΕ ΘΕΑ	88.000 €
4075 ΤΜ	ΠΑΡΑΘΑΛΑΣΙΟ, Σ.Δ. 0,2 ΠΑΝΩ ΣΤΟ ΔΡΟΜΟ, ΣΤΗ ΛΕΡΟ	205.000 €
5400 ΤΜ	ΣΤΗΝ ΚΩ, ΣΕ ΕΞΟΧΙΚΗ ΤΟΠΟΘΕΣΙΑ ΠΕΡΙΟΧΗΣ ΨΑΛΙΔΙ	73.000 €
8000 ΤΜ	ΣΤΟ ΦΑΛΗΡΑΚΙ	230.000 €
8500 ΤΜ	& 6500 ΤΜ ΣΤΗΝ ΠΑΡΑΛΙΑ ΑΦΑΝΤΟΥ	Μετρο/18 €
9000 ΤΜ	ΣΤΑ ΜΑΡΙΤΣΑ, ΕΝΤΟΣ ΖΩΝΗΣ	132.000 €
9760 ΤΜ	ΕΠΙ ΤΗΣ ΛΕΩΦ.ΡΟΔΟΥ-ΛΙΝΔΟΥ	560.000 €
20000 ΤΜ	ΠΑΝΩ ΣΤΟ ΚΥΜΑ, ΚΑΛΑΒΑΡΔΑ	880.000 €
20000 ΤΜ	ΣΤΟ ΠΑΗΜΜΥΡΙ, ΠΑΝΩ ΣΤΟ ΚΥΜΑ	470.000 €
25000 ΤΜ	ΣΤΑ ΚΑΛΑΒΑΡΔΑ	295.000 €
34000 ΤΜ	ΠΑΝΩ ΣΤΟ ΚΥΜΑ ΘΟΛΟΣ	611.000 €
98000 ΤΜ	ΣΤΟ ΤΣΑΙΡΙ, ΛΕΩΦ. ΤΣΑΙΡΙ - ΑΕΡΟΔΡΟΜΙΟ	1.300.000 €
115000ΤΜ	ΣΤΗΝ ΠΥΛΩΝΑ, ΟΙΚΟΠΕΔΙΚΗ ΕΚΤΑΣΗ ΜΕ ΦΑΝΤΑΣΤΙΚΗ ΘΕΑ ΣΤΗ ΘΑΛΑΣΣΑ	680.000 €
	ΕΝΟΙΚΙΑΖΟΝΤΑΙ ΚΑΤΑΣΤΗΜΑΤΑ ΕΠΙΧΕΙΡΗΣΕΙΣ	
34 ΤΜ	ΚΑΤΑΣΤΗΜΑ ΕΠΙ ΤΗΣ ΣΩΚΡΑΤΟΥΣ, ΠΑΛΙΑ ΠΟΛΗ	1.500 €
93 ΤΜ	ΚΑΤΑΣΤΗΜΑ ΣΤΗΝ ΟΔΟ ΚΑΠΟΔΙΣΤΡΙΟΥ	780 €
800 ΤΜ	ΚΑΤΑΣΤΗΜΑ ΣΤΗ ΘΟΛΟ	2.500 €
2000 ΤΜ	ΠΟΛΥΧΩΡΟΣ ΜΕ 350 ΤΜ ΚΤΙΣΜΕΝΟ ΧΩΡΟ ΚΑΦΕΤΕΡΙΑ & ΣΝΑΚ ΜΠΑΡ ΚΑΙ ΜΕ ΤΟΝ ΥΠΟΛΟΙΠΟ ΑΝΟΙΚΤΟ ΧΩΡΟ ΜΕ BEACH VOLLEY ΚΑΙ SOCCER (5x5), ΜΕ ΕΞΟΠΛΙΣΜΟ ΚΑΙ ΜΕΓΑΛΟ ΠΑΡΚΙΝΓΚ	2.500 €
	ΕΝΟΙΚΙΑΖΟΝΤΑΙ ΚΑΤΟΙΚΙΕΣ	
25 ΤΜ	ΓΚΑΡΣΟΝΙΕΡΑ ΣΕ ΡΕΤΙΡΕ, ΣΤΟ ΚΑΡΑΚΟΝΕΡΟ	230 €
60 ΤΜ	ΔΙΑΜΕΡΙΣΜΑ ΕΠΙΠΛΩΜΕΝΟ, ΣΤΑ ΤΡΙΑΝΤΑ	300 €
80 ΤΜ	ΔΙΑΜΕΡΙΣΜΑ ΣΤΟΝ 1ο ΟΡΟΦΟ, ΜΕ 2 ΥΠΝΟΔΩΜΑΤΙΑ ΠΛΗΡΩΣ ΕΞΟΠΛΙΣΜΕΝΗ ΚΟΥΖΙΝΑ ΣΤΟ ΜΑΝΔΡΑΚΙ	500 €
110 ΤΜ	ΔΙΑΜΕΡΙΣΜΑ ΙΣΟΓΕΙΟ ΝΕΟΚΛΑΣΙΚΟ ΣΤΟ ΚΕΝΤΡΟ ΤΗΣ ΠΟΛΗΣ	550 €
120 ΤΜ	ΕΠΙΠΛΩΜΕΝΟ ΔΙΑΜΕΡΙΣΜΑ ΣΤΟΝ 1ο ΟΡΟΦΟ ΜΕ 3 ΥΠΝΟΔΩΜΑΤΙΑ ΣΤΟ ΚΕΝΤΡΟ ΤΗΣ ΠΟΛΗΣ	700 €
	ΑΚΙΝΗΤΑ ΑΘΗΝΩΝ	
83 ΤΜ	ΔΙΑΜΕΡΙΣΜΑ - ΡΕΤΙΡΕ, ΣΤΟΝ 4ο ΟΡΟΦΟ, ΠΛ. ΚΥΨΕΛΗΣ	123.300 €
86 ΤΜ	ΔΙΑΜΕΡΙΣΜΑ ΣΤΟΝ 4ο ΟΡΟΦΟ, ΣΤΗΝ ΑΓ.ΠΑΡΑΣΚΕΥΗ, ΔΙΠΛΑ ΣΤΟ ΑΜΕΡΙΚΑΝΙΚΟ ΚΟΛΛΕΓΙΟ, ΜΕ 2 ΜΕΓΑΛΑ ΥΠΝΟΔΩΜΑΤΙΑ ΚΑΙ ΘΕΡΜΑΝΣΗ	150.000 €
112 ΤΜ	ΔΙΑΜΕΡΙΣΜΑ, ΑΝΑΚΑΙΝΙΣΜΕΝΟ, ΜΕ ΥΠΕΡΥΨΩΜΕΝΟ ΙΣΟΓΕΙΟ ΚΑΙ ΚΗΠΟ ΣΤΗΝ ΑΝΩ ΓΛΥΦΑΔΑ	170.000 €

ΧΠ076 Χθές ήταν όνειρο .. Σήμερα πραγματικότητα!
Design www.targetrodos.gr

TOP PROPERTIES

GEORGE & SAVAS PIPINOS
ΓΕΩΡΓΙΟΣ & ΣΑΒΒΑΣ ΠΙΠΙΝΟΣ
ΣΥΜΒΟΥΛΟΙ ΚΑΙ ΕΚΤΙΜΗΤΕΣ ΑΚΙΝΗΤΩΝ
REAL ESTATE AGENTS • MEMBER OF F.I.A.B.C.I.-NAEA-C.E.I.

Email: gpipinos@otenet.gr URL: www.rhodes-top-properties.com and www.pipinos.gr

Από το 1971



Η "**TOP PROPERTIES**" είναι ατομική επιχείρηση και ανήκει στους Γεώργιο και Σάββα Πιπίνο. Το γραφείο ασχολείται από το 1971 αποκλειστικά και μόνο με επενδύσεις και REAL ESTATE, στο νησί της Ρόδου και στην ευρύτερη περιοχή της Δωδεκανήσου.

ΑΠΕΥΘΥΝΟΜΑΣΤΕ: Στους **σοβαρούς, απαιτητικούς και επιλεκτικούς** επενδυτές-επιχειρηματίες, Έλληνες και ξένους που ενδιαφέρονται να κάνουν μια σοβαρή επένδυση προβολής στο νησί της Ρόδου.

ΠΡΟΣΦΕΡΟΥΜΕ: Α) Υπηρεσίες και πληροφορίες που γίνονται σε προσωπικό επίπεδο με εχεμύθεια, διακριτικότητα και σοβαρότητα.
Β) Μεγάλη γκάμα υψηλής ποιότητας, ακινήτων, όπως:1) Ξενοδοχεία Α' και Β' κατηγορίας των 600-500-350-300 κλινών, 2) Κεντρικά αστικά ακίνητα κατάλληλα για Τράπεζες-καταστήματα-γραφεία, 3) Παραλιακές εκτάσεις, κατάλληλες για τουριστικές επενδύσεις των 150.000-100.000-70.000-50.000-36.000 τ.μ. και 4) Διαμερίσματα και μεζονέτες προβολής, και 5) Αξιόλογες Παραθεριστικές κατοικίες.

ΣΤΟΧΟΣ ΜΑΣ ΕΙΝΑΙ: Να προσφέρουμε στο αγοραστικό μας κοινό υψηλής ποιότητας ακίνητα και ευκαιρίες στο νησί της Ρόδου. Η τριακονταετής και πλέον πείρα μας στον τομέα αυτό αποτελεί εγγύηση.

ΣΥΝΘΗΜΑ ΜΑΣ ΕΙΝΑΙ: Επενδύστε στη ΡΟΔΟ ΤΩΡΑ, σε ακίνητα που ΑΝΤΕΧΟΥΝ ΣΤΟ ΧΡΟΝΟ

Γεώργιος και Σάββας Πιπίνος
ΜΕΣΙΤΕΣ ΑΣΤΙΚΩΝ ΣΥΜΒΑΣΕΩΝ
Γιατί εμείς γνωρίζουμε καλύτερα!

Since 1971

TOP PROPERTIES is a father and son business. The senior, Mr George S. Pipinos, the founder of the office, has carved over the years a reputation for integrity and excellence in the world of Real Estate in the Dodecanese. The junior, Dr. Savas Pipinos, has returned from his studies in the UK to aid in his father´s footsteps.
AT TOP PROPERTIES we try hard to attract important and selective investors, high calibre businessmen/women and discerning professional people, both Greek and foreign, who wish to acquire substantial and valuable property on Rhodes.
We offer our expertise and advice privately, discreetly and in strict confidence.
We keep a comprehensive list of real estate of the highest specifications:
a. A' and B' class hotels (600, 500, 350, 300 beds capacity)
b. Centrally situated office buildings and other business premises.
c. Seaside land, ideal for development (hotels, holiday resorts, etc), of 150.000, 100.000, 70.000, 50.000, 36.000 square metres.
d. Villas, luxury apartments, detached, semi-detached and terraced houses.
e. Holiday and Retirement Homes.
Our aim is to give our clients the opportunity to acquire value for money, first class real estate on Rhodes. Our 30 and more years of experience is our warranty.
Our motto is Invest in Rhodes, Invest in property, It stands the test of time.



TOP PROPERTIES
George and Savas Pipinos
Because we know best

KENNENTY 38, ΡΟΔΟΣ, 85 100, ΤΗΛ. (22410) 23895,FAX: (22410) 20883
38 KENNEDY STR., RHODES, 85 100, TEL. (22410) 23895, FAX: (22410) 20883
U.K. Direct line: 08717115396

ΧΠ399

ΕΝΟΙΚΙΑΣΕΙΣ

συνέχεια από την προηγούμενη

ΕΝΟΙΚΙΑΖΟΝΤΑΙ: α) δίχωρη **γκαρσονιέρα** επιπλωμένη σε άριστη κατάσταση στην Ανάληψη, β) **studio** στο Φαληράκι επιπλωμένο με το μήνα. Πληρ. τηλ. 2241032180, 6948805835 ΜΟ079

ΕΝΟΙΚΙΑΖΕΤΑΙ ισόγειο **διαμέρισμα** στην Ανάληψη σε άριστη κατάσταση με εντοιχιζόμενη κουζίνα και ηλεκτρική συσκευή αποτελούμενο από 2 υπνοδωμάτια, σαλόνι, κουζίνα, μπάνιο, με A/C σε όλα τα δωμάτια και μεγάλη αυλή. Χωρίς κοινόχρηστα. Πληρ. τηλ. 6944870650, 2241095284 ΜΖΤ130522

ΕΝΟΙΚΙΑΖΕΤΑΙ ολοκαίνουργιο ισόγειο **διαμέρισμα** τεσσάρι με 2 αυλές με εντοιχισμένα έπιπλα, στην περιοχή Ροδινιού. Τιμή 550 ευρώ. Πληρ. τηλ. 6932682448 ΜΖΤ130527

ΕΝΟΙΚΙΑΖΕΤΑΙ διαμέρισμα 2 υπνοδωματίων σαλόνι, κουζίνα και λοιποί χώροι επί της οδού Λευκωσίας 52. Τιμή/μήνα 290 ευρώ. Πληρ. τηλ. 2241023322 ΜΖΤ130501

ΕΝΟΙΚΙΑΖΕΤΑΙ γωνιακό **κατάστημα** 24 τ.μ. στο Εμπορικό Κέντρο "Ε" - Φαληράκι με ηλεκτρικά ρολά, πατάρι, αποθήκη, ψευδοροφή με φωτιστικά σώματα, air condition οροφής, έτοιμο για άμεση χρήση. Πληρ. τηλ. 6945455511 κα Μαίρη ΜΑΤ001464(1)

ΕΝΟΙΚΙΑΖΕΤΑΙ γκαρσονιέρα επιπλωμένη κομπλέ στην περιοχή Δασκάλων. Πληρ. τηλ. 2241075035 ΜΧΡ12390

ΕΝΟΙΚΙΑΖΟΝΤΑΙ επιπλωμένα **δωμάτια** στο κέντρο της πόλης. Πληρ. τηλ. 2241024026 ΜΖΤ130516

ΕΝΟΙΚΙΑΖΕΤΑΙ διαμέρισμα α' ορόφου 85 τ.μ. επιπλωμένο ή μη επί της Νικηταρά 19, κοντά στον Αγ. Νικόλαο. Πληρ. τηλ. 6945703722 κ. Σέβη ΜΖΤ130511

ΕΝΟΙΚΙΑΖΕΤΑΙ studio επιπλωμένο με θέα τη θάλασσα για μικρό ή μεγάλο διάστημα στην Ιαλυσό. Ζεστό νερό χειμώνα-καλοκαίρι, τηλεόραση, πάρκιν, ωραίο κήπο. Τιμή 270 ευρώ (μαζί με το νερό και τα κοινόχρηστα). Πληρ. τηλ. 6936570851 ΜΖΤ120559

ΕΝΟΙΚΙΑΖΟΝΤΑΙ: 1) Διαμέρισμα ισόγειο-σαλόνι, κουζίνα, υπνοδωμάτιο, μπάνιο καινούργιο, **2) Διαμέρισμα** πολυτελούς κατασκευής σε διώροφη βίλα με 6 στρέμματα κήπο και φανταστική απέραντη θέα, 3 υπνοδωμάτια, σαλοτραπεζαρία, 2 μπάνια, **3) Διαμέρισμα** 2 υπνοδωματίων, 2 μπάνια, κουζίνα, σαλοτραπεζαρία, τζάκι, θέρμανση, air condition. Πληρ. τηλ. 6945957098 ΜΧΠ191

ΕΝΟΙΚΙΑΖΕΤΑΙ μονοκατοικία με δική του αυλή 4 δωματίων, κουζίνα, λουτρό, Αγ. Αναστασίας 120. Τιμή 380 ευρώ. Πληρ. τηλ. 2241032113, 6978915042 ΜΖΤ120562

ΕΝΟΙΚΙΑΖΕΤΑΙ ΜΟΝΟΚΑΤΟΙΚΙΑ ΣΤΗΝ ΛΕΩΦΟΡΟ ΙΑΛΥΣΟΥ 210 Τ.Μ. ΜΕ ΚΗΠΟ ΜΠΡΟΣΤΑ-ΠΙΣΩ ΚΑΙ ΑΝΕΞΑΡΤΗΤΟΥΣ ΒΟΗΘΗΤΙΚΟΥΣ ΧΩΡΟΥΣ, ΜΕ ΘΕΡΜΑΝΣΗ ΚΑΙ AIR CONDITION, ΚΑΤΑΛΛΗΛΗ ΚΑΙ ΓΙΑ ΕΠΑΓΓΕΛΜΑΤΙΚΗ ΧΡΗΣΗ. ΠΛΗΡ. ΤΗΛ. 22410-29284, 35174 ΜΖΤ120504

ΕΝΟΙΚΙΑΖΟΝΤΑΙ: Α) Μονοκατοικία 115 τ.μ. με κήπο και βεράντες και με υπέροχη θέα στα Κοσκινού. Παρέχει: Καινούργιο ηλιακό θερμοσίφωνα, νυχτερινό ηλεκτρικό ρεύμα, ανεξάρτητη θέρμανση πετρελαίου και τζάκι. Εντοιχιζόμενη κουζίνα με τις ηλεκτρικές συσκευές, εντοιχιζόμενες ντουλάπες στα υπνοδωμάτια. Χωρίς κοινόχρηστα και χωρίς βόθρο. **Β) Παραδοσιακή καλοδιατηρημένη κατοικία** στον παραδοσιακό οικισμό του χωριού Κοσκινού. Πληρ. τηλ. 6974878897 ΜΧΡ12377

ΕΝΟΙΚΙΑΖΕΤΑΙ ισόγειο διαμέρισμα επιπλωμένο με αυλή σε διώροφη πολυκατοικία με τρία υπνοδωμάτια, σαλόνι, κουζίνα και δύο μπάνια. Με εντοιχισμένες ηλεκτρικές συσκευές (Miele), με αυτόνομη θέρμανση και ηλιακό θερμοσίφωνα συνδεδεμένο στην κεντρική αποχέτευση στην περιοχή Καρακόνερου. Πληρ. τηλ. 2241030781, 2241061291 ΜΖΤ120501

ΕΝΟΙΚΙΑΖΕΤΑΙ στον α' όροφο στ' Αφάντου **3άρι διαμέρισμα** με 2 WC σε άριστη κατάσταση, πολύ κοντά στην πλατεία. Πληρ. τηλ. 6974338406 ΜΖΤ120506

ΕΝΟΙΚΙΑΖΕΤΑΙ διαμέρισμα 85 τ.μ. (2 υπνοδωμάτια-κουζίνα- σαλόνι-μπάνιο) στην οδό Κολοκοτρώνη 87 (πάνω από την SAN). 400 ευρώ. Πληρ. τηλ. 6944466766 ΜΖΤ120515

ΕΝΟΙΚΙΑΖΕΤΑΙ μικρή μονοκατοικία στην Δενδρινού 35 με εσωτερική αυλή. Ιδανική για φοιτητές, επιπλωμένη ή μη. Πληρ. τηλ. 2109311420, 6977725601 ΜΖΤ120509

RHODES-GREECE
CAIRO PALACE
ΕΝΟΙΚΙΑΖΟΝΤΑΙ
• **κατάστημα** 43 τ.μ. στον όροφο των καταστημάτων του Εμπορικού Κέντρο ΚΑΪΡΟ ΠΑΛΛΑΣ
• **γραφείο** 105 τ.μ. στον γ' όροφο επί της οδού Εθνάρχου Μακαρίου στο Εμπορικό Κέντρο ΚΑΪΡΟ ΠΑΛΛΑΣ
Πληροφορίες κα Φράνσις Νιοτή
τηλ. 2241027600, κιν. 6944618757, 6973572262,
fax: 2241023462, email.fniotis@otenet.gr ΜΧΡΞΕΝ0102

ΕΝΟΙΚΙΑΖΕΤΑΙ
ΜΙΚΡΗ ΜΕΖΟΝΕΤΑ
στην οδό Ν. Πλαστήρα 29, τελείως ανεξάρτητη και επιπλωμένη
Πληρ. κος Σουγκανίδης
τηλ. 6945417747, 2241095991 ΜΧΠΚΤΗ001

ΕΝΟΙΚΙΑΖΕΤΑΙ
αποθήκη
300 τ.μ. στο Τσαΐρι και ύψος 5 m, δυο γκαραζόπορτες, γραφείο και 600 τ.μ. ακάλυπτο χώρο.
Πληρ. τηλ. 2241096123-6948062131
κ. Νίκο ΜΖΤ100510

ΕΝΟΙΚΙΑΖΕΤΑΙ
ισόγειος χώρος
1.000 τ.μ. στη Λεωφ. Ρόδου-Λίνδου
Πληρ. τηλ. 6936113132 ΜΑ001012(1)

ΣΑΒΒΑΪΔΗΣ & Συνεργάτες
Μεσίτες & Σύμβουλοι Ακινήτων

ΠΩΛΗΣΕΙΣ

Το γραφείο μας διαθέτει σε αποκλειστικότητα δεκάδες επιλεγμένα ακίνητα
- Διαμέρισμα-Μονοκατοικίες-Μεζονέτες
- Οικόπεδα-Αγροτεμάχια
- Κεντρικά Καταστήματα - Γραφεία - Αυτοτελή Κτίρια
- Ξενοδοχειακές Μονάδες

Η προώθηση και προβολή των ακινήτων σας επιτυγχάνεται με σειρά συστηματικών δράσεων που περιλαμβάνουν

- Συμμετοχή σε εκθέσεις ακινήτων του εξωτερικού
- Διαφήμιση σε εφημερίδες και περιοδικά του κλάδου.
-Υποκαταστήματα σε κεντρικά σημεία της Ρόδου
- Συνεργασία με μεσιτικά γραφεία της Ελλάδας και του εξωτερικού

ΕΚΤΙΜΗΣΕΙΣ

Σε συνεργασία με διεθνή γραφεία συμβούλων ακίνητης περιουσίας και με βάση τα αυστηρά πρότυπα και την μεθολογία του Βρετανικού Ινστιτούτου Ορκωτών Πραγματογνόμων και Εκτιμητών (Royal Institution of Charteted Surveyors) αναλαμβάνουμε εκτιμήσεις ακίνητης περιουσίας.



Προεκτιμήσεις ακινήτων αυθημερόν ΔΩΡΕΑΝ
τηλ 22410-26281 22410-78660 22410-78661

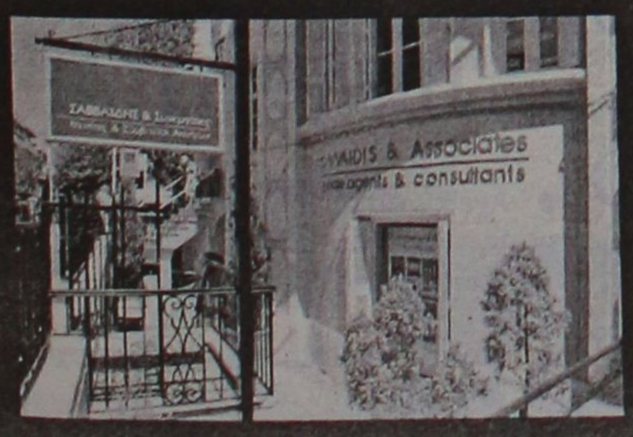



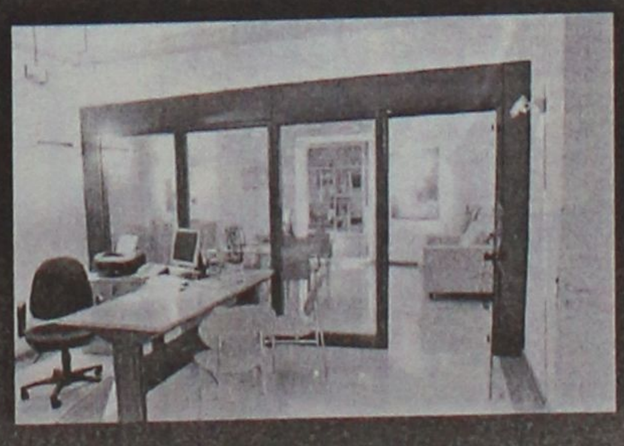

Γρ. Λαμπράκη 14 & Αμερικής, Ρόδος
τηλ: 22410 26281, Φαξ: 22410 34663 e-mail info@savvaidis.gr

ΣΑΒΒΑΪΔΗΣ & Συνεργάτες
Μεσίτες & Σύμβουλοι Ακινήτων
6959UX

ΕΝΟΙΚΙΑΣΕΙΣ

συνέχεια από την προηγούμενη

ΕΝΟΙΚΙΑΖΟΝΤΑΙ στην Κρεμαστή επιπλωμένα **studios** σε ήσυχη περιοχή με πολυκουζίνα, ατομικό μπάνιο, μπαλκόνια, ηλιακούς, κήπους με γκαζόν και χώρο για πάρκιν. Δίνονται καθαρά. Τιμή studios 150 ευρώ. Πληρ. τηλ. 22410-95695, 95487, 6937606824 MZT120510

ΕΝΟΙΚΙΑΖΕΤΑΙ διαμέρισμα δύο δωματίων, σαλόνι, κρεβατοκάμαρα, κουζίνα, τουαλέτα στ' Ασγούρου. Πληρ. τηλ. 2241062290, 6945343166 MZT120513

ΕΝΟΙΚΙΑΖΕΤΑΙ διαμέρισμα 110 τμ. 2 υπνοδωμάτια, κουζίνα, σαλοτραπεζαρία, WC, στην Ιαλυσό 1ος όροφος. Πληρ. τηλ. 6946077422, 6936540304, 2241092244 MZT120514

ΕΝΟΙΚΙΑΖΕΤΑΙ ανεξάρτητο **διαμέρισμα** 120 τ.μ. (3 υπνοδωμάτια, σαλόνι, κουζίνα, μπάνιο) επί της οδού Δενδρινού 17. Μηνιαίο μίσθωμα 400 ευρώ. Πληρ. τηλ. 22410-31427, 27266, 6944363334 MZT120541

ΕΝΟΙΚΙΑΖΕΤΑΙ διαμέρισμα 117 τ.μ. 4άρι, με 3 κρεβατοκάμαρες, σαλόνι, τουαλέτα, κουζίνα, στον α' όροφο πολυκατοικίας επί της οδού Αγ. Αναστασίας 19-21 απέναντι από το ζαχαροπλατείο Στάνη. Πληρ. τηλ. 22410-21318, 28559, 6972440161 MZT120527

ΕΝΟΙΚΙΑΖΕΤΑΙ στην Αθήνα πλ. Κολιάτσου, **διαμέρισμα** 47 τ.μ. Τιμή 230 ευρώ. Πληρ. τηλ. 2241036266 ώρες καταστημάτων MZT120523

ΕΝΟΙΚΙΑΖΕΤΑΙ καινούργια, πολυτελής **κατοικία** στα Μαριτσά 110 τ.μ., με αυτόνομη θέρμανση, δύο υπνοδωμάτια, μικρή αποθήκη, μερική επίπλωση, βεράντες και κήπο με πέργκολες. Τιμή 480 ευρώ. Πληρ. τηλ. 6942693052, 6932377284, 22410-52845, 47514 MZT120525

ΕΝΟΙΚΙΑΖΟΝΤΑΙ επί της Κων. Παλαιολόγου κάτω από το Βενετόκλειο Λύκειο απέναντι από το COLLECTION, όλα καινούργια: **1ο γραφεία-ιατρεία** στον α' όροφο των 60, 40, 30 τ.μ., **2ο διαμέρισμα** στον β' όροφο 100 τ.μ. με 2 υπνοδωμάτια, **3ο κατάστημα-γραφείο** στο ισόγειο 61 τ.μ. με δυνατότητα για πατάρι. Πληρ. τηλ. 2241077944, 6945256593 MZT120532

ΕΝΟΙΚΙΑΖΕΤΑΙ διαμέρισμα 60 τμ. με ένα υπνοδωμάτιο, 330 ευρώ, περιοχή BAZAAR Δασκάλων. Πληρ. τηλ. 6976314192, 2244043232 MZT120522

ΕΝΟΙΚΙΑΖΟΝΤΑΙ: α) διαμέρισμα στην Ιαλυσό 2 υπνοδωματίων, σαλόνι, κουζίνα, **β) επιπλωμένα δωμάτια** με το μήνα. Πληρ. τηλ. 22410-93263, 92203 MZT120529

ΕΝΟΙΚΙΑΖΕΤΑΙ γκαρσονιέρα στο Μόντε Σμιθ κατά προτίμηση για ένα άτομο. Πληρ. τηλ. 2241066370 από 9-2 και 6-9, Γαληνού 15 MZT120537

ΕΝΟΙΚΙΑΖΕΤΑΙ ΕΠΙΧΕΙΡΗΣΗ BAR στην Παλιά Πόλη πλήρως εξοπλισμένη, με την σαιζόν, ή **πωλείται** με νέο 12ετές συμβόλαιο. Πληρ. τηλ. 6973331692, όλες τις ώρες MZT120543

ΕΝΟΙΚΙΑΖΕΤΑΙ διαμέρισμα 85 τ.μ. (δύο υπνοδωμάτια, σαλοτραπεζαρία, κουζίνα κ.λπ.) στο 2ο όροφο μικρής πολυκατοικίας οδού Ιφιγένειας 8 (παράλληλη της προέκτασης Αννης Μαρίας και κάθετης στην Ατταβύρου) Ρόδου. Πληρ. τηλ. 22410-24636, 90352, 6978525879 MZT120539

ΕΝΟΙΚΙΑΖΟΝΤΑΙ νεόκτιστα **διαμερίσματα** 45 τ.μ. πλήρως επιπλωμένα και εξοπλισμένα με το μήνα για την σεζόν στην Πυλώνα. Πληρ. κ. Θοδώρα τηλ. 6977412702, 2102016263, 6944802454 MZT120536

ΕΝΟΙΚΙΑΖΕΤΑΙ ΙΣΟΓΕΙΟΣ ΧΩΡΟΣ 260 Τ.Μ. ΜΕ ΑΥΛΗ 150 Τ.Μ. ΕΠΙ ΤΗΣ Λ. ΡΟΔΟΥ-ΛΙΝΔΟΥ. ΠΛΗΡ. ΤΗΛ. 2241039852 MXP12365

ΕΝΟΙΚΙΑΖΕΤΑΙ δυάρι με κουζίνα και λουτροκαμπινέ στο Νιοχώρι της Ρόδου κοντά στην Αμαράντειο σχολή πολύ κεντρικό. Πληρ. τηλ. 2109812331, 6946472476 MZT100511

ΕΝΟΙΚΙΑΖΕΤΑΙ διαμέρισμα 100 τ.μ. στο Καρακόνερο - τρία υπνοδωμάτια, δύο μπάνια, σαλόνι, τραπεζαρία, κουζίνα, αποθήκη και γκαράζ. Πληρ. τηλ. 2241061791, 2241061213 κ. Ζερβού MXP12372

ΕΝΟΙΚΙΑΖΕΤΑΙ α) **διαμέρισμα** με 3 υπνοδωμάτια πλήρως επιπλωμένο και εξοπλισμένη κουζίνα για 2-3 άτομα ή οικογένεια, στρατιωτικούς ή φοιτητές-τριες με το μήνα ή και με την ημέρα, για παραθεριστές κοντά στο πάρκο Ροδινιού, Λυκίας 173, β) **διαμέρισμα** με δύο υπνοδωμάτια, πλήρως επιπλωμένο και εξοπλισμένο, στις Καλυθιές 3 χλμ. από το Φαληράκι, με τις ίδιες προϋποθέσεις. Πληρ. τηλ. 2241028685 MZT100513

ΕΝΟΙΚΙΑΖΕΤΑΙ επαγγελματικός χώρος 70 τ.μ. κατάλληλος για ιατρείο ή γραφείο επί της Μεγ. Κων/νου και Κωνστ. Παλαιολόγου (έναντι παλαιού ΙΚΑ). Πληρ. τηλ. (22410)51888, 52016, 6938060340 MZT100507.1

ΕΝΟΙΚΙΑΖΕΤΑΙ διαμέρισμα 30 τ.μ. περίπου σε ολοκαίνουργια πολυκατοικία. Διαθέτει 1 υπνοδωμάτιο, 1 κουζίνα, 1 σαλόνι και μπάνιο. Είναι χωρίς κοινόχρηστα και με αυτόνομη θέρμανση, περιοχή Αθηνών 110, Ανάληψη. Τιμή 300 ευρώ. Πληρ. τηλ. 6976483662 MZT100514

ΕΝΟΙΚΙΑΖΕΤΑΙ διαμέρισμα 3άρι επί της οδού Ηρακλείου Κρήτης 13. Προτιμούνται στρατιωτικοί ή ζευγάρι. Πληρ. τηλ. 2241025453 MZT100507

ΕΝΟΙΚΙΑΖΕΤΑΙ διαμέρισμα πλησίον του 3ου Δημ. σχολείου Ιαλυσού στην Σωτήρα. Πληρ. τηλ. πρωί 2241090857 και 6942448719 απόγευμα 6944719634, 2241092789 MZT100503

ΕΝΟΙΚΙΑΖΟΝΤΑΙ γκαρσονιέρες στην οδό Μ. Πετρίδη. Πληρ. τηλ. 2241075612 MZT090531

ΕΝΟΙΚΙΑΖΟΝΤΑΙ studios νεόκτιστα σε πανοραμική θέα στα Κοσκινού με air condition, τηλεόραση, επιπλωμένα, τουαλέτα, με όλο το νοικοκυριό του σπιτιού και με άνετο parking. Πληρ. τηλ. 6942212997 MZT090532



ΕΝΟΙΚΙΑΖΟΝΤΑΙ

Καταστήματα στην Κάλαθο, 300 μέτρα από την θάλασσα με αυλή 1.000 τ.μ.
Α) 80 τ.μ. Χρήση καταστήματος ως εστιατόριο. Ενοίκιο 1.500 €/ μήνα.
Β) 65 τ.μ. Χρήση καταστήματος για Ενοικιαζόμενα Αυτοκίνητα ή Μοτοποδήλατα. Ενοίκιο 900 €/ μήνα.

Πληρ. Εμμ. Κρανίδης & Συνεργάτες
Τηλ. 22410 27082- 6944347405, 6942010248, 2ος όροφος,
E-mail: info@kranidis.gr, Αμερικής 50, Ρόδος 85100

ΧΠ092

ΕΝΟΙΚΙΑΖΟΝΤΑΙ

δωμάτια

στην παραλία Κιοτάρι, δίπλα στο κύμα επιπλωμένα με TV, air condition, κουζίνα

Πληρ. τηλ. 2241075318, 6974319985 ΜΑΤ130502

ΕΝΟΙΚΙΑΖΕΤΑΙ

α) λουξ **διαμέρισμα** 100 τ.μ. με δύο υπνοδωμάτια, έξτρα χώρο τραπεζαρίας, με δύο μπάνια, τζάκι, θέρμανση δαπέδου, 2 μεγάλα μπαλκόνια, εντοιχιζόμενη κουζίνα με όλα τα ηλεκτρικά, χώρος για πάρκιν σε ήσυχη περιοχή και ωραία θέα.
β) λουξ **διαμερισματάκια** φουλ εξοπλισμένα 40 τ.μ. με θέρμανση, πάρκιν σε ήσυχη περιοχή.

Πληρ. τηλ. 6947606922 MZT130513

ΕΝΟΙΚΙΑΖΟΝΤΑΙ

στην Ιξιά στο Εμπορικό Κέντρο RHODESLAND
(ανάμεσα στο Mira - Mare και Avra Beach),

2 χώροι ισόγειοι.

Περίπου 37 τ.μ. ο ένας και 40 τ.μ. ο άλλος, κατάλληλοι για γραφεία ή καταστήματα.

Πληρ. Δημ. Σουγκανίδης
τηλ. 6945417747, 2241095991

ΧΠΚΤΗ-001

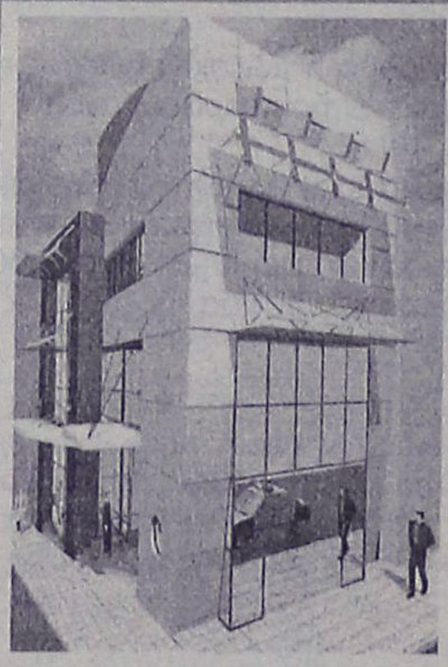

ΕΝΟΙΚΙΑΖΕΤΑΙ

Πολυτελές διώροφο **κατάστημα,** εμβαδού 400 τ.μ., 200 τ.μ. ισόγειο και 200 τ.μ. 1ος όροφος, στο κέντρο της πόλεως Ρόδου. 4.500€/μίσθωμα το μήνα.

Πληρ. Εμμ. Κρανίδης & Συνεργάτες, τηλ. 2241027082- 6944347405, 6942010248, Αμερικής 50, 2ος όροφος, Ρόδος

ΧΠ092



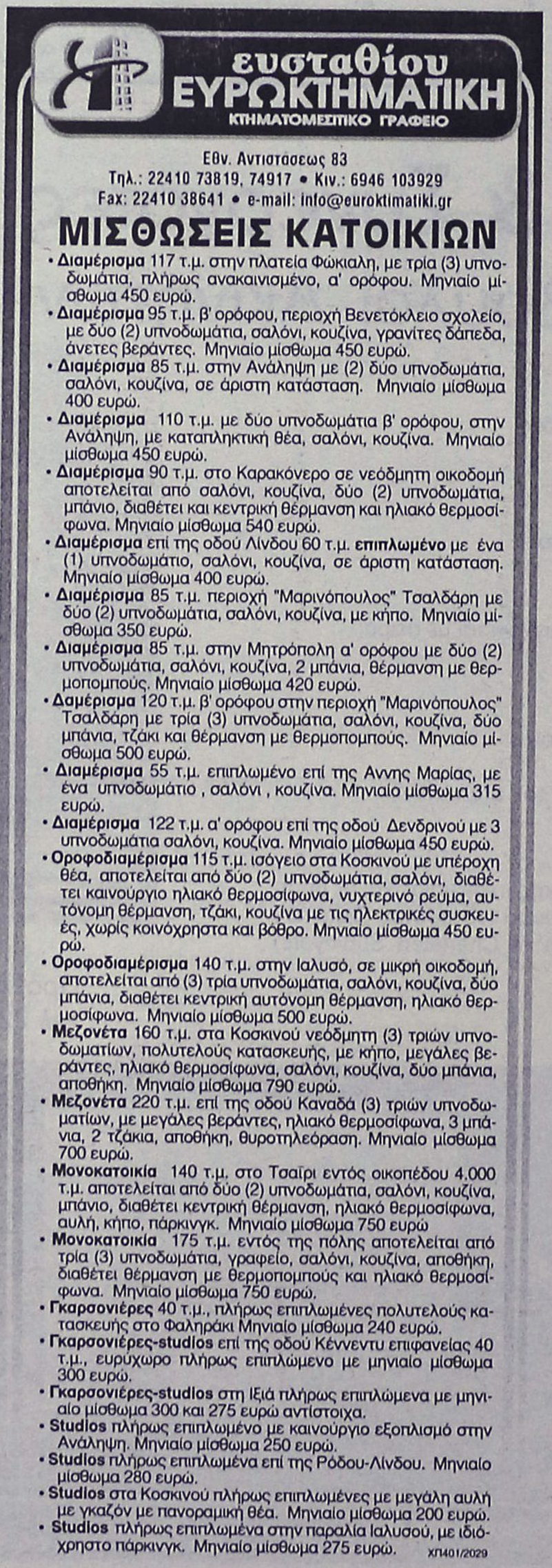

SIDER•KAT

ΤΕΧΝΙΚΗ ΕΤΑΙΡΙΑ

ΠΩΛΟΥΝΤΑΙ

• Ανεξάρτητες διώροφες μονοκατοικίες εντός οικοπέδου 1.000 τ.μ. με θέα την πόλη της Ρόδου (Εξω από τα Κοσκινού)

• Υπόγεια αποθήκη 200 τ.μ. περιοχή "Ικαρος" (πίσω από την οδό Ατταβύρου)

ΤΖΟΓΙΑΣ ΦΙΛ. & ΤΖΟΓΙΑΣ ΕΥΘ. Ο.Ε.

Τηλ. 22410 30069
Κιν. 6944532903

ΧΠ400

ΕΝΟΙΚΙΑΣΕΙΣ

συνέχεια από την προηγούμενη

ΕΝΟΙΚΙΑΖΕΤΑΙ μικρό επιπλωμένο **διαμέρισμα** ενός δωματίου επί της οδού Ηρωίδας Αναστασίας. Πληρ. τηλ. 2241021510, 6937102666 MZT090535

ΕΝΟΙΚΙΑΖΕΤΑΙ νεόκτιστη **μονοκατοικία** αποτελούμενη, από δύο υπνοδωμάτια, κουζίνα, χωλ, σαλοτραπεζαρία, δύο WC, αποθήκη, μπρος πίσω αυλή και με ηλιακό θερμοσίφωνα στην οδό Γ. Παπανδρέου 8, Ανάληψη. Πληρ. τηλ. 2241025864, 6948863707 MZT090529

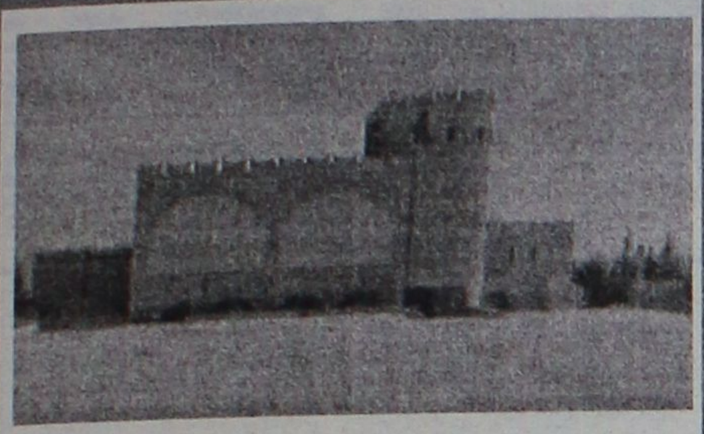

ΕΝΟΙΚΙΑΖΕΤΑΙ

στο **Φαληράκι Κτίριο** το οποίο αποτελείται από:
Α) Υπόγειο, Β) Ισόγειο με πισίνα, Γ) 1ος όροφος και 2.500 τ.μ. χώρο στάθμευσης Ι.Χ. Βρίσκεται πάνω σ' ένα λόφο με ωραία θέα και είναι κατάλληλο για Εστιατόριο, Νυχτερινό Κέντρο- BAR και Δισκοθήκη.

Πληρ. Εμμ. Κρανίδης & Συνεργάτες
Τηλ. 22410 27082- 6944347405, 6942010248, 2ος όροφος,
E-mail: info@kranidis.gr, Αμερικής 50, Ρόδος 85100

ΧΠ092

ΕΝΟΙΚΙΑΖΕΤΑΙ
ΔΙΑΜΕΡΙΣΜΑ

επί της οδού Ενόπλων Δυνάμεων

2 υπνοδωματίων, μεγάλο σαλόνι, 95 τ.μ. 400 ευρώ.

Πληρ. τηλ. 6945431570 ώρες 09.00-16.00

ΜΑΤ130521

ΓΙΑΝΝΗΣ ΝΙΚΟΛΙΔΑΚΗΣ

Μηχανολόγος-Μηχανικός
Γαλλίας 12-Ρόδος • τηλ. (22410)22291, 35103

ΠΩΛΟΥΝΤΑΙ

Πολυτελή διαμερίσματα με απεριόριστη θέα, ιδιωτικούς χώρους parking και αποθήκες
Επί της οδού Σελλά και Αισχίνη (περιοχή Δασκάλων)
77 τ.μ., 99 τ.μ., 119 τ.μ.
Επί της οδού Κων. Υδραίου (πλησίον Ρόδου-Λίνδου), 135 τ.μ., 95 τ.μ., 147 τ.μ.

Γραφείο 105 τ.μ. επί της οδού Εθνικής Αντιστάσεως και Τσαλδάρη ΧΠ2675

ΟΙΚΟΝΟΜΟΛΟΓΟΣ
ΜΕΣΙΤΗΣ ΑΣΤΙΚΩΝ ΣΥΜΒΑΣΕΩΝ

ΕΜΜΑΝΟΥΗΛ ΚΡΑΝΙΔΗΣ

ΕΝΟΙΚΙΑΖΟΝΤΑΙ

1. **ΕΝΟΙΚΙΑΖΕΤΑΙ** επί της οδού Κορδικτώνος 2άρι διαμέρισμα 50 τ.μ. μίσθωμα 350 ευρώ το μήνα
2. **ΕΝΟΙΚΙΑΖΕΤΑΙ** στο Ροδίνι 2άρι διαμέρισμα ισόγειο 50 τ.μ. καινούργιο με θέρμανση
3. **ΕΝΟΙΚΙΑΖΕΤΑΙ** στους Δασκάλους 2άρι διαμέρισμα 50 τ.μ. μίσθωμα 450 ευρώ το μήνα
4. **ΕΝΟΙΚΙΑΖΕΤΑΙ** στην Ιαλυσό 2άρι διαμέρισμα 50 τ.μ. μίσθωμα 280 ευρώ το μήνα.
5. **ΕΝΟΙΚΙΑΖΕΤΑΙ** στο Ροδίνι 4άρι διαμέρισμα καινούργιο γ' ορόφου
6. **ΕΝΟΙΚΙΑΖΕΤΑΙ ή ΠΩΛΕΙΤΑΙ** εστιατόριο στα Κολύμπια πλήρως εξοπλισμένο με καλή πελατέα
7. **ΕΝΟΙΚΙΑΖΕΤΑΙ** στα 100 Μαγαζιά κατάστημα 36 τ.μ. (επισκέψιμος χώρος) και 15 τ.μ. πατάρι για σοβαρούς επιχειρηματίες
8. **ΕΝΟΙΚΙΑΖΕΤΑΙ** 1.500 τ.μ. κτίριο στο Φαληράκι με πισίνα, για εστιατόριο, νυχερινό κέντρο, bar.
9. **ΕΝΟΙΚΙΑΖΕΤΑΙ** κεντρική επιχείρηση - εστιατόριο στα 100 μαγαζιά
10. **ΕΝΟΙΚΙΑΖΕΤΑΙ** κεντρικό εστιατόριο στη Ρόδο.

Πληρ. Εμμ. Κρανίδης & Συνεργάτης
τηλ. 2241027082-6944347405, 6942010248
2ος όροφος
email: info@kranidis.gr
www. kranidis.gr
Αμερικής 50, Ρόδος

ΧΠ092

ΠΩΛΕΙΤΑΙ ΚΑΤΑΣΤΗΜΑ ΣΤΗΝ ΟΔΟ ΦΕΡΕΝΙΚΗΣ

ΣΤΟ ΚΕΝΤΡΟ ΤΗΣ ΠΑΡΑΛΙΑΣ ΙΑΛΥΣΟΥ

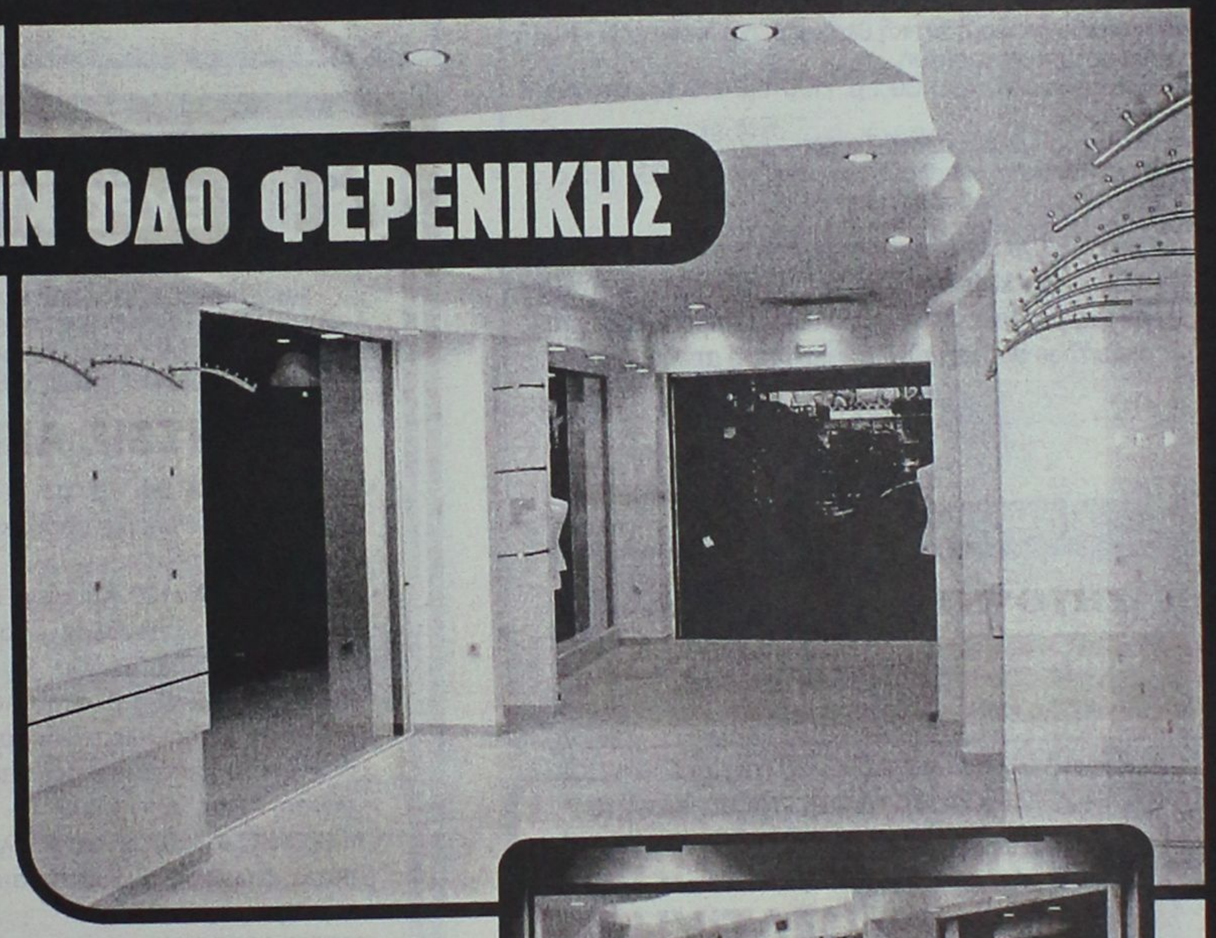

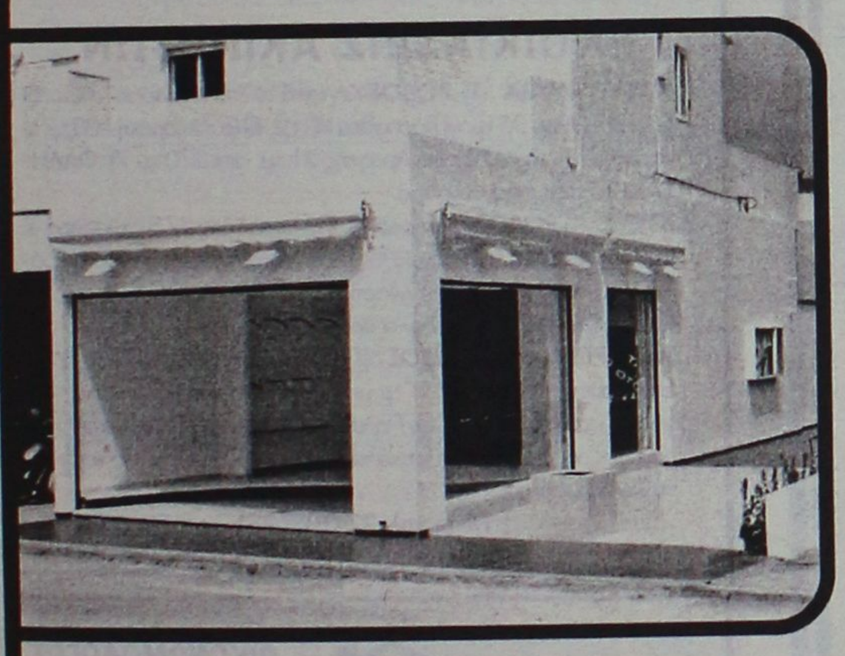

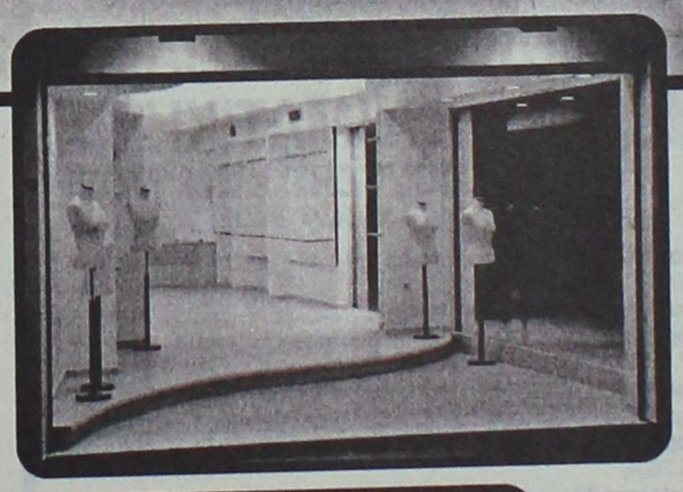

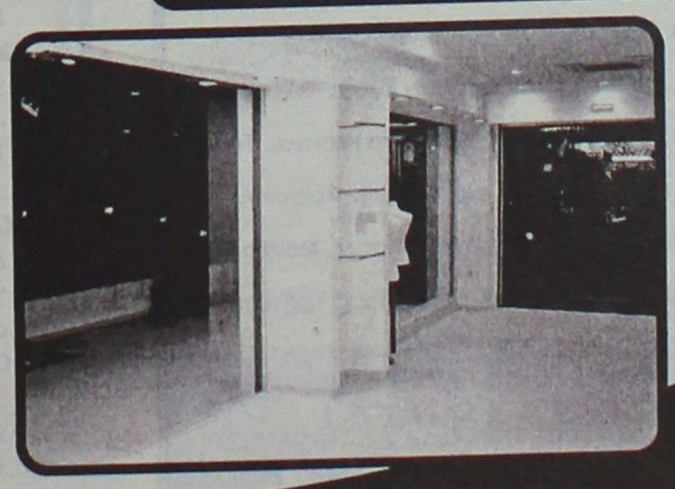

ΔΙΑΘΕΤΕΙ:
- ΑΡΧΙΤΕΚΤΟΝΙΚΟ ΕΣΩΤΕΡΙΚΟ ΣΧΕΔΙΑΣΜΟ
- ΗΛΕΚΤΡΟΝΙΚΑ ΡΟΛΛΑ ΑΣΦΑΛΕΙΑΣ
- ΔΙΑΜΟΡΦΩΜΕΝΗ ΑΠΟΘΗΚΗ
- ΔΙΑΜΟΡΦΩΜΕΝΗ ΕΞΩΤΕΡΙΚΗ ΑΥΛΗ
- ΚΛΙΜΑΤΙΣΜΟ ΨΥΞΗ / ΘΕΡΜΑΝΣΗ
- ΓΡΑΝΙΤΕΣ ΔΑΠΕΔΑ
- ΗΛΕΚΤΡΙΚΕΣ ΤΕΝΤΕΣ
- ΠΑΤΑΡΙ

ΣΥΝΟΛΙΚΗΣ ΕΠΙΦΑΝΕΙΑΣ 92 Τ.Μ.
(50 τ.μ. χώρος κυρίας χρήσεως
και 42 τ.μ. βοηθητικοί χώροι)

Αξίας €275.000

- *Κατάλληλο για οποιαδήποτε χρήση*
- *Δυνατότητα άμεσης υπογραφής οριστικού συμβολαίου*

ευσταθίου
ΕΥΡΩΚΤΗΜΑΤΙΚΗ
ΚΤΗΜΑΤΟΜΕΣΙΤΙΚΟ ΓΡΑΦΕΙΟ

Εθν. Αντιστάσεως 83 • Τηλ.: 22410 73819, 74917 • Κιν.: 6944 374546, 6945 292030 • Fax: 22410 38641 • info@euroktimatiki.gr

ΧΠ401/2029

ενοικιασεις

συνέχεια από την προηγούμενη

ΕΝΟΙΚΙΑΖΕΤΑΙ δίχωρη **γκαρσονιέρα** υπνοδ. διπλό κρεβάτι και κουζίνα με πολυκουζινάκι και μπάνιο κοντά στον ΟΑΕΔ και το Πανεπιστήμιο Αιγαίου, Σοφούλη 101Β. Πληρ. τηλ. 2241064040, 6947768604 MZT090538

ΕΝΟΙΚΙΑΖΕΤΑΙ μεγάλο επιπλωμένο **studio** 41 τ.μ. στον β' όροφο στο Ροδίνι 250 ευρώ. Πληρ. τηλ. 6944361899, 2241025447 MZT100502

ΕΝΟΙΚΙΑΖΕΤΑΙ γκαρσονιέρα επιπλωμένη στο Ροδίνι. Πληρ. Μερκούρης Κρανίδης τηλ. 6942010248, 2241027082, 2241026476, 2241028371 Αμερικής 50, 2ος όροφος Ρόδος ΜΧΠ092

ΕΝΟΙΚΙΑΖΕΤΑΙ στην Ανάληψη **διαμέρισμα** 3άρι σε μικρή πολυκατοικία σε καλή κατάσταση. Πληρ. τηλ. 2241064040, 6947768604 MZT090540

ΕΝΟΙΚΙΑΖΕΤΑΙ καινούργιο ισόγειο **διαμέρισμα** 75 τ.μ. αποτελούμενο από δύο υπνοδωμάτια, σαλόνι, κουζίνα, μπάνιο. Διαθέτει κεντρική θέρμανση και parking, ήσυχη περιοχή στην Ανάληψη. Πληρ. τηλ. 6972293671 MZT090534

ΕΝΟΙΚΙΑΖΕΤΑΙ στα Κοσκινού, διάρι ισόγειο **διαμέρισμα** σε μονοκατοικία, πλήρες επιπλωμένο, με air condition, σαράντα πέντε τ.μ. μεγάλος κήπος με πανοραμική θέα, ιδιωτικό πάρκιν. Πληρ. τηλ. 2241064998 MZT090516

ΕΝΟΙΚΙΑΖΕΤΑΙ γκαρσονιέρα επιπλωμένη Απ. Παύλου 20 στην Ανάληψη. Τιμή 280 ευρώ. Πληρ. τηλ. 2241035137, 6937044544 MZT090514

ΕΝΟΙΚΙΑΖΕΤΑΙ studio πλήρως εξοπλισμένο επί της οδού Αμαράντου (περιοχή Ακαδημίας). Πληρ. τηλ. 2241075151, 6974945968 MXP12367

Σε σύγχρονο βιοτεχνικό συγκρότημα **ΕΝΟΙΚΙΑΖΟΝΤΑΙ χώροι** για αποθήκη ή εργαστήριο 100,80 τ.μ. και 66,50 σε κεντρικό δρόμο (Ασγούρου). Διαθέτει πάρκιν, φως, νερό, ράμπα και απόβαθρο για την φορτοεκφόρτωση με κλαρκ. Πληρ. τηλ. 2241068360, 6945380404 MZT090524

ΕΝΟΙΚΙΑΖΕΤΑΙ επιπλωμένη **γκαρσονιέρα** με κεντρική θέρμανση στο Καρακόνερο έναντι "Ροδοπάγ". Πληρ. τηλ. 2241030724, 6947706309 MZT090533

ΕΝΟΙΚΙΑΖΕΤΑΙ διαμέρισμα στο συνοικισμό Χαλκιτών Καλλιπάτειρας 18. Πληρ. τηλ. 2241061014 από 10.00-20.00 MZT090517

ΕΝΟΙΚΙΑΖΟΝΤΑΙ δύο μικρές **γκαρσονιέρες** επιπλωμένες ημιυπόγειες κοντά στο Πανεπιστήμιο Αιγαίου κατάλληλες για φοιτητές, στρατιωτικούς 30 τ.μ. και Β 55 τ.μ. Παύλου Μελά 86 Ρόδος. Πληρ. τηλ. 2241023716 MZT070502

ΕΝΟΙΚΙΑΖΕΤΑΙ τριάρι καινούργιο α' ορόφου γωνία στην περιοχή Ψαροπούλας. Πληρ. τηλ. 2241031907, 6948811762 MZT220411

ΕΝΟΙΚΙΑΖΕΤΑΙ στην Ιαλυσό επιπλωμένο ή μη **διαμέρισμα** 2 υπνοδωματίων, ανακαινισμένο πίσω από το Δημαρχείο. Πληρ. τηλ. 6944356670, 2241091671 MZT090512

ΕΝΟΙΚΙΑΖΟΝΤΑΙ studio και **apartments** επιπλωμένα με πολυκουζινάκι επί της οδού Απ. Παπαϊωάννου 18, περιοχή Αγ. Νικολάου. Πληρ. τηλ. 2241021172 MZT090510

ΕΝΟΙΚΙΑΖΕΤΑΙ διαμέρισμα επί της Παπαναστάση 13, περιοχή Δασκάλους 120 τ.μ. Πληρ. τηλ. 2241020314 MZT090502

ΜΑΘΙΟΣ Δ. & Μ. Ο.Ε.



D & M HOMES

ΑΓΟΡΕΣ ΟΙΚΟΠΕΔΩΝ - ΠΩΛΗΣΕΙΣ ΚΑΤΟΙΚΙΩΝ

Αναλαμβάνουμε τη διεκπεραίωση του δικού σας ακινήτου

.... Με τους καλύτερους όρους της αγοράς

1) Διώροφες **μονοκατοικίες** λουξ κατασκευής των 120 τ.μ. με 330 τ.μ. οικόπεδο σε ονειρεμένη τοποθεσία, περιοχή Ανοιξη, υπό κατασκευή.
2) **Μεζονέτες** λουξ κατασκευής των 140 τ.μ. σε 330 τ.μ. οικόπεδο με φανταστική θέα, περιοχή Κοκκερου - Κοσκινού, υπό κατασκευή
3) **Διαμερίσματα** των 130 τ.μ. -120 τ.μ.-110 τ.μ. στα Κοσκινού
4) **Οικόπεδο** 4.200 τ.μ. στο Τσαΐρι
5) **Μονοκατοικία** υπερλούξ κατασκευής με 1000 τ.μ. οικόπεδο (μόνο σοβαρές προτάσεις).

Ο Με επιπελείο έμπειρων συνεργατών η εταιρία μας σας παρέχει την καλύτερη δική σας εξυπηρέτηση.
Ο Αναλαμβάνουμε να διεκπεραιώσουμε τη διαχείριση του οικοπέδου σας με στόχο την καλύτερη αποδοσή του.

ΟΙΚΟΠΕΔΑ
ΑΝΤΙΠΑΡΟΧΕΣ
ΜΟΝΟΚΑΤΟΙΚΙΕΣ

ΖΗΤΟΥΝΤΑΙ ΟΙΚΟΠΕΔΑ

Βερολίνου 11 - Ροδίνι • τηλ. 2241069515, κιν. 6945525475-6944370132

ΧΠ2652



ΚΤΗΜΑΤΟΜΕΣΙΤΙΚΟ ΓΡΑΦΕΙΟ

ΔΩΔΕΚΑΝΗΣΙΑΚΗ ΚΤΗΜΑΤΙΚΗ

ΠΑΠΟΥΤΣΗΣ ΚΩΝ/ΝΟΣ

ΠΩΛΟΥΝΤΑΙ

1. Γκαρσονιέρες 50 τ.μ. ισογεία με αυλή 45 τ.μ. στην Ανάληψη. Τιμή 85.000€
2. Διαμέρισμα 87 τ.μ. ισογείου στον Αγ. Νικόλαο. Τιμή 105.000€
3. Διαμέρισμα 98 τ.μ. ισογείου και 1ου ορόφου στην Ανάληψη.Τιμή 187.000€
4. Διαμέρισμα 188 τ.μ. 1ου ορόφου στην Ανάληψη. Τιμή 218.200€
5. Διαμέρισμα 67 τ.μ. ισογείου με γκαράζ στο Αραπάκι. Τιμή 103.000€
6. Διαμέρισμα 83 τ.μ. 1ου και 2ου ορόφου στο Καρακόνερο. Τιμή 146.200€
7. Διαμέρισμα 80 τ.μ. 2ου ορόφου στο Ροδίνι. Τιμή 125.000€
8. Μεζονέτα 140 τ.μ. σε οικόπεδο 700 τ.μ. στην Ιαλυσό. Τιμή 249.500€
9. Μεζονέτα 228 τ.μ. σε οικόπεδο 300 τ.μ. στην Ιαλυσό. Τιμή σε μπετά 145.000 €
10. Μεζονέτα 200 τ.μ. σε οικόπεδο 1.350 τ.μ. στα Κοσκινού. Τιμή σε μπετά 138.000 €
11. Μεζονέτα 200 τ.μ. σε οικόπεδο 400 τ.μ. στην Κρεμαστή. Τιμή 264.150 €
12. Μεζονέτα 135 τ.μ. σε οικόπεδο 220 τ.μ. στην Παστίδα. Τιμή 165.000 €
13. Μεζονέτα 140 τ.μ. σε οικόπεδο 500 τ.μ. στους Τρεις. Τιμή σε μαρμαροσοβά 147.000 €
14. Μεζονέτα 120 τ.μ. σε οικόπεδο 1.500 τ.μ. στη Ψίνθο. Τιμή 145.000 €
15. Μονοκατοικία διώροφη 110 τ.μ. στην Παλιά Πόλη. Τιμή 103.000 €

ΕΝΟΙΚΙΑΖΟΝΤΑΙ

1. Επαγγελματικός χώρος στα 100 Μαγαζιά. Μίσθωση: 750 €
2. STUDIOS πλήρως εξοπλισμένα εντός πόλεως Ρόδου. Μίσθωση: 220-250 €

ΠΩΛΗΣΕΙΣ ΑΚΙΝΗΤΩΝ – ΟΙΚΟΠΕΔΩΝ– ΜΙΣΘΩΣΕΙΣ ΑΚΙΝΗΤΩΝ

ΩΡΕΣ ΓΡΑΦΕΙΟΥ 09.00-14.00 π.μ. και 17.00-21.00 μ.μ.

ΕΘΝΙΚΗΣ ΑΝΤΙΣΤΑΣΗΣ 45- 1ος ΟΡΟΦΟΣ • ΤΗΛ. - ΦΑΞ 2241025480 κιν. 6977855759 • e-mail: papoutsisk@in.gr

ΧΠ2673



eXcellence

real estate services

ΖΗΤΟΥΝΤΑΙ ΑΜΕΣΑ ΠΡΟΣ ΕΝΟΙΚΙΑΣΗ

ΑΚΙΝΗΤΑ

σε Ιαλυσό και Ρόδο

Πληρ. τηλ. 2241096801, 6944220949

ΜΑΤ001439(1)

ΠΩΛΟΥΝΤΑΙ

πολυτελή **διαμερίσματα**

πλήρως εξοπλισμένα α) 102 τ.μ. 3 υπνοδωματίων, β) 87 τ.μ., 2 υπνοδωματίων, γ) 36 τ.μ.

Ιδιόκτητο πάρκιν στο κέντρο της Ιαλυσού.

Πληρ. τηλ. 2241076985, 6932386180

Γεωργίου Νικόλαος

ΜΖΤ270417

ευσταθίου ΕΥΡΩΚΤΗΜΑΤΙΚΗ

ΚΤΗΜΑΤΟΜΕΣΙΤΙΚΟ ΓΡΑΦΕΙΟ

Εθν. Αντιστάσεως 83 • Τηλ.: 22410 73819, 74917
Κιν.: 6944 374546, 6945 292030
Fax: 22410 38641 • e-mail: info@euroktimatiki.gr

ΠΩΛΗΣΕΙΣ ΑΚΙΝΗΤΩΝ

- **ΔΙΑΜΕΡΙΣΜΑ** 94 τ.μ. με 2 υπνοδωμάτια στην Ανάληψη με Parking, αποθήκη, θέρμανση. Αξίας € 216.000
- **ΔΙΑΜΕΡΙΣΜΑ** 120 τ.μ. στην Κοδριγκτώνος με 3 υπνοδωμάτια, μεγάλες - άνετες βεράντες, Parking. Αξίας €161.000
- **ΔΙΑΜΕΡΙΣΜΑ** 65 τ.μ. στην Ανάληψη με 2 υπνοδωμάτια, με αποκλειστική χρήση αυλής, στεγασμένη θέση στάθμευσης, αποθήκη, πλήρη θέρμανση. Αξίας € 114.500
- **ΜΕΖΟΝΕΤΑ** 130 τ.μ. στην Ιαλυσό, με 3 υπνοδωμάτια, διώροφη με σοφίτα, αυλή, πλήρη θέρμανση. Αξίας €215.000
- **ΜΟΝΟΚΑΤΟΙΚΙΑ** 140 τ.μ. στην Παστίδα σε μπετά σε περιτοιχισμένο οικόπεδο, ατομική αποχέτευση. Αξίας € 108.000
- **ΜΟΝΟΚΑΤΟΙΚΙΑ** 203 τ.μ. στο Κανδυλί – Ιαλυσός σε μπετά με 3 υπνοδωμάτια, τριώροφη, σε 860 τ.μ. οικόπεδο περιτοιχισμένο με διαμορφωμένη πρόσβαση. Αξίας € 138.000
- **ΜΟΝΟΚΑΤΟΙΚΙΑ** 156 τ.μ. στα Κοσκινού σε μπετά, σε 1.200 τ.μ. σε περιτοιχισμένο οικόπεδο, εξαιρετική θέα βουνό και θάλασσα. Αξίας € 205.000
- **ΜΟΝΟΚΑΤΟΙΚΙΑ** 154 τ.μ. στα Κοσκινού, νεόδμητη, με 3 υπνοδωμάτια σε 1.200 τ.μ. σε περιτοιχισμένο οικόπεδο, εξαιρετική θέα βουνό και θάλασσα, με θέρμανση, εντοιχισμένη κουζίνα. Αξίας € 330.000
- **ΟΙΚΟΠΕΔΟ** 4.010 τ.μ. στις Καλυθιές κοντά στην εθνική οδό Λίνδου- Αεροδρομίου κατάλληλο για επαγγελματική χρήση με δυνατότητα πρόσβασης πλάτους 6 m . Αξίας € 176.000
- **ΟΙΚΟΠΕΔΟ** 4.000 τ.μ. στα Κοσκινού, επικλινές με πανοραμική θέα, κατάλληλο για οικιστική χρήση. Αξίας € 176.000
- **ΟΙΚΟΠΕΔΟ** 4.000 τ.μ. στα Κοσκινού, επικλινές με πανοραμική θέα, κατάλληλο για οικιστική χρήση. Αξίας € 293.000
- **ΟΙΚΟΠΕΔΟ** 1.000 τ.μ. στο Ροδίνι, Σ.Δ. 0,4 (Τομέας Π), άρτιο και οικοδομήσιμο. Αξίας € 352.000.

ΧΠ1401/2029

ΣΑΒΒΑΪΔΗΣ & ΣΥΝΕΡΓΑΤΕΣ
Κτηματομεσιτικό Γραφείο
Γρ. Λαμπράκη 14 ΡΟΔΟΣ 85100
Τηλ. 2241026281

ΠΩΛΗΣΕΙΣ ΑΚΙΝΗΤΩΝ

Α) **ΔΙΑΜΕΡΙΣΜΑΤΑ** -1) **ΡΟΔΟΣ**-α) Ζέφυρος 132 τ.μ. δ' ορόφου β) Αγ. Νικόλαο Σκεύου Ζερβού 85 τ.μ. α' ορόφου γ) Αη Γιάννη 118 τ.μ. δ' ορόφου δ) Μιχ. Πετρίδη 87 τ.μ. α' ορόφου ε) Αλεξ. Διάκου 150 τ.μ. β' ορόφου 2) **ΑΦΑΝΤΟΥ** επί της λεωφόρου ενοικιαζόμενα συγκροτήματα α) 100 τ.μ. β) 132 τ.μ. γ) 232 τ.μ. ιδανικά για εκμετάλλευση
Β) **ΜΟΝΟΚΑΤΟΙΚΙΕΣ 1) ΙΑΛΥΣΟΣ** - Εντός οικισμού α) 135 τ.μ. διώροφη β) 164 τ.μ. διώροφη, γ) 120 τ.μ. διώροφη, δ) 150 τ.μ. διώροφη, 2) -**ΡΟΔΟΣ** - Π. Πόλη - α) 150 τ.μ. διώροφη β) 300 τ.μ. διώροφη- γ)140 τ.μ. διώροφη δ) 144 τ.μ. διώροφη, **3)- ΚΙΟΤΑΡΙ** παραλιακή 120 τ.μ διώροφη **4)- ΓΕΝΝΑΔΙ** παραλιακή 104 τ.μ. διώροφη
Γ) **ΟΙΚΟΠΕΔΑ ΕΝΤΟΣ ΟΙΚΙΣΜΟΥ -1) ΡΟΔΟΣ** α) περιοχή Καναμάτ συνεταιρικές μερίδες Οικοδομ. Συν/σμών "Ο ΒΑΚΧΟΣ- ΕΝΩΣΗ" 400 τμ. με Σ.Δ. 0,6 δόμηση 240 τ.μ. με πανοραμική θέα - β) Ροδίνι 400 τ.μ. Σ.Δ. 0,4 δόμηση 166 τ.μ. **2) ΙΑΛΥΣΟΣ** 535 τ.μ. με Σ.Δ. 0,4 δόμηση 214 τ.μ. - **3) ΓΕΝΝΑΔΙ** - Εντός οικισμού 400 τ.μ. δόμηση 340 τ.μ. - **4) ΛΙΝΔΟΣ** α) 250 τ.μ. δόμηση 250 τ.μ. β) 320 τ.μ. δόμηση 270 τ.μ.
Δ) **ΟΙΚΟΠΕΔΑ ΕΚΤΟΣ ΣΧΕΔΙΟΥ - 1) ΙΑΛΥΣΟΣ** α) Κανδυλί 4.440 τ.μ. β) "Τρεις" 4.000 τ.μ. γ) "Άνοιξη" 6957 τ.μ. **2) ΑΣΓΟΥΡΟΥ** 4.000 τ.μ. **3) ΛΙΝΔΟΣ** -α) Κάτω Βληχά παραλιακό 8.190 τ.μ. και 12.000 τ.μ. **4) ΓΕΝΝΑΔΙ** α) 3.112 τ.μ. επί της λεωφ. Ρόδου-Γενάδι - β) 1.120 τ.μ. επί της παλαιάς οδού παραλιακό.
Ε) **ΚΑΤΑΣΤΗΜΑ** στο Φαληράκι - εμπορικό κέντρο 15 τ.μ.

ΕΝΟΙΚΙΑΣΕΙΣ ΑΚΙΝΗΤΩΝ

Α) **ΚΑΤΑΣΤΗΜΑΤΑ** -1) **ΡΟΔΟΣ** Κεντρικά α) Στο "Μαντράκι" 30 τ.μ. β) Σοφ. Βενιζέλου 35 τ.μ. γ) Καρπάθου 40 τ.μ. -δ) Γρ. Λαμπράκη 100 τ.μ. ε) Τάρπον Σπρινγκς 90 τ.μ. στ) Αμερικής 21 τ.μ. - και 270 τ.μ. 7) **ΦΑΛΗΡΑΚΙ** 15 τ.μ. εμπορικό κέντρο
Β) **ΚΤΙΡΙΑ** - 1) **ΡΟΔΟΣ** - Κεντρικά α) Παπανικολάου 375 τ.μ. Ισόγειο α' όροφο γωνιακό και με υπόγειο -β) Αλεξ. Διάκου 205 τ.μ. Ισόγειο α' ορόφου και με υπόγειο -γ)25ης Μαρτίου 354 τ.μ. Ισόγειο α' όροφο δ) 28 Οκτωβρίου 182 τ.μ. Ισόγειο - α' όροφο.
Γ) **ΔΙΑΜΕΡΙΣΜΑΤΑ** - 1) **ΡΟΔΟΣ** α) Π. Πόλη γκαρσονιέρα 30 τ.μ. πλήρως εξοπλισμένη - β) Ροδίνι 137 τ.μ. με πάρκιν αυτόνομη θέρμανση γ) Κέντρου Β' ορ. 90 τ.μ. δ) Ηρώων Πολυτεχνείου 120 τ.μ. δ' ορόφου ηλ. θέρμανση, τζάκι, ε) Οικισμ. Δασκάλων 100 τ.μ. Ισόγειο με πάρκιν και κεντρική θέρμανση.

Πληρ. τηλ. 2241026281

ΧΠ659

ΕΜΜΑΝΟΥΗΛ ΚΡΑΝΙΔΗΣ

ΟΙΚΟΝΟΜΟΛΟΓΟΣ
ΜΕΣΙΤΗΣ ΑΣΤΙΚΩΝ ΣΥΜΒΑΣΕΩΝ

ΠΩΛΟΥΝΤΑΙ

1) 4άρι **διαμέρισμα** 110 τ.μ. λουξ κατασκευής με ωραία κουζίνα, κεντρική θέρμανση, κλειστή θέση στάθμευσης. Τιμή: 62 εκ. ή 182.000 ευρώ
2) 3άρι **διαμέρισμα** 85 τ.μ. κοντά στον Ηλ/κοσμο του Ξενάκη. Τιμή: 132.000 ευρώ ή 45 εκ.
3) 2άρι **διαμέρισμα** στην Ανάληψη 50 τ.μ. - Ισόγειο α' όροφο. Τιμή: 23 εκ. ή 67.500 ευρώ
4) 4άρι **διαμέρισμα** - 3 υπν. (2 WC) καινούργιο στο Ροδίνι, α' όροφος, μόνο 55 εκ. ή 162.000 ευρώ
5) 34 τ.μ. **κατάστημα** στην Ανάληψη - γωνιακό - ελεύθερο μίσθωσης.
6) 80 τ.μ. **κατάστημα** με πατάρι κοντά στην πλατεία Φώκιαλη
7) **Μεζονέτα** 162 τ.μ. με κήπο στα μπετά ή τελειωμένη κοντά στο Φυτώριο του Δήμου Ιαλυσού.
8) ΛΙΝΔΟΥ - 1400 τ.μ. οικόπεδο έτοιμο διώροφο κτίριο σε 6.000 τ.μ. με πρόσωπο
9) ΠΑΡΑΔΕΙΣΙ - 4.500 τ.μ. αγρός με άδειες δύο οικιών, διαθέτουν φως νερό
10) ΙΑΛΥΣΟΣ - 164 τ.μ. μεζονέτα έτοιμη με ωραίο κήπο 4 υπνοδωματίων και 3 WC με κεντρική θέρμανση
11) ΠΑΡΑΔΕΙΣΙ - οικόπεδο 540 τ.μ. εντός σχεδίου πόλεως

Μεσίτης
Πληρ. Εμμ. Κρανίδης
27082-6944347405, 6942010248
Αμερικής 50-2ος όροφος, Ρόδος

ΧΠ1092

ΕΝΟΙΚΙΑΣΕΙΣ

συνέχεια από την προηγούμενη

ΕΝΟΙΚΙΑΖΕΤΑΙ ισόγειο **διαμέρισμα** 4άρι 114 τ.μ. ανακαινισμένο, εντοιχιζόμενη κουζίνα, ηλιακό, νυχτερινό ρεύμα, θέρμανση, μεγάλα μπαλκόνια, περιοχή Μόντε Σμιθ. Πληρ. τηλ. 2241038138 MZT090503

ΕΝΟΙΚΙΑΖΟΝΤΑΙ καινούργια **διαμερίσματα** στην περιοχή Καλυθιών, με εντοιχιζόμενες κουζίνες, συμπεριλαβανομένου τα ηλεκτρικά είδη, κλιματιστικό, θέρμανση, μεγάλα μπαλκόνια, χώρος για πάρκιν, πλυντήριο, στεγνωτήριο. Πληρ. τηλ. 6932736641 MZT090526

ΕΝΟΙΚΙΑΖΟΝΤΑΙ από ιδιοκτήτη: α) **διαμέρισμα** στην Π. Μελά 45, 119 τ.μ. με καλοριφέρ και μεγάλη αυλή. Κατάλληλο και για ιατρείο, τεχνικό γραφείο κ.λπ., β) **κατάστημα** με δύο ορόφους στην Γ. Λέοντος 13 (κοντά στο ξεν. Μανούσος) 51 τ.μ. στο ισόγειο, 53 τ.μ. στον α' όροφο και βεράντα 31 τ.μ. κατάλληλο και για εστιατόριο, καφετέρια, γραφείο ταξειδίων, κομμωτήριο κ.λπ., γ) **κατάστημα** στην Ορφανίδου 16 (Bar Street), επιφάνεια 72 τ.μ. με μικρή αυλή και αποθήκη 21 τ.μ. κατάλληλο για μπαρ, fast food, κέντρο διασκεδάσεως, παραδοσιακό καφενείο κ.λπ. Πληρ. τηλ. 2241035450, 20277, 6976881111. Δεκτοί και μεσίτες MZT090513

ΕΝΟΙΚΙΑΖΕΤΑΙ μικρό **διαμέρισμα** για σοβαρή φοιτήτρια δίπλα στο Πανεπιστήμιο στην Βενετοκλέων 71 έναντι πιτσαρίας GONDOLA, πλήρως επιπλωμένο και με γραφείο με βιβλιοθήκες. Πληρ. τηλ. 6932705792, 6947429235, 2241073807 MZT090508

ΕΝΟΙΚΙΑΖΟΝΤΑΙ ωραιότατα **διαμερίσματα** μονόχωρα και δίχωρα των 35 και 55 τ.μ. πλήρως εξοπλισμένα με μεγάλες βεράντες, air condition, ζεστό νερό με ηλιακούς και ταχύθερμα, εύκολο πάρκιν και ειδικές τιμές για στρατιωτικούς, εκπαιδευτικούς και δημόσ. υπάλληλους, στο Παραδείσι της Ρόδου. Πληρ. τηλ. 6932705792, 2241073807, 6947429235 MZT090507

ΣΑΣ ΕΝΔΙΑΦΕΡΕΙ!!!
ΠΩΛΕΙΤΑΙ
Ή ΕΝΟΙΚΙΑΖΕΤΑΙ
(ΑΠΟ ΙΔΙΟΚΤΗΤΗ)
Ισόγειος χώρος στεγασμένης επιφανείας 1.350 τ.μ. και 500 τ.μ. αυλή.
Είναι κατάλληλος για όλες τις χρήσεις *(κυρίας χρήσεως και υγειονομικού ενδιαφέροντος)* χωρίς κολώνες και ύψος 7 μέτρα με θέα την θάλασσα.
Πρόσβαση για κάθε τύπου τροχοφόρο και απεριόριστο πάρκιν.
Ευρίσκεται στο Εμπορικό Κέντρο Πανάγου επί της Γ. Σεφέρη 108 πλησίον του νέου νοσοκομείου.
Πληρ. τηλ. 6932612032
ΧΠ499

ΚΤΗΜΑΤΟΜΕΣΙΤΙΚΟ ΓΡΑΦΕΙΟ
ΖΑΦΕΙΡΗΣ Μ. ΚΑΡΑΓΙΑΝΝΗΣ Δ. Ο.Ε.
Πωλήσεις ακινήτων. Τηλ. (2241060380-60381)
17.30-20.30 μ.μ. Δευτέρα-Παρασκευή
Fax: 2241060380 • e-mail: zafkar@hellasnet.gr

• **Κατοικίες**
- Εξοχική κατοικία 50 τ.μ. (υπό ανέγερση) εντός οικοπέδου 440 τ.μ. στην περιοχή Κολυμπίων
- Εξοχική κατοικία 70 τ.μ. (υπό ανέγερση) εντός οικοπέδου 500 τ.μ. στην περιοχή Κολυμπίων
- Μεζονέτα 105 τ.μ. (ημιτελής) εντός οικισμού στον Δήμο Αφάντου

• **Ξενοδοχειακό συγκρότημα**
- Ημιτελής σε μπετά ξενοδοχειακό συγκρότημα Α' κατηγορίας εντός οικοπέδου 22.400 τ.μ.

• **Οικόπεδα**
- Εντός οικισμού στον Δήμο Αφάντου 1250 τ.μ.
- Εντός οικισμού στον Δήμο Αφάντου 2000 τ.μ.
- Στον Δήμο Αφάντου 520 τ.μ. με άδεια οικοδομής 53 τ.μ.
- Στον Δήμο Αφάντου 1000 τ.μ. επί της εθνικής οδού Ρόδου-Λίνδου
- Στον Δήμο Αφάντου 866 τ.μ. επί της εθνικής οδού Ρόδου-Λίνδου
- Εντός οικισμού στην Παστίδα 2000 τ.μ.

• **Αγροτεμάχια**
- Στην περιοχή Κολυμπίων αγροτεμάχια 10.200 τ.μ. (πανοραμική θέα)
- Στην περιοχή Κολυμπίων αγροτεμάχιο 4.969 τ.μ.
- Στην περιοχή Ψίνθου αγροτεμάχιο 22.400 τ.μ.
- Στην περιοχή Ψίνθου αγροτεμάχιο 19.840 τ.μ.
- Στην περιοχή Τραπεζία αγροτεμάχιο 5.800 τ.μ.
- Στον Δήμο Αφάντου αγροτεμάχιο 6.120 τ.μ.
- Στον Δήμο Αφάντου αγροτεμάχιο 11.520 τ.μ.
- Στον Δήμο Αφάντου το 1/2 αγροτεμαχίου 5.080 τ.μ. με ελαιόδεντρα
ΧΠ2499

RE/MAX
The Real Estate Leaders

ΠΡΟΣ ΠΩΛΗΣΗ

1 **Λιθόκτιστη διώροφη κατοικία** στη παλιά πόλη της Ρόδου
2 **Διώροφο διατηρητέο νεοκλασικό** στο Νιοχώρι (210 τμ)
3 **Μεζονέτα** στους πρόποδες της Φιλέρημου (200 τμ) σε οικόπεδο 2 στρ.
4 **κέντρο διασκέδασης** – εστιατόριο (850 τμ) σε οικόπεδο 6175 έτοιμο προς άμεση λειτουργία στις Καλυθιές
5 **Αγρός** 5190 τμ επί της Εθνικής οδού Ρόδου Λίνδου (στο 28ο χμ)
6 **Αγρός** 11120 τμ άρτιος και οικοδομήσιμος επί της Εθνικής οδού Ρόδου Λίνδου
7 **Αγρός** 16310 άρτιος και οικοδομήσιμος επί της Εθνικής οδού Ρόδου Λίνδου (1 χμ από την παράλια της Παναγιάς Τσαμπίκας
8 **Διαμέρισμα** 104 τμ (πρώτο όροφο) στον Αρχάγγελο
9 **Επαγγελματική στέγη** (ισόγειο 104 τμ) στον Αρχάγγελο
10 **Παραδοσιακά σπίτια** στη Σύμη
11 **Δυο αγροτεμάχια** στη Πυλώνα 80 στ. και 34 στ.
12 **Διώροφο κτίριο** σε μπετό 200 τμ στη Λόρδο
13 **Μεζονέτα** σε μπετό 125 τμ στη Λόρδο
14 **Αγρός** 7800 τμ στο Κιοτάρι 500 μέτρα από τη λεωφόρο
15 **Μεζονέτες** στο Κιοτάρι πάνω στη θάλασσα 120 τμ σε οικόπεδο 1300 τμ η κάθε μια.
16 **Βίλα** υπερπολυτελείας 1200 τμ σε οικόπεδο 2290 στην Ιαλυσό, 100 μέτρα από τη θάλασσα
17 **Διαμέρισμα** 77 τμ (σε 2ο όροφο) στο κέντρο της πόλης
18 **Ξενοδοχείο** Γ κατηγορίας στη περιοχή Θεολόγο, 1200 μέτρα από τη θάλασσα.
19 **Βίλα** πολυτελούς κατασκευής 200 τμ σε οικόπεδο 2000 τμ στους πρόποδες Φιλέρημου.

ΠΡΟΣ ΕΝΟΙΚΙΑΣΗ

1 **Διαμέρισμα** 77 τμ (2ο όροφο) στο κέντρο της πόλης με 2 υπνοδωμάτια
2 **Μικρό Διαμέρισμα** 35 τμ (πάροδος Παύλου Μελά)
3 **Μεζονέτα** 200 τμ στους πρόποδες Φιλέρημου με μεγάλο κήπο (2 στ)
4 **Επαγγελματική στέγη** 680 τμ στο κέντρο της Ρόδου, ιδανικός χώρος για γυμναστήρια, SPA city centres κλπ.

Nobody in the world sells more Real Estate than RE/MAX

RE/MAX Express, 45 Eth. Makariou. Rhodes, 85100. Greece
tel 22410 43730, info@remaxexpress.gr. Contact: Mrs. Mary Christodoulou AE329

ΕΥΡΩΣΤΕΓΑΣΤΙΚΗ
ΚΤΗΜΑΤΟΜΕΣΙΤΙΚΟ ΓΡΑΦΕΙΟ
ΧΑΤΖΗΜΑΡΚΟΣ Ν. ΓΕΩΡΓΙΟΣ
Θ. ΣΟΦΟΥΛΗ 153 – Τ.Κ. 85100 ΡΟΔΟΣ

ΠΩΛΟΥΝΤΑΙ ΚΑΙΝΟΥΡΓΙΑ ΔΙΑΜΕΡΙΣΜΑΤΑ ΛΟΥΞ ΚΑΤΑΣΚΕΥΗΣ
1. ΜΙΧ. ΠΕΤΡΙΔΗ : Ανεξάρτητο διαμέρισμα 65 τ.μ – ισόγειο – με αυλή – 2 υπνοδωμάτια – τιμή: 114.400 EURO.
2. ΜΙΧ. ΠΕΤΡΙΔΗ : Διαμερίσματα από 1.760 έως 2.000 EURO\ τ.μ.
3. ΚΑΡΑΚΟΝΕΡΟ: Πωλούνται διαμερίσματα – 3 υπνοδωματίων –112 τ.μ, - 115 τ.μ, - 125 τ.μ, - ισόγεια – 1ου και 2ου ορόφου – προς 1.900 EURO\ τ.μ.
4. ΚΑΝΑΔΑ: Διαμέρισμα 77 τ.μ - 2 υπνοδωμάτια - 2ου ορόφου – τιμή: 146.880 EURO.
5. ΖΕΦΥΡΟΣ: Διαμέρισμα 132 τ.μ – 3ου ορόφου - 3 υπνοδωμάτια - τιμή: 205.000 EURO.
6. ΖΕΦΥΡΟΣ: Διαμέρισμα 136 τ.μ – 3ου ορόφου - 3 υπνοδωμάτια - τιμή: 210.000 EURO.
7. ΖΕΦΥΡΟΣ: Διαμέρισμα 145 τ.μ – 1ου ορόφου - 3 υπνοδωμάτια - τιμή: 250.000 EURO.
8. ΔΕΝΔΡΙΝΟΥ : Διαμερίσματα υπό κατασκευή.
9. ΑΡΑΠΑΚΙ : Διαμέρισμα 67 τ.μ – 2 υπνοδωμάτια - τιμή: 102.700 EURO.
10. ΑΡΑΠΑΚΙ : Διαμέρισμα 85 τ.μ – 1ου ορόφου - 2 υπνοδωμάτια - τιμή: 149.600 EURO.
11. ΑΡΑΠΑΚΙ : Διαμέρισμα 117 τ.μ – 3ου ορόφου (ρετιρέ) - 3 υπν. - τιμή: 206.000 EURO.
12. ΑΡΑΠΑΚΙ : Διαμέρισμα 115 τ.μ – 3ου ορόφου (ρετιρέ) - 3 υπνοδ.- τιμή: 202.500 EURO.
13. ΜΙΡΑ ΜΑΡΕ : Διαμέρισμα 100 τ.μ – 1ου ορόφου - 3 υπνοδ. - τιμή: 161.000 EURO.
14. ΜΙΡΑ ΜΑΡΕ : Ισόγεια διαμερίσματα 80 τ.μ - 2 υπνοδωματίων - τιμή: 129.000 EURO.
15. ΡΟΔΙΝΙ : Διαμέρισμα 85τ.μ – 2 υπνοδωματίων – υπό κατασκευή - τιμή: 162.000 EURO.
16. ΡΟΔΙΝΙ : Διαμέρισμα 95τ.μ – 3 υπνοδωματίων – υπό κατασκευή - τιμή: 181.000 EURO.
17. ΡΟΔΟΥ ΛΙΝΔΟΥ : Διαμερίσματα 80 τ.μ – 2 υπνοδωμάτια - τιμή: 138.500 EURO.
18. ΣΥΝ.ΔΑΣΚΑΛΩΝ: Διαμερίσματα 126 τ.μ – με ιψιπαίθριους χώρους – 3 υπνοδωμάτια – τιμή : 240.000 EURO.
19. ΣΥΝ.ΔΑΣΚΑΛΩΝ : Διαμερίσματα 142 τ.μ – με ιψιπαίθριους χώρους – 3 υπνοδωμάτια – τιμή : 270.000 EURO.
20. ΣΥΝ.ΔΑΣΚΑΛΩΝ: Διαμερίσματα 67 τ.μ – ΑΝΕΞΑΡΤΗΤΑ – 2 υπνοδωμάτια – τιμή : 157.000 EURO,- έκαστο.
21. ΚΟΣΚΙΝΟΥ: Διαμέρισμα 90 τ.μ – 1ου ορόφου - 2 υπνοδωμάτια - τιμή: 145.000 EURO.
22. ΚΟΣΚΙΝΟΥ: Διαμερίσματα 80 τ.μ – ισόγεια - 2 υπνοδωματίων- τιμή: 129.000 EURO.
23. ΑΣΓΟΥΡΟΥ : Γκαρσονιέρα 40 τ.μ – 2ου ορόφου – τιμή : 58.700 EURO.
24. ΠΕΡΙΟΧΗ ΒΟΥΝΑΡΑ (ΤΡΙΑΝΤΑ) : Διαμέρισμα 95τ.μ – με αυλή - 2 υπνοδωμάτια – τιμή: 153.000 EURO.

ΠΩΛΟΥΝΤΑΙ ΜΕΤΑΧΕΙΡΙΣΜΕΝΑ ΔΙΑΜΕΡΙΣΜΑΤΑ
25. ΚΕΝΝΕΝΤΥ: Διαμέρισμα ισόγειο 63 τ.μ – 2 υπνοδ. – με αυλή – τιμή: 60.000 EURO.
26. ΠΙΝΔΟΥ: Γκαρσονιέρα 24 τ.μ – τιμή: 22.000 EURO.
27. ΠΕΡΙΟΧΗ ΑΝΑΛΗΨΗ: Ημιυπόγειος βοηθ. χώρος 73 τ.μ - σε σοβάδες, με αυλή 40 τ.μ – τιμή : 50.000 EURO.
28. ΠΑΠΑΔΙΑΜΑΝΤΗ: Διαμέρισμα 89 τ.μ.-2ος όροφος-2 υπνοδ.-Τιμή 90.000EURO.
29. ΑΡΑΠΑΚΙ : Διαμέρισμα 76 τ.μ –βοηθητικός χώρος – 2 υπνοδ. – σε πολύ καλή κατάσταση - τιμή: 84.000 EURO.
30. ΤΡΙΑΝΤΑ : Διαμέρισμα 103 τ.μ – 3 υπνοδωμάτια – 3ου ορόφου – ασανσέρ – τιμή: 100.000 EURO.
31. ΚΑΛΛΙΘΙΕΣ: Διώροφος οικία 190 τ.μ – τιμή: 250.000 EURO.
32. ΜΑΡΙΤΣΑ: Οικία 65 τ.μ – με αυλή 100 τ.μ – τιμή: 50.000 EURO.

ΠΩΛΟΥΝΤΑΙ ΜΟΝΟΚΑΤΟΙΚΙΕΣ – ΜΕΖΟΝΕΤΕΣ
33. ΓΕΝΝΑΔΙ: Μονοκατοικίες 105 τ.μ – καινούργιες – διώροφες – 3 υπνοδ. – από 190.000 EURO. – 220.000 EURO.
34. ΤΡΙΑΝΤΑ: Μονοκατοικία 180 τ.μ – με τζάκι – σε πολύ καλή και ήσυχη περιοχή - καινούργια- διώροφη με σοφίτα – 4 υπνοδωμάτια – 2 μπάνια και 3 W.C – με κήπο – με ιδιωτικό parking - τιμή : 293.470 EURO.
35. ΤΡΙΑΝΤΑ: Τριώροφες μονοκατοικίες έως και μαρμαροσουβά – α) 3 Χ 65 τ.μ – τιμή : 161.400 EURO, β) 3 Χ 68 τ.μ – τιμή : 176.000 EURO, – γ) 3 Χ 68 τ.μ – τιμή : 190.750 EURO, δ) 3 Χ 70 τ.μ – τιμή : 205.400 EURO.
36. ΕΠΙ ΤΗΣ ΛΕΩΦΟΡΟΥ ΠΑΣΤΙΔΑΣ: Μονοκατοικία 170 τ.μ – διώροφη – καινούργια – 3 υπνοδωμάτια – πανοραμική θέα – πολύ μεγάλες βεράντες – σε 2 στρέμματα οικόπεδο.
37. ΠΑΣΤΙΔΑ: Μονοκατοικία 135 τ.μ – 3 υπνοδωμάτια – σε μαρμαροσουβά – τιμή : 160.000 EURO.
38. ΙΞΙΑ : Μονοκατοικία 160 τ.μ – διώροφη – με σοφίτα – τιμή: 293.500 EURO.
39. ΜΑΡΙΤΣΑ: Μεταχειρισμένη μονοκατοικία 120 τ.μ – 3 υπνοδωματίων – με αέρα για κτίσιμο άλλα 120 τ.μ – με αυλή 180 τ.μ – τιμή: 138.000 EURO.
40. ΚΟΣΚΙΝΟΥ-ΦΥΤΩΡΙΟ: Μεζονέτα 150 τ.μ. σε μπετά, σε 1.100 τ.μ. οικόπεδο.=Τιμή 147.000 EURO.
41. ΚΟΣΚΙΝΟΥ-ΦΥΤΩΡΙΟ: Μονοκατοικία 150 τ.μ. σε μπετά, σε 1.100 τ.μ. οικόπεδο-Τιμή 147.000 EURO.

ΠΩΛΟΥΝΤΑΙ ΚΑΤΑΣΤΗΜΑΤΑ
42. ΔΕΝΔΡΙΝΟΥ: Πωλούνται καταστήματα των 85 τ.μ, - 60 τ.μ, - 54 τ.μ, - 47 τ.μ ,- 31 τ.μ, - προς 3.650 EURO,το μέτρο – μαζί με το υπόγειο ιδίων περίπου τετραγωνικών για το κάθε κατάστημα.
43. ΖΕΦΥΡΟΣ: Κατάστημα 68 τ.μ – πάνω στον παραλιακό δρόμο – με αυλή, κατάλληλο για οποιαδήποτε χρήση.

ΠΩΛΟΥΝΤΑΙ ΕΞΟΠΛΙΣΜΕΝΕΣ ΕΠΙΧΕΙΡΗΣΗΣ
44. ΠΛΑΤΕΙΑ ΑΓ.ΝΙΚΟΛΑΟΥ: Πωλείται πλήρως εξοπλισμένη επιχείρηση φαστ φουντ – ψητοπωλείο με αυλή για τραπεζοκαθίσματα. Νέο 12 ετές συμβόλαιο – τιμή: 45.000 EURO.
45. Πωλείται: επιτυχημένη γνωστή επιχείρηση – cafe – bar – restaurant – 900 τ.μ (με την αυλή), - πλήρως εξοπλισμένη, μέσα στην πόλη – χωρητικότητας 250 ατόμων καθήμενων – με ενοίκιο 950 EURO, και νέο 12 ετές συμβόλαιο – τιμή: 150.000 EURO.
46. Πωλείται επιχείρηση - ΣΟΥΠΕΡ ΜΑΡΚΕΤ - συνοικιακή – οικογενειακή, με όλον τον εξοπλισμό και το υπάρχον εμπόρευμα – με μέση ημερήσια είσπραξη 1.000 EURO, βάση βιβλίων. Δεκτός κάθε έλεγχος. Τιμή : 150.000 EURO.
47. ΠΑΛΙΑ ΠΟΛΗ : Πωλείται πλήρως εξοπλισμένη επιχείρηση μπαρ 70 τ.μ – μαζί με τα συστήματα ήχου – χωρητικότητος 50 καθήμενων – μίσθωμα 900 EURO - νέο συμβόλαιο - τιμή : 115.000 EURO.
48. ΠΑΛΙΑ ΠΟΛΗ : Πωλείται επιχείρηση 15 τ.μ – τιμή : 65.000 EURO, - σε πολύ εμπορικό πόστο – νέο 12ετές συμβόλαιο.
49. ΚΙΟΤΑΡΙ: Στο εμπορικό κέντρο, πωλείται φάστ – φούντ – εξοπλισμένη επιχείρηση μαζί με το ακίνητο 25 τ.μ, και αυλή 20τ.μ – τιμή: 100.000 EURO.
50. ΠΑΛΙΑ ΠΟΛΗ : Πωλείται επιχείρηση εστιατόριο – μπαρ , 100 τ.μ - πλήρως εξοπλισμένο, με κατοικία άνωθεν αυτού 90 τ.μ, 3 υπνοδωματίων σε εμπορικότατη ζώνη. – τιμή: 110.000 EURO. Μίσθωμα 820 EURO.

ΠΩΛΟΥΝΤΑΙ ΚΤΗΜΑΤΑ – ΟΙΚΟΠΕΔΑ
51. ΕΠΙ ΤΗΣ ΛΕΩΦ. ΡΟΔΟΥ - ΚΑΛΛΙΘΙΩΝ : Προνομιούχο οικόπεδο 825 τ.μ με άδεια οικοδομής 108 τ.μ κύριας χρήσης – τιμή: 100.000 EURO.
52. ΡΟΔΟΥ-ΛΙΝΔΟΥ: 3.400 τ.μ. με πρόσωπο 107 τ.μ. επί της οδού-κτίζει 300 τ.μ.-Τιμή 350.000EURO.
53. ΑΣΓΟΥΡΟΥ : Οικόπεδο 6.700 τ.μ – προσβάσιμο από δυο δρόμους , κατάλληλο για οποιαδήποτε χρήση – τιμή: 280.000 EURO.
54. ΣΥΝΕΤΑΙΡΙΣΜΟΣ ΞΥΛΟΥΡΓΩΝ: Πωλείται συνεταιριστική μερίδα με άδεια οικοδομής για 510 τ.μ – τιμή : 33.000 EURO.
55. ΚΟΣΚΙΝΟΥ : Οικόπεδο 2.950 τ.μ - ΕΝΤΟΣ ΣΧΕΔΙΟΥ ΠΟΛΕΩΣ – πανοραμική θέα – τιμή : 650.000 EURO.
56. ΚΟΣΚΙΝΟΥ: Οικόπεδο 3.750 τ.μ – πανοραμική θέα – ΕΠΕΝΔΥΤΙΚΗ ΕΥΚΑΙΡΙΑ – τιμή: 320.000 EURO.
57. ΨΙΝΘΟΣ : Κτήμα 7 στρέμματα – ισόπεδο με το δρόμο - 7 χιλιόμετρα από το χωριό - τιμή: 23.000 EURO.
58. ΨΙΝΘΟΣ : Κοντά στο Χωριό – κτήμα 6.700 τ.μ – πανοραμική θέα – σε ύψωμα – με δρόμο - τιμή: 27.000 EURO.
59. ΠΕΤΑΛΟΥΔΕΣ: 6.100 τμ. με θέα βουνό και θάλασσα-Τιμή 110.000 EURO.
60. ΣΤΟΥΣ ΠΡΟΠΟΔΕΣ ΦΙΛΕΡΗΜΟΥ: 300 μέτρα από την Παστίδα - οικόπεδο 2.000 τ.μ. – με άδεια οικοδομής για 198 τ.μ - τιμή : 65.000 EURO. ΕΥΚΑΙΡΙΑ ΕΠΕΝΔΥΣΗΣ.
61. ΠΑΣΤΙΔΑ: Κτήμα 4 στρέμματα - τιμή: 105.000 EURO.
62. ΠΑΣΤΙΔΑ: 6.000 τ.μ. σε πολύ καλή περιοχή ΕΝΤΟΣ ΖΩΝΗΣ-Τιμή 150.000 EURO. ΕΥΚΑΙΡΙΑ ΕΠΕΝΕΥΔΗΣ.

ΠΩΛΟΥΝΤΑΙ ΠΑΝΣΙΟΝ – ΞΕΝΟΔΟΧΕΙΑ
63. ΠΑΛΙΑ ΠΟΛΗ : Πωλείται πανσιόν σε ήρεμη και γραφική περιοχή – αποτελούμενη - από 2 δωμάτια των 50 τ.μ – 3 δωμάτια των 26 τ.μ – 1 δωμάτιο των 40 τ.μ – και αυλή 70 τ.μ – τιμή: 320.000 EURO.
64. ΚΩΣ: Ξενοδοχείο - 18 δωματίων των 28 τ.μ – περιοχή «ΛΑΜΠΗ» - κοντά στο λιμάνι και στην παραλία - σε 5 στρέμματα κτήμα – γεώτρηση με άφθονο νερό – τιμή: 500.000 EURO – ΣΥΖΗΤΕΙΤΑΙ ΚΑΙ ΕΝΟΙΚΙΑΣΗ.

ΒΙΟΤΕΧΝΙΚΟΙ ΧΩΡΟΙ – ΑΠΟΘΗΚΕΣ
65. ΡΟΔΟΥ ΛΙΝΔΟΥ: Απέναντι από Μαρινόπουλο, κατάστημα αποπερατωμένο, βιοτεχνικός χώρος 60 τ.μ – τιμή: 65.000 EURO.
66. ΑΣΓΟΥΡΟΥ: Πωλούνται βιοτεχνικοί χώροι – 200 τ.μ – και 400 τ.μ προς 880 EURO το μέτρο.
67. ΚΑΡΑΚΟΝΕΡΟ: Πωλούνται αποθήκες – 110τ.μ – 88.000 EURO, και 120 τ.μ – 102.700 EURO.
68. ΑΝΑΛΗΨΗ: Πάνω στον κεντρικό δρόμο, πωλείται υπόγειο 150 τ.μ, κατάλληλο για κατάστημα ή αποθήκη – τιμή: 100.000 EURO.

ΖΗΤΟΥΝΤΑΙ ΓΙΑ ΑΓΟΡΑ
ΜΕΤΑΧΕΙΡΙΣΜΕΝΑ ΔΙΑΜΕΡΙΣΜΑΤΑ
ΚΑΙ ΑΚΙΝΗΤΑ ΠΑΣΗΣ ΦΥΣΕΩΣ
• ΖΗΤΟΥΝΤΑΙ ΟΙΚΟΠΕΔΑ ΓΙΑ ΑΝΤΙΠΑΡΟΧΗ •
Αναλαμβάνουμε την πώληση ή ενοικίαση της επιχείρησης ή του ακινήτου σας και την χωρίς χρέωση προβολή του με ένα απλό τηλεφώνημα.
Πληροφορίες στο κινητό, διαθέσιμο όλες τις ώρες : 6973331692.
Τηλ. Γραφείου : 22410-29016. Ώρες γραφείου: 18:00 μ.μ έως 20:30 μ.μ.
Λοιπές ώρες και Σαββάτο, με ραντεβού.
ΑΕ0101

ΠΩΛΗΣΕΙΣ ΑΚΙΝΗΤΩΝ

○ ΔΙΑΜΕΡΙΣΜΑΤΑ
- Δασκάλους 80 τ.μ. λουξ κατασκευής 132.000€
- Ρόδου - Λίνδου 90 τ.μ. λουξ κατασκευής 2ου ορόφου 147.000 €
- Ρόδου-Λίνδου 90 τ.μ. λουξ κατασκευής 145.000 €
- Ροδίνι 48 τ.μ. λουξ κατασκευής 2 ετών 88.000 €
- Παλιά Πόλη 126 τ.μ. διώροφη μονοκατοικία 108.584 €
- Ανάληψη 80 τ.μ. μεταχειρισμένα 106.000 €
- Ανάληψη 78 τ.μ. μεταχειρισμένο 110.000€
- Δασκάλους 195 τ.μ. μεταχειρισμένο 220.000 €
- Αραπάκι 60 τ.μ. 2 ετών λουξ κατασκευής 105.000€
- Δασκάλους 86 τ.μ. λουξ κατασκευής 43.000.000 δρχ. -126.200 €
- Ρόδου-Λίνδου 46 τ.μ. λουξ κατασκευής 25.000.000 δρχ.-73.370 €

○ ΜΕΖΟΝΕΤΕΣ – ΜΟΝΟΚΑΤΟΙΚΙΕΣ
- Κοσκινού 420 τ.μ. σε σοβάδες με 5 στρέμματα οικόπεδο 350.000 €
- Κανδυλί 130 τ.μ. διώροφες μεζονέτες με 650 μ. οικόπεδο μέχρι χτισίματα 40.000.000 δρχ. -117.400 €

○ ΟΙΚΟΠΕΔΑ
- Κανδυλί 2.885 τ.μ. κοντά στους Καστελλοριζιούς 211.000 €
- Κατταβιά 1.730 τ.μ. πάνω στον κεντρικό 14.000 €
- Λαχανιά 2.360 τ.μ. πάνω στον κεντρικό 50 μ. από θάλασσα με άδεια οικοδομής για 8 studios 32.000.000 δρχ. - 94.000 €
- Κατταβιά 900 τ.μ. εντός οικισμού 5.000.000δρχ. - 14.673 €
- Γεννάδι 1000 τ.μ. με άδεια οικοδομής 8.500.000 δρχ.- 24.944 €

○ ΚΑΤΑΣΤΗΜΑΤΑ
- Επιχείρηση οβελιστήριο 70 τ.μ. στην Ιαλυσό 20.000 €
- Επιχείρηση μπαρ 140 τ.μ.+80 τ.μ. αυλή στην Παλιά Πόλη
- Νιοχώρι 200 τ.μ. διατηρητέο διώροφο με 250 τ.μ. αυλή με δυνατότητα έξτρα δόμησης 500.000 €

○ ΚΤΗΜΑΤΑ
- Κάτω Καλαμώνα 6.100 τ.μ. κοντά στον κεντρικό σε κατοικημένη περιοχή 110.000€
- Ρόδου-Αεροδρομίου 20 στρέμματα 1.000.000 €
- Αφάντου 7 στρέμματα 150 μ. από θάλασσα 132.000 €
- Πλημμύρι 4.500 τ.μ. 5θ μέτρα από την θάλασσα 120.000 €
- Κατταβιά 4.293 τ.μ.σε ύψωμα 800 μ. από κεντρικό 13.000 €
- Κατταβιά 8.200 τ.μ. με θέα 800 τ.μ. από θάλασσα 42.000 €
- Κατταβιά 8.663 τ.μ. προς Πρασονήσι 100 μ. από κεντρικό 51.000 €
- Κατταβιά 8.773 τ.μ. προς Πρασονήσι 200 μ. από κεντρικό 44.000 €
- Λαχανιά 63 στρέμματα σε ύψωμα 102.000.000 δρχ. - 300.000 € δίνεται και για αντιπαροχή.
- Λαχανιά 7.800 τ.μ. σε ύψωμα κοντά στον κεντρικό 31.200.000 δρχ. - 91.570 €
- Καλλιθέα 7.600 τ.μ. κοντά στην θάλασσα 114.000.000 δρχ. - 334.556 €
- Λαχανιά 2.390 τ.μ. 2.500.000 δρχ. - 7.336 €

○ ΑΠΟΘΗΚΕΣ
- Δασκάλους 70 τ.μ. υπόγεια - 38.150 €
- Δασκάλους 105 τ.μ. υπόγεια 59.000 €

● **ΖΗΤΟΥΝΤΑΙ ΜΕΤΑΧΕΙΡΙΣΜΕΝΑ ΔΙΑΜΕΡΙΣΜΑΤΑ-ΑΜΕΣΗ ΠΩΛΗΣΗ**
● **ΠΩΛΟΥΝΤΑΙ** αποθήκες και βιοτεχνικοί χώροι.
● **ΔΑΝΕΙΑ ΔΕΚΤΑ - ΕΥΚΟΛΙΕΣ ΠΛΗΡΩΜΗΣ**
● **ΑΝΑΛΑΜΒΑΝΟΥΜΕ ΑΝΤΙΠΑΡΟΧΕΣ**

ΣΤΑΜΑΤΗΣ ΜΑΝΩΛΑΚΟΣ
ΩΡΕΣ ΓΡΑΦΕΙΟΥ 8.30-1.00 π.μ. και 5-8 μ.μ.
ΔΗΜ. ΑΝΑΣΤΑΣΙΑΔΗ 45 (ΣΥΝΟΙΚΙΑ ΔΑΣΚΑΛΩΝ) Τηλέφωνα: 2241023815-78275, 6944698056, 6945769958
ΧΠ1588

ενοικιασεις

συνέχεια από την προηγούμενη

ΕΝΟΙΚΙΑΖΟΝΤΑΙ studios καινούργια πλήρως επιπλωμένα. Πληρ. τηλ. 2241078965 ΜΖΤ070612

ΕΝΟΙΚΙΑΖΕΤΑΙ επιπλωμένο καινούργιο **διαμέρισμα** ενός υπνοδωματίου και λοιπών χώρων επί της Μ. Πετρίδη έναντι 7ου γυμνασίου. Προτιμούνται σπουδαστές - στρατιωτικοί. Πληρ. τηλ. 2241025392 από τις 17.00-20.00 και από 10.00 έως 15.00 στο 2241026403 ΜΖΤ070504

ΕΝΟΙΚΙΑΖΕΤΑΙ επί της λεωφόρου Κρεμαστής - Μαριτσών **γκαρσονιέρα** επιπλωμένη και **διαμέρισμα** 90 τ.μ. Πληρ. τηλ. 2241068436, 6977838323 ΜΧΡ12356

ΕΝΟΙΚΙΑΖΕΤΑΙ γκαρσονιέρα 42 τ.μ. επιπλωμένη και με A/C, πλυντήριο, TV 21", κουζίνα ηλεκτρική στην οδό Αδαμ. Κοραή 27 (περιοχή Αγ. Νικολάου). Τιμή 250 ευρώ. Πληρ. τηλ. 2241092679, 6977792761 (μόνο 17.00-22.00) ΜΖΤ070513

ΕΝΟΙΚΙΑΖΟΝΤΑΙ: α) επιπλωμένη **γκαρσονιέρα** με κλιματισμό στο ισόγειο καινούργιας διώροφης οικοδομής με κήπο 400 μ. από την παραλία Ιαλυσού και κοντά στο super market "Μαρινόπουλος", β) επιπλωμένο **studio** στη Ρόδο, περιοχή Μιχ. Πετρίδη. Πληρ. τηλ. 2241090038 και 6947942993 ΜΖΤ060529

ΕΝΟΙΚΙΑΖΕΤΑΙ ΓΙΑ ΔΙΑΣΤΗΜΑ ΜΕΧΡΙ ΕΝΑ ΕΤΟΣ, ΜΕΖΟΝΕΤΑ 75 Τ.Μ. ΠΕΡΙΠΟΥ, ΕΝΤΟΣ ΠΟΛΕΩΣ, ΕΠΙ ΤΗΣ ΧΡΗΣΤΟΥ ΤΣΙΓΑΝΤΕ 21 ΑΠΕΝΑΝΤΙ ΑΠΟ ΤΟ ΤΕΧΝΙΚΟ ΛΥΚΕΙΟ ΚΑΙ 100 Μ. ΑΠΟ ΤΗ ΘΑΛΑΣΣΑ. ΠΛΗΡ. ΤΗΛ. 6945896540 ΜΖΤ060519

ΕΝΟΙΚΙΑΖΕΤΑΙ ισόγειο **διαμέρισμα** με ξεχωριστή είσοδο και δικιά του αυλή 55 τ.μ. αποτελούμενο από 2 δωμάτια - κουζίνα - χωλ, μπάνιο, πλησίον σταδίου Διαγόρα. Πληρ. τηλ. 2241025927, 6932842700 ΜΧΡ12364

ΕΝΟΙΚΙΑΖΕΤΑΙ διαμέρισμα ισόγειο επί της οδού Βεροκίνου 20-22. Πληρ. τηλ. 2241065019 ΜΖΤ060517

ΕΝΟΙΚΙΑΖΕΤΑΙ κατάστημα 80 τ.μ. στην καινούργια πλατεία επί της Θεμιστοκλή Σοφούλη. Πληρ. τηλ. 2246022148 ΜΖΤ060527

ΕΝΟΙΚΙΑΖΕΤΑΙ μεγάλο επιπλωμένο **στούντιο** στα Κοσκινού με δική του τουαλέτα, ηλιακό και ηλεκτρικό θερμοσίφωνα, πολυκουζινάκι, άνετο πάρκιν μέσα σε κήπο και φανταστική θέα. Πληρ. τηλ. 2241060235 ΜΖΤ060522

ΕΝΟΙΚΙΑΖΕΤΑΙ διαμέρισμα 105 τ.μ. 3 υπνοδωμάτια, 2 WC, στην οδό Βασιλ. Βουλγαροκτόνου 15. Πληρ. τηλ. 2241052351 ΜΖΤ060516

ΕΝΟΙΚΙΑΖΕΤΑΙ κατοικία στα Κρητικά, παραθαλάσσια. Πληρ. τηλ. 2241028808 ΜΧΡ12358

ΕΝΟΙΚΙΑΖΕΤΑΙ καινούργιο **διαμέρισμα** περιοχή Παστίδας με δύο υπνοδωμάτια, σαλόνι, κουζίνα, μπάνιο, αποθήκη, ηλιακό θερμοσίφωνα, ιδιωτικό πάρκιν και μεγάλες αυλές, περιοχή Παστίδας. Πληρ. τηλ. 6947264812 ΜΖΤ060501

ΕΝΟΙΚΙΑΖΕΤΑΙ διαμέρισμα 130 τ.μ. με τρία υπνοδωμάτια, ισόγειο με μεγάλο κήπο, στην περιοχή "Φιλέρημος" Ιαλυσού. Πληρ. τηλ. 6947207200, Γιώργος (09.00-13.00 και 18.00-21.00) ΜΧΡ12351

ΕΝΟΙΚΙΑΖΟΝΤΑΙ στα Κοσκινού α) νεόκτιστο **διαμέρισμα** α' ορόφου επιφανείας 85 τ.μ. δύο υπνοδωματίων, σαλοτραπεζαρία-μπάνιο - με αυτόνομη θέρμανση και ηλιακό θερμοσίφωνα β) δίχωρη επιπλωμένη **γκαρσονιέρα** με αυλή με ηλιακό θερμοσίφωνα. Πληρ. τηλ. 6946681508, 2241064099 ΜΖΤ060503

ΕΝΟΙΚΙΑΖΕΤΑΙ διαμέρισμα α' ορόφου επί της οδού Αννης Μαρίας, 2 υπνοδωματίων, σαλόνι, τραπεζαρία, κουζίνα, ηλιακό θερμοσίφωνα, συσσωρευτές. Πληρ. τηλ. 2241037983, ώρες 9.00-13.00 και 17.00-22.00 ΜΖΤ060515

ΕΝΟΙΚΙΑΖΕΤΑΙ διαμέρισμα 110 τ.μ. 2 υπνοδωματίων, τελευταίου ορόφου, στην περιοχή της Ανάληψης. Μίσθωμα 450 ευρώ. Πληρ. τηλ. 6946061308 ΜΖΤ060508

ΕΝΟΙΚΙΑΖΕΤΑΙ διαμέρισμα 2 υπνοδωματίων, σαλόνι, κουζίνα, λουτρο-

ΣΧΟΛΗ ΧΕΙΡΙΣΤΩΝ ΤΑΧΥΠΛΟΩΝ ΣΚΑΦΩΝ

Π. ΚΟΥΣΗ

ι. εκπαιδευτής αμφιβίων καταδρομών των Λ.Ο.Κ.

Βαλαωρίτου 9, Ρόδος

(έναντι HOTEL ΚΥΠΡΙΩΤΗΣ, περιοχή Ψαροπούλας)

Τηλ. 2241073820, fax 2241029157

κιν.: 6944511313, 6972271960

ΘΕΩΡΗΤΙΚΑ ΜΑΘΗΜΑΤΑ:
ΔΚΑΣ-Ασφαλείς πλεύσεις - χάρτες - σωστικά κ.λπ.
ΠΡΑΚΤΙΚΑ ΜΑΘΗΜΑΤΑ:
Πλαγιοπλευρίσεις-Πλωρο-πριμοδετήσεις- Δεσίματα-πλεύσεις
(Για τις ανάγκες των εξετάσεων)

ΠΡΟΣΟΧΗ: *Από το νόμο δεν απαιτούνται μαθήματα, αλλά είναι αδύνατος ο χειρισμός του εκπ/κού σκάφους (7m-Καμπινάτο-Πολυεστερικό) χωρίς προηγούμενη εκπαίδευση)*

ΜΑΤ001437

ΕΡΓΑΣΤΗΡΙΟ ΕΛΕΥΘΕΡΩΝ ΣΠΟΥΔΩΝ ΗΛΕΚΤΡΟΝΙΚΩΝ ΥΠΟΛΟΓΙΣΤΩΝ

Program

Eedl Kids & Equal Skills

"Για ΠΑΙΔΙΑ και ΕΝΗΛΙΚΕΣ"

ΕΠΙΣΗΜΟ ΕΞΕΤΑΣΤΙΚΟ ΚΕΝΤΡΟ ΤΗΣ ECDL HELLAS

ECDL Diploma

ΤΜΗΜΑΤΑ ΓΙΑ
Παιδιά
Ενήλικες
Αρχάριους
Επαγγελματίες

ΕΓΓΡΑΦΕΣ ΤΩΡΑ

Νεύδυση Εκπαίδευση

ΔΙΔΑΣΚΟΝΤΑΙ:
ΜΕ ΟΘΟΝΕΣ - ΠΡΟΓΡΑΜΜΑΤΙΣΜΟΣ
ΑΡΧΙΤΕΚΤΟΝΙΚΗ ΣΧΕΔΙΑΣΗ - ΜΑΚΕΤΑ
ΕΜΠΟΡΙΚΑ - ΛΟΓΙΣΤΙΚΑ ΠΡΟΓΡΑΜΜΑΤΑ
ΔΑΚΤΥΛΟΓΡΑΦΗΣΗ - ΣΥΣΤΗΜΑΤΑ ΠΛΗΡΟΦΟΡΙΩΝ

Ανεύρεση Εργασίας

Αναδείξαμε 1ο μαθητή σε Ολυμπιάδα Πληροφορικής

Μενέλαος Ι. Σκούρας

Τηλ.(22410)31761

ΚΟΔΡΙΓΚΤΩΝΟΣ 91 - ΡΟΔΟΣ

ΧΠ941

ΕΝΟΙΚΙΑΖΟΝΤΑΙ επί της Λ. Ρόδου-Λίνδου, περιοχή Φαληράκι **studios** επιπλωμένα, δίκλινα ή μονόκλινα με πολυκουζινάκι, ατομικό μπάνιο, ατομική βεράντα, ηλιακό θερμοσίφωνα, TV, τηλέφωνο. Πληρ. τηλ. 2241061004 ΜΖΤ050515

ΕΝΟΙΚΙΑΖΕΤΑΙ διαμέρισμα 85 τ.μ. πλήρως επιπλωμένο διαμπερές στους Δασκάλους με air condition, ηλιακό θερμοσίφωνα, σώματα θέρμανσης, ηλεκτρικές συσκευές και τηλέφωνο. Πληρ. τηλ. 6945848432 ΜΖΤ050520

ΕΝΟΙΚΙΑΖΕΤΑΙ γκαρσονιέρα επί της Καποδιστρίου 74Α. Πληρ. τηλ. 6945441552 ΜΖΤ040510

ΕΝΟΙΚΙΑΖΕΤΑΙ διαμέρισμα Ελ. Βενιζέλου 1 Ιξιά (δίπλα στο AURA BEACH). Πληρ. τηλ. 2241066067 ΜΑΤ001387

ΕΝΟΙΚΙΑΖΕΤΑΙ διαμέρισμα 62 τ.μ. με ημιόροφο με εντοιχισμένες ντουλάπες, ηλιακό θερμοσίφωνα και πλήρη εξοπλισμό καθώς και γκαράζ στην οδό Μεσολογγίου 11 Ρόδος, κοντά στο Πανεπιστήμιο Αιγαίου. Πληρ. τηλ. 2241029208 και 2241031931 ΜΖΤ050507

ΕΝΟΙΚΙΑΖΕΤΑΙ διαμέρισμα 85 τ.μ. στο Ροδίνι καινούργιο ισόγειο με αυλή και κήπο. Λουξ κατασκευής. Ντουλάπες κουζίνας από ξύλο κερασιάς, πόρτες, παράθυρα με διπλά τζάμια και σίτες. Χωρίς κοινόχρηστα κατάλληλο για γάμο. Τιμή 440 ευρώ. Πληρ. τηλ. 2241068119, 6942659975 ΜΖΤ050518

ΕΝΟΙΚΙΑΖΕΤΑΙ δυάρι επιπλωμένο 50 τ.μ. με air condition στις "7 Βαγιές". Πληρ. τηλ. 2241030740 ΜΖΤ040532

ΤΣΟΥΡΟΥΝΑΚΗΣ Κεφάλαιο

Κτηματομεσιτικό Γραφείο

Γ. ΣΕΦΕΡΗ 12 (παραπλεύρως ΜΗΔΙΑ)
ΤΗΛ/FAX.: (22410) 60060
www.e-kefaleo.com

ΠΩΛΗΣΕΙΣ ΑΚΙΝΗΤΩΝ

ΔΙΑΜΕΡΙΣΜΑΤΑ

❑45 τ.μ,ισόγειο,1 υπν/τιου , καινούριο, Καρακόνερο , 24,5εκ - 71.900 €

❑50 τ.μ,1ου,1 υπν/τιου , καινούριο, Τριάντα, 27εκ - 79.236€

❑57 τ.μ,1ου ,1 υπν/τιου , καινούριό, Ανάληψη, 29εκ - 85.106 €

❑70 τ.μ,1ου,2 υπν/τιων Αγ.Ιωάννη, 27εκ – 79.236 €

❑70 τ.μ,1ου, 2 υπν/τιων , καινούριο, Τριάντα, 37εκ - 108.584 €

❑73 τ.μ,1ου, 2 υπν/τιων , καινούριο, Ιξιά, 33εκ - 96.845 €

❑77τ.μ 2ου, 2 υπν/τιων, καινούριο, πάρκιν, Καναδά ,47 εκ-137.931€

❑80 τ.μ, ισόγειο, 2υπν/τιων, γκαράζ ,καινούριο, Ιξιά 40 εκ-117.388€

❑80 τ.μ, 1ου, 2υπν/τιων, Κένεντυ 41 εκ- 117.388 €

❑85τ.μ,1ου ,2 υπν/τιων, καινούριο,πάρκιν Αραπάκι, 49εκ - 143.800 €

❑ 85τ.μ,1ου ,2 υπν/τιων, καινούριο, Ροδίνι, 49εκ - 143.800 €

❑86τ.μ, 2ου, 2 υπν/τιων , καινούριο, Καρακόνερο, 46.5εκ - 136.463 €

❑100 τ.μ ,1ου ,3υπν/τιων, γκαράζ, καινούριο, Ιξιά 52 εκ-152.604 €

❑110 τ.μ, 3ου, 3 υπν/τιων , λούξ, Ροδίνι 61εκ -179.000 €

❑116 τ.μ,1ου,3 υπν/τιων , καινούριο,πάρκιν, Αραπάκι 65εκ - 190.755 €

❑120 τ.μ, ρετιρέ, 3 υπν/τιων καινούριο, πάρκιν, Αν.Μαρίας 80 εκ - 234.776 €

ΜΕΖΟΝΕΤΕΣ-ΜΟΝ/ΚΙΕΣ

❑ 90 τ.μ , μεζονέτα , μπετά, 1.000 τ.μ οικόπεδο, θέα Κοσκινού 40 εκ-117.388 €

❑ 125 τ.μ ,μεζονέτα , μπετά, 250 τ.μ αυλή Τριάντα 40 εκ-117.388 €

❑ 170 τ.μ ,μεζονέτα , μπετά , 200 τ.μ αυλή Τριάντα 42 εκ-123.257 €

❑ 176 τ.μ ,μεζονέτα ,μπετά σε 1.350 τ.μ οικόπεδο Τρείς 40εκ-117.388 €

❑ 187 τ.μ, μεζονέτα , 3υπν/τιων, σε 2 στρέματα,Τριάντα 121εκ-355.099 €

❑ 200 τ.μ ,μεζονέτα μ/σοβά , 3 υπν/τιων ,300 τ.μ οικόπεδο Τριάντα 56εκ-164.343 €

❑ 224 τ.μ ,μεζονέτα , 3 υπν/τιων ,καινούρια 300 τ.μ οικόπεδο Τριάντα 80εκ-234.776 €

❑203 τ.μ ,μεζονέτα , 3υπν/τιων , σε 2 στρέματα,Τριάντα 131εκ-384.446€

ΟΙΚΟΠΕΔΑ

❑1.000τ.μ,με την άδεια, Κοσκινού 24εκ-70.432€

ΕΠΑΓΓΕΛ/ΚΟΙ ΧΩΡΟΙ

❑ Κατάστημα 180τ.μ ,συν 110τ.μ πατάρι, Καρακόνερο 170 εκ-500.000 €

❑ Αποθήκη 95τ.μ, σοβά, ράμπα, Καρακόνερο 16 εκ

ΧΠ1629

eXcellence real estate services

ΕΥΚΑΙΡΙΑ

ΠΩΛΕΙΤΑΙ

ΑΓΡΟΣ 7.500 τ.μ.

50 μ. από τη Λεωφόρο Τσαΐρι-Αεροδρομίου κατάλληλο για βιοτεχνική - επαγγελματική χρήση και με πρόσωπο σε ασφαλτικό δρόμο

Πληρ. τηλ. 2241096801

ΜΑΤ001439(2)

Ευρωπαϊκή Επενδυτική

Κτηματομεσιτικό Γραφείο

Θεόφιλος Κλωνάρης

Εθνικής Αντίστασης 48 τηλ.2241039300,κιν.6977582152

ΔΙΑΜΕΡΙΣΜΑΤΑ:

Γκαρσονιέρα σχεδόν καινούργια με πλήρη επίπλωση & εξοπλισμό σε ήσυχη περιοχή	€ 105000
Διαμέρισμα Β ορόφου 90 τ.μ. στην Μητροπολη, με θέρμανση & τζάκι,Δανεια Δεκτά	€ 95000
Α' όροφος διπλοκατοικίας 103τ.μ. στον Νηρέα κατάλληλο για 2 γκαρσονιέρες	€ 102000
Διαμέρισμα 75 τ.μ. 2 υπνοδωματίων υπο κατασκευή με θέρμανση ,Κ.Υδραίου	€ 137000
Διαμέρισμα 85 τ.μ.με 2 υπνοδωμάτια,χώρο στάθμευσης και αποθήκη ΕΤΟΙΜΟΠΑΡΑΔΟΤΟ	€ 150000
Διαμέρισμα 3 υπνοδωματίων υπό κατασκευή με θέρμανση,Κ.Υδράιου	€ 155000
Διαμέρισμα πολυτελούς κατασκευης με 3 υπνοδωμάτια κοντά στον Μαρινόπουλο	€ 253000
Ρετιρέ διαμέρισμα 120τ.μ. με μεγάλες βεράντες και απεριόριστη θέα υπο κατασκευή	προνομιούχο

ΜΟΝΟΚΑΤΟΙΚΙΕΣ:

Μονοκατοικία 65τ.μ. στον Αρχάγγελο σε μαρμαροσοβά με 1 υπν/τιο	€ 55000
Μονοκατοικίες στην Ιξιά, κοντά στην Ρόδο 165 τ.μ. με 4 υπνοδωμάτια πολυτελούς κατασκευής	€ 280000
Μονοκατοικία ανεξάρτητη στην Ιαλυσό 200τ.μ. κοντά στην Θάλασσα πολυτελούς κατασκευής	€ 380000
Μονοκατοικία 250τ.μ. στην Ιαλυσό πάνω στο κύμα ,υπερπολυτελούς κατασκευής	
Μονοκατοικία στην Φιλέρημο,180τ.μ.,μοναδικής κατασκευής με οικοπεδο 1000τ.μ.λόγω αναχώρησης	
Μονοκατοικίες στα Κοσκινού σε ήσυχη περιοχή,υπο κατασκεύη με δυνατότητα επεμβάσεων	
Κατοικίες υπο κατασκευή στην Λαχανιά κατάλληλες για εξοχικές κατοικίες σε λογικές τιμές	

ΟΙΚΟΠΕΔΑ - ΚΑΤΑΣΤΗΜΑΤΑ:

Οικόπεδο 5300τ.μ.στην Λίνδο(Ψάλτους) με θέα κατάλληλο για κατοικία(ες)	€ 156000
Οικόπεδο 1000τ.μ. στο Τσαίρι με βιοτεχνικό χώρο 300τ.μ. σε θεμελίωση+300 όροφος	€ 100000
Οικόπεδο 3600 τ.μ.στην Λαχανιά οικοδομήσιμο με θέα στην θάλασσα	€ 63000
Οικοπεδο στο Γεννάδι(Άγιο Γεώργιο) 4000τ.μ. 100 μέτρα από τον κεντρικο δρόμο προς	€ 61000
Οικόπεδο 4000τ.μ. στο Τσαίρι,κοντά στην Εθνική οδό κατάλληλο για βιοτεχνική χρήση	
Καινούργιο κατάστημα γωνιακό με 17μ βιτρίνα σε εμπορικό σημείο της Ανάληψης	
Προνομιακό ακίνητο στο Φαληράκι,κοντά στην Θάλασσα και σε ξενοδοχεία σε οικόπεδο 500τ.μ.	
Πωλείται επιχείρηση αναψυκτήριου με τον εξοπλισμό,σε λογική τιμή ή ενοικιάζεται το ακίνητο	

Αγορές-πωλήσεις-μισθώσεις-εκτιμήσεις-Ακινήτων

Δάνεια Δεκτά

ΧΠ2694

NewAge Real Estate

ΜΕΣΙΤΙΚΟ ΓΡΑΦΕΙΟ

Νέα Εποχή στο Χώρο του Ακινήτου

ΜΕΛΕΟΥΝΗ – ΚΕΧΑΓΙΑ ΜΑΙΡΗ

ΠΩΛΟΥΝΤΑΙ

ΔΙΑΜΕΡΙΣΜΑΤΑ

- 50 τ.μ. στην Ανάληψη. Τιμή 90.000 €
- 70 τ.μ. 2 υπν/τίων στην Πειραιώς. Τιμή 82.000 €
- 80 τ.μ. 2 υπν/τίων στην Εν. Δυνάμεων. Τιμή 110.000 €
- 80 τ.μ. 2 υπν/τίων στη Ρόδου Λίνδου lux κατασκευής. Τιμή 132.000 €
- 82 τ.μ. 2 υπν/τίων στην Ανάληψη lux κατασκευής. Τιμή 132.000 €
- 95 τ.μ. 3 υπν/τίων στην Εν. Δυνάμεων. Τιμή 135.000 €
- 100 τ.μ. 3 υπν/τίων στην Ανάληψη. Τιμή 162.000 €
- 100 τ.μ. 3 υπν/τίων στην Ανάληψη lux κατασκευής. Τιμή 192.000 €
- 105 τ.μ. 3 υπν/τιων στο Καρακόνερο με απεριόριστη θέα. Τιμή 190.000 €
- 120 τ.μ. 3 υπν/τίων στην Θ. Σοφούλη. Τιμή 160.000 €
- 120 τ.μ. 3 υπν/τίων 2 WC στην Ανάληψη. Τιμή 195.000 €
- 136 τ.μ. 3 υπν/τίων στο Ροδίνι. Τιμή 161.400 €
- 75 τ.μ. 2 υπν/τίων στ' Αφάντου. Τιμή 110.000 €

ΜΟΝΟΚΑΤΟΙΚΙΕΣ – ΜΕΖΟΝΕΤΕΣ

- 120 τ.μ. 2 ορόφων στο Κανδυλί μπετά σε οικόπεδο 110 τ.μ. Τιμή 132.000 €
- 130 τ.μ. 2 ορόφων προς παρ. Ιαλυσού. Τιμή 220.000 €
- 135 τ.μ. 2 ορόφων στην Ιαλυσό στους πρόποδες Φιλερήμου σε οικόπεδο 650 τ.μ. Τιμή 250.000 €
- 140 τ.μ. 2 ορόφων στην Παστίδα σε οικόπεδο 270 τ.μ. Τιμή 165.000€
- 140 τ.μ. 2 ορόφων μπετά σε οικόπεδο 1300 τ.μ. στα Κοσκινού. Τιμή 121.000 €
- 150 τ.μ. 3 υπν/τίων 2 WC στο Καρακόνερο με απεριόριστη θέα. Δίδεται η δυνατότητα και για υπόγειο. Τιμή 248.000 €
- 180 τ.μ. 3 επιπέδων σε οικόπεδο 1000 τ.μ. στα Κοσκινού. Τιμή 265.000 €
- 185 τ.μ. 2 ορόφων προς παρ. Ιαλυσού. Τιμή 315.000 €
- 200 τ.μ. 2 ορόφων στην παρ. Ιαλυσού σε οικόπεδο 270 τ.μ. Τιμή 300.000 €
- 203 τ.μ. 2 ορόφων στην παρ. Ιαλυσού σε οικόπεδο 300 τ.μ. Τιμή 350.000 €
- 210 τ.μ. 3 ορόφων μπετά σε οικόπεδο 1300 τ.μ. στα Κοσκινού. Τιμή 138.000 €
- 210 τ.μ. 3 ορόφων στην Ιαλυσό. Τιμή 220.000 €
- ΨΙΝΘΟΣ. Στο ωραιότερο σημείο του χωριού:
- 210 τ.μ. σε οικόπεδο 1000 τ.μ. 230.000 €
- 147 τ.μ. σε οικόπεδο 900 τ.μ. 215.000 €
- 75 τμ. σε οικόπεδο 450 τ.μ. 125.000 €

ΟΙΚΟΠΕΔΑ

- 5.000 τ.μ. επί της Ρόδου-Λίνδου. Τιμή 410.000 €
- 2.400 τ.μ. επί της Ρόδου-Αεροδρομίου με Σ.Δ. 0,4. Τιμή 820.000€
- 1.000 τ.μ. στα Κοσκινού εντός ζώνης. Τιμή 100.000 €
- 2.000 τ.μ. στα Κοσκινού εντός ζώνης. Τιμή 200.000 €
- 4.000 τ.μ. στα Κοσκινού με πανοραμική θέα. Τιμή 260.000 €
- 4.000 τ.μ. στο Κανδυλί. Τιμή 120.000 €
- 5.250 τ.μ. στο Κανδυλί. Τιμή 139.000 €
- 4.560 τ.μ. επί της Λεωφ. Τσαΐρι. Τιμή 108.000 €
- 5.500 τ.μ. στην παρ. Παραδεισίου μπροστά στο κύμα. Τιμή 100.000€
- 15.000 τ.μ. στον Θεολόγο με πανοραμική θέα. Τιμή 165.000 €
- 5.250 τ.μ. στον Αρχάγγελο. Τιμή 65.000 €
- 4.800 τ.μ. στα Μάσσαρη. Τιμή 60.000 €
- 2.200 τ.μ. στο Γεννάδι με πανοραμική θέα. Τιμή 65.000 €
- 3.000 τ.μ. στο Γεννάδι επί της Λεωφόρου κατάλληλο για οποιαδήποτε χρήση. Τιμή 150.000 €
- 800 τ.μ. στο Κιοτάρι μπροστά στη θάλασσα κατάλληλο για επαγγελματική χρήση. Τιμή 120.000 €

Θεμ. Σοφούλη 8 - 85100 Ρόδος Τηλ. & Fax: 22410 23447
Κιν. 6948 808023 - E-mail: info@newage-realestate.gr

ΧΠ2671

ΑΘΛΗΤΙΚΗ ΡΟΔΙΑΚΗ
ΣΑΒΒΑΤΟ 14 ΜΑΪΟΥ 2005

ΣΤΕΦΑΝΑΡΑΣ ΣΤΗΡΙΖΕΙ ΔΙΑΚΟΓΕΩΡΓΙΟΥ

ΣΕΛ 22

Φέρνει Πακάλτση ο Διαγόρας

• Ο 29χρονος μέσος της Καβάλας αναμένεται σήμερα στη Ρόδο για να υπογράψει στον Διαγόρα

• Πενταετή συμβόλαια υπέγραψαν στον Διαγόρα οι Σάββας Παφιάκης, Μανώλης Παπαδημήτρης, Παναγιώτης Βασιλάκης και Μιχάλης Κεφάλας

• Σήμερα η επίσημη στέψη του πρωταθλητή του 7ου Ομίλου

Ανέκαθεν έπαιρνε παίκτες από την Βόρεια Ελλάδα ο Διαγόρας στις Εθνικές Κατηγορίες κι απ' ότι φαίνεται την ίδια συνταγή θα ακολουθήσει και τώρα.

Σύμφωνα με τις υπάρχουσες πληροφορίες λοιπόν της εφημερίδας μας αναμένεται στη Ρόδο για να συμφωνήσει με τον Διαγόρα ο 29χρονος μέσος της Καβάλας Θεόδωρος Πακάλτσης.

Είναι παίκτης μεγάλης εμπειρίας στις Εθνικές Κατηγορίες και είχε πολύ καλή χρονιά με την ομάδα του την Καβάλα με την οποία αγωνιζόταν φέτος.

Ο Πακάλτσης ξεκίνησε την ποδοσφαιρική του πορεία από τους ερασιτέχνες της Βέροιας. Αφού έπαιξε στην πρώτη ομάδα της Βέροιας φόρεσε στην συνέχεια την φανέλα του Απόλλωνα Κρύας Βρύσης και επέστρεψε στην Βέροια όπου αγωνίσθηκε μέχρι και την περίοδο 99-00. Ακολούθησαν στην καριέρα του ο Πανιώνιος και η Νίκη Βόλου όπου έμεινε μέχρι την περίοδο 02-03.Τό 03-04 πήγε στην Καλλιθέα και φέτος φόρεσε την φανέλα της Καβάλας με αρκετή επιτυχία. Η απόκτηση του θεωρείται επιτυχία για τον Διαγόρα πού χρειάζεται πέραν των άλλων την ενίσχυση από παίκτες πού γνωρίζουν καλά την Κατηγορία.

ΑΛΛΑ ΤΕΣΣΕΡΑ ΣΥΜΒΟΛΑΙΑ

Στο μεταξύ ο Διαγόρας κράτησε χθες στο ρόστερ του ακόμα τέσσερις δικούς του ποδοσφαιριστές. Πιο συγκεκριμένα υπέγραψαν πενταετή συμβόλαια με τους κυανέρυθρους οι Μανώλης Παπαδημήτρης, Σάββας Παφιάκης, Παναγιώτης Βασιλάκης και Μιχάλης Κεφάλας ενώ σήμερα κλείνει και υπογράφει νέο συμβόλαιο και ο Γρηγόρης Γουλόπουλος πού θα παραμείνει στον Διαγόρα.

ΣΗΜΕΡΑ Η ΣΤΕΨΗ ΑΠΟ ΤΗΝ ΕΠΟ

Οντως είναι μέρα γιορτής για τον Διαγόρα πού θα τιμηθεί ανάλογα για την φετεινή κατάκτηση του πρωταθλήματος στον 7ο Ομιλο του περιφερειακού. Οι κυανέρυθροι στις 17.00 στο Δημοτικό Στάδιο θα αντιμετωπίσουν την ομάδα των Ρέτζιον. Αμέσως μετά θα γίνει η απονομή του Κυπέλλου της ΕΠΟ και των μεταλλίων στους παίκτες.

Ο Διαγόρας ζήτησε από την Ομοσπονδία να γίνει τώρα η απονομή ούτως ώστε να γευθούν την χαρά της κατάκτησης οι παίκτες πού έφεραν την ομάδα στην πιο πάνω Κατηγορία.Οι συνθήκες της Γ΄ Εθνικής ίσως αναγκάσουν την Διοίκηση και τον Βασίλη Τζαλακώστα να αλλάξουν ως ένα ποσοστό το ρόστερ της ομάδας κάτι πού σημαίνει πώς αν η απονομή γινόταν την νέα περίοδο σε κάποιο αγώνα πρωταθλήματος θα άφηνε μια γεύση πίκρας στους ποδοσφαιριστές πού θα έφευγαν από την ομάδα.



Σήμερα λοιπόν στις 17.00 η στέψη και επίσημα με την απονομή του Κυπέλλου της ΕΠΟ διά χειρός του προέδρου της ΕΠΣΔ Κλεόβουλου Χατζηγεωργίου.

ΟΙ ΡΕΤΖΙΟΝΣ

Στο μεταξύ οι Ρέτζιονς δέχθηκαν μετά χαράς την πρόσκληση του Διαγόρα αφού ο Σάββας Ορφανίδης θα έχει την ευκαιρία να παρακολουθήσει τους παίκτες του αγωνιζόμενους απέναντι σε μια ομάδα ιδιαίτερα δυνατή αλλά και καλογυμνασμένη αφού δεν έχει σταματήσει ακόμη τις προπονήσεις της προετοιμαζόμενη από τώρα για τα καινούργια δεδομένα.

Ο κόουτς των Ρέτζιον έχει καλέσει για το σημερινό παιχνίδι τους παρακάτω ποδοσφαιριστές:

Σαββιδάκη Γ., Μαριά, Κατσιδώνη, Πλύγκο, Αμπελά, Χατζηκωνσταντή, Ξύπα, Ορφανίδη, Μάκρα, Ζουρούδη, Κούρο, Παφιάκη, Μάχλη, Ζωάννου, Παπακωνσταντή Ορφανό, Γιαννακόπουλο, Κοντόγιαννο, Μαγιόγλου, Κεφάλα, Βασιλάκη.

Μέρα μεσημέρι

• Συναντώνται σήμερα το μεσημέρι στις 15.00 ο Δήμαρχος Ιαλυσού και οι αναλαμβάνοντες τις τύχες του συλλόγου παράγοντες πού θα οδηγήσουν τον Ιάλυσο στις φετεινές του αλλά και τις μελλοντικές του υποχρεώσεις

Είναι ίσως η κατάλληλη εποχή για να αλλάξει και Διοίκηση μια ομάδα αλλά και τρόπους σκέψης, απόψεις αλλά και φιλοσοφία.Αυτό θα συμβεί σήμερα τό μεσημέρι στην Ιαλυσό. Ο πρώτος πολίτης της πόλης θα δεχθεί στο Δημαρχιακό Μέγαρο στις 15.00 τους παράγοντες πού ουσιαστικά από σήμερα θα αναλάβουν τις τύχες του συλλόγου. Είναι νέα παιδιά πού γνωρίζουν από ότι δείχνουν καλά το σύγχρονο ποδόσφαιρο και τι χρειάζεται μια ομάδα για να ορθοποδήσει σε όποια Κατηγορία και αν ανήκει. Συμπεριλαμβάνονται σε αυτούς νέοι επιχειρηματίες πού επιθυμούν να προσφέρουν στον Ιάλυσο και στο Ροδίτικο ποδόσφαιρο γενικότερα κάνοντας πράξη τις σκέψεις τους και εφαρμόζοντας τις απόψεις τους πάνω στο σύγχρονο ποδόσφαιρο, τώρα πρίν χαθεί πολύτιμο έδαφος σε ότι αφορά τις εξελίξεις πού τρέχουν και εμφανίζονται καθημερινά και καινούργιες στο χώρο του βασιλιά των σπόρ.

Το μεσημέρι λοιπόν στον Δήμο Ιαλυσού θα γίνει κατά πάσα πιθανότητα η παρουσίαση των ανθρώπων πού θα αναλάβουν τις τύχες του Ιαλύσου πού ουσιαστικά θα πιάσουν από εκείνη τη στιγμή δουλειά καθώς όλοι θέλουν και χρόνο να έχουν μπροστά τους αλλά και περισσότερες επιλογές πρίν τά περιθώρια στενέψουν. Το ευχάριστο για όλους είναι πώς καθημερινά οι "μπροστάρηδες" αυτής της προσπάθειας δέχονται καταιγισμό τηλεφωνημάτων από νέους επιχειρηματίες της περιοχής πού θέλουν να συνδράμουν σε αυτή την κίνηση μπαίνοντας στη νέα διοίκηση ή προσφέροντας τις υπηρεσίες τους ποικιλοτρόπως. Είναι αξιόλογα μέλη του εμπορικού κόσμου και της Ιαλυσιώτικης κοινωνίας και σίγουρα οι απόψεις τους ταυτίζονται με αυτές των ανθρώπων πού εξεδήλωσαν πρώτοι αυτή την επιθυμία.

Η ουσία είναι πώς όλους ανεξαιρέτως τους περιμένει πολλή δουλειά. Κύριο μέλημα των νέων παραγόντων είναι πρώτα το οριστικό κλείσιμο του προπονητή πού σύμφωνα με τις πληροφορίες θα είναι ο Γιώργος Γκαϊδας πού θα κληθεί να συνεχίσει ένα αποδοτικό έργο πού ξεκίνησε από τον Φεβρουάριο πού ανέλαβε την τεχνική ηγεσία. Ο ίδιος σύμφωνα πάντα με τις ίδιες Διοικητικές πηγές έχει έτοιμη την έκθεσή του για το έμψυχο υλικό του Ιάλυσου για να την παραδώσει στο Δ.Σ. του συλλόγου. Σε αυτήν περιλαμβάνονται και προτάσεις πού αφορούν την καλυψη κενών θέσεων βλέποντας πρώτα τα παιδιά του Ιάλυσου και στην συνέχεια προτάσεις για την απόκτηση παικτών ταλέντων αλλά και με εμπειρία πού θα βοηθήσουν τον Ιάλυσο στην παρούσα φάση αλλά και θα αποτελέσουν την βάση για το μέλλον του συλλόγου. Σήμερα λοιπόν στις 15.00 τά σπουδαία στο γραφείο του Δημάρχου Ιαλυσου με την συνάντηση Στάγκα παραγόντων.

Άφησαν καλές εντυπώσεις

• Οι Σκοπιανοί παρά το γεγονός της πολυήμερης απραξίας έδειξαν πολύ καλά στοιχεία στην πρώτη προπόνησή τους με την ομάδα της Ρόδου. Με δεκαεπτά παίκτες η Ρόδος στο Μαρκόπουλο

Καλές εντυπώσεις άφησαν στην πρώτη προπόνηση με την ομάδα της Ρόδου οι δύο Σκοπιανοί πού αφήχθησαν στο νησί μας χθες για να δοκιμάσουν την τύχη τους με τους πράσινους. Ο επιθετικός Κρίστο Τάνεφ έδειξε καλά στοιχεία και θα μπορέσει να βοηθήσει την οποιαδήποτε ομάδα εάν ακολουθήσει την σωστή προετοιμασία και χάσει και κάποια κιλά.

Ο Βίκτωρ Κοπάνωφ είναι πολύ καλός χειριστής της μπάλας με μακρυνή καλή πάσσα και έξυπνες θέσεις μέσα στον αγωνιστικό χώρο.Καί οι δύο θα μείνουν στο νησί μας μέχρι να επιστρέψει η αποστολή της ομάδας από το παιχνίδι με το Μαρκόπουλο. Ο Αντώνης Μανίκας θα τους ξαναδεί στο δίτερμα της άλλης εβδομάδας και ανάλογα θα εισηγηθεί στη Διοίκηση της ΠΑΕ Ρόδος.

Και οι δύο σύμφωνα με τις εκτιμήσεις των ανθρώπων της Ρόδου είναι δυνατόν να αποκτηθούν σε χαμηλό κόστος.

ΜΕ ΔΕΚΑΕΠΤΑ ΣΤΟ ΜΑΡΚΟΠΟΥΛΟ

Στο μεταξύ η Ρόδος ολοκλήρωσε χθες την προετοιμασία της για το παιχνίδι με την Μαρκό. Στό ματς αυτό πού είναι στα πλαίσια της 31ης αγωνιστικής οι πράσινοι θα παραταχθούν με ελλείψεις.Ητοι:

- Θα απουσιάσει από το αυριανό παιχνίδι ο Γιώργος Σαλαμαστράκης πού είναι τιμωρημένος

- Αλλά και ο Ρεΐσης Μαΐλης πού είναι τραυματίας και δεν προπονήθηκε ούτε χθες.

- Προς το τέλος της προπόνησης ένιωσε ενοχλήσεις ο Γιόβισα Νταμιάνοβιτς στους προσαγωγούς και υπάρχει το ενδεχόμενο τον παίκτη να τον ξεκουράσει στο αυριανό ματς και να μην τον χρησιμοποιήσει καθόλου.

Κατά τα φαινόμενα λοιπόν θα παρατάξει:

- Γκολκήπερ τον Θεοφάνους

- Στην άμυνα τους Μαλλιάκα, Ναλμπάντη, Δανά

- Στο χώρο του κέντρου οι Μακρυδημήτρης, Τσουκαλίδης, Ισκάς, Στ. Καντιμοίρης και Αραμπατζής

- Και στην επίθεση τους Γ. Καντιμοίρη, Γκεοργκίεφ.

Στη διάθεσή του ο Αντώνης Μανίκας έχει ακόμη τους Ροδανάκη, Τζήκα, Μοσχή, Νταμιάνοβιτς, Πάττα, Γκινή.



Ο Κρίστο Τάνεφ σε στιγμιότυπο της χθεσινής προπόνησης

ΕΓΧΕΙΡΙΣΘΗΚΕ Ο ΣΤΟΙΟΣ

Χθές υποβλήθηκε στην απαραίτητη επέμβαση ο ποδοσφαιριστής Χρήστος Στοϊος. Στην πετυχημένη καθ' όλα επέμβαση τον υπέβαλε ο έγκριτος ορθοπεδικός Βασίλης Δημητρακόπουλος.

Η ΠΑΕ Ρόδος με την ευκαιρία ευχαριστεί τον γιατρό για τις απαραίτητη φροντίδα στον παίκτη της και εύχεται ταχεία ανάρρωση στον ποδοσφαιριστή.

Εκλεισαν Γεωργαλής, Γαλανός

• Ο Κλεάνθης έδωσε τα χέρια με τον πρώην επιθετικό του Ιάλυσου και τον μέσο του Διαγόρα



Γεωργαλής και Γαλανός θα φοράνε φέτος την ίδια φανέλα

Σε δύο πολύ σημαντικές μεταγραφικές συμφωνίες προχώρησε χθες ο Κλεάνθης, δίνοντας τα χέρια με δύο έμπειρους ποδοσφαιριστές που τις τελευταίες ημέρες ήταν σ' επαφή μαζί τους.

Πρόκειται για τον **Πολυδεύκη Γεωργαλή**, που φέτος φόρεσε τη φανέλα του Ιάλυσου και τον **Σταύρο Γαλανό**, παλιό γνώριμο της ομάδας του Παραδεισίου. Μ' αυτές τις δύο προσθήκες η ομάδα του **Ανδρέα Σταύρου** ενισχύεται σημαντικά, σε συνδυασμό και μ' αυτή του τερματοφύλακα **Σαββιδάκη**. Σύμφωνα με πληροφορίες, η διοίκηση του Κλεάνθη έχει έρθει σ' επαφή και με τον μέσο του ΑΕΡΑ, **Μιχάλη Κυριαζή,** τον οποίο ενδιαφέρεται να εντάξει στο δυναμικό της.

Οικονομική ανάσα με συστάσεις

• Χρήματα αναμένεται να μοιράσει στα σωματεία η ΕΠΣΔ, καθώς η ΕΠΟ δεσμεύτηκε να στείλει περίπου 20 χιλιάδες ευρώ. Μεγάλη προσοχή στην κατανομή συνέστησε στους συνεργάτες του ο Κλεόβουλος Χατζηγεωργίου, καθώς δεν θέλει να συνδεθεί η οικονομική ανακούφιση με την προεκλογική περίοδο

Περίπου 20 χιλιάδες ευρώ αναμένεται να μπουν το αργότερο την ερχόμενη Δευτέρα στο ταμείο της ΕΠΣΔ, καθώς όπως αναφέρουν οι πληροφορίες, ο πρόεδρος της Ένωσης έλαβε την υπόσχεση από την διοίκηση της ΕΠΟ πως θα πάρει ένα ποσό-ανάσα για να αρχίσει η σταδιακή εξόφληση μέρους των οφειλών προς τα σωματεία.

Μάλιστα, ο Κλεόβουλος Χατζηγεωργίου φέρεται να μοίρασε χθες συγκεκριμένες και αυστηρές συστάσεις προς τους συνεργάτες του στην ΕΠΣΔ και ειδικά προς τον ταμία Σπύρο Τιβριντίδη να αντιμετωπιστεί με ιδιαίτερη προσοχή το θέμα της κατανομής των χρημάτων και να λάβουν όλα μα όλα τα σωματεία ένα ουσιαστικά ίδιο ποσό το οποίο θα τα φέρει στο ίδιο ποσοστό οικονομικής πληρότητας. Με άλλα λόγια, ο Κλεόβουλος Χατζηγεωργίου θέλει να αποφύγει πάση θυσία να συνδεθεί η καταβολή των χρημάτων που οφείλει η Ένωση στα σωματεία με την προεκλογική περίοδος και γι' αυτό και επιμένει στις συστάσεις του για προσοχή.

Τέλος, αξίζει να σημειωθεί στην ΕΠΣΔ δεν έχουν λάβει ακόμα την απόφαση της Γενικής Γραμματείας Αθλητισμού για την καταβολή των επιχορηγήσεων της περιόδου 2003-2004 προς τα σωματεία. Μάλιστα, κατά την διάρκεια της προχθεσινής συνεδρίασης του διοικητικού συμβουλίου ο Κλεόβουλος Χατζηγεωργίου ρωτούσε με αιχμηρό χιούμορ αν η Ένωση δικαιούται να αποστείλει τα απαραίτητα δικαιολογητικά για να γίνει η εκταμίευση των χρημάτων χρησιμοποιώντας τις γνωστές επιστολές των βουλευτών (έκαναν γνωστή την υπογραφή της σχετικής απόφασης από τον υφυπουργό Αθλητισμού, Γιώργο Ορφανό). Μέχρι να έρθει το επίσημο έγγραφο της Γ.Γ.Α. η ΕΠΣΔ δεν πρόκειται να προχωρήσει σε καμία ενέργεια, ενώ ο Κλεόβουλος Χατζηγεωργίου φέρεται να έδωσε την εντολή να γίνει την Δευτέρα τηλεφώνημα στην Αθήνα για να ζητηθεί το έγγραφο της απόφασης.

Τρεις οι τυχεροί

Πραγματοποιήθηκε η κλήρωση της λαχειαγοράς της ομάδας του Αστέρα Μ. με πρώτο δώρο ένα κλιματιστικό.

Συνολικά τα δώρα είναι τρία και οι αριθμοί που κερδίζουν είναι τα πρώτα ψηφία του αριθμού του Λαϊκού Λαχείου, που κλήρωσε στις 3 Μαΐου.

Τα δώρα και οι αριθμοί:

Α. Κλιματιστικό 9000BTU	7872
Β. Ηλεκτρικό φουρνάκι Roadstar	3862
Γ. Θερμοπομπός Europlus	5453

Οι τυχεροί μπορούν να επικοινωνήσουν με τον πρόεδρο του Αστέρα στο τηλ. 6976705978.

Επίσης το δ.σ. του Αστέρα Μασάρων εύχεται καλή θητεία στους στρατευμένους **Φραντζή Νικόλαο** και **Θεοδοσίου Αντώνη.**

Στήριξη από Στεφανάρα

• Το μέλος της Πειθαρχικής Επιτροπής της ΕΠΣΔ εκφράζει ανοιχτά την υποστήριξή του στον Κάλλιστο Διακογεωργίου ενόψει των προσεχών εκλογών για την ανάδειξη του νέου Δ.Σ. της Ένωσης

Μπορεί να έχει εκδώσει ήδη το ενημερωτικό φυλλάδιο για την διεξαγωγή της προεκλογικής του συγκέντρωσης στο ξενοδοχείο Grand Hotel στις 8:30 το βράδυ της ερχόμενης Τετάρτης, μέσα από τα οποία καλεί τα σωματεία να ανταποκριθούν στην πρόσκληση του συνδυασμού «Νέα Εποχή» για να γνωρίσουν από κοντά τους υποψήφιους στις προσεχείς εκλογές της ΕΠΣΔ, ωστόσο ο επικεφαλής του συνδυασμού, Κάλλιστος Διακογεωργίου, ίσως και να μην έχει την δυνατότητα να τους παρουσιάσει όλους, για τον απλούστατο λόγο ότι στην λίστα του προστίθενται συνεχώς νέα ονόματα. Χθες ήρθε η σειρά του μέλους της σημερινής Πειθαρχικής Επιτροπής της Ένωσης, Κώστα Στεφανάρα, να μπει στον προεκλογικό στίβο στο πλευρό του συνεπίκουρου του δημάρχου Ροδίων, δηλώνοντας πως θα παρέχει την στήριξή του στον συνδυασμό «Νέα Εποχή». Βέβαια, ο ίδιος δεν έχει το δικαίωμα να διεκδικήσει μία θέση στο νέο διοικητικό συμβούλιο της Ένωσης, αφού η ιδιοκτησία εκ μέρους συγγενικού του προσώπου άδειας πρακτορείου ΠΡΟΠΟ ορθώνει μπροστά του τα εμπόδια του αθλητικού νόμου, ωστόσο όπως υπογραμμίζει ο ίδιος, είναι δεδομένο πως στο πλευρό του Κάλλιστου Διακογεωργίου θα κατέβει άνθρωπος του στενού οικογενειακού του περιβάλλοντος. Όσο για τους λόγους που τον οδήγησαν να στο να επιλέξει τον δρόμο της υποστήριξης του Διακογεωργίου, ο Κώστας Στεφανάρας υπογράμμισε χθες στην «Α.Ρ.» πως στηρίζει τον συνεπίκουρο γιατί πιστεύει πως μπορεί να βοηθήσει σε πολλούς τομείς το δωδεκανησιακό ποδόσφαιρο.

Οικονομική ενίσχυση

Μετά από εισήγηση της Υγειονομικής Επιτροπής ενισχύονται οικονομικά με το ποσό των 75 ευρώ έκαστος οι κάτωθι τραυματισθέντες ποδοσφαιριστές:

Α. **Πόλος Ιωάννης** (Κλεόβουλου)
Β. **Πιζήμολας Στ.** (Κλεόβουλου)
Γ. **Χωρίτης Χρ.** (Κλεόβουλου)
Δ. **Συράκος Γεωργ.** (ΓΑΣ Ιαλυσού) ποσόν 150 ευρώ για 2 τραυματισμούς.
Ε. **Κουλούρας Νικ.** (Διγενής)
Στ. **Διακουράκης Δημ.** (Νίκη Ρόδου)

• Ο πρόεδρος και τα μέλη του δ.σ. της ΕΠΣΔ συγχαίρουν τον "Κολοσσό" για την πανάξια άνοδό του στην Α1 κατηγορία και του εύχονται την καλύτερη δυνατή πορεία.

• Ο πρόεδρος και τα μέλη του δ.σ. της ΕΠΣΔ ευχαριστούν τους υπεύθυνους των γηπέδων Κοσκινού και Μαριτσών για την άψογη φιλοξενία τους, τόσο στο παιδικό τουρνουά "Πάσχα 2005", όσο και στους αγώνες κατάταξης του παιδικού πρωταθλήματος αντίστοιχα.

Ανάλογες ευχαριστίες απευθύνουν και στους διαιτητές που διαιτήτευσαν τους αγώνες του τουρνουά "Πάσχα 2005".

Συνάντηση με Κορδίνα

• Θα έχουν τη Δευτέρα τα έξι σωματεία του δήμου Πεταλούδων

Συνάντηση με τον δήμαρχο Πεταλούδων, **Μιχάλη Κορδίνα**, θα έχουν τα έξι σωματεία του δήμου, όπου θα συζητήσουν τα αιτήματα, τα οποία σύμφωνα με το υπόμνημα είχαν κατατεθεί στον δήμαρχο, μετά από κοινή σύσκεψη των ομάδων.

Η συνάντηση είναι προγραμματισμένη για τις

ΤΟΠΙΚΟ ΠΟΔΟΣΦΑΙΡΟ

Αφησαν υποσχέσεις

• Το 3ο και το 1ο Δημοτικό σχολείο Αφάντου κατέκτησαν τις δύο πρώτες ανά κατηγορία θέσεις, στο τουρνουά 5Χ5 "Πάσχα 2005"

Με απόλυτη επιτυχία διεξήχθη στο γήπεδο 5Χ5 του **Βαγγέλη Χοσάδα** στ' Αφάντου το τουρνουά δημοτικών σχολείων της περιοχής που είχε την επωνυμία "Πάσχα 2005". Ολες οι συναντήσεις παρουσίασαν εξαιρετικό ενδιαφέρον και τα δεκάδες παιδιά είχαν την ευκαιρία να παίξουν και να γευτούν τη χαρά του "ευ αγωνίζεσθαι" υπό τα βλέμματα των γονιών τους.

Τα αποτελέσματα:

ΜΙΚΡΟΙ (1η, 2η, 3η τάξη δημοτικών σχολείων)

3ο δημοτικό Αφάντου - 1ο δημοτικό Αφάντου	2-0
2ο δημοτικό Αφάντου - δημοτικό Αρχίπολης	0-3

ΜΙΚΡΟΣ ΤΕΛΙΚΟΣ

2ο δημοτικό Αφάντου - 1ο δημοτικό Αφάντου	0-1

ΜΕΓΑΛΟΣ ΤΕΛΙΚΟΣ

3ο δημοτικό Αφάντου - δημοτικό Αρχίπολης	3-1

ΤΕΛΙΚΗ ΚΑΤΑΤΑΞΗ

1ος: 3ο δημοτικό Αφάντου
2ος: δημοτικό Αρχίπολης
3ος: 1ο δημοτικό Αφάντου
4ος: 2ο δημοτικό Αφάντου

ΜΕΓΑΛΟΙ (4η, 5η, 6η τάξη δημοτικών σχολείων)

3ο δημοτικό Αφάντου - 1ο δημοτικό Αφάντου	0-1
2ο δημοτικό Αφάντου - δημοτικό Αρχίπολης	5-1

ΜΙΚΡΟΣ ΤΕΛΙΚΟΣ

3ο δημοτικό Αφάντου - δημοτικό Αρχίπολης	3-0

ΤΕΛΙΚΟΣ

2ο δημοτικό Αφάντου - 1ο δημοτικό Αφάντου	0-0 (4-5 πέναλτι)

ΤΕΛΙΚΗ ΚΑΤΑΤΑΞΗ

1ος: 1ο δημοτικό Αφάντου
2ος: 2ο δημοτικό Αφάντου
3ος: 3ο Αφάντου
4ος: δημοτικό Αρχίπολης

Αξίζει να σημειωθεί ότι μετά το τέλος των αγώνων ακολούθησαν οι απονομές των κυπέλλων και των αναμνηστικών διπλωμάτων σε όλα τα παιδιά που συμμετείχαν. Τις απονομές έκανε ο πρόεδρος του Οργανισμού Αθλησης, **Δανιήλ Μπακίρης.**

Συστράτευση όλων των ...δυνάμεων

• Σχέδιο για την αναγέννηση του μεγάλου Απόλλωνα, ετοιμάζουν στις Καλυθιές, που αύριο το πρωί θα προχωρήσει σε συμπληρωματικές εκλογές και στην εισχώρηση 12 περίπου νέων μελών στο Δ.Σ, μεταξύ αυτών οι Κιόττου, Λεβέντης, Σαρίκας, Συμιακός.

• Πρώτος στόχος ο επαναπατρισμός των Καλυθενών ποδοσφαιριστών και η κατάκτηση του πρωταθλήματος. Συνάντηση σήμερα με Καβουσανάκη, Λαζαρίδη, Χατζηνικόλα

Μεγαλεπίβολα σχέδια ετοιμάζουν στις Καλυθιές οι φίλοι του Απόλλωνα, που φαίνεται ότι ξύπνησε μέσα τους το όραμα της μεγάλης ομάδας.

Εδώ και μερικές ημέρες καταστρώνεται σχέδιο για τη δημιουργία και πάλι του μεγάλου Απόλλωνα.

Αύριο στις 10 το πρωί στην αίθουσα της κοινότητας θα πραγματοποιούν συμπληρωματικές εκλογές, καθώς αναμένεται η αποχώρηση τεσσάρων μελών.

Σύμφωνα με πληροφορίες στο Δ.Σ. θα εισχωρήσουν 12 περίπου νέα μέλη μεταξύ των οποίων και κάποιοι που στο παρελθόν έχουν διατελέσει παράγοντες στον Απόλλωνα.

Οι πληροφορίες φέρνουν τον πρόεδρο του Σταυρού, Νίκο Κιόττου να μπαίνει στο συμβούλιο, όπως και ο παλιός παράγοντας, Γιώργος Σαρίκας. Ακόμη ακούγεται το όνομα του Κυριάκου Συμιακού που φέτος ήταν στον Ερμή, ενώ στο Δ.Σ. θα εισχωρήσει και ο επιχειρηματίας Βασίλης Λεβέντης που διαθέτει την πιτσαρία «Λεβέντης».

Ο στόχος της νέας διοίκησης θα είναι κατά πρώτο λόγω ο επαναπατρισμός των Καλυθενών ποδοσφαιριστών που αγωνίζονται σε άλλες τοπικές ομάδες και κατά δεύτερο η κατάκτηση του πρωταθλήματος.

Ήδη για σήμερα αντιπροσωπεία της διοίκησης του Απόλλωνα θα έχει συνάντηση με 4 τέτοιους παίκτες.

Πρόκειται για τον Τάσο Καβουσανάκη που αγωνιζόταν στον Ηρακλή Μ., τον Βασίλη Λαζαρίδη που είναι στον Κλεάνθη και τον τερματοφύλακα Σταμάτη Χατζηνικόλα που βρίσκεται στον ΑΕΡΑ.

ΤΟΠΙΚΟ ΠΟΔΟΣΦΑΙΡΟ

Επιβεβαίωση και δεύτερη ευκαιρία

• Ο Τάκης Μιχαηλίδης επιβεβαίωσε ουσιαστικά τον Νίκο Κιόττου που έκανε λόγο για έλλειψη ενημέρωσης για τον κίνδυνο αποκλεισμού του ποδοσφαίρου από τα Island Games των Σέτλαντς. «Αναστατώσαμε τους διοργανωτές», υπογράμμισε ο Μιχαηλίδης, ο οποίος αποκάλυψε πως το θέμα της συμμετοχής του ποδοσφαίρου παραμένει ανοιχτό μετά από παράκληση των διοργανωτών των Σέτλαντς

Ούτε λίγο, ούτε πολύ, οι προχθεσινές καυστικές δηλώσεις του υπεύθυνου της επιτροπής ποδοσφαίρου των Island Games, Νίκου Κιόττου, ο οποίος είχε ανακοινώσει την πρόθεση των μελών της επιτροπής του να παραιτηθούν μετά τον αποκλεισμό της ποδοσφαιρικής αποστολής της Ρόδου από την προσεχή διοργάνωση των Σέτλαντς καταγγέλλοντας παράλληλα την έλλειψη ενημέρωσης για τον διαγραφόμενο κίνδυνο, επιβεβαιώθηκαν χθες από τον ίδιο τον διευθυντή του ΡΟΑΝ, Τάκη Μιχαηλίδη! Ο τελευταίος μίλησε χθες σε μεσημεριανή εκπομπή του ραδιοφωνικού σταθμού ΤΟΠ FM και προσπάθησε να μεταφέρει την δική του θέση για τα γεγονότα, χωρίς όμως να διαψεύδει επί της ουσίας τα λεγόμενα του Κιόττου, τουλάχιστον στο σκέλος που είχε να κάνει με την απουσία επισήμανσης του κινδύνου να αποκλειστούν οι ποδοσφαιρικές ομάδες ανδρών και γυναικών, αφού τα μέλη της αρμόδιας επιτροπής δεν πρόλαβαν να κινητοποιηθούν και να ψάξουν για τα χρήματα που θα επέτρεπε την συμμετοχή στην διοργάνωση. Ο Τάκης Μιχαηλίδης προσπάθησε να πείσει πως έγινε κάθε δυνατή προσπάθεια ώστε να γίνει μία ολοκληρωμένη αποστολή, πως ο ΡΟΑΝ δεν ευθύνεται για τον αποκλεισμό των ομαδικών αθλημάτων (επιχείρησε να μην διαχωρίσει το ποδόσφαιρο από το βόλεϊ) και ουσιαστικά επέρριψε τις ευθύνες σε όλους όσους δεν έχουν συνειδητοποιήσει ακόμα την σπουδαιότητα του θεσμού των Island Games. Όπως υπογράμμισε ο διευθυντής του ΡΟΑΝ, τον Δεκέμβριο δηλώθηκαν στους διοργανωτές των προσεχών Island Games συνολικά δεκατρία αθλήματα στα οποία θα συμμετείχε η Ρόδος, ενώ μετά τον αποκλεισμό του «σκουός» έμειναν δώδεκα. Πριν από λίγο καιρό οι αρμόδιοι ανακάλυψαν πως βάσει των δεδομένων που ίσχυαν το κόστος ήταν δυσβάσταχτο, ωστόσο υποστήριξε πως οι υπεύθυνοι φορείς ενοχλήθηκαν επανειλημμένως για να βρεθεί η λύση και να μην χαλάσουν οι εντυπώσεις πριν από της διοργάνωση του 2007, την οποία έχει αναλάβει η Ρόδος. Η λύση δεν βρέθηκε και αποφασίστηκε να κοπούν δύο ομαδικά αθλήματα, το ποδόσφαιρο και το βόλεϊ. Ο Μιχαηλίδης επέρριψε την ευθύνη στους τοπικούς φορείς χαρακτηρίζοντας την στάση τους απέναντι στους διοργανωτές των Σέτλαντς ανεύθυνη και ευχήθηκε να μην συμβεί κάτι ανάλογο από άλλο νησί όταν έρθει η ώρα της διοργάνωσης της Ρόδου.

Τόνισε, δε, πως προκαλέσαμε μεγάλη αναστάτωση ενόψει των επικείμενων αγώνων, αφού οι διοργανωτές είχαν ήδη καταρτίσει τα προγράμματα των αγώνων και ήταν απόλυτα έτοιμοι. Μάλιστα, αποκάλυψε πως έχουν δώσει στην Ρόδο μία μικρή προθεσμία με την παράκληση να καταβάλει κάθε δυνατή προσπάθεια ώστε να γίνει δυνατή η συμμετοχή των αποστολών του ποδοσφαίρου και του βόλεϊ. Το θέμα θα τεθεί από τον ΡΟΑΝ στην προσεχή συνεδρίαση της ΤΕΔΚΔ.

Ο Τάκης Μιχαηλίδης προσπάθησε να εξηγήσει πως ο ΡΟΑΝ έψαχνε τα χρήματα μέχρι και την τελευταία στιγμή χωρίς να τα καταφέρει, στρέφοντας τα βέλη προς όλες τις κατευθύνσεις. Όπως είπε, οι πάντες, από τους Δήμους, τους αθλητικούς φορείς και τα ΜΜΕ, δεν έχουν αναδείξει τα Island Games στην πραγματική του διάσταση και τα αντιμετωπίζουν απλά ως ένα ταξίδι. Ως προς τις παραιτήσεις των μελών της επιτροπής ποδοσφαίρου ενόψει του 2007 εξέφρασε την αισιοδοξία του για την εξεύρεση λύσεων, όμως εξέφρασε συνολικά την αγωνία και τον προβληματισμό του για το μέλλον της συμμετοχής της Ρόδου στην διοργάνωση.

Πάντως, από τα λεγόμενα του Τάκη Μιχαηλίδη προέκυψε πως ακόμα και ο ΡΟΑΝ έχει ευθύνες απέναντι στις ποδοσφαιρικές ομάδες, αφού δεν ενημέρωσε τους υπεύθυνους για τον κίνδυνο ματαίωσης της αποστολής. Η απάντηση «σε οφ δε ρέκορντ συζήτηση πήραν από μένα κάποια σήματα», την οποία έδωσε ο Μιχαηλίδης σε ερώτηση που του έγινε, σίγουρα δεν ισοδυναμεί με πλήρη ενημέρωση που θα μπορούσε να δώσει λύσεις.

Εμπόδιο για Σεβδαλή

• Στα χέρια των υπευθύνων του Κλεάνθη βρίσκεται η ελευθέρα του Νίκου Σεβδαλή και ζητάνε τις οικονομικές διαφορές

Στον αέρα βρίσκεται η μετακίνηση του Νίκου Σεβδαλή από τον Κλεάνθη στον Φοίβο. Αν και στην αρχή της εβδομάδας τελείωσαν θετικά οι διαπραγματεύσεις του ποδοσφαιριστή με τον σύλλογο της Κρεμαστής ανακοινώνοντας την συνεργασία τους, μία μικρή αλλά σημαντική λεπτομέρεια καθιστά εμπόδιο για την μεταπήδησή του.

Συγκεκριμένα. Την περίοδο 2003-04 όταν ο Σεβδαλής ανάγκασε τον τότε προπονητή του Φοίβου Κώστα Παπαοικονόμου να τον διώξει από την ομάδα λίγες ημέρες μετά την λήξη της συνεργασίας τους, αυτός βρήκε «καταφύγιο» στο Παραδείσι και στην ομάδα του Γιώργου Γκάϊδα.

Η συμφωνία που είχε συνάψει τότε ,περιορίζονταν σε προφορικό επίπεδο και κανένα εχέγγυο(επιταγή) δεν «ανέφερε» πως ο ποδοσφαιριστής στο τέλος της διετίας θα μπορούσε να πάρει το δελτίο του μετά την λήξη της συμφωνίας και να φύγει από την ομάδα.

Η στιγμή όμως έφτασε. Η διετία της παραμονής του στο Παραδείσι διανύθηκε και ο Σεβδαλής βάση της ανακοίνωσης του Φοίβου θ` αγωνίζεται από την νέα περίοδο με τα χρώματά του.

Για να γίνει όμως αυτό θα πρέπει να συμφωνήσει ο Κλεάνθης που κρατά στα χέρια του το δελτίο και όπως δείχνουν οι ως τώρα κινήσεις και οι δηλώσεις του αντιπροέδρου της ομάδας Λούη Σορωνιάτη, υπάρχει πρόθεση, αλλά όχι με το αζημίωτο.

Η στάση τους αυτή προκλήθηκε όπως ανέφερε ο Σορωνιάτης σε σχετική ερώτηση της «Α.Ρ», από αυτή του ιδίου του ποδοσφαιριστή προς την ομάδας».

Ο Σεβδαλής συνέχισε να αναφέρει «είναι από τους ποδοσφαιριστές που εισέπραξαν πριν να τελειώσει η περίοδος τα χρήματά του, αλλά μας άφησε μία εβδομάδα πριν από τον τελικό κυπέλλου με τον Ανταγόρα στα «κρύα του λουτρού».

Η απόφασή μας για το χρηματικό αντίκτυπο έχει να κάνει και με χρήματα που πήρε ο ίδιος τα οποία δεν συμπεριλαμβάνονταν με αυτά της αρχικής συμφωνίας, μαζί μ' ένα πρόστιμο και φυσικά θέλουμε την διαφορά.

Σχετική ερώτηση για το θέμα κατετέθη και στον Σεβδαλή, που επιβεβαίωσε το γεγονός και ανέφερε πως σύντομα θα τα δώσει προκειμένου να πάρει την ελευθέρα του.

Ανέφερε: «Κατά την διάρκεια της αγωνιστικής περιόδου προέκυψε κάποιο προσωπικό μου πρόβλημα, το οποίο με την συμβολή του προέδρου της ομάδας Σταμάτης Μαχλής λύθηκε. Αυτή είναι και η μόνη διαφορά που υπάρχει μεταξύ μας, μαζί μ' ένα πρόστιμο.

Ωστόσο τις επόμενες ημέρες και μετά από επικοινωνία που είχα με τον ίδιο, τον διαβεβαίωσα πως το ποσό θα του επιστραφεί και αυτός με την σειρά του μου ανέφερε, πως θα μου δώσει την ελευθέρα για να συνεχίσω να αγωνίζομαι».

Με δύο πρόσωπα

"Διπρόσωπος" ήταν ο φετινός Απόλλωνας Απολλώνων. Στον α' γύρο της Α' Δωδεκανήσου πραγματοποίησε εξαιρετική εμφάνιση βρισκόμενος στην πρώτη τριάδα της βαθμολογίας και στον β' παραλίγο να βρεθεί στην ζώνη του υποβιβασμού από την οποία τερμάτισε μόλις 3 βαθμούς πάνω.

Ηταν η ομάδα (μαζί με τους ουραγούς Ασκληπιό, Αστέρα) με τις λιγότερες ισοπαλίες (4), ενώ είχε την τρίτη χειρότερη αμυντική γραμμή του πρωταθλήματος (48 γκολ).

Σαν γηπεδούχος (σε κάποια ματς έπαιξε σε ουδέτερο γήπεδο) σημείωσε 6 νίκες-1 ισοπ.-7 ήττες (21-26) και σαν φιλοξενούμενος 4 νίκες-2 ισοπ.-9 ήττες (12-22).

ΟΙ ΣΥΜΜΕΤΟΧΕΣ

Ο **Παναγιώτης Μακαρούνας** χρησιμοποίησε 27 παίκτες, με τους **Σπύρο Γκαρή** και **Σάββα Διακαναστάση** να έχουν τις περισσότερες παρουσίες και τον **Χρυσόστομο Χάσταλη** τα περισσότερα λεπτά συμμετοχής.

1) **Χατζηχριστοδούλου Παν.**	26	(2.192)
2) **Χάσταλης Χρυσ.**	26	(2.325)
3) **Γκαρής Σπυρ.**	27	(2.296)
4) **Χατζηπέτρος Γεωργ.**	24	(2.103)
5) **Μακαρούνας Βασ.**	25	(2.199)
6) **Θεοδοσίου Ιωαν.**	21	(1.662)
7) **Μπρόκος Χρυσοθ.**	12	(996)
8) **Σεντονάς Σταμάτης**	17	(1.397)
9) **Διακαναστάσης Σάββ.**	27	(1.869)
10) **Μακαρούνας Π. Ιωαν.**	22	(1.421)



Ο Χρυσόστομος Χάσταλης είχε τον περισσότερο χρόνο συμμετοχής

11) **Χαρίτος Βασ.**	26	(2.100)
12) **Εγγλέζος Λουκ.**	24	(1.704)
13) **Γιαννακόπουλος Γρηγ.**	14	(486)
14) **Μακαρούνας Μιχ.**	20	(1.362)
15) **Καραμανώλης Νικ.**	7	(129)
16) **Σωτηρίου Μιχ.**	11	(636)
17) **Χάσταλης Γρηγ.**	11	(305)
18) **Γεωργαλής Αντων.**	15	(1.089)
19) **Παλάζης Αναστ.**	11	(346)
20) **Κυριαζάκος Χριστ.**	6	(149)
21) **Στατιού Σταυρ.**	1	(1)
22) **Μακαρούνας Στ. Ιωαν.**	5	(418)
23) **Γιαννακόπουλος Παυλ.**	7	(448)
24) **Χαρίτος Εμμ.**	9	(516)
25) **Τσοπανάκης Γρηγ.**	9	(687)
26) **Κουλουριώτης**	7	(630)
27) **Γουλαράς**	2	(74)

ΟΙ ΣΚΟΡΕΡ

Τρεις ήταν οι βασικοί από τους δώδεκα συνολικά σκόρερ που είχαν οι Απολλωνιάτες.

1) **Εγγλέζος**	8 (2π.-1 α.π.)
2) **Σεντονάς**	7
3) **Διακαναστάσης**	6
4) **Β. Χαρίτος**	2
-) **Χατζηπέτρος**	2 (1π.)
-) **Μακαρούνας**	2

Από ένα γκολ είχαν οι **Ι.Π. Μακαρούνας, Καραμανώλης, Χατζηχριστοδούλου (π.), Γρ. Γιαννακόπουλος, Γκαρής, Μ. Μακαρούνας.**

ΟΙ ΤΕΡΜΑΤΟΦΥΛΑΚΕΣ

Ο **Παναγιώτης Χατζηχριστοδούλου** ήταν ο βασικός κάτω από τα δοκάρια του Απόλλωνα. Δέχθηκε 41 γκολ (4 με πέναλτυ). Ο **Γιάννης Στ. Μακαρούνας** είδε την μπάλλα στα δίχτυα του 7 φορές.

ΟΙ ΑΤΑΚΤΟΙ

Την κόκκινη κάρτα του διαιτητή αντίκρυσαν οι **Διακαναστάσης-Γεωργαλής** (από δύο φορές), **Χρ. Χάσταλης, Γκαρής, Χατζηπέτρος, Σεντονάς, Μ. Μακαρούνας.**

ΡΑΣΗΤ ΜΑΡΑΣΛΗΣ

ΧΩΡΙΣ ΟΡΙΑ

Αντικατάσταση των "LASER"

- *Ο ΝΟΡ ζήτησε από τον ΔΟΝΑ την αντικατάσταση του στόλου του και σαν πρώτο βήμα, ο δεύτερος, προχώρησε στην προμήθεια ενός σκάφους*

Αίτημα στον ΔΟΝΑ Ροδίων, κατέθεσε η διοίκηση του Ναυτικού Ομίλου Ρόδου, με το οποίο ζητά την αντικατάσταση του παλαιωμένου του στόλου με νέα σκάφη, τύπου LASER, ιστιοσανίδων εν' όψει της προετοιμασίας της ομάδας, για τη συμμετοχή της στους αγώνες των Island Games του 2007, που θα γίνουν ως γνωστό στη Ρόδο.

Ο ΔΟΝΑ προσπαθώντας να ενισχύει, τα τελευταία χρόνια, τους φορείς που καλλιεργούν το μαζικό αθλητισμό, ανταποκρίθηκε εν μέρει στο αίτημα του ΝΟΡ και προς το παρόν προχώρησε στην προμήθεια ενός σκάφους LASER, το οποίο θα παραδώσει στην διοίκηση του συλλόγου μεθαύριο Δευτέρα στις 8μ.μ., σε τελετή που θα γίνει στην αίθουσα συνεδριάσεων του ΔΟΝΑ (Διαγορίδών 1).

110 ομάδες στη Ρόδο

- *Για την τελική φάση του WASH & GO 5X5 by SUPERSPORT που θα γίνει στις 2 Ιουνίου*



Το Superbala μετά την επιτυχημένη διοργάνωση του 1ου, 2ου και 3ου πανελλαδικού τουρνουά ποδοσφαίρου 5x5 ανεξαρτήτων ομάδων και την περσινή επιτυχία του **WASH & GO 5X5 by SUPERSPORT** διοργανώνει φέτος δυναμικά για δεύτερη συνεχόμενη χρονιά με χορηγό το **WASH & GO** και υποστηρικτή επικοινωνίας το **SUPERSPORT** το 5ο πανελλαδικό τουρνουά ποδοσφαίρου 5x5 ανεξαρτήτων ομάδων με την ονομασία **WASH & GO 5X5 by SUPERSPORT** το όποίο ήδη βρίσκεται μία ανάσα πριν από τους τελικούς.

Για δεύτερη συνεχόμενη χρονιά εκατόν δέκα (110) ομάδες που εκπροσωπούν αθλητικά κέντρα από όλη την Ελλάδα (60 πόλεις) προκρίνονται για την τελική φάση 2,3,4 και 5 Ιουνίου και κερδίζουν τετραήμερη δωρεάν διαμονή στην πανέμορφη **Ρόδο**, το νησί του Ήλιου και των Ιπποτών, για τη φιέστα των τελικών που διοργανώνει ο **Δήμος Ροδίων**, συνδυάζοντας διακοπές με ποδόσφαιρο.

Η Διοργανώτρια Αρχή προσφέρει εντυπωσιακά και πλούσια δώρα στους νικητές της τελικής φάσης:

- Η νικήτρια ομάδα: Scooter **Powerade** για όλα τα μέλη της ομάδας.
- Η 2η ομάδα: αποκωδικοποιητές **NOVA** για όλα τα μέλη της ομάδας.
- Η 3η ομάδα: κονσόλες **PlayStation2** για όλα τα μέλη της ομάδας.
- Η 4η ομάδα: κερδίζει πλήρη αθλητικό εξοπλισμό **Le Coq Sportif** για όλα τα μέλη της ομάδας.
- 5η και 6η ομάδα: κερδίζει δωροεπιταγές αθλητικού εξοπλισμού για όλα τα μέλη της κάθε ομάδας.
- Ο πολυτιμότερος παίκτης της τελικής φάσης στη Ρόδο και κάτοχος του τίτλου **MVP Old Spice** κερδίζει πενθήμερη δωρεάν διαμονή (τέσσερις διανυκτερεύσεις με πρωινό) στο Ποταμάκι Beach Hotel στην Κέρκυρα για δυο άτομα.
- Η ομάδα με την καλύτερη γηπεδική και αγωνιστική συμπεριφορά που προάγει το "ευ αγωνίζεστε" και κάτοχος του τίτλου **Fair Play Sportime** κερδίζει πλήρη αθλητικό εξοπλισμό (τσάντα, αθλητική φόρμα, ποδοσφαιρικά παπούτσια, αντιανεμικό, πετσέτα και μπάλα) **Le Coq Sportif** για όλα τα μέλη της.

Ακαθη

Το πανηγύρι άρχισε για τα καλά κι αυτός που πλέει μέσα στην τρελή χαρά είναι ο Κλεό! Δε βλέπει την ώρα να καθίσει στη καρέκλα για να κρίνει ποιοί έχουν και ποιοί δεν έχουν δικαίωμα υποψηφιότητας στις εκλογές. Στη πιο άνετη παρουσία του στην Κορδικτώνος, θα βρίσκεται στους εφτά ουρανούς όταν θα τους περνά από ιερά εξέταση!

Είμαι σίγουρος πως θα ξεκινήσει την ιερά εξέταση από τους παλαίμαχους! Το έχει ψάξει το θέμα για τον απλούστατο λόγο, έχει ακόμα ανοιχτούς λογαριασμούς από το άδειασμα που τους είχε κάνει στις τελευταίες εκλογές και τα όσα ακολούθησαν. Με λίγα λόγια θα ψάξει τρόπους να τους αφήσει στην απέξω!

Αυτό θα είναι σε βάρος του Κάλη, που δε πιστεύω να μην έχει ψάξει το θέμα. Εκτός κι αν το έκανε επίτηδες για να αποδείξει αυτό που υποστηρίζει εδώ και μέρες, πως η πλάστιγγα του Κλεό γέρνει στο μέρος του γενικού ρολογά!!!

Εχω διαφορετική άποψη. Ο Κλεό είναι μόνο με τον Κλεό. Έμαθα μάλιστα ότι χθες πήρε ανάποδες στροφές γιατί έμαθε πως ο γενικός ρολογάς κράτησε το προσωπικό της Κορδικτώνος πέρα του ωραρίου τους για να στέλνουν φαξ(!)το έντυπο που θα συμπληρώσουν οι δικοί του!

Αν βάλουμε και τα προεκλογικά τηλεφωνήματα που γίνονται από την Κορδικτώνος ο λογαριασμός θα εκραγεί από το ... φούσκωμα. Αν υπολογίσουμε και το ταξίδι στη Κω για ένα τουρνουά που μέχρι πέρσι το έκανε μόνος του ο Σεβαστός, τότε ο ... φάρος θα ανάψει κόκκινο!!!

Μου σφύριξαν ότι τα σωματεία της Κω περιμένουν από τον γενικό ρολογά επιταγές!!! Τι επιταγές δεν έχω καταλάβει, γιατί τι ταμείο είναι μείον. Δηλαδή θα είναι ακάλυπτες? Γιατί τα ευρώπουλα για τα οποία ενδιαφέρθηκε ο Κάλης δεν ήρθαν ακόμα. Θα μάθω και θα σας ενημερώσω πλήρως για ότι συμβεί μέσα κι έξω από το γήπεδο και όχι μόνο.

Ο Λάμπρος κέρδισε τη πρώτη μάχη με το γενικό ρολογά. Αποφάσισαν οι Διμυλιανοί να τον προτίνουν. Καλημέρα σας...

Ζητούν μαρτυρία από δύο

- *Ο Ορφέας υποστήριξε στην απολογία του για τα όσα έγιναν στο παιδικό τουρνουά «Πάσχα 2005» πως τα λεγόμενα των Λούπη και Κελέσογλου στρεφόταν εναντίον της διοίκησης του σωματείου. Η Πειθαρχική Επιτροπή κάλεσε για διευκρινήσεις τους Βεργωτή και Λουλουδάκη.*

Κενά έμειναν απ' ότι φαίνεται κατά την διάρκεια της απολογίας του Ορφέα, του ποδοσφαιριστή του **Σουκρή Κελέσογλου** και του φιλάθλου του **Παναγιώτη Λούπη,** μετά τα όσα είχε καταγγείλει στην Πειθαρχική Επιτροπή της ΕΠΣΔ το μέλος της Τεχνικής Επιτροπής **Βάγιος Γαμβρούδης** για την συμπεριφορά των παραπάνω δύο στην πρώτη φάση του παιδικού τουρνουά «Πάσχα 2005».

Σύμφωνα με πληροφορίες, οι παραπάνω δύο υποστήριξαν πως τα όσα υποτιμητικά είπαν και καταγγέλθηκαν από τον **Βάγιο Γαμβρούδη** δεν στρεφόταν εναντίον της ΕΠΣΔ, αλλά εναντίον της ίδιας της διοίκησης του σωματείου τους!

Έτσι, η Πειθαρχική Επιτροπή αποφάσισε να καλέσει στην επόμενη συνεδρίασή της τόσο τον γενικό γραμματέα της Ένωσης, **Μιχάλη Βεργωτή,** όσο και τον αντιπρόεδρο του ΣΔΠΔ, **Στέφανο Λουλουδάκη,** για να καταθέσουν την δική τους μαρτυρία, αφού και οι δύο ήταν παρόντες στον τόπο του περιστατικού.

Η γιορτή των αστέρων...

Περισσότεροι από 22.000 φίλαθλοι συμμετείχαν στην φετινή ψηφοφορία για την ανάδειξη των 18άδων Ελλήνων/Κυπρίων και Ξένων/Κοινοτικών που θα λάβουν μέρος στο All Star Game ποδοσφαίρου.

Την Παρασκευή ανακοινώθηκαν σε συνέντευξη Τύπου τα ονόματα των ποδοσφαιριστών και των προπονητών που θα συμμετάσχουν σ' αυτή την ποδοσφαιρική «γιορτή» η οποία θα διεξαχθεί την προσεχή Τρίτη 17 Μαΐου και ώρα 21:00 στο Παγκρήτιο Στάδιο του Ηρακλείου και θα μεταδώσει ο Alpha. Στην εκδήλωση, σύντομο χαιρετισμό απηύθυναν ο πρόεδρος της ΕΠΣ Ηρακλείου **Νίκος Τζώρζογλου**, η διευθύντρια marketing της Τράπεζας Πειραιώς **Τίνα Τζάκα** και ο διευθύνων σύμβουλος της fair-play Δημήτρης Παπανδρέου.

Από το κοινό ψηφίστηκαν 451 ποδοσφαιριστές Α Εθνικής, όλοι οι προπονητές της Α' Εθνικής, ενώ στις αρχικές 18άδες εκπροσωπούνται 12 ΠΑΕ της μεγάλης επαγγελματικής κατηγορίας.

Οι συνολικές συμμετοχές στη ψηφοφορία ξεπέρασαν τις 22.000 και χαρακτηριστικό είναι το γεγονός ότι συμμετείχαν φίλαθλοι από την Αυστραλία, την Ιαπωνία, την Κίνα, το Κουβέιτ, το Κατάρ, την Αίγυπτο και άλλες χώρες. Οι **Ριβάλντο, Σάντος, Λουτσιάνο, Νικοπολίδης, Σοάρες, Τζόρτζεβιτς, Κατσουράνης, Ογκουνσότο, Γκαλίνοβιτς** και **Μινχ** ήταν αυτοί που έλαβαν τις περισσότερες ψήφους από το κοινό.

Οι 18άδες των δύο ομάδων:

Ξένοι/Κοινοτικοί

Τερματοφύλακες: *Γκαλίνοβιτς, Ντρόμπνι, Πιζανόφσκι, Εμπέντε*

Αμυντικοί: *Μινχ, Αλβες, Ουντέζε, Μόρις, Μέγκαχεντ*

Μέσοι: *Ριβάλντο, Λουτσιάνο, Τζόρτζεβιτς, Γκονζάλες, Ασουνσάο*

Επιθετικοί: *Σοάρες, Ογκουνσότο, Ζιοβάνι, Μπρέσκα*

Προπονητές: *Σάντος, Μπάγεβιτς*

Ελληνες/Κύπριοι

Τερματοφύλακες: *Νικοπολίδης, Τοχούρογλου, Σηφάκης, Χανιωτάκης*

Αμυντικοί: *Γκούμας, Μόρας, Αλεξόπουλος, Ζαπρόπουλος, Βύντρα*

Μέσοι: *Κατσουράνης, Μπασινάς, Μπάρκογλου, Λαγός, Νεμπεγλέρας*

Επιθετικοί: *Γκέκας, Σαλπιγγίδης, Μαχλάς, Λυμπερόπουλος*

Προπονητές: *Κωφίδης, Χατζάρας*

Υπενθυμίζεται ότι κάθε προπονητής έχει το δικαίωμα επιλογής δύο ποδοσφαιριστών για να συμπληρωθούν οι τελικές 22άδες των δύο ομάδων.

Η τιμή του εισιτηρίου για τον αγώνα είναι 10 ευρώ. Εισιτήρια διατίθενται στα γραφεία της ΕΠΣ Ηρακλείου, στο Παγκρήτιο Στάδιο, στο Heraklion Bowling Center, στην πλατεία Λιονταριών και σε κεντρικά πρακτορεία ΠΡΟΠΟ της πόλης.

Υψιστη τιμή

Με ένα από τα σημαντικότερα παράσημα της Ομοσπονδιακής Δημοκρατίας της Γερμανίας, το «Σταυρό της Αξίας Α' τάξεως», τιμήθηκε την Πέμπτη ο Οτο Ρεχάγκελ, σε ειδική εκδήλωση που διοργανώθηκε στη γενέτειρα του, το Εσεν.

Ο κυβερνήτης της Βόρειας Ρηνανίας-Βεστφαλίας, Περ Στάινμπρουκ, ο οποίος απένειμε στον πρωταθλητή Ευρώπης το μετάλλιο, δήλωσε: «Ο Οτο Ρεχάγκελ έχει τεράστια συνεισφορά στις ελληνογερμανικές σχέσεις και αυτό είναι τόσο σημαντικό όσο και η εξαιρετική αθλητική του επιτυχία. Είναι ένας πραγματικός πρεσβευτής για τη Γερμανία».

Ο ομοσπονδιακός τεχνικός, αμέσως μετά την παραλαβή του παρασήμου του, τόνισε: «Πάντα ήξερα ότι θα ήμουν κάτι παραπάνω από προπονητής όταν δέχθηκα τη δουλειά στην Ελλάδα, γιατί ως ξένος είχα να ελέγξω πολλά.

Δέχθηκα την πρόκληση και μαζί επιτύχαμε έναν μεγάλο αθλητικό θρίαμβο».

«Τέσσερις βαθμοί από τα παιχνίδια με Τουρκία και Ουκρανία είναι θετική συγκομιδή», δήλωσε στην επίσημη ιστοσελίδα του Παγκοσμίου Κυπέλλου του 2006 ο Ρεχάγκελ.

Προσέχει για να έχει...

Τη σύγκληση ευρείας σύσκεψης, με τη συμμετοχή και της ΕΠΑΕ, για την πρόληψη και αντιμετώπιση της βίας ενόψει της νέας αγωνιστικής περιόδου, ζητεί με επιστολή του προς τον Υπουργό Δημοσίας Τάξεως, **Γιώργο Βουλγαράκη,** και τον Υφυπουργό Αθλητισμού, **Γιώργο Ορφανό,** ο πρόεδρος της ΕΠΑΕ, **Αλέξανδρος Λυκουρέζος.**

Οπως μεταξύ άλλων αναφέρεται στην επιστολή που απέστειλε ο κ. **Λυκουρέζος,** «... ενόψει της νέας αγωνιστικής περιόδου και με το δεδομένο της εφαρμογής των νόμων, τόσο του 3057/2002, όσο και του 3262/2004, με τους οποίους έχουν καθοριστεί οι αρχές, οι τρόποι και οι προϋποθέσεις πρόληψης και αντιμετώπισης της βίας και τα παρατηρηθέντα αποτελέσματα από την εφαρμογή αυτών, θεωρούμε αναγκαία την σύγκληση από μέρους σας μίας ευρείας σύσκεψης, με την συμμετοχή και της διοργανώτριας ΕΠΑΕ, προκειμένου να γίνει αποτίμηση της εφαρμογής της ισχύουσας νομοθεσίας και τη λήψη, πιθανών, πρόσθετων αποφάσεων για την αντιμετώπιση του προβλήματος.

Από μέρους μας θεωρείται πρωταρχικής σημασίας η λήψη ανάλογων αποφάσεων που θα προστατεύουν, ακόμη περισσότερο, τους αθλούμενους και τους φιλάθλους από θλιβερά φαινόμενα ολίγων ανεγκέφαλων, που συνεχίζουν να δυσφημούν το λαϊκότερο και μαζικότερο των αθλημάτων...»

ΑΝΕΚΔΟΤΟ

Είναι μόλις το πρώτο μάθημα κολύμβησης, αλλά η όμορφη εικοσάχρονη μοιάζει να μαθαίνει με την πρώτη όλα όσα της λεει ο νεαρός της δάσκαλος στη πισίνα.

Μόνο σε μια στιγμή σταματάει να κουνάει χέρια και πόδια και απορημένη ρωτάει το δάσκαλο:

- Είστε βέβαιος ότι αν βγάλετε το δάκτυλό σας, θα βουλιάξω αμέσως.



Τα αισθήματα δεν αγοράζονται

Μπορεί ο Μάλκολμ Γκλέιζερ από την Πέμπτη να είναι ο βασικός μέτοχος της Μάντσεστερ Γιουνάιτεντ, καθώς αγόρασε το μερίδιο των Ιρλανδών, ωστόσο απ' ότι φαίνεται δεν μπόρεσε να αγοράσει και τις καρδιές των φιλάθλων της ομάδας.

Εκατοντάδες λοιπόν υποστηρικτές του δημοφιλέστερου συλλόγου του πλανήτη συγκεντρώθηκαν έξω από το Ολντ Τράφορντ και φώναζαν συνθήματα εναντίον του Αμερικανού μεγιστάνα (θα σε δούμε στην κόλαση), ενώ κρατούσαν και πανό που έγραφαν «δεν είναι προς πώληση».

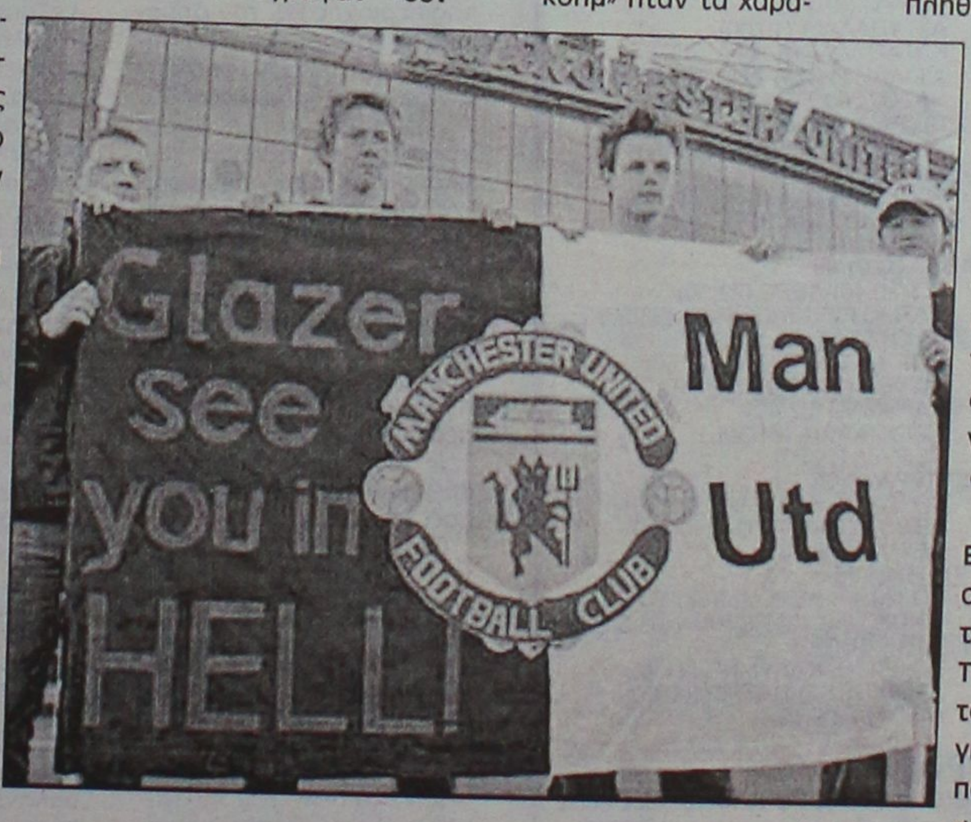

«Είμαι πολύ λυπημένος, ακόμα αγαπάω το σύλλογο, αλλά αρνούμαι να δώσω και το παραμικρό για τον Μάλκολμ» ήταν τα χαρακτηριστικά λόγια του προέδρου των οπαδών που έκαναν τη διαδήλωση, Νικ Τόουλ.

Μάλιστα ανάμεσα στο συγκεντρωμένο πλήθος βρίσκονταν και φίλαθλοι άλλων ομάδων, οι οποίοι πιστεύουν ότι η αγορά της Μάντσεστερ από τον Γκλέιζερ θα βλάψει το αγγλικό ποδόσφαιρο εν γένει.

«Μένει ο Φέργκιουσον»

Εν τω μεταξύ σύμφωνα με τον αγγλικό Τύπο η θέση του Άλεξ Φέργκιουσον στον πάγκο των «μπέμπηδων» δεν θα επηρεαστεί από την αγορά της ομάδας από τον Γκλέιζερ.

ΓΚΟΛΦ

Ξεπέρασε τις προσδοκίες

• Με 55 αθλητές να διαγωνίζονται σε τέσσερις κατηγορίες, ξεκίνησε η πρώτη ημέρα του διεθνή τουρνουά γκολφ στα Αφάντου.

Με μία λαμπρή τελετή που πραγματοποιήθηκε την Πέμπτη το Βράδυ στο ξενοδοχείο «OASIS» στην οποία παραβρέθηκαν και τίμησαν αρκετοί επώνυμοι, ανάμεσα τους οι: Δήμαρχος Αφάντου Σταμάτης Καβάδας, ο πρόεδρος της Πανελλήνιας Ένωσης Επαγγελματιών Προπονητών (PGA) Γιώργος Σωτηρόπουλος συνοδευμένος από την παρουσία του γενικού γραμματέα **Γιώργου Διάκου**, αλλά και αυτή του Πρόεδρου της Ελληνικής Ομοσπονδίας Γκολφ **Αντώνη Σαραντόπουλου**. Μαζί τους και ο πρόεδρος του Αθλητικού ομίλου Αφάντου **Γιώργος Κακούλης**, αλλά και αρκετοί φίλοι και διαγωνιζόμενοι, στο ξεκίνημα του δεύτερου διεθνή αγώνας γκολφ που φιλοξενείται στο γήπεδο Αφάντου με συνδιοργανωτές των Αθλητικό Όμιλο της περιοχής και τον Δημοτικό Οργανισμό Αγώνων Νήσων, που τελούν υπό την αιγίδα του Δήμου Αφάντου.



Ο Γιώργος Κακούλης (Β. Καστανάκης actionphotography.gr)

Για πολλούς έχει χαρακτηριστεί το άθλημα των πλουσίων και των προσωπικοτήτων, αφού αρκετοί είναι οι λάτρεις του, που αποτελούσαν και αποτελούν ξεχωριστά μέλη τις κοινωνίας και είναι αυτοί που έδωσαν ξεχωριστό χαρακτήρα στο άθλημα. Φτάνει μόνο μία επίσκεψη στο πάρκιν των γηπέδων για να καταλάβει κανείς την κατηγορία των ανθρώπων που ασχολούνται μαζί του.

Ωστόσο το γκολφ άδικα έχει «κατηγορηθεί» και αδίκως το ακολουθεί αυτή η φήμη.

Μπορεί να φαίνεται αλλά δεν είναι το άθλημα των ανθρώπων που έχουν μία Α΄ οικονομική επιφάνεια.

Αυτό φαίνεται σε πρώτη φάση στα μέλη του Αθλητικού ομίλου Αφάντου που ασχολούνται μαζί του, που είναι απλοί άνθρωποι της «διπλανής πόρτας», αλλά και από την νοοτροπία των ιθυνόντων του αθλήματος σε αυτές τις πρώτες εντυπώσεις που άφησαν.

«Τις διακρίσεις τις δημιουργούν οι κομπλεξικοί» ανέφερε ο **Γιώργος Σωτηρόπουλος** σε μία από τις πιο σημαντικές συζητήσεις και συνέχισε: «Το άθλημα είναι προσιτό σε κάθε άνθρωπο ανεξαρτήτου κατηγορίας και η απλή προκατάληψη που υπάρχει οφείλεται στην άγνοια.

Ένας αγώνας στο γκολφ Αφάντου ή σε κάποιο από τα γήπεδα της Ελλάδας αποτελεί τον καλύτερο τρόπο για να εξασφαλίσει ο καθένας τα δικά του συμπεράσματα».

Η πραγματικότητα αναφέρει πως το άθλημα χρειάζεται υποστήριξη και δεν έχει ανάγκη τις εμφάνισης κρουσμάτων κοινωνικού ρατσισμού.

Τα έξοδα συντήρησης και οι ανάγκες που υπάρχουν, σε συνδυασμό με τις προοπτικές που δίνει ένας τέτοιος χώρος, ο οποίος συνήθως συνδυάζει τον τουρισμό σε όλες του τις μορφές, δίνουν το έναυσμα της αλλαγής και την χάραξη νέας πολιτικής και επικοινωνίας προκειμένου να απέλθει η αλλαγή της υπάρχουσας κατάστασης.

Τα τελευταία χρόνια το άθλημα στο νησί αρχίζει να παρουσιάζει μία νέα δυναμική.

Αποκτά πλέον περισσότερους φίλους και διαγράφει σημαντικές επιτυχίες. Ειδικά σε κατηγορίες που εντάσσονται σε αυτές των ακαδημιών. Με την συμβολή του Αθλητικού Ομίλου έχουν πραγματοποιηθεί επιδόσεις που έχουν κάνει αίσθηση στο πανελλήνιο και όλα προδιαγράφουν ένα λαμπρό μέλλον, αρκεί βέβαια να υπάρχει και η ανάλογη συνέχεια.

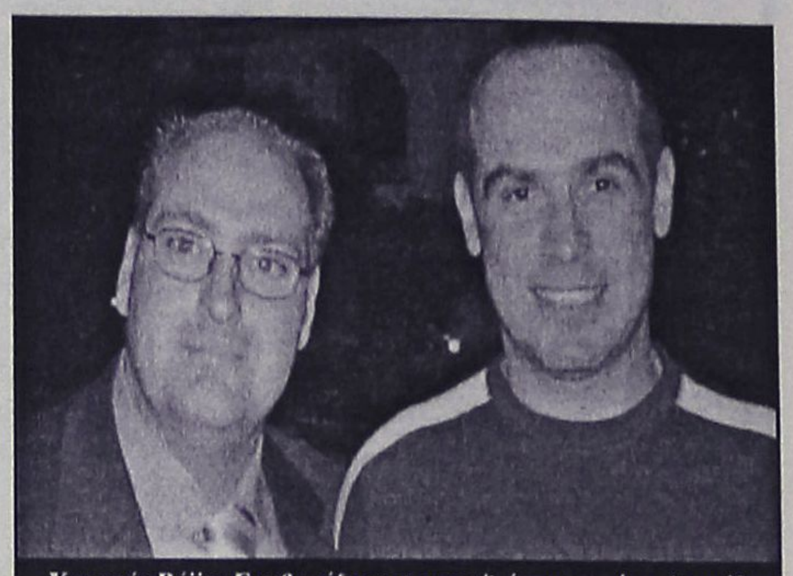

Χορηγός Βάϊος Γαμβρούδης και ατραξιόν του αγώνα Λεωνίδας Κόκας, ποζάρουν κατά την διάρκεια του welcome cocktail.

ΑΓΩΝΙΣΤΙΚΑ

Ο αγώνας θα έχει διάρκεια τριών ημερών και στην πρώτη του ημέρα διακρίνεται σε δύο κύριες κατηγορίες με τις ονομασίες «Afandou open και afantou pro-am, ».

Στην πρώτη αγωνίζονται οι επαγγελματίες γκολφέρ αλλά και οι καλοί ερασιτέχνες, ενώ στην δεύτερη θα διαγωνιστούν, αυτοί που βρίσκονται μία «σκάλα» πιο κάτω και αντιμετωπίζουν το άθλημα στα ως τώρα τους βήματα με ερασιτεχνικό ενδιαφέρον.

Στόχος και στα δύο αγωνίσματα αλλά και η βάση της φιλοσοφίας του αθλήματος που, αναφέρει πως νικητής αναδεικνύεται αυτός, που με λιγότερα χτυπήματα πετύχει τους 18 στόχους (οπές).

Η αυλαία άνοιξε χθες το πρωί με την διεξαγωγή της πρώτης από τις τέσσερις κατηγορίες στις οποίες σημειώθηκαν τα εξής αποτελέσματα:

Για την κατηγορία «Open» στην οποία συμμετείχαν έντεκα διαγωνιζόμενοι, την πρώτη θέση κατέλαβε ο **Νικολόπουλος Χρήστος** με τελικό συντελεστή 75, ενώ στην δεύτερη θέση τερμάτισαν οι **Διάκου Χρήστος** και **Nemiroff Andy** με 77 χτυπήματα. Ακολούθησαν οι : *Παπαδόπουλος, Διάκου Γ. 78, Σπανός 81, Βλάχος, Καϊλης 82, Ανθούλας, Schlembach 83 και ο Ζαφειρόπουλος με 84.*

Στην κατηγορία που συγκέντρωσε το μεγαλύτερο ενδιαφέρον, αυτή του «Afandou cup», δεν αναδείχθηκε νικητής αφού οι **Πέρος Λευτέρης** και ο **Διάκου Χρύσανθος** τελείωσαν τον αγώνα με τον ίδιο συντελεστή 82. Βάσει του κανονισμού που δεν επιτρέπει την ισοπαλία στην πρώτη θέση και καλεί τους δύο αθλητές σήμερα το πρωί να λύσουν τις διαφορές του αγωνιζόμενοι για τρεις στόχους (οπές)

Τα υπόλοιπα αποτελέσματα ήταν τα εξής: *Παπαγιάννης Τάκης 83, Schlembach Christopfer 84, Αναστασίου Άγγελος 85, Καλογήρου Φίλιππος, Παπαμιχαήλ Κόστας 86, Αρχαγγελίτης Μιχάλης, Schlembach Suzanna 87, Κάζας Παναγιώτης 88, Μπακέλης Μανόλης 92, Κόκκας Λεωνίδας 94, Κακούλης Γιώργος 98, Κουμνάκης Γιώργος, Παπαγιάννης Δέσποινα 107, Παπασάββας Βασίλης 109, Schlembach Ute111, Γιαννακάκης Γιώργος 112, Τριανταφύλλας Π., Καβάδας Αντώνης, Χατζηχριστοδούλου Δ 114, Πέρος Γιώργος 115, Βασσιλικής Ντανιέλ 117, Λαουδίκος Νίκος 118, Καρέλα Άννα 124, Λόγγος Χρήστος 127, Κασσιώτη Τσαμπίκα 128 Γιαννακάκης Δημήτρης 132, Νικολής Αντώνης 154.*

Για την κατηγορία των «juniors»(γκόλφερ που δεν έχουν υπερβεί το 16ο έτος της ηλικίας τους) τις δύο πρώτες θέσεις μοιράζονται οι **Κουμνάκης Δημήτρης** και **Πανάγιας Νίκος** με βαθμό επιτυχίας 90, ακολούθησαν οι *Κουμνάκης Γιάννης 95, Πανάγιας Λευτέρης 98, Καβάδας Σταμάτης 103, Βασσιλικής Μιχάλης 107.*

Η κατηγορία που ολοκλήρωσε την πρώτη ημέρα του διεθνή τουρνουά ήταν αυτή των «Seniors»(αγωνίζονται βετεράνοι του αθλήματος. Για τους άνδρες το όριο συμμετοχής είναι η υπέρβαση του 55ου έτους της ηλικίας τους, ενώ για τις γυναίκες το 50ό). Σημειώθηκαν τα εξής αποτελέσματα: Ο **Παπαθεοδωράκης** με 98 χτυπήματα τελείωσε το παιχνίδι του με την καλύτερη στατιστική κατάσταση, για να τον ακολουθήσουν οι *Lindsay David 98, Κοιλιάς Γιώργος, Γαμβρούδης Χρήστος 101, Σιδέρης Μιχάλης, Matt Alferd 103, Augustin Bardo117, Alm Kjell, Augustin Kjell 118.*

Ωστόσο τα αποτελέσματα κατάταξης θα δοθούν αύριο από την οργανωτική επιτροπή, προκειμένου να βγουν οι αναλυτικές βαθμολογίες.

Ο διεθνής αγώνας ολοκληρώνεται με το αγώνισμα του Pro -Am το οποίο θα διεξαχθεί σε δύο ημέρες, σήμερα και αύριο. Ωστόσο ο αγώνας αυτός έχει μία ιδιαιτερότητα αφού οι συμμετέχοντες χωρίζονται σε ομάδες οι οποίες αποτελούνται από 1 επαγγελματία και 3 ερασιτέχνες (σύνολο τέσσερις).

G.A. FERRIES

ΠΡΟΓΡΑΜΜΑ ΔΡΟΜΟΛΟΓΙΩΝ

Ε/Γ-Ο/Γ ΡΟΔΑΝΘΗ•Ε/Γ-Ο/Γ ΜΑΡΙΝΑ -
Ε/Γ-Ο/Γ ΑΝΘΗ-ΜΑΡΙΝΑ Ε/Γ ΡΟΜΙΑΝΤΑ

ΡΟΔΟΣ - ΠΕΙΡΑΙΑΣ

	ΣΑΒΒΑΤΟ 14/05	
ΑΝΘΗ-ΜΑΡΙΝΑ	17.00	ΚΩ (20.40)-ΛΕΡΟ (22.50)-ΠΑΤΜΟ (00.10)-ΠΕΙΡΑΙΑ (08.20)
	ΚΥΡΙΑΚΗ 15/05	
ΜΑΡΙΝΑ	14.00	ΣΥΜΗ (15.40)-ΤΗΛΟ (17.50)-ΝΙΣΥΡΟ (19.20)-ΚΩ (21.10)-ΚΑΛΥΜΝΟ (22.40)-ΑΣΤΥΠΑΛΑΙΑ (01.30)-ΠΕΙΡΑΙΑ (11.20)
	ΔΕΥΤΕΡΑ 16/05	
ΡΟΔΑΝΘΗ	16.00	ΚΩ (20.10)-ΚΑΛΥΜΝΟ (21.40)-ΛΕΡΟ (23.00)-ΠΑΤΜΟ (00.30)-ΠΕΙΡΑΙΑ (09.10)
	ΤΡΙΤΗ 17/05	
ΑΝΘΗ-ΜΑΡΙΝΑ	17.00	ΚΩ (20.40)-ΛΕΡΟ (22.50)-ΠΑΤΜΟ (00.10)-ΠΕΙΡΑΙΑ (08.20)
	ΤΕΤΑΡΤΗ 18/05	
ΡΟΔΑΝΘΗ	16.00	ΚΩ (20.10)-ΚΑΛΥΜΝΟ (21.40)-ΛΕΡΟ (23.00)-ΠΑΤΜΟ (00.30)-ΠΕΙΡΑΙΑ (09.10)
	ΠΕΜΠΤΗ 19/05	
ΡΟΜΙΑΝΤΑ	02.00	ΣΥΜΗ (04.40)-ΤΗΛΟ (05.50)-ΝΙΣΥΡΟ (07.20)-ΑΣΤΥΠΑΛΑΙΑ (10.00)-ΚΑΤΑΠΟΛΑ (13.10) -ΑΙΓΙΑΛΗ (14.10)-ΔΟΝΟΥΣΑ (15.20)-ΝΑΞΟ (17.10)-ΠΑΡΟ (18.30)-ΠΕΙΡΑΙΑ (23.00)
ΑΝΘΗ-ΜΑΡΙΝΑ	17.00	ΚΩ (20.40)-ΠΕΙΡΑΙΑ (06.30)
	ΠΑΡΑΣΚΕΥΗ 20/05	
ΡΟΔΑΝΘΗ	18.00	ΚΩ (22.10)-ΚΑΛΥΜΝΟ (23.40)-ΛΕΡΟ (01.00)-ΠΑΤΜΟ (02.30)-ΠΕΙΡΑΙΑ (11.50)
	ΣΑΒΒΑΤΟ 21/05	
ΑΝΘΗ-ΜΑΡΙΝΑ	17.00	ΚΩ (20.40)-ΛΕΡΟ (22.50)-ΠΑΤΜΟ (00.10)-ΠΕΙΡΑΙΑ (08.20)
	ΚΥΡΙΑΚΗ 22/05	
ΜΑΡΙΝΑ	14.00	ΣΥΜΗ (15.40)-ΤΗΛΟ (17.50)-ΝΙΣΥΡΟ (19.20)-ΚΩ (21.10)-ΚΑΛΥΜΝΟ (22.40)-ΑΣΤΥΠΑΛΑΙΑ (01.30)-ΠΕΙΡΑΙΑ (11.20)
	ΔΕΥΤΕΡΑ 23/05	
ΡΟΔΑΝΘΗ	16.00	ΚΩ (20.10)-ΚΑΛΥΜΝΟ (21.40)-ΛΕΡΟ (23.00)-ΠΑΤΜΟ (00.30)-ΠΕΙΡΑΙΑ (09.10)
	ΤΡΙΤΗ 24/05	
ΑΝΘΗ-ΜΑΡΙΝΑ	17.00	ΚΩ (20.40)-ΛΕΡΟ (22.50)-ΠΑΤΜΟ (00.10)-ΠΕΙΡΑΙΑ (08.20)
	ΤΕΤΑΡΤΗ 25/05	
ΡΟΔΑΝΘΗ	16.00	ΚΩ (20.10)-ΚΑΛΥΜΝΟ (21.40)-ΛΕΡΟ (23.00)-ΠΑΤΜΟ (00.30)-ΠΕΙΡΑΙΑ (09.10)

****ΠΡΟΣΦΟΡΑ****

Πακέτα εισιτηρίων άνω των 300,00 ευρώ, μπορείτε να τα εξοφλήσετε σε 4 άτοκες μηνιαίες δόσεις με την πιστωτική σας κάρτα VISA ή MASTER! Η εταιρία G.A. FERRIES σας ενημερώνει ότι η έκπτωση 50% (πολύτεκνοι-στρατιωτικοί-ανάπηροι κ.τ.λ.) ισχύει για όλες τις θέσεις.

Πληροφορίες στο κεντρικό πρακτορείο

TSAGARIS TRAVEL

και στον ταξιδιωτικό σας πράκτορα

Τηλ. (22410) 35066-36170, FAX: 22410-28597

ΧΠ589

ΡΕΠΟΡΤΑΖ

Εκκίνηση στο θέαμα

• Με την συμμετοχή περίπου εικοσιπέντε αθλητών ξεκινάει σήμερα το πρωί στην Κω ο διεθνής αγώνας ορεινής ποδηλασίας "STIHL KOS CUP 2005"

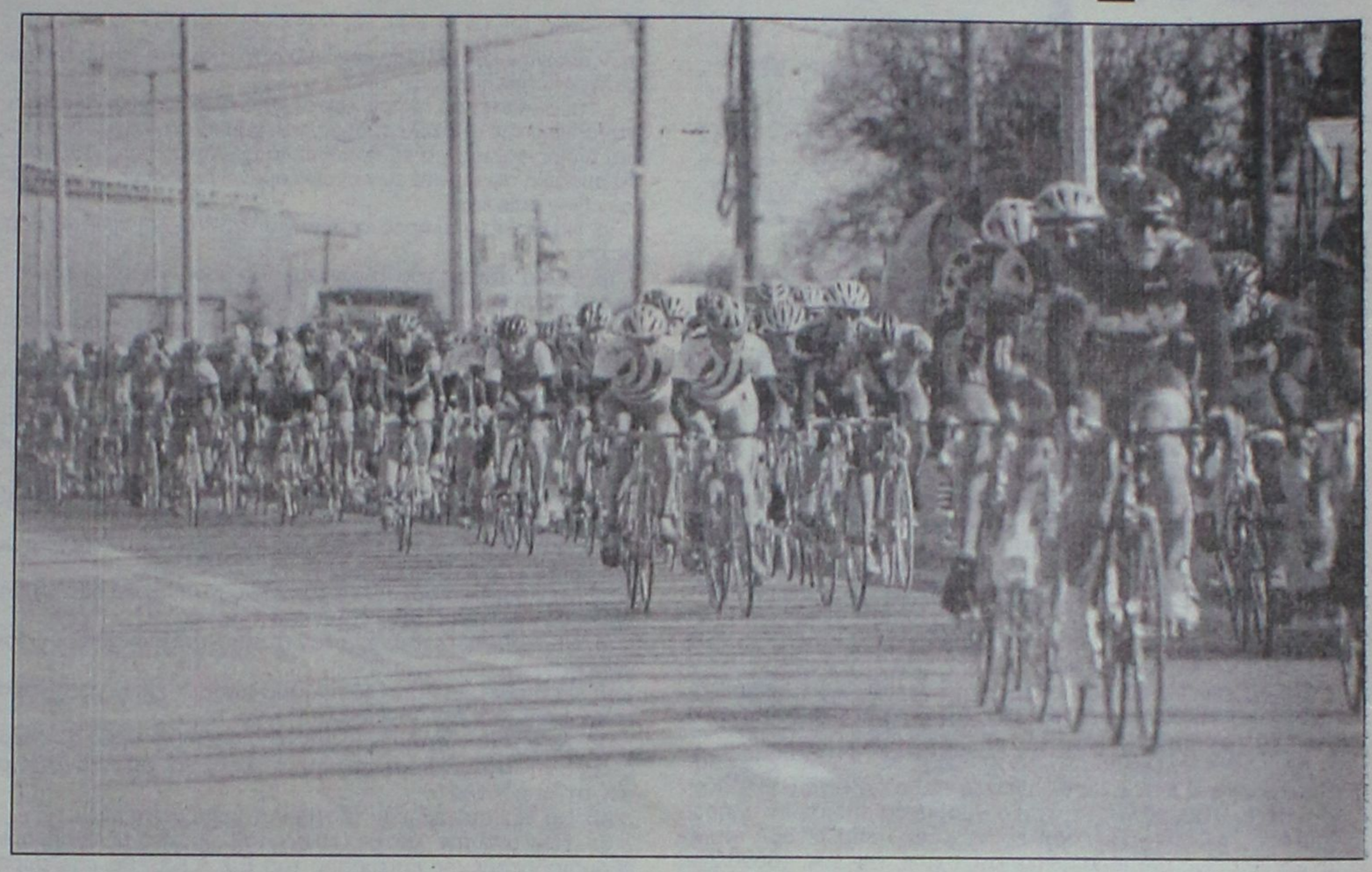

Σε επιφυλακή βρίσκονται οι αθλητές και διοργανωτές (Επαρχείο Κω, δήμος Δικαίου, Κωακός Αθλητικός Όμιλος, «Φιλίνος», «Protipo»), με αφορμή τον διεθνή αγώνα ορεινής ποδηλασίας (μάουντεν μπάικ), «STIHL Kos Cup 2005», ο οποίος αρχίζει σήμερα στο «νησί του Ιπποκράτη».

Εικοσιπέντε αθλητές θα στηθούν στη γραμμή της εκκίνησης, για να διανύσουν μια διαδρομή 40 χιλιομέτρων και να διεκδικήσουν τα έπαθλα των 9.000 ευρώ, αλλά και πόντους, οι οποίοι θα τους ανεβάσουν θέσεις στην παγκόσμια κατάταξη.

Ο τραυματισμός της τελευταίας στιγμής του Αυστριακού πρωταθλητή, **Χριστόφ Σούκουπ,** ο οποίος δεν του έδωσε τη δυνατότητα να μετάσχει στη διοργάνωση, χρίζει, πλέον, φαβορί για την πρώτη θέση τους διεθνείς αθλητές, **Κώστα Συμελίδη** (ΟΦΠ Ιωαννίνων), **Γιώργο Παττέ** (Πρωτέας) και τους **Κύπριους, Γιώργο Φάττα, Μάριο Αθανασιάδη** (Bikin Cyprus International MTB team).

Ωστόσο, πάντα υπολογίσιμη είναι η εθνική Τουρκίας, η οποία κατεβαίνει πλήρης στους αγώνες, έχοντας εννέα από τους καλύτερους αθλητές της στη σύνθεσή της.

Πρόκειται για τους **Καμίλ Αλέβ, Χασάν Καντεμίρ, Χαλίλ Κορμάζ, Γιούνους Γιετκίν, Γιάνους Κιλίμ, Μπιλάλ Αγκούλ, Μεχμέτ Σεβίνχ, Σαλίχ Γιαλιζάτ, Μεχμέτ Σιλαχσούρ.** Την ομάδα συνοδεύουν τέσσερις προπονητές!

Η εκκίνηση θα δοθεί στη περιοχή «Ψαλίδι», στην πόλη της Κω. Οι ποδηλάτες, αφού διανύσουν μια διαδρομή 40 χιλιομέτρων, θα τερματίσουν στην κεντρική πλατεία του παραδοσιακού χωριού Ζιά.

Ο αγώνας αναμένεται να είναι συναρπαστικός, αφού η διαδρομή έχει αρκετά δύσκολα κομμάτια.

Οι Έλληνες αθλητές εμφανίζονται αισιόδοξοι. «Θα προσπαθήσω για το καλύτερο, αν και κάποιοι τραυματισμοί με έχουν αφήσει πίσω από πλευράς φυσικής κατάστασης», δήλωσε ο **Γιώργος Παττές.** «Είναι μια δύσκολη διαδρομή. Ο καιρός δεν ευνοεί ιδιαίτερα, αφού κάνει πολύ ζέστη.

Είμαι στη μέση της προετοιμασίας μου, αλλά ελπίζω να πετύχω κάτι καλό» ανέφερε, από την πλευρά του, ο **Μάριος Αθανασιάδης.**

Εσπασαν την κατοστάρα

• Πάνω από 100 αθλητές θα πάρουν μέρος σήμερα στους αγώνες στίβου "Φιλίνεια 2005" που θα γίνουν στην Κω

Με την υποστήριξη του ΝΑΟΔ, της Επαρχιακής Αθλητικής Επιτροπής Κω και του ΔΟΑ Κω, πραγματοποιούνται τα Φιλίνεια 2005, σήμερα το απόγευμα στο Δημοτικό Στάδιο Κω "Ο Ανταγόρας".

Συνολικά συμμετέχουν αθλητές-τριες από τα σωματεία ΓΣ Ν. Λέρου, ΑΟ Σύμης, ΑΣ Καζώνης Καλ., ΑΣ Κάλυμνος 2000, ΓΑΣ Υγεία Ρόδου, ΑΣ Νίκη Ρόδου, ΑΕ Ηρακλής Λάρδου και ΑΣ Ιπποκράτης Κω, ο αριθμός τους ξεπερνά κατά πολύ τους 100 και αφορά την κατηγορία Παμπαίδων-Παγκορασίδων Β' (12-13 χρονών).

Το αγωνιστικό πρόγραμμα αρχίζει στις 17.00 και θα ολοκληρωθεί περίπου στις 20.00.

Παράλληλα τα "Φιλίνεια", η Οργανωτική Επιτροπή πραγματοποιεί αγώνες για αθλητές -τριες μεγαλυτέρων κατηγοριών, προκειμένου νά έχουν άλλη μια αγωνιστική ευκαιρία για να πετύχουν το όριο για τα Πανελλήνια Πρωτ/τά τους.

Η αναχώρηση των αθλητικών αποστολών θα γίνει (από Ρόδο) σήμερα το πρωί με το Καταμαράν Δωδ/σος και η επιστροφή αύριο το πρωί με το Blue Star.

Η Οργανωτική Επιτροπή εκφράζει τις ευχαριστίες της για την παροχή έκπτωσης στα εισιτήρια των ομάδων και στις δύο Ναυτιλιακές εταιρείες.

Το πρόγραμμα των αγώνων:

ΣΑΒΒΑΤΟ
14 ΜΑΪΟΥ 2005

Ωρα 17.00: 400 μ. εμπ. Παίδων Τελικός
Ωρα 17.10: 300 μ. εμπ. ΠΠ Α Τελικός
Ωρα 17.15: 100 μ. εμπ. ΠΚ Α Τελικός
Ωρα 17.20: 100 μ. Παίδων Τελικός
Ωρα 17.25: 100 μ. Κορασίδων Τελικός
Ωρα 17.30: 60 μ. μ' εμπ. ΠΠ Β Τελικός
Ωρα 17.30: Μήκος ΠΠ Β Τελικός
Ωρα 17.30: Μπαλάκι ΠΚ Β Τελικός
Ωρα 17.30: Ύψος ΠΠ-ΠΚ Β Τελικός
Ωρα 17.30: Σφαίρα ΠΚ Β-ΠΚ Α Τελικός
Ωρα 17.40: 60 μ. ΠΚ Β Τελικές σειρές
Ωρα 17.55: 60 μ. ΠΠ Β Τελικές σειρές
Ωρα 18.05: 80 μ. ΠΚ Α Τελικός
Ωρα 18.10: 150 μ. ΠΚ Β Τελικές σειρές
Ωρα 18.20: 150 μ. ΠΠ Β Τελικές σειρές
Ωρα 18.30: 200 μ. Νεανίδων Τελικός
Ωρα 18.40: 300 μ. ΠΠ Α Τελικός
Ωρα 18.40: Μήκος ΠΚ Β-ΠΠ Α-Κ Τελικός
Ωρα 18.40: Μπαλάκι ΠΠ Β Τελικός
Ωρα 18.40: Σφαίρα ΠΠ Β Τελικός
Ωρα 18.50: 600 μ. ΠΚ Β Τελικός
Ωρα 19.00: 600 μ. ΠΠ Β Τελικός
Ωρα 19.10: 800 μ. Κορασίδων Τελικός
Ωρα 19.20: 1.000 μ. ΠΚ Β Τελικός
Ωρα 19.30: 1.000 Μ. ΠΠ Β Τελικός
Ωρα 19.30: Δίσκος ΠΠ Α-ΝΕΑΝΙΔΩΝ Τελικός
Ωρα 19.45: Σκυτ/μία 4Χ60 μ. ΠΚ Β Τελικές σειρές
Ωρα 19.55: Σκυτ/μία 4Χ60 μ. ΠΠ Β Τελικές σειρές
Ωρα 20.05: 5.000 μ. Κορασίδων Τελικός
Ωρα 20.25: 400 μ. Νεανίδων Τελικός

AUTO ΕΠΙΛΟΓΕΣ
ΚΟΥΚΟΥΡΑΣ ΑΛΕΞΑΝΔΡΟΣ
ΕΚΘΕΣΗ ΕΜΠΟΡΙΑΣ ΕΠΙΛΕΓΜΕΝΟΥ ΜΕΤΑΧΕΙΡΙΣΜΕΝΟΥ ΑΥΤΟΚΙΝΗΤΟΥ
ΛΕΩΦ. ΡΟΔΟΥ-ΛΙΝΔΟΥ 255
ΤΗΛ. 22410/60910,
FAX: 22410/60920

- Πώληση μεταχειρισμένων αυτοκινήτων ελεγμένα σε 70 σημεία.
- Αγορά μεταχειρισμένων αυτοκινήτων.
- Ανταλλαγή με οποιοδήποτε μοντέλο της αρεσκείας σας.
- Χρηματοδότηση με τα χαμηλότερα επιτόκια της αγοράς.

ΧΠ1210

ΜΠΑΣΚΕΤ

«Καμπανάκι» ΕΣΑΚΕ

• Η διοργανώτρια αρχή της Α1, αφού συνεχάρη τον Κολοσσό για την άνοδο, έκρουσε τον κώδωνα του κινδύνου για το γήπεδο!

Αρκετά νωρίς άρχισαν τα ...προειδοποιητικά μηνύματα από τον ΕΣΑΚΕ προς τον Κολοσσό όσον αφορά το θέμα του γηπέδου το οποίο αποτελεί βασική προτεραιότητα για κάθε σύλλογο που ευελπιστεί να αγωνιστεί στην Α1. Ο Ελληνικός Σύνδεσμος Ανωνύμων Καλαθοσφαιρικών Εταιρειών απέστειλε στην διοίκηση του Κολοσσού επιστολή που εκτός από τα συγχαρητήρια για την άνοδο περιέλαβε και το πρώτο «καμπανάκι» για το γηπεδικό.

Η ΕΠΙΣΤΟΛΗ

«Αξιότιμε κύριε πρόεδρε

Θα θέλαμε να σας εκφράσουμε τα θερμά μας συγχαρητήρια για την άνοδο του ΑΟ ΚΟΛΟΣΣΟΣ ΡΟΔΟΥ στην Α1 εθνική κατηγορία.

Καθ' όσον γνωρίζουμε ο ΑΟ ΚΟΛΟΣΣΟΣ ΡΟΔΟΥ χρησιμοποιεί για τους εντός έδρας αγώνες του το «ΒΕΝΕΤΟΚΛΕΙΟ» δημοτικό κλειστό γυμναστήριο Ρόδου, το οποίο δεν πληρεί της προϋποθέσεις που προβλέπονται από το άρθρο 56Α του ν. 2725/99 όπως τροποποιήθηκε και ισχύει, την Υ.Α. 46596/22-11-2004 και τους ισχύοντες κανονισμούς, καθώς επίσης δεν έχει την δυνατότητα άρτιας τηλεοπτικής κάλυψης των αγώνων της Α1 εθνικής κατηγορίας.

Κατόπιν των ανωτέρω παρακαλούμε όπως προβείτε στις απαραίτητες ενέργειες ώστε το γήπεδο να κριθεί κατάλληλο για τους αγώνες του επαγγελματικού πρωταθλήματος από την επιτροπή η οποία προβλέπεται από την Υ.Α. 46596/22-11-2004.

Στη διάθεσή σας για οποιαδήποτε συμπληρωματική πληροφορία ή διευκρίνιση.

Με εκτίμηση

Η επιτροπή πρωταθλήματος του ΕΣΑΚΕ»

ΤΟ ΑΡΘΡΟ ΓΙΑ ΤΑ ΓΗΠΕΔΑ

Ο ΕΣΑΚΕ αναφέρει συγκεκριμένα στο άρθρο 11 των Κανονισμών Πρωταθλήματος τις προϋποθέσεις για το γήπεδο ώστε να θεωρηθεί κατάλληλο για τους αγώνες της Α1:

«Άρθρο 11ο

1. Τα γήπεδα τα οποία θα χρησιμοποιηθούν σαν έδρες των ομάδων των Κ.Α.Ε για την διεξαγωγή των αγώνων, καθορίζονται σύμφωνα με τα αναφερόμενα στις δηλώσεις συμμετοχής του προηγούμενου άρθρου και γνωστοποιούνται από τον ΕΣΑΚΕ στους συμμετέχοντες και στους λοιπούς ενδιαφερόμενους φορείς με το πρόγραμμα αγώνων το οποίο καταρτίζει. Προϋπόθεση για την χρήση κάθε ενός από τα γήπεδα αυτά είναι ο χαρακτηρισμός του ως κατάλληλο, σύμφωνα με τις οικείες διατάξεις και η χορήγηση της σχετικής άδειας λειτουργίας από τις αρμόδιες αρχές.

2. Για να χαρακτηρισθεί ένα γήπεδο κατάλληλο για την τέλεση αγώνων Πρωταθλήματος αρμοδιότητος του ΕΣΑΚΕ, θα πρέπει να συγκεντρώνει και τις παρακάτω προϋποθέσεις:

α. Ο κύριος αγωνιστικός χώρος αλλά και ο χώρος που τον περιβάλλει θα πρέπει να είναι επίπεδος, χωρίς εδαφικές ανωμαλίες, σκληρός και με ξύλινο δάπεδο, απαλλαγμένος από κάθε εμπόδιο και οποιοδήποτε αντικείμενο σταθερό ή κινητό, που ενδέχεται να προκαλέσει ενόχληση ή τραυματισμό στους συμμετέχοντας στους αγώνες.

β. Η κατασκευή και οι διαστάσεις των πινάκων, το ύψος και το πάχος της στεφάνης καθώς και τα δίχτυα πρέπει να ανταποκρίνονται απόλυτα σε όσα ορίζονται από τους κανονισμούς παιδιάς.

γ. Τα στηρίγματα των πινάκων (ταμπλό) να είναι τοποθετημένα με τρόπο που να αποκλείει τον τραυματισμό των αθλητών. Επίσης να τοποθετούνται καλύμματα στη βάση των πινάκων (ταμπλό) από υλικό που θα προστατεύει από τυχόν τραυματισμό τους αθλητές.

δ. Τα στηρίγματα των πινάκων να είναι στέρεα τοποθετημένα, έτσι ώστε να αποφεύγονται οι κλυδωνισμοί των πινάκων με τα χτυπήματα της μπάλας. Σε περίπτωση που έχουν σταθερή βάση επί του εδάφους, η βάση αυτή πρέπει να είναι καλυμμένη με υλικό το οποίο θα προστατεύει από τυχόν τραυματισμό τους αθλητές.

ε. Να διαθέτει επαρκή αποδυτήρια για τα μέλη δύο τουλάχιστον ομάδων, όπως κατωτέρω περιγράφονται καθώς και ένα για τους διαιτητές, με καρέκλες, τραπέζι, WC και ντους.

στ. Να διαθέτει ειδικά διαμορφωμένη αίθουσα τύπου εξοπλισμένη με τηλεφωνική συσκευή και συσκευή fax για τις ανάγκες των εκπροσώπων των ΜΜΕ.

ζ. Να διαθέτει αυτόνομο και προστατευμένο χώρο για την διενέργεια του ελέγχου λήψης απαγορευμένων ουσιών (doping) στους αθλητές, ο οποίος να πληροί απολύτως τις προδιαγραφές που προβλέπονται από τον σχετικό ειδικό κανονισμό.

η. Να διαθέτει δίκτυο ύδρευσης και αποχωρητήρια.

θ. Να διαθέτει επαρκή ηλεκτροφωτισμό για τη διεξαγωγή των αγώνων και τις ανάγκες τηλεοπτικής μετάδοσης και μαγνητοσκόπησής τους.

ι. Να διαθέτει σε πλήρη λειτουργία ηλεκτρονικό πίνακα αναγραφής του αποτελέσματος, του χρόνου του αγώνα καθώς και πληροφορίες για τα προσωπικά σφάλματα των αθλητών, τα ομαδικά σφάλματα των αγωνιζομένων ομάδων, τον αριθμό των time outs κλπ.

ια. Να διαθέτει πλήρες ιατρείο για την παροχή πρώτων βοηθειών.

ιβ. Οι διαστάσεις του αγωνιστικού χώρου να είναι σύμφωνες με τα όσα ορίζουν οι κανονισμοί παιδιάς.

ιγ. Η απόσταση των θεατών από τις γραμμές των ορίων του αγωνιστικού χώρου πρέπει να είναι τουλάχιστον 2μ.

ιδ. Να διαθέτει ειδικά προστατευτικά τόσο για τους πάγκους των δύο ομάδων, όσο και για την Γραμματεία.

ιε. Να διαθέτει κινητή σήραγγα για την ασφαλή προσέλευση και αποχώρηση των αθλητών των διαγωνιζομένων ομάδων και των διαιτητών.

ιστ. Να διαθέτει ανταλλακτικά για τα στεφάνια και τουλάχιστον έναν ανταλλακτικό πίνακα (ταμπλό).

ιζ. Να διαθέτει πλήρη εξοπλισμό για την Γραμματεία και μικροφωνική εγκατάσταση (κύρια και εφεδρική).

ιη. Τα στεφάνια πρέπει να είναι ιδίου τύπου σε όλα τα γήπεδα, με εύκαμπτο μηχανισμό επαναφοράς.

ιθ. Να διαθέτει 2 τουλάχιστον άτομα για το σκούπισμα του γηπέδου.

κ. Να διαθέτει πλήρη εξοπλισμό αποδυτηρίων με πίνακα, κρεβάτι μασάζ, WC, ντους κλπ.

κα. Να έχει αναρτημένες ειδικές προειδοποιητικές πινακίδες για την απαγόρευση του καπνίσματος και για πιθανές κλοπές στ' αποδυτήρια.

κβ. Να διαθέτει ειδικά εκδοτήρια/ταμεία εισιτηρίων.

3. Πριν από την έναρξη του πρωταθλήματος, μέλη αρμόδια εξουσιοδοτημένης επιτροπής του Ε.Σ.Α.Κ.Ε. θα επιθεωρήσουν τα γήπεδα, που έχουν δηλωθεί ως έδρες των ΚΑΕ στα οποία η άνω επιτροπή του Ε.Σ.Α.Κ.Ε. θα υποδείξει με έγγραφο τις τυχόν ελλείψεις ή ατέλειες που διαπίστωσε. Η ίδια επιτροπή θα οριοθετήσει τον «περιβάλλοντα χώρο» κάθε γηπέδου ανάλογα με τις συνθήκες και ιδιαιτερότητές του, η οποία θα συντάξει σχετική έκθεση και θα την υποβάλλει το αργότερο 48 ώρες πριν την έναρξη του Πρωταθλήματος (ή της φάσης του Κυπέλλου Ελλάδος στο οποίο συμμετέχουν ομάδες Κ.Α.Ε Α1 Εθνικής κατηγορίας) στο Μ.Δ.Ο και στον Ε.Σ.Α.Κ.Ε.

Οι ΚΑΕ υποχρεούνται να συμμορφωθούν με τις υποδείξεις της αρμόδιας Επιτροπής, να φροντίσουν για την αποκατάσταση των ελλείψεων ή ατελειών και να βεβαιώσουν γι' αυτό εγγράφως τον Ε.Σ.Α.Κ.Ε. τουλάχιστον 5 ημέρες πριν από την έναρξη του Πρωταθλήματος. Σε περίπτωση κατά την οποία η Κ.Α.Ε, δεν συμμορφώνεται με τις υποδείξεις της αρμόδιας επιτροπής του Ε.Σ.Α.Κ.Ε, για το διάστημα που απαιτείται για την αποκατάσταση των ατελειών και συμπλήρωση των ελλείψεων που έχουν διαπιστωθεί, σύμφωνα με την κρίση της αρμόδιας Επιτροπής, δεν έχει την δυνατότητα χρήσης του γηπέδου που έχει δηλώσει ως έδρα.

8. Τα γήπεδα που χρησιμοποιούνται για τους αγώνες του πρωταθλήματος της Α1 Εθνικής Κατηγορίας ανδρών πρέπει να έχουν κριθεί κατάλληλα για την διεξαγωγή των αγώνων αυτών από τα αρμόδια προς τούτο όργανα και να πληρούν τους όρους και προϋποθέσεις που προβλέπουν οι διατάξεις των Κανονισμών Παιδιάς και Πρωταθλήματος. Από την αγωνιστική περίοδο 2005-06 όλα τα γήπεδα που τελούνται αγώνες πρωταθλήματος ΕΣΑΚΕ θα πρέπει να είναι χωρητικότητας τουλάχιστον 2.300 καθήμενων θεατών (αριθμημένων θέσεων) άλλως δεν χορηγείται η άδεια διεξαγωγής αγώνων ή ανακαλείται η τυχόν χορηγηθείσα».

ΠΡΩΤΑΘΛΗΜΑ ΟΣΕΚΚ

Με αστέρα στο Βενετόκλειο

• Αύριο στις 11.00' υποδέχεται η Δωδεκάνησος την ομάδα των Τρικάλων.

Χθες άνοιξε η αυλαία της 15ης αγωνιστικής της Α1 με την αναμέτρηση του Κένταυρου με το Μαρούσι. Σήμερα θα διεξαχθεί ένα παιχνίδι ανάμεσα στους Αετούς Αθηνών και τον Θεσσαλό ενώ αύριο το πρωί στο Βενετόκλειο η Δωδεκάνησος θα υποδεχθεί τον Αστέρα Τρικάλων.

Υπενθυμίζεται ότι ο αγώνας του πρωτοπόρου ΠΑΣΚΑ με τον Κένταυρο είναι εξ αναβολής για την 8η μέρα του πρωταθλήματος.

Αναλυτικά το πρόγραμμα της 15ης αγωνιστικής:

Σήμερα

• Γήπεδο Μετς (15:00) Αετοί Αθηνών – Θεσσαλός ΛΑΜΚΟ ΑΤΕ
(Μπίκας – Θεωνάς)

Αύριο

• Γήπεδο Βενετόκλειο (11:00): Δωδεκάνησος – Γυμν. Εν. Τρικάλων "Αστέρας"
(Κουνελλές Ν. – Κουνελλές Η.)

• Εκο (16:30): Μ. Αλέξανδρος – Αργοναύτες Βόλου
(Σούμπος – Βουλώνη)

• Νέας Ιωνίας (16:00): ΠΑΣΚΑ Ελλ. Πετρέλαια – Κένταυρος
(Παπάντος – Αποστολίδης)

Στην Ρόδο ο Γκάλης

Σήμερα το πρωί αναμένεται να βρίσκεται στο «σμαραγδένιο» νησί ο Νίκος Γκάλης με αφορμή την διεξαγωγή του τουρνουά παίδων που συνδιοργανώνουν ΝΑΟΔ και Galis camp.

Ο θρύλος του ελληνικού μπάσκετ θα βραβευτεί σήμερα (19.30') στο κλειστό γυμναστήριο του Βενετοκλείου μετά τη λήξη του τελικού αγώνα της διοργάνωσης ενώ ο ίδιος θα τιμήσει τον Κολοσσό για την άνοδό του στην Α1 εθνική κατηγορία.

Στα υπόψη και ο Σκορδάλης

• Σύμφωνα με ασφαλείς πληροφορίες, υπήρξε επαφή Κολοσσού με Διαγόρα για την επιστροφή του νεαρού παίκτη στην ομάδα των «θαλασσί».

• Στις βασικές σκέψεις η ένταξη Ροδιτών στο ρόστερ. Πού σκοντάφτει η περίπτωση Γεωργαλλή.

Τα τελευταία δύο χρόνια αποτελεί βασικό στέλεχος του Διαγόρα. Η εξέλιξή του είναι εμφανής και ειδικά φέτος πραγματοποίησε μία σπουδαία σεζόν. Στα μπαράζ ανόδου μαζί με τον **Τάσο Χαλβατζή** ήταν το δίδυμο «κρούσης» της ομάδας. Ο λόγος για τον **Γιάννη Σκορδάλη** που βρίσκεται στο στόχαστρο του Κολοσσού, σύμφωνα με έγκυρες πηγές.

Ο νεαρός παίκτης του «γηραιού» προέρχεται από τις ακαδημίες του Κολοσσού και είχε παραχωρηθεί στον Διαγόρα πριν μερικά χρόνια για να αποκτήσει εμπειρίες και να έχει όσο το δυνατόν περισσότερα παιχνίδια στα πόδια του. Ο **Σάκης Καλαμπόκας** τον εμπιστεύτηκε με θέση βασικού (και αναπόσπαστου) μέλους στους «κυανέρυθρους» και ο **Σκορδάλης** τον δικαίωσε.



Ξανά στα θαλασσί ο Γιάννης Σκορδάλης:: (Β. Καστανάκης –actionphotography)

Τώρα δεν αποκλείεται να πάρει το δρόμο της επιστροφής. Σύμφωνα με ασφαλείς πληροφορίες, πριν μερικές μέρες πραγματοποιήθηκε μία συνάντηση μεταξύ του προέδρου του Κολοσσού **Κώστα Κωσταρίδη**, του υπεύθυνου του τμήματος μπάσκετ του Διαγόρα **Παναγιώτη Μαρκουλή** αλλά και του ίδιου του αθλητή. Έγινε μία «αναγνωριστική» συζήτηση και κατέληξαν στο ότι είναι πλέον απόφαση του παίκτη εάν επιθυμεί να είναι στο ρόστερ του Κολοσσού στην Α1 ή να συνεχίσει την συνεργασία του με τον Διαγόρα στη Γ' εθνική.

Είναι σαφές ότι ο ρόλος του στις δύο ομάδες θα είναι εντελώς διαφορετικός. Άλλες υποχρεώσεις θα έχει στην Α1 και άλλες στη Γ' εθνική όπου δεν αποκλείεται να αναδειχθεί (ξανά) σε πρωταγωνιστή. Λόγω χαρακτήρα, δεν πετάει στα σύννεφα και γνωρίζει καλά τι θα συμβεί σε περίπτωση μετακίνησης στους «θαλασσί». Αφορά πλέον τον ίδιο το μέλλον του στο μπάσκετ και το σκέφτεται πολύ σοβαρά.

Εξάλλου, είναι και θέμα προπονητή ο σχεδιασμός της ομάδας. Μπορεί διοικητικά να υπάρχει θέληση για να ενταχθεί ο **Σκορδάλης** στο ρόστερ του Κολοσσού αλλά ο **Φραγκιάς** θα είναι αυτός που θα αποφασίσει οριστικά τη σύνθεση των νεοφώτιστων.

ΨΑΧΝΟΥΝ ΓΙΑ ΡΟΔΙΤΕΣ

Η επιθυμία του Κολοσσού να έχει ντόπιους παίκτες στο ρόστερ είναι γνωστή εδώ και χρόνια. Οι συνθήκες τα έφεραν έτσι ώστε να αγωνίζονται ελάχιστοι. Ο **Χρήστος Γκογκίδης** είναι ο πλέον βασικός Ροδίτης στους «θαλασσί» ενώ πέρσι σημαντική συμβολή είχε και ο **Σπύρος Λιβιεράτος**. Ο τρίτος Ροδίτης της παρέας ήταν ο 18χρονος **Γιάννης Βογιατζής**.

Εν όψει της Α1, η σκέψη δεν αλλάζει. Παραμένει η θέληση για ροδίτικο «υλικό». Αυτομάτως λοιπόν προκύπτει και φέτος το όνομα του **Γιάννη Γεωργαλή**. Άλλωστε κάθε χρόνο αποτελεί μεταγραφικό στόχο (αρέσει η περίπτωση στον **Βασίλη Φραγκιά**) του Κολοσσού αλλά «ναυαγεί» εκ των πραγμάτων. Ο νεαρός παίκτης ήθελε να είναι στην Α1 και συν τοις άλλοις είχε και συμβόλαιο με τον Απόλλωνα Πατρών.

Την νέα αγωνιστική περίοδο όμως ο Κολοσσός θα είναι στα «σαλόνια». Το πρώτο σκέλος λοιπόν «καλύπτεται» για τον **Γεωργαλή**. Σκοντάφτει όμως στο συμβόλαιό του. Η συμφωνία του είναι για ακόμα έναν χρόνο με τους Πατρινούς ενώ πληροφορίες θέλουν μεγάλη ΚΑΕ να μπαίνει σφήνα στην υπόθεση. Συγκεκριμένα η ΑΕΚ του **Φώτη Κατσικάρη** καλοβλέπει την περίπτωση του νεαρού Ροδίτη, σύμφωνα πάντα με πηγές, και δεν αποκλείεται το γεγονός να χτυπήσει την πόρτα του **Νίκου Καραπάνου** για να συζητηθεί το ενδεχόμενο απόκτησής του.

ενοικιασεις

συνέχεια από την προηγούμενη

ΕΝΟΙΚΙΑΖΕΤΑΙ διαμέρισμα 105 τ.μ. στην Μιχαήλ Πετρίδη 92, δύο υπνοδωμάτια, σαλόνι-κουζίνα, μπάνιο, ηλιακό, θέρμανση, συνδεδεμένο με το αποχετευτικό. Πληρ. τηλ. (22410)94494, 91510 MZT050514

ΕΝΟΙΚΙΑΖΕΤΑΙ στην Ιαλυσό **μονοκατοικία** με κήπο 2 στρεμμάτων. Πληρ. τηλ. 6977722887 MZT050509

ΕΝΟΙΚΙΑΖΕΤΑΙ επιπλωμένο **διαμέρισμα** 2 υπνοδωματίων, έναντι Μίρα-Μάρε. Πληρ. τηλ. 6944775477 MZT050502

ΕΝΟΙΚΙΑΖΟΝΤΑΙ διαμερίσματα δυάρια επιπλωμένα πλήρως με εντοιχισμένη κουζίνα και φούρνο στην Ιξιά έναντι Μιρα-Μάρε για την τουριστική σαιζόν και για όλο το έτος. Πληρ. τηλ. 6977656668, 2241075662 MZT050508

ΕΝΟΙΚΙΑΖΕΤΑΙ διαμέρισμα 57 τ.μ. στην Ιαλυσό άνωθεν Εμπορικής Τράπεζας, επιπλωμένο (ψυγείο, κουζίνα, πλυντήριο). Πληρ. τηλ. 6932888145 MZT040507

ΕΝΟΙΚΙΑΖΟΝΤΑΙ επιπλωμένα **διαμερίσματα** 2 δωματίων και κουζίνας στο κέντρο της πόλης, κατάλληλα για εκπαιδευτικούς, φοιτητές, στρατιωτικούς. Πληρ. τηλ. 2241027608, 73647 MAT001262

ΕΝΟΙΚΙΑΖΟΝΤΑΙ 4 ΠΟΛΥΤΕΛΗ STUDIOS ΓΙΑ ΕΝΑ 'Η ΔΥΟ ΑΤΟΜΑ, ΣΤΗΝ ΠΑΡΑΛΙΑ ΙΑΛΥΣΟΥ, ΠΛΗΡΩΣ ΕΠΙΠΛΩΜΕΝΑ, ΕΥΡΥΧΩΡΑ, ΜΕ ΑΝΕΤΕΣ ΒΕΡΑΝΤΕΣ ΜΕ ΠΟΛΥΚΟΥ-

ΖΙΝΑΚΙ, AIR-CONDITION, ΗΛΙΑΚΟ ΘΕΡΜΟΣΙΦΩΝΑ, ΙΔΙΟΧΡΗΣΤΗ ΘΕΣΗ ΣΤΑΘΜΕΥΣΗΣ. ΜΗΝΙΑΙΟ ΜΙΣΘΩΜΑ 275 ΕΥΡΩ. ΠΛΗΡ. ΕΥΣΤΑΘΙΟΥ - ΕΥΡΩΚΤΗΜΑΤΙΚΗ, ΕΘΝΙΚΗΣ ΑΝΤΙΣΤΑΣΕΩΣ 83 (ΠΡΩΗΝ ΑΝΝΗΣ ΜΑΡΙΑΣ). ΤΗΛ. 22410 73819-74917, 6946/103929 ΧΠΕ091

ΕΝΟΙΚΙΑΖΕΤΑΙ γκαρσονιέρα επιπλωμένη στην οδό Αγ. Αναστασίας. Πληρ. τηλ. 2241032874, 6945579689, 6937080117 MZT030536

ΕΝΟΙΚΙΑΖΕΤΑΙ διαμέρισμα στην Ιξιά, έναντι της πισίνας του Μίρα Μάρε, 150 τ.μ. και με μια θέση στο parking της πυλωτής. Πληρ. τηλ. 2241035317, κιν. 6944793945 MZT030504

ΕΝΟΙΚΙΑΖΕΤΑΙ δωμάτιο στην Ιαλυσό πλήρως εξοπλισμένο σε μικρή οικοδομή ευάερο - ευήλιο με μεγάλο κήπο. Πληρ. τηλ. 6944159337, 2241096737 MXP12338

ΕΝΟΙΚΙΑΖΕΤΑΙ διαμέρισμα πλήρως ανακαινισμένο δύο υπνοδωματίων, κουζίνα εντοιχιζόμενη, σαλόνι με τζάκι, μπάνιο, αποθήκη και κήπο, περιοχή Ανάληψη, παράλληλα Στ. Κωτιάδη, στην οδό Αγαθονησίου 5. Πληρ. τηλ. 2241031298, 6932787836 MXP12357

ΕΝΟΙΚΙΑΖΕΤΑΙ κατάστημα 55 τ.μ. κατάλληλο για κομμωτήριο, φαρμακείο, fast food έναντι Τεχνικού Λυκείου Ρόδου. Πληρ. τηλ. 6948046844 ΜΧΠ1629.1

ΕΝΟΙΚΙΑΖΕΤΑΙ κατάστημα 115 τ.μ. με τουαλέτα σε καινούργια πολυκατοικία σε νεόκτιστη περιοχή Ροδινιού (πλησίον 15ου Νηπιαγωγείου και απέναντι από το 15ο Δημοτικό σχολείο), κατάλληλο για ιατρείο, γραφείο, αποθήκη ή οποιαδήποτε άλλη χρήση. Πληρ. τηλ. 6937914118 MZT220417

280 ευρώ το μήνα ΕΝΟΙΚΙΑΖΕΤΑΙ ισόγειος ανεξάρτητη **γκαρσονιέρα** επιπλωμένη, με ιδιωτικό πάρκιν και μεγάλη αυλή, κατάλληλη για ένα ή δύο άτομα (υπνοδωμάτιο, κουζίνα, τουαλέτα) στην οδό Κοδριγκτώνος 49, έναντι Videocity. Πληρ. τηλ. 2241086225 κ. Γιώργο (από τις 8 π.μ. έως 12 και 5 μ.μ.-7 μ.μ.) MXP12327

ΕΝΟΙΚΙΑΖΟΝΤΑΙ διαμερίσματα 65 τ.μ. επιπλωμένα και μη με ιδιωτικό πάρκιν, ηλιακό θερμοσίφωνα, χωρίς κοινόχρηστα στην περιοχή Κοσκινού. Πληρ. τηλ. 6942044520 MZT040514

ΕΝΟΙΚΙΑΖΟΝΤΑΙ επιπλωμένα **studios** 40 τ.μ. με: πολυκουζινάκι, a/c ψύξη θέρμανση, τηλέφωνο, ιδιωτικό πάρκιν, 200 μ. από Βερόπουλο, Lidl, Μαρινόπουλο. Πληρ. τηλ. 2241034523 MAT001127

ΑΠΟΘΗΚΕΣ ΣΤΗΝ ΙΑΛΥΣΟ, ΕΝΟΙΚΙΑΖΟΝΤΑΙ 1) ΑΠΟΘΗΚΕΥΤΙΚΟΙ ΧΩΡΟΙ ΑΠΟ 100 ΕΩΣ 2000 Τ.Μ. ΚΑΙ ΥΨΟΣ 8 Μ. ΑΣΦΑΛΕΙΣ ΜΕ ΜΕΓΑΛΟΥΣ ΧΩΡΟΥΣ ΔΙΑΚΙΝΗΣΗΣ ΦΟΡΤΩΣΗΣ ΚΑΙ ΕΚΦΟΡΤΩΣΗΣ ΠΡΟΪΟΝΤΩΝ, 2) ΥΠΑΙΘΡΙΟΙ ΧΩΡΟΙ ΠΕΡΙΦΡΑΓΜΕΝΟΙ, ΑΣΦΑΛΕΙΣ, ΚΑΤΑΛΛΗΛΟΙ ΓΙΑ ΑΠΟΘΗΚΕΥΣΗ ΠΡΟΪΟΝΤΩΝ ΣΕ ΠΑΛΕΤΕΣ. ΠΛΗΡ. ΤΗΛ. (22410)38400 ΑΠΟ ΔΕΥΤΕΡΑ ΕΩΣ ΠΑΡΑΣΚΕΥΗ 08.00-15.00 κ. ΓΙΩΤΑ ΧΠΕ1912

ΕΝΟΙΚΙΑΖΟΝΤΑΙ στα Τριάντα πλησίον super market "Μαρινόπουλος" δίχωρα, πλήρως επιπλωμένα **διαμερίσματα** με δύο μπαλκόνια, κλιματισμό, ηλιακό θερμοσίφωνα, ευρύχωρο πάρκιν. Τιμή 260 ευρώ. Πληρ. τηλ. 2241022328, 6947286406 MZT070422

ΕΝΟΙΚΙΑΖΟΝΤΑΙ: α) **γκαρσονιέρα** και β) **studios** πλήρως εξοπλισμένα στο Ανω Ροδίνι-Στοκχόλμης 6. Πληρ. τηλ. 2241061628, 6944410537 MZT180425

πωλησεις-αγορες ακινητων & επιχειρησεων

ΠΩΛΟΥΝΤΑΙ: α) κοντά στο Πανεπιστήμιο τριώροφο κτίριο αποτελούμενο από επιχείρηση 14 δωματίων (επιπλωμένο) και μια οικία με αυλή (150 τ.μ.) Τιμή 600.000 ευρώ, β) πωλείται **επιχείρηση** 10 δωματίων πλήρως εξοπλισμένα στην περιοχή Λαδικού, γ) Επί της Ρόδου - Λίνδου **έκταση** 5 στρεμμάτων κοντά στον Βερόπουλο. Πληρ. "ΚΤΗΜΑΤΙΚΗ ΠΡΟΟΠΤΙΚΗ" κυρία Μαρία τηλ. 2241037906, 6972292958 MZT130535

ΠΩΛΟΥΝΤΑΙ από ιδιώτη **2 μεζονέτες** στα μπετά 142 τ.μ. σε οικόπεδο 2.000 τ.μ. η καθεμία, πανέμορφο φυσικό περιβάλλον, υπέροχη θέα. Τιμή λογική. Πληρ. τηλ. 6942550582 MZT130509

ΖΗΤΕΙΤΑΙ από ιδιώτη ΧΩΡΑΦΙ 4 στρεμμάτων επί της Ρόδου-Λίνδου από Φαληράκι έως Κολύμπια τοις μετρητοίς, πληρωμή. Πληρ. τηλ. 6947919152, 2241035025 MZT130506

ΠΩΛΕΙΤΑΙ επιχείρηση αναψυκτηρίου, περιοχή Μητροπόλεως, απέναντι από τα σχολεία λόγω οικογενειακών υποχρεώσεων. Τιμή 7.500. Πληρ. τηλ. 2241033024, 63286 MZT130519

ΠΩΛΕΙΤΑΙ οροφοδιαμέρισμα τελευταίου ορόφου στην Πεφαιώς. Αποκλείονται Μεσίτες. Πληρ. τηλ. 22410-33979, 63751 MZT120563

ΠΩΛΕΙΤΑΙ ΚΑΤΑΣΤΗΜΑ 140 Τ.Μ. ΜΕ ΤΟΥΑΛΕΤΑ, 250 ΜΕΤΡΑ ΑΠΟ ΤΗΝ ΜΑΡΙΝΑ. ΠΛΗΡ. ΚΑ ΦΩΤΕΙΝΗ ΤΗΛ. 6947221389 ΜΑΤ001462(1)

ΠΩΛΕΙΤΑΙ ΔΙΑΜΕΡΙΣΜΑ 117 Τ.Μ. ΔΙΑΜΠΕΡΕΣ, ΑΠΟΤΕΛΕΙΤΑΙ ΑΠΟ ΤΡΙΑ ΔΩΜΑΤΙΑ-ΚΟΥΖΙΝΑ-ΣΑΛΟΝΙ-2 ΤΟΥΑΛΕΤΕΣ-ΜΠΑΝΙΟ-ΧΩΛ-ΑΥΤΟΝΟΜΗ ΘΕΡΜΑΝΣΗ ΠΕΤΡΕΛΑΙΟΥ, ΔΙΠΛΑ ΤΖΑΜΙΑ (ΜΙΚΡΗ ΠΟΛΥΚΑΤΟΙΚΙΑ-20 ΕΤΩΝ) ΣΤΟΝ Α' ΟΡΟΦΟ-ΗΣΥΧΟ-ΠΡΟΕΚΤΑΣΗ ΑΝΝΗΣ ΜΑΡΙΑΣ. ΠΛΗΡ. ΚΑ ΦΩΤΕΙΝΗ ΤΗΛ. 6947221389 ΜΑΤ001462(2)

ΠΩΛΕΙΤΑΙ στον εμπορικότερο δρόμο των Πεύκων **επιχείρηση τουριστικών ειδών και λαϊκής τέχνης** σε τιμή ευκαιρίας, 50 τ.μ. εσωτερικά με πατάρι και 50 τ.μ. αυλή με πέργκολα. Πληρ. τηλ. 9638389517 MZT120503

ΠΩΛΕΙΤΑΙ μεζονέτα 115 τ.μ. διώροφος 15 ετών, κήπος μπρος-πίσω, πάρκιν, τζάκι κ.λπ. Ιαλυσός λεωφόρος. Μεγάλη ευκαιρία και για επένδυση. Πληρ. τηλ. 2241091276, 6946748524, ιδιοκτήτης MZT120520

ΠΩΛΕΙΤΑΙ παλαιά οικία πλησίον εκκλησίας Σορωνής. Πληρ. τηλ. 6972715442 MZT120507

ΠΩΛΟΥΝΤΑΙ καταστήματα 220 τ.μ. και 120 τ.μ. στο Ροδίνι επί της Στοκχόλμης. Πληρ. Εμμ. Κρανίδης 2241027082, 6944347405, 6942010248, Αμερικής 50, 2ος όροφος Ρόδος ΜΧΠ092.10

ΠΩΛΕΙΤΑΙ στο Γεννάδι **αγρός** 1300 τ.μ. με άδεια οικοδομής (120 τ.μ.). Πληρ. Εμμ. Μ. Κρανίδης Αμερικής 50, ώρες γραφείου 9-1 και 5-8 τηλ. 2241027082, 26476, 6944347405 ΜΧΠ092.6

ΠΩΛΕΙΤΑΙ διαμέρισμα 80 τ.μ. με δύο υπνοδωμάτια, κουζίνα, λουτρό με πατάρι και αποθήκη 2ου ορόφου με air condition, ηλιακό, θωρακισμένη πόρτα σε πολύ καλή κατάσταση σε καλή περιοχή στην Ανάληψη. Τιμή 100.000 ευρώ. Πληρ. Σταμάτης Μανωλάκος τηλ. 2241023815, 2241078275, 6945769958 ΜΧΠ1588.4

ΠΩΛΟΥΝΤΑΙ στα Κοσκινού τρεις επιπλωμένες **κατοικίες** σε καλή τιμή. Πληρ. Εμμ. Μ. Κρανίδης Αμερικής 50, ώρες γραφείου 9-1 και 5-8 τηλ. 2241027082, 26476, 6944347405 ΜΧΠ092.4

ΠΩΛΕΙΤΑΙ επιχείρηση στη Ρόδο με είδη ραπτικής, μαλλιά, υφάσματα, ψιλικά λόγω αναχώρησης. Πληρ. τηλ. (22410)35684, 90021 MZT090505

ΠΩΛΕΙΤΑΙ διαμέρισμα 196 τ.μ. με 4 υπνοδωμάτια, 3 τουαλέτες, μεγάλο σαλόνι, κουζίνα, αποθήκη και μεγάλες βεράντες με αυτόνομη θέρμανση, air condition, ηλιακό σε μικρή οικοδομή σε πολύ καλή κατάσταση σε ήσυχη περιοχή στους Δασκάλους. Τιμή 220.000 ευρώ. Πληρ. Σταμάτης Μανωλάκος τηλ. 2241023815, 2241078275, 6945769958 ΜΧΠ1588.3

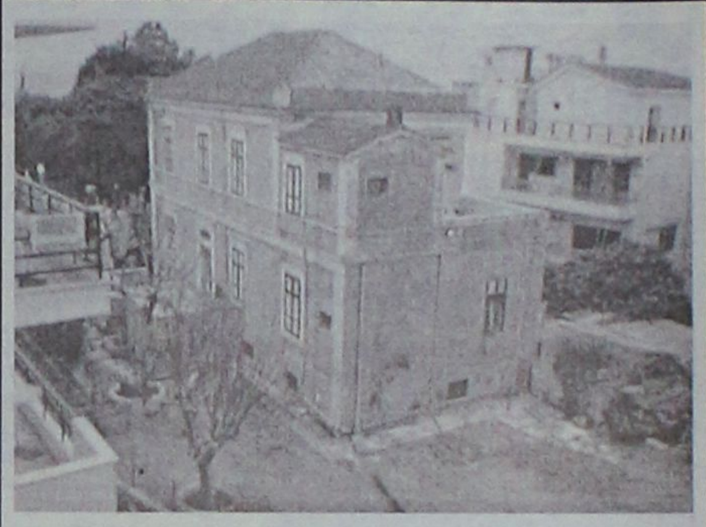

ΠΩΛΕΙΤΑΙ

στο κέντρο της πόλης Ρόδου

ΑΡΧΟΝΤΙΚΗ ΕΠΑΥΛΗ

επί της οδού Βορείου Ηπείρου, σε 3 επίπεδα, ισόγειο 130 τ.μ., 1ος όροφος 130 τ.μ., 2ος όροφος 100 τ.μ., με κήπο 900 τ.μ., διατηρητέα με Π.Δ. Αξίας 800.000 ευρώ. Δεκτές προτάσεις.

Πληρ. Εμμ. Κρανίδης & Συνεργάτες
Τηλ. 2241027082, 6944347405, 6942010248,
2ος όροφος, *email: info@kranidis.gr*
Αμερικής 50, Ρόδος

ΧΠ092

ΕΥΚΑΙΡΙΑ
ΠΩΛΕΙΤΑΙ

οικόπεδο 1.170 τ.μ. εντός ζώνης στ' Αφάντου
Πληρ. τηλ. 2241051024, 6942406216

MZ'T090527

ΚΛΑΔΟΓΕΝΗΣ ΜΙΧΑΗΛ
ΠΟΛΙΤΙΚΟΣ ΜΗΧΑΝΙΚΟΣ Ε.Μ.Π.
ΑΤΤΑΒΥΡΟΥ 20-ΡΟΔΟΣ
ΤΗΛ. 2241022394

ΠΩΛΟΥΝΤΑΙ

1. **Μεζονέτες** με απεριόριστη θέα και θέα στη θάλασσα, στο Καρακόνερο, με 3 υπνοδωμάτια, σαλόνι, κουζίνα, 2 λουτρά, αποθήκης και με υπόγειο χώρο στάθμευσης και λοιπών βοηθητικών χώρων, εμβαδού 125 τ.μ. και εμβαδού υπογείου 65 τ.μ., συνολικής επιφάνειας με το υπόγειο 190 τ.μ.
2. **Διαμερίσματα** πολυτελούς κατασκευής με απεριόριστη θέα και θέα στη θάλασσα, στο Καρακόνερο, με 3 υπνοδωμάτια, λουτρού και αποθήκης εμβαδού 105 τ.μ.

ΑΕ0058



eXcellence
real estate services

ΠΑΣΤΙΔΑ

- **ΜΕΖΟΝΕΤΕΣ** από 120 τ.μ. και πάνω ημιτελείς ή τελειωμένες σε οικόπεδα εντός σχεδίου ή εντός ζώνης.
- **ΟΙΚΟΠΕΔΑ** εντός ζώνης 500 τ.μ. και 1000 τ.μ. με άδεια οικοδομής σε ωραία τοποθεσία.

ΜΑΡΙΤΣΑ

- **ΟΙΚΟΠΕΔΟ** 580 τ.μ. εντός σχεδίου με δυνατότητα δόμησης έως και 160 τ.μ. + υπόγειο σε πολύ καλή τιμή.

ΙΑΛΥΣΟΣ

- **ΜΕΖΟΝΕΤΑ** 170 τ.μ. στους πρόποδες Φιλερήμου με οικόπεδο 600 μέτρα.
- **ΔΙΑΜΕΡΙΣΜΑ** 138 τ.μ. ημιτελές σε συγκρότημα 4 διαμερισμάτων
- **ΔΙΑΜΕΡΙΣΜΑ** ρετιρέ 110 τ.μ. με ανεμπόδιστη θέα

ΡΟΔΟΣ

- **ΔΙΑΜΕΡΙΣΜΑ** 50,70 τ.μ. κοντά στο παλιό ΙΚΑ 2ου ορόφου σε πολύ καλή κατάσταση.
- **ΙΣΟΓΕΙΟ ΔΙΑΜΕΡΙΣΜΑ** 50 τ.μ. με αυλή στην Ανάληψη με ωραία θέα.
- **ΔΙΑΜΕΡΙΣΜΑ** 80 τ.μ. στην αρχή της Ρόδου-Λίνδου νεόδμητο με αυτόνομη θέρμανση.

Τριαντών 1 - Ιαλυσός Ρόδος
Πληρ. τηλ. 2241096801, 6945393836, 6944721579, 6944220949

MAT001397

ΠΩΛΟΥΝΤΑΙ
ΑΠΟ ΤΟΝ ΦΩΤΑΚΗ ΜΙΧΑΗΛ ΚΑΤΑΣΚΕΥΑΣΤΗ
ΔΙΑΜΕΡΙΣΜΑΤΑ - ΚΑΤΑΣΤΗΜΑΤΑ - ΑΠΟΘΗΚΕΣ

Στην περιοχή Καρακόνερο Φανερωμένης

α) **ΔΙΑΜΕΡΙΣΜΑΤΑ** των 75-50-35 τ.μ. αρίστης κατασκευής
β) **ΚΑΤΑΣΤΗΜΑΤΑ** των 300-180-120 τ.μ. ύψους 5,5 μέτρων γωνιακά με άνετο πάρκιν
γ) **ΑΠΟΘΗΚΕΣ** των 380-190 τ.μ. ύψους 4,5 μέτρων με άνετη ράμπα κατάλληλη για φορτηγά και νταλίκες.

Αναλαμβάνουμε αντιπαροχές και ανταλλαγές ακινήτων
Πληρ. τηλ. 2241020949, κιν. 6932326055

ΜΑΤ000933

ΠΩΛΗΣΕΙΣ ΑΚΙΝΗΤΩΝ

1) **ΠΩΛΟΥΝΤΑΙ** στην περιοχή Αγίου Νικολάου οδό Σκεύου Ζερβού διαμερίσματα: α) 85 τ.μ. α' ορόφου νεόκτιστο αρίστης κατασκευής τίμημα 135.000 ευρώ, β) 44 τ.μ. α' ορόφου νεόκτιστο αρίστης κατασκευής 70.000 ευρώ
2) **ΠΩΛΕΙΤΑΙ** οικόπεδο στο Γεννάδι εντός σχεδίου οικισμού σε αξιόλογη και αναβαθμισμένη περιοχή 400 τ.μ. δυνατότητα οικοδόμησης 330 τ.μ. τίμημα 45.000 ευρώ
3) **ΠΩΛΕΙΤΑΙ** στην περιοχή Καναμάτ Ρόδου οικόπεδο 400 τ.μ. με Σ.Δ. 0,6 κάλυψη 45% οικοδομικότητα 240 τ.μ. και με πανοραμική θέα
4) **ΠΩΛΕΙΤΑΙ** στη Λίνδο οικόπεδο εντός σχεδίου α) 250 τ.μ. με Σ.Δ. 1 οικοδομικότητα 250 τ.μ. με πανοραμική θέα τίμημα 110.000 ευρώ, β) 328 τ.μ. με Σ.Δ. 0,8 οικοδομικότητα 262 τ.μ. τίμημα 150.000 ευρώ γ) οικόπεδο επί της επαρχιακής οδού Πεύκοι Λάρδου κοντά στην παραλία τίμημα 280.000 ευρώ
5) **ΟΙΚΟΠΕΔΟ** στα Κοσκινού 4.002 τ.μ. με πανοραμική θέα τίμημα 308.000 ευρώ
6) **ΟΙΚΟΠΕΔΟ** επί της επαρχιακής οδού Κρεμαστής-Μαριτσά 9.500 ευρώ εντός ζώνης 500 μέτρα από τον οικισμό Κρεμαστής τίμημα 250.000 ευρώ.
7) **ΠΩΛΕΙΤΑΙ** στο Γεννάδι εντός οικισμού οικοδομή υπόγειο 50 τ.μ. σε μεπτά ισόγειο υπερυψωμένο 50 τ.μ. σε σουθά και α' όροφος 50 τ.μ. τελειωμένο και εξολισμένο συνολικά 150 τ.μ. τίμημα 100.000 με δυνατότητα πώλησης χωριστά υπόγειο και ισόγειο ή α' όροφο με ανάλογο τίμημα.

ΕΝΟΙΚΙΑΣΕΙΣ ΑΚΙΝΗΤΩΝ

1) **ΕΝΟΙΚΙΑΖΕΤΑΙ** στη Ρόδο στην οδό Εθνικής Αντιστάσεως διαμέρισμα 100 τ.μ. ισόγειο υπερυψωμένο κατάλληλο για κατοικία ή για επαγγελματική χρήση
2) **ΕΝΟΙΚΙΑΖΕΤΑΙ** κατάστημα κεντρικότατο περιοχή "Μαντράκι" 50 τ.μ. με αποθήκη 17 τ.μ.
3) **ΕΝΟΙΚΙΑΖΟΝΤΑΙ** γραφεία στο "Ζέφυρο" κοντά στη ΔΟΥ Ρόδου γ' ορόφου 145 τ.μ. μίσθωμα 1.000 ευρώ και 73 τ.μ. μίσθωμα 500 ευρώ.

Πληρ. κ. Ανέστη τηλ. κιν. 6947047651 ΧΠ659

ΚΤΗΜΑΤΟΜΕΣΙΤΙΚΟ ΓΡΑΦΕΙΟ
ΝΙΚΟΛΑΟΣ Δ. ΑΣΒΕΣΤΗΣ
ΓΕΩΡΓΙΟΣ Η. ΑΛΕΞΙΟΥ

ΠΩΛΗΣΕΙΣ - ΕΚΤΙΜΗΣΕΙΣ -
ΑΝΤΙΠΑΡΟΧΕΣ - ΕΠΕΝΔΥΤΙΚΕΣ ΠΡΟΤΑΣΕΙΣ

Αγίου Ιωάννου 46, Ρόδος
Τηλ. 22410 32809, 6947848288, 6946 348131

ΠΩΛΗΣΕΙΣ ΑΚΙΝΗΤΩΝ

ΠΩΛΕΙΤΑΙ Διαμέρισμα ρετιρέ 120 τ.μ. (με τρία υπνοδωμάτια) σε κεντρικότατο σημείο της Ανάληψης με ΑΠΕΡΙΟΡΙΣΤΗ ΘΕΑ πολυτελούς κατασκευής, θωρακισμένη πόρτα, αυτόνομη κεντρική θέρμανση, και σε πολύ λογική τιμή.

1. **ΑΝΑΛΗΨΗ** Διαμερίσματα 91 και 113 τ.μ. σε κεντρικό σημείο, πολυτελούς κατασκευής με αυτόνομη θέρμανση και απεριόριστη θέα προς 1.850 ευρώ το τ.μ.
2. **ΑΝΑΛΗΨΗ** Διαμέρισμα 64 τ.μ. προς 1750 ευρώ ανά τ.μ.
3. **ΡΟΔΙΝΙ** Διαμέρισμα 70 τ.μ. σε μικρή οικοδομή πολυτελούς κατασκευής με ιδιόκτητο γκαράζ προς 1900 ευρώ το τ.μ.
4. **ΠΛΗΣΙΟΝ ΜΙΧ. ΠΕΤΡΙΔΗ** Διαμερίσματα 82, 85, 113, 115 και 117 τ.μ. πολυτελούς κατασκευής με αυτόνομη θέρμανση και θέση parking προς 1.750 ευρώ το τ.μ.
5. **ΚΑΡΑΚΟΝΕΡΟ** Διαμερίσματα πολυτελείας (υπό κατασκευή) των 110 τ.μ. με αυτόνομη θέρμανση, θέση parking προς 1.800 ευρώ το τ.μ.
6. **ΜΙΧ. ΠΕΤΡΙΔΗ** Διαμερίσματα 64, 72, 94, 118 και 122 τ.μ. των διαστάσεων πολυτελούς κατασκευής με αυτόνομη θέρμανση και θέσεις parking σε λογικές τιμές
7. **ΡΟΔΙΝΙ** Διαμερίσματα 44 και 90 τ.μ. πολυτελούς κατασκευής με θέση parking προς 1600 ευρώ το τ.μ.
8. **ΚΑΡΑΚΟΝΕΡΟ** Μεζονέτα (υπό κατασκευή) συνολικής επιφανείας 190 τ.μ. πολυτελούς κατασκευής και με επιπλέον οικόπεδο 160 τ.μ. 322.000 ευρώ - **Μεζονέτα** 190 τ.μ. με οικόπεδο 80 τ.μ. 295.000 ευρώ
9. **ΠΑΣΤΙΔΑ** Μεζονέτα (υπό κατασκευή) 140 τ.μ. πολυτελούς κατασκευής, σε οικόπεδο 330 τ.μ. 170.000 ευρώ
10. **ΙΑΛΥΣΟΣ** Μεζονέτα 150 τ.μ. σε οικόπεδο 650 τ.μ. σε κεντρικότατο σημείο, με πρόσοψη σε κεντρικό δρόμο, 176.000 ευρώ σε μαρμαροσοβά και 250.000 ευρώ αποπερατωμένη
11. **ΙΑΛΥΣΟΣ** Μεζονέτα (ετοιμοπαράδοτη) 180 τ.μ. πολυτελούς κατασκευής με τέσσερα υπνοδ. τέσσερα μπάνια - κεντρ. θέρμανση-τζάκι- οικόπεδο 250 τ.μ. 278.796 ευρώ
12. **ΓΕΝΝΑΔΙ** Μεζονέτες (ετοιμοπαράδοτες) 102,36 -104,34-107,23 τ.μ. πολυτελούς κατασκευής και απεριόριστη θέα σε οικόπεδα των 900 τ.μ. σε λογική τιμή
13. **ΙΑΛΥΣΟΣ** Μεζονέτες (σε μαρμαροσοβά) των 225 τ.μ. 205.000 ευρώ, 204 τ.μ. 190.000 ευρώ, 204 τ.μ. 176.000 ευρώ και 165 τ.μ. 161.000 ευρώ με ανεξάρτητα οικόπεδα και σε πολύ καλή περιοχή.
14. **ΚΟΣΚΙΝΟΥ** Μεζονέτες 150 τ.μ. με απεριόριστη θέα σε οικόπεδο 1.500 τ.μ. 218.000 ευρώ σε μαρμαροσοβά και 280.000 ευρώ αποπερατωμένη
15. **ΡΟΔΙΝΙ** Μεζονέτα (ετοιμοπαράδοτη) 130 τ.μ. πολυτελούς κατασκευής σε ανεξάρτητο οικόπεδο 220.000 ευρώ.
16. **ΓΕΝΝΑΔΙ** Οικόπεδο 2.360 τ.μ. με άδεια οικοδομής (200 τ.μ. κύριας χρήσεως, 200 τ.μ. υπόγειο, 40 τ.μ. ημιυπαίθριο) με πρόσοψη στο κεντρικό δρόμο, καταπληκτική θέα, σε απόσταση 50 μέτρων από τη θάλασσα σε πολύ καλή τιμή.

ΧΠ2437

πωλήσεις

συνέχεια από την προηγούμενη

ΠΩΛΟΥΝΤΑΙ στη Δαματριά **αγρός** 8000 τ.μ. με φως και νερό. Πληρ. Εμμ. Μ. Κρανίδης Αμερικής 50, ώρες γραφείου 9-1 και 5-8 τηλ. 2241027082, 26476, 6944347405 ΜΧΠ092.3

ΠΩΛΟΥΝΤΑΙ δυό **διαμερίσματα** επιπλωμένα στην Κρεμαστή (περιοχή Κολωνάκι) 90 τ.μ. το καθένα. Πληρ. τηλ. 2241093776, 6947453085 MZT050501

ΣΤΗ ΧΑΛΚΗ ΠΩΛΕΙΤΑΙ σπίτι παλαιό 50 τ.μ. και αυλή 30 τ.μ. στην περιοχή Φτενάγια-Πόνταμος. Πληρ. κα Μακρή από 11 π.μ. έως 13.30 και 9 έως 11 το βράδυ στο τηλ. 2241035000, επίσης στο 2241067643 MZT090539

ΠΩΛΕΙΤΑΙ αρτοζαχαροπλαστείο με πρατήριο πλήρως εξοπλισμένο με εξασφαλισμένη πελατεία σε κεντρική πλατεία της Παστίδας. Τιμή λογική. Πληρ. τηλ. 6936271745, 6946231928 MZT090504

ΠΩΛΕΙΤΑΙ γνωστή **επιχείρηση** bar στα Λουτρά (Π. Πόλη) με αυλή κατάλληλη και για εστιατόριο. Δεκτές μόνο σοβαρές προτάσεις. Πληρ. τηλ. 6944166700 MZT070508

ΠΩΛΕΙΤΑΙ από ιδιώτη, **οροφοδιαμέρισμα** νεόδμητο α' ορόφου, ανεξάρτητο, πολυτελούς κατασκευής στην Ιξιά, 3 υπνοδωμάτια, μεγάλο σαλόνι με θέα, θάλασσα, κουζίνα, λουτρό (υδρομασάζ, αερομασάζ), WC, αποθήκη σύστημα ενδοδαπέδιας θέρμανσης, κλιματισμός, σύστημα εξαερισμού. Τιμή μετρητοίς 190.000 ευρώ. Πληρ. τηλ. 6945581870 κ. Νίκο MZT060520

ΠΩΛΕΙΤΑΙ επιχείρηση εστιατόριο πλήρως εξοπλισμένο με εξασφαλισμένη πελατεία, κέντρο της πόλης. Πληρ. τηλ. 6945275636, 6948310818 MZT050512

ΠΩΛΕΙΤΑΙ στο Τσαΐρι **μεζονέτα** τριόροφη σε μπετά, υπόγειο, ισόγειο και πρώτος 140 τ.μ. σε οικόπεδο 1.000 τ.μ., εφάπτεται επί του δρόμου 115.000€. Πληρ. τηλ. 6946179869, 6947576204 MZT040504

ΠΩΛΕΙΤΑΙ μεζονέτα σύνολο 265 τ.μ. (100 υπόγειο, 100 ισόγειο, 65 τ.μ. 1ος όροφος), σε 2.000 οικόπεδο, στο Τσαΐρι, όπισθεν Μερσεντές. Τιμή 250.000 ευρώ. Πληρ. τηλ. 6945491827 κο Δημήτρη MZT030513

ΠΩΛΕΙΤΑΙ στην Ιαλυσό **μεζονέτα** 210 τ.μ., 4 ετών, πολυτελούς κατασκευής, λόγω μετακόμισης. Διαθέτει αυλή-BBQ, 2 θέσεις πάρκιν, τρία μπάνια, τρία υπνοδωμάτια, σοφίτα, κεντρική θέρμανση, τζάκι. Τιμή 320.000€. Πληρ. τηλ. 2241043592, ώρες 7-9 μ.μ. MXP12296

ΣΤΟ ΚΕΝΤΡΟ ΤΗΣ ΡΟΔΟΥ ΠΙΣΩ ΑΠΟ ΤΟ ΔΙΚΑΣΤΗΡΙΟ ΠΩΛΟΥΝΤΑΙ 2 ΜΑΓΑΖΙΑ - ΙΣΟΓΕΙΟΣ ΧΩΡΟΣ ΣΥΝΕΧΟΜΕΝΟΣ ΜΕ ΗΜΙΥΠΟΓΕΙΟ ΧΩΡΟ. ΣΥΝΟΛΟ 300 Τ.Μ. ΠΛΗΡ. ΤΗΛ. 2241031121, 76251, 27774 MAT001447

ΧΩΡΑΦΙ-ΚΗΠΟΥΛΙ στην θάλασσα στην περιοχή Αφάντου **ζητείται** από 1 έως 2 στρέμματα. Πληρ. τηλ. 2241030050 MZT040526

ΠΩΛΕΙΤΑΙ από ιδιώτη **διαμέρισμα** δυάρι ρετιρέ 51 τ.μ. σε άριστη κατάσταση στην Ιαλυσό. Τιμή 70.000 ευρώ. Πληρ. τηλ. 6946472919 MZT260429

μαθηματα

ΓΑΛΛΙΚΑ, ΙΣΠΑΝΙΚΑ, ΙΤΑΛΙΚΑ. Παραδίδονται μαθήματα από πτυχιούχο καθηγήτρια Πανεπιστημίου Σορβόννης και Valencia (Ισπανία) για όλα τα επίπεδα. Ξενοδοχειακά, επιχειρήσεις, προετοιμασία πτυχίων, DELF, DALF, SORBONNE, CELI (Perugia), Instituto Cervantes. Πληρ. τηλ. 6978733260 MZT060514

εργασιες

ΖΗΤΕΙΤΑΙ πωλήτρια πεπειραμένη να μιλά ξένες γλώσσες για να εργασθεί σε τουριστικό κατάστημα στην Παλιά Πόλη. Πληρ. τηλ. 2241038215 MZT130536

Η εταιρεία Πληροφορικής **FUTURE VISION** Internet Professionals **ΑΝΑΖΗΤΑΕΙ ΠΩΛΗΤΕΣ-ΣΥΜΒΟΥΛΟΥΣ INTERNET** με γνώσεις Η/Υ και Ιστοσελίδων για να στελεχώσει τα νέα τμήματά της στην Ιαλυσό. Πληρ. τηλ. 2241090140 email: jobs@futurevision.gr. Web: www.futurevision.gr MAT001473

ΖΗΤΕΙΤΑΙ μπάρμαν για εργασία σε bar ξενοδοχείου στο Φαληράκι. Πληρ. τηλ. 2241024880, 6945256111 MZT130525

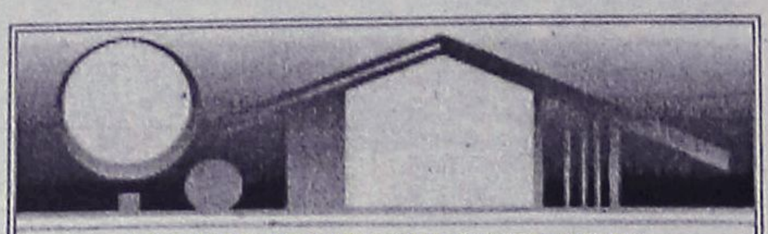

ΚΤΗΜΑΤΟΜΕΣΙΤΙΚΟ ΓΡΑΦΕΙΟ
ΑΙΓΑΙΟΚΤΗΜΑΤΙΚΗ
ΕΠΙΛΕΓΜΕΝΕΣ ΠΡΟΤΑΣΕΙΣ ΑΚΙΝΗΤΩΝ

- 65 τ.μ. (ισ.) καινούργιο Μ. Πετρίδη 114.000 ευρώ
- 78 τ.μ. Πειραιώς ισ. (2 υπν.) 85.000 ευρώ
- 85 τ.μ. α' ορ. Μιχ. Πετρίδη 95.000 ευρώ
- 90 τ.μ. (2 υπν.) Αλ. Διάκου 120.000 ευρώ (2 διαμ/τα)
- 108 τ.μ. β' ορ. με θέα Δασκάλους 190.000 ευρώ
- 117 τ.μ. καινούργιο ρετιρέ Αραπάκι 200.000 ευρώ
- 120 τ.μ. μον/κία Π. Πόλη Ρολόι 125.000 ευρώ
- 140 τ.μ. (3 υπν.) - (2 μπάνια) - θέα - θέρμανση, 5 ετών - Παρθενώνης
- 120 τ.μ. (β') ορ/σμα - καινούργιο - λουξ κατασκευής - Ηρώδας Αναστασίας 220.000 ευρώ (ΔΔ)
- 133 τ.μ. μονοκατοικία Αγ. Αναστασία σε 324 τμ. οικ/δο 130.000 ευρώ
- 236 τ.μ. μονοκατοικία Θολό σε 2.174 τ.μ. οικ/δο με έξτρα Σ.Δ. 764 τ.μ. 264.000 ευρώ
- 3 οικοδομικές μερίδες οικ/κου συν/σμου ΑΥΤΟΣΤΕΓΑΣΗΣ
- Οικ/δο 4 στρ. στο Κανδυλί 120.000 ευρώ.
- Κατάστημα 40 τ.μ. με 70 τ.μ. απ/κη πρ/ση Αννης Μαρίας 115.000 ευρώ
- Γραφεία 23 τ.μ., 45 τ.μ., 67 τ.μ. κοντά στην Ακαδημία Χ2.500 το τ.μ.

ΕΝΟΙΚΙΑΖΕΤΑΙ ΔΙΩΡΟΦΟ ΚΕΝΤΡΙΚΟ ΚΑΤΑΣΤΗΜΑ ΣΤΟ ΜΑΝΔΡΑΚΙ

ΕΚΤΟΣ ΑΥΤΩΝ ΤΩΝ ΑΚΙΝΗΤΩΝ ΔΙΑΘΕΤΟΥΜΕ ΜΕΓΑΛΗ ΠΟΙΚΙΛΙΑ ΣΕ ΔΙΑΜ/ΤΑ (ΜΕΤ/ΝΑ-ΚΑΙΝΟΥΡΓΙΑ) ΣΤΙΣ ΚΑΛΥΤΕΡΕΣ ΤΙΜΕΣ ΤΗΣ ΑΓΟΡΑΣ-ΟΙΚ/ΔΑ ΚΑΙ ΕΝΟΙΚΙΑΣΕΙΣ ΑΚΙΝΗΤΩΝ - ΑΝΤΙΠΑΡΟΧΕΣ

ΡΕΝΑ ΒΑΖΟΥΚΟΥ
(ΜΕΣΙΤΗΣ ΑΣΤΙΚΩΝ ΣΥΜΒΑΣΕΩΝ)
ΔΙΕΥΘ. ΓΡΑΦΕΙΟΥ ΔΗΜ. ΘΕΟΔΩΡΑΚΗ 3
9-1 το πρωί καθημερινά και 6.30-9 απ/τα (Δευτ. και Πέμπτης)
Τηλ. (22410) 22943-28838 FAX: 28838, κιν. 6945466773
email.vazoukou@acn.gr ΧΠ851

LANDSCOPE
ΠΩΛΗΣΕΙΣ ΑΚΙΝΗΤΩΝ

ΡΟΔΟΣ
Συγκρότημα διαμερισμάτων, 85τμ, πολυτελούς κατασκευής, άριστος περιβάλλων χώρος ανελκυστήρας 2 υ/δ, λουτρό.

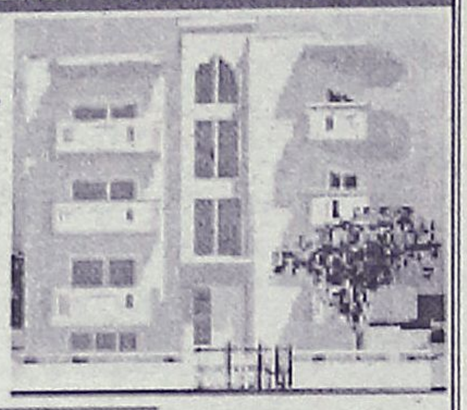



ΚΙΟΤΑΡΙ
Συγκρότημα μονοκατοικιών 120τμ πάνω στη θάλασσα σε υπέροχη αμμουδιά 3 υ/δ, λουτρό, wc.

ΓΕΝΝΑΔΙ
Συγκρότημα υπερπολυτελούς μονοκατοικιών 104τμ, με θέα βουνό/θάλασσα 2 υ/δ, λουτρό, wc.

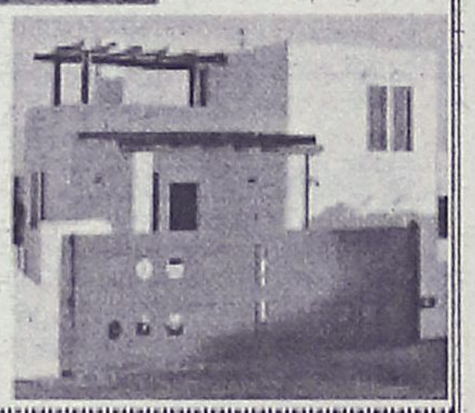

ΕΘΝΙΚΗΣ ΑΝΤΙΣΤΑΣΕΩΣ & ΤΣΑΛΔΑΡΗ
(πάνω απο τον Κωτσόβολο)
ΤΗΛ / ΦΑΞ : 22410 28629
ΚΙΝ : 6976 872626 / 6972 257246 AE255

ΟΙΚΟΔΟΜΗ ΡΟΔΟΥ
ΤΕΧΝΙΚΗ–ΚΑΤΑΣΚΕΥΑΣΤΙΚΗ ΕΤΑΙΡΕΙΑ
ΠΩΛΟΥΝΤΑΙ

1) **Καταστήματα, διαμερίσματα και οροφοδιαμερίσματα** στην οδό Αμστερνταμ, Βερολίνου και Μαδρίτης στο Ροδίνι διαφόρων μεγεθών (σε συγκρότημα 9 πολυκατοικιών)
2) **Μονοκατοικίες** 150 τ.μ. η κάθε μία σε κτήμα 2.000 τ.μ. (υπό κατασκευή)
3) **Μονοκατοικίες** στο Κιοτάρι Ασκληπειού (στο κύμα) 120 τ.μ. σε κτήμα 1.300 τ.μ. εκάστη (υπό κατασκευή)
4) **Διώροφες μονοκατοικίες** των 100 τ.μ. στο Γεννάδι, 200 μέτρα από τη θάλασσα σε κτήμα 1.300 τ.μ. (υπό κατασκευή)

Δεκτά δάνεια και ευκολίες πληρωμής έχουμε τις καλύτερες τιμές της αγοράς.

ΟΙΚΟΔΟΜΗ ΡΟΔΟΥ
Καμύνδου 4- Ρόδος-85100 Τηλ.: 22410/60460- 2 Fax: 22410/60463
ΜΑΝΟΛΗΣ ΣΠΥΡΙΔΗΣ Πολιτικός Μηχανικός Δ.Π.Θ. (Κιν:693 6660460)
ΚΩΣΤΑΣ ΚΩΝΣΤΙΝΙΝΙΔΗΣ εργολάβος (ΚΙΝ.: 6978.110.000) ΕΜΠ00026



ΚΤΗΜΑΤΙΚΕΣ ΣΥΝΑΛΛΑΓΕΣ

1. **Πλησίον Μιχαήλ Πετρίδη ΠΩΛΕΙΤΑΙ διαμέρισμα** 120 τ.μ. τεσσάρι λουξ κατασκευής. Το διαμ. διαθέτει εντοιχιζόμενη κουζίνα, μεγάλες βεράντες, τζάκι, διπλά τζάμια, ηλεκτροστατικά αλουμίνια, σίτες σε κάθε άνοιγμα, ρολά ασφαλείας
2. **ΤΡΙΑΝΤΑ**. Στου Βερόπουλου **ΠΩΛΟΥΝΤΑΙ διαμερίσματα** των 100 τ.μ. τεσσάρια. Τα διαμ. διαθέτουν τρία υπνοδωμάτια, δύο τουαλέτες, μεγάλες βεράντες, εντοιχιζόμενες κουζίνες, γρανίτες στα δάπεδα, αυτόνομη θέρμανση με τα σώματα τοποθετημένα, παροχές αιρ κοντίσιον. Σε προσιτές τιμές. Γίνονται ευκολίες πληρωμής και δάνεια δεκτά. Αναλαμβάνουμε την διεκπεραίωση των συμβολαίων και των δανείων σας, από οποιοδήποτε δανειστικό οργανισμό, Ταμείο Παρακ., Ταχ. Ταμιευτ., τράπεζες.
3. **Κοντά στο Κέντρο της πόλης ΠΩΛΟΥΝΤΑΙ γραφεία, ιατρεία** κατάλληλα για οποιαδήποτε χρήση διαφόρων δδαστάσεων, γίνονται ευκολίες πληρωμής, δάνεια δεκτά. Αναλαμβάνουμε την διεκπεραίωση των δανείων σας από οποιοδήποτε οργανισμό,Ταμείο Παρακαταθηκών, ΟΕΚ, Ταχ. Ταμιευτήριο, Τράπεζες. Γίνονται ευκολίες πληρωμής και δάνεια δεκτά από οποιοδήποτε δανειστικό οργανισμό, Ταμείο Παρακαταθηκών, ΟΕΚ, Ταχυδρομικό Ταμ.
4. **Στην περιοχή Πειραιώς ΠΩΛΕΙΤΑΙ δυάρι διαμέρισμα** στον τρίτο όροφο λουξ κατασκευής. Διαθέτει θέρμανση και αιρ κοντίσιον. Γίνονται ευκολίες πληρωμής και δάνεια δεκτά από οποιοδήποτε δανειστικό οργανισμό, Ταμείο Παρακατ, ΟΕΚ Ταχυδρομικό Ταμιευτήριο, Τράπεζες κ.λπ.
5. **ΤΡΙΑΝΤΑ. ΕΥΚΑΙΡΙΑ ΠΩΛΕΙΤΑΙ διαμέρισμα** των 80 τ.μ. λουξ κατασκευής. Το διαμ. διαθέτει γρανίτες στα δάπεδα, εντοιχιζόμενες ιταλικές κουζίνες, θωρακισμένη εξώπορτα, θέρμανση με τα σώματα τοποθετημένα, αιρ κοντίσιον, παροχές ηλιακού. Το διαμ. διαθέτει θέση στάθμευσης μέσα στο κτίριο. Δάνεια δεκτά από οποιοδήποτε δανειστικό οργανισμό, ΟΕΚ, Ταμείο Παρακαταθηκών, Τράπεζες κ.λπ.
6. **ΤΡΙΑΝΤΑ ΠΩΛΕΙΤΑΙ διαμέρισμα** των 100 τ.μ. τεσσάρι. Το διαμ. διαθέτει εντοιχιζόμενες ιταλικές κουζίνες, γρανίτες στα δάπεδα, θωρακισμένη εξώπορτα, τζάκι, γκαράζ, στο κτίριο ηλεκτροστατικά αλουμίνια με διπλά τζάμια, σίτες σε κάθε άνοιγμα. Γίνονται ευκολίες πληρωμής και δάνεια δεκτά από οποιοδήποτε δανειστικό οργανισμο, Τράπεζες κ.λπ.
7. **Επί της Καμείρου ΠΩΛΕΙΤΑΙ ευκαιρία διαμ.** 117 τ.μ. ετοιμοπαράδοτο. Το διαμ. διαθέτει εντοιχιζόμενη κουζίνα, τζάκι, δύο τουαλέτες, γρανίτες στο πάτωμα, υδραυλικό ασανσέρ, ηλεκτροστατικά ανοιγόμενα αλουμίνια με διπλά τζάμια, σίτες σε κάθε άνοιγμα, γκαράζ μέσα στο κτίριο, αποθήκη. Γίνονται ευκολίες πληρωμής και δάνεια δεκτά από το Παρακαταθηκών και Δανείων, Ταχ. Ταμιευτήριο, Τράπεζες κ.λπ.
8. **Επί της Κορίνθου ΠΩΛΕΙΤΑΙ διαμέρισμα** 60 τ.μ.μικτής επιφανείας. Το διαμ. διαθέτει τζάκι, εντοιχιζόμενη κουζίνα, θωρακισμένη εξώπορτα, υδραυλικό ασανσέρ, ηλεκτροστατικά αλουμίνια με σίτες σε κάθε άνοιγμα και γκαράζ μέσα στο κτίριο και αποθήκη.
9. **ΕΥΚΑΙΡΙΑ ΠΩΛΕΙΤΑΙ διαμέρισμα** στην οδό Αισχίνης, λουξ κατασκευής με ατομική θέση στάθμευσης, με ηλεκτροστατικά διπλά αλουμίνια. Το διαμέρισμα διαθέτει μεγάλες βεράντες ισογείου.
10. **ΕΥΚΑΙΡΙΑ. Επί της Ρόδου-Λίνδου ΠΩΛΟΥΝΤΑΙ διαμερίσματά** 93 τ.μ. λουξ κατασκευής. Το διαμ. διαθέτει αυτόνομη θέρμανση, τζάκι και ηλεκτροστατικά αλουμίνια, ανοιγόμενα ανακλεινόμενα αλουμίνια.
11. **ΕΥΚΑΙΡΙΑ. ΠΩΛΕΙΤΑΙ διαμέρισμα** 87 τ.μ. λουξ κατασκευής στο Ροδίνι 1ο όροφο από αποκλειστική θέση αυλής. Το διαμ. διαθέτει αυτόνομη θέρμανση, γκαράζ και ηλεκτροστατικά ανοιγόμενα ανακλεινόμενα αλουμίνια.
12. **ΕΥΚΑΙΡΙΑ. ΠΩΛΟΥΝΤΑΙ μεζονέτες** λουξ κατασκευής στα Κοσκινού. Οι μεζονέτες διαθέτουν χώρο στάθμευσης, τζάκι, ηλιακό, παροχές, αιρ κοντίσιον, ηλεκτροστατικά αλουμίνια με διπλά ηχομονωτικά τζάμια. Επίσης **πωλείται 300 τ.μ. οικόπεδο** οικοδομήσιμο με την άδεια οικοδομής. Φανταστική θέα.
13. **ΠΩΛΟΥΝΤΑΙ μεζονέτες** των 130 τ.μ. σε 1 στρέμμα οικόπεδο στους πρόποδες Φιλερήμου με εντοιχιζόμενες κουζίνες, τζάκι, παροχές αιρ κοντίσιον, υδρομασάζ, γρανίτες στα δάπεδα. Σε προσιτή τιμή. Γίνονται ευκολίες πληρωμής. Αναλαμβάνουμε την διεκπαιρέωση των δανείων σας από οποιοδήποτε δανειστικό οργανισμό. Ταμείο Παρακαταθηκών, ΟΕΚ, Ταχυδρομικό Ταμιευτήριο, Τράπεζες κ.λπ. Γίνονται ευκολίες πληρωμής
14. **ΠΩΛΕΙΤΑΙ διαμέρισμα** 100 τ.μ. τεσσάρι σε καταπληκτική τιμή. Το διαμ. διαθέτει 2 τουαλέτες, εντοιχιζόμενες κουζίνες, παροχές αιρ κοντίσιον, τζάκι και αυτόνομη θωρακισμένες μεγάλες βεράντες. Γίνονται ευκολίες πληρωμής και δάνεια δεκτά από οποιοδήποτε δανειστικό οργανισμό, Ταμείο Παρακαταθηκών, Ταχ. Ταμιευτήριο, Τράπεζες κ.λπ.
15. **ΤΡΙΑΝΤΑ. ΕΥΚΑΙΡΙΑ πωλούνται διαμερίσματα** των 100 τ.μ. 1ου ορόφου και δευτέρου ορόφου σε μικρή οικοδομή, δύο διαμερισμ. λουξ κατασκευής. Τα διαμ. διαθέτουν αυτόνομη θέρμανση με τα σώματα τοποθετημένα, παροχές αιρ κοντίσιον, παροχές ηλιακού θερμοσίφωνα, γρανίτες στα πατώματα επιλογή σας, γκαράζ. Γίνονται ευκολίες πληρωμής και δάνεια δεκτά από όλους τους δανειστικούς οργανισμούς, Ταμείο Παρακαταθηκών, Ταχυδρομικό Ταμιευτήριο, Τράπεζες.
16. **Στο ΜΙΡΑ ΜΑΡΕ ΕΥΚΑΙΡΙΑ ΠΩΛΕΙΤΑΙ διαμέρισμα** των 87 τ.μ. λουξ κατσκευής. Το διαμ. διαθέτει εντοιχιζόμενη ιταλική κουζίνα, θωρακισμένη εξώπορτα, γρανίτη στο δάπεδο, ηλεκτροστατικά ανοιγόμενα αλουμίνια, διπλά τζάμια, σίτες σε κάθε άνοιγμα, θέρμανση με τα σώματα τοποθετημένα, αιρ κοντίσιον, γκαράζ εσωτερικό. Γίνονται ευκολίες πληρωμής, δάνεια από οποιοδήποτε οργανισμό Ταχ. Ταμιευτήριο, Ταμείο Παρακαταθηκών, Τράπεζες κ.λπ.

ΚΤΗΜΑΤΙΚΕΣ ΣΥΝΑΛΛΑΓΕΣ
ΚΤΗΜΑΤΟΜΕΣΙΤΙΚΟ ΓΡΑΦΕΙΟ
ΓΙΑΝΝΗ ΚΩΤΗ
Αποστόλου Παύλου 80 (δίπλα στο ζαχαροπλ. ΑΤΣΑ)
Τηλ. 2241060507/32315, 6947665081 ΜΑΤ7958.1

εργασιες

συνέχεια από την προηγούμενη

Από εμπορική εταιρεία **ΖΗΤΕΙΤΑΙ** για τη θέση του **οδηγού** νέος έως 35 ετών με δίπλωμα **Γ' κατηγορίας**. Εξαιρούνται αλλοδαποί. Πληρ. τηλ. 2241060552 από 08.00 π.μ. έως 16.00 μ.μ. MZT130520

Από το γραφείο ενοικιάσεως τρικύκλων οχημάτων και μοτοσικλετών **ΖΗΤΕΙΤΑΙ υπάλληλος** με δίπλωμα αυτοκινήτου και μηχανής που να γνωρίζει Αγγλικά. Πληρ. τηλ. 2241061119 και 6979152943 MZT130510

ΖΗΤΕΙΤΑΙ έμπειρος **κομμωτής** ή **κομμώτρια** για να εργασθεί στο κομμωτήριο ΑΝΤΖΥ λεωφόρος Ηρακλειδών (Ιξιά). Πληρ. τηλ. 2241098332 MZT130505

ΖΗΤΟΥΝΤΑΙ σερβιτόρος και **βοηθός σερβιτόρου** για εστιατόριο στην Π. Πόλη, σπαστό ωράριο. Πληρ. τηλ. 2241025549 MZT130508

ΖΗΤΕΙΤΑΙ οδηγός να εργαστεί σε μάντρα οικοδομικών υλικών. Πληρ. τηλ. 2241041992, 6932207522 MXP12389

ΖΗΤΟΥΝΤΑΙ κοπέλες εμφανίσιμες για πρωινή και απογευματινή απασχόληση για καφέ μπαρ στην Κρεμαστή. Πληρ. τηλ. 6936724652 MZT130515

ΖΗΤΕΙΤΑΙ καμαριέρα για ξενοδοχείο με δωμάτια και διαμερίσματα στην Ιξιά. Πληρ. τηλ. 2241094941, από 09.00-15.00 κα Μίνα MAT001464(2)

ΑΒΙΑΣΤΑ, ΑΒΑΣΑΝΙΣΤΑ κερδίστε 65 ευρώ - 155 ευρώ / ώρα δουλεύοντας στο σπίτι ή το γραφείο. Οχι πλασιέ, πωλήσεις, τελεμάρκετινγκ. Αμεση κάλυψη θέσεων, μερική - ολική απασχόληση. Προοπτική καριέρας δωρεάν ταξίδια εξωτερικό. Επέκταση Δωδεκάνησα, κέντρο, Τουρκία. Ενημερωτικό φυλλάδιο 2102801185, 2801244, www,imshomebiz.com MAT001471

Από Εμπορική Εταιρεία Τροφίμων **ΖΗΤΕΙΤΑΙ βοηθός αποθηκάριου-οδηγού** ηλικίας κάτω των 30 ετών, δίπλωμα Γ' κατηγορίας, θεωρείται επιπλέον προσόν. Πληρ. τηλ. (22410)62820, 63530, 6944677580 MAT001469

ΖΗΤΕΙΤΑΙ σκανδιναβή 25-35 ετών για να εργασθεί σε πολυτελές κατάστημα στην Παλιά Πόλη. Επιπλέον γνώση της γερμανικής γλώσσας θα εκτιμηθεί. Πληρ. τηλ. 6973037387, 2241077803 MZT120557

ΖΗΤΟΥΝΤΑΙ κοπέλες για καφετέρια για βραδυνή απασχόληση. Πληρ. τηλ. 22410-20282, 77951 MZT120555

ΖΗΤΟΥΝΤΑΙ σερβιτόρες για καφετέρια στο κέντρο της πόλης. Πληρ. τηλ. 2241024051 MZT120531

Το κατάστημα **HONDOS CENTER**

ΖΗΤΕΙ:

1. Πωλήτριες - Ταμίες
2. Αισθητικούς

Πληρ. τηλ. 22410-70585/77850

MAT7967

Από τα ΖΑΧΑΡΟΠΛΑΣΤΕΙΑ ΣΤΑΝΗ

ΖΗΤΑΜΕ

ΕΜΠΕΙΡΟ ΣΕΡΒΙΤΟΡΟ

για να εργαστεί στο υποκατάστημά μας επί της οδού Λ. Ηρακλειδών.

Πληρ. τηλ. 2241096422-6946336679

Απαραίτητη η φωτογραφία για τις αιτήσεις

MAT001475

Chicken stories

Από τα Chicken stories Ιαλυσού

ΖΗΤΟΥΝΤΑΙ

Παρασκευαστές burgers και sandwich
(Θέσεις 2 – Αντρες, γυναίκες)

Απαραίτητα προσόντα:

- Προηγούμενη εμπειρία σε καταστήματα γρήγορης εστίασης.
- Ευχάριστη εμφάνιση και προσωπικότητα, ομαδικό πνεύμα.
- Ταχύτητα κινήσεων, ευστροφία, ικανότητα απόδοσης υπό συνθήκες πίεσης.
- Ηλικία: 20-30
- Εκπληρωμένες στρατιωτικές υποχρεώσεις για τους άντρες.

Παρέχονται:

Ανταγωνιστικό πακέτο αποδοχών – Σύγχρονο περιβάλλον εργασίας

Πληροφορίες: 22410 93359 Κο Γιώργο (10.00-21.30)

MXΠ2367

---

mothercare

Η ΜΕΓΑΛΥΤΕΡΗ ΑΛΥΣΙΔΑ ΚΑΤΑΣΤΗΜΑΤΩΝ ΕΞΕΙΔΙΚΕΥΜΕΝΩΝ ΣΤΗΝ ΜΗΤΕΡΑ ΚΑΙ ΤΟ ΠΑΙΔΙ

ΖΗΤΑΜΕ

ΠΩΛΗΤΡΙΕΣ ΚΑΤΑΣΤΗΜΑΤΟΣ

ΓΙΑ ΤΟ ΚΑΤΑΣΤΗΜΑ ΤΗΣ ΡΟΔΟΥ

Οι κατάλληλοι υποψήφιοι θα πρέπει να διαθέτουν τα εξής προσόντα:

- Άνεση και ευχέρεια στην επικοινωνία
- Καλή γνώση της αγγλικής γλώσσας

Η εταιρία προσφέρει:

- Ικανοποιητικό μισθό και bonus επί των πωλήσεων
- Συνεχή εκπαίδευση στις σύγχρονες μεθόδους πωλήσεων
- Αξιοκρατική εξέλιξη

ΒΙΟΓΡΑΦΙΚΑ ΣΤΟ FAX : 2241024381
ΠΛΗΡΟΦΟΡΙΕΣ ΣΤΟ ΤΗΛ: 2241027328
Κο ΣΤΕΡΓΟ

MAT001467

WATER PARK
Faliraki - Rodos HELLAS

Το Υδροπάρκο αναψυχής

«The Waterpark - Faliraki - Rodos»

επιθυμεί να προσλάβει νέα άτομα - κορίτσια και αγόρια - για τη στελέχωση του

τμήματος των ελεγκτών τσουλήθρας ναυαγοσωστών

Μοναδικά απαιτούμενα προσόντα: υπευθυνότητα, συνέπεια και όρεξη για καλή συνεργασία.
Απαιτούμενη εκπαίδευση, αναφορικά με τους κανόνες λειτουργίας των παιγνιδιών προσφέρεται δωρεάν από το προσωπικό του πάρκου.

Για πληροφορίες και συμπλήρωση αιτήσεων (απαιτείται πρόσφατη φωτογραφία) οι ενδιαφερόμενοι μπορούν να επικοινωνούν καθημερινά από 09.00-15.00 στο
τηλέφωνο: 22410-84404
Email: info@water-park.gr

MXΠ321

ΞΕΝΟΔΟΧΕΙΟ

BELVEDERE

ΖΗΤΑ

Κοπέλες για βραδινή απασχόληση στο ΜΠΑΡ.

Ωράριο εργασίας 17.00-01.00

Πληρ. τηλ. 2241089000, πρωινές ώρες

MXΠ820

GREEK PAINTBALL PARK
είσαι στον στόχο μου... την έβαψες!!!

ΤΟ ΔΙΕΘΝΕΣ ΠΑΙΧΝΙΔΙ ΠΟΥ ΚΑΤΕΚΤΗΣΕ ΚΑΙ ΤΟΥΣ ΕΛΛΗΝΕΣ

ΖΗΤΕΙΤΑΙ

Δραστήριος συνεργάτης να αναλάβει την επιχείρηση

- Πολύ χαμηλά λειτουργικά έξοδα
- Πολύ καλά περιθώρια κέρδους
- Μικρό κεφάλαιο επένδυσης
- Γρήγορη απόσβεση

(Επίσης ζητούνται συνεργάτες και για τα νησιά, Κάρπαθο, Κάλυμνο, Σύμη, Πάτμο, Καστελλόριζο)

Παρακαλούμε μόνο σοβαρές προτάσεις και μετά από ραντεβού.

Πληρ. τηλ. 2241048360, κιν. 6972943946

MAT001470

---

netech vivodi TELECOM Eurotel

Η εταιρεία NETECH ΕΠΕ

ΕΠΙΘΥΜΕΙ ΝΑ ΠΡΟΣΛΑΒΕΙ

τεχνικό Η/Υ και δικτύων με προυπηρεσία.

Για περισσότερες πληροφορίες καθημερινά από 9-2 και 5-8 στο **τηλ. 22410 77440**
Για αποστολή βιογραφικού σημειώματος στο **Φαξ. 22410 77439**
ή μέσω **email. info@netech.gr**

MAT001418

ΖΗΤΟΥΝΤΑΙ

έμπειροι **τεχνίτες για γυψοσανίδες**

και έμπειροι βοηθοί.

Πληρ. τηλ. 6932732310 κ. Κώστα

MZT070509

ΖΗΤΕΙΤΑΙ

ΟΔΗΓΟΣ

ηλικίας 25-35 χρόνων, να γνωρίζει Ελληνικά και Αγγλικά ή Γερμανικά για εποχιακή απασχόληση.

Πληρ. τηλ. 2241061969

MAT001398

ΖΗΤΕΙΤΑΙ

ΝΕΟΣ ή ΝΕΑ

ηλικίας έως 35 ετών με τα κάτωθι προσόντα:

- Απόφοιτος Λυκείου
- Γνώση και χρήση Η/Υ
- Ευχέρεια λόγου και κοινωνικότητα
- Γνώση της Αγγλικής γλώσσας

Πληρ. και κλείσιμο ραντεβού
τηλ. 2241060142 ώρες 09.00 έως 15.00

MAT001399

ΖΗΤΟΥΝΤΑΙ

άμεσα **ΔΙΑΝΟΜΕΙΣ**

για μόνιμη πενθήμερη πρωινή απασχόληση σε φαρμακαποθήκη.

Απαιτούμενα προσόντα:

- Ελληνική υπηκοότητα
- Ηλικία 20-28 ετών
- Απολυτήριο στρατού
- Απολυτήριο Γυμνασίου ή Λυκείου
- Δίπλωμα μοτοποδηλάτου **και** αυτοκινήτου

Κατάθεση βιογραφικών από **Δευτέρα έως Παρασκευή** και **ώρες 10.00-15.00** στη διεύθυνση:
MEDIQUICK A.E., Μάρκου Μαλλιαράκη 22, Ρόδος (πάροδος Καναδά), Κο Κώστα

MAT001417

ΖΗΤΕΙΤΑΙ

ΠΕΠΕΙΡΑΜΕΝΗ ΥΠΑΛΛΗΛΟΣ

δεσποινίς ή κυρία για 12μηνη απασχόληση σε υπό ίδρυση γραφείο **Γενικού Τουρισμού** στο κέντρο της πόλης. Απαραίτητη προϋπηρεσία στο CRS GALILEO και καλή γνώση της αγγλικής γλώσσας και υπολογιστών.

Πρόσθετα προσόντα:

- Γνώση επιπλέον γλωσσών
- Πιστοποίηση IATA

Αποδοχές αναλόγως προσόντων

Πληρ. τηλ. 2241020019, 6936933396

MZT060528

SAVVAIDIS & Associates Estate Agents

Are you looking for a new job challenge in Rhodes- Greece?

SAVVAIDIS & Associates, is looking for full-time staff in the division of sales support in Lardos – Lindos, for the season (May - October).
We seek native English speakers (age between 25 and 35) with good computer and communication skills, an excellent telephone manner and the ability to work in a team. Driving license is essential.The package involves a generous salary and accommodation. The opportunity to progress within our company, all year round, is welcomed.

Please reply, preferably via e-mail, with a CV and a recent picture at xenia@savvaidis.gr

XΠ659

ΖΗΤΟΥΝΤΑΙ ΠΩΛΗΤΡΙΕΣ

για να εργασθούν σε χρυσοχοείο στο κέντρο της πόλης και για χρυσοχοείο εντός ξενοδοχείου. Απαραίτητα αγγλικά, γερμανικά. Γνώσεις άλλων γλωσσών θα εκτιμηθούν. Μισθός ικανοποιητικός και ποσοστά.

Πληρ. τηλ. 6942442844, 2241086670-73, κ. Κώστα

MXΠ139.1

εργασιες

συνέχεια από την προηγούμενη

ΖΗΤΕΙΤΑΙ έμπειρος **ψήστης** για ταβέρνα στην Ιαλυσό. Ωράριο συνεχές. Πληρ. τηλ. 2241094857, 6977655652, 6932743089 MZT120556

Από εμπορικό κατάστημα της Ρόδου **ζητείται πωλήτρια** με γνώσεις διακόσμησης και αρχιτεκτονικής εσωτερικού χώρου. Αποστολή βιογραφικών με επισυναπτόμενη φωτογραφία: Λεμεσού 20-22 Ρόδος. Πληρ. τηλ. 2241039083 09.00-20.00 MAT007966

ΖΗΤΕΙΤΑΙ υπάλληλος με δίπλωμα οδήγησης για να εργασθεί σε βιοτεχνία μπαχαρικών. Πληρ. τηλ. 2241068941 MAT7962

ΠΡΟΣΦΕΡΩ αντί ενοικίου επιπλωμένη και πλήρως εξοπλισμένη **γκαρσονιέρα** σε ένα σοβαρό άτομο (κατά προτίμηση γυναίκα) με αντάλλαγμα να βοηθά στις οικιακές δουλειές για 2 ώρες καθημερινά (εκτός Κυριακής) μια ηλικιωμένη γυναίκα. Περιοχή 7 Βαγιές. Πληρ. τηλ. 6936570851 κ. Χρήστο MZT120560

WANTED a young **woman** (20-28 years old) to work as a guest receptionist for a cafeteria/cocktail bar. Good knowledge of English is essential and also wanted good knowledge of Scandinavian languages (Finnish included) for night hours only. For info please contact Nicholas mobile 6934577521 MZT120564

ΖΗΤΕΙΤΑΙ πιτσιρίκα που να μιλάει Αγγλικά για να εργασθεί σε τουριστικό στην Παλιά Πόλη. Ωράριο εργασίας 9 π.μ. έως 5μ.μ. Πληρ. τηλ. 2241076348 MZT120553

ΖΗΤΕΙΤΑΙ νέος να εργασθεί σε φαρμακαποθήκη ως οδηγός με δίπλωμα οδήγησης για μηχανάκι ή για αυτοκίνητο. Πληρ. τηλ. 2241034274 MAT001460

Από BAR **ζητούνται κοπέλες** για βραδυνή απασχόληση. Μεροκάματο και ποσοστά. Πληρ. τηλ. 6938870130, 2241086083 MZT120511

ΖΗΤΕΙΤΑΙ νυχτοθυρωρός για το ξενοδοχείο ΜΑΤΖΕΣΤΙΚ επί της Ανθ. Ζερβού 2 Ρόδος, γνωρίζων τουλάχιστον αγγλικά άριστα. Πληρ. τηλ. 22410-22031, 22032 MZT120516

ΖΗΤΕΙΤΑΙ σερβιτόρος κατά προτίμηση πτυχιούχος τουριστικής σχολής ομιλών τουλάχιστον αγγλικά, γερμανικά για το ζαχαροπλαστείο Δημητριάδη στη Νέα Αγορά. Πληρ. τηλ. 2241022331, κ. Δημητριάδη MAT001450

Από το εστιατόριο **ΚΟΚΟΝΑΤ** στο ξενοδοχείο ΚΑΡΑΒΕΛ στην Ιξιά (έναντι Μίρα-Μάρε) **ΖΗΤΕΙΤΑΙ 6' μάγειρας** έως 35 χρόνων με πείρα, για άμεση πρόσληψη. Πληρ. στο τηλ. 2241090880, και 2241094143 ή προσωπικά στο εστιατόριο με τον κο Σάββα MZT090528

ΖΗΤΕΙΤΑΙ γραμματέας για πλήρη απασχόληση σε φροντιστήρια πληροφορικής. Απαραίτητα προσόντα: Αριστη γνώση ηλεκτρονικών υπολογιστών (απαραίτητη η πιστοποίηση των γνώσεων), δυνατότητα απασχόλησης πρωί - απόγευμα, γνώσεις αγγλικών, με διάθεση για προσφορά και σεβασμό προς τα παιδιά. Πληρ. καθημερινά από 10.00-13.00 και 17.00-21.00, τηλ. 2241025253 MZT090521

ΖΗΤΕΙΤΑΙ σερβιτόρος-α για κατάστημα στην Κρεμαστή πλήρη απασχόληση. Ωρες εργασίας 5-12 ή 6-1. Πληρ. τηλ. 6973046555 MZT090525

ΖΗΤΕΙΤΑΙ κοπέλα για σερβιτόρα για βραδινή απασχόληση στην καφετέρια "Επώνυμο" στην Ανάληψη. Πληρ. τηλ. 2241068550, 6974605065 MZT100505

Η Αεροπορική Σχολή **F.A.S. Rhodos Pilots Academy**

ΖΗΤΑ

να προσλάβει:

- νεαρά δεσποινίδα για **υπάλληλο γραφείου** για εργασία στο αεροδρόμιο: Απαραίτητα προσόντα: γνώσεις γραμματείας, αγγλικής γλώσσας πολύ καλά, χρήση Η/Υ προγράμματα office (word, excel, power point, internet κ.λπ.)
- νεαρό υπάλληλο έως 25 ετών για **ΒΟΗΘΟ ΜΗΧΑΝΙΚΟΥ ΑΕΡΟΣΚΑΦΩΝ** για εργασία στο αεροδρόμιο. Απαραίτητα προσόντα: γνώσεις τεχνολογικές, αγγλικής γλώσσας πολύ καλά, χρήση Η/Υ προγράμματα office (word, excel, power point, internet κ.λπ.)

Πληρ. τηλ. 2241081000, 6936981000
Αποστολή βιογραφικών στο email: fas@fas.gr
MAT001476

Ασφαλιστικό Γραφείο **ΖΗΤΕΙ ΝΕΑ υπάλληλο γραφείου**. Απαραίτητη προϋπόθεση άριστη γνώση Word, Excel. Ανάλογη προϋπηρεσία θα ληφθεί υπ' όψιν. Πληρ. τηλ. 2241038338, 6937398915 MAT001432

ΖΗΤΕΙΤΑΙ κοπέλα για καφενείο - καφετέρια. Ωράριο συνεχές εντός Ρόδου. Πληρ. τηλ. 2241026504 MZT100509

ΖΗΤΟΥΝΤΑΙ έμπειροι **ηλεκτρολόγοι** εγκαταστάτες. Πληρ. τηλ. 6942294363, 2241034980 MZT060505

ΖΗΤΟΥΝΤΑΙ άμεσα 3 δυναμικοί **συνεργάτες** για ανεξάρτητη συνεργασία μέσα από το χώρο τους, μερική απασχόληση 500 ευρώ, πλήρης απασχόληση 5000 ευρώ για οργάνωση, στελέχωση και τμήμα εξυπηρέτησης. Πληρ. τηλ. 2241075118 από 12.00-17.00, 6978652489, e-mail:gkosmonet@yahoo.com MXP12366

Από πολυτελείας παραλιακό εστιατόριο a la carte **ΖΗΤΟΥΝΤΑΙ** πεπειραμένοι/νες **σερβιτόροι/ες**. Πληρ. τηλ. 2241039083, 09.00-20.00 MAT7961

ΖΗΤΕΙΤΑΙ πορτιέρης για το εστιατόριο "Αλέξανδρος" Μίρα - Μάρε, άνδρας ή γυναίκα, απαραίτητα Σκανδιναβικά, Αγγλικά. Πληρ. τηλ. 2241092382, 6973668685 MZT090536

ΖΗΤΕΙΤΑΙ βοηθός ηλεκτρολόγου. Πληρ. τηλ. 6932242625 MZT090518

Nicolas EXPRESSIONS

ΖΗΤΟΥΝ

- **Κουπέρ**
- **Βαφέα**
- **Χτένισμα**
- **Αισθητικό**

Πληρ. τηλ. 2241023001
MAT7968

ΖΗΤΟΥΝΤΑΙ

από νέο εστιατόριο που θα αρχίσει να λειτουργεί σύντομα **σερβιτόρος, σερβιτόρα** και **βοηθός** για πλήρες ή μερικό ωράριο, πρωί ή απόγευμα.
Απαιτούνται καλή προϋπηρεσία και γνώση ξένων γλωσσών.

Πληρ. Παπανικολάου 25 (περιοχή CASINO)
τηλ. 6945890870
MAT7965

ΚΟΛΟΣΣΙΑΙΑ ΠΟΛΥΕΘΝΙΚΗ ΕΤΑΙΡΕΙΑ

Αναζητά άτομα, για συνεργασία μέσα από το χώρο σας, **χωρίς ρίσκο**, ΚΕΡΔΙΖΟΝΤΑΣ ΧΡΗΜΑΤΑ ΤΟΥ ΕΤΟΥΣ ΣΕ ΕΝΑ **ΜΗΝΑ.**

Για πληροφορίες καλέστε:
Πληρ. τηλ. 6944508640, 6977946940
MZT130507

ΤΑ ΖΑΧΑΡΟΠΛΑΣΤΕΙΑ **ΣΤΑΝΗ**

ΖΗΤΟΥΝ

1) ΠΩΛΗΤΡΙΕΣ
Απαραίτητα προσόντα:
- Γνώση αγγλικής γλώσσας τουλάχιστον
- Τυπικές γνώσεις ηλεκτρονικού υπολογιστή
- Απόφοιτοι λυκείου οπωσδήποτε

2) ΟΔΗΓΟΥΣ
Απαραίτητα προσόντα:
- Επαγγελματικό δίπλωμα αυτοκινήτου

Αιτήσεις: Αγίας Αναστασίας 28 (Εμπορικό κέντρο Φώκιαλη), καθημερινά Δευτέρα-Παρασκευή
Πληροφορίες τηλέφωνα: 22410-32267, 31991
Ωρες αιτήσεων/πληροφοριών: 7.30 π.μ.-4.30 μ.μ.

Απαραίτητη η φωτογραφία για τις αιτήσεις
MAT001283

Από το ξενοδοχείο LOMENIZ

ΖΗΤΟΥΝΤΑΙ

α) **μπάρμαν** με ανάλογη προϋπηρεσία
β) **μπουφετζής**
γ) **πωλήτριες** για μίνι μάρκετ.

Πληρ. τηλ. 2241035831
MZT130513

ΖΗΤΕΙΤΑΙ

ΟΔΗΓΟΣ
με δίπλωμα Δ' κατηγορίας
για εργασία σε παιδικό σταθμό
Πληρ. τηλ. 6937070953
MAT001438

ΖΗΤΟΥΝΤΑΙ

ΠΩΛΗΤΡΙΕΣ

για τουριστικό κατάστημα εντός πόλεως Ρόδου
- Ωράριο συνεχές 8ωρο
- Μισθός 900 ευρώ καθαρά

Πληρ. τηλ. (22410)25936
MZT130504

ΖΗΤΕΙΤΑΙ

Κυρία ή δεσποινίς να εργαστεί ως γραμματέας σε εμπορική επιχείρηση

Απαραίτητα προσόντα:
1. Δίπλωμα γραμματέως από ανάλογη σχολή
2. Προϋπηρεσία τουλάχιστον 2 ετών
3. Γνώση τουλάχιστο της Αγγλικής αλληλογραφίας και γλώσσας
4. Πολύ καλή γνώση υπολογιστή (office και internet)
5. Η γνώση λογιστικής θα προσμετρήσει θετικά.

Πληρ. τηλ. 2241028342
ώρες επικοινωνίας 09.00-13.30 και 17.00-21.00
Υπεύθυνος κος Πρόδρομος Κεσίσογλου
MZT100518

ΖΗΤΕΙΤΑΙ

πωλητής ή πωλήτρια
για το κατάστημα Γερμανός
στην Μ. Πετρίδη και Πειραιώς 1

Πληρ. τηλ. 2241076322, 6937016787 κ. Γιαλλούση
MAT001448

ΖΗΤΕΙΤΑΙ

ΠΩΛΗΤΡΙΑ
για να εργασθεί σε Σ. μάρκετ στην παραλία Ιαλυσού.
Ωράριο συνεχές. Μισθός ικανοποιητικός.
Απαραίτητη η γνώση Αγγλικών

Πληρ. τηλ. 2241092057
MAT001419

Από εστιατόριο εντός πόλεως Ρόδου

ΖΗΤΟΥΝΤΑΙ

α) **βοηθός μάγειρα**
β) **σερβιτόρος ή σερβιτόρα**
γ) **λαντζιέρα**

Πληρ. 2241035005, 2241065005, 6945524459
MXP12384

Από μεγάλη ξενοδοχειακή μονάδα

ΖΗΤΕΙΤΑΙ ΛΟΓΙΣΤΗΣ

με προηγούμενη εμπειρία
σε λογιστικό περιβάλλον βιβλίων
Γ' κατηγορίας - 12μηνη απασχόληση.

Πληρ. 2241065865
MXΠ2051

ΖΗΤΟΥΝΤΑΙ

α) **σερβιτόρος/α** με γνώση καλής αγγλικής και ιταλικής γλώσσας,
β) **βοηθός μάγειρα,**
γ) **βοηθοί σερβιτόρου** για εστιατόριο εκτός Ρόδου.
Πληρ. τηλ. 2241091031
Παρέχεται στέγη
MZT030518

ΧΑΠΙΠΗΣ Α.Ε.-ΖΕΥΣ ΡΟΔΟΥ
ΓΡΑΦΕΙΟ ΓΕΝΙΚΟΥ ΤΟΥΡΙΣΜΟΥ

ΖΗΤΟΥΝΤΑΙ

οδηγοί τουριστικών λεωφορείων για άμεση πρόσληψη.

Πληρ. τηλ. 22410-68900, 67492, 67493
κ. Μιχ. Χαπίπη ή κ. Γεωργ. Χαπίπη
MXΠ469

Καταστήματα ενδυμάτων:
Παλιά Πόλη & Ιαλυσός

ΖΗΤΟΥΝΤΑΙ

ΠΩΛΗΤΡΙΕΣ

- Καλή γνώση Αγγλικής & επιπλέον γλωσσών
- Προϋπηρεσία θα ληφθεί υπ'οψιν
- Μισθός , ΙΚΑ & Bonus
- Συνεχές Ωράριο

MXΠ2273

tel.: 22410 **38650,** fax: **38785,** mob.: **6944146214**

ΖΗΤΕΙΤΑΙ

ΠΩΛΗΤΡΙΕΣ

που να γνωρίζουν Αγγλικά και Γερμανικά για να εργαστούν σε χρυσοχοεία στις περιοχές Κολύμπια και Ιξιά

Πληρ. τηλ. 6942253021 κο Δημήτρη
MXΠ139.2

ΖΗΤΕΙΤΑΙ

προσωπικό για service

στο Flocafe Ρόδου, ηλικίας μεταξύ 18-30 ετών, μόνο Ελληνες.

Ωρες αιτήσεων: 10.00-15.00
Τηλ. πληροφοριών: 2241021271
MAT7965

εργασιες

συνέχεια από την προηγούμενη

Γραφείο Γεν. Τουρισμού **ΖΗΤΑ υπάλληλο** να γνωρίζει αγγλικά - Ιταλικά - Η/Υ. Βιογραφικό απαραίτητο. Ώρες επικοινωνίας 10.00-17.00. Πληρ. τηλ. 2241073221-73222 ΜΑΤ001420

ΖΗΤΕΙΤΑΙ νέος ή νέα για υπεύθυνη θέση με εμπειρία, για το κατάστημα γυναικείων ενδυμάτων MORGAN. Βιογραφικό: Γρ. Λαμπράκη 46. Πληρ. τηλ. 2241034326 ΜΑΤ001414

ΖΗΤΟΥΝΤΑΙ α) πωλητής-πωλήτρια για ιχθυοπωλείο για καθαρισμό ψαριών και ταμείο, β) **οδηγός - πωλητής** με δίπλωμα Γ' κατηγορίας για κατεψυγμένα προϊόντα. Μισθός ικανοποιητικός και ποσοστά. Πληρ. τηλ. 2241060133, 2241069441, 6944732168 ΜΖΤ090509

ΣΧΟΛΗ ΟΔΗΓΩΝ
ΚΟΥΣΗ ΠΑΝΤΕΛΗ

- ΔΙΠΛΩΜΑΤΑ
- ΕΡΑΣΙΤΕΧΝΙΚΑ
- ΕΠΑΓΓΕΛΜΑΤΙΚΑ
- ΜΟΤΟΣΙΚΛΕΤΑΣ
- ΜΑΘΗΜΑΤΑ ΘΕΩΡΗΤΙΚΗΣ ΔΙΔΑΣΚΑΛΙΑΣ

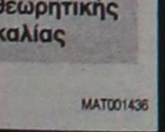

Οδός Βαλαωρίτου 9
(έναντι HOTEL SEMIRAMIS ΠΙΣΩ ΑΠΟ ΤΟ ΠΑΛΑΙΟ ΝΟΣΟΚΟΜΕΙΟ)
e-mail: kousisp@acn.gr

ΕΚΠΑΙΔΕΥΤΙΚΟ ΑΥΤΟΚΙΝΗΤΟ:
TOYOTA YARIS 1300 cc
AIR CONDITIONED
(ΠΡΟΣΟΧΗ): ΜΑΘΗΜΑΤΑ
α. Μοτοσικλέτας μεγάλου κυβισμού από 125 cc έως ανεξαρτήτου
β. Μοτ/τας έως 125 cc
γ. Μοτοποδηλάτου 50 cc
Διαθέτουμε επίσης κι αυτόματες μοτοσικλέτες 125 cc
Πληρ. τηλ.
(22410)73820-94777,
fax: (22410)29157
ΚΑΙ ΑΝΑ ΠΑΣΑ ΣΤΙΓΜΗ
ΣΤΑ ΚΙΝΗΤΑ τηλ.
6944/511313-6944/203343
Παραλαβή των μαθητών μας και από τις οικίες τους

ΠΡΟΣΟΧΗ
Στη σχολή μας παραδίδονται και μαθήματα θεωρητικής διδασκαλίας

ΜΑΤ001436

ΖΗΤΕΙΤΑΙ έμπειρος **πιτσαγιόλος** για ξυλόφουρνο, για Ιταλικό εστιατόριο στο Φαληράκι. Πληρ. τηλ. 2241029268, 2241070505 ΜΖΤ090511

ΖΗΤΟΥΝΤΑΙ θοηθοί σερβιτόροι πεπειραμένοι για εστιατόριο στην Παλιά Πόλη. Πληρ. τηλ. 2241020119 Απελλού και Ευδήμου, πλατεία Ευδήμου ΜΧΠΕΜΠ313

ΖΗΤΟΥΝΤΑΙ άτομα για να εργασθούν σε καφέ στην Παλιά Πόλη (καφέ και σάντουιτς). Πληρ. τηλ. 2241025680, 6944605755 ΜΖΤ070511

ΖΗΤΟΥΝΤΑΙ από το εστιατόριο - μπαρ (Καστράκι) κοντά στο ξενοδοχείο BLUE BAY τουριστική ζώνη Ιαλυσού: α) **μπάρμαν**, β) **σερβιτόρος**, γ) **λαντζιέρα** για μερική απασχόληση. Ώρες εργασίας βραδινές. Απαραίτητη η προυπηρεσία. Πληρ. τηλ. 2241091220 και 2241074504 ΜΖΤ060502

ΖΗΤΕΙΤΑΙ ενεργός συνέταιρος να γνωρίζει καλά την δουλειά για ουζερί, καφέ μπαρ εκτός πόλεως στην παραλία. Επίσης **ενοικιάζεται ή πωλείται** η επιχείρηση λόγω αναγκαίας απασχόλησης σε άλλη οικογενειακή επιχείρηση. Πολύ καλοί όροι. Πληρ. τηλ. 6932155284 ΜΖΤ060534

ΖΗΤΟΥΝΤΑΙ 2 μπαργούμεν με εμπειρία στον χώρο καφέ μπαρ. Ανοίγουμε σε λίγες μέρες εκτός πόλεως. Μεταφορά δική μας και καλό μισθό. Πληρ. κυρ. Γιώργος 6945253815, 6932155284 ΜΖΤ060533

ΖΗΤΟΥΝΤΑΙ συνεργάτες στη Ρόδο και στα Δωδεκάνησα από ανώνυμη εταιρία με έδρα στην Αθήνα. Προσφέροντας ετήσια συνεργασία, δυνατότητα γρήγορης επαγγελματικής εξέλιξης. Υψηλά εισοδήματα. Για ραντεβού τηλεφωνήστε καθημερινά 6977946940, 6944508640 ΜΖΤ060510

ΖΗΤΕΙΤΑΙ οδηγός από εταιρεία διανομής ποτών και τροφίμων με δίπλωμα Γ' κατηγορίας. Πληρ. τηλ. 2241062120, 2241062121 ΜΖΤ060536

ΖΗΤΕΙΤΑΙ κοπέλα Ελληνίδα εμφανίσιμη για μόνιμη εργασία σε Ιντερνετ καφέ. Μισθός ικανοποιητικός. Πληρ. τηλ. 2241025052, 6936699602 ΜΖΤ040530

CASAVIVA-ΚΑΡΑΝΙΚΗΣ. ΖΗΤΕΙΤΑΙ πωλήτρια για το τμήμα επίπλων. Μισθός αναλόγως προσόντων. Πληρ. τηλ. 2241095076, 96645, fax 2241093775 ΜΑΤ001271

ΖΗΤΕΙΤΑΙ νεαρός για νυκτερινή βάρδια σε οβελιστήριο - πιτσαρία στην Ορφανίδου 49. Πληρ. τηλ. 2241026777, 6945589373 ΜΖΤ050506

ΖΗΤΕΙΤΑΙ νέα, με ευχάριστο επικοινωνιακό χαρακτήρα, για να εργασθεί σαν πωλήτρια σε τουριστικό κατάστημα στην Παλιά Πόλη. Αγγλικά, Γερμανικά. Προυπηρεσία επιθυμητή. Ωράριο 9-5 Δευτέρα με Σάββατο. Μισθός αναλόγως προσόντων. Πληρ. τηλ. (10-1) 2241039479 ΜΧΡ12352

ΖΗΤΕΙΤΑΙ πωλήτρια ευπαρουσίαστη που να γνωρίζει την Αγγλική γλώσσα, απόφοιτη λυκείου για το κατάστημα Κεσίσογλου στην οδό Καναδά 15. Πληρ. τηλ. 2241074965 ή 2241024238. Διευθ. Καναδά 15 και Εθελ. Δωδεκανησίων 31 ΜΖΤ030532

RODOS POL SECURITY. ΖΗΤΟΥΝΤΑΙ φύλακες που να έχουν εκπληρώσει τις στρατιωτικές τους υποχρεώσεις για να προσληφθούν άμεσα από την εταιρεία μας. Μισθός ικανοποιητικός. Απαραίτητη τουλάχιστον η γνώση μιας ξένης γλώσσας. Αιτήσεις πρόσληψης στα γραφεία μας, Κολοναίλε 39. Για τα βιογραφικά σας στο τηλ. και φαξ 2241028724 ΜΖΤ270418

ΑΠΟ ΤΟ VILLAGIO ΖΗΤΕΙΤΑΙ θοηθός μάγειρα για μόνιμη εργασία σε κεντρικό εστιατόριο της Ρόδου. Πληρ. τηλ. 6932359290 από 15.00-22.00 ΜΧΡ12349

ΑΒΑΔΙΣΤΑ, ΑΒΑΣΑΝΙΣΤΑ επιχείρηση στο σπίτι ή το χώρο σας. Άμεση κάλυψη θέσεων ανεξάρτητης συνεργασίας. Οχι ντίλερ, πλασιέ, πωλητές. Internet επιθυμητό. Ημιαπασχόληση 500-1500 ευρώ πλήρης απασχόληση 1500-6500 ευρώ. Bonus, προμήθειες 5%, πληρωμένες διακοπές. Τμήμα εξυπηρέτησης συνεργατών 2241030078, www.umswork4 you.com ΜΑΤ5525

ΕΣΥ ΚΕΡΔΙΖΕΙΣ ΟΤΙ ΑΞΙΖΕΙΣ; ΖΗΤΟΥΝΤΑΙ δραστήρια **άτομα** για ανεξάρτητη συνεργασία χωρίς ιδιαίτερες γνώσεις. Εργασία μόνο από τον χώρο σας. Δυνατότητα καριέρας. Για μερική απασχόληση έως και 1500 ευρώ. Για πλήρη απασχόληση έως και 5500 ευρώ. Όχι πλασιέ-ντήλερ. Μπορείτε ακόμα να δώσετε τούτη την είδηση σε όσους ονομάζεται φίλους. Πληρ. τηλ. 6947425963, 6942290181 e-mail: tezaris@kos.forthnet.gr ΜΖΤ290405

ΖΗΤΟΥΝΤΑΙ εμφανίσιμες **κοπέλες** με εμπειρία στο χώρο του μπαρ-service για εργασία σε καφέ μπαρ. Πληρ. τηλ. 6947930115, 2241047228 ΜΖΤ260408

ΖΗΤΕΙΤΑΙ υπάλληλος για εποχιακή εργασία σε rent a car με γνώσεις μηχανικού για επισκευές, συντήρηση, πλύσιμο αυτών. Πληρ. τηλ. 2241085103 ΜΖΤ030529

ΚΕΡΔΙΣΤΕ ΕΞΤΡΑ ΕΙΣΟΔΗΜΑ το μήνα παράλληλα με αυτό που κάνετε από 8 έως 75 ευρώ την ώρα. Δυνατότητα εργασίας από το σπίτι ή όπου θέλετε (όχι τηλεμάρκετινγκ). Καλέστε 2242051164, 6944608784 ΜΖΤ120551

διαφορα

BILLARD ΜΠΙΛΙΑΡΔΑ service ανταλλακτικά, πώληση. Πληρ. τηλ. 2241066535, 6936179032, 6936179040 ΜΑΤ001468

ΠΩΛΟΥΝΤΑΙ σε τιμή ευκαιρίας ανεπτυγμένες **φοινικιές** διαφόρων μεγεθών σε γλάστρες διαμέτρου από 35 εκ. και πάνω. Πληρ. τηλ. 6937282111 ΜΖΤ120558

Από καφετέρια **πωλούνται καρέκλες** ξύλινες με ψάθα και τραπέζια ξύλινα με μεταλική βάση. Πληρ. τηλ. 6945249860 ΜΖΤ120561

ΠΩΛΕΙΤΑΙ εξοπλισμός καταστήματος κατάλληλος για είδη δώρων - αξεσουάρ σε καλή τιμή. Πληρ. τηλ. 2241029015, 6932776858 ΜΧΠ004

ΠΩΛΕΙΤΑΙ σύνθετο έπιπλο από ξύλο "δεσποτάκι" μήκους 3 μέτρων στην τιμή των 600 ευρώ. Πληρ. τηλ. 2241074731 ΜΖΤ060523

ΑΥΣΤΗΡΗ ΔΙΑΙΤΑ για χάσιμο κιλών ή έλεγχο βάρους; Γρήγορα, εύκολα και υγιεινά. **ΧΩΡΙΣ ΝΑ ΠΕΙΝΑΤΕ!** Πληρ. τηλ. 6945915043 ΜΖΤ060509

ΠΩΛΕΙΤΑΙ παιδικό κρεβατάκι - συρταριέρα με 5 συρτάρια σε κλασικό σχέδιο με καθρέπτη μεγάλο, - κρεβατοκάμαρα (με διπλό κρεβάτι), δύο κομοδίνα και στρώμα (ορθοπεδικό) όλα NEOSET - συρταριέρα μοντέρνα με 5 συρτάρια και καθρέπτη μπαμπού, - τριθέσιος καναπές που γίνεται κρεβάτι και μπαούλο με δύο ίδιες πολυθρόνες. Ολα σε άριστη κατάσταση, ελαφρώς μεταχειρισμένα. Πληρ. κ. Μαρία τηλ. 6944795695, 2241023108 ΜΖΤ070515

ΜΟΤΟΜΙΚΕ

ΜΕΤΑΧΕΙΡΙΣΜΕΝΑ

Από το κατάστημα **YAMAHA ΜΟΤΟΜΙΚΕ**
πωλούνται
τα παρακάτω δίκυκλα σε άριστη κατάσταση
σε όλα τα μοντέλα **ΕΓΓΥΗΣΗ 1 ΧΡΟΝΟ**

ΜΟΝΤΕΛΟ	ΜΑΡΚΑ	ΧΜ	ΧΡΩΜΑ	ΤΙΜΗ	ΗΜΕΡ/ΝΙΑ ΑΓΟΡΑΣ
V-MAX 1200	YAMAHA SPORT-NAKED	22.025	ΓΚΡΙ	8.500	2001
YZF R1 1000	YAMAHA SUPER SPORT	13933	ΓΚΡΙ	11000	2003
TIGER 900	TRIUMPH ENDURO	79.882	ΜΑΥΡΟ	5000	1995
TDM 850	YAMAHA SPORT-TOURING	22000	ΚΟΚΚΙΝΟ	6500	1999
GSXR 750 R	SUZUKI SUPER SPORT	17174	ΓΚΡΙ	8500	1998
KTM 640 LC4	KTM SUPER-MOTAD	11.464	ΜΑΥΡΟ-ΚΙΤΡ.	5800	2002
TT600R	YAMAHA ENDURO	1800	ΜΠΛΕ	5000	2004
YZF R6 600	YAMAHA SUPER SPORT	6800	ΚΟΚΚΙΝΟ	9500	2004
GSXF600S BADID	SUZUKI SPORT-NAKED	15850	ΚΟΚΚΙΝΟ	4500	1997
TZR 250	YAMAHA SPORT	82.166	ΜΠΛΕ	800	1995
MAGNA 250	HONDA CRUISER	15320	ΓΚΡΙ	2000	1996
VESPA 125	PIAGGIO SCOOTER	7550	ΑΣΠΡΟ	1000	1999
LIFAN 115	LIFAN ΠΑΠΑΚΙ	650	ΓΚΡΙ	950	2005
F1Z 115	YAMAHA ΠΑΠΑΚΙ	6500	ΜΑΥΡΟ	1000	2005
AD100	SUZUKI SCOOTER	12033	ΜΠΛΕ	600	1995
MONKEY 50 RT	HONDA ΜΠΟΜΠΟΣ	4650	ΜΠΛΕ	1500	
KYMGO 50 4T	KYMGO SCOOTER	7500	ΜΠΛΕ	1000	2000

ΜΟΝΤΕΛΟ ΤΕΤΡΑΤΡΟΧΕΣ	ΜΑΡΚΑ ATV-QUADS	ΧΛΜ	ΤΙΜΗ	ΗΜΕΡΟΜΗΝΙΑ ΑΓΟΡΑΣ
WARRIOR 350 Μπλε_FOYL EXTRA	YAMAHA ATV	5600	7000,00	2003
BEAR TRAGER 250 ΚΟΚΚΙΝΟ	YAMAHA ATV	4400	5000,00	2003
BREEZE 125 Μπλε_FOYL EXTRA	YAMAHA ATV	1100	4500,00	2003

Πατριάρχου Αθηναγόρα 13, Ρόδος 85100 • Τηλ. & Fax 2241026360
www.motomike.gr info@motomike.gr AE279

Εχετε χρέη;

Ολοι μας είμαστε υπερχρεωμένοι.

Οι λόγοι μας για τον κάθε ένα μας διαφορετικοί.
Αλλά όλοι έχουμε το ίδιο πρόβλημα!!!
Επενδύστε τον ελεύθερο χρόνο σας...

Κερδίστε ακόμα και μέσα από τον χώρο σας
500 € - 2000 € Μηνιαίως.

ΠΛΗΡΟΦΟΡΙΕΣ ΓΙΑ ΡΑΝΤΕΒΟΥ
κιν. **6947004475**

ΜΖΤ130514

TOP CARS

ΠΡΩΤΗ ΣΕ ΕΙΣΑΓΩΓΕΣ ΑΥΤΟΚΙΝΗΤΩΝ ΣΤΑ ΔΩΔΕΚΑΝΗΣΑ

ΕΙΣΑΓΩΓΕΣ ΑΓΟΡΕΣ - ΠΩΛΗΣΕΙΣ - ΑΝΤΑΛΛΑΓΕΣ ΜΕΤΑΧΕΙΡΙΣΜΕΝΩΝ ΑΥΤΟΚΙΝΗΤΩΝ

1. **JEEP GRAND CHEROKEE DIESEL μοντ. 2003** 3.100 cc, ηλιοροφή, 6 αερόσακοι, ABS, klima, ηλεκ. καθρέπτες, θερμαινόμενοδερμάτινο σαλόνι με μνήμες, TV, τηλέφωνο, πλήρες ηχοσύστημα **ΕΙΣΑΓΩΓΗΣ**
2. **MERCEDES SLK 200 KOMPRESSOR μοντ. 2002** δίχρωμο δερμάτινο σαλόνι, ABS, 4 αερόσακοι, ηλεκ. καθίσματα, ESP, klima, ζάντες αλουμινίου, ηχοσύστημα **ΕΙΣΑΓΩΓΗΣ**
3. **ALFA ROMEO A 156 μοντ. 2004** Δερμάτινο σαλόνι, ABS, klima, ηχοσύστημα, SUN ROOF, SPOR KIT, ζάντες αλουμινίου, σπόιλερ.
4. **FIAT BARCHETTA CABRIO (Συλλεκτικό) μοντ. 1999** δερμάτινο σαλόνι, ABS, ηλεκτ. καθίσματα, ηλεκτ. καθρέπτες, ηχοσύστημα, μπάρες αλουμινίου, ζάντες αλουμινίου
5. **MERCEDES C200 AVANTGARDE μοντ. 2003** δερμάτινο σαλόνι, ABS, τηλέφωνο, ηλεκτρ. καθίσματα, full extra **ΕΙΣΑΓΩΓΗΣ**
6. **MERCEDES SPORT C200** μοντ. 2003 full extra **ΕΙΣΑΓΩΓΗΣ**
7. **JEEP CHEROKEE LIMITED 2500cc** DIESEL, μοντ. 2004 δερμάτινο-θερμαινόμενο, σαλόνι, sun roof, τηλέφωνο, ABS, ESP, full extra (σχεδόν καινούργιο)
8. **MERCEDES cabrio** μοντ. 2004, δερμάτινο σαλόνι, τηλέφωνο, ABS, θερμαινόμενο σαλόνι, αυτόματοσειριακό, park - tronik, σχεδόν καινούργιο **ΕΙΣΑΓΩΓΗΣ**
9. **BMW X5 diesel** μοντ. 2003 δερμάτινο σαλόνι, τηλέφωνο, sun roof, 6 αερόσακοι, ηλεκτρ. παράθυρα, full extra **ΕΙΣΑΓΩΓΗΣ**
10. **2 SMART PASSION μοντ. 2002** γυάλινο οροφή, klima, δερμάτινο σαλόνι, αυτόματο-σειριακό, ζάντες αλουμινίου.
11. **TOYOTA RAV4 diesel μοντ. 2003** full extra **ΕΙΣΑΓΩΓΗΣ**
12. **MERCEDES C180 μοντ. 1997** δερμάτινο σαλόνιθερμαινόμενο, klima ESP, ABS, 4 αερόσακοι, full extra **ΕΙΣΑΓΩΓΗΣ**
13. **MITSUBISHI PAJERO PININ** μοντ. 2003 full extra
14. **PEUGEOT RALLY** μοντ. 2001 16V full extra
15. **TOYOTA CELICA** μοντ. 1993 άριστη κατάστση
16. **ALFA ROMEO GT** 0 χλμ. ευκαιρία full extra 1800 cc
17. **FIAT SPORT COUPE** 220 PS συλλεκτικό full full
18. **OPEL ASTRA** 1400 συναγερμός, ABS, ηλεκτρ. παράθυρα, ζάντες αλουμινίου, full extra
19. **MERCEDES SLK 200 KOMPRESSOR** μοντ. 2002 σχεδόν καινούργιο full extra
20. **BMW 318 CI μοντ. 2002,** δερμάτινο σαλόνι, ABS, ESP, ζάντες αλουμινίου, ηχοσύστημα **ΕΙΣΑΓΩΓΗΣ**
21. **BMW 318 ci μοντ. 2003** full extra **ΕΙΣΑΓΩΓΗΣ**
22. **BMW COUPE** μοντ. 2002, άντες αλουμινίου, ηχοσύστημα, ESP, ABS, ηλεκτρ. παράθυρα, full extra
23. **OPEL ZAFIRA** (πολυμορφικό) TURBO 200 PS 10 αερόσακοι, ηχοσύστημα, δερμάτινα καθίσματα, ΡΕΓΚΑΡΟ, ABS, ESP, SUN ROOF, full extra σχεδόν καινούργιο.
24. **MERCEDES E200 ELEGANCE** δερμάτινο σαλόνι, ABS, ESP, ζάντες αλουμινίου, sun roof, άριστη κατάσταση
25. **BMW is 145 PS** μοντ. 1996 αερόσακος, klima, ηχοσύστημα, συναγερμός
26. **TOYOTA COROLLA** μοντ. 1999 1600 cc 16V full extra
27. **BMW 320** 170 PS 6 κύλινδροι, δρμάτινο σαλόνι, klima, ABS, ESP, ηλεκτρ. παράθυρα, τηλέφωνο, ζάντες αλουμινίου, 4 αερόσακοι, ηχοσύστημα **ΕΙΣΑΓΩΓΗΣ**
28. **SKODA FABIA** μοντ. 2001, klima, ηλεκτρ. παράθυρα, ABS
29. **LANCIA DELTA** 1600 cc μοντ. 1998, klima ABS, δερμάτινο σαλόνι, ηλεκτρ. παράθυρα
30. **FIAT SEICENTO** μοντ. 2002, 2 αυτοκίνητα, klima, ABS, υδραυλικό τιμόνι, 2 αερόσακοι
31. **DAEWOO ATOS** 1000 cc μοντ. 2000, klima, ηλεκτρ. παράθυρα, 2 αερόσακοι.

ΕΠΑΓΓΕΛΜΑΤΙΚΑ

1. **FIAT DUCATO** μοντ. 2000, DIESEL**ΕΙΣΑΓΩΓΗΣ**
2. **FORD COMBO** μοντ. 1998 DIESEL **ΕΙΣΑΓΩΓΗΣ**
3. **MERCEDES VITO 110** μοντ.. 1999 **ΕΙΣΑΓΩΓΗΣ**
4. **MERCEDES VITO** 110 ψυγείο **ΕΙΣΑΓΩΓΗΣ**
5. **MERCEDES 412** μοντ. 2001 ανατροπή **ΕΙΣΑΓΩΓΗΣ**
6. **MERCEDES 312** μοντ.. 1999 ανατροπή **ΕΙΣΑΓΩΓΗΣ**
7. **MITSUBISHI L200** 4 πορτο μοντ. 1999 full extra **ΕΙΣΑΓΩΓΗΣ**
8. **MITSUBISHI CANTER** μοντ. 1996 ανατροπή

✓ Ενα χρόνο γραπτή εγγύηση
✓ Από 0-72 δόσεις
✓ Αγοράζουμε το παλιό σας αυτοκίνητο

• 1ο κατάστημα: Λ. Ελευθερίας Κρεμαστή τηλ. (22410)96889, κιν. 6972261775
• 2ο κατάστημα: 2ο χλμ. Λ. Ρόδου-Λίνδου τηλ. (22410)69518 fax 2241069517

ΧΠ2457

διαφορα

συνέχεια από την προηγούμενη

ΠΩΛΕΙΤΑΙ σκάφος από ξύλο 8 μέτρων με δύο καμπίνες, κουζίνα και μπάνιο με μηχανή Mercedes Diesel 50 HP και πανιά σε πολύ καλή κατάσταση. Τιμή 8.000 ευρώ. Πληρ. τηλ. 6946674558 MZT120517

πωλησεις αυτοκινητων & μοτοσικλετων

ΠΩΛΕΙΤΑΙ TUPHOON XR σε καλή κατάσταση. Τιμή 500 ευρώ. Πληρ. τηλ. 6945756012 MZT120550

ΠΩΛΕΙΤΑΙ BMW 250i ατρακάριστο με κλιματισμό, ηλ. παράθυρα, αυτόματες κλειδαριές, κασετόφωνο, συναγερμό, ζάντες και πολλά άλλα εξτρά, μοντέλο του 1997 και 150 HP. Δεκτή και ανταλλαγή με ένα μικρότερο. Τιμή 19.000 ευρώ. Πληρ. τηλ. 6944807951 MZT090522

ΠΩΛΕΙΤΑΙ NISSAN 1000 cc ασημί 12ος 99 σε πολύ καλή κατάσταση, air condition κεντρικό κλείδωμα, ηλεκτρικά παράθυρα. Τιμή 4800 ευρώ. Πληρ. κος Γιάννης τηλ. 6947807043 MXP12374

ΠΩΛΕΙΤΑΙ ΚΙΑ SPORTEX 4Χ4 μοντέλο 2000, πεντάθυρο, βελούδινα καθίσματα, ηλεκτρικά παράθυρα, κλειδαριές, αλαρμ, air bag, ABS, ζάντες αλουμινίου, BOULBAR, κοτσαδόρος και πολλά εξτρά σε πολύ καλή κατάσταση. Τιμή 10.900 ευρώ. Πληρ. τηλ. 6947576204 MZT090541

ΠΩΛΕΙΤΑΙ VOLVO 460 GLE, 10 ετών και 90.000 χλμ. σε καλή τιμή. Πληρ. τηλ. 6945653223 MZT090519

ΠΩΛΕΙΤΑΙ ALFA ROMEO 33 - IMOLA μοντ. '94 σε πολύ καλή κατάσταση. Δεκτός έλεγχος. Πληρ. τηλ. 6944795695, 2241023108 κα Μαρία MZT070514

ΠΩΛΕΙΤΑΙ επαγγελματικό κλουβάκι **SEAT TERRA**, πετρέλαιο, με καινούργια μηχανή 2900 ευρώ. Πληρ. τηλ. 2241022820 MZT060507

MERCEDES-BENZ VITO 110 CDI, μοντέλο 2001 με full extra σε άριστη κατάστση. Πληρ. τηλ. 2244024223, 6944811401 MAT001401

ΕΥΚΑΙΡΙΑ. ΠΩΛΟΥΝΤΑΙ HYUNDAI 1600 κυβικά, **μηχανάκι** αντρες 100 κυβικά, **μηχανάκι** KAZIBA 50 κυβικά. Πληρ. τηλ. 2241060507, 6947665081 MAT7958.2

ΠΩΛΕΙΤΑΙ μηχανή **APRILIA PEGASO** 650 cc μοντέλο 1998 άριστη κατάσταση, φουλ εξτρα. Τιμή 2900 ευρώ. Πληρ. τηλ. 6945949882 ΜΧΠ1629.1

προσφορές εργασίας

ΖΗΤΩ ΝΑ ΕΡΓΑΣΘΩ ως ρεσεψιονιστ. Είμαι συνταξιούχος και ομιλώ απταίστως Αγγλικά - Γαλλικά. Πληρ. τηλ. 2241022591-2-3 Δωμάτιο 315 MZT130523

Κοπέλα **ΖΗΤΑ ΕΡΓΑΣΙΑ** ως **βοηθός μαγείρου** σε εστιατόριο εντός πόλεως. Πληρ. τηλ. 6993683123 MZT100504

ΚΥΡΙΑ Ταιλανδέζα **μασέρ**, με πτυχία πανεπιστημίου κάνει α) ταιλανδέζικο μασάζ, β) χαλαρωτικό με αιθέρια έλαια, γ) foot μασάζ. Πληρ. τηλ. 6947053127, ώρες 12.30-20.00 MXP12373

ΖΗΤΕΙΤΑΙ ΑΔΕΙΑ Δ.Χ. 3500 kg



Πληροφορίες 6945599828, 2241096609
MZT100506

GM AUTO Special
ΕΙΣΑΓΩΓΕΣ - ΕΜΠΟΡΙΑ - ΑΝΤΑΛΛΑΓΕΣ ΑΥΤΟΚΙΝΗΤΩΝ & ΑΞΕΣΟΥΑΡ

ΓΙΩΡΓΟΣ Π. ΜΥΡΙΑΛΛΑΚΗΣ
Λεωφόρος Ηρακλειδών (δίπλα ταβέρνα "Αντώνης") Ιαλυσός
τηλ. 2241096692 κιν. 6945991030, fax 2241096632
email: gm-cars@otenet.gr

ΕΙΣΑΓΩΓΕΣ - ΠΩΛΗΣΕΙΣ - ΑΝΤΑΛΛΑΓΕΣ ΜΕΤΑΧΕΙΡΙΣΜΕΝΩΝ ΑΥΤΟΚΙΝΗΤΩΝ

- **PORSCHE BOXTER S 3,2** μοντέλο 2001-2, ηχοσύστημα PORSCHE χρώμα μεταλ ασημί, 3200 cc, συναγερμός, 265 PS, επιταχ/νση 5,6΄΄/100 kh. Ηλεκτρική οροφή, full extra. **ΕΙΣΑΓΩΓΗ ΓΕΡΜΑΝΙΑ**
- **MERCEDES C220 CDI TURBO** (πετρέλαιο) Kompressor μοντέλο 2001-02, μαύρο μεταλλικό, ηλεκτρική ηλιοροφή, klima, τηλέφωνο full super extra... **ΕΙΣΑΓΩΓΗ ΓΕΡΜΑΝΙΑ**
- **MERCEDES C200 Kompressor** μεταλ. χρώμα πράσινο, μοντέλο 2001, δερμάτινο σαλόνι, υδραυλ. οροφή, NABIGATION, οθόνη, full full extra, κατακαινούργιο. **ΕΙΣΑΓΩΓΗ ΓΕΡΜΑΝΙΑ**
- **MERCEDES C 200 K Sportcoupe Evolution** μοντέλο 2002, οροφή PANORAMA γυάλινη, αυτόματο, aircon, ABS, ESP, ζάντες αλουμινίου, Parktronic. **ΕΙΣΑΓΩΓΗ ΓΕΡΜΑΝΙΑ.**
- **JEEP CHEROKEE** 2500 cc, turbo diesel, μοντέλο 2002-3, χρώμα μεταλλικό ασημί, ABS, ESP, air condition, ζάντες αλουμινίου, full extra. **ΕΙΣΑΓΩΓΗ ΓΕΡΜΑΝΙΑ**
- **ΣΚΑΡΑΒΑΙΟΣ BEETLE**, ασημί μεταλλικό, μοντέλο 2002, αυτόματο, RCD, ABS, full extra, ζαντολάστιχα αλουμινίου. **ΕΙΣΑΓΩΓΗ ΓΕΡΜΑΝΙΑ**
- **MERCEDES C200 K Sportcoupe EVOLUTION**, ABS, ESP, Partktronic, ζάντες αλουμινίου, μοντέλο 2002, ασημί μεταλλικό. **ΕΙΣΑΓΩΓΗ ΓΕΡΜΑΝΙΑ**
- **ALFA ROMEO 147 Ti** μαύρο μεταλ., μοντ. 2004, 25.000 χλμ., δερ/νο σαλόνι, ζάντες αλουμινίου 17", RCD, 8 αερόσακους, φακοί ομίχλης ΚΑΤΑΚΑΙΝΟΥΡΓΙΟ!
- **FORD FOCUS 1,8 TDDi** turbo Diesel Kombi (κάραβαν), 90 HP, μεταλ. silver, air condition, υδραυλ. τιμόνι, RCD, ABS, ζάντες αλουμινίου, σκάρες, κοτσαδόρος. **ΕΙΣΑΓΩΓΗ ΓΕΡΜΑΝΙΑ**
- **BMW 316i Limussene** μοντέλο 2002, μαύρο, 1900 cc, klima, parktronic system., RCD, Ηλεκτρ. καθρέφτες, Alarm, full extra, υδραυλική ηλιοροφή. **ΕΙΣΑΓΩΓΗ ΓΕΡΜΑΝΙΑ**
- **AUDI TT CABRIO** μοντ. 2001, 180 PS, χρώμα γκρι μεταλλ., δερμάτινα χειροποίητα καθ/τα BASEBALL, Rd/caset, CD 50άρα (ΗΛΕΚΤΡΙΚΗ ΑΥΤΟΜΑΤΗ ΟΡΟΦΗ), ηλεκτρ. ανεμοθραύστη, ΚΑΤΑΣΤΑΣΗ ΑΡΙΣΤΗ
- **NISSAN PRIMERA** /2000 μοντ. 1600 cc. Μεταλλικό μπλε, δερμάτινο σαλόνι, AIR/CON, ηχοσύστημα, ξύλινη κονσόλα, ζάντες αλουμινίου, κατάσταση υπεραρίστη. ΚΑΤΑΠΛΗΚΤΙΚΗ ΕΥΚΑΙΡΙΑ!!
- **BMW 318i Cambrio** 1800 cc, πράσινο σκούρο μεταλλικό, ηλεκτρική οροφή αναδιπλούμενη εσωτερικά, ζάντες αλουμινίου, full service BMW ηχοσύστημα SONY με τηλ/σμό 63.000 χλμ. κατάσταση άριστη, μοντέλο 1996.
- **BMW 518i** ασημί μεταλλ., δερμάτινο σαλόνι, CD/RD, ζάντες αλουμινίου, λάστιχα καινούργια, ηλεκτρ. καθρέπτες, κλειδαριές, AIR/COND, full service, BMW, βιβλίο. ΤΙΜΗ ΕΚΠΛΗΞΗ, ΕΥΚΑΙΡΙΑ!
- **FIAT PANDA** χρώματος μπεζ 1.250 cc μοντ. 2005 ΚΑΙΝΟΥΡΓΙΟ με 0 ΧΙΛΙΟΜΕΤΡΑ. Κέρδος από τιμή αντιπροσωπείας 1.200 ευρώ! (φθηνότερο)!
- **PEUGEOT 106** μοντέλο '93, χρώματος μαύρο σε πολύ καλή κατάσταση. Τιμή μόνο 2.200 ευρώ

ΕΠΑΓΓΕΛΜΑΤΙΚΑ

- **MERCEDES 110 VITO** ψυγείο με airbags, κατάσταση άριστη.
- **TOYOTA ΚΛΟΥΒΑ HI-ACE**, μοντέλο 2000, DIESEL κόκκινο, AIR Bag, Radio Cassete, υδραυλικό τιμόνι, 2.400 c.c., κατάσταση άριστη.

Ολα ετοιμοπαράδοτα. Σε καταπληκτική κατάσταση

✓ Οι επιλογές των αυτοκινήτων μας εγγυώνται την ποιότητα και την ασφάλειά.
✓ Επισκεφθείτε μας πριν αποφασίσετε
✓ Αναλαμβάνουμε την χρηματοδότηση σας με τα χαμηλότερα επιτόκια.
✓ Θα χαρούμε να σας ξεναγήσουμε

Από 0% προκαταβολή έως 72 μην. δόσεις
AE264

ΞΕΝΑΚΗΣ ΑΥΤΟΚΙΝΗΤΑ ΑΕΒΕ

Εξουσιοδοτημένος Έμπορος VW-Audi.
Πωλήσεις-Service-Ανταλλακτικά -Φανοποιείο-Βαφείο
10ο χλμ. Ρόδου-Λίνδου, τηλ. 2241086777, fax 2241086788

1. VW GOLF 1400 CC μοντ. 2001, 3ΘΥΡΟ, χρώμα ΜΠΛΕ ΤΖΑΖ
(ABS, υδρ.τιμόνι, 4 αερόσακοι, ηλ. παράθυρα, κεντρικό κλείδωμα, ηλεκ. καθρέπτες, air condition, ηχοσύστημα)

2. SKODA FABIA 1400 cc μοντ. 2001 χρώμα ΘΑΛΑΣΣΙ
(υδρ. τιμόνι, αερόσακκος οδηγού, ηλ. παράθυρα, κεντρικό κλείδωμα, air condition, ηχοσύστημα)

3. VW GOLF VARIANT -1400 CC μοντ. 1996, 5ΘΥΡΟ, χρώμα ΜΑΥΡΟ
(υδρ. τιμόνι, R/C).

4. AUDI A3 - 1600 CC μοντ. 2003, χρώμα ΚΟΚΚΙΝΟ
(ABS, ESP, EDL, BAS, δερμάτινο, υδρ.τιμόνι, 6 αερόσακοι, sport ανάρτηση, ηλ. παράθυρα, κεντρικό κλείδωμα, ηλεκ. καθρέπτες, clima διζωνικό, ζάντες αλουμινίου 17', ηχοσύστημα R/CD)

5. AUDI A3 - 1600 CC μοντ. 1999, χρώμα ΜΠΟΡΝΤΩ
(αερόσακοι, ηλ. παράθυρα, κεντρικό κλείδωμα, ηλεκ. καθρέπτες, ηχοσύστημα)

6. AUDI A4 - μοντ. 1997, χρώμα ΜΠΛΕ χλμ. 144.000
(ABS, υδρ. τιμόνι, 4 αερόσακοι, δερμάτινο σαλόνι, ηλ. παράθυρα, κεντρικό κλείδωμα, ηλεκ. καθρέπτες, climatronic, ζάντες αλουμινίου, ηχοσύστημα)

7. RENAULT MEGANE COUPE-1600 CC μοντ. 2001, χρώμα ΑΣΗΜΙ 3θυρο
(ABS, υδρ. τιμόνι, ηλ. παράθυρα, κεντρικό κλείδωμα, ζάντες αλουμινίου, συναγερμός, ηχοσύστημα)

8. RENAULT TWINGO 1150 CC μοντ. 1998, χρώμα ΓΚΡΙ, 3θυρο
(ηλ. παράθυρα, ηχοσύστημα)

9. FIAT PUNTO 1250 CC μοντ. 1998, χρώμα ΑΣΗΜΙ, 5θυρο
(υδρ. τιμόνι, 2 ηλ. παράθυρα, κεντρικό κλείδωμα, αεροτομή, ζάντες αλουμινίου, ηχοσύστημα)

10. FIAT MAREA 1250 CC μοντ. 2000, χρώμα ΑΣΗΜΙ
(υδρ. τιμόνι, air condition, 2 αερόσακοι, 2 ηλ. παράθυρα, κεντρικό κλείδωμα, ηχοσύστημα)

11. ROVER 414 SI 1400 CC μοντ. 1995, χρώμα ΜΠΛΕ
(υδρ. τιμόνι, 4 ηλ. παράθυρα, κεντρικό κλείδωμα, ηλιοροφή, ηχοσύστημα).

12. ROVER 214 SI 1400 CC μοντ. 1992, χρώμα ΓΚΡΙ
(υδρ. τιμόνι, κεντρικό κλείδωμα, ηχοσύστημα).

13. PEUGEOT 306 XR 1400 CC μοντ. 1993 χρώμα ΑΝΘΡΑΚΙ
(2, ηλ. παράθυρα, κεντρικό κλείδωμα, ηχοσύστημα).

14. RENAULT CLIO - 1190 CC μοντ. 1995, χρώμα ΜΟΛΥΒΙ, 5θυρο
(R/C)

15. KIA PRIDE 1300 CC μοντ. 1999 χρώμα ΑΣΗΜΙ, 4ΘΥΡΟ
(υδρ. τιμόνι, A/C, 2 ηλ. παράθυρα, ζάντες αλουμινίου, ηχοσύστημα)

16. FORD FUSION 1400 CC μοντ. 2004 χρώμα ΜΠΟΡΝΤΩ
(ABS, A/C, υδρ. τιμόνι, DVD, 2 αερόσακοι, 2 ηλ. παράθυρα, κεντρικό κλείδωμα, ηχοσύστημα)

17. FIAT FIORINO 1700 CC DIESEL μοντ. 1995 χρώμα ΛΕΥΚΟ
(υδρ. τιμόνι, ηχοσύστημα)

18. SUZUKI ALTO 1000 μοντ. 2004 χρώμα ΜΠΛΕ
(air condition, ηχοσύστημα)

19. SEAT IBIZA 1400 CC μοντ. 1995, χρώμα ΠΡΑΣΙΝΟ
(κεντρικό κλείδωμα, ηχοσύστημα)

20. BMW 316 1600 CC μοντ. 1992, χρώμα ΜΠΟΡΝΤΩ
(ABS, υδρ. τιμόνι, ηλ. παράθυρα, κεντρικό κλείδωμα, ηχοσύστημα)

21. TRANSPORTER 1900 TURBO DIESEL, μοντ. 1999 χρώμα ΛΕΥΚΟ
(υδρ. τιμόνι)

22. VW PASSAT - 1600 CC μοντ. 1999, χρώμα ΓΑΛΑΖΙΟ
(ABS, υδρ.τιμόνι, 4 αερόσακοι, ηλ. παράθυρα, κεντρικό κλείδωμα, ηλεκ. καθρέπτες, CLIMATRONIC, ηχοσύστημα)

23. VW POLO CLASSIC - 1400 CC μοντ. 1998, 3ΘΥΡΟ χρώμα ΠΡΑΣΙΝΟ
(υδρ.τιμόνι, ηλ. παράθυρα, κεντρικό κλείδωμα, ηλεκ., ζάντες αλουμινίου, ηχοσύστημα)

24. ALPHA ROMEO 33 -1350 CC μοντ. 1993, χρώμα ΚΟΚΚΙΝΟ
(2 ηλ. παράθυρα, κεντρικό κλείδωμα)

25. RENAULT MEGANE - 1400 CC μοντ. 1996, χρώμα ΜΟΛΥΒΙ
(υδρ.τιμόνι, ηλ. παράθυρα, κεντρικό κλείδωμα, air condition, ηχοσύστημα)

26. RENAULT TWINGO 1150 CC μοντ. 1998, χρώμα ΜΠΟΡΝΤΩ, 3θυρο
(υδρ.. τιμόνι, 2 ηλ. παράθυρα, ηχοσύστημα)

27. TOYOTA AVENSIS - 1600 CC μοντ. 1999, SEDAN, χρώμα ΜΑΥΡΟ
(ABS, υδρ.τιμόνι, 2 αερόσακοι, ηλ. παράθυρα, κεντρικό κλείδωμα, air condition, ηλεκ. καθρέπτες, συναγερμός, ηχοσύστημα)

28. TOYOTA COROLLA 1350 CC μοντ. 1994, χρώμα ΠΡΑΣΙΝΟ
(υδρ. τιμόνι, ηλ. παράθυρα, συναγερμός, air condition, ηχοσύστημα)

29. ALPHA ROMEO 164- 2000 CC μοντ. 1991, χρώμα ΜΠΛΕ
(υδρ. τιμόνι, 2 ηλ. παράθυρα, κεντρικό κλείδωμα)

30. FIAT PUNTO 1250 CC μοντ. 1996 χρώμα ΜΠΟΡΝΤΩ 3θυρο.
(υδρ. τιμόνι, 2 ηλ. παράθυρα, κεντρικό κλείδωμα, ηχοσύστημα).

31. FIAT MAREA 1400 CC μοντ. 1997 χρώμα ΜΠΛΕ
(υδρ. τιμόνι, 2 ηλ. παράθυρα, ζάντες αλουμινίου, προβολείς ομίχλης, ηχοσύστημα)

32.ROVER 200 1400 CC χρώμα ΑΣΗΜΙ 5θυρο
(υδρ. τιμόνι, 2 αερόσακοι, κεντρικό κλείδωμα, ηχοσύστημα)

33. PEUGEOT 106 110 CC μοντ. 1998 χρώμα ΜΠΟΡΝΤΩ
(2 ηλ. παράθυρα, κεντρικό κλείδωμα, ηχοσύστημα)

34. NISSAN MICRA 1000 CC μοντ. 1995, χρώμα ΤΙΡΚΟΥΑΖ

35. FIAT STILO 1400 CC μοντ. 2004, χρώμα ΑΣΗΜΙ 5θυρο
(ABS,υδρ. τιμόνι, 6 αερόσακοι, ηλ. παράθυρα, κεντρικό κλείδωμα, ηχοσύστημα)

36. PEUGEOT 306 XR 1400 CC μοντ. 1995, χρώμα ΑΝΘΡΑΚΙ
(2 ηλ. παράθυρα, κεντρικό κλείδωμα, ηχοσύστημα)

37. VW BORA 1600 cc μοντ. χρώμα ΑΣΗΜΙ
(ABS, υδρ. τιμόνι, 4 αερόσακοι, ηλ. παράθυρα, κεντρικό κλείδωμα, ηλεκ. καθρέπτης, CLIMATRONIC, ηχοσύστημα)

38. ROVER 414 SI 1400 CC μοντ. 1996, χρώμα ΠΡΑΣΙΝΟ
(υδρ. τιμόνι, 4 ηλ. παράθυρα, κεντρικό κλείδωμα/ηλιοροφή, ζάντες αλουμινίου, ηχοσύστημα).

ΑΠΟ 0% ΠΡΟΚΑΤΑΒΟΛΗ
ΕΩΣ 72 ΜΗΝΙΑΙΕΣ ΟΣΕΙΣ
ΧΠ1057

AUTO ΕΠΙΛΟΓΕΣ

ΕΚΘΕΣΗ ΜΕΤΑΧΕΙΡΙΣΜΕΝΩΝ ΑΥΤΟΚΙΝΗΤΩΝ
ΚΟΥΚΟΥΡΑΣ ΑΛΕΞΑΝΔΡΟΣ
ΛΕΩΦ. ΡΟΔΟΥ-ΛΙΝΔΟΥ 255 • ΤΗΛ. (22410)60910
www.autoepiloges.com

ΑΓΟΡΑ-ΠΩΛΗΣΗ-ΑΝΤΑΛΛΑΓΗ ΜΕΤΑΧΕΙΡΙΣΜΕΝΩΝ ΑΥΤΟΚΙΝΗΤΩΝ

1. BMW Z3 1900cc face lift, μοντ. 2000, πράσινο
- αερόσ. οδηγού – συνοδ , ABS, ASC, air condition, μπέζ δέρμα, ηλεκ. κουκούλα, κεντρ. κλειδ., ηλ. παράθ, ζάντες αλουμ. BBS 17΄, σπορ ανάρτηση και ηχοσύστημα

2. MERCEDES CLK 200 ELEGANCE, 2000cc, μοντ. 2001, ασημί. ΑΥΤΟΜΑΤΟ
- 4 αερόσακοι, ABS,klima ,parktronic,αισθ. βροχής, τιμ. πολ/ών χρήσεων, ηλ. ηλιορ.,δερμ. σαλόνι, κεντρ. κλειδ., ηλ. παράθ, ζάντες αλουμ. και ηχοσύστημα

3. BMW 316 4Dr 1800cc, μοντ. 2002, μαύρο.
- 4 αερόσακοι, ABS,ASC, klima ,parktronic,αισθ. βροχής, τιμ. πολ/ών χρήσεων, schnitzer καθρ.- εξάτμιση-, ζάντες αλουμ. , συναγερμός, κεντρ. κλειδ., ηλ. παράθ και ηχοσύστημα

4. ROVER MGF 1800cc, μοντ. 2000, πράσινο. CABRIO
- αερόσ. οδηγού – συνοδ , ABS, air condition, δερμ. σαλόνι, κεντρ. κλειδ., ηλ. παράθ, ζάντες αλουμ. και ηχοσύστημα

5. MAZDA MX-5 1600cc, μοντ. 2001, μαύρο.
αερόσ. οδηγού – συνοδ, ABS, ESP, air condition, δερμάτινο σαλόνι, ξυλ. επένδ, κεντρ. κλειδ., ηλ. παράθ., υδρ. τιμόνι, ζάντες αλουμινίου και ηχοσύστημα

6. CHRYSLER STRATUS CABRIO LX 2D 2000cc, μοντ. 1997, κυπαρισσί.
- αερόσ. οδηγού – συνοδ , ABS, air condition,δερμάτινο σαλόνι, υδρ. τιμόνι, κεντρ. κλειδ., ηλ. παράθ., ζάντες αλουμινίου,αυτ. πιλότο,ηλ. κουκούλα, προβ. ομίχλης και ηχοσύστημα

7. MERCEDES E220 COUPE, 150HP , 2200cc, μοντ. 1994, λευκό.
αερόσ. οδηγού – συνοδ., ALD, θερμ.καθισμ, ξυλ. επένδ, δερμ. σαλόνι,σπορ ανάρηση, ζάντ. αλουμ.,ηλ. ηλιοροφή, τηλ. αυτ/του, ενισχυτής και ηχοσύστημα

8. BMW 318 is 1800cc, 140HP μοντ. 1995, μαύρο.
ABG, ABS, air condition , ζάντες αλουμ. , συναγερμός, κεντρ. κλειδ., ηλ. παράθ, υδρ. τιμόνι και ηχοσύστημα

9. TOYOTA RAV4, 2000cc,μοντ. 2001, σαμπανιζέ.
- αερόσ. οδηγού – συνοδ., ABS, air condition, κεντρ. κλειδ., ηλ. παράθ., υδρ. τιμόνι, ηλ. καθρέπτες,σκαλοπάτια, , κοτσαδόρος , pull-bar, κοτσαδόρος και ηχοσύστημα

10. JEEP CHEROKEE 4000cc, μοντ.1997, μπλέ. ΑΥΤΟΜΑΤΟ
- ABS, air condition , κεντρ. κλειδ., ηλ. παράθ.,υδρ. τιμ.,δερμ. σαλόνι και ηχοσύστημα

11. AUDI A4 , 1600cc,μοντ. 2000, μπλέ.
- 4 αερόσακοι , ABS, klima, κεντρ. κλειδ., ηλ. παράθ., υδρ. τιμόνι, ζάντες αλουμινίου , προβ. ομίχλης και ηχοσύστημα

12. NISSAN PRIMERA 1600cc, μοντ. 2000, θαλασσί.
- αερόσακοι , κλίμα, ABS, κεντρ. κλειδ., ηλ. παράθ., υδρ. τιμόνι, ηλ. καθρ, και ηχοσύστημα.

13. OPEL VECTRA 1600cc, μοντ. 2000, μπλέ .
4 αερόσακοι , ABS, air condition, κεντρ. κλειδ., ηλ. παράθ., υδρ. τιμόνι.,ξυλ. επενδ., ζάντ. αλουμ. και ηχοσύστημα.

14. TOYOTA CELICA 1800cc, μοντ. 1996, κόκκινο .
αερόσ. οδηγού – συνοδ., κεντρ. κλειδ., ηλ. παράθ., υδρ. τιμόνι., ζάντ. αλουμ. και ηχοσύστημα.

15. OPEL ASTRA SPORT 1400cc, μοντ. 11/2002, μαύρο .
4 αερόσακοι., ABS, air condition, κεντρ. κλειδ., ηλ. παράθ., υδρ. τιμόνι., ζάντ. αλουμ. και ηχοσύστημα.

16. NISSAN ALMERA MOTIVA 1500cc, μοντ. 2003, μπλέ .
αεροσ. οδηγού – συνοδηγού, air condition, κεντρ. κλειδ., ηλ. παράθ., υδρ. τιμόνι και ηχοσύστημα.

17. OPEL ASTRA 1400 cc, μοντ. 2003, ασημί.
- αεροσ. οδηγού - συνοδηγού, κεντρ. κλειδ. με τηλεχ., υδρ. τιμόνι, ζάντες αλουμινίου και ηχοσύστημα

18. TOYOTA COROLLA 1400cc, 16V 97HP, μοντ. 2000, μπλέ .
αερόσ. οδηγού – συνοδ., κεντρ. κλειδ., ηλ. παράθ., υδρ. τιμόνι., air condition, συναγρμός, ζάντ. αλουμ. και ηχοσύστημα.

19. HYUNDAI COUPE 2000cc, 136HP μοντ. 1999, μπλέ -πέρλα.
- ABS,δερμάτινο σαλόνι, υδρ. τιμόνι, κεντρ. κλειδ., ηλ. παράθ., ζάντες αλουμ.,σπόιλερ, συναγερμός, λευκά όργανα και ηχοσύστημα με 2ενισχυτές.

20. RENAULT MEGANE COUPE 1400cc, μοντ. 2001, κίτρινο
4 αερόσακοι, ABS, air condition, υδρ. τιμόνι, κεντρ. κλειδ., ηλ. παράθ., ζάντες αλουμ.,σπόιλερ,ηχοσύστημα.

21. FORD FOCUS 1400 cc, μοντ. 2001, ασημί. SEDAN
αερόσ. οδηγού – συνοδ, ABS, air condition, κεντρ. κλειδ., υδρ. τιμ.,ηλ. παραθ. και ηχοσύστημα

22. FORD FOCUS 5DR 1400 cc, μοντ. 2002, ασημί.
αερόσ. οδηγού – συνοδ, ABS, air condition, ζάντες αλουμινίου, κεντρ. κλειδ., υδρ. τιμ.,ηλ. παραθ. και ηχοσύστημα

23. OPEL ASTRA SPORT 1400cc, μοντ. 2000, μπλέ .
αερόσ. οδηγού – συνοδ.,ABS, air condition, κεντρ. κλειδ., ηλ. παράθ., υδρ. τιμόνι., ζάντ. αλουμ. και ηχοσύστημα.

24 . FIAT STILO 1250cc, μοντ. 2002, κόκκινο.
4 αερόσακοι, ABS, air condition, υδρ. τιμόνι, κεντρ. κλειδ., ηλ. παράθ., ζάντες αλουμ. και ηχοσύστημα.

25. OPEL VECTRA 1600cc, μοντ. 1996, χρυσαφί .
- αερόσ. οδηγού – συνοδ., ABS, air condition, κεντρ. κλειδ., ηλ. παράθ., υδρ. τιμόνι και ηχοσύστημα.

26. TOYOTA COROLLA 1400cc, 16V 97HP, μοντ. 2001, κεραμιδί.
- αερόσ. οδηγού – συνοδ., κεντρ. κλειδ., ηλ. παράθ., υδρ. τιμόνι., ABS, air condition, συναγρμός, ζάντ. αλουμ. και ηχοσύστημα.

27. FIAT PUNTO GT 1400cc, μοντ. 1995, κόκκινο .
- ABG, κεντρ. κλειδ., ηλ. παράθ., υδρ. τιμόνι, ζάντες αλουμ. και ηχοσύστημα.

28. OPEL ASTRA 5 Dr 1400cc , μοντ. 2002, μπλέ.
- αερόσακος οδηγού- συνοδηγού, air condition κεντρ. κλειδ, υδρ. τιμόνι και ηχοσύστημα.

29. MAZDA RX7 μοντ. 1992, 350HP, κίτρινο.
- ABS, air condition, κεντρ. κλειδ., ηλ. παράθ., υδρ. τιμόνι., ζάντ. αλουμ.,δερμάτινο σαλόνι, turbotimer, ηλ. ηλιοροφή, συναγερμός και ηχοσύστημα.

30. PEUGEOT 106, 1100cc, μοντ. 1994, μολυβί.
- κεντρ. κλειδ., ηλ. παράθ.και ηχοσύστημα

31. BMW 518 1800cc, μοντ. 1991, λευκό .
κεντρ. κλειδ., ηλ. παράθ., υδρ. τιμόνι και ηχοσύστημα.

32. DAEWOO LANOS 4dr 1300cc, μοντ. 1998, μπορντώ.
- υδρ. τιμόνι, κεντρ. κλειδ., ηλ. παράθ.,air condition, ζάντες αλουμ., και ηχοσύστημα

33. OPEL ASTRA 1400 cc, μοντ. 2003, ασημί.
αεροσ. οδηγού - συνοδηγού, κεντρ. κλειδ. με τηλεχ., υδρ. τιμόνι και ηχοσύστημα

ΑΠΟ 0% ΠΡΟΚΑΤΑΒΟΛΗ
ΕΩΣ 72 ΜΗΝΙΑΙΕΣ ΔΟΣΕΙΣ
ΜΕ ΤΑ ΧΑΜΗΛΟΤΕΡΑ ΕΠΙΤΟΚΙΑ ΤΗΣ ΑΓΟΡΑΣ
ΧΠ1210

προσφορες

συνέχεια από την προηγούμενη

ΚΥΡΙΑ ΑΝΑΛΑΜΒΑΝΕΙ την φύλαξη παιδιών στο δικό της χώρο (πρωινές ώρες) με υπευθυνότητα και φροντίδα. Πληρ. τηλ. 2241069101 MZT060535

ΚΥΡΙΑ 40 ετών **ΖΗΤΑΕΙ ΕΡΓΑΣΙΑ** σε ξενοδοχείο, εστιατόριο ως λατζιέρα, καμαριέρα, καθαρίστρια. Ωρες εργασίας απογευματινές 18.00-23.00. Πληρ. τηλ. 6979969846 (μετά τις 12.00) MZT060525

ΚΥΡΙΑ διπλωματούχος μασέρ προσφέρει θεραπευτικό, κλασικό, αθλητικό, αδυνατίσματος, χαλαρωτικό, αισθητικό και καθαρισμό προσώπου (μάσκες, μασάζ). Πληρ. τηλ. 2241035252, 6932024975 MXP12299

ΚΥΡΙΑ ΖΗΤΑΕΙ ΔΟΥΛΕΙΑ ως οικιακή βοηθός ή να προσέχει ηλικιωμένους εξωτερική ή λατζιέρα στην πόλη της Ρόδου. Πληρ. τηλ. 6978313092 MZT060513

ΜΑΣΤΟΡΑΣ ΑΝΑΛΑΜΒΑΝΕΙ παντός τύπου μονώσεις. Πληρ. τηλ. 6945120850 MZT060511

ΚΥΡΙΑ διπλωματούχος μασέρ κάνει θεραπευτικό, αθλητικό, χαλαρωτικό μασάζ. Πληρ. τηλ. 6948553306 MZT180424

ΞΥΛΟΥΡΓΙΚΕΣ ΕΡΓΑΣΙΕΣ κουζίνες, ντουλάπες, πόρτες, πέργκολες, αλλαγές χρωμάτων, λουστραρίσματα, μερεμέτια. Πληρ. τηλ. 6945491827 κος Δημήτρης MZT030514

γνωριμιες

ΤΡΑΒ ...21 ετών πολύ όμορφη **ζητά γνωριμία** με κυρίους. Πληρ. τηλ. 6946295696 MZT120549

Ευχάριστη κυρία ΖΗΤΑ ΓΝΩΡΙΜΙΑ με κύριο στη Ρόδο. Πληρ. τηλ. 6932183151 MZT130528

Με λένε ΝΤΟΝΑ είμαι **ΤΡΑΒ** και **ΖΗΤΑΩ ΓΝΩΡΙΜΙΕΣ**. Πληρ. τηλ. 6939516525 MZT090520

ΤΡΑΒ 21 ετών πολύ όμορφη **ΖΗΤΑ ΓΝΩΡΙΜΙΑ** με κυρίους. Πληρ. τηλ. 6946295696 MZT050527

Αν είστε μόνος-μόνη ...αν βαρεθήκατε να ψάχνετε ..."**ΟΥΡΑΝΙΟ ΤΟΞΟ**" αν έχετε υψηλές απαιτήσεις για γάμο-συμβίωση-ερωτικές σχέσεις, ελάτε να γνωριστούμε! Πολύχρονη εμπειρία εξωτερικού! Εγγυημένα αποτελέσματα, σοβαρότης, εχεμύθεια. Αμεση εξυπηρέτηση πανελλαδικώς. Τηλ. 2105239711, 2105239427, 6973468346 MZT120545

ΤΡΑΒ. ζητά γνωριμίες με κυρίους. Ονομα Στέλλα. Πληρ. τηλ. 6972102686 MZT050510

ΝΕΑΡΗ ΞΕΝΑΓΟΣ με νυχτερινές ανησυχίες, επιθυμεί κουβέντα και συνομιλία, και ότι προκύψει... Πάρε στο 9011314493 MAT001214



ΣΕ ΤΙΜΗ ΕΥΚΑΙΡΙΑΣ
ΠΩΛΕΙΤΑΙ
JET SKI YAMAHA Super Venture 1200, 4θέσιο, 4μετρο, με άδεια Trailer σε πολύ καλή κατάσταση, καινούργια λάστιχα και φώτα. Τιμή 10.000 ευρώ.
Πληρ. κ. Δημήτρη τηλ. 2241031567, 6944341153
MZT070510

ΤΑΠΗΤΟΚΑΘΑΡΙΣΤΗΡΙΑ
COLOSSOS
Clean Carpet
Το καθημερινό καθήκον μας είναι να διασφαλίσουμε το συμφέρον σας οικονομικά και ποιοτικά
ΑΝΑΛΑΜΒΑΝΟΥΜΕ ΚΑΘΑΡΙΣΜΟΥΣ ΧΑΛΙΩΝ, ΜΟΚΕΤΩΝ ΣΑΛΟΝΙΩΝ & ΣΑΛΟΝΙΩΝ ΑΥΤΟΚΙΝΗΤΩΝ
Παραλαβή & Παράδοση Κατ' οίκον
ΔΩΡΕΑΝ ΦΥΛΑΞΗ
ΜΑΤΣΗΣ Ν. ΔΗΜΗΤΡΗΣ
Τηλ. 22410-91143
κιν. 6936671996
ΙΑΛΥΣΟΣ
MAT000855

ΑΓΟΡΑΖΩ
- ΧΡΥΣΑΦΙΚΑ
- ΚΟΣΜΗΜΑΤΑ
- ΝΟΜΙΣΜΑΤΑ
- ΧΡΥΣΑ ΔΟΝΤΙΑ
- ΜΕΤΟΧΕΣ
- ΩΡΟΛΟΓΙΑ
- ΑΝΤΙΚΕΣ

Δάνεια επί ενεχύρω
«ΜΠΑΜΠΗΣ»
Δημ. Θεοδωράκη 15 (1ος όροφος) ΡΟΔΟΣ
MAT1113

ΜΕΤΑΛΛΙΚΕΣ ΚΑΤΑΣΚΕΥΕΣ ΣΥΝΤΗΡΗΣΕΙΣ
αλουμινίου και σιδήρου
καθώς και συντήρηση κουφωμάτων (ρολλών αλουμινίου, γκαραζόπορτες κ.ά.)
6ο χλμ. Ρόδου-Λίνδου
Πληρ. τηλ. 2241064420, κιν. 6978866920
Καραβελατζής Γιώργος
MAT001083

ΤΑΠΗΤΟΚΑ-ΘΑΡΙΣΤΗΡΙΟ
WASH AND CARE
ΚΑΘΑΡΙΣΜΟΣ ΚΑΙ ΦΡΟΝΤΙΔΑ
Καθαρισμός - Χαλιών - Μοκετών
ΦΑΡΜΑΚΙΔΗΣ ΕΥΣΤΑΘΙΟΣ
5ο χλμ. Ρόδου-Λίνδου 237
Τηλ. 2241068189, 6948512246
MAT001016

ΤΑ ΜΟΝΑΔΙΚΑ ΥΠΕΡΣΥΓΧΡΟΝΑ
ΤΑΠΗΤΟ-ΚΑΘΑΡΙΣΤΗΡΙΑ ΚΛΕΟΠΑΤΡΑ
Τέλος στα προβλήματα με το πλύσιμο των χαλιών σας
Η εταιρία μας πρωτοπορεί με το ΝΕΟ υπερσύγχρονο Πλυντήριο Ταπήτων.
Προσφέρουμε άψογο και προσεγμένο πλύσιμο, καθάρισμα, φύλαξη & επιδιορθώσεις σε όλους τους τύπους χαλιών, χειροποίητα χαλιά μηχανής, ανατολίτικα, μοκέτες, καμπέ, μεταξωτά, φλοκάτες, παπλώματα
ΚΑΙ ΤΟ 2005 Η ΦΥΛΑΞΗ ΔΩΡΕΑΝ
- *Επιτόπου καθαρισμούς σαλονιών, μοκετών*
- *Παραλαβή & παράδοση κατ' οίκον σε όλη την Ρόδο*
- *Ενημερωθείτε για την συντήρηση των χαλιών σας*

Τηλ. 2241051996, κιν. 6945793626, Fax: 2241051322
ΚΟΥΦΑΛΑΚΗΣ ΣΤΑΥΡΟΣ
MAT7915

ΤΑΠΗΤΟΚΑΘΑΡΙΣΤΗΡΙΑ
ΠΑΝΕΛΛΑΔΙΚΟ ΔΙΚΤΥΟ
***Art Clean* EXPRESS**
Είμαστε λίιιι...γο πιο μπροστά από τους άλλους!
ΠΛΥΣΙΜΟ-ΑΠΟΛΥΜΑΝΣΗ-ΦΥΛΑΞΗ
ΧΑΛΙΩΝ- ΜΟΚΕΤΩΝ - ΣΑΛΟΝΙΩΝ *(και επί τόπου)*
ΠΑΠΛΩΜΑΤΑ - ΚΟΥΒΕΡΤΕΣ - ΦΛΟΚΑΤΕΣ
ΣΤΕΓΝΟ ΓΙΑ ΜΕΤΑΞΩΤΑ ΚΑΙ ΧΕΙΡΟΠΟΙΗΤΑ
ΑΔΙΑΒΡΟΧΟΠΟΙΗΣΕΙΣ & ΕΠΙΔΙΟΡΘΩΣΕΙΣ ΤΑΠΗΤΩΝ
ΠΑΡΑΛΑΒΗ - ΠΑΡΑΔΟΣΗ ΚΑΤ' ΟΙΚΟΝ
ΔΩΡΕΑΝ ΦΥΛΑΞΗ
ΑΛΑΦΑΚΗΣ ΤΑΣΟΣ
ΤΗΛ. ΧΩΡΙΣ ΧΡΕΩΣΗ 80011400400
ΤΗΛ. 2241082800- ΚΙΝ. 6944350247
email: artclean@otenet.gr
ΧΠ2286



ΜΗΧΑΝΗΜΑΤΑ ΥΨΗΛΗΣ ΠΙΕΣΗΣ ΜΕ ΥΔΡΟΒΟΛΗ
ΑΝΑΡΡΟΦΗΣΗ-ΕΚΤΟΞΕΥΣΗ
ΚΑΘΑΡΙΣΜΟΙ-ΨΕΚΑΣΜΟΙ ΒΟΘΡΩΝ & ΦΡΕΑΤΙΩΝ
ΠΛΥΣΙΜΟ ΠΑΝΤΟΣ ΕΙΔΟΥΣ ΕΠΙΦΑΝΕΙΑΣ ΜΕ ΥΔΡΟΒΟΛΗ
Κ. ΠΗΔΙΑΚΗΣ
2241091881 -ΚΙΝ. 6977717048
Π. ΚΑΣΕΡΗΣ
2241047915 - ΚΙΝ. 6944325234
ΧΠ2366

ΜΕΤΡΟΠΟΝΤΙΚΑΣ "ΜΑΡΙΑ" ΑΠΟΦΡΑΞΕΙΣ



ΕΚΚΕΝΩΣΕΙΣ
ΑΠΟΦΡΑΞΕΙΣ ΑΠΟΧΕΤΕΥΤΙΚΩΝ ΑΓΩΓΩΝ ΜΕ ΥΔΡΟΒΟΛΗ, ΚΟΥΖΙΝΕΣ, ΤΟΥΑΛΕΤΕΣ, ΣΙΦΩΝΙΑ, ΥΔΡΟΡΟΕΣ, ΜΗΝΙΑΙΕΣ ΣΥΝΤΗΡΗΣΕΙΣ ΠΟΛΥΚΑΤΑΣΤΗΜΑΤΑ, ΣΤΡΑΤΟΠΕΔΑ, ΞΕΝΟΔΟΧΕΙΑ, ΝΟΣΟΚΟΜΕΙΑ, ΔΗΜΟΥΣ, ΠΟΛΥΚΑΤΟΙΚΙΕΣ, ΣΠΙΤΙΑ κ.λπ. Αντληση υδάτων από υπόγειους χώρους
Πληρ. τηλ. 2241065120/35555
AE179

18-192
ζήτα μου ό,τι θες
ΑΛΟΥΜΙΝΟΚΑΤΑΣΚΕΥΕΣ
ΑΝΑΚΑΙΝΙΣΕΙΣ ΣΠΙΤΙΩΝ – ΓΡΑΦΕΙΩΝ
ΑΝΤΛΙΕΣ ΝΕΡΟΥ
ΑΠΟΛΥΜΑΝΣΕΙΣ ΑΠΕΝΤΟΜΩΣΕΙΣ
ΑΥΤΟΝΟΜΕΣ ΘΕΡΜΑΝΣΕΙΣ
ΑΠΟΦΡΑΞΕΙΣ
ΒΑΨΙΜΑΤΑ
ΓΚΑΡΑΖΟΠΟΡΤΕΣ
ΓΥΨΙΝΕΣ ΔΙΑΚΟΣΜΗΣΕΙΣ
ΓΚΡΕΜΙΣΜΑΤΑ – ΧΤΙΣΙΜΑΤΑ
ΔΟΡΥΦΟΡΙΚΕΣ ΚΕΡΑΙΕΣ
ΕΠΑΓΓΕΛΜΑΤΙΚΑ ΨΥΓΕΙΑ
ΕΠΙΠΟΥ ΚΑΘΑΡΙΣΜΟΙ ΣΠΙΤΙΩΝ
ΗΛΕΚΤΡΙΚΑ ΕΓΚΑΤΑΣΤΑΣΕΙΣ
ΗΛΙΑΚΟΙ ΘΕΡΜΟΣΙΦΩΝΕΣ
ΗΧΟΜΟΝΩΣΕΙΣ
ΘΥΡΟΤΗΛΕΦΩΝΑ
ΘΥΡΟΤΗΛΕΟΡΑΣΕΙΣ
ΚΑΘΑΡΙΣΜΟΙ ΠΟΛΥΚΑΤΟΙΚΙΩΝ
ΚΑΘΑΡΙΣΜΟΙ ΧΩΡΩΝ
ΚΑΥΣΤΗΡΕΣ
ΚΕΝΤΡΙΚΕΣ ΚΕΡΑΙΕΣ
ΚΕΝΤΡΙΚΕΣ ΘΕΡΜΑΝΣΕΙΣ
ΚΕΝΤΡΙΚΕΣ ΜΟΝΑΔΕΣ ΚΛΙΜΑΤΙΣΜΟΥ
ΚΛΕΙΔΙΑ – ΚΛΕΙΔΑΡΙΕΣ
ΚΑΓΓΕΛΑ
ΛΕΒΗΤΕΣ
ΜΟΝΩΣΕΙΣ
ΜΕΡΕΜΕΤΙΑ
ΜΑΡΜΑΡΑ
ΜΠΕΤΟΝ
ΝΤΟΥΛΑΠΙΑ
ΞΥΛΟΥΡΓΙΚΑ
ΟΙΚΟΔΟΜΙΚΕΣ ΕΡΓΑΣΙΕΣ
ΠΛΑΚΑΚΙΑ
ΠΟΡΤΕΣ ΑΥΤΟΜΑΤΕΣ
ΠΟΡΤΕΣ ΘΩΡΑΚΙΣΜΕΝΕΣ
ΠΟΡΤΕΣ ΠΥΡΑΣΦΑΛΕΙΑΣ
ΠΟΡΤΕΣ SECURITY
ΠΛΥΝΤΗΡΙΑ
ΠΛΑΣΤΙΚΑ ΠΑΤΩΜΑΤΑ
ΠΙΣΙΝΕΣ
ΡΑΜΠΟΤΕ
ΡΟΛΑ ΣΠΙΤΙΩΝ – ΚΑΤΑΣΤΗΜΑΤΩΝ
ΣΤΕΓΑΝΟΠΟΙΗΣΕΙΣ
ΣΥΝΑΓΕΡΜΟΙ
ΣΟΒΑΤΙΣΜΑΤΑ
ΤΑΠΕΤΣΑΡΙΕΣ ΕΠΙΠΛΩΝ
ΤΕΝΤΕΣ
ΤΖΑΜΙΑ
ΤΗΛΕΟΡΑΣΕΙΣ
ΥΔΡΑΥΛΙΚΑ
ΕΓΚΑΤΑΣΤΑΣΕΙΣ - ΕΠΙΣΚΕΥΕΣ
18-192 ζήτα μου ό,τι θες
✔ ΑΝΑΚΑΙΝΙΣΕΙΣ ΣΠΙΤΙΩΝ – ΚΑΤΑΣΤΗΜΑΤΩΝ
ΗΛΙΑΚΟΠΟΥΛΟΣ Κ.-ΜΠΡΟΚΟΣ Δ. ΟΕ
ΤΗΛ. 2241070866
A.T.824

ΠΛΥΝΤΗΡΙΟ ΧΑΛΙΩΝ
Cleaning Pro
MAT7867



πλένουμε & φυλάμε:
- ΧΑΛΙΑ - ΜΟΚΕΤΕΣ - ΦΛΟΚΑΤΕΣ
- ΠΑΠΛΩΜΑΤΑ - ΚΟΥΒΕΡΤΕΣ

22410.60585
email: abonis@otenet.gr
ΜΠΟΝΗΣ ΑΝΤΩΝΗΣ - ΚΑΖΑΝΤΖΙΔΟΥ ΕΙΡΗΝΗ
ΝΙΚΗΦ. ΒΡΕΤΤΑΚΟΥ - ΑΣΓΟΥΡΟΥ

ΤΑΠΗΤΟΚΑΘΑΡΙΣΤΗΡΙΟ
Ο ΔΡΑΚΟΣ
Αναλαμβάνουμε υπεύθυνα **καθαρισμό** και **φύλαξη**
χαλιά • μοκέτες • φλοκάτες
Ειδικός καθαρισμός μεταξωτών και χειροποίητων χαλιών.
Επί τόπου καθαρισμοί
μοκετών • σαλονιών • πούλμαν
με **20ετή πείρα.**
Πληρ. τηλ. 2241026805, 2241051024, 6974208020
MAT001068

ΑΠΟΦΡΑΞΕΙΣ ΡΟΔΟΥ

Κιν. 6932470404 Κιν. 6944361464
Κώστας & Λευτέρης
ΑΠΟΦΡΑΞΕΙΣ ΑΠΟΧΕΤΕΥΤΙΚΩΝ ΑΓΩΓΩΝ ΜΕ ΥΔΡΟΒΟΛΗ, ΚΟΥΖΙΝΕΣ, ΤΟΥΑΛΕΤΕΣ, ΣΙΦΩΝΙΑ, ΥΔΡΟΡΟΕΣ, ΑΠΟΝΥΜΑΝΣΕΙΣ, ΜΗΝΙΑΙΕΣ ΣΥΝΤΗΡΗΣΕΙΣ
ΠΟΛΥΚΑΤΑΣΤΗΜΑΤΑ, ΣΤΡΑΤΟΠΕΔΑ, ΞΕΝΟΔΟΧΕΙΑ, ΝΟΣΟΚΟΜΕΙΑ, ΔΗΜΟΥΣ, ΠΟΛΥΚΑΤΟΙΚΙΕΣ, ΣΠΙΤΙΑ, Κ.Λ.Π.
Αντληση υδάτων από υπόγειους χώρους
Αμεση εξυπηρέτηση!!!
Τηλ. 22410 85977, 22410 86634
Κιν. 6944361464, 6932470404
AE151

Η έκθεση του διοικητή της Τράπεζας της Ελλάδος Ν. Γκαργκάνα

Προοπτικές και οικονομικές πολιτικές για την ανάπτυξη της οικονομίας

Η ελληνική οικονομία συνέχισε να αναπτύσσεται με ταχύ ρυθμό το 2004, αν και σημειώθηκε κάποια επιβράδυνση σε σύγκριση με το 2003. Σύμφωνα με προσωρινές εκτιμήσεις της Εθνικής Στατιστικής Υπηρεσίας της Ελλάδος, το ακαθάριστο εγχώριο προϊόν (ΑΕΠ) αυξήθηκε κατά 4,2% το 2004, υπερβαίνοντας το μέσο όρο της Ευρωπαϊκής Ενωσης επί ένατο κατά σειρά έτος.

Ο πληθωρισμός, όπως μετρείται με βάση την άνοδο του Εναρμονισμένου Δείκτη Τιμών Καταναλωτή, υποχώρησε σε 3,0% το 2004, από 3,4% το 2003. Ο πυρήνας όμως του πληθωρισμού (όπως μετρείται με τον ετήσιο ρυθμό μεταβολής του ΕνΔΤΚ χωρίς τις τιμές της ενέργειας και των μη επεξεργασμένων ειδών διατροφής) διαμορφώθηκε σε υψηλότερο επίπεδο από ό,τι το 2003, 3,4% έναντι 3,1% και η διαφορά του από το αντίστοιχο μέγεθος στη ζώνη του ευρώ διευρύνθηκε.

Το έλλειμμα του ισοζυγίου τρεχουσών συναλλαγών το 2004 παρουσίασε σημαντική μείωση και διαμορφώθηκε στο 3,9% του ΑΕΠ, έναντι 5,6% το 2003 και 6,2% κατά μέσον όρο την τετραετία 2000-2003.

Οσον αφορά τις δημοσιονομικές εξελίξεις, το έλλειμμα της γενικής κυβέρνησης διευρύνθηκε σε 6,1% του ΑΕΠ το 2004, από 5,2% το 2003. Το χρέος της γενικής κυβέρνησης ανήλθε σε 110,5% του ΑΕΠ το 2004, από 109,3% το 2003.

Τον Μάρτιο του τρέχοντος έτους το υπουργείο Οικονομίας και Οικονομικών υπέβαλε το αναθεωρημένο Επικαιροποιημένο Πρόγραμμα Σταθερότητας και Ανάπτυξης (ΕΠΣΑ) για την περίοδο 2004-2007, όπως προβλεπόταν στην απόφαση του Συμβουλίου Υπουργών Οικονομίας και Οικονομικών (ECOFIN) η οποία καλούσε την Ελλάδα να λάβει τα απαραίτητα μέτρα ώστε να εξαλειφθεί το υπερβολικό έλλειμμα το αργότερο μέχρι το 2006. Για να στηρίξει την εφαρμογή του προγράμματος αυτού, η κυβέρνηση εξήγγειλε στις 29 Μαρτίου 2005 δέσμη πρόσθετων μέτρων, τα οποία περιλαμβάνουν αύξηση της έμμεσης φορολογίας, και επιβεβαίωσε τη δέσμευσή της να μειώσει το δημοσιονομικό έλλειμμα κάτω από το όριο του 3% το 2006.

Ο χρηματοπιστωτικός τομέας στην Ελλάδα έχει απελευθερωθεί πλήρως και η αποδοτικότητά του έχει βελτιωθεί σημαντικά από τις αρχές της δεκαετίας του '90, ενώ παράλληλα έχει διασφαλιστεί η σταθερότητά του. Ο δείκτης κεφαλαιακής επάρκειας για το σύνολο των ελληνικών εμπορικών τραπεζών αυξήθηκε σε 13,5% το 2004 από 12,8% το 2003, ενώ ο αντίστοιχος δείκτης σε επίπεδο τραπεζικών ομίλων διαμορφώθηκε σε 12,8% από 12,0%. Η υψηλή κεφαλαιακή επάρκεια των τραπεζών διασφαλίζει, με τα σημερινά δεδομένα, τη σταθερότητα του τραπεζικού συστήματος. Ομως θα πρέπει να ληφθούν υπόψη η επίδραση επί των ιδίων κεφαλαίων των τραπεζών από την εφαρμογή των Διεθνών Λογιστικών Προτύπων, καθώς και του νέου εποπτικού πλαισίου («Βασιλεία ΙΙ») από 31.12.2006 και μετά. Το συνολικό αποτέλεσμα των επιδράσεων αυτών δεν είναι δυνατόν να εκτιμηθεί ακόμη. Ενόψει των αβεβαιοτήτων αυτών, η Τράπεζα της Ελλάδος έχει συστήσει στις τράπεζες να ενισχύσουν περαιτέρω τα ίδια κεφάλαιά τους. Επίσης, λόγω της ταχείας πιστωτικής επέκτασης προς τα νοικοκυριά υπό την πίεση του ανταγωνισμού, η οποία ενδέχεται να αυξήσει τον πιστωτικό κίνδυνο στο μέλλον, ιδίως σε περίπτωση επιβράδυνσης του ρυθμού ανόδου του εθνικού εισοδήματος, η Τράπεζα της Ελλάδος έχει αυξήσει τις απαιτούμενες ελάχιστες προβλέψεις για τα καταναλωτικά δάνεια που εμφανίζουν σημαντική καθυστέρηση και έχει επισημάνει ότι επιβάλλεται οι τράπεζες, κατά τη χορήγηση δανείων, να λαμβάνουν υπόψη το ενδεχόμενο αυτό, ώστε να περιορίσουν τον πιστωτικό κίνδυνο. Επίσης, τα νοικοκυριά πρέπει να σταθμίζουν προσεκτικά τις εισοδηματικές προοπτικές τους πριν δανειστούν, ώστε να μην αναλαμβάνουν υπερβολικά βάρη.



Ο διοικητής της Τράπεζας της Ελλάδος Ν. Γκαργκάνας

ΟΙ ΠΡΟΟΠΤΙΚΕΣ ΤΗΣ ΕΛΛΗΝΙΚΗΣ ΟΙΚΟΝΟΜΙΑΣ ΤΟ 2005

Σύμφωνα με τις εκτιμήσεις της Τράπεζας της Ελλάδος, ο ρυθμός οικονομικής ανάπτυξης υποχώρησε το δεύτερο εξάμηνο του 2004 και τους πρώτους μήνες του 2005. Οσον αφορά το τρέχον έτος, προβλέπεται ότι ο ρυθμός αύξησης του ΑΕΠ θα επιβραδυνθεί. Η επιβαλλόμενη εφαρμογή περιοριστικής δημοσιονομικής πολιτικής, η οποία περιλαμβάνει μείωση των δημόσιων επενδύσεων και περιστολή των τρεχουσών δαπανών, αναμένεται ότι θα περιορίσει την άνοδο της συνολικής ζήτησης. Επιβράδυνση αναμένεται να σημειωθεί και στην αύξηση της ιδιωτικής κατανάλωσης, καθώς προβλέπεται επιτάχυνση του πληθωρισμού κατά το τρέχον έτος.

Οι επιχειρηματικές επενδύσεις προβλέπεται ότι θα αυξηθούν με σχετικά ικανοποιητικό ρυθμό (λόγω των ευνοϊκών συνθηκών χρηματοδότησης των επιχειρήσεων, καθώς και λόγω των αναμενόμενων θετικών επιδράσεων του αναπτυξιακού και φορολογικού νόμου), ενώ προβλέπεται μόνο μικρή αύξηση των επενδύσεων σε κατοικίες, οι οποίες ήταν στάσιμες το 2004.

Οι εξαγωγές αγαθών και υπηρεσιών προβλέπεται ότι θα εμφανίσουν ικανοποιητική αύξηση, στην οποία θα συμβάλουν κυρίως οι εξαγωγές υπηρεσιών (τουρισμός και μεταφορές), ενώ ο ρυθμός ανόδου του συνόλου των εισαγωγών αναμένεται να υποχωρήσει σε σχέση με το υψηλό επίπεδο του 2004.

Η πρόβλεψη για τον πληθωρισμό χαρακτηρίζεται από σημαντικά στοιχεία αβεβαιότητας. Αν ληφθούν υπόψη η αύξηση των έμμεσων φόρων, η διατήρηση των τιμών του πετρελαίου σε υψηλά επίπεδα και η ημικρή επιτάχυνση του ρυθμού ανόδου του κόστους εργασίας ανά μονάδα προϊόντος στον επιχειρηματικό τομέα, για το 2005 προβλέπεται ότι ο μέσος ετήσιος πληθωρισμός θα διαμορφωθεί γύρω στο 4%. Ο πληθωρισμός αναμένεται να υποχωρήσει εκ νέου όταν εξαλειφθεί η επίδραση της αύξησης των έμμεσων φόρων (δηλαδή από τον Απρίλιο του 2005).

ΠΡΟΚΛΗΣΕΙΣ ΓΙΑ ΤΗΝ ΟΙΚΟΝΟΜΙΚΗ ΠΟΛΙΤΙΚΗ

Η ελληνική οικονομία βρίσκεται σε κρίσιμη καμπή. Οπως ήδη αναφέρθηκε, μετά από ταχεία ανάπτυξη επί σειρά ετών, προβλέπεται ότι ο ρυθμός αύξησης του ΑΠΕ θα επιβραδυνθεί εφέτος. Το αν αυτή η επιβράδυνση θα είναι προσωρινή ή θα αποτελέσει την απαρχή μιας περιόδου χαμηλότερων ρυθμών ανάπτυξης θα εξαρτηθεί από ορισμένους παράγοντες. Πρωτίστως, θα εξαρτηθεί από το αν μπορεί να επιτευχθεί ο μετασχηματισμός της ελληνικής οικονομίας, από μια οικονομία της οποίας η ανάπτυξη βασίζεται κυρίως στην εγχώρια ζήτηση, όπως συμβαίνει τα τελευταία χρόνια, σε μια οικονομία όπου η πλευρά της προσφοράς ανταποκρίνεται πιο αποτελεσματικά στις οικονομικές συνθήκες και μπορεί να αντιμετωπίζει με όλο και μεγαλύτερη επιτυχία τον ανταγωνισμό στις παγκόσμιες αγορές, έτσι ώστε ο εξωτερικός τομέας να αναδειχθεί σε βασικό προωθητικό παράγοντα ανάπτυξης. Η Εκθεση της Τράπεζας της Ελλάδος υποστηρίζει ότι ο μετασχηματισμός αυτός είναι και αναγκαίος και εφικτός και περιγράφει την πορεία που, αν ακολουθηθεί, μπορεί να οδηγήσει σε μια νέα δδυναμική και ανταγωνιστική οικονομία.

Παρά τις αναπτυξιακές επιδόσεις της ελληνικής οικονομίας, δεν έχουν ακόμη αντιμετωπιστεί επαρκώς και αποτελεσματικά οι μακροχρόνιες διαρθρωτικές αδυναμίες της. Ετσι η ελληνική οικονομία υστερεί σημαντικά έναντι των περισσότερων ανεπτυγμένων οικονομιών της ΕΕ. Το κατά κεφαλήν ΑΕΠ (σε μονάδες ισοδύναμης αγοραστικής δύναμης) ήταν το 2004 κατά 24% χαμηλότερο από το μέσον όρο στην ΕΕ των 15. Επίσης, η κατανομή του εισοδήματος είναι περισσότερο άνιση από ό,τι στην ΕΕ των 15, όπως φαίνεται από το γεγονός ότι τόσο το ποσοστό ανεργίας όσο και οι βαισκοί δείκτες φτώχειας και ανισότητας υπερβαίνουν τους μέσους όρους για την ΕΕ των 15.

Με δεδομένη τη σημαντική υστέρηση του κατά κεφαλήν ΑΕΠ της Ελλάδος, έναντι του μέσου όρου της ΕΕ των 15, είναι φανερό ότι η επίτευξη της πραγματικής σύγκλισης θα απαιτήσει σταθερά υψηλότερους ρυθμούς οικονομικής ανάπτυξης επί σειρά ετών.

Στην παρούσα συγκυρία, υψίστη προτεραιότητα για τη διασφάλιση μακροοικονομικής σταθερότητας έχει η δημοσιονομική προσαρμογή στο πλαίσιο του αναθεωρημένου Επικαιροποιημένου Προγράμματος Σταθερότητας και Ανάπτυξης. Καθώς σήμερα δεν υπάρχει πλέον η δυνατότητα άσκησης ανεξάρτητης νομισματικής πολιτικής, θα πρέπει να αναζητηθούν εναλλακτικές πολιτικές προσαρμογής. Αυτός είναι ένας ακόμη λόγος για τον οποίο πρέπει να τεθούν υπό έλεγχο τα δημόσια οικονομικά.

Βεβαίως, η δημοσιονομική πολιτική είναι ένα αναγκαίο μέσο προσαρμογής, αλλά δεν επαρκεί για την αποτελεσματική μείωση του πληθωρισμού. Γι' αυτό η προσπάθεια για τη μείωση του πληθωρισμού θα πρέπει να συνοδεύεται από μισθολογικές αυξήσεις συμβατές με την επίτευξη της σταθερότητας των τιμών. Οπως έχει προταθεί σε προηγούμενες εκθέσεις της Τράπεζας της Ελλάδος, ο ρυθμός ανόδου των ονομαστικών αποδοχών θα πρέπει να συγκλίνει σταδιακά προς το άθροισμα του ρυθμού ανόδου της παραγωγικότητας στην Ελλάδα και του μέσου πληθωρισμού στη ζώνη του ευρώ (και όχι στην Ελλάδα), έως ότου ουσιαστικά εξαλειφθεί η διαφορά πληθωρισμού μεταξύ της Ελλάδος και της ζώνης του ευρώ και επιτευχθεί η σταθερότητα των τιμών. Παράλληλα, είναι απαραίτητο να ενισχυθεί ο ανταγωνισμός, ώστε η αύξηση των κερδών να συγκρατηθεί σε κανονικά επίπεδα. Τέλος, η εφαρμογή καλά σχεδιασμένων διαρθρωτικών μεταρρυθμίσεων, ιδίως μέτρων που στοχεύουν την εξάλειψη των δυσκαμψιών των ονομαστικών μισθών και των τιμών, μπορεί επίσης να διευκολύνει τις προσαρμογές τους που είναι απαραίτητες για να αντιμετωπιστεί η απώλεια ανταγωνιστικότητας.

Η Ελλάδα αντιμετωπίζει, περισσότερο από κάθε άλλη ευρωπαϊκή χώρα, μια σημαντική δημογραφική πρόκληση. Εκτός από την άμεση λήψη μέτρων για την αντιμετώπιση της γήρανσης του πληθυσμού, είναι αναγκαία μια σφαιρική προσέγγιση που θα συνδυάζει:

Πρώτον, δημοσιονομική προσαρμογή για αύξηση των πρωτογενών πλεονασμάτων, μείωση του δημόσιου χρέους και εξοικονόμηση δαπανών για πληρωμές τόκων.

Δεύτερον, μέτρα πολιτικής για τη μείωση του ποσοστού ανεργίας και την αύξηση του ποσοστού απασχόλησης, μεταξύ άλλων με την ενθάρρυνση της συμμετοχής των νέων, των γυναικών και των μεταναστών στην απασχόληση, αλλά και μέσω της αύξησης της μέσης πραγματικής ηλικίας αποχώρησης από την εργασία.

Τρίτον, έγκαιρη μεταρρύθμιση του συστήματος κοινωνικής ασφάλισης.

Γι' αυτό έχει ιδιαίτερη σημασία η απόφαση της κυβέρνησης να αρχίσει το συντομότερο ο διάλογος με τους κοινωνικούς εταίρους για τη μεταρρύθμιση του συστήματος κοινωνικής ασφάλισης. Η Ελλάδα δεν έχει την πολυτέλεια να αναβάλει μια άλλη μια φορά τη μεταρρύθμιση του συστήματος συντάξεων. Εάν δεν εφαρμοστούν διαρθρωτικές μεταρρυθμίσεις σύντομα, η ανάγκη να καλυφθούν οι μελλοντικές δαπάνες για τις συντάξεις, χωρίς να απαιτηθεί μείωση του μέσου επιπέδου των συντάξεων, θα καταστήσει ουσιαστικά αναπόφευκτη μακροπρόθεσμα την επιβολή επαχθών αυξήσεων της φορολογίας ή των εισφορών κοινωνικής ασφάλισης, με πρόσθετες δυσμενείς συνέπειες για τη διεθνή ανταγωνιστικότητα και για την ανάπτυξη.

Ως προς την παραγωγικότητα, χρειάζονται τολμηρές αλλαγές για την ενδυνάμωση των κύριων παραγόντων που ευνοούν την αύξησή της. Η επιτάχυνση των ρυθμών ανόδου της παραγωγικότητας της εργασίας από τα μέσα της δεκαετίας του '90 και εξής οφείλεται κυρίως στην αύξηση του λόγου κεφαλαίου-εργασίας και στη βελτίωση της συνολικής παραγωγικότητας των συντελεστών παραγωγής. Η διαπίστωση αυτή σε συνδυασμό με το γεγονός ότι η Ελλάδα εξακολουθεί να υστερεί έναντι των πιο ανεπτυγμένων οικονομιών της ΕΕ ως προς τα επίπεδα του λόγου κεφαλαίου - εργασίας και της συνολικής παραγωγικότητας - επιβεβαιώνει την ανάγκη να γίνουν οι επιχειρήσεις δυναμικότερες και να αυξήσουν ακόμη περισσότερο τις επενδύσεις τους. Αυτό μπορεί να επιτευχθεί με την εφαρμογή μιας στρατηγικής μεταρρυθμίσεων που θα αποσκοπεί στη βελτίωση του επιχειρηματικού κλίματος: Πρώτον, με την προώθηση του ανταγωνισμού, την απλούστευση του ρυθμιστικού και ειδικότερα του φορολογικού περιβάλλοντος, την παροχή κινήτρων και την εξάλειψη των φραγμών στην επιχειρηματικότητα και ιδιαίτερα στην ίδρυση νέων επιχειρήσεων. Δεύτερον, με τη διευκόλυνση της μετάβασης σε μια οικονομία βασισμένη στη γνώση, την ενθάρρυνση της χρήσης τεχνολογιών πληροφορικής και επικοινωνιών και την τόνωση των επενδύσεων σε ανθρώπινο κεφάλαιο και σε έρευνα και ανάπτυξη.

Ως προς την απασχόληση, η καταπολέμηση των αιτιών της ανεργίας και των χαμηλών ποσοστών απασχόλησης και συμμετοχής στο εργατικό δυναμικό έχει καίρια σημασία για τη στρατηγική που θα ακολουθηθεί με σκοπό τη βελτίωση των αναπτυξιακών επιδόσεων της Ελλάδος.

Μεταξύ των κύριων προτεραιοτήτων της πολιτικής για την αύξηση του ποσοστού απασχόλησης είναι οι εξής:

- Η άρση των φραγμών για την είσοδο των νέων στην αγορά εργασίας στην οποία μπορεί να συμβάλει η καλύτερη ανταπόκριση των συστημάτων εκπαίδευσης και επαγγελματικής κατάρτισης - ιδίως όσον αφορά τις δεξιότητες του παρέχουν - στις ανάγκες της αγοράς εργασίας.
- Η προσέλκυση περισσότερων γυναικών, καθώς και ατόμων μεγαλύτερης ηλικίας, στην αγορά εργασίας (π.χ. με τη βελτίωση των συστημάτων φροντίδας των παιδιών, την προώθηση των ίσων ευκαιριών απασχόλησης ανδρών και γυναικών και τον περιορισμό της πρόωρης συνταξιοδότησης).
- Η ενθάρρυνση της κοινωνικής ένταξης ορισμένων πληθυσμιακών ομάδων, με τη μετατροπή της άτυπης-αδήλωτης εργασίας, π.χ. των μεταναστών, σε νόμιμη απασχόληση.
- Η βελτίωση της αποτελεσματικότητας των ενεργητικών πολιτικών για την αγορά εργασίας, καθώς και της λειτουργίας των δημόσιων και ιδιωτικών φορέων που διευκολύνουν την αντίστοιχη προσφοράς και ζήτησης εργασίας.
- Η μείωση των φορολογικών αντικινήτρων για την απασχόληση και η επανεξέταση της νομοθεσίας για την προστασία της απασχόλησης, έτσι ώστε να εξασφαλιστεί ότι θα παρέχονται επαρκή περιθώρια προσαρμοστικότητας τόσο στις επιχειρήσεις όσο και στους εργαζομένους, ιδιαίτερα σε περιόδους οικονομικών αλλαγών. Στην κατεύθυνση αυτή, είναι δυνατόν να συμβάλουν νέες μορφές οργάνωσης της εργασίας και μεγαλύτερη ποικιλία συμβατικών ρυθμίσεων για τους εργαζομένους και τις επιχειρήσεις, υπό την προϋπόθεση ότι αυτές θα συνδυάζουν την ευελιξία με την ασφάλεια.
- Γενικότερα, η εξάλειψη των φραγμών στην κινητικότητα των εργαζομένων και η αύξηση της δυνατότητάς τους να ανταποκρίνονται στις απαιτήσεις των νέων τεχνολογιών, π.χ. με την ενίσχυση της δια βίου μάθησης. Η ανάγκη να πραγματοποιηθούν οι μεταρρυθμίσεις αυτές είναι επιτακτική.

Το πρώτο τρίμηνο

Αυξημένα τραπεζικά κέρδη

Αύξηση 18,2% κατά μέσο όρο

Αύξηση της τάξεως του 18,2% κατά μέσο όρο (με βάση τα ελληνικά λογιστικά πρότυπα) στα κέρδη προ φόρων μετά δικαιωμάτων για το πρώτο τρίμηνο των τραπεζών Εθνική, Alpha Bank, Πειραιώς και Εμπορική, προβλέπει η Marfin Analysis.

Η Εμπορική Τράπεζα αναμένεται να σημειώσει και τη μεγαλύτερη αύξηση, σε ποσοστό κοντά στο 59% και τα κέρδη της θα ανέλθουν στα 26,1 εκατ. ευρώ.

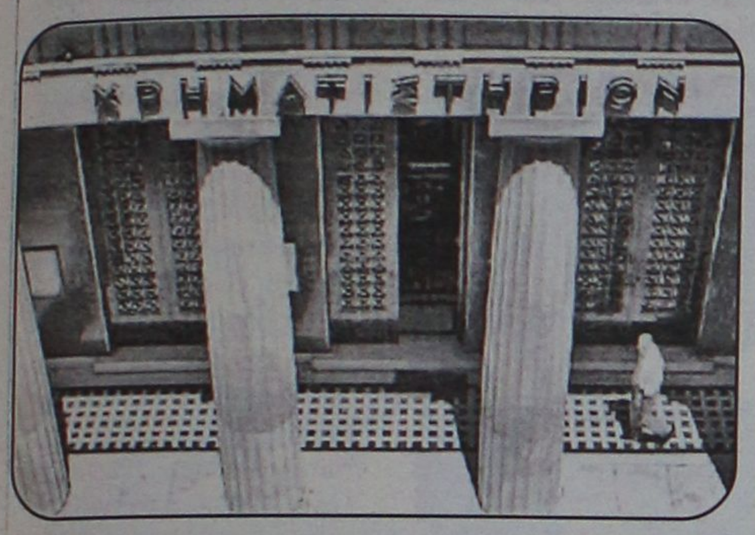

Για την Eurobank, η πρόβλεψη είναι ότι ο ρυθμός αύξησης της κερδοφορίας της θα κινηθεί στο 30,9%.

Για την κερδοφορία της Εθνικής, η πρόβλεψη αναφέρει ότι θα ενισχυθεί κατά 23,2% περίπου, στα 179,4 εκατ. ευρώ, ενώ της Alpha Bank στα 151,8 εκατ. ευρώ, περίπου, με αύξηση οριακά χαμηλότερη του 7% καθώς το περυσινό πρώτο τρίμηνο είχε σημαντικά έκτακτα χρηματοοικονομικά κέρδη.

Για την Τράπεζα Πειραιώς, τα προ φόρων και μετά δικαιωμάτων κέρδη της εκτιμάται ότι θα διαμορφωθούν στα 56,1 εκατ. ευρώ, ενισχυμένα κατά 23,1%.

Για τις συνδέσεις ADSL και ISDN

Καμπάνα στον ΟΤΕ

Επιβλήθη πρόστιμο 300.000 ευρώ

Πρόστιμα συνολικού ύψους 300.000 ευρώ επέβαλε η Εθνική Επιτροπή Τηλεπικοινωνιών και Ταχυδρομείων (ΕΕΤΤ) στον ΟΤΕ, για παραβάσεις της τηλεπικοινωνιακής νομοθεσίας και των κανόνων του ανταγωνισμού, στο πλαίσιο της παροχής συνδέσεων ADSL και ISDN-BRA.

Στο μεταξύ, έκθεση της Eurostat επιβεβαιώνει ότι η Ελλάδα βρίσκεται στην τελευταία θέση στην ΕΕ των 25 όσον αφορά το ποσοστό των πολιτών που χρησιμοποιούν το Διαδίκτυο.

Τον Σεπτέμβριο του 2003, η ΕΕΤΤ είχε καλέσει αυτεπάγγελτα σε ακρόαση τον ΟΤΕ, στο πλαίσιο των αρμοδιοτήτων της, προκειμένου να εξετάσει κατά πόσο η συ-



μπεριφορά του ΟΤΕ να παρέχει συνδέσεις ADSL και ISDN-BRA, υποχρεώνοντας τους συνδρομητές να προμηθεύονται από τον ίδιο τον απαραίτητο τερματικό εξοπλισμό, ADSL-modem και Netmode αντίστοιχα, συνιστά παράβαση της κείμενης τηλεπικοινωνιακής νομοθεσίας και των αρχών του ανταγωνισμού.

Συγκεκριμένα, στην περίπτωση παροχής ADSL πρόσβασης, ο ΟΤΕ αρνείτο να προβεί σε ενεργοποίηση ADSL συνδέσεων στην περίπτωση που ο συνδρομητής επιθυμούσε να χρησιμοποιήσει τερματικό εξοπλισμό της επιλογής του, υποχρεώνοντάς τον να προμηθευτεί από τον ίδιο συγκεκριμένο τερματικό εξοπλισμό.

Χθες τελευταία συνεδρίαση της εβδομάδας

Σε ήπιους τόνους οι συναλλαγές

Υποχώρηση του Γενικού Δείκτη σε ποσοστό 0,28%

Σε ήπιους τόνους πραγματοποιήθηκαν οι συναλλαγές στην τελευταία συνεδρίαση της εβδομάδος, με την επικράτηση μικρών πτωτικών τάσεων μετά την άνοδο των τριών προηγούμενων ημερών, στη διάρκεια των οποίων ο Γενικός Δείκτης είχε καταγράψει άνοδο 1,94%.

Αγοραστικό ενδιαφέρον, από τις μετοχές της υψηλής κεφαλαιοποίησης, εκδηλώθηκε για τις μετοχές του ΟΠΑΠ (+1,47%) της Eurobank (+1,38%), των ΚΑΕ (+0,90%) και της ΕΧΑΕ (+0,90%). Αντιθέτως απώλειες σημείωσαν οι μετοχές της Εμπορικής (-1,99%), της Εθνικής (-1,12%) και της Coca Cola (-1,29%).

Ο Γενικός Δείκτης Τιμών έκλεισε στις 2.883,80 μονάδες έναντι 2.892,03 μονάδων της προηγουμένης μέρας, σημειώνοντας πτώση 8,23 μονάδων ή σε ποσοστό 0,28%. Σε εβδομαδιαία βάση ο βασικός χρηματιστηριακός δείκτης σημείωσε άνοδο 0,70%, ενώ από τις αρχές του έτους καταγράφει κέρδη 3,50%.

Ο δείκτης FTSE/ASE 20 έκλεισε στις 1.603,66 μονάδες, με πτώση σε ποσοστό 0,35%, ενώ ο δείκτης FTSE/ASE 40 έκλεισε στις 2.417,71 μονάδες με πτώση σε ποσοστό 0,10%. Ο δείκτης FTSE/ASE SMALLCAP 80 έκλεισε στις 463,92 μονάδες, με πτώση σε ποσοστό 0,52%, ενώ ο δείκτης FTSE 140 έκλεισε στις 3.376,43μονάδες, με πτώση σε ποσοστό 0,33%.

Από τις 327 μετοχές που διακινήθηκαν στη συνεδρίαση, 99 κινήθηκαν ανοδικά, 138 κινήθηκαν πτωτικά, ενώ η τιμή 90 μετοχών παρέμεινε αμετάβλητη.

Τη μεγαλύτερη ποσοστιαία άνοδο σημείωσαν οι μετοχές των εταιρειών: Ιντερτέκ +10,26%, Fieratex +7,84%, Χαλυβδοφύλλων +6,25%, Βιοσώλ(πο) +5,56%, Τασόγλου +5,00%, Αλφα Γκρίσιν +4,55%, Αλλατίνη(κ) +4,44%, Sato(κ) +4,11%, Ακρίτας +4,08% και Ελφίκο(κο) +4,05%.

Αντιθέτως τις μεγαλύτερες απώλειες σημείωσαν οι μετοχές των εταιρειών: Ελλατέξ- 11,54%, Ράδιο Κορασίδης - 11,11%, Micromedia-Μπριτάννια -11,11%, Fintexport -10,34%, Κλωστήρια Ναούσης -8,00%, Νίκος Γκάλης -7,89%, Περσεύς -7,41%, Vivere-6,67%, Μουζάκης(κ) -6,56 και Κρέκα -6,25%.

Η αξία των συναλλαγών ανήλθε στα 123,686 εκατ. ευρώ, εκ των οποίων τα 7,2 εκατ. ευρώ αφορούσαν προσυμφωνημένες συναλλαγές. Συγκεκριμένα, πραγματοποιήθηκαν ένα πακέτο 125.000 τεμαχίων της ΕΧΑΕ στα 9 ευρώ, ένα πακέτο 47.240 τεμαχίων της Εμπορικής στα 24,50 ευρώ, ένα πακέτο 1.500 τεμαχίων της Τράπεζας Αττικής στα 4,62 ευρώ και ένα πακέτο 150.000 τεμαχίων του ΟΠΑΠ στα 20,49 ευρώ. Επίσης, έγινε ένα πακέτο 10.000 τεμαχίων της Lavipharm στα 0,98 ευρώ, ένα πακέτο 50.000 τεμαχίων της Γερμανός στα 23,90 ευρώ, ενώ πραγματοποιήθηκε και ένα πακέτο 50.000 τεμαχίων της Cosmote στα 14,28 ευρώ. Το μεγαλύτερο όγκο συναλλαγών παρουσίασαν οι μετοχές των εταιρειών: ΟΠΑΠ με 1.208.024 τεμάχια, Ράδιο Κορασίδης με 825.690, Lannet με 742.160 και Πειραιώς με 567.616 τεμάχια. Την μεγαλύτερη αξία συναλλαγών σημείωσαν οι μετοχές των εταιρειών:ΟΠΑΠ με 24,838 εκατ. ευρώ, Εθνική με 8,449 εκατ., Eurobank με 7,884 εκατ. και Πειραιώς με 7,704 εκατ. ευρώ. Η συνολική κεφαλαιοποίηση της αγοράς διαμορφώθηκε στα 97.55 δισ. ευρώ.

Οι επιμέρους δείκτες έκλεισαν ως εξής:

Τραπεζικός:	6.283,26	-0,17%
Τηλεπικοινωνιών:	1.106,31	-0,62%
Ασφαλειών:	499,24	-2,19%
Επενδύσεων:	944,74	-0,15%
Κατασκευαστικών:	589,25	-0,40%
Κλωστοϋφαντουργίας:	137,53	-1,15%
Βιομηχανιών:	1.301,90	-0,78%
Συμμετοχών:	1.472,24	-0,64%
Εκδόσεις- Εκτυπώσεις:	323,13	+0,52%
Βασικών Μετάλλων:	378,26	-0,86%
Μη μεταλλικών Ορυκτών:	965,40	-1,45%
Λιανικού Εμπορίου:	1.052,10	-0,18%
Πληροφορικής:	512,06	+2,42%
Ειδών Λύσεων Πληροφορικής:	179,42	+1,93%
Χονδρικό εμπόριο:	516,94	+0,30%
Τρόφιμα- ποτά:4	32,52	-1,15%
Παράλληλης Αγοράς:	140,63	+0,62%
Διυλιστήρια:	1.426,67	-0,13%
Ακίνητης Περιουσίας:	672,01	+0,50%

Για το Δ' Κοινοτικό Πλαίσιο Στήριξης

Κρίσιμες αποφάσεις στο Ecofin

Στόχος να εξασφαλισθούν ικανοί πόροι

Οι δημοσιονομικές προοπτικές για την περίοδο 2007-2013 (Δ'ΚΠΣ) θα συζητηθούν στο Συμβούλιο υπουργών Οικονομικών της ευρωζώνης (Eurogroup) και της ΕΕ αντίστοιχα (Ecofin) που θα πραγματοποιηθεί στο Λουξεμβούργο αυτό το διήμερο.

Στόχος της προεδρίας της ΕΕ (Λουξεμβούργο) είναι να δοθεί η δυνατότητα να ληφθούν οι τελικές αποφάσεις για τις δημοσιονομικές προοπτικές των επομένων ετών κατά τη διάρκεια της Συνόδου του Ευρωπαϊκού Συμβουλίου που θα πραγματοποιηθεί στις



16 και 17 Ιουνίου 2005.

Το υπουργείο Οικονομίας (σε συνεργασία και με το υπουργείο Εξωτερικών) έχει θέσει ως στόχους αφενός μεν να εξασφαλιστούν για τα επόμενα χρόνια ικανοί πόροι για να καλύψουν τις ανάγκες της ΕΕ (άνω του 1,20% του ΑΕΠ) αφετέρου από τους πόρους αυτούς η Ελλάδα να διασφαλίσει τα απαραίτητα κεφάλαια για την ανάπτυξή της.

Στο θέμα του Δ' ΚΠΣ αναφέρθηκε χθες και ο πρωθυπουργός Κ. Καραμανλής, κατά την προ ημερησίας διάταξης συζήτηση στη Βουλή για τα εθνικά θέματα.

Εξάλλου, κατά τη διάρκεια του Ecofin θα συζητηθούν και οι γενικές κατευθύνσεις οικονομικής πολιτικής για το 2005, η σταθερότητα του χρηματοπιστωτικού συστήματος και η χρηματοδότηση διεθνούς αναπτυξιακής βοήθειας.

Για το Ευρωσύνταγμα στη Γαλλία

Κερδίζει έδαφος το "ναι"

Ανοδος στο 52% δείχνουν τα γκάλοπ

Νέα δημοσκόπηση που δημοσιοποιήθηκε την Παρασκευή στη Γαλλία δίνει 52% στο «ναι» για το δημοψήφισμα της 29ης Μαΐου για το Ευρωπαϊκό Σύνταγμα. Η νέα έρευνα επιβεβαιώνει την ανοδική τάση του «ναι», που άρχισε να διαφαίνεται από τα τέλη του Απριλίου έπειτα από εβδομάδες κυριαρχίας του «όχι».

Το 48% των ατόμων, που εξέφρασαν πρόθεση ψήφου, τάχθηκαν υπέρ του «όχι» και σε 27% ανέρχονται οι αναποφάσιστοι, σύμφωνα με τη δημοσκόπηση των ινστιτούτων TNS-Sofres/Unilog, που δημοσιεύεται από την εφημερίδα Le Monde, το ραδιοφωνικό δίκτυο RTL και το τηλεοπτικό δίκτυο LCI.

Πρόκειται για την τρίτη κατά σειρά δημοσκόπηση του TNS-Sofres που δίνει αποτέλεσμα υπέρ του «ναι» μετά τις 27 Απριλίου.

Οι ψηφοφόροι του Σοσιαλιστικού Κόμματος ψηφίζουν κατά 50% υπέρ του «ναι» και κατά 50% υπέρ του «όχι», οι ψηφοφόροι του UDF κατά 70% υπέρ του «ναι» και του κυβερνώντος κόμματος UPM κατά 81% υπέρ του «ναι».

Το 69% των Γάλλων δηλώνει ότι έχει κάνει την τελική του επιλογή, ενώ το 29% δηλώνει ότι είναι πιθανόν να αλλάξει γνώμη μέχρι τις 29 Μαΐου.



Κερδίζει έδαφος το "ναι"

Από επιθέσεις ανταρτών

Νέα επεισόδια στο Ιράκ

Τρεις Αμερικανοί στρατιώτες νεκροί

Τρεις Αμερικανοί στρατιώτες σκοτώθηκαν σε διαφορετικά επεισόδια στο Ιράκ, ανεβάζοντας τις απώλειες των ΗΠΑ σε 20 από το περασμένο Σάββατο. Ένας Αμερικανός σκοτώθηκε από έκρηξη βόμβας που είχε τοποθετηθεί σε δρόμο από όπου εκείνη την ώρα περνούσε στρατιωτική περίπολος.

Οι άλλοι δύο στρατιώτες σκοτώθηκαν επίσης από εκρήξεις βομβών στην πόλη Σαμάρα και στην περιοχή Μουσαγίμπ, αντιστοίχως.



Ένας Αμερικανός σκοτώθηκε από βόμβα εναντίον στρατιωτικής περιπόλου

Την παράταση κατά 3 ημέρες της κατάστασης έκτακτης ανάγκης στο Ιράκ -με εξαίρεση τις τρεις κουρδικές επαρχίες στο βόρειο τμήμα- ανακοίνωσε ο πρωθυπουργός, Ιμπραήμ αλ Τζαφάρι.

«Ο πρωθυπουργός αποφάσισε να παραταθεί η κατάσταση έκτακτης ανάγκης σε όλη τη χώρα με εξαίρεση το Κουρδιστάν για 30 ημέρες ακόμη, από σήμερα, επειδή εξακολουθούν να υφίστανται οι προϋποθέσεις που την δικαιολογούν» τονίζεται στην ανακοίνωση.

Η τελευταία παράταση είχε ανακοινωθεί στις 31 Μαρτίου. Για πρώτη φορά είχε κηρυχθεί στις 7 Νοεμβρίου 2004 από τον τότε πρωθυπουργό Ιγιάντ Αλάουι.

Εν τω μεταξύ, οκτώ Ιρακινοί, μεταξύ των οποίων τέσσερις ένοπλοι αντάρτες, σκοτώθηκαν την Παρασκευή σε διάφορες επιθέσεις στο βόρειο Ιράκ, όπου διαβιούν κυρίως σουνίτες, σύμφωνα με την αστυνομία και τον ιρακινό στρατό.

Στην περιοχή Μπαϊτζί, 200 χλμ. βόρεια της Βαγδάτης, ένας άμαχος σκοτώθηκε από έκρηξη βόμβας όταν περνούσε μία ιρακινο-αμερικανική περίπολος, ενώ ένας οδηγός ενός ιρακινού φορτηγού σκοτώθηκε σε επίθεση εναντίον φάλαγγας αυτοκινήτων μεταξύ των οποίων ήταν και το δικό του, στα βόρεια της πόλης.

Τέλος, ένας ένοπλος Ιρακινός σκοτώθηκε σε ανταλλαγή πυρών στη περιοχή Σουλεϊμάν Μπέιγ, σύμφωνα με πηγές ασφαλείας.

Ξεκίνησαν με απόφαση του νέου ποντίφικα

Διαδικασίες οσιοποίησης του Πάπα Ιωάννη Παύλου Β'

Αρχισε η συλλογή πληροφοριών για τη ζωή του

Ο Πάπας Βενέδικτος ΙΣτ' ανακοίνωσε χθες την έναρξη της διαδικασίας αγιοποίησης του προκατόχου του, Ιωάννη Παύλου Β', παρακάμπτοντας τους κανόνες που επιβάλλουν την πενταετή αναμονή πριν από μία τέτοια εξέλιξη.

Η οσιοποίηση είναι η τελευταία βαθμίδα πριν από την αγιοποίηση.

Ο ποντίφικας γνωστοποίησε την απόφασή του κατά τη συνάντησή του με τον κλήρο της Ρώμης, στον Καθεδρικό Ναό του Αγίου Ιωάννη του Λατερανού στην ιταλική πρωτεύουσα.

«Η διαδικασία για την οσιοποίηση του Ιωάννη Παύλου Β' ξεκίνησε», ανακοίνωσε στα λατινικά ο προκαθήμενος της Ρωμαιοκαθολικής Εκκλησίας.

Η απόφαση λήφθηκε ακριβώς 14 χρόνια μετά την δολοφονική απόπειρα εναντίον του Ιωάννη Παύλου Β' από Τούρκο ένοπλο στην Πλατεία του Αγίου Πέτρου.



Santo subito ζητούσαν οι συγκεντρωμένοι στην κηδεία του Ιωάννη Παύλου Β"

Στο εξής, θα συλλεχθούν πληροφορίες για τη ζωή και τα διδάγματα του εκλιπόντα Πάπα, περιλαμβανομένων στοιχείων για την προσωπική του ζωή, προκειμένου να διαπιστωθεί η «ορθοδοξία» των απόψεών του.

Κατόπιν, θα οριστεί επιτροπή ιστορικών για να συγκεντρώσουν τα απαραίτητα ντοκουμέντα τα οποία θα εξεταστούν από ομάδα θεολόγων, καρδιναλίων και επισκόπων.

Η παραπάνω ομάδα προτείνει την οσιοποίηση εάν συγκεντρωθεί η απαραίτητη πλειοψηφία των δύο τρίτων και τον τελευταίο λόγο θα έχει ο Πάπας Βενέδικτος ΙΣτ'.

Ο Ιωάννης Παύλος Β' απεβίωσε στις 2 Απριλίου σε ηλικία 84 ετών. Στην κηδεία του, στη βασιλική του Αγίου Πέτρου, το συγκεντρωμένο πλήθος αναφωνούσε «Αγιος αμέσως!».

Καταγγέλλει η ρωσική FSB

Συνωμοσία για ανατροπή του καθεστώτος στη Λευκορωσία

Δείχνει ΗΠΑ, Βρετανία, Κουβέιτ και Σαουδική Αραβία

Ο επικεφαλής της ρωσικής FSB Νικολάι Πατρούσεφ καταγγέλει μυστική συνωμοσία μη κυβερνητικών οργανώσεων από τις ΗΠΑ, τη Βρετανία, το Κουβέιτ και τη Σαουδική Αραβία -με καθοδήγηση από τις υπηρεσίες πληροφοριών των τεσσάρων χωρών- για λαϊκή επανάσταση και ανατροπή του καθεστώτος Λουκασένκο στη Λευκορωσία.

Σε ομιλία του ενώπιον του ρωσικού Κοινοβουλίου, ο Νικολάι Πατρούσεφ κατήγγειλε ότι τουλάχιστον πέντε εκατομμύρια δολάρια έχουν διοχετευθεί προς οργανώσεις της αντιπολίτευσης στη Λευκορωσία εντός του 2005 -δίχως να κοινοποιήσει τις υποψίες του για τους χρηματοδότες της «επανάστασης», επισημαίνει το BBC.

Ο Νικολάι Πατρούσεφ, σύμμαχος του Ρώσου προέδρου Βλαντιμίρ Πούτιν, υπογράμμισε ότι οι ξένες υπηρεσίες πληροφοριών προωθούν την επανάληψη της επιτυχούς «πορτοκαλί επανάστασης» της Ουκρανίας. «Οι αντίπαλοί μας προσπαθούν σταθερά και επίμονα να αποδυναμώσουν τη ρωσική επιρροή στην Κοινοπολιτεία Ανεξάρτητων Κρατών και στη διεθνή πολιτική αρένα» τόνισε.

«Καταρτίζονται σχέδια για να αναμειχθούν Ουκρανοί 'πορτοκαλί' αξιωματούχοι και να πραγματοποιήσουν αντίστοιχη επανάσταση στη Λευκορωσία. Οι ξένες μυστικές υπηρεσίες χρησιμοποιούν πιο ενεργά μη συμβατικές μεθόδους στην εργασία τους, χρησιμοποιούν τα προγράμματα πολυάριθμων μη κυβερνητικών οργανώσεων για την προώθηση των συμφερόντων τους» συμπλήρωσε.



Απόπειρα αποδυνάμωσης της ρωσικής επιρροής καταγγέλλει ο Νικολάι Πατρούσεφ

Η FSB «ξεχώρισε» την αμερικανική μη κυβερνητική οργάνωση US Peace Corps (η οποία αποσύρθηκε από τη Ρωσία το 2002 εν μέσω κατηγοριών για κατασκοπεία), τη βρετανική ιατρική οργάνωση Merlin, τη σαουδαραβική Ερυθρά Ημισέλινο και μία κουβεϊτιανή οργάνωση που ονομάζεται Κοινωνία των Κοινωνικών Μεταρρυθμίσεων.

Ο αναπληρωτής επικεφαλής των υπηρεσιών πληροφοριών της Λευκορωσίας, Βίκτορ Βέγκερα, στήριξε σε τηλεοπτική του συνέντευξη τους ισχυρισμούς Πατρούσεφ.

Για την κυβέρνηση Μπους η Λευκορωσία αποτελεί «την τελευταία δικτατορία της Ευρώπης». Ο πρόεδρος της πρώην σοβιετικής δημοκρατίας Αλεξάντερ Λουκασένκο, που επανεξελέγη το 2004 σε μία διαδικασία που επικρίθηκε έντονα από τους διεθνείς παρατηρητές, διαμηνύει ότι θα αποτύχει κάθε προσπάθεια αλλαγής καθεστώτος και τερματισμού της συμμαχίας με τη Ρωσία.

Στην αεροπορική βάση της Λήμνου

Επιτυχής αναγκαστική προσγείωση F-16!

Είχε υποστεί βλάβη στον κινητήρα

Επιτυχή αναγκαστική προσγείωση στην αεροπορική βάση της Λήμνου υποχρεώθηκε να κάνει αεροσκάφος F-16 της Πολεμικής Αεροπορίας όταν, έπειτα από τη διαδικασία αναχαίτισης τουρκικού μαχητικού, ο πιλότος της 111 ΠΜ διαπίστωσε βλάβη στον κινητήρα.

Ο νεαρός υποσμηναγός διαπίστωσε μηχανική βλάβη στο αεροσκάφος, ενώ πετούσε σε ύψος 12.000 ποδιών και βρισκόταν 10 ναυτικά μίλια, νότια της Λήμνου.

Όπως έγινε γνωστό, στις 09:30 το πρωί, το ελληνικό F-16, μαζί με ένα άλλο ομοίο τύπου, είχαν ολοκληρώσει αναγνώριση-αναχαίτιση τουρκικού ζεύγους αεροσκαφών που είχε διεισδύσει στο Αιγαίο, χωρίς να καταθέσει σχέδιο πτήσεως

Ο πιλότος του αεροσκάφους, κατά το σκέλος επιστροφής και σε απόσταση 10 μιλίων από το στρατιωτικό αεροδρόμιο της Λήμνου, διαπίστωσε μέσω των οργάνων πρόβλημα στον κινητήρα.

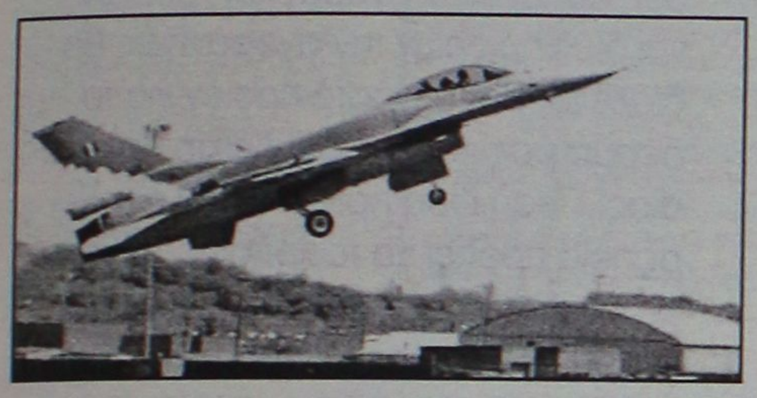

Το F-16 είχε απογειωθεί από την αεροπορική βάση της Αγχιάλου

Σύμφωνα με αρμόδιες πηγές του ΓΕΑ, το αεροσκάφος παρουσίασε κράτημα κινητήρα, που οφείλετο ενδεχομένως σε πρόβλημα στην τροφοδοσία καυσίμου. Ο υποσμηναγός διατήρησε την ψυχραιμία του και με τους κατάλληλους ελιγμούς, πετώντας επί 2,5 λεπτά με σβηστό τον κινητήρα, κατάφερε να προσγειώσει με ασφάλεια το F-16 στο αεροδρόμιο του νησιού.

Μετά από τις σχετικές διαδικασίες ανάγκης, το μαχητικό, που είχε απογειωθεί από την αεροπορική βάση της Αγχιάλου, προσγειώθηκε με ασφάλεια και στη συνέχεια «πιάστηκε» από το δίχτυ ασφάλειας του αεροδρομίου. Συγχαρητήρια στο νεαρό πιλότο της Πολεμικής Αεροπορίας έδωσε προφορικώς ο Αρχηγός ΓΕΑ, αντιπτέραρχος Γεώργιος Αυλωνίτης.

Στην πλαζ Λαμπερού

Πρώτο επίσημο ταξίδι υδροπλάνου χθες

Επέβαιναν υπουργοί και βουλευτές

Στην πλαζ Λαμπερού της Λίμνης Πλαστήρα προσγειώθηκε το μεσημέρι της Παρασκευής το υδροπλάνο, εγκαινιάζοντας τη σύνδεση περιοχών της χώρας με το συγκεκριμένο μεταφορικό μέσο. Στο υδροπλάνο επέβαιναν ο υπουργός Ανάπτυξης Δημήτρης Σιούφας και ο



Το υδροπλάνο αναχώρησε από το φαληρικό Δέλτα

υπουργός Εμπορικής Ναυτιλίας Μανώλης Κεφαλογιάννης.

Επίσης, ο υφυπουργός Παιδείας Σπύρος Ταλιαδούρος, ο υφυπουργός Τουρισμού Αναστάσιος Λιάσκος, ο γγ του ΥΕΝ Ιωάννης Τζωάννος και οι βουλευτές της ΝΔ Κωνσταντίνος Τσιάρας,Κωνσταντίνος Μαρκόπουλος και Σίμος Κεδίκογλου.

Μετά από συνεννόηση των υπουργών Ανάπτυξης, Εμπορικής Ναυτιλίας και Μεταφορών στους προορισμούς των υδροπλάνων θα συμπεριληφθούν, εκτός από τα νησιά, και οι λίμνες Πλαστήρα και Σμοκόβου.

Καταργείται ο περιορισμός στις δύο θητείες

Νομάρχες όπως... δήμαρχοι

Το ανακοίνωσε επίσημα πλέον η Κυβέρνηση

Με την ανακοίνωση ότι καταργείται ο περιορισμός των δύο θητειών των νομαρχών, η οποία μεταφέρθηκε μέσω μηνύματος του υπουργού Εσωτερικών Προκόπη Παυλόπουλου, ξεκίνησε την Πέμπτη και ολοκληρώνεται το Σάββατο, στα Χανιά, το έκτακτο συνέδριο της ΕΝΑΕ.

Στο ίδιο αυτό θέμα αναφέρθηκε κατά την ομιλία του και ο υφυπουργός Αθανάσιος Νάκος, ο οποίος εξέφρασε την πίστη και τη στήριξη της κυβέρνησης στο θεσμό της Νομαρχιακής Αυτοδιοίκησης.

Ο κ. Νάκος ανέπτυξε τα σημαντικότερα προβλήματα που απασχολούν τους αιρετούς του β' βαθμού της Αυτοδιοίκησης, καθώς και τις βελτιώσεις που επιτεύχθηκαν κατά τη θητεία του, αλλά και μέσω του νομοσχεδίου σχετικά με τα οικονομικά των Νομαρχιακών Αυτοδιοικήσεων, το οποίο θα κατατεθεί τις επόμενες ημέρες στη Βουλή.



Η πρόεδρος της ΕΝΑΕ σε στιγμιότυπο από την έναρξη του συνεδρίου

Με την απόφαση αυτή του υπουργείου Εσωτερικών, όσοι νομάρχες επιθυμούν, θα μπορούν να εκλέγονται για περισσότερες από δύο θητείες και να ξαναβάλουν υποψηφιότητα στις επόμενες νομαρχιακές εκλογές, τον Οκτώβριο του 2006, όπως συμβαίνει και για τους δημάρχους.

Κριτική στην προηγούμενη κυβέρνηση ΠΑΣΟΚ έκανε από βήματος ο εκπρόσωπος της ΝΔ, Ιορδάνης Τζαμτζής, όσον αφορά στην πολιτική στο θέμα της Νομαρχιακής Αυτοδιοίκησης.

Ο κ. Τζαμτζής καταλόγισε στο ΠΑΣΟΚ ότι άφησε τη Νομαρχιακή Αυτοδιοίκηση να «μαραζώσει» και στη συνέχεια να την καταργήσει, στάση που διατηρεί και σήμερα από τη θέση της αξιωματικής αντιπολίτευσης.

Απαντώντας εκ μέρους του ΠΑΣΟΚ, ο Θόδωρος Πάγκαλος επισήμανε πως το κόμμα του έκανε τις δύο μεγαλύτερες μεταρρυθμίσεις από την ύπαρξη του ελληνικού κράτους, δηλαδή τη θέσπιση αιρετής νομαρχιακής αυτοδιοίκησης και τους Καποδιστριακούς δήμους.

Ο Σπ. Χαλβατζής εκ μέρους της ΚΕ του ΚΚΕ τόνισε πως ένας σύγχρονος Κώδικας σημαίνει πριν απ' όλα ξεπέρασμα του ίδιου του συστήματος τόσο στην οικονομία όσο και στο επίπεδο των κρατικών λειτουργιών.

Τέλος, ο εκπρόσωπος του ΣΥΝ Β.Αποστόλου κατέθεσε τη στήριξη του κόμματος στον αγώνα της ΕΝΑΕ να θεσμοθετηθεί ο αποφασιστικός της ρόλος στη διαδικασία σύνταξης του Δ' ΚΠΣ.

Παγώνει η απόφαση μετά τις αντιδράσεις

Στον "αέρα" το επίδομα τ. βουλευτών

Το θέμα θα συζητηθεί στην ολομέλεια της Βουλής

Την αναστολή εφαρμογής της απόφασης για καταβολή αποζημίωσης σε πρώην βουλευτές, οι οποίοι δεν εξελέγησαν ή δεν έθεσαν υποψηφιότητα στις προηγούμενες εκλογές λόγω του ασυμβίβαστου ανακοίνωσε χθες η πρόεδρος της Βουλής Αννα Ψαρούδα-Μπενάκη, έπειτα από τις αντιδράσεις που προκλήθηκαν. Η απόφαση αναστέλλεται μέχρι να συζητηθεί στον Ολομέλεια.

Όπως μετέδωσε το ΑΠΕ, ο κ. Καραμανλής ζήτησε από την πρόεδρο της Βουλής «να καλέσει τους εκπροσώπους των κομμάτων, για να προχωρήσουμε σε μια αναθεώρηση του ζητήματος».

Διευκρινίσεις της κ. Ψαρούδα-Μπενάκη

Η απόφαση για το επίδομα σε τέως βουλευτές «ελήφθη ομόφωνα από τα κόμματα, εν απολύτω γνώση των πολιτικών αρχηγών των κομμάτων» διευκρίνισε η πρόεδρος της Βουλής Αννα Μπενάκη-Ψαρούδα με αφορμή το «πάγωμα» της απόφασης που δημοσιεύτηκε πρόσφατα στην Εφημερίδα της κυβερνήσεως.

Σε δηλώσεις της προς τους κοινοβουλευτικούς συντάκτες, η κ. Ψαρούδα-Μπενάκη σημείωσε ότι «υπήρξαν διάφορες αντιδράσεις και τοποθετήσεις των Κοινοβουλευτικών Ομάδων και όταν πλέον κατέστη σαφές ότι πρώτος ο Συνασπισμός, εν συνεχεία το ΚΚΕ και κατά τρίτον η ΝΔ έχουν αντιρρήσεις για τη συνέχιση αυτής της διαδικασίας, κατέβηκα από την έδρα και κάλεσα τον κ. Ρέππα, προκειμένου να συνεννοηθούμε για τα περαιτέρω. Και εκεί συμφωνήθηκε, κατόπιν δικής μου προτάσεως, το θέμα να επανέλθει στις Κοινοβουλευτικές Ομάδες, μέσω της Διάσκεψης των Προέδρων, αφού βεβαίως ανασταλεί η προώθηση κάθε διαδικασίας σχετικής και οι Κοινοβουλευτικές Ομάδες να αναλάβουν να επανεξετάσουν το θέμα».



Κληθείσα να σχολιάσει την πρόταση του προέδρου του ΠΑΣΟΚ, πως τέτοιες αποφάσεις πρέπει να λαμβάνονται με διαφάνεια, η πρόεδρος της Βουλής είπε ότι υπήρξε «ευρύτατος διάλογος και μάλιστα, διαβουλεύσεις, γιατί το θέμα συζητείται από μήνες. Δεν είναι κάτι που προέκυψε προχθές και ελήφθη η απόφαση. Ηδη από την αρχή της κοινοβουλευτικής περιόδου έχει τεθεί αυτό το θέμα, έχει εξεταστεί από όλες τις Κοινοβουλευτικές Ομάδες με τις εσωτερικές τους διαδικασίες, έχει έρθει επανειλημμένα και ατύπως στη Διάσκεψη των Προέδρων και η τελική απόφαση ελήφθη πριν από το Πάσχα».

Τέλος, στην ερώτηση εάν είχαν ερωτηθεί και συμφωνήσει όλοι οι πολιτικοί αρχηγοί, η κ. Μπενάκη-Ψαρούδα απάντησε καταφατικά: «Είναι δυνατόν να υπάρχουν Κοινοβουλευτικές Ομάδες που λένε το 'ναι' σε μια τέτοια σημαντική απόφαση και αυτό να γίνεται εν αγνοία των πολιτικών αρχηγών τους; Εάν συμβαίνει κάτι τέτοιο, τότε κάτι δεν πάει καλά στις Κοινοβουλευτικές Ομάδες».

ΓΣΕΕ: «Προκλητική απόφαση»

Σε ανακοίνωσή της η ΓΣΕΕ αναφέρει: «Η πρόσφατη απόφαση του Προεδρείου της Βουλής είναι πρόκληση για τους χιλιάδες εργαζόμενους, συνταξιούχους και ανέργους. Την ώρα που οι πολίτες της χώρας μας δοκιμάζονται σκληρά από τη λιτότητα, την ακρίβεια και τις ασκούμενες κυβερνητικές πολιτικές, είναι απαράδεκτο να εγκρίνονται προς τους τέως βουλευτές, τέτοιου είδους 'χορηγίες' και αμοιβές, ως επίδομα ανεργίας. Οι εργαζόμενοι προκαλούνται και απαιτούν ισονομία και δικαιοσύνη για όλους και άμεση ανάκληση αυτής της απόφασης».

Πάντως, σε δηλώσεις της την Πέμπτη η πρόεδρος της Βουλής άφηνε ανοιχτό το ακριβές ποσό που θα καταβάλλεται ως αποζημίωση επί δύο χρόνια στους πρώην βουλευτές, καθώς επίσης και το ενδεχόμενο να χορηγείται το επίδομα στους συνταξιούχους και τους δημοσίους υπαλλήλους που επανέρχονται στην ενεργό υπηρεσία μετά την αποτυχία επανεκλογής τους.

Ακόμη άφηνε ανοικτό το ενδεχόμενο να λυθεί στο μέλλον το πρόβλημα όχι μόνο για όσους εμπίπτουν στο ασυμβίβαστο, αλλά για όλους όσοι δεν επανεκλέγονται.

ΙΑΤΡΙΚΗ ΑΝΑΚΟΙΝΩΣΗ

Η ιατρός

ΚΑΤΕΡΙΝΑ Δ. ΒΟΛΟΝΑΚΗ-ΚΑΜΠΕΡΗ

ΕΙΔΙΚΗ ΠΑΘΟΛΟΓΟΣ

Δέχεται: **Απόγευμα 5.30 μ.μ.** έως **8.30 μ.μ.**
Πρωί ΜΟΝΟ ΜΕ ΡΑΝΤΕΒΟΥ

Κ. Τσαλδάρη 1 και Εθν. Αντιστάσεως
(άνωθεν ΚΩΤΣΟΒΟΛΟΥ)

Τηλ. Ιατρείου: 2241032096, κιν. 6944626090 ΑΤ1070

ΚΕΝΤΡΟ ΥΠΟΣΤΗΡΙΞΗΣ ΨΥΧΟΛΟΓΙΚΩΝ ΠΡΟΒΛΗΜΑΤΩΝ

ΣΙΑΓΚΑ ΚΩΝΣΤΑΝΤΙΝΑ
ΨΥΧΟΛΟΓΟΣ
Απόφοιτος Αριστοτελείου Πανεπιστημίου Θεσσαλονίκης
τηλ. 6945557447

ΚΥΠΡΙΩΤΗ ΑΛΕΞΙΑ
ΨΥΧΟΛΟΓΟΣ
ΨΥΧΟΛΟΓΟΣ ΥΓΕΙΑΣ
Απόφοιτος Πανεπιστημίου Κρήτης, MSC Surrey University of England
τηλ. 6944717520

Δέχονται κατόπιν ραντεβού
Στεφ. Καζούλη 18-1ος όροφος
τηλ. 2241022102 ΧΠ2763



ΛΟΓΟΣ • ΟΜΙΛΙΑ • ΦΩΝΗ • ΑΚΟΗ
• ΜΑΘΗΣΙΑΚΕΣ ΔΥΣΚΟΛΙΕΣ
• ΔΥΣΛΕΞΙΑ

ΛΕΟΝΤΙΤΣΗ ΧΑΡΟΥΛΑ
Λογοθεραπεύτρια

ΔΕΧΕΤΑΙ ΜΕ ΡΑΝΤΕΒΟΥ

Πλατ. Βρούχου 1
Τηλ. 2241033537, 6946549289
email: hara-leontitsi@yahoo.gr
ΑΕ200

INEMA

ΙΑΤΡΙΚΟΣ & ΝΟΣΟΚΟΜΕΙΑΚΟΣ ΕΞΟΠΛΙΣΜΟΣ
17 ΧΡΟΝΙΑ ΕΜΠΕΙΡΙΑΣ από το 1988
ΕΙΜΑΣΤΕ ΟΙ ΜΕΓΑΛΥΤΕΡΟΙ ΠΡΟΜΗΘΕΥΤΕΣ ΙΑΤΡΙΚΟΥ – ΟΡΘΟΠΕΔΙΚΟΥ ΚΑΙ ΝΟΣΟΚΟΜΕΙΑΚΟΥ ΥΛΙΚΟΥ ΣΤΗ ΔΩΔΕΚΑΝΗΣΟ
ΕΜΠΙΣΤΕΥΘΕΙΤΕ ΜΑΣ !!!
ΛΕΜΕΣΣΟΥ 2 ΡΟΔΟΣ ΤΗΛ.22410 32238 – FAX.22410 28484

ΑΝΑΠΗΡΙΚΑ ΚΑΡΟΤΣΙΑ–ΒΑΔΙΣΤΙΚΑ -ΟΡΘΟΠΕΔΙΚΑ ΕΙΔΗ–ΜΠΛΟΥΖΕΣ ΙΑΤΡΙΚΕΣ–ΚΑΛΤΣΕΣ ΦΛΕΒΙΤΙΔΑΣ–ΠΕΛΜΑΤΑ–ΟΡΘΟΠΕΔΙΚΑ ΜΑΞΙΛΑΡΙΑ–ΚΡΕΒΑΤΙΑ ΝΟΣΟΚΟΜΕΙΑΚΑ – ΙΑΤΡΙΚΟΣ ΕΞΟΠΛΙΣΜΟΣ ΚΑΙ ΑΝΑΛΩΣΙΜΑ – ΟΡΓΑΝΑ ΧΗΜΕΙΟΥ ΚΑΙ ΚΑΘΕ ΑΛΛΟ ΕΙΔΟΣ ΓΙΑ ΚΑΤ ΟΙΚΟ ΝΟΣΗΛΕΙΑ . ΧΠ720

ΜΑΡΙΑ ΣΑΝΤΟΡΙΝΙΟΥ

ΚΛΙΝΙΚΗ ΨΥΧΟΛΟΓΟΣ-ΨΥΧΟΛΟΓΟΣ ΤΩΝ ΚΟΙΝΩΝΙΚΩΝ ΟΜΑΔΩΝ

Πτυχιούχος Κρατικού Πανεπιστημίου της Ρώμης «La Sapienza».

— Κλινική διάγνωση ψυχοπαθολογίας παιδιού, εφήβου και ενηλίκου.
— Ατομική και οικογενειακή ψυχολογική υποστήριξη και θεραπεία κατάθλιψης, φοβίας, κρίσης πανικού, μετατραυματικού στρες (διαζύγιο, πένθος, χωρισμός, αποτυχία, ασθένεια), βουλιμίας, ανορεξίας, διαταραχών προσωπικότητας, έλλειψη αυτοεκτίμησης, εθισμού, κακοποίησης.
— Ψυχολογική φροντίδα και προετοιμασία ανύπαντρης εγκύου και ζευγαριών, στην απόκτηση πρώτου παιδιού.

Επίσκεψη μόνο με ραντεβού.

Τηλέφωνα: 22410 28851 και 6946252407
Λάρνακας 6 (Εθν. Αντιστάσεως) ΑΤ1396

ΧΡΙΣΤΙΝΑ ΣΑΒΒΑΚΗ-ΓΚΡΑΝΖΑΝ
Κλινική Ψυχολόγος
Πτυχιούχος Γαλλίας
Μεταπτυχιακή εκπαίδευση (Dess) στην Κλινική Ψυχολογία Ενηλίκου-Εφήβου & Παιδιού

ψυχολογικό εργαστήρι

Για τον ενήλικο

-Ψυχολογική αξιολόγηση & διάγνωση
-Ψυχολογική υποστήριξη
-Συμβουλευτική ατόμου, ζεύγους, οικογένειας
-Ψυχοδυναμική ψυχοθεραπεία
-Ομάδες αυτογνωσίας μέσα από την τέχνη

Για το παιδί

-Αξιολόγηση νοητικής & συναισθηματικής σφαίρας προσωπικότητας
-Διάγνωση μαθησιακών δυσκολιών & διαταραχών συμπεριφοράς
-Ψυχοθεραπεία μέσω παιχνιδιού & εικαστικών

κωνσταντίνου υδραίου 24
τηλ. 2241077350, κιν. 6937684251
δέχεται με ραντεβού ΧΠ1511

ΟΡΘΟΠΕΔΙΚΑ - ΙΑΤΡΙΚΑ

ΧΑΡΙΤΟΣ



Ορθοπεδικά είδη & κατασκευές

Εξοπλισμός Ιατρείου & αναλώσιμα



Είδη νοσηλείας κατ' οίκον & μηχανήματα οξυγονοθεραπείας

Ακουστικά Βαρηκοΐας



ΕΛΕΥΘ. ΒΕΝΙΖΕΛΟΥ 6 (Δίπλα στη Ροδιακή Έπαυλη) - ΡΟΔΟΣ
Τηλ.: 22410 24112 Fax: 22410 75969 e-mail: orken@rho.forthnet.gr
ΧΠ2397

Πάντα

Αντηλιακά: Πόσο Πρακτικές συμβουλές

Η ώρα της παραλίας και του ήλιου έφθασε και μαζί της η αγορά του πιο απαραίτητου καλλυντικού της εποχής: του αντηλιακού.
Τι γνωρίζουμε, όμως, πραγματικά για τα αντηλιακά που κατακλύζουν με πλήθος εμπορικών ονομασιών, ουσιών και διαφημίσεων την αγορά; Πώς θα διαλέξουμε το σωστό προϊόν για το δέρμα μας και με ποιό δείκτη προστασίας; Πόση ώρα πριν από την ηλιοθεραπεία πρέπει να το χρησιμοποιήσουμε και κάθε πόση ώρα να επαναλάβουμε την επάλειψή του; Μπορούμε να το χρησιμοποιήσουμε πάνω από την κρέμα ημέρας ή μόνο του; Χρειαζόμαστε ειδικό αντηλιακό για τα χείλη και την περιοχή γύρω από τα μάτια; Τα λεγόμενα "αδιάβροχα" αντηλιακά δικαιώνουν τον χαρακτηρισμό τους;
Η επίκουρη καθηγήτρια Δερματολογίας κυρία Καίτη Μουλοπούλου-Καρακίτσου αποσαφηνίζει πόσο πραγματικά μας προστατεύουν τα αντηλιακά και από ποιές βλάβες του ήλιου και εντοπίζει τις ομάδες πληθυσμού που χρειάζονται ειδική φροντίδα στον ήλιο.
Ακόμα, απαντά στις δεκαπέντε συχνότερες απορίες για τη σωστή χρήση των αντηλιακών προϊόντων.

ΛΟΥΤΣΙΟΥ ΖΑΦΕΙΡΟΥΛΑ

ΨΥΧΟΛΟΓΟΣ - ΠΑΙΔΟΨΥΧΟΛΟΓΟΣ - ΠΑΙΔΑΓΩΓΟΣ
Πτυχιούχος UNIVERSITY OF CENTRAL LANCASHIRE UK,
ΠΑΝΕΠΙΣΤΗΜΙΟΥ ΑΙΓΑΙΟΥ
MSc ΠΑΙΔΟΨΥΧΟΛΟΓΙΑΣ UNIVERSITY OF LONDON
Μέλος της Ενωσης Βρετανών Ψυχολόγων (BPS)

Διάγνωση-Αντιμετώπιση:
✓ Ειδικών Μαθησιακών Δυσκολιών (δυσλεξία - δυσγραφία - δυσαριθμησία)
✓ Υπερκινητικότητας - Διάσπασης προσοχής

Αντιμετώπιση προβλημάτων:
✓ Επιθετικότητας - συστολής - άγχους - κατάθλιψης
✓ Σύναψης - διατήρησης φιλικών σχέσεων
✓ Μειωμένης επιθυμίας για σχολείο - Μειωμένης σχολικής επίδοσης

Συμβουλευτική - Αντιμετώπιση Οικογενειακών προβλημάτων:
✓ Σχέσεις γονέων - γονέων παιδιών - αδελφιών
✓ Διαζύγιο - πένθος - προβλήματα υγείας
✓ Εφηβικής ηλικίας

Ψυχολογική Υποστήριξη - Ψυχοθεραπεία Παιδιών / εφήβων / ενηλίκων για:
✓ Έλλειψη αυτοπεποίθησης - αυτοεκτίμησης - αυτοσεβασμού
✓ Αντιμετώπιση άγχους - κατάθλιψης
✓ Χειρισμό συναισθημάτων - έλεγχο θυμού / παρορμήσεων
✓ Ανάπτυξη κινήτρων για προσωπική -επαγγελματική επιτυχία
✓ Σχέσεις εξάρτησης: ζήλια - ενοχές - παθολογική αγάπη - συγκρούσεις - φόβος μοναξιάς

Δέχεται με ραντεβού τηλ. 2241064841, 6945234100,
Κωνσταντινουπόλεως 48, Ρόδος
ΧΠ2624

με υγείαν...

μας προστατεύουν πραγματικά

για να τα χρησιμοποιούμε σωστά

Η πραγματική δράση των αντηλιακών

Πάνω από το 90% των καρκίνων του δέρματος αποτελούν τη "θυσία" των ανθρώπων στο "θεό" Ηλιο. Οι έρευνες δείχνουν ότι η μεγαλύτερη έκθεση στον ήλιο γίνεται κατά την εφηβική ηλικία και ότι εγκαύματα σε αυτή την ηλικία προδιαθέτουν για το μελάνωμα-φονιά στην ενήλικη ζωή.
Στην μαζική αυτή λατρεία της ηλιοθεραπείας, θεωρούμε τα σύγχρονα αντηλιακά τον πιστό μας "φύλακα-άγγελο". Πόσο, όμως και από τι ακριβώς μας προστατεύουν τα αντηλιακά;
«Τα αντηλιακά, αν εφαρμοσθούν προσεκτικά και με επιμέλεια, σε επαρκή ποσότητα και με επαναλαμβανόμενη χρήση κάθε μισή έως μία ώρα τις πιο επικίνδυνες ώρες της ημέρας (10.30 π.μ.-4.30 μ.μ.) είναι σε θέση να προλάβουν το ηλιακό ερύθημα και την ανοσοκαταστολή, να μειώσουν τις ακτινικές υπερκερατώσεις, να ελαττώσουν τις πιθανότητες για ανάπτυξη κάποιου ακανθοκυτταρικού καρκίνου και να προστατεύσουν μόνο εν μέρει από τον βασικοκυτταρικό καρκίνο και το μελάνωμα», εξηγεί η επίκουρη καθηγήτρια Δερματολογίας κ. Καίτη Μουλοπούλου-Καρακίτσου.
Δύο επιστημονικά στοιχεία θα πρέπει να μας ανησυχήσουν:
1. Η ανοσοκαταστολή μπορεί να συμβεί και σε δόσεις ηλιακής ακτινοβολίας προς το δέρμα μικρότερες από αυτές που προκαλούν ερύθημα (κοκκίνισμα) ή έγκαυμα. Αυτό σημαίνει πρακτικά ότι με λίγη σχετικά "ηλιοθεραπεία" μπορεί να εμφανισθούν στο δέρμα μας φωτοδερματοπάθειες.
2. Δεν έχει πλήρως αποδειχθεί από μελέτες ότι τα αντηλιακά προλαμβάνουν τον βασικοκυτταρικό καρκίνο και το κακοήθες μελάνωμα (τον πιο επικίνδυνο καρκίνο του δέρματος).
«Γι' αυτό, τα άτομα υψηλού κινδύνου (δηλαδή, τα ανοιχτόχρωμα, τα άτομα με λεπτό και ευαίσθητο δέρμα, οι ηλικιωμένοι, τα βρέφη, τα άτομα που βρίσκονται σε φαρμακευτική αγωγή κ.ά.) δεν πρέπει να κάθονται κάτω από τον ήλιο, συνιστά η κ. Μουλοπούλου.
Φωτοδερματοπάθειες μπορεί να συμβούν σε οποιοδήποτε άτομο, ενώ είναι κοινό σύμπτωμα σε δερματικά ή συστηματικά νοσήματα (π.χ. ερυθηματώδη λύκο, δερματομυοσίτιδα κ.ά.). Οι φωτοδερματοπάθειες, επίσης, μπορεί να εμφανισθούν σε επιδείνωση-μέσω του ηλιουτου έρπητα, του πολύμορφου ερυθήματος, της ακτινικής κνήφης, της νόσου Jessner-Kanof κ.ά. «Η αντιμετώπιση αυτών των καταστάσεων γίνεται όχι μόνο με φάρμακα και αντηλιακά, αλλά και με επιπρόσθετο περιορισμό της έκθεσης στον ήλιο έως και την πλήρη αποφυγή του», τονίζει η κ. Μουλοπούλου.
Ακόμα, ιδιαίτερη προσοχή πρέπει να δώσουν οι γονείς στα παιδιά με φακίδες και "ελιές". Τα αντηλιακά-όπως προειδοποιεί η κ. Μουλοπούλου-προστατεύουν σε μικρό βαθμό τα παιδιά αυτά, αφού τα προϊόντα αυτά πέτυχαν μόνο σε ποσοτό 40% να προλάβουν την εμφάνιση νέων σπίλων ("ελιών"). Επομένως, δεν πρέπει να αφήνουμε τα παιδιά αυτά κάτω από τον ήλιο κατά τις ώρες του μεσημεριού.

Πρακτικές "αντηλιακές" συμβουλές

- ✔ **Να φοράτε στον ήλιο T-shirt ή μπλουζάκι πόλο, που έχουν ...δείκτη προστασίας 6 ή 7!**
- ✔ **Να φοράτε πάντα καπέλο στον ήλιο, το οποίο μάλιστα να είναι πλατύγυρο, για να προστατεύει και τα αυτιά.**
- ✔ **Να φοράτε στον ήλιο ρούχα με υλικά που δεν "φέγγουν" κάτω από το φως.**
- ✔ **Να προτιμάτε ρούχα βαμβακερά ή πολυέστερ.**
- ✔ **Να αλλάζετε τα βρεγμένα ρούχα, γιατί χάνουν την ικανότητα προστασίας από τον ήλιο (το βρεγμένο T-shirt έχει δείκτη προστασίας 1-3).**
- ✔ **Να προτιμάτε μπλε, κόκκινα ή πορτοκαλί ρούχα-όπως αναφέρει στις πρόσφατες οδηγίες της η Αμερικανική Δερματολογική Εταιρεία-αντί για ανοικτά χρώματα και παστέλ αποχρώσεις (ροζ, γαλάζια κ.ά.), που δεν φιλτράρουν τόσο καλά τις ακτίνες του ήλιου.**

15 ερωτήσεις και απαντήσεις για τα αντηλιακά

Οι απορίες και οι παρεξηγήσεις για τα αντηλιακά είναι πολλές και συχνά μας οδηγούν σε λανθασμένη χρήση τους. Η επίκουρος καθηγήτρια Δερματολογίας κυρία Καίτη Μουλοπούλου-Καρακίτσου απαντά στις δεκαπέντε πιο συνηθισμένες ερωτήσεις για τα αντηλιακά.

1 Πόση ώρα πριν από την έκθεση στον ήλιο πρέπει να βάζουμε το αντηλιακό;
Πρέπει να εφαρμόζουμε το αντηλιακό στο δέρμα λίγη ώρα (15 έως 30 λεπτά) πριν από την έκθεσή μας στον ήλιο. Ενα αντηλιακό τοποθετημένο στο πρόσωπο μερικές ώρες πριν από την έκθεση στον ήλιο, μπορεί να εξατμισθεί ή να μην αποδίδει επειδή "σκουπίζεται" με τα χέρια ή απομακρύνεται με διάφορους χειρισμούς (ακόμα και με ένα φιλί στο μάγουλο).

2 Πόσο συχνά πρέπει να επαναλαμβάνουμε τη χρήση του αντηλιακού μετά την πρώτη επάλειψη; Η συχνότητα αυτή έχει σχέση με τον δείκτη προστασίας του προϊόντος;
Πρέπει να εφαρμόζουμε συχνά, τουλάχιστον κάθε δύο ώρες όσο διαρκεί το "ηλιόλουτρό" μας. Η συχνότητα εφαρμογής δεν έχει σχέση με τον δείκτη προστασίας (SPF) που αναγράφεται στη συσκευασία.

3 Μετά την κολύμβηση, πρέπει να επαλείφουμε ξανά το δέρμα μας με αντηλιακό;
Ναι, γιατί το αντηλιακό συνήθως δεν αντέχει στο νερό και τον ιδρώτα.

4 Σε ποιά κατάσταση πρέπει να είναι το δέρμα μας όταν βάζουμε το αντηλιακό;
Η επάλειψη με αντηλιακό πρέπει να γίνεται σε στεγνό και καθαρό δέρμα.

5 Είναι σωστή η συνήθως τακτική, να βάζουμε το αντηλιακό πάνω από την καθημερινή υδατική μας κρέμα;
Οχι. Πρέπει να αποφεύγουμε αυτή την τακτική για δύο λόγους. Πρώτον, γιατί τα συστατικά μπορεί να αλληλεπιδράσουν δυσάρεστα, με αποτέλεσμα μια δερματίτιδα ή κάποιον ερεθισμό. Δεύτερον, γιατί μπορεί να υπερυδατωθεί η επιδερμίδα, να διαρραγούν τα κύτταρά της (κερατινοκύτταρα) και να ακολουθήσει τεχνητή ξηρότητα, η οποία είναι πολύ ενοχλητική.

6 Πώς πρέπει να απλώνουμε το αντηλιακό στο πρόσωπο;
Πρέπει να αποφεύγουμε την έντονη επίτριψη στο δέρμα κατά την επάλειψη με αντηλιακό. Ελαφρές και ήπιες κινήσεις των δακτύλων μας στο δέρμα αρκούν για την εφαρμογή του, η οποία πρέπει να γίνεται έως τις γωνίες των ματιών και χειλιών (δεν χρειάζονται εκεί ειδικά αντηλιακά).

7 Πόση ποσότητα αντηλιακού χρειάζεται;
Πρέπει να απλώνουμε ελεύθερα το αντηλιακό, χωρίς όμως υπερβολές. Το δέρμα μετά την επάλειψη δεν πρέπει να φαίνεται "λαδωμένο' ή "βρόμικο".

8 Μπορούμε πάνω από το αντηλιακό να απλώνουμε το μέικ-απ, την πούδρα κ.ά. ή έτσι εμποδίζουμε τη δράση του;
Επιτρέπεται, λίγη ώρα (20 λεπτά) μετά την επάλειψη με το αντηλιακό, να πουδράρουμε ελαφρά το δέρμα με μια παχιά βούρτσα. Χρήση, όμως, μέικ-απ σημαίνει μια δεύτερη έγχρωμη κρέμα πάνω από το αντηλιακό, κάτι που μπορεί να ερεθίσει το δέρμα.

Οι βλάβες από την υπεριώδη ακτινοβολία

Η υπεριώδης ακτινοβολία του ηλιακού φωτός μπορεί να προκαλέσει στο ανθρώπινο δέρμα:
1. Οξέα προβλήματα όπως ηλιακό έγκαυμα και ανοσοκαταστολή, από υπερβολική έκθεση στον ήλιο.
2. Χρόνια φωτογήρανση και φωτοκαρκινογένεση, από συσσωρευμένη βλάβη που προκαλούν οι επαναλαμβανόμενες "ηλιοθεραπείες". Οι φωτοβλάβες αυτές είναι οι βαθιές ρυτίδες, οι ακανόνιστες υπερχρωματικές κηλίδες, η πλαδαρή όψη του δέρματος, η πρόωρη γήρανση, οι υπερπλασίες του δέρματος, οι ηλιακές υπερκερατώσεις και η εμφάνιση όγκων.

9 Πότε πρέπει να συμβουλευθούμε γιατρό για την επιλογή του αντηλιακού;
Αν έχετε φωτοευαίσθητο δέρμα, αν είσθε αλλεργικός, αν παίρνετε φάρμακα ή αντισυλληπτικά, πρέπει να συμβουλευθείτε τον γιατρό σας για το καταλληλο αντηλιακό. Επίσης, αν από το αντηλιακό που διαλέξατε αισθανθείτε κάποια αλλεργική, αντίδραση, κάψιμο, κνησμό ή κοκκινίλα, διακόψτε το αμέσως.

10 Ποιά μορφή αντηλιακού είναι κατάλληλη για κάθε τύπο δέρματος;
Οσοι έχουν λιπαρό δέρμα, να προτιμούν αντηλιακό σε μορφή σπρέι. Στο ξηρό δέρμα, συνιστώνται κρέμες για το πρόσωπο και λεπτόρρευστες λοσιόν (κρέμαγαλάκτωμα) για το σώμα. Για το ευαίσθητο δέρμα, οι ελαφρές κρέμες με πολύ νερό είναι πιο κατάλληλες από παχύρρευστες.

11 Επειδή επικρατεί συχνά σύγχυση για τον δείκτη προστασίας, τι ακριβώς σημαίνει αυτός;
Ο δείκτης προστασίας (Sun Protection Factor, SPF) είναι αριθμός που προσδιορίζει τον βαθμό προστασίας του δέρματος από την απειλή της υπεριώδους ακτινοβολίας, κυρίως της UVB (που προκαλεί το έγκαυμα). Σημαίνει τον ελάχιστο χρόνο που χρειάζεται κάποιος για να κοκκινίσει με αντηλιακό, σε σχέση με τον χρόνο που απαιτείται για να κοκκινίσει το ίδιο άτομο χωρίς αυτό. Για παράδειγμα, αν κάποιος με αντηλιακό κάτω από τον ήλιο κοκκινίζει σε 150 λεπτά και χωρίς αυτό σε 15 λεπτά, τότε ο δείκτης προστασίας του αντηλιακού είναι 10 (150:15=10). Υψηλοί δείκτες-στην πράξη-σημαίνουν μεγαλύτερη παροχή προστασίας, αλλά και αυξημένο βαθμό ερεθιστικότητας του αντηλιακού. Γι' αυτό, άτομα με ευαίσθητο ή ξηρό δέρμα, είναι καλύτερο να χρησιμοποιούν αντηλιακά με μικρότερους δείκτες προστασίας.

12 Πώς θα διαλέξουμε τον σωστό δείκτη προστασίας;
Η FDA (Υπηρεσία Τροφίμων και Φαρμάκων των ΗΠΑ) έχει καθορίσει ότι SPF 30+ (30 plus) παρέχει, με τις γνώσεις που έχουμε σήμερα, ικανοποιητική προστασία.

13 Να προτιμάτε φυτικά ή χημικά καλλυντικά;
Η σύγχρονη τεχνολογία έχει αναπτυχθεί τόσο πολύ, ώστε πρόκειται να χρησιμοποιηθούν στα καλλυντικά ακόμα και συνθετικά έλαια, που θα είναι πιο ασφαλή, ραφιναρισμένα και ευαπορρόφητα από τα φυσικά. Παρ' όλα αυτά, πολλοί καταναλωτές αγαπούν περισσότερο τα φυτικά αντηλιακά. Φυσικά, μιλάμε για εγκεκριμένα φυτικά αντηλιακά και όχι αυτά που πωλούνται πόρτα-πόρτα και που μπορεί να είναι επικίνδυνα. Οσον αφορά τα αυτοσχέδια παρασκευάσματα (π.χ. λάδι με λεμόνι), δεν φαίνεται να βοηθούν.

14 Είναι αποτελεσματικά στην προστασία από τον ήλιο τα καλλυντικά (κρέμες ημέρας, κρέμες για τα μάτια, μέικ-απ κ.ά.) που περιέχουν και αντηλιακό;
Παραμένει ασαφές αν τα ενσωματωμένα αντηλιακά φίλτρα σε κρέμες ημέρας ή σε κρέμες γύρω από τα μάτια ή τα χείλη παρέχουν την ίδια προστασία με τα αυτούσια αντηλιακά, καθώς δεν αναγράφεται στη συσκευασία τίποτα άλλο εκτός από τον δείκτη προστασίας (συνήθως σε πολύ μικρές συγκεντρώσεις), ενώ παραμένει άγνωστη η σύνθεση των αντηλιακών φίλτρων.

15 Τί να μην ξεχνάμε αγοράζοντας ένα αντηλιακό;
Να ελέγχουμε αν αναγράφει τα συστατικά του και αν διευκρινίζει ότι περιέχει χημικά ή φυσικά φίλτρα κατά της UVB και της UVA ακτινοβολίας.

ΚΕΝΤΡΟ ΕΙΔΙΚΩΝ ΘΕΡΑΠΕΙΩΝ ΤΟΥ ΠΑΙΔΙΟΥ ΔΩΔΕΚΑΝΗΣΟΥ
ΚΩΝ/ΝΟΣ ΜΠΑΔΑΝΗΣ - ΣΟΥΖΗ ΓΕΩΡΓΙΛΟΠΟΥΛΟΥ
ΕΡΓΟΘΕΡΑΠΕΥΤΗΣ ΛΟΓΟΠΑΘΟΛΟΓΟΣ
ΠΤΥΧΙΟΥΧΟΣ ΜΕΤΑΠΤΥΧΙΑΚΟ ΑΚΟΥΟΛΟΓΙΑΣ
ΜΕΘΟΔΟΥ BOBATH N.D.T
ΜΕΘΟΔΟΣ PORTAGE
ΑΙΣΘΗΤΗΡΙΑΚΗΣ ΟΛΟΚΛΗΡΩΣΗΣ (S.I.)
ΜΕΤΕΚΠΑΙΔΕΥΣΗ ΣΤΙΣ ΝΕΥΡΟΛΟΓΙΚΕΣ ΚΑΙ ΚΙΝΗΤΙΚΕΣ ΔΙΑΤΑΡΑΧΕΣ
Αποστόλου Παύλου 84, Ρόδος 85100,
τηλ. / fax (22410)60999/60579
ΧΠ1871/1872

ΑΓΩΓΗ ΛΟΓΟΥ-ΛΟΓΟΘΕΡΑΠΕΙΑ στο παιδί και τον έφηβο
.....Χρύσα Καραπαναγιώτου-Χατζηδάκη.....
.....Λογοθεραπεύτρια.....
.....Πτυχιούχος Α.Τ.Ε.Ι. Πάτρας.....
Μέλος της Αμερικανικής Ένωσης Λογοπαθολόγων
δέχεται με ραντεβού
Στεφ. Καζούλη 18 & Βενετοκλέων, Ρόδος 85100
τηλ.: 22410 25355 - κιν.: 6972276527
e-mail: karapanagiotou@tee.gr AE0135

ΑΚΟΥΣΤΙΚΑ ΒΑΡΗΚΟΪΑΣ
ΑΝΑΛΟΓΙΚΑ - ΠΡΟΓΡΑΜΜΑΤΙΖΟΜΕΝΑ - ΨΗΦΙΑΚΑ
Ακούστε τους ήχους της Ζωής
Στο πληρέστερο Κέντρο Ακουστικών Εφαρμογών στα Δωδεκάνησα. Με τις καλύτερες τιμές και τον καλύτερο διακανονισμό.
Εμπιστευθείτε τους πιο έμπειρους στο χώρο, επιλέγοντας ανάμεσα στους μεγαλύτερους κατασκευαστές ακουστικών βαρηκοίας στον κόσμο.
(ΒΤΕ) (ΙΤΕ) (CIC) (ITC) (BONE)
BELTONE - STARKEY - HANSATON - UNITRON - SIEMENS
BERNAFON - PHILIPS - COSELGI - REXTON
MICROSON - PURETONE - AUDIFON
ΚΕΝΤΡΟ ΙΑΤΡΙΚΩΝ ΒΟΗΘΗΜΑΤΩΝ
Εθνικής Αντιστάσεως 11 (πρωην Αννης Μαρίας)
Τηλ: 2241020359 Κιν: 6936.70.60.20
Συμβάσεις με όλα τα ταμεία. - Ειδικές τιμές ΟΓΑ
XΠ2087

Εκτενές αφιέρωμα στην ομογενειακή εφημερίδα "Hellas News"

Δραστήριος ο Σύλλογος Πατμίων της Αμερικής

Συγκέντρωσε χρήματα για τους σεισμοπαθείς στην Ασία

Το ποσό των 1.322 δολαρίων συγκέντρωσε ο Σύλλογος Πατμίων Αμερικής, "Ξάνθος ο Φιλικός", για τα θύματα που χτυπήθηκαν από το τσουνάμι στην Ασία.



Σύμφωνα με αφιέρωμα της εφημερίδας της ομογένειας "Hellas News", με αφορμή την κοπή της βασιλόπιτας του Συλλόγου, σήμερα αυτός έχει αγκαλιάσει την οικογένεια των Πατμίων στην Αμερική και τα μέλη του ανέρχονται στα 60 άτομα.

Οπως αναφέρεται στο σχετικό άρθρο, πρόκειται για έναν σύλλογο με 35 χρόνια ιστορία, ο οποίος παρόλο που είναι μικρός, "έχει την αγάπη, τη στοργή και το μεράκι του προέδρου Βασίλειου Κωνσταντά και του αντιπροέδρου Χριστόφορου Δρίτσα, καθώς και όλων των μελών που θα τα ζήλευαν ακόμα και σύλλογοι μεγάλου βελησνεκούς".

Σημειώνεται ότι επίτιμος πρόεδρος είναι ο αρχιμανδρίτης Απόστολος Κουφαλάκης, του οποίου οι δεσμοί με το νησί είναι πολύ ισχυροί και παρόλο που κατάγεται από τη Ρόδο είναι πνευματικο παιδί της Πάτμου, αφού από δεκατεσσάρων χρονών πήγε στο ιερό νησί, όπου ξεκίνησε το ταξίδι του διαφωτισμού της ψυχής του.

Αντιπρόεδρος του συλλόγου είναι ένας νέος άνθρωπος, ο Χριστόφορος Δρίτσας, ο οποίος αν και γεννημένος στην Αμερική γνωρίζει άπταιστα ελληνικά.

Ο Σύλλογος, όμως, διακρίνεται όχι μόνο για το πολιτιστικό, κοινωνικό και φιλανθρωπικό του έργο, αλλά και για το έμπρακτο ενδιαφέρον του για τη νέα γενιά.

Σύμφωνα με τον πρόεδρο του Συλλόγου, προσελκύουν τα παιδιά, τους εφήβους και τους νέους και τους ετοιμάζουν να παραλάβουν τη σκυτάλη.

Ο Σύλλογος Πατμίων διοργανώνει εκδηλώσεις καθ' όλη τη διάρκεια του έτους, ενώ παράλληλα συμμετέχει ενεργά στις δραστηριότητες της Δωδεκανησιακής Ομοσπονδίας Ελληνικών Σωματείων Μείζονος Νέας Υόρκης.

Ερωτηθείς για το φιλανθρωπικό έργο ο κ. Κωνσταντάς επεσήμανε ότι τα πρώτα χρόνια τα βλέμματα όλων ήταν στραμμένα στο νησί, ενώ τώρα που το βιοτικό επίπεδο στην ιδιαίτερή μας πατρίδα έχει ανεβεί έχουμε στρέψει το βλέμμα στην ίδια την Ομογένεια.

«Παράλληλα με τις επισκέψεις στην Ελληνική Πτέρυγα του "Ρόναλντ Μακ Ντόναλντ Χάουζ", στον Οίκο Ευγηρίας του Αγίου Μιχαήλ στο Γιόνκερς προσφέρουμε τη συμβολή μας στους εράνους που κατά καιρούς διοργανώνονται τόσο σε τοπικό όσο και σε παναμερικανικό επίπεδο», πρόσθεσε ο 57χρονος πρόεδρος του Συλλόγου.

Πρόσφατα ο Σύλλογος συγκέντρωσε και προσέφερε 1.430 δολάρια στο Ταμείο για τις πληγείσες από τα παλιρροϊκά κύματα περιοχές της Νοτιοανατολικής Ασίας, ενώ παράλληλα προσέφερε τον οβολό του και στον Μαραθώνιο του Συλλόγου "Ελπίδα για Ζωή"».

«Επωφελούμενος της ευκαιρίας θα ήθελα να καλέσω τα μέλη του Συλλόγου και όλους τους συμπατριώτες να συμμετάσχουν στην παρέλαση της 10ης Απριλίου στην Πέμπτη Λεωφόρο, καθώς επίσης και στην εκδήλωση που θα διοργανώσουμε στις 8 Μαΐου στον Καθεδρικό Ναό του Αγίου Δημητρίου Αστόριας, προκειμένου να τιμήσουμε τη μνήμη του Αγίου Ιωάννη του Θεολόγου», κατέληξε.

Η 5η Εθνική Πολιτιστική Συνάντηση Τρίτης Ηλικίας

Την 5η Εθνική Πολιτιστική Συνάντηση Τρίτης Ηλικίας, διοργανώνει από την ερχόμενη Δευτέρα 16 έως και τις 20 Μαΐου, στο Εθνικό Θέατρο Ρόδου, το 1ο ΚΑΠΗ.

Και φέτος ΚΑΠΗ από όλη την Ελλάδα συμμετέχουν στις εκδηλώσεις και μάλιστα την Πέμπτη 19 Μαΐου, στις 9 το βράδυ, στο Castello Rosso, διοργανώνεται γλέντι.

Το πρόγραμμα των εκδηλώσεων έχει ως εξής:

Δευτέρα 16 Μαΐου 2005, Εθνικό Θέατρο, ώρα έναρξης 6 μ.μ.

- **ΚΑΠΗ Αμφιλοχίας:** δημοτικά και ρεμπέτικα τραγούδια, 30 λεπτά.
- **ΚΑΠΗ Ρόδου:** Απόσπασμα από το έργο "Ο αγαπητικός της Βοσκοπούλας", 30 λεπτά.
- **ΚΑΠΗ Αμφιλοχίας:** Χοροί Στερεάς Ελλάδας, 30 λεπτά.
- **ΚΑΠΗ Ρόδου:** Νοσταλγικά τραγούδια, 30 λεπτά.
- **Ομάδα Ηλικιωμένων Ασκληπιού:** Παραδοσιακοί χοροί, 20 λεπτά.

Τρίτη 17 Μαΐου 2005, Εθνικό Θέατρο, ώρα έναρξης 6 μ.μ.

- **ΚΑΠΗ Αγ. Παύλου:** Παραδοσιακά τραγούδια, 30 λεπτά.
- **Ομάδα Ηλικιωμένων Αλβανίας:** Παραδοσιακά τραγούδια, 30 λεπτά.
- **ΚΑΠΗ Ρόδου:** Χοροί Δωδεκανήσου, 30 λεπτά.
- **ΚΑΠΗ Καναπίτσας Ηρακλείου Αττικής:** Χοροί Στερεάς Ελλάδας, 30 λεπτά.
- **ΚΑΠΗ Ρόδου:** Χοροί ευρωπαϊκοί, 15 λεπτά.

Τετάρτη 18 Μαΐου 2005, Εθνικό Θέατρο, ώρα έναρξης 6 μ.μ.

- **Β' ΚΑΠΗ Καλαμαριάς:** Εντεχνα τραγούδια, 30 λεπτά.
- **Α' ΚΑΠΗ Ηρακλείου Κρήτης:** Παραδοσιακά και ριζίτικα τραγούδια, 30 λεπτά.
- **Ε' ΚΑΠΗ Καλαμαριάς:** Νοσταλγικά τραγούδια, 30 λεπτά.
- **Α' ΚΑΠΗ Ηρακλείου Κρήτης:** Απόσπασμα από το έργο "Μήνας μπαίνει, μήνας βγαίνει", 30 λεπτά.
- **ΚΑΠΗ Κουφαλίων:** Χοροί Θράκης, 30 λεπτά.
- **ΚΑΠΗ Αγ. Παύλου:** Χοροί Μακεδονίας, 30 λεπτά.

Πέμπτη 19 Μαΐου 2005, Εθνικό Θέατρο, ώρα έναρξης 5.30 μ.μ.

- **ΚΑΠΗ Καναπίτσας Ηρακλείου Αττικής:** "Παλιά Ρεμπέτικη Αθήνα", 30 λεπτά.
- **ΚΑΠΗ Λαγκαδά:** Χοροί Μακεδονίας, 30 λεπτά.
- **Β' ΚΑΠΗ Ηλιούπολης:** Χοροί Αργοσαρωνικού, 30 λεπτά.
- **ΚΑΠΗ Ρόδου:** Λαϊκοί χοροί, 10 λεπτά.
- **Γλέντι.**

Παρασκευή 20 Μαΐου 2005

Παρουσιάσεις στη Νότια Ρόδο.

ΚΑΘΑΡΙΣΜΟΣ ΛΙΜΑΝΙΟΥ ΤΗΣ ΛΙΝΔΟΥ

Καθαρισμό του βυθού του λιμανιού της Λίνδου διοργανώνει αύριο, Κυριακή 15 Μαΐου, το γραφείο τουρισμού "Pallas Travel". Με εκκίνηση στις 12.30 το μεσημέρι της Κυριακής στην κεντρική παραλία της Λίνδου (σ.σ. στο εστιατόριο "Dolphins"), θα ξεκινήσει ο καθαρισμός του βυθού του λιμανιού της Λίνδου με δεκα αυτοδύτες της σχολής "Waterhoppers" και τη συμμετοχή:

Του Πολιτιστικού Συλλόγου Λίνδου, του Βρετανικού Τουριστικού Οργανισμού "My travel", του Ομίλου Φουσκωτών Σκαφών Ρόδου (POTA) και του εστιατορίου Μιχάλη Ζησιμάτου "Dolphins" στη Λίνδο.

Θα ακολουθήσει ελαφρύ γεύμα.

Οι Lions στην Αστυπάλαια

...Σαλπάρει σήμερα το καράβι για την Αστυπάλαια όπου, μετά από πρωτοβουλία και ενέργειες της Λέσχης Lions Ρόδου, εδώ και αρκετό καιρό, θα εγκαινιασθεί αυτό το σαββατοκύριακο ο πολυχώρος στο παλιό Γυμνάσιο του ακριτικού μας νησιού.

Τα εγκαίνια αποτελούν την κορύφωση των προσπαθειών της Λέσχης και στο κάλεσμά της ανταποκρίθηκαν πολλοί φορείς, δήμοι, σχολεία, αλλά και καλλιτέχνες, μεταξύ των οποίων και ο γνωστός ηθοποιός Χριστόφορος Παπακαλιάτης. Ετσι, λοιπόν, αυτό το διήμερο ναυλώνουν πλοίο για να μεταφέρει τους LIONS και τους φίλους του νησιού για μια σειρά εκδηλώσεων. Συγκεκριμένα θα πραγματοποιηθούν τα εγκαίνια της Βιβλιοθήκης, ενώ γιατροί διαφόρων ειδικοτήτων από τον Ιατρικό Σύλλογο Ρόδου πρόκειται να εξετάσουν δωρεάν τους κατοίκους του νησιού. Η ανταπόκριση του κόσμου στο κάλεσμα που απηύθυνε η Λέσχη είναι συγκινητική. Εκατοντάδες βιβλία έχουν συγκεντρωθεί (ακόμα και από Αθήνα, Κω και Κύπρο!), εκπαιδευτικές βιντεοκασέτες και CD's, επιτραπέζια και ηλεκτρονικά παιχνίδια, ηλεκτρονικός υπολογιστής μέχρι και κλιματιστικό μηχάνημα. Μεγάλη είναι και η ανταπόκριση του κόσμου να παρευρεθεί στα εγκαίνια.

ΒΙΒΛΙΟ ΓΙΑ ΤΗ ΣΥΜΗ

Το βιβλίο «Στη Σύμη των Παραμυθιών», των Ελένη Κλαδάκη - Βρατσάνου και Φωτεινής Κλαδάκη - Μενεμενλή, παρουσιάζει στις 16 Μαΐου στις 8 το βράδυ, στο μορφωτικό κέντρο Εκδηλώσεων και Ομιλιών (σ.σ. Μιχαήλ Βόδα 28, Μετρό: Σταθμός Λαρίσης), η Λέσχη Παικτών, με την ευκαιρία του έτους Αντερσεν και τη συμπλήρωση 200 χρόνων από τη γέννησή του.

Πρόκειται για συλλογή παραμυθιών της Σύμης, όπως τα άκουσαν οι δύο αδελφές - ερευνήτριες από τη γιαγιά τους, στην οποία και τα αφιερώνουν. Στη συλλογή περιλαμβάνονται επίσης και παραμύθια του Αντερσεν, Περώ κ.ά., ενώ όλα τα παραμύθια αποδίδονται στη συμαϊκή διάλεκτο.

Cine Mania

ΕΠΙΜΕΛΕΙΑ: ΚΥΡΙΑΚΗ ΠΕΤΡΙΔΟΥ

Ποιες ταινίες ξεχώρισαν στο Φεστιβάλ των Καννών

Η πρώτη ταινία, που θα είναι ένα από τα φαβορί για το Χρυσό Φοίνικα και τα άλλα βραβεία του 58ου Φεστιβάλ των Καννών προβλήθηκε την Παρασκευή. Πρόκειται για τις Τελευταίες Μέρες του Γκας Βαν Σαντ, εμπνευσμένη από τις τελευταίες ημέρες του τραγουδιστή των Nirvana Κερτ Κομπέιν, που πέθανε το 1994 από ναρκωτικά.

Δύο άλλες πολύ ενδιαφέρουσες ταινίες που προβλήθηκαν την Παρασκευή ήταν η ιαπωνική ***Παρενόχληση*** του ***Μασαχίρο Κομπαγιάσι*** και η καναδική ***Εκεί που βρίσκεται η αλήθεια*** του Καναδού αρμένικης καταγωγής σκηνοθέτη ***Ατόμ Εγκογιάν.***

Οι *Τελευταίες Μέρες* παρουσιάζουν τον ήρωα ***Μπλέικ*** (ένας εξαιρετικός ***Μάικλ Πιτ,*** σε μια ερμηνεία που θα διεκδικήσει σοβαρά το βραβείο) να περιφέρεται στο σπίτι του μέσα στο δάσος, να συναντά εκεί τους συνεργάτες του στο ροκ συγκρότημά του και κάποια στιγμή να παίζει μουσική. Ο Βαν Σαντ (*Ελέφαντας*, Χρυσός Φοίνικας στις Κάννες) προσεγγίζει την ιστορία του με μια μινιμαλιστική σκηνοθεσία, που αφήνει να τονιστεί η παρουσία και το δράμα του πρωταγωνιστή του, που προσπαθούσε να ξεφύγει από τη δημοσιότητα για να πεθάνει τραγικά μόνος σ' ένα τελικά άδειο σπίτι.

Ο κόσμος του θεάματος κα της ψυχαγωγίας είναι στο επίκεντρο της ταινίας ***Εκεί που βρίσκεται η αλήθεια*** του ***Ατόμ Εγκογιάν*** (*Exotica, Το γλυκό πεπρωμένο*). Ο Εγκογιάν αφηγείται την ιστορία ενός διάσημου κωμικού ντουέτου στη δεκαετία του '50, όταν η τηλεόραση μετέδιδε ζωντανά, που μπλέκονται σε ένα σκάνδαλο, το θάνατο μιας φοιτήτριας. Μια νέα δημοσιογράφος αναλαμβάνει να εξιχνιάσει την αλήθεια στη δεκαετία του '70, προσεγγίζοντας τους δυο κωμικούς. Ο Εγκογιάν σκηνοθετεί με σιγουριά και δεξιοτεχνία την ιστορία, περιγράφοντας τα παρασκήνια του κόσμου αυτού και αποσπώντας εξαιρετικές ερμηνείες από τους ***Κέβιν Μπέικον*** και ***Κόλιν Φερθ.***

Στην αληθινή ιστορία μιας νεαρής Γιαπωνέζας ομήρου στο Ιράκ, που επιστρέφει στην πατρίδα της, για να αντιμετωπίσει την εχθρότητα της κοινωνίας, στηρίζεται η ταινία *Παρενόχληση* του ***Κομπαγιάσι.*** Ταινία δοσμένη με λιτότητα και γενικά ένα στιλ που καταφέρνει σταδιακά να σε παρασύρει.

Την Παρασκευή έγιναν και τα εγκαίνια του προγράμματος ***«Οθόνη των παιδιών»***, με στόχο να κάνει τα παιδιά να αγαπήσουν τον κινηματογράφο.

(Πηγή:www.in.gr)

Βραβείο... χιούμορ στον Στηβ Μάρτιν!

Ο διάσημος αμερικανός κωμικός ηθοποιός Στηβ Μάρτιν πρόκειται να τιμηθεί με ένα από τα κορυφαία αμερικανικά βραβεία για την κωμωδία.

Ο 59χρονος ηθοποιός θα τιμηθεί με του βραβείο "Μαρκ Τουεην για το Αμερικανικό Χιούμορ" που απονέμεται κάθε χρόνο από το κέντρο Τζον Φ. Κένεντι για την τέχνη της υποκριτικής.

" Οι δημιουργίες του τόσο επί σκηνής, όσο και στην οθόνη αλλά και στο χώρο της συγγραφής, αποτελούν μια συλλογή μνημειώδη για το χιούμορ της και για την ευχαρίστηση που προκαλεί στο σύνολο του αμερικανικού κοινού", δήλωσε εκπρόσωπος της επιτροπής του βραβείου.

Με το ίδιο βραβείο έχουν τιμηθεί η Γούπι Γκολντμπεργκ, η Λίλι Τόμλιν, ο Ρίτσαρντ Πράιορ και ο Κάρλ Ράινερ.

Ο Στηβ Μάρτιν είναι διάσημος για τις κινηματογραφικές του ερμηνείες καθώς και για το συγγραφικό του ταλέντο.

Με δικά του σενάρια έχουν γυρισθεί οι ταινίες "Ρωξάνη", "Ιστορίες του Λος Άντζελες", "Αγάπησα έναν Εγκέφαλο", ενώ έχει κάνει την παραγωγή δύο κινηματογραφικών ταινιών.

Σύντομα ο Στηβ Μάρτιν θα ενσαρκώσει στη μεγάλη οθόνη το ρόλο το επιθεωρητή Κλουζώ για την ταινία "Ροζ Πάνθηρας", ρόλος που έχει ταυτισθεί με τον Πήτερ Σέλερς.

ΠΑΛΛΑΣ 5 CINEMAS CENTER
13/05/2005 - 19/05/2005
www.cinemapallas.gr
Για κρατήσεις
22410 24475/70670
Δημοκρατίας 13, Ρόδος

CURSED ΟΙ ΚΑΤΑΡΑΜΕΝΟΙ
Ο θρύλος των λυκανθρώπων. Από τους δημιουργούς του θρύλικου SCREAM
Αίθουσα 5 • 16:00 • 18:10 • 20:20 • 22:30
*Επιπλέον παραστάση μόνο Σαββατο & Κυριακη

MERCHANT of VENICE Ο ΕΜΠΟΡΟΣ ΤΗΣ ΒΕΝΕΤΙΑΣ
Ο Αλ Πατσίνο και ο Τζόσεφ Φάινς, στην ταινία έκπληξη που έσπασε ταμεία
Αίθουσα expert Κωστορίδης 2 έναρξη // • 17:00 • 19:45 • 22:30

Miss Congeniality2 ΜΙΣ ΜΕ ΤΟ ΖΟΡΙ 2
Κυκλοφορεί και οπλοφορεί!!! Η Σάντρα Μπούλοκ στο sequel της κωμικής περιπέτειας!!
Αίθουσα SFERA 1 έναρξη // • 17:50 • 20:15 • 22:40

LEMONY SNICKET ΛΕΜΟΝΙ ΣΝΙΚΕΤ
A SERIES OF UNFORTUNATE EVENTS ΜΙΑ ΣΕΙΡΑ ΑΠΟ ΑΤΥΧΗ ΓΕΓΟΝΟΤΑ
Ο Τζιμ Κάρεϊ σε μια απολαυστική κωμική περιπέτεια φαντασίας!!!
Αίθουσα MAIK ARTISTIC TEAM 3 • 16:00 • 18:15 • 20:30 • 22:35
*Επιπλέον παραστάση μόνο Σαββατο & Κυριακη

the interpreter ΔΙΕΡΜΗΝΕΥΤΗΣ
ΣΕ 1η ΠΑΝΕΛΛΗΝΙΑ ΠΡΟΒΟΛΗ!
Το πολυαναμενόμενο αστυνομικό, πολιτικό θρίλερ με την Νικολ Κίντμαν και Σον Πεν!!!
Αίθουσα ΣΑΚΑ 4 ώρες έναρξης // • 22:20

THE MACHINIST ΑΓΡΥΠΝΟΣ
Το παλιμπροϊσμένο θρίλερ του Μπρανγ Αντερσον με τον Ο Κρίστιαν Μπέιλ (BATMAN BEGINS, AMERICAN PSYCHO)
Αίθουσα ΣΑΚΑ 4 ώρες έναρξης // • 20:10

SON of the MASK MASKA JUNIOR
Η ΜΑΣΚΑ ΕΠΕΣΤΡΕΨΕ !!!
Αίθουσα ΣΑΚΑ 4 ώρες έναρξης // * • 16:00 • 18:00
*Επιπλέον παραστάση μόνο Σαββατο & Κυριακη

ΠΡΟΣΕΧΩΣ
BOOGEYMAN ΕΦΙΑΛΤΗΣ
Η ΤΑΙΝΙΑ ΤΡΟΜΟΥ ΤΗΣ ΧΡΟΝΙΑΣ!!!
θα παραλύσει τις αισθήσεις σας!!!

MONSTER KAKIA IN LAW ΠΕΘΕΡΑ
ΕΡΧΕΤΑΙ !!! ΚΡΑΤΗΘΕΙΤΕ !!!
Η Τζένιφερ Λόπεζ και η Τζέιν Φόντα σε μια ξέφρενη κωμωδία!!!

METROPOL MULTICINEMA ODEON
22410 28400
INFORMATION - RESERVATIONS
ΠΛΗΡΟΦΟΡΙΕΣ - ΚΡΑΤΗΣΕΙΣ
ΕΒΔΟΜΑΔΙΑΙΟ ΠΡΟΓΡΑΜΜΑ weekly program
13/05/05 - 19/05/05

Η ΠΤΩΣΗ THE DOWNFALL
Η πρωτοτυπία της συγκεκριμένης ταινίας συνιστάται στην αληθινή μαρτυρία της γραμματέας του Αδόλφου.
Πρωταγωνιστούν : Μπρούνο Γκάντζ, Τζούλιαν Κόλερ
ΑΙΘΟΥΣΑ 2 ΩΡΕΣ ΕΝΑΡΞΗΣ / SHOW TIMES 19:00, 22:00

ΤΟ ΒΑΣΙΛΕΙΟ ΤΩΝ ΟΥΡΑΝΩΝ KINGDOM OF HEAVEN
Το συγκλονιστικό έπος του Ρίντλεϊ Σκότ μας μεταφέρει στην εποχή των Σταυροφοριών στη Μέση Ανατολή.
ΑΙΘΟΥΣΑ 1 ΩΡΕΣ ΕΝΑΡΞΗΣ / SHOW TIMES 19:30, 22:20

ΚΩΔΙΚΟΣ : ΠΙΠΙΛΑ THE PACIFIER
Η Walt Disney Pictures παρουσιάζει τον Βίν Ντίζελ σε μία κωμική περιπέτεια
ΑΙΘΟΥΣΑ 3 ΩΡΕΣ ΕΝΑΡΞΗΣ / SHOW TIMES 18:30, 20:30, 22:30

ROBOTS
Περιπέτεια κινουμένων σχεδίων στα ελληνικά.
Από τούς δημιουργούς της " Εποχής των Παγετώνων "
ΑΙΘΟΥΣΑ 1 ΩΡΑ ΕΝΑΡΞΗΣ / SHOW TIME 17:30

ΜΟΝΟ ΣΑΒΒΑΤΟ - ΚΥΡΙΑΚΗ
ΤΟ ΦΕΛΑΝΤΑΚΙ ΚΑΙ Η ΜΕΓΑΛΗ ΠΑΡΕΑ ΤΟΥ ΓΟΥΙΝΙ
Κινούμενα σχέδια της Disney στα ελληνικά.
ΑΙΘΟΥΣΑ 3 ΩΡΑ ΕΝΑΡΞΗΣ / SHOW TIME 17:00

ΠΡΟΣΕΧΩΣ
STAR WARS : ΕΠΕΙΣΟΔΙΟ III : EPISODE III
Η εκδίκηση των Σιθ.
Το έπος επιστημονικής φαντασίας που άλλαξε την ιστορία του κινηματογράφου αποκτάει τον τελευταίο κρίκο της αλυσίδας του και δίνει απαντήσεις που όλοι περιμέναμε για πάνω από 27 χρόνια.

ΥΔΑΤΙΝΕΣ ΙΣΤΟΡΙΕΣ THE LIFE AQUATIC
Μία περιπέτεια με άφθονο χιούμορ, ζωντανή δράση και εκπληκτικά τοπία του υποθαλάσσιου κόσμου.
Πρωταγωνιστούν :
Κέιτ Μπλάνσετ, Μπιλ Μάρεϊ, Αντζελίκα Χιούστον, Όουεν Ουίλσον, Γουίλεμ Νταφόε

Άρτος (;) Θεάματα (;)...

... Και τηλεόραση (όπως λέμε τηλοψία...)

ΕΤ1

07.00 **Εκπαιδευτική τηλεόραση**
09.00 **Αρχονταρίκι** (Ε)
10.00 **Μένουμε Ελλάδα**
12.00 **Γαία ελληνική**
12.30 **Με αρετή και τόλμη**
13.00 **Κοινοβούλιο αιχμής**
14.00 **Σε χρόνο TV**
16.00 **Η κερκίδα του Σαββάτου.** Ενα πεντάωρο "ταξίδι" στα αθλητικά δρώμενα.
21.00 **Σαν παραμύθι**
22.00 **Hotel Κεντρικόν**
23.00 **Ειδήσεις**
23.45 **Παγκόσμιο πρωτάθλημα ράλι** (Μ)
24.00 **Ξένη ταινία.** «Το κουρδιστό πορτοκάλι»

ΝΕΤ

07.00 **Παιδικό πρόγραμμα**
09.00 **Σάββατο-Κυριακή LIVE**
12.00 **Ειδήσεις**
12.30 **Φύλακες του δάσους.** Ντοκιμαντέρ.
13.00 **Ζουμ στα πρόσωπα και τα γεγονότα**
14.00 **Σπορ ιστορίες.** Ο Δημήτρης Χατζηγεωργίου παρουσιάζει μεγάλες μορφές του ελληνικού αθλητισμού που ξεδιπλώνουν τη ζωή τους.
15.00 **Ειδήσεις**
16.00 **Υγεία για όλους.** Εκπομπή για την υγεία με τον Μ. Κεφαλογιάννη
17.00 **Ριμέικ** Παρουσιάζει η Ρένια Θεολογίδου
18.00 **Ειδήσεις**
18.30 **Μέρες αγάπης**
20.00 **Στην εντατική** (Ε)
21.00 **Ειδήσεις**
22.00 **Στην υγειά μας.** Με τον Σπύρο Παπαδόπουλο.
24.00 **Ειδήσεις**
00.30 **Στα άκρα.** Ενημερωτική εκπομπή με τη Βίκυ Φλέσσα
02.00 **Ξένη ταινία.** «Ο βασιλιάς του Μανχάταν»

ΕΤ3

07.30 **Θεσσαλονίκη, τόπος-ιστορία**
08.00 **Θεσσαλονίκης εγκώμιον**
08.30 **Τόποι ζωής-Δάσος Δαδιάς**
09.00 **Τα δελφινάκια και οι φίλοι τους**
09.30 **Η ομάδα των αριθμών**
10.00 **Θάλασσα, ο υδάτινος κόσμος**
10.30 **Από την αρχαιότητα στο Βυζάντιο-Ιστορικές εποχές στη Μακεδονία Β'**
11.00 **Ενεργειακό πεδίο**
11.30 **Desire** (Ε)
12.00 **Υγεία και οικολογία**
13.00 **Ειδήσεις**
13.30 **Εκτός συνόρων**
14.00 **Σινεμάνια** (Ε)
15.00 **E-Life.** Ενημερωτική εκπομπή.
15.30 **Το Αξιον εστί στη Θεσσαλονίκη.** Εκπομπή για το βιβλίο με τον Βασίλη Βασιλικό.
16.30 **Διασπορά.** Ενημερωτική εκπομπή.
18.00 **Αφιέρωμα στον Νίκο Ξυλούρη**
19.00 **Ειδήσεις**
20.00 **Ποδόσφαιρο.** Αγώνας Β' Εθνικής.
22.00 **Τσίρκο με τις πριγκίπισσες-2000**
23.00 **Αθλητικό Σαββατόβραδο**
24.00 **Ειδήσεις**
00.30 **Ξένη ταινία.** «Κεμπάπ κονέκτιον»
02.30 **Διασπορά**(Ε)
04.00 **E-Life** (Ε)
04.30 **Αξιον Εστί** (Ε)
05.30 **Υγεία και οικολογία** (Ε)
06.30 **Αθλητικό Σαββατόβραδο** (Ε)

FILMNET

06.05 **Ξένη ταινία.** «Ash Wednesday». Δραματική.
07.45 **E! Entertainment**
08.45 **Ξένη ταινία.** «Hey Arnold! The movie»
10.05 **Ξένη ταινία.** «Ο ιπτάμενος Ντάνι»
11.50 **Ξένη ταινία.** «Περιπέτεια στην Αφρική».
13.20 **Ξένη ταινία.** «Ο αμερικάνος πρίγκιπας»
14.55 **Ξένη ταινία.** «Solaris»
16.40 **Ξένη ταινία.** «Το μπαρμπέρικο»
18.25 **Προσεχώς στο σινεμά!**
19.00 **Οι αγνοούμενοι**
19.50 **Big fish: Αληθινές ιστορίες**
22.00 **Ξένη ταινία.** «Οι μονομάχες». Κωμωδία 2004 σε σκηνοθεσία Μπράιαν Γκραντ.
23.35 **Ξένη ταινία.** «Η ταυτότητα». Θρίλερ μυστηρίου 2003 σε σκηνοθεσία Τζέιμς Μάνγκολντ.
01.05 **Ξένη ταινία.** «S.O.S.: Ανήθικες ορέξεις»
02.50 **Ξένη ταινία.** «Ο ρυθμός της εκδίκησης»
04.50 **Ξένη ταινία.** «Ο χαρτοπαίκτης»

ALTER

06.30 **Κινούμενα σχέδια**
11.30 **Χελωνονιντζάκια**
12.15 **Το μικρό κόκκινο τρακτέρ.** Παιδική σειρά.
12.30 **Μήτσι-Χώστα** (Ε)
13.30 **Hit mix.** Μουσική εκπομπή με την Σ. Καπεζάνου.
14.00 **Top secret weekend**
16.15 **Παρατράγουδα με την Αννίτα Πάνια**
18.45 **Το πρώτο θέμα**
19.00 **Ειδήσεις**
20.00 **Η φωνή του πολίτη**
21.00 **Ξένη ταινία.** «Ρομπέν των δασών». Περιπέτεια 1991.
22.55 **Snack**
23.00 **Η πύλη του ανεξήγητου.** Ενημερωτική εκπομπή με τον Κώστα Χαρδαβέλλα.
01.30 **Ξένη ταινία.** «Θύμα του έρωτα».

MEGA

06.00 **Savannah**
07.00 **Mega Σαββατοκύριακο**
10.00 **Το παιδί μου κι εγώ**
10.15 **Το καρέ της ντάμας** (Ε)
11.00 **Επτά θανάσιμες πεθερές** (Ε)
12.00 **Φάε τη σοκολάτα σου** (Ε)
13.00 **Mega star**
14.00 **Ειδήσεις**
14.50 **Debate.** Ενημερωτική εκπομπή με την Ολγα Τρέμη και τον Ιάσονα Τριανταφυλλίδη.
15.50 **Traction**
16.30 **Ελληνική σειρά** (Ε)
17.20 **Ελληνική σειρά** (Ε)
18.15 **Ματιές στα γεγονότα**
18.20 **Ελληνική ταινία.** «Μακρυκωσταίοι και Κοντογιώργηδες». Κωμωδία 1960.
20.00 **Κεντρικό δελτίο ειδήσεων**
21.00 **Prive.** Με την Ελενα Κατρίτση.
22.10 **Ελληνική ταινία.** «Φωνάζει ο κλέφτης». Κωμωδία 1965 σε σκηνοθεσία Ανδρέα Ανδρεαδάκη.
24.00 **Τελευταία γεγονότα**
00.15 **Ξένη ταινία.** «Πλατινένιες φωνές». Δραματική 1999.
02.15 **Τηλεμάρκετινγκ**
02.45 **Ξένη ταινία.** «Μπάγκσι»

ANT1

06.10 **Ντράγκονμπολ**
06.30 **Στούντιο με θέα.** Ενημερωτική εκπομπή με το Νίκο Μάνεση και τη Φαίη Μαυραγάνη.
10.30 **Κωνσταντίνου και Ελένης** (Ε)
11.30 **Τα φιλαράκια** (Ε)
12.25 **Super game**
12.30 **Σούπερ Σάββατο.** Αθλητική εκπομπή με τον Ιάκωβο Φιλιππούση και τον Γρηγόρη Παπαβασιλείου.
14.00 **Ειδήσεις**
14.40 **Ελληνική ταινία**
16.40 **Αποκάλυψη ...τώρα!- Best of**
17.30 **Τα νέα του Αντ-1- Ειδήσεις στη νοηματική γλώσσα**
17.40 **Αποκάλυψη ...τώρα!- Best of** (Συν.)
18.10 **Ελληνική ταινία**
20.00 **Τα νέα του ANT-1**
21.00 **Ελληνική ταινία**
23.00 **Fame story in concert** (Ε)
24.00 **Νυχτερινές ειδήσεις**
00.15 **Fame story in concert** (Συν.)
02.15 **Ξένη ταινία.** «Αναζητώντας τον Ρίτσαρντ». Δράμα.
04.30 **Δρ. Κουίν: Μόνη στην Αγρια Δύση**
05.30 **Τηλεμάρκετινγκ-Τηλεαγορά**

alpha

06.30 **Πρωινές σελίδες.** Ενημερωτικό μαγκαζίνο με τον Γιώργο Οικονομέα.
10.00 **Αυτό μας έλειπε**
13.00 **Πέρα από τον ορίζοντα**
14.00 **Ειδήσεις**
14.30 **Παραπληροφόρηση**
15.30 **Σερλόκ Μπόουνς: Ο κατάσκοπος με τις πατούσες.** Παιδική περιπέτεια 1994.
17.10 **Δύο και κάτι άντρες.** Κωμική σειρά.
17.45 **Ειδήσεις**
18.00 **Ελληνική ταινία.** «Το δόλωμα». Κωμωδία.
20.00 **Ειδήσεις**
21.00 **Εικόνες.** Ο Τάσος Δούσης.
22.00 **Κοίτα τι έκανες.** Ψυχαγωγική εκπομπή με την Σεμίνα Διγενή
01.00 **Ειδήσεις**
01.15 **Το καφενείο των Φιλάθλων.** Σε αυτό το καφενείο συχνάζουν οι φανατικοί της αθλητικής ενημέρωσης.
03.15 **Τηλεαγορές**
03.30 **Αυτό μας έλειπε** (Ε) Ψυχαγωγικό μαγκαζίνο.

STAR

06.00 **Παιδικό πρόγραμμα**
13.00 **Ειδήσεις**
13.30 **Στον έβδομο ουρανό**
14.30 **Τα φιλαράκια.** Κωμική σειρά.
15.30 **Σούπερ - πράκτορας 2.0.** Περιπετειώδης σειρά.
16.30 **Μόρταλ κόμπατ.** Σειρά φαντασίας.
17.30 **Ξένη ταινία.** «Καν' το όπως οι άλλες». Κωμωδία 2004 σε σκηνοθεσία Ντέιμοντ Σαντοστέφανο.
19.30 **Ειδήσεις**
21.00 **Ξένη ταινία.** «Φόνος στον Λευκό Οίκο». Πολιτικό θρίλερ 1997 σε σκηνοθεσία Ντουάιτ Λιτλ. Παίζουν: Γουέσλι Σνάιπς, Νταϊάν Λέιν, Αλαν Αλντα, Ρόνι Κοξ.
23.15 **Ξένη ταινία.** «Κρουαζιέρα στην άκρη του τρόμου». Θρίλερ 1989 σε σκηνοθεσία Φίλιπ Νόις.
01.15 **Ξένη ταινία.** «Θανάσιμο αδιέξοδο». Δραματική 1997 σε σκηνοθεσία Μπίλι Νόρτον.
03.15 **Ξένη ταινία.** «Ο ένας πρέπει να πεθάνει»
05.15 **Αστέρια στο πεντάγραμμο**

SUPER SPORT

15.00 **Μπόουλινγκ**
16.00 **Supersport drive**
16.30 **Γερμανικό πρωτάθλημα**
18.30 **Εξτρίμ σπορ**
19.00 **Μπάσκετ**
21.00 **Ισπανικό πρωτάθλημα**
23.00 **Ισπανικό πρωτάθλημα**
01.00 **Γαλλικό πρωτάθλημα**
03.00 **Γερμανικό πρωτάθλημα**

ΚΗΔΕΙΑ

Τον λατρευτό μας σύζυγο, πατέρα, παππού, αδελφό και θείο
ΔΙΑΜΑΝΤΗ ΑΡΝΙΘΕΝΟ
ετών 83
θανόντα, κηδεύουμε σήμερα Σάββατο 14 Μαΐου 2005 και ώρα 4 μ.μ. από τον Ιερό Ναό Ταξιαρχών Νεκροταφείου Ρόδου.
Η σύζυγος: Ευαγγελία
Τα παιδιά: Στεργία Κατσιμίρη, Νίκος-Μαρία Αρνιθενού, Κυριάκος-Άννα Αρνιθενού.
Τα εγγόνια, τ' αδέλφια, τ' ανίψια και οι λοιποί συγγενείς.
ΧΠ2830

ΜΝΗΜΟΣΥΝΑ

Την 15η μηνός Μαΐου ημέρα Κυριακή και ώρα 8 π.μ. εις τον Ιερό Ναό Ταξιαρχών νεκροταφείου Ρόδου, τελούμε 7ετές μνημόσυνο υπέρ αναπαύσεως της ψυχής του λατρευτού μας συζύγου, πατέρα, παππού, αδελφού και θείου
ΕΥΑΓΓΕΛΟΥ ΚΑΡΑΒΕΛΑΤΖΗ
Η σύζυγος: Καθολική
Τα παιδιά: Εμμανουήλ-Φωτεινή, Μιχαήλ-Αννα, Γιώργος-Αικατερίνη, Ιωάννης
Τα εγγόνια, τ' αδέλφια, τ' ανίψια και οι λοιποί συγγενείς
MZT120508

Την 17η μηνός Μαΐου ημέρα Τρίτη και ώρα 8 π.μ. εις τον Ιερό Ναό Ταξιαρχών νεκροταφείου Ρόδου, τελούμε 9ήμερο μνημόσυνο υπέρ αναπαύσεως της ψυχής του λατρευτού μας συζύγου, πατέρα, θείου και αδελφού
ΓΕΩΡΓΙΟΥ ΔΙΑΜΑΝΤΟΠΟΥΛΟΥ
Η σύζυγος: Κατερίνα
Τα παιδιά: Χρυσοβαλάντα-Μανώλης Μαγριπλής
Ο αδελφός: Μιχάλης
Τ' ανίψια και οι λοιποί συγγενείς
MZT130531



Την 15η μηνός Μαΐου ημέρα Κυριακή και ώρα 8.30 π.μ. εις τον Ιερό Ναό Ταξιαρχών Νεκροταφείου Ρόδου, τελούμε 40ήμερο μνημόσυνο υπέρ αναπαύσεως της ψυχής του λατρευτού μας πατέρα, παππού, αδελφού και θείου
ΣΑΒΒΑ ΔΙΑΚΟΝΑΣΤΑΣΗ
Τα παιδιά: Γρηγόρης-Σούλα, Γιάννης-Ξένη, Μάνος-Σταματία, Γιώργος-Μαίρη, Νίκος
Τα εγγόνια, τ' αδέλφια, τ' ανίψια και οι λοιποί συγγενείς.



Επίσης τελούμε την ίδια ώρα και 3μηνο μνημόσυνο υπέρ αναπαύσεως της ψυχής της λατρευτής μας συζύγου, μητέρας, αδελφής και θείας
ΝΟΜΙΚΗΣ ΔΙΑΚΟΝΑΣΤΑΣΗ-ΧΑΤΖΗΝΙΚΟΛΑ
Ο σύζυγος: Νίκος
Τα παιδιά: Παρασκευάς, Σάββας
Τ' αδέλφια, τ' ανίψια και οι λοιποί συγγενείς.
MXP12378



Την 14η μηνός Μαΐου ημέρα Σάββατο και ώρα 8.30 π.μ. εις τον Ιερό Ναό Αγίας Ειρήνης Ορφανοτροφείου Θηλέων, τελούμε 6μηνο μνημόσυνο υπέρ αναπαύσεως της ψυχής της λατρευτής μας μητέρας, γιαγιάς και θείας
ΜΑΓΔΑΛΗΝΗΣ ΔΙΑΚΟΣΑΒΒΑ
Τα παιδιά: Μιχάλης-Αναστασία, Ιωάννης-Φαίδρα, Γεώργιος-Ρίτσα
Τα εγγόνια τ' ανίψια και οι λοιποί συγγενείς
MZT12383



Την 15η μηνός Μαΐου ημέρα Κυριακή και ώρα 8.30 π.μ. εις τον Ιερό Ναό Ταξιαρχών Νεκροταφείου Ρόδου, τελούμε 40ήμερο μνημόσυνο υπέρ αναπαύσεως της ψυχής του λατρευτού μας συζύγου, πατέρα, παππού, αδελφού και θείου
ΠΑΝΑΓΙΩΤΗ ΦΙΛΙΠΠΟΥ
Η σύζυγος: Ελισάβετ
Τα παιδιά: Μιχάλης-Σταματία, Ανδριάννα-Νικόλαος Παπαθωμά, Φίλιππος-Σεβαστή
Τα εγγόνια, τ' αδέλφια, τ' ανίψια και οι λοιποί συγγενείς.
MZT120542



Την 15η μηνός Μαΐου ημέρα Κυριακή και ώρα 8.30 π.μ. εις τον Ιερό Ναό Αγίας Αναστασίας Ρόδου, τελούμε 3μηνο μνημόσυνο υπέρ αναπαύσεως της ψυχής του λατρευτού μας συζύγου, υιού, θείου και αδελφού
ΧΡΗΣΤΟΥ ΝΙΚΟΛΑΝΤΟΥ
Η μητέρα: Μαρία Νικολάντου
Η σύζυγος, τ' αδέλφια και οι λοιποί συγγενείς
MXP12381

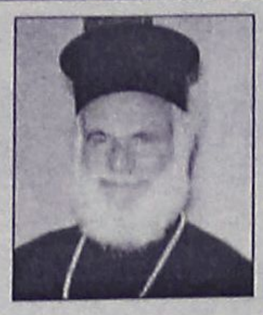

Την 14η μηνός Μαΐου ημέρα Σάββατο και ώρα 6 μ.μ. εις τον Ιερό Ναό Αγίας Αικατερίνης Καλαβάρδων, τελούμε 2ετές μνημόσυνο υπέρ αναπαύσεως της ψυχής του λατρευτού μας συζύγου, πατέρα, αδελφού και θείου
ΔΗΜΗΤΡΙΟΥ ΠΑΠΑΔΗΜΗΤΡΙΟΥ
Ιερέα
Η σύζυγος: Αναστασία
Τα παιδιά: Ειρήνη-Γιάννης
Τ' αδέλφια: Τάσος και Πόπη
Τα εγγόνια, τ' ανίψια και οι λοιποί συγγενείς.
MZT120538



Την 15η μηνός Μαΐου ημέρα Κυριακή και ώρα 8.30 π.μ. εις τον Ιερό Ναό Ταξιαρχών Νεκροταφείου Ρόδου, τελούμε 6μηνο μνημόσυνο υπέρ αναπαύσεως της ψυχής του λατρευτού μας συζύγου, πατέρα, παππού, προπάππου, αδελφού και θείου
ΜΕΡΚΟΥΡΙΟΥ ΓΕΩΡΓΟΥΔΙΟΥ
Η σύζυγος: Αργυρώ
Τα παιδιά: Φωτεινή-Απόστολος, Ιωάννης-Αννα Μαρία, Στέργος-Μαρία Louis
Τα εγγόνια, τα δισέγγονα, τ' αδέλφια και οι λοιποί συγγενείς.
MZT120535



Την 15η μηνός Μαΐου ημέρα Κυριακή και ώρα 8.30 π.μ. εις τον Ιερό Ναό Ταξιαρχών Νεκροταφείου Ρόδου, τελούμε ετήσιο μνημόσυνο υπέρ αναπαύσεως της ψυχής του λατρευτού μας πατέρα, υιού, αδελφού και θείου
ΣΤΑΜΑΤΙΟΥ (ΛΑΛΟΥ) ΜΠΑΛΛΑ
Τα παιδιά: Εύα, Καρολίνα (Κέρστιν)
Η μητέρα: Ευαγγελία
Τ' αδέλφια: Στεργία-Μιχάλης Σακελλάρη
Οι θείοι, τ' ανίψια και οι λοιποί συγγενείς.
MZT120554



Την 15η μηνός Μαΐου ημέρα Κυριακή και ώρα 8 π.μ. εις τον Ιερό Ναό Αγίου Λουκά Σορωνής, τελούμε 9μηνο μνημόσυνο υπέρ αναπαύσεως της ψυχής του λατρευτού μας υιού, αδελφού, ανιψιού και εξαδέλφου
ΦΩΤΗ ΑΝΤΩΝΑ
Οι γονείς: Γιώργος-Σμαράγδη
Τ' αδέλφια: Λουκάς-Βαρβάρα, Παναγιώτης
Οι γιαγιάδες: Μαρία, Φωτεινή
Οι θείοι, τα εξαδέλφια και οι λοιποί συγγενείς
MZT12382



Την 15η μηνός Μαΐου ημέρα Κυριακή και ώρα 8.30 π.μ. εις τον Ιερό Ναό Ταξιαρχών, τελούμε 3μηνο μνημόσυνο υπέρ αναπαύσεως της ψυχής του λατρευτού μας πατέρα, παππού, αδελφού και θείου
ΝΙΚΟΥ ΓΡΗΓΟΡΑΚΗ
Τα παιδιά: Γρηγόρης, Γιάννης-Αννις, Μαγδαλένα
Η εγγονή: Μαριαννούλα
Τ' αδέλφια: Κατίνα και Μιχάλης
Ο γαμπρός: Θανάσης
Τ' ανίψια: Σεβαστή, Ελευθερία, Σωτήρης
Και οι λοιποί συγγενείς.
MZT120533



Την 16η μηνός Μαΐου ημέρα Δευτέρα και ώρα 8 π.μ. εις τον Ιερό Ναό Ταξιαρχών νεκροταφείου Ρόδου, τελούμε 9ήμερο μνημόσυνο υπέρ αναπαύσεως της ψυχής του λατρευτού μας πατέρα, παππού, αδελφού και θείου
ΑΘΑΝΑΣΙΟΥ ΑΓΓΕΛΗ
Τα παιδιά: Σεβαστή-Γιώργος, Κώστας-Μαρία
Τα εγγόνια, τ' αδέλφια, τ' ανίψια και οι λοιποί συγγενείς
MZT130526



Την 15η μηνός Μαΐου ημέρα Κυριακή και ώρα 8.30 π.μ. εις τον Ιερό Ναό Αγίου Νικολάου Παστίδας, τελούμε 3μηνο μνημόσυνο υπέρ αναπαύσεως της ψυχής του λατρευτού μας συζύγου, πατέρα, παππού, αδελφού και θείου
ΙΑΚΩΒΟΥ ΠΑΤΤΑ
Η σύζυγος: Γραμματική
Τα παιδιά: Παρασκευή, Σταματία-Εμμανουήλ Παπαδάκης, Δέσποινα-Κων/νος Χατζίκου, Γιώργος-Μαρία
Τα εγγόνια, τ' αδέλφια, τ' ανίψια και οι λοιποί συγγενείς.
MZT120530



Την 15η μηνός Μαΐου ημέρα Κυριακή και ώρα 8.30 π.μ. εις τον Ιερό Ναό Αγίου Παντελεήμονα Παλιάς Πόλης, τελούμε 4ετές μνημόσυνο υπέρ αναπαύσεως της ψυχής της λατρευτής μας συζύγου, μητέρας, γιαγιάς, αδελφής και θείας
ΣΤΑΜΑΤΙΑΣ ΜΑΥΡΗ
Ο σύζυγος: Ιωάννης Μαυρής (Ιερέας)
Τα παιδιά: Μιχάλης-Κυριακούλα, Φρατζής-Παναγιώτα, Ηλίας-Παρασκευή, Ευάγγελος-Μαρία
Τα εγγόνια, ο αδελφός, τ' ανίψια και οι λοιποί συγγενείς.
MZT120526

ΕΥΧΑΡΙΣΤΗΡΙΟ ΠΕΝΘΟΥΣ

Θα θέλαμε να ευχαριστήσουμε το ιατρικό και νοσηλευτικό προσωπικό της **Α' Παθολογικής Κλινικής** και του **Αιματολογικού Τμήματος** του Γενικού Περιφερειακού Νοσοκομείου Ρόδου «Ανδρέας Παπανδρέου» για την αμέριστη φροντίδα και προσπάθεια που επέδειξαν στον αγαπημένο μας πατέρα και σύζυγο
ΓΕΩΡΓΙΟ ΔΙΑΜΑΝΤΟΠΟΥΛΟ
Ειλικρινά από τα βάθη της καρδιάς μας και πάλι
Σας ευχαριστούμε
MZT130532

ΕΥΧΑΡΙΣΤΗΡΙΟ ΠΕΝΘΟΥΣ

Η **Διεύθυνση και ο Σύλλογος Διδασκόντων των Εκπαιδευτηρίων «ΡΟΔΙΩΝ ΠΑΙΔΕΙΑ»** συνεδρίασε εκτάκτως με αφορμή την απώλεια του **Γεωργίου** , πατέρα της αγαπητής συναδέλφου κ. **Βαλάντας Διαμαντοπούλου** και αποφάσισε:
α) να εκφράσει τα συλλυπητήριά του,
β) να καταθέσει στο ίδρυμα «ΕΛΠΙΔΑ» το ποσό των 100€ αντί στεφάνου εις μνήμη του εκλιπόντος
γ) να δημοσιεύσει το παρόν στον τοπικό Τύπο
ΜΧΠ.ΕΚΠ020

ΕΥΧΑΡΙΣΤΗΡΙΟ
ΠΡΟΣ ΤΗ ΛΕΣΧΗ "LIONS ΗΛΙΟΥΣΑ ΡΟΔΟΥ"

Θεωρώ βαθιά την υποχρέωση να ευχαριστήσω από τα βάθη της καρδιάς μου, τα μέλη της Λέσχης Lions "ΗΛΙΟΥΣΑ" Ρόδου, για την ευαισθησία τους, την αγάπη και το ενδιαφέρον που επέδειξαν στο πρόσωπό μου, προσφέροντάς μου ένα μηχανοκίνητο ειδικό αμαξίδιο, το οποίο με βοηθά στην καθημερινή μου μετακίνηση.
Με εκτίμηση
Κώστας Καλογιαννίδης
MZT130529

ΑΔΕΛΦΟΤΗΤΑ ΚΡΗΤΩΝ ΡΟΔΟΥ
"Ο ΨΗΛΟΡΕΙΤΗΣ"

Πατρ. Αθηναγόρα 28-Τ.Θ. 328-85100 ΡΟΔΟΣ
Email:adelfkritonrodou@yahoo.gr

ΚΑΛΕΣΜΑ

Σας προσκαλούμε να τιμήσετε με την παρουσία σας την εκδήλωση που η Αδελφότητα Κρητών Ρόδου "Ο ΨΗΛΟΡΕΙΤΗΣ" οργανώνει με την ευκαιρία της 64ης επετείου της Μάχης της Κρήτης

Κυριακή 15 Μαΐου 2005
Εορτασμός επετείου στην Απολακκιά

- Αναχώρηση 08.00 από τον Αγιο Φραγκίσκο με πούλμαν
- Αφιξη στην Απολακκιά-Δοξολογία στον Ι.Ν. Απολακκιάς
- Πανηγυρικός της ημέρας από την κ. Χρυσούλα Παπαδάκη
- Κρητικό επετειακό πρόγραμμα στην πλατεία Απολακκιάς
- Επίσκεψη στο Φράγμα Απολακκιάς όπου τα δέντρα της περιοχής φύτεψαν πριν από δεκατρία χρόνια τα μέλη της Αδελφότητας Κρητών Ρόδου
- Φαγητό στην ταβέρνα Μαν. Περούλη

Συμμετέχουν ο Δήμος Νότιας Ρόδου και ο Πολιτιστικός Σύλλογος Απολακκιάς.

Τιμή Μενού: 20€-Παιδιά: 15€ (Περιλαμβάνονται τα ποτά)

Την ευθύνη του μουσικού προγράμματος θα έχει ο λυράρης Γιώργος Παραγυιός με το συγκρότημά του.

ΠΡΟΣΟΧΗ: Είναι απαραίτητη η δήλωση συμμετοχής το αργότερο μέχρι το βράδυ της Πέμπτης 12-5-2005 για την πρόβλεψη των πούλμαν και του φαγητού (θα πρέπει να δηλώσουν τη συμμετοχή τους και όσοι έλθουν με τα Ι.Χ. αυτοκίνητά τους).

ΠΛΗΡΟΦΟΡΙΕΣ-ΔΗΛΩΣΕΙΣ ΣΥΜΜΕΤΟΧΗΣ:
Γιάννης Νιωτάκης, τηλέφ.: 2241020638
Μαν. Καρυδάκης-Χρυσούλα Παπαδάκη, τηλέφ: 2241077000
MZT090506

ΣΥΓΧΑΡΗΤΗΡΙΟ

Στον αγαπητό μας εξάδελφο **ΣΤΕΡΓΟ ΣΤΑΓΚΑ** του Ευάγγελου, Ιατρό, που απέκτησε επάξια στην Ιατρική Ειδικότητα του Νευροχειρούργου, ευχόμαστε ολόψυχα θερμά συγχαρητήρια και καλή σταδιοδρομία.

Τα εξαδέλφια σου
Στέργος και Ντιάνα Στάγκα
Νίκος και Φωτούλα Στάγκα

MOO/80

ΑΠΟΣΠΑΣΜΑ
ΥΠ' ΑΡΙΘΜ. 990/2005

ΠΕΡΙΛΗΨΗΣ

ΚΑΤΑΣΧΕΤΗΡΙΑΣ ΕΚΘΕΣΗΣ

Δικαστικός επιμελητής: Κων/νος Ευαγ. Πούλιος
Επιστεύδων: Μ. και Π. ΚΑΛΛΙΓΑ και ΥΙΟΙ Ο.Ε.
Οφειλέτης: Χρυσαφίνα Ψύλλου του Γεωργίου, κάτοικος Κοσκινού.
Τίτλος Εκτελεστός: 181/03 δ/γή πληρωμής Μον. Πρωτοδ. Ρόδου.
Μεσεγγυούχος: η ίδια η οφειλέτιδα.
Υπάλληλος πλειστηριασμού: Συμβ/φος Μαρία Καρποδίνη.
Τόπος πλειστηριασμού: Δήμος Καλλιθέας.
Χρόνος πλειστηριασμού 01/06/05 ημέρα Τετάρτη και ώρα 12-2 μ.μ.
Διαμέρισμα με στοιχείο πίνακα Ι1, του ισογείου επιφανείας συνολικής 105,12 τ.μ. και με ποσοστό συνιδιοκτησίας 3,40 χιλιοστά εξ' αδιαιρέτου στα οποία αντιστοιχούν 105,32 τ.μ. σ' ολόκληρο το οικόπεδο αποτελούμενο από 5 δωμάτια, κουζίνα, μπάνιο και λοιπούς βοηθητικούς χώρους. Το διαμέρισμα αυτό βρίσκεται σε οικοδομή που χτίστηκε σε αγρό-οικόπεδο μέσα στο χωριό Κοσκινού συνολικής έκτασης 367,30 τ.μ. περισσότερο ή λιγότερο, γραμμένου στο Κτηματολόγιο Ρόδου με Κτηματολογικά στοιχεία: Τόμος 5 (16, 17) γαιών Κοσκινού, Φύλλο 32 (159, 15), Μερίδα 635 και φάκελος 279. Κατασχέθηκε και εκτιμήθηκε 135.000 δυνάμει της 1963/03 απόφασης Μον. Πρωτοδ. Ρόδου.
Ο πλειστηριασμός θα γίνει με όρους. Τιμή πρώτης προσφοράς το 1/2 της εκτίμησης. Οι υπόλοιποι γνωστοποιούνται από το Ειρηνοδικείο Ρόδου.
Συντάχθηκε η παρούσα 13/05/05 στο γραφείο μου.

Ο Δηλοποιών
Δικαστικός Επιμελητής
Κων/νος Ευάγ. Πούλιος

ΑΠΩΛΕΙΑ

Χάθηκε **μπλοκ επιταγών του ΟΑΕΔ στο όνομα Παναγιώτης Λούπη.** Όποιος το βρει παρακαλείται να επικοινωνήσει στο τηλ. **22410 37458.**

MZT120546

ΣΥΛΛΟΓΟΣ ΓΟΝΕΩΝ ΚΑΙ ΚΗΔΕΜΟΝΩΝ
ΜΟΥΣΙΚΟΥ ΣΧΟΛΕΙΟΥ ΡΟΔΟΥ
ΚΟΣΚΙΝΟΥ-ΡΟΔΟΣ

Ρόδος, 09/05/2005
Αρ. Πρ.: 37

ΠΡΟΣΚΛΗΣΗ

Καλούνται τα μέλη του Συλλόγου Γονέων και Κηδεμόνων του Μουσικού Σχολείου Ρόδου σε Γενική Συνέλευση την **Πέμπτη 19 Μαΐου 2005 και ώρα 18.00** στην αίθουσα σεμιναρίων του **Δ.Ο.Ν.Α Ρόδου-Διαγοριδών 1.**
Με θέματα:
1. Αναφορά στα πεπραγμένα, του Δ.Σ. του Συλλόγου Γονέων και Κηδεμόνων
2. Ετήσιος οικονομικός απολογισμός από το Δ.Σ. του Συλλόγου
3. Αρχαιρεσίες

Υπενθυμίζεται, ότι σε περίπτωση **μη Απαρτίας** των μελών του Συλλόγου η Γενική Συνέλευση θα επαναληφθεί για δεύτερη φορά και χωρίς άλλη ενημέρωση **την Πέμπτη 26 Μαΐου την ίδια ώρα και στον ίδιο χώρο.**
Και πάλι εάν δεν υπάρξει απαρτία, την τρίτη και τελευταία φορά, η Συνέλευση θα γίνει χωρίς άλλη ενημέρωση την **Πέμπτη 2 Ιουνίου την ίδια ώρα και στον ίδιο χώρο.**
Παρακαλούνται όσοι από τα μέλη επιθυμούν να δηλώσουν υποψηφιότητα για το νέο Δ.Σ. να απευθύνονται στον πρόεδρο του Συλλόγου κ. Μ. Μαντικό στα τηλ.: 2241055852, ώρες γραφείου ή στο 2241061928 τηλ. οικίας. Επίσης στη Γραμματεία του Συλλόγου κ. Αρτεμη Λαγού στο τηλ. 2241029043 οικίας.

Ο πρόεδρος **Η γραμματέας**
Μαντικός Μιχάλης **Λαγού Αρτεμις**

MZT130537

ΛΕΣΧΗ LIONS ΡΟΔΟΥ

Εκδρομή στην **ΑΣΤΥΠΑΛΑΙΑ**
με το πλοίο **"SEA STAR"**
...και πάλι μαζί για να ολοκληρώσουμε την προσπάθεια!!!

- ΕΓΚΑΙΝΙΑ ΒΙΒΛΙΟΘΗΚΗΣ
- ΣΥΝΑΥΛΙΑ ΜΕ ΤΟ **ΒΑΣΙΛΗ ΛΕΚΚΑ**
- ΠΑΡΑΔΟΣΙΑΚΑ ΤΡΑΓΟΥΔΙΑ ΚΑΙ ΧΟΡΟΙ

Τιμή εισιτηρίου με επιστροφή: **40** ευρώ
Ξενοδοχείο από **25** ευρώ το δίκλινο δωμάτιο

Αναχώρηση: Σάββατο **14 Μαΐου** στις 8 π.μ.
Επιστροφή: Κυριακή **15 Μαΐου** στις 6 μ.μ.

Πληροφορίες - Κρατήσεις: Τηλ. 2241074613, 6977472091, 6945790100

MXP12370

ΕΛΛΗΝΙΚΗ ΔΗΜΟΚΡΑΤΙΑ
ΔΗΜΟΣ ΡΟΔΟΥ
ΕΠΑΡΧΙΑ ΡΟΔΟΥ
ΝΟΜΟΣ ΔΩΔΕΚΑΝΗΣΟΥ

ΓΝΩΣΤΟΠΟΙΗΣΗ ΓΑΜΟΥ

Γνωστοποιείται, σύμφωνα με το άρθρο 1369 του Αστικού Κώδικα, όπως τροποποιήθηκε με το Ν. 1250/1982, ότι:
Η **Γεωργία Τζόγια** του **Κυριάκου** και της **Καθολικής** που γεννήθηκε στην Ρόδο του Νομού Δωδ/σου και κατοικεί στην Ρόδο του Νομού Δωδ/σου επαγγέλματος βρεφοκόμος και ο **Αθανάσιος Καραπάνος** του **Ζώη** και της **Ζωής** που γεννήθηκε στην Αρτα του Νομού Αρτης και κατοικεί στην Ρόδο επαγγέλματος οδηγός, πρόκειται να παντρευθούν στο Δημαρχείο του Δήμου Ροδίων.

Ρόδος, 13/5/2005
Ο Δήμαρχος
κ.α.α.
Νίκος Χαραλάμπης
Αντιδήμαρχος Ροδίων

MZT130534

ΠΡΟΣΚΛΗΣΗ

Η Διεύθυνση Δευτεροβάθμιας Εκπαίδευσης Δωδεκανήσου, σας προσκαλεί στην παρουσίαση του βιβλίου του
Θεοφάνη Μπογιάνου:
"ΚΑΣΤΡΑ ΤΗΣ ΡΟΔΟΥ"
που θα πραγματοποιηθεί την **Τετάρτη 18 Μαΐου 2005, ώρα 18.30 στο Ακταίον.**
Την παρουσίαση θα κάνουν οι καθηγήτριες Παναγιώτα Βλάχου, Αρτεμις Κωνσταντίου, Μαρία Γκόλα, Αναστασία Ζέππου.
Τραγούδια της Δωδεκανήσου με θέμα τα Κάστρα, θα τραγουδήσει ο Νίκος Ι. Παυλίδης, συνοδεία παραδοσιακών οργάνων.
Ο συγγραφέας θα χαρίσει το βιβλίο του σε όλους τους καλεσμένους.
Θα προσφερθούν γλυκά και αναψυκτικά.
Είσοδος Ελεύθερη

Ο διευθυντής Δευτεροβάθμιας
Εκπαίδευσης Δωδεκανήσου
Μηνάς Νικολάου

MZT120552

ΕΛΛΗΝΙΚΗ ΔΗΜΟΚΡΑΤΙΑ
ΔΗΜΟΣ ΚΩ

ΚΩΣ, 12-5-2005
Α.Π.: 6662

ΔΙΑΚΗΡΥΞΗ

Ο δήμαρχος Κω,
Διακηρύσσει ότι εκτίθεται σε πρόχειρο ανοικτό διαγωνισμό με σφραγισμένες προσφορές σύμφωνα με τις διατάξεις του Π. Δ/τος 28/80 για την προμήθεια Κεντρικής Κλιματιστικής Μονάδας (Ψύκτη) για την ανέγερση του ειδικού σχολείου Δήμου Κω.
Ο διαγωνισμός θα διεξαχθεί την 27η Μαΐου 2005, ημέρα Παρασκευή και ώρα 12μ. ενώπιον της Επιτροπής Δημοπρασιών του Δήμου της Κω, επί της οδού Ακτής Κουντουριώτη 7, Αίθουσα Δημάρχου.
Πληροφορίες στις Τεχνικές Υπηρεσίες του Δήμου Κω (Σκεύου Ζερβού 40) τηλ. 26363-25167, fax 26362 κ. Φρατζάκη Μιχάλη.

Ο δήμαρχος Κω
Μιλτιάδης Φάκκος

ΕΛΛΗΝΙΚΗ ΔΗΜΟΚΡΑΤΙΑ
ΔΗΜΟΣ ΚΩ

ΚΩΣ, 12-5-2005
Α.Π.: 6659

ΔΙΑΚΗΡΥΞΗ

Ο δήμαρχος Κω,
Διακηρύσσει ότι εκτίθεται σε πρόχειρο ανοικτό διαγωνισμό με σφραγισμένες προσφορές σύμφωνα με τις διατάξεις ΕΚΠΟΤΑ (Υπ. απόφαση 11389/93) για την προμήθεια 80 πλαστικών κάδων των 660 λίτρων και 50 των 1100 λίτρων για τις ανάγκες της Υπηρεσίας Καθαριότητας του Δήμου Κω.
Ο διαγωνισμός θα διεξαχθεί την 30ή Μαΐου 2005, ημέρα Δευτέρα και ώρα 12μ. ενώπιον της Επιτροπής Δημοπρασιών του Δήμου της Κω, επί της οδού Ακτής Κουντουριώτη 7, Αίθουσα Δημάρχου.
Πληροφορίες στις Τεχνικές Υπηρεσίες του Δήμου Κω (Σκεύου Ζερβού 40) τηλ. 26363-25167, fax 26362 κ. Κοντέας Θωμά.

Ο δήμαρχος Κω
Μιλτιάδης Φάκκος

ΕΛΛΗΝΙΚΗ ΔΗΜΟΚΡΑΤΙΑ
ΠΕΡΙΦΕΡΕΙΑ ΝΟΤΙΟΥ ΑΙΓΑΙΟΥ
Ειδική Υπηρεσία Διαχείρισης
Π.Ε.Π. Νοτίου Αιγαίου 2000 - 2006

ΠΕΡΙΛΗΨΗ

ΠΡΟΣΚΛΗΣΗΣ ΓΙΑ ΥΠΟΒΟΛΗ ΠΡΟΤΑΣΕΩΝ ΣΤΟ Π.Ε.Π. ΝΟΤΙΟΥ ΑΙΓΑΙΟΥ 2000 - 2006 ΜΕΤΡΟ 5.7 "ΒΑΣΙΚΕΣ ΥΠΟΔΟΜΕΣ"
ΟΡΘΗ ΕΠΑΝΑΛΗΨΗ
(ως προς τις κατηγορίες πράξεων)

Κωδικός Πρόσκλησης: 14/2005

Ο Γενικός Γραμματέας της Περιφέρειας Νοτίου Αιγαίου προβαίνει στην ενημέρωση των δυνητικών τελικών δικαιούχων για υποβολή προτάσεων στο Μέτρο 5.7 «Βασικές Υποδομές», του Π.Ε.Π. Νοτίου Αιγαίου 2000-2006.
Βασική επιδίωξη του εν λόγω Μέτρου είναι η εξασφάλιση των βασικών απαιτούμενων υποδομών που θα δημιουργήσουν μοχλό ώθησης των νησιών και περιοχών με χαμηλή οικονομική ανάπτυξη προκειμένου να άρουν το αίσθημα της απομόνωσης, να συγκρατήσουν (ή και να αυξήσουν) τον πληθυσμό τους και να ακολουθήσουν την ανάπτυξη των υπόλοιπων νησιών της Περιφέρειας.
Η παρούσα πρόσκληση για το Μέτρο 5.7 αφορά τις ακόλουθες κατηγορίες πράξεων:
- ❑ Αποχετεύσεις και Εγκαταστάσεις επεξεργασίας και διάθεσης λυμάτων
- ❑ Υποδομές συγκέντρωσης, αποθήκευσης, διανομής και επεξεργασίας νερού
- ❑ Μικρά επιβατικά - εμπορικά λιμάνια
- ❑ Οδοποιία τοπικής σημασίας
- ❑ Υποδομές κοινωνικού χαρακτήρα (δημιουργία εγκαταστάσεων υγείας και εκπαίδευσης)
- ❑ Υποδομές αποθήκευσης και διάθεσης καυσίμων

Οι προτάσεις που θα επιλεγούν προς ένταξη θα χρηματοδοτηθούν κατά 25% από εθνικούς πόρους και κατά 75% από το Ευρωπαϊκό Ταμείο Περιφερειακής Ανάπτυξης (Ε.Τ.Π.Α.).
Η παρούσα πρόσκληση αφορά χρηματοδότηση πράξεων συνολικού προϋπολογισμού έως 10.000.000 ευρώ και απευθύνεται στις ακόλουθες κατηγορίες τελικών δικαιούχων:
- ❑ Περιφέρεια Νοτίου Αιγαίου
- ❑ Νομαρχιακές Αυτοδιοικήσεις Δωδεκανήσου και Κυκλάδων
- ❑ Ο.Τ.Α. μικρών νησιών της Περιφέρειας Νοτίου Αιγαίου
- ❑ Τ.Ε.Δ.Κ. Νομών Κυκλάδων και Δωδεκανήσου
- ❑ Α' και Β' Πε.Σ.Υ.Π. Νοτίου Αιγαίου
- ❑ Δημοτικά Λιμενικά Ταμεία της Περιφέρειας

Οι προτάσεις υποβάλλονται (η υποβολή μπορεί να γίνει και ταχυδρομικώς) στην Ειδική Υπηρεσία Διαχείρισης Π.Ε.Π. Νοτίου Αιγαίου 2000-2006 στη διεύθυνση: Ακτή Παπάγου 46, 841 00, Ερμούπολη, τις ώρες 08.00-16.00 όλες τις εργάσιμες ημέρες.
Η προθεσμία υποβολής των προτάσεων ξεκινάει από τη δημοσιοποίηση της παρούσας (22-4-2005) και λήγει στις 10-6-2005. Η αξιολόγηση των προτάσεων θα γίνει με το σύστημα της συγκριτικής αξιολόγησης.
Για το πλήρες κείμενο της παρούσας πρόσκλησης, πληροφορίες για το Π.Ε.Π. Νοτίου Αιγαίου 2000-2006 καθώς και άλλες ειδικές πληροφορίες, οι ενδιαφερόμενοι μπορούν να απευθύνονται:
1. Στην Ειδική Υπηρεσία Διαχείρισης Π.Ε.Π. Νοτίου Αιγαίου 2000-2006
   - Ακτή Παπάγου 46, 841 00, Ερμούπολη - Τηλ.: 2281079040 – Fax: 2281085400

   Αρμόδιοι οι κ. Γιάννης Λελέκης και Αδαμαντία Κούστα
   - Γραφείο Νομού Δωδεκανήσου, πλατεία Ελευθερίας, 851 00, Ρόδος

   Τηλ.: 2241043450 – Fax: 2241030640 - Αρμόδιος ο κ. Νίκος Παπανικολάου
2. Στις ιστοσελίδες: www.mnec.gr/ergorama - www.mou.gr (Θέματα Δ.Α. / Π.Ε.Π. Νοτίου Αιγαίου) και στην ηλεκτρονική διεύθυνση notioaigaio@mou.gr.

ΓΡΑΦΕΙΟ
ΙΔΙΩΤΙΚΩΝ ΕΡΕΥΝΩΝ
(ΝΤΕΤΕΚΤΙΒς)

ΑΝΑΛΑΜΒΑΝΟΥΜΕ
Υποθέσεις ανηλίκων,
οικογενειακές, προσωπικές κ.τλ.
ΔΙΑΘΕΤΟΥΜΕ ΤΑ ΠΛΕΟΝ
ΣΥΓΧΡΟΝΑ ΟΠΤΙΚΟΑΚΟΥΣΤΙΚΑ
ΣΥΣΤΗΜΑΤΑ
100% ΕΧΕΜΥΘΕΙΑ
ΡΩΜΗΣ 22 - ΡΟΔΙΝΙ
ΚΙΝ. 6946997967
MZT230412

ΝΤΕΤΕΚΤΙΒΣ
30 ΧΡΟΝΙΑ ΜΟΝΙΜΑ
ΚΑΙ ΣΤΗ ΡΟΔΟ
35354 - 28780
Π.Π. ΓΕΡΜΑΝΟΥ 6 (ΠΛ. ΦΩΚΙΑΛΗ)
Η ΛΥΣΗ!!!
ΣΕ ΚΑΘΕ ΣΑΣ ΠΡΟΒΛΗΜΑ
EXPRESS SECURITY
ΧΠΕΜΠ-16

SHIPPING COMPANY OF SYMI
Α.Ν.Ε.Σ.
ΑΝΩΝΥΜΗ ΝΑΥΤΙΛΙΑΚΗ ΕΤΑΙΡΕΙΑ ΣΥΜΗΣ

ΔΡΟΜΟΛΟΓΙΑ ΑΠΟ 2 ΕΩΣ 31 ΜΑΪΟΥ 2005

	Ε/Γ-Ο/Γ ΣΥΜΗ	Υ/Γ ΑΙΓΛΗ	Ε/Γ ΠΑΝΟΡΜΙΤΗΣ
Κάθε ΔΕΥΤΕΡΑ	06.00 ΣΥΜΗ-ΡΟΔΟ 09.00 ΡΟΔΟ-ΣΥΜΗ 14.00 ΣΥΜΗ-ΠΑΝΟΡΜ. 16.00 ΠΑΝΟΡΜ.-ΡΟΔΟ 18.30 ΡΟΔΟ-ΣΥΜΗ	09.00 ΡΟΔΟ-ΣΥΜΗ 10.30 ΣΥΜΗ-ΡΟΔΟ 14.30 ΡΟΔΟ-ΣΥΜΗ	10.30 ΡΟΔΟ-ΠΑΝΟΡΜ. 12.30 ΠΑΝΟΡΜ.-ΣΥΜΗ 17.00 ΣΥΜΗ-ΡΟΔΟ
Κάθε ΤΡΙΤΗ	06.00 ΣΥΜΗ-ΡΟΔΟ 09.00 ΡΟΔΟ-ΣΥΜΗ 14.00 ΣΥΜΗ-ΠΑΝΟΡΜ. 16.00 ΠΑΝΟΡΜ.-ΡΟΔΟ	07.30 ΣΥΜΗ-ΡΟΔΟ 09.00 ΡΟΔΟ-ΣΥΜΗ 10.30 ΣΥΜΗ-ΡΟΔΟ	10.30 ΡΟΔΟ-ΠΑΝΟΡΜ. 12.30 ΠΑΝΟΡΜ.-ΣΥΜΗ 17.00 ΣΥΜΗ-ΡΟΔΟ 18.30 ΡΟΔΟ-ΣΥΜΗ
Κάθε ΤΕΤΑΡΤΗ	09.00 ΡΟΔΟ-ΣΥΜΗ 14.00 ΣΥΜΗ-ΠΑΝΟΡΜ. 16.00 ΠΑΝΟΡΜ.-ΡΟΔΟ	09.00 ΡΟΔΟ-ΣΥΜΗ 10.30 ΣΥΜΗ-ΡΟΔΟ	08.00 ΣΥΜΗ-ΡΟΔΟ 10.30 ΡΟΔΟ-ΠΑΝΟΡΜ. 12.30 ΠΑΝΟΡΜ.-ΣΥΜΗ 17.00 ΣΥΜΗ-ΡΟΔΟ 18.30 ΡΟΔΟ-ΣΥΜΗ
Κάθε ΠΕΜΠΤΗ	09.00 ΡΟΔΟ-ΣΥΜΗ 14.00 ΣΥΜΗ-ΠΑΝΟΡΜ. 16.00 ΠΑΝΟΡΜ.-ΡΟΔΟ	09.00 ΡΟΔΟ-ΣΥΜΗ 10.30 ΣΥΜΗ-ΡΟΔΟ 14.30 ΡΟΔΟ-ΣΥΜΗ	08.00 ΣΥΜΗ-ΡΟΔΟ 10.30 ΡΟΔΟ-ΠΑΝΟΡΜ. 12.30 ΠΑΝΟΡΜ.-ΣΥΜΗ 17.00 ΣΥΜΗ-ΡΟΔΟ
Κάθε ΠΑΡΑΣΚ.	09.00 ΡΟΔΟ-ΣΥΜΗ 14.00 ΣΥΜΗ-ΠΑΝΟΡΜ. 16.00 ΠΑΝΟΡΜ.-ΡΟΔΟ 18.30 ΡΟΔΟ-ΣΥΜΗ	07.30 ΣΥΜΗ-ΡΟΔΟ 09.00 ΡΟΔΟ-ΣΥΜΗ	10.30 ΡΟΔΟ-ΠΑΝΟΡΜ. 12.30 ΠΑΝΟΡΜ.-ΣΥΜΗ 17.00 ΣΥΜΗ-ΡΟΔΟ
Κάθε ΣΑΒΒΑΤΟ	06.00 ΣΥΜΗ-ΡΟΔΟ 09.00 ΡΟΔΟ-ΣΥΜΗ 14.00 ΣΥΜΗ-ΠΑΝΟΡΜ. 16.00 ΠΑΝΟΡΜ.-ΡΟΔΟ 18.30 ΡΟΔΟ-ΣΥΜΗ	07.30 ΣΥΜΗ-ΡΟΔΟ 09.00 ΡΟΔΟ-ΣΥΜΗ 17.00 ΣΥΜΗ-ΡΟΔΟ	10.30 ΡΟΔΟ-ΠΑΝΟΡΜ. 12.30 ΠΑΝΟΡΜ.-ΣΥΜΗ 17.00 ΣΥΜΗ-ΡΟΔΟ
Κάθε ΚΥΡΙΑΚΗ	06.00 ΣΥΜΗ-ΡΟΔΟ 09.00 ΡΟΔΟ-ΣΥΜΗ 14.00 ΣΥΜΗ-ΠΑΝΟΡΜ. 16.00 ΠΑΝΟΡΜ.-ΡΟΔΟ 18.30 ΡΟΔΟ-ΣΥΜΗ	09.00 ΡΟΔΟ-ΣΥΜΗ 10.30 ΣΥΜΗ-ΡΟΔΟ	10.30 ΡΟΔΟ-ΠΑΝΟΡΜ. 12.30 ΠΑΝΟΡΜ.-ΣΥΜΗ 17.00 ΣΥΜΗ-ΡΟΔΟ

Τα δρομολόγια μπορούν να τροποποιηθούν λόγω εκτάκτων συγκοινωνιακών αναγκών ή καιρικών συνθηκών

Παρακαλούμε πριν ταξιδέψετε επικοινωνήστε με την Εταιρία:

www.anes.gr

Γραφείο ΣΥΜΗΣ Τηλ.: (22460) 71444 - Φαξ: (22460) 71373

Γραφείο ΡΟΔΟΥ Τηλ.: (22410) 37769 - Φαξ: (22410) 34493

ΧΠ285



Ρόδος: εἰκῆ καὶ ὡς ἔτυχε...



Ρόδος μ.Χ. (Χόλιγουντ) εποχή.
Τρεις νταλίκες αραγμένες στο πάρκο της οδού Φιλελλήνων, πίσω από την εκκλησία του Αγίου Φραγκίσκου, με υλικά για το γύρισμα της ταινίας.
Χώρος για να αράξουν στο δρόμο υπήρχε διαθέσιμος, όμως οι ξένοι οδηγοί (μάλλον Ιταλοί) προτίμησαν την δροσιά του πάρκου, με θέα μεσαιωνικά τείχη.
... Μήπως το 'χουμε παρακάνει σε δουλικότητα και οι φιλοξενούμενοί μας μήπως το 'χουν παραξηλώσει σε ανοησίες;

... Ο κωδικός του "εξαποδώ" άλλαξε

Θεολόγοι, λόγιοι, κάθε λογής κήρυκες, σατανιστές, ακόμη και συγκροτήματα χέβι μέταλ θα πρέπει να αναθεωρήσουν: τόσο καιρό μελετούσαν, κατακεραύνωσαν ή λάτρευαν τον λάθος αριθμό. Ενα νέο, πρόσφατα αποκρυπτογραφημένο απόσπασμα της Καινής Διαθήκης αποκαλύπτει ότι ο *"σατανικός"* αριθμός ***666*** είναι άκρως παρεξηγημένος· στην πραγματικότητα, το χάραγμα του Αντίχριστου, η πηγή όλων των δεινών, είναι το... διαβολικό ***616!***

Το νέο απόσπασμα από την Αποκάλυψη του Ιωάννου είναι γραμμένο στα αρχαία ελληνικά και ανάγεται στον 3ο αιώνα μ.Χ. Βρέθηκε έξω από την Οξύρυγχο της Αιγύπτου μαζί με πολλά ακόμη ιστορικά κείμενα, αλλά η κακή κατάστασή του δεν επέτρεπε την αποκρυπτογράφηση των κειμένων. Αυτό το εμπόδιο ξεπεράστηκε μέσα από τις πλέον σύγχρονες μεθόδους φωτογράφισης και απεικόνισης, με αποτέλεσμα να ανατρέπονται κυριολεκτικά τα δεδομένα με τα οποία ζούμε για τόσους αιώνες.

Την άποψη ότι το 616 είναι ο πραγματικός αριθμός του Κτήνους υποστηρίζει ο Ντέιβιντ Πάρκερ, καθηγητής Κριτικής Κειμένων της Καινής Διαθήκης στο Πανεπιστήμιο του Μπέρμιγχαμ στη Βρετανία.

«Το 616 αποτελεί χαρακτηριστικό παράδειγμα της γεματρία, της εβραϊκής αριθμοσοφίας, με την οποία οι αριθμοί βασίζονται στις αριθμητικές αξίες που έχουν τα γράμματα του αλφαβήτου και χρησιμοποιούνται για να χαρκατηρίσουν ένα όνομα» εξηγεί ο δρ. Πάρκερ. *«Οι πρώιμοι χριστιανοί χρησιμοποιούσαν αριθμούς για να κρύψουν την ταυτότητα των εχθρών τους: το 616 αναφέρεται στον αυτοκράτορα Καλιγούλα».*

... Εμείς πληρώνουμε τα επιδόματα στο Υπουργείο Τουρισμού

Μετά τον αποχωρισμό του τουριστικού τομέα από το υπουργείο Ανάπτυξης, οι υπάλληλοι του νεοϊδρυθέντος ***Υπουργείου Τουριστικής Ανάπτυξης*** απώλεσαν το ***"επίδομα πετρελαίου"*** που παίρνουν οι συνάδελφοί τους στο υπουργείο Ανάπτυξης. Με σκοπό την αποκατάσταση της εν λόγω απώλειας, η ηγεσία του υπουργείου Τουριστικής Ανάπτυξης αποφάσισε να τους παραχωρήσει το ***"επίδομα ΕΤΑ"*** το οποίο εκταμιεύεται από τα έσοδα της διαβόητης Εταιρείας Τουριστικής Ανάπτυξης, που κατέχει τα *"φιλέτα"* των παραλιών και των τουριστικών ακινήτων στο νησί μας, καθώς και τον κήπο του Θέρμαι.

... Το επίδομα "πετρελαίου" το παίρνουν και ο ειδικός και ο γενικός γραμματέας του ίδιου υπουργείου!



... Τύφλα να 'χει και η Τσινετσιτά

Ρόδος, η νέα Μέκκα του σινεμά:

Στο ίδιο πάρκο της οδού Φιλελλήνων, ένα τμήμα του έχει καταληφθεί από πλαστικά τραπέζια και καρέκλες και πιθανότητα λειτουργεί ως υπαίθριο αναψυκτήριο ή μαγειρείο για τις ανάγκες των αλλοδαπών φορτηγατζήδων που σταθμεύουν εκεί μεταφέροντας τον τεχνικό εξοπλισμό για τα γυρίσματα της ταινίας.

... Ομως είμαστε περίεργοι, τι στο καλό γυρεύει αραγμένο μέσα στο παρκο, και ένα φορτηγάκι της ΕΒΓΑ!

(εκ)πολιτισμικά παίγνια

...Γιάννης Μαγκλής: "Πάνθεια, η καλλονή της Ανατολής"

Νέο βιβλίο εξέδωσε ο Καλύμνιος συγγραφέας Γιάννης Μαγκλής.

Ο θαλερός συγγραφέας των ***"Κοντραμπατζήδων του Αιγαίου"*** έκανε την πρώτη του εμφάνιση στα γράμματα το 1940, σε νεαρή ηλικία, με πέντε σφουγγαράδικες ιστορίες που έτυχαν ευμενούς κριτικής από τον Αιμίλιο Χουρμούζιο.

Πέντε ιστορίες παρουσιάζει και τώρα. Πέντε νουβέλες, με γενικό τίτλο ***"Πάνθεια, η Καλλονή της Ανατολής"***. Κυκλοφορεί από τις εκδόσεις Καλέντη (πολλά βιβλία που έβγαιναν στο "Δωρικό"), που έχουν σκοπό να επανακυκλοφορήσουν και άλλα μυθιστόρημα του Δωδεκανήσιου συγγραφέα.

Για την "Πάνθεια" του Γιάννη Μαγκλή γράφει στην "Ελευθεροτυπία" η ***Ν. Κοντράρου Ρασσιά:***

*«**Στην πληθώρα των νέων εκδόσεων** των ημερών του Πάσχα είδαμε να κυκλοφορεί και ένα καινούργιο βιβλίο του **Γιάννη Μαγκλή** που είχε καιρό να δημοσιεύσει κάτι νέο. Ηξερα πως τα συνολικά 23 βιβλία του, ιδίως εκείνο που τον έκανε διάσημο **«Οι Κοντραμπάτζηδες του Αιγαίου»**, ανατυπώνονταν κάθε τόσο με τον αυτόματο πιλότο, έτσι που κι ο ίδιος ο συγγραφέας να έχει χάσει πια το λογαριασμό. **Μου φάνηκε όμως ενδιαφέρον** ότι το νέο βιβλίο αυτού του Νέστορα των γραμμάτων μας, που έχει τίτλο **"Πάνθεια. Η καλλονή της Ανατολής"** (εκδ. "Καλέντης") εξαντλήθηκε στην πρώτη κιόλας εβδομάδα της κυκλοφορίας του. Είναι μια συλλογή με πέντε νουβέλες. Πρώτη η **"Πάνθεια"** και ακολουθούν **«Οι Δωσίλογοι»**, **«Η Βρύση»**, **«Τρισεύγενη μέρα»** και **«Το πρώτο άγγιγμα»**. Η ρέουσα γραφή του είναι γνωστή. Εχει το χάρισμα να αφηγείται ωραίες ιστορίες ο Μαγκλής και να σου κρατάει την προσοχή.*

***Στην "Πάνθεια"**, πέρα από το ίδιο το ιστορικό γεγονός που ένας από μια παρέα φίλων διηγείται (ο βασιλιάς των Περσών Κύρος εμπιστεύτηκε στον πιστό του φίλο Αράσπα την προστασία τ ης πανέμορφης Πάνθειας κι εκείνος άθελα του την ερωτεύτηκε), ο Μαγκλής περνάει πρόσωπα της γενιάς του αγαπημένα. Τον Νίκο Καζαντζάκη, τον μέντορά του και τον Μάριο Βαϊάνο, «τον ευγενικό εκείνο άνθρωπο που ξόδευε το χρόνο του και την τελευταία του δραχμή για να βοηθήσει τον άλλο, όταν αυτός δεν είχε μήτε για μια φασολάδα», όπως σημειώνει.*



***Ωστόσο**, τη δεξιοτεχνία του παλιού μάστορα του αφηγηματικού λόγου αναγνωρίζει κανείς κυρίως στην τελευταία ιστορία **«Το πρώτο άγγιγμα»**, που εκτυλίσσεται «στο λιμάνι της Χάβρης, το μεγαλύτερο της Γαλλίας προς τον Ατλαντικό», όπου έζησε τα μετεφηβικά του χρόνια (φοίτησε στο Κολέγιο της Χάβρης) και ένιωσε τα πρώτα ερωτικά του σκιρτήματα.*

***Πληθωρικός και ακατάβλητος ο Μαγκλής**, ως άνθρωπος και ως συγγραφέας, διατηρεί παρά την ηλικία του σ' αυτά του τα αφηγήματα τη δροσιά των νεανικών του αισθημάτων. Παραμένει δυναμικός, αγιάτρευτος "παραμυθάς", θαλασσινός, ταξιδευτής...».*

Ν. Κοντράρου-Ρασσιά

• Μαρία Σταματάκη: «Εγώ ήμουν η τελευταία που μ' αγαπούσα...»

Η κα. ***Μαρία Σταματάκη*** ασχολείται επαγγελματικά με τον χορό (καθηγήτρια χορού, χορογράφος, χορεύτρια), έχει γράψει παραμύθια, ποίηση και διηγήματα και το ***"Εγώ ήμουν η τελευταία που μ' αγαπούσα..."*** είναι το πρώτο της μυθιστόρημα (εκδόσεις "Καστανιώτη", σελ. 408 Αθήνα 2005).

«Ενα μυστικό στοιχειώνει μια ολόκληρη οικογένεια, που τα "καθωσπρέπει" της και οι άγραφοι κανόνες της δεν ασκούν για να προσδιορίσει ένα παιδί τη ζωή του και το ρόλο των "μεγάλων". Η οικογένεια Ανδριώτη είναι μια τυπική παραδοσιακή οικογένεια, όπως τόσες και τόσες, που στο μικρόκοσμό της παίζονται παιχνίδια δύναμης και εξουσίας. Η μικρή Ελπίδα Ανδριώτη ψάχνει μέσ' από την "αγάπη" στα λόγια και την "αγάπη" στην πράξη ένα ζωντανό παράδειγμα, ντούμπλφας, της αληθινής ζωής. Το μέσα να ταιριάζει με το έξω και να έχει αληθινό νόημα. Μα πουθενά δεν το βρίσκει.

Στα έντεκά της χρόνια νιώθει κιόλας ένα ερειπιο ξεβρασμένο σ' έρημο νησί. Το μυστικό που της εμπιστεύθηκε η μάνα της την πέταξε σε ωκεανό. Φούσκωσε η θάλασσα. Ανέβηκαν τα νερά. Εφερε αντάρα στο βυθό, σαν να χτυπούσε μεγάλο ψάρι με μανία»



Δρομολόγια του Ταχύπλοου Καταμαράν "ΔΩΔΕΚΑΝΗΣΟΣ ΕΞΠΡΕΣ"

Από: 15 Μαΐου 2005 έως 15 Ιουνίου 2005

DODEKANISOS SEAWAYS

Αναχωρίσεις από την Κολώνα (Θαλασσινή πύλη)

ΚΥΡΙΑΚΗ		
ΛΙΜΑΝΙ	ΑΦΙΞΗ	ΑΝΑΧ.
ΡΟΔΟΣ		08.30
ΣΥΜΗ	09.20	09.25
ΚΩΣ	11.00	11.10
ΚΑΛΥΜΝΟΣ	11.50	12.00
ΛΕΡΟΣ	12.50	12.55
ΛΕΙΨΟΙ	13.15	13.20
ΠΑΤΜΟΣ	13.40	13.45
ΛΕΡΟΣ	14.25	14.30
ΚΑΛΥΜΝΟΣ	15.20	15.30
ΚΩΣ	16.10	16.20
ΣΥΜΗ	17.45	17.50
ΡΟΔΟΣ	18.30	

ΔΕΥΤΕΡΑ		
ΛΙΜΑΝΙ	ΑΦΙΞΗ	ΑΝΑΧ.
ΡΟΔΟΣ		08.30
ΚΑΣΤΕΛΛΟΡΙΖΟ	11.00	16.00
ΡΟΔΟΣ	18.30	

ΤΡΙΤΗ		
ΛΙΜΑΝΙ	ΑΦΙΞΗ	ΑΝΑΧ.
ΡΟΔΟΣ		08.30
ΚΩΣ	10.40	10.50
ΚΑΛΥΜΝΟΣ	11.30	11.40
ΛΕΡΟΣ	12.30	12.35
ΛΕΙΨΟΙ	12.55	13.00
ΠΑΤΜΟΣ	13.20	13.30
ΛΕΡΟΣ	14.20	14.30
ΚΑΛΥΜΝΟΣ	15.20	15.30
ΚΩΣ	16.10	16.20
ΡΟΔΟΣ	18.30	

ΤΕΤΑΡΤΗ		
ΛΙΜΑΝΙ	ΑΦΙΞΗ	ΑΝΑΧ.
ΡΟΔΟΣ		08.30
ΣΥΜΗ	09.20	09.25
ΚΩΣ	11.00	11.10
ΚΑΛΥΜΝΟΣ	11.50	12.00
ΛΕΡΟΣ	12.50	12.55
ΛΕΙΨΟΙ	13.15	13.20
ΠΑΤΜΟΣ	13.40	13.45
ΛΕΡΟΣ	14.25	14.30
ΚΑΛΥΜΝΟΣ	15.20	15.30
ΚΩΣ	16.10	16.20
ΣΥΜΗ	17.45	17.50
ΡΟΔΟΣ	18.30	

ΠΕΜΠΤΗ		
ΛΙΜΑΝΙ	ΑΦΙΞΗ	ΑΝΑΧ.
ΡΟΔΟΣ		08.30
ΚΩΣ	10.40	10.50
ΚΑΛΥΜΝΟΣ	11.30	11.40
ΛΕΡΟΣ	12.30	12.35
ΛΕΙΨΟΙ	12.55	13.00
ΠΑΤΜΟΣ	13.20	13.30
ΛΕΡΟΣ	14.20	14.30
ΚΑΛΥΜΝΟΣ	15.20	15.30
ΚΩΣ	16.10	16.20
ΡΟΔΟΣ	18.30	

ΠΑΡΑΣΚΕΥΗ		
ΛΙΜΑΝΙ	ΑΦΙΞΗ	ΑΝΑΧ.
ΡΟΔΟΣ		08.30
ΚΩΣ	10.40	10.50
ΚΑΛΥΜΝΟΣ	11.30	11.40
ΛΕΡΟΣ	12.30	12.35
ΛΕΙΨΟΙ	12.55	13.00
ΠΑΤΜΟΣ	13.20	13.30
ΛΕΡΟΣ	14.20	14.30
ΚΑΛΥΜΝΟΣ	15.20	15.30
ΚΩΣ	16.10	16.20
ΡΟΔΟΣ	18.30	

ΣΑΒΒΑΤΟ		
ΛΙΜΑΝΙ	ΑΦΙΞΗ	ΑΝΑΧ.
ΡΟΔΟΣ		08.30
ΠΑΝΟΡΜΙΤΗΣ	09.10	09.20
ΚΩΣ	10.50	11.00
ΚΑΛΥΜΝΟΣ	11.40	11.50
ΛΕΡΟΣ	12.40	12.45
ΛΕΙΨΟΙ	13.05	13.10
ΠΑΤΜΟΣ	13.30	13.40
ΛΕΡΟΣ	14.20	14.30
ΚΑΛΥΜΝΟΣ	15.20	15.30
ΚΩΣ	16.10	16.20
ΠΑΝΟΡΜΙΤΗΣ	17.45	17.50
ΡΟΔΟΣ	18.30	



• Ταξιδέψτε με 30 μίλια την ώρα
• Fully air-conditioned

Πληροφορίες: Δωδεκάνησος Ναυτιλιακή Ν.Ε.
Αυστραλίας 3. 85100 Ρόδος
Τηλ: 22410 70 590 - Fax: 22410 70 591

website: www.12ne.gr
e-mail: info@12ne.gr

AE177

«ΡΟΔΙΑΚΗ» ΑΠΟ ΤΟ 1915

ΦΛΑΣ ΣΤΟ ΠΑΡΕΛΘΟΝ


ΡΟΔΙΑΚΗ
PERIODICO SETTIMANALE

ΕΝ ΡΟΔΩ

ΠΕΜΠΤΗ 7 ΜΑΪΟΥ 1931
ΑΡΙΘΜ. ΦΥΛΛΟΥ 1203

Ευχαριστίαι

Η οικογένεια Ηλιάδου μόλις συνελθούσα εκ της πληξάσης αυτής συμφοράς επί τω θανάτω του πεφιλημένου των Γιαννάκη, ευχαριστεί θερμώς το διδάσκον και διδασκόμενον Προσωπικόν του Βενετοκλείου, τον Τύπον, τους καταθέσαντας στεφάνους και πάντας τους μετασχόντας του πένθους αυτών.

Συγχαρητήριον

Εις τον αγαπητόν μου φίλον κον Φιλήμονα Α. Μαρκουλήν επί τη τελέσει των αρραβώνων του μετά της καλλιμόρφου δος Μαριέττος Ν. Λεούση εκφράζω τα εγκάρδια συγχαρητήριά μου και του εύχομαι τον αρραβώνα αρραγή και την στέψιν ταχείαν. Βάτι.

Μιχ. Κ. Μανωλάκης

ΓΕΝΝΗΣΙΣ

Η Κυρία του φίλου κ. Αντωνίου Γεωργαλλή έτεκεν αισίως άρρεν. Θερμά συγχαρητήρια με την ευχήν να του ζήση.

ΠΡΙΝ 50 ΧΡΟΝΙΑ

ΠΡΙΝ 50 ΧΡΟΝΙΑ

ΣΑΒΒΑΤΟ 12 ΜΑΡΤΙΟΥ 1955
ΑΡΙΘΜ. 1163

ΟΙ ΑΝΘΟΚΗΠΟΙ

Με πολλή ψυχραιμία και ηρεμία θα θέλαμε να ρωτήσουμε ορισμένα πράγματα το Δημοτικό Συμβούλιο Ρόδου και θα παρακαλούσαμε να δημοσιευόταν, έστω και όχι δια της εφημερίδος μας, μιά απάντηση εξ ίσου ψύχραιμη και ήρεμη.

Πρόκειται για τα αποφασισμένα σχέδια διαμορφώσεως της τάφρου του Κάστρου σε ανθοκήπους.

Κατ' αρχήν έχουμε την γνώμη ότι για τέτοια διαμόρφωση της τάφρου θα έβλαπτε, θα αλλοίωνε, αισθητικά το περιβάλλον.

Η μεγάλη γοητεία του Κάστρου είναι η μεγαλοπρέπεια, η αγριωπή, πολεμική εμφάνισή του, η διατήρησή του ακόμα με την μορφή και μέσα στο περιβάλλον που υπήρχε και στην εποχή που οι ιππότες φρουρούσαν τα τείχη.

Και σ' αυτή τη γοητεία πολλά προσθέτει η αγρία όψη της τάφρου με τους βράχους, τα χαμόκλαδα, που εξακολουθεί να δίνει την εντύπωση της ουδέτερης ζώνης που χώριζε τους υπερασπιστάς της πόλεως από τους επιδρομείς.

Αυτή την εντύπωση, κατά την γνώμη μας, πρόκειται να χαλάσουν, η καλλιέργεια, τα σκάψιμο, το χώρισμα σε γεωμετρικά σχήματα, οι ανθόκηποι. Εχουμε την εντύπωση ότι μια τέτοια αλλοίωση της όψεως της τάφρου θα έκανε την άγρια και πολεμική θέα του Κάστρου, λίγο γλυκανάλατη.

Αλλά αυτό είναι αισθητικό θέμα και όπως πάντα σε τέτοια θέματα υπάρχουν πολλές υποκειμενικές αντιλήψεις και εν πάση περιπτώσει δεν υπάρχει κανών.

Ερχεται όμως τώρα το άλλο ζήτημα το οικονομικό.

Ο Δήμος αυτή τη στιγμή έχει ανθηρά οικονομικά γιατί είναι ο μόνος Δήμος της Ελλάδος που εισπράττει τα διασύλια. Και αυτή η αύξηση από τα διασύλια που παρουσιάστηκε μετά την κατ'εργηση των περιορισμών εισαγωγών, μοιραία θα ελαττωθή τώρα που μπαίνουν καινούργιοι περιορισμοί.

Επί πλέον δεν υπάρχει καμμιά εξασφάλιση ότι το Κράτος θα επιτρέπη επ' άπειρον την διατήρησιν μιας φορολογικής καταστάσεως που αυξάνει κατά 4% το κόστος της ζωής και που οι συνέπειες της πέφτουν επί δικαίως και αδίκους, φτωχούς και πλουσίους το ίδιο.

Παίρνοντας λοιπόν ως βάση το γεγονός ότι η σημερινή οικονομική ευρωστία του Δήμου δεν είναι ένα μόνιμο και ασφαλούς μέλλοντος φαινόμενο, ρωτάμε γιατί το Δημοτικό Συμβούλιο απεφάσισε να επιβαρύνη το Δήμο με μια δαπάνη που θα είναι οπωσδήποτε 300.000 δρχ. τον χρόνο και που θα πρέπη να συνεχίζεται κάθε χρόνο, είτε είναι καλά τα οικονομικά είτε άσχημα. Γιατί ασφαλώς όλοι θα συμφωνούν ότι εάν ύστερα από δύο χρόνια π.χ. διαπιστωθή ότι δεν μπορούν να ξοδευθούν λεπτά για τους ανθοκήπους της τάφρου, όχι απλώς δεν θα έχουμε λουλούδια, αλλά θα πάνε χαμένες και οι 600.000 δραχμών και ξοδεύθηκαν στα προηγούμενα δύο χρόνια, θα ξεραθούν τα φυτά, θα καταστραφούν τα παρτέρια και θα ξαναγυρίση η υπόθεση στο μηδέν...

Αντίλαλοι

ΠΟΛΙΤΙΚΟΙ και άλλοι...

Στο τάβλι

Με το που κατέβηκε από το αεροπλάνο χθες το πρωί ο πρώην υπουργός **κ. Κ. Σκανδαλίδης** έσπευσε αμέσως στο Ακταίον, για να αναμετρηθεί στο τάβλι με τον κ. Ανδρ. Κοντούζογλου, για την ικανότητα του οποίου στο τάβλι υπάρχουν... αντικρουόμενες εκτιμήσεις.

Μετά από πολύωρη μάχη πάντως το ματς έληξε 1-1 οπότε σήμερα θα δούμε ποιός θα είναι ο νικητής!

Λ. Μ.

Λογαριασμοί χωρίς τους... ξενοδόχους

Επί 3,5 τουλάχιστον ώρες, συζητούσαν οι 10 δήμαρχοι της Ρόδου, ο νομάρχης, ο περιφερειάρχης, ο υπουργός Αιγαίου, ο διοικητής της ΔΕΗ και η επιτροπή αγώνα του δήμου Πεταλούδων, για το αν θα "επιτραπεί" το πέρασμα των εξαρτημάτων του νέου αεριοστροβίλου που είτε έτσι, είτε αλλιώς θα εγκατασταθεί στο εργοστάσιο της Σορωνής, αλλά σε αποτέλεσμα δεν κατέληξαν!



Και πώς να καταλήξουν δηλαδή, αφού, η απόφαση αποτελεί "καυτή πατάτα" την οποία πάση θυσία αποφεύγουν να αγγίξουν οι περισσότεροι.

Το "κόκκινο" άγγιξε ο δείκτης του κλίματος, στην πρόσφατη αυτή συνάντηση, και μάλιστα για αρκετές φορές. Και τα χαμόγελα, για όσους... μπερδεύονται από το στιγμιότυπο της φωτογραφίας, αφορούσαν την αρχή της συνεδρίασης. Πριν δηλαδή τα... Μεγαβάτ της συζήτησης φθάσουν στο όριό τους!..

Μιχ. Μ.

Εμποδίζουν κι αυτά!

Για την αντιμετώπιση του κυκλοφοριακού προβλήματος θα πρέπει να ληφθεί υπόψη το γεγονός ότι σε κάποιο βαθμο ευθύνονται και τα **απορριμματοφόρα.** Δεν μπορεί στις 3.30 το μεσημέρι, π.χ. το απορριμματοφόρο να διέρχεται από το κέντρο της πόλης και κάθε λίγα μέτρα να σταματά για να αδειάζει τους κάδους (θέαμα από μόνο του απαράδεκτο, που προκαλεί δυσοσμία), προκαλώντας **ουρές** αυτοκινήτων και **εκνευρισμό!** Μάλιστα κάποιοι τέτοιοι κάδοι βρίσκονται απέναντι από εστιατόρια κι εκείνη την ώρα οι τουρίστες γευματίζουν. Εμείς φροντίζουμε να βλέπουν το άδειασμα των κάδων, να μυρίζουν τα "αρώματα" και να απολαμβάνουν το καυσαέριο και το κορνάρισμα των αυτοκινήτων!

Β. Μ.

Ο Ποσειδώνας!

"Οπου βάζει το χέρι του ο κ. Παυλίδης προκαλεί τρικυμία" δήλωσε προχθές ο πρώην νομάρχης **κ. Σάββας Καραγιάννης,** με αφορμή το θέμα της ΔΕΗ.

Και ποιός ήταν; Ο Ποσειδώνας;

Λ. Μ.

Το οικόπεδο στην Κω

Μάγκας πράγματι αυτός ο ομογενής στην Αυστραλία. "Παραμύθιαζε" διάφορους επενδυτές ότι είναι ιδιοκτήτης **ενός μεγάλου οικοπέδου στην Κω**, το οποίο θα πουλούσε για πολλά εκατομμύρια ευρώ και ζητούσε δανεικά αλλά... αγύριστα, όπως συμβαίνει σε αυτές τις περιπτώσεις. Τελικά, αφού προηγουμένως κατάφερε να βάλει στο χέρι πολλούς, χθες καταδικάστηκε από δικαστήριο της Αυστραλίας **σε κάθειρξη 5 ετών.** Δεν διευκρινίστηκε πάντως από την ακροαματική διαδικασία... αν όντως είναι ιδιοκτήτης οικοπέδου στην Κω.

Λ. Μ.

Ο ταχυδρόμος πέρασε



• **κ. τακτ. αναγνώστη:** Ασφαλώς και είμαι υπέρ των δημοκρατικών διαδικασιών. Αυτό μας έλειψε τώρα. Με μια, όμως, βασική προϋπόθεση. Οτι δεν θα γίνεται εκμετάλλευση της διάθεσης όλων μας, να τις σεβαστούμε.

• **Ομοίως:** Σε ποιούς αναφέρομαι; Σε όλους γενικά. Εξειδικεύσεις αργότερα. Και ας είμαι έτοιμος να σκάσω από αγανάκτηση.

• **κ. Σ. Καραγιάννη:** Που και που χρειάζονται και κάποιες μπηχτές. Αρκούσε η ατάκα σου περί "θαλασσωμάτων" για να κινητοποιήσει ολόκληρο τον κρατικό μηχανισμό.

• **Ομοίως:** Και κάτι άλλο άσχετο. Οι αλληλοενημερώσεις και οι εκφράσεις γνώμης δεν γίνονται διά τηλεφώνου και διά στόματος τρίτων.

• **κ. Β. Παπανικόλα:** Ασφαλώς και χαρήκαμε που σε είδαμε να κυκλοφορείς και πάλι στην πιάτσα, Βασίλη μου. Επέτρεψέ μας, όμως, να αρχίσουμε ταυτόχρονα και να ψαχνόμαστε...

1985-2005
ΣΥΝΑΝΤΗΣΗ ΑΠΟΦΟΙΤΩΝ 1985
ΒΕΝΕΤΟΚΛΕΙΟΥ - ΚΑΖΟΥΛΕΙΟΥ
Σήμερα **Σάββατο 14 Μαΐου**
Στο ξενοδοχείο **RODOS PALACE** στις **7.30 μ.μ.**
οι **απόφοιτοι 1985** θα συναντηθούν
μετά από **20** χρόνια
για να θυμηθούν τα μαθητικά τους χρόνια.
Δεν πρέπει να λείψει κανείς.
MZT120528

ΤΑ ΛΑΔΑΔΙΚΑ Της Ρόδου
Παραδοσιακό μεζεδοπωλείο
με λαϊκή και ρεμπέτικη μουσική
σε ένα περιβάλλον από τα παλιά με πέτρα και ξύλο
Ανοιχτά καθημερινά
Κάθε Παρασκευή και Σάββατο το βράδυ
ΖΩΝΤΑΝΗ ΜΟΥΣΙΚΗ
Γευστικά και ακουστικά ταξίδια στο χρόνο
με μεταφορικό μέσο την παράδοση
Γ. Σεφέρη 78-80 Εμπορ. Κέντρο ΜΗΔΙΑ
Τηλέφωνο κρατήσεων 2241064708 AT1458

ΤΟΥΡΝΟΥΑ ΜΠΑΣΚΕΤ ΠΑΙΔΩΝ
"ΝΙΚΟΣ ΓΚΑΛΗΣ"
ΣΥΝΔΙΟΡΓΑΝΩΣΗ
ΝΑΟΑ
Galis
ΠΑΝΑΘΗΝΑΪΚΟΣ
ΔΙΑΓΟΡΑΣ
ΕΛΠΙΣ
ΖΕΦΥΡΟΣ
ΙΑΛΥΣΟΣ
ΙΒΙΣΚΟΣ
ΚΟΛΟΣΣΟΣ
ΜΙΚΤΗ ΚΩ
ΡΟΔΟΣ 13 - 14 ΜΑΪΟΥ 2005
ΒΕΝΕΤΟΚΛΕΙΟ ΔΗΜΟΤΙΚΟ ΚΛΕΙΣΤΟ ΓΥΜΝΑΣΤΗΡΙΟ
14/5 - 18:00 ΤΕΛΙΚΟΣ: ΒΡΑΒΕΥΣΗ ΝΙΚΟΥ ΓΚΑΛΗ
Ναι, νιώθω νέος στην καθημερινή! ΚΑΙ ΕΣΥ ΠΙΕΣ Π. ΑΒΕΕ
RODOS PALACE
ΧΠ1950

SONAX®
ΤΑ No1 ΠΡΟΪΟΝΤΑ ΠΕΡΙΠΟΙΗΣΗΣ ΑΥΤΟΚΙΝΗΤΟΥ ΣΤΟΝ ΚΟΣΜΟ
Team McLaren Mercedes
OFFICIAL SUPPLIER
PROWAY Π. ΤΟΔΟΥΛΑΚΗΣ
ΑΠΟΚΛΕΙΣΤΙΚΟΣ ΔΙΑΝΟΜΕΑΣ Ν. ΔΩΔ/ΣΟΥ & Ν. ΣΑΜΟΥ
ΠΑΥΛΟΥ ΜΕΛΑ 87 – 85 100 ΡΟΔΟΣ
ΤΗΛ. ΚΕΝΤΡΟ: 2241 070 060
www.sonax.gr AE352/353



Απολαύστε τα ***φρέσκα ψάρια*** *μας*
και τους ***θαλασσινούς μεζέδες*** *μας*
σ΄ έναν πλήρως ***ανανεωμένο χώρο***
δίπλα στη θάλασσα.
Ανοικτά καθημερινά από το μεσημέρι
μέχρι αργά το βράδυ
ΠΑΡΑΛΙΑ ΣΟΡΩΝΗΣ - ΤΗΛ. 2241041821 AT1122

ΕΕΔΕ
ελληνική εταιρία διοικήσεως, επιχειρήσεων
Γνωρίζετε ότι
- οι κρατήσεις μέσω διαδικτύου στη Γερμανία αυξήθηκαν κατά 62% το 2004
- οι online ταξιδιωτικές υπηρεσίες αντιπροσωπεύουν 54δις$
- 40% των ταξιδιωτών κλείνεται μέσω internet

Η ΕΕΔΕ πραγματοποιεί στη Ρόδο,
20 & 21 Μαΐου 2005
(Παρασκευή 17.00-21.00
& Σάββατο 08.30-16.30)
για τους επαγγελματίες του τουρισμού
Ένα πρότυπο διήμερο σεμινάριο στον τομέα, όπου συντελείται μία παγκόσμια επανάσταση. Το internet στην καθημερινή πραγματικότητα.
«Τουριστικό Marketing και Internet Marketing»
εισηγητής: Philip Nielsen (γλώσσα σεμ. Ελληνική)
Πληροφορίες, συμμετοχή: Άντα Καραγιάννη, τηλ 22410-24095,
κιν 697-4353017, fax 22410-24035, e-mail andairen@otenet.gr , www.eede.gr
AE377