Η ΡΟΔΙΑΚΗ

ΠΛΗΡΩΜΕΝΟ ΤΕΛΟΣ
Ταχ. Γραφείο Κ ΡΟΔΟΥ
Αριθμ. Άδειας 1 1978

ΕΛΤΑ

ΤΕΤΑΡΤΗ
18 ΜΑΪΟΥ 2005
ΑΡ. ΦΥΛΛΟΥ 17.999
ΤΙΜΗ: ΕΥΡΩ 0,70

ΗΜΕΡΗΣΙΑ ΠΡΩΙΝΗ ΕΦΗΜΕΡΙΔΑ ΤΗΣ ΡΟΔΟΥ

Το ακτοπλοϊκό μόνιμος βραχνάς τους

Σύγχρονοι "Οδυσσείς" είναι οι νησιώτες μας



• *Στην ταλαιπωρία των νησιωτών μας λόγω έλλειψης πλοίων αναφέρθηκαν χθες οι ομιλητές στο Αναπτυξιακό Συνέδριο.* ΣΕΛ 3

Τελευταίες πράξεις ενός "ιερού θρίλερ"

Σύγκληση της Μείζονος Συνόδου για Ειρηναίο



• *Την σύγκληση της Μείζονος Συνόδου την προσεχή Δευτέρα στο Φανάρι αποφάσισε χθες η Ιερά Σύνοδος.* ΣΕΛΙΔΑ 4

ΡΟΔΙΑΚΑ

ΑΞΙΟΣ

Με αισθήματα χαράς και συγκίνησης δέχθηκε ο ροδιακός λαός -και όχι μόνο- την απόφαση της Ιεράς Συνόδου του Οικουμενικού Πατριαρχείου με την οποία ο πρωτοσύγκελος της Ιεράς Μητροπόλεως Ρόδου, κ. Παΐσιος Αραβαντινός εξελέγη μητροπολίτης Λέρου-Καλύμνου-Αστυπάλαιας.

• Χαράς, γιατί σε μια εποχή ιδιαίτερα δύσκολη για την Ορθόδοξη Εκκλησία μας, δικαιώνεται ένας σεμνός εργάτης της, ένας άξιος ιερωμένος.

• Συγκίνησης, γιατί η Ιερά Μητρόπολις Ρόδου θα στερηθεί των υπηρεσιών του πρωτοσυγκέλου της και το Χριστεπώνυμον πλήθος έναν ακάματο υπηρέτη της Εκκλησίας, συνοδοιπόρο και συμπαραστάτη του.

Αποτελεί ύψιστη τιμή για εμάς τους Ροδίτες η επιλογή του Παΐσιου Αραβαντινού ως μητροπολίτη Λέρου-Καλύμνου-Αστυπάλαιας. Γιατί, πάνω απ' όλα, ήταν ένας δικός μας άνθρωπος. Ενας ιερωμένος που αγαπήσαμε για την καλωσύνη και την ταπεινοφροσύνη του.

Οι καμπάνες όλων των εκκλησιών μας, κτύπησαν χθες χαρμόσυνα, μεταδίδοντας μ' αυτόν τον τρόπο τη μεγάλη είδηση σ' όλη τη Ρόδο. Και η απάντηση η δική μας, η απάντηση των κατοίκων του νησιού, γι' αυτό το μήνυμα χαράς, ήταν ταυτόσημη: ΑΞΙΟΣ.

Ο πρωτοσύγκελος Παΐσιος νέος μητροπολίτης Καλύμνου

ΔΙΚΑΙΩΣΗ για έναν ταπεινό και άξιο ιερωμένο!



• Χτύπησαν χθες το μεσημέρι χαρμόσυνα οι καμπάνες

• Η απόφαση έγινε δεκτή με αισθήματα χαράς και συγκίνησης

Με αισθήματα χαράς ο ροδιακός λαός υποδέχθηκε χθες την απόφαση της Ιεράς Συνόδου του Πατριαρχείου με την οποία εξελέγη μητροπολίτης ο Παΐσιος Αραβαντινός. Η δικαίωση για έναν σεμνό και αγαπητό σε όλους ιερωμένο ήρθε... ΣΕΛΙΔΕΣ 3, 4 και 5

ΣΟΚ ΣΤΗ ΡΟΔΟ



60χρονος βίασε έναν 17χρονο!

Το θύμα αντιμετώπιζε προβλήματα που εκμεταλλεύτηκε το ανθρωπόμορφο τέρας. ΣΕΛΙΔΑ 7

ΣΕ ΠΟΛΛΟΥΣ ΤΟΜΕΙΣ



Προβλήματα λόγω της απεργίας

Προβλήματα, κυρίως στις συγκοινωνίες, φέρνει η σημερινή απεργία της ΑΔΕΔΥ. ΣΕΛΙΔΑ 12

ΛΟΓΩ ΤΩΝ ΕΣΩΚΟΜΜΑΤΙΚΩΝ ΕΚΛΟΓΩΝ

Κονταροκτυπήματα στις οργανώσεις του ΠΑΣΟΚ!

Συνεχίζονται οι κόντρες στο τοπικό ΠΑΣΟΚ που χωρίστηκε σε δύο στρατόπεδα. Ο γραμματέας της Ν.Ε. κ. Τ. Παρασκευάς κάλεσε τους συντρόφους του να αφήσουν τα σχόλια στα καφενεία... ΣΕΛΙΔΑ 6

ΣΤΟ 401 ΣΤΡΑΤΙΩΤΙΚΟ ΝΟΣΟΚΟΜΕΙΟ

Μάχη με το θάνατο δίνει 24χρονος



Τραυματίσθηκε σοβαρά σε τροχαίο που έγινε στο Τσαΐρι και μεταφέρθηκε με το ΕΚΑΒ στο 401 στρατιωτικό νοσοκομείο. ΣΕΛΙΔΑ 9



ΑΝΟΙΚΤΑ ΚΑΘΗΜΕΡΙΝΑ

με τη ποιότητα που ξέρετε...

ΣΟΦΟΚΛΕΟΥΣ 9, Π. ΠΟΛΗ • ΤΗΛ. RESERVE 2241030363

ΙΣΧΥΕΙ Ο ΚΑΝΟΝΙΣΜΟΣ ΣΤΗΝ Π. ΠΟΛΗ

Τελεσίγραφο Δήμου σε καταστηματάρχες

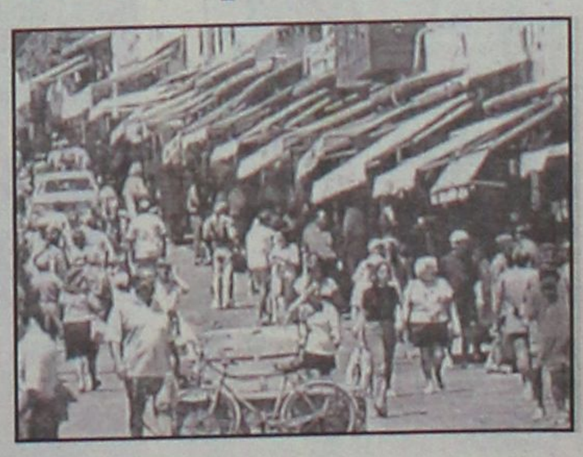

Να συμμορφωθούν εντός 15 ημερών με τον κανονισμό που ψήφισε το δημοτικό συμβούλιο ζητεί από τους καταστηματάρχες της Π. Πόλης ο Δήμος. ΣΕΛΙΔΑ 6

ΗΜΕΡΟΛΟΓΙΟ

Τετάρτη 18 Μαΐου 2005
Πέτρου, Ανδρέου, Χριστίνης, Διονυσίου μ.
Ανατολή ηλίου: 05.12'
Δύση ηλίου: 19.31'
Σελήνη 11 ημερών

ΦΑΡΜΑΚΕΙΑ

Σήμερα διημερεύει το φαρμακείο της **Φανουράκη Κων/νας** στη Νέα Αγορά 48 και διανυκτερεύει το φαρμακείο της **Χαντζάρα Ελένης** στην οδό Κ. Υδραίου 45 (Ανάληψη).

ΒΕΝΖΙΝΑΔΙΚΑ

Σήμερα διανυκτερεύουν τα βενζινάδικα: **Σαρίκας Μιχ.** (Εθν. Αντιστάσεως), **Κοντομανώλης Μανόλης** (Ιαλυσός), **Πισσαδάκης Δημήτρης** (Παραδείσι), **Παπαθεοδώρου Αν.** (Φάνες), **Φλοσκάκης Κ.** (Εμπωνα), **Μάστορης Α.** (Τσαϊρι), **Νέαγος Μ.** (Μάσαρι).

ΛΑΪΚΕΣ ΑΓΟΡΕΣ

Τετάρτη: στο Δημοτικό Νεκροταφείο.
Πέμπτη: στην οδό Βύρωνος
Παρασκευή: στην οδό Πτολεμαίων (Ανάληψη)
Σάββατο: στο Δημοτικό Νεκροταφείο.

ΑΕΡΟΠΟΡΙΚΑ ΔΡΟΜΟΛΟΓΙΑ

ΟΛΥΜΠΙΑΚΗ ΑΕΡΟΠΟΡΙΑ

ΑΠΟ ΡΟΔΟ-ΑΘΗΝΑ
- Καθημερινά 07.10, 13.40
- Πέμπτη 20.10, 22.45
- Καθημερινά πλην Πέμπτης 19.40, 22.25
- Καθημερινά πλην Κυριακής 10.40

ΑΠΟ ΑΘΗΝΑ-ΡΟΔΟ
- Καθημερινά 05.30,12.00
- Πέμπτη 18.30, 21.05
- Καθημερινά πλην Πέμπτης 18.00, 20.45
- Καθημερινά πλην Κυριακής 09.00

ΑΠΟ ΡΟΔΟ-ΘΕΣΣΑΛΟΝΙΚΗ
- Δευτέρα - Τετάρτη 09.45
- Πέμπτη 10.45
- Σάββατο 15.15
- ΔΕΥ-ΤΕΤ-ΠΑΡ-ΚΥΡ 16.10

ΑΠΟ ΡΟΔΟ-ΗΡΑΚΛΕΙΟ
- Δευτέρα - Παρασκευή-Κυριακή 17.45
- Τρίτη - Πέμπτη 18.30
- Τετάρτη - Σάββατο 19.20

ΑΠΟ ΗΡΑΚΛΕΙΟ-ΡΟΔΟ
- Δευτέρα-Παρασκευή-Κυριακή 19.05
- Τρίτη-Πέμπτη 19.50
- Τετάρτη - Σάββατο 20.40

ΑΠΟ ΡΟΔΟ-ΚΑΡΠΑΘΟ
- ΔΕΥ-ΠΕΜ-ΠΑΡ-ΣΑΒ 07.00, 10.40
- Τετάρτη-Κυριακή 10.40, 14.20

ΑΠΟ-ΡΟΔΟ-ΚΑΣΟ
- ΔΕΥ-ΠΕΜ-ΠΑΡ-ΣΑΒ 07.00
- Τετάρτη-Κυριακή 10.40

ΑΠΟ ΡΟΔΟ-ΚΑΣΤΕΛΛΟΡΙΖΟ
- ΔΕΥ-ΤΕΤ-ΠΑΡ-ΣΑΒ-ΚΥΡ 07.10

ΑΠΟ ΡΟΔΟ-ΧΙΟ
- Τρίτη στις 10.40 και Πέμπτη στις 10.45'

ΡΟΔΟΣ-ΜΥΤΙΛΗΝΗ
- Δευτέρα-Τετάρτη στις 09.45, Τρίτη στις 10.40', Πέμπτη στις 10.45' και Σάββατο στις 15.15

ΡΟΔΟΣ- ΣΑΜΟΣ
- Τρίτη στις 10.40', Σάββατο στις 15.15

ΡΟΔΟΣ-ΛΗΜΝΟΣ
- Δευτέρα-Τετάρτη στις 09.45', Τρίτη στις 10.40', Πέμπτη στις 10.45' και Σάββατο στις 15.15'

Plaza Travel
Ιερού Λόχου 7 • τηλ. 2241029003
e-mail: travel@rhodes-plaza.com
AE268

AEGEAN AIRLINES

ΑΠΟ ΡΟΔΟ-ΑΘΗΝΑ
Καθημερινές πτήσεις 14.15-16.30-19.50-22.40

ΑΠΟ ΑΘΗΝΑ-ΡΟΔΟ
Καθημερινά πτήση 05.30-08.45-14.50-18.10-21.00

ΑΠΟ ΡΟΔΟ-ΗΡΑΚΛΕΙΟ
Καθημερινά πτήση 763-14.30

ΑΠΟ ΗΡΑΚΛΕΙΟ-ΡΟΔΟ
Καθημερινά πτήση 764-16.05

ΑΠΟ ΡΟΔΟ-ΘΕΣΣΑΛΟΝΙΚΗ
Καθημερινά πτήση 10.20

ΑΠΟ ΘΕΣΣΑΛΟΝΙΚΗ-ΡΟΔΟ
Καθημερινά πτήση 12.20

Χρήσιμα τηλέφωνα κρατήσεων:
(22410) 24400.

Επώνυμον

το ανώνυμον...

Σπανίζει η πολιτική αυτονομία

Η υπόθεση του γενναιόδωρου επιδόματος προς τους βουλευτές που δεν επανεξελέγησαν επανέφερε στο προσκήνιο τον τρόπο με τον οποίο το Κοινοβούλιο λαμβάνει τέτοιου είδους αποφάσεις. Επανέφερε, επίσης, την ρίζα του προβλήματος, τη συνταγματική διάταξη, δηλαδή, η οποία απαγορεύει στους βουλευτές να ασκούν το επάγγελμά τους. Δεν είναι η πρώτη φορά που "πατέρες" του έθνους δρουν περίπου εν κρυπτώ για συντεχνιακά τους θέματα. Κι αυτό ανεξαρτήτως του γεγονότος ότι ο βουλευτής πρέπει να αμείβεται καλά για να μπορεί -όποιος τουλάχιστον το θέλει- να διατηρήσει την ανεξαρτησία του.

Η ψήφιση της διάταξης να δοθεί το επίμαχο επίδομα ήταν από κάθε άποψη εσφαλμένη. Δεν είναι δυνατόν οι βουλευτές να θέλουν το δημόσιο ταμείο να πληρώνει για τις επιπτώσεις των δικών τους επιλογών. Ψήφισαν το ασυμβίβαστο αφ' ενός επειδή η καθιέρωσή του συνδέθηκε με γενναία αύξηση της αποζημίωσης κι αφ' ετέρου, επειδή οι πολιτικοί αρχηγοί θεώρησαν ότι με τον τρόπο αυτόν μπορούσαν να κάνουν μία ανέξοδη επίδειξη αποφασιστικότητας στον τομέα της διαφάνειας και της αναβάθμισης του Κοινοβουλίου! Αλλά και ο τρόπος με τον οποίο απεσύρθη προσβάλλει τον θεσμό.

Η καθιέρωση της μη άσκησης επαγγέλματος επιβεβαίωσε την ευκολία με την οποία η ελληνική πολιτική ζωή πάει από το ένα άκρο στο άλλο. Κι αυτό διευκολύνθηκε από το γεγονός ότι πάρα πολλοί βουλευτές αντιμετωπίζουν την ιδιότητά τους σαν επάγγελμα. Ισως γιατί δεν έχουν περγαμηνές στον στίβο της αγοράς, ίσως γιατί ορισμένοι εξ αυτών είναι κομματικά στελέχη, που δεν έχουν ποτέ ασκήσει κάποιο επάγγελμα.

Αναμφίβολα, η εκ μέρους του βουλευτή παράλληλη άσκηση επαγγέλματος δημιουργεί ενίοτε συνθήκες αθέμιτου ανταγωνισμού. Η ιδιότητά του π.χ. εξασφαλίζει ή δημιουργεί την εντύπωση μιας ευνοϊκής μεταχείρισης τουλάχιστον εκ μέρους των λειτουργών του ευρύτερου δημόσιου τομέα. Τα προβλήματα αυτά έπρεπε να αντιμετωπισθούν, αλλά όχι με τη συνταγή "πονάει κεφάλι, κόψει κεφάλι"! Για όσους έχουν μία θέση και ένα μισθό να τους περιμένει δεν υπάρχει πρόβλημα. Για όλους τους άλλους, όμως, η αναστολή άσκησης επαγγέλματος δεν συνεπάγεται απλώς απώλεια εισοδήματος. Συνεπάγεται εκ των πραγμάτων και σοβαρή επαγγελματική υποβάθμιση. Γι' αυτό και η καθιέρωση του ασυμβιβάστου λειτουργεί ως πρόσθετο αντικίνητρο για όσα καταξιωμένα στελέχη της κοινωνίας θα επιθυμούσαν να διεκδικήσουν μία έδρα στη Βουλή.

Σ' αυτό πρέπει να προστεθεί το μείζον πρόβλημα του περιορισμού της πολιτικής αυτονομίας του βουλευτή. Ο επαγγελματίας βουλευτής είναι αντικειμενικά λιγότερο αυτόνομος και περισσότερο ευάλωτος στις σειρήνες της διαπλοκής. Ακριβώς, επειδή πάνω απ' όλα θέτει την επανεκλογή του, εκ των πραγμάτων τείνει σε μία σχέση διπλής εξάρτησης: αφ' ενός από τον αρχηγό του, ο οποίος έχει σε μεγάλο βαθμό τη δυνατότητα να επηρεάσει καθοριστικά την εξέλιξη ενός στελέχους, κι αφ' ετέρου από τους ισχυρούς του χρήματος και των ΜΜΕ.

Αποκόπτοντας -έστω και προσωρινά- τον βουλευτή από το επάγγελμά του, εκ των πραγμάτων τού συρρικνώνεις τη δυνατότητά του να αμυνθεί. Στην πραγματικότητα, του στερείς το τελευταίο καταφύγιο ανεξαρτησίας. Η πολιτική αυτονομία σπανίζει και με το ασυμβίβαστο στραγγαλίζονται κι όσοι έχουν διάθεση να την διατηρήσουν.

Η προστασία του ελεύθερου ανταγωνισμού

Η αίσθηση των Ελλήνων ότι οι τιμές των καταναλωτικών προϊόντων στη χώρα έχουν αυξηθεί δυσανάλογα σε σχέση με τα άλλα κράτη της Ε.Ε. επιβεβαιώνεται από τις στατιστικές. Πανευρωπαϊκή έρευνα με βάση τις τιμές εκατό προϊόντων ευρείας κατανάλωσης ανά τις χώρες της Ε.Ε. φέρει την Ελλάδα ως την όγδοη ακριβότερη. Χώρες, που είχαμε συνηθίσει να θεωρούμε "ακριβές" αποδεικνύονται πολύ φθηνότερες, ενώ η Γερμανία αναδεικνύεται στη φθηνότερη αγορά της Ενωσης για τα είδη που κατεγράφησαν.

Η έρευνα δεν διεκδικεί, βέβαια, πληρότητα ως προς την απεικόνιση της ακρίβειας, καθώς δεν ασχολείται π.χ. με τις τιμές της εστίασης ή με την κερδοσκοπία σε "μικρά" πράγματα, όπως ο καφές στα αναψυκτήρια, η υψηλή τιμή του οποίου έκανε εντύπωση στους επισκέπτες της χώρας κατά τη διάρκεια των Ολυμπιακών Αγώνων. Παρά ταύτα, η εκτίμηση ότι η Ελλάδα είναι ακριβή χώρα επιβεβαιώνεται πέραν πάσης αμφιβολίας. Το ίδιο αναμφισβήτητη είναι, δυστυχώς, η διαπίστωση ότι το εισόδημα του μέσου Ελληνα είναι αισθητά χαμηλότερο εκείνου των περισσότερων Ευρωπαίων: η όγδοη σε ακρίβεια χώρα δεν είναι και όγδοη σε πραγματικούς μισθούς, πράγμα που σημαίνει ότι ο μέσος εργαζόμενος στην Ελλάδα είναι υποχρεωμένος να διαθέτει μεγαλύτερο μέρος του εισοδήματός του για καταναλωτικά αγαθά απ' ό,τι ο μέσος Ευρωπαίος.

Το γεγονός αυτό δεν πρέπει να διαφεύγει την προσοχή του πολιτικού και οικονομικού σχεδιασμού κατά τη χάραξη της οικονομικής πολιτικής, μια που οι στατιστικές δείχνουν πως ορισμένα κοινωνικά στρώματα στη χώρα μας δεν έχουν ιδιαίτερα περιθώρια περιστολής της κατανάλωσής τους. Ανάλογη προσοχή, όμως, πρέπει να δοθεί και στις αιτίες της ακρίβειας στην ελληνική αγορά. Οι παράγοντες που ωθούν τις τιμές προς τα πάνω δεν είναι, βέβαια, οι ίδιοι σε όλες τις περιπτώσεις, καθώς σε ορισμένους τομείς ευθύνεται η ανοιχτή κερδοσκοπία, ενώ σε άλλους το παραγωγικό έλλειμμα της χώρας. Ελάχιστος κοινός παρονομαστής όλων των περιπτώσεων μοιάζει, πάντως, να είναι η ατελής λειτουργία του ανταγωνισμού στην ελληνική αγορά – είτε αναφέρεται κανείς σε έλλειψη ρυθμιστικών και ελεγκτικών μηχανισμών είτε στην ύπαρξη στρεβλώσεων που εμποδίζουν την επιχειρηματικότητα και την προσαρμογή της προσφοράς στα επίπεδα της ζήτησης.

Με αφορμή την ακρίβεια της αγοράς, επανέρχεται έτσι στη χώρα μας το αίτημα να προωθηθούν οι αναγκαίες διαρθρωτικές αλλαγές για την προαγωγή και προστασία του ελεύθερου ανταγωνισμού. Η ενίσχυση της παραγωγικής δύναμης του τόπου αποδεικνύεται απαραίτητη όχι μόνο για το καλό του εθνικού ισοζυγίου, αλλά και για την ανακούφιση του μέσου Ελληνα καταναλωτή.

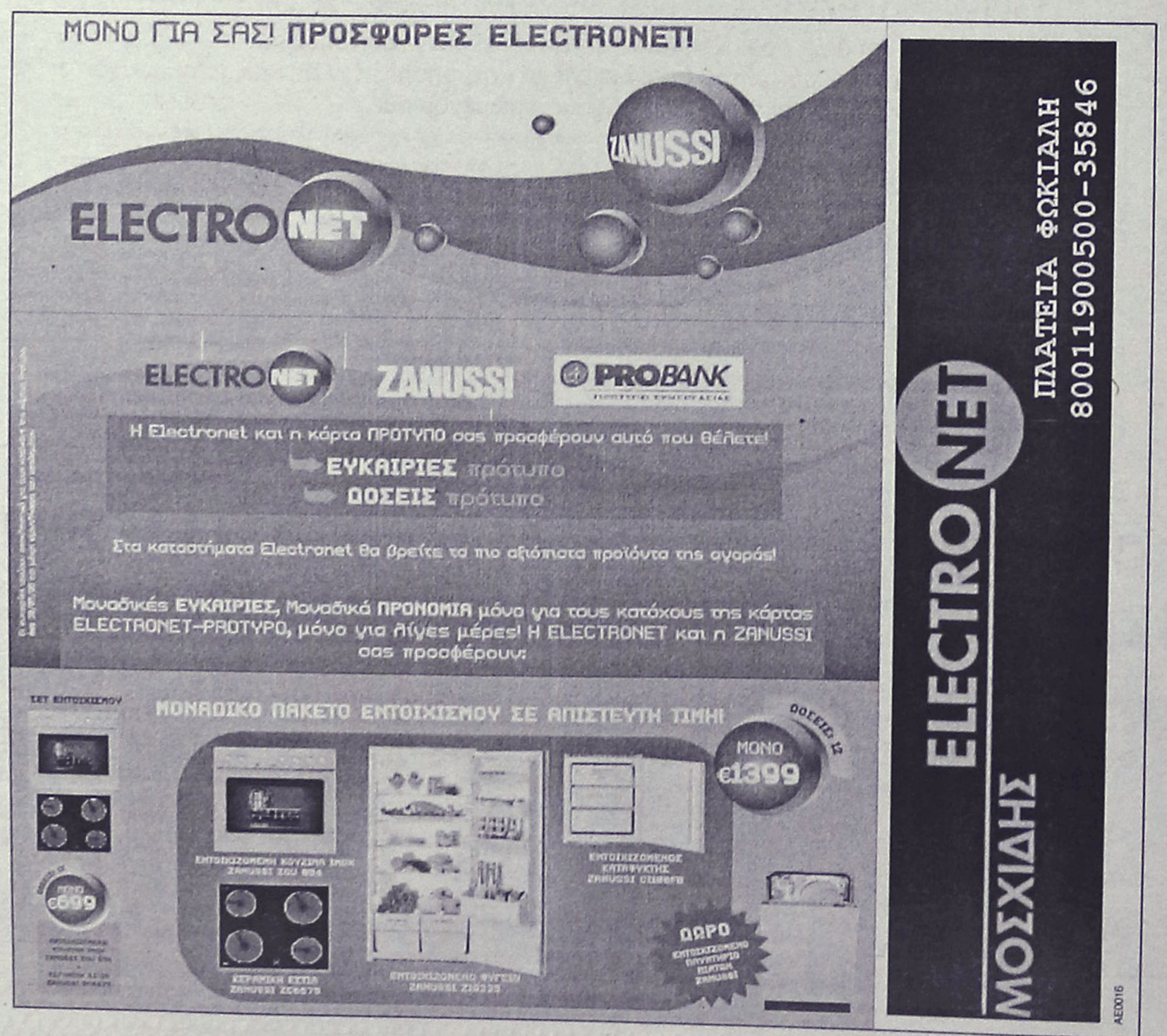

ΔΕΧΟΝΤΑΙ ΤΟ ΚΟΙΝΟ

Ο Νομάρχης Δωδεκανήσου **Γιάννης Μαχαιρίδης** και οι Βοηθοί Νομάρχη **Στάθης Κουσουρνάς** και **Νίκος Ζωίδης** δέχονται το κοινό κάθε Τρίτη και Πέμπτη, από τις 11.00-13.00 το μεσημέρι.

ΤΑΞΙ

ΡΑΔΙΟ ΤΑΞΙ ΠΟΛΕΩΣ: 2241-0-69800
ΡΑΔΙΟ ΤΑΞΙ ΕΚΤΟΣ ΠΟΛΕΩΣ: 2241-0-69600

ΧΡΗΣΙΜΑ ΤΗΛΕΦΩΝΑ

ΝΟΣΟΚΟΜΕΙΟ:	2241-0-80000
ΑΜΕΣΗ ΔΡΑΣΗ ΠΥΡ/ΚΗΣ:	199
ΛΙΜΕΝΑΡΧΕΙΟ:	2241-0-22220, 2241-0-27695
ΒΛΑΒΕΣ Δ.Ε.Η.:	1050
ΒΛΑΒΕΣ Ο.Τ.Ε.:	121
ΑΜΕΣΗ ΔΡΑΣΗ:	100
ΒΛΑΒΕΣ ΥΔΡΕΥΣΗΣ:	2241-0-68750, 2241-0-68755
ΝΟΜΑΡΧΙΑ:	2241-0-46502
ΠΕΡ/ΚΗ Δ/ΝΣΗ	2241-0-38174
ΔΗΜΟΣ:	2241-0-46200
ΔΗΜ. ΕΠΙΧ. ΚΑΘΑΡ.:	2241-0-77600
ΥΠΗΡ. ΑΠΟΚΟΜΙΔΗΣ:	2241-0-61057
ΤΡΟΧΑΙΑ:	2241-0-44131
ΠΛΗΡΟΦ. Ο.Τ.Ε :	11888
ΔΕΛΤΙΟ ΚΑΙΡΟΥ:	149
ΛΑΧΕΙΑ:	1444
ΠΡΟΠΟ - ΛΟΤΤΟ:	1444
ΡΟΔΑ:	2241-0-26300
ΚΤΕΛ:	2241-0-27706
Ο.Α.Ε.Δ.:	2241-0-23265
Ι.Κ.Α.:	2241-0-64912
ΤΑΞ.Υ.:	2241-0-68701, 2241-0-68702
ΟΛΥΜΠΙΑΚΗ:	2241-0-24555
ΕΡΓΑΤ. ΚΕΝΤΡΟ:	2241-0-24730
AEGEAN AIRLINES	2241-0-98345

ΚΤΕΟ

- Από την **2 Μαΐου 2005** έως και τις **30 Ιουνίου 2005** παντός είδους οχήματα με αριθμούς κυκλοφορίας **ΡΟΒ 7501 έως και 8000.**
- Από **2 Μαΐου 2005** έως και **30 Ιουνίου 2005,** όλα τα φορτηγά οχήματα ιδιωτικής χρήσης με χαρακτηριστικά πινακίδας **"ΡΟΜ"** ανεξαρτήτως αριθμού μικρού βάρους άνω των **10 Τ (ΦΙΧ>10Τ)** περιοχής ευθύνης της Νομαρχιακής Αυτοδιοίκησης Δωδεκανήσου (έδρα του οχήματος).

***** Επίσης θα ελέγχονται όσα οχήματα υποχρεούνται βάσει παλαιότερων προγραμμάτων πρόσκλησης.**

ΤΙΜΕΣ ΣΥΝΑΛΛΑΓΜΑΤΟΣ

ΔΟΛΛΑΡΙΟ Η.Π.Α	1,2865	1,2847
ΛΙΡΑ ΑΓΓΛΙΑΣ	0,68043	0,67947
ΚΟΡΩΝΑ ΔΑΝΙΑΣ	7,4495	7,4391
ΚΟΡΩΝΑ ΣΟΥΗΔΙΑΣ	9,2314	9,2184
ΓΙΕΝ ΙΑΠΩΝΙΑΣ	135,32	135,14
ΦΡΑΓΚΟ ΕΛΒΕΤΙΑΣ	1,5449	1,5427
ΚΟΡΩΝΑ ΝΟΡΒΗΓΙΑΣ	8,1497	8,1383
ΛΙΡΑ ΚΥΠΡΟΥ	0,5827	0,5819
ΔΟΛΛΑΡΙΟ ΚΑΝΑΔΑ	1,6164	1,6142
ΔΟΛΛΑΡΙΟ ΑΥΣΤΡΑΛΙΑΣ	1,6637	1,6613

Η ΡΟΔΙΑΚΗ

Ημερήσια Εφημερίδα
της Ρόδου
Έτος Ιδρύσεως 1915
ΙΔΡΥΤΗΣ
ΕΜΜ. ΚΑΛΑΜΠΙΧΗΣ
ΙΔΙΟΚΤΗΣΙΑ - ΕΚΔΟΣΗ
ΥΙΟΙ Σ. ΤΣΟΠΑΝΑΚΗ
Η. ΚΩΤΙΑΔΗΣ Ο.Ε.

ΣΥΝΤΑΞΗ
Λουκάς Μαστής
Μιχάλης Μαστής
Κυριακή Πετρίδου
Βαρβάρα Μπογδάνου

ΑΘΛΗΤΙΚΑ
Μανόλης Μπάτης,
Νικήτας Κουσκούσης
Κώστας Παντίδος
Παύλος Ντοκουόπιλ

ΓΡΑΦΕΙΑ ΣΥΝΤΑΞΗΣ
Μάρκου Μαλλιαράκη 11
Τηλ.2241-0- 24610,
Fax (22410) 75641

ΑΘΛΗΤΙΚΟ ΤΜΗΜΑ
Τηλ. 2241-0-75640

ΛΟΓΙΣΤΗΡΙΟ - ΔΙΑΦΗΜΙΣΕΙΣ
Μάρκου Μαλλιαράκη 11
Τηλ. 2241-0-22210
2241-0-75230
Fax (22410) 22471

http://www.rodiaki.gr.
irodiaki@otenet.gr

Ο κ. Παΐσιος μητροπολίτης Καλύμνου!

Ο πρωτοσύγκελος της μητρόπολης Ρόδου Παΐσιος Αραβαντινός είναι από χθες το μεσημέρι ο νέος μητροπολίτης Καλύμνου, Λέρου και Αστυπάλαιας, αφού εξελέγη στην θέση αυτή με παμψηφεί απόφαση της Συνόδου του Οικουμενικού Πατριαρχείου Κωνσταντινούπολης.

Η εκλογή του, προκάλεσε έκδηλα αισθήματα ικανοποίησης στο νησί της Ρόδου, αλλά και στα υπόλοιπα νησιά του νομού, διότι αποτελεί την δικαίωση της προσφοράς και του ήθους ενός ανθρώπου που εδώ και τόσα χρόνια διακόνησε την εκκλησία της Δωδεκανήσου και τον τόπο γενικότερα.

Η απόφαση εκλογής του προκάλεσε ευχάριστη έκπληξη για τους περισσότερους Δωδεκανήσιους, γιατί με βάση τις πληροφορίες των προηγούμενων ημερών ο κ. Παΐσιος δεν ήταν το "φαβορί" για την μητρόπολη Καλύμνου, όπου ακουγόταν έντονα το όνομα αρχιμανδρίτη από την Μυτιλήνη.

Το γεγονός όμως ότι αρκετοί τοπικοί παράγοντες (νομάρχης, δήμαρχοι κλπ) παρενέβησαν τις προηγούμενες μέρες στο Πατριαρχείο με έγγραφά τους, φαίνεται να μέτρησε σημαντικά στις αποφάσεις, που πήρε το

Ρεπορτάζ
σελίδες 4 και 5

Φανάρι. Πιθανολογείται ότι οι παράγοντες του Πατριαρχείου δεν θέλησαν να έρθουν σε αντίθεση με την κοινή γνώμη της Δωδεκανήσου, έχοντας υπόψιν την κατακραυγή που υπήρξε κατά την αντικατάσταση του πρώην μητροπολίτη Ρόδου κ. Απόστολου. Οι παρεμβάσεις αυτές σε συνδυασμό με την γενικότερη παρουσία, συμπεριφορά και το ήθος που έχει να επιδείξει όλα αυτά τα χρόνια ο νέος μητροπολίτης ήταν τα στοιχεία που κυριάρχησαν στην απόφαση της Ιεράς Συνόδου του Πατριαρχείου.

Η εκλογή μάλιστα του κ. Παΐσιου, έγινε παμψηφεί, όπως αναφέρεται στην ανακοίνωση της μητρόπολης Ρόδου, που έχει ως εξής:

"Η Ιερά Μητρόπολις Ρόδου γνωρίζει ότι σήμερον 17 Μαΐου 2005, εξελέγει παμψηφεί υπό της Αγίας και Ιεράς Συνόδου του Οικουμενικού Πατριαρχείου, ο Πανοσιολ. Αρχιμανδρίτης Παΐσιος Αραβαντινός, Πρωτοσύγκελλος της Ιεράς Μητροπόλεως Ρόδου, Μητροπολίτης Λέρου, Καλύμνου και Αστυπάλαιας.

Η χειροτονία του Θεοφιλεστάτου Εψηφισμένου κ. Παΐσίου θα τελεσθή εις το Οικουμενικόν Πατριαρχείον, το Σάββατον 21 Μαΐου 2005.

Εκ της Ιεράς
Μητροπόλεως

Λόγω των άλυτων προβλημάτων στις ακτοπλοϊκές μας συγκοινωνίες

Σύγχρονοι Οδυσσείς οι νησιώτες

Αποκαλυπτικές τοποθετήσεις χθες στο Αναπτυξιακό Συνέδριο της Περιφέρειας

"Ο σύγχρονος Οδυσσέας, για να πάει από το Αγαθονήσι στη Ρόδο, θα πρέπει να διαθέσει 84 ώρες ταξιδιού, μέσα στο οποίο εμπλέκονται τρεις δυανυκτερεύσεις, προκειμένου να διεκπαιρεώσει μια υπόθεσή του στην πρωτεύουσα του Νομού, διάρκειας τριών ωρών"!

Το παραπάνω, άκρως περιγραφικό για τις... περιπέτειες πού ζουν οι κάτοικοι των ακριτικών μας νησιών, δίνει και το στίγμα της συζήτησης που έγινε χθες, πρώτη ημέρα των εργασιών της 2ης Θεματικής Συνάντησης ενόψει του Αναπτυξιακού Συνεδρίου της Περιφέρειας Νοτίου Αιγαίου που θα πραγματοποιηθεί στις 10 Ιουνίου στη Σύρο.

Η συνάντηση αυτή η οποία διεξάγεται στο ξενόδοχειο "Ρόδος-Πάλας", έχει θέμα:

"Μεταφορές-Επικοινωνίες-Ανταγωνιστικότητα-Υψηλή τεχνολογία, προσέλκυση Επιχειρήσεων παραγωγής ηλεκτρονικών προϊόντων και υπηρεσιών".

Και μπορεί το σλόγκαν του Αναπτυξιακού Συνεδρίου να παρότρυνε: "Ολοι μαζί! Σχεδιάζουμε για το μέλλον των νησιών μας" αλλά, τουλάχιστον κατά την έναρξη της Συνάντησης αυτής χθες το πρωί, δεν βρήκε ανταπόκριση αφού παρά τις παρουσίες από τις Κυκλάδες, οι δικοί μας βουλευτές, εκπρόσωποι αρχών και φορέων... έλαμψαν δια της απουσίας τους και η συμμετοχή μας θα μπορούσε να χαρακτηρισθεί "αναιμική".

Σημειώνεται πάντως ότι



τόσο ο δήμαρχος Ροδίων κ. Γιώργος Γιαννόπουλος όσο και ο νομάρχης Δωδεκανήσου κ. Γιάννης Μαχαιρίδης (σ.σ. ο οποίος μέχρι χθες το πρωί βρισκόταν στη Λέρο) επρόκειτο να παρευρεθούν στην απογευματινή συνεδρία οπότε θα ήταν παρών και ο γ.γ. της Περιφέρειας κ. Χαράλαμπος Κόκκινος.

Από τις πιο ενδιαφέρουσες και τεκμηριωμένες τοποθετήσεις ήταν αυτή του εμπορικού διευθυντή της εταιρείας Blue Star Ferries, κ. Διονύση Θεοδωράτου, ο οποίος, μεταξύ άλλων είπε ότι θα πρέπει να σταματήσει ο κρατικός παρεμβατισμός και ότι η απελευθέρωση των υπηρεσιών στην ακτοπλοΐα δημιουργεί νέες προοπτικές.

Για να επιτευχθεί η ποιοτική αναβάθμιση των ακτοπλοϊκών μας συγκοινωνιών, σύμφωνα με τον κ. Θεοδωράτο, θα πρέπει να εμφανιστούν νέα πλοία και να αποσυρθούν τα παλιά. Είπε, επίσης, ότι θα πρέπει να είναι ελεύθερη η διαμόρφωση των ναύλων και να μην τα καθορίζει το κράτος.

Αναφερόμενος στις υποδομές και τη λιμενική ζώνη, στάθηκε στο λιμάνι της Καλύμνου, για το οποίο είπε ότι τα πλοία τους δεν μπορούν να προσεγγίσουν λόγω της κακής λιμενικής υποδομής για τα συγκεκριμένα πλοία.

Επεσήμανε, ακόμη, ότι ζούμε στην εποχή της ταχύτητας και ο τουρίστας και ο κάτοικος του νησιού θα πρέπει να φθάνουν στον προορισμό τους όσο πιο γρήγορα γίνεται. Πρέπει να έχουμε νησιά-δορυφόρους και να βελτιώσουμε τις λιμενικές υποδομές γιατί ζούμε καταστάσεις που γίνονται ανεξέλεγκτες, τόνισε ο κ. Θεοδωράτος, ο οποίος καταλήγοντας είπε ότι το βασικό είναι η πλήρης απελευθέρωση της αγοράς και όλα τ' άλλα έρχονται.

Στη συνέχεια, το λόγο πήρε ο εμπορικός διευθυντής



των αερογραμμών Αιγαίου, κ. Σταύρος Δαλιάκας, ο οποίος είπε ότι το περιβάλλον των αερομεταφορών είναι δύσκολο, ευάλωτο και με μικρό περιθώριο κέρδους. Και ότι παρατηρείται μείωση αφού το 2004 κινήθηκε στα επίπεδα του 2000.

Επεσήμανε, μάλιστα, ότι μόνο με την ανάπτυξη της ναυσιπλοΐας θα εξυπηρετηθεί η σύνδεση των νησιών και είπε ότι θα πρέπει να μειωθούν οι κρατήσεις κατά τη θερινή περίοδο για να ενισχυθεί ο χειμερινός τουρισμός.

Ο κ. Ιωάννης Ρώτας, οικονομολόγος από την εταιρεία Αιγαίο ΕΠΕ, αναφέρθηκε στους παράγοντες που δρουν ανασταλτικά στην ανάπτυξη και που είναι:

- Η αδυναμία διάχυσης του εισοδήματος.
- Η αδυναμία εκμετάλλευσης οικονομιών κλίμακας.
- Η ανάγκη υλοποίησης μεγάλου αριθμού υποδομών, το υψηλό κόστος της περιβαλλοντικής θωράκησης και
- Το υψηλό κόστος της συντήρησης των υποδομών.

Στη συνέχεια ο κ. Ρώτας ανέφερε το παράδειγμα με το Αγαθονήσι και τόνισε ότι αυτή η έλλειψη φυσικής επικοινωνίας δημιουργεί τα σοβαρά προβλήματα διάχυσης του εισοδήματος στην Περιφέρειά μας.

Παρ' όλο που η παρουσία εκπροσώπων εταιριών χθες, κατέρριψε ένα ταμπού που υπήρχε μέχρι σήμερα και υπήρξε καλοδεχούμενη, αυτό δεν σημαίνει ότι συμφώνησαν και μαζί τους οι εκπρόσωποι των Αρχών και φορέων αφού εξέφρασαν την αντίθεσή τους ως προς το ότι η απελευθέρωση των θαλασσίων συγκοινωνιών θα λύσει και το πρόβλημα.

Χαρακτηριστικά είναι τα όσα είπε ο αντινομάρχης Δωδεκανήσου, κ. Στάθης Κουσουρνάς ο οποίος τόνισε ότι η Blue Star αναβάθμισε την ποιότητα της ακτοπλοϊκής συγκοινωνίας στο Νομό μας αλλά η κάλυψη είναι μερική. Το υπουργείο Αιγαίου προτείνει τις άγονες γραμμές, αλλά κινδυνεύει όλο το Νότιο Αιγαίο να γίνει μια τέτοια και παράλληλα η δημόσια δαπάνη είναι τεράστια.

"Αν η ελεύθερη αγορά θα κάλυπτε τα πάντα, γιατί δεν γίνεται αυτό και τώρα;" ρώτησε ο κ. Κουσουρνάς ο οποίος επεσήμανε ότι το πρόβλημα είναι πολύ πιο σύνθετο, χρειάζεται μεγαλύτερη μελέτη και συνεργασία του δημοσίου με την ιδιωτική πρωτοβουλία.

Στο ίδιο κλίμα κινήθηκε και η τοποθέτηση του δημάρχου Λέρου κ. Τιμόθεου Κωττάκη.

Από τους δικούς μας εκπροσώπους μίλησαν ακόμη ο πρόεδρος του ΤΕΕ-Τμήμα Δωδεκανήσου κ. Πάνος Βενέρης, ο αντιπρόεδρος του δ.σ. του ΕΒΕΔ κ. Γιώργος Χατζημάρκος κ.ά.

Παρών ήταν, τέλος, και ο βουλευτής Κυκλάδων κ. Παναγιώτης Ρήγας ο οποίος καυτηρίασε την απουσία των εκπροσώπων φορέων και τόνισε ότι θα πρέπει να βρεθούν οι λόγοι που αυτές οι συναντήσεις είναι αναιμικές.



Με ομόφωνη απόφαση που πήρε το Φανάρι

Σύγκληση Μείζονος Συνόδου για το θέμα των Ιεροσολύμων

Κρίνεται οριστικά η τύχη του Ειρηναίου

Τη σύγκληση Μείζονος Συνόδου για την ερχόμενη Δευτέρα 23 Μαΐου στο Φανάρι, προκειμένου να επιληφθεί της κατάστασης που έχει δημιουργηθεί στο Πατριαρχείο Ιεροσολύμων, αποφάσισε χθες ομόφωνα η Σύνοδος του Οικουμενικού Πατριαρχείου. Βάσει της απόφασης όλοι οι προκαθήμενοι των Ορθοδόξων Εκκλησιών καλούνται να προσέλθουν στο Φανάρι συνοδευόμενοι από δύο Ιεράρχες ο καθένας.

«Η Αγία και Ιερά Σύνοδος του Οικουμενικού Πατριαρχείου, συνελθούσα σήμερον την πρωΐαν και επιληφθείσα του Εκκλησιαστικού θέματος των Ιεροσολύμων, απεφάσισεν ομοφώνως όπως συγκαλέση εν Φαναρίω την προσεχή Δευτέραν, 23ην τρ.μ., άπαντας τους Προκαθημένους των αδελφών Ορθοδόξων Εκκλησιών, συνοδευομένους υπό δύο έκαστος ιεραρχών, προς διαβούλευσιν και λήψιν αποφάσεων» αναφέρεται στην ανακοίνωση που εξεδόθη από το Φανάρι.

Στην προγραμματισμένη Σύνοδο της Τρίτης, το Οικουμενικό Πατριαρχείο απασχολήθηκε με το εάν το πρόβλημα που έχει δημιουργηθεί μπορεί να επιλυθεί χωρίς να συγκληθεί η Μείζων Σύνοδος, ή εάν θα αντιμετωπιστεί με την ενεργό συμμετοχή και άλλων προκαθημένων Ορθόδοξων Εκκλησιών.

Η Σύνοδος του Οικουμενικού Θρόνου καλούνταν να αποφασίσει αν η επικύρωση από το Φανάρι των αποφάσεων της Αγιοταφικής Αδελφότητας και της συντριπτικής πλειοψηφίας της Συνόδου του Πατριαρχείου Ιεροσολύμων αρκεί για να

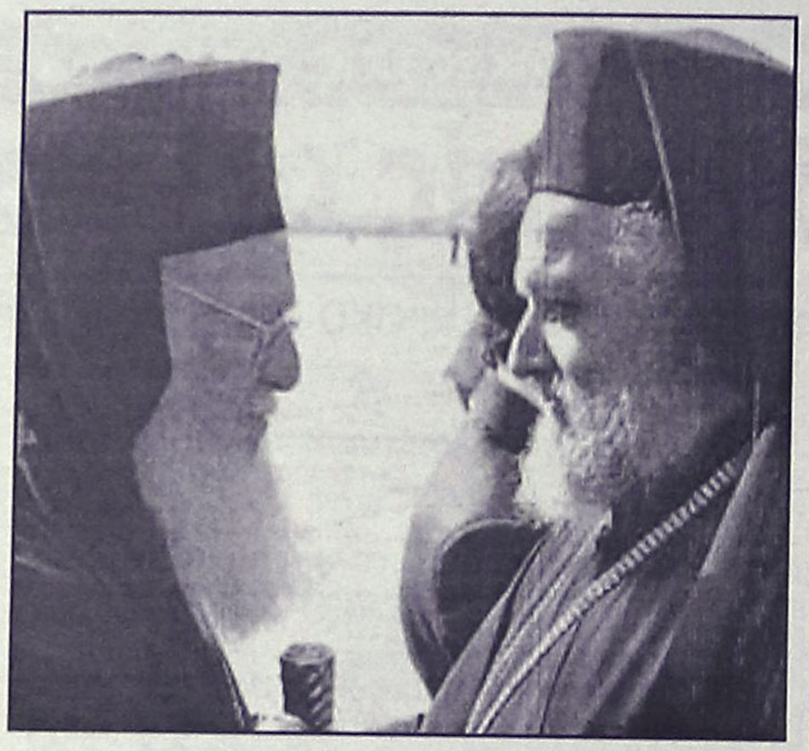

δώσει λύση στην κρίση.

Ορισμένοι στο Φανάρι θεωρούσαν ότι η δυναμική που έχει δημιουργηθεί στα Ιεροσόλυμα μετά την επέμβαση του Οικουμενικού Πατριαρχείου έχει εκ των πραγμάτων δώσει τη λύση και η μόνη απόφαση που εκκρεμεί αφορά τη διακοπή της μνημόνευσης του Πατριάρχη Ειρηναίου.

Ωστόσο, οι λιγότερο αισιόδοξοι φοβόντουσαν ότι ο Πατριάρχης Ειρηναίος, όσο και αν είναι απομονωμένος, δεν θα θελήσει να συμβάλλει στη λύση της κρίσης και να παραιτηθεί.

Στη συνεδρίαση της Αγίας Ιεράς Συνόδου μετείχε, για πρώτη φορά, ο Μητροπολίτης Καρπάθου και Κάσου, Αμβρόσιος, ο οποίος αντικατέστησε τον παραιτηθέντα Μητροπολίτη Λέρου, Καλύμνου και Αστυπάλαιας, Νεκτάριο.

Ο πρωτοσύγκελος της Ιεράς Μητροπόλεως

Η δικαίωση ενός

Με αισθήματα χαράς και συγκίνησης υποδέ

Ως δικαίωση λαού και κλήρου υποδέχθηκε η Δωδεκάνησος, χθες το μεσημέρι, τα νέα για την εκλογή του επί τρείς δεκαετίες και πλέον υπηρετούντος την Ιερά Μητρόπολη Ρόδου, πρωτοσύγκελου κ. Παΐσιου Αραβαντινού ως Μητροπολίτη Καλύμνου - Λέρου - Αστυπάλαιας! Ήταν λίγο μετά τη 1 χθες το μεσημέρι όταν χτύπησε το τηλέφωνο του σεβασμιότατου μητροπολίτη Ρόδου κ.κ. Κύριλλου. Στην άλλη άκρη της τηλεφωνικής γραμμής ήταν ο Άγιος Ικονίου ο οποίος τον ενημέρωσε για το τετελεσμένο της προαγωγής, του μέχρι πρότινος πρωτοσύγκελου της Ι.Μ. Ρόδου, σε μητροπολίτη Καλύμνου.

Αμέσως, ο μητροπολίτης Ρόδου, μετέφερε τα χαρμόσυνα νέα στον κ. Παΐσιο και οι σκηνές που ακολούθησαν μόνο με τις λέξεις συγκίνηση, δικαίωση, ικανοποίηση και χαρά μπορούν να περιγραφούν.

Αμέσως τα νέα διαδόθηκαν από άκρη σ' άκρη, σ' ολόκληρη την πόλη, οι καμπάνες χτυπούσαν για ώρα χαρμόσυνα, ενώ κόσμος, εκπρόσωποι των Αρχών της περιοχής μας, του κλήρου αλλά κυρίως απλός λαός, κατέκλυσαν τα γραφεία της Μητρόπολης στη Ρόδο, θέλοντας να δώσουν τα συγχαρητήριά τους και να εκφράσουν την ικανοποίησή τους στον άνθρωπο αυτόν που υπηρέτησε τη Μητρόπολη Ρόδου για πάνω από τριάντα χρόνια.

Ο ίδιος, σαστισμένος, συγκινημένος αλλά με έκδηλη τη χαρά και την ικανοποίηση, δεχόταν όλο τον κόσμο που ήθελε να τον συγχαρεί. Ιδιαίτερα συγκινητική ήταν η στιγμή που έσπευσε να τον χαιρετήσει, από τους πρώτους, ο δήμαρχος Ροδίων κ. Γιώργος Γιαννόπουλος, αφού, και οι δύο άνδρες δεν μπορούσαν να κρύψουν τα δάκρυά τους.

Από τα πρώτα λόγια που μας είπε ο κ. Παΐσιος, μόλις έμαθε τα νέα, ήταν:

«Η χαρά του κόσμου φαίνεται στην πρώτη αντίδραση. Ευχαριστώ το ροδιακό λαό για την αγάπη του, τους Άρχοντές του, τον Ιερό Κλήρο και προπάντων τον Δεσπότη μας, ο οποίος και μου ανήγγειλε την εκλογή».

Ο ίδιος γνώριζε κάτι, ότι δηλαδή επρόκειτο να ληφθεί κάποια απόφαση απ΄το Πατριαρχείο που τον αφορούσε αλλά, όπως είπε: «όχι αυτό το συγκεκριμένο».

Η εκλογή του έγινε παμψηφεί όπως του μετέφεραν αλλά ο ίδιος αλλού το αποδίδει: «Αυτά τα πράγματα είναι του Θεού», λέει.

Σύμφωνα με το πρόγραμμα, ο κ. Παΐσιος σήμερα το πρωί αναμένεται να αναχωρήσει για την Κωνσταντινούπολη, μαζί με τον μητροπολίτη Ρόδου. Και η χειροτονία του σε μητροπολίτη Καλύμνου θα γίνει το ερχόμενο Σάββατο 21 Μαΐου, στο Πατριαρχείο.

Σημειώνεται ότι, ενδεικτικό της αγάπης που τρέφει η Ρόδος προς το πρόσωπο του μέχρι πρότινος πρωτοσύγκελου, είναι πως στις 12.30 η ώρα το μεσημέρι της ερχόμενης Παρασκευής αναχωρεί τσάρτερ για την Κωνσταντινούπολη το οποίο θα μεταφέρει εκπροσώπους των τοπικών Αρχών, του κλήρου αλλά και απλό κόσμο, προκειμένου να παρευρεθούν στην τελετή χειροτόνησής του στο Πατριαρχείο και αναμένεται να επιστρέψουν τα μεσάνυχτα της ερχόμενης Κυριακής!

Μετά την επιστροφή του κ. Παΐσιου από την Κωνσταντινούπολη, ακολουθεί το πρόγραμμα για την ενθρόνισή του στην Κάλυμνο.

Μεταξύ άλλων που τον επισκέφθηκαν χθες ήταν και ο τέως Νομάρχης Δωδεκανήσου κ. Γιώργος Χαραλαμπόπουλος, ο τέως δήμαρχος Ροδίων κ. Μάνος Κόκκινος, ο αστυνομικός διευθυντής Δωδεκανήσου κ. Αριστείδης Λαρτάνος, ο διοικητής της Πυροσβεστικής Υπηρεσίας Ρόδου κ. Παναγιώτης Καραγεωργόπουλος, εκπρόσωποι των δικαστικών και στρατιωτικών Αρχών της περιοχής μας κ.ά.

Ο ΜΗΤΡΟΠΟΛΙΤΗΣ ΡΟΔΟΥ

Από τους ανθρώπους που συνέβαλαν στην προαγωγή του κ. Παΐσιου ήταν και ο μητροπολίτης Ρόδου, ο οποίος, μόλις έγιναν γνωστά τα νέα, δήλωσε:

«Εμείς θέλουμε να εκφράσουμε τη χαρά μας ότι ένας άξιος κληρικός της Εκκλησίας ο οποίος είχε υπηρετήσει τη Μητρόπολή μας με ζήλο, με αυταπάρνηση προάγεται στο αξίωμα του Επισκόπου».

Είναι τιμή για τη Μητρόπολη Ρόδου που ο πρωτοσύγκελλος προάγεται σε αυτή τη θέση. Είναι ένας κληρικός που έχει υπηρε-









ΚΑΘΗΜΕΡΙΝΑ ΟΛΑ ΤΑ ΝΕΑ ΤΗΣ ΔΩΔΕΚΑΝΗΣΟΥ ΣΤΟ INTERNET
www.rodiaki.gr

Ρόδου Παΐσιος Αραβαντινός εξελέγη παμψηφεί μητροπολίτης Λέρου-Καλύμνου και Αστυπάλαιας

άξιου και σεμνού αρχιμανδρίτη!

χθηκαν τη χαρμόσυνη είδηση οι τοπικές αρχές αλλά και το σύνολο των κατοίκων του νησιού μας

τήσει τόσα χρόνια αυτόν τον τόπο και αποτελεί τιμή και για το πρόσωπό μου που χρημάτισε πρωτοσύγκελος και χαίρομαι όλως ιδιαιτέρως γι' αυτό.

Οφείλουμε να ευχαριστήσουμε τη μητέρα Εκκλησία και τον Παναγιότατο Οικουμενικό Πατριάρχη, γι' αυτή την εκλογή, που είμαστε πεπεισμένοι ότι θα δώσει έναν άξιο Ιεράρχη στην Εκκλησία και για την τιμή την οποία κάνει προς την Δωδεκάνησο, να επιλέξει έναν κληρικό από τα σπλάχνα της για τον μητροπολιτικό θρόνο της Καλύμνου. Να του ευχηθούμε καλήκαρπη και πολύκαρπη διακονία εκεί που θα πάει και χωρίς προβλήματα. Θα ήθελα να τον ευχαριστήσω προσωπικά για τη συνεργασία για όλο αυτό το διάστημα του ενός χρόνου που συνεργαστήκαμε και ζήσαμε μαζί εδώ στα προβλήματα, τις χαρές και τις λύπες της Μητροπόλεώς μας και ευελπιστούμε ότι θα έχουμε εδώ στα Δωδεκάνησα έναν αδελφό με τον οποίο θα μπορούμε να έχουμε μία γνήσια και ειλικρινή σχέση και βέβαια η Ρόδος θα τον περιμένει πάντοτε με πολλή χαρά, με ανοιχτές αγκάλες, για να είναι κοντά μας και να αισθανόμαστε κι εμείς χαρά και ευφροσύνη στην παρουσία του».

Σημειώνεται ότι μεταξύ εκείνων που έσπευσαν να πάρουν τηλέφωνο τον κ. Παΐσιο για να τον συγχαρούν ήταν ο Γενικός Γραμματέας της Περιφέρειας Νοτίου Αιγαίου κ. Χαράλαμπος Κόκκινος, βουλευτές του Νομού, ο νομάρχης Δωδεκανήσου κ. Γιάννης Μαχαιρίδης κ.ά. Αργά χθες το μεσημέρι άρχισαν να καταφθάνουν και τα συγχαρητήρια τηλεγραφήματα από εκπροσώπους των τοπικών Αρχών και Φορέων.

Συγκεκριμένα, ο δήμαρχος Ροδίων αναφέρει:

«Με ιδιαίτερη ικανοποίηση -που νομίζω ότι απηχεί τα συναισθήματα όλου του Ροδιακού λαού- πληροφορήθηκα την απόφαση της Ιεράς Συνόδου, με την οποία ο μέχρι σήμερα πρωτοσύγκελος της Ιεράς Μητροπόλεως Ρόδου κ. Παΐσιος Αραβαντινός καταλαμβάνει τον αρχιερατικό θρόνο της Μητροπόλεως Καλύμνου, Λέρου και Αστυπάλαιας. Θεωρώ ότι αυτή η απόφαση αποδίδει στο πρόσωπο του άξιου ιερωμένου, του οποίου το έργο γνωρίζει όχι μόνον η Ρόδος αλλά και ο νομός γενικότερα, δικαίωση και τιμή.

Εύχομαι ολόψυχα στον νέο μητροπολίτη Λέρου, Καλύμνου και Αστυπαλαίας να υπερβεί τις προσδοκίες του ποιμνίου του και να φανεί ακόμη αξιότερος απ' όσο γνωρίζουμε ότι είναι».

Ο νομάρχης Δωδεκανήσου, έκανε την ακόλουθη δήλωση:

"Οι καμπάνες κτυπάνε χαρμόσυνα, όπως και τα αισθήματά μας για αυτήν την τόσο σημαντική μέρα για έναν δικό μας άνθρωπο, τον επί δεκαετίες σεμνό και ταπεινό εργάτη της Εκκλησίας μας. **Την περιμέναμε αυτήν τη μέρα από καιρό και να που ήλθε...**

Μέρα προσωπικής δικαίωσης η σημερινή για τον Αγιο πρωτοσύγκελο της Ιεράς Μητροπόλεως Ρόδου κ. Παίσιο για την πολυετή προσφορά του στον τόπο μας.

Πάντα κοντά στο ποίμνιο του νησιού μας, προσηνής και ευγενής, ο πρωτοσύγκελός μας επιβραβεύεται από το **Οικουμενικό Πατριαρχείο** που άκουσε τη φωνή μας, την πάνδημη απαίτηση για αναγνώριση του έργου του, κι έκανε μια σοφή, συνετή επιλογή, καλώντας τον να υπηρετήσει ως Δεσπότης και Ποιμενάρχης στην Μητρόπολη Καλύμνου, Λέρου και Αστυπαλαίας.

Οι ευχές όλων μας για Υγεία και Επιτυχία στη νέα δύσκολη αποστολή που αναλαμβάνει συνοδεύουν τον κ. Παίσιο, με τη διαβεβαίωση ότι θα είναι για εμάς πάντα ένας δικός μας άνθρωπος, ο πιστός μας φίλος".

Η εταιρεία Νισυριακών Μελετών εξέδωσε την παρακάτω ανακοίνωση:

«Σεβασμιώτατε,

Του Θεού συνεργούντος, η Σεμασμία των Αρχιερέων του Οικουμενικού Θρόνου Σύνοδος, εκφράζουσα την παντοιωτρόπως εκδηλουμένην βούλησιν κλήρου και λαού, εξέλεξεν υμάς ως μητρολίτην της προσφάτως δοκιμασθείσης Θεοσώστου Μητροπόλεως Καλύμνου Λέρου και Αστυπαλαίας.

Ο ευσεβής λαός της Νισύρου, τον οποίον τόσον ηγαπήσατε και ο οποίος τόσον σας ηγάπησε κατά την πολυετή διαποίμανσίν του αλλά και εγώ προσωπικώς, ο οποίος σεμνύνομαι διά την αμοιβαίαν εκτίμησιν η οποία μας συνδέει, συναγαλλόμεθα μετά του λαού της λοιπής Δωδεκανήσου και θερμάς απευθύνομεν ικεσίας προς Τον δομήτορα Κύριον, όπως, σας κραταιή και σας ενδυναμώνη διά να παράξετε πλείονας εύχυμους καρπούς εις τον αμπελώνα Του.

Του σεβασμιωτάτου μητροπολίτου Καλύμνου, Λέρου και Αστυπαλαίας κ.κ. Παϊσίου, πολλά τα έτη».

Από την πλευρά του, ο κλήρος δέχθηκε με ιδιαίτερη συγκίνηση το γεγονός και μάλιστα θεωρούν ότι θα έχει ιδιαίτερα θετικό αντίκτυπο και στον Μητροπολίτη Ρόδου.

Ο κ. Μάνος Κόκκινος έκανε λόγο για μία δικαίωση, είπε ότι αναβαθμίζεται όλη η Εκκλησία και αποκαθίσταται ο κλήρος. «Τον συνοδεύουν οι ευχές μας και η αγάπη μας», κατέληξε.

Με μεγάλη χαρά έγιναν δεκτά τα νέα και στην Κάλυμνο.

«Συνέβη αυτό που έπρεπε, αυτό που άξιζε στην Κάλυμνο. Άξιζε μια τέτοια ευλογία. Είναι η καλύτερη επιλογή που μπορούσε να έχει ο Οικουμενικός Πατριάρχης», είπε χαρακτηριστικά ο νομαρχιακός σύμβουλος και μέλος του Συλλόγου Καλυμνίων, κ. Γιάννης Μπαϊράμης.



Τα πρώτα συγχαρητήρια στο νέο Μητροπολίτη

ΤΗΛΕΓΡΑΦΗΜΑ ΠΑΪΣΙΟΥ

Αμέσως μετά την είδηση της προαγωγής του, ο κ. Παΐσιος απέστειλε το παρακάτω τηλεγράφημα προς τον Οικουμενικό Πατριάρχη κ.κ. Βαρθολομαίο:

«Άναυδος επί τω ακούσματι και τη αγγελία της εκλογής μου ως μητροπολίτου Λέρου, Καλύμνου και Αστυπαλαίας, Επαρχίας ιστορικής και ευκλεούς του Οικουμενικού Θρόνου, υποβάλλω ταπεινώς τα πληρούντα με αισθήματα βαθυτάτου σεβασμού και απείρου ευγνωμοσύνης προς την Υμετέραν Θειοτάτην Παναγιότητα και την περί Αυτήν Αγίαν και Ιεράν Σύνοδον, ως και εκείνα της αφοσιώσεώς μου εις το Σεπτόν Οικουμενικόν ημών Πατριαρχείον και την υποταγήν μου εις τα κελεύσματα και την φωνήν της Μητρός ημών Αγίας του Χριστού Μεγάλης Εκκλησίας».

ΒΙΟΓΡΑΦΙΚΟ

Ο Εψηφισμένος μητροπολίτης Λέρου, Καλύμνου και Αστυπαλαίας κ. Παΐσιος (κατά κόσμον Παναγιώτης Αραβαντινός), γεννήθηκε στο Ληξούρι Κεφαλληνίας το έτος 1944.

Τις εγκύκλιες σπουδές του περάτωσε στη γενέτειρά του. Στη συνέχεια μετέβη στην Πατμιάδα Εκκλησιαστική Σχολή όπου και ολοκλήρωσε τις γυμνασιακές του σπουδές το έτος 1966.

Σπούδασε Θεολογία στην Θεολογική Σχολή του Αριστοτελείου Πανεπιστημίου Θεσσαλονίκης.

Μοναχός εκάρη στην Ιερά Μονή Παναγίας Φανερωμένης Ιξιάς (9-2-1967). Από τον σεβ. μητροπολίτη Ρόδου κυρό Σπυρίδονα χειροτονήθηκε διάκονος την 10η Φεβρουαρίου 1967 και πρεσβύτερος την 28η Ιουνίου 1981.

Το έτος 1977 ονομάστηκε απ΄τον Σεβ, μητροπολίτη Ρόδου κυρό Σπυρίδονα, πρωτοσύγκελος της Ιεράς Μητροπόλεως Ρόδου.

Διετέλεσε ηγούμενος την Μονής της μετανοίας του απ΄το 1982.

Την 17η Μαΐου του έτους 2005 εξελέγη παμψηφεί από την Αγία και Ιερά Σύνοδο του Οικουμενικού Πατριαρχείου μητροπολίτης Λέρου, Καλύμνου και Αστυπαλαίας.

CHAMPION MOTORS

ΤΩΡΑ ΚΑΙ ΣΤΗΝ ΡΟΔΟ

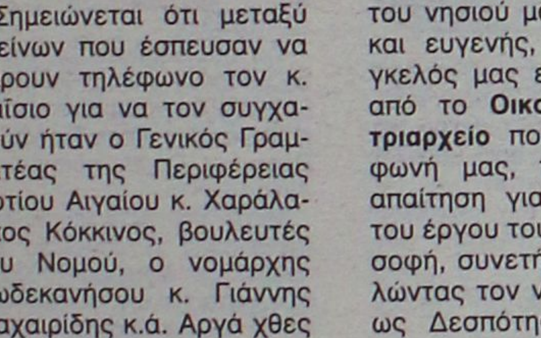

990 €

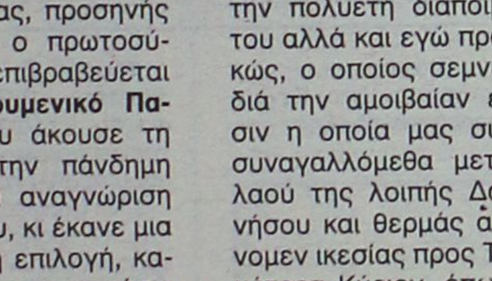

1090 €

ΟΙ ΤΙΜΕΣ ΕΙΝΑΙ ΜΕ ΤΟ ΚΛΕΙΔΙ ΣΤΟ ΧΕΡΙ

- ΠΛΗΡΕΙ ΤΙΣ ΕΥΡΩΠΑΪΚΕΣ ΠΡΟΔΙΑΓΡΑΦΕΣ ΑΣΦΑΛΕΙΑΣ
- ΕΝΑ ΧΡΟΝΟ ΕΓΓΥΗΣΗ
- ΜΕ 0% ΠΡΟΚΑΤΑΒΟΛΗ ΚΑΙ ΑΠΟ 6 ΕΩΣ 36 ΔΟΣΕΙΣ

ΔΩΡΟ:
ΣΥΝΕΓΑΡΜΟΣ ΚΑΙ ΑΥΤΟΜΑΤΗ ΗΛΕΚΤΡΟΝΙΚΗ ΕΚΚΙΝΗΣΗ ΑΠΟ ΚΟΜΠΙΟΥΤΕΡ!

> ΜΕΛΛΙΝΗΣ ΧΡΗΣΤΟΣ - ΚΟΛΩΚΟΤΡΩΝΗ 28

MAT7957

ΠΡΟΤΥΠΑ ΚΕΝΤΡΑ ΠΡΟΣΧΟΛΙΚΗΣ ΑΓΩΓΗΣ ΚΑΙ ΕΚΠΑΙΔΕΥΣΗΣ

Β. Ηπείρου 24 Ρόδος
2241035451
&
Χειμάρας 1-3, Ρόδος
2241025451



Με στόχο μας ευτυχισμένα
χαμόγελα στα πρόσωπα των
Παιδιών μας συνεχίζουμε
τη δημιουργική μας πορεία
για την ολόπλευρη ανάπτυξη τους.
Για τη νέα σχολική χρονιά
οι εγγραφές άρχισαν!!!

Υπεύθυνη Εκπαίδευσης Βάσω Αρφαρά

Χειμάρας 1-3, Ρόδος 85100, Τηλ. & Fax: 22410 25451, Κιν: 693 6898821-2
Βορείου Ηπείρου 24, Ρόδος 85100, Τηλ. & Fax: 22410 35451, Κιν: 693 6898821-2
www.dimiourgia-rodos.gr e-mail: dimiourgia@ains.gr

AE367

ΕΙΔΗ ΚΗΠΟΥ



ΕΙΔΗ ΣΚΙΑΣ • ΠΕΡΓΚΟΛΕΣ • ΕΠΙΠΛΑ
Δ. ΘΕΜΕΛΗΣ–Κ. ΣΚΟΥΤΕΛΗΣ
3ο ΧΛΜ. ΛΕΩΦ. ΚΑΛΛΙΘΕΑΣ ΕΝΑΝΤΙ ΕΡΤ
ΤΗΛ. 2241069990 ΚΙΝ. 6932722817
ΠΡΟΣΦΟΡΕΣ ΜΑΪΟΥ - ΙΟΥΝΙΟΥ
ΚΑΛΑΜΩΤΕΣ ΑΠΟ 1 ΕΥΡΩ
ΣΑΛΟΝΙΑ ΜΠΑΜΠΟΥ ΑΠΟ 100 ΕΥΡΩ
ΟΜΠΡΕΛΛΕΣ Φ. 200 ΑΠΟ 80 ΕΥΡΩ
ΚΑΘΙΣΜΑΤΑ ΑΛΟΥΜΙΝΙΟΥ - ΞΥΛΟΥ - ΜΠΑΜΠΟΥ
ΚΕΡΑΜΙΚΑ - ΟΜΠΡΕΛΛΕΣ
ΠΩΛΗΣΗ ΛΙΑΝΙΚΗ ΧΟΝΔΡΙΚΗ
ΑΕ235

Στο τοπικό ΠΑΣΟΚ για τις εσωκομματικές

Συνεχίζονται οι "κόντρες"

Να αφήσουν την κριτική στα καφενεία κάλεσε τους συντρόφους του ο κ. Τιμόθεος Παρασκευάς

Να αφήσουν την κριτική στα καφενεία και να πάνε να την κάνουν στα όργανα του κόμματος, κάλεσε τα στελέχη που κριτικάρουν τη νομαρχιακή επιτροπή του ΠΑΣΟΚ ο γραμματέας της οργάνωσης κ. Τιμόθεος Παρασκευάς.

Αυτό συγκεκριμένα τόνισε, με δηλώσεις του χθες στην ΕΡΑ Ρόδου, όπου δεν έκρυψε την δυσαρέσκειά του για τις επικρίσεις που δέχεται.

Να έρθουν να κάνουν κριτική στα όργανα και όχι στα καφενεία, τόνισε χαρακτηριστικά, ενώ σε έντονο ύφος έκανε επίσης λόγο για τυφλοπόντικες και για υπηρέτες συμφερόντων, αναφερόμενος προφανώς στους "αντιφρονούντες".



Ο δρόμος πάντως για όσους ενδιαφέρονται να δουλέψουν για το ΠΑΣΟΚ είναι ανοικτός, είπε επίσης ο γραμματέας της νομαρχιακής επιτροπής στο πλαίσιο των ίδιων δηλώσεων.

Σε ό,τι τον αφορά ο κ. Παρασκευάς δήλωσε ότι δεν έχει αποφασίσει ακόμα αν θα είναι υποψήφιος για την θέση του γραμματέα της περιφερειακής επιτροπής ή της νομαρχιακής επιτροπής.

Γεγονός πάντως είναι ότι το "αντιπαρασκευαδικό" μπλοκ του ΠΑΣΟΚ συσπειρώνεται το τελευταίο χρονικό διάστημα, ενόψει των εσωκομματικών εκλογών που θα γίνουν. Φημολογείται μάλιστα εντόνως, ότι απέναντι στον κ. Τιμόθεο Παρασκευά για τη θέση του γραμματέα της νομαρχιακής επιτροπής, θα είναι ο κ. Δημ. Μοσχογιάννης ή ο κ. Γιώργος Πόκκιας.

Γενικώς πάντως επικρατεί έντονη κινητικότητα στις τάξεις του τοπικού ΠΑΣΟΚ αυτή την περίοδο, και η κινητικότητα αυτή αναδεικνύει στο προσκήνιο τις εσωκομματικές αντιθέσεις που υπάρχουν.

Εκτός απροόπτου μάλιστα αναμένεται ότι θα υπάρξουν και μετωπικές συγκρούσεις, αν και στο παρασκήνιο φημολογείται ότι γίνονται προσπάθειες για να τα βρουν μεταξύ τους τα διάφορα "καπετανάτα" του τοπικού ΠΑΣΟΚ.

Στους καταστηματάρχες της Μεσαιωνικής Πόλης

Τελεσίγραφο του Δήμου

Τους καλεί να συμμορφωθούν εντός 15 ημερών με το νέο κανονισμό λειτουργίας

"Τελεσίγραφο" προς τους καταστηματάρχες της Παλιάς Πόλης για την εφαρμογή του κανονισμού που αφορά τις όψεις των καταστημάτων, τον τρόπο έκθεσης των εμπορευμάτων και των κοινοχρήστων χώρων, έστειλε ο δήμος Ρόδου.

Με το "τελεσίγραφο", που υπογράφεται από τον αντιδήμαρχο κ. Αριστ. Ηρακλείδη, οι καταστηματάρχες καλούνται να συμμορφωθούν με τα προβλεπόμενα στον κανονισμό, εντός 15 ημερών, αλλιώς θα υπάρξουν κυρώσεις.

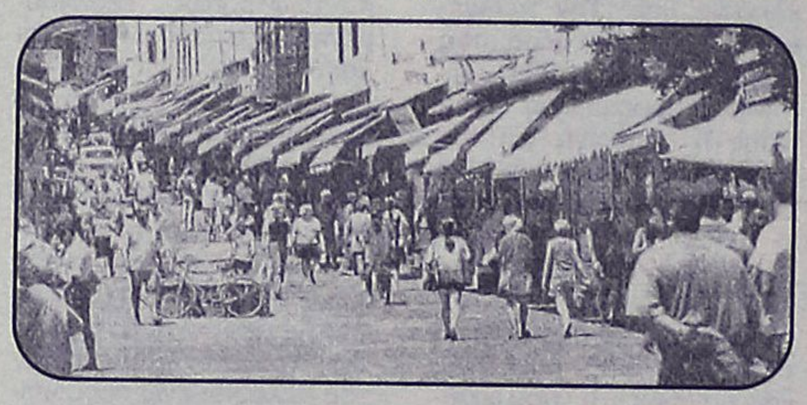

Συγκεκριμένα, στο έγγραφο αναφερόνται τα εξής:

"Κύριοι, με τον κανονισμό του δήμου Ροδίων αριθ. απόφασης 174/2003 επικύρωση της περιφέρειας αριθ. 28/2003 όπου προβλέπονται:

1. Οι μορφές των πινακίδων
2. Ο τρόπος έκθεσης των εμπορευμάτων.
3. Οι κοινόχρηστοι χώροι προς ενοικίαση

Καλείστε εντός 15 ημερών να προσαρμόσετε τις όψεις των καταστημάτων σας στα προβλεπόμενα από τον παραπάνω κανονισμό και να τακτοποιήσετε τις παλιές οφειλές προς τον δήμο.

Αντίγραφα του κανονισμού οι ενδιαφερόμενοι πορούν να αναζητήσουν στα γραφεία του συλλόγου καταστηματαρχών της Μεσαιωνικής Πόλης και στο δήμο Ροδίων Δ/νση Προστασίας Μεσαιωνικής Πόλης Ιπποτών 4 τηλ. 2241074314.

Για οποιαδήποτε διευκρίνιση μπορούν επίσης να απευθύνονται στην παραπάνω υπηρεσία στον κ. Παπαθεοδώρου Πάρη ή κ. Παρασκευοπούλου Άννα.

Μετά την παρέλευση της προθεσμίας η υπηρεσία θα προβεί σε αφαίρεση πινακίδων, κατασκευών, φωτιστικών κ.λπ. που αντιβαίνουν στον κανονισμό.

Ο αντιδήμαρχος Ροδίων
Αριστοτέλης Ηρακλείδης"

KYDON TOURS
ΕΚΔΡΟΜΕΣ ΚΥΔΩΝ
ΠΟΙΟΤΗΤΑ • ΦΡΟΝΤΙΔΑ • ΕΠΙΤΥΧΙΑ
• ΑΓΙΟΥ ΠΝΕΥΜΑΤΟΣ
• RELAX ΣΤΟ ΜΑΡΜΑΡΙΣ
ΤΕΤΡΑΗΜΕΡΟ • ΤΡΙΗΜΕΡΟ • ΔΙΗΜΕΡΟ
Απολαύστε ένα τετραήμερο στο ξενοδοχείο ELEGANCE 5 αστέρων με πρωινό και δείπνο μπουφέ πάνω στην θάλασσα-ζωντανή μουσική στην πισίνα κάθε βράδυ-ΤΟΥΡΚΙΚΑ HAMAM-JACUZZI-SAOUNA-ΓΥΜΝΑΣΤΗΡΙΑ ΑΘΛΗΤΙΚΑ ΓΗΠΕΔΑ
Αναχωρήσεις
17/6 Παρασκευή 16.30-20/6 Δευτέρα 17.00 • ΤΙΜΗ 165 €
18/6 Σάββατο 08.30-20/6 Δευτέρα 17.00 • ΤΙΜΗ 130 €
19/6 Κυριακή 08.30-20/6 Δευτέρα 17.00 •ΤΙΜΗ 95 €
Δυνατότητα να μείνετε με καλύτερες τιμές σε ξενοδοχεία 3 και 4 αστέρων
Περιλαμβάνει: Εισιτήρια ΡΟΔΟ-ΜΑΡΜΑΡΙΣ-ΡΟΔΟ με ΚΑΤΑΜΑΡΑΝ • ξενοδοχείο 5 αστέρων με πρωινό και δείπνο μπουφέ • Μεταφορές λιμάνι-ξενοδοχείο-λιμάνι • (προαιρετική εκδρομή στο ΠΑΜΟΥΚΑΛΕ ΙΕΡΑΠΟΛΙΣ την Κυριακή)
• ΜΑΡΜΑΡΙΣ–ΕΦΕΣΟΣ–ΚΟΥΣΑΝΤΑΣΙ–ΣΜΥΡΝΗ
Αναχώρηση 17/6-επιστροφή 20/6 16.30 •ΤΙΜΗ 175 €
Περιλαμβάνει: Εισιτήρια ΚΑΤΑΜΑΡΑΝ ΡΟΔΟ-ΜΑΡΜΑΡΙΣ-ΡΟΔΟ
• Ξενοδοχείο 4 αστέρων με πρωινό και ένα γεύμα κεντρικότατο μία διανυκτέρευση στο ΚΟΥΣΑΝΤΑΣΙ και 2 διαν. στην ΣΜΥΡΝΗ
• Ξεναγήσεις στην ΕΦΕΣΟ-ΚΟΥΣΑΝΤΑΣΙ-ΣΜΥΡΝΗ-CARSI-YAKA (ΚΟΡΔΕΛΙΟ) ΚΑΤΙΦΕ ΚΑΛΕ
• Ψώνια και επίδειξη μόδας
• Διασκέδαση νυχτερινή (προαιρετική)
Δεν περιλαμβάνει: • Φόρους 33 ευρώ, • Εισόδους αρχαιολογικών χώρων
Συνοδός η κ. ΕΛΕΝΗ ΨΥΛΛΑΚΗ
ΑΛΛΕΣ ΕΚΔΡΟΜΕΣ ΑΓΙΟΥ ΠΝΕΥΜΑΤΟΣ
• EURODISNEY–ΠΑΡΙΣΙ 16/6–20/6/05 ΑΓ. ΠΝΕΥΜΑΤΟΣ
• Πακέτο στα νησιά μας ξενοδοχεία–εισιτήρια
ΚΩ–ΚΑΛΥΜΝΟ–ΛΕΡΟ–ΠΑΤΜΟ–ΤΗΛΟ–ΝΙΣΥΡΟ–ΚΑΣΤΕΛΛΟΡΙΖΟ–ΛΕΙΨΟΥΣ
• Τετραήμερη ΚΥΠΡΟ–ΑΙΓΥΠΤΟ–ΡΩΜΗ–ΠΡΑΓΑ–ΠΑΡΙΣΙ–ΛΟΝΔΙΝΟ–ΒΙΕΝΗ–ΒΕΡΟΛΙΝΟ–ΜΟΝΑΧΟ–ΜΑΡΟΚΟ–ΜΑΛΤΑ–ΝΙΚΑΙΑ–ΜΟΝΑΚΟ
• ΕΛΑΤΕ ΝΑ ΣΑΣ ΠΛΗΡΟΦΟΡΗΣΟΥΜΕ ΓΙΑ ΤΙΣ ΕΚΔΡΟΜΕΣ ΤΟΥ ΚΑΛΟΚΑΙΡΙΟΥ
• ΕΧΟΥΜΕ ΟΠΟΙΟ ΠΡΟΟΡΙΣΜΟ ΕΠΙΘΥΜΕΙ Η ΨΥΧΗ ΣΑΣ!
Η πείρα μας στην διάθεσή σας!
Σας ταξιδεύουμε από το 1976
• Στο γραφείο μας θα βρείτε: Εισπήρια αεροπορικά-ακτοπλοϊκά-με όλες τις εταιρίες ΕΛΛΑΔΑ-ΕΞΩΤΕΡΙΚΟ
• ΠΑΚΕΤΑ ΕΚΔΡΟΜΩΝ-ΝΕΟΝΥΜΦΩΝ
• Ξενοδοχεία φθηνά σε όλο το κόσμο
• WESTERN UNION Αποστολή χρημάτων παντού σε 10 λεπτά!!!
ΠΡΑΚΤΟΡΕΙΟ ΚΥΔΩΝ ΙΑΤΑ
Εθ. Δωδ/σίων 14 • Ακτή Σαχτούρη 8
Τηλ. 22410-23000, 27900, 27722
E-mail: Kydon@otenet.gr
ΧΤ1191

Villa Silvana
ΚΙΟΤΑΡΙ



• Απολαύστε φανταστικές διακοπές στη μαγευτική ΝΟΤΙΑ ΡΟΔΟ
• Χειμώνα - Καλοκαίρι
• Ενοικιάζονται πολυτελή επιπλωμένα διαμερίσματα για όλο το χρόνο
• Δίπλα στη θάλασσα
Villa Silvana
ΚΙΟΤΑΡΙ
ΜΖΤ120540
Τηλ. 2410-31427, 6944363334

Παντρεύω & Βαπτίζω...
... Με Προσκλητήρια, Μπομπονιέρες, Στέφανα, Λαμπάδες, Αξεσουάρ Ιταλίας, Τιάρες και Κουαφ, Είδη Βάπτισης, Διακοσμητικά δεξίωσης...
& σε συνεργασία με διάσημους οίκους
Παντρεύω και βαπτίζω...
... Με πρωτοτυπία και αισθητική, κάνουμε το όνειρό σας πραγματικότητα, σκηνοθετώντας για εσάς κάθε είδους εκδήλωση
Με την φροντίδα της
Τζένης Μυριαλλάκη
Παντρεύω και βαπτίζω...
Πετυχημένα...
Και η στιγμή σας έγινε μοναδική!!!
Ωράριο λειτουργίας 09.30-14.00 και 17.30-21.30
Αλεξάνδρου Διάκου 7Β•Τηλ. 2241032302
ΑΤ1413

Συνελήφθη 29χρονος Ροδίτης

Φυτεία χασισόδεντρων η αυλή του σπιτιού του!

Ζούσε στην περιοχή Αγίου Φανουρίου • Παρέλαβε χασισέλαιο με ταχυδρομικό δέμα

Σε φυτεία χασισόδεντρων είχε μετατρέψει τη αυλή του σπιτιού του, ένας 29χρονος κάτοικος Ρόδου, ο οποίος συνελήφθη επ' αυτοφώρω χθες το πρωί, από άνδρες του Τμήματος Δίωξης Ναρκωτικών να τα καλλιεργεί.

Όλα ξεκίνησαν προχθές βράδυ, όταν οι αστυνομικοί αξιοποιώντας σχετική πληροφορία που είχαν, έστησαν «καρτέρι» έξω από το σπίτι του 29χρονου στη περιοχή Άγιος Φανούριος στην Παλιά Πόλη, όπου και παρέμειναν καθόλη τη διάρκεια της νύχτας.

Χθες περίπου στις 10 το πρωί, οι άνδρες του Τμήματος Δίωξης Ναρκωτικών εντόπισαν τον δράστη να ποτίζει τα 15 δενδρύλλια ακατέργαστης κάνναβης που διατηρούσε στην αυλή του, με αποτέλεσμα και να τον συλλάβουν.

Τα δενδρύλλια ύψους από 0,30 έως 1,20 μ. κατασχέθηκαν.

Ο 29χρονος, ο οποίος είναι γνωστός χρήστης ναρκωτικών ουσιών, σύμφωνα με πληροφορίες, ισχυρίστηκε ενώπιον των αστυνομικών αρχών, ότι καλλιεργούσε τα δενδρύλλια για δική του χρήση.

Ο δράστης κρατείται και σήμερα θα προσαχθεί ενώπιον του Αντιεισαγγελέα Ρόδου, προκειμένου να του απαγγελθούν κατηγορίες και να παραπεμφθεί έτσι στην ανακρίτρια για να απολογηθεί.

Παράλληλα, η Υποδιεύθυνση Ασφαλείας Ρόδου συνεχίζει την έρευνα που διενεργεί για τη συγκεκριμένη υπόθεση, δεδομένου



ότι βρέθηκαν ποσότητες ηλεκτρικών και ηλεκτρονικών ειδών στο σπίτι του 29χρονου.

ΧΑΣΙΣΕΛΑΙΟ ΜΕ ΚΟΥΡΙΕΡ

Παραλήπτη έναν 27χρονο κάτοικο Ρόδου είχε το δέμα που ταξίδεψε από τον Πειραιά στο νησί μας με το πλοίο της γραμμής και το οποίο περιείχε 14 γραμμάρια χασισέλαιου!

Το δέμα με τη συγκεκριμένη ποσότητα ναρκωτικής ουσίας, εντόπισαν άνδρες του Τμήματος Δίωξης Ναρκωτικών του Σώματος Δίωξης Οικονομικού εγκλήματος Νοτίου Αιγαίου προχθές, στο πλαίσιο των ελέγχων που διενεργούν για την πάταξη της μάστιγας των ναρκωτικών, με εντολή του διευθυντή της υπηρεσίας κ. Αντώνη Καζούλλη.

Όπως έγινε γνωστό, τα 14 γραμμάρια φυτικών αποσταγμάτων κάνναβης είχαν συσκευασθεί σε μορφή δέματος, το οποίο άγνωστος είχε τοποθετήσει σε πλοίο της γραμμής από τον Πειραιά και με προορισμό τη Ρόδο, προκειμένου να το παραλάβει ο 27χρονος.

Σε έρευνα που ακολούθησε στο σπίτι του δράστη, παρουσία του Αντιεισαγγελέα Ρόδου, βρέθηκαν και κατασχέθηκαν άλλα 4 γραμμάρια της ίδιας ουσίας.

Ο 27χρονος συνελήφθη, σε βάρος του σχηματίσθηκε δικογραφία και απεστάλη στον αρμόδιο Εισαγγελέα Ρόδου για τα περαιτέρω, ενώ συνεχίζεται η έρευνα για τον εντοπισμό του αποστολέα των ναρκωτικών.

60χρονος κάτοικος Ρόδου

Βίασε ένα 17χρονο με ειδικά προβλήματα!

Μια ανατριχιαστική υπόθεση που συγκλόνισε την τοπική κοινωνία

Μία σοβαρή υπόθεση βιασμού ενός 17χρονου που αντιμετωπίζει ειδικά προβλήματα, από έναν 60χρονο που διαμένει στη Ρόδο, απασχολεί από χθες τα ξημερώματα τις αστυνομικές και εισαγγελικές Αρχές της περιοχής μας, μετά από καταγγελία που έγινε από τη μητέρα του παιδιού.

Πρόκειται για μια ανατριχιαστική υπόθεση, η οποία έχει συγκλονίσει την κοινή γνώμη της Ρόδου, και η οποία εκτυλίχθηκε στο σπίτι του 17χρονου σε συνοικία της πόλης μας, χωρίς σύμφωνα με τα όσα καταγγέλλει ο ίδιος να είναι η πρώτη φορά!

Σύμφωνα με την καταγγελία, ο 60χρονος που διέμενε σε διαμέρισμα της ίδιας πολυκατοικίας, προχθές στις 6.30 το απόγευμα, εκμεταλλευόμενος την κατάσταση του παιδιού, αλλά και την ολιγόωρη απουσία της μητέρα του ανήλικου, κατάφερε να εισέλθει στο διαμέρισμα και στη συνέχεια να υποχρεώσει τον 17χρονο να υποκύψει στις αρρωστημένες ορέξεις του, ασελγώντας παρά φύση σε αυτόν.

Μόλις επέστρεψε η μητέρα του στο σπίτι, παρατήρησε αλλαγές στη συμπεριφορά του παιδιού, και συζητώντας μαζί του, εκείνος της αποκάλυψε έντρομος τι



είχε συμβεί.

Στη συνέχεια ακολούθησε η καταγγελία στην Υποδιεύθυνση Ασφαλείας Ρόδου και η αναζήτηση του δράστη, ο οποίος και συνελήφθη λίγες ώρες αργότερα. Στους αστυνομικούς, ο 60χρονος φαίνεται να αρνήθηκε τις κατηγορίες, ωστόσο η έκθεση του ιατροδικαστή του νοσοκομείου της Ρόδου που εξέτασε τον 17χρονο, φαίνεται να επιβεβαιώνει τα όσα ισχυρίστηκε ο ίδιος και η μητέρα του. Μάλιστα σύμφωνα με πληροφορίες – ο 17χρονος φέρεται να δήλωσε στους αστυνομικούς ότι η πράξη ασέλγειας σε βάρος του από τον 60χρονο είχε επαναληφθεί στο παρελθόν άλλες 8 φορές!

Για την υπόθεση έχει ήδη ενημερωθεί ο Εισαγγελέας Ανηλίκων Ρόδου κ. Γιώργος Οικονόμου, ενώπιον του οποίου ο 60χρονος επρόκειτο να προσαχθεί αργά χθες το βράδυ για να του απαγγελθούν κατηγορίες και να παραπεμφθεί στη συνέχεια στην ανακρίτρια Ρόδου για να απολογηθεί.

Βουλγάρα έκλεψε 9.000 ευρώ

Το ποσό των 9.000 ευρώ αφαίρεσε μία Βουλγάρα από το σπίτι 70χρονης, από την οποία απασχολούνταν ως οικιακή βοηθός.

Σύμφωνα με τη δικογραφία που σχηματίσθηκε προχθές σε βάρος της Βουλγάρας και του συζύγου της, το χρονικό διάστημα από τον Απρίλιο έως και τις 13 Μαΐου 2005, εργαζόμενη ως οικιακή βοηθός στο σπίτι της 70χρονης, αφαίρεσε τμηματικά 9.000 ευρώ.

Από τα χρήματα αυτά, τις 5.400 ευρώ κατέθεσε σε κοινό με το σύζυγο της λογαριασμό, ενώ 2.600 ευρώ βρέθηκαν στο αυτοκίνητό τους.

Το συνολικό ποσό των 8.000 ευρώ κατασχέθηκε και παραδόθηκε στην 70χρονη, ενώ τα υπόλοιπα 1.000 ευρώ τα είχαν ήδη ξοδέψει.

24χρονη ξάφρισε 80χρονο

Δεν συμβιβαζόταν με ... ψιλά 24χρονη από την Κω, η οποία με πρόφαση την οικονομική της ενίσχυση για βοήθεια από 70χρονο, κατάφερε να του κλέψει 265 ευρώ!

Η 24χρονη προχθές το μεσημέρι επισκέφθηκε το σπίτι του 70χρονου και με τη μέθοδο της απασχόλησης κατάφερε να αφαιρέσει το ποσό των 265 ευρώ, το οποίο όμως δεν πρόλαβε να χαρεί αφού συνελήφθη λίγη ώρα αργότερα.





Προκηρύχθηκε διαγωνισμός

Εργατικές κατοικίες θ' ανεγερθούν στη Ρόδο

Συγκροτήθηκε Επιτροπή για την επιλογή κατάλληλων οικοπέδων

Εργατικές κατοικίες πρόκειται να ανεγερθούν στην πόλη της Ρόδου, σύμφωνα με απόφαση του Οργανισμού

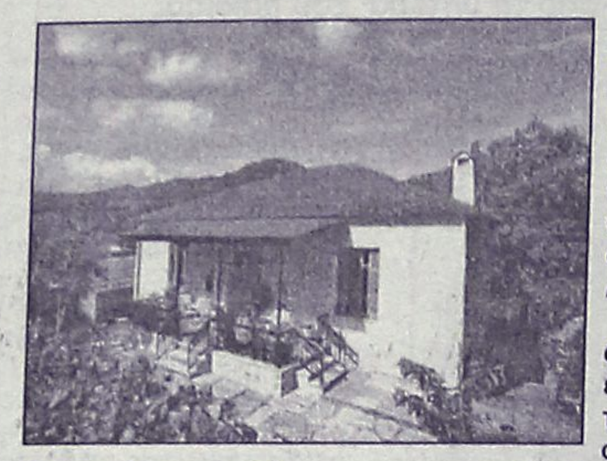

Εργατικής Κατοικίας.

Ηδη ο οργανισμός, έχει προκηρύξει διαγωνισμό για την αγορά κατάλληλων οικοπέδων. Επί του θέματος, σε ανακοίνωση της η Περιφέρεια Νοτίου Αιγαίου αναφέρει τα εξής:

"Ο Οργανισμός Εργατικής Κατοικίας έχει αποφασίσει τη διενέργεια διαγωνισμού την Παρασκευή 17 Ιουνίου και ώρες από 12.00 μέχρι 14.00 στα γραφεία της Περιφέρειας Νοτίου Αιγαίου για την αγορά κατάλληλων εκτάσεων για ανέγερση εργατικών κατοικιών στην περιοχή του Δήμου Ρόδου, σύμφωνα με την υπ' αριθμ. 06/2005 απόφαση του Δ.Σ.-ΟΕΚ.

Ο διαγωνισμός θα γίνει ενώπιον Επιτροπής, η οποία συγκροτήθηκε με απόφαση του Γενικού Γραμματέα της Περιφέρειας Νοτίου Αιγαίου κ. Χαράλαμπου Κόκκινου. Οι ενδιαφερόμενοι μπορούν να απευθύνονται για τους όρους της προκύρηξης στα γραφεία του ΟΕΚ, στην οδό Ιπποτών 23, Παλιά Πόλη, τις εργάσιμες ημέρες και στις ώρες από 09.00 έως 13.00".

Στο βόρειο Συγκρότημα περιοδεύει ο Νομάρχης

Στο βόρειο συγκρότημα του νομού περιοδεύει από το Σάββατο ο Νομάρχης Δωδεκανήσου Γιάννης Μαχαιρίδης, όπου έχει την ευκαιρία να συνεργαστεί με τις αρχές και να συνομιλήσει με τους κατοίκους των μικρών νησιών.

Μετά την Κάλυμνο και την πραγματοποίηση του Αναπτυξιακού Συνεδρίου της ΝΑΔ που έγινε στο νησί το Σάββατο και την Κυριακή, ο Νομάρχης επισκέφθηκε τη Λέρο και σήμερα περιόδευσε στους Αρκιούς και το Μαράθι.

Ο κ. Μαχαιρίδης αναμένεται να επιστρέψει στη Ρόδο αργά σήμερα το απόγευμα και τις αμέσως επόμενες μέρες θα επισκεφτεί την Πάτμο, το Αγαθονήσι και την Αστυπάλαια.

Πραγματοποιείται στη Ρόδο Παρασκευή και Σάββατο

Διεθνές ενδιαφέρον για την "Αντιπυρηνική" Συνάντηση!

Στόχος των συμμετεχόντων η αποτροπή της εγκατάστασης νέων πυρηνικών αντιδραστήρων

Στην τελική ευθεία βρίσκονται οι προετοιμασίες για τη Διεθνή Συνάντηση για την αποτροπή εγκατάστασης νέων πυρηνικών αντιδραστήρων που θα γίνει την ερχόμενη Παρασκευή και Σάββατο 20 και 21 Μαΐου στη Ρόδο, με τη συμμετοχή εισηγητών από την Ελλάδα, την Τουρκία, την Βουλγαρία και την Κύπρο.

Τη Διεθνή Συνάντηση οργανώνουν το Αντιπυρηνικό Παρατηρητήριο Μεσογείου, η Νομαρχιακή Αυτοδιοίκηση Δωδεκανήσου, η ΤΕΔΚ Ν. Δωδεκανήσου, το Τεχνικό Επιμελητήριο Ελλάδας και το ΤΕΕ/Τμ. Δωδεκανήσου. Η συνάντηση που έχει προκαλέσει πανελλήνιο (μεγάλα αφιερώματα από τον αθηναϊκό Τύπο με πιο πρόσφατο αυτό του Εθνος της (Κυριακής) αλλά και διεθνές ενδιαφέρον, θα διεξαχθεί στην αίθουσα πολλαπλών χρήσεων του Πανεπιστημίου Αιγαίου.

Οι εισηγητές, Πανεπιστημιακοί στη συντριπτική τους πλειοψηφία και υψηλόβαθμα στελέχη του Διεθνούς Οικολογικού και Αντιπυρηνικού Κινήματος, αναμένεται πέραν της ενημέρωσης της Κοινής Γνώμης, να δώσουν νέα ώθηση στην προσπάθεια για την ματαίωση των σχεδίων της Τουρκίας και της Βουλγαρίας να εγκαταστήσουν μεγάλο αριθμό νέων πυρηνικών αντιδραστήρων στο έδαφός τους.

Η Οργανωτική Επιτροπή συνεδριάζει τον τελευταίο καιρό κάθε μέρα για την επιτυχία της. "Ολα είναι έτοιμα", δήλωσε χθες ο συντονιστής του Αντιπυρηνικού Παρατηρητηρίου Μεσογείου και πρόεδρος της Οργανωτικής Επιτροπής της Συνάντησης κ. Θανάσης Αναπολιτάνος. "Πρέπει να υπάρξει μεγάλη ανταπόκριση από τους συμπατριώτες μας σε αυτό το μεγάλο θέμα. Μας αφορά όλους. Είναι ζήτημα προστασίας ύψιστων αγαθών: του Περιβάλλοντος, της Ειρήνης, της ίδιας της Ζωής.

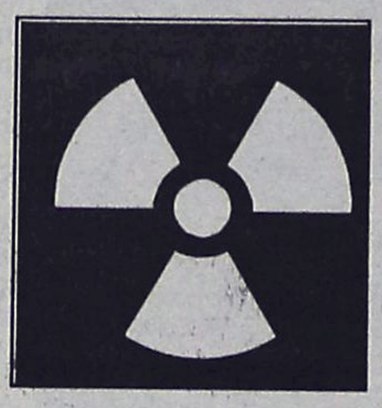

Η Ρόδος που τιμητικά ανέλαβε την έδρα του Αντιπυρηνικού Παρατηρητηρίου Μεσογείου, θα δώσει εξετάσεις σε αυτή τη Διεθνή Συνάντηση. Το επίπεδο των εισηγητών και προσκεκλημένων είναι πάρα πολύ υψηλό. Είμαστε αισιόδοξοι ότι θα σηματοδοτηθούν σημαντικές εξελίξεις από αυτό το διήμερο" τονίζει ο κ. Αναπολιτάνος.

Η συνάντηση πέρα από το επιστημονικό, παρουσιάζει και έντονο πολιτικό ενδιαφέρον. Ηδη έχουν προσκληθεί για να παραστούν και να απευθύνουν χαιρετισμούς κατά την έναρξη των εργασιών οι αρχηγοί των κομμάτων, συναρμόδιοι υπουργοί και ο πρόεδρος του ΤΕΕ. Οι μέχρι τώρα πληροφορίες συγκλίνουν ότι και η εκπροσώπηση των κομμάτων θα είναι σε πολύ υψηλό επίπεδο.

Αναλυτικά το πρόγραμμα των εργασιών της Διεθνούς Συνάντησης είναι το εξής:

Παρασκευή 20 Μαΐου

18.00: Προσέλευση

18.30: Εναρξη-Χαιρετισμοί.

20.00-20.15 Διάλειμμα

20.15: Προβολή ταινίας δημοσιογράφου Στέλιου Κουλόγλου "Κάντε Αιολικά Πάρκα και όχι Πόλεμο".

Σάββατο 21 Μαΐου

09.30: Τώνια Μοροπούλου Καθηγήτρια ΕΜΠ-Μέλος ΔΕ ΤΕΕ.

"Η Μεσογειακή Αναπτυξιακή και Πολιτιστική Συνεργασία και η Κοινωνική Πρωτοβουλία ως παράγοντας αποτροπής του πυρηνικού κινδύνου".

09.50: Θανάσης Γερανιός, Καθηγητής Πυρηνικής Φυσικής Πανεπ/μίου Αθηνών "Πυρηνικά όπλα-Πυρηνικοί Αντιδραστήρες: Οι δύο διαφορετικές όψεις του ίδιου νομίσματος".

10.10: Μαρία Αρβανίτη-Σωτηροπούλου, Πρόεδρος Ελλήνων Γιατρών κατά των Πυρηνικών, Μέλος IPPNW (Βραβείο Νόμπελ Ειρήνης): "Διαφέρουν οι επιπτώσεις στην υγεία σχετικά με την πηγή ή τους λόγους έκλυσης της ραδιενέργειας;"

10.30: Ali Gokmen, Καθηγητής Πολυτεχνείου Μέσης Ανατολής (Αγκυρα): "Πυρηνικοί αντιδραστήρες και Περιβάλλον".

10.50-11.20: Διάλειμμα.

11.20: Ferruh YAVUZ, Αντιπρόεδρος IPPNW-Τουρκίας: "Οι θέσεις της IPPNW-Τουρκίας για τους πυρηνικούς αντιδραστήρες".

11.40: Albena SIMEONOVA, Αντιπρόεδρος Ομοσπονδίας Πρασίνων Βουλγαρίας-Βραβείο Goldman για το περιβάλλον: "Ο Π/Σ Μπέλενε και η παρακμή της αγροτικής οικονομίας στην περιοχή".

12.00: Petro KOVATCHEV, Συντονιστής CEIE/CEE Bankwatch Network: "Π/Σ Μπέλενε: Περισσότερα προβλήματα, καμμία ουσιαστική λύση".

12.20: Inci GOKMEN, Καθηγήτρια Πολυτεχνείου Μέσης Ανατολής (Αγκυρα): "Εξοικονόμηση Ενέργειας και Ανανεώσιμες Πηγές Ενέργειας".

12.40: Θεοχάρης Τσούτσος Επίκουρος Καθηγητής Πολυτεχνείου Κρήτης: "Δυνατότητες αξιοποίησης συστημάτων ανανεώσιμων πηγών Ενέργειας στο Νησιωτικό Χώρο".

13.00-13.15: Διάλειμμα.

13.15-14.30: Συζήτηση-Συμπεράσματα. Συντονίζουν ο πρόεδρος της Αντιπροσωπείας ΤΕΕ **Δημοσθένης Αγόρης** και ο δημοσιογράφος **Στέλιος Κουλόγλου.**

Οργάνωση: Αντιπυρηνικό Παρατηρητήριο Μεσογείου, Νομαρχιακή Αυτοδιοίκηση Δωδεκανήσου, Τοπική Ενωση Δήμων και Κοινοτήτων Ν. Δωδεκανήσου, Τεχνικό Επιμελητήριο Ελλάδας, ΤΕΕ/Τμήμα Δωδεκανήσου.

Από σήμερα μέχρι και 21 Μαΐου

Σεμινάρια Επιμόρφωσης διοργανώνει το ΤΕΕ

Θέμα: "Βιοκλιματική αρχιτεκτονική τα κτίρια και εικαστικά σύνολα"

Σεμινάρια επιμόρφωσης των μελών του με θέμα "Βιοκλιματική αρχιτεκτονική τα κτίρια

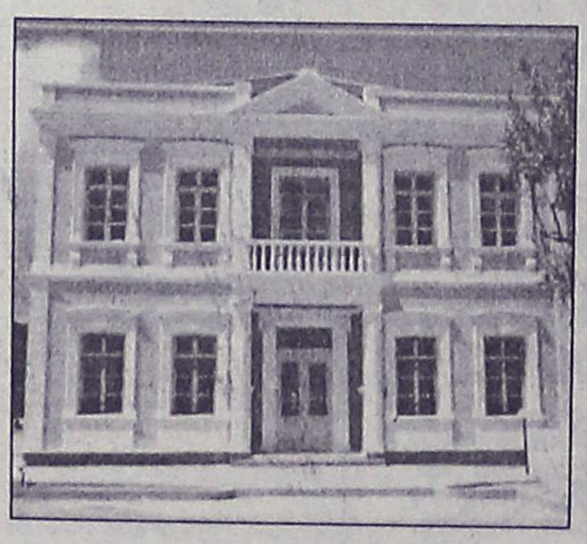

και εικαστικά σύνολα" διοργανώνει το ΤΕΕ Δωδεκανήσου. Οι εργασίες του σεμιναρίου ξεκινούν σήμερα και θα διαρκέσουν ως και τις 21 Μαΐου. Το σεμινάριο θα διεξαχθεί στο κτίριο του ΤΕΕ Δωδεκανήσου και εισηγήτρια θα είναι η κ. Νιόβη Χρυσομαλλίδου καθηγήτρια ΑΠΘ. Εχουν δηλώσει συμμετοχή 50 μηχανικοί όλων των ειδικοτήτων, στους οποίους θα χορηγηθούν βεβαιώσεις παρακολούθησης.

Μεταξύ των θεμάτων που θα συζητηθούν στο σεμινάριο είναι θέματα πολεοδομικού σχεδιασμού με περιβαλλοντικά κριτήρια, η αειφόρος ανάπτυξη ελεύθερων χωρών σε αστικό περιβάλλον, οι στρατηγικές εξοικονόμησης ενέργειας, οι στρατηγικές παθητικής ηλιακής θέρμανσης, στρατηγικές παθητικού δροσισμού.

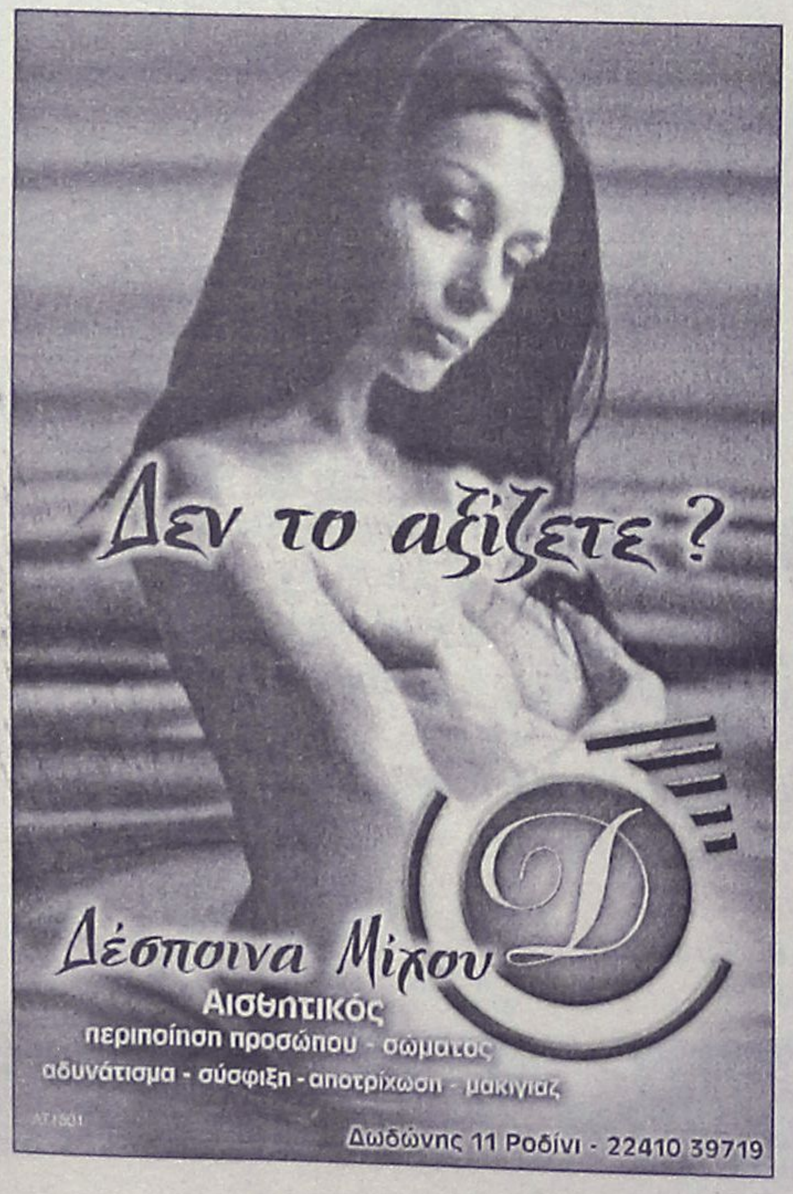



Τραυματίσθηκε σοβαρά σε τροχαίο στο Τσαΐρι

Μάχη με το θάνατο δίνει νεαρός στρατιωτικός!

Νοσηλεύεται σε κρίσιμη κατάσταση στο 401 στρατιωτικό νοσοκομείο όπου μεταφέρθηκε εσπευσμένα

Παραλίγο τραγωδία προχθές στις 10 παρα τέταρτο το βράδυ στην Εθνική Οδό Ρόδου – Λίνδου, όταν ιχ αυτοκίνητο που οδηγούσε ο 24χρονος στρατιωτικός Δημήτρης Σωτηρόπουλος του Παναγιώτη από τη Λιβαδειά, που υπηρετεί την θητεία του στη Ρόδο, με κατεύθυνση την πόλη της Ρόδου, έχασε τον έλεγχο στην περιοχή Τσαΐρι και προσέκρουσε στη νησίδα Τζέρσεϊ με αποτέλεσμα να συγκρουστεί με άλλο αυτοκίνητο που οδηγούσε μια 34χρονη και στην συνέχεια να τυλιχθεί στις φλόγες.

Ο νεαρός οδηγός, εγκλωβίστηκε στο αυτοκίνητο που είχε πάρει φωτιά και γλίτωσε στην κυριολεξία από του χάρου τα δόντια, χάρη στην ψυχραιμία και την αποφασιστικότητα που έδειξαν οι διερχόμενοι οδηγοί. Στο σημείο του ατυχήματος, βρέθηκε τυχαία και ο διοικητής της Τροχαίας Ρόδου κ. **Φώτης Νικολόπουλος**, ο οποίος με γρήγορες κινήσεις, πήρε τον πυροσβεστήρα από το αυτοκίνητό του βοηθώντας στην κατάσβεση της φωτιάς και στην συνέχεια κατάφερε να απεγκλωβίσει ο ίδιος **μαζί με άλλους διερχόμενους οδηγούς, το νεαρό στρατιωτικό, ο οποίος και διακομίστηκε στο νοσοκομείο της Ρόδου λίγη ώρα αργότερα.** Μέχρι τα ξημερώματα ο 22χρονος οδηγός βρίσκονταν στο χειρουργείο του νοσοκομείου της Ρόδου όπου οι γιατροί έδιναν μάχη για να τον κρατήσουν στη ζωή, ενώ στις 7 το πρωί, διασωληνώθηκε και διακομίστηκε αεροπορικώς με το ΕΚΑΒ στο 401 στρατιωτικό νοσοκομείο των Αθηνών.

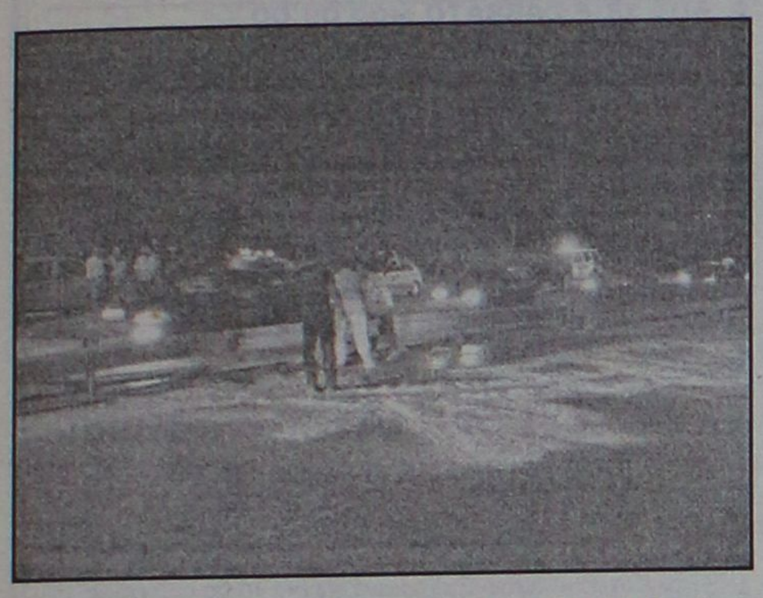





Ελαφρά τραυματίστηκε η 34χρονη οδηγός του δεύτερου αυτοκινήτου η οποία και μεταφέρθηκε στο νοσοκομείο μαζί με την μητέρα της που επέβαινε στο αυτοκίνητο, για προληπτικούς λόγους.

Έρευνα για τα αίτια του ατυχήματος που παραλίγο να εξελιχθεί σε τραγωδία, διεξάγουν αρμόδιοι αξιωματικοί της Τροχαίας Ρόδου.

Ο 20χρονος αδελφός του πέθανε πριν 6 μήνες και ο μεγαλύτερος είναι παράλυτος!

ΕΚΛΕΙΣΕ Η ΡΟΔΟΥ-ΛΙΝΔΟΥ ΓΙΑ ΜΙΑ ΩΡΑ

Συνεργεία του Δήμου Καλλιθέας, δύο πυροσβεστικά οχήματα, τρία περιπολικά της Τροχαίας Ρόδου και δύο ασθενοφόρα που βρέθηκαν στον τόπο του ατυχήματος και υποχρεωτικά οι τροχονόμοι αναγκάστηκαν να διακόψουν την κυκλοφορία των οχημάτων για μία τουλάχιστον ώρα, δεδομένου ότι ο δρόμος είχε γεμίσει με λάδια και βενζίνη. Οι ουρές με τα αυτοκίνητα που κατευθύνονταν στην πόλη της Ρόδου, έφθασαν στα όρια με το Φαληράκι, ενώ μεγάλος αριθμός αυτοκινήτων επίσης είχε συγκεντρωθεί και στο αντίθετο ρεύμα κυκλοφορίας (από Ρόδο για Καλλιθέα).

Η ΤΡΑΓΩΔΙΑ ΤΗΣ ΟΙΚΟΓΕΝΕΙΑΣ

Ο νεαρός στρατιωτικός που νοσηλεύεται σε κρίσιμη κατάσταση στο στρατιωτικό νοσοκομείο 401, υπηρετούσε την θητεία του στη Ρόδο ως 5ετής. Είχε μετατεθεί στο νησί της Ρόδου πριν από αρκετούς μήνες και υπηρετούσε σε μονάδα της ανατολικής πλευράς του νησιού μας. Ήταν ένας φιλήσυχος άνθρωπος, όπως τον περιγράφουν οι συνάδελφοί του και γενικά ένα καλό παιδί. Το βράδυ της Δευτέρας, κατευθύνονταν με μεγάλη ταχύτητα από το στρατόπεδό του στην πόλη της Ρόδου και κάτω από αδιευκρίνιστες συνθήκες την ώρα που επιχειρούσε προσπέραση έχασε τον έλεγχο του αυτοκινήτου του και προσέκρουσε στο διαχωριστικό στηθαίο, ακριβώς στην διασταύρωση για το στρατόπεδο στο Τσαΐρι.

Ο νεαρός στρατιωτικός, αξίζει να σημειωθεί ότι προέρχεται από μια φτωχή οικογένεια από την Λιβαδειά, η οποία αντιμετωπίζει τεράστια προβλήματα. Σύμφωνα με πληροφορίες, ο μικρότερος αδελφός του ηλικίας 20 ετών, απεβίωσε πριν από 6 μήνες, χτυπημένος από ανίατη ασθένεια, ενώ και ο μεγαλύτερος αδελφός του, από μια σπάνια πάθηση είναι καθηλωμένος στο κρεβάτι από τα 18 του χρόνια!

Ο Δημήτρης, ήταν ο μοναδικός από τα τρία αδέλφια της οικογένειας, ο οποίος εργάζονταν και συντηρούσε ακόμα και οικονομικά την οικογένεια και αξίζει να σημειωθεί ότι η είδηση του σοβαρού τραυματισμού του, διαδόθηκε αστραπιαία στην πόλη απ' όπου κατάγεται, προκαλώντας αισθήματα θλίψης σε όλους όσοι τον γνώριζαν.

MEDI-ANATOMIC-HEALTH
ΣΤΑΥΡΑΣ Σ. ΙΩΑΝΝΗΣ
ΕΜΠΟΡΙΑ-ΔΙΑΝΟΜΕΣ ΟΡΘΟΠΕΔΙΚΩΝ ΠΑΡΑΦΑΡΜΑΚΕΥΤΙΚΩΝ ΕΙΔΩΝ
ΒΟΗΘΗΜΑΤΑ ΑΚΟΗΣ-ΟΜΙΛΙΑΣ
Πλήρης γκάμα ορθοπεδικών ειδών ιατρικού και νοσοκομειακού εξοπλισμού
Πιστοποιητικό διασφάλισης ποιότητας EN ISO 9001 V-306
Κολάν Sports Ζώνη Αδυνατίσματος
ANATOMIC help
Ανυψωτικό τουαλέτας
Αμαξίδιο ειδικού τύπου
Reform
Ανατομικό μαξιλάρι ύπνου
Κρεβάτι Νοσοκομείου
Ηλεκτρονικός Πελματογράφος κάτω άκρων
Ορθοπεδικά και ανατομικά υποδήματα ειδικής κατασκευής με αποσπόμενο πάτο
Άμεση αποκατάσταση των προβλημάτων σας
Για παιδιά με ορθοπεδικά προβλήματα
Για παραμορφώσεις των κάτω άκρων
Για διαβητικούς ασθενείς
DRUCKER CALZAPEDIC
ΕΙΔΙΚΕΣ ΚΑΤΑΣΚΕΥΕΣ ΟΡΘΟΠΕΔΙΚΩΝ ΠΑΠΟΥΤΣΙΩΝ
ΒΑΣ. ΗΡΑΚΛΕΙΟΥ 32, ΡΟΔΟΣ 85100 ΤΗΛ-FAX 22410 36380
ΑΕ 209

MEDI-ANATOMIC-HEALTH
ΣΤΑΥΡΑΣ Σ. ΙΩΑΝΝΗΣ
ΕΜΠΟΡΙΑ-ΔΙΑΝΟΜΕΣ ΟΡΘΟΠΕΔΙΚΩΝ ΠΑΡΑΦΑΡΜΑΚΕΥΤΙΚΩΝ ΕΙΔΩΝ
ΒΟΗΘΗΜΑΤΑ ΑΚΟΗΣ-ΟΜΙΛΙΑΣ
Σύγχρονα ακουστικά βαρηκοΐας
Biorehab Hellas
του ΟΙΚΟΥ ΧΡ. ΓΑΛΙΩΤΟΥ
Επισκέψεις κατ' οίκον ΔΩΡΕΑΝ
Βοηθήματα Ακοής-Ομιλίας-Όρασης
Διαθέτουμε μια μεγάλη ποικιλία **συσκευών αποκατάστασης ακοής** από την κλασική μορφή συσκευών που εφαρμόζουν πίσω από το αυτί έως το πλέον μικρό και αφανές ADE που εξαφανίζεται μέσα στον ακουστικό πόρο. Αξιοποιούμε κάθε νέα τεχνολογική εξέλιξη προς όφελος των ασθενών. Η αντιθορυβική τεχνολογία (PNR) παρέχει μοναδικά πλεονεκτήματα στο χρήστη. Ελαχιστοποιεί τις επιδράσεις των ενοχλητικών ήχων του περιβάλλοντος και δίνει καθαρότητα και ευκρίνεια στις συνομιλίες.
ΒΑΣ. ΗΡΑΚΛΕΙΟΥ 32, ΡΟΔΟΣ 85100 ΤΗΛ-FAX 22410 36380
ΑΕ 209

Για να συζητήσουν τρέχοντα θέματα

Συνεδριάζουν αύριο οι Νομαρχιακές Επιτροπές

Εγκρίσεις περιβαλλοντικών μελετών ξενοδοχείων, αλλά και κατανομή δράσης κατά τομέα

Την ερχόμενη Πέμπτη (αύριο) πρόκειται να συνεδριάσουν οι νομαρχιακές επιτροπές Τουρισμού-Παιδείας και Δημόσιας Διοίκησης και Πολεοδομίας.

Τα θέματα που θα συζητηθούν στις συνεδριάσεις αυτές είναι:

Στην επιτροπή Τουρισμού-Πολιτισμού-Παιδείας τα εξής:

• Ενημέρωση.

• Εκλογή αντιπροέδρου της νομαρχιακής επιτροπής.

• Κατανομή δράσης της επιτροπής κατά τομέα.

• Χάραξη πολιτικής-προετοιμασία εισηγήσεων.

Στην επιτροπή Δημόσιας Διοίκησης-Πολεοδομίας, τα θέματα που αντίστοιχα θα συζητηθούν είναι τα εξής:

1. Έγκριση μελέτης περιβαλλοντικών επιπτώσεων του έργου «Βελτίωση οδού πρόσβασης στην Αγροτική Περιοχή Αγ. Κωνσταντίνου, δ. Αστυπάλαιας, ν. Αστυπάλαιας νομού Δωδ/σου».

2. Έγκριση μελέτης περιβαλλοντικών επιπτώσεων σχεδίου ΚΥΑ με τίτλο «Σχέδιο ΚΥΑ Βόρειας Καρπάθου - Σαρία».

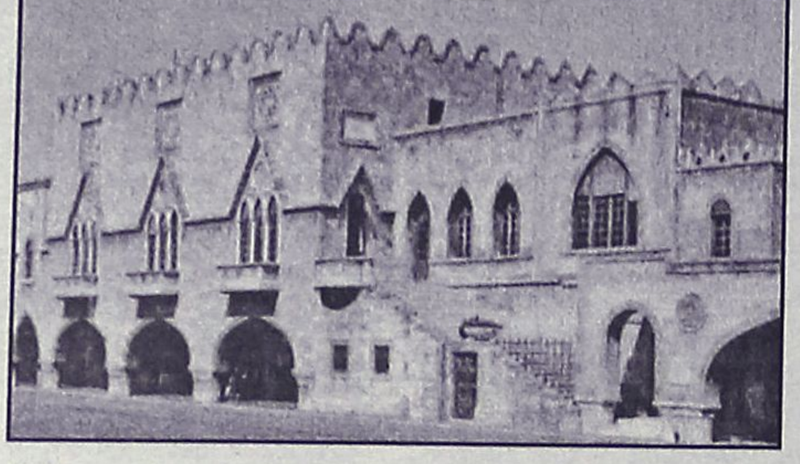

3. Έγκριση μελέτης περιβαλλοντικών επιπτώσεων του έργου «Υφιστάμενη ξενοδοχειακή μονάδα 3 αστέρων δυναμικότητας 90 κλινών, στην θέση ΖΕΤΕΣ Δήμου Καρπάθου ιδιοκτησίας Μιχάλη Διακονή».

4. Έγκριση μελέτης περιβαλλοντικών επιπτώσεων του έργου «Υφιστάμενη ξενοδοχειακή μονάδα 3 αστέρων δυναμικότητας 103 κλινών, στην περιοχή Αμμοοπή Δήμου Καρπάθου ιδιοκτησίας ΞΤΕΕ Γ.Ν. Ιωαννίδης ΑΕ».

5. Έγκριση μελέτης περιβαλλοντικών επιπτώσεων του έργου «Έργα προστασίας Ακτής έμπροσθεν του Ξενοδοχείου ιδιοκτησίας Τουριστικές Επιχειρήσεις Νοτίου Αιγαίου ΑΕ στο Ψαλίδι Ν. Κω Ν. Δωδ/σου».

6. Έγκριση μελέτης περιβαλλοντικών επιπτώσεων του έργου «Υφιστάμενη ξενοδοχειακή μονάδα 2 αστέρων, στην θέση Κάμπος ΔΔ Κεφάλου Δήμου Ηρακλειδών Νήσου Κω ιδιοκτησίας Ξενοδοχειακές Επιχειρήσεις Ιωάννης Μανωλακιού ΑΕ».

7. Έγκριση μελέτης περιβαλλοντικών επιπτώσεων του έργου «Αιολικός Σταθμός Παραγωγικής Ηλεκτρικής Ενέργειας ισχύος 3,6 MW στη θέση Κουβάς Δήμου Δικαίου της Δωδεκάνησος Αιολική ΕΠΕ».

8. Έγκριση μελέτης περιβαλλοντικών επιπτώσεων του έργου «Μελέτη αποχέτευσης και εγκατάστασης επεξεργασίας λυμάτων του ΔΔ Λάρδου Δήμου Λινδίων».

9. Έγκριση μελέτης περιβαλλοντικών επιπτώσεων του έργου «Αυτόνομος Σταθμός Παραγωγής Ηλεκτρικής ενέργειας νήσου Καλύμνου νομού Δωδ/σου».

10. Έγκριση μελέτης περιβαλλοντικών επιπτώσεων του έργου «Διαπλάτυνση υφιστάμενης οδού και επέκταση δικτύου ύδρευσης της περιοχής Τσαΐρι».

Συνεδριάζει το δ.σ. της ΤΕΔΚ

Την Πέμπτη το πρωί πρόκειται να συνεδριάσει το διοικητικό συμβούλιο της ΤΕΔΚ και σύμφωνα με την ημερήσια διάταξη τα θέματα που θα συζητηθούν είναι τα εξής:

1. Συζήτηση επί του εγγράφου του ΥΠΕΣΑΔΔΑ που αφορά την επιδότηση πρώτης κατοικίας σε παραμεθόριες περιοχές.

2. Συζήτηση επί του προτεινόμενου σχεδίου για τις συμπολιτείες σχετικά με την Δημοτική Αστυνομία.

3. Ενημέρωση από την οργανωτική Επιτροπή Αγώνων Ενώσεων Νήσων για το 2007.

4. Εξέλιξη προγράμματος ηλεκτρονικού επιχειρείν. Τρόπος και φορείς διαχείρισης.

5. Εγκριση προγραμματικής σύμβασης σχετικά με την διαχείρηση αδρανών υλικών.

6. Συζήτηση επί της συνεχιζόμενης άρνησης της ΔΕΗ για παροχή στοιχείων στους ΟΤΑ.

7. Προτάσεις-Διάφορα.

ΕΚΔΡΟΜΕΣ

επί τη ευκαιρία της τριήμερης αργίας του ΑΓ. ΠΝΕΥΜΑΤΟΣ

RELAX ΜΑΡΜΑΡΙΣ (Φετιγέ-Λιβίσι)

Μια μοναδική ευκαιρία να ξεκουραστείτε σε ένα ξενοδοχείο 5 αστέρων LUX με SAUNA, HAMAM, JACUZZI, ΓΥΜΝΑΣΤΗΡΙΟ, ΤΕΝΝΙΣ, ΜΠΙΛΙΑΡΔΟ τα οποία περιλαμβάνονται στην τιμή εκτός του ΜΑΣΑΖ

Από 17/6 ΠΑΡΑΣΚΕΥΗ ώρα 16.30
έως 20/6 ΔΕΥΤΕΡΑ ώρα 17.00
ΤΙΜΗ 5 αστέρων 165 € σε 4 αστέρια 130€

Από 18/6 ΣΑΒΒΑΤΟ ώρα 09.00
έως 20/6 ΔΕΥΤΕΡΑ ώρα 17.00
ΤΙΜΗ 5 αστέρων 130 € σε 4 αστέρια 110€

Από 19/6 ΚΥΡΙΑΚΗ ώρα 09.00
έως 20/6 ΔΕΥΤΕΡΑ ώρα 17.00
ΤΙΜΗ 5 αστέρων 95 € σε 4 αστέρια 85€

Περιλαμβάνει:
• Τα εισιτήρια ΡΟΔΟ-ΜΑΡΜΑΡΙΣ-ΡΟΔΟ με το CATAMARAN
• Ξενοδοχείο 5* αστέρια LUX με πρωινό και ένα γεύμα ημερησίως.
• Μεταφορά Λιμάνι ξενοδοχείο λιμάνι
Δεν περιλαμβάνει την προαιρετική εκδρομή ΦΕΤΙΓΕ-ΛΙΒΙΣΙ

ΕΦΕΣΣΟΣ-ΚΟΥΣΑΝΤΑΣΙ-ΣΜΥΡΝΗ

Από 17/6 ΠΑΡΑΣΚΕΥΗ ώρα 16.30
έως 20/6 ΔΕΥΤΕΡΑ ώρα 17.00
ΤΙΜΗ 175 €

Περιλαμβάνει:
• Ξενοδοχεία 4* αστέρια με πρωινό και ένα γεύμα ημερησίως
• Εισιτήρια με το CATAMARAN ΡΟΔΟ-ΜΑΡΜΑΡΙΣ-ΡΟΔΟ
• Εκδρομή στην ΕΦΕΣΣΟ-ΚΟΥΣΑΝΤΑΣΙ-ΣΜΥΡΝΗ (Κατιφέ Καλέ-Κορδελιό)

ΠΑΤΜΟΣ (ΛΕΙΨΟΙ προαιρετική)

Από 17/6 ΠΑΡΑΣΚΕΥΗ ώρα 17.00
έως 21/6 ΤΡΙΤΗ ώρα 08.30
ΤΙΜΗ 160 €

Περιλαμβάνει:
• Εισιτήρια πλοίου ΡΟΔΟ-ΠΑΤΜΟ-ΡΟΔΟ
• Ξενοδοχείο με πρωινό
• Γύρος Πάτμου, Σπήλαιο Αποκάλυψης, μοναστήρι, Ευαγγελισμός κ.λπ.

ΑΓΙΟΣ ΡΑΦΑΗΛ

Από 6/6 ΔΕΥΤΕΡΑ ώρα 10.00
έως 9/6 ΠΕΜΠΤΗ ώρα 10.30
ΤΙΜΗ 295 €

Περιλαμβάνει:
• Αεροπορικά εισιτήρια ΡΟΔΟ-ΜΥΤΙΛΗΝΗ-ΡΟΔΟ
• Ξενοδοχείο Β' κατηγορίας με πρωινό
• 2 εκδρομές, Αγ. Ραφαήλ, Ταξιάρχη Μανταμάδος, Μόλιβο, Πέτρα, Μονή Λημόνος, Αγιάσο, Πλωμάρι κ.λπ.

ΠΛΗΡΟΦΟΡΙΕΣ-ΠΡΟΓΡΑΜΜΑ
ΠΡΑΚΤΟΡΕΙΟ ΤΑΞΙΔΙΩΝ
ΣΑΒΒΑΣ ΣΑΗΣ
ΤΑΡΠΟΝ ΣΠΡΙΝΓΚΣ 42 (δίπλα στην Τραπ. Πίστεως) · Τηλ. 39781-3

ΧΠ127

INTERACTIVE LEARNING
ΚΕΝΤΡΑ ΠΛΗΡΟΦΟΡΙΚΗΣ & ΤΕΧΝΟΛΟΓΙΑΣ

Ανακοίνωση:

Η Interactive Learning Ρόδου ανακοινώνει τη δημιουργία νέων τμημάτων στα ακόλουθα αντικείμενα:

✓ Windows (Λειτουργικά Συστήματα)
Έναρξη στις 19/05/2005, ώρες Τρίτη - Πέμπτη 12:30 - 14:30

✓ Windows (Λειτουργικά Συστήματα)
Έναρξη στις 18/05/2005, ώρες Δευτέρα - Τετάρτη - Παρασκευή 19:00 - 21:00

✓ Internet (Διαδίκτυο & Επικοινωνίες)
Έναρξη στις 18/05/2005, ώρες Δευτέρα - Τετάρτη - Παρασκευή 19:00 - 21:00

✹ Οι θέσεις που υπολείπονται είναι περιορισμένες

Με την παρακολούθηση των παραπάνω αντικειμένων προσφέρονται:
✓ Δωρεάν βιβλία σε κάθε πρόγραμμα ή εφαρμογή
✓ Απεριόριστες ώρες πρακτική εξάσκηση
✓ Εκμάθηση τυφλού συστήματος δακτυλογράφησης

Το πρόγραμμα των σεμιναρίων & τα εκπαιδευτικά εγχειρίδια είναι πιστοποιημένα από το ΑΡΙΣΤΟΤΕΛΕΙΟ ΠΑΝΕΠΙΣΤΗΜΙΟ ΘΕΣΣΑΛΟΝΙΚΗΣ
Στ. Κωτιάδη 37
2ος Όροφος
Τηλ : 22410 -70.611

AT1474

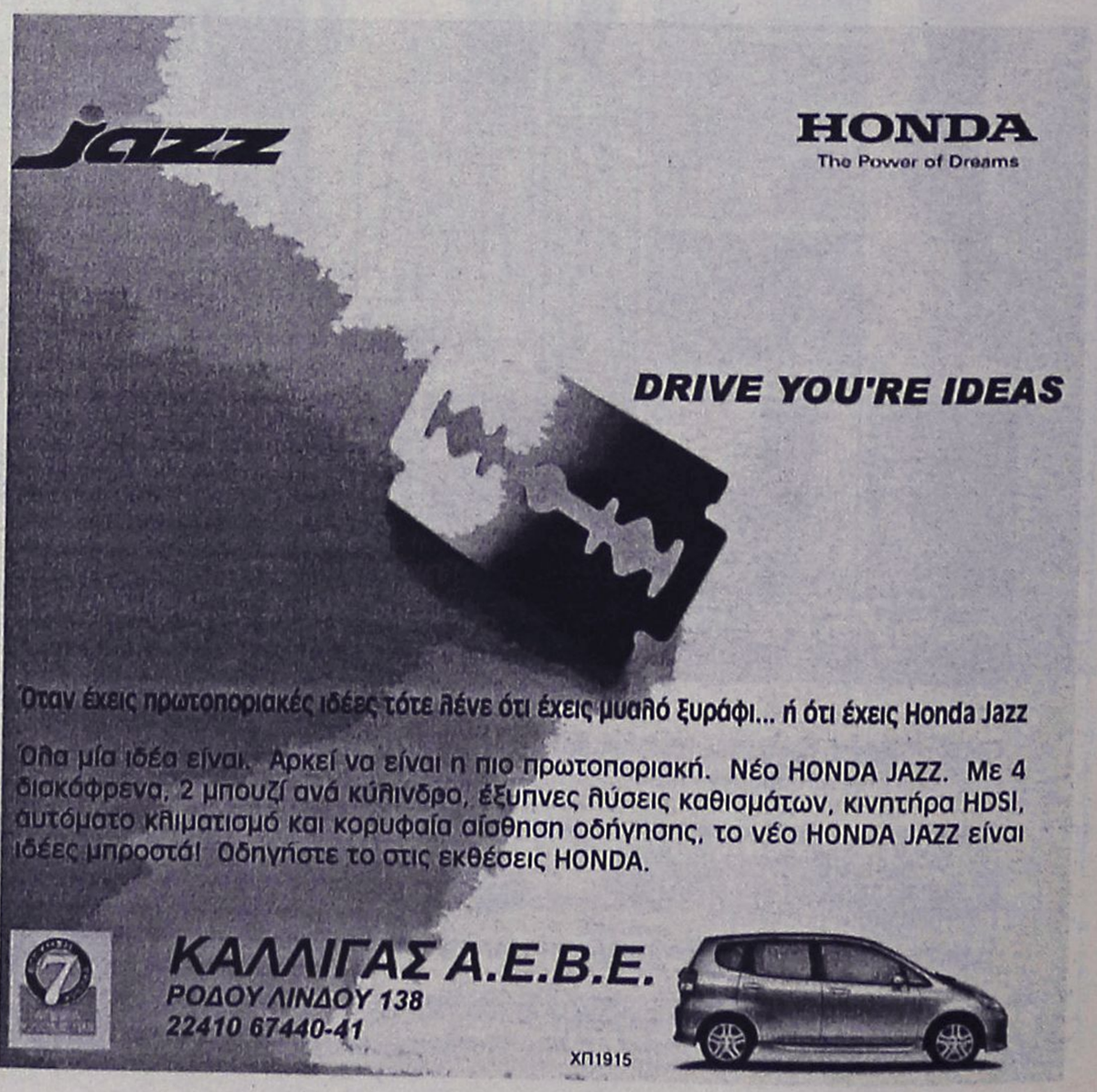

Λόγω της απεργίας των Αρχαιολόγων

Κλειστοί σήμερα όλοι οι αρχαιολογικοί χώροι!

Ματαιώνονται οι ξεναγήσεις αλλά και οι εκδηλώσεις που είχαν προγραμματισθεί από την Αρχαιολογία!

Κλειστά θα παραμείνουν σήμερα, ανήμερα της Διεθνούς Ημέρας Μουσείων, τα μουσεία και οι αρχαιολογικοί χώροι στο νησί της Ρόδου, αφού, όπως ανακοινώθηκε χθες, η ΚΒ' Εφορεία Προϊστορικών και Κλασικών Αρχαιοτήτων, συμμετέχει στην απεργία που αποφάσισε ο Σύλλογος Ελλήνων Αρχαιολόγων.

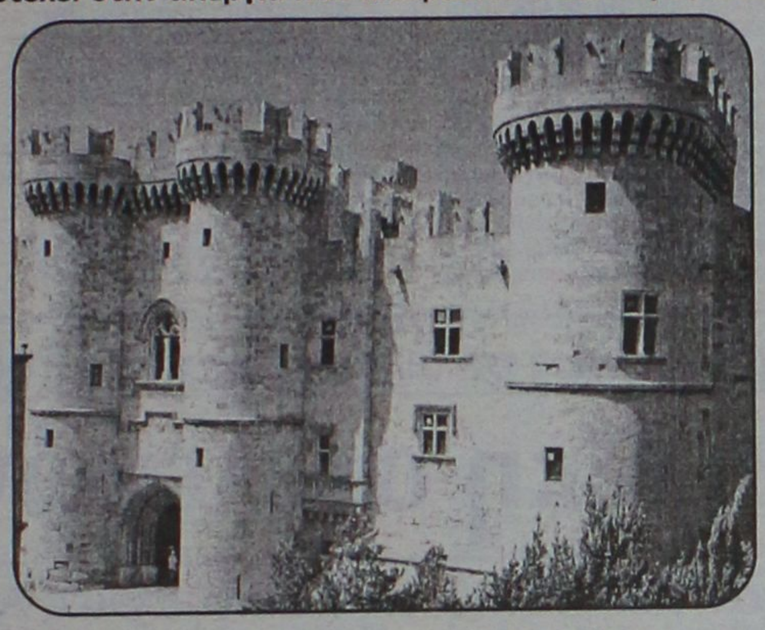

Σύμφωνα με όσα έγιναν γνωστά, οι αρχαιολόγοι της χώρας, αντιδρούν και ζητούν την απόσυρση του νέου σχεδίου νόμου για τον Οργανισμό του Υπουργείου Πολιτισμού (Υ.Π.Π.Ο).

Όπως υποστηρίζουν, η αλλαγή του οργανογράμματος του Υ.Π.Π.Ο. «θα πλήξει καίρια την πολιτιστική μας κληρονομιά και θα μετατρέψει τα Κρατικά Μουσεία, από πηγή μάθησης και αισθητικής παιδείας, σε οργανισμούς κερδοσκοπικών προοπτικών».

Η σημερινή απεργία, όμως, έχει κι άλλο αντίκτυπο, αφού ακυρώνονται οι εκδηλώσεις και οι ξεναγήσεις που είχαν προγραμματιστεί στη Ρόδο από την ΚΒ' ΕΠΚΑ για τον εορτασμό της Διεθνούς Ημέρας Μουσείων και ζητείται η κατανόηση του κοινού.

Συγκεκριμένα, δεν θα πραγματοποιηθούν οι προγραμματισμένες για σήμερα ξεναγήσεις:

ΞΕΝΑΓΗΣΕΙΣ

1. Έκθεση "Αρχαία Ρόδος "2400 χρόνια", Παλάτι Μεγάλου Μαγίστρου, ώρα 09.00.
2. Αρχαιολογικό Μουσείο Ρόδου, ώρα 12.00.
3. Αρχαιολογικός χώρος "τάφων Αγίου Ιωάννου", οδός Μιχαήλ Πετρίδη, ώρα 10.00.
4. Νυμφαία Ακρόπολης Ρόδου, ώρα 17.00.

Η ανακοίνωση του Συλλόγου Ελλήνων Αρχαιολόγων, έχει ως εξής:

Ο Σύλλογος Ελλήνων Αρχαιολόγων, κατόπιν ομόφωνης αποφάσεως του Διοικητικού Συμβουλίου του, σε εκτέλεση εντολής της έκτακτης Γενικής Συνέλευσης της 15ης-4-2005, απεργεί σήμερα Τετάρτη 18 Μαΐου 2005, Διεθνή Ημέρα των Μουσείων, με κύριο αίτημά του την απόσυρση του νέου σχεδίου νόμου για τον Οργανισμό του υπουργείου Πολιτισμού, το οποίο συντάχθηκε και προωθείται με πρωτοβουλία του υφυπουργού Πολιτισμού κ. Πέτρου Τατούλη.

Ο φετινός εορτασμός είναι αφιερωμένος στο θέμα: «Μουσεία - γέφυρες Πολιτισμών» και περιλαμβάνει σειρά εκδηλώσεων για το κοινό. Ο ΣΕΑ συνειδητά επιλεγεί την ημέρα αυτή προκειμένου να ενημερώσει την κοινή γνώμη για τις θέσεις του στο κρίσιμο θέμα της αλλαγής του οργανογράμματος του ΥΠ.ΠΟ, το οποίο θα πλήξει καίρια την πολιτιστική μας κληρονομιά, με τη μετατροπή των μουσείων σε νομικά πρόσωπα Δημοσίου Δικαίου, και θα αποκόψει δια παντός τις γέφυρες που ενώνουν τη μακραίωνη ιστορία μας με τη σύγχρονη ζωή και το μέλλον της ανθρωπότητας.

Παρά την καθολική απήχηση που έχουν οι απόψεις μας, την ανταπόκριση των μέσων ενημέρωσης και τη συμπαράσταση φορέων και καθιδρυμάτων που σχετίζονται με τον Πολιτισμό, ο εμπνευστής του νέου σχεδίου νόμου υφυπουργός κ. Π. Τατούλης παραμένει απαθής απέναντι στο αίτημά μας για απόσυρση του νομοσχεδίου.

Το νέο οργανόγραμμα του ΥΠ.ΠΟ, το οποίο συντάχθηκε χωρίς να ζητηθούν οι απόψεις των καθ' ύλην αρμοδίων υπαλλήλων, προοιωνίζεται τη διάλυση της Αρχαιολογικης Υπηρεσίας και θέτει σε κίνδυνο την προστασία της πολιτιστικής μας κληρονομιάς.

Ο ΣΕΑ καλεί τον υφυπουργό κ. Π.Τατούλη να αρθεί στο ύψος της αποστολής του ως κορυφαίου κρατικού λειτουργού και να αποσύρει άμεσα το νέο σχέδιο Νόμου καθώς και να ανακαλέσει δημόσια τους βαρύτατους χαρακτηρισμούς που απηύθυνε κατά των εργαζομένων του ΥΠΠΟ σε άρθρο του στον ημερήσιο αθηναικό τύπο.

Επίσης, επειδή διαπιστώθηκε ότι και στην επιτροπή για την αναθεώρηση του αρχαιολογικού Νόμου δεν κλήθηκε ο Σύλλογος Ελλήνων Αρχαιολόγων, ζητείται η άμεση επίσημη συμμετοχή του στην διαδικασία.

Σήμερα στην ανακρίτρια

Απολογείται ο υπάλληλος του Κτηματολογίου Ρόδου

Κατηγορείται για αλλοίωση εγγράφων

Την πόρτα της ανακρίτριας θα περάσει σήμερα το πρωί συνοδευόμενος από τον δικηγόρο του κ. Φώτη Κωστόπουλο, για ν' απολογηθεί, ο υπάλληλος του Κτηματολογίου της Ρόδου, σε βάρος του οποίου έχει ασκηθεί δίωξη, για εμπλοκή σε υπόθεση αλλοίωσης δημοσίων εγγράφων.



Ο υπάλληλος από τις 10 Μαίου, είχε ζητήσει προθεσμία από την αρμόδια ανακρίτρια, για να μπορέσει έτσι να προετοιμάσει τα στοιχεία με τα οποία θα απαντήσει στις κατηγορίες για τις οποίες βαρύνεται . Ο ίδιος, βρίσκεται αντιμέτωπος και με την βαρύτατη κατηγορία περί καταχραστών δημοσίου χρήματος, καθώς επίσης και για εξαπάτηση του κτηματολογικού δικαστή!

Υποστηρίζει, ότι για την πρώτη περίπτωση παρατυπίας, αυτό που προκύπτει είναι αθροιστικό λάθος το οποίο διορθώθηκε στις 20 Αυγούστου 2004 και για την δεύτερη ότι η διαφορά που προέκυψε στην εμβαδομέτρηση, οφείλεται σε **διαδικασία που προβλέπεται από τον Κτηματολογικό Κανονισμό.**

Με επείγουσα αναφορά του επίσης, ο αρμόδιος Εισαγγελέας, Ρόδου κ. Γεώργιος Οικονόμου, ενημέρωσε σύμφωνα με πληροφορίες αναλυτικά για την υπόθεση αυτή, τον υπουργό Δικαιοσύνης, τον εισαγγελέα του Αρείου Πάγου και τον εισαγγελέα Εφετών Δωδεκανήσου, ενώ παράλληλα ζήτησε να κινηθεί η προβλεπόμενη από τις διατάξεις του νόμου διαδικασία για να κινηθεί παράλληλα και η πειθαρχική διαδικασία σε βάρος του εμπλεκομένου υπαλλήλου από το Κτηματολόγιο της Ρόδου.

Όλα ξεκίνησαν πριν από 4 περίπου μήνες, όταν μετά από καταγγελία που έγινε στην Εισαγγελία Πλημμελειοδικών Ρόδου, προέκυψε ότι έγιναν μια σειρά από σοβαρές παρατυπίες, αλλοίωσης δημοσίων εγγράφων, στο Κτηματολόγιο της Ρόδου.

Περατώθηκε η α' φάση μηχανογράφησης

Εκσυγχρονίστηκε το ΙΚΑ

Συνεχίζεται η εκπαίδευση του προσωπικού

Γεγονός είναι από χτες και για τη Ρόδο ο εκσυγχρονισμός του υποκαταστήματος του ΙΚΑ στο πλαίσιο των αλλαγών που αποφάσισε η διοίκηση του ιδρύματος σε πανελλαδικό επίπεδο.



Όσοι πήγαν χτες για τις συναλλαγές τους στο υποκατάστημα, διαπίστωσαν ότι η λειτουργία του γίνεται πλέον **σε διαφορετική βάση,** καθώς έχει ολοκληρωθεί η **πρώτη φάση μηχανογράφησης.**

Για την οργάνωσή του, το ΙΚΑ Ρόδου έμεινε κλειστό τη Δευτέρα, ενώ το σαβ/κο οι υπάλληλοι εκπαιδεύτηκαν στο χώρο εργασίας τους.

Οπως δήλωσε στη Ροδιακή, ο δ/ντής του υποκαταστήματος ΙΚΑ-Ρόδου **κ. Γ. Παπαντωνίου** καθ' όλο το προηγούμενο τριήμερο οι υπάλληλοι εκπαιδεύτηκαν στο νέο σύστημα ενώ οι μικρές καθυστερήσεις στις συναλλαγές την Τρίτη, σταδιακά θα εκλείψουν.

"Πρόκειται για ένα εγχείρημα δύσκολο, το οποία όμως θα έχει ως αποτέλεσμα να εξυπηρετείται το κοινό καλύτερα" τόνισε ο κ. Παπαντωνίου γι' αυτό και ζήτησε την κατανόηση του κόσμου κατά τις πρώτες μέρες εφαρμογής του συστήματος στο ΙΚΑ που λειτουργεί στη Ρόδο από το 1952.

Αξίζει να σημειωθεί ότι στο χώρο του υποκαταστήματος βρίσκονται 15 άτομα εκπαιδευτές και τεχνικοί από την Αθήνα με συντονιστή το **γενικό δ/ντή κ. Μπαρδάκα** προκειμένου να βοηθήσουν στο έργο του προσωπικού και να δώσουν λύση σε όποιο πρόβλημα παρουσιαστεί.

Τονίζεται ότι η πρώτη φάση περιελάμβανε τη μηχανογράφηση και ένταξη στο πληροφοριακό σύστημα των τμημάτων: Μητρώου, Εσόδων και παροχών, ενώ η δεύτερη φάση που θα ξεκινήσει τους προσεχείς μήνες, θα περιλαμβάνει τον έλεγχο επιχειρήσεων και τις συντάξεις.

Σύμφωνα με τον κ. Παπαντωνίου, η οργάνωση ήταν άρτια, και δεν υπήρξαν ιδιαίτερα προβλήματα.

Πάντως το προσωπικό, συνολικά περίπου 50 άτομα, παρακολούθησε εκπαιδευτικά μαθήματα στην Αθήνα καθώς πραγματοποιήθηκαν 2 τριήμερα και 2 πενταήμερα εκπαιδευτικά σεμινάρια.

Για να "εξυπηρετηθεί" η εφαρμογή του συστήματος έγιναν και οι απαραίτητες τροποποιήσεις στους χώρους με παρεμβάσεις για να είναι πιο λειτουργικοί.



Συγκέντρωση του ΣΥΝ

Η Ν.Ε. Νότιας Δωδ/σου του Συνασπισμού της Αριστεράς των Κινημάτων και της Οικολογίας οργανώνει ανοιχτή συγκέντρωση-συζήτηση αύριο 19 Μαΐου ώρα 20.30 στο Ακταίον με θέμα: "Ευρωσύνταγμα και νησιωτικές πολιτικές".

Ο πρώην πρόεδρος του ΣΥΝ Νίκος Κωνσταντόπουλος θα παρουσιάσει σύντομα τις βασικές αρχές της Ευρωπαϊκής Συνταγματικής Συνθήκης και αμέσως μετά θα υπάρξουν τοποθετήσεις και ερωτήσεις δημοσιογράφων, παραγωγικών τάξεων, κοινωνικών φορέων και πολιτών.

Ρύθμισαν χρέη τους

Πάνω από 2.000 άτομα ανταποκρίθηκαν στο κάλεσμα των αρμοδίων του ΙΚΑ, για τη ρύθμιση παλαιών οφειλών τους, με ευνοϊκούς όρους.

Σύμφωνα με τα στοιχεία που έδωσε στη δημοσιότητα ο δ/ντής του υποκαταστήματος ΙΚΑ-Ρόδου κ. Γ. Παπαντωνίου, 2086 επιχειρηματίες υπέβαλαν αίτηση, για να ενταχθούν στη ρύθμιση.

Η προθεσμία έληξε στις αρχές Μαΐου και σε σύνολο περίπου 3.000 οφειλετών, υπέβαλαν τη σχετική αίτηση 2.086 εργοδότες. Από τον αριθμό αυτό οι υπηρεσίες του ΙΚΑ της περιοχής μας διεκπεραίωσαν μέχρι σήμερα τις 650 υποθέσεις.

Σημειώνεται ότι τα χρέη των οφειλετών θα αποπληρωθούν με την ευνοϊκή ρύθμιση των 80 δόσεων.

Σύμφωνα με τα στοιχεία, στην προηγούμενη ρύθμιση που ίσχυσε και πάλι με ευνοϊκούς όρους, εντάχθηκαν περίπου 500 οφειλέτες του ΙΚΑ.

Σήμερα και στην περιοχή μας

Προβλήματα λόγω της απεργίας της ΑΔΕΔΥ

Ματαιώσεις πτήσεων και αλλαγές δρομολογίων

Με προσωπικό ασφαλείας θα λειτουργήσουν σήμερα τα δικαστήρια της περιοχής μας, εξαιτίας της συμμετοχής του Συλλόγου Δικαστικών Υπαλλήλων στην απεργία που πραγματοποιεί η ΑΔΕΔΥ και μετά από απόφαση της Πανελλήνιας Ομοσπονδίας του κλάδου.

Οι δικαστικοί υπάλληλοι, οι οποίοι έχουν ήδη εξαγγείλει στάσεις εργασίας κυλιόμενες ανά περιφέρεια από σήμερα έως και τις 8 Ιουνίου, έχουν προγραμματίσει να πραγματοποιήσουν 4ωρη στάση εργασίας την Τετάρτη 1 Ιουνίου, στο πλαίσιο του προγράμματος δράσης που έχει καταρτιστεί από την Ομοσπονδία Δικαστικών Υπαλλήλων Ελλάδος, για τα προβλήματα που αντιμετωπίζει ο κλάδος στα νησιά του Αιγαίου και την Κρήτη.

ΠΡΟΒΛΗΜΑΤΑ ΜΕ ΤΙΣ ΠΤΗΣΕΙΣ

Προβλήματα αναμένεται να δημιουργηθούν σήμερα, Τετάρτη, στα αεροδρόμια όλης της χώρας, λόγω της τετράωρης στάσης εργασίας που εξήγγειλαν οι ελεγκτές εναέριας κυκλοφορίας, οι οποίοι θα απέχουν από την εργασία τους από τις 12 το μεσημέρι έως τις 4 το απόγευμα συμμετέχοντας στην 24ωρη πανελλαδική απεργία της ΑΔΕΔΥ.

Λόγω της τετράωρης στάσης εργασίας των ελεγκτών εναέριας κυκλοφορίας, η Aegean Airlines ανακοίνωσε πως ματαιώνονται αύριο εφτά πτήσεις:

Πρόκειται για πέντε πτήσεις από Αθήνα προς Μυτιλήνη, Ηράκλειο, **Ρόδο,** Λάρνακα και Χανιά αλλά και δύο πτήσεις από Θεσσαλονίκη προς Αθήνα και Ρόδο. Επίσης, άλλαξε η ώρα αναχώρησης σε 19 πτήσεις του δικτύου.

Αντίστοιχα προβλήματα ενδέχεται να παρατηρηθούν και με τις πτήσεις των Ολυμπιακών Αερογραμμών με ματαίωση ή μετάθεση στις προγραμματισμένες ώρες αναχώρησης.

Οι επιβάτες που έχουν προγραμματίσει να ταξιδέψουν σήμερα πάντως, καλούνται να επικοινωνούν με τις αεροπορικές εταιρίες για να αποφευχθεί περαιτέρω ταλαιπωρία.

Για έφοδό τους σε διαμέρισμα της Ρόδου

Σήμερα η δίκη στελεχών ΣΔΟΕ

Δεν είχαν άδεια από τις Εισαγγελικές Αρχές

Το μπελά τους βρήκαν -και μάλιστα για τα καλά- τέσσερα πρώην στελέχη του ΣΔΟΕ νοτίου Αιγαίου, οι οποίοι στο πλαίσιο υπηρεσίας που εκτελούσαν, συμμετείχαν στην ομάδα που έκανε έφοδο σε διαμερίσματα όπου υπήρχαν πληροφορίες ότι διεξάγονταν παράνομα φροντιστήρια! Τα στελέχη αυτά, μεταξύ των οποίων και ο πρώην προϊστάμενος της υπηρεσίας, αναμένεται να καθήσουν σήμερα το πρωί στο εδώλιο του κατηγορουμένου, για παραβίαση οικιακού ασύλου και ηθική αυτουργία αντίστοιχα!

Η υπόθεση αφορά την «έφοδο» που έκαναν οι Ράμπο του ΣΔΟΕ στα σπίτια δύο καθηγητών του Δημοσίου το απόγευμα της 10ης Μαΐου 1999 την **οποία ο τότε αντεισαγγελέας Πρωτοδικών Ρόδου κ. Ν. Αντωναράκος, χαρακτήρισε παράτυπη με εισαγγελική διάταξη που εξέδωσε.** Η συγκεκριμένη διάταξη που επέφερε και την ποινική δίωξη στην συνέχεια, εκδόθηκε τον Απρίλιο του 2004, όταν ο ένας από τους δύο καθηγητές, σε βάρος των οποίων κινήθηκε η διαδικασία παραπομπής τους στη δικαιοσύνη (τελικά και οι δύο αθωώθηκαν από τα αρμόδια δικαστήρια) ζήτησε να εξεταστεί το ενδεχόμενο να ασκηθούν ποινικές διώξεις σε βάρος του τότε προϊσταμένου του ΣΔΟΕ κ. Γιώργου Γερογιαννάκη.

Μεταξύ των άλλων, ο αρμόδιος αντεισαγγελέας, στην διάταξή του φαίνεται να καταλήγει ότι η έφοδος που έγινε από την ομάδα των «Ράμπο» του ΣΔΟΕ στα σπίτια των δύο καθηγητών το απόγευμα της 10ης Μαΐου 1999, ήταν παράτυπη, καθώς δεν υπήρχε σχετική δικαστική απόφαση και ούτε ήταν παρών αρμόδιος δικαστικός εκπρόσωπος όπως προβλέπει η σχετική διάταξη του νόμου, με αποτέλεσμα να έχει τελεσθεί το αδίκημα της παραβίασης του οικογενειακού ασύλου.

ΠΡΑΚΤΟΡΕΙΟ ΤΑΞΙΔΙΩΝ
ΣΑΒΒΑΣ ΣΑΗΣ

Με την ευκαιρία της λειτουργίας του **νέου** μας πρακτορείου στην οδό Τάρπον Σπρίνγκς 42 (δίπλα στην Τράπεζα Πίστεως)

ΠΡΟΣΦΕΡΟΥΜΕ

τα φθηνότερα αεροπορικά εισιτήρια για όλο τον κόσμο με όλες τις αεροπορικές πτήσεις

ΠΡΟΣΟΧΗ

ΠΛΗΡΟΦΟΡΙΕΣ ΔΕΝ ΔΙΔΟΝΤΑΙ ΑΠΟ ΤΟ ΤΗΛΕΦΩΝΟ ΜΟΝΟ ΠΡΟΣΩΠΙΚΗ ΠΑΡΟΥΣΙΑ ΣΑΣ

ΑΚΟΜΗ

- ΒΙΖΑ επισκέπτου για ΑΥΣΤΡΑΛΙΑ σε μία μέρα
- Εκδοση διαβατηρίων
- Εκδοση αδειών αυτοκινήτων

ΞΕΝΟΔΟΧΕΙΑ ΣΤΗΝ ΑΘΗΝΑ-ΕΛΛΑΔΑ

PRESIDENT Α' ΚΑΤΗΓΟΡΙΑΣ Λεωφόρος Κηφισίας		
Μονόκλινο	€ 73	έως 31/8
Δίκλινο για μονόκλ.	€ 78	«
Δίκλινο	€ 83	«
Τρίκλινο	€ 105	«
ROYAL OLYMPIC LUX κοντά στο Σύνταγμα		
Μονόκλινο	€ 95	έως 31/10
Δίκλινο	€ 97	«
Τρίκλινο	€ 120	«
OLYMPIC PALACE Α' ΚΑΤΗΓΟΡΙΑ Σύνταγμα		
Μονόκλινο	€ 78	έως 31/10
Δίκλινο	€ 88	«
Τρίκλινο	€ 109	«
ΚΑΝΙΓΚΟΣ 21 Α' ΚΑΤΗΓΟΡΙΑΣ (οδός Κάνιγκος)		
Μονόκλινο	€ 78	από 1/5 έως 31/12/05
Δίκλινο	€ 88	
BEST WESTERN ILISIA Α' ΚΑΤΗΓΟΡΙΑΣ ILISIA Μιχαλακοπούλου		
Μονόκλινο	€ 84	από 1/5 έως 31/12/05
Δίκλινο	€ 93	«
Τρίκλινο	€ 110	«
HELLINIS Β' ΚΑΤΗΓΟΡΙΑ ΟΝΑΣΙΟ Συγγρού		
Μονόκλινο	€ 48	έως 31/12
Δίκλινο	€ 58	
Τρίκλινο	€ 70	
ARETOUSA Β' ΚΑΤΗΓΟΡΙΑΣ Μητροπόλεως - Σύνταγμα		
Μονόκλινο	€ 58	έως 31/10
Δίκλινο	€ 76	«
Τρίκλινο	€ 100	«
ASTOR Σύνταγμα		
Μονόκλινο	€ 75	έως 31/10
Δίκλινο γι α μονόκλινο	€ 85	«
Δίκλινο	€ 97	«
Τρίκλινο	€ 115	«
DORIAN Β' ΚΑΤΗΓΟΡΙΑΣ Ομόνοια		
Μονόκλινο	€ 67	
Δίκλινο	€ 80	
Τρίκλινο	€ 106	
POLIS GRAND HOTEL Β' ΚΑΤΗΓΟΡΙΑΣ Πατησίων & Βερανζέρου 10		
Μονόκλινο	€ 74	έως 30/6
Δίκλινο	€ 81	«
Τρίκλινο	€ 110	«
ΒΕΡΓΙΝΑ Β' ΚΑΤΗΓΟΡΙΑΣ ΘΕΣ/ΚΗ (κεντρικό)		
Μονόκλινο	€ 58	έως 31/10
Δίκλινο	€ 75	«
Τρίκλινο	€ 90	
ANEMONI KENTRIKO-PEIRAI		
Μονόκλινο	€ 60 έως 10/05	€ 65 10/5-25/10
Δίκλινο	€ 70	€ 78
Τρίκλινο	€ 85	€ 94

ΣΑΣ ΣΥΜΦΕΡΕΙ ΠΡΙΝ ΚΛΕΙΣΕΤΕ ΟΠΟΥΔΗΠΟΤΕ ΝΑ ΜΑΣ ΕΠΙΣΚΕΦΘΕΙΤΕ

ΠΡΑΚΤΟΡΕΙΟ ΤΑΞΙΔΙΩΝ
ΣΑΒΒΑΣ ΣΑΗΣ

ΤΑΡΠΟΝ ΣΠΡΙΝΓΚΣ 42 (δίπλα στην Τραπ. Πίστεως) • Τηλ. 39781-3

ΧΠ127

ALHAMBRA TRAVEL

ΜΕΓΑΛΟ ΘΡΗΣΚΕΥΤΙΚΟ ΠΡΟΣΚΥΝΗΜΑ
στους ΑΓΙΟΥΣ ΤΟΠΟΥΣ
από 5/6 έως 13/6/05

ΜΕ ΤΑ ΠΟΛΥΤΕΛΗ ΚΡΟΥΑΖΙΕΡΟΠΛΟΙΑ M/V SERENADE ΚΑΙ M/V AUSONIA
ΑΓΙΑ ΑΙΚΑΤΕΡΙΝΗ (ΣΙΝΑ) ΚΑΙ ΙΣΡΑΗΛ

ΑΝΑΧ. 5/6 από ΡΟΔΟ στις 12 π.μ. με το M/V SERENADE για ΛΕΜΕΣΟ. **ΑΦΙΞΗ** 6/6 ΛΕΜΕΣΟ 07.00 ελεύθερη ημέρα **ΑΝΑΧ.** 6/6 ΛΕΜΕΣΟ - Port Said ώρα 15.00. **ΑΦΙΞΗ 7/6 PORT-SAID** ώρα 07.00. Αμεση αναχώρηση για Αγία Αικατερίνη (ΣΙΝΑ) με πολυτελή πούλμαν και συνοδό. Αφιξη αργά στη μονή, δείπνο και τακτοποίηση στους ξενώνες - εσπερινός.

8/6 Θεία Λειτουργία, πρωινό και άμεση αναχώρηση για ΤΑΒΑ σύνορα ΙΣΡΑΗΛ. Περιήγηση στην τουριστική περιοχή του ΕΙΛΑΤ και εν συνεχεία μέσω ΝΕΚΡΑΣ ΘΑΛΑΣΣΑΣ για ΙΕΡΟΥΣΑΛΗΜ, τακτοποίηση και δείπνο στο ξενοδοχείο "Επτά Αψίδες", πρώην Intercontinental 4 αστέρων Η/Β.

9/6: Μετά από πλούσιο buffet για πρωινο το προσκύνημα αρχίζει από την ΒΗΘΛΕΕΜ, Ορος των Ελαιών και με την πανοραμική θέα της Αγίας Πόλεως Ιερουσαλήμ. Επίσκεψη του Κήπου της Γεθσημανής, τον Τάφο της Παναγίας και εν συνεχεία το μοναστήρι του Αγίου Σάββα, Αγίου Θεοδοσίου, την εκκλησία του Αγίου Συμεών και τον Ναό του Τιμίου Σταυρού. Δείπνο στο ξενοδοχείο.

10/6: Πρωινό - Τιβεριάδας, Ορος Θαβώρ κ.λπ. Γαλιλαία ξεκινώντας από τον Ιορδάνη ποταμό για το βάπτισμα στα νερά που βαπτίστηκε ο Κύριος και εν συνεχεία στο Ναό των 12 Αποστόλων. Στην Τιβεριάδα και Καπερναούμ προαιρετικό φαγητό σε ψαράδικο, όπου προσφέρουν ψάρια ψητά του Αγίου Πέτρου. Επίσκεψη απόγευμα στην Κανά, όπου ο Κύριος έκανε το πρώτο του θαύμα. Και στην εκκλησία του Ευαγγελισμού της Θεοτόκου στη Ναζαρέτ. Τελευταίος σταθμός για σήμερα στο Μοναστήρι της Αναλήψεως στο όρος Θαβώρ. Δείπνο στο ξενοδοχείο.

11/6: Πρωινό - επίσκεψη από την πύλη του Αγίου Στεφάνου για την Εκκλησία της Αγίας Αννας, Πραιτόριο και οδός του Μαρτυρίου. Προσκύνημα στον Πανάγιο Τάφο και το Ναό της Αναστάσεως. Προς Χάιφα στάση στη Λήδα, στην εκκλησία του Αγίου Γεωργίου. Επιστροφή από ΧΑΙΦΑ ώρα 20.00 με το κρουαζιερόπλοιο M/V AUSONIA.

12/6: Αφιξη στη ΛΕΜΕΣΟ στις 07.00. Ημέρα ελεύθερη. Ανακ. ώρα 16.00 για ΡΟΔΟ.

13/6: Αφιξη στη ΡΟΔΟ στις 10.00 το πρωί.

Συμμετοχή μέχρι 25/5/05

Πληροφορίες-Προγράμματα

ALHAMBRA TRAVEL

Τηλ. 2241025698 και 2241037052

ΑΕΣ73

ΝΑΥΤΙΚΗ ΕΤΑΙΡΕΙΑ
ΤΗΛΟΣ 21ος ΑΙΩΝΑΣ

ΠΡΟΓΡΑΜΜΑ SEA STAR

ΔΕΥΤΕΡΑ 16/5/2005

	ΑΦΙΞΗ	ΑΝΑΧΩΡΗΣΗ
ΡΟΔΟΣ		08.30
ΤΗΛΟΣ	09.50	17.00
ΡΟΔΟΣ	18.20	Δ.

ΤΡΙΤΗ 17/5/2005

	ΑΦΙΞΗ	ΑΝΑΧΩΡΗΣΗ
ΡΟΔΟΣ		17.00
ΤΗΛΟΣ	18.20	Δ.

ΤΕΤΑΡΤΗ 18/5/2005

	ΑΦΙΞΗ	ΑΝΑΧΩΡΗΣΗ
ΤΗΛΟΣ		09.00
ΡΟΔΟΣ	10.20	18.30
ΤΗΛΟΣ	19.50	20.00
ΡΟΔΟΣ	21.20	Δ.

ΣΑΒΒΑΤΟ 21/5/2005

	ΑΦΙΞΗ	ΑΝΑΧΩΡΗΣΗ
ΡΟΔΟΣ		09.00
ΤΗΛΟΣ	10.20	Δ.

ΚΥΡΙΑΚΗ 22/5/2005

	ΑΦΙΞΗ	ΑΝΑΧΩΡΗΣΗ
ΤΗΛΟΣ		07.30
ΡΟΔΟΣ	08.50	17.30
ΤΗΛΟΣ	18.50	19.00
ΡΟΔΟΣ	20.20	Δ.

ΠΛΗΡΟΦΟΡΙΕΣ: ΡΟΔΟΣ, ΤΑΡΠΟΝ ΣΠΡΙΝΓΚΣ 44
ΤΗΛ. 2241078052 • ΚΙΝΗΤΟ 6938244523
ΤΗΛΟΣ Τηλ.: 2246044000

ΧΠ1691

Αποτίμηση των αντιδράσεων των κατοίκων της Θολού για τον αεροστρόβιλο

Σκέψεις από το ξεσηκωμό ενός χωριού

Περιγραφή των όσων διαδραματίστηκαν από ένα μέλος της επιτροπής αγώνα

Αξιότιμε κύριε διευθυντά. Τώρα που – τουλάχιστον για την ώρα – όλη αυτή η υπόθεση με την εγκατάσταση του νέου αεροστρόβιλου στο εργοστάσιο της ΔΕΗ στη Σορωνή πέρασε, νομίζω πως αξίζει πραγματικά τον κόπο, να δούμε όλη αυτή την ιστορία του μπλόκου που στήσαμε εμείς οι κάτοικοι της περιοχής και από μια άλλη σκοπιά, εκείνη την καθαρά ανθρώπινη, του απλού κόσμου που δεν κατέχει καμία θέση, που είναι έξω από κάθε κέντρο εξουσίας και που κατέβηκε μέσα στο δρόμο για να διαμαρτυρηθεί, νιώθοντας το δίκιο του να τον πνίγει για όσα παράλογα υφίσταται καρτερικά τόσα χρόνια, αλλά και καταλαβαίνοντας πως άλλο τρόπο για να ακουστεί και η δική του η φωνή, δεν είχε, παρά μόνο αυτόν τον αγώνα.

Επιτρέψατέ μου λοιπόν σας παρακαλώ, για λίγο να αποστασιοποιηθώ, να σταθώ σε μια άκρη σαν ένας απλός παρατηρητής και να σας περιγράψω μερικές στιγμές και σκηνές, από τις πολλές που αυτός ο πρωτόγνωρος για τα χρονικά του νησιού μας αγώνας , μας επέτρεψε να βιώσουμε . Είναι σκηνές που στη διάρκεια της έντασης του αγώνα αποτελούν το «φόντο» που κανείς δεν πρόσεχε, που δεν περνούν μέσα από τα δελτία των ειδήσεων, γιατί εκείνη την ώρα τα γεγονότα τρέχουν και προέχουν αλλά πράγματα.

Τώρα όμως, νομίζω πως ήρθε η ώρα και αξίζει να δούμε όλη αυτή την ιστορία του μπλόκου για τον αεροστρόβιλο, από την καθαρά ανθρώπινη πλευρά του κόσμου της Θολού και της γύρω περιοχής που έδωσε δείγματα σοβαρότητας, δημοκρατικότητας, αλληλοβοήθειας, ανθρωπιάς και αγωνιστικότητας.

Είναι Κυριακή του Θωμά, 9 Μαΐου, και το χωριό, η Θολός, έχει γάμο. Ένα νεαρό ζευγάρι παντρεύεται στον Άγιο Σπυρίδωνα, και το γλέντι μετά είναι προγραμματισμένο να γίνει σε ένα κέντρο της Παστίδας. Εν τω μεταξύ , έχουν προηγηθεί μέρες διαβουλεύσεων, συνεδριάσεων της επιτροπής αγώνα και του τοπικού Συμβουλίου, η λαϊκή συνέλευση του Σαββάτου παρουσία του υπουργού Αιγαίου κ. Αριστ. Παυλίδη και του Νομάρχη κ. Μαχαιρίδη, έχει προηγηθεί το δημοτικό συμβούλιο Πεταλούδων το σαββατόβραδο με την οριακή πλειοψηφία υπέρ της διέλευσης του αεροστρόβιλου και έτσι, όλοι είναι στο γάμο, έχοντας όμως το μυαλό τους στον αεροστρόβιλο. Όλοι ξέρουν πως είναι υπόθεση της νύχτας εκείνης να επιχειρηθεί η διέλευση του αεροστρόβιλου από το λιμάνι της Ρόδου στον ΑΗΣ Σορωνής κι έτσι το λιμάνι τελεί υπό παρακολούθηση. Τα πανό έχουν ήδη γραφτεί από το απόγευμα πριν το γάμο και όλοι γλεντούν στην Παστίδα, έχοντας και διαρκή επικοινωνία για το πότε ξεκινά ο αεροστρόβιλος από το λιμάνι. Με το που δίνεται το σήμα: «έφυγε από το λιμάνι!», αφήνουν το γλέντι το γάμου και τρέχουν στο σημείο όπου είχε ήδη συμφωνηθεί ότι θα στηθεί το μπλόκο. Οι καμπάνες του Αγίου Σπυρίδωνα χτυπούν μέσα στη νύχτα. Είναι όλοι «του γάμου καλοντυμένοι, με τα ανθάκια του γάμου στα πέτα και στήνουν τα πανό και τα οδοφράγματα. Παρών και ο πατέρας του γαμπρού που ξέρει να σφυρίζει με τα χείλη σαν την σφυρίχτρα του τροχονόμου. Άλλοι φοράνε τα φωσφοριζέ γιλέκα και βοηθούν και διευκολύνουν την κυκλοφορία των αυτοκινήτων κι από τις δύο μεριές του μπλόκου, ώστε κανένας άνθρωπος να μην κινδυνεύει και κανένας να μην καθυστερήσει, για τον προορισμό του. Και οι αυτοσχέδιοι τροχονόμοι που ανέλαβαν την κυκλοφορία νύχτα και μέρα, τα κατάφεραν περίφημα στο καθήκον τους, τόσο καλά, που άκουγαν και τα επαινετικά σχόλια των διερχομένων οδηγών. Παλικαράκια είκοσι και εικοσιπέντε χρονών, ξενυχτούσαν στο μπλόκο κάνοντας τον τροχονόμο την ώρα που οι συνομήλικοί τους κοιμούνταν ή διασκέδαζαν στα νυχτερινά κέντρα. Το αγιάζι της νύχτας ειδικά όταν πάει να ξημερώσει, είναι τσουχτερό, αλλά ο κόσμος μένει εκεί, στη θέση του. Οι νταλίκες αφού δεν μπορούν να περάσουν, μένουν ακινητοποιημένες στο Παραδείσι. Να κι ο Νίκος που φέρνει από το ξενοδοχείο του ένα σωρό κανάτες με καφέ, με το που ξημερώσει, για να πιει ο κόσμος που είναι στο μπλόκο. Να κι ο Μιχάλης που φέρνει από το μπαρ του μπόλικα μπουκαλάκια με νερό για να πίνουν όλοι οι άνθρωποι. Να κι ο Καλιοντζής ο αυτοσχέδιος ρεπόρτερ με την κάμερά του που όλα αυτά τα χρόνια καταγράφει ό,τι έχει σχέση με την υπόθεση της ΔΕΗ. Και άρχισε έτσι , ευθύς από την πρώτη νύχτα, να δίνει δείγματα γραφής αυτός ο κόσμος του χωριού, για το τι σημαίνει αλληλεγγύη, αλληλοβοήθεια, αγωνιστικότητα και αποφασιστικότητα.

Οι νοικοκυρές να φέρνουν κουλουράκια, θερμός με καφέ και τσάι και να μοιράζουν σε όλους. Να κι η τσουκάλα γεμάτη με τον αχνιστό τραχανά και τα μπολάκια για να μοιραστεί σε όλους, για να περάσουν τις νύχτες με το αγιάζι. Τα μέλη του τοπικού συμβουλίου και της επιτροπής αγώνα να είναι σε αδιάκοπη εγρήγορση, να συσκέπτονται, να περιφρουρούν τον αγώνα και να ψάχνουν τρόπους για να αποδειχτεί το δίκιο των αιτημάτων και να δοθεί επιτέλους μια λύση καλή για όλο το νησί. Οι δημοσιογράφοι να τηλεφωνούν συνεχώς για να μάθουν τις εξελίξεις. Να και η Ρένα η δημοσιογράφος που ξενύχτησε μαζί μας την πρώτη νύχτα, να κι ο Σταύρος ο δημοσιογράφος που ερχόταν πρώτος-πρώτος, νωρίς κάθε πρωί, για να μάθει αν υπήρξε κάτι νεότερο στην διάρκεια της νύχτας και μοιραζόταν μαζί μας τον πρώτο πρωινό καφέ.

Την Δευτέρα, η Θολός πέρασε από το γάμο στην κηδεία. Είχε κηδεία το απόγευμα και αυτή τη φορά

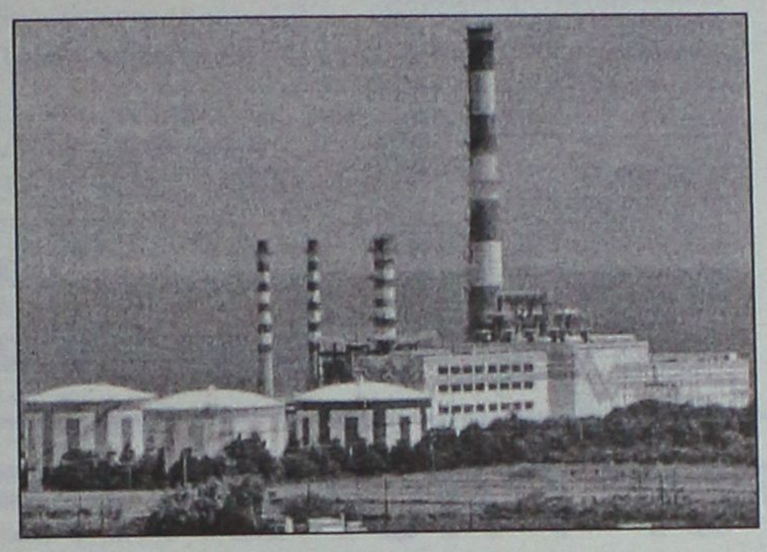

πολλοί έκαναν την εμφάνισή τους στο μπλόκο με τα μαύρα ρούχα. Ύστερα, πρώτη μέρα του γάμου τους, ήρθε στο μπλόκο και το νιόπαντρο ζευγάρι, αποσπώντας τις ευχές και τα εύθυμα σχόλια όλων των παρισταμένων.

Το χωριό όλο, παίρνει την συνήθεια να μαζεύεται στο χώρο του μπλόκου, να κάθεται χάμω γύρω-γύρω και να κουβεντιάζει για τα τεκταινόμενα. Όσο οι ώρες προχωρούν, πιάνουν και τις παλιές ιστορίες για να γελάσουν και να περάσει η νύχτα ευκολότερα.

Το δικαστήριο βγάζει απόφαση να μην εγκατασταθεί ο αεροστρόβιλος στον ΑΗΣ Σορωνής, τουλάχιστον ως τις 23 Μαΐου. Ο κόσμος συγκεντρώνεται, γίνεται ξανά συνέλευση και όλοι είναι αποφασισμένοι, παρ' όλη την κούραση των τεσσάρων ολόκληρων εικοσιτετράωρων που έχουν κλείσει μέσα στο δρόμο, να μην σταματήσουν τον αγώνα τους. Απλώς, να αλλάξει η μορφή του αγώνα. Και μεν να ανοίξει ο δρόμος, αλλά να δημιουργηθούν εθελοντικές δίωρες βάρδιες που σε εικοσιτετράωρη βάση θα φυλάγουν τις νταλίκες με τον αεροστρόβιλο εκεί όπου είναι σταθμευμένες στην πλατεία του Παραδεισίου και αν αυτές κάνουν να ξεκινήσουν, όποια στιγμή της μέρας και νύχτας και αν είναι, η βάρδια να ειδοποιήσει για να σημάνουν οι καμπάνες του Αγίου Σπυρίδωνα κι ο κόσμος όλος να τρέξει και να ξαναστήσει το μπλόκο στο ίδιο σημείο.

Ο κατάλογος γέμισε αμέσως από τα ονόματα αυτών που προσφέρθηκαν να φυλάξουν βάρδια κι εκεί άρχισε η φύλαξη, που κράτησε ανελλιπώς, μέχρι που δόθηκαν οι έγγραφες δεσμεύσεις από τη ΔΕΗ για την έναρξη των διαδικασιών για την κατασκευή του νέου εργοστασίου από τη μια και ότι μέλλει γενέσθαι για την καλυτέρευση των συνθηκών λειτουργίας του υπάρχοντος εργοστασίου από την άλλη. Τότε και μόνον τότε, μετά από μια ολόκληρη εβδομάδα μέσα στους δρόμους, αυτός ο κόσμος ο απλός και υπέροχος, δέχτηκε να αναστείλει προσωρινά τον αγώνα του.

Ίσως για κάποιους όλα αυτά να μην λένε και πολλά πράγματα, ίσως ακόμη και σε κάποιους να μοιάζουν γραφικά. Για όλους όμως, όσους έζησαν αυτό τον αγώνα, υπήρξαν στιγμές ανεπανάληπτες για την ομορφιά της αλληλεγγύης και της αγωνιστικότητας, της συνείδησης του κάθε απλού ανθρώπου, που σε κάποιες περιπτώσεις μόνον τότε μπορούν να λυθούν τα μεγάλα και χρόνια προβλήματα που ταλαιπωρούν τον τόπο μας.

Σας ευχαριστώ για τη φιλοξενία, Ευαγγελία Μ. Παναή, Καθηγήτρια – επιχειρηματίας. Μέλος επιτροπής αγώνα για τη ΔΕΗ».

Ευχαριστίες Παλαιοκρασσά στον δήμαρχο κ. Γιαννόπουλο

Τις ευχαριστίες του προς τον δήμαρχο Ρόδου κ. Γιώργο Γιαννόπουλο για την συμβολή του στο θέμα της μεταφοράς του αεροστροβίλου στο εργοστάσιο της Σορωνής, εκφράζει με επιστολή του ο πρόεδρος του δ.σ. της ΔΕΗ κ. Ι. Παλαιοκρασσάς, αναφέροντας συγκεκριμένα τα εξής:

«Κύριε δήμαρχε, σας ευχαριστώ θερμά, τόσο εσάς, όσο και τα μέλη της Τοπικής Ενωσης Δήμων και Κοινοτήτων για τη συμβολή σας στο θέμα της μεταφοράς του αεριοστροβίλου, που υπήρξε καθοριστικής σημασίας για την επάρκεια ηλεκτρικής ενέργειας του νησιού σας.

Με φιλικούς χαιρετισμούς

Ι. Παλαιοκρασσάς

πρόεδρος δ.σ. ΔΕΗ Α.Ε».

ΜΟΝΑΔΙΚΕΣ ΕΥΚΑΙΡΙΕΣ
ΕΠΙΠΛΑ ΚΟΥΖΙΝΑΣ
ΙΤΑΛΙΑΣ & ΙΣΠΑΝΙΑΣ
8 ΜΕΤΡΑ ΑΠΟ 990 €
(Η ΑΠΟ 29 € ΤΟ ΜΗΝΑ*)



ΑΓΟΡΑΣΤΕ ΕΞΥΠΝΑ
ΚΑΙ ΒΓΕΙΤΕ ΚΕΡΔΙΣΜΕΝΟΙ
ΠΟΡΤΕΣ ΕΣΩΤΕΡΙΚΕΣ
ΑΠΟ 139 € (ΜΕ ΤΟ ΦΠΑ)
ΒΟΛΑΣ
ΚΟΥΖΙΝΕΣ
*Ο ΔΙΑΚΑΝΟΝΙΣΜΟΣ ΑΦΟΡΑ 48ΜΗΝΗ ΕΞΟΦΛΗΣΗ ΚΑΙ ΠΕΡΙΛΑΜΒΑΝΕΙ ΦΠΑ 13%
Μ. ΒΟΛΑΣ & ΥΙΟΙ Ο.Ε.
Λ. ΕΛΕΥΘΕΡΙΑΣ 43-45 ΚΡΕΜΑΣΤΗ ΡΟΔΟΣ - ΤΗΛ. (22410) 91275
FAX (22410) 94370 --- www.volas.net --- e-mail volas@hol.gr
AE0096

ΥΠΕΡΠΡΟΣΦΟΡΕΣ
SAMSUNG



LCD LE32A41
1.430€
LCD 1W32A33
2.150€
PLASMA 42D4
2.190€
✓Χωρίς προκαταβολή
✓Εως 62 μηνιαίες δόσεις
✓1η δόση 6 μήνες μετά
ΧΑΡΑΛΑΜΠΑΚΗΣ
ΗΛΕΚΤΡΙΚΑ ΕΙΔΗ
Εθν. Αντίστασης 75 • τηλ. 2241032117
AE298

ΜΙΚΡΕΣ αγγελίες

Θα μας βρείτε στα κεντρικά μας γραφεία επί της Μαρ. Μαλλιαράκη 11 (τελευταία πάροδος Καναδά).

Τα τηλέφωνα μας είναι: (22410) 22210, (22410) 75230

ΕΝΟΙΚΙΑΣΕΙΣ ΑΚΙΝΗΤΩΝ & ΕΠΙΧΕΙΡΗΣΕΩΝ

ΣΤΗΝ ΙΑΛΥΣΟ ΕΝΟΙΚΙΑΖΕΤΑΙ καινούργιο **οροφοδιαμέρισμα** διαμπερές με δύο υπνοδωμάτια, σαλόνι, εντοιχισμένη κουζίνα, μπάνιο, ηλεκτρικές συσκευές, ηλιακό θερμοσίφωνα και άνετα μπαλκόνια. Πληρ. τηλ. 2241028458, 6946948756 ΜΖΤ130524

ΕΝΟΙΚΙΑΖΕΤΑΙ κατάστημα 55 τ.μ. στο Εμπορικό Κέντρο Μαλτέζου (ΔΑΝΕ). Πληρ. τηλ. 6993580606 ΜΖΤ170508

ΕΝΟΙΚΙΑΖΟΝΤΑΙ επιπλωμένες **γκαρσονιέρες** στη Ρόδο. Πληρ. τηλ. 2241074813 ΜΖΤ170518

ΕΝΟΙΚΙΑΖΟΝΤΑΙ μονοκατοικίες αυτόνομες με δικό τους χώρο στάθμευσης με κήπο κοντά στην παραλία Ιαλυσού. Πληρ. τηλ. 6945447143 ώρες 08.00-16.00 κ. Νίκο ΜΖΤ160501

ΕΝΟΙΚΙΑΖΕΤΑΙ στην Αγ. Γεωργίου 15 πλήρως επιπλωμένο **διαμέρισμα** καινούργιο 50 τ.μ. σαλόνι-κουζίνα ενιαίος χώρος, υπνοδωμάτιο με θέρμανση, ψυγείο, κουζίνα όλα καινούργια. Πληρ. τηλ. 6932635036 σταθ. 2241020240 απογευματινές ώρεςΜΖΤ170512

Μετακομίζετε;
γρήγορα
εύκολα
οικονομικά
MET.PO
ΡΟΔΟΣ: τηλ. 2241024388/6948003320
ΑΘΗΝΑ: τηλ. 2103464235/3476818-008
ΕΝΤΟΣ ΝΗΣΟΥ ΚΑΙ ΠΡΟΣ ΟΛΗ ΤΗΝ ΕΛΛΑΔΑ
ΜΑΤ424

Vitzileos
Μάριος Κ. Βιτζηλαίος
Κτηματομεσιτικό Γραφείο
Εθν. Μακαρίου 45,
3ος όροφος
Τηλ: 22410 24900 Φαξ: 22410 25544
Κιν: 6932 704 919 Email : mvre@otenet.gr
www.vitzileos.gr
ΚΑΤΑΣΤΗΜΑΤΑ - ΓΡΑΦΕΙΑ - ΕΠΙΧΕΙΡΗΣΕΙΣ

40 ΤΜ	ΕΠΙΧ/ΣΗ ΧΡΥΣΟΧΟΕΙΟ ΣΤΟ ΜΑΝΔΡΑΚΙ	35.000 €
50 ΤΜ	ΕΠΙΧ/ΣΗ ΚΑΦΕ-ΜΠΑΡ ΣΕ ΛΕΙΤΟΥΡΓΙΑ, Π. ΠΟΛΗ	75.000 €
55 ΤΜ	ΕΠΙΧ/ΣΗ SNACK-BAR ΕΞΟΠΛΙΣΜΕΝΟ ΜΕ ΑΔΕΙΑ ΓΙΑ 30 ΚΑΘΙΣΜΑΤΑ, ΣΤΗΝ ΠΑΛΙΑ ΠΟΛΗ	75.000 €
100 ΤΜ	ΕΠΙΧ/ΣΗ ΣΤΕΓΝΟΚΑΘΑΡΙΣΤΗΡΙΟ ΣΤΑ ΑΦΑΝΤΟΥ ΜΕ ΥΠΟΚ/ΜΑ ΣΤΗ ΡΟΔΟ	120.000 €
120 ΤΜ	ΑΚΙΝΗΤΟ ΜΕ 40 ΤΜ.ΥΠΟΓΕΙΟ, 40 ΤΜ.ΙΣΟΓΕΙΟ, 40 ΤΜ ΟΡΟΦΟΣ ΣΤΟ ΜΑΝΔΡΑΚΙ	300.000 €
120 ΤΜ	& 120 ΤΜ ΟΜΟΡΑ ΕΣΤΙΑΤΟΡΙΑ ΣΤΟ ΦΑΛΗΡΑΚΙ	150.000 €
122 ΤΜ	ΚΑΤΑΣΤΗΜΑ ΜΕ ΠΑΤΑΡΙ ΣΕ ΕΜΠΟΡΙΚΗ ΠΕΡΙΟΧΗ ΣΤΟ ΚΕΝΤΡΟ ΤΗΣ ΠΟΛΗΣ	200.000 €
144 ΤΜ	ΔΙΑΤΗΡΗΤΕΟ ΑΚΙΝΗΤΟ (ισόγειο 72 + όροφος 72 τμ.) ΣΤΗΝ ΨΑΡΟΠΟΥΛΑ	450.000 €
180 ΤΜ	ΑΠΟΘΗΚΗ ΣΤΗΝ ΠΑΝ.ΡΟΔΙΟΥ	82.000 €
200 ΤΜ	ΕΠΙΧ/ΣΗ ΕΣΤΙΑΤΟΡΙΟ, ΣΝΑΚ-ΜΠΑΡ ΣΤΟ ΚΕΝΤΡΟ ΣΕ 880 ΤΜ ΟΙΚΟΠΕΔΟ	150.000 €
240 ΤΜ	ΑΠΟΘΗΚΗ ΣΤΙΣ 7 ΧΟΥΡΜΑΔΙΕΣ	100.000 €
365 ΤΜ	ΕΠΑΓΓΕΛΜΑΤΙΚΟΣ ΧΩΡΟΣ ΜΕ ΠΑΤΑΡΙ, ΠΕΡΙΟΧΗ ΑΣΓΟΥΡΟΥ	400.000 €
	ΞΕΝ/ΧΕΙΟ Β ΚΑΤ. 95 ΔΩΜ. ΣΕ 13 ΣΤΡ. ΣΤΗΝ ΠΑΡΑΛΙΑ ΙΑΛΥΣΟΥ	2.642.000 €
	ΞΕΝ/ΧΕΙΟ 15 ΔΩΜΑΤΙΩΝ ΠΑΝΩ ΣΤΟ ΚΥΜΑ & ΜΟΝΟΚΑΤΟΙΚΙΑ 80 ΤΜ., ΓΕΝΝΑΔΙ	440.000 €
	ΣΥΓΚΡΟΤΗΜΑ 7 ΔΙΑΜΕΡΙΣΜΑΤΩΝ ΜΕ 2 ΜΑΓΑΖΙΑ 250 ΤΜ, ΠΑΡΑΛΙΑ ΙΞΙΑΣ	338.000 €
	ΚΤΙΡΙΑΚΟ ΣΥΓΚΡΟΤΗΜΑ ΣΤΟ ΛΙΜΑΝΙ, ΣΕ 1.808 ΤΜ ΟΙΚΟΠΕΔΟ ΕΠΙ ΤΗΣ ΟΔΟΥ ΑΥΣΤΡΑΛΙΑΣ	1.470.000 €
2300 ΤΜ	ΒΙΟΤΕΧΝΙΚΟΣ ΧΩΡΟΣ ΣΕ 6.000 ΤΜ ΟΙΚΟΠΕΔΟ ΕΠΙ ΤΗΣ ΛΕΩΦ. ΡΟΔΟΥ - ΛΙΝΔΟΥ	2.650.000 €
3600 ΤΜ	ΣΤΕΓΑΣΜΕΝΟΣ ΧΩΡΟΣ ΣΕ ΟΙΚΟΠΕΔΟ 31.540 ΤΜ, ΣΤΟ ΚΑΝΔΥΛΙ, ΚΑΤΑΛΛΗΛΟΣ ΓΙΑ ΟΠΟΙΑΔΗΠΟΤΕ ΧΡΗΣΗ	880.000 €
	ΞΕΝ/ΧΕΙΟ 60 ΔΩΜΑΤΙΩΝ, 130 ΚΛΙΝΩΝ, ΣΕ ΟΙΚΟΠΕΔΟ 8.000 ΤΜ ΣΤΗΝ ΘΟΛΟ, ΜΕ 2 ΠΙΣΙΝΕΣ, ΕΣΤΙΑΤΟΡΙΟ, ΜΠΑΡ.	2.750.000 €
	ΜΕΖΟΝΕΤΕΣ - ΜΟΝΟΚΑΤΟΙΚΙΕΣ ΟΙΚΟΔΟΜΕΣ	
113 ΤΜ	ΜΟΝΟΚΑΤΟΙΚΙΑ ΔΙΑΜΟΡΦΩΜΕΝΗ ΣΕ 3 ΣΤΟΥΝΤΙΟ & ΚΑΤΑΣΤΗΜΑ ΜΕ ΑΥΛΗ 30 τμ. - Π.ΠΟΛΗ	265.000 €
135 ΤΜ	ΜΟΝΟΚΑΤΟΙΚΙΑ ΑΝΑΚΑΙΝΙΣΜΕΝΗ ΣΤΑ ΚΡΗΤΙΚΑ	215.000 €
140 ΤΜ	ΜΟΝΟΚΑΤΟΙΚΙΑ ΜΕ 70 ΤΜ ΔΥΝΑΤΟΤΗΤΑ ΧΡΗΣΗΣ ΜΑΓΑΖΙΟΥ ΣΤΙΣ ΚΑΛΛΙΘΙΕΣ	70.000 €
170 ΤΜ	ΝΕΟΚΛΑΣΙΚΟ ΔΙΑΤΗΡΗΤΕΟ ΑΡΧΟΝΤΙΚΟ ΣΕ ΟΙΚΟΠΕΔΟ 1.100 ΤΜ, Σ.Δ. 1,4 ΣΤΟ ΚΕΝΤΡΟ	1.500.000 €
180 ΤΜ	ΤΡΙΩΡΟΦΗ ΟΙΚΟΔΟΜΗ ΣΕ ΜΠΕΤΑ, ΣΤΟ ΦΑΛΗΡΑΚΙ	120.000 €
280 ΤΜ	ΤΡΙΩΡΟΦΗ ΜΕΖΟΝΕΤΑ ΣΕ ΜΠΕΤΑ, ΕΠΙ ΤΗΣ Λ.ΡΟΔΟΥ-ΛΙΝΔΟΥ, ΣΤΑ ΑΦΑΝΤΟΥ	130.000 €
	ΔΙΩΡΟΦΗ ΜΟΝΟΚΑΤΟΙΚΙΑ ΜΕ 4 ΥΠΝΟΔΩΜΑΤΙΑ, 2 ΜΠΑΝΙΑ, ΣΤΑ ΑΦΑΝΤΟΥ	150.000 €
	ΔΙΑΜΕΡΙΣΜΑΤΑ	
50 ΤΜ	ΓΚΑΡΣΟΝΙΕΡΑ ΜΕ ΘΕΑ, ΣΤΟ ΓΕΝΝΑΔΙ	53.000 €
60 ΤΜ	ΜΕ 2 ΥΠΝΟΔΩΜΑΤΙΑ, ΦΑΝΤΑΣΤΙΚΗ ΘΕΑ, ΣΤΟ ΓΕΝΝΑΔΙ	55.000 €
80 ΤΜ	ΝΕΟΚΤΙΣΤΟ ΠΟΛΥΤΕΛΕΣ, ΣΤΗΝ ΙΞΙΑ	130.000 €
93 ΤΜ	LUX ΜΕ ΓΚΑΡΑΖ ΚΑΙ ΑΠΟΘΗΚΗ ΣΤΟΝ ΑΓ.ΔΗΜΗΤΡΙΟ	175.000 €
98 ΤΜ	ΣΤΟΝ 1ο ΟΡΟΦΟ, ΜΕ 3 ΥΠΝΟΔΩΜΑΤΙΑ, 1 ΜΠΑΝΙΟ, ΣΤΗΝ ΚΕΝΝΕΝΤΥ	130.000 €
116 ΤΜ	ΠΑΡΑΔΟΣΙΑΚΟ, ΑΠΕΝΑΝΤΙ ΑΠΟ ΚΑΖΙΝΟ	146.700 €
120 ΤΜ	ΣΤΟΝ 1ο ΟΡΟΦΟ, ΜΕ 3 ΥΠΝΟΔΩΜΑΤΙΑ, 2 ΜΠΑΝΙΑ, ΣΤΗΝ ΚΑΠΟΔΙΣΤΡΙΟΥ	147.000 €
220 ΤΜ	ΙΣΟΓΕΙΟ ΜΕ ΚΗΠΟ ΚΑΙ ΓΚΑΡΑΖ ΣΤΟ ΡΟΔΙΝΙ	360.000 €
	ΟΙΚΟΠΕΔΑ	
412 ΤΜ	ΣΤΟΝ ΑΓ.ΝΙΚΟΛΑΟ, Σ.Δ.1,20	220.000 €
600 ΤΜ	ΣΤΗ ΣΥΜΗ, ΠΕΡΙΟΧΗ ΛΙΜΑΝΙΟΥ, ΠΑΝΩ ΣΤΟ ΚΥΜΑ	100.000 €
750 ΤΜ	ΣΤΟ ΓΕΝΝΑΔΙ, ΕΝΤΟΣ ΣΧΕΔΙΟΥ	18.000 €
2500 ΤΜ	ΣΤΟ ΓΕΝΝΑΔΙ, ΠΑΝΩ ΣΤΟ ΔΡΟΜΟ ΕΛΑΙΩΝΑΣ-ΦΟΥΡΝΑΚΙ	23.000 €
2600 ΤΜ	ΣΤΗΝ ΚΑΜΕΙΡΟ ΣΚΑΛΑ, ΠΑΝΩ ΣΤΟ ΚΥΜΑ, ΕΝΤΟΣ ΟΙΚΙΣΜΟΥ	85.000 €
3160 ΤΜ	ΣΤΟ ΓΕΝΝΑΔΙ, ΕΝΤΟΣ ΟΙΚΙΣΜΟΥ	100.000 €
3400 ΤΜ	ΣΤΟ ΓΕΝΝΑΔΙ, ΕΝΤΟΣ ΟΙΚΙΣΜΟΥ, ΜΕ ΘΕΑ	88.000 €
4075 ΤΜ	ΠΑΡΑΘΑΛΑΣΙΟ, Σ.Δ. 0,2 ΠΑΝΩ ΣΤΟ ΔΡΟΜΟ, ΣΤΗ ΛΕΡΟ	205.000 €
5400 ΤΜ	ΣΤΗΝ ΚΩ, ΣΕ ΕΞΟΧΙΚΗ ΤΟΠΟΘΕΣΙΑ ΠΕΡΙΟΧΗΣ ΨΑΛΙΔΙ	73.000 €
8000 ΤΜ	ΣΤΟ ΦΑΛΗΡΑΚΙ	230.000 €
8500 ΤΜ	& 6500 ΤΜ ΣΤΗΝ ΠΑΡΑΛΙΑ ΑΦΑΝΤΟΥ	Μέτρο/18 €
9000 ΤΜ	ΣΤΑ ΜΑΡΙΤΣΑ, ΕΝΤΟΣ ΖΩΝΗΣ	132.000 €
9760 ΤΜ	ΕΠΙ ΤΗΣ ΛΕΩΦ.ΡΟΔΟΥ-ΛΙΝΔΟΥ	560.000 €
20000 ΤΜ	ΠΑΝΩ ΣΤΟ ΚΥΜΑ, ΚΑΛΑΒΑΡΔΑ	880.000 €
20000 ΤΜ	ΣΤΟ ΠΛΗΜΜΥΡΙ, ΠΑΝΩ ΣΤΟ ΚΥΜΑ	470.000 €
25000 ΤΜ	ΣΤΑ ΚΑΛΑΒΑΡΔΑ	295.000 €
34000 ΤΜ	ΠΑΝΩ ΣΤΟ ΚΥΜΑ ΘΟΛΟΣ	611.000 €
98000 ΤΜ	ΣΤΟ ΤΣΑΙΡΙ, ΛΕΩΦ. ΤΣΑΙΡΙ - ΑΕΡΟΔΡΟΜΙΟ	1.300.000 €
115000ΤΜ	ΣΤΗΝ ΠΥΛΩΝΑ, ΟΙΚΟΠΕΔΙΚΗ ΕΚΤΑΣΗ ΜΕ ΦΑΝΤΑΣΤΙΚΗ ΘΕΑ ΣΤΗ ΘΑΛΑΣΣΑ	680.000 €
	ΕΝΟΙΚΙΑΖΟΝΤΑΙ ΚΑΤΑΣΤΗΜΑΤΑ ΕΠΙΧΕΙΡΗΣΕΙΣ	
34 ΤΜ	ΚΑΤΑΣΤΗΜΑ ΕΠΙ ΤΗΣ ΣΩΚΡΑΤΟΥΣ, ΠΑΛΙΑ ΠΟΛΗ	1.500 €
93 ΤΜ	ΚΑΤΑΣΤΗΜΑ ΣΤΗΝ ΟΔΟ ΚΑΠΟΔΙΣΤΡΙΟΥ	780 €
800 ΤΜ	ΚΑΤΑΣΤΗΜΑ ΣΤΗ ΘΟΛΟ	2.500 €
2000 ΤΜ	ΠΟΛΥΧΩΡΟΣ ΜΕ 350 ΤΜ ΚΤΙΣΜΕΝΟ ΧΩΡΟ ΚΑΦΕΤΕΡΙΑ & ΣΝΑΚ ΜΠΑΡ ΚΑΙ ΜΕ ΤΟΝ ΥΠΟΛΟΙΠΟ ΑΝΟΙΚΤΟ ΧΩΡΟ ΜΕ BEACH VOLLEY ΚΑΙ SOCCER (5x5), ΜΕ ΕΞΟΠΛΙΣΜΟ ΚΑΙ ΜΕΓΑΛΟ ΠΑΡΚΙΝΓΚ	2.500 €
	ΕΝΟΙΚΙΑΖΟΝΤΑΙ ΚΑΤΟΙΚΙΕΣ	
25 ΤΜ	ΓΚΑΡΣΟΝΙΕΡΑ ΣΕ ΡΕΤΙΡΕ, ΣΤΟ ΚΑΡΑΚΟΝΕΡΟ	230 €
60 ΤΜ	ΔΙΑΜΕΡΙΣΜΑ ΕΠΙΠΛΩΜΕΝΟ, ΣΤΑ ΤΡΙΑΝΤΑ	300 €
80 ΤΜ	ΔΙΑΜΕΡΙΣΜΑ ΣΤΟΝ 1ο ΟΡΟΦΟ, ΜΕ 2 ΥΠΝΟΔΩΜΑΤΙΑ ΠΛΗΡΩΣ ΕΞΟΠΛΙΣΜΕΝΗ ΚΟΥΖΙΝΑ ΣΤΟ ΜΑΝΔΡΑΚΙ	500 €
110 ΤΜ	ΔΙΑΜΕΡΙΣΜΑ ΙΣΟΓΕΙΟ ΝΕΟΚΛΑΣΙΚΟ ΣΤΟ ΚΕΝΤΡΟ ΤΗΣ ΠΟΛΗΣ	550 €
120 ΤΜ	ΕΠΙΠΛΩΜΕΝΟ ΔΙΑΜΕΡΙΣΜΑ ΣΤΟΝ 1ο ΟΡΟΦΟ ΜΕ 3 ΥΠΝΟΔΩΜΑΤΙΑ ΣΤΟ ΚΕΝΤΡΟ ΤΗΣ ΠΟΛΗΣ	700 €
	ΑΚΙΝΗΤΑ ΑΘΗΝΩΝ	
83 ΤΜ	ΔΙΑΜΕΡΙΣΜΑ - ΡΕΤΙΡΕ, ΣΤΟΝ 4ο ΟΡΟΦΟ, ΠΛ. ΚΥΨΕΛΗΣ	123.300 €
86 ΤΜ	ΔΙΑΜΕΡΙΣΜΑ ΣΤΟΝ 4ο ΟΡΟΦΟ, ΣΤΗΝ ΑΓ.ΠΑΡΑΣΚΕΥΗ, ΔΙΠΛΑ ΣΤΟ ΑΜΕΡΙΚΑΝΙΚΟ ΚΟΛΛΕΓΙΟ, ΜΕ 2 ΜΕΓΑΛΑ ΥΠΝΟΔΩΜΑΤΙΑ ΚΑΙ ΘΕΡΜΑΝΣΗ	150.000 €
112 ΤΜ	ΔΙΑΜΕΡΙΣΜΑ, ΑΝΑΚΑΙΝΙΣΜΕΝΟ, ΜΕ ΥΠΕΡΥΨΩΜΕΝΟ ΙΣΟΓΕΙΟ ΚΑΙ ΚΗΠΟ ΣΤΗΝ ΑΝΩ ΓΛΥΦΑΔΑ	170.000 €

ΧΠ076 Χθές ήταν όνειρο .. Σήμερα πραγματικότητα!
Design www.targetrodos.gr

TOP PROPERTIES

GEORGE & SAVAS PIPINOS
ΓΕΩΡΓΙΟΣ & ΣΑΒΒΑΣ ΠΙΠΙΝΟΣ
ΣΥΜΒΟΥΛΟΙ ΚΑΙ ΕΚΤΙΜΗΤΕΣ ΑΚΙΝΗΤΩΝ
REAL ESTATE AGENTS • MEMBER OF F.I.A.B.C.I.-NAEA-C.E.I.

Email: gpipinos@otenet.gr URL: www.rhodes-top-properties.com and www.pipinos.gr

Από το 1971



Η "**TOP PROPERTIES**" είναι ατομική επιχείρηση και ανήκει στους Γεώργιο και Σάββα Πιπίνο. Το γραφείο ασχολείται από το 1971 αποκλειστικά και μόνο με επενδύσεις και REAL ESTATE, στο νησί της Ρόδου και στην ευρύτερη περιοχή της Δωδεκανήσου.

ΑΠΕΥΘΥΝΟΜΑΣΤΕ: Στους **σοβαρούς, απαιτητικούς και επιλεκτικούς** επενδυτές-επιχειρηματίες, Έλληνες και ξένους που ενδιαφέρονται να κάνουν μια σοβαρή επένδυση προβολής στο νησί της Ρόδου.

ΠΡΟΣΦΕΡΟΥΜΕ: Α) Υπηρεσίες και πληροφορίες που γίνονται σε προσωπικό επίπεδο με εχεμύθεια, διακριτικότητα και σοβαρότητα.
Β) Μεγάλη γκάμα υψηλής ποιότητας, ακινήτων, όπως:1) Ξενοδοχεία Α' και Β' κατηγορίας των 600-500-350-300 κλινών, 2) Κεντρικά αστικά ακίνητα κατάλληλα για Τράπεζες-καταστήματα-γραφεία, 3) Παραλιακές εκτάσεις, κατάλληλες για τουριστικές επενδύσεις των 150.000-100.000-70.000-50.000-36.000 τ.μ. και 4) Διαμερίσματα και μεζονέτες προβολής, και 5) Αξιόλογες Παραθεριστικές κατοικίες.

ΣΤΟΧΟΣ ΜΑΣ ΕΙΝΑΙ: Να προσφέρουμε στο αγοραστικό μας κοινό υψηλής ποιότητας ακίνητα και ευκαιρίες στο νησί της Ρόδου. Η τριακονταετής και πλέον πείρα μας στον τομέα αυτό αποτελεί εγγύηση.

ΣΥΝΘΗΜΑ ΜΑΣ ΕΙΝΑΙ: Επενδύστε στη ΡΟΔΟ ΤΩΡΑ, σε ακίνητα που ΑΝΤΕΧΟΥΝ ΣΤΟ ΧΡΟΝΟ

Γεώργιος και Σάββας Πιπίνος
ΜΕΣΙΤΕΣ ΑΣΤΙΚΩΝ ΣΥΜΒΑΣΕΩΝ
Γιατί εμείς γνωρίζουμε καλύτερα!

Since 1971

TOP PROPERTIES is a father and son business. The senior, Mr George S. Pipinos, the founder of the office, has carved over the years a reputation for integrity and excellence in the world of Real Estate in the Dodecanese. The junior, Dr. Savas Pipinos, has returned from his studies in the UK to aid in his father's footsteps.
AT TOP PROPERTIES we try hard to attract important and selective investors, high calibre businessmen/women and discerning professional people, both Greek and foreign, who wish to acquire substantial and valuable property on Rhodes.
We offer our expertise and advice privately, discreetly and in strict confidence.
We keep a comprehensive list of real estate of the highest specifications:
a. A' and B' class hotels (600, 500, 350, 300 beds capacity)
b. Centrally situated office buildings and other business premises.
c. Seaside land, ideal for development (hotels, holiday resorts, etc), of 150.000, 100.000, 70.000, 50.000, 36.000 square metres.
d. Villas, luxury apartments, detached, semi-detached and terraced houses.
e. Holiday and Retirement Homes.
Our aim is to give our clients the opportunity to acquire value for money, first class real estate on Rhodes. Our 30 and more years of experience is our warranty.
Our motto is Invest in Rhodes, Invest in property, It stands the test of time.



TOP PROPERTIES
George and Savas Pipinos
Because we know best

KENNENTY 38, ΡΟΔΟΣ, 85 100, ΤΗΛ. (22410) 23895,FAX: (22410) 20883
38 KENNEDY STR., RHODES, 85 100, TEL. (22410) 23895, FAX: (22410) 20883
U.K. Direct line: 08717115396

ΧΠ399

ΕΝΟΙΚΙΑΣΕΙΣ

συνέχεια από την προηγούμενη

ΕΝΟΙΚΙΑΖΟΝΤΑΙ α) καινουργές **διαμέρισμα** 127 τ.μ. στον 2ο όροφο, επί της Ολυμπίας 13, Καρακόνερο, με μεγάλες βεράντες, (3) υπνοδωμάτια, (2) WC, εντοιχισμένη κουζίνα από κερασιά, κεντρική θέρμανση και αυτονομία με άλλα (2) διαμερίσματα, ηλιακούς θερμοσίφωνες και συνδεδεμένο με το αποχετευτικό και αποθήκη, β) επίσης επιπλωμένο **διαμέρισμα** με ένα υπνοδωμάτιο, WC, κουζίνα και σαλόνι στον 1ο όροφο, στο Παραδείσι - κοντά στο αεροδρόμιο, συνδεδεμένο με το αποχετευτικό. Πληρ. τηλ. 2241028321, 6974420469 MZT170511

ΕΝΟΙΚΙΑΖΕΤΑΙ διαμέρισμα 120 τ.μ. στο κέντρο της πόλης. Πληρ. τηλ. 6932586983 MZT170507

ΕΝΟΙΚΙΑΖΕΤΑΙ διαμέρισμα 2 δωματίων 75 τ.μ. οδός Ρήγα Φεραίου 8. Πληρ. τηλ. 6937317130, 2241069230 MZT160520

ΕΝΟΙΚΙΑΖΕΤΑΙ γκαρσονιέρα επιπλωμένη. Πληρ. τηλ. 6946926262 MZT160504

ΚΡΕΜΑΣΤΗ. ΕΝΟΙΚΙΑΖΟΝΤΑΙ καινούργια δυάρια **οροφ/τα** επιπλωμένα και μη, μεγάλες βεράντες, κήπο με θέα τη θάλασσα και πάρκιν, επίσης τριάρι χωρίς έπιπλα με βεράντα διπλά τζάμια και ρολά, κήπο και πάρκιν, κοντά στα σχολεία και τη θάλασσα. Πληρ. τηλ. 2241094822, 6946671053 MZT160511

ΕΝΟΙΚΙΑΖΕΤΑΙ διαμέρισμα επί της οδού Κέννεντυ, πλήρως ανακαινισμένο. Πληρ. τηλ. 6936795126 και απογευματινές ώρες 2241034125 MXP12396

ΕΝΟΙΚΙΑΖΕΤΑΙ κατάστημα στην 28η Οκτωβρίου αρ. 80. Πληρ. τηλ. 2104135904, 6945360482 MXP12399

ΕΝΟΙΚΙΑΖΕΤΑΙ διαμέρισμα 100 τ.μ. στον β' όροφο επί της οδού Διάκου 1 Ανάληψη. Πληρ. τηλ. 2241052492, 6937700607 MZT160513

ΕΝΟΙΚΙΑΖΕΤΑΙ γκαρσονιέρα καινούργια επιπλωμένη στον 1ο όροφο, σε ήσυχη περιοχή της Ρόδου, με ψυγείο, θέρμανση, ηλεκτρική κουζίνα, A/C, διπλό κρεβάτι, μεγάλες ντουλάπες, καρτοτηλέφωνο, TV, άνετο πάρκιν, πλυντήριο και όλο το νοικοκυριό του σπιτιού. Προτιμούνται στρατιωτικοί, αστυνομικοί, εκπαιδευτικοί και γενικά δημόσιοι υπάλληλοι. Αποκλείονται οι αλλοδαποί. Πληρ. τηλ. 2241065122, 6946278872 MZT140506

ΕΝΟΙΚΙΑΖΕΤΑΙ α) καινούργιο νεόκτιστο **κατάστημα** 35 τ.μ. επί της Κων/νου Παλαιολόγου 6 (απέναντι από το παλιό ΙΚΑ) διαθέτει έτοιμη θέση με υπάρχον καλώδιο ρεύματος για φωτιζόμενη πινακίδα, προοπτική για πατάρι, τουαλέτα, β) καινούργιο, νεόκτιστο **γραφείο** 42 τ.μ. στον 1ο όροφο. Διεύθυνση: Κων/νου Παλαιολόγου 6. Ενοίκιο 400 ευρώ. Πληρ. τηλ. 6972576361 MZT160502

ΕΝΟΙΚΙΑΖΕΤΑΙ διαμέρισμα επί της Αμμοχώστου 3ου ορόφου, στο κέντρο με ασανσέρ και καλοριφέρ, χωλ, σαλόνι, υπνοδωμάτιο ένα, κουζίνα, μπάνιο, για επαγγελματική στέγη και σπίτι. Πληρ. τηλ. 2241024079, 2241023211, 6946018801 MZT160505

ΕΝΟΙΚΙΑΖΕΤΑΙ διαμέρισμα 115 τ.μ. β' ορόφου ανακαινισμένο, κατάλληλο για νέο ζευγάρι και στρατιωτικούς, περιοχή Μητρόπολη. Ενοίκιο 500 ευρώ. Πληρ. τηλ. 6945558407 κ. Νίκο MZT140517

ΕΝΟΙΚΙΑΖΕΤΑΙ επιπλωμένο **δυάρι** με ηλεκτρικές συσκευές, σαλόνι, τραπεζαρία, κουζίνα, κρεβατοκάμαρα, μπάνιο, φουλ εξτρά, TV, ψυγείο, κουζίνα και πλυντήριο. Τιμή 350 ευρώ. Πληρ. τηλ. 6947847038 MZT140519

RHODES-GREECE
CAIRO PALACE
ΕΝΟΙΚΙΑΖΟΝΤΑΙ
• **κατάστημα** 43 τ.μ. στον όροφο των καταστημάτων του Εμπορικού Κέντρο ΚΑΪΡΟ ΠΑΛΛΑΣ
• **γραφείο** 105 τ.μ. στον γ' όροφο επί της οδού Εθνάρχου Μακαρίου στο Εμπορικό Κέντρο ΚΑΪΡΟ ΠΑΛΛΑΣ
Πληροφορίες κα Φράνσις Νιοτή
τηλ. 2241027600, κιν. 6944618757, 6973572262,
fax: 2241023462, email.fniotis@otenet.gr MXPΞEN0102

ΕΝΟΙΚΙΑΖΕΤΑΙ
ισόγειος χώρος
1.000 τ.μ. στη Λεωφ. Ρόδου-Λίνδου
Πληρ. τηλ. 6936113132 MA001012(1)

ΕΝΟΙΚΙΑΖΕΤΑΙ
αποθήκη
300 τ.μ. στο Τσαΐρι και ύψος 5 m, δυο γκαραζόπορτες, γραφείο και 600 τ.μ. ακάλυπτο χώρο.
Πληρ. τηλ. 2241096123-6948062131
κ. Νίκο MZT100510

ΕΝΟΙΚΙΑΖΕΤΑΙ
ΜΙΚΡΗ ΜΕΖΟΝΕΤΑ
στην οδό Ν. Πλαστήρα 29, τελείως ανεξάρτητη και επιπλωμένη
Πληρ. κος Σουγκανίδης
τηλ. 6945417747, 2241095991 MXΠKTH001

ΣΑΒΒΑΪΔΗΣ & Συνεργάτες
Μεσίτες & Σύμβουλοι Ακινήτων

ΠΩΛΗΣΕΙΣ

Το γραφείο μας διαθέτει σε αποκλειστικότητα δεκάδες επιλεγμένα ακίνητα
• Διαμέρισμα-Μονοκατοικίες-Μεζονέτες
• Οικόπεδα-Αγροτεμάχια
• Κεντρικά Καταστήματα - Γραφεία - Αυτοτελή Κτίρια
• Ξενοδοχειακές Μονάδες

Η προώθηση και προβολή των ακινήτων σας επιτυγχάνεται με σειρά συστηματικών δράσεων που περιλαμβάνουν

- Συμμετοχή σε εκθέσεις ακινήτων του εξωτερικού
- Διαφήμιση σε εφημερίδες και περιοδικά του κλάδου.
-Υποκαταστήματα σε κεντρικά σημεία της Ρόδου
- Συνεργασία με μεσιτικά γραφεία της Ελλάδας και του εξωτερικού

ΕΚΤΙΜΗΣΕΙΣ

Σε συνεργασία με διεθνή γραφεία συμβούλων ακίνητης περιουσίας και με βάση τα αυστηρά πρότυπα και την μεθολογία του Βρετανικού Ινστιτούτου Ορκωτών Πραγματογνόμων και Εκτιμητών (Royal Institution of Charteted Surveyors) αναλαμβάνουμε εκτιμήσεις ακίνητης περιουσίας.



Προεκτιμήσεις ακινήτων αυθημερόν ΔΩΡΕΑΝ
τηλ 22410-26281 22410-78660 22410-78661

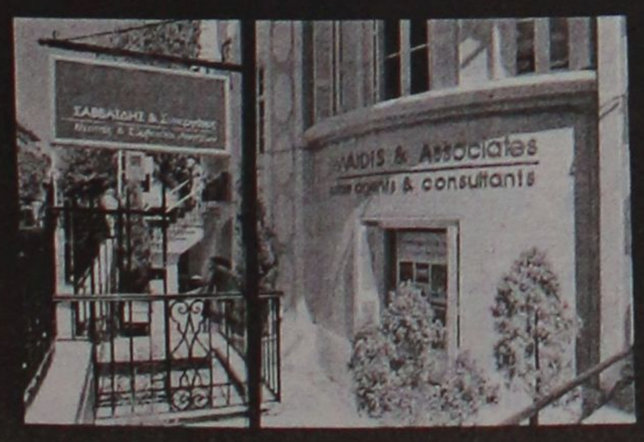





Γρ. Λαμπράκη 14 & Αμερικής, Ρόδος
τηλ: 22410 26281, Φαξ: 22410 34663 e-mail info@savvaidis.gr

ΣΑΒΒΑΪΔΗΣ & Συνεργάτες
Μεσίτες & Σύμβουλοι Ακινήτων
XΠ659

ΕΝΟΙΚΙΑΣΕΙΣ

συνέχεια από την προηγούμενη

ΕΝΟΙΚΙΑΖΕΤΑΙ διαμέρισμα 2 υπνοδωματίων καινούργιας κατασκευής επί της οδού Β. Ιωαννίδη 9. Πληρ. τηλ. 2241028160 MZT280318

ΕΝΟΙΚΙΑΖΟΝΤΑΙ διαμερίσματα 65 τ.μ. επιπλωμένα και μη με ιδιωτικό πάρκιν, ηλιακό θερμοσίφωνα, χωρίς κοινόχρηστα στην περιοχή Κοσκινού. Πληρ. τηλ. 6942044520 MZT140501

ΕΝΟΙΚΙΑΖΕΤΑΙ διαμέρισμα στην οδό Θ. Σοφούλη πλησίον Πανεπιστημίου Αιγαίου σε 1ο όροφο, διαμπερές, 86 τ.μ., 2 υπνοδωμάτια, σαλόνι, κουζίνα, λουτρό, μπαλκόνια. Τιμή 350 ευρώ. Πληρ. τηλ. 2241073631 MZT140518

ΕΝΟΙΚΙΑΖΕΤΑΙ ισόγειο **διαμέρισμα** στην Ανάληψη σε άριστη κατάσταση με εντοιχιζόμενη κουζίνα και ηλεκτρική συσκευή αποτελούμενο από 2 υπνοδωμάτια, σαλόνι, κουζίνα, μπάνιο, με A/C σε όλα τα δωμάτια και μεγάλη αυλή. Χωρίς κοινόχρηστα. Πληρ. τηλ. 6944870650, 2241095284 MZT130522

ΕΝΟΙΚΙΑΖΕΤΑΙ γκαρσονιέρα και δυάρι στο Παραδείσι πλήρως επιπλωμένο σε ισόγειο με αυλές. Πληρ. τηλ. (22410)41129, 81884 MZT130517

ΕΝΟΙΚΙΑΖΕΤΑΙ διαμέρισμα 90 τ.μ. στην περιοχή Δασκάλων με 2 υπνοδωμάτια, κουζίνα, μπάνιο, σαλοτραπεζαρία, αποθήκη. Πληρ. τηλ. 2241063440, 6974576400, ώρες 14.00 -22.00 μ.μ. MZT140514

ΕΝΟΙΚΙΑΖΕΤΑΙ διαμέρισμα τριάρι (δύο υπνοδωμάτια, σαλόνι, κουζίνα, μπάνιο) πλήρως επιπλωμένο χωρίς κοινόχρηστα στην περιοχή Μητρόπολης. Πληρ. τηλ. 2241021657, 6934572828 MZT140511

ΕΝΟΙΚΙΑΖΕΤΑΙ επί της οδού Καναδά, ισόγειο, ανεξάρτητο **διαμέρισμα** 102 τ.μ., δύο υπνοδωματίων, σαλοτραπεζαρία, κουζίνα, μπάνιο. Πληρ. τηλ. 6944308526, 2241023592 μετά τις 14.00 MZT140508

ΕΝΟΙΚΙΑΖΕΤΑΙ 2όροφος **μεζονέτα** καινούργια, ήσυχη, μεγ. βεράντες, κήπος, πάρκιν, 71 τ.μ., 1 υπνοδωμάτιο, 1 παιδικό, Ιαλυσός, ευκαιρία. Πληρ. τηλ. 2241091276, 6946748524 MZT140504

ΕΝΟΙΚΙΑΖΟΝΤΑΙ ξενοδοχειακά διαμερίσματα και studios στις "7 Βαγιές" με το μήνα σε συγκρότημα προσφάτως ανακαινισμένο, πλήρως εξοπλισμένο με τηλεόραση, τηλέφωνο, ηλιακό, κλιματισμό, ψύξη, θέρμανση, καθαριότητα 2 φορές την εβδομάδα από την καμαριέρα του ξενοδοχείου με πλήρη ρουχισμό και εξοπλισμό κουζίνας με χρήση της πισίνας, της πέργκολας, και του σαλονιού / bar του ξενοδοχείου κ.λπ. Πληρ. τηλ. 2241036830, 6932934562 MZT280408

ΕΝΟΙΚΙΑΖΟΝΤΑΙ ΔΙΑΜΕΡΙΣΜΑΤΑ ΕΠΙΠΛΩΜΕΝΑ ΜΕ ΘΕΑ ΤΗ ΘΑΛΑΣΣΑ. ΠΛΗΡ. ΤΗΛ. 2241067203, 6937599248 MZT130518

ΕΝΟΙΚΙΑΖΕΤΑΙ διαμέρισμα 100 τ.μ. επί της οδού Λίνδου 49. Πληρ. τηλ. 2241020671, 24794 MZT130503

ΕΝΟΙΚΙΑΖΟΝΤΑΙ: α) δίχωρη **γκαρσονιέρα** επιπλωμένη σε άριστη κατάσταση στην Ανάληψη, β) **studio** στο Φαληράκι επιπλωμένο με το μήνα. Πληρ. τηλ. 2241032180, 6948805835 MOO79

ΕΝΟΙΚΙΑΖΕΤΑΙ γκαρσονιέρα επιπλωμένη κομψιέ στην περιοχή Δασκάλων. Πληρ. τηλ. 2241075035 MXP12390

ΕΝΟΙΚΙΑΖΕΤΑΙ γωνιακό **κατάστημα** 24 τ.μ. στο Εμπορικό Κέντρο "Ε" - Φαληράκι με ηλεκτρικά ρολά, πατάρι, αποθήκη, ψευδοροφή με φωτιστικά σώματα, air condition οροφής, έτοιμο για άμεση χρήση. Πληρ. τηλ. 6945455511 κα Μαίρη MAT001464(1)

ΕΝΟΙΚΙΑΖΕΤΑΙ ολοκαίνουργιο ισόγειο **διαμέρισμα** τεσσάρι με 2 αυλές με εντοιχισμένα έπιπλα, στην περιοχή Ροδινιού. Τιμή 550 ευρώ. Πληρ. τηλ. 6932682448 MZT130527

ΕΝΟΙΚΙΑΖΕΤΑΙ διαμέρισμα 2 υπνοδωματίων σαλόνι, κουζίνα και λοιποί χώροι επί της οδού Λευκωσίας 52. Τιμή/μήνα 290 ευρώ. Πληρ. τηλ. 2241023322 MZT130501

ΕΝΟΙΚΙΑΖΕΤΑΙ διαμέρισμα α' ορόφου 85 τ.μ. επιπλωμένο ή μη επί της Νικηταρά 19, κοντά στον Αγ. Νικόλαο. Πληρ. τηλ. 6945703722 κ. ΣέβηMZT130511

ΕΝΟΙΚΙΑΖΟΝΤΑΙ επιπλωμένα **δωμάτια** στο κέντρο της πόλης. Πληρ. τηλ. 2241024026 MZT130516

ΕΝΟΙΚΙΑΖΕΤΑΙ studio επιπλωμένο με θέα τη θάλασσα για μικρό ή μεγάλο διάστημα στην Ιαλυσό. Ζεστό νερό χειμώνα-καλοκαίρι, τηλεόραση, πάρκιν, ωραίο κήπο. Τιμή 270 ευρώ (μαζί με το νερό και τα κοινόχρηστα). Πληρ. τηλ. 6936570851 MZT120559

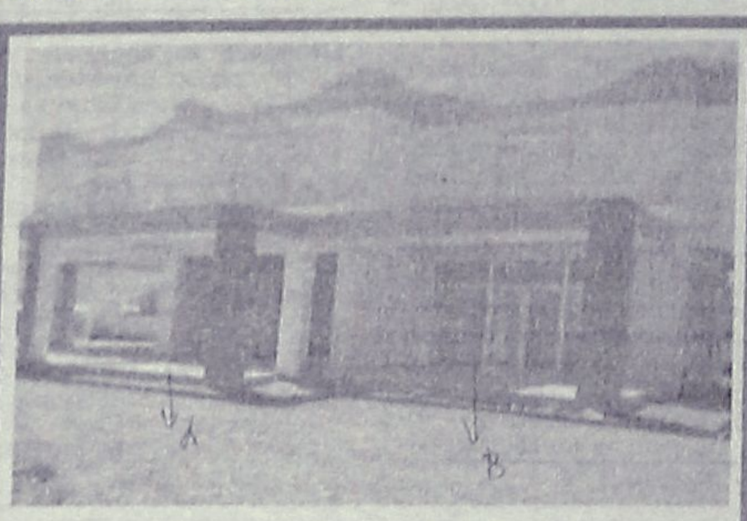

ΕΝΟΙΚΙΑΖΟΝΤΑΙ

Καταστήματα στην Κάλαθο, 300 μέτρα από την θάλασσα με αυλή 1.000 τ.μ.
Α) 80 τ.μ. Χρήση καταστήματος ως εστιατόριο. Ενοίκιο 1.500 €/ μήνα.
Β) 65 τ.μ. Χρήση καταστήματος για Ενοικιαζόμενα Αυτοκίνητα ή Μοτοποδήλατα. Ενοίκιο 900 €/ μήνα.

Πληρ. Εμμ. Κρανίδης & Συνεργάτες
Τηλ. 22410 27082- 6944347405, 6942010248, 2ος όροφος,
E-mail: info@kranidis.gr, Αμερικής 50, Ρόδος 85100

ΧΠ002

ΕΝΟΙΚΙΑΖΟΝΤΑΙ
δωμάτια
στην παραλία Κιοτάρι, δίπλα στο κύμα επιπλωμένα
με TV, air condition, κουζίνα
Πληρ. τηλ. 2241075318, 6974319985 ΜΑΤ130502

ΠΩΛΕΙΤΑΙ ΚΑΤΑΣΤΗΜΑ ΣΤΗΝ ΟΔΟ ΦΕΡΕΝΙΚΗΣ

ΣΤΟ ΚΕΝΤΡΟ ΤΗΣ ΠΑΡΑΛΙΑΣ ΙΑΛΥΣΟΥ



ΔΙΑΘΕΤΕΙ:
- ΑΡΧΙΤΕΚΤΟΝΙΚΟ ΕΣΩΤΕΡΙΚΟ ΣΧΕΔΙΑΣΜΟ
- ΗΛΕΚΤΡΟΝΙΚΑ ΡΟΛΛΑ ΑΣΦΑΛΕΙΑΣ
- ΔΙΑΜΟΡΦΩΜΕΝΗ ΑΠΟΘΗΚΗ
- ΔΙΑΜΟΡΦΩΜΕΝΗ ΕΞΩΤΕΡΙΚΗ ΑΥΛΗ
- ΚΛΙΜΑΤΙΣΜΟ ΨΥΞΗ / ΘΕΡΜΑΝΣΗ
- ΓΡΑΝΙΤΕΣ ΔΑΠΕΔΑ
- ΗΛΕΚΤΡΙΚΕΣ ΤΕΝΤΕΣ
- ΠΑΤΑΡΙ



ΣΥΝΟΛΙΚΗΣ ΕΠΙΦΑΝΕΙΑΣ 92 Τ.Μ.
(50 τ.μ. χώρος κυρίας χρήσεως και 42 τ.μ. βοηθητικοί χώροι)

Αξίας €275.000

• Κατάλληλο για οποιαδήποτε χρήση
• Δυνατότητα άμεσης υπογραφής οριστικού συμβολαίου

ευσταθίου ΕΥΡΩΚΤΗΜΑΤΙΚΗ
ΚΤΗΜΑΤΟΜΕΣΙΤΙΚΟ ΓΡΑΦΕΙΟ

Εθν. Αντιστάσεως 83 • Τηλ.: 22410 73819, 74917
Κιν.: 6944 374546, 6945 292030 • Fax: 22410 38641
e-mail: info@euroktimatiki.gr

ΧΠ401/2029

ευσταθίου ΕΥΡΩΚΤΗΜΑΤΙΚΗ
ΚΤΗΜΑΤΟΜΕΣΙΤΙΚΟ ΓΡΑΦΕΙΟ

Εθν. Αντιστάσεως 83
Τηλ.: 22410 73819, 74917 • Κιν.: 6946 103929
Fax: 22410 38641 • e-mail: info@euroktimatiki.gr

ΜΙΣΘΩΣΕΙΣ ΚΑΤΟΙΚΙΩΝ

- **Διαμέρισμα** 117 τ.μ. στην πλατεία Φώκιαλη, με τρία (3) υπνοδωμάτια, πλήρως ανακαινισμένο, α' ορόφου. Μηνιαίο μίσθωμα 450 ευρώ.
- **Διαμέρισμα** 95 τ.μ. β' ορόφου, περιοχή Βενετόκλειο σχολείο, με δύο (2) υπνοδωμάτια, σαλόνι, κουζίνα, γρανίτες δάπεδα, άνετες βεράντες. Μηνιαίο μίσθωμα 450 ευρώ.
- **Διαμέρισμα** 85 τ.μ. στην Ανάληψη με (2) δύο υπνοδωμάτια, σαλόνι, κουζίνα, σε άριστη κατάσταση. Μηνιαίο μίσθωμα 330 ευρώ.
- **Διαμέρισμα** 110 τ.μ. με δύο υπνοδωμάτια β' ορόφου, στην Ανάληψη, με καταπληκτική θέα, σαλόνι, κουζίνα. Μηνιαίο μίσθωμα 450 ευρώ.
- **Διαμέρισμα** 90 τ.μ. στο Καρακόνερο σε νεόδμητη οικοδομή αποτελείται από σαλόνι, κουζίνα, δύο (2) υπνοδωμάτια, μπάνιο, διαθέτει και κεντρική θέρμανση και ηλιακό θερμοσίφωνα. Μηνιαίο μίσθωμα 540 ευρώ.
- **Διαμέρισμα** επί της οδού Λίνδου 60 τ.μ. **επιπλωμένο** με ένα (1) υπνοδωμάτιο, σαλόνι, κουζίνα, σε άριστη κατάσταση. Μηνιαίο μίσθωμα 400 ευρώ.
- **Διαμέρισμα** 85 τ.μ. περιοχή "Μαρινόπουλος" Τσαλδάρη με δύο (2) υπνοδωμάτια, σαλόνι, κουζίνα, με κήπο. Μηνιαίο μίσθωμα 350 ευρώ.
- **Διαμέρισμα** 85 τ.μ. στην Μητρόπολη α' ορόφου με δύο (2) υπνοδωμάτια, σαλόνι, κουζίνα, 2 μπάνια, θέρμανση με θερμοπομπούς. Μηνιαίο μίσθωμα 420 ευρώ.
- **Δαμέρισμα** 120 τ.μ. β' ορόφου στην περιοχή "Μαρινόπουλος" Τσαλδάρη με τρία (3) υπνοδωμάτια, σαλόνι, κουζίνα, δύο μπάνια, τζάκι και θέρμανση με θερμοπομπούς. Μηνιαίο μίσθωμα 500 ευρώ.
- **Διαμέρισμα** 55 τ.μ. επιπλωμένο επί της Αννης Μαρίας, με ένα υπνοδωμάτιο , σαλόνι , κουζίνα. Μηνιαίο μίσθωμα 315 ευρώ.
- **Διαμέρισμα** 122 τ.μ. α' ορόφου επί της οδού Δενδρινού με 3 υπνοδωμάτια σαλόνι, κουζίνα. Μηνιαίο μίσθωμα 450 ευρώ.
- **Διαμέρισμα** 80 τ.μ. ισόγειο στα Κοσκινού σε νεόδμητη οικοδομή, με ηλιακό θερμοσίφωνα, πάρκινγκ, κεντρική αυτόνομη θέρμανση. Μηνιαίο μίσθωμα 350 ευρώ.
- **Διαμέρισμα** 50 τ.μ. ισόγειο, στην Παστίδα, σε νεόδμητη οικοδομή, μερικώς επιπλωμένο (ηλεκτρικές συσκευές), με αυτόνομη θέρμανση και πάρκινγκ, κήπο. Μηνιαίο μίσθωμα 300 ευρώ.
- **Οροφοδιαμέρισμα** 115 τ.μ. ισόγειο στα Κοσκινού με υπέροχη θέα, αποτελείται από δύο (2) υπνοδωμάτια, σαλόνι, διαθέτει καινούργιο ηλιακό θερμοσίφωνα, νυχτερινό ρεύμα, αυτόνομη θέρμανση, τζάκι, κουζίνα με τις ηλεκτρικές συσκευές, χωρίς κοινόχρηστα και βόθρο. Μηνιαίο μίσθωμα 450 ευρώ.
- **Οροφοδιαμέρισμα** 140 τ.μ. στην Ιαλυσό, σε μικρή οικοδομή, αποτελείται από (3) τρία υπνοδωμάτια, σαλόνι, κουζίνα, δύο μπάνια, διαθέτει κεντρική αυτόνομη θέρμανση, ηλιακό θερμοσίφωνα. Μηνιαίο μίσθωμα 500 ευρώ.
- **Μεζονέτα** 160 τ.μ. στα Κοσκινού νεόδμητη (3) τριών υπνοδωματίων, πολυτελούς κατασκευής, με κήπο, μεγάλες βεράντες, ηλιακό θερμοσίφωνα, σαλόνι, κουζίνα, δύο μπάνια, αποθήκη. Μηνιαίο μίσθωμα 790 ευρώ.
- **Μονοκατοικία** 140 τ.μ. στο Τσαίρι εντός οικοπέδου 4.000 τ.μ. αποτελείται από δύο (2) υπνοδωμάτια, σαλόνι, κουζίνα, μπάνιο, διαθέτει κεντρική θέρμανση, ηλιακό θερμοσίφωνα, αυλή, κήπο, πάρκινγκ. Μηνιαίο μίσθωμα 750 ευρώ
- **Μονοκατοικία** 175 τ.μ. εντός της πόλης αποτελείται από τρία (3) υπνοδωμάτια, γραφείο, σαλόνι, κουζίνα, αποθήκη, διαθέτει θέρμανση με θερμοπομπούς και ηλιακό θερμοσίφωνα. Μηνιαίο μίσθωμα 750 ευρώ.
- **Γκαρσονιέρες** 40 τ.μ., πλήρως επιπλωμένες πολυτελούς κατασκευής στο Φαληράκι Μηνιαίο μίσθωμα 240 ευρώ.
- **Γκαρσονιέρες-studios** επί της οδού Κέννεντυ επιφανείας 40 τ.μ., ευρύχωρο πλήρως επιπλώμενο με μηνιαίο μίσθωμα 300 ευρώ.
- **Γκαρσονιέρες-studios** στη Ιξιά πλήρως επιπλώμενα με μηνιαίο μίσθωμα 300 και 275 ευρώ αντίστοιχα.
- **Studios** πλήρως επιπλωμένο με καινούργιο εξοπλισμό στην Ανάληψη. Μηνιαίο μίσθωμα 250 ευρώ.
- **Studios** πλήρως επιπλωμένα επί της Ρόδου-Λίνδου. Μηνιαίο μίσθωμα 280 ευρώ.
- **Studios** στα Κοσκινού πλήρως επιπλωμένες με μεγάλη αυλή με γκαζόν με πανοραμική θέα. Μηνιαίο μίσθωμα 200 ευρώ.
- **Studios** πλήρως επιπλωμένα στην παραλία Ιαλυσού, με ιδιόχρηστο πάρκινγκ. Μηνιαίο μίσθωμα 275 ευρώ.

ΧΠ401/2029

ΕΝΟΙΚΙΑΖΕΤΑΙ

α) λουξ **διαμέρισμα** 100 τ.μ. με δύο υπνοδωμάτια, έξτρα χώρο τραπεζαρίας, με δύο μπάνια, τζάκι, θέρμανση δαπέδου, 2 μεγάλα μπαλκόνια, εντοιχιζόμενη κουζίνα με όλα τα ηλεκτρικά, χώρος για πάρκιν σε ήσυχη περιοχή και ωραία θέα.
β) λουξ **διαμερισματάκια** φουλ εξοπλισμένα 40 τ.μ. με θέρμανση, πάρκιν σε ήσυχη περιοχή.

Πληρ. τηλ. 6947606922 ΜΖΤ130513

ΕΝΟΙΚΙΑΖΟΝΤΑΙ
στην Ιξιά στο Εμπορικό Κέντρο RHODESLAND
(ανάμεσα στο Mira - Mare και Avra Beach),
2 χώροι ισόγειοι.
Περίπου 37 τ.μ. ο ένας και 40 τ.μ. ο άλλος,
κατάλληλοι για γραφεία ή καταστήματα.
Πληρ. Δημ. Σουγκανίδης
τηλ. 6945417747, 2241095991

ΧΠΚΤΗ-001



ΕΝΟΙΚΙΑΖΕΤΑΙ

Πολυτελές διώροφο **κατάστημα,** εμβαδού 400 τ.μ., 200 τ.μ. ισόγειο και 200 τ.μ. 1ος όροφος, στο κέντρο της πόλεως Ρόδου. 4.500€/μίσθωμα το μήνα.

Πληρ. Εμμ. Κρανίδης & Συνεργάτες, τηλ. 2241027082- 6944347405, 6942010248, Αμερικής 50, 2ος όροφος, Ρόδος

ΧΠ092

SIDER•KAT

ΤΕΧΝΙΚΗ ΕΤΑΙΡΙΑ

ΠΩΛΟΥΝΤΑΙ

- Ανεξάρτητες διώροφες μονοκατοικίες εντός οικοπέδου 1.000 τ.μ. με θέα την πόλη της Ρόδου (Εξω από τα Κοσκινού)
- Υπόγεια αποθήκη 200 τ.μ. περιοχή "Ικαρος" (πίσω από την οδό Ατταβύρου)

Τηλ. 22410 30069
Κιν. 6944532903 ΧΠ400

ενοικιασεις

συνέχεια από την προηγούμενη

ΕΝΟΙΚΙΑΖΟΝΤΑΙ: Α) Μονοκατοικία 115 τ.μ. με κήπο και βεράντες και με υπέροχη θέα στα Κοσκινού. Παρέχει: Καινούργιο ηλιακό θερμοσίφωνα, νυχτερινό ηλεκτρικό ρεύμα, ανεξάρτητη θέρμανση πετρελαίου και τζάκι. Εντοιχιζόμενη κουζίνα με τις ηλεκτρικές συσκευές, εντοιχιζόμενες ντουλάπες στα υπνοδωμάτια. Χωρίς κοινόχρηστα και χωρίς βόθρο. **Β) Παραδοσιακή καλοδιατηρημένη κατοικία** στον παραδοσιακό οικισμό του χωριού Κοσκινού. Πληρ. τηλ. 6974878897 ΜΧΡ12377



ΕΝΟΙΚΙΑΖΕΤΑΙ

στο **Φαληράκι Κτίριο** το οποίο αποτελείται από:
Α) Υπόγειο, Β) Ισόγειο με πισίνα, Γ) 1ος όροφος και 2.500 τ.μ. χώρο στάθμευσης Ι.Χ. Βρίσκεται πάνω σ' ένα λόφο με ωραία θέα και είναι κατάλληλο για Εστιατόριο, Νυχτερινό Κέντρο- BAR και Δισκοθήκη.

Πληρ. Εμμ. Κρανίδης & Συνεργάτες
Τηλ. 22410 27082- 6944347405, 6942010248, 2ος όροφος,
E-mail: info@kranidis.gr, Αμερικής 50, Ρόδος 85100

ΧΠ092

ΕΝΟΙΚΙΑΖΕΤΑΙ
ΔΙΑΜΕΡΙΣΜΑ

επί της οδού Ενόπλων Δυνάμεων

2 υπνοδωματίων, μεγάλο σαλόνι, 95 τ.μ. 400 ευρώ.

Πληρ. τηλ. 6945431570 ώρες 09.00-16.00

ΜΑΤ130521

ΓΙΑΝΝΗΣ ΝΙΚΟΛΙΔΑΚΗΣ

Μηχανολόγος-Μηχανικός
Γαλλίας 12-Ρόδος • τηλ. (22410)22291, 35103

ΠΩΛΟΥΝΤΑΙ

Πολυτελή διαμερίσματα με απεριόριστη θέα, ιδιωτικούς χώρους parking και αποθήκες
Επί της οδού Σελλά και Αισχίνη (περιοχή Δασκάλων)
77 τ.μ., 99 τ.μ., 119 τ.μ.
Επί της οδού Κων. Υδραίου (πλησίον Ρόδου-Λίνδου), 135 τ.μ., 95 τ.μ., 147 τ.μ.

Γραφείο 105 τ.μ. επί της οδού Εθνικής Αντιστάσεως και Τσαλδάρη

ΧΠ2675

ΟΙΚΟΝΟΜΟΛΟΓΟΣ
ΜΕΣΙΤΗΣ ΑΣΤΙΚΩΝ ΣΥΜΒΑΣΕΩΝ

ΕΜΜΑΝΟΥΗΛ ΚΡΑΝΙΔΗΣ

ΕΝΟΙΚΙΑΖΟΝΤΑΙ

1. **ΕΝΟΙΚΙΑΖΕΤΑΙ** επί της οδού Κορδικτώνος 2άρι διαμέρισμα 50 τ.μ. μίσθωμα 350 ευρώ το μήνα
2. **ΕΝΟΙΚΙΑΖΕΤΑΙ** στο Ροδίνι 2άρι διαμέρισμα ισόγειο 50 τ.μ. καινούργιο με θέρμανση
3. **ΕΝΟΙΚΙΑΖΕΤΑΙ** στους Δασκάλους 2άρι διαμέρισμα 50 τ.μ. μίσθωμα 450 ευρώ το μήνα
4. **ΕΝΟΙΚΙΑΖΕΤΑΙ** στην Ιαλυσό 2άρι διαμέρισμα 50 τ.μ. μίσθωμα 280 ευρώ το μήνα.
5. **ΕΝΟΙΚΙΑΖΕΤΑΙ** στο Ροδίνι 4άρι διαμέρισμα καινούργιο γ' ορόφου
6. **ΕΝΟΙΚΙΑΖΕΤΑΙ ή ΠΩΛΕΙΤΑΙ** εστιατόριο στα Κολύμπια πλήρως εξοπλισμένο με καλή πελατίεα
7. **ΕΝΟΙΚΙΑΖΕΤΑΙ** στα 100 Μαγαζιά κατάστημα 36 τ.μ. (επισκέψιμος χώρος) και 15 τ.μ. πατάρι για σοβαρούς επιχειρηματίες
8. **ΕΝΟΙΚΙΑΖΕΤΑΙ** 1.500 τ.μ. κτίριο στο Φαληράκι με πισίνα, για εστιατόριο, νυχερινό κέντρο, bar.
9. **ΕΝΟΙΚΙΑΖΕΤΑΙ** κεντρική επιχείρηση - εστιατόριο στα 100 μαγαζιά
10. **ΕΝΟΙΚΙΑΖΕΤΑΙ** κεντρικό εστιατόριο στη Ρόδο.

Πληρ. Εμμ. Κρανίδης & Συνεργάτης
τηλ. 2241027082-6944347405, 6942010248
2ος όροφος
email: info@kranidis.gr
www. kranidis.gr
Αμερικής 50, Ρόδος

ΧΠ092

St Constantine Residence
ΣΥΓΚΡΟΤΗΜΑ ΚΑΤΟΙΚΙΩΝ ΑΓΙΟΣ ΚΩΝΣΤΑΝΤΙΝΟΣ

Στην περιοχή Κοσκινού κατασκευάζονται Μονοκατοικίες υψηλών προδιαγραφών με υπέροχη θέα βουνό και θάλλασα.





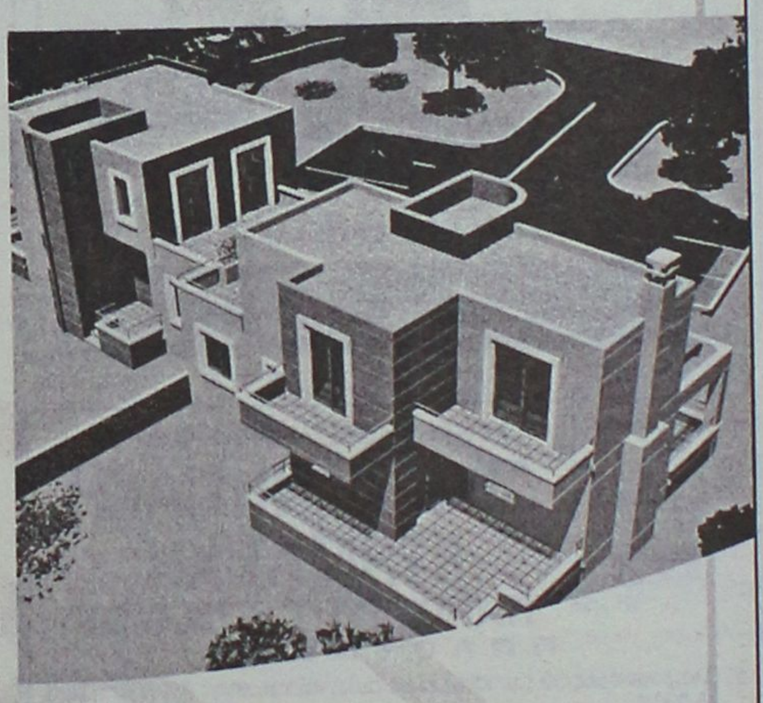

Κάθε κατοικία διαθέτει:
- Αρχιτεκτονικό σχεδιασμό
- Γρανίτες δάπεδα (Mirage)
- Πλήρη θέρμανση
- Τζάκι
- Διαμορφωμένες προσβάσεις με κυβόλιθους και άσφαλτο
- Κουφώματα από P.V.C. (Adler)
- Θωρακισμένη πόρτα
- Μπανιέρα με Υδρομασάζ
- Ιταλική Κουζίνα
- Σε Ευρύχωρο οικόπεδο με διαμορφωμένο τον περιβάλλοντα χώρο

Επιφάνεια
Ισογείου 84 τ.μ. / Α΄ορόφου 74 τ.μ.

Συνολικής επιφανείας 158 τ.μ.

Αρχιτεκτονική Μελέτη - Επίβλεψη:
Χαντζηκωνσταντίνου Παύλος
Χαντζηκωνσταντίνου Μαρία
Αρχιτέκτονες ΕΜΠ

Σε αποκλειστική διάθεση

ευσταθίου ΕΥΡΩΚΤΗΜΑΤΙΚΗ
ΚΤΗΜΑΤΟΜΕΣΙΤΙΚΟ ΓΡΑΦΕΙΟ

Εθν. Αντιστάσεως 83 • Τηλ.: 22410 73819, 74917 • Κιν.: 6944 374546, 6945 292030 • Fax: 22410 38641 • info@euroktimatiki.gr

ΧΠ401/2029

ΕΝΟΙΚΙΑΣΕΙΣ

συνέχεια από την προηγούμενη

ΕΝΟΙΚΙΑΖΟΝΤΑΙ: 1) Διαμέρισμα ισόγειο-σαλόνι, κουζίνα, υπνοδωμάτιο, μπάνιο καινούργιο, **2) Διαμέρισμα** πολυτελούς κατασκευής σε διώροφη βίλα με 6 στρέμματα κήπο και φανταστική απέραντη θέα, 3 υπνοδωμάτια, σαλοτραπεζαρία, 2 μπάνια, **3) Διαμέρισμα** 2 υπνοδωματίων, 2 μπάνια, κουζίνα, σαλοτραπεζαρία, τζάκι, θέρμανση, air condition. Πληρ. τηλ. 6945957098 ΜΧΠ191

ΕΝΟΙΚΙΑΖΕΤΑΙ ΜΟΝΟΚΑΤΟΙΚΙΑ ΣΤΗΝ ΛΕΩΦΟΡΟ ΙΑΛΥΣΟΥ 210 Τ.Μ. ΜΕ ΚΗΠΟ ΜΠΡΟΣΤΑΠΙΣΩ ΚΑΙ ΑΝΕΞΑΡΤΗΤΟΥΣ ΒΟΗΘΗΤΙΚΟΥΣ ΧΩΡΟΥΣ, ΜΕ ΘΕΡΜΑΝΣΗ ΚΑΙ AIR CONDITION, ΚΑΤΑΛΛΗΛΗ ΚΑΙ ΓΙΑ ΕΠΑΓΓΕΛΜΑΤΙΚΗ ΧΡΗΣΗ. ΠΛΗΡ. ΤΗΛ. 22410-29284, 35174 ΜΖΤ120504

ΕΝΟΙΚΙΑΖΕΤΑΙ μονοκατοικία με δική του αυλή 4 δωματίων, κουζίνα, λουτρό, Αγ. Αναστασίας 120. Τιμή 380 ευρώ. Πληρ. τηλ. 2241032113, 6978915042 ΜΖΤ120562

ΕΝΟΙΚΙΑΖΕΤΑΙ διαμέρισμα 85 τ.μ. (2 υπνοδωμάτια-κουζίνα- σαλόνι-μπάνιο) στην οδό Κολοκοτρώνη 87 (πάνω από την SATO) 400 ευρώ. Πληρ. τηλ. 6944466766 ΜΖΤ120515

ΕΝΟΙΚΙΑΖΕΤΑΙ ισόγειο διαμέρισμα επιπλωμένο με αυλή σε διώροφη πολυκατοικία με τρία υπνοδωμάτια, σαλόνι, κουζίνα και δύο μπάνια. Με εντοιχισμένες ηλεκτρικές συσκευές (Miele), με αυτόνομη θέρμανση και ηλιακό θερμοσίφωνα συνδεδεμένο στην κεντρική αποχέτευση στην περιοχή Καρακόνερου. Πληρ. τηλ. 2241030781, 2241061291 ΜΖΤ120501

ΕΝΟΙΚΙΑΖΟΝΤΑΙ στην Κρεμαστή επιπλωμένα **studios** σε ήσυχη περιοχή με πολυκουζίνα, ατομικό μπάνιο, μπαλκόνια, ηλιακούς, κήπους με γκαζόν και χώρο για πάρκιν. Δίνονται καθαρά. Τιμή studios 150 ευρώ. Πληρ. τηλ. 22410-95695, 95487, 6937606824 ΜΖΤ120510

ΕΝΟΙΚΙΑΖΕΤΑΙ στην Αθήνα πλ. Κολιάτσου, **διαμέρισμα** 47 τ.μ. Τιμή 230 ευρώ. Πληρ. τηλ. 2241036266 ώρες καταστημάτων ΜΖΤ120523

ΕΝΟΙΚΙΑΖΕΤΑΙ στον α' όροφο στ' Αφάντου **3άρι διαμέρισμα** με 2 WC σε άριστη κατάσταση, πολύ κοντά στην πλατεία. Πληρ. τηλ. 6974338406 ΜΖΤ120506

ΕΝΟΙΚΙΑΖΕΤΑΙ μικρή μονοκατοικία στην Δενδρινού 35 με εσωτερική αυλή. Ιδανική για φοιτητές, επιπλωμένη ή μη. Πληρ. τηλ. 2109311420, 6977725601 ΜΖΤ120509

ΕΝΟΙΚΙΑΖΕΤΑΙ διαμέρισμα δύο δωματίων, σαλόνι, κρεβατοκάμαρα, κουζίνα, τουαλέτα στ' Ασγούρου. Πληρ. τηλ. 2241062290, 6945343166 ΜΖΤ120513

ΕΝΟΙΚΙΑΖΕΤΑΙ διαμέρισμα 110 τμ. 2 υπνοδωμάτια, κουζίνα, σαλοτραπεζαρία, WC, στην Ιαλυσό 1ος όροφος. Πληρ. τηλ. 6946077422, 6936540304, 2241092244 ΜΖΤ120514

ΜΑΘΙΟΣ Δ. & Μ. Ο.Ε.

D & M HOMES

ΑΓΟΡΕΣ ΟΙΚΟΠΕΔΩΝ - ΠΩΛΗΣΕΙΣ ΚΑΤΟΙΚΙΩΝ

Αναλαμβάνουμε τη διεκπεραίωση του δικού σας ακινήτου

.... Με τους καλύτερους όρους της αγοράς

1) Διώροφες **μονοκατοικίες** λουξ κατασκευής των 120 τ.μ. με 330 τ.μ. οικόπεδο σε ονειρεμένη τοποθεσία, περιοχή Ανοιξη, υπό κατασκευή.
2) **Μεζονέτες** λουξ κατασκευής των 140 τ.μ. σε 330 τ.μ. οικόπεδο με φανταστική θέα, περιοχή Κοκκερου - Κοσκινού, υπό κατασκευή
3) **Διαμερίσματα** των 130 τ.μ. -120 τ.μ.-110 τ.μ. στα Κοσκινού
4) **Οικόπεδο** 4.200 τ.μ. στο Τσαϊρι
5) **Μονοκατοικία** υπερλούξ κατασκευής με 1000 τ.μ. οικόπεδο (μόνο σοβαρές προτάσεις).

Με επτελείο έμπειρων συνεργατών η εταιρία μας σας παρέχει την καλύτερη δική σας εξυπηρέτηση.
Αναλαμβάνουμε να διεκπεραιώσουμε τη διαχείριση του οικοπέδου σας με στόχο την καλύτερη αποδοσή του.

ΟΙΚΟΠΕΔΑ
ΑΝΤΙΠΑΡΟΧΕΣ
ΜΟΝΟΚΑΤΟΙΚΙΕΣ

ΖΗΤΟΥΝΤΑΙ ΟΙΚΟΠΕΔΑ

Βερολίνου 11 - Ροδίνι • τηλ.. 2241069515, κιν. 6945525475-6944370132

ΧΠ2652



ΚΤΗΜΑΤΟΜΕΣΙΤΙΚΟ ΓΡΑΦΕΙΟ

ΔΩΔΕΚΑΝΗΣΙΑΚΗ ΚΤΗΜΑΤΙΚΗ

ΠΑΠΟΥΤΣΗΣ ΚΩΝ/ΝΟΣ

ΠΩΛΟΥΝΤΑΙ

1. **Γκαρσονιέρες** 50 τ.μ. ισογεία με αυλή 45 τ.μ. στην Ανάληψη. Τιμή 85.000€
2. **Διαμέρισμα** 98 τ.μ. ισογείου και 1ου ορόφου στην Ανάληψη.Τιμή 187.000€
3. **Διαμέρισμα** 118 τ.μ. 1ου ορόφου στην Ανάληψη. Τιμή 218.200€
4. **Οροφοδιαμέρισμα** 78 τ.μ. 1ου ορόφου με σοφίτα στον Αγ. Ιωάννη. Τιμή 73.500 €
5. **Διαμέρισμα** 83 τ.μ. 1ου και 2ου ορόφου στο Καρακόνερο. Τιμή 146.200€
6. **Διαμέρισμα** 80 τ.μ. 2ου ορόφου στο Ροδίνι. Τιμή 125.000€
7. **Διαμέρισμα** 120 τ.μ. ρετιρέ στην Ιαλυσό. Τιμή 150.000 €
8. **Μεζονέτα** 140 τ.μ. σε οικόπεδο 700 τ.μ. στην Ιαλυσό. Τιμή 249.500€
9. **Μεζονέτα** 228 τ.μ. σε οικόπεδο 300 τ.μ. στην Ιαλυσό. Τιμή σε μπετά 145.000 €
10. **Μεζονέτα** 200 τ.μ. σε οικόπεδο 1.350 τ.μ. στα Κοσκινού. Τιμή σε μπετά 138.000 €
11. **Μεζονέτα** 200 τ.μ. σε οικόπεδο 400 τ.μ. στην Κρεμαστή. Τιμή 264.150 €
12. **Μεζονέτα** 135 τ.μ. σε οικόπεδο 220 τ.μ. στην Παστίδα. Τιμή 165.000 €
13. **Μεζονέτα** 140 τ.μ. σε οικόπεδο 500 τ.μ. στους Τρεις. Τιμή σε μαρμαροσοβά 147.000 €
14. **Μεζονέτα** 120 τ.μ. σε οικόπεδο 1.500 τ.μ. στη Ψίνθο. Τιμή 145.000 €
15. **Μονοκατοικία** 95 τ.μ. ανακαινισμένη στην Παλιά Πόλη. Τιμή 200.000€

ΕΝΟΙΚΙΑΖΟΝΤΑΙ

1. **Επαγγελματικός χώρος** στα 100 Μαγαζιά. Μίσθωση: 750 €
2. **STUDIOS πλήρως εξοπλισμένα εντός πόλεως Ρόδου. Μίσθωση: 220-250 €**

ΠΩΛΗΣΕΙΣ ΑΚΙΝΗΤΩΝ– ΟΙΚΟΠΕΔΩΝ– ΜΙΣΘΩΣΕΙΣ ΑΚΙΝΗΤΩΝ

ΩΡΕΣ ΓΡΑΦΕΙΟΥ 09.00-14.00 π.μ. και 17.00-21.00 μ.μ.

ΕΘΝΙΚΗΣ ΑΝΤΙΣΤΑΣΗΣ 45- 1ος ΟΡΟΦΟΣ • ΤΗΛ. - ΦΑΞ 2241025480 κιν. 6977855759 • e-mail: papoutsisk@in.gr

ΧΠ2673



eXcellence real estate services

ΖΗΤΟΥΝΤΑΙ ΑΜΕΣΑ ΠΡΟΣ ΕΝΟΙΚΙΑΣΗ

ΑΚΙΝΗΤΑ

σε Ιαλυσό και Ρόδο

Πληρ. τηλ. 2241096801, 6944220949

ΜΑΤ001439(1)

ΠΩΛΟΥΝΤΑΙ

πολυτελή **διαμερίσματα**

πλήρως εξοπλισμένα α) 102 τ.μ. 3 υπνοδωματίων, β) 87 τ.μ., 2 υπνοδωματίων, γ) 36 τ.μ.

Ιδιόκτητο πάρκιν στο κέντρο της Ιαλυσού.

Πληρ. τηλ. 2241076985, 6932386180

Γεωργίου Νικόλαος

ΜΖΤ270417

ευσταθίου ΕΥΡΩΚΤΗΜΑΤΙΚΗ
ΚΤΗΜΑΤΟΜΕΣΙΤΙΚΟ ΓΡΑΦΕΙΟ

Εθν. Αντιστάσεως 83 • Τηλ.: 22410 73819, 74917
Κιν.: 6944 374546, 6945 292030
Fax: 22410 38641 • e-mail: info@euroktimatiki.gr

ΠΩΛΗΣΕΙΣ ΑΚΙΝΗΤΩΝ

- **ΔΙΑΜΕΡΙΣΜΑ** 94 τ.μ. με 2 υπνοδωμάτια στην Ανάληψη με Parking, αποθήκη, θέρμανση. Αξίας € 216.000
- **ΔΙΑΜΕΡΙΣΜΑ** 120 τ.μ. στην Κοδριγκτώνος με 3 υπνοδωμάτια, μεγάλες - άνετες βεράντες, Parking. Αξίας €161.000
- **ΔΙΑΜΕΡΙΣΜΑ** 65 τ.μ. στην Ανάληψη με 2 υπνοδωμάτια, με αποκλειστική χρήση αυλής, στεγασμένη θέση στάθμευσης, αποθήκη, πλήρη θέρμανση. Αξίας € 114.500
- **ΜΕΖΟΝΕΤΑ** 130 τ.μ. στην Ιαλυσό, με 3 υπνοδωμάτια, διώροφη με σοφίτα, αυλή, πλήρη θέρμανση. Αξίας €215.000
- **ΜΟΝΟΚΑΤΟΙΚΙΑ** 140 τ.μ. στην Παστίδα σε μπετά σε περιτοιχισμένο οικόπεδο, ατομική αποχέτευση. Αξίας € 108.000
- **ΜΟΝΟΚΑΤΟΙΚΙΑ** 203 τ.μ. στο Κανδυλί – Ιαλυσός σε μπετά με 3 υπνοδωμάτια, τριώροφη, σε 860 τ.μ. οικόπεδο περιτοιχισμένο με διαμορφωμένη πρόσβαση. Αξίας € 138.000
- **ΜΟΝΟΚΑΤΟΙΚΙΑ** 156 τ.μ. στα Κοσκινού σε μπετά, σε 1.200 τ.μ. σε περιτοιχισμένο οικόπεδο, εξαιρετική θέα βουνό και θάλασσα. Αξίας € 205.000
- **ΜΟΝΟΚΑΤΟΙΚΙΑ** 154 τ.μ. στα Κοσκινού, νεόδμητη, με 3 υπνοδωμάτια σε 1.200 τ.μ. σε περιτοιχισμένο οικόπεδο, εξαιρετική θέα βουνό και θάλασσα, με θέρμανση, εντοιχισμένη κουζίνα. Αξίας € 330.000
- **ΟΙΚΟΠΕΔΟ** 4.010 τ.μ. στις Καλυθιές κοντά στην εθνική οδό Λίνδου- Αεροδρομίου κατάλληλο για επαγγελματική χρήση με δυνατότητα πρόσβασης πλάτους 6 m . Αξίας € 176.000
- **ΟΙΚΟΠΕΔΟ** 4.000 τ.μ. στα Κοσκινού, επικλινές με πανοραμική θέα, κατάλληλο για οικιστική χρήση. Αξίας € 176.000
- **ΟΙΚΟΠΕΔΟ** 4.000 τ.μ. στα Κοσκινού, επικλινές με πανοραμική θέα, κατάλληλο για οικιστική χρήση. Αξίας € 293.000
- **ΟΙΚΟΠΕΔΟ** 1.000 τ.μ. στο Ροδίνι, Σ.Δ. 0,4 (Τομέας Π), άρτιο και οικοδομήσιμο. Αξίας € 352.000.

ΧΠ401/2029

ΣΑΒΒΑΪΔΗΣ & ΣΥΝΕΡΓΑΤΕΣ
Κτηματομεσιτικό Γραφείο
Γρ. Λαμπράκη 14 ΡΟΔΟΣ 85100
Τηλ. 2241026281

ΠΩΛΗΣΕΙΣ ΑΚΙΝΗΤΩΝ

Α) **ΔΙΑΜΕΡΙΣΜΑΤΑ** -1) **ΡΟΔΟΣ**-α) Ζέφυρος 132 τ.μ. δ' ορόφου β) Αγ. Νικόλαο Σκεύου Ζερβού 85 τ.μ. α' ορόφου γ) Αη Γιάννη 118 τ.μ. δ' ορόφου δ) Μιχ. Πετρίδη 87 τ.μ. α' ορόφου ε) Αλεξ. Διάκου 150 τ.μ. β' ορόφου 2) **ΑΦΑΝΤΟΥ** επί της λεωφόρου ενοικιαζόμενα συγκροτήματα α) 100 τ.μ. β) 132 τ.μ. γ) 232 τ.μ. ιδανικά για εκμετάλλευση

Β) **ΜΟΝΟΚΑΤΟΙΚΙΕΣ 1) ΙΑΛΥΣΟΣ** - Εντός οικισμού α) 135 τ.μ. διώροφη β) 164 τ.μ. διώροφη, γ) 120 τ.μ. διώροφη, δ) 150 τ.μ. διώροφη, 2) -**ΡΟΔΟΣ** - Π. Πόλη - α) 150 τ.μ. διώροφη β) 300 τ.μ. διώροφη- γ)140 τ.μ. διώροφη δ) 144 τ.μ. διώροφη, **3)- ΚΙΟΤΑΡΙ** παραλιακή 120 τ.μ διώροφη **4)- ΓΕΝΝΑΔΙ** παραλιακή 104 τ.μ. διώροφη

Γ) **ΟΙΚΟΠΕΔΑ ΕΝΤΟΣ ΟΙΚΙΣΜΟΥ -1) ΡΟΔΟΣ** α) περιοχή Καναμάτ συνεταιρικές μερίδες Οικοδομ. Συν/σμών "Ο ΒΑΚΧΟΣ- ΕΝΩΣΗ" 400 τμ. με Σ.Δ. 0,6 δόμηση 240 τ.μ. με πανοραμική θέα - β) Ροδίνι 400 τ.μ. Σ.Δ. 0,4 δόμηση 166 τ.μ. **2) ΙΑΛΥΣΟΣ** 535 τ.μ. με Σ.Δ. 0,4 δόμηση 214 τ.μ. - **3) ΓΕΝΝΑΔΙ** - Εντός οικισμού 400 τ.μ. δόμηση 340 τ.μ. - **4) ΛΙΝΔΟΣ** α) 250 τ.μ. δόμηση 250 τ.μ. β) 320 τ.μ. δόμηση 270 τ.μ.

Δ) **ΟΙΚΟΠΕΔΑ ΕΚΤΟΣ ΣΧΕΔΙΟΥ - 1) ΙΑΛΥΣΟΣ** α) Κανδυλί 4.440 τ.μ. β) "Τρεις" 4.000 τ.μ. γ) "Ανοιξη" 6957 τ.μ. **2) ΑΣΓΟΥΡΟΥ** 4.000 τ.μ. **3) ΛΙΝΔΟΣ** -α) Κάτω Βληχά παραλιακό 8.190 τ.μ. και 12.000 τ.μ. **4) ΓΕΝΝΑΔΙ** α) 3.112 τ.μ. επί της λεωφ. Ρόδου-Γενάδι - β) 1.120 τ.μ. επί της παλαιάς οδού παραλιακό.

Ε) **ΚΑΤΑΣΤΗΜΑ** στο Φαληράκι - εμπορικό κέντρο 15 τ.μ.

ΕΝΟΙΚΙΑΣΕΙΣ ΑΚΙΝΗΤΩΝ

Α) **ΚΑΤΑΣΤΗΜΑΤΑ** -1) **ΡΟΔΟΣ** Κεντρικά α) Στο "Μαντράκι" 30 τ.μ. β) Σοφ. Βενιζέλου 35 τ.μ. γ) Καρπάθου 40 τ.μ. -δ) Γρ. Λαμπράκη 100 τ.μ. ε) Τάρπον Σπρινγκς 90 τ.μ. στ) Αμερικής 21 τ.μ. - και 270 τ.μ. 7) **ΦΑΛΗΡΑΚΙ** 15 τ.μ. εμπορικό κέντρο

Β) **ΚΤΙΡΙΑ** - 1) **ΡΟΔΟΣ** - Κεντρικά α) Παπανικολάου 375 τ.μ. Ισόγειο α' όροφο γωνιακό και με υπόγειο -β) Αλεξ. Διάκου 205 τ.μ. Ισόγειο α' ορόφου και με υπόγειο -γ)25ης Μαρτίου 354 τ.μ. Ισόγειο α' όροφο δ) 28 Οκτωβρίου 182 τ.μ. Ισόγειο - α' όροφο.

Γ) **ΔΙΑΜΕΡΙΣΜΑΤΑ** - 1) **ΡΟΔΟΣ** α) Π. Πόλη γκαρσονιέρα 30 τ.μ. πλήρως εξοπλισμένη - β) Ροδίνι 137 τ.μ. με πάρκιν αυτόνομη θέρμανση γ) Κέντρου Β' ορ. 90 τ.μ. δ) Ηρώων Πολυτεχνείου 120 τ.μ. δ' ορόφου ηλ. θέρμανση, τζάκι, ε) Οικισμ. Δασκάλων 100 τ.μ. Ισόγειο με πάρκιν και κεντρική θέρμανση.

Πληρ. τηλ. 2241026281

ΧΠ659

ΕΜΜΑΝΟΥΗΛ ΚΡΑΝΙΔΗΣ

ΟΙΚΟΝΟΜΟΛΟΓΟΣ
ΜΕΣΙΤΗΣ ΑΣΤΙΚΩΝ ΣΥΜΒΑΣΕΩΝ

ΠΩΛΟΥΝΤΑΙ

1) **4άρι διαμέρισμα** 110 τ.μ. λουξ κατασκευής με ωραία κουζίνα, κεντρική θέρμανση, κλειστή θέση στάθμευσης. Τιμή: 62 εκ. ή 182.000 ευρώ
2) **3άρι διαμέρισμα** 85 τ.μ. κοντά στον Ηλ/κοσμο του Ξενάκη. Τιμή: 132.000 ευρώ ή 45 εκ.
3) **2άρι διαμέρισμα** στην Ανάληψη 50 τ.μ. - Ισόγειο α' όροφο. Τιμή: 23 εκ. ή 67.500 ευρώ
4) **4άρι διαμέρισμα** - 3 υπν. (2 WC) καινούργιο στο Ροδίνι, α' όροφος, μόνο 55 εκ. ή 162.000 ευρώ
5) 34 τ.μ. **κατάστημα** στην Ανάληψη - γωνιακό - ελεύθερο μίσθωσης.
6) 80 τ.μ. **κατάστημα** με πατάρι κοντά στην πλατεία Φώκιαλη
7) **Μεζονέτα** 162 τ.μ. με κήπο στα μπετά ή τελειωμένη κοντά στο Φυτώριο του Δήμου Ιαλυσού.
8) ΛΙΝΔΟΥ - 1400 τ.μ. οικόπεδο έτοιμο διώροφο κτίριο σε 6.000 τ.μ. με πρόσωπο
9) ΠΑΡΑΔΕΙΣΙ - 4.500 τ.μ. αγρός με άδειες δύο οικιών, διαθέτουν φως νερό
10) ΙΑΛΥΣΟΣ - 164 τ.μ. μεζονέτα έτοιμη με ωραίο κήπο 4 υπνοδωματίων και 3 WC με κεντρική θέρμανση
11) ΠΑΡΑΔΕΙΣΙ - οικόπεδο 540 τ.μ. εντός σχεδίου πόλεως

Μεσίτης
Πληρ. Εμμ. Κρανίδης
27082-6944347405, 6942010248
Αμερικής 50-2ος όροφος, Ρόδος

ΧΠ092

ενοικιασεις

συνέχεια από την προηγούμενη

ΕΝΟΙΚΙΑΖΕΤΑΙ διαμέρισμα 117 τ.μ. 4άρι, με 3 κρεβατοκάμαρες, σαλόνι, τουαλέτα, κουζίνα, στον α' όροφο πολυκατοικίας επί της οδού Αγ. Αναστασίας 19-21 απέναντι από το ζαχαροπλατείο Στάνη. Πληρ. τηλ. 22410-21318, 28559, 6972440161MZT120527

ΕΝΟΙΚΙΑΖΕΤΑΙ καινούργια, πολυτελής **κατοικία** στα Μαριτσά 110 τ.μ., με αυτόνομη θέρμανση, δύο υπνοδωμάτια, μικρή αποθήκη, μερική επίπλωση, βεράντες και κήπο με πέργκολες. Τιμή 480 ευρώ. Πληρ. τηλ. 6942693052, 6932377284, 22410-52845, 47514 MZT120525

ΕΝΟΙΚΙΑΖΟΝΤΑΙ επί της Κων. Παλαιολόγου κάτω από το Βενετόκλειο Λύκειο απέναντι από το COLLECTION, όλα καινούργια: **1ο γραφεία-ιατρεία** στον α' όροφο των 60, 40, 30 τ.μ., **2ο διαμέρισμα** στον β' όροφο 100 τ.μ. με 2 υπνοδωμάτια, **3ο κατάστημα-γραφείο** στο ισόγειο 61 τ.μ. με δυνατότητα για πατάρι. Πληρ. τηλ. 2241077944, 6945256593 MZT120532

ΕΝΟΙΚΙΑΖΕΤΑΙ διαμέρισμα 85 τ.μ. (δύο υπνοδωμάτια, σαλοτραπεζαρία, κουζίνα κ.λπ.) στο 2ο όροφο μικρής πολυκατοικίας οδού Ιφιγένειας 8 (παράλληλη της προέκτασης Αννης Μαρίας και κάθετης στην Ατταβύρου) Ρόδου. Πληρ. τηλ. 22410-24636, 90352, 6978525879MZT120539

ΕΝΟΙΚΙΑΖΟΝΤΑΙ νεόκτιστα **διαμερίσματα** 45 τ.μ. πλήρως επιπλωμένα και εξοπλισμένα με το μήνα για την σεζόν στην Πυλώνα. Πληρ. κ. Θοδώρα τηλ. 6977412702, 2102016263, 6944802454 MZT120536

ΣΑΣ ΕΝΔΙΑΦΕΡΕΙ!!!
ΠΩΛΕΙΤΑΙ Ή ΕΝΟΙΚΙΑΖΕΤΑΙ
(ΑΠΟ ΙΔΙΟΚΤΗΤΗ)

Ισόγειος χώρος στεγασμένης επιφανείας 1.350 τ.μ. και 500 τ.μ. αυλή.
Είναι κατάλληλος για όλες τις χρήσεις *(κυρίας χρήσεως και υγειονομικού ενδιαφέροντος)* χωρίς κολώνες και ύψος 7 μέτρα με θέα την θάλασσα.
Πρόσβαση για κάθε τύπου τροχοφόρο και απεριόριστο πάρκιν.
Ευρίσκεται στο Εμπορικό Κέντρο Πανάγου επί της Γ. Σεφέρη 108 πλησίον του νέου νοσοκομείου.

Πληρ. τηλ. 6932612032

ΧΠ499

ΚΤΗΜΑΤΟΜΕΣΙΤΙΚΟ ΓΡΑΦΕΙΟ
ΖΑΦΕΙΡΗΣ Μ. ΚΑΡΑΓΙΑΝΝΗΣ Δ. Ο.Ε.
Πωλήσεις ακινήτων. Τηλ. (2241060380-60381)
17.30-20.30 μ.μ. Δευτέρα-Παρασκευή
Fax: 2241060380 • e-mail: zafkar@hellasnet.gr

• Κατοικίες
- Εξοχική κατοικία 50 τ.μ. (υπό ανέγερση) εντός οικοπέδου 440 τ.μ. στην περιοχή Κολυμπίων
- Εξοχική κατοικία 70 τ.μ. (υπό ανέγερση) εντός οικοπέδου 500 τ.μ. στην περιοχή Κολυμπίων
- Επαγγελματική στέγη επί της Ρόδου-Λίνδου περιοχή Κολυμπίων (εστιατόριο)

• Ξενοδοχειακό συγκρότημα
- Ημιτελής σε μπετά ξενοδοχειακό συγκρότημα Α' κατηγορίας εντός οικοπέδου 22.400 τ.μ.

• Οικόπεδα
- Εντός οικισμού στον Δήμο Αφάντου 2000 τ.μ.
- Στον Δήμο Αφάντου 520 τ.μ. με άδεια οικοδομής 53 τ.μ.
- Στον Δήμο Αφάντου 1000 τ.μ. επί της εθνικής οδού Ρόδου-Λίνδου
- Στον Δήμο Αφάντου 866 τ.μ. επί της εθνικής οδού Ρόδου-Λίνδου
- Εντός οικισμού στην Παστίδα 2000 τ.μ.
- Στην παραλία Αφάντου 2125 τ.μ. 200 τ.μ. από την θάλασσα δικαίωμα δόμησης Σ.Δ. 100 τ.μ.

• Αγροτεμάχια
- Στην περιοχή Κολυμπίων αγροτεμάχια 10.200 τ.μ. (πανοραμική θέα)
- Στην περιοχή Κολυμπίων αγροτεμάχιο 4.969 τ.μ.
- Στην περιοχή Ψίνθου αγροτεμάχιο 22.400 τ.μ.
- Στην περιοχή Ψίνθου αγροτεμάχιο 19.840 τ.μ.
- Στην περιοχή Τραπεζία αγροτεμάχιο 5.800 τ.μ.
- Στον Δήμο Αφάντου αγροτεμάχιο 6.120 τ.μ.
- Στον Δήμο Αφάντου αγροτεμάχιο 11.520 τ.μ.
- Στον Δήμο Αφάντου το 1/2 αγροτεμαχίου 5.080 τ.μ. με ελαιόδεντρα
- Στον Δήμο Αφάντου 7500 τ.μ. αγροτεμάχιο

ΧΠ2499

RE/MAX
The Real Estate Leaders

ΠΡΟΣ ΠΩΛΗΣΗ

1 **Λιθόκτιστη διώροφη κατοικία** στη παλιά πόλη της Ρόδου
2 **Διώροφο διατηρητέο νεοκλασικό** στο Νιοχώρι (210 τμ)
3 **Μεζονέτα** στους πρόποδες της Φιλέρημου (200 τμ) σε οικόπεδο 2 στρ.
4 **κέντρο διασκέδασης** – εστιατόριο (850 τμ) σε οικόπεδο 6175 έτοιμο προς άμεση λειτουργία στις Καλυθιές
5 **Αγρός** 5190 τμ επί της Εθνικής οδού Ρόδου Λίνδου (στο 28ο χλμ)
6 **Αγρός** 11120 τμ άρτιος και οικοδομήσιμος επί της Εθνικής οδού Ρόδου Λίνδου
7 **Αγρός** 16310 άρτιος και οικοδομήσιμος επί της Εθνικής οδού Ρόδου Λίνδου (1 χλμ από την παραλία της Παναγιάς Τσαμπίκας
8 **Διαμέρισμα** 104 τμ (πρώτο όροφο) στον Αρχάγγελο
9 **Επαγγελματική στέγη** (ισόγειο 104 τμ) στον Αρχάγγελο
10 **Παραδοσιακά σπίτια** στη Σύμη
11 **Δυο αγροτεμάχια** στη Πυλώνα 80 στ. και 34 στ.
12 **Διώροφο κτίριο** σε μπετά 200 τμ στη Λόρδο
13 **Μεζονέτα** σε μπετά 125 τμ στη Λάρδο
14 **Αγρός** 7800 τμ στο Κιοτάρι 500 μέτρα από τη λεωφόρο
15 **Μεζονέτες** στο Κιοτάρι πάνω στη θάλασσα 120 τμ σε οικόπεδο 1300 τμ η κάθε μια.
16 **Βίλα** υπερπολυτελείας 1200 τμ σε οικόπεδο 2290 στην Ιαλυσό, 100 μέτρα από τη θάλασσα
17 **Διαμέρισμα** 77 τμ (σε 2ο όροφο) στο κέντρο της πόλης
18 **Ξενοδοχείο** Γ κατηγορίας στη περιοχή Θεολόγο, 1200 μέτρα από τη θάλασσα.
19 **Βίλα** πολυτελούς κατασκευής 200 τμ σε οικόπεδο 2000 τμ στους πρόποδες Φιλέρημου.
20 **Μεζονέτες** 140 τ. μ. σε οικόπεδο 1200 τ.μ στη Κρεμαστή και κοντά στους Τρείς

ΠΡΟΣ ΕΝΟΙΚΙΑΣΗ

1 **Διαμέρισμα** 77 τμ (2ο όροφο) στο κέντρο της πόλης με 2 υπνοδωμάτια
2 **Μεζονέτα** 200 τμ στους πρόποδες Φιλέρημου με μεγάλο κήπο (2 στρ)
3 **Επαγγελματική στέγη** 680 τμ στο κέντρο της Ρόδου, ιδανικός χώρος για γυμναστήρια, SPA city centres κλπ.

Nobody in the world sells more Real Estate than RE/MAX

RE/MAX Express, 45 Eth. Makariou. Rhodes, 85100. Greece
tel 22410 43730, info@remaxexpress.gr. Contact: Mrs. Mary Christodoulou

AE329

ΕΥΡΩΣΤΕΓΑΣΤΙΚΗ
ΚΤΗΜΑΤΟΜΕΣΙΤΙΚΟ ΓΡΑΦΕΙΟ
ΧΑΤΖΗΜΑΡΚΟΣ Ν. ΓΕΩΡΓΙΟΣ
Θ. ΣΟΦΟΥΛΗ 153 – Τ.Κ. 85100 ΡΟΔΟΣ

ΠΩΛΟΥΝΤΑΙ ΚΑΙΝΟΥΡΓΙΑ ΔΙΑΜΕΡΙΣΜΑΤΑ ΛΟΥΞ ΚΑΤΑΣΚΕΥΗΣ
1. ΜΙΧ. ΠΕΤΡΙΔΗ : Διαμερίσματα από 1.760 έως 2.000 EURO\ τ.μ.
2. ΚΑΡΑΚΟΝΕΡΟ: Πωλούνται διαμερίσματα – 3 υπνοδωματίων –112 τ.μ, - 115 τ.μ, - 125 τ.μ, - ισόγεια – 1ου και 2ου ορόφου – προς 1.900 EURO\ τ.μ.
3. ΚΑΝΑΔΑ: Διαμέρισμα 77 τ.μ - 2 υπνοδωμάτια - 2ου ορόφου – τιμή: 146.880 EURO.
4. ΖΕΦΥΡΟΣ: Διαμέρισμα 132 τ.μ – 3ου ορόφου - 3 υπνοδωμάτια - τιμή: 205.000 EURO.
5. ΖΕΦΥΡΟΣ: Διαμέρισμα 136 τ.μ – 3ου ορόφου - 3 υπνοδωμάτια - τιμή: 210.000 EURO.
6. ΖΕΦΥΡΟΣ: Διαμέρισμα 145 τ.μ – 1ου ορόφου - 3 υπνοδωμάτια - τιμή: 250.000 EURO.
7. ΑΡΑΠΑΚΙ : Διαμέρισμα 67 τ.μ – 2 υπνοδωμάτια - τιμή: 102.700 EURO.
8. ΑΡΑΠΑΚΙ : Διαμέρισμα 85 τ.μ – 1ου ορόφου - 2 υπνοδωμάτια - τιμή: 149.600 EURO.
9. ΑΡΑΠΑΚΙ : Διαμέρισμα 117 τ.μ – 3ου ορόφου (ρετιρέ) - 3 υπν. - τιμή: 206.000 EURO.
10. ΑΡΑΠΑΚΙ : Διαμέρισμα 115 τ.μ – 3ου ορόφου (ρετιρέ) - 3 υπνοδ.- τιμή: 202.500 EURO.
11. ΜΙΡΑ ΜΑΡΕ : Διαμέρισμα 100 τ.μ – 1ου ορόφου - 3 υπνοδ. - τιμή: 161.000 EURO.
12. ΜΙΡΑ ΜΑΡΕ : Ισόγεια διαμερίσματα 80 τ.μ - 2 υπνοδωματίων - τιμή: 129.000 EURO.
13. ΡΟΔΙΝΙ : Διαμέρισμα 85τ.μ – 2 υπνοδωματίων – υπό κατασκευή - τιμή: 162.000 EURO.
14. ΡΟΔΙΝΙ : Διαμέρισμα 95τ.μ – 3 υπνοδωματίων – υπό κατασκευή - τιμή: 181.000 EURO.
15. ΡΟΔΟΥ ΛΙΝΔΟΥ : Διαμερίσματα 80 τ.μ – 2 υπνοδωμάτια - τιμή: 138.500 EURO.
16. ΣΥΝ.ΔΑΣΚΑΛΩΝ: Διαμερίσματα 126 τ.μ – με ιμιυπαίθριους χώρους – 3 υπνοδωμάτια – τιμή : 240.000 EURO.
17. ΣΥΝ.ΔΑΣΚΑΛΩΝ : Διαμερίσματα 142 τ.μ – με ιμιυπαίθριους χώρους – 3 υπνοδωμάτια – τιμή : 270.000 EURO.
18. ΣΥΝ.ΔΑΣΚΑΛΩΝ: Διαμερίσματα 67 τ.μ – ΑΝΕΞΑΡΤΗΤΑ – 2 υπνοδωμάτια – τιμή : 157.000 EURO,- έκαστο.
19. ΚΟΣΚΙΝΟΥ: Διαμέρισμα 90 τ.μ – 1ου ορόφου - 2 υπνοδωμάτια - τιμή: 145.000 EURO.
20. ΚΟΣΚΙΝΟΥ: Διαμερίσματα 80 τ.μ – ισόγεια - 2 υπνοδωματίων- τιμή: 129.000 EURO.
21. ΑΣΓΟΥΡΟΥ : Γκαρσονιέρα 40 τ.μ – 2ου ορόφου – τιμή : 58.700 EURO.
22. ΠΕΡΙΟΧΗ ΒΟΥΝΑΡΑ (ΤΡΙΑΝΤΑ) : Διαμέρισμα 95τ.μ – με αυλή - 2 υπνοδωμάτια – τιμή: 153.000 EURO.

ΠΩΛΟΥΝΤΑΙ ΜΕΤΑΧΕΙΡΙΣΜΕΝΑ ΔΙΑΜΕΡΙΣΜΑΤΑ
23. ΚΕΝΝΕΝΤΥ: Διαμέρισμα ισόγειο 63 τ.μ – 2 υπνοδ. – με αυλή – τιμή: 60.000 EURO.
24. ΠΙΝΔΟΥ: Γκαρσονιέρα 24 τ.μ – τιμή: 22.000 EURO.
25. ΠΕΡΙΟΧΗ ΑΝΑΛΗΨΗ: Ημιυπόγειος βοηθ. χώρος 73 τ.μ - σε σοβάδες, με αυλή 40 τ.μ – τιμή : 50.000 EURO.
26. ΠΑΠΑΔΙΑΜΑΝΤΗ: Διαμέρισμα 89 τ.μ.-2ος όροφος-2 υπνοδ.-Τιμή 90.000EURO.
27. ΑΡΑΠΑΚΙ : Διαμέρισμα 76 τ.μ –βοηθητικός χώρος – 2 υπνοδ. – σε πολύ καλή κατάσταση - τιμή: 84.000 EURO.
28. ΜΑΡΙΤΣΑ: Οικία 65 τ.μ – με αυλή 100 τ.μ – τιμή: 50.000 EURO.

ΠΩΛΟΥΝΤΑΙ ΜΟΝΟΚΑΤΟΙΚΙΕΣ – ΜΕΖΟΝΕΤΕΣ
29. ΤΡΙΑΝΤΑ: Μονοκατοικία 180 τ.μ – με τζάκι – σε πολύ καλή και ήσυχη περιοχή - καινούργια- διώροφη με σοφίτα – 4 υπνοδωμάτια – 2 μπάνια και 3 W.C – με κήπο – με ιδιωτικό parking - τιμή : 293.470 EURO.
30. ΤΡΙΑΝΤΑ: Τριώροφες μονοκατοικίες έως και μαρμαροσουβά – α) 3 Χ 65 τ.μ – τιμή : 161.400 EURO, β) 3 Χ 68 τ.μ – τιμή : 176.000 EURO, – γ) 3 Χ 68 τ.μ – τιμή : 190.750 EURO, δ) 3 Χ 70 τ.μ – τιμή : 205.400 EURO.
31. ΕΠΙ ΤΗΣ ΛΕΩΦΟΡΟΥ ΠΑΣΤΙΔΑΣ: Μονοκατοικία 170 τ.μ – διώροφη – καινούργια – 3 υπνοδωμάτια – πανοραμική θέα – πολύ μεγάλες βεράντες – σε 2 στρέμματα οικόπεδο.
32. ΠΑΣΤΙΔΑ: Μονοκατοικία 135 τ.μ – 3 υπνοδωμάτια – σε μαρμαροσουβά – τιμή : 160.000 EURO.
33. ΙΞΙΑ : Μονοκατοικία 160 τ.μ – διώροφη – με σοφίτα – τιμή: 293.500 EURO.
34. ΜΑΡΙΤΣΑ: Μεταχειρισμένη μονοκατοικία 120 τ.μ – 3 υπνοδωματίων – με αέρα για κτίσιμο άλλα 120 τ.μ – με αυλή 180 τ.μ – τιμή: 138.000 EURO.
35. ΚΟΣΚΙΝΟΥ-ΦΥΤΩΡΙΟ: Μεζονέτα 150 τ.μ. σε μπετά, σε 1.100 τ.μ. οικόπεδο.=Τιμή 147.000 EURO.
36. ΚΟΣΚΙΝΟΥ-ΦΥΤΩΡΙΟ: Μονοκατοικία 150 τ.μ. σε μπετά, σε 1.100 τ.μ. οικόπεδο-Τιμή 147.000 EURO.

ΠΩΛΟΥΝΤΑΙ ΚΑΤΑΣΤΗΜΑΤΑ
37. ΔΕΝΔΡΙΝΟΥ: Πωλούνται καταστήματα των 85 τ.μ, - 60 τ.μ, - 54 τ.μ, - 47 τ.μ ,- 31 τ.μ, - προς 3.650 EURO,το μέτρο – μαζί με το υπόγειο ιδίων περίπου τετραγωνικών για το κάθε κατάστημα.
38. ΖΕΦΥΡΟΣ: Κατάστημα 68 τ.μ – πάνω στον παραλιακό δρόμο – με αυλή, κατάλληλο για οποιαδήποτε χρήση.

ΠΩΛΟΥΝΤΑΙ ΕΞΟΠΛΙΣΜΕΝΕΣ ΕΠΙΧΕΙΡΗΣΗΣ
39. ΠΛΑΤΕΙΑ ΑΓ.ΝΙΚΟΛΑΟΥ: Πωλείται πλήρως εξοπλισμένη επιχείρηση φαστ φουντ – ψητοπωλείο με αυλή για τραπεζοκαθίσματα. Νέο 12 ετές συμβόλαιο – τιμή: 45.000 EURO.
40. Πωλείται: επιτυχημένη γνωστή επιχείρηση – cafe – bar – restaurant – 900 τ.μ (με την αυλή), - πλήρως εξοπλισμένη, μέσα στην πόλη – χωρητικότητας 250 ατόμων καθημένων – με ενοίκιο 950 EURO, και νέο 12 ετές συμβόλαιο – τιμή: 150.000 EURO.
41. Πωλείται επιχείρηση - ΣΟΥΠΕΡ ΜΑΡΚΕΤ - συνοικιακή – οικογενειακή, με όλον τον εξοπλισμό και το υπάρχον εμπόρευμα – με μέση ημερήσια είσπραξη 1.000 EURO, βάση βιβλίων. Δεκτός κάθε έλεγχος. Τιμή : 150.000 EURO.
42. ΠΑΛΙΑ ΠΟΛΗ : Πωλείται πλήρως εξοπλισμένη επιχείρηση μπαρ 70 τ.μ – μαζί με τα συστήματα ήχου – χωρητικότητος 50 καθημένων – μίσθωμα 900 EURO - νέο συμβόλαιο - τιμή : 115.000 EURO.
43. ΠΑΛΙΑ ΠΟΛΗ : Πωλείται επιχείρηση 15 τ.μ – τιμή : 65.000 EURO, - σε πολύ εμπορικό πόστο – νέο 12ετές συμβόλαιο.
44. ΚΙΟΤΑΡΙ: Στο εμπορικό κέντρο, πωλείται φάστ – φούντ – εξοπλισμένη επιχείρηση μαζί με το ακίνητο 25 τ.μ, και αυλή 20τ.μ – τιμή: 100.000 EURO.
48. ΠΑΛΙΑ ΠΟΛΗ : Πωλείται επιχείρηση εστιατόριο – μπαρ , 100 τ.μ - πλήρως εξοπλισμένο, με κατοικία άνωθεν αυτού 90 τ.μ, 3 υπνοδωματίων σε εμπορικότατη ζώνη. – τιμή: 110.000 EURO. Μίσθωμα 820 EURO.

ΠΩΛΟΥΝΤΑΙ ΚΤΗΜΑΤΑ – ΟΙΚΟΠΕΔΑ
46. ΕΠΙ ΤΗΣ ΛΕΩΦ. ΡΟΔΟΥ - ΚΑΛΛΙΘΕΩΝ : Προνομιούχο οικόπεδο 825 τ.μ με άδεια οικοδομής 108 τ.μ κύριας χρήσης – τιμή: 100.000 EURO.
47. ΡΟΔΟΥ-ΛΙΝΔΟΥ: 3.400 τ.μ. με πρόσωπο 107 τ.μ. επί της οδού-κτίζει 300 τ.μ.-Τιμή 350.000EURO.
48. ΑΣΓΟΥΡΟΥ : Οικόπεδο 6.700 τ.μ – προσβάσιμο από δυο δρόμους , κατάλληλο για οποιαδήποτε χρήση – τιμή: 280.000 EURO.
49. ΚΟΣΚΙΝΟΥ : Οικόπεδο 2.950 τ.μ - ΕΝΤΟΣ ΣΧΕΔΙΟΥ ΠΟΛΕΩΣ – πανοραμική θέα – τιμή : 650.000 EURO.
50. ΚΟΣΚΙΝΟΥ: Οικόπεδο 3.750 τ.μ – πανοραμική θέα – ΕΠΕΝΔΥΤΙΚΗ ΕΥΚΑΙΡΙΑ – τιμή: 320.000 EURO.
51. ΨΙΝΘΟΣ : Κτήμα 7 στρέμματα – ισόπεδο με το δρόμο - 7 χιλιόμετρα από το χωριό - τιμή: 23.000 EURO.
52. ΨΙΝΘΟΣ : Κοντά στο Χωριό – κτήμα 6.700 τ.μ – πανοραμική θέα – σε ύψωμα – με δρόμο - τιμή: 27.000 EURO.
53. ΠΕΤΑΛΟΥΔΕΣ: 6.100 τμ. με θέα βουνό και θάλασσα-Τιμή 110.000 EURO.
54. ΠΑΣΤΙΔΑ: Κτήμα 4 στρέμματα - τιμή: 105.000 EURO.
55. ΠΑΣΤΙΔΑ: 6.000 τ.μ. σε πολύ καλή περιοχή ΕΝΤΟΣ ΖΩΝΗΣ-Τιμή 150.000 EURO. ΕΥΚΑΙΡΙΑ ΕΠΕΝΕΥΔΗΣ.

ΠΩΛΟΥΝΤΑΙ ΠΑΝΣΙΟΝ – ΞΕΝΟΔΟΧΕΙΑ
56. ΠΑΛΙΑ ΠΟΛΗ : Πωλείται πανσιόν σε ήρεμη και γραφική περιοχή – αποτελούμενη από 2 δωμάτια των 50 τ.μ – 3 δωμάτια των 26 τ.μ – 1 δωμάτιο των 40 τ.μ – και αυλή 70 τ.μ – τιμή: 320.000 EURO.
57. ΚΩΣ: Ξενοδοχείο - 18 δωματίων των 28 τ.μ – περιοχή «ΛΑΜΠΗ» - κοντά στο λιμάνι και στην παραλία - σε 5 στρέμματα κτήμα – γεώτρηση με άφθονο νερό – τιμή: 500.000 EURO – ΣΥΖΗΤΕΙΤΑΙ ΚΑΙ ΕΝΟΙΚΙΑΣΗ.

ΒΙΟΤΕΧΝΙΚΟΙ ΧΩΡΟΙ – ΑΠΟΘΗΚΕΣ
58. ΡΟΔΟΥ ΛΙΝΔΟΥ: Απέναντι από Μαρινόπουλο, κατάστημα αποπερατωμένο, βιοτεχνικός χώρος 60 τ.μ – τιμή: 65.000 EURO.
59. ΑΣΓΟΥΡΟΥ: Πωλούνται βιοτεχνικοί χώροι – 200 τ.μ – και 400 τ.μ προς 880 EURO το μέτρο.
60. ΚΑΡΑΚΟΝΕΡΟ: Πωλούνται αποθήκες – 110τ.μ – 88.000 EURO, και 120 τ.μ – 102.700 EURO.
61. ΑΝΑΛΗΨΗ: Πάνω στον κεντρικό δρόμο, πωλείται υπόγειο 150 τ.μ, κατάλληλο για κατάστημα ή αποθήκη – τιμή: 100.000 EURO.

ΖΗΤΟΥΝΤΑΙ ΓΙΑ ΑΓΟΡΑ
ΜΕΤΑΧΕΙΡΙΣΜΕΝΑ ΔΙΑΜΕΡΙΣΜΑΤΑ
ΚΑΙ ΑΚΙΝΗΤΑ ΠΑΣΗΣ ΦΥΣΕΩΣ
• ΖΗΤΟΥΝΤΑΙ ΟΙΚΟΠΕΔΑ ΓΙΑ ΑΝΤΙΠΑΡΟΧΗ •
Αναλαμβάνουμε την πώληση ή ενοικίαση της επιχείρησης ή του ακινήτου σας και την χωρίς χρέωση προβολή του με ένα απλό τηλεφώνημα.
Πληροφορίες στο κινητό, διαθέσιμο όλες τις ώρες : 6973331692.
Τηλ. Γραφείου : 22410-29016. Ώρες γραφείου: 18:00 μ.μ έως 20:30 μ.μ.
Λοιπές ώρες και Σαββάτο, με ραντεβού.

AE0101

ΠΩΛΗΣΕΙΣ ΑΚΙΝΗΤΩΝ

ΔΙΑΜΕΡΙΣΜΑΤΑ
- Δασκάλους 80 τ.μ. λουξ κατασκευής 132.000€
- Ρόδου - Λίνδου 90 τ.μ. λουξ κατασκευής 2ου ορόφου 147.000 €
- Ρόδου-Λίνδου 90 τ.μ. λουξ κατασκευής 145.000 €
- Ροδίνι 48 τ.μ. λουξ κατασκευής 2 ετών 88.000 €
- Παλιά Πόλη 126 τ.μ. διώροφη μονοκατοικία 108.584 €
- Ανάληψη 80 τ.μ. μεταχειρισμένα 106.000 €
- Ανάληψη 78 τ.μ. μεταχειρισμένο 110.000€
- Δασκάλους 195 τ.μ. μεταχειρισμένο 220.000 €
- Αραπάκι 60 τ.μ. 2 ετών λουξ κατασκευής 105.000€
- Δασκάλους 86 τ.μ. λουξ κατασκευής 43.000.000 δρχ. -126.200 €
- Ρόδου-Λίνδου 46 τ.μ. λουξ κατασκευής 25.000.000 δρχ.-73.370 €

ΜΕΖΟΝΕΤΕΣ – ΜΟΝΟΚΑΤΟΙΚΙΕΣ
- Κοσκινού 420 τ.μ. σε σοβάδες με 5 στρέμματα οικόπεδο 350.000 €
- Κανδυλί 130 τ.μ. διώροφες μεζονέτες με 650 μ. οικόπεδο μέχρι χτισίματα 40.000.000 δρχ. -117.400 €

ΟΙΚΟΠΕΔΑ
- Κανδυλί 2.885 τ.μ. κοντά στους Καστελλοριζιούς 211.000 €
- Κατταβιά 1.730 τ.μ. πάνω στον κεντρικό 14.000 €
- Λαχανιά 2.360 τ.μ. πάνω στον κεντρικό 50 μ. από θάλασσα με άδεια οικοδομής για 8 studios 32.000.000 δρχ. - 94.000 €
- Κατταβιά 900 τ.μ. εντός οικισμού 5.000.000δρχ. - 14.673 €
- Γεννάδι 1000 τ.μ. με άδεια οικοδομής 8.500.000 δρχ.- 24.944 €

ΚΑΤΑΣΤΗΜΑΤΑ
- Επιχείρηση οβελιστήριο 70 τ.μ. στην Ιαλυσό 20.000 €
- Επιχείρηση μπαρ 140 τ.μ.+80 τ.μ. αυλή στην Παλιά Πόλη
- Νιοχώρι 200 τ.μ. διατηρητέο διώροφο με 250 τ.μ. αυλή με δυνατότητα έξτρα δόμησης 500.000 €

ΚΤΗΜΑΤΑ
- Κάτω Καλαμώνα 6.100 τ.μ. κοντά στον κεντρικό σε κατοικημένη περιοχή 110.000€
- Ρόδου-Αεροδρομίου 20 στρέμματα 1.000.000 €
- Αφάντου 7 στρέμματα 150 μ. από θάλασσα 132.000 €
- Πλημμύρι 4.500 τ.μ. 50 μέτρα από την θάλασσα 120.000 €
- Κατταβιά 4.293 τ.μ.σε ύψωμα 800 μ. από κεντρικό 13.000 €
- Κατταβιά 8.200 τ.μ. με θέα 800 τ.μ. από θάλασσα 42.000 €
- Κατταβιά 8.663 τ.μ. προς Πρασονήσι 100 μ. από κεντρικό 51.000 €
- Κατταβιά 8.773 τ.μ. προς Πρασονήσι 200 μ. από κεντρικό 44.000 €
- Λαχανιά 63 στρέμματα σε ύψωμα 102.000.000 δρχ. - 300.000 € δίνεται και για αντιπαροχή.
- Λαχανιά 7.800 τ.μ. σε ύψωμα κοντά στον κεντρικό 31.200.000 δρχ. - 91.570 €
- Καλλιθέα 7.600 τ.μ. κοντά στην θάλασσα 114.000.000 δρχ. - 334.556 €
- Λαχανιά 2.390 τ.μ. 2.500.000 δρχ. - 7.336 €

ΑΠΟΘΗΚΕΣ
- Δασκάλους 70 τ.μ. υπόγεια - 38.150 €
- Δασκάλους 105 τ.μ. υπόγεια 59.000 €

• ΖΗΤΟΥΝΤΑΙ ΜΕΤΑΧΕΙΡΙΣΜΕΝΑ ΔΙΑΜΕΡΙΣΜΑΤΑ-ΑΜΕΣΗ ΠΩΛΗΣΗ
• ΠΩΛΟΥΝΤΑΙ αποθήκες και βιοτεχνικοί χώροι.
• ΔΑΝΕΙΑ ΔΕΚΤΑ - ΕΥΚΟΛΙΕΣ ΠΛΗΡΩΜΗΣ
• ΑΝΑΛΑΜΒΑΝΟΥΜΕ ΑΝΤΙΠΑΡΟΧΕΣ

ΣΤΑΜΑΤΗΣ ΜΑΝΩΛΑΚΟΣ
ΩΡΕΣ ΓΡΑΦΕΙΟΥ 8.30-1.00 π.μ. και 5-8 μ.μ.
ΔΗΜ. ΑΝΑΣΤΑΣΙΑΔΗ 45 (ΣΥΝΟΙΚΙΑ ΔΑΣΚΑΛΩΝ) Τηλέφωνα: 2241023815-78275, 6944698056, 6945769958

ΧΠ1588

ΕΝΟΙΚΙΑΣΕΙΣ

συνέχεια από την προηγούμενη

ΕΝΟΙΚΙΑΖΕΤΑΙ ΕΠΙΧΕΙΡΗΣΗ BAR στην Παλιά Πόλη πλήρως εξοπλισμένη, με την σαιζόν, ή **πωλείται** με νέο 12ετές συμβόλαιο. Πληρ. τηλ. 6973331692, όλες τις ώρες MZT120543

ΕΝΟΙΚΙΑΖΕΤΑΙ διαμέρισμα 60 τμ. με ένα υπνοδωμάτιο, 330 ευρώ, περιοχή BAZAAR Δασκάλων. Πληρ. τηλ. 6976314192, 2244043232 MZT120522

ΕΝΟΙΚΙΑΖΕΤΑΙ ανεξάρτητο **διαμέρισμα** 120 τ.μ. (3 υπνοδωμάτια, σαλόνι, κουζίνα, μπάνιο) επί της οδού Δενδρινού 17. Μηνιαίο μίσθωμα 400 ευρώ. Πληρ. τηλ. 22410-31427, 27266, 6944363334 MZT120541

ΕΝΟΙΚΙΑΖΕΤΑΙ α) **διαμέρισμα** με 3 υπνοδωμάτια πλήρως επιπλωμένο και εξοπλισμένη κουζίνα για 2-3 άτομα ή οικογένεια, στρατιωτικούς ή φοιτητές-τριες με το μήνα ή και με την ημέρα, για παραθεριστές κοντά στο πάρκο Ροδινιού, Λυκίας 173, β) **διαμέρισμα** με δύο υπνοδωμάτια, πλήρως επιπλωμένο και εξοπλισμένο, στις Καλυθιές 3 χλμ. από το Φαληράκι, με τις ίδιες προϋποθέσεις. Πληρ. τηλ. 2241028685 MZT100513

ΕΝΟΙΚΙΑΖΟΝΤΑΙ: α) διαμέρισμα στην Ιαλυσό 2 υπνοδωματίων, σαλόνι, κουζίνα, **β) επιπλωμένα δωμάτια** με το μήνα. Πληρ. τηλ. 22410-93263, 92203MZT120529

ΕΝΟΙΚΙΑΖΕΤΑΙ επαγγελματικός χώρος 70 τ.μ. κατάλληλος για ιατρείο ή γραφείο επί της Μεγ. Κων/νου και Κωνστ. Παλαιολόγου (έναντι παλαιού ΙΚΑ). Πληρ. τηλ. (22410)51888, 52016, 6938060340 MZT100507.1

ΕΝΟΙΚΙΑΖΕΤΑΙ διαμέρισμα 30 τ.μ. περίπου σε ολοκαίνουργια πολυκατοικία. Διαθέτει 1 υπνοδωμάτιο, 1 κουζίνα, 1 σαλόνι και μπάνιο. Είναι χωρίς κοινόχρηστα και με αυτόνομη θέρμανση, περιοχή Αθηνών 110, Ανάληψη. Τιμή 300 ευρώ. Πληρ. τηλ. 6976483662 MZT100514

ΕΝΟΙΚΙΑΖΕΤΑΙ γκαρσονιέρα στο Μόντε Σμιθ κατά προτίμηση για ένα άτομο. Πληρ. τηλ. 2241066370 από 9-2 και 6-9, Γαληνού 15 MZT120537

ΕΝΟΙΚΙΑΖΕΤΑΙ ΙΣΟΓΕΙΟΣ ΧΩΡΟΣ 260 Τ.Μ. ΜΕ ΑΥΛΗ 150 Τ.Μ. ΕΠΙ ΤΗΣ Λ. ΡΟΔΟΥ-ΛΙΝΔΟΥ. ΠΛΗΡ. ΤΗΛ. 2241039852 MXP12365

ΕΝΟΙΚΙΑΖΕΤΑΙ δυάρι με κουζίνα και λουτροκαμπινέ στο Νιοχώρι της Ρόδου κοντά στην Αμαράντειο σχολή πολύ κεντρικό. Πληρ. τηλ. 2109812331, 6946472476 MZT100511

ΕΝΟΙΚΙΑΖΕΤΑΙ διαμέρισμα 100 τ.μ. στο Καρακόνερο - τρία υπνοδωμάτια, δύο μπάνια, σαλόνι, τραπεζαρία, κουζίνα, αποθήκη και γκαράζ. Πληρ. τηλ. 2241061791, 2241061213 κ. Ζερβού MXP12372

ΕΝΟΙΚΙΑΖΕΤΑΙ διαμέρισμα 3άρι επί της οδού Ηρακλείου Κρήτης 13. Προτιμούνται στρατιωτικοί ή ζευγάρι. Πληρ. τηλ. 2241025453 MZT100507

ΕΝΟΙΚΙΑΖΕΤΑΙ διαμέρισμα πλησίον του 3ου Δημ. σχολείου Ιαλυσού στην Σωτήρα. Πληρ. τηλ. πρωί 2241090857 και 6942448719 απόγευμα 6944719634, 2241092789 MZT100503

ΕΝΟΙΚΙΑΖΕΤΑΙ μεγάλο επιπλωμένο **studio** 41 τ.μ. στον β' όροφο στο Ροδίνι 250 ευρώ. Πληρ. τηλ. 6944361899, 2241025447 MZT100502

Σε σύγχρονο βιοτεχνικό συγκρότημα **ΕΝΟΙΚΙΑΖΟΝΤΑΙ χώροι** για αποθήκη ή εργαστήριο 100,80 τ.μ. και 66,50 σε κεντρικό δρόμο (Ασγούρου). Διαθέτει πάρκιν, φως, νερό, ράμπα και απόβαθρο για την φορτοεκφόρτωση με κλαρκ. Πληρ. τηλ. 2241068360, 6945380404 MZT090524

ΕΝΟΙΚΙΑΖΕΤΑΙ καινούργιο ισόγειο **διαμέρισμα** 75 τ.μ. αποτελούμενο από δύο υπνοδωμάτια, σαλόνι, κουζίνα, μπάνιο. Διαθέτει κεντρική θέρμανση και parking, ήσυχη περιοχή στην Ανάληψη. Πληρ. τηλ. 6972293671 MZT090534

ΕΝΟΙΚΙΑΖΕΤΑΙ επιπλωμένη **γκαρσονιέρα** με κεντρική θέρμανση στο Καρακόνερο έναντι "Ροδοπάγ". Πληρ. τηλ. 2241030724, 6947706309 MZT090533

ΕΝΟΙΚΙΑΖΕΤΑΙ τριάρι καινούργιο α' ορόφου γωνία στην περιοχή Ψαροπούλας. Πληρ. τηλ. 2241031907, 6948811762 MZT220411

ΕΝΟΙΚΙΑΖΟΝΤΑΙ studio και **apartments** επιπλωμένα με πολυκουζινάκι επί της οδού Απ. Παπαιωάννου 18, περιοχή Αγ. Νικολάου. Πληρ. τηλ. 2241021172 MZT090510

ΕΝΟΙΚΙΑΖΕΤΑΙ επί της λεωφόρου Κρεμαστής - Μαριτσών **γκαρσονιέρα** επιπλωμένη και **διαμέρισμα** 90 τ.μ. Πληρ. τηλ. 2241068436, 6977838323 MXP12356

ΕΝΟΙΚΙΑΖΟΝΤΑΙ καινούργια **διαμερίσματα** στην περιοχή Καλυθιών, με εντοιχιζόμενες κουζίνες, συμπεριλαβανομένου τα ηλεκτρικά είδη, κλιματιστικό, θέρμανση, μεγάλα μπαλκόνια, χώρος για πάρκιν, πλυντήριο, στεγνωτήριο. Πληρ. τηλ. 6932736641 MZT090526

ΣΧΟΛΗ ΧΕΙΡΙΣΤΩΝ ΤΑΧΥΠΛΟΩΝ ΣΚΑΦΩΝ

Π. ΚΟΥΣΗΣ

τ. εκπαιδευτής αμφιβίων καταδρομών των Λ.Ο.Κ.

Βαλαωρίτου 9, Ρόδος

(έναντι HOTEL ΚΥΠΡΙΩΤΗΣ, περιοχή Ψαροπούλας)

Τηλ. 2241073820, fax 2241029157

κιν.: 6944511313, 6972271960

ΘΕΩΡΗΤΙΚΑ ΜΑΘΗΜΑΤΑ:
ΔΚΑΣ-Ασφαλείς πλεύσεις - χάρτες - σωστικά κ.λπ.
ΠΡΑΚΤΙΚΑ ΜΑΘΗΜΑΤΑ:
Πλαγιοπλευρίσεις-Πλωρο-πριμοδετήσεις- Δεσίματα-πλεύσεις
(Για τις ανάγκες των εξετάσεων)

ΠΡΟΣΟΧΗ: Από το νόμο δεν απαιτούνται μαθήματα, αλλά είναι αδύνατος ο χειρισμός του εκπ/κού σκάφους (7m-Καμπινάτο-Πολυεστερικό) χωρίς προηγούμενη εκπαίδευση)
Τα θεωρητικά μαθήματα παραδίδονται σε αίθουσα διδασκαλίας 45 τ.μ. ειδικά διαμορφωμένη - με εποπτικά μέσα - όπως προβλέπει ο νόμος και σε ετήσια βάση. Οπως υποχρεούμαστε ασχέτως αν οι εξετάσεις πραγματοποιούνται τους θερινούς μήνες (δις μηνιαίως). Απαντα είναι απολύτως ελεγμένα και εγκεκριμένα από την Λιμενική Αρχή. ΜΑΤ001437

ΕΡΓΑΣΤΗΡΙΟ ΕΛΕΥΘΕΡΩΝ ΣΠΟΥΔΩΝ ΗΛΕΚΤΡΟΝΙΚΩΝ ΥΠΟΛΟΓΙΣΤΩΝ
Program
Ecdl Kids & Equal Skills
"Για ΠΑΙΔΙΑ και ΕΝΗΛΙΚΕΣ"
ΕΠΙΣΗΜΟ ΕΚΤΑΣΤΙΚΟ ΚΕΝΤΡΟ ΤΗΣ ECDL HELLAS
ΤΜΗΜΑΤΑ ΓΙΑ
Παιδιά
Ενήλικες
Αρχάριους
Επαγγελματίες
ΕΓΓΡΑΦΕΣ ΤΩΡΑ
ECDL Diploma
Νοεύθυνη Εκπαίδευση
Ανεύρεση Εργασίας
Αναδείξαμε 1ο μαθητή σε ολυμπιάδα πληροφορικής
Μανώλης Ι. Ζερίκας
Τηλ.(22410)31761
ΚΟΔΡΙΓΚΤΩΝΟΣ 91 - ΡΟΔΟΣ
ΧΠ941

ΤΣΟΥΡΟΥΝΑΚΗΣ
Κεφάλαιο
Κτηματομεσιτικό Γραφείο
Γ. ΣΕΦΕΡΗ 12 (παραπλεύρως ΜΗΔΙΑ)
ΤΗΛ/FAX.: (22410) 60060
www.e-kefaleo.com

ΠΩΛΗΣΕΙΣ ΑΚΙΝΗΤΩΝ

ΔΙΑΜΕΡΙΣΜΑΤΑ

❑34 τ.μ,1ου,γκαρσονίερα , καινούριο, Καρακόνερο,22εκ-64.563€
❑50 τ.μ,1ου,1 υπν/τιου, καινούριο, Καρακόνερο,30εκ-88000€
❑50 τ.μ,1ου,1 υπν/τιου, καινούριο, Ανάληψη, 30εκ-88000€
❑67τ.μ., 2 υπν/τιων , καινούριο, Αραπάκι, 35εκ - 102.714 €
❑70 τ.μ , 1ου,2 υπν/τιων Αγ.Ιωάννη,25εκ-73400€
❑73 τ.μ,1ου,2 υπν/τιων ,Καρακόνερο,44εκ-129000€
❑77τ.μ 2ου, 2 υπν/τιων, καινούριο, πάρκινκ, Καναδά ,50 εκ-146.735€
❑80 τ.μ, ισόγειο, 2υπν/τιων, καινούριο, Δενδρινού, 60 εκ-176.080€
❑80 τ.μ ,ισόγειο,2υπν/τιων, καινούριο,Μιχ.Πετρίδη,52εκ-152.604€
❑80 τ.μ ,ισόγειο,2υπν/τιων, γκαράζ ,καινούριο, Ιξιά 44 εκ-117.388 €
❑82τ.μ,1ου,2 υπν/τιων , καινούριο, γκαράζ , Αραπάκι, 49εκ - 144.387€
❑85τ.μ,ισόγειο,2 υπν/τιων , καινούριο, γκαράζ , Αραπάκι, 51εκ - 149.670 €
❑91 τ.μ ,ισόγειο,2υπν/τιων,, καινούριο,Ανάληψηρ,54εκ-158.473€
❑95τ.μ,1ου ,3 υπν/τιων , καινούριο ,Ροδίνι, 62εκ - 181.951 €
❑100τ.μ,1ου ,3 υπν/τιων , καινούριο ,Ανάληψη, 65εκ - 190.755 €
❑102τ.μ,ισόγειο,3υπν/τιων,λουξ κατασκευής,τζάκι,γκαράζ, αποθήκη Καρακόνερο 60εκ-176.082€
❑105τ.μ,3ου,3υπν/τιων,λουξ κατασκευής, Καρακόνερο 68εκ-199560€
❑113τ.μ,3ου,3υπν/τιων,λουξ κατασκευής, Ανάληψη, 73,5-215.700€
❑115τ.μ,2ου,3υπν/τιων,λουξ κατασκευής, Καρακόνερο 75εκ-220.010€
❑116 τ.μ,1ου,3 υπν/τιων , καινούριο,πάρκινκ, Αραπάκι 69εκ - 190.755 €
❑118 τ.μ ,1ου ,3υπν/τιων, καινούριο,Μιχ.Πετριδη,73εκ-214.233€
❑122 τ.μ ,3ου ,3υπν/τιων,καινούριο,Ανάληψη,79εκ-231.841€
❑120 τ.μ,1ου ,3 υπν/τιων καινούριο ,Ανάληψη 80εκ - 196.625 €

ΜΕΖΟΝΕΤΕΣ-ΜΟΝ/ΚΙΕΣ

❑ 125 τ.μ ,μεζονέτα πάρκινκ, χωρίς ξυλία ,Καρακόνερο εξαιρετική θέα 69 εκ-202.494 €
❑ 170 τ.μ ,μεζονέτα ,Τριάντα 95 εκ-278.797€
❑ 170 τ.μ ,μεζονέτα μαρμαροσοβά,Τριάντα 55 εκ-161.408 €

ΟΙΚΟΠΕΔΑ

❑ Οικόπεδο,4στρεμ.περιοχή Κανδήλι 140.000€

ΕΠΑΓΓΕΛ/ΚΟΙ ΧΩΡΟΙ

❑ Καταστήματα 80, 100, 150τ.μ ,Ρόδου-Κρεμαστής προς 2.200 € το τ.μ

ΧΠ1629

eXcellence
real estate services

ΕΥΚΑΙΡΙΑ
ΠΩΛΕΙΤΑΙ

ΑΓΡΟΣ 7.500 τ.μ.
50 μ. από τη Λεωφόρο Τσαΐρι-Αεροδρομίου
κατάλληλο για βιοτεχνική - επαγγελματική χρήση
και με πρόσωπο σε ασφαλτικό δρόμο

Πληρ. τηλ. 2241096801

ΜΑΤ001439(2)

Ευρωπαϊκή Επενδυτική
Κτηματομεσιτικό Γραφείο
Θεόφιλος Κλωνάρης
Εθνικής Αντίστασης 48 τηλ.2241039300,κιν.6977582152

ΔΙΑΜΕΡΙΣΜΑΤΑ:
Γκαρσονιέρα σχεδόν καινούργια με πλήρη επίπλωση & εξοπλισμό σε ήσυχη περιοχή € 105000
Διαμέρισμα Β ορόφου 90 τ.μ. στην Μητροπολη, με θέρμανση & τζάκι,Δανεια Δεκτά € 95000
Α' όροφος διπλοκατοικίας 103τ.μ. στον Νηρέα κατάλληλο για 2 γκαρσονιέρες € 102000
Διαμέρισμα 75 τ.μ. 2 υπνοδωματίων υπο κατασκευή με θέρμανση ,Κ.Υδραίου € 137000
Διαμέρισμα 85 τ.μ.με 2 υπνοδωμάτια,χώρο στάθμευσης και αποθήκη ΕΤΟΙΜΟΠΑΡΑΔΟΤΟ € 150000
Διαμέρισμα 3 υπνοδωματίων υπό κατασκευή με θέρμανση,Κ.Υδράιου € 155000
Διαμέρισμα πολυτελούς κατασκευης με 3 υπνοδωμάτια κοντά στον Μαρινόπουλο € 253000
Ρετιρέ διαμέρισμα 120τ.μ. με μεγάλες βεράντες και απεριόριστη θέα υπο κατασκευή προνομιούχο
ΜΟΝΟΚΑΤΟΙΚΙΕΣ:
Μονοκατοικία 65τ.μ. στον Αρχάγγελο σε μαρμαροσοβά με 1 υπν/τιο € 55000
Μονοκατοικίες στην Ιξιά, κοντά στην Ρόδο 165 τ.μ. με 4 υπνοδωμάτια πολυτελούς κατασκευής € 280000
Μονοκατοικία ανεξάρτητη στην Ιαλυσό 200τ.μ. κοντά στην Θάλασσα πολυτελούς κατασκευής € 380000
Μονοκατοικία 250τ.μ. στην Ιαλυσό πάνω στο κύμα ,υπερπολυτελούς κατασκευής
Μονοκατοικία στην Φιλέρημο,180τ.μ.,μοναδικής κατασκευής με οικοπεδο 1000τ.μ.λόγω αναχώρησης
Μονοκατοικίες στα Κοσκινού σε ήσυχη περιοχή,υπο κατασκεύη με δυνατότητα επεμβάσεων
Κατοικίες υπο κατασκευή στην Λαχανιά κατάλληλες για εξοχικές κατοικίες σε λογικές τιμές
ΟΙΚΟΠΕΔΑ - ΚΑΤΑΣΤΗΜΑΤΑ:
Οικόπεδο 5300τ.μ.στην Λίνδο(Ψάλτους) με θέα κατάλληλο για κατοικία(ες) € 156000
Οικόπεδο 1000τ.μ. στο Τσαίρι με βιοτεχνικό χώρο 300τ.μ. σε θεμελίωση+300 όροφος € 100000
Οικόπεδο 3600 τ.μ.στην Λαχανιά οικοδομήσιμο με θέα στην θάλασσα € 63000
Οικοπεδο στο Γεννάδι(Άγιο Γεώργιο) 4000τ.μ. 100 μέτρα από τον κεντρικο δρόμο προς € 61000
Οικόπεδο 4000τ.μ. στο Τσαίρι,κοντά στην Εθνική οδό κατάλληλο για βιοτεχνική χρήση
Καινούργιο κατάστημα γωνιακό με 17μ βιτρίνα σε εμπορικό σημείο της Ανάληψης
Προνομιακό ακίνητο στο Φαληράκι,κοντά στην Θάλασσα και σε ξενοδοχεία σε οικόπεδο 500τ.μ.
Πωλείται επιχείρηση αναψυκτήριου με τον εξοπλισμό,σε λογική τιμή ή ενοικιάζεται το ακίνητο

Αγορές-πωλήσεις-μισθώσεις-εκτιμήσεις-Ακινήτων
Δάνεια Δεκτά

ΧΠ2694

NewAge
Real Estate
ΜΕΣΙΤΙΚΟ ΓΡΑΦΕΙΟ
Νέα Εποχή στο Χώρο του Ακινήτου

ΜΕΛΕΟΥΝΗ – ΚΕΧΑΓΙΑ ΜΑΙΡΗ

ΠΩΛΟΥΝΤΑΙ

ΔΙΑΜΕΡΙΣΜΑΤΑ

• 50 τ.μ. στην Ανάληψη. Τιμή 90.000 €
• 70 τ.μ. 2 υπν/τίων στην Πειραιώς. Τιμή 82.000 €
• 80 τ.μ. 2 υπν/τίων στην Εν. Δυνάμεων. Τιμή 110.000 €
• 80 τ.μ. 2 υπν/τίων στη Ρόδου Λίνδου lux κατασκευής. Τιμή 132.000 €
• 82 τ.μ. 2 υπν/τίων στην Ανάληψη lux κατασκευής. Τιμή 132.000 €
• 95 τ.μ. 3 υπν/τίων στην Εν. Δυνάμεων. Τιμή 135.000 €
• 100 τ.μ. 3 υπν/τίων στην Ανάληψη. Τιμή 162.000 €
• 100 τ.μ. 3 υπν/τίων στην Ανάληψη lux κατασκευής. Τιμή 192.000 €
• 105 τ.μ. 3 υπν/τιων στο Καρακόνερο με απεριόριστη θέα. Τιμή 190.000 €
• 120 τ.μ. 3 υπν/τίων στην Θ. Σοφούλη. Τιμή 160.000 €
• 120 τ.μ. 3 υπν/τίων 2 WC στην Ανάληψη. Τιμή 195.000 €
• 136 τ.μ. 3 υπν/τίων στο Ροδίνι. Τιμή 161.400 €
• 75 τ.μ. 2 υπν/τίων στ' Αφάντου. Τιμή 110.000 €

ΜΟΝΟΚΑΤΟΙΚΙΕΣ – ΜΕΖΟΝΕΤΕΣ

• 120 τ.μ. 2 ορόφων στο Κανδυλί μπετά σε οικόπεδο 110 τ.μ. Τιμή 132.000 €
• 130 τ.μ. 2 ορόφων προς παρ. Ιαλυσού. Τιμή 220.000 €
• 135 τ.μ. 2 ορόφων στην Ιαλυσό στους πρόποδες Φιλερήμου σε οικόπεδο 650 τ.μ. Τιμή 250.000 €
• 140 τ.μ. 2 ορόφων στην Παστίδα σε οικόπεδο 270 τ.μ. Τιμή 165.000€
• 140 τ.μ. 2 ορόφων μπετά σε οικόπεδο 1300 τ.μ. στα Κοσκινού. Τιμή 121.000 €
• 150 τ.μ. 3 υπν/τίων 2 WC στο Καρακόνερο με απεριόριστη θέα. Δίδεται η δυνατότητα και για υπόγειο. Τιμή 248.000 €
• 180 τ.μ. 3 επιπέδων σε οικόπεδο 1000 τ.μ. στα Κοσκινού. Τιμή 265.000 €
• 185 τ.μ. 2 ορόφων προς παρ. Ιαλυσού. Τιμή 315.000 €
• 200 τ.μ. 2 ορόφων στην παρ. Ιαλυσού σε οικόπεδο 270 τ.μ. Τιμή 300.000 €
• 203 τ.μ. 2 ορόφων στην παρ. Ιαλυσού σε οικόπεδο 300 τ.μ. Τιμή 350.000 €
• 210 τ.μ. 3 ορόφων μπετά σε οικόπεδο 1300 τ.μ. στα Κοσκινού. Τιμή 138.000 €
• 210 τ.μ. 3 ορόφων στην Ιαλυσό. Τιμή 220.000 €
● ΨΙΝΘΟΣ. Στο ωραιότερο σημείο του χωριού:
• 210 τ.μ. σε οικόπεδο 1000 τ.μ. 230.000 €
• 147 τ.μ. σε οικόπεδο 900 τ.μ. 215.000 €
• 75 τμ. σε οικόπεδο 450 τ.μ. 125.000 €

ΟΙΚΟΠΕΔΑ

• 5.000 τ.μ. επί της Ρόδου-Λίνδου. Τιμή 410.000 €
• 2.400 τ.μ. επί της Ρόδου-Αεροδρομίου με Σ.Δ. 0,4. Τιμή 820.000€
• 1.000 τ.μ. στα Κοσκινού εντός ζώνης. Τιμή 100.000 €
• 2.000 τ.μ. στα Κοσκινού εντός ζώνης. Τιμή 200.000 €
• 4.000 τ.μ. στα Κοσκινού με πανοραμική θέα. Τιμή 260.000 €
• 4.000 τ.μ. στο Κανδυλί. Τιμή 120.000 €
• 5.250 τ.μ. στο Κανδυλί. Τιμή 139.000 €
• 4.560 τ.μ. επί της Λεωφ. Τσαίρι. Τιμή 108.000 €
• 5.500 τ.μ. στην παρ. Παραδεισίου μπροστά στο κύμα. Τιμή 100.000€
• 15.000 τ.μ. στον Θεολόγο με πανοραμική θέα. Τιμή 165.000 €
• 5.250 τ.μ. στον Αρχάγγελο. Τιμή 65.000 €
• 4.800 τ.μ. στα Μάσσαρη. Τιμή 60.000 €
• 2.200 τ.μ. στο Γεννάδι με πανοραμική θέα. Τιμή 65.000 €
• 3.000 τ.μ. στο Γεννάδι επί της Λεωφόρου κατάλληλο για οποιαδήποτε χρήση. Τιμή 150.000 €
• 800 τ.μ. στο Κιοτάρι μπροστά στη θάλασσα κατάλληλο για επαγγελματική χρήση. Τιμή 120.000 €

Θεμ. Σοφούλη 8 - 85100 Ρόδος Τηλ. & Fax: 22410 23447
Κιν. 6948 808023 - E-mail: info@newage-realestate.gr

ΧΠ2694

ΑΘΛΗΤΙΚΗ ΡΟΔΙΑΚΗ
ΤΕΤΑΡΤΗ 18 ΜΑΪΟΥ 2005

ΟΜΟΛΟΓΙΑ ΑΝΥΠΑΡΞΙΑΣ Η ΔΙΑΚΗΡΥΞΗ ΒΕΡΓΩΤΗ
ΣΕΛ. 23

Δεκαπέντε πριν το τέλος

• Αλλαξαν και πάλι οι ημερομηνίες στην Γ' Εθνική Κατηγορία. Συντομεύεται το τέλος του πρωταθλήματος. Την 1η Ιουνίου το τελευταίο παιχνίδι.

• Καλες εντυπώσεις άφησαν στον Αντώνη Μανίκα οι δύο Σκοπιανοί. Ο κόουτς της Ρόδου ζήτησε να κρατηθούν τα στοιχεία τους γιατί και καλοί παίκτες είναι αλλά και φθηνοί!

• Τραυματίες εν όψει Πάμισου Σαλαμαστράκης και Μαΐλης.

Σε νέες αλλαγές προέβησαν χθές οι ιθύνοντες της ΕΠΑΕ σε ό,τι αφορά το τέλος του πρωταθλήματος της Γ' Εθνικης Κατηγορίας. Οπως χαρακτηριστικά αναφέρει το φαξ που ήρθε στην ΠΑΕ Ρόδος το τέλος για την τρέχουσα περίοδο ορίσθηκε ύστερα από την τελευταία συνεδρίασή της για την 1η Ιουνίου αντί για τις 5 του ίδιου μήνα. Το πρόγραμμα μέχρι το τέλος του πρωταθλήματος για την Ρόδο έχει πλέον μέχρι το τέλος ως εξής:

-Την Κυριακή 22 Μαΐου η Ρόδος θα παίξει στο Δημοτικό Στάδιο με τον Παμισο.

-Την επόμενη Κυριακή 29 Μαΐου οι πράσινοι θα παίξουν στα Μέγαρα με τον Βύζαντα καί

- Θα κλείσει το φετινό πρωτάθλημα υποδεχόμενη τον Λήλαντα την Τετάρτη 1η Ιουνίου στο Δημοτικό Στάδιο της πόλης μας.

Τις αλλαγές αυτές τις κοινοποίησε χθές με σχετικό έγγραφο στην ΠΑΕ Ρόδος η ΕΠΑΕ.

Εφυγαν οι Σκοπιανοί

Εφυγαν χθες το μεσημέρι αφού δοκιμάσθηκαν δύο φορές (την Παρασκευή στο διπλό και την Δευτέρα στο φιλικό με τους Ρέτζιον) αφήνοντας καλές εντυπώσεις οι δύο Σκοπιανοί που προτάθηκαν στη Ρόδο να αποκτηθούν για τη νέα περίοδο.

Στο φιλικό της Δευτέρας πάντως οι δυό τους πέτυχαν τρία γκόλ και άφησαν ικανοποιημένο τον τεχνικό της Ρόδου **Αντώνη Μανίκα**. Ο κόουτς της Ρόδου ερωτηθείς σχετικά είπε στους παράγοντες της ομάδας να κρατηθούν τα στοιχεία τους και να επανεξετασθεί το ζήτημα αποκτησής τους στην μεταγραφική περίοδο και όταν οι συνθήκες οι διοικητικές στην ΠΑΕ επιτρέψουν τέτοιες μεταγραφές.

Κοπάνωφ και **Τάνεφ** έδειξαν παρά την απραξία των τελευταίων ημερών πώς μπορούν να σταθούν στην Γ' Εθνική της χώρας μας. Οι ίδιες πληροφορίες ανέφεραν από το περιβάλλον τους πώς εκτός από καλοί παίκτες είναι και φθηνοί και αποκτήσιμοι σε προσιτές τιμές από οποιαδήποτε ΠΑΕ θελήσει να τους εντάξει στο ρόστερ της.



Μόνος του γυμνάσθηκε ο Γιώργος Σαλαμαστράκης (ΒΙΚΤΩΡ-ΦΩΤΟ ΜΑΡΚΕΤ-ΙΑΛΥΣΟΣ)

Πρόβλημα με δύο εν όψει Πάμισου

Στο μεταξύ νωρίς γυμνάσθηκε χθές η ομάδα της Ρόδου για τον αγώνα της Κυριακής με τον Πάμισο στο Δημοτικό Στάδιο της πόλης μας.

Ο **Αντώνης Μανίκας** είχε όλους τους παίκτες στη διάθεσή του. Προβληματικοί πάντως χαρακτηρίζονται

- Ο **Γιώργος Σαλαμαστράκης** που έχει ενοχλήσεις στο δάκτυλο του δεξιού του ποδιού

- Και φυσικά ο **Ρεΐσης Μαΐλης** που είναι τραυματίας εδώ και καιρό και από ό,τι φαίνεται θα χάσει την υπόλοιπη χρονιά στο φετινό πρωτάθλημα

Οι πράσινοι θα προπονηθούν και σήμερα στο Δημοτικό Στάδιο και θα ολοκληρώσουν την προετοιμασία τους την ερχόμενη Παρασκευή.

ΔΕΝ ΛΕΕΙ ΟΧΙ ΣΤΟΝ ΤΙΤΛΟ!

• Η υπογραφή μένει για να αρχίσει η λειτουργία της ΠΑΕ ΓΣ Διαγόρας.

• "Πάγωσε" το ενδιαφέρον για τον Γιάννη Κοσκινιάτη εξαιτίας των υπέρογκων απαιτήσεων του Απόλλωνα Καλυθιών.

• Πρόβλημα με Αγγελόπουλο που μπήκε στο νοσοκομείο και θα βγει την Πέμπτη.

Στον συμβολαιογράφο θα βρεθουν τις αμέσως επόμενες μέρες τα μέλη της διοικούσας επιτροπής της ΠΑΕ Διαγόρας για να πέσουν οι υπογραφές στο καταστατικό της Εταιρείας που θα καθορίσει τις επόμενες κινήσεις σε ό,τι αφορά την διοικητική δράση της ομάδας. Ο **Κώστας Χρυσοχοΐδης** στην μεσημβρινή εκπομπή του TOP-FM ήταν σαφής: "Θα προσπαθήσουμε να έχουμε μια καλή πορεία στην Γ' Εθνική. Αν έλθει το πρωτάθλημα όμως δεν θα πούμε όχι. Είναι και αυτό μέσα στα μελλοντικά μας σχέδια, "αποκαλύπτοντας" κατά καποιο τρόπο το πόσο σοβαρή δουλειά γίνεται από τον Φεβρουάριο όπως χαρακτηριστικά τόνισε στην ίδια εκπομπή.

Οι Διαγοριδείς είναι γνωστό πως είχαν αναθέσει σε εταιρεία των Αθηνών την σύνταξη του καταστατικού της Εταιρείας και την διαδικασία διεκπεραίωσης.

Συνεπώς δεν απομένουν παρά οι υπογραφές για να αρχίσει να ρολάρει σαν ΠΑΕ ο Διαγόρας.

Αποσύρεται από τον Κοσκινιάτη ο Διαγόρας

Είναι αλήθεια πώς δοκιμάσθηκε αρκετές φορές σε τέστ ενώ κι ο **Βασίλης Τζαλακώστας** έχει εκφρασθεί με τα καλύτερα λόγια για τον παίκτη. Η πρωτη επαφή με την διοίκηση του Απόλλωνα Καλυθιών όμως φαίνεται πώς απογοήτευσε τους ανθρώπους του Διαγόρα.

Η διοίκηση του συλλόγου των Καλυθιών απαίτησε μεγάλο ποσόν για να παραχωρήσει τον παίκτη ενώ σύμφωνα με τις πληροφορίες ζήτησε και τρείς παίκτες για να τους χρησιμοποιήσει στη νέα προσπάθεια που θα κάνει για τη νέα περίοδο.

Αυτό δεν σημαίνει πάντως πως αν ρίξει τις απαιτήσεις του ο Απόλλων Καλυθιων δεν θα ξανασυζητηθεί τι θέμα της απόκτησής του από τους κυανέρυθρους της πόλης μας. Ο παίκτης αφησε πολύ καλές εντυπώσεις και φυσικά ενδιαφέρει τον προπονητή του Διαγόρα. Οι επόμενες μέρες θα κρίνουν πάντως την περίπτωση.

Συνέχεια στις ανανεώσεις

Στο μεταξύ χθες το απόγευμα επρόκειτο να



Την Πέμπτη βγαίνει από το Νοσοκομείο ο Παναγιώτης Αγγελόπουλος (ΒΙΚΤΩΡ-ΦΩΤΟ ΜΑΡΚΕΤ-ΙΑΛΥΣΟΣ)

συζητήσουν εκ νέου την ανανέωση των συμβολαίων παικτών που χρειάζεται στην Γ' Εθνική ο **Τζαλακώστας** και φυσικά έχει εισηγηθεί θετικά στην διοίκηση του συλλόγου. Μέχρι το βράδυ οι διοικούντες θα μιλούσαν για την ανανέωση της συνεργασίας με τους **Αθανασίου, Αμπελά, Γουλόπουλο,** αλλά και τον **Γιόνοβιτς** ο οποίος στρατεύθηκε πρόσφατα για να πάρει την ελληνική υπηκοότητα.

Ολα αυτά πάντως πρέπει να έχουν ολοκληρωθεί μέχρι το πρώτο δεκαήμερο του Ιουνίου που ο **Βασίλης Τζαλακώστας** θα στείλει για διακοπές τους παίκτες του λίγο πριν ξεκινήσει η προετοιμασία για την Γ΄ Εθνική Κατηγορία .

Πρόβλημα και με Αγγελόπουλο

Εκτός από τον **Φώτη Μπαλογιάννη** όμως πρόβλημα αντιμετωπίζει και ο **Παναγιώτης Αγγελόπουλος** ο οποίος εισήχθη επειγόντως στο Νοσοκομείο της πόλης μας. Σύμφωνα με τα όσα έγιναν γνωστά ο φόρ του Διαγόρα έχει αέρα στον πνεύμονα!!! Οπως ανέφεραν χθες οι θεράποντες ιατροί του Νοσοκομείου δεν είναι τίποτα το σοβαρό και ο παίκτης θα πάει στο σπίτι του την ερχόμενη Πέμπτη. Η "Α.Ρ." του εύχεται ολόψυχα περαστικά.

ΔΕΝ ΚΟΥΝΙΕΤΑΙ ΦΥΛΛΟ!!!

• Απνοια στα διοικητικά και τις εξελίξεις στον πρωταθλητή ΑΕΡΑ.

• Αρκετοί οι παίκτες που περιμένουν φως σε όλα για να ξεκαθαρίσουν την παραμονή τους στην ομάδα.

Κανείς αυτή την στιγμή δεν ξέρει τι θα γίνει από την πλευρά την διοικητική στον πρωταθλητή της Α' τοπικής Κατηγορίας. Ο ΑΕΡΑ ψάχνει να βρεί την κατάλληλη ταυτότητα που θα τον οδηγήσει στο περιφερειακό πρωτάθλημα. Με την κατάλληλη ηρεμία πρώτα, τον κατάλληλο προγραμματισμό και οργάνωση για τον απλούστατο λόγω του ότι αυτή η κατηγορία δεν είναι τοπικό και κρύβει πολλές παγίδες. Χρειάζεται οργάνωση και προγραμματισμός για να μπορέσει μια ομάδα να σταθεί ανάμεσα στις συμπληγάδες των δυσκολιών και των προβλημάτων και μάλιστα με τον απαιτούμενο χρόνο. Επρεπε με τα γλέντια για την ανάδειξη του πρωταθλητή να υπήρχαν έτοιμα πλάνα αλλά και προσανατολισμοί για τον πρωταθλητή ΑΕΡΑ που σε καμία περίπτωση δεν θα πρέπει να μείνει στην κατάκτηση.

Αυτή τη στιγμή υπάρχει άπνοια σε όλα. Διοικητικά και αγωνιστικά.

Πιο συγκεκριμένα:

- Αρχικά και με το τέλος του πρωταθλήματος είχε εκδηλώσει ενδιαφέρον ο κ. **Φάνης Πελλός.** Το ενδιαφέρον του λίγο αργότερα αποσύρθηκε χωρίς να γίνουν γνωστοί οι λόγοι αλλά και χωρίς να γνωστοποιηθούν ονόματα που θα τον στήριζαν σε αυτή του την προσπάθεια.

Ο κόσμος του ΑΕΡΑ ήταν η μεγάλη δύναμή του όλα αυτά τα χρόνια αλλά θα πρέπει να συνεχίσει να είναι κοντά στην ομάδα.

- Οι φίλαθλοι λοιπόν του ΑΕΡΑ είδαν λίγο αργότερα τον **Βάιο Γαμβρούδη** να παίρνει την πρόταση σχηματισμού διοίκησης αλλά γρήγορα και αυτός να αποσύρει το ενδιαφέρον του για την απασχόλησή του με τα διοικητικά της ομάδας του χωριού του.

Αυτοί μέχρι στιγμής έχουν αποσύρει το ενδιαφέρον τους και κανείς δεν μπορεί να γνωρίζει εάν επανέλθουν σε αυτή την διαδικασία και το ενδιαφέρον τους για τα διοικητικά του ΑΕΡΑ.

Σύμφωνα με τις υπαρχουσες πληροφορίες από το στρατόπεδο του συλλόγου έντονο ενδιαφέρον δείχνει τον τελευταίο καιρό ο **Νίκος Νικολής** ο οποίος όμως όπως είναι φυσικό, δεν μπορεί να ξεκινήσει μόνος μια καλή προσπάθεια διοικητική αλλά χρειάζεται και τους ανάλογους συμπαραστάτες. Βολιδοσκοπώντας τον ίδιο διαπιστώνει κανείς την αγάπη του αλλά και την θέλησή του να ασχοληθεί με τά κοινά της ομάδας του χωριού του.

Ο ίδιος τόνιζε πώς "όλα είναι ζήτημα ημερών".

Στον αγωνιστικό τομέα τώρα η καθυστέρηση δεν συμφέρει τον ΑΕΡΑ αφού σημαντικές μονάδες της ομάδας έχουν τελειώσει την συνεργασία τους και δέχονται ήδη προτάσεις από άλλους συλλόγους .

Σημειώνεται πως επανεξέταση χρειάζονται οι περιπτώσεις των **Σπανού, Πλύγκου, Κυριαζή, Νικολή, Δαηλιάνη** και **Αλαχούζου**. Ο τελευταίος κατά τα φαινόμενα πρέπει σύμφωνα πάντα με τις πληροφορίες να αποτελεί παρελθόν για τον ΑΕΡΑ

Παράλληλα στο ακουστικό του περιμένει πριν από όλους ο **Βαγγέλης Χοσάδας**, ο προπονητής της επιτυχίας για τον ΑΕΡΑ.

Υπάρχουν δηλαδή σημαντικές εκκρεμότητες για τον ΑΕΡΑ που πρέπει να διευθετηθούν σύντομα αν όλοι θέλουν ο ΑΕΡΑ να έχει ανάλογη πορεία με την περυσινή στο περιφερειακό πρωτάθλημα.

ΤΟΠΙΚΟ ΠΟΔΟΣΦΑΙΡΟ

Μπηχτές και υποσχέσεις

• Μέσα από την συνέντευξη που παραχώρησε στην εφημερίδα της Κω «Σταθμός», ο Μιχάλης Βεργωτής υποσχέθηκε καλύτερες μέρες στο οικονομικό μιλώντας και για το μεγάλο μειονέκτημα που βρίσκει στον Κάλλιστο Διακογεωργίου.

Συνέντευξη στην εφημερίδα της Κω «Σταθμός» παραχώρησε με την ευκαιρία της παρουσίας του στον νησί του Ιπποκράτη για το παιδικό τουρνουά «Μάιος 2005» ο υποψήφιος για την προεδρία της ΕΠΣΔ, Μιχάλης Βεργωτής, κάνοντας μία πρώτη αναφορά στις επιδιώξεις του για τις ομάδες από τα νησιά του Βορείου Συγκροτήματος. Μάλιστα, είναι η πρώτη φορά που ο γενικός γραμματέας της Ένωσης μιλάει για τον αντίπαλό του, Κάλλιστο Διακογεωργίου, τονίζοντας πως το μειονέκτημά του είναι πως δεν έχει τον χρόνο να ασχοληθεί με την ΕΠΣΔ, ενώ αφήνει αιχμές για μερικούς από τους συνεργάτες του συνεπίκουρου, λέγοντας πως δεν έχουν υπάρξει παράγοντες σωματείων. Μάλιστα, επιβεβαιώνει πως βρίσκεται σε συζητήσεις με υποψήφιο χορηγό, που συνεργάζεται με την Εθνική μας ομάδα, ενώ μία από τις πιο εντυπωσιακές του δηλώσεις αφορά την δυνατότητα που ισχυρίζεται πως υπάρχει να καλύπτει η ΕΠΣΔ τα έξοδα της διαιτησίας και των γιατρών στα παιδικοεφηβικά πρωταθλήματα αν η ροή των χρημάτων των επιχορηγήσεων είναι όπως μέχρι τον Φεβρουάριο του 2005. Η συνέντευξη του Μιχάλη Βεργωτή στον «Σταθμό» είναι η ακόλουθη:

"Μπαίνοντας στο "ψητό", δηλαδή στην κουβέντα για τις εκλογές, ο κ. Βεργωτής τόνισε ότι το ψηφοδέλτιό του, που θα αποτελείται από 14 τακτικά και 6 αναπληρωματικά μέλη, αποτελείται αποκλειστικά από ανθρώπους του ποδοσφαίρου. "Η δική μου ομάδα αποτελείται από ανθρώπους οι οποίοι υπήρξαν παράγοντες των σωματείων. Κάτι ανάλογο δεν συμβαίνει με κάποια μέλη της άλλης παράταξης" σημείωσε ο κ. Βεργωτής, ρίχνοντας τα πρώτα "βέλη" προς την παράταξη Διακογεωργίου. Στη συνέχεια μας ανακοίνωσε ότι το ψηφοδέλτιο έχει κλείσει και θα αποτελείται στα τακτικά μέλη από τους κ.κ. Βεργωτή Μιχάλη, Τιβριντίδη Σπύρο, Νικολουδάκη Γιώργο, Μανιά Σεβαστό, Γαμβρούδη Βάιο, Καρίκη Φιλήμονα, Πάλα Μιχάλη, Ευθυμίου Σάββα, Μπέη Βασίλη, Κοτικώστα Κώστα, Κοβέο Γιώργο, Καλημέρη Πανορμίτη, Τζανετούλη Δημήτρη και Τόππο Τσαμπίκο. Τα 5 από τα 6 υποψήφια αναπληρωματικά μέλη, θα είναι οι κ.κ. Ράπανος Μιχάλης, Ζερβός Φώτης, Χουρδάς Μιχάλης, Φιλιππάκης Βασίλης και Ψυλάκης Τάσος.

"Τα μέχρι τώρα μηνύματα είναι παραπάνω από αισιόδοξα, αλλά πρέπει να είμαστε σε εγρήγορση" μας σημείωσε ο υποψήφιος πρόεδρος της ΕΠΣΔ, που σε ερώτηση για το αν θα κάνει κάποιες ανοικτές συγκεντρώσεις για να παρουσιάσει το πρόγραμμά του, όπως ο αντίπαλός του Κάλλιστος Διακογεωργίου, είπε ότι "εμείς πήγαμε σε όλες τις ομάδες και τους είπαμε τι προτιθέμεθα να κάνουμε. Η τουριστική περίοδος έχει ξεκινήσει και δεν θέλουμε να απασχολούμε τους ανθρώπους από τις δουλειές τους, ούτε σκοπεύουμε να κάνουμε συγκεντρώσεις για να καλέσουμε αρχές και δημάρχους".

Ο κ. Βεργωτής ανακοίνωσε ότι σήμερα (Τετάρτη) θα δώσει στη δημοσιότητα τη διακήρυξη της παράταξής του και σε ερώτηση για το ποιά είναι η γνώμη του για τον αντίπαλό του για την προεδρία της ΕΠΣΔ, απάντησε ότι "είναι ένας άνθρωπος που έχει προσφέρει από τη θέση του ΔΟΝΑ Ρόδου, αλλά έχει ένα μεγάλο μειονέκτημα, το ότι είναι πολυάσχολος.

Κατέχει τις θέσεις του προϊσταμένου των Τεχνικών Υπηρεσιών του δήμου Ρόδου και της ΔΕΥΑΡ και δεν θα έχει χρόνο να ασχοληθεί με τα της ΕΠΣΔ όπως εγώ. Η Ένωση έχει πολλή δουλειά και μας περιμένουν πολύ δύσκολα χρόνια". Όταν ρωτήθηκε τι εννοεί, μας εξήγησε ότι μετά τους Ολυμπιακούς Αγώνες της Αθήνας το οικονομικό πρόβλημα που αντιμετωπίζουν οι Ομοσπονδίες είναι πολύ μεγάλο και απ' ότι δείχνουν τα πράγματα θα συνεχιστεί.

Στη συνέχεια ζητήσαμε από τον κ. Βεργωτή να μας αναφέρει τα κυριότερα μέρη του προγράμματός του και πρώτα απ' όλα αυτό που είχε δηλώσει στον "Σ" τον περασμένο Φεβρουάριο, ότι δηλαδή προτίθεται, αν κερδίσει τις εκλογές, να αναλάβει η ΕΠΣΔ τα έξοδα της διαιτησίας σε όλες τις κατηγορίες, ανακουφίζοντας από ένα μεγάλο οικονομικό βάρος τις ομάδες. "Αυτή την στιγμή είμαι σε επαφές και πολύ κοντά στην υπογραφή σύμβασης με μία πολυεθνική εταιρία, που είναι από τους χορηγούς της Εθνικής ομάδας ποδοσφαίρου, για να μπει σπόνσορας στα πρωταθλήματα της ΕΠΣΔ" μας είπε και συνέχισε "Η εταιρεία έχει βάλει κάποιους όρους, τους οποίους εγώ έχω αποδεχθεί και αν εκλεγούμε στη διοίκηση της Ένωσης θα φέρω το θέμα στο Δ.Σ. το οποίο θα αποφασίσει και για την οριστικοποίηση της συνεργασίας". Όταν τον ρωτήσαμε για το ποσό που προβλέπει αυτή η συμφωνία, μας απάντησε ότι "το ποσό θα καλύπτει τον προϋπολογισμό και των τριών κατηγοριών". Ανέφερε δε ότι "σε περίπτωση που ναυαγήσει αυτή η προσπάθεια, με την υπάρχουσα οικονομική κατάσταση που επικρατεί στην ΕΠΣΔ, η Ένωση μπορεί να καλύπτει τα έξοδα διαιτησίας και των γιατρών στα παιδικά και εφηβικά πρωταθλήματα, αν η ροή των χρημάτων είναι όπως μέχρι το Φεβρουάριο του 2005".

Συνεχίζοντας με τους στόχους που έχει βάλει είπε ότι θα δοθεί μεγάλο βάρος στις ακαδημίες των συλλόγων και η ΕΠΣΔ θα έχει ένα συμβουλευτικό ρόλο προς τους συλλόγους που πρόκειται να δημιουργήσουν. Επίσης σημείωσε ότι θα συνεχιστεί και τα επόμενα χρόνια η διάταξη στην προκήρυξη που απαιτεί στις παιδικές και εφηβικές ομάδες να δουλεύουν διπλωματούχοι προπονητές, "κάτι το οποίο ισχύει κατά 90% στις ομάδες της Ρόδου" όπως μας ενημέρωσε. Άλλος ένας στόχος του είναι η ολοκλήρωση της κατασκευής του Ενωσιακού γηπέδου στο Καρακόνερο. "Από πλευράς ΕΠΣΔ έχουν ολοκληρωθεί οι διαδικασίες που χρειάζονταν και πιστεύω ότι πολύ σύντομα θα ξεκινήσουν οι εργασίες κατασκευής του" μας είπε, προβλέποντας ότι ίσως και πριν από τις εκλογές θα εγκατασταθούν τα συνεργεία για την κατασκευή ενός γηπέδου κανονικών διαστάσεων και δύο γηπέδων 5Χ5 με ελαστικό 5ης γενιάς. Επίσης ο κ. Βεργωτής, έδωσε μεγάλη βάση στην μηχανοργάνωση της γραμματείας της ΕΠΣΔ, που ήδη έχει μπει στο internet και σε λίγο καιρό πρόκειται να αποκτήσει email, αλλά και ταμειακό πρόγραμμα (μέχρι τώρα μηχανογραφημένο ταμειακό πρόγραμμα έχει μόνο η Επιτροπή Πρωταθλήματος).

Τέλος σε ερώτηση για το τι σκέπτεται να κάνει με τις προκηρύξεις των πρωταθλημάτων και ειδικότερα με τη Β' κατηγορία, γιατί σε κάποια στιγμή της κουβέντας ανέφερε ότι ο αντίπαλός του υποσχέθηκε σε ομάδες της Ρόδου ότι θα "σπάσει" το πρωτάθλημα σε όμιλο Ρόδου και όμιλο Βορείου Συγκροτήματος, είπε ότι την ερχόμενη περίοδο βάσει της προκήρυξης το πρωτάθλημα θα διεξαχθεί σε ένα (1) όμιλο και αυτό δεν πρόκειται να αλλάξει κι από εκεί και πέρα πρόθεσή του είναι να υπάρχει ένα πολύ δυνατό πρωτάθλημα. Δεν δεσμεύθηκε όμως ότι αυτή η μορφή θα διατηρηθεί καθ' όλη τη διάρκεια της επόμενης τετραετίας, λέγοντας ότι "αν το πρωτάθλημα αυτό είναι εξοντωτικό για τα σωματεία και ζητήσουν να γίνει διαχωρισμός, θα φέρουμε το θέμα σε γενική συνέλευση κι από εκεί και πέρα εμείς θα ακολουθήσουμε την απόφαση που θα πάρουν".

Κλείνοντας την κουβέντα μας, ο κ. Βεργωτής μας ενημέρωσε ότι σκοπεύει να κάνει άλλη μία επίσκεψη πριν από την 11η Ιουνίου στα νησιά του Βορείου Συγκροτήματος, για να έχει και πάλι επαφές με τους εκπροσώπους των ποδοσφαιρικών σωματείων".

Ξεκίνησε εκ των έσω

• Απάντηση στην πρόταση που κρατάνε στα χέρια τους οι Χωρίτης και Πόλλος, περιμένουν οι υπεύθυνοι του Κλεόβουλου.

Παρά το ότι, το μεγάλο κεφάλαιο του καλοκαιριού για την ομάδα του Κλεόβουλου είναι η ανάδειξη νέου Δ.Σ, που ακόμη ουσιαστικά δεν έχει ολοκληρωθεί, οι ιθύνοντες της ομάδας ξεκίνησαν από τώρα να «κοιτάνε» στο αγωνιστικό μέρος, εφαρμόζοντας ορισμένες «παραγράφους» του μέχρι τώρα προγραμματισμού που έχουν σχεδιάσει για την νέα περίοδο.

Το θέμα αυτών, αφορά την στελέχωση της ομάδας και την δημιουργία καινούργιας για την νέα χρονιά, αλλά και την κάλυψη των κενών, που παρουσιάστηκαν κατά την διάρκεια της περσινής αγωνιστικής περιόδου . Η αρχή γίνεται πάντα από την βάση και φέρνει στο προσκήνιο τους ποδοσφαιριστές που την περσινή περίοδο συνεργάστηκαν με την ομάδα της Λίνδου. Στην κατηγορία αυτή βρίσκονται και οι Χωρίτης με τον Πόλλο που ουσιαστικά εγκαινιάζουν την διαδικασία.

Μέχρι και χθες υπήρχαν συζητήσεις σε προχωρημένο στάδιο με τους δύο ποδοσφαιριστές, για τις οποίες όπως αναφέρουν οι πληροφορίες, βρίσκονται σε πολύ καλό επίπεδο και αποτελεί πλέον θέμα χρόνου η συνέχιση της συνεργασίας τους με την ομάδα του Κλεόβουλου.

Ωστόσο η τελικές αποφάσεις που αναμένεται να δοθούν τις επόμενες ημέρες θα χαρακτηρίσουν ανάλογα και το αποτέλεσμα της διαδικασίας.

Πιο σίγουροι είναι οι Λινδιακοί για την υπόθεση του Οικονομάκη που θα είναι όπως όλα δείχνουν τα πράγματα ο επόμενος που θα πάρει την «σκυτάλη».

Η καλή συνεργασία που είχαν σε όλα τα επίπεδα στα χρόνια που βρίσκεται στην ομάδα και οι προθέσεις του που έχουν εκφραστεί κατά καιρούς, κάνουν τους ιθύνοντες αρκετά αισιόδοξους για την εξέλιξη της περίπτωσής του.

AUTO ΕΠΙΛΟΓΕΣ
ΚΟΥΚΟΥΡΑΣ ΑΛΕΞΑΝΔΡΟΣ
ΕΚΘΕΣΗ ΕΜΠΟΡΙΑΣ ΕΠΙΛΕΓΜΕΝΟΥ ΜΕΤΑΧΕΙΡΙΣΜΕΝΟΥ ΑΥΤΟΚΙΝΗΤΟΥ
ΛΕΩΦ. ΡΟΔΟΥ-ΛΙΝΔΟΥ 255
ΤΗΛ. 22410/60910,
FAX: 22410/60920

- Πώληση μεταχειρισμένων αυτοκινήτων ελεγμένα σε 70 σημεία.
- Αγορά μεταχειρισμένων αυτοκινήτων.
- Ανταλλαγή με οποιοδήποτε μοντέλο της αρεσκείας σας.
- Χρηματοδότηση με τα χαμηλότερα επιτόκια της αγοράς.

ΧΠ1210

ΤΟΠΙΚΟ ΠΟΔΟΣΦΑΙΡΟ

Ομολογία ανυπαρξίας!

• Τα όσα πολλά ανακαλύπτει πως πρέπει να διορθώσει και υπόσχεται εύκολα να λύσει μέσα από την διακήρυξη των θέσεών του ο Μιχάλης Βεργωτής ισοδυναμούν με «κάρφωμα» της διοίκησης του Κλεόβουλου Χατζηγεωργίου, στην οποία είχε πρωταγωνιστικό ρόλο όχι μόνο ο ίδιος, αλλά και ο πυρήνας των συνεργατών του!

Στην δημοσιότητα και στην κρίση των σωματείων έδωσε χθες η άτυπη παράταξη του γενικού γραμματέα της ΕΠΣΔ και υποψήφιου προέδρου της, Μιχάλη Βεργωτή, την προγραμματική της διακήρυξη. Οι προγραμματικές δηλώσεις στηρίζονται σε ορισμένους βασικούς άξονες, δύο εκ των οποίων είναι το οικονομικό και η κατανόηση των προβλημάτων που αντιμετωπίζουν τα σωματεία. Η επιχειρηματολογία, πάντως, γεννά αρκετές απορίες ως προς την δυνατότητα εφαρμογής σκελών του προγράμματος, όσο και ως προς την ειλικρίνεια με την οποία θίγονται ορισμένα ζητήματα, αφού ουδείς θα πρέπει να λησμονεί πως τέσσερα από τα μέλη της παράταξης Βεργωτή και κυρίως ο ίδιος, από την θέση του γενικού γραμματέα, υπόσχονται λύσεις για τομείς στους οποίους είχαν την δυνατότητα και την υποχρέωση να δουλέψουν ως μέλη του απερχόμενου δ.σ. της ΕΠΣΔ. Προφανώς, λοιπόν, οι πολλές υποσχέσεις για λύσεις από ανθρώπους που είχαν στην διάθεσή τους τέσσερα ολόκληρα χρόνια να τις δώσουν αποτελεί την ομολογία ενός φτωχού διοικητικού απολογισμού. Για παράδειγμα, ο Μιχάλης Βεργωτής κάνει λόγο για την αναβάθμιση του σώματος των παρατηρητών και μιλάει για το «απαράδεκτο γεγονός οι εκθέσεις τους να είναι πλήρη αντιγραφή των Φ.Α.», την στιγμή που ήταν ο ίδιος υπεύθυνος για τον ορισμό των παρατηρητών και ουδέποτε κατήγγειλε το «απαράδεκτο» γεγονός. Συνολικά, υπάρχουν αντιθέσεις του τρόπου με τον οποίο λειτουργούσαν τα μέλη της παράταξης Βεργωτή στο απερχόμενο δ.σ. με τον τρόπο με τον οποίο υπόσχονται να λειτουργήσουν προσεχώς. Μέσα στην διακήρυξη ο Μιχάλης Βεργωτής φέρεται να «πατάει» στα δύο βασικά παράπονα των σωματείων. Το οικονομικό, για το οποίο τάζει «λαγούς», όταν ουδέποτε η διοίκηση στην οποία συμμετείχε όρθωσε το ανάστημά της προς της ΕΠΟ ή κυνήγησε με θέρμη μία χορηγία (το οξύμωρο είναι ότι ο μοναδικός μεγάλος χορηγός ήταν ο σημερινός αντίπαλός του, ο Κάλλιστος Διακογεωργίου), αλλά και οι ποινές και οι μετακινήσεις. Η δέσμευση ότι θα λαμβάνονται σοβαρά υπόψη οι απολογίες των σωματείων αποτελεί ξεκάθαρη μομφή προς τον τρόπο που λειτουργούσε η Πειθαρχική Επιτροπή της ΕΠΣΔ. Δηλαδή ποιος και πως θα το κάνει αυτό, όταν η Πειθαρχική Επιτροπή είναι ανεξάρτητη και επιπλέον τα επίσημα στοιχεία είναι βάσει του ΚΑΠ το Φύλλο Αγώνα και οι εκθέσεις των παρατηρητών; Όσο για τις μετακινήσεις, το εκπληκτικό είναι πως ο Βεργωτής ομολογεί πως θα καταστρατηγήσει τον ΚΑΠ διατηρώντας ο ίδιος την κρίση για το τι είναι και τι δεν είναι ρουσφέτι, άσχετα αν το πρώτο επίσημο δεσμευτικό συμβόλαιο δεν είναι ο ΚΑΠ αλλά η προκήρυξη.

Παραθέτουμε τις διακήρυξη της παράταξης του Μιχάλη Βεργωτή και ο καθένας ας βγάλει τα συμπεράσματά του:

«Ως νέα διοίκηση της ΕΠΣ ΔΩΔΕΚΑΝΗΣΟΥ στις προθέσεις θα είναι να δούμε με καλύτερη προοπτική και οπτική γωνία τους τρόπους και μεθόδους καλύτερης και περισσότερο αποτελεσματικής προσπάθειας επίλυσης των προβλημάτων που ταλανίζουν τα Σωματεία της δύναμής μας, με ειδικό βάρος και υπευθυνότητα στα προβλήματα των νησιών όποια και να είναι αυτά, είτε αφορούν τα οικονομικά είτε τα των μετακινήσεων ειδικότερα την χειμερινή περίοδο.

Θα δώσουμε βάρος στην εξυπηρέτηση όσον αφορά τις μετακινήσεις παρακάμπτοντας σε εισαγωγικά και αυτές τις διατάξεις του ΚΑΠ., εφ όσον δεν θα υπάρχει ΔΟΛΟΣ ή μικροπολιτική εάν βέβαια δεν θα θίγονται τα δικαιώματα των λοιπών Σωματείων και δεν θα παραβιάζονται ουσιώδεις κανόνες του πρωταθλήματος....μάλιστα ύστερα από επιμελή και εξονυχιστική μελέτη ορισμένοι νέοι κανόνες για τα παραπάνω θέματα θα συμπεριληφθούν στην προκήρυξη- του πρωταθλήματος, αν αναλογισθεί κανείς ότι το πρωτάθλημα περιόδου 2004-2005 της Β' ΚΑΤΗΓΟΡΙΑΣ ΔΩΔΕΚΑΝΗΣΟΥ θα διεξαχθεί σε ΕΝΑ ΟΜΙΛΟ των 14 ΟΜΑΔΩΝ με την συμμετοχή επτά (7) ΟΜΑΔΩΝ από τα νησιά.

Η ευαισθησία μας στον τομέα αυτό θα είναι ανθρώπινη αναλογιζόμενοι τα τεράστια προβλήματα (οικονομικά-συγκοινωνιακά κλπ.) που αντιμετωπίζουν τα Σωματεία.

θα σεβαστούμε δικαιώματα, θα συνεχίσουμε και θα αναβαθμίσουμε σε μεγάλο βαθμό τα κεκτημένα δικαιώματα των Σωματείων προς την ΠΟΛΙΤΕΙΑ και την ΕΠΣΔ για πλήρη ισονομία και ισοτιμία και θα πιέσουμε καταστάσεις με το οποιοδήποτε κόστος και αν συνεπάγεται προκειμένου να διασφαλίσουμε τα συμφέροντα των Σωματείων μας.

Στης προθέσεις μας είναι η παροχή κινήτρων για την εμπέδωση του προέδρου τόσο στους δοιηκούντες, όσον και στους αθλούμενους για την εξυγίανση και ανοδική πορεία του... με προσπάθεια να φέρουμε νέους ανθρώπους στο χώρο του ποδοσφαίρου.

Θα επεκτείνουμε και θα αναβαθμίσουμε την παροχή υπηρεσιών προς τα σωματεία είτε αυτές αφορούν οικονομικής φύσεως προβλήματα είτε προσφορά υπηρεσιών για την ομαλή και απρόσκοπτη λειτουργία τους.

Θα αναβαθμίσουμε στον βαθμό, που επιβάλλεται την εικόνα των στοιχείων της ΕΠΣΔ με τα σωματεία ούτως ώστε να επέλθει ο αλληλοσεβασμός και η αλληλοεκτίμηση μεταξύ των δύο πλευρών, εκτιμώντας την προσπάθεια των παραγόντων των σωματείων για το καλό του ποδοσφαίρου.

Όλες ανεξαιρέτως οι επιτροπές της ΕΠΣΔ θα λειτουργούν κανονικά και θα είναι τα ζωντανά κύτταρα που θα παρέχουν τις απαραίτητες γνώσεις και υπηρεσίες προς τα Σωματεία.

Θα συσταθεί ΕΙΔΙΚΗ ΕΠΙΤΡΟΠΗ στην οποία ΥΠΟΧΡΕΩΤΙΚΩΣ θα συμμετέχει παράγοντας γνώστης της Αθλητικής Νομοθεσίας και ένας δικηγόρος, αυτό γίνεται για πρώτη φορά, σκοπός της Επιτροπής αυτής θα είναι η παροχή κάθε είδους συμβουλής ή πληροφορίας ή υποδείξεις που άπτονται της λειτουργίας του Σωματείου ούτως ώστε να αποφεύγονται πράξεις και σε βάρος των συμφερόντων του Σωματείου λόγω άγνοιας Νόμων των διοικούντων και αμέλειας (π.χ. έκδοση δελτίων- ενστάσεις-καταστάσεις Υγείας-Καταστατικές διατάξεις-Διατάξεις του ΚΑΠ- απολογισμοί φοροτεχνικά υποβολή δηλώσεων - γνωματεύσεις κλπ).

Για κάθε αλλαγή των διατάξεων του ΚΑΠ και του Κανονισμού Διαιτησίας για την πλήρη ενημέρωση των Σωματείων θα γίνονται ειδικές συσκέψεις από την ΕΠΣΔ και τον ΣΔΠΔ σε κάθε έδρα του ΔΗΜΟΥ με την παρουσία των διοικήσεων των Σωματείων – παραγόντων – προπονητών - ποδοσφαιριστών και φιλάθλων.

Τέτοιες συσκέψεις θα γίνονται και στα νησιά που μέχρι σήμερα ήταν στο περιθώριο.

Θα αναβαθμίσουμε το Σώμα των παρατηρητών των αγώνων και θα δώσουμε κίνητρα για την απρόσκοπτη άσκηση των καθηκόντων τους. Θα γίνουν ειδικά σεμινάρια και θα εκδοθούν ειδικά φυλλάδια για τα καθήκοντά τους ούτως ώστε να εκλείψει το απαράδεκτον γεγονός οι εκθέσεις τους για τυχόν επεισόδια κάποιες φορές να είναι μια πλήρη αντιγραφή των παρατηρήσεων του διαιτητή στο φύλλον αγώνος, θα επιστήσουμε δε την προσοχή τους η έκθεσή τους να είναι ΑΚΡΙΒΟΔΙΚΑΙΗ ειλικρινής-πραγματική και αμερόληπτη προς όλα τα Σωματεία αυτοί που δεν θα συμμορφωθούν θα πάψουν να ορίζονται του λοιπού.

Θα λαμβάνονται σοβαρώς υπόψη οι απολογίες των Σωματείων και με πάσα επιμέλεια και φροντίδα θα ζητούνται και πληροφορίες και τρίτων παραγόντων για τυχόν απόκρυψη γεγονότων τα οποία θα λαμβάνονται σοβαρώς υπόψη από την Πειθαρχική Επιτροπή για την έκδοση της απόφασης της. Στις αποστολές των Μικτών Ομάδων υποχρεωτικά θα συμμετέχει ένας δημοσιογράφος με υπόδειξη του αρμόδιου οργάνου τους και εκ περιτροπής ένας παράγοντας Σωματείου.

Με την κατασκευή και αποπεράτωση του γηπέδου της ΕΝΩΣΗΣ φροντίδα μας θα είναι όσον το δυνατόν καλύτερη προετοιμασία των ΜΙΚΤΩΝ ΟΜΑΔΩΝ ούτως ώστε να έχουμε θετικά αποτελέσματα προβολής της ΕΠΣΔ και η όλη διαδικασία θα τεθεί σε νέες βάσεις με τη συνεργασία των Σωματείων και της δικής μας φροντίδας

Επίσης το Ενωσιακό γήπεδο θα συμβάλει στην δημιουργία περισσοτέρων παιδικών τουρνουά κατά τη διάρκεια της χρονιάς.

ΟΙΚΟΝΟΜΙΚΑ

Χωρίς αυτό να θεωρηθεί προεκλογικό σλόγκαν διαβεβαιώνουμε τα Σωματεία ότι η κίνησή μας βρίσκεται πολύ κοντά στην σύναψη ειδικής οικονομικής σύμβασης με μεγάλο οικονομικό παράγοντα ο οποίος ως ΣΠΟΝΣΟΡΑΣ θα αναλάβει μέρος των υποχρεώσεων της ΕΝΩΣΗΣ και κατ' επέκταση των Σωματείων η υλοποίηση αυτής συμφωνίας θα είναι μια μεγάλη κατάκτηση για τα δεδομένα του δωδεκανησιακού ποδοσφαίρου, και θα δώσει λύσεις σε άλλα τα οικονομικά προβλήματα που απασχολούν ΕΝΩΣΗ και ΣΩΜΑΤΕΙΑ.

Όμως ανεξάρτητα της έκβασης της συμφωνίας αυτής η κίνηση μας παρέχει τις παρακάτω διαβεβαιώσεις προς τα Σωματεία έχοντας επίγνωση των λόγων και πράξεων της έναντι των Σωματείων, βέβαια η τυχόν επιτυχία μας θα έχει ακόμη πιο μεγάλα ευεργετήματα προς τα ΣΩΜΑΤΕΙΑ:

1. Θα αυξηθεί η καταβαλλόμενη μέχρι σήμερα επιχορήγηση των μετακινήσεων η οποία έχει τελματωθεί εδώ και πολλά χρόνια και θα καταβάλλεται έγκαιρα προς τα Σωματεία.

2. Σε πρώτη φάση στις προθέσεις μας είναι η καταβολή της αποζημίωσης διαιτησίας των ΕΦΗΒΙΚΩΝ και ΠΑΙΔΙΚΩΝ ΠΡΩΤ/ΤΩΝ καθώς και η αμοιβή των ιατρών των αγώνων.

Δεσμευόμεθα δε ότι το μέτρο αυτό εφόσον υπάρχουν οι προϋποθέσεις (σύμβαση με τον αναφερόμενο χορηγό) να επεκταθεί και στα πρωταθλήματα Α-Β και Γ κατηγορίας με προτεραιότητα των Σωματείων των νησιών.

Σε συνεργασία μα τους Δημοτικούς Οργανισμούς Άθλησης του Νομού μας.

Α. θα προμηθεύσουμε το απαραίτητο φαρμακευτικό υλικό για τον εμπλουτισμό των φαρμακείων των γηπέδων, ο θεσμός αυτός υπήρχε και στο παρελθόν αλλά εδώ και μερικά χρόνια έχει ατονήσει.

Β. Στις προθέσεις μας είναι η παροχή δωρεάν αθλητικού υλικού για τις εφηβικές και παιδικές ομάδες των Σωματείων με την συνδρομή και του ΣΠΟΝΣΟΡΑ της ΕΝΩΣΗΣ.

Γ. Θα θέσουμε σε νέες βάσεις τον θεσμό τον ΚΥΠΕΛΛΟΥ ΗΘΟΥΣ μετά χρηματικών βραβείων για ισονομία και ισοτιμία στις προθέσεις μας είναι ο θεσμός θα ισχύει ξεχωριστά κατά κατηγορία λαμβανομένου υπόψη τον αριθμό των αγώνων και τις διάφορες παραμέτρους που ισχύουν για κάθε κατηγορία, η πράξη αυτή σκοπό έχει την δίκαιη μεταχείριση των Σωματείων, σχετική παράγραφος θα υπάρχει στην προκήρυξη των πρωταθλημάτων.

Θα θέσουμε επί νέων βάσεων τον τρόπο διεξαγωγής των παιδικών και εφηβικών πρωταθλημάτων ούτως ώστε να εκλείψει το γεγονός της παραίτησης μεγάλου αριθμού Σωματείων κατά την διάρκεια του πρωταθλήματος... ...Στης προθέσεις μας είναι το ποσόν της επιχορήγησης των 300 ευρώ που δίνεται στα Σωματεία που συμμετέχουν σ' όλη την διάρκεια του πρωταθλήματος να αυξηθεί στα 500 ΕΥΡΩ.

Ευελπιστούμε ότι σε σύντομο χρονικό διάστημα θα επέλθει η εξομάλυνση των σχέσεων του αρμόδιου υπουργού με την διοίκηση της ΕΠΟ ούτως ώστε να δρομολογηθούν οι εξελίξεις εκείνες που θα δώσουν λύσεις στα τελματωμένα προβλήματα που ταλανίζουν εδώ και αρκετό καιρό το ερασιτεχνικό ποδόσφαιρο και ειδικότερα τα οικονομικά προβλήματα.

Με την ψήφο τη δική σας πιστεύουμε ακράδαντα και έχουμε την πεποίθηση ότι θα μας δώσετε τη νίκη για να διαχειριστούμε τα του ποδοσφαίρου της Δωδεκανήσου τη επόμενα χρονιά. Μετά την εκλογή, σας διαβεβαιώνουμε ότι:

Α. Θα ζητήσουμε ακρόαση από τον υφυπουργό Αθλητισμού κ. Ορφανό.

Β. Θα ζητήσουμε ακρόαση από το δ.σ. της Ε.Π.Ο,

Γ. Θα ζητήσουμε συνάντηση με τον υπουργό κ. Παυλίδη και τους βουλευτές της Δωδεκανήσου.

Δ. Θα ζητήσουμε συνάντηση με την νομαρχιακή αυτοδιοίκηση Δωδεκανήσου, τον δήμαρχο ΡΟΔΟΥ και όλους τους δημάρχους της Δωδεκανήσου.

Ε. Πριν την έναρξη των πρωταθλημάτων θα πραγματοποιηθούν συναντήσεις ανά κατηγορία των Σωματείων για τις νέες βάσεις και δομές που θα εφαρμόσουμε στην ποδοσφαιρική περίοδο.

ΑΙΤΗΜΑΤΑ ΑΜΕΣΗΣ ΤΑΚΤΟΠΟΙΗΣΗΣ -ΕΠΙΛΥΣΗΣ Α.-ΥΠΟΥΡΓΕΙΟ

Άμεση καταβολή της θεσμοθετημένης οικονομικής επιχορήγησης στα προβλεπόμενα χρονικά όρια, η οποία θα γίνεται άμεσα προς τα Σωματεία μέσω της ΕΠΣΔ ώστε η επιχορήγηση αυτή να μην είναι τροχοπέδη στις σχέσεις Υπουργείου -ΕΠΟ.

Η δυνατόν αύξηση του ποσού της επιχορήγησης η οποία βρίσκεται καθηλωμένη εδώ και δεκαετίες (υπάρχει σχετ, απόφ. γ.σ. της ΕΠΟ)

Το αρμόδιο Υπουργείο και η Γ.Γ.Α να φροντίσει να αναβαθμισθούν οι χώροι άθλησης του Νομού μας (γήπεδα κλπ)

Β.-ΕΠΟ

Εφόσον ομαλοποιηθούν οι σχέσεις με το αρμόδιο Υπουργείο να αναθεωρήσει την Οικονομική Πολιτική της προς την ΕΠΣΔ, και να δώσει τα κίνητρα που ίσχυαν και στο παρελθόν (ειδική επιχορήγηση για έξοδα διαιτησίας λόγω του γεωγραφικού και συγκοινωνιακού προβλήματος της ΔΩΔΕΚΑΝΗΣΟΥ καθώς και ειδική επιχορήγηση για τις μετακινήσεις των Σωματείων.

Γ. ΥΠΟΥΡΓΟΣ-ΒΟΥΛΕΤΕΣ

Να συνεχισθεί η έμπρακτη συμπαράστασή τους στα προβλήματα του δωδεκανησιακού ποδοσφαίρου και με τις δικές τους πρωτοβουλίες και ενέργειες να προωθήσουν τα προβλήματα του νομού.

Δ.-ΝΟΜΑΡΧΙΑΚΗ ΑΥΤΟΔΙΟΙΚΗΣΗ-ΔΗΜΟΙ

Να δώσουν ειδικό βάρος στην αναβάθμιση και καλυτέρευση των κτιριακών και γηπεδικών εγκαταστάσεων και χώρων της Δωδεκανήσου και το αυτό βέβαια ισχύει και για κάθε ΔΗΜΟ ΤΗΣ ΔΩΔΕΚΑΝΗΣΟΥ.

ΜΕΤΑ ΤΙΜΗΣ ΟΙ ΥΠΟΨΗΦΙΟΙ ΓΙΑ ΤΑΚΤΙΚΑ ΜΕΛΗ:

ΒΕΡΓΩΤΗΣ ΜΙΧΑΛΗΣ,ΓΑΜΒΡΟΥΔΗΣ ΒΑΙΟΣ, ΕΥΘΥΜΙΟΥ ΣΑΒΒΑΣ, ΖΑΝΕΤΟΥΛΗΣ ΔΗΜΗΤΡΗΣ, ΚΑΛΗΜΕΡΗΣ ΠΑΝΟΡΜΙΤΗΣ, ΚΑΡΙΚΗΣ ΦΙΛΗΜΩΝΑΣ, ΚΩΒΑΙΟΣ ΓΙΩΡΓΟΣ, ΚΩΤΙΚΩΣΤΑΣ ΚΩΣΤΑΣ, ΜΑΝΙΑΣ ΣΕΒΑΣΤΟΣ, ΜΠΕΗΣ ΒΑΣΙΛΗΣ, ΝΙΚΟΛΟΥΔΑΚΗΣ ΓΙΩΡΓΟΣ, ΠΑΛΛΑΣ ΜΙΧΑΛΗΣ, ΤΙΒΡΙΝΤΙΔΗΣ ΣΠΥΡΟΣ και ΤΟΠΠΟΣ ΤΣΑΜΠΙΚΟΣ

ΟΙ ΥΠΟΨΗΦΙΟΙ ΓΙΑ ΑΝΑΠΛΗΡΩΜΑΤΙΚΑ ΜΕΛΗ:

ΖΕΡΒΟΣ ΦΩΤΗΣ, ΜΑΚΡΗΣ ΣΑΒΒΑΣ, ΡΑΠΑΝΟΣ ΜΙΧΑΛΗΣ, ΧΟΥΡΔΑΣ ΜΙΧΑ-



Αναβαθμίσεις στο βόλεϊ

- *Με μπαράζ θα βγαίνουν οι πρωταθλητές*
- *Λιγοστεύουν οι ομάδες στη Γ' εθνική*

Το διοικητικό συμβούλιο της ΕΟΠΕ αποφάσισε χθες να κάνει δεκτή εισήγηση της Κεντρικής Επιτροπής Πρωταθλήματος που αφορά την αναβάθμιση των Εθνικών Πρωταθλημάτων. Από τη νέα αγωνιστική οι πρωταθλητές θα αναδεικνύονται μέσα από αγώνες μπαράζ ενώ από την αγωνιστική περίοδο 2006-2007 θα γίνει σταδιακή μείωση των ομάδων, στη β' εθνική γυναικών και την Γ' εθνική των ανδρών.

Οι λεπτομέρειες που ενδιαφέρουν βέβαια τον Διαγόρα που φέτος θα παίξει στο πρωτάθλημα της Γ' εθνικής των ανδρών θα ανακοινωθούν στην προκήρυξη του πρωταθλήματος της περιόδου 2005-06.

Χέρι χέρι

- *Μαζί και τη νέα περίοδο εκτός σημαντικού απροόπτου θα βαδίσουν, ο Ορφέας με τον Ανδρέα Βλασόπουλο.*

Τυπικό χαρακτήρα αποκτά η συνάντηση που θα έχει την Πέμπτη το βράδυ το Δ.Σ του Ορφέα με τον προπονητή Ανδρέα Βλασόπουλο.

Και αυτό γιατί οι δύο πλευρές έχουν εκφράσει από καιρό την διάθεση να επεκτείνουν την συνεργασία τους και για τη νέα περίοδο, αφού στο πρώτο της στάδιο το οποίο εξελίχθηκε κατά την περσινή συνοδεύτηκε από απόλυτη επιτυχία.

Εκτός σημαντικού απροόπτου ο Βλασόπουλος θα βρίσκεται και τη νέα περίοδο στον πάγκο του Ορφέα, κάτι που είχε αναφερθεί για πρώτη φορά από την «Α.Ρ» τρεις ημέρες μετά το παιχνίδι μπαράζ κόντρα στην Ασπίδα Απ.

Επομένως το θέμα προπονητή κλείνει οριστικά σε λίγες ημέρες και σειρά παίρνουν άλλα σημαντικά που πιέζουν και θα πρέπει να ξεκαθαρίσουν σε σύντομο χρονικό διάστημα.

Ένα από αυτά είναι και η οριστικοποίηση της συμφωνίας με τους χορηγούς, αλλά και η χάραξη μεταγραφικής πορείας με αφορμή τις προσθήκες που χρειάζεται η ομάδα για να πετύχει τους στόχους που θ θέσει για το νέο πρωτάθλημα.

Η διευθέτηση των τελευταίων θεμάτων, αυτομάτως δίνει μία ξεκάθαρη εικόνα στην διοίκηση και τον προπονητή για την δυναμικότητα που θα παρουσιάσουν στα θέματα της ενίσχυσης της ομάδας.

Αναβαλλόμενες οι ιατρικές εξετάσεις

- *Για όσους διαιτητές παρακολουθήσουν το σεμινάριο προεπιλογής περιόδου 2005-2006 που θα γίνει στην Ηλεία 26/6 έως 2/7.*

Στην Κυλλήνη Ηλείας θα πραγματοποιηθεί το φετινό σεμινάριο προεπιλογής διαιτητών, για τις εθνικές κατηγορίες, για την περίοδο 2005-2006 και στο οποίο θα συμμετάσχουν διαιτητές και από τον δικό μας σύνδεσμο.

Το σεμινάριο θα γίνει από τις 26 Ιουνίου έως τις 2 Ιουλίου στο ξενοδοχείο «OLYMPIA RINIERA RESORT» και οι διαιτητές του συνδέσμου Δωδεκανήσου που θα επιλεγούν για να το παρακολουθήσουν, θα πρέπει να προσκομίσουν τις παρακάτω ιατρικές εξετάσεις, τις οποίες και θα μπορούν να γίνουν και σε ιδιώτες γιατρούς:

1. Ηλεκτροκαρδιογράφημα
2. Ακτίνα θώρακος – Τηλεκαρδίας
3. Τεστ κοπώσεως
4. Υπερηχογράφημα καρδιάς

Όσοι διαιτητές δεν προσκομίσουν έστω και μία από τις παραπάνω εξετάσεις, θα αποκλεισθούν από τις εργασίες του σεμιναρίου.

Νέο μοντέλο στο θεσμό

Το νέο σύστημα διεξαγωγής του κυπέλλου Ελλάδας, το οποίο θα ισχύσει από τη νέα αγωνιστική περίοδο, θα παρουσιαστεί επίσημα σήμερα (15:00), σε συνέντευξη Τύπου από την ΕΠΟ.

Στη συνέντευξη Τύπου η οποία θα πραγματοποιηθεί στα γραφεία της Ελληνικής Ποδοσφαιρικής Ομοσπονδίας στο Ελληνικό, θα γίνει γνωστό το νέο μοντέλο (σύστημα πρόκρισης σε όλες τις φάσεις) του Κυπέλλου Ελλάδας.

Αγκαθι

●●● **Με το που ξεκίνησα να διαβάζω την διακήρυξη του γενικού ρολογά έπεσα σε ...οδόφραγμα! Λέει ότι θα παρανομήσουν για τις μετακινήσεις! Αν χρειαστεί θα παραβλέψουν (μη γελάς Κλεό) τον ΚΑΠ!!! Από πότε οι μετακινήσεις περιλαμβάνονται στον ΚΑΠ και όχι στην προκήρυξη;**

●●● *Χωρίς να την μελετήσω ιδιαίτερα, διαπίστωσα ακόμα πως θέλει να φτιάξει και τις προκηρύξεις, ελπίζω να μην είναι σαν αυτές που έφτιαξε φέτος. Για πρώτη φορά στην ιστορία του Κυπέλλου προκρίθηκε στα ημιτελικά χωρίς αγώνα! Για τέτοια προκήρυξη μιλάμε!*

●●● **Τι να πούμε για τις βήτα; Τρομερή έμπνευση! Έπεσαν ομάδες που είχαν περισσότερους βαθμούς από αυτές που σώθηκαν!**

●●● *Σήμερα θα την μελετήσω με την ησυχία μου για να δω τα υπέρ και τα κατά, αλλά σαν πρώτη εικόνα δεν έμεινα ευχαριστημένος. Πρέπει να φτιάχτηκε πολύ βιαστικά.*

●●● **Την Δευτέρα έρχεται κι άλλο πακέτο από τη Συγγρού! Αυτό θα πει εκλογές, μπορεί να είναι έτοιμη για λουκέτο η Συγγρού γιατί δεν έχει χρήμα, να μη λειτουργούν οι επιτροπές της για τον ίδιο λόγο, αλλά οι εκλογές, είναι εκλογές!**

●●● *Διαδήλωση θέλουν να κάνουν τα σωματεία της Ρόδου γιατί μοιράστηκε όλο το χρήμα στη Κω, μου είπαν σε αρκετά τηλεφωνήματα που δέχθηκα...*

●●● **Έμαθα πως ο Κάλης στη σημερινή του συγκέντρωση θα ανακοινώσει δύο εκπλήξεις και ότι δεν έμεινε ευχαριστημένος από την επαφή που είχε με τον ωρυλά σε ανιχνευτικό τηλεφώνημα που του έκανε. Μετά απ' αυτό κινήθηκε γρήγορα κι' ετοίμασε τα μπαμ! Είμαι περίεργος να τον ακούσω στην σημερινή του συγκέντρωση. Καλημέρα σας...**

Αθλητικό Όσκαρ

Την μεγαλύτερη βράβευση από τότε που κατέκτησε τον Ευρωπαϊκό πρωτάθλημα ποδοσφαίρου απέσπασε η Εθνική Ελλάδος. Η ομάδα του Όττο Ρεχάγκελ αναδείχθηκε κορυφαία ομάδα στον πλανήτη, σε όλα τα αθλήματα από την αθλητική ακαδημία «Laureus» έπειτα από ψηφοφορία στην οποία συμμετείχαν δημοσιογράφοι από όλον τον κόσμο.

Στην απονομή των βραβείων βρέθηκαν οι Γιάννης Τοπαλίδης, ο Άγγελος Χαριστέας και ο Τάκης Φύσσας, σε μια εκδήλωση που πραγματοποιήθηκε στο «Καζίνο Εστορίλ» της Πορτογαλίας.



Παρόντες στην εκδήλωση ήταν μεταξύ άλλων ο βασιλιάς της Ισπανίας, Χουάν Κάρλος, οι ηθοποιοί Μόργκαν Φρίμαν, Γούντι Χάρελσον και Τσάκι Τσαν και εξέχουσες προσωπικότητες από το χώρο του αθλητισμού, όπως ο Μπόρις Μπέκερ, ο Σεργκέι Μπούμπκα, ο Μάικλ Τζόνσον, η Μαρτίνα Ναβρατίλοβα, η Νάντια Κομανέτσι και ο Ντέιβιντ Μπέκαμ.

Αναλυτικά τα βραβεία:

*Καλύτερος αθλητής: Ρότζερ Φέντερερ (Ελβετία, Τένις): Νούμερο ένα στην παγκόσμια κατάταξη και κέρδισε τρία Grand Slam.

*Καλύτερη αθλήτρια: Κέλι Χολμ (Μ.Βρετανία, Στίβος): Κατέκτησε δύο χρυσά μετάλλια στους Ολυμπιακούς Αγώνες της Αθήνας στα 800 και τα 1500 μέτρα.

*Καλύτερος πρωτοεμφανιζόμενος: Λιού Ξιάνγκ (Κίνα, Στίβος): Κατέκτησε το χρυσό μετάλλιο στα 110μ. με εμπόδια στους Ολυμπιακούς Αγώνες ισοφαρίζοντας το παγκόσμιο ρεκόρ.

*Καλύτερη επιστροφή: Αλεσάντρο Ζανάρντι (Ιταλία, Αυτοκίνητο): Έχασε και τα δύο του πόδια σε αγώνες μοτοσικλέτας το 2001, αλλά επανήλθε στη δράση με τεχνητά μέλη.

*Καλύτερος αθλητής με ειδικές ανάγκες: Σαντάλ Πετίτκλερκ (Καναδάς, Στίβος): Κατέκτησε πέντε χρυσά μετάλλια σε αγώνες με αμαξίδιο στους Παραολυμπιακούς Αγώνες.

*Εναλλακτική Προσωπικότητα: Έλεν ΜακΆρθουρ: Μ.Βρετανία, Ιστιοπλοΐα): Έκανε το γύρο του κόσμου σε ανοικτή θάλασσα.

Προθεσμία WADA σε FIFA

Ο Διεθνής Οργανισμός κατά του ντόπινγκ (WADA) έδωσε προθεσμία στη FIFA μέχρι τον Σεπτέμβριο, ώστε να υιοθετήσει τον διεθνή κώδικα κατά του ντόπινγκ, αφού, σε διαφορετική περίπτωση, κινδυνεύει να υποστεί τις συνέπειες, μεταξύ των οποίων και αποκλεισμό του ποδοσφαίρου από τους Ολυμπιακούς Αγώνες.

"Αν οι αλλαγές δεν πραγματοποιηθούν μέχρι τον Σεπτέμβριο, η WADA θα το αναφέρει σε όλους τους αρμόδιους φορείς, μεταξύ των οποίων οι κυβερνήσεις και η Διεθνής Ολυμπιακή Επιτροπή. Θα αναφέρουμε ότι η FIFA δεν συνεργάζεται", δήλωσε ο Καναδός πρόεδρος της WADA, Ντικ Πάουντ, μετά τη σύσκεψη της εκτελεστικής επιτροπής του διεθνούς οργανισμού που πραγματοποιήθηκε στο Μόντρεαλ και συμπλήρωσε: "Οι συνέπειες της μη συνεργασίας μπορούν να είναι εκτενείς".

Η μεγάλη διαφορά μεταξύ των δύο πλευρών εντοπίζεται στην οδηγία της WADA για επιβολή αποκλεισμού δύο χρόνων στους αθλητές που υποπίπτουν σε παραβάσεις ντόπινγκ, όπου η FIFA εξακολουθεί να τιμωρεί με μικρότερες ποινές.

Παράλληλα, η παγκόσμια ποδοσφαιρική ομοσπονδία θεωρεί ότι κάθε υπόθεση ντόπινγκ θα πρέπει να εξετάζεται σε ατομική βάση, όμως επί της ουσίας η διαφορά τους παραμένει στο χρονικό διάστημα της τιμωρίας.

Αξίζει να σημειωθεί πως η WADA δεν έχει τη δυνατότητα να επιβάλει κυρώσεις σε οργανισμούς όπως η FIFA, μπορεί όμως να προτείνει τη λήψη μέτρων στις κυβερνήσεις και στις εθνικές ομοσπονδίες ποδοσφαίρου.

"Απαράδεκτη η FIFA"

Δηλώσεις έκανε και ο αντιπρόεδρος της WADA και Υπουργός Αθλητισμού της Δανίας, Μπρίαν Μίκελσεν. "Είναι απαράδεκτο που η FIFA δεν εναρμονίζει τους κανονισμούς της με τον παγκόσμιο κώδικα. Αν Η FIFA δεν συνεργαστεί μέχρι τον Σεπτέμβριο, εναπόκειται στις κυβερνήσεις να επιβάλουν κυρώσεις.

Μία από αυτές θα μπορούσε να είναι η μη αποδοχή εκ μέρους των κυβερνήσεων να διεξάγονται οι διοργανώσεις της FIFA στο έδαφός τους. Οι κυβερνήσεις έχουν καθήκον να ασκήσουν πιέσεις στη FIFA να κάνει αλλαγές κι εμείς θα ενθαρρύνουμε τις εθνικές μας ομοσπονδίες ποδοσφαίρου να πείσουν τη FIFA να συνεργαστεί στην εναρμόνισή της με τον παγκόσμιο

Ωρα τελικού για το ΟΥΕΦΑ!



Η αντίστροφη μέτρηση για την έναρξη του μεγάλου τελικού του Κύπελλου UEFA, του 34ου στην ιστορία της διοργάνωσης, έχει ήδη ξεκινήσει. Στο «Ζοζέ Αλβαλάδε» της πορτογαλικής πρωτεύουσας, τόπο θριάμβου της Εθνικής ομάδας στον προημιτελικό του Euro κόντρα στην Γαλλία, η Σπόρτινγκ Λισσαβόνας συγκρούεται σήμερα το βράδυ (MEGA 21:45), με την ΤΣΣΚΑ Μόσχας, με έπαθλο το βαρύτιμο τρόπαιο στην δεύτερη τη τάξει ευρωπαϊκή διοργάνωση.

Οι Πορτογάλοι, οι οποίοι θα έχουν το αβαντάζ της έδρας καθώς ο τελικός φιλοξενείται στο «σπίτι» τους, κυνηγούν το δεύτερο ευρωπαϊκό τους τρόπαιο μετά την κατάκτηση του Κυπέλλου Κυπελλούχων το 1964 φιλοδοξώντας παράλληλα να συνεχίσουν την... παράδοση της Πόρτο, η οποία κατέκτησε ευρωπαϊκά τρόπαια τις δύο προηγούμενες χρονιές (Κύπελλο UEFA το 2003 και Τσάμπιονς Λίγκ πέρυσι υπό την τεχνική καθοδήγηση του Ζοσέ Μουρίνιο).

Από την πλευρά της η... φιλοξενούμενη ΤΣΣΚΑ, η οποία ξεκίνησε την φετινή της περιπέτεια στα γήπεδα της «Γηραιάς Ηπείρου» από τον τον 2ο προκριματικό γύρο του Τσάμπιονς Λιγκ και έφτασε στον μεγάλο τελικό έχοντας δώσει τον απίστευτο αριθμό των 18 αγώνων, θα επιχειρήσει να σηκώσει την κούπα, στην παρθενική της παρουσία σε τελικό διασυλλογικής διοργάνωσης. . Διαιτητής της συνάντησης ο 42χρονος Αγγλος Γκράχαμ Πολ.

Τιμή για Ρογκ, Αγγελοπούλου και Νικολάου

Ιδιαίτερη τιμή έλαβαν από την Ντόρα Μπακογιάννη, ο πρόεδρος της Διεθνούς Ολυμπιακής Επιτροπής, Ζακ Ρογκ, η πρόεδρος της ΟΕΟΑ ΑΘΗΝΑ 2004, Γιάννα Αγγελοπούλου-Δασκαλάκη, και ο πρώην πρόεδρος της Ελληνικής Ολυμπιακής Επιτροπής και μέλος της Εκτελεστικής Επιτροπής της ΔΟΕ, Λάμπης Νικολάου. Η Δήμαρχος Αθηναίων τίμησε τους προαναφερθέντες με το Χρυσό Μετάλλιο Αξίας της Πόλεως των Αθηνών, σε ειδική εκδήλωση που έγινε την Τρίτη στο Δημαρχιακό Μέγαρο της Αθήνας και στην οποία παρεβρέθησαν ο πρώην Πρωθυπουργός και επίτιμος πρόεδρος της Νέας Δημοκρατίας, Κωνσταντίνος Μητσοτάκης, η αναπληρώτρια υπουργός Πολιτισμού, Φάνη Πάλλη-Πετραλιά, ο υφυπουργός Αθλητισμού, Γιώργος Ορφανός, και ο πρόεδρος της Ελληνικής Ολυμπιακής Επιτροπής, Μίνως Κυριακού. «Η πρωτεύουσα της Ελλάδας σας αποτίει τώρα τον οφειλόμενο φόρο τιμής για όλα όσα πράξατε για το Ολυμπιακό Κίνημα και Πνεύμα. Σας τιμά για τη συνεισφορά σας στην εσαεί αναβάθμιση της ίδιας της ελληνικής πρωτεύουσας», τόνισε η κ. Μπακογιάννη στην προσφώνησή της, ενώ πρόσθεσε: «Στο πρόσωπό σας, η πόλη μας αναγνωρίζει και πάντα θα αναγνωρίζει τρεις προσωπικότητες που στήριξαν καθοριστικά τη μεγάλη προσπάθεια που έκανε ο ελληνικός λαός, ενωμένος, συσπειρωμένος, αποφασισμένος για να διοργανώσει τους πιο λαμπρούς και αξέχαστους Ολυμπιακούς Αγώνες στην Αθήνα, για να αναβαθμίσει τις αξίες και τις αρχές του Διεθνούς Ολυμπιακού Κινήματος».



Η Δήμαρχος Αθηναίων αναφέρθηκε στη στην «επόμενη μέρα» μετά τους Ολυμπιακούς Αγώνες: «Η Αθήνα δεν είναι πια η ίδια.

Η Ελλάδα δεν είναι πια η ίδια. Χάρη στους κόπους και τις θυσίες του ελληνικού λαού. Χάρη στην ακλόνητη πίστη του στην επιτυχία αυτού του εγχειρήματος. Χάρη, τέλος, στη βαθιά πεποίθησή του, ότι οι Ολυμπιακοί Αγώνες είναι πρωτίστως δική του υπόθεση, δείξαμε σε ολόκληρο τον κόσμο, μια νέα Αθήνα, μια νέα Ελλάδα».

Ο Ζακ Ρογκ, από την πλευρά του, δεν έκρυψε τη συγκίνησή του για την τιμή που του έγινε, επισημαίνοντας: «Οι Ολυμπιακοί Αγώνες της Αθήνας σημείωσαν μεγάλη επιτυχία. Ηταν ονειρεμένοι και αξέχαστοι. Υπήρξε σε κάποιο διάστημα της Ολυμπιακής προετοιμασίας ανησυχία μέρους του κόσμου και των ΜΜΕ.

Οι Ελληνες φίλοι μου, όμως, ποτέ δεν είχαν αμφιβολία για την επιτυχία. Ούτε η ΔΟΕ, ούτε κι εγώ είχαμε αμφιβολία για την επιτυχία των Ολυμπιακών Αγώνων. Οι Ελληνες έχουν και σήμερα την ίδια ποιότητα και τις ίδιες αξίες με τους αρχαίους προγόνους τους. Αξίζουν συγχαρητήρια στους Αθηναίους, αλλά και σε όλους τους Ελληνες, γιατί αποκάλυψαν σε όλο τον κόσμο το σύγχρονο πρόσωπο της Ελλάδας». Η Γιάννα Αγγελοπούλου-Δασκαλάκη, αφού εξέφρασε την ιδιαίτερη χαρά της για την τιμή που της έγινε, υπογράμμισε: «Οι Ολυμπιακοί Αγώνες έδειξαν το σύγχρονο πρόσωπο της Ελλάδας, η οποία δεν μένει στο παρελθόν. Δείχνει το σύγχρονο, φωτεινό και φιλόξενο πρόσωπό της.

Ο Δήμος Αθηναίων τιμά όλους εκείνους που συνέβαλαν αποφασιστικά στην επιτυχία αυτού του τεράστιου εγχειρήματος. Θα ήταν κρίμα, εάν οι Ολυμπιακοί Αγώνες της Αθήνας παραμείνουν απλώς μια ανάμνηση...».

Τέλος, ο Λάμπης Νικολάου, τόνισε: «Η τιμή αυτή που μου έγινε αντανακλάται αυτοδικαίως και στους διακεκριμένους συναδέλφους μου, που επί τέσσερις τετραετίες, συνολικά, μου προσέφεραν αφειδώς την εμπιστοσύνη τους αναδεικνύοντάς με πρόεδρο της Ελληνικής Ολυμπιακής Επιτροπής. Σημαντικό μερίδιο τιμής ανήκει στους προέδρους των αθλητικών ομοσπονδιών, καθώς και σε όλους τους αθλητές και τις αθλήτριες της Ολυμπιακής μας ομάδας.

Παράλληλα, θέλω να εκφράσω τις ευχαριστίες μου και στην Πολιτεία, για την επιχορήγηση των 12 εκατομμυρίων ευρώ ετησίως για την Ολυμπιακή προετοιμασία».



Εμένα με έβαλες στην "διακήρυξη"?

ΑΝΕΚΔΟΤΟ

Μια φορά, ο κ. Μπτσοτάκης με τον κ. Παπανδρέου αποφάσισαν να πάνε στο προεδρικό μέγαρο για φαγητό. Εκεί βέβαια που είναι όλα επίσημα, είναι και όλα πανάκριβα. Δηλαδή χρυσά πιρούνια, χρυσά κουτάλια κλπ.

Κάποια στιγμή λοιπόν ο κ. Μπτσοτάκης κοιτάζει δεξιά, κοιτάζει αριστερά, κανένας δεν τον έβλεπε. Πιάνει ένα πιρούνι και το βάζει στην τσέπη του. Ο κ. Παπανδρέου ζήλεψε και ήθελε και αυτός.

Κοιτάζει κι αυτός μήπως τον βλέπει κανείς, όλα εντάξει. Πάει να πιάσει το πιρούνι, αλλά επειδή αυτός ήταν και πιο μεγάλος σε ηλικία έτρεμε. Ακούει το γκαρσόνι το θόρυβο, πάει κοντά του και τον ρωτάει:

- "Θα θέλετε κάτι κύριε Ανδρέα;"

- "Οχι παιδί μου ευχαριστώ".

Αρχισε τότε να γελάει ο κ. Μπτσοτάκης. Μετά από λίγο ξαναπροσπάθησε ο κ. Παπανδρέου, αλλά πάλι άρχισε να τρέμει. Στο τέλος τσαντίζεται και φωνάζει στο γκαρσόνι:

- "Παιδί μου, θα σου δείξω μια ικανότητα που έχω, επειδή σε συμπαθώ. Πιάσε αυτό το πιρούνι και βάλτο στη τσέπη μου. Εντάξει;"

- "Εντάξει", λέει το γκαρσόνι.

- "Λοιπόν, πού είναι το πιρούνι;", ρωτάει ο Ανδρέας.

- "Στην τσέπη σας, κύριε Ανδρέα."

Και λέει τότε και ο Ανδρέας:

- "Καλά, πήγαινε τώρα να το βγάλεις από την τσέπη του κ. Μπτσοτάκη!!!



ΤΟΠΙΚΟ ΠΟΔΟΣΦΑΙΡΟ

Φεύγει από το ποδόσφαιρο

• Η τελευταία του χρονιά στον χώρο και στην ομάδα του Αστέρα Μ, θα είναι αυτή για τον Στέφανο Τριαντενό που άνοιξε από τώρα την πόρτα της εξόδου

Αναγκασμένος να τραβήξει μόνος του το «κουπί» και να καλύψει ταυτόχρονα με την παρουσία του τα υπόλοιπα μέλη του οχταμελούς δ.σ. του συλλόγου για την νέα περίοδο, είναι πλέον ο πρόεδρος του Αστέρα Μ, Στέφανος Τριαντενός μετά και τις τελευταίες εξελίξεις που σημειώθηκαν στα Μάσαρι.

Με αφορμή την εικόνα αδιαφορίας που παρουσιάζεται από την αρχή της περιόδου στην ομάδα, αλλά και από τον τρόπο που είναι δομημένο το ποδόσφαιρο σε αυτό το επίπεδο, πήρε την απόφαση να αποσυρθεί από τον σύλλογο, αλλά η καταστάσεις παρέτειναν την παραμονή του για μία ακόμη περίοδο.

Όπως και ο ίδιος δήλωσε στην «Α.Ρ» : «Η φετινή χρονιά θα είναι και η τελευταία μου στο ποδόσφαιρο και στην ομάδα του Αστέρα Μ.

Προσπάθησα να κλείσω από τώρα την «πόρτα», ωστόσο η μη πρόθυμη στάση που διατηρούν τα υπόλοιπα μέλη για να αναλάβουν την ηγεσία, με κρατά για μία ακόμη χρονιά.

Οι λόγοι είναι απλοί και έχουν να κάνουν με την έλλειψη απαραίτητων υποδομών που θα έπρεπε να υπάρχουν στο ποδόσφαιρο, το οποίο στηρίζεται καθαρά στην ιδιωτική πρωτοβουλία και στο ψώνιο του εκάστοτε προέδρου.

Από εκεί και πέρα το χάος.

Παραμένω και φέτος σεβόμενος την ψήφο εμπιστοσύνης που πήρα με την εκλογή μου, αλλά στο τέλος της περιόδου κλείνω οριστικά το κεφάλαιο ποδόσφαιρο»

Ο Τριαντενός μαζί με τα υπόλοιπα μέλη του συλλόγου κατέθεσε την παραίτησή του πριν από δύο εβδομάδες περίπου, θέλοντας να προσελκύσει με αυτό τον τρόπο το ενδιαφέρον τον υπολοίπων μελών για να ασχοληθούν με την ομάδα.

Η κατάσταση όμως δεν άλλαξε και στον κίνδυνο να μείνει η ομάδα «ακέφαλη», δέχτηκε να διανύσει βάσει της εντολή που πήρε μέχρι τέλους την θητεία του.

Ωστόσο τα υπόλοιπα μέλη ενέμειναν στην απόφασή τους, με αποτέλεσμα να παραμείνει μόνος του στο «καράβι».

Με την παρότρυνση και την υπόσχεση των Ζαννέτου Μπαφίτη, Στέργου Ζαννέτου και του Γιώργου Διαμαντή, πως θα βοηθήσουν το έργο του ως εξωδιοικητικοί παράγοντες, συμφώνησε να συνεχίσει το έργο του ωσότου έρθει η στιγμή που θα αποχωρήσει.

ΑΓΩΝΙΣΤΙΚΑ

Με φιλικά παιχνίδια και δοκιμές νεαρών ποδοσφαιριστών προετοιμάζει την ομάδα από τώρα ο προπονητής της Μιχάλης Κυπριώτης.

Την Παρασκευή στις 4 μ.μ. στο γήπεδο των Αγίων Αποστόλων θα πραγματοποιηθεί ακόμη ένα παιχνίδι με αντίπαλο τον Δωριέα το οποίο δεν θα μπορούσε να ξεφύγει από αυτή την φιλοσοφία.

Ωστόσο η περίοδος που διανύουμε και η ανάγκες της ομάδας για ενίσχυση, φέρνουν σε διαπραγματεύσεις τόσο τον ίδιο όσο και τους ιθύνοντες, προκειμένου να παρουσιαστεί έτοιμη να σηκώσει και να υλοποιήσει τον στόχο του πρωταθλητισμού που αποτελεί και τον πρωταρχικό.

Το σχέδιο «κίνησης» είναι έτοιμο και αυτό που απομένει είναι η εφαρμογή του.

Τις επόμενες ημέρες θα ξεκαθαρίσουν τα θέματα των ποδοσφαιριστών που είχαν υπογράψει πέρσι μονοετή συμφωνία με τον σύλλογο και θέλει ο Κυπριώτης να έχει στην ομάδα (Μουδάτσο, Μοσακίνια, Χατζηκώστα), ενώ συνέχεια παίρνει η απόκτηση ποδοσφαιριστών που δεν έχουν υπερβεί το 20ο έτος της ηλικίας τους.

Σύμφωνα με πληροφορίες ο Αστέρας αναμένεται τις επόμενες ημέρες να καταθέσει πρόταση στον Διαγόρα, για την απόκτηση του νεαρού Μανάκη που θα ολοκληρώσει εκτός απρόοπτου τον αριθμό των ποδοσφαιριστών που χρειάζεται ο Κυπριώτης σε αυτή την κατηγορία. Το επόμενο βήμα αναμένεται να είναι και το τελευταίο με την απόκτηση αυτών που θα στηρίξουν σε μεγάλο ποσοστό τη νέα προσπάθεια.

Σημαντικό ρόλο θα παίξει η τροποποίηση ή όχι του Κ.Α.Π για το θέμα των τριαντάρηδων, αφού μέσα στα πλάνα τους υπάρχει και ο Γιώργος Ξύπας που ανήκει στον Φοίβο και έχει δείξει ενδιαφέρον για την απόκτηση του και ο Κλεόβουλος.

G.A. FERRIES

ΠΡΟΓΡΑΜΜΑ ΔΡΟΜΟΛΟΓΙΩΝ

Ε/Γ-Ο/Γ ΡΟΔΑΝΘΗ-Ε/Γ-Ο/Γ ΜΑΡΙΝΑ -
Ε/Γ-Ο/Γ ΑΝΘΗ-ΜΑΡΙΝΑ Ε/Γ ΡΟΜΙΑΝΤΑ

ΡΟΔΟΣ - ΠΕΙΡΑΙΑΣ

	ΣΑΒΒΑΤΟ 14/05	
ΑΝΘΗ-ΜΑΡΙΝΑ	17.00	ΚΩ (20.40)-ΛΕΡΟ (22.50)-ΠΑΤΜΟ (00.10)-ΠΕΙΡΑΙΑ (08.20)
	ΚΥΡΙΑΚΗ 15/05	
ΜΑΡΙΝΑ	14.00	ΣΥΜΗ (15.40)-ΤΗΛΟ (17.50)-ΝΙΣΥΡΟ (19.20)-ΚΩ (21.10)-ΚΑΛΥΜΝΟ (22.40)-ΑΣΤΥΠΑΛΑΙΑ (01.30)-ΠΕΙΡΑΙΑ (11.20)
	ΔΕΥΤΕΡΑ 16/05	
ΡΟΔΑΝΘΗ	16.00	ΚΩ (20.10)-ΚΑΛΥΜΝΟ (21.40)-ΛΕΡΟ (23.00)-ΠΑΤΜΟ (00.30)-ΠΕΙΡΑΙΑ (09.10)
	ΤΡΙΤΗ 17/05	
ΑΝΘΗ-ΜΑΡΙΝΑ	17.00	ΚΩ (20.40)-ΛΕΡΟ (22.50)-ΠΑΤΜΟ (00.10)-ΠΕΙΡΑΙΑ (08.20)
	ΤΕΤΑΡΤΗ 18/05	
ΡΟΔΑΝΘΗ	16.00	ΚΩ (20.10)-ΚΑΛΥΜΝΟ (21.40)-ΛΕΡΟ (23.00)-ΠΑΤΜΟ (00.30)-ΠΕΙΡΑΙΑ (09.10)
	ΠΕΜΠΤΗ 19/05	
ΡΟΜΙΑΝΤΑ	02.00	ΣΥΜΗ (04.40)-ΤΗΛΟ (05.50)-ΝΙΣΥΡΟ (07.20)-ΑΣΤΥΠΑΛΑΙΑ (10.00)-ΚΑΤΑΠΟΛΑ (13.10) - ΑΙΓΙΑΛΗ (14.10)-ΔΟΝΟΥΣΑ (15.20)-ΝΑΞΟ (17.10)-ΠΑΡΟ (18.30)-ΠΕΙΡΑΙΑ (23.00)
ΑΝΘΗ-ΜΑΡΙΝΑ	17.00	ΚΩ (20.40)-ΠΕΙΡΑΙΑ (06.30)
	ΠΑΡΑΣΚΕΥΗ 20/05	
ΡΟΔΑΝΘΗ	18.00	ΚΩ (22.10)-ΚΑΛΥΜΝΟ (23.40)-ΛΕΡΟ (01.00)-ΠΑΤΜΟ (02.30)-ΠΕΙΡΑΙΑ (11.50)
	ΣΑΒΒΑΤΟ 21/05	
ΑΝΘΗ-ΜΑΡΙΝΑ	17.00	ΚΩ (20.40)-ΛΕΡΟ (22.50)-ΠΑΤΜΟ (00.10)-ΠΕΙΡΑΙΑ (08.20)
	ΚΥΡΙΑΚΗ 22/05	
ΜΑΡΙΝΑ	14.00	ΣΥΜΗ (15.40)-ΤΗΛΟ (17.50)-ΝΙΣΥΡΟ (19.20)-ΚΩ (21.10)-ΚΑΛΥΜΝΟ (22.40)-ΑΣΤΥΠΑΛΑΙΑ (01.30)-ΠΕΙΡΑΙΑ (11.20)
	ΔΕΥΤΕΡΑ 23/05	
ΡΟΔΑΝΘΗ	16.00	ΚΩ (20.10)-ΚΑΛΥΜΝΟ (21.40)-ΛΕΡΟ (23.00)-ΠΑΤΜΟ (00.30)-ΠΕΙΡΑΙΑ (09.10)
	ΤΡΙΤΗ 24/05	
ΑΝΘΗ-ΜΑΡΙΝΑ	17.00	ΚΩ (20.40)-ΛΕΡΟ (22.50)-ΠΑΤΜΟ (00.10)-ΠΕΙΡΑΙΑ (08.20)
	ΤΕΤΑΡΤΗ 25/05	
ΡΟΔΑΝΘΗ	16.00	ΚΩ (20.10)-ΚΑΛΥΜΝΟ (21.40)-ΛΕΡΟ (23.00)-ΠΑΤΜΟ (00.30)-ΠΕΙΡΑΙΑ (09.10)

****ΠΡΟΣΦΟΡΑ****

Πακέτα εισιτηρίων άνω των 300,00 ευρώ, μπορείτε να τα εξοφλήσετε σε 4 άτοκες μηνιαίες δόσεις με την πιστωτική σας κάρτα VISA ή MASTER! Η εταιρία G.A. FERRIES σας ενημερώνει ότι η έκπτωση 50% (πολύτεκνοι-στρατιωτικοί-ανάπηροι κ.τ.λ.) ισχύει για όλες τις θέσεις.

Πληροφορίες στο κεντρικό πρακτορείο

TSAGARIS TRAVEL

και στον ταξιδιωτικό σας πράκτορα

Τηλ.. (22410) 35066-36170, FAX: 22410-28597

ΧΠ589



Ευκαιρία για ανασύνταξη

Ακριβώς στη μέση του βαθμολογικού πίνακα τερμάτισε ο Απόλλωνας σε μια χρονιά που κύλισε χωρίς κάποιο στόχο. Ο υποβιβασμός που γνώρισε πέρυσι από το Περιφερειακό πρωτάθλημα έδωσε την ευκαιρία στο συγκρότημα των Καλυθιών να ανασυντάξει τις δυνάμεις του και να διεκδικήσει και πάλι στο μέλλον τον τίτλο του πρωταθλητή Δωδεκανήσου.

Η έδρα ήταν αυτή που του έδωσε περισσότερους βαθμούς στο σακούλι του αφού μακριά απ' αυτή μάζεψε 12 από τους 45 συνολικούς βαθμούς του.

Συγκεκριμένα σαν γηπεδούχος σημείωσε 10 νίκες-3 ισοπαλίες-2 ήττες (26-12) και σαν φιλοξενούμενος 3 νίκες-2 ισοπ.-9 ήττες (18-29).



Ο Βλάσσης Πάλλας (αριστερά) είχε τα περισσότερα λεπτά συμμετοχής, ενώ ο Πέτρος Κουφαλάκης έπαιξε στα 25 από τα 30 παιχνίδια (ΒΙΚΤΩΡ ΦΩΤΟ ΜΑΡΚΕΤ)

ΟΙ ΣΥΜΜΕΤΟΧΕΣ

Ο **Νίκος Κουρμαδιάς** έχασε μόλις ένα παιχνίδι, ενώ τα περισσότερα λεπτά συμμετοχής έχει ο **Βλάσσης Πάλλας.** Στην διάθεση του **Νίκου Ταχραμάνη** ήταν οι παρακάτω 24 ποδοσφαιριστές:

1) **Κώστας Κυριάκος**	25 (2158)
2) Κουρμαδιάς Νικολ.	29 (2350)
3) Κουφαλάκης Πέτρος	25 (1412)
4) Πάλλας Βλάσης	28 (2481)
5) Μαριάς Κυριάκος	28 (2411)
6) Κοσκινιάτης Ιωάννης	26 (2184)
7) Καρτάλης Γεώργιος	27 (2003)
8) Ορφανός Βασιλ.	19 (1620)
9) Σταυρής Μιχαήλ	22 (765)
10) Μέλλιος Βασιλ.	21 (1739)
11) Καταξενός Ευγένιος	28 (2435)
12) Παπαλεξάνδρου Μαρ.	8 (372)
13) Κατσικογιάννης Ιωαν.	3 (97)
14) Μαχαιρίδης Μιχαήλ	27 (1981)
15) Τσοπανάκης Λουκάς	11 (434)
16) Δημητριάδης Κωνστ.	23 (1475)
17) Γρηγοράς Κωνσταντ.	14 (939)
18) Μπριζνοβάλης Αντων.	18 (816)
19) Χάσκας Χρυσοβαλάντης	6 (104)
20) Μαχαιρίδης Ηλίας	3 (94)
21) Κακοσαίος Εμμανουήλ	8 (543)
22) Χατζηνικόλας Γεώργιος	6 (168)
23) Χειμωνέττος Κωνσταντ.	1 (35)
24) Παπανικολάου Λεονάρδος	8 (700)

ΟΙ ΣΚΟΡΕΡ

Μια 11άδα παικτών χρήσθηκαν σκόρερ χωρίς κανένας απ' αυτούς να φθάσει σε διψήφιο αριθμό τερμάτων.

1) Καταξενός	6 (1 α.π.)
-) Ορφανός	6 (3 π.)
-) Καρτάλης	6
4) Κοσκινιάτης	5
5) Μέλλιος	4
-) Κουρμαδιάς	4
7) Μαριάς	3
-)Μπριζνόβαλης	3
9) Κουφαλάκης	2
-) Παπανικολάου	2
-) Μ. Μαχαιρίδης	2

ΟΙ ΤΕΡΜΑΤΟΦΥΛΑΚΕΣ

Ο **Κυριάκος Κώνετας** ήταν ο βασικός και δέχθηκε συνολικά 30 γκολ (3 π.), ενώ είχε και μια απόκρουση πέναλτυ.

Ο **Μανώλης Κακοσαίος** είδε την μπάλα στα δίχτυα του 11 φορές (2π.)

ΟΙ ΑΤΑΚΤΟΙ

Τον δρόμο για τα αποδυτήρια πήραν οι **Μαριάς-Κοσκινιάτης-Σταυρής** (από δύο φορές), **Κουφαλάκης, Καρτάλης, Μέλλιος, Μ. Μαχαιρίδης, Γρηγοράς, Πάλλας.**

ΡΑΣΗΤ ΜΑΡΑΣΛΗΣ

ΤΟΠΙΚΟ ΠΟΔΟΣΦΑΙΡΟ

Τους κόβει τον βήχα!

• Ναι μεν ο Κλεόβουλος Χατζηγεωργίου δηλώνει πως καλώς δόθηκαν χρήματα στα σωματεία της Κω από τους Βεργωτή και Τιβριντίδη, αλλά μόνο στο πλαίσιο της παρουσίας τους του παιδικού τουρνουά και όχι στις «πόρτα πόρτα» επισκέψεις τους!

• «Τα λεφτά σε Κάλυμνο και Λέρο θα σταλούν ταχυδρομικά», υπογραμμίζει ο Χατζηγεωργίου, χαλώντας τα σχέδια της ομάδας Βεργωτή.



Επίσημα, ο πρόεδρος της ΕΠΣΔ, **Κλεόβουλος Χατζηγεωργίου** δεν βλέπει τίποτα το μεμπτό στην κίνηση των **Μιχάλη Βεργωτή** και **Σπύρου Τιβριντίδη** να μοιράσουν επιταγές στα σωματεία της Κω με την ευκαιρία της παρουσίας του στο παιδικό τουρνουά «Μάιος 2005», με την λογική πως η θητεία του δ.σ. δεν έχει ολοκληρωθεί ακόμα και οι ανάγκες των σωματείων τρέχουν, επικαλούμενος και την πρακτική των τελευταίων ετών να δίνονται τα χρήματα των επιχορηγήσεων όποτε διεξάγεται κάποια διοργάνωση στα νησιά. Οι δηλώσεις του, πάντως, στην «Α.Ρ.» μόνο ως κάλυψη στους συνεργάτες του δεν μπορούν να θεωρηθούν, αφού σε αντίθεση με τα όσα διαδραματίστηκαν στο νησί του Ιπποκράτη και τα όσα σχεδιάζονται για τα νησιά της Καλύμνου και της Λέρου, ο **Κλεόβουλος Χατζηγεωργίου** υπογραμμίζει πως τα χρήματα των επιχορηγήσεων θα σταλούν και δεν θα επιδοθούν επί τόπου, κάνοντας παράλληλα γνωστό πως θα συναντηθεί στις αρχές της επόμενης εβδομάδας και αφού πρώτα φτάσουν τα χρήματα της δεύτερης δόσης από την ΕΠΟ με τον ταμία **Σπύρο Τιβριντίδη** για να κατανεμηθούν τα λεφτά σε όλα τα σωματεία. Επιπλέον, παρακαλεί όλους τους υποψήφιους να αποσυνδέσουν τα χρήματα των επιχορηγήσεων από τον προεκλογικό αγώνα, οπότε το υπονοούμενο είναι σαφέστατο και έστω και έμμεσα υποδηλώνει την δυσαρέσκεια του προέδρου της Ένωσης για τις κινήσεις της ομάδας **Βεργωτή** στην Κω το περασμένο Σαββατοκύριακο! Ο **Χατζηγεωργίου** φέρεται να θεωρεί πως οι επιταγές που προοριζόταν για τα σωματεία της Κω ήταν απόλυτα λογικό να μοιραστούν στο περιθώριο του παιδικού τουρνουά που διοργανώθηκε. Αυτό που μάλλον δεν γνώριζε, όμως, ήταν ότι οι επιταγές κόπηκαν σε «πόρτα πόρτα» επισκέψεις προεκλογικού χαρακτήρα, οπότε και χρησιμοποιήθηκαν με αθέμιτο τρόπο για να ενισχύσουν τα επιχειρήματα των **Βεργωτή** και **Τιβριντίδη**. Σε καμία περίπτωση δεν δόθηκαν το πρωί της Κυριακής στο τουρνουά. Για παράδειγμα, ο Ανταγόρας αλλά και ο Ασκληπιός είχαν στα χέρια τους τις επιταγές από το μεσημέρι του Σαββάτου! Φυσικά, ο **Κλεόβουλος Χατζηγεωργίου** δεν είχε λόγο να συναντηθεί προσεχώς με τον **Σπύρο Τιβριντίδη**, αφού δεν το έκανε όταν έφτασε το πρώτο ποσό από την ΕΠΟ. Είναι προφανές, πως θέλει να επιβλέψει ο ίδιος τον τρόπο που καταβάλλονται τα χρήματα υπό τον φόβο να μην μετατραπούν σε προεκλογικό πολιορκητικό κριό, ενώ η δήλωσή του ότι τα λεφτά για τα σωματεία των υπόλοιπων νησιών θα σταλούν ταχυδρομικώς τα λέει όλα! Τα μέλη της ομάδας **Βεργωτή** είναι ελεύθερα να κάνουν οποιαδήποτε προεκλογική επίσκεψη στα νησιά- όπως έχουν κάθε δικαίωμα να κάνουν- όμως δεν θα τους επιτραπεί να επαναλάβουν τις «ομορφιές» της Κω, οπότε αν πάνε σε Κάλυμνο και Λέρο, θα πάνε χωρίς μπλοκ επιταγών! Η δήλωση του **Κλεόβουλου Χατζηγεωργίου** είναι η ακόλουθη:

«Ανέκαθεν, τόσο επί της θητείας του συγχωρεμένου **Γιώργου Τσοπανάκη**, όσο και επί της δικής μου, όποτε ήμασταν στα νησιά δινόταν χρήματα στα εκεί σωματεία. Δεν υπάρχει θέμα να εξοφληθεί ένα σωματείο. Τα χρήματα θα μοιραστούν εξίσου. Έχω λάβει την δέσμευση του προέδρου της ΕΠΟ, **Βασίλη Γκαγκάτση**, πως στις αρχές της επόμενης εβδομάδας θα μπει στο ταμείο της Ένωσης ένα ακόμα χρηματικό ποσό, το οποίο θα διανεμηθεί εξίσου στα σωματεία. Θα έχω προσωπική επαφή με τον ταμία της Ένωσης για να διανεμηθούν τα χρήματα που θα έρθουν. Αποσυνδέω τα χρήματα που δόθηκαν στη Κω από τον προεκλογικό αγώνα, αφού πρόκειται για τα χρήματα των επιχορηγήσεων τα οποία είναι υποχρεωμένη να καταβάλει η ΕΠΣΔ στα σωματεία της και δόθηκαν στο πλαίσιο του παιδικού τουρνουά. Όσο για τα σωματεία της Λέρου, της Καλύμνου και των υπόλοιπων νησιών, τα χρήματα που τους οφείλονται θα σταλούν ταχυδρομικώς, όπως γίνεται πάντα. Θέλω να παρακαλέσω όλους τους υποψήφιους να μην συνδεθεί ο προεκλογικός αγώνας με τις επιχορηγήσεις».

Δεν τελείωσε ο Καβουσανάκης

• Ο Ηρακλής Μ. ελπίζει ότι μπορεί να τον πείσει να ανανεώσει τη συνεργασία τους για ακόμη ένα χρόνο. Στις 15 Ιουνίου η γ.σ. και η εκλογή νέου δ.σ.

Η υπόθεση της φυγής ή όχι του **Τάσου Καβουσανάκη** από τον Ηρακλή, δεν έχει λήξει σύμφωνα με τη διοίκηση της ομάδας των Μαριτσών, η οποία υποστηρίζει πως μπορεί να τον πείσει να ανανεώσει τη συνεργασία τους για ακόμη ένα χρόνο. Όπως είναι γνωστό ο έμπειρος μεσοεπιθετικός έχει συμφωνήσει με την ομάδα του χωριού του να επιστρέψει σ' αυτήν, κάτι το οποίο και έχουμε δημοσιεύσει. Τώρα ο Ηρακλής πιστεύει πως υπάρχει κάποια ελπίδα να τον πείσει ν' αλλάξει γνώμη, κάτι το οποίο αναφέρει στην παρακάτω επιστολή του:

«Για τον Ηρακλή, το θέμα του Τάσου Καβουσανάκη δεν έχει λήξει, ούτε τυπικά ούτε ουσιαστικά και την ένταξη στον Απόλλωνα Καλυθιών. Χθες ο πρόεδρος **Γιώργος Παπαδημήτρης** είχε μακρά τηλεφωνική επικοινωνία μαζί του. Έδόθησαν ορισμένες εξηγήσεις όσον αφορά την πρώτη τους συνάντηση και ευελπιστούμε ότι υπάρχει σημείο επαφής για να παραμείνει στην ομάδα. Σε σύντομο χρονικό διάστημα το θέμα θα ξεκαθαρίσει οριστικά και αμετάκλητα».

Στο μεταξύ στο τέλος της εβδομάδας, ο πρόεδρος του Ηρακλή θα έχει συνάντηση με τον **Λευτέρη Χατζηκωνσταντή** για να συζητήσει μαζί του το θέμα της ανανέωσης της συνεργασίας τους, καθώς ως γνωστό ο 28χρονος παίκτης έχει συμπληρώσει 10ετία και θέλει να διαπραγματευτεί το πλεονέκτημα αυτό.

ΣΕ ΕΝΑ ΜΗΝΑ ΟΙ ΕΚΛΟΓΕΣ

Στις 15 Ιουνίου θα πραγματοποιηθεί η γενική συνέλευση για την εκλογή νέου διοικητικού συμβουλίου στον Ηρακλή. Χθες και σήμερα ο **Γιώργος Παπαδημήτρης**, είχε και θα έχει συνάντηση με δύο επιχειρηματίες που βρίσκονται κοντά στην ομάδα και την βοηθούν με το δικό τους τρόπο. Μάλιστα ο ένας εκτός απροόπτου θα εισέλθει στο νέο δ.σ.

Blue Star Ferries

Δρομολόγια

ΑΠΟ ΡΟΔΟ

ΑΝΑΧΩΡΗΣΗ ΑΠΟ						ΑΦΙΞΗ ΠΕΙΡΑΙΑ
ΡΟΔΟ	ΚΩ	ΛΕΡΟ	ΠΑΤΜΟ	ΣΥΡΟ	ΑΜΟΡΓΟ/ΚΑΤΑΠΟΛΑ	
ΤΡΙΤΗ 19:00	ΤΡΙΤΗ 22:00	—	—	ΤΕΤΑΡΤΗ 02:50	—	ΤΕΤΑΡΤΗ 06:10
ΠΕΜΠΤΗ 19:00	ΠΕΜΠΤΗ 22:00	ΠΕΜΠΤΗ 23:40	ΠΑΡΑΣΚΕΥΗ 00:50	ΠΑΡΑΣΚΕΥΗ 04:25	—	ΠΑΡΑΣΚΕΥΗ 07:45
ΣΑΒΒΑΤΟ 10:00	ΣΑΒΒΑΤΟ 12:45	—	—	—	ΣΑΒΒΑΤΟ 16:20	ΣΑΒΒΑΤΟ 21:30
ΚΥΡΙΑΚΗ 18:00	ΚΥΡΙΑΚΗ 21:00	ΚΥΡΙΑΚΗ 22:40	ΚΥΡΙΑΚΗ 23:50	ΔΕΥΤΕΡΑ 03:25	—	ΔΕΥΤΕΡΑ 06:45

ΠΡΟΣ ΡΟΔΟ

ΑΝΑΧΩΡΗΣΗ ΑΠΟ ΠΕΙΡΑΙΑ	ΑΦΙΞΗ					
	ΣΥΡΟ	ΑΜΟΡΓΟ/ΚΑΤΑΠΟΛΑ	ΠΑΤΜΟ	ΛΕΡΟ	ΚΩ	ΡΟΔΟ
ΔΕΥΤΕΡΑ 19:30	ΔΕΥΤΕΡΑ 22:50	—	—	—	ΤΡΙΤΗ 04:00	ΤΡΙΤΗ 06:45
ΤΕΤΑΡΤΗ 19:30	ΤΕΤΑΡΤΗ 22:50	—	ΠΕΜΠΤΗ 02:25	ΠΕΜΠΤΗ 03:35	ΠΕΜΠΤΗ 05:15	ΠΕΜΠΤΗ 08:05
ΠΑΡΑΣΚΕΥΗ 19:30	ΠΑΡΑΣΚΕΥΗ 22:50	—	—	—	ΣΑΒΒΑΤΟ 04:00	ΣΑΒΒΑΤΟ 06:45
ΣΑΒΒΑΤΟ 23:30	—	ΚΥΡΙΑΚΗ 04:40	ΚΥΡΙΑΚΗ 07:00	ΚΥΡΙΑΚΗ 08:10	ΚΥΡΙΑΚΗ 09:50	ΚΥΡΙΑΚΗ 12:50

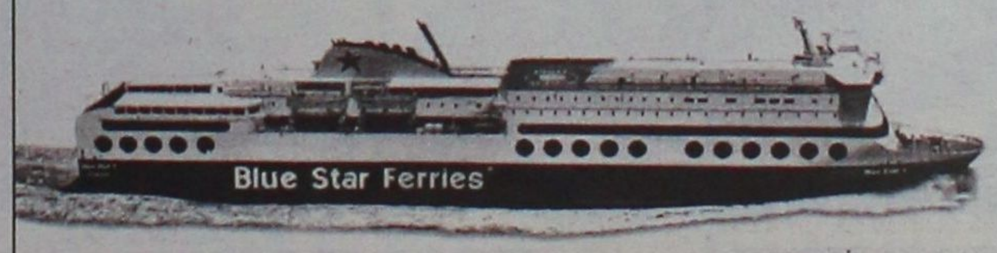

SKEVO'S TRAVEL AGENCY

ΚΑΝΤΕ ΚΡΑΤΗΣΗ ΤΩΡΑ!

ΠΛΗΡΟΦΟΡΙΕΣ ΚΑΙ ΚΡΑΤΗΣΕΙΣ ΘΕΣΕΩΝ ΣΤΟΝ ΤΑΞΙΔΙΩΤΙΚΟ ΣΑΣ ΠΡΑΚΤΟΡΑ Ή SKEVO'S TRAVEL AGENCY: ΑΜΕΡΙΚΗΣ 111, ΡΟΔΟΣ, ΤΗΛ. ΚΡΑΤΗΣΕΩΝ ΕΠΙΒΑΤΩΝ ΚΑΙ Ι.Χ.: 22410-22461, 22410-75655, 22410-75310, ΤΗΛ. ΚΡΑΤΗΣΕΩΝ ΦΟΡΤΗΓΩΝ: 22410-76600

XT2156

ΜΠΑΣΚΕΤ

Η στιγμή που περνά και χάνεται...

• Ολοένα και στενεύουν τα χρονικά περιθώρια για τον Κολοσσό που καλείται να έχει στη διάθεσή του το Βενετόκλειο έως τις 15 Αυγούστου προκειμένου να μπορέσει να αγωνιστεί στην Α1!

• Η γραφειοκρατία αποτελεί τροχοπέδη για την έναρξη των εργασιών στην έδρα των «θαλασσί».



"Αγκάθι" συνεχίζει να αποτελεί για τον Κολοσσό η επέκταση του γηπέδου. (Β. Καστανάκης – actionphotography)

Στο χώρο του αθλητισμού και δη του ποδοσφαίρου οι καθυστερήσεις σε έναν αγώνα πολλές φορές είναι λυτρωτικές! Καθορίζουν αποτέλεσμα και ίσως πρωταθλήματα ολόκληρα. Στην περίπτωση όμως του Κολοσσού οι «καθυστερήσεις» μπορεί να αποβούν ζημιογόνες για τον ίδιο τον σύλλογο και να στερήσουν από το φίλαθλο κόσμου του νησιού και της Δωδεκανήσου την υλοποίηση ενός ονείρου πολλών ετών.

Η κωλυσιεργία στο θέμα της επέκτασης είναι κάτι που προβληματίζει έντονα όχι μόνο τη διοίκηση των «θαλασσί» αλλά όλους όσοι ασχολούνται και ενδιαφέρονται για την ομάδα. Προφανώς γιατί αυτοί είναι που γνωρίζουν την σημασία του να παραδοθεί εγκαίρως η νέα έδρα του Κολοσσού!

Στην προκειμένη περίπτωση, η φιλοσοφία του Έλληνα που θέλει τα πάντα να γίνονται έστω και την τελευταία στιγμή δεν αρμόζει στις απαιτήσεις της διοργανώτριας αρχής της Α1. Έκρουσε μία φορά τον κώδωνα του κινδύνου αποστέλλοντας «προειδοποιητικό» μήνυμα για βελτίωση των γηπεδικών εγκαταστάσεων και στη συνέχεια ενημέρωσε ότι θέλει ετοιμοπαράδοτο το κλειστό προς έγκριση από την αρμόδια επιτροπή στις 15 Αυγούστου!!

ΣΤΙΣ ΚΑΘΥΣΤΕΡΗΣΕΙΣ

Πολύ πριν την 7η Μαΐου που ολοκληρώθηκε το πρωτάθλημα της Α2 οι ιθύνοντες (όχι του Κολοσσού) έκαναν λόγο για άμεση έναρξη των εργασιών επέκτασης μετά τη λήξη της αγωνιστικής περιόδου. Στη φιέστα με το Παλαιό Φάληρο, άφησαν να εννοηθεί ότι εντός δεκαημέρου θα ξεκινούσαν τα βελτιωτικά έργα.

Το δεκαήμερο πέρασε. Σήμερα στο Βενετόκλειο επιστρέφουν οι παίκτες του Κολοσσού για να συνεχίσουν τις προπονήσεις τους μέχρι το τέλος του μήνα. Θεωρητικά, οι προπονήσεις των «θαλασσί» δεν επηρεάζουν την έναρξη των εργασιών αφού υποτίθεται ότι θα αρχίσουν πρώτα τα εξωτερικά στησίματα. Το ερώτημα είναι κατά πόσο προτίθενται να ξεκινήσουν τα έργα μέχρι τα τέλη του Μάη.

Βάσει ενός χρονικού σχεδιαγράμματος, για να είναι ετοιμοπαράδοτο το Βενετόκλειο την ημερομηνία που ΑΠΑΙΤΕΙ ο ΕΣΑΚΕ η επέκταση θα πρέπει να αρχίσει το συντομότερο δυνατό. Και αυτό σημαίνει με άλλα λόγια το αργότερο μέχρι τις πρώτες μέρες του Ιούνη. Αλλά και πάλι τα χρονικά περιθώρια θα είναι πολύ περιορισμένα. Με την ψυχή στο στόμα δηλαδή και με τον ΕΣΑΚΕ να καιροφυλακτεί για να «αφαιρέσει» το δικαίωμα συμμετοχής στον Κολοσσό. Όχι πως αυτή είναι η πρόθεση της διοργανώτριας αρχής αλλά γιατί αυτό ορίζει ο κανονισμός της.

Αλλά ακόμα και στην απειροελάχιστη περίπτωση να δεχόταν ο ΕΣΑΚΕ ως έδρα διεξαγωγής το Βενετόκλειο στην υπάρχουσα κατάσταση που βρίσκεται, τι θα γίνει με την τηλεοπτική μετάδοση των αγώνων τη στιγμή που δεν υφίστανται οι προϋποθέσεις για την άρτια κάλυψή τους; Πού θα φιλοξενηθούν οι κάμερες και τα συνεργεία;

Και το σπουδαιότερο; Τι θα γίνει με τον κόσμο που θα θέλει να παρακολουθεί τους αγώνες του Κολοσσού στην Α1; Ήδη στα δύο χρόνια της Α2 αρκετός κόσμος έμεινε εκτός γηπέδου λόγω χωρητικότητας. Το «έργο» το είδαμε ουκ ολίγες φορές και πέρσι και φέτος. Βέβαια ο κόσμος δεν θα χωράει ούτε στο νέο Βενετόκλειο αλλά αυτό είναι μια άλλη υπόθεση.

Ο Κολοσσός αυτομάτως θα στερηθεί των εσόδων από τα τηλεοπτικά δικαιώματα και τα εισιτήρια. Ένα «πακέτο» που θα βοηθήσει σε πολύ μεγάλο βαθμό την οικονομική λειτουργία του συλλόγου εν όψει των υποχρεώσεων στην Α1. Βέβαια η «ζημιά» θα είναι ακόμα πιο τεράστια αν δεν μπορέσει, εξαιτίας του γηπέδου, να πάρει την έγκριση για συμμετοχή στα «σαλόνια»!

ΤΟ «ΚΟΛΛΗΜΑ»

Ο Κολοσσός πιέζει προς πάσα κατεύθυνση. Αυτό είναι το μόνο δεδομένο στην υπόθεση. Ό,τι περνάει από το χέρι της διοίκησης, γίνεται. Το «κακό» είναι ότι δεν μπορεί να κάνει τίποτα περισσότερο από το να περιμένει.

Το «κόλλημα» είναι (τι πρωτότυπο!) γραφειοκρατικό. Ναι, υπάρχει η δέσμευση για καταβολή 200.000 Ευρώ από Υπουργείο Αιγαίου και Υφυπουργείο Αθλητισμού συν 100.000 από τη Νομαρχία για την επέκταση. Ναι, το ποσό καλύπτει τις ανάγκες των έργων στο Βενετόκλειο. Ναι, απαιτείται το 50% για την έναρξή τους. Και εδώ ξεκινούν τα δύσκολα. Πώς θα μπορέσει να εκταμιευτεί το αρχικό ποσό;

Αυτό το γραφειοκρατικό πρόβλημα όμως πρέπει να ξεπεραστεί άμεσα. Και για αυτό, χρειάζεται καλή θέληση...

ΦΡΕΝΟ ΣΤΗΝ ΟΡΓΑΝΩΣΗ

Το πρόβλημα με το γήπεδο δεν είναι τόσο απλό για τον Κολοσσό. Του βάζει αναγκαστικό «φρένο» στην οργάνωσή του. Πάνω σε ποια βάση να κινηθεί για τον αγωνιστικό προγραμματισμό αν δεν έχει το πιο σπουδαίο: την εξασφαλισμένη συμμετοχή στην Α1! Και αυτή η εξασφάλιση θα έρθει μόνο αν επεκταθεί το κλειστό.

Ούτε ανανεώσεις, ούτε φυσικά μεταγραφές δεν θα δρομολογηθούν αν δεν υπάρξει φως στο τούνελ με την υπόθεση της έδρας.

Αναβλήθηκε η συνάντηση

• Οι υποχρεώσεις του Γιώργου Ορφανού δεν επιτρέπουν το ραντεβού του με τους Παυλίδη – Γιαννόπουλο.

Για σήμερα το πρωί ήταν προγραμματισμένη η συνάντηση του υπουργού Αιγαίου Αριστοτέλη Παυλίδη και του δημάρχου Ροδίων Γιώργου Γιαννόπουλου με τον υφυπουργό Πολιτισμού αρμόδιο για θέματα Αθλητισμού Γιώργο Ορφανό με αντικείμενο συζήτησης την επέκταση του Βενετοκλείου και την κατασκευή του Παλέ Ντε Σπορ. Ωστόσο οι ανειλημμένες υποχρεώσεις του Ορφανού δεν επιτρέπουν τελικά το ραντεβού. Ο υφυπουργός μετέβη χθες το απόγευμα στο Ηράκλειο, όπου θα συναντηθεί με εκπροσώπους αθλητικών φορέων.

Πατάνε γήπεδο και πάλι

• Στις προπονήσεις επιστρέφουν σήμερα οχτώ παίκτες του Κολοσσού.

Η δεκαήμερη άδεια των παικτών του Κολοσσού τελείωσε και από σήμερα το απόγευμα οι οχτώ από τους δεκατρείς «θαλασσί» επιστρέφουν στις προπονήσεις.



Οι πρωταθλητές της Α2 αρχίζουν πάλι προπονήσεις. (Β. Καστανάκης – actionphotography)

Μετά την αξέχαστη φιέστα της 7ης Μαΐου, το ραντεβού είχε οριστεί για τις 18 του μήνα στις 18.00' και μέχρι τις 31 θα μπουν σε πρόγραμμα ενεργητικής αποκατάστασης.

Στο Βενετόκλειο θα δώσουν το παρών οχτώ αθλητές. *Αλέξης Παναγιωτόπουλος, Στάθης Περούλης, Χρήστος Παππάς, Αλέξης Παπαδάτος, Πάνος Παναγιωταράκος, Γιώργος Χαραλαμπόπουλος, Θοδωρής Γεωργίτσης και Κώστας Μπέλλος* θα ξεκινήσουν τις προπονήσεις μετά τη λήξη του πρωταθλήματος και για τις επόμενες σχεδόν δύο εβδομάδες. Θα απουσιάσουν ο **Αλφόνσο Άλμπερτ** ο οποίος βρίσκεται εδώ και μία εβδομάδα στην Ισπανία και οι **Χρήστος Γκογκίδης, Δημήτρης Μακρής** και **Γιάννης Βογιατζής** που υπηρετούν την στρατιωτική τους θητεία.

Στην κληρωτίδα ο Ιάλυσος

• Σήμερα το μεσημέρι θα πραγματοποιηθούν στα γραφεία της Ομοσπονδίας οι κληρώσεις των Πανελλήνιων Πρωταθλημάτων εφήβων, παίδων, νεανίδων και κορασίδων.



Ραντεβού στα γραφεία της Ελληνικής Ομοσπονδίας Καλαθοσφαίρισης έχουν σήμερα το μεσημέρι (13.00') πολλά από τα σωματεία της χώρας καθώς θα πραγματοποιηθούν οι κληρώσεις της τελικής φάσης των τεσσάρων Πανελλήνιων Πρωταθλημάτων Εφήβων, Παίδων, Νεανίδων και Κορασίδων.

Στην κληρωτίδα θα μπουν οι ομάδες που πήραν το εισιτήριο από τα προκριματικά του Απριλίου και οι πρωταθλητές που πέρασαν στην εξάδα άνευ αγώνων. Στην κατηγορία των κορασίδων θα βρίσκεται ο πρωταθλητής Δωδεκανήσου Ιάλυσος ο οποίος προκρίθηκε κατακτώντας την πρώτη θέση στον όμιλό του και για δεύτερη συνεχόμενη χρονιά θα είναι παρών στα τελικά της διοργάνωσης.

Σύμφωνα με απόφαση της ΕΟΚ, η τελική φάση των Παίδων και Νεανίδων θα διεξαχθούν στον Βόλο. Οι Παίδες θα αγωνιστούν στις 20-24 Ιουνίου ενώ οι Νεάνιδες στις 21-25 Ιουνίου. Για τις ημερομηνίες ή τις έδρες των Εφήβων και των Κορασίδων δεν έχει ανακοινωθεί τίποτα μέχρι στιγμής και δεν αποκλείεται να γίνει αυτό σήμερα κατά τη διάρκεια της κλήρωσης.

Υπενθυμίζεται ότι για τις κορασίδες «παίζει» ως έδρα των αγώνων και φέτος η Ιαλυσός ενώ ακούστηκε ως πιθανή ημερομηνία διεξαγωγής των τελικών το διάστημα 28 Ιουνίου – 2 Ιουλίου.

ενοικιασεις

συνέχεια από την προηγούμενη

ΕΝΟΙΚΙΑΖΟΝΤΑΙ από ιδιοκτήτη: α) **διαμέρισμα** στην Π. Μελά 45, 119 τ.μ. με καλοριφέρ και μεγάλη αυλή. Κατάλληλο και για ιατρείο, τεχνικό γραφείο κ.λπ., β) **κατάστημα** με δύο ορόφους στην Γ. Λεόντος 13 (κοντά στο ξεν. Μανούσος) 51 τ.μ. στο ισόγειο, 53 τ.μ. στον α' όροφο και βεράντα 31 τ.μ. κατάλληλο και για εστιατόριο, καφετέρια, γραφείο ταξειδίων, κομμωτήριο κ.λπ., γ) **κατάστημα** στην Ορφανίδου 16 (Bar Street), επιφάνεια 72 τ.μ. με μικρή αυλή και αποθήκη 21 τ.μ. κατάλληλο για μπαρ, fast food, κέντρο διασκεδάσεως, παραδοσιακό καφενείο κ.λπ. Πληρ. τηλ. 2241035450, 20277, 6976881111. Δεκτοί και μεσίτες MZT090513

ΕΝΟΙΚΙΑΖΟΝΤΑΙ διαμερίσματα δυάρια επιπλωμένα πλήρως με εντοιχισμένη κουζίνα και φούρνο στην Ιξιά έναντι Μιρα-Μάρε για την τουριστική σαιζόν και για όλο το έτος. Πληρ. τηλ. 6977656668, 2241075662 MZT050508

ΕΝΟΙΚΙΑΖΟΝΤΑΙ ωραιότατα **διαμερίσματα** μονόχωρα και δίχωρα των 35 και 55 τ.μ. πλήρως εξοπλισμένα με μεγάλες βεράντες, air condition, ζεστό νερό με ηλιακούς και ταχύθερμα, εύκολο πάρκιν και ειδικές τιμές για στρατιωτικούς, εκπαιδευτικούς και δημόσ. υπάλληλους, στο Παραδείσι της Ρόδου. Πληρ. τηλ. 6932705792, 2241073807, 6947429235 MZT090507

ΕΝΟΙΚΙΑΖΕΤΑΙ διαμέρισμα 105 τ.μ. 3 υπνοδωμάτια, 2 WC, στην οδό Βασιλ. Βουλγαροκτόνου 15. Πληρ. τηλ. 2241052351 MZT060516

ΕΝΟΙΚΙΑΖΕΤΑΙ διαμέρισμα 57 τ.μ. στην Ιαλυσό άνωθεν Εμπορικής Τράπεζας, επιπλωμένο (ψυγείο, κουζίνα, πλυντήριο). Πληρ. τηλ. 6932888145 MZT040507

ΕΝΟΙΚΙΑΖΕΤΑΙ γκαρσονιέρα επιπλωμένη στην οδό Αγ. Αναστασίας. Πληρ. τηλ. 2241032874, 6945579689, 6937080117 MZT030536

ΕΝΟΙΚΙΑΖΟΝΤΑΙ επιπλωμένα **διαμερίσματα** 2 δωματίων και κουζίνας στο κέντρο της πόλης, κατάλληλα για εκπαιδευτικούς, φοιτητές, στρατιωτικούς. Πληρ. τηλ. 2241027608, 73647 MAT001262

ΕΝΟΙΚΙΑΖΟΝΤΑΙ 4 ΠΟΛΥΤΕΛΗ STUDIOS ΓΙΑ ΕΝΑ 'Η ΔΥΟ ΑΤΟΜΑ, ΣΤΗΝ ΠΑΡΑΛΙΑ ΙΑΛΥΣΟΥ, ΠΛΗΡΩΣ ΕΠΙΠΛΩΜΕΝΑ, ΕΥΡΥΧΩΡΑ, ΜΕ ΑΝΕΤΕΣ ΒΕΡΑΝΤΕΣ ΜΕ ΠΟΛΥΚΟΥΖΙΝΑΚΙ, AIR-CONDITION, ΗΛΙΑΚΟ ΘΕΡΜΟΣΙΦΩΝΑ, ΙΔΙΟΧΡΗΣΤΗ ΘΕΣΗ ΣΤΑΘΜΕΥΣΗΣ. ΜΗΝΙΑΙΟ ΜΙΣΘΩΜΑ 275 ΕΥΡΩ. ΠΛΗΡ. ΕΥΣΤΑΘΙΟΥ - ΕΥΡΩΚΤΗΜΑΤΙΚΗ, ΕΘΝΙΚΗΣ ΑΝΤΙΣΤΑΣΕΩΣ 83 (ΠΡΩΗΝ ΑΝΝΗΣ ΜΑΡΙΑΣ). ΤΗΛ. 22410 73819-74917, 6946/103929 ΧΠΕ091

ΕΝΟΙΚΙΑΖΕΤΑΙ διαμέρισμα στην Ιξιά, έναντι της πισίνας του Μίρα Μάρε, 150 τ.μ. και με μια θέση στο parking της πυλωτής. Πληρ. τηλ. 2241035317, κιν. 6944793945 MZT030504

ΕΝΟΙΚΙΑΖΕΤΑΙ δωμάτιο στην Ιαλυσό πλήρως εξοπλισμένο σε μικρή οικοδομή ευάερο - ευήλιο με μεγάλο κήπο. Πληρ. τηλ. 6944159337, 2241096737 MXP12338

ΕΝΟΙΚΙΑΖΕΤΑΙ κατάστημα 55 τ.μ. κατάλληλο για κομμωτήριο, φαρμακείο, fast food έναντι Τεχνικού Λυκείου Ρόδου. Πληρ. τηλ. 6948046844 ΜΧΠ1629.1

ΕΝΟΙΚΙΑΖΕΤΑΙ κατάστημα 115 τ.μ. με τουαλέτα σε καινούργια πολυκατοικία σε νεόκτιστη περιοχή Ροδινιού (πλησίον 15ου Νηπιαγωγείου και απέναντι από το 15ο Δημοτικό σχολείο), κατάλληλο για ιατρείο, γραφείο, αποθήκη ή οποιαδήποτε άλλη χρήση. Πληρ. τηλ. 6937914118 MZT220417

280 ευρώ το μήνα ΕΝΟΙΚΙΑΖΕΤΑΙ ισόγειος ανεξάρτητη **γκαρσονιέρα** επιπλωμένη, με ιδιωτικό πάρκιν και μεγάλη αυλή, κατάλληλη για ένα ή δύο άτομα (υπνοδωμάτιο, κουζίνα, τουαλέτα) στην οδό Κοδριγκτώνος 49, έναντι Videocity. Πληρ. τηλ. 2241086225 κ. Γιώργο (από τις 8 π.μ. έως 12 και 5 μ.μ.-7 μ.μ.) MXP12327

ΕΝΟΙΚΙΑΖΟΝΤΑΙ επιπλωμένα **studios** 40 τ.μ. με: πολυκουζινάκι, a/c ψύξη θέρμανση, τηλέφωνο, ιδιωτικό πάρκιν, 200 μ. από Βερόπουλο, Lidl, Μαρινόπουλο. Πληρ. τηλ. 2241034523 MAT001127

ΕΝΟΙΚΙΑΖΟΝΤΑΙ: α) **γκαρσονιέρα** και β) **studios** πλήρως εξοπλισμένα στο Ανω Ροδίνι-Στοκχόλμης 6. Πληρ. τηλ. 2241061628, 6944410537 MZT180425

ΑΠΟΘΗΚΕΣ ΣΤΗΝ ΙΑΛΥΣΟ, ΕΝΟΙΚΙΑΖΟΝΤΑΙ 1) ΑΠΟΘΗΚΕΥΤΙΚΟΙ ΧΩΡΟΙ ΑΠΟ 100 ΕΩΣ 2000 Τ.Μ. ΚΑΙ ΥΨΟΣ 8 Μ. ΑΣΦΑΛΕΙΣ ΜΕ ΜΕΓΑΛΟΥΣ ΧΩΡΟΥΣ ΔΙΑΚΙΝΗΣΗΣ ΦΟΡΤΩΣΗΣ ΚΑΙ ΕΚΦΟΡΤΩΣΗΣ ΠΡΟΪΟΝΤΩΝ, 2) ΥΠΑΙΘΡΙΟΙ ΧΩΡΟΙ ΠΕΡΙΦΡΑΓΜΕΝΟΙ, ΑΣΦΑΛΕΙΣ, ΚΑΤΑΛΛΗΛΟΙ ΓΙΑ ΑΠΟΘΗΚΕΥΣΗ ΠΡΟΪΟΝΤΩΝ ΣΕ ΠΑΛΕΤΕΣ. ΠΛΗΡ. ΤΗΛ. (22410)38400 ΑΠΟ ΔΕΥΤΕΡΑ ΕΩΣ ΠΑΡΑΣΚΕΥΗ 08.00-15.00 κ. ΓΙΩΤΑ ΧΠΕ1912

ΕΝΟΙΚΙΑΖΟΝΤΑΙ στα Τριάντα πλησίον super market "Μαρινόπουλος" δίχωρα, πλήρως επιπλωμένα **διαμερίσματα** με δύο μπαλκόνια, κλιματισμό, ηλιακό θερμοσίφωνα, ευρύχωρο πάρκιν. Τιμή 260 ευρώ. Πληρ. τηλ. 2241022328, 6947286406 MZT070422

πωλησεις–αγορες ακινητων & επιχειρησεων

ΠΩΛΕΙΤΑΙ οικόπεδο στο Πέδι της Σύμης 180 τ.μ., 30 μέτρα από την θάλασσα πανοραμικό. Πληρ. τηλ. 2241029087, 2241093177 MZT170503

ΠΩΛΟΥΝΤΑΙ δυαράκι **γκαρσονιέρα** και **studio** καινούργια, λουξ κατασκευής στην οδό Πίνδου 223.000 ευρώ ή 76.000.000 δρχ. Πληρ. τηλ. 6948046844 MAT001507

ΠΡΟΣΦΕΡΟΝΤΑΙ ΓΙΑ ΠΩΛΗΣΗ. Αυτόνομες **κατοικίες** των 160 και 170 τ.μ. σε εξαιρετικά προνομιούχα περιοχή στην πρώην κοινότητα Κοσκινού με ιδιαίτερη αισθητική, προοριζόμενες για την ικανοποίηση απαιτήσεων που στηρίζονται στην αντίληψη του ευ ζην σε τιμές των 240.000 ευρώ και 300.000 ευρώ αντίστοιχα. Πρότυπη κατασκευή, άριστη ποιότητα με ξεχωριστή αρχιτεκτονική αισθητική. Πληρ. τηλ. 6976597505 fax 2241032351 κ. Γιώργο Χασταλή MZT130530

ΠΩΛΟΥΝΤΑΙ: α) κοντά στο Πανεπιστήμιο τριώροφο κτίριο αποτελούμενο από επιχείρηση 14 δωματίων (επιπλωμένο) και μια οικία με αυλή (150 τ.μ.) Τιμή 600.000 ευρώ, β) πωλείται **επιχείρηση** 10 δωματίων πλήρως εξοπλισμένα στην περιοχή Λαδικού, γ) Επί της Ρόδου - Λίνδου **έκταση** 5 στρεμμάτων κοντά στον Βερόπουλο. Πληρ. "ΚΤΗΜΑΤΙΚΗ ΠΡΟΟΠΤΙΚΗ" κυρία Μαρία τηλ. 2241037906, 6972292958 MZT130535

ΠΩΛΕΙΤΑΙ μεζονέτα 115 τ.μ. διώροφος 15 ετών, κήπος μπρος-πίσω, πάρκιν, τζάκι κ.λπ. Ιαλυσός λεωφόρος. Μεγάλη ευκαιρία και για επένδυση. Πληρ. τηλ. 2241091276, 6946748524, ιδιοκτήτης MZT120520

ΠΩΛΟΥΝΤΑΙ από ιδιώτη **2 μεζονέτες** στα μπετά 142 τ.μ. σε οικόπεδο 2.000 τ.μ. η καθεμία, πανέμορφο φυσικό περιβάλλον, υπέροχη θέα. Τιμή λογική. Πληρ. τηλ. 6942550582 MZT130509

ΠΩΛΕΙΤΑΙ οροφοδιαμέρισμα τελευταίου ορόφου στην Πειραιώς. Αποκλείονται Μεσίτες. Πληρ. τηλ. 22410-33979, 63751 MZT120563

ΖΗΤΕΙΤΑΙ από ιδιώτη ΧΩΡΑΦΙ 4 στρεμμάτων επί της Ρόδου-Λίνδου από Φαληράκι έως Κολύμπια τοις μετρητοίς, πληρωμή. Πληρ. τηλ. 6947919152, 2241035025 MZT130506

ΠΩΛΕΙΤΑΙ ΚΑΤΑΣΤΗΜΑ 140 Τ.Μ. ΜΕ ΤΟΥΑΛΕΤΑ, 250 ΜΕΤΡΑ ΑΠΟ ΤΗΝ ΜΑΡΙΝΑ. ΠΛΗΡ. ΚΑ ΦΩΤΕΙΝΗ ΤΗΛ. 6947221389 ΜΑΤ001462(1)

ΠΩΛΕΙΤΑΙ επιχείρηση αναψυκτηρίου, περιοχή Μητροπόλεως, απέναντι από τα σχολεία λόγω οικογενειακών υποχρεώσεων. Τιμή 7.500. Πληρ. τηλ. 2241033024, 63286 MZT130519

ΠΩΛΟΥΝΤΑΙ από ιδιοκτήτη κατασκευαστή **μεζονέτες** στην Ιαλυσό από 125-160 τ.μ. άριστης κατασκευής. Πληρ. τηλ. 6932350214 MZT160508

ΠΩΛΕΙΤΑΙ ΔΙΑΜΕΡΙΣΜΑ 117 Τ.Μ. ΔΙΑΜΠΕΡΕΣ, ΑΠΟΤΕΛΕΙΤΑΙ ΑΠΟ ΤΡΙΑ ΔΩΜΑΤΙΑ-ΚΟΥΖΙΝΑ-ΣΑΛΟΝΙ-2 ΤΟΥΑΛΕΤΕΣ-ΜΠΑΝΙΟ-ΧΩΛ-ΑΥΤΟΝΟΜΗ ΘΕΡΜΑΝΣΗ ΠΕΤΡΕΛΑΙΟΥ, ΔΙΠΛΑ ΤΖΑΜΙΑ (ΜΙΚΡΗ ΠΟΛΥΚΑΤΟΙΚΙΑ-20 ΕΤΩΝ) ΣΤΟΝ Α' ΟΡΟΦΟ-ΗΣΥΧΟ-ΠΡΟΕΚΤΑΣΗ ΑΝΝΗΣ ΜΑΡΙΑΣ. ΠΛΗΡ. ΚΑ ΦΩΤΕΙΝΗ ΤΗΛ. 6947221389 ΜΑΤ001462(2)

ΠΩΛΕΙΤΑΙ στον εμπορικότερο δρόμο των Πεύκων **επιχείρηση τουριστικών ειδών και λαϊκής τέχνης** σε τιμή ευκαιρίας, 50 τ.μ. εσωτερικά με πατάρι και 50 τ.μ. αυλή με πέργκολα. Πληρ. τηλ. 9638389517 MZT120503



ΠΩΛΕΙΤΑΙ

στο κέντρο της πόλης Ρόδου

ΑΡΧΟΝΤΙΚΗ ΕΠΑΥΛΗ

επί της οδού Βορείου Ηπείρου, σε 3 επίπεδα, ισόγειο 130 τ.μ., 1ος όροφος 130 τ.μ., 2ος όροφος 100 τ.μ., με κήπο 900 τ.μ., διατηρητέα με Π.Δ. Αξίας 800.000 ευρώ. Δεκτές προτάσεις.

Πληρ. Εμμ. Κρανίδης & Συνεργάτες
Τηλ. 2241027082, 6944347405, 6942010248,
2ος όροφος, *email: info@kranidis.gr*
Αμερικής 50, Ρόδος

ΧΠ092

ΚΤΗΜΑΤΟΜΕΣΙΤΙΚΟ ΓΡΑΦΕΙΟ

ΝΙΚΟΛΑΟΣ Δ. ΑΣΒΕΣΤΗΣ
ΓΕΩΡΓΙΟΣ Η. ΑΛΕΞΙΟΥ

ΠΩΛΗΣΕΙΣ - ΕΚΤΙΜΗΣΕΙΣ -
ΑΝΤΙΠΑΡΟΧΕΣ - ΕΠΕΝΔΥΤΙΚΕΣ ΠΡΟΤΑΣΕΙΣ

Αγίου Ιωάννου 46, Ρόδος
Τηλ. 22410 32809, 6947848288, 6946 348131

ΠΩΛΗΣΕΙΣ ΑΚΙΝΗΤΩΝ

ΠΩΛΕΙΤΑΙ Διαμέρισμα ρετιρέ 120 τ.μ. (με τρία υπνοδωμάτια) σε κεντρικότατο σημείο της Ανάληψης με ΑΠΕΡΙΟΡΙΣΤΗ ΘΕΑ πολυτελούς κατασκευής, θωρακισμένη πόρτα, αυτόνομη κεντρική θέρμανση, και σε πολύ λογική τιμή.

1. **ΑΝΑΛΗΨΗ** Διαμερίσματα 91 και 113 τ.μ. σε κεντρικό σημείο, πολυτελούς κατασκευής με αυτόνομη θέρμανση και απεριόριστη θέα προς 1.850 ευρώ το τ.μ.
2. **ΑΝΑΛΗΨΗ** Διαμέρισμα 64 τ.μ. προς 1750 ευρώ ανά τ.μ.
3. **ΡΟΔΙΝΙ** Διαμέρισμα 70 τ.μ. σε μικρή οικοδομή πολυτελούς κατασκευής με ιδιόκτητο γκαράζ προς 1900 ευρώ το τ.μ.
4. **ΠΛΗΣΙΟΝ ΜΙΧ. ΠΕΤΡΙΔΗ** Διαμερίσματα 82, 85, 113, 115 και 117 τ.μ. πολυτελούς κατασκευής με αυτόνομη θέρμανση και θέση parking προς 1.750 ευρώ το τ.μ.
5. **ΚΑΡΑΚΟΝΕΡΟ** Διαμερίσματα πολυτελείας (υπό κατασκευή) των 110 τ.μ. με αυτόνομη θέρμανση, θέση parking προς 1.800 ευρώ το τ.μ.
6. **ΜΙΧ. ΠΕΤΡΙΔΗ** Διαμερίσματα 64, 72, 94, 118 και 122 τ.μ. των διαστάσεων πολυτελούς κατασκευής με αυτόνομη θέρμανση και θέσεις parking σε λογικές τιμές
7. **ΡΟΔΙΝΙ** Διαμερίσματα 44 και 90 τ.μ. πολυτελούς κατασκευής με θέση parking προς 1600 ευρώ το τ.μ.
8. **ΚΑΡΑΚΟΝΕΡΟ** Μεζονέτα (υπό κατασκευή) συνολικής επιφανείας 190 τ.μ. πολυτελούς κατασκευής και με επιπλέον οικόπεδο 160 τ.μ. 322.000 ευρώ - **Μεζονέτα** 190 τ.μ. με οικόπεδο 80 τ.μ. 295.000 ευρώ
9. **ΠΑΣΤΙΔΑ** Μεζονέτα (υπό κατασκευή) 140 τ.μ. πολυτελούς κατασκευής, σε οικόπεδο 330 τ.μ. 170.000 ευρώ
10. **ΙΑΛΥΣΟΣ** Μεζονέτα 150 τ.μ. σε οικόπεδο 650 τ.μ. σε κεντρικότατο σημείο, με πρόσοψη σε κεντρικό δρόμο, 176.000 ευρώ σε μαρμαροσοβά και 250.000 ευρώ αποπερατωμένη
11. **ΙΑΛΥΣΟΣ** Μεζονέτα (ετοιμοπαράδοτη) 180 τ.μ. πολυτελούς κατασκευής με τέσσερα υπνοδ. τέσσερα μπάνια - κεντρ. θέρμανση-τζάκι- οικόπεδο 250 τ.μ. 278.796 ευρώ
12. **ΓΕΝΝΑΔΙ** Μεζονέτες (ετοιμοπαράδοτες) 102,36 -104,34-107,23 τ.μ. πολυτελούς κατασκευής και απεριόριστη θέα σε οικόπεδα των 900 τ.μ. σε λογική τιμή
13. **ΙΑΛΥΣΟΣ** Μεζονέτες (σε μαρμαροσοβά) των 225 τ.μ. 205.000 ευρώ, 204 τ.μ. 190.000 ευρώ, 204 τ.μ. 176.000 ευρώ και 165 τ.μ. 161.000 ευρώ με ανεξάρτητα οικόπεδα και σε πολύ καλή περιοχή.
14. **ΚΟΣΚΙΝΟΥ** Μεζονέτες 150 τ.μ. με απεριόριστη θέα σε οικόπεδο 1.500 τ.μ. 218.000 ευρώ σε μαρμαροσοβά και 280.000 ευρώ αποπερατωμένη
15. **ΡΟΔΙΝΙ** Μεζονέτα (ετοιμοπαράδοτη) 130 τ.μ. πολυτελούς κατασκευής σε ανεξάρτητο οικόπεδο 220.000 ευρώ.
16. **ΓΕΝΝΑΔΙ** Οικόπεδο 2.360 τ.μ. με άδεια οικοδομής (200 τ.μ. κύριας χρήσεως, 200 τ.μ. υπόγειο, 40 τ.μ. ημιυπαίθριο) με πρόσοψη στο κεντρικό δρόμο, καταπληκτική θέα, σε απόσταση 50 μέτρων από τη θάλασσα σε πολύ καλή τιμή.

ΧΠ2437

ΚΛΑΔΟΓΕΝΗΣ ΜΙΧΑΗΛ
ΠΟΛΙΤΙΚΟΣ ΜΗΧΑΝΙΚΟΣ Ε.Μ.Π.
ΑΤΤΑΒΥΡΟΥ 20-ΡΟΔΟΣ
ΤΗΛ. 2241022394

ΠΩΛΟΥΝΤΑΙ

1. **Μεζονέτες** με απεριόριστη θέα και θέα στη θάλασσα, στο Καρακόνερο, με 3 υπνοδωμάτια, σαλόνι, κουζίνα, 2 λουτρά, αποθήκης και με υπόγειο χώρο στάθμευσης και λοιπών βοηθητικών χώρων, εμβαδού 125 τ.μ. και εμβαδού υπογείου 65 τ.μ., συνολικής επιφάνειας με το υπόγειο 190 τ.μ.
2. **Διαμερίσματα** πολυτελούς κατασκευής με απεριόριστη θέα και θέα στη θάλασσα, στο Καρακόνερο, με 3 υπνοδωμάτια, λουτρού και αποθήκης εμβαδού 105 τ.μ.

ΑΕ0058

ΠΩΛΟΥΝΤΑΙ

ΑΠΟ ΤΟΝ ΦΩΤΑΚΗ ΜΙΧΑΗΛ ΚΑΤΑΣΚΕΥΑΣΤΗ

ΔΙΑΜΕΡΙΣΜΑΤΑ - ΚΑΤΑΣΤΗΜΑΤΑ - ΑΠΟΘΗΚΕΣ

Στην περιοχή Καρακόνερο Φανερωμένης

α) **ΔΙΑΜΕΡΙΣΜΑΤΑ** των 75-50-35 τ.μ. αρίστης κατασκευής
β) **ΚΑΤΑΣΤΗΜΑΤΑ** των 300-180-120 τ.μ. ύψους 5,5 μέτρων γωνιακά με άνετο πάρκιν
γ) **ΑΠΟΘΗΚΕΣ** των 380-190 τ.μ. ύψους 4,5 μέτρων με άνετη ράμπα κατάλληλη για φορτηγά και νταλίκες.

Αναλαμβάνουμε αντιπαροχές και ανταλλαγές ακινήτων

Πληρ. τηλ. 2241020949, κιν. 6932326055

ΜΑΤ000933

ΠΩΛΗΣΕΙΣ ΑΚΙΝΗΤΩΝ

1) **ΠΩΛΟΥΝΤΑΙ** στην περιοχή Αγίου Νικολάου οδό Σκεύου Ζερβού διαμερίσματα: α) 85 τ.μ. α' ορόφου νεόκτιστο αρίστης κατασκευής τίμημα 135.000 ευρώ, β) 44 τ.μ. α' ορόφου νεόκτιστο αρίστης κατασκευής 70.000 ευρώ
2) **ΠΩΛΕΙΤΑΙ** οικόπεδο στο Γεννάδι εντός σχεδίου οικισμού σε αξιόλογη και αναβαθμισμένη περιοχή 400 τ.μ. δυνατότητα οικοδόμησης 330 τ.μ. τίμημα 45.000 ευρώ
3) **ΠΩΛΕΙΤΑΙ** στην περιοχή Καναμάτ Ρόδου οικόπεδο 400 τ.μ. με Σ.Δ. 0,6 κάλυψη 45% οικοδομικότητα 240 τ.μ. και με πανοραμική θέα
4) **ΠΩΛΕΙΤΑΙ** στη Λίνδο οικόπεδο εντός σχεδίου α) 250 τ.μ. με Σ.Δ. 1 οικοδομικότητα 250 τ.μ. με πανοραμική θέα τίμημα 110.000 ευρώ, β) 328 τ.μ. με Σ.Δ. 0,8 οικοδομικότητα 262 τ.μ. τίμημα 150.000 ευρώ γ) οικόπεδο επί της επαρχιακής οδού Πεύκοι Λάρδου κοντά στην παραλία τίμημα 280.000 ευρώ
5) **ΟΙΚΟΠΕΔΟ** στα Κοσκινού 4.002 τ.μ. με πανοραμική θέα τίμημα 308.000 ευρώ
6) **ΟΙΚΟΠΕΔΟ** επί της επαρχιακής οδού Κρεμαστής-Μαριτσά 9.500 ευρώ εντός ζώνης 500 μέτρα από τον οικισμό Κρεμαστής τίμημα 250.000 ευρώ.
7) **ΠΩΛΕΙΤΑΙ** στο Γεννάδι εντός οικισμού οικοδομή υπόγειο 50 τ.μ. σε μεπτά ισόγειο υπερυψωμένο 50 τ.μ. σε σουβά και α' όροφος 50 τ.μ. τελειωμένο και εξολισμένο συνολικά 150 τ.μ. τίμημα 100.000 με δυνατότητα πώλησης χωριστά υπόγειο και ισόγειο ή α' όροφο με ανάλογο τίμημα.

ΕΝΟΙΚΙΑΣΕΙΣ ΑΚΙΝΗΤΩΝ

1) **ΕΝΟΙΚΙΑΖΕΤΑΙ** στη Ρόδο στην οδό Εθνικής Αντιστάσεως διαμέρισμα 100 τ.μ. ισόγειο υπερυψωμένο κατάλληλο για κατοικία ή για επαγγελματική χρήση
2) **ΕΝΟΙΚΙΑΖΕΤΑΙ** κατάστημα κεντρικότατο περιοχή "Μαντράκι" 50 τ.μ. με αποθήκη 17 τ.μ.
3) **ΕΝΟΙΚΙΑΖΟΝΤΑΙ** γραφεία στο "Ζέφυρο" κοντά στη ΔΟΥ Ρόδου γ' ορόφου 145 τ.μ. μίσθωμα 1.000 ευρώ και 73 τ.μ. μίσθωμα 500 ευρώ.

Πληρ. κ. Ανέστη τηλ. κιν. 6947047651 ΧΠ659

πωλησεις

συνέχεια από την προηγούμενη

ΠΩΛΕΙΤΑΙ παλαιά οικία πλησίον εκκλησίας Σορωνής. Πληρ. τηλ. 6972715442 MZT120507

ΠΩΛΕΙΤΑΙ στο Γεννάδι **αγρός** 1300 τ.μ. με άδεια οικοδομής (120 τ.μ.). Πληρ. Εμμ. Μ. Κρανίδης Αμερικής 50, ώρες γραφείου 9-1 και 5-8 τηλ. 2241027082, 26476, 6944347405 ΜΧΠ092.6

ΠΩΛΕΙΤΑΙ διαμέρισμα 196 τ.μ. με 4 υπνοδωμάτια, 3 τουαλέτες, μεγάλο σαλόνι, κουζίνα, αποθήκη και μεγάλες βεράντες με αυτόνομη θέρμανση, air condition, ηλιακό σε μικρή οικοδομή σε πολύ καλή κατάσταση σε ήσυχη περιοχή στους Δασκάλους. Τιμή 220.000 ευρώ. Πληρ. Σταμάτης Μανωλάκος τηλ. 2241023815, 2241078275, 6945769958 ΜΧΠ1588.3

ΠΩΛΕΙΤΑΙ διαμέρισμα 80 τ.μ. με δύο υπνοδωμάτια, κουζίνα, λουτρό με πατάρι και αποθήκη 2ου ορόφου με air condition, ηλιακό, θωρακισμένη πόρτα σε πολύ καλή κατάσταση σε καλή περιοχή στην Ανάληψη. Τιμή 100.000 ευρώ. Πληρ. Σταμάτης Μανωλάκος τηλ. 2241023815, 2241078275, 6945769958 ΜΧΠ1588.4

ΠΩΛΟΥΝΤΑΙ καταστήματα 220 τ.μ. και 120 τ.μ. στο Ροδίνι επί της Στοκχόλμης. Πληρ. Εμμ. Κρανίδης 2241027082, 6944347405, 6942010248, Αμερικής 50, 2ος όροφος Ρόδος ΜΧΠ092.10

ΠΩΛΕΙΤΑΙ από ιδιώτη, **οροφοδιαμέρισμα** νεόδμητο α' ορόφου, ανεξάρτητο, πολυτελούς κατασκευής στην Ιξιά, 3 υπνοδωμάτια, μεγάλο σαλόνι με θέα, θάλασσα, κουζίνα, λουτρό (υδρομασάζ, αερομασάζ), WC, αποθήκη σύστημα ενδοδαπέδιας θέρμανσης, κλιματισμός, σύστημα εξαερισμού. Τιμή μετρητοίς 190.000 ευρώ. Πληρ. τηλ. 6945581870 κ. Νίκο MZT060520

ΠΩΛΕΙΤΑΙ στην Ιαλυσό **μεζονέτα** 210 τ.μ., 4 ετών, πολυτελούς κατασκευής, λόγω μετακόμισης. Διαθέτει αυλή-BBQ, 2 θέσεις πάρκιν, τρία μπάνια, τρία υπνοδωμάτια, σοφίτα, κεντρική θέρμανση, τζάκι. Τιμή 320.000€. Πληρ. τηλ. 2241043592, ώρες 7-9 μ.μ. ΜΧΡ12296

ΠΩΛΟΥΝΤΑΙ στα Κοσκινού τρεις επιπλωμένες **κατοικίες** σε καλή τιμή. Πληρ. Εμμ. Μ. Κρανίδης Αμερικής 50, ώρες γραφείου 9-1 και 5-8 τηλ. 2241027082, 26476, 6944347405 ΜΧΠ092.4

ΠΩΛΟΥΝΤΑΙ στη Δαματριά **αγρός** 8000 τ.μ. με φως και νερό. Πληρ. Εμμ. Μ. Κρανίδης Αμερικής 50, ώρες γραφείου 9-1 και 5-8 τηλ. 2241027082, 26476, 6944347405 ΜΧΠ092.3

ΣΤΟ ΚΕΝΤΡΟ ΤΗΣ ΡΟΔΟΥ ΠΙΣΩ ΑΠΟ ΤΟ ΔΙΚΑΣΤΗΡΙΟ ΠΩΛΟΥΝΤΑΙ 2 ΜΑΓΑΖΙΑ - ΙΣΟΓΕΙΟΣ ΧΩΡΟΣ ΣΥΝΕΧΟΜΕΝΟΣ ΜΕ ΗΜΙΥΠΟΓΕΙΟ ΧΩΡΟ. ΣΥΝΟΛΟ 300 Τ.Μ. ΠΛΗΡ. ΤΗΛ. 2241031121, 76251, 27774 MAT001447

ΠΩΛΕΙΤΑΙ αρτοζαχαροπλαστείο με πρατήριο πλήρως εξοπλισμένο με εξασφαλισμένη πελατεία σε κεντρική πλατεία της Παστίδας. Τιμή λογική. Πληρ. τηλ. 6936271745, 6946231928 MZT090504

ΠΩΛΕΙΤΑΙ επιχείρηση εστιατόριο πλήρως εξοπλισμένο με εξασφαλισμένη πελατεία, κέντρο της πόλης. Πληρ. τηλ. 6945275636, 6948310818 MZT050512

ΠΩΛΕΙΤΑΙ στο Τσαΐρι **μεζονέτα** τριόροφη σε μπετά, υπόγειο, ισόγειο και πρώτος 140 τ.μ. σε οικόπεδο 1.000 τ.μ., εφάπτεται επί του δρόμου 115.000€. Πληρ. τηλ. 6946179869, 6947576204 MZT040504

ΠΩΛΕΙΤΑΙ μεζονέτα σύνολο 265 τ.μ. (100 υπόγειο, 100 ισόγειο, 65 τ.μ. 1ος όροφος), σε 2.000 οικόπεδο, στο Τσαΐρι, όπισθεν Μερσεντές. Τιμή 250.000 ευρώ. Πληρ. τηλ. 6945491827 κο Δημήτρη MZT030513

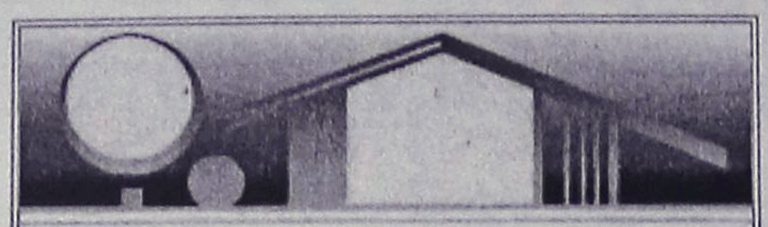

ΚΤΗΜΑΤΟΜΕΣΙΤΙΚΟ ΓΡΑΦΕΙΟ

ΑΙΓΑΙΟΚΤΗΜΑΤΙΚΗ

ΕΠΙΛΕΓΜΕΝΕΣ ΠΡΟΤΑΣΕΙΣ ΑΚΙΝΗΤΩΝ

- 65 τ.μ. (ισ.) καινούργιο Μ. Πετρίδη 114.000 ευρώ
- 78 τ.μ. Πειραιώς ισ. (2 υπν.) 85.000 ευρώ
- 85 τ.μ. σ' ορ. Μιχ. Πετρίδη 95.000 ευρώ
- 90 τ.μ. (2 υπν.) Αλ. Διάκου 120.000 ευρώ (2 διαμ/τα)
- 108 τ.μ. β' ορ. με θέα Δασκάλους 190.000 ευρώ
- 117 τ.μ. καινούργιο ρετιρέ Αραπάκι 200.000 ευρώ
- 120 τ.μ. μον/κία Π. Πόλη Ρολόι 125.000 ευρώ
- 140 τ.μ. (3 υπν.) - (2 μπάνια) - θέα - θέρμανση, 5 ετών - Παρθενόπης
- 120 τ.μ. (β') ορ/σμα - καινούργιο - λουξ κατασκευής - Ηρωίδας Αναστασίας 220.000 ευρώ (ΔΔ)
- 133 τ.μ. μονοκατοικία Αγ. Αναστασία σε 324 τμ. οικ/δο 130.000 ευρώ
- 236 τ.μ. μονοκατοικία Θολό σε 2.174 τ.μ. οικ/δο με έξτρα Σ.Δ. 764 τ.μ. 264.000 ευρώ
- 3 οικοδομικές μερίδες οικ/κου συν/σμου ΑΥΤΟΣΤΕΓΑΣΗΣ
- Οικ/δο 4 στρ. στο Κανδυλί 120.000 ευρώ.
- Κατάστημα 40 τ.μ. με 70 τ.μ. απ/κη πρ/ση Αντης Μαρίας 115.000 ευρώ
- Γραφεία 23 τ.μ., 45 τ.μ., 67 τ.μ. κοντά στην Ακαδημία Χ2.500 το τ.μ.

ΕΝΟΙΚΙΑΖΕΤΑΙ ΔΙΩΡΟΦΟ ΚΕΝΤΡΙΚΟ ΚΑΤΑΣΤΗΜΑ ΣΤΟ ΜΑΝΔΡΑΚΙ

ΕΚΤΟΣ ΑΥΤΩΝ ΤΩΝ ΑΚΙΝΗΤΩΝ ΔΙΑΘΕΤΟΥΜΕ ΜΕΓΑΛΗ ΠΟΙΚΙΛΙΑ ΣΕ ΔΙΑΜ/ΤΑ (ΜΕΤ/ΝΑ-ΚΑΙΝΟΥΡΓΙΑ) ΣΤΙΣ ΚΑΛΥΤΕΡΕΣ ΤΙΜΕΣ ΤΗΣ ΑΓΟΡΑΣ-ΟΙΚ/ΔΑ ΚΑΙ ΕΝΟΙΚΙΑΣΕΙΣ ΑΚΙΝΗΤΩΝ - ΑΝΤΙΠΑΡΟΧΕΣ

ΡΕΝΑ ΒΑΖΟΥΚΟΥ

(ΜΕΣΙΤΗΣ ΑΣΤΙΚΩΝ ΣΥΜΒΑΣΕΩΝ)

ΔΙΕΥΘ. ΓΡΑΦΕΙΟΥ ΔΗΜ. ΘΕΟΔΩΡΑΚΗ 3

9-1 το πρωί καθημερινά και 6.30-9 απ/τα (Δευτ. και Πέμπτης)

Τηλ. (22410) 22943-28838 FAX: 28838, κιν. 6945466773

email.vazoukou@acn.gr

ΧΠ851

LANDSCOPE

ΠΩΛΗΣΕΙΣ ΑΚΙΝΗΤΩΝ

ΡΟΔΟΣ

Συγκρότημα διαμερισμάτων, 85τμ, πολυτελούς κατασκευής, άριστος περιβάλλων χώρος ανελκυστήρας 2 υ/δ, λουτρό.

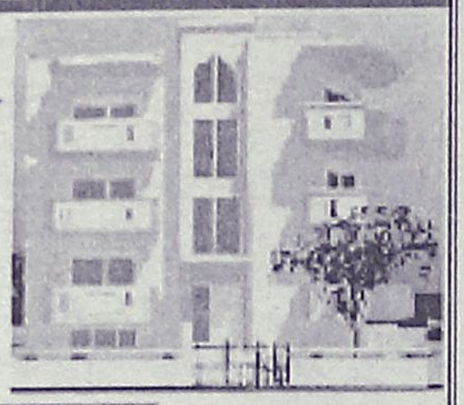



ΚΙΟΤΑΡΙ

Συγκρότημα μονοκατοικιών 120τμ πάνω στη θάλασσα σε υπέροχη αμμουδιά 3 υ/δ, λουτρό, wc.

ΓΕΝΝΑΔΙ

Συγκρότημα υπερπολυτελούς μονοκατοικίων 104τμ, με θέα βουνό/θάλασσα 2 υ/δ, λουτρό, wc.

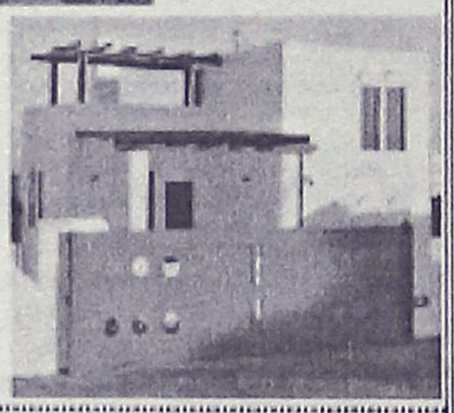

ΕΘΝΙΚΗΣ ΑΝΤΙΣΤΑΣΗΣ & ΤΣΑΛΔΑΡΗ
(πάνω απο τον Κωτσόβολο)
ΤΗΛ / ΦΑΞ : 22410 28629
ΚΙΝ : 6976 872626 / 6972 257246 AE255

ΟΙΚΟΔΟΜΗ ΡΟΔΟΥ

ΤΕΧΝΙΚΗ–ΚΑΤΑΣΚΕΥΑΣΤΙΚΗ ΕΤΑΙΡΕΙΑ

ΠΩΛΟΥΝΤΑΙ

1) **Καταστήματα, διαμερίσματα και οροφοδιαμερίσματα** στην οδό Αμστερνταμ, Βερολίνου και Μαδρίτης στο Ροδίνι διαφόρων μεγεθών (σε συγκρότημα 9 πολυκατοικιών)
2) **Μονοκατοικίες** 150 τ.μ. η κάθε μία σε κτήμα 2.000 τ.μ. (υπό κατασκευή)
3) **Μονοκατοικίες** στο Κιοτάρι Ασκληπειού (στο κύμα) 120 τ.μ. σε κτήμα 1.300 τ.μ. εκάστη (υπό κατασκευή)
4) **Διώροφες μονοκατοικίες** των 100 τ.μ. στο Γεννάδι, 200 μέτρα από τη θάλασσα σε κτήμα 1.300 τ.μ. (υπό κατασκευή)

Δεκτά δάνεια και ευκολίες πληρωμής έχουμε τις καλύτερες τιμές της αγοράς.

ΟΙΚΟΔΟΜΗ ΡΟΔΟΥ

Καμύνδου 4- Ρόδος-85100 Τηλ.: 22410/60460- 2 Fax: 22410/60463

ΜΑΝΟΛΗΣ ΣΠΥΡΙΔΗΣ Πολιτικός Μηχανικός Δ.Π.Θ. (Κιν:693 6660460)

ΚΩΣΤΑΣ ΚΩΝΣΤΙΝΙΝΙΔΗΣ εργολάβος (ΚΙΝ.: 6978.110.000)

ΕΜΠ00026

ΚΤΗΜΑΤΙΚΕΣ ΣΥΝΑΛΛΑΓΕΣ

1. **Πλησίον Μιχαήλ Πετρίδη ΠΩΛΕΙΤΑΙ διαμέρισμα** 120 τ.μ. τεσσάρι λουξ κατασκευής. Το διαμ. διαθέτει εντοιχιζόμενη κουζίνα, μεγάλες βεράντες, τζάκι, διπλά τζάμια, ηλεκτροστατικά αλουμίνια, σίτες σε κάθε άνοιγμα, ρολά ασφαλείας
2. **ΤΡΙΑΝΤΑ**. Στου Βερόπουλου **ΠΩΛΟΥΝΤΑΙ διαμερίσματα** των 100 τ.μ. τεσσάρια. Τα διαμ. διαθέτουν τρία υπνοδωμάτια, δύο τουαλέτες, μεγάλες βεράντες, εντοιχιζόμενες κουζίνες, γρανίτες στα δάπεδα, αυτόνομη θέρμανση με τα σώματα τοποθετημένα, παροχές αιρ κοντίσιον. Σε προσιτές τιμές. Γίνονται ευκολίες πληρωμής και δάνεια δεκτά. Αναλαμβάνουμε την διεκπεραίωση των συμβολαίων και των δανείων σας, από οποιοδήποτε δανειστικό οργανισμό, Ταμείο Παρακ., Ταχ. Ταμιευτ., τράπεζες.
3. **Κοντά στο Κέντρο της πόλης ΠΩΛΟΥΝΤΑΙ γραφεία, ιατρεία** κατάλληλα για οποιαδήποτε χρήση διαφόρων δδαστάσεων, γίνονται ευκολίες πληρωμής, δάνεια δεκτά. Αναλαμβάνουμε την διεκπεραίωση των δανείων σας από οποιοδήποτε οργανισμό,Ταμείο Παρακαταθηκών, ΟΕΚ, Ταχ. Ταμιευτήριο, Τράπεζες. Γίνονται ευκολίες πληρωμής και δάνεια δεκτά από οποιοδήποτε δανειστικό οργανισμό, Ταμείο Παρακαταθηκών, ΟΕΚ, Ταχυδρομικό Ταμ.
4. **Στην περιοχή Πειραιώς ΠΩΛΕΙΤΑΙ δυάρι διαμέρισμα** στον τρίτο όροφο λουξ κατασκευής. Διαθέτει θέρμανση και αιρ κοντίσιον. Γίνονται ευκολίες πληρωμής και δάνεια δεκτά από οποιοδήποτε δανειστικό οργανισμό, Ταμείο Παρακατ, ΟΕΚ Ταχυδρομικό Ταμιευτήριο, Τράπεζες κ.λπ.
5. **ΤΡΙΑΝΤΑ. ΕΥΚΑΙΡΙΑ ΠΩΛΕΙΤΑΙ διαμέρισμα** των 80 τ.μ. λουξ κατασκευής. Το διαμ. διαθέτει γρανίτες στα δάπεδα, εντοιχιζόμενες ιταλικές κουζίνες, θωρακισμένη εξώπορτα, θέρμανση με τα σώματα τοποθετημένα, αιρ κοντίσιον, παροχές ηλιακού. Το διαμ. διαθέτει θέση στάθμευσης μέσα στο κτίριο. Δάνεια δεκτά από οποιοδήποτε δανειστικό οργανισμό, ΟΕΚ, Ταμείο Παρακαταθηκών, Τράπεζες κ.λπ.
6. **ΤΡΙΑΝΤΑ ΠΩΛΕΙΤΑΙ διαμέρισμα** των 100 τ.μ. τεσσάρι. Το διαμ. διαθέτει εντοιχιζόμενες ιταλικές κουζίνες, γρανίτες στα δάπεδα, θωρακισμένη εξώπορτα, τζάκι, γκαράζ, στο κτίριο ηλεκτροστατικά αλουμίνια με διπλά τζάμια, σίτες σε κάθε άνοιγμα. Γίνονται ευκολίες πληρωμής και δάνεια δεκτά από οποιοδήποτε δανειστικό οργανισμο, Τράπεζες κ.λπ.
7. **Επί της Καμείρου ΠΩΛΕΙΤΑΙ ευκαιρία διαμ.** 117 τ.μ. ετοιμοπαράδοτο. Το διαμ. διαθέτει εντοιχιζόμενη κουζίνα, τζάκι, δύο τουαλέτες, γρανίτες στο πάτωμα, υδραυλικό ασανσέρ, ηλεκτροστατικά ανοιγόμενα αλουμίνια με διπλά τζάμια, σίτες σε κάθε άνοιγμα, γκαράζ μέσα στο κτίριο, αποθήκη. Γίνονται ευκολίες πληρωμής και δάνεια δεκτά από το Παρακαταθηκών και Δανείων, Ταχ. Ταμιευτήριο, Τράπεζες κ.λπ.
8. **Επί της Κορίνθου ΠΩΛΕΙΤΑΙ διαμέρισμα** 60 τ.μ.μικτής επιφανείας. Το διαμ. διαθέτει τζάκι, εντοιχιζόμενη κουζίνα, θωρακισμένη εξώπορτα, υδραυλικό ασανσέρ, ηλεκτροστατικά αλουμίνια με σίτες σε κάθε άνοιγμα και γκαράζ μέσα στο κτίριο και αποθήκη.
9. **ΕΥΚΑΙΡΙΑ ΠΩΛΕΙΤΑΙ διαμέρισμα** στην οδό Αισχίνης, λουξ κατασκευής με ατομική θέση στάθμευσης, με ηλεκτροστατικά διπλά αλουμίνια. Το διαμέρισμα διαθέτει μεγάλες βεράντες ισογείου.
10. **ΕΥΚΑΙΡΙΑ. Επί της Ρόδου-Λίνδου ΠΩΛΟΥΝΤΑΙ διαμερίσματα** 93 τ.μ. λουξ κατασκευής. Το διαμ. διαθέτει αυτόνομη θέρμανση, τζάκι και ηλεκτροστατικά αλουμίνια, ανοιγόμενα ανακλεινόμενα αλουμίνια.
11. **ΕΥΚΑΙΡΙΑ. ΠΩΛΕΙΤΑΙ διαμέρισμα** 87 τ.μ. λουξ κατασκευής στο Ροδίνι 1ο όροφο από αποκλειστική θέση αυλής. Το διαμ. διαθέτει αυτόνομη θέρμανση, γκαράζ και ηλεκτροστατικά ανοιγόμενα ανακλεινόμενα αλουμίνια.
12. **ΕΥΚΑΙΡΙΑ. ΠΩΛΟΥΝΤΑΙ μεζονέτες** λουξ κατασκευής στα Κοσκινού. Οι μεζονέτες διαθέτουν χώρο στάθμευσης, τζάκι, ηλιακό, παροχές, αιρ κοντίσιον, ηλεκτροστατικά αλουμίνια με διπλά ηχομονωτικά τζάμια. Επίσης **πωλείται 300 τ.μ. οικόπεδο** οικοδομήσιμο με την άδεια οικοδομής. Φανταστική θέα.
13. **ΠΩΛΟΥΝΤΑΙ μεζονέτες** των 130 τ.μ. σε 1 στρέμμα οικόπεδο στους πρόποδες Φιλερήμου με εντοιχιζόμενες κουζίνες, τζάκι, παροχές αιρ κοντίσιον, υδρομασάζ, γρανίτες στα δάπεδα. Σε προσιτή τιμή. Γίνονται ευκολίες πληρωμής. Αναλαμβάνουμε την διεκπαιρέωση των δανείων σας από οποιοδήποτε δανειστικό οργανισμό. Ταμείο Παρακαταθηκών, ΟΕΚ, Ταχυδρομικό Ταμιευτήριο, Τράπεζες κ.λπ. Γίνονται ευκολίες πληρωμής
14. **ΠΩΛΕΙΤΑΙ διαμέρισμα** 100 τ.μ. τεσσάρι σε καταπληκτική τιμή. Το διαμ. διαθέτει 2 τουαλέτες, εντοιχιζόμενες κουζίνες, παροχές αιρ κοντίσιον, τζάκι και αυτόνομη θωρακισμένες μεγάλες βεράντες. Γίνονται ευκολίες πληρωμής και δάνεια δεκτά από οποιοδήποτε δανειστικό οργανισμό, Ταμείο Παρακαταθηκών, Ταχ. Ταμιευτήριο, Τράπεζες κ.λπ.
15. **ΤΡΙΑΝΤΑ. ΕΥΚΑΙΡΙΑ πωλούνται διαμερίσματα** των 100 τ.μ. 1ου ορόφου και δευτέρου ορόφου σε μικρή οικοδομή, δύο διαμερισμ. λουξ κατασκευής. Τα διαμ. διαθέτουν αυτόνομη θέρμανση με τα σώματα τοποθετημένα, παροχές αιρ κοντίσιον, παροχές ηλιακού θερμοσίφωνα, γρανίτες στα πατώματα επιλογή σας, γκαράζ. Γίνονται ευκολίες πληρωμής και δάνεια δεκτά από όλους τους δανειστικούς οργανισμούς, Ταμείο Παρακαταθηκών, Ταχυδρομικό Ταμιευτήριο, Τράπεζες.
16. **Στο ΜΙΡΑ ΜΑΡΕ ΕΥΚΑΙΡΙΑ ΠΩΛΕΙΤΑΙ διαμέρισμα** των 87 τ.μ. λουξ κατσκευής. Το διαμ. διαθέτει εντοιχιζόμενη ιταλική κουζίνα, θωρακισμένη εξώπορτα, γρανίτη στο δάπεδο, ηλεκτροστατικά ανοιγόμενα αλουμίνια, διπλά τζάμια, σίτες σε κάθε άνοιγμα, θέρμανση με τα σώματα τοποθετημένα, αιρ κοντίσιον, γκαράζ εσωτερικό. Γίνονται ευκολίες πληρωμής, δάνεια από οποιοδήποτε οργανισμό Ταχ. Ταμιευτήριο, Ταμείο Παρακαταθηκών, Τράπεζες κ.λπ.

ΚΤΗΜΑΤΙΚΕΣ ΣΥΝΑΛΛΑΓΕΣ

ΚΤΗΜΑΤΟΜΕΣΙΤΙΚΟ ΓΡΑΦΕΙΟ

ΓΙΑΝΝΗ ΚΩΤΗ

Αποστόλου Παύλου 80 (δίπλα στο ζαχαροπλ. ΑΤΣΑ)

Τηλ. 2241060507/32315, 6947665081 MAT7958.1



πωλησεις

συνέχεια από την προηγούμενη

ΧΩΡΑΦΙ-ΚΗΠΟΥΛΙ στην θάλασσα στην περιοχή Αφάντου **ζητείται** από 1 έως 2 στρέμματα. Πληρ. τηλ. 2241030050 MZT040526

εργασιες

ΑΒΑΔΙΣΤΑ, ΑΒΑΣΑΝΙΣΤΑ επιχείρηση στο σπίτι ή το χώρο σας. Άμεση κάλυψη θέσεων ανεξάρτητης συνεργασίας. Οχι ντίλερ, πλασιέ, πωλητές. Internet επιθυμητό. Ημιαπασχόληση 500-1500 ευρώ πλήρης απασχόληση 1500-6500 ευρώ. Bonus, προμήθειες 5%, πληρωμένες διακοπές. Τμήμα εξυπηρέτησης συνεργατών 2241030078, www.umswork4you.com MAT5525

ΖΗΤΕΙΤΑΙ ΚΟΠΕΛΑ ΕΩΣ 40 ΕΤΩΝ ΓΙΑ ΟΙΚΙΑΚΗ ΒΟΗΘΟΣ ΓΙΑ ΠΡΩΙΝΗ ΚΑΙ ΑΠΟΓΕΥΜΑΤΙΝΗ ΑΠΑΣΧΟΛΗΣΗ ΝΑ ΓΝΩΡΙΖΕΙ ΤΗΝ ΕΛΛΗΝΙΚΗ ΓΛΩΣΣΑ. ΜΙΣΘΟΣ ΙΚΑΝΟΠΟΙΗΤΙΚΟΣ. ΠΛΗΡ. ΤΗΛ. 2241077534, 6942444799 MAT001508

ΖΗΤΟΥΝΤΑΙ εμφανίσιμες **κοπέλες** για εργασία σε καφέ μπαρ. Πληρ. τηλ. 2241047228, 6947930115, 6944760796 MZT170519

Από Εμπορική Επιχείρηση **ΖΗΤΕΙΤΑΙ οδηγός**. Πληρ. τηλ. (22410)29480 (από 09.30-14.30), 2241069230 MZT160519

ΖΗΤΕΙΤΑΙ νεαρή **πωλήτρια** με σχετική προϋπηρεσία, για να δουλέψει στο Funny Fish - φωμπιζού - στο Φαληράκι, πρωινή βάρδια. Απαραίτητη γνώση Αγγλικών, τουλάχιστον. Πληρ. τηλ. 6938920069 κ. Θανάση MZT160523

5 ΑΤΟΜΑ ΖΗΤΟΥΝΤΑΙ από εμπορική επιχείρηση πρωί ή απόγευμα, ευέλικτο ωράριο, πλήρης ή μερική απασχόληση, εσωτερική εργασία Κος Μαυροφόρος τηλ. 2108958876, 6977628059, www.awayoflife.gr MZT170504

ΖΗΤΕΙΤΑΙ εμφανίσιμη **bar woman** και **σερβιτόρα** για cafe bar στην Ιαλυσό. Πληρ. τηλ. 6944227422 και 2241095269 MZT170516

ΖΗΤΕΙΤΑΙ πωλήτρια που να ομιλεί ξένες γλώσσες για κατάστημα κοσμημάτων στην Π. Πόλη. Πληρ. τηλ. 2241021305 MZT170502

ΣΟΥΣΑΜΙ. Αρτος-γλυκό. ΔΙΑΝΟΜΕΑΣ ΖΗΤΕΙΤΑΙ νέος ή νέα για πρωινή απασχόληση με δίπλωμα μηχανής. Πληρ. τηλ. 2241020008 MZT160522

ΖΗΤΕΙΤΑΙ γραφίστρια για τετράωρη απασχόληση σε εφημερίδα με ταλέντο, άριστη γνώση Adobe Photoshop και CorelDraw και διάθεση να ασχοληθεί με πωλήσεις. Αποστολή βιογραφικών στο email: add@aias.gr (Υπόψιν κ. Καστέλα) ΜΧΠ004.1

ΖΗΤΕΙΤΑΙ από τα ANTENNA STORES Ρόδου **τεχνικός - εγκαταστάτης κεραιών** και **βοηθός για εγκαταστάτη.** Απαραίτητο το δίπλωμα οδήγησης. Αποκλείονται αλλοδαποί. Πληρ. τηλ. 2241033575 ώρες καταστημάτων MAT001502

ΑΒΙΑΣΤΑ, ΑΒΑΣΑΝΙΣΤΑ κερδίστε 65 ευρώ - 155 ευρώ / ώρα δουλεύοντας στο σπίτι ή το γραφείο. Οχι πλασιέ, πωλήσεις, τελεμάρκετινγκ. Άμεση κάλυψη θέσεων, μερική - ολική απασχόληση. Προοπτική καριέρας δωρεάν ταξίδια εξωτερικό. Επέκταση Δωδεκάνησα, κέντρο, Τουρκία. Ενημερωτικό φυλλάδιο 2102801185, 2801244, www,imshomebiz.com MAT001471

ΖΗΤΕΙΤΑΙ από μεγάλο εστιατόριο εντός πόλεως **ταμπλίστρια** για 12μηνη απασχόληση. Μισθός ικανοποιητικός και ασφάλιση. Πληρ. τηλ. 2241060608 MAT001490(2)

ΖΗΤΟΥΝΤΑΙ από μεγάλο εστιατόριο εντός πόλεως **λατζιέρες** για 12μηνη απασχόληση. Μισθός ικανοποιητικός και ασφάλιση. Πληρ. τηλ. 2241060608 κ. Μαρία MAT001490(1)

ΖΗΤΕΙΤΑΙ υπάλληλος για βιβλιοχαρτοπωλείο. Πληρ. τηλ. 2241070270 MAT001477

ΖΗΤΕΙΤΑΙ πωλήτρια πεπειραμένη να μιλά ξένες γλώσσες για να εργασθεί σε τουριστικό κατάστημα στην Παλιά Πόλη. Πληρ. τηλ. 2241038215 MZT130536

Η εταιρεία Πληροφορικής **FUTURE VISION** Internet Professionals **ΑΝΑΖΗΤΑΕΙ ΠΩΛΗΤΕΣ-ΣΥΜΒΟΥΛΟΥΣ INTERNET** με γνώσεις Η/Υ και Ιστοσελίδων για να στελεχώσει τα νέα τμήματά της στην Ιαλυσό. Πληρ. τηλ. 2241090140, 6934920180 email: jobs@futurevision.gr. Web: www.futurevision.gr MAT001473

ΖΗΤΟΥΝΤΑΙ σερβιτόρος και **βοηθός σερβιτόρου** για εστιατόριο στην Π. Πόλη, σπαστό ωράριο. Πληρ. τηλ. 2241025549 MZT130508

ΖΗΤΕΙΤΑΙ μπάρμαν για εργασία σε bar ξενοδοχείου στο Φαληράκι. Πληρ. τηλ. 2241085303, 6945256111 MZT130525

Από εμπορική εταιρεία **ΖΗΤΕΙΤΑΙ** για τη θέση του **οδηγού** νέος έως 35 ετών με δίπλωμα **Γ' κατηγορίας**. Εξαιρούνται αλλοδαποί. Πληρ. τηλ. 2241060552 από 08.00 π.μ. έως 16.00 μ.μ. MZT130520

Από το γραφείο ενοικιάσεως τρικύκλων οχημάτων και μοτοσικλετών **ΖΗΤΕΙΤΑΙ υπάλληλος** με δίπλωμα αυτοκινήτου και μηχανής που να γνωρίζει Αγγλικά. Πληρ. τηλ. 2241061119 και 6979152943 MZT130510

ΖΗΤΕΙΤΑΙ οδηγός να εργαστεί σε μάντρα οικοδομικών υλικών. Πληρ. τηλ. 2241041992, 6932207522 MXP12389

ΖΗΤΕΙΤΑΙ έμπειρος **κομμωτής** ή **κομμώτρια** για να εργασθεί στο κομμωτήριο ΑΝΤΖΥ λεωφόρος Ηρακλειδών (Ιξιά). Πληρ. τηλ. 2241098332 MZT130505

ΖΗΤΕΙΤΑΙ σκανδιναβή 25-35 ετών για να εργασθεί σε πολυτελές κατάστημα στην Παλιά Πόλη. Επιπλέον γνώση της γερμανικής γλώσσας θα εκτιμηθεί. Πληρ. τηλ. 6973037387, 2241077803 MZT120557

Από εμπορικό κατάστημα της Ρόδου **ζητείται πωλήτρια** με γνώσεις διακόσμησης και αρχιτεκτονικής εσωτερικού χώρου. Αποστολή βιογραφικών με επισυναπτόμενη φωτογραφία: Λεμεσού 20-22 Ρόδος. Πληρ. τηλ. 2241039083 09.00-20.00 MAT007966

Από Εμπορική Εταιρεία Τροφίμων **ΖΗΤΕΙΤΑΙ βοηθός αποθηκάριου-οδηγού** ηλικίας κάτω των 30 ετών, δίπλωμα Γ' κατηγορίας, θεωρείται επιπλέον προσόν. Πληρ. τηλ. (22410)62820, 63530, 6944677580 MAT001469

Το κατάστημα **HONDOS CENTER**

ΖΗΤΕΙ:

1. Πωλήτριες - Ταμίες
2. Αισθητικούς

Πληρ. τηλ. 22410-70585/77850 MAT7967

Nicolas EXPRESSIONS

ΖΗΤΟΥΝ

- **Κουπέρ**
- **Βαφέα**
- **Χτένισμα**
- **Αισθητικό**

Πληρ. τηλ. 2241023001 MAT7968

WATER PARK Faliraki - Rodos HELLAS

Το Υδροπάρκο αναψυχής
«The Waterpark - Faliraki - Rodos»

επιθυμεί να προσλάβει νέα άτομα - κορίτσια και αγόρια - για τη στελέχωση του
τμήματος των ελεγκτών τσουλήθρας ναναγοσωστών

Μοναδικά απαιτούμενα προσόντα: υπευθυνότητα, συνέπεια και όρεξη για καλή συνεργασία.
Απαιτούμενη εκπαίδευση, αναφορικά με τους κανόνες λειτουργίας των παιγνιδιών προσφέρεται δωρεάν από το προσωπικό του πάρκου.

Για πληροφορίες και συμπλήρωση αιτήσεων (απαιτείται πρόσφατη φωτογραφία) οι ενδιαφερόμενοι μπορούν να επικοινωνούν καθημερινά από 09.00-15.00 στο
τηλέφωνο: 22410-84404
Email: info@water-park.gr

ΜΧΠ321

---

tui Hellas

ΖΗΤΑ
Οδηγούς τουριστικών λεωφορείων

Πληρ. τηλ. 2241089501
Δευτέρα-Παρασκευή από 09.00 έως 15.00 η ώρα
Αυστραλίας 114 MAT001505

---

netech vivodi TELECOM Eurotel

Η εταιρεία **NETECH ΕΠΕ**

ΕΠΙΘΥΜΕΙ ΝΑ ΠΡΟΣΛΑΒΕΙ
τεχνικό Η/Υ και δικτύων με προυπηρεσία.

Για περισσότερες πληροφορίες καθημερινά από 9-2 και 5-8 στο **τηλ. 22410 77440**
Για αποστολή βιογραφικού σημειώματος στο **Φαξ. 22410 77439**
ή μέσω **email. info@netech.gr** MAT001418

ΞΕΝΟΔΟΧΕΙΟ
BELVEDERE

ΖΗΤΑ
Κοπέλες για σέρβις στο ΜΠΑΡ
βραδινή απασχόληση
α. Από ώρα 17.00 έως 01.00
β. Από ώρα 20.00 έως 24.00 Ημιαπασχόληση
Πληρ. τηλ. 2241089000, πρωινές ώρες
ΜΧΠ1820

SAVVAIDIS & Associates Estate Agents

Are you looking for a new job challenge in Rhodes- Greece?

SAVVAIDIS & Associates, is looking for full-time staff in the division of sales support in Lardos – Lindos, for the season (May - October).
We seek native English speakers (age between 25 and 35) with good computer and communication skills, an excellent telephone manner and the ability to work in a team. Driving license is essential.The package involves a generous salary and accommodation. The opportunity to progress within our company, all year round, is welcomed.

Please reply, preferably via e-mail, with a CV and a recent picture at xenia@savvaidis.gr

ΧΠ659

---

mothercare

Η ΜΕΓΑΛΥΤΕΡΗ ΑΛΥΣΙΔΑ ΚΑΤΑΣΤΗΜΑΤΩΝ ΕΞΕΙΔΙΚΕΥΜΕΝΩΝ ΣΤΗΝ ΜΗΤΕΡΑ ΚΑΙ ΤΟ ΠΑΙΔΙ

ΖΗΤΑΜΕ

ΠΩΛΗΤΡΙΕΣ ΚΑΤΑΣΤΗΜΑΤΟΣ

ΓΙΑ ΤΟ ΚΑΤΑΣΤΗΜΑ ΤΗΣ ΡΟΔΟΥ

Οι κατάλληλοι υποψήφιοι θα πρέπει να διαθέτουν τα εξής προσόντα:

- Άνεση και ευχέρεια στην επικοινωνία
- Καλή γνώση της αγγλικής γλώσσας

Η εταιρία προσφέρει:
- Ικανοποιητικό μισθό και bonus επί των πωλήσεων
- Συνεχή εκπαίδευση στις σύγχρονες μεθόδους πωλήσεων
- Αξιοκρατική εξέλιξη

ΒΙΟΓΡΑΦΙΚΑ ΣΤΟ FAX : 2241024381
ΠΛΗΡΟΦΟΡΙΕΣ ΣΤΟ ΤΗΛ: 2241027328
Κο ΣΤΕΡΓΟ

MAT001467

GREEK PAINTBALL PARK
είσαι στον στόχο μου... την έβαψες!!!

ΤΟ ΔΙΕΘΝΕΣ ΠΑΙΧΝΙΔΙ ΠΟΥ ΚΑΤΕΚΤΗΣΕ ΚΑΙ ΤΟΥΣ ΕΛΛΗΝΕΣ

ΖΗΤΕΙΤΑΙ

Δραστήριος συνεργάτης να αναλάβει την επιχείρηση
- Πολύ χαμηλά λειτουργικά έξοδα
- Πολύ καλά περιθώρια κέρδους
- Μικρό κεφάλαιο επένδυσης
- Γρήγορη απόσβεση

(Επίσης ζητούνται συνεργάτες και για τα νησιά, Κάρπαθο, Κάλυμνο, Σύμη, Πάτμο, Καστελλόριζο)
Παρακαλούμε μόνο σοβαρές προτάσεις και μετά από ραντεβού.
Πληρ. τηλ. 2241048360, κιν. 6972943946
MAT001470

ΖΗΤΟΥΝΤΑΙ
άμεσα **ΔΙΑΝΟΜΕΙΣ**
για μόνιμη πενθήμερη πρωινή απασχόληση σε φαρμακαποθήκη.

Απαιτούμενα προσόντα:
- Ελληνική υπηκοότητα
- Ηλικία 20-28 ετών
- Απολυτήριο στρατού
- Απολυτήριο Γυμνασίου ή Λυκείου
- Δίπλωμα μοτοποδηλάτου **και** αυτοκινήτου

Κατάθεση βιογραφικών από **Δευτέρα έως Παρασκευή** και **ώρες 10.00-15.00** στη διεύθυνση:
MEDIQUICK Α.Ε., Μάρκου Μαλλιαράκη 22, Ρόδος (πάροδος Καναδά), Κο Κώστα

MAT001417

ΖΗΤΟΥΝΤΑΙ ΠΩΛΗΤΡΙΕΣ

για να εργασθούν σε χρυσοχοείο στο κέντρο της πόλης και για χρυσοχοείο εντός ξενοδοχείου. Απαραίτητα αγγλικά, γερμανικά. Γνώσεις άλλων γλωσσών θα εκτιμηθούν. Μισθός ικανοποιητικός και ποσοστά.

Πληρ. τηλ. 6942442844, 2241086670-73, κ. Κώστα

ΜΧΠ139.1

εργασιες

συνέχεια από την προηγούμενη

ΖΗΤΕΙΤΑΙ καμαριέρα για ξενοδοχείο με δωμάτια και διαμερίσματα στην Ιξιά. Πληρ. τηλ. 2241094941, από 09.00-15.00 κα Μίνα MAT001464(2)

ΖΗΤΟΥΝΤΑΙ κοπέλες εμφανίσιμες για πρωινή και απογευματινή απασχόληση για καφέ μπαρ στην Κρεμαστή. Πληρ. τηλ. 6936724652 MZT130515

ΠΡΟΣΦΕΡΩ αντί ενοικίου επιπλωμένη και πλήρως εξοπλισμένη **γκαρσονιέρα** σε ένα σοβαρό άτομο (κατά προτίμηση γυναίκα) με αντάλλαγμα να βοηθά στις οικιακές δουλειές για 2 ώρες καθημερινά (εκτός Κυριακής) μια ηλικιωμένη γυναίκα. Περιοχή 7 Βαγιές. Πληρ. τηλ. 6936570851 κ. Χρήστο MZT120560

ΖΗΤΟΥΝΤΑΙ σερβιτόρες για καφετέρια στο κέντρο της πόλης. Πληρ. τηλ. 2241024051 MZT120531

ΖΗΤΕΙΤΑΙ έμπειρος **ψήστης** για ταβέρνα στην Ιαλυσό. Ωράριο συνεχές. Πληρ. τηλ. 2241094857, 6977655652, 6932743089 MZT120556

WANTED a young **woman** (20-28 years old) to work as a guest receptionist for a cafeteria/cocktail bar. Good knowledge of English is essential and also wanted good knowledge of Scandinavian languages (Finnish included) for night hours only. For info please contact Nicholas mobile 6934577521 MZT120564

ΖΗΤΟΥΝΤΑΙ από το εστιατόριο - μπαρ (Καστράκι) κοντά στο ξενοδοχείο BLUE BAY τουριστική ζώνη Ιαλυσού: α) **μπάρμαν**, β) **σερβιτόρος**, γ) **λαντζιέρα** για μερική απασχόληση. Ώρες εργασίας βραδινές. Απαραίτητη η προϋπηρεσία. Πληρ. τηλ. 2241091220 και 2241074504 MZT060502

ΖΗΤΟΥΝΤΑΙ κοπέλες για καφετέρια για βραδυνή απασχόληση. Πληρ. τηλ. 22410-20282, 77951 MZT120555

ΖΗΤΕΙΤΑΙ υπάλληλος με δίπλωμα οδήγησης για να εργασθεί σε βιοτεχνία μπαχαρικών. Πληρ. τηλ. 2241068941 MAT7962

ΖΗΤΕΙΤΑΙ πιτσιρίκα που να μιλάει Αγγλικά για να εργασθεί σε τουριστικό στην Παλιά Πόλη. Ωράριο εργασίας 9 π.μ. έως 5μ.μ. Πληρ. τηλ. 2241076348 MZT120553

ΖΗΤΕΙΤΑΙ νέος να εργασθεί σε φαρμακαποθήκη ως οδηγός με δίπλωμα οδήγησης για μηχανάκι ή για αυτοκίνητο. Πληρ. τηλ. 2241034274 MAT001460

ΖΗΤΕΙΤΑΙ νυχτοθυρωρός για το ξενοδοχείο ΜΑΤΖΕΣΤΙΚ επί της Ανθ. Ζερβού 2 Ρόδος, γνωρίζων τουλάχιστον αγγλικά άριστα. Πληρ. τηλ. 22410-22031, 22032 MZT120516

ΖΗΤΟΥΝΤΑΙ

α. **σερβιτόρος/α** με γνώση καλής αγγλικής και ιταλικής γλώσσας
β. **βοηθός μάγειρα**
γ. **βοηθοί σερβιτόρου** για εστιατόριο εκτός Ρόδου

Πληρ. τηλ. 2244091031
Παρέχεται στέγη

MZT160506

Από την Βιομηχανική και Εμπορική Εταιρεία
ΒΑΠ Π. ΚΟΥΓΙΟΣ ΑΒΕΕ

ΖΗΤΟΥΝΤΑΙ

α. **Οδηγοί - Πωλητές.** Απαραίτητο επαγγελματικό δίπλωμα Γ' κατηγορίας
Ο ιδανικός υποψήφιος πρέπει να πληρεί τα κάτωθι:
- Ηλικία μέχρι 35 ετών
- Προϋπηρεσία στις πωλήσεις θα ληφθεί υπ' όψη
Προσφέρονται:
Ικανοποιητικός αρχικός μισθός, πλήρη ασφάλιση

Οι ενδιαφερόμενοι μπορούν να επικοινωνούν στο τηλ. **2241061434** με την κ. Παπανδρέου από τις 9.00 μέχρι 14.00.

MXΠ090

ΖΗΤΟΥΝΤΑΙ

από νέο εστιατόριο που θα αρχίσει να λειτουργεί σύντομα **σερβιτόρος, σερβιτόρα** και **βοηθός** για πλήρες ή μερικό ωράριο, πρωί ή απόγευμα.
Απαιτούνται καλή προϋπηρεσία και γνώση ξένων γλωσσών.

Πληρ. Παπανικολάου 25 (περιοχή CASINO)
τηλ. 6945890870

MAT7965

ΖΗΤΕΙΤΑΙ

πωλητής ή πωλήτρια
για το κατάστημα Γερμανός
στην Μ. Πετρίδη και Πειραιώς 1

Πληρ. τηλ. 2241076322, 6937016787 κ. Γιαλλούση

MAT001448

ΖΗΤΕΙΤΑΙ

ΟΔΗΓΟΣ
με δίπλωμα Δ' κατηγορίας
για εργασία σε παιδικό σταθμό
Πληρ. τηλ. 6937070953

MAT001438

ΖΗΤΕΙΤΑΙ

ΠΩΛΗΤΡΙΑ
για να εργασθεί σε Σ. μάρκετ στην παραλία Ιαλυσού.
Ωράριο συνεχές. Μισθός ικανοποιητικός.
Απαραίτητη η γνώση Αγγλικών

Πληρ. τηλ. 2241092057

MAT001419

ΖΗΤΟΥΝΤΑΙ

ΠΩΛΗΤΡΙΕΣ

που να γνωρίζουν Αγγλικά και Γερμανικά για να εργαστούν σε χρυσοχοεία στις περιοχές Κολύμπια και Ιξιά

Πληρ. τηλ. 6942253021 κο Δημήτρη

MXΠ139.2

ΖΗΤΕΙΤΑΙ

νέος ή νέα

για να εργαστεί ως **δημοσιογράφος**, σε σοβαρό Μέσο Μαζικής Ενημέρωσης στη Ρόδο.
Προϋπηρεσία, δεν είναι απαραίτητη.
Απαραίτητες προϋποθέσεις:
α. Να διαθέτει μέσο μεταφοράς
β. Να γνωρίζει την χρήση Ηλεκτρονικού Υπολογιστή και ειδικότερα του προγράμματος Word
Η απασχόληση θα είναι αποκλειστική και πλήρης
Οι ενδιαφερόμενοι/ες, μπορούν να αποστείλουν βιογραφικό σημείωμα με πλήρη στοιχεία και τηλέφωνα επικοινωνίας στην **Ταχυδρομική Θυρίδα 348 85-100 Ρόδος**

M0081

Η Αεροπορική Σχολή **F.A.S. Rhodos Pilots Academy**

ΖΗΤΑ

να προσλάβει:
- νεαρά δεσποινίδα για **υπάλληλο γραφείου** για εργασία στο αεροδρόμιο: Απαραίτητα προσόντα: γνώσεις γραμματείας, αγγλικής γλώσσας πολύ καλά, χρήση Η/Υ προγράμματα office (word, excel, power point, internet κ.λπ.)
- νεαρό υπάλληλο έως 25 ετών για **ΒΟΗΘΟ ΜΗΧΑΝΙΚΟΥ ΑΕΡΟΣΚΑΦΩΝ** για εργασία στο αεροδρόμιο. Απαραίτητα προσόντα: γνώσεις τεχνολογικές, αγγλικής γλώσσας πολύ καλά, χρήση Η/Υ προγράμματα office (word, excel, power point, internet κ.λπ.)

Πληρ. τηλ. 2241081000, 6936981000
Αποστολή βιογραφικών στο email: fas@fas.gr

MAT001476

ΚΟΛΟΣΣΙΑΙΑ ΠΟΛΥΕΘΝΙΚΗ ΕΤΑΙΡΕΙΑ

Αναζητά άτομα, για συνεργασία μέσα από το χώρο σας, **χωρίς ρίσκο**, ΚΕΡΔΙΖΟΝΤΑΣ ΧΡΗΜΑΤΑ ΤΟΥ ΕΤΟΥΣ ΣΕ ΕΝΑ **ΜΗΝΑ.**

Για πληροφορίες καλέστε:
Πληρ. τηλ. 6944508640, 6977946940

MZT130507

Από το ξενοδοχείο LOMENIZ

ΖΗΤΟΥΝΤΑΙ

α) **μπάρμαν** με ανάλογη προϋπηρεσία
β) **μπουφετζής**
γ) **πωλήτριες** για μίνι μάρκετ.

Πληρ. τηλ. 2241035831

MZT130513

ΖΗΤΟΥΝΤΑΙ

ΠΩΛΗΤΡΙΕΣ

για τουριστικό κατάστημα εντός πόλεως Ρόδου
- Ωράριο συνεχές 8ωρο
- Μισθός 900 ευρώ καθαρά

Πληρ. τηλ. (22410)25936

MZT130504

Από εστιατόριο εντός πόλεως Ρόδου

ΖΗΤΟΥΝΤΑΙ

α) **βοηθός μάγειρα**
β) **σερβιτόρος ή σερβιτόρα**
γ) **λαντζιέρα**

Πληρ. 2241035005, 2241065005, 6945524459

MXP12384

ΖΗΤΕΙΤΑΙ

προσωπικό για service
στο Flocafe Ρόδου, ηλικίας μεταξύ 18-30 ετών, μόνο Ελληνες.

Ωρες αιτήσεων: 10.00-15.00
Τηλ. πληροφοριών: 2241021271

MAT7965

Από το ξενοδοχείο **ΔΙΟΝΥΣΟΣ** στην Ιξιά

ΖΗΤΕΙΤΑΙ

Μάγειρας Α'
για αλα καρτ βραδινό μικρό εστιατόριο
Πληρ. τηλ. 2241023021

MAT001506

Από τα ΖΑΧΑΡΟΠΛΑΣΤΕΙΑ ΣΤΑΝΗ

ΖΗΤΑΜΕ

ΕΜΠΕΙΡΟ ΣΕΡΒΙΤΟΡΟ
για να εργαστεί στο υποκατάστημά μας επί της οδού Λ. Ηρακλειδών.
Πληρ. τηλ. 2241096422-6946336679
Απαραίτητη η φωτογραφία για τις αιτήσεις

MAT001475

KRITO
RODOS MEDICAL CARE

STAFF WANTED

British national required for full time employment as **receptionist.**

Requirements:
- Basic knowledge of the greek language
- Excellent communication skills
- Pleasant personality

For further information please call 22410-31323, 6947990850

ΖΗΤΕΙΤΑΙ ΠΡΟΣΩΠΙΚΟ

Κυρία ή Δεσποινίς
Βρετανικής υπηκοότητας για πλήρη απασχόληση στην υποδοχή πολυιατρείου

Απαιτούμενα προσόντα:
- Βασικές γνώσεις της Ελληνικής γλώσσας
- Αριστες επικοινωνιακές ικανότητες
- Ευχάριστη προσωπικότητα

Για περισσότερες πληρ. επικοινωνήστε στο τηλ. 2241031323, 6947990850

MAT1481

Από μεγάλη ξενοδοχειακή μονάδα

ΖΗΤΕΙΤΑΙ ΛΟΓΙΣΤΗΣ

με προηγούμενη εμπειρία
σε λογιστικό περιβάλλον βιβλίων
Γ' κατηγορίας - 12μηνη απασχόληση.

Πληρ. 2241065865

MXΠ2051

ΤΑ ΖΑΧΑΡΟΠΛΑΣΤΕΙΑ **ΣΤΑΝΗ**

ΖΗΤΟΥΝ

1) ΠΩΛΗΤΡΙΕΣ
Απαραίτητα προσόντα:
- Γνώση αγγλικής γλώσσας τουλάχιστον
- Τυπικές γνώσεις ηλεκτρονικού υπολογιστή
- Απόφοιτοι λυκείου οπωσδήποτε

2) ΟΔΗΓΟΥΣ
Απαραίτητα προσόντα:
- Επαγγελματικό δίπλωμα αυτοκινήτου

Αιτήσεις: Αγίας Αναστασίας 28 (Εμπορικό κέντρο Φώκιαλη), καθημερινά Δευτέρα-Παρασκευή
Πληροφορίες τηλέφωνα: 22410-32267, 31991
Ωρες αιτήσεων/πληροφοριών: 7.30 π.μ.-4.30 μ.μ.

Απαραίτητη η φωτογραφία για τις αιτήσεις

MAT001283

εργασιες

συνέχεια από την προηγούμενη

DOORMAN MALE OR FEMALE WANTED for a replitable restaurant in Ixia Ialysos. The aplicant must speak English-Scandinavian, will be an advantage. Tell 6973668685, 2241092382 MZT160525

ΖΗΤΕΙΤΑΙ κοπέλα για καφενείο - καφετέρια. Ωράριο συνεχές εντός Ρόδου. Πληρ. τηλ. 2241026504 MZT100509

Από BAR **ζητούνται κοπέλες** για βραδυνή απασχόληση. Μεροκάματο και ποσοστά. Πληρ. τηλ. 6938870130, 2241086083 MZT120511

ΣΧΟΛΗ ΟΔΗΓΩΝ
ΚΟΥΣΗ ΠΑΝΤΕΛΗ

- ΔΙΠΛΩΜΑΤΑ
- ΕΡΑΣΙΤΕΧΝΙΚΑ
- ΕΠΑΓΓΕΛΜΑΤΙΚΑ
- ΜΟΤΟΣΙΚΛΕΤΑΣ
- ΜΑΘΗΜΑΤΑ ΘΕΩ–ΡΗΤΙΚΗΣ ΔΙΔΑ-ΣΚΑΛΙΑΣ



Οδός Βαλαωρίτου 9
(έναντι HOTEL SEMIRAMIS ΠΙΣΩ ΑΠΟ ΤΟ ΠΑΛΑΙΟ ΝΟΣΟΚΟΜΕΙΟ)
e-mail: kousisp@acn.gr

ΕΚΠΑΙΔΕΥΤΙΚΟ ΑΥΤΟΚΙΝΗΤΟ:
TOYOTA YARIS 1300 cc AIR CONDITIONED
(ΠΡΟΣΟΧΗ): ΜΑΘΗΜΑΤΑ
α. Μοτοσικλέτας μεγάλου κυβισμού από 125 cc έως ανεξαρτήτου
β. Μοτ/τας έως 125 cc
γ. Μοτοποδηλάτου 50 cc
Διαθέτουμε επίσης κι αυτόματες μοτοσικλέτες 125 cc
Πληρ. τηλ. (22410)73820-94777, fax: (22410)29157
ΚΑΙ ΑΝΑ ΠΑΣΑ ΣΤΙΓΜΗ ΣΤΑ ΚΙΝΗΤΑ τηλ. 6944/511313-6944/203343
Παραλαβή των μαθητών μας και από τις οικίες τους

ΠΡΟΣΟΧΗ
Στη σχολή μας παραδίδονται και μαθήματα θεωρητικής διδασκαλίας

MAT001436

ΖΗΤΕΙΤΑΙ κοπέλα για σερβιτόρα για βραδινή απασχόληση στην καφετέρια "Επώνυμο" στην Ανάληψη. Πληρ. τηλ. 2241068550, 6974605065 MZT100505

Ασφαλιστικό Γραφείο **ΖΗΤΕΙ ΝΕΑ υπάλληλο γραφείου**. Απαραίτητη προϋπόθεση άριστη γνώση Word, Excel. Ανάλογη προϋπηρεσία θα ληφθεί υπ' όψιν. Πληρ. τηλ. 2241038338, 6937398915 MAT001432

ΖΗΤΟΥΝΤΑΙ άμεσα 3 δυναμικοί **συνεργάτες** για ανεξάρτητη συνεργασία μέσα από το χώρο τους, μερική απασχόληση 500 ευρώ, πλήρης απασχόληση 5000 ευρώ για οργάνωση, στελέχωση και τμήμα εξυπηρέτησης. Πληρ. τηλ. 2241075118 από 12.00-17.00, 6978652489, e-mail:gkosmonet@yahoo.com MXP12366

Από πολυτελείας παραλιακό εστιατόριο a la carte **ΖΗΤΟΥΝΤΑΙ** πεπειραμένοι/νες **σερβιτόροι/ες.** Πληρ. τηλ. 2241039083, 09.00-20.00 MAT7961

Γραφείο Γεν. Τουρισμού **ΖΗΤΑ υπάλληλο** να γνωρίζει αγγλικά - Ιταλικά - Η/Υ. Βιογραφικό απαραίτητο. Ωρες επικοινωνίας 10.00-17.00. Πληρ. τηλ. 2241073221-73222 MAT001420

ΖΗΤΕΙΤΑΙ νέα με εμπειρία για υπεύθυνη θέση στο κατάστημα γυναικείων ενδυμάτων MORGAN. Βιογραφικό Γρηγορίου Λαμπράκη 46. Πληρ. τηλ. 2241034326 MAT001414

ΖΗΤΕΙΤΑΙ σερβιτόρος κατά προτίμηση πτυχιούχος τουριστικής σχολής ομιλών τουλάχιστον αγγλικά, γερμανικά για το ζαχαροπλαστείο Δημητριάδη στη Νέα Αγορά. Πληρ. τηλ. 2241022331, κ. Δημητριάδη MAT001450

RODOS POL SECURITY. ΖΗΤΟΥΝΤΑΙ φύλακες που να έχουν εκπληρώσει τις στρατιωτικές τους υποχρεώσεις για να προσληφθούν άμεσα από την εταιρεία μας. Μισθός ικανοποιητικός. Απαραίτητη τουλάχιστον η γνώση μιας ξένης γλώσσας. Αιτήσεις πρόσληψης στα γραφεία μας, Κολονιάλε 39. Για τα βιογραφικά σας στο τηλ. και φαξ 2241028724 MZT270418

ΖΗΤΕΙΤΑΙ ενεργός συνέταιρος να γνωρίζει καλά την δουλειά για ουζερί, καφέ μπαρ εκτός πόλεως στην παραλία. Επίσης **ενοικιάζεται ή πωλείται** η επιχείρηση λόγω αναγκαίας απασχόλησης σε άλλη οικογενειακή επιχείρηση. Πολύ καλοί όροι. Πληρ. τηλ. 6932155284 MZT060534

ΖΗΤΕΙΤΑΙ κοπέλα Ελληνίδα εμφανίσιμη για μόνιμη εργασία σε Ιντερνετ καφέ. Μισθός ικανοποιητικός. Πληρ. τηλ. 2241025052, 6936699602 MZT040530

CASAVIVA-ΚΑΡΑΝΙΚΗΣ. ΖΗΤΕΙΤΑΙ πωλήτρια για το τμήμα επίπλων. Μισθός αναλόγως προσόντων. Πληρ. τηλ. 2241095076, 96645, fax 2241093775 MAT001271

ΑΠΟ ΤΟ VILLAGIO ΖΗΤΕΙΤΑΙ βοηθός μάγειρα για μόνιμη εργασία σε κεντρικό εστιατόριο της Ρόδου. Πληρ. τηλ. 6932359290 από 15.00-22.00 MXP12349

ΕΣΥ ΚΕΡΔΙΖΕΙΣ ΟΤΙ ΑΞΙΖΕΙΣ; ΖΗΤΟΥΝΤΑΙ δραστήρια **άτομα** για ανεξάρτητη συνεργασία χωρίς ιδιαίτερες γνώσεις. Εργασία μόνο από τον χώρο σας. Δυνατότητα καριέρας. Για μερική απασχόληση έως και 1500 ευρώ. Για πλήρη απασχόληση έως και 5500 ευρώ. Όχι πλασιέ-ντήλερ. Μπορείτε ακόμα να δώσετε τούτη την είδηση σε όσους ονομάζεται φίλους. Πληρ. τηλ. 6947425963, 6942290181 e-mail: tezaris@kos.forthnet.gr MZT290405

ΚΕΡΔΙΣΤΕ ΕΞΤΡΑ ΕΙΣΟΔΗΜΑ το μήνα παράλληλα με αυτό που κάνετε από 8 έως 75 ευρώ την ώρα. Δυνατότητα εργασίας από το σπίτι ή όπου θέλετε (όχι τηλεμάρκετινγκ). Καλέστε 2242051164, 6944608784 MZT120551

διαφορα

ΠΩΛΟΥΝΤΑΙ ψυγείο-καταψύκτης BOSCH, **ψυγείο επαγγελματικό** ανοξείδωτο 3 πόρτων, **μηχανή** επαγγελματική **espresso** Bezzera Ellesse, **καφεκόπτης** Fiorenzato, **αποχυμωτής** επαγγελματικός, **βιτρίνα-ανοξείδωτη** 1,50 m, **τοστιέρα** διπλή επαγγελματική, **ψυγείο-βιτρίνα** μικρό, 32 **καρέκλες** υφασμάτινες, 26 **καρέκλες** αλουμινίου, 16 **τραπέζια**, 6 **σκαμπό.** Πληρ. τηλ. 6993580606 MZT170509

FOR SALE one ABEL CORP. "HERITAGE" American 5" wheel 42 triple **trailer home**, full loaded, bunk room 2 beds fitted kitchen dinette f/freezer 3 pce suite in cream leather, separate shower toilet front double bed **AND FORD** FZ50 XLT double cab pickup 7.3 turbo diesel 1996 in very good condition. For info contact Mr. KAILIS IOANNIS, tel. 2241061552, mobile 6977431767 MZT160509

ΠΩΛΕΙΤΑΙ PC 17 ιντσών οθόνη HITACHI, επεξεργαστής στα 1,8 με DVD/RW, CD/R 40 σκληρό δίσκο, κάρτα γραφικών GFORCE 2 εγκατεστημένα WINDOWS XP και διάφορα προγράμματα, εκτυπωτής και σκάνερ HP, ολόκληρος ή ξεχωριστά. Τιμή 450 ευρώ. Πληρ. τηλ. 6947180294 MZT160503

ΠΩΛΟΥΝΤΑΙ αχυρόμπαλες (τροφή για ζώα). Πληρ. τηλ. 6973859001, 2244044614 κ. Γιάννη MZT160507

ΠΩΛΕΙΤΑΙ σκάφος από ξύλο 8 μέτρων με δύο καμπίνες, κουζίνα και μπάνιο με μηχανή Mercedes Diesel 50 HP και πανιά σε πολύ καλή κατάσταση. Τιμή 8.000 ευρώ. Πληρ. τηλ. 6946674558 MZT120517

ΠΩΛΕΙΤΑΙ α) **σαλόνι**, αποτελούμενο από καναπέ τριθέσιο, διθέσιο, μονοθέσιο, β) **2 τραπεζάκια** μικρά και ένα μεγάλο και γ) **έπιπλο τηλεόρασης.** Πληρ. τηλ. 2241068556 απογ. ώρες και 2241055820 πρωινές ώρες MZT140510

ΜΟΤΟΜΙΚΕ

ΜΕΤΑΧΕΙΡΙΣΜΕΝΑ

Από το κατάστημα **YAMAHA ΜΟΤΟΜΙΚΕ**
πωλούνται
τα παρακάτω δίκυκλα σε άριστη κατάσταση
σε όλα τα μοντέλα **ΕΓΓΥΗΣΗ 1 ΧΡΟΝΟ**

ΜΟΝΤΕΛΟ	ΜΑΡΚΑ	ΧΜ	ΧΡΩΜΑ	ΤΙΜΗ	ΗΜΕΡ/ΝΙΑ ΑΓΟΡΑΣ
V-MAX 1200	YAMAHA SPORT-NAKED	22.025	ΓΚΡΙ	8.500	2001
YZF R1 1000	YAMAHA SUPER SPORT	13933	ΓΚΡΙ	11000	2003
TIGER 900	TRIUMPH ENDURO	79.882	ΜΑΥΡΟ	5000	1996
TDM 850	YAMAHA SPORT-TOURING	22000	ΚΟΚΚΙΝΟ	6500	1999
GSXR 750 R	SUZUKI SUPER SPORT	17174	ΓΚΡΙ	8500	1998
KTM 640 LC4	KTM SUPER-MOTAD	11.464	ΜΑΥΡΟ-ΚΙΤΡ.	5800	2002
TT600R	YAMAHA ENDURO	1800	ΜΠΛΕ	5000	2004
YZF R6 600	YAMAHA SUPER SPORT	6800	ΚΟΚΚΙΝΟ	9500	2004
GSXF600S BADID	SUZUKI SPORT-NAKED	15850	ΚΟΚΚΙΝΟ	4500	1997
TZR 250	YAMAHA SPORT	82.166	ΜΠΛΕ	800	1995
MAGNA 250	HONDA CRUISER	15320	ΓΚΡΙ	2000	1996
VESPA 125	PIAGGIO SCOOTER	7550	ΑΣΠΡΟ	1000	1999
LIFAN 115	LIFAN ΠΑΠΑΚΙ	650	ΓΚΡΙ	950	2005
F1Z 115	YAMAHA ΠΑΠΑΚΙ	6500	ΜΑΥΡΟ	1000	2005
AD100	SUZUKI SCOOTER	12033	ΜΠΛΕ	600	1995
MONKEY 50 RT	HONDA ΜΠΟΜΠΟΣ	4650	ΜΠΛΕ	1500	
KYMGO 50 4T	KYMGO SCOOTER	7500	ΜΠΛΕ	1000	2000

ΜΟΝΤΕΛΟ ΤΕΤΡΑΤΡΟΧΕΣ	ΜΑΡΚΑ ATV-QUADS	ΧΛΜ	ΤΙΜΗ	ΗΜΕΡΟΜΗΝΙΑ ΑΓΟΡΑΣ
WARRIOR 350 Μπλε_FOYL EXTRA	YAMAHA ATV	5600	7000,00	2003
BEAR TRAGER 250 ΚΟΚΚΙΝΟ	YAMAHA ATV	4400	5000,00	2003
BREEZE 125 Μπλε_FOYL EXTRA	YAMAHA ATV	1100	4500,00	2003

Πατριάρχου Αθηναγόρα 13, Ρόδος 85100 • Τηλ. & Fax 2241026360
www.motomike.gr info@motomike.gr AE279

TOP CARS

ΠΡΩΤΗ ΣΕ ΕΙΣΑΓΩΓΕΣ ΑΥΤΟΚΙΝΗΤΩΝ ΣΤΑ ΔΩΔΕΚΑΝΗΣΑ

ΕΙΣΑΓΩΓΕΣ ΑΓΟΡΕΣ - ΠΩΛΗΣΕΙΣ - ΑΝΤΑΛΛΑΓΕΣ ΜΕΤΑΧΕΙΡΙΣΜΕΝΩΝ ΑΥΤΟΚΙΝΗΤΩΝ

1. **JEEP GRAND CHEROKEE DIESEL μοντ. 2003** 3.100 cc, ηλιοροφή, 6 αερόσακοι, ABS, klima, ηλεκ. καθρέπτες, θερμαινόμενο-δερμάτινο σαλόνι με μνήμες, TV, τηλέφωνο, πλήρες ηχοσύστημα **ΕΙΣΑΓΩ–ΓΗΣ**
2. **MERCEDES SLK 200 KOMPRESSOR μοντ. 2002** δίχρωμο δερμάτινο σαλόνι, ABS, 4 αερόσακοι, ηλεκ. καθίσματα, ESP, klima, ζάντες αλουμινίου, ηχοσύστημα **ΕΙΣΑΓΩΓΗΣ**
3. **ALFA ROMEO A 156 μοντ. 2004** Δερμάτινο σαλόνι, ABS, klima, ηχοσύστημα, SUN ROOF, SPOR KIT, ζάντες αλουμινίου, σπόιλερ.
4. **FIAT BARCHETTA CABRIO (Συλλεκτικό) μοντ. 1999** δερμάτινο σαλόνι, ABS, ηλεκτ. καθίσματα, ηλεκτ. καθρέπτες, ηχοσύστημα, μπάρες αλουμινίου, ζάντες αλουμινίου
5. **MERCEDES C200 AVANTGARDE μοντ. 2003** δερμάτινο σαλόνι, ABS, τηλέφωνο, ηλεκτρ. καθίσματα, full extra **ΕΙΣΑΓΩ–ΓΗΣ**
6. **MERCEDES SPORT C200** μοντ. 2003 full extra **ΕΙΣΑ–ΓΩΓΗΣ**
7. **JEEP CHEROKEE LIMITED 2500cc** DIESEL, μοντ. 2004 δερμάτινο-θερμαινόμενο, σαλόνι, sun roof, τηλέφωνο, ABS, ESP, full extra (σχεδόν καινούργιο)
8. **MERCEDES cabrio** μοντ. 2004, δερμάτινο σαλόνι, τηλέφωνο, ABS, θερμαινόμενο σαλόνι, αυτόματο-σειριακό, park - tronik, σχεδόν καινούργιο **ΕΙΣΑΓΩ–ΓΗΣ**
9. **BMW X5 diesel** μοντ. 2003 δερμάτινο σαλόνι, τηλέφωνο, sun roof, 6 αερόσακοι, ηλεκτρ. παράθυρα, full extra **ΕΙΣΑΓΩΓΗΣ**
10. **2 SMART PASSION μοντ. 2002** γυάλινο οροφή, klima, δερμάτινο σαλόνι, αυτόματο-σειριακό, ζάντες , αλουμινίου.
11. **TOYOTA RAV4 diesel μοντ. 2003** full extra **ΕΙΣΑ–ΓΩΓΗΣ**
12. **MERCEDES C180 μοντ. 1997** δερμάτινο σαλόνι-θερμαινόμενο, klima ESP, ABS, 4 αερόσακοι, full extra **ΕΙΣΑΓΩΓΗΣ**
13. **MITSUBISHI PAJERO PININ** μοντ. 2003 full extra
14. **PEUGEOT RALLY** μοντ. 2001 16V full extra
15. **TOYOTA CELICA** μοντ. 1993 άριστη κατάστση
16. **ALFA ROMEO GT** 0 χλμ. ευκαιρία full extra 1800 cc
17. **FIAT SPORT COUPE** 220 PS συλλεκτικό full full extra
18. **OPEL ASTRA** 1400 συναγερμός, ABS, ηλεκτρ. παράθυρα, ζάντες αλουμινίου, full extra
19. **MERCEDES SLK 200 KOMPRESSOR** μοντ. 2002 σχεδόν καινούργιο full extra
20. **BMW 318 CI μοντ. 2002,** δερμάτινο σαλόνι, ABS, ESP, ζάντες αλουμινίου, ηχοσύστημα **ΕΙΣΑΓΩΓΗΣ**
21. **BMW 318 ci μοντ. 2003** full extra **ΕΙΣΑΓΩΓΗΣ**
22. **BMW COUPE** μοντ. 2002, άντες αλουμινίου, ηχοσύστημα, ESP, ABS, ηλεκτρ. παράθυρα, full extra
23. **OPEL ZAFIRA** (πολυμορφικό) TURBO 200 PS 10 αερόσακοι, ηχοσύστημα, δερμάτινα καθίσματα, ΡΕ-ΓΚΑΡΟ, ABS, ESP, SUN ROOF, full extra σχεδόν καινούργιο.
24. **MERCEDES E200 ELEGANCE** δερμάτινο σαλόνι, ABS, ESP, ζάντες αλουμινίου, sun roof, άριστη κατάσταση
25. **BMW is 145 PS** μοντ. 1996 αερόσακος, klima, ηχοσύστημα, συναγερμός
26. **TOYOTA COROLLA** μοντ. 1999 1600 cc 16V full extra
27. **BMW 320** 170 PS 6 κύλινδροι, δρμάτινο σαλόνι, klima, ABS, ESP, ηλεκτρ. παράθυρα, τηλέφωνο, ζάντες αλουμινίου, 4 αερόσακοι, ηχοσύστημα **ΕΙΣΑ–ΓΩΓΗΣ**
28. **SKODA FABIA** μοντ. 2001, klima, ηλεκτρ. παράθυρα, ABS
29. **LANCIA DELTA** 1600 cc μοντ. 1998, klima ABΣ, δερμάτινο σαλόνι, ηλεκτρ. παράθυρα
30. **FIAT SEICENTO** μοντ. 2002, 2 αυτοκίνητα, klima, ABS, υδραυλικό τιμόνι, 2 αερόσακοι
31. **DAEWOO ATOS** 1000 cc μοντ. 2000, klima, ηλεκτρ. παράθυρα, 2 αερόσακοι.

ΕΠΑΓΓΕΛΜΑΤΙΚΑ

1. **FIAT DUCATO** μοντ. 2000, DIESEL**ΕΙΣΑΓΩΓΗΣ**
2. **FORD COMBO** μοντ. 1998 DIESEL **ΕΙΣΑΓΩΓΗΣ**
3. **MERCEDES VITO 110** μοντ.. 1999 **ΕΙΣΑΓΩΓΗΣ**
4. **MERCEDES VITO** 110 ψυγείο **ΕΙΣΑΓΩΓΗΣ**
5. **MERCEDES 412** μοντ. 2001 ανατροπή **ΕΙΣΑΓΩ–ΓΗΣ**
6. **MERCEDES 312** μοντ.. 1999 ανατροπή **ΕΙΣΑΓΩ–ΓΗΣ**
7. **MITSUBISHI L200** 4 πορτο μοντ. 1999 full extra **ΕΙΣΑ–ΓΩΓΗΣ**
8. **MITSUBISHI CANTER** μοντ. 1996 ανατροπή

✓ Ενα χρόνο γραπτή εγγύηση
✓ Από 0-72 δόσεις
✓ Αγοράζουμε το παλιό σας αυτοκίνητο

• 1ο κατάστημα: Λ. Ελευθερίας Κρεμαστή τηλ. (22410)96889, κιν. 6972261775
• 2ο κατάστημα: 2ο χλμ. Λ. Ρόδου-Λίνδου τηλ. (22410)69518 fax 2241069517 ΧΠ2457

Εχετε χρέη;

Ολοι μας είμαστε υπερχρεωμένοι.

Οι λόγοι μας για τον κάθε ένα μας διαφορετικοί.
Αλλά όλοι έχουμε το ίδιο πρόβλημα!!!
Επενδύστε τον ελεύθερο χρόνο σας...

Κερδίστε ακόμα και μέσα από τον χώρο σας

500 € - 2000 € Μηνιαίως.

ΠΛΗΡΟΦΟΡΙΕΣ ΓΙΑ ΡΑΝΤΕΒΟΥ
κιν. **6947004475**

MZT130514

διαφορα

συνέχεια από την προηγούμενη

ΠΩΛΟΥΝΤΑΙ τα κάτωθι μεταχειρισμένα έπιπλα, α) κρεβάτια κομπλέ, β) πολυθρόνες, γ) ψυγεία μικρά και μεγάλα, δ) φουρνάκια, ε) καρέκλες και διάφορα μικροέπιπλα σε τιμές ευκαιρίας. Πληρ. τηλ. 2241065122, 6946278872 MZT140505

ΠΩΛΟΥΝΤΑΙ σε τιμή ευκαιρίας ανεπτυγμένες **φοινικιές** διαφόρων μεγεθών σε γλάστρες διαμέτρου από 35 εκ. και πάνω. Πληρ. τηλ. 6937282111 MZT120558

Από καφετέρια **πωλούνται καρέκλες** ξύλινες με ψάθα και τραπέζια ξύλινα με μεταλική βάση. Πληρ. τηλ. 6945249860 MZT120561

BILLARD ΜΠΙΛΙΑΡΔΑ service ανταλλακτικά, πώληση. Πληρ. τηλ. 2241066535, 6936179032, 6936179040 MAT001468

πωλησεις αυτοκινητων & μοτοσικλετων

ΠΩΛΕΙΤΑΙ αυτοκίνητο **SAXO VTS** 1400 cc μοντέλο 2000-01, μαύρο, αγραντζούνιστο με A/C, ζάντες, αμορτισέρ, σκούπα- εξάτμιση, φώτα xenon, radiocd SONY, ηλεκτρικούς καθρέφτες και όλα τα προβλεπόμενα service. Τιμή 8.500 ευρώ. Πληρ. τηλ. 6932329306 και 2241078813. Πληρ. στο OLYMPIA SPORT MZT170517

ΠΩΛΟΥΝΤΑΙ **μηχανές** SUZUKI DR200-250-650, YAMAHA Virago 250, PIAGGIO NRG 50, Runner 50, ET4-125, HEXAGON 150. Σε άριστη κατάσταση και καλές τιμές. Ενοικιάσεις μοτοποδηλάτων GALLIS. Πληρ. τηλ. 2241066310 MXP12394

ΠΩΛΕΙΤΑΙ επαγγελματικό κλουβάκι **SEAT TERRA,** πετρέλαιο, με καινούργια μηχανή 2900 ευρώ. Πληρ. τηλ. 2241022820 MZT060507

ΠΩΛΕΙΤΑΙ SMART CREAMSTYLE 600 cc μοντέλο 2002 62 HP, A/C, ABS, immobilizer, radio cd, προβ. ομ. γυάλινη οροφή, αυτόματο σειριακό, δέρμα μπαγκαζιέρα, ηρ. παρ., ηλ. κλειδαριές, και όργανα. Τιμή 8.900 ευρώ. Πληρ. τηλ. 6977748878 MZT140502

ΠΩΛΕΙΤΑΙ TUPHOON XR σε καλή κατάσταση. Τιμή 500 ευρώ. Πληρ. τηλ. 6945756012 MZT120550

ΠΩΛΕΙΤΑΙ VOLVO 460 GLE, 10 ετών και 90.000 χλμ. σε καλή τιμή. Πληρ. τηλ. 6945653223 MZT090519

ΖΗΤΕΙΤΑΙ ΑΔΕΙΑ
Δ.Χ. 3500 kg

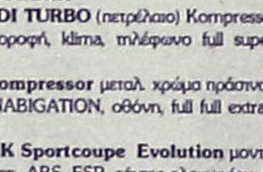

Πληροφορίες 6945599828, 2241096609

MZT100506

GM AUTO Special

ΕΙΣΑΓΩΓΕΣ - ΕΜΠΟΡΙΑ - ΑΝΤΑΛΛΑΓΕΣ ΑΥΤΟΚΙΝΗΤΩΝ & ΑΞΕΣΟΥΑΡ

ΓΙΩΡΓΟΣ Π. ΜΥΡΙΑΛΛΑΚΗΣ

Λεωφόρος Ηρακλειδών (δίπλα ταβέρνα "Αντώνης") Ιαλυσός
τηλ. 2241096692 κιν. 6945991030, fax 2241096632
email: gm-cars@otenet.gr

ΕΙΣΑΓΩΓΕΣ - ΠΩΛΗΣΕΙΣ - ΑΝΤΑΛΛΑΓΕΣ ΜΕΤΑΧΕΙΡΙΣΜΕΝΩΝ ΑΥΤΟΚΙΝΗΤΩΝ

- **PORSCHE BOXTER S 3,2** μοντέλο 2001-2, εξασύστημα PORSCHE χρώμα μεταλ. ασημί, 3200 cc, συναγερμός, 265 PS, επιτάχ/νση 5,6΄΄/100 kh. Ηλεκτρική οροφή, full extra. **ΕΙΣΑΓΩΓΗ ΓΕΡΜΑΝΙΑ**
- **MERCEDES C220 CDI TURBO** (πετρέλαιο) Kompressor μοντέλο 2001-02, μαύρο μεταλλικό, ηλεκτρική ηλιοροφή, klima, τηλέφωνο full super extra... **ΕΙΣΑΓΩΓΗ ΓΕΡΜΑΝΙΑ**
- **MERCEDES C200 Kompressor** μεταλ. χρώμα πράσινο, μοντέλο 2001, δερμάτινο σαλόνι, υδραυλ. οροφή, NABIGATION, οθόνη, full full extra, κατακαινούργιο. **ΕΙΣΑΓΩΓΗ ΓΕΡΜΑΝΙΑ**
- **MERCEDES C 200 K Sportcoupe Evolution** μοντέλο 2002, οροφή PANORAMA γυάλινη, αυτόματο, aircon, ABS, ESP, ζάντες αλουμινίου, Parktronic. **ΕΙΣΑΓΩΓΗ ΓΕΡΜΑΝΙΑ.**
- **JEEP CHEROKEE** 2500 cc, turbo diesel, μοντέλο 2002-3, χρώμα μεταλλικό ασημί, ABS, ESP, air condition, ζάντες αλουμινίου, full extra. **ΕΙΣΑΓΩΓΗ ΓΕΡΜΑΝΙΑ**
- **ΣΚΑΡΑΒΑΙΟΣ BEETLE**, ασημί μεταλλικό, μοντέλο 2002, αυτόματο, RCD, ABS, full extra, ζαντολάστιχα αλουμινίου. **ΕΙΣΑΓΩΓΗ ΓΕΡΜΑΝΙΑ**
- **MERCEDES C200 K Sportcoupe EVOLUTION,** ABS, ESP, Partktronic, ζάντες αλουμινίου, μοντέλο 2002, ασημί μεταλλικό. **ΕΙΣΑΓΩΓΗ ΓΕΡΜΑΝΙΑ**
- **ALFA ROMEO 147 Ti** μαύρο μεταλ., μοντ. 2004, 25.000 χλμ., δερ/νο σαλόνι, ζάντες αλουμινίου 17", RCD, 8 αερόσακους, φακοί ομίχλης ΚΑΤΑΚΑΙΝΟΥΡΓΙΟ!
- **FORD FOCUS 1,8 TDDi** turbo Diesel Kombi (κάραβαν), 90 HP, μεταλ. silver, air condition, υδραυλ. τιμόνι, RCD, ABS, ζάντες αλουμινίου, σκάρες, κοτσαδόρος. **ΕΙΣΑΓΩΓΗ ΓΕΡΜΑΝΙΑ**
- **BMW 316i Limussene** μοντέλο 2002, μαύρο, 1900 cc, klima, parktronic system., RCD, Ηλεκτρ. καθρέφτες, Alarm, full extra, υδραυλική ηλιοροφή. **ΕΙΣΑΓΩΓΗ ΓΕΡΜΑΝΙΑ**
- **AUDI TT CABRIO** μοντ. 2001, 180 PS, χρώμα γκρι μεταλλ., δερμάτινα χειροποίητα καθ/τα BASEBALL, Rd/caset, CD 50άρα (ΗΛΕΚΤΡΙΚΗ ΑΥΤΟΜΑΤΗ ΟΡΟΦΗ), ηλεκτρ. ανεμοθραύστη. ΚΑΤΑΣΤΑΣΗ ΑΡΙΣΤΗ
- **NISSAN PRIMERA** /2000 μοντ. 1600 cc. Μεταλλικό μπλε, δερμάτινο σαλόνι, AIR/CON, εξασύστημα, ξύλινη κονσόλα, ζάντες αλουμινίου, κατάσταση υπεραρίστη. ΚΑΤΑΠΛΗΚΤΙΚΗ ΕΥΚΑΙΡΙΑ!!
- **BMW 318i Cambrio** 1800 cc, πράσινο σκούρο μεταλλικό, ηλεκτρική οροφή αναδιπλούμενη εσωτερικά, ζάντες αλουμινίου, full service BMW εξασύστημα SONY με τηλ/σμό 63.000 χλμ. κατάσταση άριστη, μοντέλο 1996.
- **BMW 518i** ασημί μεταλλ., δερμάτινο σαλόνι, CD/RD, ζάντες αλουμινίου, λάστιχα καινούργια, ηλεκτρ. καθρέπτες, κλειδαριές, AIR/COND, full service, BMW, βιβλίο. ΤΙΜΗ ΕΚΠΛΗΞΗ, ΕΥΚΑΙΡΙΑ!
- **FIAT PANDA** χρώματος μπεζ 1.250 cc μοντ. 2005 ΚΑΙΝΟΥΡΓΙΟ με 0 ΧΙΛΙΟΜΕΤΡΑ. Κέρδος από τιμή αντιπροσωπείας 1.200 ευρώ! (φθηνότερο)!
- **PEUGEOT 106** μοντέλο '93, χρώματος μαύρο σε πολύ καλή κατάσταση. Τιμή μόνο 2.200 ευρώ

ΕΠΑΓΓΕΛΜΑΤΙΚΑ

- **MERCEDES 110 VITO** ψυγείο με airbags, κατάσταση άριστη
- **TOYOTA ΚΛΟΥΒΑ HI-ACE**, μοντέλο 2000, DIESEL κόκκινο, AIR Bag, Radio Cassete, υδραυλικό τιμόνι, 2.400 c.c., κατάσταση άριστη.

Ολα ετοιμοπαράδοτα.
Σε καταπληκτική κατάσταση

✓ Οι επιλογές των αυτοκινήτων μας εγγυώνται την ποιότητα και την σιγουριά.
✓ Επισκεφθείτε μας πριν αποφασίσετε
✓ Αναλαμβάνουμε την χρηματοδότηση σας με τα χαμηλότερα επιτόκια.
✓ Θα χαρούμε να σας ξεναγήσουμε

Από 0% προκαταβολή έως 72 μην. δόσεις

AE264

ΞΕΝΑΚΗΣ ΑΥΤΟΚΙΝΗΤΑ ΑΕΒΕ

Εξουσιοδοτημένος Έμπορος VW-Audi.
Πωλήσεις-Service-Ανταλλακτικά -Φανοποιείο-Βαφείο
10ο χλμ. Ρόδου-Λίνδου, τηλ. 2241086777, fax 2241086788

1. VW GOLF 1400 CC μοντ. 2001, 3ΘΥΡΟ, χρώμα ΜΠΛΕ ΤΖΑΖ
(ABS, υδρ.τιμόνι, 4 αερόσακοι, ηλ. παράθυρα, κεντρικό κλείδωμα, ηλεκ. καθρέπτες, air condition, ηχοσύστημα)

2. SKODA FABIA 1400 cc μοντ. 2001 χρώμα ΘΑΛΑΣΣΙ
(υδρ. τιμόνι, αερόσακκος οδηγού, ηλ. παράθυρα, κεντρικό κλείδωμα, air condition, ηχοσύστημα)

3. VW GOLF VARIANT -1400 CC μοντ. 1996, 5ΘΥΡΟ, χρώμα ΜΑΥΡΟ
(υδρ. τιμόνι, R/C).

4. AUDI A3 - 1600 CC μοντ. 2003, χρώμα ΚΟΚΚΙΝΟ
(ABS, ESP, EDL, BAS, δερμάτινο, υδρ.τιμόνι, 6 αερόσακοι, sport ανάρτηση, ηλ. παράθυρα, κεντρικό κλείδωμα, ηλεκ. καθρέπτες, clima διζωνικό, ζάντες αλουμινίου 17', ηχοσύστημα R/CD)

5. AUDI A3 - 1600 CC μοντ. 1999, χρώμα ΜΠΟΡΝΤΩ
(αερόσακοι, ηλ. παράθυρα, κεντρικό κλείδωμα, ηλεκ. καθρέπτες, ηχοσύστημα)

6. AUDI A4 - μοντ. 1997, χρώμα ΜΠΛΕ χλμ. 144.000
(ABS, υδρ. τιμόνι, 4 αερόσακοι, δερμάτινο σαλόνι, ηλ. παράθυρα, κεντρικό κλείδωμα, ηλεκ. καθρέπτες, climatronic, ζάντες αλουμινίου, ηχοσύστημα)

7. RENAULT MEGANE COUPE-1600 CC μοντ. 2001, χρώμα ΑΣΗΜΙ 3θυρο
(ABS, υδρ. τιμόνι, ηλ. παράθυρα, κεντρικό κλείδωμα, ζάντες αλουμινίου, συναγερμός, ηχοσύστημα)

8. RENAULT TWINGO 1150 CC μοντ. 1998, χρώμα ΓΚΡΙ, 3θυρο
(ηλ. παράθυρα, ηχοσύστημα)

9. FIAT PUNTO 1250 CC μοντ. 1998, χρώμα ΑΣΗΜΙ, 5θυρο
(υδρ. τιμόνι, 2 ηλ. παράθυρα, κεντρικό κλείδωμα, αεροτομή, ζάντες αλουμινίου, ηχοσύστημα)

10. FIAT MAREA 1250 CC μοντ. 2000, χρώμα ΑΣΗΜΙ
(υδρ. τιμόνι, air condition, 2 αερόσακοι, 2 ηλ. παράθυρα, κεντρικό κλείδωμα, ηχοσύστημα)

11. ROVER 414 SI 1400 CC μοντ. 1995, χρώμα ΜΠΛΕ
(υδρ. τιμόνι, 4 ηλ. παράθυρα, κεντρικό κλείδωμα, ηλιοροφή, ηχοσύστημα).

12. ROVER 214 SI 1400 CC μοντ. 1992, χρώμα ΓΚΡΙ
(υδρ. τιμόνι, κεντρικό κλείδωμα, ηχοσύστημα).

13. PEUGEOT 306 XR 1400 CC μοντ. 1993 χρώμα ΑΝΘΡΑΚΙ
(2, ηλ. παράθυρα, κεντρικό κλείδωμα, ηχοσύστημα).

14. RENAULT CLIO - 1190 CC μοντ. 1995, χρώμα ΜΟΛΥΒΙ, 5θυρο
(R/C)

15. KIA PRIDE 1300 CC μοντ. 1999 χρώμα ΑΣΗΜΙ, 4ΘΥΡΟ
(υδρ. τιμόνι, A/C, 2 ηλ. παράθυρα, ζάντες αλουμινίου, ηχοσύστημα)

16. FORD FUSION 1400 CC μοντ. 2004 χρώμα ΜΠΟΡΝΤΩ
(ABS, A/C, υδρ. τιμόνι, DVD, 2 αερόσακοι, 2 ηλ. παράθυρα, κεντρικό κλείδωμα, ηχοσύστημα)

17. FIAT FIORINO 1700 CC DIESEL μοντ. 1995 χρώμα ΛΕΥΚΟ
(υδρ. τιμόνι, ηχοσύστημα)

18. SUZUKI ALTO 1000 μοντ. 2004 χρώμα ΜΠΛΕ
(air condition, ηχοσύστημα)

19. SEAT IBIZA 1400 CC μοντ. 1995, χρώμα ΠΡΑΣΙΝΟ
(κεντρικό κλείδωμα, ηχοσύστημα)

20. BMW 316 1600 CC μοντ. 1992, χρώμα ΜΠΟΡΝΤΩ
(ABS, υδρ. τιμόνι, ηλ. παράθυρα, κεντρικό κλείδωμα, ηχοσύστημα)

21. TRANSPORTER 1900 TURBO DIESEL, μοντ. 1999 χρώμα ΛΕΥΚΟ
(υδρ. τιμόνι)

22. VW PASSAT - 1600 CC μοντ. 1999, χρώμα ΓΑΛΑΖΙΟ
(ABS, υδρ.τιμόνι, 4 αερόσακοι, ηλ. παράθυρα, κεντρικό κλείδωμα, ηλεκ. καθρέπτες, CLIMATRONIC, ηχοσύστημα)

23. VW POLO CLASSIC - 1400 CC μοντ. 1998, 3ΘΥΡΟ χρώμα ΠΡΑΣΙΝΟ
(υδρ.τιμόνι, ηλ. παράθυρα, κεντρικό κλείδωμα, ηλεκ., ζάντες αλουμινίου, ηχοσύστημα)

24. ALPHA ROMEO 33 -1350 CC μοντ. 1993, χρώμα ΚΟΚΚΙΝΟ
(2 ηλ. παράθυρα, κεντρικό κλείδωμα)

25. RENAULT MEGANE - 1400 CC μοντ. 1996, χρώμα ΜΟΛΥΒΙ
(υδρ.τιμόνι, ηλ. παράθυρα, κεντρικό κλείδωμα, air condition, ηχοσύστημα)

26. RENAULT TWINGO 1150 CC μοντ. 1998, χρώμα ΜΠΟΡΝΤΩ, 3θυρο
(υδρ.. τιμόνι, 2 ηλ. παράθυρα, ηχοσύστημα)

27. TOYOTA AVENSIS - 1600 CC μοντ. 1999, SEDAN, χρώμα ΜΑΥΡΟ
(ABS, υδρ.τιμόνι, 2 αερόσακοι, ηλ. παράθυρα, κεντρικό κλείδωμα, air condition, ηλεκ. καθρέπτες, συναγερμός, ηχοσύστημα)

28. TOYOTA COROLLA 1350 CC μοντ. 1994, χρώμα ΠΡΑΣΙΝΟ
(υδρ. τιμόνι, ηλ. παράθυρα, συναγερμός, air condition, ηχοσύστημα)

29. ALPHA ROMEO 164- 2000 CC μοντ. 1991, χρώμα ΜΠΛΕ
(υδρ. τιμόνι, 2 ηλ. παράθυρα, κεντρικό κλείδωμα)

30. FIAT PUNTO 1250 CC μοντ. 1996 χρώμα ΜΠΟΡΝΤΩ 3θυρο.
(υδρ. τιμόνι, 2 ηλ. παράθυρα, κεντρικό κλείδωμα, ηχοσύστημα).

31. FIAT MAREA 1400 CC μοντ. 1997 χρώμα ΜΠΛΕ
(υδρ. τιμόνι, 2 ηλ. παράθυρα, ζάντες αλουμινίου, προβολείς ομίχλης, ηχοσύστημα)

32.ROVER 200 1400 CC χρώμα ΑΣΗΜΙ 5θυρο
(υδρ. τιμόνι, 2 αερόσακοι, κεντρικό κλείδωμα, ηχοσύστημα)

33. PEUGEOT 106 110 CC μοντ. 1998 χρώμα ΜΠΟΡΝΤΩ
(2 ηλ. παράθυρα, κεντρικό κλείδωμα, ηχοσύστημα)

34. NISSAN MICRA 1000 CC μοντ. 1995, χρώμα ΤΙΡΚΟΥΑΖ

35. FIAT STILO 1400 CC μοντ. 2004, χρώμα ΑΣΗΜΙ 5θυρο
(ABS,υδρ. τιμόνι, 6 αερόσακοι, ηλ. παράθυρα, κεντρικό κλείδωμα, ηχοσύστημα)

36. PEUGEOT 306 XR 1400 CC μοντ. 1995, χρώμα ΑΝΘΡΑΚΙ
(2 ηλ. παράθυρα, κεντρικό κλείδωμα, ηχοσύστημα)

37. VW BORA 1600 cc μοντ. χρώμα ΑΣΗΜΙ
(ABS, υδρ. τιμόνι, 4 αερόσακοι, ηλ. παράθυρα, κεντρικό κλείδωμα, ηλεκ. καθρέπτης, CLIMATRONIC, ηχοσύστημα)

38. ROVER 414 SI 1400 CC μοντ. 1996, χρώμα ΠΡΑΣΙΝΟ
(υδρ. τιμόνι, 4 ηλ. παράθυρα, κεντρικό κλείδωμα/ηλιοροφή, ζάντες αλουμινίου, ηχοσύστημα).

ΑΠΟ 0% ΠΡΟΚΑΤΑΒΟΛΗ
ΕΩΣ 72 ΜΗΝΙΑΙΕΣ ΟΣΕΙΣ

XΠ1687

ΑΥΤΟ ΕΠΙΛΟΓΕΣ

ΕΚΘΕΣΗ ΜΕΤΑΧΕΙΡΙΣΜΕΝΩΝ ΑΥΤΟΚΙΝΗΤΩΝ
ΚΟΥΚΟΥΡΑΣ ΑΛΕΞΑΝΔΡΟΣ
ΛΕΩΦ. ΡΟΔΟΥ-ΛΙΝΔΟΥ 255 • ΤΗΛ. (22410)60910
www.autoepiloges.com

ΑΓΟΡΑ-ΠΩΛΗΣΗ-ΑΝΤΑΛΛΑΓΗ ΜΕΤΑΧΕΙΡΙΣΜΕΝΩΝ ΑΥΤΟΚΙΝΗΤΩΝ

1. BMW Z3 1900cc face lift, μοντ. 2000, πράσινο
- αερόσ. οδηγού – συνοδ , ABS, ASC, air condition, μπέζ δέρμα, ηλεκ. κουκούλα, κεντρ. κλειδ., ηλ. παράθ, ζάντες αλουμ. BBS 17΄, σπορ ανάρτηση και ηχοσύστημα

2. MERCEDES CLK 200 ELEGANCE, 2000cc, μοντ. 2001, ασημί. ΑΥΤΟΜΑΤΟ
- 4 αερόσακοι, ABS,klima ,parktronic,αισθ. βροχής, τιμ. πολ/ών χρήσεων, ηλ. ηλιορ.,δερμ. σαλόνι, κεντρ. κλειδ., ηλ. παράθ, ζάντες αλουμ. και ηχοσύστημα

3. BMW 316 4Dr 1800cc, μοντ. 2002, μαύρο.
- 4 αερόσακοι, ABS,ASC, klima ,parktronic,αισθ. βροχής, τιμ. πολ/ών χρήσεων, schnitzer καθρ.- εξάτμιση-, ζάντες αλουμ. , συναγερμός, κεντρ. κλειδ., ηλ. παράθ και ηχοσύστημα

4. ROVER MGF 1800cc, μοντ. 2000, πράσινο. CABRIO
- αερόσ. οδηγού – συνοδ , ABS, air condition, δερμ. σαλόνι, κεντρ. κλειδ., ηλ. παράθ, ζάντες αλουμ. και ηχοσύστημα

5. MAZDA MX-5 1600cc, μοντ. 2001, μαύρο.
αερόσ. οδηγού – συνοδ, ABS, ESP, air condition, δερμάτινο σαλόνι, ξυλ. επένδ, κεντρ. κλειδ., ηλ. παράθ., υδρ. τιμόνι, ζάντες αλουμινίου και ηχοσύστημα

6. CHRYSLER STRATUS CABRIO LX 2D 2000cc, μοντ. 1997, κυπαρισσί.
- αερόσ. οδηγού – συνοδ , ABS, air condition,δερμάτινο σαλόνι, υδρ. τιμόνι, κεντρ. κλειδ., ηλ. παράθ., ζάντες αλουμινίου,αυτ. πιλότο,ηλ. κουκούλα, προβ. ομίχλης και ηχοσύστημα

7. MERCEDES E220 COUPE, 150HP , 2200cc, μοντ. 1994, λευκό.
αερόσ. οδηγού – συνοδ., ALD, θερμ.καθισμ, ξυλ. επένδ, δερμ. σαλόνι,σπορ ανάρηση, ζάντ. αλουμ.,ηλ. ηλιοροφή, τηλ. αυτ/του, ενισχυτής και ηχοσύστημα

8. BMW 318 is 1800cc, 140HP μοντ. 1995, μαύρο.
ABG, ABS, air condition , ζάντες αλουμ. , συναγερμός, κεντρ. κλειδ., ηλ. παράθ, υδρ. τιμόνι και ηχοσύστημα

9. TOYOTA RAV4, 2000cc,μοντ. 2001, σαμπανιζέ.
- αερόσ. οδηγού – συνοδ., ABS, air condition, κεντρ. κλειδ., ηλ. παράθ., υδρ. τιμόνι, ηλ. καθρέπτες,σκαλοπάτια, , κοτσαδόρος , pull-bar, κοτσαδόρος και ηχοσύστημα

10. JEEP CHEROKEE 4000cc, μοντ.1997, μπλέ. ΑΥΤΟΜΑΤΟ
- ABS, air condition , κεντρ. κλειδ., ηλ. παράθ.,υδρ. τιμ.,δερμ. σαλόνι και ηχοσύστημα

11. AUDI A4 , 1600cc,μοντ. 2000, μπλέ.
- 4 αερόσακοι , ABS, klima, κεντρ. κλειδ., ηλ. παράθ., υδρ. τιμόνι, ζάντες αλουμινίου , προβ. ομίχλης και ηχοσύστημα

12. NISSAN PRIMERA 1600cc, μοντ. 2000, θαλασσί.
- αερόσακοι , κλίμα, ABS, κεντρ. κλειδ., ηλ. παράθ., υδρ. τιμόνι, ηλ. καθρ. και ηχοσύστημα.

13. OPEL VECTRA 1600cc, μοντ. 2000, μπλέ .
4 αερόσακοι , ABS, air condition, κεντρ. κλειδ., ηλ. παράθ., υδρ. τιμόνι.,ξυλ. επενδ., ζάντ. αλουμ. και ηχοσύστημα.

14. TOYOTA CELICA 1800cc, μοντ. 1996, κόκκινο .
αερόσ. οδηγού – συνοδ., κεντρ. κλειδ., ηλ. παράθ., υδρ. τιμόνι., ζάντ. αλουμ. και ηχοσύστημα.

15. OPEL ASTRA SPORT 1400cc, μοντ. 11/2002, μαύρο .
4 αερόσακοι., ABS, air condition, κεντρ. κλειδ., ηλ. παράθ., υδρ. τιμόνι., ζάντ. αλουμ. και ηχοσύστημα.

16. NISSAN ALMERA MOTIVA 1500cc, μοντ. 2003, μπλέ .
αεροσ. οδηγού – συνοδηγού, air condition, κεντρ. κλειδ., ηλ. παράθ., υδρ. τιμόνι και ηχοσύστημα

17. OPEL ASTRA 1400 cc, μοντ. 2003, ασημί.
- αεροσ. οδηγού - συνοδηγού, κεντρ. κλειδ. με τηλεχ., υδρ. τιμόνι, ζάντες αλουμινίου και ηχοσύστημα

18. TOYOTA COROLLA 1400cc, 16V 97HP, μοντ. 2000, μπλέ .
αερόσ. οδηγού – συνοδ., κεντρ. κλειδ., ηλ. παράθ., υδρ. τιμόνι., air condition, συναγρμός, ζάντ. αλουμ. και ηχοσύστημα.

19. HYUNDAI COUPE 2000cc, 136HP μοντ. 1999, μπλέ -πέρλα.
- ABS,δερμάτινο σαλόνι, υδρ. τιμόνι, κεντρ. κλειδ., ηλ. παράθ., ζάντες αλουμ.,σπόιλερ, συναγερμός, λευκά όργανα και ηχοσύστημα με 2ενισχυτές.

20. RENAULT MEGANE COUPE 1400cc, μοντ. 2001, κίτρινο
4 αερόσακοι, ABS, air condition, υδρ. τιμόνι, κεντρ. κλειδ., ηλ. παράθ., ζάντες αλουμ.,σπόιλερ,ηχοσύστημα.

21. FORD FOCUS 1400 cc, μοντ. 2001, ασημί. SEDAN
αερόσ. οδηγού – συνοδ, ABS, air condition, κεντρ. κλειδ., υδρ. τιμ.,ηλ. παραθ. και ηχοσύστημα

22. FORD FOCUS 5DR 1400 cc, μοντ. 2002, ασημί.
αερόσ. οδηγού – συνοδ, ABS, air condition, ζάντες αλουμινίου, κεντρ. κλειδ., υδρ. τιμ.,ηλ. παραθ. και ηχοσύστημα

23. OPEL ASTRA SPORT 1400cc, μοντ. 2000, μπλέ .
αερόσ. οδηγού – συνοδ.,ABS, air condition, κεντρ. κλειδ., ηλ. παράθ., υδρ. τιμόνι., ζάντ. αλουμ. και ηχοσύστημα.

24 . FIAT STILO 1250cc, μοντ. 2002, κόκκινο.
4 αερόσακοι, ABS, air condition, υδρ. τιμόνι, κεντρ. κλειδ., ηλ. παράθ., ζάντες αλουμ. και ηχοσύστημα.

25. OPEL VECTRA 1600cc, μοντ. 1996, χρυσαφί .
- αερόσ. οδηγού – συνοδ., ABS, air condition, κεντρ. κλειδ., ηλ. παράθ., υδρ. τιμόνι και ηχοσύστημα.

26. TOYOTA COROLLA 1400cc, 16V 97HP, μοντ. 2001, κεραμιδί.
- αερόσ. οδηγού – συνοδ., κεντρ. κλειδ., ηλ. παράθ., υδρ. τιμόνι., ABS, air condition, συναγρμός, ζάντ. αλουμ. και ηχοσύστημα.

27. FIAT PUNTO GT 1400cc, μοντ. 1995, κόκκινο .
- ABG, κεντρ. κλειδ., ηλ. παράθ., υδρ. τιμόνι, ζάντες αλουμ. και ηχοσύστημα.

28. OPEL ASTRA 5 Dr 1400cc , μοντ. 2002, μπλέ.
- αερόσακος οδηγού- συνοδηγού, air condition κεντρ. κλειδ, υδρ. τιμόνι και ηχοσύστημα.

29. MAZDA RX7 μοντ. 1992, 350HP, κίτρινο.
- ABS, air condition, κεντρ. κλειδ., ηλ. παράθ., υδρ. τιμόνι., ζάντ. αλουμ.,δερμάτινο σαλόνι, turbotimer, ηλ. ηλιοροφή, συναγερμός και ηχοσύστημα.

30. PEUGEOT 106, 1100cc, μοντ. 1994, μολυβί.
- κεντρ. κλειδ., ηλ. παράθ.και ηχοσύστημα

31. BMW 518 1800cc, μοντ. 1991, λευκό .
κεντρ. κλειδ., ηλ. παράθ., υδρ. τιμόνι και ηχοσύστημα.

32. DAEWOO LANOS 4dr 1300cc, μοντ. 1998, μπορντώ.
- υδρ. τιμόνι, κεντρ. κλειδ., ηλ. παράθ.,air condition, ζάντες αλουμ., και ηχοσύστημα

33. OPEL ASTRA 1400 cc, μοντ. 2003, ασημί.
αεροσ. οδηγού - συνοδηγού, κεντρ. κλειδ. με τηλεχ., υδρ. τιμόνι και ηχοσύστημα

ΑΠΟ 0% ΠΡΟΚΑΤΑΒΟΛΗ
ΕΩΣ 72 ΜΗΝΙΑΙΕΣ ΔΟΣΕΙΣ
ΜΕ ΤΑ ΧΑΜΗΛΟΤΕΡΑ ΕΠΙΤΟΚΙΑ ΤΗΣ ΑΓΟΡΑΣ

XΠ1210

auto-moto

συνέχεια από την προηγούμενη

ΠΩΛΕΙΤΑΙ BMW 250i ατρακάριστο με κλιματισμό, ηλ. παράθυρα, αυτόματες κλειδαριές, κασετόφωνο, συναγερμό, ζάντες και πολλά άλλα εξτρά, μοντέλο του 1997 και 150 HP. Δεκτή και ανταλλαγή με ένα μικρότερο. Τιμή 19.000 ευρώ. Πληρ. τηλ. 6944807951 MZT090522

ΠΩΛΕΙΤΑΙ NISSAN 1000 cc ασημί 12ος 99 σε πολύ καλή κατάσταση, air condition κεντρικό κλείδωμα, ηλεκτρικά παράθυρα. Τιμή 4800 ευρώ. Πληρ. κος Γιάννης τηλ. 6947807043MXP12374

MERCEDES-BENZ VITO 110 CDI, μοντέλο 2001 με full extra σε άριστη κατάστση. Πληρ. τηλ. 2244024223, 6944811401 MAT001401

ΠΩΛΕΙΤΑΙ μηχανή **APRILIA PEGASO** 650 cc μοντέλο 1998 άριστη κατάσταση, φουλ εξτρα. Τιμή 2900 ευρώ. Πληρ. τηλ. 6945949882 ΜΧΠ1629.1

προσφορές εργασίας

ΦΥΣΙΟΘΕΡΑΠΕΙΑ (Νέα μέθοδος για θεραπεία, διάφορες αρρώστιες) και θεραπευτικό, χαλαρωτικό μασάζ. Τηλεφωνείστε, ελάτε και οι αρρώστιες σας φεύγουν στο παρελθόν!!! Πληρ. τηλ. 6942095457 MZT170501

ΣΕΡΒΙΤΟΡΟΣ ΖΗΤΑ ΕΡΓΑΣΙΑ με 20ετή πείρα σε εστιατόριο ή ταβέρνα, πλήρης απασχόληση εντός πόλεως Ρόδου. Πληρ. τηλ. 6979322679 MZT160515

ΚΥΡΙΑ Ταϊλανδέζα **μασέρ,** με πτυχία πανεπιστημίου κάνει α) ταϊλανδέζικο μασάζ, β) χαλαρωτικό με αιθέρια έλαια, γ) foot μασάζ. Πληρ. τηλ. 6947053127, ώρες 12.30-20.00 MXP12373

ΖΗΤΩ ΝΑ ΕΡΓΑΣΘΩ ως **ρεσεψιονιστ**. Είμαι συνταξιούχος και ομιλώ απταίστως Αγγλικά - Γαλλικά. Πληρ. τηλ. 2241022591-2-3 Δωμάτιο 315 MZT130523

Κοπέλα **ΖΗΤΑ ΕΡΓΑΣΙΑ** ως **βοηθός μαγείρου** σε εστιατόριο εντός πόλεως. Πληρ. τηλ. 6993683123 MZT100504

ΚΥΡΙΑ ΑΝΑΛΑΜΒΑΝΕΙ την φύλαξη παιδιών στο δικό της χώρο (πρωινές ώρες) με υπευθυνότητα και φροντίδα. Πληρ. τηλ. 2241069101 MZT060535

ΚΥΡΙΑ 40 ετών **ΖΗΤΑΕΙ ΕΡΓΑΣΙΑ** σε ξενοδοχείο, εστιατόριο ως λατζιέρα, καμαριέρα, καθαρίστρια. Ωρες εργασίας απογευματινές 18.00-23.00. Πληρ. τηλ. 6979969846 (μετά τις 12.00) MZT060525

ΚΥΡΙΑ διπλωματούχος μασέρ προσφέρει θεραπευτικό, κλασικό, αθλητικό, αδυνατίσματος, χαλαρωτικό, αισθητικό και καθαρισμό προσώπου (μάσκες, μασάζ). Πληρ. τηλ. 2241035252, 6932024975 MXP12299

ΚΥΡΙΑ διπλωματούχος μασέρ κάνει θεραπευτικό, αθλητικό, χαλαρωτικό μασάζ. Πληρ. τηλ. 6948553306 MZT180424

ΞΥΛΟΥΡΓΙΚΕΣ ΕΡΓΑΣΙΕΣ κουζίνες, ντουλάπες, πόρτες, πέργκολες, αλλαγές χρωμάτων, λουστραρίσματα, μερεμέτια. Πληρ. τηλ. 6945491827 κος Δημήτρης MZT030514

γνωριμιες

ΤΡΑΒ ...21 ετών πολύ όμορφη **ζητά γνωριμία** με κυρίους. Πληρ. τηλ. 6946295696 MZT120549

Ευχάριστη κυρία ΖΗΤΑ ΓΝΩΡΙΜΙΑ με κύριο στη Ρόδο. Πληρ. τηλ. 6932183151 MZT130528

ΤΡΑΒ 21 ετών πολύ όμορφη **ΖΗΤΑ ΓΝΩΡΙΜΙΑ** με κυρίους. Πληρ. τηλ. 6946295696 MZT050527

Αν είστε μόνος-μόνη ...αν βαρεθήκατε να ψάχνετε ...**"ΟΥΡΑΝΙΟ ΤΟΞΟ"** αν έχετε υψηλές απαιτήσεις για γάμο-συμβίωση-ερωτικές σχέσεις, ελάτε να γνωριστούμε! Πολύχρονη εμπειρία εξωτερικού! Εγγυημένα αποτελέσματα, σοβαρότης, εχεμύθεια. Αμεση εξυπηρέτηση πανελλαδικώς. Τηλ. 2105239711, 2105239427, 6973468346 MZT120545

ΝΕΑΡΗ ΞΕΝΑΓΟΣ με νυχτερινές ανησυχίες, επιθυμεί κουβέντα και συνομιλία, και ότι προκύψει... Πάρε στο 9011314493 MAT001214

ΓΝΩΡΙΜΙΕΣ
υψηλών απαιτήσεων - μοντέλο κ.λπ - ελεύθερη σχέση, εχεμύθεια
Πληρ. τηλ. 6947536016 MZT170515

18-192
ζήτα μου ό,τι θες
ΑΛΟΥΜΙΝΟΚΑΤΑΣΚΕΥΕΣ
ΑΝΑΚΑΙΝΙΣΕΙΣ ΣΠΙΤΙΩΝ – ΓΡΑΦΕΙΩΝ
ΑΝΤΛΙΕΣ ΝΕΡΟΥ
ΑΠΟΛΥΜΑΝΣΕΙΣ ΑΠΕΝΤΟΜΩΣΕΙΣ
ΑΥΤΟΝΟΜΕΣ ΘΕΡΜΑΝΣΕΙΣ
ΑΠΟΦΡΑΞΕΙΣ
ΒΑΨΙΜΑΤΑ
ΓΚΑΡΑΖΟΠΟΡΤΕΣ
ΓΥΨΙΝΕΣ ΔΙΑΚΟΣΜΗΣΕΙΣ
ΓΚΡΕΜΙΣΜΑΤΑ – ΧΤΙΣΙΜΑΤΑ
ΔΟΡΥΦΟΡΙΚΕΣ ΚΕΡΑΙΕΣ
ΕΠΑΓΓΕΛΜΑΤΙΚΑ ΨΥΓΕΙΑ
ΕΠΙΤΟΠΟΥ ΚΑΘΑΡΙΣΜΟΙ ΣΠΙΤΙΩΝ
ΗΛΕΚΤΡΙΚΑ ΕΓΚΑΤΑΣΤΑΣΕΙΣ
ΗΛΙΑΚΟΙ ΘΕΡΜΟΣΙΦΩΝΕΣ
ΗΧΟΜΟΝΩΣΕΙΣ
ΘΥΡΟΤΗΛΕΦΩΝΑ
ΘΥΡΟΤΗΛΕΟΡΑΣΕΙΣ
ΚΑΘΑΡΙΣΜΟΙ ΠΟΛΥΚΑΤΟΙΚΙΩΝ
ΚΑΘΑΡΙΣΜΟΙ ΧΩΡΩΝ
ΚΑΥΣΤΗΡΕΣ
ΚΕΝΤΡΙΚΕΣ ΚΕΡΑΙΕΣ
ΚΕΝΤΡΙΚΕΣ ΘΕΡΜΑΝΣΕΙΣ
ΚΕΝΤΡΙΚΕΣ ΜΟΝΑΔΕΣ ΚΛΙΜΑΤΙΣΜΟΥ
ΚΛΕΙΔΙΑ – ΚΛΕΙΔΑΡΙΕΣ
ΚΑΓΓΕΛΑ
ΛΕΒΗΤΕΣ
ΜΟΝΩΣΕΙΣ
ΜΕΡΕΜΕΤΙΑ
ΜΑΡΜΑΡΑ
ΜΠΕΤΟΝ
ΝΤΟΥΛΑΠΙΑ
ΞΥΛΟΥΡΓΙΚΑ
ΟΙΚΟΔΟΜΙΚΕΣ ΕΡΓΑΣΙΕΣ
ΠΛΑΚΑΚΙΑ
ΠΟΡΤΕΣ ΑΥΤΟΜΑΤΕΣ
ΠΟΡΤΕΣ ΘΩΡΑΚΙΣΜΕΝΕΣ
ΠΟΡΤΕΣ ΠΥΡΑΣΦΑΛΕΙΑΣ
ΠΟΡΤΕΣ SECURITY
ΠΛΥΝΤΗΡΙΑ
ΠΛΑΣΤΙΚΑ ΠΑΤΩΜΑΤΑ
ΠΙΣΙΝΕΣ
ΡΑΜΠΟΤΕ
ΡΟΛΑ ΣΠΙΤΙΩΝ – ΚΑΤΑΣΤΗΜΑΤΩΝ
ΣΤΕΓΑΝΟΠΟΙΗΣΕΙΣ
ΣΥΝΑΓΕΡΜΟΙ
ΣΟΒΑΤΙΣΜΑΤΑ
ΤΑΠΕΤΣΑΡΙΕΣ ΕΠΙΠΛΩΝ
ΤΕΝΤΕΣ
ΤΖΑΜΙΑ
ΤΗΛΕΟΡΑΣΕΙΣ
ΥΔΡΑΥΛΙΚΑ
ΕΓΚΑΤΑΣΤΑΣΕΙΣ - ΕΠΙΣΚΕΥΕΣ
✔ ΑΝΑΚΑΙΝΙΣΕΙΣ ΣΠΙΤΙΩΝ – ΚΑΤΑΣΤΗΜΑΤΩΝ
ΗΛΙΑΚΟΠΟΥΛΟΣ Κ.-ΜΠΡΟΚΟΣ Δ. ΟΕ
ΤΗΛ. 2241070866 Α.Τ.824

ΠΛΥΝΤΗΡΙΟ ΧΑΛΙΩΝ
Cleaning Pro
MAT7867
πλένουμε & φυλάμε:
• ΧΑΛΙΑ - ΜΟΚΕΤΕΣ - ΦΛΟΚΑΤΕΣ
• ΠΑΠΛΩΜΑΤΑ - ΚΟΥΒΕΡΤΕΣ
☎ 22410.60585
email: abonis@otenet.gr
ΜΠΟΝΗΣ ΑΝΤΩΝΗΣ - ΚΑΖΑΝΤΖΙΔΟΥ ΕΙΡΗΝΗ
ΝΙΚΗΦ. ΒΡΕΤΤΑΚΟΥ - ΑΣΓΟΥΡΟΥ

ΤΑ ΜΟΝΑΔΙΚΑ ΥΠΕΡΣΥΓΧΡΟΝΑ
ΤΑΠΗΤΟΚΑ-ΘΑΡΙΣΤΗΡΙΑ
ΚΛΕΟΠΑΤΡΑ
Τέλος στα προβλήματα με το πλύσιμο των χαλιών σας
Η εταιρία μας πρωτοπορεί με το ΝΕΟ υπερσύγχρονο Πλυντήριο Ταπήτων.
Προσφέρουμε άψογο και προσεγμένο πλύσιμο, καθάρισμα, φύλαξη & επιδιορθώσεις σε όλους τους τύπους χαλιών, χειροποίητα χαλιά μηχανής, ανατολίτικα, μοκέτες, καμπέ, μεταξωτά, φλοκάτες, παπλώματα
ΚΑΙ ΤΟ 2005 Η ΦΥΛΑΞΗ ΔΩΡΕΑΝ
• Επιτόπου καθαρισμούς σαλονιών, μοκετών
• Παραλαβή & παράδοση κατ' οίκον σε όλη την Ρόδο
• Ενημερωθείτε για την συντήρηση των χαλιών σας
Τηλ. 2241051996, κιν. 6945793626, Fax: 2241051322
ΚΟΥΦΑΛΑΚΗΣ ΣΤΑΥΡΟΣ
MAT7915

ΤΑΠΗΤΟΚΑΘΑΡΙΣΤΗΡΙΑ
ΠΑΝΕΛΛΑΔΙΚΟ ΔΙΚΤΥΟ
***Art Clean* EXPRESS**
Είμαστε λίιιι...γο πιο μπροστά από τους άλλους!
ΠΛΥΣΙΜΟ-ΑΠΟΛΥΜΑΝΣΗ-ΦΥΛΑΞΗ
ΧΑΛΙΩΝ- ΜΟΚΕΤΩΝ - ΣΑΛΟΝΙΩΝ *(και επί τόπου)*
ΠΑΠΛΩΜΑΤΑ - ΚΟΥΒΕΡΤΕΣ - ΦΛΟΚΑΤΕΣ
ΣΤΕΓΝΟ ΓΙΑ ΜΕΤΑΞΩΤΑ ΚΑΙ ΧΕΙΡΟΠΟΙΗΤΑ
ΑΔΙΑΒΡΟΧΟΠΟΙΗΣΕΙΣ & ΕΠΙΔΙΟΡΘΩΣΕΙΣ ΤΑΠΗΤΩΝ
ΠΑΡΑΛΑΒΗ - ΠΑΡΑΔΟΣΗ ΚΑΤ' ΟΙΚΟΝ
ΔΩΡΕΑΝ ΦΥΛΑΞΗ
ΑΛΑΦΑΚΗΣ ΤΑΣΟΣ
ΤΗΛ. ΧΩΡΙΣ ΧΡΕΩΣΗ 80011400400
ΤΗΛ. 2241082800- ΚΙΝ. 6944350247
email: artclean@otenet.gr
ΧΠ2286

ΑΓΟΡΑΖΩ
➪ ΧΡΥΣΑΦΙΚΑ
➪ ΚΟΣΜΗΜΑΤΑ
➪ ΝΟΜΙΣΜΑΤΑ
➪ ΧΡΥΣΑ ΔΟΝΤΙΑ
➪ ΜΕΤΟΧΕΣ
➪ ΩΡΟΛΟΓΙΑ
➪ ΑΝΤΙΚΕΣ
Δάνεια επί ενεχύρω
«ΜΠΑΜΠΗΣ»
Δημ. Θεοδωράκη 15 (1ος όροφος) ΡΟΔΟΣ
MAT1113

ΜΕΤΑΛΛΙΚΕΣ ΚΑΤΑΣΚΕΥΕΣ ΣΥΝΤΗΡΗΣΕΙΣ
αλουμινίου και σιδήρου
καθώς και συντήρηση κουφωμάτων (ρολλών αλουμινίου, γκαραζόπορτες κ.ά.)
6ο χλμ. Ρόδου-Λίνδου
Πληρ. τηλ. 2241064420, κιν. 6978866920
Καραβελατζής Γιωργος
MAT001083



ΜΗΧΑΝΗΜΑΤΑ ΥΨΗΛΗΣ ΠΙΕΣΗΣ ΜΕ ΥΔΡΟΒΟΛΗ
ΑΝΑΡΡΟΦΗΣΗ-ΕΚΤΟΞΕΥΣΗ
ΚΑΘΑΡΙΣΜΟΙ-ΨΕΚΑΣΜΟΙ ΒΟΘΡΩΝ & ΦΡΕΑΤΙΩΝ
ΠΛΥΣΙΜΟ ΠΑΝΤΟΣ ΕΙΔΟΥΣ ΕΠΙΦΑΝΕΙΑΣ ΜΕ ΥΔΡΟΒΟΛΗ
Κ. ΠΗΔΙΑΚΗΣ
2241091881 -ΚΙΝ. 6977717048
Π. ΚΑΣΕΡΗΣ
2241047915 - ΚΙΝ. 6944325234
ΧΠ2366

ΜΕΤΡΟΠΟΝΤΙΚΑΣ "ΜΑΡΙΑ" ΑΠΟΦΡΑΞΕΙΣ

ΕΚΚΕΝΩΣΕΙΣ
ΑΠΟΦΡΑΞΕΙΣ ΑΠΟΧΕΤΕΥΤΙΚΩΝ ΑΓΩΓΩΝ ΜΕ ΥΔΡΟΒΟΛΗ, ΚΟΥΖΙΝΕΣ, ΤΟΥΑΛΕΤΕΣ, ΣΙΦΩΝΙΑ, ΥΔΡΟΡΟΕΣ, ΜΗΝΙΑΙΕΣ ΣΥΝΤΗΡΗΣΕΙΣ ΠΟΛΥΚΑΤΑΣΤΗΜΑΤΑ, ΣΤΡΑΤΟΠΕΔΑ, ΞΕΝΟΔΟΧΕΙΑ, ΝΟΣΟΚΟΜΕΙΑ, ΔΗΜΟΥΣ, ΠΟΛΥΚΑΤΟΙΚΙΕΣ, ΣΠΙΤΙΑ κ.λπ. Αντληση υδάτων από υπόγειους χώρους
Πληρ. τηλ. 2241065120/35555
AE179

ΑΠΟΦΡΑΞΕΙΣ ΡΟΔΟΥ

Κιν. 6932470404 Κιν. 6944361464
Κώστας & Λευτέρης
ΑΠΟΦΡΑΞΕΙΣ ΑΠΟΧΕΤΕΥΤΙΚΩΝ ΑΓΩΓΩΝ ΜΕ ΥΔΡΟΒΟΛΗ, ΚΟΥΖΙΝΕΣ, ΤΟΥΑΛΕΤΕΣ, ΣΙΦΩΝΙΑ, ΥΔΡΟΡΟΕΣ, ΑΠΟΛΥΜΑΝΣΕΙΣ, ΜΗΝΙΑΙΕΣ ΣΥΝΤΗΡΗΣΕΙΣ
ΠΟΛΥΚΑΤΑΣΤΗΜΑΤΑ, ΣΤΡΑΤΟΠΕΔΑ, ΞΕΝΟΔΟΧΕΙΑ, ΝΟΣΟΚΟΜΕΙΑ, ΔΗΜΟΥΣ, ΠΟΛΥΚΑΤΟΙΚΙΕΣ, ΣΠΙΤΙΑ, Κ.Λ.Π.
Αντληση υδάτων από υπόγειους χώρους
Αμεση Εξυπηρέτηση!!!
Τηλ. 22410 85977, 22410 86634
Κιν. 6944361464, 6932470404 AE151

ΤΑΠΗΤΟΚΑΘΑΡΙΣΤΗΡΙΟ
Ο ΔΡΑΚΟΣ
Αναλαμβάνουμε υπεύθυνα **καθαρισμό** και **φύλαξη**
χαλιά • μοκέτες • φλοκάτες
Ειδικός καθαρισμός μεταξωτών και χειροποίητων χαλιών.
Επί τόπου καθαρισμοί
μοκετών • σαλονιών • πούλμαν
με **20ετή πείρα.**
Πληρ. τηλ. 2241026805, 2241051024, 6974208020
MAT001068



PELLOS TRAVEL
ΠΟΙΟΤΗΤΑ-ΟΡΓΑΝΩΣΗ-ΕΓΓΥΗΣΗ

ΕΚΔΡΟΜΕΣ ΙΟΥΝΙΟΥ

ΤΡΙΗΜΕΡΟ ΑΓΙΟΥ ΠΝΕΥΜΑΤΟΣ
ΜΑΡΜΑΡΙΣ-ΣΜΥΡΝΗ-ΕΦΕΣΣΟΣ-ΚΟΥΣΑΝΤΑΣΙ
Ξενοδοχεία 4**** αστέρων με ημιδιατροφή-
Μεταφορές- Ξεναγήσεις-Ταξιδιωτική ασφάλεια
Συνοδός γραφείου
ΑΝΑΧΩΡΗΣΗ 17/6/05 ΠΑΡΑΣΚΕΥΗ ΑΠΟΓΕΥΜΑ
ΕΠΙΣΤΡΟΦΗ 20/6/05 ΔΕΥΤΕΡΑ ΣΤΙΣ 18.00 ΤΟ ΑΠΟΓΕΥΜΑ
ΤΙΜΗ ΜΟΝΟ ΜΕ 175ΕΥΡΩ ΤΟ ΑΤΟΜΟ

ΕΞΑΗΜΕΡΗ ΕΚΔΡΟΜΗ ΜΕ BLUE STAR FERRIES
ΣΤΑ ΠΑΝΕΜΟΡΦΑ ΝΗΣΙΑ ΤΩΝ ΚΥΚΛΑΔΩΝ
ΣΥΡΟΣ-ΠΑΡΟΣ-ΤΗΝΟΣ-ΑΝΤΙΠΑΡΟΣ (16/6-21/6)
ΑΝΑΧΩΡΗΣΗ 16/6/05 ΠΕΜΠΤΗ στις 19.00 μ.μ. βράδυ
ΕΠΙΣΤΡΟΦΗ 21/6/05 ΤΡΙΤΗ στις 07.00 ΤΟ ΠΡΩΙ
ΠΕΡΙΛΑΜΒΑΝΟΝΤΑΙ: Εισιτήρια Ρόδος-Σύρος-Πάρος- Αντίπαρος- Τήνος- Σύρος-Ρόδος σε Γ' θέση - Ξενοδοχεία με πρωινό - Μεταφορές - 2 διανυκτερεύσεις Σύρο - 2 διανυκτερεύσεις Πάρο -Ξεναγήσεις – Εκδρομές-Ταξιδιωτική ασφάλεια –Συνοδός γραφείου- Φ.Π.Α.
ΔΕΝ ΠΕΡΙΛΑΜΒΑΝΟΝΤΑΙ: Είσοδοι σε αρχαιολογικούς χώρους - Διασκέδαση

ΕΞΑΗΜΕΡΗ ΕΚΔΡΟΜΗ
ΑΓΙΟΣ ΝΕΚΤΑΡΙΟΣ ΑΙΓΙΝΑΣ-ΑΓΙΑ ΒΑΡΒΑΡΑ ΣΥΡΟΥ-ΠΑΝΑΓΙΑ ΤΗΣ ΤΗΝΟΥ-ΑΓΙΑ ΠΕΛΑΓΙΑ-ΑΓΙΟΣ ΙΩΑΝΝΗΣ Ο ΡΩΣΣΟΣ ΕΥΒΟΙΑ-ΑΓΙΟΣ ΕΦΡΑΙΜ ΝΕΑ ΜΑΚΡΗ – ΧΡΙΣΤΟΣ ΣΠΑΤΑ
ΑΠΟ 9/6 – 14/6 ΜΕ BLUE STAR FERRIES

ΤΡΙΗΜΕΡΟ ΑΓΙΟΥ ΠΝΕΥΜΑΤΟΣ
ΤΕΤΡΑΗΜΕΡΗ ΕΚΔΡΟΜΗ 18/6-21/6
ΑΜΟΡΓΟΣ (ΜΕ BLUE STAR FERRIES)
ΜΟΝΟ ΜΕ 185 ΕΥΡΟ ΤΟ ΑΤΟΜΟ
ΑΝΑΧ. 18/6 ΗΜΕΡΑ ΣΑΒΒΑΤΟ 10.00 ΤΟ ΠΡΩΙ-
ΕΠΙΣΤΡΟΦΗ 21/06 ΠΡΩΙ ΣΤΙΣ 07.00 ΗΜΕΡΑ ΤΡΙΤΗ
ΠΕΡΙΛΑΜΒΑΝΟΝΤΑΙ: Εισιτήρια Ρόδος – Αμοργός – Σύρος - Ρόδος σε Γ' θέση – Ξενοδοχεία με πρωινό -
Μεταφορές- Ξεναγήσεις – Εκδρομές-Ταξιδιωτική ασφάλεια –Συνοδός γραφείου- Φ.Π.Α..
ΔΕΝ ΠΕΡΙΛΑΜΒΑΝΟΝΤΑΙ: –Είσοδοι σε αρχαιολογικούς χώρους - Διασκέδαση

ΤΡΙΗΜΕΡΟ ΑΓΙΟΥ ΠΝΕΥΜΑΤΟΣ
ΑΕΡΟΠΟΡΙΚΗ ΕΚΔΡΟΜΗ
ΖΑΚΥΝΘΟΣ 18/6-20/6
ΑΝΑΧΩΡΗΣΗ.ΣΤΙΣ 07.00 ΤΟ ΠΡΩΙ ΤΟΥ ΣΑΒΒΑΤΟΥ
ΕΠΙΣΤΡΟΦΗ ΣΤΙΣ 20.00 ΤΟ ΒΡΑΔΥ ΤΗΣ ΔΕΥΤΕΡΑΣ
ΠΕΡΙΛΑΜΒΑΝΟΝΤΑΙ: Εισιτήρια Αεροπορικά Ρόδος – Αθήνα-Ρόδος – εισιτήρια πλοίου Κυλλήνη-Ζάκυνθος-Κύλληνη.
Ξενοδοχεία με πρωινό -Μεταφορές- Ξεναγήσεις – Εκδρομές-Ταξιδιωτική ασφάλεια –Συνοδός γραφείου- Φ.Π.Α..
ΔΕΝ ΠΕΡΙΛΑΜΒΑΝΟΝΤΑΙ: Είσοδοι σε αρχαιολογικούς χώρους - Διασκέδαση

ΤΡΙΗΜΕΡΟ ΑΓΙΟΥ ΠΝΕΥΜΑΤΟΣ
ΕΞΑΗΜΕΡΗ ΕΚΔΡΟΜΗ 16/6 - 21/6
ΝΑΞΟΣ-ΣΑΝΤΟΡΙΝΗ
ΜΕ BLUE STAR FERRIES
ΑΝΑΧΩΡΗΣΗ 16/6/05 ΠΕΜΠΤΗ ΣΤΙΣ 19.00 ΜΜ βράδυ
ΕΠΙΣΤΡΟΦΗ 21/6/05 ΤΡΙΤΗ ΣΤΙΣ 07.00 ΤΟ ΠΡΩΙ
ΠΕΡΙΛΑΜΒΑΝΟΝΤΑΙ: Εισιτήρια Ρόδος-Σύρος-Νάξος-Σαντορίνη-Σύρος-Ρόδος σε Γ' θέση - Ξενοδοχεία με πρωινό -
Μεταφορές – 1 διανυκτέρευση Σύρο-1 διανυκτέρευση Νάξο-2 διανυκτερεύσεις Σαντορίνη- Ξεναγήσεις - Εκδρομές-
Ταξιδιωτική ασφάλεια –Συνοδός γραφείου- Φ.Π.Α..
ΔΕΝ ΠΕΡΙΛΑΜΒΑΝΟΝΤΑΙ: Είσοδοι σε αρχαιολογικούς χώρους - Διασκέδαση

ΤΡΙΗΜΕΡΟ ΑΓΙΟΥ ΠΝΕΥΜΑΤΟΣ
ΚΩΝΣΤΑΝΤΙΝΟΥΠΟΛΗ-
ΠΡΙΓΚΗΠΟΝΗΣΣΑ 17/06-22/06
ΕΞΑΗΜΕΡΗ ΕΚΔΡΟΜΗ
ΜΑΡΜΑΡΙΣ-ΕΦΕΣΣΟΣ-ΣΜΥΡΝΗ-ΠΡΟΥΣΑ-ΚΩΝΣΤΑΝΤΙΝΟΥΠΟΛΗ-ΒΑΝΤΙΡΜΑ-ΣΜΥΡΝΗ-ΜΑΡΜΑΡΙΣ
Ξενοδοχεία 4**** αστέρων με πρωινό και φαγητό- Εισιτήρια Ρόδος-Μαρμαρίς-Ρόδος-Βαντιρμα-Κωνσταντινουπολη-Υαλοβα-
Πριγκηπονησα-Φόροι Τουρκίας-Ξεναγήσεις- Μεταφορές με κλιματιζόμενα πούλμαν-Ταξιδιωτική ασφάλεια-Φ.Π.Α.
ΤΙΜΗ ΜΟΝΟ ΜΕ 320 ΕΥΡΩ ΤΟ ΑΤΟΜΟ

Η ΠΕΙΡΑ ΜΑΣ ΣΤΗΝ ΤΟΥΡΚΙΑ ΛΟΓΩ ΤΩΝ ΠΟΛΛΩΝ ΤΑΞΙΔΙΩΝ ΜΑΣ ΣΑΣ ΕΓΓΥΑΤΑΙ ΠΟΙΟΤΗΤΑ-ΑΣΦΑΛΕΙΑ-ΕΥΧΑΡΙΣΤΟ ΤΑΞΙΔΙ ΚΑΙ ΘΑ ΕΧΕΤΕ ΕΠΙΣΗΣ ΜΑΖΙ ΜΑΣ ΣΤΗ ΔΙΑΘΕΣΗ ΣΑΣ ΑΡΚΕΤΟ ΧΡΟΝΟ ΓΙΑ ΤΑ ΨΩΝΙΑ ΣΑΣ.
ΣΥΝΟΔΟΣ ΓΡΑΦΕΙΟΥ: Α. ΠΑΠΑΣΑΒΒΑΣ

ΤΡΙΗΜΕΡΟ ΑΓΙΟΥ ΠΝΕΥΜΑΤΟΣ
ΑΕΡΟΠΟΡΙΚΗ ΕΚΔΡΟΜΗ 18/6-20/6 ΠΟΡΟΣ
ΑΝΑΧΩΡΗΣΗ 18/6/05 ΣΑΒΒΑΤΟ ΣΤΙΣ 07.00 ΤΟ ΠΡΩΙ
ΕΠΙΣΤΡΟΦΗ 20/6/05 ΔΕΥΤΕΡΑ ΣΤΙΣ 19.00 ΤΟ ΒΡΑΔΥ
ΠΕΡΙΛΑΜΒΑΝΟΝΤΑΙ: Εισιτήρια Αεροπορικά Ρόδος– Αθήνα - Ρόδος – Εισιτήρια πλοίου Πειραιάς -Πόρος-Πειραιάς-Ξενοδοχεία με πρωινό -Μεταφορές- Ξεναγήσεις – Εκδρομές-Ταξιδιωτική ασφάλεια –Συνοδός γραφείου- Φ.Π.Α..
ΔΕΝ ΠΕΡΙΛΑΜΒΑΝΟΝΤΑΙ: –Είσοδοι σε αρχαιολογικούς χώρους - Διασκέδαση

ΤΡΙΗΜΕΡΟ ΑΓΙΟΥ ΠΝΕΥΜΑΤΟΣ
ΧΙΟΣ 18/6-21/6
ΑΝΑΧΩΡΗΣΗ 18/6/05 ΣΑΒΒΑΤΟ ΣΤΙΣ 22:00 ΤΟ ΒΡΑΔΥ
ΕΠΙΣΤΡΟΦΗ 20/6/05 ΔΕΥΤΕΡΑ ΣΤΙΣ 09:30 ΤΟ ΠΡΩΙ
ΠΕΡΙΛΑΜΒΑΝΟΝΤΑΙ: Εισιτήρια πλοίου Ρόδος – Χίος-Ρόδος – Ξενοδοχεία με πρωινό -Μεταφορές- Ξεναγήσεις – Εκδρομές-Ταξιδιωτική ασφάλεια –Συνοδός γραφείου- Φ.Π.Α..
ΔΕΝ ΠΕΡΙΛΑΜΒΑΝΟΝΤΑΙ: –Είσοδοι σε αρχαιολογικούς χώρους - Διασκέδαση

ΕΞΑΗΜΕΡΗ ΑΕΡΟΠΟΡΙΚΗ ΕΚΔΡΟΜΗ
16/6 – 21/6 ΣΚΙΑΘΟΣ-ΣΚΟΠΕΛΟΣ
ΑΝΑΧΩΡΗΣΗ 18/6/05 ΣΑΒΒΑΤΟ ΣΤΙΣ 07.00 ΤΟ ΠΡΩΙ
ΕΠΙΣΤΡΟΦΗ 20/6/05 ΔΕΥΤΕΡΑ ΣΤΙΣ 19.00 ΤΟ ΒΡΑΔΥ
ΠΕΡΙΛΑΜΒΑΝΟΝΤΑΙ: Εισιτήρια Αεροπορικά Ρόδος– Αθήνα - Ρόδος– Εισιτήρια πλοίου Άγιος Κωνσταντίνος -Σκιάθος—Αλόννησος –Άγιος Κωνσταντίνος Ρόδου–Ξενοδοχεία με πρωινό -Μεταφορές- Ξεναγήσεις – Εκδρομές-Ταξιδιωτική ασφάλεια –Συνοδός γραφείου- Φ.Π.Α..
ΔΕΝ ΠΕΡΙΛΑΜΒΑΝΟΝΤΑΙ: –Είσοδοι σε αρχαιολογικούς χώρους - Διασκέδαση

ΜΑΡΜΑΡΙΣ Διήμερα, τριήμερα από 100 ευρώ το άτομο με ημιδιατροφή.
Ξενοδοχεία 4 και 5 αστέρων.
Εισιτήρια με ΟΑ, AEGEAN και CHARTER. Ακτοπλοϊκά εισιτήρια.
Ειδικά πακέτα για μεμονωμένους, συλλόγους, νεόνυμφους για Ελλάδα, Κύπρο, Τυνησία, Αίγυπτος, Μαρόκο, Ιταλία, Αγγλία, Γαλλία κ. α.

ΓΙΑ ΠΕΡΙΣΣΟΤΕΡΕΣ ΠΛΗΡΟΦΟΡΙΕΣ, ΚΡΑΤΗΣΕΙΣ ΚΑΙ ΑΝΑΛΥΤΙΚΑ ΠΡΟΓΡΑΜΜΑΤΑ ΣΤΟ ΠΡΑΚΤΟΡΕΙΟ ΓΕΝΙΚΟΥ ΤΟΥΡΙΣΜΟΥ:
PELLOS TRAVEL – TOUR OPERATOR
ΛΕΩΦΟΡΟΣ ΚΑΛΛΙΘΕΑΣ 125, ΦΑΛΗΡΑΚΙ, ΡΟΔΟΣ
ΤΗΛ: 2241087615, 2241052276 FAX: 2241087616
Email: pellostravel@hellasnet.gr

ΑΕ0127

Από τις διαδηλώσεις στις δεξιώσεις



Γράφει ο **Αγαπητός Ξάνθης,**
Αρχιτέκτονας, Μηχανικός

Ζούμε σε έναν κόσμο γεμάτο από ένταση και εξάρσεις. Νέα δεδομένα προβάλλουν συνεχώς μπροστά μας, γεμάτα από προκλήσεις και ρευστότητα. Η ιδεολογία υποχωρεί κάτω από την πίεση της τεχνολογίας και του μονότονου τρόπου ζωής. Το χάρισμα του σκέπτεσθαι αντικαθίσταται με την στατική σκέψη που απορρέει από την προβολή των εικόνων.

Όλα πολτοποιούνται μέσα σε ένα στροβιλισμό του μίξερ της τηλεόρασης.

Όλοι μάχονται να κερδίσουν λίγα λεπτά στην τηλεόραση ελπίζοντας σε μια επαγγελματική αναγνώριση, σε μια ικανοποίηση της αυταρέσκειας.

Το θέαμα σαγηνεύει και δημιουργεί πρότυπα ψεύτικα, είδωλα αμφιβόλου αξίας, εικονικές παρουσίες που τρεμοσβήνουν στο πέρασμα του χρόνου. Στο όπιο της τηλεόρασης και της κατευθυνόμενης είδησης δεν υπάρχουν αντιστάσεις, δεν εμφανίζονται ασπίδες ιδεολογικής συγκρότησης.

Από τις διαδηλώσεις, στις δεξιώσεις. Από την εποχή της συμμετοχής, στην εποχή της ξαπλωτής. Από την αρετή στην μπηχτή. Η γενιά του πολυτεχνείου κουρασμένη πλέον μεταμορφώνεται σε μηχανές παραγωγής ηλεκτρονικών δεδομένων εγκαταλείποντας την αγωνιστική δράση της αίτησης και της απαίτησης. Ο ενθουσιασμός της αλλαγής πέρασε στην ορθολογιστική διαχείριση. Ακόμη και τα κόμματα που θεωρούνται δεξαμενές σκέψης και προβληματισμού μεταλλάσσονται σε διοικητικές μονάδες χωρίς έμπνευση και όραμα.

Αυτές τις ημέρες γίνεται μια γενναία προσπάθεια για την ανασυγκρότηση ενός μεγάλου κόμματος. Πολλές διαδικασίες, πολλά έγγραφα, πολλές κουβέντες. Μία κινητικότητα μελών και φίλων που ο επιδιωκόμενος στόχος είναι η αναγέννηση ενός κομματικού μηχανισμού στα πρότυπα της γεωγραφικής διοικητικής δομής. Η φιλοσοφία σωστή, το αποτέλεσμα προς διερεύνηση. Το κυριότερο όμως είναι η πολιτική συμμετοχή, το ξύπνημα από τον λήθαργο της τηλεόρασης, η έξαψη της φαντασίας για το αύριό μας. Είναι ένα εγχείρημα δύσκολο σε χαλεπούς καιρούς και με ατροφικές πολιτικές σκέψεις. Επομένως το βασικό στοίχημα κάθε οργάνωσης είναι η κινητοποίηση του κοινωνικού συνόλου προς την κατεύθυνση των αρχών της οργάνωσης και η χορηγία πειστικότητας των λόγων της. Οι εποχές έχουν αλλάξει. Ο καθένας επιζητάει πλέον την ικανοποίηση των ατομικών του αδυναμιών, προβάλλοντας δυναμικά το ιδιωτικό σε βάρος του κοινού. Αλλά και το κοινό υποκλίνεται στις πρωτοβουλίες του ιδιωτικού περιμένοντας κάποια ευέλικτη κίνηση από αυτό. Ο κρατικισμός , τα μέτρα προστατευτισμού, ο έλεγχος της αγοράς, θεωρίες του κλειστού κράτους υποχωρούν στην εδραίωση της οικονομικής νομενκλατούρας και στις αποφάσεις των συγκεκριμένων κέντρων εξουσίας. Το ευρωσύνταγμα χαράσσει με ιδανικό τρόπο τα πρώτα κοινά βήματα των 25 σήμερα χωρών της Ευρώπης στο σταθερό πλαίσιο της οικονομικής, τουριστικής, περιβαλλοντικής συνεργασίας , όχι όμως και της αμυντικής χάραξης ενός ενιαίου μετώπου σκέψης. Τα υποκρύπτοντα συμφέροντα της εξουσίας ωθούν τις ιδεολογίες και τις ιδιαιτερότητες που διαθέτει κάθε χώρα-μέλος σε ένα δίκτυο πατρωνάρισματος και διακριτών επιλογών. Ο πολίτης σήμερα αρέσκεται στον καταναλωτισμό και στην ανεξέλεγκτη αγορά σπρώχνοντας τον εαυτό του σε μία κούρσα κερδοσκοπίας και ωφελιμισμού. Ο κόσμος αλλάζει συνεχώς μέσα στα νέα πλαίσια του ηλεκτρονικού εμπορίου, της ηλεκτρονικής επικοινωνίας οδηγούμενος σε επίπεδα ατομικισμού και εγωπάθειας. Και μέσα σε αυτό το περιβάλλον της κοινωνικής ανέχειας , η κάθε πολιτική συνολική πρωτοβουλία υποκρύπτει αναξιοπιστία, βόλεμα, λίστες, συναλλαγή, συμφέρον. Εδώ τοποθετείται και το μεγάλο ερώτημα. Πώς οι ταγοί της πολιτικής ζωής θα αποδείξουν στον απλό πολίτη, την αρετή τους στα πολιτικά δρώμενα της περιοχής και την αγνή πολιτική τους νοοτροπία;

Βρισκόμαστε μπροστά σε μία θεμελιακή αλλαγή του πολιτικού μας περιγράμματος, μπροστά σε μία ριζική μεταβολή των ίδιων των περιεχομένων της ανθρώπινης συνείδησης. Έχουμε φτάσει σε σημείο να δημιουργούμε κάτι που δεν έχει νόημα: την εικονική πραγματικότητα, το ψεύτικο φέρεσθαι. Η εικόνα της τηλεόρασης χειραφετεί πολιτικές συνειδήσεις, μηδενίζει δυνατότητες πολιτικού ελευθέρου διαλόγου, πνίγει αντιδράσεις προς την καθεστωτική αντίληψη.

Είναι καιρός να καταλάβουμε ότι οι ιδεολογίες δεν είναι αριθμοί και τσιμεντένια έργα. Είναι μία ακατάπαυτη μάχη για την εξέλιξη του ατόμου μέσα σε ανθρώπινο πλαίσιο που αγγίζει κάθε πτυχή φτώχιας, ανεργίας, μισαλλοδοξίας, ρατσισμού, πολέμου, αδικίας. Αυτά τα στοιχεία οφείλουν να βγουν έξω από το κέλυφος της αδράνειας, της ευημερίας των αριθμών , της εξουσιαστικής μηχανής των ολίγων. Η πολιτεία μας ανήκει και είμαστε εμείς υπεύθυνοι για την "πλαστικότητά" της. Το γυαλί της τηλεόρασης ας μείνει ένα εργαλείο ενημέρωσης και τεχνολογίας και η ιδεολογία ας γυρίσει στην πανανθρώπινη πλευρά της, κερδίζοντας την σκέψη του τηλεθεατή.

ΕΛΛΗΝΙΚΗ ΔΗΜΟΚΡΑΤΙΑ
ΥΠΟΥΡΓΕΙΟ ΥΓΕΙΑΣ &
ΚΟΙΝΩΝΙΚΗΣ ΑΛΛΗΛΕΓΓΥΗΣ
Β' ΠΕΣΥΠ Ν. ΑΙΓΑΙΟΥ
Θ.Χ.Π.Π. Ο ΑΓΙΟΣ ΑΝΔΡΕΑΣ
ΒΑΡΗ - ΠΑΡΑΔΕΙΣΙ
ΤΗΛ. 2241081426

ΕΥΧΑΡΙΣΤΗΡΙΟ

Τα παιδιά του θεραπευτηρίου μας, οι εργαζόμενοι, η Δ/νση και η Επιτροπή Διοίκησης του θεραπευτηρίου ευχαριστούν τους κάτωθι για την αγάπη τους στα παιδιά μας.

Την κα Δικαία Μιχαήλ για την κούνια εις μνήμη Μιχαήλ Μιχαήλ και Ηλιού Ειρήνης.

Τον κο Γλυνάτση Νικόλαο για τις ξυλουργικές εργασίες.

Την κα Κλωνάρη Αικατερίνη για το νοσοκομειακό κρεβάτι.

Την οικογένεια Γαβριήλ Καβαλιέρου για το ποσό των 50 ευρώ εις μνήμη Καραγιάννη Γεωργίου.

Τους μαθητές της Ε1 και Ε2 τάξης του 1ου Δημοτικού Σχολείου Ιαλυσού για το ποσό των 221,70 ευρώ.

Το Σύλλογο Γονέων και Κηδεμόνων του Δημοτικού Σχολείου Δαματριάς για το υλικό εργοθεραπείας αξίας 50 ευρώ.

Την κα Σκευοφύλακα Καλλιόπη και τον κο Μανδραγό Ευάγγελο για τα παιχνίδια και το παιδαγωγικό υλικό αξίας 100 ευρώ.

Τους μαθητές της Β' τάξης του Δημοτικού Σχολείου Μαλώνας για το ποσό των 131 ευρώ.

Τους μαθητές της Ε3 τάξης του Β' Δημοτικού Σχολείου για το ποσό των 200 ευρώ.

Το Σύλλογο Διδασκάλων του Β' Δημοτικού Σχολείου για το ποσό των 55 ευρώ εις μνήμη μητρός Ιωάννη Θυρή.

Τον κο Τσέλιο Ιωάννη για τα πλακάκια αξίας 970 ευρώ.

Τον Σύλλογο Εργαζομένων ΔΟΥ Ρόδου για το ποσό των 100 ευρώ εις μνήμη Σκαλιδάκη Μιχαήλ.

Τον κο Μπακαρή Βασίλειο για το ποσό των 50 ευρώ εις μνήμη Νικολάου Μπακαρή.

Την Α' ΕΛΜΕ Δωδ/σου για το ποσό των 300 ευρώ.

Τους Θαρρενάκη Τσαμπίκο, Σάββα, Γεώργιο και Ανεστούλα Χατζησάββα για το ποσό των 155 ευρώ εις μνήμη Αντωναράκη Σταματίας.

Τις κυρίες Σούλα και Παρή Ευθυμίου για το ποσό των 80 ευρώ εις μνήμη Μαρίας Ευθυμίου.

Τον κο Τσαμπίκο Καραθανασόπουλο για το ποσό των 100 ευρώ εις μνήμη Μαρίας Ευθυμίου.

Τον κο Καΐκη Γεώργιο και Ευαγγελινιό Ιωάννη για το ποσό των 60 ευρώ εις μνήμη Μαρίας Ευθυμίου.

Την κα Φλώρα Τουντασάκη, Στάσα Κυριάκου, Κωνσταντινίδη Κική για το ποσό των 400 ευρώ εις μνήμη Μαρίας Ευθυμίου.

Τον Σύλλογο Καθηγητών του 3ου Λυκείου Ρόδου για το ποσό των 630 ευρώ εις μνήμη Καλυδάνη Μαρίας, Ευθυμίου Μαρίας, Νάνου Αικατερίνης, Ματθεοπούλου Γεωργίου.

Την οικογένεια Δημητρίου - Μαρίας Παρασκευά για το ποσό των 50 ευρώ εις μνήμη Ιωάννου Γιακουμή.

Την οικογένεια Γεωργίου - Παρασκευής Τζωρτζή για το ποσό των 50 ευρώ εις μνήμη Ιωάννη Γιακουμή.

Την οικογένεια Παναγιώτη - Μαρίας Γιακουμή για το ποσό των 100 ευρώ εις μνήμη Ιωάννη Γιακουμή.

Την οικογένεια Ψαρομιχαλάκη Στεφάνου για το ποσό των 50 ευρώ εις μνήμη Ιωάννη Γιακουμή.

Την Ευδοξία Λυβισιανού για το ποσό των 50 ευρώ εις μνήμη Ιωάννη Γιακουμή.

Την οικογένεια Πέτρου - Φωτεινής Σκλαβούρη για το ποσό των 50 ευρώ εις μνήμη Ιωάννη Γιακουμή.

Την οικογένεια Παν. Κατσίλλη και Γεωργίου - Μαρίας Λαγκάνη για το ποσό των 50 ευρώ εις μνήμη Ιωάννη Γιακουμή.

Τον κο Τάκη και Καίτη Δηλμπεράκη για το ποσό των 100 ευρώ εις μνήμη Ιωάννη Γιακουμή.

Τον Γεώργιο Ματσαμά για το ποσό των 350 ευρώ εις μνήμη Ιωάννη Γιακουμή.

Την κα Μακράκη Ελένη για το ποσό των 150 ευρώ.

Τον κο Καμπουράκη Αντώνιο για το ποσό των 300 ευρώ.

Την οικογένεια Κοτούζογλου για το ποσό των 100 ευρώ εις μνήμη Παλαιολόγου Ειρήνης του Μιχαήλ και Καραγιάννη Γεωργίου του Βασιλείου.

Την κα Κουντούρη Αικατερίνη για το ποσό των 50 ευρώ.

Τον κο Καρίκη Ευστράτιο για το ποσό των 300 ευρώ.

Τον Δικηγορικό Σύλλογο Ρόδου για το ποσό των 1000 ευρώ.

Τον κο Γιαννούλη Αντώνιο του Θωμά για το ποσό των 500 ευρώ.

Τον κο Αρφαρά Μιχαήλ για τα είδη καθαριότητας αξίας 847,40 ευρώ.

Τον κο Ρουσάκη Δημήτριο για το ποσό των 50 ευρώ αντί στεφάνου εις μνήμη Καραμιχάλη Μαρίας.

Τους ευχαριστούμε και ευχόμαστε υγεία, προκοπή και οικογενειακή ευτυχία.

Για την Ε.Δ.
Ο Πρόεδρος
Αρφαράς Αντώνιος

Τον Ιούνιο η ρύθμιση στη Βουλή

Τα αναδρομικά ΛΑΦΚΑ

Δηλώσεις κυβερνητικού εκπροσώπου

Εντός του Ιουνίου θα κατατεθεί στη Βουλή η νομοθετική ρύθμιση για την καταβολή των αναδρομικών του ΛΑΦΚΑ, όπως δήλωσε ο αναπληρωτής κυβερνητικός εκπρόσωπος Ευάγγελος Αντώναρος.

Ο κ. Αντώναρος είπε ότι η καταβολή των αναδρομικών, σύμφωνα με τη δέσμευση του πρωθυπουργού στις 4 Φεβρουαρίου, θα γίνει σε πέντε εξαμηνιαίες δόσεις, η



πρώτη των οποίων θα δοθεί στο τέλος του πρώτου εξαμήνου του 2006, ενώ ανάλογα με την κατηγορία στην οποία ανήκουν οι συνταξιούχοι θα πάρουν τα χρήματα που δικαιούνται.

Σημειώνεται ότι ήρθε στο φως της δημοσιότητας απόφαση του Διοικητικού Εφετείου Αθηνών, το οποίο έκανε δεκτή την αίτηση αναίρεσης συνταξιούχου της Αγροτικής Τράπεζας κατά απόφασης του Διοικητικού Πρωτοδικείου Αθηνών και υποχρεώνει το Δημόσιο να καταβάλει αναδρομικά επτά ετών.

Σύμφωνα με ορισμένες εκτιμήσεις, η κυβέρνηση ενδεχομένως θα καταβάλει εφάπαξ αναδρομικά έως 200 ευρώ και σε δύο δόσεις αναδρομικά έως 300 ευρώ.

Αλλαγές Κοινοτικής Οδηγίας

Νέα στεγαστικά δάνεια

Χαμηλότερο το κόστος για τράπεζες

«Πλημμύρα» νέων φθηνών στεγαστικών δανείων θα προκαλέσουν οι σαρωτικές αλλαγές Κοινοτικής Οδηγίας σε εφαρμογή της Συμφωνίας της Βασιλείας ΙΙ, διευκολύνοντας τις αναχρηματοδοτήσεις παλαιών δανείων με χαμηλότερο κόστος για τράπεζες και νοικοκυριά που είναι στο «κόκκινο».



Ειδικότερα, μειώνονται κατακόρυφα οι συντελεστές στάθμισης κινδύνων και η απαιτούμενη κεφαλαιακή επάρκεια των τραπεζών για ενυπόθηκα στεγαστικά, δημιουργώντας ισχυρό κίνητρο μεγαλύτερη στροφή στις ενυπόθηκες απαιτήσεις ασήμαντου πιστωτικού κινδύνου.

Από την άλλη πλευρά, όμως, μέσα σε 90 ημέρες οι δανειολήπτες θα πρέπει να αποπληρώνουν τις οφειλές τους, διαφορετικά τα δάνεια θα κηρύσσονται σε καθυστέρηση... Επιπλέον, θα αυξηθούν σημαντικά τα ασφάλιστρα για υποθηκευμένα ακίνητα, καθώς η νέα Κοινοτική νομοθεσία θα θεωρεί τις ασφαλιστικές ως υπεύθυνες ακόμη και για τη μη ομαλή αποπληρωμή ληξιπρόθεσμων ενυποθήκων υποχρεώσεων... Οι εμπορικές αξίες όλων των εμπορικών ακινήτων μπαίνουν κάτω από τα «μικροσκόπια» τραπεζών και ασφαλιστικών εταιρειών και τουλάχιστον μια φορά το χρόνο θα γίνονται εκτιμήσεις από εκτιμητές, ενώ οι εκτιμήσεις των αγοραίων αξιών των κατοικιών θα γίνεται ανά 3-5 χρόνια...

Η προς έγκριση Οδηγία δημιουργεί ένα «προνομιούχο καθεστώς» για στεγαστικά δάνεια, προκαλώντας την ενίσχυση της φερεγγυότητας και της χρηματιστηριακής αξίας των τραπεζών με ισχυρά χαρτοφυλάκια δανειοδοτήσεων ακινήτων.

Καθηλωμένος σε χαμηλά επίπεδα και χθες ο τζίρος

Επενδυτική απραξία στο ΧΑΑ

Υποχώρηση του Γενικού Δείκτη σε ποσοστό 0,28%

Συνεχίσθηκε και χθες η επενδυτική απραξία στη Σοφοκλέους, με την αγορά να υποχωρεί σε χαμηλότερα επίπεδα και τον τζίρο να παραμένει καθηλωμένος κάτω από τα 100 εκατ. ευρώ. Ο γενικός δείκτης τιμών κινήθηκε σε σχετικά μικρό εύρος διακύμανσης 18 μονάδων και έδειξε να βρίσκει «αντίσταση» στα επίπεδα των 2.900 μονάδων, ενώ η πλειονότητα των μετοχών και χθες έκλεισε στο «κόκκινο».



Σημάδια αντίστασης στην πτώση, από την μεγάλη κεφαλαιοποίηση, παρουσίασαν οι μετοχές των ΕΛΠΕ (+1,25%), της Coca Cola (+0,67%), της ΕΛΤΕΧ (+0,54%), της Πειραιώς (+0,30%), της Τιτάν (+0,17%) και της Εθνικής (+0,07%). Αντιθέτως με σημαντικές απώλειες έκλεισαν οι μετοχές της Ιντρακόμ (-2,03%), της Cosmote (-1,41%) και της Alpha Bank (-1,36%).

Ο Γενικός Δείκτης Τιμών έκλεισε στις 2.885,62 μονάδες έναντι 2.893,62 μονάδων της προηγουμένης μέρας, σημειώνοντας πτώση 8,00 μονάδων ή σε ποσοστό 0,28%.

Ο δείκτης FTSE/ASE 20 έκλεισε στις 1.606,17μονάδες, με υποχώρηση σε ποσοστό 0,28%, ενώ ο δείκτης FTSE/ASE 40 έκλεισε στις 2.414,87 μονάδες με πτώση σε ποσοστό 0,15%. Ο δείκτης FTSE/ASE SMALLCAP 80 έκλεισε στις 464,61 μονάδες, με πτώση σε ποσοστό 0,12%, ενώ ο δείκτης FTSE 140 έκλεισε στις 3.380,59 μονάδες, με πτώση σε ποσοστό 0,26%.

Από τις 328 μετοχές που διακινήθηκαν στη συνεδρίαση, 96 κινήθηκαν ανοδικά, 158 κινήθηκαν πτωτικά, ενώ η τιμή 74 μετοχών παρέμεινε αμετάβλητη.

Τη μεγαλύτερη ποσοστιαία άνοδο σημείωσαν οι μετοχές των εταιρειών: Microland +11,75%, Μάρακ Ηλεκτρονική +10,08%, Παϊρης+8,97%, Moda Bagno +8,70%, ΑΤΤΙΚΑΤ +8,51%, Γενέρ +8,00%, Ιντερτέκ+7,22%, Χατζηκρανιώτη(κο) +6,67%, Imperio +5,82% και Μαξίμ Περτσινίδης +4,35%.

Αντιθέτως τις μεγαλύτερες απώλειες σημείωσαν οι μετοχές των εταιρειών: Αλυσίδα(κ) -11,88%, Fitco-10,98%, ΚΟΡΦΙΛ(πο) -10,34%, Φιερατέξ -9,09%, Paperpack -8,99%, Περσεύς -8,51%, ΝΕΛ -8,16%, Fanco -8,00%, ΕΤΜΑ(π) -7,59% και Micromedia-Μπριτάνια -6,67%.

Οι επιμέρους δείκτες έκλεισαν ως εξής:

Τραπεζικός:	6.311,42	-0,38%
Τηλεπικοινωνιών:	1.092,31	-0,72%
Ασφαλειών:	493,88	-0,93%
Επενδύσεων:	947,72	-0,21%
Κατασκευαστικών:	586,42	-1,08%
Κλωστοϋφαντουργίας:	142,22	+1,65%
Βιομηχανιών:	1.301,77	+0,07%
Συμμετοχών:	1.474,39	+0,15%
Εκδόσεις- Εκτυπώσεις:	323,18	-1,32%
Βασικών Μετάλλων:	375,16	-0,54%
Μη μεταλλικών Ορυκτών:	966,42	-0,53%
Λιανικού Εμπορίου:	1.061,61	+0,13%
Πληροφορικής:	521,37	+0,30%
Ειδών Λύσεων Πληροφορικής :	183,65	+0,75%
Χονδρικό εμπόριο:	516,61	+0,26%
Τρόφιμα- ποτά:	426,61	-0,38%
Παράλληλης Αγοράς:	140,92	-0,20%
Διυλιστήρια:	1.444,82	+0,56%
Ακίνητης Περιουσίας:	697,85	+0,36%

Η αξία των συναλλαγών ανήλθε στα 99,777 εκατ. ευρώ, εκ των οποίων τα 5,45 εκατ. ευρώ αφορούσαν προσυμφωνημένες συναλλαγές. Συγκεκριμένα πραγματοποιήθηκε ένα πακέτο της Motor Oil των 200.000 τεμαχίων στην τιμή των 12,76 ευρώ, ένα πακέτο της ΔΕΗ των 50.000 τεμαχίων στην τιμή των 21,40 ευρώ και ένα πακέτο της Τράπεζας της Ελλάδος των 84 τεμαχίων στην τιμή των 96 ευρώ. Τέλος, πραγματοποιήθηκαν ένα πακέτο 23.000 τεμαχίων της Εθνικής Τράπεζας στα 26,96 ευρώ και ένα πακέτο 85.750 τεμαχίων της Cosmote στην τιμή των 14 ευρώ.

Το μεγαλύτερο όγκο συναλλαγών παρουσίασαν οι μετοχές των εταιρειών: ΟΠΑΠ με 659.840 τεμάχια, Lannet με 591.690, Eurobank με 430.466 και ΕΧΑΕ με 424.027 τεμάχια. Την μεγαλύτερη αξία συναλλαγών σημείωσαν οι μετοχές των εταιρειών: ΟΠΑΠ με 13,863 εκατ. ευρώ, Eurobank με 10,290 εκατ., Εθνική με 8,679 εκατ. και Alpha Bank με 7,842 εκατ. ευρώ.

Η συνολική κεφαλαιοποίηση της αγοράς διαμορφώθηκε στα 96,619 δισ. ευρώ.

Εγκύκλιος του υπουργείου Οικονομικών

"Πάγωμα" δαπανών του δημοσίου

Μέχρι τις 30 Ιουνίου σχέδια προϋπολογισμών

«Πάγωμα» των δαπανών του Δημοσίου, περιορισμένης κλίμακας μισθολογικές αυξήσεις και περιορισμό του κόστους υπερωριών και μετακινήσεων εκτός έδρας ζητά από υπουργεία και περιφέρειες το Γενικό Λογιστήριο του Κράτους, στην εγκύκλιο κατάρτισης του προϋπολογισμού του 2006.

Με εγκύκλιό του το ΓΛΚ καλεί τα υπουργεία να υποβάλουν μέχρι τις 30 Ιουνίου τα σχέδια προϋπολογισ?ών τους για το 2006 (στα οποία θα πρέπει να περιλαμβάνονται και οι προβλέψεις για τις πιστώσεις του 2007 και 2008), που θα πρέπει να κινούνται στα φετινά επίπεδα.

Στην εγκύκλιο συνίσταται ιδιαίτερη προσοχή στον περιορισμό από τα

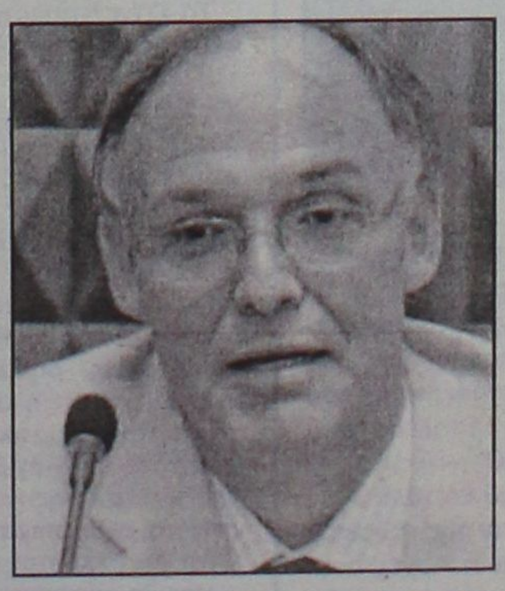

υπουργεία των δαπανών για υπερωρίες και μετακινήσεις υπαλλήλων, που παρουσιάζουν σημαντική αύξηση τα τελευταία χρόνια.

«Βασική επιδίωξη είναι ο μεσοπρόθεσμος προγραμματισμός της δημοσιονομικής διαχείρισης με κυλιόμενα τριετή προγράμματα, προκειμένου να παγιωθεί κλίμα δημοσιονομικής πειθαρχίας», τονίζεται χαρακτηριστικά στην εγκύκλιο.

Κύριος στόχος του προϋπολογισμού του 2006 είναι η υλοποίηση της οικονομικής πολιτικής της κυβέρνησης που θα αποβλέπει:

- στη μείωση του ελλείμματος της γενικής κυβέρνησης κάτω από το 3% του ΑΕΠ
- στην ενίσχυση των επενδύσεων και του ρυθμού ανάπτυξης και
- στην εξυγίανση του τρόπου αξιοποίησης των πόρων του Δημοσίου.

Ο Οσάμα μπίν Λάντεν

Ζωντανός αλλά ακίνδυνος

Είναι μόνο ένα σύμβολο πλέον

Ζωντανός παραμένει ο Οσάμα Μπιν Λάντεν. Αυτό τουλάχιστον ισχυρίστηκε ο υπουργός Εξωτερικών του Πακιστάν, Κουρσίντ Κασούρι, που πραγματοποιεί επίσκεψη στη Νέα Ζηλανδία, επικαλούμενος υποκλαπείσες τηλεφωνικές συνδιαλέξεις. «Είναι όμως ακίνδυνος πλέον» έσπευσε να συμπληρώσει.



Σε συνέντευξή του στο ραδιόφωνο της Νέας Ζηλανδίας, ο Πακιστανός υπουργός είπε πως, από ορισμένες τηλεφωνικές συνομιλίες που έχουν υποκλαπεί, φαίνεται ότι ο ηγέτης της Αλ Κάιντα είναι ζωντανός. «Μετακινείται συνοδεία μιας πολύ μικρής ομάδας. Πιθανότατα δεν έχει μαζί του περισσότερους από 10-15 ανθρώπους, μια πολύ μικρή ομάδα πιστών υποστηρικτών του» εκτίμησε.

Άρχισε στη Ρωσία

Η δίκη για το μακελειό

Είχαν σκοτωθεί 330 παιδιά

Στο εδώλιο του κατηγορουμένου κάθησε χθες ο 24χρονος Νουρ Πασί Κουλάγιεφ, ο μοναδικός από τους δράστες του μακελειού στο σχολείο του Μπεσλάν της Βόρειας Οσετίας που έπεσε στα χέρια των Ρώσων κομάντος ζωντανός. Τουλάχιστον 330 παιδιά έχασαν τη ζωή τους εκείνη την τραγική μέρα του Σεπτεμβρίου του 2004.



Ο ίδιος ο 24χρονος δήλωσε αθώος, υποστηρίζοντας ότι το μόνο που γνώριζε ήταν ότι οι αντάρτες επρόκειτο να καταλάβουν ρωσικό φυλάκιο στην περιοχή. Εντοπίστηκε λίγα μέτρα έξω από το σχολείο, όπου είχε κρυφτεί στη διάρκεια της επιχείρησης των Ρώσων κομάντος για την απελευθέρωση των μικρών παιδιών.

«Οι Ρώσοι τον τράβηξαν έξω από το φορτηγό όπου είχε κρυφτεί. Έτρεμε και έλεγε ότι ήθελε να ζήσει. Γλίτωσε στην κυριολεξία την τελευταία στιγμή το λιντσάρισμα από τους κατοίκους της πόλης» μετέδωσε ο ανταποκριτής του βρετανικού τηλεοπτικού δικτύου BBC.

Η δίκη του θα γίνει στην πρωτεύουσα της Βόρειας Οσετίας και οι Αρχές αναμένουν να μάθουν πολλά για το πώς οργανώθηκε η επιχείρηση των ανταρτών.

Τους σουνίτες που μετέχουν στην επιτροπή για το νέο Σύνταγμα

Απειλεί ο Αλ Ζαρκάουι

Διάλογος με τις ΗΠΑ «μόνο με σπαθί και σφαίρες»!

Αποστάτες χαρακτηρίζει ο Αλ Ζαρκάουι τους σουνίτες που θα συμμετάσχουν στην επιτροπή για το νέο Σύνταγμα του Ιράκ. Σε μήνυμά του στο διαδίκτυο, ο καταζητούμενος από τις ΗΠΑ προειδοποιεί τους σουνίτες για τις συνέπειες που θα έχει αυτή η κίνηση. «Οι σταυροφόροι της Κοντολίζα Ράις ήλθαν να σπιλώσουν τη γη του χαλιφάτου και θέλουν τη συμμετοχή των αποστατών που αποκαλούνται σουνίτες στην επιτροπή για το Σύνταγμα» αναφέρεται μεταξύ άλλων.

«Το σπαθί και οι σφαίρες είναι ο μόνος τρόπος διαλόγου με τους λάτρεις του Σταυρού» τονίζεται σε άλλο σημείο.

Υπενθυμίζεται ότι την Κυριακή η επικεφαλής του Στέιτ Ντιπάρτμεντ, Κοντολίζα Ράις, πραγματοποίησε επίσκεψη στο Ιράκ, προκειμένου να εκφράσει τη στήριξη των ΗΠΑ στον νέο πρωθυπουργό Ιμπραήμ αλ Τζαφάρι.

Τόσο η Ουάσινγκτον όσο και ο νέος πρωθυπουργός του Ιράκ επιθυμούν τη συμμετοχή των Σουνιτών στην πολιτική διαδικασία με την ελπίδα ότι η συμμετοχή όλων θα οδηγήσει σε αποκλιμάκωση της βίας.

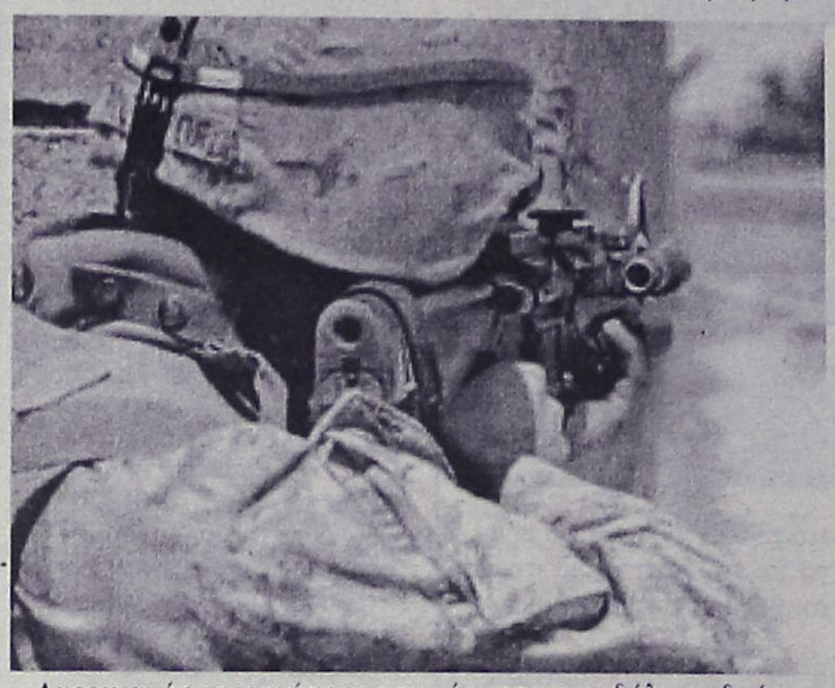

Αμερικανός στρατιώτης με το χέρι στη σκανδάλη σε δρόμο της Βαγδάτης

Αποσύρεται και το Καζακστάν

«Εκπληρώσαμε πλήρως τις διεθνείς υποχρεώσεις μας». Με τη φράση αυτή ο υπουργός Αμυνας του Καζακστάν συνόψισε τις προθέσεις της χώρας του σχετικά με τη (μικρή) στρατιωτική του δύναμη στο Ιράκ. Εκπρόσωπος του υπουργού δήλωσε ότι «είναι πλέον ώρα να σκεφτούμε την απόσυρση ή τη μη αποστολή νέων στρατιωτών μετά την ολοκλήρωση της αποστολής της υφιστάμενης δύναμης, στα τέλη Ιουλίου».

Οι στρατιώτες που έχει στείλει το Καζακστάν στο Ιράκ είναι μηχανικοί. Τον Ιανουάριο σκοτώθηκε ένας από αυτούς, μαζί με επτά Ουκρανούς, την ώρα που προσπαθούσαν να ανατινάξουν αποθήκη πυρομαχικών.

Παραμένουν οι Βρετανοί

Το βρετανικό υπουργείο Εξωτερικών ξεκαθάρισε σήμερα ότι οι Βρετανοί θα παραμείνουν στο Ιράκ για όσο διάστημα η ιρακινή κυβέρνηση ζητήσει την παραμονή τους.

«Δεν υπάρχει πρόθεση παραμονής για μεγαλύτερο χρονικό διάστημα, αλλά ούτε θα αποχωρήσουμε προτού ολοκληρωθεί η αποστολή μας» διευκρινίζεται στη σχετική ανακοίνωση του Φόρειϊν Όφις.

Νέες επιθέσεις των ανταρτών

Εν τω μεταξύ, ένας Αμερικανός στρατιώτης σκοτώθηκε και ένας ακόμα τραυματίστηκε ελαφρά, όταν εξερράγη μηχανισμός κατά τη διέλευση της περιπόλου τους. Το περιστατικό συνέβη βόρεια της Βαγδάτης.

Ζητούμενο η αλήθεια

Συνομιλίες για το Ουζμπεκιστάν

Συνάντηση των ΥΠ.ΕΞ ΗΠΑ και Βρετανίας

Συνομιλίες με την Κοντολίζα Ράις θα έχει ο Βρετανός ΥΠΕΞ σχετικά με την κατάσταση που επικρατεί στο Ουζμπεκιστάν.

Ο Τζακ Στρο ζητά από την κυβέρνηση της ασιατικής χώρας να επιτρέψει στους δημοσιογράφους την πρόσβαση στην περιοχή, ώστε να αποκαλυφθεί η αλήθεια.

Το Στέιτ Ντιπάρτμεντ κάλεσε χθες την κυβέρνηση του Ουζμπεκιστάν να επιτρέψει στον Ερυθρό Σταυρό να έχει πλήρη πρόσβαση στις περιοχές της χώρας, όπου σημειώθηκαν τα βίαια επεισόδια τις τελευταίες τέσσερις ημέρες.

Ο εκπρόσωπος του Στέιτ Ντιπάρτμεντ, Ρίτσαρντ Μπάουτσερ, δήλωσε συγκεκριμένα ότι η σταθερότητα στην ασιατική χώρα εξαρτάται από τη βούληση της κυβέρνησης να σεβαστεί τα ανθρώπινα δικαιώματα και το κράτος δικαίου.

Ηρεμία επικρατεί από τις πρώτες πρωινές ώρες της Τρίτης στην πόλη Αντιτζάν, η οποία παραμένει αποκλεισμένη από ισχυρές δυνάμεις του στρατού.

Οι Αρχές μιλούν για 169 νεκρούς, ενώ άλλες οργανώσεις της αντιπολίτευσης κάνουν λόγο ακόμα και για 745 θύματα.

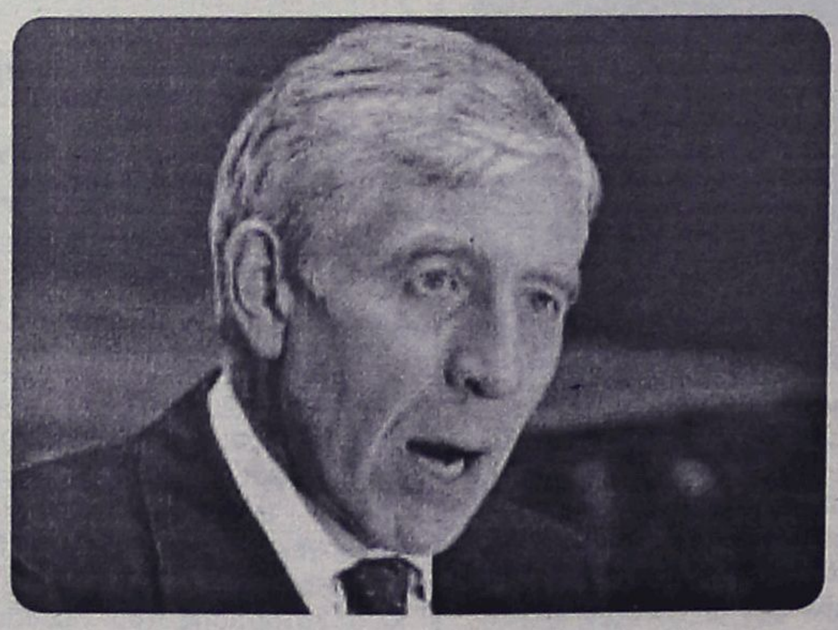

Τις πρώτες πρωινές ώρες της Τρίτης σημειώθηκαν νέες συγκρούσεις -μικρής έκτασης- χωρίς να διευκρινιστεί η ταυτότητα των δραστών.

Πηγές της αστυνομίας δήλωσαν στο Γαλλικό Πρακτορείο ότι αρκετά φυλάκια ελέγχου γύρω από κυβερνητικά κτίρια δέχτηκαν επίθεση, αλλά αρνήθηκαν να κατονομάσουν τους υπεύθυνους.

Ο ανώτατος εισαγγελέας του Ουζμπεκιστάν δήλωσε την Τρίτη πως κατά την αναταραχή σκοτώθηκαν 169 άνθρωποι, όμως η αντιπολίτευση της ασιατικής χώρας καταγγέλλει πως τα θύματα φθάνουν τα 745.

Εκπρόσωπος της μη κυβερνητικής οργάνωσης Animokour δήλωσε στο Γαλλικό Πρακτορείο ότι τουλάχιστον 500 νεκροί μεταφέρθηκαν μετά τις συγκρούσεις της Παρασκευής σε ένα σχολείο.

Την ίδια ώρα, και η ρωσική εφημερίδα «Ιζβέστια» γράφει ότι τουλάχιστον 745 άνθρωποι σκοτώθηκαν στη διάρκεια των ταραχών. Η εφημερίδα επικαλείται στοιχεία της αντιπολιτευόμενης οργάνωσης Ozod.

Τα μέλη της οργάνωσης επισκέφθηκαν πόρτα-πόρτα όλα τα σπίτια της πόλης και συγκέντρωσαν πληροφορίες από τους κατοίκους για τον αριθμό και τα στοιχεία των θυμάτων, γράφει η ρωσική εφημερίδα.

Το πρωί επικρατούσε ηρεμία στην πόλη και αρκετοί κάτοικοι βγήκαν στους δρόμους για να μεταβούν στις εργασίες τους.

Τα άρματα μάχης εξακολουθούν όμως να βρίσκονται στο κέντρο του Αντιτζάν. Ηρεμία επικρατεί επίσης και στην μεθοριακή πόλη Καρά - Σου, στα σύνορα με το Κιργιστάν.

Μήνυμα προς Αγκυρα

Η Γενοκτονία των Ποντίων

Ζητείται η αναγνώρισή της από την Τουρκία

Στη σύσταση επιστημονικής επιτροπής τεκμηρίωσης και συγκρότησης του φακέλου της γενοκτονίας των Ποντίων προχωρά η Παμποντιακή Ομοσπονδία Ελλάδος (ΠΟΕ). Ο φάκελος θα σταλεί στην ελληνική κυβέρνηση, προκειμένου αυτή να προβεί στις δέουσες ενέργειες για τη διεθνοποίηση της γενοκτονίας των Ελλήνων του Πόντου.

Την ανακοίνωση αυτή έκανε ο πρόεδρος της ΠΟΕ, Γιώργος Παρχαρίδης, κατά τη διάρκεια συνέντευξης Τύπου με αφορμή τη διοργάνωση, στις 19 Μαΐου στην πλατεία Αγίας Σοφίας στη Θεσσαλονίκη, μεγάλης εκδήλωσης, στη μνήμη των 353.000 θυμάτων της Γενοκτονίας των Ποντίων (1914-1923).

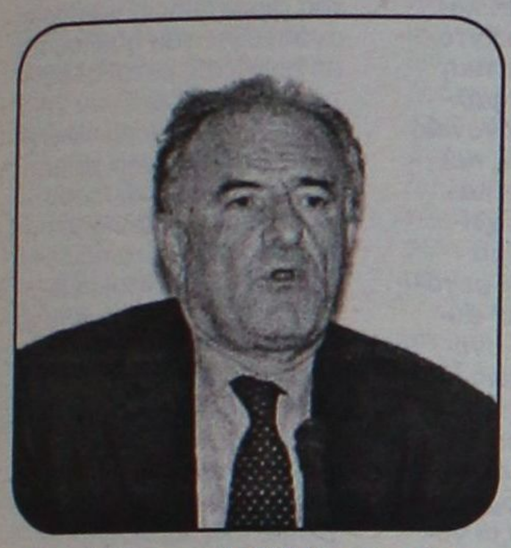

Ο πρόεδρος της ΠΟΕ ζήτησε από την Τουρκία να αναγνωρίσει τις γενοκτονίες Ποντίων και Αρμενίων

Ο κ. Παρχαρίδης έστειλε μήνυμα ότι η Τουρκία δεν μπορεί να έχει ευρωπαϊκή προοπτική αν δεν αναγνωρίσει τις γενοκτονίες που έπραξε εις βάρος των Ποντίων και των Αρμενίων.

Και προσέθεσε: «Εμείς είμαστε οι πρώτοι που επιθυμούμε τον εκδημοκρατισμό της γειτονικής χώρας και υποστηρίζουμε κάθε προσπάθεια στη δημιουργία καλών διακρατικών σχέσεων και φιλίας μεταξύ των λαών μας».

Αρνείται την εφεδρική θητεία

Αντιρρησίας συνείδησης

Δικάζεται σήμερα στο Στρατοδικείο

Στο Στρατοδικείο της Ξάνθης δικάζεται σήμερα ο Νίκος Μπαλτούκας, 37 χρονών, από τη Θεσσαλονίκη, ο οποίος είναι ο πρώτος αντιρρησίας συνείδησης στην Ελλάδα που αρνήθηκε να υπηρετήσει εφεδρική θητεία στην άσκηση «Ανταίος 2004».



Σε συνέντευξη Τύπου ο Νίκος Μπαλτούκας υποστήριξε ότι δεν έχει την αυταπάτη πως έτσι όπως έχει εξελιχθεί ο ελληνικός στρατός εξυπηρετεί τα συμφέροντά του γι' αυτό και δεν θεωρεί ότι έχει κάποια υποχρέωση απέναντι του, είπε ότι δεν αναγνωρίζει την αρμοδιότητα του Στρατοδικείου καθώς ο ίδιος είναι πολίτης και διαμαρτύρεται για τη συμμετοχή του ελληνικού στρατού σε επιχειρήσεις του ΝΑΤΟ εκτός Ελλάδας.

Ο ίδιος υπηρέτησε τη στρατιωτική θητεία του και με την κλήση στην εφεδρεία διαπίστωσε ότι μέχρι την ηλικία των 40 χρονών βρίσκεται σε μια «ομηρία», αφού μπορούν να τον καλέσουν ανά πάσα στιγμή.

Πράσινο φως από το Μαξίμου

Το Ν/Σ για αξιολόγηση ΑΕΙ-ΤΕΙ

Εγκρίθηκε ομόφωνα από την Κυβερνητική Επιτροπή

Πράσινο φως από την Κυβερνητική Επιτροπή στο νομοσχέδιο του υπουργείου Παιδείας για την αξιολόγηση των ΑΕΙ και ΤΕΙ.

Η υπουργός Μαριέτα Γιαννάκου αναφέρθηκε στις αντιρρήσεις της πανεπιστημιακής κοινότητας, λέγοντας ότι υπάρχει μία μικρή μερίδα που διακατέχεται από φόβο.

Η υπουργός είπε ακόμα ότι το νομοσχέδιο ανταποκρίνεται στις γενικές αρχές του ευρωπαϊκού δικτύου για την αξιολόγηση, αλλά και στα αποτελέσματα του διαλόγου στο Εθνικό Συμβούλιο Παιδείας.

Η κυρία Γιαννάκου σημείωσε ότι υπήρξε συμφωνία και από το κόμμα της Αξιωματικής Αντιπολίτευσης.

Παράλληλα, είπε ότι στην Κυβερνητική Επιτροπή υπήρξαν και διαφορετικές απόψεις, ωστόσο, το νομοσχέδιο εγκρίθηκε απόλυτα από την Επιτροπή. Από την πλευρά του, ο υπουργός ΠΕΧΩΔΕ Γιώργος Σουφλιάς δήλωσε ότι το νομοσχέδιο ανταποκρίνεται στο πρόγραμμα της Νέας Δημοκρατίας, με μερικές αλλαγές.



Ο ίδιος συμπλήρωσε ότι σε ό,τι αφορά την εξωτερική αξιολόγηση των Πανεπιστημίων, το πρόγραμμα της Νέας Δημοκρατίας, το οποίο έχει συντάξει ο ίδιος, προβλέπει να επιλέγονται οι αξιολογητές από ειδική λίστα από τα ίδια τα Πανεπιστήμια, ενώ το νομοσχέδιο προβλέπει πως οι αξιολογητές θα προκύπτουν μετά από κλήρωση.

Η υπουργός Παιδείας απαντώντας σε ερώτηση για τις αντιδράσεις, ανέφερε ότι υπάρχει μία μερίδα που διακατέχεται από φόβο, αλλά το νομοσχέδιο διασφαλίζει την αντικειμενικότητα, καθώς ο πρόεδρος ορίζεται μόνο από το υπουργείο και οι υπόλοιποι εκπρόσωποι από τα πανεπιστήμια.

«Κάθε λογικός άνθρωπος θα πρέπει να απομακρύνει αυτούς τους φόβους» κατέληξε.

Εντοπίζει πρόβλημα αλληλεγγύης στην κυβέρνηση

"Μηνύματα" από την κ. Μπακογιάννη

Ασκησε σκληρή κριτική στις κυβερνήσεις του ΠΑΣΟΚ

Τη διαπίστωση ότι σε ορισμένες περιπτώσεις δεν έχει υπάρξει αλληλεγγύη και σύμπνοια μεταξύ των μελών της κυβέρνησης έκανε η Ντόρα Μπακογιάννη, μιλώντας σε κομματική εκδήλωση της ΝΔ στη συμπρωτεύουσα. Η δήμαρχος είπε ακόμα ότι η κυβέρνηση οφείλει να πει αλήθειες στο λαό.

«Καθήκον και ύψιστη πολιτική προτεραιότητα της κυβέρνησης της ΝΔ είναι να μιλήσει με ειλικρίνεια, να πει αλήθειες στον ελληνικό λαό» σημείωσε χαρακτηριστικά.

Η ίδια χαρακτήρισε ως το μεγαλύτερο πρόβλημα σήμερα στην Ελλάδα τη διστακτικότητα των πολιτικών να πουν την αλήθεια και τόνισε πως πολλά ζητήματα θα είχαν λυθεί εάν οι πολιτικοί μιλούσαν με ειλικρίνεια στους πολίτες.

Παράλληλα, άσκησε σκληρή κριτική στο ΠΑΣΟΚ κατηγορώντας το ότι εξαπάτησε τους πολλούς, μόνο και μόνο για να διαιωνίσει την παραμονή του στην εξουσία. Αναφερόμενη στη λειτουργία της κυβέρνησης, μίλησε για σύμπνοια και αλληλεγγύη που πρέπει να έχουν όλοι όσοι πορεύονται μέσα στο ίδιο σκάφος και παρατήρησε -με θλίψη όπως είπε- πως δεν έχει επιδειχθεί η απαραίτητη αλληλεγγύη σε όλες τις περιπτώσεις.

«Υπήρξαν στιγμές που κάποιοι από εμάς αντί να στηρίξουν μια κεντρική πολιτική επιλογή αναζητούσαν αποδιοπομπαίο τράγο για να του φορτώσουν την ευθύνη. Αυτό δεν πρέπει ποτέ να επαναληφθεί. Κάνει ζημιά στο κόμμα, κάνει ζημιά στην πολιτική μας, κάνει ζημιά στους οπαδούς μας και χαροποιεί τους αντιπάλους μας.»



Σε άλλο σημείο της ομιλίας της, η δήμαρχος Αθηναίων αναφέρθηκε στο ρόλο του κόμματος στην πορεία υλοποίησης του κυβερνητικού έργου και τον χαρακτήρισε καταλυτικό.

«Το κόμμα δεν ήταν και δεν είναι θεματοφύλακας προσωπικών επιδιώξεων ή ιδιοτελών συμφερόντων» τόνισε.

Όσον αφορά τη Θεσσαλονίκη και τα έργα, η δήμαρχος είπε πως μέσα σε λίγους μήνες η κυβέρνηση έκανε σημαντική δουλειά καθώς πήρε αποφάσεις και έδωσε λύσεις τέτοιες που οι προηγούμενες κυβερνήσεις του ΠΑΣΟΚ δεν υλοποίησαν μέσα σε μία δεκαετία.

Αντώναρος: «Ελεύθερη η διατύπωση απόψεων»

Κληθείς να σχολιάσει τις δηλώσεις της Ντόρας Μπακογιάννη, ο αναπληρωτής κυβερνητικός εκπρόσωπος Ευάγγελος Αντώναρος σημείωσε πως «κάθε στέλεχος έχει την ελευθερία να εκφράζει τις απόψεις του».

Την ίδια θέση είχε εκφράσει ο κ. Αντώναρος και όταν ρωτήθηκε για την δήλωση του Β.Πολύδωρα στην εφημερίδα Χώρα, περί «γαλάζιων παιδιών» που βρίσκονται στην κατάψυξη.

Ο κ. Αντώναρος είχε δηλώσει: «Ως Έλληνας πολίτης δεν διαχωρίζω τους Έλληνες, ούτε σε γαλάζιους, ούτε σε πράσινους, ούτε σε κίτρινους, ούτε σε άλλους χρωματισμούς. Όλα τα παιδιά, όλοι οι Έλληνες πολίτες, είναι το ίδιο.

Όταν εκδηλώνουν το ενδιαφέρον τους για κάτι που έχει σχέση με το Δημόσιο, κρίνονται με κριτήριο την αξία τους. Στην Ελλάδα επικρατεί ισοπολιτεία», ενώ ειδικότερα για τον κ. Πολύδωρα είχε παρατηρήσει: «Καθένας είναι ελεύθερος να διατυπώνει τις απόψεις του, όπως εκείνος κρίνει».

Ακόμη, ο κ. Αντώναρος είχε ερωτηθεί για τις αιχμές που άφησαν βουλευτές της ΝΔ, οι οποίοι ξεκαθάρισαν ότι δεν θα σιωπούν όταν παρατηρούν λάθη σε χειρισμούς της κυβέρνησης, και ο αναπληρωτής κυβερνητικός εκπρόσωπος είχε σημειώσει: «Αλίμονο εάν η κυβέρνηση διενοείτο να εμποδίσει τους βουλευτές να εκφράζουν τις απόψεις τους. Είναι σεβαστές όλες οι απόψεις. Καμία άποψη που εκφράζεται ελεύθερα δεν προκαλεί ανησυχία στην κυβέρνηση».



ΛΟΓΟΣ • ΟΜΙΛΙΑ • ΦΩΝΗ • ΑΚΟΗ
• ΜΑΘΗΣΙΑΚΕΣ ΔΥΣΚΟΛΙΕΣ
• ΔΥΣΛΕΞΙΑ

ΛΕΟΝΤΙΤΣΗ ΧΑΡΟΥΛΑ
Λογοθεραπεύτρια

ΔΕΧΕΤΑΙ ΜΕ ΡΑΝΤΕΒΟΥ

Πλατ. Βρούχου 1
Τηλ. 2241033537, 6946549289
email: hara-leontitsi@yahoo.gr
AE200

ΚΕΝΤΡΟ ΕΙΔΙΚΩΝ ΘΕΡΑΠΕΙΩΝ ΤΟΥ ΠΑΙΔΙΟΥ ΔΩΔΕΚΑΝΗΣΟΥ

ΚΩΝ/ΝΟΣ ΜΠΑΔΑΝΗΣ - ΣΟΥΖΗ ΓΕΩΡΓΙΛΟΠΟΥΛΟΥ

ΕΡΓΟΘΕΡΑΠΕΥΤΗΣ ΠΤΥΧΙΟΥΧΟΣ
ΜΕΘΟΔΟΥ BOBATH N.D.T
ΜΕΘΟΔΟΣ PORTAGE
ΑΙΣΘΗΤΗΡΙΑΚΗΣ ΟΛΟΚΛΗΡΩΣΗΣ (S.I.)
ΜΕΤΕΚΠΑΙΔΕΥΣΗ ΣΤΙΣ ΝΕΥΡΟΛΟΓΙΚΕΣ ΚΑΙ ΚΙΝΗΤΙΚΕΣ ΔΙΑΤΑΡΑΧΕΣ

ΛΟΓΟΠΑΘΟΛΟΓΟΣ
ΜΕΤΑΠΤΥΧΙΑΚΟ ΑΚΟΥΟΛΟΓΙΑΣ

Αποστόλου Παύλου 84, Ρόδος 85100,
τηλ. / fax (22410)60999/60579
ΧΠ1871/1872

ΚΕΝΤΡΟ ΥΠΟΣΤΗΡΙΞΗΣ ΨΥΧΟΛΟΓΙΚΩΝ ΠΡΟΒΛΗΜΑΤΩΝ

ΣΙΑΓΚΑ ΚΩΝΣΤΑΝΤΙΝΑ
ΨΥΧΟΛΟΓΟΣ
Απόφοιτος Αριστοτελείου Πανεπιστημίου Θεσσαλονίκης
τηλ. 6945557447

ΚΥΠΡΙΩΤΗ ΑΛΕΞΙΑ
ΨΥΧΟΛΟΓΟΣ
ΨΥΧΟΛΟΓΟΣ ΥΓΕΙΑΣ
Απόφοιτος Πανεπιστημίου Κρήτης, MSC Surrey University of England
τηλ. 6944717520

Δέχονται κατόπιν ραντεβού
Στεφ. Καζούλη 18-1ος όροφος
τηλ. 2241022102
ΧΠ2763

INEMA
ΙΑΤΡΙΚΟΣ & ΝΟΣΟΚΟΜΕΙΑΚΟΣ ΕΞΟΠΛΙΣΜΟΣ
17 ΧΡΟΝΙΑ ΕΜΠΕΙΡΙΑΣ από το 1988
ΕΙΜΑΣΤΕ ΟΙ ΜΕΓΑΛΥΤΕΡΟΙ ΠΡΟΜΗΘΕΥΤΕΣ ΙΑΤΡΙΚΟΥ – ΟΡΘΟΠΕΔΙΚΟΥ ΚΑΙ ΝΟΣΟΚΟΜΕΙΑΚΟΥ ΥΛΙΚΟΥ ΣΤΗ ΔΩΔΕΚΑΝΗΣΟ
ΕΜΠΙΣΤΕΥΘΕΙΤΕ ΜΑΣ !!!
ΛΕΜΕΣΣΟΥ 2 ΡΟΔΟΣ ΤΗΛ.22410 32238
– FAX.22410 28484

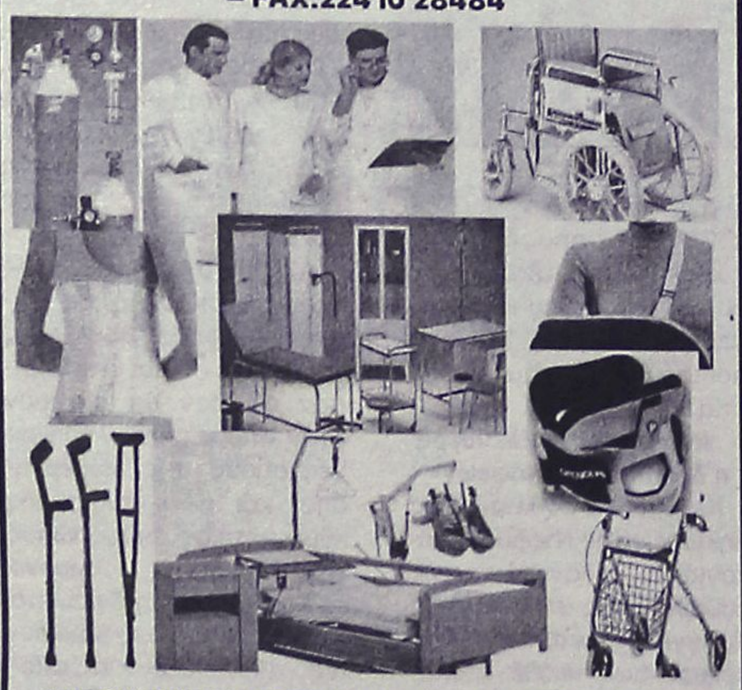

ΑΝΑΠΗΡΙΚΑ ΚΑΡΟΤΣΙΑ–ΒΑΔΙΣΤΙΚΑ -ΟΡΘΟΠΕΔΙΚΑ ΕΙΔΗ–ΜΠΛΟΥΖΕΣ ΙΑΤΡΙΚΕΣ–ΚΑΛΤΣΕΣ ΦΛΕΒΙΤΙΔΑΣ–ΠΕΛΜΑΤΑ–ΟΡΘΟΠΕΔΙΚΑ ΜΑΞΙΛΑΡΙΑ–ΚΡΕΒΑΤΙΑ ΝΟΣΟΚΟΜΕΙΑΚΑ – ΙΑΤΡΙΚΟΣ ΕΞΟΠΛΙΣΜΟΣ ΚΑΙ ΑΝΑΛΩΣΙΜΑ – ΟΡΓΑΝΑ ΧΗΜΕΙΟΥ ΚΑΙ ΚΑΘΕ ΑΛΛΟ ΕΙΔΟΣ ΓΙΑ ΚΑΤ ΟΙΚΟ ΝΟΣΗΛΕΙΑ .
ΧΠ1720

ΜΑΡΙΑ ΣΑΝΤΟΡΙΝΙΟΥ
ΚΛΙΝΙΚΗ ΨΥΧΟΛΟΓΟΣ-ΨΥΧΟΛΟΓΟΣ ΤΩΝ ΚΟΙΝΩΝΙΚΩΝ ΟΜΑΔΩΝ
Πτυχιούχος Κρατικού Πανεπιστημίου της Ρώμης «La Sapienza».

— Κλινική διάγνωση ψυχοπαθολογίας παιδιού, εφήβου και ενηλίκου.
— Ατομική και οικογενειακή ψυχολογική υποστήριξη και θεραπεία κατάθλιψης, φοβίας, κρίσης πανικού, μετατραυματικού στρες (διαζύγιο, πένθος, χωρισμός, αποτυχία, ασθένεια), βουλιμίας, ανορεξίας, διαταραχών προσωπικότητας, έλλειψη αυτοεκτίμησης, εθισμού, κακοποίησης.
— Ψυχολογική φροντίδα και προετοιμασία ανύπαντρης εγκύου και ζευγαριών, στην απόκτηση πρώτου παιδιού.

Επίσκεψη μόνο με ραντεβού.

Τηλέφωνα: 22410 28851 και 6946252407
Λάρνακας 6 (Εθν. Αντιστάσεως)
ΑΤ1396

ΧΡΙΣΤΙΝΑ ΣΑΒΒΑΚΗ-ΓΚΡΑΝΖΑΝ
Κλινική Ψυχολόγος
Πτυχιούχος Γαλλίας
Μεταπτυχιακή εκπαίδευση (Dess) στην Κλινική Ψυχολογία Ενηλίκου-Εφήβου & Παιδιού

ψυχολογικό εργαστήρι

Για τον ενήλικο
-Ψυχολογική αξιολόγηση & διάγνωση
-Ψυχολογική υποστήριξη
-Συμβουλευτική ατόμου, ζεύγους, οικογένειας
-Ψυχοδυναμική ψυχοθεραπεία
-Ομάδες αυτογνωσίας μέσα από την τέχνη

Για το παιδί
-Αξιολόγηση νοητικής & συναισθηματικής σφαίρας προσωπικότητας
-Διάγνωση μαθησιακών δυσκολιών & διαταραχών συμπεριφοράς
-Ψυχοθεραπεία μέσω παιχνιδιού & εικαστικών

κωνσταντίνου υδραίου 24
τηλ. 2241077350, κιν. 6937684251
δέχεται με ραντεβού
ΧΠ1511

ΟΡΘΟΠΕΔΙΚΑ - ΙΑΤΡΙΚΑ
ΧΑΡΙΤΟΣ



Ορθοπεδικά είδη & κατασκευές
Εξοπλισμός Ιατρείου & αναλώσιμα
Είδη νοσηλείας κατ' οίκον & μηχανήματα οξυγονοθεραπείας
Ακουστικά Βαρηκοΐας



ΕΛΕΥΘ. ΒΕΝΙΖΕΛΟΥ 6 (Δίπλα στη Ροδιακή Έπαυλη) - ΡΟΔΟΣ
Τηλ.: 22410 24112 Fax: 22410 75969 e-mail: orken@rho.forthnet.gr
ΧΠ2397

Πάντα

Γονείς καριέρας

Τα παιδιά των επιτυχημένων επαγγελματικά και ανώτερων μορφωτικά γονέων αντιμετωπίζουν εντονότερα προβλήματα συμπεριφοράς και επίδοσης στο σχολείο καθώς και μια πιο έντονη και αντιδραστική εφηβεία. Είναι μάλλον επόμενο οι γονείς που εργάζονται, και μάλιστα έντονα και σκληρά, για να χτίσουν την καριέρα τους, να δίνουν μεγαλύτερο βάρος σ' αυτήν παρά στην ανατροφή και κυρίως στη συμπεριφορά τους προς τα παιδιά. Εκείνα πάλι, με τη σειρά τους, διασθανόμενα ή φοβούμενα ότι οι γονείς τους τα παραμελούν, προσφεύγουν σε συμπεριφορές που προκαλούν πρόσθετη ένταση στις σχέσεις τους και φυσικά δεν διευκολύνονται ν' αναπτύξουν μια προσωπικότητα που θα τα βοηθήσει στην ενήλικη ζωή τους.

Συχνά παρατηρείται, χωρίς αυτό να αποτελεί κανόνα, ότι τα παιδιά των επιτυχημένων επαγγελματικά και ανώτερων μορφωτικά γονέων, αντιμετωπίζουν εντονότερα προβλήματα συμπεριφοράς και επίδοσης στο σχολείο καθώς και μια πιο έντονη και αντιδραστική εφηβεία. Από την άλλη πλευρά, ορισμένες ηλικίες στη ζωή των παιδιών, όπως αυτή των 7 και 9 καθώς και των 11, 14 και 16 χρόνων έχουν βρεθεί να είναι πιο "δύσκολες", καθώς αντιστοιχούν σε φάσεις μεταβατικές στη ζωή του παιδιού, οι οποίες διακόπτουν την πορεία της ανάπτυξης και δημιουργούν παροδικές ανισορροπίες.

Οι φάσεις αυτές θα μπορούσαν να συσχετιστούν με επιταχύνσεις της σωματικής ή νοητικής ανάπτυξης του παιδιού ή με αιφνίδιες μεταβολές των προσδοκιών των γονέων και των κοινωνικών απαιτήσεων. Ολα τα παραπάνω, σε συνδυασμό με το περιβάλλον όπου ζει και κινείται το παιδί - έφηβος, με τις συμπεριφορές των γονέων που το τραυματίζουν ή το στηρίζουν και με τα πρότυπα ταύτισης που οι ίδιοι οι γονείς προσφέρουν, μπορούν να ωθήσουν ένα παιδί - έφηβο προς μια προβληματική, δυσεπίλυτη συμπεριφορά.

Η σύγχρονη ψυχολογία αποδέχεται ότι η συμπεριφορά ενός παιδιού - εφήβου, είτε αυτή είναι θετική είτε αρνητική, δεν νοείται πλέον και, κατά συνέπεια, δεν πρέπει να αντιμετωπίζεται ως συνέπεια των μεμονωμένων χαρακτηριστικών της προσωπικότητάς του, αλλά ως μια αλυσιδωτή αντίδραση στις επιδράσεις του καθημερινού περιβάλλοντος του παιδιού, οι οποίες και τελικά διαμορφώνουν τόσο τα χαρακτηριστικά της προσωπικότητάς του όσο και εδραιώνουν συγκεκριμένες θεμιτές ή μη θεμιτές συμπεριφορές.

Οι επιδράσεις αυτές και τα ερεθίσματα του περιβάλλοντος έχουν να κάνουν με τη δομή της οικογενειακής ζωής, με την ψυχοδυναμική της οικογέ-

ΛΟΥΤΣΙΟΥ ΖΑΦΕΙΡΟΥΛΑ

ΨΥΧΟΛΟΓΟΣ - ΠΑΙΔΟΨΥΧΟΛΟΓΟΣ - ΠΑΙΔΑΓΩΓΟΣ
Πτυχιούχος UNIVERSITY OF CENTRAL LANCASHIRE UK, ΠΑΝΕΠΙΣΤΗΜΙΟΥ ΑΙΓΑΙΟΥ
MSc ΠΑΙΔΟΨΥΧΟΛΟΓΙΑΣ UNIVERSITY OF LONDON
Μέλος της Ενωσης Βρετανών Ψυχολόγων (BPS)

Διάγνωση-Αντιμετώπιση:
✓ Ειδικών Μαθησιακών Δυσκολιών (δυσλεξία - δυσγραφία - δυσαριθμησία)
✓ Υπερκινητικότητας - Διάσπασης προσοχής

Αντιμετώπιση προβλημάτων:
✓ Επιθετικότητας - συστολής - άγχους - κατάθλιψης
✓ Σύναψης - διατήρησης φιλικών σχέσεων
✓ Μειωμένης επιθυμίας για σχολείο - Μειωμένης σχολικής επίδοσης

Συμβουλευτική - Αντιμετώπιση Οικογενειακών προβλημάτων:
✓ Σχέσεις γονέων - γονέων παιδιών - αδελφιών
✓ Διαζύγιο - πένθος - προβλήματα υγείας
✓ Εφηβικής ηλικίας

Ψυχολογική Υποστήριξη - Ψυχοθεραπεία Παιδιών / εφήβων / ενηλίκων για:
✓ Ελλειψη αυτοπεποίθησης - αυτοεκτίμησης - αυτοσεβασμού
✓ Αντιμετώπιση άγχους - κατάθλιψης
✓ Χειρισμό συναισθημάτων - έλεγχο θυμού / παρορμήσεων
✓ Ανάπτυξη κινήτρων για προσωπική -επαγγελματική επιτυχία
✓ Σχέσεις εξάρτησης: ζήλια - ενοχές - παθολογική αγάπη - συγκρούσεις - φόβος μοναξιάς

Δέχεται με ραντεβού τηλ. 2241064841, 6945234100,
Κωνσταντινουπόλεως 48, Ρόδος
ΧΠ2624

με υγείαν...

και ανατροφή των παιδιών

νειας, με τα χαρακτηριστικά της προσωπικότητας των γονέων και με τον τρόπο διαπαιδαγώγησης που οι ίδιοι επιλέγουν να ασκήσουν στα παιδιά τους.

Οι επαγγελματικά επιτυχημένοι γονείς δεν ξεφεύγουν από τα παραπάνω κριτήρια, που είναι και αυτά που τελικά καθορίζουν το είδος της σχέσης τους με τα παιδιά τους και τον τρόπο που τα παιδιά επιλέγουν ή αναγκάζονται να διαχειρίζονται και να αντιδρούν σε διαφορετικές καταστάσεις της ζωής τους.

Κατά συνέπεια, το βάρος ανάλυσης μιας προβληματικής συμπεριφοράς ενός παιδιού - εφήβου, ανεξάρτητα από το κοινωνικοικονομικό και μορφωτικό επίπεδο των γονέων, εστιάζεται σε απλά ερωτήματα, όπως:

• Γιατί το παιδί συμπεριφέρεται με το συγκεκριμένο τρόπο και τι επιδιώκει να κερδίσει μέσα από αυτή τη συμπεριφορά;

• Πώς το παιδί έχει μάθει να λειτουργεί με τους γονείς μέσα στο σπίτι και πώς μεταφέρει αυτή τη λειτουργία στο σχολικό και φιλικό περιβάλλον του;

• Ποιό είναι το γενικότερο ψυχολογικό κλίμα της οικογένειας και πώς επηρεάζει τη σχέση του παιδιού με τους γονείς;

• Ποιός είναι ο ποιοτικός και όχι ο ποσοτικός χρόνος που οι γονείς διαθέτουν για το παιδί;

• Ποιά είναι τα όρια και οι επιβραβεύσεις που οι γονείς προσφέρουν στο παιδί ανάλογα με την περίσταση;

• Ποιός είναι ο βαθμός αυτοπεποίθησης του παιδιού και ο τρόπος που βλέπει τον εαυτό του μέσα από τα μάτια των γονιών του;

Η ουσιαστική, εκ βαθέων, παρατήρηση και απάντηση ενός ειδικού στα παραπάνω ερωτήματα μπορεί να εντοπίσει τους λόγους μιας προβληματικής παιδικής ή εφηβικής συμπεριφοράς και μιας ταραγμένης εφηβείας. Τις περισσότερες φορές ο έφηβος, λόγω της συστολής και της εσωστρέφειας που κατεξοχήν χαρακτηρίζουν την εφηβική περίοδο, επιλέγει να "φωνάζει" με τη συμπεριφορά του για προσοχή, επιβεβαίωση ή αλλαγή του τρόπου με τον οποίο τον αντιμετωπίζουν οι ενήλικοι. Ο σκοπός είναι πάντα να βρούμε τις καταστάσεις - σχέσεις που μπλοκάρουν την ισορροπημένη συναισθηματική, κοινωνική ανάπτυξη του παιδιού και που το ίδιο επιζητά να αλλάξουν στις σχέσεις του, με τους γονείς του, και, κατόπιν, να "σπάσουμε" τους κρίκους μιας αλυσίδας αρνητικών συμπεριφορών μεταξύ παιδιού και γονέων, οι οποίες προκαλούν πάντα και με μαθηματική ακρίβεια στο παιδί την ίδια αρνητική - αντιδραστική στάση.

Ειδικότερα για τις περιπτώσεις των επιτυχημένων επαγγελματικά γονέων, συνήθως αντιμετωπίζουμε καταστάσεις όπου ο γονιός, λόγω της υπεραπασχόλησης και των αυξημένων επαγγελματικών υποχρεώσεων που συνεπάγεται μια επιτυχημένη καριέρα:

• Νιώθει τύψεις που απέχει ουσιαστικά από την ανατροφή του παιδιού και για να υπερβεί τη δική του αίσθηση ανεπάρκειας γίνεται υπερβολικά ανεκτικός - παραχωρητικός και επιδιώκει να καλύψει με υλικά αγαθά και παροχές τον επικοινωνιακό χρόνο που δεν διαθέτει για το παιδί.

• Θεωρεί ότι πρέπει λόγω της πολύωρης φυσικής του απουσίας από το σπίτι να είναι περισσότερο ελεγκτικός και ασκεί μια αυστηρά ελεγχόμενη διαπαιδαγώγηση στο παιδί - έφηβο που αγγίζει τα όρια της σκληρότητας.

• Θεωρεί ότι επειδή αυτός κουράστηκε και μόχθησε για να επιτύχει στη ζωή και την καριέρα του πρέπει και το παιδί να μοχθήσει και να κουραστεί αντίστοιχα και του θέτει ανέφικτες, πολύ "προχωρημένες" για την ηλικία του και πολύ υψηλές προσδοκίες, αδιαφορώντας για τις φυσικές του τάσεις, τις αναπτυξιακές του δυνατότητες και τις προσωπικές επιθυμίες του παιδιού του.

• Επηρεάζεται από το σκληρό ανταγωνισμό του εργασιακού του χώρου και μεταφέρει στο σπίτι το ανάλογο κλίμα και τις εργασιακές του πρακτικές, θεωρώντας ότι έτσι θα "σκληραγωγήσει" το παιδί και θα το ετοιμάσει με σίγουρη επιτυχία για τις σκληρές απαιτήσεις που θα αντιμετωπίσει στη ζωή του (το μοτίβο αυτό συμπεριφοράς είναι ιδιαίτερα σύνηθες από τους πατέρες προς τα αγόρια).

• Ιδιαίτερα για τις περιπτώσεις των σκληρά εργαζόμενων και επιτυχημένων γυναικών καριέρας, οι οποίες ταυτόχρονα έχουν να ανταποκριθούν και στο ρόλο της μητέρας, επειδή η κοινωία μας, όπως γράφει ο Αμερικανός ψυχολόγος Hayes (1954), έχει καταφέρει να πείσει τη γυναίκα ότι η φροντίδα του παιδιού είναι κυρίως υπεύθυνότητα της μητέρας, η εργαζόμενη μητέρα έχει συχνά αισθήματα ενοχής για το ότι αφήνει το παιδί της για να πάει στη δουλειά. Για να αποδιώξει τα αρνητικά αυτά συναισθήματα που νιώθει και που μεγαλώνουν καθώς το παιδί συνέχεια παραπονιέται για την απουσία της από το σπίτι, η εργαζόμενη μητέρα ασυναίσθητα απλώνει μια προστατευτική ασπίδα γύρω από το παιδί σε ό,τι αφορά την πραγματικότητα των λογαριασμών, των καθημερινών υποχρεώσεων, τις απαιτήσεις του νοικοκυριού ή τις επαγγελματικές απαιτήσεις που πρέπει να καλύπτει η ίδια ώστε να διατηρήσει την εργασία της.

Ετσι, πιστεύει ότι θα μειώσει το άγχος και τις ανησυχίες του παιδιού για τη μητέρα του. Στην πραγματικότητα όμως δημιουργεί και συντηρεί μια ψεύτικη πραγματικότητα, μέσα στην οποία το παιδί - έφηβος όχι μόνον εξακολουθεί να μην είναι ευχαριστημένο μαζί της, αλλά μεγαλώνοντας γίνεται όλο και πιο σκληρό και απαιτητικό από αυτήν και σπάει τις γέφυρες επικοινωνίας μαζί της, καθώς δεν αντιλαμβάνεται τα διλήμματα και τις υποχρεώσεις της.

«Αφού όλα πάνε καλά, γιατί δεν θέλει να ασχοληθεί και λίγο περισσότερο μαζί μου;», αναρωτιέται εύλογα το παιδί. Ετσι, τιμωρώντας τη μητέρα που κατ' αυτό "αδιαφορεί" για τα δικά του συναισθήματα, αδιαφορεί και αυτό με τη σειρά του για τα δικά της, προβάλλει αυξημένες και συχνά παράλογες απαιτήσεις και φέρεται συχνά με θράσος και επιθετικότητα ακόμα και μπροστά σε ξένα πρόσωπα.

Πολύ αυστηροί γονείς

Ο ιδιαίτερα επιτυχημένος κοινωνικά και επαγγελματικά γονιός γίνεται συχνά εξαιρετικά αυστηρός, ή καλύτερα "σκληρός", προκειμένου να εξασφαλίσει από το παιδί την ικανοποίηση των δικών του επιθυμιών, προσδοκιών και κρυφών πόθων ως γονέα. Ο πήχης έχει στηθεί ιδιαίτερα ψηλά για το παιδί καθώς ο γονιός έχει πάρει την υπόθεση της επιτυχίας του παιδιού σε κάθε τομέα ως προσωπική του υπόθεση και δεν δέχεται με κανέναν τρόπο σφάλματα και αποτυχίες. Στις περιπτώσεις αυτές οι πραγματικές επιθυμίες και δυνατότητες του παιδιού παραμερίζονται. Το παιδί ζει σε ένα αυστηρό ελεγχόμενο περιβάλλον, όπου όλοι οι κανόνες ορίζονται από "έξω" και το σύστημα των ποινών και τιμωριών είναι εξαιρετικά αυστηρό.

Εκείνο που συχνά παρατηρείται είναι ότι ο επιτυχημένος πατέρας που επιλέγει την αυστηρή διαπαιδαγώγηση των παιδιών του, στρέφει ιδιαίτερα τον έλεγχό του και ασκεί την εξουσία του πιο έντονα στα αρσενικά παιδιά, έχοντας την εντύπωση πως ακολουθεί σωστά τους παιδαγωγικούς κανόνες, σύμφωνα με τους οποίους τ' αγόρια χρειάζονται μεγαλύτερο αυτοέλεγχο για να μπορέσουν να γίνουν πιο επιτυχημένοι ως "άντρες". Αντιθέτως, η μητέρα, που υιοθετεί την ίδια παιδαγωγική τακτική ως άλλοθι για τις ώρες της φυσικής της απουσίας από το σπίτι και τη στροφή του ενδιαφέροντός της στη δουλειά της, παρακολουθεί στενά και αποπνικτικά τη ζωή της κόρης, χρησιμοποιώντας τα δεδομένα της δικής της εμπειρίας.

Αν έλεγχος σημαίνει και περιορισμός, τότε η κόρη θα έχει την τάση να προσανατολίσει την αγάπη της κατά προτίμηση στον πατέρα, ο οποίος είναι απέναντι της πιο ανεκτικός και ο γιος στη μητέρα, με αποτέλεσμα αυτό να δημιουργεί φαινόμενα συναισθηματικής πόλωσης μέσα στην οικογένεια και προβληματισμό όσον αφορά τις σχέσεις του γιού ή της κόρης με τον "ετερόφυλο γονέα".

Σε κάθε περίπτωση η υπερβολικά σκληρή και ελεγχόμενη συμπεριφορά των γονιών προκαλεί έντονο ηθικό και πνευματικό πόνο καθώς συχνά μπορεί να συνοδεύεται από μια άγρια φωνή, κατά τη διάρκεια της οποίας ο γονιός αφήνεται να παρασυρθεί από το θυμό του και να πει κάτι παραπάνω από ένα σκληρό μάλωμα ακόμα και μπροστά σε άλλα πρόσωπα ή, ακόμα, και από ειρωνεία για κάποια παιδιάστικη συμπεριφορά ιδιαίτερα "ανόητη".

Το παιδί που έχει μάθει ηττημένο, προσβεβλημένο και με χαμηλή αυτοεκτίμηση να ζει σε ένα τέτοιο περιβάλλον, μεγαλώνοντας και βγαίνοντας προς τα έξω αναγκάζεται εκ των πραγμάτων να συγκρίνει τις ενδοοικογενειακές του σχέσεις και το κλίμα της δικής του οικογένειας με το ενδεχομένως πιο φιλελεύθερο περιβάλλον του σχολείου του ή των οικογενειών των φιλών του, όπου ενθαρρύνονται η αυτονομία, ο διάλογος και υπάρχει ανεκτικότητα σε σφάλματα και λάθη.

Επόμενο αυτού είναι το παιδί να νιώθει αδικημένο και να διαμορφώνει την άποψη ότι οι γονείς του είναι "κακοί" και δεν ενδιαφέρονται να το καταλάβουν. Οπως και στην περίπτωση των αρνητικών γονιών, το παιδί ερμηνεύει τότε τη συμπεριφορά αυτή των γονιών ως αδιαφορία και, αδιαφορώντας πλέον και το ίδιο για τις δυνατότητές του, επιλέγει την αποτυχία έναντι της επιτυχίας σε όλους τους τομείς της ζωής του.

Αυτό άλλωστε γίνεται και το μοναδικό του όπλο και τρόπος αντίδρασης στην υπερβολική αυστηρότητα και τις παράλογες προσδοκίες των γονιών του. Ετσι, είτε κλείνεται στον εαυτό του υποφέροντας σιωπηλά επειδή δεν έχει τη δυνατότητα να αμυνθεί είτε ξεσπά με συναισθηματικές εκρήξεις και εχθρική προς τους γονείς διάθεση.

Βασικά σημεία για την επίτευξη ισορροπίας

Οι σκληρές συγκρούσεις, οι άσκοποι ανταγωνισμοί, οι εκρηκτικές συμπεριφορές και από τις δύο πλευρές μπορούν να αποφευχθούν όταν οι γονείς:

• Εχουν υπόψη τους ότι κάθε παιδί είναι μοναδικό, όπως και ο τρόπος που το αντιμετωπίζουν.

• Εχουν κοινό τρόπο αντιμετώπισης.

• Μάθουν να ακούν το παιδί - έφηβο.

• Δείχνουν εμπιστοσύνη στο παιδί τους.

• Ενισχύουν την αυτενέργειά του.

• Παίρνουν στα σοβαρά τα συναισθήματά του.

• Συζητούν με το παιδί από κοινού και απαντούν με λογικό τρόπο στα ερωτήματά του.

• Σκέφτονται από κοινού με το παιδί εναλλακτικές λύσεις.

• Εχουν φροντίσει ώστε τα όρια και οι κανόνες που ισχύουν στο σπίτι να είναι σαφή και να μην παραβιάζονται εύκολα.

• Εχουν πρώτα ξεκαθαρίσει τα δικά τους όρια και νιώθουν ασφαλείς σχετικά με αυτό, διαφορετικά δεν μπορούν να βοηθήσουν επαρκώς το παιδί τους να θέσει τα δικά του.

• Αντιμετωπίζουν άμεσα τα προβλήματα συμπεριφοράς που εμφανίζονται και δεν τα θεωρούν ασήμαντα στην πρώτη τους μορφή, γιατί ίσως έτσι σταδιακά παγιωθούν.

• Φροντίζουν ώστε τον περιορισμένο χρόνο που περνούν με το παιδί να κάνουν πράγματα ποιοτικά, πράγματα που από κοινού αγαπούν και που ανταποκρίνονται και στα ενδιαφέροντα και τις υποχρεώσεις των παιδιών τους.

• Αγαπούν και αποδέχονται το παιδί ακόμα και όταν η συμπεριφορά του τους εξοργίζει.

• Γνωρίζουν ότι οι παρακλήσεις και η αγάπη δεν αρκούν για να κάνουν ένα παιδί υπάκουο. Οι υποχωρητικοί γονείς είναι εξίσου "κακοί" με τους αυστηρούς γονείς.

• Αναγνωρίζουν στο παιδί τις αδυναμίες του και το βοηθούν να τις ξεπεράσει χωρίς να το κατακεραυνώνουν για τις αποτυχίες του.

ΑΓΩΓΗ ΛΟΓΟΥ-ΛΟΓΟΘΕΡΑΠΕΙΑ
στο παιδί και τον έφηβο
.....Χρύσα Καραπαναγιώτου-Χατζηδάκη.....
.....Λογοθεραπεύτρια.....
.....Πτυχιούχος Α.Τ.Ε.Ι. Πάτρας.....
Μέλος της Αμερικανικής Ένωσης Λογοπαθολόγων
δέχεται με ραντεβού
Στεφ. Καζούλη 18 & Βενετοκλέων, Ρόδος 85100
τηλ.: 22410 25355 - κιν.: 6972276527
e-mail: karapanagiotou@tee.gr AE0135

ΑΚΟΥΣΤΙΚΑ ΒΑΡΗΚΟΪΑΣ
ΑΝΑΛΟΓΙΚΑ - ΠΡΟΓΡΑΜΜΑΤΙΖΟΜΕΝΑ - ΨΗΦΙΑΚΑ
Ακούστε τους ήχους της Ζωής
Στο πληρέστερο Κέντρο Ακουστικών Εφαρμογών στα Δωδεκάνησα. Με τις καλύτερες τιμές και τον καλύτερο διακανονισμό.
Εμπιστευθείτε τους πιο έμπειρους στο χώρο, επιλέγοντας ανάμεσα στους μεγαλύτερους κατασκευαστές ακουστικών βαρηκοίας στον κόσμο.
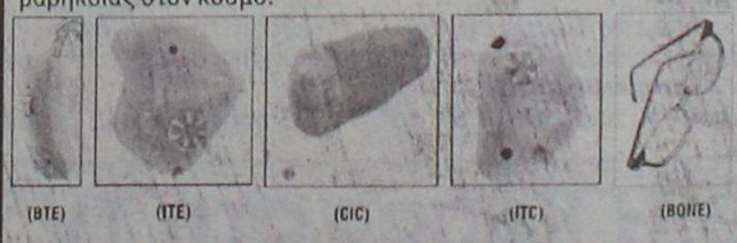
(BTE) (ITE) (CIC) (ITC) (BONE)
BELTONE - STARKEY - HANSATON - UNITRON - SIEMENS
BERNAFON - PHILIPS - COSELGI - REXTON
MICROSON - PURETONE - AUDIFON
ΚΕΝΤΡΟ ΙΑΤΡΙΚΩΝ ΒΟΗΘΗΜΑΤΩΝ
Εθνικής Αντιστάσεως 11 (πρωην Αννης Μαρίας)
Τηλ: 2241020359 Κιν: 6936.70.60.20
Συμβάσεις με όλα τα ταμεία. - Ειδικές τιμές ΟΓΑ

Φορτώθηκαν με βραβεία τα παιδιά του Μουσικού Σχολείου

Στους πανελλήνιους μαθητικούς καλλιτεχνικούς αγώνες

Φορτωμένοι βραβεία επέστρεψαν από τους Πανελληνίους Μαθητικούς Καλλιτεχνικούς Αγώνες Μουσικής και Παραδοσιακού Χορού, που διεξήχθησαν στην Αθήνα στις 11, 12 και 13 Μαΐου 2005. Συγκεκριμένα βραβεύτηκαν τα εξής σύνολα και άτομα:

Στη Μουσική:

Η 55μελής χορωδία Ευρωπαϊκής Μουσικής-Ομοίων Φωνών του Μουσικού Σχολείου Ρόδου, υπό τη διεύθυνση του κ. Μιχαήλ Καλαεντζή, καθηγητή Μουσικής στο εν λόγω Σχολείο, απέσπασε το πρώτο Πανελλήνιο Βραβείο.

Το 28μελές Φωνητικό Σύνολο Παραδοσιακής Μουσικής του Μουσικού Σχολείου Ρόδου, υπό τη διεύθυνση του κ. Εμμανουήλ Διακομανώλη, καθηγητή Μουσικής στο εν λόγω Σχολείο, απέσπασε το δεύτερο Πανελλήνιο Βραβείο.



Στην φωτογραφία ο Μιχ. Τσαβαρής που πήρε το πρώτο Πανελλήνιο βραβείο στην βυζαντινή μουσική

Το πρώτο Πανελλήνιο Βραβείο στη Βυζαντινή Μουσική-Ατομικό Ψαλμό, απέσπασε ο μαθητής του 1ου ΤΕΕ Ρόδου, Μιχαήλ Τσαβαρής (υπεύθυνος καθηγητής ο κ. Παντελής Αναστασόπουλος).

Στο Παραδοσιακό ατομικό τραγούδι πήρε Πανελλήνιο Έπαινο η Άννα-Μαρία Παππούλη, μαθήτρια του Λυκείου Αντιμάχειας Κω.

Στον Παραδοσιακό Χορό η ομάδα του Γ/σίου & των Λυκειακών Τάξεων της Χάλκης απέσπασε το δεύτερο Πανελλήνιο Βραβείο (υπεύθυνοι καθηγητές ο κ. Κυρέζης και ο κ. Καράογλου).

Οι Πανελλήνιοι Αγώνες στη Ζωγραφική και στο Αρχαίο Δράμα – Σύγχρονο Θέατρο θα διεξαχθούν στην Αθήνα, από τις 18 έως τις 27 Ιουνίου. Ευχόμαστε στα παιδιά της Δωδεκανήσου που και εκεί συμμετέχουν, καλή επιτυχία.

Συνάντηση γυναικών της Σύμης και της Ντάτσα

Πραγματοποιήθηκε με επιτυχία το περασμένο Σαββάτο

Το Σάββατο 14 Μαΐου 2005 πραγματοποιήθηκε η πρώτη συνάντηση των γυναικών της Ντάτσα και της Ενωσης Γυναικών Σύμης όπως είχε συμφωνηθεί κατά την επίσκεψη της 9ης Απριλίου. Σκοπός της συνάντησης η εξομάλυνση των σχέσεων μεταξύ των κατοίκων των δύο περιοχών, η επιδίωξη ειρήνης στην κοινή θάλασσα του Αιγαίου και η προβολή της πολιτιστικής μας κληρονομιάς.

Για τον σκοπό αυτό καταρτίστηκε πρόγραμμα από κοινού και ονομάσθηκε η ημέρα αυτή ημέρα σπορ και φιλίας.

Από την πλευρά της Ενωσης Γυναικών Σύμης οργανώθηκε έκθεση εργοχείρων παλιών παραδοσιακών κοματιών και νεότερων, προβάλοντας κατ' αυτόν τον τρόπο την πλούσια πολιτιστική μας κληρονομιά. Η έκθεση ήταν ανοικτή καθ' όλη την διάρκεια της ημέρας.

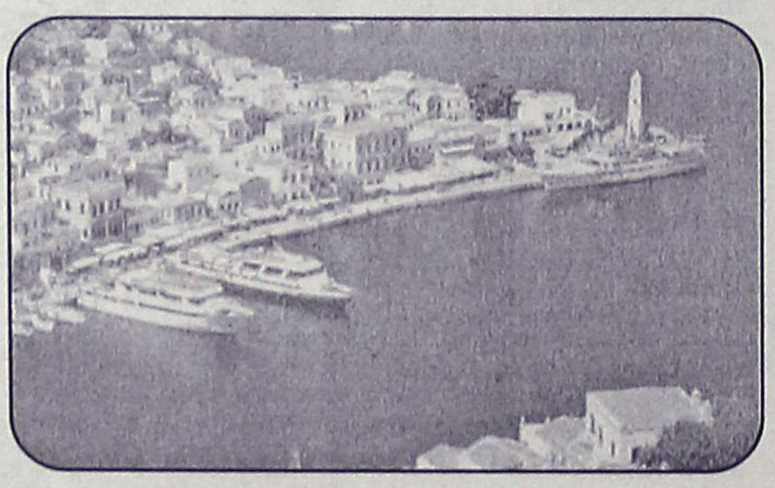

Επίσης στις 8 το βράδυ η Ενωση Γυναικών Σύμης παρουσίασε .παραδοσιακούς χορούς στο αμφιθέατρο, από την Κρήτη, Κέρκυρα, Θεσσαλία, Θράκη με τις ανάλογες φορεσιές και Χασάπικο, Ζεϊμπέκικο από την παιδική ομάδα και έκλεισε το πρόγραμμα με δύο χορούς της Σύμης με όλους τους χορευτές στο πλατό του αμφιθεάτρου όπου έγινε και η αποθέωση.

Τόσο η έκθεση όσο και το πρόγραμμα των παραδοσιακών χορών ενθουσίασε το κοινό της Ντάτσας καθώς και των επισκεπτών που ήταν εκεί.

Από την πλευρά των γυναικών της Ντάτσα που είχαν τέλεια οργάνωση και φιλοξενία, έγινε επίδειξη αερόμπικ με συμμετοχή αρκετών γυναικών στις 11 το πρωί καθώς και πιλάτες από τις γυναίκες της Σύμης. Στην έναρξη την εκδήλωση χαιρέτισαν ο δήμαρχος της Ντάτσα, ο νομάρχης, οι γυναίκες και η πρόεδρος της Ενωσης Γυναικών Σύμης. Στη συνέχεια έγινε επίσκεψη στην έκθεση, δόθηκε γεύμα σε όλα τα μέλη των δύο πλευρών.

Εγινε επίσκεψη στην Κνίδο όπου ήταν πολύ συγκινητικό που είδαμε τα αρχαία ελληνικά μνημεία.

Η Κάσος στη TV

Δύο τουλάχιστον φορές θα παρουσιασθεί η Κάσος στην τηλεόραση μέσα στο επόμενο δίμηνο. Συγκεκριμένα: Την Κυριακή 22/5 και ώρα 10.30 στο κανάλι Alpha θα χορέψει το συγκρότημα του συλλόγου Κασίων και θα παρουσιασθούν τοπικά εδέσματα (ντολμαδάκια και γλυκίσματα). Παράλληλα θα γίνει μικρή αναφορά στο νησί, στην παροικία της Αττικής και στα έθιμα της Κάσου γενικότερα. Την Κυριακή 5/6 και ώρα 10.00 στο κρατικό κανάλι ΝΕΤ θα χορέψει πάλι το συγκρότημα του συλλόγου Κασίων και θα γίνει αναφορά στην ιστορία της Κάσου και στην επέτειο του ολοκαυτώματος του νησιού (7 Ιουνίου 1824). Πιθανότατα το 2ο μέρος της συγκεκριμένης εκπομπής να μεταδοθεί την αμέσως επόμενη Κυριακή 12/6 και ώρα 10.00

Από το επαρχείο

Προσυνέδριο για Κω και Νίσυρο

Στις 21 και 22 Μαΐου

Προσυνέδριο που εντάσσεται στο πλαίσιο του συνεδρίου της νομαρχιακής αυτοδιοίκησης Δωδεκανήσου "Δωδεκάνησα, χθες σήμερα, αύριο" (το οποίο θα γίνει στις 27 και 28 Μαΐου), διοργανώνει το επαρχείο Κω.

Το προσυνέδριο έχει ως θέμα την πορεία της Κω και της Νισύρου, και θα διεξαχθεί στις 21 και 22 Μαΐου στο ξενοδοχείο Κω.

Θα συμμετάσχουν όλοι οι τοπικοί φορείς με συγκεκριμένες εισηγήσεις και κατάθεση απόψεων.

Cine Mania

ΕΠΙΜΕΛΕΙΑ: ΚΥΡΙΑΚΗ ΠΕΤΡΙΔΟΥ

"Ο άλλος" της Λουκίας Ρικάκη στο "Παλλάς"

Από τις 20 Μαΐου θα προβάλλεται στον κινηματογράφο "Παλλάς", η ταινία της καλλιτεχνικής διευθύντριας του Φεστιβάλ "Ecofilms" της Ρόδου, κ. Λουκίας Ρικάκη,.

Η ίδια, αφιερώνει την ταινία στον πατέρα της και λέει στο σημειώμά της:

Ο πατέρας μου ήταν καθηγητής φιλόλογος.

Κάποια στιγμή στη διάρκεια της δικτατορίας, χρειάστηκε να φύγει απο τη χώρα και κατέληξε μετανάστης στη Γερμανία.Η άγνοια της γλώσσας τον οδήγησε να κάνει μιά σειρά επαγγέλματα τα οποία δεν είχε ποτέ φανταστεί, να συναρμολογεί ανταλλακτικά αυτοκινήτων, να καθαρίζει σκάλες, τον θυρωρό σε οικήματα μεταναστών, ακόμη και τον καντηλανάφτη στην ορθόδοξη εκκλησία. Για πολλά χρόνια αναγκάστηκε να κατοικεί σε πολύ δύσκολες και αντίξοες συνθήκες ανάλογες με τα περιορισμένα οικονομικά του.

Μέχρι το 1973, όταν πήγα να ζήσω τουστο Μόναχο, οι μόνες μου προσλαμβάνουσες από τη μετανάστευση ήταν εκείνες από τα τραγούδια της εποχής.

Οταν έφτασα εκεί, δεν ήξερα ούτε μια λέξη γερμανικά και παρά τις επίμονες προσπάθειες του πατέρα μου- ο οποίος είχε αρχίσει να τα μιλάει ικανοποιητικά- να με διδάξει, δεν τα κατάφερνα καθόλου καλά στο γερμανικό σχολείο της γειτονιάς μας, όπου ο όρος για τα παιδιά των μεταναστών ήταν σαφής και προσδιόριζε απόλυτα τη συνθήκη τους: «Gastschulerin» που σημαίνει «ξένη μαθήτρια- επισκέπτης». Οι συχνές αποτυχίες μου στη γλώσσα, που με καθιστούσαν περίγελο στην τάξη, με οδήγησαν τελικά στο ελληνικό σχολείο –γκέτο- μαζί με τα άλλα παιδιά ελλήνων μεταναστών. Ενα σχολείο που ικανοποιούσε περισσότερο την κοινωνική ανάγκη φύλαξης των παιδιών παρά την ανάγκη γιά μόρφωση. Αυτή η ανάγκη ήταν εκείνη που με έκανε αργότερα και ενώ είχα αρχίσει να συνηθίζω πια τη ζωή του μετανάστη ,να επιστρέψω στην Ελλάδα.



Οταν διάβασα πριν απο ένα χρόνο ένα άρθρο για τους αλλοδαπούς μαθητές στην Ελλάδα και στη συνέχεια τη σχετική έρευνα του Υπουργείου Παιδείας, ανακάλυψα ότι η έρευνα αυτή εντόπιζε ένα μοναδικό σχολείο στη χώρα όπου όλοι οι μαθητές ήσαν Αλβανοί εκτός από έναν τον Ελληνα, το Γιώργο.

Στο μονοθέσιο δημοτικό σχολείο του Πατσίδερου -ένα αγροτικό, ορεινό χωριό στο νομό Ηρακλείου- έφτασα μετά απο λίγο καιρό για να γνωρίσω τον ντόπιο δάσκαλο Γιάννη Φραγκιαδάκη και να ανακαλύψω την εξαιρετική δουλειά που κάνει ο ίδιος συνεχίζοντας το έργο του πρώην δασκάλου του χωριού, του παπα Μανώλη.

Ενα έργο καθημερινό, σύνθετο και ολοήμερο καθώς δεν περιρίζεται στην αίθουσα διδασκαλίας αλλα διευκολύνει τη συνύπαρξη και την ομαλή διαβίωση των Αλβανών που έχουν φθάσει τα τελευταία χρόνια στο χωριό. Σε αυτούς Αλβανούς οφείλεται ότι το σχολείο –που πρωτολειτούργησε στα τέλη του 1,800- παραμένει ακόμη σε λειτουργία.

Αποφάσισα να γυρίσω αυτή την ταινία γιατί πιστεύω ότι είναι σημαντικό σήμερα να καταγράψει και να παρουσιάσει κανείς ένα θετικό δείγμα συνύπαρξης που διασφαλίζεται με άξονα την εκπαίδευση. Αυτό που κρίνω ότι είναι πολύ σημαντικό σε αυτή την ταινία, είναι ότι -παρ'ότι ντοκιμαντέρ- υπάρχουν χαρακτήρες που τους ακολουθούμε στη διάρκεια της αφήγησης και διαμορφωνεται έτσι μία σχέση του θεατή μαζί τους .Οι σχέσεις, οι συγκρούσεις ,η συγκίνηση ,οι μαρτυρίες των βασικών χαρακτήρων της ταινίας, των παιδιών- μαθητών του σχολείου, του δάσκαλου, του παπά, των γονιών αλλά και των υπόλοιπων χωριανών που συμμετέχουν στη ταινία, συνθέτουν μια συγκινητική εικόνα όπου η ειρηνική και η δημιουργική συνύπαρξη είναι όχι μόνο εφικτή, αλλά και εύφορη. Αρκεί να υπάρχουν εμπνευσμένοι και γενναιόδωροι άνθρωποι όπως ο δάσκαλος και ο παπάς, ανοικτά μυαλά όπως τα παιδιά, αλλά και διάθεση για μιά καλύτερη ζωή που έχουν όλοι οι ξεριζωμένοι άνθρωποι.

Οι μετανάστες είναι εκείνοι που φροντίζουν την γη του χωριού και ελπίζουν κάποια μέρα αν όχι οι ίδιοι , τουλάχιστον τα παιδιά τους να ριζώσουν εκεί και να φτιάξουν μια ζωή καλύτερη από τη δική τους .

Το καθημερινό παράδειγμα και η ανθρωπιστική πραγματικότητα που εξασφαλίζει ο δάσκαλος Γιάννης Φραγκιαδάκης στα παιδιά του σχολείου και στους συγχωριανούς του, δίνουν μια πραγματικά πειστική διέξοδο σε ένα καίριο κοινωνικό ζήτημα που ειδικά τα τελευταία χρόνια έχει γίνει και ελληνικό.

Υ.Γ. Ο πατέρας μου δεν άντεξε την ζωή του μετανάστη. Ισως να μην συνάντησε έναν εμπνευσμένο πολίτη σαν τον δάσκαλο για να τον στηρίξει και να τον βοηθήσει στην νέα ζωή που επιχείρησε να ξεκινήσει στη Γερμανία. Ίσως να μην τον βοήθησε και το γεγονός ότι δεν είχε μαζί του τα παιδιά του και ίσως εμείς να ήμασταν πολύ μικροί για να κατανοήσουμε τη σημασία αυτής της συντροφιάς-βάλσαμο ακόμη και στις πιό δύσκολες συνθήκες. Ο πατέρας μου πέθανε στη Γερμανία στα 45 του, τρία χρόνια μεγαλύτερος απο όσο είμαι εγώ σήμερα.

Εστω και αργά, θέλω να του αφιερώσω αυτή τη ταινία και να την φτιάξω για να δίνει ένα φως και ένα αισιόδοξο μήνυμα σε όλους εκείνους που αναγκάζονται να ξεριζωθούν και ελπίζουν σε κάτι καλύτερο και σε αυτούς που τους «περιμένουν» και τους δέχονται.

ΠΑΛΛΑΣ 5 CINEMAS CENTER
13/05/2005 - 19/05/2005
www.cinemapallas.gr
Για κρατήσεις
22410 24475/70670
Δημοκρατίας 13, Ρόδος

CURSED ΟΙ ΚΑΤΑΡΑΜΕΝΟΙ
Ο θρύλος των Λυκανθρώπων. Από τους δημιουργούς του θρύλου SCREAM
Αίθουσα 5 • 16:00 • 18:10 • 20:20 • 22:30
*Επιπλέον παραστάση μονο Σαββατο & Κυριακη

MERCHANT of VENICE Ο ΕΜΠΟΡΟΣ ΤΗΣ ΒΕΝΕΤΙΑΣ
Ο Αλ Πατσίνο και ο Τζόσεφ Φάινς, στην ταινία έκπληξη που έσπασε ταμεία
Αίθουσα expert Κωστορίδης 2 έναρξη // • 17:00 • 19:45 • 22:30

Miss Congeniality2 ΜΙΣ ΜΕ ΤΟ ΖΟΡΙ 2
Κυκλοφορεί και οπλοφορεί!!! Η Σάντρα Μπούλοκ στο sequel της κωμικής περιπέτειας!!
Αίθουσα SFERA 1 έναρξη // • 17:50 • 20:15 • 22:40

LEMONY SNICKET ΛΕΜΟΝΙ ΣΝΙΚΕΤ
A SERIES OF UNFORTUNATE EVENTS ΜΙΑ ΣΕΙΡΑ ΑΠΟ ΑΤΥΧΗ ΓΕΓΟΝΟΤΑ
Ο Τζιμ Κάρεϊ σε μια απολαυστική κωμική περιπέτεια φαντασίας!!!
Αίθουσα MAIK ARTISTIC TEAM 3 • 16:00 • 18:15 • 20:30 • 22:35
*Επιπλέον παραστάση μονο Σαββατο & Κυριακη

the interpreter Ο ΔΙΕΡΜΗΝΕΥΤΗΣ
ΣΕ 1η ΠΑΝΕΛΛΗΝΙΑ ΠΡΟΒΟΛΗ!
Το πολυαναμενόμενο αστυνομικό, πολιτικό θρίλερ με την Νικόλ Κίντμαν και Σον Πεν!!!
Αίθουσα ΔΚΑ 4 ώρες έναρξης // • 22:20

THE MACHINIST ΑΓΡΥΠΝΟΣ
Το πολυβραβευμένο θρίλερ του Μπρανντ Ανντερσον με τον Ο Κρίστιαν Μπέιλ (BATMAN BEGINS, AMERICAN PSYCHO)
Αίθουσα ΔΚΑ 4 ώρες έναρξης // • 20:10

SON OF THE MASK ΜΑΣΚΑ JUNIOR
Η ΜΑΣΚΑ ΕΠΕΣΤΡΕΨΕ !!!
Αίθουσα ΔΚΑ 4 ώρες έναρξης // • 16:00 • 18:00
*Επιπλέον παραστάση μονο Σαββατο & Κυριακη

ΠΡΟΣΕΧΩΣ
BOOGEYMAN ΕΦΙΑΛΤΗΣ
Η ΤΑΙΝΙΑ ΤΡΟΜΟΥ ΤΗΣ ΧΡΟΝΙΑΣ!!!
θα παραλύσει τις αισθήσεις σας!!!

MONSTER KAKIA IN LAW ΠΕΘΕΡΑ
ΕΡΧΕΤΑΙ !!! ΚΡΑΤΗΘΕΙΤΕ !!!
Η Τζένιφερ Λόπεζ και η Τζέιν Φόντα σε μια ξέφρενη κωμωδία!!!

METROPOL MULTICINEMA ODEON
22410 28400
INFORMATION - RESERVATIONS
ΠΛΗΡΟΦΟΡΙΕΣ - ΚΡΑΤΗΣΕΙΣ
ΕΒΔΟΜΑΔΙΑΙΟ ΠΡΟΓΡΑΜΜΑ weekly program
13/05/05 - 19/05/05

Η ΠΤΩΣΗ THE DOWNFALL
Η πρωτοτυπία της συγκεκριμένης ταινίας συνιστάται στην αληθινή μαρτυρία της γραμματέας του Αδόλφου.
Πρωταγωνιστούν : Μπρούνο Γκάντζ, Τζούλιαν Κόλερ
ΑΙΘΟΥΣΑ 2 ΩΡΕΣ ΕΝΑΡΞΗΣ / SHOW TIMES 19:00, 22:00

ΤΟ ΒΑΣΙΛΕΙΟ ΤΩΝ ΟΥΡΑΝΩΝ KINGDOM OF HEAVEN
Το συγκλονιστικό έπος του Ρίντλεϊ Σκότ μας μεταφέρει στην εποχή των Σταυροφοριών στη Μέση Ανατολή.
ΑΙΘΟΥΣΑ 1 ΩΡΕΣ ΕΝΑΡΞΗΣ / SHOW TIMES 19:30, 22:20

ΚΩΔΙΚΟΣ : ΠΙΠΙΛΑ THE PACIFIER
H Walt Disney Pictures παρουσιάζει τον Βίν Ντίζελ σε μία κωμική περιπέτεια
ΑΙΘΟΥΣΑ 5 ΩΡΕΣ ΕΝΑΡΞΗΣ / SHOW TIMES 18:30, 20:30, 22:30

ROBOTS
Περιπέτεια κινουμένων σχεδίων στα ελληνικά.
Από τους δημιουργούς της " Εποχής των Παγετώνων "
ΑΙΘΟΥΣΑ 6 ΩΡΑ ΕΝΑΡΞΗΣ / SHOW TIME 17:30

ΜΟΝΟ ΣΑΒΒΑΤΟ - ΚΥΡΙΑΚΗ
ΤΟ ΦΕΛΑΝΤΑΚΙ ΚΑΙ Η ΜΕΓΑΛΗ ΠΑΡΕΑ ΤΟΥ ΓΟΥΙΝΙ
Κινούμενα σχέδια της Disney στα ελληνικά.
ΑΙΘΟΥΣΑ 3 ΩΡΑ ΕΝΑΡΞΗΣ / SHOW TIME 17:00

ΠΡΟΣΕΧΩΣ
STAR WARS: ΕΠΕΙΣΟΔΙΟ III : EPISODE III
Η εκδίκηση των Σιθ.
Το έπος επιστημονικής φαντασίας που άλλαξε την ιστορία του κινηματογράφου αποκτάει τον τελευταίο κρίκο της αλυσίδας του και δίνει απαντήσεις που όλοι περιμέναμε για πάνω από 27 χρόνια.

ΥΔΑΤΙΝΕΣ ΙΣΤΟΡΙΕΣ THE LIFE AQUATIC
Μία περιπέτεια με άφθονο χιούμορ, ζωντανή δράση και εκπληκτικά τοπία του υποθαλάσσιου κόσμου.
Πρωταγωνιστούν :
Κίτ Μπλάνσετ, Μπιλ Μάρεϊ, Αντζελίκα Χιούστον, Όουεν Ουίλσον, Γουίλεμ Νταφόε
XT1046

Άρτος (;) Θεάματα (;)...

... Και τηλεόραση (όπως λέμε τηλοψία...)

ΕΤ1

07.00 Ουράνιο τόξο
07.30 Τα διδυμάκια
08.00 Φραπαιδιά και μαρμελλάδα. Μία εκπομπή για την αισιόδοξη πλευρά της καθημερινότητας με φαντασία, χαμόγελο και δημιουργική διάθεση.
10.10 Βιογραφίες (Ε) «Τζέιμς Τζόις»
11.10 Ιστορία (Ε)
12.00 Σαν τα τρελά πουλιά
13.00 Θαυματουργό φως. Ντοκιμαντέρ.
14.00 Τσικιτίτας
15.30 Τάκατ τακ
16.00 Εχει γούστο. Καθημερινή ψυχαγωγική εκπομπή με τη Μπήλιω Τσουκαλά.
18.00 Μένουμε Ελλάδα
19.00 Ημερολόγιο καταδύσεων
19.30 Εξι κορυφαίοι γλύπτες συνομιλούν με τον άνθρωπο
20.00 Θεματική βραδιά
21.00 Συζήτηση
22.50 Σαν σήμερα
23.00 Ειδήσεις
24.00 Ξένη ταινία

ΝΕΤ

05.45 Πρώτη γραμμή. Ενημερωτική εκπομπή.
10.00 Ειδήσεις
10.10 Καθημερινά. Ενημερωτική εκπομπή.
12.00 Ειδήσεις
13.00 "Ρ-Ρ". Καθημερινό μαγκαζίνο.
15.00 Ειδήσεις
16.00 Ατίθασα νιάτα. Νεανική σειρά.
17.00 Ηρθε η ώρα σας. Παρουσιάζει η Φωτεινή Πιπιλή.
18.00 Ειδήσεις
19.00 Ελληνική ταινία. «Ο μπαμπάς μου ο τέντι-μπόι». Κωμωδία. Παίζουν: Βασίλης Αυλωνίτης, Διονύσης Παπαγιαννόπουλος
20.45 Euromania news
21.00 Ειδήσεις
22.00 Ερωτας όπως έρημος. (Ε) Ελληνική σειρά. Παίζουν: Σπύρος Παπαδόπουλος, Μαριλίτα Λαμπροπούλου, Χρύσα Σπηλιώτη
23.00 Σχεδόν ποτέ (Ε) Κομεντί. Παίζουν: Ναταλία Μίγδου, Μαίρη Ακριβοπούλου
24.00 Προσεχώς. Ενημερωτική εκπομπή με τον Μανόλη Κοττάκη.
01.00 Ειδήσεις
01.15 Μάτλοκ

ΕΤ3

07.30 Τα δελφινάκια και οι φίλοι τους
08.00 Η ομάδα των αριθμών
08.30 Ζω στην Ευρώπη
09.00 Πρωινό πρόγραμμα. Ενημερωτική εκπομπή.
11.00 Μάμα μία
12.30 Design (Ε)
13.00 Ειδήσεις
14.30 Με μια τρίτη ματιά. Ενημερωτική εκπομπή με τον Κώστα Μπλιάτκα.
16.00 Ειδήσεις
16.20 Εκτη αίσθηση
16.30 Νηστικό αρκούδι
16.40 Z & K. Νεανική ψυχαγωγική εκπομπή.
18.00 Ο κόσμος των σπορ
19.00 Ειδήσεις
20.15 Μακρινές φιλίες
20.30 Τα πάντα ρει
21.00 Πολιτισμός στην 3
22.00 Ξένη ταινία. «Ο άνθρωπος που περπατούσε στο χιόνι»
24.00 Ειδήσεις
00.30 Εκτός συνόρων (Ε)
01.00 Επί τροχών (Ε)
01.30 Αφιέρωμα στον Νίκο Ξυλούρη (Ε)
02.30 Με μια τρίτη ματιά (Ε)

FILMNET

05.05 Ξένη ταινία. «Κόκκινο ποτάμι». Θρίλερ.
06.40 Ξένη ταινία. «Timeline». Περιπέτεια επιστημονικής φαντασίας.
08.55 Ξένη ταινία. «Η εκδίκηση της ξανθιάς 2». Κωμωδία.
10.30 Ξένη ταινία. «Εγώ δε φοβάμαι». Δραματικό θρίλερ.
12.25 Ξένη ταινία. «Απίστευτη Παρασκευή». Κωμωδία.
14.05 Ξένη ταινία. «Σεβάχ: Ο θρύλος των επτά θαλασσών»
15.35 Ξένη ταινία. «Ο γάμος του καλύτερού μου φίλου». Ρομαντική κωμωδία.
17.25 Ξένη ταινία. «Μητέρα Τερέζα». (Μέρος β')
19.00 Νοικοκυρές σε απόγνωση
19.50 Ξένη ταινία. «Επίδοξοι νονοί»
22.00 Ξένη ταινία. «Ηλιόλουστος έρωτας». Ρομαντική κομεντί.
23.55 Ξένη ταινία. «Η ώρα του κακού»
01.50 Ξένη ταινία. «Αισθήματα και σκέψιες»
03.15 Ξένη ταινία. «Στα όρια του πάθους»

ALTER

06.15 Παιδικό πρόγραμμα
09.30 Ειδήσεις
10.00 Καθαρές κουβέντες. Ενημερωτική εκπομπή.
12.25 Τρώω υγιεινά. Ενημερωτική εκπομπή.
12.30 Ειδήσεις
13.45 Top secret. Με την Ντέσσυ Κουβελογιάννη.
16.15 Ειδήσεις
16.20 Ελληνική ταινία. «Νοκ άουτ στον έρωτα». Κωμωδία.
18.15 Top secret τελευταία έκδοση
18.45 Το πρώτο θέμα
19.00 Ειδήσεις
20.00 Η φωνή του πολίτη
21.00 Ελληνική ταινία.
23.00 Auto Alter
23.15 Αϋπνίες με την Αννίτα Πάνια. Ψυχαγωγική εκπομπή.
02.15 Sex and the city
02.45 Aprhodisia
03.00 Ξένη ταινία. «Το σύμπλεγμα».

ΜΕGA

05.45 Από νωρίς. Ενημερωτική εκπομπή με τη Μάρω Λεονάρδου.
06.45 Πρωινό MEGA. Ενημερωτική εκπομπή.
08.00 Κοινωνία ώρα 8. Ενημερωτική εκπομπή.
10.00 Τα μυστικά της Βέφας. Εκπομπή μαγειρικής με τη Βέφα Αλεξιάδου.
11.00 Ομορφος κόσμος το πρωί. Πρωινό μαγκαζίνο με τον Γρηγόρη Αρναούτογλου.
14.00 Ειδήσεις
15.00 Δύο ξένοι (Ε) Κωμική σειρά.
16.30 Να με προσέχεις (Ε) Κοινωνική σειρά.
17.30 Ματιές στα γεγονότα
17.40 Απαγορευμένη αγάπη Ελληνική κοινωνική-δραματική σειρά.
18.20 Φιλοδοξίες. Ελληνική κοινωνική-δραματική σειρά.
19.00 Βέρα στο δεξί. Κοινωνική σειρά.
20.00 Κεντρικό δελτίο ειδήσεων
21.00 Σούπερ μπάλα live
21.45 Τελικός κυπέλλου ΟΥΕΦΑ.
23.50 Εμπόλεμη ζώνη. Ενημερωτική εκπομπή.
01.15 Ειδήσεις
01.30 Ξένη ταινία. «Δώδεκα και πέντε». Περιπέτεια.
03.30 Τηλεμάρκετινγκ
04.00 Ξένη ταινία. «Πίστη στο χάος». Θρίλερ.

ANT1

05.40 Καλημέρα με τον ANT1. Με τον Γιώργο Βλαβιανό και τον Γιώργο Καραμέρο.
06.50 Καλημέρα Ελλάδα. Με τον Γιώργο Παπαδάκη.
10.00 Πρωινός καφές. Με την Ελένη Μενεγάκη.
13.00 Τα νέα του Αντ-1
14.00 Αποκάλυψη ...τώρα!
16.00 Και οι παντρεμένοι έχουν ψυχή (Ε) Κωμική σειρά.
16.50 Super game
16.55 Ανάλυσέ το. Με τη Σάντυ Κουτσοσταμάτη.
17.00 Κωνσταντίνου και Ελένης (Ε)
18.00 Ειδήσεις
18.15 Super game
18.20 Καλημέρα ζωή. Καθημερινή κοινωνική σειρά.
19.15 Η λάμψη. Καθημερινή κοινωνική σειρά.
20.00 Τα νέα του ANT1
21.00 Ξένη ταινία. «Μέρα ανεξαρτησίας». Περιπέτεια επιστημονικής φαντασίας. Παίζουν: Γουίλι Σμιθ, ΜΞπιλ Πούλμαν
23.50 Νυχτερινές ειδήσεις
00.20 24. Περιπετειώδης σειρά μυστηρίου.
01.20 Survivor
02.20 Δρ. Κουΐν: Μόνη στην Αγρια Δύση
03.20 Κατά λάθος λυκάνθρωπος

alpha

05.40 Καινούργια ημέρα. Με τη Ρίτσα Μπιζόγλη.
06.45 Καλημέρα σας. Με τον Γιώργο Αυτιά
10.00 Πρωινό Κους-Κους. Με τους Κατερίνα Καραβάτσου, Δημήτρη Σαράντο και Κλεοπάτρα Πατλάκη.
13.00 Για ένα φιλί. Δραματική σειρά.
14.00 Ειδήσεις
15.00 Ελληνική σειρά (Ε)
16.00 Αυτό που θέλουν οι γυναίκες. Με τον Ανδρέα Μικρούτσικο.
17.50 Ειδήσεις στη νοηματική γλώσσα
18.00 Ελληνική ταινία. «Ο Σταμάτης και ο Γρηγόρης». Κωμωδία. Παίζουν: Μίμης Φωτόπουλος, Νίκος Σταυρίδης
20.00 Ειδήσεις
21.00 Εχεις γράμμα... Εκπομπή με τη Βίκυ Χατζηβασιλείου
22.00 10η εντολή Αστυνομική σειρά.
23.00 Dream show
24.00 Talk show. Με τον Μανόλη Καψή.
01.15 Ειδήσεις
01.30 Ξένη ταινία. «Εταιρία θανάτου». Περιπέτεια.
03.30 Τηλεαγορές
03.45 Πρωινό κους - κους (Ε) Ψυχαγωγικό μαγκαζίνο.

STAR

06.45 Κάθε μέρα, καλημέρα
10.00 Ολε. Ψυχαγωγική εκπομπή με τη Ρούλα Κορομηλά.
13.00 Ειδήσεις
14.00 Super star. Ενημερωτική - ψυχαγωγική εκπομπή με τη Χριστίνα Λαμπίρη.
16.20 Ειδήσεις στη νοηματική
16.30 Η Μαριάνα της νύχτας. Αισθηματική σειρά.
17.30 Χουάνα η παρθένα. Αισθηματική σειρά.
18.30 Ζίνα (Ε) Ξένη σειρά.
19.30 Ειδήσεις
21.00 Ελληνική ταινία. «Η Αλίκη στο Ναυτικό». Κωμωδία. Παίζουν: Αλίκη Βουγιουκλάκη, Δημήτρης Παπαμιχαήλ
23.00 Fort Boyard
24.00 Gala
01.00 Νόμος και τάξη: Αστυνομικές ιστορίες. Αστυνομική σειρά.
02.00 Ειδήσεις
02.15 Ξένη ταινία. «Ενα φιλί πριν πεθάνεις»
04.00 Ξένη ταινία. «Τα μυστικά του θρόνου». Δραματική.
05.00 Αστέρια στο πεντάγραμμο

SUPER S

17.00 Γερμανικό ποδόσφαιρο
18.00 Πορτογαλικό ποδόσφαιρο
19.00 Μπάσκετ
21.00 Champion zone
22.00 Αγώνες πυγμαχίας
24.00 Οποιος αντέξει. Αθλητική εκπομπή.
02.00 Ισπανικό πρωτάθλημα
04.00 Ιταλικό πρωτάθλημα

ΜΝΗΜΟΣΥΝΑ

Την 20ή μηνός Μαΐου ημέρα Παρασκευή και ώρα 8.30 π.μ. εις τον Ιερό Ναό Αγίας Ειρήνης (Ορφανοτροφείου Θηλέων Ρόδου), τελούμε ετήσιο μνημόσυνο υπέρ αναπαύσεως της ψυχής του αγαπημένου μας συζύγου, πατέρα, υιού και αδελφού

ΦΩΤΕΙΝΟΥ Β. ΦΩΤΑΚΗ

Η σύζυγος: Πόπη
Τα παιδιά: Μαίρη και Βασίλης Φωτάκης
Η μητέρα: Μαίρη Φωτάκη
Τ' αδέλφια και οι λοιποί συγγενείς

MAT001504



Την 20ή μηνός Μαΐου ημέρα Παρασκευή και ώρα 8.30 π.μ. εις τον Ιερό Ναό Αγίου Σεργίου (Κοιμητήριο Ιαλυσού), τελούμε 9μηνο μνημόσυνο υπέρ αναπαύσεως της ψυχής του λατρευτού μας συζύγου, πατέρα, παππού, προπάππου και θείου

ΓΕΩΡΓΙΟΥ ΜΑΚΡΗ

Η σύζυγος: Μαριέττα
Τα παιδιά: Μανώλης-Σταματία, Νίκος-Σμαράγδη, Μιχάλης-Παρασκευή, Βασίλης-Κλεοπάτρα
Τα εγγόνια, τα δισέγγονα, τ' ανίψια και οι λοιποί συγγενείς

MZT160524



Την 20η μηνός Μαΐου ημέρα Παρασκευή και ώρα 8 π.μ. εις τον Ιερό Ναό Αγίας Ειρήνης (Ορφανοτροφείου Θηλέων), τελούμε ετήσιο μνημόσυνο υπέρ αναπαύσεως της ψυχής του λατρευτού μας συζύγου, πατέρα, αδελφού, θείου και φίλου

ΕΜΜΑΝΟΥΗΛ ΠΑΠΑΚΩΝΣΤΑΝΤΙΝΟΥ

Η σύζυγος: Ελένη
Τα παιδιά: Στέλλα, Νικόλαος, Δημήτριος
Τ' αδέλφια: Τσαμπίκος-Νομική, Παναγιώτης-Πόπη
Τ' ανίψια και οι λοιποί συγγενείς

MZT160518



Την 19η μηνός Μαΐου ημέρα Πέμπτη και ώρα 8.30 π.μ. εις τον Ιερό Ναό Ταξιαρχών (νεκροταφείου Ρόδου), τελούμε 9ήμερο μνημόσυνο υπέρ αναπαύσεως της ψυχής του πολυαγαπημένου μας συζύγου, πατέρα, παππού, αδελφού και θείου

ΠΑΝΑΓΙΩΤΗ Δ. ΖΥΜΧΕΡΗ
ετών 71

Η σύζυγος: Ζούλα
Τα παιδιά: Δέσποινα-Αποστόλης, Ελένη, Δήμητρα-Θεοδόσης
Τα εγγόνια, τ' αδέλφια, τ' ανίψια και οι λοιποί συγγενείς

Εφυγες πατερούλη μας
και κλαίμε μέρα-νύχτα
ο χάροντας κατάφερε και σ' έμπλεξε
στα δίχτυα.

Ητανε θέλημα Θεού
να φύγεις μακριά μας
μα θα 'σαι αλησμόνητος
στο νου και στην καρδιά μας.

Το πόσο επονέσαμε δε γράφεται με
λέξεις. Ητανε χτύπημα βαρύ
και πως να το αντέξεις.

Ησουν υπόδειγμα γονιού,
μεγάλο στήριγμά μας,
σε σένα εσυντρέχαμε σε λύπη
και χαρά μας.

Πως θα τ' αντέξει η μάνα μας
που κλαίει και τυραννιέται
να έρχεσαι στον ύπνο της για
να παρηγοριέται.

Ξέρω, πολύ κουράστηκες,
γινόσουνα θυσία
μα μέσα από τις μνήμες μας
θα 'χεις αθανασία.

Ησουνα από τους εκλεκτούς
που διάλεξε ο Θεός μας
στο τάγμα των αγγέλων του
να είσαι οδηγός μας.

Εύχομαι η ψυχούλα σου
να εύρει τη γαλήνη, γιατί σε
τούτη τη ζωή γνώρισες την οδύνη.

Με αιώνια αγάπη η κόρη σου Ελένη

MZT160512



Την 20ή μηνός Μαΐου ημέρα Παρασκευή και ώρα 8 π.μ. εις τον Ιερό Ναό Ταξιαρχών νεκροταφείου Ρόδου, τελούμε 9ήμερο μνημόσυνο υπέρ αναπαύσεως της ψυχής του λατρευτού μας συζύγου, υιού, πατέρα, αδελφού και γαμπρού

ΙΩΑΝΝΗ ΧΑΡΑΛΑΜΠΟΥΣ

Η σύζυγος: Ελευθερία
Οι γονείς: Ζαφείρης-Σοφία
Τα πεθερικά του: Ιωάννης-Δέσποινα
Τα παιδιά: Ζαφείρης, Αντώνης, Νεκτάριος
Τα αδέλφια: Στέλιος-Ελένη, Ειρήνη-Γιάννης, Μαρία-Φραγκίσκος
Οι κουνιάδοι: Ουρανία-Παναγιώτης και οι λοιποί συγγενείς

MZT170510



Την 19η μηνός Μαΐου ημέρα Πέμπτη και ώρα 8 π.μ. εις τον Ιερό Ναό Ταξιαρχών Νεκροταφείου Ρόδου, τελούμε 3μηνο μνημόσυνο υπέρ αναπαύσεως της ψυχής του λατρευτού μας συζύγου, πατέρα και παππού

ΠΑΝΟΡΜΙΤΗ ΖΑΧΑΡΙΑΔΗ

Η σύζυγος: Νίκη
Τα παιδιά: Αννα, Πόπη, Βαλάντης, Ηλιάννα
Ο εγγονός: Πανορμίτης
Και οι λοιποί συγγενείς

MXP12398



Την 21η μηνός Μαΐου ημέρα Σάββατο και ώρα 8 π.μ. εις τον Ιερό Ναό Ταξιαρχών Νεοχωρίου, τελούμε 40ήμερο μνημόσυνο υπέρ αναπαύσεως της ψυχής της αγαπημένης μας μητέρας, γιαγιάς και θείας

ΚΛΕΙΩΣ ΣΜΥΡΝΑΚΗ του Σταύρου

Τα παιδιά: Ευθύμης και Λίτσα Βελώνια, Μαρία Σμυρνάκη-Βασμανώλη
Ο εγγονός Μανώλης Βασμανώλης
Τ' ανίψια και οι λοιποί συγγενείς

MXP12395



Την 21η μηνός Μαΐου ημέρα Σάββατο και ώρα 8.30 π.μ. εις τον Ιερό Ναό Αγίας Ειρήνης (Ορφανοτροφείου Θηλέων), τελούμε 6μηνο μνημόσυνο υπέρ αναπαύσεως της ψυχής του λατρευτού μας συζύγου, πατέρα, παππού και θείου

ΝΙΚΟΛΑΟΥ ΓΙΑΛΛΟΥΣΗ

Η σύζυγος: Αικατερίνη
Τα παιδιά: Μαρία-Θανάσης, Δημήτρης
Τα εγγόνια, τ' ανίψια και οι λοιποί συγγενείς

MZT170506

ΔΙΕΥΘΥΝΣΗ ΔΑΣΩΝ ΔΩΔΕΚΑΝΗΣΟΥ

ΑΝΑΚΟΙΝΩΣΗ

Γνωστοποιείται κατά το άρθρο 14 του Ν. 998/79, η αποστολή για ανάρτηση στον Δήμο Αφάντου, της αριθμ. Πρωτ. 2361/13-05-2005 πράξης χαρακτηρισμού έκτασης που εκδόθηκε από τον Δ/ντή Δασών Δωδ/σου. Η Κ.Μ. 1248Β γαιών Αφάντου χαρακτηρίζεται ως γεωργική έκταση (άρθρο 3 παρ. 6α του Ν. 998/79 όπως ισχύει σήμερα) και βρίσκεται εντός καταφυγίου άγριας ζωής.

Ο Δ/ντής Δασών Δωδ/σου
Κοντίτσης Φίλιππος
Δασολόγος με βαθμό Δ/ντή

MZT170513

ΔΙΕΥΘΥΝΣΗ ΔΑΣΩΝ ΔΩΔΕΚΑΝΗΣΟΥ

ΑΝΑΚΟΙΝΩΣΗ

Γνωστοποιείται κατά το άρθρο 14 του Ν. 998/79, η αποστολή για ανάρτηση στον Δήμο Νότιας Ρόδου, της αριθμ. 7317/04/12-01-2005 πράξης χαρακτηρισμού έκτασης που εκδόθηκε από τον Δ/ντή Δασών Δωδ/σου. Οι Κ.Μ 1581Ε, 1582Β, 1583Δ γαιών Ασκληπειού εμβαδού 2135 τ.μ., 1280 τ.μ. και 30 τ.μ. αντίστοιχα χαρακτηρίζονται ως γεωργικές εκτάσεις.

Ο Δ/ντής Δασών Δωδ/σου
Κοντίτσης Φίλιππος
Δασολόγος με βαθμό Δ/ντή

MAT001905(1)

ΔΙΕΥΘΥΝΣΗ ΔΑΣΩΝ ΔΩΔΕΚΑΝΗΣΟΥ

ΑΝΑΚΟΙΝΩΣΗ

Γνωστοποιείται κατά το άρθρο 14 του Ν. 998/79, και σύμφωνα με την αριθμ. 38/1-2-1999 γνωμοδότηση του Ν.Σ.Κ. η οποία μας κοινοποιήθηκε με την αριθμ. 88416/529/1-12-00 Εγκύκλιο Διαταγή του Υπουργείου Γεωργίας, η αποστολή για ανάρτηση στον Δήμο Νότιας Ρόδου του αριθ. 1809/24-4-1996 εγγράφου που εκδόθηκε από τον Δ/ντή Δασών Δωδ/σου και αφορά την ΚΜ 1581Ζ γαιών Ασκληπειού σύμφωνα με το οποίο:
«Η Κ.Μ. 1581Ζ γαιών Ασκληπειού όπως απεικονίζεται στο 9230/28-11-1985 σχετικό σχεδιάγραμμα του Κτηματολογίου Ρόδου δεν εποπτευόταν ποτέ ούτε εποπτεύεται σήμερα από την Δασική Υπηρεσία. Δεν υπόκειται στις δεσμευτικές διατάξεις των ανωτέρω Νόμου».

Ο Δ/ντής Δασών Δωδ/σου
Κοντίτσης Φίλιππος
Δασολόγος με βαθμό Δ/ντή

MAT001905(3)

ΔΙΕΥΘΥΝΣΗ ΔΑΣΩΝ ΔΩΔΕΚΑΝΗΣΟΥ

ΑΝΑΚΟΙΝΩΣΗ

Γνωστοποιείται κατά το άρθρο 14 του Ν. 998/79, η αποστολή για ανάρτηση στον Δήμο Νότιας Ρόδου, της αριθμ. 6525/π.ε/13-5-2005 πράξης χαρακτηρισμού έκτασης που εκδόθηκε από τον Δ/ντή Δασών Δωδ/σου. Η Κ.Μ. 1581 γαιών Ασκληπειού εμβαδού 1630 τ.μ. χαρακτηρίζεται ως γεωργική έκταση (άρθρο 3 παρ. 6α του Ν. 998/79).

Ο Δ/ντής Δασών Δωδ/σου
Κοντίτσης Φίλιππος
Δασολόγος με βαθμό Δ/ντή

MAT001906(4)

ΔΙΕΥΘΥΝΣΗ ΔΑΣΩΝ ΔΩΔΕΚΑΝΗΣΟΥ

ΑΝΑΚΟΙΝΩΣΗ

Γνωστοποιείται κατά το άρθρο 14 του Ν. 998/79, η αποστολή για ανάρτηση στον Δήμο Νότιας Ρόδου, της αριθμ. 7316/04/12-01-2005 πράξης χαρακτηρισμού έκτασης που εκδόθηκε από τον Δ/ντή Δασών Δωδ/σου. Οι Κ.Μ 1581Β, 1581Γ, 1581Δ γαιών Ασκληπειού εμβαδού 2030 τ.μ., 1520 τ.μ. και 6865 τ.μ. αντίστοιχα χαρακτηρίζονται ως γεωργικές εκτάσεις.

Ο Δ/ντής Δασών Δωδ/σου
Κοντίτσης Φίλιππος
Δασολόγος με βαθμό Δ/ντή

MAT001905(2)



Την 21η μηνός Μαΐου ημέρα Σάββατο και ώρα 8.30 π.μ. εις τον Ιερό Ναό Σωτήρος Ιξιάς Ιαλυσού, τελούμε 9μηνο μνημόσυνο υπέρ αναπαύσεως της ψυχής του λατρευτού μας συζύγου, πατέρα, παππού, αδελφού και θείου

ΕΛΕΥΘΕΡΙΟΥ ΣΤΕΡΓΟΥ ΠΑΡΑΣΚΕΥΑ

Η σύζυγος: Αικατερίνη
Τα παιδιά: Στέργος-Σταματία, Παντελής, Αγγελική-Διαμαντής Λαγκάνη, Δημήτρης-Μαρία
Τα εγγόνια, τ' αδέλφια και οι λοιποί συγγενείς

MZT170510



Την 20ή μηνός Μαΐου ημέρα Παρασκευή και ώρα 8.30 π.μ. εις τον Ιερό Ναό Ταξιαρχών Νεκροταφείου Ρόδου, τελούμε 40ήμερο μνημόσυνο υπέρ αναπαύσεως της ψυχής του λατρευτού μας συζύγου, πατέρα και παππού

ΑΠΟΣΤΟΛΟΥ ΜΑΡΘΑ

Η σύζυγος: Μαρία
Τα παιδιά: Μαρία - Μιχάλης Μαλιαράκη
Ο εγγονός: Ελίζα - Ειρήνη
Και οι λοιποί συγγενείς

ΧΠ2830



Την 20ή μηνός Μαΐου ημέρα Παρασκευή και ώρα 8.30 π.μ. εις τον Ιερό Ναό Αγίου Φανουρίου, τελούμε 40ήμερο μνημόσυνο υπέρ αναπαύσεως της ψυχής της λατρευτής μας μητέρας, γιαγιάς αδελφής και θείας

ΓΕΩΡΓΟΥΔΙΟΥ ΜΑΡΙΑΣ

Τα παιδιά: Βαρβάρα, Ελευθερία, Πανορμίτης-Στεργούλα, Κατίνα-Σωτήρης, Άννα, Ευαγγελία, Πέτρος-Άντα, Ελικονή-Τάσος, Νίκος-Βασιλεία, Κων/να-Χρήστος τα εγγόνια τ' ανίψια και οι λοιποί συγγενείς.

ΧΠ2830

ΔΙΕΥΘΥΝΣΗ ΔΑΣΩΝ ΔΩΔΕΚΑΝΗΣΟΥ

ΑΝΑΚΟΙΝΩΣΗ

Γνωστοποιείται κατά το άρθρο 14 του Ν. 998/79, η αποστολή για ανάρτηση στον Δήμο Ιαλυσού, της αριθμ. Πρωτ. 558/09-05-2005 πράξης χαρακτηρισμού έκτασης που εκδόθηκε από τον Δ/ντή Δασών Δωδ/σου. Οι Κ.Μ. 37 και 37Α γαιών Καντηλί εμβαδού 4.232,5 τ.μ. η κάθε μία χαρακτηρίζονται ως γεωργικές έκτασεις.

Ο Δ/ντής Δασών Δωδ/σου
Κοντίτσης Φίλιππος
Δασολόγος με βαθμό Δ/ντή

MZT170514

ΕΛΛΗΝΙΚΗ ΔΗΜΟΚΡΑΤΙΑ
ΠΕΡΙΦΕΡΕΙΑ ΝΟΤΙΟΥ ΑΙΓΑΙΟΥ
ΔΙΕΥΘΥΝΣΗ ΤΟΠ. ΑΥΤ/ΣΗΣ & ΔΙΟΙΚΗΣΗΣ Ν. ΔΩΔΕΚΑΝΗΣΟΥ

Ρόδος, 17-05-2005
Αριθ. Πρωτ. 6560

ΠΕΡΙΛΗΠΤΙΚΗ ΔΙΑΚΗΡΥΞΗ

Για την αγορά οικοπεδικών εκτάσεων
Ο Οργανισμός Εργατικής Κατοικίας (Ο.Ε.Κ.)

προκηρύσσει διαγωνισμό για την αγορά οικοπεδικών εκτάσεων για την ανέγερση εργατικών κατοικιών στην περιοχή του Δήμου Ρόδου, στις 17-6-2005 ημέρα Παρασκευή και ώρες από 12.00 μέχρι 14.00 στα γραφεία της Περιφέρειας Νοτίου Αιγαίου-πλατεία Ελευθερίας-Ρόδος.

Οι ενδιαφερόμενοι οφείλουν να λάβουν γνώση των όρων της αναλυτικής διακηρύξεως προσερχόμενοι στα γραρφεία του ΟΕΚ, Ιπποτών 23 Π. Πόλη-Ρόδος, στις εργάσιμες ημέρες και στις ώρες από 09.00 έως 13.00.

Γίνονται δεκτές προσφορές οικοπεδικών εκτάσεων:
1) Εντός του εγκεκριμένου σχεδίου πόλεως ή
2) Εντός της επεκτάσεως του εγκεκριμένου σχεδίου ή
3) Εντός ορίων οικισμού προ του 1923 ή
4) Εντός του Γενικού Πολεοδομικού Σχεδίου (Γ.Π.Σ.) και ιδιαίτερα σε περιοχές με χρήση "κατοικία".

Για τις προσφερόμενες εκτάσεις των περιπτώσεων 1, 2 και 3 η ελάχιστη έκταση θα είναι τόση, ώστε η επιτρεπόμενη κάλυψη και ο συντελεστής δόμησης του οικοπέδου, να επιτρέπουν την ανέγερση κτιρίων δομημένης επιφανείας τουλάχιστον 1.000 τ.μ., ενώ για τις προσφερόμενες εκτάσεις της περιπτώσεως 4, η ελάχιστη έκταση θα είναι τουλάχιστον 6.000 τ.μ.

Γίνονται δεκτές προσφορές και από πολλούς ιδιοκτήτες οικοπέδων, έστω και με μικρότερο εμβαδόν από το οριζόμενο ελάχιστο όριο, εφόσον τα οικόπεδα ευρίσκονται σε επαφή μεταξύ τους και μπορούν να αποτελέσουν μαζί ενιαία έκταση, με συνολικό εμβαδόν όχι μικρότερο από το πιο πάνω καθορισμένο ελάχιστο όριο.

Ο πρόεδρος Ο.Ε.Κ.
ΑΓΓ. ΟΙΚΟΝΟΜΟΠΟΥΛΟΣ
Πολεοδόμος Μηχανικός

ΛΕΣΧΗ LIONS ΡΟΔΟΥ

ΑΝΑΚΟΙΝΩΣΗ

Η ΛΕΣΧΗ LIONS ΡΟΔΟΥ μετά την αναβολή της εκδρομής στην Αστυπάλαια της **14/05/2005,** ανακοινώνει πως η εκδρομή θα πραγματοποιηθεί το τριήμερο του Αγίου Πνεύματος **(18-19-20 Ιουνίου)**
Οσοι από τους ταξιδιώτες δεν επιθυμούν να ταξιδέψουν, μπορούν να εξαργυρώνουν τα εισιτήρια στα παρακάτω σημεία:

1) **κ. ΔΗΜΗΤΡΗ ΔΗΜΗΤΡΙΑΔΗ-Αρ. εισιτηρίων από 001 έως 150**
Π. Μελά 3-Τηλ. 22410-27247
2) **ΞΕΝΟΔΟΧΕΙΟ ΣΑΒΟΥ-Αρ. εισιτηρίων από 151-300**
Εθελοντών Δωδεκανησίων-Τηλ. 2241020721

ΠΡΟΣΟΧΗ!!!
Λεπτομέρειες της εκδρομής θα ανακοινωθούν σύντομα

MXP12401

ΓΝΩΣΤΟΠΟΙΗΣΗ

Οι επιχειρήσεις εστίασης
ΑΛΕΞΑΝΔΡΟΣ
του ΒΟΥΛΓΑΡΙΔΗ ΓΕΩΡΓΙΟΥ
δεν έχουν καμία απολύτως εμπορική ή οποιαδήποτε σχέση με το εστιατόριο του
κου ΒΟΥΛΓΑΡΙΔΗ ΒΑΣΙΛΗ
ΑΓΗΣΑΝΔΡΟΥ 14 Π. ΠΟΛΗ ΡΟΔΟΥ
Η επιχείρησή μας δεν φέρει καμία ευθύνη για οποιαδήποτε συναλλαγή χρησιμοποιώντας το όνομά μας σαν σύσταση.
ΑΛΕΞΑΝΔΡΟΣ ΕΠΙΧΕΙΡΗΣΕΙΣ ΕΣΤΙΑΣΗΣ

DISCLAIMER

To whom it may concern
ALEXANDROS RESTAURANT
VOULGARIDIS GEORGIOS
- aduires that he is no way associated with any business run by
VASILIS VOULGARIDIS
AGISANDROU 14 OLD TOWN
and will not be responsible for any agreement made using our company name as reference
ALEXANDROS RESTAURANT

MZT160526

ΘΩΡΑΚΙΣΤΕ ΤΟ ΣΠΙΤΙ ΣΑΣ ΜΕ 23,61€ ΤΟ ΜΗΝΑ!

ΤΟΠΟΘΕΤΗΣΤΕ ΤΩΡΑ ΜΙΑ ΠΟΡΤΑ ΑΣΦΑΛΕΙΑΣ ΑΠΟ ΤΟ

House Design

ΚΑΙ ΑΠΟΛΑΥΣΤΕ ΞΕΝΟΙΑΣΤΟΙ ΤΗΝ ΒΟΛΤΑ ΚΑΙ ΤΟΝ ΥΠΝΟ ΣΑΣ

ΕΠΙΣΚΕΦΘΕΙΤΕ ΜΑΣ ΣΤΟ ΚΑΤΑΣΤΗΜΑ ΜΑΣ
ΣΤΗΝ ΟΔΟ ΛΙΝΔΟΥ 86
ΤΗΛ. 2241023634



ΕΠΙΣΗΣ ΟΛΑ ΜΑΣ ΤΑ ΕΙΔΗ, ΚΟΥΦΩΜΑΤΑ ΑΛΟΥΜΙΝΙΟΥ ΚΑΙ ΠΛΑΣΤΙΚΑ-ΠΟΡΤΕΣ ΕΣΩΤΕΡΙΚΕΣ-ΕΤΟΙΜΑ ΠΑΤΩΜΑΤΑ, ΜΕ ΕΥΚΟΛΙΕΣ ΠΛΗΡΩΜΗΣ

ΜΕΧΡΙ 72 ΔΟΣΕΙΣ

MXP7964

ΔΗΜΟΣ ΛΙΝΔΙΩΝ ΡΟΔΟΥ
ΝΟΜΟΥ ΔΩΔΕΚΑΝΗΣΟΥ

Λίνδος, 17-05-2005
Αριθ. Πρωτ. 3290

ΠΕΡΙΛΗΨΗ ΑΝΑΚΟΙΝΩΣΗΣ

Για την πρόσληψη προσωπικού με σύμβαση εργασίας ορισμένου χρόνου μερικής απασχόλησης χρονικής διάρκειας μέχρι 18 μήνες και εβδομαδιαίας απασχόλησης μέχρι 20 ώρες.

Ο Δήμος Λινδίων Ρόδου Νομού Δωδεκανήσου ύστερα από την υπ' αριθ. 53159/18-10-2004 απόφαση της Τριμελούς Επιτροπής του άρθρου 5 του Νόμου 3250/2004 ανακοινώνει ότι θα προσλάβει προσωπικό με σύμβαση εργασίας ιδιωτικού δικαίου ορισμένου χρόνου μερικής απασχόλησης **συνολικού αριθμού τεσσάρων (4) ατόμων** για την παροχή υπηρεσιών κοινωνικού χαρακτήρα, σύμφωνα με τις διατάξεις του Ν. 3250/2004.
Οι ως άνω 4 θέσεις μερικής απασχόλησης κατανέμονται στους κατωτέρω τομείς κοινωνικών υπηρεσιών ως ακολούθως:

Α/Α: 1
Υπηρεσίες Κοινωνικού Χαρακτήρα: Κοινωνική μέριμνα
Θέσεις: (1) θέση ΠΕ Ψυχολόγου
Διάρκεια σύμβασης (σε μήνες): 12
Χρόνος εβδομαδιαίας απασχόλησης (σε ώρες): 20

Α/Α: 2
Υπηρεσίες Κοινωνικού Χαρακτήρα: Μαζική άθληση
Θέσεις: (1) θέση ΠΕ Γυμναστή
Διάρκεια σύμβασης (σε μήνες): 12
Χρόνος εβδομαδιαίας απασχόλησης (σε ώρες): 20

Α/Α: 3
Υπηρεσίες Κοινωνικού Χαρακτήρα: Πολιτιστικές εκδηλώσεις
Θέσεις: (1) θέση ΔΕ Δάσκαλος Μουσικής (1) θέση ΔΕ Δάσκαλος Εικαστικών
Διάρκεια σύμβασης (σε μήνες): 12
Χρόνος εβδομαδιαίας απασχόλησης (σε ώρες): 20

Α. ΓΕΝΙΚΑ ΠΡΟΣΟΝΤΑ

1. Οι υποψήφιοι πρέπει να έχουν ηλικία από 18 έως 65 ετών.
2. Να έχουν την υγεία και τη φυσική καταλληλότητα που τους επιτρέπει την εκτέλεση των καθηκόντων της θέσεως που επιλέγουν.
3. Να μην έχουν κώλυμα κατά το άρθρο 8 του Υπαλληλικού Κώδικα (καταδίκη, υποδικία)

Β. ΕΙΔΙΚΑ ΤΥΠΙΚΑ ΠΡΟΣΟΝΤΑ

1) ΚΟΙΝΩΝΙΚΗ ΜΕΡΙΜΝΑ
ΚΑΤΗΓΟΡΙΑ Π.Ε., ΚΛΑΔΟΣ: Π.Ε. ΨΥΧΟΛΟΓΩΝ, ΘΕΣΗ: ΜΙΑ (1)
α. Αδεια άσκησης επαγγέλματος Ψυχολόγου.
β. Οποιοδήποτε πτυχίο ή δίπλωμα Α.Ε.Ι. ή προγραμμάτων σπουδών επιλογής (ΠΣΕ) ΑΕΙ της ημεδαπής ή ισότιμος τίτλος σχολών της ημεδαπής ή αλλοδαπής βάσει του οποίου χορηγήθηκε η ως άνω άδεια.
γ. Γνώση χειρισμού Η/Υ στα αντικείμενα (α) επεξεργασίας κειμένων, (β) υπολογιστικών φύλλων, (γ) υπηρεσιών διαδικτύου.
Σε περίπτωση που δεν καθίσταται δυνατή η πλήρωση της θέσης από υποψηφίους με το υπό στοιχείο (γ) προσόν της προηγούμενης παραγράφου, επιτρέπεται η πρόσληψη και χωρίς το προσόν αυτό.

2) ΜΑΖΙΚΗ ΑΘΛΗΣΗ
ΚΑΤΗΓΟΡΙΑ ΠΑΝΕΠΙΣΤΗΜΙΑΚΗΣ ΕΚΠΑΙΔΕΥΣΗΣ (ΠΕ) ΚΛΑΔΟΣ: Π.Ε. ΓΥΜΝΑΣΤΩΝ, ΘΕΣΗ: ΜΙΑ (1)
α. Πτυχίο ή δίπλωμα τμήματος Επιστήμης Φυσικής αγωγής και αθλητισμού Α.Ε.Ι. ή το ομώνυμο πτυχίο ή δίπλωμα προγραμμάτων σπουδών επιλογής (ΠΣΕ) ΑΕΙ ή αντίστοιχο κατά περιεχόμενο ειδικότητας πτυχίο ή δίπλωμα ΑΕΙ ή Προγραμμάτων Σπουδών Επιλογής (ΠΣΕ) ΑΕΙ της ημεδαπής ή ισότιμος τίτλος σχολών της ημεδαπής ή αλλοδαπής αντίστοιχης ειδικότητας.
β. Γνώση χειρισμού Η/Υ στα αντικείμενα (α) επεξεργασίας κειμένων, (β) υπολογιστικών φύλλων, (γ) υπηρεσιών διαδικτύου.
Σε περίπτωση που δεν καθίσταται δυνατή η πλήρωση της θέσης από υποψηφίους με το υπό στοιχείο (β) προσόν της προηγούμενης παραγράφου, επιτρέπεται η πρόσληψη και χωρίς το προσόν αυτό.

3) ΠΟΛΙΤΙΣΤΙΚΕΣ ΕΚΔΗΛΩΣΕΙΣ
ΚΑΤΗΓΟΡΙΑ ΔΕΥΤΕΡΟΒΑΘΜΙΑΣ ΕΚΠΑΙΔΕΥΣΗΣ (ΔΕ) ΚΛΑΔΟΣ: Δ.Ε. ΔΑΣΚΑΛΩΝ ΜΟΥΣΙΚΗΣ (ΠΙΑΝΟΥ), ΘΕΣΗ: ΜΙΑ (1)
α. Απολυτήριος τίτλος Τεχνικού Επαγγελματικού Λυκείου του τομέα Εφαρμοσμένων Τεχνών Τμήμα Μουσικής ή άλλος ισότιμος και αντίστοιχος τίτλος της ημεδαπής ή αλλοδαπής.
β. Γνώση πιάνου που αποδεικνύεται με πτυχίο αναγνωρισμένου ωδείου ή μουσικής σχολής.
Σε περίπτωση που δεν καθίσταται δυνατή η πλήρωση της θέσης από υποψηφίους με τα ανωτέρω προσόντα, γίνονται δεκτοί και υποψήφιοι με οποιοδήποτε ισότιμο τίτλο σχολικής μονάδας Δευτεροβάθμιας Εκπαίδευσης της ημεδαπής ή αλλοδαπής και γνώση πιάνου που αποδεικνύεται με πτυχίο πιάνου αναγνωρισμένου ωδείου ή μουσικής σχολής.
ΚΛΑΔΟΣ: Δ.Ε. ΔΑΣΚΑΛΩΝ ΕΙΚΑΣΤΙΚΩΝ (ΖΩΓΡΑΦΙΚΗΣ), ΘΕΣΗ: ΜΙΑ (1)
Το ομώνυμο ή αντίστοιχο πτυχίο ή δίπλωμα ή απολυτήριος τίτλος Δευτεροβάθμιας ή Μεταδευτεροβάθμιας εκπαίδευσης.
Σε περίπτωση που δεν καθίσταται δυνατή η πλήρωση της θέσης από υποψηφίους με τα προσόντα της προηγούμενης παραγράφου, γίνονται δεκτοί υποψήφιοι με οποιοδήποτε τίτλο Δευτεροβάθμιας ή Μεταδευτεροβάθμιας Εκπαίδευσης και εμπειρία τουλάχιστον έξι (6) μηνών στο αντικείμενο.

Γ. ΚΡΙΤΗΡΙΑ ΠΡΟΣΛΗΨΗΣ

1. Η επιλογή των υποψηφίων για μερική απασχόληση, θα γίνει με την κατανομή τους στις επόμενες κοινωνικές ομάδες:
Α. Ανεργοι άνω των 30 ετών, που έχουν εξαντλήσει το χρόνο τακτικής επιδότησης και παραμένουν εγγεγραμμένοι στα Μητρώα του Ο.Α.Ε.Δ., τουλάχιστον έξι (6) μήνες μετά τη λήξη της, **σε ποσοστό πρόσληψης 30%.**
Β. Ανεργοι εγγεγραμμένοι στα Μητρώα του ΟΑΕΔ που βρίσκονται στην τελευταία πενταετία πριν από τη συνταξιοδότησή τους, **σε ποσοστό πρόσληψης 20%.**
Γ. Ανεργοι μέχρι 30 ετών, εγγεγραμμένοι στα Μητρώα του Ο.Α.Ε.Δ., για χρονικό διάστημα τουλάχιστον 18 μηνών, **σε ποσοστό πρόσληψης 20%.**
Δ. Μητέρες ανηλίκων τέκνων, **σε ποσοστό πρόσληψης 10%.**
Ε. Ατομα με ποσοστό αναπηρίας 50% και άνω, **σε ποσοστό πρόσληψης 10%**
ΣΤ. Πολύτεκνοι και τέκνα πολυτέκνων, **σε ποσοστό πρόσληψης 10%.**
Βάσει των ανωτέρω ποσοστών οι τέσσερις (4) θέσεις θα καλυφθούν από τις έξι (6) κοινωνικές ομάδες ως ακολούθως:
Από την Α' κοινωνική ομάδα μια (1) θέση
Από την Β' κοινωνική ομάδα μια (1) θέση
Από την Γ' κοινωνική ομάδα μια (1) θέση
Από την Δ' κοινωνική ομάδα μια (1) θέση
Από την Ε' κοινωνική ομάδα ------ θέση
Από την ΣΤ' κοινωνική ομάδα ------ θέση
2. Κριτήρια προτίμησης κατά τη διαδικασία πρόσληψης για τις ως άνω κοινωνικές ομάδες.
α. Για τις Α', Β', Γ' και Δ' κοινωνικές ομάδες, η ανεργία συνεπεία ομαδικής απόλυσης.
β. Για τις Α', Β' και Γ' κοινωνικές ομάδες, ποσοστό 50% των γυναικών.
γ. Για όλες τις κοινωνικές ομάδες (Α', Β', Γ', Δ', Ε' και ΣΤ'), η εμπειρία σε προγράμματα και δράσεις υπηρεσιών κοινωνικού χαρακτήρα για χρόνο μεγαλύτερο του έτους και σε ποσοστό έως 50%.
3. Λοιπά κριτήρια επιλογής σε κάθε μία από τις κοινωνικές ομάδες.
α. Για την Α' και Γ' ομάδα προτιμώνται υποψήφιοι με τη μεγαλύτερη συνεχόμενη ανεργία, που είναι εγγεγραμμένοι ως άνεργοι στα μητρώα ανέργων του Ο.Α.Ε.Δ.
β. Για την Β' ομάδα προτιμώνται υποψήφιοι οι οποίοι έχουν τον μικρότερο χρόνο για τη συνταξιοδότησή τους.
γ. Για την Δ' ομάδα προτιμώνται μητέρες με τα περισσότερα τέκνα, περιλαμβανομένων και των ενηλίκων.
δ. Για την Ε' ομάδα προτιμώνται υποψήφιοι με το μεγαλύτερο ποσοστό αναπηρίας.
ε. Για την ΣΤ' ομάδα προτιμώνται υποψήφιοι με τα περισσότερα τέκνα, πάνω από το όριο της ιδιότητας του πολυτέκνου.

Δ. ΥΠΟΒΟΛΗ ΑΙΤΗΣΕΩΝ

Οι ενδιαφερόμενοι μπορούν να υποβάλουν την αίτησή τους στα γραφεία της υπηρεσίας μας (Δήμος Λινδίων: Λίνδος Ρόδου, Τ.Κ. 85107, τηλ. 22440-31221 ή 31428) **εντός προθεσμίας δέκα (10) ημερών τουλάχιστον,** που αρχίζει από την επομένη ημέρα της τελευταίας δημοσίευσης της σχετικής περίληψης στον ημερήσιο Τύπο ή της ανάρτησής της στο κατάστημα του φορέα.
Οι υποψήφιοι αρχικά υποβάλλουν **μόνον αίτηση συμμετοχής,** που υπέχει θέση υπεύθυνης δήλωσης του Ν. 1599/1986, στην οποία δηλώνουν την θέση ή τις θέσεις που ενδιαφέρονται να καλύψουν, καθώς και την κοινωνική ομάδα ή τις κοινωνικές ομάδες που ανήκουν, καθώς και φωτοαντίγραφο των δύο όψεων του Δελτίου Αστυνομικής Ταυτότητας.

Ο δήμαρχος Λινδίων
ΓΕΩΡΓΙΟΣ ΘΑΡΡΕΝΟΣ

ΓΡΑΦΕΙΟ
ΙΔΙΩΤΙΚΩΝ ΕΡΕΥΝΩΝ
(ΝΤΕΤΕΚΤΙΒΣ)
ΑΝΑΛΑΜΒΑΝΟΥΜΕ
Υποθέσεις ανηλίκων, οικογενειακές, προσωπικές κ.τλ.
ΔΙΑΘΕΤΟΥΜΕ ΤΑ ΠΛΕΟΝ ΣΥΓΧΡΟΝΑ ΟΠΤΙΚΟΑΚΟΥΣΤΙΚΑ ΣΥΣΤΗΜΑΤΑ
100% ΕΧΕΜΥΘΕΙΑ
ΡΩΜΗΣ 22 - ΡΟΔΙΝΙ
ΚΙΝ. 6946997967
MZT230412

ΝΤΕΤΕΚΤΙΒΣ
30 ΧΡΟΝΙΑ ΜΟΝΙΜΑ ΚΑΙ ΣΤΗ ΡΟΔΟ
35354 - 28780
Π.Π. ΓΕΡΜΑΝΟΥ 6 (ΠΛ. ΦΩΚΙΑΛΗ)
Η ΛΥΣΗ!!! ΣΕ ΚΑΘΕ ΣΑΣ ΠΡΟΒΛΗΜΑ
EXPRESS SECURITY
ΧΠΕΜΠ-16

SHEPPING COMPANY OF SYMI
Α.Ν.Ε.Σ.
ΑΝΩΝΥΜΗ ΝΑΥΤΙΛΙΑΚΗ ΕΤΑΙΡΕΙΑ ΣΥΜΗΣ

ΔΡΟΜΟΛΟΓΙΑ ΑΠΟ 2 ΕΩΣ 31 ΜΑΪΟΥ 2005

	Ε/Γ-Ο/Γ ΣΥΜΗ	Υ/Γ ΑΙΓΛΗ	Ε/Γ ΠΑΝΟΡΜΙΤΗΣ
Κάθε ΔΕΥΤΕΡΑ	06.00 ΣΥΜΗ-ΡΟΔΟ 09.00 ΡΟΔΟ-ΣΥΜΗ 14.00 ΣΥΜΗ-ΠΑΝΟΡΜ. 16.00 ΠΑΝΟΡΜ.-ΡΟΔΟ 18.30 ΡΟΔΟ-ΣΥΜΗ	09.00 ΡΟΔΟ-ΣΥΜΗ 10.30 ΣΥΜΗ-ΡΟΔΟ 14.30 ΡΟΔΟ-ΣΥΜΗ	10.30 ΡΟΔΟ-ΠΑΝΟΡΜ. 12.30 ΠΑΝΟΡΜ.-ΣΥΜΗ 17.00 ΣΥΜΗ-ΡΟΔΟ
Κάθε ΤΡΙΤΗ	06.00 ΣΥΜΗ-ΡΟΔΟ 09.00 ΡΟΔΟ-ΣΥΜΗ 14.00 ΣΥΜΗ-ΠΑΝΟΡΜ. 16.00 ΠΑΝΟΡΜ.-ΡΟΔΟ	07.30 ΣΥΜΗ-ΡΟΔΟ 09.00 ΡΟΔΟ-ΣΥΜΗ 10.30 ΣΥΜΗ-ΡΟΔΟ	10.30 ΡΟΔΟ-ΠΑΝΟΡΜ. 12.30 ΠΑΝΟΡΜ.-ΣΥΜΗ 17.00 ΣΥΜΗ-ΡΟΔΟ 18.30 ΡΟΔΟ-ΣΥΜΗ
Κάθε ΤΕΤΑΡΤΗ	09.00 ΡΟΔΟ-ΣΥΜΗ 14.00 ΣΥΜΗ-ΠΑΝΟΡΜ. 16.00 ΠΑΝΟΡΜ.-ΡΟΔΟ	09.00 ΡΟΔΟ-ΣΥΜΗ 10.30 ΣΥΜΗ-ΡΟΔΟ	08.00 ΣΥΜΗ-ΡΟΔΟ 10.30 ΡΟΔΟ-ΠΑΝΟΡΜ. 12.30 ΠΑΝΟΡΜ.-ΣΥΜΗ 17.00 ΣΥΜΗ-ΡΟΔΟ 18.30 ΡΟΔΟ-ΣΥΜΗ
Κάθε ΠΕΜΠΤΗ	09.00 ΡΟΔΟ-ΣΥΜΗ 14.00 ΣΥΜΗ-ΠΑΝΟΡΜ. 16.00 ΠΑΝΟΡΜ.-ΡΟΔΟ	09.00 ΡΟΔΟ-ΣΥΜΗ 10.30 ΣΥΜΗ-ΡΟΔΟ 14.30 ΡΟΔΟ-ΣΥΜΗ	08.00 ΣΥΜΗ-ΡΟΔΟ 10.30 ΡΟΔΟ-ΠΑΝΟΡΜ. 12.30 ΠΑΝΟΡΜ.-ΣΥΜΗ 17.00 ΣΥΜΗ-ΡΟΔΟ
Κάθε ΠΑΡΑΣΚ.	09.00 ΡΟΔΟ-ΣΥΜΗ 14.00 ΣΥΜΗ-ΠΑΝΟΡΜ. 16.00 ΠΑΝΟΡΜ.-ΡΟΔΟ 18.30 ΡΟΔΟ-ΣΥΜΗ	07.30 ΣΥΜΗ-ΡΟΔΟ 09.00 ΡΟΔΟ-ΣΥΜΗ	10.30 ΡΟΔΟ-ΠΑΝΟΡΜ. 12.30 ΠΑΝΟΡΜ.-ΣΥΜΗ 17.00 ΣΥΜΗ-ΡΟΔΟ
Κάθε ΣΑΒΒΑΤΟ	06.00 ΣΥΜΗ-ΡΟΔΟ 09.00 ΡΟΔΟ-ΣΥΜΗ 14.00 ΣΥΜΗ-ΠΑΝΟΡΜ. 16.00 ΠΑΝΟΡΜ.-ΡΟΔΟ 18.30 ΡΟΔΟ-ΣΥΜΗ	07.30 ΣΥΜΗ-ΡΟΔΟ 09.00 ΡΟΔΟ-ΣΥΜΗ 17.00 ΣΥΜΗ-ΡΟΔΟ	10.30 ΡΟΔΟ-ΠΑΝΟΡΜ. 12.30 ΠΑΝΟΡΜ.-ΣΥΜΗ 17.00 ΣΥΜΗ-ΡΟΔΟ
Κάθε ΚΥΡΙΑΚΗ	06.00 ΣΥΜΗ-ΡΟΔΟ 09.00 ΡΟΔΟ-ΣΥΜΗ 14.00 ΣΥΜΗ-ΠΑΝΟΡΜ. 16.00 ΠΑΝΟΡΜ.-ΡΟΔΟ 18.30 ΡΟΔΟ-ΣΥΜΗ	09.00 ΡΟΔΟ-ΣΥΜΗ 10.30 ΣΥΜΗ-ΡΟΔΟ	10.30 ΡΟΔΟ-ΠΑΝΟΡΜ. 12.30 ΠΑΝΟΡΜ.-ΣΥΜΗ 17.00 ΣΥΜΗ-ΡΟΔΟ

Τα δρομολόγια μπορούν να τροποποιηθούν λόγω εκτάκτων συγκοινωνιακών αναγκών ή καιρικών συνθηκών

Παρακαλούμε πριν ταξιδέψετε επικοινωνήστε με την Εταιρία:

www.anes.gr

Γραφείο ΣΥΜΗΣ Τηλ.: *(22460) 71444 - Φαξ: (22460) 71373*

Γραφείο ΡΟΔΟΥ Τηλ.: *(22410) 37769 - Φαξ: (22410) 34493*

ΧΠ285



Ρόδος: είχῃ καί ὡς ἔτυχε...



...Το λιμάνι με τις χαλαμαντάρες

Σαραβαλιασμένα και λεηλατημένα αμάξια του ΟΔΔΥ στο Εμπορικό Λιμάνι Ρόδου.

Μερικά από αυτά είναι αραγμένα εδώ και 10 χρόνια και οι αρμόδιοι δεν τα μετακινούν στην "χωματερή".

...Τα 'χουν για "ντεκόρ" να τα βλέπουν οι ιθαγενείς και οι τουρίστες και να ευφραίνονται από αυτές τις πατέντες διακόσμησης!

...Απορίες

Ο Δήμος Ροδίων συμπεριλαμβάνει στις παραλίες της πόλης και αυτήν του "Ζέφυρος";

...Ετσι όπως την έχουν καταντήσει;

...Τίνος είναι βρε γυναίκα τα ευρώ;

«...Εσχάτως ο κ. Αρ. Παυλίδης δημοσιοποίησε ότι κατάφερε να εκταμιεύσει 30.000 ευρώ για την ποδοσφαιρική ομοσπονδία του νησιού. Αλλά δεν ήταν ο μόνος. Ιδίου περιεχομένου ανακοινώσεις έβγαλαν και ο έτερος "γαλάζιος" βουλευτής Δωδεκανήσου Β. Χρύσης αλλά και ο αντιδήμαρχος Ρόδου Κ. Διακογεωργίου...».

(Σχόλιο από την "Ελευθεροτυπία")

...Αθήνα 2004 με εικονικό πλεόνασμα

Μας βρήκαν μπόσικους και μας τα χώνουνε κανονικά...

Ο ισολογισμός της Οργανωτικής Επιτροπής για τους Ολυμπιακούς Αγώνες ***"Αθήνα 2004"*** θα είναι, λέει, με πλεόνασμα 7 εκατ. ευρώ.

Είναι φυσικό. Αφού ξεκίνησαν με έναν προϋπολογισμό 870 δισ. δρχ. και τον φάρδυναν μέχρι τα 4,5 τρισεκατομμύρια δρχ. λογικό είναι οι προύχοντες των Ολυμπιακών να ζουν μέσα σε μια εικονική πραγματικότητα.

...Κατάλοιπα από το μεγάλο φαγοπότι!

...Αγιοταφίτικο ριγκ

«Αυτή η σκηνή με τον γέροντα ρασοφόρο που μεταφέρει-κάτω από το ράσο-τη σακούλα με τα λεφτά και σμήνος αντιπάλων-πάντα με ράσο-επιτίθενται για να του τα αποσπάσουν με κραυγές θριάμβου, πιθανώς είναι το σήμα κατατεθέν του ελληνικού στοιχείου στα άγια χώματα.

Ο αθώος θεατής αναρωτιέται: μα πρόκειται για ιερείς ή για ανθρώπους του υποκόσμου που σκυλοτρώγονται για την γκανιότα; Οι επιταχυνόμενες εξελίξεις δείχνουν ότι ο 141ος πατριάρχης της Αγίας Πόλεως και πάσης Παλαιστίνης, Συρίας, Αραβίας, Πέραν του Ιορδάνου, Κανά της Γαλιλαίας και Αγίας Σιών είναι έτοιμος πια να ανέλθει στο ριγκ».

Κωστής Παπαγιώργης, δοκιμιογράφος

...Χωρίς όρια απόστασης οι κεραίες κινητής τηλεφωνίας

Στο νομοσχέδιο για τις τηλεπικοινωνίες που επεξεργάζεται το υπουργείο Μεταφορών και θα δώσει σε όλους τους αρμόδιους φορείς προκειμένου να γίνει δημόσια διαβούλευση δεν τίθεται όριο απόστασης των κεραιών κινητής τηλεφωνίας από σχολεία, Ανώτατα Εκπαιδευτικά Ιδρύματα, Τεχνολογικά Εκπαιδευτικά Ιδρύματα και νοσοκομεία.

Το υπουργείο Μεταφορών απάλειψε την προηγούμενη διάταξη που υπήρχε στο σχετικό σχέδιο νόμου και προέβλεπε όριο ασφαλείας 300 μέτρων, καθώς μετά τις διαβεβαιώσεις επιστημόνων ότι η απόσταση δεν παίζει κανέναν ρόλο σε ό,τι αφορά την πρόληψη ενδεχόμενων προβλημάτων που μπορεί να προκαλέσουν οι κεραίες στον άνθρωπο και τη διερεύνηση όσων ισχύουν για την εγκατάσταση κεραιών σε άλλες ευρωπαϊκές χώρες εκτιμήθηκε ότι αν τεθεί τέτοιο όριο, τα κινητά θα σιγήσουν στα αστικά κέντρα, χωρίς να υπάρχει την ίδια ώρα το οποιοδήποτε συμφέρον για το ευρύ κοινό και την υγεία.

...Στιλ και ντόρτια



Οπως έγραψαν οι τοπικές εφημερίδες ο κ. ***Κ. Σκανδαλίδης*** μόλις πάτησε το πόδι του στην Ρόδο, πήγε να παίξει τάβλι στο "Ακταίον".

...Οχι θα έχανε την ώρα του χτενίζοντας την μπόρκα του!

(εκ)πολιτισμικά παίγνια

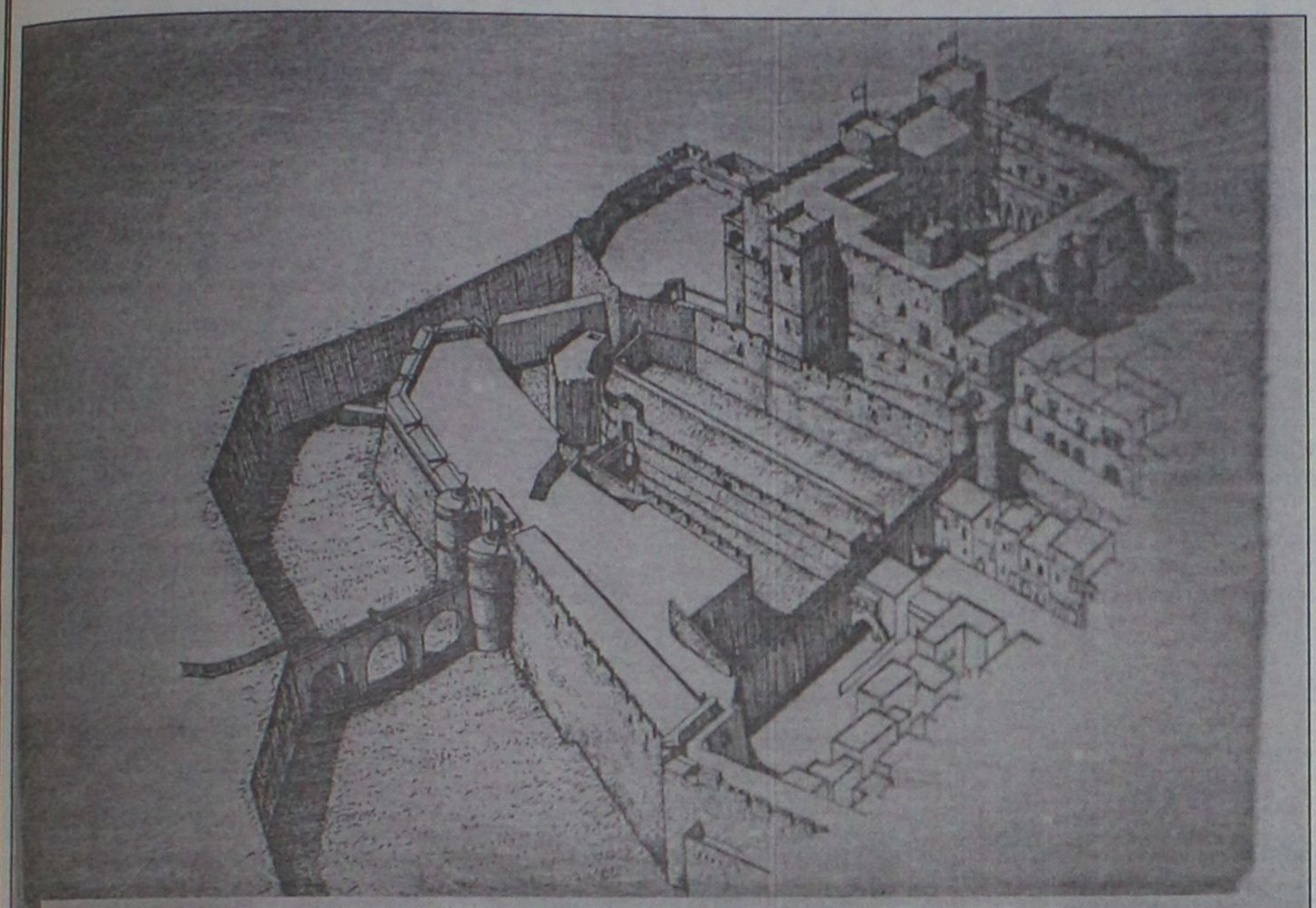

Παναγιώτης Γράββαλος: "Καστέλο και Μεσαιωνικά Τείχη Ρόδου"
(Συλλογή Δημοτικής Πινακοθήκης Ρόδου)

...Μνήμη Νίκου Γκάτσου

Συμπληρώθηκαν τις προάλλες 13 χρόνια από τον θάνατο του ποιητή και στιχουργού ***Νίκου Γκάτσου,*** ενός μοναχικού πνευματικού ανθρώπου που δεν ακολούθησε τον σύνηθη δρόμο.

Ξεκίνησε από την ποίηση και μεταπήδησε στη στιχουργία. Το πρώτο του έργο, η ***"Αμοργός"*** (1943), ήταν όπως έγραψε ο Τάσος Λιγνάδης *"...το υπόδειγμα, το μοντέλο".* Μετά ο Γκάτσος έκανε την ποίησή του στίχο και ο ***Χατζιδάκις,*** ο ***Θεοδωράκης,*** ο ***Ξαρχάκος,*** ο ***Μούτσης,*** ο ***Χάλαρης*** και ο ***Χατζηνάσιος*** τον έκαναν τραγούδι. Βασικές αρχές του στον στίχο, όπως και στην ποίηση, ο υπερρεαλισμός και η παράδοση. Σήμερα, που η στιχουργία δεν διάγει τον εντιμότερο βίο της, τα λόγια του Γκάτσου είναι το μέτρο και η αισθητική των αισθημάτων. Και όπως έχει επισημάνει ο ***Μάνος Ελευθερίου-*** άνθρωπος το ίδιο σεμνός και λιτός και βεβαίως σπουδαίος ποιητής-αναφερόμενος στον Γκάτσο, *«...έμεινε πιστός κατά κάποιο τρόπο ως το τέλος της ζωής του στο μεσοπολεμικό κλίμα, με το δικαίωμα που του 'δινε η ποιητική του αρματωσιά και το ταλέντο του άνοιξε νέα μονοπάτια. Τόλμησε να κάνει θαυμάσια εμβόλιμα με τους τρόπους, τις ιδέες, τις εικόνες και τον αέρα όχι μόνο των μεγάλων ποιητών, αλλά και να μεταφέρει όλες τις δροσιές των κήπων του δημοτικού μας τραγουδιού...».*

...Πάτμος: ένας πετεινός με ξύλινα τσόκαρα

Η νέα θεατρική παραγωγή της ***Αγνής Στρουμπούλη*** με τίτλο ***"Της ελιάς τα παραμύθια και άλλα λαδωμένα παραμύθια",*** περιλαμβάνει παραμύθια από όλη την Ελλάδα, μεταξύ αυτών και τον ***"πετεινό με τα ξύλινα"*** (τσόκαρα) από την Πάτμο.

Πρόκειται για μια *"παραμυθένια"* σύνθεση γύρω από την ελιά που επιβεβαιώνεται για άλλη μια φορά την ρήση, ότι το παραμύθι είναι η φωνή του ανθρώπου μέσα στους αιώνες.

«Φαντάζομαι πως πολλές φορές θα κάθησε μια συντροφιά στον ίσκιο μιας ελιάς να κολατσίσει, να πει ένα παραμύθι και κάποτε κάποιοι θα βρουν προστασία στην κουφάλα της "λέει η ***Αγνή Στρουμπούλη".***

Δρομολόγια του Ταχύπλοου Καταμαράν "ΔΩΔΕΚΑΝΗΣΟΣ ΕΞΠΡΕΣ"

Από: 15 Μαΐου 2005 έως 15 Ιουνίου 2005

DODEKANISOS SEA WAYS

Αναχωρίσεις από την Κολώνα (Θαλασσινή πύλη)

ΚΥΡΙΑΚΗ		
ΛΙΜΑΝΙ	ΑΦΙΞΗ	ΑΝΑΧ.
ΡΟΔΟΣ		**08.30**
ΣΥΜΗ	09.20	09.25
ΚΩΣ	11.00	11.10
ΚΑΛΥΜΝΟΣ	11.50	12.00
ΛΕΡΟΣ	12.50	12.55
ΛΕΙΨΟΙ	13.15	13.20
ΠΑΤΜΟΣ	13.40	13.45
ΛΕΡΟΣ	14.25	14.30
ΚΑΛΥΜΝΟΣ	15.20	15.30
ΚΩΣ	16.10	16.20
ΣΥΜΗ	17.45	17.50
ΡΟΔΟΣ	**18.30**	

ΔΕΥΤΕΡΑ		
ΛΙΜΑΝΙ	ΑΦΙΞΗ	ΑΝΑΧ.
ΡΟΔΟΣ		**08.30**
ΚΑΣΤΕΛΛΟΡΙΖΟ	11.00	16.00
ΡΟΔΟΣ	**18.30**	

ΤΡΙΤΗ		
ΛΙΜΑΝΙ	ΑΦΙΞΗ	ΑΝΑΧ.
ΡΟΔΟΣ		**08.30**
ΚΩΣ	10.40	10.50
ΚΑΛΥΜΝΟΣ	11.30	11.40
ΛΕΡΟΣ	12.30	12.35
ΛΕΙΨΟΙ	12.55	13.00
ΠΑΤΜΟΣ	13.20	13.30
ΛΕΡΟΣ	14.20	14.30
ΚΑΛΥΜΝΟΣ	15.20	15.30
ΚΩΣ	16.10	16.20
ΡΟΔΟΣ	**18.30**	

ΤΕΤΑΡΤΗ		
ΛΙΜΑΝΙ	ΑΦΙΞΗ	ΑΝΑΧ.
ΡΟΔΟΣ		**08.30**
ΣΥΜΗ	09.20	09.25
ΚΩΣ	11.00	11.10
ΚΑΛΥΜΝΟΣ	11.50	12.00
ΛΕΡΟΣ	12.50	12.55
ΛΕΙΨΟΙ	13.15	13.20
ΠΑΤΜΟΣ	13.40	13.45
ΛΕΡΟΣ	14.25	14.30
ΚΑΛΥΜΝΟΣ	15.20	15.30
ΚΩΣ	16.10	16.20
ΣΥΜΗ	17.45	17.50
ΡΟΔΟΣ	**18.30**	

ΠΕΜΠΤΗ		
ΛΙΜΑΝΙ	ΑΦΙΞΗ	ΑΝΑΧ.
ΡΟΔΟΣ		**08.30**
ΚΩΣ	10.40	10.50
ΚΑΛΥΜΝΟΣ	11.30	11.40
ΛΕΡΟΣ	12.30	12.35
ΛΕΙΨΟΙ	12.55	13.00
ΠΑΤΜΟΣ	13.20	13.30
ΛΕΡΟΣ	14.20	14.30
ΚΑΛΥΜΝΟΣ	15.20	15.30
ΚΩΣ	16.10	16.20
ΡΟΔΟΣ	**18.30**	

ΠΑΡΑΣΚΕΥΗ		
ΛΙΜΑΝΙ	ΑΦΙΞΗ	ΑΝΑΧ.
ΡΟΔΟΣ		**08.30**
ΚΩΣ	10.40	10.50
ΚΑΛΥΜΝΟΣ	11.30	11.40
ΛΕΡΟΣ	12.30	12.35
ΛΕΙΨΟΙ	12.55	13.00
ΠΑΤΜΟΣ	13.20	13.30
ΛΕΡΟΣ	14.20	14.30
ΚΑΛΥΜΝΟΣ	15.20	15.30
ΚΩΣ	16.10	16.20
ΡΟΔΟΣ	**18.30**	

ΣΑΒΒΑΤΟ		
ΛΙΜΑΝΙ	ΑΦΙΞΗ	ΑΝΑΧ.
ΡΟΔΟΣ		**08.30**
ΠΑΝΟΡΜΙΤΗΣ	09.10	09.20
ΚΩΣ	10.50	11.00
ΚΑΛΥΜΝΟΣ	11.40	11.50
ΛΕΡΟΣ	12.40	12.45
ΛΕΙΨΟΙ	13.05	13.10
ΠΑΤΜΟΣ	13.30	13.40
ΛΕΡΟΣ	14.20	14.30
ΚΑΛΥΜΝΟΣ	15.20	15.30
ΚΩΣ	16.10	16.20
ΠΑΝΟΡΜΙΤΗΣ	17.45	17.50
ΡΟΔΟΣ	**18.30**	



• *Ταξιδέψτε με 30 μίλια την ώρα*
• *Fully air-conditioned*

Πληροφορίες: Δωδεκάνησος Ναυτιλιακή Ν.Ε.
Αυστραλίας 3. 85100 Ρόδος
Τηλ: 22410 70 590 - Fax: 22410 70 591

website: www.12ne.gr
e-mail: info@12ne.gr

ΑΕ177

«ΡΟΔΙΑΚΗ» ΑΠΟ ΤΟ 1915

ΦΛΑΣ ΣΤΟ ΠΑΡΕΛΘΟΝ


ΡΟΔΙΑΚΗ
PERIODICO SETTIMANALE

ΕΝ ΡΟΔΩ

ΠΕΜΠΤΗ 14 ΜΑΪΟΥ 1931

ΑΡΙΘΜ. ΦΥΛΛΟΥ 1205

Υπόνομος της οδού Μητροπόλεως

Από της παρελθούσης εβδομάδος ήρχισε συμπληρουμένη η υπόνομος της οδού Μητροπόλεως, προεκτεινομένη μέχρι της οδού Γυμνασίου. Ούτω τα ύδατα των οδών τούτων, ως και τα εκ του νέου Σταδίου, θα διοχετεύωνται και δια της υπονόμου ταύτης απαλλασσομένων ούτω αυτών εκ των πλημμυριζόντων αυτάς υδάτων κατά το χειμώνα.

Βάπτισις

Την παρελθούσαν Κυριακήν ο φίλος συμπολίτης κ. Εμμαν. Σ. Χαραλάμπους ανεδέχθη από της ιεράς κολυμβήθρας το χαριτωμένον θυγάτριον του συμπολίτου κ. Μιχαήλ Πωλή ονομάσας αυτό Ελένην.

Εις τους φίλους γονείς και τον ανάδοχον ευχόμεθα να τους ζήση η μικρά νεοφώτιστος.

Κοινωνική κίνησις

Επανέκαμψεν εκ της ανά της νήσους περιοδείας του ο παρά τω Γραφείω της Δημ. Εκπαιδεύσεως βοηθός επιθεωρητής κ. Δημ. Λογοθέτης.

- Επέστρεψεν εξ Αλεξανδρείας ο αξ. συμπολίτης κ. Ισαάκ Αλχαδέφ ιδιοκτήτης της φερωνύμου τραπέζης.

ΠΡΙΝ 50 ΧΡΟΝΙΑ

ΚΥΡΙΑΚΗ 13 ΜΑΡΤΙΟΥ 1955

ΑΡΙΘΜ. 1164

ΕΠΙΣΤΟΛΑΙ ΠΡΟΣ ΤΗΝ «ΡΟΔΙΑΚΗΝ»

Κύριε Διευθυντά,

Επί του σημερινού άρθρου της εγκρίτου εφημερίδος σας σχετικώς προς την χρήσιν της μεσαιωνικής τάφρου της Ρόδου ως ανθοκηπίου υπό του Δήμου, γνωρίζομεν εις υμάς ότι η τάφρος είναι κρατικός αρχαιολογικός χώρος, ουδεμία δε απολύτως εργασία δύνανται να γίνη εντός αυτής άνευ εγκρίσεως του Αρχαιολογικού Συμβουλίου του Υπουργείου Ε. Παιδείας το οποίον βεβαίως δεν πρόκειται να εγκρίνη ει μη ό,τι συμφωνεί προς τον χαρακτήρα του χώρου και των παρακειμένων μνημείων.

Μετά τιμής
Ο Εφορος Αρχαιοτήτων
Δωδεκανήσου
Ι.Δ. ΚΟΝΤΗΣ

Κύριε Διευθυντά,

Αισθανόμεθα βαθύτατα την υποχρέωσιν να σας εκφράσωμεν τας θερμοτάτας ευχαριστίας των λειτουργών της Μέσης Παιδείας δια την σθεναράν υποστήριξιν υπό της εγκρίτου εφημερίδος σας του μεγαλειώδους αγώνος αυτών διά την ανύψωσιν του εκπαιδευτικού λειτουργήματος και την ανόρθωσιν των πραγμάτων της δημοσίας Μέσης Εκπαιδεύσεως.

Πιστεύομεν ακραδάντως ότι η έγκριτος εφημερίς σας με την αυτήν προθυμίαν θα ευρίσκεται και εις το μέλλον παρά το πλευρόν των λειτουργών της Μέσης Παιδείας, οσάκις ούτοι εν τω αυτώ πνεύματι της μετριοπαθείας και της συνέσεως φέρουν ενώπιον της κοινής γνώμης τα αιτήματά των.

Μετά τιμής
Ο πρόεδρος
Χ. ΠΑΠΑΔΗΜΗΤΡΙΟΥ
Ο Γεν. Γραμματεύς
Κ. ΠΑΠΑΝΙΚΟΛΑΟΥ

Αντίλαλοι
ΠΟΛΙΤΙΚΟΙ και άλλοι...

Τα..πήρε!

Τα "πήρε στο κρανίο" χθες ο γραμματέας της νομαρχιακής επιτροπής του ΠΑΣΟΚ κ. **Τιμόθεος Παρασκευάς** για την γκρίνια και τη μουρμούρα που υπάρχει εναντίον του από άλλα στελέχη του ΠΑΣΟΚ και κάλεσε τους επικριτές του να βγούν από το σκοτάδι και να κάνουν την κριτική τους όχι στα καφενεία αλλά στα κομματικά όργανα.

Σωστό είναι αυτό που λέει, μήπως όμως... δειχνει **και έλλειψη ψυχραιμίας**;

Σχολιάζοντας πάντως τις δηλώσεις του κ. Παρασκευά, στέλεχος εκ των αντιφρονούντων, αναρωτήθηκε: "σε ποιά όργανα; Αυτά που εγκαλεί μια φορά τον χρόνο;

Λ. Μ.

Ικανοποίηση

Έντονα αισθήματα ικανοποίησης σε κάθε γωνιά της Δωδεκανήσου προκάλεσε η χθεσινή απόφαση **του Πατριαρχείου** για την εκλογή του κ. Παΐσιου ως μητροπολίτη Καλύμνου, Λέρου και Αστυπαλαίας.

Είναι μία απόφαση που στην ουσία την επέβαλε ο κόσμος, ο οποίος όλο αυτό το διάστημα είχε φροντίσει **να κάνει γνωστή την απαίτησή του** στο Πατριαρχείο, το οποίο όπως απεδείχθη έτεινεν ενήκουν ους.

Και τα όσα διαδραματίστηκαν χθες στη μητρόπολη Ρόδου, μόλις έγινε γνωστή η εκλογή του κ. Παΐσιου, απέδειξαν για μία ακόμη φορά την αγάπη του κόσμου σε έναν ιερωμένο που πρόσφερε πολλά σ' αυτόν τον τόπο.

Λ. Μ.

Το σκηνικό

Ένα από τα σκηνικά που θα χρησιμοποιηθούν για τις ανάγκες των γυρισμάτων της ταινίας **"Πάνω από τη Φιλία"** έχει ήδη στηθεί και βρίσκεται στο χώρο του εμπορικού λιμανιού, δίπλα στην είσοδο.

Από το Σάββατο, δούλεψαν τα συνεργεία και έφτιαξαν ένα... χώρο με συρματοπλέγματα και όλα τα σχετικά που θυμίζει **στρατόπεδο!** Μάλιστα λόγω της θέσης του, γίνεται αντικείμενο παρατήρησης από ντόπιους και ξένους.

Β. Μ.

Τα σκήπτρα της ακρίβειας

Θα πρέπει πράγματι να μας προβληματίσουν και αρκετά μάλιστα, **τα στοιχεία** που είδαν το φως της δημοσιότητας, σύμφωνα με τα οποία η Ελλάδα αποδεικνύεται πιό ακριβή για τους τουρίστες. Η έρευνα έγινε από τον παγκόσμιο **πιστωτικό** οργανισμό American Express και σύμφωνα με αυτήν, η Ελλάδα κατέχει **τα σκήπτρα της ακρίβειας** στη Μεσόγειο, ενώ είναι η δεύτερη πιό ακριβή χώρα στην Ευρώπη και η τρίτη στον κόσμο. **Το υποψιαζόμασταν** βέβαια αλλά δεν φανταζόμασταν ότι θα ήταν τόσο άσχημα τα πράγματα. Καιρός είναι όμως να το παραδεχτούμε.

Λ. Μ.

Για την Αλιμνιά

Με ενδιαφέρον εξετάζουν οι παράγοντες του δήμου Χάλκης, την πρόταση Ιταλών επενδυτών, για την λειτουργία στην Αλιμνιά σχολής Ιστιοπλοΐας, οπότε λογικά αναμένεται να την αποδεχτούν, μόλις υποβληθεί και επισήμως.

Σύντομα πάντως,όπως μαθαίνουμε, το θέμα πρόκειται να συζητηθεί στο δημοτικό συμβούλιο.

Λ. Μ.

Ο ταχυδρόμος πέρασε



• **κ. τακτ. αναγνώστη:** Γιατί να ξεφύγει δηλαδή από τη "γραμμή" η Μονή Πανορμίτη. Δηλαδή τί πιστεύεις χριστιανέ μου, ότι επειδή πιάσανε τον Γιοσάκη και κανά-δύο άλλους έκλεισε το "εκκλησιαστικό;" Εχει εδώ Ειρηναίους...

• **Παραβολή:** "Ουαι ημίν Γραμματείς και Φαρισαίοι". (Σ.Σ.: Η εκτοξευθείσα προ 2005 ετών απειλή εξακολουθεί να παραμένει απειλή).

• **Διάβασα:** "Ο ΟΤΕ έκοψε τα τηλέφωνα των γραμμών της Ν.Ε., του ΠΑΣΟΚ λόγω χρέους".

• **Διόρθωση:** Ποιός ΟΤΕ και ποιό χρέος βρε παιδιά. Ο Τίμος έβαλε "φραγή" για να μην μπορεί να επικοινωνεί ο Γιώργος με τους εκλέκτορες.

• **Προς διαμαρτυρόμενο ΠΑΣΟΚτζή:** "Ομαδοποιήσεις στο ΠΑΣΟΚ λόγω εσωκομματικών εκλογών". Δηλαδή σαν να λέμε "Ολυμπιακοί", "Παναθηναϊκοί" ή "Παυλιδικοί" "μη Παυλιδικοί".;

ΟΙ ΠΡΩΤΟΙ ΘΕΑΤΕΣ



Επί αρκετή ώρα, υποχρεώθηκαν να περιμένουν χθες το μεσημέρι στις... ουρές, δεκάδες οδηγοί οχημάτων, εξαιτίας των γυρισμάτων της κινηματογραφικής ταινίας «Πάνω από τη Φιλία». Το... λιμάνι της Ρόδου και ο παραλιακός δρόμος ήταν αυτός που επιλέχθηκε χθες για τα γυρίσματα και το εκπληκτικότερο όλων που έτυχε να διαπιστώσουμε ήταν ότι παρά την θερμοκρασία που επικρατούσε και την ένταση της... ώρας, κανείς – σχεδόν – δεν διαμαρτυρήθηκε!

Αντίθετα φαίνεται να το... ευχαριστήθηκαν κιόλας, δεδομένου ότι ήταν οι πρώτοι που είδαν (έστω κι από απόσταση) τα πρώτα γυρίσματα μια αληθινής κινηματογραφικής υπερπαραγωγής.

Μιχ.Μ

Απουσίες

Υποτονική παρουσία είχαν οι εκπρόσωποι των τοπικών φορέων στη χθεσινή συνάντηση για το συνέδριο ανάπτυξης της Περιφέρειας Νοτίου Αιγαίου που θα γίνει ως γνωστόν στις10 Ιουνίου στη Σύρο.

Κατανοητό είναι βέβαια ότι... έχουν κουραστεί να ασχολούνται με θέματα ανάπτυξης (με τον τρόπο που ασχολούνται) μήπως όμως η απουσία τους είχε κι άλλο νόημα;

Το γεγονός μάλιστα ότι απουσίαζαν ο νομάρχης κ. Μαχαιρίδης και ο δήμαρχος Ρόδου κ. Γιαννόπουλος μήπως... δεν ήταν τυχαίο;

Αρμοδίως πάντως δηλώθηκε ότι για την απουσία αυτή, από την πρωινή συνεδρίαση είχαν συνεννοηθεί με τον περιφερειάρχη, αλλά... όποιος θέλει το πιστεύει! **Λ. Μ.**

ΚΑΜΕΝΗ ΓΗ

Απογραφή έγινε προχθές στην μητρόπολη Καλύμνου, Λέρου και Αστυπάλαιας και όπως λένε οι πληροφορίες ...καμένη γη θα παραλάβει ο νέος μητροπολίτης κ. Παΐσιος.

Μέχρι και οι λογαριασμοί του ΟΤΕ και της ΔΕΗ είναι **απλήρωτοι** σύμφωνα τουλάχιστον με πληροφορίες.

Για το ταμείο δεν το συζητάμε...άδειο ήταν!

Λ.Μ.



Χρυσή Ολυμπιάδα

σας εύχεται καλό καλοκαίρι, καλή σαιζόν και σας προσκαλεί σε γεύσεις μοναδικές, ουράνιες, ποιοτικές.

Κρέας, *Φιλέτο, Στέικ, παϊδάκια μόνο φρέσκα στο γκριλ, ζουμερά και σερβιρισμένα με ξεχωριστές γαρνιτούρες και σος. Κατσίκι, αρνάκι, μοσχάρι, φρέσκα μαγειρεμένα με καταπληκτικές γεύσεις.*

Ψάρια, *αστακοί, γαρίδες, μύδια, σουπιές, καλαμάρια όλα τα θαλασσινά ντόπια στο γκριλ αλλά και με υπέροχες συνταγές.*

Ζυμαρικά *διάφορα. Δοκιμάστε τις υπέροχες, τις μοναδικές ταλιατέλες που Ιταλός Σεφ ζήτησε επίμονα την συνταγή.*

Μεζέδες, *πρώτα πιάτα από την Ελληνική και διεθνή κουζίνα, παραδοσιακές χορτόπιτες όπως τον παλιό καιρό.*

Όλα αυτά κάνουν Έλληνες και ξένους να μας λένε ***"Φάγαμε το καλύτερο φαγητό στη Ρόδο".***

ΑΠΕΛΛΟΥ & ΕΥΔΗΜΟΥ - ΠΑΛΙΑ ΠΟΛΗ - ΡΟΔΟΣ
ΤΗΛ: 22410 20119



Ψαροταβέρνα ΕΛΕΝΑ

Απολαύστε τα **φρέσκα ψάρια** μας και τους **θαλασσινούς μεζέδες** μας σ΄ έναν πλήρως **ανανεωμένο χώρο δίπλα στη θάλασσα.**
Ανοικτά καθημερινά από το μεσημέρι μέχρι αργά το βράδυ

ΠΑΡΑΛΙΑ ΣΟΡΩΝΗΣ - ΤΗΛ. 2241041821 AT1122

ΠΩΛΟΥΝΤΑΙ
ΜΟΝΟΚΑΤΟΙΚΙΕΣ

λουξ κατασκευής έναντι Μίρα Μάρε (Ιξιά) των 140 τ.μ., 160 τ.μ., 180 τ.μ., 200 τ.μ. και με υπόγειο για γκαράζ.

Πληροφ. Γεώργιο Ιωαννίδη
Τηλ. 22410 23271/22307 Κιν. 6932 296983 AE193