ΤΕΤΑΡΤΗ
3 ΜΑΡΤΙΟΥ 1982
ΑΡΙΘΜΟΣ ΦΥΛΛΟΥ 179
1ος ΧΡΟΝΟΣ
ΤΙΜΗ ΦΥΛΛΟΥ 10 ΔΡΧ.

ΕΝΗΜΕΡΩΣΗ

ΓΡΑΦΕΙΑ ΣΥΝΤΑΞΗΣ ΚΑΙ ΔΙΑΦΗΜΙΣΕΩΝ:
Όδὸς Βασ. Σοφίας 46
(α΄ ὄροφος)
Τηλέφ. (0241) 28.735
★
ΤΥΠΟΓΡΑΦΕΙΟ:
Ἄννης Μαρίας 120
ΤΗΛ. 29211
ΡΟΔΟΣ

ΑΔΕΣΜΕΥΤΗ ΚΑΘΗΜΕΡΙΝΗ ΕΦΗΜΕΡΙΔΑ ΤΗΣ ΡΟΔΟΥ

ΔΙΕΘΝΟΠΟΙΗΣΗ ΤΟΥ ΚΥΠΡΙΑΚΟΥ

ΛΕΥΚΩΣΙΑ, 2 (Τοῦ ἀπεσταλμένου τοῦ ΑΠΕ).— ΣΥΓΚΙΝΗΜΕΝΟΣ ἀπὸ τὴ παλλαϊκὴ καὶ ἐνθουσιώδη ὑποδοχὴ ποὺ τοῦ ἐπεφύλαξε ὁ Κυπριακὸς Ἑλληνισμὸς —ἀνεξάρτητα ἀπὸ κομματικὴ τοποθέτηση— ἱκανοποιημένος ἀπὸ τὶς ἐκεῖ συνομιλίες του καὶ αἰσιόδοξος γιὰ τὴν πορεία τοῦ Κυπριακοῦ στὸ διεθνὲς ἐπίπεδο ἐπέστρεψε χτὲς (προχθὲς) στὴν Ἀθήνα ὁ πρωθυπουργὸς κ. Ἀνδρέας Παπανδρέου ἀπὸ τὴν τριήμερη ἐπίσημη ἐπίσκεψη στὴν Μεγαλόνησο.

Ὁ κ. Παπανδρέου κατὰ τὴν ἐπίσκεψή του στὴν Κύπρο εἶχε τὴν εὐκαιρία —μὲ τὸν χαιρετισμό του στὴ Βουλὴ τῶν ἀντιπροσώπων, προχθὲς καὶ μὲ τὴν βαρυσήμαντη συνέντευξή του χθὲς— νὰ καταστήσει σαφεῖς τὶς θέσεις τῆς ἑλληνικῆς κυβέρνησης ὡς πρὸς τὴν προσπάθεια διεθνοποίησης τοῦ Κυπριακοῦ. Μιὰ προσπάθεια στὴν ὁποία, ὅπως ὁ ἴδιος ὁ κ. πρωθυπουργὸς εἶπε, θὰ μποροῦσε νὰ παίξει ρόλο καταλύτη ὁ Πρόεδρος τοῦ

Συνέχεια στὴ σελίδα 6

Πορεία σήμερα μαθητῶν Τεχνικοῦ Λυκείου

ΣΗΜΕΡΑ οἱ μαθητὲς τοῦ Τεχνικοῦ καὶ Ἐπαγγελματικοῦ Λυκείου πραγματοποιοῦν ἀποχὴ καὶ πορεία μέχρι τὴν Νομαρχία, προκειμένου νὰ δικαιωθοῦν τὰ αἰτήματά τους.

Τὰ περισσότερα αἰτήματα τῶν μαθητῶν ἔχουν σχέση μὲ τὸ κτιριακὸ πρόβλημα γιατὶ εἶναι γνωστὸ ὅτι οἱ ἐργασίες στὶς κτιριακὲς ἐγκαταστάσεις ὅπου στεγάζονται οἱ Τεχνικὲς Σχολὲς Νέου Τύπου καὶ τὸ Τεχνικὸ καὶ Ἐπαγγελματικὸ Λύκειο δὲν ἔχουν ὁλοκληρωθεῖ.

● ΥΠΟΜΝΗΜΑ ΤΩΝ ΑΓΡΟΤΩΝ ΜΑΣ

"Ἡ ΚΑΙΡ θὰ παιρνει τὰ προϊόντα μας σὲ ἐξευτελιστικὲς τιμὲς καὶ θὰ τὰ πουλᾶ μὲ... ὑπερκέρδη"

Ο ΑΓΡΟΤΙΚΟΣ Σύλλογος Φανῶν — Καλαβάρδων καὶ Σαλάκου «Μαρίνος Ἀντύπας» μὲ ὑπόμνημά του πρὸς τὸν ὑπουργὸ Γεωργίας, τὴν Ἕνωση Γεωργικῶν Συνεταιρισμῶν Δωδεκανήσου, τοὺς βουλευτὲς καὶ τὴν ΚΑΙΡ, διαμαρτύρεται γιὰ τὴν ἐγκύκλιο τῆς ΚΑΙΡ, ἡ ὁποία θὰ προσδιορίζει ἀπὸ φέτος τὴν ποιότητα τῶν σταφυλιῶν μὲ βάση τὴν στρεμματικὴ ἀπόδοση.

Τὸ ὑπόμνημα ἔχει ὡς ἑξῆς:

«Τὴν 14ην Ἰανουαρίου 1982 ἐθωρακολλήθη εἰς τοὺς δημοσίους χώρους τῶν κοινοτήτων ποὺ ἐκπροσωποῦμε τὸ συνημμένον ὑπ' ἀριθ. 50) 14.1.81 τηλεγράφημα τῆς ΚΑΙΡ ΑΕ διὰ τοῦ ὁποίου μᾶς γνωστοποιεῖται ὅτι «στὴν προσεχὴ ἀμπελουργικὴ περίοδο δὲν θὰ ἰσχύσουν τὰ κατὰ παρέκκλησιν τῆς ἐγκυκλίου μας 17) 3.1.1981 μέτρα ἐπιεικείας ποὺ ἴσχυσαν τὸ 1981». Τοῦτο σημαίνει ὅτι ἡ ΚΑΙΡ θὰ ἔχει τὴν εὐχέρεια νὰ ἐκτιμᾶ τὴν ποιότητα τῶν σταφυλῶν μας καὶ κατὰ συνέπειαν νὰ προσδιορίζει τὴν τιμήν των ὄχι μὲ βάσιν τὴν ἐπιστημονικὴν ἐκτίμησιν τῆς ποιότητός των ἀλλὰ μὲ βάσιν τὴν στρεμματικὴ ἀπόδοσιν σὲ ποσότητα τῶν ἀμπελῶν μας. Ἡ διὰ τοῦ τρόπου αὐτοῦ ἐκτίμησις τῆς ποιότητος τοῦ προϊόντος μας εἶναι αὐθαίρετος καὶ ὁδηγεῖ εἰς τὴν ἐκμετάλλευσίν μας, διότι καίτοι ἡ ποιότης τοῦ γλεύκους εἶναι αὐτὴ κατ' ἀντικειμενικὴν κρίσιν τοῦ ἀρμοδίου ἐλεγκτοῦ, ἐν τούτοις ἡ ΚΑΙΡ θὰ ἔχει τὴν εὐχέρειαν νὰ μᾶς τὸ κο-

Συνέχεια στὴ σελίδα 6

ΣΕ ΜΑΡΑΣΜΟ Η ΓΕΩΡΓΙΑ ΣΤΑ ΔΩΔΕΚΑΝΗΣΑ

ΕΝΔΙΑΦΕΡΟΝΤΑ στοιχεῖα παρουσιάζει ὁ ἀπολογισμὸς προγράμματος Γεωργικῆς Ἀναπτύξεως τοῦ νομοῦ Δωδεκανήσου 1981.

★ «Ἀπὸ τὰ βασικότερα προβλήματα βάσει τοῦ ἀπολογισμοῦ, γιὰ τὴν ἀνάπτυξη τῆς γεωργίας εἶναι:

— Ἡ ἀξιοποίηση τῶν ὑπαρχουσῶν ἐγκαταλελειμμένων ἐκτάσεων τοῦ Δημοσίου καὶ τῶν ἰδιωτῶν ποὺ ὑπολογίζονται σὲ 90—100 χιλιάδες στρέμματα περίπου.

— Δὲν ἐκτελέστηκαν τὰ ἔργα ὑποδομῆς γιὰ τὴν αὔξηση τῶν ἀρδευομένων ἐκτάσεων (γεωτρήσεις - φράγματα κ.λπ.). Γιὰ τὴν πραγματοποίηση τῶν στόχων τοῦ προγράμματος Γ. Ἀναπτύξεως τοῦ Νομοῦ παρουσιάστηκαν πολλὲς δυσχέρειες ἀπὸ τὶς ὁποῖες οἱ βασικότερες εἶναι:

1. Ἡ ἀπροθυμία ποὺ συνεχίζεται ἀπὸ τοὺς γεωργοὺς στὴν ἀπασχόληση καὶ τὴν ἐπένδυση κεφαλαίων στὴ γεωργία λόγω τῶν συμφερόντων καὶ τῶν κερδῶν προσφέροντες ὑπηρεσίες σὲ ἐργασίες τουριστικοῦ περιεχομένου στὶς πόλεις Ρόδου καὶ Κῶ.

2. Θεωρεῖται δύσκολη ἂν ὄχι ἀδύνατη ἡ ἐπιστροφὴ στὰ χωριά τους καὶ ἡ συνέχιση ἀγροτικῶν ἐργασιῶν διότι ἤδη οἱ περισσότεροι ἔχουν δημιουργήσει κάποια οἰκονομικὴ κατάσταση στὴν πόλη.

3. Ὑφίστανται πάντοτε τὰ ἐμπόδια τοῦ πολυτεμαχισμένου γεωργικοῦ κλήρου καὶ τὸ ἰδιόρρυθμο καθεστὼς τῶν κτη-

Συνέχεια στὴ σελίδα 6

Αἱματηρὴ ἦταν ἡ Καθαρὴ Δευτέρα

● ΥΠΕΚΥΨΕ ΣΤΑ ΤΡΑΥΜΑΤΑ ΤΟΥ 60ΧΡΟΝΟΣ ΙΔΙΩΤΙΚΟΣ ΥΠΑΛΛΗΛΟΣ

ΔΕΝ ΗΤΑΝ ἀναίμακτη — δυστυχῶς— ἡ Καθαρὴ Δευτέρα!...

★ ΥΠΕΚΥΨΕ χτὲς στὰ τραύματά του ὁ 60χρονος Καρανικόλας Χρῆστος, ἰδιωτικὸς ὑπάλληλος.

Ὁ Καρανικόλας τὴ Καθαρὴ Δευτέρα ὥρα 16.50 στὸ 5ο χιλιόμετρο Ρόδου — Ἀρχαίας Καμείρου, ἔκανε κίνηση στὸ ἀντίθετο ρεῦμα μὲ τὸ δίκυκλο μοτοποδήλατό του, μὲ ἀποτέλεσμα νὰ συγκρουστεῖ μὲ τὸ ΙΧ ἐπιβατικὸ αὐτοκίνητο μὲ ὁδηγὸ τὸν Παπασταμάτη Εὐάγγελο 27 χρονῶν, ἰδιωτικὸ ὑπάλ-

Συνέχεια στὴ σελίδα 6

Οἱ ἀλλοδαποὶ μουσικοὶ τρῶνε τὸ ψωμὶ τῶν Ἑλλήνων στὰ ξενοδοχεῖα καὶ τὰ «Κλάμπ»

Ο ΜΟΥΣΙΚΟΣ Σύλλογος Ρόδου μὲ χτεσινὴ ἐπιστολή του, πρὸς τοὺς ὑπουργοὺς Ἐργασίας κ. Κακλαμάνη καὶ Δημοσίας Τάξεως κ. Σκουλαρίκη κάνει γνωστὰ ὁρισμένα ζητήματα ποὺ ἀφοροῦν τὸν κλάδο τους καὶ ζητᾶ τὴ βοήθειά τους γιὰ τὴν λύση τῶν πιὸ κάτω προβλημάτων:

«Κύριοι,

Μὲ τὴν ἐπιστολή μας αὐτὴ θέλουμε νὰ σᾶς κάνουμε γνωστὰ ὁρισμένα ζητήματα ποὺ ἀφοροῦν τὸν κλάδο μας καὶ νὰ ζητήσουμε τὴ βοήθειά σας γιὰ τὴν λύση τῶν πιὸ κάτω προβλημάτων μας:

Ὅπως εἶναι γνωστό, στὴ Ρόδο λειτουργοῦν πολλὰ ξενοδοχειακὰ συγκροτήματα τὰ ὁποῖα ἀπασχολοῦν συγκροτήματα καὶ ἀρχῆστρες στὰ κλάμπ τῶν ξενοδοχείων τους.

Στὴ Ρόδο ὑπάρχουν ἐπίσης ἀρκετὰ συγκροτήματα ροδίτικα ποὺ ἀποτελοῦνται ἀπὸ ἐπαγγελματίες μουσικοὺς οἱ ὁποῖοι διαθέτουν στὸ ρεπερτόριό τους ξένη χορευτικὴ μουσικὴ καὶ τραγούδια, καθὼς βέβαια καὶ ἑλληνικὴ μουσική, λαϊκὴ καὶ δημοτική.

Εἶναι ὅπως ἀντιλαμβάνεστε συγκροτήματα ἱκανὰ καὶ ἀπόλυτα καταρτισμένα ὥστε νὰ προσφέρουν τὶς ὑπηρεσίες τους στὰ διάφορα κλάμπ τῶν ξενοδοχείων καὶ ἐπειδὴ τουρίστες ποὺ ἔρχονται νὰ δοῦν Ἑλλάδα καὶ ν' ἀκούσουν κυρίως ἑλληνικὴ μουσική, ἐκτὸς ἀπὸ τὴ ξένη.

Ὁρισμένα ὅμως ξενοδοχειακὰ συγκροτήματα ὅπως τὸ CHEVALLIER PALACE, τὸ SUNWING κ.λπ. μετακαλοῦν κάθε καλοκαιρινὴ σαιζὸν ἀλλοδαποὺς μουσικοὺς ποὺ σημειωτέον, δὲν εἶναι κἂν ἐπαγγελματίες μουσικοί, ἀλλὰ τουρίστες ποὺ ἔρχονται γιὰ διακοπὲς (συνδυάζοντας τὸ πέρασμά τους μὲ μικρὰ ἡμερομίσθια σὲ βάρος τῶν Ἑλλήνων μουσικῶν.

Τὸ Σωματεῖο μας, διαμαρτυρήθηκε στὸ ἐδῶ γραφεῖο ἀλ-

Συνέχεια στὴ σελίδα 6

1207 τουρίστες φιλοξενεῖ ἡ Ρόδος

ΤΗ ΒΔΟΜΑΔΑ αὐτὴ ἡ πόλη μας φιλοξενεῖ 935 ἀλλοδαποὺς καὶ 272 ἡμεδαπούς. Συνολικὰ 1.207 τουρίστες βρίσκονται στὴ Ρόδο καὶ μποροῦμε νὰ ποῦμε ὅτι ἡ παρουσία τους εἶναι ἀρκετὰ αἰσθητή.

★ Μ ΕΤΗ χτεσινὴ «καλοκαιρινὴ μέρα», οἱ φιλοξενούμενοί μας ξεχύθηκαν στοὺς δρόμους, στὰ καταστήματα καὶ στὶς Τράπεζες.

★ ΤΕΛΟΣ τοῦ μηνὸς μὲ ἀρχὲς τοῦ ἄλλου, ὁ ἀριθμὸς τῶν τουριστῶν θὰ αὐξηθεῖ, φυσικά. Παρ' ὅλες τὶς ἀπαισιόδοξες προβλέψεις ὁριζομένων καὶ τὶς ἐλάχιστες κρατήσεις ποὺ ἔχουν γίνει στὰ ξενοδοχεῖα, πιστεύεται ὅτι ἐφέτος θὰ ἔχουμε καλύτερο τουρισμό, τόσο σὲ ποιότητα ὅσο καὶ σὲ ἀριθμό.

Ἑπομένως, πολὺ καλύτερες μέρες περιμένουν τὴ Ρόδο, μιὰ καὶ ἡ κύρια οἰκονομία της στηρίζεται πάνω σ' αὐτὸν καὶ μόνον...

Ὀργανώνονται οἱ Πόντιοι πρόσφυγες τῆς Ρόδου

ΜΕ ΤΗ προσφυγιὰ τοῦ 1921 καὶ '22 οἱ Πόντιοι ποὺ ξερριζώθηκαν, σκορπίστηκαν σ' ὅλη σχεδὸν τὴν Ἑλλάδα.

Στὴ Καλαμαριὰ τῆς Θεσσαλονίκης καὶ στὴ Καλιθέα τῆς Ἀθήνας μπορεῖ κανεὶς νὰ βρεῖ πολλοὺς Πόντιους. Ἀλλὰ καὶ τὰ Δωδεκάνησα φιλοξενοῦν ἕνα σεβαστὸ ἀριθμὸ «ξερριζωμένων».

ΑΠΟΚΛΕΙΣΤΙΚΟ

Ὅπως μᾶς πληροφόρησε χτὲς ὁ Πρόεδρος τοῦ ΔΣ τῶν Ποντίων τῆς Ρόδου, ὑπάρχουν 400 περίπου πρόσφυγες γιὰ τοὺς ὁποίους θέλει νὰ παρουσιάσει μιὰ σειρὰ ἀπὸ ἐκδηλώσεις ὥστε νὰ ψυχαγωγηθοῦν ἀλλὰ κυρίως γιὰ νὰ γίνει σύσφιξη σχέσεων.

Γιὰ τὸ σκοπὸ αὐτὸ προγραμματίζεται γιὰ τὸ μεθεπόμενο Σάββατο κάποια ἐξαιρετικὴ ἐκδήλωση, λεπτομέρειες τῆς ὁποίας θ' ἀνακοινωθοῦν ἀπὸ τὴν «Ἐνημέρωση» προσεχῶς.

Πρόεδρός τους εἶναι ὁ κ. Ἄγγελος Τριανταφυλλίδης, βέρος Πόντιος, ὁ ὁποῖος —ἀπ' ὅσα γνωρίζουμε— ἀναπτύσσει μιὰ ἔντονη δραστηριότητα γιὰ τὸ συμφέρον τῶν συμπατριωτῶν του μὲ ἀνιδιοτελεῖς σκοπούς.

Ἐκεῖνο ὅμως ποὺ προέχει αὐτὸ τὸν καιρὸ εἶναι ἡ ὀργάνωση καὶ ἡ ἀλληλογνωριμία ὅλων τῶν Ποντίων τῆς Ρόδου ὥστε νὰ καταστεῖ ἕνα σωματεῖο ἰσχυρό.

Χωρὶς ἀγρονόμους τὰ μεγάλα νησιὰ μᾶς

Η ΔΙΟΙΚΗΣΗ τῆς Ἀγροφυλακῆς τοῦ Νομοῦ μας μὲ ἔκθεση πεπραγμένων τοῦ 1981 ἀναφέρει τὴ δραστηριότητα τῆς ὑπηρεσίας στὸ τομέα τῆς κύριας ἀποστολῆς της, δηλαδὴ τὴν περιφρούρηση τῶν ἀγροτικῶν κτημάτων, στὸ τομέα τῆς προαγωγῆς πρασίνου κ.λπ.

ΕΛΛΕΙΨΗ ΠΡΟΣΩΠΙΚΟΥ

● Τὰ προβλήματα ποὺ ἀντιμετωπίζει ἡ Ὑπηρεσία τῆς Ἀγροφυλακῆς στὸ Νομὸ Δωδεκανήσου εἶναι:

α) Ἡ ἔλλειψη προσωπικοῦ (ἀπὸ τὶς προβλεπόμενες 8 θέσεις ὑπαλλήλων καὶ 88 θέσεις ἀργάνων Ἀγροφυλακῆς, παραμένουν κενὲς 1 θέση Ἀγρονόμου στὸ Ἀγρονομεῖο Καρπάθου καὶ 36 θέσεις ἀργάνων

Συνέχεια στὴ σελίδα 6

Ἀγορανομικοὶ ἔλεγχοι στὴ πόλη καὶ τὰ χωριὰ

ΑΠΟ ἔλεγχο τῶν ὀργάνων τῆς Ἀγορανομίας διαπιστώθηκε ὅτι δὲν ὑπάρχει ἀκαταλληλότητα τροφίμων στὴ Ρόδο.

★ Τὸ συμπέρασμα αὐτὸ βγαίνει ἔπειτα ἀπὸ πρόσφατη ἐξόρμηση τῶν ὀργάνων τοῦ Τμήματος Ἀγορανομίας Ρόδου στὸ τριήμερο τῆς Ἀποκριᾶς.

Οἱ ἄνδρες τοῦ τμήματος ἀνέπτυξαν ἐξαιρετικὴ δραστηριότητα καὶ πραγματοποίησαν ἔλεγχο σὲ 40 καταστήματα μέσα στὴ πόλη τῆς Ρόδου καθὼς καὶ στὰ χωριὰ ("Εμπωνα, Ἀρχιπόλη, Καλυθιές, Κάμειρο Σκάλα κ.λπ.).

Ἡ ἐξόρμηση αὐτὴ ἔγινε γιὰ τὴ προστασία τοῦ καταναλωτικοῦ κοινοῦ καὶ θὰ συνεχίζεται νὰ γίνεται.

Ἀπὸ τὸ τριήμερο αὐτὸ σημειώθηκαν 13 παραβάσεις σὲ περιπτώσεις ὅπως ἔλλειψη Τιμολογίων σὲ τρόφιμα, κρέατα, ψάρια κ.ἄ.

Μεγάλη ἐπιτυχία εἶχαν τὰ δυὸ Καρναβάλια

ΜΕ ΜΕΓΑΛΗ ἐπιτυχία ἔγιναν τὰ καρναβάλια στὰ Ἀφάντου καὶ στὸν Ἀρχάγγελο.

Κατὰ γενικὴ ὁμολογία τὰ ἅρματα καὶ ἡ ὀργανωτικὴ δομὴ τοῦ πολιτιστικοῦ συλλόγου «Πήγασος» τ' Ἀφάντου ἔκλεψε τὴν παράσταση τῶν Ἀπόκρεω, παρουσιάζοντας γιὰ πρώτη φορὰ μιὰ ἐκδήλωση μὲ πολὺ αὐθορμητισμὸ καὶ κέφι, ποὺ πραγματικὰ διασκέδασε τοὺς παλυπληθεῖς ἐπισκέπτες καὶ χωριανούς.

Τ' ΑΠΟΤΕΛΕΣΜΑΤΑ ΑΡΜΑΤΑ

1ο βραβεῖο. «Διάσκεψη ἀφοπλισμοῦ».
2ο βραβεῖο. «Καλλιστεῖα 1982»
3ο βραβεῖο. «Σύγχρονοι Καννιβαλισμοί».
4ο βραβεῖο. «Ταβέρνα ἐδῶ καὶ τώρα».

ΠΕΖΟΙ

1ο βραβεῖο. «Ὁ Γάμος».
2ο βραβεῖο. «Ποδήλατο τοῦ 20οῦ αἰώνα».
3ο βραβεῖο. «Καραγκιόζης».
4ο βραβεῖο. «Πολιτικὸς γάμος».

★

● ΒΕΒΑΙΑ καὶ οἱ Ἀρχαγγελίτες δὲν ὑστέρησαν. Θέλησαν νὰ κρατήσουν τὸ ἔθιμο, παρὰ τὴ βροχὴ ποὺ δὲν σταμάτησε κατὰ τὴ διάρκεια τῆς παρέλασης τῶν ἁρμάτων καὶ τῶν πεζῶν. Ἀρκετὸς κόσμος μαζεύτηκε ἐνῶ τὸ χωριὸ — κρίμα ποὺ δὲν ἔχει μιὰ πλατεία— κατάκλυσε τὸν κεντρικὸ δρόμο σ' ὅλο τὸ μῆκος.

Ὑπῆρχε ἀρκετὸς αὐθορμητισμός, πρωτότυπες φιγοῦρες καὶ πειράγματα.

Τ' ΑΠΟΤΕΛΕΣΜΑΤΑ ΑΡΜΑΤΑ

1ο βραβεῖο. «Τὸ παιδὶ τοῦ σωλήνα».
2ο βραβεῖο. «Λερναία Ὕδρα».
3ο βραβεῖο. «Ἡ τάξη μας, χθές, σήμερα, αὔριο».



Αὐτὰ τά... καλλίγραμμα κορμιὰ δὲν ἀνήκουν σὲ «τραβεστὶ», ἀλλὰ σὲ φανατικοὺς ἄντρες, οἱ ὁποῖοι ἀπέσπασαν τὸ δεύτερο βραβεῖο στὸ διαγωνισμὸ τοῦ καρναβαλιοῦ στ' Ἀφάντου.

● Φωτορεπορτάζ: ΝΙΚΟΥ ΚΑΣΕΡΗ

ΕΠΙΚΑΙΡΟΤΗΤΕΣ



Μὲ χάρη σέρνουν τὸν Καρπάθικο χορὸ τὰ μικρὰ κοριτσάκια τῆς φωτογραφίας μας μὲ τὶς πατροπαράδοτες καὶ βαρύτιμες φορεσιὲς τοῦ νησιοῦ μας. Στιγμιότυπο ἀπὸ γλέντι Καρπάθιων στὸ Φαληράκι προχθές.
(Φωτορεπορτάζ: ΒΑΣΙΛΗ ΧΑΛΚΙΤΗ)

Ἀνακοίνωση

Τὸ νέο γραφεῖο κηδειῶν μνημοσύνων ἀνακοινώνει ὅτι ἀνοίγει στὶς 8-3-1982

ΕΠΙΧΕΙΡΗΣΗ:
Γεώργιος Ἀμερικάνος
- Ἐμμ. Μπακαλούμας

Τηλ. νυχτός: 28901 - 29496
Ἡμέρας: 23901

ΔΕΗ — ΔΙΑΚΟΠΗ ΗΛΕΚΤΡΙΚΟΥ ΡΕΥΜΑΤΟΣ

Γνωστοποιεῖται στὸ ἐνδιαφερόμενο κοινὸ ὅτι τὴν Πέμπτη 4.3.82 θὰ γίνει διακοπὴ ρεύματος ὡς ἑξῆς:

Ἀπὸ 08.00 μέχρι 13.00 στὶς κοινότητες ΚΑΛΥΘΙΕΣ, ΚΟΣΚΙΝΟΥ καὶ στὶς περιοχὲς ΤΣΑΪΡΙ καὶ ΦΑΛΗΡΑΚΙ.

Ἡ ἐπανατροφοδότηση θὰ γίνει χωρὶς προειδοποίηση καὶ πρὸ τῆς ἀναγραφομένης ὥρας καὶ κατὰ συνέπεια οἱ ἐγκαταστάσεις καὶ τὰ δίκτυα θὰ πρέπει νὰ θεωροῦνται συνεχῶς εὑρισκόμενα ὑπὸ τάση.

Γιὰ λόγους ἀσφαλείας ἀπαγορεύεται ἡ προσέγγιση σὲ ἀγωγοὺς ἢ ἄλλα στοιχεῖα τοῦ δικτύου ἔστω καὶ ἂν βρίσκονται στὸ ἔδαφος.

ΕΚ ΤΗΣ ΔΕΗ

BERMUDA CLUB
DISCOTHEQUE



Διασκεδάστε τὶς φθινοπωριάτικες νύχτες σας μέσα στὸ ἐξωτικὸ περιβάλλον τῆς δισκοθήκης μας.
Χορέψτε στοὺς ἤχους τῶν διεθνῶν τελευταίων ἐπιτυχιῶν.
ΣΑΣ ΠΕΡΙΜΕΝΟΥΜΕ
Ἡρώων Πολυτεχνείου 13
ΡΟΔΟΣ

Γνωστοποίηση τῆς Α.Ε.Ε.Γ.Α «ἡ Ἐθνική»

Γνωστοποιοῦμε πρὸς τοὺς κ.κ. ἠσφαλισμένους μας, ὅτι, ἀπὸ 2.3.82 τὰ γραφεῖα τῆς ἑταιρίας θὰ λειτουργήσουν μεταφερθέντα εἰς τὴν ὁδὸν Θέμελη 83 (Πάροδος Ἀμερικῆς).

Ἀνακοίνωση

ΟΣΟΙ ΑΠΟ ΤΟΥΣ ΣΥΝΔΡΟΜΗΤΕΣ ΜΑΣ

ΘΕΛΟΥΝ ΝΑ ΕΠΙΚΟΙΝΩΝΗΣΟΥΝ ΤΗΛΕΦΩΝΙΚΑ ΜΕ ΤΗΝ ΕΦΗΜΕΡΙΔΑ ΜΑΣ, ΜΠΟΡΟΥΝ ΝΑ ΠΑΡΟΥΝ:

- Τὶς πρωινὲς ὧρες στὸ τηλέφωνο 28735.
- Τὶς ἀπογευματινὲς καὶ βραδυνὲς στὸ 29211.

Ἡ ἔκπληξη τῆς ἐποχῆς
ΚΑΙ ΤΗΣ ΜΟΝΤΕΡΝΑΣ ΓΥΝΑΙΚΑΣ

Φτιάξαμε γιὰ σᾶς μία Μπουτὶκ ποὺ νὰ ἐξυπηρετεῖ ἀποκλειστικὰ τὴν καλαισθησία σας.
Ὅ,τι φοριέται μέσα στὸ σπίτι ἐσώρουχα, νυχτικά, ρόμπες, τῶν καλυτέρων παρισινῶν οἴκων μόδας καὶ ὄχι μόνον μόδας, ἀλλὰ καὶ ὑψηλῆς ποιότητος. BARBARA — LINGELOR — NEYRET — ROSY — CHANTELLE — FRANCE LINGERIE GEMMA. Μία ἐκλογὴ Γαλλικῆς φαντασίας.

Γενικαὶ εἰσαγωγαί
Ὁδ. Παπαπαναγιώτης
ΟΔΟΣ ΒΑΣ. ΣΟΦΙΑΣ 48
ΡΟΔΟΣ

ΤΑΞΕΙΔΙΑ
ΕΣΩΤΕΡΙΚΟΥ ΚΑΙ ΕΞΩΤΕΡΙΚΟΥ
ΠΡΑΚΤΟΡΕΙΟΝ
SPARTA
ΣΤΟΑ ΡΟΙΚΟΥ 5 (ΠΡΑΚΤΟΡΕΙΟΝ ΙΑΤΑ)
Τηλ. 20.355, 24.646
(Κάτωθεν Ξενοδοχείου «ΔΕΛΦΙΝΙ»)
ΡΟΔΟΣ
Η ΠΕΙΡΑ ΜΑΣ ΣΤΗ ΔΙΚΗ ΣΑΣ ΥΠΗΡΕΣΙΑ

Τηλεόραση

ΕΡΤ

17.00 ΤΟ ΚΑΣΤΡΟ ΚΛΟΠΑ.
Παιδικὴ σειρὰ μὲ μαριονέτες ἀγγλικῆς παραγωγῆς.
17.15 ΔΤΟ ΚΟΤΚΙΑ ΚΑΙ ΔΤΟ ΡΕΒΙΘΙΑ.
Τὰ ὡραιότερα παραμύθια τοῦ κόσμου, μὲ κινούμενα σχέδια.
17.30 ΔΙΑΣΤΗΜΟΠΛΟΙΟ «ΑΡΓΩ».
Παιδικὴ σειρὰ ἐπιστημονικῆς φαντασίας μὲ κινούμενα σχέδια.
17.55 ΤΟ ΑΡΚΟΤΔΑΚΙ ΑΝΤΙΝΓΚΤΟΝ.
Χαριτωμένη παιδικὴ ἐκπομπὴ τοῦ BBC.
18.05 ΣΤΝΤΡΟΦΙΑ ΜΕ ΤΟΝ ΝΤΙΣΝΕΫ.
Δημιουργίες τοῦ Γουὼλτ Ντίσνεϋ, ποὺ διασκεδάζουν καὶ διδάσκουν.
* Πὼλ Μπάνον. * Ἡ ὑπερένταση βλάπτει.
18.30 ΕΙΔΗΣΕΙΣ.
18.45 Η ΩΡΑ ΤΟΤ ΑΘΛΗΤΙΣΜΟΤ.
Ἀνάλυση τῶν ἀθλητικῶν γεγονότων τῆς ἑβδομάδας.
20.00 ΤΟ ΠΛΟΙΟ ΤΗΣ ΑΓΑΠΗΣ.
Ρομαντικὲς ἱστορίες ποὺ διαδραματίζονται στὴν «Πριγκίπισσα τῆς θάλασσας».
21.00 ΕΙΔΗΣΕΙΣ ΚΑΙ... ΠΟΛΙΤΙΣΤΙΚΑ ΘΕΜΑΤΑ.
22.10 ΒΡΑΔΙΑ ΟΠΕΡΑΣ.
«Μανὼν Λεσκώ». Τοῦ Τζιάκομο Πουτσίνι.
24.00 ΕΙΔΗΣΕΙΣ.
00.05 ΒΡΑΔΙΑ ΟΠΕΡΑΣ (Συνέχεια).

ΥΕΝΕΔ

17.00 ΑΝΘΡΩΠΟΙ ΚΑΙ ΚΟΤΚΛΕΣ.
Πρόγραμμα γιὰ τὰ παιδιὰ μὲ τὶς μαριονέτες τοῦ Λάκη Ἀποστολίδη.
«Ὁ ἄνθρωπος ἀπὸ τὶς Ἰνδίες».
17.30 ΑΝΑΖΗΤΗΣΕΙΣ ΜΕΤΑΞΤ ΟΤΡΑΝΟΤ ΚΑΙ ΓΗΣ.
Ἐκπομπὴ θρησκευτικοῦ περιεχομένου.
18.00 ΕΙΔΗΣΕΙΣ.
18.15 ΤΟ ΕΙΚΟΣΙΤΕΤΡΑΩΡΟ.
Ἐνημερωτικὴ ἐκπομπὴ μὲ θέματα ἀπὸ τὴν καθημερινότητα.
18.30 ΒΡΑΒΕΤΜΕΝΑ ΕΡΓΑ.
Μιὰ σειρὰ μὲ μικρὲς ἀνθρώπινες ἱστορίες.
«Ἡ κυρία μὲ τὶς τσάντες».
19.00 Ο ΣΤΡΑΤΟΣ ΜΑΣ.
Ἐκπομπὴ τοῦ ΓΕΣ ποὺ παρουσιάζει κινηματογραφημένα στιγμιότυπα ἀπὸ τὴν ἐκπαίδευση τοῦ στρατοῦ μας καὶ σύντομες ἀναδρομὲς στὴν ἱστορία μας.
19.30 ΕΝΑ ΤΡΕΛΟ ΞΕΝΟΔΟΧΕΙΟ.
Κωμικὴ σειρὰ τοῦ BBC διαρκείας 12 ἐπεισοδίων.
20.00 Ο ΚΟΣΜΟΣ ΤΟΤ ΜΟΛΙΕΡΟΤ
Σειρὰ ποὺ ἀναφέρεται στὴ ζωὴ καὶ τὸ ἔργο τοῦ Μολιέρου.
«Ὁ θάνατος τοῦ Μολιέρου».
21.00 ΚΡΟΤΣΤΑΛΛΕΝΙΑ (Α)Μ).
21.30 ΕΙΔΗΣΕΙΣ.
22.00 ΦΕΣΤΙΒΑΛ ΕΛΛΗΝΙΚΟΤ ΚΙΝΗΜΑΤΟΓΡΑΦΟΤ.
«Ὁ ἀγώνας τῶν τυφλῶν».
Μιὰ ταινία - ντοκυμανταὶρ πάνω στὰ προβλήματα τῶν τυφλῶν στὴ χώρα μας, σὲ σκηνοθεσία Μαίρης Χατζημιχάλη. Δεύτερο βραβεῖο καλύτερης ταινίας ἀνεξάρτητου Φεστιβὰλ Θεσσαλονίκης 1977.
24.00 ΕΙΔΗΣΕΙΣ.

- ΔΙΑΤΗΡΕΙΤΑΙ ΤΑ ΠΕΖΟΔΡΟΜΙΑ ΚΑΘΑΡΑ ΕΙΝΑΙ ΠΡΟΕΚΤΑΣΗ ΤΟΥ ΣΠΙΤΙΟΥ ΜΑΣ
ΔΗΜΟΣ ΡΟΔΟΥ

Ὑποδήματα ΠΑΡΑΣΚΕΥΑ
Ἐθνάρχου Μακαρίου 21 ΡΟΔΟΣ
Θὰ βρεῖτε σὲ ἀποκλειστικότητα
PIERRE CARDIN
"SCORPIO,,
Ἐπίσης δὰ βρεῖτε:
TEMPO LIBERO

Ἰατρικὴ ἀνακοίνωση
ΙΩΑΝΝΗΣ Γ. ΒΑΣΙΛΑΚΗΣ
ΜΑΙΕΥΤΗΡ
ΧΕΙΡΟΥΡΓΟΣ - ΓΥΝΑΙΚΟΛΟΓΟΣ
ΕΙΔΙΚΕΥΘΕΙΣ ΕΙΣ AKADEMISCHES LEHRKRANKENHAUS DER UNIVERSITAT ESSEN B.R.D., Δ. ΓΕΡΜΑΝΙΑΣ.
ΔΕΧΕΤΑΙ:
8.30΄—12.30΄ π.μ.
5.00΄—8.00΄ μ.μ.
ΚΑΘΗΜΕΡΙΝΩΣ
ΠΑΡΑΣΚΕΥΗ ΑΠΟΓΕΥΜΑ ΚΑΙ ΣΑΒΒΑΤΟ ΠΡΩΙ ΕΠΙ ΣΥΝΕΝΤΕΥΞΕΙ
ΙΑΤΡΕΙΟΝ: ΔΗΜΟΚΡΑΤΙΑΣ 9 — ΤΗΛ. 21041
(Πλησίον Κιν. Παλλάς)
ΣΥΜΒΕΒΛΗΜΕΝΟΣ ΜΕ ΤΟ ΔΗΜΟΣΙΟ, ΤΑΞΥ, ΤΑΔΚΥ κ.λπ.

ΚΙΝΗΜΑΤΟΓΡΑΦΟΙ

ΜΕΤΡΟΠΟΛ

Τηλ. 28400
ΠΡΟΓΡΑΜΜΑΤΑ
5.307.30 7.30—9.30, 9.30—11.30
ΚΤΡΙΑΚΕΣ ΚΑΙ ΕΟΡΤΕΣ ΑΠΟ 3.30

Ἐλᾶτε νὰ χαρεῖτε τὴν πιὸ ξεκαρδιστικὴ κωμωδία τῆς χρονιᾶς. Φέρτε μαζί σας καὶ ἐφεδρικὸ στομάχι γιὰ νὰ ἀντέξετε τὰ γέλια. Σᾶς τὸ ἐγγυᾶται ὑπεύθυνα ἡ Ρένα Βλαχοπούλου, ποὺ μὲ τὶς πολλὲς καὶ ἐπιτυχημένες μεταμφιέσεις της, γίνεται ὁ φόβος καὶ ὁ τρόμος τῶν λωποδυτῶν.

«ΤΗΣ ΠΟΛΙΤΣΜΑΝΑΣ ΤΟ ΚΑΓΚΕΛΟ»

Πρωταγωνιστοῦν:
ΡΕΝΑ ΒΛΑΧΟΠΟΤΛΟΤ
ΚΩΣΤΑΣ ΚΑΡΑΓΙΩΡΓΗΣ
ΑΝΝΑ ΜΑΤΖΟΤΡΑΝΗ
ΜΙΡΚΑ ΚΑΡΑΤΖΠΟΤΛΟΤ

ΕΓΧΡΩΜΟ — ΚΑΤΑΛΛΗΛΟ

TITANIA

ΠΡΟΓΡΑΜΜΑΤΑ
6—9 καὶ 9—12

Ἡ UNITED ARTISTS παρουσιάζει τὸν μοναδικό, τὸν ἀσύγκριτο

«ΤΖΕΗΜΣ ΜΠΟΝΤ

ΠΡΑΚΤΩΡ 007
ΓΙΑ ΤΑ ΜΑΤΙΑ ΣΟΤ ΜΟΝΟ»

Πρωταγωνιστοῦν:
ΡΟΤΖΕΡ ΜΟΤΡ
ΚΑΡΟΛ ΜΠΟΤΚΕ

Τὸ μεγαλύτερο μέρος τῆς ταινίας γυρίσθηκε στὴν Ἑλλάδα.

ΕΓΧΡΩΜΟ
ΚΑΤΑΛΛΗΛΟ ΑΠΟ 13 ΕΤΩΝ

ΕΘΝΙΚΟ ΘΕΑΤΡΟ

ΠΡΟΓΡΑΜΜΑΤΑ
5.307.30 7.30—9.30, 9.30—11.30
ΚΤΡΙΑΚΕΣ ΚΑΙ ΕΟΡΤΕΣ ΑΠΟ 3.30

Ὅταν ἕνας τρομοκράτης ἐπιχειρεῖ νὰ γονατίσει τὸν κόσμο, μόνο ἕνας ἄνθρωπος μπορεῖ νὰ τὸν σταματήσει.

«ΤΑ ΓΕΡΑΚΙΑ»
(NIGHT HAWKS)

Μιὰ ταινία ἐκπληκτικῆς δράσεως καὶ δυναμισμοῦ.

Πρωταγωνιστοῦν:
ΣΤΑΒΕΣΤΕΡ ΣΤΑΛΛΟΝΕ
ΡΑΤΓΚΕΡ ΧΑΟΤΕΡ
ΜΠΙΑΤ ΝΤΗ ΓΟΤΙΛΛΙΑΜΣ

ΕΓΧΡΩΜΟ — ΑΚΑΤΑΛΛΗΛΟ

ΠΑΛΛΑΣ

ΠΡΟΓΡΑΜΜΑΤΑ
5.307.30 7.30—9.30, 9.30—11.30
ΚΤΡΙΑΚΕΣ ΚΑΙ ΕΟΡΤΕΣ ΑΠΟ 3.30

Πρὶν μῆνες ἕνας καρχαρίας φονιὰς καταβρόχθισε ἕναν ἀθλητὴ τοῦ Σέρφυγκ!... Τώρα μιὰ παρόμοια τρομακτικὴ περιπέτεια θὰ σᾶς συγκλονίσει. Συντριπτικὴ σὲ ἀγωνία καὶ δυναμισμὸ μέσα στὸ ἀσύλληπτο μεγαλεῖο τῆς φύσης ποὺ σβήνει ὅλες τὶς παρόμοιές της.

«ΣΤΑ ΔΟΝΤΙΑ ΤΟΤ ΤΕΛΕΤΤΑΙΟΤ ΚΑΡΧΑΡΙΑ»

Μὲ τούς:
ΤΖΕΗΜΣ ΦΡΑΝΤΣΙΣΚΟΤΣ
ΒΙΚ ΜΟΡΡΟΟΤ
ΜΙΚΤ ΠΙΝΙΑΤΕΛΛΙ
ΣΤΕΦΑΝΙΑ ΤΣΙΡΟΛΑΝΙ

Μὴ χάσετε αὐτὴ τὴν ταινία!

ΟΛΥΜΠΙΑ

ΠΡΟΓΡΑΜΜΑΤΑ
5.307.30 7.30—9.30, 9.30—11.30
ΚΤΡΙΑΚΕΣ ΚΑΙ ΕΟΡΤΕΣ ΑΠΟ 3.30

Σήμερα, σᾶς παρουσιάζουμε τὸ φρικιαστικότερο «γκρὰν - γκινιόλ» τοῦ 1982. Μιὰ ταινία γεμάτη φαντάσματα, τρόμο καὶ ἀγωνία. Οἱ τάφοι ἀνοίγουν τὴ νύχτα καὶ ἡ φρίκη ἁπλώνεται παντοῦ. Τὰ ΖΟΜΠΙ σκορπίζουν τὸ θάνατο στὴν ἄγρια νύχτα καὶ φέρνουν τὸν ὄλεθρο καὶ τὸν τρόμο.

«Η ΚΡΑΤΗ ΤΩΝ ΖΟΜΠΙ»

Πρωταγωνιστοῦν:
ΤΟΝΤ ΚΕΝΤΑΛ
ΦΕΡΝΑΝΤΟ ΣΑΝΤΣΟ
ΕΣΠΕΡΑΝΤΑ

ΕΓΧΡΩΜΟ — ΑΚΑΤΑΛΛΗΛΟ

Μιὰ ταινία μόνο γιὰ γερὰ νεῦρα.

ΕΝΗΜΕΡΩΣΗ
ΠΑΝΔΩΔΕΚΑΝΗΣΙΑΚΗ ΚΑΘΗΜΕΡΙΝΗ ΑΔΕΣΜΕΥΤΗ ΕΦΗΜΕΡΙΔΑ
★
● Ἰδιοκτήτης — Ἐκδότης — Διευθυντὴς ΚΥΡΙΑΚΟΣ ΧΟΝΔΡΟΣ
● Ρεπόρτερς: ΑΠΟΣΤΟΛΗ Μαρία, ΔΗΜΗΤΡΙΟΤ Δημήτριος, ΜΙΑΟΤΛΗΣ Ἀριστείδης, ΜΠΑΡΙΑΝΑΚΗΣ Μιχάλης, ΤΕΛΗΣ Κωστῆς, ΧΑΛΚΙΤΟΤ Μαρία, ΧΟΝΔΡΟΤ Ἑλένη
● Ἐπίσης συνεργάζονται οἱ: «ΛΘΤΡΟΣΤΟΜΟΣ Χ» καὶ «ΑΧΙΝΟΣ»
★
● Γραφεῖα Σύνταξης & Διαφημίσεων: Βασ. Σοφίας 46 — α ὄροφος
● Τυπογραφεῖα: Ἄννας Μαρίας 120
● ΤΗΛΕΦΩΝΑ: Πρωινὲς ὧρες 28735 Ἀπογευματινὲς καὶ βραδυνὲς ὧρες 29211
★
● Ὑπεύθυνη Τυπογραφείου: ΚΑΙΤΗ ΝΙΚΟΛΟΠΟΤΛΟΤ

ΔΕΙΤΕ ΣΤΗΝ ΜΙΚΡΗ ΣΑΣ ΟΘΟΝΗ

* * * ΣΤΗΝ ΥΕΝΕΔ

Τὸ μόνο εὐχάριστο ποὺ συμβαίνει σήμερα, εἶναι μία καινούργια ἀγγλικὴ σειρὰ μὲ τίτλο «Ἕνα τρελὸ ξενοδοχεῖο» καὶ ἀπὸ τὴν ἐμπειρία τῆς ἀγγλικῆς παραγωγῆς, ἔχουμε κάποιους λόγους νὰ πιστεύουμε ὅτι δὲ θὰ εἶναι γιὰ πέταμα. Τουλάχιστο ἀπὸ τὸ δικό μας «Ξενοδοχεῖο» θὰναι σίγουρα καλύτερο...

* * * ΣΤΗΝ ΕΡΤ

22.10 Βραδιὰ Ὄπερας. Γιὰ τοὺς φίλους τῆς ὄπερας, ἡ ΕΡΤ θὰ προβάλει σήμερα τὸ ἔργο «Μανὼν Λεσκώ». Μαγνητοσκοπημένη παράσταση ἀπὸ τὴ Μητροπόλιταν Ὄπερα τῆς Νέας Ὑόρκης.

Τὴν Ὀρχήστρα καὶ τὴ Χορωδία διευθύνει ὁ Τζέημς Λεβάϊν.

Τραγουδοῦν: Ρενάτο Καπέκι, Πλάθιντο Ναμίνγκα, Ρενάτο Σκότο.

ΡΟΔΙΑΚΗ ΚΕΡΑΜΙΚΗ ΑΕ.
δομικὰ κεραμικὰ προϊόντα
Ἄρχισε ἡ παραγωγὴ καὶ διάθεση στὴν ἀγορὰ τῆς Ρόδου τούβλων ἀπὸ τὸ πιὸ σύγχρονο καὶ τελειοποιημένο ἐργοστάσιο.
ΔΙΑΣΤΑΣΕΙΣ:
6 X 9 X 12
10 X 20 X 20
15 X 18 X 30
ΓΙΑ ΠΑΡΑΓΓΕΛΙΕΣ
21ο ΧΙΛ. ΕΘΝΙΚΗΣ ΟΔΟΥ ΡΟΔΟΥ-ΛΙΝΔΟΥ, ΑΦΑΝΤΟΥ ΡΟΔΟΣ
ΤΗΛ. ΥΠΗΡ. ΠΩΛΗΣΕΩΝ 0241-51580, ΓΡΑΦΕΙΩΝ 0241-91135-37

ΤΑΒΕΡΝΑ Ο ΜΙΧΑΛΗΣ
ΑΓΙΑΣ ΑΝΑΣΤΑΣΙΑΣ 154
- ΘΑ ΕΧΟΥΜΕ ΣΤΗ ΔΙΑΘΕΣΗ ΣΑΣ ΠΛΟΥΣΙΑ ΠΟΙΚΙΛΙΑ.
- ΤΑ ΦΡΕΣΚΟΤΑΤΑ ΚΡΕΑΤΑ ΑΦΟΥ ΕΙΜΑΣΤΕ ΤΟ ΙΔΙΟ ΜΑΓΑΖΙ ΜΕ ΤΟ ΚΡΕΟΠΩΛΕΙΟ «ΕΛΛΗΝΙΚΟ»
- ΕΧΟΥΜΕ ΤΟ ΣΠΕΣΙΑΛΙΤΕ ΜΑΣ ΜΠΑΚΑΛΙΑΡΑΚΙ
- ΣΑΣ ΠΕΡΙΜΕΝΟΥΜΕ ΣΤΗΝ ΑΝΑΝΕΩΜΕΝΗ ΣΑΛΑ ΜΑΣ, ΠΟΥ ΘΑ ΣΑΣ ΠΡΟΣΦΕΡΟΥΜΕ ΚΑΘΕ ΔΥΝΑΤΗ ΕΞΥΠΗΡΕΤΗΣΗ.
- ΔΕΧΟΜΕΘΑ: ΑΡΡΑΒΩΝΕΣ ΓΑΜΟΥΣ ΚΑΙ ΚΑΘΕ ΕΙΔΟΥΣ ΣΥΝΕΣΤΙΑΣΕΙΣ
ΤΗΛΕΦΩΝΟ: 26695

'Ανακοίνωση

ΠΡΟΣ ΤΟΥΣ ΑΣΤΥΠΑΛΙΤΕΣ ΡΟΔΟΥ

Εἰς τὸν δικηγόρο κ. Φώτιο Κωστόπουλο ἀπεστάλησαν τὰ παρὰ τοῦ εἰς τὸν Πειραιᾶ ἑδρεύοντος «Συνδέσμου τῶν 'Απανταχοῦ 'Αστυπαλαίων» ἐκδοθέντα ἡμερολόγια 1982.

Τὰ ἀπὸ κάθε ἄποψη προσεγμένα ἡμερολόγια, περιλαμβάνουν ὡραιότατες φωτογραφίες τῆς 'Αστυπάλαιας.

Ὅσοι ἐκ τῶν 'Αστυπαλαίων Ρόδου, ἐπιθυμοῦν νὰ τὸ προμηθευτοῦν μποροῦν νὰ διέλθουν ἐκ τοῦ δικηγορικοῦ γραφείου τοῦ κ. Κωστόπουλου κατὰ τὶς ἐργάσιμες ἡμέρες καὶ ὧρες.

ΕΠΙΤΡΟΠΗ ΙΔΡΥΣΕΩΣ
ΣΥΛΛΟΓΟΥ ΑΣΤΥΠΑΛΑΙΩΝ
ΡΟΔΟΥ

'Ανακοίνωση

ΝΑΥΤΙΛΙΑΚΗ ΕΤΑΙΡΙΑ ΛΕΣΒΟΥ
F)B «ΟΜΗΡΟΣ» — F)B «ΑΛΚΑΙΟΣ»

Γνωρίζομεν εἰς τὸ ἐπιβατηγὸν κοινὸν ὅτι ἀπὸ τὴν ΤΡΙΤΗΝ 23.2.82, τὰ δρομολόγια τῶν πλοίων τῆς ἑταιρίας μας εἰς τὴν γραμμὴν Δωδεκανήσου διαμορφοῦνται ὡς ἑξῆς:

- F)B «ΑΛΚΑΙΟΣ» : ΤΡΙΤΗΝ διὰ ΚΩ) ΚΑΛ.) ΛΕΡΟ) ΠΑΤΜΟ) ΠΕΙΡΑΙΑ, ὥρα 12.00.—
- F)B «ΑΛΚΑΙΟΣ»: ΠΕΜΠΤΗΝ διὰ ΚΩ) ΚΑΛ.) ΛΕΡΟ) ΠΑΤΜΟ) ΠΕΙΡΑΙΑ, ὥρα 12.00.—
- F)B «ΟΜΗΡΟΣ»: ΣΑΒΒΑΤΟΝ διὰ ΚΩ) ΚΑΛ.) ΛΕΡΟ) ΠΑΤΜΟ) ΠΕΙΡΑΙΑ, ὥρα 12.00.—

ΕΙΣΙΤΗΡΙΑ — ΠΛΗΡΟΦΟΡΙΕΣ:
Πρακτ. «ΕΡΥΘΡΑ ΘΑΛΑΣΣΑ»
'Αμερικῆς 11—13, Τηλ. 27721 - 22460 - 22683

ΙΔΙΑΙΤΕΡΗ ΣΗΜΑΣΙΑ ΑΠΟ ΤΟΝ ΟΗΕ ΓΙΑ ΤΑ ΔΙΚΑΙΩΜΑΤΑ ΓΥΝΔΙΚΩΝ

ΝΕΑ ΥΟΡΚΗ 2, (ΑΠΕ).

ΤΗΝ σύμβαση γιὰ τὴν ἐξάλειψη κάθε μορφῆς διακρίσεων, ἐναντίον τῶν γυναικῶν, ὑπέγραψε σήμερα (χτὲς) στὸν ΟΗΕ, ἐκ μέρους τῆς ἑλληνικῆς κυβέρνησης ὁ μόνιμος ἀντιπρόσωπος τῆς Ἑλλάδος Πρέσβυς κ. Μ. Δουντᾶς. Στὴν τελετὴ τῆς ὑπογραφῆς ἦταν παρούσα ἡ ἀντιπρόεδρος τῆς Ἕνωσης Γυναικῶν Ἑλλάδος κα Μαργαρίτα Παπανδρέου, σύζυγος τοῦ Ἕλληνα πρωθυπουργοῦ.

Τὸ κείμενο τῆς συμβάσεως ἐγκρίθηκε στὶς 18 Δεκεμβρίου 1979 ἀπὸ τὴν Γενικὴ Συνέλευση τοῦ ΟΗΕ μὲ 130 ψήφους ὑπὲρ καὶ 10 ἀποχές.

Σύμφωνα μὲ τὸ κείμενο τῆς Συμβάσεως σὰν διάκριση ἐναντίον τῶν γυναικῶν ὁρίζεται κάθε διαφοροποίηση, ἐξαίρεση ἢ περιορισμὸς ποὺ βασίζεται στὴν διαφορὰ τῶν φύλων καὶ ἔχει σὰν ἀποτέλεσμα ἢ σὰν στόχο νὰ θιγεῖ ἢ νὰ καταργεῖ τὴν ἀναγνώριση ἢ τὴν ἄσκηση ἀπὸ τὶς γυναῖκες —ἀνεξάρτητα μὲ ἔγγαμες ἢ ὄχι— καὶ μὲ βάση τὴν ἰσότητα μεταξὺ ἀνδρῶν καὶ γυναικῶν, τῶν ἀνθρωπίνων δικαιωμάτων καὶ βασικῶν ἐλευθεριῶν στὸν πολιτιστικό, οἰκονομικό, κοινωνικὸ ἢ ἄλλο τομέα.

Ἰδιαίτερη σημασία ἀποδίδεται στὰ δικαιώματα τῶν γυναικῶν τῆς ὑπαίθρου.

Τὴν Διεθνὴ Σύμβαση γιὰ τὴν ἐξάλειψη τῶν διακρίσεων ἔχουν ὑπογράψει μέχρι σήμερα μαζὶ μὲ τὴν Ἑλλάδα 85 χῶρες.

Μετὰ τὴν ὑπογραφὴ τῆς Συμβάσεως ἡ κα Παπανδρέου, συνοδευομένη ἀπὸ τὸν μόνιμο ἀντιπρόσωπο τῆς Ἑλλάδος στὸν ΟΗΕ κ. Δουντᾶ, παραχώρησε συνέντευξη τύπου στοὺς ἀνταποκριτὲς τοῦ ΟΗΕ.

ΕΛΛΗΝΙΚΗ ΔΗΜΟΚΡΑΤΙΑ
ΔΗΜΟΣ ΡΟΔΟΥ
'Αριθ. Πρωτ. 1410

ΑΝΑΚΟΙΝΩΣΗ

Ρόδος 2.3.1982

Ὁ Δήμαρχος Ρόδου ἀνακοινώνει ὅτι τὸ Δημοτικὸ Συμβούλιο μὲ τὴν ἀριθ. 33) 1982 ἀπόφασή του, ἀποφάσισε τὴν τροποποίηση τοῦ ρυμοτομικοῦ σχεδίου πόλεως στὶς λαϊκὲς κατοικίες 'Αγ. 'Ιωάννου.

Μετὰ ἀπὸ αὐτό, καλοῦνται οἱ ἐνδιαφερόμενοι μέσα σὲ 15 ἡμέρες ἀπὸ τῆς τελευταίας δημοσιεύσεως, νὰ ὑποβάλουν ἂν θέλουν ἐνστάσεις.

Ο ΔΗΜΑΡΧΟΣ
ΔΗΜΗΤΡΗΣ ΒΕΝΕΤΟΚΛΗΣ

Κυκλοφορεῖ
«ΠΡΟΣ ΓΗ·Ι·ΝΟΥΣ»
Ποιητική συλλογή
Βάσου Χατζηπαπᾶ
Ρόδος 1982

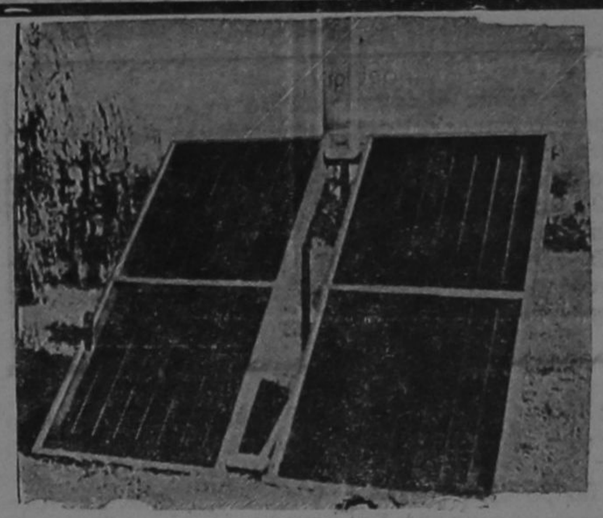

ΤΡΙΘΕΡΜ

ΤΟ ΠΡΩΤΟ ΟΝΟΜΑ
ΣΤΟΥΣ ΗΛΙΑΚΟΥΣ ΘΕΡΜΟΣΙΦΩΝΕΣ

Οἱ ἡλιακοὶ θερμοσίφωνες ΤΡΙΘΕΡΜ κατασκευάζονται στὴν 'Ελλάδα μὲ LICENSE τῆς 'Εταιρείας SIAM τοῦ 'Ισραὴλ ὅπου ἔχουν ἐφαρμογὴ πάνω ἀπὸ 20 χρόνια.

Εἰδικά, τὸ κατασκευασμένο πρότυπό μας μετρήθηκε γιὰ τὴν ἀπόδοσή του στὸ παγκοσμίως γνωστὸ καὶ φημισμένο WEIZMANN INSTITUTE OF SCIENCE (ISRAEL)

10 χρόνια ἐγγύηση

ΓΙΑ ΠΛΗΡΟΦΟΡΙΕΣ
ΤΗΛ. 26270 — 22914
Νικ. Χαλκίτης



CORAL

Στη ζεστη και κοσμοπολιτικη γνωστη σας γωνια
CORAL σας περιμενει η ομορφοτερη
CAFETERIA και το ωραιοτερο SNACK-BAR
της Ροδου.
Προτιμηστε την και τις χειμωνιατικες
ωρες σας.

violeta-inerdec+gral

Οπως πλενει η **Bosch**
δεν πλενει κανεις

3 διαφορετικα μοντελα με υπεραυτοματα
προγραμματα για ολλα τα σκευη
ποτηρια κατσαρολες τηγανια
πιατα κ' μαχαιροπηρουνα

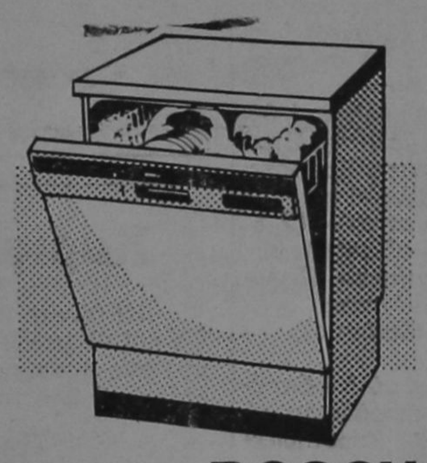

BOSCH

Για περισσοτερες πληροφοριες
ενημερωθειτε απο τον συνεργατη μας

BAMBOO SCOUTELIS

Ἔπιπλα μπαμποῦ Dalvera
καὶ ψάθινα εἴδη

ΚΑΝΑΔΑ 37 - ΤΗΛ. 21619 ΡΟΔΟΣ

- ΚΑΙΝΟΥΡΓΙΕΣ παραλαβὲς στὰ καινούργια σχέδια τοῦ Οἴκου DALVERA.
- ΕΠΙΣΚΕΦΘΕΙΤΕ τὴν ἔκθεσή μας στὴν ὁδὸ Καναδᾶ 37.

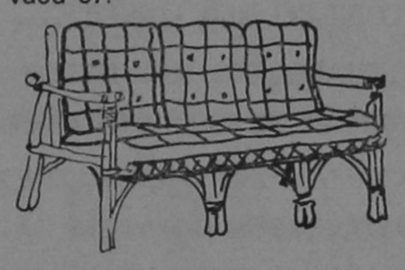

Χαρίστε στὸ σπίτι σας μιὰ ἐξωτικὴ νότα μὲ
BAMBOO
καὶ ψάθινα εἴδη.
'Αποκλειστικότης: DALVERA

● ΜΑΘΗΤΕΣ ΚΑΙ ΜΑΘΗΤΡΙΕΣ,
ΔΙΑΤΗΡΕΙΤΕ ΤΗΝ ΠΟΛΗ ΜΑΣ ΚΑΘΑΡΗ
★ Η ΡΟΔΟΣ ΕΙΝΑΙ ΔΙΚΗ ΣΑΣ

ΔΗΜΟΣ ΡΟΔΟΥ



ποιοτητα στη διασκεδαση
rodos by night

γιωργος μισσιμος δεσποινα μαπλανη
αντωνης ροδιτης

ΑΝΔΡΕΑΣ ΣΤΕΦΑΝΟΥ ΡΙΤΣΑ - ΕΦΗ
ΑΤΡΑΞΙΟΝ ΗΛΙΑΣ ΜΑΡΝΕΡΗΣ

Σολίστ χοροῦ: Βάσω Ζαχαρια - Μαρινα - Ολγα
Μπουζούκι: Φιλήμωνας

ΚΑΛΛΙΤΕΧΝΙΚΗ ΕΠΙΜΕΛΕΙΑ: ΠΑΝΑΓΙΩΤΗΣ ΒΗΧΟΣ

500 Χρόνια αγώνες με αίμα και θυσίες ποτισμένα.

Ο ΑΤΤΙΛΑΣ ΠΡΟ ΤΩΝ ΠΥΛΩΝ ΤΗΣ ΔΩΔΕΚΑΝΗΣΟΥ

ΑΠΟΡΡΗΤΑ ΝΤΟΚΟΥΜΕΝΤΑ για πρώτη φορά στη δημοσιότητα!

Τουρκία - Μεγ. Δυνάμεις έχουν πάντα βλέψεις για εισβολή...

* Ξένες δυνάμεις καὶ τὸ πιόνι τους ἡ Τουρκία ἔχουν πάντα βλέψεις γιὰ νέα εἰσβολὴ στὰ Δωδεκάνησα καὶ σ' ὁλόκληρο τὸ Αἰγαῖο. Πολιτικὰ παρασκήνια. "Εγγραφα τοῦ Φόρεϊν "Οφφις. Σπουδαῖα γεγονότα καὶ πληροφορίες (ἀπόρρητα μέχρι χτὲς) γιὰ πρώτη φορὰ στὸ φῶς τῆς δημοσιότητας. Πέντε χρόνια ἔρευνα, ἀναζήτηση καὶ μελέτη. Κείμενα ἀπόλυτα τεκμηριωμένα.

Μέρος 16ο.—

Στὸ ἄρθρο αὐτὸ ἡ Ἑλλάδα ἀποχτᾶ κυριαρχικὰ δικαιώματα πάνω στὰ Δωδεκάνησα, ἀλλὰ ὑποχρεώνεται νὰ κρατήσει τὰ νησιὰ ἀποστρατιωτικοποιημένα. Ὁ ὅρος αὐτὸς μπῆκε γιὰ νὰ ἱκανοποιηθεῖ ἡ Τουρκία ποὺ χαρακτήριζε τὴν παραχώρηση τῆς Δωδεκανήσου στὴν Ἑλλάδα σὰν «ἀπειλὴ» ἐναντίον της. Ἡ Τουρκία δὲν εἶχε πιὰ κυριαρχικὲς ἀξιώσεις ὁποιασδήποτε μορφῆς πάνω στὰ Δωδεκάνησα, γιατὶ μὲ τὸ ἄρθρο 15 τῆς συνθήκης τῆς Λωζάνης εἶχε παραιτηθεῖ ἀπὸ τὰ κυριαρχικὰ τοῦτα δικαιώματά της σὲ ὄφελος τῆς Ἰταλίας.

ΥΣΤΕΡΑ ἀπὸ μιὰ προσωρινὴ ἀλλὰ στυγνὴ κυβέρνηση τῶν "Αγγλων —ὅπως σημειώσαμε καὶ πιὸ πάνω, μέχρι τὶς 31 Μαρτίου 1947, τὰ Δωδεκάνησα παραχωροῦνται στὴν Ἑλλάδα. Ἡ 7 Μαρτίου 1948 εἶναι ἡ ἐπίσημη ἐνσωμάτωση (Νόμος 518 ΦΕΚ Α΄ τῆς 9.1.1948)

ΑΠΟ τὴν ἀπελευθέρωση τῆς Δωδεκανήσου μέχρι σήμερα ἡ Τουρκία δὲν σταμάτησε νὰ προκαλεῖ ἐπεισόδια στὸ Αἰγαῖο, ν' ἀμφισβητεῖ τὰ ἑλληνικὰ δικαιώματα τῶν νησιῶν, τὰ ὁποῖα εἶναι κατοχυρωμένα ἀπὸ διεθνεῖς καὶ ἐθνικοὺς κανονισμούς. Ποιοί κρύβονται ἆραγε πίσω ἀπὸ τὴ Τουρκία;

Κάποτε (1964) ἡ Ἀμερικανικὴ Κυβέρνηση ἀπερίφραστα ζητοῦσε μὲ τὸν Λ. Τζόνσον πρὸς τὸν Γ. Παπανδρέου στὴν Οὐάσιγκτων: «Ἀλλάξετε Βουλὴ ἂν αὐτὴ δὲν δέχεται νὰ παραχωρηθεῖ τὸ Καστελλόριζο στὴ Τουρκία».

ΕΛΕΓΧΟΣ ΤΟΥ ΝΑΤΟ ΣΤΟ ΑΙΓΑΙΟ ΑΠΟ ΤΟ 1966

Ἀπὸ τὸ 1966, τὸ στρατιωτικὸ σκέλος τοῦ ΝΑΤΟ, ἀνέπτυσσε δραστηριότητα γιὰ νὰ ἀλλάξει τὴ διάρθρωση τῆς ναυτικῆς διοίκησης στὸ Αἰγαῖο, σὲ βάρος τῆς Ἑλλάδας καὶ ὑπὲρ τῆς Τουρκίας. Αὐτὸ προκύπτει ἀπὸ τὸ περιεχόμενο ἀπόρρητου ἐγγράφου τοῦ Σταὶητ Ντηπάρτμεντ, μὲ ἡμερομηνία 6 Δεκεμβρίου 1966. Τὸ ἔγγραφο («Διμερὲς ἔγγραφο περὶ Ἑλλάδος» τιτλοφορεῖται) περιέχει ὁδηγίες γιὰ τὸν τότε ὑπουργὸ Ἐξωτερικῶν τῶν ΗΠΑ, ἀναφορικὰ μὲ τὸ χειρισμὸ θεμάτων, κατὰ τὴ συνάντηση μὲ τὸν "Ελληνα συνάδελφό του, ναύαρχο Τούμπα, στὸ Παρίσι, στὸ πλαίσιο τῆς διάσκεψης τῶν ὑπουργῶν Ἐξωτερικῶν, τῶν χωρῶν - μελῶν τῆς δυτικῆς συμμαχίας (14—17 Δεκεμβρίου 1966). Ἡ δραστηριότητα αὐτὴ τοῦ στρατιωτικοῦ ΝΑΤΟ ἀναπτυσσόταν ἐν γνώσει τῆς κυβέρνησης τῶν ΗΠΑ.

ΤΟ ΑΠΟΡΡΗΤΟ ΝΤΟΚΟΥΜΕΝΤΟ

ΑΠΟΡΡΗΤΟ

. . . . . .

3. Η ΔΙΑΡΘΡΩΣΗ ΤΗΣ ΝΑΥΤΙΚΗΣ ΔΙΟΙΚΗΣΗΣ ΤΗΣ ΜΕΣΟΓΕΙΟΥ

Στὶς 7 τοῦ Ὀκτώβρη (Σ.Σ.: ἐννοεῖ τοῦ 1966) ἡ Στρατιωτικὴ Ἐπιτροπὴ τοῦ ΝΑΤΟ πρότεινε (ὁ "Ελληνας ἀντιπρόσωπος διαφώνησε) ἀναδιοργάνωση τῆς διάρθρωσης τῆς ναυτικῆς διοίκησης τῆς Μεσογείου.

Οἱ Στρατιωτικὲς Ἀρχὲς εἶχαν ἐλπίσει ὅτι στὴν πρόταση αὐτὴ θὰ συμπεριλαμβάνονταν ὁρισμένες ἀλλαγὲς ἁρμοδιοτήτων (Σ.Σ.: κατὰ λέξη εὐθυνῶν, RESPONSIBILITIES) στὴν Ἀνατολικὴ Μεσόγειο, πρᾶγμα ποὺ οἱ "Ελληνες ἑρμήνευσαν ὡς παροχὴ στὴν Τουρκία, μεγαλύτερης ἐλευθερίας ναυτικῆς δράσης στὴν περιοχὴ αὐτή, ποὺ περιλαμβάνει τὴν Κύπρο καὶ τὰ ἑλληνικὰ νησιά, ἔξω ἀπὸ τὰ τουρκικὰ παράλια. Ἀντιμετωπίζοντας αὐτὴ τὴν ἑλληνικὴ θέση, τὰ ἄλλα μέλη τῆς Στρατιωτικῆς Ἐπιτροπῆς πρότειναν νὰ ἀναβληθεῖ γιὰ «μιὰ πιὸ εὐνοϊκὴ στιγμὴ» (Σ.Σ. ἐννοεῖται ἡ ἐξέταση) τῶν συναφῶν θεμάτων» (δηλαδὴ οἱ ἁρμοδιότητες στὴν Ἀνατολικὴ Μεσόγειο).

Ἀκόμα καὶ αὐτὴ ἡ διατύπωση εἶναι ἀπαράδεκτη γιὰ τὴν Ἑλλάδα. Ὑποστηρίζει (ἡ Ἑλλάδα) τὴ θέση ὅτι ἀφοῦ εἶναι ἀδιανόητες ἀλλαγὲς στὴν περιοχή, δὲν ὑπάρχει στὴν πραγματικότητα ζήτημα «συναφῶν θεμάτων» καὶ κατὰ συνέπεια, δὲν πρέπει οὔτε κὰν νὰ ἀναφέρονται.

(Συνεχίζεται)

ΠΡΟΣΕΞΤΕ ΤΟ ΝΕΡΟ ΠΟΥ ΠΙΝΕΤΕ....

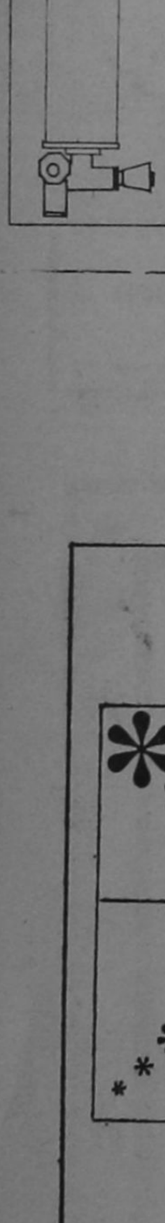

ΦΙΛΤΡΑ ΠΟΣΙΜΟΥ ΝΕΡΟΥ ΚΑΙ ΧΡΗΣΕΩΣ-ΑΦΑΙΡΟΥΝ ΑΛΑΤΑ-ΒΑΚΤΗΡΙΔΙΑ-ΣΚΟΥΡΙΕΣ-ΛΑΣΠΕΣ ΠΡΟΣΤΑΤΕΥΟΥΝ ΤΗΝ ΥΓΕΙΑ ΚΑΙ ΤΙΣ ΥΔΡΑΥΛΙΚΕΣ ΕΓΚΑΤΑΣΤΑΣΕΙΣ

Συγχρονες Τεχνολογικες Εφαρμογες
Αγιας Αναστασιας 9 τηλ. 22644

1/9

'Ιατρική ἀνακοίνωση

Εὐάγγελος Δ. 'Αργυριάδης

Νευρολόγος - Ψυχίατρος

Ειδικευθεὶς εἰς νοσοκομεῖον ΑΧΕΠΑ Θεσσαλονίκης

"Εναρξις λειτουργίας ἐργαστηρίου ἠλεκτροθεραπείας: 'Αναλγητικῆς, ἀποιδηματικῆς καὶ ὑποστηρικτικῆς, παραλύσεων τῶν περιφερικῶν νεύρων καὶ νευραλγιῶν.

Ἔσωτ. ΙΚΑ, συμβεβλημένος μὲ Δημόσιον καὶ ΤΑΞΥ.

ΔΕΧΕΤΑΙ: Βενετοκλέων 113 (ἔναντι Σταδίου) 10—1 καὶ 7—9 καθημερινῶς πλὴν Σαββάτου.

'Ιατρική ἀνακοίνωση

Χρόνης Θ. Παναγιωτίδης

Χειροῦργος - Οὐρολόγος

ΑΝΔΡΙΚΕΣ ΣΤΕΙΡΩΣΕΙΣ

τ. ΒΟΗΘΟΣ ΟΥΡΟΛΟΓΙΚΗΣ ΚΛΙΝΙΚΗΣ ΘΕΑΓΕΝΕΙΟΥ ΑΝΤΙΚΑΡΚΙΝΙΚΟΥ ΙΝΣΤΙΤΟΥΤΟ ΘΕΣΣΑΛΟΝΙΚΗΣ

ΔΕΧΕΤΑΙ ΚΑΘΗΜΕΡΙΝΩΣ

ΑΠΟ 9.00΄—1.30΄ ΚΑΙ 5.00΄—8.00΄

ΑΜΕΡΙΚΗΣ 95

* ΣΥΜΒΕΒΛΗΜΕΝΟΣ ΜΕ ΤΟ ΔΗΜΟΣΙΟ, ΚΑΔΚΥ, ΤΑΞΥ κ.λπ.

Χαρίστε δῶρα ἀξίας

ΑΝ θέλετε νὰ χαρίσετε ἕνα δῶρο μὲ πραγματικὴ ἀξία καὶ νὰ μείνει μιὰ γιὰ πάντα στὰ χέρια τοῦ ἀγαπημένου σας προσώπου ἢ ἀκόμα καὶ στὸν ἑαυτό σας, διαλέξτε ἕνα ἀπὸ τὰ τόσα βιβλία τοῦ Βιβλιοπωλείου

ΓΕΡΑΣΙΜΟΥ ΒΙΔΙΝΙΩΤΗ
Στοὰ Τσουβαλᾶ καὶ Ἐθν. Μακαρίου 24
Τηλ. 22831 — Ρόδος

ΠΛΟΥΣΙΑ συλλογὴ βιβλίων:
* ΛΟΓΟΤΕΧΝΙΚΑ
* ΕΠΙΣΤΗΜΟΝΙΚΑ
* ΕΓΚΥΚΛΟΠΑΙΔΙΚΑ

ΜΙΚΡΕΣ ΑΓΓΕΛΙΕΣ

ΕΝΟΙΚΙΑΣΕΙΣ

* ΕΝΟΙΚΙΑΖΕΤΑΙ ἐπὶ τῆς ὁδοῦ Νικηταρᾶ 21, χῶρος 130 τ.μ. μὲ βιοτεχνικὸ ρεῦμα κατάλληλο γιὰ ὁποιαδήποτε χρήση.

Πληροφορίες στὰ τηλέφωνα 21.743 — 23.417.

* ΕΝΟΙΚΙΑΖΕΤΑΙ οἰκία στοὺς ΤΡΕΙΣ «Καστελλοριζιούς». Τηλέφωνο 24281.

* Στὰ ΤΡΙΑΝΤΑ ΕΝΟΙΚΙΑΖΟΝΤΑΙ δύο διαμερίσματα πολυτελοῦς κατασκευῆς 110 μέτρων ἕκαστον. Τηλέφωνο 91032.

ΠΩΛΗΣΕΙΣ ΑΚΙΝΗΤΩΝ

ΠΩΛΕΙΤΑΙ οἰκόπεδα 19 στρεμμάτων στὴ Κῶ σὲ τιμὴ εὐκαιρίας.

Πληροφορίες τηλ. 29847 ἀπογευματινὲς ὧρες.

* ΠΩΛΟΥΝΤΑΙ
1) Διαμέρισμα στὸ ΤΖΕΝΙΟ
2) Οἰκόπεδο στοὺς Χαλκίτες.
Πληροφορίες στὸ τηλ. 27082.

● ΠΩΛΕΙΤΑΙ στὴν ΕΚΑΛΗ ΑΘΗΝΩΝ ἰδιόκτητη διόροφος βίλλα, ὁλόκληρος ἢ μερικῶς. Συνολικὴ κατοικίσιμος ἐπιφάνεια 530 μ2. Κεραμιδωτά, Πέτρινα στοιχεῖα, Μεγάλες ταράτσες, ὀρθολογιστικὴ διαρρύθμιση ἐσωτερικῶν χώρων. Κάθε ὄροφος ἀνεξάρτητος. Πρόβλεψις ἐνοποιήσεως ἐσωτερικῶς. Τζάκι σὲ κάθε ὄροφο. Μονοσωλήνιο σύστημα θερμάνσεως. Μόνωσι δαπέδων, τοίχων καὶ ὀρόφων. Κῆπος μὲ πεῦπα 800 μ2. Συνολικὴ ἐπιφάνεια οἰκοπέδου 1.020 μ2.

Τηλέφωνον: 01 9755390 Ἀπὸ 9 π.μ. — 11 π.μ. καὶ 4 μ.μ. — 9 μ.μ.

* ΠΩΛΕΙΤΑΙ οἰκόπεδο μὲ νερό. 10 μέτρα ἀπὸ τὴ θάλασσα, στὴ περιοχὴ τῆς Λάμπης, διόμισυ στρέμματα.

Πληροφορίες στὸν Μάρκο Δημητρίου, Γαμπιεράκη, Χώρα Πάτμου.

* ΠΩΛΕΙΤΑΙ διαμέρισμα ἡμιτελὲς στὴ περιοχὴ 'Ιξιὰ Ρόδου — τηλ. 29847, ὧρες 18.00—20.00.

ΠΩΛΕΙΤΑΙ ἐμποροβιομηχανικὴ ἐπιχείρηση κατασκευῆς λευκῶν ξενοδοχειακῶν εἰδῶν καὶ τουριστικῶν ἐνδυμάτων μὲ μηχανήματα τελευταίου τύπου, στὴ τιμὴ τῶν 2.500.000. Γίνονται καὶ εὐκολίες πληρωμῆς.

Πληροφορίες τηλ. 25391.

● ΠΩΛΕΙΤΑΙ κατάστημα Νεωτερισμῶν, γωνιακὸ μὲ 15 μέτρα βιτρίνα στὴν περιοχὴ Μαντρακίου. Πληροφορίες στὸ τηλ. 24744 ὧρες καταστημάτων.

* ΠΩΛΕΙΤΑΙ ἀναψυκτήριο μπάρ, ἐπὶ τῆς ὁδοῦ Χρήστου Τσιγάντε 21, ἀπέναντι ἀπὸ τὸ Τεχνικὸ καὶ Ἐπαγγελματικὸ Λύκειο.

Πληροφορίες ἐντὸς ἢ στὸ τηλέφωνο 21575, ὧρες 5—9 μ.μ.

ΠΩΛΗΣΕΙΣ ΑΥΤΟΚΙΝΗΤΩΝ

* ΠΩΛΕΙΤΑΙ αὐτοκίνητο RENAULT 10 εἰς καλὴ κατάσταση.

Πληροφορίες: Πρωὶ στὸ τηλέφωνο 82397 κον Χατζηδημητρίου. Καὶ μετὰ τὶς 2.30΄ μ.μ. στὸ τηλέφωνο 28159.

Ζητοῦνται

* ΖΗΤΕΙΤΑΙ δεσποινὶς ἢ κυρία γιὰ νὰ ἐργαστεῖ ὡς πωλήτρια σὲ κατάστημα τροφίμων.

ΠΛΗΡΟΦΟΡΙΕΣ στὸ τηλέφωνο 20940.

Ζητοῦνται γιὰ νὰ ἐργαστοῦν σὲ νέα καφετέρια - μπὰρ οἱ κάτωθι εἰδικότητες:

— Σερβιτόροι (ποὺ νὰ γνωρίζουν δυὸ γλῶσσες),
— Μπάρμαν, καὶ
— Λαντζέρες.

Πληροφορίες μποροῦν νὰ πάρουν ὅσοι ἐνδιαφέρονται ἀπὸ τὸ PHOTO EXPRESS Γεωργίου Ἀντώνογλου, ὁδὸς Βασ. Σοφίας 54, Τηλ. 28540.

ΔΙΑΦΟΡΑ

* ΠΑΡΑΔΙΔΩ ἰδιαίτερα μαθηματικὰ σὲ μαθητὲς γυμνασίου. Πλήρης κάλυψη τῆς ὕλης.

Πληροφορίες τηλ. 20968 3—5 μ.μ.

* ΕΝΟΙΚΙΑΖΟΝΤΑΙ ἀποθῆκες στὸ ΤΖΕΝΙΟ.

Πληροφορίες στὸ τηλ. 27082.

ΔΙΑΦΗΜΙΣΕΙΣ

□ ΔΙΑΦΗΜΙΣΤΙΚΟΣ ὀργανισμὸς ΑΙΓΑΙΟ ΕΠΕ.

Πλήρη παροχὴ ὑπηρεσιῶν διαφημίσεων, διαφημίσεις, διαφημιστικά, τηλέφ. 22767.

□ ΝΕΟΣ ποὺ σπούδασε στὴ Γερμανία, παραδίδει μαθήματα Γερμανικά.

Πληροφορίε τηλ. 23242.

ΕΥΡΩΠΑ·Ι·ΚΑ ΕΙΔΗ ΥΓ·Ι·ΕΙΝΗΣ

ΑΔΕΛΦΟΙ ΚΑΤΡΗ

Καναδᾶ 14
τηλ. 23977

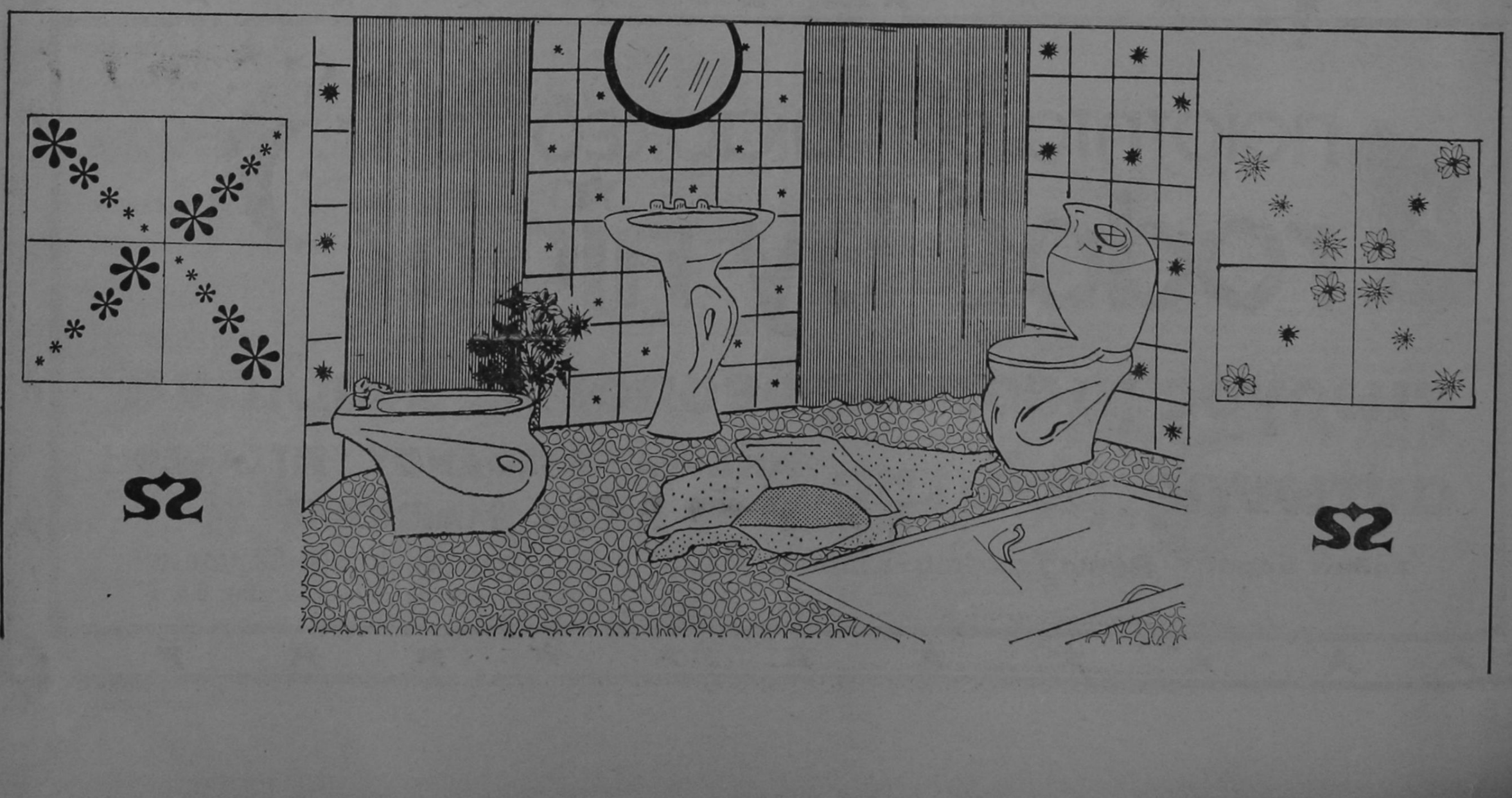



άνθη
ΝΑΡΚΙΣΟΣ
ΡΟΔΟΣ-100 μαγαζιά
ΤΗΛΕΦΩΝΟΝ 20980

Μιὰ σπάνια ἔκθεση
μέ φυτὰ καὶ λουλούδια γιὰ
στιγμές ποὺ ξεχωρίζουν

Σᾶς καλοῦμε
στὴ γνωστή σας Ἀποθήκη

ΠΑΡΑΛΛΗΛΑ ΑΝΝΗΣ ΜΑΡΙΑΣ ΚΑΙ
ΑΓΙΟΥ ΙΩΑΝΝΟΥ

ΓΙΑ ΧΙΛΙΑΔΕΣ ΝΕΟ ΕΜΠΟΡΕΥΜΑ ΟΠΟΥ ΦΕΡΑΜΕ ΚΑΙ ΜΕ ΤΙΜΕΣ 50ο)ο ΕΠΙ ΤΩΝ ΑΝΑΓΡΑΦΟΕΝΩΝ ΤΙΜΩΝ.

Η ΑΠΟΘΗΚΗ ΘΑ ΕΙΝΑΙ ΑΝΟΙΚΤΗ ΚΑΘΕ ΔΕΥΤΕΡΑ – ΤΡΙΤΗ ΚΑΙ ΠΑΡΑΣΚΕΥΗ.

Τίς διαφημίσεις σας
στήν Ἐνημέρωση

Ἐνημέρωση πάει παντοῦ
Ἡ ἐφημερίδα μὲ τὸ δικό της
ἀναγνωστικό κοινό

ΔΗΜΟΤΙΚΗ ΕΠΙΧΕΙΡΗΣΗ
ΥΔΡΕΥΣΕΩΣ ΚΑΙ
ΑΠΟΧΕΤΕΥΣΕΩΣ ΡΟΔΟΥ
ΔΕΥΑΡ
Ἀριθ. Πρωτ. 472

Ἀνακοίνωση

Ρόδος 2.3.1982

Ἡ ΔΕΥΑΡ ἀνακοινεῖ ὅτι αὔριο ἡμέρα Πέμπτη 4.3.82 θὰ διακοπῆ ἡ παροχὴ νεροῦ ἀπὸ τὶς 10 π.μ. μέχρι τὶς 3 μ.μ.

Ἡ διακοπὴ αὐτὴ ὀφείλεται σὲ διακοπὴ ρεύματος στὰ ἀντλιοστάσια τῆς ΔΕΥΑΡ ἀπὸ τὴν ΔΕΗ διὰ τὴν ἀναγκαία ἐτήσια συντήρηση τοῦ δικτύου της.

ΕΚ ΤΗΣ ΔΕΥΑΡ

ἂν χρειαστεῖ ΤΗΛΕΦΩΝΕΙΣΤΕ

Πυροσβεστικὴ Ρόδου	199
Πρῶτες Βοήθειες (Νοσοκομεῖο Ρόδου)	25555
Ὁδικὴ Βοήθεια ΕΛΠΑ	104
Ἄμεσος Δράση Ρόδου	100
Τουριστικὴ Ἀστυνομία Ρόδου	27695
Βλάβες ΔΕΗ	125
Βλάβες τηλεφώνου	121
Ὑδρεύσεως Ρόδου	22037
Συνδιαλέξεις ἐσωτερικοῦ	151
Συνδιαλέξεις ἐξωτερικοῦ	161
Καταθέσεις τηλεγραφημάτων	155
ΠΡΟ-ΠΟ — Λαϊκὸ Λαχεῖο	111

"Εκρηξη
χαρᾶς

Γιορταστική, ἀπολαυστική, φιλική.

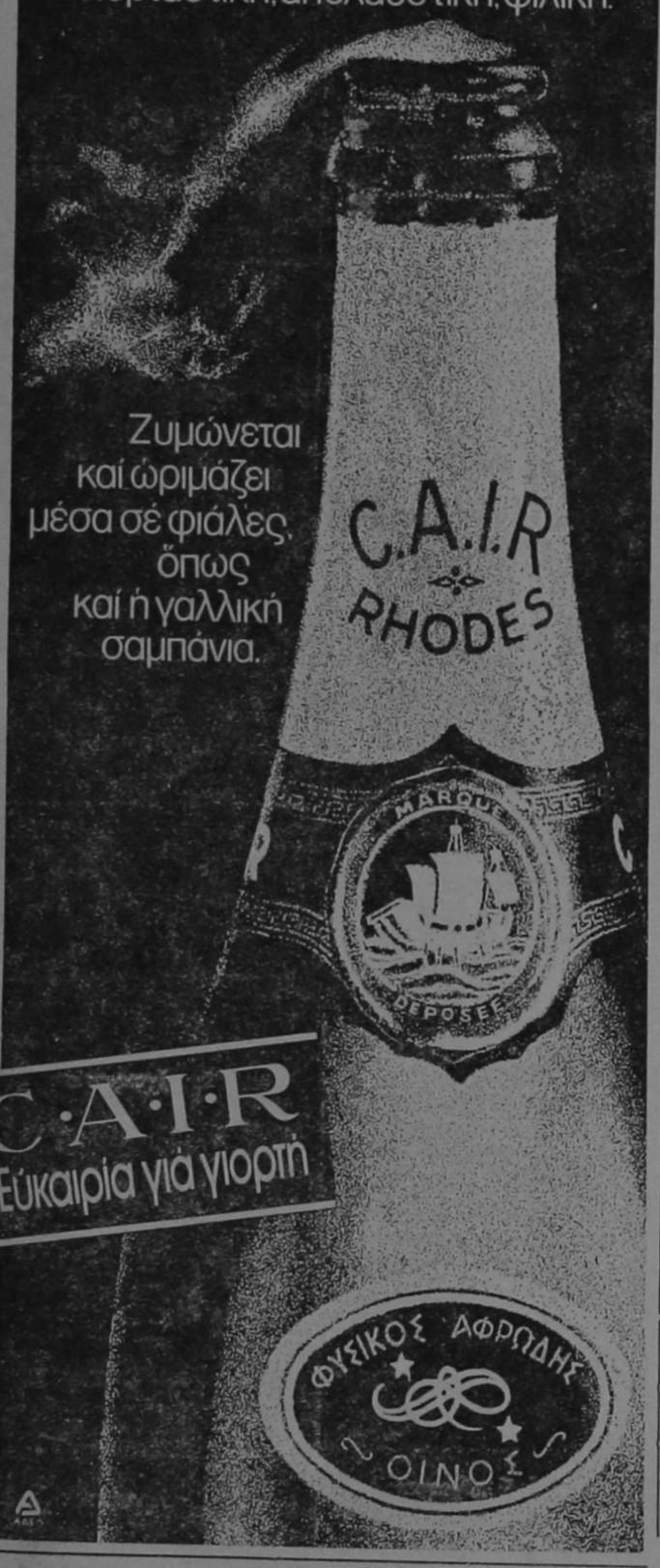

Ζυμώνεται
καί ὡριμάζει
μέσα σέ φιάλες,
ὅπως
καί ἡ γαλλική
σαμπάνια.

C·A·I·R
Εὐκαιρία γιά γιορτή

ΙΕΡΟ ΠΡΟΣΚΥΝΗΜΑ

Στούς Ἁγίους Τόπους

ΜΕΓΑΛΗ ΘΡΗΣΚΕΥΤΙΚΗ ΕΚΔΡΟΜΗ
ΑΕΡΟΠΟΡΙΚΩΣ
ΚΑΤ' ΕΥΘΕΙΑΝ ΑΠΟ ΡΟΔΟ
ΚΑΙ ΕΠΙΣΤΡΟΦΗ ΕΙΣ ΡΟΔΟΝ
ΑΠΟ 8 ΕΩΣ 20 ΑΠΡΙΛΙΟΥ 1982
ΔΡΧ. 22.300
ΔΗΛΩΣΤΕ ΕΓΚΑΙΡΩΣ ΣΥΜΜΕΤΟΧΗ
ΠΛΗΡΟΦΟΡΙΕΣ:

Πρακτορεῖο ΙΩΑΝΝΟΥ ΚΟΥΡΟΥ

ΓΑΛΛΙΑΣ 16 – Τηλέφ. 22400 – 24377

SOL MARITIME SERVICES LTD

F)B SOLFHRYNE

ΕΙΔΙΚΗ ΠΡΟΣΦΟΡΑ – 3 ΜΕΡΕΣ

(2 ΝΥΧΤΕΣ) ΔΩΡΕΑΝ

ΣΤΗΝ ΚΥΠΡΟ ΣΕ ΚΑΘΕ ΔΡΟΜΟΛΟΓΙΟ ΤΟΥ ΠΛΟΙΟΥ

Μετ' εὐχαριστήσεως γνωρίζομεν εἰς τὸ ἐπιβατηγὸν κοινὸν ὅτι ἀπὸ τὴν προσεχῆ ΠΑΡΑΣΚΕΥΗ 23.10.1981 καὶ κάθε ΠΑΡΑΣΚΕΥΗ μπορεῖτε καὶ ἐσεῖς καταβάλλοντες τὸ ALLEZ – RETOUR – μετ' ἐπιστροφῆς – εἰσιτήριόν σας ΡΟΔΟ – ΛΕΜΕΣΟ – ΡΟΔΟ, ΠΡΩΤΗΣ ἢ ΔΕΥΤΕΡΑΣ ΘΕΣΕΩΣ ΜΟΝΟΝ μπορεῖτε καὶ σεῖς νὰ παραμείνετε ΔΩΡΕΑΝ στὴ ΛΕΜΕΣΣΟ στὸ ξενοδοχεῖο ΠΕΥΚΟΣ 3 μέρες – δύο βράδια – μὲ πρωινὸ καὶ νὰ συμμετάσχητε προαιρετικὰ στὶς ὀργανούμενες ἐκδρομὲς στὰ ἀξιοθέατα τῆς Κύπρου.

Εἰσιτήρια – Πληροφορίαι:
«ΕΡΥΘΡΑ ΘΑΛΑΣΣΑ»
Ἀμερικῆς 11–13 τηλ. 27721 – 22460 – 22683

Ἀνακοίνωση

Η ΑΕΡΟΠΟΡΙΚΗ ΕΤΑΙΡΙΑ

ΜΠΡΙΤΙΣ ΑΙΡΓΟΥΕΗΣ

ΑΝΑΚΟΙΝΩΝΕΙ ΣΤΗΝ ΑΞΙΟΤΙΜΗ ΠΕΛΑΤΕΙΑ ΤΗΣ ΟΤΙ ΛΟΓΩ ΑΝΑΚΑΙΝΗΣΕΩΣ ΤΑ ΓΡΑΦΕΙΑ ΤΗΣ ΕΠΙ ΤΗΣ ΟΔΟΥ ΙΕΡΟΥ ΛΟΧΟΥ 11 ΘΑ ΠΑΡΑΜΕΙΝΟΥΝ ΚΛΕΙΣΤΑ ΑΠΟ 1ης ΜΕΧΡΙ 28ης ΦΕΒΡΟΥΑΡΙΟΥ 1982.
ΓΙΑ ΟΠΟΙΑΔΗΠΟΤΕ ΠΛΗΡΟΦΟΡΙΑ ΕΞΥΠΗΡΕΤΗΣΗ ΜΠΟΡΕΙΤΕ ΝΑ ΑΠΕΥΘΥΝΕΣΘΕ ΣΤΟ ΤΗΛΕΦΩΝΟ 20782.
ΕΥΧΑΡΙΣΤΟΥΜΕ.

ΕΝΗΜΕΡΩΣΗ

● Ἡ «ΕΝΗΜΕΡΩΣΗ» στὴ προσπάθειά της νὰ βελτιωθεῖ ἀκόμα περισσότερο, καὶ νὰ γίνει ἡ καλύτερη ἐφημερίδα τῆς Ρόδου, ζητᾶ ἀπὸ τοὺς ἀναγνῶστες της νὰ τὴν βοηθήσουν στὸν ἀγώνα της, ἀπαντώντας στὸ ἐρωτηματολόγιο ποὺ παραθέτουμε:

1.– ΠΟΙΑ ΑΠΟ ΤΑ ΘΕΜΑΤΑ ΜΑΣ ΣΑΣ ΕΝΔΙΑΦΕΡΟΥΝ ΠΕΡΙΣΣΟΤΕΡΟ;

★ Τὰ πολιτικὰ . . . . . □
★ Τὰ κοινωνικὰ . . . . . □
★ Τὰ οἰκονομικὰ . . . . . □
★ Τὰ πολιτιστικὰ . . . . . □
★ Τὰ ἀθλητικὰ . . . . . □

2.– ΤΙ ΘΕΜΑΤΑ ΠΙΣΤΕΥΕΤΕ ΟΤΙ ΛΕΙΠΟΥΝ ΑΠΟ ΤΗΝ «ΕΝΗΜΕΡΩΣΗ»;

. . . . . .
. . . . . .
. . . . . .
. . . . . .

3.– ΤΙ ΠΑΡΑΤΗΡΗΣΕΙΣ ΕΧΕΤΕ ΓΙΑ ΤΗΝ ΕΦΗΜΕΡΙΔΑ ΜΑΣ;

. . . . . .
. . . . . .
. . . . . .
. . . . . .

4.– ΠΟΣΟ ΚΑΙΡΟ ΔΙΑΒΑΖΕΤΕ ΤΗΝ «ΕΝΗΜΕΡΩΣΗ»;

★ Λιγότερο ἀπὸ 2 μῆνες . . . □
★ Πρὶν ἀπὸ 5 μῆνες . . . . . □
★ Ἀπὸ τὸν Μάιο τοῦ 81 . . . □

ΟΝΟΜΑ – ΕΠΩΝΥΜΟ . . . . . .
ΕΠΑΓΓΕΛΜΑ . . . . . .
ΔΙΕΥΘΥΝΣΗ . . . . . .

Στεῖλτε τὶς ἀπαντήσεις σας στὴν «ΕΝΗΜΕΡΩΣΗ», Βασ. Σοφίας 46, Ρόδος

PALAZZO DI ROMA

IMAGE STUDIO

ΤΙΜΕΣ

● Γυναικεῖα δερμάτινα ὑπο δήματα 1.500 δρχ.
● Ἀνδρικὰ ὑποδήματα 1.450 δρχ.
● Τσάντες δερμάτινες ὅ,τι πάρετε 1.500 δρχ.

● ΠΡΟΛΑΒΕΤΕ ●

★ Σημ.: Ἀπὸ 25 Μαρτίου θὰ λειτουργήσει παιδικὸ τμῆμα ὑποδημάτων στὰ καταστήματά μας.

Καταστήματα
-28ης Ὀκτωβρίου 20 τηλ. 20400
Δημ. Θεοδωράκη -25

σαμπουαν «ομ-ορ»
προτον της αντελκο

οικογενειακο κεντρο
κρητικης μουσικης
« ΤΟ ΣΥΝΤΡΙΒΑΝΙ »
ΠΥΘΑΓΟΡΑ 19 - ΤΗΛ. 25610 - ΡΟΔΟΣ
● ΔΕΧΟΜΕΘΑ ΑΡΡΑΒΩΝΕΣ, ΓΑΜΟΥΣ, ΒΑΦΤΙΣΙΑ, ΣΥΝΕΣΤΙΑΣΕΙΣ ●
● ΔΙΕΥΘΥΝΤΗΣ ΚΩΝΣΤΑΝΤΙΝΟΣ ΔΙΒΑΝΗΣ

ΑΘΛΗΤΙΚΑ

ροδος-παλαιμαχοι σημερα στο σταδιο

ΑΡΧΙΣΕ χτὲς νὰ γυμνάζεται ἡ «Ρόδος» γιὰ τὸ κυριακάτικο παιχνίδι ποὺ θὰ δώσει στὸ Ἐθνικὸ Στάδιο μὲ ἀντίπαλο τὴν Κόρινθο.

Τὸ παιχνίδι μὲ τὴν Κόρινθο ἔχει μεγάλη σημασία καὶ πρέπει ὁπωσδήποτε νὰ κερδηθεῖ ἀπὸ τὴν ὁμάδα μας. Πρέπει ἡ «Ρόδος» νὰ ξεκολλήσει ἀπὸ τοὺς 18 βαθμούς, γιὰ νὰ μὴν ὑπάρχει ἄγχος στὴν ὁμάδα καὶ στὸ τέλος νὰ βρεθεῖ νὰ κινδυνεύει.

Ἡ Κόρινθος, ἀπ' τὴν ἄλλη μεριά, ποὺ ἄρχισε νὰ κάνει καλὲς ἐμφανίσεις στὰ τελευταῖα παιχνίδια πιστεύει στὴν σωτηρία καὶ θὰ τὰ δώσει ὅλα.

Χρειάζεται λοιπὸν προσοχὴ σ' αὐτὸ τὸ παιχνίδι μὲ στόχο τὴ νίκη καὶ τίποτ' ἄλλο.

● Ἀπὸ τὴν χτεσινὴ προπόνηση ἀπουσίαζαν οἱ ἑξῆς ποδοσφαιριστές: Ὁ Κώτης, ὁ ὁποῖος ἦταν ἀδικαιολογήτως ἀπών, καὶ δὲν ἔχουν γίνει γνωστοὶ οἱ λόγοι ποὺ δὲν προπονήθηκε. Ὁ Καμπούρογλου ποὺ ἦταν τιμωρημένος καὶ δήλωσε στὸν κ. Κ. Πολυχρονίου ὅτι εἶναι τραυματίας. Οἱ στρατευμένοι Ἀστρᾶς καὶ Παπαϊωάννου· ὁ δεύτερος δέχθηκε στὴν Τούμπα τὴν ἕκτη κατὰ σειρὰ κίτρινη κάρτα καὶ ἔτσι θὰ τιμωρηθεῖ μὲ 2 ἀγωνιστικές.

Δικαιολογημένα ἀπουσίαζαν οἱ Πεντίκης καὶ Καλαϊτζίδης, ποὺ πῆραν ἄδεια ἀπὸ τὸν κ. Κ. Πολυχρονίου καὶ παρέμειναν στὴν Ἀθήνα.

● Ἀπὸ παραδρομὴ γράψαμε ὅτι ὁ Γιῶργος Γσωργαλῆς ἔχει τιμωρηθεῖ μὲ 2 ἀγωνιστικές. Τὸ σωστὸ εἶναι ὅτι ὁ ἐξαίρετος αὐτὸς κυνηγὸς τιμωρήθηκε μὲ μία ἀγωνιστική. Ἔτσι τὴν Κυριακὴ θὰ ἀγωνιστεῖ μὲ τὴν Κόρινθο. (Ἔχει συμπληρώσει 3 κίτρινες κάρτες ποὺ ἰσοδυναμοῦν μὲ 1 ἀγωνιστικὴ καὶ ὄχι 6 γιὰ νὰ τιμωρηθεῖ μὲ 2 ἀγωνιστικές).

ΓΡΑΦΕΙ Ο ΜΙΧ. ΜΠΑΡΙΑΝΑΚΗΣ

ΡΟΔΟΣ — ΠΑΛΑΙΜΑΧΟΙ ΦΙΛΙΚΟΣ ΑΓΩΝΑΣ ΓΙΑ ΦΙΛΑΝΘΡΩΠΙΚΟ ΣΚΟΠΟ

● ΣΗΜΕΡΑ στὶς 3.30 μμ. στὸ Ἐθνικὸ Στάδιο τῆς πόλης μας, θὰ γίνει φιλικὸς ἀγώνας ποὺ ὁ σκοπός του εἶναι φιλανθρωπικός. Οἱ εἰσπράξεις θὰ διατεθοῦν σὲ ἕνα καριτσάκι ποὺ εἶναι ἄρρωστο καὶ ἔχει ἀνάγκη ἀπὸ χρήματα.

Ἔτσι, λοιπόν, ἡ ΠΑΕ ΡΟΔΟΣ γιὰ μιὰ ἀκόμη φορὰ δέχθηκε νὰ κάνει φιλικὸ μάτς μὲ τοὺς ΠΑΛΑΙΜΑΧΟΥΣ τῆς ΡΟΔΟΥ, ἀφοῦ ὁ σκοπὸς εἶναι φιλανθρωπικός.

Ἀπὸ ὅ,τι ἔγινε γνωστό, μὲ τοὺς Παλαίμαχους θὰ ἀγωνιστοῦν οἱ Καραγιάννης, Χατζηγεωργίου, Ἐλευθερίου, Ξύπας, Κυπριώτης, Δημητρᾶς καὶ ἄλλοι.

Πιστεύουμε ὅτι τὸ παιχνίδι θὰ παρακολουθήσουν ἀρκετοὶ φίλαθλοι τῆς πόλης μας γιὰ νὰ ἐνισχύσουν αὐτὸ τὸ ἄτυχο καριτσάκι.

Σήμερα ὁ Πρόεδρος ἀναχωρεῖ στὴν Ἰνδία

ΑΘΗΝΑ, 2 (ΑΠΕ).—

Ο ΠΡΟΕΔΡΟΣ τῆς Δημοκρατίας κ. Κωνσταντῖνος Καραμανλῆς ἀναχωρεῖ αὔριο γιὰ τὴν Ἰνδία καὶ τὴν Αὐστραλία, ὅπου θὰ πραγματοποιήσει ἐπίσημες ἐπισκέψεις, κατόπιν προσκλήσεων τοῦ Ἰνδοῦ Προέδρου κ. Νήλαμ Σαντζίβα Ρεντὺ καὶ τοῦ Αὐστραλοῦ Γενικοῦ Διοικητῆ Σὲρ Ζέλμαν Κάουεν.

Ἡ ἐπίσημη ἐπίσκεψη τοῦ Προέδρου τῆς Δημοκρατίας στὴν Ἰνδία καὶ Αὐστραλία, θὰ συνοδεύεται ἀπὸ τὸν ὑπουργὸ Ἐξωτερικῶν κ. Ι. Χαραλαμπόπουλο καὶ τὸν Γενικὸ Γραμματέα τῆς Προεδρίας τῆς Δημοκρατίας κ. Π. Μολυβιάτη· πόὸ του εἶναι φιλανθρωπι-

Εὐχαριστήριο

Τὸ ΔΣ καὶ τὰ μέλη τοῦ Ἐκπολιτιστικοῦ Λαογραφικοῦ Συλλόγου Ἀφάντου «Ο ΠΗΓΑΣΟΣ» αἰσθάνεται τὴν ὑποχρέωση νὰ εὐχαριστήσει:

1) Τὸν Δήμαρχον Ρόδου κ. Βενετσιλῆν Δημήτριον γιὰ τὴν ἀποστολὴ τῆς Φιλαρμονικῆς στὸ Καρναβάλι ποὺ ὀργανώσαμε τὴν 28.2.1982.

2) Τὸν Πρόεδρον τῆς Κοινότητάς μας κ. Πετράκην Τσαμπίκον καὶ τὰ μέλη τοῦ Κουν. Συμβουλίου γιὰ τὴν διάθεση μεγαφωνικῆς συσκευῆς καὶ αἴθουσας τῆς Κοινότητας.

3) Τὸν Διοικητὴν Χωρ) κῆς Ἀρχαγγέλου καὶ τοὺς ἄνδρες ποὺ βοήθησαν γιὰ τὴν τάξιν.

4) Τὸν Διοικητὴν τοῦ Σταθμοῦ Χωρ) κῆς Ἀφάντου.

5) Τὸν Διοικητὴν τοῦ Τμήματος Τροχαίας Ρόδου.

6) Τὸν Ἀρχιμουσικὸν κ. Ἰωνα Σχίζα καὶ τὰ μέλη τῆς Φιλαρμονικῆς Ρόδου.

7) Τοὺς κ.κ. Παρασκευᾶ Λίτσα, Ὑψηλάντη Μαρίνα, Κωνσταντάτον Ἀπόστολον, Μπαρμπούσα Κώστα, Μπαγιάνον Θεοφάνην, Παρασσὸν Παράσχον καὶ Σωτηράκην Σταμάτην, μέλη τῆς κριτικῆς ἐπιτροπῆς ποὺ πρόθυμα συνέβαλαν στὴν ἄριστη ἐπιτυχία τῆς ἐκδήλωσής μας.

8) Ὅλους ποὺ παρέλαβαν εἴτε μεμονωμένοι εἴτε μὲ ἅρματα, καὶ

9) Αὐτοὺς ποὺ μᾶς τίμησαν μὲ τὴν παρουσία τους.

Γιὰ τὸ Διοικητικὸ Συμβούλιο

Ὁ Πρόεδρος
ΜΠΑΡΜΠΟΥΣΑΣ ΜΙΧ.
Ὁ Γραμματέας
ΧΡΥΣΗΣ ΒΑΣ.

Ἐντατικὴ προετοιμασία τοῦ Διαγόρα γιὰ τὸ παιχνίδι μὲ τὴν Ἐλευσίνα

Ο ΔΙΑΓΟΡΑΣ ἄρχισε νὰ γυμνάζεται ἐντατικὰ ἀπὸ χτὲς γιὰ τὸ παιχνίδι ντέρμπυ ποὺ θὰ δώσει τὴν Κυριακὴ μὲ ἀντίπαλο τὴν Ἐλευσίνα.

Ὅπως εἶναι γνωστό, τὴν πρώτη θέση στὸν βαθμολογικὸ πίνακα τὴν μοιράζονται ὁ ΔΙΑΓΟΡΑΣ καὶ ἡ ΕΛΕΥΣΙΝΑ.

Ἔτσι, λοιπόν, ὁ ἱστορικὸς σύλλογος πρέπει νὰ βρεῖ τὸν καλὸ ἑαυτό του καὶ νὰ σταθεῖ σὰν ΔΙΑΓΟΡΑΣ ἀπέναντι στὴν Ἐλευσίνα, γιατὶ μετὰ ἀπὸ ἕνα θετικὸ ἀποτέλεσμα ἴσως ἐξαρτηθοῦν πολλὰ γιὰ τὴν ὑπόθεση «τίτλος».

Ἀπὸ τὴν χτεσινὴ προπόνηση ἀπευσίαζε ἀδικαιολόγητα ὁ Κοτσυφάκος, ἐνῶ ἀπὸ ἀνεπίσημες πληροφορίες μάθαμε ὅτι ὁ ποδοσφαιριστὴς ἔφυγε στὴν Ἀθήνα, χωρὶς νὰ τὸ ἀναφέρει στὸ ΔΣ.

Ὁ Γιάννης Ράδος δὲν γυμνάσθηκε γιατὶ ἔκανε θεραπεία γιὰ τὸ πόδι του.

Τὸ εὐχάριστο εἶναι ὅτι ἄρχισε τὶς προπονήσεις ὁ Βλαντῆς καὶ ἴσως τὴν Κυριακὴ νὰ εἶναι ἕτοιμος. Ἐνῶ καὶ ὁ Γιῶργος Ράδος γυμνάζεται κανονικὰ καὶ ἴσως σὲ 10 μέρες νὰ εἶναι στὴ διάθεση τοῦ κ. Ἀνδρέα Σταματιάδη.

● Μεγάλη ἀπώλεια θὰ εἶναι ὁ Φώτης Οὔτσικας ποὺ τραυματίστηκε στὸ παιχνίδι τῆς Κυριακῆς ποὺ μᾶς πέρασε μὲ τὸν Ἐθνικὸ Ἀστέρα.

Γιατὶ πράγματι, ἂν καὶ τραυματίας ἀγωνίσθηκε καὶ πρόσφερε τὸ νικητήριο τέρμα τῆς ὁμάδα στου στὸν Τσοῦξτο, ἐνῶ ἦταν καὶ ὁ μόνος ἐπιθετικὸς τοῦ ΔΙΑΓΟΡΑ ποὺ διατηροῦσε τὸν καλό ἑαυτό του.

Εὐχαριστήριο

Τὸ Διοικητικὸ Συμβούλιο τοῦ Ἐκπολιτιστικοῦ Λαογραφικοῦ Συλλόγου Ἀφάντου «Ο ΠΗΓΑΣΟΣ» αἰσθάνεται τὴν ὑποχρέωση νὰ εὐχαριστήσει:

1) Τὸν Δήμαρχον Ρόδου κ. Βενετσιλῆν Δημήτριον γιὰ τὴν ἀποστολὴ τῆς Φιλαρμονικῆς στὸ Καρναβάλι ποὺ ὀργανώσαμε τὴν 28.2.1982.

2) Τὸν Πρόεδρον τῆς Κοινότητάς μας κ. Πετράκην Τσαμπίκον καὶ τὰ μέλη τοῦ Κουν. Συμβουλίου γιὰ τὴν διάθεση μεγαφωνικῆς συσκευῆς καὶ αἴθουσας τῆς Κοινότητας.

3) Τὸν Διοικητὴν Χωρ) κῆς Ἀρχαγγέλου καὶ τοὺς ἄνδρες ποὺ βοήθησαν γιὰ τὴν τάξιν.

4) Τὸν Διοικητὴν τοῦ Σταθμοῦ Χωρ) κῆς Ἀφάντου.

5) Τὸν Διοικητὴν τοῦ Τμήματος Τροχαίας Ρόδου.

6) Τὸν Ἀρχιμουσικὸν κ. Ἰωνα Σχίζα καὶ τὰ μέλη τῆς Φιλαρμονικῆς Ρόδου.

7) Τοὺς κ.κ. Παρασκευᾶ Λίτσα, Ὑψηλάντη Μαρίνα, Κωνσταντάτον Ἀπόστολον, Μπαρμπούσα Κώστα, Μπαγιάνον Θεοφάνην, Παρασσὸν Παράσχον καὶ Σωτηράκην Σταμάτην, μέλη τῆς κριτικῆς ἐπιτροπῆς ποὺ πρόθυμα συνέβαλαν στὴν ἄριστη ἐπιτυχία τῆς ἐκδήλωσής μας.

8) Ὅλους ποὺ παρέλαβαν εἴτε μεμονωμένοι εἴτε μὲ ἅρματα, καὶ

9) Αὐτοὺς ποὺ μᾶς τίμησαν μὲ τὴν παρουσία τους.

Γιὰ τὸ Διοικητικὸ Συμβούλιο

Ὁ Πρόεδρος
ΜΠΑΡΜΠΟΥΣΑΣ ΜΙΧ.
Ὁ Γραμματέας
ΧΡΥΣΗΣ ΒΑΣ.

Ἐπιτυχία σημείωσε ὁ χορὸς τῶν Ταχυδρομικῶν

ΕΞΑΙΡΕΤΙΚΗ ἐπιτυχία σημείωσε ἡ ἀποκριάτικη χορεσπερίδα ποὺ διοργάνωσε ὁ σύλλογος Ταχυδρομικῶν Ὑπαλλήλων Δωδεκανήσου, στὸ Κέντρο ΝΕΩΡΙΟ, τὴν περασμένη Παρασκευή, 26 τοῦ Φλεβάρη, μὲ τὴν εὐκαιρία καὶ τοῦ ἑορτασμοῦ τῆς μνήμης τοῦ Ὁσίου Ζήνωνα, Προστάτη τῶν Ταχυδρομικῶν.

Παραβρέθηκαν ὅλοι οἱ ταχυδρομικοὶ ὑπάλληλοι τοῦ Κ. Ταχ. Ρόδου, οἱ συνάδελφοι συνταξιοῦχοι καὶ πολλοὶ φίλοι τῶν Ταχυδρομικῶν, μὲ τὶς οἰκογένειές τους καὶ ὅλοι μαζὶ διασκέδασαν μὲ ἀμείωτο κέφι, μέχρι τὶς πρωινὲς ὧρες, ξεχνώντας γιὰ λίγο τὰ προβλήματα τῆς καθημερινῆς βιοπάλης.

Τὰ πλούσια καὶ πολλὰ δῶρα, ποὺ πρόσφεραν τὰ καταστήματα τῆς πόλης στὸ Διοικητικὸ Συμβούλιο τοῦ Συλλόγου γιὰ τὴ λαχειαγορὰ ποὺ ἔγινε στὴ διάρκεια τῆς χορεσπερίδας, ἦταν μιὰ ἔμπρακτη ἐκδήλωση ἀγάπης πρὸς τοὺς ταχυδρομικοὺς ὑπαλλήλους κι ἀναγνώριση τοῦ ἔργου ποὺ προσφέρουν στὸ κοινωνικὸ σύνολο, ὅπως τόνισε στὴ σύντομη ὁμιλία του, ὁ γεν. γραμματέας τοῦ Συλλόγου Δημ. Κούσης.

ΙΩΑΝΝΗΣ ΜΑΝΙΑΔΑΚΗΣ

ΣΕ ΜΑΡΑΣΜΟ Η ΓΕΩΡΓΙΑ ΣΤΑ ΔΩΔΕΚΑΝΗΣΑ

☛ Συνέχεια ἀπὸ τὴ σελίδα 1

μάτων ποὺ ἀποτελεῖ ἐμπόδιο γιὰ ἀναδασμὸ καὶ ἀνάπτυξη ὀργανωμένης καὶ σταθερᾶς γεωργίας.

4. Δὲν ἐξέλειπε τὸ ἐμπόδιο τοῦ ὑψηλοῦ κόστους τῶν διαφόρων γεωργικῶν ἐφοδίων ζωοτροφῶν κ.λπ. σὲ σύγκριση μὲ τὸ κόστος αὐτῶν στὴ λοιπὴ ἐπικράτεια, μὲ ἀποτέλεσμα τὴν αὔξηση τοῦ κόστους καὶ τῆς ὑψηλῆς διαθέσεως τῆς παραγωγῆς.»

ΜΕ τὸν ἀπολογισμὸ τῆς «Γεωργικῆς Ἀνάπτυξης» διαπιστώνεται ὅτι ὑπάρχουν πολλὲς δυνατότητες γιὰ οἰκονομικὴ ἐνίσχυση ὥστε νὰ αὐξηθοῦν τὰ θερμοκήπια. Ὅτι πρέπει νὰ ἁπλοποιηθοῦν οἱ διαδικασίες γιὰ τὴν παροχὴ αὐξημένων δανείων κι ὅτι ἀγροτικὴ οἰκονομία ἐπηρεάζεται ἀπὸ τὴν ἀνάπτυξη τοῦ Τουρισμοῦ καὶ ἀπὸ τὴν κακὴ συγκοινωνία τῶν νησιῶν. Καταστάσεις ποὺ γνώριζε ἡ προηγούμενη κυβέρνηση, ἀλλὰ ποὺ δὲν ἤθελε νὰ ~~ληθήσει τὸν ἀγροτικὸ~~ κόσμο.

Η Κ.Α.Ι.Ρ. ΘΑ ΠΑΙΡΝΕΙ ΤΑ ΠΡΟΪΟΝΤΑ ΜΑΣ

☛ Συνέχεια ἀπὸ τὴ σελίδα 1

στολογεῖ σὲ ἐξευτελιστικὲς τιμὲς ἐνῶ αὐτὴ θὰ τὸ πληρώνεται ὡς ποιότητα ΑΑ.

Ἡ κατάσταση αὐτὴ εἶναι ἀπαράδεκτος διότι θὰ ὁδηγήσει βαθμιαῖα εἰς τὴν μείωση τοῦ ἐνδιαφέροντος τῶν καλλιεργητῶν ἐφ' ὅσον ἡ τιμὴ τοῦ προϊόντος μας δὲν θὰ καλύπτει οὔτε τὸ κόστος καὶ εἰς τὴν ἐγκατάλειψιν καὶ καταστροφὴν τῶν καλλιεργειῶν.

Αἰτημά μας εἶναι νὰ καστολογεῖται ἡ τιμὴ τοῦ προϊόντος μας ὡς μέχρι σήμερα δηλαδὴ ἀνάλογα μὲ τὴν περιεκτικότητα τοῦ γλεύκους εἰς σάκχαρον καὶ ὄχι μὲ κριτήρια τὴν στρεμματικὴ ἀπόδοση ἡ ὁποία μπορεῖ μὲν νὰ εἶναι μεγαλύτερη τοῦ μέτρου ποὺ καθώρισε ἡ ΚΑΙΡ ἀλλὰ αὐτὸ νὰ μὴν ἐπηρεάζει τὴν ποιότητα τοῦ προϊόντος μας.

Εἰς τὴν πρᾶξιν δὲ ἀπεδείχθη ὅτι ὁ τρόπος αὐτὸς ἐκτιμήσεως τῆς ποιότητος τοῦ γλεύκους εἶναι ἀνορθόδοξος καὶ ἐσφαλμένος δηλαδὴ δὲν ἀποδίδει τὴν πραγματικότητα καὶ ἐφευρέθη ἀπὸ τὴν ΚΑΙΡ διὰ νὰ παίρνη τὸ προϊόν μας σὲ ἐξευτελιστικὲς τιμές, ἐνῶ τὸ πωλεῖ σὲ πολὺ ὑψηλὲς τιμὲς καὶ πραγματοποιεῖ ὑπερκέρδη εἰς βάρος τοῦ μόχθου μας.

Διὰ τὴν τακτικὴν αὐτὴν τῆς ΚΑΙΡ διαμαρτυρόμεθα πρὸς ὅλους τοὺς φορεῖς τῆς ἀγροτικῆς πολιτικῆς καὶ ζητοῦμε τὴν ἄμεσο ἀνάκληση τῆς ἐφαρμογῆς τῆς ἄνω ὑπ' ἀριθ. 17) 3.1.81 ἐγκυκλίου της ὀηλοῦμεν δὲ ὅτι θὰ ἀγωνιστοῦμε ἐὰν χρειασθῆ δι' ὅλων τῶν νομίμων μέσων διὰ τὴν προστασίαν τοῦ προϊόντος μας καὶ τὴν ἀναγνώρισιν τῶν δικαίων αἰτημάτων μας.

Ὁ Πρόεδρος
ΚΑΛΟΥΔΑΚΗΣ ΕΜΜΑΝ.
Ὁ Γενικὸς Γραμματεὺς
ΤΟ ΔΙΟΙΚ. ΣΥΜΒΟΥΛΙΟΝ

Ἡ χθεσινὴ κλήρωση τοῦ Λαϊκοῦ Λαχείου

ΑΘΗΝΑ, 2 (ΑΠΕ).—

ΣΤΗ σημερινὴ (χτεσινὴ) κλήρωση τοῦ Λαϊκοῦ Λαχείου κέρδισαν οἱ ἑξῆς ἀριθμοί:

— Ὁ ἀριθμὸς 12290 κερδίζει 4.000.000 δραχμές.

— Ὁ ἀριθμὸς 52187 κερδίζει 800.000 δραχμές.

— Ὁ ἀριθμὸς 68103 κερδίζει 400.000 δραχμές.

— Ἀπὸ 80.000 δραχμὲς κερδίζουν οἱ ἀριθμοί:

4230 28160 35047
42413 59334.

— Ἀπὸ 40.000 δραχμὲς κερδίζουν οἱ ἀριθμοί:

187 7014 16885
21263 22982 39264
47720 55088 64096
74848.

— Ἀπὸ 20.000 δραχμὲς κερδίζουν οἱ ἀριθμοί:

2120 2297 8747
10066 14542 18297
24254 26267 30323
31995 33924 37481
44676 50594 53646
57892 62208 66920
70337 71969 76961
78415.

— Ἀπὸ 12.000 δραχμὲς κερδίζουν οἱ ἀριθμοί:

1389 3058 5432
7665 13040 21685
22277 22301 27479
29742 31214 33213
35967 36519 38643
43184 46168 46969
52334 56360 57141
60966 61597 63285
65288 68955 72516
75429 76180 77563

— Ἀπὸ 8.000 δραχμὲς κερδίζουν οἱ ἀριθμοί:

638 3769 4951
6103 8136 9298
10929 12280 13791
15293 16064 17673
19248 19969 20641
23773 24865 25553
26948 28931 32782
34135 34806 37070
37972 40185 41426
43965 45337 48431
49182 49913 50645
52156 53075 54257
55629 58643 60085
64957 66109 67671
68232 68484 69676
71088 74277 77482
77844 79246.

— Τέλος, ἀπὸ 400 δρχ. κερδίζουν ὅλοι οἱ ἀριθμοὶ ποὺ λήγουν στὸ 0 (μηδέν).

ΒΕΝΖΙΝΗ... τη νύχτα

ΣΗΜΕΡΑ διανυκτερεύει τὸ πρατήριο βενζίνης τοῦ ΑΤΣΙΚΟΥΔΑ ΝΙΚΟΛΑΟΥ, χωρίον Ἰάλυσος.

ΦΑΡΜΑΚΕΙΑ

ΣΗΜΕΡΑ διανυκτερεύει τὸ φαρμακεῖο τοῦ ΠΕΤΡΑ ΙΩΑΝΝΗ, Παλ. Πατρῶν Γερμανοῦ 8, τηλ. 20538.

ΣΗΜΕΡΑ διημερεύει τὸ φαρμακεῖο ΚΛΕΙΣΙΑΡΗ ΑΝΘΙΤΣΑ ΜΑΡΙΑΣ, Κων. Παλαιολόγου 103, τηλέφ 21081.

ΠΩΛΕΙΤΑΙ

ΠΩΛΕΙΤΑΙ σὲ τιμὴ εὐκαιρίας αὐτοκίνητο FIAT 124. Τιμὴ 120.000 μετρητοῖς. — Πληροφορίες στὸ τηλ. 22131.

ΔΙΕΘΝΟΠΟΙΗΣΗ ΤΟΥ ΚΥΠΡΙΑΚΟΥ

☛ Συνέχεια ἀπὸ τὴ σελίδα 1

Σοσιαλδημοκρατικοῦ Κόμματος τῆς Δυτ. Γερμανίας κ. Βίλλυ Μπράντ.

Ἐπίκεντρο τῆς προσπάθειας αὐτῆς θὰ εἶναι ἡ ἐπανατοποθέτηση τοῦ Κυπριακοῦ καὶ ἡ ἐπισήμανση στὴν διεθνὴ Κοινότητα ὅτι κατ' οὐσία τὸ Κυπριακὸ εἶναι πρόβλημα κατοχῆς.

ΧΩΡΙΣ ΑΓΡΟΝΟΜΟΥΣ ΤΑ ΝΗΣΙΑ ΜΑΣ

☛ Συνέχεια ἀπὸ τὴ σελίδα 1

στὰ Ἀγρονομεῖα Ρόδου, Κῶ, Καλύμνου καὶ Καρπάθου), μὲ ἀποτέλεσμα νὰ δυσχεραίνεται: ἡ ὁμαλὴ λειτουργία αὐτῆς. β) Ἡ ἔλλειψη συγκοινωνιακοῦ μέσου (χρειάζεται ὁ ἐφοδιασμὸς τῆς Διοικήσεως Ἀγρ) - κῆς Δωδ) νήσου καὶ τῶν Ἀγρονομείων Ρόδου, Κῶ, Καλύμνου καὶ Καρπάθου μὲ αὐτοκίνητο, γιὰ νὰ μποροῦν νὰ ἀνταπεξέρχονται στὶς ὑπηρεσιακὲς ἀνάγκες). γ) Ὁ χῶρος στεγάσεως τοῦ Ἀγρονομείου Ρόδου εἶναι ἀνεπαρκὴς καὶ χρειάζεται ἀκόμα ἕνα δωμάτιο γιὰ νὰ στεγασθεῖ τὸ γραφεῖο τοῦ Ἀγρονόμου. καὶ δ) Ὁ χῶρος στὸν ὁποῖο στεγάζονται τὰ γραφεῖα τῆς Διοικήσεως εἶναι ἐντελῶς ἀκατάλληλος καὶ κρίνεται ἀναγκαία ἡ μεταφορὰ τῆς Ὑπηρεσίας τῆς Διοικήσεως Ἀγροφυλακῆς σὲ ἄλλο κατάλληλο οἴκημα.

ΑΙΜΑΤΗΡΗ ΗΤΑΝ Η ΚΑΘΑΡΗ ΔΕΥΤΕΡΑ

☛ Συνέχεια ἀπὸ τὴ σελίδα 1

λῆλο.

Θὰ πρέπει νὰ σημειωθεῖ ὅτι ὁ ὁδηγὸς τοῦ μοτοποδηλάτου ποὺ τραυματίσθηκε βαριά, δὲν εἶχε γίνει γνωστὴ ἡ ταυτότητά του κατὰ τὴν ἡμέρα αὐτή. Χτές, μετὰ τὴν μεταφορά του στὸ Νοσοκομεῖο διαπιστώθηκαν τὰ στοιχεῖα του.

ΣΤΟ ΝΗΣΙ ΤΗΣ ΚΩ

★ ΣΤΗ Κῶ, ἐπίσης τὴ Καθαρὴ Δευτέρα, ἔγινε σύγκρουση δυὸ ὀχημάτων μὲ ἀποτέλεσμα **τὸ τραυματισμὸ** δυὸ ἀτόμων.

Ὁ ὁδηγὸς ΙΧ αὐτοκινήτου Καλογερόπουλος Παναγιώτης 7 **χρονῶν, παραβίασε** τὴν προτεραιότητα τοῦ ΔΧ αὐτοκινήτου μὲ ὁδηγὸ τὸν Χαντάκαρο Στέφανο 35 χρονῶν. Ἀποτέλεσμα ἦταν νὰ τραυματιστοῦν οἱ Καλογεροπούλου Καλιόπη 30 χρονῶν καὶ Γουβίτσας Ἀντώνιος 21 χρονῶν.

Οἱ τραυματίες βρίσκονται στὸ Νοσοκομεῖο τῆς Κῶ καὶ εἶναι ἐκτὸς κινδύνου.

ΟΙ ΑΛΛΟΔΑΠΟΙ ΜΟΥΣΙΚΟΙ ΤΡΩΝΕ ΤΟ ΨΩΜΙ ΤΩΝ ΕΛΛΗΝΩΝ

☛ Συνέχεια ἀπὸ τὴ σελίδα 1

λοδαπῶν ἀλλὰ ὁ Διοικητὴς αὐ **τοῦ μᾶς** εἶπε ὅτι σύμφωνα μὲ τὸ ἄρθρο 13 τοῦ Ν. 4310) 29 δὲν ἔχει δικαίωμα νὰ ἀρνηθεῖ χορήγηση ἄδειας παραμονῆς καὶ ἐργασίας στοὺς ἀλλοδαποὺς μουσικούς, ἐφ' ὅσον τοῦτο ζητηθεῖ ἀπὸ τὰ ξενοδοχεῖα ἢ κέντρα ἀναψυχῆς.

Ὅπως καταλαβαίνετε, ἡ κατάσταση ποὺ διαμορφώνεται κατόπιν μιλιστα τῶν πληροφοριῶν ὅτι στὴ φετινὴ σαιζὸν καὶ ἄλλα ξενοδοχεῖα θὰ μετακαλέσουν ὀρχήστρες μὲ ἀλλοδαποὺς μουσικοὺς γίνεται κρίσιμη γιὰ μᾶς. Σὲ συνδυασμὸ δὲ μὲ τὴν δύσκολη χειμερινὴ - νεκρὴ περίοδο ποὺ σχεδὸν κανένας μουσικὸς δὲν ἐργάζεται στὴ Ρόδο, ἀντιμετωπίζουμε ὀξὺ πρόβλημα ἀνεργίας.

Τὸ Σωματεῖο μας ζητᾶ νὰ **ρέμβετε γιὰ τὴν εὐνοϊκὴ** λύ ση τοῦ προβλήματός μας. Ζητᾶμε ἐπίσης τὴ ριζικὴ τροποποίηση τοῦ Ν. 4310) 29 καὶ μέχρι νὰ γίνει αὐτό, νὰ δοθεῖ ἐντολὴ στὸ ἐξω γραφεῖο ἀλλοδαπῶν ποὺ νὰ ἀπαγορεύει τὴ χορήγηση ἄδειας ἐργασίας, σὲ ἀλλοδαποὺς μουσικούς, ἂν πρῶτα δὲν ἀπορροφηθοῦν οἱ ντόπιοι μουσικοί.

Ἐπειδὴ τὸ θέμα ἐπείγει λόγω τοῦ ὅτι ἡ καλοκαιρινὴ σαιζὸν ἀρχίζει μετὰ ἕνα μήνα, παρακαλοῦμε ἐνεργεῖστε ὅσο τὸ δυνατὸ ταχύτερο.

Γιὰ τὸ ΔΣ
Ὁ Πρόεδρος
Παν. Βῆχος
Ὁ Γεν. Γραμματέας
Γ. Παγιάτης»

Θὰ κλείσει τὸ Ἐθν. Στάδιο γιὰ τὶς προπονήσεις τῶν δύο ὁμάδων

ΟΠΩΣ μᾶς πληροφόρησε ὁ πρόεδρος τῆς Ἐφορίας Σταδίου, αὐτὲς τὶς μέρες πρόκειται νὰ κλείσει τὸ Ἐθνικὸ Στάδιο, ὅσον ἀφορᾶ τὶς προπονήσεις τῶν δύο ὁμάδων.

Μᾶς ἀνέφερε ὅτι ὁ ἀγωνιστικὸς χῶρος δὲν εἶναι καλός. Θέλει προσοχὴ καὶ τὸ χόρτο χρειάζεται τὴν ἀπαιτούμενη καλλιέργεια σὲ πολλὰ σημεῖα τοῦ ἀγωνιστικοῦ χώρου.

Ἀκόμη μᾶς εἶπε ὅτι πρέπει νὰ βοηθήσουν καὶ τὰ δύο σωματεῖα ΡΟΔΟΣ καὶ ΔΙΑΓΟΡΑΣ γιὰ νὰ εἶναι τὸ γήπεδο ἕνα ἀπὸ τὰ καλύτερα τῆς χώρας μας.

Ἀντιλαμβάνεται βέβαια, ὅτι οἱ δύο ὁμάδες θὰ ἔχουν δυσκολίες, τόσο ἡ Ρόδος ποὺ διανύει μιὰ περίοδο κάμψεως κι ἔχει ἀνάγκη νὰ γυμνάζεται στὸ Ἐθνικό, ὅσο καὶ ὁ Διαγόρας ποὺ κάνει πρωταθλητισμό.

Τέλος, μᾶς εἶπε, πώς, θὰ ἐπιτρέπει καὶ στὶς δύο ὁμάδες νὰ γυμνάζονται ὅταν θέλουν, πίσω ἀπὸ τὰ δύο τέρματα.

Σήμερα Διγενὴς - Ἀναγέννηση

ΣΗΜΕΡΑ στὶς 3.30 μμ. στὸ γήπεδο Κοσκινοῦ θὰ γίνει ὁ ἀναβληθεὶς ἀγώνας τῆς Β' καταγγορίας, μεταξὺ τοῦ τοπικοῦ ΔΙΓΕΝΗ καὶ τῆς ΑΝΑΓΕΝΝΗΣΗΣ Ἐμπωνας.

Τὸ παιχνίδι παίρνει τὴ μορφὴ ντέρμπυ, ἀφοῦ καὶ οἱ δύο ἀντίπαλοι βρίσκονται στὶς πρῶτες θέσεις.

Ὁ κ. Λάππας θὰ διαιτητεύσει στὸν ἀγώνα Ἐλευσίνα Διαγόρας

Γιὰ τὸν ἀγώνα τῆς Β' Ἐθνικῆς Κατηγορίας ποὺ θὰ γίνει τὴν Κυριακὴ μεταξὺ τῶν ὁμάδων ΕΛΕΥΣΙΝΑ — ΔΙΑΓΟΡΑΣ, διαιτητὴς κληρώθηκε ὁ κ. Λάππας (τοῦ Συνδέσμου Καρδίτσας).

Εὐχαριστήριο

Ὅλους ἐσᾶς ποὺ μὲ τόση ἀγάπη μᾶς συμπαρασταθήκατε στὸ μεγάλο μας πόνο γιὰ τὸ χαμὸ τοῦ λατρευτοῦ μας συζύγου, πατέρα καὶ παπποῦ ΑΝΤΩΝΙΟΥ ΚΥΡΙΑΚΟΥ ΚΙΟΣΟΓΛΟΥ θερμὰ εὐχαριστοῦμε.

Ἡ γυναίκα του, τὰ παιδιά του καὶ τὰ ἐγγόνια του.

Συγχαρητήριο

Τὸν φίλο ΓΙΑΝΝΗ Φ. ΡΩΜΑΙΟ ποὺ πῆρε τὸ Πτυχίο τῆς Νομικῆς Σχολῆς Ἀθηνῶν συγχαίρω ἐγκάρδια καὶ τοῦ εὔχομαι μιὰ πολὺ καλὴ σταδιοδρομία.

ΓΙΑΝΝΗΣ Κ. ΦΙΝΑΣ

rodos video club

Σὲ λίγες μέρες ἀνοίγει
τὸ «δικό σας κανάλι»

● Θὰ ἔχουμε ταινίες γιὰ ὅλους!
● Θὰ ἔχουμε ταινίες καὶ γιὰ λίγους!
● Θὰ ἔχουμε ταινίες καὶ γιὰ πολὺ λίγους!
● Θὰ ἔχουμε εἰδικὰ προγράμματα καὶ γιὰ τοὺς μικρούς μας φίλους!
● Καὶ φυσικά, θὰ ἔχουμε ταινίες ποὺ μόνον ΕΜΕΙΣ θὰ ἔχουμε!

Κάντε ὑπομονή...
Σὲ λίγες μέρες ἀνοίγει
τὸ «δικό σας κανάλι»!

διαφημιστικ