Η ΡΟΔΙΑΚΗ

ΠΛΗΡΩΜΕΝΟ ΤΕΛΟΣ
Ταχ. Γραφείο Κ ΡΟΔΟΥ
Αριθμ. Αδειας 1 1878

ΕΛΤΑ

ΣΑΒΒΑΤΟ
21 ΜΑΪΟΥ 2005
ΑΡ. ΦΥΛΛΟΥ 18.002
ΤΙΜΗ: ΕΥΡΩ 0,70

ΗΜΕΡΗΣΙΑ ΠΡΩΙΝΗ ΕΦΗΜΕΡΙΔΑ ΤΗΣ ΡΟΔΟΥ

Σήμερα στον Πατριαρχικό Ναό Αγίου Γεωργίου στο Φανάρι

Στην Κωνσταντινούπολη η χειροτονία Παΐσιου!



• *Κοντά του οι τοπικές αρχές και εκατοντάδες ροδίτες που μετέβησαν για το σκοπό αυτό στο Φανάρι.*

ΣΕΛΙΔΑ 7

ΞΕΚΙΝΟΥΝ ΔΙΑΔΙΚΑΣΙΕΣ



Πράσινο φως άναψε για αξιοποίηση του γκολφ

ΔΗΛΩΣΕΙΣ ΤΟΥ ΑΒΡΑΜΟΠΟΥΛΟΥ



Μέχρι το τέλος του χρόνου θα έχουν ολοκληρωθεί οι διαδικασίες για την αξιοποίηση του γκολφ Αφάντου. Η ΕΤΑ άναψε πράσινο φως για έναρξη των διαδικασιών.

ΣΕΛΙΔΑ 3

ΣΤΗ ΡΟΔΟ Ο ΤΕΩΣ ΠΡΟΕΔΡΟΣ ΤΟΥ ΣΥΝ



Ναι στην Ε.Ε. αλλά όχι στο σύνταγμά της

Σε εκδήλωση που οργάνωσε η Ν.Ε. του ΣΥΝ μίλησε για το Ευρωσύνταγμα ο κ. Ν. Κωνσταντόπουλος.

ΣΕΛΙΔΑ 9

Συνεδριάζει τη Δευτέρα η αρμόδια επιτροπή του ΥΕΝ

ΕΛΠΙΔΕΣ για επίλυση του ακτοπλοϊκού!



Υποσχέσεις για ενίσχυση των δρομολογίων μετά τη σύσκεψη που πραγματοποιήθηκε χθες

"ΠΕΡΙΕΡΓΗ" ΚΙΝΗΤΙΚΟΤΗΤΑ ΓΥΡΩ ΑΠΟ ΤΗΝ ΔΑΝΕ!

Υποσχέσεις για άμεση ενίσχυση των δρομολογίων για τα νησιά δόθηκαν και χθες ενόψει της συνεδρίασης του Συμβουλίου Ακτοπλοϊκών Συγκοινωνιών που θα πραγματοποιηθεί τη Δευτέρα. Στο μεταξύ χθες η ΑΝΕΚ κάλεσε τους υπαλλήλους της ΔΑΝΕ για συνεννοήσεις ενόψει-όπως ελέχθηκε-της επαναδραστηριοποίησης της εταιρείας!

ΣΕΛΙΔΑ 4



Μπαράζ παραβιάσεων από πολεμικά αεροσκάφη

Και νέες προκλήσεις από τους Τούρκους στο Αιγαίο

Συνέχισαν χθες τις προκλήσεις τους στο Αιγαίο οι γείτονες την ώρα μάλιστα που βρισκόταν σε εξέλιξη άσκηση του ΝΑΤΟ.

ΣΕΛΙΔΑ 7

ΣΥΜΦΩΝΑ ΜΕ ΤΑ ΣΤΟΙΧΕΙΑ ΤΗΣ ΥΠΑ

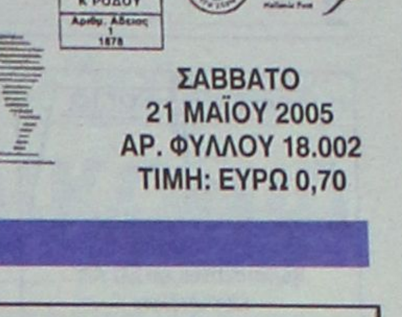

Χαμένος μήνας για τη Ρόδο ο Απρίλιος

Σημαντική πτώση στις αφίξεις ξένων τουριστών παρουσίασε ο Απρίλιος.

ΣΕΛΙΔΑ 10

ΔΙΕΘΝΗΣ ΣΥΝΑΝΤΗΣΗ

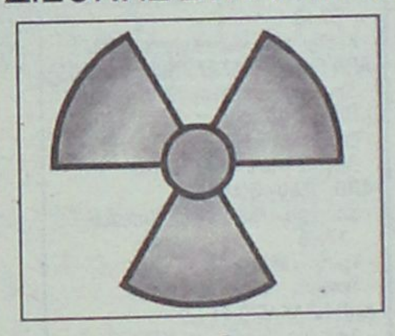

Όχι άλλα πυρηνικά στην περιοχή

Αρχισε χθες στη Ρόδο η Διεθνής Συνάντηση για την αποτροπή εγκατάστασης νέων πυρηνικών.

ΣΕΛΙΔΑ 8

ΜΕ ΑΙΧΜΗ ΤΟ ΣΥΓΚΟΙΝΩΝΙΑΚΟ

Προανήγγειλε νέες κινητοποιήσεις το Ε.Κ



Η μορφή των κινητοποιήσεων και οι ημερομηνίες που θα πραγματοποιηθούν θα αποφασισθούν εντός των προσεχών ημερών.

ΣΕΛΙΔΑ 6

Αρχίζουν οι Πανελλήνιες για εισαγωγή στα ΑΕΙ-ΤΕΙ

Στη "μάχη" των εξετάσεων από σήμερα οι μαθητές!

ΣΤΟΥΣ 1.411 ΑΝΕΡΧΟΝΤΑΙ ΟΙ ΥΠΟΨΗΦΙΟΙ ΣΤΑ ΔΩΔΕΚΑΝΗΣΑ

Αρχίζουν σήμερα οι Πανελλήνιες εξετάσεις. Οι διαγωνιζόμενοι μαθητές θα εξετασθούν στο μάθημα της Ιστορίας Γενικής Παιδείας. Οι υποψήφιοι για τα ΑΕΙ και ΤΕΙ στη Δωδεκάνησο ανέρχονται σε 1.411. Εμείς δεν έχουμε παρά να ευχηθούμε στα παιδιά ΚΑΛΗ ΕΠΙΤΥΧΙΑ.

ΣΕΛΙΔΑ 5



ΜΕ ΕΠΙΤΥΧΙΑ



Έληξε χθες η συνάντηση των ΚΑΠΗ

Παιδιά της... τρίτης ηλικίας από 17 πόλεις της χώρας, ήρθαν διασκέδασαν και έφυγαν κατενθουσιασμένοι.

ΣΕΛΙΔΑ 9

ΗΜΕΡΟΛΟΓΙΟ

Σάββατο 21 Μαΐου 2005
Κωνσταντίνου και Ελένης
ισαποστόλων
Ανατολή ηλίου: 05.10'
Δύση ηλίου: 19.34'
Σελήνη 14 ημερών

ΦΑΡΜΑΚΕΙΑ

Σήμερα διημερεύει το φαρμακείο της **Γιαννούλη Ευανθ.** στην οδό Δαμασκηνού 48 (Μητρόπολη) και διανυκτερεύει το φαρμακείο του **Γλεντή Κων/νου** στην οδό Π. Μελά 40.

ΒΕΝΖΙΝΑΔΙΚΑ

Σήμερα διανυκτερεύουν τα βενζινάδικα: **Ριζόπουλος Νικ.** (Καναδά 1), **Πασχαλίδης-Μοσχχής Ο.Ε.** (4ο χλμ. Ρόδου-Λίνδου), **Πίπος Σταμάτης** (Ιξιά), **Παπαστέργου Ανδρέας** (Κρεμαστή), **Σαββάκης Μ.** (Θεολόγος), **Διακοστεργάκης Γ.** (Μαντρικό), **Κωνσταντινίδης** (Αφάντου), **Νέσγος Μ.** (Μάσαρι).

ΛΑΪΚΕΣ ΑΓΟΡΕΣ

Τετάρτη: στο Δημοτικό Νεκροταφείο.
Πέμπτη: στην οδό Βύρωνος
Παρασκευή: στην οδό Πτολεμαίων (Ανάληψη)
Σάββατο: στο Δημοτικό Νεκροταφείο.

ΑΕΡΟΠΟΡΙΚΑ ΔΡΟΜΟΛΟΓΙΑ

ΟΛΥΜΠΙΑΚΗ ΑΕΡΟΠΟΡΙΑ
ΑΠΟ ΡΟΔΟ-ΑΘΗΝΑ
- Καθημερινά 07.10, 13.40
- Πέμπτη 20.10, 22.45
- Καθημερινά πλην Πέμπτης 19.40, 22.25
- Καθημερινά πλην Κυριακής 10.40

ΑΠΟ ΑΘΗΝΑ-ΡΟΔΟ
- Καθημερινά 05.30,12.00
- Πέμπτη 18.30, 21.05
- Καθημερινά πλην Πέμπτης 18.00, 20.45
- Καθημερινά πλην Κυριακής 09.00

ΑΠΟ ΡΟΔΟ-ΘΕΣΣΑΛΟΝΙΚΗ
- Δευτέρα - Τετάρτη 09.45
- Πέμπτη 10.45
- Σάββατο 15.15
- ΔΕΥ-ΤΕΤ-ΠΑΡ-ΚΥΡ 16.10

ΑΠΟ ΡΟΔΟ-ΗΡΑΚΛΕΙΟ
- Δευτέρα - Παρασκευή-Κυριακή 17.45
- Τρίτη - Πέμπτη 18.30
- Τετάρτη - Σάββατο 19.20

ΑΠΟ ΗΡΑΚΛΕΙΟ-ΡΟΔΟ
- Δευτέρα-Παρασκευή-Κυριακή 19.05
- Τρίτη-Πέμπτη 19.50
- Τετάρτη - Σάββατο 20.40

ΑΠΟ ΡΟΔΟ-ΚΑΡΠΑΘΟ
- ΔΕΥ-ΠΕΜ-ΠΑΡ-ΣΑΒ 07.00, 10.40
- Τετάρτη-Κυριακή 10.40, 14.20

ΑΠΟ-ΡΟΔΟ-ΚΑΣΟ
- ΔΕΥ-ΠΕΜ-ΠΑΡ-ΣΑΒ 07.00
- Τετάρτη-Κυριακή 10.40

ΑΠΟ ΡΟΔΟ-ΚΑΣΤΕΛΛΟΡΙΖΟ
- ΔΕΥ-ΤΕΤ-ΠΑΡ-ΣΑΒ-ΚΥΡ 07.10

ΑΠΟ ΡΟΔΟ-ΧΙΟ
- Τρίτη στις 10.40 και Πέμπτη στις 10.45'

ΡΟΔΟΣ-ΜΥΤΙΛΗΝΗ
- Δευτέρα-Τετάρτη στις 09.45, Τρίτη στις 10.40', Πέμπτη στις 10.45' και Σάββατο στις 15.15

ΡΟΔΟΣ- ΣΑΜΟΣ
- Τρίτη στις 10.40', Σάββατο στις 15.15

ΡΟΔΟΣ-ΛΗΜΝΟΣ
- Δευτέρα-Τετάρτη στις 09.45', Τρίτη στις 10.40', Πέμπτη στις 10.45' και Σάββατο στις 15.15'

Plaza Travel
Ιερού Λόχου 7 • τηλ. 2241029003
e-mail: travel@rhodes-plaza.com
AE268

AEGEAN AIRLINES
ΑΠΟ ΡΟΔΟ-ΑΘΗΝΑ
Καθημερινές πτήσεις 14.15-16.30-19.50-22.40
ΑΠΟ ΑΘΗΝΑ-ΡΟΔΟ
Καθημερινά πτήση 05.30-08.45-14.50-18.10-21.00
ΑΠΟ ΡΟΔΟ-ΗΡΑΚΛΕΙΟ
Καθημερινά πτήση 763-14.30
ΑΠΟ ΗΡΑΚΛΕΙΟ-ΡΟΔΟ
Καθημερινά πτήση 764-16.05
ΑΠΟ ΡΟΔΟ-ΘΕΣΣΑΛΟΝΙΚΗ
Καθημερινά πτήση 10.20
ΑΠΟ ΘΕΣΣΑΛΟΝΙΚΗ-ΡΟΔΟ
Καθημερινά πτήση 12.20
Χρήσιμα τηλέφωνα κρατήσεων:
(22410) 24400.

Επώνυμον

το ανώνυμον...

Στη "σέντρα" όποιος διαπράττει ανομία

Πριν από λίγες ημέρες στη Χαριλάου Τρικούπη έγινε μία μυστική σύσκεψη. Το θέμα της ήταν "πώς θα καταστρέψουμε την πολιτική Καραμανλή για σεμνότητα και ταπεινότητα". Ολες οι τελευταίες δημοσκοπήσεις που μπήκαν στο τραπέζι έδειχναν πως δεν έχουν σβηστεί από τη μνήμη του κόσμου τα λαμόγια του σοσιαλισμού.

Η φιλοδοξία του ΠΑΣΟΚ στην παρούσα φάση εξαντλείται, λοιπόν, στο να αποδείξει ότι η Ν.Δ. του ... μοιάζει. Το θέμα συζητήθηκε και στο τελευταίο συντονιστικό συμβούλιο του κινήματος.

Κορυφαίο στέλεχος της αντιπολίτευσης εξομολογήθηκε:

«Εγώ τους είπα να μην είναι ισοπεδωτικοί και να μη γενικεύουν. Να μη σπιλώσουν πρόσωπα αδίκως. Να είμαστε συγκεκριμένοι».

Η προεργασία που έχει γίνει είναι γνωστή: Στελέχη του ΠΑΣΟΚ στο δημόσιο τομέα πλασάρουν έγγραφα που θεωρούνται "σκάνδαλα" στη Μονάδα Τεκμηρίωσης του Μιχάλη Καρχιμάκη. Από εκεί αρχίζει η διανομή στις φίλιες δημοσιογραφικές δυνάμεις. Εκείνες για "ξεκάρφωμα" τις πασάρουν εκεί που πρέπει (κάνουν μάλιστα τις ανήξερες στα παράθυρα) και η ταραχή στην κυβέρνηση είναι εξασφαλισμένη.

Αφού δημιουργηθεί η αναταραχή, ακολουθεί δήθεν έκπληκτο το ΠΑΣΟΚ να σχολιάσει, να καταγγείλει, να κάνει επερωτήσεις κ.λπ. Δεν τα γράφω αυτά για να "αποκαλύψω" πώς γίνεται αντιπολίτευση σε μία κυβέρνηση. Κάπως έτσι γίνεται, ειδικώς όταν έχεις διαύλους για να περάσεις το μήνυμά σου. (Η Ν.Δ. στα πέτρινα χρόνια της αντιπολίτευσης δεν τους είχε...) Ούτε το αναφέρω για να δείξω πόσο υποκριτικά συμπεριφέρεται το ΠΑΣΟΚ που ζητεί το λόγο από τη Ν.Δ., ενώ πολλά στελέχη του θα έπρεπε να είναι φυλακή. Ολα στο παιχνίδι είναι, στον κυνικό κόσμο της πολιτικής. Οταν κάνεις αντιπολίτευση, άλλωστε, δεν πετάς λουλούδια. Το γράφω για δύο λόγους:

Για να ξέρουν όλοι οι κρατικοί αξιωματούχοι, που ενδεχομένως μπουν στον πειρασμό να παραβιάσουν τις εντολές Καραμανλή για σεμνότητα και ταπεινότητα, πως "ουδέν κρυπτόν". Οποιος διαπράττει ανομία, αργά ή γρήγορα, θα "βγαίνει στη σέντρα".

Για να ξέρουν, επίσης, ότι με τις τυχόν ανομίες τους γίνονται μέρος της στρατηγικής της αξιωματικής αντιπολίτευσης. Αν οι όποιες συνέπειες αφορούσαν μόνο τους ίδιους, ποιός νοιαζόνταν!

Δεν είναι, όμως, δυνατόν να απολογείται μια ολόκληρη παράταξη, επειδή μερικά μεσαία στελέχη είδαν την ανάληψη μιας δημόσιας θέσης ως ευκαιρία για να πιάσουν την καλή.

Το να ζει κανείς αξιοπρεπώς φθάνει. Αυτό είναι, άλλωστε, το πνεύμα της νέας διακυβέρνησης: Η αξιοπρέπεια στην εξουσία... Πολιτεύεται, άλλωστε, κανείς για να προσφέρει, όχι για να πλουτίσει...

Οι Ελληνες αξίζουν τον "κοινωνικού μισθού"

Ο πρωθυπουργός ήταν σαφής, μετά την επίσκεψή του στο υπουργείο Υγείας, αποτιμώντας την κυβερνητική δραστηριότητα στον κοινωνικά κρισιμότατο αυτόν τομέα: «Εχει γίνει σημαντικό έργο. Χωρίς αμφιβολία, όμως, μένουν ακόμη να γίνουν πολλά».

Οι πρωθυπουργικές δηλώσεις είναι εναρμονισμένες με τα αισθήματα της κοινής γνώμης. Αφ' ενός οι πολίτες εκτιμούν π.χ. το γεγονός ότι ο υπουργός Υγείας κ. Ν. Κακλαμάνης έλυσε επιτέλους το επί δεκαετίες άλυτο πρόβλημα των ράντσων στα νοσοκομεία. Αφ' ετέρου, όμως, δεν μπορούν παρά να αισθάνονται απογοήτευση για το γεγονός π.χ. ότι από τις 490 κλίνες σε Μονάδες Εντατικής θεραπείας που διαθέτει το ΕΣΥ, εξακολουθούν να μη λειτουργούν οι... 120 λόγω έλλειψης προσωπικού! Είναι δύσκολο να χωνέψει υγιής νους ανθρώπου πώς είναι δυνατόν να έχουν ξοδευθεί δισεκατομμύρια για τις κλίνες αυτές και όμως να παραμένουν άχρηστες, επειδή το κράτος αρνείται να προσλάβει το αναγκαίο ειδικευμένο νοσηλευτικό προσωπικό, αφήνοντας ανθρώπους να πεθάνουν και υποχρεούμενο να καταφύγει στην ενοικίαση κλινών σε Μονάδες Εντατικής Θεραπείας ιδιωτικών νοσηλευτηρίων.

Υπό το πρίσμα αυτό είχε ευμενή απήχηση η δέσμευση του πρωθυπουργού ότι θα καταβάλει κάθε προσπάθεια ικανοποίησης, κατά το μέγιστο δυνατό, των αναγκών προσλήψεων προσωπικού στον τομέα της Υγείας - και δη κατά προτεραιότητα στην επάνδρωση των κλινών εντατικής. Ομοίως και η δέσμευση του κ. Καραμανλή ότι θα επιληφθεί προσωπικά της εξεύρεσης των χρημάτων που απαιτούνται για να προχωρήσει το πρόγραμμα των μονάδων αποασυλοποίησης των ψυχικά ασθενών.

Η κυβέρνηση θα έχει την πλήρη συμπαράσταση της κοινής γνώμης, η οποία ελπίζει πως οι πρωθυπουργικές υποσχέσεις δεν θα συνθλιβούν στα γρανάζια των πολλαπλών κυβερνητικών υποχρεώσεων. Δαπάνες αυτού του τύπου είναι πάντοτε κοινωνικά αποδεκτές. Αλλο πράγμα οι προσλήψεις κραυγαλέα ελλείποντος προσωπικού στον τομέα της υγείας και εντελώς άλλο πράγμα π.χ. οι χιλιάδες προσλήψεις -άκρως αμφιλεγόμενου ως προς τη χρησιμότητά του- προσωπικού στους Οργανισμούς Τοπικής Αυτοδιοίκησης, κυρίως πελατειακού χαρακτήρα.

Οι Ελληνες, οι οποίοι ζουν δύσκολα σε συνθήκες ΟΝΕ με χαμηλούς μισθούς, αξίζουν τουλάχιστον του "κοινωνικού μισθού" που συνιστά η παροχή καλύτερης υγειονομικής περίθαλψης, πρωτίστως νοσοκομειακής.

Η κυβέρνηση έχει ξεκινήσει ελπιδοφόρα στον τομέα αυτόν. Οι πολίτες αναμένουν αυτή η αρχή να αποτελέσει το εφαλτήριο νέων και σημαντικότερων βελτιώσεων και όχι παράγοντα επανάπαυσης και στασιμότητας.

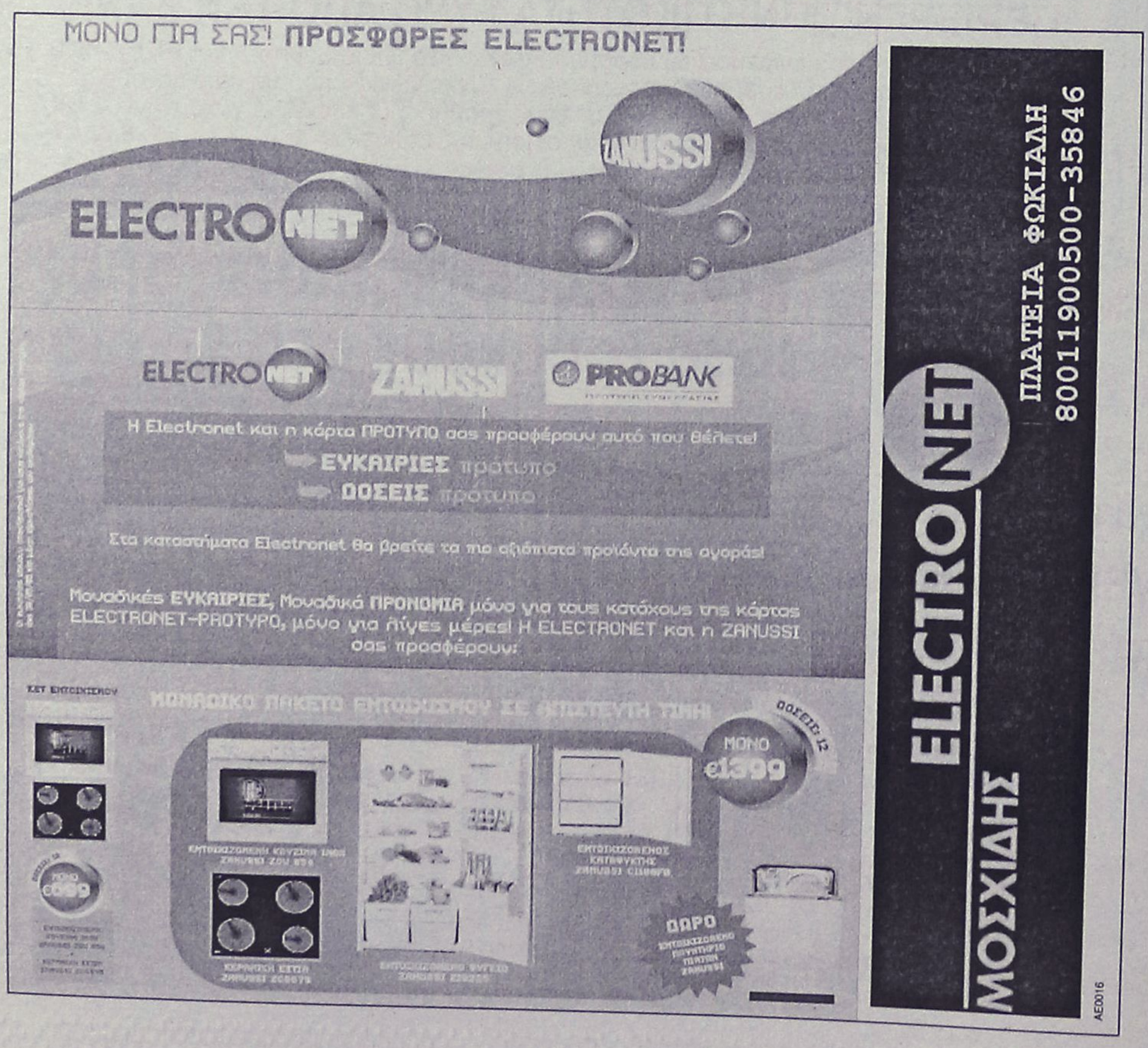

ΔΕΧΟΝΤΑΙ ΤΟ ΚΟΙΝΟ

Ο Νομάρχης Δωδεκανήσου **Γιάννης Μαχαιρίδης** και οι Βοηθοί Νομάρχη **Στάθης Κουσουρνάς** και **Νίκος Ζωίδης** δέχονται το κοινό κάθε Τρίτη και Πέμπτη, από τις 11.00-13.00 το μεσημέρι.

ΤΑΞΙ

ΡΑΔΙΟ ΤΑΞΙ ΠΟΛΕΩΣ: 2241-0-69800
ΡΑΔΙΟ ΤΑΞΙ ΕΚΤΟΣ ΠΟΛΕΩΣ: 2241-0-69600

ΧΡΗΣΙΜΑ ΤΗΛΕΦΩΝΑ

ΝΟΣΟΚΟΜΕΙΟ:	2241-0-80000
ΑΜΕΣΗ ΔΡΑΣΗ ΠΥΡ/ΚΗΣ:	199
ΛΙΜΕΝΑΡΧΕΙΟ:	2241-0-22220, 2241-0-27695
ΒΛΑΒΕΣ Δ.Ε.Η.:	1050
ΒΛΑΒΕΣ Ο.Τ.Ε.:	121
ΑΜΕΣΗ ΔΡΑΣΗ:	100
ΒΛΑΒΕΣ ΥΔΡΕΥΣΗΣ:	2241-0-68750, 2241-0-68755
ΝΟΜΑΡΧΙΑ:	2241-0-46502
ΠΕΡ/ΚΗ Δ/ΝΣΗ	2241-0-38174
ΔΗΜΟΣ:	2241-0-46200
ΔΗΜ. ΕΠΙΧ. ΚΑΘΑΡ.:	2241-0-77600
ΥΠΗΡ. ΑΠΟΚΟΜΙΔΗΣ:	2241-0-61057
ΤΡΟΧΑΙΑ:	2241-0-44131
ΠΛΗΡΟΦ. Ο.Τ.Ε:	11888
ΔΕΛΤΙΟ ΚΑΙΡΟΥ:	149
ΛΑΧΕΙΑ:	1444
ΠΡΟΠΟ - ΛΟΤΤΟ:	1444
ΡΟΔΑ:	2241-0-26300
ΚΤΕΛ:	2241-0-27706
Ο.Α.Ε.Δ.:	2241-0-23265
Ι.Κ.Α.:	2241-0-64912
ΤΑΞ.Υ.:	2241-0-68701, 2241-0-68702
ΟΛΥΜΠΙΑΚΗ:	2241-0-24555
ΕΡΓΑΤ. ΚΕΝΤΡΟ:	2241-0-24730
AEGEAN AIRLINES	2241-0-98345

ΚΤΕΟ

- Από **την 2 Μαΐου 2005** έως **και τις 30 Ιουνίου 2005** παντός είδους οχήματα **με αριθμούς κυκλοφορίας ΡΟΒ 7501 έως και 8000.**
- Από **2 Μαΐου 2005** έως **και 30 Ιουνίου 2005,** όλα τα φορτηγά οχήματα ιδιωτικής χρήσης με χαρακτηριστικά πινακίδας **"ΡΟΜ"** ανεξαρτήτως αριθμού μικρού βάρους άνω των **10 Τ (ΦΙΧ>10Τ)** περιοχής ευθύνης της Νομαρχιακής Αυτοδιοίκησης Δωδεκανήσου (έδρα του οχήματος).

***** Επίσης θα ελέγχονται όσα οχήματα υποχρεούνται βάσει παλαιότερων προγραμμάτων πρόσκλησης.**

ΤΙΜΕΣ ΣΥΝΑΛΛΑΓΜΑΤΟΣ

ΔΟΛΛΑΡΙΟ Η.Π.Α	1,263	1,2612
ΛΙΡΑ ΑΓΓΛΙΑΣ	0,68883	0,68787
ΚΟΡΩΝΑ ΔΑΝΙΑΣ	7,4509	7,4405
ΚΟΡΩΝΑ ΣΟΥΗΔΙΑΣ	9,2227	9,2097
ΓΙΕΝ ΙΑΠΩΝΙΑΣ	135,53	135,35
ΦΡΑΓΚΟ ΕΛΒΕΤΙΑΣ	1,5437	1,5415
ΚΟΡΩΝΑ ΝΟΡΒΗΓΙΑΣ	8,0997	8,0883
ΛΙΡΑ ΚΥΠΡΟΥ	0,5774	0,5766
ΔΟΛΛΑΡΙΟ ΚΑΝΑΔΑ	1,5987	1,5965
ΔΟΛΛΑΡΙΟ ΑΥΣΤΡΑΛΙΑΣ	1,6702	1,6678

Η ΡΟΔΙΑΚΗ
Ημερήσια Εφημερίδα
της Ρόδου
Έτος Ιδρύσεως 1915
ΙΔΡΥΤΗΣ
ΕΜΜ. ΚΑΛΑΜΠΙΧΗΣ
ΙΔΙΟΚΤΗΣΙΑ - ΕΚΔΟΣΗ
ΥΙΟΙ Σ. ΤΣΟΠΑΝΑΚΗ
Η. ΚΩΤΙΑΔΗΣ Ο.Ε.

ΣΥΝΤΑΞΗ
Λουκάς Μαστής
Μιχάλης Μαστής
Κυριακή Πετρίδου
Βαρβάρα Μπογδάνου

ΑΘΛΗΤΙΚΑ
Μανόλης Μπάτης,
Νικήτας Κουσκούσης
Κώστας Παντίδος
Παύλος Ντοκουσπίλ

ΓΡΑΦΕΙΑ ΣΥΝΤΑΞΗΣ
Μάρκου Μαλλιαράκη 11
Τηλ.2241-0- 24610,
Fax (22410) 75641

ΑΘΛΗΤΙΚΟ ΤΜΗΜΑ
Τηλ. 2241-0-75640

ΛΟΓΙΣΤΗΡΙΟ - ΔΙΑΦΗΜΙΣΕΙΣ
Μάρκου Μαλλιαράκη 11
Τηλ. 2241-0-22210
2241-0-75230
Fax (22410) 22471
http://www.rodiaki.gr.
irodiaki@otenet.gr

ΞΕΚΙΝΟΥΝ ΟΙ ΠΑΝΕΛΛΗΝΙΕΣ ΣΗΜΕΡΑ

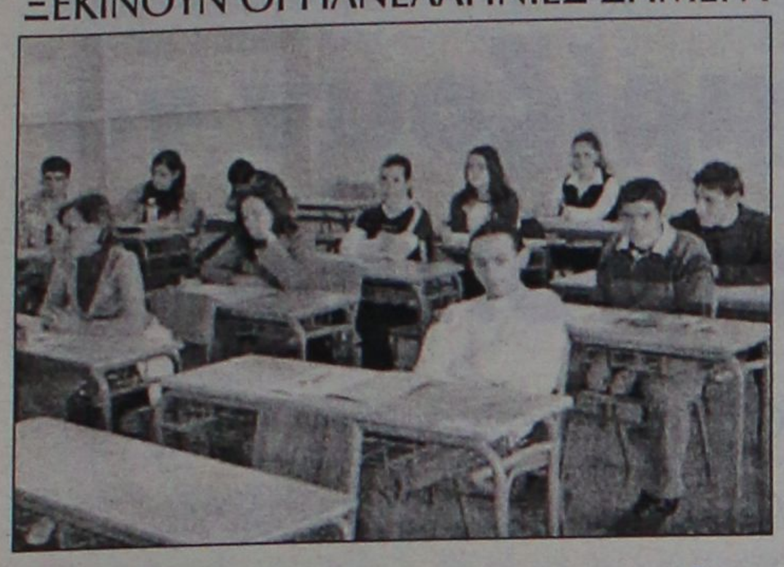

Καλή επιτυχία

«Οι εξετάσεις και η ευγενής άμιλλα που δημιουργείται εκτός άλλων, θα μάθει στα παιδιά τον τρόπο που πρέπει να αγωνίζονται στη ζωή τους, για να ανέβουν σε υψηλότερα επίπεδα». Αυτό επισημαίνει η υπουργός Παιδείας Μαριέττα Γιαννάκου, με την ευκαιρία της έναρξης των Γενικών Εξετάσεων αύριο.

«Η Ανώτατη Εκπαίδευση στη χώρα μας είναι μία πολύ σημαντική υπόθεση την οποία αντιμετωπίζουμε με σοβαρότητα και θέλουμε όλα τα ελληνόπουλα, να έχουν την ευκαιρία να μεταχειριστούν αυτά που μπορεί να τους προσφέρει. Αυτή τη στιγμή, μπορούμε και είμαστε σε θέση να δώσουμε την ευκαιρία σε ένα πολύ μεγάλο αριθμό παιδιών να εισαχθεί στην Τριτοβάθμια Εκπαίδευση, κάτι που ελπίζουμε ότι θα μπορούμε να διευρύνουμε στο μέλλον και με νέα Τμήματα, αλλά κυρίως με την διασφάλιση της ποιότητας στην Ανώτατη Εκπαίδευση. Θέλω να ευχηθώ στα παιδιά να μην έχουν αγωνία, να μη διακατέχονται γενικά από άγχος, να δουν τα θέματα τους με προσοχή και να δώσουν την ευκαιρία στον εαυτό τους να γράψει όλα όσα γνωρίζει για το κάθε θέμα».

Και η υπουργός καταλήγει : «Οι ευκαιρίες της ζωής είναι πολλές, δεν είναι μόνο η ανώτατη εκπαίδευση και νομίζουμε ότι χρέος μιας Πολιτείας, είναι να δώσει τη δυνατότητα στην εποχή της γνώσης να διευρύνουμε αυτές τις ευκαιρίες».

Λεπτομέρειες σελίδα 5

Μέχρι το τέλος του χρόνου θα έχουν ολοκληρωθεί οι διαδικασίες

Πράσινο φως για το γκολφ

Πιθανή μια νέα επίσκεψη Αβραμόπουλου στη Ρόδο

Μέχρι το τέλος του χρόνου θα έχουν ολοκληρωθεί οι διαδικασίες αξιοποίησης του γκολφ Αφάντου, δήλωσε προχθές, στο πλαίσιο της συνέντευξης Τύπου που έδωσε, ο υπουργός Τουριστικής Ανάπτυξης κ. Δημήτρης Αβραμόπουλος.



Η αναφορά αυτή που επιβεβαιώνει τις δεσμεύσεις που είχαν αναληφθεί πριν από μερικούς μήνες από τους αρμόδιους κυβερνητικούς παράγοντες, φέρνουν το πολύποθο θέμα αξιοποίησης του γκολφ στο προσκήνιο και εκ των πραγμάτων οι εξελίξεις αναμένονται με ιδιαίτερο ενδιαφέρον.

Δεν αποκλείεται μάλιστα, με αφορμή και την πρόσφατη πρόσκληση που απηύθυνε στον κ. Αβραμόπουλο ο δήμαρχος Καλλιθέας κ. Γιάννης Ιατρίδης, να έρθει σύντομα στη Ρόδο ο υπουργός Τουρισμού και να προβεί σε συγκεκριμένες ανακοινώσεις για το θέμα αυτό.

Στην συνέντευξη που έδωσε προχθές ο κ. Αβραμόπουλος για τα γενικότερα ζητήματα του τουρισμού, έκανε ειδική αναφορά και στην Εταιρεία Τουριστικής Ανάπτυξης (ΕΤΑ) που διαχειρίζεται την περιουσία του ΕΟΤ, σημειώνοντας πως "βρίσκεται σε καλό δρόμο".

Οπως είπε, το δεύτερο εξάμηνο του έτους αναμένεται να ολοκληρωθούν οι διαδικασίες αξιοποίησης του γκολφ Αφάντου Ρόδου, του καζίνο Κέρκυρας, των μαρινών Αλίμου και ΣΕΦ, καθώς και των Ξενία Βυτίνας, Θάσου και Σκιάθου. Συμπλήρωσε ότι η ΕΤΑ έχει προχωρήσει σχέδιο για τον επιχειρησιακό σχεδιασμό 2005-2006, με στόχο την αξιοποίηση της τουριστικής περιουσίας και σύντομα θα έχει περαιωθεί η διερεύνηση όλων των εν ενεργεία συμβάσεων της εταιρείας και έχει ξεκινήσει η εξυγίανση εκεί που απαιτείται.

Το γεγονός ότι αναμένονται θετικές εξελίξεις για το γκολφ Αφάντου, επιβεβαίωσε στη "Ροδιακή" και ο βουλευτής κ. Βασίλης Χρύσης, που παρακολουθεί το θέμα εκ του σύνεγγυς.

Οπως χαρακτηριστικά δήλωσε αναμένονται εξελίξεις μέχρι το τέλος του χρόνου, γεγονός ιδιαίτερα θετικό.

ΑΠΟΣΥΡΣΗ ΞΕΝΟΔΟΧΕΙΩΝ

Τη δυνατότητα δημιουργίας νέων ξενοδοχείων (πιθανότατα μόνο στις υψηλές κατηγορίες) και στις καθιερωμένες τουριστικές περιοχές της χώρας, αίροντας τις αποφάσεις περί κορεσμού, με παράλληλη απόσυρση των ακατάλληλων ξενοδοχειακών κτιρίων, ανακοίνωσε προχθές ο υπουργός Τουριστικής Ανάπτυξης, Δημήτρης Αβραμόπουλος, σε συνέντευξη Τύπου στην οποία παρουσίασε ένα συνολικό "πλέγμα" δράσεων για την "ανασύσταση" του ελληνικού τουρισμού. Οι λεπτομέρειες για τις παραπάνω (νομοθετικές) ρυθμίσεις, όπως είπε, θα γνωστοποιηθούν σύντομα.

Ο κ. Αβραμόπουλος, απαντώντας σε σχετική ερώτηση, ήταν επίσης κατηγορηματικός ότι όσα τουριστικά καταλύματα δεν προσαρμοσθούν στις προβλεπόμενες προϋποθέσεις, μέσα στην προθεσμία που έχει δοθεί, θα κλείσουν. "Η ποιότητα", είπε χαρακτηριστικά, "θα κυριαρχήσει στον ελληνικό τουρισμό, είτε το θέλουν εκείνοι που αυθαιρετούν είτε όχι... Κακόμαθε, πρόσθεσε, ένα μέρος του ιδιωτικού τομέα, βολευόταν μέσα από κομματικά γραφεία ή τους ημέτερους στους προθαλάμους των υπηρεσιακών γραφείων. Τελειώνουν αυτά".

CHAMPION MOTORS

ΤΩΡΑ ΚΑΙ ΣΤΗΝ ΡΟΔΟ



990 €



1090 €

ΟΙ ΤΙΜΕΣ ΕΙΝΑΙ ΜΕ ΤΟ ΚΛΕΙΔΙ ΣΤΟ ΧΕΡΙ.

- ΠΛΗΡΕΙ ΤΙΣ ΕΥΡΩΠΑΪΚΕΣ ΠΡΟΔΙΑΓΡΑΦΕΣ ΑΣΦΑΛΕΙΑΣ
- ΕΝΑ ΧΡΟΝΟ ΕΓΓΥΗΣΗ
- ΜΕ 0% ΠΡΟΚΑΤΑΒΟΛΗ ΚΑΙ ΑΠΟ 6 ΕΩΣ 36 ΔΟΣΕΙΣ

ΔΩΡΟ:
ΣΥΝΕΓΑΡΜΟΣ ΚΑΙ ΑΥΤΟΜΑΤΗ ΗΛΕΚΤΡΟΝΙΚΗ ΕΚΚΙΝΗΣΗ ΑΠΟ ΚΟΜΠΟΥΤΕΡ!

> ΜΕΛΑΙΝΗΣ ΧΡΗΣΤΟΣ - ΚΟΛΩΚΟΤΡΩΝΗ 28

MAT7957

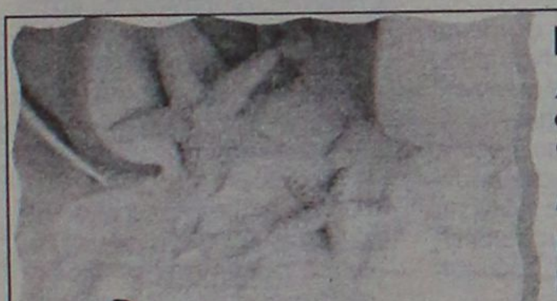

I want to live a summer...
Θέλω να ζήσω ένα καλοκαίρι ...

σε ένα περιβάλλον προσεγμένο και
να κάνω καινούριους φίλους,
με παιχνίδια στη θάλασσα,
με παρτίδες σκάκι, με αγώνες ποδοσφαίρου...

I want to practice
English this summer
Θέλω αυτό το καλοκαίρι να μιλάω Αγγλικά

I want to learn
have fun
do sports
this summer

ΡΟΔΙΩΝ ΠΑΙΔΕΙΑ
Summer School
Αναθεωρούμε Αξίες

ΗΛΙΑ ΒΕΝΕΖΗ - ΗΛΙΟΥΠΟΛΗ, 851 00 ΡΟΔΟΣ
ΤΗΛ.: 22410 60750 / FAX: 22410 60751
www.rhodian-pedia.gr • info@rhodian-pedia.gr
Το σχολείο της Μάθησης

Γλώσσα
Αγγλικά
Οι δραστηριότητες πραγματοποιούνται στην Αγγλική Γλώσσα
(οι επιμορφωτές γνωρίζουν την ελληνική γλώσσα)

Δραστηριότητες
Κολύμβηση, Ποδόσφαιρο, Μπάσκετ, Βόλεϊ, Ιππασία, Εικαστικές Δημιουργίες, Πειραματικές Δραστηριότητες, Δημιουργική Απασχόληση, Σκάκι, Η/Υ, Χοροκίνηση, Πολυμερικός Πηλός, Quilt, Μαθήματα Μαγειρικής, Επιτραπέζια παιχνίδια

Ενότητες διερεύνησης
Άθληση, Διατροφή, Οικολογία, Οικονομία, Πολιτισμός

Ηλικίες
6-15 ετών
Δικαίωμα Συμμετοχής:
Όλοι οι μαθητές Δημόσιων και Ιδιωτικών Σχολείων

Διάρκεια
21/6 έως 29/7
Δευτέρα έως Παρασκευή 9:00 - 15:00
(ο μαθητής μπορεί να παρακολουθήσει το Summer School από 3 έως 6 εβδομάδες)

Εκπαιδευτικές Εκδρομές
Περιλαμβάνονται στο κόστος

Γεύμα
Μεσημεριανό
Σαλάτα, Κύριο Πιάτο, Επιδόρπιο
Περιλαμβάνεται στο κόστος

Κόστος
550 € / μαθητή
- 15% στο 2ο παιδί
- 30% στο 3ο παιδί
- Δωρεάν το 4ο παιδί

Μεταφορά από και προς το Σχολείο με Σχολικό Λεωφορείο: 100 €

Δώρο: Τσάντα, Καπέλο, T-shirt

Εγγραφές στο Πρόγραμμα
16/5-10/6

ΑΕ388

Από το 1979

Ροδίτικη Λαδόπιττα
ΧΩΡΙΣ ΣΥΝΤΗΡΗΤΙΚΑ

Όπως τότε... Λεπτή και πεντανόστιμη!

Πάντα στα καλά γυροπωλεία της Ρόδου, τώρα...και στα Super Markets.



Παραγωγή – Διάθεση:
Ατσαλάκης Δημήτριος και Σια Ο.Ε.
Εμπορικό Κέντρο Κρανίδη, Φαληράκι
Τηλέφωνο παραγγελιών: 22410 86 106

Η Ατσαλάκης Δ. & Σια Ο.Ε. τα τελευταία 12 χρόνια δραστηριοποιείται παράλληλα στο Γενικό Εμπόριο Τροφίμων και στην Εισαγωγή και Διάθεση ΑΓΓΛΙΚΩΝ ΠΡΟΪΟΝΤΩΝ.
τηλ. 22410 87111

ΧΠ 2367

ΤΗΝ ΠΕΜΠΤΗ



ΣΥΝΕΔΡΙΑΣΗ ΝΟΜΑΡΧΙΑΚΟΥ ΣΥΜΒΟΥΛΙΟΥ

Στις 26 Μαΐου πρόκειται να συνεδριάσει το νομαρχιακό συμβούλιο Δωδεκανήσου.

Τα θέματα που θα συζητηθούν σύμφωνα με την ημερήσια διάταξη της συνεδρίασης είναι τα εξής:

ΘΕΜΑ 1ο: Ονομασία διεθνούς αερολιμένα Καρπάθου (θέμα από αναβολή).

ΘΕΜΑ 2ο: Συγκρότηση Επιτροπής της Ν.Α. Δωδ/σου για κατάθεση προτάσεων ενόψει της σύνταξης του νέου Κώδικα Νομαρχιακής Αυτοδιοίκησης - ορισμός μελών αυτής.

ΘΕΜΑ 3ο: Ανανέωση σύμβασης συμφωνητικού μίσθωσης του Δίγλωσσου Σχολείου της Ν.Α. Δωδ/σου ή αγορά του ακινήτου από την Ε.Τ.Β.Α σύμφωνα με τις διατάξεις του άρθρου 23 Π.Δ. 242/1996.

ΘΕΜΑ 4ο: Επέκταση φάσματος αναλύσεων του εδαφολογικού εργαστηρίου - Κάλυψη της σχετικής δαπάνης και δαπάνης αναλωσίμων.

ΘΕΜΑ 5ο: Ενημέρωση για το πρόγραμμα προώθησης της Κοινωνίας της Πληροφορίας στην εκπαίδευση του Νομού Δωδ/σου στο Περιφερειακό Επιχειρησιακό Πρόγραμμα Νοτίου Αιγαίου 2000-2006.

Συνεδριάζει το αρμόδιο Συμβούλιο με θέμα την ενίσχυση των δρομολογίων

Τη Δευτέρα ξεκαθαρίζουν τα πράγματα για το ακτοπλοϊκό

Σύσκεψη χθες υπό την προεδρία του κ. Αρ. Παυλίδη και νέες υποσχέσεις • "Περίεργη" κινητοποίηση στη ΔΑΝΕ και πληροφορίες ότι τα πλοία της ξεκινούν δρομολόγια!

Συνεδριάζει τη Δευτέρα το Συμβούλιο Ακτοπλοϊκών Συγκοινωνιών προκειμένου, όπως ανακοινώθηκε, να πάρει αποφάσεις για την ενίσχυση του προγράμματος ακτοπλοϊκών δρομολογίων της θερινής περιόδου.

Θέλουμε να πιστεύουμε ότι στην συνεδρίαση της Δευτέρας θα παρθούν αποφάσεις που θα ανταποκρίνονται στις πραγματικές ανάγκες των νησιών μας. Και δεν θα γίνουν εξαγγελίες σαν και αυτές που κατά κόρον ακούσαμε το τελευταίο διάστημα ή θ' ακουσθούν μετά την συνεδρίαση τα ίδια πράγματα "περί πλήρους κάλυψης των γραμμών" κ.λπ.

Χθες ενόψει της συνεδρίασης της Δευτέρας πραγματοποιήθηκε υπό την προεδρία του υπουργού Αιγαίου κ. Αρ. Παυλίδη και με τη συμμετοχή του Γ.Γ. του ΥΕΝ κ. Τζωάννου σύσκεψη μετά την οποία εξεδόθη σχετική ανακοίνωση.

Ανάμεσα στα άλλα αναφέρεται ότι μέχρι τα τέλη Ιουλίου αναμένεται η ένταξη έξι νέων πλοίων στον ακτοπλοϊκό στόλο.

Δεν γνωρίζουμε ποιά είναι τα πλοία αυτά και ποιές γραμμές εξυπηρετούν. Εκείνο που γνωρίζουμε είναι ότι τις τελευταίες ημέρες υπάρχει μια κινητικότητα γύρω από τα πλοία της ΔΑΝΕ. Υπάρχουν εξελίξεις. Μάλιστα η ΑΝΕΚ θεωρεί σίγουρο ότι θα επαναδρομολογήσει τα πλοία σύντομα στη γραμμή Δωδεκανήσου και για τον λόγο αυτό κάλεσε χθες όλους τους υπαλλήλους της εταιρείας προκειμένου να πάρουν οδηγίες! Στους υπαλλήλους επρόκειτο να μιλήσουν οι κ.κ. Ιάκωβος Γερονικόλας και Λούης Σορωνιάτης οι οποίοι επιστρατεύθηκαν για τον λόγο αυτό.

Η ΑΝΑΚΟΙΝΩΣΗ

Η ανακοίνωση που εκδόθηκε μετά τη χθεσινή σύσκεψη έχει ως εξής:

"Στο πλαίσιο της συνεργασίας των Υπουργείων Εμπορικής Ναυτιλίας και Αιγαίου και Νησιωτικής Πολιτικής έγινε σύσκεψη υπό την προεδρία του υπουργού κ. Α. Παυλίδη με συμμετοχή του Γενικού Γραμματέα του ΥΕΝ καθηγητή κ. Ι. Τζωάννου και υπηρεσιακών παραγόντων των δύο υπουργείων προκειμένου να οριστικοποιηθούν τα θέματα που θα αποτελέσουν αντικείμενο συζητήσεως στο Συμβούλιο Ακτοπλοϊκών Συγκοινωνιών που συνέρχεται την Δευτέρα 23/5/2005 και ώρα 12.00 στο ΥΕΝ και τα οποία θα αναφερθούν:

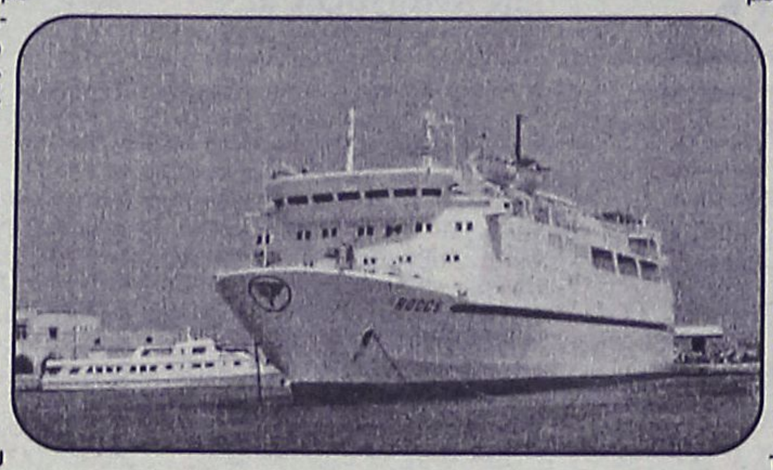

Προαναγγελία κινητοποιήσεων για τις θαλάσσιες συγκοινωνίες από το Ε.Κ

ΣΕΛΙΔΑ 6

α) στην ενίσχυση του προγράμματος των ακτοπλοϊκών δρομολογίων της θερινής περιόδου 1/6 - 15/9/2005

β) στην προκήρυξη των διαγωνισμών για τις συμβάσεις "ανάθεσης δημόσιας υπηρεσίας" (άγονες γραμμές) οι οποίες με τον ισχύοντα νόμο πρέπει να ανακοινωθούν μέχρι 15 Ιουνίου, ώστε να αρχίσουν να εκτελούνται από 1/11/2005.

Κοινή θέση των δυο Υπουργείων είναι η εξυπηρέτηση των κατοίκων των νησιών και των τουριστών με την οργάνωση συστήματος πυκνών, σταθερών δρομολογίων και αναβαθμισμένων ακτοπλοϊκών υπηρεσιών.

Στο σχεδιασμό αυτό ο οποίος άρχισε ήδη να υλοποιείται και να αποδίδει, εντάσσεται και η ανακοινωθείσα απόφαση των δύο υπουργείων για τη βελτίωση των όρων αναθέσεως δημόσιας υπηρεσίας, γεγονός που ήδη έχει ενθαρρύνει ακτοπλοϊκές εταιρείες με συνέπεια να αναμένεται, μέχρι τέλος Ιουλίου, η ένταξη έξι νέων πλοίων στον ακτοπλοϊκό στόλο".

ΟΙ ΑΥΞΗΣΕΙΣ ΣΤΑ ΕΙΣΙΤΗΡΙΑ

Αυξήσεις που σύμφωνα με τους ακτοπλόους ενδέχεται να φτάσουν το 7,3%, αναμένονται μέσα στο καλοκαίρι στα εισιτήρια της οικονομικής θέσης στα επιβατηγά πλοία.

Προς το παρόν, ο υπουργός Εμπορικής Ναυτιλίας Μανώλης Κεφαλογιάννης αποφεύγει να ανακοινώσει το ύψος των αυξήσεων, ωστόσο -όπως αναφέρουν την Πέμπτη έκανε γνωστό ότι θέτει δύο όρους προκειμένου να δοθεί η αύξηση στους ακτοπλόους.

Πρώτον, να πυκνώσουν οι ακτοπλοϊκές εταιρείες τα δρομολόγιά τους και, δεύτερον, να έχουν γιατρούς πάνω στα πλοία.

Σύμφωνα με τον υπουργό Εμπορικής Ναυτιλίας, «οι ακτοπλόοι στις συζητήσεις που είχαν μαζί του δεσμεύτηκαν να ικανοποιήσουν και τις δύο παραμέτρους και για τον λόγο αυτό έχουν ήδη υποβάλει δηλώσεις για συγκεκριμένα νησιά».

Επιφυλακτικός εμφανίζεται, όμως, ο πρόεδρος της Ένωσης Ελλήνων Ακτοπλόων Στέλιος Σαρρής. «Εμείς το μόνο που ζητάμε είναι να εφαρμοστεί η κοινοτική νομοθεσία για την απελευθέρωση των θαλάσσιων συγκοινωνιών. Κάθε παρέμβαση είναι παράνομη και δημιουργεί ευθύνη εις βάρος της Πολιτείας» λέει, υπογραμμίζοντας: «Η εξυπηρέτηση νέων γραμμών γίνεται με τη δική μας συναίνεση, αλλά δεν θα προχωρήσει αν προηγουμένως δεν καλυφθούν όλα μας τα έξοδα. Γι΄ αυτό τίποτα δεν είναι δεδομένο...».

Όσον αφορά στο ζήτημα των γιατρών πάνω στα πλοία, επισημαίνει: «Είναι ένα πολύπλοκο θέμα και δεν έχουν αναλυθεί όλες οι παράμετροί του».

ΠΑΣΟΚ: Ο Κεφαλογιάννης δημιουργεί εντυπώσεις

Ο εισηγητής του Κοινοβουλευτικού Τομέα Εμπορικής Ναυτιλίας του ΠΑΣΟΚ, Γιάννης Διαμαντίδης, κατηγόρησε τον κ. Κεφαλογιάννη ότι δημιουργεί εντυπώσεις «για να ξεφύγει από την ανυπαρξία έργου που διακρίνει τον τελευταίο χρόνο το ΥΕΝ».

Ο κ. Διαμαντίδης υποστηρίζει ότι ο υπουργός «ψεύδεται, αφήνοντας να διαφανεί ότι οι αυξήσεις των ναύλων στα εισιτήρια της ακτοπλοΐας θα αυξηθούν σε ποσοστό που θα ξεπερνά το 7,5%, όταν ο ίδιος μιλούσε για μηδενικές αυξήσεις ή αυξήσεις που δεν θα ξεπερνούν τον πληθωρισμό».





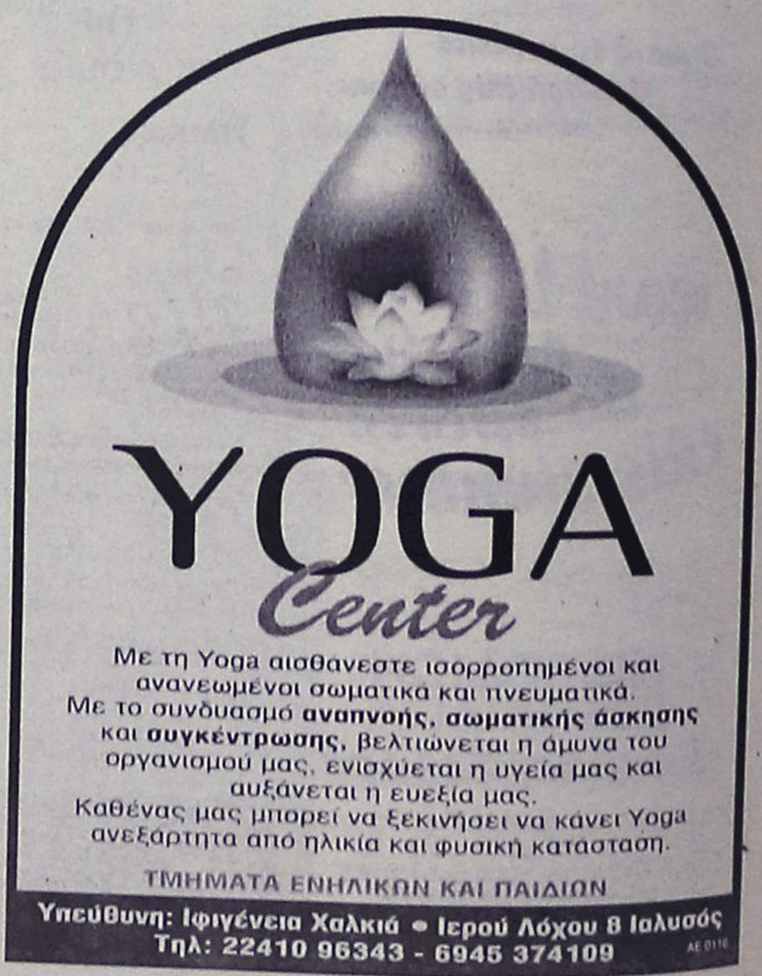

ΚΑΘΗΜΕΡΙΝΑ ΟΛΑ ΤΑ ΝΕΑ ΤΗΣ ΔΩΔΕΚΑΝΗΣΟΥ ΣΤΟ INTERNET
www.rodiaki.gr

Ημέρες αγωνίας για μαθητές και γονείς

Ξεκινά σήμερα η "μάχη" των Πανελλήνιων εξετάσεων!

Στους 1.411 ανέρχονται οι υποψήφιοι στα Δωδεκάνησα • Πρώτο μάθημα η Ιστορία γενικής παιδείας

Πάνω από 1.000 μαθητές (για την ακρίβεια 1.411), από τη Ρόδο και από άλλα νησιά της Δωδεκανήσου ρίχνονται μαζί με χιλιάδες μαθητές απ' όλη τη χώρα από σήμερα 21 Μαΐου, στη «μάχη» των πανελληνίων εξετάσεων. Οι εξετάσεις στα ημερήσια λύκεια ξεκινούν με το μάθημα της Ιστορίας γενικής παιδείας. Στα εσπερινά λύκεια, οι εξετάσεις ξεκινούν τη Δευτέρα, 23 Μαΐου, με τα Μαθηματικά και τα Στοιχεία Στατιστικής.

Οι μαθητές που αναμένεται να διαγωνιστούν φέτος στις πανελλήνιες εξετάσεις θα διεκδικήσουν μία από τις 81.267 θέσεις στα ΑΕΙ και τα ΤΕΙ και εκτιμάται πως περίπου επτά στους δέκα υποψηφίους θα καταφέρουν να εισαχθούν στα πανεπιστημιακά ιδρύματα της χώρας.

Οι πανελλήνιες εξετάσεις θα ολοκληρωθούν στα γενικά λύκεια στις 11 Ιουνίου με τις Αρχές Οικονομικής Θεωρίας, επιλογής όλων των κατευθύνσεων, και αμέσως μετά θα ακολουθήσει η εξέταση των υποψηφίων στα ειδικά μαθήματα.

Οι υποψήφιοι καλούνται να προσέρχονται στις αίθουσες όπου θα εξεταστούν στις 8 το πρωί και τα θέματα θα δίνονται μισή ώρα αργότερα. Η διάρκεια εξέτασης είναι τρεις ώρες. Ολόκληρος ο μηχανισμός του υπουργείου Παιδείας βρίσκεται σε ετοιμότητα και ήδη έχουν πραγματοποιηθεί οι σχετικοί έλεγχοι στα συστήματα μετάδοσης των θεμάτων.

ΤΟ ΜΑΘΗΜΑ

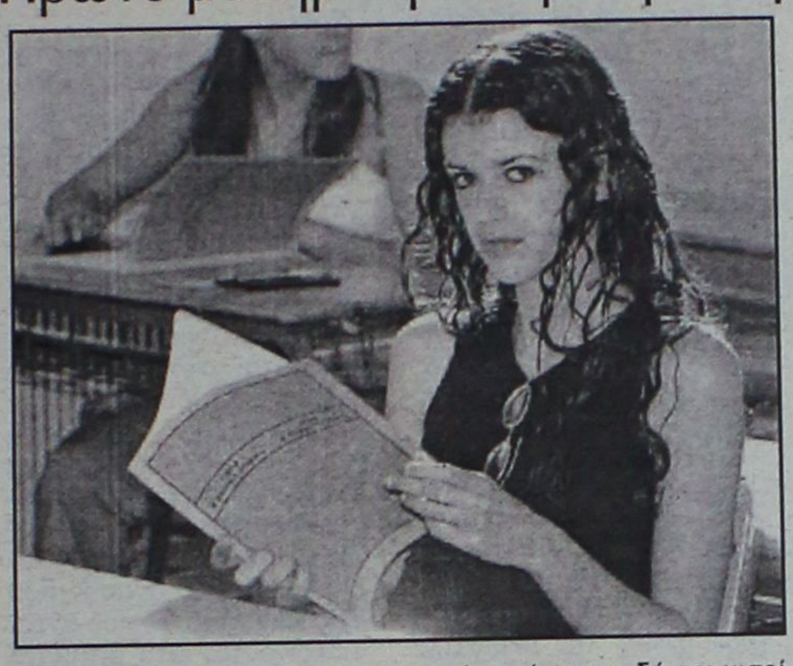

ΤΗΣ ΙΣΤΟΡΙΑΣ

Πρόκειται για ένα μάθημα από τα πιο δύσκολα αφού σταθερά τα τελευταία χρόνια σχεδόν οι μισοί υποψήφιοι δεν κατάφεραν να γράψουν πάνω από τη βάση. Ειδικότερα, πέρσι το 48,88% βαθμολογήθηκε κάτω από 10, ενώ το 51,11% ξεπέρασε τη βάση.

Ετσι, η Ιστορία θέλει ιδιαίτερη προσοχή. Είναι χαρακτηριστικό ότι το 2003 το 52,88% των μαθητών βαθμολογήθηκε κάτω από τη βάση. Ποσοστό που είναι το χειρότερο (με βάση τις επιδόσεις των μαθητών κάτω από 10) την τελευταία τετραετία για τα μαθήματα γενικής παιδείας. Η δεύτερη χειρότερη επίδοση ήταν πέρσι στη Φυσική, όταν το 52,44% των μαθητών δεν ξεπέρασε το 10.

Βέβαια, πολλά κρίνονται στα μαθήματα κατεύθυνσης με τα Μαθηματικά, την Βιολογία, τα Αρχαία και την Ιστορία να αποδεικνύονται μαθήματα - «κλειδιά» για την επιτυχία. Είναι ενδεικτικό ότι πέρσι οι πολύ κακές επιδόσεις στα Μαθηματικά της τεχνολογικής κατεύθυνσης (το 73,56% έγραψε κάτω από τη βάση) έκριναν τις περσινές βάσεις.

Πάντως, το υψηλότερο ποσοστό αποτυχίας στην τεχνολογική κατεύθυνση σημειώθηκε στο ίδιο μάθημα στις πανελλαδικές του 2002, όταν το 80,26% των υποψηφίων έγραψαν κάτω από τη βάση.

Αντίθετα, οι υποψήφιοι της τεχνολογικής κατεύθυνσης τα καταφέρνουν καλά στις Αρχές Οργάνωσης και Διοίκησης Επιχειρήσεων, όπου έχουν σημειωθεί και τα υψηλότερα ποσοστά υποψηφίων άνω του 10 (73,25% το 2002, 65,17% το 2003).

Βιολογία και Μαθηματικά προβληματίζουν ιδιαίτερα τους υποψηφίους της θετικής κατεύθυνσης.

Στα δύο αυτά μαθήματα έχουν καταγραφεί οι μεγαλύτερες αποτυχίες (και στα δύο το 2002). Αντίθετα, η Φυσική είναι το πιο «αγαπημένο», με τα υψηλότερα ποσοστό μαθητών με βαθμό άνω του 10 να έχουν σημειωθεί το 2002 (80,68%) και το 2003 (80,10%).

Οι υποψήφιοι της θεωρητικής δυσκολεύτηκαν υπέρμετρα στην Ιστορία το 2002 (59,34% κάτω από την βάση) και τα Αρχαία πέρσι (57,93%). Αλλά όχι το 2001 όταν το 65,08% (το υψηλότερρο ποσοστό της τετραετίας) έγραψε πάνω από 10 στα Αρχαία.

Η δεύτερη καλύτερη επίδοση από τους υποψηφίους της τελευταίας τετραετίας έγινε το 2002 στα Λατινικά, ένα μάθημα που θεωρείται το πιο εύκολο της θεωρητικής κατεύθυνσης. Τότε το 64,82% των υποψηφίων έγραψαν πάνω από τη βάση. Και προσοχή στις λεπτομέρειες: Αύριο -και κάθε μέρα- η τρίωρη εξέταση αρχίζει στις 8.30 π.μ. και οι υποψήφιοι πρέπει να προσέρχονται στις αίθουσες μέχρι τις 8.00 π.μ. Καλή επιτυχία σε όλους.



Δώστε την δυνατότητα ...

... στο παιδί σας, να γνωρίσει και να αναδειχθεί μέσα από τα προγράμματα εκπαίδευσης,πολιτισμού και άθλησης των εκπαιδευτηρίων μας.

Χαρίστε την ευκαιρία ...

... στο παιδί σας να εκτονωθεί, να πειραματισθεί, να δημιουργήσει, να αθληθεί στις άρτιες εγκαταστάσεις μας.

Επενδύστε ...

... στη μάθηση και επιτρέψτε στο παιδί σας να πετάξει με σιγουριά στο μέλλον !

Οι προ-εγγραφές άρχισαν! Επωφεληθείτε τις τελευταίες ημέρες των ειδικών προνομίων

Βρεφονηπιακός Σταθμός - Νηπιαγωγείο - Δημοτικό - Γυμνάσιο - Λύκειο - Ι.Β.

Με την τεχνογνωσία των Εκπαιδευτηρίων Γείτονα



Επένδυση ΚΟΛΛΕΓΙΟ ΡΟΔΟΥ Ζωής

ΚΟΛΛΕΓΙΟ ΡΟΔΟΥ ΕΠΕ

10ο χλμ Ρόδου - Λίνδου, Τηλ.: 22410 87747-8-9, Fax: 22410 87430
www.rodos-college.gr , E mail: info@rodos-college.gr

AE387

ΠΡΟΤΥΠΑ ΚΕΝΤΡΑ ΠΡΟΣΧΟΛΙΚΗΣ ΑΓΩΓΗΣ ΚΑΙ ΕΚΠΑΙΔΕΥΣΗΣ

Β. Ηπείρου 24 Ρόδος 2241035451 & Χειμάρας 1-3, Ρόδος 2241025451



Με στόχο μας ευτυχισμένα χαμόγελα στα πρόσωπα των Παιδιών μας συνεχίζουμε τη δημιουργική μας πορεία για την ολόπλευρη ανάπτυξη τους.
Για τη νέα σχολική χρονιά οι εγγραφές άρχισαν!!!

Υπεύθυνη Εκπαίδευσης Βάσω Αρφαρά

Χειμάρας 1-3, Ρόδος 85100, Τηλ. & Fax: 22410 25451, Κιν 693 6898821-2
Βορείου Ηπείρου 24, Ρόδος 85100, Τηλ. & Fax: 22410 35451, Κιν.: 693 6898821-2
www.dimiourgia-rodos.gr e-mail: dimiourgia@otlas.gr

AE367

ΕΙΔΗ ΚΗΠΟΥ



ΕΙΔΗ ΣΚΙΑΣ • ΠΕΡΓΚΟΛΕΣ • ΕΠΙΠΛΑ
Δ. ΘΕΜΕΛΗΣ–Κ. ΣΚΟΥΤΕΛΗΣ
3ο ΧΛΜ. ΛΕΩΦ. ΚΑΛΛΙΘΕΑΣ ΕΝΑΝΤΙ ΕΡΤ
ΤΗΛ. 2241069990 ΚΙΝ. 6932722817
ΠΡΟΣΦΟΡΕΣ ΜΑΪΟΥ - ΙΟΥΝΙΟΥ
ΚΑΛΑΜΩΤΕΣ ΑΠΟ 1 ΕΥΡΩ
ΣΑΛΟΝΙΑ ΜΠΑΜΠΟΥ ΑΠΟ 100 ΕΥΡΩ
ΟΜΠΡΕΛΛΕΣ Φ. 200 ΑΠΟ 80 ΕΥΡΩ
ΚΑΘΙΣΜΑΤΑ ΑΛΟΥΜΙΝΙΟΥ - ΞΥΛΟΥ - ΜΠΑΜΠΟΥ
ΚΕΡΑΜΙΚΑ - ΟΜΠΡΕΛΛΕΣ
ΠΩΛΗΣΗ ΛΙΑΝΙΚΗ ΧΟΝΔΡΙΚΗ
ΑΕΖ35

KYDON TOURS

ΕΚΔΡΟΜΕΣ ΚΥΔΩΝ
ΠΟΙΟΤΗΤΑ • ΦΡΟΝΤΙΔΑ • ΕΠΙΤΥΧΙΑ
• ΑΓΙΟΥ ΠΝΕΥΜΑΤΟΣ
• RELAX ΣΤΟ ΜΑΡΜΑΡΙΣ
ΤΕΤΡΑΗΜΕΡΟ • ΤΡΙΗΜΕΡΟ • ΔΙΗΜΕΡΟ
Απολαύστε ένα τετραήμερο στο ξενοδοχείο ELEGANCE 5 αστέρων με πρωινό και δείπνο μπουφέ πάνω στην θάλασσα-ζωντανή μουσική στην πισίνα κάθε βράδυ-ΤΟΥΡΚΙΚΑ HAMAM-JACUZZI-SAOUNA-ΓΥΜΝΑΣΤΗΡΙΑ ΑΘΛΗΤΙΚΑ ΓΗΠΕΔΑ
Αναχωρήσεις
17/6 Παρασκευή 16.30-20/6 Δευτέρα 17.00 • ΤΙΜΗ 165 €
18/6 Σάββατο 08.30-20/6 Δευτέρα 17.00 • ΤΙΜΗ 130 €
19/6 Κυριακή 08.30-20/6 Δευτέρα 17.00 • ΤΙΜΗ 95 €
Δυνατότητα να μείνετε με καλύτερες τιμές σε ξενοδοχεία 3 και 4 αστέρων
Περιλαμβάνει: Εισιτήρια ΡΟΔΟ-ΜΑΡΜΑΡΙΣ-ΡΟΔΟ με ΚΑΤΑΜΑΡΑΝ • ξενοδοχείο 5 αστέρων με πρωινό και δείπνο μπουφέ • Μεταφορές λιμάνι-ξενοδοχείο-λιμάνι • (προαιρετική εκδρομή στο ΠΑΜΟΥΚΑΛΕ ΙΕΡΑΠΟΛΙΣ την Κυριακή)
• ΜΑΡΜΑΡΙΣ–ΕΦΕΣΟΣ–ΚΟΥΣΑΝΤΑΣΙ–ΣΜΥΡΝΗ
Αναχώρηση 17/6-επιστροφή 20/6 16.30 • ΤΙΜΗ 175 €
Περιλαμβάνει: Εισιτήρια ΚΑΤΑΜΑΡΑΝ ΡΟΔΟ-ΜΑΡΜΑΡΙΣ-ΡΟΔΟ
• Ξενοδοχείο 4 αστέρων με πρωινό και ένα γεύμα κεντρικότατο μία διανυκτέρευση στο ΚΟΥΣΑΝΤΑΣΙ και 2 διαν. στην ΣΜΥΡΝΗ
• Ξεναγήσεις στην ΕΦΕΣΟ-ΚΟΥΣΑΝΤΑΣΙ-ΣΜΥΡΝΗ-CARSI-YAKA (ΚΟΡΔΕΛΙΟ) ΚΑΤΙΦΕ ΚΑΛΕ
• Ψώνια και επίδειξη μόδας
• Διασκέδαση νυχτερινή (προαιρετική)
Δεν περιλαμβάνει: • Φόρους 33 ευρώ, • Εισόδους αρχαιολογικών χώρων
Συνοδός η κ. ΕΛΕΝΗ ΨΥΛΛΑΚΗ
ΑΛΛΕΣ ΕΚΔΡΟΜΕΣ ΑΓΙΟΥ ΠΝΕΥΜΑΤΟΣ
• EURODISNEY–ΠΑΡΙΣΙ 16/6–20/6/05 ΑΓ. ΠΝΕΥΜΑΤΟΣ
• Πακέτο στα νησιά μας ξενοδοχεία–εισιτήρια
ΚΩ–ΚΑΛΥΜΝΟ–ΛΕΡΟ–ΠΑΤΜΟ–ΤΗΛΟ–ΝΙΣΥΡΟ–ΚΑΣΤΕΛΛΟΡΙΖΟ–ΛΕΙΨΟΥΣ
• Τετραήμερη ΚΥΠΡΟ–ΑΙΓΥΠΤΟ–ΡΩΜΗ–ΠΡΑΓΑ–ΠΑΡΙΣΙ–ΛΟΝΔΙΝΟ–ΒΙΕΝΗ–ΒΕΡΟΛΙΝΟ–ΜΟΝΑΧΟ–ΜΑΡΟΚΟ–ΜΑΛΤΑ–ΝΙΚΑΙΑ–ΜΟΝΑΚΟ
• ΕΛΑΤΕ ΝΑ ΣΑΣ ΠΛΗΡΟΦΟΡΗΣΟΥΜΕ ΓΙΑ ΤΙΣ ΕΚΔΡΟΜΕΣ ΤΟΥ ΚΑΛΟΚΑΙΡΙΟΥ
• ΕΧΟΥΜΕ ΟΠΟΙΟ ΠΡΟΟΡΙΣΜΟ ΕΠΙΘΥΜΕΙ Η ΨΥΧΗ ΣΑΣ!
Η πείρα μας στην διάθεσή σας!
Σας ταξιδεύουμε από το 1976
• Στο γραφείο μας θα βρείτε: Εισιτήρια αεροπορικά-ακτοπλοϊκά-με όλες τις εταιρίες ΕΛΛΑΔΑ-ΕΞΩΤΕΡΙΚΟ
• ΠΑΚΕΤΑ ΕΚΔΡΟΜΩΝ-ΝΕΟΝΥΜΦΩΝ
• Ξενοδοχεία φθηνά σε όλο το κόσμο
• WESTERN UNION Αποστολή χρημάτων παντού σε 10 λεπτά!!!
ΠΡΑΚΤΟΡΕΙΟ ΚΥΔΩΝ ΙΑΤΑ
Εθ. Δωδ/σίων 14 • Ακτή Σαχτούρη 8
Τηλ. 22410-23000, 27900, 27722
E-mail: Kydon@otenet.gr
ΧΠ191

Για το θέμα των ακτοπλοϊκών συγκοινωνιών

Αποφασισμένο το Ε.Κ. για κινητοποιήσεις

Εντός των προσεχών ημερών θα ληφθούν οριστικές αποφάσεις

Εντός των προσεχών ημερών, θα αποφασιστεί η μορφή της κινητοποίησης που θα πραγματοποιηθεί στη Ρόδο για το θέμα των ακτοπλοϊκών συγκοινωνιών.

Σύμφωνα με όσα ανακοίνωσε το Εργατικό Κέντρο Ρόδου, την απόφαση, θα πάρει η εκτελεστική επιτροπή, ενώ υπάρχει η σκέψη να ακολουθήσει και ξεχωριστή απεργιακή κινητοποίηση, για τα προβλήματα των εργαζομένων της περιοχής μας.

Η ολομέλεια της διοίκησης του ΕΚΡ, πραγματοποίησε προχθές συνεδρίαση κατά την οποία επεσήμανε ότι η απεργιακή κινητοποίηση της 11ης Μαρτίου ήταν ιδιαίτερα επιτυχημένη, ενώ οι διεκδικήσεις και τα αιτήματα θα τεθούν και πάλι στους αρμόδιους.

Για το θέμα, στην ανακοίνωση που εξέδωσε το ΕΚΡ, αναφέρει τα εξής:

"Συνδρίασε προχθές, Πέμπτη 19-5-05, η ολομέλεια της διοίκησης του ΕΚΡ, προκειμένου να εκτιμήσει τα αποτελέσματα της πρόσφατης απεργιακής κινητοποίησης στις 11 του Μάη και με βάση αυτά να καθορίσει τις ενέργειές της για την αμέσως προσεχή περίοδο.

Ομόφωνα εκτιμήθηκε ότι η απεργία ήταν ιδιαίτερα πετυχημένη, καθώς η συμμετοχή των εργαζομένων σ' αυτήν ήταν πολύ μεγάλη, πράγμα που εκφράστηκε με τη συγκέντρωσή τους στο ΕΚΡ και στο συλλαλητήριο που ακολούθησε. Η επιτυχία αυτή καταγράφεται στο ενεργητικό εκείνων των δυνάμεων που συνέβαλαν με την δράση τους και την καθημερινή παρουσία τους στους χώρους δουλειάς στη μαζικότητα της εκδήλωσης. Ακόμα το πλαίσιο δράσης που πρόβαλε το ΕΚΡ, που ανταποκρίνονταν στα αιτήματα των σωματείων της δύναμής του και των αναγκών της τοπικής κοινωνίας, συνέβαλε στον ταξικό προσανατολισμό της κινητοποίησης, την οποία έκαναν υπόθεσή τους τα περισσότερα απ' αυτά τα σωματεία.

Παρόλα αυτά έγινε φανερό ότι ορισμένες συνδικαλιστικές δυνάμεις, είτε καθόλου είτε ελάχιστα προσπάθησαν για την ακόμα μεγαλύτερη επιτυχία των εκδηλώσεων, προφανώς γιατί διαφωνούσαν με το περιεχόμενο των αιτημάτων του ΕΚΡ και τους στόχους πάλης που βάζει, που είναι σε μια τελείως αντίθετη κατεύθυνση από εκείνα που επιδιώκουν να αναδείξουν οι πλειοψηφίες στις ηγεσίες της ΓΣΕΕ και της ΑΔΕΔΥ, που βρίσκονται μακριά και πέρα από τις πραγματικές ανάγκες της εργατικής τάξης. Από την άποψη αυτή η διοίκηση του ΕΚΡ σε σχέση με τον εορτασμό της επόμενης Εργατικής Πρωτομαγιάς θα προχωρήσει σε εκδηλώσεις που έχουν ως βάση τους την ταξική αναφορά του Πανεργατικού Αγωνιστικού Μετώπου.

Αναφορικά δε με τα αιτήματα της απεργιακής κινητοποίησης, τα οποία επιδόθηκαν με τη μορφή υπομνήματος σ' όλους τους αρμόδιους και τα οποία υιοθέτησε ομόφωνα η συγκέντρωση των απεργών με ψήφισμά της, αποφασίστηκε από την ολομέλεια της διοίκησης να επαναδιατυπωθούν και να αποτελέσουν και πάλι τη βάση του διεκδικητικού πλαισίου της αμέσως επόμενης απεργίας, στην περίπτωση που δεν δοθούν ικανοποιητικές απαντήσεις στα αιτήματα αυτά από τους υπεύθυνους.

Ειδικότερα **αποφασίστηκε για το θέμα των ακτοπλοϊκών συγκοινωνιών και των άλλων τοπικών και λαϊκών προβλημάτων που αντιμετωπίζει η περιοχή, να υπάρξει ξεχωριστή κινητοποίηση, τις αμέσως προσεχείς ημέρες και εφόσον τα αρμόδια υπουργεία δεν δώσουν τις πρέπουσες λύσεις. Η μορφή της κινητοποίησης θα καθοριστεί από την Εκτελεστική Επιτροπή. Για δε τα υπόλοιπα προβλήματα που απασχολούν τους εργαζόμενους, εργασιακά, μισθολογικά, ασφαλιστικά, συνταξιοδοτικά, θα πραγματοποιηθεί απεργιακή κινητοποίηση την επόμενη περίοδο και αφού αξιολογηθούν μια σειρά στοιχεία. Αιχμή της κινητοποίησης θα αποτελέσουν τα προβλήματα που αντιμετωπίζουν οι ξενοδοχοϋπάλληλοι της Ρόδου και άλλοι εποχιακά εργαζόμενοι, όπως και αυτά που απασχολούν τους αρμόδιους και όσους γενικά εργάζονται στον κατασκευαστικό τομέα.**

Ο χαρακτήρας της κινητοποίησης και η χρονική στιγμή πραγματοποίησής της θα καθοριστούν σε συνεννόηση με τα πρωτοβάθμια σωματεία και αφού προηγούμενως επιχειρηθεί από τη διοίκηση του ΕΚΡ να υπάρξει μια ελάχιστη συνεννόηση με όσους έχουν ευθύνη για τα προβλήματα που αντιμετωπίζουν οι εργαζόμενοι. Σ' αυτήν την περίπτωση θα κριθούν ποιοί είναι αυτοί που κόπτονται για το "γενικό καλό" του τουρισμού, τι κάνουν γι αυτόν, αλλά πρωτίστως τι κάνουν για την τοπική οικονομία και κοινωνία, αγκωνάρι της οποίας αποτελούν οι εργαζόμενοι.

Τέλος η ολομέλεια της διοίκησης αποφάσισε στην επόμενή της συνεδρίαση να αντιμετωπίσει το θέμα που προέκυψε με μέλος της, του οποίου η αντισυνδικαλιστική, αντισυναδελφική συμπεριφορά έχει πάρει σοβαρές διαστάσεις και διαμορφώνει καταστάσεις και λειτουργίες ξένες με την ιστορία και τις παραδόσεις του κινήματος.

Villa Silvana
ΚΙΟΤΑΡΙ



• Απολαύστε φανταστικές διακοπές στη μαγευτική ΝΟΤΙΑ ΡΟΔΟ
• Χειμώνα - Καλοκαίρι
• Ενοικιάζονται πολυτελή επιπλωμένα διαμερίσματα για όλο το χρόνο
• Δίπλα στη θάλασσα
Villa Silvana
ΚΙΟΤΑΡΙ
ΠΛΗΡ. 22410-31427, 6944363334
ΜΖΤ190517

Παντρεύω & Βαπτίζω
... Με Προσκλητήρια, Μπομπονιέρες, Στέφανα, Λαμπάδες, Αξεσουάρ Ιταλίας, Τιάρες και Κουαφ, Είδη Βάπτισης, Διακοσμητικά δεξίωσης...
& σε συνεργασία με διάσημους οίκους
Παντρεύω και βαπτίζω...
... Με πρωτοτυπία και αισθητική, κάνουμε το όνειρό σας πραγματικότητα, σκηνοθετώντας για εσάς κάθε είδους εκδήλωση
Με την φροντίδα της
Τζένης Μυριαλλάκη
Παντρεύω και βαπτίζω...
Πετυχημένα...
Και η στιγμή σας έγινε μοναδική!!!
Ωράριο λειτουργίας 09.30-14.00 και 17.30-21.30
Αλεξάνδρου Διάκου 7Β•Τηλ. 2241032302
ΑΤ1413

Νέες προκλήσεις στο Αιγαίο

Μπαράζ τουρκικών προκλήσεων σημειώθηκε χθες στο Αιγαίο, όταν τουρκικά αεροσκάφη εισήλθαν στον ελληνικό εναέριο χώρο και ενεπλάκησαν σε εικονικές



αερομαχίες με ελληνικά, την ώρα που βρίσκεται σε εξέλιξη νατοϊκή άσκηση στην περιοχή της Κρήτης, με τη συμμετοχή και μιας τουρκικής φρεγάτας.

Συγκεκριμένα 44 τουρκικά αεροσκάφη, εκ των οποίων τα 28 ήταν οπλισμένα, προχώρησαν σε 15 παραβιάσεις του εθνικού εναέριου χώρου, σημειώνοντας παράλληλα και επτά παραβάσεις των κανόνων εναέριας κυκλοφορίας.

Τα τουρκικά μαχητικά αναχαιτίστηκαν από ελληνικά και κατά την διάρκεια αναχαίτισής τους, σημειώθηκαν πέντε εικονικές αερομαχίες.



Στον Πατριαρχικό Ναό του Αγίου Γεωργίου

Σήμερα η χειροτονία Παΐσιου στο Φανάρι!

Εκατοντάδες ροδίτες αλλά και εκπρόσωποι των τοπικών αρχών βρίσκονται στην Κωνσταντινούπολη

Εκατοντάδες ροδίτες βρίσκονται από χθες στην Κωνσταντινούπολη για να παραστούν στην χειροτονία του νέου μητροπολίτη Καλύμνου, Λέρου και Αστυπάλαιας κ. Παΐσιου, που θα γίνει σήμερα το πρωί.

Εκτός από τους κατοίκους του νησιού που μετέβησαν στην Κωνσταντινούπολη οργανωμένα, και ανέρχονται σε 150 άτομα, για τον ίδιο λόγο μετέβησαν μεμονωμένα και αρκετοί άλλοι συμπατριώτες μας από την Ρόδο,

Του απεσταλμένου μας Μιχάλη Μαστή

την Κάλυμνο και από τα άλλα νησιά.

Μεταξύ αυτών που θα παραστούν στην χειροτονία είναι ο νομάρχης κ. Γιάννης Μαχαιρίδης, ο βουλευτής Ι. Παρασκευάς, ο δήμαρχος Ρόδου κ. Γ. Γιαννόπουλος (θα μεταβεί σήμερα στην Κωνσταντινούπολη), οι δήμαρχοι Σ. Στάγκας Ιαλυσού, Μαν. Σαββής Νότιας Ρόδου, Ελ. Παναγή Χάλκης, ο αντιδήμαρχος Καλλιθέας κ. Στ. Ρηνιού κ.ά.

Η χειροτονία με όλες τις διαδικασίες θα πραγματοποιηθεί στις 9 το πρωί στον Πατριαρχικό ναό του Αγίου Γεωργίου στο Φανάρι, από 5 μητροπολίτες και συγκεκριμένα της μητρόπολης Ρόδου κ. Κύριλλο, Ικονίου κ. Θεόκλητο, Σεβαστείας κ. Δημήτριο, Μοσχονησίων κ. Απόστολο και Μυριοφύτου κ. Ειρηναίο.

Το βράδυ ο νέος μητροπολίτης πρόκειται να παραθέσει δεξίωση.

Οπως είναι γνωστό, η ενθρόνισή του θα γίνει στις 25 Ιουνίου στην Κάλυμνο.

ΟΙ ΟΜΟΓΕΝΕΙΣ

Ιδιαίτερα αισθήματα ικανοποίησης προκάλεσε και στους ομογενείς η εκλογή του κ. Παΐσιου Αραβαντινού στην θέση του μητροπολίτη Καλύμνου, Λέρου και Αστυπάλαιας.



Σχετική είναι η ανταπόκριση του κ. Εμμ. Κασσώτη από την Αμερική, στην οποία αναφέρει τα εξής:

"Μαζί με τις καμπάνες της Ρόδου χαρούμενα κτυπούν και οι καρδιές των Δωδεκανησίων της Αμερικής, που με μεγάλη χαρά κα ικανοποίηση πληροφορήθηκαν την εκλογή του νέου μητροπολίτη Καλύμνου, Λέρου και Αστυπαλαίας κ. Παΐσιου.

Ο μέχρι τώρα πρωτοσύγκελος της Μητρόπολης Ρόδου ήταν γνωστός και αγαπητός και μεταξύ των εδώ συμπατριωτών μας. Η φήμη του χαρακτήρα και του έργου του τακτικά διάβαιναν τον ωκεανό και διαδίδονταν μεταξύ των Δωδεκανησίων της Αμερικής.

Πολλοί συμπατριώτες μας επιστρέφοντας από τα νησιά μας είχαν να πούν για τον ζήλο και την αυταπάρνηση του πρωτοσύγκελου, που για δεκαετίες υπηρέτησε το τόπο μας. Άνθρωπος προσηνής και ευγενικός παρών σε όλες τις εκδηλώσεις ένοιωθε τις ψυχές και του κτύπους της καρδιάς του ποιμνίου του.

Πιστεύουμε ότι η Κάλυνος, η Λέρος και η Αστυπάλαια στο πρόσωπο του νέου μητροπολίτη θα βρούν τον ιεράρχη που χρειάζονται και τους αξίζει, γιατί για πολλά χρόνια έζησε και γνωρίζει την ιδιοσυγκρασία και τα προβλήματα των Δωδεκανησίων. Είμαστε βέβαιοι ότι ο κ. Παΐσιος εκτός του ποιμνίου του θα βρεί την αγάπη, συνδρομή και συνεργασία των απανταχού Δωδεκανησίων και με την βοήθεια του θεού θα κατορθώσει η Ιερά Μητρόπολη να επουλώσει τις πληγές της και να συνεχίσει το αιώνιο έργο της προς χαρά και ικανοποίηση και εμάς των ξενητεμένων.

Εμμ. Κασσώτης"

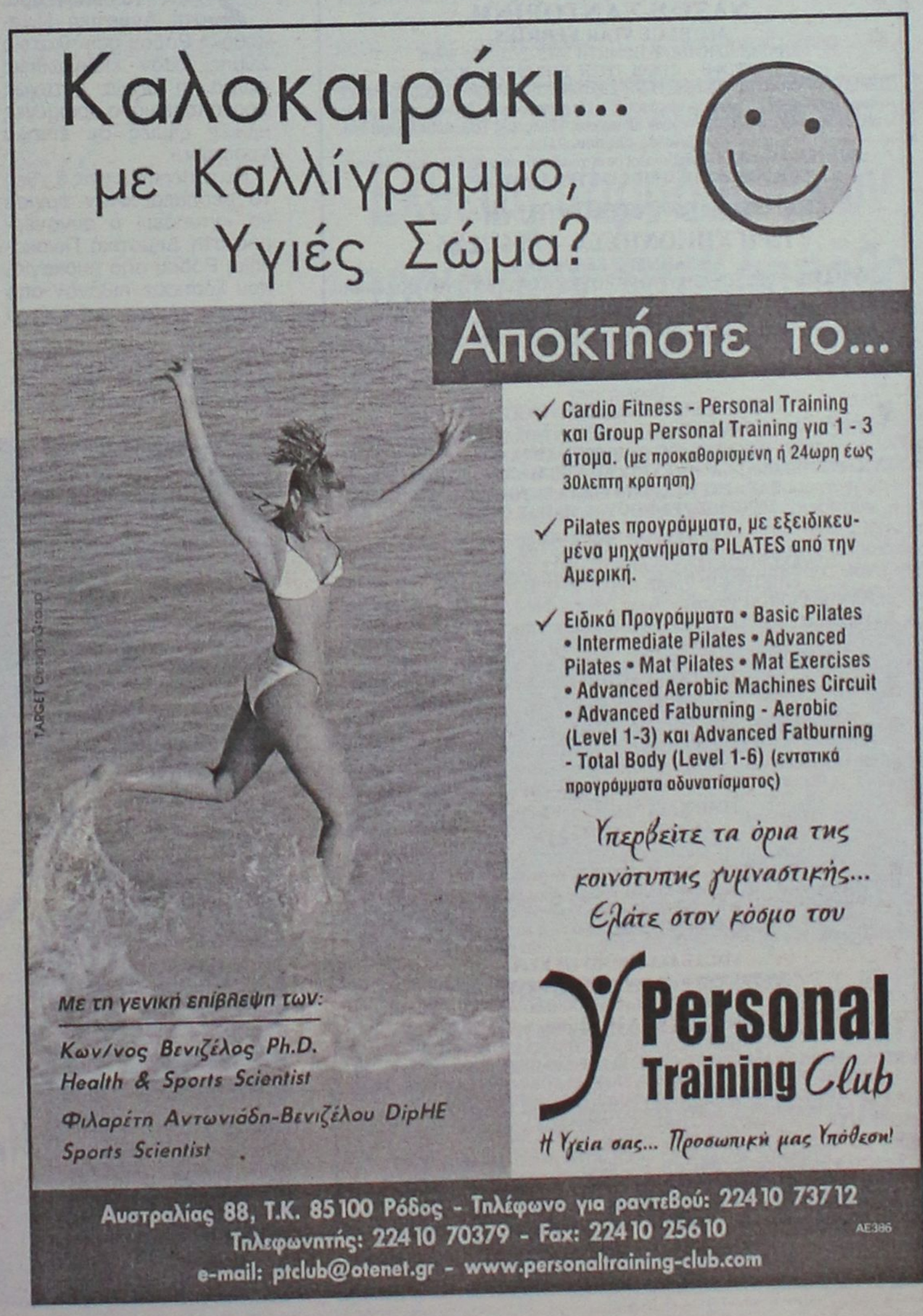





PELLOS TRAVEL
ΠΟΙΟΤΗΤΑ-ΟΡΓΑΝΩΣΗ-ΕΓΓΥΗΣΗ
ΕΚΔΡΟΜΕΣ ΙΟΥΝΙΟΥ

ΤΡΙΗΜΕΡΟ ΑΓΙΟΥ ΠΝΕΥΜΑΤΟΣ
ΜΑΡΜΑΡΙΣ
ΤΕΤΡΑΗΜΕΡΟ-ΤΡΙΗΜΕΡΟ-ΔΙΗΜΕΡΟ
17/6 ΠΑΡΑΣΚΕΥΗ 16.30 ΜΜ.-20/6 ΕΠΙΣΤΡΟΦΗ ΔΕΥΤΕΡΑ 18.00
5***** ΑΣΤΕΡΩΝ ΤΙΜΗ 165 ευρω 4**** ΑΣΤΕΡΩΝ 115 ΕΥΡΩ
18/6 ΑΝΑΧ. ΣΑΒΒΑΤΟ ΠΡΩΙ 0.800 20/6 ΕΠΙΣ. ΔΕΥΤΕΡΑ 18.00
5***** ΑΣΤΕΡΩΝ ΤΙΜΗ 130 ευρω 4**** ΑΣΤΕΡΩΝ 105 ΕΥΡΩ
17/6 ΑΝΑΧ. ΚΥΡΙΑΚΗ ΠΡΩΙ 08.00 20/6 ΔΕΥΤΕΡΑ ΕΠΙΣ 18.00
5***** ΑΣΤΕΡΩΝ ΤΙΜΗ 95 ευρω 4**** ΑΣΤΕΡΩΝ 80 ΕΥΡΩ
ΠΡΟΑΙΡΕΤΙΚΕΣ ΕΚΔΡΟΜΕΣ-ΕΦΕΣΣΟΣ ΣΜΥΡΝΗ -ΠΑΜΜΟΥΚΑΛΕ-DACIA ΜΕ ΞΕΝΑΓΗΣΗ
Ξενοδοχεία 5**** αστέρων και 4**** αστερων με ημιδιατροφή από 80 ευρώ- Μεταφορές- Ξεναγήσεις-Ταξιδιωτική ασφάλεια-φοροι Τουρκιας- Συνοδός γραφείου

ΕΞΑΗΜΕΡΗ ΕΚΔΡΟΜΗ ΜΕ BLUE STAR FERRIES
ΣΤΑ ΠΑΝΕΜΟΡΦΑ ΝΗΣΙΑ ΤΩΝ ΚΥΚΛΑΔΩΝ
ΣΥΡΟΣ-ΠΑΡΟΣ-ΤΗΝΟΣ-ΑΝΤΙΠΑΡΟΣ (16/6-21/6)
ΑΝΑΧΩΡΗΣΗ 16/6/05 ΠΕΜΠΤΗ ΣΤΙΣ 19.00 ΜΜ βραδυ
ΕΠΙΣΤΡΟΦΗ 21/6/05 ΤΡΙΤΗ ΣΤΙΣ 09.00 ΤΟ ΠΡΩΙ
ΠΕΡΙΛΑΜΒΑΝΟΝΤΑΙ: Εισιτηρια Ρόδος-Σύρος-Πάρος- Αντίπαρος- Τήνος- Σύρος-Ρόδος σε Γ' θέση - Ξενοδοχεία με πρωινό - Μεταφορές - 2 διανυκτερεύσεις Σύρο - 2 διανυκτερεύσεις και 1 εν πλω Πάρο -Ξεναγήσεις – Εκδρομές-Ταξιδιωτική ασφάλεια –Συνοδός γραφείου- Φ.Π.Α.
ΔΕΝ ΠΕΡΙΛΑΜΒΑΝΟΝΤΑΙ: Είσοδοι σε αρχαιολογικούς χώρους - Διασκέδαση
ΤΙΜΗ ΜΟΝΟ ΜΕ 225 ΕΥΡΩ ΤΟ ΑΤΟΜΟ

ΜΑΡΜΑΡΙΣ-ΣΜΥΡΝΗ-ΕΦΕΣΣΟΣ-ΚΟΥΣΑΝΤΑΣΙ
ΤΕΤΡΑΗΜΕΡΗ ΕΚΔΡΟΜΗ 17/06 – 20/06
Ξενοδοχεία 4**** αστέρων με ημιδιατροφή- Μεταφορές- Ξεναγήσεις-Ταξιδιωτική ασφάλεια-φοροι Τουρκιας.Συνοδός γραφείου
ΑΝΑΧΩΡΗΣΗ 17/6/05 ΠΑΡΑΣΚΕΥΗ ΑΠΟΓΕΥΜΑ ΣΤΙΣ 16.30 ΜΜ
ΕΠΙΣΤΡΟΦΗ 20/6/05 ΔΕΥΤΕΡΑ ΣΤΙΣ 18.00 ΤΟ ΑΠΟΓΕΥΜΑ
ΤΙΜΗ ΜΟΝΟ ΜΕ 175 ΕΥΡΩ ΤΟ ΑΤΟΜΟ

ΤΕΤΡΑΗΜΕΡΗ ΕΚΔΡΟΜΗ 18/6-21/6
ΑΜΟΡΓΟΣ (ΜΕ BLUE STAR FERRIES)
ΤΙΜΗ ΜΟΝΟ ΜΕ 169 ΕΥΡΟ ΤΟ ΑΤΟΜΟ
ΑΝΑΧ. 18/6 ΗΜΕΡΑ ΣΑΒΒΑΤΟ 10.00 ΤΟ ΠΡΩΙ-
ΕΠΙΣΤΡΟΦΗ 21/06 ΠΡΩΙ ΣΤΙΣ 07.00 ΗΜΕΡΑ ΤΡΙΤΗ
ΠΕΡΙΛΑΜΒΑΝΟΝΤΑΙ: Εισιτήρια Ρόδος – Αμοργός – Σύρος
Ρόδος σε Γ' θέση – Ξενοδοχεία με πρωινό - Μεταφορές- Ξεναγήσεις – Εκδρομές-Ταξιδιωτική ασφάλεια Συνοδός γραφείου- Φ.Π.Α..
ΔΕΝ ΠΕΡΙΛΑΜΒΑΝΟΝΤΑΙ: –Είσοδοι σε αρχαιολογικούς χώρους -Διασκέδαση

ΕΞΑΗΜΕΡΗ ΕΚΔΡΟΜΗ
ΖΑΚΥΝΘΟΣ 16/6-20/6
ΑΝΑΧΩΡΗΣΗ 16/6/05 ΠΕΜΠΤΗ ΣΤΙΣ 19.00 ΜΜ βράδυ ΜΕ BLUE STAR FERRIES
ΕΠΙΣΤΡΟΦΗ 21/6/05 ΤΡΙΤΗ ΣΤΙΣ 09.00 ΤΟ ΠΡΩΙ ΜΕ BLUE STAR FERRIES
ΠΕΡΙΛΑΜΒΑΝΟΝΤΑΙ: Εισιτήρια -Ρόδος-Πειραιας -Ρόδος-ΚΥΛΛΗΝΗ-ΖΑΚΥΝΘΟΣ-ΚΥΛΛΗΝΗ σε Γ' θέση - Ξενοδοχεία με πρωινό - Μεταφορές – 3 διανυκτέρευσεις Ζακυνθο και -2 εν πλω Ξεναγήσεις - Εκδρομές-Ταξιδιωτική ασφάλεια –Συνοδός γραφείου- Φ.Π.Α..
ΔΕΝ ΠΕΡΙΛΑΜΒΑΝΟΝΤΑΙ: Είσοδοι σε αρχαιολογικούς χώρους - Διασκέδαση
ΤΙΜΗ ΚΑΤΑ ΑΤΟΜΟ 255 ΕΥΡΩ

ΕΞΑΗΜΕΡΗ ΕΚΔΡΟΜΗ 16/6 - 21/6
ΝΑΞΟΣ-ΣΑΝΤΟΡΙΝΗ
ΜΕ BLUE STAR FERRIES
ΑΝΑΧΩΡΗΣΗ 16/6/05 ΠΕΜΠΤΗ ΣΤΙΣ 19.00 ΜΜ βράδυ
ΕΠΙΣΤΡΟΦΗ 21/6/05 ΤΡΙΤΗ ΣΤΙΣ 09.00 ΤΟ ΠΡΩΙ
ΠΕΡΙΛΑΜΒΑΝΟΝΤΑΙ: Εισιτήρια Ρόδος-Σύρος-Νάξος-Σαντορίνη-Σύρος-Ρόδος σε Γ' θέση - Ξενοδοχεία με πρωινό - Μεταφορές – 1 διανυκτέρευση Σύρο-1 διανυκτέρευση Νάξο-2 διανυκτερεύσεις Σαντορίνη- Ξεναγήσεις - Εκδρομές-Ταξιδιωτική ασφάλεια –Συνοδός γραφείου- Φ.Π.Α..
ΔΕΝ ΠΕΡΙΛΑΜΒΑΝΟΝΤΑΙ: Είσοδοι σε αρχαιολογικούς χώρους - Διασκέδαση
ΤΙΜΗ ΜΟΝΟ ΜΕ 235 ΕΥΡΩ ΤΟ ΑΤΟΜΟ

ΚΩΝΣΤΑΝΤΙΝΟΥΠΟΛΗ-ΠΡΙΓΚΗΠΟΝΗΣΣΑ 17/06-22/06
ΕΞΑΗΜΕΡΗ ΕΚΔΡΟΜΗ
ΜΑΡΜΑΡΙΣ-ΕΦΕΣΣΟΣ-ΣΜΥΡΝΗ-ΠΡΟΥΣΑ-ΚΩΝΣΤΑΝΤΙΝΟΥΠΟΛΗ-ΒΑΝΤΙΡΜΑ-ΣΜΥΡΝΗ-ΜΑΡΜΑΡΙΣ
Ξενοδοχεία 4**** 3***αστέρων με πρωινό και φαγητό- Εισιτήρια Ρόδος-Μαρμαρίς-Ρόδος-Φόροι Τουρκίας-Ξεναγήσεις- Μεταφορές με κλιματιζόμενα πούλμαν- Ταξιδιωτική ασφάλεια-Φ.Π.Α.
ΔΕΝ ΠΕΡΙΛΑΜΒΑΝΟΝΤΑΙ ΕΙΣΙΤΗΡΙΑ .Βαντιρμα-Κωνσταντινουπολη- Υαλοβα-Πριγκηπονησα
ΤΙΜΗ ΜΟΝΟ ΜΕ 260 ΕΥΡΩ ΤΟ ΑΤΟΜΟ
Η ΠΕΙΡΑ ΜΑΣ ΣΤΗΝ ΤΟΥΡΚΙΑ ΛΟΓΩ ΤΩΝ ΠΟΛΛΩΝ ΤΑΞΙΔΙΩΝ ΜΑΣ ΣΑΣ ΕΓΓΥΑΤΑΙ ΠΟΙΟΤΗΤΑ-ΑΣΦΑΛΕΙΑ-
ΕΥΧΑΡΙΣΤΟ ΤΑΞΙΔΙ ΚΑΙ ΘΑ ΕΧΕΤΕ ΕΠΙΣΗΣ ΜΑΖΙ ΜΑΣ ΣΤΗ ΔΙΑΘΕΣΗ ΣΑΣ ΑΡΚΕΤΟ ΧΡΟΝΟ ΓΙΑ ΤΑ ΨΩΝΙΑ ΣΑΣ.
ΣΥΝΟΔΟΣ ΓΡΑΦΕΙΟΥ: Α. ΠΑΠΑΣΑΒΒΑΣ

ΣΑΜΟΣ 18/6-21/6
ΑΝΑΧΩΡΗΣΗ 18/6/05 ΣΑΒΒΑΤΟ ΣΤΙΣ 22:00 ΤΟ ΒΡΑΔΥ
ΕΠΙΣΤΡΟΦΗ 21/6/05 ΤΡΙΤΗ ΣΤΙΣ 09:30 ΤΟ ΠΡΩΙ
ΠΕΡΙΛΑΜΒΑΝΟΝΤΑΙ: Εισιτήρια πλοίου Ρόδος – Χίος-Ρόδος – ΣΕ ΤΕΤΡΑΚΛΙΝΗ ΚΑΜΠΙΝΑ Ξενοδοχεία με πρωινό -Μεταφορές- Ξεναγήσεις – Εκδρομές-Ταξιδιωτική ασφάλεια –Συνοδός γραφείου- Φ.Π.Α..
ΔΕΝ ΠΕΡΙΛΑΜΒΑΝΟΝΤΑΙ: –Είσοδοι σε αρχαιολογικούς χώρους - Διασκέδαση
ΤΙΜΗ ΚΑΤΑ ΑΤΟΜΟ 170 ΕΥΡΩ

ΛΕΙΨΟΙ 18/6-22/6
ΑΝΑΧΩΡΗΣΗ 18/6/05 ΣΑΒΒΑΤΟ ΣΤΙΣ 08:30 ΤΟ ΠΡΩΙ ΜΕ ΔΩΔΕΚΑΝΗΣΟΣ ΕΧΠΡΕΕΣ
ΕΠΙΣΤΡΟΦΗ 21/6/05 ΤΡΙΤΗ ΣΤΙΣ 18:30 ΤΟ ΒΡΑΔΥ ΜΕ ΔΩΔΕΚΑΝΗΣΟΣ ΕΧΠΡΕΕΣ
ΠΕΡΙΛΑΜΒΑΝΟΝΤΑΙ: Εισιτήρια πλοίου Ρόδος –ΛΕΙΨΟΙ-Ρόδος- Ξενοδοχεία με πρωινό--Ταξιδιωτική ασφάλεια –Συνοδός γραφείου- Φ.Π.Α.
ΤΙΜΗ ΚΑΤΑ ΑΤΟΜΟ 160 ΕΥΡΩ

ΧΙΟΣ 18/6-21/6
ΑΝΑΧΩΡΗΣΗ 18/6/05 ΣΑΒΒΑΤΟ ΣΤΙΣ 22:00 ΤΟ ΒΡΑΔΥ
ΕΠΙΣΤΡΟΦΗ 21/6/05 ΤΡΙΤΗ ΣΤΙΣ 09:30 ΤΟ ΠΡΩΙ
ΠΕΡΙΛΑΜΒΑΝΟΝΤΑΙ: Εισιτήρια πλοίου Ρόδος – Χίος-Ρόδος – ΣΕ ΤΕΤΡΑΚΛΙΝΗ ΚΑΜΠΙΝΑ Ξενοδοχεία με πρωινό -Μεταφορές- Ξεναγήσεις – Εκδρομές-Ταξιδιωτική ασφάλεια –Συνοδός γραφείου- Φ.Π.Α..
ΔΕΝ ΠΕΡΙΛΑΜΒΑΝΟΝΤΑΙ: –Είσοδοι σε αρχαιολογικούς χώρους - Διασκέδαση
ΤΙΜΗ ΚΑΤΑ ΑΤΟΜΟ 175 ΕΥΡΩ

ΤΕΤΡΑΗΜΕΡΗ ΑΕΡΟΠΟΡΙΚΗ ΕΚΔΡΟΜΗ
ΑΠΕΥΘΕΙΑΣ ΑΠΟ ΡΟΔΟ
ΣΤΗΝ ΧΑΛΚΙΔΙΚΗ 17/06/05 – 20/06/05
ΤΙΜΗ ΜΟΝΟ ΜΕ 249 ΕΥΡΩ ΤΟ ΑΤΟΜΟ
ΠΕΡΙΛΑΜΒΑΝΕΙ: ΑΕΡΟΠΟΡΙΚΑ ΕΙΣΙΤΗΡΙΑ ΡΟΔΟ-ΘΕΣΣΑΛΟΝΙΚΗ-ΡΟΔΟ, ΕΚΔΡΟΜΕΣ- ΜΕΤΑΦΟΡΕΣ, ΞΕΝΟΔΟΧΕΙΟ PALLADIUM 4**** ΑΣΤΕΡΩΝ ΜΕ ΗΜΙΔΙΑΤΡΟΦΗ, ΑΡΧΗΓΟ-ΣΥΝΟΔΟ, ΤΑΞΙΔΙΩΤΙΚΗ ΑΣΦΑΛΕΙΑ.
ΔΕΝ ΠΕΡΙΛΑΜΒΑΝΕΙ: ΦΟΡΟΙ ΑΕΡΟΔΡΟΜΙΩΝ- ΚΡΟΥΑΖΙΕΡΑ ΑΓ. ΟΡΟΥΣ-ΕΙΣΟΔΟΥΣ ΣΕ ΑΡΧΑΙΟΛΟΓΙΚΟΥΣ ΧΩΡΟΥΣ

Εισιτήρια με ΟΑ, AEGEAN και CHARTER. Ακτοπλοϊκά εισιτήρια.
Ειδικά πακέτα για μεμονωμένους, συλλόγους, νεόνυμφους για Ελλάδα, Κύπρο, Τυνησία, Αίγυπτος, Μαρόκο, Ιταλία, Αγγλία, Γαλλία κ. α.
ΓΙΑ ΠΕΡΙΣΣΟΤΕΡΕΣ ΠΛΗΡΟΦΟΡΙΕΣ, ΚΡΑΤΗΣΕΙΣ ΚΑΙ ΑΝΑΛΥΤΙΚΑ ΠΡΟΓΡΑΜΜΑΤΑ ΣΤΟ ΠΡΑΚΤΟΡΕΙΟ ΓΕΝΙΚΟΥ ΤΟΥΡΙΣΜΟΥ:
PELLOS TRAVEL – TOUR OPERATOR
ΑΕΡΟΔΡΟΜΙΟ ΚΑΛΛΙΘΕΑΣ 12Σ, ΦΑΛΗΡΑΚΙ ΡΟΔΟΣ ΤΗΛ: 22410[illegible] FAX: 22410[illegible] Email: pellostravel@hellasnet.gr
ΑΓ0127

Με τη συμμετοχή αντιπροσωπειών από τέσσερις χώρες

Ξεκίνησαν οι εργασίες της Συνάντησης για τα πυρηνικά

Θέμα η αποτροπή εγκατάστασης νέων πυρηνικών αντιδραστήρων στην ευρύτερη περιοχή μας

Με ιδιαίτερη επιτυχία ξεκίνησαν χθες το απόγευμα στη Ρόδο, στο Πανεπιστήμιο Αιγαίου, οι εργασίες της διεθνούς συνάντησης για την αποτροπή εγκατάστασης νέων πυρηνικών αντιδραστήρων.

Την διεθνή αυτή συνάντηση, στην οποία συμμετέχουν ειδικοί επιστήμονες από την Ελλάδα, Τουρκία, Βουλγαρία κλπ οργανώνει το Αντιπυρηνικό Παρατηρητήριο Μεσογείου, η νομαρχιακή αυτοδιοίκηση Δωδεκανήσου, η ΤΕΔΚ, το ΤΕΕ και το ΤΕΕ Δωδεκανήσου.

Την έναρξη των εργασιών της συνάντησης (η οποία θα συνεχιστεί και αύριο) κήρυξε ο υπουργός Αιγαίου κ. Αριστ. Παυλίδης, ο οποίος κατά την ομιλία του τόνισε τα εξής:

"Η παραγωγή ηλεκτρικής ενέργειας παραμένει ατυχώς ακόμη ένα από τα σοβαρότερα προβλήματα που αντιμετωπίζει η ανθρωπότητα.

Η επίλυση του προβλήματος με την χρήση συμβατικών ή μη πηγών είναι ένα εκ των θεμάτων που συζητούνται με ιδιαίτερη σοβαρότητα.

Αυτή η συζήτηση στην περιοχή μας πιστεύω ότι θα αναπτυχθεί και κατά την διάρκεια της Διεθνούς Διημερίδος που εξελίσσεται 20 και 21 στην Ρόδο.

Πιστεύω ότι είναι μία ευκαιρία να εκδηλωθεί η διάθεση συνεργασίας μεταξύ των ενδιαφερόμενων μερών ώστε οι λύσεις που θα προταθούν να μην δημιουργούν νέα προβλήματα.

Η κατά καιρούς π.χ. ιδέα ιδρύσεως στο Ακουγιού της Τουρκίας πυρηνικού εργοστασίου για παραγωγή ηλεκτρικής ενέργειας, έχει αποδειχθεί από τις επιστημονικές αναλύσεις, ότι προσθέτει ένα ακομη σοβαρό ζήτημα στο φάσμα των θεμάτων που αναθέτουν την οικονομική, την κοινωνική και την πολιτική φυσιογνωμία της περιοχής μας.

Είναι γι' αυτό επιβεβλημένο με ιδιαίτερη προσοχή και μέσα στο πλαίσιο όχι μόνο της διμερούς συνεργασίας, ΕΛΛΑΣ - ΤΟΥΡΚΙΑ αλλά της Διεθνούς να αντιμετωπισθεί το όλο ζήτημα. Να ληφθούν υπόψη οι κίνδυνοι προπάντων λόγω του σεισμογενούς της ευρύτερης γεωγραφικής ζώνης, να ληφθούν αποφάσεις που να δεσμεύουν όλες τις πλευρές.

Η διεθνής και ιδιαιτέρως η Ευρωμεσογειακή κοινότητα λαών έχει υποστεί πλήγματα από πυρηνικά ατυχήματα στην περιφέρειά της.

Τα διδάγματα είναι ζωηρά και ως εκ τούτου η προσέγγιση του θέματος επιβάλλεται να είναι προϊόν συνεργασίας. Η Ρόδος προσφέρεται σαν χώρος αναπτύξεως του διαλόγου για την εδραίωση της Ευρωμεσογειακής συνεργασίας και μέσα στο πλαίσιο αυτό φιλεξενεί την περούσα διημερίδα η οποια βάσιμα πιστεύω θα καταλήξει σε χρήσιμα για όλους τους ενδιαφερόμενους συμπεράσματα".

Πυρκαγιά στον κάτω όροφο της Δημοτικής Πινακοθήκης

Σβήστηκε από την ΠΥΡ πριν να επεκταθεί

Συναγερμός σήμανε χθες το απόγευμα, στη Δημοτική Πινακοθήκη Ρόδου στη πλατεία Σύμης, όταν εκδηλώθηκε φωτιά, η οποία ευτυχώς προκάλεσε μόνο ορισμένες υλικές ζημιές σε έπιπλα γραφείου!

Ήταν περίπου στις 3 χθες το μεσημέρι όταν άρχισε να «χτυπάει» ο συναγερμός στη Δημοτική Πινακοθήκη Ρόδου από πυρκαγιά, που ξέσπασε πιθανόν από βραχυκύκλωμα, στον κάτω όροφο.

Σε χρόνο ρεκόρ, στη περιοχή έσπευσαν δύο οχήματα της Πυροσβεστικής Υπηρεσίας, άνδρες της οποίας κατάφεραν να περιορίσουν και στη συνέχεια να σβήσουν τη φωτιά, προκαλώντας υλικές ζημιές σε έπιπλα γραφείου.

Το ευτύχημα στην όλη υπόθεση είναι το γεγονός ότι η φωτιά δεν επεκτάθηκε στον επάνω όροφο όπου βρίσκονται τα έργα τέχνης αξίας αρκετών εκατ. ευρώ.

Στο χώρο της Πινακοθήκης βρέθηκε από τη πρώτη κιόλας στιγμή, ο δήμαρχος Ροδίων κ. Γιώργος Γιαννόπουλος, ο οποίος διαπίστωσε ότι οι ζημιές δεν ήταν σοβαρές.

Τραυματίσθηκε βρέφος σε τροχαίο ατύχημα

Στο νοσοκομείο της Ρόδου σοβαρά τραυματισμένο, νοσηλεύεται από χθες το μεσημέρι ένα βρέφος ηλικίας μόλις 1,5 ετών, θύμα τροχαίου ατυχήματος, καθώς επίσης και τρεις ενήλικες με ελαφρότερα τραύματα. Το ατύχημα συνέβη χθες στις 2 παρά 20 το μεσημέρι στο 17ο χιλ. της Εθνικής οδού Ρόδου- Λίνδου, λίγο πριν από το Γκολφ Αφάντου, όταν το αυτοκίνητο με οδηγό έναν υπήκοο Αλβανίας και συνεπιβάτες άλλα δύο άτομα της ίδιας εθνικότητας και το βρέφος, πηγαίνοντας προς Φαληράκι, ξέφυγε από την πορεία του και εξετράπη αριστερά, πέφτοντας στο χωράφι δίπλα από το δρόμο. Ως αποτέλεσμα αυτών, ήταν να τραυματιστεί σοβαρά στους μηρούς, το βρέφος ηλικίας 1 ½ ετών και ελαφρότερα οι τρεις ενήλικες συνεπιβάτες του οχήματος. Αξίζει να επισημανθεί, ότι η συγκεκριμένη στροφή πριν από το Γκολφ Αφάντου, έχει χαρακτηριστεί ως «καρμανιόλα», καθώς αρκετοί άνθρωποι έχουν χάσει τη ζωή τους στο σημείο αυτό, του δρόμου.

Ορκωμοσία νεοσυλλέκτων

Το ερχόμενο Σάββατο 28 Μαΐου, θα πραγματοποιηθεί στο στρατόπεδο Αφάντου, η ορκωμοσία των νεοσυλλέκτων οπλιτών της 2005 Β΄ ΕΣΣΟ.

Όπως είναι γνωστό, το συγκεκριμένο στρατόπεδο στ' Αφάντου έχει μετατραπεί σε κέντρο νεοσυλλέκτων και το ερχόμενο Σάββατο θα πραγματοποιηθεί η πρώτη ορκωμοσία οπλιτών, οι περισσότεροι εκ των οποίων προέρχονται από την περιοχή της Δωδεκανήσου.

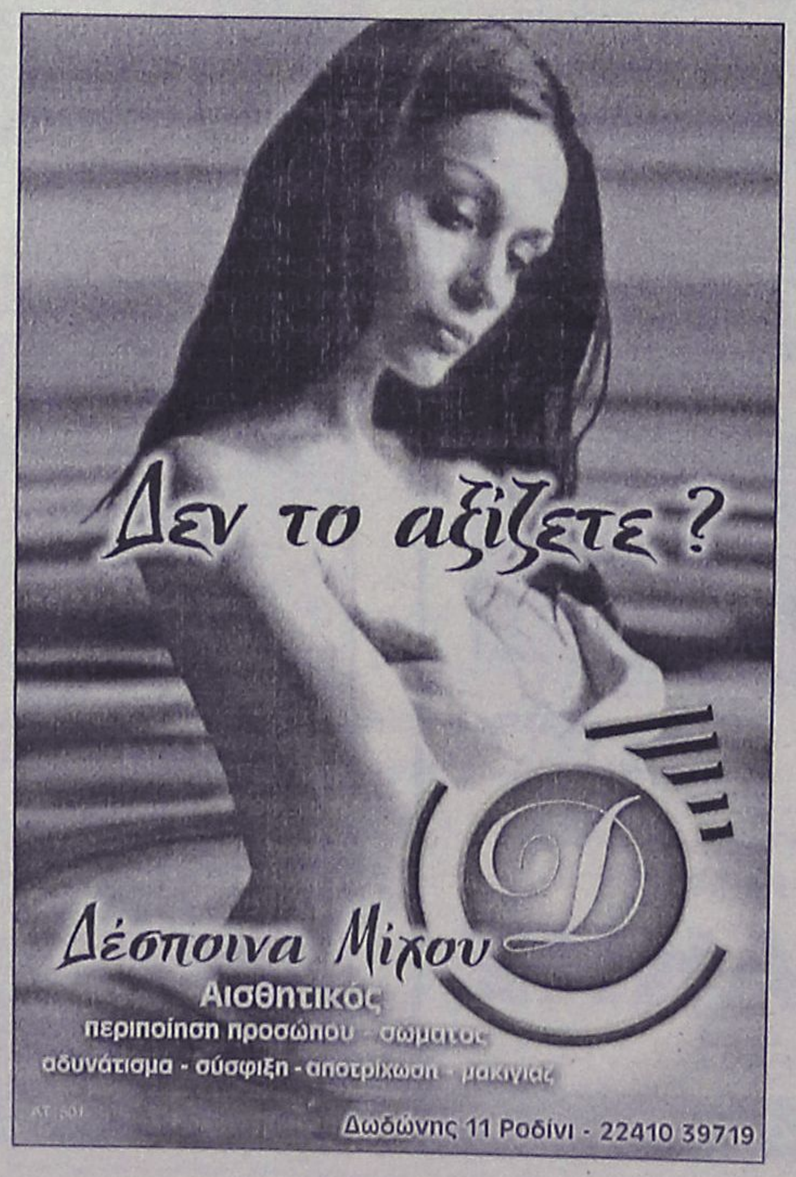



Πραγματοποιήθηκε στη Ρόδο

Εληξε η Πολιτιστική Συνάντηση των ΚΑΠΗ

Πήραν μέρος ομάδες από 17 ΚΑΠΗ απ' ολόκληρη τη χώρα

Μαγεμένοι από τη Ρόδο και τις ομορφιές της φεύγουν από το νησί μας, τα μέλη των ΚΑΠΗ της χώρας που συμμετείχαν στην 5η Εθνική Πολιτιστική Συνάντηση Τρίτης Ηλικίας, και τα οποία υπόσχονται ότι θα ξαναρθούν σύντομα, αρχής γενομένης από την ερχόμενη εβδομάδα, φέρνοντας μαζί τους και άλλα άτομα από τις περιοχές τους!

Με μεγάλη επιτυχία ολοκληρώθηκαν χθες στο νησί μας, οι εργασίες της 5ης Εθνικής Πολιτιστικής Συνάντησης Τρίτης Ηλικίας, στις οποίες συμμετείχαν 17 ΚΑΠΗ από ολόκληρη της χώρα.

Οι εργασίες της Συνάντησης αυτής, ξεκίνησαν την περασμένη Δευτέρα το απόγευμα στο Εθνικό Θέατρο και τις παρακολούθησαν περίπου 600 άτομα της Τρίτης Ηλικίας από όλη τη χώρα, ενώ 17 από αυτά προέρχονταν από την Αλβανία. «Οι σύνεδροι φεύγουν έχοντας αποκομίσει τις καλύτερες εντυπώσεις για το νησί μας και με την υπόσχεση ότι θα μας επισκεφθούν ξανά» δήλωσε στη «Ροδιακή» ο πρόεδρος του ΚΑΠΗ Ρόδου κ. Γιώργος Συμεωνίδης, διευκρινίζοντας ότι «οι αφίξεις στη περιοχή μας θα αρχίσουν από τα ΚΑΠΗ Αγίου Παύλου, από την ερχόμενη εβδομάδα με γκρουπ 50 ατόμων κάθε ηλικίας και θα ολοκληρωθούν σε ενάμιση μήνα». Ο συνολικός αριθμός των επισκεπτών που περιμένουμε θα φθάσει τους 600. Ιδιαιτέρως κολακευτικά ήταν και τα σχόλια που αποσπάσαμε και από τα άτομα Τρίτης Ηλικίας της Αλβανίας, τα οποία φέτος έδωσαν το παρόν με μία ομάδα 17 ατόμων, και με την υπόσχεση ότι του χρόνου, ο αριθμός αυτός θα φθάσει τους 80. Οι διοργανώσεις τέτοιου είδους εκδηλώσεων, σε κάθε περίπτωση, αποφέρουν σημαντικά οφέλη για την περιοχή μας, ενώ μοναδικό «πρόβλημα» είναι η εξεύρεση πόρων. Η οικονομική στήριξη της φετινής 5ης Εθνικής Πολιτιστικής Συνάντησης Τρίτης Ηλικίας έγινε από τον ΠΡΟΤΟΥΡ.

Ομιλία του κ. Ν. Κωνσταντόπουλου στο "Ακταίον"

Ναι στην Ενωμένη Ευρώπη όχι στο Ευρωσύνταγμα...

Η εκδήλωση οργανώθηκε από τη Ν.Ε. του ΣΥΝ και είχε σαν θέμα "Ευρωσύνταγμα και νησιωτικές πολιτικές"

Υπέρ της Ενωμένης Ευρώπης αλλά εναντίον του Ευρωσυντάγματος τάχθηκε προχθές το βράδυ, στο πλαίσιο εκδήλωσης στο Ακταίον, ο πρώην πρόεδρος του Συνασπισμού κ. Νίκος Κωνσταντόπουλος.

Η εκδήλωση με θέμα "ευρωσύνταγμα και νησιωτικές πολιτικές" οργανώθηκε από την νομαρχιακή επιτροπή του Συνασπισμού και την παρακολούθησε αρκετός κόσμος. Ο κ. Κωνσταντόπουλος απάντησε σε αρκετές ερωτήσεις που του τέθηκαν, στο πλαίσιο της συζήτησης που έγινε.

Χθες ο πρώην πρόεδρος του Συνασπισμού, συνοδευόμενος από κομματικά στελέχη περιόδευσε στους δήμους Πεταλούδων και Καμείρου. Συγκεκριμένα στην Κρεμαστή συναντήθηκε με τον δήμαρχο κ. Μιχ. Κορδίνα και συζήτησε τα προβλήματα της περιοχής, και το ίδιο έγινε και στην Σορωνή όπου συναντήθηκε με τον δήμαρχο Καμείρου κ. Στεφ. Δημητρά.

Μεταξύ των θεμάτων που συζητήθηκαν και για τα οποία ο κ. Κωνσταντόπουλος υποσχέθηκε ότι θα αναλάβει πρωτοβουλίες στο πλαίσιο της κοινοβουλευτικής του δραστηριότητας, ήταν το θέμα των ανταποδοτικών τελών προς το δήμο Πεταλούδων για το αεροδρόμιο, το θέμα του βιολογικού καθαρισμού του δήμου Καμείρου (που δεν έχει ενταχθεί στο ΠΕΠ) κ.ά.



Επισκέφθηκε επίσης το εργοστάσιο της ΔΕΗ και ενημερώθηκε για τα γνωστά προβλήματα, καθώς επίσης και το δημοτικό διαμέρισμα Θεολόγου, όπου είχε συνάντηση με το τοπικό συμβούλιο και την επιτροπή αγώνα.

Περιοδεία σε Δήμους της Ρόδου και επίσκεψη στη ΔΕΗ

Το απόγευμα ο κ. Κωνσταντόπουλος παραβρέθηκε στις εργασίες της διεθνούς συνάντησης για την αποτροπή εγκατάστασης νέων αντιδραστήρων.

Σήμερα το πρωί θα επισκεφθεί την Παλιά Πόλη και θα αναχωρήσει το απόγευμα για την Αθήνα.

Σε δηλώσεις που έκανε χθες στον ραδιοφωνικό σταθμό FM-12 ο κ. Κωνσταντόπουλος επεσήμανε ότι «ήταν λάθος της ελληνικής κυβέρνησης που δεν προχώρησε σε δημοψήφισμα πριν από την εφαρμογή του Ευρωσυντάγματος «και συνέστησε εγρήγορση των πολιτών και καλή ενημέρωση για τα θέματα που θα μας αφορούν εφεξής. Κληθείς να σχολιάσει τις ελληνοτουρκικές σχέσεις, ο τέως πρόεδρος του Συνασπισμού, επεσήμανε πως «πρέπει να βαδίσουμε μαζί με την Τουρκία για την ευρωπαϊκή προοπτική της, αλλά να πιέσουμε στα αρμόδια διεθνή όργανα για να ανταποκριθεί στις υποχρεώσεις της» και συνέστησε στην ελληνική κυβέρνηση να μειώσει τους στρατιωτικούς εξοπλισμούς που βαρύνουν τον προϋπολογισμό του κράτους, ενισχύοντας έτσι τις παροχές σε άλλες δράσεις όπως η κοινωνική ή η αγροτική πολιτική.

Γεύση με εντυπωσιακές επιβραβεύσεις.



Χρυσό μεταλλιο στο
Διεθνή Διαγωνισμό Οίνου Θεσσαλονίκης 2005

Ειδικό μετάλλιο στο κρασί με την υψηλότερη βαθμολογία που παράγεται από την ποικιλία "Αθήρι" στο Διεθνή Διαγωνισμό Οίνου Θεσσαλονίκης 2005

Villare Blanc de Blanc, ένα εξαιρετικό κρασί που τιμήθηκε στο Διεθνή Διαγωνισμό Οίνού Θεσσαλονίκης (2005) με τη διάκριση του χρυσού και του ειδικού μεταλλίου στο κρασί με την υψηλότερη βαθμολογία που παράγεται από την ποικιλία «Αθήρι». Διαθέτει λευκόχρυσο χρώμα, ευχάριστο κι έντονο άρωμα, καθαρά φρουτώδες, με αυτό του πεπονιού να υπερισχύει και της καραμέλας να ακολουθεί. Πρόκειται για ένα κρασί με ξεχωριστό χαρακτήρα, που εντυπωσιάζει με τη φρέσκια, δροσερή και βελούδινη γεύση του κι απολαμβάνεται στους 8°-10° C.

ΟΙΝΟΘΗΚΗ
EMERY
Οινοποιία στην Έμπωνα

AE380

Από τον Δημοτικό Οργανισμό Τουρισμού

Εκθεση παραδοσιακών προϊόντων στη Κάρπαθο

Θα πραγματοποιηθεί στις 23 Ιουλίου

Ο Δημοτικός Οργανισμός Τουρισμού δήμου Καρπάθου προκειμένου να προβάλει την πλούσια παράδοση του νησιού αποφάσισε στα πλαίσια των δραστηριοτήτων του να πραγματοποιήσει στις 23 Ιουλίου ημέρα Σάββατο και στον αναπλασμένο χώρο της πλατείας του Επαρχείου Εξωραϊστικούς – Πολιτιστικούς Συλλόγους, στους Συλλόγους του δήμου Καρπάθου, στην Κοινότητα Ολύμπου και σε παραγωγούς παραδοσιακών προϊόντων. «Το νησί μας, όπως καλά γνωρίζετε, είναι γεμάτο μυρωδιές, έργα που κρατάμε μόνο για τους εαυτούς μας, έργα που

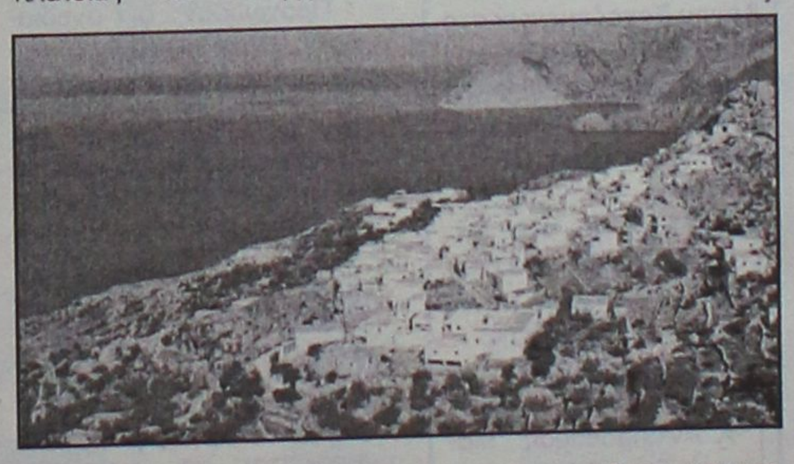

Έκθεση παραδοσιακών προϊόντων. Για την επιτυχία της εκδήλωσης αυτής ο Δημοτικός Οργανισμός Τουρισμού με σχετική ανακοίνωσή του ζητά την συμμετοχή των κατοίκων όλων των δημοτικών διαμερισμάτων. Με τον τρόπο αυτό θα αποφευχθούν επαναλήψεις και θα εκτεθεί μεγαλύτερη γκάμα προϊόντων.

Σχετική ενημερωτική επιστολή έχει αποσταλεί και στον δήμο Κάσου, στους μας χαρακτηρίζουν και μας δίνουν την ταυτότητά μας», δήλωσε σε συνέντευξή που παραχώρησε στο Δημοτικό Ραδιόφωνο Καρπάθου η πρόεδρος του Δημοτικού Οργανισμού Τουρισμού κ. Καλλιόπη Νικολαΐδου. «Συνήθειες που έρχονται από τις ρίζες τις ύπαρξής μας και οφείλουμε να τις διατηρήσουμε. Περιμένουμε την ανταπόκριση όλων και ευχαριστούμε εκ των προτέρων για την συνεργασία».

Επιβεβαιώθηκαν οι φόβοι των τουριστικών παραγόντων

Χαμένος μήνας ήταν τελικά ο Απρίλιος

Αντίθετα στην Τουρκία η αύξηση ήταν 27,2%

Με μεγάλες απώλειες έκλεισε η τουριστική κίνηση στη Ρόδο, το μήνα Απρίλιο, όπως έδειξαν τα στοιχεία των αρμοδίων υπηρεσιών του αεροδρομίου.

Συγκριτικά με τον αντίστοιχο μήνα του 2004 σημειώθηκε, πτώση που άγγιξε κατά μέσο όρο το 50%, ενώ η διαφορά σε σχέση με το έτος 2003 είναι ακόμα μεγαλύτερη.

Ειδικότερα, στην κατηγορία της κίνησης αεροσκαφών καταγράφτηκαν 327 πτήσεις εξωτερικού, έναντι 662 τον Απρίλιο πέρυσι (πτώση 50,6%) και 685 τον ίδιο μήνα του 2003.

Με τις πτήσεις τσάρτερ, ήρθαν στη Ρόδο 25.721 άτομα, έναντι 50.262 τον Απρίλιο του 2003.

Από τον αναλυτικό κατάλογο των αρμοδίων της ΥΠΑ διαπιστώνεται ότι, πρώτοι κατατάσσονται οι Γερμανοί, και ακολουθούν οι Φιλανδοί, οι Ισραηλινοί, οι Ολλανδοί ενώ οι Άγγλοι βρίσκονται στην πέμπτη θέση.

Συγκριτικά με την κίνηση του περσινού Απριλίου, οι Άγγλοι τουρίστες, έχουν καταποντιστεί, σημειώνοντας μία πτώση της τάξης του 72,5%, ενώ τα πράγματα και για τις υπόλοιπες χώρες προέλευσης των τουριστών,



είναι απογοητευτικά με μοναδική εξαίρεση τους Ιταλούς, τους Ισραηλινούς και τους Πολωνούς οι οποίοι σημείωσαν μικρή άνοδο.

Όσο για την κίνηση στις γραμμές εσωτερικού, αυτή σημείωσε αύξηση της τάξης του 17,08% καθώς αν και οι πτήσεις ήταν λιγότερες (1.137 φέτος έναντι 1.192 πέρσι) μεταφέρθηκαν 36.171 άτομα έναντι 30.895 πέρσι.

Συνολικά η διακίνηση επιβατών στο αεροδρόμιο της Ρόδου ανήλθε σε 69.871 για τις πτήσεις εσωτερικού, και σε 39.807 για τις πτήσεις εξωτερικού, έναντι 66.155 και 81.609 αντιστοίχως πέρσι.

Αναλυτικά η τουριστική κίνηση κατά χώρα προέλευσης, διαμορφώθηκε τον Απρίλιο ως εξής (Σ.Σ. ο πρώτος αριθμός αναφέρεται στις αφίξεις του 2004, ο δεύτερος στις αφίξεις του 2005 και ο τρίτος στο ποσοστό μείωσης ή αύξησης):

1. Αγγλία 6.476, 1.781, -72,50%
2. Γερμανία 15.963, 8.684, -45,60%
3. Σουηδία 1.439, 1.192, -17.16
4. Νορβηγία 582, 402, -30.93%
5. Δανία 811, 467, -42,42%
6. Φιλανδία 4.090, 3.966, -3.03%
7. Ολλανδία 2.619, 2.350, -10.27%
8. Βέλγιο 2.843, 1.492, -47.52%
9. Λουξεβούργο 401, 373, -6.98%
10. Ελβετία 955, 94, -90.16%
11. Αυστρία 9.153, 176, -98.08%
12. Ιταλία 478, 842, 76.15%
13. Γιουγκοσλαβία -, -, -
14. Γαλλία 1.208, 508, -57.95%
15. Ιρλανδία -, -, -
16. Ισραήλ 2.427, 2.705, 11.45%
17. Ιορδανία -, 132, -
18. Κύπρος 22, 34, -84,68%

ΣΤΗΝ ΤΟΥΡΚΙΑ

Εντυπωσιακή είναι η αύξηση των ξένων τουριστών που επισκέπτονται την Τουρκία, αφού κατά το διάστημα Ιανουαρίου - Απριλίου 2005 αφίχθησαν 3.853.079 ξένοι επισκέπτες, πράγμα που αντιστοιχεί σε αύξηση 27,2% σε σχέση με την αντίστοιχη περσινή περίοδο.

Όλα δείχνουν ότι η Τουρκία οδεύει για το τρίτο συνεχόμενο ρεκόρ, μετά τις 14.029.558 αφίξεις του έτους 2003 και τις 17.517.610 αφίξεις του 2004.

Σημαντική είναι και η αύξηση του Ελλήνων που επισκέφθηκαν κατά την ίδια περίοδο την Τουρκία. Ο αριθμός τους ανέρχεται στους 158.561 που αντιστοιχεί σε αύξηση 43,9% σε σχέση με την αντίστοιχη περίοδο του έτους 2004.

Συγκροτήθηκε σε σώμα

Το δ.σ. του συλλόγου του νοσοκομείου

Πρόεδρος η Λ. Κούρτη

Σε σώμα συγκροτήθηκε χθες το νέο διοικητικό συμβούλιο του Συλλόγου Εργαζομένων στο Γενικό Νοσοκομείο της Ρόδου, μετά τις αρχαιρεσίες που πραγματοποιήθηκαν την περασμένη Τρίτη.

Σύμφωνα με όσα έγιναν γνωστά, το νέο διοικητικό συμβούλιο απαρτίζεται από τους εξής:

Πρόεδρος: Λούση Καλαμάτα- Κούρτη

Α΄Αντιπρόεδρος: Μανώλης Τρικοίλης

Β΄Αντιπρόεδρος: Αχιλλέας Μπέλτσιος

Γενικός Γραμματέας: Παναγιώτης Γιαννικάκης

Αναπληρωτής Γραμματέας: Αναστασία Πανίδου

Ταμίας: Κωνσταντίνος Παρδαλός

Έφορος Δημοσίων Σχέσεων: Χρύσα Τζίνη

Προχωρεί από την νομαρχιακή αυτοδιοίκηση

Μελέτη διαπλάτυνσης της οδού Ρόδου - Λίνδου

Από το Φαληράκι μέχρι και την Λίνδο

Προχωρούν οι σχεδιασμοί της Νομαρχίας Δωδεκανήσου για την διαπλάτυνση της Εθνικής οδού Ρόδου-Λίνδου από το Φαληράκι μέχρι την Λίνδο.

Το συγκεκριμένο έργο, αποτελεί μία από τις βασικές προτεραιότητες της νομαρχίας επειδή οι εργασίες διαπλάτυνσης κλπ. που θα γίνουν, θα βελτιώσουν σημαντικά τις συνθήκες οδικής ασφάλειας.

Με το συγκεκριμένο θέμα πρόκειται να ασχοληθεί στην προγραμματισμένη για την ερχόμενη Τρίτη συνεδρίασή της η επιτροπή Οικονομικών - Ανάπτυξης και Εκτέλεσης Έργων.

Στην ίδια συνεδρίαση θα συζητηθούν και άλλα θέματα και συγκεκριμένα σύμφωνα με την ημερήσια διάταξη τα εξής:

1. Έγκριση μελέτης και δημοπράτησης του έργου «Συντήρηση επαρχιακού οδικού δικτύου νήσου Κω» προϋπ. 120.000 ευρώ.

2. Έγκριση αναγνωριστικής μελέτης του έργου «Μελέτη διαπλάτυνσης εθνικής οδού Ρόδου-Λίνδου από Φαληράκι μέχρι Λίνδο» Προεκτ. Αμοιβής 325.000 ευρώ χωρίς ΦΠΑ.

3. Έγκριση πρακτικών δημοπρασίας του έργου «Κατασκευή γηπέδου 5Χ5 Δήμου Ροδίων» Προϋπ. 76.000 ευρώ.

4. Έγκριση πρακτικών δημοπρασίας του έργου «Κατασκευή γηπέδου 5Χ5 Δήμου Σύμης» Προϋπ. 110.000 ευρώ.

5. Έγκριση πρακτικών δημοπρασίας του έργου «Αντικατάσταση γενικού ηλεκτρικού πίνακα και παροχή Νοσοκομείου Καλύμνου» Προϋπ. 95.000 ευρώ.

6. Έγκριση πρακτικών δημοπρασίας του έργου «Λειτουργική Βελτίωση Εθνικής οδού Ρόδου – Φαληράκι (σηματοδότηση κόμβων Αγ. Βαρβάρας-ΙΚΑ)» Προϋπ. 278.000 ευρώ.

7. Έγκριση διακήρυξης πρόχειρου μειοδοτικού διαγωνισμού για την προμήθεια υλικών ηλεκτροφωτισμού για φωτισμό επαρχιακού δικτύου Νότιας Ρόδου.

8. Έγκριση 2ου ΑΠΕ, σύναψη 1ης ΣΣ και χορήγηση παράτασης προθεσμίας του έργου «Ασφαλτόστρωση τμημάτων του οδικού δικτύου νήσου Κάσου»

9. Έγκριση 1ου ΑΠ και παράταση προθεσμίας του έργου «Αποκατάσταση ζημιών οδού Σιάννα – Μονόλιθος».

10. Έγκριση σύναψης προγραμματικής σύμβασης για την προώθηση και υλοποίηση δράσεων Πολιτιστικής Ανάπτυξης Δωδ/σου έτους 2005 προϋπ. 900.000 ευρώ συμπερ. του ΦΠΑ.

11. Ψήφιση διαφόρων πιστώσεων.

12. Έγκριση μετακινήσεων

ΕΚΔΡΟΜΕΣ

επί τη ευκαιρία της τριήμερης αργίας του ΑΓ. ΠΝΕΥΜΑΤΟΣ

RELAX ΜΑΡΜΑΡΙΣ (Φετιγέ-Λιβίσι)

Μια μοναδική ευκαιρία να ξεκουραστείτε σε ένα ξενοδοχείο 5 αστέρων LUX με SAUNA, HAMAM, JACUZZI, ΓΥΜΝΑΣΤΗΡΙΟ, ΤΕΝΝΙΣ, ΜΠΙΛΙΑΡΔΟ τα οποία περιλαμβάνονται στην τιμή εκτός του ΜΑΣΑΖ

Από 17/6 ΠΑΡΑΣΚΕΥΗ ώρα 16.30
έως 20/6 ΔΕΥΤΕΡΑ ώρα 17.00
ΤΙΜΗ 5 αστέρων 165 €
4 αστέρων 130€

Από 18/6 ΣΑΒΒΑΤΟ ώρα 09.00
έως 20/6 ΔΕΥΤΕΡΑ ώρα 17.00
ΤΙΜΗ 5 αστέρων 130 €
4 αστέρων 110€

Από 19/6 ΚΥΡΙΑΚΗ ώρα 09.00
έως 20/6 ΔΕΥΤΕΡΑ ώρα 17.00
ΤΙΜΗ 5 αστέρων 95 €
4 αστέρων 85€

Περιλαμβάνει:
- Τα εισιτήρια ΡΟΔΟ-ΜΑΡΜΑΡΙΣ-ΡΟΔΟ με το CATAMARAN
- Ξενοδοχείο 5* αστέρια LUX με πρωινό και ένα γεύμα ημερησίως.
- Μεταφορά Λιμάνι ξενοδοχείο λιμάνι

Δεν περιλαμβάνει την προαιρετική εκδρομή ΦΕΤΙΓΕ-ΛΙΒΙΣΙ

ΕΦΕΣΣΟΣ-ΚΟΥΣΑΝΤΑΣΙ-ΣΜΥΡΝΗ

Από 17/6 ΠΑΡΑΣΚΕΥΗ ώρα 16.30
έως 20/6 ΔΕΥΤΕΡΑ ώρα 17.00
ΤΙΜΗ 175 €

Περιλαμβάνει:
- Ξενοδοχεία 4* αστέρια με πρωινό και ένα γεύμα ημερησίως
- Εισιτήρια με το CATAMARAN ΡΟΔΟ-ΜΑΡΜΑΡΙΣ-ΡΟΔΟ
- Εκδρομή στην ΕΦΕΣΣΟ-ΚΟΥΣΑΝΤΑΣΙ-ΣΜΥΡΝΗ (Κατιφέ Καλέ-Κορδελιό)

ΠΑΤΜΟΣ (ΛΕΙΨΟΙ προαιρετική)

Από 17/6 ΠΑΡΑΣΚΕΥΗ ώρα 17.00
έως 21/6 ΤΡΙΤΗ ώρα 08.30
ΤΙΜΗ 160 €

Περιλαμβάνει:
- Εισιτήρια πλοίου ΡΟΔΟ-ΠΑΤΜΟ-ΡΟΔΟ
- Ξενοδοχείο με πρωινό
- Γύρος Πάτμου, Σπήλαιο Αποκάλυψης, μοναστήρι, Ευαγγελισμός κ.λπ.

ΑΓΙΟΣ ΡΑΦΑΗΛ

Από 6/6 ΔΕΥΤΕΡΑ ώρα 10.00
έως 9/6 ΠΕΜΠΤΗ ώρα 10.30
ΤΙΜΗ 295 €

Περιλαμβάνει:
- Αεροπορικά εισιτήρια ΡΟΔΟ-ΜΥΤΙΛΗΝΗ-ΡΟΔΟ
- Ξενοδοχείο Β' κατηγορίας με πρωινό
- 2 εκδρομές, Αγ. Ραφαήλ, Ταξιάρχη Μανταμάδος, Μόλιβο, Πέτρα, Μονή Λημόνος, Αγιάσο, Πλωμάρι κ.λπ.

4ήμερη αεροπορική εκδρομή
(κατ' ευθεία από Ρόδο, προαιρετική κρουαζιέρα στο Αγ. Όρος)

ΣΤΗΝ ΧΑΛΚΙΔΙΚΗ

Από 17/6 έως 20/6
ΤΙΜΗ 249€

Περιλαμβάνει:
- Αεροπορικά εισιτήρια ΡΟΔΟ-ΘΕΣΣΑΛΟΝΙΚΗ-ΡΟΔΟ
- Ξενοδοχείο 4* το PALLADIUM με ημιδιατροφή
- Εκδρομές μεταφορέρες
- Αρχηγό-συνοδό-ασφάλεια.

Δεν περιλαμβάνει:
- Φόρους αεροδρομίου-την κρουαζιέρα στο Αγ. Ορος κ.λπ.

FLY & DRIVE τιμή 329 ευρώ

Περιλαμβάνει εκτός των ανωτέρω και Ι.Χ. αυτ/το που παραδίδεται και παραλαμβάνεται στο αεροδρόμιο Θεσσαλονίκης.

4ήμερη εκδρομή (του Αγίου Πνεύματος)

ΚΩΝΣΤΑΝΤΙΝΟΥΠΟΛΗ

ΑΕΡΟΠΟΡΙΚΩΣ–ΟΔΙΚΩΣ
Κατ' ευθείαν από Ρόδο
Από 17/6 έως 20/6

17/6: Παρασκευή ώρα 05.00 αεροπ. από Ρόδο-Θεσ/νίκη και εν συνεχεία οδικώς, Καβάλα, Ξάνθη, Κομοτηνή, Αλεξανδρούπολη, Κων/πολη.
18-19-20/4: Επισκέψεις Πατριαρχείο-Ιππόδρομο-Μπλε τζαμί-Αγ. Σοφία (προαιρετική κρουαζιέρα στο Βόσπορο), κλειστή αγορά Καπαλί Τσαρσί με τα 4.000 μαγαζιά, παλάτι Ντολμά Μπαξέ, Μονή της Χώρας, (προαιρετική κρουαζιέρα στο τέταρτο νησί των πριγκηπονήσων την Πρίγκηπο), οδικό περίπλου των τειχών του Θεοδοσίου, επίσκεψη στην Παναγία των Βλαχερνών, την Ζωοδόχο Πηγή στο Μπουγιουκλή με το θαυματουργό αγίασμα και τους τάφους των Πατριαρχών, εν συνεχεία επιστροφή οδικώς στην Θεσ/κη. Ώρα 23.00 20/6 πτήση κατ' ευθείαν για Ρόδο.

Τιμή: 269 ευρώ το άτομο με πρωινό
299 ευρώ το άτομο με ημιδιατροφή

Περιλαμβάνει:
- Αεροπορικά εισιτήρια Ρόδο-Θεσ/κη-Ρόδο
- Ξενοδοχ. 4* αστέρια στην πλατεία Τακσίρι
- Πρωινό ή ημιδιατροφή
- Αρχηγό-συνοδο, ασφάλεια.

Δεν περιλαμβάνει φόρους αεροδρομίων, εισόδους.

ΠΛΗΡΟΦΟΡΙΕΣ-ΠΡΟΓΡΑΜΜΑ
ΠΡΑΚΤΟΡΕΙΟ ΤΑΞΙΔΙΩΝ
ΣΑΒΒΑΣ ΣΑΗΣ
ΤΑΡΠΟΝ ΣΠΡΙΝΓΚΣ 42 (δίπλα στην Τραπ. Πίστεως) - **Τηλ. 39781-3**

ΧΠ1127

Για τα όσα έγιναν στην συγκρότηση του Επιστημονικού Συμβουλίου

Απορίες και ενστάσεις για τις εκλογές στο νοσοκομείο Ρόδου

Επιστολή του γιατρού κ. Γιάννη Στουραΐτη

Τις απορίες και τις ενστάσεις του, για τα όσα ευτράπελα σημειώθηκαν κατά την εκλογή του Επιστημονικού συμβουλίου του νοσοκομείου Ρόδου, καταθέτει με επιστολή του ο γιατρός κ. Γιάννης Στουραΐτης, εκφράζοντας την απογοήτευσή του γι' αυτά που έγιναν.

Αναφέρει συγκεκριμένα τα εξής:

" Σ' αυτόν τον ευλογημένο, (ή καταραμένο;), τόπο, εάν βάλεις δέκα έλληνες να ψηφίσουν δέκα φορές, είναι ικανοί να σου βγάλουν δέκα διαφορετικά αποτελέσματα !

Δια του λόγου το αληθές, στις πρόσφατες εκλογές για το Επιστημονικό Συμβούλιο του Γενικό Νοσοκομείο της Ρόδου, βάλαμε εννέα έλληνες, να ψηφίσουν τρείς φορές και βγάλανε τρία διαφορετικά αποτελέσματα!

Η πρώτη ψηφοφορία ανέδειξε ισοψηφία, ήτοι :

1 λευκή ψήφο, (ή άκυρη;)

(by the way, είναι **η** ψήφος και όχι **ο** ψήφος, για να μην την μπερδεύουμε με **τον** ψόφο !),

4 ψήφους ο ένας υποψήφιος πρόεδρος, και

4 ψήφους ο άλλος υποψήφιος πρόεδρος,

σύνολον = **9**.

Απλή αριθμητική της Πρώτης Δημοτικού.

Στην δεύτερη ψηφοφορία, η λευκή (ή άκυρη) ψήφος, ψόφησε, και διά του θανάτου της, ή διά της εγκυροποιήσεώς της, ανέδειξε τον Πρόεδρο, με σκόρ **5 - 4**, (σύνολον = **9**).

Πριν συνέλθουμε από το ξάφνιασμα της δεύτερης επαναληπτικής ψηφοφορίας, ήρθε το σοκ της τρίτης, κόντρα στον νόμο και κόντρα σε κάθε λογική, ψηφοφορίας, η οποία ανέδειξε τον ίδιο Πρόεδρο με νέο, ευρύτερης διαφοράς, σκόρ, **6 – 3**, (σύνολον, πάντα= **9**).

Εδώ πρόκειται για ένα φαινόμενο ανάμεσα σε αριθμητική και ποδόσφαιρο!

Επειδή όμως έχω αρχίσει να αισθάνομαι λίγο ηλίθιος, μην μπορώντας να παρακολουθήσω με την πτωχή μου λογική τα τεκταινόμενα, και επειδή, οι πολιτικοί έχουν ήδη αρχίσει, ο καθένας με τον τρόπο του, τα «παιχνίδια εκμετάλλευσης» των όσων πρωτάκουστων συνέβησαν σ' αυτές τις εκλογές, έχω την απαίτηση κάποιος να απαντήσει υπεύθυνα και ξεκάθαρα στις παρακάτω απορίες μου:

1ον. Γιατί να υπάρξει δεύτερη ψηφοφορία, αφού ο **νόμος 3329** περί Εθνικού Συστήματος Υγείας και Κοινωνικής Αλληλεγγύης, φρέσκος-φρέσκος, ρητώς δηλώνει στο **άρθρο του 9**, και στην **παράγραφο 2**, ότι «*...σε περίπτωση ισοψηφίας, ο Διοικητής του Νοσοκομείου διενεργεί **κλήρωση** μεταξύ των ισοψηφισθέντων, για την ανάδειξη του Προέδρου...*»;

2ον. Γιατί κακίζουν τον Διοικητή του Νοσοκομείου που, ορθώς, και σύννομα, υπέδειξε, την από τον νόμο προβλεπόμενη, μετά την ισοψηφία, κλήρωση;

3ον. Γιατί ενεπλάκη στις παραπάνω διαδικασίες ο Πρόεδρος των Νοσοκομειακών Ιατρών, και μάλιστα ερήμην των λοιπών μελών του Συμβουλίου του Συλλόγου ;

Εάν μας απαντήσετε ότι εκλήθη από τον Διοικητή, τότε η ερώτηση διαμορφώνεται ως εξής : Με βάση ποιές αρμοδιότητες ο μεν ένας εκάλεσε τον Πρόεδρο στο γραφείο του για να συμμετάσχει στις διαδικασίες των εκλογών του Επιστημονικού Συμβουλίου, και ο έτερος εδέχθη πρόθυμα την πρόσκληση του Διοικητού;

4ον. Η ερώτηση απευθύνεται στους 9 εκλέκτορες:

Πολλώ μάλλον, γιατί να υπάρξει και τρίτη ψηφοφορία, αφού ήδη η δεύτερη «επαναληπτική» διενεργήθη παρανόμως και καταχρηστικώς;

5ον. Γιατί ο Διοικητής, έχοντας κρατήσει, αρχικά, την ορθή και σύννομη στάση να ζητήσει την κλήρωση, μετά επέτρεψε να προβούν τα μέλη του Επιστημονικού Συμβουλίου σε τρίτη ψηφοφορία, γεγονός που δεν νομιμοποιείται από καμμία διάταξη;

6ον. Γιατί όλοι οι παραπάνω εμπλεκόμενοι, είτε ωφελήθηκαν, είτε βλάφτηκαν από τις ανορθόδοξες σούπες που μαγειρεύτηκαν, δεν αντέδρασαν, οι μεν ωφεληθέντες για λόγους ηθικής τάξης, αποποιούμενοι τα όποια οφέλη τους, οι δε βλαφθέντες, επίσης για λόγους ηθικής τάξης, υπερασπιζόμενοι τους εαυτούς τους;

7ον. Γιατί αρκετοί από τους παραπάνω εννέα εκλέκτορες δηλώνουν, (off the record), αηδιασμένοι που συμμετείχαν στις παραπάνω διαδικασίες, και παρά ταύτα, ουδείς εξ αυτών αποχώρησε, προς έμπρακτη απόδειξη της αηδίας του;

Θα παρακαλέσω όποιον τολμήσει ν' απαντήσει στα παραπάνω ερωτήματα, να το κάνει, καλύπτοντας όλα τα κενά που έχουν δημιουργηθεί στο φτωχό μου μυαλό, και ίσως και σε κάποια άλλα ταπεινά μυαλά γύρω μας, που τελικά μπορεί να μην είναι και τόσο λίγα....

Όποιος τολμήσει ν' απαντήσει, να μην προσπαθήσει να μας εξαπατήσει με ασάφειες, αοριστολογίες, ή με τα, σε όλους γνωστά, ξύλινα λόγια των πολιτικών.

Η διατύπωση των ερωτήσεών μου δεν αφήνει περιθώρια για τέτοια «κόλπα».

Οι απαντήσεις πρέπει να είναι σαφείς και ξεκάθαρες, διότι αλλοιώς θ' αυξηθούν τα κενά του ήδη πτωχού εγκεφάλου μου, και τότε φοβούμαι ότι θα καταστώ ανίκανος να συνεχίσω ν' ασκώ τα ταπεινά μου καθήκοντα ως συνδικαλιστής στο Νοσοκομείο μας, κυρίως διότι **θα ντρέπομαι** ...

Γιάννης Στουραΐτης, δυστυχώς γιατρός, δυστυχώς στην Ελλάδα, δυστυχώς σήμερα.
Ρόδος, Μάϊος 2005".

Στην οικονομία της Αυστραλίας

Κατέχουν τα σκήπτρα οι Καστελλοριζιοί

Μεταξύ των ομογενών

Δύο οικογένειες Καστελλοριζιών είναι οι πλουσιότερες μεταξύ των ομογενών, στην Αυστραλία, σύμφωνα με τα επίσημα στοιχεία που ανακοινώθηκαν.

Πρόκειται για την οικογένεια Πασπάλη που ασχολείται με την καλλιέργεια μαργαριταριών και την οικογένεια Καϊλή που έχει επιχειρήσεις αλιείας τόνου, γαρίδας, αστακών κ.λπ.

Συγκεκριμένα πλουσιότερη ελληνική οικογένεια της Αυστραλίας είναι η οικογένεια Πασπάλη με 370 εκατομμύρια δολάρια (352 εκατομμύρια πέρυσι).

Η οικογένεια Πάσπαλη κυριαρχεί στον κλάδο καλλιέργειας μαργαριταριών της Αυστραλίας, που πωλούνται με τη φίρμα South Sea.

Ο διευθύνων σύμβουλος της εταιρίας, Νικ Πάσπαλης, χρησιμοποίησε επαναστατικές μεθόδους καλλιέργειας, που έδωσαν άριστα αποτελέσματα. Παρά την κρίση στον κλάδο τα τελευταία δύο χρόνια, τα μαργαριτάρια παραγωγής Πάσπαλη εξακολουθούν να κυριαρχούν στην διεθνή αγορά, αφού περισσότερο από το 90% της παραγωγής εξάγεται. Η οικογένεια έχει επίσης μια τοπική αεροπορική επιχείρηση, ως και ακίνητα στο Σίδνεϊ και Ντάργουϊν.

Την ακολουθεί η οικογένεια Καΐλη με 140 εκατομμύρια δολάρια.

Το συγκρότημα "M.G. Kailis" έχει από επιχειρήσεις αλιείας τόνου, γαρίδας και αστακών μέχρι καλλιέργειας μαργαριταριών. Πριν οχτώ χρόνια δεν είχε ανάμιξη στην αλιεία τόνου και σήμερα είναι η τέταρτη μεγαλύτερη εταιρία του είδους στην Αυστραλία.

Το συγκρότημα Καΐλη δημιούργησε ο αποβιώσας το 1999, Μάικολ Καΐλης, στη δεκαετία του 1960.

Σε επίπεδο φυσικών προσώπων, πλουσιότεροι ελληνοαυστραλοί φέρονται ο κ. Κώστας Μακρής και ο γιος του Ρος με περιουσία 550 εκατομμύρια δολλάρια (πέρσι 450 εκ.), ο κ. Θεόδωρος Καρύδης με περιουσία 320 εκατομμύρια δολλάρια (πέρυσι 235 εκ.), ο κ. Σπύρος Σταμούλης με περιουσία 268 εκατομμύρια δολλάρια (πέρυσι 239 εκ.), ο κ. Νίκος Μήτρης με περιουσία 190 εκατομμύρια δολλάρια κα.




Μοσχάτος Ρόδου *Χρυσό των Χρυσών**

* 4ος Διεθνής Διαγωνισμός Οίνου Θεσσαλονίκης / Οινόραμα 2004


Ρουβίνια Ροζέ Ξηρός *Χρυσό Μετάλλιο**

Αρχοντικό Ερυθρός Ξηρός *Ασημένιο Μετάλλιο**

Αιγαιοπελαγίτικος Τοπικός Οίνος *Ασημένιο Μετάλλιο**

Ρετσίνα Cair *Χρυσό Μετάλλιο**

C·A·I·R
RHODOS
δημιουργίες ποιότητας

CAIR A.E. Τηλ. 22410 68770-3 Fax: 22410 62575 e-mail: info@cair.gr

RE/MAX EXPRESS
REAL ESTATE

NOBODY SELLS MORE REAL ESTATE THAN RE/MAX
ΚΑΝΕΙΣ ΔΕΝ ΠΟΥΛΑΕΙ ΠΕΡΙΣΣΟΤΕΡΑ ΑΚΙΝΗΤΑ ΑΠΟ ΤΗ RE/MAX

Η ΜΕΓΑΛΥΤΕΡΗ ΕΤΑΙΡΕΙΑ ΚΤΗΜΑΤΟΜΕΣΙΤΙΚΩΝ ΣΥΝΑΛΛΑΓΩΝ ΤΟΥ ΚΟΣΜΟΥ ΑΡΧΙΣΕ ΤΗ ΔΡΑΣΤΗΡΙΟΤΗΤΑ ΤΗΣ ΣΤΗ ΡΟΔΟ!

THE LARGEST REAL ESTATE FIRM IN THE WORLD HAS BEGUN ITS OPERATION ON THE ISLAND OF RHODES!

ΓΙΑ ΠΕΡΙΣΣΟΤΕΡΕΣ ΠΛΗΡΟΦΟΡΙΕΣ:
ΚΑ. ΜΑΙΡΗ ΧΡΙΣΤΟΔΟΥΛΟΥ
RE/MAX EXPRESS
ΕΘ. ΜΑΚΑΡΙΟ Υ 45,
ΠΟΛΗ ΤΗΣ ΡΟΔΟΥ
τηλ: +30 22410 43730
φαξ: +30 22410 73200

FOR MORE INFORMATION CONTACT:
MRS. MARY CHRISTODOULOU
RE/MAX EXPRESS
45 ETH. MAKARIOU STR.,
CITY OF RHODES
tel: +30 22410 43730
fax: +30 22410 73200

The Real Estate Leaders

AE394

Απόψεις με αφορμή το θέμα του αεροστρόβιλου στο εργοστάσιο της ΔΕΗ στη Σορωνή

Δεν υπάρχει ανάπτυξη χωρίς επιπτώσεις στο περιβάλλον

«Κύριε διευθυντά, Με αφορμή τα όσα διαδραματίστηκαν και ειπώθηκαν αυτές τις μέρες σχετικά με την εγκατάσταση των αεροστροβίλων της ΔΕΗ για αύξηση της ηλεκτρικής ισχύος, θα ήθελα να σας παρακαλέσω να φιλοξενήσετε μερικές σκέψεις μου.

Ακόμα αντηχεί στα αυτιά μου η φράση του δημάρχου κ. Ιατρίδη ότι η ανάπτυξη συνοδεύεται πάντοτε και από επιπτώσεις στο περιβάλλον.

Επιστολή του
κ. Βασίλη Καμπυλαυκά

Αυτή είναι πράγματι η τραγική αλήθεια και εύγε στο δημόσιο αυτό άντρα που είχε το θάρρος να την διακηρύξει.

Ποιος είπε λοιπόν ότι η ανάπτυξη, η οποιαδήποτε ανάπτυξη; δεν συνοδεύεται από επίδραση στο περιβάλλον; και σχεδόν πάντα από δυσμενή επίδραση; Όταν μάλιστα για την ανάπτυξη θα χρειασθεί ενέργεια ποιος είπε ότι δεν θα πέχουμε δυσμενή επίδραση στο περιβάλλον;

Βέβαια, πέραν της όποιας ανάπτυξης υπέρτατο αγαθό είναι η υγεία των πολιτών. Αλλά δεν έχει μόνο η πολιτεία ευθύνη για την προστασία της αλλά και εμείς οι ίδιοι που επιζητούμε όλο και περισσότερα αγαθά.

Όμως ας πάρουμε τα πράγματα με την σειρά.

Σήμερα ο άνθρωπος αναλαμβάνει πολλά αγαθά που είναι προϊόντα του «πολιτισμού μας», δηλαδή της ανάπτυξης . Συγκοινωνίες – επικοινωνίες – κατοικία – διατροφή – ψυχαγωγία – μόρφωση κ.λ.π.

Όλα αυτά όμως για να γίνουν απαιτείται «ενέργεια» και μάλιστα υποβάθμιση της ενέργειας. Τίποτα δεν συντελείται χωρίς μια ανώτερη μορφή ενέργειας να υποβαθμισθεί, να καταλήξει δηλαδή σε θερμότητα. Χημική ενέργεια (πετρέλαιο - κάρβουνο)- αιολική - πυρηνική κ.λ.π. όλες καταλήγουν σε θερμότητα χωρίς αυθόρμητη επιστροφή.

Η θερμότητα όμως που σκορπίζεται στο περιβάλλον είναι ο πρώτος παράγοντας που το καταστρέφει , (αλλαγή κλήματος – καταστροφή χλωρίδας – διαταραχή των οικοσυστημάτων δηλαδή της οικολογικής ισορροπίας κ.λ.π.).

Ο μεγάλος ρυθμός υποβάθμισης των ανώτερων μορφών ενέργειας που παρατηρείται στις ημέρες μας είναι η μόνη αιτία για καταστροφή του περιβάλλοντος αλλά και η μοναδική αιτία για πολέμους στον πλανήτη μας.

Βέβαια ανέκαθεν αλλά κυρίως στον αιώνα που πέρασε όλες οι αιτίες, οι πραγματικές αιτίες πολέμου, (Α' Παγκόσμιος – Β' Παγκόσμιος - πόλεμος του Κόλπου – Ιράκ – Αφγανιστάν – τοπικές συγκρούσεις κ.λ.π.)ήταν και είναι η αρπαγή από τους ισχυρούς της γης των ανώτερων μορφών ενέργειας που βρίσκονται στα εδάφη των φτωχών λαών,. Διότι ο σημερινός μας «πολιτισμός» έχει ανάγκη, στηρίζεται σε αυτό που λέγεται πετρέλαιο (χημική ενέργεια), την οποίαν όμως ανάγκη, εμείς οι λαοί την έχουμε δημιουργήσει. Θέλουμε όλο και περισσότερα αγαθά, άρα θέλουμε περισσότερη ενέργεια.

Πέραν όμως της καταστροφής που προκαλεί στο περιβάλλον αυτή η αλόγιστη σπατάλη της ενέργειας (βλέπε απληστία για αποβολή πολλών αγαθών από τον άνθρωπο) προκαλεί και ορισμένα προβλήματα στην υγεία του ανθρώπου. Είναι το αντίτιμο που πληρώνουμε για τον τεχνικό πολιτισμό που απολαμβάνουμε.

Ας φέρω μερικά παραδείγματα για να γίνω πιο κατανοητός.

1. Συγκοινωνίες:

α) Αεροπλάνο. Αύξηση κινδύνου στην έκθεση υπεριώδους ακτινοβολίας στα μεγάλα ύψη που πετά και μεγαλύτερος κίνδυνος από την κοσμική ακτινοβολία.

β) Αυτοκίνητο. Από την καύση των υδρογονανθράκων εκπέμπονται στην ατμόσφαιρα, από τις εξατμίσεις των αυτοκινήτων, τόνοι καυσαερίων που περιέχουν παράγωγα του βενζολίου που είναι αποδεδειγμένα καρκινογόνα (βενζοπυρένιον – διβεζανθρακένιο – φαινυζοβενζόλιο – κ.λ.π.).

Ακόμα από την φθορά που υφίστανται τα τακάκια των φρένων των αυτοκινήτων αιωρούνται στην ατμόσφαιρα τόνοι από σωματίδια αμιάντου που είναι και αυτά καρκινογόνα.

2. Επικονωνίες:

- Κινητά τηλέφωνα. Η ηλεκτρομαγνητική ακτινοβολία κατά την εκπομπή και λήψη σήματος επιδρά στα κύτταρα του ανθρώπου και προκαλεί προσθετικές βλάβες. Δηλαδή η βλάβη της μιας ημέρας προστίθεται στην βλάβη της επομένης και πάει λέγοντας. Υψώνονται φωνές κινδύνου, αλλά ποιος τις ακούει. Το κινητό είναι ένα αγαθό του πολιτισμού μας και εμείς για να το απολαύσουμε κλείνουμε τα αυτιά μας.

3. Ψυχαγωγία:

- Τηλεόραση. Δεχόμαστε καθημερινά και επί πολλές ώρες βομβαρδισμό με ακτινοβολίες υψηλής συχνότητας αλλά επιβλαβείς για την υγεία μας. Ποιος όμως τολμά να την αποχωρισθεί . Έγινε ένα με τον άνθρωπο. Ακόμα και στα κινητά θα μπει.

- Κομπιούτερ. Πόσες ώρες σήμερα δεν καθόμαστε μπροστά στο κομπιούτερ σερφάροντας στο Ιντερνετ; Κατεβάζουμε μάλιστα και sites που επισημαίνουν τους τεράστιους κινδύνους από την ακτινοβολία που εκπέμπουν οι οθόνες, όποιας τεχνολογίας και αν είναι αυτές.

4. Τρόφιμα: Συλλογισθήκαμε άραγε τι κινδύνους διατρέχουμε για να απολαύσουμε φρούτα και λαχανικά εκτός εποχής; Τόνοι φυτοφαρμάκων επικίνδυνων για την υγεία του ανθρώπου χρησιμοποιούνται γι' αυτό το σκοπό.

Τα παραδείγματα δεν τελειώνουν. Όλα αυτά τα αγαθά που απολαμβάνει σήμερα ο άνθρωπος είναι προϊόντα της ανάπτυξης. Αλλά δεν υπάρχει ανάπτυξη χωρίς δυσμενή επίδραση στο περιβάλλον και κατά συνέπεια στον ίδιο τον άνθρωπο».

Από την Δευτέρα

Έργα στο δρόμο προς τα Κοσκινού

Γίνεται μονόδρομος

Θα μονοδρομηθεί, λόγω έργων που θα γίνουν ο δρόμος από την λεωφόρο Καλλιθέας προς τα Κοσκινού.

Οι εργασίες που αφορούν την αντικατάσταση του δικτύου ύδρευσης, θα ξεκινήσουν την προσεχη Δευτέρα 23 Μαΐου.

Όπως έγινε γνωστό από τον δήμο Καλλιθέας οι εργασίες που θα εκτελεστούν είναι στο αριστερό τμήμα ανόδου της δημοτικής οδού από «Διασταύρωση Ρόδου - Καλλιθέας και συγκεκριμένα από τους φωτεινούς σηματοδότες μέχρι το εστιατόριο Πανόραμα».

Για το λόγο αυτό, κρίνεται απαραίτητο να γίνει μονοδρόμηση του συγκεκριμένου τμήματος της οδού, επιτρέποντας τη διέλευση των οχημάτων κατά τις ώρες εκτέλεσης των εργασιών στο δεξιό τμήμα της οδού (άνοδος) ενώ η κάθοδος των οχημάτων από Κοσκινού προς περιφερειακή οδό Ρόδου - Καλλιθέας, θα γίνει από παράλληλο τμήμα οδού που διέρχεται έμπροσθεν του εργαστασίου Nestle.

Οι ώρες θα είναι από τις 8 π.μ. έως 6 μ.μ. και θα διαρκέσουν έως τις 13 Ιουνιου 2005.

ΠΡΑΚΤΟΡΕΙΟ ΤΑΞΙΔΙΩΝ
ΣΑΒΒΑΣ ΣΑΗΣ

Με την ευκαιρία της λειτουργίας του **νέου** μας πρακτορείου στην οδό Τάρπον Σπρίνγκς 42 (δίπλα στην Τράπεζα Πίστεως)

ΠΡΟΣΦΕΡΟΥΜΕ

τα φθηνότερα αεροπορικά εισιτήρια για όλο τον κόσμο με όλες τις αεροπορικές πτήσεις

ΠΡΟΣΟΧΗ

ΠΛΗΡΟΦΟΡΙΕΣ ΔΕΝ ΔΙΔΟΝΤΑΙ ΑΠΟ ΤΟ ΤΗΛΕΦΩΝΟ ΜΟΝΟ ΠΡΟΣΩΠΙΚΗ ΠΑΡΟΥΣΙΑ ΣΑΣ

ΑΚΟΜΗ

- ΒΙΖΑ επισκέπτου για ΑΥΣΤΡΑΛΙΑ σε μία μέρα
- Εκδοση διαβατηρίων
- Εκδοση αδειών αυτοκινήτων

ΞΕΝΟΔΟΧΕΙΑ ΣΤΗΝ ΑΘΗΝΑ-ΕΛΛΑΔΑ

PRESIDENT Α' ΚΑΤΗΓΟΡΙΑΣ Λεωφόρος Κηφισίας		
Μονόκλινο	€ 73	έως 31/8
Δίκλινο για μονόκλ.	€ 78	«
Δίκλινο	€ 83	«
Τρίκλινο	€ 105	«
ROYAL OLYMPIC LUX κοντά στο Σύνταγμα		
Μονόκλινο	€ 95	έως 31/10
Δίκλινο	€ 97	«
Τρίκλινο	€ 120	«
OLYMPIC PALACE Α' ΚΑΤΗΓΟΡΙΑ Σύνταγμα		
Μονόκλινο	€ 78	έως 31/10
Δίκλινο	€ 88	«
Τρίκλινο	€ 109	«
ΚΑΝΙΓΚΟΣ 21 Α' ΚΑΤΗΓΟΡΙΑΣ (οδός Κάνιγκος)		
Μονόκλινο	€ 78	από 1/5 έως 31/12/05
Δίκλινο	€ 88	
BEST WESTERN ILISIA Α' ΚΑΤΗΓΟΡΙΑΣ ILISIA Μιχαλακοπούλου		
Μονόκλινο	€ 84	από 1/5 έως 31/12/05
Δίκλινο	€ 93	«
Τρίκλινο	€ 110	«
HELLINIS Β' ΚΑΤΗΓΟΡΙΑ ΟΝΑΣΙΟ Συγγρού		
Μονόκλινο	€ 48	έως 31/12
Δίκλινο	€ 58	
Τρίκλινο	€ 70	
ARETOUSA Β' ΚΑΤΗΓΟΡΙΑΣ Μητροπόλεως - Σύνταγμα		
Μονόκλινο	€ 58	έως 31/10
Δίκλινο	€ 76	«
Τρίκλινο	€ 100	«
ASTOR Σύνταγμα		
Μονόκλινο	€ 75	έως 31/10
Δίκλινο γι α μονόκλινο	€ 85	«
Δίκλινο	€ 97	«
Τρίκλινο	€ 115	«
DORIAN Β' ΚΑΤΗΓΟΡΙΑΣ Ομόνοια		
Μονόκλινο	€ 67	
Δίκλινο	€ 80	
Τρίκλινο	€ 106	
POLIS GRAND HOTEL Β' ΚΑΤΗΓΟΡΙΑΣ Πατησίων & Βερανζέρου 10		
Μονόκλινο	€ 74	έως 30/6
Δίκλινο	€ 81	«
Τρίκλινο	€ 110	«
ΒΕΡΓΙΝΑ Β' ΚΑΤΗΓΟΡΙΑΣ ΘΕΣ/ΚΗ (κεντρικό)		
Μονόκλινο	€ 58	έως 31/10
Δίκλινο	€ 75	«
Τρίκλινο	€ 90	«
ANEMONI KENTRIKO-PEIRAI		
Μονόκλινο	€ 60 έως 10/05	€ 65 10/5-25/10
Δίκλινο	€ 70	€ 78
Τρίκλινο	€ 85	€ 94

ΣΑΣ ΣΥΜΦΕΡΕΙ ΠΡΙΝ ΚΛΕΙΣΕΤΕ ΟΠΟΥΔΗΠΟΤΕ ΝΑ ΜΑΣ ΕΠΙΣΚΕΦΘΕΙΤΕ

ΠΡΑΚΤΟΡΕΙΟ ΤΑΞΙΔΙΩΝ
ΣΑΒΒΑΣ ΣΑΗΣ

ΤΑΡΠΟΝ ΣΠΡΙΝΓΚΣ 42 (δίπλα στην Τραπ. Πίστεως) • **Τηλ. 39781-3**

ΧΠ127

ALHAMBRA TRAVEL

ΜΕΓΑΛΟ ΘΡΗΣΚΕΥΤΙΚΟ ΠΡΟΣΚΥΝΗΜΑ
στους ΑΓΙΟΥΣ ΤΟΠΟΥΣ
από 5/6 έως 13/6/05

ΜΕ ΤΑ ΠΟΛΥΤΕΛΗ ΚΡΟΥΑΖΙΕΡΟΠΛΟΙΑ M/V SERENADE ΚΑΙ M/V AUSONIA ΑΓΙΑ ΑΙΚΑΤΕΡΙΝΗ (ΣΙΝΑ) ΚΑΙ ΙΣΡΑΗΛ

ΑΝΑΧ. 5/6 από ΡΟΔΟ στις 12 π.μ. με το M/V SERENADE για ΛΕΜΕΣΟ. **ΑΦΙΞΗ 6/6 ΛΕΜΕΣΟ** 07.00 ελεύθερη ημέρα **ΑΝΑΧ. 6/6 ΛΕΜΕΣΟ - Port Said** ώρα 15.00. **ΑΦΙΞΗ 7/6 PORT-SAID** ώρα 07.00. Αμεση αναχώρηση για Αγία Αικατερίνη (ΣΙΝΑ) με πολυτελή πούλμαν και συνοδό. Αφιξη αργά στη μονή, δείπνο και τακτοποίηση στους ξενώνες - εσπερινός.

8/6 Θεία Λειτουργία, πρωινό και άμεση αναχώρηση για ΤΑΒΑ σύνορα ΙΣΡΑΗΛ. Περιήγηση στην τουριστική περιοχή του ΕΙΛΑΤ και εν συνεχεία μέσω ΝΕΚΡΑΣ ΘΑΛΑΣΣΑΣ για ΙΕΡΟΥΣΑΛΗΜ, τακτοποίηση και δείπνο στο ξενοδοχείο "Επτά Αψίδες", πρώην Intercontinental 4 αστέρων Η/Β.

9/6: Μετά από πλούσιο buffet για πρωινο το προσκύνημα αρχίζει από την ΒΗΘΛΕΕΜ, Ορος των Ελαιών και με την πανοραμική θέα της Αγίας Πόλεως Ιερουσαλήμ. Επίσκεψη του Κήπου της Γεθσημανής, τον Τάφο της Παναγίας και εν συνεχεία το μοναστήρι του Αγίου Σάββα, Αγίου Θεοδοσίου, την εκκλησία του Αγίου Συμεών και τον Ναό του Τιμίου Σταυρού. Δείπνο στο ξενοδοχείο.

10/6: Πρωινό - Τιβεριάδας, Ορος Θαβώρ κ.λπ. Γαλιλαία ξεκινώντας από τον Ιορδάνη ποταμό για το βάπτισμα στα νερά που βαπτίστηκε ο Κύριος και εν συνεχεία στο Ναό των 12 Αποστόλων. Στην Τιβεριάδα και Καπερναούμ προαιρετικό φαγητό σε ψαράδικο, όπου προσφέρουν ψάρια ψητά του Αγίου Πέτρου. Επίσκεψη απόγευμα στην Κανά, όπου ο Κύριος έκανε το πρώτο του θαύμα. Και στην εκκλησία του Ευαγγελισμού της Θεοτόκου στη Ναζαρέτ. Τελευταίος σταθμός για σήμερα στο Μοναστήρι της Αναλήψεως στο όρος Θαβώρ. Δείπνο στο ξενοδοχείο.

11/6: Πρωινό - επίσκεψη από την πύλη του Αγίου Στεφάνου για την Εκκλησία της Αγίας Αννας, Πραιτόριο και οδός του Μαρτυρίου. Προσκύνημα στον Πανάγιο Τάφο και το Ναό της Αναστάσεως. Προς Χάιφα στάση στη Λήδα, στην εκκλησία του Αγίου Γεωργίου. Επιστροφή από ΧΑΙΦΑ ώρα 20.00 με το κρουαζιερόπλοιο M/V AUSONIA.

12/6: Αφιξη στη ΛΕΜΕΣΟ στις 07.00. Ημέρα ελεύθερη. Αναχ. ώρα 16.00 για ΡΟΔΟ.

13/6: Αφιξη στη ΡΟΔΟ στις 10.00 το πρωί.

Συμμετοχή μέχρι 25/5/05

Πληροφορίες-Προγράμματα

ALHAMBRA TRAVEL
Τηλ. 2241025698 και 2241037052

ΑΕ373

ΝΑΥΤΙΚΗ ΕΤΑΙΡΕΙΑ
ΤΗΛΟΣ 21ος ΑΙΩΝΑΣ

ΠΡΟΓΡΑΜΜΑ SEA STAR

ΔΕΥΤΕΡΑ 16/5/2005

	ΑΦΙΞΗ	ΑΝΑΧΩΡΗΣΗ
ΡΟΔΟΣ		08.30
ΤΗΛΟΣ	09.50	17.00
ΡΟΔΟΣ	18.20	Δ.

ΤΡΙΤΗ 17/5/2005

	ΑΦΙΞΗ	ΑΝΑΧΩΡΗΣΗ
ΡΟΔΟΣ		17.00
ΤΗΛΟΣ	18.20	Δ.

ΤΕΤΑΡΤΗ 18/5/2005

	ΑΦΙΞΗ	ΑΝΑΧΩΡΗΣΗ
ΤΗΛΟΣ		09.00
ΡΟΔΟΣ	10.20	18.30
ΤΗΛΟΣ	19.50	20.00
ΡΟΔΟΣ	21.20	Δ.

ΣΑΒΒΑΤΟ 21/5/2005

	ΑΦΙΞΗ	ΑΝΑΧΩΡΗΣΗ
ΡΟΔΟΣ		09.00
ΤΗΛΟΣ	10.20	Δ.

ΚΥΡΙΑΚΗ 22/5/2005

	ΑΦΙΞΗ	ΑΝΑΧΩΡΗΣΗ
ΤΗΛΟΣ		07.30
ΡΟΔΟΣ	08.50	17.30
ΤΗΛΟΣ	18.50	19.00
ΡΟΔΟΣ	20.20	Δ.

ΠΛΗΡΟΦΟΡΙΕΣ: ΡΟΔΟΣ, ΤΑΡΠΟΝ ΣΠΡΙΝΓΚΣ 44
ΤΗΛ. 2241078052 • ΚΙΝΗΤΟ 6938244523
ΤΗΛΟΣ Τηλ.: 2246044000

ΧΠ1691

Η Ένωση της Επτανήσου

Συμπληρώνονται 141 χρόνια από την ημέρα της Ενσωμάτωσης των Επτανήσων. Αναμφιβήτητα αποτελεί παρακινδυνευμένο εγχείρημα, η προσπάθεια να σταχυολογήσουμε και να παραθέσουμε γεγονότα, βιώματα, αγώνες και θυσίες των Επτανησίων για την ελευθερία και την ανεξαρτησία,

Του αστυνομικού δ/ντή
Βλάση Θ. Ναπολέοντα

σ' ένα τόσο περιορισμένης έκτασης άρθρο. Ωστόσο η αναφορά αυτή μετουσιώνεται σε χρέος σ' αυτούς που αγωνίστηκαν επί σειρά ετών για την «Ένωση άνευ όρων».

Οι αγώνες των Επτανησίων για την Ένωση αποκαλύπτουν ένα φαινόμενο σπάνιο και αξιοθαύμαστο, την επιβίωση της εθνικής συνείδησης ενός λαού, του επτανησιακού, ύστερα από μία σειρά ξενικών κατοχών, που κάλυψαν εξακόσια χρόνια, με κυρίαρχους λαούς υψηλού πολιτισμού και με θρησκεία μόνο από άποψη δόγματος διαφορετική.

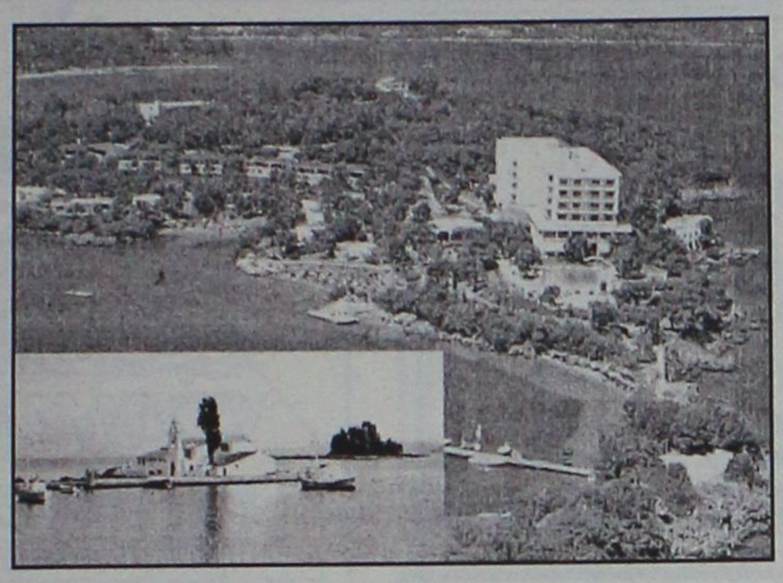

Αν η μακρόχρονη κατάκτηση από υποανάπτυκτο λαό αποτελεί θεομηνία για τον κατακτημένο, που συχνά από πρωτοπόρος του πολιτισμού μπορεί να μεταβληθεί σε θλιβερό ουραγό, η υποταγή σε λαούς με ανεπτυγμένο πολιτισμό απειλεί επικίνδυνα την εθνική του ταυτότητα και μάλιστα όταν η διαφορά της θρησκείας δεν ορθώνει απροσπέλαστο φράγμα ανάμεσα σε κυρίαρχους και υποτελείς.

Η Επτάνησος όχι μόνο διέσωσε την εθνική και τη θρησκευτική της ταυτότητα, αλλά άσκησε συχνά αφομειωτική δύναμη πάνω στον κατακτητή, ειδικά τον Βενετό, κυρίως στον θρησκευτικό τομέα.

ΙΣΤΟΡΙΚΗ ΑΝΑΔΡΟΜΗ

Κατά την προϊστορική και ιστορική εποχή τα Ιόνια νησιά (Κέρκυρα, Κεφαλλονιά, Λευκάδα, Ζάκυνθο, Ιθάκη, Κύθηρα, Παξοί και τα εξαρτήματα αυτών), δεν ανήκαν σε ενιαία πολιτική ομάδα αλλά αναπτύχθηκαν ανεξάρτητα. Κατά τους πρώιμους Βυζαντινούς χρόνους ήταν ενταγμένα στις διοικητικές δομές του Ανατολικού Ιλυρικού - την περίοδο 535-732 υπάγονταν στον παπικό θρόνο ενώ ανήκαν οργανικά στο Βυζάντιο.

Το διάστημα 732-733 εντάχθηκαν εκκλησιαστικά στο Πατριαρχείο Κων/πολης, ενώ την περίοδο (9ο αιώνα - 11ο αιώνα) γνώρισαν μεγάλη αναπτυξη.

Τα επόμενα χρόνια τα Ιόνια νησιά γνώρισαν λεηλασίες από τους Σταυροφόρους της Α' Εταιροφορίας και από πειρατικές επιδρομές.

ΒΕΝΕΤΟΚΡΑΤΙΑ

Μετά την κατάλυση της αυτοκρατορίας από τη Δ' Σταυροφορία (1204) τα Επτάνησα περιήλθαν στη Βενετία. Η βενετοκρατία η οποία διατηρήθηκε έως το τέλος του 18ου αιώνα υπήρξε καθοριστική για την κοινωνική οικονομική και πολιτιστική πορεία της περιοχής, ωστόσο υπήρξε διαφορετικής υφής από άλλους τουρκοκρατούμενους τόπους.

ΔΗΜΟΚΡΑΤΙΚΟΙ ΓΑΛΛΟΙ

Το 1797 ο Ναπολέων Βονοπάρτης κατέλυσε την αυτοκρατορία της Βενετίας και έστειλε το στόλο στα Επτάνησα. Οι κάτοικοι τους υποδέχθηκαν ως ελευθερωτές. Ωστόσο με τη συνθήκη του Κάμπο - Φόρμιο, τα Ιόνια νησιά παραχωρήθηκαν στη Γαλλική Δημοκρατία. Το μονο θετικό στοιχείο που καταλογίζεται στη Γαλλική κατοχή είναι η αναγνώριση της ελληνικής γλώσσας στα έγγραφα.

ΡΩΣΟΤΟΥΡΚΟΙ

Το 1799 η Ρωσοτουρκική συμμαχία κατέλαβε τα Επτάνησα και στις 21-5-1800 υπογράφηκε η συνθήκη της Κων/πολης ανάμεσα στη Ρωσία και Τουρκία με την οποία ιδρύθηκε το πρώτο ελληνικό κράτος μετά την Άλωση η «Πολιτεια των Επτά Ηνωμένων Νήσων».

ΕΠΤΑΝΗΣΟΣ ΠΟΛΙΤΕΙΑ

Το νεοσύστατο κράτος ήταν φόρου υποτελές στην Τουρκία, ενώ η Ρωσία αναλάμβανε την εγγύηση της ακεραιότητάς του. Στις 25-8-1801 οι δύο Στρατοί αποχώρησαν από τα Επτάνησα. Ακολούθησε σειρά γεγονότων πολιτικής αστάθειας και αναταραχών στις πόλεις και στην ύπαιθρο. Το 1802 ο Αγγλικός στόλος έφτασε στην Κέρκυρα και δημιουργήθηκαν εκ νέου αντιδράσεις. Αργότερα έκανε την εμφάνισή του Ρωσικός στρατός για ν' αποκαταστήσει την τάξη.

Από την άλλη πλευρά διορίστηκε γραμματέας του κράτους ο Ιωάννης Καποδίστριας, ο οποίος πέτυχε ψήφιση Νέου Συντάγματος.

Η Επτάνησος πολιτεία αυτοδιοικήθηκε μέχρι το 1807, παρά τη βραχύβια διάρκειά της, αποτέλεσε το πρώτο κύτταρο ανεξάρτητου κράτους. Ο Καποδίστριας κατόρθωσε να επιβάλλει την Ελληνική Γλώσσας και παράλληλα προώθησε την παιδεία.

ΑΥΤΟΚΡΑΤΟΡΙΚΟΙ ΓΑΛΛΟΙ

Με τη συνθήκη του Τιλσίτ (1807) τα Επτάνησα παραχωρήθηκαν στη Γαλλία. Παρά ταύτα η Αγγλία σταδιακά από το 1809 κατέλαβε τα Επτάνησα πλην της Κέρκυρας, η οποία παραδόθηκε το 1814 με τη πτώση του Ναπολέοντα.

ΑΓΓΛΙΚΗ ΠΡΟΣΤΑΣΙΑ

Έκτοτε αρχίζει μακρά περίοδος Αγγλικής Προστασίας μέχρι το 1864. Στο Παρίσι το 1814 υπογράφηκε συνθήκη με την οποία τα Επτάνησα αποτέλεσαν ενιαίο κράτος ελεύθερο και ανεξάρτητο υπό την προστασία της Μ. Βρετανίας. Οι Άγγλοι έστειλαν αρμοστές στα Επτάνησα αλλά δεν σεβάστηκαν την ανεξαρτησία και διοίκησαν τυραννικά.

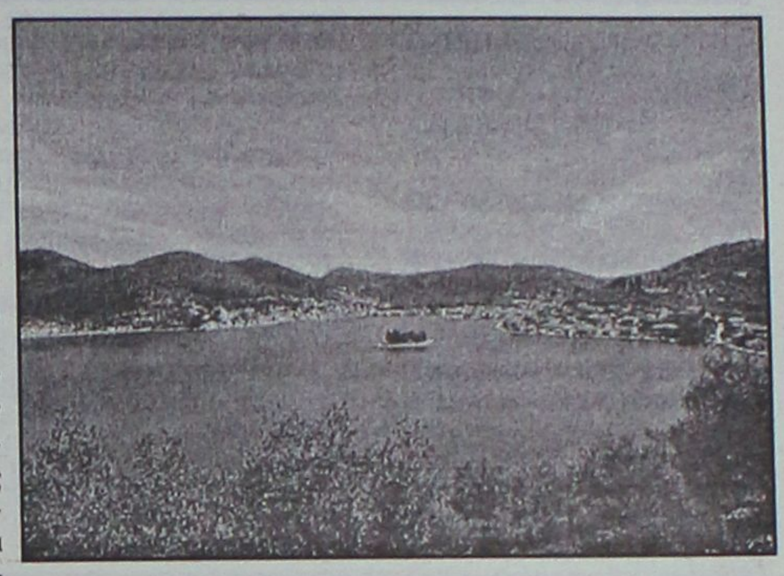

Το 1848 δημιουργήθηκαν τα κόμματα των «ριζοσπαστών» και «μεταρρυθμιστών» τα οποία υπόσκαψαν συστηματικά την Αγγλική κυριαρχία. Ο ενιαίος αγώνας των Επτανήσιων πήρε πιο συγκεκριμένη μορφή την τελευταία περίοδο.

Το ριζοσπαστικό κίνημα, από το 1848 κυρίως, έπαιρνε σάρκα και οστά στην Επτάνησο. Οι σημαντικές μεταρρυθμίσεις στις οποίες αναγκάστηκε να προχωρήσει η αγγλική κυβέρνηση κάτω από την πίεση των γεγονότων -κυρίως ελευθερία του Τύπου και ελεύθερη και μυστική ψηφοφορία στη Βουλή- δεν ανεχαίτισαν τους ριζοσπάστες που ζητούσαν όχι μεταρρυθμίσεις αλλά Ένωση.

Οι συνθήκες ωρίμασαν μετά την έξωση του Όθωνα από την Ελλάδα. Η αγγλική κυβέρνηση δήλωσε στον Έλληνα επιτεραμμένο Χαρίλαο Τρικούπη ότι θα δεχόταν ένωση των Επτανήσων με την Ελλάδα αν εξέλεγαν βασιλιά αρεστό στην Αγγλία.

Οι ακαταπόνητες προσπάθειες της ελληνικής κυβέρνησης και κυρίως η διπλωματική ικανότητα του Χαρίλαου Τρικούπη επηρέασαν ευναϊκά τις κυβερνήσεις της Γαλλίας και της Αγγλίας καθώς και τον φιλελεύθερο Τύπο. Έτσι με το πρωτόκολλο της 25ης Ιανουαρίου 1864, ύστερα από πρόταση της Αγγλίας, της Γαλλίας και της Ρωσίας η ουδετερότητα περιορίστηκε μόνο στην Κέρκυρα και στους Παξούς, ενώ τα σχετικά με την κατεδάφιση των φρουρίων έμεναν στην κριση της Αγγλίας. Την 1/13 Ιουλίου 1863 υπογράφηκε συνθήκη ανάμεσα στην Αγγλία, Ρωσία, Γαλλία και το βασιλιά της Δανίας όπου υποσχόταν προσάρτηση της Επτανήσου κάτω από τον πρίγκιπα Γεώργιο της Δανίας.

Την 23-9-1863 συνήλθε η ΙΓ Βουλή για να ψηφίσει τη διακήρυξη για την Ένωση. Ο μητροπολίτης Αθανάσιος έψαλλε τη δοξολογία και ο πρόεδρος της Βουλής διάβασε το ψήφισμα. Εκείνη τη στιγμή ο γενικός πρόξενος της Ελλάδος Ν. Βιτάλης κρατώντας την ελληνιή σημαία μπήκε στο βουλευτήριο και είπε: «η μήτηρ Ελλάς εις τον κόλπον αυτής αποδέχεται τας επτάς αυτής θυγατέρας». Επικράτησε θύελλα ενθουσιασμού και συγκίνησης. Στην Κέρκυρα έγινε μνημόσυνο στον τάφο του Ι. Καποδίστρια στη μονή Πλατυτέρας. Στις 21-5/2-6-1864 ο τελευταίος Άγγλος αρμοστής Ερρίκος Στόρης, παρέδωσε τα Επτάνησα στον απεσταλμένο της Ελληνικής Κυβέρνησης Θρασύβουλο Ζαΐμη.

Η ξενοκρατία των έξι αιώνων είχε οριστικά τελειώσει.

ΒΙΒΛΙΟΓΡΑΦΙΑ

1. Καπάδοχου Δ. (2001), αφιέρωμα στην ιστορία της Κέρκυρας, Αθήνα.
2. Πάπυρος - Λαρούς - Μπριτάνικο, (1996) Τ. 29 Αθήνα.
3. Γιωτόπουλου - Σισιλιάνου Ε. (1997) Κερκυραϊκά. Αθήνα: Αργυρόπουλος

ΜΟΝΑΔΙΚΕΣ ΕΥΚΑΙΡΙΕΣ
ΕΠΙΠΛΑ ΚΟΥΖΙΝΑΣ
ΙΤΑΛΙΑΣ & ΙΣΠΑΝΙΑΣ
8 ΜΕΤΡΑ ΑΠΟ 990 €
(Η ΑΠΟ 29 € ΤΟ ΜΗΝΑ*)
ΑΓΟΡΑΣΤΕ ΕΞΥΠΝΑ
ΚΑΙ ΒΓΕΙΤΕ ΚΕΡΔΙΣΜΕΝΟΙ
ΠΟΡΤΕΣ ΕΣΩΤΕΡΙΚΕΣ
ΑΠΟ 139 € (ΜΕ ΤΟ ΦΠΑ)
ΒΟΛΑΣ
ΚΟΥΖΙΝΕΣ
*Ο ΔΙΑΚΑΝΟΝΙΣΜΟΣ ΑΦΟΡΑ 48ΜΗΝΗ ΕΞΟΦΛΗΣΗ ΚΑΙ ΠΕΡΙΛΑΜΒΑΝΕΙ ΦΠΑ 13%
Μ. ΒΟΛΑΣ & ΥΙΟΙ Ο.Ε.
Λ. ΕΛΕΥΘΕΡΙΑΣ 43-45 ΚΡΕΜΑΣΤΗ ΡΟΔΟΣ - ΤΗΛ. (22410) 91275
FAX (22410) 94370 --- www.volas.net --- e-mail volas@hol.gr
ΑΕ0096

TECHNO GROUP
Μελέτη - Συντήρηση
ΠΑΡΑΔΟΣΗ ΣΕ ΠΛΗΡΗ ΛΕΙΤΟΥΡΓΙΑ ΑΠΟ ΠΕΠΕΙΡΑΜΕΝΟ ΣΥΝΕΡΓΕΙΟ
ΘΕΡΜΑΝΣΗ–ΗΛΙΑΚΑ–ΚΛΙΜΑΤΙΣΜΟΣ
ΕΥΚΟΛΙΕΣ ΠΛΗΡΩΜΗΣ
ΔΑΠΕΔΟΘΕΡΜΑΝΣΗ
Πεπειραμένη τεχνική υποστήριξη για μεταφορά σκάφη και τοποθέτηση
10 ετής ΕΓΓΥΗΣΗ
GLASS
INOX
ΧΑΛΚΙΝΟ
ΑΝΟΞΕΙΔΩΤΗ ΥΠΕΡΟΧΗ A.I.S.I. 316
ΣΥΝΔΕΟΝΤΑΙ ΚΑΙ ΜΕ ΚΑΛΟΡΙΦΕΡ
Απο 25.00€ το μήνα!
ΠΡΟΪΟΝΤΑ ΓΕΡΜΑΝΙΑΣ-ΙΤΑΛΙΑΣ
Δημ. Αναστασιάδη 8 - Τηλ. & Fax: 22410 32181
ΑΕ045

ΜΙΚΡΕΣ αγγελίες

Θα μας βρείτε στα κεντρικά μας γραφεία επί της Μαρ. Μαλλιαράκη 11 (τελευταία πάροδος Καναδά).

Τα τηλέφωνα μας είναι: (22410) 22210, (22410) 75230

ΕΝΟΙΚΙΑΣΕΙΣ ΑΚΙΝΗΤΩΝ & ΕΠΙΧΕΙΡΗΣΕΩΝ

Στο Παραδείσι **ΕΝΟΙΚΙΑΖΟΝΤΑΙ** α) ωραιότατα μικρά επιπλωμένα **διαμερισματάκια** 40 τ.μ. - πλήρως εξοπλισμένα, διαμπερή, με μεγάλες βεράντες, κήπο, ζεστό νερό με ηλιακούς, πάρκιν, κιόσκι, μέσα σε κήπο 4.000 τ.μ. ωραιότατη θέα. Προτιμώνται στρατιωτικοί υπάλληλοι, εκπαιδευτικοί. β) σε πολυτελή **βίλλα** - super επιπλωμένη σοφίτα, πολυτελέστατη - μεγάλες βεράντες ολόγυρα - φανταστική θέα από παντού - air condition - πλυντήριο πιάτων, ρούχων, κουζίνα, φούρνος, ψυγειοκαταψύκτης, microwave, 120 τ.μ. Πληρ. τηλ. 2241081175, 6939194232 MZT200528

ΕΝΟΙΚΙΑΖΕΤΑΙ διαμέρισμα πρώτου ορόφου επί της οδού Πελοποννήσου, 81 τ.μ. με 2 υπνοδωμάτια, σαλόνι, κουζίνα, WC. Ενοίκιο 380 ευρώ. Πληρ. τηλ. 2241085231, 6945461564 MZT200527

Μετακομίζετε;
...γρήγορα
...εύκολα
...οικονομικά
MET.PO
ΡΟΔΟΣ: τηλ. 2241024388/6948003320
ΑΘΗΝΑ: τηλ. 2103464235/3476818-008
ΕΝΤΟΣ ΝΗΣΟΥ ΚΑΙ ΠΡΟΣ ΟΛΗ ΤΗΝ ΕΛΛΑΔΑ
MAT424

Vitzileos
Μάριος Κ. Βιτζηλαίος
Κτηματομεσιτικό Γραφείο
Εθν. Μακαρίου 45, 3ος όροφος
Τηλ: 22410 24900 Φαξ: 22410 25544
Κιν: 6932 704 919 Email : mvre@otenet.gr
www.vitzileos.gr

ΚΑΤΑΣΤΗΜΑΤΑ - ΓΡΑΦΕΙΑ - ΕΠΙΧΕΙΡΗΣΕΙΣ

40 ΤΜ	ΕΠΙΧ/ΣΗ ΧΡΥΣΟΧΟΕΙΟ ΣΤΟ ΜΑΝΔΡΑΚΙ	35.000 €
50 ΤΜ	ΕΠΙΧ/ΣΗ ΚΑΦΕ-ΜΠΑΡ ΣΕ ΛΕΙΤΟΥΡΓΙΑ, Π. ΠΟΛΗ	75.000 €
55 ΤΜ	ΕΠΙΧ/ΣΗ SNACK-BAR ΕΞΟΠΛΙΣΜΕΝΟ ΜΕ ΑΔΕΙΑ ΓΙΑ 30 ΚΑΘΙΣΜΑΤΑ, ΣΤΗΝ ΠΑΛΙΑ ΠΟΛΗ	75.000 €
100 ΤΜ	ΕΠΙΧ/ΣΗ ΣΤΕΓΝΟΚΑΘΑΡΙΣΤΗΡΙΟ ΣΤΑ ΑΦΑΝΤΟΥ ΜΕ ΥΠΟΚ/ΜΑ ΣΤΗ ΡΟΔΟ	120.000 €
120 ΤΜ	ΑΚΙΝΗΤΟ ΜΕ 40 ΤΜ.ΥΠΟΓΕΙΟ, 40 ΤΜ.ΙΣΟΓΕΙΟ, 40 ΤΜ ΟΡΟΦΟΣ ΣΤΟ ΜΑΝΔΡΑΚΙ	300.000 €
120 ΤΜ	& 120 ΤΜ ΟΜΟΡΑ ΕΣΤΙΑΤΟΡΙΑ ΣΤΟ ΦΑΛΗΡΑΚΙ	150.000 €
122 ΤΜ	ΚΑΤΑΣΤΗΜΑ ΜΕ ΠΑΤΑΡΙ ΣΕ ΕΜΠΟΡΙΚΗ ΠΕΡΙΟΧΗ ΣΤΟ ΚΕΝΤΡΟ ΤΗΣ ΠΟΛΗΣ	200.000 €
144 ΤΜ	ΔΙΑΤΗΡΗΤΕΟ ΑΚΙΝΗΤΟ (ισόγειο 72 + όροφος 72 τμ.) ΣΤΗΝ ΨΑΡΟΠΟΥΛΑ	450.000 €
180 ΤΜ	ΑΠΟΘΗΚΗ ΣΤΗΝ ΠΑΝ.ΡΟΔΙΟΥ	82.000 €
200 ΤΜ	ΕΠΙΧ/ΣΗ ΕΣΤΙΑΤΟΡΙΟ, ΣΝΑΚ-ΜΠΑΡ ΣΤΟ ΚΕΝΤΡΟ ΣΕ 880 ΤΜ ΟΙΚΟΠΕΔΟ	150.000 €
240 ΤΜ	ΑΠΟΘΗΚΗ ΣΤΙΣ 7 ΧΟΥΡΜΑΔΙΕΣ	100.000 €
365 ΤΜ	ΕΠΑΓΓΕΛΜΑΤΙΚΟΣ ΧΩΡΟΣ ΜΕ ΠΑΤΑΡΙ, ΠΕΡΙΟΧΗ ΑΣΓΟΥΡΟΥ	400.000 €
	ΞΕΝ/ΧΕΙΟ Β ΚΑΤ. 95 ΔΩΜ. ΣΕ 13 ΣΤΡ. ΣΤΗΝ ΠΑΡΑΛΙΑ ΙΑΛΥΣΟΥ	2.642.000 €
	ΞΕΝ/ΧΕΙΟ 15 ΔΩΜΑΤΙΩΝ ΠΑΝΩ ΣΤΟ ΚΥΜΑ & ΜΟΝΟΚΑΤΟΙΚΙΑ 80 ΤΜ., ΓΕΝΝΑΔΙ	440.000 €
	ΣΥΓΚΡΟΤΗΜΑ 7 ΔΙΑΜΕΡΙΣΜΑΤΩΝ ΜΕ 2 ΜΑΓΑΖΙΑ 250 ΤΜ, ΠΑΡΑΛΙΑ ΙΞΙΑΣ	338.000 €
	ΚΤΙΡΙΑΚΟ ΣΥΓΚΡΟΤΗΜΑ ΣΤΟ ΛΙΜΑΝΙ, ΣΕ 1.808 ΤΜ ΟΙΚΟΠΕΔΟ ΕΠΙ ΤΗΣ ΟΔΟΥ ΑΥΣΤΡΑΛΙΑΣ	1.470.000 €
2300 ΤΜ	ΒΙΟΤΕΧΝΙΚΟΣ ΧΩΡΟΣ ΣΕ 6.000 ΤΜ ΟΙΚΟΠΕΔΟ ΕΠΙ ΤΗΣ ΛΕΩΦ. ΡΟΔΟΥ - ΛΙΝΔΟΥ	2.650.000 €
3600 ΤΜ	ΣΤΕΓΑΣΜΕΝΟΣ ΧΩΡΟΣ ΣΕ ΟΙΚΟΠΕΔΟ 31.540 ΤΜ, ΣΤΟ ΚΑΝΔΥΛΙ, ΚΑΤΑΛΛΗΛΟΣ ΓΙΑ ΟΠΟΙΑΔΗΠΟΤΕ ΧΡΗΣΗ	880.000 €
	ΞΕΝ/ΧΕΙΟ 60 ΔΩΜΑΤΙΩΝ, 130 ΚΛΙΝΩΝ, ΣΕ ΟΙΚΟΠΕΔΟ 8.000 ΤΜ ΣΤΗΝ ΘΟΛΟ, ΜΕ 2 ΠΙΣΙΝΕΣ, ΕΣΤΙΑΤΟΡΙΟ, ΜΠΑΡ.	2.750.000 €
	ΜΕΖΟΝΕΤΕΣ - ΜΟΝΟΚΑΤΟΙΚΙΕΣ ΟΙΚΟΔΟΜΕΣ	
113 ΤΜ	ΜΟΝΟΚΑΤΟΙΚΙΑ ΔΙΑΜΟΡΦΩΜΕΝΗ ΣΕ 3 ΣΤΟΥΝΤΙΟ & ΚΑΤΑΣΤΗΜΑ ΜΕ ΑΥΛΗ 30 τμ. - Π.ΠΟΛΗ	265.000 €
135 ΤΜ	ΜΟΝΟΚΑΤΟΙΚΙΑ ΑΝΑΚΑΙΝΙΣΜΕΝΗ ΣΤΑ ΚΡΗΤΙΚΑ	215.000 €
140 ΤΜ	ΜΟΝΟΚΑΤΟΙΚΙΑ ΜΕ 70 ΤΜ ΔΥΝΑΤΟΤΗΤΑ ΧΡΗΣΗΣ ΜΑΓΑΖΙΟΥ ΣΤΙΣ ΚΑΛΛΙΘΙΕΣ	70.000 €
170 ΤΜ	ΝΕΟΚΛΑΣΙΚΟ ΔΙΑΤΗΡΗΤΕΟ ΑΡΧΟΝΤΙΚΟ ΣΕ ΟΙΚΟΠΕΔΟ 1.100 ΤΜ, Σ.Δ. 1,4 ΣΤΟ ΚΕΝΤΡΟ	1.500.000 €
180 ΤΜ	ΤΡΙΩΡΟΦΗ ΟΙΚΟΔΟΜΗ ΣΕ ΜΠΕΤΑ, ΣΤΟ ΦΑΛΗΡΑΚΙ	120.000 €
280 ΤΜ	ΤΡΙΩΡΟΦΗ ΜΕΖΟΝΕΤΑ ΣΕ ΜΠΕΤΑ, ΕΠΙ ΤΗΣ Λ.ΡΟΔΟΥ-ΛΙΝΔΟΥ, ΣΤΑ ΑΦΑΝΤΟΥ	130.000 €
	ΔΙΩΡΟΦΗ ΜΟΝΟΚΑΤΟΙΚΙΑ ΜΕ 4 ΥΠΝΟΔΩΜΑΤΙΑ, 2 ΜΠΑΝΙΑ, ΣΤΑ ΑΦΑΝΤΟΥ	150.000 €
	ΔΙΑΜΕΡΙΣΜΑΤΑ	
50 ΤΜ	ΓΚΑΡΣΟΝΙΕΡΑ ΜΕ ΘΕΑ, ΣΤΟ ΓΕΝΝΑΔΙ	53.000 €
60 ΤΜ	ΜΕ 2 ΥΠΝΟΔΩΜΑΤΙΑ, ΦΑΝΤΑΣΤΙΚΗ ΘΕΑ, ΣΤΟ ΓΕΝΝΑΔΙ	55.000 €
80 ΤΜ	ΝΕΟΚΤΙΣΤΟ ΠΟΛΥΤΕΛΕΣ, ΣΤΗΝ ΙΞΙΑ	130.000 €
93 ΤΜ	LUX ΜΕ ΓΚΑΡΑΖ ΚΑΙ ΑΠΟΘΗΚΗ ΣΤΟΝ ΑΓ.ΔΗΜΗΤΡΙΟ	175.000 €
98 ΤΜ	ΣΤΟΝ 1ο ΟΡΟΦΟ, ΜΕ 3 ΥΠΝΟΔΩΜΑΤΙΑ, 1 ΜΠΑΝΙΟ, ΣΤΗΝ ΚΕΝΝΕΝΤΥ	130.000 €
116 ΤΜ	ΠΑΡΑΔΟΣΙΑΚΟ, ΑΠΕΝΑΝΤΙ ΑΠΟ ΚΑΖΙΝΟ	146.700 €
120 ΤΜ	ΣΤΟΝ 1ο ΟΡΟΦΟ, ΜΕ 3 ΥΠΝΟΔΩΜΑΤΙΑ, 2 ΜΠΑΝΙΑ, ΣΤΗΝ ΚΑΠΟΔΙΣΤΡΙΟΥ	147.000 €
220 ΤΜ	ΙΣΟΓΕΙΟ ΜΕ ΚΗΠΟ ΚΑΙ ΓΚΑΡΑΖ ΣΤΟ ΡΟΔΙΝΙ	360.000 €
	ΟΙΚΟΠΕΔΑ	
412 ΤΜ	ΣΤΟΝ ΑΓ.ΝΙΚΟΛΑΟ, Σ.Δ.1,20	220.000 €
600 ΤΜ	ΣΤΗ ΣΥΜΗ, ΠΕΡΙΟΧΗ ΛΙΜΑΝΙΟΥ, ΠΑΝΩ ΣΤΟ ΚΥΜΑ	100.000 €
750 ΤΜ	ΣΤΟ ΓΕΝΝΑΔΙ, ΕΝΤΟΣ ΣΧΕΔΙΟΥ	18.000 €
2500 ΤΜ	ΣΤΟ ΓΕΝΝΑΔΙ, ΠΑΝΩ ΣΤΟ ΔΡΟΜΟ ΕΛΑΙΩΝΑΣ-ΦΟΥΡΝΑΚΙ	23.000 €
2600 ΤΜ	ΣΤΗΝ ΚΑΜΕΙΡΟ ΣΚΑΛΑ, ΠΑΝΩ ΣΤΟ ΚΥΜΑ, ΕΝΤΟΣ ΟΙΚΙΣΜΟΥ	85.000 €
3160 ΤΜ	ΣΤΟ ΓΕΝΝΑΔΙ, ΕΝΤΟΣ ΟΙΚΙΣΜΟΥ	100.000 €
3400 ΤΜ	ΣΤΟ ΓΕΝΝΑΔΙ, ΕΝΤΟΣ ΟΙΚΙΣΜΟΥ, ΜΕ ΘΕΑ	88.000 €
4075 ΤΜ	ΠΑΡΑΘΑΛΑΣΙΟ, Σ.Δ. 0,2 ΠΑΝΩ ΣΤΟ ΔΡΟΜΟ, ΣΤΗ ΛΕΡΟ	205.000 €
5400 ΤΜ	ΣΤΗΝ ΚΩ, ΣΕ ΕΞΟΧΙΚΗ ΤΟΠΟΘΕΣΙΑ ΠΕΡΙΟΧΗΣ ΨΑΛΙΔΙ	73.000 €
8000 ΤΜ	ΣΤΟ ΦΑΛΗΡΑΚΙ	230.000 €
8500 ΤΜ	& 6500 ΤΜ ΣΤΗΝ ΠΑΡΑΛΙΑ ΑΦΑΝΤΟΥ	Μέτρο/18 €
9000 ΤΜ	ΣΤΑ ΜΑΡΙΤΣΑ, ΕΝΤΟΣ ΖΩΝΗΣ	132.000 €
9760 ΤΜ	ΕΠΙ ΤΗΣ ΛΕΩΦ.ΡΟΔΟΥ-ΛΙΝΔΟΥ	560.000 €
20000 ΤΜ	ΠΑΝΩ ΣΤΟ ΚΥΜΑ, ΚΑΛΑΒΑΡΔΑ	880.000 €
20000 ΤΜ	ΣΤΟ ΠΛΗΜΜΥΡΙ, ΠΑΝΩ ΣΤΟ ΚΥΜΑ	470.000 €
25000 ΤΜ	ΣΤΑ ΚΑΛΑΒΑΡΔΑ	295.000 €
34000 ΤΜ	ΠΑΝΩ ΣΤΟ ΚΥΜΑ ΘΟΛΟΣ	611.000 €
98000 ΤΜ	ΣΤΟ ΤΣΑΙΡΙ, ΛΕΩΦ. ΤΣΑΙΡΙ - ΑΕΡΟΔΡΟΜΙΟ	1.300.000 €
115000 ΤΜ	ΣΤΗΝ ΠΥΛΩΝΑ, ΟΙΚΟΠΕΔΙΚΗ ΕΚΤΑΣΗ ΜΕ ΦΑΝΤΑΣΤΙΚΗ ΘΕΑ ΣΤΗ ΘΑΛΑΣΣΑ	680.000 €
	ΕΝΟΙΚΙΑΖΟΝΤΑΙ ΚΑΤΑΣΤΗΜΑΤΑ ΕΠΙΧΕΙΡΗΣΕΙΣ	
34 ΤΜ	ΚΑΤΑΣΤΗΜΑ ΕΠΙ ΤΗΣ ΣΩΚΡΑΤΟΥΣ, ΠΑΛΙΑ ΠΟΛΗ	1.500 €
93 ΤΜ	ΚΑΤΑΣΤΗΜΑ ΣΤΗΝ ΟΔΟ ΚΑΠΟΔΙΣΤΡΙΟΥ	780 €
800 ΤΜ	ΚΑΤΑΣΤΗΜΑ ΣΤΗ ΘΟΛΟ	2.500 €
2000 ΤΜ	ΠΟΛΥΧΩΡΟΣ ΜΕ 350 ΤΜ ΚΤΙΣΜΕΝΟ ΧΩΡΟ ΚΑΦΕΤΕΡΙΑ & ΣΝΑΚ ΜΠΑΡ ΚΑΙ ΜΕ ΤΟΝ ΥΠΟΛΟΙΠΟ ΑΝΟΙΚΤΟ ΧΩΡΟ ΜΕ BEACH VOLLEY ΚΑΙ SOCCER (5x5), ΜΕ ΕΞΟΠΛΙΣΜΟ ΚΑΙ ΜΕΓΑΛΟ ΠΑΡΚΙΝΓΚ	2.500 €
	ΕΝΟΙΚΙΑΖΟΝΤΑΙ ΚΑΤΟΙΚΙΕΣ	
25 ΤΜ	ΓΚΑΡΣΟΝΙΕΡΑ ΣΕ ΡΕΤΙΡΕ, ΣΤΟ ΚΑΡΑΚΟΝΕΡΟ	230 €
60 ΤΜ	ΔΙΑΜΕΡΙΣΜΑ ΕΠΙΠΛΩΜΕΝΟ, ΣΤΑ ΤΡΙΑΝΤΑ	300 €
80 ΤΜ	ΔΙΑΜΕΡΙΣΜΑ ΣΤΟΝ 1ο ΟΡΟΦΟ, ΜΕ 2 ΥΠΝΟΔΩΜΑΤΙΑ ΠΛΗΡΩΣ ΕΞΟΠΛΙΣΜΕΝΗ ΚΟΥΖΙΝΑ ΣΤΟ ΜΑΝΔΡΑΚΙ	500 €
110 ΤΜ	ΔΙΑΜΕΡΙΣΜΑ ΙΣΟΓΕΙΟ ΝΕΟΚΛΑΣΙΚΟ ΣΤΟ ΚΕΝΤΡΟ ΤΗΣ ΠΟΛΗΣ	550 €
120 ΤΜ	ΕΠΙΠΛΩΜΕΝΟ ΔΙΑΜΕΡΙΣΜΑ ΣΤΟΝ 1ο ΟΡΟΦΟ ΜΕ 3 ΥΠΝΟΔΩΜΑΤΙΑ ΣΤΟ ΚΕΝΤΡΟ ΤΗΣ ΠΟΛΗΣ	700 €
	ΑΚΙΝΗΤΑ ΑΘΗΝΩΝ	
83 ΤΜ	ΔΙΑΜΕΡΙΣΜΑ - ΡΕΤΙΡΕ, ΣΤΟΝ 4ο ΟΡΟΦΟ, ΠΛ. ΚΥΨΕΛΗΣ	123.300 €
86 ΤΜ	ΔΙΑΜΕΡΙΣΜΑ ΣΤΟΝ 4ο ΟΡΟΦΟ, ΣΤΗΝ ΑΓ.ΠΑΡΑΣΚΕΥΗ, ΔΙΠΛΑ ΣΤΟ ΑΜΕΡΙΚΑΝΙΚΟ ΚΟΛΛΕΓΙΟ, ΜΕ 2 ΜΕΓΑΛΑ ΥΠΝΟΔΩΜΑΤΙΑ ΚΑΙ ΘΕΡΜΑΝΣΗ	150.000 €
112 ΤΜ	ΔΙΑΜΕΡΙΣΜΑ, ΑΝΑΚΑΙΝΙΣΜΕΝΟ, ΜΕ ΥΠΕΡΥΨΩΜΕΝΟ ΙΣΟΓΕΙΟ ΚΑΙ ΚΗΠΟ ΣΤΗΝ ΑΝΩ ΓΛΥΦΑΔΑ	170.000 €

ΧΠ076 **Χθές ήταν όνειρο .. Σήμερα πραγματικότητα!**
Design www.targetrodos.gr

TOP PROPERTIES
GEORGE & SAVAS PIPINOS
ΓΕΩΡΓΙΟΣ & ΣΑΒΒΑΣ ΠΙΠΙΝΟΣ
ΣΥΜΒΟΥΛΟΙ ΚΑΙ ΕΚΤΙΜΗΤΕΣ ΑΚΙΝΗΤΩΝ
REAL ESTATE AGENTS • MEMBER OF F.I.A.B.C.I.-NAEA-C.E.I.
Από το 1971
Email: gpipinos@otenet.gr URL: www.rhodes-top-properties.com and www.pipinos.gr



Η "**TOP PROPERTIES**" είναι ατομική επιχείρηση και ανήκει στους Γεώργιο και Σάββα Πιπίνο. Το γραφείο ασχολείται από το 1971 αποκλειστικά και μόνο με επενδύσεις και REAL ESTATE, στο νησί της Ρόδου και στην ευρύτερη περιοχή της Δωδεκανήσου.

ΑΠΕΥΘΥΝΟΜΑΣΤΕ: Στους **σοβαρούς, απαιτητικούς και επιλεκτικούς** επενδυτές-επιχειρηματίες, Έλληνες και ξένους που ενδιαφέρονται να κάνουν μια σοβαρή επένδυση προβολής στο νησί της Ρόδου.

ΠΡΟΣΦΕΡΟΥΜΕ: Α) Υπηρεσίες και πληροφορίες που γίνονται σε προσωπικό επίπεδο με εχεμύθεια, διακριτικότητα και σοβαρότητα.
Β) Μεγάλη γκάμα υψηλής ποιότητας, ακινήτων, όπως:1) Ξενοδοχεία Α' και Β' κατηγορίας των 600-500-350-300 κλινών, 2) Κεντρικά αστικά ακίνητα κατάλληλα για Τράπεζες-καταστήματα-γραφεία, 3) Παραλιακές εκτάσεις, κατάλληλες για τουριστικές επενδύσεις των 150.000-100.000-70.000-50.000-36.000 τ.μ. και 4) Διαμερίσματα και μεζονέτες προβολής, και 5) Αξιόλογες Παραθεριστικές κατοικίες.

ΣΤΟΧΟΣ ΜΑΣ ΕΙΝΑΙ: Να προσφέρουμε στο αγοραστικό μας κοινό υψηλής ποιότητας ακίνητα και ευκαιρίες στο νησί της Ρόδου. Η τριακονταετής και πλέον πείρα μας στον τομέα αυτό αποτελεί εγγύηση.

ΣΥΝΘΗΜΑ ΜΑΣ ΕΙΝΑΙ: Επενδύστε στη ΡΟΔΟ ΤΩΡΑ, σε ακίνητα που ΑΝΤΕΧΟΥΝ ΣΤΟ ΧΡΟΝΟ

Γεώργιος και Σάββας Πιπίνος
ΜΕΣΙΤΕΣ ΑΣΤΙΚΩΝ ΣΥΜΒΑΣΕΩΝ
Γιατί εμείς γνωρίζουμε καλύτερα!

Since 1971

TOP PROPERTIES is a father and son business. The senior, Mr George S. Pipinos, the founder of the office, has carved over the years a reputation for integrity and excellence in the world of Real Estate in the Dodecanese. The junior, Dr. Savas Pipinos, has returned from his studies in the UK to aid in his father´s footsteps.
AT TOP PROPERTIES we try hard to attract important and selective investors, high calibre businessmen/women and discerning professional people, both Greek and foreign, who wish to acquire substantial and valuable property on Rhodes.
We offer our expertise and advice privately, discreetly and in strict confidence.
We keep a comprehensive list of real estate of the highest specifications:
a. A' and B' class hotels (600, 500, 350, 300 beds capacity)
b. Centrally situated office buildings and other business premises.
c. Seaside land, ideal for development (hotels, holiday resorts, etc), of 150.000, 100.000, 70.000, 50.000, 36.000 square metres.
d. Villas, luxury apartments, detached, semi-detached and terraced houses.
e. Holiday and Retirement Homes.
Our aim is to give our clients the opportunity to acquire value for money, first class real estate on Rhodes. Our 30 and more years of experience is our warranty.
Our motto is Invest in Rhodes, Invest in property, It stands the test of time.



TOP PROPERTIES
George and Savas Pipinos
Because we know best

KENNENTY 38, ΡΟΔΟΣ, 85 100, ΤΗΛ. (22410) 23895,FAX: (22410) 20883
38 KENNEDY STR., RHODES, 85 100, TEL. (22410) 23895, FAX: (22410) 20883
U.K. Direct line: 08717115396

ΧΠ399

ενοικιασεις

συνέχεια από την προηγούμενη

ΕΝΟΙΚΙΑΖΟΝΤΑΙ διαμερίσματα και **γκαρσονιέρες** με αιρκοντίσιον στην Ανάληψη. Πληρ. τηλ. 2241063702, 6947272593 MZT200525

ΕΝΟΙΚΙΑΖΕΤΑΙ διαμέρισμα 50 τ.μ. με υπνοδωμάτιο, κουζίνα, σαλόνι, μπάνιο, στον 1ο όροφο στην οδό Μαντώ Μαυρογένους 4 (περιοχή Μητροπόλεως) χωρίς έπιπλα, πλήρως ανακαινισμένο. Πληρ. τηλ. 6947075932, 2241074290 MZT180505

ΕΝΟΙΚΙΑΖΕΤΑΙ ή ΠΩΛΕΙΤΑΙ διαμέρισμα τριών υπνοδωματίων στην οδό Καλαμάτας 16 (Ανάληψη) με τζάκι στο σαλόνι, παρκέ στα δωμάτια. Τιμή ενοικίασης 438 ευρώ. Τιμή πώλησης συζητήσιμη. Πληρ. τηλ. 6947327299MZT200524

ΕΝΟΙΚΙΑΖΟΝΤΑΙ καινούργια μικρά πολυτελή **διαμερίσματα** με κεντρική θέρμανση. Πληρ. τηλ. 2241093383MZT180504

ΕΝΟΙΚΙΑΖΕΤΑΙ πύργος παραδοσιακός περίπου 70 τ.μ. στην ωραιότερη περιοχή Ιαλυσού - (9ης Μαΐου) - 100 μέτρα από την στάση Παρασκευά, πλήρως ανακαινισμένος με αυλή 140 τ.μ. Πληρ. τηλ. 6944591265 MXP12418

ΕΝΟΙΚΙΑΖΕΤΑΙ αρτοποιείο παραδοσιακό (ξυλόφουρνος). Πληρ. τηλ. 6938142218 MZT200510

ΕΝΟΙΚΙΑΖΕΤΑΙ επιπλωμένο **studio** μέσα σε όμορφο κήπο κοντά στην παραλία Ιαλυσού με όλο τον εξοπλισμό του. Τηλεόραση, συνεχόμενη παροχή ζεστού νερού, άνετο parking, χωρίς επί πλέον χρέωση κοινοχρήστων και νερού. Ενοίκιο 250 ευρώ. Δυνατότητα ενοικίασης και για μικρό διάστημα. Πληρ. τηλ. 6936570851 MZT200521

ΕΝΟΙΚΙΑΖΕΤΑΙ διαμέρισμα πλήρως ανακαινισμένο, 2 υπνοδωματίων, κουζίνα, σαλόνι με τζάκι, μπάνιο, αυλή με κήπο, αποθήκη και ηλιακό θερμοσίφωνα. Περιοχή Ανάληψη, Αγαθονησίου 5. Πληρ. τηλ. 2241031298, 6932787836 MXP12416

ΕΝΟΙΚΙΑΖΟΝΤΑΙ ξενοδοχειακά διαμερίσματα και studios στις "7 Βαγιές" με το μήνα σε συγκρότημα προσφάτως ανακαινισμένο, πλήρως εξοπλισμένο με τηλεόραση, τηλέφωνο, ηλιακό, κλιματισμό, ψύξη, θέρμανση, καθαριότητα 2 φορές την εβδομάδα από την καμαριέρα του ξενοδοχείου με πλήρη ρουχισμό και εξοπλισμό κουζίνας με χρήση της πισίνας, της πέργκολας, και του σαλονιού / bar του ξενοδοχείου κ.λπ. Πληρ. τηλ. 2241036830, 6932934562 MZT200514

ΕΝΟΙΚΙΑΖΕΤΑΙ μονοκατοικία πλήρως ανακαινισμένη με δικιά της αυλή 4 δωματίων, κουζίνα, WC επί της οδού Αγ. Αναστασίας 120. Πληρ. τηλ. 2241032113, 6978915042 MZT200517

ΕΝΟΙΚΙΑΖΕΤΑΙ διαμέρισμα 2 υπνοδωματίων, σαλόνι, τραπεζαρία, κουζίνα, μπάνιο, χωλ 25 τ.μ. στην Ελ. Βενιζέλου 1 Ιξιά. Πληρ. τηλ. 2241066067, 6979335744 MZT200518

ΕΝΟΙΚΙΑΖΕΤΑΙ ΝΕΟΑΝΑΚΑΙΝΙΣΜΕΝΟ LUX ΤΡΙΑΡΙ 75 Τ.Μ. ΟΡΟΦΟΔΙΑΜΕΡΙΣΜΑ ΡΕΤΙΡΕ 2ΟΥ ΟΡΟΦΟΥ ΜΕ ΒΕΡΑΝΤΕΣ 40 Τ.Μ. ΚΑΤΑΠΛΗΚΤΙΚΗ ΘΕΑ ΚΟΝΤΑ ΣΤΗΝ ΘΑΛΑΣΣΑ ΚΑΙ 10 ΛΕΠΤΑ ΑΠΟ ΤΟ ΚΕΝΤΡΟ ΤΗΣ ΠΟΛΗΣ ΚΑΙ ΤΟ ΠΑΝΕΠΙΣΤΗΜΙΟ. ΘΕΡΜΑΝΣΗ ΑΥΤΟΝΟΜΗ. ΤΙΜΗ ΕΝΟΙΚΙΟΥ 600 ΕΥΡΩ. ΜΟΝΟ ΣΟΒΑΡΕΣ ΠΡΟΤΑΣΕΙΣ ΤΗΛ. 6973495230 ΜΑΤ001514

ΕΝΟΙΚΙΑΖΕΤΑΙ μονοκατοικία-δυάρι πλήρης επιπλωμένη με κλιματισμό, κήπο, άνετο πάρκιν, επί της λεωφόρου Ρόδου-Λίνδου (Αφάντου). Πληρ. τηλ. 6946524270 και 22410 21245. MXP12414

ΕΝΟΙΚΙΑΖΕΤΑΙ διαμέρισμα 85 τ.μ. κατάλληλο και για επαγγελματική χρήση, στην οδό Στ. Κωτιάδη 15. Πληρ. τηλ. 22410 34446. MXP12412

ΕΝΟΙΚΙΑΖΕΤΑΙ γκαρσονιέρα 40 τ.μ. επί της οδού Πάφου 6 έναντι Σούπερ μάρκετ "ΣΠΑΝΟΣ". Πληρ. τηλ. 2244051463. MZT190514

ΕΝΟΙΚΙΑΖΕΤΑΙ γκαρσονιέρα επιπλωμένη στην οδό Βενετοκλέων 1, β) **ΔΙΑΜΕΡΙΣΜΑ** στην Παλιά Πόλη με 4 μεγάλα δωμάτια. Πληρ. τηλ. 2241030635. MZT190506

RHODES-GREECE
CAIRO PALACE
ΕΝΟΙΚΙΑΖΟΝΤΑΙ
• **κατάστημα** 43 τ.μ. στον όροφο των καταστημάτων του Εμπορικού Κέντρο ΚΑΪΡΟ ΠΑΛΛΑΣ
• **γραφείο** 105 τ.μ. στον γ' όροφο επί της οδού Εθνάρχου Μακαρίου στο Εμπορικό Κέντρο ΚΑΪΡΟ ΠΑΛΛΑΣ
Πληροφορίες κα Φράνσις Νιοτή
τηλ. 2241027600, κιν. 6944618757, 6973572262,
fax: 2241023462, email.fniotis@otenet.gr MXPΞEN0102

ΠΡΟΣΦΟΡΑ ΓΙΑ ΑΠΟΔΡΑΣΗ ΣΤΟΥΣ ΠΕΥΚΟΥΣ ΤΗΣ ΛΙΝΔΟΥ
Εκμεταλλευθείτε την προσφορά μας μέχρι 30/6/2005 για να περάσετε τις ελεύθερες ημέρες σας (σαββατοκύριακα-αργίες κ.λπ.) στο ανακαινισμένο ξενοδοχείο μας με τους άνετους κοινόχρηστους χώρους (κήπος, πισίνα, ταβέρνα, μίνι μάρκετ κ.λπ.) και θέα βουνό και θάλασσα.
Τιμή με πρωινό για δίκλινα 25 ευρώ.
Τηλέφωνο κρατήσεων 2244048248
MZT190501

ΣΑΒΒΑΪΔΗΣ & Συνεργάτες
Μεσίτες & Σύμβουλοι Ακινήτων

ΠΩΛΗΣΕΙΣ

Το γραφείο μας διαθέτει σε αποκλειστικότητα δεκάδες επιλεγμένα ακίνητα
• Διαμέρισμα-Μονοκατοικίες-Μεζονέτες
• Οικόπεδα-Αγροτεμάχια
• Κεντρικά Καταστήματα - Γραφεία - Αυτοτελή Κτίρια
• Ξενοδοχειακές Μονάδες

Η προώθηση και προβολή των ακινήτων σας επιτυγχάνεται με σειρά συστηματικών δράσεων που περιλαμβάνουν

- Συμμετοχή σε εκθέσεις ακινήτων του εξωτερικού
- Διαφήμιση σε εφημερίδες και περιοδικά του κλάδου.
-Υποκαταστήματα σε κεντρικά σημεία της Ρόδου
- Συνεργασία με μεσιτικά γραφεία της Ελλάδας και του εξωτερικού

ΕΚΤΙΜΗΣΕΙΣ

Σε συνεργασία με διεθνή γραφεία συμβούλων ακίνητης περιουσίας και με βάση τα αυστηρά πρότυπα και την μεθολογία του Βρετανικού Ινστιτούτου Ορκωτών Πραγματογνόμων και Εκτιμητών (Royal Institution of Charteted Surveyors) αναλαμβάνουμε εκτιμήσεις ακίνητης περιουσίας.



Προεκτιμήσεις ακινήτων αυθημερόν ΔΩΡΕΑΝ
τηλ 22410-26281 22410-78660 22410-78661







Γρ. Λαμπράκη 14 & Αμερικής, Ρόδος
τηλ: 22410 26281, Φαξ: 22410 34663 e-mail info@savvaidis.gr

ΣΑΒΒΑΪΔΗΣ & Συνεργάτες
Μεσίτες & Σύμβουλοι Ακινήτων

XN659

ενοικιασεις

συνέχεια από την προηγούμενη

ΕΝΟΙΚΙΑΖΕΤΑΙ διαμπερές διαμέρισμα στον β' όροφο σε ήσυχη περιοχή στο Ροδίνι, πίσω από το 2ο Γυμνάσιο Ρόδου, Λυκείας 149, αποτελούμενο από 3 υπνοδωμάτια-σαλόνι, εντ/νη κουζίνα-χωλ και τουαλέτα. Ενοίκιο 450 ευρώ. Πληρ. τηλ. 22410 20478.
MXP12452

ΕΝΟΙΚΙΑΖΕΤΑΙ διαμέρισμα αποτελούμενο από δύο υπνοδωμάτια, σαλόνι, κουζίνα, μπάνιο στον α' όροφο πολυκατοικίας επί της οδού Εθνικής Αντιστάσεως 65 κατάλληλο για εκπαιδευτικούς, στρατιωτικούς, δημ. υπαλλήλους. Πληρ. τηλ. 22410 51210 από 9 π.μ.-1 μ.μ., 51503 από 3 μ.μ.-7 μ.μ. MZT190513

ΕΝΟΙΚΙΑΖΕΤΑΙ διαμέρισμα Α' ορόφου 90 τ.μ. στη περιοχή Μ. Πετρίδη, αποτελούμενο από 2 υπνοδωμάτια, σαλόνι, κουζίνα εντοιχισμένη. Πληρ. τηλ. 6938061868. INT12407

ΕΝΟΙΚΙΑΖΕΤΑΙ μονοκατοικία διώροφη 75 τ.μ. στον κεντρικό δρόμο Πυλώνας Λάρδου σε οικόπεδο οκτώ στρεμμάτων ή ΠΩΛΕΙΤΑΙ. Πληρ. τηλ. 22410 64498 ή 6938794754.
MZT190512

ΕΝΟΙΚΙΑΖΕΤΑΙ γκαρσονιέρα επιπλωμένη στην περιοχή του Αγίου Νικολάου. Πληρ. τηλ. 22410 66473, 6945551804.
MXΠ1588

ΕΝΟΙΚΙΑΖΕΤΑΙ διαμέρισμα τριών δωματίων, χώλ, κουζίνα και wc 1ου ορόφου, γωνιακό, θέα θάλασσα, 28ης Οκτωβρίου 86-(Γ. Λέοντος)στην Ρόδο, κατάλληλο και για επαγγελματική χρήση. Πληρ. τηλ. 6948811762. MZT190520

ΕΝΟΙΚΙΑΖΕΤΑΙ καινούργιο διαμέρισμα ημιυπόγειο 75 τ.μ. με 2 υπνοδωμάτια και κήπο στο καλύτερο μέρος της Ιξιάς, κατάλληλο και για γραφείο. Πληρ. τηλ. 90393 και 94882.
MZT190524

ΕΝΟΙΚΙΑΖΟΝΤΑΙ: 1ον) Γκαρσονιέρες επιπλωμένες κοντά στον ΟΑΕΔ και Πανεπ. Αιγαίου, Σοφούλη 101 β, για όσο χρονικό διάστημα θέλετε, επίσης με τον μήνα ή εβδομάδα. 2ον) Στην Ανάληψη, Καρδίτσας 16, γκαρσονιέρα δίχωρη επιπλωμένη. Πληρ. τηλ. 22410 64040, κινητό 6947768604. MZT190516

ΕΝΟΙΚΙΑΖΕΤΑΙ κατάστημα στο εμπορικό κέντρο πλατεία Φώκιαλη 80 τ.μ. - πατάρι 50 τ.μ. Πληρ. Εμμ. Κρανίδης τηλ. 2241027082, 6944347405, 6942010248, Αμερικής 50, 2ος όροφος MXΠ092.7

ΜΟΝΟΚΑΤΟΙΚΙΑ ΕΝΟΙΚΙΑΖΕΤΑΙ πλήρως επιπλωμένη, ανακαινισμένη το 2000, παραδοσιακού χαρακτήρα, 65 τ.μ. σε δύο επίπεδα, ένα υπνοδωμάτιο, μικρή αυλή, μπαλκόνι, 2 WC, αποχετευτικό, στο Παραδείσι. Ενοίκιο 300 ευρώ. Πληρ. τηλ. 6972943946
MZT180528

ΕΝΟΙΚΙΑΖΕΤΑΙ γκαρσονιέρα επιπλωμένη στο Ροδίνι. Πληρ. τηλ. 2241028371, 6947812377, 2241027082
MXΠ092.8

ΕΝΟΙΚΙΑΖΕΤΑΙ διαμέρισμα επιπλωμένο ή όχι 2 υπνοδωμάτια, σαλοτραπεζαρία, κουζίνα και μπάνιο επί της οδού Μητροπόλεως 83Θ. Πληρ. τηλ. 2241036072
MZT180522

ΕΝΟΙΚΙΑΖΟΝΤΑΙ επιπλωμένες **γκαρσονιέρες** επί της οδού Στεφ. Καζούλη, στη Ρόδο. Πληρ. τηλ. 2241074813
MZT170518

ΕΝΟΙΚΙΑΖΕΤΑΙ στην Ιαλυσό κοντά στο 1ο Δημ. Σχολείο **σπίτι** 120 τ.μ. σαλοτραπεζαρία, καθιστικό, κουζίνα με εντοιχιζόμενα 2 υπνοδωμάτια μεγάλα, μπάνιο και WC, με θέρμανση. Πληρ. τηλ. 2241090800 ώρες 10 π.μ.-12 μ. και 6 μ.μ.-10 μ.μ.
MZT180616

ΕΝΟΙΚΙΑΖΕΤΑΙ επιπλωμένη **γκαρσονιέρα** με A/C στο ισόγειο, καινούργιας διώροφης οικοδομής σε ήσυχο και κατάπρασινο περιβάλλον 300 μ. από την παραλία Ιαλυσού και κοντά στο S/M Μαρινόπουλου. Επίσης επιπλωμένο **studio** στη Ρόδο περιοχή Μιχ. Πετρίδη. Πληρ. τηλ. 2241090038, 6947942993
MZT180518

ΕΝΟΙΚΙΑΖΕΤΑΙ κατάστημα 55 τ.μ. στο Εμπορικό Κέντρο Μαλτέζου (ΔΑΝΕ). Πληρ. τηλ. 6993580606
MZT170508

ΕΝΟΙΚΙΑΖΕΤΑΙ διαμέρισμα 2 κυρίων δωματίων και κουζίνας, κ.λπ., πολύ κοντά στο κέντρο και το Πανεπιστήμιο, κατάλληλο για φοιτητές και στρατιωτικούς. Πληρ. τηλ. 2241028930 MXP12403

ΕΝΟΙΚΙΑΖΕΤΑΙ ισόγειο **διαμέρισμα** στα Κοσκινού με δύο υπνοδωμάτια, σαλόνι, κουζίνα, κ.λπ. Πληρ. τηλ. 2241063033 (μετά τις 4 μ.μ.)
MXP12406

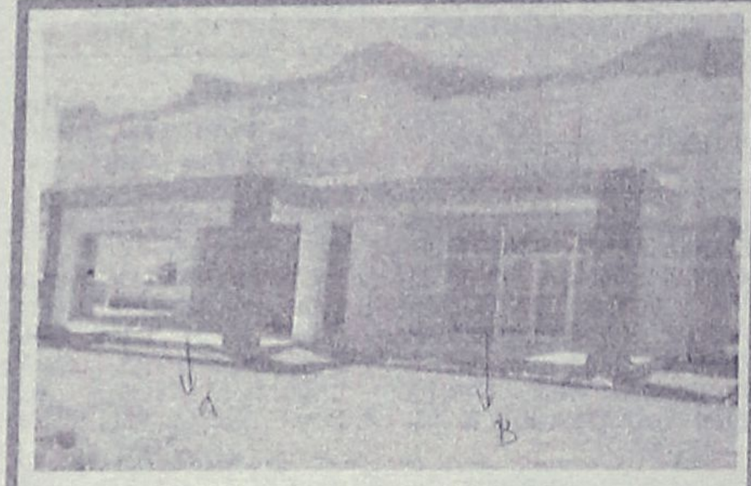

ΕΝΟΙΚΙΑΖΟΝΤΑΙ

Καταστήματα στην Κάλαθο, 300 μέτρα από την θάλασσα με αυλή 1.000 τ.μ.
Α) 80 τ.μ. Χρήση καταστήματος ως εστιατόριο. Ενοίκιο 1.500 €/ μήνα.
Β) 65 τ.μ. Χρήση καταστήματος για Ενοικιαζόμενα Αυτοκίνητα ή Μοτοποδήλατα. Ενοίκιο 900 €/ μήνα.

Πληρ. Εμμ. Κρανίδης & Συνεργάτες
Τηλ. 22410 27082- 6944347405, 6942010248, 2ος όροφος,
E-mail: info@kranidis.gr, Αμερικής 50, Ρόδος 85100

XΠ092

ΠΩΛΕΙΤΑΙ ΚΑΤΑΣΤΗΜΑ ΣΤΗΝ ΟΔΟ ΦΕΡΕΝΙΚΗΣ

ΣΤΟ ΚΕΝΤΡΟ ΤΗΣ ΠΑΡΑΛΙΑΣ ΙΑΛΥΣΟΥ



ΔΙΑΘΕΤΕΙ:
- ΑΡΧΙΤΕΚΤΟΝΙΚΟ ΕΣΩΤΕΡΙΚΟ ΣΧΕΔΙΑΣΜΟ
- ΗΛΕΚΤΡΟΝΙΚΑ ΡΟΛΛΑ ΑΣΦΑΛΕΙΑΣ
- ΔΙΑΜΟΡΦΩΜΕΝΗ ΑΠΟΘΗΚΗ
- ΔΙΑΜΟΡΦΩΜΕΝΗ ΕΞΩΤΕΡΙΚΗ ΑΥΛΗ
- ΚΛΙΜΑΤΙΣΜΟ ΨΥΞΗ / ΘΕΡΜΑΝΣΗ
- ΓΡΑΝΙΤΕΣ ΔΑΠΕΔΑ
- ΗΛΕΚΤΡΙΚΕΣ ΤΕΝΤΕΣ
- ΠΑΤΑΡΙ



ΣΥΝΟΛΙΚΗΣ ΕΠΙΦΑΝΕΙΑΣ 92 Τ.Μ.
(50 τ.μ. χώρος κυρίας χρήσεως και 42 τ.μ. βοηθητικοί χώροι)

Αξίας €275.000

- *Κατάλληλο για οποιαδήποτε χρήση*
- *Δυνατότητα άμεσης υπογραφής οριστικού συμβολαίου*

ευσταθίου ΕΥΡΩΚΤΗΜΑΤΙΚΗ
ΚΤΗΜΑΤΟΜΕΣΙΤΙΚΟ ΓΡΑΦΕΙΟ

Εθν. Αντιστάσεως 83 • Τηλ.: 22410 73819, 74917
Κιν.: 6944 374546, 6945 292030 • Fax: 22410 38641
e-mail: info@euroktimatiki.gr

XΠ401/2029

ευσταθίου ΕΥΡΩΚΤΗΜΑΤΙΚΗ
ΚΤΗΜΑΤΟΜΕΣΙΤΙΚΟ ΓΡΑΦΕΙΟ

Εθν. Αντιστάσεως 83
Τηλ.: 22410 73819, 74917 • Κιν.: 6946 103929
Fax: 22410 38641 • e-mail: info@euroktimatiki.gr

ΜΙΣΘΩΣΕΙΣ ΚΑΤΟΙΚΙΩΝ

- **Διαμέρισμα** 117 τ.μ. στην πλατεία Φώκιαλη, με τρία (3) υπνοδωμάτια, πλήρως ανακαινισμένο, α' ορόφου. Μηνιαίο μίσθωμα 420 ευρώ.
- **Διαμέρισμα** 135 τ.μ. α' ορόφου, στο Καρακόνερο, σε νεόδμητη οικοδομή, πολυτελούς κατασκευής, με (3) τρία υπνοδωμάτια, σαλόνι, κουζίνα, δύο μπάνια, με κεντρική θέρμανση, ηλιακό θερμοσίφωνα, μεγάλες βεράντες. Μηνιαίο μίσθωμα 630 ευρώ.
- **Διαμέρισμα** 95 τ.μ. β' ορόφου, περιοχή Βενετόκλειο σχολείο, με δύο (2) υπνοδωμάτια, σαλόνι, κουζίνα, γρανίτες δάπεδα, άνετες βεράντες. Μηνιαίο μίσθωμα 450 ευρώ.
- **Διαμέρισμα** 85 τ.μ. στην Ανάληψη με (2) δύο υπνοδωμάτια, σαλόνι, κουζίνα, σε άριστη κατάσταση. Μηνιαίο μίσθωμα 330 ευρώ.
- **Διαμέρισμα** 110 τ.μ. με δύο υπνοδωμάτια β' ορόφου, στην Ανάληψη, με καταπληκτική θέα, σαλόνι, κουζίνα. Μηνιαίο μίσθωμα 450 ευρώ.
- **Διαμέρισμα** 90 τ.μ. στο Καρακόνερο σε νεόδμητη οικοδομή αποτελείται από σαλόνι, κουζίνα, δύο (2) υπνοδωμάτια, μπάνιο, διαθέτει και κεντρική θέρμανση και ηλιακό θερμοσίφωνα. Μηνιαίο μίσθωμα 540 ευρώ.
- **Διαμέρισμα** επί της οδού Λίνδου 60 τ.μ. **επιπλωμένο** με ένα (1) υπνοδωμάτιο, σαλόνι, κουζίνα, σε άριστη κατάσταση. Μηνιαίο μίσθωμα 400 ευρώ.
- **Διαμέρισμα** 85 τ.μ. περιοχή "Μαρινόπουλος" Τσαλδάρη με δύο (2) υπνοδωμάτια, σαλόνι, κουζίνα, με κήπο. Μηνιαίο μίσθωμα 350 ευρώ.
- **Διαμέρισμα** 85 τ.μ. στην Μητρόπολη α' ορόφου με δύο (2) υπνοδωμάτια, σαλόνι, κουζίνα, 2 μπάνια, θέρμανση με θερμοπομπούς. Μηνιαίο μίσθωμα 420 ευρώ.
- **Διαμέρισμα** 55 τ.μ. επιπλωμένο επί της Αννης Μαρίας, με ένα υπνοδωμάτιο , σαλόνι , κουζίνα. Μηνιαίο μίσθωμα 315 ευρώ.
- **Διαμέρισμα** 122 τ.μ. α' ορόφου επί της οδού Δενδρινού με 3 υπνοδωμάτια σαλόνι, κουζίνα. Μηνιαίο μίσθωμα 450 ευρώ.
- **Διαμέρισμα** 80 τ.μ. ισόγειο στα Κοσκινού σε νεόδμητη οικοδομή, με ηλιακό θερμοσίφωνα, πάρκινγκ, κεντρική αυτόνομη θέρμανση. Μηνιαίο μίσθωμα 350 ευρώ.
- **Διαμέρισμα** 50 τ.μ. ισόγειο, στην Παστίδα, σε νεόδμητη οικοδομή, μερικώς επιπλωμένο (ηλεκτρικές συσκευές), με αυτόνομη θέρμανση και πάρκινγκ, κήπο. Μηνιαίο μίσθωμα 300 ευρώ.
- **Οροφοδιαμέρισμα** 140 τ.μ. στην Ιαλυσό, σε μικρή οικοδομή, αποτελείται από (3) τρία υπνοδωμάτια, σαλόνι, κουζίνα, δύο μπάνια, διαθέτει κεντρική αυτόνομη θέρμανση, ηλιακό θερμοσίφωνα. Μηνιαίο μίσθωμα 500 ευρώ.
- **Μεζονέτα** 160 τ.μ. στα Κοσκινού νεόδμητη (3) τριών υπνοδωματίων, πολυτελούς κατασκευής, με κήπο, μεγάλες βεράντες, ηλιακό θερμοσίφωνα, σαλόνι, κουζίνα, δύο μπάνια, αποθήκη. Μηνιαίο μίσθωμα 790 ευρώ.
- **Μονοκατοικία** 145 τ.μ. στην Αρχάγγελο με (3) τρία υπνοδωμάτια, σαλόνι, κουζίνα, πάρκινγκ, πάνω στον κεντρικό δρόμο. Μηνιαίο μίσθωμα 550 ευρώ.
- **Μονοκατοικία** 140 τ.μ. στο Τσαΐρι εντός οικοπέδου 4.000 τ.μ. αποτελείται από δύο (2) υπνοδωμάτια, σαλόνι, κουζίνα, μπάνιο, διαθέτει κεντρική θέρμανση, ηλιακό θερμοσίφωνα, αυλή, κήπο, πάρκινγκ. Μηνιαίο μίσθωμα 750 ευρώ
- **Μονοκατοικία** 175 τ.μ. εντός της πόλης αποτελείται από τρία (3) υπνοδωμάτια, γραφείο, σαλόνι, κουζίνα, αποθήκη, διαθέτει θέρμανση με θερμοπομπούς και ηλιακό θερμοσίφωνα. Μηνιαίο μίσθωμα 750 ευρώ.
- **Γκαρσονιέρες** 40 τ.μ., πλήρως επιπλωμένες πολυτελούς κατασκευής στο Φαληράκι Μηνιαίο μίσθωμα 240 ευρώ.
- **Γκαρσονιέρες-studios** επί της οδού Κέννεντυ επιφανείας 40 τ.μ., ευρύχωρο πλήρως επιπλώμενο με μηνιαίο μίσθωμα 300 ευρώ.
- **Γκαρσονιέρες-studios** στη Ιξιά πλήρως επιπλώμενα με μηνιαίο μίσθωμα 300 και 275 ευρώ αντίστοιχα.
- **Studios** πλήρως επιπλωμένο με καινούργιο εξοπλισμό στην Ανάληψη. Μηνιαίο μίσθωμα 250 ευρώ.
- **Studios** πλήρως επιπλωμένα επί της Ρόδου-Λίνδου. Μηνιαίο μίσθωμα 280 ευρώ.
- **Studios** στα Κοσκινού πλήρως επιπλωμένες με μεγάλη αυλή με γκαζόν με πανοραμική θέα. Μηνιαίο μίσθωμα 200 ευρώ.
- **Studios** πλήρως επιπλωμένα στην παραλία Ιαλυσού, με ιδιόχρηστο πάρκινγκ. Μηνιαίο μίσθωμα 275 ευρώ.

XΠ401/2029

ΕΝΟΙΚΙΑΖΕΤΑΙ

στην οδό Αισχίνη 29 (πίσω από τον παιδικό σταθμό "Ουράνιο Τόξο") με θέα στο πάρκο του Ροδινιού, καινούργιο **διαμέρισμα** 90 τ.μ. στον 1ο όροφο, 2 υπνοδωματίων, 1 δωματίου - γραφείου, κουζίνα εξοπλισμένη με εντοιχιζόμενες συσκευές, 1 κυρίου μπάνιου και ενός WC, αποθήκη, ηλιακός θερμοσίφωνας, αυτόνομη θέρμανση, μεγάλα μπαλκόνια με τέντες (550 ευρώ/μήνα).
Πληρ. κα Χριστίνα 6944390735 ή 2241036351

MZT200522

ΕΝΟΙΚΙΑΖΟΝΤΑΙ

στην Ιξιά στο Εμπορικό Κέντρο RHODESLAND
(ανάμεσα στο Mira - Mare και Avra Beach),
2 χώροι ισόγειοι.
Περίπου 37 τ.μ. ο ένας και 40 τ.μ. ο άλλος,
κατάλληλοι για γραφεία ή καταστήματα.
Πληρ. Δημ. Σουγκανίδης
τηλ. 6945417747, 2241095991

XΠKTH-001

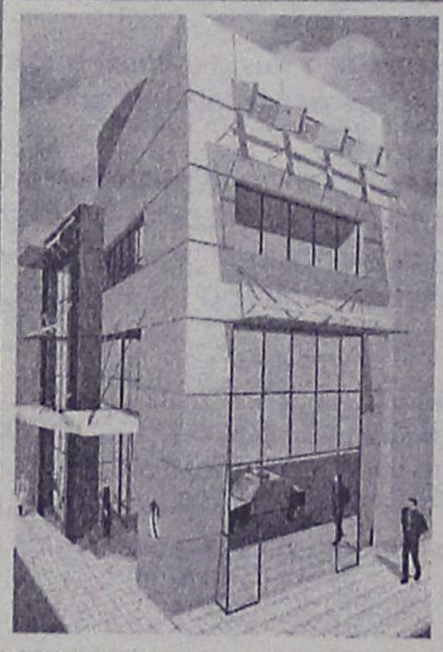

ΕΝΟΙΚΙΑΖΕΤΑΙ

Πολυτελές διώροφο **κατάστημα,** εμβαδού 400 τ.μ., 200 τ.μ. ισόγειο και 200 τ.μ. 1ος όροφος, στο κέντρο της πόλεως Ρόδου. 4.500€/μίσθωμα το μήνα.

Πληρ. Εμμ. Κρανίδης & Συνεργάτες, τηλ. 2241027082- 6944347405, 6942010248, Αμερικής 50, 2ος όροφος, Ρόδος

XΠ092

SIDER•KAT

ΤΕΧΝΙΚΗ ΕΤΑΙΡΙΑ

ΠΩΛΟΥΝΤΑΙ

- Ανεξάρτητες διώροφες μονοκατοικίες εντός οικοπέδου 1.000 τ.μ. με θέα την πόλη της Ρόδου (Εξω από τα Κοσκινού)
- Υπόγεια αποθήκη 200 τ.μ. περιοχή "Ικαρος" (πίσω από την οδό Ατταβύρου)

Τηλ. 22410 30069
Κιν. 6944532903

XΠ400

ενοικιασεις

συνέχεια από την προηγούμενη

ΕΝΟΙΚΙΑΖΕΤΑΙ στην Αγ. Γεωργίου 15 πλήρως επιπλωμένο **διαμέρισμα** καινούργιο 50 τ.μ. σαλόνι-κουζίνα ενιαίος χώρος, υπνοδωμάτιο με θέρμανση, ψυγείο, κουζίνα όλα καινούργια. Πληρ. τηλ. 6932635036 σταθ. 2241020240 απογευματινές ώρες MZT170512

ΚΡΕΜΑΣΤΗ. ΕΝΟΙΚΙΑΖΟΝΤΑΙ καινούργια δυάρια **οροφ/τα** επιπλωμένα και μη, μεγάλες βεράντες, κήπο με θέα τη θάλασσα και πάρκιν, επίσης τριάρι χωρίς έπιπλα με βεράντα διπλά τζάμια και ρολά, κήπο και πάρκιν, κοντά στα σχολεία και τη θάλασσα. Πληρ. τηλ. 2241094822, 6946671053 MZT160511

ΣΤΗΝ ΙΑΛΥΣΟ ΕΝΟΙΚΙΑΖΕΤΑΙ καινούργιο **οροφοδιαμέρισμα** διαμπερές με δύο υπνοδωμάτια, σαλόνι, εντοιχισμένη κουζίνα, μπάνιο, ηλεκτρικές συσκευές, ηλιακό θερμοσίφωνα και άνετα μπαλκόνια. Πληρ. τηλ. 2241028458, 6946948756 MZT130524

ΕΝΟΙΚΙΑΖΕΤΑΙ διαμέρισμα 2 δωματίων 75 τ.μ. οδός Ρήγα Φεραίου 8. Πληρ. τηλ. 6937317130, 2241069230 MZT160520

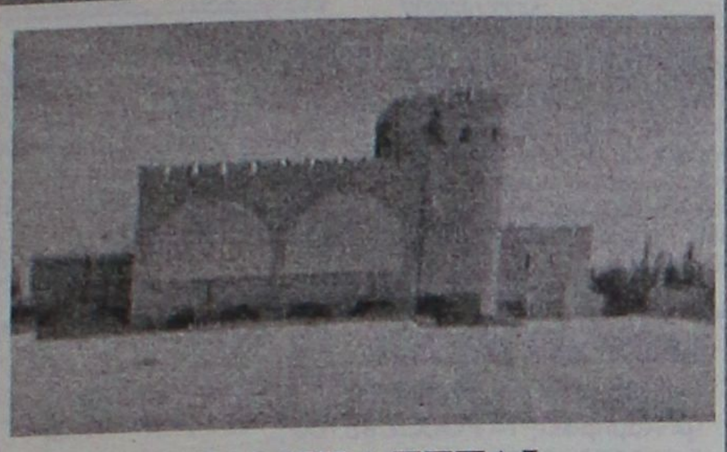

ΕΝΟΙΚΙΑΖΕΤΑΙ

στο **Φαληράκι Κτίριο** το οποίο αποτελείται από:
Α) Υπόγειο, Β) Ισόγειο με πισίνα, Γ) 1ος όροφος και 2.500 τ.μ. χώρο στάθμευσης Ι.Χ. Βρίσκεται πάνω σ' ένα λόφο με ωραία θέα και είναι κατάλληλο για Εστιατόριο, Νυχτερινό Κέντρο- BAR και Διοσκοθήκη.

Πληρ. Εμμ. Κρανίδης & Συνεργάτες
Τηλ. 22410 27082- 6944347405, 6942010248, 2ος όροφος,
E-mail: info@kranidis.gr, Αμερικής 50, Ρόδος 85100

ΧΠ092

ΓΙΑΝΝΗΣ ΝΙΚΟΛΙΔΑΚΗΣ
Μηχανολόγος-Μηχανικός
Γαλλίας 12-Ρόδος • τηλ. (22410)22291, 35103

ΠΩΛΟΥΝΤΑΙ

Πολυτελή διαμερίσματα με απεριόριστη θέα, ιδιωτικούς χώρους parking και αποθήκες
Επί της οδού Σελλά και Αισχίνη (περιοχή Δασκάλων) 77 τ.μ., 99 τ.μ., 119 τ.μ.
Επί της οδού Κων. Υδραίου (πλησίον Ρόδου-Λίνδου), 135 τ.μ., 95 τ.μ., 147 τ.μ.

Γραφείο 105 τ.μ. επί της οδού Εθνικής Αντιστάσεως και Τσαλδάρη

ΧΠ2675

ΟΙΚΟΝΟΜΟΛΟΓΟΣ
ΜΕΣΙΤΗΣ ΑΣΤΙΚΩΝ ΣΥΜΒΑΣΕΩΝ

ΕΜΜΑΝΟΥΗΛ ΚΡΑΝΙΔΗΣ

ΕΝΟΙΚΙΑΖΟΝΤΑΙ

1. **ΕΝΟΙΚΙΑΖΕΤΑΙ** επί της οδού Κορδικτώνος 2άρι διαμέρισμα 50 τ.μ. μίσθωμα 350 ευρώ το μήνα
2. **ΕΝΟΙΚΙΑΖΕΤΑΙ** στο Ροδίνι 2άρι διαμέρισμα ισόγειο 50 τ.μ. καινούργιο με θέρμανση
3. **ΕΝΟΙΚΙΑΖΕΤΑΙ** στους Δασκάλους 2άρι διαμέρισμα 50 τ.μ. μίσθωμα 450 ευρώ το μήνα
4. **ΕΝΟΙΚΙΑΖΕΤΑΙ** στην Ιαλυσό 2άρι διαμέρισμα 50 τ.μ. μίσθωμα 280 ευρώ το μήνα.
5. **ΕΝΟΙΚΙΑΖΕΤΑΙ** στο Ροδίνι 4άρι διαμέρισμα καινούργιο γ' ορόφου
6. **ΕΝΟΙΚΙΑΖΕΤΑΙ ή ΠΩΛΕΙΤΑΙ** εστιατόριο στα Κολύμπια πλήρως εξοπλισμένο με καλή πελατίεα
7. **ΕΝΟΙΚΙΑΖΕΤΑΙ** στα 100 Μαγαζιά κατάστημα 36 τ.μ. (επισκέψιμος χώρος) και 15 τ.μ. πατάρι για σοβαρούς επιχειρηματίες
8. **ΕΝΟΙΚΙΑΖΕΤΑΙ** 1.500 τ.μ. κτίριο στο Φαληράκι με πισίνα, για εστιατόριο, νυχερινό κέντρο, bar.
9. **ΕΝΟΙΚΙΑΖΕΤΑΙ** κεντρική επιχείρηση - εστιατόριο στα 100 μαγαζιά
10. **ΕΝΟΙΚΙΑΖΕΤΑΙ** κεντρικό εστιατόριο στη Ρόδο.

Πληρ. Εμμ. Κρανίδης & Συνεργάτης
τηλ. 2241027082-6944347405, 6942010248
2ος όροφος
email: info@kranidis.gr
www. kranidis.gr
Αμερικής 50, Ρόδος

ΧΠ092

St Constantine Residence
ΣΥΓΚΡΟΤΗΜΑ ΚΑΤΟΙΚΙΩΝ ΑΓΙΟΣ ΚΩΝΣΤΑΝΤΙΝΟΣ

Στην περιοχή Κοσκινού κατασκευάζονται Μονοκατοικίες υψηλών προδιαγραφών με υπέροχη θέα βουνό και θάλλασα.



Κάθε κατοικία διαθέτει:
- Αρχιτεκτονικό σχεδιασμό
- Γρανίτες δάπεδα (Mirage)
- Πλήρη θέρμανση
- Τζάκι
- Διαμορφωμένες προσβάσεις με κυβόλιθους και άσφαλτο
- Κουφώματα από P.V.C. (Adler)
- Θωρακισμένη πόρτα
- Μπανιέρα με Υδρομασάζ
- Ιταλική Κουζίνα
- Σε Ευρύχωρο οικόπεδο με διαμορφωμένο τον περιβάλλοντα χώρο

Επιφάνεια
Ισογείου 84 τ.μ. / Α΄ορόφου 74 τ.μ.

Συνολικής επιφανείας 158 τ.μ.

Αρχιτεκτονική Μελέτη - Επίβλεψη:
Χαντζηκωνσταντίνου Παύλος
Χαντζηκωνσταντίνου Μαρία
Αρχιτέκτονες ΕΜΠ

Σε αποκλειστική διάθεση

ευσταθίου ΕΥΡΩΚΤΗΜΑΤΙΚΗ
ΚΤΗΜΑΤΟΜΕΣΙΤΙΚΟ ΓΡΑΦΕΙΟ

Εθν. Αντιστάσεως 83 • Τηλ.: 22410 73819, 74917 • Κιν.: 6944 374546, 6945 292030 • Fax: 22410 38641 • info@euroktimatiki.gr

ΧΠ401/2023

ΕΝΟΙΚΙΑΣΕΙΣ

συνέχεια από την προηγούμενη

ΕΝΟΙΚΙΑΖΟΝΤΑΙ μονοκατοικίες αυτόνομες με δικό τους χώρο στάθμευσης με κήπο κοντά στην παραλία Ιαλυσού. Πληρ. τηλ. 6945447143 ώρες 08.00-16.00 κ. Νίκο
ΜΖΤ160501

ΕΝΟΙΚΙΑΖΟΝΤΑΙ α) καινουργές **διαμέρισμα** 127 τ.μ. στον 2ο όροφο, επί της Ολυμπίας 13, Καρακόνερο, με μεγάλες βεράντες, (3) υπνοδωμάτια, (2) WC, εντοιχισμένη κουζίνα από κερασιά, κεντρική θέρμανση και αυτονομία με άλλα (2) διαμερίσματα, ηλιακούς θερμοσίφωνες και συνδεδεμένο με το αποχετευτικό και αποθήκη, β) επίσης επιπλωμένο **διαμέρισμα** με ένα υπνοδωμάτιο, WC, κουζίνα και σαλόνι στον 1ο όροφο, στο Παραδείσι - κοντά στο αεροδρόμιο, συνδεδεμένο με το αποχετευτικό. Πληρ. τηλ. 2241028321, 6974420469
ΜΖΤ170511

ΕΝΟΙΚΙΑΖΕΤΑΙ διαμέρισμα 120 τ.μ. στο κέντρο της πόλης. Πληρ. τηλ. 6932586983
ΜΖΤ170507

ΕΝΟΙΚΙΑΖΕΤΑΙ γκαρσονιέρα επιπλωμένη. Πληρ. τηλ. 6946926262 ΜΖΤ160504

ΕΝΟΙΚΙΑΖΕΤΑΙ διαμέρισμα επί της οδού Κέννεντυ, πλήρως ανακαινισμένο. Πληρ. τηλ. 6936795126 και απογευματινές ώρες 2241034125
ΜΧΡ12396

ΕΝΟΙΚΙΑΖΕΤΑΙ κατάστημα στην 28η Οκτωβρίου αρ. 80. Πληρ. τηλ. 2104135904, 6945360482 ΜΧΡ12399

ΕΝΟΙΚΙΑΖΕΤΑΙ διαμέρισμα 100 τ.μ. στον β' όροφο επί της οδού Διάκου 1 Ανάληψη. Πληρ. τηλ. 2241052492, 6937700607 ΜΖΤ160513

ΕΝΟΙΚΙΑΖΕΤΑΙ γκαρσονιέρα καινούργια επιπλωμένη στον 1ο όροφο, σε ήσυχη περιοχή της Ρόδου, με ψυγείο, θέρμανση, ηλεκτρική κουζίνα, A/C, διπλό κρεβάτι, μεγάλες ντουλάπες, καρτοτηλέφωνο, TV, άνετο πάρκιν, πλυντήριο και όλο το νοικοκυριό του σπιτιού. Προτιμούνται στρατιωτικοί, αστυνομικοί, εκπαιδευτικοί και γενικά δημόσιοι υπάλληλοι. Αποκλείονται οι αλλοδαποί. Πληρ. τηλ. 2241065122, 6946278872
ΜΖΤ140506

ΕΝΟΙΚΙΑΖΕΤΑΙ διαμέρισμα 2 υπνοδωματίων καινούργιας κατασκευής επί της οδού Β. Ιωαννίδη 9. Πληρ. τηλ. 2241028160 ΜΖΤ280318

ΕΝΟΙΚΙΑΖΕΤΑΙ α) καινούργιο νεόκτιστο **κατάστημα** 35 τ.μ. επί της Κων/νου Παλαιολόγου 6 (απέναντι από το παλιό ΙΚΑ) διαθέτει έτοιμη θέση με υπάρχον καλώδιο ρεύματος για φωτιζόμενη πινακίδα, προοπτική για πατάρι, τουαλέτα, β) καινούργιο, νεόκτιστο **γραφείο** 42 τ.μ. στον 1ο όροφο. Διεύθυνση: Κων/νου Παλαιολόγου 6. Ενοίκιο 400 ευρώ. Πληρ. τηλ. 6972576361
ΜΖΤ160502

ΕΝΟΙΚΙΑΖΕΤΑΙ διαμέρισμα στην οδό Θ. Σοφούλη πλησίον Πανεπιστημίου Αιγαίου σε 1ο όροφο, διαμπερές, 86 τ.μ., 2 υπνοδωμάτια, σαλόνι, κουζίνα, λουτρό, μπαλκόνια. Τιμή 350 ευρώ. Πληρ. τηλ. 2241073631 ΜΖΤ140518

ΕΝΟΙΚΙΑΖΕΤΑΙ διαμέρισμα επί της Αμμοχώστου 3ου ορόφου, στο κέντρο με ασανσέρ και καλοριφέρ, χωλ, σαλόνι, υπνοδωμάτιο ένα, κουζίνα, μπάνιο, για επαγγελματική στέγη και σπίτι. Πληρ. τηλ. 2241024079, 2241023211, 6946018801 ΜΖΤ160505

ΕΝΟΙΚΙΑΖΕΤΑΙ διαμέρισμα 115 τ.μ. β' ορόφου ανακαινισμένο, κατάλληλο για νέο ζευγάρι και στρατιωτικούς, περιοχή Μητρόπολη. Ενοίκιο 500 ευρώ. Πληρ. τηλ. 6945558407 κ. Νίκο
ΜΖΤ140517

ΜΑΘΙΟΣ Δ. & Μ. Ο.Ε.

D & M HOMES

ΑΓΟΡΕΣ ΟΙΚΟΠΕΔΩΝ - ΠΩΛΗΣΕΙΣ ΚΑΤΟΙΚΙΩΝ

Αναλαμβάνουμε τη διεκπεραίωση του δικού σας ακινήτου

.... Με τους καλύτερους όρους της αγοράς

1) Διώροφες **μονοκατοικίες** λουξ κατασκευής των 120 τ.μ. με 330 τ.μ. οικόπεδο σε ονειρεμένη τοποθεσία, περιοχή Ανοιξη, υπό κατασκευή.
2) **Μεζονέτες** λουξ κατασκευής των 140 τ.μ. σε 330 τ.μ. οικόπεδο με φανταστική θέα, περιοχή Κοκκερου - Κοσκινού, υπό κατασκευή
3) **Διαμερίσματα** των 130 τ.μ. -120 τ.μ.-110 τ.μ. στα Κοσκινού
4) **Οικόπεδο** 4.200 τ.μ. στο Τσαΐρι
5) **Μονοκατοικία** υπερλούξ κατασκευής με 1000 τ.μ. οικόπεδο (μόνο σοβαρές προτάσεις).

Με εππελείο έμπειρων συνεργατών η εταιρία μας σας παρέχει την καλύτερη δική σας εξυπηρέτηση.
Αναλαμβάνουμε να διεκπεραιώσουμε τη διαχείριση του οικοπέδου σας με στόχο την καλύτερη αποδοσή του.

ΟΙΚΟΠΕΔΑ
ΑΝΤΙΠΑΡΟΧΕΣ
ΜΟΝΟΚΑΤΟΙΚΙΕΣ

ΖΗΤΟΥΝΤΑΙ ΟΙΚΟΠΕΔΑ

Βερολίνου 11 - Ροδίνι • τηλ.. 2241069515, κιν. 6945525475-6944370132

ΧΠ2652



ΚΤΗΜΑΤΟΜΕΣΙΤΙΚΟ ΓΡΑΦΕΙΟ

ΔΩΔΕΚΑΝΗΣΙΑΚΗ ΚΤΗΜΑΤΙΚΗ

ΠΑΠΟΥΤΣΗΣ ΚΩΝ/ΝΟΣ

ΠΩΛΟΥΝΤΑΙ

1. **Γκαρσονιέρες** 50 τ.μ. ισογεία με αυλή 45 τ.μ. στην Ανάληψη. Τιμή 85.000€
2. **Διαμέρισμα** 98 τ.μ. ισογείου και 1ου ορόφου στην Ανάληψη.Τιμή 187.000€
3. **Διαμέρισμα** 118 τ.μ. 1ου ορόφου στην Ανάληψη. Τιμή 218.200€
4. **Οροφοδιαμέρισμα** 78 τ.μ. 1ου ορόφου με σοφίτα στον Αγ. Ιωάννη. Τιμή 73.500 €
5. **Διαμέρισμα** 83 τ.μ. 1ου και 2ου ορόφου στο Καρακόνερο. Τιμή 146.200€
6. **Διαμέρισμα** 80 τ.μ. 2ου ορόφου στο Ροδίνι. Τιμή 125.000€
7. **Διαμέρισμα** 120 τ.μ. ρετιρέ στην Ιαλυσό. Τιμή 150.000 €
8. **Μεζονέτα** 140 τ.μ. σε οικόπεδο 700 τ.μ. στην Ιαλυσό. Τιμή 249.500€
9. **Μεζονέτα** 228 τ.μ. σε οικόπεδο 300 τ.μ. στην Ιαλυσό. Τιμή σε μπετά 145.000 €
10. **Μεζονέτα** 200 τ.μ. σε οικόπεδο 1.350 τ.μ. στα Κοσκινού. Τιμή σε μπετά 138.000 €
11. **Μεζονέτα** 200 τ.μ. σε οικόπεδο 400 τ.μ. στην Κρεμαστή. Τιμή 264.150 €
12. **Μεζονέτα** 135 τ.μ. σε οικόπεδο 220 τ.μ. στην Παστίδα. Τιμή 165.000 €
13. **Μεζονέτα** 140 τ.μ. σε οικόπεδο 500 τ.μ. στους Τρεις. Τιμή σε μαρμαροσοβά 147.000 €
14. **Μεζονέτα** 120 τ.μ. σε οικόπεδο 1.500 τ.μ. στη Ψίνθο. Τιμή 145.000 €
15. **Μονοκατοικία** 95 τ.μ. ανακαινισμένη στην Παλιά Πόλη. Τιμή 200.000€

ΕΝΟΙΚΙΑΖΟΝΤΑΙ

1. **Επαγγελματικός χώρος** στα 100 Μαγαζιά. Μίσθωση: 750 €
2. **STUDIOS πλήρως εξοπλισμένα εντός πόλεως Ρόδου. Μίσθωση: 220-250 €**

ΠΩΛΗΣΕΙΣ ΑΚΙΝΗΤΩΝ – ΟΙΚΟΠΕΔΩΝ– ΜΙΣΘΩΣΕΙΣ ΑΚΙΝΗΤΩΝ
ΩΡΕΣ ΓΡΑΦΕΙΟΥ 09.00-14.00 π.μ. και 17.00-21.00 μ.μ.
ΕΘΝΙΚΗΣ ΑΝΤΙΣΤΑΣΗΣ 45- 1ος ΟΡΟΦΟΣ • ΤΗΛ. - ΦΑΞ
2241025480 κιν. 6977855759 • e-mail: papoutsisk@in.gr

ΧΠ2673

ΠΩΛΟΥΝΤΑΙ

πολυτελή **διαμερίσματα**

πλήρως εξοπλισμένα α) 102 τ.μ. 3 υπνοδωματίων, β) 87 τ.μ., 2 υπνοδωματίων, γ) 36 τ.μ.

Ιδιόκτητο πάρκιν στο κέντρο της Ιαλυσού.

Πληρ. τηλ. 2241076985, 6932386180

Γεωργίου Νικόλαος

ΜΖΤ270417

ευσταθίου ΕΥΡΩΚΤΗΜΑΤΙΚΗ
ΚΤΗΜΑΤΟΜΕΣΙΤΙΚΟ ΓΡΑΦΕΙΟ

Εθν. Αντιστάσεως 83 • Τηλ.: 22410 73819, 74917
Κιν.: 6944 374546, 6945 292030
Fax: 22410 38641 • e-mail: info@euroktimatiki.gr
Γρά. 22410 30091 • e-mail: info@euroktimatiki.gr

ΠΩΛΗΣΕΙΣ ΑΚΙΝΗΤΩΝ

- **ΔΙΑΜΕΡΙΣΜΑ** 94 τ.μ. με 2 υπνοδωμάτια στην Ανάληψη με Parking, αποθήκη, θέρμανση. Αξίας € 216.000
- **ΔΙΑΜΕΡΙΣΜΑ** 120 τ.μ. στην Κοδριγκτώνος με 3 υπνοδωμάτια, μεγάλες - άνετες βεράντες, Parking. Αξίας €161.000
- **ΔΙΑΜΕΡΙΣΜΑ** 65 τ.μ. στην Ανάληψη με 2 υπνοδωμάτια, με αποκλειστική χρήση αυλής, στεγασμένη θέση στάθμευσης, αποθήκη, πλήρη θέρμανση. Αξίας € 114.500
- **ΜΕΖΟΝΕΤΑ** 130 τ.μ. στην Ιαλυσό, με 3 υπνοδωμάτια, διώροφη με σοφίτα, αυλή, πλήρη θέρμανση. Αξίας €215.000
- **ΜΟΝΟΚΑΤΟΙΚΙΑ** 140 τ.μ. στην Παστίδα σε μπετά σε περιτοιχισμένο οικόπεδο, ατομική αποχέτευση. Αξίας € 108.000
- **ΜΟΝΟΚΑΤΟΙΚΙΑ** 203 τ.μ. στο Κανδυλί – Ιαλυσός σε μπετά με 3 υπνοδωμάτια, τριώροφη, σε 860 τ.μ. οικόπεδο περιτοιχισμένο με διαμορφωμένη πρόσβαση. Αξίας € 138.000
- **ΜΟΝΟΚΑΤΟΙΚΙΑ** 156 τ.μ. στα Κοσκινού σε μπετά, σε 1.200 τ.μ. σε περιτοιχισμένο οικόπεδο, εξαιρετική θέα βουνό και θάλασσα. Αξίας € 205.000
- **ΜΟΝΟΚΑΤΟΙΚΙΑ** 154 τ.μ. στα Κοσκινού, νεόδμητη, με 3 υπνοδωμάτια σε 1.200 τ.μ. σε περιτοιχισμένο οικόπεδο, εξαιρετική θέα βουνό και θάλασσα, με θέρμανση, εντοιχισμένη κουζίνα. Αξίας € 330.000
- **ΟΙΚΟΠΕΔΟ** 4.010 τ.μ. στις Καλυθιές κοντά στην εθνική οδό Λίνδου- Αεροδρομίου κατάλληλο για επαγγελματική χρήση με δυνατότητα πρόσβασης πλάτους 6 m . Αξίας € 176.000
- **ΟΙΚΟΠΕΔΟ** 4.000 τ.μ. στα Κοσκινού, επικλινές με πανοραμική θέα, κατάλληλο για οικιστική χρήση. Αξίας € 176.000
- **ΟΙΚΟΠΕΔΟ** 4.000 τ.μ. στα Κοσκινού, επικλινές με πανοραμική θέα, κατάλληλο για οικιστική χρήση. Αξίας € 293.000
- **ΟΙΚΟΠΕΔΟ** 1.000 τ.μ. στο Ροδίνι, Σ.Δ. 0,4 (Τομέας Π), άρτιο και οικοδομήσιμο. Αξίας € 352.000.

ΧΠ401/2029

ΣΑΒΒΑΪΔΗΣ & ΣΥΝΕΡΓΑΤΕΣ
Κτηματομεσιτικό Γραφείο
Γρ. Λαμπράκη 14 ΡΟΔΟΣ 85100
Τηλ. 2241026281

ΠΩΛΗΣΕΙΣ ΑΚΙΝΗΤΩΝ

Α) **ΔΙΑΜΕΡΙΣΜΑΤΑ** -1) **ΡΟΔΟΣ**-α) Ζέφυρος 132 τ.μ. δ' ορόφου β) Αγ. Νικόλαο Σκεύου Ζερβού 85 τ.μ. α' ορόφου γ) Αη Γιάννη 118 τ.μ. δ' ορόφου δ) Μιχ. Πετρίδη 87 τ.μ. α' ορόφου ε) Αλεξ. Διάκου 150 τ.μ. β' ορόφου 2) **ΑΦΑΝΤΟΥ** επί της λεωφόρου ενοικιαζόμενα συγκροτήματα α) 100 τ.μ. β) 132 τ.μ. γ) 232 τ.μ. ιδανικά για εκμετάλλευση

Β) **ΜΟΝΟΚΑΤΟΙΚΙΕΣ 1) ΙΑΛΥΣΟΣ** - Εντός οικισμού α) 135 τ.μ. διώροφη β) 164 τ.μ. διώροφη, γ) 120 τ.μ. διώροφη, δ) 150 τ.μ. διώροφη, 2) **-ΡΟΔΟΣ** - Π. Πόλη - α) 150 τ.μ. διώροφη β) 300 τ.μ. διώροφη- γ)140 τ.μ. διώροφη δ) 144 τ.μ. διώροφη, **3)- ΚΙΟΤΑΡΙ** παραλιακή 120 τ.μ διώροφη **4)- ΓΕΝΝΑΔΙ** παραλιακή 104 τ.μ. διώροφη

Γ) **ΟΙΚΟΠΕΔΑ ΕΝΤΟΣ ΟΙΚΙΣΜΟΥ -1) ΡΟΔΟΣ** α) περιοχή Καναμάτ συνεταιρικές μερίδες Οικοδομ. Συν/σμών "Ο ΒΑΚΧΟΣ- ΕΝΩΣΗ" 400 τμ. με Σ.Δ. 0,6 δόμηση 240 τ.μ. με πανοραμική θέα - β) Ροδίνι 400 τ.μ. Σ.Δ. 0,4 δόμηση 166 τ.μ. **2) ΙΑΛΥΣΟΣ** 535 τ.μ. με Σ.Δ. 0,4 δόμηση 214 τ.μ. - **3) ΓΕΝΝΑΔΙ** - Εντός οικισμού 400 τ.μ. δόμηση 340 τ.μ. - **4) ΛΙΝΔΟΣ** α) 250 τ.μ. δόμηση 250 τ.μ. β) 320 τ.μ. δόμηση 270 τ.μ.

Δ) **ΟΙΚΟΠΕΔΑ ΕΚΤΟΣ ΣΧΕΔΙΟΥ - 1) ΙΑΛΥΣΟΣ** α) Κανδυλί 4.440 τ.μ. β) "Τρεις" 4.000 τ.μ. γ) "Ανοιξη" 6957 τ.μ. **2) ΑΣΓΟΥΡΟΥ** 4.000 τ.μ. **3) ΛΙΝΔΟΣ** -α) Κάτω Βληχά παραλιακό 8.190 τ.μ. και 12.000 τ.μ. **4) ΓΕΝΝΑΔΙ** α) 3.112 τ.μ. επί της λεωφ. Ρόδου-Γενάδι - β) 1.120 τ.μ. επί της παλαιάς οδού παραλιακό.

Ε) **ΚΑΤΑΣΤΗΜΑ** στο Φαληράκι - εμπορικό κέντρο 15 τ.μ.

ΕΝΟΙΚΙΑΣΕΙΣ ΑΚΙΝΗΤΩΝ

Α) **ΚΑΤΑΣΤΗΜΑΤΑ** -1) **ΡΟΔΟΣ** Κεντρικά α) Στο "Μαντράκι" 30 τ.μ. β) Σοφ. Βενιζέλου 35 τ.μ. γ) Καρπάθου 40 τ.μ. -δ) Γρ. Λαμπράκη 100 τ.μ. ε) Τάρπον Σπρινγκς 90 τ.μ. στ) Αμερικής 21 τ.μ. - και 270 τ.μ. 7) **ΦΑΛΗΡΑΚΙ** 15 τ.μ. εμπορικό κέντρο

Β) **ΚΤΙΡΙΑ** - 1) **ΡΟΔΟΣ** - Κεντρικά α) Παπανικολάου 375 τ.μ. Ισόγειο α' όροφο γωνιακό και με υπόγειο -β) Αλεξ. Διάκου 205 τ.μ. Ισόγειο α' ορόφου και με υπόγειο -γ)25ης Μαρτίου 354 τ.μ. Ισόγειο α' όροφο δ) 28 Οκτωβρίου 182 τ.μ. Ισόγειο - α' όροφο.

Γ) **ΔΙΑΜΕΡΙΣΜΑΤΑ** - 1) **ΡΟΔΟΣ** α) Π. Πόλη γκαρσονιέρα 30 τ.μ. πλήρως εξοπλισμένη - β) Ροδίνι 137 τ.μ. με πάρκιν αυτόνομη θέρμανση γ) Κέννεντυ Β' ορ. 90 τ.μ. δ) Ηρώων Πολυτεχνείου 120 τ.μ. δ' ορόφου ηλ. θέρμανση, τζάκι, ε) Οικισμ. Δασκάλων 100 τ.μ. Ισόγειο με πάρκιν και κεντρική θέρμανση.

Πληρ. τηλ. 2241026281

ΧΠ659

ΕΜΜΑΝΟΥΗΛ ΚΡΑΝΙΔΗΣ

ΟΙΚΟΝΟΜΟΛΟΓΟΣ
ΜΕΣΙΤΗΣ ΑΣΤΙΚΩΝ ΣΥΜΒΑΣΕΩΝ

ΠΩΛΟΥΝΤΑΙ

1) 4άρι διαμέρισμα 110 τ.μ. λουξ κατασκευής με ωραία κουζίνα, κεντρική θέρμανση, κλειστή θέση στάθμευσης. Τιμή: 62 εκ. ή 182.000 ευρώ
2) 3άρι διαμέρισμα 85 τ.μ. κοντά στον Ηλ/κοσμο του Ξενάκη. Τιμή: 132.000 ευρώ ή 45 εκ.
3) 2άρι διαμέρισμα στην Ανάληψη 50 τ.μ. - Ισόγειο α' όροφο. Τιμή: 23 εκ. ή 67.500 ευρώ
4) 4άρι διαμέρισμα - 3 υπν. (2 WC) καινούργιο στο Ροδίνι, α' όροφος, μόνο 55 εκ. ή 162.000 ευρώ
5) 34 τ.μ. κατάστημα στην Ανάληψη - γωνιακό - ελεύθερο μίσθωσης.
6) 80 τ.μ. κατάστημα με πατάρι κοντά στην πλατεία Φώκιαλη
7) Μεζονέτα 162 τ.μ. με κήπο στα μπετά ή τελειωμένη κοντά στο Φυτώριο του Δήμου Ιαλυσού.
8) ΛΙΝΔΟΥ - 1400 τ.μ. οικόπεδο έτοιμο διώροφο κτίριο σε 6.000 τ.μ. με πρόσωπο
9) ΠΑΡΑΔΕΙΣΙ - 4.500 τ.μ. αγρός με άδειες δύο οικιών, διαθέτουν φως νερό
10) ΙΑΛΥΣΟΣ - 164 τ.μ. μεζονέτα έτοιμη με ωραίο κήπο 4 υπνοδωματίων και 3 WC με κεντρική θέρμανση
11) ΠΑΡΑΔΕΙΣΙ - οικόπεδο 540 τ.μ. εντός σχεδίου πόλεως

Μεσίτης
Πληρ. Εμμ. Κρανίδης
27082-6944347405, 6942010248
Αμερικής 50-2ος όροφος, Ρόδος

ΧΠ092

ΕΝΟΙΚΙΑΣΕΙΣ

συνέχεια από την προηγούμενη

ΕΝΟΙΚΙΑΖΟΝΤΑΙ διαμερίσματα 65 τ.μ. επιπλωμένα και μη με ιδιωτικό πάρκιν, ηλιακό θερμοσίφωνα, χωρίς κοινόχρηστα στην περιοχή Κοσκινού. Πληρ. τηλ. 6942044520 MZT140501

ΕΝΟΙΚΙΑΖΕΤΑΙ επιπλωμένο **δυάρι** με ηλεκτρικές συσκευές, σαλόνι, τραπεζαρία, κουζίνα, κρεβατοκάμαρα, μπάνιο, φουλ εξτρά, TV, ψυγείο, κουζίνα και πλυντήριο. Τιμή 350 ευρώ. Πληρ. τηλ. 6947847038 MZT140519

ΕΝΟΙΚΙΑΖΕΤΑΙ ισόγειο **διαμέρισμα** στην Ανάληψη σε άριστη κατάσταση με εντοιχιζόμενη κουζίνα και ηλεκτρική συσκευή αποτελούμενο από 2 υπνοδωμάτια, σαλόνι, κουζίνα, μπάνιο, με A/C σε όλα τα δωμάτια και μεγάλη αυλή. Χωρίς κοινόχρηστα. Πληρ. τηλ. 6944870650, 2241095284 MZT130522

ΕΝΟΙΚΙΑΖΕΤΑΙ γκαρσονιέρα και δυάρι στο Παραδείσι πλήρως επιπλωμένο σε ισόγειο με αυλές. Πληρ. τηλ. (22410)41129, 81884 MZT130517

ΕΝΟΙΚΙΑΖΕΤΑΙ διαμέρισμα 90 τ.μ. στην περιοχή Δασκάλων με 2 υπνοδωμάτια, κουζίνα, μπάνιο, σαλοτραπεζαρία, αποθήκη. Πληρ. τηλ. 2241063440, 6974576400, ώρες 14.00 -22.00 μ.μ. MZT140514

ΣΑΣ ΕΝΔΙΑΦΕΡΕΙ!!!
ΠΩΛΕΙΤΑΙ
Ή ΕΝΟΙΚΙΑΖΕΤΑΙ
(ΑΠΟ ΙΔΙΟΚΤΗΤΗ)
Ισόγειος χώρος στεγασμένης επιφανείας 1.350 τ.μ. και 500 τ.μ. αυλή.
Είναι κατάλληλος για όλες τις χρήσεις *(κυρίας χρήσεως και υγειονομικού ενδιαφέροντος)* χωρίς κολώνες και ύψος 7 μέτρα με θέα την θάλασσα.
Πρόσβαση για κάθε τύπου τροχοφόρο και απεριόριστο πάρκιν.
Ευρίσκεται στο Εμπορικό Κέντρο Πανάγου επί της Γ. Σεφέρη 108 πλησίον του νέου νοσοκομείου.
Πληρ. τηλ. 6932612032 ΧΠ499

ΚΤΗΜΑΤΟΜΕΣΙΤΙΚΟ ΓΡΑΦΕΙΟ
ΖΑΦΕΙΡΗΣ Μ. ΚΑΡΑΓΙΑΝΝΗΣ Δ. Ο.Ε.
Πωλήσεις ακινήτων. Τηλ. (2241060380-60381)
17.30-20.30 μ.μ. Δευτέρα-Παρασκευή
Fax: 2241060380 • e-mail: zafkar@hellasnet.gr

• **Κατοικίες**
- Εξοχική κατοικία 50 τ.μ. (υπό ανέγερση) εντός οικοπέδου 440 τ.μ. στην περιοχή Κολυμπίων
- Εξοχική κατοικία 70 τ.μ. (υπό ανέγερση) εντός οικοπέδου 500 τ.μ. στην περιοχή Κολυμπίων
- Επαγγελματική στέγη επί της Ρόδου-Λίνδου περιοχή Κολυμπίων (εστιατόριο)

• **Ξενοδοχειακό συγκρότημα**
- Ημιτελής σε μπετά ξενοδοχειακό συγκρότημα Α' κατηγορίας εντός οικοπέδου 22.400 τ.μ.

• **Οικόπεδα**
- Εντός οικισμού στον Δήμο Αφάντου 2000 τ.μ.
- Στον Δήμο Αφάντου 520 τ.μ. με άδεια οικοδομής 53 τ.μ.
- Στον Δήμο Αφάντου 1000 τ.μ. επί της εθνικής οδού Ρόδου-Λίνδου
- Στον Δήμο Αφάντου 866 τ.μ. επί της εθνικής οδού Ρόδου-Λίνδου
- Εντός οικισμού στην Παστίδα 2000 τ.μ.
- Στην παραλία Αφάντου 2125 τ.μ. 200 τ.μ. από την θάλασσα δικαίωμα δόμησης Σ.Δ. 100 τ.μ.

• **Αγροτεμάχια**
- Στην περιοχή Κολυμπίων αγροτεμάχια 10.200 τ.μ. (πανοραμική θέα)
- Στην περιοχή Κολυμπίων αγροτεμάχιο 4.969 τ.μ.
- Στην περιοχή Ψίνθου αγροτεμάχιο 22.400 τ.μ.
- Στην περιοχή Ψίνθου αγροτεμάχιο 19.840 τ.μ.
- Στην περιοχή Τραπεζία αγροτεμάχιο 5.800 τ.μ.
- Στον Δήμο Αφάντου αγροτεμάχιο 6.120 τ.μ.
- Στον Δήμο Αφάντου αγροτεμάχιο 11.520 τ.μ.
- Στον Δήμο Αφάντου το 1/2 αγροτεμαχίου 5.080 τ.μ. με ελαιόδεντρα
- Στον Δήμο Αφάντου 7500 τ.μ. αγροτεμάχιο

ΧΠ2499

RE/MAX
The Real Estate Leaders

ΠΡΟΣ ΠΩΛΗΣΗ

1 **Λιθόκτιστη διώροφη κατοικία** στη παλιά πόλη της Ρόδου
2 **Διώροφο διατηρητέο νεοκλασικό** στο Νιοχώρι (210 τμ)
3 **Μεζονέτα** στους πρόποδες της Φιλέρημου (200 τμ) σε οικόπεδο 2 στρ.
4 **κέντρο διασκέδασης** – εστιατόριο (850 τμ) σε οικόπεδο 6175 έτοιμο προς άμεση λειτουργία στις Καλυθιές
5 **Αγρός** 5190 τμ επί της Εθνικής οδού Ρόδου Λίνδου (στο 28ο χλμ)
6 **Αγρός** 11120 τμ άρτιος και οικοδομήσιμος επί της Εθνικής οδού Ρόδου Λίνδου
7 **Αγρός** 16310 άρτιος και οικοδομήσιμος επί της Εθνικής οδού Ρόδου Λίνδου (1 χλμ από την παραλία της Παναγιάς Τσαμπίκας
8 **Διαμέρισμα** 104 τμ (πρώτο όροφο) στον Αρχάγγελο
9 **Επαγγελματική στέγη** (ισόγειο 104 τμ) στον Αρχάγγελο
10 **Παραδοσιακά σπίτια** στη Σύμη
11 **Δυο αγροτεμάχια** στη Πυλώνα 80 στ. και 34 στ.
12 **Διώροφο κτίριο** σε μπετά 200 τμ στη Λόρδο
13 **Μεζονέτα** σε μπετά 125 τμ στη Λάρδο
14 **Αγρός** 7800 τμ στο Κιοτάρι 500 μέτρα από τη λεωφόρο
15 **Μεζονέτες** στο Κιοτάρι πάνω στη θάλασσα 120 τμ σε οικόπεδο 1300 τμ η κάθε μια.
16 **Βίλα** υπερπολυτελείας 1200 τμ σε οικόπεδο 2290 στην Ιαλυσό, 100 μέτρα από τη θάλασσα
17 **Διαμέρισμα** 77 τμ (σε 2ο όροφο) στο κέντρο της πόλης
18 **Ξενοδοχείο** Γ κατηγορίας στη περιοχή Θεολόγο, 1200 μέτρα από τη θάλασσα.
19 **Βίλα** πολυτελούς κατασκευής 200 τμ σε οικόπεδο 2000 τμ στους πρόποδες Φιλέρημου.
20 **Μεζονέτες** 140 τ. μ. σε οικόπεδο 1200 τ.μ στη Κρεμαστή και κοντά στους Τρείς

ΠΡΟΣ ΕΝΟΙΚΙΑΣΗ

1 **Διαμέρισμα** 77 τμ (2ο όροφο) στο κέντρο της πόλης με 2 υπνοδωμάτια
2 **Μεζονέτα** 200 τμ στους πρόποδες Φιλέρημου με μεγάλο κήπο (2 στρ)
3 **Επαγγελματική στέγη** 680 τμ στο κέντρο της Ρόδου, ιδανικός χώρος για γυμναστήρια, SPA city centres κλπ.

Nobody in the world sells more Real Estate than RE/MAX

RE/MAX Express, 45 Eth. Makariou. Rhodes, 85100. Greece
tel 22410 43730, info@remaxexpress.gr. Contact: Mrs. Mary Christodoulou AE329

ΕΥΡΩΣΤΕΓΑΣΤΙΚΗ
ΚΤΗΜΑΤΟΜΕΣΙΤΙΚΟ ΓΡΑΦΕΙΟ
ΧΑΤΖΗΜΑΡΚΟΣ Ν. ΓΕΩΡΓΙΟΣ
Θ. ΣΟΦΟΥΛΗ 153 – Τ.Κ. 85100 ΡΟΔΟΣ

ΠΩΛΟΥΝΤΑΙ ΚΑΙΝΟΥΡΓΙΑ ΔΙΑΜΕΡΙΣΜΑΤΑ ΛΟΥΞ ΚΑΤΑΣΚΕΥΗΣ
1. ΚΑΘΗΓΗΤΩΝ : Ρετιρέ διαμπερές με θέα θάλασσα 67 τ.μ. – 1 υπνοδωμάτιο – μεγάλο σαλόνι, κουζίνα - Τιμή 125.000 EURO.
2. ΑΡΑΠΑΚΙ-ΚΟΡΙΝΘΟΥ : Διαμέρισμα 82 τ.μ. – 2 υπνοδ. – 1ου ορόφου – Τιμή 140.000 EURO.
3. ΜΙΧ. ΠΕΤΡΙΔΗ : Διαμερίσματα από 1.760 έως 2.000 EURO\ τ.μ.
4. ΚΑΡΑΚΟΝΕΡΟ: Πωλούνται διαμερίσματα – 3 υπνοδωματίων –112 τ.μ, - 115 τ.μ, - 125 τ.μ, - ισόγεια – 1ου και 2ου ορόφου – προς 1.900 EURO\ τ.μ.
5. ΚΑΝΑΔΑ: Διαμέρισμα 77 τ.μ - 2 υπνοδωμάτια - 2ου ορόφου – τιμή: 146.880 EURO.
6. ΖΕΦΥΡΟΣ: Διαμέρισμα 132 τ.μ – 3ου ορόφου - 3 υπνοδωμάτια - τιμή: 205.000 EURO.
7. ΖΕΦΥΡΟΣ: Διαμέρισμα 136 τ.μ – 3ου ορόφου - 3 υπνοδωμάτια - τιμή: 210.000 EURO.
8. ΖΕΦΥΡΟΣ: Διαμέρισμα 145 τ.μ – 1ου ορόφου - 3 υπνοδωμάτια - τιμή: 250.000 EURO.
9. ΑΡΑΠΑΚΙ : Διαμέρισμα 67 τ.μ – 2 υπνοδωμάτια - τιμή: 102.700 EURO.
10. ΑΡΑΠΑΚΙ : Διαμέρισμα 85 τ.μ – 1ου ορόφου - 2 υπνοδωμάτια - τιμή: 149.600 EURO.
11. ΑΡΑΠΑΚΙ : Διαμέρισμα 117 τ.μ – 3ου ορόφου (ρετιρέ) - 3 υπν. - τιμή: 206.000 EURO.
12. ΑΡΑΠΑΚΙ : Διαμέρισμα 115 τ.μ – 3ου ορόφου (ρετιρέ) - 3 υπνοδ.- τιμή: 202.500 EURO.
13. ΜΙΡΑ ΜΑΡΕ : Διαμέρισμα 100 τ.μ – 1ου ορόφου - 3 υπνοδ. - τιμή: 161.000 EURO.
14. ΜΙΡΑ ΜΑΡΕ : Ισόγεια διαμερίσματα 80 τ.μ - 2 υπνοδωματίων - τιμή: 129.000 EURO.
15. ΡΟΔΙΝΙ : Διαμέρισμα 85τ.μ – 2 υπνοδωματίων – υπό κατασκευή - τιμή: 162.000 EURO.
16. ΡΟΔΙΝΙ : Διαμέρισμα 95τ.μ – 3 υπνοδωματίων – υπό κατασκευή - τιμή: 181.000 EURO.
17. ΡΟΔΟΥ ΛΙΝΔΟΥ : Διαμερίσματα 80 τ.μ – 2 υπνοδωμάτια - τιμή: 138.500 EURO.
18. ΣΥΝ.ΔΑΣΚΑΛΩΝ: Διαμερίσματα 126 τ.μ – με ημιυπαίθριους χώρους – 3 υπνοδωμάτια – τιμή : 240.000 EURO.
19. ΣΥΝ.ΔΑΣΚΑΛΩΝ : Διαμερίσματα 142 τ.μ – με ημιυπαίθριους χώρους – 3 υπνοδωμάτια – τιμή : 270.000 EURO.
20. ΣΥΝ.ΔΑΣΚΑΛΩΝ: Διαμερίσματα 67 τ.μ – ΑΝΕΞΑΡΤΗΤΑ – 2 υπνοδωμάτια – τιμή : 157.000 EURO,- έκαστο.
21. ΚΟΣΚΙΝΟΥ: Διαμέρισμα 90 τ.μ – 1ου ορόφου - 2 υπνοδωμάτια - τιμή: 145.000 EURO.
22. ΚΟΣΚΙΝΟΥ: Διαμερίσματα 80 τ.μ – ισόγεια - 2 υπνοδωματίων- τιμή: 129.000 EURO.
23. ΑΣΓΟΥΡΟΥ : Γκαρσονιέρα 40 τ.μ – 2ου ορόφου – τιμή : 58.700 EURO.
24. ΠΕΡΙΟΧΗ ΒΟΥΝΑΡΑ (ΤΡΙΑΝΤΑ) : Διαμέρισμα 95τ.μ – με αυλή - 2 υπνοδωμάτια – τιμή: 153.000 EURO.

ΠΩΛΟΥΝΤΑΙ ΜΕΤΑΧΕΙΡΙΣΜΕΝΑ ΔΙΑΜΕΡΙΣΜΑΤΑ
25. ΖΕΦΥΡΟΣ : Πωλείται συγκρότημα 2 διαμερισμάτων και 1 γκαρσονιέρας με συνολικό εμβαδόν 260 τ.μ. – Τιμή 270.000 EURO.
26. ΚΕΝΝΕΝΤΥ:Διαμέρισμα ισόγειο 63 τ.μ – 2 υπνοδ. – με αυλή – τιμή: 60.000 EURO.
27. ΠΙΝΔΟΥ:Γκαρσονιέρα 24 τ.μ – τιμή: 22.000 EURO.
28. ΠΕΡΙΟΧΗ ΑΝΑΛΗΨΗ: Ημιυπόγειος βοηθ. χώρος 73 τ.μ - σε σοβάδες, με αυλή 40 τ.μ – τιμή : 50.000 EURO.
29. ΠΑΠΑΔΙΑΜΑΝΤΗ: Διαμέρισμα 89 τ.μ.-2ος όροφος-2 υπνοδ.-Τιμή 90.000EURO.
30. ΑΡΑΠΑΚΙ : Διαμέρισμα 76 τ.μ –βοηθητικός χώρος – 2 υπνοδ. – σε πολύ καλή κατάσταση - τιμή: 84.000 EURO.
31. ΜΑΡΙΤΣΑ: Οικία 65 τ.μ – με αυλή 100 τ.μ – τιμή: 50.000 EURO.

ΠΩΛΟΥΝΤΑΙ ΜΟΝΟΚΑΤΟΙΚΙΕΣ – ΜΕΖΟΝΕΤΕΣ
32. ΤΡΙΑΝΤΑ: Μονοκατοικία 180 τ.μ – με τζάκι – σε πολύ καλή και ήσυχη περιοχή - καινούργια- διώροφη με σοφίτα – 4 υπνοδωμάτια – 2 μπάνια και 3 W.C – με κήπο – με ιδιωτικό parking - τιμή : 293.470 EURO.
33. ΤΡΙΑΝΤΑ: Τριώροφες μονοκατοικίες έως και μαρμαροσουβά – α) 3 Χ 65 τ.μ – τιμή : 161.400 EURO, β) 3 Χ 68 τ.μ – τιμή : 176.000 EURO, – γ) 3 Χ 68 τ.μ – τιμή : 190.750 EURO, δ) 3 Χ 70 τ.μ – τιμή : 205.400 EURO.
34. ΕΠΙ ΤΗΣ ΛΕΩΦΟΡΟΥ ΠΑΣΤΙΔΑΣ: Μονοκατοικία 170 τ.μ – διώροφη – καινούργια – 3 υπνοδωμάτια – πανοραμική θέα – πολύ μεγάλες βεράντες – σε 2 στρέμματα οικόπεδο.
35. ΠΑΣΤΙΔΑ: Μονοκατοικία 135 τ.μ – 3 υπνοδωμάτια – σε μαρμαροσουβά – τιμή : 160.000 EURO.
36. ΙΞΙΑ : Μονοκατοικία 160 τ.μ – διώροφη – με σοφίτα – τιμή: 293.500 EURO.
37. ΜΑΡΙΤΣΑ: Μεταχειρισμένη μονοκατοικία 120 τ.μ – 3 υπνοδωματίων – με αέρα για κτίσιμο άλλα 120 τ.μ – με αυλή 180 τ.μ – τιμή: 138.000 EURO.
38. ΚΟΣΚΙΝΟΥ-ΦΥΤΩΡΙΟ: Μεζονέτα 150 τ.μ. σε μπετά, σε 1.100 τ.μ. οικόπεδο.=Τιμή 147.000 EURO.
39. ΚΟΣΚΙΝΟΥ-ΦΥΤΩΡΙΟ: Μονοκατοικία 150 τ.μ. σε μπετά, σε 1.100 τ.μ. οικόπεδο-Τιμή 147.000 EURO.

ΠΩΛΟΥΝΤΑΙ ΚΑΤΑΣΤΗΜΑΤΑ
40. ΔΕΝΔΡΙΝΟΥ: Πωλούνται καταστήματα των 85 τ.μ, - 60 τ.μ, - 54 τ.μ, - 47 τ.μ ,- 31 τ.μ, - προς 3.650 EURO,το μέτρο – μαζί με το υπόγειο ιδίων περίπου τετραγωνικών για το κάθε κατάστημα.
41. ΖΕΦΥΡΟΣ: Κατάστημα 68 τ.μ – πάνω στον παραλιακό δρόμο – με αυλή, κατάλληλο για οποιαδήποτε χρήση.

ΠΩΛΟΥΝΤΑΙ ΕΞΟΠΛΙΣΜΕΝΕΣ ΕΠΙΧΕΙΡΗΣΗΣ
42. ΠΕΥΚΟΙ : Πωλείται επιχείρηση fast food - γυράδικο 50 τ.μ. πλήρως εξοπλισμένη, με μεγάλη αυλή με τραπεζοκαθίσματα στην πλατεία Λοθιάρικα Πεύκων. Τιμή 25.000 EURO – Μίσθωμα 600 EURO - Με νέο 12ετές συμβόλαιο
43. ΠΛΑΤΕΙΑ ΑΓ.ΝΙΚΟΛΑΟΥ: Πωλείται πλήρως εξοπλισμένη επιχείρηση φαστ φουντ – ψητοπωλείο με αυλή για τραπεζοκαθίσματα. Νέο 12 ετές συμβόλαιο – τιμή: 45.000 EURO.
44. Πωλείται: επιτυχημένη γνωστή επιχείρηση – cafe – bar – restaurant – 900 τ.μ (με την αυλή), - πλήρως εξοπλισμένη, μέσα στην πόλη – χωρητικότητας 250 ατόμων καθήμενων – με ενοίκιο 950 EURO, και νέο 12 ετές συμβόλαιο – τιμή: 150.000 EURO.
45. Πωλείται επιχείρηση - ΣΟΥΠΕΡ ΜΑΡΚΕΤ - συνοικιακή – οικογενειακή, με όλον τον εξοπλισμό και το υπάρχον εμπόρευμα – με μέση ημερήσια είσπραξη 1.000 EURO, βάση βιβλίων. Δεκτός κάθε έλεγχος. Τιμή : 150.000 EURO.
46. ΠΑΛΙΑ ΠΟΛΗ : Πωλείται πλήρως εξοπλισμένη επιχείρηση μπαρ 70 τ.μ – μαζί με τα συστήματα ήχου – χωρητικότητος 50 καθήμενων – μίσθωμα 900 EURO - νέο συμβόλαιο - τιμή : 115.000 EURO.
47. ΠΑΛΙΑ ΠΟΛΗ : Πωλείται επιχείρηση 15 τ.μ – τιμή : 65.000 EURO, - σε πολύ εμπορικό πόστο – νέο 12ετές συμβόλαιο.
48. ΚΙΟΤΑΡΙ: Στο εμπορικό κέντρο, πωλείται φάστ – φούντ – εξοπλισμένη επιχείρηση μαζί με το ακίνητο 25 τ.μ, και αυλή 20τ.μ – τιμή: 100.000 EURO.
49. ΠΑΛΙΑ ΠΟΛΗ : Πωλείται επιχείρηση εστιατόριο – μπαρ , 100 τ.μ - πλήρως εξοπλισμένο, με κατοικία άνωθεν αυτού 90 τ.μ, 3 υπνοδωματίων σε εμπορικότατη ζώνη. – τιμή: 110.000 EURO. Μίσθωμα 820 EURO.

ΠΩΛΟΥΝΤΑΙ ΚΤΗΜΑΤΑ – ΟΙΚΟΠΕΔΑ
50. ΕΠΙ ΤΗΣ ΛΕΩΦ. ΡΟΔΟΥ - ΚΑΛΛΙΘΙΩΝ : Προνομιούχο οικόπεδο 825 τ.μ με άδεια οικοδομής 108 τ.μ κύριας χρήσης – τιμή: 100.000 EURO.
51. ΡΟΔΟΥ-ΛΙΝΔΟΥ: 3.400 τ.μ. με πρόσωπο 107 τ.μ. επί της οδού-κτίζει 300 τ.μ.-Τιμή 350.000EURO.
52. ΑΣΓΟΥΡΟΥ : Οικόπεδο 6.700 τ.μ – προσβάσιμο από δυο δρόμους , κατάλληλο για οποιαδήποτε χρήση – τιμή: 280.000 EURO.
53. ΚΟΣΚΙΝΟΥ : Οικόπεδο 2.950 τ.μ - ΕΝΤΟΣ ΣΧΕΔΙΟΥ ΠΟΛΕΩΣ – πανοραμική θέα – τιμή : 650.000 EURO.
54. ΚΟΣΚΙΝΟΥ: Οικόπεδο 3.750 τ.μ – πανοραμική θέα – ΕΠΕΝΔΥΤΙΚΗ ΕΥΚΑΙΡΙΑ – τιμή: 320.000 EURO.
55. ΨΙΝΘΟΣ : Κτήμα 7 στρέμματα – ισόπεδο με το δρόμο - 7 χιλιόμετρα από το χωριό - τιμή: 23.000 EURO.
56. ΨΙΝΘΟΣ : Κοντά στο Χωριό – κτήμα 6.700 τ.μ – πανοραμική θέα – σε ύψωμα – με δρόμο - τιμή: 27.000 EURO.
57. ΠΕΤΑΛΟΥΔΕΣ: 6.100 τμ. με θέα βουνό και θάλασσα-Τιμή 110.000 EURO.
58. ΠΑΣΤΙΔΑ: Κτήμα 4 στρέμματα - τιμή: 105.000 EURO.
59. ΠΑΣΤΙΔΑ: 6.000 τ.μ. σε πολύ καλή περιοχή ΕΝΤΟΣ ΖΩΝΗΣ-Τιμή 150.000 EURO. ΕΥΚΑΙΡΙΑ ΕΠΕΝΕΥΔΗΣ.

ΠΩΛΟΥΝΤΑΙ ΠΑΝΣΙΟΝ – ΞΕΝΟΔΟΧΕΙΑ
60. ΠΑΛΙΑ ΠΟΛΗ : Πωλείται πανσιόν σε ήρεμη και γραφική περιοχή – αποτελούμενη - από 2 δωμάτια των 50 τ.μ – 3 δωμάτια των 26 τ.μ – 1 δωμάτιο των 40 τ.μ – και αυλή 70 τ.μ – τιμή: 320.000 EURO.
61. ΚΩΣ: Ξενοδοχείο - 18 δωματίων των 28 τ.μ – περιοχή «ΛΑΜΠΗ» - κοντά στο λιμάνι και στην παραλία - σε 5 στρέμματα κτήμα – γεώτρηση με άφθονο νερό – τιμή: 500.000 EURO – ΣΥΖΗΤΕΙΤΑΙ ΚΑΙ ΕΝΟΙΚΙΑΣΗ.

ΒΙΟΤΕΧΝΙΚΟΙ ΧΩΡΟΙ – ΑΠΟΘΗΚΕΣ
62. ΡΟΔΟΥ ΛΙΝΔΟΥ: Απέναντι από Μαρινόπουλο, κατάστημα αποτερατωμένο, βιοτεχνικός χώρος 60 τ.μ – τιμή: 65.000 EURO.
63. ΑΣΓΟΥΡΟΥ: Πωλούνται βιοτεχνικοί χώροι – 200 τ.μ – και 400 τ.μ προς 880 EURO το μέτρο.
64. ΚΑΡΑΚΟΝΕΡΟ: Πωλούνται αποθήκες – 110τ.μ – 88.000 EURO, και 120 τ.μ – 102.700 EURO.
65. ΑΝΑΛΗΨΗ: Πάνω στον κεντρικό δρόμο, πωλείται υπόγειο 150 τ.μ, κατάλληλο για κατάστημα ή αποθήκη – τιμή: 100.000 EURO.

ΖΗΤΟΥΝΤΑΙ ΓΙΑ ΑΓΟΡΑ
ΜΕΤΑΧΕΙΡΙΣΜΕΝΑ ΔΙΑΜΕΡΙΣΜΑΤΑ
ΚΑΙ ΑΚΙΝΗΤΑ ΠΑΣΗΣ ΦΥΣΕΩΣ
• ΖΗΤΟΥΝΤΑΙ ΟΙΚΟΠΕΔΑ ΓΙΑ ΑΝΤΙΠΑΡΟΧΗ •
Αναλαμβάνουμε την πώληση ή ενοικίαση της επιχείρησης ή του ακινήτου σας και την χωρίς χρέωση προβολή του με ένα απλό τηλεφώνημα.
Πληροφορίες στο κινητό, διαθέσιμο όλες τις ώρες : 6973331692.
Τηλ. Γραφείου : 22410-29016. Ώρες γραφείου: 18:00 μ.μ έως 20:30 μ.μ.
Λοιπές ώρες και Σαββάτο, με ραντεβού.
ΑΕ0101

ΠΩΛΗΣΕΙΣ ΑΚΙΝΗΤΩΝ



○ **ΔΙΑΜΕΡΙΣΜΑΤΑ**
-Στέλιου Κωτιάδη 83 τ.μ. λουξ κατασκευής 140.900 €
-Στέλιου Κωτιάδη 50 τ.μ. λουξ κατασκευής 83.650 €
- Καρακόνερο, διάρια, τριάρια, τεσσάρια λουξ κατασκευής.
- Ιαλυσός Ιξιά 80 τ.μ. λουξ κατασκευής 129.126 €
- Ιαλυσός Ιξιά 100 τ.μ. λουξ κατασκευής 161.400 €
- Ιαλυσός Ιξιά 90 τ.μ. μεταχειρισμένο 90.000 €
- Δασκάλους 80 τ.μ. λουξ κατασκευής 132.000€
- Ρόδου - Λίνδου 90 τ.μ. λουξ κατασκευής 2ου ορόφου 147.000 €
- Ρόδου-Λίνδου 90 τ.μ. λουξ κατασκευής 145.000 €
- Παλιά Πόλη 126 τ.μ. διώροφη μονοκατοικία 108.584 €
- Ανάληψη 80 τ.μ. μεταχειρισμένα 106.000 €
- Δασκάλους 195 τ.μ. μεταχειρισμένο 220.000 €
- Αραπάκι 60 τ.μ. 2 ετών λουξ κατασκευής 105.000€
- Δασκάλους 86 τ.μ. λουξ κατασκευής 43.000.000 δρχ. -126.200 €
- Ρόδου-Λίνδου 46 τ.μ. λουξ κατασκευής 25.000.000 δρχ.-73.370 €



○ **ΜΕΖΟΝΕΤΕΣ – ΜΟΝΟΚΑΤΟΙΚΙΕΣ**
- Κοσκινού 420 τ.μ. σε σοβάδες με 5 στρέμματα οικόπεδο 350.000 €
- Κανδυλί 130 τ.μ. διώροφες μεζονέτες με 650 μ. οικόπεδο μέχρι χτισίματα 40.000.000 δρχ. -117.400 €



○ **ΟΙΚΟΠΕΔΑ**
- Κανδυλί 2.885 τ.μ. κοντά στους Καστελλοριζιούς 211.000 €
- Κατταβιά 1.730 τ.μ. πάνω στον κεντρικό 14.000 €
- Λαχανιά 2.360 τ.μ. πάνω στον κεντρικό 50 μ. από θάλασσα με άδεια οικοδομής για 8 studios 32.000.000 δρχ. - 94.000 €
- Κατταβιά 900 τ.μ. εντός οικισμού 5.000.000δρχ. - 14.673 €
- Γεννάδι 1000 τ.μ. με άδεια οικοδομής 8.500.000 δρχ.- 24.944 €

○ **ΚΑΤΑΣΤΗΜΑΤΑ**
- Επιχείρηση οβελιστήριο 70 τ.μ. στην Ιαλυσό 20.000 €
- Επιχείρηση μπαρ 140 τ.μ.+80 τ.μ. αυλή στην Παλιά Πόλη
- Νιοχώρι 200 τ.μ. διατηρητέο διώροφο με 250 τ.μ. αυλή με δυνατότητα έξτρα δόμησης 500.000 €

○ **ΚΤΗΜΑΤΑ**
- Κάτω Καλαμώνα 6.100 τ.μ. κοντά στον κεντρικό σε κατοικημένη περιοχή 110.000€
- Ρόδου-Αεροδρομίου 20 στρέμματα 1.000.000 €
- Κατταβιά 4.293 τ.μ.σε ύψωμα 800 μ. από κεντρικό 13.000 €
- Κατταβιά 8.200 τ.μ. με θέα 800 τ.μ. από θάλασσα 42.000 €
- Κατταβιά 8.663 τ.μ. προς Πρασονήσι 100 μ. από κεντρικό 51.000 €
- Κατταβιά 8.773 τ.μ. προς Πρασονήσι 200 μ. από κεντρικό 44.000 €
- Λαχανιά 63 στρέμματα σε ύψωμα 102.000.000 δρχ. - 300.000 € δίνεται και για αντιπαροχή.
- Λαχανιά 7.800 τ.μ. σε ύψωμα κοντά στον κεντρικό 31.200.000 δρχ. - 91.570 €
- Καλλιθέα 7.600 τ.μ. κοντά στην θάλασσα 114.000.000 δρχ. - 334.556 €
- Λαχανιά 2.390 τ.μ. 2.500.000 δρχ. - 7.336 €

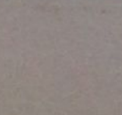

○ **ΑΠΟΘΗΚΕΣ**
- Δασκάλους 70 τ.μ. υπόγεια - 38.150 €
- Δασκάλους 105 τ.μ. υπόγεια 59.000 €

• **ΖΗΤΟΥΝΤΑΙ ΜΕΤΑΧΕΙΡΙΣΜΕΝΑ ΔΙΑΜΕΡΙΣΜΑΤΑ-ΑΜΕΣΗ ΠΩΛΗΣΗ**
• **ΠΩΛΟΥΝΤΑΙ** αποθήκες και βιοτεχνικοί χώροι.
• **ΔΑΝΕΙΑ ΔΕΚΤΑ - ΕΥΚΟΛΙΕΣ ΠΛΗΡΩΜΗΣ**
• **ΑΝΑΛΑΜΒΑΝΟΥΜΕ ΑΝΤΙΠΑΡΟΧΕΣ**

ΣΤΑΜΑΤΗΣ ΜΑΝΩΛΑΚΟΣ
ΩΡΕΣ ΓΡΑΦΕΙΟΥ 8.30-1.00 π.μ. και 5-8 μ.μ.
ΔΗΜ. ΑΝΑΣΤΑΣΙΑΔΗ 45 (ΣΥΝΟΙΚΙΑ ΔΑΣΚΑΛΩΝ) Τηλέφωνα: 2241023815-78275, 6944698056, 6945769958
ΧΠ1588

ενοικιάσεις

συνέχεια από την προηγούμενη

ΕΝΟΙΚΙΑΖΕΤΑΙ διαμέρισμα τριάρι (δύο υπνοδωμάτια, σαλόνι, κουζίνα, μπάνιο) πλήρως επιπλωμένο χωρίς κοινόχρηστα στην περιοχή Μητρόπολης. Πληρ. τηλ. 2241021657, 6934572828 MZT140511

ΕΝΟΙΚΙΑΖΕΤΑΙ επί της οδού Καναδά, ισόγειο, ανεξάρτητο **διαμέρισμα** 102 τ.μ., δύο υπνοδωματίων, σαλοτραπεζαρία, κουζίνα, μπάνιο. Πληρ. τηλ. 6944308526, 2241023592 μετά τις 14.00 MZT140508

ΕΝΟΙΚΙΑΖΟΝΤΑΙ ξενοδοχειακά διαμερίσματα και studios στις "7 Βαγιές" με το μήνα σε συγκρότημα προσφάτως ανακαινισμένο, πλήρως εξοπλισμένο με τηλεόραση, τηλέφωνο, ηλιακό, κλιματισμό, ψύξη, θέρμανση, καθαριότητα 2 φορές την εβδομάδα από την καμαριέρα του ξενοδοχείου με πλήρη ρουχισμό και εξοπλισμό κουζίνας με χρήση της πισίνας, της πέργκολας, και του σαλονιού / bar του ξενοδοχείου κ.λπ. Πληρ. τηλ. 2241036830, 6932934562 MZT280408

ΕΝΟΙΚΙΑΖΟΝΤΑΙ ΔΙΑΜΕΡΙΣΜΑΤΑ ΕΠΙΠΛΩΜΕΝΑ ΜΕ ΘΕΑ ΤΗ ΘΑΛΑΣΣΑ. ΠΛΗΡ. ΤΗΛ. 2241067203, 6937599248 MZT130518

ΕΝΟΙΚΙΑΖΕΤΑΙ διαμέρισμα 100 τ.μ. επί της οδού Λίνδου 49. Πληρ. τηλ. 2241020671, 24794 MZT130503

ΕΝΟΙΚΙΑΖΟΝΤΑΙ: α) δίχωρη **γκαρσονιέρα** επιπλωμένη σε άριστη κατάσταση στην Ανάληψη, β) **studio** στο Φαληράκι επιπλωμένο με το μήνα. Πληρ. τηλ. 2241032180, 6948805835 MOO79

ΕΝΟΙΚΙΑΖΕΤΑΙ 2όροφος **μεζονέτα** καινούργια, ήσυχη, μεγ. βεράντες, κήπος, πάρκιν, 71 τ.μ., 1 υπνοδωμάτιο, 1 παιδικό, Ιαλυσός, ευκαιρία. Πληρ. τηλ. 2241091276, 6946748524 MZT140504

ΕΝΟΙΚΙΑΖΕΤΑΙ γκαρσονιέρα επιπλωμένη κομπλέ στην περιοχή Δασκάλων. Πληρ. τηλ. 2241075035 MXP12390

ΕΝΟΙΚΙΑΖΕΤΑΙ γωνιακό **κατάστημα** 24 τ.μ. στο Εμπορικό Κέντρο "Ε" - Φαληράκι με ηλεκτρικά ρολά, πατάρι, αποθήκη, ψευδοροφή με φωτιστικά σώματα, air condition οροφής, έτοιμο για άμεση χρήση. Πληρ. τηλ. 6945455511 κα Μαίρη MAT001464(1)

ΕΝΟΙΚΙΑΖΟΝΤΑΙ επιπλωμένα **δωμάτια** στο κέντρο της πόλης. Πληρ. τηλ. 2241024026 MZT130516

ΕΝΟΙΚΙΑΖΕΤΑΙ μικρή μονοκατοικία στην Δενδρινού 35 με εσωτερική αυλή. Ιδανική για φοιτητές, επιπλωμένη ή μη. Πληρ. τηλ. 2109311420, 6977725601 MZT120509

ΕΝΟΙΚΙΑΖΕΤΑΙ διαμέρισμα α' ορόφου 85 τ.μ. επιπλωμένο ή μη επί της Νικηταρά 19, κοντά στον Αγ. Νικόλαο. Πληρ. τηλ. 6945703722 κ. Σέβη MZT130511

ΕΝΟΙΚΙΑΖΕΤΑΙ ολοκαίνουργιο ισόγειο **διαμέρισμα** τεσσάρι με 2 αυλές με εντοιχισμένα έπιπλα, στην περιοχή Ροδινιού. Τιμή 550 ευρώ. Πληρ. τηλ. 6932682448 MZT130527

ΕΝΟΙΚΙΑΖΕΤΑΙ διαμέρισμα 2 υπνοδωματίων σαλόνι, κουζίνα και λοιποί χώροι επί της οδού Λευκωσίας 52. Τιμή/μήνα 290 ευρώ. Πληρ. τηλ. 2241023322 MZT130501

ΕΝΟΙΚΙΑΖΟΝΤΑΙ στην Κρεμαστή επιπλωμένα **studios** σε ήσυχη περιοχή με πολυκουζίνα, ατομικό μπάνιο, μπαλκόνια, ηλιακούς, κήπους με γκαζόν και χώρο για πάρκιν. Δίνονται καθαρά. Τιμή studios 150 ευρώ. Πληρ. τηλ. 22410-95695, 95487, 6937606824 MZT120510

ΕΝΟΙΚΙΑΖΕΤΑΙ διαμέρισμα 117 τ.μ. 4άρι, με 3 κρεβατοκάμαρες, σαλόνι, τουαλέτα, κουζίνα, στον α' όροφο πολυκατοικίας επί της οδού Αγ. Αναστασίας 19-21 απέναντι από το ζαχαροπλατείο Στάνη. Πληρ. τηλ. 22410-21318, 28559, 6972440161 MZT12451

ΕΝΟΙΚΙΑΖΕΤΑΙ στον α' όροφο στ' Αφάντου **3άρι διαμέρισμα** με 2 WC σε άριστη κατάσταση, πολύ κοντά στην πλατεία. Πληρ. τηλ. 6974338406 MZT120506

ΕΝΟΙΚΙΑΖΕΤΑΙ καινούργια, πολυτελής **κατοικία** στα Μαριτσά 110 τ.μ., με αυτόνομη θέρμανση, δύο υπνοδωμάτια, μικρή αποθήκη, μερική επίπλωση, βεράντες και κήπο με πέργκολες. Πληρ. τηλ. 6942693052, 6932377284, 22410-52845, 47514 MZT120525

ΕΝΟΙΚΙΑΖΟΝΤΑΙ νεόκτιστα **διαμερίσματα** 45 τ.μ. πλήρως επιπλωμένα και εξοπλισμένα με το μήνα για την σεζόν στην Πυλώνα. Πληρ. κ. Θοδώρα τηλ. 6977412702, 2102016263, 6944802454 MZT120536

ΕΝΟΙΚΙΑΖΕΤΑΙ ανεξάρτητο **διαμέρισμα** 120 τ.μ. (3 υπνοδωμάτια, σαλόνι, κουζίνα, μπάνιο) επί της οδού Δενδρινού 17. Μηνιαίο μίσθωμα 400 ευρώ. Πληρ. τηλ. 22410-31427, 27266, 6944363334 MZT120541

ΕΝΟΙΚΙΑΖΕΤΑΙ δυάρι με κουζίνα και λουτροκαμπινέ στο Νιοχώρι της Ρόδου κοντά στην Αμαράντειο σχολή πολύ κεντρικό. Πληρ. τηλ. 2109812331, 6946472476 MZT100511

ΕΝΟΙΚΙΑΖΕΤΑΙ διαμέρισμα πλησίον του 3ου Δημ. σχολείου Ιαλυσού στην Σωτήρα. Πληρ. τηλ. πρωί 2241090857 και 6942448719 απόγευμα 6944719634, 2241092789 MZT100503

ΣΧΟΛΗ ΧΕΙΡΙΣΤΩΝ ΤΑΧΥΠΛΟΩΝ ΣΚΑΦΩΝ
Π. ΚΟΥΣΗΣ
τ. εκπαιδευτής αμφιβίων καταδρομών των Λ.Ο.Κ.
Βαλαωρίτου 9, Ρόδος
(έναντι HOTEL ΚΥΠΡΙΩΤΗΣ, περιοχή Ψαροπούλας)
Τηλ. 2241073820, fax 2241029157
ΚΙΝ.: 6944511313, 6972271960
ΘΕΩΡΗΤΙΚΑ ΜΑΘΗΜΑΤΑ:
ΔΚΑΣ-Ασφαλείς πλεύσεις - χάρτες - ωωστικά κ.λπ.
ΠΡΑΚΤΙΚΑ ΜΑΘΗΜΑΤΑ:
Πλαγιοπλευρίσεις-Πλωρο-πριμοδετήσεις- Δεσίματα-πλεύσεις
(Για τις ανάγκες των εξετάσεων)
ΠΡΟΣΟΧΗ: Από το νόμο δεν απαιτούνται μαθήματα, αλλά είναι αδύνατος ο χειρισμός του εκτ/κού σκάφους (7m-Καμπινάτο-Πολυεστερικό) χωρίς προηγούμενη εκπαίδευση)
Τα θεωρητικά μαθήματα παραδίδονται σε αίθουσα διδασκαλίας 45 τ.μ. ειδικά διαμορφωμένη - με εποπτικά μέσα - όπως προβλέπει ο νόμος και σε ετήσια βάση.. Καθόσον υποχρεούμαστε, ασχέτως αν οι εξετάσεις πραγματοποιούνται τους θερινούς μήνες (δις μηνιαίως). Απαντα είναι απολύτως ελεγμένα και εγκεκριμένα από την Λιμενική Αρχή. MAT001437

ΕΡΓΑΣΤΗΡΙΟ ΕΛΕΥΘΕΡΩΝ ΣΠΟΥΔΩΝ ΗΛΕΚΤΡΟΝΙΚΩΝ ΥΠΟΛΟΓΙΣΤΩΝ
Program PM
Ecdl Kids & Equal Skills
"Για ΠΑΙΔΙΑ και ΕΝΗΛΙΚΕΣ"
ΕΠΙΣΗΜΟ ΕΞΕΤΑΣΤΙΚΟ ΚΕΝΤΡΟ ΤΗΣ ECDL HELLAS
ΤΜΗΜΑΤΑ ΓΙΑ:
Παιδιά
Ενήλικες
Αρχάριους
Επαγγελματίες
ΕΓΓΡΑΦΕΣ ΤΩΡΑ
ECDL Diploma
Νοεύθυνη Εκπαίδευση
ΔΙΔΑΣΚΟΝΤΑΙ:
MS-OFFICE - ΠΡΟΓΡΑΜΜΑΤΙΣΜΟΣ
ΑΡΧΙΤΕΚΤΟΝΙΚΗ ΣΧΕΔΙΑΣΗ - ΜΑΚΕΤΑ
ΕΜΠΟΡΙΚΑ - ΛΟΓΙΣΤΙΚΑ ΠΡΟΓΡΑΜΜΑΤΑ
ΔΑΚΤΥΛΟΓΡΑΦΗΣΗ - ΣΧΕΔΙΑΣΜΟΣ ΙΣΤΟΣΕΛΙΔΑΣ
Ανεύρεση Εργασίας
Αναδείξαμε 1ο μαθητή σε ολυμπιάδα Πληροφορικής
Μανώλης Ι. Σοφίλας
Τηλ.(22410)31761
ΚΟΔΡΙΓΚΤΩΝΟΣ 91 - ΡΟΔΟΣ
ΧΠ941

ΤΣΟΥΡΟΥΝΑΚΗΣ
Κεφάλαιο
Κτηματομεσιτικό Γραφείο
Γ. ΣΕΦΕΡΗ 12 (παραπλεύρως ΜΗΔΙΑ)
ΤΗΛ/FAX.: (22410) 60060
www.e-kefaleo.com

ΠΩΛΗΣΕΙΣ ΑΚΙΝΗΤΩΝ

ΔΙΑΜΕΡΙΣΜΑΤΑ

❑34 τ.μ,1ου,γκαρσονίερα , καινούριο, Καρακόνερο,22εκ-64.563€
❑50 τ.μ,1ου,1 υπν/τιου, καινούριο, Καρακόνερο,30εκ-88000€
❑50 τ.μ,1ου,1 υπν/τιου, καινούριο, Ανάληψη, 30εκ-88000€
❑67τ.μ., 2 υπν/τιων , καινούριο, Αραπάκι, 35εκ - 102.714 €
❑70 τ.μ , 1ου,2 υπν/τιων Αγ.Ιωάννη,25εκ-73400€
❑73 τ.μ,1ου,2 υπν/τιων ,Καρακόνερο,44εκ-129000€
❑77τ.μ 2ου, 2 υπν/τιων, καινούριο, πάρκινκ, Καναδά ,50 εκ-146.735€
❑80 τ.μ, ισόγειο, 2υπν/τιων, καινούριο, Δενδρινού, 60 εκ-176.080€
❑80 τ.μ ,ισόγειο,2υπν/τιων, καινούριο,Μιχ.Πετρίδη,52εκ-152.604€
❑80 τ.μ ,ισόγειο,2υπν/τιων, γκαράζ ,καινούριο, Ιξιά 44 εκ-117.388 €
❑82τ.μ,1ου,2 υπν/τιων , καινούριο, γκαράζ , Αραπάκι, 49εκ - 144.387€
❑85τ.μ,ισόγειο,2 υπν/τιων , καινούριο, γκαράζ , Αραπάκι, 51εκ - 149.670 €
❑91 τ.μ ,ισόγειο,2υπν/τιων,, καινούριο,Ανάληψηρ,54εκ-158.473€
❑95τ.μ,1ου ,3 υπν/τιων , καινούριο ,Ροδίνι, 62εκ - 181.951 €
❑100τ.μ,1ου ,3 υπν/τιων , καινούριο ,Ανάληψη, 65εκ - 190.755 €
❑102τ.μ,ισόγειο,3υπν/τιων,λουξ κατασκευής,τζάκι,γκαράζ, αποθήκη Καρακόνερο 60εκ-176.082€
❑105τ.μ,3ου,3υπν/τιων,λουξ κατασκευής, Καρακόνερο 68εκ-199560€
❑113τ.μ,3ου,3υπν/τιων,λουξ κατασκευής, Ανάληψη, 73,5-215.700€
❑115τ.μ,2ου,3υπν/τιων,λουξ κατασκευής, Καρακόνερο 75εκ-220.010€
❑116 τ.μ,1ου,3 υπν/τιων , καινούριο,πάρκινκ, Αραπάκι 69εκ - 190.755 €
❑118 τ.μ ,1ου ,3υπν/τιων, καινούριο,Μιχ.Πετριδη,73εκ-214.233€
❑122 τ.μ ,3ου ,3υπν/τιων,καινούριο,Ανάληψη,79εκ-231.841€
❑120 τ.μ,1ου ,3 υπν/τιων καινούριο ,Ανάληψη 80εκ - 196.625 €

ΜΕΖΟΝΕΤΕΣ-ΜΟΝ/ΚΙΕΣ

❑ 125 τ.μ ,μεζονέτα πάρκινκ, χωρίς ξυλία ,Καρακόνερο εξαιρετική θέα 69 εκ-202.494 €
❑ 170 τ.μ ,μεζονέτα ,Τριάντα 95 εκ-278.797€
❑ 170 τ.μ ,μεζονέτα μαρμαροσοβά,Τριάντα 55 εκ-161.408 €

ΟΙΚΟΠΕΔΑ

❑ Οικόπεδο,4στρεμ.περιοχή Κανδήλι 140.000€

ΕΠΑΓΓΕΛ/ΚΟΙ ΧΩΡΟΙ

❑ Καταστήματα 80, 100, 150τ.μ ,Ρόδου-Κρεμαστής προς 2.200 € το τ.μ

ΧΠ1629

Ευρωπαϊκή Επενδυτική
Κτηματομεσιτικό Γραφείο
Θεόφιλος Κλωνάρης
Εθνικής Αντίστασης 48 τηλ.2241039300,κιν.6977582152

ΔΙΑΜΕΡΙΣΜΑΤΑ:
Γκαρσονιέρα σχεδόν καινούργια με πλήρη επίπλωση & εξοπλισμό σε ήσυχη περιοχή € 105000
Διαμέρισμα Β ορόφου 90 τ.μ. στην Μητροπολη, με θέρμανση & τζάκι,Δανεια Δεκτά € 95000
Α' όροφος διπλοκατοικίας 103τ.μ. στον Νηρέα κατάλληλο για 2 γκαρσονιέρες € 102000
Διαμέρισμα 75 τ.μ. 2 υπνοδωματίων υπο κατασκευή με θέρμανση ,Κ.Υδραίου € 137000
Διαμέρισμα 85 τ.μ.με 2 υπνοδωμάτια,χώρο στάθμευσης και αποθήκη ΕΤΟΙΜΟΠΑΡΑΔΟΤΟ € 150000
Διαμέρισμα 3 υπνοδωματίων υπό κατασκευή με θέρμανση,Κ.Υδράιου € 155000
Διαμέρισμα πολυτελούς κατασκευης με 3 υπνοδωμάτια κοντά στον Μαρινόπουλο € 253000
Ρετιρέ διαμέρισμα 120τ.μ. με μεγάλες βεράντες και απεριόριστη θέα υπο κατασκευή προνομιούχο
ΜΟΝΟΚΑΤΟΙΚΙΕΣ:
Μονοκατοικία 65τ.μ. στον Αρχάγγελο σε μαρμαροσοβά με 1 υπν/τιο € 55000
Μονοκατοικίες στην Ιξιά, κοντά στην Ρόδο 165 τ.μ. με 4 υπνοδωμάτια πολυτελούς κατασκευής € 280000
Μονοκατοικία ανεξάρτητη στην Ιαλυσό 200τ.μ. κοντά στην Θάλασσα πολυτελούς κατασκευής € 380000
Μονοκατοικία 250τ.μ. στην Ιαλυσό πάνω στο κύμα ,υπερπολυτελούς κατασκευής
Μονοκατοικία στην Φιλέρημο,180τ.μ.,μοναδικής κατασκευής με οικοπεδο 1000τ.μ.λόγω αναχώρησης
Μονοκατοικίες στα Κοσκινού σε ήσυχη περιοχή,υπο κατασκεύη με δυνατότητα επεμβάσεων
Κατοικίες υπο κατασκευή στην Λαχανιά κατάλληλες για εξοχικές κατοικίες σε λογικές τιμές
ΟΙΚΟΠΕΔΑ - ΚΑΤΑΣΤΗΜΑΤΑ:
Οικόπεδο 5300τ.μ.στην Λίνδο(Ψάλτους) με θέα κατάλληλο για κατοικία(ες) € 156000
Οικόπεδο 1000τ.μ. στο Τσαίρι με βιοτεχνικό χώρο 300τ.μ. σε θεμελίωση+300 όροφος € 100000
Οικόπεδο 3600 τ.μ.στην Λαχανιά οικοδομήσιμο με θέα στην θάλασσα € 63000
Οικοπεδο στο Γεννάδι(Άγιο Γεώργιο) 4000τ.μ. 100 μέτρα από τον κεντρικο δρόμο προς € 61000
Οικόπεδο 4000τ.μ. στο Τσαίρι,κοντά στην Εθνική οδό κατάλληλο για βιοτεχνική χρήση
Καινούργιο κατάστημα γωνιακό με 17μ βιτρίνα σε εμπορικό σημείο της Ανάληψης
Προνομιακό ακίνητο στο Φαληράκι,κοντά στην Θάλασσα και σε ξενοδοχεία σε οικόπεδο 500τ.μ.
Πωλείται επιχείρηση αναψυκτήριου με τον εξοπλισμό,σε λογική τιμή ή ενοικιάζεται το ακίνητο

Αγορές-πωλήσεις-μισθώσεις-εκτιμήσεις-Ακινήτων
Δάνεια Δεκτά
ΧΠ2694

NewAge
Real Estate
ΜΕΣΙΤΙΚΟ ΓΡΑΦΕΙΟ
Νέα Εποχή στο Χώρο του Ακινήτου
ΜΕΛΕΟΥΝΗ – ΚΕΧΑΓΙΑ ΜΑΙΡΗ
ΠΩΛΟΥΝΤΑΙ

ΔΙΑΜΕΡΙΣΜΑΤΑ
- 85 τ.μ. πλησίον Μ. Πετρίδη. Τιμή 162.000 €
- 82 τ.μ. πλησίον Μ. Πετρίδη. Τιμή 145.000 €
- 100 τ.μ. στο Καρακόνερο. Τιμή 130.000 €
- 83 τ.μ. στην Ιαλυσό επιπλωμένο. Τιμή 150.000 €
- 50 τ.μ. στην Ανάληψη. Τιμή 90.000 €
- 70 τ.μ. 2 υπν/τίων στην Πειραιώς. Τιμή 82.000 €
- 80 τ.μ. 2 υπν/τίων στη Ρόδου Λίνδου lux κατασκευής. Τιμή 132.000 €
- 100 τ.μ. 3 υπν/τίων στην Ανάληψη. Τιμή 162.000 €
- 100 τ.μ. 3 υπν/τίων στην Ανάληψη lux κατασκευής. Τιμή 192.000 €
- 105 τ.μ. 3 υπν/τιων στο Καρακόνερο με απεριόριστη θέα. Τιμή 190.000 €
- 120 τ.μ. 3 υπν/τίων 2 WC στην Ανάληψη. Τιμή 195.000 €
- 136 τ.μ. 3 υπν/τίων στο Ροδίνι. Τιμή 161.400 €
- 75 τ.μ. 2 υπν/τίων στ' Αφάντου. Τιμή 110.000 €

ΜΟΝΟΚΑΤΟΙΚΙΕΣ – ΜΕΖΟΝΕΤΕΣ
- 120 τ.μ. 2 ορόφων στο Κανδυλί μπετά σε οικόπεδο 110 τ.μ. Τιμή 132.000 €
- 130 τ.μ. 2 ορόφων προς παρ. Ιαλυσού. Τιμή 220.000 €
- 135 τ.μ. 2 ορόφων στην Ιαλυσό στους πρόποδες Φιλερήμου σε οικόπεδο 650 τ.μ. Τιμή 250.000 €
- 140 τ.μ. 2 ορόφων στην Παστίδα σε οικόπεδο 270 τ.μ. Τιμή 180.000€
- 140 τ.μ. 2 ορόφων μπετά σε οικόπεδο 1300 τ.μ. στα Κοσκινού. Τιμή 121.000 €
- 130 τ.μ. 3 υπν/τίων 2 WC στο Καρακόνερο με απεριόριστη θέα. Δίδεται η δυνατότητα και για υπόγειο. Τιμή 248.000 €
- 180 τ.μ. 3 επιπέδων σε οικόπεδο 1000 τ.μ. στα Κοσκινού. Τιμή 265.000 €
- 185 τ.μ. 2 ορόφων προς παρ. Ιαλυσού. Τιμή 315.000 €
- 200 τ.μ. 2 ορόφων στην παρ. Ιαλυσού σε οικόπεδο 270 τ.μ. Τιμή 300.000 €
- 203 τ.μ. 2 ορόφων στην παρ. Ιαλυσού σε οικόπεδο 300 τ.μ. Τιμή 350.000 €
- 210 τ.μ. 3 ορόφων μπετά σε οικόπεδο 1300 τ.μ. στα Κοσκινού. Τιμή 138.000 €
- 210 τ.μ. 3 ορόφων στην Ιαλυσό. Τιμή 220.000 €

● ΨΙΝΘΟΣ. Στο ωραιότερο σημείο του χωριού:
- 210 τ.μ. σε οικόπεδο 1000 τ.μ. 230.000 €
- 147 τ.μ. σε οικόπεδο 900 τ.μ. 215.000 €
- 75 τμ. σε οικόπεδο 450 τ.μ. 125.000 €

ΟΙΚΟΠΕΔΑ
- 5.000 τ.μ. επί της Ρόδου-Λίνδου. Τιμή 410.000 €
- 2.400 τ.μ. επί της Ρόδου-Αεροδρομίου με Σ.Δ. 0,4. Τιμή 820.000€
- 1.000 τ.μ. στα Κοσκινού εντός ζώνης. Τιμή 100.000 €
- 2.000 τ.μ. στα Κοσκινού εντός ζώνης. Τιμή 200.000 €
- 4.000 τ.μ. στα Κοσκινού με πανοραμική θέα. Τιμή 260.000 €
- 4.000 τ.μ. στο Κανδυλί. Τιμή 120.000 €
- 5.250 τ.μ. στο Κανδυλί. Τιμή 139.000 €
- 4.560 τ.μ. επί της Λεωφ. Τσαίρι. Τιμή 108.000 €
- 5.500 τ.μ. στην παρ. Παραδεισίου μπροστά στο κύμα. Τιμή 100.000€
- 15.000 τ.μ. στον Θεολόγο με πανοραμική θέα. Τιμή 165.000 €
- 5.250 τ.μ. στον Αρχάγγελο. Τιμή 65.000 €
- 4.800 τ.μ. στα Μάσσαρη. Τιμή 60.000 €
- 2.200 τ.μ. στο Γεννάδι με πανοραμική θέα. Τιμή 65.000 €
- 3.000 τ.μ. στο Γεννάδι επί της Λεωφόρου κατάλληλο για οποιοδήποτε χρήση. Τιμή 150.000 €
- 800 τ.μ. στο Κιοτάρι μπροστά στη θάλασσα κατάλληλο για επαγγελματική χρήση. Τιμή 120.000 €

Θεμ. Σοφούλη 8 - 85100 Ρόδος Τηλ. & Fax: 22410 23447
Κιν. 6948 808023 - E-mail: info@newage-realestate.gr
ΧΠ2671

ΑΘΛΗΤΙΚΗ ΡΟΔΙΑΚΗ
ΣΑΒΒΑΤΟ
21 ΜΑΪΟΥ 2005

ΕΓΓΥΗΤΗΣ ΤΗΣ ΟΜΑΛΟΤΗΤΑΣ ΔΗΛΩΝΕΙ Ο ΠΡΟΕΔΡΟΣ ΤΗΣ ΕΠΣΔ

ΣΕΛ. 23

Σε τεντωμένο σχοινί

• Απόλυτη μυστικότητα είχε ζητήσει ο γνωστός αρχιτέκτονας, Γιώργος Ανδριωτάκης, για τις επαφές του με την Ε.Π. της ΠΑΕ Ρόδος με στόχο να ηγηθεί της ομάδας και να της προσφέρει οριστική λύση. Παρά το γεγονός ότι ενοχλήθηκε αφάνταστα από την διαρροή του θέματος, οι ελπίδες να προχωρήσει παραμένουν ζωντανές.

Η βιασύνη είναι πολλές φορές κακός σύμβουλος όταν βρίσκεται σε εξέλιξη μία προσπάθεια και ο ένας από τους βασικότερους όρους για να πετύχει είναι η άκρα μυστικότητα. Μέχρι προχθές η Ρόδος βρισκόταν εξαιρετικά κοντά στην άκρη του τούνελ και ήταν έτοιμη να βγει στο φως με μία σταθερή διοικητική λύση με προοπτικές. Από χθες ακροβατεί ξανά σε τεντωμένο σχοινί, καθώς παραβιάστηκε ο βασικότερος όρος που είχε θέσει ο **Γιώργος Ανδριωτάκης** για να συνεχίσει να συζητάει με τους παράγοντες της Επιτροπής Πρωτοβουλίας την εμπλοκή του στα διοικητικά της ΠΑΕ και μάλιστα από την θέση του οδηγού! Σύμφωνα με πληροφορίες, μεταξύ της Ε.Π., του **Γιώργου Ανδριωτάκη** και των συνεργατών του είχαν πραγματοποιηθεί τέσσερις συναντήσεις, μέσα από τις οποίες χαράχθηκε ο δρόμος για να βρει η ΠΑΕ οριστικά την ηρεμία της, αφού η επίτευξη της οριστικής συμφωνίας βρισκόταν προ των πυλών. Τουλάχιστον προς τα έξω ο ίδιος ο **Γιώργος Ανδριωτάκης** κρατούσε τα χαρτιά του κλειστά και επιθυμούσε να δημοσιοποιήσει τα νέα με την επίτευξη οριστικής συμφωνίας, ωστόσο φαίνεται πως κάποιος από τους ανθρώπους που συζητούσε δεν άντεχε να κάνει την επιθυμία του σεβαστή και να κρατήσει το στόμα του κλειστό, με αποτέλεσμα το θέμα να αρχίσει να συζητιέται προς τα έξω. Όταν το έμαθε, ο **Γιώργος Ανδριωτάκης** έγινε έξω φρενών και αρχικά φαινόταν πως η προσπάθεια, που με τόσο κόπο χτιζόταν εδώ και αρκετές μέρες, ναυάγησε. Οι τελευταίες πληροφορίες, όμως, αναφέρουν πως η κατάσταση έχει ισορροπήσει και οι ελπίδες να φτάσει ο **Γιώργος Ανδριωτάκης** την προσπάθειά του μέχρι το τέλος αναζωπυρώθηκαν, αφού ο ίδιος, πέρα από διακεκριμένος αρχιτέκτονας, είναι λάτρης του ποδοσφαίρου (το έχει υπηρετήσει επιτυχημένα και από την θέση του προέδρου του Δωριέα) και πάνω από όλα του τόπου του, κάτι που δεν κάνει εύκολη την εγκατάλειψη της προσπάθειας.

Ξεκαθαρίζουν αύριο

• Συνεδριάζει αύριο το Διοικητικό Συμβούλιο του ΑΕΡΑ με βασικό θέμα την έξοδο από τον λήθαργο.
• Θα μείνουν όλοι οι παίκτες τόνιζαν χθες Διοικητικοί κύκλοι του πρωταθλητή.

Όλα θα πάρουν πολύ σύντομα τον δρόμο τους και στον ΑΕΡΑ που θα πρέπει σιγά-σιγά να αρχίσει να κινείται σε ότι αφορά και την διοικητική λύση που πρέπει να δοθεί αλλά και τις μεταγραφικές κινήσεις που πρέπει να γίνουν αμέσως ούτως ώστε να μη χαθεί πολύτιμος χρόνος σε ότι αφορά την συμπλήρωση του ρόστερ της ομάδας. Όπως έγινε γνωστό αύριο θα συνεδριάσει στις 10 το πρωί το δ.σ. του συλλόγου για να ξεκαθαρίσει το τί μέλλει γενέσθαι στην ομάδα από δω και πέρα.

Ο ΑΕΡΑ πρέπει να έχει και στο περιφερειακό ανάλογη πορεία με αυτή του τοπικού πρωταθλήματος και να μην διακινδυνεύσει καθόλου την παραμονή του στην κατηγορία. Για να εξασφαλισθεί αυτό πρέπει να υπάρχει πρώτα από όλα η διοικητική εγγύηση σε όλους αυτούς πού θα κληθούν στο γήπεδο να διασφαλίσουν τον φετινό τους τίτλο.

Αύριο λοιπόν στις 10 το πρωί οι διοικούντες θα συνέλθουν με απώτερο σκοπό να ξεκαθαρίσουν όλοι την θέση τους έναντι της ομάδας και από κεί και πέρα να χαραχθεί η γραμμή που θα ακολουθηθεί την νέα περίοδο σε μια πρωτόγνωρη όσο κι αν αυτό φαντάζει λίγο παράξενο κατηγορία.

Πληροφορίες από τον επίσημο ΑΕΡΑ ανέφεραν χθες ότι κανείς δεν πρόκειται να φύγει από τον Σύλλογο φέτος. Διακαής πόθος όλων είναι να παραμείνουν στην ομάδα όλοι οι ποδοσφαιριστές. Και αυτοί των οποίων οι συμφωνίες έχουν λήξει με την ομάδα αλλά και αυτοί οι οποίοι έχουν εκδηλώσει το ενδιαφέρον να φύγουν. Προέχουν φυσικά οι συζητήσεις με τον προπονητή Βαγγέλη Χοσάδα ο οποίος είναι αναμφισβήτητα κατά 99% ο προπονητής του ΑΕΡΑ και σε αυτήν την Κατηγορία.

Στην αυριανή πρωινή σύσκεψη όμως αυτό που προέχει είναι το τι θα πράξει στο άμεσο μέλλον ο νυν πρόεδρος **Γιάννης Κουμνάκης** και οι συνεργάτες του.

Τα νεότερα λοιπόν από αύριο για τον ΑΕΡΑ.

Αρχίζουν οι επαφές

• Η επιτροπή πρωτοβουλίας της Ρόδου ξεκινάει από σήμερα τις επαφές με παίκτες αλλά και τον Αντώνη Μανίκα.
• Ετοιμη η Ρόδος για το παιχνίδι με τον Πάμισο αλλά και αυτό που ακολουθεί με την Αθηναϊδα.

Ξεκινούν από σήμερα οι επαφές των μελών της επιτροπής πρωτοβουλίας με τον προπονητή **Αντώνη Μανίκα** αλλά και τους ποδοσφαιριστές των οποίων τα συμβόλαια λήγουν το ερχόμενο καλοκαίρι.

Ο **Κάλλιστος Διακογεωργίου** πέρα από την εκλογική αναμέτρηση της ΕΠΣΔ στην οποία ως γνωστόν έχει εμπλακεί έχει επωμισθεί και το δύσκολο έργο της ανάκαμψης από κάθε άποψη της Ρόδου. Τόσο στον Διοικητικό τομέα όσο και στον αγωνιστικό. Μαζί με τους συνεργάτες του στην επιτροπή πρωτοβουλίας θεώρησε σωστό να ξεκινήσει από τώρα τις επαφές αφού ουσιαστικά έμεινε μόνο μια εβδομάδα πρωταθλήματος και από την 1η Ιουνίου ο ένας θα "ψάχνει" τον άλλο.

Ετσι λοιπόν κάνει αρχή από σήμερα χωρίς να αφήσει να διαρεύσουν τα ονόματα των παικτών πού θα συναντήσει σήμερα ή τις αμέσως επόμενες μέρες. Οι συζητήσεις βέβαια αυτές είναι θέματα που άπτονται των δραστηριοτήτων της νέας διοίκησης πού θα προκύψει πολύ σύντομα και λογικά την υποκαθιστά στην προκείμενη περίπτωση η Επιτροπή Πρωτοβουλίας.

Η επιτροπή κάνει λογικά τις πρώτες επαφές. Οι δεσμεύσεις ανήκουν στην νέα διοίκηση που θα προκύψει. Εκείνη είναι πού θα οριστικοποιήσει τις συμφωνίες πού πιθανόν να προκύψουν και θα τις επισφραγίσει με τις ανάλογες υπογραφές. Ολα όμως σύμφωνα με τα όσα είπε ο κ. **Διακογεωργιου** χθες θα ξεκινήσουν από σήμερα.

Χωρίς τον Θεοφάνους κατά του Πάμισου

Η Ρόδος στο μεταξύ ολοκλήρωσε την προετοιμασία της για το παιχνίδι της Κυριακής στο Δημοτικό Στάδιο κόντρα στον Πάμισο. Ο **Αντώνης Μανίκας** ολοκλήρωσε την προετοιμασία των παικτών του για το μάτς με την ομάδα της Μεσσήνης.

Την Κυριακή πάντως δεν θα έχει στη διάθεσή του τον γκολκήπερ **Γιάννη Θεοφάνους** πού τον απέκλεισε της 18άδας σε μια προσπάθεια να δεί για άλλη μια φορά τον **Γιάννη Ροδανάκη** ή – δοθείσης της ευκαιρίας – και τον **Δημήτρη Καραγιάννη.**

Στο αυριανό παιχνίδι δηλαδή ο κώουτς της Ρόδου αναμένεται να παρατάξει:

- Γκολκήπερ τον **Ροδανάκη**
- Στην άμυνά τους **Μαλλιάκα, Μακρυδημήτρη, Ναλμπάντη**
- Στο κέντρο τους **Ισκά, Μοσχή, Στ. Καντιμοίρη Δανα, Τσουκαλίδη**
- και στην επίθεση τους **Γ. Καντιμοίρη** και **Γκεοργκίεφ.**

Για τον τελευταίο πρέπει να σημειωθεί πώς κατά πάσα πιθανότητα δεν θα βρίσκεται στην διάθεση του **Αντώνη Μανίκα** στο μάτς της Τετάρτης με την Αθηναϊδα αφού πρόκειται να αναχωρήσει για την ιδιαίτερη πατρίδα του. Κατά του Πάμισου ομως θα επιδιώξει να κάνει ακόμα μια καλή εμφάνιση.

Φουλ για τερματοφύλακα

• Ο Διαγόρας θα συζητήσει και με πολλούς αλλά και με τον Αστέριο Θέμελη που έρχεται σήμερα στο νησί μας για προσωπικούς του λόγους.
• Ακόμα ένας θα μείνει από το ρόστερ της περσινής επιτυχίας.

Ο Διαγόρας βρίσκεται πλέον σε φάση ολοκλήρωσης του ρόστερ για το καινούργιο πρωτάθλημα της Γ΄ Εθνικής Κατηγορίας στο οποίο μετέχει και έχει σκοπό να διαπρέψει και σε αυτό. Ηδη ο **Κώστας Χρυσοχοΐδης** και οι συνεργάτες του έχουν ήδη κλείσει δεκαπέντε παίκτες από εκείνους που ανέδειξαν πρωταθλητή τον κυανέρυθρο σύλλογο της πόλης μας στο περιφερειακό πρωτάθλημα και όπως είναι φυσικό θα αναζητήσουν άλλους δέκα περίπου για την συμπλήρωση αυτών που χρειάζονται για να υπερπηδούνται τα εμπόδια στην Γ΄ Εθνική Κατηγορία.

Σύμφωνα με τα όσα έγιναν γνωστά οι Διοικούντες του Διαγόρα θα ξεκινήσουν την ενίσχυσή τους από την θέση του τερματοφύλακα. Στα υπόψιν τους όπως έχει γράψει η «Α.Ρ.» είναι και ο **Αστέριος Θέμελης** ο οποίος έρχεται σήμερα στο νησί μας για προσωπικούς του λόγους και δεν αποκλείεται να συζητήσει κατ' αρχήν με τον Διαγόρα.

Ο κυανέρυθρος σύλλογος όμως έχει κι άλλους στα υπόψιν του. Θα συζητήσει με όλους ως οφείλει και στη συνέχεια θα κάνουν από κοινού την επιλογή τους σε συνεργασία με τον προπονητή **Βασίλη Τζαλακώστα.** Οι σίγουροι σε αυτή την θέση είναι οι **Μιχάλης Κεφάλας** και **Χρήστος Μιχαλάκης** που έχουν ήδη κλείσει με τον Διαγόρα.

ΘΑ ΜΕΙΝΕΙ ΑΛΛΟΣ ΕΝΑΣ

Στο μεταξύ ο Διαγόρας ως οφείλει θα πρέπει να συζητήσει και με τους υπόλοιπους ποδοσφαιριστές που ανήκουν στην δύναμή του. Σύμφωνα με τις υπάρχουσες πληροφορίες έχουν μείνει για να μιλήσουν τελευταίοι οι **Γιώργος Κρομύδας, Στέργος Κοσμάς, Σταμάτης Αμπελάς** και **Μιχάλης Μαχλής** ενώ σε αυτήν την κατηγορία ανήκουν ακόμη και οι δανεικοί **Δημήτρης Δημητρόπουλος** και **Νίκος Ορφανίδης.** Από αυτούς τους πέντε ποδοσφαιριστές θα μείνει κατά πάσα πιθανότητα μόνο ένας στον Διαγόρα.

Οι υπόλοιποι θα δοθούν δανεικοί σε άλλες ομάδες του νησιού και για να πάρουν παιχνίδια αλλά και γιατί ο Διαγόρας δεν αφήνει έτσι στην τύχη το έμψυχο υλικό του και κατ' επέκταση το περουσιακό του στοιχείο που λέγεται ποδοσφαιριστής. Τα καθημερινά ρεπορτάζ πάντως αναφέρουν πώς αυτά τα παιδιά έχουν ήδη δεχθεί προτάσεις από ομάδες και του περιφερειακού αλλά και του τοπικού που απ' ότι φαίνεται ενδιαφέρονται να εντάξουν στη δύναμή τους αυτής της εμπειρίας τους ποδοσφαιριστές. Οι Διαγορίτες πάντως ξεκινούν από το νούμερο ένα πιθανότατα αλλά από την Δευτέρα καθώς δεν φαίνεται στο βάθος καμμιά εξέλιξη μέσα στο Σαββατοκύριακο.

Όλοι για τον Ιάλυσο

• Παλιοί και νέοι παράγοντες θα κάνουν ότι μπορούν για να «περπατήσει» ο ιστορικός σύλλογος
• Αύριο η άτυπη γενική συνέλευση του συλλόγου.

Αύριο θα κριθεί κατά πόσο υπάρχουν οι δυνατότητες ο Ιάλυσος να ξαναγίνει μεγάλος. Αυτό είναι φυσιολογικό να μην μπορεί να συμβεί τώρα, μπορούν όμως κάλλιστα να μπούν οι βάσεις για το μέλλον του Ιάλυσου αρχής γενομένης από την Διοικητική πλευρά της ομάδας. Αύριο στις 12 το μεσημέρι στο Δημαρχείο έχουν προσκληθεί να παραστούν εκτός από τους παλιούς παράγοντες που διετέλεσαν στην παλιά Διοίκηση και όλοι οι καινούργιοι οι οποίοι θέλουν να ασχοληθούν με τα κοινά της ομάδας προσφέροντας σε αυτήν και αναδεικνύοντάς την μελλοντικά σε μια από τις δυνάμεις τις ποδοσφαιρικές του νησιού μας.

Οι προεργασίες φυσικά έχουν γίνει. Μπροστά θα μπουν οι παλαιότεροι σε μια προσπάθεια να υπάρξει η ιδανική συνύπαρξη των παλαιών και των νέων παραγόντων.

Από τους παλιούς υπάρχουν οι κ.κ. **Ατσικνούδας** και **Κώτσου.** Ο τελευταίος είναι ο άνθρωπος πού ξεκαθάρισε την κατάσταση με τα βιβλία που πήγαν έγκαιρα στο γραφείο φυσικής αγωγής. Και οι δυο τους θεωρούνται σύμφωνα με τους γνωρίζοντες πρόσωπα και πράγματα στην ομάδα από τους στυλοβάτες της νέας προσπάθειας.

Η προσφορά τους εξάλλου είναι μεγάλη μέχρι τώρα στον Ιάλυσο κυρίως την διετία που περασε. Μαζί με τους νέους παράγοντες που επιθυμούν να αλλάξουν το προφίλ του συλλόγου θα προσπαθήσουν η ομάδα του πλουσιότερου ίσως Δήμου του νησιού –ή από τους πλουσιότερους-να μην περιέλθει ξανά σε αυτή την βαθμολογική κατάσταση.

Και ξεπερνώντας σιγά σιγά τον σκόπελο αυτής της Κατηγορίας να φθάσουν τον Ιάλυσο εκεί που του ταιριάζει.

Συνεπώς θεωρείται ιδιαίτερα καθοριστική η άτυπη Γενική Συνέλευση που θα γίνει αύριο στο Δημαρχείο στις 12 το μεσημέρι και έχουν κληθεί να παραστούν σε αυτήν όλοι όσοι αγαπούν τον Ιάλυσο. Αμέσως μετά σύμφωνα με τα όσα αναφέρουν οι πληροφορίες από τις Διοικητικές πηγές του συλλόγου θα υπάρξει συνάντηση πιθανότατα και μέχρι την Κυριακή το βράδυ με τον προπονητή που κράτησε την ομάδα στον στόχο της από τον Φεβρουάριο και μετά που ανέλαβε υπηρεσία στην τεχνική ηγεσία της ομάδας.

Παράλληλα οι διοικούντες που ήδη έχουν το Ο.Κ. του δημάρχου θα ασχοληθούν με την έκθεση του **Γιώργου Γκάιδα.** Και τις προτάσεις του για το έμψυχο υλικό της ομάδας. Οι ίδιες πηγές ανέφεραν χθες πώς ο Ιάλυσος θα στηριχθεί στις δικές του δυνάμεις και σε παιδιά της Ιαλυσού που ήδη αγωνίζονται σε ομάδες του τοπικού χώρου αλλά και του περιφερειακού.

ΤΟΠΙΚΟ ΠΟΔΟΣΦΑΙΡΟ

Εκδόθηκε διαζύγιο...

• Χώρισαν μετά από τρία χρόνια Άγιος Γεώργιος και Στάθης Φαρμακίδης, με τον δεύτερο να το επισημοποιεί μέσω επιστολής. Στο ακουστικό του περιμένει ο Διαγόρας Β. που του έκανε πρόταση.

• Σε αναζήτηση προπονητή ο «Άγιος», που θα επιδιώξει να φέρει πίσω στη Μαλώνα τον προπονητή του Άρη, Στέργο Παρδαλό.

«Διαζύγιο» μετά από τρία χρόνια συνεργασίας πήραν Άγιος Γεώργιος και Στάθης Φαρμακίδης, κάτι το οποίο επισημοποίησε ο δεύτερος χθες το μεσημέρι μέσω επιστολής του, ενώ λίγο αργότερα βγήκε σε εκπομπή του ραδιοφωνικού σταθμού, «ΤΟΠ FM» και εξήγησε τους λόγους του χωρισμού.

Η επιστολή του Φαρμακίδη αναφέρει:

"Κλείνοντας έναν κύκλο τριών χρόνων παρουσίας μου στον πάγκο του Αγίου Γεωργίου θα ήθελα να αποχαιρετήσω θερμά όλους όσοι συμμετείχαν στα διοικητικά συμβούλια στηρίζοντας το έργο μου καθώς και όλους τους φιλάθλους της Μαλώνας. Να ευχαριστήσω από καρδιάς όλους τους ποδοσφαιριστές που συνεργασθήκαμε τα τρία τελευταία χρόνια και "ανέχθηκαν" την πίεσή μου για όλο και περισσότερη ώρα δουλειάς στο γήπεδο. Ολοι μαζί πετύχαμε απόλυτα, τον στόχο κάθε ποδοσφαιρικής περιόδου και συνολικά να αναδείξουμε τον Άγιο Γεώργιο σε ομάδα αξιοσέβαστη και με αξιοπρεπή παρουσία στον χώρο του Δωδεκανησιακού ποδοσφαίρου.

Πρωτίστως όμως αποχωρώ από την ομάδα έχοντας την αίσθηση της δημιουργίας και των άριστων διαπροσωπικών σχέσεων με όλα τα μέλη της "οικογένειας" που είχαμε. Εύχομαι ολόψυχα η ομάδα να συνεχίσει την ανοδική της πορεία δίνοντας και σε μένα το δικαίωμα να λέω υπερήφανα ότι: Τελικά, άξιζαν οι κόποι μου..."

Στάθης Φαρμακίδης

Στον ... αέρα του «ΤΟΠ FM» ο Φαρμακίδης ανέφερε πως η λύση αυτή ήταν η καλύτερη και για τις δύο πλευρές, καθώς η τριετής αυτή σχέση κούρασε, τόσο τον ίδιο όσο και τους ποδοσφαιριστές της ομάδας. Ομως φεύγει ευχαριστημένος από το έργο που άφησε πίσω του, πιστεύοντας πως η ομάδα αυτή έχει μέλλον.

Επίσης ο Φαρμακίδης δεν διέψευσε ότι του έχει γίνει πρόταση από τον Διαγόρα Β. (επαληθεύοντας παλαιότερο ρεπορτάζ της «Α.Ρ.»), αντιθέτως παραδέχθηκε ότι μίλησε με τους Βατενούς και δεσμεύθηκε να τους απαντήσει αύριο, θέτοντας τους πρώτα κάποιους όρους, που αν τους δεχθούν θα δώσουν τα χέρια.

Από την πλευρά της η διοίκηση του Διαγόρα, θέλει να τελειώσει πρώτα το θέμα του προπονητή για να προχωρήσει στη συνέχεια σε μεταγραφικά θέματα, σε συνεργασία με τον νέο προπονητή.

Το σίγουρο είναι πως παρελθόν από την ομάδα αποτελεί ο Βαγγέλης Γκαρανάτσιος, ο οποίος συμφώνησε με την ομάδα της Ομόνοιας Γ. να αναλάβει προπονητής. Επίσης ίσως ν' αποτελέσει παρελθόν και ο Στέφανος Λινάρδος, αν τελικά πάει στον Διαγόρα της Ρόδου μασέρ.

Οσο για τον πρώτο σκόρερ της ομάδας, τον Αντώνη Ξύπα που έχει μονοετή συμφωνία έχει πολλές προτάσεις από άλλες ομάδες κι είναι άγνωστο το μέλλον στο Βάτι.

Ψάχνει τον διάδοχο

Στο μεταξύ στον Άγιο Γεώργιο αναζητούν τον διάδοχο του Φαρμακίδη και το καταλληλότερο πρόσωπο σύμφωνα με τη διοίκηση είναι ο Στέργος Παρδαλός που στο παρελθόν έχει δουλέψει μ' επιτυχία στην ομάδα της Μαλώνας. Σύμφωνα με πληροφορίες ο «Άγιος» θα κάνει εντός των ημερών πρόταση στον προπονητή του Άρη, ελπίζοντας να την κάνει δεκτή.

Πληρώνουν τα δεδουλευμένα

• Από τα ταμεία της Ασπίδας Απ, θα περάσουν την επόμενη εβδομάδα παίκτες και προπονητής, για να τους καταβληθούν τα χρήματα της περιόδου.

Η προγραμματισμένη συγκέντρωση της παράταξης «Νέα εποχή»του Κάλλιστου Διακογεωργίου προχθές το βράδυ στο ξενοδοχείο «Grand Hotel» στα πλαίσια της παρουσίας του προγράμματος της με το οποίο σκέφτεται να διοικήσει το ποδόσφαιρο, σε περίπτωση που πάρει την εντολή από τα σωματεία και πετύχει την πλειοψηφία, «χάλασε» αυτή που είχε προγραμματίσει λίγο νωρίτερα το Δ.Σ της Ασπίδας Απ.

Η επιτακτική ανάγκη να βρίσκεται ο πρόεδρος της ομάδας Δημήτρης Καρατζιάς στην εκδήλωση, δεν άφησε περιθώρια χρόνου για να συζητήσουν τα προγραμματισμένα θέματα της ομάδας, τα οποία και αναβλήθηκαν για την επόμενη εβδομάδα που έχει προγραμματιστεί το επόμενο συμβούλιο.

Ωστόσο χρόνος βρέθηκε, έστω και λίγος για να συζητηθεί ένα σημαντικό θέμα που αφορούσε την αποπληρωμή του προπονητή και τον ποδοσφαιριστών για τα δεδουλευμένα της περιόδου, για να κλείσει και ουσιαστικά.

Την επόμενη εβδομάδα, όπως ανακοίνωσε λίγο αργότερα ο Καρατζιάς «θα τους καλέσουμε για να κλείσουμε και αυτό το θέμα και στην συνέχεια θα στρέψουμε όλο το ενδιαφέρον στο διοικητικό κομμάτι του συλλόγου»

Τα διοικητικά και η πρόθεσή του να αποχωρήσει από την ομάδα, λόγω του βεβαρημένου προγράμματος που συνοδεύουν οι υποχρεώσεις του στον Δήμο της Ρόδου, όπου εκτελεί τα καθήκοντα του Δημοτικού συμβούλου, θα αποτελέσει και το επόμενο και σημαντικό θέμα που θα συζητηθεί την επόμενη εβδομάδα, προκειμένου να φανερωθούν οι προθέσεις των υπόλοιπων μελών, στο θέμα που γεννάτε, για το αν μπορούν να αναλάβουν μέρος του βάρους των ευθυνών της θέσης που ενδέχεται να χηρέψει .

Και αναφέρουμε βάρος καθώς η δηλώσεις του Καρατζιά δίνουν αυτό το νόημα, αφού όπως συνέχισε να αναφέρει «όποιος πάρει το χρίσμα για να ηγηθεί τις προσπάθειας θα ξέρει πως θα έχει δίπλα του ένα άξιο συμπαραστάτη».

Μονόδρομος η νίκη

Στο γήπεδο των Μαριτσών θα πραγματοποιηθεί σήμερα στην 5.μ.μ. ένα από τα παιχνίδια του πανελλήνιου πρωταθλήματος των Δικηγόρων.

Η ομάδα της Ρόδου φιλοξενεί την αντίστοιχη της Αθήνας σε ένα παιχνίδι με μεγάλο βαθμολογικό ενδιαφέρον, απ` όπου και οι δύο ομάδες έχουν ως πρώτο στόχο την νίκη.

Κάλεσε εισαγγελέα

• Οικονομικές ατασθαλίες στον σύλλογο κατήγγειλε ο πρόεδρος του Απόλλωνα Απ. Τζούλης Μαχραμάς, ενώ κατέθεσε και αίτημα να επανελεχθούν τα βιβλία παρουσία εισαγγελέα

Οσο ξετυλίγετε το κουβάρι των διοικητικών του Απόλλωνα Απ, τόσο και περιπλέκεται η υπόθεση.

Χθες το μεσημέρι αναμένονταν η επίσκεψη του προέδρου του συλλόγου που την Κυριακή πραγματοποιεί της αρχαιρεσίες του για την ανάδειξη νέου Δ.Σ, Τζούλη Μαχραμά και του ταμία του Λάμπρου Στόκου, στο γραφείο Φυσικής Αγωγής, όπου τους περίμενε η προϊσταμένη Ειρήνη Γιαλλουράκη, μετά το αίτημα της τελευταίας να παραβρεθούν οι δύο διοικητικοί παράγοντες για να συζητήσουν την «εικόνα» που παρουσίασαν τα βιβλία του συλλόγου.

Η συζήτηση διάρκεσε περίπου μία ώρα και το αποτέλεσμα αυτής, βάσει και της εξέλιξης δεν ήταν καθόλου ενθαρρυντικό για την ιστορία και τα νέα μέλη που θέλουν να αναλάβουν τον σύλλογο αν κρίνει κανείς τα λεγόμενα του Μαχραμά.

«Ο λόγος είναι απλός και αφορά το οικονομικό μέρος, από την στιγμή που παρουσιάστηκαν αρκετές οικονομικές ατασθαλίες για τις οποίες και κρίθηκε αναγκαίο» σύμφωνα με τον Τζούλη Μαχραμά που μίλησε στην Α.Ρ «για να γίνει ο επανέλεγχός τους».

Μάλιστα όπως συνέχισε ο ίδιος να αναφέρει « προσωπικά εγώ ζήτησα να ξεκινήσει η διαδικασία από την αρχή και μάλιστα θα ήταν φρονιμότερο να παραβρίσκεται και ο Εισαγγελέας Ρόδου. Σε περίπτωση που δεν το καλέσει το γραφείο της φυσικής αγωγής θα το κάνω προσωπικά εγώ ο ίδιος»

Οι οικονομικές ατασθαλίες συνδυαζόμενες από την παρακράτηση των βιβλίων για τον επανέλεγχο τους, μάλιστα υπό την παρουσία του εισαγγελέα που ζήτησε ο Μαχραμάς, δίνουν σαφή εικόνα για τον τρόπο και την φιλοσοφία που λειτουργούσε ο σύλλογος το τελευταίο διάστημα .

Το όνομα και η ιστορία του έρχεται όπως αφήνει να εννοηθεί, βρίσκονται σε υποδεέστερη θέση από το προσωπικό συμφέρον ορισμένων, χωρίς να σημαίνει πως δεν υπάρχει μερίδιο ευθύνης στα υπόλοιπα μέλη που διοικούσαν.

Απομένει να βγει το τελικό πόρισμα για να ξεκαθαρίσει και ουσιαστικά η υπόθεση και ο κάθε κατεργάρης να πάει στον πάγκο του, προκειμένου να αφήσουν τον σύλλογο να λειτουργήσει σε σωστά πλαίσια.

Ωστόσο αν ισχύσουν τα όσα δηλώνει ο Μαχραμάς κάποιοι θα πρέπει να λογοδοτήσουν στον φίλαθλο κόσμο των Απολλώνων που συνεχίζει να βρίσκεται στο πλευρό της ομάδας.

Αυτό που έχει μεγάλη σημασία είναι αν θα παραμείνει «ζεστό» το ενδιαφέρον των μελών του συλλόγου για να εμπλακούν με τα διοικητικά του συλλόγου μετά και τις τελευταίες εξελίξεις.

Βάσει της διακήρυξης και εφόσον το επιτρέψουν οι συνθήκες την Κυριακή αναμένεται να πραγματοποιηθούν και οι εκλογές για τις οποίες έδειξαν ενδιαφέρον πέντε νέα μέλη. Πρόκειται για τους:

Βασίλης Χατζηγεωργίου, Σάββας Χατζησάββας, Αποστόλης Πίσσας, Φώτης Αγγουράς,Αντώνης Καραμανώλης.οι οποίοι θα πλαισιώσουν τις έξι από τις εφτά θέσεις που υπάρχουν στο Δ.Σ, αφού την έκτη αναμένεται να πάρει ένα εμπλεκόμενο μέλος, ο Γραμματέας Παναγιώτης Γιαννακόπουλος, που σύμφωνα με τις πληροφορίες θα διατηρήσει και στο νέο την θέση την οποία κατέχει

Απομένει μία η οποία σύμφωνα πάντα με τις πληροφορίες αντιστοιχεί σε αυτή του προέδρου.

Το όνομα δεν έχει ανακοινωθεί ακόμη, ωστόσο αδιευκρίνιστες έχουν μείνει η προθέσεις του Τζούλη Μαχραμά, που δήλωσε στο παρελθόν, «πως οι ώρες του είναι αρκετά περιορισμένες και δεν μου επιτρέπουν να ασχοληθώ, όπως εγώ θα ήθελα με την ομάδα».

Θα παλέψει μέχρι τέλος

• Διακαής πόθος του Απόλλωνα Κ. είναι ο Ίκαρος Τριπολίτης με τον οποίο τα έχει βρει, αλλά η Κατταβιά έχει δεσμευθεί να τον παραχωρήσει δανεικό στον Άρη.

• Στο στόχαστρο ο Πλύγκος του Διγενή, ο Καρίκης της Δόξας Ψ. και ο Λαζαρίδης του Κλεάνθη.

Τον νεαρό επιθετικό της Κατταβιάς, Ίκαρο Τριπολίτη θέλει οπωσδήποτε να εντάξει στο έμψυχο δυναμικό του, ο Απόλλωνας Κ., ο οποίος είναι διακαής πόθος του προέδρου, Αθηνόδωρου Κωνσταντίνου.

Η διοίκηση του Απόλλωνα κατέθεσε επίσημα πρόταση στην ομάδα της Κατταβιάς, η οποία όμως απάντησε πως έχει δεσμευθεί να τον παραχωρήσει δανεικό στον Άρη Αρχαγγέλου. Ωστόσο οι Καλυθενοί δεν το βάζουν κάτω και δηλώνουν ότι θα συνεχίσουν να επιμένουν. Μάλιστα σ' επαφή που είχαν με τον ίδιο τον παίκτη τους δήλωσε πως προτιμά να μεταγραφεί στον Απόλλωνα παρά δανεικός στον Άρη. Στηριζόμενοι λοιπόν στην επιθυμία του παίκτη οι Καλυθενοί δεν θα το βάλουν κάτω, μέχρι να τον κάνουν δικό τους. Στο μεταξύ ο Απόλλων ενδιαφέρεται και για άλλους τρεις ποδοσφαιριστές. Ο ένας είναι ο Λαζαρίδης που αγωνίζεται στον Κλεάνθη, ο δεύτερος είναι ο νεαρός ποδοσφαιριστής του Διγενή, Μιχάλης Πλύγκος και ο τρίτος ο επίσης νεαρός της Δόξας Ψ. Γιώργος Καρίκης.

Ωστόσο αύριο αυτό που προέχει είναι η γενική συνέλευση και οι συμπληρωματικές εκλογές του Δ.Σ. Η συνέλευση θα γίνει στις 10 το πρωί στην αίθουσα της κοινότητας Καλυθιών και πιστεύεται πως θα αποφασισθεί και το θέμα του προπονητή.

ΤΟΠΙΚΟ ΠΟΔΟΣΦΑΙΡΟ

Εγγυητής της ομαλότητας

• Αποφασισμένος να διαφυλάξει το αδιάβλητο της εκλογικής διαδικασίας δήλωσε και χθες ο Κλεόβουλος Χατζηγεωργίου, που θα πάρει σπίτι του τα ψηφοδέλτια μόλις τυπωθούν! Μάλιστα, διεμήνυσε σε όσους προσπαθούν να δέσουν από τώρα τα σωματεία σχετικά με τους αντιπροσώπους τους πως είναι μάταιος κόπος

«Όλα θα περάσουν από λεπτό κόσκινο», υπογράμμισε χθες σε δηλώσεις του στον ραδιοφωνικό σταθμό ΤΟΠ FM ο πρόεδρος της Ένωσης, **Κλεόβουλος Χατζηγεωργίου,** προαναγγέλλοντας ουσιαστικά την αυστηρά ουδέτερη αλλά και εμφατική στην λεπτομέρεια στάση που θα τηρήσει στα διαδικαστικά των προσεχών εκλογών για την ανάδειξη του νέου Δ.Σ. της Ένωσης. Ο **Χατζηγεωργίου** επανέλαβε αυτό που είπε κατά την διάρκεια της συγκέντρωσης του συνδυασμού «Νέα Εποχή», τονίζοντας πως θα είναι εγγυητής της άψογης διεκπεραίωσης της εκλογικής διαδικασίας, την οποία χαρακτήρισε εξαιρετικά απρόβλεπτη και δύσκολη.

Ο **Χατζηγεωργίου** κάλεσε τα σωματεία να είναι ιδιαίτερα προσεκτικά στους όρους με τους οποίους θα ψηφίσουν, αρχής γενομένης από την υπόδειξη των αντιπροσώπων τους. Μάλιστα, ο **Κλεόβουλος Χατζηγεωργίου** χαρακτήρισε εμμέσως πλην σαφώς μάταιο τον κόπο όσων υποψηφίων ακούγεται πως προσπαθούν να εξασφαλίσουν από τώρα τα πληρεξούσια των σωματείων με τα ονόματα των ανθρώπων που θα πάνε πίσω από το παραβάν για να ψηφίσουν, αφού τόνισε πως δεν τον αφορά το αν ήδη κυκλοφορούν πληρεξούσια, δεδομένου ότι αυτά γίνονται δεκτά σε συγκεκριμένη ημερομηνία μόνο από την ΕΠΣΔ και μάλιστα κατόπιν επίσημης απόφασης του διοικητικού συμβουλίου του κάθε σωματείου. Το κάθε σωματείο οφείλει να ορίσει έναν βασικό αντιπρόσωπο, που θα είναι μέλος του Δ.Σ. του, καθώς και ένα αναπληρωματικό, το οποίο θα μπορέσει να ψηφίσει μόνο αν απουσιάσει ο βασικός.

Πρόκειται για μία καθοριστικής σημασίας λεπτομέρεια, αφού ο πρόεδρος της ΕΠΣΔ δεν δίστασε να πει, επικαλούμενος την εμπειρία του, πως οι άνθρωποι που θα ψηφίσουν είναι ουσιαστικά το κλειδί των εκλογών, αφού δεν τους ελέγχει κανένας την ώρα που καταγράφουν τις προτιμήσεις τους.

Όσο για τα ψηφοδέλτια και την πιθανότητα να είναι «σημαδεμένα», ο Χατζηγεωργίου δεσμεύτηκε πως τέτοιος κίνδυνος δεν υπάρχει, αφού μόλις τυπωθούν θα βρεθούν στα δικά του χέρια και από εκεί στα χέρια του εκπροσώπου του Πρωτοδικείου της Ρόδου.



Τέλος και σε σχέση με το αν θα είναι ή δεν θα είναι υποψήφιος, ο **Κλεόβουλος Χατζηγεωργίου** δεν διαφοροποιήθηκε σε στο παραμικρό από την πρόσφατη σειρά των τοποθετήσεών του. «Αν δεν βρίσκομαι την ημέρα που θα λήγει η προθεσμία στην λίστα των υποψηφίων, δεν θα είμαι υποψήφιος».

Προσπαθεί να τον κρατήσει

• Στην διαδικασία των διαπραγματεύσεων μπαίνουν από την επόμενη εβδομάδα Ηρακλής Μ. και Λευτέρης Χατζηκωνσταντής που μένει ελεύθερος βάσει της νομολογίας

Το θέμα του **Λευτέρη Χατζηκωνσταντή** μετά την συμπλήρωση δέκα χρόνων συνεχής παρουσίας του στον σύλλογο, θα είναι αυτό που θα απασχολήσει της επόμενες ημέρες τον πρόεδρο του Ηρακλή Μ, **Γιώργο Παπαδημήτρη.**

Ο ποδοσφαιριστής που βάσει του ισχύοντα Νόμου, μένει ελεύθερος αφού έχει διανύσει το 27 έτος της ηλικίας, αναμένεται να κοιτάξει και αλλού πέρα της ομάδας που αγωνίζονταν το τελευταίο διάστημά, από την στιγμή που έχει στα χέρια του ήδη τρεις προτάσεις, πέραν αυτή του Ηρακλή που έχει τον πρώτο λόγο και θέλει να τον κρατήσει για μία ακόμη περίοδο στις τάξεις του.

Την επόμενη εβδομάδα θα έχει ραντεβού με τον ποδοσφαιριστή προκειμένου να μάθει τις απαιτήσεις του και από εκεί και πέρα να αποφασίσει αν μπορεί να τον κρατήσει ή θα κριθεί αναγκαίο να κλείσει σε άλλη ομάδα.

Η παραμονή ή αποχώρηση του **Χατζηκωνσταντή** από την ομάδα δεν είναι το μόνο αγωνιστικό θέμα που απασχολεί το τελευταίο διάστημα τον σύλλογο, αφού συνεχίζονται οι επαφές με τους υποψήφιους μεταγραφικούς στόχους.

Ωστόσο κανένα επίσημο αποτέλεσμα ακόμη δεν υπάρχει, παρά την διάθεση που συνοδεύει τις πλευρές για πιθανή συνεργασία

Την επόμενη εβδομάδα πιθαόν να ανακοινωθούν και κάποια από τα αποτελέσματα των επαφών για τα οποία οι Μαριτσενοί είναι αρκετά αισιόδοξοι για την τελική έκβασή τους.

Πικραμένος ο Στεφανάρας

• «Δεν σεβάστηκαν τα 25 χρόνια προσφοράς μου στον χώρο του ποδοσφαίρου», ήταν το σχόλιο του Κώστα Στεφανάρα για την παραπομπή του στο Δ.Σ. της ΕΠΣΔ από τους συναδέλφους του της Πειθαρχικής Επιτροπής. Αποκάλυψε πως κάποια στιγμή ήθελε να παραιτηθεί, όμως έμεινε για τον Κλεόβουλο Χατζηγεωργίου και μόνο!

Με πίκρα υποδέχθηκε ο **Κώστας Στεφανάρας** την απόφαση των συναδέλφων του της Πειθαρχικής Επιτροπής της ΕΠΣΔ να τον παραπέμψουν στο διοικητικό συμβούλιο της Ένωσης για την δήλωση υποστήριξης που έκανε στο πρόσωπο του υποψήφιου προέδρου της διοργανώτριας, **Κάλλιστου Διακογεωργίου.** Όπως είπε χθες ο Στεφανάρας στην «Α.Ρ.», αποδέχεται την απόφαση, ωστόσο θεωρεί πως δεν υπέπεσε σε κανένα ολίσθημα με το να εκφράσει δημόσια την άποψή του υπέρ ενός υποψηφίου σε μία δημοκρατική χώρα, αφού όπως και να έρθουν τα πράγματα, τα σωματεία είναι αυτά που αποφασίζουν και οι πάντες κρίνονται και θα συνεχίσουν να κρίνονται από την προσφορά τους. «Το παράπονό μου είναι ότι αυτοί οι άνθρωποι δεν εκτίμησαν την προσφορά μου για 25 ολόκληρα χρόνια στον χώρο του ποδοσφαίρου», ήταν το πρώτο σχόλιο του **Κώστα Στεφανάρα** επί του θέματος, καθώς ακολούθησε ένα δεύτερο και σαφώς πιο αιχμηρό.

Ο παράγοντας της Πειθαρχικής Επιτροπής αποκάλυψε πως πριν από λίγους μήνες είχε λάβει την απόφαση να παραιτηθεί από την θέση του στο όργανο της Ένωσης μετά από μία σειρά περιστατικών που τον δυσαρέστησαν, ωστόσο δέχθηκε να συνεχίσει μόνο για τον πρόεδρο της ΕΠΣΔ, **Κλεόβουλο Χατζηγεωργίου!** «Έμεινα στην Πειθαρχική μόνο για τον **Κλεόβουλο Χατζηγεωργίου** και για κανέναν άλλον. Παρά αυτό που έγινε πρόσφατα, συνεχίζω να τον αγαπώ, να τον εκτιμώ και να τον σέβομαι».

Αξίζει να σημειωθεί, πως ο **Κώστας Στεφανάρας** δεν σκοπεύει να υποβάλει την παραίτησή του, αφού προτιμά να εξαντλήσει το ούτως ή άλλως ελάχιστο διάστημα της θητείας της Πειθαρχικής Επιτροπής.



ΧΩΡΙΣ ΟΡΙΑ

Συνάντηση τη Δευτέρα αντιπροσωπείας του ΣΕΓΑΣ με Γ. Ορφανό

Ο ΣΕΓΑΣ ανακοίνωσε ότι την Δευτέρα αντιπροσωπεία του ΔΣ θα έχει συνάντηση με τον υφυπουργό Αθλητισμού **Γιώργο Ορφανό**. Ο ΣΕΓΑΣ είχε επανειλημμένως ζητήσει συνάντηση με τον υφυπουργό «για να συζητηθούν τα επείγοντα και οξυμμένα προβλήματα που αντιμετωπίζει η Ομοσπονδία», όπως χαρακτηριστικά ανέφερε σε ανακοίνωση που εξέδωσε την Τετάρτη μετά το διοικητικό του συμβούλιο.

Η ανακοίνωση του ΣΕΓΑΣ για την συνάντηση με τον κ **Ορφανό**.

«Αντιπροσωπεία του Διοικητικού Συμβουλίου του ΣΕΓΑΣ με επικεφαλής τον πρόεδρο κ **Βασίλειο Σεβαστή**, θα δεχθεί την Δευτέρα 23 Μαΐου ο υφυπουργός Πολιτισμού αρμόδιος για θέματα Αθλητισμού κ. **Γεώργιος Ορφανός**».

Στην έβδομη θέση



Για δυο πόντους έμειναν εκτός διεκδίκησης μεταλλίων στο τουρνουά της Σαγκάης, για το παγκόσμιο τουρ μπιτς βόλεϊ, οι Βάσω Καραντάσιου / Βίκυ Αρβανίτη, αφού πήραν το πρώτο σετ από τις Κινέζες Τιαν Γιά / Βανκ Φέι, αλλά έχασαν στο δεύτερο με 23-21 και λύγισαν στο τάι μπρέικ με 15-11.

Οι Ελληνίδες πρωταθλήτριες τερμάτισαν έβδομες, με χρηματικό έπαθλο 8.000 δολαρίων και 200 βαθμούς στην παγκόσμια κατάταξη. «Πήγαν πολύ καλά για πρώτη φορά και στο επόμενο τουρνουά θα παίξουν καλύτερα. Είμαι αισιόδοξος για το νέο δίδυμο, αφού χωρίς παιχνίδια στην πλάτη τους πήραν την έβδομη θέση στο πρώτο τουρνουά της κοινής καριέρας τους», δήλωσε ο ομοσπονδιακός προπονητής Μανώλης Ρουμελιώτης. Επόμενο τουρνουά για τις ελληνικές ομάδες γυναικών, στην Οζάκα της Ιαπωνίας την επόμενη εβδομάδα.

Ο Γιώργος Γερόλυμπος επανεξελέγη Γενικός Γραμματέας της Ευρωπαϊκής Ομοσπονδίας Καράτε

Πανηγυρικά επανεξελέγη Γενικός Γραμματέας της Ευρωπαϊκής Ομοσπονδίας Καράτε (EKF) ο Γιώργος Γερόλυμπος και συνεχίζει να κατέχει και τις δύο γραμματείες, της Ευρωπαϊκής και την Παγκόσμιας Ομοσπονδίας Καράτε (WKF). Αξίζει να σημειωθεί ότι ο κ. Γερόλυμπος πήρε το 100% των ψήφων, ποσοστό που κανένας άλλος υποψήφιος δεν έχει πάρει μέχρι τώρα.

Η υποψηφιότητά του υπερψηφίστηκε και από τις 42 Ευρωπαϊκές ομοσπονδίες-μέλη της EKF που μετείχαν στο Συνέδριό της στην Τενερίφη.

«Είναι ιδιαίτερη τιμή που για τρίτη φορά οι ομοσπονδίες-μέλη της EKF μου αναθέτουν να συνεχίσω το έργο μου στην γραμματεία της Ευρωπαϊκής Ομοσπονδίας Καράτε. Η ομόφωνη υπερψήφιση της υποψηφιότητας, εκτός του ότι με τιμά ιδιαίτερα και στο πρόσωπό μου την ελληνική υποψηφιότητα, με γεμίζει με ευθύνη για τη συνέχεια του έργου που έχουμε αρχίσει στην γραμματεία της Ευρωπαϊκής Ομοσπονδίας Καράτε» δήλωσε ο Γιώργος Γερόλυμπος μετά την επανεκλογή του.

Αγκαθι

●●● Ευχάριστο πρωινό το χθεσινό, γιατί μου ήρθαν πολλές πληροφορίες, αλλά και γιατί οι εκλογές έχουν τελειώσει πριν ... ξεκινήσουν!

●●● Λοιπόν η παράταξη του γενικού ρολογά διεκδικεί την ψήφο των σωματείων με τακτική ...σουπιάς! Θριαμβολογούν λέγοντας τους έχουν 32 ενδεκάδες ότι τους μένουν άλλες τρεις για να πάρουν και τις έντεκα καρέκλες!

●●● Δηλαδή ο Κάλης δεν θα πάρει ούτε μια! Μόνο καθυστερημένοι μπορούν να πιστέψουν σε μια τέτοια εξέλιξη με το υπάρχον εκλογικό σύστημα. Η αναμέτρηση είναι δύσκολη και οι ενδεκάδες που θα βγουν στο τέλος θα είναι ελάχιστες.

●●● Η καλύτερη διαφορά για το συμφέρον των σωματείων θα είναι να βγει αποτέλεσμα 8-3 η 7-4. Αν η διαφορά είναι μια, δύο θέσεις η Κορδιγκτώνος θα έχει πρόβλημα αποφάσεων αν λείπουν κάποιοι από τις συνεδριάσεις εσκεμμένα ή μη.

●●● Θα μου πείτε πως αν βγει ο γενικός ρολογάς, δεν θα υπάρχει πρόβλημα αφού τα στελέχη του είναι συνηθισμένα στις παρατυπίες! Ενάμιση χρόνο διοικούν το ποδόσφαιρο με δεκαμελές συμβούλιο! Ο Μπονιάτης είχε παραιτηθεί και το έπνιξαν γιατί δεν δεχόταν ο μοναδικός αναπληρωματικός να πάρει την θέση του!

●●● Έπρεπε λοιπόν να κάνουν συμπληρωματικές εκλογές και τις απέφυγαν δηλώνοντας τον ενάμιση χρόνο δικαιολογημένο!!! Ο ψηλός από τότε που έγινε δημοτικός σύμβουλος έχασε το δρόμο της Κορδικτώνος! Μόνο όταν είχε κανένα θέμα που ενδιέφερε εμφανιζόταν, όπως τότε που ήθελαν να καθαρίσουν τον Σκαρτάδο ο γενικός ρολογάς, ο Νικόλ και κουβάλησαν άρον - άρον τον ακόλουθό τους Σεβαστό!

●●● Ψέματα; Τα πρακτικά υπάρχουν για να θυμίζουν την ιστορία. Θα αποδεχτούμε τον τίτλο που έθεσε ο Νικόλ, γκρίζοι λύκοι, αν και αόριστα με κάποιες προϋποθέσεις. Καταρχήν για τους αναγνώστες μας και μόνο θα πρέπει να τους ενημερώσω πως φάγαμε πολύ ξενύχτι τα τελευταία χρόνια μόνο εμείς, για να παρακολουθούμε τις συνεδριάσεις της Κορδικτώνος για να έχετε άμεση και έγκαιρη ενημέρωση. Έχουμε λοιπόν άποψη για την σημερινή διοίκηση και για τους υποψήφιους που είναι ακόμα στην εξουσία και δεν διστάζουν να την καταχράζονται για να την ... ξαναέχουν.

●●● Αποδεχόμαστε λοιπόν τον τίτλο αν μου δικαιολογήσουν τα οκτακόσια ευρώπουλα για αθλητικά είδη!!! Γιατί όπως οι ίδιοι καμάρωναν τα έστελνε όλα η Συγγρού!!! Καλημέρα σας και υπομονή, τα καλύτερα είναι για το τέλος....

Γκαγκάτσης: «Θα κερδίσει το ποδόσφαιρο»

Δηλώσεις έκανε ο πρόεδρος της ΕΠΟ, Βασίλης Γκαγκάτσης εν όψει του σημερινού τελικού της Πάτρας ανάμεσα στον Ολυμπιακό και το Άρη. Ο ισχυρός άνδρας της Επαγγελματικής Ποδοσφαιρικής Ομοσπονδίας δήλωσε ότι ο τελικός αναμένεται να προσφέρει δυνατές συγκινήσεις και θα είναι αντάξιος της ιστορίας και της δυναμικότητας των δύο ομάδων.

Στη συνέχεια έκανε λόγο για τις ενέργειες που έκανε η ΕΠΟ για την οργάνωση του αγώνα και τέλος ευχήθηκε καλή επιτυχία στους πρωταγωνιστές.

«Ο τελικός αγώνας του Κυπέλλου Ελλάδας στην Πάτρα αποτελεί την κορύφωση του ποδοσφαιρικού θεσμού, που κατά παράδοση προσφέρει στους φιλάθλους δυνατές συγκινήσεις και ξεχωριστό θέαμα.

Το ίδιο αναμένουμε να μας προσφέρουν σήμερα οι δύο φιναλίστ, που προκρίθηκαν άξια στον τελικό αγώνα του Κυπέλλου Ελλάδας.

Η Ελληνική Ποδοσφαιρική Ομοσπονδία προέβη σε όλες τις απαραίτητες ενέργειες για την άψογη οργάνωση του αγώνα Ολυμπιακός-Άρης στο Παμπελοποννησιακό Στάδιο Πατρών, ο οποίος αποτελεί, για εμάς και για το σύνολο του ελληνικού ποδοσφαίρου, μια γιορτή και ως τέτοια επιθυμούμε να την αντιμετωπίσουν όσοι φίλαθλοι προσέλθουν στο γήπεδο.

Επί τη ευκαιρία της τέλεσης του αγώνα, εύχομαι, εκ μέρους της Ελληνικής Ποδοσφαιρικής Ομοσπονδίας, καλή επιτυχία στους συμμετέχοντες στον τελικό και πιστεύω ότι πάνω απ όλους θα κερδίσει το ποδόσφαιρο».

Κέλι Γουάιτ: Αθλήτρια-πειραματόζωο

Σε αποκαλυπτικές δηλώσεις προέβη η Κέλι Γουάιτ κατά την απολογία της στο Μόντρεαλ ενώπιον της Εκτελεστικής Επιτροπής της USADA.



Η Αμερικανίδα σπρίντερ είχε βρεθεί «θετική» το 2003, όταν αναδείχθηκε παγκόσμια πρωταθλήτρια στα 100μ και τα 200μ, στην ουσία μονταφινίλι και της επιβλήθηκε η ποινή του διετή αποκλεισμού.

«Μου προσέφεραν πολλά πράγματα και μου ζητήθηκε να τα δοκιμάσω για να δουν σε ποια "προϊόντα" ανταποκρινόμουν καλύτερα. Με είχαν σαν πειραματόζωο.

Δοκίμασα πολλά διεγερτικά και το μονταφινίλι μου ταίριαζε τέλεια», δήλωσε χαρακτηριστικά η Γουάιτ στην ακροαματική διαδικασία, οι δηλώσεις της οποίας δόθηκαν στη δημοσιότητα από την εφημερίδα «L'Equipe».

Και συνέχισε λέγοντας: «Το ίδιο συνέβαινε και με το THG που με βοήθησε να χτίζω γρήγορα το μυικό μου σύστημα.

Το χειρότερο αυτή τη στιγμή είναι ότι υπάρχουν πολλοί αθλητές που μου μιλούν για το ντόπινγκ και θέλουν να μάθουν τον τρόπο για να προμηθευτούν αυτά τα αναβολικά. Είναι προβληματικό.

Ο πόλεμος κατά του ντόπινγκ πρέπει να αυξηθεί. Πάντως, δεν πρέπει να ξεχνάμε τους προπονητές, διότι είναι εκείνοι που συμβουλεύουν τους αθλητές».

Ωστόσο, η Γουάιτ είχε παραδεχθεί από την πρώτη στιγμή ότι κάνει συνειδητά χρήση απαγορευμένων ουσιών, τις οποίες της παρείχε ο γνωστός πλέον «βασιλιάς του ντόπινγκ», Βίκτορ Κόντε.

Όσον αφορά τους ελέγχους από τους οποίου περνούσε κατά καιρούς, τόνισε: «Το 2003 είχα περάσει από 17 τεστ πριν βρεθώ «θετική». Δεν ανησυχούσα ποτέ. Ήμουν πάντα ήρεμη. Παρόλα αυτά, η υγεία μου καταστρεφόταν».

Πέμπτος ο Ταμουρίδης στην Κρήτη

Την 5η θέση στον αγώνα ατομικής χρονομέτρησης 12χλμ που περιλάμβανε την ανάβαση Θερίσου κατέκτησε ο **Γιάννης Ταμουρίδης** στον πρόλογο του Διεθνή Ποδηλατικού Γύρου «Μάχη Κρήτης».

Ο «ασημένιος» παγκόσμιος πρωταθλητής στην πίστα (πόντους) κάλυψε τη διαδρομή σε 25.19.

Στην πρώτη τριάδα βρέθηκαν ο Σέρβος **Ιβάιλο Γκαμπρόφσκι** (Ζελέζνιτσαρ) με 22.05, ο Βούλγαρος **Εβγκένι Γκεργκάνοφ** (Μπουργκάς) με 23.40 και ο συμπατριώτης του, Πάβελ Σουμάνοφ (Μπουργκάς), με 23.01. Τέταρτος ήταν ο Βούλγαρος Σβέτοσλαβ Τσανλίεφ (Μπουργκάς), με 25.09.

Στις υπόλοιπες ελληνικές συμμετοχές, έκτος τερμάτισε ο **Γιώργος Σκαλιδάκης** (Τάλως Χανίων) με 25.32, ενώ οι **Σήφης Δαλέζιος** (Κρόνος Νίκαιας) και **Σωτήρης Εξαρχόπουλος** (Ολυμπιακός Περιστερίου/Χαϊδαρίου) πήραν την 8η και 10η θέση, αντίστοιχα.

Κομπλέ η Βραζιλία με Εθνική

Παρέλαση αστέρων στη Γερμανία αφού η Βραζιλία ανακοίνωσε τα ονόματα των ποδοσφαιριστών που θα λάβουν μέρος στο κύπελλο Συνομοσπονδιών.



Έτσι η Εθνική μας θα βρει μπροστά της τους Ροναλντίνιο, Ρονάλντο, Κακά, Αντριάνο στην πρεμιέρα της διοργάνωσης, στις 16 Ιουνίου.

Από την αποστολή της Βραζιλίας θα απουσιάσουν οι Ρομπέρτος Κάρλος και Καφού μετά την απόφαση του Κάρλος Αλμπέρτο Παρέιρα να ξεκουράσει τους δύο ποδοσφαιριστές. Στη θέση των δύο έμπειρων αμυντικών ο Βραζιλιάνος προπονητής κάλεσε τους Σισίνιο και Λίο δύο νέους και πολλά υποσχόμενους παίκτες.

Η αποστολή της Βραζιλίας

Τερματοφύλακες: Ντίντα (Μίλαν), Γκόμεζ (Αϊντχόφεν), Μάρκος (Παλμέιρας).

Αμυντικοί: Λούσιο (Μπάγερν), Λουιζάο (Μπενφίκα), Λίο (Σάντος), Μπεγιέτι (Μπαρτσελόνα), Σισίνιο (Σάο Πάουλο), Τζιλμπέρτο (Χέρτα), Χουάν και Ρόκε Τζούνιορ (Λεβερκούζεν).

Μέσοι: Ροναλντίνιο (Μπαρτσελόνα), Έμερσον (Γιουβέντους), Ρενάτο (Σεβίγια), Ζουνίνιο Περναμπουκάνο (Λυών), Τζιλμπέρτο Σίλβα (Άρσεναλ), Ζε Ρομπέρτο (Μπάγερν), Κακά (Μίλαν), Άλεξ (Φενέρμπαχτσε).

Επιθετικοί: Ρονάλντο (Ρεάλ Μαδρίτης), Αντριάνο (Ίντερ), Ρομπίνιο (Σάντος), Ρικάρντο Ολιβέιρα (Μπέτις).

Το πρωτάθλημα των Ενόπλων

Η Τρίπολη θα φιλοξενήσει Σάββατο και Κυριακή (21-22/5) τους αγώνες στίβου των Ενόπλων Δυνάμεων και Σωμάτων Ασφαλείας, τους οποίους διοργανώνει το Γενικό Επιτελείο Αεροπορίας (124 ΠΒΕ).

Στους αγώνες θα συμμετάσχουν οι περισσότεροι αθλητές, που υπηρετούν στις Ένοπλες Δυνάμεις και στα Σώματα Ασφαλείας, όπως η Ανθυποπλοίαρχος ΛΣ Ολγα Βασδέκη, ο Ανθσγός Περικλής Ιακωβάκης, οι Λιμενοφύλακες Αλέξανδρος Παπαδημητρίου, Μιχάλης Γελασάκης, οι Ανθυποπλοίαρχοι Χαράλαμπος Παπαδιάς, Αλέξανδρος Γενοβέλης, οι Αστυφύλακες Μάριος Ευαγγέλου, Χριστόφορος Μερούσης, Χρυσή Μωϊσίδου, οι στρατιώτες Χρήστος Οικονομόπουλος, Γιώργος Ντούπης, Γιάννης Μπαρλής και οι πυροσβέστες Αλέξης Αλεξόπουλος, Αλέξανδρος Τερζιάν.

Τουρνουά 5Χ5

Το 1ο Τουρνουά "SUMMER 2005" διεξήχθηκε το τριήμερο που μας πέρασε στις εγκαταστάσεις 5Χ5 του CAFE QUE PASSA που βρίσκεται στον Θεολόγο, στο 19ο χλμ. Ρόδου-Καμείρου.

Συμμετείχαν 10 ομάδες με 74 ποδοσφαιριστές ενώ το παρακολούθησαν αρκετοί φίλαθλοι.

Στους ημιτελικούς του τουρνουά είχαμε:

- ΣΤΑΘΜΟΣ-ΛΕΥΚΟΙ 11-6
- SCENE 1- M.R.G. UNITED 5-3

Τελικός νικητής αναδείχθηκε ο ΣΤΑΘΜΟΣ αφού επικράτησε στον μεγάλο τελικό του SCENE 1 με 7-5.

Το CAFE QUE PASSA θα διοργανώσει πολλά τουρνουά 5Χ5, beach volley και events στο snack bar.

ΑΝΕΚΔΟΤΟ

Μια ξανθιά ήθελε να πουλήσει το αυτοκίνητό της, αλλά δεν έβρισκε αγοραστή.

Αποφασίζει να ρωτήσει ένα φίλο της τι φταίει. Αυτός την ρωτάει πόσα χιλιόμετρα έχει κάνει και αυτή του απαντάει 300.000. Τότε αυτός την συμβουλεύει να βρει ένα μηχανικό να αλλάξει τα χιλιόμετρα σε λιγότερα και ίσως το πουλήσει...

Αυτή πηγαίνει στο μηχανικό και της αλλάζει τα χλμ. από 300.000 σε 40.000.

Μετά από λίγες μέρες της τηλεφωνεί:

-Τι έγινε το πούλησες το αμάξι σου;

-Όχι.

-Γιατί;

-Με έχεις για χαζή; Αφού έχει κάνει μόνο 40.000 !!



ΤΟΠΙΚΟ ΠΟΔΟΣΦΑΙΡΟ

Επιτέλους ρευστό

• Συνολικά 61 σωματεία καλούνται από την Ε.Π.Σ.Δ να προσκομίσουν γραμμάτιο είσπραξης για να πάρουν την επιχορήγηση της Γ.Γ.Α.

Ως άμεση είχε προσδιοριστεί η καταβολή των χρημάτων της επιχορήγησης της ΓΓΑ προς τα ποδοσφαιρικά σωματεία της ΕΠΣΔ για την περίοδο 2003-2004 και όπως αποδεικνύεται και στην πράξη, οι δεσμεύσεις δεν ήταν κενές περιεχομένου.

Όπως ανακοίνωσε χθες η ΕΠΣΔ, συνολικά 61 σωματεία της δύναμής της παρακαλούνται να προσκομίσουν γραμμάτιο είσπραξης (δεν χρειάζεται θεώρηση από το γραφείο Φυσικής Αγωγής) προκειμένου να εισπράξουν την επιχορήγησή τους.

Τα σωματεία που δικαιούνται να πάρουν την επιχορήγησή της ΓΓΑ είναι τα παρακάτω:

1. Αθλητική Ένωση Λέρου 2.000 ευρώ
2. Αθλητική Ένωση Ροδίων Αφάντου 2.000 ευρώ
3. Αθλητικό Προοδευτικό Σωματείο Αστέρα 2.000 ευρώ
4. Αθλητικός και Εκπαιδευτικός Σύλλογος Παραδεισίου «Ο Κλεάνθης» 2.000 ευρώ
5. Αθλητικός Κοινωνικός Σύλλογος Ηρακλής Μαριτσά Ρόδου 2.000 ευρώ
6. Αθλητικός Όμιλος Ευαγόρας 2.000 ευρώ
7. Αθλητικός Όμιλος Καλυμνιακός Καλύμνου Δωδεκανήσου 2.000 ευρώ
8. Αθλητικός Όμιλος Φιλάθλων Λίνδου Κλεόβουλος 2.000 ευρώ
9. Αθλητικός Προοδευτικός Σύλλογος Απολλώνων Απόλλων 2.000 ευρώ
10. Αθλητικός Σύλλογος Διαγόρας Βάτι 2.000 ευρώ
11. Γυμναστικός Αθλητικός Σύλλογος Ιαλυσού 2.000 ευρώ
12. Γυμναστικός Φιλεκπαιδευτικός Σύλλογος Αρχαγγέλου Ο Άρης 2.000 ευρώ
13. Γυμναστικός Σύλλογος Φοίβος 2.000 ευρώ
14. Γυμναστικός Φιλεκπαιδευτικός Σύλλογος Ασπις Απολακκιά 2.000 ευρώ
15. Μορφωτικός Αθλητικός Σύλλογος Αναγέννηση 2.000 ευρώ
16. Παγκωακός Αθλητικός Σύλλογος Ανταγόρας Κω 2.000 ευρώ
17. Αθλητική Ένωση Καττα-βιάς Ρόδου 1.500 ευρώ
18. Αθλητικός Όμιλος Θύελλα Ρόδου 1.500 ευρώ
19. Αθλητικός Όμιλος Ο Ορφέας 1.500 ευρώ
20. Αθλητικός Όμιλος Πυλίου 1.500 ευρώ
21. Αθλητικός Όμιλος Ψαράδων Καλυθιών Ρόδου 1.500 ευρώ
22. Αθλητικός Σύλλογος Άγιος Γεώργιος Μαλώνας 1.500 ευρώ
23. Αθλητικός Σύλλογος Αντίμαχος 1.500 ευρώ
24. Αθλητικός Σύλλογος Δόξα Καρδάμαινας 1.500 ευρώ
25. Αθλητικός Σύλλογος Δόξα Ψίνθου 1.500 ευρώ
26. Αθλητικός Σύλλογος Καρπάθου Ποσειδών 1.500 ευρώ
27. Αθλητικός Σύλλογος Πάτμου Ξάνθος Πάτμιος 1.500 ευρώ
28. Αθλητικός Σύλλογος Τήλου 1.500 ευρώ
29. Αθλητοεκπαιδευτικός Σύλλογος Σορωνής Ευκλής 1.500 ευρώ
30. Ακουσίλαος 1.500 ευρώ
31. Ασκληπιός Κω Αθλητικός Γυμναστικός Σύλλογος 1.500 ευρώ
32. Α.Ψ.Σ. Εθνικός Αρχιπόλεως 1.000 ευρώ
33. Αθλητική Ένωση Μεσαναγρού 1.000 ευρώ
34. Αθλητική Ένωσις Ηρακλής Λάρδου Ρόδου 1.00 ευρώ
35. Αθλητικό Σωματείο Εργατουπαλλήλων Λέρου 1.000 ευρώ
36. Αθλητικό Σωματείο Ήλιος 1.00 ευρώ
37. Αθλητικός Όμιλος Ασφενδίου 1.000 ευρώ
38. Αθλητικός Όμιλος Δήμητρα Δαματριάς 1.000 ευρώ
39. Αθλητικός Όμιλος Καλύμνου Βαθύ 1.000 ευρώ
40. Αθλητικός Όμιλος Λειψιωτιών 1.000 ευρώ
41. Αθλητικός Όμιλος Ποσειδών Καλύμνου 1.000 ευρώ
42. Αθλητικός Όμιλος Σύμης 1.000 ευρώ
43. Αθλητικός Προοδευτικός Όμιλος Αγίου Ισιδώρου Ρόδου 1.000 ευρώ
44. Αθλητικός Προοδευτικός Σύλλογος Ασπίς Σαλάκου 1.000 ευρώ
45. Αθλητικός Ροδιακός Σύλλογος Α.Ρ.Σ 1.000 ευρώ
46. Αθλητικός Σύλλογος Αγίων Αποστόλων Ο Ζευς 1.000 ευρώ
47. Αθλητικός Σύλλογος Αστέρα Παστίδας 1.000 ευρώ
48. Αθλητικός Σύλλογος Δαμάγητος 1.000 ευρώ
49. Αθλητικός Σύλλογος Ιάλυσος 97 1.000 ευρώ
50. Αθλητικός Σύλλογος Καλάθου Ο Ταξιάρχης 1.000 ευρώ
51. Αθλητικός Σύλλογος Νικαγόρας 1.000 ευρώ
52. Αθλητικός Σύλλογος Πολυβώτης 1.000 ευρώ
53. Αθλητικός Σύλλογος Πολύστρατος Λαέρμων Ρόδου 1.000 ευρώ
54. Γυμναστικός Σύλλογος Ο Διαγόρας 1.000 ευρώ
55. Γυμναστικός Φιλεκπαιδευτικός Σύλλογος Αλθαιμένης Κρητηνίας 1.000 ευρώ
56. Δωδεκανησιακός Αθλητικός Ναυτικός Σύλλογος Δωριείς Ρόδου 1.000 ευρώ
57. Ολυμπιακός Καλύμνου 1.000 ευρώ
58. Όμιλος Φιλάθλων Ιστρίου 1.000 ευρώ
59. Ποδοσφαιρικός Αθλητικός Όμιλος Κω 1.000 ευρώ
60. Ποδοσφαιρικός Αθλητικός Σύλλογος Ακληπειού 1.000 ευρώ
61. Ποδοσφαιρικός Αθλητικός Σύλλογος Λέρου Δόξα 1.000 ευρώ

Σημαντικές αποφάσεις

• Τον δρόμο που θα ακολουθήσει μέσα στην περίοδο, ξεκίνησε ο Ορφέας που ανανέωσε με τον προπονητή Αντρέα Βλασόπουλο.

Ο καλύτερος προγραμματισμός του Ορφέα σε όλα τα επίπεδα με αφορμή την συμμετοχή του την νέα περίοδο στο πρωτάθλημα της Α΄ κατηγορίας, αποτέλεσε και το κύριο θέμα συζήτησης των ιθυνόντων του, στην δεύτερη επίσημη συγκέντρωσή τους που πραγματοποιήθηκε την Πέμπτη το βράδυ.

Διακρίθηκε σε τρία επίπεδα, το οποίο το καθένα από μόνο του αποσκοπούσε ξεχωριστά σε βασικούς τομείς της λειτουργίας του συλλόγου.

Το πρώτο αφορούσε το διοικητικό κομμάτι, από την στιγμή που κρίθηκε αναγκαία η στελέχωση του Δ.Σ από νέα πρόσωπα προκειμένου να γίνει ποιο ευέλικτο και ποιο δυναμικό, για να μπορέσει να ανταπεξέλθει σε οποιαδήποτε κατάσταση βρεθεί ο σύλλογος.

Τα νέα μέλη τα οποία όπως αναφέρουν οι πληροφορίες θα πάρουν και πόστο μέσα στην ομάδα θα ανακοινωθούν στο προσεχές διάστημα, τα οποία θα ανέρχονται στον αριθμό τέσσερα.

Το δεύτερο είχε να κάνει με την ανεύρεση πόρων, ώστε να μπορεί η ομάδα να καλύψει τα μεταγραφικά της ανοίγματα, τις πληρωμές των ποδοσφαιριστών του προπονητή, αλλά και τα τρέχοντα έξοδα.

Σε αυτό το κομμάτι τα μηνύματα ήταν αρκετά ελπιδοφόρα, αφού η υπόσχεση που πήραν από τους χορηγούς έγινε δέσμευση, που καλύπτει σε μεγάλο βαθμό ένα μέρος του προϋπολογισμού.

Το τρίτο και σημαντικότερο και το πρώτο που αφορά το αγωνιστικό μέρος ήταν η επισημοποίηση της συνεργασίας με τον προπονητή που οδήγησε την ομάδα στην άνοδο, τον Αντρέα Βλασόπουλο που από χθες είναι και πάλι επίσημα ο υπεύθυνος του τμήματος.

Η ανανέωση της συνεργασίας τους έδωσε ουσιαστικά «πάσα» στα μέλη και τον προπονητή για να συζητήσουν και την μεταγραφική ενίσχυση της ομάδας.

Ο Βλασόπουλος ζήτησε έξι ποδοσφαιριστές τους οποίους έχει ξεχωρίσει και αναμένεται τις επόμενες ημέρες , αφού το Δ.Σ δεν είχε καμία αντίθετη άποψη, να ξεκινήσουν οι επαφές και οι διαδικασίες για την ένταξή τους στον σύλλογο.

G.A. FERRIES

ΠΡΟΓΡΑΜΜΑ ΔΡΟΜΟΛΟΓΙΩΝ

Ε/Γ-Ο/Γ ΡΟΔΑΝΘΗ•Ε/Γ-Ο/Γ ΜΑΡΙΝΑ -
Ε/Γ-Ο/Γ ΑΝΘΗ-ΜΑΡΙΝΑ Ε/Γ ΡΟΜΙΑΝΤΑ

ΡΟΔΟΣ - ΠΕΙΡΑΙΑΣ

	ΣΑΒΒΑΤΟ 14/05	
ΑΝΘΗ-ΜΑΡΙΝΑ	17.00	ΚΩ (20.40)-ΛΕΡΟ (22.50)-ΠΑΤΜΟ (00.10)-ΠΕΙΡΑΙΑ (08.20)
	ΚΥΡΙΑΚΗ 15/05	
ΜΑΡΙΝΑ	14.00	ΣΥΜΗ (15.40)-ΤΗΛΟ (17.50)-ΝΙΣΥΡΟ (19.20)-ΚΩ (21.10)-ΚΑΛΥΜΝΟ (22.40)-ΑΣΤΥΠΑΛΑΙΑ (01.30)-ΠΕΙΡΑΙΑ (11.20)
	ΔΕΥΤΕΡΑ 16/05	
ΡΟΔΑΝΘΗ	16.00	ΚΩ (20.10)-ΚΑΛΥΜΝΟ (21.40)-ΛΕΡΟ (23.00)-ΠΑΤΜΟ (00.30)-ΠΕΙΡΑΙΑ (09.10)
	ΤΡΙΤΗ 17/05	
ΑΝΘΗ-ΜΑΡΙΝΑ	17.00	ΚΩ (20.40)-ΛΕΡΟ (22.50)-ΠΑΤΜΟ (00.10)-ΠΕΙΡΑΙΑ (08.20)
	ΤΕΤΑΡΤΗ 18/05	
ΡΟΔΑΝΘΗ	16.00	ΚΩ (20.10)-ΚΑΛΥΜΝΟ (21.40)-ΛΕΡΟ (23.00)-ΠΑΤΜΟ (00.30)-ΠΕΙΡΑΙΑ (09.10)
	ΠΕΜΠΤΗ 19/05	
ΡΟΜΙΑΝΤΑ	02.00	ΣΥΜΗ (04.40)-ΤΗΛΟ (05.50)-ΝΙΣΥΡΟ (07.20)-ΑΣΤΥΠΑΛΑΙΑ (10.00)-ΚΑΤΑΠΟΛΑ (13.10) -ΑΙΓΙΑΛΗ (14.10)-ΔΟΝΟΥΣΑ (15.20)-ΝΑΞΟ (17.10)-ΠΑΡΟ (18.30)-ΠΕΙΡΑΙΑ (23.00)
ΑΝΘΗ-ΜΑΡΙΝΑ	17.00	ΚΩ (20.40)-ΠΕΙΡΑΙΑ (06.30)
	ΠΑΡΑΣΚΕΥΗ 20/05	
ΡΟΔΑΝΘΗ	18.00	ΚΩ (22.10)-ΚΑΛΥΜΝΟ (23.40)-ΛΕΡΟ (01.00)-ΠΑΤΜΟ (02.30)-ΠΕΙΡΑΙΑ (11.50)
	ΣΑΒΒΑΤΟ 21/05	
ΑΝΘΗ-ΜΑΡΙΝΑ	17.00	ΚΩ (20.40)-ΛΕΡΟ (22.50)-ΠΑΤΜΟ (00.10)-ΠΕΙΡΑΙΑ (08.20)
	ΚΥΡΙΑΚΗ 22/05	
ΜΑΡΙΝΑ	14.00	ΣΥΜΗ (15.40)-ΤΗΛΟ (17.50)-ΝΙΣΥΡΟ (19.20)-ΚΩ (21.10)-ΚΑΛΥΜΝΟ (22.40)-ΑΣΤΥΠΑΛΑΙΑ (01.30)-ΠΕΙΡΑΙΑ (11.20)
	ΔΕΥΤΕΡΑ 23/05	
ΡΟΔΑΝΘΗ	16.00	ΚΩ (20.10)-ΚΑΛΥΜΝΟ (21.40)-ΛΕΡΟ (23.00)-ΠΑΤΜΟ (00.30)-ΠΕΙΡΑΙΑ (09.10)
	ΤΡΙΤΗ 24/05	
ΑΝΘΗ-ΜΑΡΙΝΑ	17.00	ΚΩ (20.40)-ΛΕΡΟ (22.50)-ΠΑΤΜΟ (00.10)-ΠΕΙΡΑΙΑ (08.20)
	ΤΕΤΑΡΤΗ 25/05	
ΡΟΔΑΝΘΗ	16.00	ΚΩ (20.10)-ΚΑΛΥΜΝΟ (21.40)-ΛΕΡΟ (23.00)-ΠΑΤΜΟ (00.30)-ΠΕΙΡΑΙΑ (09.10)

****ΠΡΟΣΦΟΡΑ****

Πακέτα εισιτηρίων άνω των 300,00 ευρώ, μπορείτε να τα εξοφλήσετε σε 4 άτοκες μηνιαίες δόσεις με την πιστωτική σας κάρτα VISA ή MASTER! Η εταιρία G.A. FERRIES σας ενημερώνει ότι η έκπτωση 50% (πολύτεκνοι-στρατιωτικοί-ανάπηροι κ.τ.λ.) ισχύει για όλες τις θέσεις.

Πληροφορίες στο κεντρικό πρακτορείο

TSAGARIS TRAVEL

και στον ταξιδιωτικό σας πράκτορα

Τηλ. (22410) 35066-36170, FAX: 22410-28597

ΧΠ1589

Σιδερένια έδρα

Ο Ανταγόρας ήταν ο κυπελλούχος στη Δωδεκάνησο και η καλύτερη ομάδα έδρας στην Α' κατηγορία.

Πράγματι η ομάδα από το νησί του Ιπποκράτη βρήκε την καλύτερη συνταγή να μαζεύει βαθμούς μέσα, παρά έξω.

Ετσι σαν γηπεδούχος είχε μια συγκομιδή 40 βαθμών σε σύνολο 50 που είχε στο τελικό του ταμείο, έχοντας και τον καλύτερο συντελεστή τερμάτων (32-8). Μακριά από την Κω σημείωσε μόλις δύο νίκες γνωρίζοντας εννιά ήττες (τα γκολ 13-26).

Οι συμμετοχές:

Ο **Αντώνης Θαλασσινός** είχε στη διάθεσή του 26 ποδοσφαιριστές από του οποίους επτά ξεπερασαν τα δύο χιλιάδες λεπτά συμμετοχής:

1) Σπαθάρας Χρησ.	28 (2508)
2) Τσατσά Σταυρ.	27 (1859)
3) Κυριόπουλος Λαμπ.	20 (1650)
4) Παπαϊγνατίου Σάββ.	24 (2090)
5) Θαλασσινός Εμμ.	25 (2138)
6) Λαγός Γεώργ.	27 (2378)
7) Κανελλόπουλος Παναγ.	25 (2008)
8) Στάκκος Ιωανν.	9 (619)
9) Αρβανιτογιάννης Χρησ.	21 (1406)
10) Κοντός Αχιλλ.	22 (1688)
11) Πλατέλας Ευαγ.	28 (2332)
12) Χονδρομπίλας Θεοφ.	16 (1032)
13) Βραχνάς Γεώργ.	10 (521)
14) Χατζηνικολάου Αλκ.	15 (1053)
15) Στεργαλάς Ηλ.	11 (301)
16) Πίττας Μιχ.	13 (832)
17) Παναγόπουλος Αναστ.	17 (678)
18) Κοκκαρίδης Αλκ.	1 (3)
19) Χατζηλάου Χρήσ.	3 (184)
20) Χατζηφούντας Χρ.	22 (1876)
21) Μορφός Αριστ.	17 (1292)
22) Παλάσης Ενι	12 (426)
23) Ζότο Ερικσον	4 (47)
24) Κουφογάζος Κωνστ.	2 (15)
25) Χατζηδημήτρης Σταμ.	5 (305)
26) Σωτήρι Θιοντόρ	4 (203)



Φτωχή ήταν για άλλη μια χρονιά η συγκομιδή βαθμών εκτός έδρας

ΟΙ ΣΚΟΡΕΡ

Είχε μια ντουζίνα από σκόρερ, ενώ σε πέντε πέναλτι που κέρδισε η ομάδα οι παίκτες τους βρήκαν στόχο μόνο στις δύο εκτελέσεις:

1) Αρβανιτογιάννης	8
2) Παπαϊγνατίου	7 (1.-1α.π.)
3) Θαλασσινός	6 (1 α.π.)
4) Κυριόπουλος	4
-) Κανελλόπουλος	4 (1 π.)
6) Λαγός	3 (1 α.π.)
-) Πίττας	3
-) Κοντός	3
-) Πλατέλας	3

Από ένα γκολ σημείωσαν οι **Μόρφος, Χονδρομπίλας, Χατζηνικολάου.**

ΟΙ ΤΕΡΜΑΤΟΦΥΛΑΚΕΣ

Ο **Χρήστος Σπαθάρας** ήταν ο βασικός, δέχθηκε 32 γκολ (2 π.) και είχε τρεις αποκρούσεις πέναλτι. Ο **Σωτήρι** είδε την μπάλα στα δίχτυα του 2 φορές.

ΟΙ ΑΤΑΚΤΟΙ

Τον δρόμο για τα αποδυτήρια πήραν οι **Κυριόπουλος, Χατζηφούντας** (από δύο φορές), **Τσάτσα, Θαλασσινός, Λαγός, Κανελλόπουλος, Κοντός, Χονδρομπίλας.**

ΡΑΣΗΤ ΜΑΡΑΣΛΗΣ

ΚΥΠΕΛΛΟ ΕΛΛΑΔΑΣ

Η Πάτρα "βγάζει" κυπελλούχο!



Το πρώτο τρόπαιο της σεζόν θα διεκδικήσουν σήμερα το βράδυ (19:00 ΝΕΤ) Ολυμπιακός και Αρης. Στο Παμπελοποννησιακό στάδιο της Πάτρας, δύο ομάδες με διαφορετική μοίρα την εφετινή σεζόν, ρίχνονται στη μάχη για την κατάκτηση του 63ου Κυπέλλου, στον πρώτο μεταξύ τους τελικό. Από τη μία πλευρά, οι «ερυθρόλευκοι» φιναλίστ της περσινής διοργάνωσης και πρωτοπόροι στο πρωτάθλημα, θέλουν να κατακτήσουν τον τίτλο, βάζοντας στη... θέση του το πρώτο από τα δύο κομμάτια του νταμπλ. Ντούσαν Μπάγεβιτς: Πρέπει να αντιμετωπίσουμε τον τελικό σαν να είναι ματς Τσάμπιονς Λιγκ. Στον αντίποδα, ο Αρης, μετά τη βαριά καμπάνα του αθλητικού δικαστή, θέλει να κλείσει τη χρονιά με ψηλά το κεφάλι, καθώς από τη νέα περίοδο και σύμφωνα με την υπάρχουσα κατάσταση, η οποία ενδέχεται να αλλάξει μόνο από την έφεση που κατέθεσαν οι «κίτρινοι» την Παρασκευή στην Δευτεροβάθμια Επιτροπή Εφέσεων της ΕΠΟ, θα συμμετέχει στο πρωτάθλημα της Β Εθνικής. Πάνοπλος ο Ολυμπιακός στην Πάτρα, με τον Ντούσαν Μπάγεβιτς να έχει όλους τους παίκτες στη διάθεση του. Ο Γιώργος Κασναφέρης του συνδέσμου Αθηνών θα είναι ο άρχοντας του αγώνα. Αμόκ για ένα εισιτήριο του τελικού. «Ο τελικός είναι γιορτή», ανέφερε σε δήλωσή του, ο πρόεδρος της ΕΠΟ, Βασίλης Γκαγκάτσης.

ΠΩΣ ΕΦΘΑΣΑΝ ΣΤΟΝ ΤΕΛΙΚΟ ΟΙ ΔΥΟ ΟΜΑΔΕΣ:

Α' ΦΑΣΗ

Βέροια-Ολυμπιακός	0-0	1-5
Καβάλα-Αρης	2-1	1-4

Β' ΦΑΣΗ

Ολυμπιακός-Καλλιθέα	1-0	2-3
Ατρόμητος-Αρης	0-5	0-3

Γ' ΦΑΣΗ

Ηρακλής-Ολυμπιακός	1-0	0-2
Αρης-Εθνικός	2-1	2-1

ΠΡΟΗΜΙΤΕΛΙΚΗ ΦΑΣΗ

Καστοριά-Ολυμπιακός	2-1	1-5
Αρης-Καλαμαριά	0-0	1-1

ΗΜΙΤΕΛΙΚΗ ΦΑΣΗ

Αρης-Ξάνθη	1-2	2-0
ΑΕΚ-Ολυμπιακός (παρ.)	0-1	1-2

ΟΙ ΝΙΚΗΤΕΣ ΤΟΥ ΚΥΠΕΛΛΟΥ

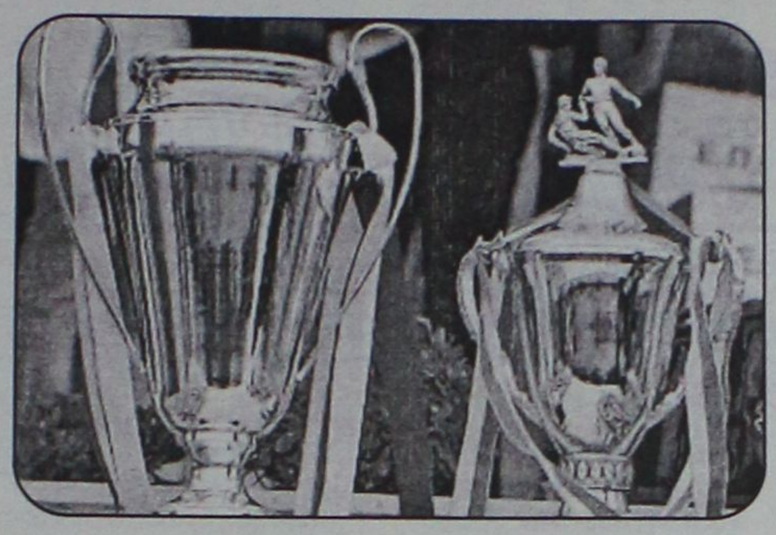

Περίοδος	Τελικός Σκορ
1931-32 ΑΕΚ-Αρης	5-3
1932-33 Εθνικός-Αρης	2-2 και 2-1
1933-1938 Δεν έγινε για οικονομικούς λόγους	
1938-39 ΑΕΚ-ΠΑΟΚ	2-1
1939-40 Παναθηναϊκός-Αρης	3-1
1940-1946 Δεν έγινε λόγω κατοχής	
1946-47 Ολυμπιακός-Ηρακλής	5-0
1947-48 Παναθηναϊκός-ΑΕΚ	2-1
1948-49 ΑΕΚ-Παναθηναϊκός	2-1 (παράταση)
1949-50 ΑΕΚ-Αρης	4-0
1950-51 Ολυμπιακός-ΠΑΟΚ	4-0
1951-52 Ολυμπιακός-Πανιώνιος	2-2 και 2-0
1952-53 Ολυμπιακός-ΑΕΚ	3-2
1953-54 Ολυμπιακός-Δόξα Δράμας	2-0
1954-55 Παναθηναϊκός-ΠΑΟΚ	2-0
1955-56 ΑΕΚ-Ολυμπιακός	2-1
1956-57 Ολυμπιακός-Ηρακλής	2-0
1957-58 Ολυμπιακός-Δόξα Δράμας	5-1
1958-59 Ολυμπιακός-Δόξα Δράμας	2-1
1959-60 Ολυμπιακός-Παναθηναϊκός	1-1 και 3-0
1960-61 Ολυμπιακός-Πανιώνιο	ς 3-0
1961-62 Δεν απονεμήθηκε κύπελλο λόγω επεισοδίων στον τελικό (Ολυμπιακός-Παναθηναϊκός)	
1962-63 Ολυμπιακός-Πιερικός	3-0
1963-64 Δεν έγινε τελικός λόγω επεισοδίων στον ημιτελικό (Παναθηναϊκός-Ολυμπιακός)	
1964-65 Ολυμπιακός-Παναθηναϊκός	1-0
1965-66 ΑΕΚ-Ολυμπιακός	2-0 άνευ αγώνος
1966-67 Παναθηναϊκός-Πανιώνιος	1-0
1967-68 Ολυμπιακός-Παναθηναϊκός	1-0
1968-69 Παναθηναϊκός-Ολυμπιακός 1-1 (Το κύπελλο πήρε μετά από κλήρωση ο Παναθηναϊκός)	
1969-70 Αρης-ΠΑΟΚ	1-0
1970-71 Ολυμπιακός-ΠΑΟΚ	3-1
1971-72 ΠΑΟΚ-Παναθηναϊκός	2-1
1972-73 Ολυμπιακός-ΠΑΟΚ	1-0
1973-74 ΠΑΟΚ-Ολυμπιακός	2-2 και 4-3 στα πέναλτι
1974-75 Ολυμπιακός-Παναθηναϊκός	1-0
1975-76 Ηρακλής-Ολυμπιακός	4-4 και 6-5 στα πέναλτι
1976-77 Παναθηναϊκός-ΠΑΟΚ	2-1
1977-78 ΑΕΚ-ΠΑΟΚ	2-0
1978-79 Πανιώνιος-ΑΕΚ	3-1
1979-80 Καστοριά-Ηρακλής	5-2
1980-81 Ολυμπιακός-ΠΑΟΚ	3-1
1981-82 Παναθηναϊκός-Λάρισα	1-0
1982-83 ΑΕΚ-ΠΑΟΚ	2-0
1983-84 Παναθηναϊκός-Λάρισα	2-0
1984-85 Λάρισα-ΠΑΟΚ	4-1
1985-86 Παναθηναϊκός-Ολυμπιακός	4-0
1986-87 ΟΦΗ-Ηρακλής	1-1 και 3-1 στα πέναλτι
1987-88 Παναθηναϊκός-Ολυμπιακός	2-2 και 4-3 στα πέναλτι
1988-89 Παναθηναϊκός-Πανιώνιος	3-1
1989-90 Ολυμπιακός-ΟΦΗ	4-2
1990-91 Παναθηναϊκός-Αθηναϊκός	3-0 και 2-1
1991-92 Ολυμπιακός-ΠΑΟΚ	1-1 και 2-0
1992-93 Παναθηναϊκός-Ολυμπιακός	1-0
1993-94 Παναθηναϊκός-ΑΕΚ 2-2, 3-3 στην παράταση και 4-2 στα πέναλτι	
1994-95 Παναθηναϊκός-ΑΕΚ	1-0 στην παράταση
1995-96 ΑΕΚ-Απόλλων	7-1
1996-97 ΑΕΚ-Παναθηναϊκός 0-0, 0-0 στην παράταση και 5-3 στα πέναλτι	
1997-98 Πανιώνιος-Παναθηναϊκός	1-0
1998-99 Ολυμπιακός-Παναθηναϊκός	2-0
1999-00 ΑΕΚ-Ιωνικός	3-0
2000-01 ΠΑΟΚ-Ολυμπιακός	4-2
2001-02 ΑΕΚ-Ολυμπιακός	2-0
2002-03 ΠΑΟΚ-Αρης	1-0
2003-04 Παναθηναϊκός-Ολυμπιακός	3-1

AUTO ΕΠΙΛΟΓΕΣ

ΕΚΘΕΣΗ ΕΜΠΟΡΙΑΣ ΕΠΙΛΕΓΜΕΝΟΥ ΜΕΤΑΧΕΙΡΙΣΜΕΝΟΥ ΑΥΤΟΚΙΝΗΤΟΥ

ΚΟΥΚΟΥΡΑΣ ΑΛΕΞΑΝΔΡΟΣ

ΛΕΩΦ. ΡΟΔΟΥ-ΛΙΝΔΟΥ 255

ΤΗΛ. 22410/60910,

FAX: 22410/60920

- *Πώληση μεταχειρισμένων αυτοκινήτων ελεγμένα σε 70 σημεία.*
- *Αγορά μεταχειρισμένων αυτοκινήτων.*
- *Ανταλλαγή με οποιοδήποτε μοντέλο της αρεσκείας σας.*
- *Χρηματοδότηση με τα χαμηλότερα επιτόκια της αγοράς.*

ΧΠ1210

Blue Star Ferries

Δρομολόγια

ΑΠΟ ΡΟΔΟ

ΑΝΑΧΩΡΗΣΗ ΑΠΟ						ΑΦΙΞΗ ΠΕΙΡΑΙΑ
ΡΟΔΟ	ΚΩ	ΛΕΡΟ	ΠΑΤΜΟ	ΣΥΡΟ	ΑΜΟΡΓΟ(ΚΑΤΑΠΟΛΑ)	
ΤΡΙΤΗ 19:00	ΤΡΙΤΗ 22:00	...	...	ΤΕΤΑΡΤΗ 02:50	...	ΤΕΤΑΡΤΗ 06:10
ΠΕΜΠΤΗ 19:00	ΠΕΜΠΤΗ 22:00	ΠΕΜΠΤΗ 23:40	ΠΑΡΑΣΚΕΥΗ 00:50	ΠΑΡΑΣΚΕΥΗ 04:25	...	ΠΑΡΑΣΚΕΥΗ 07:45
ΣΑΒΒΑΤΟ 10:00	ΣΑΒΒΑΤΟ 12:45	...	...	...	ΣΑΒΒΑΤΟ 16:20	ΣΑΒΒΑΤΟ 21:30
ΚΥΡΙΑΚΗ 18:00	ΚΥΡΙΑΚΗ 21:00	ΚΥΡΙΑΚΗ 22:40	ΚΥΡΙΑΚΗ 23:50	ΔΕΥΤΕΡΑ 03:25	...	ΔΕΥΤΕΡΑ 06:45

ΠΡΟΣ ΡΟΔΟ

ΑΝΑΧΩΡΗΣΗ ΑΠΟ ΠΕΙΡΑΙΑ	ΑΦΙΞΗ					
	ΣΥΡΟ	ΑΜΟΡΓΟ(ΚΑΤΑΠΟΛΑ)	ΠΑΤΜΟ	ΛΕΡΟ	ΚΩ	ΡΟΔΟ
ΔΕΥΤΕΡΑ 19:30	ΔΕΥΤΕΡΑ 22:50	...	...	...	ΤΡΙΤΗ 04:00	ΤΡΙΤΗ 06:45
ΤΕΤΑΡΤΗ 19:30	ΤΕΤΑΡΤΗ 22:50	...	ΠΕΜΠΤΗ 02:25	ΠΕΜΠΤΗ 03:35	ΠΕΜΠΤΗ 05:15	ΠΕΜΠΤΗ 08:05
ΠΑΡΑΣΚΕΥΗ 19:30	ΠΑΡΑΣΚΕΥΗ 22:50	...	...	...	ΣΑΒΒΑΤΟ 04:00	ΣΑΒΒΑΤΟ 06:45
ΣΑΒΒΑΤΟ 23:30	...	ΚΥΡΙΑΚΗ 04:40	ΚΥΡΙΑΚΗ 07:00	ΚΥΡΙΑΚΗ 08:10	ΚΥΡΙΑΚΗ 09:50	ΚΥΡΙΑΚΗ 12:50

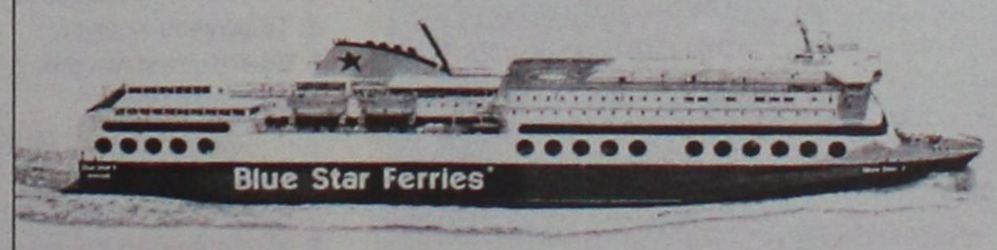

SKEVO'S TRAVEL AGENCY

ΚΑΝΤΕ ΚΡΑΤΗΣΗ ΤΩΡΑ!

ΠΛΗΡΟΦΟΡΙΕΣ ΚΑΙ ΚΡΑΤΗΣΕΙΣ ΘΕΣΕΩΝ ΣΤΟΝ ΤΑΞΙΔΙΩΤΙΚΟ ΣΑΣ ΠΡΑΚΤΟΡΑ Ή SKEVO'S TRAVEL AGENCY: ΑΜΕΡΙΚΗΣ 111, ΡΟΔΟΣ, ΤΗΛ. ΚΡΑΤΗΣΕΩΝ ΕΠΙΒΑΤΩΝ ΚΑΙ Ι.Χ.: 22410-22461, 22410-75655, 22410-75310, ΤΗΛ. ΚΡΑΤΗΣΕΩΝ ΦΟΡΤΗΓΩΝ: 22410-76600

ΧΠ2156

ΡΕΠΟΡΤΑΖ

Βρήκαν την άκρη

• Η αισιοδοξία επέστρεψε στο στρατόπεδο του Κολοσσού, καθώς η προχθεσινή συνάντηση του Κώστα Κωσταρίδη με τον Γιώργο Γιαννόπουλο έφερε την λύση για την επέκταση του Βενετόκλειου. Βέβαια, μέχρι να μπει ο εργολάβος, όλα παραμένουν θεωρία. Για το εξωτερικό αναχωρεί την Πέμπτη ο Βασίλης Φραγκιάς. Θα δει και παίκτες.

Βρήκαν το κλειδί, το έβαλαν στην κλειδαριά και τώρα απλά απομένει να το γυρίσουν. Αν δεν καταφέρουν να στρίψουν το χέρι τους, τότε πλέον θα αποδειχθεί πανηγυρικά πως ο τόπος δεν είναι σε θέση να δεχθεί την παρουσία του Κολοσσού στην Α1... Σύμφωνα με πληροφορίες, το βράδυ της Πέμπτης συναντήθηκαν ο πρόεδρος των «θαλασσί», Κώστας Κωσταρίδης, με τον δήμαρχο Ροδίων, Γιώργο Γιαννόπουλο, και μετά από συζήτηση που κράτησε αρκετή ώρα βρήκαν την φόρμουλα που θα επιτρέψει να αρθούν άμεσα τα γραφειοκρατικά εμπόδια και να εκταμιευθεί από πλευράς του Δήμου Ροδίων το ποσό των 100 χιλιάδων ευρώ, που αποφάσισε να διαθέσει η Νομαρχιακή Αυτοδιοίκηση για την επέκταση του Βενετόκλειου Δημοτικού Κλειστού Γυμναστηρίου της Ρόδου.

Η λύση φαίνεται πλέον πολύ κοντά και η χθεσινή μέρα ήταν η πρώτη μετά από πολλές που οι παράγοντες του Κολοσσού έλεγαν με αισιοδοξία πως το πιθανότερο είναι οι εργασίες να ξεκινήσουν στο τέλος της ερχόμενης εβδομάδας. Το άγχος των πρωταθλητών, πάντως, θα φύγει μόνο αν μεριμνήσει γι' αυτό το Δημοτικό Συμβούλιο Ρόδου, το οποίο θα συνεδριάσει την ερχόμενη Τετάρτη για να λάβει τις σχετικές αποφάσεις.

Θυμίζουμε, πως από την έκβαση της παραπάνω υπόθεσης εξαρτώνται τα πάντα, με πυρήνα την ίδια την διάθεση του Δ.Σ. των «θαλασσί» να οδηγήσει την ομάδα στην Α1, αφού πέρα από τις απαιτήσεις του ΕΣΑΚΕ, για την ίδια την διοίκηση η αύξηση της χωρητικότητας του κλειστού είναι θεμελιώδης για να προχωρήσει στον απαιτούμενο σχεδιασμό.

Ως εκ τούτου και μέχρι να ξεκαθαρίσει το θέμα της επέκτασης, δεν μπορεί να γίνεται συζήτηση για επαφές του προπονητή Βασίλη Φραγκιά με την διοίκηση σχετικά με την ανανέωση της συνεργασίας.

Η εκατέρωθεν διάθεση υπάρχει, όμως το ραντεβού θα το ορίσει η είσοδος του εργολάβου στο Βενετόκλειο.

Πάντως, η στασιμότητα δεν εμποδίζει τον Βασίλη Φραγκιά να ... «κόψει κίνηση» στην μεταγραφική αγορά, ακόμα και σε αυτήν του εξωτερικού! Ο τεχνικός των «θαλασσί» θα αναχωρήσει από την Ρόδο την ερχόμενη Πέμπτη με προορισμό δεδομένα την Ιταλία και πιθανότατα και άλλες «μπασκετικές» ευρωπαϊκές χώρες, με σκοπό να δει φίλους αλλά και να κάνει τις επαφές του με παίκτες, προκειμένου να δημιουργήσει μία πρώτη λίστα επιλογών.

Τέλος, το τρίτο καμπ του διοργανώνει στις εγκαταστάσεις του Κολεγίου Πυθαγόρας ο Κολοσσός από τις 20 έως τις 26 Ιουνίου.

Η διοργάνωση δεν αφορά μόνο το μπάσκετ, αλλά και αρκετά ακόμα αθλήματα και απευθύνεται σε παιδιά ηλικίας από 7 έως 17 ετών. Υπεύθυνος του καμπ είναι ο Βασίλης Φραγκιάς, ο οποίος θα συνεργαστεί με όλους τους υπόλοιπους προπονητές του συλλόγου, ενώ δεν θα λείψουν ούτε οι προσκεκλημένοι, όπως ο γνωστός αθλητής Χρήστος Χαρίσης.

Είναι πραγματικά κρίμα που σε μία τέτοια συγκυρία είναι απαραίτητο να γίνει μία δυσάρεστη επισήμανση, που αφορά τον τρόπο που χειρίστηκε το θέμα η διοίκηση του Κολοσσού.

Ο φίλαθλος κόσμος ενημερώθηκε για τις πρώτες λεπτομέρειες του καμπ από τον αθηναϊκό Τύπο, χωρίς η διοίκηση να μεριμνήσει για λόγους σεβασμού και μόνο να ενημερώσει και τα τοπικά ΜΜΕ και μέσω αυτών τους ροδίτες φίλους του μπάσκετ.

Πρόκειται για ένα σοβαρό ατόπημα και για δείγμα ασέβειας, το οποίο σε πρώτη φάση απλά επισημαίνεται, με την ελπίδα πως η άνοδος στην Α1 δεν άλλαξε την νοοτροπία των ανθρώπων της διοίκησης και δεν αλλοτρίωσε το ιδιαίτερα προσγειωμένο προφίλ στο οποίο μας έχουν συνηθίσει...

Προσχολικός αθλητισμός

Για 10η συνεχή χρονιά τα Πρότυπα Κέντρα Προσχολικής Αγωγής και Εκπαίδευσης «Δημιουργία» πιστά στο αθλητικό ραντεβού τους και στην ευγενή άμιλλα με τα παιδιά, διοργανώνουν τους 10ους Νηπιακούς Αγώνες Στίβου **«Δημιουργία 2005»**.

Στο δημοτικό στάδιο στίβου «Ο Διαγόρας» την Κυριακή 22 Μαΐου και ώρα 16.30 λιλιπούτειοι αθλητές και αθλήτριες ηλικίας 3 1/2 έως 6 ετών θα αγωνιστούν στα 25 μέτρα με εμπόδια, στο μήκος, στο μπαλάκι και στη σκυταλοδρομία.

Στην έναρξη των αγώνων οι μικροί αθλητές θα παρουσιάσουν χορευτικό δρώμενο με θέμα «Ολυμπιακή εκεχειρία – Ειρήνη των λαών».

Στην συνέχεια θα παρελάσουν, θα χορέψουν ελληνικούς παραδοσιακούς χορούς και θα παρουσιάσουν ασκήσεις ρυθμικής με στεφάνια, κορδέλες και μπάλες.

Θα ακολουθήσει η διεξαγωγή των αθλημάτων ανάλογα με την ηλικία των μικρών αθλητών και οι 10οι Νηπιακοί Αγώνες Στίβου **«Δημιουργία 2005»** θα κλείσουν με την απονομή μεταλλίων και αναμνηστικών διπλωμάτων σε όλους τους αθλητές που θα λάβουν μέρος ανεξάρτητα από τις επιδόσεις που θα πετύχουν.

Η παρουσία και το χειροκρότημα όλων θα δώσει μεγάλη χαρά και δύναμη στους λιλιπούτειους αθλητές και ποιος ξέρει; ίσως και τους αυριανούς πρωταθλητές του νησιού μας!!!

Πλημμύρισε το Βοηθητικό

• Μεγάλη επιτυχία είχαν οι Πανδωδεκανησιακοί Σχολικοί Αγώνες Στίβου Δημοτικών Σχολείων με τους Καλύμνιους να σαρώνουν.

Πλημμύρισε χθες το το Βοηθητικό Στάδιο Ρόδου, όπου φιλοξένησε τους Πανδωδεκανησιακούς Σχολικούς Αγώνες Στίβου, για δημοτικά σχολεία.

Οι αγώνες αφορούσαν το σχολικό έτος 2004-2005 και έγιναν 5 αθλήματα για τα αγόρια και 5 για τα κορίτσια.

Τις 8 από τις 10 πρωτιές κατέκτησαν Καλύμνιοι μαθητές ενώ τις άλλες δύο μοιράστηκαν, ένας μαθητής από την Παστίδα και ένας από το 14ο Ρόδου.

Αναλυτικά τα αποτελέσματα σε κάθε άθλημα:

50μ. ΑΓΟΡΙΩΝ

1. Νίννης Ιωάννης	Κάλυμνος	7" 03
2. Κυριαζής Άγγελος	4ο Ρόδου	7" 33
3. Τζαβάρας Ιωάννης	2ο Πειρ. Ρόδου	7" 53
4. Παπαστεφάνου Στάθης	6ο Ρόδου	7" 67
5. Αυγενικός Μιχ.	Παστίδα	7" 72
6. Νεμποτάκης Γεώργιος	Λέρος	7" 84

50μ. ΚΟΡΙΤΣΙΩΝ

1. Σαμίου Άννα	Κάλυμνος	7" 18
2. Κουφομανώλη Μιχαλ.	1ο Ρόδου	7" 53
3. Κάτρα Σοφία	7ο Κω	7" 55
4. Ζεμπύλα Νομική	Κάλυμνος	7" 58
5. Φίλλη Χριστίνα	1ο Ιαλυσού	7" 78
6. Μανωλάκη Μαρία	2ο Καρπάθου	7" 80

ΜΗΚΟΣ ΑΓΟΡΙΩΝ

1. Πορτοκαλίδης Βασίλης	Κάλυμνος	4.72 cm
2. Δημόπουλος Δημήτρης	Πυλί Κω	4.48 cm
3. Χατζηνικόλας Σάββας	17ο Ρόδου	4.46 cm
4. Τσιρόγλου Χουσεϊν	6ο Κω	4.38 cm
5. Κωνσταντάς Μιχαήλ	Σκάλα Πάτμου	4.19 cm
6. Εμβέρ Τόλγκα	6ο Ρόδου	4.13 cm

ΜΗΚΟΣ ΚΟΡΙΤΣΙΩΝ

1. Ντούνια Δέσποινα	Κάλυμνος	4.49 cm
2. Καραμπάτσου Μελισσάνθη	1ο Παρ.	4.38 cm
3. Χατζημανώλη Χριστίνα	Ζηπάρι Κω	4.31 cm
4. Μπονιάτη Μαρία	Σορωνή	4.14 cm
5. Τζανή Μπρισίλντα	1ο Ιαλυσού	4.00 cm
6. Μπότση Στέλλα	10ο Ρόδου	3.98 cm

ΜΠΑΛΑΚΙ ΑΓΟΡΙΩΝ

1. Καρελάκης Παναγιώτης	Παστίδα	56.51 cm
2. Λάσπας Αριστοτέλης	6ο Ρόδου	51.60 cm
3. Γαμβρέλλης Αναστάσιος	2ο Κω	50.50 cm
4. Κενενούνης Χαρτοφύλλης	17ο Ρόδου	50.29 cm
5. Γιανάκιος Αντώνης	Λέρος	50.25 cm
6. Πεπέλας Γκέρι	Κάρπαθος	50.11 cm

ΜΠΑΛΑΚΙ ΚΟΡΙΤΣΙΩΝ

1. Κάτρη Αναστασία	Κάλυμνος	42.75 cm
2. Ιβανίδου Σοφία	Παραδείσι	36.50 cm
3. Ντελιού Διονυσία	Καρδάμαινα Κω	34.30 cm
4. Φούντα Διονυσία	Ζηπάρι Κω	34.10 cm
5. Χουβαρδά Μαρίνα	2ο Καρπάθου	32.25 cm
6. Μάρθα Σεβαστιάνα	Κάλυμνος	31.50 cm

1.000 μ. ΑΓΟΡΙΩΝ

1. Μεϊμάρης Γεώργιος	Κάλυμνος	3' 21" 93
2. Καβουκλής Μιχαήλ	Κάλυμνος	3' 30" 75
3. Τουβράς Αλέξανδρος	Κρεμαστή	3' 33" 10
4. Λούλος Εμμανουήλ	Σκάλα Πάτμου	3' 35" 50
5. Χατζηστέργος Στ.	3ο Κω	3' 37' 00
6. Βασιλείου Ηλίας	1ο Καρπάθου	3' 39" 00

600 μ. ΚΟΡΙΤΣΙΩΝ

1. Τσούλφα Αικατερίνη	Καλύμνου	1' 53" 1
2. Παπασταματίου Αναστ.	Λάρδος	1' 55" 3
3. Παρδαλού Ραφαέλα	16ο Ρόδου	2' 00" 5
4. Πετραλιά Γιάννα	1ο Ιαλυσού	2' 01" 0
5. Παπαδοπούλου Κυδωνιά	Καρδάμαινα	2' 01" 0
6. Γκιούντιτσε Αστέρω	Σορωνή	2' 01" 18

ΥΨΟΣ ΑΓΟΡΙΩΝ

1. Βουλής Διαμαντής	14ο Ρόδου	1.40 cm
2. Παπακωνσταντίνου Χαρ.	1ο Ρόδου	1.33 cm
3. Γκιζέλης Δημήτριος	2ο Καρπάθου	1.28 cm
4. Μπαούδης Σάββας	4ο Ρόδου	1.20 cm
5. Κατσέλης Χαράλαμπος	6ο Ρόδου	1.20 cm
6. Λάμπρου Νικόλαος	Πυλί Κω	1.20 cm
7. Βουλγαρόπουλος Γ.	3ο Κω	1.20 cm

ΥΨΟΣ ΚΟΡΙΤΣΙΩΝ

1. Ταμπουρά Ιωάννα	Καλύμνου	1.26 cm
2. Χατζηγιακουμή Ανθούλα	Ζηπαρίου Κω	1.26 cm
3. Μάρκου Μαρία	Καλύμνου	1.20 cm
4. Κρόνγκο Αμαλία	Κρεμαστή	1.10 cm
5. Λαθούρη Χριστίνα	Παραδείσι	1.10 cm

ΕΝΟΙΚΙΑΣΕΙΣ

συνέχεια από την προηγούμενη

ΕΝΟΙΚΙΑΖΟΝΤΑΙ studio και **apartments** επιπλωμένα με πολυκουζινάκι επί της οδού Απ. Παπαϊωάννου 18, περιοχή Αγ. Νικολάου. Πληρ. τηλ. 2241021172 MZT090510

ΕΝΟΙΚΙΑΖΕΤΑΙ επί της λεωφόρου Κρεμαστής - Μαριτσών **γκαρσονιέρα** επιπλωμένη και **διαμέρισμα** 90 τ.μ. Πληρ. τηλ. 2241068436, 6977838323 MXP12356

ΕΝΟΙΚΙΑΖΟΝΤΑΙ καινούργια **διαμερίσματα** στην περιοχή Καλυθιών, με εντοιχιζόμενες κουζίνες, συμπεριλαβανομένου τα ηλεκτρικά είδη, κλιματιστικό, θέρμανση, μεγάλα μπαλκόνια, χώρος για πάρκιν, πλυντήριο, στεγνωτήριο. Πληρ. τηλ. 6932736641 MZT090526

ΕΝΟΙΚΙΑΖΟΝΤΑΙ από ιδιοκτήτη: α) **διαμέρισμα** στην Π. Μελά 45, 119 τ.μ. με καλοριφέρ και μεγάλη αυλή. Κατάλληλο και για ιατρείο, τεχνικό γραφείο κ.λπ., β) **κατάστημα** με δύο ορόφους στην Γ. Λεόντος 13 (κοντά στο ξεν. Μανούσος) 51 τ.μ. στο ισόγειο, 53 τ.μ. στον α' όροφο και βεράντα 31 τ.μ. κατάλληλο και για εστιατόριο, καφετέρια, γραφείο ταξειδίων, κομμωτήριο κ.λπ., γ) **κατάστημα** στην Ορφανίδου 16 (Bar Street), επιφάνεια 72 τ.μ. με μικρή αυλή και αποθήκη 21 τ.μ. κατάλληλο για μπαρ, fast food, κέντρο διασκεδάσεως, παραδοσιακό καφενείο κ.λπ. Πληρ. τηλ. 2241035450, 20277, 6976881111. Δεκτοί και μεσίτες MZT090513

ΕΝΟΙΚΙΑΖΟΝΤΑΙ ωραιότατα **διαμερίσματα** μονόχωρα και δίχωρα των 35 και 55 τ.μ. πλήρως εξοπλισμένα με μεγάλες βεράντες, air condition, ζεστό νερό με ηλιακούς και ταχύθερμα, εύκολο πάρκιν και ειδικές τιμές για στρατιωτικούς, εκπαιδευτικούς και δημόσ. υπάλληλους, στο Παραδείσι της Ρόδου. Πληρ. τηλ. 6932705792, 2241073807, 6947429235 MZT090507

ΕΝΟΙΚΙΑΖΟΝΤΑΙ διαμερίσματα δυάρια επιπλωμένα πλήρως με εντοιχισμένη κουζίνα και φούρνο στην Ιξιά έναντι Μιρα-Μάρε για την τουριστική σαιζόν και για όλο το έτος. Πληρ. τηλ. 6977656668, 2241075662 MZT050508

ΕΝΟΙΚΙΑΖΕΤΑΙ διαμέρισμα 57 τ.μ. στην Ιαλυσό άνωθεν Εμπορικής Τράπεζας, επιπλωμένο (ψυγείο, κουζίνα, πλυντήριο). Πληρ. τηλ. 6932888145 MZT040507

280 ευρώ το μήνα ΕΝΟΙΚΙΑΖΕΤΑΙ ισόγειος ανεξάρτητη **γκαρσονιέρα** επιπλωμένη, με ιδιωτικό πάρκιν και μεγάλη αυλή, κατάλληλη για ένα ή δύο άτομα (υπνοδωμάτιο, κουζίνα, τουαλέτα) στην οδό Κοδριγκτώνος 49, έναντι Videocity. Πληρ. τηλ. 2241086225 κ. Γιώργο (από τις 8 π.μ. έως 12 και 5 μ.μ.-7 μ.μ.) MXP12327

ΕΝΟΙΚΙΑΖΟΝΤΑΙ 4 ΠΟΛΥΤΕΛΗ STUDIOS ΓΙΑ ΕΝΑ 'Η ΔΥΟ ΑΤΟΜΑ, ΣΤΗΝ ΠΑΡΑΛΙΑ ΙΑΛΥΣΟΥ, ΠΛΗΡΩΣ ΕΠΙΠΛΩΜΕΝΑ, ΕΥΡΥΧΩΡΑ, ΜΕ ΑΝΕΤΕΣ ΒΕΡΑΝΤΕΣ ΜΕ ΠΟΛΥΚΟΥΖΙΝΑΚΙ, AIR-CONDITION, ΗΛΙΑΚΟ ΘΕΡΜΟΣΙΦΩΝΑ, ΙΔΙΟΧΡΗΣΤΗ ΘΕΣΗ ΣΤΑΘΜΕΥΣΗΣ. ΜΗΝΙΑΙΟ ΜΙΣΘΩΜΑ 275 ΕΥΡΩ. ΠΛΗΡ. ΕΥΣΤΑΘΙΟΥ - ΕΥΡΩΚΤΗΜΑΤΙΚΗ, ΕΘΝΙΚΗΣ ΑΝΤΙΣΤΑΣΕΩΣ 83 (ΠΡΩΗΝ ΑΝΝΗΣ ΜΑΡΙΑΣ). ΤΗΛ. 22410 73819-74917, 6946/103929 ΧΠΕ091

ΑΠΟΘΗΚΕΣ ΣΤΗΝ ΙΑΛΥΣΟ, ΕΝΟΙΚΙΑΖΟΝΤΑΙ 1) ΑΠΟΘΗΚΕΥΤΙΚΟΙ ΧΩΡΟΙ ΑΠΟ 100 ΕΩΣ 2000 Τ.Μ. ΚΑΙ ΥΨΟΣ 8 Μ. ΑΣΦΑΛΕΙΣ ΜΕ ΜΕΓΑΛΟΥΣ ΧΩΡΟΥΣ ΔΙΑΚΙΝΗΣΗΣ ΦΟΡΤΩΣΗΣ ΚΑΙ ΕΚΦΟΡΤΩΣΗΣ ΠΡΟΪΟΝΤΩΝ, 2) ΥΠΑΙΘΡΙΟΙ ΧΩΡΟΙ ΠΕΡΙΦΡΑΓΜΕΝΟΙ, ΑΣΦΑΛΕΙΣ, ΚΑΤΑΛΛΗΛΟΙ ΓΙΑ ΑΠΟΘΗΚΕΥΣΗ ΠΡΟΪΟΝΤΩΝ ΣΕ ΠΑΛΕΤΕΣ. ΠΛΗΡ. ΤΗΛ. (22410)38400 ΑΠΟ ΔΕΥΤΕΡΑ ΕΩΣ ΠΑΡΑΣΚΕΥΗ 08.00-15.00 κ. ΓΙΩΤΑ ΧΠΕ1912

ΕΝΟΙΚΙΑΖΕΤΑΙ δωμάτιο στην Ιαλυσό πλήρως εξοπλισμένο σε μικρή οικοδομή ευάερο - ευήλιο με μεγάλο κήπο. Πληρ. τηλ. 6944159337, 2241096737 MXP12338

ΕΝΟΙΚΙΑΖΟΝΤΑΙ επιπλωμένα **studios** 40 τ.μ. με: πολυκουζινάκι, a/c ψύξη θέρμανση, τηλέφωνο, ιδιωτικό πάρκιν, 200 μ. από Βερόπουλο, Lidl, Μαρινόπουλο. Πληρ. τηλ. 2241034523 MAT001127

ΕΝΟΙΚΙΑΖΕΤΑΙ διαμέρισμα 105 τ.μ. 3 υπνοδωμάτια, 2 WC, στην οδό Βασιλ. Βουλγαροκτόνου 15. Πληρ. τηλ. 2241052351 MZT060516

ΕΝΟΙΚΙΑΖΟΝΤΑΙ: α) **γκαρσονιέρα** και β) **studios** πλήρως εξοπλισμένα στο Ανω Ροδίνι-Στοκχόλμης 6. Πληρ. τηλ. 2241061628, 6944410537 MZT180425

πωλησεις-αγορες ακινητων & επιχειρησεων

ΠΩΛΕΙΤΑΙ από ιδιώτη **ρετιρέ** δυάρι 51 τ.μ. σε άριστη κατάσταση στην Ιαλυσό. Τιμή 70.000 ευρώ. Πληρ. τηλ. 6979979570 MZT200532

ΠΩΛΕΙΤΑΙ μονοκατοικία 110 τ.μ. στο χωριό Κοσκινού. Διαθέτει σαλόνι, κουζίνα, 2 τουαλέτες, 1 μπάνιο, 2 κρεβατοκάμαρες, 2 αποθήκες, Ευρύχωρη, με κεντρική θέρμανση, αιρ κοντίσιον, εντοιχισμένη κουζίνα, αυλή, εξωτερική σκάλα, ταράτσα, αξιοποιημένη. Ετοιμο για κατοίκηση. Πληρ. από τον ιδιοκτήτη, κ. Παναγιώτη στο τηλέφωνο 6972965274, από 16.00-21.00. MXP12413

ΠΩΛΕΙΤΑΙ οικόπεδο 400 τ.μ. εντός σχεδίου στην περιοχή Ρόδου-Καλλιθέας έναντι "Μαρινόπουλου". Πληρ. τηλ. 6945272274 INT180514

ΠΩΛΕΙΤΑΙ αρχοντική κατοικία στην περιοχή Αννης Μαρίας και Αγίου Ιωάννη. Η οποία αποτελείται: α) ισόγειο=105 τ.μ. β) α' όροφος=38 τ.μ., γ) περίσσευμα δόμησης =27,48 τ.μ., δ) αυλή=96 τ.μ. Τιμή πώλησης 250.000 ευρώ. Στην υφιστάμενη κατάσταση. Πληρ. Εμμ. Κρανίδης τηλ. 6944347405, 2241027082, 2241026476, Αμερικής 50, 2ος όροφος MXΠ092.5

ΠΩΛΕΙΤΑΙ οικόπεδο στο Πέδι της Σύμης 180 τ.μ., 30 μέτρα από την θάλασσα πανοραμικό. Πληρ. τηλ. 2241029087, 2241093177 MZT170503

ΠΡΟΣΦΕΡΟΝΤΑΙ ΓΙΑ ΠΩΛΗΣΗ. Αυτόνομες **κατοικίες** των 160 και 170 τ.μ. σε εξαιρετικά προνομιούχα περιοχή στην πρώην κοινότητα Κοσκινού με ιδιαίτερη αισθητική, προοριζόμενες για την ικανοποίηση απαιτήσεων που στηρίζονται στην αντίληψη του ευ ζην σε τιμές των 240.000 ευρώ και 300.000 ευρώ αντίστοιχα. Πρότυπη κατασκευή, άριστη ποιότητα με ξεχωριστή αρχιτεκτονική αισθητική. Πληρ. τηλ. 6976597505 fax 2241032351 κ. Γιώργο Χασταλή MZT130530

ΠΩΛΟΥΝΤΑΙ: α) κοντά στο Πανεπιστήμιο τριώροφο κτίριο αποτελούμενο από επιχείρηση 14 δωματίων (επιπλωμένο) και μια οικία με αυλή (150 τ.μ.) Τιμή 600.000 ευρώ, β) πωλείται **επιχείρηση** 10 δωματίων πλήρως εξοπλισμένα στην περιοχή Λαδικού, γ) Επί της Ρόδου - Λίνδου **έκταση** 5 στρεμμάτων κοντά στον Βερόπουλο. Πληρ. "ΚΤΗΜΑΤΙΚΗ ΠΡΟΟΠΤΙΚΗ" κυρία Μαρία τηλ. 2241037906, 6972292958 MZT130535

ΠΩΛΟΥΝΤΑΙ ΕΝΑ ΔΥΑΡΙ, ΕΝΑ STUDIO, ΚΑΙ ΜΙΑ ΓΚΑΡΣΟΝΙΕΡΑ, ΣΥΝΟΛΙΚΗΣ ΕΠΙΦΑΝΕΙΑΣ 100 Τ.Μ. ΜΕ ΜΗΝΙΑΙΟ ΕΙΣΟΔΗΜΑ 1000 ΕΥΡΩ ΣΤΗΝ ΠΙΝΔΟΥ. ΤΙΜΗ 240.000 ΕΥΡΩ ΠΛΗΡ. ΤΗΛ. 6948046844 ΜΑΤ001507

ΠΩΛΕΙΤΑΙ στον εμπορικότερο δρόμο των Πεύκων **επιχείρηση τουριστικών ειδών και λαϊκής τέχνης** σε τιμή ευκαιρίας, 50 τ.μ. εσωτερικά με πατάρι και 50 τ.μ. αυλή με πέργκολα. Πληρ. τηλ. 6938389517 MZT120503

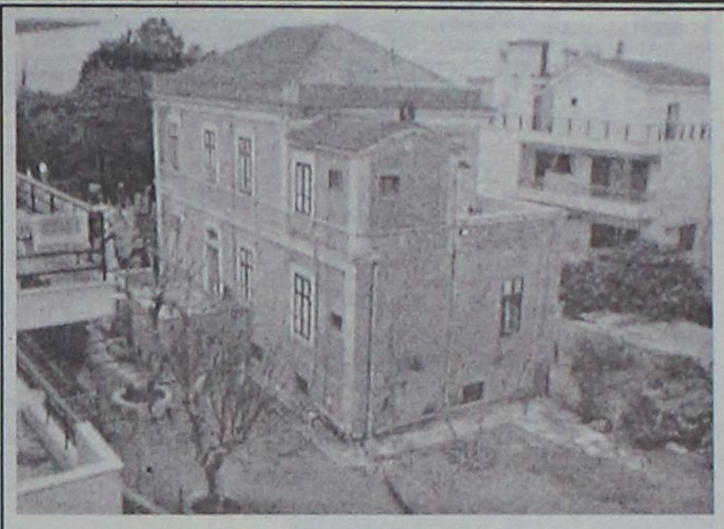

ΠΩΛΕΙΤΑΙ

στο κέντρο της πόλης Ρόδου

ΑΡΧΟΝΤΙΚΗ ΕΠΑΥΛΗ

επί της οδού Βορείου Ηπείρου, σε 3 επίπεδα, ισόγειο 130 τ.μ., 1ος όροφος 130 τ.μ., 2ος όροφος 100 τ.μ., με κήπο 900 τ.μ., διατηρητέα με Π.Δ. Αξίας 800.000 ευρώ. Δεκτές προτάσεις.

Πληρ. Εμμ. Κρανίδης & Συνεργάτες
Τηλ. 2241027082, 6944347405, 6942010248,
2ος όροφος, *email: info@kranidis.gr*
Αμερικής 50, Ρόδος

ΧΠ092

ΚΤΗΜΑΤΟΜΕΣΙΤΙΚΟ ΓΡΑΦΕΙΟ

ΝΙΚΟΛΑΟΣ Δ. ΑΣΒΕΣΤΗΣ
ΓΕΩΡΓΙΟΣ Η. ΑΛΕΞΙΟΥ

ΠΩΛΗΣΕΙΣ - ΕΚΤΙΜΗΣΕΙΣ -
ΑΝΤΙΠΑΡΟΧΕΣ - ΕΠΕΝΔΥΤΙΚΕΣ ΠΡΟΤΑΣΕΙΣ

Αγίου Ιωάννου 46, Ρόδος
Τηλ. 22410 32809, 6947848288, 6946 348131

ΠΩΛΗΣΕΙΣ ΑΚΙΝΗΤΩΝ

ΠΩΛΕΙΤΑΙ Διαμέρισμα ρετιρέ 120 τ.μ. (με τρία υπνοδωμάτια) σε κεντρικότατο σημείο της Ανάληψης με **ΑΠΕΡΙΟΡΙΣΤΗ ΘΕΑ** πολυτελούς κατασκευής, θωρακισμένη πόρτα, αυτόνομη κεντρική θέρμανση, και σε πολύ λογική τιμή.

1. **ΑΝΑΛΗΨΗ** Διαμερίσματα 91 και 113 τ.μ. σε κεντρικό σημείο, πολυτελούς κατασκευής με αυτόνομη θέρμανση και απεριόριστη θέα προς 1.850 ευρώ το τ.μ.
2. **ΑΝΑΛΗΨΗ** Διαμέρισμα 64 τ.μ. προς 1750 ευρώ ανά τ.μ.
3. **ΡΟΔΙΝΙ** Διαμέρισμα 70 τ.μ. σε μικρή οικοδομή πολυτελούς κατασκευής με ιδιόκτητο γκαράζ προς 1900 ευρώ το τ.μ.
4. **ΠΛΗΣΙΟΝ ΜΙΧ. ΠΕΤΡΙΔΗ** Διαμερίσματα 82, 85, 113, 115 και 117 τ.μ. πολυτελούς κατασκευής με αυτόνομη θέρμανση και θέση parking προς 1.750 ευρώ το τ.μ.
5. **ΚΑΡΑΚΟΝΕΡΟ** Διαμερίσματα πολυτελείας (υπό κατασκευή) των 110 τ.μ. με αυτόνομη θέρμανση, θέση parking προς 1.800 ευρώ το τ.μ.
6. **ΜΙΧ. ΠΕΤΡΙΔΗ** Διαμερίσματα 64, 72, 94, 118 και 122 τ.μ. των διαστάσεων πολυτελούς κατασκευής με αυτόνομη θέρμανση και θέσεις parking σε λογικές τιμές
7. **ΡΟΔΙΝΙ** Διαμερίσματα 44 και 90 τ.μ. πολυτελούς κατασκευής με θέση parking προς 1600 ευρώ το τ.μ.
8. **ΚΑΡΑΚΟΝΕΡΟ** Μεζονέτα (υπό κατασκευή) συνολικής επιφανείας 190 τ.μ. πολυτελούς κατασκευής και με επιπλέον οικόπεδο 160 τ.μ. 322.000 ευρώ - Μεζονέτα 190 τ.μ. με οικόπεδο 80 τ.μ. 295.000 ευρώ
9. **ΠΑΣΤΙΔΑ** Μεζονέτα (υπό κατασκευή) 140 τ.μ. πολυτελούς κατασκευής, σε οικόπεδο 330 τ.μ. 170.000 ευρώ
10. **ΙΑΛΥΣΟΣ** Μεζονέτα 150 τ.μ. σε οικόπεδο 650 τ.μ. σε κεντρικότατο σημείο, με πρόσοψη σε κεντρικό δρόμο, 176.000 ευρώ σε μαρμαροσοβά και 250.000 ευρώ αποπερατωμένη
11. **ΙΑΛΥΣΟΣ** Μεζονέτα (ετοιμοπαράδοτη) 180 τ.μ. πολυτελούς κατασκευής με τέσσερα υπνοδ. τέσσερα μπάνια - κεντρ. θέρμανση-τζάκι- οικόπεδο 250 τ.μ. 278.796 ευρώ
12. **ΓΕΝΝΑΔΙ** Μεζονέτες (ετοιμοπαράδοτες) 102,36 -104,34-107,23 τ.μ. πολυτελούς κατασκευής και απεριόριστη θέα σε οικόπεδα των 900 τ.μ. σε λογική τιμή
13. **ΙΑΛΥΣΟΣ** Μεζονέτες (σε μαρμαροσοβά) των 225 τ.μ. 205.000 ευρώ, 204 τ.μ. 190.000 ευρώ, 204 τ.μ. 176.000 ευρώ και 165 τ.μ. 161.000 ευρώ με ανεξάρτητα οικόπεδα και σε πολύ καλή περιοχή.
14. **ΚΟΣΚΙΝΟΥ** Μεζονέτες 150 τ.μ. με απεριόριστη θέα σε οικόπεδο 1.500 τ.μ. 218.000 ευρώ σε μαρμαροσοβά και 280.000 ευρώ αποπερατωμένη
15. **ΡΟΔΙΝΙ** Μεζονέτα (ετοιμοπαράδοτη) 130 τ.μ. πολυτελούς κατασκευής σε ανεξάρτητο οικόπεδο 220.000 ευρώ.
16. **ΓΕΝΝΑΔΙ** Οικόπεδο 2.360 τ.μ. με άδεια οικοδομής (200 τ.μ. κύριας χρήσεως, 200 τ.μ. υπόγειο, 40 τ.μ. ημιυπαίθριο) με πρόσοψη στο κεντρικό δρόμο, καταπληκτική θέα, σε απόσταση 50 μέτρων από τη θάλασσα σε πολύ καλή τιμή.

ΧΠ2437

ΚΛΑΔΟΓΕΝΗΣ ΜΙΧΑΗΛ
ΠΟΛΙΤΙΚΟΣ ΜΗΧΑΝΙΚΟΣ Ε.Μ.Π.
ΑΤΤΑΒΥΡΟΥ 20-ΡΟΔΟΣ
ΤΗΛ. 2241022394

ΠΩΛΟΥΝΤΑΙ

1. **Μεζονέτες** με απεριόριστη θέα και θέα στη θάλασσα, στο Καρακόνερο, με 3 υπνοδωμάτια, σαλόνι, κουζίνα, 2 λουτρά, αποθήκης και με υπόγειο χώρο στάθμευσης και λοιπών βοηθητικών χώρων, εμβαδού 125 τ.μ. και εμβαδού υπογείου 65 τ.μ., συνολικής επιφάνειας με το υπόγειο 190 τ.μ.
2. **Διαμερίσματα** πολυτελούς κατασκευής με απεριόριστη θέα και θέα στη θάλασσα, στο Καρακόνερο, με 3 υπνοδωμάτια, λουτρού και αποθήκης εμβαδού 105 τ.μ.

ΑΕ0058

ΠΩΛΟΥΝΤΑΙ

Διαμερίσματα λουξ κατασκευής των 82 τ.μ. σε νεόκτιστη οικοδομή στ' Αφάντου.

ΖΗΤΟΥΝΤΑΙ

Οικόπεδα για αντιπαροχή ή ανταλλαγή

ΑΝΑΛΑΜΒΑΝΟΥΜΕ

Ιδιωτικά έργα πάσης φύσεως οικοδομικών εργασιών:-μπετά-κτισίματα-σοβάδες-πλακάκια κ.λπ.

ΧΑΤΖΗΜΙΧΑΛΗΣ ΚΩΝΣΤΑΝΤΙΝΟΣ

ΔΟΜΙΚΟΣ ΕΡΓΟΛΑΒΟΣ ΔΗΜΟΣΙΩΝ και ΙΔΙΩΤΙΚΩΝ ΕΡΓΩΝ

ΚΑΤΑΣΚΕΥΕΣ-ΠΩΛΗΣΕΙΣ-ΑΝΤΙΠΑΡΟΧΕΣ
Τηλ. 2241021834, 6937080125, 6974198504

MZT160514

ΠΩΛΟΥΝΤΑΙ

ΑΠΟ ΤΟΝ ΦΩΤΑΚΗ ΜΙΧΑΗΛ ΚΑΤΑΣΚΕΥΑΣΤΗ

ΔΙΑΜΕΡΙΣΜΑΤΑ - ΚΑΤΑΣΤΗΜΑΤΑ - ΑΠΟΘΗΚΕΣ

Στην περιοχή Καρακόνερο Φανερωμένης

α) **ΔΙΑΜΕΡΙΣΜΑΤΑ** των 75-50-35 τ.μ. αρίστης κατασκευής
β) **ΚΑΤΑΣΤΗΜΑΤΑ** των 300-180-120 τ.μ. ύψους 5,5 μέτρων γωνιακά με άνετο πάρκιν
γ) **ΑΠΟΘΗΚΕΣ** των 380-190 τ.μ. ύψους 4,5 μέτρων με άνετη ράμπα κατάλληλη για φορτηγά και νταλίκες.

Αναλαμβάνουμε αντιπαροχές και ανταλλαγές ακινήτων

Πληρ. τηλ. 2241020949, κιν. 6932326055

MAT000933

ΠΩΛΗΣΕΙΣ ΑΚΙΝΗΤΩΝ

1) **ΠΩΛΟΥΝΤΑΙ στην περιοχή Αγίου Νικολάου οδό Σκεύου Ζερβού διαμέρισμα 85 τ.μ. α' ορόφου νεόκτιστο αρίστης κατασκευής στην ευκαιριακή τιμή 125.000 ευρώ**
2) **ΠΩΛΕΙΤΑΙ οικόπεδο στο Γεννάδι εντός σχεδίου οικισμού σε αξιόλογη και αναβαθμισμένη περιοχή 400 τ.μ. δυνατότητα οικοδόμησης 330 τ.μ. τίμημα 45.000 ευρώ**
3) **ΠΩΛΕΙΤΑΙ στην περιοχή Καναμάτ Ρόδου οικόπεδο 400 τ.μ. με Σ.Δ. 0,6 κάλυψη 45% οικοδομικότητα 240 τ.μ. και με πανοραμική θέα**
4) **ΠΩΛΕΙΤΑΙ στη Λίνδο οικόπεδο εντός σχεδίου α) 250 τ.μ. με Σ.Δ. 1 οικοδομικότητα 250 τ.μ. με πανοραμική θέα τίμημα 110.000 ευρώ, β) 328 τ.μ. με Σ.Δ. 0,8 οικοδομικότητα 262 τ.μ. τίμημα 150.000 ευρώ γ) οικόπεδο επί της επαρχιακής οδού Πεύκοι Λάρδου κοντά στην παραλία τίμημα 280.000 ευρώ**
5) **ΟΙΚΟΠΕΔΟ στα Κοσκινού 4.002 τ.μ. με πανοραμική θέα τίμημα 308.000 ευρώ**
6) **ΟΙΚΟΠΕΔΟ επί της επαρχιακής οδού Κρεμαστής-Μαριτσά 9.500 ευρώ εντός ζώνης 500 μέτρα από τον οικισμό Κρεμαστής τίμημα 250.000 ευρώ.**
7) **ΠΩΛΕΙΤΑΙ στο Γεννάδι εντός οικισμού οικοδομή υπόγειο 50 τ.μ. σε μπετά ισόγειο υπερυψωμένο 50 τ.μ. σε σουβά και α' όροφος 50 τ.μ. τελειωμένο και εξοπλισμένο συνολικά 150 τ.μ. τίμημα 100.000 με δυνατότητα πώλησης χωριστά υπόγειο και ισόγειο ή α' όροφο με ανάλογο τίμημα.**

ΕΝΟΙΚΙΑΣΕΙΣ ΑΚΙΝΗΤΩΝ

1) **ΕΝΟΙΚΙΑΖΕΤΑΙ στη Ρόδο στην οδό Εθνικής Αντιστάσεως διαμέρισμα 100 τ.μ. ισόγειο υπερυψωμένο κατάλληλο για κατοικία ή για επαγγελματική χρήση μηνιαίο μίσθωμα 500 ευρώ**
2) **ΕΝΟΙΚΙΑΖΕΤΑΙ κατάστημα κεντρικότατο περιοχή "Μαντράκι" 50 τ.μ. με αποθήκη 17 τ.μ.**
3) **ΕΝΟΙΚΙΑΖΟΝΤΑΙ γραφεία στο "Ζέφυρος" κοντά στη ΔΟΥ Ρόδου γ' ορόφου 145 τ.μ. μίσθωμα 1.000 ευρώ και 73 τ.μ. μίσθωμα 500 ευρώ.**

Πληρ. κ. Ανέστη τηλ. κιν. 6947047651 ΧΠ659

πωλησεις

συνέχεια από την προηγούμενη

ΠΩΛΟΥΝΤΑΙ από ιδιώτη **2 μεζονέτες** στα μπετά 142 τ.μ. σε οικόπεδο 2.000 τ.μ. η καθεμία, πανέμορφο φυσικό περιβάλλον, υπέροχη θέα. Τιμή λογική. Πληρ. τηλ. 6942550582
ΜΖΤ130509

ΠΩΛΕΙΤΑΙ διαμέρισμα 80 τ.μ. με δύο υπνοδωμάτια, κουζίνα, λουτρό με πατάρι και αποθήκη 2ου ορόφου με air condition, ηλιακό, θωρακισμένη πόρτα σε πολύ καλή κατάσταση σε καλή περιοχή στην Ανάληψη. Τιμή 100.000 ευρώ. Πληρ. Σταμάτης Μανωλάκος τηλ. 2241023815, 2241078275, 6945769958 ΜΧΠ1588.4

ΠΩΛΟΥΝΤΑΙ από ιδιοκτήτη κατασκευαστή **μεζονέτες** στην Ιαλυσό από 125-160 τ.μ. άριστης κατασκευής. Πληρ. τηλ. 6932350214
ΜΖΤ160508

ΠΩΛΕΙΤΑΙ παλαιά οικία πλησίον εκκλησίας Σορωνής. Πληρ. τηλ. 6972715442
ΜΖΤ120507

ΠΩΛΕΙΤΑΙ διαμέρισμα 196 τ.μ. με 4 υπνοδωμάτια, 3 τουαλέτες, μεγάλο σαλόνι, κουζίνα, αποθήκη και μεγάλες βεράντες με αυτόνομη θέρμανση, air condition, ηλιακό σε μικρή οικοδομή σε πολύ καλή κατάσταση σε ήσυχη περιοχή στους Δασκάλους. Τιμή 220.000 ευρώ. Πληρ. Σταμάτης Μανωλάκος τηλ. 2241023815, 2241078275, 6945769958 ΜΧΠ1588.3

ΠΩΛΕΙΤΑΙ επιχείρηση εστιατόριο πλήρως εξοπλισμένο με εξασφαλισμένη πελατεία, κέντρο της πόλης. Πληρ. τηλ. 6945275636, 6948310818
ΜΖΤ050512

ΖΗΤΕΙΤΑΙ από ιδιώτη ΧΩΡΑΦΙ 4 στρεμμάτων επί της Ρόδου-Λίνδου από Φαληράκι έως Κολύμπια τοις μετρητοίς, πληρωμή. Πληρ. τηλ. 6947919152, 2241035025
ΜΖΤ130506

ΠΩΛΕΙΤΑΙ επιχείρηση αναψυκτηρίου, περιοχή Μητροπόλεως, απέναντι από τα σχολεία λόγω οικογενειακών υποχρεώσεων. Τιμή 7.500. Πληρ. τηλ. 2241033024, 63286 ΜΖΤ130519

ΠΩΛΕΙΤΑΙ στην Ιαλυσό **μεζονέτα** 210 τ.μ., 4 ετών, πολυτελούς κατασκευής, λόγω μετακόμισης. Διαθέτει αυλή-BBQ, 2 θέσεις πάρκιν, τρία μπάνια, τρία υπνοδωμάτια, σοφίτα, κεντρική θέρμανση, τζάκι. Τιμή 320.000€. Πληρ. τηλ. 2241043592, ώρες 7-9 μ.μ.
ΜΧΡ12296

ΣΤΟ ΚΕΝΤΡΟ ΤΗΣ ΡΟΔΟΥ ΠΙΣΩ ΑΠΟ ΤΟ ΔΙΚΑΣΤΗΡΙΟ ΠΩΛΟΥΝΤΑΙ 2 ΜΑΓΑΖΙΑ - ΙΣΟΓΕΙΟΣ ΧΩΡΟΣ ΣΥΝΕΧΟΜΕΝΟΣ ΜΕ ΗΜΙΥΠΟΓΕΙΟ ΧΩΡΟ. ΣΥΝΟΛΟ 300 Τ.Μ. ΠΛΗΡ. ΤΗΛ. 2241031121, 76251, 27774 ΜΑΤ001447

ΠΩΛΕΙΤΑΙ αρτοζαχαροπλαστείο με πρατήριο πλήρως εξοπλισμένο με εξασφαλισμένη πελατεία σε κεντρική πλατεία της Παστίδας. Τιμή λογική. Πληρ. τηλ. 6936271745, 6946231928
ΜΖΤ090504

ΧΩΡΑΦΙ-ΚΗΠΟΥΛΙ στην θάλασσα στην περιοχή Αφάντου **ζητείται** από 1 έως 2 στρέμματα. Πληρ. τηλ. 2241030050
ΜΖΤ040526



ΚΤΗΜΑΤΟΜΕΣΙΤΙΚΟ ΓΡΑΦΕΙΟ
ΑΙΓΑΙΟΚΤΗΜΑΤΙΚΗ
ΕΠΙΛΕΓΜΕΝΕΣ ΠΡΟΤΑΣΕΙΣ ΑΚΙΝΗΤΩΝ

- 65 τ.μ. (ισ.) καινούργιο Μ. Πετρίδη 114.000 ευρώ
- 78 τ.μ. Πειραιώς ισ. (2 υπν.) 85.000 ευρώ
- 85 τ.μ. α' ορ. Μιχ. Πετρίδη 95.000 ευρω
- 90 τ.μ. (2 υπν.) Αλ. Διάκου 120.000 ευρώ (2 διαμ'τα)
- 108 τ.μ. β' ορ. με θέα Δασκάλους 190.000 ευρώ
- 117 τ.μ. καινούργιο ρετιρέ Αραπάκι 200.000 ευρώ
- 120 τ.μ. μον/κία Π. Πόλη Ρολόι 125.000 ευρώ
- 140 τ.μ. (3 υπν.) - (2 μπάνια) - θέα - θέρμανση, 5 ετών - Παρθενόπης
- 120 τ.μ. (β') ορ/σμα - καινούργιο - λουξ κατασκευής - Ηρωίδας Αναστασίας 220.000 ευρώ (ΔΔ)
- 133 τ.μ. μονοκατοικία Αγ. Αναστασία σε 324 τμ. οικ/δο 130.000 ευρώ
- 236 τ.μ. μονοκατοικία Θολό σε 2.174 τ.μ. οικ/δο με έξτρα Σ.Δ. 764 τ.μ. 264.000 ευρώ
- 3 οικοδομικές μερίδες οικ/κου συν/σμου ΑΥΤΟΣΤΕΓΑΣΗΣ
- Οικ/δο 4 στρ. στο Κανδυλί 120.000 ευρώ.
- Κατάστημα 40 τ.μ. με 70 τ.μ. απ/κη πρ/ση Αγνης Μαρίας 115.000 ευρώ
- Γραφεία 23 τ.μ., 45 τ.μ., 67 τ.μ. κοντά στην Ακαδημία Χ2.500 το τ.μ.

ΕΝΟΙΚΙΑΖΕΤΑΙ ΔΙΩΡΟΦΟ ΚΕΝΤΡΙΚΟ ΚΑΤΑΣΤΗΜΑ ΣΤΟ ΜΑΝΔΡΑΚΙ

ΕΚΤΟΣ ΑΥΤΩΝ ΤΩΝ ΑΚΙΝΗΤΩΝ ΔΙΑΘΕΤΟΥΜΕ ΜΕΓΑΛΗ ΠΟΙΚΙΛΙΑ ΣΕ ΔΙΑΜ/ΤΑ (ΜΕΤ/ΝΑ-ΚΑΙΝΟΥΡΓΙΑ) ΣΤΙΣ ΚΑΛΥΤΕΡΕΣ ΤΙΜΕΣ ΤΗΣ ΑΓΟΡΑΣ-ΟΙΚ/ΔΑ ΚΑΙ ΕΝΟΙΚΙΑΣΕΙΣ ΑΚΙΝΗΤΩΝ - ΑΝΤΙΠΑΡΟΧΕΣ

ΡΕΝΑ ΒΑΖΟΥΚΟΥ
(ΜΕΣΙΤΗΣ ΑΣΤΙΚΩΝ ΣΥΜΒΑΣΕΩΝ)
ΔΙΕΥΘ. ΓΡΑΦΕΙΟΥ ΔΗΜ. ΘΕΟΔΩΡΑΚΗ 3
9-1 το πρωί καθημερινά και 6.30-9 απ/τα (Δευτ. και Πέμπτης)
Τηλ. (22410) 22943-28838 FAX: 28838, κιν. 6945466773
email.vazoukou@acn.gr
ΧΠ851

LANDSCOPE
ΠΩΛΗΣΕΙΣ ΑΚΙΝΗΤΩΝ

ΡΟΔΟΣ
Συγκρότημα διαμερισμάτων, 85τμ, πολυτελούς κατασκευής, άριστος περιβάλλων χώρος ανελκυστήρας 2 υ/δ, λουτρό.

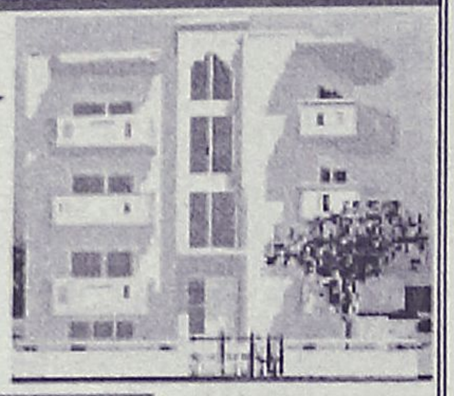



ΚΙΟΤΑΡΙ
Συγκρότημα μονοκατοικιών 120τμ πάνω στη θάλασσα σε υπέροχη αμμουδιά 3 υ/δ, λουτρό, wc.

ΓΕΝΝΑΔΙ
Συγκρότημα υπερπολυτελούς μονοκατοικίων 104τμ, με θέα βουνό/θάλασσα 2 υ/δ, λουτρό, wc.

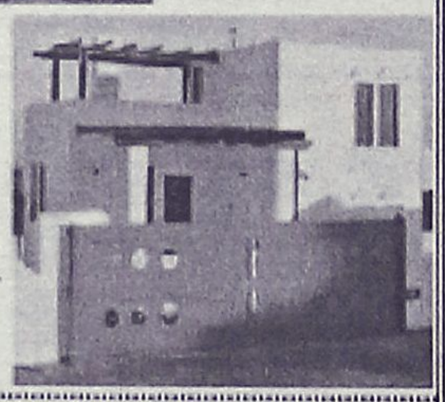

ΕΠΙΠΛΗΞΗΣ ΑΝΤΙΣΤΑΣΗΣ & ΤΣΑΛΔΑΡΗ
(πάνω απο τον Κωτσόβολο).
ΤΗΛ / ΦΑΞ : 22410 28629
ΚΙΝ : 6976 872626 / 6972 257246
AE255

ΟΙΚΟΔΟΜΗ ΡΟΔΟΥ
ΤΕΧΝΙΚΗ-ΚΑΤΑΣΚΕΥΑΣΤΙΚΗ ΕΤΑΙΡΕΙΑ
ΠΩΛΟΥΝΤΑΙ

1) **Καταστήματα, διαμερίσματα και οροφοδιαμερίσματα** στην οδό Αμστερνταμ, Βερολίνου και Μαδρίτης στο Ροδίνι διαφόρων μεγεθών (σε συγκρότημα 9 πολυκατοικιών)
2) **Μονοκατοικίες** 150 τ.μ. η κάθε μία σε κτήμα 2.000 τ.μ. (υπό κατασκευή)
3) **Μονοκατοικίες** στο Κιοτάρι Ασκληπειού (στο κύμα) 120 τ.μ. σε κτήμα 1.300 τ.μ. εκάστη (υπό κατασκευή)
4) **Διώροφες μονοκατοικίες** των 100 τ.μ. στο Γεννάδι, 200 μέτρα από τη θάλασσα σε κτήμα 1.300 τ.μ. (υπό κατασκευή)

Δεκτά δάνεια και ευκολίες πληρωμής έχουμε τις καλύτερες τιμές της αγοράς.

ΟΙΚΟΔΟΜΗ ΡΟΔΟΥ
Καμύνδου 4- Ρόδος-85100 Τηλ.: 22410/60460- 2 Fax: 22410/60463
ΜΑΝΟΛΗΣ ΣΠΥΡΙΔΗΣ
Πολιτικός Μηχανικός Δ.Π.Θ.
(Κιν:693 6660460)
ΚΩΣΤΑΣ ΚΩΝΣΤΙΝΙΝΙΔΗΣ
εργολάβος
(ΚΙΝ.: 6978.110.000)
ΕΜΠ00026

ΚΤΗΜΑΤΙΚΕΣ ΣΥΝΑΛΛΑΓΕΣ

1. **Πλησίον Μιχαήλ Πετρίδη ΠΩΛΕΙΤΑΙ διαμέρισμα** 120 τ.μ. τεσσάρι λουξ κατασκευής. Το διαμ. διαθέτει εντοιχιζόμενη κουζίνα, μεγάλες βεράντες, τζάκι, διπλά τζάμια, ηλεκτροστατικά αλουμίνια, σίτες σε κάθε άνοιγμα, ρολά ασφαλείας
2. **ΤΡΙΑΝΤΑ**. Στου Βερόπουλου **ΠΩΛΟΥΝΤΑΙ διαμερίσματα** των 100 τ.μ. τεσσάρια. Τα διαμ. διαθέτουν τρία υπνοδωμάτια, δύο τουαλέτες, μεγάλες βεράντες, εντοιχιζόμενες κουζίνες, γρανίτες στα δάπεδα, αυτόνομη θέρμανση με τα σώματα τοποθετημένα, παροχές αιρ κοντίσιον. Σε προσιτές τιμές. Γίνονται ευκολίες πληρωμής και δάνεια δεκτά. Αναλαμβάνουμε την διεκπεραίωση των συμβολαίων και των δανείων σας, από οποιοδήποτε δανειστικό οργανισμό, Ταμείο Παρακ., Ταχ. Ταμιευτ., τράπεζες.
3. **Κοντά στο Κέντρο της πόλης ΠΩΛΟΥΝΤΑΙ γραφεία, ιατρεία** κατάλληλα για οποιαδήποτε χρήση διαφόρων δδαστάσεων, γίνονται ευκολίες πληρωμής, δάνεια δεκτά. Αναλαμβάνουμε την διεκπεραίωση των δανείων σας από οποιοδήποτε οργανισμό,Ταμείο Παρακαταθηκών, ΟΕΚ, Ταχ. Ταμιευτήριο, Τράπεζες. Γίνονται ευκολίες πληρωμής και δάνεια δεκτά από οποιοδήποτε δανειστικό οργανισμό, Ταμείο Παρακαταθηκών, ΟΕΚ, Ταχυδρομικό Ταμ.
4. **Στην περιοχή Πειραιώς ΠΩΛΕΙΤΑΙ δυάρι διαμέρισμα** στον τρίτο όροφο λουξ κατασκευής. Διαθέτει θέρμανση και αιρ κοντίσιον. Γίνονται ευκολίες πληρωμής και δάνεια δεκτά από οποιοδήποτε δανειστικό οργανισμό, Ταμείο Παρακατ, ΟΕΚ Ταχυδρομικό Ταμιευτήριο, Τράπεζες κ.λπ.
5. **ΤΡΙΑΝΤΑ. ΕΥΚΑΙΡΙΑ ΠΩΛΕΙΤΑΙ διαμέρισμα** των 80 τ.μ. λουξ κατασκευής. Το διαμ. διαθέτει γρανίτες στα δάπεδα, εντοιχιζόμενες ιταλικές κουζίνες, θωρακισμένη εξώπορτα, θέρμανση με τα σώματα τοποθετημένα, αιρ κοντίσιον, παροχές ηλιακού. Το διαμ. διαθέτει θέση στάθμευσης μέσα στο κτίριο. Δάνεια δεκτά από οποιοδήποτε δανειστικό οργανισμό, ΟΕΚ, Ταμείο Παρακαταθηκών, Τράπεζες κ.λπ.
6. **ΤΡΙΑΝΤΑ ΠΩΛΕΙΤΑΙ διαμέρισμα** των 100 τ.μ. τεσσάρι. Το διαμ. διαθέτει εντοιχιζόμενες ιταλικές κουζίνες, γρανίτες στα δάπεδα, θωρακισμένη εξώπορτα, τζάκι, γκαράζ, στο κτίριο ηλεκτροστατικά αλουμίνια με διπλά τζάμια, σίτες σε κάθε άνοιγμα. Γίνονται ευκολίες πληρωμής και δάνεια δεκτά από οποιοδήποτε δανειστικό οργανισμο, Τράπεζες κ.λπ.
7. **Επί της Καμείρου ΠΩΛΕΙΤΑΙ ευκαιρία διαμ.** 117 τ.μ. ετοιμοπαράδοτο. Το διαμ. διαθέτει εντοιχιζόμενη κουζίνα, τζάκι, δύο τουαλέτες, γρανίτες στο πάτωμα, υδραυλικό ασανσέρ, ηλεκτροστατικά ανοιγόμενα αλουμίνια με διπλά τζάμια, σίτες σε κάθε άνοιγμα, γκαράζ μέσα στο κτίριο, αποθήκη. Γίνονται ευκολίες πληρωμής και δάνεια δεκτά από το Παρακαταθηκών και Δανείων, Ταχ. Ταμιευτήριο, Τράπεζες κ.λπ.
8. **Επί της Κορίνθου ΠΩΛΕΙΤΑΙ διαμέρισμα** 60 τ.μ.μικτής επιφανείας. Το διαμ. διαθέτει τζάκι, εντοιχιζόμενη κουζίνα, θωρακισμένη εξώπορτα, υδραυλικό ασανσέρ, ηλεκτροστατικά αλουμίνια με σίτες σε κάθε άνοιγμα και γκαράζ μέσα στο κτίριο και αποθήκη.
9. **ΕΥΚΑΙΡΙΑ ΠΩΛΕΙΤΑΙ διαμέρισμα** στην οδό Αισχίνης, λουξ κατασκευής με ατομική θέση στάθμευσης, με ηλεκτροστατικά διπλά αλουμίνια. Το διαμέρισμα διαθέτει μεγάλες βεράντες ισογείου.
10. **ΕΥΚΑΙΡΙΑ. Επί της Ρόδου-Λίνδου ΠΩΛΟΥΝΤΑΙ διαμερίσματα** 93 τ.μ. λουξ κατασκευής. Το διαμ. διαθέτει αυτόνομη θέρμανση, τζάκι και ηλεκτροστατικά αλουμίνια, ανοιγόμενα ανακλεινόμενα αλουμίνια.
11. **ΕΥΚΑΙΡΙΑ. ΠΩΛΕΙΤΑΙ διαμέρισμα** 87 τ.μ. λουξ κατασκευής στο Ροδίνι 1ο όροφο από αποκλειστική θέση αυλής. Το διαμ. διαθέτει αυτόνομη θέρμανση, γκαράζ και ηλεκτροστατικά ανοιγόμενα ανακλεινόμενα αλουμίνια.
12. **ΕΥΚΑΙΡΙΑ. ΠΩΛΟΥΝΤΑΙ μεζονέτες** λουξ κατασκευής στα Κοσκινού. Οι μεζονέτες διαθέτουν χώρο στάθμευσης, τζάκι, ηλιακό, παροχές, αιρ κοντίσιον, ηλεκτροστατικά αλουμίνια με διπλά ηχομονωτικά τζάμια. Επίσης **πωλείται 300 τ.μ. οικόπεδο** οικοδομήσιμο με την άδεια οικοδομής. Φανταστική θέα.
13. **ΠΩΛΟΥΝΤΑΙ μεζονέτες** των 130 τ.μ. σε 1 στρέμμα οικόπεδο στους πρόποδες Φιλερήμου με εντοιχιζόμενες κουζίνες, τζάκι, παροχές αιρ κοντίσιον, υδρομασάζ, γρανίτες στα δάπεδα. Σε προσιτή τιμή. Γίνονται ευκολίες πληρωμής. Αναλαμβάνουμε την διεκπαιρέωση των δανείων σας από οποιοδήποτε δανειστικό οργανισμό. Ταμείο Παρακαταθηκών, ΟΕΚ, Ταχυδρομικό Ταμιευτήριο, Τράπεζες κ.λπ. Γίνονται ευκολίες πληρωμής
14. **ΠΩΛΕΙΤΑΙ διαμέρισμα** 100 τ.μ. τεσσάρι σε καταπληκτική τιμή. Το διαμ. διαθέτει 2 τουαλέτες, εντοιχιζόμενες κουζίνες, παροχές αιρ κοντίσιον, τζάκι και αυτόνομη θωρακισμένες μεγάλες βεράντες. Γίνονται ευκολίες πληρωμής και δάνεια δεκτά από οποιοδήποτε δανειστικό οργανισμό, Ταμείο Παρακαταθηκών, Ταχ. Ταμιευτήριο, Τράπεζες κ.λπ.
15. **ΤΡΙΑΝΤΑ. ΕΥΚΑΙΡΙΑ πωλούνται διαμερίσματα** των 100 τ.μ. 1ου ορόφου και δευτέρου ορόφου σε μικρή οικοδομή, δύο διαμερισμ. λουξ κατασκευής. Τα διαμ. διαθέτουν αυτόνομη θέρμανση με τα σώματα τοποθετημένα, παροχές αιρ κοντίσιον, παροχές ηλιακού θερμοσίφωνα, γρανίτες στα πατώματα επιλογή σας, γκαράζ. Γίνονται ευκολίες πληρωμής και δάνεια δεκτά από όλους τους δανειστικούς οργανισμούς, Ταμείο Παρακαταθηκών, Ταχυδρομικό Ταμιευτήριο, Τράπεζες.
16. **Στο ΜΙΡΑ ΜΑΡΕ ΕΥΚΑΙΡΙΑ ΠΩΛΕΙΤΑΙ διαμέρισμα** των 87 τ.μ. λουξ κατσκευής. Το διαμ. διαθέτει εντοιχιζόμενη ιταλική κουζίνα, θωρακισμένη εξώπορτα, γρανίτη στο δάπεδο, ηλεκτροστατικά ανοιγόμενα αλουμίνια, διπλά τζάμια, σίτες σε κάθε άνοιγμα, θέρμανση με τα σώματα τοποθετημένα, αιρ κοντίσιον, γκαράζ εσωτερικό. Γίνονται ευκολίες πληρωμής, δάνεια από οποιοδήποτε οργανισμό Ταχ. Ταμιευτήριο, Ταμείο Παρακαταθηκών, Τράπεζες κ.λπ.

ΚΤΗΜΑΤΙΚΕΣ ΣΥΝΑΛΛΑΓΕΣ
ΚΤΗΜΑΤΟΜΕΣΙΤΙΚΟ ΓΡΑΦΕΙΟ
ΓΙΑΝΝΗ ΚΩΤΗ
Αποστόλου Παύλου 80 (δίπλα στο ζαχαροπλ. ΑΤΣΑ)
Τηλ. 2241060507/32315, 6947665081
ΜΑΤ7958.1



πωλησεις

συνέχεια από την προηγούμενη

ΠΩΛΕΙΤΑΙ στο Τσαΐρι **μεζονέτα** τριόροφη σε μπετά, υπόγειο, ισόγειο και πρώτος 140 τ.μ. σε οικόπεδο 1.000 τ.μ., εφάπτεται επί του δρόμου 115.000€. Πληρ. τηλ. 6946179869, 6947576204 MZT040504

εργασιες

ΖΗΤΟΥΝΤΑΙ άτομα για απασχόληση. Κερδίστε 25-40ευρώ/ώρα από το ξεκίνημα. Οι επόπτες κερδίζουν από 45-75 ευρώ. Πληρ. τηλ. 6944532709 κος Νταλάκας MZT200531

Το κέντρο MINOPE στην Ιαλυσό (υπό νέα διεύθυνση) **ΖΗΤΑ γκαρσόνες, λατζιέρα** και **γκαρνταρόμπα** (λουλούδια). Πληρ. τηλ. 6932149301, 6937422553 κ. Σωτήρη MZT200526

ΖΗΤΕΙΤΑΙ κυρία άνω των 30 ετών, χωρίς υποχρεώσεις, υπεύθυνη και σοβαρή, προκειμένου ν' αναλάβει τις οικιακές εργασίες σε σπίτι 4μελούς οικογένειας και τη φύλαξη μικρών παιδιών. Η θέση είναι πλήρους απασχόλησης. Επιπλέον συστάσεις θα ληφθούν σοβαρά υπόψιν. Πληρ. τηλ. 2241034000, ώρες 09.00-14.00 Δευτέρα-Παρασκευή MXP12417

8 ΘΕΣΕΙΣ εσωτερικής απασχόλησης πρωί ή απόγευμα από νέα αναπτυσσόμενη εταιρία τροφίμων στη Ρόδο. Προσφέρονται: ευέλικτο ωράριο, υψηλές μηνιαίες αποδοχές από 640 ευρώ. Πληρ. αυτοπροσώπως κ. Βουλγαράκη τηλ. 693 2223743, www.howtoearnmoney.gr. MZT190521

ΖΗΤΕΙΤΑΙ κοπέλα με ή χωρίς προϋπηρεσία για κατάστημα επώνυμων παιδικών υποδημάτων. Ηλικία 25-35. Απασχόληση ολική. Πληρ. τηλ. 2241025424 MZT200508

ΕΥΚΑΙΡΙΑ: Ημιαπασχόληση ή πλήρη. Εισόδημα έως 70 ευρώ την ώρα, δωρεάν ταξίδι Χαλκιδική (3 ημέρες), ελεύθερο ωράριο, μπόνους. Ισχύει έως 15/6. Πληρ. τηλ. 2102930562, 6939704745 MAT001523

Εμπορική εισαγωγική εταιρεία τροφίμων με έδρα την Αθήνα **ΖΗΤΑ** άμεσα **6 άτομα** για την στελέχωση των τμημάτων της στη Ρόδο. Πρωινή ή απογευματινή εργασία από τον χώρο σας. Σοβαρές αποδοχές. Πληρ. τηλ. 6932527216 MZT200516

ΖΗΤΕΙΤΑΙ καμαριέρα για ξενοδοχείο στα Κολύμπια. Πληρ. τηλ. 22410 56251. MZT190510

ΖΗΤΕΙΤΑΙ πωλήτρια για να εργασθεί σε κατάστημα ανδρικών ενδυμάτων με γνώσεις Αγγλικών ή Γερμανικών έως 25 ετών. Ωράριο ώρες καταστημάτων. Πληρ. τηλ. 22410 70402. MAT7969

ΖΗΤΕΙΤΑΙ οδηγός για delivery για εστιατόριο στη περιοχή Ιαλυσού. Πληρ. τηλ. 22410 94365 και 6944180357, μετά τις 16.00 MAT1516

ΖΗΤΕΙΤΑΙ ελληνίδα **οικιακή βοηθός** με ώρες εργασίας 11.00-16.00. Πληρ. τηλ. 22410 24238 κ. Γεωργία. MZT190507

ΖΗΤΕΙΤΑΙ πωλήτρια για μόνιμη απασχόληση που να γνωρίζει την αγγλική γλώσσα, απόφοιτη λυκείου για το κατάστημα Κεσίσογλου στην οδό Καναδά 15. Πληροφορίες στα τηλ. 22410 -22875, 24238. Διεύθυνση Καναδά 15 και Εθελοντών Δωδεκανησίων 31. MZT190508

ΖΗΤΕΙΤΑΙ από εμπορική εταιρεία για την θέση του **ΟΔΗΓΟΥ** νέος έως 35 ετών με δίπλωμα Γ' κατηγορίας. Εξαιρούνται αλλοδαποί. Πληρ. τηλ. 22410 -60552 από 08.00 έως 16.00 MAT001515

ΖΗΤΕΙΤΑΙ από εταιρεία γενικού εμπορίου και παραδοσιακών προϊόντων πωλητής ή πωλήτρια με προϋπηρεσία. Μισθός ικανοποιητικός και ασφάλεια. Πληρ. τηλ. 22410 48550, 48551. MXP12453

ΖΗΤΕΙΤΑΙ υπάλληλος για mini market στην Π. Πόλη. Εργασία 12μηνη ωράριο απογευματινό βραδινό. Πληρ. τηλ. 6948317323 INT180525

ΖΗΤΟΥΝΤΑΙ: α) **κυρία** για εργασία παρασκευής σάντουϊτς σε βενζινάδικο, snack bar, β) ζητείται **πωλητής** καυσίμων. Πληρ. τηλ. 2241062021 MZT180527

SCANDIVANIA GIRL WANTED for work in Hotel Bar in the center of town. Tel. 2241024026, 6974296905 MZT180520

ΖΗΤΕΙΤΑΙ γραμματέας για αθλητικό σωματείο, με εμπειρία στο περιβάλλον Microsoft Office (Word, Excel και κάποιες βασικές γνώσεις Corel), με οργανωτικές ικανότητες και ευχέρεια λόγου για 5νθήμερη, πλήρη απασχόληση. Γνώση αγγλικών απαραίτητη. Αποστολή βιογραφικών στο φαξ 2241075190 ή e-mail στη διεύθυνση add@aias.gr. Υπ' όψιν κου Λεβέντη Θοδωρή MXΠ004

ΖΗΤΕΙΤΑΙ νέος για **αποθηκάριος** σε εταιρεία χονδρικής πώλησης τουριστικών ειδών (ωράριο 8 π.μ.-3 μ.μ.) 650 ευρώ. Πληρ. τηλ. 2241020138 MXP12402

Από βιομηχανικά πλυντήρια ιματισμού **ΖΗΤΟΥΝΤΑΙ γυναίκες** για εργασία και **οδηγοί** με δίπλωμα Γ' κατηγορίας. Πληρ. τηλ. 2241092743 MAT001510

ΑΒΑΔΙΣΤΑ, ΑΒΑΣΑΝΙΣΤΑ επιχείρηση στο σπίτι ή το χώρο σας. Αμεση κάλυψη θέσεων ανεξάρτητης συνεργασίας. Οχι ντίλερ, πλασιέ, πωλητές. Internet επιθυμητό. Ημιαπασχόληση 500-1500 ευρώ πλήρης απασχόληση 1500-6500 ευρώ. Bonus, προμήθειες 5%, πληρωμένες διακοπές. Τμήμα εξυπηρέτησης συνεργατών 2241030078, www.umswork4 you.com MAT5525

ΑΜΕΣΑ EXTRA εισόδημα μέσα από το σπίτι. Δυνατότητα μερικής ή πλήρους απασχόλησης. Εισοδήματα από 500 έως 1200 ευρώ μηνιαίως. Κα Βασιλειάδου τηλ. 6979702629 MZT180512

ΝΕΑ ΕΠΙΧΕΙΡΗΣΗ ζητά άτομα για την στελέχωσή της. Δυνατότητα μερικής ή πλήρους απασχόλησης. Πληρ. κος Φιλοΐτης τηλ. 6947447404 MZT180510

ΖΗΤΕΙΤΑΙ ΚΟΠΕΛΑ ΕΩΣ 40 ΕΤΩΝ ΓΙΑ ΟΙΚΙΑΚΗ ΒΟΗΘΟΣ ΓΙΑ ΠΡΩΙΝΗ ΚΑΙ ΑΠΟΓΕΥΜΑΤΙΝΗ ΑΠΑΣΧΟΛΗΣΗ ΝΑ ΓΝΩΡΙΖΕΙ ΤΗΝ ΕΛΛΗΝΙΚΗ ΓΛΩΣΣΑ. ΜΙΣΘΟΣ ΙΚΑΝΟΠΟΙΗΤΙΚΟΣ. ΠΛΗΡ. ΤΗΛ. 2241077534, 6942444799 MAT001508

5 ΑΤΟΜΑ ΖΗΤΟΥΝΤΑΙ από εμπορική επιχείρηση πρωί ή απόγευμα, ευέλικτο ωράριο, πλήρης ή μερική απασχόληση, εσωτερική εργασία Κος Μαυροφόρος τηλ. 2108958876, 6977628059, www.awayoflife.grMZT170504

ΝΕΑ ΠΡΟΤΑΣΗ για εργασία μέσα από το χώρο σου! Ελεύθερο ωράριο! Υψηλά εισοδήματα! Bonus! Ταξίδια! Πληρ. Κα Τζεβελέκου τηλ. 6972503609 MZT180508

ΖΗΤΟΥΝΤΑΙ εμφανίσιμες **κοπέλες** για εργασία σε καφέ μπαρ. Πληρ. τηλ. 2241047228, 6947930115, 6944760796 MZT170519

ΖΗΤΕΙΤΑΙ εμφανίσιμη **bar woman** και **σερβιτόρα** για cafe bar στην Ιαλυσό. Πληρ. τηλ. 6944227422 και 2241095269 MZT170516

Από Εμπορική Επιχείρηση **ΖΗΤΕΙΤΑΙ οδηγός**. Πληρ. τηλ. (22410)29480 (από 09.30-14.30), 2241069230 MZT160519

ΖΗΤΕΙΤΑΙ νεαρή **πωλήτρια** με σχετική προϋπηρεσία, για να δουλέψει στο Funny Fish - φωμπιζού - στο Φαληράκι, πρωινή βάρδια. Απαραίτητη γνώση Αγγλικών, τουλάχιστον. Πληρ. τηλ. 6938920069 κ. Θανάση MZT160523

ΖΗΤΕΙΤΑΙ από τα ANTENNA STORES Ρόδου **τεχνικός - εγκαταστάτης κεραιών** και **βοηθός για εγκαταστάτη.** Απαραίτητο το δίπλωμα οδήγησης. Αποκλείονται αλλοδαποί. Πληρ. τηλ. 2241033575 ώρες καταστημάτων MAT001502

ΖΗΤΕΙΤΑΙ γραφίστρια για τετράωρη απασχόληση σε εφημερίδα με ταλέντο, άριστη γνώση Adobe Photoshop και CorelDraw και διάθεση να ασχοληθεί με πωλήσεις. Αποστολή βιογραφικών στο email: add@aias.gr (Υπόψιν κ. Καστέλα) MXΠ004.1

ΖΗΤΕΙΤΑΙ πωλήτρια που να ομιλεί ξένες γλώσσες για κατάστημα κοσμημάτων στην Π. Πόλη. Πληρ. τηλ. 2241021305 MZT170502

ΣΟΥΣΑΜΙ. Αρτος-γλυκό. ΔΙΑΝΟΜΕΑΣ ΖΗΤΕΙΤΑΙ νέος ή νέα για πρωινή απασχόληση με δίπλωμα μηχανής. Πληρ. τηλ. 2241020008 MZT160522

ΑΒΙΑΣΤΑ, ΑΒΑΣΑΝΙΣΤΑ κερδίστε 65 ευρώ - 155 ευρώ / ώρα δουλεύοντας στο σπίτι ή το γραφείο. Οχι πλασιέ, πωλήσεις, τελεμάρκετινγκ. Αμεση κάλυψη θέσεων, μερική - ολική απασχόληση. Προοπτική καριέρας δωρεάν ταξίδια εξωτερικό. Επέκταση Δωδεκάνησα, κέντρο, Τουρκία. Ενημερωτικό φυλλάδιο 2102801185, 2801244, www,imshomebiz.com MAT001471

ΖΗΤΕΙΤΑΙ από μεγάλο εστιατόριο εντός πόλεως **ταμπλίστρια** για 12μηνη απασχόληση. Μισθός ικανοποιητικός και ασφάλιση. Πληρ. τηλ. 2241060608 MAT001490(2)

ΖΗΤΟΥΝΤΑΙ από μεγάλο εστιατόριο εντός πόλεως **λατζιέρες** για 12μηνη απασχόληση. Μισθός ικανοποιητικός και ασφάλιση. Πληρ. τηλ. 2241060608 κ. Μαρία MAT001490(1)

ΖΗΤΕΙΤΑΙ υπάλληλος για βιβλιοχαρτοπωλείο. Πληρ. τηλ. 2241070270 MAT001477

ΖΗΤΕΙΤΑΙ πωλήτρια πεπειραμένη να μιλά ξένες γλώσσες για να εργασθεί σε τουριστικό κατάστημα στην Παλιά Πόλη. Πληρ. τηλ. 2241038215 MZT130536

Από εμπορική εταιρεία **ΖΗΤΕΙΤΑΙ** για τη θέση του **οδηγού** νέος έως 35 ετών με δίπλωμα **Γ' κατηγορίας**. Εξαιρούνται αλλοδαποί. Πληρ. τηλ. 2241060552 από 08.00 π.μ. έως 16.00 μ.μ. MZT130520

Η εταιρεία Πληροφορικής **FUTURE VISION** Internet Professionals **ΑΝΑΖΗΤΑΕΙ ΠΩΛΗΤΕΣ-ΣΥΜΒΟΥΛΟΥΣ INTERNET** με γνώσεις Η/Υ και Ιστοσελίδων για να στελεχώσει τα νέα τμήματά της στην Ιαλυσό. Πληρ. τηλ. 2241090140, 6934920180 email: jobs@futurevision.gr. Web: www.futurevision.gr MAT001473

ΖΗΤΕΙΤΑΙ έμπειρος **κομμωτής** ή **κομμώτρια** για να εργασθεί στο κομμωτήριο ΑΝΤΖΥ λεωφόρος Ηρακλειδών (Ιξιά). Πληρ. τηλ. 2241098332 MZT130505

Το ξενοδοχείο Σαρωνίς,
οδός Μανδηλαρά 51,
ΖΗΤΕΙ
ψήστες ή ψήστριες.
Πληρ. τηλ. 2241033077 MAT001527

ΖΗΤΟΥΝΤΑΙ ΠΩΛΗΤΡΙΕΣ
για να εργασθούν σε χρυσοχοείο στο κέντρο της πόλης και για χρυσοχοείο εντός ξενοδοχείου. Απαραίτητα αγγλικά, γερμανικά. Γνώσεις άλλων γλωσσών θα εκτιμηθούν. Μισθός ικανοποιητικός και ποσοστά.
Πληρ. τηλ. 6942442844, 2241086670-73, κ. Κώστα
MXΠ139.1

ΖΗΤΟΥΝΤΑΙ
Από το CITY HALL restaurant
ΔΙΑΝΟΜΕΙΣ
για μερική ή αποκλειστική απασχόληση.
Πληρ. τηλ. 2241070200
11 π.μ.-3 μ.μ.
MAT001524

ΞΕΝΟΔΟΧΕΙΟ
BELVEDERE
ΖΗΤΑ
Κοπέλες για σέρβις στο ΜΠΑΡ
βραδινή απασχόληση
α. Από ώρα 17.00 έως 01.00
β. Από ώρα 20.00 έως 24.00 Ημιαπασχόληση
Πληρ. τηλ. 2241089000, πρωινές ώρες
MXΠ820

WATER PARK
Faliraki - Rodos HELLAS
Το Υδροπάρκο αναψυχής
«The Waterpark - Faliraki - Rodos»
επιθυμεί να προσλάβει νέα άτομα - κορίτσια και αγόρια - για τη στελέχωση του
τμήματος των ελεγκτών τσουλήθρας ναυαγοσωστών
Μοναδικά απαιτούμενα προσόντα: υπευθυνότητα, συνέπεια και όρεξη για καλή συνεργασία.
Απαιτούμενη εκπαίδευση, αναφορικά με τους κανόνες λειτουργίας των παιγνιδιών προσφέρεται δωρεάν από το προσωπικό του πάρκου.
Για πληροφορίες και συμπλήρωση αιτήσεων (απαιτείται πρόσφατη φωτογραφία) οι ενδιαφερόμενοι μπορούν να επικοινωνούν καθημερινά από 09.00-15.00 στο
τηλέφωνο: 22410-84404
Email: info@water-park.gr
MXΠ321

Από την **ΠΑΝΑΓΙΩΤΑΣ Α.Ε.**
ΖΗΤΕΙΤΑΙ
ΑΠΟΘΗΚΑΡΙΟΣ
Με ανάλογη προϋπηρεσία
και γνώσεις ηλεκτρονικού υπολογιστή
Αποστολή βιογραφικού στο fax **2241053309**
ή στο **e-mail: panbas@otenet.gr** ΧΠ-ΔΕΤ323

TUI Hellas
ΖΗΤΑ
Οδηγούς τουριστικών λεωφορείων
Πληρ. τηλ. 2241089501
Δευτέρα-Παρασκευή από 09.00 έως 15.00 η ώρα
Αυστραλίας 114
MAT001505

International Travel Company
If you are interested in a career opportunity, our busy International Travel Company, is looking for an eager individual to work with our team. Our Head Office in Rhodes has an excellent position available, within this fast expanding travel business sector. This position requires a mature individual who enjoys working with people, has a very polite phone manner, has excellent organization skills and enjoys a professional business environment.
Experience Requirements:
- Experience in a Travel Agancy Environment
- Intranet/Internet/Email
- Strong Computer Skills, Word, Excel Knowledge
- General Office Equipment Knowledge

Other Skills/Attributes Required:
- Excellent English both written and verbal
- Excellent Communication and Organizational Skills
- Must be a team player

Please forward you CV and Cover Letter to:
donna@yachtagency.com
We will be scheduling interviews immediately for qualified candidates
MAT001513

εργασιες

συνέχεια από την προηγούμενη

ΖΗΤΟΥΝΤΑΙ σερβιτόρος και **βοηθός σερβιτόρου** για εστιατόριο στην Π. Πόλη, σπαστό ωράριο. Πληρ. τηλ. 2241025549 MZT130508

ΖΗΤΕΙΤΑΙ μπάρμαν για εργασία σε bar ξενοδοχείου στο Φαληράκι. Πληρ. τηλ. 2241085303, 6945256111 MZT130525

Από το γραφείο ενοικιάσεως τρικύκλων οχημάτων και μοτοσικλετών **ΖΗΤΕΙΤΑΙ υπάλληλος** με δίπλωμα αυτοκινήτου και μηχανής που να γνωρίζει Αγγλικά. Πληρ. τηλ. 2241061119 και 6979152943 MZT130510

ΖΗΤΕΙΤΑΙ οδηγός να εργαστεί σε μάντρα οικοδομικών υλικών. Πληρ. τηλ. 2241041992, 6932207522 MXP12389

ΖΗΤΕΙΤΑΙ σκανδιναβή 25-35 ετών για να εργασθεί σε πολυτελές κατάστημα στην Παλιά Πόλη. Επιπλέον γνώση της γερμανικής γλώσσας θα εκτιμηθεί. Πληρ. τηλ. 6973037387, 2241077803 MZT120557

Από εμπορικό κατάστημα της Ρόδου **ζητείται πωλήτρια** με γνώσεις διακόσμησης και αρχιτεκτονικής εσωτερικού χώρου. Αποστολή βιογραφικών με επισυναπτόμενη φωτογραφία: Λεμεσού 20-22 Ρόδος. Πληρ. τηλ. 2241039083 09.00-20.00 MAT007966

Από Εμπορική Εταιρεία Τροφίμων **ΖΗΤΕΙΤΑΙ βοηθός αποθηκάριου-οδηγού** ηλικίας κάτω των 30 ετών, δίπλωμα Γ' κατηγορίας, θεωρείται επιπλέον προσόν. Πληρ. τηλ. (22410)62820, 63530, 6944677580 MAT001469

ΖΗΤΟΥΝΤΑΙ από το εστιατόριο - μπαρ (Καστράκι) κοντά στο ξενοδοχείο BLUE BAY τουριστική ζώνη Ιαλυσού: α) **μπάρμαν**, β) **σερβιτόρος**, γ) **λαντζιέρα** για μερική απασχόληση. Ωρες εργασίας βραδινές. Απαραίτητη η προϋπηρεσία. Πληρ. τηλ. 2241091220 και 2241074504 MZT060502

ΖΗΤΕΙΤΑΙ καμαριέρα για ξενοδοχείο με δωμάτια και διαμερίσματα στην Ιξιά. Πληρ. τηλ. 2241094941, από 09.00-15.00 κα Μίνα MAT001464(2)

ΖΗΤΟΥΝΤΑΙ κοπέλες εμφανίσιμες για πρωινή και απογευματινή απασχόληση για καφέ μπαρ στην Κρεμαστή. Πληρ. τηλ. 6936724652 MZT130515

DOORMAN MALE OR FEMALE WANTED for a replitable restaurant in Ixia Ialysos. The aplicant must speak English-Scandinavian, will be an advantage. Tell 6973668685, 2241092382 MZT160525

ΖΗΤΟΥΝΤΑΙ άμεσα 3 δυναμικοί **συνεργάτες** για ανεξάρτητη συνεργασία μέσα από το χώρο τους, μερική απασχόληση 500 ευρώ, πλήρης απασχόληση 5000 ευρώ για οργάνωση, στελέχωση και τμήμα εξυπηρέτησης. Πληρ. τηλ. 2241075118 από 12.00-17.00, 6978652489, e-mail:gkosmonet@yahoo.com MXP12366

Από BAR **ζητούνται κοπέλες** για βραδυνή απασχόληση. Μεροκάματο και ποσοστά. Πληρ. τηλ. 6938870130, 2241086083 MZT120511

ΕΣΥ ΚΕΡΔΙΖΕΙΣ ΟΤΙ ΑΞΙΖΕΙΣ; ΖΗΤΟΥΝΤΑΙ δραστήρια **άτομα** για ανεξάρτητη συνεργασία χωρίς ιδιαίτερες γνώσεις. Εργασία μόνο από τον χώρο σας. Δυνατότητα καριέρας. Για μερική απασχόληση έως και 1500 ευρώ. Για πλήρη απασχόληση έως και 5500 ευρώ. Όχι πλασιέ-ντήλερ. Μπορείτε ακόμα να δώσετε τούτη την είδηση σε όσους ονομάζεται φίλους. Πληρ. τηλ. 6947425963, 6942290181 e-mail: tezaris@kos.forthnet.gr MZT290405

ΖΗΤΕΙΤΑΙ ενεργός συνέταιρος να γνωρίζει καλά την δουλειά για ουζερί, καφέ μπαρ εκτός πόλεως στην παραλία. Επίσης **ενοικιάζεται ή πωλείται** η επιχείρηση λόγω αναγκαίας απασχόλησης σε άλλη οικογενειακή επιχείρηση. Πολύ καλοί όροι. Πληρ. τηλ. 6932155284 MZT060534

ΚΕΡΔΙΣΤΕ ΕΞΤΡΑ ΕΙΣΟΔΗΜΑ το μήνα παράλληλα με αυτό που κάνετε από 8 έως 75 ευρώ την ώρα. Δυνατότητα εργασίας από το σπίτι ή όπου θέλετε (όχι τηλεμάρκετινγκ). Καλέστε 2242051164, 6944608784 MZT120551

CASAVIVA-ΚΑΡΑΝΙΚΗΣ. ΖΗΤΕΙΤΑΙ πωλήτρια για το τμήμα επίπλων. Μισθός αναλόγως προσόντων. Πληρ. τηλ. 2241095076, 96645, fax 2241093775 MAT001271

Από πολυτελείας παραλιακό εστιατόριο a la carte **ΖΗΤΟΥΝΤΑΙ πεπειραμένοι/νες σερβιτόροι/ες.** Πληρ. τηλ. 2241039083, 09.00-20.00 MAT7961

Γραφείο Γεν. Τουρισμού **ΖΗΤΑ υπάλληλο** να γνωρίζει αγγλικά - Ιταλικά - Η/Υ. Βιογραφικό απαραίτητο. Ωρες επικοινωνίας 10.00-17.00. Πληρ. τηλ. 2241073221-73222 MAT001420

ΖΗΤΕΙΤΑΙ νέα με εμπειρία για υπεύθυνη θέση στο κατάστημα γυναικείων ενδυμάτων MORGAN. Βιογραφικό Γρηγορίου Λαμπράκη 46. Πληρ. τηλ. 2241034326 MAT001414

ΖΗΤΕΙΤΑΙ κοπέλα Ελληνίδα εμφανίσιμη για μόνιμη εργασία σε Ιντερνετ καφέ. Μισθός ικανοποιητικός. Πληρ. τηλ. 2241025052, 6936699602 MZT040530

CASINO RODOS
GRANDE ALBERGO DELLE ROSE

Το Καζίνο της Ρόδου ζητεί:

- **Σερβιτόρους**
- **Βοηθούς Σερβιτόρους**

με τα παρακάτω προσόντα:
- καλή γνώση της αγγλικής
- ευχέρεια νυκτερινής εργασίας.

Προϋπηρεσία τουλάχιστον 2 ετών
Για πληροφορίες-Αιτήσεις επικοινωνείστε με:
ΚΑΖΙΝΟ ΡΟΔΟΥ Α.Ε.
Διεύθυνση προσωπικού, Παπανικολάου 4, Ρόδος
22410 97530, 22410 97535, ΔΕΥ.-ΠΑΡ. (09.00-16.00)
ΠΑΡ00026

ΖΗΤΕΙΤΑΙ

Κοπέλα για να προσέχει μωρό τις πρωινές ώρες.
Πληρ. τηλ. 6942045190
MZT190526

ΖΗΤΟΥΝΤΑΙ

α. **σερβιτόρος/α** με γνώση καλής αγγλικής και ιταλικής γλώσσας
β. **βοηθός μάγειρα**
γ. **βοηθοί σερβιτόρου** για εστιατόριο εκτός Ρόδου
Πληρ. τηλ. 2244091031
Παρέχεται στέγη
MZT160506

Από την Βιομηχανική και Εμπορική Εταιρεία
ΒΑΠ Π. ΚΟΥΓΙΟΣ ΑΒΕΕ

ΖΗΤΟΥΝΤΑΙ

α. **Οδηγοί - Πωλητές.** Απαραίτητο επαγγελματικό δίπλωμα Γ' κατηγορίας
Ο ιδανικός υποψήφιος πρέπει να πληρεί τα κάτωθι:
- Ηλικία μέχρι 35 ετών
- Προϋπηρεσία στις πωλήσεις θα ληφθεί υπ' όψη

Προσφέρονται:
Ικανοποιητικός αρχικός μισθός, πλήρη ασφάλιση

Οι ενδιαφερόμενοι μπορούν να επικοινωνούν στο τηλ. **2241061434** με την κ. Παπανδρέου από τις 9.00 μέχρι 14.00.
ΜΧΠ090

ΖΗΤΟΥΝΤΑΙ

ΠΩΛΗΤΡΙΕΣ

που να γνωρίζουν Αγγλικά και Γερμανικά για να εργαστούν σε χρυσοχοεία στις περιοχές Κολύμπια και Ιξιά.
Πληρ. τηλ. 6942253021 κο Δημήτρη
ΜΧΠ139.2

VRACHOS RESTAURANT-CAFE

ΖΗΤΟΥΝΤΑΙ

ΣΕΡΒΙΤΟΡΟΙ/ΕΣ - ΒΟΗΘΟΙ

Πληρ. τηλ. **2241092220** κος Μιχάλης (πρωινές ώρες)
Ακτή Κανάρη 1, Ιαλυσός
MAT001528

ΖΗΤΕΙΤΑΙ

νέος ή νέα
για να εργαστεί ως **δημοσιογράφος**, σε σοβαρό Μέσο Μαζικής Ενημέρωσης στη Ρόδο.
Προϋπηρεσία, δεν είναι απαραίτητη.
Απαραίτητες προϋποθέσεις:
α. Να διαθέτει μέσο μεταφοράς
β. Να γνωρίζει την χρήση Ηλεκτρονικού Υπολογιστή και ειδικότερα του προγράμματος Word
Η απασχόληση θα είναι αποκλειστική και πλήρης
Οι ενδιαφερόμενοι/ες, μπορούν να αποστείλουν βιογραφικό σημείωμα με πλήρη στοιχεία και τηλέφωνα επικοινωνίας στην **Ταχυδρομική Θυρίδα 348 85-100 Ρόδος**
M0081

ΚΟΛΟΣΣΙΑΙΑ ΠΟΛΥΕΘΝΙΚΗ ΕΤΑΙΡΕΙΑ

Αναζητά άτομα, για συνεργασία μέσα από το χώρο σας, **χωρίς ρίσκο**, ΚΕΡΔΙΖΟΝΤΑΣ ΧΡΗΜΑΤΑ ΤΟΥ ΕΤΟΥΣ ΣΕ ΕΝΑ **ΜΗΝΑ.**

Για πληροφορίες καλέστε:
Πληρ. τηλ. 6944508640, 6977946940
MZT130507

Από μεγάλη ξενοδοχειακή μονάδα

ΖΗΤΕΙΤΑΙ ΛΟΓΙΣΤΗΣ

με προηγούμενη εμπειρία
σε λογιστικό περιβάλλον βιβλίων
Γ' κατηγορίας - 12μηνη απασχόληση.
Πληρ. 2241065865
ΜΧΠ2081

ΖΗΤΟΥΝΤΑΙ

ΠΩΛΗΤΡΙΕΣ

για τουριστικό κατάστημα εντός πόλεως Ρόδου
- Ωράριο συνεχές 8ωρο
- Μισθός 900 ευρώ καθαρά

Πληρ. τηλ. (22410)25936
MZT130504

TUI Hellas

SUCHT
Reiseleiter/in

Sind Sie deutschsprachig, flexibel und hoch motiviert in Verkauf und Service?
Dann sind Sie genau richtig bei uns.

Ihr Kontakt bei TUI Hellas:
Diana Kotis 2241089501
Montag-Freitag: 09.30-15.00 Uhr
Australias Str. 114, 851 00 Rhodos
MAT01526

ΠΡΟΣΦΟΡΑ ΕΡΓΑΣΙΑΣ

Από Αντιπροσωπεία Αυτ/των, **ζητούνται συνεργάτες** για το Τμήμα Πωλήσεων.
ΑΠΑΡΑΙΤΗΤΑ ΠΡΟΣΟΝΤΑ:
Δυναμική προσωπικότητα με ευχέρεια στην επικοινωνία, οργανοτικότητα και συνέπεια.
Πολή καλή χρήση Η/Υ.
Ικανοποιητικός μισθός, προμήθεια, bonus
- Προϋπηρεσία σε αντικείμενο πωλήσεων θα εκτιμηθεί.

Αποστολή βιογραφικού στο fax 22410-78121
Τηλ. επικοινωνίας: 22410-22864/77940 κ. Κουλλιά.
MAT001519

Από το ξενοδοχείο **ΔΙΟΝΥΣΟΣ** στην Ιξιά

ΖΗΤΕΙΤΑΙ

Μάγειρας Α΄
για αλα καρτ βραδινό μικρό εστιατόριο
Πληρ. τηλ. 2241023021
MAT001506

KRITO RODOS MEDICAL CARE

STAFF WANTED

British national required for full time employment as **receptionist.**

Requirements:
- Basic knowledge of the greek language
- Excellent communication skills
- Pleasant personality

For further information please call 22410-31323, 6947990850

ΖΗΤΕΙΤΑΙ ΠΡΟΣΩΠΙΚΟ

Κυρία ή Δεσποινίς
Βρετανικής υπηκοότητας για πλήρη απασχόληση στην υποδοχή πολυιατρείου

Απαιτούμενα προσόντα:
- Βασικές γνώσεις της Ελληνικής γλώσσας
- Αριστες επικοινωνιακές ικανότητες
- Ευχάριστη προσωπικότητα

Για περισσότερες πληρ. επικοινωνήστε στο τηλ. 2241031323, 6947990850
MAT1481

διαφορα

ΖΗΤΕΙΤΑΙ 20 HP μηχανή εξωλέμβια κοντή-μακριά με χαρτιά - τιμολόγια. Πληρ. τηλ. 6973034826 κ. Μηνάς MZT200503

ΠΩΛΕΙΤΑΙ σκάφος Drago πολυεστερικό, καμπινάτο, 6 μέτρα με YAMAHA 115 V4 βυθόμετρο, GPS, VHF, στέρεο και τρέιλερ. Τιμή 13.000 ευρώ. Πληρ. τηλ. 6932244687 MXP12404

ΠΩΛΟΥΝΤΑΙ ψυγείο-κατάψυκτης BOSCH, **ψυγείο επαγγελματικό** ανοξείδωτο 3 πόρτων, **μηχανή** επαγγελματική **espresso** Bezzera Ellesse, **καφεκόπτης** Fiorenzato, **αποχυμωτής** επαγγελματικός, **βιτρίνα-ανοξείδωτη** 1,50 m, **τοστιέρα** διπλή επαγγελματική, **ψυγείο-βιτρίνα** μικρό, 32 **καρέκλες** υφασμάτινες, 26 **καρέκλες** αλουμινίου, 16 **τραπέζια**, 6 **σκαμπό**. Πληρ. τηλ. 6993580606 MZT170509

ΠΩΛΕΙΤΑΙ PC 17 ιντσών οθόνη HITACHI, επεξεργαστής στα 1,8 με DVD/RW, CD/R 40 σκληρό δίσκο, κάρτα γραφικών GFORCE 2 εγκατεστημένα WINDOWS XP και διάφορα προγράμματα, εκτυπωτής και σκάνερ HP, ολόκληρος ή ξεχωριστά. Τιμή 450 ευρώ. Πληρ. τηλ. 6947180294 MZT160503

ΠΩΛΟΥΝΤΑΙ χορτόμπαλες (τροφή για ζώα). Πληρ. τηλ. 6973859001, 2244044614 κ. Γιάννη MZT160507

FOR SALE one ABEL CORP. "HERITAGE" American 5" wheel 42 triple **trailer home**, full loaded, bunk room 2 beds fitted kitchen dinette f/freezer 3 pce suite in cream leather, separate shower toilet front double bed **AND FORD** FZ50 XLT double cab pickup 7.3 turbo diesel 1996 in very good condition. For info contact Mr. KAILIS IOANNIS, tel. 2241061552, mobile 6977431767 MZT160509

ΠΩΛΕΙΤΑΙ σκάφος από ξύλο 8 μέτρων με δύο καμπίνες, κουζίνα και μπάνιο με μηχανή Mercedes Diesel 50 HP και παντά σε πολύ καλή κατάσταση. Τιμή 8.000 ευρώ. Πληρ. τηλ. 6946674558 MZT120517

ΠΩΛΕΙΤΑΙ α) **σαλόνι**, αποτελούμενο από καναπέ τριθέσιο, διθέσιο, μονοθέσιο, β) **2 τραπεζάκια** μικρά και ένα μεγάλο και γ) **έπιπλο τηλεόρασης**. Πληρ. τηλ. 2241068556 απογ. ώρες και 2241055820 πρωινές ώρες MZT140510

ΠΩΛΟΥΝΤΑΙ τα κάτωθι μεταχειρισμένα έπιπλα, α) κρεβάτια κομπλέ, β) πολυθρόνες, γ) ψυγεία μικρά και μεγάλα, δ) φουρνάκια, ε) καρέκλες και διάφορα μικροέπιπλα σε τιμές ευκαιρίας. Πληρ. τηλ. 2241065122, 6946278872 MZT140505

ΠΩΛΟΥΝΤΑΙ σε τιμή ευκαιρίας ανεπτυγμένες **φοινικιές** διαφόρων μεγεθών σε γλάστρες διαμέτρου από 35 εκ. και πάνω. Πληρ. τηλ. 6937282111 MZT120558

Από καφετέρια **πωλούνται καρέκλες** ξύλινες με ψάθα και τραπέζια ξύλινα με μεταλική βάση. Πληρ. τηλ. 6945249860 MZT120561

BILLARD ΜΠΙΛΙΑΡΔΑ service ανταλλακτικά, πώληση. Πληρ. τηλ. 2241066535, 6936179032, 6936179040 MAT001468

ΣΧΟΛΗ ΟΔΗΓΩΝ
ΚΟΥΣΗ ΠΑΝΤΕΛΗ

- ΔΙΠΛΩΜΑΤΑ
- ΕΡΑΣΙΤΕΧΝΙΚΑ
- ΕΠΑΓΓΕΛΜΑΤΙΚΑ
- ΜΟΤΟΣΙΚΛΕΤΑΣ
- ΜΑΘΗΜΑΤΑ ΘΕΩΡΗΤΙΚΗΣ ΔΙΔΑΣΚΑΛΙΑΣ



Οδός Βαλαωρίτου 9
(έναντι HOTEL SEMIRAMIS ΠΙΣΩ ΑΠΟ ΤΟ ΠΑΛΑΙΟ ΝΟΣΟΚΟΜΕΙΟ)
e-mail: kousisp@acn.gr

ΕΚΠΑΙΔΕΥΤΙΚΟ ΑΥΤΟΚΙΝΗΤΟ:
TOYOTA YARIS 1300 cc AIR CONDITIONED
(ΠΡΟΣΟΧΗ): ΜΑΘΗΜΑΤΑ
α. Μοτοσικλέτας μεγάλου κυβισμού από 125 cc έως ανεξαρτήτου
β. Μοτ/τας έως 125 cc
γ. Μοτοποδηλάτου 50 cc
Διαθέτουμε επίσης κι αυτόματες μοτοσικλέτες 125 cc
Πληρ. τηλ. (22410)73820-94777, fax: (22410)29157
ΚΑΙ ΑΝΑ ΠΑΣΑ ΣΤΙΓΜΗ ΣΤΑ ΚΙΝΗΤΑ τηλ. 6944511313-6972271960
Παραλαβή των μαθητών μας και από τις οικίες τους

ΠΡΟΣΟΧΗ
Στη σχολή μας παραδίδονται και μαθήματα θεωρητικής διδασκαλίας

MAT001436

πωλησεις αυτοκινητων & μοτοσικλετων

ΠΩΛΕΙΤΑΙ μηχανή **HONDA AFRICA TWIN** 750 cc μοντέλο 2003. Τιμή 5900 ευρώ. Πληρ. τηλ. 6948309044 MZT200529

ΠΩΛΕΙΤΑΙ αυτοκίνητο **PEUGEOT 206 XR** μοντέλο 2000, μαύρο με A/C ηλεκτρ. παράθυρα, radio cd SONY, ατρακάριστο και σε πολύ καλή κατάσταση. Τιμή 6.500 ευρώ. Πληρ. τηλ. 6945757983 MZT200504

ΠΩΛΕΙΤΑΙ FIAT PUNTO GT1, 136 HP, κίτρινο, πρώτο χέρι, ατρακάριστο, 5ος 96, 92000 km περασμένο ΚΤΕΟ, δεκτός έλεγχος. Πληρ. 22410-29607, κ. Γιώργος 6942697936. MZT190509

ΠΩΛΕΙΤΑΙ HUNDAI ATOS PRIME μοντέλο 2002 φουλ έξτρα με 30.000 χλμ. Πληρ. τηλ. 22410 67464 και 6945173091 MZT190503

ΠΩΛΕΙΤΑΙ αυτοκίνητο **SAXO VTS** 1400 cc μοντέλο 2000-01, μαύρο, αγραντζούνιστο με A/C, ζάντες, αμορτισέρ, σκούπα- εξάτμιση, φώτα xenon, radiocd SONY, ηλεκτρικούς καθρέφτες και όλα τα προβλεπόμενα service. Τιμή 8.500 ευρώ. Πληρ. τηλ. 6932329306 και 2241078813. Πληρ. στο OLYMPIA SPORT MZT170517

ΠΩΛΕΙΤΑΙ SKODA 1600 cc Fabia Reflex Elegance μπλε μεταλλικό σε άριστη κατάσταση μόνο 9000 χλμ. Τιμή ευκαιρίας 11.000 ευρώ. Πληρ. τηλ. 2241037737, 6979115835 MZT180531

ΠΩΛΕΙΤΑΙ PIAGGIO 200 cc X6 άριστη κατάσταση μαύρο μόνο 1.500 χιλιόμετρα τιμή ευκαιρίας μόνο 3.000 ευρώ. Πληρ. τηλ. 241037737, 6979115835 MZT180532

ΠΩΛΕΙΤΑΙ MERCEDES VITO 110 TURBO κόκκινη 98.000 χλμ. σε τιμή ευκαιρίας 11.500 ευρώ. Πληρ. τηλ. 2241037737, 6979115835 MZT180533

AUTOHELLAS ATEE Hertz ΠΩΛΟΥΝΤΑΙ

τα παρακάτω αυτ/τα από την ως άνω εταιρία σε άριστη κατάσταση (δεκτός κάθε έλεγχος-δοκιμή) και σε προσιτές τιμές και σε δόσεις (χρηματοδότηση τραπέζης):

- FIAT SEICENTO 1.2 A/C Κυβ. 1100, μοντ. 2001. Τιμή 3.700 ευρώ
- FIAT PUNTO 1.2 A/C κυβ. 1.200, μοντ. 2001. ΤΙμή 4.900 ευρώ.
- NISSAN MICRA 1.0 A/C κυβ. 1.000, μοντ. 2002. Τιμή 6.000 ευρώ.
- TOYOTA YARIS 1.0 A/C κυβ. 1.000, μοντ. 2002 τιμή 6.300 ευρώ.
- SEAT CORDOBA 1.4 A/C, κυβ. 1.400, μοντ. 2001. Τιμή 5.200 ευρώ.
- SEAT CORDOBA 1.4 A/C, κυβ. 1.400, μοντ. 2002. Τιμή 6.400 ευρώ.
- SEAT IBIZA 1.4 A/C, κυβ. 1.400, μοντ. 2002. Τιμή 5.600 ευρώ.
- FORD FOCUS 1.4 A/C, κυβ. 1.400, μοντ. 2002. Τιμή 8.600 ευρώ.

Για περισσότετες πληροφορίες στα τηλ. 22410 98200-22410 25888 και για έλεγχο στις εγκαταστάσεις της HERTZ στο 12ο χλμ. Ρόδου-Καμείρου, πριν το αεροδρόμιο.

MAT001521

ΜΟΤΟΜΙΚΕ

ΜΕΤΑΧΕΙΡΙΣΜΕΝΑ

Από το κατάστημα **YAMAHA ΜΟΤΟΜΙΚΕ**
πωλούνται
τα παρακάτω δίκυκλα σε άριστη κατάσταση
σε όλα τα μοντέλα **ΕΓΓΥΗΣΗ 1 ΧΡΟΝΟ**

ΜΟΝΤΕΛΟ	ΜΑΡΚΑ	ΧΜ	ΧΡΩΜΑ	ΤΙΜΗ	ΗΜΕΡ/ΝΙΑ ΑΓΟΡΑΣ
V-MAX 1200	YAMAHA SPORT-NAKED	22.025	ΓΚΡΙ	8.500	2001
YZF R1 1000	YAMAHA SUPER SPORT	13933	ΓΚΡΙ	11000	2003
TIGER 900	TRIUMPH ENDURO	79.882	ΜΑΥΡΟ	5000	1995
TDM 850	YAMAHA SPORT-TOURING	22000	ΚΟΚΚΙΝΟ	6500	1999
GSXR 750 R	SUZUKI SUPER SPORT	17174	ΓΚΡΙ	8500	1998
KTM 640 LC4	KTM SUPER-MOTAD	11.464	ΜΑΥΡΟ-ΚΙΤΡ.	5800	2002
TT600R	YAMAHA ENDURO	1800	ΜΠΛΕ	5000	2004
YZF R6 600	YAMAHA SUPER SPORT	6800	ΚΟΚΚΙΝΟ	9500	2004
GSXF600S BADID	SUZUKI SPORT-NAKED	15850	ΚΟΚΚΙΝΟ	4500	1997
TZR 250	YAMAHA SPORT	82.166	ΜΠΛΕ	800	1995
MAGNA 250	HONDA CRUISER	15320	ΓΚΡΙ	2000	1996
VESPA 125	PIAGGIO SCOOTER	7550	ΑΣΠΡΟ	1000	1999
LIFAN 115	LIFAN ΠΑΠΑΚΙ	650	ΓΚΡΙ	950	2005
F1Z 115	YAMAHA ΠΑΠΑΚΙ	6500	ΜΑΥΡΟ	1000	2005
AD100	SUZUKI SCOOTER	12033	ΜΠΛΕ	600	1995
MONKEY 50 RT	HONDA ΜΠΟΜΠΟΣ	4650	ΜΠΛΕ	1500	
KYMGO 50 4T	KYMGO SCOOTER	7500	ΜΠΛΕ	1000	2000

ΜΟΝΤΕΛΟ ΤΕΤΡΑΤΡΟΧΕΣ	ΜΑΡΚΑ ATV-QUADS	ΧΛΜ	ΤΙΜΗ	ΗΜΕΡΟΜΗΝΙΑ ΑΓΟΡΑΣ
WARRIOR 350 Μπλε_FOYL EXTRA	YAMAHA ATV	5600	7000,00	2003
BEAR TRAGER 250 KOKKINO	YAMAHA ATV	4400	5000,00	2003
BREEZE 125 Μπλε_FOYL EXTRA	YAMAHA ATV	1100	4500,00	2003

Πατριάρχου Αθηναγόρα 13, Ρόδος 85100 • Τηλ. & Fax 2241026360
www.motomike.gr info@motomike.gr AE279

TOP CARS

ΠΡΩΤΗ ΣΕ ΕΙΣΑΓΩΓΕΣ ΑΥΤΟΚΙΝΗΤΩΝ ΣΤΑ ΔΩΔΕΚΑΝΗΣΑ

ΕΙΣΑΓΩΓΕΣ ΑΓΟΡΕΣ - ΠΩΛΗΣΕΙΣ - ΑΝΤΑΛΛΑΓΕΣ ΜΕΤΑΧΕΙΡΙΣΜΕΝΩΝ ΑΥΤΟΚΙΝΗΤΩΝ

1. **JEEP GRAND CHEROKEE DIESEL μοντ. 2003** 3.100 cc, ηλιοροφή, 6 αερόσακοι, ABS, klima, ηλεκ. καθρέπτες, θερμαινόμενο-δερμάτινο σαλόνι με μνήμες, TV, τηλέφωνο, πλήρες ηχοσύστημα **ΕΙΣΑΓΩΓΗΣ**
2. **MERCEDES SLK 200 KOMPRESSOR μοντ. 2002** δίχρωμο δερμάτινο σαλόνι, ABS, 4 αερόσακοι, ηλεκ. καθίσματα, ESP, klima, ζάντες αλούμινίου, ηχοσύστημα **ΕΙΣΑΓΩΓΗΣ**
3. **ALFA ROMEO A 156 μοντ. 2004** Δερμάτινο σαλόνι, ABS, klima, ηχοσύστημα, SUN ROOF, SPOR KIT, ζάντες αλουμινίου, σπόϊλερ.
4. **FIAT BARCHETTA CABRIO (Συλλεκτικό) μοντ. 1999** δερμάτινο σαλόνι, ABS, ηλεκτ. καθίσματα, ηλεκτ. καθρέπτες, ηχοσύστημα, μπάρες αλουμινίου, ζάντες αλουμινίου
5. **MERCEDES C200 AVANTGARDE μοντ. 2003** δερμάτινο σαλόνι, ABS, τηλέφωνο, ηλεκτρ. καθίσματα, full extra **ΕΙΣΑΓΩΓΗΣ**
6. **MERCEDES SPORT C200** μοντ. 2003 full extra **ΕΙΣΑΓΩΓΗΣ**
7. **JEEP CHEROKEE LIMITED 2500cc** DIESEL, μοντ. 2004 δερμάτινο-θερμαινόμενο, σαλόνι, sun roof, τηλέφωνο, ABS, ESP, full extra (σχεδόν καινούργιο)
8. **MERCEDES cabrio** μοντ. 2004, δερμάτινο σαλόνι, τηλέφωνο, ABS, θερμαινόμενο σαλόνι, αυτόματοσειριακό, park - tronik, σχεδόν καινούργιο **ΕΙΣΑΓΩΓΗΣ**
9. **BMW X5 diesel** μοντ. 2003 δερμάτινο σαλόνι, τηλέφωνο, sun roof, 6 αερόσακοι, ηλεκτρ. παράθυρα, full extra **ΕΙΣΑΓΩΓΗΣ**
10. **2 SMART PASSION μοντ. 2002** γυάλινο οροφή, klima, δερμάτινο σαλόνι, αυτόματο-σειριακό, ζάντες αλουμινίου.
11. **TOYOTA RAV4 diesel μοντ. 2003** full extra **ΕΙΣΑΓΩΓΗΣ**
12. **MERCEDES C180 μοντ. 1997** δερμάτινο σαλόνι-θερμαινόμενο, klima ESP, ABS, 4 αερόσακοι, full extra **ΕΙΣΑΓΩΓΗΣ**
13. **MITSUBISHI PAJERO PININ** μοντ. 2003 full extra
14. **PEUGEOT RALLY** μοντ. 2001 16V full extra
15. **TOYOTA CELICA** μοντ. 1993 άριστη κατάστση
16. **ALFA ROMEO GT** 0 χλμ. ευκαιρία full extra 1800 cc
17. **FIAT SPORT COUPE** 220 PS συλλεκτικό full full extra
18. **OPEL ASTRA** 1400 συναγερμός, ABS, ηλεκτρ. παράθυρα, ζάντες αλουμινίου, full extra
19. **MERCEDES SLK 200 KOMPRESSOR** μοντ. 2002 σχεδόν καινούργιο full extra
20. **BMW 318 CI μοντ. 2002,** δερμάτινο σαλόνι, ABS, ESP, ζάντες αλουμινίου, ηχοσύστημα **ΕΙΣΑΓΩΓΗΣ**
21. **BMW 318 ci μοντ. 2003** full extra **ΕΙΣΑΓΩΓΗΣ**
22. **BMW COUPE** μοντ. 2002, άντες αλουμινίου, ηχοσύστημα, ESP, ABS, ηλεκτρ. παράθυρα, full extra
23. **OPEL ZAFIRA** (πολυμορφικό) TURBO 200 PS 10 αερόσακοι, ηχοσύστημα, δερμάτινα καθίσματα, ΡΕΓΚΑΡΟ, ABS, ESP, SUN ROOF, full extra σχεδόν καινούργιο.
24. **MERCEDES E200 ELEGANCE** δερμάτινο σαλόνι, ABS, ESP, ζάντες αλουμινίου, sun roof, άριστη κατάσταση
25. **BMW is 145 PS** μοντ. 1996 αερόσακος, klima, ηχοσύστημα, συναγερμός
26. **TOYOTA COROLLA** μοντ. 1999 1600 cc 16V full extra
27. **BMW 320** 170 PS 6 κύλινδροι, δρμάτινο σαλόνι, klima, ABS, ESP, ηλεκτρ. παράθυρα, τηλέφωνο, ζάντες αλουμινίου, 4 αερόσακοι, ηχοσύστημα **ΕΙΣΑΓΩΓΗΣ**
28. **SKODA FABIA** μοντ. 2001, klima, ηλεκτρ. παράθυρα, ABS
29. **LANCIA DELTA** 1600 cc μοντ. 1998, klima ABS, δερμάτινο σαλόνι, ηλεκτρ. παράθυρα
30. **FIAT SEICENTO** μοντ. 2002, 2 αυτοκίνητα, klima, ABS, υδραυλικό τιμόνι, 2 αερόσακοι
31. **DAEWOO ATOS** 1000 cc μοντ. 2000, klima, ηλεκτρ. παράθυρα, 2 αερόσακοι.

ΕΠΑΓΓΕΛΜΑΤΙΚΑ

1. **FIAT DUCATO** μοντ. 2000, DIESEL**ΕΙΣΑΓΩΓΗΣ**
2. **FORD COMBO** μοντ. 1998 DIESEL **ΕΙΣΑΓΩΓΗΣ**
3. **MERCEDES VITO 110** μοντ.. 1999 **ΕΙΣΑΓΩΓΗΣ**
4. **MERCEDES VITO** 110 ψυγείο **ΕΙΣΑΓΩΓΗΣ**
5. **MERCEDES 412** μοντ. 2001 ανατροπή **ΕΙΣΑΓΩΓΗΣ**
6. **MERCEDES 312** μοντ.. 1999 ανατροπή **ΕΙΣΑΓΩΓΗΣ**
7. **MITSUBISHI L200** 4 πορτο μοντ. 1999 full extra **ΕΙΣΑΓΩΓΗΣ**
8. **MITSUBISHI CANTER** μοντ. 1996 ανατροπή

✓ Ενα χρόνο γραπτή εγγύηση
✓ Από 0-72 δόσεις
✓ Αγοράζουμε το παλιό σας αυτοκίνητο

- 1ο κατάστημα: Λ. Ελευθερίας Κρεμαστή τηλ. (22410)96889, κιν. 6972261775
- 2ο κατάστημα: 2ο χλμ. Λ. Ρόδου-Λίνδου τηλ. (22410)69518 fax 2241069517

ΧΠ2457

auto-moto

συνέχεια από την προηγούμενη

ΠΩΛΕΙΤΑΙ μηχανή **KAWASAKI KLE** ANGELO 250 cc σε άριστη κατάσταση. Δεκτός κάθε έλεγχος, σε τιμή ευκαιρίας. Πληρ. τηλ. 2241042318 MZT180506

ΠΩΛΟΥΝΤΑΙ μηχανές SUZUKI DR200-250-650, YAMAHA Virago 250, PIAGGIO NRG 50, Runner 50, ET4-125, HEXAGON 150. Σε άριστη κατάσταση και καλές τιμές. Ενοικιάσεις μοτοποδηλάτων GALLIS. Πληρ. τηλ. 2241066310 MXP12394

ΠΩΛΕΙΤΑΙ SMART CREAMSTYLE 600 cc μοντέλο 2002 62 HP, A/C, ABS, immobilizer, radio cd, προβ. ομ. γυάλινη οροφή, αυτόματο σειριακό, δέρμα μπαγκαζιέρα, ηρ. παρ., ηλ. κλειδαριές, και όργανα. Τιμή 8.900 ευρώ. Πληρ. τηλ. 6977748878 MZT140502

ΠΩΛΕΙΤΑΙ TUPHOON XR σε καλή κατάσταση. Τιμή 500 ευρώ. Πληρ. τηλ. 6945756012 MZT120550

ΠΩΛΕΙΤΑΙ VOLVO 460 GLE, 10 ετών και 90.000 χλμ. σε καλή τιμή. Πληρ. τηλ. 6945653223 MZT090519

ΠΩΛΕΙΤΑΙ BMW 520i ατρακάριστο με κλιματισμό, ηλ. παράθυρα, αυτόματες κλειδαριές, κασετόφωνο, συναγερμό, ζάντες και πολλά άλλα εξτρά, μοντέλο του 1997 και 150 HP. Δεκτή και ανταλλαγή με ένα μικρότερο. Τιμή 19.000 ευρώ. Πληρ. τηλ. 6944807951 MZT090522

ΠΩΛΕΙΤΑΙ επαγγελματικό κλουβάκι **SEAT TERRA,** πετρέλαιο, με καινούργια μηχανή 2900 ευρώ. Πληρ. τηλ. 2241022820 MZT060507

MERCEDES-BENZ VITO 110 CDI, μοντέλο 2001 με full extra σε άριστη κατάστση. Πληρ. τηλ. 2244024223, 6944811401 MAT001401

προσφορές εργασίας

Επιτέλους μπορείτε να αμείβεστε όσο πραγματικά θέλετε και αξίζετε χωρίς απαραίτητη προϋπηρεσία ή ειδικότητα. Πλήρη ή μερική απασχόληση, όχι ντίλερ-πλασιέ. Πληρ. τηλ. 210-5132879 κ. Ρήγας. MZT200501

ΨΑΧΝΕΤΕ ΧΡΗΜΑΤΑ. Υπάρχουν δυσμενή-υπερδανεισμός, προσωπικά δάνεια, κάρτες-στεγαστικά, επισκευαστικά-επαγγελματικά. Πλήρης υποστήριξη. Τακτοποίηση δυσμενών-ρύθμιση δανείων, καρτών. Πληρ. τηλ. 210-8810070, Κιν 6978-492529. MZT1905247

Απίστευτη μεγάλη επαγγελματική ευκαιρία. Έχετε μικρά παιδιά, και δεν σας παίρνει κανείς στην δουλειά, θέλετε να βγάζετε ένα έξτρα εισόδημα 300-1.300 ευρώ το μήνα, ελάτε να σας δείξουμε τον τρόπο. Πληρ. τηλ. 2241093901, 6936650000, meskouma@b-online.gr MAT001517

ΦΥΣΙΟΘΕΡΑΠΕΙΑ (Νέα μέθοδος για θεραπεία, διάφορες αρρώστιες) και θεραπευτικό, χαλαρωτικό μασάζ. Τηλεφωνείστε, ελάτε και οι αρρώστιες σας φεύγουν στο παρελθόν!!! Πληρ. τηλ. 6942095457 MZT170501

GM AUTO Special

ΕΙΣΑΓΩΓΕΣ - ΕΜΠΟΡΙΑ - ΑΝΤΑΛΛΑΓΕΣ ΑΥΤΟΚΙΝΗΤΩΝ & ΑΞΕΣΟΥΑΡ

ΓΙΩΡΓΟΣ Π. ΜΥΡΙΑΛΛΑΚΗΣ

Λεωφόρος Ηρακλειδών (δίπλα ταβέρνα "Αντώνης") Ιαλυσός

τηλ. 2241096692 κιν. 6945991030, fax 2241096632

email: gm-cars@otenet.gr

ΕΙΣΑΓΩΓΕΣ - ΠΩΛΗΣΕΙΣ - ΑΝΤΑΛΛΑΓΕΣ ΜΕΤΑΧΕΙΡΙΣΜΕΝΩΝ ΑΥΤΟΚΙΝΗΤΩΝ

- **PORSCHE BOXTER S 3,2** μοντέλο 2001-2, ηχοσύστημα PORSCHE χρώμα μεταλ. ασημί, 3200 cc, συναγερμός, 265 PS, επιταχ/νση 5,6''/100 kh. Ηλεκτρική οροφή, full extra. **ΕΙΣΑΓΩΓΗ ΓΕΡΜΑΝΙΑ**
- **MERCEDES C220 CDI TURBO** (πετρέλαιο) Kompressor μοντέλο 2001-02, μαύρο μεταλλικό, ηλεκτρική ηλιοροφή, klima, τηλέφωνο full super extra... **ΕΙΣΑΓΩΓΗ ΓΕΡΜΑΝΙΑ**
- **MERCEDES C200 Kompressor** μεταλ. χρώμα πράσινο, μοντέλο 2001, δερμάτινο σαλόνι, υδραυλ. οροφή, NABIGATION, οθόνη, full full extra, κατακαινούργιο. **ΕΙΣΑΓΩΓΗ ΓΕΡΜΑΝΙΑ**
- **MERCEDES C 200 K Sportcoupe Evolution** μοντέλο 2002, οροφή PANORAMA γυάλινη, αυτόματο, aircon, ABS, ESP, ζάντες αλουμινίου, Parktronic. **ΕΙΣΑΓΩΓΗ ΓΕΡΜΑΝΙΑ.**
- **JEEP CHEROKEE** 2500 cc, turbo diesel, μοντέλο 2002-3, χρώμα μεταλλικό ασημί, ABS, ESP, air condition, ζάντες αλουμινίου, full extra. **ΕΙΣΑΓΩΓΗ ΓΕΡΜΑΝΙΑ**
- **ΣΚΑΡΑΒΑΙΟΣ BEETLE**, ασημί μεταλλικό, μοντέλο 2002, αυτόματο, RCD, ABS, full extra, ζαντολάστιχα αλουμινίου. **ΕΙΣΑΓΩΓΗ ΓΕΡΜΑΝΙΑ**
- **MERCEDES C200 K Sportcoupe EVOLUTION**, ABS, ESP, Partktronic, ζάντες αλουμινίου, μοντέλο 2002, ασημί μεταλλικό. **ΕΙΣΑΓΩΓΗ ΓΕΡΜΑΝΙΑ**
- **ALFA ROMEO 147 Ti** μαύρο μεταλ., μοντ. 2004, 25.000 χλμ., δερ/νο σαλόνι, ζάντες αλουμινίου 17", RCD, 8 αερόσακκους, φακοί ομίχλης ΚΑΤΑΚΑΙΝΟΥΡΓΙΟ!
- **FORD FOCUS 1,8 TDDi** turbo Diesel Kombi (κάραβαν), 90 HP, μεταλ. silver, air condition, υδραυλ. τιμόνι, RCD, ABS, ζάντες αλουμινίου, σκάρες, κοτσαδόρος. **ΕΙΣΑΓΩΓΗ ΓΕΡΜΑΝΙΑ**
- **BMW 316i Limussene** μοντέλο 2002, μαύρο, 1900 cc, klima, parktronic system., RCD, Ηλεκτρ. καθρέφτες, Alarm, full extra, υδραυλική ηλιοροφή. **ΕΙΣΑΓΩΓΗ ΓΕΡΜΑΝΙΑ**
- **AUDI TT CABRIO** μοντ. 2001, 180 PS, χρώμα γκρι μεταλλ., δερμάτινα χειροποίητα καθ/τα BASEBALL, Rd/caset, CD 50άρα (ΗΛΕΚΤΡΙΚΗ ΑΥΤΟΜΑΤΗ ΟΡΟΦΗ), ηλεκτρ. ανεμοθραύστη, ΚΑΤΑΣΤΑΣΗ ΑΡΙΣΤΗ
- **NISSAN PRIMERA** /2000 μοντ. 1600 cc. Μεταλλικό μπλε, δερμάτινο σαλόνι, AIR/CON, ηχοσύστημα, ξύλινη κονσόλα, ζάντες αλουμινίου, κατάσταση υπεράριστη. ΚΑΤΑΠΛΗΚΤΙΚΗ ΕΥΚΑΙΡΙΑ!!
- **BMW 318i Cambrio** 1800 cc, πράσινο σκούρο μεταλλικό, ηλεκτρική οροφή αναδιπλούμενη εσωτερικά, ζάντες αλουμινίου, full service BMW ηχοσύστημα SONY με τηλ/σμό 63.000 χλμ. κατάσταση άριστη, μοντέλο 1996.
- **BMW 518i** ασημί μεταλλ., δερμάτινο σαλόνι, CD/RD, ζάντες αλουμινίου, λάστιχα καινούργια, ηλεκτρ. καθρέπτες, κλειδαριές, AIR/COND, full service, BMW, βιβλίο. ΤΙΜΗ ΕΚΠΛΗΞΗ, ΕΥΚΑΙΡΙΑ!
- **FIAT PANDA** χρώματος μπεζ 1.250 cc μοντ. 2005 ΚΑΙΝΟΥΡΓΙΟ με 0 ΧΙΛΙΟΜΕΤΡΑ. Κέρδος από τιμή αντιπροσωπείας 1.200 ευρώ! (φθηνότερο)!
- **PEUGEOT 106** μοντέλο '93, χρώματος μαύρο σε πολύ καλή κατάσταση. Τιμή μόνο 2.200 ευρώ

ΕΠΑΓΓΕΛΜΑΤΙΚΑ

- **MERCEDES 110 VITO** ψυγείο με airbags, κατάσταση άριστη
- **TOYOTA ΚΛΟΥΒΑ HI-ACE**, μοντέλο 2000, DIESEL κόκκινο, AIR Bag, Radio Cassete, υδραυλικό τιμόνι, 2.400 c.c., κατάσταση άριστη.

Ολα ετοιμοπαράδοτα. Σε καταπληκτική κατάσταση

✓ Οι επιλογές των αυτοκινήτων μας εγγυώνται την ποιότητα και την σιγουριά.
✓ Επισκεφθείτε μας πριν αποφασίσετε
✓ Αναλαμβάνουμε την χρηματοδότηση σας με τα χαμηλότερα επιτόκια.
✓ Θα χαρούμε να σας ξεναγήσουμε

Από 0% προκαταβολή έως 72 μην. δόσεις

AE264

ΞΕΝΑΚΗΣ ΑΥΤΟΚΙΝΗΤΑ ΑΕΒΕ

Εξουσιοδοτημένος Έμπορος VW-Audi.

Πωλήσεις-Service-Ανταλλακτικά -Φανοποιείο-Βαφείο

10ο χλμ. Ρόδου-Λίνδου, τηλ. 2241086777, fax 2241086788

1. **VW GOLF 1400 CC μοντ. 2001, 3ΘΥΡΟ, χρώμα ΜΠΛΕ ΤΖΑΖ** (ABS, υδρ.τιμόνι, 4 αερόσακοι, ηλ. παράθυρα, κεντρικό κλείδωμα, ηλεκ. καθρέπτες, air condition, ηχοσύστημα)
2. **SKODA FABIA 1400 cc μοντ. 2001 χρώμα ΘΑΛΑΣΣΙ** (υδρ. τιμόνι, αερόσακκος οδηγού, ηλ. παράθυρα, κεντρικό κλείδωμα, air condition, ηχοσύστημα)
3. **VW GOLF VARIANT -1400 CC μοντ. 1996, 5ΘΥΡΟ, χρώμα ΜΑΥΡΟ** (υδρ. τιμόνι, R/C).
4. **AUDI A3 - 1600 CC μοντ. 2003, χρώμα ΚΟΚΚΙΝΟ** (ABS, ESP, EDL, BAS, δερμάτινο, υδρ.τιμόνι, 6 αερόσακοι, sport ανάρτηση, ηλ. παράθυρα, κεντρικό κλείδωμα, ηλεκ. καθρέπτες, clima διζωνικό, ζάντες αλουμινίου 17', ηχοσύστημα R/CD)
5. **AUDI A3 - 1600 CC μοντ. 1999, χρώμα ΜΠΟΡΝΤΩ** (αερόσακοι, ηλ. παράθυρα, κεντρικό κλείδωμα, ηλεκ. καθρέπτες, ηχοσύστημα)
6. **AUDI A4 - μοντ. 1997, χρώμα ΜΠΛΕ χλμ. 144.000** (ABS, υδρ. τιμόνι, 4 αερόσακοι, δερμάτινο σαλόνι, ηλ. παράθυρα, κεντρικό κλείδωμα, ηλεκ. καθρέπτες, climatronic, ζάντες αλουμινίου, ηχοσύστημα)
7. **RENAULT MEGANE COUPE-1600 CC μοντ. 2001, χρώμα ΑΣΗΜΙ 3θυρο** (ABS, υδρ. τιμόνι, ηλ. παράθυρα, κεντρικό κλείδωμα, ζάντες αλουμινίου, συναγερμός, ηχοσύστημα)
8. **RENAULT TWINGO 1150 CC μοντ. 1998, χρώμα ΓΚΡΙ, 3θυρο** (ηλ. παράθυρα, ηχοσύστημα)
9. **FIAT PUNTO 1250 CC μοντ. 1998, χρώμα ΑΣΗΜΙ, 5θυρο** (υδρ. τιμόνι, 2 ηλ. παράθυρα, κεντρικό κλείδωμα, αεροτομή, ζάντες αλουμινίου, ηχοσύστημα)
10. **FIAT MAREA 1250 CC μοντ. 2000, χρώμα ΑΣΗΜΙ** (υδρ. τιμόνι, air condition, 2 αερόσακοι, 2 ηλ. παράθυρα, κεντρικό κλείδωμα, ηχοσύστημα)
11. **ROVER 414 SI 1400 CC μοντ. 1995, χρώμα ΜΠΛΕ** (υδρ. τιμόνι, 4 ηλ. παράθυρα, κεντρικό κλείδωμα, ηλιοροφή, ηχοσύστημα).
12. **ROVER 214 SI 1400 CC μοντ. 1992, χρώμα ΓΚΡΙ** (υδρ. τιμόνι, κεντρικό κλείδωμα, ηχοσύστημα).
13. **PEUGEOT 306 XR 1400 CC μοντ. 1993 χρώμα ΑΝΘΡΑΚΙ** (2, ηλ. παράθυρα, κεντρικό κλείδωμα, ηχοσύστημα).
14. **RENAULT CLIO - 1190 CC μοντ. 1995, χρώμα ΜΟΛΥΒΙ, 5θυρο** (R/C)
15. **KIA PRIDE 1300 CC μοντ. 1999 χρώμα ΑΣΗΜΙ, 4ΘΥΡΟ** (υδρ. τιμόνι, A/C, 2 ηλ. παράθυρα, ζάντες αλουμινίου, ηχοσύστημα)
16. **FORD FUSION 1400 CC μοντ. 2004 χρώμα ΜΠΟΡΝΤΩ** (ABS, A/C, υδρ. τιμόνι, DVD, 2 αερόσακοι, 2 ηλ. παράθυρα, κεντρικό κλείδωμα, ηχοσύστημα)
17. **FIAT FIORINO 1700 CC DIESEL μοντ. 1995 χρώμα ΛΕΥΚΟ** (υδρ. τιμόνι, ηχοσύστημα)
18. **SUZUKI ALTO 1000 μοντ. 2004 χρώμα ΜΠΛΕ** (air condition, ηχοσύστημα)
19. **SEAT IBIZA 1400 CC μοντ. 1995, χρώμα ΠΡΑΣΙΝΟ** (κεντρικό κλείδωμα, ηχοσύστημα)
20. **BMW 316 1600 CC μοντ. 1992, χρώμα ΜΠΟΡΝΤΩ** (ABS, υδρ. τιμόνι, ηλ. παράθυρα, κεντρικό κλείδωμα, ηχοσύστημα)
21. **TRANSPORTER 1900 TURBO DIESEL, μοντ. 1999 χρώμα ΛΕΥΚΟ** (υδρ. τιμόνι)
22. **VW PASSAT - 1600 CC μοντ. 1999, χρώμα ΓΑΛΑΖΙΟ** (ABS, υδρ.τιμόνι, 4 αερόσακοι, ηλ. παράθυρα, κεντρικό κλείδωμα, ηλεκ. καθρέπτες, CLIMATRONIC, ηχοσύστημα)
23. **VW POLO CLASSIC - 1400 CC μοντ. 1998, 3ΘΥΡΟ χρώμα ΠΡΑΣΙΝΟ** (υδρ.τιμόνι, ηλ. παράθυρα, κεντρικό κλείδωμα, ηλεκ., ζάντες αλουμινίου, ηχοσύστημα)
24. **ALPHA ROMEO 33 -1350 CC μοντ. 1993, χρώμα ΚΟΚΚΙΝΟ** (2 ηλ. παράθυρα, κεντρικό κλείδωμα)
25. **RENAULT MEGANE - 1400 CC μοντ. 1996, χρώμα ΜΟΛΥΒΙ** (υδρ.τιμόνι, ηλ. παράθυρα, κεντρικό κλείδωμα, air condition, ηχοσύστημα)
26. **RENAULT TWINGO 1150 CC μοντ. 1998, χρώμα ΜΠΟΡΝΤΩ, 3θυρο** (υδρ.. τιμόνι, 2 ηλ. παράθυρα, ηχοσύστημα)
27. **TOYOTA AVENSIS - 1600 CC μοντ. 1999, SEDAN, χρώμα ΜΑΥΡΟ** (ABS, υδρ.τιμόνι, 2 αερόσακοι, ηλ. παράθυρα, κεντρικό κλείδωμα, air condition, ηλεκ. καθρέπτες, συναγερμός, ηχοσύστημα)
28. **TOYOTA COROLLA 1350 CC μοντ. 1994, χρώμα ΠΡΑΣΙΝΟ** (υδρ. τιμόνι, ηλ. παράθυρα, συναγερμός, air condition, ηχοσύστημα)
29. **ALPHA ROMEO 164- 2000 CC μοντ. 1991, χρώμα ΜΠΛΕ** (υδρ. τιμόνι, 2 ηλ. παράθυρα, κεντρικό κλείδωμα)
30. **FIAT PUNTO 1250 CC μοντ. 1996 χρώμα ΜΠΟΡΝΤΩ 3θυρο.** (υδρ. τιμόνι, 2 ηλ. παράθυρα, κεντρικό κλείδωμα, ηχοσύστημα).
31. **FIAT MAREA 1400 CC μοντ. 1997 χρώμα ΜΠΛΕ** (υδρ. τιμόνι, 2 ηλ. παράθυρα, ζάντες αλουμινίου, προβολείς ομίχλης, ηχοσύστημα)
32. **ROVER 200 1400 CC χρώμα ΑΣΗΜΙ 5θυρο** (υδρ. τιμόνι, 2 αερόσακοι, κεντρικό κλείδωμα, ηχοσύστημα)
33. **PEUGEOT 106 110 CC μοντ. 1998 χρώμα ΜΠΟΡΝΤΩ** (2 ηλ. παράθυρα, κεντρικό κλείδωμα, ηχοσύστημα)
34. **NISSAN MICRA 1000 CC μοντ. 1995, χρώμα ΤΙΡΚΟΥΑΖ**
35. **FIAT STILO 1400 CC μοντ. 2004, χρώμα ΑΣΗΜΙ 5θυρο** (ABS,υδρ. τιμόνι, 6 αερόσακοι, ηλ. παράθυρα, κεντρικό κλείδωμα, ηχοσύστημα)
36. **PEUGEOT 306 XR 1400 CC μοντ. 1995, χρώμα ΑΝΘΡΑΚΙ** (2 ηλ. παράθυρα, κεντρικό κλείδωμα, ηχοσύστημα)
37. **VW BORA 1600 cc μοντ. χρώμα ΑΣΗΜΙ** (ABS, υδρ. τιμόνι, 4 αερόσακοι, ηλ. παράθυρα, κεντρικό κλείδωμα, ηλεκ. καθρέπτης, CLIMATRONIC, ηχοσύστημα)
38. **ROVER 414 SI 1400 CC μοντ. 1996, χρώμα ΠΡΑΣΙΝΟ** (υδρ. τιμόνι, 4 ηλ. παράθυρα, κεντρικό κλείδωμα/ηλιοροφή, ζάντες αλουμινίου, ηχοσύστημα).

ΑΠΟ 0% **ΠΡΟΚΑΤΑΒΟΛΗ**
ΕΩΣ 72 ΜΗΝΙΑΙΕΣ ΟΣΕΙΣ

XΠ1687

AUTO ΕΠΙΛΟΓΕΣ

ΕΚΘΕΣΗ ΜΕΤΑΧΕΙΡΙΣΜΕΝΩΝ ΑΥΤΟΚΙΝΗΤΩΝ

ΚΟΥΚΟΥΡΑΣ ΑΛΕΞΑΝΔΡΟΣ

ΛΕΩΦ. ΡΟΔΟΥ-ΛΙΝΔΟΥ 255 • ΤΗΛ. (22410)60910

www.autoepiloges.com

ΑΓΟΡΑ-ΠΩΛΗΣΗ-ΑΝΤΑΛΛΑΓΗ ΜΕΤΑΧΕΙΡΙΣΜΕΝΩΝ ΑΥΤΟΚΙΝΗΤΩΝ

1. **BMW Z3 1900cc face lift, μοντ. 2000, πράσινο**
- αερόσ. οδηγού – συνοδ , ABS, ASC, air condition, μπέζ δέρμα, ηλεκ. κουκούλα, κεντρ. κλειδ., ηλ. παράθ, ζάντες αλουμ. BBS 17΄, σπορ ανάρτηση και ηχοσύστημα
2. **MERCEDES CLK 200 ELEGANCE, 2000cc, μοντ. 2001, ασημί. ΑΥΤΟΜΑΤΟ**
- 4 αερόσακοι, ABS, klima, parktronic,αισθ. βροχής, τιμ. πολ/ών χρήσεων, ηλ. ηλιορ.,δερμ. σαλόνι, κεντρ. κλειδ., ηλ. παράθ, ζάντες αλουμ. και ηχοσύστημα
3. **SSANGYONG KORANDO 2000cc, μοντ. 2002, λευκό.**
- 2 αερόσακοι, ABS,air condition, ζάντες αλουμ. ,υδρ. τιμ, κεντρ. κλειδ., ηλ. παράθ. και ηχοσύστημα
4. **CHRYSLER STRATUS CABRIO LX 2D 2000cc, μοντ. 1997, κυπαρισσί.**
- αερόσ. οδηγού – συνοδ , ABS, air condition,δερμάτινο σαλόνι, υδρ. τιμόνι, κεντρ. κλειδ., ηλ. παράθ., ζάντες αλουμινίου,αυτ. πιλότο,ηλ. κουκούλα, προβ. ομίχλης και ηχοσύστημα
5. **MERCEDES E220 COUPE, 150HP , 2200cc, μοντ. 1994, λευκό.**
- αερόσ. οδηγού – συνοδ., ALD, θερμ. καθισμ, ξυλ. επένδ, δερμ. σαλόνι,σπορ ανάρτηση, ζάντ. αλουμ., ηλ. ηλιοροφή, τηλ. αυτ/του, ενισχυτής και ηχοσύστημα
6. **BMW 318 Is 1800cc, 140HP μοντ. 1995, μαύρο.**
- ABG, ABS, air condition , ζάντες αλουμ. , συναγερμός, κεντρ. κλειδ., ηλ. παράθ, υδρ. τιμόνι και ηχοσύστημα
7. **TOYOTA RAV4, 2000cc,μοντ. 2001, σαμπανιζέ.**
- αερόσ. οδηγού – συνοδ., ABS, air condition, κεντρ. κλειδ., ηλ. παράθ., υδρ. τιμόνι, ηλ. καθρέπτες, σκαλοπάτια, , κοτσαδόρος , pull-bar, κοτσαδόρος και ηχοσύστημα
8. **AUDI A4 , 1600cc, μοντ. 2000, μπλέ.**
- 4 αερόσακοι , ABS, klima, κεντρ. κλειδ., ηλ. παράθ., υδρ. τιμόνι, ζάντες αλουμινίου , προβ. ομίχλης και ηχοσύστημα
9. **NISSAN PRIMERA 1600cc, μοντ. 2000, θαλασσί.**
- αερόσακοι , κλίμα, ABS, κεντρ. κλειδ., ηλ. παράθ., υδρ. τιμόνι, ηλ. καθρ., και ηχοσύστημα.
10. **OPEL VECTRA 1600cc, μοντ. 2000, μπλέ .**
- 4 αερόσακοι , ABS, air condition, κεντρ. κλειδ., ηλ. παράθ., υδρ. τιμόνι, ξυλ. επενδ., ζάντ. αλουμ. και ηχοσύστημα.
11. **TOYOTA CELICA 1800cc, μοντ. 1996, κόκκινο .**
- αερόσ. οδηγού – συνοδ., κεντρ. κλειδ., ηλ. παράθ., υδρ. τιμόνι., ζάντ. αλουμ. και ηχοσύστημα.
12. **OPEL ASTRA SPORT 1400cc, μοντ. 11/2002, μαύρο .**
- 4 αερόσακοι., ABS, air condition, κεντρ. κλειδ., ηλ. παράθ., υδρ. τιμόνι., ζάντ. αλουμ. και ηχοσύστημα.
13. **NISSAN ALMERA MOTIVA 1500cc, μοντ. 2003, μπλέ .**
- αεροσ. οδηγού – συνοδηγού, air condition, κεντρ. κλειδ., ηλ. παράθ., υδρ. τιμόνι και ηχοσύστημα.
14. **OPEL ASTRA 1400 cc, μοντ. 2003, ασημί.**
- αεροσ. οδηγού - συνοδηγού, κεντρ. κλειδ. με τηλεχ., υδρ. τιμόνι, ζάντες αλουμινίου και ηχοσύστημα
15. **HYUNDAI COUPE 1600cc, μοντ. 1998, μαύρο.**
- Air condition, ABS, υδρ. τιμόνι, κεντρ. κλειδ., ηλ. παράθ., ζάντες αλουμ.,αεροτομή και ηχοσύστημα.
16. **RENAULT MEGANE COUPE 1400cc, μοντ. 2001, κίτρινο**
- 4 αερόσακοι, ABS, air condition, υδρ. τιμόνι, κεντρ. κλειδ., ηλ. παράθ., ζάντες αλουμ.,σπόιλερ,ηχοσύστημα.
17. **FORD FOCUS 1400 cc, μοντ. 2001, ασημί. SEDAN**

αερόσ. οδηγού – συνοδ, ABS, air condition, κεντρ. κλειδ., υδρ. τιμ.,ηλ. παραθ. και ηχοσύστημα
18. **OPEL ASTRA SPORT 1400cc, μοντ. 2000, μπλέ .**
- αερόσ. οδηγού – συνοδ.,ABS, air condition, κεντρ. κλειδ., ηλ. παράθ., υδρ. τιμόνι., ζάντ. αλουμ. και ηχοσύστημα.
19. **VW GOLF 1400 cc , μοντ. 1995, μπλέ.**
- αερόσακοι, ABS, υδρ. τιμόνι, κεντρ. κλειδ., ηλ. παράθ., ζάντες αλουμ. και ηχοσύστημα.
20. **OPEL VECTRA 1600cc, μοντ. 1996, χρυσαφί .**
- αερόσ. οδηγού – συνοδ., ABS, air condition, κεντρ. κλειδ., ηλ. παράθ., υδρ. τιμόνι και ηχοσύστημα.
21. **TOYOTA COROLLA 1400cc, 16V 97HP, μοντ. 2001, κεραμιδί.**
- αερόσ. οδηγού – συνοδ., κεντρ. κλειδ., ηλ. παράθ., υδρ. τιμόνι., ABS, air condition, συναγρμός, ζάντ. αλουμ. και ηχοσύστημα.
22. **MAZDA RX7 μοντ. 1992, 350HP, κίτρινο.**
- ABS, air condition, κεντρ. κλειδ., ηλ. παράθ., υδρ. τιμόνι., ζάντ. αλουμ.,δερμάτινο σαλόνι, turbotimer, ηλ. ηλιοροφή, συναγερμός και ηχοσύστημα.
23. **PEUGEOT 106, 1100cc, μοντ. 1994, μολυβί.**
- κεντρ. κλειδ., ηλ. παράθ.και ηχοσύστημα
24. **BMW 518 1800cc, μοντ. 1991, λευκό .**
- κεντρ. κλειδ., ηλ. παράθ., υδρ. τιμόνι και ηχοσύστημα.
25. **MERCEDES E190 , μοντ. 1992, ασημί.**
- ABS, air condition, κεντρ. κλειδ., ηλ. παράθ., υδρ. τιμόνι., ζάντ. αλουμ., και ηχοσύστημα.
26. **DAEWOO LANOS 4dr 1300cc, μοντ. 1998, μπορντώ.**
- υδρ. τιμόνι, κεντρ. κλειδ., ηλ. παράθ.,air condition, ζάντες αλουμ., και ηχοσύστημα
27. **SUZUKI BALENO 1300cc, μοντ. 2000, πράσινο**
- αερόσ. οδηγού - συνοδηγού, air condition, κεντρ. κλειδ. ηλ. παράθ, υδρ. τιμόνι, ζάντες αλουμ. και ηχοσύστημα
28. **FORD FOCUS 1600cc, μοντ. 2000, θαλασσί**
- αεροσ. οδηγού - συνοδηγού, air condition, κεντρ. κλειδ. ηλ. παράθ, υδρ. τιμόνι, ζά

ΑΠΟ 0% ΠΡΟΚΑΤΑΒΟΛΗ
ΕΩΣ 72 ΜΗΝΙΑΙΕΣ ΔΟΣΕΙΣ
ΜΕ ΤΑ ΧΑΜΗΛΟΤΕΡΑ ΕΠΙΤΟΚΙΑ ΤΗΣ ΑΓΟΡΑΣ

XΠ1210

προσφορες

συνέχεια από την προηγούμενη

ΖΗΤΩ ΝΑ ΕΡΓΑΣΘΩ ως **ρεσεψιονιστ**. Είμαι συνταξιούχος και ομιλώ απταίστως Αγγλικά - Γαλλικά. Πληρ. τηλ. 2241022591-2-3 Δωμάτιο 315 MZT130523

ΣΕΡΒΙΤΟΡΟΣ ΖΗΤΑ ΕΡΓΑΣΙΑ με 20ετή πείρα σε εστιατόριο ή ταβέρνα, πλήρης απασχόληση εντός πόλεως Ρόδου. Πληρ. τηλ. 6979322679 MZT160515

ΚΥΡΙΑ 40 ετών **ΖΗΤΑΕΙ ΕΡΓΑΣΙΑ** σε ξενοδοχείο, εστιατόριο ως λατζιέρα, καμαριέρα, καθαρίστρια. Ωρες εργασίας απογευματινές 18.00-23.00. Πληρ. τηλ. 6979969846 (μετά τις 12.00) MZT060525

Κοπέλα **ΖΗΤΑ ΕΡΓΑΣΙΑ** ως **βοηθός μαγείρου** σε εστιατόριο εντός πόλεως. Πληρ. τηλ. 6993683123 MZT100504

ΚΥΡΙΑ ΑΝΑΛΑΜΒΑΝΕΙ την φύλαξη παιδιών στο δικό της χώρο (πρωινές ώρες) με υπευθυνότητα και φροντίδα. Πληρ. τηλ. 2241069101 MZT060535

ΚΥΡΙΑ διπλωματούχος μασέρ κάνει θεραπευτικό, αθλητικό, χαλαρωτικό μασάζ. Πληρ. τηλ. 6948553306 MZT180424

γνωριμιες

ΣΧΕΔΙΑΣΤΡΙΑ ΜΟΔΑΣ με άψογη εμφάνιση και αγάπη για το χορό και τη μουσική **ΖΗΤΑ ΓΝΩΡΙΜΙΑ** με κύριο αθλητικό, ευγενικό για σχέση ζωής. Πληρ. τηλ. 6973540250. MZT200502

ΑΙΣΘΗΤΙΚΟΣ πανέμορφη, αδέσμευτη με αγάπη για τα σπορ και τα ταξίδια, **ΖΗΤΑ ΣΟΒΑΡΗ ΓΝΩΡΙΜΙΑ** με κύριο ευαίσθητο, κοινωνικό με ανάγκη για πραγματική επικοινωνία. Πληρ. τηλ. 6939747096. MZT200502(1)

ΙΔΙΟΚΤΗΤΗΣ ΑΛΥΣΙΔΑΣ καταστημάτων πολύ εμφανίσιμος, οικονομικά καταξιωμένος με καλό χαρακτήρα και αστείρευτο χιούμορ, **ΖΗΤΑ ΓΝΩΡΙΜΙΑ** με δεσποινίδα, κυρία κοινωνική, ευχάριστη με ψυχικά χαρίσματα. Πληρ. τηλ. 6937007816. MZT200502(3)

ΑΔΕΣΜΕΥΤΗ ΕΜΠΟΡΟΣ, πανέμορφη δυναμική, με αγάπη για τα ταξίδια και τα σπορ **ΑΝΑΖΗΤΑ ΣΟΒΑΡΟ ΚΥΡΙΟ** αδέσμευτο αθλητικό με σκοπό τον γάμο. Πληρ. τηλ. 6934534204. MZT200502(2)

Αν είστε μόνος-μόνη ...αν βαρεθήκατε να ψάχνετε ..."**ΟΥΡΑΝΙΟ ΤΟΞΟ**" αν έχετε υψηλές απαιτήσεις για γάμο-συμβίωση-ερωτικές σχέσεις, ελάτε να γνωριστούμε! Πολύχρονη εμπειρία εξωτερικού! Εγγυημένα αποτελέσματα, σοβαρότης, εχεμύθεια. Αμεση εξυπηρέτηση πανελλαδικώς. Τηλ. 2105239711, 2105239427, 6973468346 MZT120545

ΤΡΑΒ ...21 ετών πολύ όμορφη **ζητά γνωριμία** με κυρίους. Πληρ. τηλ. 6946295696 MZT120549

Ευχάριστη κυρία ΖΗΤΑ ΓΝΩΡΙΜΙΑ με κύριο στη Ρόδο. Πληρ. τηλ. 6932183151 MZT130528

ΝΕΑΡΗ ΞΕΝΑΓΟΣ με νυχτερινές ανησυχίες, επιθυμεί κουβέντα και συνομιλία, και ότι προκύψει... Πάρε στο 9011314493 MAT001214

ΤΑΠΗΤΟΚΑΘΑΡΙΣΤΗΡΙΑ
COLOSSOS
Clean Carpet
Το καθημερινό καθήκον μας είναι να διασφαλίσουμε το συμφέρον σας οικονομικά και ποιοτικά
ΑΝΑΛΑΜΒΑΝΟΥΜΕ ΚΑΘΑΡΙΣΜΟΥΣ ΧΑΛΙΩΝ, ΜΟΚΕΤΕΣ ΣΑΛΟΝΙΩΝ & ΣΑΛΟΝΙΩΝ ΑΥΤΟΚΙΝΗΤΩΝ, ΠΑΠΛΩΜΑΤΑ, ΚΟΥΒΕΡΤΕΣ & ΦΛΟΚΑΤΕΣ
Παραλαβή & Παράδοση Κατ' οίκον
ΔΩΡΕΑΝ ΦΥΛΑΞΗ
ΜΑΤΣΗΣ Ν. ΔΗΜΗΤΡΗΣ
Τηλ. 22410-91143
κιν. 6936671996
ΙΑΛΥΣΟΣ
ΠΛΑΙΣΙΟ ΜΑΤ001512

ΑΓΟΡΑΖΩ
ΧΡΥΣΑΦΙΚΑ
ΚΟΣΜΗΜΑΤΑ
ΝΟΜΙΣΜΑΤΑ
ΧΡΥΣΑ ΔΟΝΤΙΑ
ΜΕΤΟΧΕΣ
ΩΡΟΛΟΓΙΑ
ΑΝΤΙΚΕΣ
Δάνεια επί ενεχύρω
«ΜΠΑΜΠΗΣ»
Δημ. Θεοδωράκη 15 (1ος όροφος) ΡΟΔΟΣ
ΜΑΤ1113

ΓΝΩΡΙΜΙΕΣ
υψηλών απαιτήσεων - μοντέλο κ.λπ - ελεύθερη σχέση, εχεμύθεια
Πληρ. τηλ. 6947536016
MZT170515

ΤΑ ΜΟΝΑΔΙΚΑ ΥΠΕΡΣΥΓΧΡΟΝΑ
ΤΑΠΗΤΟΚΑ-ΘΑΡΙΣΤΗΡΙΑ ΚΛΕΟΠΑΤΡΑ
Τέλος στα προβλήματα με το πλύσιμο των χαλιών σας
Η εταιρία μας πρωτοπορεί με το ΝΕΟ υπερσύγχρονο Πλυντήριο Ταπήτων.
Προσφέρουμε άψογο και προσεγμένο πλύσιμο, καθάρισμα, φύλαξη & επιδιορθώσεις σε όλους τους τύπους χαλιών, χειροποίητα χαλιά μηχανής, ανατολίτικα, μοκέτες, καμπέ, μεταξωτά, φλοκάτες, παπλώματα
ΚΑΙ ΤΟ 2005 Η ΦΥΛΑΞΗ ΔΩΡΕΑΝ
- Επιτόπου καθαρισμούς σαλονιών, μοκετών
- Παραλαβή & παράδοση κατ' οίκον σε όλη την Ρόδο
- Ενημερωθείτε για την συντήρηση των χαλιών σας
Τηλ. 2241051996, κιν. 6945793626, Fax: 2241051322
ΚΟΥΦΑΛΑΚΗΣ ΣΤΑΥΡΟΣ
MAT7915

ΤΑΠΗΤΟΚΑΘΑΡΙΣΤΗΡΙΑ
ΠΑΝΕΛΛΑΔΙΚΟ ΔΙΚΤΥΟ
Art Clean EXPRESS
Είμαστε λίιιι...γο πιο μπροστά από τους άλλους!
ΠΛΥΣΙΜΟ-ΑΠΟΛΥΜΑΝΣΗ-ΦΥΛΑΞΗ ΧΑΛΙΩΝ- ΜΟΚΕΤΩΝ - ΣΑΛΟΝΙΩΝ (και επί τόπου) ΠΑΠΛΩΜΑΤΑ - ΚΟΥΒΕΡΤΕΣ - ΦΛΟΚΑΤΕΣ ΣΤΕΓΝΟ ΓΙΑ ΜΕΤΑΞΩΤΑ ΚΑΙ ΧΕΙΡΟΠΟΙΗΤΑ ΑΔΙΑΒΡΟΧΟΠΟΙΗΣΕΙΣ & ΕΠΙΔΙΟΡΘΩΣΕΙΣ ΤΑΠΗΤΩΝ
ΠΑΡΑΛΑΒΗ - ΠΑΡΑΔΟΣΗ ΚΑΤ' ΟΙΚΟΝ
ΔΩΡΕΑΝ ΦΥΛΑΞΗ
ΑΛΑΦΑΚΗΣ ΤΑΣΟΣ
ΤΗΛ. ΧΩΡΙΣ ΧΡΕΩΣΗ 80011400400
ΤΗΛ. 2241082800- ΚΙΝ. 6944350247
email: artclean@otenet.gr
ΧΠ2286

ΑΠΟΦΡΑΞΕΙΣ "ΚΟΛΟΣΣΟΣ"
ΚΑΘΑΡΙΣΜΟΙ ΠΑΝΤΟΣ ΕΙΔΟΥΣ ΑΓΩΓΩΝ

ΜΗΧΑΝΗΜΑΤΑ ΥΨΗΛΗΣ ΠΙΕΣΗΣ ΜΕ ΥΔΡΟΒΟΛΗ ΑΝΑΡΡΟΦΗΣΗ-ΕΚΤΟΞΕΥΣΗ ΚΑΘΑΡΙΣΜΟΙ-ΨΕΚΑΣΜΟΙ ΒΟΘΡΩΝ & ΦΡΕΑΤΙΩΝ ΠΛΥΣΙΜΟ ΠΑΝΤΟΣ ΕΙΔΟΥΣ ΕΠΙΦΑΝΕΙΑΣ ΜΕ ΥΔΡΟΒΟΛΗ
Κ. ΠΗΔΙΑΚΗΣ
2241091881 -ΚΙΝ. 6977717048
Π. ΚΑΣΕΡΗΣ
2241047915 - ΚΙΝ. 6944325234
ΧΠ2366

ΜΕΤΡΟΠΟΝΤΙΚΑΣ "ΜΑΡΙΑ" ΑΠΟΦΡΑΞΕΙΣ

ΕΚΚΕΝΩΣΕΙΣ
ΑΠΟΦΡΑΞΕΙΣ ΑΠΟΧΕΤΕΥΤΙΚΩΝ ΑΓΩΓΩΝ ΜΕ ΥΔΡΟΒΟΛΗ, ΚΟΥΖΙΝΕΣ, ΤΟΥΑΛΕΤΕΣ, ΣΙΦΩΝΙΑ, ΥΔΡΟΡΟΕΣ, ΜΗΝΙΑΙΕΣ ΣΥΝΤΗΡΗΣΕΙΣ ΠΟΛΥΚΑΤΑΣΤΗΜΑΤΑ, ΣΤΡΑΤΟΠΕΔΑ, ΞΕΝΟΔΟΧΕΙΑ, ΝΟΣΟΚΟΜΕΙΑ, ΔΗΜΟΥΣ, ΠΟΛΥΚΑΤΟΙΚΙΕΣ, ΣΠΙΤΙΑ κ.λπ. Αντληση υδάτων από υπόγειους χώρους
Πληρ. τηλ. 2241065120/35555
ΑΕ179

18-192 ζήτα μου ό,τι θες
ΑΛΟΥΜΙΝΟΚΑΤΑΣΚΕΥΕΣ
ΑΝΑΚΑΙΝΙΣΕΙΣ ΣΠΙΤΙΩΝ – ΓΡΑΦΕΙΩΝ
ΑΝΤΛΙΕΣ ΝΕΡΟΥ
ΑΠΟΛΥΜΑΝΣΕΙΣ ΑΠΕΝΤΟΜΩΣΕΙΣ
ΑΥΤΟΝΟΜΕΣ ΘΕΡΜΑΝΣΕΙΣ
ΑΠΟΦΡΑΞΕΙΣ
ΒΑΨΙΜΑΤΑ
ΓΚΑΡΑΖΟΠΟΡΤΕΣ
ΓΥΨΙΝΕΣ ΔΙΑΚΟΣΜΗΣΕΙΣ
ΓΚΡΕΜΙΣΜΑΤΑ – ΧΤΙΣΙΜΑΤΑ
ΔΟΡΥΦΟΡΙΚΕΣ ΚΕΡΑΙΕΣ
ΕΠΑΓΓΕΛΜΑΤΙΚΑ ΨΥΓΕΙΑ
ΕΠΙΤΟΠΟΥ ΚΑΘΑΡΙΣΜΟΙ ΣΠΙΤΙΩΝ
ΗΛΕΚΤΡΙΚΑ ΕΓΚΑΤΑΣΤΑΣΕΙΣ
ΗΛΙΑΚΟΙ ΘΕΡΜΟΣΙΦΩΝΕΣ
ΗΧΟΜΟΝΩΣΕΙΣ
ΘΥΡΟΤΗΛΕΦΩΝΑ
ΘΥΡΟΤΗΛΕΟΡΑΣΕΙΣ
ΚΑΘΑΡΙΣΜΟΙ ΠΟΛΥΚΑΤΟΙΚΙΩΝ
ΚΑΘΑΡΙΣΜΟΙ ΧΩΡΩΝ
ΚΑΥΣΤΗΡΕΣ
ΚΕΝΤΡΙΚΕΣ ΚΕΡΑΙΕΣ
ΚΕΝΤΡΙΚΕΣ ΘΕΡΜΑΝΣΕΙΣ
ΚΕΝΤΡΙΚΕΣ ΜΟΝΑΔΕΣ ΚΛΙΜΑΤΙΣΜΟΥ
ΚΛΕΙΔΙΑ – ΚΛΕΙΔΑΡΙΕΣ
ΚΑΓΓΕΛΑ
ΛΕΒΗΤΕΣ
ΜΟΝΩΣΕΙΣ
ΜΕΡΕΜΕΤΙΑ
ΜΑΡΜΑΡΑ
ΜΠΕΤΟΝ
ΝΤΟΥΛΑΠΙΑ
ΞΥΛΟΥΡΓΙΚΑ
ΟΙΚΟΔΟΜΙΚΕΣ ΕΡΓΑΣΙΕΣ
ΠΛΑΚΑΚΙΑ
ΠΟΡΤΕΣ ΑΥΤΟΜΑΤΕΣ
ΠΟΡΤΕΣ ΘΩΡΑΚΙΣΜΕΝΕΣ
ΠΟΡΤΕΣ ΠΥΡΑΣΦΑΛΕΙΑΣ
ΠΟΡΤΕΣ SECURITY
ΠΛΥΝΤΗΡΙΑ
ΠΛΑΣΤΙΚΑ ΠΑΤΩΜΑΤΑ
ΠΙΣΙΝΕΣ
ΡΑΜΠΟΤΕ
ΡΟΛΑ ΣΠΙΤΙΩΝ – ΚΑΤΑΣΤΗΜΑΤΩΝ
ΣΤΕΓΑΝΟΠΟΙΗΣΕΙΣ
ΣΥΝΑΓΕΡΜΟΙ
ΣΟΒΑΤΙΣΜΑΤΑ
ΤΑΠΕΤΣΑΡΙΕΣ ΕΠΙΠΛΩΝ
ΤΕΝΤΕΣ
ΤΖΑΜΙΑ
ΤΗΛΕΟΡΑΣΕΙΣ
ΥΔΡΑΥΛΙΚΑ
ΕΓΚΑΤΑΣΤΑΣΕΙΣ - ΕΠΙΣΚΕΥΕΣ
18-192 ζήτα μου ό,τι θες
✔ ΑΝΑΚΑΙΝΙΣΕΙΣ ΣΠΙΤΙΩΝ – ΚΑΤΑΣΤΗΜΑΤΩΝ
ΗΛΙΑΚΟΠΟΥΛΟΣ Κ.-ΜΠΡΟΚΟΣ Δ. ΟΕ
ΤΗΛ. 2241070866
Α.Τ.824

ΠΛΥΝΤΗΡΙΟ ΧΑΛΙΩΝ
Cleaning Pro
MAT7867

πλένουμε & φυλάμε:
• ΧΑΛΙΑ - ΜΟΚΕΤΕΣ - ΦΛΟΚΑΤΕΣ
• ΠΑΠΛΩΜΑΤΑ - ΚΟΥΒΕΡΤΕΣ
☎ 22410.60585
email: abonis@otenet.gr
ΜΠΟΝΗΣ ΑΝΤΩΝΗΣ - ΚΑΖΑΝΤΖΙΔΟΥ ΕΙΡΗΝΗ
ΝΙΚΗΦ. ΒΡΕΤΤΑΚΟΥ - ΑΣΓΟΥΡΟΥ

ΤΑΠΗΤΟΚΑΘΑΡΙΣΤΗΡΙΟ
Ο ΔΡΑΚΟΣ
Αναλαμβάνουμε υπεύθυνα καθαρισμό και φύλαξη
χαλιά • μοκέτες • φλοκάτες
Ειδικός καθαρισμός μεταξωτών και χειροποίητων χαλιών.
Επί τόπου καθαρισμοί
μοκετών • σαλονιών • πούλμαν
με 20ετή πείρα.
Πληρ. τηλ. 2241026805, 2241051024, 6974208020
MAT001068

ΑΠΟΦΡΑΞΕΙΣ ΡΟΔΟΥ
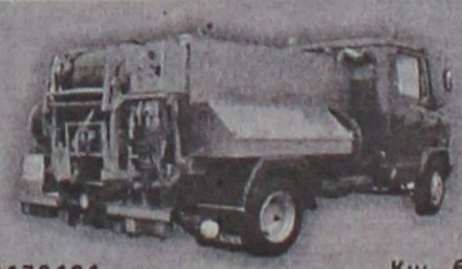
Κιν. 6932470404 Κιν. 6944361464
Κώστας & Λευτέρης
ΑΠΟΦΡΑΞΕΙΣ ΑΠΟΧΕΤΕΥΤΙΚΩΝ ΑΓΩΓΩΝ ΜΕ ΥΔΡΟΒΟΛΗ, ΚΟΥΖΙΝΕΣ, ΤΟΥΑΛΕΤΕΣ, ΣΙΦΩΝΙΑ, ΥΔΡΟΡΟΕΣ, ΑΠΟΛΥΜΑΝΣΕΙΣ, ΜΗΝΙΑΙΕΣ ΣΥΝΤΗΡΗΣΕΙΣ
ΠΟΛΥΚΑΤΑΣΤΗΜΑΤΑ, ΣΤΡΑΤΟΠΕΔΑ, ΞΕΝΟΔΟΧΕΙΑ, ΝΟΣΟΚΟΜΕΙΑ, ΔΗΜΟΥΣ, ΠΟΛΥΚΑΤΟΙΚΙΕΣ, ΣΠΙΤΙΑ, Κ.Λ.Π.
Αντληση υδάτων από υπόγειους χώρους
Αμεση Εξυπηρέτηση!!!
Τηλ. 22410 85977, 22410 86634
Κιν. 6944361464, 6932470404
ΑΕ151

Δεν εορτάζουν

- Η **κ. Κων/να Δενδρινού-Κουτσούκου,** συμβολαιογράφος, δεν θα δεχθεί επισκέψεις για την ονομαστική της εορτή.

MZT200515

- Η **κ. Ελένη Θεοχάρη-Λέργου,** δεν εορτάζει.

MXP12423

- Ο **κ. Κων/νος Πράντης,** δεν θα εορτάσει και δεν θα δεχθεί επισκέψεις στην ονομαστική του εορτή.

MZT200513

- Ο **κ. Κούκουρας Κων/νος, πολιτικός μηχανικός, ΤΕ ΕΔΕ,** δεν εορτάζει και δεν δέχεται επισκέψεις.

MZT200509

- Ο **κ. Κων/νος Μερκουρίου, δικηγόρος,** δεν θα δεχθεί επισκέψεις για την ονομαστική του εορτή.

MZT200523

- Ο **κ. Κων/νος Καρακωνσταντίνος,** τελωνειακός, δεν εορτάζει.

MZT190502

- Ο **κ. Κων/νος Β. Ξάνθος,** δεν δέχεται επισκέψεις για την ονομαστική του εορτή.

MXP12454

ΠΑΓΚΩΑΚΗ ΑΔΕΛΦΟΤΗΣ ΡΟΔΟΥ
"Ο ΙΠΠΟΚΡΑΤΗΣ"

ΠΡΟΣΚΛΗΣΗ

Το Διοικητικό Συμβούλιο της Αδελφότητάς μας καλεί όλα τα μέλη του σε Τακτική Γενική Συνέλευση-Εκλογές που θα γίνει την **Κυριακή 22 Μαΐου 2005 και ώρα 10 π.μ. στην αίθουσα του "Ακταίον"** με τα παρακάτω θέματα:

1. Λογοδοσία απερχόμενου Δ.Σ.
2. Έκθεση Ελεγκτικής επιτροπής.
3. Εκλογή Εφορευτικής επιτροπής.
4. Εκλογές για την ανάδειξη νέου Διοικητικού Συμβουλίου και νέας Εξελεγκτικής Επιτροπής.

Σε περίπτωση μη απαρτίας, η γεν. συνέλευση θα γίνει, ξανά την επόμενη Κυριακή 29 Μαΐου, στον ίδιο χώρο χωρίς άλλη ειδοποίηση.
Είναι υποχρέωσή μας να είμαστε όλοι στην Γενική Συνέλευση.

Το δ.σ.
Ο πρόεδρος
Σπύρος Χατζημάρκος

MZT120544

ΙΕΡΑ ΜΟΝΗ ΘΑΡΡΙ
ΕΟΡΤΗ ΑΓΙΩΝ ΚΩΝΣΤΑΝΤΙΝΟΥ ΚΑΙ ΕΛΕΝΗΣ

ΠΑΝΗΓΥΡΙΣ

Σάββατο πρωί 21 Μαΐου

Όρθρος και Ηγουμενικό Συλλείτουργο.
Θα ακολουθήσει Λιτάνευση της Ιεράς εικόνας.
Το **Σάββατο θράδυ 21 Μαΐου και ώρα 6.30 μ.μ.** θα ψαλεί **Μέγας Πανηγυρικός Εσπερινός,** με αρτοκλασία. Θα ακολουθήσει παραδοσιακή διασκέδαση μέσα στα πλαίσια της Ελληνορθοδόξου παραδόσεώς μας.

Από τη Μοναστηριακή Επιτροπή
Ι. Μονής Θάρρι

MXP12406

ΤΕΧΝΕΡ Α.Τ.Ε.

ΙΣΟΛΟΓΙΣΜΟΣ ΤΗΣ 31ης ΔΕΚΕΜΒΡΙΟΥ 2004 - 2η ΕΤΑΙΡΙΚΗ ΧΡΗΣΗ (1 ΙΑΝΟΥΑΡΙΟΥ 2004 - 31 ΔΕΚΕΜΒΡΙΟΥ 2004) - ΑΡ. Μ.Α.Ε. 51137/80/Β/02/7

ΕΝΕΡΓΗΤΙΚΟ	Ποσά κλειόμενης χρήσεως 2004			Ποσά προηγούμενης χρήσεως 2003		
Β. ΕΞΟΔΑ ΕΓΚΑΤΑΣΤΑΣΕΩΣ	**Αξία κτήσεως**	**Αποσβέσεις**	**Αναπόσβ. αξία**	**Αξία κτήσεως**	**Αποσβέσεις**	**Αναπόσβ. αξία**
1. Εξοδα ιδρύσεως και πρώτης εγκ/σεως	10.512,21	5.691,57	4.820,64	9.800,25	3.744,98	6.055,27
4. Λοιπά έξοδα εγκαταστάσεως	5.463,96	1.643,87	3.820,09	0,00	0,00	0,00
	15.976,17	7.335,44	8.640,73	9.800,25	3.744,98	6.055,27
Γ. ΠΑΓΙΟ ΕΝΕΡΓΗΤΙΚΟ						
II. Ενσώματες ακινητοποιήσεις						
1. Γήπεδα - Οικόπεδα	11.057,62	0,00	11.057,62	0,00	0,00	0,00
3. Κτίρια και τεχνικά έργα	38.895,23	648,25	38.246,98	0,00	0,00	0,00
4. Μηχανήματα - τεχνικές εγκαταστάσεις και λοιπός μηχανολογικός εξοπλισμός	14.564,91	3.475,03	11.089,88	12.324,91	2.074,53	10.250,38
5. Μεταφορικά μέσα	82.782,14	27.874,96	54.907,18	82.782,14	17.548,82	65.233,32
6. Επιπλα και λοιπός εξοπλισμός	81.406,95	36.951,70	44.455,25	68.638,26	19.635,83	49.002,43
Σύνολο ακινητοποιήσεων (ΓΙΙ)	228.706,85	68.949,94	159.756,91	163.745,31	39.259,18	124.486,13
III. Συμμετοχές & άλλες μακρ/σμες χρηματοοικονομικές απαιτήσεις						
1. Συμμετοχές σε λοιπές επιχειρήσεις			23.455,00			18.455,00
Σύνολο παγίου ενεργητικού (ΓΙ+ΓΙΙ)			183.211,91			142.941,13
Δ. ΚΥΚΛΟΦΟΡΟΥΝ ΕΝΕΡΓΗΤΙΚΟ						
I. Αποθέματα						
4. Πρώτες & βοηθητικές ύλες - Αναλώσιμα υλικά - Ανταλλακτικά & είδη συσκευασίας			47.707,90			168.562,55
5. Προκαταβολές για αγορές αποθεμάτων			0,00			22.787,48
			47.707,90			191.350,03
II. Απαιτήσεις						
1. Πελάτες			409.214,42			684.923,21
Μείον: Προβλέψεις			9.433,64			12.505,43
5. Βραχ/μες απαιτήσεις κατά συν/νων επιχ/σεων			47.979,84			70.720,75
11. Χρεώστες διάφοροι			466.627,90			768.149,39
IV. Διαθέσιμα						
1. Ταμείο			19.228,29			24.173,63
3. Καταθέσεις όψεως & προθεσμίας			14.909,76			11.858,20
			34.138,05			36.031,83
Σύνολο κυκλοφορούντος ενεργητικού (ΔΙ+ΔΙΙ+ΔΙV)			548.473,85			995.531,25
ΓΕΝΙΚΟ ΣΥΝΟΛΟ ΕΝΕΡΓΗΤΙΚΟΥ (Β+Γ+Δ)			740.326,49			1.144.527,65

Σημείωση: Τα ποσά της προηγούμενης χρήσης αφορούσαν περίοδο 23 μηνών και συνεπώς δεν είναι συγκρίσιμα με τα ποσά της παρούσας χρήσης που αφορούν περίοδο 12 μηνών

ΠΑΘΗΤΙΚΟ	Ποσά κλειόμενης χρήσεως 2004	Ποσά προηγούμενης χρήσεως 2003
Α. ΙΔΙΑ ΚΕΦΑΛΑΙΑ		
I. Μετοχικό Κεφάλαιο (4.000 μετοχές των 100,00 ευρώ)		
1. Καταβλημένο κεφάλαιο	400.000,00	400.000,00
IV. Αποθεματικά Κεφάλαια		
1. Τακτικό αποθεματικό	1.463,00	1.463,00
V. Αποτελέσματα εις νέο		
Υπόλοιπο κερδών χρήσεως εις νέο	0,00	15.636,98
Υπόλοιπο ζημιών χρήσεως εις νέον	-145.969,93	0,00
	-145.969,93	15.636,98
Σύνολο ιδίων κεφαλαίων (AI+AIV+AV)	255.493,07	417.099,98
Γ. ΥΠΟΧΡΕΩΣΕΙΣ		
II. Βραχυπρόθεσμες υποχρεώσεις		
1. Προμηθευτές	282.609,45	161.005,85
2α. Επιταγές πληρωτέες μεταχ/μες	154.782,67	240.704,54
3. Τράπεζες λογ/σμοί βραχ/σμων υποχρεώσεων	88,88	214.185,09
5. Υποχρεώσεις από φόρους - τέλη	38.199,22	77.047,99
6. Ασφαλιστικοί οργανισμοί	9.153,20	4.164,58
10. Μερίσματα πληρωτέα	0,00	15.600,00
11. Πιστωτές διάφοροι	0,00	14.719,62
Σύνολο υποχρεώσεων (ΓΙΙ)	484.833,42	727.427,67
ΓΕΝΙΚΟ ΣΥΝΟΛΟ ΠΑΘΗΤΙΚΟΥ (Α+Γ)	740.326,49	1.144.527,65

ΚΑΤΑΣΤΑΣΗ ΛΟΓΑΡΙΑΣΜΟΥ ΑΠΟΤΕΛΕΣΜΑΤΩΝ ΧΡΗΣΕΩΣ 31ης ΔΕΚΕΜΒΡΙΟΥ 2004 (1 ΙΑΝΟΥΑΡΙΟΥ 2004 - 31 ΔΕΚΕΜΒΡΙΟΥ 2004)

I. Αποτελέσματα εκμεταλλεύσεως	Ποσά κλειόμενης χρήσεως 2004		Ποσά προηγούμενης χρήσεως 2003		
Κύκλος εργασιών (πωλήσεις)		1.544.824,80			2.833.261,18
Μείον: Κόστος πωλήσεων		1.541.177,61			2.608.399,81
Μικτά αποτελέσματα (κέρδη) εκμεταλλεύσεως		3.647,19			224.861,37
Πλέον: Αλλα έσοδα εκμεταλλεύσεως		360,00			20,00
Σύνολο		4.007,19			224.881,37
Μείον: 1. Εξοδα διοικητικής λειτουργίας	120.134,21		126.518,26		
3. Εξοδα λειτουργίας διαθέσεως	16.052,23	136.186,44	36.992,90	163.511,16	
Μερικά αποτελέσματα (ζημία) εκμεταλλεύσεως		-132.179,25			61.370,21
Πλέον: 1. Εσοδα συμμετοχών	9.433,64		12.505,43		
4. Πιστωτικοί τόκοι και συναφή έσοδα	13,78		794,38		
	9.447,42		13.299,81		
Μείον: 3. Χρεωστικοί τόκοι και συναφή έξοδα	38.440,85	-28.993,43	29.039,76	-15.739,95	
Ολικά αποτελέσματα (ζημία) εκμεταλλεύσεως		-161.172,68			45.630,26
II. Πλέον: Εκτακτα αποτελέσματα					
2. Εκτακτα κέρδη	835,23		0,00		
Μείον: 1. Εκτακτα και ανόργανα έξοδα	86,28		0,00		
2. Εκτακτες ζημίες	0,00		638,73		
3. Εξοδα προηγ. χρήσεων	1.183,18	1.269,46	0,00	638,73	-638,73
Οργανικά και έκτακτα αποτελέσματα (ζημία)		-434,23			44.991,53
ΜΕΙΟΝ: Σύνολο αποσβέσεων παγίων στοιχείων		-161.606,91			
Μείον: Οι απ' αυτές ενσωματωμένες στο λειτουργικό κόστος	33.281,22		46.371,42		
ΚΑΘΑΡΑ ΑΠΟΤΕΛΕΣΜΑΤΑ (ΖΗΜΙΑ) ΧΡΗΣΕΩΣ	33.281,22	0,00	46.371,42	0,00	
		-161.606,91			44.991,53

ΠΙΝΑΚΑΣ ΔΙΑΘΕΣΕΩΣ ΑΠΟΤΕΛΕΣΜΑΤΩΝ

	Ποσά κλειόμ. χρήσεως 2004	Ποσά προηγ. χρήσεως 2003
Καθαρά αποτελέσματα (ζημία) χρήσεως	-161.606,91	44.991,53
(+) Υπόλοιπο κερδών προηγ. χρήσεως	15.636,98	0,00
Σύνολο	-145.969,93	44.991,53
Μείον: 1. Φόρος εισοδήματος	0,00	12.291,55
Ζημίες εις νέο	-145.969,93	32.699,98
Η διάθεση των κερδών γίνεται ως εξής:		
1. Τακτικό αποθεματικό	0,00	1.463,00
2. Πρώτο μέρισμα	0,00	15.600,00
8. Υπόλοιπο κερδών σε νέο	0,00	15.636,98
		32.699,98

ΡΟΔΟΣ, 4 ΑΠΡΙΛΙΟΥ 2005

*Ο ΠΡΟΕΔΡΟΣ ΤΟΥ Δ.Σ.
ΡΑΪΣΑΚΗΣ ΕΜΜΑΝΟΥΗΛ
ΑΔΤ: Σ-628931

ΤΟ ΜΕΛΟΣ ΤΟΥ Δ.Σ.
ΠΑΠΑΝΔΡΕΟΥ ΜΑΡΙΑ
ΑΔΤ: Μ-926882

Ο ΠΡΟΙΣΤΑΜΕΝΟΣ ΤΟΥ ΛΟΓΙΣΤΗΡΙΟΥ
ΧΟΥΛΗΣ ΑΛΕΞΑΝΔΡΟΣ
ΑΔΤ: Τ-300361

ΠΙΣΤΟΠΟΙΗΤΙΚΟ ΕΛΕΓΧΟΥ ΟΡΚΩΤΟΥ ΕΛΕΓΚΤΗ ΛΟΓΙΣΤΗ
Προς τους κ.κ. Μετόχους της Ανώνυμης Εταιρείας «ΤΕΧΝΕΡ ΑΤΕ»

Ελέγξαμε τις ανωτέρω Οικονομικές Καταστάσεις καθώς και το σχετικό Προσάρτημα της Ανώνυμης Εταιρείας «ΤΕΧΝΕΡ ΑΤΕ» της εταιρικής χρήσεως που έληξε την 31η Δεκεμβρίου 2004. Ο έλεγχός μας, έγινε σύμφωνα με τις διατάξεις του άρθρου 37 του Κ. Ν. 2190/1920 "περί Ανωνύμων Εταιρειών" και τις ελεγκτικές διαδικασίες που κρίναμε κατάλληλες, με βάση τις αρχές και τους κανόνες ελεγκτικής που ακολουθεί το Σώμα Ορκωτών Ελεγκτών Λογιστών και που είναι σύμφωνοι με τις βασικές αρχές των Διεθνών Ελεγκτικών Προτύπων. Τέθηκαν στη διάθεσή μας τα βιβλία και στοιχεία που τήρησε η εταιρεία και μας δόθηκαν οι αναγκαίες για τον έλεγχο πληροφορίες και επεξηγήσεις που ζητήσαμε. Η εταιρεία τήρησε ορθά το Ελληνικό Γενικό Λογιστικό Σχέδιο. Δεν τροποποιήθηκε η μέθοδος απογραφής σε σχέση με την προηγούμενη χρήση και το κόστος κατασκευής των έργων που προκύπτει από τα λογιστικά βιβλία προσδιορίστηκε σύμφωνα με τις παραδεγμένες αρχές λογισμού του κόστους. Επαληθεύσαμε τη συμφωνία του περιεχομένου της Εκθέσεως Διαχειρίσεως του Διοικητικού Συμβουλίου προς την Τακτική Γενική Συνέλευση των Μετόχων, με τις σχετικές Οικονομικές Καταστάσεις. Το Προσάρτημα περιλαμβάνει τις πληροφορίες που προβλέπονται από την παράγραφο 1 του άρθρου 43α του Κ. Ν. 2190/1920. Από τον παραπάνω έλεγχό μας προέκυψαν τα εξής: 1)Η εταιρεία και κατά την παρούσα χρήση δεν σχημάτισε σε βάρος των αποτελεσμάτων χρήσης πρόβλεψη για αποζημίωση του προσωπικού της λόγω εξόδου από την υπηρεσία, βασιζόμενη στην υπ' αριθ. 205/88 γνωμοδότησης της ολομέλειας των Νομικών Συμβούλων της Διοικήσεως και στις διατάξεις του άρθρου 10 του Ν. 2065/92. Εάν η εταιρεία εφάρμοζε τις σχετικές διατάξεις της παραγρ. 14 του άρθρου 42ε του Κωδ. Ν. 2190/1920, το συσσωρευμένο ύψος της ανωτέρω πρόβλεψης θα ανέρχονταν στο ποσό των ευρώ 7.800,00 περίπου, από το οποίο ποσό ευρώ 200,00 περίπου θα επιβάρυνε τα αποτελέσματα της παρούσας χρήσης. 2) Η εταιρεία δεν έχει ελεγχθεί φορολογικά από την ίδρυσή της και κατά συνέπεια οι φορολογικές της υποχρεώσεις να μην έχουν καταστεί οριστικές, οι ανωτέρω Οικονομικές Καταστάσεις της εταιρείας, απεικονίζουν μαζί με το Προσάρτημα, αφού ληφθούν υπόψη οι παραπάνω παρατηρήσεις μας, την περιουσιακή διάρθρωση και την οικονομική θέση της εταιρείας κατά την 31η Δεκεμβρίου 2004 καθώς και τα αποτελέσματα της χρήσεως που έληξε αυτή την ημερομηνία, βάσει των σχετικών διατάξεων που ισχύουν και λογιστικών αρχών, οι οποίες έχουν γίνει γενικά παραδεκτές και δεν διαφέρουν από εκείνες που η εταιρεία εφάρμοσε στην προηγούμενη χρήση.

BKR ΕΛΕΓΚΤΙΚΗ Α.Ε.

Αθήνα, 20 Απριλίου 2005
Ο ΟΡΚΩΤΟΣ ΕΛΕΓΚΤΗΣ ΛΟΓΙΣΤΗΣ
ΝΙΚΟΣ Κ. ΤΣΑΜΠΑΖΗΣ
Α.Μ. ΣΟΕΛ 17111

H51

Το κόστος μεταφοράς νερού στα νησιά

Στα 3.080.000 ευρώ ανέρχεται το ποσό που θα δαπανήσει το υπουργείο Αιγαίου για την μεταφορά πόσιμου νερού στα άνυδρα νησιά των νομών Κυκλάδων και Δωδεκανήσου.

Είναι πρώτη φορά που γίνεται κοινός διαγωνισμός και για τα δύο νησιά, αφού μέχρι τώρα υπήρχαν ανά νομό ξεχωριστοί διαγωνισμοί, με αποτέλεσμα να υπάρχουν και μεγάλες διαφορές τιμών.

Όπως έγινε γνωστό ο διαγωνισμός για την ανάδειξη μειοδότη θα πραγματοποιηθεί στις 23 Ιουνίου στα γραφεία του υπουργείου Αιγαίου στην Μυτιλήνη.

ΔΙΕΥΘΥΝΣΗ ΔΑΣΩΝ ΔΩΔΕΚΑΝΗΣΟΥ

ΑΝΑΚΟΙΝΩΣΗ

Γνωστοποιείται κατά το άρθρο 14 του Ν. 998/79, η αποστολή για ανάρτηση στον Δήμο Αρχαγγέλου της αριθ. 7670/04/28-3-2005 πράξης χαρακτηρισμού έκτασης που εκδόθηκε από τον Δ/ντή Δασών Δωδ/σου. Η ΚΜ 3324Β γαιών Αρχαγγέλου εμβαδού 2068 τ.μ., χαρακτηρίζεται ως γεωργική έκταση.

Ο Δ/ντής
Δασών Δωδ/σου
Φίλιππος Κοντίτσης
Δασολόγος με βαθμό Διευθυντή

MZT200505

ΔΙΕΥΘΥΝΣΗ ΔΑΣΩΝ ΔΩΔΕΚΑΝΗΣΟΥ

ΑΝΑΚΟΙΝΩΣΗ

Γνωστοποιείται κατά το άρθρο 14 του Ν. 998/79, η αποστολή για ανάρτηση στον Δήμο Αφάντου της αριθμ. 1891/12-05-2005 Πράξης Χαρακτηρισμού έκτασης που εκδόθηκε από τον Δ/ντή Δασών Δωδ/σου. Η ΚΜ 5332 γαιών Αφάντου χαρακτηρίζεται ως γεωργική έκταση (άρθρο 3 παρ. 6α του Ν. 998/79 όπως ισχύει σήμερα).

Ο Δ/ντής
Δασών Δωδ/σου
Φίλιππος Κοντίτσης
Δασολόγος με βαθμό Διευθυντή

MZT200530

Σύμφωνα με έρευνα του ΙΟΒΕ

Βελτίωση του οικονομικού κλίματος τον Απρίλιο

Καλύτερες οι προσδοκίες των επιχειρήσεων

Στις 91,4 μονάδες ανήλθε τον Απρίλιο ο δείκτης οικονομικού κλίματος, έναντι 90 μονάδων τον προηγούμενο μήνα, σύμφωνα με την έρευνα οικονομικής συγκυρίας του ΙΟΒΕ.

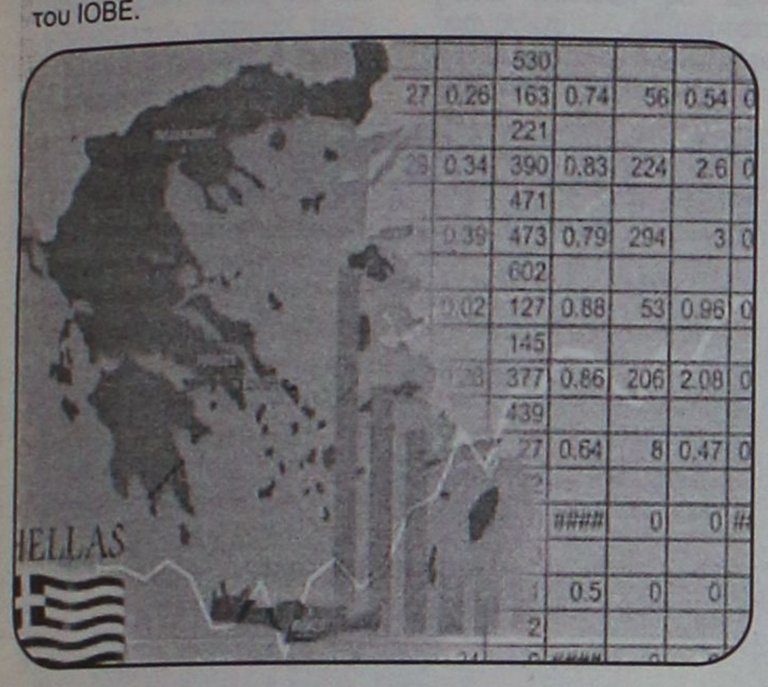

Η άνοδος του δείκτη, για πρώτη φορά ύστερα από δύο μήνες πτωτικές πορείας, προήλθε από ανάλογη εξέλιξη των επιμέρους δεικτών που τον συναπαρτίζουν, δηλαδή, των δεικτών επιχειρηματικών προσδοκιών σε βιομηχανία, κατασκευές, λιανικό εμπόριο και υπηρεσίες.

Και στους τέσσερις τομείς οι εκτιμήσεις και οι προσδοκίες των επιχειρήσεων είναι καλύτερες από τον προηγούμενο μήνα, αν και εξακολουθούν να κινούνται σε χαμηλά επίπεδα. Αντιθέτως, ο δείκτης εμπιστοσύνης καταναλωτών, ο οποίος περιλαμβάνεται επίσης στο δείκτη οικονομικού κλίματος, συνέχισε να υποχωρεί για έκτο κατά σειρά μήνα.

Μεταξύ Ε.Ε. και Ελλάδας

Συμβιβασμός για το Γ' ΚΠΣ

Σκληρές οι διαπραγματεύσεις

Έκλεισε σχεδόν το θέμα των αμφισβητούμενων από τις Βρυξέλλες κονδυλίων έργων του Β' ΚΠΣ και Γ' ΚΠΣ, με την επίτευξη ενός συμβιβασμού μεταξύ της Ευρωπαϊκής Επιτροπής και της κυβέρνησης. Δεν απομένει παρά η νομική βάση επί της οποίας θα στηριχθεί η απόφαση.



Μετά από αλλεπάλληλες διαπραγματεύσεις του υφυπουργού Οικονομίας Χρήστου Φώλια και του γενικού γραμματέα Επενδύσεων και Ανάπτυξης Κωστή Μουσουρούλη με τις υπηρεσίες της επιτρόπου Ντανούτα Χούμπνερ (περιφερειακή πολιτική), επιτεύχθηκε η ακόλουθη συμφωνία:

Η Ελλάδα παραιτείται από κοινοτικές πληρωμές ύψους 700 - 750 εκατ. ευρώ, οι οποίες αφορούν έργα που έχουν ολοκληρωθεί στο πλαίσιο του Β' ΚΠΣ και του Γ' ΚΠΣ κατά την περίοδο 2001-2003. Στα έργα αυτά διαπιστώθηκε από την Επιτροπή ότι δεν έγιναν οι απαιτούμενοι έλεγχοι, παραβιάστηκε η κοινοτική νομοθεσία περί δημοσίων συμβάσεων και παρατηρήθηκαν διάφορες ατασθαλίες και παραλείψεις στην εκτέλεσή τους.

Από το ποσό των 700 - 750 εκατ. ευρώ, τα 500 εκατ. ευρώ είναι μη ανακτήσιμα και χάνονται οριστικά για την Ελλάδα.

Ανακτήσιμο θεωρείται το ποσό των 200 - 250 εκατ. ευρώ, υπό την προϋπόθεση ότι η Αθήνα θα υποβάλει το ταχύτερο δυνατόν νέα προγράμματα στην Επιτροπή, που θα είναι άρτια και δεν θα κουβαλούν τις αμαρτίες του παρελθόντος.

Σε θετικό κλίμα οι συναλλαγές χθες στο ΧΑΑ

Κερδισμένοι οι περισσότεροι

Σημαντική άνοδος του Γενικού Δείκτη σε ποσοστό 1,22%

Σε θετικό κλίμα πραγματοποιήθηκαν οι συναλλαγές στην τελευταία συνεδρίαση της εβδομάδος, με την αγορά να διασπά τα επίπεδα των 2.900 μονάδων, μετά από 16 συνεδριάσεις.

Ο τραπεζικός κλάδος βρέθηκε στο επίκεντρο του επενδυτικού ενδιαφέροντος με αφορμή τα ιδιαίτερα θετικά αποτελέσματα που ανακοίνωσε χθες η Eurobank, για τη μετοχή της οποίας υπήρξαν εντολές αγορών από το εξωτερικό. Η τιμή της μετοχής έκλεισε στα 25,44 ευρώ, με άνοδο 3,25%, ενώ η UBS επαναδιατυπώνει σε χθεσινή της έκθεση την τιμή στόχο των 30 ευρώ και τη σύσταση «αγορά 1».

Επίσης με σημαντικά κέρδη 3,54% έκλεισε η Εμπορική, η Πειραιώς ενισχύθηκε σε ποσοστό 2,58%, η Εθνική έκλεισε με κέρδη 1,31% και η Alpha Bank με άνοδο 0,94%. Κέρδη 1,73% για τον ΟΠΑΠ και με εκδήλωση ενδιαφέροντος από το εξωτερικό, η ΕΛΤΕΧ ενισχύθηκε κατά 2,55%, η Τιτάν έκλεισε με κέρδη 2,06%, ενώ νέο υψηλό έτους σημείωσε η μετοχή της Coca Cola, ενισχυμένη σε ποσοστό 1,58%.

Αντιθέτως με μικρή πτώση 0,28% και 0,29% αντιστοίχως έκλεισαν οι μετοχές του ΟΤΕ και της Cosmote.

Η σχέση κερδισμένων προς τις χαμένες μετοχές διαμορφώθηκε στο δύο προς ένα.

Ο Γενικός Δείκτης Τιμών έκλεισε στις 2.902,95 μονάδες έναντι 2.867,82 μονάδων της προηγουμένης μέρας, σημειώνοντας άνοδο 35,13 μονάδων ή σε ποσοστό 1,22%. Σε εβδομαδιαία βάση, ο βασικός χρηματιστηριακός δείκτης κατέγραψε άνοδο 0,66%, ενώ από τις αρχές του έτους σημειώνει κέρδη 4,19%.

Ο δείκτης FTSE/ASE 20 έκλεισε στις 1.616,77 μονάδες, με αύξηση σε ποσοστό 1,34%, ενώ ο δείκτης FTSE/ASE 40 έκλεισε στις 2.420,45 μονάδες με άνοδο σε ποσοστό 0,85%. Ο δείκτης FTSE/ASE SMALLCAP 80 έκλεισε στις 466,00 μονάδες, με άνοδο σε ποσοστό 0,83%, ενώ ο δείκτης FTSE 140 έκλεισε στις 3.400,61 μονάδες, με άνοδο σε ποσοστό 1,26%.

Από τις 329 μετοχές που διακινήθηκαν στη συνεδρίαση, 161 κινήθηκαν ανοδικά, 87 κινήθηκαν πτωτικά, ενώ η τιμή 81 μετοχών παρέμεινε αμετάβλητη.

Τη μεγαλύτερη ποσοστιαία άνοδο σημείωσαν οι μετοχές των εταιρειών: Προμότα +10,71%, Βιοσώλ(πο) +10,53%, Κρέκα +10,00%, Ελβιεμέκ +9,52%, Ιλυδα+9,32%, Fanco+9,09%, Moda Bagno +9,09%, ΑΕΓΕΚ(κο) +8,16%, Plias+7,14% και Compucon +6,67%.

Αντιθέτως τις μεγαλύτερες απώλειες σημείωσαν οι μετοχές των εταιρειών: Κορφίλ(κο) -10,00%, Interfish -8,93%, Micromedia - Μπριτάννια -8,33%, Paperpack - 8,14%, Πουλιάδης -6,45%, Χαλυβδοφύλλων -6,25%, Albio Βιοκαρπέτ -6,15%, Καρέλιας -5,90%, Informatics - 5,88% και Χαϊδεμένος - 5,71%.

Η αξία των συναλλαγών ανήλθε στα 173,488 εκατ. ευρώ, εκ των οποίων τα 25,32 εκατ. ευρώ αφορούσαν προσυμφωνημένες συναλλαγές. Συγκεκριμένα, πραγματοποιήθηκαν τέσσερα πακέτα του ΟΠΑΠ, των 50.000 στα 21 ευρώ, των 50.000 τεμαχίων στα 21 ευρώ, των 124.790 τεμαχίων στα 21 ευρώ και των 50.000 τεμαχίων στα 21,02 ευρώ.

Επίσης, έγιναν τρία πακέτα των 100.000, 100.000 και 250.000 τεμαχίων της Alpha Bank στα 21,48 ευρώ, ένα πακέτο 100 τεμαχίων της Ρόκας στα 8,52 ευρώ, ένα πακέτο 68.372 τεμαχίων της Πειραιώς στα 14,06 ευρώ και ένα πακέτο 60.000 τεμαχίων του ΟΤΕ στα 14,06 ευρώ. Τέλος, πραγματοποιήθηκαν ένα πακέτο 115.275 τεμαχίων της Πειραιώς στα 14,15 ευρώ και ένα πακέτο 50.000 τεμαχίων της Cosmote στα 13,98 ευρώ.

Το μεγαλύτερο όγκο συναλλαγών παρουσίασαν οι μετοχές των εταιρειών: Alpha Bank με 1.363.996 τεμάχια, Πειραιώς με 998.567, ΟΤΕ με 966.104 και Eurobank με 917.522 τεμάχια. Την μεγαλύτερη αξία συναλλαγών σημείωσαν οι μετοχές των εταιρειών: Alpha Bank με 29,340 εκατ. ευρώ, Eurobank με 23 εκατ. , Εθνική με 14,954 εκατ. και Πειραιώς με 14,121 εκατ. ευρώ.

Η συνολική κεφαλαιοποίηση της αγοράς διαμορφώθηκε στα 97,796 δισ. ευρώ.

Οι επιμέρους δείκτες έκλεισαν ως εξής:		
Τραπεζικός:	6.404,87	+2,07%
Τηλεπικοινωνιών:	1.091,45	-0,28%
Ασφαλειών:	489,17	+1,55%
Επενδύσεων:	967,41	+2,08%
Κατασκευαστικών:	612,09	+3,03%
Κλωστοϋφαντουργίας:	147,43	+1,77%
Βιομηχανιών:	1.308,10	+0,96%
Συμμετοχών:	1.468,05	+1,40%
Εκδόσεις- Εκτυπώσεις:	317,92	-0,24%
Βασικών Μετάλλων:	379,31	+1,23%
Μη μεταλ. Ορυκτών:	970,76	+1,60%
Λιανικού Εμπορίου:	1.079,09	+1,21%
Πληροφορικής:	529,77	-0,68%
Ειδών Λύσεων Πληρ/κής:	179,13	-1,26%
Χονδρικό εμπόριο:	518,42	+0,09%
Τρόφιμα- ποτά:	427,18	-0,03%
Παράλληλης Αγοράς:	140,77	-0,08%
Διυλιστήρια:	1.402,30	+0,40%
Ακίνητης Περιουσίας:	694,52	-0,60%

Ελπίδες για επενδύσεις

«Ημέρα της Ελλάδας» στο Τόκιο

Διεύρυνση της συνεργασίας με Ιάπωνες σε πολλούς τομείς

Με συστηματικά βήματα και νέες πρωτοβουλίες σε συνεχή βάση θα ενισχυθεί η εξωστρέφεια της ελληνικής οικονομίας με την ενδυνάμωση της παρουσίας της και σε αγορές εκτός Ευρώπης, ανέφερε χθες ο Γ. Αλογοσκούφης σε συνέντευξη Τύπου στη Ναγκόγια της Ιαπωνίας, με την ευκαιρία της συμμετοχής της Ελλάδας στην Expo 2005.

Ο κ. Αλογοσκούφης υπογράμμισε ότι οι δυνατότητες προώθησης των ελληνικών προϊόντων στην ιαπωνική αγορά, την τρίτη μεγαλύτερη του κόσμου, είναι σημαντικές.

«Τα αποτελέσματα από τη συμμετοχή μας στην Expo 2005, των συναντήσεων που είχαμε και θα συνεχιστούν, θα φανούν σε μεσοπρόθεσμο χρονικό διάστημα» είπε.

Ιδιαίτερη αναφορά στην



προώθηση των ελληνικών αγροτικών προϊόντων στην ιαπωνική αγορά έκανε ο υπουργός Αγροτικής Ανάπτυξης Ευάγγελος Μπασιάκος, επισημαίνοντας ότι σε εξέλιξη βρίσκονται πρωτοβουλίες προς αυτή την κατεύθυνση αυτή. Ενδιαφέρον υπάρχει για προϊόντα όπως ελαιόλαδο, μέλι, μαστίχα κ.λπ.

Στον τομέα του τουρισμού, όπως είπε ο αρμόδιος υφυπουργός Αναστάσιος Λιάσκος, αποφασίστηκε η διοργάνωση μεγάλου συνεδρίου με τη συμμετοχή όλων των φορέων και από τις δυο χώρες προκειμένου να διευρυνθεί η συνεργασία Ελλάδας-Ιαπωνίας με την επίλυση ζητημάτων που εκκρεμούν.

Μιλώντας σε εκδήλωση που προηγήθηκε με την ευκαιρία της «Ημέρας της Ελλάδας» στην έκθεση, ο κ.Αλογοσκούφης πέρασε το μήνυμα ότι η Ελλάδα έχει όλες τις προϋποθέσεις και συγκριτικά πλεονεκτήματα να καταστεί το εφαλτήριο κάθε ιαπωνικής εταιρείας που έχει ως στόχο να δραστηριοποιηθεί στην αναπτυσσόμενη αγορά της ΝΑ Ευρώπης.

Κινδυνεύει η εκεχειρία

Επίθεση της Χαμάς στη Γάζα

Εκδίκηση για την πρόσφατη δράση του Ισραήλ

Σε «απάντηση» της πρόσφατης ισραηλινής στρατιωτικής δράσης η Χαμάς ανέλαβε από κοινού με τις Ταξιαρχίες των Μαρτύρων του Αλ Ακσά και τις Επιτροπές Λαϊκής Αντίστασης την ευθύνη για νέα επίθεση κατά εβραϊκού οικισμού στη Λωρίδα της Γάζας. Αβέβαιη η πορεία της εκεχειρίας....

Οι ισραηλινές δυνάμεις πυροβόλησαν και σκότωσαν έναν ένοπλο Παλαιστίνιο που είχε καταφύγει μαζί με δύο ακόμη μαχητές σε εγκαταλελειμμένο κτίριο - που φιλοξενούσε στο παρελθόν την υπηρεσία του ΟΗΕ για την αποκατάστα-



ση των προσφύγων- σε απόσταση 100 μέτρων από τον οικισμό εβραίων εποίκων Κφαρ Νταρόμ.

Αφότου διείσδυσαν στο κτίριο, οι τρεις Παλαιστίνιοι άνοιξαν πυρ εναντίον των στρατιωτών που βρίσκονταν σε φυλάκιο κοντά στον οικισμό. Εν συνεχεία, οι στρατιώτες απάντησαν στα πυρά και ένας Παλαιστίνιος σκοτώθηκε, ενώ οι άλλοι δύο κατόρθωσαν να διαφύγουν προς την γειτονική κοινότητα Ντέιρ ελ Μπαλάχ.

Αξιωματούχος της Χαμάς ανέλαβε εκ μέρους της οργάνωσης την ευθύνη για τη νέα επίθεση, σημειώνοντας πως υπήρξε κοινή δράση με τις -συνδεόμενες με τη Φατάχ- Ταξιαρχίες των Μαρτύρων του Αλ Ακσά- και την οργάνωση «ομπρέλα» Επιτροπές Λαϊκής Αντίστασης.

Φωτογραφίες του Σαντάμ Χουσεΐν

Η σκληρή ζωή στο κελί

Δημοσιεύτηκαν χθες στη Sun

«Ματιά στην αξιοθρήνητη ζωή του Σαντάμ πίσω από τα κάγκελα» προσέφερε χθες η βρετανική ταμπλόιντ Sun, δημοσιεύοντας τις πρώτες, όπως υποστηρίζει, φωτογραφίες του ανατραπέντος Ιρακινού ηγέτη από τη φυλακή.

Σύμφωνα με τη μεγαλύτερη σε κυκλοφορία εφημερίδα της Βρετανίας, το υλικό παρέδωσαν πηγές του αμερικανικού στρατού με την ελπίδα κάμψης του ηθικού της αντίστασης. Σε κάποιες εκ των φωτογραφιών, ο Σαντάμ απεικονίζεται μόνο με τα εσώρουχά του.

«Ήταν κάποτε ένας από τις πιο τρομερούς δεσπότες με το αίμα εκατοντάδων αθώων στα δολοφονία του χέρια. Τώρα, ο Σαντάμ Χουσεΐν έχει περιοριστεί να τριγυρνά στο κελί του με τα εσώρουχα, πλένοντας ο ίδιος τις βρώμικες κάλτσες του σε ένα απλό δοχείο» αναφέρει η ταμπλόιντ.



Η επίμαχη φωτογραφία που δημοσιεύτηκε στην εφημερίδα The Sun

Στο δημοσίευμα αναφέρεται πως οι φωτογραφίες ελήφθησαν σε «μυστική τοποθεσία στο Ιράκ, όπου κρατείται ο Σαντάμ από τις ειδικές δυνάμεις και τη στρατιωτική αστυνομία».

Και από το βελγικό Κοινοβούλιο

Ναι στο Ευρωσύνταγμα

Επικυρώθηκε με μεγάλη πλειοψηφία

Το βελγικό Κοινοβούλιο επικύρωσε με μεγάλη πλειοψηφία την Πέμπτη το Ευρωπαϊκό Σύνταγμα. Την ίδια ώρα, περίπου 100 άτομα διαδήλωναν στο κέντρο της πρωτεύουσας την αντίθεσή τους στη Συνταγματική Συνθήκη...

Η Συνθήκη θα πρέπει επιπλέον να επικυρωθεί και από τα πέντε κοινοτικά

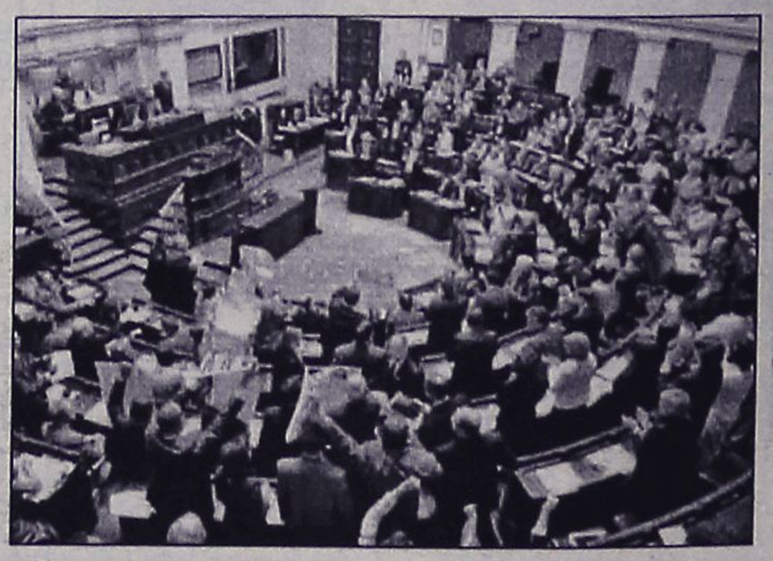

Ένα μήνα μετά τη Γερουσία, η Βουλή ενέκρινε τη συνθήκη με ψήφους 118 υπέρ, 18 κατά και μία αποχή. Υπέρ ψήφισαν οι Φιλελεύθεροι και οι Σοσιαλιστές και τα δύο Χριστιανοδημοκρατικά κόμματα, το βαλονικό και το φλαμανδικό. Οι Πράσινοι διχάστηκαν μεταξύ του «όχι» και της αποχής ενώ το φλαμανδικό ακροδεξιό κόμμα Φλάαμς Μπέλανγκ καταψήφισε το Ευρωπαϊκό Σύνταγμα.

Επτά χώρες έχουν ήδη επικυρώσει το Ευρωσύνταγμα. Στη Γαλλία και την Ολλανδία θα διεξαχθεί δημοψήφισμα για το θέμα αυτό στις 29 Μαΐου και την 1η Ιουνίου αντίστοιχα.

ΕΛΛΗΝΙΚΗ ΔΗΜΟΚΡΑΤΙΑ
ΑΝΩΤΑΤΟ ΣΥΜΒΟΥΛΙΟ ΕΠΙΛΟΓΗΣ ΠΡΟΣΩΠΙΚΟΥ
ΔΗΜΟΣ ΡΟΔΙΩΝ

ΡΟΔΟΣ, 18-5-2005
Αριθμ. Πρωτοκ. 6786

ΠΕΡΙΛΗΨΗ ΑΝΑΚΟΙΝΩΣΗΣ

Για την πρόσληψη προσωπικού με σύμβαση εργασίας ιδιωτικού δικαίου ορισμένου χρόνου κατ' άρθρο 21 του Ν. 2190/1994 όπως ισχύει μετά την τροποποίηση και συμπλήρωσή του με το άρθρο 9 του Ν. 3051/2002.
(Για όλους τους φορείς της παρ. 1 του άρθρου 14 του Ν. 2190/94 και της παρ. 3 του άρθρου 1 του ν. 2527/1997).

ΑΝΑΚΟΙΝΩΣΗ

Πρόσληψης δέκα (10) θέσεων με σύμβαση εργασίας ιδιωτικού δικαίου ορισμένου χρόνου του Δήμου Ροδίων, που εδρεύει στη Ρόδο.

Εχοντας υπόψη:

1. Τις διατάξεις του άρθρου 21 του Ν. 2190/1994, όπως ισχύει μετά τις τροποποιήσεις και συμπληρώσεις των Ν. 2225/1994, 2247/1994, 2266/1994, 2349/1995, 2527/1997, 2738/1999, 3051/2002, 3146/2003, 3174/2003, 3200/2003, 3260/2004 και 3320/05.
2. Τη με αρ. 23597/13-5-2005 εγκριτική της πρόσληψης Πράξη της Τριμελούς εξ Υπουργών Επιτροπής της § 1 του άρθρου 2 της υπ' αριθμ. 55/1998 Π.Υ.Σ. "Αναστολή διορισμών και προσλήψεων στο Δημόσιο Τομέα" ΦΕΚ 252Α/12.11.1998 τ.Α'), όπως ισχύει.
3. Την παρ. 6 της υπ' αριθμ. 55/1998 Π.Υ.Σ. όπως ισχύει.
4. Την με αρ. αριθμ. 21174/4-5-2005 απόφαση του Υφυπουργού Εσωτερικών Δημόσιας Διοίκησης και Αποκέντρωσης.
5. Τον Οργανισμό Εσωτερικής Υπηρεσίας του Δήμου μας (ΦΕΚ 1178/2003...).

Ανακοινώνει

Την πρόσληψη προσωπικού με σύμβαση εργασίας ιδιωτικού δικαίου ορισμένου χρόνου, συνολικού αριθμού δέκα (10) ατόμων για την κάλυψη παροδικών αναγκών των υπηρεσιών του Δήμου μας για τις εξής, κατά αριθμο ατόμων, ειδικότητες, με τα αντίστοιχα τυπικά προσόντα και την αντίστοιχη χρονική περίοδο..

Ειδικότητα	Αριθμός	Ειδικά τυπικά προσόντα	Χρονική διάρκεια
ΔΕ Ναυαγών	4	Ως κατωτέρω	Μέχρι 8 μήνες
ΔΕ Νοσ/μων	3	Ως κατωτέρω	Μέχρι 8 μήνες
ΥΕ Εργατών	1	Δεν απαιτούνται (άρθρ. 5 παρ. 2 Ν. 2527/97)	Μέχρι 8 μήνες
ΥΕ Κλητήρων-Θυρωρών	2	Ως κατωτέρω	Μέχρι 8 μήνες

Α) ΓΙΑ ΤΟΥΣ ΥΠΟΨΗΦΙΟΥΣ ΤΗΣ ΕΙΔΙΚΟΤΗΤΑΣ ΔΕ7 ΝΟΣΟΚΟΜΩΝ

α) Αδεια ασκήσεως επαγγέλματος Βοηθού Νοσηλευτή.
β) Απολυτήριο τίτλο δευτεροβάθμιας εκπαίδευσης, δηλαδή πτυχίο ή δίπλωμα επαγγελματικής κατάρτισης ΙΕΚ (Πιστοποιημένο από τον ΟΕΕΚ) κατεύθυνση νοσηλευτικής ή πτυχίο τμήματος νοσηλευτών τεχνικού επαγγελματικού Λυκείου ή πτυχίο τμήματος νοσηλευτών/τριών μέσης τεχνικής επαγγελματικής νοσηλευτικής σχολής του Υπουργείου Υγείας και Πρόνοιας ή άλλης ισότιμης σχολής της ημεδαπής ή αλλοδαπής αντίστοιχης ειδικότητας βάσει του οποίου χορηγήθηκε η ανωτέρω άδεια άσκησης επαγγέλματος.

Β) ΓΙΑ ΤΟΥΣ ΥΠΟΨΗΦΙΟΥΣ ΤΗΣ ΕΙΔΙΚΟΤΗΤΑΣ ΔΕ ΝΑΥΑΓΟΣΩΣΤΩΝ:

α) Πτυχίο ή δίπλωμα ή απολυτήριος τίτλος δευτεροβάθμιας εκπαίδευσης ή άλλος ισότιμος τίτλος σχολικής μονάδας της ημεδαπής ή αλλοδαπής.
β) Πιστοποιητικό σπουδών σχολής ναυαγοσωστικής εκπαίδευσης αναγνωρισμένης από το κράτος.
γ) Αδεια ναυαγοσώστη η οποία να έχει εκδοθεί ή επίσημα αναγνωριστεί από Ελληνική Λιμενική Αρχή.

Γ) ΓΙΑ ΤΟΥΣ ΥΠΟΨΗΦΙΟΥΣ ΤΗΣ ΕΙΔΙΚΟΤΗΤΑΣ ΥΕ16 ΕΡΓΑΤΩΝ

Για τους υποψηφίους της ειδικότητας ΥΕ16 Εργατών δεν απαιτούνται ειδικά τυπικά προσόντα σύμφωνα με το άρθρο 5 παρ. 2 του Ν. 2527/97.

Δ) ΓΙΑ ΤΟΥΣ ΥΠΟΨΗΦΙΟΥΣ ΤΗΣ ΕΙΔΙΚΟΤΗΤΑΣ ΥΕ1 ΚΛΗΤΗΡΩΝ-ΘΥΡΩΡΩΝ

Ο απολυτήριος τίτλος υποχρεωτικής εκπαίδευσης δηλαδή απολυτήριο τριταξίου Γυμνασίου ή για υποψήφιους που έχουν αποφοιτήσει μέχρι το 1980 απολυτήριο δημοτικού σχολείου ή ισοδύναμος απολυτήριος τίτλος κατώτερης τεχνικής σχολής του Ν.Δ. 580/1970 ή απολυτήριος τίτλος Εργαστηρίων Ειδικής Επαγγελματικής Εκπαίδευσης ή κατάρτισης του άρθρου 1 του Ν. 2817/2000.

ΓΕΝΙΚΑ ΠΡΟΣΟΝΤΑ ΠΡΟΣΛΗΨΗΣ

1. Οι υποψήφιοι πρέπει να έχουν ηλικία 18 έως 65 ετών.
2. Να έχουν την υγεία και τη φυσική καταλληλότητα που τους επιτρέπει την εκτέλεση των καθηκόντων της θέσεως που επιλέγουν.
3. Να μην έχουν κώλυμα κατά το άρθρο 8 του Υπαλληλικού Κώδικα (καταδίκη, υποδικία, δικαστική συμπαράσταση), με την επιφύλαξη της επόμενης εξαίρεσης.

Εξαίρεση: Οι υποψήφιοι για θέσεις βοηθητικού ή ανειδίκευτου προσωπικού υπό την προϋπόθεση ότι έχουν εκτίσει την ποινή ή τα μέτρα ασφαλείας που τους έχουν επιβληθεί έχουν αρθεί ή έχουν απολυθεί υπό όρο (Ν. 2207/1994 άρθρο 4 παρ. 6).

Ε) ΔΗΜΟΣΙΕΥΣΗ ΤΗΣ ΑΝΑΚΟΙΝΩΣΗΣ

Περίληψη της παρούσας, περιέχουσα υποχρεωτικώς τα όρια ηλικίας και όλα τα στοιχεία του άρθρου 21 παρ. 8 του ν. 2190/94 (όπως ισχύει) να δημοσιευθεί στις ημερήσιες τοπικές εφημερίδες ΠΡΟΟΔΟ, ΡΟΔΙΑΚΗ, και στην τοπική εβδομαδιαία εφημερίδα ΔΡΑΣΙΣ. Ανάρτηση ολόκληρης της ανακοίνωσης να γίνει στο κατάστημα της υπηρεσίας μας και στον χώρο των ανακοινώσεων του δημοτικού καταστήματος του Δήμου μας, συντασσομένου κατά άρθρο 21 παρ. 9 του Ν. 2190/94 όπως ισχύει πρακτικού ανάρτησης.

ΣΤ) ΑΝΑΡΤΗΣΗ ΠΙΝΑΚΩΝ-ΥΠΟΒΟΛΗ ΕΝΣΤΑΣΕΩΝ

Οι πίνακες κατάταξης των υποψηφίων αναρτώνται στο κατάστημα της υπηρεσίας μας συντασσομένου πρακτικού ανάρτησης, υπογραφόμενου από δύο (2) υπαλλήλους της υπηρεσίας.
Κατά των ανωτέρω πινάκων οι ενδιαφερόμενοι μπορούν να υποβάλλουν ενστάσεις στο ΑΣΕΠ, μέσα σε αποκλειστική προθεσμία, η οποία λήγει μετά την πάροδο (δέκα) (10) ημερών, από την ανάρτησή τους.
Για την υποβολή της ένστασης απαιτείται η καταβολή παραβόλου στο δημόσιο ταμείο σαράντα ευρώ (40).

Ο αντιδήμαρχος
Νίκος Χαραλάμπης

Δέκα εννέα άτομα στον Εισαγγελέα

Συλλήψεις για τα επεισόδια

Εμπλοκή του Επ. Σκυφτούλη

Στον εισαγγελέα οδηγήθηκαν 19 από τους προσαχθέντες στη ΓΑΔΑ μετά τα επεισόδια που σημειώθηκαν το βράδυ της Πέμπτης στα Εξάρχεια. Συνολικά προσήχθησαν διμοιρίες.

Εκτός των προσαγωγών που έγιναν από τους δρόμους, η αστυνομία έκανε έρευνα και σε δύο μπαρ στα Εξάρχεια. Το ένα από τα δύο μπαρ στην οδό Τσαμαδού ανήκει στον Επαμεινώνδα Σκυφτούλη και σε ένα ακόμα άτομο, οι οποίοι οδηγούνται μαζί με τους υπόλοιπους στον εισαγγελέα, επειδή λειτουργούσαν το κατάστημα χωρίς άδεια. Σύμφωνα με την αστυνομία στο εσωτερικό του μπαρ βρέθηκαν και καπνογόνα.



στην ασφάλεια και εξετάστηκαν 141 άτομα, αλλά οι υπόλοιποι αφέθηκαν ελεύθεροι, γιατί δεν προέκυψαν στοιχεία σε βάρος τους. Έξω από τα δικαστήρια είχαν συγκεντρωθεί ομάδες νεαρών, οι οποίοι διαμαρτύρονται για τη σύλληψη των συντρόφων τους. Στο χώρο βρίσκονταν επίσης τρεις

Για το παραδικαστικό κύκλωμα

Στο σκαμνί δεκαπέντε

Ασκήθηκαν ποινικές διώξεις

Την άσκηση ποινικών διώξεων εναντίον συνολικά 15 ατόμων που φέρονται αναμεμειγμένα στο παραδικαστικό κύκλωμα, με κεντρικό πρόσωπο τον αρχιμανδρίτη Ιάκωβο Γιοσάκη, παρήγγειλε ο αντεισαγγελέας του Αρείου Πάγου Γιώργος Σανιδάς στην εισαγγελία Εφετών Αθηνών.

Απ' αυτούς εννέα είναι δικαστές, τρεις δικηγόροι, ένας γιατρός, ένας δικαστικός υπάλληλος, καθώς και ο

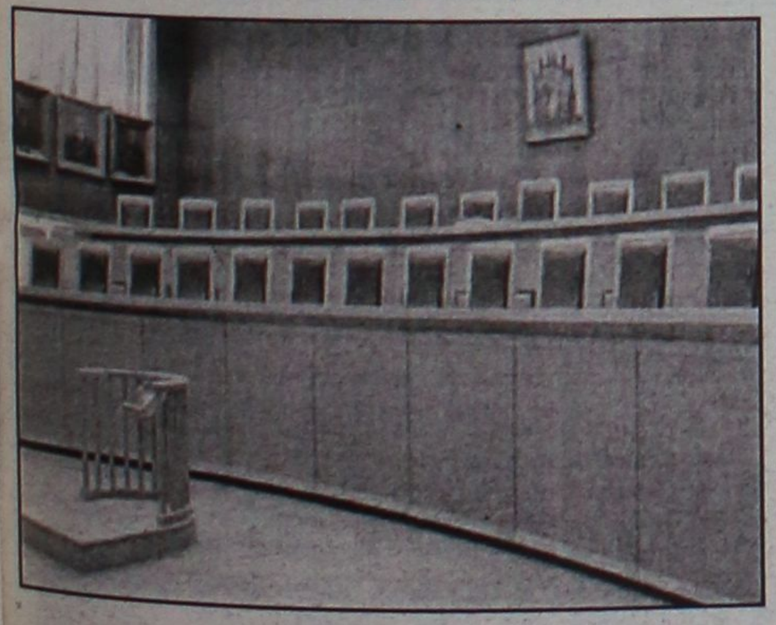

αρχιμανδρίτης Ιάκωβος Γιοσάκης.

Ο κ. Σανιδάς έδωσε χθες το μεσημέρι παραγγελία στον διευθύνοντα στην Εισαγγελία Εφετών Αθηνών Αντώνη Πλωμαρίτη, προκειμένου να ασκηθούν ποινικές διώξεις στα εμπλεκόμενα πρόσωπα στο παραδικαστικό κύκλωμα.

Οι διώξεις αφορούν 17 κατηγορίες από τις οποίες οι τέσσερις είναι κακουργήματα και οι δεκατρείς πλημμελήματα. Τα κακουργήματα είναι της απάτης, της νομιμοποίησης εσόδων από εγκληματική δραστηριότητα κατ' επάγγελμα και της κατάχρησης εξουσίας.

Συμμετέχουν οι πρόεδροι Δημοκρατίας των Βαλκανικών χωρών

Ο Κ. Παπούλιας στο φόρουμ για τους "Πολιτιστικούς Διαδρόμους"

Στόχος η πολιτιστική συνεργασία μεταξύ χωρών της Ν.Α. Ευρώπης

Η πολιτιστική συνεργασία και ο διάλογος μεταξύ των χωρών της Νοτιοανατολικής Ευρώπης μπορεί να συμβάλλουν στη σύσφιξη των μεταξύ τους σχέσεων, αλλά κυρίως στη -μέσω του «πολιτιστικού τουρισμού»- οικονομική και κοινωνική τους ανάπτυξη και στη σταθερότητα στην περιοχή.

Η αναγκαιότητα να προχωρήσει αυτή η συνεργασία επισημάνθηκε από τους Προέδρους της Δημοκρατίας των βαλκανικών χωρών, που μετέχουν στο φόρουμ για τους «Πολιτιστικούς Διαδρόμους στην Ν.Α. Ευρώπη», το οποίο πραγματοποιείται την Παρασκευή και το Σάββατο στη Βάρνα, με την πρωτοβουλία της βουλγαρικής κυβέρνησης και τη συμβολή της UNESCO και του Συμβουλίου της Ευρώπης.

Ο Πρόεδρος της Δημοκρατίας Κάρολος Παπούλιας -ο οποίος εκπροσωπεί την Ελλάδα συνο-



δευόμενος από τον υφυπουργό Πολιτισμού Πέτρο Τατούλη- επισήμανε πως «πρόθεσή μας είναι στα Βαλκάνια του 21ου αιώνα να επικρατήσει η λογική και η ειρηνική συγκατοίκηση και η κατανόηση προς το διαφορετικό, το αλλότριο, το γειτονικό».

Ακόμη, τόνισε πως στη συνάντηση της Βάρνας αποτυπώνεται η βούληση των κρατών της Ν.Α. Ευρώπης για σύσφιγξη της συνεργασίας τους στο πλαίσιο της πρωτοβουλίας για τη δημιουργία των πολιτιστικών διαδρόμων.

Προσέθεσε πως «η ευρύτερη περιοχή της Ν.Α. Ευρώπης με την πλούσια θρησκευτική, ιστορική και πολιτιστική κληρονομιά αποτέλεσε για αιώνες σταυροδρόμι των πολιτισμών και θρησκειών μεταξύ Ανατολής και Δύσης, Βορρά και Νότου».

Παρόντες ήταν επίσης οι Πρόεδροι της Αλβανίας Αλφρεντ Μοϊσίου, της Τουρκίας Αχμέτ Σεζέρ, της Κροατίας Στίπε Μεσιτς και ο «οικοδεσπότης» Πρόεδρος της Βουλγαρίας Γκιόργκι Παρβάνοφ.

Ο γενικός διευθυντής της UNESCO Κοϊχίρο Ματσουούρα θα συναντηθεί το απόγευμα της Παρασκευής με τον Έλληνα Πρόεδρο της Δημοκρατίας.

Εκλεισε χθες ο πρώτος κύκλος

Οι διαβουλεύσεις για το Κυπριακό

Προσηλωμένη στη λύση της διζωνικής η Λευκωσία

Νέα συνάντηση, διάρκειας δυόμισι ωρών, είχε η κυπριακή αντιπροσωπεία με τον Κ. Πρέντεργκαστ για το Κυπριακό. Την δέσμευση της Λευκωσίας για λύση διζωνικής, δικοινοτικής ομοσπονδίας επανέλαβε εξάλλου ο Τ. Παπαδόπουλος.

Χθες υπήρξε και νέα συνάντηση του απεσταλμένου του Κυπρίου προέδρου, Τάσου Τζιωνή, με τον αναπληρωτή ΓΓ του ΟΗΕ. Η συνάντηση αυτή θα είναι και η τελευταία του πρώτου αυτού γύρου των προκαταρκτικών και διερευνητικών διαβουλεύσεων, που είχαν ως σκοπό η ελληνοκυπριακή πλευρά να παρουσιάσει τις περιοχές ανησυχίας της επί του σχεδίου Ανάν.

Η δεύτερη φάση των επαφών θα είναι η αποστολή στην περιοχή (Αθήνα, Αγκυρα και Λευκωσία) του κ. Πρέντεργκαστ, ο οποίος συντα-



ξιοδοτείται στα τέλη Ιουνίου. Το ταξίδι του προγραμματίζεται προς το τέλος του Μαΐου ή αρχές Ιουνίου.

Από την πλευρά του, ο πρόεδρος της Κύπρου Τάσσος Παπαδόπουλος διαβεβαίωσε τους Τουρκοκυπρίους ότι η Λευκωσία παραμένει προσηλωμένη σε μια λύση διζωνικής, δικοινοτικής ομοσπονδίας.

Μιλώντας στα εγκαίνια της Διεθνούς Έκθεσης Κύπρου, ενώπιον ξένων επισήμων και μεγάλης αντιπροσωπείας Τουρκοκυπρίων επιχειρηματιών, ο κ.Παπαδόπουλος είπε ότι η λύση αυτή θα επιφέρει την επανένωση της Κύπρου, «μια λύση λειτουργική και βιώσιμη, που να καθιστά πραγματικότητα τη σταδιακή προσέγγιση των δύο κοινοτήτων στην Κύπρο και την κοινωνική και οικονομική επανένωση».

Τόνισε ότι αυτές είναι και οι βασικές θέσεις που προβάλλει ο απεσταλμένος του στις διαβουλεύσεις με τη Γραμματεία των Ηνωμένων Εθνών, προωθώντας την ανάληψη μιας νέας πρωτοβουλίας του Γενικού Γραμματέα, για επανέναρξη συνομιλιών που θα προσφέρουν τα εχέγγυα για μια βιώσιμη και λειτουργική λύση του Κυπριακού.

Στο θέμα της αποχώρησης του βοηθού ΓΓ του ΟΗΕ Κίραν Πρέντεργκαστ αναφέρθηκε ο υπουργός Εξωτερικών της Κύπρου. Ο Γιώργος Ιακώβου δήλωσε ότι η αποχώρησή του δεν θα επηρεάσει τη διαδικασία των διαβουλεύσεων για έναρξη συνομιλιών για το Κυπριακό.

Παρατήρησε ακόμα ότι οι διαπραγματεύσεις για το Κυπριακό δεν έχουν αρχίσει και πρόσθεσε ότι προφανώς κάποιος άλλος θα συνεχίσει. Πάντως, σημείωσε ότι η Λευκωσία δεν έχει καμία πληροφόρηση σχετικά με το ποιος θα αναλάβει αυτή τη διαδικασία.

Τέλος, ο πρόεδρος του ΔΗΣΥ, Νίκος Αναστασιάδης εκτίμησε ότι δύο είναι οι επιλογές στο Κυπριακό: ή συμφωνημένη λύση το συντομότερο, ή λύση σε βάθος χρόνου με τα δεδομένα της εισβολής και της κατοχής.

ΛΟΓΟΣ • ΟΜΙΛΙΑ • ΦΩΝΗ • ΑΚΟΗ
• ΜΑΘΗΣΙΑΚΕΣ ΔΥΣΚΟΛΙΕΣ
• ΔΥΣΛΕΞΙΑ

ΛΕΟΝΤΙΤΣΗ ΧΑΡΟΥΛΑ
Λογοθεραπεύτρια
ΔΈΧΕΤΑΙ ΜΕ ΡΑΝΤΕΒΟΎ
Πλατ. Βρούχου 1
Τηλ. 2241033537, 6946549289
email: hara-leontitsi@yahoo.gr
AE200

ΚΕΝΤΡΟ ΕΙΔΙΚΩΝ ΘΕΡΑΠΕΙΩΝ ΤΟΥ ΠΑΙΔΙΟΥ ΔΩΔΕΚΑΝΗΣΟΥ
ΚΩΝ/ΝΟΣ ΜΠΑΔΑΝΗΣ - ΣΟΥΖΗ ΓΕΩΡΓΙΛΟΠΟΥΛΟΥ
ΕΡΓΟΘΕΡΑΠΕΥΤΗΣ ΠΤΥΧΙΟΥΧΟΣ
ΛΟΓΟΠΑΘΟΛΟΓΟΣ ΜΕΤΑΠΤΥΧΙΑΚΟ ΑΚΟΥΟΛΟΓΙΑΣ
ΜΕΘΟΔΟΥ ΒΟΒΑΤΗ N.D.T
ΜΕΘΟΔΟΣ PORTAGE
ΑΙΣΘΗΤΗΡΙΑΚΗΣ ΟΛΟΚΛΗΡΩΣΗΣ (S.I.)
ΜΕΤΕΚΠΑΙΔΕΥΣΗ ΣΤΙΣ ΝΕΥΡΟΛΟΓΙΚΕΣ ΚΑΙ ΚΙΝΗΤΙΚΕΣ ΔΙΑΤΑΡΑΧΕΣ
Αποστόλου Παύλου 84, Ρόδος 85100,
τηλ. / fax (22410)60999/60579
ΧΠ1871/1872

ΚΕΝΤΡΟ ΥΠΟΣΤΗΡΙΞΗΣ ΨΥΧΟΛΟΓΙΚΩΝ ΠΡΟΒΛΗΜΑΤΩΝ
ΣΙΑΓΚΑ ΚΩΝΣΤΑΝΤΙΝΑ
ΨΥΧΟΛΟΓΟΣ
Απόφοιτος Αριστοτελείου Πανεπιστημίου Θεσσαλονίκης
τηλ. 6945557447
ΚΥΠΡΙΩΤΗ ΑΛΕΞΙΑ
ΨΥΧΟΛΟΓΟΣ
ΨΥΧΟΛΟΓΟΣ ΥΓΕΙΑΣ
Απόφοιτος Πανεπιστημίου Κρήτης, MSC Surrey University of England
τηλ. 6944717520
Δέχονται κατόπιν ραντεβού
Στεφ. Καζούλη 18-1ος όροφος
τηλ. 2241022102
ΧΠ2763

INEMA
ΙΑΤΡΙΚΟΣ & ΝΟΣΟΚΟΜΕΙΑΚΟΣ ΕΞΟΠΛΙΣΜΟΣ
17 ΧΡΟΝΙΑ ΕΜΠΕΙΡΙΑΣ από το 1988
ΕΙΜΑΣΤΕ ΟΙ ΜΕΓΑΛΥΤΕΡΟΙ ΠΡΟΜΗΘΕΥΤΕΣ ΙΑΤΡΙΚΟΥ – ΟΡΘΟΠΕΔΙΚΟΥ ΚΑΙ ΝΟΣΟΚΟΜΕΙΑΚΟΥ ΥΛΙΚΟΥ ΣΤΗ ΔΩΔΕΚΑΝΗΣΟ
ΕΜΠΙΣΤΕΥΘΕΙΤΕ ΜΑΣ !!!
ΛΕΜΕΣΣΟΥ 2 ΡΟΔΟΣ ΤΗΛ.22410 32238 – FAX.22410 28484

ΑΝΑΠΗΡΙΚΑ ΚΑΡΟΤΣΙΑ–ΒΑΔΙΣΤΙΚΑ -ΟΡΘΟΠΕΔΙΚΑ ΕΙΔΗ–ΜΠΛΟΥΖΕΣ ΙΑΤΡΙΚΕΣ–ΚΑΛΤΣΕΣ ΦΛΕΒΙΤΙΔΑΣ–ΠΕΛΜΑΤΑ–ΟΡΘΟΠΕΔΙΚΑ ΜΑΞΙΛΑΡΙΑ–ΚΡΕΒΑΤΙΑ ΝΟΣΟΚΟΜΕΙΑΚΑ – ΙΑΤΡΙΚΟΣ ΕΞΟΠΛΙΣΜΟΣ ΚΑΙ ΑΝΑΛΩΣΙΜΑ – ΟΡΓΑΝΑ ΧΗΜΕΙΟΥ ΚΑΙ ΚΑΘΕ ΑΛΛΟ ΕΙΔΟΣ ΓΙΑ ΚΑΤ ΟΙΚΟ ΝΟΣΗΛΕΙΑ .
ΧΠ7720

ΜΑΡΙΑ ΣΑΝΤΟΡΙΝΙΟΥ
ΚΛΙΝΙΚΗ ΨΥΧΟΛΟΓΟΣ-ΨΥΧΟΛΟΓΟΣ ΤΩΝ ΚΟΙΝΩΝΙΚΩΝ ΟΜΑΔΩΝ
Πτυχιούχος Κρατικού Πανεπιστημίου της Ρώμης «La Sapienza».
— Κλινική διάγνωση ψυχοπαθολογίας παιδιού, εφήβου και ενηλίκου.
— Ατομική και οικογενειακή ψυχολογική υποστήριξη και θεραπεία κατάθλιψης, φοβίας, κρίσης πανικού, μετατραυματικού στρες (διαζύγιο, πένθος, χωρισμός, αποτυχία, ασθένεια), βουλιμίας, ανορεξίας, διαταραχών προσωπικότητας, έλλειψη αυτοεκτίμησης, εθισμού, κακοποίησης.
— Ψυχολογική φροντίδα και προετοιμασία ανύπαντρης εγκύου και ζευγαριών, στην απόκτηση πρώτου παιδιού.
Επίσκεψη μόνο με ραντεβού.
Τηλέφωνα: 22410 28851 και 6946252407
Λάρνακας 6 (Εθν. Αντιστάσεως)
ΑΤ1396

ΧΡΙΣΤΙΝΑ ΣΑΒΒΑΚΗ-ΓΚΡΑΝΖΑΝ
Κλινική Ψυχολόγος
Πτυχιούχος Γαλλίας
Μεταπτυχιακή εκπαίδευση (Dess) στην Κλινική Ψυχολογία Ενηλίκου-Εφήβου & Παιδιού
ψυχολογικό εργαστήρι
Για τον ενήλικο
-Ψυχολογική αξιολόγηση & διάγνωση
-Ψυχολογική υποστήριξη
-Συμβουλευτική ατόμου, ζεύγους, οικογένειας
-Ψυχοδυναμική ψυχοθεραπεία
-Ομάδες αυτογνωσίας μέσα από την τέχνη
Για το παιδί
-Αξιολόγηση νοητικής & συναισθηματικής σφαίρας προσωπικότητας
-Διάγνωση μαθησιακών δυσκολιών & διαταραχών συμπεριφοράς
-Ψυχοθεραπεία μέσω παιχνιδιού & εικαστικών
κωνσταντίνου υδραίου 24
τηλ. 2241077350, κιν. 6937684251
δέχεται με ραντεβού
ΧΠ1511

ΟΡΘΟΠΕΔΙΚΑ - ΙΑΤΡΙΚΑ
ΧΑΡΙΤΟΣ

Ορθοπεδικά είδη & κατασκευές
Εξοπλισμός Ιατρείου & αναλώσιμα

Είδη νοσηλείας κατ' οίκον & μηχανήματα οξυγονοθεραπείας
Ακουστικά Βαρηκοΐας

ΕΛΕΥΘ. ΒΕΝΙΖΕΛΟΥ 6 (Δίπλα στη Ροδιακή Έπαυλη) - ΡΟΔΟΣ
Τηλ.: 22410 24112 Fax: 22410 75969 e-mail: orken@rho.forthnet.gr
ΧΠ2397

Πάντα

Αρθρίτιδα και δ

Ο Δωδεκανησιακός Σύλλογος Αυτοανόσων Νοσημάτων "ΘΑΛΕΙΑ", θα ήθελε να ενημερώσει το κοινό ότι έχει δημιουργήσει από το Νοέμβριο του 2004 την Ομάδα Υποστήριξης των μελών της κάθε πρώτη, δεύτερη και τρίτη Πέμπτη του μήνα, σε αίθουσα του ξενοδοχείου Best Western Plaza.

Στην Ομάδα Υποστήριξης γίνεται ενημέρωση για την Διατροφική Αντιμετώπιση Αυτοανόσων Νοσημάτων.

Αρθρίτιδα και Διατροφική αντιμετώπιση

Ο όρος αρθρίτιδα σημαίνει φλεγμονή μιας άρθρωσης. Υπάρχουν πολλοί τύποι αρθρίτιδας, όμως η οστεοαρθρίτιδα και η ρευματοειδής αρθρίτιδα είναι οι πιο γνωστές.

Οστεοαρθρίτιδα

Η οστεοαρθρίτιδα είναι μια χρόνια ασθένεια που επηρεάζει τις αρθρώσεις, όπως γόνατα, ισχίο, σπονδυλική στήλη και υπόκεινται σε μεγάλο βάρος. Το 85% του πληθυσμού από 75 ετών και άνω υποφέρει από οστεαρθρίτιδα ως ένα σημείο. Δεν υπάρχουν ειδικές διατροφικές συμβουλές για ανθρώπους που έχουν οστεοαρθρίτιδα, ωστόσο πρέπει να τονιστούν κάποια διατροφικά σχετιζόμενα προβλήματα, όπως υποσιτισμός και παχυσαρκία.

Υποσιτισμός

Οι ηλικιωμένοι άνθρωποι κινδυνεύουν από υποσιτισμό γιατί συνήθως αποφεύγουν να καταναλώσουν φρέσκα φρούτα και λαχανικά και προτιμούν μπισκότα και σάντουιτς. Αυτό οφείλεται σε δύο λόγους, πρώτον στην πενιχρή τους σύνταξη που δεν τους επιτρέπει πολλά έξοδα και δεύτερον στην ανικανότητά τους λόγω ηλικίας ή ακόμα και πάθησης να μαγειρέψουν αλλά και να μασήσουν τροφές όπως κρέας και φρούτα.

Παχυσαρκία

Κάθε βήμα που κάνουμε αυξάνει το βάρος που δέχεται το ισχίο και γόνατο περίπου 3-5 φορές. Οπως προαναφέραμε η οστεοαρθρίτιδα επηρεάζει τις αρθρώσεις που δέχονται το μεγαλύτερο βάρος του σώματός μας. Ετσι η διατήρηση του ιδανικού σωματικού βάρους (λαμβάνοντας υπ' όψην την ηλικία και την γενική κλινική εικόνα του ασθενούς) είναι απαράιτητη με σκοπό να μειωθεί η πίεση που δέχεται η άρθρωση, να μειωθεί ο πόνος και να βελτιωθεί η κινητικότητα του εκάστοτε ασθενούς.

Ρευματοειδής Αρθρίτιδα

Η ρευματοειδής αρθρίτιδα (ΡΑ) είναι μια ανωμαλία του ανοσοποιητικού συ-

Γράφει η
Χριστίνα Μιχαλαρέα, MSc
Κλινική Διαιτολόγος Διατροφολόγος
BSc Nurtition (University of Surrey, UK)
Ισοτιμία και εξομοίωση με Χαροκόπειο Πανεπιστήμιο Αθηνών
MSc in Clinical Nutriticion and Immunology (University of Surrey, UK)

ΛΟΥΤΣΙΟΥ ΖΑΦΕΙΡΟΥΛΑ
ΨΥΧΟΛΟΓΟΣ - ΠΑΙΔΟΨΥΧΟΛΟΓΟΣ - ΠΑΙΔΑΓΩΓΟΣ
Πτυχιούχος UNIVERSITY OF CENTRAL LANCASHIRE UK, ΠΑΝΕΠΙΣΤΗΜΙΟΥ ΑΙΓΑΙΟΥ
MSc ΠΑΙΔΟΨΥΧΟΛΟΓΙΑΣ UNIVERSITY OF LONDON
Μέλος της Ενωσης Βρετανών Ψυχολόγων (BPS)
Διάγνωση-Αντιμετώπιση:
✓ Ειδικών Μαθησιακών Δυσκολιών (δυσλεξία - δυσγραφία - δυσαριθμησία)
✓ Υπερκινητικότητας - Διάσπασης προσοχής
Αντιμετώπιση προβλημάτων:
✓ Επιθετικότητας - συστολής - άγχους - κατάθλιψης
✓ Σύναψης - διατήρησης φιλικών σχέσεων
✓ Μειωμένης επιθυμίας για σχολείο - Μειωμένης σχολικής επίδοσης
Συμβουλευτική - Αντιμετώπιση Οικογενειακών προβλημάτων:
✓ Σχέσεις γονέων - γονέων παιδιών - αδελφιών
✓ Διαζύγιο - πένθος - προβλήματα υγείας
✓ Εφηβικής ηλικίας
Ψυχολογική Υποστήριξη - Ψυχοθεραπεία Παιδιών / εφήβων / ενηλίκων για:
✓ Ελλειψη αυτοπεποίθησης - αυτοεκτίμησης - αυτοσεβασμού
✓ Αντιμετώπιση άγχους - κατάθλιψης
✓ Χειρισμό συναισθημάτων - έλεγχο θυμού / παρορμήσεων
✓ Ανάπτυξη κινήτρων για προσωπική -επαγγελματική επιτυχία
✓ Σχέσεις εξάρτησης: ζήλια - ενοχές - παθολογική αγάπη - συγκρούσεις - φόβος μοναξιάς
Δέχεται με ραντεβού τηλ. 2241064841, 6945234100,
Κωνσταντινουπόλεως 48, Ρόδος
ΧΠ2624

με υγείαν...

ιατροφική αντιμετώπιση

στήματος που καταλήγει σε φλεγμονή αρθρώσεων μαζί με άλλες συστεμικές επιδράσεις. Εμφανίζεται 3 φορές πιο συχνά σε γυναίκες απ' ότι σε άντρες. Η ΡΑ αρχίζει με πρηξίματα, πόνο και πρωινή δυσκαμψία στα χέρια, καρπούς και πατούσες.

Ο πόνος και η ζάλη συνήθως αλλάζουν την όρεξή μας. Επίσης ο πόνος και η διάβρωση των αρθρώσεων μας οδηγούν σε κινητικές δυσκολίες, συνεπώς συναντώνται προβλήματα αγοράς, προετοιμασίας και κατανάλωσης φαγητού.

Ερευνες στο εξωτερικό σε ασθενείς με ΡΑ έδειξαν ότι χρησιμοποιούν περισσότερα λίπη, ειδικά κορεσμένα, λιγότερα μονοακόρεστα (π.χ. ελαιόλαδο) και φυτικές ίνες από το γενικό πληθυσμό.

Επίσης πρόσληψη μικροθρεπτικών ουσιαστικών όπως φυλικό οξύ, βιταμίνη Ε, ασβέστιο, μαγνήσιο, χαλκό και σελήνιο ήταν μειωμένη. Δεν υπάρχουν ακόμα έρευνες για διατροφική αγωγή της ΡΑ. Παρ' όλα αυτά οι πάσχοντες δεν πρέπει να ακολουθήσουν μια σωστή ισορροπημένη διατροφή πλούσια σε φυτικές ίνες, φρούτα και λαχανικά και μειωμένα τα ζωικά λίπη.

Πρέπει να τονιστεί πως οι διατροφικές απαιτήσεις διαφέρουν από άνθρωπο σε άνθρωπο. Περίοδοι έξαρσης της ασθένειας πιθανόν να μειώσουν την όρεξη του ασθενούς, συνεπώς να μειώσουν την κινητικότητά του και να αυξήσουν την χρήση φαρμάκων. Τότε οι διατροφικές ανάγκες του ασθενούς είναι ακόμα πιο αυξημένες και ίσως να μην καλύπτονται.

Η αναιμία είναι ένα από τα πιο γνωστά αποτελέσματα της ΡΑ, συνεπώς η δίαιτα θα πρέπει να είναι πλούσια σε σίδηρο. Συμπληρώματα που θα μπορούσατε να χρησιμοποιήσετε με την συναίνεση πάντα του ιατρού σας είναι - λίπος συκωτιού, μπακαλιάρου, σίδηρο, evening primrose oil, σκόρδο, βιταμίνη C, B, σελήνιο, ασβέστιο, πολυβιταμίνες, αντιοξειδωτικά.

Επίσης ευρέως γνωστές δίαιτες που χρησιμοποιούνται από ασθενείς είναι οι χορτοφαγικές και νηστείας, οι οποίες δεν είναι όμως επιστημονικώς τεκμηριωμένες.

Αυτές ακολουθούνται 7-10 μέρες διότι δεν είναι ανεκτές για περισσότερο καιρό. Πολλοί ασθενείς έχουν αναφέρει ότι αυτές οι δίαιτες ήταν αποτελεσματικές. Ομως πρέπει να ληφθεί υπ' όψη η ψυχολογία του ασθενούς (placebo effect) η οποία μπορεί να είναι τόσο θετική που όντως να αναφέρουν μειωμένη αίσθηση πόνου.

Επίσης υπάρχουν οι δίαιτες που αποφεύγουν ορισμένα τρόφιμα, όπως το κίτρο, ντομάτα, ξίδι, πίκλες, γαλακτοκομικά, κρέας, αλκοόλ. Αυτές μπορεί να έχουν επιπτώσεις στα μικροθρεπτικά συστατικά.

Ενας τρόπος να καταλάβετε ποιά φαγητά σας δημιουργούν πρόβλημα είναι να κάνετε 1 ημερολόγιο όπου να γράφετε ό,τι ακριβώς τρώτε και αν σας δημιούργησε κάποια ενόχληση. Μετά να αφαιρέσετε όλα όσα σας ενοχλούν για περίπου 2 εβδομάδες και μετά να επανεντάσσετε στο διαιτολόγιό σας ένα - ένα τα φαγητά ανά 5 ώρες.

Κάποιες έρευνες ισχυρίζονται πως καλό θα ήταν να χρησιμοποιούμε βιταμίνες C, D, B5, B6, φυλικό οξύ, μαγνήσιο, ψευδάργυρο, σίδηρο, ασβέστιο, χαλκό, μαγκάνιο, σελήνιο τα οποία έχουν ευεργετικές δράσεις γιατί άλλα είναι αντιοξειδωτικά και άλλα βοηθάνε στην οστεοπόρωση και στην δημιουργία κολλαγόνου.

Επιστήμονες έχουν βρει πως glucosamine & chondroitin sulfate βρίσκονται σε πολύ μικρές ποσότητες στο φαγητό μας και επίσης στον χόνδρο της άρθρωσης. Η κατανάλωσή τους έχει ευεργετικές επιδράσεις στην ασθένεια που ίσως μειώνουν την ζημιά στις αρθρώσεις.

Επίσης μελέτες έχουν δείξει πως η πρόοδος της ασθένειας ίσως είναι περισσότερο βραδύα σε ανθρώπους που καταναλώνουν μεγάλες ποσότητες βιταμίνης D, C, E και β-carotene. Περισσότερες έρευνες πρέπει όμως να γίνουν.

Η διατροφή του κάθε ασθενή θα πρέπει να είναι εξατομικευμένη όπου πρέπει να λαμβάνεται υπ' όψη η όλη κλινική εικόνα του ασθενούς, από τον διαιτολόγο, ακόμα η οικογενειακή κατάσταση του ασθενούς καθώς επίσης και η κοινωνικο-οικονομική κατάστασή του.

Τα γεύματα θα πρέπει να είναι ισορροπημένα και θα πρέπει να περιέχουν υδατάνθρακα (πατάτα, ρύζι, ψωμί), πρωτεΐνη (κρέας, ψάρι, τυρί, αυγό) και λίπος (κυρίως ελαιόλαδο). Μικρά και συχνά γεύματα ίσως είναι περισσότερο ανεκτά από τα μεγάλα. Τέλος, καλό θα ήταν πριν κάνετε οποιαδήποτε παρέμβαση στην διατροφή σας να συμβουλευτείτε τον γιατρό και διαιτολόγο σας.

Εν αφθονία οι αντικαρκινικές ουσίες στα ελληνικά φαγητά

Επείγουσα επιστροφή στην παραδοσιακή μας ελληνική κουζίνα επιβάλλουν τα πορίσματα σειράς μελετών της καθηγήτριας Διατροφής του Πανεπιστημίου Αθηνών κ. Αντωνίας Τριχοπούλου, οι οποίες επιβεβαιώνουν ότι εμπλουτισμένα τρόφιμα, συμπληρώματα διατροφής και άλλες εμβαλωματικές λύσεις δεν μπορούν να υποκαταστήσουν τους θαυμαστούς συνδυασμούς που μας προσφέρει η φύση.

Η επιστημονική ομάδα της κ. Τριχοπούλου (Βασιλοπούλου Ε., Σουκαρά Στ., Γεώργα Κ. και Ντίλης Β.) προχώρησε σε χημική ανάλυση ενός ενδεικτικού εβδομαδιαίου διαιτολογίου μεσογειακής διατροφής: όσπρια, λαχανικά, μαγειρεμένα με ελαιόλαδο, μαϊντανό, άνηθο και άλλα μυρωδικά, ψωμί με υψηλή σύνθεση φυτικών ινών, ανάλατους ξηρούς καρπούς, μη ραφιναρισμένα δημητριακά, ψάρι, ελεγχόμενες ποσότητες γαλακτοκομικών και πολύ λιγότερο κρέας.

Τα αποτελέσματα των χημικών αναλύσεων είναι απόλυτα συμβατά με τις διατροφικές συστάσεις της επιστημονικής επιτροπής της Ευρωπαϊκής Ενωσης, όχι μόνον όσον αφορά τα αναγκαία θρεπτικά συστατικά, αλλά και άλλες πολύτιμες ουσίες, όπως οι διάφορες στερόλες, ιχνοστοιχεία και αντιοξειδωτικά που συμβάλλουν στη μείωση της θνησιμότητας από καρκίνο και καρδιαγγειακές παθήσεις.

Η παραδοσιακή ελληνική διατροφή μειώνει τον αριθμό των θανατηφόρων καρδιαγγειακών επεισοδίων και τον αριθμό των θανάτων από καρκίνο

«Κάθε τρόφιμο μεμονωμένα», διευκρινίζει η κ. Τριχοπούλου, «δεν έχει εμφανή ευνοϊκή δράση. Ομως, η μορφή με την οποία λαμβάνουμε τις διάφορες τροφές, ο συνδυασμός τους και ο τρόπος παρασκευής τους δημιουργούν, λόγω συνέργειας ή και ανταγωνιστικής δράσης των διαφόρων θρεπτικών συστατικών, ένα εξαιρετικό αποτέλεσμα».

Η ευεργετική επίδραση είναι εντυπωσιακή στην πρωτογενή πρόληψη, καθώς βρέθηκε ότι η μεσογειακή δίαιτα και ειδικότερα η παραδοσιακή ελληνική διατροφή μειώνει τον αριθμό των θανατηφόρων καρδιαγγειακών επεισοδίων κατά 33% και τον αριθμό των θανάτων από καρκίνο κατά 24%, στο γενικό πληθυσμό. Παράλληλα, διαπιστώθηκε ότι η υιοθέτηση ενός υγιεινού διαιτολογίου μπορεί να αποτρέψει έναν στους τρεις θανάτους ασθενών που πάσχουν από στεφανιαία νόσο.

Ολα θα ήταν ιδανικά, εάν ο σύγχρονος Ελληνας δεν προσέθετε στο παραδοσιακό μας διαιτολόγιο πολύ περισσότερο κόκκινο κρέας και αρκετά λιπαρά τυριά. Την ίδια στιγμή, τα παραδοσιακά μας προϊόντα, που παρασκευάζονται με πατροπαράδοτες συνταγές, δεν προστατεύονται και δεν προωθούνται από την πολιτεία όπως συμβαίνει σε άλλες γειτονικές χώρες, όπως η Ιταλία, η Ισπανία, η Βουλγαρία και η Τουρκία. Είναι ενδεικτικό ότι το υπουργείο Γεωργίας στη γειτονική Ιταλία έχει καταγράψει 3.715 τρόφιμα και τις περιοχές στις οποίες παρασκευάζονται.

Στη χώρα μας παρά τις πολύχρονες και επίπονες προσπάθειες των επιστημόνων δεν υπάρχουν τυποποιημένες προδιαγραφές και παραδοσιακά προϊόντα, όπως το γιαούρτι και το παστέλι, εξοβελίζονται από τα κακέκτυπά τους. Έτσι, ενώ υπάρχει ένα μεγάλο δυναμικό παραδοσιακών προϊόντων, αυτά δεν κατέχουν τη θέση που τους αξίζει στην αγορά και το τραπέζι μας.

(Πηγή: εφημερίδα "Καθημερινή)

ΙΑΤΡΙΚΗ ΑΝΑΚΟΙΝΩΣΗ
ΤΟ ΙΑΤΡΕΙΟ ΤΟΥ
ΧΕΙΡΟΥΡΓΟΥ ΟΥΡΟΛΟΓΟΥ
ΣΚΟΥΛΟΥΚΑ Ι. ΜΙΧΑΗΛ
θα παραμείνει κλειστό από **Δευτέρα 13-5 έως και την Παρασκευή 27-05-05** λόγω συμμετοχής του Ιατρού στο Αμερικανικό Ουρολογικό Συνέδριο στο Τέξας των ΗΠΑ.
Ι. Μεταξά 9,-Ρόδος
Τηλ. Ιατρείου: 22410 74444, Fax: 22410-74222, Οικίας: 22410-91719
MZT 190504

ΑΓΩΓΗ ΛΟΓΟΥ-ΛΟΓΟΘΕΡΑΠΕΙΑ
στο παιδί και τον έφηβο
.....Χρύσα Καραπαναγιώτου-Χατζηδάκη.....
.....Λογοθεραπεύτρια.....
.....Πτυχιούχος Α.Τ.Ε.Ι. Πάτρας.....
Μέλος της Αμερικανικής Ένωσης Λογοπαθολόγων
δέχεται με ραντεβού
Στεφ. Καζούλη 18 & Βενετοκλέων, Ρόδος 85100
τηλ.: 22410 25355 - κιν.: 6972276527
e-mail: karapanagiotou@tee.gr AE0135

ΑΚΟΥΣΤΙΚΑ ΒΑΡΗΚΟΪΑΣ
ΑΝΑΛΟΓΙΚΑ - ΠΡΟΓΡΑΜΜΑΤΙΖΟΜΕΝΑ - ΨΗΦΙΑΚΑ
Ακούστε τους ήχους της Ζωής
Στο πληρέστερο Κέντρο Ακουστικών Εφαρμογών στα Δωδεκάνησα. Με τις καλύτερες τιμές και τον καλύτερο διακανονισμό.
Εμπιστευθείτε τους πιο έμπειρους στο χώρο, επιλέγοντας ανάμεσα στους μεγαλύτερους κατασκευαστές ακουστικών βαρηκοίας στον κόσμο.

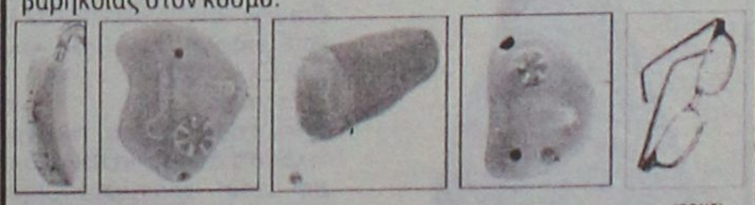
(BTE) (ITE) (CIC) (ITC) (BONE)

BELTONE - STARKEY - HANSATON - UNITRON - SIEMENS
BERNAFON - PHILIPS - COSELGI - RE.TON
MICROSON - PURETONE - AUDIFON

ΚΕΝΤΡΟ ΙΑΤΡΙΚΩΝ ΒΟΗΘΗΜΑΤΩΝ
Εθνικής Αντιστάσεως 11 (πρωην Αννης Μαρίας)
Τηλ: 2241020359 Κιν: 6936.70.60.20
Συμβάσεις με όλα τα ταμεία. - Ειδικές τιμές ΟΓΑ
XLT2367

Διοργανώνει αύριο, Κυριακή, ο Σύλλογος Ποντιων Ρόδου, "Ο Διγενής"

Εκδήλωση Μνήμης για τη Γενοκτονία των Ποντίων

Θα γίνει λαμπαδηφορία στο Βωμό της Πατρίδας

Εκδήλωση Μνήμης για τη Μαύρη Επέτειο της Γενοκτονίας των Ελλήνων του Πόντου, διοργανώνει αύριο, Κυριακή 22 Μαΐου, ο Σύλλογος Ποντίων Ρόδου "Ο Διγενής", σε συνεργασία με τη Νομαρχία Δωδεκανήσου και τον Πολιτιστικό Οργανισμό του Δήμου Ροδίων.

Οι Πόντιοι, σε όποιο σημείο του κόσμου κι αν βρίσκονται, δεν ξεχνούν το ολοκαύτωμα που υπέστησαν οι πρόγονοί τους, τον ξεριζωμό και την προσφυγιά.

Γι' αυτό ακριβώς και δεν επιθυμούν να διαγράψουν απ' τη μνήμη τους τα θύματα του ποντιακού ελληνισμού που έπεσαν στο βωμό της γενοκτονικής πολιτικής των Νεότουρκων και των Κεμαλικών. Αντίθετα, θυμούνται και τιμούν τα θύματα αυτής της θηριωδίας, οργανώνοντας εκδηλώσεις μνήμης σε όλα τα μήκη και πλάτη της γης.

Η Ρόδος, αν και δεν αποτέλεσε αρχικό τόπο διαμονής όλων εκείνων των κατατρεγμένων και καταταλαιπωρημένων θυμάτων που μπόρεσαν να κλείσουν στις ψυχές τους τις αλησμόνητες πατρίδες και να τις ξαναστήσουν στους συνοικισμούς που τους έριξε η προσφυγιά, φιλοξενεί σήμερα πολλούς πόντιους. Αυτοί δραστηριοποιούνται στους κόλπους του συλλόγου **«Ο Διγενής»** που υπάρχει στο νησί από το 1985.

Ο συγκεκριμένος σύλλογος, επιδιώκοντας να αποδώσει τις αρμόζουσες τιμές σε όλους εκείνους που ξεριζώθηκαν από τη γενέτειρα γη τους, οργανώνει εκδηλώσεις μνήμης, οι οποίες θα πραγματοποιηθούν την **Κυριακή 22 Μαΐου** 2005.

Η επιμνημόσυνη δέηση θα γίνει στον **Ιερό Ναό του Ευαγγελισμού στις 10 π.μ.** και θα ακολουθήσει λαμπαδηφορία από νέους και νέες ντυμένους με παραδοσιακές στολές, έως το βωμό της πατρίδας. Μετά την κατάθεση στεφάνου η λαμπαδηφορία θα συνεχιστεί έως την είσοδο του **Εθνικού Θεάτρου Ρόδου**. Εκεί θα λάβει χώρα προβολή διαφανειών και ντοκουμέντων από τα γεγονότα της γενοκτονίας που θα συνοδεύονται από χορούς και τραγούδια, άμεσα συνυφασμένα με τη ζωή των ποντίων.

Οι χοροί θα πραγματοποιηθούν από το συγκρότημα του συλλόγου, ενώ τα παραδοσιακά τραγούδια θα ερμηνευθούν από την κυρία **Κουρτίδου Παρθένα** και τον κύριο **Λαζαρίδη Περικλή**. Την παραδοσιακή λύρα θα παίζουν οι κύριοι **Γεωργιάδης Νικόλαος** και **Προβατίδης Ιωάννης**, ενώ το νταούλι θα παίζει ο κύριος **Λαζαρίδης Περικλής**. Υπεύθυνοι για την οργάνωση της εκδήλωσης είναι η πρόεδρος του συλλόγου κυρία **Τσουχνικά Ελένη και η κυρία Σιδηροπούλου Νένα**.

Πρόκειται για μια μέρα μνήμης, μια μέρα που δεν πρέπει να ξεχνούμε. Η γενοκτονία του ποντιακού ελληνισμού μπορεί να σφράγισε την πορεία του στο πέρασμα των αιώνων, μπορεί να αποτέλεσε καίριο πλήγμα στις ψυχές χιλιάδων θυμάτων δεν κατάφερε όμως να τους εξαφανίσει από το χάρτη της ανθρωπότητας. Ύστερα μάλιστα από την καθιέρωση της 19ης Μαΐου ως ημέρας μνήμης της γενοκτονίας του Ποντιακού ελληνισμού, η 3η και 4η γενιά, νιώθει δικαιωμένη και ανακουφισμένη που η πολιτεία αναγνώρισε τη γενοκτονία των Ελλήνων του Πόντου.

Πιστεύει μάλιστα ότι απώτερος στόχος όλων των λαών θα πρέπει να είναι η ειρήνευση και όχι η εκδίκηση, η συμπόρευση και όχι η καταδίωξη, η ευτυχία και όχι ο πόνος και το δάκρυ. Ας ελπίσουμε λοιπόν, ότι η γενοκτονία των Ποντίων αποτελεί ένα από τα τελευταία ακραία γεγονότα που στιγμάτισαν την ανθρωπότητα και ας ευχηθούμε να μην

Ημερίδα στη Νομαρχία για ενημέρωση των φορέων

Ενημερωτική ημερίδα με θέμα: "Επιχειρησιακό Πρόγραμμα Ανταγωνιστικότητας (ΕΠΑΝ) - Αναπτυξιακός Νόμος 3299/2004 - Νόμος 3325/2005 περί αδειοδότησης Βιοτεχνικών Βιομηχανικών Εγκαταστάσεων, Επαγγελματικών Εργαστηρίων, Αποθηκών και Μηχανολογικών Εγκαταστάσεων", διοργανώνει την ερχόμενη Δευτέρα 23 Μαΐου, στις 12 το μεσημέρι στην αίθουσα του Νομαρχιακού Συμβουλίου, το Κέντρο Υποδοχής Επενδυτών (Κ.Υ.Ε.). Πρόκειται για μία ημερίδα ενημέρωσης φορέων που διοργανώνεται σε συνεργασία με τη Νομαρχιακή Αυτοδιοίκηση Δωδεκανήσου και η θεματολογία της είναι η παρακάτω:

Α. ΤΟ ΚΕΝΤΡΟ ΥΠΟΔΟΧΗΣ ΕΠΕΝΔΥΤΩΝ ΝΟΜΟΥ ΔΩΔ/ΣΟΥ

1. Ανάπτυξη και Λειτουργία του Κέντρου
2. Ρόδος - Σκοπός - Συνεργασίες - Συμβολή στην τοπική κοινωνία
3. Επιχειρησιακό Πρόγραμμα Αντωγωνιστικότητα (ΕΠΑΝ)
   - Μεταποίηση
   - Τουρισμός
   - Εμπόριο

Β. ΑΝΑΠΤΥΞΙΑΚΟΣ ΝΟΜΟΣ 3299/2004
(Γραφείο Περιφερειακής Ανάπτυξης Ν. Δωδ/σου)

1. Γενικές Έννοιες
2. Τομείς - Περιοχές - Ποσοστά Χρηματοδότησης
3. Εφαρμογή - Προοπτικές στη Δωδεκάνησο

Γ. ΕΓΚΑΤΑΣΤΑΣΗ ΚΑΙ ΛΕΙΤΟΥΡΓΙΑ ΒΙΟΜΗΧΑΝΙΚΩΝ - ΒΙΟΤΕΧΝΙΚΩΝ ΕΓΚΑΤΑΣΤΑΣΕΩΝ, ΕΠΑΓΓΕΛΜΑΤΙΚΩΝ ΕΡΓΑΣΤΗΡΙΩΝ ΑΠΟΘΗΚΩΝ ΚΑΙ ΜΗΧΑΝΟΛΟΓΙΚΩΝ ΕΓΚΑΤΑΣΤΑΣΕΩΝ - ΝΟΜΟΣ 3325/2005
(Δ/νση Ανάπτυξης Ν. Α. Δωδ/σου)

1. Εισαγωγή - βασικές έννοιες
2. Νέες διατάξεις - Αλλαγές
3. Εφαρμογές



Το ροζέ "Granrose" της Οινοθήκης Emery

Διάκριση κρασιού

Ανάμεσα σε άλλα 20 από όλη τη χώρα

Διάκριση απέσπασε, για άλλη μία φορά, το κρασί "Granrose" της Οινοθήκης Emery, ανάμεσα σε άλλα του είδους του από όλη την Ελλάδα.

Συγκεκριμένα, το "Granrose", πήρε την τρίτη θέση στη γευστική δοκιμή που πραγματοποίησε στις 7 Απριλίου, το περιοδικό "Ευ Ζήν", σε 20 γνωστά ελληνικά ροζέ κρασιά με βάση τους κανόνες δεοντολογίας που προτείνει η ΕΛΔΟΙΝ.

Έτσι, το κρασί αυτό της Emery, για άλλη μία φορά απέδειξε την ποιότητά του, αναδεικνύοντας τις προσπάθειες της εταιρείας για συνεχείς βραβεύσεις.

Στο τεύχος ΜΑΪΟΥ μαζί με τα αποτελέσματα οι ειδικοί έγραψαν :

«Granrose Emery 2004. Λαμπερό ροδί χρώμα. Έντονο άρωμα κόκκινων λιγωτικών φρούτων και σύνθετο, χάρη στις νότες πιπεριού. Στόμα γεμάτο, με ταννίνες που το ζωντανεύουν, με την ισορροπία προς την μεριά της γλύκας, αλλά και πράσινη οξύτητα μήλου να βγαίνει προς το τέλος».

Το GRANROSE παράγεται από την 100% τοπική ποικιλία "Αμοργιανό" που καλλιεργείται στην βορειοδυτική πλευρά του Αττάβυρου σε υψόμετρο 730 μέτρων σε επιλεγμένο αμπελώνα με χαμηλή στρεμματική απόδοση.

Η οινοποίηση γίνεται κάτω από ιδανικές συνθήκες στις σύγχρονες εγκαταστάσεις της εταιρείας με την φροντίδα του άρτια καταρτισμένου και έμπειρου επιστημονικού και τεχνικού προσωπικού.

Cine Mania

ΕΠΙΜΕΛΕΙΑ: *ΚΥΡΙΑΚΗ ΠΕΤΡΙΔΟΥ*

Η έναρξη του Φεστιβάλ Ecofilms της Ρόδου

Στις 21 Ιουνίου ανοίγει τις πύλες του στη Ρόδο το Φεστιβάλ οικολογικού κινηματογράφου Ecofilms.

Η έναρξη είναι αρκετά "δυναμική" αφού θα γίνει με την πολυβραβευμένη ταινία "Strake" της Γερμανίδας σκηνοθέτριας Katarina Peters.

Θέματα της ταινίας είναι ο τιτάνιος αγώνας που κατέβαλε ο καλλιτέχνης (τσελίστας) και σύζυγός της, Boris για να συνέλθει και να ορθοποδήσει από το βαρύ εγκεφαλικό που τον έπληξε. Σημειώνεται ότι, η σκηνοθέτρια και ο σύζυγός της θα παρευρίσκονται στο Φεστιβάλ.

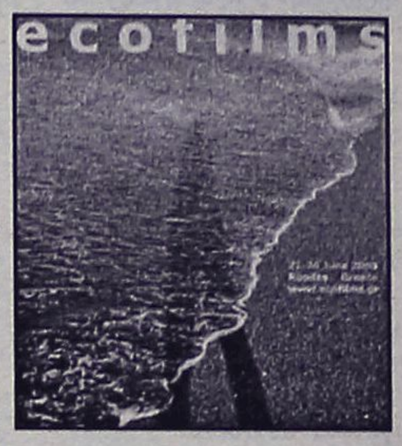

Περισσότερες από 100 ταινίες θα προβληθούν μέχρι τις 26 Ιουνίου, από όλον τον κόσμο, εξοικειώνοντας το κοινό με άγνωστες κινηματογραφίες, όπως αυτές χωρών της Μέσης Ανατολής, της Αραβικής Χερσονήσου, της Ασίας, κλπ.

Περισσότερες από τριάντα ταινίες θα κάνουν στη Ρόδο την ευρωπαϊκή πρεμιέρα τους, και πολλές επίσης θα προβληθούν για πρώτη φορά στην Ελλάδα.

Θα γίνουν αφιερώματα στην Εργασία και τον Πόλεμο, ενώ θα προβληθεί και το δεύτερο μέρος από το σπάνιο ιταλικό αρχειακό οπτικοακουστικό υλικό με θέμα τα Δωδεκάνησα.

Μετά την μεγάλη επιτυχία των προφεστιβαλικών εκδηλώσεων, τις οποίες παρακολούθησαν -και εργάστηκαν δημιουργικά πάνω σ΄ αυτές- πάνω από 4.500 μαθητές από όλον τον νομό Δωδεκανήσων, το υπουργείο Παιδείας εξέφρασε το ενδιαφέρον του για το πρόγραμμα, και σχεδιάζεται να επαναληφθεί του χρόνου, με το ίδιο εκπαιδευτικό και ψυχαγωγικό περιεχόμενο.

Το Φεστιβάλ πραγματοποιείται με την οργανωτική ευθύνη της εταιρείας Εικόνα και Περιβάλλον, του Πολιτιστικού Οργανισμού του Δήμου Ροδίων, και με την ενίσχυση της Νομαρχίας Δωδεκανήσων. Τελεί υπό την αιγίδα του ΥΠΠΟ και του ΥΠΕΧΩΔΕ. Χορηγοί επικοινωνίας είναι οι: ΕΡΤ ΑΕ, Εφημερίδα ΤΑ ΝΕΑ, Cultureguide, ΩΣ3.

Στα φαβορί η ταινία του Βέντερς

Μια ακόμη ταινία, το Don't Come Knocking του Βιμ Βέντερς (βραβευμένου παλιότερα με το Χρυσό Φοίνικα για την ταινία του Παρίσι-Τέξας), προστέθηκε σε εκείνες με τις περισσότερες πιθανότητες να κερδίσουν ένα από τα σημαντικά βραβεία του 58ου Φεστιβάλ των Καννών.

Την Πέμπτη επίσης προβλήθηκε και η ισραηλινή ταινία Ελεύθερη ζώνη του Αμος Γκιτάι, ενώ στο τμήμα «Κλασικές ταινίες των Καννών» προβλήθηκε η βουβή ταινία Beyond the Rocks (1922) που σκηνοθέτησε ο Σαμ Γουντ, με πρωταγωνιστές τον Ροδόλφο Βαλεντίνο και τη Γκλόρια Σουάνσον, ταινία που μέχρι πρόσφατα θεωρείτο χαμένη και την αποκατάστασή της ανέλαβε το Μουσείο της Ολλανδίας.

Στη συνέντευξη Τύπου που ακολούθησε την προβολή της ταινίας του, ο Βιμ Βέντερς, περιστοιχισμένος από τους πρωταγωνιστές του Σαμ Σέπαρντ, Τιμ Ροθ και Σάρα Πόλι, εξήγησε πως για δεύτερη φορά συνεργάστηκε με τον κάουμπόϊ-ηθοποιό και συγγραφέα Σέπαρντ, με τον οποίο είχε συνεργαστεί και πριν από 20 χρόνια στην ταινία Παρίσι-Τέξας, όπου ο Σέπαρντ είχε γράψει το σενάριο και πρωταγωνιστούσε.

Στο Don't Come Knocking ο Βέντερς αφηγείται την ιστορία ενός ηθοποιού, παλιού πρωταγωνιστή σε γουέστερν, που απηυδισμένος από τη ζωή του, εγκαταλείπει το γύρισμα μιας ταινίας β' κατηγορίας, σε αναζήτηση απαντήσεων στα υπαρξιακά του προβλήματα για να αναχαλύψει, όταν επισκέπτεται τη μητέρα του, πως εδώ και 20 περίπου χρόνια είχε αποκτήσει ένα γιο με μια από τις γυναίκες που γνώρισε στα γυρίσματα μιας ταινίας.

Το μεγαλύτερο μέρος της ταινίας εστιάζεται στο ταξίδι του ήρωα να βρει και να γνωρίσει το γιο του. Ταξίδι που τον φέρνει σε επαφή με τη μητέρα του γιου του, καθώς και με μια νεαρή κοπέλα, άγνωστη κι αυτή κόρη του από άλλη γυναίκα. Με σκηνές στημένες με φροντίδα και έμπνευση, με τους χώρους να χρησιμοποιούνται για να εκφράσουν τα αισθήματα και τη ψυχολογία του πρωταγωνιστή του, ο Βέντερς καταγράφει τη μοναξιά του ήρωά του, αλλά και τις συναντήσεις τους με τα διάφορα πρόσωπα.

Η σκηνή του φινάλε με την κόρη του είναι από τις πιο δυνατές και τρυφερές της ταινίας, από τις καλύτερες που μας έδωσε ο Βέντερς τα τελευταία χρόνια.

(Πηγή:www.in.gr)

ΠΑΛΛΑΣ 5 CINEMAS CENTER
20/05/2005 - 26/05/2005
www.cinemapallas.gr
Για κρατήσεις
22410 24475/70670
Δημοκρατίας 13, Ρόδος

BOOGEYMAN ΕΦΙΑΛΤΗΣ
Η ΤΑΙΝΙΑ ΤΡΟΜΟΥ ΤΗΣ ΧΡΟΝΙΑΣ!!! Κάτι φρικιαστικό καραδοκεί τη νύχτα. Αντιμετωπίστε το!!!
Αίθουσα 5 έναρξη // •18:00 •20:05 •22:35

MERCHANT of VENICE
Ο ΕΜΠΟΡΟΣ ΤΗΣ ΒΕΝΕΤΙΑΣ
Ο Αλ Πατσίνο και ο Τζόσεφ Φάινς, στην ταινία έκπληξη που έσπασε ταμεία
Αίθουσα SFERA 1 έναρξη // •17:00 •19:45 •22:30

CURSED
ΟΙ ΚΑΤΑΡΑΜΕΝΟΙ
Ο θρύλος των Λυκανθρώπων. Από τους δημιουργούς του θρυλικού SCREAM
Αίθουσα expert Κωσταρίδης 2 ώρες έναρξης // •18:00 •20:10 •22:30

Ο ΑΛΛΟΣ
Ένα ντοκουμέντο ανθρώπινων σχέσεων από την Λουκία Ρικάκη, στο μονοθέσιο σχολείο του χωριού Παστίδερος.
Αίθουσα ΣΑΚΑ 4 έναρξη // •19:05 •20:50 •22:35

LEMONY SNICKET ΛΕΜΟΝΙ ΣΝΙΚΕΤ
A SERIES OF UNFORTUNATE EVENTS ΜΙΑ ΣΕΙΡΑ ΑΠΟ ΑΤΥΧΗ ΓΕΓΟΝΟΤΑ
Ο Τζιμ Κάρεϊ σε μια απολαυστική κωμική περιπέτεια φαντασίας!!!
Αίθουσα MAIK ARTISTIC TEAM 3 έναρξη // •17:45 •22:25

Miss Congeniality2 ΜΙΣ ΜΕ ΤΟ ΖΟΡΙ 2
Κυκλοφορεί και απλοφορεί!!! Η Σάντρα Μπούλοκ στο sequel της κωμικής περιπέτειας!!
Αίθουσα MAIK ARTISTIC TEAM 3 ώρες έναρξης // •20:00

SON OF THE MASK
ΜΑΣΚΑ JUNIOR
Η ΜΑΣΚΑ ΕΠΕΣΤΡΕΨΕ !!!
Αίθουσα ΣΑΚΑ 4 ώρες έναρξης // •17:10

ΠΡΟΣΕΧΩΣ
MONSTER KAKIA IN LAW ΠΕΘΕΡΑ
ΤΗΝ ΠΑΡΑΣΚΕΥΗ 27 ΜΑΪΟΥ ΕΡΧΕΤΑΙ !!! ΚΡΑΤΗΘΕΙΤΕ !!!
Η Τζένιφερ Λόπεζ και η Τζέιν Φόντα σε μια ξέφρενη κωμωδία με ανεκδιήγητες καταστάσεις!!!

METROPOL MULTICINEMA ODEON
22410 28400
INFORMATION - RESERVATIONS
ΠΛΗΡΟΦΟΡΙΕΣ - ΚΡΑΤΗΣΕΙΣ
ΕΒΔΟΜΑΔΙΑΙΟ ΠΡΟΓΡΑΜΜΑ weekly program
20/05/05 - 26/05/05

STAR WARS: ΕΠΕΙΣΟΔΙΟ III: EPISODE III
Η εκδίκηση των Σιθ.
Το έπος επιστημονικής φαντασίας που άλλαξε την ιστορία του κινηματογράφου αποκτάει τον τελευταίο κρίκο της αλυσίδας του.
ΑΙΘΟΥΣΑ 1 ΩΡΕΣ ΕΝΑΡΞΗΣ / SHOW TIMES 17:00, 19:45, 22:30

ΤΟ ΒΑΣΙΛΕΙΟ ΤΩΝ ΟΥΡΑΝΩΝ
KINGDOM OF HEAVEN
Το συγκλονιστικό έπος του Ρίντλεϊ Σκότ μας μεταφέρει στην εποχή των Σταυροφοριών στη Μέση Ανατολή.
ΑΙΘΟΥΣΑ 3 ΩΡΕΣ ΕΝΑΡΞΗΣ / SHOW TIMES 19:30, 22:20

Η ΠΤΩΣΗ
THE DOWNFALL
Η πρωτοτυπία της συγκεκριμένης ταινίας συνιστάται στην αληθινή μαρτυρία της γραμματέας του Αδόλφου.
Πρωταγωνιστούν : Μπρούνο Γκάντζ, Τζούλιαν Κόλερ
ΑΙΘΟΥΣΑ 2 ΩΡΕΣ ΕΝΑΡΞΗΣ / SHOW TIMES 19:00, 22:00

ΚΩΔΙΚΟΣ : ΠΙΠΙΛΑ
THE PACIFIER
Η Walt Disney Pictures παρουσιάζει τον Βίν Ντίζελ σε μία κωμική περιπέτεια
ΑΙΘΟΥΣΑ 2 ΩΡΕΣ ΕΝΑΡΞΗΣ / SHOW TIMES 17:00

ROBOTS
Περιπέτεια κινουμένων σχεδίων στα ελληνικά.
Από τους δημιουργούς της " Εποχής των Παγετώνων "
ΑΙΘΟΥΣΑ 3 ΩΡΑ ΕΝΑΡΞΗΣ / SHOW TIME 17:30

ΠΡΟΣΕΧΩΣ
ΜΑΝΤΕΨΕ ΠΟΙΟΣ
GUESS WHO
Σε σενάριο του βραβευμένου με Όσκαρ Γουίλιαμ Ρόουζ
(Μάντεψε Ποιός θα Έρθει το Βράδυ)
έρχεται μία σύγχρονη κωμωδία για τις σχέσεις γαμπρού - πεθερού.

ΥΔΑΤΙΝΕΣ ΙΣΤΟΡΙΕΣ
THE LIFE AQUATIC
Μία περιπέτεια με άφθονο χιούμορ, ζωντανή δράση και εκπληκτικά τοπία του υποθαλάσσιου κόσμου.
Πρωταγωνιστούν :
Κέιτ Μπλάνσετ, Μπίλ Μάρεϊ, Αντζέλικα Χιούστον, Όουεν Ουίλσον, Γουίλεμ Νταφόε

Άρτος (;) Θεάματα (;)...

... Και τηλεόραση (όπως λέμε τηλοψία...)

ΕΤ1

07.00 **Εκπαιδευτική τηλεόραση**
09.00 **Αρχονταρίκι** (Ε)
10.00 **Μένουμε Ελλάδα**
12.00 **Γαία ελληνική**
12.30 **Με αρετή και τόλμη**
13.00 **Κοινοβούλιο αιχμής**
14.00 **Σε χρόνο TV**
16.00 **Η κερκίδα του Σαββάτου.** Ενα πεντάωρο "ταξίδι" στα αθλητικά δρώμενα.
21.00 **Σαν παραμύθι**
22.00 **Hotel Κεντρικόν**
23.00 **Ειδήσεις**
23.45 **Ξένη ταινία.** «Jellyfish - bright future». Μεταφυστικό θρίλερ. Παίζουν: Τζο Ονταγκίρι, Ταντανόμπου Ασάνο

ΝΕΤ

07.00 **Παιδικό πρόγραμμα**
09.00 **Σάββατο-Κυριακή LIVE**
12.00 **Ειδήσεις**
12.30 **Φύλακες του δάσους.** Ντοκιμαντέρ.
13.00 **Ζουμ στα πρόσωπα και τα γεγονότα**
14.00 **Σπορ ιστορίες.** Ο Δημήτρης Χατζηγεωργίου παρουσιάζει μεγάλες μορφές του ελληνικού αθλητισμού που ξεδιπλώνουν τη ζωή τους.
15.00 **Ειδήσεις**
16.00 **Υγεία για όλους.** Εκπομπή για την υγεία με τον Μ. Κεφαλογιάννη
17.00 **Ριμέικ** Παρουσιάζει η Ρένια Θεολογίδου
18.00 **Ειδήσεις**
19.00 **Αρης-Ολυμπιακός**
21.15 **Eurovision pre show**
22.00 **50ός διαγωνισμός τραγουδιού Eurovision**
01.00 **Ειδήσεις**
02.00 **Ξένη ταινία.** «Και μετά σε σκοτώνω». Μαύρη κωμωδία. Παίζουν: Σέλμα Μπλερ, Μαξ Μπίσλι

ΕΤ3

07.30 **Θεσσαλονίκη, τόπος-ιστορία**
08.00 **Θεσσαλονίκης εγκώμιον**
08.30 **Τόποι ζωής-Δάσος Δαδιάς**
09.00 **Τα δελφινάκια και οι φίλοι τους**
09.30 **Η ομάδα των αριθμών**
10.00 **Θάλασσα, ο υδάτινος κόσμος**
10.30 **Από την αρχαιότητα στο Βυζάντιο-Ιστορικές εποχές στη Μακεδονία Β'**
11.00 **Ενεργειακό πεδίο**
11.30 **Desire** (Ε)
12.00 **Υγεία και οικολογία**
13.00 **Ειδήσεις**
13.30 **Εκτός συνόρων**
14.00 **Σινεμάνια** (Ε)
15.00 **E-Life.** Ενημερωτική εκπομπή.
15.30 **Το Αξιον εστί στη Θεσσαλονίκη.** Εκπομπή για το βιβλίο με τον Βασίλη Βασιλικό.
16.30 **Διασπορά.** Ενημερωτική εκπομπή.
18.00 **Κλοντ Μονέ**
19.00 **Ειδήσεις**
20.00 **Εβρος: Τα χρώματα της γης και της θάλασσας**
20.30 **Μεσόγειος**
21.00 **Ρεμπέτικη ιστορία**
22.00 **Το τσίρκο με τις πριγκίπισσες**
23.00 **Αθλητικό Σαββατόβραδο**
24.00 **Ειδήσεις**
00.30 **Ξένη ταινία.** «Το πάθος». Δράμα.
02.30 **Διασπορά**(Ε)
04.00 **E-Life** (Ε)
04.30 **Αξιον Εστί** (Ε)
05.30 **Υγεία και οικολογία** (Ε)

FILMNET

05.45 **Ξένη ταινία.** «Οι μαχητές των αιθέρων». Δράσης
07.20 **E! Entertainment**
07.55 **Ξένη ταινία.** «Μια θαυμάσια μέρα». Ρομαντική κομεντί.
09.45 **Ξένη ταινία.** «Οκτώ τρελές νύχτες». Κωμωδία κινουμένων σχεδίων.
11.05 **Ξένη ταινία.** «Χαμένοι στη μετάφραση»
12.55 **Ξένη ταινία.** «Οι πυροσβέστες της Νέας Υόρκης»
14.25 **Ξένη ταινία.** «X-Men 2»
16.45 **Ξένη ταινία.** «Πιο κοντά στον Παράδεισο»
18.25 **Προσεχώς στο σινεμά!** Ψυχαγωγική εκπομπή.
19.00 **Οι αγνοούμενοι**
20.00 **Ξένη ταινία.** «Γοητευτικοί ταξιδιώτες»
22.00 **Ξένη ταινία.** «Η Μαρσί τα 'παιξε». Κωμωδία.
23.30 **Ξένη ταινία.** «Καλωσήρθατε στη ζούγκλα»
01.15 **Ξένη ταινία.** «Strango inganno»
03.00 **Ξένη ταινία.** «Ληστεία αλά ιταλικά -1969»
04.55 **Ξένη ταινία.** «Παγιδευμένη»

ALTER

06.30 **Κινούμενα σχέδια**
11.30 **Χελωνονιντζάκια**
12.15 **Το μικρό κόκκινο τρακτέρ.** Παιδική σειρά.
12.30 **Μήτσι-Χώστα** (Ε)
13.30 **Hit mix.** Μουσική εκπομπή με την Σ. Καπεζάνου.
14.00 **Top secret weekend.** Ενημερωτική εκπομπή με τη Ντέσσυ Κουβελογιάννη.
16.15 **Παρατράγουδα με την Αννίτα Πάνια**
18.45 **Το πρώτο θέμα**
19.00 **Ειδήσεις**
20.00 **Η φωνή του πολίτη**
21.00 **Ξένη ταινία.**
22.55 **Snack**
23.00 **Οι πύλες του ανεξήγητου.** Ενημερωτική εκπομπή με τον Κώστα Χαρδαβέλλα.
01.30 **Ξένη ταινία.** «Η απόλαυση του έρωτα»

MEGA

06.00 **Savannah**
07.00 **Mega Σαββατοκύριακο**
10.00 **Το παιδί μου κι εγώ**
10.15 **Το καρέ της ντάμας** (Ε)
11.00 **Επτά θανάσιμες πεθερές** (Ε)
12.00 **Φάε τη σοκολάτα σου** (Ε)
13.00 **Mega star**
14.00 **Ειδήσεις**
14.50 **Debate.** Ενημερωτική εκπομπή με την Ολγα Τρέμη και τον Ιάσονα Τριανταφυλλίδη.
15.50 **Traction**
16.30 **Ελληνική σειρά** (Ε)
17.45 **Ματιές στα γεγονότα**
17.50 **Ελληνική ταινία.** «Ο τρελοπενηντάρης». Κωμωδία.
20.00 **Κεντρικό δελτίο ειδήσεων**
21.00 **Prive.** Με την Ελενα Κατρίτση.
22.10 **Ελληνική ταινία.** «Η Αλίκη δικτάτωρ». Κωμωδία. Παίζουν: Αλίκη Βουγιουκλάκη, Νίκος Γαλανός, Νίκος Ρίζος
24.00 **Τελευταία γεγονότα**
00.15 **Ξένη ταινία.** (Σ)
00.50 **Ξένη ταινία.** «Το κρησφύγετο». Θρίλερ.
03.00 **Τηλεμάρκετινγκ**
03.30 **Ξένη ταινία.** «A chorus line». Μιούζικαλ.

ANT1

06.10 **Ντράγκονμπολ**
06.30 **Στούντιο με θέα.** Ενημερωτική εκπομπή με το Νίκο Μάνεση και τη Φαίη Μαυραγάνη.
10.30 **Κωνσταντίνου και Ελένης** (Ε)
11.30 **Τα φιλαράκια** (Ε)
12.25 **Super game**
12.30 **Σούπερ Σάββατο.** Αθλητική εκπομπή με τον Ιάκωβο Φιλιππούση και τον Γρηγόρη Παπαβασιλείου.
14.00 **Ειδήσεις**
14.40 **Ελληνική ταινία**
17.00 **Αρσεναλ-Μάντσεστερ Γιουνάιτεντ**
19.00 **Ελληνική ταινία**
20.00 **Τα νέα του ANT-1**
21.00 **Ελληνική ταινία**
23.00 **Fame story in concert** (Ε)
24.00 **Νυχτερινές ειδήσεις**
00.15 **Fame story in concert** (Συν.)
02.15 **Ξένη ταινία.** «Στάση λεωφορείου». Ερωτική κομεντί. Παίζουν: Μέριλιν Μονρόε, Αρθουρ Ο' Κόνελ, Χάουα Λένιντζ, Ντον Μάρεϊ
04.15 **Δέκα με τόνο** (Ε(Τηλεπαιχνίδι γνώσεων
05.00 **Κατά λάθος λυκάνθρωπος**

alpha

06.30 **Πρωινές σελίδες.** Ενημερωτικό μαγκαζίνο με τον Γιώργο Οικονομέα.
10.00 **Αυτό μας έλειπε**
13.00 **Πέρα από τον ορίζοντα**
14.00 **Ειδήσεις**
14.30 **Παραπληροφόρηση**
15.30 **Φόρμουλα 1**
17.10 **Δύο και κάτι άντρες.** Κωμική σειρά.
17.40 **Ειδήσεις**
17.45 **Ελληνική ταινία.** «Ο μάγκας με το τρίκυκλο». Κωμωδία.
20.00 **Ειδήσεις**
21.00 **Dream show.** Talent show.
22.00 **Κοίτα τι έκανες.** Ψυχαγωγική εκπομπή με την Σεμίνα Διγενή
01.00 **Ειδήσεις**
01.15 **Το καφενείο των Φιλάθλων.** Σε αυτό το καφενείο συχνάζουν οι φανατικοί της αθλητικής ενημέρωσης.
03.15 **Τηλεαγορές**
03.30 **Αυτό μας έλειπε** (Ε) Ψυχαγωγικό μαγκαζίνο.

STAR

06.00 **Παιδικό πρόγραμμα**
13.00 **Ειδήσεις**
13.30 **Στον έβδομο ουρανό**
14.30 **Τα φιλαράκια.** Κωμική σειρά.
15.30 **Σούπερ - πράκτορας 2.0.** Περιπετειώδης σειρά.
16.30 **Μόρταλ κόμπατ.** Σειρά φαντασίας.
17.30 **Ξένη ταινία.** «Το μυστικό της επιτυχίας μου». Κωμωδία. Παίζουν: Μάικλ Τζει Φοξ, Χέλεντ Σλέιτερ
19.30 **Ειδήσεις**
21.00 **Ξένη ταινία.** «Ο θαυμαστός κόσμος του Γουέλς». Περιπέτιεα φαντασίας. Παίζουν: Τομ Γουόρντ, Κέιτι Κάρμαϊκλ, Ιβ Μπεστ
02.15 **Ξένη ταινία.** «Τυχαία εκδίκηση». Θρίλερ. Παίζουν: Σαντάλ Ούγκι, Ντέιβιντ Νταβόλι, Τζορτζ Ινις
04.15 **Ξένη ταινία.** «Ο πρόεδρος, ένα ροζ σκάνδαλο κι ένας πόλεμος». Κωμωδία. Παίζουν: Ντάστιν Χόφμαν, Ρόμπερτ Ντε Νίρο, Αν Χεκ, Ντένις Λίρι
05.45 **Αστέρια στο πεντάγραμμο**

SUPER S

15.00 **Μηχανοκίνητα**
16.30 **Γερμανικό πρωτάθλημα**
18.30 **X-games**
19.00 **Μπάσκετ**
21.00 **Ισπανικό πρωτάθλημα**
23.00 **Ισπανικό πρωτάθλημα**
01.00 **Γαλλικό πρωτάθλημα**
03.00 **Πορτογαλικό πρωτάθλημα**
05.00 **Γαλλικό πρωτάθλημα**

ΚΗΔΕΙΑ

Την λατρευτή μας μητέρα, γιαγιά, αδελφή και θεία
ΓΡΑΜΜΑΤΙΚΗ ΜΑΥΡΙΟΥ
ετών 67
θανούσα, κηδεύουμε σήμερα Σάββατο 21 Μαΐου 2005 και ώρα 5 μ.μ. από τον Ιερό Ναό Αγίου Δημητρίου (παλαιού Νεκροταφείου Ρόδου).
Τα παιδιά: Στέργος, Πέτρος, Κατερίνα-Περικλής.
Τα εγγόνια, τα αδέλφια, τα ανίψια και οι λοιποί συγγενείς.

ΧΠ2830

ΜΝΗΜΟΣΥΝΑ



Την 22α μηνός Μαΐου ημέρα Κυριακή και ώρα 8.30 π.μ. εις τον Ιερό Ναό Αγίου Παντελεήμονος Σιαννών, τελούμε ετήσιο μνημόσυνο υπέρ αναπαύσεως της ψυχής της λατρευτής μας μητέρας, αδελφής και θείας
ΜΑΡΙΑΣ ΔΙΜΕΛΗ
Τα παιδιά: Σταυρούλα-Παντελής, Ιορδάνης.
Η αδελφή: Παρασκευή.
Τα ανίψια και οι λοιποί συγγενείς.

MZT180513



Την 22α μηνός Μαΐου ημέρα Κυριακή και ώρα 9 π.μ. εις τον Ιερό Ναό Αγίας Μαρίνας Απολακκιάς, τελούμε 3μηνο μνημόσυνο υπέρ αναπαύσεως της ψυχής της πολυαγαπημένης μας συζύγου, μητέρας, κόρης, νύφης και αδελφής
ΠΑΡΑΣΚΕΥΗΣ ΤΡΙΑΝΤΑΦΥΛΛΟΥ-ΚΑΣΔΑΓΛΗ
41 χρονών
Ο σύζυγος: Χριστόφορος Κάσδαγλης
Τα παιδιά: Κατερίνα, Ειρήνη και Νικόλας
Οι γονείς: Θεμιστοκλής και Κατερίνα Τριανταφύλλου, Νίκος και Ρένα Κάσδαγλη
Τ' αδέλφια: Σάββας-Τασούλα, Ειρήνη Τριανταφύλλου και Άννα Μαρία Κάσδαγλη
Και οι λοιποί συγγενείς.

MZT180502



Την 22α μηνός Μαΐου ημέρα Κυριακή και ώρα 8.30 π.μ. εις τον Ιερό Ναό Αγίου Δημητρίου (Ροδίνι), τελούμε 3ετές μνημόσυνο υπέρ αναπαύσεως της ψυχής της λατρευτής μας συζύγου, μητέρας και γιαγιάς
ΚΑΘΟΛΙΚΗΣ ΤΣΙΚΚΗ
Ο σύζυγος: Σπύρος.
Τα παιδιά: Γιώργος-Τασούλα, Νίκος-Ηρώ, Βίκυ-Μιχάλης, Γιάννης-Μαρία, Λουκάς, Νεκτάριος.
Τα εγγόνια και οι λοιποί συγγενείς.

MYP12420



Την 22α μηνός Μαΐου ημέρα Κυριακή και ώρα 8 π.μ. εις τον Ιερό Ναό Αγίας Αικατερίνης (Παλαιό Νοσοκομείο Ρόδου), τελούμε 6μηνο μνημόσυνο υπέρ αναπαύσεως της ψυχής της λατρευτής μας μητέρας, γιαγιάς, προγιαγιάς, αδελφής και θείας
ΧΡΥΣΗΣ ΠΑΠΑΪΩΑΝΝΟΥ
Τα παιδιά: Στέργος-Βάσω, Αργυρώ-Δημήτρης Μαυριού, Ηλίας-Ειρήνη, Παντελής-Χαρίκλεια, Κώστας-Λώρα, Μαρία-Γιώργος Φτερούγα, Ελευθερία-Γιάννης Δανελάκη.
Τα εγγόνια, τα δισέγγονα, η αδελφή, τα ανίψια και οι λοιποί συγγενείς.

ΧΠ2830

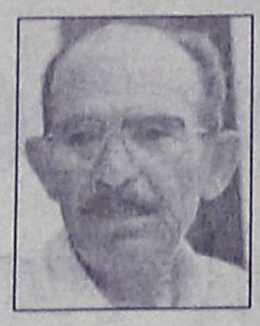

Την 22α μηνός Μαΐου ημέρα Κυριακή και ώρα 8.30 π.μ. εις τον Ιερό Ναό Ταξιαρχών Νεκροταφείου Ρόδου, τελούμε 6μηνο μνημόσυνο υπέρ αναπαύσεως της ψυχής του λατρευτού μας συζύγου, πατέρα, παππού, αδελφού και θείου
ΔΗΜΗΤΡΙΟΥ ΝΤΕΛΗ
Η σύζυγος: Χρυσή.
Τα παιδιά: Γεώργιος-Ευαγγελία Βασιλείου, Ανδριάνα.
Τα εγγόνια, τα αδέλφια, τα ανίψια και οι λοιποί συγγενείς.

MZT200519



Την 22α μηνός Μαΐου ημέρα Κυριακή και ώρα 8 π.μ. εις τον Ιερό Ναό Κοιμήσεως Θεοτόκου Αφάντου, τελούμε ετήσιο μνημόσυνο υπέρ αναπαύσεως της ψυχής του λατρευτού μας συζύγου, πατέρα, παππού, αδελφού και θείου
ΚΩΝΣΤΑΝΤΙΝΟΥ ΓΟΜΠΟΥ
Η σύζυγος: Βασιλεία.
Τα παιδιά, τα εγγόνια, τα αδέλφια, τα ανίψια και οι λοιποί συγγενείς.

MZT190523



Την 22α μηνός Μαΐου ημέρα Κυριακή και ώρα 8 π.μ. εις τον Ιερό Ναό Αγίου Φανουρίου (Π. Πόλη), τελούμε 9μηνο μνημόσυνο υπέρ αναπαύσεως της ψυχής του λατρευτού μας πατέρα, παππού, αδελφού και θείου
ΛΕΩΝΙΔΑ ΚΑΜΠΙΣΕΛΗ
Τα παιδιά: Ιωάννης-Αννα, Πέτρος-Μαρία, Φωτεινη-Νικόλαος.
Τα εγγόνια, τα δισέγγονα, τα αδέλφια, τα ανίψια και οι λοιποί συγγενείς.

MZT190525



Την 22α μηνός Μαΐου ημέρα Κυριακή και ώρα 8.30 π.μ. εις τον Ιερό Ναό Αγίου Δημητρίου (Παλαιό Νεκροταφείο), τελούμε 9μηνο μνημόσυνο υπέρ αναπαύσεως της ψυχής του πολυαγαπημένου και λατρευτού μας πατέρα, παππού και θείου
ΕΜΜΑΝΟΥΗΛ ΠΑΠΑΣΤΑΜΑΤΗ
Τα παιδιά: Αναστασία-Βασίλειος, Δήμητρα.
Τα εγγόνια, τα δισέγγονα, τα ανίψια και οι λοιποί συγγενείς.

MZT190515



Την 22α μηνός Μαΐου ημέρα Κυριακή και ώρα 8.30 π.μ. εις τον Ιερό Ναό Ταξιαρχών Νεκροταφείου Ρόδου, τελούμε 4ετές μνημόσυνο υπέρ αναπαύσεως της ψυχής του λατρευτού μας πατέρα, παππού, αδελφού και θείου
ΣΑΒΒΑ ΣΩΤΗΡΑΚΗ
(Διδασκάλου)
Τα παιδιά: Μαρία-Τάσος, Τσαμπίκα.
Η εγγονή: Χριστίνα.
Τα αδέλφια, τα ανίψια και οι λοιποί συγγενείς.

MZT180517



Την 22α μηνός Μαΐου ημέρα Κυριακή και ώρα 8.30 π.μ. εις τον Ιερό Ναό Ταξιαρχών, τελούμε 40ήμερο μνημόσυνο υπέρ αναπαύσεως της ψυχής του λατρευτού μας συζύγου, πατέρα, παππού, αδελφού και θείου
ΙΩΑΝΝΟΥ ΘΕΟΔΟΣΙΟΥ
Η σύζυγος: Μαρία.
Τα παιδιά: Γιώργος-Βάσω, Κώστας.
Τα εγγόνια, τα αδέλφια, τα ανίψια και οι λοιποί συγγενείς.

MZT170505



Την 22α μηνός Μαΐου ημέρα Κυριακή και ώρα 8.30 π.μ. εις τον Ιερό Ναό Αγίας Αναστασίας Ρόδου, τελούμε 3μηνο μνημόσυνο υπέρ αναπαύσεως της ψυχής του λατρευτού μας συζύγου, πατέρα, υιού και αδελφού
ΧΡΗΣΤΟΥ ΝΙΚΟΛΑΝΤΟΥ
Οι γονείς, η σύζυγος, τα παιδιά και οι λοιποί συγγενείς.

MZT190522



Την 22α μηνός Μαΐου ημέρα Κυριακή και ώρα 9 π.μ. εις τον Μητροπολιτικό Ναό Ρόδου, (οδός Δαμασκηνού), τελούμε 40ήμερο μνημόσυνο για την ανάπαυση της ψυχής του πολυαγαπημένου και αξέχαστου μας συζύγου, πατέρα, παππού, αδελφού και θείου
ΕΜΜΑΝΟΥΗΛ Κ. ΡΟΥΜΕΛΙΩΤΗ
Η σύζυγος: Χριστίνα.
Τα παιδιά: Ελένη-Βασίλης Χειμωνέττου, Κώστας-Γιώργος Ρουμελιώτη.
Η εγγονούλα: Χριστίνα.
Τα αδέλφια και οι λοιποί συγγενείς.

MZT180525



Την 22α μηνός Μαΐου ημέρα Κυριακή και ώρα 9 π.μ. εις τον Ιερό Ναό Αγίου Ισιδώρου, τελούμε ετήσιο μνημόσυνο υπέρ αναπαύσεως της ψυχής του αγαπημένου μας συζύγου, πατέρα και παππού
ΕΜΜΑΝΟΥΗΛ ΦΩΤΕΙΝΟΥ
του Αργυρίου
Η σύζυγος: Αστερόπη
Τα παιδιά, τα εγγόνια και οι λοιποί συγγενείς.

MZT180509



Την 24η μηνός Μαΐου ημέρα Τρίτη και ώρα 8.30 π.μ. εις τον Ιερό Ναό Αγίας Ειρήνης Ορφανοτροφείου Θηλέων, τελούμε 6μηνο μνημόσυνο υπέρ αναπαύσεως της ψυχής της λατρευτής μας συζύγου, μητέρας, γιαγιάς, αδελφής και θείας
ΕΥΑΓΓΕΛΙΑΣ ΤΣΑΜΠΑΝΑΚΗ
Ο σύζυγος: Κων/νος.
Τα παιδιά: Γιώργος-Τούλα, Στέλιος-Τούλα, Βασίλης-Φώφη, Νίκος, Μαρία-Αλέκος Λουιζίδης.
Τα αδέλφια, τα εγγόνια και τα ανίψια.

MZT200512

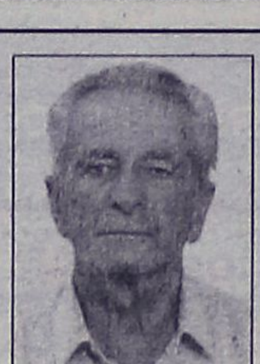

Την 23η μηνός Μαΐου ημέρα Δευτέρα και ώρα 8 π.μ. εις τον Ιερό Ναό Ταξιαρχών Νεκροταφείου Ρόδου, τελούμε 9ήμερο μνημόσυνο υπέρ αναπαύσεως της ψυχής του λατρευτού μας πατέρα, παππού, αδελφού και θείου
ΣΤΥΛΙΑΝΟΥ ΝΙΚΟΥ
Τα παιδιά: Γιώργος-Βαρβάρα, Μανώλης-Ελένη.
Τα εγγόνια, τα αδέλφια, τα ανίψια και οι λοιποί συγγενείς.

MXP12421



Την 23η μηνός Μαΐου ημέρα Δευτέρα και ώρα 8 π.μ. εις τον Ιερό Ναό Αγίου Σεργίου (νέο Κοιμητήριο Ιαλυσού), τελούμε ετήσιο μνημόσυνο υπέρ αναπαύσεως της ψυχής του λατρευτού μας συζύγου, πατέρα, παππού και θείου
ΠΕΤΡΟΥ ΚΡΑΣΟΠΟΥΛΟΥ
ετών 57
Η σύζυγος: Μαρία.
Τα παιδιά: Αννα-Δημήτρης, Δημήτρης-Κατερίνα.
Τα εγγόνια, τα ανίψια και οι λοιποί συγγενείς.

Ενας χρόνος πέρασε
πατέρα μακριά μας
σε πρόδωσε η καρδούλα σου
και ράγισε η δικιά μας.

ΧΠ2830



Την 25η μηνός Μαΐου ημέρα Τετάρτη και ώρα 8.30 π.μ. εις τον Ιερό Ναό Αγίου Δημητρίου (Π. Νεκροταφείο) τελούμε 6μηνο μνημόσυνο υπέρ αναπαύσεως της ψυχής της αγαπημένης μας συζύγου, μητέρας, κόρης και αδελφής
ΓΕΩΡΓΙΑΣ-ΕΥΔΟΚΙΑΣ (ΓΚΙΑΣ)
ΚΑΛΑΝΤΖΗ-MITRI
Ο σύζυγος: Mikele.
Ο υιός: Στέφανος.
Οι γονείς: Δημήτριος-Μαρία.
Τα αδέλφια: Αναστάσιος-Ελίνα.
Η ανιψιά: Μαρύλλι και οι λοιποί συγγενείς.

MZT180523

ΜΝΗΜΟΣΥΝΑ



Την 24η μηνός Μαΐου ημέρα Τρίτη και ώρα 8.30 π.μ. εις τον Ιερό Ναό Αγίας Ειρήνης Ορφανοτροφείου Θηλέων, τελούμε 3μηνο μνημόσυνο υπέρ αναπαύσεως της ψυχής της λατρευτής μας

ΕΛΕΝΗΣ (ΛΕΛΑΣ) ΑΓΓΕΛΟΥ

Η οικογένεια.

MXP12425



Την 24η μηνός Μαΐου ημέρα Τρίτη και ώρα 8.30 π.μ. εις τον Ιερό Ναό Αγίου Δημητρίου (Παλαιό Νεκροταφείο Ρόδου), τελούμε 9ήμερο μνημόσυνο υπέρ αναπαύσεως της ψυχής του πολυαγαπημένου μας συζύγου, πατέρα και παππού

ΒΑΣΙΛΕΙΟΥ ΦΩΤΑΡΑ
ετών 83

Η σύζυγος: Περσεφόνη.
Τα παιδιά: Κώστας-Ερρικα, Γραμματική-Σπύρος, Μαρία-Γιώργος και Πουλχερία.
Τα εγγόνια, τα αδέλφια, τα ανίψια και οι λοιποί συγγενείς.

Εφυγες παππούλη μου
και κλαίω μέρα-νύχτα
ο χάροντας κατάφερε και σ'
έμπλεξε στα δίχτυα.

Ηταν θέλημα Θεού
να φύγεις μακριά μου
μα θα σαι' αλησμόνητος
στο νου και στην καρδιά μου.

Το πόσο επόνεσα δεν γράφεται με
λέξεις. Ητανε χτύπημα βαρύ και πώς
θα το αντέξω.

Ησουνα υπόδειγμα γονιού,
μεγάλο στήριγμά μου
σε εσένα έτρεχα σε λύπη
και χαρά μου.

Πώς θα τ' αντέξει η γιαγιά
που κλαίει και τυραννιέται
να έρχεσαι στον ύπνο της
για να παρηγοριέται.

Με αιώνια αγάπη η πολυαγαπημένη σου
εγγονή Ευαγγελία.

MXP12424

ΔΕΥΑΚ
ΔΗΜΟΣ ΚΑΛΛΙΘΕΑΣ ΡΟΔΟΥ

ΕΛΛΗΝΙΚΗ ΔΗΜΟΚΡΑΤΙΑ
ΝΟΜΟΣ ΔΩΔΕΚΑΝΗΣΟΥ
ΔΗΜΟΣ ΚΑΛΛΙΘΕΑΣ
ΔΕΥΑΚ

Καλυθιές, 20/5/2005
Αριθμ. Πρωτ.: 790

ΑΝΑΚΟΙΝΩΣΗ

ΘΕΜΑ: Εκτέλεση έργου "Αντικατάσταση δικτύου ύδρευσης Δ.Δ. Κοσκινού".

Σας ενημερώνουμε ότι στο Δ.Δ. Κοσκινού θα εκτελεστούν εργασίες αντικατάστασης σωλήνων ύδρευσης βάσει της υπ' αριθμού μελέτης 2/2005.
Η έναρξη των εργασιών θα γίνει τη Δευτέρα 23 Μαΐου του 2005.
Οι εργασίες που θα εκτελεστούν είναι στο αριστερό τμήμα ανόδου της δημοτικής οδού από "Διασταύρωση Ρόδου-Καλλιθέας και συγκεκριμένα από τους φωτεινούς σηματοδότες μέχρι το εστιατόριο Πανόραμα".
Για το λόγο αυτό, κρίνεται απαραίτητο να γίνει μονοδρόμηση του συγκεκριμένου τμήματος της οδού, επιτρέποντας τη διέλευση των οχημάτων κατά τις ώρες εκτέλεσης των εργασιών στο δεξιό τμήμα της οδού (άνοδος), ενώ η κάθοδος των οχημάτων από Κοσκινού προς περιφερειακή οδό Ρόδου-Καλλιθέας, θα γίνεται από παράλληλο τμήμα οδού που διέρχεται έμπροσθεν του εργοστασίου Nestle.
Ο ανάδοχος έχει την υποχρέωση να λάβει τα απαραίτητα μέτρα ασφαλείας, καθώς και τη σήμανση για εκτροπή της πορείας των οχημάτων.
Οι ώρες εργασίες θα είναι από τις 08.00 έως 18.00 και θα διαρκέσουν έως τις 13 Ιουνίου του 2005.
Παρακαλούμε για την αρωγή και την κατανόησή σας.

Ο δήμαρχος
Ιωάννης Ιατρίδης
πρόεδρος ΔΕΥΑΚ

ΕΛΛΗΝΙΚΗ ΔΗΜΟΚΡΑΤΙΑ

ΔΗΜΟΣ ΚΩ

Κως, 16-05-2005
Αρ. Πρωτ. 6785

ΔΙΑΚΗΡΥΞΗ

Ο δήμαρχος Κω,
Διακηρύσσει ότι εκτίθεται σε ανοικτό διαγωνισμό με σφραγισμένες προσφορές σύμφωνα με τις διατάξεις του Π.Δ. 28/80 για την προμήθεια 432 μέτρων κυκλικών αγωγών από P.V.C. Φ315 σειράς 41, για το έργο: "Απορροή οβρίων στην περιοχή Παναγίας Συντριανής-Αγίου Στυλιανού Β' φάση".
Ο διαγωνισμός θα διεξαχθεί στις 6/6/2005, ημέρα Δευτέρα και ώρα 12η μεσημβρινή ενώπιον της Επιτροπής Δημοπρασίας του Δήμου της Κω, επί της οδού Ακτής Κοντουριώτη 7, Αίθουσα Δημάρχου.
Πληροφορίες στις Τεχνικές Υπηρεσίες του Δήμου της Κω (Σκεύου Ζερβού 40) τηλ. 26363-25102, fax. 26362, κ. Κ. Καρίκη, Πολιτικό Μηχανικό.

Ο δήμαρχος Κω
Μιλτιάδης Φάκκος

ΕΛΛΗΝΙΚΗ ΔΗΜΟΚΡΑΤΙΑ
ΥΠΟΥΡΓΕΙΟ ΑΙΓΑΙΟΥ ΚΑΙ ΝΗΣΙΩΤΙΚΗΣ ΠΟΛΙΤΙΚΗΣ
Δ/ΝΣΗ ΔΙΟΙΚΗΤΙΚΟΥ-ΟΙΚΟΝΟΜΙΚΟΥ
ΤΜΗΜΑ ΟΙΚΟΝ. Δ/ΣΗΣ & ΠΡΟΜΗΘΕΙΩΝ

Μυτιλήνη, 17 Μαΐου 2005
Αρ. πρωτ. ΔΔΟ/ΕΠΤΕΟ/4935

ΠΡΟΚΗΡΥΞΗ

ΘΕΜΑ: Δημοσίευση περίληψης προκήρυξης Ανοιχτού Διαγωνισμού για την μεταφορά πόσιμου νερού στα άνυδρα νησιά των Νομών Δωδεκανήσου και Κυκλάδων.
Το Υπουργείο Αιγαίου και Νησιωτικής Πολιτικής προκηρύσσει ανοιχτό διαγωνισμό, με σφραγισμένες προσφορές, με κριτήριο κατακύρωσης την χαμηλότερη τιμή, για την ανάδειξη αναδόχου για την μεταφορά πόσιμου νερού σε άνυδρα νησιά των Νομών Κυκλάδων και Δωδεκανήσου.
Ο συνολικός προϋπολογισμός του έργου ανέρχεται στο ποσό των 3.080.000,00 ευρώ συμπεριλαμβανομένου του ΦΠΑ.
Ο διαγωνισμός θα γίνει στις 23 Ιουνίου 2005, ημέρα Πέμπτη και ώρα 10 π.μ. στο Υπουργείο Αιγαίου & Νησιωτικής Πολιτικής (Μ. Ασίας 2, Μυτιλήνη-Αίθουσα "Οδυσσέας Ελύτης").
Οσοι επιθυμούν να λάβουν μέρος στον διαγωνισμό, πρέπει να υποβάλουν τις προσφορές τους, σύμφωνα με την αριθμ. πρωτ. ΔΔΟ/ΕΠΤΕΟ/4882/16-5-2005 απόφαση-διακήρυξη, δακτυλογραφημένες και υποχρεωτικά στην ελληνική γλώσσα μέχρι την ημέρα και ώρα του διαγωνισμού. Οι προσφορές που αποστέλλονται στην Υπηρεσία με οποιοδήποτε τρόπο, πρέπει να περιέλθουν σε αυτή μέχρι την προηγουμένη της ημερομηνίας διεξαγωγής του διαγωνισμού.
Δικαίωμα συμμετοχής στο διαγωνισμό έχουν:
- Ολα τα φυσικά ή νομικά πρόσωπα, ημεδαπά ή αλλοδαπά (με έδρες σε κράτη μέλη της Ευρωπαϊκής Ενωσης ή του Ευρωπαϊκού Οικονομικού Χώρου ή σε τρίτες χώρες που έχουν υπογράψει τη Συμφωνία Δημοσίων Συμβάσεων του Παγκόσμιου Οργανισμού Εμπορίου).
- Ενώσεις προμηθευτών που υποβάλλουν κοινή προσφορά.
- Συνεταιρισμοί.
- Κοινοπραξίες.

Σύμφωνα με τους ειδικότερους όρους της διακήρυξης, οι ενώσεις δεν υποχρεούνται να λαμβάνουν ορισμένη νομική μορφή προκειμένου να υποβάλουν την προσφορά. Η τυχόν επιλεγείσα ένωση υποχρεούται να συστήσει κοινοπραξία για την εκτέλεση της σύμβασης.
Για την παραλαβή της διακήρυξης, και για περισσότερες πληροφορίες οι ενδιαφερόμενοι μπορούν να απευθύνονται τις εργάσιμες ημέρες και ώρες στα γραφεία του Υπουργείου Αιγαίου και Νησιωτικής Πολιτικής, στη Μυτιλήνη στους υπαλλήλους:
1. Μαστραντωνά Στυλιανό, τηλ. 22510-38340 e-mail: smastr@ypai.gr.
2. Κων/νο Κελαϊδίτη, τηλ. 22510-46920 e-mail: kkela@ypai.gr
ή στα γραφεία Αθηνών του Υπουργείου (Φιλελλήνων 9) στον κ. Λυκούργο Καζάντζα (τηλ. 210-3314387).
Περίληψη της διακήρυξης δημοσιεύθηκε στο Τεύχος Δημοσιεύσεων Δημοσίων Συμβάσεων της Εφημερίδας της Κυβέρνησης στο φύλλο της 20-5-2005.
Η δαπάνη βαρύνει το Υπουργείο Αιγαίου.

Ο υπουργός Αιγαίου και
Νησιωτικής Πολιτικής
Αριστοτέλης Α. Παυλίδης

ΣΥΓΧΑΡΗΤΗΡΙΟ

Συγχαρητήρια στην **Αριστέα Ρούσου** που απεφοίτησε την σχολή Διοίκησης Επιχειρήσεων και Οικονομικά Κοζάνης και της ευχόμαστε καλή σταδιοδρομία, γεμάτη υγεία να ολοκληρώνει τους στόχους «εις ανώτερα».

Η οικογένειά της
Γιώργος – Σοφία - Τζώτζη

MXP12426

ΕΥΧΑΡΙΣΤΗΡΙΟ

Υποχρέωσή μας θεωρούμε να ευχαριστήσουμε τον **κ. Γιώργο Παραγυιό** ο οποίος με τις άοκνες προσπάθειές του και την παραδοσιακή μουσική παιδεία του, έδωσε τις σωστές βάσεις στο γιό μας **Κώστα Σαλβάρη,** μέσω του **Μουσικού Σχολείου** και του **Συλλόγου Κρητών Ρόδου "Ο Ψηλορείτης"** τον οποίο επίσης ευχαριστούμε ώστε να συντελέσει και αυτός στην επιτυχία του **Μουσικού Σχολείου Ρόδου** στους **Πανελλήνιους Αγώνες** με το σύνολο του **κ. Διακομανώλη Εμμ.,** επίσης εξαίρετου μουσικού διδασκάλου.

Οικογένεια Στέλιου Σαλβάρη

MZT200507

ΕΥΧΑΡΙΣΤΗΡΙΟ

Θα ήθελα να εκφράσω τα θερμά μου ευχαριστήρια στην ασφαλιστική εταιρεία **"International Life"** για την πιστοποίηση της υψηλού επιπέδου παροχή υπηρεσιών της, και ειδικότερα τα θερμά μου ευχαριστήρια στο εκλεκτό στέλεχος τους κύριο **Λουκά Καρανίκη,** για την ιδιαίτερη συμβολή του με ηθική συμπαράσταση και υλική αποζημίωση στην περιπέτεια υγείας που πέρασα.

Με εκτίμηση
Μιχαήλ Φτακλάκης

MZT200506

ΕΛΛΗΝΙΚΗ ΔΗΜΟΚΡΑΤΙΑ
ΠΕΡΙΦΕΡΕΙΑ ΝΟΤΙΟΥ ΑΙΓΑΙΟΥ
ΝΟΜΟΣ ΔΩΔΕΚΑΝΗΣΟΥ
ΝΟΜΑΡΧΙΑΚΗ ΑΥΤ/ΣΗ ΔΩΔ/ΣΟΥ
ΝΟΜΑΡΧΙΑΚΟ ΣΥΜΒΟΥΛΙΟ

Ρόδος, 19/5/2005
Αριθμ. Πρωτ.: Ν.Σ. 262

ΑΝΑΚΟΙΝΩΣΗ

Με την παρούσα ανακοινώνουμε ότι στις 19-5-2005 παρελήφθη από το Γραφείο μας η με αριθμ. πρωτ. 361/12-5-2005 Απόφαση του Γενικού Γραμματέα Περιφέρειας Νοτίου Αιγαίου με θέμα: Τροποποίηση της με αρ. πρ. 124730/26.2.2002 Κ.Υ.Α. "Εγκριση περιβαλλοντικών όρων για την κατασκευή και λειτουργία ξενοδοχειακής μονάδας, κλασσικού τύπου Α' τάξης (4 αστέρων ως προς την κατηγοριοποίηση), εγκεκριμένης δυναμικότητας 1440 κλινών σύμφωνα με την ανωτέρω ΚΥΑ και νέας δυναμικότητας 980 κλινών σύμφωνα με την παρούσα τροποποίηση στην θέση "Κουκούμια" Δημοτικού Διαμερίσματος Ασκληπειού Δήμου Νότιας Ρόδου, Ν. Δωδεκανήσου, ιδιοκτησίας "ΑΞΤΕ Ι. Μηνέττος Α.Ε.".
Καλούμε κάθε ενδιαφερόμενο, προκειμένου να λάβει γνώση της ανωτέρω απόφασης, να αποταθεί στο Τοπικό Γραφείο Περιβάλλοντος του Τ.Π. και Π.Ε. της Ν. Α. Δωδ/σου (κ. Αρη Σκιαδόπουλο, τηλ. 22410-30413).
Η προαναφερόμενη απόφαση θα αναρτηθεί, για τις προσεχείς μέρες, στον πίνακα ανακοινώσεων της Νομαρχίας.

Ο πρόεδρος του Ν.Σ. Δωδ/σου
Φώτης Χατζηδιάκος

ΚΑΘΗΜΕΡΙΝΑ ΟΛΑ ΤΑ ΝΕΑ ΤΗΣ ΔΩΔΕΚΑΝΗΣΟΥ ΣΤΟ INTERNET

www.rodiaki.gr

ΓΡΑΦΕΙΟ
ΙΔΙΩΤΙΚΩΝ ΕΡΕΥΝΩΝ
(ΝΤΕΤΕΚΤΙΒΣ)
ΑΝΑΛΑΜΒΑΝΟΥΜΕ
Υποθέσεις ανηλίκων, οικογενειακές, προσωπικές κ.τλ.
ΔΙΑΘΕΤΟΥΜΕ ΤΑ ΠΛΕΟΝ ΣΥΓΧΡΟΝΑ ΟΠΤΙΚΟΑΚΟΥΣΤΙΚΑ ΣΥΣΤΗΜΑΤΑ
100% ΕΧΕΜΥΘΕΙΑ
ΡΩΜΗΣ 22 - ΡΟΔΙΝΙ
ΚΙΝ. 6946997967
MZT230412

ΝΤΕΤΕΚΤΙΒΣ
30 ΧΡΟΝΙΑ ΜΟΝΙΜΑ ΚΑΙ ΣΤΗ ΡΟΔΟ
35354 - 28780
Π.Π. ΓΕΡΜΑΝΟΥ 6 (ΠΛ. ΦΩΚΙΑΛΗ)
- Η ΛΥΣΗ!!!
ΣΕ ΚΑΘΕ ΣΑΣ ΠΡΟΒΛΗΜΑ
EXPRESS SECURITY
ΧΠΕΜΠ-16

SHIPPING COMPANY OF SYMI
Α.Ν.Ε.Σ.
ΑΝΩΝΥΜΗ ΝΑΥΤΙΛΙΑΚΗ ΕΤΑΙΡΕΙΑ ΣΥΜΗΣ

ΔΡΟΜΟΛΟΓΙΑ ΑΠΟ 2 ΕΩΣ 31 ΜΑΪΟΥ 2005

	Ε/Γ-Ο/Γ ΣΥΜΗ	Υ/Γ ΑΙΓΛΗ	Ε/Γ ΠΑΝΟΡΜΙΤΗΣ
Κάθε ΔΕΥΤΕΡΑ	06.00 ΣΥΜΗ-ΡΟΔΟ 09.00 ΡΟΔΟ-ΣΥΜΗ 14.00 ΣΥΜΗ-ΠΑΝΟΡΜ. 16.00 ΠΑΝΟΡΜ.-ΡΟΔΟ 18.30 ΡΟΔΟ-ΣΥΜΗ	09.00 ΡΟΔΟ-ΣΥΜΗ 10.30 ΣΥΜΗ-ΡΟΔΟ 14.30 ΡΟΔΟ-ΣΥΜΗ	10.30 ΡΟΔΟ-ΠΑΝΟΡΜ. 12.30 ΠΑΝΟΡΜ.-ΣΥΜΗ 17.00 ΣΥΜΗ-ΡΟΔΟ
Κάθε ΤΡΙΤΗ	06.00 ΣΥΜΗ-ΡΟΔΟ 09.00 ΡΟΔΟ-ΣΥΜΗ 14.00 ΣΥΜΗ-ΠΑΝΟΡΜ. 16.00 ΠΑΝΟΡΜ.-ΡΟΔΟ	07.30 ΣΥΜΗ-ΡΟΔΟ 09.00 ΡΟΔΟ-ΣΥΜΗ 10.30 ΣΥΜΗ-ΡΟΔΟ	10.30 ΡΟΔΟ-ΠΑΝΟΡΜ. 12.30 ΠΑΝΟΡΜ.-ΣΥΜΗ 17.00 ΣΥΜΗ-ΡΟΔΟ 18.30 ΡΟΔΟ-ΣΥΜΗ
Κάθε ΤΕΤΑΡΤΗ	09.00 ΡΟΔΟ-ΣΥΜΗ 14.00 ΣΥΜΗ-ΠΑΝΟΡΜ. 16.00 ΠΑΝΟΡΜ.-ΡΟΔΟ	09.00 ΡΟΔΟ-ΣΥΜΗ 10.30 ΣΥΜΗ-ΡΟΔΟ	08.00 ΣΥΜΗ-ΡΟΔΟ 10.30 ΡΟΔΟ-ΠΑΝΟΡΜ. 12.30 ΠΑΝΟΡΜ.-ΣΥΜΗ 17.00 ΣΥΜΗ-ΡΟΔΟ 18.30 ΡΟΔΟ-ΣΥΜΗ
Κάθε ΠΕΜΠΤΗ	09.00 ΡΟΔΟ-ΣΥΜΗ 14.00 ΣΥΜΗ-ΠΑΝΟΡΜ. 16.00 ΠΑΝΟΡΜ.-ΡΟΔΟ	09.00 ΡΟΔΟ-ΣΥΜΗ 10.30 ΣΥΜΗ-ΡΟΔΟ 14.30 ΡΟΔΟ-ΣΥΜΗ	08.00 ΣΥΜΗ-ΡΟΔΟ 10.30 ΡΟΔΟ-ΠΑΝΟΡΜ. 12.30 ΠΑΝΟΡΜ.-ΣΥΜΗ 17.00 ΣΥΜΗ-ΡΟΔΟ
Κάθε ΠΑΡΑΣΚ.	09.00 ΡΟΔΟ-ΣΥΜΗ 14.00 ΣΥΜΗ-ΠΑΝΟΡΜ. 16.00 ΠΑΝΟΡΜ.-ΡΟΔΟ 18.30 ΡΟΔΟ-ΣΥΜΗ	07.30 ΣΥΜΗ-ΡΟΔΟ 09.00 ΡΟΔΟ-ΣΥΜΗ	10.30 ΡΟΔΟ-ΠΑΝΟΡΜ. 12.30 ΠΑΝΟΡΜ.-ΣΥΜΗ 17.00 ΣΥΜΗ-ΡΟΔΟ
Κάθε ΣΑΒΒΑΤΟ	06.00 ΣΥΜΗ-ΡΟΔΟ 09.00 ΡΟΔΟ-ΣΥΜΗ 14.00 ΣΥΜΗ-ΠΑΝΟΡΜ. 16.00 ΠΑΝΟΡΜ.-ΡΟΔΟ 18.30 ΡΟΔΟ-ΣΥΜΗ	07.30 ΣΥΜΗ-ΡΟΔΟ 09.00 ΡΟΔΟ-ΣΥΜΗ 17.00 ΣΥΜΗ-ΡΟΔΟ	10.30 ΡΟΔΟ-ΠΑΝΟΡΜ. 12.30 ΠΑΝΟΡΜ.-ΣΥΜΗ 17.00 ΣΥΜΗ-ΡΟΔΟ
Κάθε ΚΥΡΙΑΚΗ	06.00 ΣΥΜΗ-ΡΟΔΟ 09.00 ΡΟΔΟ-ΣΥΜΗ 14.00 ΣΥΜΗ-ΠΑΝΟΡΜ. 16.00 ΠΑΝΟΡΜ.-ΡΟΔΟ 18.30 ΡΟΔΟ-ΣΥΜΗ	09.00 ΡΟΔΟ-ΣΥΜΗ 10.30 ΣΥΜΗ-ΡΟΔΟ	10.30 ΡΟΔΟ-ΠΑΝΟΡΜ. 12.30 ΠΑΝΟΡΜ.-ΣΥΜΗ 17.00 ΣΥΜΗ-ΡΟΔΟ

Τα δρομολόγια μπορούν να τροποποιηθούν λόγω εκτάκτων συγκοινωνιακών αναγκών ή καιρικών συνθηκών

Παρακαλούμε πριν ταξιδέψετε επικοινωνήστε με την Εταιρία:

www.anes.gr

Γραφείο ΣΥΜΗΣ Τηλ.: *(22460) 71444 - Φαξ: (22460) 71373*

Γραφείο ΡΟΔΟΥ Τηλ.: *(22410) 37769 - Φαξ: (22410) 34493*

ΧΠ265



Ρόδος: εἰκῇ καὶ ὡς ἔτυχε...

Τα προβλήματα των λιμανιών των Δωδεκανήσων

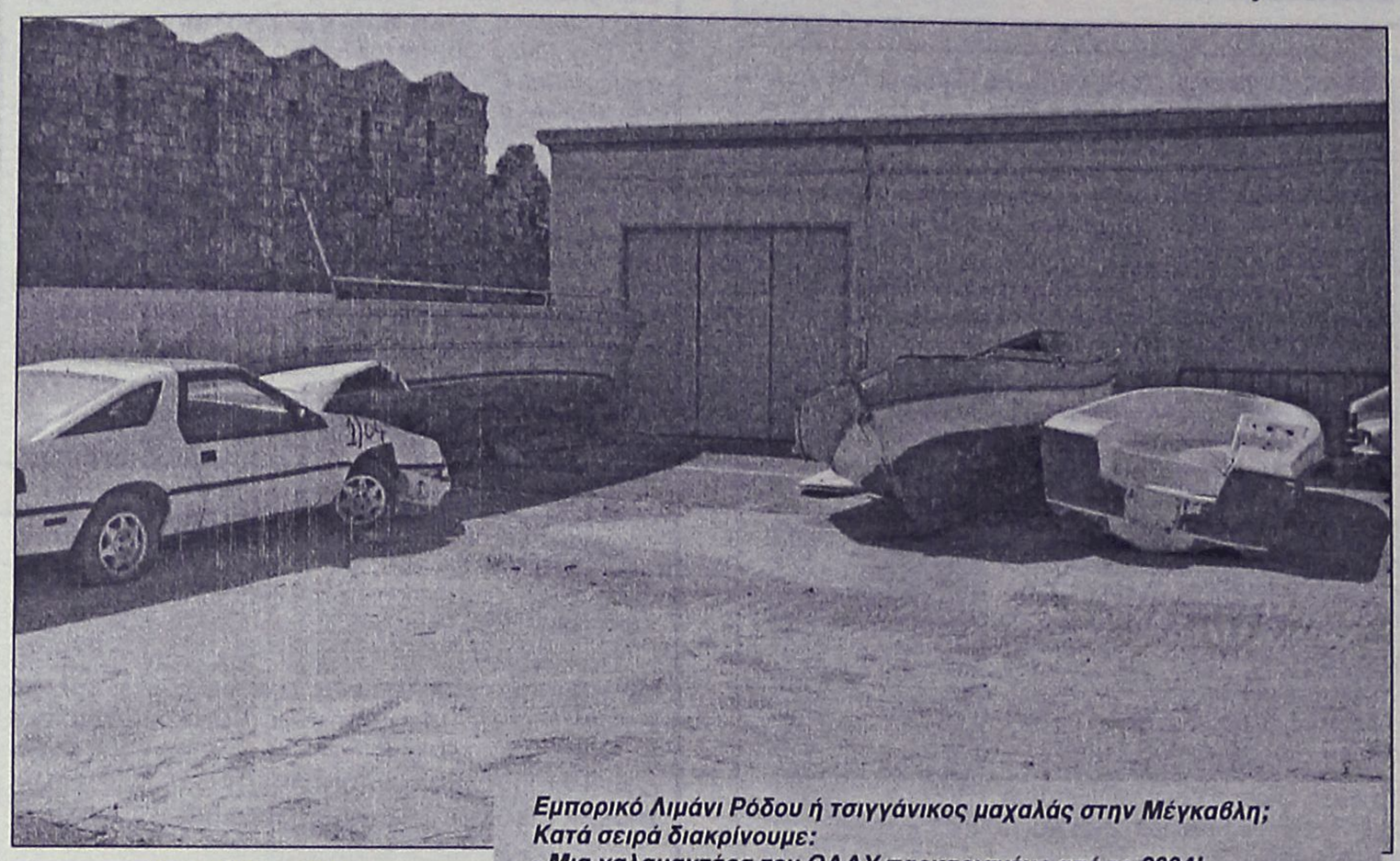

Εμπορικό Λιμάνι Ρόδου ή τσιγγάνικος μαχαλάς στην Μέγκαβλη; Κατά σειρά διακρίνουμε:
- Μια χαλαμαντάρα του ΟΔΔΥ παρκαρισμένη από το 2004!
- Ενα ξεχαρβαλωμένο παραδοσιακό καΐκι αραγμένο στην γωνιά.
- Μια μεταμοντέρνα πλαστική βαρκούλα.
... Και όλα μαζί συνθέτουν το ντεκόρ που πρωτοαντικρίζουν οι τουρίστες των κρουαζιερόπλοιων, μόλις πατήσουν το πόδι τους στο τριτοκοσμικό λιμάνι των "Τσαμπίκων"!

Από το 1996, η ***Ενωση Πλοιάρχων*** αποστέλλει το καθιερωμένο έγγραφό της στο Υπουργείο Εμπορικής Ναυτιλίας με τις προτάσεις της για τα χάλια που παρουσιάζουν τα λιμάνια της χώρας μας.

«Εμείς δεν είμαστε λιμενολόγοι. Εχουμε, όμως, την εμπειρία από την καθημερινή χρήση όλες τις εποχές του χρόνου και με όλες τις καιρικές συνθήκες να γνωρίζουμε τα προβλήματα κάθε λιμένα. Παρά τα υπομνήματά μας και τις παρατηρήσεις μας δεν δίνονται ουσιαστικές λύσεις», τονίζει ο πρόεδρος των πλοιάρχων Ευάγγ. Κούζιλος και συμπληρώνει:

«Επιτελούμε το καθήκον μας έναντι όλων. Στόχος μας είναι η βοήθεια για τη λύση των προβλημάτων, πολλά των οποίων απαιτούν μόνο λίγη καλή θέληση».

Η διοίκηση των πλοιάρχων έχει αποστείλει στον υπουργό Ναυτιλίας Μαν. Κεφαλογιάννη το... καθιερωμένο υπόμνημά της για την κατάσταση των λιμένων.

«Με την παρούσα μας επιστολή επανερχόμεθα στις παρατηρήσεις που αναφέρονται στις προηγούμενες επιστολές μας και, με νέες παρατηρήσεις που μας διαβίβασαν οι πλοίαρχοι των πλοίων που προσεγγίζουν στα αναφερόμενα λιμάνια, σας παρακαλούμε να μεριμνήσετε για την άμεση αποκατάσταση και βελτίωση των συνθηκών των λιμανιών μας, ώστε να γίνεται ασφαλέστερη η προσέγγιση και η παραμονή των πλοίων σε αυτά», τονίζεται στο υπόμνημα.

• ***ΡΟΔΟΣ:*** *Εκβάθυνση στο λιμάνι Ακαντιάς. Στέγαστρα - κιγκλιδώματα για τους επιβάτες. Δημιουργία νέων θέσεων πρυμνοπλαγιοδέτησης για την ασφαλή παραμονή των πλοίων.*

• ***ΚΩΣ:*** *Εκβάθυνση σε όλο το μήκος της προβλήτας σε απόσταση τουλάχιστον 100 μ. Οι δέστρες να τοποθετηθούν σε μεγαλύτερη απόσταση. Να κατασκευασθούν κεκλιμένες ράμπες.*

• ***ΚΑΛΥΜΝΟΣ:*** *Εκβάθυνση σε όλη την λιμενολεκάνη. Προσκουστήρες - Φωτισμός προβλήτας. Η προέκταση του λιμενοβραχίονα, παρ' όλες τις επισημάνσεις μας, είχε σαν αποτέλεσμα να κλείσει η είσοδος του λιμένος και τα πλοία που εισέρχονται ή εξέρχονται να κινδυνεύουν να πέσουν στα βράχια, αφού η ταχύτητα είναι αναγκαστικά περιορισμένη. Ουσιαστικά είναι αλιευτικά καταφύγιο και όχι λιμάνι για πλοία 130-140 μέτρων.*

... Ανοιξη στο Αιγαίο με υακίνθους και μπελαβάλιες

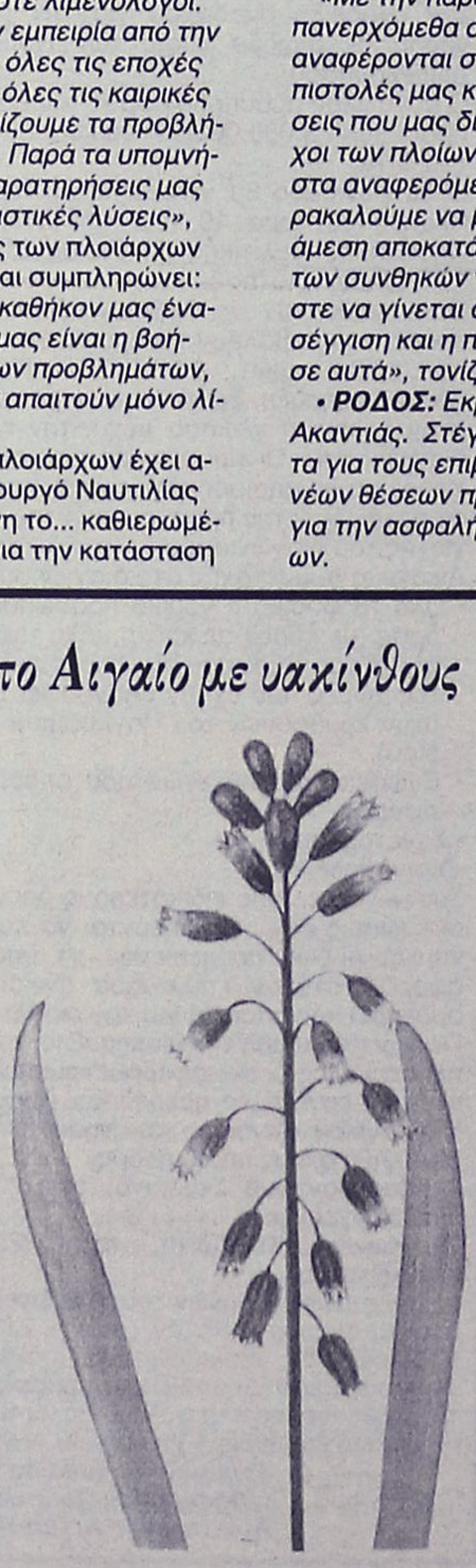

Μπελεβάλια η αμφίβολη, η υακινθοειδής, η ρωμαϊκής, η τρίφυλλη... Οκτώ είναι συνολικά τα είδη που υπάρχουν στη χώρα μας. Και κάθε ένα έχει τα δικά του χαρακτηριστικά. Αντίθετα, ένα είναι το είδος του *υάκινθου*, που κι αυτό ανθίζει την άνοιξη...

Η μπελεβάλια είναι φυτό της οικογένειας των Λιληδών (Liliaceae) που μοιάζει με το μούσκαρι. Κάνει βολβό λίγο - πολύ σφαιρικό και φύλλα ταινιοειδή ή αυλακοειδή. Σε κάθε βολβό βγαίνει ένας ή σπάνια περισσότεροι βλαστοί χωρίς φύλλα, που στο πάνω μέρος τους υπάρχει ο ανθοφόρος βότρυς. Τα άνθη είναι μικρά, σωληνωτά, με τα έξι πέταλα να στρέφονται στην άκρη προς τα έξω, αντίθετα από το μούσκαρι του οποίου τα πέταλα συγκλίνουν προς τα μέσα.

Παρόμοιο φυτό είναι ο υάκινθος (Hyacinthus orientalis), μόνο που τα πέταλά του είναι πολύ πιο μεγάλα και στρέφονται προς τα πίσω.

Στην Ελλάδα υπάρχουν συνολικά 8 είδη του γένους μπελεβάλια και ένα του γένους υάκινθος. Ολα τα είδη ανθίζουν την άνοιξη.

*(Κείμενο και εικονογράφηση: **Γιώργος Σφήκας**, από το "Γεωτρόπιο).*

Μπελεβάλια η τρίφυλλη
Το φυτό αυτό ξεχωρίζει από τα συνήθως 3 λογχεοειδή-αυλακοειδή φύλλα του, που είναι όρθια, και από τα άνθη, που όταν είναι μπουμπούκια έχουν χρώμα μοβ, αλλά καθώς ανοίγουν γίνονται λευκά προς τα άκρα των πετάλων. Ανθιση: Μάρτιο-Απρίλιο. Εξάπλωση: νησιά Αν. Αιγαίου, Αίγινα, πιθανά και αλλού στην Ελλάδα.

(εκ)πολιτισμικά παίγνια

Από τα Υμια στη νησίδα Ρω

«Ισως η πιο σοβαρή πολιτική άποψη που έχει μέχρι σήμερα διατυπωθεί για το Αιγαίο είναι αυτή που υποστηρίζει ότι «Το Αιγαίο ανήκει στα ψάρια του». Διότι όσοι τσαμπουκάδες κι αν ασκούνται στα καταγάλανα νερά του, δεν αφορούν τα ψάρια που ασφαλώς κινούνται ελευθέρως όπου γουστάρουν.

***Και τίποτα πιο γελοίο** από ένα ταπεινό ψαροκάικο να βρίσκεται ανάμεσα σε τορπιλακάτους. Τίποτα πιο φαιδρό, από δημοσιογράφους της γειτονικής χώρας που επιχειρούν... απόβαση στα Υμια χάριν της θεαματικότητας!*

***Αμέτοχοι σ' αυτά τα γελοία**, που μερικές φορές κινδυνεύουν να γίνουν σοβαρά, υπό την καθοδήγηση των γερακιών της Αγκυρας, είναι οι κάτοικοι της συνοριακής γραμμής. Ανθρωποι αγαθοί, μεροκαματιάρηδες, που τα πάνε μια χαρά μεταξύ τους. Μέχρι που πλακώνουν οι "ράμπο" κι είναι για γέλια και κλάματα.*

***Η ιστορία με τις ερημονησίδες** και τους "ράμπο-δημοσιογράφους" της φίλης χώρας ξεκίνησε το 1974 από τη βραχονησίδα **Ρω**, όπου πήγαν κι έστησαν στα καλά του καθουμένου μια τουρκική σημαία. Ο Γιάννης Καψής, που ήταν τότε στα "ΝΕΑ", είχε τη φαεινή ιδέα να στείλει εμένα να βάλω την ελληνική στη θέση της τουρκικής. Ευτυχώς που είχε θαλασσοταραχή κι έτσι απέφυγα την περιπέτεια.*

***Τότε, όμως, γνώρισα τη Δέσποινα Αχλαδιώτη**, τη γνωστή πλέον ως **"Κυρά της Ρω"**, που μου εξήγησε με τη λαϊκή της αφέλεια πως της ήταν πολύ απλό όσο ζούσε με το βοσκό σύζυγό της στη Ρω να υψώνει κάθε τόσο την ελληνική σημαία. Τοιουτοτροπως, εμείς την αναδείξαμε σε ηρωίδα πρώτης σειράς, ενώ αυτή η έρμη ούτε που φαντάζόταν πως έκανε καμία σπουδαία πράξη. Μέχρι που τιμήθηκε από την Ακαδημία. Καλώς.*

***Εκείνο, ωστόσο, που μου 'καμε εντύπωση τότε ήταν το έρμο Καστελόριζο.** Απόλυτα απομονωμένο από την υπόλοιπη Ελλάδα. Ετσι κι έπιανε καρός, δεν κατάφερνε να δέσει μήτε ο "Πανορμίτης". Ηταν και στην άγονη γραμμή. Μια στις τόσες έφτανε ως εκεί ο "Κανάρης". Απομονωμένοι όμως από την υπόλοιπη Τουρκία ήταν κι οι φουκαράδες οι Τούρκοι που κατοικούν απέναντι από το Καστελλόριζο, στην Αντίφελλο. Για να τα βγάλουν πέρα άρχισαν το λαθρεμπόριο οι μεν με τους δε. Τσιγάρα, δερμάτινα, μέχρι και κρέας. Οσάκις δε οι Αρχές τη μιας ή της άλλης πλευράς έπαιρναν χαμπάρι το "λαθρέμπορο", τον έκρυβε ο σύντροφός του. Τούρκος έκρυβε Ελληνα και Ελληνας προστάτευε Τούρκο. Ετσι πορεύτηκαν χρόνια αγαπημένοι. Ως σήμερα.*

***Ας αφήσουν,** λοιπόν, οι κάθε λογής Ράμπο τους λαούς ήσυχους. Ξέρουν να τα βρίσκουν μόνοι τους καλύτερα από κάθε θερμοκέφαλο στρατηγό ή τζάμπα-μάγκα δημοσιογράφο».*

Αρης Σκιαδόπουλος, δημοσιογράφος

Leonardo da Vinci: "Προφητείες"

***«Κάθε άνθρωπος μπορεί να προβλέψει το μέλλον»**, λέει ο **Λεονάρντο Ντα Βίντσι** «αρκεί να μάθει τα κόλπα». Οι **«Προφητείες»** του μέγιστου καλλιτέχνη δεν είναι παρά κωδικοποιημένα αινίγματα, οι **"Μύθοι"** του αποτελούν μια μεγαλοφυή απόδειξη της συνδυαστικής του σκέψης και η **"Ζωολογία"** του εκδηλώνει το βαθύτατο σεβασμό του για την ευταξία του Σύμπαντος.*

«Ο λόγος του είναι τόσο τερπνός, που κερδίζει τις καρδιές των συνομιλητών του αυστοστιγμεί» και η σκέψη του είναι διερευνητική και πολλές φορές έχει διδακτικό χαρακτήρα.

Γι' αυτό ο τόνος του γίνεται συχνά δηκτικός και υπαινικτικός. Ο ίδιος ο συγγραφέας αναλαμβάνει από μόνος του να αποκρυπτογραφήσει τους ίδιους τους χρησμούς του, καθώς οι **"Προφητείες"** του θυμίζουν έντονα γρίφο.

Κι όμως αφήνει πολλά περιθώρια στο νου και στην φαντασία του αναγνώστη του ο **Ντα Βίντσι**, παρότι θέλει να αυτοερμηνεύεται. Του ανοίγει νέα μονοπάτια σκέψης και εξερεύνησης, ωθώντας τον να εξετάσει πράγματα που θεωρούμε δεδομένα.

Η εκφορά του λόγου χαρακτηρίζεται από λιτότητα, χωρίς τα φορτωμένα λεκτικά στολίδια της εποχής και αποδίδει για άλλη μια φορά την αισθητική αντίληψη του συγγραφέα.

Οταν οι ρήσεις αυτές εκδόθηκαν τον δέκατο ένατο και τον εικοστό αιώνα, κατανεμήθηκαν σε κεφάλαια με ξεχωριστό τίτλο. Στο βιβλίο αυτό γίνεται από κάθε κεφάλαιο μια επιλογή ρήσεων, από έναν απέραντο όγκο σελίδων.

**** Leonardo da Vinci: "Προφητείες", μετάφραση: Αλεξάνδρα Λαμπροπούλου, εκδοσεις "Περίπλους", σελ. 237, Αθήνα 2005, τιμή: 17 ευρώ.***

Δρομολόγια του Ταχύπλοου Καταμαράν "ΔΩΔΕΚΑΝΗΣΟΣ ΕΞΠΡΕΣ"

Από: 15 Μαΐου 2005 έως 15 Ιουνίου 2005

DODEKANISOS SEAWAYS

Αναχωρίσεις από την Κολώνα (Θαλασσινή πύλη)

ΚΥΡΙΑΚΗ		
ΛΙΜΑΝΙ	ΑΦΙΞΗ	ΑΝΑΧ.
ΡΟΔΟΣ		08.30
ΣΥΜΗ	09.20	09.25
ΚΩΣ	11.00	11.10
ΚΑΛΥΜΝΟΣ	11.50	12.00
ΛΕΡΟΣ	12.50	12.55
ΛΕΙΨΟΙ	13.15	13.20
ΠΑΤΜΟΣ	13.40	13.45
ΛΕΡΟΣ	14.25	14.30
ΚΑΛΥΜΝΟΣ	15.20	15.30
ΚΩΣ	16.10	16.20
ΣΥΜΗ	17.45	17.50
ΡΟΔΟΣ	18.30	

ΔΕΥΤΕΡΑ		
ΛΙΜΑΝΙ	ΑΦΙΞΗ	ΑΝΑΧ.
ΡΟΔΟΣ		08.30
ΚΑΣΤΕΛΛΟΡΙΖΟ	11.00	16.00
ΡΟΔΟΣ	18.30	

ΤΡΙΤΗ		
ΛΙΜΑΝΙ	ΑΦΙΞΗ	ΑΝΑΧ.
ΡΟΔΟΣ		08.30
ΚΩΣ	10.40	10.50
ΚΑΛΥΜΝΟΣ	11.30	11.40
ΛΕΡΟΣ	12.30	12.35
ΛΕΙΨΟΙ	12.55	13.00
ΠΑΤΜΟΣ	13.20	13.30
ΛΕΡΟΣ	14.20	14.30
ΚΑΛΥΜΝΟΣ	15.20	15.30
ΚΩΣ	16.10	16.20
ΡΟΔΟΣ	18.30	

ΤΕΤΑΡΤΗ		
ΛΙΜΑΝΙ	ΑΦΙΞΗ	ΑΝΑΧ.
ΡΟΔΟΣ		08.30
ΣΥΜΗ	09.20	09.25
ΚΩΣ	11.00	11.10
ΚΑΛΥΜΝΟΣ	11.50	12.00
ΛΕΡΟΣ	12.50	12.55
ΛΕΙΨΟΙ	13.15	13.20
ΠΑΤΜΟΣ	13.40	13.45
ΛΕΡΟΣ	14.25	14.30
ΚΑΛΥΜΝΟΣ	15.20	15.30
ΚΩΣ	16.10	16.20
ΣΥΜΗ	17.45	17.50
ΡΟΔΟΣ	18.30	

ΠΕΜΠΤΗ		
ΛΙΜΑΝΙ	ΑΦΙΞΗ	ΑΝΑΧ.
ΡΟΔΟΣ		08.30
ΚΩΣ	10.40	10.50
ΚΑΛΥΜΝΟΣ	11.30	11.40
ΛΕΡΟΣ	12.30	12.35
ΛΕΙΨΟΙ	12.55	13.00
ΠΑΤΜΟΣ	13.20	13.30
ΛΕΡΟΣ	14.20	14.30
ΚΑΛΥΜΝΟΣ	15.20	15.30
ΚΩΣ	16.10	16.20
ΡΟΔΟΣ	18.30	

ΠΑΡΑΣΚΕΥΗ		
ΛΙΜΑΝΙ	ΑΦΙΞΗ	ΑΝΑΧ.
ΡΟΔΟΣ		08.30
ΚΩΣ	10.40	10.50
ΚΑΛΥΜΝΟΣ	11.30	11.40
ΛΕΡΟΣ	12.30	12.35
ΛΕΙΨΟΙ	12.55	13.00
ΠΑΤΜΟΣ	13.20	13.30
ΛΕΡΟΣ	14.20	14.30
ΚΑΛΥΜΝΟΣ	15.20	15.30
ΚΩΣ	16.10	16.20
ΡΟΔΟΣ	18.30	

ΣΑΒΒΑΤΟ		
ΛΙΜΑΝΙ	ΑΦΙΞΗ	ΑΝΑΧ.
ΡΟΔΟΣ		08.30
ΠΑΝΟΡΜΙΤΗΣ	09.10	09.20
ΚΩΣ	10.50	11.00
ΚΑΛΥΜΝΟΣ	11.40	11.50
ΛΕΡΟΣ	12.40	12.45
ΛΕΙΨΟΙ	13.05	13.10
ΠΑΤΜΟΣ	13.30	13.40
ΛΕΡΟΣ	14.20	14.30
ΚΑΛΥΜΝΟΣ	15.20	15.30
ΚΩΣ	16.10	16.20
ΠΑΝΟΡΜΙΤΗΣ	17.45	17.50
ΡΟΔΟΣ	18.30	



• Ταξιδέψτε με 30 μίλια την ώρα
• Fully air-conditioned

Πληροφορίες: Δωδεκάνησος Ναυτιλιακή Ν.Ε.
Αυστραλίας 3, 85100 Ρόδος
Τηλ: 22410 70 590 - Fax: 22410 70 591

website: www.12ne.gr
e-mail: info@12ne.gr

ΑΕ177

«ΡΟΔΙΑΚΗ» ΑΠΟ ΤΟ 1915

ΦΛΑΣ ΣΤΟ ΠΑΡΕΛΘΟΝ

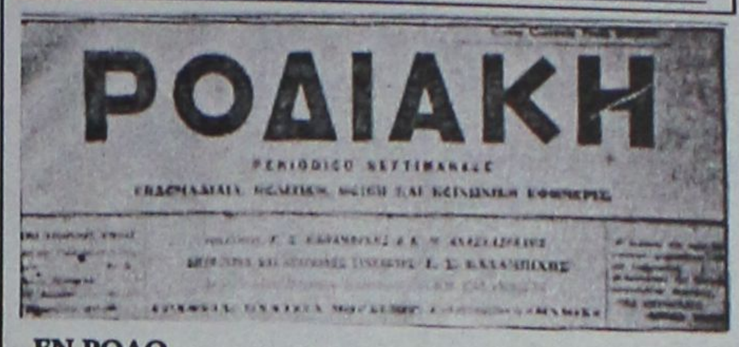
ΡΟΔΙΑΚΗ

ΕΝ ΡΟΔΩ

ΠΕΜΠΤΗ 14 ΜΑΪΟΥ 1931

ΑΡΙΘΜ. ΦΥΛΛΟΥ 1205

ΜΙΑ ΑΝΟΙΚΤΗ ΕΠΙΣΤΟΛΗ

Στα αγαπημένα μας αδέλφια τους ερυθροσταυρίτες του σχολείου της Λίνδου

Αγαπητά αδέλφια

Ετρελλάθημεν από την χαράν μας που εδιαβάσαμε στη «Ροδιακή», όσα έγραψε ο αγαπητός μας Διευθυντής. Νομίζεις πως έβγαιναν από την ψυχήν μας και πως είμεθα και ημείς στην συνεδρίαση σας. Αχ! πότε; πότε πλέον θα κατορθώσουμε να πείσουμε τους διδασκάλους μας και τους γονείς μας και τον κόσμον όλον να μας ξεσκλαβώσουν από τα κατηραμένα θρανία, όπου σαπίζει το σώμα και η ψυχή μας, από τους τέσσερις τοίχους των σχολείων, όπου θάφτεται το κορμί μας, από τη σιχαμένη και ατελείωτη αποστήθιση των βιβλίων, που είναι η σκοτεινή και ανατριχιασμένη κόλαση του μυαλού μας;

Αχ! πότε πια θα μας παραδώσουν τον ωραίον μαγευτικόν κόσμον, στο αυθεντικό βιβλίον της Δημιουργίας του Θεού, που ανυψώνει τον νουν μας, έως τον θρόνον του Θεού, που δίνει πτερά στην φαντασίαν μας, που γεμίζει τον νουν μας από χίλιες δυό γνώσεις ζωντανές, που τρελλαίνει την καρδιά μας, που ζωογονεί και δυναμώνει το σώμα μας, που μας δίδει τόσες και τόσες ευκαιρίες να συναντηθούμε με τ' αγαπημένα μας αδέλφια να τα αγκαλιάσουμε και να παίξουμε μαζί των τον χορόν των αγγέλων τόσο στις μυρωδιές των λουλουδιών και τα κελαδήματα των πουλιών;

Αχ! πότε θα έλθη η ώρα αυτή η τρισευτυχισμένη;

Νομίζει ο κόσμος πως θα χάσουμε τα μαθήματά μας, ενω ίσα-ίσα εκεί θα τα βρούμε τέλεια. Τα μαθήματα του σχολείου συντροφιασμένα και αχώριστα με τα μαθήματα του ανοικτού βιβλίου του Κόσμου, όπως η ψυχή με το σώμα, η θεωρία με την πράξιν, το άλας με το φαγητό, θα αποτελούν και θα σχηματίζουν την πολύτιμη τροφή, που έχει ανάγκην η πεινασμένη ψυχή μας και το δροσερό νερό που διψά η φλογισμένη καρδία μας.

Χαιρετισμούς στους αγαπητούς σας διδασκάλους.

Βιλλανόβα την 6 Μαΐου 1931

Σας φιλούμε
Τα αδέλφια σας
Οι Ερυθροσταυρίτες
της Βιλλανόβας

ΠΡΙΝ 50 ΧΡΟΝΙΑ

ΠΡΙΝ 50 ΧΡΟΝΙΑ

ΚΥΡΙΑΚΗ 13 ΜΑΡΤΙΟΥ 1955

ΑΡΙΘΜ. 1164

ΠΙΣΤΩΣΕΙΣ ΔΙΑ ΣΧΟΛΕΙΑ ΔΩΔΕΚΑΝΗΣΟΥ

ΑΘΗΝΑΙ 12 (του ανταποκριτού μας) - Εκ του προϋπολογισμού επενδύσεων του υπουργείου Παιδείας διατέθησαν τα κάτωθι ποσά δια τα δημοτικά σχολεία των κάτωθι χωρίων της Δωδεκανήσου.

Αρβανιτοχώριον Κάσου δραχ. 50.000, Πυλί Κω δρ. 20.000 και δια Κω δρχ. 10.000

ΕΚΠΟΜΠΕΣ ΔΙΑ ΤΟΝ ΕΡ. ΣΤΑΥΡΟΝ

Υπό του Ραδιοφωνικού Σταθμού Ρόδου θα μεταδοθούν, σήμερον και ώραν 17.35-17.50 την Δευτέραν ώραν 22.10-22.15, την Τρίτην ώραν 15.05-15.20 και την Πέμπτη ώραν 15.05-15.20 σκετς σχετικώς με την έρευναν του Ελληνικού Ερυθρού Σταυρού.

Αντίλαλοι

ΠΟΛΙΤΙΚΟΙ και άλλοι...

ΟΧΙ ΟΙ ΙΔΙΟΙ

"Δεν συμμερίζομαι τη λογική ότι θα πρέπει να είμαστε συνεχώς τα ίδια πρόσωπα στην πολιτική ζωή του τόπου μας" δήλωσε χθες ο πρώην υπουργός **κ. Κοσμάς Σφυρίου,** σχολιάζοντας δημοσιεύματα που στην ουσία τον προτείνουν για την θέση του συντονιστή **στις κομματικές οργανώσεις** του ΠΑΣΟΚ.

Και επειδή τόσα χρόνια έχουμε μάθει ότι αν ο κ. Σφυρίου λέει κάτι το εννοεί κιόλας (σ.σ. σε αντίθεση, προφανώς με την συντριπτική πλειοψηφία των πολιτικών), οι έχοντες τέτοιες σκέψεις ή σενάρια, ας τα συνεχίσουν... **χωρίς τον κ. Σφυρίου!**

Εδώ που τα λέμε, δεν έχει άδικο στην λογική που επικαλείται ο κ. Σφυρίου.

Λ. Μ.

ΑΥΞΗΣΗ 22,7%

Ενώ εμείς **εδώ στη Ρόδο** διαχειριζόμαστε την... τουριστική γκρίνια μας, απέναντι στην Τουρκία η τουριστική κίνηση εξελίσσεται αλματωδώς.

Σύμφωνα με επίσημα στοιχεία που ανακοινώθηκαν **τον περασμένο Απρίλιο** η τουριστική κίνηση στην Τουρκία ήταν αυξημένη κατά 22,7%!

Ενας μάλιστα στους 30 τουρίστες που επισκέφτηκε την Τουρκία **ήταν Ελληνας,** όπως προκύπτει από τα ίδια στοιχεία!

Λ. Μ.

ΣΥΝΑΝΤΗΣΗ

Μπορεί η συνάντηση να ήταν τυχαία, εθεάθησαν όμως να τα λένε χθες σε κεντρική καφετέρια ο βουλευτής **κ. Αναστ. Καραμάριος** και ο επικεφαλής της μειοψηφίας στο δημοτικό συμβούλιο Ρόδου κ. Χατζής Χατζηευθυμίου.

Δεν ακούσαμε τί έλεγαν, υποθέτουμε όμως ότι η συζήτηση αφορούσε **τις δημοτικές εκλογές,** εκτός κι αν συζητούσαν την... πορεία του κυβερνητικού έργου!

Αν κρίνουμε πάντως από το ύφος και των δύο, την ώρα της συζήτησης, μάλλον ταυτόσημες απόψεις είχαν...

Λ. Μ.

ΤΟ ΕΙΔΑΜΕ ΚΑΙ ΑΥΤΟ!

Γονείς στο Δημοτολόγιο του Δήμου Ροδίων να προσπαθούν να αποδείξουν στην προϊσταμένη του τμήματος ότι τα παιδιά... είναι δικά τους!

Και όλα αυτά για να μπορέσουν να πάρουν ένα απλό πιστοποιητικό οικογενειακής κατάστασης για τις εξετάσεις που επρόκειτο να δώσουν.

Η λύση τελικά δόθηκε από την ίδια την υπάλληλο, η οποία όπως τους είπε θα πρέπει είτε να έρθουν τα παιδιά μαζί για να γίνει διασταύρωση... της φωτογραφίας, είτε να βρουν κάποια άλλη υπάλληλο που η ίδια να εμπιστεύεται και να την διαβεβαιώσει ότι πράγματι το παιδί είναι δικό τους!

Δηλαδή χωρίς "μέσο"-όπως πολύ σοφά είπε κάποια μητέρα πιστοποιητικό... γιοκ!!!

Ελ. Π.

ΣΟΛΟΜΩΝΤΕΙΑ ΛΥΣΗ

Τη Σολομώντεια λύση, να μην πάρει το όνομα κανενός αγωνιστή του αεροδρομίου Καρπάθου, αλλά να ονομαστεί απλά **"Κάρπαθος"** έδωσε ο δήμαρχος **Μιχ. Ιωαννίδης,** και τελικά η πρότασή του ψηφίστηκε στο δημοτικό συμβούλιο. Προκειμένου να αποφευχθούν οι οξύτητες και αντιπαραθέσεις, λόγω των διαφορετικών απόψεων που υπήρχαν, βρήκε τη χρυσή τομή και μάλιστα με ισχυρά επιχειρήματα: "Ας αποφύγουμε σήμερα το συναγωνισμό ποιός από 'μας θα πει τις πιο πομπώδεις λέξεις και τους πιο πομπώδεις επαίνους για τον ένα ή τον άλλο πατριώτη, αφού υπάρχει κίνδυνος στην προσπάθειά μας αυτή, ποιός δηλαδή να πει τα πιο εντυπωσιακά, να ξεθωριάσουμε τη μνήμη τους" είπε στην εισήγησή του ο κ. Ιωαννίδης.

Εκτός αυτού το όνομα **Διεθνής Αερολιμένας "Κάρπαθος"** έχει τη μεγαλύτερη δυνατή αναγνωρισιμότητα και κανένας δε μπορεί να το αμφισβητήσει.

Β. Μ.

ΚΙΝΟΥΝΤΑΙ

Είναι γνωστό ότι τελευταία, πολλοί κινούνται για να συντονιστούν, και να λυθεί το **ακτοπλοϊκό**. Ας κάνουν όμως **πιο γρήγορες** κινήσεις, γιατί φαίνεται ότι θα τους προκάνει το... **Εργατικό Κέντρο,** που εντός των ημερών, θα ανακοινώσει τη μορφή της κινητοποίησης που θα γίνει ως ένδειξη διαμαρτυρίας.

Β. Μ.

ΕΠΙΦΥΛΑΞΕΙΣ

Με ενδιαφέρον περιμένουμε το Αναπτυξιακό Συνέδριο της Νομαρχίας Δωδεκανήσου στα τέλη του μήνα. Ηδη έχουν ξεκινήσει τα προσυνέδρια στα επαρχεία του Νομού.

Ελπίζουμε, βέβαια, να βγει κάτι καλό και ουσιαστικό από τη συζήτηση που θα γίνει και τους προβληματισμούς που θα τεθούν, μιας και αυτό θα βοηθήσει την εν γένει παρουσία της περιοχής μας στο Αναπτυξιακό Συνέδριο της περιφέρειας στη Σύρο.

Και η αλήθεια είναι ότι μετά την "αναιμική" παρουσία που είδαμε κατά τη θεματική Συνάντηση στο "Ρόδος -Πάλλας" μια... επιφύλαξη την έχουμε...

Κυρ. Π.

Ο ταχυδρόμος πέρασε



• **Προς αγωνιούντα ΠΑΣΟΚτζή:** Γιατί τόση βιασύνη; Να παρελάσουν πρώτα όλοι οι υποψήφιοι (ενδιαφερόμενοι και μη) να γίνει η μοιρασιά της πίτας και μετά θα μάθεις τα καθέκαστα. Μην ανησυχείς δεν πρόκειται να μείνεις χωρίς Γραμματικό.

• **κ. τακτ. αναγνώστη:** Γιατί είμαι εκτός εαυτού; Ε, είναι να μην είμαι. Είναι δυνατόν να προσφέρεις ευκαιρίες στα λαμόγια να μιλάνε, να κάνουν κριτική; Και όχι τίποτα άλλο που δεν έχω τρίχα στο κεφάλι μου να τη ξεριζώσω και να ξεθυμάνω.

• **Παραβολή:** "Ουαί υμίν Φαρισαίοι υποκριταί".

• **Διάβασα:** Χθες: "Αναβαθμίζεται το Μαντράκι". Προχθές: "Νέες ασφαλτοστρώσεις και παρεμβάσεις στην πόλη". Προ ημερών: "Ντροπή το ασυμβίβαστο". Να το ξαναπώ; Αντε καλή επιτυχία...

• **Προς αγαπητό φίλο:** Ναι σήμερα είναι η μεγάλη ημέρα για τον Παΐσιο. Γενικά είναι μεγάλη μέρα για όλους όταν διαπιστώνουν ότι δικαιώνονται οι ταπεινοί και άξιοι...

ΑΛΛΙΩΣ...

Μέχρι το τέλος του χρόνου θα έχουμε φως στο θέμα του γκολφ Αφάντου, δήλωσε χθες ο βουλευτής ***κ. Βασ. Χρύσης*** *και πολύ θα θέλαμε να ήταν έτσι.*

Αν πάντως οι αρμόδιοι κυβερνητικοί παράγοντες δεν.... προχωρήσουν προς το φως, τότε αναμένεται ιδιαίτερα θερμό το φθινόπωρο!

Λ. Μ.

Παντρεύω & Βαπτίζω...

... Με Προσκλητήρια, Μπομπονιέρες, Στέφανα, Λαμπάδες, Αξεσουάρ Ιταλίας, Τιάρες και Κουαφ, Είδη Βάπτισης, Διακοσμητικά δεξίωσης...

& σε συνεργασία με διάσημους οίκους

Παντρεύω και βαπτίζω...

... Με πρωτοτυπία και αισθητική, κάνουμε το όνειρό σας πραγματικότητα, σκηνοθετώντας για εσάς κάθε είδους εκδήλωση

Με την φροντίδα της

Τζένης Μυριαλλάκη

Παντρεύω και βαπτίζω...

Πετυχημένα...

Και η στιγμή σας έγινε μοναδική!!!

Ωράριο λειτουργίας 09.30-14.00 και 17.30-21.30

Αλεξάνδρου Διάκου 7Β•Τηλ. 2241032302

AT1413

ΠΩΛΟΥΝΤΑΙ

ΜΟΝΟΚΑΤΟΙΚΙΕΣ

λουξ κατασκευής έναντι Μίρα Μάρε (Ιξιά) των 140 τ.μ., 160 τ.μ., 180 τ.μ., 200 τ.μ. και με υπόγειο για γκαράζ.

Πληροφ. Γεώργιο Ιωαννίδη

Τηλ.. 22410 23271/22307 Κιν. 6932 296983 AE193



Χρυσή Ολυμπιάδα

σας εύχεται καλό καλοκαίρι, καλή σαιζόν και σας προσκαλεί σε γεύσεις μοναδικές, ουράνιες, ποιοτικές.

Κρέας, Φιλέτο, Στέικ, παϊδάκια μόνο φρέσκα στο γκριλ, ζουμερά και σερβιρισμένα με ξεχωριστές γαρνιτούρες και σος. Κατσίκι, αρνάκι, μοσχάρι, φρέσκα μαγειρεμένα με καταπληκτικές γεύσεις.

Ψάρια, αστακοί, γαρίδες, μύδια, σουπιές, καλαμάρια όλα τα θαλασσινά ντόπια στο γκριλ αλλά και με υπέροχες συνταγές.

Ζυμαρικά διάφορα. Δοκιμάστε τις υπέροχες, τις μοναδικές ταλιατέλες που Ιταλός Σεφ ζήτησε επίμονα την συνταγή.

Μεζέδες, πρώτα πιάτα από την Ελληνική και διεθνή κουζίνα, παραδοσιακές χορτόπιτες όπως τον παλιό καιρό.

Όλα αυτά κάνουν Έλληνες και ξένους να μας λένε **"Φάγαμε το καλύτερο φαγητό στη Ρόδο".**

ΑΠΕΛΛΟΥ & ΕΥΔΗΜΟΥ - ΠΑΛΙΑ ΠΟΛΗ - ΡΟΔΟΣ
ΤΗΛ: 22410 20119