Η ΡΟΔΙΑΚΗ

ΠΛΗΡΩΜΕΝΟ ΤΕΛΟΣ
Ταχ. Γραφείο Κ ΡΟΔΟΥ
Αριθμ. Αδειας 1 1878

ΕΛΤΑ

ΤΡΙΤΗ
24 ΜΑΪΟΥ 2005
ΑΡ. ΦΥΛΛΟΥ 18.004
ΤΙΜΗ: ΕΥΡΩ 0,70

ΗΜΕΡΗΣΙΑ ΠΡΩΙΝΗ ΕΦΗΜΕΡΙΔΑ ΤΗΣ ΡΟΔΟΥ



Υπάρχουν στιγμές που τα λόγια βγαίνουν δύσκολα, που οι λέξεις φαντάζουν ανούσιες και χωρίς περιεχόμενο στο χαρτί.

Στον κυρ-Σάββα

Υπάρχουν στιγμές που κάποιοι από εμάς ανακαλύπτουμε ξαφνικά ότι γίναμε φτωχότεροι. Οτι μας πήραν ένα κομμάτι του εαυτού μας. Ενα κομμάτι της ψυχής μας.

Η «Ροδιακή», η οικογένεια αυτής της εφημερίδας, είναι ήδη φτωχότερη. Ο Σάββας Τσοπανάκης, που ήταν για χρόνια η ψυχή της εφημερίδας, που ήταν για χρόνια όχι ο εργοδότης, αλλά ο πατέρας όλων μας, δημοσιογράφων και τεχνικών, δεν βρίσκεται πια εδώ. Είπε να πάει να συναντήσει τους παλιούς του φίλους, τους γονείς του, το Γιώργο του, τον αξέχαστο γιο του, και έφυγε από κοντά μας. Αφήνοντας στη θέση του ένα κενό που περισσότερο με ανοιχτή, χαίνουσα πληγή μοιάζει.

Γεννημένος το 1912 μεγάλωσε στις δύσκολες συνθήκες της εποχής. Τις συνθήκες που ατσάλωσαν τον χαρακτήρα του, χωρίς ωστόσο να του αφαιρέσουν κάτι από τη φυσική του πραότητα και τη γλυκύτητά του.

Από νωρίς ασχολήθηκε με το εμπόριο και ήταν από τους πρώτους που δραστηριοποιήθηκαν σ' αυτό τον τομέα στη Ρόδο, ενώ υπήρξε ο πρώτος που γράφτηκε μέλος στο τότε νεοσύστατο Επιμελητήριο του νησιού. Με επιχειρηματική διορατικότητα, ήταν εκείνος που ίδρυσε το πρώτο λατομείο αδρανών υλικών στην περιοχή μας. Ένα μόνο ήταν το επιχειρηματικό του «λάθος», ότι αγαπούσε αυτό τον τόπο και τους ανθρώπους του πάνω από την «τσέπη» του.

Και ήταν αυτή του η αγάπη που τον ώθησε, φαίνεται, το 1954 να αναλάβει μαζί με τον αείμνηστο Στέλιο Κωτιάδη, τον μετέπειτα υπουργό που τίμησε τα Δωδεκάνησα, την έκδοση της «Ροδιακής», κάτω από πολύ δύσκολες συνθήκες. Σαν επιχείρηση για πολλά χρόνια ήταν ζημιογόνα η εφημερίδα, αφήνοντας παθητικό. Ωστόσο ο κυρ-Σάββας δεν το έβαζε κάτω. Η «Ροδιακή» δεν ήταν γι' αυτόν μια ακόμα επιχείρηση. Ηταν μεράκι. Ηταν προσφορά στον τόπο. Ηταν πατριωτική πράξη.

Η δικαίωση ήρθε πολύ αργότερα. Οταν η εφημερίδα άρχισε να παίρνει τα πάνω της και να αποδίδει. Ομως ούτε αυτή η επιτυχία τον άλλαξε. Πατέρας στα δύσκολα, ακόμα καλύτερος πατέρας στα χρόνια της επιτυχίας, είχε πάντα την αγάπη και την πραότητα να τον οδηγούν στη συμπεριφορά του απέναντι στους εργαζόμενους, που τους έβλεπε σαν παιδιά του. Οπως κι εκείνοι τον έβλεπαν σαν πατέρα και όχι σαν εργοδότη.

Παντρεμένος με την Ελλη Κωτιάδη, απέκτησε δύο γιους μαζί της, τον Γιώργο και τον Δημήτρη. Η μοίρα του επεφύλαξε ένα ακόμα χτύπημα, να χάσει τον Γιώργο -να τον χάσουμε όλοι μας- πρόωρα. Αυτόν πήγε να βρει. Φεύγοντας ήρεμα και γαλήνια, όπως σε όλες τις εκδηλώσεις της ζωής του, στον ύπνο του.

Ας είναι ελαφρύ το χώμα της ροδίτικης γης που θα τον σκεπάσει...

ΑΝΑΣΥΓΚΡΟΤΗΣΗ

Ξεκινούν διαδικασίες στο ΠΑΣΟΚ

Στο τριήμερο 27 έως 29 Μαΐου θα πραγματοποιηθούν οι δημοτικές συνελεύσεις του ΠΑΣΟΚ για την ανασυγκρότηση.

ΣΕΛΙΔΑ 7

ΓΙΑ ΤΟ ΑΚΤΟΠΛΟΪΚΟ

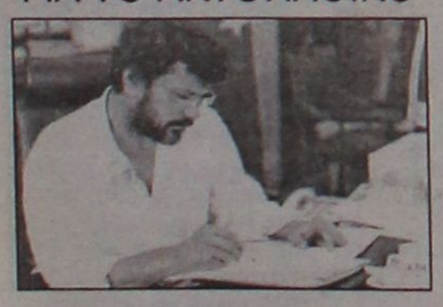

Επίθεση Παρασκευά κατά ΥΕΝ

Σκληρή κριτική στον υπουργό Ναυτιλίας έκανε χθες ο βουλευτής Δωδ/σου κ. Γ. Παρασκευάς.

ΣΕΛΙΔΑ 10

Ενα κοινό σφουγγάρι πουλήθηκε σε ξένο 200 ευρώ

ΣΚΟΤΩΝΟΥΝ τον τουρισμό μας γνωστά λαμόγια!

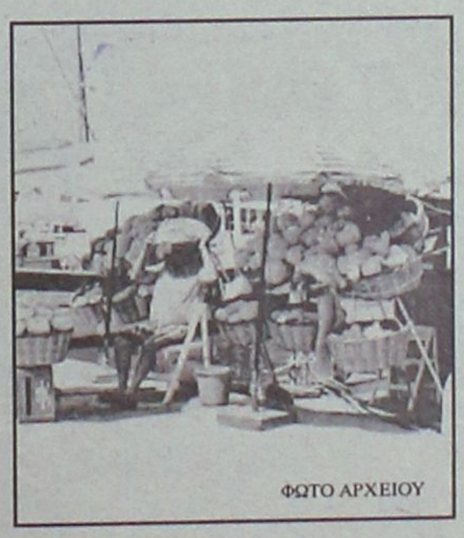

ΦΩΤΟ ΑΡΧΕΙΟΥ

ΕΠΕΜΒΑΣΗ ΤΟΥ ΕΙΣΑΓΓΕΛΕΑ, ΣΤΟΝ ΟΠΟΙΟ ΠΡΟΣΕΦΥΓΕ ΤΟ ΘΥΜΑ

Το φωνάζουμε χρόνια. Τα λαμόγια της αγοράς σκοτώνουν τον τουρισμό μας. Τρανή απόδειξη το χθεσινό επεισόδιο με θέμα ξένο τουρίστα και "θύτη" έναν σφουγγαρά!

ΣΕΛΙΔΑ 6

"Τεχνητή γλώσσα" για άτομα με ειδικές ανάγκες

Μια σπουδαία εφεύρεση από γνωστό συμπολίτη!



Γνωστός συμπολίτης μας κατασκεύασε "τεχνητή γλώσσα" για άτομα που την έχουν ανάγκη. Ήδη την εφεύρεση ζητούν πολλοί.

ΣΕΛ. 7

ΓΙΑ ΤΟΥΣ ΔΩΔ/ΣΙΟΥΣ



Ομορφες στιγμές στο Φανάρι

Αξέχαστες στιγμές πέρασαν οι Δωδεκανήσιοι που βρέθηκαν στο Φανάρι για την χειροτονία του κ. Παΐσιου.

ΣΕΛΙΔΕΣ 4 και 5

ΤΟ ΝΟΜΑΡΧΙΑΚΟ



Ζητά την παρέμβαση Καραμανλή

Αλλαγές στον Αρχαιολογικό νόμο ζητά από τον πρωθυπουργό με ψήφισμά του το Νομαρχιακό Συμβούλιο.

ΣΕΛΙΔΑ 8

Επώνυμον

το ανώνυμον...

Αρκετά υπομονή έκαναν άπαντες

Το σύστημα ΠΑΣΟΚ εξακολουθεί να υφίσταται, τα τρέφεται και να γιγαντώνεται σε όλους τους οργανισμούς.

Στελέχη, που ενώ στο παρελθόν όρμηξαν στο δημόσιο χρήμα, σήμερα επικρίνουν ιδιωτικώς το ΠΑΣΟΚ προεκιμένου να κάνουν τις δουλειές τους και με τη σημερινή κυβέρνηση. Το σύστημα ΠΑΣΟΚ έχει βγάλει ρίζες μέσα στη διοίκηση και για το ξεριζωμά του χρειάζονται ρήξεις. Απαιτείται αποφασιστικότητα, 14 μήνες μετά την εκλογική νίκη της Ν.Δ., όμως, σε πολλά υπουργεία ή ΝΠΔΔ δεν έχουν συγκληθεί ακόμη τα υπηρεσιακά συμβούλια για να απομακρύνουν επίορκους και να επιβάλουν αξιοκρατία. 14 μήνες τώρα οι ίδιες ιδιωτικές εταιρείες που χτυπούσαν κοινοτικά προγράμματα, εμφανίζονται μεταμφιεσμένες σε γαλαξίες και συνεχίζουν το νταραβέρι.

Και δυστυχώς βρίσκουν συμμάχους όχι μόνο σε χρήματα της γραφειοκρατίας, αλλά και σε κομμάτια της κυβέρνησης.

Ακόμη και υπουργοί συναλλάσσονται με το σύστημα ΠΑΣΟΚ στη βάση αμοιβαίων διευθετήσεων, προκειμένου να γλιτώσουν τη βάσανο της κριτικής και να έχουν τα νώτα τους εξασφαλισμένα. Διοικητές, δημόσιων οργανισμών σε άλλες περιπτώσεις έχουν κάνει "κολεγιές" με στελέχη της ΠΑΣΚΕ τα οποία τους υποστηρίζουν αναφανδόν. Ολα αυτά, βεβαίως, δεν είναι δυνατόν να συνεχισθούν. Δεν είναι δυνατόν να δίνει ο πρωθυπουργός Κώστας Καραμανλής μάχη κατά των συμφερόντων και την ίδια στιγμή στελέχη της παράταξης να πρωταγωνιστούν σε υπόγειες διαδρομές συνεννόησης.

Η πλατιά κοινωνική συμμαχία που στήριξε τον Καραμανλή και τη Ν.Δ. απαιτεί ρήξεις και αλλαγές παντού. Ζητεί να σπάσει το απόστημα στη διοίκηση και να απομακρυνθούν όλοι εκείνοι που προκάλεσαν τα τελευταία χρόνια.

«Τι μήνυμα δίνουμε στον κόσμο αν τους επιβραβεύουμε κιόλας διατηρώντας τους στις θέσεις ή προικίζοντάς τους με προμήθειες;» μας λένε πολίτες που επικοινωνούν μαζί μας.

Εχουν δίκιο! Γι' αυτό οφείλει να αναλάβει δράση ο κ. Καραμανλής από σήμερα. Αρκετά έκαναν υπομονή άπαντες...

Η σημερινή ευνοϊκή συγκυρία

Η συνάντηση του πρωθυπουργού κ. Κ. Καραμανλή με τον πρόεδρο των ΗΠΑ κ. Τζ. Μπους έχει ιδιαίτερη σημασία για την Ελλάδα. Οχι επειδή υπήρχε κάποιο ζήτημα μεταξύ των δύο χωρών που περίμενε τη λύση του από συνομιλίες σε ανώτατο πολιτικό επίπεδο, αλλά ως συμβολική επιβεβαίωση ότι Ουάσιγκτον και Αθήνα διέρχονται φάση αγαστών σχέσεων με ισχυρές προοπτικές συνεργασίας σε θέματα που εκκρεμούν σήμερα στην ευρύτερη περιοχή.

Τα όσα συνέβησαν κατά το τελευταίο δωδεκάμηνο έχουν, πράγματι, άρει τα όποια «νέφη» στις ελληνοαμερικανικές σχέσεις από την άρνηση του κ. Καραμανλή να τοποθετηθεί ανεπιφύλακτα υπέρ της αποδοχής του σχεδίου Ανάν. Οι ΗΠΑ έχουν αντιληφθεί ότι η απόρριψη του σχεδίου οφειλόταν στους άστοχους χειρισμούς του γ.γ. του ΟΗΕ και δείχνουν να κατανοούν πλέον ότι η ελληνική στάση ήταν απόλυτα εύλογη με βάση τα συμφέροντα του Ελληνισμού. Παράλληλα με αυτό, η αμερικανική ηγεσία δεν λησμονεί την ελληνική κατάφαση στη χρήση των εγκαταστάσεων της Σούδας για τις επιχειρήσεις στο Ιράκ, την οποία αντιπαραβάλλει με τις τουρκικές αρνήσεις και επιφυλάξεις. Ακόμη και στο θέμα των Σκοπίων, η ελληνική στάση αποτιμάται πλέον ως εποικοδομητική και ρεαλιστική.

Συνισταμένη των παραμέτρων αυτών είναι η απόλυτη ομαλότητα των διμερών σχέσεων και η επιθυμία της Ουάσιγκτον αφ' ενός για ελληνική συναίνεση στη συνολική διευθέτηση του χώρου της πρώην Γιουγκοσλαβίας, την οποία προωθούν οι ΗΠΑ, αφ' ετέρου για κάποια παρουσία της Αθήνας στις διπλωματικές πρωτοβουλίες στη Μέση Ανατολή. Απέναντι στην αμερικανική στάση, η Ελλάδα δεν έχει καμία γεωπολιτική ένσταση, καθώς η επίλυση των προβλημάτων στη Βαλκανική, εφόσον γίνει κατά τρόπο βιώσιμο, είναι απολύτως επιθυμητή από την Αθήνα, είναι δε ξεκάθαρο ότι η διευθέτηση αυτή, συμπεριλαμβανομένου του ζητήματος των Σκοπίων, δεν μπορεί να γίνει παρά υπό την πρωτοβουλία των ΗΠΑ.

Οι πολιτικές συνθήκες ευνοούν, συνεπώς, τη σύμπλευση της ελληνικής εξωτερικής πολιτικής με τις αμερικανικές επιλογές. Η «εξ αντικειμένου», όμως, αυτή σύμπλευση επιβάλλεται να γίνει κατά τρόπο οργανωμένο, με συγκρότηση αληθινής και πλήρους εξωτερικής πολιτικής από την πλευρά της Αθήνας. Μόνον έτσι μπορεί να ενισχυθούν οι ελληνικές σχέσεις με τα βαλκανικά κράτη και να υπάρξει αμερικανική παρέμβαση για την εξομάλυνση των ελληνοτουρκικών σχέσεων και τη βιώσιμη επίλυση του Κυπριακού. Αν η «συνεργασία» Ουάσιγκτον - Αθήνας περιορισθεί σε αποσπασματικές επισκέψεις Ελλήνων αξιωματούχων ανά τη Βαλκανική ή σε ανώδυνες δηλώσεις χωρίς πρακτική συνέχεια, μικρό θα είναι το όφελος για τη χώρα από τη σημερινή ευνοϊκή συγκυρία.

ΗΜΕΡΟΛΟΓΙΟ

Τρίτη 24 Μαΐου 2005
Συμεών οσίου

Ανατολή ηλίου: 05.08'
Δύση ηλίου: 19.36'
Σελήνη 17 ημερών

ΦΑΡΜΑΚΕΙΑ

Σήμερα δημερεύει το φαρμακείο της **Χατζηνικόλα Ανθ.** στην οδό Παπαλουκά 17 και διανυκτερεύει το φαρμακείο του **Μιχαλάκη Βασ.** στην οδό Αγίας Αναστασίας 81.

ΒΕΝΖΙΝΑΔΙΚΑ

Σήμερα διανυκτερεύουν τα βενζινάδικα: **Σταυριανάκης Αθ.** (Ν. Αγορά), **Χατζημανώλης Εμμ.** (Ασγούρου), **Κοντομανώλης Μανόλης** (Ιαλυσός), **Πισσαδάκης Δημήτρης** (Παραδείσι), **Αρφαράς Ν.** (Φάνες), **Θεουλάκης Ι.** (Εμπωνα), **Παπασοικονόμου Μ.** (Αφάντου), **Νέαγος Μ.** (Μάσαρι).

ΛΑΪΚΕΣ ΑΓΟΡΕΣ

Τετάρτη: στο Δημοτικό Νεκροταφείο.
Πέμπτη: στην οδό Βύρωνος
Παρασκευή: στην οδό Πτολεμαίων (Ανάληψη)
Σάββατο: στο Δημοτικό Νεκροταφείο.

ΑΕΡΟΠΟΡΙΚΑ ΔΡΟΜΟΛΟΓΙΑ

ΟΛΥΜΠΙΑΚΗ ΑΕΡΟΠΟΡΙΑ
ΑΠΟ ΡΟΔΟ-ΑΘΗΝΑ
- Καθημερινά 07.10, 13.40
- Πέμπτη 20.10, 22.45
- Καθημερινά πλην Πέμπτης 19.40, 22.25
- Καθημερινά πλην Κυριακής 10.40

ΑΠΟ ΑΘΗΝΑ-ΡΟΔΟ
- Καθημερινά 05.30,12.00
- Πέμπτη 18.30, 21.05
- Καθημερινά πλην Πέμπτης 18.00, 20.45
- Καθημερινά πλην Κυριακής 09.00

ΑΠΟ ΡΟΔΟ-ΘΕΣΣΑΛΟΝΙΚΗ
- Δευτέρα - Τετάρτη 09.45
- Πέμπτη 10.45
- Σάββατο 15.15
- ΔΕΥ-ΤΕΤ-ΠΑΡ-ΚΥΡ 16.10

ΑΠΟ ΡΟΔΟ-ΗΡΑΚΛΕΙΟ
- Δευτέρα - Παρασκευή-Κυριακή 17.45
- Τρίτη - Πέμπτη 18.30
- Τετάρτη - Σάββατο 19.20

ΑΠΟ ΗΡΑΚΛΕΙΟ-ΡΟΔΟ
- Δευτέρα-Παρασκευή-Κυριακή 19.05
- Τρίτη-Πέμπτη 19.50
- Τετάρτη - Σάββατο 20.40

ΑΠΟ ΡΟΔΟ-ΚΑΡΠΑΘΟ
- ΔΕΥ-ΠΕΜ-ΠΑΡ-ΣΑΒ 07.00, 10.40
- Τετάρτη-Κυριακή 10.40, 14.20

ΑΠΟ-ΡΟΔΟ-ΚΑΣΟ
- ΔΕΥ-ΠΕΜ-ΠΑΡ-ΣΑΒ 07.00
- Τετάρτη-Κυριακή 10.40

ΑΠΟ ΡΟΔΟ-ΚΑΣΤΕΛΛΟΡΙΖΟ
- ΔΕΥ-ΤΕΤ-ΠΑΡ-ΣΑΒ-ΚΥΡ 07.10

ΑΠΟ ΡΟΔΟ-ΧΙΟ
- Τρίτη στις 10.40 και Πέμπτη στις 10.45'

ΡΟΔΟΣ-ΜΥΤΙΛΗΝΗ
- Δευτέρα-Τετάρτη στις 09.45, Τρίτη στις 10.40', Πέμπτη στις 10.45' και Σάββατο στις 15.15

ΡΟΔΟΣ- ΣΑΜΟΣ
- Τρίτη στις 10.40', Σάββατο στις 15.15

ΡΟΔΟΣ-ΛΗΜΝΟΣ
- Δευτέρα-Τετάρτη στις 09.45', Τρίτη στις 10.40', Πέμπτη στις 10.45' και Σάββατο στις 15.15'

Plaza Travel
Ιερού Λόχου 7 • τηλ. 2241029003
e-mail: travel@rhodes-plaza.com
AE268

AEGEAN AIRLINES
ΑΠΟ ΡΟΔΟ-ΑΘΗΝΑ
Καθημερινές πτήσεις 14.15-16.30-19.50-22.40
ΑΠΟ ΑΘΗΝΑ-ΡΟΔΟ
Καθημερινά πτήση 05.30-08.45-14.50-18.10-21.00
ΑΠΟ ΡΟΔΟ-ΗΡΑΚΛΕΙΟ
Καθημερινά πτήση 763-14.30
ΑΠΟ ΗΡΑΚΛΕΙΟ-ΡΟΔΟ
Καθημερινά πτήση 764-16.05
ΑΠΟ ΡΟΔΟ-ΘΕΣΣΑΛΟΝΙΚΗ
Καθημερινά πτήση 10.20
ΑΠΟ ΘΕΣΣΑΛΟΝΙΚΗ-ΡΟΔΟ
Καθημερινά πτήση 12.20
Χρήσιμα τηλέφωνα κρατήσεων:
(22410) 24400.

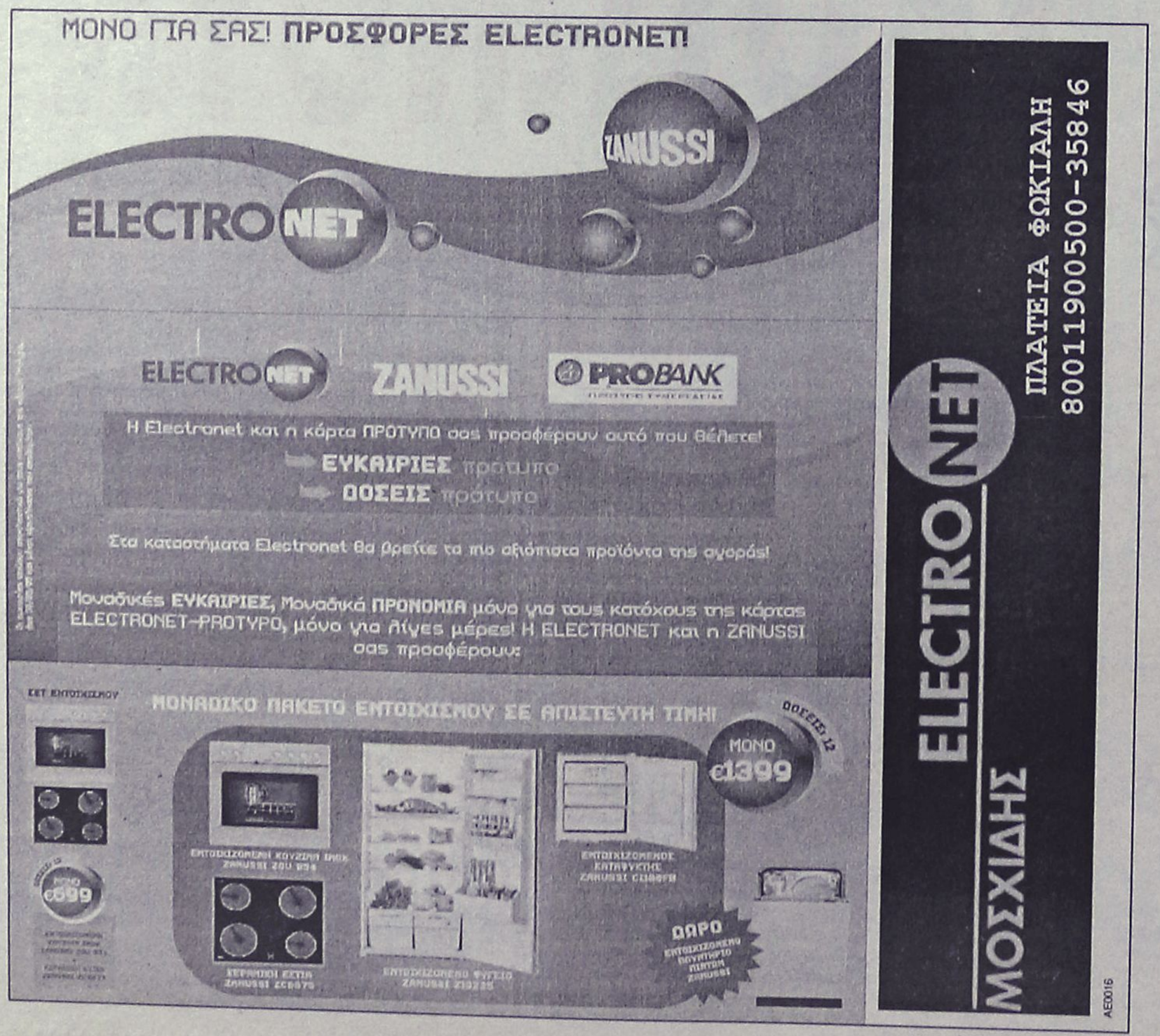

ΔΕΧΟΝΤΑΙ ΤΟ ΚΟΙΝΟ

Ο Νομάρχης Δωδεκανήσου **Γιάννης Μαχαιρίδης** και οι Βοηθοί Νομάρχη **Στάθης Κουσουρνάς** και **Νίκος Ζωίδης** δέχονται το κοινό κάθε Τρίτη και Πέμπτη, από τις 11.00-13.00 το μεσημέρι.

ΤΑΞΙ

ΡΑΔΙΟ ΤΑΞΙ ΠΟΛΕΩΣ: 2241-0-69800
ΡΑΔΙΟ ΤΑΞΙ ΕΚΤΟΣ ΠΟΛΕΩΣ: 2241-0-69600

ΧΡΗΣΙΜΑ ΤΗΛΕΦΩΝΑ

ΝΟΣΟΚΟΜΕΙΟ:	2241-0-80000
ΑΜΕΣΗ ΔΡΑΣΗ ΠΥΡ/ΚΗΣ:	199
ΛΙΜΕΝΑΡΧΕΙΟ:	2241-0-22220, 2241-0-27695
ΒΛΑΒΕΣ Δ.Ε.Η.:	1050
ΒΛΑΒΕΣ Ο.Τ.Ε.:	121
ΑΜΕΣΗ ΔΡΑΣΗ:	100
ΒΛΑΒΕΣ ΥΔΡΕΥΣΗΣ:	2241-0-68750, 2241-0-68755
ΝΟΜΑΡΧΙΑ:	2241-0-46502
ΠΕΡ/ΚΗ Δ/ΝΣΗ	2241-0-38174
ΔΗΜΟΣ:	2241-0-46200
ΔΗΜ. ΕΠΙΧ. ΚΑΘΑΡ.:	2241-0-77600
ΥΠΗΡ. ΑΠΟΚΟΜΙΔΗΣ:	2241-0-61057
ΤΡΟΧΑΙΑ:	2241-0-44131
ΠΛΗΡΟΦ. Ο.Τ.Ε :	11888
ΔΕΛΤΙΟ ΚΑΙΡΟΥ:	149
ΛΑΧΕΙΑ:	1444
ΠΡΟΠΟ - ΛΟΤΤΟ:	1444
ΡΟΔΑ:	2241-0-26300
ΚΤΕΛ:	2241-0-27706
Ο.Α.Ε.Δ.:	2241-0-23265
Ι.Κ.Α.:	2241-0-64912
ΤΑΞ.Υ.:	2241-0-68701, 2241-0-68702
ΟΛΥΜΠΙΑΚΗ:	2241-0-24555
ΕΡΓΑΤ. ΚΕΝΤΡΟ:	2241-0-24730
AEGEAN AIRLINES	2241-0-98345

ΚΤΕΟ

- Από **την 2 Μαΐου 2005** έως **και τις 30 Ιουνίου 2005** παντός είδους οχήματα **με αριθμούς κυκλοφορίας ΡΟΒ 7501 έως και 8000.**
- Από **2 Μαΐου 2005** έως **και 30 Ιουνίου 2005,** όλα τα φορτηγά οχήματα ιδιωτικής χρήσης με χαρακτηριστικά πινακίδας **"ΡΟΜ"** ανεξαρτήτως αριθμού μικρού βάρους άνω των **10 Τ (ΦΙΧ>10Τ)** περιοχής ευθύνης της Νομαρχιακής Αυτοδιοίκησης Δωδεκανήσου (έδρα του οχήματος).

***** Επίσης θα ελέγχονται όσα οχήματα υποχρεούνται βάσει παλαιότερων προγραμμάτων πρόσκλησης.**

ΤΙΜΕΣ ΣΥΝΑΛΛΑΓΜΑΤΟΣ

ΔΟΛΛΑΡΙΟ Η.Π.Α	1,263	1,2612
ΛΙΡΑ ΑΓΓΛΙΑΣ	0,68883	0,68787
ΚΟΡΩΝΑ ΔΑΝΙΑΣ	7,4509	7,4405
ΚΟΡΩΝΑ ΣΟΥΗΔΙΑΣ	9,2227	9,2097
ΓΙΕΝ ΙΑΠΩΝΙΑΣ	135,53	135,35
ΦΡΑΓΚΟ ΕΛΒΕΤΙΑΣ	1,5437	1,5415
ΚΟΡΩΝΑ ΝΟΡΒΗΓΙΑΣ	8,0997	8,0883
ΛΙΡΑ ΚΥΠΡΟΥ	0,5774	0,5766
ΔΟΛΛΑΡΙΟ ΚΑΝΑΔΑ	1,5987	1,5965
ΔΟΛΛΑΡΙΟ ΑΥΣΤΡΑΛΙΑΣ	1,6702	1,6678

Η ΡΟΔΙΑΚΗ
Ημερήσια Εφημερίδα
της Ρόδου
Έτος Ιδρύσεως 1915
ΙΔΡΥΤΗΣ
ΕΜΜ. ΚΑΛΑΜΠΙΧΗΣ
ΙΔΙΟΚΤΗΣΙΑ - ΕΚΔΟΣΗ
ΥΙΟΙ Σ. ΤΣΟΠΑΝΑΚΗ
Η. ΚΩΤΙΑΔΗΣ Ο.Ε.

ΣΥΝΤΑΞΗ
Λουκάς Μαστής
Μιχάλης Μαστής
Κυριακή Πετρίδου
Βαρβάρα Μπογδάνου

ΑΘΛΗΤΙΚΑ
Μανόλης Μπάτης,
Νικήτας Κουσκούσης
Κώστας Παντίδος
Παύλος Ντοκουσπίλ

ΓΡΑΦΕΙΑ ΣΥΝΤΑΞΗΣ
Μάρκου Μαλλιαράκη 11
Τηλ.2241-0- 24610,
Fax (22410) 75641

ΑΘΛΗΤΙΚΟ ΤΜΗΜΑ
Τηλ. 2241-0-75640

ΛΟΓΙΣΤΗΡΙΟ - ΔΙΑΦΗΜΙΣΕΙΣ
Μάρκου Μαλλιαράκη 11
Τηλ. 2241-0-22210
2241-0-75230
Fax (22410) 22471

http://www.rodiaki.gr.
irodiaki@otenet.gr

Την εμπειρία την πληρώνεις ακριβά, αλλά πάντα είναι φθηνά αγορασμένη

Η μοναδική συνέντευξη του Σάββα Τσοπανάκη που έφυγε χθες από τη ζωή

Πέθανε χθες σε ηλικία 94 χρονών ο επί σειρά ετών εκδότης και στυλοβάτης της "Ροδιακής" Σάββας Τσοπανάκης. Ο θάνατός του, παρότι το τελευταίο διάστημα η υγεία του είχε κλονισθεί, μας ξάφνιασε όλους στην εφημερίδα και μας γέμισε θλίψη. Μας ξάφνιασε γιατί ο κυρ Σάββας ένας αγωνιστής της ζωής δεν το έβαλε ποτέ κάτω, ακόμα και σε δύσκολες γι' αυτόν στιγμές. Μας γέμισε θλίψη γιατί για μας, τουλάχιστον τους παλαιότερους ήταν ο καλός μας συνεργάτης, ο συμβουλάτορας, ο σωστός εργοδότης. Από χθες νοιώθουμε ένα κομμάτι από τη ψυχή μας να έφυγε. Και νοιώθουμε τύψεις που δεν προλάβαμε να "περάσουμε" προς τα έξω τα βιώματά της πολυτάραχης ζωής του. Την θλίψη μας αυτή απαλύνει το γεγονός ότι στις 29 Σεπτεμβρίου του 1995 κατορθώσαμε και του πήραμε την μοναδική συνέντευξη που έδωσε στη ζωή του. Την συνέντευξη αυτή που έδωσε στον Μιχάλη Μαστή αναδημοσιεύουμε σήμερα για να γνωρίσουν οι αναγνώστες τον άνθρωπο Σάββα Τσοπανάκη που έφυγε χθες από κοντά μας. Σαν "επικήδειο" στον άνθρωπο που αγαπήσαμε και μας αγάπησε.

Οταν ένας άνθρωπος, που έχει ξεπεράσει τα 83 χρόνια, κι έχει ασχοληθεί επί δεκαετίες ολόκληρες με την υπόθεση που λέγεται εφημερίδα, δίνει για πρώτη φορά στη ζωή του συνέντευξη, δεν μπορεί παρά να είναι χαρούμενος και συγκινημένος. Ειδικά μάλιστα όταν αυτή δίνεται στην ίδια του την εφημερίδα που φέτος συμπληρώνει 80 χρόνια...!

Ο κ. Σάββας Τσοπανάκης, ιδιοκτήτης και εκδότης της εφημερίδας για αρκετά χρόνια, είναι ο ακούραστος άνθρωπος, που ακόμη και σήμερα εργάζεται εντατικά, από τα γραφεία του λογιστηρίου σε καθημερινή βάση.

Ο ίδιος, ξαφνιάζεται όταν απροειδοποίητα τον επισκεπτόμαστε στο γραφείο του και καταλαβαίνει ότι αυτά που θα μας πει, θα καταγραφούν στο δημοσιογραφικό κασετόφωνο για να γραφτούν στην συνέχεια στην εφημερίδα, παίρνοντας ...ασπρόμαυρη μορφή. Ωστόσο, χωρίς να το σχολιάσει καν, απαντάει (με την γνωστή ετοιμολογία που τον διακρίνει) χωρίς κανένα δισταγμό τις ερωτήσεις αυτές.

"Γεννήθηκα το 1912, στην κοινότητα της Σαλάκου. Είμασταν τότε όπως όλα τα παιδιά από τα χωριά, αγνά απονήρευτα, διαφέραμε από αυτά της πόλης. Γρήγορα πήραμε τον δρόμο για τη Ρόδο, ο οποίος δεν ήταν ιδιαίτερα δύσκολος, μια και η οικογένειά μου ήταν από τις πλέον οικονομικά ευκατάστατες την εποχή εκείνη".

Το 1952 ο γνωστός πολιτικός **Στέλιος Κωτιάδης** μαζί με τον **Εμμανουήλ Ζαννή,** βουλευτές του κέντρου τότε αγοράζουν την εφημερίδα από τον έως τότε ιδρυτή-εκδότη και διευθυντή **Εμμανουήλ Καλαμπίχη** και δύο χρόνια αργότερα, λόγω του ότι οι δύο πολιτικοί αλλάζουν... στρατόπεδα, ο **Σάββας Τσοπανάκης,** αγοράζει το μερίδιο του Ζαννή, για να γίνει έτσι ο άνθρωπος που θα αφιερώσει την ψυχή του στην υπόθεση της εφημερίδας.

Η εφημερίδα δύο χρόνια αργότερα, κυκλοφορούσε σε μικρό σχήμα, σε καθημερινή βάση, με την βοήθεια τόσο του αείμνηστου Εμμανουήλ Καλαμπίχη, όσο και την αμέριστη συμπαράσταση του **Αχιλλέα Κωνσταντινίδη.**

"Οι εποχές, υπογραμμίζει ο κ. Τσοπανάκης-**ήταν ιδιαίτερα δύσκολες, τόσο από οικονομική άποψη, όσο και από άλλες απόψεις που είχαν σχέση με την ύλη κυρίως που έπρεπε να επιλέξουμε για να δημοσιευθεί. Καμμία σχέση με σήμερα δεν έχουν εκείνες οι εποχές, Ούτε διαφήμιση υπήρχε, ούτε ασφαλώς και μεγάλη κυκλοφορία. Αντίθετα οι υποχρεώσεις έτρεχαν. Μισθοί, έξοδα τυπογραφείου κ.λπ., τα οποία έπρεπε να καλυφθούν, κάθε τέλος της εβδομάδος, ήταν το μεγάλο πρόβλημα. Ευτυχώς όμως, την κατάσταση έσωζαν πάντα οι συνδρομητές (κι εμείς αρκετές φορές, από τα έσοδα που είχαμε από άλλες επιχειρήσεις) που με το σταθερό ποσό που έδιναν κάθε μήνα στην "Ροδιακή" βοήθησαν στο να υπάρξει η οικονομική σταθερότητα στην εφημερίδα".**

Σε ερώτηση σχετική εάν "ενοχλούσαν" γενικότερα αυτά που γράφονταν τότε στις σελίδες της εφημερίδας, ο κυρ Σάββας, κουνάει το κεφάλι του με νόημα και χαμογελά. **"Πάντα ενοχλούν αυτά που γράφονται. Διότι εάν δεν ενοχλούν κανένα, τότε μάλλον δεν έχουν καμμία αξία, έτσι όπως μπορώ πια να κρίνω εγώ σήμερα".**

Τα πιο αιχμηρά από τα σχόλια αυτά, θυμάται ότι τα έγραφε στις αρχές που προσπαθούσαμε για το καλύτερο στήσιμο της εφημερίδας ο Αχιλλέας ο Κωνσταντινίδης και βέβαια όλοι οι υπόλοιποι συνεργάτες μου που τον διαδέχθηκαν. Ιδιαίτερα τσουχτερά και εύστοχα σχόλια έγραφε όπως θυμάμαι καλά και ο μετέπειτα διευθυντής επί αρκετά χρόνια, ο **Γιώργος Μαρτίνης.** Από τα πιο ευχάριστα γεγονότα, για τον ίδιο που τον συνδέουν με την πορεία

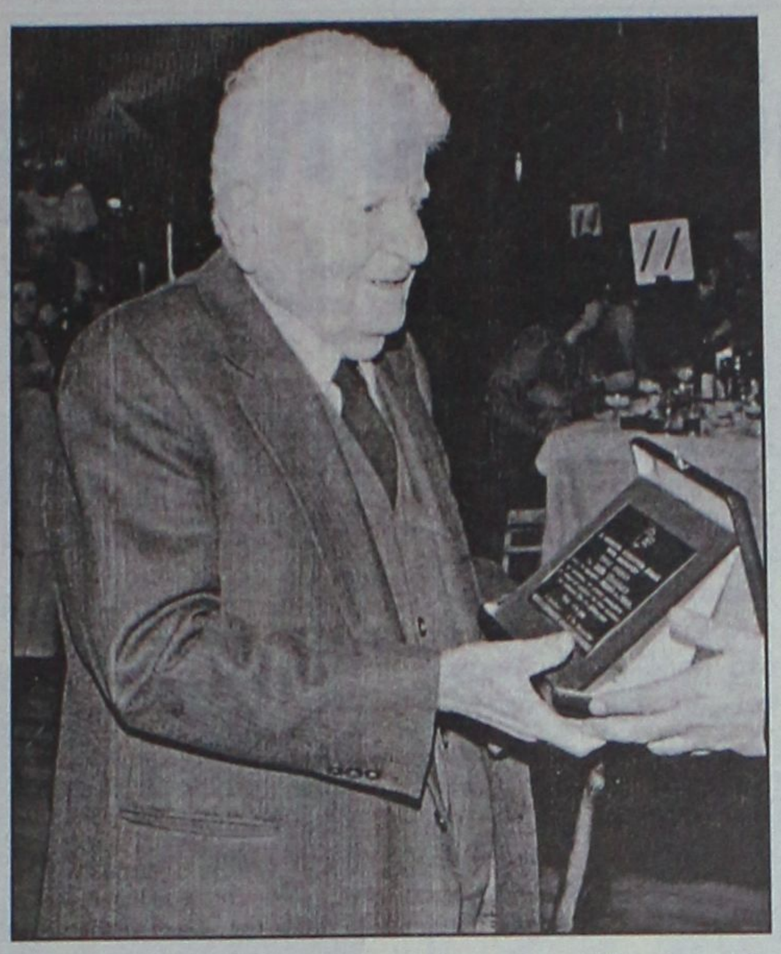

της εφημερίδας, ήταν η είδηση της νίκης του Καραμανλή και η συντριπτική νίκη στην περιοχή μας του Στέλιου Κωτιάδη, το 1956. Θα μπορούσε να μιλάει ώρες για την περίοδο εκείνη, προκειμένου να περιγράψει τα συναισθήματα και τα όσα διαδραματίστηκαν στην συνέχεια.

ΤΗΝ ΕΜΠΕΙΡΙΑ ΤΗΝ ΠΛΗΡΩΝΕΙΣ ΑΚΡΙΒΑ, ΑΛΛΑ ΠΑΝΤΑ ΕΙΝΑΙ ΦΘΗΝΑ ΑΓΟΡΑΣΜΕΝΗ

Όλα αυτά τα χρόνια, χαρακτηρίζονται κατά κοινή ομολογία δύσκολα, για την επιβίωση μιας επιχείρησης, και ειδικά μιας εφημερίδας, σε μια επαρχία όπως είναι η Ρόδος. Ακόμα πιο δύσκολη, όμως, έκανε την κατάσταση η Χούντα κατά την διάρκεια της επταετίας 1967-1974, και ειδικά για τους ανθρώπους του τύπου, είτε δημοσιογράφοι ήταν αυτοί, είτε εκδότες είτε απλοί υπάλληλοι τυπογραφείου.

Η λογοκρισία καραδοκούσε, μια και έπρεπε κάθε μέρα πριν να περάσει η εφημερίδα στο τυπογραφείο για να τυπωθεί να ελεγχθεί από τους αρμόδιους στρατιωτικούς λογοκριτές, η ύλη. Και δυστυχώς, ή ευτυχώς, οι απόψεις των συντακτών δεν συμφωνούσαν με αυτές των στρατιωτικών που όταν έβαζαν την κόκκινη σφραγίδα στο πρόχειρα τυπωμένο φύλλο της εφημερίδας, γελούσαν κάτω από τα μουστάκια τους.

"Θυμάμαι πάρα πολύ καλά, δύο φορές τουλάχιστον μας απαγόρευσαν να κυκλοφορήσουμε, ενώ εκατοντάδες ήταν οι φορές που ξημερώματα πια τρέχαμε να βρούμε κάποιο θέμα για να καλύψουμε το κενό που δημιούργησε η λογοκρισία ώστε να εκδοθεί έτσι η εφημερίδα!

Μια μέρα ο στρατιωτικός διοικητής μας "κάλεσε" στο γραφείο του, κι αμέσως καταλάβαμε ότι τα (πράγματα αυτή τη φορά ήταν ιδιαίτερα δύσκολα. Αυτό επειδή είχαμε γράψει κι είχαμε σχολιάσει τότε (δεν ξέρουμε για ποιό λόγο πέρασε από τους λογοκριτές) την απόφαση της Χούντας να παύσει από τα καθήκοντά τους 20 τουλάχιστον καθηγητές και Γυμνασιάρχες από όλα τα σχολεία του νομού μας.

Ο στρατιωτικός διοικητής της ΚΥΠ, ήταν ξεκάθαρος, ότι δεν επρόκειτο ν' ανεχτεί τέτοιου είδους αντιδράσεις σε τετελεσμένες αποφάσεις, και φρόντισε να μας το πει σε ιδιαίτερα υψηλούς τόνους. Τότε κι εγώ του είπα ότι η γραμμή της εφημερίδας, μπορεί να μην είναι κομμουνιστική, αλλά υπερασπίζεται το δίκαιο, που στην συγκεκριμένη περίπτωση είχαν οι καθηγητές. Κι επίσης, χωρίς κανένα φόβο, ότι εμείς παραμένουμε πιστοί στον Καραμανλή! Εκείνη την ώρα δεν έκρυψε τον θυμό του και μπροστά σε άλλους στρατιωτικούς, άρχισε να ορύεται λέγοντας ότι οι πολιτικοί έχουν προδώσει τα ιδανικά και τα πιστεύω της πατρίδας..!

Μια μέρα, αρκετό καιρό αργότερα, τον συνάντησα με την σύζυγό του, στο δρόμο αν θυμάμαι καλά. Αφού μου την σύστησε λοιπόν, με χαμηλή φωνή, και κοφτές ματιές δεξιά κι αριστερά της λέει. Να, ο κυρ Σάββας που έχει τα... ίδια μυαλά με σένα!"

Η ΕΞΕΛΙΞΗ ΤΗΣ ΤΕΧΝΟΛΟΓΙΑΣ

Μετά το 1974 οι οικονομικές δυσκολίες κυριαρχούν ακόμη, αλλά σε μικρότερο βαθμό. Μαζί με την ύλη, τις σελίδες και τις διαφημίσεις, αυξάνεται ταυτόχρονα και η κυκλοφορία της εφημερίδας.

Οι συγκυρίες, το πολιτικό κλίμα και άλλα, βοηθούν σημαντικά στο δυνάμωμα της εφημερίδας, σε συνάρτηση πάντα, με τις αδιάκοπες προσπάθειες που γίνονται από την πλευρά του ίδιου και των συνεργατών του. Ο ίδιος, καλός αναγνώστης πρώτα, όπως υποστηρίζει, ξεψαχνίζει σε καθημερινή βάση την εφημερίδα, ακόμα και μέχρι σήμερα, προκειμένου να ενημερωθεί αλλά και για να εντοπίσει τυχόν λάθη που υπάρχουν.

"Δεν έχω μάθει να λέω ψέματα -τονίζει. Εάν κάτι δεν αρέσει έτσι που γράφεται, έτσι που τοποθετείται στην εφημερίδα, ή αν έχω παράπονο με κάποιον από τους συνεργάτες μου, και όχι μόνο, τους το λέω ευθέως και ξεκάθαρα, χωρίς κανέναν απολύτως δισταγμό. Ετσι έμαθα, αυτός είναι νομίζω κι ο καλύτερος τρόπος.

Στο μέτρο των δυνατοτήτων που είχα πάντα, βοηθούσα είτε οικονομικά είτε όπως αλλιώς μου ζητούνταν τους συνεργάτες μου. Δεν ήμουνα ποτέ αυστηρός εργοδότης, ούτε αφεντικό, στα πάντα όμως υπήρχε και υπάρχει ένα μέτρο".

Αν και μετά τα 80 χρόνια γνώρισε την σύγχρονη τεχνολογία στα πλαίσια της εξέλιξης της εφημερίδας, γρήγορα κατάλαβε και μπήκε στο πνεύμα ότι η λινοτυπική πλέον αντικαταστάθηκε από τα κομπιούτερ Μάκιντος, ο κλισογράφος από το σκάνερ, το μάρμαρο από το μοντάζ και το παλιό τυπογραφείο από τις υπερσύγχρονες μηχανές όφσετ!

"Ευχαριστώ τα παιδιά μου, τον Γιώργο και τον Δημήτρη, αλλά και όλους τους συνεργάτες μου για τα όσα προσέφεραν στην σύγχρονη αυτή εξέλιξη που είχε η εφημερίδα τα τελευταία χρόνια.

Οταν πιάνω στα χέρια μου κάθε πρωί την εφημερίδα για να την διαβάσω, νομίζω ότι κρατάω ένα άνθος! Κι ασφαλώς τη χαρά που αισθάνομαι γι' αυτό δεν μπορώ να την περιγράψω εύκολα...

Η μόνη ίσως ερώτηση που ξάφνιασε τον κυρ Σάββα ήταν η τελευταία, μάλλον επειδή ήταν υποθετική. Στο σημείο εκείνο, ήταν που σταμάτησε για αρκετή ώρα για να σκεφτεί την απάντηση, η οποία ήταν, αξίζει να σημειωθεί άκρως ζυγισμένη.

Εάν ξεκινούσατε σήμερα, ξανά, από την αρχή όπως εκείνη την περίοδο της δεκαετίας του 1950, έπειτα από τις πολύχρονες αυτές δυσκολίες και πικρίες που αντιμετωπίσατε με την εφημερίδα, θα ξαναφτιάχνατε τη Ροδιακή;

"Και βέβαια, θα μπορούσα να ξεκινήσω να κάνω τα ίδια πράγματα, για την εφημερίδα αυτή. Διότι σήμερα είμαι πλέον δάσκαλος, έχω ζήσει πολλές καταστάσεις, έχω αποκτήσει την εμπειρία που λένε. Κι όπως λέω εγώ πάντα στους συνεργάτες μου, η εμπειρία είναι η ολοκλήρωση του ανθρώπου. Διότι όσο ακριβά κι αν την αγοράσεις θα είναι πάντα η πιο φθηνά αγορασμένη..!

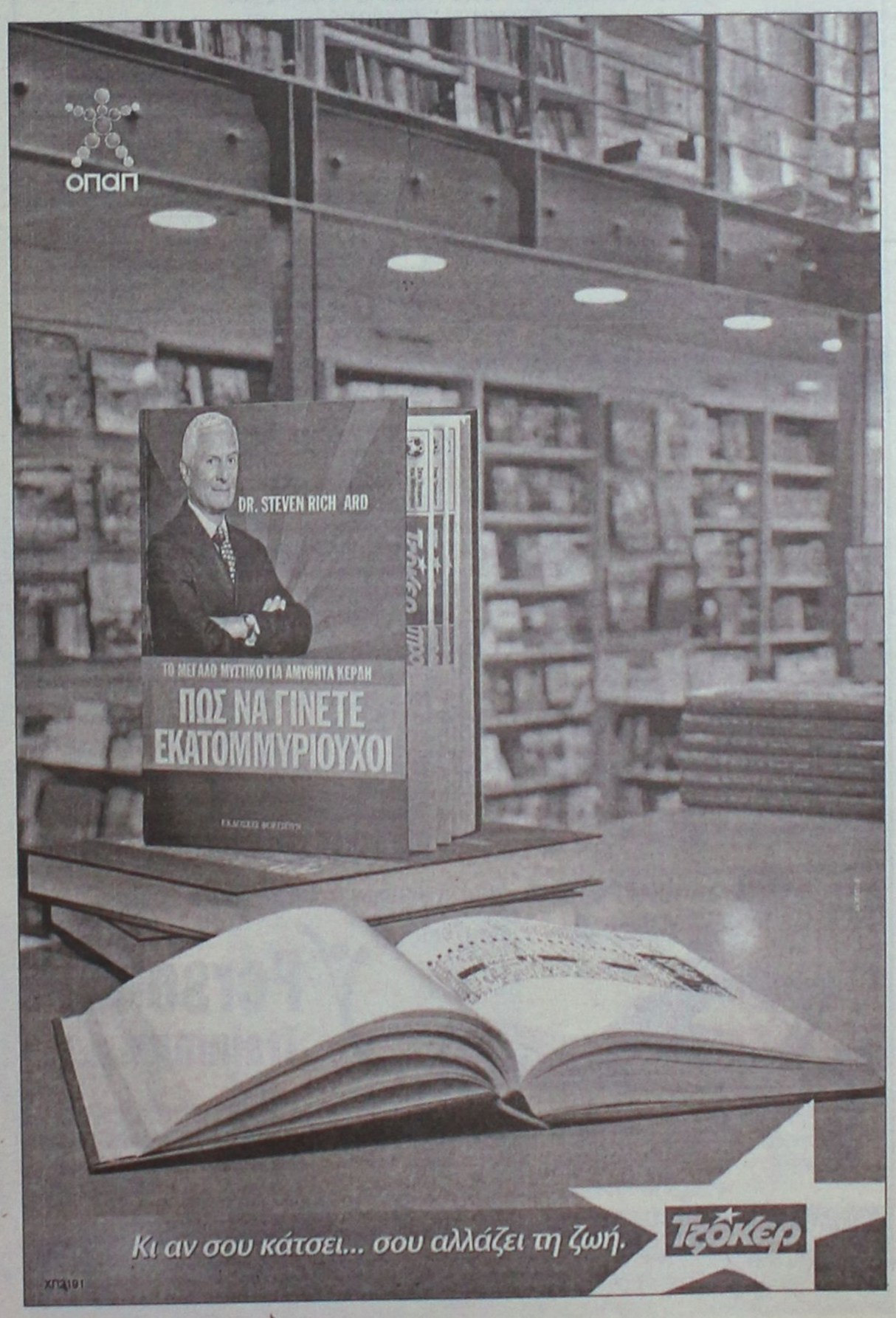

Εξησαν μοναδικές στιγμές στο Φανάρι

Μοναδικές ήταν οι στιγμές που έζησαν οι Δωδεκανήσιοι οι οποίοι επισκέφθηκαν το Φανάρι, για την χειροτονία του Μητροπολίτη Καλύμνου – Λέρου και Αστυπαλαίας, κ.κ. Παϊσιου, καθώς εκτός από ανεπανάληπτες αυτές στιγμές που είχαν την ευκαιρία να ζήσουν, βρήκαν τον χρόνο να περιηγηθούν στα ιστορικά αξιοθέατα της Κωνσταντινούπολης, αλλά και να διασκεδάσουν παράλληλα.

Φωτορεπορτάζ:
Μιχάλης Μαστής
mihalis@rodiaki.gr

Πολλοί από τους Δωδεκανήσιους, επισκέφθηκαν για πρώτη φορά την Κωνσταντινούπολη και βέβαια, έμειναν μαγεμένοι από τις ομορφιές και τη ζωντανή ιστορία που αντίκρισαν: Από την επιβλητική Αγιά Σοφιά, μέχρι τις μοναδικές συνοικίες των Ελλήνων στα παράλια του Βοσπόρου, που έφεραν στο νου τους, μνήμες και εικόνες ιστορικές.

Η «Ροδιακή» αποτύπωσε με τον φωτογραφικό φακό, από την πρώτη στιγμή, το τριήμερο αυτό ταξίδι των Δωδεκανησίων στην Κωνσταντινούπολη στιγμιότυπα του οποίου παρουσιάζει σήμερα:



Περισσότεροι από 150 ήταν οι Δωδεκανήσιοι που πήραν μέρος στο μοναδικό αυτό ταξίδι. Στο στιγμιότυπο, η άφιξη στο αεροδρόμιο της Κωνσταντινούπολης.



Με ατμόσφαιρα μεγαλοπρέπειας τελέσθηκε στον ιερό και ιστορικό Πατριαρχικό Ναό του Αγίου Γεωργίου στο Φανάρι της Κωνσταντινούπολης η χειροτονία του νέου Μητροπολίτη. Μοναδικές και ιστορικές οι στιγμές που παρακολουθούν οι Δωδεκανήσιοι πιστοί.



Οι ανώτεροι ιεράρχες του Οικουμενικού Πατριαρχείου με τον Μητροπολίτη Σεβαστείας κ.κ Δημήτριο και συμμαθητή του κ.κ. Παίσιου, ολοκληρώνουν την μοναδική αυτή ιεροτελεστεία. Λίγο πριν ακουστεί το «Άξιος - Άξιος»



Εμπειρία!
Οργάνωση!
Επιτυχίες!

ΑΝΑΚΟΙΝΩΣΗ

Ημερομηνίες Έναρξης Μαθημάτων

Τάξη	Ημερομηνία
Γ΄ Λυκείου	1 Αυγούστου
Β΄ Λυκείου	17 Αυγούστου
Α΄ Λυκείου	22 Αυγούστου
Γυμνάσια – Τ.Ε.Ε.	29 Αυγούστου

Εγγραφές καθημερινά στη Γραμματεία του φροντιστηρίου μας
Περίοδος Εγγραφών: 16/5 – 20/6
Ώρες Εγγραφών: 10:00 – 12:00 & 18:00 – 20:00
ΔΙΕΥΘΥΝΣΗ ΣΠΟΥΔΩΝ:
Α. ΜΠΟΥΡΝΗΣ – Δ. ΠΑΠΑΝΔΡΕΟΥ
ΣΤΕΛΙΟΥ ΚΩΤΙΑΔΗ 2 - ΤΗΛ. (22410)29593 – FAX (22410)76101

AT1520

Θέλετε...
ένα πρόγραμμα εκγύμνασης
Μοναδικό όσο Εσείς?

Αφήστε τους ειδικούς... να σας το σχεδιάσουν!

- ✓ Cardio Fitness - Personal Training και Group Personal Training για 1 - 3 άτομα. (με προκαθορισμένη ή 24ωρη έως 30λεπτη κράτηση)
- ✓ Pilates προγράμματα, με εξειδικευμένα μηχανήματα PILATES από την Αμερική.
- ✓ Εξειδικευμένη και εξατομικευμένη προπονητική αγωγή και έλεγχος βάρους για: Παχυσαρκία, Ανορεξία, Μυϊκή και Οστική ανάπτυξη.
- ✓ Ειδικά Προγράμματα • Basic Pilates • Intermediate Pilates • Advanced Pilates • Mat Pilates • Mat Exercises • Advanced Aerobic Machines Circuit • Advanced Fatburning - Aerobic (Level 1-3) και Advanced Fatburning - Total Body (Level 1-6) (εντατικά προγράμματα αδυνατίσματος)
- ✓ Εξειδικευμένη και εξατομικευμένη προπονητική, κινητική και χαλαρωτική αγωγή για: Ηλικιωμένους, Ενήλικες, Παιδιά, Αθλητές, Γυναίκες κατά την εγκυμοσύνη, μετά τον Τοκετό και μετά την Εμμηνόπαυση, Αυτοάνοσα νοσήματα, Μετατραυματική και Μετεγχειρητική αποκατάσταση, Οστεοπόρωση, Σακχαρώδη διαβήτη, Νευρομυικές, Νεφρικές, Καρδιοκυκλοφορικές και Ρευματοειδείς Παθήσεις.
- ✓ Εργομετρικός έλεγχος, Αξιολόγηση και Ανάλυση με πρωτοποριακό εξοπλισμό για Ενήλικες, Παιδιά, Ηλικιωμένους, Αθλητές και Ομάδες.
- ✓ ΝΕΑ ΕΠΑΝΑΣΤΑΤΙΚΗ ΤΕΧΝΟΛΟΓΙΑ!

"Body Stress Profile"
ΑΝΑΚΑΛΥΨΤΕ ΤΩΡΑ,
ΠΟΣΟ ΣΤΡΕΣΑΡΙΣΜΕΝΟ ΕΙΝΑΙ ΤΟ ΣΩΜΑ ΣΑΣ!



Υπερβείτε τα όρια της κοινότυπης γυμναστικής...
Ελάτε στον κόσμο του
Personal Training Club
Η Υγεία σας... Προσωπική μας Υπόθεση!

Με τη γενική επίβλεψη των:
Κων/νος Βενιζέλος Ph.D. - Health & Sports Scientist
Φιλαρέτη Αντωνιάδη-Βενιζέλου DipHE - Sports Scientist

Αυστραλίας 88, Τ.Κ. 85100 Ρόδος - Τηλέφωνο για ραντεβού: 22410 73712
Τηλεφωνητής: 22410 70379 - Fax: 22410 25610
e-mail: ptclub@otenet.gr - www.personaltraining-club.com

AE386

ΥΠΕΡΠΡΟΣΦΟΡΕΣ

SAMSUNG

LCD LE32A41 | LCD 1W32A33 | PLASMA 42D4

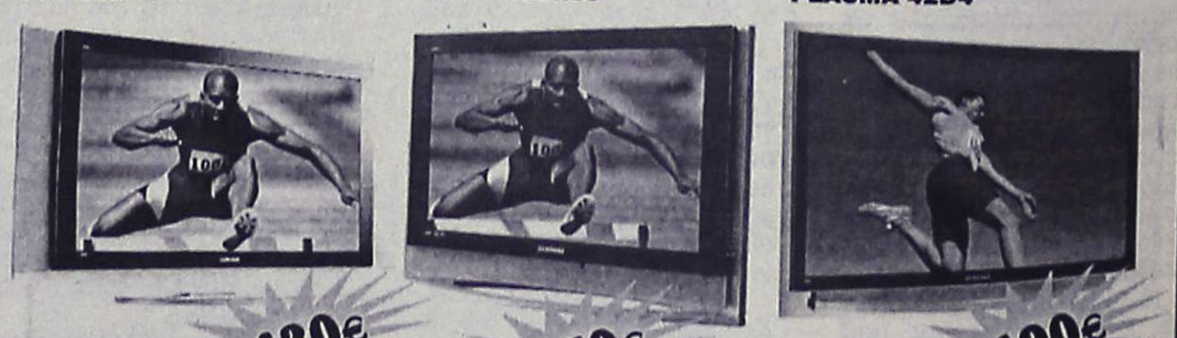

1.430€ | 2.150€ | 2.190€

✓Χωρίς προκαταβολή
✓Εως 62 μηνιαίες δόσεις
✓1η δόση 6 μήνες μετά

ΧΑΡΑΛΑΜΠΑΚΗΣ
ΗΛΕΚΤΡΙΚΑ ΕΙΔΗ

Εθν. Αντίστασης 75 • τηλ. 2241032117

AE298



Γιώργος Γιαννόπουλος – Γιάννης Παρασκευάς. Παρακολούθησαν δίπλα – δίπλα (με τα βλέμματα στραμμένα όμως σε... αντίθετη κατεύθυνση) την τελετή χειροτονίας.

Με όλη την μεγαλοπρέπεια, έγινε λίγη ώρα αργότερα και η υποδοχή του από τον Οικουμενικό Πατριάρχη. Στο μήνυμά του, ο Παναγιότατος, δεν παρέλειψε να σημειώσει ότι η Εκκλησία έχει ανάγκη από αρχιερείς που να μπορούν να αποκαταστήσουν την εμπιστοσύνη του λαού προς την εκκλησία.

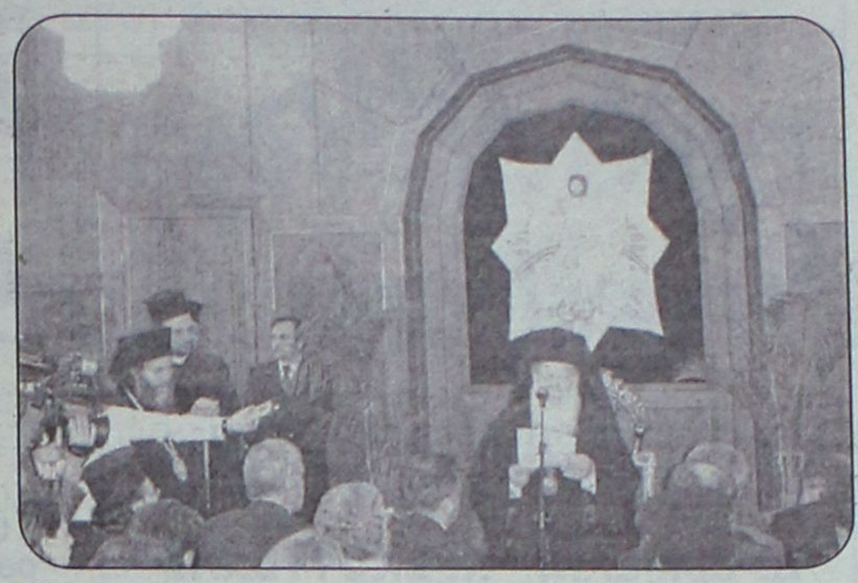

Παρασκευάς, Μαχαιρίδης και Γιαννόπουλος, είχαν την ευκαιρία να τα πουν και να τα... πιουν λίγο αργότερα με τον Οικουμενικό Πατριάρχη. Πριν από το επίσημο γεύμα, ακολούθησε και συζήτηση με τη συμμετοχή των ανωτέρω αλλά και του Σεβασμιότατου Μητροπολίτη Ρόδου. Οι πληροφορίες, λένε ότι στο επίκεντρο, βρέθηκε το Πατριαρχικό Κέντρο...





Ο σεβασμιότατος μητροπολίτης Ρόδου κ. Κύριλλος, συμμετέχει ενεργά στην διαδικασία της χειροτονίας. Εκτός από την... χειροτονία, λέγετε ότι ήταν εκείνος που εισηγήθηκε και επηρέασε στο να καταλήξει η ιερά σύνοδος του Πατριαρχείου, (ομόφωνα μάλιστα) στην εκλογή του Παΐσιου, για την θέση του Μητροπολίτη.



Η αίθουσα υποδοχής και συνεδριάσεων του Οικουμενικού Θρόνου. Σε αυτήν μία μέρα αργότερα, είχε προγραμματιστεί να ξεκινήσουν οι κρίσιμες συνεδριάσεις των ανωτάτων ιεραρχών για το αδιέξοδο και τα όσα διαδραματίζονται στο Πατριαρχείο τον Ιεροσολύμων.

Καλός και ευχάριστος στην παρέα, αποδείχθηκε για ακόμα μια φορά, ο επικεφαλής της μειοψηφίας του Δημοτικού Συμβουλίου Πεταλούδων κ. Βασίλης Σταυριανός. Με το χαρακτηριστικό του χιούμορ, αλλά και την... εμπειρία του (από άλλες επισκέψεις στην Κωνσταντινούπολη).

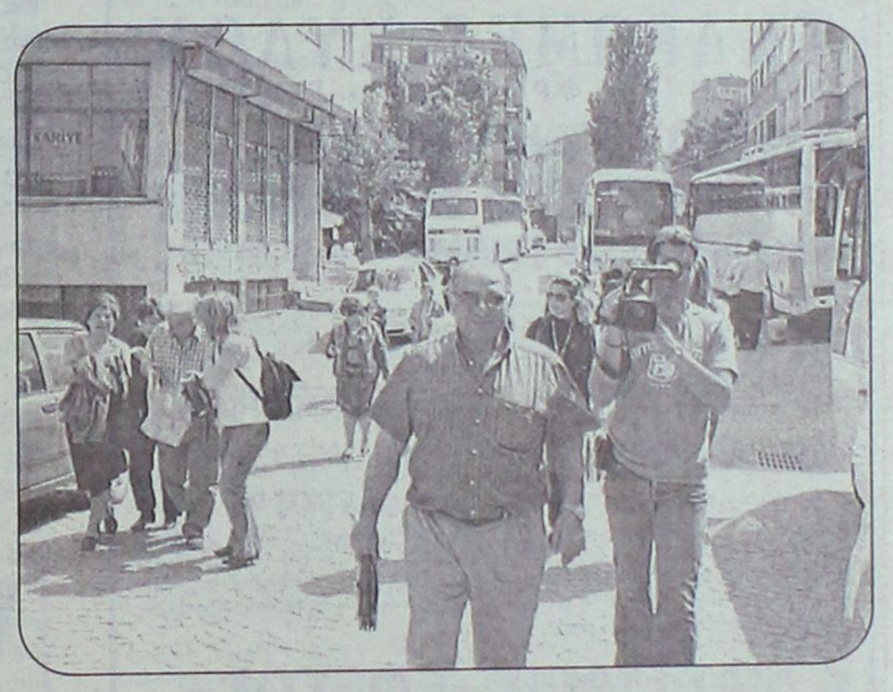

Παντρεύω & Βαπτίζω...

... Με Προσκλητήρια, Μπομπονιέρες, Στέφανα, Λαμπάδες, Αξεσουάρ Ιταλίας, Τιάρες και Κουαφ, Είδη Βάπτισης, Διακοσμητικά δεξίωσης...

& σε συνεργασία με διάσημους οίκους

Παντρεύω και βαπτίζω...

... Με πρωτοτυπία και αισθητική, κάνουμε τό όνειρό σας πραγματικότητα, σκηνοθετώντας για εσάς κάθε είδους εκδήλωση

Με την φροντίδα της

Τζένης Μυριαλλάκη

Παντρεύω και βαπτίζω...

Πετυχημένα...

Και η στιγμή σας έγινε μοναδική!!!

Ωράριο λειτουργίας 09.30-14.00 και 17.30-21.30

Αλεξάνδρου Διάκου 7Β•Τηλ. 2241032302

AT1413



Ο γνωστός δικηγόρος, Μανώλης Κουτσούκος, που συμμετείχε μαζί με την σύζυγό του στην περιήγηση.

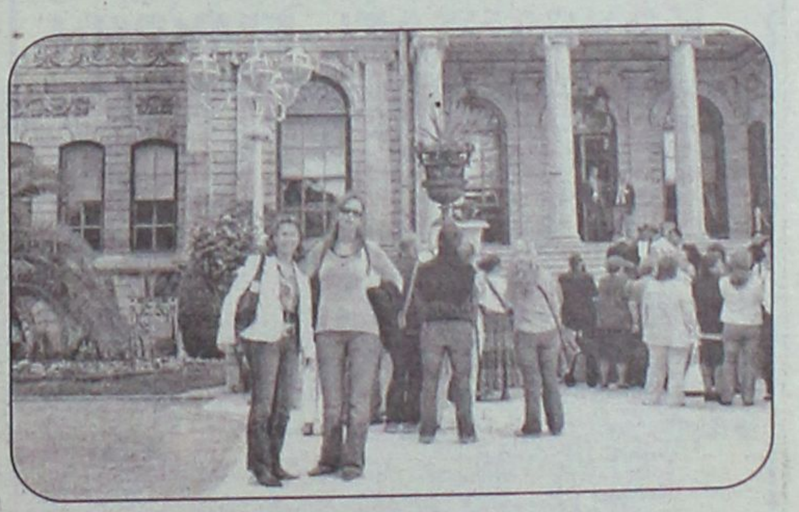

Μαριέτα Γαβριλιώτη και Δέσποινα Διαμαντή που πήραν μέρος με την δημοσιογραφική τους ιδιότητα, βρήκαν την ευκαιρία για την περιήγηση και στα αξιοθέατα της πόλης.



Νίκος Πυράκης, Γιώργος Διακοσάββας και Γιάννης Μαχαιρίδης, σε κοσμικό καφέ της πόλης.



Ο γνωστός επιχειρηματίας της Ρόδου κ. Γιώργος Ιωαννίδης, μετά της συζύγου του σε στιγμή διασκέδασης, πριν από τον... θρίαμβο της Παπαρίζου στη Γιουροβίζιον. Την φωτογραφία, αποτύπωσε, ο νομάρχης Δωδεκανήσου, Γιάννης Μαχαιρίδης.

ΕΙΔΗ ΚΗΠΟΥ



ΕΙΔΗ ΣΚΙΑΣ • ΠΕΡΓΚΟΛΕΣ • ΕΠΙΠΛΑ
Δ. ΘΕΜΕΛΗΣ–Κ. ΣΚΟΥΤΕΛΗΣ
3ο ΧΑΜ. ΛΕΩΦ. ΚΑΛΛΙΘΕΑς ΈΝΑΝΤΙ ΕΡΤ
ΤΗΛ. 2241069990 ΚΙΝ. 6932722817
ΠΡΟΣΦΟΡΕΣ ΜΑΪΟΥ - ΙΟΥΝΙΟΥ
ΚΑΛΑΜΩΤΕΣ ΑΠΟ 1 ΕΥΡΩ
ΣΑΛΟΝΙΑ ΜΠΑΜΠΟΥ ΑΠΟ 100 ΕΥΡΩ
ΟΜΠΡΕΛΛΕΣ Φ. 200 ΑΠΟ 80 ΕΥΡΩ
ΚΑΘΙΣΜΑΤΑ ΑΛΟΥΜΙΝΙΟΥ - ΞΥΛΟΥ - ΜΠΑΜΠΟΥ
ΚΕΡΑΜΙΚΑ - ΟΜΠΡΕΛΛΕΣ
ΠΩΛΗΣΗ ΛΙΑΝΙΚΗ ΧΟΝΔΡΙΚΗ
ΑΕ235

KYDON TOURS
ΕΚΔΡΟΜΕΣ ΚΥΔΩΝ
ΠΟΙΟΤΗΤΑ • ΦΡΟΝΤΙΔΑ • ΕΠΙΤΥΧΙΑ
• ΑΓΙΟΥ ΠΝΕΥΜΑΤΟΣ
• RELAX ΣΤΟ ΜΑΡΜΑΡΙΣ
ΤΕΤΡΑΗΜΕΡΟ • ΤΡΙΗΜΕΡΟ • ΔΙΗΜΕΡΟ
Απολαύστε ένα τετραήμερο στο ξενοδοχείο ELEGANCE 5 αστέρων με πρωινό και δείπνο μπουφέ πάνω στην θάλασσα-ζωντανή μουσική στην πισίνα κάθε βράδυ-ΤΟΥΡΚΙΚΑ ΗΑΜΑΜ-JACUZZI-SAOUNA-ΓΥΜΝΑΣΤΗΡΙΑ ΑΘΛΗΤΙΚΑ ΓΗΠΕΔΑ
Αναχωρήσεις
17/6 Παρασκευή 16.30-20/6 Δευτέρα 17.00 • ΤΙΜΗ 165 €
18/6 Σάββατο 08.30-20/6 Δευτέρα 17.00 • ΤΙΜΗ 130 €
19/6 Κυριακή 08.30-20/6 Δευτέρα 17.00 • ΤΙΜΗ 95 €
Δυνατότητα να μείνετε με καλύτερες τιμές σε ξενοδοχεία 3 και 4 αστέρων
Περιλαμβάνει: Εισιτήρια ΡΟΔΟ-ΜΑΡΜΑΡΙΣ-ΡΟΔΟ με ΚΑΤΑΜΑΡΑΝ • ξενοδοχείο 5 αστέρων με πρωινό και δείπνο μπουφέ • Μεταφορές λιμάνι-ξενοδοχείο-λιμάνι • (προαιρετική εκδρομή στο ΠΑΜΟΥΚΑΛΕ ΙΕΡΑΠΟΛΙΣ την Κυριακή)
• ΜΑΡΜΑΡΙΣ–ΕΦΕΣΟΣ–ΚΟΥΣΑΝΤΑΣΙ–ΣΜΥΡΝΗ
Αναχώρηση 17/6-επιστροφή 20/6 16.30 • ΤΙΜΗ 175 €
Περιλαμβάνει: Εισιτήρια ΚΑΤΑΜΑΡΑΝ ΡΟΔΟ-ΜΑΡΜΑΡΙΣ-ΡΟΔΟ
• Ξενοδοχείο 4 αστέρων με πρωινό και ένα γεύμα κεντρικότατο μία διανυκτέρευση στο ΚΟΥΣΑΝΤΑΣΙ και 2 διαν. στην ΣΜΥΡΝΗ
• Ξεναγήσεις στην ΕΦΕΣΟ-ΚΟΥΣΑΝΤΑΣΙ-ΣΜΥΡΝΗ-CARSI-YAKA (ΚΟΡΔΕΛΙΟ) ΚΑΤΙΦΕ ΚΑΛΕ
• Ψώνια και επίδειξη μόδας
• Διασκέδαση νυχτερινή (προαιρετική)
Δεν περιλαμβάνει: • Φόρους 33 ευρώ, • Εισόδους αρχαιολογικών χώρων
Συνοδός η κ. ΕΛΕΝΗ ΨΥΛΛΑΚΗ
ΑΛΛΕΣ ΕΚΔΡΟΜΕΣ ΑΓΙΟΥ ΠΝΕΥΜΑΤΟΣ
• EURODISNEY–ΠΑΡΙΣΙ 16/6–20/6/05 ΑΓ. ΠΝΕΥΜΑΤΟΣ
• Πακέτο στα νησιά μας ξενοδοχεία–εισιτήρια
ΚΩ–ΚΑΛΥΜΝΟ–ΛΕΡΟ–ΠΑΤΜΟ–ΤΗΛΟ–ΝΙΣΥΡΟ–ΚΑΣΤΕΛΛΟΡΙΖΟ–ΛΕΙΨΟΥΣ
• Τετραήμερη ΚΥΠΡΟ–ΑΙΓΥΠΤΟ–ΡΩΜΗ–ΠΡΑΓΑ–ΠΑΡΙΣΙ–ΛΟΝΔΙΝΟ–ΒΙΕΝΗ–ΒΕΡΟΛΙΝΟ–ΜΟΝΑΧΟ–ΜΑΡΟΚΟ–ΜΑΛΤΑ–ΝΙΚΑΙΑ–ΜΟΝΑΚΟ
• ΕΛΑΤΕ ΝΑ ΣΑΣ ΠΛΗΡΟΦΟΡΗΣΟΥΜΕ ΓΙΑ ΤΙΣ ΕΚΔΡΟΜΕΣ ΤΟΥ ΚΑΛΟΚΑΙΡΙΟΥ
• ΕΧΟΥΜΕ ΟΠΟΙΟ ΠΡΟΟΡΙΣΜΟ ΕΠΙΘΥΜΕΙ Η ΨΥΧΗ ΣΑΣ!
Η πείρα μας στην διάθεσή σας!
Σας ταξιδεύουμε από το 1976
• Στο γραφείο μας θα βρείτε: Εισπήρια αεροπορικά-ακτοπλοϊκά-με όλες τις εταιρίες ΕΛΛΑΔΑ-ΕΞΩΤΕΡΙΚΟ
• ΠΑΚΕΤΑ ΕΚΔΡΟΜΩΝ-ΝΕΟΝΥΜΦΩΝ
• Ξενοδοχεία φθηνά σε όλο το κόσμο
• WESTERN UNION Αποστολή χρημάτων παντού σε 10 λεπτά!!!
ΠΡΑΚΤΟΡΕΙΟ ΚΥΔΩΝ ΙΑΤΑ
Εθ. Δωδ/σίων 14 • Ακτή Σαχτούρη 8
Τηλ. 22410-23000, 27900, 27722
E-mail: Kydon@otenet.gr
ΧΠ1191

Να πως βγάζουμε μόνοι μας τα μάτια μας

Ενα σφουγγάρι πωλείται στην πόλη μας 200 ευρώ!..

Θύμα ένας Άραβας ο οποίος κατέφυγε στον εισαγγελέα • Ανάγκη να παρθούν άμεσα μέτρα

Θρασύτατο κρούσμα αισχροκέρδειας, από αυτά που εκθέτουν και ζημιώνουν την υπόθεση του ροδιακού τουρισμού, σημειώθηκε το περασμένο Σάββατο.

Εμπορος σφουγγαριών και οστρακοειδών στην Κολώνα, πούλησε σε τουρίστα ένα σφουγγάρι στην τιμή των 200 ευρώ (σ.σ. καλά το διαβάσατε για 200 ευρώ).

Μπορεί να πρόκειται για μεμονωμένο περιστατικό, αυτό όμως έχει ως αποτέλεσμα να εκθέτει το σύνολο της τοπικής αγοράς και να δημιουργεί συνθήκες δυσφήμισης για τον ροδιακό τουρισμό, σε μια ιδιαίτερα δύσκολη και ευαίσθητη περίοδο.

Θύμα του κρούσματος αισχροκέρδειας ήταν ένας Άραβας τουρίστας και η Σουηδέζα σύζυγός του, οι οποίοι δεν μπορούσαν να χωνέψουν ότι αγόρασαν ένα σφουγγάρι για 200 ευρώ (σ.σ. προφανώς θα ρώτησαν στην συνέχεια και θα κατάλαβαν ότι ο σφουγγαράς τούς πέρασε για... αμερικανάκια).

Αγανακτισμένοι έσπευσαν στον εισαγγελέα Πρωτοδικών Ρόδου κ. Γιώργο Οικονόμου, όπου κατήγγειλαν αυτό που τους συνέβη, προσκομίζοντας και το σφουγγάρι που αγόρασαν και την απόδειξη των 200 ευρώ!

Ο έμπορος κλήθηκε από τον εισαγγελέα και σύμφωνα με πληροφορίες ισχυρίστηκε ότι δεν χρέωσε 200 ευρώ το σφουγγάρι αλλά είκοσι.

Σε βάρος του, σχηματίστηκε δικογραφία με την κατηγορία της αισχροκέρδειας.

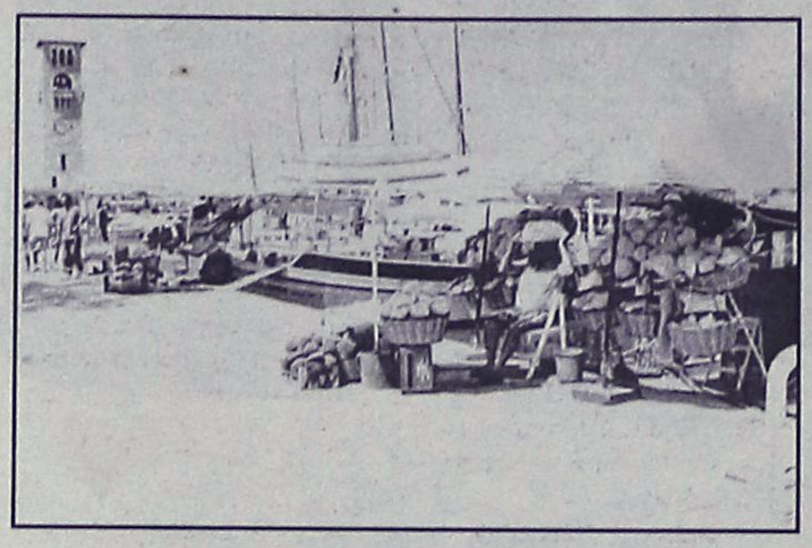

Παράλληλα ο εισαγγελέας κ. Οικονόμου, ενημέρωσε για το σοβαρό αυτό περιστατικό τον νομάρχη κ. Γ. Μαχαιρίδη, τον αστυνομικό διευθυντή κ. Ναπ. Βλάσση και τον προϊστάμενο της Διεύθυνσης Εμπορίου της νομαρχίας κ. Γ. Καμπούρη, για να πράξουν τα δέοντα.

Πληροφορίες, μάλιστα αναφέρουν ότι ο κ. Μαχαιρίδης σκοπεύει σήμερα να επικοινωνήσει με τους αρμόδιους του δήμου και να ζητήσει να αφαιρεθεί η άδεια από τον συγκεκριμένο σφουγγαρά!

Το περιστατικό προκαλεί εύλογες ανησυχίες και προβληματισμούς, για τα προβλήματα που δημιουργούνται στην αγορά από την δράση ορισμένων. Ενώ η συντριπτική πλειοψηφία των εμπόρων και των επιχειρηματιών κάνει ό,τι μπορεί για να ευχαριστήσει τους επισκέπτες του νησιού μας, υπάρχει μια μικρή μειοψηφία που χρόνια τώρα καταστρέφει αυτά για τα οποία πασχίζουν άλλοι.

Κατά τραγική ειρωνία, μόλις πρόσφατα στην τελευταία συνεδρίασή του το διοικητικό συμβούλιο του Επιμελητηρίου, εκτιμώντας ότι θα πρέπει να αντιμετωπιστούν τέτοια ζητήματα, αποφάσισε να προχωρήσει σε ευρεία καμπάνια ενημέρωσης και ευαισθητοποίησης των επιχειρηματιών.

Η καμπάνια αυτή, έχει προγραμματιστεί να ξεκινήσει τον Ιούνιο. Θα διαρκέσει 11 εβδομάδες και θα πραγματοποιηθεί στη Ρόδο και στη Κω.

Γίνεται σε συνεργασία με επαγγελματικά σωματεία και πιστεύεται ότι θα έχει θετικά αποτελέσματα.

Την αναγκαιότητα της προσπάθειας αυτής, αποδεικνύει άλλωστε το τελευταίο περιστατικό.

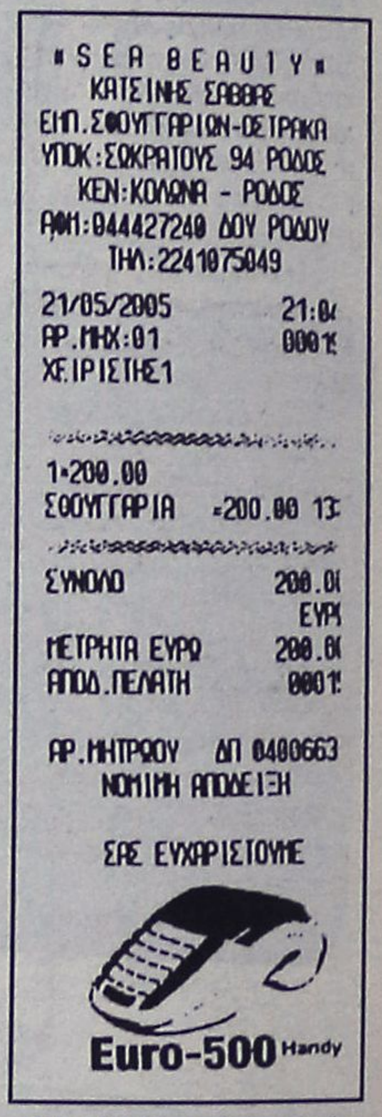

Η απόδειξη από την οποία προκύπτει ότι το σφουγγάρι χρεώθηκε στην... ευτελή τιμή των 200 ευρώ!

Villa Silvana
ΚΙΟΤΑΡΙ



• Απολαύστε φανταστικές διακοπές στη μαγευτική ΝΟΤΙΑ ΡΟΔΟ
• Χειμώνα - Καλοκαίρι
• Ενοικιάζονται πολυτελή επιπλωμένα διαμερίσματα για όλο το χρόνο
• Δίπλα στη θάλασσα
Villa Silvana
ΚΙΟΤΑΡΙ
ΠΛΗΡ. 22410-31427, 6944363334
MZT190517

Σούπερ προσφορές
ΚΕΝΤΡΙΚΗ ΘΕΡΜΑΝΣΗ
από 2.000 €
ΜΕ ΜΑΤΕΜΕΝΙΟ ΛΕΒΗΤΑ 30,000 KCL/H 5 ΣΩΜΑΤΑ ΠΑΝΕΛ 60Χ10., 0 1 ΣΩΜΑ 45Χ45, ΚΑΥΣΤΗΡΑ ΚΥΚΛΟΦΟΡΗΤΗ, ΔΟΧΕΙΟ ΔΙΑΣΤΟΛΗΣ ΘΕΡΜΟΣΤΑΤΗ ΧΩΡΟΥ ΚΑΙ ΟΛΑ ΤΑ ΥΛΙΚΑ ΣΥΝΔΕΣΗΣ ΕΚΤΟΣ ΣΩΛΗΝΩΣΕΙΣ ΚΑΙ ΚΑΜΙΝΑΔΑ
ΗΛΙΑΚΑ ΧΑΛΚΙΝΑ
από 900 €
ΜΕ 50 ΧΡΟΝΙΑ ΕΓΓΥΗΣΗ
Ηλιακά GLASS
από 560 €
• ΚΛΙΜΑΤΙΣΤΙΚΑ
• ΑΝΤΑΛΛΑΚΤΙΚΑ ΚΑΥΣΤΗΡΩΝ
• ΣΥΝΤΗΡΗΣΕΙΣ ΚΑΥΣΤΗΡΩΝ
ΔΙΑΚΟΛΑΜΠΡΙΑΝΟΣ ΗΛΙΑΣ
Κ. ΤΣΑΛΔΑΡΗ 14 - ΡΟΔΟΣ
ΤΗΛ. 22410-39420, ΚΙΝ. 6932852714
AT1461

Ανακοινώθηκε από την Ν.Ε. Δωδ/σου

Το πλήρες πρόγραμμα των Ιδρυτικών δημοτικών συνελεύσεων του ΠΑΣΟΚ

Θα πραγματοποιηθούν στο τριήμερο από 27 έως και 29 Μαΐου

Στο τριήμερο 27, 28 και 29 Μαΐου θα πραγματοποιηθούν στην περιοχή μας οι ιδρυτικές δημοτικές συνελεύσεις του ΠΑΣΟΚ, όπως ανακοινώθηκε επισήμως από την Νομαρχιακή Επιτροπή Υποστήριξης Εκλογικών Διαδικασιών.

Στην διάρκεια των συνελεύσεων αυτών θα εκλεγούν και τα νέα όργανα του κόμματος. Η νομαρχιακή συνέλευση του Νοτίου συγκροτήματος θα πραγματοποιηθεί ταυτόχρονα με την ιδρυτική δημοτική συνέλευση του δήμου Ρόδου στις 29 Μαΐου στις 11 π.μ. στο Ροδίνι.

Ειδικότερα το πρόγραμμα διενέργειας των συνελεύσεων αυτών είναι το εξής:

Κυριακή 29/5/2005

Ωρα 11.00: Δήμος Ροδίων Αίθουσα "Ροδινιού"

Σάββατο 28/5/2005

Ωρα 20.00: Δήμος Ιαλυσού Ξεν/χείο "ΜΑΛΑΜΑΤΗ"

Σάββατο 28/5/2005

Ωρα 18.00: Δήμος Πεταλούδων (Κρεμαστή) Πνευματικό Κέντρο Κρεμαστής

Παρασκευή 27/5/2005

Ωρα 19.30: Δήμος Καμείρου (Σορωνή) Πνευματικό Κέντρο Δήμου

Σάββατο 28/5/2005

Ωρα 20.00: Δήμος Αττα-βύρου (Εμπωνα) Δημοτικό Σχολείο Εμπωνας

Σάββατο 28/5/2005

Ωρα 20.30: Δήμος Καλλιθέας (Καλυθιές) Εκκλησιαστικό-Πνευματικό Κέντρο

Σάββατο 28/5/2005

Ωρα 19.00: Δήμος Αφάντου "Παλάτιο" Εθν. οδός Ρόδου-Λίνδου

Παρασκευή 27/5/2005

Ωρα 20.00: Δήμος Αρχαγγέλου Ξεν/χείο "ΚΑΤΕΡΙΝΑ"

Σάββατο 28/5/2005

Ωρα 20.00: Δήμος Λινδίων (Πυλώνα) Πνευματικό Κέντρο

Σάββατο 28/5/2005

Ωρα 19.00: Δήμος Νότιας Ρόδου Γεννάδι Εστ/ριο "ΘΑΛΑΣΣΑ"

Σάββατο 28/5/2005

Ωρα 18.00: Δήμος Κάσου Αίθουσα Πνευματικού Κέντρου

Παρασκευή 27/5/2005

Ωρα 11.00: Δήμος Καρπάθου (Πηγάδια) Ξεν/χείο "ΩΚΕΑΝΙΣ"

Κυριακή 29/5/2005

Ωρα 11.00: Δήμος Μεγίστης Πνευματικό Κέντρο

Παρασκευή 27/5/2005

Ωρα 18.00: Δήμος Χάλκης Αίθουσα οικίας Παναγή

Παρασκευή 27/5/2005

Ωρα 20.00: Δήμος Τήλου Πολιτιστικό Κέντρο "Κέντρο"

Παρασκευή 27/5/2005

Ωρα 20.00: Δήμος Σύμης Πνευματικό Κέντρο "Σύμης"4

«Τεχνητή γλώσσα» για άτομα με ειδικές ανάγκες

Σημαντική εφεύρεση από γνωστό ροδίτη!

Την κατασκεύασε με αφορμή το πρόβλημα που αντιμετώπιζε ένας άλλος συμπολίτης μας

Μία σημαντική εφεύρεση που στην ουσία αποτελεί "τεχνητή γλώσσα" για άτομα με ειδικές ανάγκες, κατάφερε να κατασκευάσει ο ροδίτης ηλεκτρολόγος-μηχανικός κ. Γιάννης Σωτηράκης.

Την συσκευή αυτή ο συμπατριώτης μας την κατασκεύασε πριν από μερικούς μήνες με αφορμή το πρόβλημα υγείας που είχε ένας ακόμα πιο γνωστός ροδίτης, ο οποίος δεν μπορούσε να επικοινωνήσει.

Ο κ. Σωτηράκης που ήταν συνεργάτης αυτού του ανθρώπου (που σήμερα δεν βρίσκεται στην ζωή) όταν τον επισκέφτηκε και είδε το πρόβλημά του, αποφάσισε να κάνει κάτι για να τον βοηθήσει. Ετσι σε διάστημα ενός περίπου μήνα το περασμένο φθινόπωρο χρησιμοποιώντας τις γνώσεις και την φαντασία του, κατάφερε να κατασκευάσει μια πρωτοποριακή συσκευή η οποία αναμένεται να βοηθήσει αρκετούς ανθρώπους. Κατά τραγική ειρωνεία πάντως την συγκεκριμένη συσκευή δεν κατάφερε να την χρησιμοποιήσει ο άνθρωπος για την οποία την κατασκεύασε ο κ. Σωτηράκης, λόγω των προβλημάτων υγείας που είχε.

Ρεπορτάζ
Λουκάς Μαστής
Loukas@rodiaki.gr

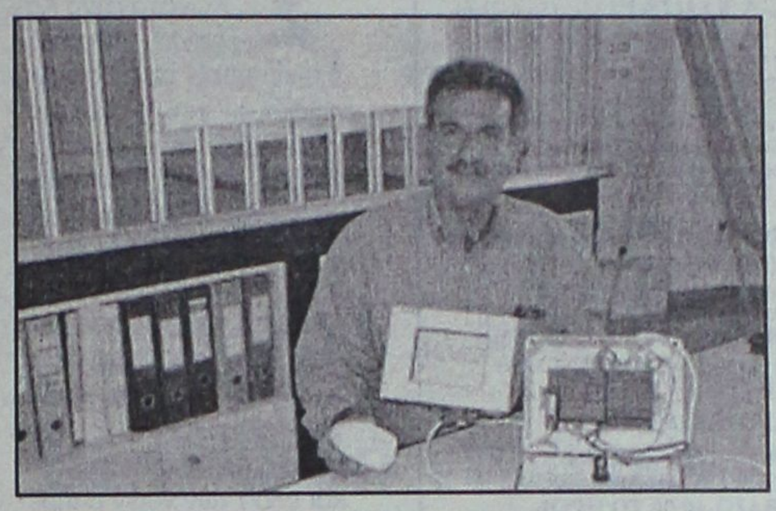

Στην φωτογραφία ο κ. Γ. Σωτηράκης και η συσκευή που επιτρέπει την επικοινωνία σε άτομα με ειδικές ανάγκες

Ηδη για την εφεύρεση έχει ενδιαφερθεί η γνωστή εταιρεία "Ζήμενς" και έχουν γίνει σχετικές δημοσιεύσεις σε επιστημονικά περιοδικά. Συγκεκριμένα το σύστημα που επινόησε ο κ. Σωτηράκης θα προσφέρει σημαντική βοήθεια σε άτομα που αντιμετωπίζουν σοβαρά προβλήματα στην κίνησή τους αλλά και στην εκφορά λόγου. Βασιζόμενος στον εξοπλισμό της γερμανικής εταιρείας "Ζήμενς" ο ροδίτης ηλεκτρολόγος-μηχανικός, σχεδίασε το σύστημα, μόνη προϋπόθεση του οποίου είναι να κάνει συνειδητά το άτομο που θα το χρησιμοποιήσει μια απειροελάχιστη κίνηση οποιουδήποτε μέλους του.

Με τον τρόπο αυτό θα είναι σε θέση να ελέγχει ένα ειδικά τροποποιημένο ποντίκι υπολογιστή ώστε τα τρία πλήκτρα που αυτό περιλαμβάνει να ανοιγοκλείνουν μία ηλεκτρική επαφή.

Οπως εξήγησε ο ίδιος ο κ. Σωτηράκης στην "Ροδιακή" παρουσιάζοντας την συσκευή, για τις ανάγκες του συστήματος χρησιμοποιείται οθόνη στην οποία απεικονίζονται τα γράμματα της αλφαβήτου που αναβοσβήνουν ρυθμικά και οι αριθμοί από το 0 έως το 9.

Οταν λοιπόν πατηθεί το ποντίκι ενώ αναβοσβήνει ένα από στοιχεία τότε αυτό αντιγράφεται στο κάτω μέρος της οθόνης, μια διαδικασία η οποία όταν επαναληφθεί σταδιακά είναι εύκολο να σχηματισθούν λέξεις και ύστερα φράσεις με συνολικό μέγεθος τρεις γραμμές. Στην περίπτωση που το άτομο έχει τη δυνατότητα να κάνει και δεύτερη κίνηση τότε με ένα ίδιο χειριστήριο μπορεί να επιλέγει ταχύτερα τα γράμματα και τους αριθμούς. Εναλλακτικά στη θέση του ποντικιού μπορεί να υπάρχει φωτοκύτταρο ή μεταλλικό εξάρτημα τοποθετημένο στα ρούχα.

Οπως έγινε γνωστό η συσκευή αυτή δεν είναι η μοναδική εφεύρεση του κ. Σωτηράκη. Τον τελευταίο καιρό έχει προχωρήσει στην κατασκευή συστήματος με την οποία παράγει ζεστό νερό από τον κλιματισμό και ήδη προχωρεί στην εφαρμογή του συστήματος αυτού σε ξενοδοχειακές μονάδες του νησιού της Ρόδου.

"Σφαγή" σε δημοπρασία

"Σφαγή" έγινε χθες στη δημοπρασία του δήμου Ρόδου, για την εκμίσθωση χώρων στις παραλίες της πόλης για την διενέργεια θαλάσσιων σπορ.

Για μια θέση συγκεκριμένα "κονταροχτυπήθηκαν" δύο ενδιαφερόμενοι, με αποτέλεσμα το ενοίκο για το πόστο αυτό, από 700 ευρώ την σεζόν που ήταν η τιμή εκκίνησης να φθάσει τα... 13.050 ευρώ!

Το αποτέλεσμα αυτό, δεν το ενέκρινε πάντως η δημαρχιακή επιτροπή που συνεδρίασε αμέσως μετά την διενέργεια της δημοπρασίας και έκρινε πως ο διαγωνισμός πρέπει να επαναληφθεί.

Η μάχη αφορούσε το πόστο 1, μπροστά στο Ενυδρείο και το μίσθωμα των 13.050 ευρώ το προσέφερε ο κ. Ελ. Καφετζής ύστερα από σχετική μάχη με τον κ. Κούτελλο.

Για τις άλλες 4 θέσεις που αφορούσε η χθεσινή δημοπρασία τα ενοίκια που προσφέρθηκαν ήταν σε φυσιολογικά επίπεδα, δηλαδή από 700 έως 1.200 ευρώ για το καθένα από αυτά.







PELLOS TRAVEL
ΠΟΙΟΤΗΤΑ-ΟΡΓΑΝΩΣΗ-ΕΓΓΥΗΣΗ
ΕΚΔΡΟΜΕΣ ΙΟΥΝΙΟΥ

ΤΡΙΗΜΕΡΟ ΑΓΙΟΥ ΠΝΕΥΜΑΤΟΣ
ΜΑΡΜΑΡΙΣ
ΤΕΤΡΑΗΜΕΡΟ-ΤΡΙΗΜΕΡΟ-ΔΙΗΜΕΡΟ
17/6 ΠΑΡΑΣΚΕΥΗ 16.30 ΜΜ.-20/6 ΕΠΙΣΤΡΟΦΗ ΔΕΥΤΕΡΑ 18.00
5***** ΑΣΤΕΡΩΝ ΤΙΜΗ 165 ευρω 4**** ΑΣΤΕΡΩΝ 115 ΕΥΡΩ
18/6 ΑΝΑΧ. ΣΑΒΒΑΤΟ ΠΡΩΙ 00.80 20/6 ΕΠΙΣΤΡ. ΔΕΥΤΕΡΑ 18.00
5***** ΑΣΤΕΡΩΝ ΤΙΜΗ 130 ευρω 4**** ΑΣΤΕΡΩΝ 105 ΕΥΡΩ
17/6 ΑΝΑΧ. ΚΥΡΙΑΚΗ ΠΡΩΙ 08.00 20/6 ΔΕΥΤΕΡΑ ΕΠΙΣΤΡ. 18.00
5***** ΑΣΤΕΡΩΝ ΤΙΜΗ 95 ευρω 4**** ΑΣΤΕΡΩΝ 80 ΕΥΡΩ
ΠΡΟΑΙΡΕΤΙΚΕΣ ΕΚΔΡΟΜΕΣ-ΕΦΕΣΣΟΣ ΣΜΥΡΝΗ - ΠΑΜΜΟΥΚΑΛΕ-DACIA ΜΕ ΞΕΝΑΓΗΣΗ
Ξενοδοχεία 5**** αστέρων και 4**** αστέρων με ημιδιατροφή από 80 ευρώ- Μεταφορές- Ξεναγήσεις-Ταξιδιωτική ασφάλεια-φόροι Τουρκίας- Συνοδός γραφείου

ΕΞΑΗΜΕΡΗ ΕΚΔΡΟΜΗ ΜΕ BLUE STAR FERRIES
ΣΤΑ ΠΑΝΕΜΟΡΦΑ ΝΗΣΙΑ ΤΩΝ ΚΥΚΛΑΔΩΝ
ΣΥΡΟΣ-ΠΑΡΟΣ-ΤΗΝΟΣ-ΑΝΤΙΠΑΡΟΣ (16/6-21/6)
ΑΝΑΧΩΡΗΣΗ 16/6/05 ΠΕΜΠΤΗ ΣΤΙΣ 19.00 ΜΜ βράδυ
ΕΠΙΣΤΡΟΦΗ 21/6/05 ΤΡΙΤΗ ΣΤΙΣ 09.00 ΤΟ ΠΡΩΙ
ΠΕΡΙΛΑΜΒΑΝΟΝΤΑΙ: Εισιτήρια Ρόδος-Σύρος-Πάρος- Αντίπαρος- Τήνος- Σύρος-Ρόδος σε Γ' θέση - Ξενοδοχεία με πρωινό - Μεταφορές - 2 διανυκτερεύσεις Σύρο - 2 διανυκτερεύσεις και 1 εν πλω Πάρο -Ξεναγήσεις – Εκδρομές-Ταξιδιωτική ασφάλεια –Συνοδός γραφείου- Φ.Π.Α.
ΔΕΝ ΠΕΡΙΛΑΜΒΑΝΟΝΤΑΙ: Είσοδοι σε αρχαιολογικούς χώρους - Διασκέδαση
ΤΙΜΗ ΜΟΝΟ ΜΕ 225 ΕΥΡΩ ΤΟ ΑΤΟΜΟ

ΜΑΡΜΑΡΙΣ-ΣΜΥΡΝΗ-ΕΦΕΣΣΟΣ-ΚΟΥΣΑΝΤΑΣΙ
ΤΕΤΡΑΗΜΕΡΗ ΕΚΔΡΟΜΗ 17/06 – 20/06
Ξενοδοχεία 4**** αστέρων με ημιδιατροφή- Μεταφορές- Ξεναγήσεις- Ταξιδιωτική ασφάλεια-φόροι Τουρκίας.Συνοδός γραφείου
ΑΝΑΧΩΡΗΣΗ 17/6/05 ΠΑΡΑΣΚΕΥΗ ΑΠΟΓΕΥΜΑ ΣΤΙΣ 16.30 ΜΜ
ΕΠΙΣΤΡΟΦΗ 20/6/05 ΔΕΥΤΕΡΑ ΣΤΙΣ 18.00 ΤΟ ΑΠΟΓΕΥΜΑ
ΤΙΜΗ ΜΟΝΟ ΜΕ 175 ΕΥΡΩ ΤΟ ΑΤΟΜΟ

ΤΕΤΡΑΗΜΕΡΗ ΕΚΔΡΟΜΗ 18/6-21/6
ΑΜΟΡΓΟΣ (ΜΕ BLUE STAR FERRIES)
ΤΙΜΗ ΜΟΝΟ ΜΕ 169 ΕΥΡΩ ΤΟ ΑΤΟΜΟ
ΑΝΑΧ. 18/6 ΗΜΕΡΑ ΣΑΒΒΑΤΟ 10.00 ΤΟ ΠΡΩΙ-
ΕΠΙΣΤΡΟΦΗ 21/06 ΠΡΩΙ ΣΤΙΣ 07.00 ΗΜΕΡΑ ΤΡΙΤΗ
ΠΕΡΙΛΑΜΒΑΝΟΝΤΑΙ: Εισιτήρια Ρόδος – Αμοργός – Σύρος
Ρόδος σε Γ' θέση – Ξενοδοχεία με πρωινό - Μεταφορές- Ξεναγήσεις – Εκδρομές-Ταξιδιωτική ασφάλεια Συνοδός γραφείου- Φ.Π.Α..
ΔΕΝ ΠΕΡΙΛΑΜΒΑΝΟΝΤΑΙ: –Είσοδοι σε αρχαιολογικούς χώρους -Διασκέδαση

ΕΞΑΗΜΕΡΗ ΕΚΔΡΟΜΗ
ΖΑΚΥΝΘΟΣ 16/6-20/6
ΑΝΑΧΩΡΗΣΗ 16/6/05 ΠΕΜΠΤΗ ΣΤΙΣ 19.00 ΜΜ βράδυ ΜΕ BLUE STAR FERRIES
ΕΠΙΣΤΡΟΦΗ 21/6/05 ΤΡΙΤΗ ΣΤΙΣ 09.00 ΤΟ ΠΡΩΙ ΜΕ BLUE STAR FERRIES
ΠΕΡΙΛΑΜΒΑΝΟΝΤΑΙ: Εισιτήρια -Ρόδος-Πειραιάς -Ρόδος-ΚΥΛΛΗΝΗ-ΖΑΚΥΝΘΟΣ-ΚΥΛΛΗΝΗ σε Γ' θέση - Ξενοδοχεία με πρωινό - Μεταφορές – 3 διανυκτερεύσεις Ζάκυνθο και -2 εν πλω Ξεναγήσεις - Εκδρομές-Ταξιδιωτική ασφάλεια –Συνοδός γραφείου- Φ.Π.Α..
ΔΕΝ ΠΕΡΙΛΑΜΒΑΝΟΝΤΑΙ: Είσοδοι σε αρχαιολογικούς χώρους - Διασκέδαση
ΤΙΜΗ ΚΑΤΑ ΑΤΟΜΟ 255 ΕΥΡΩ

ΕΞΑΗΜΕΡΗ ΕΚΔΡΟΜΗ 16/6 - 21/6
ΝΑΞΟΣ-ΣΑΝΤΟΡΙΝΗ
ΜΕ BLUE STAR FERRIES
ΑΝΑΧΩΡΗΣΗ 16/6/05 ΠΕΜΠΤΗ ΣΤΙΣ 19.00 ΜΜ βράδυ
ΕΠΙΣΤΡΟΦΗ 21/6/05 ΤΡΙΤΗ ΣΤΙΣ 09.00 ΤΟ ΠΡΩΙ
ΠΕΡΙΛΑΜΒΑΝΟΝΤΑΙ: Εισιτήρια Ρόδος-Σύρος-Νάξος-Σαντορίνη-Σύρος-Ρόδος σε Γ' θέση - Ξενοδοχεία με πρωινό - Μεταφορές – 1 διανυκτέρευση Σύρο-1 διανυκτέρευση Νάξο-2 διανυκτερεύσεις Σαντορίνη- Ξεναγήσεις - Εκδρομές-Ταξιδιωτική ασφάλεια –Συνοδός γραφείου- Φ.Π.Α..
ΔΕΝ ΠΕΡΙΛΑΜΒΑΝΟΝΤΑΙ: Είσοδοι σε αρχαιολογικούς χώρους - Διασκέδαση
ΤΙΜΗ ΜΟΝΟ ΜΕ 235 ΕΥΡΩ ΤΟ ΑΤΟΜΟ

ΚΩΝΣΤΑΝΤΙΝΟΥΠΟΛΗ-ΠΡΙΓΚΗΠΟΝΝΗΣΑ 17/06-22/06
ΕΞΑΗΜΕΡΗ ΕΚΔΡΟΜΗ
ΜΑΡΜΑΡΙΣ-ΕΦΕΣΣΟΣ-ΣΜΥΡΝΗ-ΠΡΟΥΣΑ-ΚΩΝΣΤΑΝΤΙΝΟΥΠΟΛΗ-ΒΑΝΤΙΡΜΑ-ΣΜΥΡΝΗ-ΜΑΡΜΑΡΙΣ
Ξενοδοχεία 4**** 3***αστέρων με πρωινό και φαγητό- Εισιτήρια Ρόδος-Μαρμαρίς-Ρόδος-Φόροι Τουρκίας-Ξεναγήσεις- Μεταφορές με κλιματιζόμενα πούλμαν- Ταξιδιωτική ασφάλεια-Φ.Π.Α.
ΔΕΝ ΠΕΡΙΛΑΜΒΑΝΟΝΤΑΙ ΕΙΣΙΤΗΡΙΑ .Βαντιρμά-Κωνσταντινούπολη- Υάλοβα-Πριγκηπόννησα
ΤΙΜΗ ΜΟΝΟ ΜΕ 260 ΕΥΡΩ ΤΟ ΑΤΟΜΟ

Η ΠΕΙΡΑ ΜΑΣ ΣΤΗΝ ΤΟΥΡΚΙΑ ΛΟΓΩ ΤΩΝ ΠΟΛΛΩΝ ΤΑΞΙΔΙΩΝ ΜΑΣ ΣΑΣ ΕΓΓΥΑΤΑΙ ΠΟΙΟΤΗΤΑ-ΑΣΦΑΛΕΙΑ-
ΕΥΧΑΡΙΣΤΟ ΤΑΞΙΔΙ ΚΑΙ ΘΑ ΕΧΕΤΕ ΕΠΙΣΗΣ ΜΑΖΙ ΜΑΣ ΣΤΗ ΔΙΑΘΕΣΗ ΣΑΣ ΑΡΚΕΤΟ ΧΡΟΝΟ ΓΙΑ ΤΑ ΨΩΝΙΑ ΣΑΣ.
ΣΥΝΟΔΟΣ ΓΡΑΦΕΙΟΥ: Α. ΠΑΠΑΣΑΒΒΑΣ

ΣΑΜΟΣ 18/6-21/6
ΑΝΑΧΩΡΗΣΗ 18/6/05 ΣΑΒΒΑΤΟ ΣΤΙΣ 22:00 ΤΟ ΒΡΑΔΥ
ΕΠΙΣΤΡΟΦΗ 21/6/05 ΤΡΙΤΗ ΣΤΙΣ 09:30 ΤΟ ΠΡΩΙ
ΠΕΡΙΛΑΜΒΑΝΟΝΤΑΙ: Εισιτήρια πλοίου Ρόδος – Χίος-Ρόδος – ΣΕ ΤΕΤΡΑΚΛΙΝΗ ΚΑΜΠΙΝΑ Ξενοδοχεία με πρωινό -Μεταφορές- Ξεναγήσεις – Εκδρομές-Ταξιδιωτική ασφάλεια –Συνοδός γραφείου- Φ.Π.Α..
ΔΕΝ ΠΕΡΙΛΑΜΒΑΝΟΝΤΑΙ: –Είσοδοι σε αρχαιολογικούς χώρους - Διασκέδαση
ΤΙΜΗ ΚΑΤΑ ΑΤΟΜΟ 170 ΕΥΡΩ

ΛΕΙΨΟΙ 18/6-22/6
ΑΝΑΧΩΡΗΣΗ 18/6/05 ΣΑΒΒΑΤΟ ΣΤΙΣ 08:30 ΤΟ ΠΡΩΙ ΜΕ ΔΩΔΕΚΑΝΗΣΟΣ ΕΞΠΡΕΣ
ΕΠΙΣΤΡΟΦΗ 21/6/05 ΤΡΙΤΗ ΣΤΙΣ 18:30 ΤΟ ΤΟ ΒΡΑΔΥ ΜΕ ΔΩΔΕΚΑΝΗΣΟΣ ΕΞΠΡΕΣ
ΠΕΡΙΛΑΜΒΑΝΟΝΤΑΙ: Εισιτήρια πλοίου Ρόδος – Λειψοί-Ρόδος- Ξενοδοχεία με πρωινό--Ταξιδιωτικήασφάλεια –Συνοδός γραφείου- Φ.Π.Α.
ΤΙΜΗ ΚΑΤΑ ΑΤΟΜΟ 160 ΕΥΡΩ

ΧΙΟΣ 18/6-21/6
ΑΝΑΧΩΡΗΣΗ 18/6/05 ΣΑΒΒΑΤΟ ΣΤΙΣ 22:00 ΤΟ ΒΡΑΔΥ
ΕΠΙΣΤΡΟΦΗ 21/6/05 ΤΡΙΤΗ ΣΤΙΣ 09:30 ΤΟ ΠΡΩΙ
ΠΕΡΙΛΑΜΒΑΝΟΝΤΑΙ: Εισιτήρια πλοίου Ρόδος – Χίος-Ρόδος – ΣΕ ΤΕΤΡΑΚΛΙΝΗ ΚΑΜΠΙΝΑ Ξενοδοχεία με πρωινό -Μεταφορές- Ξεναγήσεις – Εκδρομές-Ταξιδιωτική ασφάλεια –Συνοδός γραφείου- Φ.Π.Α..
ΔΕΝ ΠΕΡΙΛΑΜΒΑΝΟΝΤΑΙ: –Είσοδοι σε αρχαιολογικούς χώρους - Διασκέδαση
ΤΙΜΗ ΚΑΤΑ ΑΤΟΜΟ 175 ΕΥΡΩ

ΤΕΤΡΑΗΜΕΡΗ ΑΕΡΟΠΟΡΙΚΗ ΕΚΔΡΟΜΗ
ΑΠΕΥΘΕΙΑΣ ΑΠΟ ΡΟΔΟ
ΣΤΗΝ ΧΑΛΚΙΔΙΚΗ 17/06/05 – 20/06/05
ΤΙΜΗ ΜΟΝΟ ΜΕ 249 ΕΥΡΩ ΤΟ ΑΤΟΜΟ
ΠΕΡΙΛΑΜΒΑΝΕΙ: ΑΕΡΟΠΟΡΙΚΑ ΕΙΣΙΤΗΡΙΑ ΡΟΔΟ-ΘΕΣΣΑΛΟΝΙΚΗ-ΡΟΔΟ, ΕΚΔΡΟΜΕΣ- ΜΕΤΑΦΟΡΕΣ, ΞΕΝΟΔΟΧΕΙΟ PALLADIUM 4**** ΑΣΤΕΡΩΝ ΜΕ ΗΜΙΔΙΑΤΡΟΦΗ, ΑΡΧΗΓΟ-ΣΥΝΟΔΟ, ΤΑΞΙΔΙΩΤΙΚΗ ΑΣΦΑΛΕΙΑ.
ΔΕΝ ΠΕΡΙΛΑΜΒΑΝΕΙ: ΦΟΡΟΙ ΑΕΡΟΔΡΟΜΙΩΝ- ΚΡΟΥΑΖΙΕΡΑ ΑΓ. ΟΡΟΥΣ-ΕΙΣΟΔΟΥΣ ΣΕ ΑΡΧΑΙΟΛΟΓΙΚΟΥΣ ΧΩΡΟΥΣ

Εισιτήρια με ΟΑ ,AEGEAN και CHARTER. Αχτοπλοϊκά εισιτήρια.
Ειδικά πακέτα για μεμονωμένους, σύλλογους, νεόνυμφους για Ελλάδα, Κύπρο, Τυνησία, Αίγυπτος, Μαρόκο, Ιταλία, Αγγλία, Γαλλία κ. α.
ΓΙΑ ΠΕΡΙΣΣΟΤΕΡΕΣ ΠΛΗΡΟΦΟΡΙΕΣ, ΚΡΑΤΗΣΕΙΣ ΚΑΙ ΑΝΑΛΥΤΙΚΑ ΠΡΟΓΡΑΜΜΑΤΑ ΣΤΟ ΠΡΑΚΤΟΡΕΙΟ ΓΕΝΙΚΟΥ ΤΟΥΡΙΣΜΟΥ:
PELLOS TRAVEL – TOUR OPERATOR
ΑΠΟΦΟΡΤΩΣ ΚΑΛΛΙΘΕΑΣ 125, ΦΑΛΗΡΑΣΣ, ΡΟΔΟΣ ΤΗΛ: 22410 39719, 22410 39720 FAX: 22410 39721 Email: pellostravel@hellasnet.gr ΑΕ0127

Για να μη μεταφερθούν οι υπηρεσίες στην Σάμο

Ζητά την παρέμβαση του πρωθυπουργού το νομαρχιακό συμβούλιο

Αν γίνει θα προκληθούν αρκετά προβλήματα

Στον πρωθυπουργό κ. Κωνσταντίνο Καραμανλή διαβιβάστηκε χθες το ομόφωνο ψήφισμα του νομαρχιακού συμβουλίου Δωδεκανήσου, με το οποίο εκφράζεται η αντίθεση για τη νέα δομή των υπηρεσιών του υπουργείου Πολιτισμού. Οπως είναι γνωστό σύμφωνα με τους σχεδιασμούς που υπάρχουν ενοποιούνται οι υπηρεσίες Αρχαιολογίας κλπ. και έδρα των νέων υπηρεσιών θα είναι... η Σάμος!

Το ψήφισμα διαμαρτυρίας του νομαρχιακού συμβουλίου διαβιβάστηκε επίσης στους αρχηγούς όλων των κομμάτων, στον υπουργό Αιγαίου κ. Αρ. Παυλίδη, στους βουλευτές Δωδεκανήσου, στην ΕΝΑΕ, και στην ΤΕΔΚ.

Ειδικότερα αναφέρονται σ' αυτό τα εξής:

"Το Νομαρχιακό Συμβούλιο Δωδ/σου, ομόφωνα εκφράζει την αντίθεσή του στον επιχειρούμενο - με συγκεντρωτική αντίληψη - σχεδιασμό του υπουργείου Πολιτισμού για την συγχώνευση των αποκεντρωμένων υπηρεσιών του στις περιφερειακές υπηρεσίες πολιτισμού και την υπερσυγκέντρωση πολλών αρμοδιοτήτων στην αρτηριοσκληρωμένη Κεντρική Διοίκηση.

Η επαγγελλόμενη περιφερειακή αποκέντρωση και ενίσχυση των αρμοδιοτήτων της τοπικής αυτοδιοίκησης Α' και Β' βαθμού παραμένει γράμμα κενό. Η οποιαδήποτε μεταφορά έδρας Υπηρεσιών του Υπουργείου Πολιτισμού από την πόλη της Ρόδου, κοιτίδα πολιτισμού με ευρύ αντικείμενο επιστημονικής έρευνας και πολιτιστικής κληρονομιάς, θα μας βρει αντίθετους και θα εξαντλήσουμε κάθε μέσο για την αποτροπή του λανθασμένου αυτού σχεδιασμού".

Συζήτηση για το Πανορθόδοξο

Είχε ο Πατριάρχης με τον νομάρχη Δωδεκανήσου

Το θέμα της αποπεράτωσης, ενδεχομένως και τροποποιήσεων που απαιτούνται να γίνουν για την ολοκλήρωση και λειτουργία του Πανορθόδοξου Πατριαρχικού Κέντρου στη Ρόδο, συζητήθηκε σύμφωνα με πληροφορίες, στην κατ' ιδίαν συνάντηση που είχαν το μεσημέρι του περασμένου Σαββάτου στο Φανάρι, ο Οικουμενικός Πατριάρχης με το Νομάρχη Δωδεκανήσου, το Δήμαρχο Ροδίων και τον Σεβασμιότατο Μητροπολίτη Ρόδου.

Σύμφωνα με πληροφορίες, στη συνάντηση αυτή, συζητήθηκαν και άλλα θέματα που έχουν κυρίως σχέση με τη λειτουργία της Εκκλησίας αλλά και προβλήματα που κατά καιρούς παρουσιάζονται, αλλά ωστόσο αυτό που κυριάρχησε ήταν οι διαδικασίες για να ξεπεραστούν οι δυσκολίες που έχουν κατά καιρούς παρουσιαστεί σε ό,τι αφορά την αποπεράτωση και ολοκλήρωση του Πανορθόδοξου στο νησί της Ρόδου.

Αποφάσεις στην συγκεκριμένη συνάντηση δεν πάρθηκαν, ωστόσο όμως εκφράστηκαν προβληματισμοί και απόψεις, οι οποίες αναμένεται να μελετηθούν μία προς μία μέσα στις επόμενες μέρες, σε τοπικό κυρίως επίπεδο, από τους εμπλεκόμενους φορείς.

Από το υπ. Πολιτισμού

Πιστώσεις 2,5 εκατομμυρίων για έργα

Θα δοθούν στη Ρόδο

Επιπλέον πιστώσεις 2,5 εκατομμυρίων ευρώ, διαθέτει το υπουργείο Πολιτισμού για έργα της Ρόδου που βρίσκονται σε εξέλιξη.

Συγκεκριμένα από τον γενικό γραμματέα του υπουργείου Πολιτισμού κ. Χρήστο Ζαχόπουλο

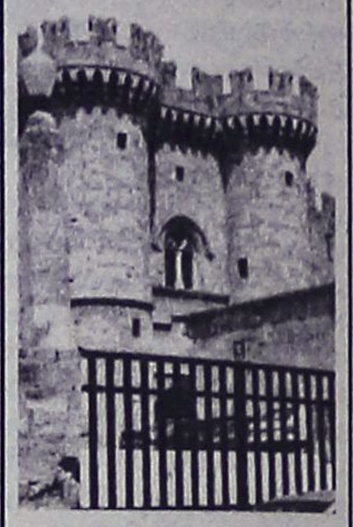

υπεγράφησαν αυξήσεις προϋπολογισμών στα ακόλουθα αρχαιολογικά έργα, τα οποία είναι ενταγμένα στο Επιχειρησιακό πρόγραμμα "Πολιτισμός" του Γ' Κοινοτικού Πλαισίου Στήριξης.

- Αποκατάσταση Μεσαιωνικών μνημείων της πόλης της Ρόδου αύξηση κατά 500.000 ευρώ.
- Στερέωση αναστήλωση μνημείων Ακροπόλεως Λίνδου αύξηση κατά 1.095.000 ευρώ
- Αποκατάσταση-ανάδειξη των Μεσαιωνικών Οχυρώσεων της πόλης Ρόδου αύξηση κατά 1.000.000 ευρώ.

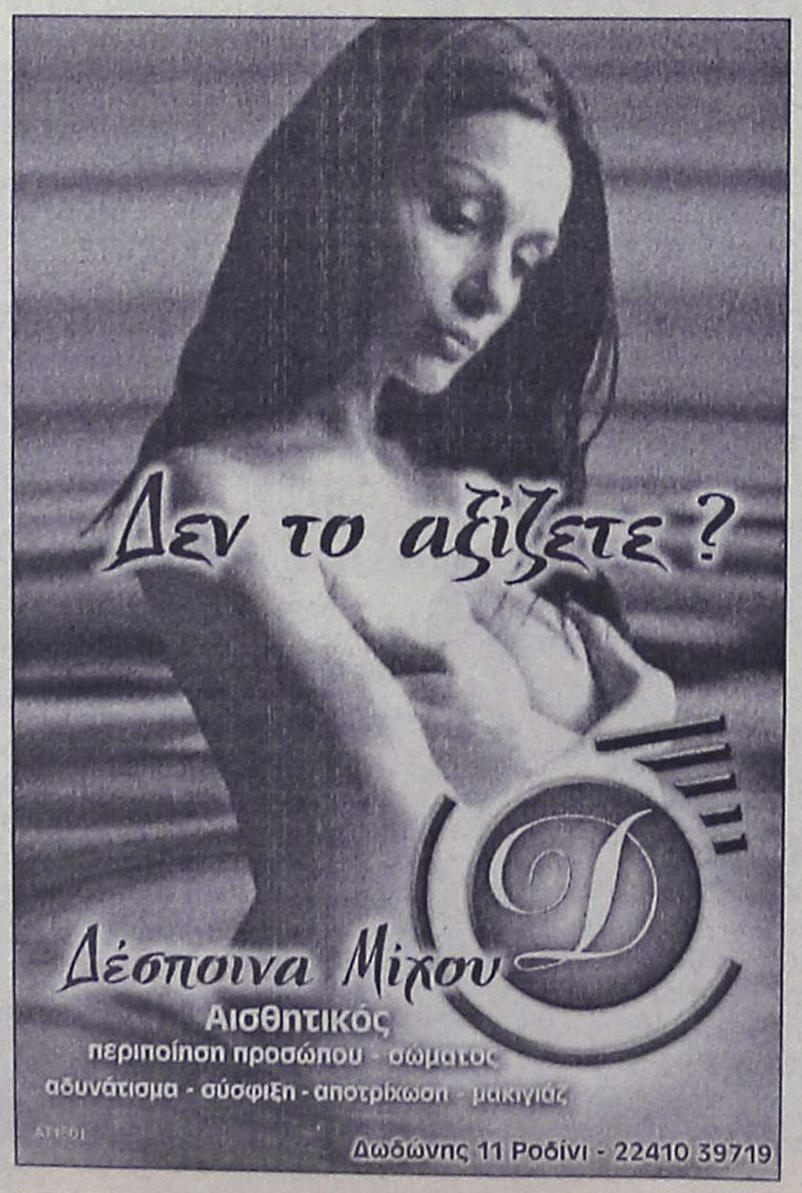

Ανεβαίνετε συχνά στην Αθήνα;

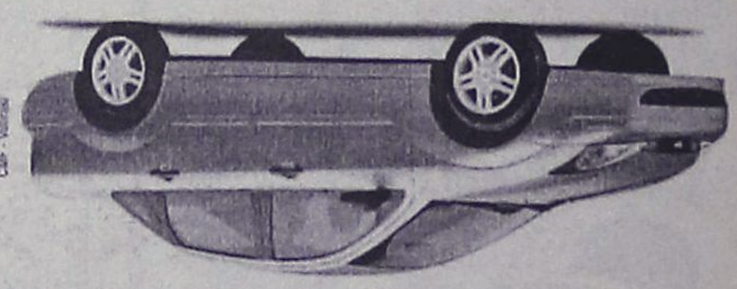

Τότε, γιατί να πληρώνετε περισσότερα από 29€ την ημέρα για ενοικίαση αυτοκινήτου;

Η PAYLESS φέρνει τα πάνω-κάτω στην ενοικίαση αυτοκινήτου, προσφέροντας σε όλους τους Ροδίτες που επισκέπτονται την Αθήνα, τις χαμηλότερες τιμές της αγοράς!

FIAT PANDA NUOVA ΜΕ 29€ • HYUNDAI ACCENT ΜΕ 35€ • CITROEN XSARA ΜΕ 39€

Κάνετε σημερα την κράτησή σας και η PAYLESS θα σας περιμένει στο αεροδρόμιο ΕΛΕΥΘΕΡΙΟΣ ΒΕΝΙΖΕΛΟΣ με το αυτοκίνητο που θα επιλέξετε!

Καλέστε τώρα το τοπικό κέντρο κρατήσεων της PAYLESS στο: 800 11 82311* ή μιλήστε με τον ταξιδιωτικό σας πράκτορα!

XT12367

PAYLESS CAR RENTAL

*Για κλήσεις από κινητά καλέστε 22410 82313

PAYLESS CAR RENTAL GREECE - Δραγωνέα 5 - Μαρκοπουλο Αττικης - Τηλ: 22990 63211

ΓΕΝΙΚΟΙ ΟΡΟΙ ΕΝΟΙΚΙΑΣΗΣ ΑΥΤΟΚΙΝΗΤΩΝ: Η προσφορά ισχύει για κρατήσεις από κατοίκους της Ρόδου που ταξιδεύουν στην Αθήνα μέσω του αεροδρομίου ΕΛΕΥΘΕΡΙΟΣ ΒΕΝΙΖΕΛΟΣ για το χρονικό διάστημα μεταξύ 1/03/2005 έως 31/05/2005. Οι παρουσιανόμενες τιμές αφορούν μόνο τα αναφερόμενα αυτοκίνητα, συμπεριλαμβάνουν ελεύθερα χιλιόμετρα και ασφάλιση CDW και περιλαμβάνουν χρήση πιστωτικής κάρτας. Η προσφορά δεν μπορεί να συνδυαστεί με άλλες προσφορές που κατά καιρούς παρέχει η PAYLESS CAR RENTAL GREECE. Ο ενοικιαστής πρέπει να είναι άνω των 23 ετών και να είναι κάτοχος άδειας οδήγησης για τουλάχιστον 1 έτος. Διάφορες χρεώσεις ανάλογα με τον τόπο παράδοσης του αυτοκινήτου μπορεί να ισχύουν.

Στη Ρόδου-Καμείρου

Στις φλόγες αυτοκίνητο με νεαρό

Στις 6 το πρωί

Ένας σοβαρά και ένας ελαφρά τραυματίες είναι ο απολογισμός τροχαίου ατυχήματος που συνέβη προχθές το πρωί στην επαρχιακή οδό Ρόδου – Καμείρου.

Το ατύχημα συνέβη στο 46ο χιλ. της επαρχιακής οδού Ρόδου – Καμείρου, προχθές στις 6 το πρωί, όταν ένας νεαρός ηλικίας 21 ετών οδηγώντας ι.χ. επιβατικό αυτοκίνητο έχασε τον έλεγχο του αυτοκινήτου, ξέφυγε από την πορεία του και προσέκρουσε σε τοιχίο, με αποτέλεσμα το όχημα γρήγορα να τυλιχθεί στις φλόγες!

Από τη σύγκρουση και στη συνέχεια από την ανάφλεξη, τραυματίστηκε σοβαρά ο οδηγός του αυτοκινήτου και ελαφρά ο συνεπιβάτης του οχήματος ηλικίας 22χρόνων.

Δράστης 23χρονος τσιγγάνος με τη νύφη του

Απαγωγή, δεκατριάχρονης και συλλήψεις στη Ροδο

Διώκονται σε βαθμό κακουργήματος

Νύφη... και μάλιστα ανήλικη, έψαχνε 23χρονος αθίγγανος μαζί με την 25χρονη νύφη του και όταν την βρήκαν στη Μεσσηνία, την έκλεψαν και την έφεραν μαζί τους στη Ρόδο! Τώρα οι δύο ενήλικες τσιγγάνοι, βρίσκονται αντιμέτωποι με βαρύτατες κατηγορίες σε βαθμό κακουργήματος για τις οποίες θα απολογηθούν αύριο.

Το απίστευτο, αλλά παραταύτα αληθινό περιστατικό, συνέβη στη Μεσσηνία από όπου η 25χρονη αθίγγανη έφυγε μαζί με την 13χρονη κοπέλα, με την οποία είναι και συγγενείς (πρώτα ξαδέλφια) για την Αθήνα, με σκοπό να την παντρέψει με τον 23χρονο.

Το ζευγάρι, μαζί με την ανήλικη, ξεκίνησαν το ταξίδι τους κάνοντας μια πρώτη στάση στη Κω, όπου παρέμειναν λίγες ημέρες και στη συνέχεια ήρθαν στο νησί μας.

Στο μεταξύ, η 45χρονη αθίγγανη, μητέρα της ανήλικης κοπέλας, μόλις αντιλήφθηκε τι ακριβώς είχε συμβεί, εμφανίσθηκε στο Αστυνομικό Τμήμα Μεσσηνίας και υπέβαλλε σχετική μήνυση, με αποτέλεσμα προχθές να εντοπισθούν η 25χρονη και ο 23χρονος, από άνδρες της Υποδιεύθυνσης Ασφαλείας Ρόδου και να συλληφθούν.

Χθες το μεσημέρι οι δύο ενήλικες αθίγγανοι, συνοδευόμενοι από τη συνήγορό τους κ. Μαρία Κρικοπούλου, οδηγήθηκαν ενώπιον του αντεισαγγελέα Πλημμελειοδικών Ρόδου κ. Αν. Παπαματθαίου, ο οποίος τους άσκησε **ποινική δίωξη σε βαθμό κακουργήματος** για βιασμό κατ' εξακολούθηση, απλή σωματική βλάβη και παράνομη παρακράτηση σε βάρος του 23χρονου και για αρπαγή ανηλίκου σε βάρος της 25χρονης παραπέμποντάς τους στην ανακρίτρια κ. Βασιλική Παπιγκιώτη, από όπου ζήτησαν και πήραν προθεσμία μέχρι αύριο το πρωί.

Σύμφωνα πάντως με πληροφορίες, οι δύο αθίγγανοι αρνούνται όλες τις κατηγορίες, ισχυριζόμενοι ότι η 13χρονη πήγε με τη θέλησή της μαζί με την 25χρονη, από την Μεσσηνία στην Αθήνα, προκειμένου να συναντήσει εκεί τον 23χρονο και να παντρευτούν, αφού ήδη ήταν ερωτευμένη μαζί του, αλλά και θέλοντας να ξεφύγει από την πολυμελή οικογένειά της.

Στα ασφαλιστικά

Δεν έγινε η συζήτηση για τη ΔΕΗ

Λόγω των εξελίξεων

Δεν συζητήθηκαν τελικά χθες όπως είχε προγραμματιστεί, ενώπιον του αρμοδίου Τμήματος του Μονομελούς Δικαστηρίου της Ρόδου, τα ασφαλιστικά μέτρα που είχε καταθέσει ο δήμαρχος Καμείρου κ. Στέφανος Δημητράς, σε βάρος της ΔΕΗ, ζητώντας να απαγορευθεί η επέκταση και η τοποθέτηση νέων μηχανών παραγωγής ηλεκτρικού ρεύματος στο εργοστάσιο της ΔΕΗ στη Σορωνή.

Το γεγονός οφείλεται στις επαρκείς (όπως κρίθηκαν) εξηγήσεις που έδωσε ο ίδιος ο πρόεδρος της ΔΕΗ κ. Γιάννης Παλαιοκρασσάς, ο οποίος βρέθηκε στη Ρόδο, στις 10 Μαΐου, στο πλαίσιο των αντιδράσεων που είχαν καταγραφεί για την τοποθέτηση νέων μηχανών στο εργοστάσιο της ΔΕΗ.Τα ασφαλιστικά μέτρα, είχαν κατατεθεί και είχαν γίνει δεκτά, από τον γνωστό δικηγόρο **κ. Νικόλαο Πέρρο, για λογαριασμό του Δήμου Καμείρου, ζητώντας έτσι** τη λήψη ασφαλιστικών μέτρων προσωρινής ρύθμισης κατάστασης. Η ενέργεια αυτή από τον Δήμο Καμείρου, όπως είχε επισημάνει ο κ. Δημητράς στην ευρεία σύσκεψη των τοπικών φορέων που έγινε μια μέρα αργότερα «επειδή ο Δήμος ως κατά τόπο αρμόδιος Δήμος έχει αγνοηθεί παντελώς από την Διοίκηση της καθής εταιρίας, ως προς την εγκατάσταση των νέων μηχανών, ούτε και μέχρι σήμερα έχει ενημερωθεί επισήμως επ' αυτού του θέματος συνεπώς δεν έχει παράσχει καμία έγκριση για την εγκατάσταση αυτή».

Να ληφθούν ασφαλιστικά μέτρα προσωρινής ρύθμισης κατάστασης και ειδικότερα ν' απαγορευτεί προσωρινά στη ΔΕΗ να επεκτείνει το υφιστάμενο εντός του δημοτικού διαμερίσματος Σορωνής, εργοστάσιό της και να εγκαταστήσει στην ίδια περιοχή τις δύο νέες μηχανές παραγωγής ηλεκτρικής ενέργειας. Να εκδοθεί προσωρινή διαταγή που να απαγορεύει προσωρινά στη ΔΕΗ την εγκατάσταση των δύο νέων μηχανών παραγωγής ηλεκτρικής ενέργειας».

Όπως καταγράφηκαν στην αστυνομική εξόρμηση

Πολλές οι παραβάσεις του ΚΟΚ

Για τα κράνη οι έλεγχοι αυτή την εβδομάδα

Εξόρμηση πραγματοποίησαν προχθές άνδρες των υπηρεσιών της Αστυνομικής Διεύθυνσης Δωδεκανήσου, τόσο για την τήρηση του Κώδικα Οδικής Κυκλοφορίας όσο και για την ηχομέτρηση, όπου βεβαίωσαν δεκάδες παραβάσεις και για τις δύο περιπτώσεις. Αυστηρούς ελέγχους διενήργησαν προχθές άνδρες της αστυνομίας σε 275 οδηγούς και σε 49 από αυτούς βεβαίωσαν παραβάσεις επικίνδυνων τροχονομικών παραβάσεων.

Πιο συγκεκριμένα, βεβαιώθηκαν οι εξής παραβάσεις:

-19 για έλλειψη κράνους
-4 για υπερβολική ταχύτητα
-4 για μέθη
-4 για ζώνη ασφαλείας
-3 για αντικανονικό προσπέρασμα
-4 για παραβίαση ερυθρού σηματοδότη
-4 πταίσματα
-7 πλημμελήματα

Επίσης κατά τη διάρκεια της ίδιας εξόρμησης βεβαιώθηκαν 9 παραβάσεις για υπέρβαση της ηχοστάθμης και 9 παραβάσεις για υπέρβαση του ωραρίου μουσικής.

ΑΠΟΛΟΓΙΣΜΟΣ ΤΗΣ ΕΒΔΟΜΑΔΑΣ

Δύο νεκροί, τρεις σοβαρά και τρεις ελαφρά τραυματίες είναι ο απολογισμός των θυμάτων από συνολικά 6 τροχαία ατυχήματα που σημειώθηκαν στη περιοχή του Νομού Δωδεκανήσου το χρονικό διάστημα από τις 16-22 Μαΐου.

Κυριότερα αίτια των ατυχημάτων αυτών ήταν η παραβίαση προτεραιότητας, και παραβίαση πινακίδας stop, η υπερβολική ταχύτητα, η είσοδος στο αντίθετο ρεύμα κυκλοφορίας και ο αδέξιος χειρισμός. Στο μεταξύ, από ψιλό «κόσκινο», πέρασαν την προηγούμενη εβδομάδα οι οδηγοί, σε ό,τι αφορά τη χρήση ζώνης ασφαλείας, και σε 26 από αυτούς βεβαιώθηκαν παραβάσεις και καλούνται τώρα να πληρώσουν τα αντίστοιχα πρόστιμα. Το ίδιο χρονικό διάστημα, 17 συνεργεία της αστυνομίας έλεγξαν 375 άτομα για μέθη και βεβαίωσαν 14 παραβάσεις. Επίσης 27 οδηγοί εντοπίσθηκαν να έχουν αναπτύξει υπερβολική ταχύτητα. Για την τρέχουσα εβδομάδα έχει οριστεί η παράβαση, **μη χρήση προστατευτικού κράνους.**

Συνάντηση νομάρχη με τον πρόξενο της Ελλάδας στη Σμύρνη

Συζητήθηκε το θέμα της βίζας

Με τον νέο πρόξενο της Ελλάδας στη Σμύρνη κ. **Κατοπόδη** συναντήθηκε χθες το πρωί ο νομάρχης Δωδεκανήσου **Γιάννης Μαχαιρίδης**, παρουσία του προέδρου του Νομαρχιακού Συμβουλίου **Φώτη Χατζηδιάκου.**



Η αναγκαιότητα συνεργασίας των δύο πλευρών σε όλα τα επίπεδα, προκειμένου μεταξύ άλλων να διευκολυνθεί η μετακίνηση των επισκεπτών, κυρίως από την Τουρκία προς τα νησιά μας, αποτέλεσε βασικό σημείο συζήτησης κατά τη σημερινή συνάντηση, με τον κ. Μαχαιρίδη να εύχεται στο νέο Πρόξενο της χώρας μας στη Σμύρνη κάθε επιτυχία στο έργο του, με σκοπό πάντα την περαιτέρω βελτίωση των σχέσεων ανάμεσα στην Ελλάδα και την Τουρκία.

Εντοπίστηκαν στη Κω 7 λαθρομετανάστες

Συνεχίζονται οι «αφίξεις» λαθρομεταναστών σε νησιά του νομού μας. Χθες τις πρώτες πρωινές ώρες, άνδρες της Λιμενικής Αρχής Κω, εντόπισαν στη περιοχή Άκρας Σκανδαρίου Κω μία πλαστική βάρκα στην οποία επέβαιναν 7 αλλοδαποί άνδρες. Οι 7 λαθρομετανάστες, σύμφωνα με τα όσα δήλωσαν οι ίδιοι στις αρχές του νησιού, ξεκίνησαν το ταξίδι τους από τα απέναντι τουρκικά παράλια με προορισμό την περιοχή μας.

RE/MAX EXPRESS
REAL ESTATE
NOBODY SELLS MORE REAL ESTATE THAN RE/MAX
ΚΑΝΕΙΣ ΔΕΝ ΠΟΥΛΑΕΙ ΠΕΡΙΣΣΟΤΕΡΑ ΑΚΙΝΗΤΑ ΑΠΟ ΤΗ RE/MAX
Η ΜΕΓΑΛΥΤΕΡΗ ΕΤΑΙΡΕΙΑ ΚΤΗΜΑΤΟΜΕΣΙΤΙΚΩΝ ΣΥΝΑΛΛΑΓΩΝ ΤΟΥ ΚΟΣΜΟΥ ΑΡΧΙΣΕ ΤΗ ΔΡΑΣΤΗΡΙΟΤΗΤΑ ΤΗΣ ΣΤΗ ΡΟΔΟ!
THE LARGEST REAL ESTATE FIRM IN THE WORLD HAS BEGUN ITS OPERATION ON THE ISLAND OF RHODES!
ΓΙΑ ΠΕΡΙΣΣΟΤΕΡΕΣ ΠΛΗΡΟΦΟΡΙΕΣ:
ΚΑ. ΜΑΙΡΗ ΧΡΙΣΤΟΔΟΥΛΟΥ
RE/MAX EXPRESS
ΕΘ. ΜΑΚΑΡΙΟΥ 45,
ΠΟΛΗ ΤΗΣ ΡΟΔΟΥ
τηλ: +30 22410 43730
φαξ: +30 22410 73200
FOR MORE INFORMATION CONTACT:
MRS. MARY CHRISTODOULOU
RE/MAX EXPRESS
45 ETH. MAKARIOU STR.,
CITY OF RHODES
tel: +30 22410 43730
fax: +30 22410 73200
The Real Estate Leaders
AE394



Με αφορμή την κατάσταση στις ακτοπλοϊκές συγκοινωνίες

Επίθεση Γ. Παρασκευά εναντίον Κεφαλογιάννη

Τον κατηγορεί ως υπηρέτη συμφερόντων των εφοπλιστών

Στο... γνώριμο στυλ του, παραχώρησε χθες το μεσημέρι συνέντευξη Τύπου ο βουλευτής Δωδεκανήσου κ. Γιάννης Παρασκευάς, ο οποίος αναφέρθηκε τόσο στις τρέχουσες πολιτικές εξελίξεις, αλλά και στα ζητήματα που μας απασχολούν σε τοπικό επίπεδο.

"Σκληρή" γλώσσα χρησιμοποίησε ο βουλευτής -διανθισμένη με τις γνωστές... ατάκες του!- τόσο για το κυβερνητικό έργο, όσο και για τα τεκταινόμενα σε τοπικό επίπεδο. Αναλυτικά:

– Τραγελαφική χαρακτήρισε την κατάσταση στις θαλάσσιες συγκοινωνίες, επιτιθέμενος και κατά του υπουργού Εμπορικής Ναυτιλίας, λέγοντας «ο κ. Κεφαλογιάννης έχει πάψει προ πολλού να είναι υπουργός Εμπορικής Ναυτιλίας. Θεωρούμε σαν ΠΑΣΟΚ ότι ο κ. Κεφαλογιάννης, όλη αυτή την περίοδο, λειτουργεί υπηρετώντας τα συμφέροντα των εφοπλιστών και υπηρετεί έναν συγκεκριμένο στόχο: Τη δημιουργία ενός ολιγοπωλείου στο χώρο της ακτοπλοΐας, ούτως ώστε πλοιοκτήτες ή εφοπλιστές, μετρημένοι στα δάχτυλα του ενός χεριού, θα λυμαίνονται τις ακτοπλοϊκές γραμμές του Αιγαίου και τις κρατικές επιχορηγήσεις!».

Οπως είπε, οι ακτοπλοϊκές συγκοινωνίες τις οποίες θα βιώσουμε από εδώ και πέρα, θα είναι πολύ χειρότερες σε σχέση με αυτές μία δεκαετία πριν. Τόνισε, μάλιστα, ότι είναι δυστύχημα για τον τόπο το γεγονός ότι δεν έχει εκδηλωθεί καμία σοβαρή προσπάθεια και από τους τοπικούς παράγοντες και από την πλευρά του υπουργείου και από την ΑΝΕΚ, έτσι ώστε αυτά τα τρία πλοία της ΔΑΝΕ να μπουν ξανά στις γραμμές για να εξυπηρετηθεί η περιοχή μας.

Είπε, μάλιστα χαρακτηριστικά ότι "όποιος έχει ταξιδέψει τελευταία με τα καράβια, τα οποία εξυπηρετούν τις δωδεκανησιακές γραμμές, εκτός από ένα το οποίο πιθανόν κάποιος θα μπορούσε να πει ότι υπάρχουν ανθρώπινες συνθήκες, δεν υπάρχει κανένα άλλο πλοίο με το οποίο θα μπορούσε να ταξιδεύει άνθρωπος τον 21ο αιώνα και είναι τραγική η κατάσταση την οποία βιώνουν τα νησιά.

– Αναφερόμενος στις εσωκομματικές διαδικασίες του ΠΑΣΟΚ, ο κ. Παρασκευάς, απηύθυνε πρόσκληση προς όλα τα μέλη και τους φίλους του κόμματος που ξεκινούν στις 26 Μαΐου, οπότε και έχουν προγραμματισθεί οι γενικές συνελεύσεις των δημοτικών οργανώσεων.

Αναφέρθηκε, επίσης, σε μια φράση του Ανδρέα Παπανδρέου, ότι το ΠΑΣΟΚ δεν τεμαχίζεται και δεν κληρονομείται και επεσήμανε ότι, αν θεωρούν κάποιοι ότι η παρουσία ή λειτουργία κάποιων σ' αυτόν τον πολιτικό φορέα, έχει δημιουργήσει



κατεστημένο, "εγώ θα ήμουνα πάρα πολύ ευτυχής στην οποιαδήποτε αντισυσπείρωση, ούτως ώστε να συμμετάσχουν στις διαδικασίες του ΠΑΣΟΚ όλοι οι σύντροφοι ή οι πολίτες που θέλουν να προσφέρουν".

Οσο για την "αφωνία" που προσάπτουν στο κόμμα, ο κ. Παρασκευάς είπε ότι κάτι τέτοιο δεν υπάρχει αλλά από το συνέδριο μέχρι σήμερα, αυτό που ισχύει είναι ότι δεν υπάρχει νομαρχιακή επιτροπή ως πολιτικό όργανο. Υπάρχει μόνο ν.ε. στήριξης εκλογικών διαδικασιών και συνέχισε λέγοντας: "Αν θελήσει κάποιος να κάνει κριτική της ν.ε. των τελευταίων ετών και είναι κατ' ελάχιστο καλόπιστος, θα καταλήξει σ' ένα και μοναδικό συμπέρασμα: Οτι η τελευταία ν.ε. και ο γραμματέας της τελευταίας ν.ε. προσέφεραν τόσα πολλά και στον τόπο και στο ΠΑΣΟΚ και μάλιστα σε πολύ - πολύ δύσκολες συνθήκες, που η ίδια η ιστορική αναδρομή των χρόνων λειτουργίας του ΠΑΣΟΚ θ' αποδείξει τη διαφορά μεταξύ άλλων περιόδων".

– Ερωτώμενος ο κ. Παρασκευάς για το αν αποδέχεται δημοσιεύματα που κάνουν λόγο για δύο μπλοκ μέσα στο ΠΑΣΟΚ, είπε ότι δεν αποδέχεται τίποτα παρά μόνο ότι "αυτά τα δημοσιεύματα είναι προϊόντα κακοπιστίας, κακότητας, παραπληροφόρησης και προέρχονται από συγκεκριμένα κέντρα. Και δεν είναι κέντρα τα οποία εκφράζουν κανέναν. Είναι κέντρα τα οποία εκφράζουν μόνο τον εαυτό τους. Και είναι έκφραση πιθανών ευσεβών πόθων ή προσωπικών φιλοδοξιών".

Κάνοντας και μία δεύτερη αναφορά είπε: "Δεν πρόκειται να χαϊδέψω τ' αυτιά κανενός εκδότη εφημερίδας, δεν πρόκειται να χαϊδέψω τ' αυτιά κανενός ιδιοκτήτη ΜΜΕ.

Εάν νομίζει ο οποιοσδήποτε περιώνυμος εκδότης εφημερίδας, ότι εγώ θα φθάσω στο σημείο να γίνω οδηγός του ή να του στέλνω το υπηρεσιακό αυτοκίνητο στο αεροδρόμιο να τον μεταφέρει στο ξενοδοχείο του ή να συναγελάζομαι μαζί του και να πίνω το πρωί καφέ στο σπίτι του ή να παίρνω την έγκρισή του για την οποιαδήποτε δήλωση θέλω



να κάνω, πλανάται πλάνην οικτρά. Δεν το έκανα ποτέ μου και δεν θα το κάνω ούτε και τώρα έναντι οιουδήποτε τιμήματος".

– Σχετικά με τα ανοιχτά ζητήματα που έχουμε ως περιοχή αλλά και για τις παρεμβάσεις του υπουργού Αιγαίου και Νησιωτικής Πολιτικής κ. Αριστοτέλη Παυλίδη, ο κ. Παρασκευάς δεν δίστασε να πει για τον τελευταίο ότι "ο κ. Παυλίδης ...χάθηκε στα νερά του Αιγαίου και η κυβέρνηση της Ν.Δ. πνίγηκε μαζί με τον υπουργό της!".

Είπε ότι δεν έχει γίνει καμία σοβαρή προσπάθεια για την εξειδίκευση των νησιωτικών πολιτικών.

Για το 4ο ΚΠΣ είπε ότι εδώ και τρία χρόνια θέτει το θέμα για το χάσιμο πόρων και δεν είναι καθόλου μα καθόλου αισιόδοξος για τι θα συμβεί τα επόμενα χρόνια. Είπε, μάλιστα, ότι τα επόμενα χρόνια δεν θα γίνει κανένα έργο υποδομής".

– Για τα μεγάλα έργα του νομού είπε ότι καρκινοβατούν και συγκεκριμένα ότι το φράγμα της Κρητηνίας θα πάει στις καλένδες και για το φράγμα Γαδουρά είπε ότι "παίζονται τεράστια παιχνίδια" από το υπουργείο Χωροταξίας και το έργο παραμένει ανασφάλιστο.

– Τραγελαφική χαρακτήρισε και την κατάσταση που εξελίσσεται και με το εργοστάσιο της ΔΕΗ και επανέλαβε κάτι που είχε πει παλαιότερα, ότι δηλαδή, θα ήταν προτιμότερο να... νοικιάσουμε ένα καράβι για να γυρνάμε το εργοστάσιο γύρω - γύρω από το νησί.

– Για τη νομαρχιακή επιτροπή της Ν.Δ. είπε ότι δεν υπάρχει. "Υπάρχει ο πρόεδρός της, ο οποίος δεν ασκεί πολιτική, αλλά εκπληρώνει κάποιες υποχρεώσεις", είπε χαρακτηριστικά.

– Ο κ. Παρασκευάς δήλωσε επίσης κατά του ασυμβίβαστου και των ποσοστώσεων και είπε ότι θα πρότεινε στον δήμαρχο Ροδίων κ. Γιώργο Γιαννόπουλο, αν θέλει να διεκδικήσει την προεδρία της Περιφερειακής Επιτροπής και να γίνει τροποποίηση του καταστατικού.

GLASS CLEANING
ΟΛΟΚΛΗΡΩΜΕΝΑ ΣΥΣΤΗΜΑΤΑ ΚΑΘΑΡΙΣΜΟΥ
ΤΑ ΠΑΝΤΑ ΓΙΑ ΤΗΝ ΚΑΘΑΡΙΟΤΗΤΑ
ASR ISO 9001 / 2000
Προϊόντα HACCP Επαφής Τροφίμων



ΑΠΟΡΡΥΠΑΝΤΙΚΑ - ΧΑΡΤΙΚΑ
ΜΗΧΑΝΕΣ ΚΑΘΑΡΙΣΜΟΥ
Κατάστημα Glass Cleaning
Καναβά 21 - Ρόδος
τηλ.: 22410 22.893
Επαγγελματικά προϊόντα ιδανικά και για το σπίτι
Ιδιοκτήτης Καταστήματος: Ζαγκότσης Κωνσταντίνος
GLASS CLEANING ΑΒΕΕ
ΟΛΟΚΛΗΡΩΜΕΝΑ ΣΥΣΤΗΜΑΤΑ ΚΑΘΑΡΙΣΜΟΥ

Χρειάζεστε χρήματα;
Ενεχυροδανειστήριο
Η ΟΥΡΙΑ
Αντ. Δαμασκηνού 25 (περιοχή Μητρόπολη)
ΕΝΕΧΕΙΡΙΑΖΩ & ΑΓΟΡΑΖΩ
Χρυσό · Λίρες, Παλαιά νομίσματα, μετοχές και κάθε είδους αντίκες
Τηλ. 2241032537, 6942613540, 6947965279
AT1339

SAIS TRAVEL
ΕΚΔΡΟΜΕΣ
επί τη ευκαιρία της τριήμερης αργίας του ΑΓ. ΠΝΕΥΜΑΤΟΣ

RELAX ΜΑΡΜΑΡΙΣ (Φετιγέ-Λιβίσι)
Μια μοναδική ευκαιρία να ξεκουραστείτε σε ένα ξενοδοχείο 5 αστέρων LUX με SAUNA, HAMAM, JACUZZI, ΓΥΜΝΑΣΤΗΡΙΟ, ΤΕΝΝΙΣ, ΜΠΙΛΙΑΡΔΟ τα οποία περιλαμβάνονται στην τιμή εκτός του ΜΑΣΑΖ
Από 17/6 ΠΑΡΑΣΚΕΥΗ ώρα 16.30
έως 20/6 ΔΕΥΤΕΡΑ ώρα 17.00
ΤΙΜΗ 5 αστέρων 165 €
4 αστέρων 130€
Από 18/6 ΣΑΒΒΑΤΟ ώρα 09.00
έως 20/6 ΔΕΥΤΕΡΑ ώρα 17.00
ΤΙΜΗ 5 αστέρων 130 €
4 αστέρων 110€
Από 19/6 ΚΥΡΙΑΚΗ ώρα 09.00
έως 20/6 ΔΕΥΤΕΡΑ ώρα 17.00
ΤΙΜΗ 5 αστέρων 95 €
4 αστέρων 85€
Περιλαμβάνει:
• Τα εισιτήρια ΡΟΔΟ-ΜΑΡΜΑΡΙΣ-ΡΟΔΟ με το CATAMARAN
• Ξενοδοχείο 5* αστέρια LUX με πρωινό και ένα γεύμα ημερησίως.
• Μεταφορά Λιμάνι ξενοδοχείο λιμάνι
Δεν περιλαμβάνει την προαιρετική εκδρομή ΦΕΤΙΓΕ-ΛΙΒΙΣΙ

ΕΦΕΣΣΟΣ-ΚΟΥΣΑΝΤΑΣΙ-ΣΜΥΡΝΗ
Από 17/6 ΠΑΡΑΣΚΕΥΗ ώρα 16.30
έως 20/6 ΔΕΥΤΕΡΑ ώρα 17.00
ΤΙΜΗ 175 €
Περιλαμβάνει:
• Ξενοδοχεία 4* αστέρια με πρωινό και ένα γεύμα ημερησίως
• Εισιτήρια με το CATAMARAN ΡΟΔΟ-ΜΑΡΜΑΡΙΣ-ΡΟΔΟ
• Εκδρομή στην ΕΦΕΣΣΟ-ΚΟΥΣΑΝΤΑΣΙ-ΣΜΥΡΝΗ (Κατιφέ Καλέ-Κορδελιό)

ΠΑΤΜΟΣ (ΛΕΙΨΟΙ προαιρετική)
Από 17/6 ΠΑΡΑΣΚΕΥΗ ώρα 17.00
έως 21/6 ΤΡΙΤΗ ώρα 08.30
ΤΙΜΗ 160 €
Περιλαμβάνει:
• Εισιτήρια πλοίου ΡΟΔΟ-ΠΑΤΜΟ-ΡΟΔΟ
• Ξενοδοχείο με πρωινό
• Γύρος Πάτμου, Σπήλαιο Αποκάλυψης, μοναστήρι, Ευαγγελισμός κ.λπ.

ΑΓΙΟΣ ΡΑΦΑΗΛ
Από 6/6 ΔΕΥΤΕΡΑ ώρα 10.00
έως 9/6 ΠΕΜΠΤΗ ώρα 10.30
ΤΙΜΗ 295 €
Περιλαμβάνει:
• Αεροπορικά εισιτήρια ΡΟΔΟ-ΜΥΤΙΛΗΝΗ-ΡΟΔΟ
• Ξενοδοχείο Β' κατηγορίας με πρωινό
• 2 εκδρομές, Αγ. Ραφαήλ, Ταξιάρχη Μανταμάδος, Μόλιβο, Πέτρα, Μονή Λημόνος, Αγιάσο, Πλωμάρι κ.λπ.

4ήμερη αεροπορική εκδρομή
(κατ' ευθεία από Ρόδο, προαιρετική κρουαζιέρα στο Αγ. Όρος)
ΣΤΗΝ ΧΑΛΚΙΔΙΚΗ
Από 17/6 έως 20/6
ΤΙΜΗ 249€
Περιλαμβάνει:
• Αεροπορικά εισιτήρια ΡΟΔΟ-ΘΕΣΣΑΛΟΝΙΚΗ-ΡΟΔΟ
• Ξενοδοχείο 4* το PALLADIUM με ημιδιατροφή
• Εκδρομές μεταφορές
• Αρχηγό-συνοδό-ασφάλεια.
Δεν περιλαμβάνει:
• Φόρους αεροδρομίου-την κρουαζιέρα στο Αγ. Ορος κ.λπ.
FLY & DRIVE τιμή 329 ευρώ
Περιλαμβάνει εκτός των ανωτέρω και Ι.Χ. αυτ/το που παραδίδεται και παραλαμβάνεται στο αεροδρόμιο Θεσσαλονίκης.

4ήμερη εκδρομή (του Αγίου Πνεύματος)
ΚΩΝΣΤΑΝΤΙΝΟΥΠΟΛΗ
ΑΕΡΟΠΙΚΟΣ–ΟΔΙΚΩΣ
Κατ' ευθείαν από Ρόδο
Από 17/6 έως 20/6
17/6: Παρασκευή ώρα 05.00 αεροπ. από Ρόδο-Θεσ/νίκη και εν συνεχεία οδικώς, Καβάλα, Ξάνθη, Κομοτηνή, Αλεξανδρούπολη, Κων/πολη.
18-19-20/4: Επισκέψεις Πατριαρχείο-Ιππόδρομο-Μπλε τζαμί-Αγ. Σοφία (προαιρετική κρουαζιέρα στο Βόσπορο), κλειστή αγορά Καπαλί Τσαρσί με τα 4.000 μαγαζιά, παλάτι Ντολμά Μπαξέ, Μονή της Χώρας, (προαιρετική κρουαζιέρα στο τέταρτο νησί των πριγκιπονήσων την Πρίγκηπο), οδικό περίπλου των τειχών του Θεοδοσίου, επίσκεψη στην Παναγία των Βλαχερνών, την Ζωοδόχο Πηγή στο Μπουγιουκλή με το θαυματουργό αγίασμα και τους τάφους των Πατριαρχών, εν συνεχεία επιστροφή οδικώς στην Θεσ/κη. Ώρα 23.00 20/6 πτήση κατ' ευθείαν για Ρόδο.
Τιμή: 269 ευρώ το άτομο με πρωινό
299 ευρώ το άτομο με ημιδιατροφή
Περιλαμβάνει:
• Αεροπορικά εισιτήρια Ρόδο-Θεσ/κη-Ρόδο
• Ξενοδοχ. 4* αστέρια στην πλατεία Τακσίρι
• Πρωινό ή ημιδιατροφή
• Αρχηγό-συνοδο, ασφάλεια.
Δεν περιλαμβάνει φόρους αεροδρομίων, εισόδους.
ΠΛΗΡΟΦΟΡΙΕΣ-ΠΡΟΓΡΑΜΜΑ
ΠΡΑΚΤΟΡΕΙΟ ΤΑΞΙΔΙΩΝ
ΣΑΒΒΑΣ ΣΑΗΣ
ΤΑΡΠΟΝ ΣΠΡΙΝΓΚΣ 42 (δίπλα στην Τραπ. Πίστεως) · Τηλ. 39781-3

Αποτροπή εγκατάστασης νέων πυρηνικών αντιδραστήρων

Τα συμπεράσματα της Διεθνούς Συνάντησης!

Υπεγραφη και η «Εκκληση της Ρόδου» από τους συμμετέχοντες

Πραγματοποιήθηκε την Παρασκευή 20 και το Σάββατο 21 Μαΐου 2005 στη Ρόδο «Διεθνής Συνάντηση για την αποτροπή εγκατάστασης νέων πυρηνικών αντιδραστήρων», που συνδιοργάνωσαν το Αντιπυρηνικό Παρατηρητήριο Μεσογείου, το Τεχνικό Επιμελητήριο Ελλάδας, η Νομαρχιακή Αυτοδιοίκηση Δωδεκανήσου, η Τοπική Ένωση Δήμων και Κοινοτήτων Δωδεκανήσου και το ΤΕΕ/Τμ. Δωδεκανήσου.

Από τους χαιρετισμούς των συνδιοργανωτών φορέων, των εκπροσώπων των πολιτικών Κομμάτων, τις εισηγήσεις των ειδικών επιστημόνων και οργανώσεων από την Ελλάδα, την Τουρκία, τη Βουλγαρία και την Κύπρο και τη συζήτηση που ακολούθησε, προκύπτουν τα παρακάτω συμπεράσματα :

-Ο Πλανήτης ΓΗ κινδυνεύει όσο ποτέ άλλοτε να βρεθεί σε μία μη αναστρέψιμη πορεία προς την καταστροφή του. Οι επίσημες Διεθνείς Εκθέσεις για τις κλιματικές αλλαγές, οι πλέον έγκυρες επιστημονικές μελέτες και πολιτικές αναλύσεις, οδηγούν αβίαστα στο συμπέρασμα ότι χρειάζονται άμεσα και επείγοντα μέτρα για τη σωτηρία του.

-Οι μεγάλες οικονομικές και πολιτικές δυνάμεις σε παγκόσμιο επίπεδο, που αυτές κυρίως ευθύνονται για την ανατροπή της οικολογικής ισορροπίας στον Πλανήτη, τηρούν μία υποκριτική στάση στα ζητήματα προστασίας του Περιβάλλοντος. Ειδικότερα στα θέματα των πυρηνικών, η στρατηγική πολιτική των πυρηνικών δυνάμεων και κυρίως των ΗΠΑ που ετοιμάζουν νέα όπλα και επαναφέρουν τα σχέδιά τους για τον πόλεμο των Άστρων, κρίνεται τυχοδιωκτική και επικίνδυνη. Σε πολύ πρόσφατη ομιλία του ο τ. Υπουργός Άμυνας των ΗΠΑ Robert McNamara κατηγόρησε τη χώρα του ότι ωθεί τον Κόσμο σε μιά πυρηνική καταστροφή.

-Αυτές τις μέρες περνά ξανά για επικύρωση από την Ολομέλεια του ΟΗΕ η νέα Συνθήκη Μη Διάδοσης Πυρηνικών Όπλων (NPT). Ζητάμε από την Ελληνική Κυβέρνηση να επικυρώσει τη Συνθήκη αυτή ανταποκρινόμενη στο καθολικό αίτημα της Παγκόσμιας Κοινής Γνώμης και να μην ακολουθήσει την οδό της αποχής από την ψηφοφορία όπως είχε γίνει την προηγούμενη φορά.

-Με άλλοθι την έναρξη εφαρμογής του Πρωτοκόλλου του Κυότο και την αύξηση της τιμής του πετρελαίου οι πυρηνικές δυνάμεις επιδιώκουν να αναζωπυρώσουν το ενδιαφέρον για την κατασκευή νέων πυρηνικών αντιδραστήρων και να εμφανίσουν τη λύση ως μονόδρομο για το Ενεργειακό Πρόβλημα.

-Στην περιοχή μας η προώθηση σχεδίων για κατασκευή νέων πυρηνικών αντιδραστήρων στην Τουρκία, Βουλγαρία και Ρουμανία σηματοδοτεί νέες απειλές για την Ανάπτυξη, το Περιβάλλον , την Ειρήνη, την ίδια τη Ζωή. Ειδικότερα για τον πυρηνικό σταθμό στο Μπέλενε της Βουλγαρίας, του οποίου ήδη ξανάρχισαν μετά από μακρόχρονη διακοπή οι διαδικασίες για την κατασκευή του, καταγγέλθηκαν ως ανεπαρκείς και διάτρητες οι μελέτες περιβαλλοντικών επιπτώσεων.

-Οποιοδήποτε πυρηνικό εργοστάσιο σε οποιαδήποτε χώρα, αποτελεί σοβαρή απειλή που δεν γνωρίζει σύνορα, ούτε κάνει διακρίσεις και από την άποψη αυτή η απόφαση εγκατάστασης πυρηνικών αντιδραστήρων δεν μπορεί να αποτελεί εσωτερικό ζήτημα της χώρας που αναλαμβάνει αυτή την πρωτοβουλία, αλλά και όλων των λαών των οποίων απειλείται αμεσα η υγεία, η ασφάλεια και η ίδια η επιβίωσή τους.



-Ζητάμε και περιμένουμε από την Ελληνική Κυβέρνηση να πάρει ΑΜΕΣΑ συγκεκριμένες πρωτοβουλίες που θα στοχεύουν στην αποτροπή εγκατάστασης νέων αντιδραστήρων στην περιοχή. **Η Ελλάδα, ως χώρα που έχει προ πολλού απορρίψει το ενδεχόμενο εγκατάστασης πυρηνικών αντιδραστήρων στο έδαφός της, μπορεί και πρέπει να τεθεί επικεφαλής μιάς διεθνούς εκστρατείας για την αποτροπή κατασκευής νέων πυρηνικών αντιδραστήρων και την κατάργηση των υφισταμένων. Συμμάχους μπορεί να βρεί πολλές χώρες εντός και εκτός της ΕΕ. Μία τέτοια πρωτοβουλία όχι μόνο θα συμβάλει στον αγώνα για την Προστασία των ύψιστων αγαθών της Ζωής , του Περιβάλλοντος, της Ειρήνης, αλλά και θα αναβαθμίσει τη διεθνή θέση και το κύρος της χώρας. Είναι μία κίνηση χωρίς κανένα απολύτως οικονομικό και πολιτικό κόστος, αντίθετα με πολλαπλά και σε όλα τα επίπεδα οφέλη. Η Ελλάδα, Φάρος Πολιτισμού και Γενέτειρα των ιδεών της Δημοκρατίας τα αρχαία χρόνια, μπορεί και πρέπει να εκπέμψει ένα νέο μεγάλο σήμα σε όλο τον Πλανήτη που κινδυνεύει.**

-Για άλλη μιά φορά επιβεβαιώθηκε μέσα από στοιχεία και την επιστημονική γνώση ότι:

Α. Είναι μύθος η ασφαλής λειτουργία των πυρηνικών αντιδραστήρων. Η εξέλιξη της πυρηνικής τεχνολογίας, για την οποία δεν υπάρχουν όρια ασφαλείας, δεν μπορεί να αποκλείσει την πυρηνική εκτροπή.

Β. Είναι μύθος οτι παράγεται φθηνή ηλεκτρική ενέργεια από τους πυρηνικούς αντιδραστήρες, ιδιαίτερα σε περιοχές σεισμογενείς. Το υψηλό κόστος εγκατάστασης και λειτουργίας σε συνδυασμό με το μικρό χρόνο λειτουργίας ενός αντιδραστήρα, καθώς και η διαδικασία διαχείρισης των αποβλήτων και του ασφαλούς κλεισίματος ενός πυρηνικού σταθμού, κάνουν αντιοικονομική την επένδυση. Δεν είναι τυχαίο οτι αντιδραστήρες κατασκευάζονται σε όλο τον Κόσμο μόνο με κρατικές επιδοτήσεις.

Γ. Είναι μύθος η καθαρή και χωρίς επιβάρυνση για το περιβάλλον ηλεκτρική ενέργεια από αντιδραστήρες. Τόσο η μόλυνση με ραδιενεργά αέρια κατά τη λειτουργία τους, όσο και η ρύπανση με μεγάλες ποσότητες αερίων που επιβαρύνουν το φαινόμενο του θερμοκηπίου κατά τη διαδικασία διαχείρισης του πυρηνικού καυσίμου και των αποβλήτων, καταρρίπτουν τα επιχειρήματα.

Δ. Εξακολουθεί να παραμένει άλυτο και υπ΄ αριθμόν 1 πρόβλημα η συσσώρευση μεγάλων ποσοτήτων πυρηνικών αποβλήτων που παραμένουν ενεργά για πολλούς αιώνες.

Και όλα αυτά σε συνθήκες κανονικής λειτουργίας ενός πυρηνικού αντιδραστήρα, χωρίς να υπολογίσει κανείς τις καταστροφικές συνέπειες ενός ατυχήματος από βλάβη στον αντιδραστήρα, , είτε στις δεξαμενές φύλαξης των αποβλήτων, είτε κατά τη μεταφορά τους, είτε από ένα τρομοκρατικό χτύπημα.

-Είναι αναγκαία η αποτροπή της ισορροπίας του τρόμου που έχει δημιουργήσει στις μέρες μας η πυρηνική τεχνολογία. Φτάνουν πιά τα θύματά της, που ανέρχονται σε 1,5 δισεκατομμύριο ανθρώπους που έχουν σκοτωθεί, παραμορφωθεί ή έχουν αρρωστήσει μέχρι σήμερα.

-Η Ζωή και η οικολογική ισορροπία του Πλανήτη, αποτελούν ύψιστα αγαθά που πρέπει έναντι οποιουδήποτε κόστους να διασφαλισθούν. Στην κατεύθυνση αυτή απαιτείται θέσπιση συγκεκριμένων μέτρων και κινήτρων για την προώθηση της Έρευνας και των Επενδύσεων στη χρήση Ανανεώσιμων και Φιλικών πρός το Περιβάλλον πηγών Ενέργειας και η μεγαλύτερη δυνατή προσπάθεια για την εξοικονόμηση Ενέργειας με την αλλαγή πολιτικών και των σημερινών -απαράδεκτων- πολλές φορές-καταναλωτικών προτύπων.

Συνέχεια σελίδα 44

TECHNO GROUP

Μελέτη - Συντήρηση

ΠΑΡΑΔΟΣΗ ΣΕ ΠΛΗΡΗ ΛΕΙΤΟΥΡΓΙΑ ΑΠΟ ΠΕΠΕΙΡΑΜΕΝΟ ΣΥΝΕΡΓΕΙΟ

ΘΕΡΜΑΝΣΗ–ΗΛΙΑΚΑ–ΚΛΙΜΑΤΙΣΜΟΣ

ΕΥΚΟΛΙΕΣ ΠΛΗΡΩΜΗΣ



ΔΑΠΕΔΟΘΕΡΜΑΝΣΗ

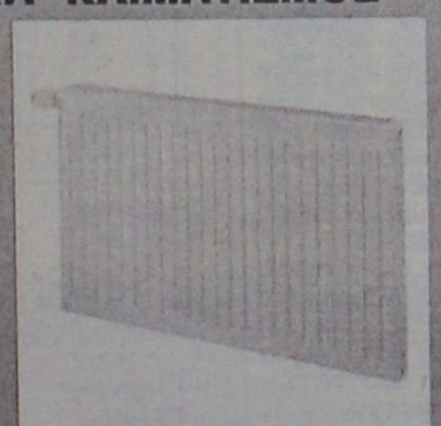





Απο 25.00€ το μήνα!

ΠΡΟΪΟΝΤΑ ΓΕΡΜΑΝΙΑΣ-ΙΤΑΛΙΑΣ

Δημ. Αναστασιάδη 8 - Τηλ. & Fax: 22410 32181

AE045

ΤΟ ΜΟΝΑΔΙΚΟ ΠΕΡΙΟΔΙΚΟ
ΑΡΧΙΤΕΚΤΟΝΙΚΗΣ ΚΑΙ ΔΙΑΚΟΣΜΗΣΗΣ ΓΙΑ ΤΗ ΡΟΔΟ!!!

ΚΥΚΛΟΦΟΡΕΙ ΣΕ ΛΙΓΕΣ ΜΕΡΕΣ
ΜΕ ΤΗ ΡΟΔΙΑΚΗ!!!



ΣΤΟ ΤΕΥΧΟΣ ΤΟΥ ΚΑΛΟΚΑΙΡΙΟΥ ΔΙΑΒΑΣΤΕ:

> **ΜΠΑΝΙΟ**
Ένας προσωπικός χώρος και πώς θα τον διαμορφώσετε
> **ΓΥΝΑΙΚΙΕΣ ΠΙΝΕΛΙΕΣ**
Απογειώστε την διάθεσή σας
> **ΜΕΤΑΛΛΙΚΑ ΚΤΙΡΙΑ**
Ταχύτητα ανέγερσης και χαμηλό κόστος
> **ΠΑΙΔΙΚΟ ΔΩΜΑΤΙΟ**
Διαμορφώστε σωστά για τις ανάγκες των παιδιών σας
> **ΠΑΓΚΟΙ ΚΟΥΖΙΝΑΣ**
Χρησιμοποιήστε ανθεκτικά και ποιοτικά υλικά αντοχής
> **ΨΕΥΔΟΡΟΦΕΣ**
Λειτουργικές κατασκευές και διακόσμηση
> **ΑΡΧΙΤΕΚΤΟΝΙΚΑ ΑΡΙΣΤΟΥΡΓΗΜΑΤΑ ΣΤΗΝ ΠΟΛΗ ΜΑΣ**
Παρουσιάζουμε τα μεγάλα έργα που κάνουν την πόλη μας όμορφη

ImageProduction
εκδοτική - διαφημιστική

Αυστραλίας 60, 85100 Ρόδος
Τηλ.: 22410 32822, Fax: 22410 32821
www.imageproduction.gr, info@imageproduction.gr

AE398

Με θέμα την εμπιστοσύνη του πολίτη προς τη Διοίκηση

Σε ημερίδα του ΥΠΕΣΔΑ σήμερα ο κ. Χ. Κόκκινος

Αύριο η συνάντηση των Περιφερειαρχών

Στις εκδηλώσεις μνήμης της Γενοκτονίας των Ελλήνων του Πόντου, που πραγματοποιήθηκαν στη Σύρο την Κυριακή 22 Μαΐου 2005, παρευρέθηκε και κατέθεσε στεφάνι ο γενικός γραμματέας της περιφέρειας Νοτίου Αιγαίου κ. Χαράλαμπος Κόκκινος.



Χθες, Δευτέρα 24 Μαίου 2005, ο κ. Κόκκινος αναχώρησε από τη Σύρο με προορισμό την Αθήνα, προκειμένου σήμερα να συναντηθεί με τον υπουργό Εσωτερικών, Δημόσιας Διοίκησης και Αποκέντρωσης Καθηγητή κ. Προκόπη Παυλόπουλο και να συμμετάσχει σε ημερίδα που συνδιοργανώνει το ΥΠΕΣΔΔΑ με την γενική γραμματέα Δημόσιας Διοίκησης και Ηλεκτρονικής Διακυβέρνησης. Η Ημερίδα θα πραγματοποιηθεί στο αμφιθέατρο του Εθνικού Κέντρου Δημόσιας Διοίκησης, με θέμα: «Θεμελιώνοντας την εμπιστοσύνη του Πολίτη προς τη Διοίκηση».

Την Τετάρτη 25 Μαΐου 2005 θα παρευρεθεί σε συνάντηση γενικών γραμματέων των δεκατριών περιφερειών της χώρας και Προϊσταμένων των Ειδικών Υπηρεσιών Διαχείρισης των ΠΕΠ, που θα πραγματοποιηθεί στο υπουργείο Περιβάλλοντος, Χωροταξίας και Δημοσίων Έργων.

Η συνάντηση αφορά την επιτάχυνση των έργων περιβάλλοντος, σε συνάρτηση με τις δεσμεύσεις της χώρας το ΚΠΣ και το Ταμείο Συνοχής.

Με το πέρας της συνάντησης ο γενικός γραμματέας θα επιστρέψει στη Σύρο.

Από το Εργαστήριο Μαθηματικών και Πολυμέσων

Επιστημονική ημερίδα στο Πανεπιστήμιο Αιγαίου

Στόχος η ώθηση γύρω από τη χρήση της τεχνολογίας

Επιστημονική - επιμορφωτική ημερίδα, διοργανώνεται στις 11 Ιουνίου από το Εργαστήριο Μαθηματικών, Διδακτικής και Πολυμέσων του Παιδαγωγικού Τμήματος Δημοτικής Εκπαίδευσης στο Πανεπιστήμιο Αιγαίου και την Α' ΕΛΜΕ Δωδ/σου.

Η ημερίδα, θα πραγματοποιηθεί στο αμφιθέατρο Α' κτιρίου του Πανεπιστημίου Αιγαίου στη Ρόδο και στηρίζεται από την Ενωση Τεχνολόγων Εκπαιδευτικών και την Ελληνική Εταιρία Επιστημόνων Η/Υ και Πληροφορικής.

Οι στόχοι της ημερίδας είναι:

• η ώθηση και η δημιουργία γόνιμου και δημιουργικού προβληματισμού γύρω από θεωρητικά και πρακτικά θέματα της χρήσης της τεχνολογίας και των μαθημάτων που σχετίζονται με αυτήν σε όλες τις βαθμίδες της εκπαίδευσης.

• η συγκέντρωση και καταγραφή: εφαρμογών ερευνητικών προγραμμάτων, εμπειριών των διδασκόντων και διδασκομένων, προτάσεων για βελτιωτικές, εμπλουτισμένες και ευέλικτες αναπτύξεις εκπαιδευτικών σχημάτων και διδακτικού υλικού όλων των βαθμίδων εκπαίδευσης, πρακτικών διαχείρισης και οργάνωσης, εφαρμογών εμπλουτισμένων μοντέλων και σχημάτων, ευέλικτων μεθοδολογιών διδακτικής και μάθησης και γενικότερα η συμβολή στο διάλογο, στη γνωστοποίηση και δημοσιοποίηση των εκπαιδευτικών πρακτικών της χρήσης της τεχνολογίας στην εκπαίδευση σε διεθνές και εθνικό επίπεδο.

Στόχοι συγκεντρωτικά:

• Η ανάδειξη της σημασίας της χρήσης νέας τεχνολογίας στην εκπαίδευση, καθώς και η σημασία των τεχνολογικών μαθημάτων.

• Η επιστημονική ανταλλαγή πληροφοριών για τη χρήση της τεχνολογίας στην εκπαίδευση.

• Η στήριξη και η προώθηση νέων τρόπων, μέσων και μεθόδων διδασκαλίας που εναρμονίζονται αποτελεσματικά με την πρωτοβάθμια, τη δευτεροβάθμια, την τριτοβάθμια και τη διά βίου εκπαίδευση και κατάρτιση.

• Η ανταλλαγή γνώσεων και εμπειριών που θα συντελέσουν στη βελτίωση του εκπαιδευτικού έργου.

Κεντρικοί θεματικοί άξονες:

• Οι σκοπιμότητες διδασκαλίας τεχνολογικών μαθημάτων και μαθημάτων με τη χρήση νέας τεχνολογίας σε Δημοτικό, Γυμνάσιο, Λύκειο, ΤΕΕ, ΑΕΙ, ΑΤΕΙ, ΑΣΠΑΙΤΕ.

• Εμπειρίες και συμπεράσματα από την εφαρμογή διδακτικών μεθόδων και προγραμμάτων στα τεχνολογικά μαθήματα

• Τεχνολογία, Επιχειρηματικότητα και Εκπαίδευση

• Αποτελέσματα - Συμπεράσματα από ευρωπαϊκά προγράμματα

• Οι διεθνείς τάσεις και το ελληνικό τοπίο της εκπαίδευσης

• Υποδομή και εξοπλισμός

• Η εκπαιδευτική τεχνολογία ως πηγή πληροφοριών

• Τεχνολογίες που λειτουργούν ως πηγή πληροφόρησης

• Οι τεχνολογίες της Πληροφορίας και Επικοινωνίας ως εργαλείο διαχείρισης της εκπαιδευτικής διαδικασίας.

• Ανοικτή εξ αποστάσεως εκπαίδευση, εκπαίδευση ενηλίκων και συνεχιζόμενη διά βίου εκπαίδευση

• Σχεδιασμός, δημιουργία και ανάπτυξη διδακτικού υλικού και καινοτόμων προγραμμάτων ΑΑΕ

• Δυνατότητες αλληλεπιδραστικής μάθησης και δυνατότητες συλλογής πληροφοριών μέσω του διαδικτύου.

ΠΡΑΚΤΟΡΕΙΟ ΤΑΞΙΔΙΩΝ

ΣΑΒΒΑΣ ΣΑΗΣ

Με την ευκαιρία της λειτουργίας του **νέου** μας πρακτορείου στην οδό Τάρπον Σπρίνγκς 42 (δίπλα στην Τράπεζα Πίστεως)

ΠΡΟΣΦΕΡΟΥΜΕ

τα φθηνότερα αεροπορικά εισιτήρια για όλο τον κόσμο με όλες τις αεροπορικές πτήσεις

ΠΡΟΣΟΧΗ

ΠΛΗΡΟΦΟΡΙΕΣ ΔΕΝ ΔΙΔΟΝΤΑΙ ΑΠΟ ΤΟ ΤΗΛΕΦΩΝΟ ΜΟΝΟ ΠΡΟΣΩΠΙΚΗ ΠΑΡΟΥΣΙΑ ΣΑΣ

ΑΚΟΜΗ

• ΒΙΖΑ επισκέπτου για ΑΥΣΤΡΑΛΙΑ σε μία μέρα
• Εκδοση διαβατηρίων
• Εκδοση αδειών αυτοκινήτων

ΞΕΝΟΔΟΧΕΙΑ ΣΤΗΝ ΑΘΗΝΑ-ΕΛΛΑΔΑ

PRESIDENT Α' ΚΑΤΗΓΟΡΙΑΣ Λεωφόρος Κηφισίας			
Μονόκλινο	€	73	έως 31/8
Δίκλινο για μονόκλ.	€	78	«
Δίκλινο	€	83	«
Τρίκλινο	€	105	«
ROYAL OLYMPIC LUX κοντά στο Σύνταγμα			
Μονόκλινο	€	95	έως 31/10
Δίκλινο	€	97	«
Τρίκλινο	€	120	«
OLYMPIC PALACE Α' ΚΑΤΗΓΟΡΙΑ Σύνταγμα			
Μονόκλινο	€	78	έως 31/10
Δίκλινο	€	88	«
Τρίκλινο	€	109	«
ΚΑΝΙΓΚΟΣ 21 Α' ΚΑΤΗΓΟΡΙΑΣ (οδός Κάνιγκος)			
Μονόκλινο	€	78	από 1/5 έως 31/12/05
Δίκλινο	€	88	
BEST WESTERN ILISIA Α' ΚΑΤΗΓΟΡΙΑΣ ILISIA Μιχαλακοπούλου			
Μονόκλινο	€	84	από 1/5 έως 31/12/05
Δίκλινο	€	93	«
Τρίκλινο	€	110	«
HELLINIS Β' ΚΑΤΗΓΟΡΙΑ ΟΝΑΣΙΟ Συγγρού			
Μονόκλινο	€	48	έως 31/12
Δίκλινο	€	58	
Τρίκλινο	€	70	
ARETOUSA Β' ΚΑΤΗΓΟΡΙΑΣ Μητροπόλεως - Σύνταγμα			
Μονόκλινο	€	58	έως 31/10
Δίκλινο	€	76	«
Τρίκλινο	€	100	«
ASTOR Σύνταγμα			
Μονόκλινο	€	75	έως 31/10
Δίκλινο γι α μονόκλινο	€	85	«
Δίκλινο	€	97	«
Τρίκλινο	€	115	«
DORIAN Β' ΚΑΤΗΓΟΡΙΑΣ Ομόνοια			
Μονόκλινο	€	67	
Δίκλινο	€	80	
Τρίκλινο	€	106	
POLIS GRAND HOTEL Β' ΚΑΤΗΓΟΡΙΑΣ Πατησίων & Βερανζέρου 10			
Μονόκλινο	€	74	έως 30/6
Δίκλινο	€	81	«
Τρίκλινο	€	110	«
ΒΕΡΓΙΝΑ Β' ΚΑΤΗΓΟΡΙΑΣ ΘΕΣ/ΚΗ (κεντρικό)			
Μονόκλινο	€	58	έως 31/10
Δίκλινο	€	75	«
Τρίκλινο	€	90	
ANEMONI KENTRIKO-PEIRAI			
Μονόκλινο	€ 60	έως 10/05	€ 65 10/5-25/10
Δίκλινο	€ 70		€ 78
Τρίκλινο	€ 85		€ 94

ΣΑΣ ΣΥΜΦΕΡΕΙ ΠΡΙΝ ΚΛΕΙΣΕΤΕ ΟΠΟΥΔΗΠΟΤΕ ΝΑ ΜΑΣ ΕΠΙΣΚΕΦΘΕΙΤΕ

ΠΡΑΚΤΟΡΕΙΟ ΤΑΞΙΔΙΩΝ

ΣΑΒΒΑΣ ΣΑΗΣ

ΤΑΡΠΟΝ ΣΠΡΙΝΓΚΣ 42 (δίπλα στην Τραπ. Πίστεως) • **Τηλ. 39781-3**

ΧΠ127

ALHAMBRA TRAVEL

ΜΕΓΑΛΟ ΘΡΗΣΚΕΥΤΙΚΟ ΠΡΟΣΚΥΝΗΜΑ στους ΑΓΙΟΥΣ ΤΟΠΟΥΣ

από 5/6 έως 13/6/05

ΜΕ ΤΑ ΠΟΛΥΤΕΛΗ ΚΡΟΥΑΖΙΕΡΟΠΛΟΙΑ M/V SERENADE ΚΑΙ M/V AUSONIA ΑΓΙΑ ΑΙΚΑΤΕΡΙΝΗ (ΣΙΝΑ) ΚΑΙ ΙΣΡΑΗΛ

ΑΝΑΧ. 5/6 από ΡΟΔΟ στις 12 π.μ. με το M/V SERENADE για ΛΕΜΕΣΟ. **ΑΦΙΞΗ 6/6 ΛΕΜΕΣΟ** 07.00 ελεύθερη ημέρα **ΑΝΑΧ. 6/6 ΛΕΜΕΣΟ - Port Said** ώρα 15.00. **ΑΦΙΞΗ 7/6 PORT-SAID** ώρα 07.00. Αμεση αναχώρηση για Αγία Αικατερίνη (ΣΙΝΑ) με πολυτελή πούλμαν και συνοδό. Αφιξη αργά στη μονή, δείπνο και τακτοποίηση στους ξενώνες - εσπερινός.

8/6 Θεία Λειτουργία, πρωινό και άμεση αναχώρηση για ΤΑΒΑ σύνορα ΙΣΡΑΗΛ. Περιήγηση στην τουριστική περιοχή του ΕΙΛΑΤ και εν συνεχεία μέσω ΝΕΚΡΑΣ ΘΑΛΑΣΣΑΣ για ΙΕΡΟΥΣΑΛΗΜ, τακτοποίηση και δείπνο στο ξενοδοχείο "Επτά Αψίδες", πρώην Intercontinental 4 αστέρων Η/Β.

9/6: Μετά από πλούσιο buffet για πρωινο το προσκύνημα αρχίζει από την ΒΗΘΛΕΕΜ, Ορος των Ελαιών και με την πανοραμική θέα της Αγίας Πόλεως Ιερουσαλήμ. Επίσκεψη του Κήπου της Γεθσημανής, τον Τάφο της Παναγίας και εν συνεχεία το μοναστήρι του Αγίου Σάββα, Αγίου Θεοδοσίου, την εκκλησία του Αγίου Συμεών και τον Ναό του Τιμίου Σταυρού. Δείπνο στο ξενοδοχείο.

10/6: Πρωινό - Τιβεριάδας, Ορος Θαβώρ κ.λπ. Γαλιλαία ξεκινώντας από τον Ιορδάνη ποταμό για το βάπτισμα στα νερά που βαπτίστηκε ο Κύριος και εν συνεχεία στο Ναό των 12 Αποστόλων. Στην Τιβεριάδα και Καπερναούμ προαιρετικό φαγητό σε ψαράδικο, όπου προσφέρουν ψάρια ψητά του Αγίου Πέτρου. Επίσκεψη απόγευμα στην Κανά, όπου ο Κύριος έκανε το πρώτο του θαύμα. Και στην εκκλησία του Ευαγγελισμού της Θεοτόκου στη Ναζαρέτ. Τελευταίος σταθμός για σήμερα στο Μοναστήρι της Αναλήψεως στο όρος Θαβώρ. Δείπνο στο ξενοδοχείο.

11/6: Πρωινό - επίσκεψη από την πύλη του Αγίου Στεφάνου για την Εκκλησία της Αγίας Αννας, Πραιτόριο και οδός του Μαρτυρίου. Προσκύνημα στον Πανάγιο Τάφο και το Ναό της Αναστάσεως. Προς Χάιφα στάση στη Λήδα, στην εκκλησία του Αγίου Γεωργίου. Επιστροφή από ΧΑΙΦΑ ώρα 20.00 με το κρουαζιερόπλοιο M/V AUSONIA.

12/6: Αφιξη στη ΛΕΜΕΣΟ στις 07.00. Ημέρα ελεύθερη. **Αναχ.** ώρα 16.00 για ΡΟΔΟ.

13/6: Αφιξη στη ΡΟΔΟ στις 10.00 το πρωί.

Συμμετοχή μέχρι 25/5/05

Πληροφορίες-Προγράμματα

ALHAMBRA TRAVEL

Τηλ. 2241025698 και 2241037052

ΑΕ373

ΝΑΥΤΙΚΗ ΕΤΑΙΡΕΙΑ ΤΗΛΟΣ 21ος ΑΙΩΝΑΣ

ΠΡΟΓΡΑΜΜΑ SEA STAR

ΚΥΡΙΑΚΗ 22/5/2005

	ΑΦΙΞΗ	ΑΝΑΧΩΡΗΣΗ
ΡΟΔΟΣ		07.30
ΤΗΛΟΣ	08.50	09.00
ΡΟΔΟΣ	10.20	17.30
ΤΗΛΟΣ	18.50	19.00
ΡΟΔΟΣ	20.20	Δ.

ΔΕΥΤΕΡΑ 23/5/2005

	ΑΦΙΞΗ	ΑΝΑΧΩΡΗΣΗ
ΡΟΔΟΣ		09.00
ΤΗΛΟΣ	10.20	14.00
ΝΙΣΥΡΟΣ	14.30	17.30
ΤΗΛΟΣ	18.00	18.10
ΡΟΔΟΣ	19.30	Δ.

ΤΡΙΤΗ 24/5/2005

	ΑΦΙΞΗ	ΑΝΑΧΩΡΗΣΗ
ΡΟΔΟΣ		17.00
ΤΗΛΟΣ	18.20	Δ.

ΤΕΤΑΡΤΗ 25/5/2005

	ΑΦΙΞΗ	ΑΝΑΧΩΡΗΣΗ
ΤΗΛΟΣ		09.00
ΡΟΔΟΣ	10.20	19.00
ΤΗΛΟΣ	20.20	Δ.

ΠΛΗΡΟΦΟΡΙΕΣ: ΡΟΔΟΣ, ΤΑΡΠΟΝ ΣΠΡΙΝΓΚΣ 44
ΤΗΛ. 2241078052 • ΚΙΝΗΤΟ 6938244523
ΤΗΛΟΣ Τηλ.: 2246044000

ΧΠ1691

Ο Αν. Καραμάριος σήμερα στις Βρυξέλλες

Στις Βρυξέλλες πρόκειται να βρίσκεται από σήμερα ως και τις 26 Μαΐου ο βουλευτής Δωδεκανήσου κ. Αναστ. Καραμάριος προκειμένου να παρακολουθήσει συνεδρίαση της Ολομέλειας του Ευρωπαϊκού Κοινοβουλίου και να ενημερωθεί από τους Ευρωβουλευτές της Ν.Δ. Επίσης, θα παρακολουθήσει ως Πρόεδρος της Επιτροπής Θεσμών και Διαφάνειας της Βουλής, τις εργασίες της εναρκτήριας συνεδρίασης στις 25 Μαΐου του νεοϊδρυθέντος Ευρωπαϊκού Οργανισμού (ΕΟΡΑC) εναντίον της διαφθοράς.

Ημερίδες για τον αναπτυξιακό

Η Περιφέρεια Νοτίου Αιγαίου στα πλαίσια της ενημέρωσης για το νέο αναπτυξιακό Νόμο θα πραγματοποιήσει το Σάββατο 4 Ιουνίου στην Κάρπαθο και την Κυριακή 5 Ιουνίου στην Κάσο, ημερίδες σχετικά με αυτό το θέμα.

Κατά την διάρκεια αυτών των ημερίδων-συναντήσεων στα δύο νησιά, το κλιμάκιο του Τμήματος Ανάπτυξης της Περιφέρειας θα ενημερώσει τόσο τους φορείς, όσο και τους επιχειρηματίες και τους πολίτες για τις δυνατότητες και τις προοπτικές που διανοίγονται με το νέο Νόμο.

Ο νέος Αναπτυξιακός Νόμος στόχο έχει την επίτευξη της ανάπτυξης, τη στήριξη της απασχόλησης, περιφερειακή σύγκλιση και της κοινωνικής συνοχής.

Η Έλενα Παπαρίζου μετά την επιτυχία της στην Eurovision

Πρέσβειρα του ελληνικού τουρισμού

Αισιοδοξία Δημήτρη Αβραμόπουλου για την απήχηση που θα έχει αυτό το γεγονός

Την αισιοδοξία του ότι η επιτυχία της Έλενας Παπαρίζου στο διαγωνισμό τραγουδιού της Eurovision θα έχει σημαντική θετική απήχηση για τον ελληνικό τουρισμό και την προσέλκυση ξένων επισκεπτών εξέφρασε ο υπουργός Τουριστικής Ανάπτυξης Δημήτρης Αβραμόπουλος μιλώντας σε τηλεοπτικό κανάλι.

Ο υπουργός δήλωσε στην ΕΡΤ ότι η Ελένα Παπαρίζου θα είναι «Πρέσβειρα του ελληνικού τουρισμού και το 2006», κάτι που ανακοίνωσε και στην ίδια τη νικήτρια, σε προχθεσινή τηλεφωνική τους συνομιλία, αμέσως μετά τη βράβευσή της.

Το υπουργείο Τουριστικής Ανάπτυξης και ο Ελληνικός Οργανισμός Τουρισμού, υιοθετώντας ένα νέο πνεύμα τουριστικής προβολής της χώρας, επενδύουν σε πρωτότυπες ιδέες και νέα πρόσωπα. Ο ΕΟΤ συνέβαλε αποφασιστικά στην πανευρωπαϊκή διαφημιστική προβολή της ελληνικής υποψηφιότητας τραγουδιού και σύντομα η θριαμβεύτρια της Eurovision θα αρχίσει ταξίδια όχι μόνο στην Ευρώπη αλλά και σε ολόκληρη την Ελλάδα.

Εξάλλου το υπουργείο Τουριστικής Ανάπτυξης επικεντρώνει τις ενέργειές του και στον εσωτερικό τουρισμό, γι' αυτό η Έλενα Παπαρίζου θα ταξιδέψει σε ολόκληρη την ελληνική περιφέρεια, καλώντας τους Έλληνες να «μείνουν στην Ελλάδα» για τις διακοπές τους.

Στο πλαίσιο της διεθνούς διαφημιστικής εκστρατείας του ελληνικού τουρισμού, ο ΕΟΤ περιέλαβε και ειδικό τηλεοπτικό σποτ για τα μεγαλύτερα ευρωπαϊκά μουσικά κανάλια, όπως το MTV, το MCM και άλλα, στο οποίο συνδυάστηκε η προβολή της Έλενας Παπαρίζου και του ελληνικού τραγουδιού με τον τουρισμό της χώρας, στηρίζοντας έτσι την ελληνική υποψηφιότητα και παράλληλα διευρύνοντας την τουριστική αγορά προς νεαρότερες ηλικίες που θα αποτελέσουν σημαντικό μελλοντικό τουριστικό ρεύμα προς τη χώρα μας.

Στα άμεσα σχέδια του ΕΟΤ είναι και η παραγωγή ενός νέου βίντεο κλιπ του τραγουδιού "My Number One", όπου τη νικήτρια της Eurovision θα συνοδεύουν μαγευτικές εικόνες από τα τουριστικά θέρετρα της χώρας. Αυτό το βίντεο θα σταλεί σε όλες τις τηλεοράσεις του εξωτερικού και θα συνοδεύει την Έλενα στα ταξίδια που θα κάνει με τη συμμετοχή του ελληνικού τουρισμού.



Στο ίδιο μήκος κύματος και ο πρόεδρος του ΕΟΤ Αριστείδης Καλογερόπουλος επεσήμανε ότι στόχος δεν είναι να περιοριστούμε μόνο στη δημοσιότητα από τη νίκη της Ελλάδας για την προβολή του ελληνικού τουρισμού, αλλά να δημιουργήσουμε, πάνω στη νίκη αυτή και τον απόηχο της, μια νέα δυναμική και νέες προϋποθέσεις, για να καταστεί η Ελλάδα πρώτος τουριστικός προορισμός παγκοσμίως, ώστε να γίνει ο ελληνικός τουρισμός «Number One».

Με το χθεσινό αποτέλεσμα και τις νέες προοπτικές που διανοίγονται για τον ελληνικό τουρισμό, δικαιώνεται η στρατηγική επιλογή του υπουργού Τουριστικής Ανάπτυξης Δημήτρη Αβραμόπουλου να στηρίξει και να αγκαλιάσει ο ΕΟΤ την ελληνική υποψηφιότητα της Ελενας Παπαρίζου, προσφέροντας τεχνογνωσία σε θέματα διαφήμισης, προβολής, επικοινωνίας, στρατηγικής και μάρκετινγκ, καθώς επίσης και μέσα από το διεθνές δίκτυο τουριστικών εκθέσεων, με στόχο τη νίκη και τη διοργάνωση, το 2006, της μεγάλης αυτής ευρωπαϊκής μουσικής και επικοινωνιακής εκδήλωσης στη χώρα μας, τόνισε ο κ.Καλογερόπουλος.

Δ. ΣΙΟΥΦΑΣ

Από την πλευρά του, ο υπουργός Ανάπτυξης κ. Δημήτρης Σιούφας δήλωσε χθες: «Η πρωτιά του ελληνικού τραγουδιού στην Ευρώπη, μάς κάνει όλους υπερήφανους. Ο ίδιος αισθάνομαι διπλά υπερήφανος γιατί η Έλενα Παπαρίζου, που κέρδισε την πρώτη θέση την ημέρα που γιόρταζε, είναι Καρδιτσιώτισσα και μάλιστα συνδημότης του δυο φορές Ολυμπιονίκη Δημοσθένη Ταμπάκου από το Δήμο Μουζακίου Καρδίτσας.

Η κατάκτηση της πρώτης θέσης στέλνει όμως (όπως έγινε και πέρυσι τόσο με τους Ολυμπιακούς Αγώνες όσο και με την Εθνική Ομάδα Ποδοσφαίρου) και ένα πολύ ισχυρό μήνυμα στην ελληνική κοινωνία και οικονομία: Η έμπνευση, η δημιουργία, η ποιότητα, η καλή προετοιμασία, η μεθοδικότητα και η συλλογική δράση φέρνουν πρωτόγνωρα αποτελέσματα. Μ' αυτά ως οδηγό μπορούμε να πρωταγωνιστούμε.

Αξίζουν συγχαρητήρια στη στιχουργό Ναταλία Γερμανού, το συνθέτη Χρήστο Δάντη, τον Πρόεδρο της ΕΡΤ Χρήστο Παναγόπουλο και τους συνεργάτες του. Επίσης στον Θόδωρο Ρουσόπουλο και το γενικό γραμματέα Ενημέρωσης Πάνο Λιβαδά, που οργάνωσαν και στήριξαν την όλη προετοιμασία και πραγματοποίηση της εκδήλωσης το προηγούμενο διάστημα και την ημέρα του διαγωνισμού. Και βεβαίως στον Δημήτρη Αβραμόπουλο, που ενέταξε την όλη προσπάθεια σε ειδικό σχέδιο προβολής της Ελλάδας. Ευχαριστίες στις γείτονες χώρες, που έστειλαν μήνυμα στήριξης και καλής γειτονίας».

MEDI-ANATOMIC-HEALTH
ΣΤΑΥΡΑΣ Σ. ΙΩΑΝΝΗΣ
ΕΜΠΟΡΙΑ-ΔΙΑΝΟΜΕΣ ΟΡΘΟΠΕΔΙΚΩΝ ΠΑΡΑΦΑΡΜΑΚΕΥΤΙΚΩΝ ΕΙΔΩΝ
ΒΟΗΘΗΜΑΤΑ ΑΚΟΗΣ-ΟΜΙΛΙΑΣ
Πλήρης γκάμα ορθοπεδικών ειδών ιατρικού και νοσοκομειακού εξοπλισμού
Πιστοποιητικό διασφάλισης ποιότητας EN ISO 9001 V-306

Κηδών
Σορτς
Ζώνη Αδυνατίσματος
ANATOMIC help

Ανυψωτικό τουαλέτας
Αμαξίδιο ειδικού τύπου
Ανατομικό μαξιλάρι ύπνου
Κρεβάτι Νοσοκομείου
Ηλεκτρονικός Πελματογράφος κάτω άκρων
Ορθοπεδικά και ανατομικά υποδήματα ειδικής κατασκευής με αποσπόμενο πάτο
Άμεση αποκατάσταση των προβλημάτων σας
Για παιδιά με ορθοπεδικά προβλήματα
Για παραμορφώσεις των κάτω άκρων
Για διαβητικούς ασθενείς
DRUCKER CALZAPEDIC
ΕΙΔΙΚΕΣ ΚΑΤΑΣΚΕΥΕΣ ΟΡΘΟΠΕΔΙΚΩΝ ΠΑΠΟΥΤΣΙΩΝ
ΒΑΣ. ΗΡΑΚΛΕΙΟΥ 32, ΡΟΔΟΣ 85100 ΤΗΛ-FAX 22410 36380
ΑΕ 209

MEDI-ANATOMIC-HEALTH
ΣΤΑΥΡΑΣ Σ. ΙΩΑΝΝΗΣ
ΕΜΠΟΡΙΑ-ΔΙΑΝΟΜΕΣ ΟΡΘΟΠΕΔΙΚΩΝ ΠΑΡΑΦΑΡΜΑΚΕΥΤΙΚΩΝ ΕΙΔΩΝ
ΒΟΗΘΗΜΑΤΑ ΑΚΟΗΣ-ΟΜΙΛΙΑΣ
Σύγχρονα ακουστικά βαρηκοΐας
Biorehab Hellas
του ΟΙΚΟΥ ΧΡ. ΓΑΛΙΩΤΟΥ

Επισκέψεις κατ' οίκον ΔΩΡΕΑΝ
Βοηθήματα Ακοής-Ομιλίας-Όρασης
Διαθέτουμε μια μεγάλη ποικιλία **συσκευών αποκατάστασης ακοής** από την κλασική μορφή συσκευών που εφαρμόζουν πίσω από το αυτί έως το πλέον μικρό και αφανές ADE που εξαφανίζεται μέσα στον ακουστικό πόρο. Αξιοποιούμε κάθε νέα τεχνολογική εξέλιξη προς όφελος των ασθενών.
Η αντιθορυβική τεχνολογία (PNR) παρέχει μοναδικά πλεονεκτήματα στο χρήστη. Ελαχιστοποιεί τις επιδράσεις των ενοχλητικών ήχων του περιβάλλοντος και δίνει καθαρότητα και ευκρίνεια στις συνομιλίες.
ΒΑΣ. ΗΡΑΚΛΕΙΟΥ 32, ΡΟΔΟΣ 85100 ΤΗΛ-FAX 22410 36380
ΑΕ 209

ΜΙΚΡΕΣ αγγελίες

Θα μας βρείτε στα κεντρικά μας γραφεία επί της Μαρ. Μαλλιαράκη 11 (τελευταία πάροδος Καναδά).

Τα τηλέφωνα μας είναι: (22410) 22210, (22410) 75230

ΕΝΟΙΚΙΑΣΕΙΣ ΑΚΙΝΗΤΩΝ & ΕΠΙΧΕΙΡΗΣΕΩΝ

ΕΝΟΙΚΙΑΖΕΤΑΙ διαμέρισμα 2 ορόφων στο κέντρο της πόλης για ζευγάρι στρατιωτικούς ή εκπαιδευτικούς, όχι αλλοδαπούς. Πληρ. τηλ. 2241020222 MZT230524

ΕΝΟΙΚΙΑΖΕΤΑΙ ή ΔΙΔΕΤΑΙ συνεταιρικά cafe-bar στην Κρεμαστή λόγω φόρτου εργασίας. Ετοιμο προς λειτουργία με σταθερή πελατεία. Μόνο σοβαρές προτάσεις. Πληρ. τηλ. 6973046555 MZT230526

ΣΤΗΝ ΙΑΛΥΣΟ ΕΝΟΙΚΙΑΖΕΤΑΙ καινούργιο **οροφοδιαμέρισμα** διαμπερές με δύο υπνοδωμάτια, σαλόνι, εντοιχισμένη κουζίνα, μπάνιο, ηλεκτρικές συσκευές, ηλιακό θερμοσίφωνα και άνετα μπαλκόνια. Πληρ. τηλ. 2241028458, 6946948756 MZT230517

Μετακομίζετε;
γρήγορα
εύκολα
οικονομικά
MET.PO
ΡΟΔΟΣ: τηλ. 2241024388/6948003320
ΑΘΗΝΑ: τηλ. 2103464235/3476818-008
ΕΝΤΟΣ ΝΗΣΟΥ ΚΑΙ ΠΡΟΣ ΟΛΗ ΤΗΝ ΕΛΛΑΔΑ
MAT424

Vitzileos
Μάριος Κ. Βιτζηλαίος
Κτηματομεσιτικό Γραφείο
Εθν. Μακαρίου 45, 3ος όροφος
Τηλ: 22410 24900 Φαξ: 22410 25544
Κιν: 6932 704 919 Email : mvre@otenet.gr
www.vitzileos.gr

ΚΑΤΑΣΤΗΜΑΤΑ - ΓΡΑΦΕΙΑ - ΕΠΙΧΕΙΡΗΣΕΙΣ

40 ΤΜ	ΕΠΙΧ/ΣΗ ΧΡΥΣΟΧΟΕΙΟ ΣΤΟ ΜΑΝΔΡΑΚΙ	35.000 €
50 ΤΜ	ΕΠΙΧ/ΣΗ ΚΑΦΕ-ΜΠΑΡ ΣΕ ΛΕΙΤΟΥΡΓΙΑ, Π. ΠΟΛΗ	75.000 €
55 ΤΜ	ΕΠΙΧ/ΣΗ SNACK-BAR ΕΞΟΠΛΙΣΜΕΝΟ ΜΕ ΑΔΕΙΑ ΓΙΑ 30 ΚΑΘΙΣΜΑΤΑ, ΣΤΗΝ ΠΑΛΙΑ ΠΟΛΗ	75.000 €
100 ΤΜ	ΕΠΙΧ/ΣΗ ΣΤΕΓΝΟΚΑΘΑΡΙΣΤΗΡΙΟ ΣΤΑ ΑΦΑΝΤΟΥ ΜΕ ΥΠΟΚ/ΜΑ ΣΤΗ ΡΟΔΟ	120.000 €
120 ΤΜ	ΑΚΙΝΗΤΟ ΜΕ 40 ΤΜ.ΥΠΟΓΕΙΟ, 40 ΤΜ.ΙΣΟΓΕΙΟ, 40 ΤΜ ΟΡΟΦΟΣ ΣΤΟ ΜΑΝΔΡΑΚΙ	300.000 €
120 ΤΜ	& 120 ΤΜ ΟΜΟΡΑ ΕΣΤΙΑΤΟΡΙΑ ΣΤΟ ΦΑΛΗΡΑΚΙ	150.000 €
122 ΤΜ	ΚΑΤΑΣΤΗΜΑ ΜΕ ΠΑΤΑΡΙ ΣΕ ΕΜΠΟΡΙΚΗ ΠΕΡΙΟΧΗ ΣΤΟ ΚΕΝΤΡΟ ΤΗΣ ΠΟΛΗΣ	200.000 €
144 ΤΜ	ΔΙΑΤΗΡΗΤΕΟ ΑΚΙΝΗΤΟ (ισόγειο 72 + όροφος 72 τμ.) ΣΤΗΝ ΨΑΡΟΠΟΥΛΑ	450.000 €
180 ΤΜ	ΑΠΟΘΗΚΗ ΣΤΗΝ ΠΑΝ.ΡΟΔΙΟΥ	82.000 €
200 ΤΜ	ΕΠΙΧ/ΣΗ ΕΣΤΙΑΤΟΡΙΟ, ΣΝΑΚ-ΜΠΑΡ ΣΤΟ ΚΕΝΤΡΟ ΣΕ 880 ΤΜ ΟΙΚΟΠΕΔΟ	150.000 €
240 ΤΜ	ΑΠΟΘΗΚΗ ΣΤΙΣ 7 ΧΟΥΡΜΑΔΙΕΣ	100.000 €
365 ΤΜ	ΕΠΑΓΓΕΛΜΑΤΙΚΟΣ ΧΩΡΟΣ ΜΕ ΠΑΤΑΡΙ, ΠΕΡΙΟΧΗ ΑΣΓΟΥΡΟΥ	400.000 €
	ΞΕΝ/ΧΕΙΟ Β ΚΑΤ. 95 ΔΩΜ. ΣΕ 13 ΣΤΡ. ΣΤΗΝ ΠΑΡΑΛΙΑ ΙΑΛΥΣΟΥ	2.642.000 €
	ΞΕΝ/ΧΕΙΟ 15 ΔΩΜΑΤΙΩΝ ΠΑΝΩ ΣΤΟ ΚΥΜΑ & ΜΟΝΟΚΑΤΟΙΚΙΑ 80 ΤΜ., ΓΕΝΝΑΔΙ	440.000 €
	ΣΥΓΚΡΟΤΗΜΑ 7 ΔΙΑΜΕΡΙΣΜΑΤΩΝ ΜΕ 2 ΜΑΓΑΖΙΑ 250 ΤΜ, ΠΑΡΑΛΙΑ ΙΞΙΑΣ	338.000 €
	ΚΤΙΡΙΑΚΟ ΣΥΓΚΡΟΤΗΜΑ ΣΤΟ ΛΙΜΑΝΙ, ΣΕ 1.808 ΤΜ ΟΙΚΟΠΕΔΟ ΕΠΙ ΤΗΣ ΟΔΟΥ ΑΥΣΤΡΑΛΙΑΣ	1.470.000 €
2300 ΤΜ	ΒΙΟΤΕΧΝΙΚΟΣ ΧΩΡΟΣ ΣΕ 6.000 ΤΜ ΟΙΚΟΠΕΔΟ ΕΠΙ ΤΗΣ ΛΕΩΦ. ΡΟΔΟΥ - ΛΙΝΔΟΥ	2.650.000 €
3600 ΤΜ	ΣΤΕΓΑΣΜΕΝΟΣ ΧΩΡΟΣ ΣΕ ΟΙΚΟΠΕΔΟ 31.540 ΤΜ, ΣΤΟ ΚΑΝΔΥΛΙ, ΚΑΤΑΛΛΗΛΟΣ ΓΙΑ ΟΠΟΙΑΔΗΠΟΤΕ ΧΡΗΣΗ	880.000 €
	ΞΕΝ/ΧΕΙΟ 60 ΔΩΜΑΤΙΩΝ, 130 ΚΛΙΝΩΝ, ΣΕ ΟΙΚΟΠΕΔΟ 8.000 ΤΜ ΣΤΗΝ ΘΟΛΟ, ΜΕ 2 ΠΙΣΙΝΕΣ, ΕΣΤΙΑΤΟΡΙΟ, ΜΠΑΡ.	2.750.000 €
	ΜΕΖΟΝΕΤΕΣ - ΜΟΝΟΚΑΤΟΙΚΙΕΣ ΟΙΚΟΔΟΜΕΣ	
113 ΤΜ	ΜΟΝΟΚΑΤΟΙΚΙΑ ΔΙΑΜΟΡΦΩΜΕΝΗ ΣΕ 3 ΣΤΟΥΝΤΙΟ & ΚΑΤΑΣΤΗΜΑ ΜΕ ΑΥΛΗ 30 τμ. - Π.ΠΟΛΗ	265.000 €
135 ΤΜ	ΜΟΝΟΚΑΤΟΙΚΙΑ ΑΝΑΚΑΙΝΙΣΜΕΝΗ ΣΤΑ ΚΡΗΤΙΚΑ	215.000 €
140 ΤΜ	ΜΟΝΟΚΑΤΟΙΚΙΑ ΜΕ 70 ΤΜ ΔΥΝΑΤΟΤΗΤΑ ΧΡΗΣΗΣ ΜΑΓΑΖΙΟΥ ΣΤΙΣ ΚΑΛΛΙΘΙΕΣ	70.000 €
170 ΤΜ	ΝΕΟΚΛΑΣΙΚΟ ΔΙΑΤΗΡΗΤΕΟ ΑΡΧΟΝΤΙΚΟ ΣΕ ΟΙΚΟΠΕΔΟ 1.100 ΤΜ, Σ.Δ. 1,4 ΣΤΟ ΚΕΝΤΡΟ	1.500.000 €
180 ΤΜ	ΤΡΙΩΡΟΦΗ ΟΙΚΟΔΟΜΗ ΣΕ ΜΠΕΤΑ, ΣΤΟ ΦΑΛΗΡΑΚΙ	120.000 €
280 ΤΜ	ΤΡΙΩΡΟΦΗ ΜΕΖΟΝΕΤΑ ΣΕ ΜΠΕΤΑ, ΕΠΙ ΤΗΣ Λ.ΡΟΔΟΥ-ΛΙΝΔΟΥ, ΣΤΑ ΑΦΑΝΤΟΥ	130.000 €
	ΔΙΩΡΟΦΗ ΜΟΝΟΚΑΤΟΙΚΙΑ ΜΕ 4 ΥΠΝΟΔΩΜΑΤΙΑ, 2 ΜΠΑΝΙΑ, ΣΤΑ ΑΦΑΝΤΟΥ	150.000 €
	ΔΙΑΜΕΡΙΣΜΑΤΑ	
50 ΤΜ	ΓΚΑΡΣΟΝΙΕΡΑ ΜΕ ΘΕΑ, ΣΤΟ ΓΕΝΝΑΔΙ	53.000 €
60 ΤΜ	ΜΕ 2 ΥΠΝΟΔΩΜΑΤΙΑ, ΦΑΝΤΑΣΤΙΚΗ ΘΕΑ, ΣΤΟ ΓΕΝΝΑΔΙ	55.000 €
80 ΤΜ	ΝΕΟΚΤΙΣΤΟ ΠΟΛΥΤΕΛΕΣ, ΣΤΗΝ ΙΞΙΑ	130.000 €
93 ΤΜ	LUX ΜΕ ΓΚΑΡΑΖ ΚΑΙ ΑΠΟΘΗΚΗ ΣΤΟΝ ΑΓ.ΔΗΜΗΤΡΙΟ	175.000 €
98 ΤΜ	ΣΤΟΝ 1ο ΟΡΟΦΟ, ΜΕ 3 ΥΠΝΟΔΩΜΑΤΙΑ, 1 ΜΠΑΝΙΟ, ΣΤΗΝ ΚΕΝΝΕΝΤΥ	130.000 €
116 ΤΜ	ΠΑΡΑΔΟΣΙΑΚΟ, ΑΠΕΝΑΝΤΙ ΑΠΟ ΚΑΖΙΝΟ	146.700 €
120 ΤΜ	ΣΤΟΝ 1ο ΟΡΟΦΟ, ΜΕ 3 ΥΠΝΟΔΩΜΑΤΙΑ, 2 ΜΠΑΝΙΑ, ΣΤΗΝ ΚΑΠΟΔΙΣΤΡΙΟΥ	147.000 €
220 ΤΜ	ΙΣΟΓΕΙΟ ΜΕ ΚΗΠΟ ΚΑΙ ΓΚΑΡΑΖ ΣΤΟ ΡΟΔΙΝΙ	360.000 €
	ΟΙΚΟΠΕΔΑ	
412 ΤΜ	ΣΤΟΝ ΑΓ.ΝΙΚΟΛΑΟ, Σ.Δ.1,20	220.000 €
600 ΤΜ	ΣΤΗ ΣΥΜΗ, ΠΕΡΙΟΧΗ ΛΙΜΑΝΙΟΥ, ΠΑΝΩ ΣΤΟ ΚΥΜΑ	100.000 €
750 ΤΜ	ΣΤΟ ΓΕΝΝΑΔΙ, ΕΝΤΟΣ ΣΧΕΔΙΟΥ	18.000 €
2500 ΤΜ	ΣΤΟ ΓΕΝΝΑΔΙ, ΠΑΝΩ ΣΤΟ ΔΡΟΜΟ ΕΛΑΙΩΝΑΣ-ΦΟΥΡΝΑΚΙ	23.000 €
2600 ΤΜ	ΣΤΗΝ ΚΑΜΕΙΡΟ ΣΚΑΛΑ, ΠΑΝΩ ΣΤΟ ΚΥΜΑ, ΕΝΤΟΣ ΟΙΚΙΣΜΟΥ	85.000 €
3160 ΤΜ	ΣΤΟ ΓΕΝΝΑΔΙ, ΕΝΤΟΣ ΟΙΚΙΣΜΟΥ	100.000 €
3400 ΤΜ	ΣΤΟ ΓΕΝΝΑΔΙ, ΕΝΤΟΣ ΟΙΚΙΣΜΟΥ, ΜΕ ΘΕΑ	88.000 €
4075 ΤΜ	ΠΑΡΑΘΑΛΑΣΙΟ, Σ.Δ. 0,2 ΠΑΝΩ ΣΤΟ ΔΡΟΜΟ, ΣΤΗ ΛΕΡΟ	205.000 €
5400 ΤΜ	ΣΤΗΝ ΚΩ, ΣΕ ΕΞΟΧΙΚΗ ΤΟΠΟΘΕΣΙΑ ΠΕΡΙΟΧΗΣ ΨΑΛΙΔΙ	73.000 €
8000 ΤΜ	ΣΤΟ ΦΑΛΗΡΑΚΙ	230.000 €
8500 ΤΜ	& 6500 ΤΜ ΣΤΗΝ ΠΑΡΑΛΙΑ ΑΦΑΝΤΟΥ	Μέτρο/18 €
9000 ΤΜ	ΣΤΑ ΜΑΡΙΤΣΑ, ΕΝΤΟΣ ΖΩΝΗΣ	132.000 €
9760 ΤΜ	ΕΠΙ ΤΗΣ ΛΕΩΦ.ΡΟΔΟΥ-ΛΙΝΔΟΥ	560.000 €
20000 ΤΜ	ΠΑΝΩ ΣΤΟ ΚΥΜΑ, ΚΑΛΑΒΑΡΔΑ	880.000 €
20000 ΤΜ	ΣΤΟ ΠΛΗΜΜΥΡΙ, ΠΑΝΩ ΣΤΟ ΚΥΜΑ	470.000 €
25000 ΤΜ	ΣΤΑ ΚΑΛΑΒΑΡΔΑ	295.000 €
34000 ΤΜ	ΠΑΝΩ ΣΤΟ ΚΥΜΑ ΘΟΛΟΣ	611.000 €
98000 ΤΜ	ΣΤΟ ΤΣΑΙΡΙ, ΛΕΩΦ. ΤΣΑΙΡΙ - ΑΕΡΟΔΡΟΜΙΟ	1.300.000 €
115000ΤΜ	ΣΤΗΝ ΠΥΛΩΝΑ, ΟΙΚΟΠΕΔΙΚΗ ΕΚΤΑΣΗ ΜΕ ΦΑΝΤΑΣΤΙΚΗ ΘΕΑ ΣΤΗ ΘΑΛΑΣΣΑ	680.000 €
	ΕΝΟΙΚΙΑΖΟΝΤΑΙ ΚΑΤΑΣΤΗΜΑΤΑ ΕΠΙΧΕΙΡΗΣΕΙΣ	
34 ΤΜ	ΚΑΤΑΣΤΗΜΑ ΕΠΙ ΤΗΣ ΣΩΚΡΑΤΟΥΣ, ΠΑΛΙΑ ΠΟΛΗ	1.500 €
93 ΤΜ	ΚΑΤΑΣΤΗΜΑ ΣΤΗΝ ΟΔΟ ΚΑΠΟΔΙΣΤΡΙΟΥ	780 €
800 ΤΜ	ΚΑΤΑΣΤΗΜΑ ΣΤΗ ΘΟΛΟ	2.500 €
2000 ΤΜ	ΠΟΛΥΧΩΡΟΣ ΜΕ 350 ΤΜ ΚΤΙΣΜΕΝΟ ΧΩΡΟ ΚΑΦΕΤΕΡΙΑ & ΣΝΑΚ ΜΠΑΡ ΚΑΙ ΜΕ ΤΟΝ ΥΠΟΛΟΙΠΟ ΑΝΟΙΚΤΟ ΧΩΡΟ ΜΕ BEACH VOLLEY ΚΑΙ SOCCER (5x5), ΜΕ ΕΞΟΠΛΙΣΜΟ ΚΑΙ ΜΕΓΑΛΟ ΠΑΡΚΙΝΓΚ	2.500 €
	ΕΝΟΙΚΙΑΖΟΝΤΑΙ ΚΑΤΟΙΚΙΕΣ	
25 ΤΜ	ΓΚΑΡΣΟΝΙΕΡΑ ΣΕ ΡΕΤΙΡΕ, ΣΤΟ ΚΑΡΑΚΟΝΕΡΟ	230 €
60 ΤΜ	ΔΙΑΜΕΡΙΣΜΑ ΕΠΙΠΛΩΜΕΝΟ, ΣΤΑ ΤΡΙΑΝΤΑ	300 €
80 ΤΜ	ΔΙΑΜΕΡΙΣΜΑ ΣΤΟΝ 1ο ΟΡΟΦΟ, ΜΕ 2 ΥΠΝΟΔΩΜΑΤΙΑ ΠΛΗΡΩΣ ΕΞΟΠΛΙΣΜΕΝΗ ΚΟΥΖΙΝΑ ΣΤΟ ΜΑΝΔΡΑΚΙ	500 €
110 ΤΜ	ΔΙΑΜΕΡΙΣΜΑ ΙΣΟΓΕΙΟ ΝΕΟΚΛΑΣΙΚΟ ΣΤΟ ΚΕΝΤΡΟ ΤΗΣ ΠΟΛΗΣ	550 €
120 ΤΜ	ΕΠΙΠΛΩΜΕΝΟ ΔΙΑΜΕΡΙΣΜΑ ΣΤΟΝ 1ο ΟΡΟΦΟ ΜΕ 3 ΥΠΝΟΔΩΜΑΤΙΑ ΣΤΟ ΚΕΝΤΡΟ ΤΗΣ ΠΟΛΗΣ	700 €
	ΑΚΙΝΗΤΑ ΑΘΗΝΩΝ	
83 ΤΜ	ΔΙΑΜΕΡΙΣΜΑ - ΡΕΤΙΡΕ, ΣΤΟΝ 4ο ΟΡΟΦΟ, ΠΛ. ΚΥΨΕΛΗΣ	123.300 €
86 ΤΜ	ΔΙΑΜΕΡΙΣΜΑ ΣΤΟΝ 4ο ΟΡΟΦΟ, ΣΤΗΝ ΑΓ.ΠΑΡΑΣΚΕΥΗ. ΔΙΠΛΑ ΣΤΟ ΑΜΕΡΙΚΑΝΙΚΟ ΚΟΛΛΕΓΙΟ, ΜΕ 2 ΜΕΓΑΛΑ ΥΠΝΟΔΩΜΑΤΙΑ ΚΑΙ ΘΕΡΜΑΝΣΗ	150.000 €
112 ΤΜ	ΔΙΑΜΕΡΙΣΜΑ, ΑΝΑΚΑΙΝΙΣΜΕΝΟ, ΜΕ ΥΠΕΡΥΨΩΜΕΝΟ ΙΣΟΓΕΙΟ ΚΑΙ ΚΗΠΟ ΣΤΗΝ ΑΝΩ ΓΛΥΦΑΔΑ	170.000 €

ΧΠ076 Χθές ήταν όνειρο .. Σήμερα πραγματικότητα!
Design www.targetredos.gr

TOP PROPERTIES
GEORGE & SAVAS PIPINOS
ΓΕΩΡΓΙΟΣ & ΣΑΒΒΑΣ ΠΙΠΙΝΟΣ
ΣΥΜΒΟΥΛΟΙ ΚΑΙ ΕΚΤΙΜΗΤΕΣ ΑΚΙΝΗΤΩΝ
REAL ESTATE AGENTS • MEMBER OF F.I.A.B.C.I.-NAEA-C.E.I.
Email: gpipinos@otenet.gr URL: www.rhodes-top-properties.com and www.pipinos.gr
Από το 1971

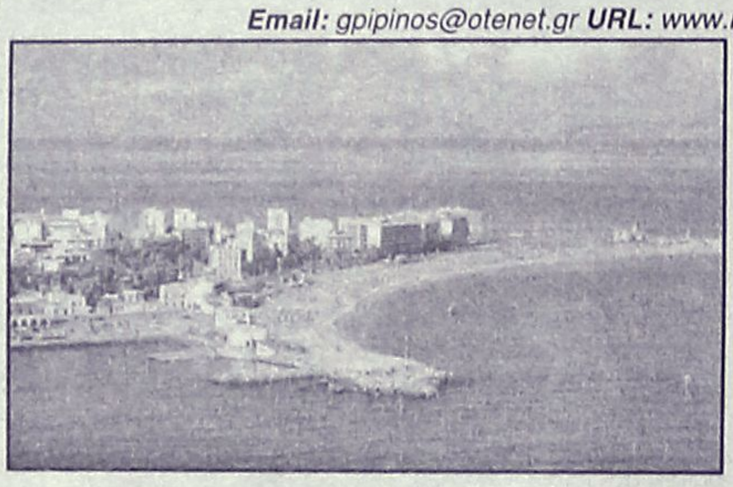

Η "TOP PROPERTIES" είναι ατομική επιχείρηση και ανήκει στους Γεώργιο και Σάββα Πιπίνο. Το γραφείο ασχολείται από το 1971 αποκλειστικά και μόνο με επενδύσεις και REAL ESTATE, στο νησί της Ρόδου και στην ευρύτερη περιοχή της Δωδεκανήσου.

ΑΠΕΥΘΥΝΟΜΑΣΤΕ: Στους **σοβαρούς, απαιτητικούς και επιλεκτικούς** επενδυτές-επιχειρηματίες, Ελληνες και ξένους που ενδιαφέρονται να κάνουν μια σοβαρή επένδυση προβολής στο νησί της Ρόδου.

ΠΡΟΣΦΕΡΟΥΜΕ: Α) Υπηρεσίες και πληροφορίες που γίνονται σε προσωπικό επίπεδο με εχεμύθεια, διακριτικότητα και σοβαρότητα.
Β) Μεγάλη γκάμα υψηλής ποιότητας, ακινήτων, όπως:1) Ξενοδοχεία Α' και Β' κατηγορίας των 600-500-350-300 κλινών, 2) Κεντρικά αστικά ακίνητα κατάλληλα για Τράπεζες-καταστήματα-γραφεία, 3) Παραλιακές εκτάσεις, κατάλληλες για τουριστικές επενδύσεις των 150.000-100.000-70.000-50.000-36.000 τ.μ. και 4) Διαμερίσματα και μεζονέτες προβολής, και 5) Αξιόλογες Παραθεριστικές κατοικίες.
ΣΤΟΧΟΣ ΜΑΣ ΕΙΝΑΙ: Να προσφέρουμε στο αγοραστικό μας κοινό υψηλής ποιότητας ακίνητα και ευκαιρίες στο νησί της Ρόδου. Η τριακονταετής και πλέον πείρα μας στον τομέα αυτό αποτελεί εγγύηση.
ΣΥΝΘΗΜΑ ΜΑΣ ΕΙΝΑΙ: Επενδύστε στη ΡΟΔΟ ΤΩΡΑ, σε ακίνητα που ΑΝΤΕΧΟΥΝ ΣΤΟ ΧΡΟΝΟ

Γεώργιος και Σάββας Πιπίνος
ΜΕΣΙΤΕΣ ΑΣΤΙΚΩΝ ΣΥΜΒΑΣΕΩΝ
Γιατί εμείς γνωρίζουμε καλύτερα!

Since 1971

TOP PROPERTIES is a father and son business. The senior, Mr George S. Pipinos, the founder of the office, has carved over the years a reputation for integrity and excellence in the world of Real Estate in the Dodecanese. The junior, Dr. Savas Pipinos, has returned from his studies in the UK to aid in his father´s footsteps.
AT TOP PROPERTIES we try hard to attract important and selective investors, high calibre businessmen/women and discerning professional people, both Greek and foreign, who wish to acquire substantial and valuable property on Rhodes.
We offer our expertise and advice privately, discreetly and in strict confidence.
We keep a comprehensive list of real estate of the highest specifications:
a. A' and B' class hotels (600, 500, 350, 300 beds capacity)
b. Centrally situated office buildings and other business premises.
c. Seaside land, ideal for development (hotels, holiday resorts, etc), of 150.000, 100.000, 70.000, 50.000, 36.000 square metres.
d. Villas, luxury apartments, detached, semi-detached and terraced houses.
e. Holiday and Retirement Homes.
Our aim is to give our clients the opportunity to acquire value for money, first class real estate on Rhodes. Our 30 and more years of experience is our warranty.
Our motto is Invest in Rhodes, Invest in property, It stands the test of time.



TOP PROPERTIES
George and Savas Pipinos
Because we know best

KENNENTY 38, ΡΟΔΟΣ, 85 100, ΤΗΛ. (22410) 23895,FAX: (22410) 20883
38 KENNEDY STR., RHODES, 85 100, TEL. (22410) 23895, FAX: (22410) 20883
U.K. Direct line: 08717115396

ΧΠ399

ΕΝΟΙΚΙΑΣΕΙΣ

συνέχεια από την προηγούμενη

ΕΝΟΙΚΙΑΖΕΤΑΙ ανεξάρτητη **γκαρσονιέρα** επιπλωμένη για ένα εργένη. Οδος Αγίου Ιωάννου 105. Πληρ. τηλ. 2241037276 MZT230502

ΕΝΟΙΚΙΑΖΕΤΑΙ τριάρι ισόγειο **διαμέρισμα** σε ήσυχη πολυκατοικία στην Μητρόπολη και σε λογική τιμή κατάλληλο για φοιτητές, στρατιωτικούς, οικογένειες με ένα παιδί. Πληρ. τηλ. 2241024681 κ. Δέσποινα, 2241063652 απόγ. κ. Δημήτρη και κιν. 6974297970 MZT230522

ΕΝΟΙΚΙΑΖΕΤΑΙ γκαρσονιέρα καινούργια επιπλωμένη στον 1ο όροφο, σε ήσυχη περιοχή της Ρόδου, με ψυγείο, θέρμανση, ηλεκτρική κουζίνα, A/C, διπλό κρεβάτι, μεγάλες ντουλάπες, καρτοτηλέφωνο, TV, άνετο πάρκιν, πλυντήριο και όλο το νοικοκυριό του σπιτιού. Προτιμούνται στρατιωτικοί, αστυνομικοί, εκπαιδευτικοί και γενικά δημόσιοι υπάλληλοι. Αποκλείονται οι αλλοδαποί. Πληρ. τηλ. 2241065122, 6946278872 MZT230515

ΕΝΟΙΚΙΑΖΩ στ' Ασγούρου πίσω από "Καβάσιλα, κοντά στο παζάρι, **διαμέρισμα** 2 δωμάτια, κουζίνα, τουαλέτα, νερό με ηλιακό θερμοσίφωνα. Πληρ. τηλ. 2241062290, 6945343166 MZT230510

ΕΝΟΙΚΙΑΖΟΝΤΑΙ διαμερίσματα και **γκαρσονιέρες** με αιρ κοντίσιον στην Ανάληψη. Πληρ. τηλ. 2241063702, 6947272593 MZT200525

ΕΝΟΙΚΙΑΖΕΤΑΙ ΓΚΑΡΣΟΝΙΕΡΑ ΠΛΗΡΩΣ ΕΞΟΠΛΙΣΜΕΝΗ, ΔΩΜΑΤΙΟΚΟΥΖΙΝΑ, WC ΕΠΙ ΤΗΣ ΟΔΟΥ ΡΩΜΗΣ 8 ΡΟΔΙΝΙ. ΠΛΗΡ. ΤΗΛ. (22410)64750, 63662, 6944325444 MZT230503

ΕΝΟΙΚΙΑΖΕΤΑΙ ισόγειο υπερυψωμένο **διαμέρισμα** 100 τ.μ. στην οδό Εθνικής Αντιστάσεως 65, κατάλληλο και για επαγγελματική χρήση. Πληρ. τηλ. 2810237537, 6977830383 MZT230519

ΕΝΟΙΚΙΑΖΟΝΤΑΙ ξενοδοχειακά διαμερίσματα και studios στις "7 Βαγιές" με το μήνα σε συγκρότημα προσφάτως ανακαινισμένο, πλήρως εξοπλισμένο με τηλεόραση, τηλέφωνο, ηλιακό, κλιματισμό, ψύξη, θέρμανση, καθαριότητα 2 φορές την εβδομάδα από την καμαριέρα του ξενοδοχείου με πλήρη ρουχισμό και εξοπλισμό κουζίνας με χρήση της πισίνας, της πέργκολας, και του σαλονιού / bar του ξενοδοχείου κ.λπ. Πληρ. τηλ. 2241036830, 6932934562 MZT200514

ΕΝΟΙΚΙΑΖΕΤΑΙ διαμέρισμα πλήρως επιπλωμένο με A/C σε νεόκτιστη πολυκατοικία στην περιοχή Ανάληψη στον πρώτο όροφο. Πληρ. τηλ. 6973687584 και 2241028968, ώρες καταστήματος MZT230513

Στο Παραδείσι **ΕΝΟΙΚΙΑΖΟΝΤΑΙ** α) ωραιότατα μικρά επιπλωμένα **διαμερισματάκια** 40 τ.μ. - πλήρως εξοπλισμένα, διαμπερή, με μεγάλες βεράντες, κήπο, ζεστό νερό με ηλιακούς, πάρκιν, κιόσκι, μέσα σε κήπο 4.000 τ.μ. ωραιότατη θέα. Προτιμώνται στρατιωτικοί υπάλληλοι, εκπαιδευτικοί. β) σε πολυτελή **βίλλα** - super επιπλωμένη σοφίτα, πολυτελέστατη - μεγάλες βεράντες ολόγυρα - φανταστική θέα από παντού - air condition - πλυντήριο πιάτων, ρούχων, κουζίνα, φούρνος, ψυγειοκαταψύκτης, microwave, 120 τ.μ. Πληρ. τηλ. 2241081175, 6939194232 MZT200528

RHODES-GREECE
CAIRO PALACE
ΕΝΟΙΚΙΑΖΟΝΤΑΙ
• **κατάστημα** 43 τ.μ. στον όροφο των καταστημάτων του Εμπορικού Κέντρο ΚΑΪΡΟ ΠΑΛΛΑΣ
• **γραφείο** 105 τ.μ. στον γ' όροφο επί της οδού Εθνάρχου Μακαρίου στο Εμπορικό Κέντρο ΚΑΪΡΟ ΠΑΛΛΑΣ
Πληροφορίες κα Φράνσις Νιοτή
τηλ. 2241027600, κιν. 6944618757, 6973572262,
fax: 2241023462, email.fniotis@otenet.gr MXPΞEN0102

ΕΝΟΙΚΙΑΖΕΤΑΙ
διαμέρισμα 110 τ.μ. στην Ανάληψη,
με δυο υπνοδωμάτια. Μηνιαίο μίσθωμα 450 ευρώ.
Πληρ. τηλ. 6946061308
MZT190526

ΠΡΟΣΦΟΡΑ ΓΙΑ ΑΠΟΔΡΑΣΗ ΣΤΟΥΣ ΠΕΥΚΟΥΣ ΤΗΣ ΛΙΝΔΟΥ
Εκμεταλλευθείτε την προσφορά μας μέχρι 30/6/2005 για να περάσετε τις ελεύθερες ημέρες σας (σαββατοκύριακα-αργίες κ.λπ.) στο ανακαινισμένο ξενοδοχείο μας με τους άνετους κοινόχρηστους χώρους (κήπος, πισίνα, ταβέρνα, μίνι μάρκετ κ.λπ.) και θέα βουνό και θάλασσα.
Τιμή με πρωινό για δίκλινα 25 ευρώ.
Τηλέφωνο κρατήσεων 2244048248
MZT190501

ΣΑΒΒΑΪΔΗΣ & Συνεργάτες
Μεσίτες & Σύμβουλοι Ακινήτων

ΠΩΛΗΣΕΙΣ

Το γραφείο μας διαθέτει σε αποκλειστικότητα δεκάδες επιλεγμένα ακίνητα
- Διαμέρισμα-Μονοκατοικίες-Μεζονέτες
- Οικόπεδα-Αγροτεμάχια
- Κεντρικά Καταστήματα - Γραφεία - Αυτοτελή Κτίρια
- Ξενοδοχειακές Μονάδες

Η προώθηση και προβολή των ακινήτων σας επιτυγχάνεται με σειρά συστηματικών δράσεων που περιλαμβάνουν

- Συμμετοχή σε εκθέσεις ακινήτων του εξωτερικού
- Διαφήμιση σε εφημερίδες και περιοδικά του κλάδου.
- Υποκαταστήματα σε κεντρικά σημεία της Ρόδου
- Συνεργασία με μεσιτικά γραφεία της Ελλάδας και του εξωτερικού

ΕΚΤΙΜΗΣΕΙΣ

Σε συνεργασία με διεθνή γραφεία συμβούλων ακίνητης περιουσίας και με βάση τα αυστηρά πρότυπα και την μεθολογία του Βρετανικού Ινστιτούτου Ορκωτών Πραγματογνόμων και Εκτιμητών (Royal Institution of Charteted Surveyors) αναλαμβάνουμε εκτιμήσεις ακίνητης περιουσίας.



Προεκτιμήσεις ακινήτων αυθημερόν ΔΩΡΕΑΝ
τηλ 22410-26281 22410-78660 22410-78661







Γρ. Λαμπράκη 14 & Αμερικής, Ρόδος
τηλ: 22410 26281, Φαξ: 22410 34663 e-mail info@savvaidis.gr

ΣΑΒΒΑΪΔΗΣ & Συνεργάτες
Μεσίτες & Σύμβουλοι Ακινήτων

xn659

ΕΝΟΙΚΙΑΣΕΙΣ

συνέχεια από την προηγούμενη

ΕΝΟΙΚΙΑΖΕΤΑΙ διαμέρισμα 3άρι επιπλωμένο στα Κοσκινού. Πληρ. τηλ. 2241064536 MZT230512

ΕΝΟΙΚΙΑΖΟΝΤΑΙ με το μήνα επιπλωμένα **δωμάτια** στην Παλιά Πόλη, περιοχή "Ρολόι". Πληρ. τηλ. 6946992939 MZT210513

ΕΝΟΙΚΙΑΖΕΤΑΙ ισόγειο **διαμέρισμα** επί της οδού Μ. Κων/νου 39, δίπλα στο παλαιό ΙΚΑ. Πληρ. τηλ. 2241075681, 6972090950, 6945319674 MZT210511

ΕΝΟΙΚΙΑΖΕΤΑΙ διαμέρισμα πρώτου ορόφου επί της οδού Πελοποννήσου, 81 τ.μ. με 2 υπνοδωμάτια, σαλόνι, κουζίνα, WC. Ενοίκιο 380 ευρώ. Πληρ. τηλ. 2241085231, 6945461564 MZT200527

ΕΝΟΙΚΙΑΖΕΤΑΙ διαμέρισμα 50 τ.μ. με υπνοδωμάτιο, κουζίνα, σαλόνι, μπάνιο, στον 1ο όροφο στην οδό Μαντώ Μαυρογένους 4 (περιοχή Μητροπόλεως) χωρίς έπιπλα, πλήρως ανακαινισμένο. Πληρ. τηλ. 6947075932, 2241074290 MZT180505

ΕΝΟΙΚΙΑΖΕΤΑΙ ή ΠΩΛΕΙΤΑΙ διαμέρισμα β' ορόφου (τελευταίος), τριών υπνοδωματίων στην οδό Καλαμάτας 16 (Ανάληψη) με τζάκι στο σαλόνι, παρκέ στα δωμάτια. Τιμή ενοικίασης 430 ευρώ. Τιμή πώλησης συζητήσιμη. Πληρ. τηλ. 6947327299 MZT200524

ΕΝΟΙΚΙΑΖΟΝΤΑΙ καινούργια μικρά πολυτελή **διαμερίσματα** με κεντρική θέρμανση. Πληρ. τηλ. 2241093383 MZT180504

ΕΝΟΙΚΙΑΖΕΤΑΙ πύργος παραδοσιακός περίπου 70 τ.μ. στην ωραιότερη περιοχή Ιαλυσού - (9ης Μαΐου) - 100 μέτρα από την στάση Παρασκευά, πλήρως ανακαινισμένος με αυλή 140 τ.μ. Πληρ. τηλ. 6944591265 MXP12418

ΕΝΟΙΚΙΑΖΕΤΑΙ επιπλωμένο **studio** μέσα σε όμορφο κήπο κοντά στην παραλία Ιαλυσού με όλο τον εξοπλισμό του. Τηλεόραση, συνεχόμενη παροχή ζεστού νερού, άνετο parking, χωρίς επί πλέον χρέωση κοινοχρήστων και νερού. Ενοίκιο 250 ευρώ. Δυνατότητα ενοικίασης και για μικρό διάστημα. Πληρ. τηλ. 6936570851 MZT200521

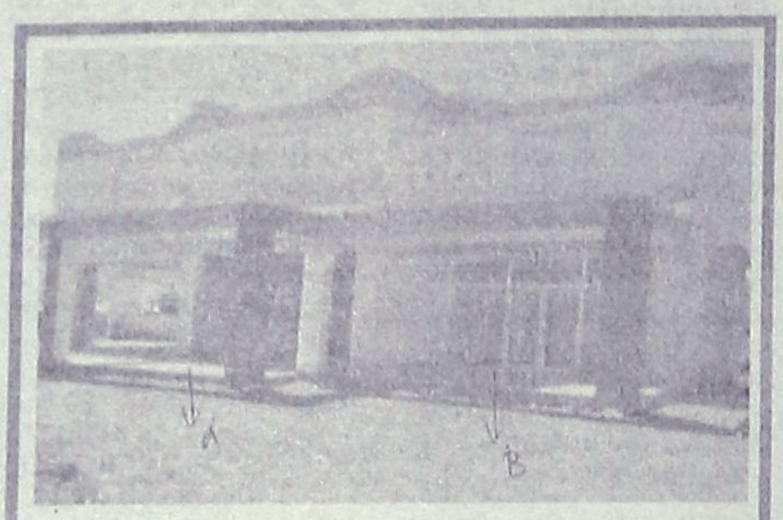

ΕΝΟΙΚΙΑΖΟΝΤΑΙ

Καταστήματα στην Κάλαθο, 300 μέτρα από την θάλασσα με αυλή 1.000 τ.μ.
Α) 80 τ.μ. Χρήση καταστήματος ως εστιατόριο. Ενοίκιο 1.500 €/ μήνα.
Β) 65 τ.μ. Χρήση καταστήματος για Ενοικιαζόμενα Αυτοκίνητα ή Μοτοποδήλατα. Ενοίκιο 900 €/ μήνα.

Πληρ. Εμμ. Κρανίδης & Συνεργάτες
Τηλ. 22410 27082- 6944347405, 6942010248, 2ος όροφος, E-mail: info@kranidis.gr, Αμερικής 50, Ρόδος 85100

ΧΠ092

ΠΩΛΕΙΤΑΙ ΚΑΤΑΣΤΗΜΑ ΣΤΗΝ ΟΔΟ ΦΕΡΕΝΙΚΗΣ

ΣΤΟ ΚΕΝΤΡΟ ΤΗΣ ΠΑΡΑΛΙΑΣ ΙΑΛΥΣΟΥ



ΔΙΑΘΕΤΕΙ:
- ΑΡΧΙΤΕΚΤΟΝΙΚΟ ΕΣΩΤΕΡΙΚΟ ΣΧΕΔΙΑΣΜΟ
- ΗΛΕΚΤΡΟΝΙΚΑ ΡΟΛΛΑ ΑΣΦΑΛΕΙΑΣ
- ΔΙΑΜΟΡΦΩΜΕΝΗ ΑΠΟΘΗΚΗ
- ΔΙΑΜΟΡΦΩΜΕΝΗ ΕΞΩΤΕΡΙΚΗ ΑΥΛΗ
- ΚΛΙΜΑΤΙΣΜΟ ΨΥΞΗ / ΘΕΡΜΑΝΣΗ
- ΓΡΑΝΙΤΕΣ ΔΑΠΕΔΑ
- ΗΛΕΚΤΡΙΚΕΣ ΤΕΝΤΕΣ
- ΠΑΤΑΡΙ

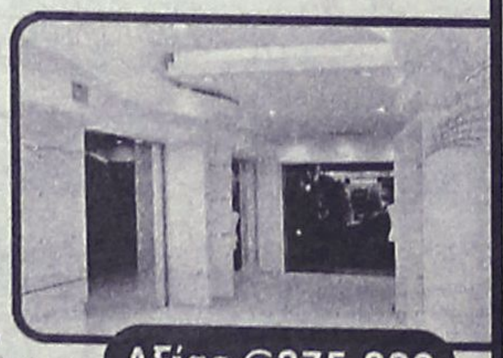

ΣΥΝΟΛΙΚΗΣ ΕΠΙΦΑΝΕΙΑΣ 92 Τ.Μ.
(50 τ.μ. χώρος κυρίας χρήσεως και 42 τ.μ. βοηθητικοί χώροι)

Αξίας €275.000

- *Κατάλληλο για οποιαδήποτε χρήση*
- *Δυνατότητα άμεσης υπογραφής οριστικού συμβολαίου*

ευσταθίου ΕΥΡΩΚΤΗΜΑΤΙΚΗ
ΚΤΗΜΑΤΟΜΕΣΙΤΙΚΟ ΓΡΑΦΕΙΟ

Εθν. Αντιστάσεως 83 • Τηλ.: 22410 73819, 74917
Κιν.: 6944 374546, 6945 292030 • Fax: 22410 38641
e-mail: info@euroktimatiki.gr

ΧΠ401/2029

ΕΝΟΙΚΙΑΖΕΤΑΙ

νεόκτιστη επιπλωμένη **μεζονέτα**
(καθιστικό-κουζίνα, 2 υπνοδωμάτια, 1 WC, 1 λουτρό)
στην πόλη της Ρόδου
Πληρ. τηλ. 6944558506
πρωί 8-1 και απόγευμα 5-8

MZT210505

ευσταθίου ΕΥΡΩΚΤΗΜΑΤΙΚΗ
ΚΤΗΜΑΤΟΜΕΣΙΤΙΚΟ ΓΡΑΦΕΙΟ

Εθν. Αντιστάσεως 83
Τηλ.: 22410 73819, 74917 • Κιν.: 6946 103929
Fax: 22410 38641 • e-mail: info@euroktimatiki.gr

ΜΙΣΘΩΣΕΙΣ ΚΑΤΟΙΚΙΩΝ

- **Διαμέρισμα** 117 τ.μ. στην πλατεία Φώκιαλη, με τρία (3) υπνοδωμάτια, πλήρως ανακαινισμένο, α' ορόφου. Μηνιαίο μίσθωμα 420 ευρώ.
- **Διαμέρισμα** 135 τ.μ. α' ορόφου, στο Καρακόνερο, σε νεόδμητη οικοδομή, πολυτελούς κατασκευής, με (3) τρία υπνοδωμάτια, σαλόνι, κουζίνα, δύο μπάνια, με κεντρική θέρμανση, ηλιακό θερμοσίφωνα, μεγάλες βεράντες. Μηνιαίο μίσθωμα 630 ευρώ.
- **Διαμέρισμα** 95 τ.μ. β' ορόφου, περιοχή Βενετόκλειο σχολείο, με δύο (2) υπνοδωμάτια, σαλόνι, κουζίνα, γρανίτες δάπεδα, άνετες βεράντες. Μηνιαίο μίσθωμα 450 ευρώ.
- **Διαμέρισμα** 85 τ.μ. στην Ανάληψη με (2) δύο υπνοδωμάτια, σαλόνι, κουζίνα, σε άριστη κατάσταση. Μηνιαίο μίσθωμα 330 ευρώ.
- **Διαμέρισμα** 110 τ.μ. με δύο υπνοδωμάτια β' ορόφου, στην Ανάληψη, με καταπληκτική θέα, σαλόνι, κουζίνα. Μηνιαίο μίσθωμα 450 ευρώ.
- **Διαμέρισμα** 90 τ.μ. στο Καρακόνερο σε νεόδμητη οικοδομή αποτελείται από σαλόνι, κουζίνα, δύο (2) υπνοδωμάτια, μπάνιο, διαθέτει και κεντρική θέρμανση και ηλιακό θερμοσίφωνα. Μηνιαίο μίσθωμα 540 ευρώ.
- **Διαμέρισμα** επί της οδού Λίνδου 60 τ.μ. **επιπλωμένο** με ένα (1) υπνοδωμάτιο, σαλόνι, κουζίνα, σε άριστη κατάσταση. Μηνιαίο μίσθωμα 400 ευρώ.
- **Διαμέρισμα** 85 τ.μ. περιοχή "Μαρινόπουλος" Τσαλδάρη με δύο (2) υπνοδωμάτια, σαλόνι, κουζίνα, με κήπο. Μηνιαίο μίσθωμα 350 ευρώ.
- **Διαμέρισμα** 85 τ.μ. στην Μητρόπολη α' ορόφου με δύο (2) υπνοδωμάτια, σαλόνι, κουζίνα, 2 μπάνια, θέρμανση με θερμοπομπούς. Μηνιαίο μίσθωμα 420 ευρώ.
- **Διαμέρισμα** 55 τ.μ. επιπλωμένο επί της Αννης Μαρίας, με ένα υπνοδωμάτιο , σαλόνι , κουζίνα. Μηνιαίο μίσθωμα 315 ευρώ.
- **Διαμέρισμα** 122 τ.μ. α' ορόφου επί της οδού Δενδρινού με 3 υπνοδωμάτια σαλόνι, κουζίνα. Μηνιαίο μίσθωμα 450 ευρώ.
- **Διαμέρισμα** 80 τ.μ. ισόγειο στα Κοσκινού σε νεόδμητη οικοδομή, με ηλιακό θερμοσίφωνα, πάρκινγκ, κεντρική αυτόνομη θέρμανση. Μηνιαίο μίσθωμα 350 ευρώ.
- **Διαμέρισμα** 50 τ.μ. ισόγειο, στην Παστίδα, σε νεόδμητη οικοδομή, μερικώς επιπλωμένο (ηλεκτρικές συσκευές), με αυτόνομη θέρμανση και πάρκινγκ, κήπο. Μηνιαίο μίσθωμα 300 ευρώ.
- **Οροφοδιαμέρισμα** 140 τ.μ. στην Ιαλυσό, σε μικρή οικοδομή, αποτελείται από (3) τρία υπνοδωμάτια, σαλόνι, κουζίνα, δύο μπάνια, διαθέτει κεντρική αυτόνομη θέρμανση, ηλιακό θερμοσίφωνα. Μηνιαίο μίσθωμα 500 ευρώ.
- **Μεζονέτα** 160 τ.μ. στα Κοσκινού νεόδμητη (3) τριών υπνοδωματίων, πολυτελούς κατασκευής, με κήπο, μεγάλες βεράντες, ηλιακό θερμοσίφωνα, σαλόνι, κουζίνα, δύο μπάνια, αποθήκη. Μηνιαίο μίσθωμα 790 ευρώ.
- **Μονοκατοικία** 145 τ.μ. στην Αρχάγγελο με (3) τρία υπνοδωμάτια, σαλόνι, κουζίνα, πάρκινγκ, πάνω στον κεντρικό δρόμο. Μηνιαίο μίσθωμα 550 ευρώ.
- **Μονοκατοικία** 140 τ.μ. στο Τσαΐρι εντός οικοπέδου 4.000 τ.μ. αποτελείται από δύο (2) υπνοδωμάτια, σαλόνι, κουζίνα, μπάνιο, διαθέτει κεντρική θέρμανση, ηλιακό θερμοσίφωνα, αυλή, κήπο, πάρκινγκ. Μηνιαίο μίσθωμα 750 ευρώ
- **Μονοκατοικία** 175 τ.μ. εντός της πόλης αποτελείται από τρία (3) υπνοδωμάτια, γραφείο, σαλόνι, κουζίνα, αποθήκη, διαθέτει θέρμανση με θερμοπομπούς και ηλιακό θερμοσίφωνα. Μηνιαίο μίσθωμα 750 ευρώ.
- **Γκαρσονιέρες** 40 τ.μ., πλήρως επιπλωμένες πολυτελούς κατασκευής στο Φαληράκι Μηνιαίο μίσθωμα 240 ευρώ.
- **Γκαρσονιέρες-studios** επί της οδού Κέννεντυ επιφανείας 40 τ.μ., ευρύχωρο πλήρως επιπλώμενο με μηνιαίο μίσθωμα 300 ευρώ.
- **Γκαρσονιέρες-studios** στη Ιξιά πλήρως επιπλώμενα με μηνιαίο μίσθωμα 300 και 275 ευρώ αντίστοιχα.
- **Studios** πλήρως επιπλωμένο με καινούργιο εξοπλισμό στην Ανάληψη. Μηνιαίο μίσθωμα 250 ευρώ.
- **Studios** πλήρως επιπλωμένα επί της Ρόδου-Λίνδου. Μηνιαίο μίσθωμα 280 ευρώ.
- **Studios** στα Κοσκινού πλήρως επιπλωμένες με μεγάλη αυλή με γκαζόν με πανοραμική θέα. Μηνιαίο μίσθωμα 200 ευρώ.
- **Studios** πλήρως επιπλωμένα στην παραλία Ιαλυσού, με ιδιόχρηστο πάρκινγκ. Μηνιαίο μίσθωμα 275 ευρώ.

ΧΠ401/2029



eXcellence
real estate services

ΖΗΤΟΥΝΤΑΙ ΑΜΕΣΑ ΠΡΟΣ ΕΝΟΙΚΙΑΣΗ

ΑΚΙΝΗΤΑ
σε Ιαλυσό και Ρόδο

ΖΗΤΟΥΝΤΑΙ ΑΚΙΝΗΤΑ ΠΡΟΣ ΑΜΕΣΗ ΠΩΛΗΣΗ

σε Ιαλυσό -Παστίδα - Ρόδο
Πληρ. τηλ. 2241096801

MAT001531(1)

ΕΝΟΙΚΙΑΖΕΤΑΙ

στην οδό Αισχίνη 29 (πίσω από τον παιδικό σταθμό "Ουράνιο Τόξο") με θέα στο πάρκο του Ροδινιού, καινούργιο **διαμέρισμα** 90 τ.μ. στον 1ο όροφο, 2 υπνοδωματίων, 1 δωματίου - γραφείου, κουζίνα εξοπλισμένη με εντοιχιζόμενες συσκευές, 1 κυρίου μπάνιου και ενός WC, αποθήκη, ηλιακός θερμοσίφωνας, αυτόνομη θέρμανση, μεγάλα μπαλκόνια με τέντες (550 ευρώ/μήνα).
Πληρ. κα Χριστίνα 6944390735 ή 2241036351

MZT200522

ΕΝΟΙΚΙΑΖΟΝΤΑΙ

στην Ιξιά στο Εμπορικό Κέντρο RHODESLAND
(ανάμεσα στο Mira - Mare και Avra Beach),
2 χώροι ισόγειοι.
Περίπου 37 τ.μ. ο ένας και 40 τ.μ. ο άλλος,
κατάλληλοι για γραφεία ή καταστήματα.
Πληρ. Δημ. Σουγκανίδης
τηλ. 6945417747, 2241095991

ΧΠΚΤΗ-001

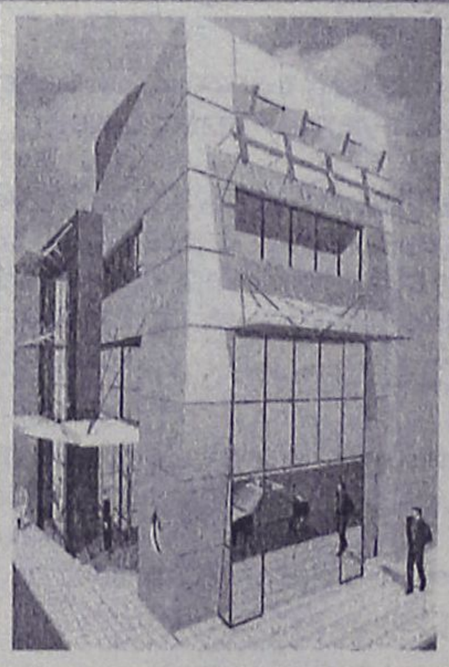

ΕΝΟΙΚΙΑΖΕΤΑΙ

Πολυτελές διώροφο **κατάστημα,** εμβαδού 400 τ.μ., 200 τ.μ. ισόγειο και 200 τ.μ. 1ος όροφος, στο κέντρο της πόλεως Ρόδου. 4.500€/μίσθωμα το μήνα.

Πληρ. Εμμ. Κρανίδης & Συνεργάτες, τηλ. 2241027082- 6944347405, 6942010248, Αμερικής 50, 2ος όροφος, Ρόδος

ΧΠ092

SIDER • KAT

ΤΕΧΝΙΚΗ ΕΤΑΙΡΙΑ

ΠΩΛΟΥΝΤΑΙ

- Ανεξάρτητες διώροφες μονοκατοικίες εντός οικοπέδου 1.000 τ.μ. με θέα την πόλη της Ρόδου (Εξω από τα Κοσκινού)
- Υπόγεια αποθήκη 200 τ.μ. περιοχή "Ικαρος" (πίσω από την οδό Ατταβύρου)

Τηλ. 22410 30069
Κιν. 6944532903

ΧΠ400

ΕΝΟΙΚΙΑΣΕΙΣ

συνέχεια από την προηγούμενη

ΕΝΟΙΚΙΑΖΕΤΑΙ διαμέρισμα πλήρως ανακαινισμένο, 2 υπνοδωματίων, κουζίνα, σαλόνι με τζάκι, μπάνιο, αυλή με κήπο, αποθήκη και ηλιακό θερμοσίφωνα. Περιοχή Ανάληψη, Αγαθονησίου 5. Πληρ. τηλ. 2241031298, 6932787836 ΜΧΡ12416

ΕΝΟΙΚΙΑΖΕΤΑΙ μονοκατοικία πλήρως ανακαινισμένη με δικιά της αυλή 4 δωματίων, κουζίνα, WC επί της οδού Αγ. Αναστασίας 120. Πληρ. τηλ. 2241032113, 6978915042 ΜΖΤ200517

ΕΝΟΙΚΙΑΖΕΤΑΙ διαμέρισμα 85 τ.μ. κατάλληλο και για επαγγελματική χρήση, στην οδό Στ. Κωτιάδη 15. Πληρ. τηλ. 22410 34446. ΜΧΡ12412

ΕΝΟΙΚΙΑΖΕΤΑΙ διαμέρισμα 2 υπνοδωματίων, σαλόνι, τραπεζαρία, κουζίνα, μπάνιο, χωλ 25 τ.μ. στην Ελ. Βενιζέλου 1 Ιξιά. Πληρ. τηλ. 2241066067, 6979335744 ΜΖΤ200518

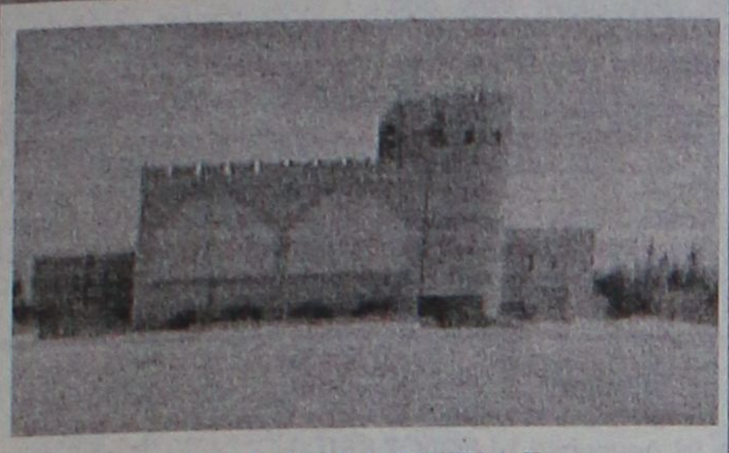

ΕΝΟΙΚΙΑΖΕΤΑΙ

στο **Φαληράκι Κτίριο** το οποίο αποτελείται από:
Α) Υπόγειο, Β) Ισόγειο με πισίνα, Γ) 1ος όροφος και 2.500 τ.μ. χώρο στάθμευσης Ι.Χ. Βρίσκεται πάνω σ' ένα λόφο με ωραία θέα και είναι κατάλληλο για Εστιατόριο, Νυχτερινό Κέντρο- BAR και Δισκοθήκη.

Πληρ. Εμμ. Κρανίδης & Συνεργάτες
Τηλ. 22410 27082- 6944347405, 6942010248, 2ος όροφος,
E-mail: info@kranidis.gr, Αμερικής 50, Ρόδος 85100

ΧΠ092

ΓΙΑΝΝΗΣ ΝΙΚΟΛΙΔΑΚΗΣ
Μηχανολόγος-Μηχανικός
Γαλλίας 12-Ρόδος • τηλ. (22410)22291, 35103

ΠΩΛΟΥΝΤΑΙ

Πολυτελή διαμερίσματα με απεριόριστη θέα, ιδιωτικούς χώρους parking και αποθήκες
Επί της οδού Σελλά και Αισχίνη (περιοχή Δασκάλων) 77 τ.μ., 99 τ.μ., 119 τ.μ.
Επί της οδού Κων. Υδραίου (πλησίον Ρόδου-Λίνδου), 135 τ.μ., 95 τ.μ., 147 τ.μ.

Γραφείο 105 τ.μ. επί της οδού Εθνικής Αντιστάσεως και Τσαλδάρη ΧΠ2675

ΟΙΚΟΝΟΜΟΛΟΓΟΣ
ΜΕΣΙΤΗΣ ΑΣΤΙΚΩΝ ΣΥΜΒΑΣΕΩΝ
ΕΜΜΑΝΟΥΗΛ ΚΡΑΝΙΔΗΣ

ΕΝΟΙΚΙΑΖΟΝΤΑΙ

1. **ΕΝΟΙΚΙΑΖΕΤΑΙ** επί της οδού Κορδικτώνος 2άρι διαμέρισμα 50 τ.μ. μίσθωμα 350 ευρώ το μήνα
2. **ΕΝΟΙΚΙΑΖΕΤΑΙ** στο Ροδίνι 2άρι διαμέρισμα ισόγειο 50 τ.μ. καινούργιο με θέρμανση
3. **ΕΝΟΙΚΙΑΖΕΤΑΙ** στους Δασκάλους 2άρι διαμέρισμα 50 τ.μ. μίσθωμα 450 ευρώ το μήνα
4. **ΕΝΟΙΚΙΑΖΕΤΑΙ** στην Ιαλυσό 2άρι διαμέρισμα 50 τ.μ. μίσθωμα 280 ευρώ το μήνα.
5. **ΕΝΟΙΚΙΑΖΕΤΑΙ** στο Ροδίνι 4άρι διαμέρισμα καινούργιο γ' ορόφου
6. **ΕΝΟΙΚΙΑΖΕΤΑΙ ή ΠΩΛΕΙΤΑΙ** εστιατόριο στα Κολύμπια πλήρως εξοπλισμένο με καλή πελατίεα
7. **ΕΝΟΙΚΙΑΖΕΤΑΙ** στα 100 Μαγαζιά κατάστημα 36 τ.μ. (επισκέψιμος χώρος) και 15 τ.μ. πατάρι για σοβαρούς επιχειρηματίες
8. **ΕΝΟΙΚΙΑΖΕΤΑΙ** 1.500 τ.μ. κτίριο στο Φαληράκι με πισίνα, για εστιατόριο, νυχερινό κέντρο, bar.
9. **ΕΝΟΙΚΙΑΖΕΤΑΙ** κεντρική επιχείρηση - εστιατόριο στα 100 μαγαζιά
10. **ΕΝΟΙΚΙΑΖΕΤΑΙ** κεντρικό εστιατόριο στη Ρόδο.

Πληρ. Εμμ. Κρανίδης & Συνεργάτης
τηλ. 2241027082-6944347405, 6942010248
2ος όροφος
email: info@kranidis.gr
www. kranidis.gr
Αμερικής 50, Ρόδος

ΧΠ092

St Constantine Residence

ΣΥΓΚΡΟΤΗΜΑ ΚΑΤΟΙΚΙΩΝ ΑΓΙΟΣ ΚΩΝΣΤΑΝΤΙΝΟΣ

Στην περιοχή Κοσκινού κατασκευάζονται Μονοκατοικίες υψηλών προδιαγραφών με υπέροχη θέα βουνό και θάλλασα.

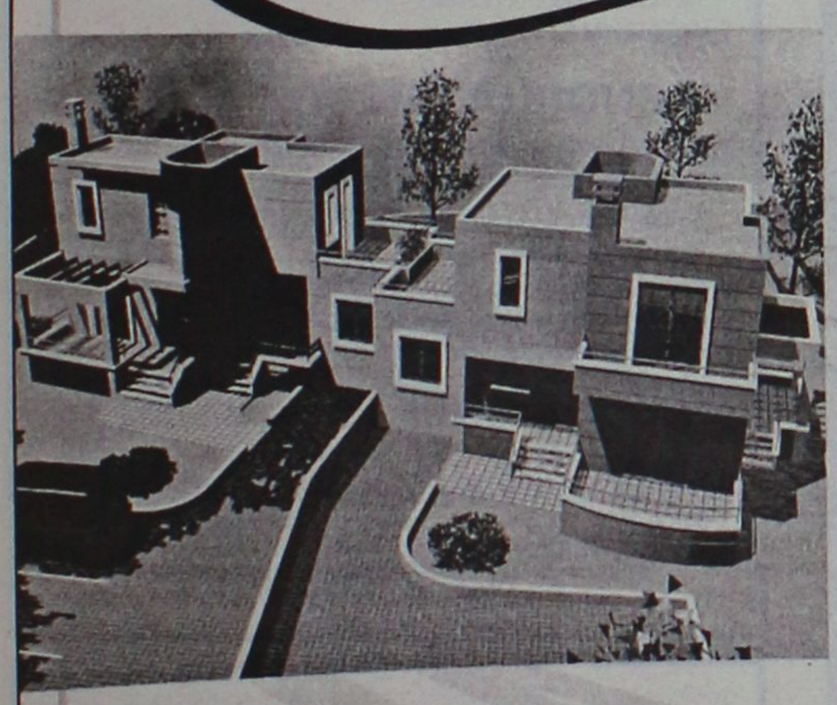

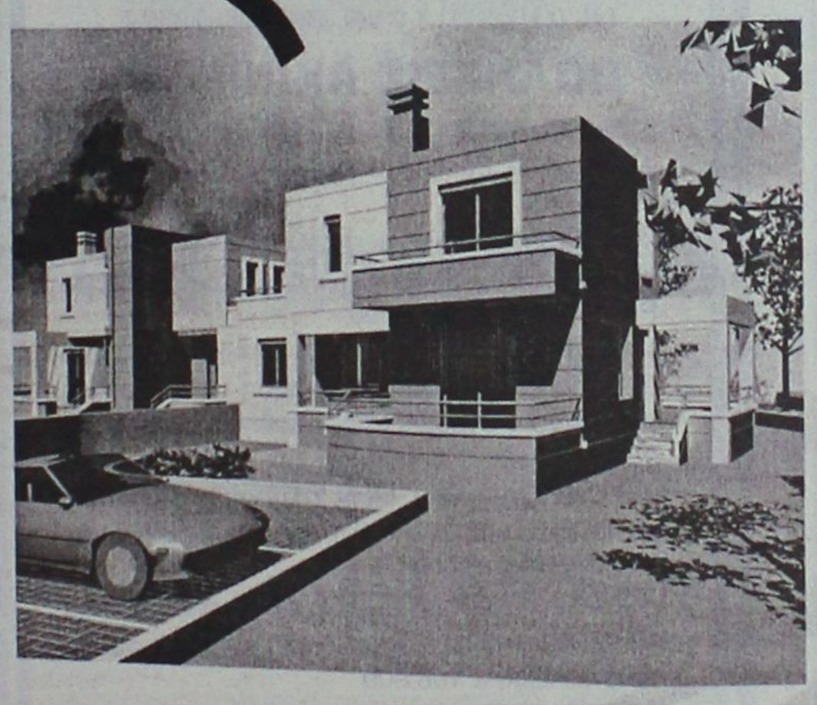

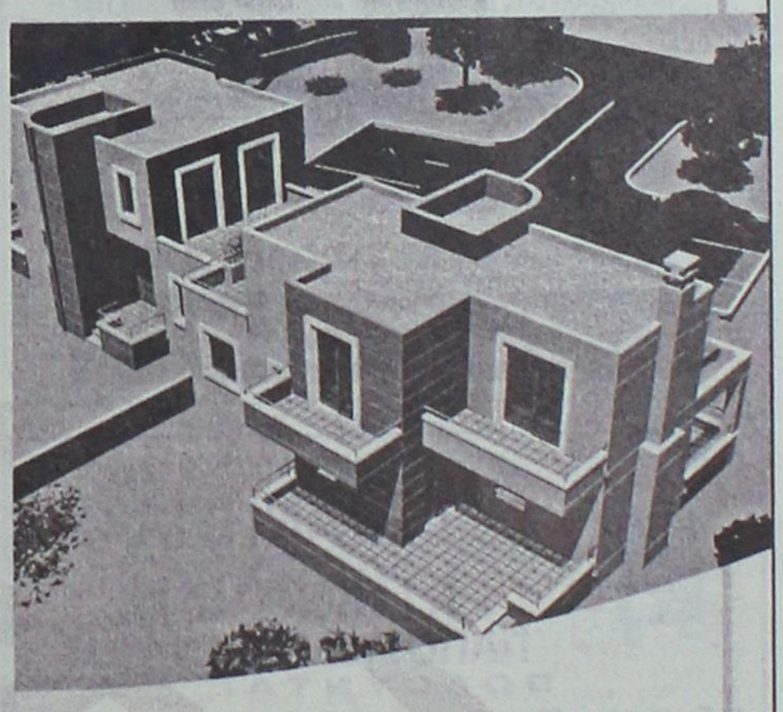

Κάθε κατοικία διαθέτει:
- Αρχιτεκτονικό σχεδιασμό
- Γρανίτες δάπεδα (Mirage)
- Πλήρη θέρμανση
- Τζάκι
- Διαμορφωμένες προσβάσεις με κυβόλιθους και άσφαλτο
- Κουφώματα από P.V.C. (Adler)
- Θωρακισμένη πόρτα
- Μπανιέρα με Υδρομασάζ
- Ιταλική Κουζίνα
- Σε Ευρύχωρο οικόπεδο με διαμορφωμένο τον περιβάλλοντα χώρο

Επιφάνεια
Ισογείου 84 τ.μ. / Α΄ορόφου 74 τ.μ.

Συνολικής επιφανείας 158 τ.μ.

Αρχιτεκτονική Μελέτη - Επίβλεψη:
Χαντζηκωνσταντίνου Παύλος
Χαντζηκωνσταντίνου Μαρία
Αρχιτέκτονες ΕΜΠ

Σε αποκλειστική διάθεση

ευσταθίου ΕΥΡΩΚΤΗΜΑΤΙΚΗ
ΚΤΗΜΑΤΟΜΕΣΙΤΙΚΟ ΓΡΑΦΕΙΟ

Εθν. Αντιστάσεως 83 • Τηλ.: 22410 73819, 74917 • Κιν.: 6944 374546, 6945 292030 • Fax: 22410 38641 • info@euroktimatiki.gr

ΧΠ401/2023

ΕΝΟΙΚΙΑΣΕΙΣ

συνέχεια από την προηγούμενη

ΕΝΟΙΚΙΑΖΕΤΑΙ αρτοποιείο παραδοσιακό (ξυλόφουρνος). Πληρ. τηλ. 6938142218 MZT200510

ΕΝΟΙΚΙΑΖΕΤΑΙ ΝΕΟΑΝΑΚΑΙΝΙΣΜΕΝΟ LUX ΤΡΙΑΡΙ 75 Τ.Μ. ΟΡΟΦΟΔΙΑΜΕΡΙΣΜΑ ΡΕΤΙΡΕ 2ΟΥ ΟΡΟΦΟΥ ΜΕ ΒΕΡΑΝΤΕΣ 40 Τ.Μ. ΚΑΤΑΠΛΗΚΤΙΚΗ ΘΕΑ ΚΟΝΤΑ ΣΤΗΝ ΘΑΛΑΣΣΑ ΚΑΙ 10 ΛΕΠΤΑ ΑΠΟ ΤΟ ΚΕΝΤΡΟ ΤΗΣ ΠΟΛΗΣ ΚΑΙ ΤΟ ΠΑΝΕΠΙΣΤΗΜΙΟ. ΘΕΡΜΑΝΣΗ ΑΥΤΟΝΟΜΗ. ΤΙΜΗ ΕΝΟΙΚΙΟΥ 600 ΕΥΡΩ. ΜΟΝΟ ΣΟΒΑΡΕΣ ΠΡΟΤΑΣΕΙΣ ΤΗΛ. 6973495230 MAT001514

ΕΝΟΙΚΙΑΖΕΤΑΙ μονοκατοικία-δυάρι πλήρης επιπλωμένη με κλιματισμό, κήπο, άνετο πάρκιν, επί της λεωφόρου Ρόδου-Λίνδου (Αφάντου). Πληρ. τηλ. 6946524270 και 22410 21245. MXP12414

ΕΝΟΙΚΙΑΖΕΤΑΙ γκαρσονιέρα 40 τ.μ. επί της οδού Πάφου 6 έναντι Σούπερ μάρκετ "ΣΠΑΝΟΣ". Πληρ. τηλ. 2244051463. MZT190514

ΕΝΟΙΚΙΑΖΕΤΑΙ γκαρσονιέρα επιπλωμένη στην οδό Βενετοκλέων 1, β) **ΔΙΑΜΕΡΙΣΜΑ** στην Παλιά Πόλη με 4 μεγάλα δωμάτια. Πληρ. τηλ. 2241030635. MZT190506

ΕΝΟΙΚΙΑΖΕΤΑΙ διαμπερές διαμέρισμα στον β' όροφο σε ήσυχη περιοχή στο Ροδίνι, πίσω από το 2ο Γυμνάσιο Ρόδου, Λυκείας 149, αποτελούμενο από 3 υπνοδωμάτια-σαλόνι, εντ/νη κουζίνα-χωλ και τουαλέτα. Ενοίκιο 450 ευρώ. Πληρ. τηλ. 22410 20478. MXP12452

ΕΝΟΙΚΙΑΖΕΤΑΙ διαμέρισμα τριών δωματίων, χώλ, κουζίνα και wc 1ου ορόφου, γωνιακό, θέα θάλασσα, 28ης Οκτωβρίου 86-(Γ. Λέοντος)στην Ρόδο, κατάλληλο και για επαγγελματική χρήση. Πληρ. τηλ. 6948811762. MZT190520

ΠΩΛΟΥΝΤΑΙ

ΣΤΟ ΓΕΝΝΑΔΙ ΤΑ ΚΑΤΩΘΙ ΑΚΙΝΗΤΑ

α/α	Είδος	Εκταση	Τιμή €	
1	Οικόπεδο	1350	47.000€	Με άδεια δόμησης (158 τ.μ.)
2	Οικόπεδο	3100	58.700€	Με άδεια δόμησης (200 τ.μ.)
3	Οικόπεδο	750	44.000€	
4	Οικόπεδο	300	17.600€	
5	Οικόπεδο	380	16.700€	
6	Αγροτεμάχιο	1050	14.700€	
7	Αγροτεμάχιο	5220	47.000€	
8	Αγροτεμάχιο	2560	23.500€	
9	Αγροτεμάχιο	3290	29.400€	
10	Αγροτεμάχιο	2600	15.200€	
11	Αγροτεμάχιο	740	11.740€	
12	Αγροτεμάχιο	2160	11.700€	

Πληρ. τηλ. 6937225269

MZT230527

ΠΩΛΟΥΝΤΑΙ

πολυτελή **διαμερίσματα**

πλήρως εξοπλισμένα α) 102 τ.μ. 3 υπνοδωματίων, β) 87 τ.μ., 2 υπνοδωματίων, γ) 36 τ.μ.

Ιδιόκτητο πάρκιν στο κέντρο της Ιαλυσού.

Πληρ. τηλ. 2241076985, 6932386180

Γεωργίου Νικόλαος

MZT270417

ΜΑΘΙΟΣ Δ. & Μ. Ο.Ε.

D & M HOMES

ΑΓΟΡΕΣ ΟΙΚΟΠΕΔΩΝ - ΠΩΛΗΣΕΙΣ ΚΑΤΟΙΚΙΩΝ

Αναλαμβάνουμε τη διεκπεραίωση του δικού σας ακινήτου

.... Με τους καλύτερους όρους της αγοράς

1) Διώροφες **μονοκατοικίες** λουξ κατασκευής των 120 τ.μ. με 330 τ.μ. οικόπεδο σε ονειρεμένη τοποθεσία, περιοχή Ανοιξη, υπό κατασκευή.
2) **Μεζονέτες** λουξ κατασκευής των 140 τ.μ. σε 330 τ.μ. οικόπεδο με φανταστική θέα, περιοχή Κοκκερου - Κοσκινού, υπό κατασκευή
3) **Διαμερίσματα** των 130 τ.μ. -120 τ.μ.-110 τ.μ. στα Κοσκινού
4) **Οικόπεδο** 4.200 τ.μ. στο Τσαΐρι
5) **Μονοκατοικία** υπερλούξ κατασκευής με 1000 τ.μ. οικόπεδο (μόνο σοβαρές προτάσεις).

Με επιπελείο έμπειρων συνεργατών η εταιρία μας σας παρέχει την καλύτερη δική σας εξυπηρέτηση.
Αναλαμβάνουμε να διεκπεραιώσουμε τη διαχείριση του οικοπέδου σας με στόχο την καλύτερη αποδοσή του.

ΟΙΚΟΠΕΔΑ
ΑΝΤΙΠΑΡΟΧΕΣ
ΜΟΝΟΚΑΤΟΙΚΙΕΣ

ΖΗΤΟΥΝΤΑΙ ΟΙΚΟΠΕΔΑ

Βερολίνου 11 - Ροδίνι • τηλ.. 2241069515, κιν. 6945525475-6944370132

XΠ2652

ευσταθίου ΕΥΡΩΚΤΗΜΑΤΙΚΗ
ΚΤΗΜΑΤΟΜΕΣΙΤΙΚΟ ΓΡΑΦΕΙΟ

Εθν. Αντιστάσεως 83 • Τηλ.: 22410 73819, 74917
Κιν.: 6944 374546, 6945 292030
Fax: 22410 38641 • e-mail: info@euroktimatiki.gr
Γρά. 22410 30041 • e-mail: info@euroktimatiki.gr

ΠΩΛΗΣΕΙΣ ΑΚΙΝΗΤΩΝ

- **ΔΙΑΜΕΡΙΣΜΑ** 94 τ.μ. με 2 υπνοδωμάτια στην Ανάληψη με Parking, αποθήκη, θέρμανση. Αξίας € 216.000
- **ΔΙΑΜΕΡΙΣΜΑ** 120 τ.μ. στην Κοδριγκτώνος με 3 υπνοδωμάτια, μεγάλες - άνετες βεράντες, Parking. Αξίας €161.000
- **ΔΙΑΜΕΡΙΣΜΑ** 65 τ.μ. στην Ανάληψη με 2 υπνοδωμάτια, με αποκλειστική χρήση αυλής, στεγασμένη θέση στάθμευσης, αποθήκη, πλήρη θέρμανση. Αξίας € 114.500
- **ΜΕΖΟΝΕΤΑ** 130 τ.μ. στην Ιαλυσό, με 3 υπνοδωμάτια, διώροφη με σοφίτα, αυλή, πλήρη θέρμανση. Αξίας €215.000
- **ΜΟΝΟΚΑΤΟΙΚΙΑ** 140 τ.μ. στην Παστίδα σε μπετά σε περιτοιχισμένο οικόπεδο, ατομική αποχέτευση. Αξίας € 108.000
- **ΜΟΝΟΚΑΤΟΙΚΙΑ** 203 τ.μ. στο Κανδυλί – Ιαλυσός σε μπετά με 3 υπνοδωμάτια, τριώροφη, σε 860 τ.μ. οικόπεδο περιτοιχισμένο με διαμορφωμένη πρόσβαση. Αξίας € 138.000
- **ΜΟΝΟΚΑΤΟΙΚΙΑ** 156 τ.μ. στα Κοσκινού σε μπετά, σε 1.200 τ.μ. σε περιτοιχισμένο οικόπεδο, εξαιρετική θέα βουνό και θάλασσα. Αξίας € 205.000
- **ΜΟΝΟΚΑΤΟΙΚΙΑ** 154 τ.μ. στα Κοσκινού, νεόδμητη, με 3 υπνοδωμάτια σε 1.200 τ.μ. σε περιτοιχισμένο οικόπεδο, εξαιρετική θέα βουνό και θάλασσα, με θέρμανση, εντοιχισμένη κουζίνα. Αξίας € 330.000
- **ΟΙΚΟΠΕΔΟ** 4.010 τ.μ. στις Καλυθιές κοντά στην εθνική οδό Λίνδου- Αεροδρομίου κατάλληλο για επαγγελματική χρήση με δυνατότητα πρόσβασης πλάτους 6 m . Αξίας € 176.000
- **ΟΙΚΟΠΕΔΟ** 4.000 τ.μ. στα Κοσκινού, επικλινές με πανοραμική θέα, κατάλληλο για οικιστική χρήση. Αξίας € 176.000
- **ΟΙΚΟΠΕΔΟ** 4.000 τ.μ. στα Κοσκινού, επικλινές με πανοραμική θέα, κατάλληλο για οικιστική χρήση. Αξίας € 293.000
- **ΟΙΚΟΠΕΔΟ** 1.000 τ.μ. στο Ροδίνι, Σ.Δ. 0,4 (Τομέας Π), άρτιο και οικοδομήσιμο. Αξίας € 352.000.

XΠ401/2029

ΣΑΒΒΑΪΔΗΣ & ΣΥΝΕΡΓΑΤΕΣ
Κτηματομεσιτικό Γραφείο
Γρ. Λαμπράκη 14 ΡΟΔΟΣ 85100
Τηλ. 2241026281

ΠΩΛΗΣΕΙΣ ΑΚΙΝΗΤΩΝ

Α) **ΔΙΑΜΕΡΙΣΜΑΤΑ** -1) **ΡΟΔΟΣ**-α) Ζέφυρος 132 τ.μ. δ' ορόφου β) Αγ. Νικόλαο Σκεύου Ζερβού 85 τ.μ. α' ορόφου γ) Αη Γιάννη 118 τ.μ. δ' ορόφου δ) Μιχ. Πετρίδη 87 τ.μ. α' ορόφου ε) Αλεξ. Διάκου 150 τ.μ. β' ορόφου 2) **ΑΦΑΝΤΟΥ** επί της λεωφόρου ενοικιαζόμενα συγκροτήματα α) 100 τ.μ. β) 132 τ.μ. γ) 232 τ.μ. ιδανικά για εκμετάλλευση

Β) **ΜΟΝΟΚΑΤΟΙΚΙΕΣ 1) ΙΑΛΥΣΟΣ** - Εντός οικισμού α) 135 τ.μ. διώροφη β) 164 τ.μ. διώροφη, γ) 120 τ.μ. διώροφη, δ) 150 τ.μ. διώροφη, 2) -**ΡΟΔΟΣ** - Π. Πόλη - α) 150 τ.μ. διώροφη β) 300 τ.μ. διώροφη- γ)140 τ.μ. διώροφη δ) 144 τ.μ. διώροφη, **3)- ΚΙΟΤΑΡΙ** παραλιακή 120 τ.μ διώροφη **4)- ΓΕΝΝΑΔΙ** παραλιακή 104 τ.μ. διώροφη

Γ) **ΟΙΚΟΠΕΔΑ ΕΝΤΟΣ ΟΙΚΙΣΜΟΥ -1) ΡΟΔΟΣ** α) περιοχή Καναμάτ συνεταιρικές μερίδες Οικοδομ. Συν/σμών "Ο ΒΑΚΧΟΣ- ΕΝΩΣΗ" 400 τμ. με Σ.Δ. 0,6 δόμηση 240 τ.μ. με πανοραμική θέα - β) Ροδίνι 400 τ.μ. Σ.Δ. 0,4 δόμηση 166 τ.μ. **2) ΙΑΛΥΣΟΣ** 535 τ.μ. με Σ.Δ. 0,4 δόμηση 214 τ.μ. - **3) ΓΕΝΝΑΔΙ** - Εντός οικισμού 400 τ.μ. δόμηση 340 τ.μ. - **4) ΛΙΝΔΟΣ** α) 250 τ.μ. δόμηση 250 τ.μ. β) 320 τ.μ. δόμηση 270 τ.μ.

Δ) **ΟΙΚΟΠΕΔΑ ΕΚΤΟΣ ΣΧΕΔΙΟΥ - 1) ΙΑΛΥΣΟΣ** α) Κανδυλί 4.440 τ.μ. β) "Τρεις" 4.000 τ.μ. γ) "Ανοιξη" 6957 τ.μ. **2) ΑΣΓΟΥΡΟΥ** 4.000 τ.μ. **3) ΛΙΝΔΟΣ** -α) Κάτω Βληχά παραλιακό 8.190 τ.μ. και12.000 τ.μ. **4) ΓΕΝΝΑΔΙ** α) 3.112 τ.μ. επί της λεωφ. Ρόδου-Γενάδι - β) 1.120 τ.μ. επί της παλαιάς οδού παραλιακό.

Ε) **ΚΑΤΑΣΤΗΜΑ** στο Φαληράκι - εμπορικό κέντρο 15 τ.μ.

ΕΝΟΙΚΙΑΣΕΙΣ ΑΚΙΝΗΤΩΝ

Α) **ΚΑΤΑΣΤΗΜΑΤΑ** -1) **ΡΟΔΟΣ** Κεντρικά α) Στο "Μαντράκι" 30 τ.μ. β) Σοφ. Βενιζέλου 35 τ.μ. γ) Καρπάθου 40 τ.μ. -δ) Γρ. Λαμπράκη 100 τ.μ. ε) Τάρπον Σπρινγκς 90 τ.μ. στ) Αμερικής 21 τ.μ. - και 270 τ.μ. 7) **ΦΑΛΗΡΑΚΙ** 15 τ.μ. εμπορικό κέντρο

Β) **ΚΤΙΡΙΑ** - 1) **ΡΟΔΟΣ** - Κεντρικά α) Παπανικολάου 375 τ.μ. Ισόγειο α' όροφο γωνιακό και με υπόγειο -β) Αλεξ. Διάκου 205 τ.μ. Ισόγειο α' ορόφου και με υπόγειο -γ)25ης Μαρτίου 354 τ.μ. Ισόγειο α' όροφο δ) 28 Οκτωβρίου 182 τ.μ. Ισόγειο - α' όροφο.

Γ) **ΔΙΑΜΕΡΙΣΜΑΤΑ** - 1) **ΡΟΔΟΣ** α) Π. Πόλη γκαρσονιέρα 30 τ.μ. πλήρως εξοπλισμένη - β) Ροδίνι 137 τ.μ. με πάρκιν αυτόνομη θέρμανση γ) Κέντρου β' ορ. 90 τ.μ. δ) Ηρώων Πολυτεχνείου 120 τ.μ. δ' ορόφου ηλ. θέρμανση, τζάκι, ε) Οικισμ. Δασκάλων 100 τ.μ. Ισόγειο με πάρκιν και κεντρική θέρμανση.

Πληρ. τηλ. 2241026281

XΠ659

ΚΤΗΜΑΤΟΜΕΣΙΤΙΚΟ ΓΡΑΦΕΙΟ
ΔΩΔΕΚΑΝΗΣΙΑΚΗ ΚΤΗΜΑΤΙΚΗ
ΠΑΠΟΥΤΣΗΣ ΚΩΝ/ΝΟΣ

ΠΩΛΟΥΝΤΑΙ

1. **Γκαρσονιέρες** 50 τ.μ. ισογεία με αυλή 45 τ.μ. στην Ανάληψη. Τιμή 85.000€
2. **Διαμέρισμα** 98 τ.μ. ισογείου και 1ου ορόφου στην Ανάληψη.Τιμή 187.000€
3. **Διαμέρισμα** 118 τ.μ. 1ου ορόφου στην Ανάληψη. Τιμή 218.200€
4. **Οροφοδιαμέρισμα** 78 τ.μ. 1ου ορόφου με σοφίτα στον Αγ. Ιωάννη. Τιμή 73.500 €
5. **Διαμέρισμα** 83 τ.μ. 1ου και 2ου ορόφου στο Καρακόνερο. Τιμή 146.200€
6. **Διαμέρισμα** 80 τ.μ. 2ου ορόφου στο Ροδίνι. Τιμή 125.000€
7. **Διαμέρισμα** 120 τ.μ. ρετιρέ στην Ιαλυσό. Τιμή 150.000 €
8. **Μεζονέτα** 140 τ.μ. σε οικόπεδο 700 τ.μ. στην Ιαλυσό. Τιμή 249.500€
9. **Μεζονέτα** 228 τ.μ. σε οικόπεδο 300 τ.μ. στην Ιαλυσό. Τιμή σε μπετά 145.000 €
10. **Μεζονέτα** 200 τ.μ. σε οικόπεδο 1.350 τ.μ. στα Κοσκινού. Τιμή σε μπετά 138.000 €
11. **Μεζονέτα** 200 τ.μ. σε οικόπεδο 400 τ.μ. στην Κρεμαστή. Τιμή 264.150 €
12. **Μεζονέτα** 135 τ.μ. σε οικόπεδο 220 τ.μ. στην Παστίδα. Τιμή 165.000 €
13. **Μεζονέτα** 140 τ.μ. σε οικόπεδο 500 τ.μ. στους Τρεις. Τιμή σε μαρμαροαβά 147.000 €
14. **Μεζονέτα** 120 τ.μ. σε οικόπεδο 1.500 τ.μ. στη Ψίνθο. Τιμή 145.000 €
15. **Μονοκατοικία** 95 τ.μ. ανακαινισμένη στην Παλιά Πόλη. Τιμή 200.000€

ΕΝΟΙΚΙΑΖΟΝΤΑΙ

1. **Επαγγελματικός χώρος** στα 100 Μαγαζιά. Μίσθωση: 750 €
2. **STUDIOS** πλήρως εξοπλισμένα εντός πόλεως Ρόδου. **Μίσθωση: 220-250 €**

ΠΩΛΗΣΕΙΣ ΑΚΙΝΗΤΩΝ – ΟΙΚΟΠΕΔΩΝ– ΜΙΣΘΩΣΕΙΣ ΑΚΙΝΗΤΩΝ
ΩΡΕΣ ΓΡΑΦΕΙΟΥ 09.00-14.00 π.μ. και 17.00-21.00 μ.μ.
ΕΘΝΙΚΗΣ ΑΝΤΙΣΤΑΣΗΣ 45- 1ος ΟΡΟΦΟΣ • ΤΗΛ. - ΦΑΞ
2241025480 κιν. 6977855759 • e-mail: papoutsisk@in.gr

XΠ2673

ΕΜΜΑΝΟΥΗΛ ΚΡΑΝΙΔΗΣ
ΟΙΚΟΝΟΜΟΛΟΓΟΣ
ΜΕΣΙΤΗΣ ΑΣΤΙΚΩΝ ΣΥΜΒΑΣΕΩΝ

ΠΩΛΟΥΝΤΑΙ

1) 4άρι **διαμέρισμα** 110 τ.μ. λουξ κατασκευής με ωραία κουζίνα, κεντρική θέρμανση, κλειστή θέση στάθμευσης. Τιμή: 62 εκ. ή 182.000 ευρώ
2) 3άρι **διαμέρισμα** 85 τ.μ. κοντά στον Ηλ/κοσμο του Ξενάκη. Τιμή: 132.000 ευρώ ή 45 εκ.
3) 2άρι **διαμέρισμα** στην Ανάληψη 50 τ.μ. - Ισόγειο α' όροφο. Τιμή: 23 εκ. ή 67.500 ευρώ
4) 4άρι **διαμέρισμα** - 3 υπν. (2 WC) καινούργιο στο Ροδίνι, α' όροφος, μόνο 55 εκ. ή 162.000 ευρώ
5) 34 τ.μ. **κατάστημα** στην Ανάληψη - γωνιακό - ελεύθερο μίσθωσης.
6) 80 τ.μ. **κατάστημα** με πατάρι κοντά στην πλατεία Φώκιαλη
7) **Μεζονέτα** 162 τ.μ. με κήπο στα μπετά ή τελειωμένη κοντά στο Φυτώριο του Δήμου Ιαλυσού.
8) ΛΙΝΔΟΥ - 1400 τ.μ. οικόπεδο έτοιμο διώροφο κτίριο σε 6.000 τ.μ. με πρόσωπο
9) ΠΑΡΑΔΕΙΣΙ - 4.500 τ.μ. αγρός με άδειες δύο οικιών, διαθέτουν φως νερό
10) ΙΑΛΥΣΟΣ - 164 τ.μ. μεζονέτα έτοιμη με ωραίο κήπο 4 υπνοδωματίων και 3 WC με κεντρική θέρμανση
11) ΠΑΡΑΔΕΙΣΙ - οικόπεδο 540 τ.μ. εντός σχεδίου πόλεως

Μεσίτης
Πληρ. Εμμ. Κρανίδης
27082-6944347405, 6942010248
Αμερικής 50-2ος όροφος, Ρόδος

XΠ022

ΕΝΟΙΚΙΑΣΕΙΣ

συνέχεια από την προηγούμενη

ΕΝΟΙΚΙΑΖΕΤΑΙ διαμέρισμα αποτελούμενο από δύο υπνοδωμάτια, σαλόνι, κουζίνα, μπάνιο στον α' όροφο πολυκατοικίας επί της οδού Εθνικής Αντιστάσεως 65 κατάλληλο για εκπαιδευτικούς, στρατιωτικούς, δημ. υπαλλήλους. Πληρ. τηλ. 22410 51210 από 9 π.μ.-1 μ.μ., 51503 από 3 μ.μ.-7 μ.μ. ΜΖΤ190513

ΕΝΟΙΚΙΑΖΕΤΑΙ γκαρσονιέρα επιπλωμένη στην περιοχή του Αγίου Νικολάου. Πληρ. τηλ. 22410 66473, 6945551804. ΜΧΠ1588

ΕΝΟΙΚΙΑΖΟΝΤΑΙ: 1ον) Γκαρσονιέρες επιπλωμένες κοντά στον ΟΑΕΔ και Πανεπ. Αιγαίου, Σοφούλη 101 β, για όσο χρονικό διάστημα θέλετε, επίσης με τον μήνα ή εβδομάδα. 2ον) Στην Ανάληψη, Καρδίτσας 16, γκαρσονιέρα δίχωρη επιπλωμένη. Πληρ. τηλ. 22410 64040, κινητό 6947768604. ΜΖΤ190516

ΕΝΟΙΚΙΑΖΕΤΑΙ κατάστημα στο εμπορικό κέντρο πλατεία Φώκιαλη 80 τ.μ. - πατάρι 50 τ.μ. Πληρ. Εμμ. Κρανίδης τηλ. 2241027082, 6944347405, 6942010248, Αμερικής 50, 2ος όροφος ΜΧΠ092.7

ΣΑΣ ΕΝΔΙΑΦΕΡΕΙ!!!
ΠΩΛΕΙΤΑΙ
Ή ΕΝΟΙΚΙΑΖΕΤΑΙ
(ΑΠΟ ΙΔΙΟΚΤΗΤΗ)

Ισόγειος χώρος στεγασμένης επιφανείας 1.350 τ.μ. και 500 τ.μ. αυλή.
Είναι κατάλληλος για όλες τις χρήσεις *(κυρίας χρήσεως και υγειονομικού ενδιαφέροντος)* χωρίς κολώνες και ύψος 7 μέτρα με θέα την θάλασσα.
Πρόσβαση για κάθε τύπου τροχοφόρο και απεριόριστο πάρκιν.
Ευρίσκεται στο Εμπορικό Κέντρο Πανάγου επί της Γ. Σεφέρη 108 πλησίον του νέου νοσοκομείου.

Πληρ. τηλ. 6932612032 ΧΠ499

ΚΤΗΜΑΤΟΜΕΣΙΤΙΚΟ ΓΡΑΦΕΙΟ
ΖΑΦΕΙΡΗΣ Μ. ΚΑΡΑΓΙΑΝΝΗΣ Δ. Ο.Ε.
Πωλήσεις ακινήτων. Τηλ. (2241060380-60381)
17.30-20.30 μ.μ. Δευτέρα-Παρασκευή
Fax: 2241060380 • e-mail: zafkar@hellasnet.gr

• **Κατοικίες**
- Εξοχική κατοικία 50 τ.μ. (υπό ανέγερση) εντός οικοπέδου 440 τ.μ. στην περιοχή Κολυμπίων
- Εξοχική κατοικία 70 τ.μ. (υπό ανέγερση) εντός οικοπέδου 500 τ.μ. στην περιοχή Κολυμπίων
- Επαγγελματική στέγη επί της Ρόδου-Λίνδου περιοχή Κολυμπίων (εστιατόριο)

• **Ξενοδοχειακό συγκρότημα**
- Ημιτελής σε μπετά ξενοδοχειακό συγκρότημα Α' κατηγορίας εντός οικοπέδου 22.400 τ.μ.

• **Οικόπεδα**
- Εντός οικισμού στον Δήμο Αφάντου 2000 τ.μ.
- Στον Δήμο Αφάντου 520 τ.μ. με άδεια οικοδομής 53 τ.μ.
- Στον Δήμο Αφάντου 1000 τ.μ. επί της εθνικής οδού Ρόδου-Λίνδου
- Στον Δήμο Αφάντου 866 τ.μ. επί της εθνικής οδού Ρόδου-Λίνδου
- Εντός οικισμού στην Παστίδα 2000 τ.μ.
- Στην παραλία Αφάντου 2125 τ.μ. 200 τ.μ. από την θάλασσα δικαίωμα δόμησης Σ.Δ. 100 τ.μ.

• **Αγροτεμάχια**
- Στην περιοχή Κολυμπίων αγροτεμάχια 10.200 τ.μ. (πανοραμική θέα)
- Στην περιοχή Κολυμπίων αγροτεμάχιο 4.969 τ.μ.
- Στην περιοχή Ψίνθου αγροτεμάχιο 22.400 τ.μ.
- Στην περιοχή Ψίνθου αγροτεμάχιο 19.840 τ.μ.
- Στην περιοχή Τραπεζία αγροτεμάχιο 5.800 τ.μ.
- Στον Δήμο Αφάντου αγροτεμάχιο 6.120 τ.μ.
- Στον Δήμο Αφάντου αγροτεμάχιο 11.520 τ.μ.
- Στον Δήμο Αφάντου το 1/2 αγροτεμαχίου 5.080 τ.μ. με ελαιόδεντρα
- Στον Δήμο Αφάντου 7500 τ.μ. αγροτεμάχιο

ΧΠ2499

RE/MAX
The Real Estate Leaders

ΠΡΟΣ ΠΩΛΗΣΗ

1 **Λιθόκτιστη διώροφη κατοικία** στη παλιά πόλη της Ρόδου
2 **Διώροφο διατηρητέο νεοκλασικό** στο Νιοχώρι (210 τμ)
3 **Μεζονέτα** στους πρόποδες της Φιλέρημου (200 τμ) σε οικόπεδο 2 στρ.
4 **κέντρο διασκέδασης** – εστιατόριο (850 τμ) σε οικόπεδο 6175 έτοιμο προς άμεση λειτουργία στις Καλυθιές
5 **Αγρός** 5190 τμ επί της Εθνικής οδού Ρόδου Λίνδου (στο 28ο χλμ)
6 **Αγρός** 11120 τμ άρτιος και οικοδομήσιμος επί της Εθνικής οδού Ρόδου Λίνδου
7 **Αγρός** 16310 άρτιος και οικοδομήσιμος επί της Εθνικής οδού Ρόδου Λίνδου (1 χλμ από την παραλία της Παναγιάς Τσαμπίκας
8 **Διαμέρισμα** 104 τμ (πρώτο όροφο) στον Αρχάγγελο
9 **Επαγγελματική στέγη** (ισόγειο 104 τμ) στον Αρχάγγελο
10 **Παραδοσιακά σπίτια** στη Σύμη
11 **Δυο αγροτεμάχια** στη Πυλώνα 80 στ. και 34 στ.
12 **Διώροφο κτίριο** σε μπετά 200 τμ στη Λάρδο
13 **Μεζονέτα** σε μπετά 125 τμ στη Λάρδο
14 **Αγρός** 7800 τμ στο Κιοτάρι 500 μέτρα από τη λεωφόρο
15 **Μεζονέτες** στο Κιοτάρι πάνω στη θάλασσα 120 τμ σε οικόπεδο 1300 τμ η κάθε μια.
16 **Βίλα** υπερπολυτελείας 1200 τμ σε οικόπεδο 2290 στην Ιαλυσό, 100 μέτρα από τη θάλασσα
17 **Διαμέρισμα** 77 τμ (σε 2ο όροφο) στο κέντρο της πόλης
18 **Ξενοδοχείο** Γ κατηγορίας στη περιοχή Θεολόγο, 1200 μέτρα από τη θάλασσα.
19 **Βίλα** πολυτελούς κατασκευής 200 τμ σε οικόπεδο 2000 τμ στους πρόποδες Φιλέρημου.
20 **Μεζονέτες** 140 τ. μ. σε οικόπεδο 1200 τ.μ στη Κρεμαστή και κοντά στους Τρείς

ΠΡΟΣ ΕΝΟΙΚΙΑΣΗ

1 **Διαμέρισμα** 77 τμ (2ο όροφο) στο κέντρο της πόλης με 2 υπνοδωμάτια
2 **Μεζονέτα** 200 τμ στους πρόποδες Φιλέρημου με μεγάλο κήπο (2 στρ)
3 **Επαγγελματική στέγη** 680 τμ στο κέντρο της Ρόδου, ιδανικός χώρος για γυμναστήρια, SPA city centres κλπ.

Nobody in the world sells more Real Estate than RE/MAX

RE/MAX Express, 45 Eth. Makariou. Rhodes, 85100. Greece
tel 22410 43730, info@remaxexpress.gr. Contact: Mrs. Mary Christodoulou AE329

ΕΥΡΩΣΤΕΓΑΣΤΙΚΗ
ΚΤΗΜΑΤΟΜΕΣΙΤΙΚΟ ΓΡΑΦΕΙΟ
ΧΑΤΖΗΜΑΡΚΟΣ Ν. ΓΕΩΡΓΙΟΣ
Θ. ΣΟΦΟΥΛΗ 153 – Τ.Κ. 85100 ΡΟΔΟΣ

ΠΩΛΟΥΝΤΑΙ ΚΑΙΝΟΥΡΓΙΑ ΔΙΑΜΕΡΙΣΜΑΤΑ ΛΟΥΞ ΚΑΤΑΣΚΕΥΗΣ
1. **ΚΑΘΗΓΗΤΩΝ :** Ρετιρέ διαμπερές με θέα θάλασσα 67 τ.μ. – 1 υπνοδωμάτιο – μεγάλο σαλόνι, κουζίνα - Τιμή 125.000 EURO.
2. **ΑΡΑΠΑΚΙ-ΚΟΡΙΝΘΟΥ :** Διαμέρισμα 82 τ.μ. – 2 υπνοδ. – 1ου ορόφου – Τιμή 140.000 EURO.
3. **ΜΙΧ. ΠΕΤΡΙΔΗ :** Διαμερίσματα από 1.760 έως 2.000 EURO\ τ.μ.
4. **ΚΑΡΑΚΟΝΕΡΟ:** Πωλούνται διαμερίσματα – 3 υπνοδωματίων –112 τ.μ, - 115 τ.μ, - 125 τ.μ, - ισόγεια – 1ου και 2ου ορόφου – προς 1.900 EURO\ τ.μ.
5. **ΚΑΝΑΔΑ:** Διαμέρισμα 77 τ.μ - 2 υπνοδωμάτια - 2ου ορόφου – τιμή: 146.880 EURO.
6. **ΖΕΦΥΡΟΣ:** Διαμέρισμα 132 τ.μ – 3ου ορόφου - 3 υπνοδωμάτια - τιμή: 205.000 EURO.
7. **ΖΕΦΥΡΟΣ:** Διαμέρισμα 136 τ.μ – 3ου ορόφου - 3 υπνοδωμάτια - τιμή: 210.000 EURO.
8. **ΖΕΦΥΡΟΣ:** Διαμέρισμα 145 τ.μ – 1ου ορόφου - 3 υπνοδωμάτια - τιμή: 250.000 EURO.
9. **ΑΡΑΠΑΚΙ :** Διαμέρισμα 67 τ.μ – 2 υπνοδωμάτια - τιμή: 102.700 EURO.
10. **ΑΡΑΠΑΚΙ :** Διαμέρισμα 85 τ.μ – 1ου ορόφου - 2 υπνοδωμάτια - τιμή: 149.600 EURO. 11. **ΑΡΑΠΑΚΙ :** Διαμέρισμα 117 τ.μ – 3ου ορόφου (ρετιρέ) - 3 υπν. - τιμή: 206.000 EURO.
12. **ΑΡΑΠΑΚΙ :** Διαμέρισμα 115 τ.μ – 3ου ορόφου (ρετιρέ) - 3 υπνοδ.- τιμή: 202.500 EURO.
13. **ΜΙΡΑ ΜΑΡΕ :** Διαμέρισμα 100 τ.μ – 1ου ορόφου - 3 υπνοδ. - τιμή: 161.000 EURO.
14. **ΜΙΡΑ ΜΑΡΕ :** Ισόγεια διαμερίσματα 80 τ.μ - 2 υπνοδωματίων - τιμή: 129.000 EURO.
15. **ΡΟΔΙΝΙ :** Διαμέρισμα 85τ.μ – 2 υπνοδωματίων – υπό κατασκευή - τιμή: 162.000 EURO.
16. **ΡΟΔΙΝΙ :** Διαμέρισμα 95τ.μ – 3 υπνοδωματίων – υπό κατασκευή - τιμή: 181.000 EURO.
17. **ΡΟΔΟΥ ΛΙΝΔΟΥ :** Διαμερίσματα 80 τ.μ – 2 υπνοδωμάτια - τιμή: 138.500 EURO.
18. **ΣΥΝ.ΔΑΣΚΑΛΩΝ:** Διαμερίσματα 126 τ.μ – με ιματιαίθριους χώρους – 3 υπνοδωμάτια – τιμή : 240.000 EURO.
19. **ΣΥΝ.ΔΑΣΚΑΛΩΝ :** Διαμερίσματα 142 τ.μ – με ιματιαίθριους χώρους – 3 υπνοδωμάτια – τιμή : 270.000 EURO.
20. **ΣΥΝ.ΔΑΣΚΑΛΩΝ:** Διαμερίσματα 67 τ.μ – ΑΝΕΞΑΡΤΗΤΑ – 2 υπνοδωμάτια – τιμή : 157.000 EURO,- έκαστο.
21. **ΚΟΣΚΙΝΟΥ:** Διαμέρισμα 90 τ.μ – 1ου ορόφου - 2 υπνοδωμάτια - τιμή: 145.000 EURO.
22. **ΚΟΣΚΙΝΟΥ:** Διαμερίσματα 80 τ.μ – ισόγεια - 2 υπνοδωματίων- τιμή: 129.000 EURO.
23. **ΑΣΓΟΥΡΟΥ :** Γκαρσονιέρα 40 τ.μ – 2ου ορόφου – τιμή : 58.700 EURO.
24. **ΠΕΡΙΟΧΗ ΒΟΥΝΑΡΑ (ΤΡΙΑΝΤΑ) :** Διαμέρισμα 95τ.μ με αυλή - 2 υπνοδωμάτια – τιμή: 153.000 EURO.

ΠΩΛΟΥΝΤΑΙ ΜΕΤΑΧΕΙΡΙΣΜΕΝΑ ΔΙΑΜΕΡΙΣΜΑΤΑ
25. **ΖΕΦΥΡΟΣ :** Πωλείται συγκρότημα 2 διαμερισμάτων και 1 γκαρσονιέρας με συνολικό εμβαδόν 260 τ.μ. – Τιμή 270.000 EURO.
26. **KENNENTY:** Διαμέρισμα ισόγειο 63 τ.μ – 2 υπνοδ. – με αυλή – τιμή: 60.000 EURO.
27. **ΠΙΝΔΟΥ:** Γκαρσονιέρα 24 τ.μ – τιμή: 22.000 EURO.
28. **ΠΕΡΙΟΧΗ ΑΝΑΛΗΨΗ:** Ημιυπόγειος βοηθ. χώρος 73 τ.μ - σε σοβάδες, με αυλή 40 τ.μ – τιμή : 50.000 EURO.
29. **ΠΑΠΑΔΙΑΜΑΝΤΗ:** Διαμέρισμα 89 τ.μ.-2ος όροφος-2 υπνοδ.-Τιμή 90.000EURO.
30. **ΑΡΑΠΑΚΙ :** Διαμέρισμα 76 τ.μ –βοηθητικός χώρος – 2 υπνοδ. – σε πολύ καλή κατάσταση - τιμή: 84.000 EURO.
31. **ΜΑΡΙΤΣΑ:** Οικία 65 τ.μ – με αυλή 100 τ.μ – τιμή: 50.000 EURO.

ΠΩΛΟΥΝΤΑΙ ΜΟΝΟΚΑΤΟΙΚΙΕΣ – ΜΕΖΟΝΕΤΕΣ
32. **ΠΑΛΙΑ ΠΟΛΗ :** Παραδοσιακή κατοικία με συνολικό εμβαδόν 300 τ.μ. με 2 αυλές. Με πολλούς χώρους και δωμάτια συνολικά 140 τ.μ. διπλής πρόσβασης. Εύκολα διαιρείται σε ξεχωριστούς αυτόνομους χώρους. Με επισκέψιμη, οικοδομήσιμη ταράτσα. Ιδανική για αξιοποίηση - εκμετάλλευση, ή διαχωρισμό σε 2 κατοικίες. – Τιμή 150.000 EURO.
33. **ΤΡΙΑΝΤΑ:** Μονοκατοικία 180 τ.μ – με τζάκι – σε πολύ καλή και ήσυχη περιοχή - καινούργια- διώροφη με σοφίτα – 4 υπνοδωμάτια – 2 μπάνια και 3 W.C – με κήπο – με ιδιωτικό parking - τιμή : 293.470 EURO.
34. **ΤΡΙΑΝΤΑ:** Τριώροφες μονοκατοικίες έως και μαρμαροσουβά – α) 3 Χ 65 τ.μ – τιμή : 161.400 EURO, β) 3 Χ 68 τ.μ – τιμή : 176.000 EURO, – γ) 3 Χ 68 τ.μ – τιμή : 190.750 EURO, δ) 3 Χ 70 τ.μ – τιμή : 205.400 EURO.
35. **ΕΠΙ ΤΗΣ ΛΕΩΦΟΡΟΥ ΠΑΣΤΙΔΑΣ:** Μονοκατοικία 170 τ.μ – διώροφη – καινούργια – 3 υπνοδωμάτια – πανοραμική θέα – πολύ μεγάλες βεράντες – σε 2 στρέμματα οικόπεδο.
36. **ΠΑΣΤΙΔΑ:** Μονοκατοικία 135 τ.μ – 3 υπνοδωμάτια – σε μαρμαροσουβά – τιμή : 160.000 EURO.
37. **ΙΞΙΑ :** Μονοκατοικία 160 τ.μ – διώροφη – με σοφίτα – τιμή: 293.500 EURO.
38. **ΜΑΡΙΤΣΑ:** Μεταχειρισμένη μονοκατοικία 120 τ.μ – 3 υπνοδωματίων – με αέρα για κτίσιμο άλλα 120 τ.μ – με αυλή 180 τ.μ – τιμή: 138.000 EURO.
39. **ΚΟΣΚΙΝΟΥ-ΦΥΤΩΡΙΟ:** Μεζονέτα 150 τ.μ. σε μπετά, σε 1.100 τ.μ. οικόπεδο.=Τιμή 147.000 EURO.
40. **ΚΟΣΚΙΝΟΥ-ΦΥΤΩΡΙΟ:** Μονοκατοικία 150 τ.μ. σε μπετά, σε 1.100 τ.μ. οικόπεδο-Τιμή 147.000 EURO.

ΠΩΛΟΥΝΤΑΙ ΚΑΤΑΣΤΗΜΑΤΑ
41. **ΔΕΝΔΡΙΝΟΥ:** Πωλούνται καταστήματα των 85 τ.μ, - 60 τ.μ, - 54 τ.μ, - 47 τ.μ ,- 31 τ.μ, - προς 3.650 EURO,το μέτρο – μαζί με το υπόγειο ιδίων περίπου τετραγωνικών για το κάθε κατάστημα.
42. **ΖΕΦΥΡΟΣ:** Κατάστημα 68 τ.μ – πάνω στον παραλιακό δρόμο – με αυλή, κατάλληλο για οποιαδήποτε χρήση.

ΠΩΛΟΥΝΤΑΙ ΕΞΟΠΛΙΣΜΕΝΕΣ ΕΠΙΧΕΙΡΗΣΗΣ
43. **ΠΕΥΚΟΙ :** Πωλείται επιχείρηση fast food - γυράδικο 50 τ.μ. πλήρως εξοπλισμένη, με μεγάλη αυλή με τραπεζοκαθίσματα στην πλατεία Λοθιάρικα Πεύκων. Τιμή 25.000 EURO – Μίσθωμα 600 EURO - Με νέο 12ετές συμβόλαιο
44. **ΠΛΑΤΕΙΑ ΑΓ.ΝΙΚΟΛΑΟΥ:** Πωλείται πλήρως εξοπλισμένη επιχείρηση φαστ φουντ – ψητοπωλείο με αυλή για τραπεζοκαθίσματα. Νέο 12 ετές συμβόλαιο – τιμή: 45.000 EURO.
45. **Πωλείται: επιτυχημένη γνωστή επιχείρηση – cafe – bar – restaurant –** 900 τ.μ (με την αυλή), - πλήρως εξοπλισμένη, μέσα στην πόλη – χωρητικότητας 250 ατόμων καθημένων – με ενοίκιο 950 EURO, και νέο 12 ετές συμβόλαιο – τιμή: 150.000 EURO.
46. **Πωλείται επιχείρηση - ΣΟΥΠΕΡ ΜΑΡΚΕΤ** - συνοικιακή – οικογενειακή, με όλον τον εξοπλισμό και το υπάρχον εμπόρευμα – με μέση ημερήσια είσπραξη 1.000 EURO, βάση βιβλίων. Δεκτός κάθε έλεγχος. Τιμή : 150.000 EURO.
47. **ΠΑΛΙΑ ΠΟΛΗ :** Πωλείται πλήρως εξοπλισμένη επιχείρηση μπαρ 70 τ.μ – μαζί με τα συστήματα ήχου – χωρητικότητος 50 καθημένων – μίσθωμα 900 EURO - νέο συμβόλαιο - τιμή : 115.000 EURO.
48. **ΠΑΛΙΑ ΠΟΛΗ :** Πωλείται επιχείρηση 15 τ.μ – τιμή : 65.000 EURO, - σε πολύ εμπορικό πόστο – νέο 12ετές συμβόλαιο.
49. **ΚΙΟΤΑΡΙ:** Στο εμπορικό κέντρο, πωλείται φάστ – φούντ – εξοπλισμένη επιχείρηση μαζί με το ακίνητο 25 τ.μ, και αυλή 20τ.μ – τιμή: 100.000 EURO.
50. **ΠΑΛΙΑ ΠΟΛΗ :** Πωλείται επιχείρηση εστιατόριο – μπαρ , 100 τ.μ - πλήρως εξοπλισμένο, με κατοικία άνωθεν αυτού 90 τ.μ, 3 υπνοδωματίων σε εμπορικότατη ζώνη. – τιμή: 110.000 EURO. Μίσθωμα 820 EURO.
51. **ΤΣΑΪΡΙ**: Στον συνεταιρισμό ξυλουργών – Πωλείται συνεταιριστική μερίδα 500 τ.μ. με την άδεια οικοδομής για 300 τ.μ. – Τιμή 44.000 EURO.

ΠΩΛΟΥΝΤΑΙ ΚΤΗΜΑΤΑ – ΟΙΚΟΠΕΔΑ
52. **ΕΠΙ ΤΗΣ ΛΕΩΦ. ΡΟΔΟΥ - ΚΑΛΛΙΘΟΝ :** Προνομιούχο οικόπεδο 825 τ.μ με άδεια οικοδομής 108 τ.μ κύριας χρήσης – τιμή: 100.000 EURO.
53. **ΡΟΔΟΥ-ΛΙΝΔΟΥ:** 3.400 τ.μ. με πρόσωπο 107 τ.μ. επί της οδού-κτίζει 300 τ.μ.-Τιμή 350.000EURO.
54. **ΑΣΓΟΥΡΟΥ :** Οικόπεδο 6.700 τ.μ – προσβάσιμο από δυο δρόμους , κατάλληλο για οποιαδήποτε χρήση – τιμή: 280.000 EURO.
55. **ΚΟΣΚΙΝΟΥ :** Οικόπεδο 2.950 τ.μ - ΕΝΤΟΣ ΣΧΕΔΙΟΥ ΠΟΛΕΩΣ – πανοραμική θέα – τιμή : 650.000 EURO.
56. **ΚΟΣΚΙΝΟΥ:** Οικόπεδο 3.750 τ.μ – πανοραμική θέα – ΕΠΕΝΔΥΤΙΚΗ ΕΥΚΑΙΡΙΑ – τιμή: 320.000 EURO.
57. **ΨΙΝΘΟΣ :** Κτήμα 7 στρέμματα – ισόπεδο με το δρόμο - 7 χιλιόμετρα από το χωριό - τιμή: 23.000 EURO.
58. **ΨΙΝΘΟΣ :** Κοντά στο Χωριό – κτήμα 6.700 τ.μ – πανοραμική θέα – σε ύψωμα – με δρόμο - τιμή: 27.000 EURO.
59. **ΠΕΤΑΛΟΥΔΕΣ:** 6.100 τμ. με θέα βουνό και θάλασσα-Τιμή 110.000 EURO.
60. **ΠΑΣΤΙΔΑ:** Κτήμα 4 στρέμματα - τιμή: 105.000 EURO.
61. **ΑΦΑΝΤΟΥ :** Πωλείται ξενοδοχειακή μονάδα 37 δωματίων (80 κλινών) πανοραμικής θέας, με μεγάλες δυνατότητες επέκτασης. Με ενεργά τμήματα, σαλόνι, εστιατόριο, κουζίνα, bar, snack bar, κατάστημα πισίνα. Η ΕΝΟΙΚΙΑΖΕΤΑΙ 40.000 EURO ετησίως και με ευνοϊκούς όρους.

ΠΩΛΟΥΝΤΑΙ ΠΑΝΣΙΟΝ – ΞΕΝΟΔΟΧΕΙΑ
62. **ΠΑΛΙΑ ΠΟΛΗ :** Πωλείται πανσιόν σε ήρεμη και γραφική περιοχή – αποτελούμενη - από 2 δωμάτια των 50 τ.μ – 3 δωμάτια των 26 τ.μ – 1 δωμάτιο των 40 τ.μ – και αυλή 70 τ.μ – τιμή: 320.000 EURO.
63. **ΚΩΣ:** Ξενοδοχείο - 18 δωματίων των 28 τ.μ – περιοχή «ΛΑΜΠΗ» - κοντά στο λιμάνι και στην παραλία - σε 5 στρέμματα κτήμα – γεώτρηση με άφθονο νερό – τιμή: 500.000 EURO – ΣΥΖΗΤΕΙΤΑΙ ΚΑΙ ΕΝΟΙΚΙΑΣΗ.

ΒΙΟΤΕΧΝΙΚΟΙ ΧΩΡΟΙ – ΑΠΟΘΗΚΕΣ
64. **ΡΟΔΟΥ ΛΙΝΔΟΥ:** Απέναντι από Μαρινόπουλο, κατάστημα αποπερατωμένο, βιοτεχνικός χώρος 60 τ.μ – τιμή: 65.000 EURO.
65. **ΑΣΓΟΥΡΟΥ:** Πωλούνται βιοτεχνικοί χώροι – 200 τ.μ – και 400 τ.μ προς 880 EURO το μέτρο.
66. **ΚΑΡΑΚΟΝΕΡΟ:** Πωλούνται αποθήκες – 110τ.μ – 88.000 EURO, και 120 τ.μ – 102.700 EURO.
67. **ΑΝΑΛΗΨΗ:** Πάνω στον κεντρικό δρόμο, πωλείται υπόγειο 150 τ.μ, κατάλληλο για κατάστημα ή αποθήκη – τιμή: 100.000 EURO.

ΖΗΤΟΥΝΤΑΙ ΓΙΑ ΑΓΟΡΑ
ΜΕΤΑΧΕΙΡΙΣΜΕΝΑ ΔΙΑΜΕΡΙΣΜΑΤΑ
ΚΑΙ ΑΚΙΝΗΤΑ ΠΑΣΗΣ ΦΥΣΕΩΣ
• **ΖΗΤΟΥΝΤΑΙ ΟΙΚΟΠΕΔΑ ΓΙΑ ΑΝΤΙΠΑΡΟΧΗ** •
Αναλαμβάνουμε την πώληση ή ενοικίαση της επιχείρησης ή του ακινήτου σας και την χωρίς χρέωση προβολή του με ένα απλό τηλεφώνημα.
Πληροφορίες στο κινητό, διαθέσιμο όλες τις ώρες : 6973331692.
Τηλ. Γραφείου : 22410-29016. Ώρες γραφείου: 18:00 μ.μ έως 20:30 μ.μ.
Λοιπές ώρες και Σαββάτο, με ραντεβού. ΑΕ0101

ΠΩΛΗΣΕΙΣ ΑΚΙΝΗΤΩΝ

ΔΙΑΜΕΡΙΣΜΑΤΑ
-Στέλιου Κωτιάδη 83 τ.μ. λουξ κατασκευής 140.900 €
-Στέλιου Κωτιάδη 50 τ.μ. λουξ κατασκευής 83.650 €
- Καρακόνερο, διάρια, τριάρια, τεσσάρια λουξ κατασκευής.
- Ιαλυσός Ιξιά 80 τ.μ. λουξ κατασκευής 129.126 €
- Ιαλυσός Ιξιά 100 τ.μ. λουξ κατασκευής 161.400 €
- Ιαλυσός Ιξιά 90 τ.μ. μεταχειρισμένο 90.000 €
- Δασκάλους 80 τ.μ. λουξ κατασκευής 132.000€
- Ρόδου - Λίνδου 90 τ.μ. λουξ κατασκευής 2ου ορόφου 147.000 €
- Ρόδου-Λίνδου 90 τ.μ. λουξ κατασκευής 145.000 €
- Παλιά Πόλη 126 τ.μ. διώροφη μονοκατοικία 108.584 €
- Ανάληψη 80 τ.μ. μεταχειρισμένα 106.000 €
- Δασκάλους 195 τ.μ. μεταχειρισμένο 220.000 €
- Αραπάκι 60 τ.μ. 2 ετών λουξ κατασκευής 105.000€
- Δασκάλους 86 τ.μ. λουξ κατασκευής 43.000.000 δρχ. -126.200 €
- Ρόδου-Λίνδου 46 τ.μ. λουξ κατασκευής 25.000.000 δρχ.-73.370 €

ΜΕΖΟΝΕΤΕΣ – ΜΟΝΟΚΑΤΟΙΚΙΕΣ
- Κοσκινού 420 τ.μ. σε σοβάδες με 5 στρέμματα οικόπεδο 350.000 €
- Κανδυλί 130 τ.μ. διώροφες μεζονέτες με 650 μ. οικόπεδο μέχρι χτισίματα 40.000.000 δρχ. -117.400 €

ΟΙΚΟΠΕΔΑ
- Κανδυλί 2.885 τ.μ. κοντά στους Καστελλοριζιούς 211.000 €
- Κατταβιά 1.730 τ.μ. πάνω στον κεντρικό 14.000 €
- Λαχανιά 2.360 τ.μ. πάνω στον κεντρικό 50 μ. από θάλασσα με άδεια οικοδομής για 8 studios 32.000.000 δρχ. - 94.000 €
- Κατταβιά 900 τ.μ. εντός οικισμού 5.000.000δρχ. - 14.673 €
- Γεννάδι 1000 τ.μ. με άδεια οικοδομής 8.500.000 δρχ.- 24.944 €

ΚΑΤΑΣΤΗΜΑΤΑ
- Επιχείρηση οβελιστήριο 70 τ.μ. στην Ιαλυσό 20.000 €
- Επιχείρηση μπαρ 140 τ.μ.+80 τ.μ. αυλή στην Παλιά Πόλη
- Νιοχώρι 200 τ.μ. διατηρητέο διώροφο με 250 τ.μ. αυλή με δυνατότητα έξτρα δόμησης 500.000 €

ΚΤΗΜΑΤΑ
- Κάτω Καλαμώνα 6.100 τ.μ. κοντά στον κεντρικό σε κατοικημένη περιοχή 110.000€
- Ρόδου-Αεροδρομίου 20 στρέμματα 1.000.000 €
- Κατταβιά 4.293 τ.μ.σε ύψωμα 800 μ. από κεντρικό 13.000 €
- Κατταβιά 8.200 τ.μ. με θέα 800 τ.μ. από θάλασσα 42.000 €
- Κατταβιά 8.663 τ.μ. προς Πρασονήσι 100 μ. από κεντρικό 51.000 €
- Κατταβιά 8.773 τ.μ. προς Πρασονήσι 200 μ. από κεντρικό 44.000 €
- Λαχανιά 63 στρέμματα σε ύψωμα 102.000.000 δρχ. - 300.000 € δίνεται και για αντιπαροχή.
- Λαχανιά 7.800 τ.μ. σε ύψωμα κοντά στον κεντρικό 31.200.000 δρχ. - 91.570 €
- Καλλιθέα 7.600 τ.μ. κοντά στην θάλασσα 114.000.000 δρχ. - 334.556 €
- Λαχανιά 2.390 τ.μ. 2.500.000 δρχ. - 7.336 €

ΑΠΟΘΗΚΕΣ
- Δασκάλους 70 τ.μ. υπόγεια - 38.150 €
- Δασκάλους 105 τ.μ. υπόγεια 59.000 €

• **ΖΗΤΟΥΝΤΑΙ ΜΕΤΑΧΕΙΡΙΣΜΕΝΑ ΔΙΑΜΕΡΙΣΜΑΤΑ-ΑΜΕΣΗ ΠΩΛΗΣΗ**
• **ΠΩΛΟΥΝΤΑΙ** αποθήκες και βιοτεχνικοί χώροι.
• **ΔΑΝΕΙΑ ΔΕΚΤΑ - ΕΥΚΟΛΙΕΣ ΠΛΗΡΩΜΗΣ**
• **ΑΝΑΛΑΜΒΑΝΟΥΜΕ ΑΝΤΙΠΑΡΟΧΕΣ**

ΣΤΑΜΑΤΗΣ ΜΑΝΩΛΑΚΟΣ
ΩΡΕΣ ΓΡΑΦΕΙΟΥ 8.30-1.00 π.μ. και 5-8 μ.μ.
ΔΗΜ. ΑΝΑΣΤΑΣΙΑΔΗ 45 (ΣΥΝΟΙΚΙΑ ΔΑΣΚΑΛΩΝ) Τηλέφωνα: 2241023815-78275, 6944698056, 6945769958
ΧΠ1588

ΕΝΟΙΚΙΑΣΕΙΣ

συνέχεια από την προηγούμενη

ΕΝΟΙΚΙΑΖΕΤΑΙ διαμέρισμα Α' ορόφου 90 τ.μ. στη περιοχή Μ. Πετρίδη, αποτελούμενο από 2 υπνοδωμάτια, σαλόνι, κουζίνα εντοιχισμένη. Πληρ. τηλ. 6938061868. INT12407

ΕΝΟΙΚΙΑΖΕΤΑΙ διαμέρισμα επιπλωμένο ή όχι 2 υπνοδωμάτια, σαλοτραπεζαρία, κουζίνα και μπάνιο επί της οδού Μητροπόλεως 83Θ. Πληρ. τηλ. 2241036072 MZT180522

ΕΝΟΙΚΙΑΖΕΤΑΙ μονοκατοικία διώροφη 75 τ.μ. στον κεντρικό δρόμο Πυλώνας Λάρδου σε οικόπεδο οκτώ στρεμμάτων ή ΠΩΛΕΙΤΑΙ. Πληρ. τηλ. 22410 64498 ή 6938794754. MZT190512

ΕΝΟΙΚΙΑΖΕΤΑΙ καινούργιο διαμέρισμα ημιυπόγειο 75 τ.μ. με 2 υπνοδωμάτια και κήπο στο καλύτερο μέρος της Ιξιάς, κατάλληλο και για γραφείο. Πληρ. τηλ. 90393 και 94882. MZT190524

ΜΟΝΟΚΑΤΟΙΚΙΑ ΕΝΟΙΚΙΑΖΕΤΑΙ πλήρως επιπλωμένη, ανακαινισμένη το 2000, παραδοσιακού χαρακτήρα, 65 τ.μ. σε δύο επίπεδα, ένα υπνοδωμάτιο, μικρή αυλή, μπαλκόνι, 2 WC, αποχετευτικό, στο Παραδείσι. Ενοίκιο 300 ευρώ. Πληρ. τηλ. 6972943946 MZT180528

ΕΝΟΙΚΙΑΖΕΤΑΙ επιπλωμένη **γκαρσονιέρα** με A/C στο ισόγειο, καινούργιας διώροφης οικοδομής σε ήσυχο και καταπράσινο περιβάλλον 300 μ. από την παραλία Ιαλυσού και κοντά στο S/M Μαρινόπουλου. Επίσης επιπλωμένο **studio** στη Ρόδο περιοχή Μιχ. Πετρίδη. Πληρ. τηλ. 2241090038, 6947942993 MZT180518

ΕΝΟΙΚΙΑΖΕΤΑΙ γκαρσονιέρα επιπλωμένη στο Ροδίνι. Πληρ. τηλ. 2241028371, 6947812377, 2241027082 MXΠ092.8

ΕΝΟΙΚΙΑΖΟΝΤΑΙ επιπλωμένες **γκαρσονιέρες** επί της οδού Στεφ. Καζούλη, στη Ρόδο. Πληρ. τηλ. 2241074813 MZT170518

ΕΝΟΙΚΙΑΖΕΤΑΙ στην Ιαλυσό κοντά στο 1ο Δημ. Σχολείο **σπίτι** 120 τ.μ. σαλοτραπεζαρία, καθιστικό, κουζίνα με εντοιχιζόμενα 2 υπνοδωμάτια μεγάλα, μπάνιο και WC, με θέρμανση. Πληρ. τηλ. 2241090800 ώρες 10 π.μ.-12 μ. και 6 μ.μ.-10 μ.μ. MZT180616

ΕΝΟΙΚΙΑΖΕΤΑΙ κατάστημα 55 τ.μ. στο Εμπορικό Κέντρο Μαλτέζου (ΔΑΝΕ). Πληρ. τηλ. 6993580606 MZT170508

ΕΝΟΙΚΙΑΖΟΝΤΑΙ α) καινουργές **διαμέρισμα** 127 τ.μ. στον 2ο όροφο, επί της Ολυμπίας 13, Καρακόνερο, με μεγάλες βεράντες, (3) υπνοδωμάτια, (2) WC, εντοιχισμένη κουζίνα από κερασιά, κεντρική θέρμανση και αυτονομία με άλλα (2) διαμερίσματα, ηλιακούς θερμοσίφωνες και συνδεδεμένο με το αποχετευτικό και αποθήκη, β) επίσης επιπλωμένο **διαμέρισμα** με ένα υπνοδωμάτιο, WC, κουζίνα και σαλόνι στον 1ο όροφο, στο Παραδείσι - κοντά στο αεροδρόμιο, συνδεδεμένο με το αποχετευτικό. Πληρ. τηλ. 2241028321, 6974420469 MZT170511

ΕΝΟΙΚΙΑΖΕΤΑΙ διαμέρισμα 2 κυρίων δωματίων και κουζίνας, κ.λπ., πολύ κοντά στο κέντρο και το Πανεπιστήμιο, κατάλληλο για φοιτητές και στρατιωτικούς. Πληρ. τηλ. 2241028930 MXP12403

ΕΝΟΙΚΙΑΖΕΤΑΙ ισόγειο **διαμέρισμα** στα Κοσκινού με δύο υπνοδωμάτια, σαλόνι, κουζίνα, κ.λπ. Πληρ. τηλ. 2241063033 (μετά τις 4 μ.μ.) MXP12406

ΕΝΟΙΚΙΑΖΕΤΑΙ στην Αγ. Γεωργίου 15 πλήρως επιπλωμένο **διαμέρισμα** καινούργιο 50 τ.μ. σαλόνι-κουζίνα ενιαίος χώρος, υπνοδωμάτιο με θέρμανση, ψυγείο, κουζίνα όλα καινούργια. Πληρ. τηλ. 6932635036 σταθ. 2241020240 απογευματινές ώρες MZT170512

ΚΡΕΜΑΣΤΗ. ΕΝΟΙΚΙΑΖΟΝΤΑΙ καινούργια δυάρια **οροφ/τα** επιπλωμένα και μη, μεγάλες βεράντες, κήπο με θέα τη θάλασσα και πάρκιν, επίσης τριάρι χωρίς έπιπλα με βεράντα διπλά τζάμια και ρολά, κήπο και πάρκιν, κοντά στα σχολεία και τη θάλασσα. Πληρ. τηλ. 2241094822, 6946671053 MZT160511

ΕΝΟΙΚΙΑΖΕΤΑΙ διαμέρισμα 2 δωματίων 75 τ.μ. οδός Ρήγα Φεραίου 8. Πληρ. τηλ. 6937317130, 2241069230 MZT160520

ΕΝΟΙΚΙΑΖΟΝΤΑΙ μονοκατοικίες αυτόνομες με δικό τους χώρο στάθμευσης με κήπο κοντά στην παραλία Ιαλυσού. Πληρ. τηλ. 6945447143 ώρες 08.00-16.00 κ. Νίκο MZT160501

ΕΝΟΙΚΙΑΖΕΤΑΙ διαμέρισμα 120 τ.μ. στο κέντρο της πόλης. Πληρ. τηλ. 6932586983 MZT170507

ΕΝΟΙΚΙΑΖΕΤΑΙ γκαρσονιέρα επιπλωμένη. Πληρ. τηλ. 6946926262 MZT160504

ΣΧΟΛΗ ΧΕΙΡΙΣΤΩΝ ΤΑΧΥΠΛΟΩΝ ΣΚΑΦΩΝ

Π. ΚΟΥΣΗΣ

τ. εκπαιδευτής αμφιβίων καταδρομών των Λ.Ο.Κ.

Βαλαωρίτου 9, Ρόδος

(έναντι HOTEL ΚΥΠΡΙΩΤΗΣ, περιοχή Ψαροπούλας)

Τηλ. 2241073820, fax 2241029157

κιν.: 6944511313, 6972271960

ΘΕΩΡΗΤΙΚΑ ΜΑΘΗΜΑΤΑ:
ΔΚΑΣ-Ασφαλείς πλεύσεις - χάρτες - σωστικά κ.λπ.

ΠΡΑΚΤΙΚΑ ΜΑΘΗΜΑΤΑ:
Πλαγιοπλευρίσεις-Πλωρο-πριμοδετήσεις- Δεσίματα-πλεύσεις
(Για τις ανάγκες των εξετάσεων)

ΠΡΟΣΟΧΗ: *Από το νόμο δεν απαιτούνται μαθήματα, αλλά είναι αδύνατος ο χειρισμός του εκπ/κού σκάφους (7m-Καμπινάτο-Πολυεστερικό) χωρίς προηγούμενη εκπαίδευση)*
Τα θεωρητικά μαθήματα παραδίδονται σε αίθουσα διδασκαλίας 45 τ.μ. ειδικά διαμορφωμένη - με εποπτικά μέσα - όπως προβλέπει ο νόμος και σε ετήσια βάση.. Καθόσον υποχρεούμαστε, ασχέτως αν οι εξετάσεις πραγματοποιούνται τους θερινούς μήνες (δις μηνιαίως). Απαντα είναι απολύτως ελεγμένα και εγκεκριμένα από την Λιμενική Αρχή. ΜΑΤ001437

ΕΡΓΑΣΤΗΡΙΟ ΕΛΕΥΘΕΡΩΝ ΕΠΑΓΓΕΛΜΑΤΩΝ ΗΛΕΚΤΡΟΝΙΚΩΝ ΥΠΟΛΟΓΙΣΤΩΝ
Program PM
Ecdl Kids & Equal Skills
"Για ΠΑΙΔΙΑ και ΕΝΗΛΙΚΕΣ"
ΕΠΙΣΗΜΟ ΕΞΕΤΑΣΤΙΚΟ ΚΕΝΤΡΟ ΤΗΣ ECDL HELLAS
ΤΜΗΜΑΤΑ ΓΙΑ: Παιδιά, Ενηλικες, Αρχάριους, Επαγγελματίες
ΕΓΓΡΑΦΕΣ ΤΩΡΑ
ECDL Diploma
Ανεύρεση Εργασίας
Αναδείξαμε 1ο μαθητή σε ολυμπιάδα Πληροφορικής
Μανώλης Ι. Σοφίλλος
Τηλ.(22410)31761
ΚΟΔΡΙΓΚΤΩΝΟΣ 91 - ΡΟΔΟΣ
ΧΠ941

ΤΣΟΥΡΟΥΝΑΚΗΣ Κεφάλαιο
Κτηματομεσιτικό Γραφείο
Γ. ΣΕΦΕΡΗ 12 (παραπλεύρως ΜΗΔΙΑ)
ΤΗΛ/FAX.: (22410) 60060
www.e-kefaleo.com

ΠΩΛΗΣΕΙΣ ΑΚΙΝΗΤΩΝ

ΔΙΑΜΕΡΙΣΜΑΤΑ

- ❑34 τ.μ,1ου,γκαρσονίερα , καινούριο, Καρακόνερο,22εκ-64.563€
- ❑50 τ.μ,1ου,1 υπν/τιου, καινούριο, Καρακόνερο,30εκ-88000€
- ❑50 τ.μ,1ου,1 υπν/τιου, καινούριο, Ανάληψη, 30εκ-88000€
- ❑67τ.μ., 2 υπν/τιων , καινούριο, Αραπάκι, 35εκ - 102.714 €
- ❑70 τ.μ , 1ου,2 υπν/τιων Αγ.Ιωάννη,25εκ-73400€
- ❑73 τ.μ,1ου,2 υπν/τιων ,Καρακόνερο,44εκ-129000€
- ❑77τ.μ 2ου, 2 υπν/τιων, καινούριο, πάρκινκ, Καναδά ,50 εκ-146.735€
- ❑80 τ.μ, ισόγειο, 2υπν/τιων, καινούριο, Δενδρινού, 60 εκ-176.080€
- ❑80 τ.μ ,ισόγειο,2υπν/τιων, καινούριο,Μιχ.Πετρίδη,52εκ-152.604€
- ❑80 τ.μ ,ισόγειο,2υπν/τιων, γκαράζ ,καινούριο, Ιξιά 44 εκ-117.388 €
- ❑82τ.μ,1ου,2 υπν/τιων , καινούριο, γκαράζ , Αραπάκι, 49εκ - 144.387€
- ❑85τ.μ,ισόγειο,2 υπν/τιων , καινούριο, γκαράζ , Αραπάκι, 51εκ - 149.670 €
- ❑91 τ.μ ,ισόγειο,2υπν/τιων,, καινούριο,Ανάληψηρ,54εκ-158.473€
- ❑95τ.μ,1ου ,3 υπν/τιων , καινούριο ,Ροδίνι, 62εκ - 181.951 €
- ❑100τ.μ,1ου ,3 υπν/τιων , καινούριο ,Ανάληψη, 65εκ - 190.755 €
- ❑102τ.μ,ισόγειο,3υπν/τιων,λουξ κατασκευής,τζάκι,γκαράζ, αποθήκη Καρακόνερο 60εκ-176.082€
- ❑105τ.μ,3ου,3υπν/τιων,λουξ κατασκευής, Καρακόνερο 68εκ-199560€
- ❑113τ.μ,3ου,3υπν/τιων,λουξ κατασκευής, Ανάληψη, 73,5-215.700€
- ❑115τ.μ,2ου,3υπν/τιων,λουξ κατασκευής, Καρακόνερο 75εκ-220.010€
- ❑116 τ.μ,1ου,3 υπν/τιων , καινούριο,πάρκινκ, Αραπάκι 69εκ - 190.755 €
- ❑118 τ.μ ,1ου ,3υπν/τιων, καινούριο,Μιχ.Πετριδη,73εκ-214.233€
- ❑122 τ.μ ,3ου ,3υπν/τιων,καινούριο,Ανάληψη,79εκ-231.841€
- ❑120 τ.μ,1ου ,3 υπν/τιων *καινούριο ,Ανάληψη 80εκ - 196.625 €

ΜΕΖΟΝΕΤΕΣ-ΜΟΝ/ΚΙΕΣ

- ❑ 125 τ.μ ,μεζονέτα πάρκινκ, χωρίς ξυλία ,Καρακόνερο εξαιρετική θέα 69 εκ-202.494 €
- ❑ 170 τ.μ ,μεζονέτα ,Τριάντα 95 εκ-278.797€
- ❑ 170 τ.μ ,μεζονέτα μαρμαροσοβά,Τριάντα 55 εκ-161.408 €

ΟΙΚΟΠΕΔΑ

- ❑ Οικόπεδο,4στρεμ.περιοχή Κανδήλι 140.000€

ΕΠΑΓΓΕΛ/ΚΟΙ ΧΩΡΟΙ

- ❑ Καταστήματα 80, 100, 150τ.μ ,Ρόδου-Κρεμαστής προς 2.200 € το τ.μ

ΧΠ1629

Ευρωπαϊκή Επενδυτική
Κτηματομεσιτικό Γραφείο
Θεόφιλος Κλωνάρης
Εθνικής Αντίστασης 48 τηλ.2241039300,κιν.6977582152

ΔΙΑΜΕΡΙΣΜΑΤΑ:

Γκαρσονιέρα σχεδόν καινούργια με πλήρη επίπλωση & εξοπλισμό σε ήσυχη περιοχή	€ 105000
Διαμέρισμα Β ορόφου 90 τ.μ. στην Μητροπολη, με θέρμανση & τζάκι,Δανεια Δεκτά	€ 95000
Α' όροφος διπλοκατοικίας 103τ.μ. στον Νηρέα κατάλληλο για 2 γκαρσονιέρες	€ 102000
Διαμέρισμα 75 τ.μ. 2 υπνοδωματίων υπο κατασκευή με θέρμανση ,Κ.Υδραίου	€ 137000
Διαμέρισμα 85 τ.μ.με 2 υπνοδωμάτια,χώρο στάθμευσης και αποθήκη ΕΤΟΙΜΟΠΑΡΑΔΟΤΟ	€ 150000
Διαμέρισμα 3 υπνοδωματίων υπό κατασκευή με θέρμανση,Κ.Υδράιου	€ 155000
Διαμέρισμα πολυτελούς κατασκευης με 3 υπνοδωμάτια κοντά στον Μαρινόπουλο	€ 253000
Ρετιρέ διαμέρισμα 120τ.μ. με μεγάλες βεράντες και απεριόριστη θέα υπο κατασκευή	προνομιούχο

ΜΟΝΟΚΑΤΟΙΚΙΕΣ:

Μονοκατοικία 65τ.μ. στον Αρχάγγελο σε μαρμαροσοβά με 1 υπν/τιο	€ 55000
Μονοκατοικίες στην Ιξιά, κοντά στην Ρόδο 165 τ.μ. με 4 υπνοδωμάτια πολυτελούς κατασκευής	€ 280000
Μονοκατοικία ανεξάρτητη στην Ιαλυσό 200τ.μ. κοντά στην Θάλασσα πολυτελούς κατασκευής	€ 380000
Μονοκατοικία 250τ.μ. στην Ιαλυσό πάνω στο κύμα ,υπερπολυτελούς κατασκευής	
Μονοκατοικία στην Φιλέρημο,180τ.μ.,μοναδικής κατασκευής με οικοπεδο 1000τ.μ.λόγω αναχώρησης	
Μονοκατοικίες στα Κοσκινού σε ήσυχη περιοχή,υπο κατασκεύη με δυνατότητα επεμβάσεων	
Κατοικίες υπο κατασκευή στην Λαχανιά κατάλληλες για εξοχικές κατοικίες σε λογικές τιμές	

ΟΙΚΟΠΕΔΑ - ΚΑΤΑΣΤΗΜΑΤΑ:

Οικόπεδο 5300τ.μ.στην Λίνδο(Ψάλτους) με θέα κατάλληλο για κατοικία(ες)	€ 156000
Οικόπεδο 1000τ.μ. στο Τσαίρι με βιοτεχνικό χώρο 300τ.μ. σε θεμελίωση+300 όροφος	€ 100000
Οικόπεδο 3600 τ.μ.στην Λαχανιά οικοδομήσιμο με θέα στην θάλασσα	€ 63000
Οικοπεδο στο Γεννάδι(Άγιο Γεώργιο) 4000τ.μ. 100 μέτρα από τον κεντρικο δρόμο προς	€ 61000
Οικόπεδο 4000τ.μ. στο Τσαίρι,κοντά στην Εθνική οδό κατάλληλο για βιοτεχνική χρήση	
Καινούργιο κατάστημα γωνιακό με 17μ βιτρίνα σε εμπορικό σημείο της Ανάληψης	
Προνομιακό ακίνητο στο Φαληράκι,κοντά στην Θάλασσα και σε ξενοδοχεία σε οικόπεδο 500τ.μ.	
Πωλείται επιχείρηση αναψυκτήριου με τον εξοπλισμό,σε λογική τιμή ή ενοικιάζεται το ακίνητο	

Αγορές-πωλήσεις-μισθώσεις-εκτιμήσεις-Ακινήτων
Δάνεια Δεκτά

ΧΠ2694

NewAge Real Estate
ΜΕΣΙΤΙΚΟ ΓΡΑΦΕΙΟ
Νέα Εποχή στο Χώρο του Ακινήτου

ΜΕΛΕΟΥΝΗ – ΚΕΧΑΓΙΑ ΜΑΙΡΗ

ΠΩΛΟΥΝΤΑΙ

ΔΙΑΜΕΡΙΣΜΑΤΑ

- 85 τ.μ. πλησίον Μ. Πετρίδη. Τιμή 162.000 €
- 82 τ.μ. πλησίον Μ. Πετρίδη. Τιμή 145.000 €
- 100 τ.μ. στο Καρακόνερο. Τιμή 130.000 €
- 83 τ.μ. στην Ιαλυσό επιπλωμένο. Τιμή 150.000 €
- 50 τ.μ. στην Ανάληψη. Τιμή 90.000 €
- 70 τ.μ. 2 υπν/τίων στην Πειραιώς. Τιμή 82.000 €
- 80 τ.μ. 2 υπν/τίων στη Ρόδου Λίνδου lux κατασκευής. Τιμή 132.000 €
- 100 τ.μ. 3 υπν/τίων στην Ανάληψη. Τιμή 162.000 €
- 100 τ.μ. 3 υπν/τίων στην Ανάληψη lux κατασκευής. Τιμή 192.000 €
- 105 τ.μ. 3 υπν/τιων στο Καρακόνερο με απεριόριστη θέα. Τιμή 190.000 €
- 120 τ.μ. 3 υπν/τίων 2 WC στην Ανάληψη. Τιμή 195.000 €
- 136 τ.μ. 3 υπν/τίων στο Ροδίνι. Τιμή 161.400 €
- 75 τ.μ. 2 υπν/τίων στ' Αφάντου. Τιμή 110.000 €

ΜΟΝΟΚΑΤΟΙΚΙΕΣ – ΜΕΖΟΝΕΤΕΣ

- 120 τ.μ. 2 ορόφων στο Κανδυλί μπετά σε οικόπεδο 110 τ.μ. Τιμή 132.000 €
- 130 τ.μ. 2 ορόφων προς παρ. Ιαλυσού. Τιμή 220.000 €
- 135 τ.μ. 2 ορόφων στην Ιαλυσό στους πρόποδες Φιλερήμου σε οικόπεδο 650 τ.μ. Τιμή 250.000 €
- 140 τ.μ. 2 ορόφων στην Παστίδα σε οικόπεδο 270 τ.μ. Τιμή 180.000€
- 140 τ.μ. 2 ορόφων μπετά σε οικόπεδο 1300 τ.μ. στα Κοσκινού. Τιμή 121.000 €
- 130 τ.μ. 3 υπν/τίων 2 WC στο Καρακόνερο με απεριόριστη θέα. Δίδεται η δυνατότητα και για υπόγειο. Τιμή 248.000 €
- 180 τ.μ. 3 επιπέδων σε οικόπεδο 1000 τ.μ. στα Κοσκινού. Τιμή 265.000 €
- 185 τ.μ. 2 ορόφων προς παρ. Ιαλυσού. Τιμή 315.000 €
- 200 τ.μ. 2 ορόφων στην παρ. Ιαλυσού σε οικόπεδο 270 τ.μ. Τιμή 300.000 €
- 203 τ.μ. 2 ορόφων στην παρ. Ιαλυσού σε οικόπεδο 300 τ.μ. Τιμή 350.000 €
- 210 τ.μ. 3 ορόφων μπετά σε οικόπεδο 1300 τ.μ. στα Κοσκινού. Τιμή 138.000 €
- 210 τ.μ. 3 ορόφων στην Ιαλυσό. Τιμή 220.000 €
- ΨΙΝΘΟΣ. Στο ωραιότερο σημείο του χωριού:
- 210 τ.μ. σε οικόπεδο 1000 τ.μ. 230.000 €
- 147 τ.μ. σε οικόπεδο 900 τ.μ. 215.000 €
- 75 τμ. σε οικόπεδο 450 τ.μ. 125.000 €

ΟΙΚΟΠΕΔΑ

- 5.000 τ.μ. επί της Ρόδου-Λίνδου. Τιμή 410.000 €
- 2.400 τ.μ. επί της Ρόδου-Αεροδρομίου με Σ.Δ. 0,4. Τιμή 820.000€
- 1.000 τ.μ. στα Κοσκινού εντός ζώνης. Τιμή 100.000 €
- 2.000 τ.μ. στα Κοσκινού εντός ζώνης. Τιμή 200.000 €
- 4.000 τ.μ. στα Κοσκινού με πανοραμική θέα. Τιμή 260.000 €
- 4.000 τ.μ. στο Κανδυλί. Τιμή 120.000 €
- 5.250 τ.μ. στο Κανδυλί. Τιμή 139.000 €
- 4.560 τ.μ. επί της Λεωφ. Τσαίρι. Τιμή 108.000 €
- 5.500 τ.μ. στην παρ. Παραδεισίου μπροστά στο κύμα. Τιμή 100.000€
- 15.000 τ.μ. στον Θεολόγο με πανοραμική θέα. Τιμή 165.000 €
- 5.250 τ.μ. στον Αρχάγγελο. Τιμή 65.000 €
- 4.800 τ.μ. στα Μάσσαρη. Τιμή 60.000 €
- 2.200 τ.μ. στο Γεννάδι με πανοραμική θέα. Τιμή 65.000 €
- 3.000 τ.μ. στο Γεννάδι επί της Λεωφόρου κατάλληλο για οποιαδήποτε χρήση. Τιμή 150.000 €
- 800 τ.μ. στο Κιοτάρι μπροστά στη θάλασσα κατάλληλο για επαγγελματική χρήση. Τιμή 120.000 €

Θεμ. Σοφούλη 8 - 85100 Ρόδος Τηλ. & Fax: 22410 23447
Κιν. 6948 808023 - E-mail: info@newage-realestate.gr

ΧΠ0371

ΑΘΛΗΤΙΚΗ ΡΟΔΙΑΚΗ
ΤΡΙΤΗ 24 ΜΑΪΟΥ 2005

Η ΝΕΑ ΕΠΟΧΗ ΑΡΧΙΖΕΙ ΑΠΟ ΤΟ ΔΗΜΟ ΛΙΝΔΙΩΝ

ΣΕΛ. 23

Όλα... μέχρι την Κυριακή!

• Ότι συμβεί στον Ιάλυσο πρέπει να γίνει μέχρι την Κυριακή για να μη χαθεί πολύτιμος χρόνος στην οργάνωση και τον προγραμματισμό της ομάδας.
• Στάση αναμονής από προπονητή και παίκτες πού επιθυμούν να συνεχίσουν στον Ιάλυσο.

Στον Ιάλυσο τα πάντα είναι ακόμα στον αέρα! Οι συναντήσεις διαδέχονται η μία την άλλη ενώ η άτυπη γενική συνέλευση δεν έβγαλε αποτέλεσμα την περασμένη Κυριακή στο Δημαρχείο Ιαλυσού.

Υπενθυμίζεται πώς υπάρχουν οι παράγοντες πού μετείχαν στην απερχόμενη διοίκηση αλλά και οι νέοι παράγοντες πού προέρχονται από τον επιχειρηματικό χώρο της Ιαλυσού. Αυτή η κίνηση πρέπει να περπατήσει την τρέχουσα εβδομάδα για να μη χαθεί πολύτιμος χρόνος πού θα οδηγήσει τον Ιάλυσο σε γρήγορο μπάσιμο στο μεταγραφικό παζάρι με όλες τις προοπτικές που υπάρχουν σε ότι αφορά την επιλογή παικτών αλλά και την χάραξη πορείας στην ποδοσφαιρική περίοδο πού θα ακολουθήσει.

Οι νέοι παράγοντες περιμένουν τις εξελίξεις σε ότι αφορά την συντόμευση της γενικής συνέλευσης η οποία θα αναδείξει την νέα Διοίκηση της ομάδας.

Απ' ότι φαίνεται θα ακολουθηθεί και στον Ιάλυσο η περίπτωση της ΑΕ Κώ πού παρέδωσαν άπαντες τις παραιτήσεις τους και οδηγούνται σε γενική συνέλευση την ερχόμενη Κυριακή. Κάτι ανάλογο πρέπει να συμβεί και εδώ.

Σύμφωνα με τις υπάρχουσες πληροφορίες πολύ σύντομα θα είναι στην διάθεση της γενικής συνέλευσης οι παραιτήσεις των απερχομένων διοικούντων και άμεσα θα πρέπει να κινηθεί η διαδικασία για την διεξαγωγή της γενικής συνέλευσης πού θα αναδείξει την νέα διοίκηση του Ιάλυσου καθ' όλα νόμιμη και με όρεξη για πολλά πράγματα μελλοντικά και όχι τώρα. Προέχει πάντως η συντόμευση των διαδικασιών γιατί πολλοί είναι αυτοί πού θέλουν να έχουν τον χρόνο να δράσουν σε όλα τα επίπεδα αλλά... σύντομα.

Όλα λοιπόν θα κριθούν πολύ σύντομα και οι ίδιες πηγές ανέφεραν χθές πώς όλοι είναι διατεθειμένοι να περιμένουν μέχρι την Κυριακή!

Κρατάει κλειστά τα χαρτιά του!

• Δεν αποκάλυψε τίποτα χθές στον «TOP-FM» ο Κάλλιστος Διακογεωργίου σε ότι αφορά την επιτροπή πρωτοβουλίας και τα αποτελέσματά της.
• Αγνοια στο θέμα Ανδριωτάκη δήλωσε ο συνεπίκουρος και τόνισε πώς δεν γνωρίζει τις σκέψεις του.

Εφ' όλης της ύλης μίλησε χθές στις συχνότητες του «TOP-FM» ο υπεύθυνος της επιτροπής πρωτοβουλίας της Ρόδου **Κάλλιστος Διακογεωργίου**. Ξεκίνησε λέγοντας πώς τα καθήκοντα έναντι των υποχρεώσεων αυτής της ομάδας της Ε.Π. τελειώνουν στο τέλος αυτής της περιόδου. Από 'κεί κι ύστερα η Ρόδος με καθαρά δική της διοίκηση θα προχωρήσει στην ομαλή λειτουργία της ομάδας καί θα έρθει σε επαφή με προπονητή και παίκτες ούτως ώστε να λειτουργήσει πλέον η ομάδα αυτόνομα και χωρίς υποστηρίγματα.

Ο κ. **Διακογεωργίου** κράτησε κλειστά τα χαρτιά του σε ότι αφορά τα αποτελέσματα των επαφών πού έχει κάνει και δεν θέλησε να μπεί σε λεπτομέρειες ακόμη και για την περίπτωση του κ. **Ανδριωτάκη** πού είδε πρόσφατα το φώς της δημοσιότητας. Αναφερόμενος στο παρόν ο κ. **Διακογεωργίου** είπε μεταξύ άλλων πώς:

- Οι παίκτες κι ο προπονητής έδειξαν περγαμηνές και πως με αυτούς θα ξεκινήσουν οι συζητήσεις για την νέα ποδοσφαιρική περίοδο.

- Η Επιτροπή πρωταθλήματος θα προσπαθήσει να δώσει άμεσες λύσεις για το διάστημα μέχρι τέλους της περιόδου. Όλη η ισχύς της θα διαρκέσει μέχρι την πρώτη Ιουνίου. Μετά θα αναλάβει η νέα διοίκηση πού θα προκύψει να φέρει σε πέρας τα προβλήματα πού ήδη θα υπάρχουν και η ομάδα θα λειτουργήσει πλέον ομαλά για την ερχόμενη περίοδο.

- Για την περίπτωση **Ανδριωτάκη** ο κ. **Διακογεωργίου** δήλωσε χαρακτηριστικά:

"Δεν το γνωρίζω το θέμα. Έχω άγνοια και πώς βγήκε προς τα έξω δεν το γνωρίζω γιατί δεν έχω κάνει καμμιά επαφή μαζί του. Μιλάμε καθημερινά αφού σε σας είναι γνωστό πώς έχει αναλάβει την σύνταξη μελέτης για το παλέ ντέ σπόρ. Δεν μπορώ να ξέρω ποιοί το συνδύασαν έτσι. Το ότι έχει συνδέσει ο ίδιος το όνομά του με τον αθλητισμό είναι γνωστό καθώς υπήρξε στο παρελθόν πρόεδρος και στυλοβάτης του ιστορικού Δωριέα. Δεν μπορώ να γνωρίζω όμως τι σκέπτεται τώρα". Τόνισε μεταξύ άλλων ο **Καλλιστος Διακογεωργίου** και συνέχισε για τις επαφές με παίκτες και προπονητή. "Η Επιτροπή πρωτοβουλίας θα δεί όλους τους παίκτες και τον **Αντώνη Μανίκα**. Για τους παίκτες θα κάνουμε ότι είναι δυνατόν για να μείνουν στην ομάδα. Για τον προπονητή όμως όταν έχει ο ίδιος πρόταση από ομάδα Α' Εθνικής δεν μπορείς να του σταθείς εμπόδιο στο να ανέβει την κλίμακα. Θα είναι τιμή για μας ο **Μανίκας** φεύγοντας από 'δω να πάει σε ομάδα Α΄εθνικής κατηγορίας. Αν δεν συμβεί αυτό δεν νομίζω πάντως να έχουμε πρόβλημα να τον κρατήσουμε στην Ρόδο".

- Και κατέληξε: "Λύση διοικητική θα υπάρξει η Επιτροπή Πρωτοβουλίας θα έχει ολοκληρώσει το έργο της την 1η Ιουνίου. Από κεί και πέρα θα γίνει γενική συνέλευση με την

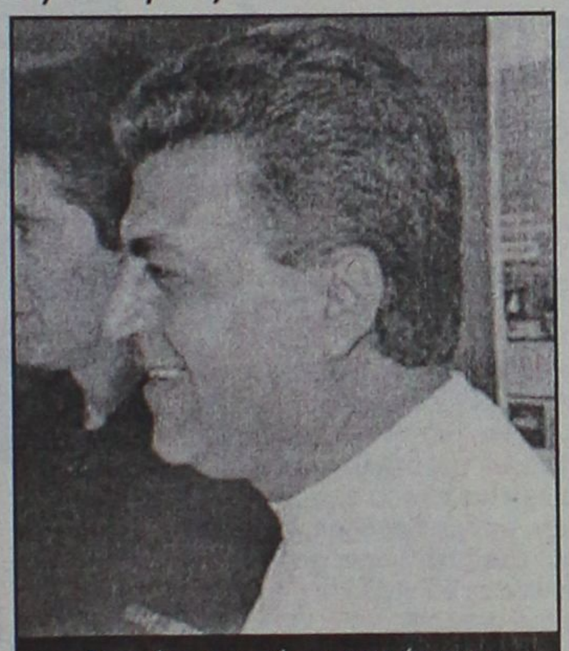

Κρατάει κλειστά τα χαρτιά του σε ότι αφορά την ομάδα της Ρόδου.

συμμετοχή ατόμων πού ενδιαφέρονται να προσφέρουν στην Ρόδο θα έρθουν όλοι κοντά στην ομάδα αφού ήδη έχουν γίνει οι επαφές για την συγκρότηση ενός ενδεκαμελούς δυνατού συμβουλίου".

ΕΠΑΦΕΣ ΜΕ ΠΟΔΟΣΦΑΙΡΙΣΤΕΣ

Η επιτροπή πρωτοβουλίας στο μεταξύ συνέχισε το έργο της σε ότι αφορά τις ανανεώσεις συμβολαίων με παίκτες πού τα δικά τους έληξαν και οι εισηγήσεις τους θέλουν να παραμείνουν στην Ρόδο. Ήδη έχει κλείσει ο **Τσουκαλίδης** ενώ οι χθεσινές πληροφορίες είναι πολύ κοντά στο να συμφωνήσουν και οι **Θεοφάνους, Ναλμπάντης, Αραμπατζής**.

Μόλις ολοκληρωθεί η συζήτηση με τους τρείς προαναφερόμενους θα πάρουν σειρά οι **Ισκάς, Μοσχής** και **Μαΐλης**.

ΦΕΥΓΕΙ Ο ΓΚΕΟΡΓΚΙΕΦ

Ο **Σάσα Γκεοργίεφ** πρέπει να θεωρείται παρελθόν για την ομάδα της Ρόδου. Ο φόρ της ομάδας πραγματοποίησε την τελευταία εμφάνιση με τα χρώματα της Ρόδου κατά τα φαινόμενα την περασμένη Κυριακή στο μάτς με τον Πάμισο.

Όπως χαρακτηριστικά αναφέρθηκε χθές ο ποδοσφαιριστής πρέπει να είναι κοντά στην σύζυγό του πού βρίσκεται σε ενδιαφέρουσα.

ΜΕ ΑΘΗΝΑΙΔΑ ΧΩΡΙΣ ΜΑΝΙΚΑ

Υπάρχει το ενδεχόμενο η Ρόδος να δώσει το εξ' αναβολής παιχνίδι της με την Αθηναϊδα χωρίς τον προπονητή της **Αντώνη Μανίκα** πού αναχώρησε χθές επειγόντως για την Αθήνα αφού έχει μια περιπέτεια με την υγεία του ο αγαπητός του πατέρας. Ο κώουτς της Ρόδου βρίσκεται από χθές μαζί του και είναι πολύ πιθανόν να μην βρίσκεται την Τετάρτη στο νησί μας.

Ψάχνει άλλους εννέα!!!

• Εχουν αρχίσει ήδη οι επαφές της Διοίκησης του Διαγόρα με παίκτες πού προτείνονται και ενδιαφέρουν τους κυανέρυθρους.
• Στην Αθήνα ο πρόεδρος για άλλου είδους συναντήσεις με οικονομικούς παράγοντες.
• Καμμία επαφή με Θέμελη.

Στην Αθήνα βρίσκεται από χθές ο πρόεδρος του Διαγόρα **Κώστας Χρυσοχοΐδης** για να πραγματοποιήσει άλλου είδους επαφές πού ενδιαφέρουν βέβαια την ΠΑΕ αλλά είναι θέματα οικονομικής υφής και προσωπικών ενεργειών του ίδιου.

"Βαδίζουμε καλά πρέπει να πω. Είμαστε σε σωστό δρόμο και πιστεύω πως θα διασφαλίσουμε από νωρίς την ομαλή λειτουργία της ομάδας πού αποτελεί το εφαλτήριο για μια καλή πορεία στην οποιαδήποτε Κατηγορία" δήλωσε από την Αθήνα όπου βρισκόταν χθές ο πρόεδρος του Διαγόρα. Πού επρόκειτο χθές βράδυ να δεί ανθρώπους αλλά και διοικητικά στελέχη εταιρειών πού ενδιαφέρονται να σπονσονάρουν την πορεία του Διαγόρα.

Οι επαφές βρίσκονται σε καλό δρόμο και πιστεύεται πώς ο κ. **Χρυσοχοΐδης** θα επιστρέψει στην Ρόδο με θετικά αποτελέσματα.

ΚΑΜΜΙΑ ΕΠΑΦΗ ΜΕ ΘΕΜΕΛΗ.

Ο γνωστός τερματοφύλακας **Αστέριος Θέμελης** βρέθηκε το Σαββατοκύριακο στο νησί μας και παρακολούθησε από τις εξέδρες του Δημοτικού Σταδίου το παιχνίδι της Ρόδου με τον Πάμισο έχοντας παράλληλα την ευκαιρία να δεί και πολλούς φίλους πού αποκόμισε από το πέρασμά του από το νησί μας.

Στις λίστες πού έχουν στα χέρια τους οι Διαγορίτες υπάρχουν γκολκήπερς από την ελεύθερη αγορά αλλά μέχρι στιγμής δεν επήλθε συμφωνία με κανένα από αυτούς.

Στην λίστα είναι και ο **Θέμελης** τον οποίο ο Διαγόρας θεωρεί καλό γκολκήπερ πού θα τον βοηθήσει πολύ στην προσπάθεια στην Γ΄Εθνική κατηγορία. Το θέμα της απόκτησης παικτών έχει παγώσει και θα δρομολογηθούν εξελίξεις μετά την επιστροφή του προέδρου από την Αθήνα.

ΕΝΝΕΑ ΘΑ ΣΥΜΠΛΗΡΩΣΟΥΝ ΤΟ ΡΟΣΤΕΡ

Στο μεταξύ σύμφωνα με τα όσα έγιναν γνωστά ο Διαγόρας θα κάνει εικοσιπέντε τους παίκτες του στο ρόστερ του με την απόκτηση ακόμη εννέα παικτών από την μεταγραφική αγορά του καλοκαιριού. Οι συζητήσεις συνεχίζονται αλλά σύμφωνα με τα όσα έγιναν γνωστά οι παίκτες αυτοί αφορούν:

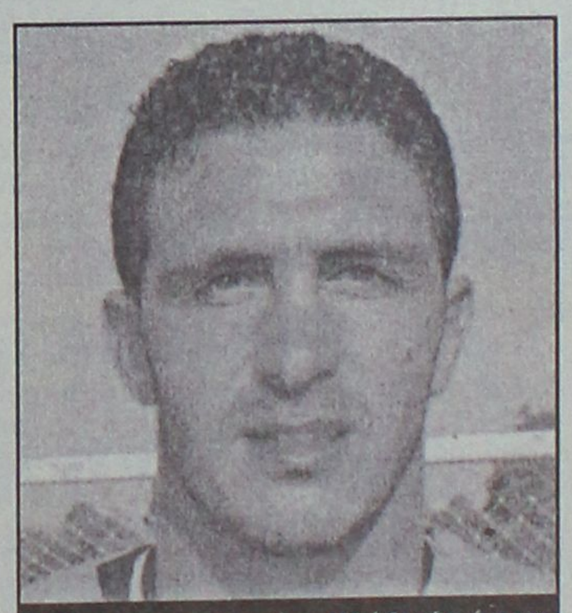

Ενδιαφέρει τον Διαγόρα αλλά δεν ξεκίνησαν ακόμα οι επαφές με τον Αστέριο Θέμελη.

- Ένα γκολκήπερ ικανό να σταθεί αμέσως κάτω από τα δοκάρια στην Γ' Εθνική κατηγορία αλλά και να βοηθήσει τους νέους γκολκήπερ να αποκτήσουν και την εμπειρία πού πρέπει αλλά και τις ικανότητες μέσα από την καθημερινή προπόνηση και την τριβή.
- Ένα ικανότατο αμυντικό χάφ.
- Ένα στόπερ κατά προτίμηση αριστεροπόδαρο.
- Ένα δεξί μπάκ χαφ.
- Ένα αριστερό μπάκ.
- Ένα αριστερό χάφ.
- Ένα δεκάρι συμπαραστάτη του **Φώτη Μπαλογιάννη**.
- Και δύο δεινούς επιθετικούς πού θα μετουσιώνουν τις προσπάθειες του Διαγόρα.

Όλα αυτά θα γίνουν πράξη αμέσως μετά την επιστροφή του προέδρου από την Αθήνα και την συνέχιση των συζητήσεων με τους προς απόκτηση ποδοσφαιριστές.

ΤΟΠΙΚΟ ΠΟΔΟΣΦΑΙΡΟ

Προεκλογικό κέντρο η Κορδιγκτώνος

• Με το πρόσχημα των επιχορηγήσεων της Γ.Γ.Α. η τριάδα των Βεργωτή, Νικολουδάκη και Τιβριντίδη εκμεταλλεύεται τα γραφεία της ΕΠΣΔ για να κάνει τον προεκλογικό της αγώνα. Ο Κλεόβουλος Χατζηγεωργίου είχε εγγυηθεί την αψεγάδιαστη πορεία προς τις κάλπες, ωστόσο η συμπεριφορά των συνεργατών του τον διαψεύδει

Πολλές φορές η συμπεριφορά των υποψηφίων κατά την διάρκεια της προεκλογικής περιόδου και η τακτική που επιλέγουν για να πείσουν πως αξίζουν να ψηφιστούν δίνουν το στίγμα του τρόπου με τον οποίο αντιλαμβάνονται τις σχέσεις τους με την εκλογική βάση, αλλά και το αν βλέπουν την εκλογή τους ως αυτοσκοπό ή ως μία ευκαιρία για προσφορά. Αν μη τι άλλο, τουλάχιστον το τελευταίο διάστημα ανάμεσα στην τακτική που έχουν επιλέξει η παράταξη του **Μιχάλη Βεργωτή** και η «Νέα Εποχή» του **Κάλλιστου Διακογεωργίου** υπάρχει μία ειδοποιός διαφορά.

Ο μεν συνεχίζει με τον στενό πυρήνα των συνεργατών του να εκμεταλλεύεται με τρόπο δήθεν αθώο, καταχρηστικό και προπαντός «καμουφλαρισμένο» τις θέσεις στο Δ.Σ. της ΕΠΣΔ χωρίς καν να επιμείνει δημόσια στις προγραμματικές του δηλώσεις, ενώ ο δε προχωράει σε δημόσιες συναντήσεις με τα σωματεία, έχοντας τουλάχιστον τα χαρτιά του πάνω στο τραπέζι για να μπορέσει να κριθεί αργότερα και δημόσια βάσει των υποσχέσεων που δίνει.

Σε μία προεκλογική περίοδο υποτίθεται πως όλοι οι υποψήφιοι ξεκινούν από την ίδια αφετηρία, ωστόσο όπως φαίνεται, η τριάδα των σημερινών μελών του Δ.Σ. που φιλοδοξεί να ανανεώσει την παρουσία του στις θέσεις της διοίκησης αδυνατεί να ξεχωρίσει τους ρόλους και επιμένει να χρησιμοποιεί τα μέσα που τους δίνει η παραγοντική τους ιδιότητα, έχοντας μετατρέψει τα ίδια τα γραφεία της ΕΠΣΔ σε προεκλογικό κέντρο, κάνοντας την υποχρέωσή τους να μοιράσουν τα χρήματα της επιχορήγησης της Γενικής Γραμματείας Αθλητισμού ευκαιρία συνάντησης με τα σωματεία και επίδειξη ενδιαφέροντος για τα προβλήματά τους.

Σύμφωνα με πληροφορίες, το τελευταίο διάστημα οι **Μιχάλης Βεργωτής, Γιώργος Νικολουδάκης** και **Σπύρος Τιβριντίδης** έχουν κάνει τα γραφεία της ΕΠΣΔ αναπόσπαστο κομμάτι της καθημερινότητάς τους και ειδικά χθες βρισκόταν εκεί και οι τρεις, περιμένοντας τις επισκέψεις των σωματείων για την επιχορήγηση. Φυσικά, για αυτή την δουλειά αρκούσε μόνο ο ταμίας της ΕΠΣΔ (ο οποίος κατά τα άλλα απουσίαζε από πολλές από τις φετινές συνεδριάσεις του Δ.Σ. και η προεκλογική περίοδος αναζωπύρωσε το ενδιαφέρον του για τα γραφεία της Κορδιγκτώνος).

Είναι ξεκάθαρο πως με το πρόσχημα των επιχορηγήσεων που δικαιούνται να πάρουν τα σωματεία οι **Βεργωτής, Νικολουδάκης** και **Τιβριντίδης,** κάνουν τον προεκλογικό τους αγώνα μέσα από την ΕΠΣΔ, κάτι που φυσικά δεν τους είναι ξένο- όπως αποδείχθηκε με την ιστορία της Κω, όταν και μοίραζαν τα λεφτά των σωματείων σε κατ' ιδίαν συναντήσεις- και δεν φαίνεται να τους ενοχλεί ούτε το γεγονός ότι με τον τρόπο αυτό αποκτούν αυθαίρετα το πλεονέκτημα και έναντι των υπόλοιπων συνυποψηφίων της παράταξής τους. Παρουσιάζει μεγάλο ενδιαφέρον τι λέει για όλα αυτά ο πρόεδρος της ΕΠΣΔ, Κλεόβουλος **Χατζηγεωργίου,** ο οποίος είχε δεσμευτεί δημόσια πως θα εγγυηθεί για την άψογη και αψεγάδιαστη πορεία της προεκλογικής περιόδου.



Ο Μιχάλης Βεργωτής

Ξεκινά νέες επαφές

• Έξι ξεχωριστά θέματα αναμένεται να απασχολήσουν της επόμενες ημέρες τους ιθύνοντες του Φοίβου, που σχετίζονται με την στελέχωση σε έμψυχο δυναμικό

Τρεις μεταγραφικοί στόχοι και ισάριθμες ανανεώσεις δίνουν συνέχεια στο μεταγραφικό «πυρετό» που βρίσκεται η ομάδα της Κρεμαστής την φετινή περίοδο. **Ροδίτης, Κουτσουμπάρης** και **Μαχαιρίδης** βρίσκονται στην κατηγορία αυτών που είναι υπό μεταγραφή και ενδιαφέρουν τον σύλλογο, που αναμένεται τις επόμενες ημέρες να έχει και τα ουσιαστικά αποτελέσματα των διαπραγματεύσεων, ενώ οι **Καρύδης, Στρατής** και **Καραγιάννης Ν.,** πλαισιώνουν αυτή των ανανεώσεων.

Την επόμενη εβδομάδα αναμένεται να γίνει και μία συζήτηση με τους έφηβους τους οποίους υπολογίζουν οι ιθύνοντες για την πρώτη ομάδα.

ΤΟΠΙΚΗ ΕΠΙΤΡΟΠΗ ΠΕΤΟΣΦΑΙΡΙΣΗΣ

ΨΗΦΙΣΜΑ

Το **Δ.Σ. της Τοπικής Επιτροπής** του **βόλεϊ** συνελθών εκτάκτως ύστερα από τον ξαφνικό θάνατο του πατέρα του προέδρου της **Δημήτρη Τσοπανάκη** και εκλεκτού μέλους της Ροδιακής Κοινωνίας

ΣΑΒΒΑ ΤΣΟΠΑΝΑΚΗ

αποφάσισε ομόφωνα τα εξής:

1. Να εκφράσει τα συλλυπητήριά του στην οικογένεια του εκλιπόντος.
2. Να παρακολουθήσει την κηδεία σύσσωμο το Δ.Σ.
3. Να καταθέσει στεφάνι στη σορό του εκλιπόντος.
4. Να καταθέσει στο Ιδρυμα Χρονίων Παθήσεων Παίδων "Αγιος Ανδρέας" 50 ευρώ στη μνήμη του.

Το Δ.Σ. της ΤΕ Πετοσφαίρισης

MXP12436

"ΠΑΟ ΔΙΑΓΟΡΑΣ"

ΨΗΦΙΣΜΑ

Το Δ.Σ. του **"ΠΑΟ ΔΙΑΓΟΡΑ"** που συνήλθε σε έκτακτη συνεδρίαση, ύστερα από το ξαφνικό θάνατο του πατέρα του μέλους του συλλόγου μας, κ. **Δημήτρη Τσοπανάκη** και εκλεκτού μέλους της Ροδιακής Κοινωνίας

ΣΑΒΒΑ ΤΣΟΠΑΝΑΚΗ

αποφάσισε ομόφωνα τα εξής:

1. Να εκφράσει τα συλλυπητήριά του στην οικογένεια του εκλιπόντος.
2. Να παρακολουθήσει την κηδεία αντιπροσωπεία του Δ.Σ.
3. Να καταθέσει στεφάνι στη σορό του εκλιπόντος.
4. Να καταθέσει στο Ορφανοτροφείο Θηλέων 50 ευρώ στη μνήμη του.

Το Δ.Σ. του "ΠΑΟ ΔΙΑΓΟΡΑ"



ΞΥΛΟΤΕΧΝΟΥΡΓΗΜΑΤΑ
ΕΜΠΟΤΙΣΜΕΝΗΣ ΞΥΛΕΙΑΣ
ΚΗΠΟΥ - ΒΕΡΑΝΤΑΣ
Προτάσεις & Λύσεις στο χώρο σας
ΕΞΟΦΛΗΣΗ ΕΩΣ ΚΑΙ 36 ΔΟΣΕΙΣ
ΥΠΕΥΘΥΝΟΣ ΚΑΤΑΣΚΕΥΩΝ:
ΣΤΕΦΑΝΗΣ ΑΠΟΣΤΟΛΟΣ· ΤΗΛ. 6946 903331
ΥΠΕΥΘΥΝΟΣ ΠΩΛΗΣΕΩΝ:
ΣΤΕΦΑΝΗΣ ΠΕΤΡΟΣ 6944355694
Δ/ΝΣΗ ΚΑΤΑΣΤΗΜΑΤΟΣ ΕΝΤΟΣ ΕΜΠΟΡ. ΚΕΝΤΡ. ΦΩΚΙΑΛΗ
ΤΗΛ. 2241035091, 2241025135
XΠ1937



VISA
TRAVEL CLUB
RHODES LEADING TRAVEL AGENCY

ΓΙΑΤΙ ΤΟ VISA TRAVEL;
ΓΙΑΤΙ ΣΑΣ ΠΑΜΕ ΠΑΝΤΟΥ!!!
ΤΑΞΙΔΕΨΤΕ ΜΑΖΙ ΜΑΣ ΜΕ ΠΤΗΣΕΙΣ ΤΣΑΡΤΕΡ ΣΤΙΣ ΚΑΛΥΤΕΡΕΣ ΔΥΝΑΤΕΣ ΤΙΜΕΣ!!!!
ΠΤΗΣΕΙΣ ΑΠΕΥΘΕΙΑΣ ΑΠΟ ΡΟΔΟ ΓΙΑ:
ΑΓΓΛΙΑ – ΙΡΛΑΝΔΙΑ-ΣΚΟΤΙΑ
ΣΚΑΝΔΙΝΑΒΙΑ
ΓΑΛΛΙΑ
ΓΕΡΜΑΝΙΑ
ΙΤΑΛΙΑ
ΒΕΛΓΙΟ
ΟΛΛΑΝΔΙΑ
ΕΛΒΕΤΙΑ
ΑΥΣΤΡΙΑ
ΑΕ390
ΓΙΑ ΠΕΡΙΣΣΟΤΕΡΕΣ ΠΛΗΡΟΦΟΡΙΕΣ ΕΠΙΣΚΕΦΘΕΙΤΕ ΜΑΣ
AM ath
(Πλ. Ακαδημίας) Γρ. Λαμπράκη 54,1ος ΟΡΟΦΟΣ
Τηλ: 22410 33282, 22410 25737
www.visatravelclub.gr
XΠ1730

ΤΟΠΙΚΟ ΠΟΔΟΣΦΑΙΡΟ

Εβδομάδα ανοιχτών συναντήσεων



• Με τα σωματεία του Δήμου Λινδίων συναντάται σήμερα στην Πυλώνα ο Κάλλιστος Διακογεωργίου και οι συνεργάτες του. Την Πέμπτη παίρνουν σειρά τα σωματεία των Δήμων Αφάντου και Καλλιθέας. Στην Κω και στην Κάλυμνο θα βρεθεί το Σαββατοκύριακο η «Νέα Εποχή»

Η αποψινή συνάντηση με τα σωματεία του Δήμου Λινδίων είναι ο επόμενος σταθμός της προεκλογικής περιοδείας των στελεχών της παράταξης «Νέα Εποχή». Ο επικεφαλής του συνδυασμού, **Κάλλιστος Διακογεωργίου,** και οι συνεργάτες του έχουν δώσει το ραντεβού τους με τα σωματεία της περιοχής στις 8 το βράδυ στο Πνευματικό Κέντρο της Πυλώνας με προσκεκλημένους και τους εκπροσώπους της Δημοτικής Αρχής, αφού η συνεργασία με την Τοπική Αυτοδιοίκηση είναι ένας από τους βασικούς άξονες της πολιτικής που θέλει να ακολουθήσει η «Νέα Εποχή» στον χώρο του δωδεκανησιακού ποδοσφαίρου.

Η επόμενη συνάντηση με τα σωματεία έχει προγραμματιστεί για το βράδυ της Πέμπτης. Στις 8 τα στελέχη της νέας εποχής θα βρεθούν στον Δήμο Αφάντου, ενώ μία ώρα αργότερα θα συναντηθούν με τους εκπροσώπους των ομάδων του Δήμου Καλλιθέας. Μπορεί τα βασικά σκέλη του σχεδιασμού της παράταξης να καλύφθηκαν στην μεγάλη εκδήλωση που πραγματοποιήθηκε στο Grand Hotel, όμως είναι γεγονός πως δεν περίσσεψε χρόνος για μία πιο εξειδικευμένη συζήτηση και βασικά για διάλογο πάνω στα προβλήματα που αντιμετωπίζουν τα σωματεία. Η άμεση επαφή είναι πάντα η καλύτερη σειρά θα πάρουν όλα τα σωματεία, αρχικά από το νησί της Ρόδου. Από το ερχόμενο Σαββατοκύριακο μπαίνουν στο πρόγραμμα και τα νησιά του Βορείου Συγκροτήματος. Το Σάββατο θα πραγματοποιηθεί η μεγάλη προεκλογική συγκέντρωση για τα σωματεία της Κω, ενώ την Κυριακή θα ακολουθήσει το ταξίδι στην Κάλυμνο για την συνάντηση με τα εκεί σωματεία.

Όσο για την Λέρο, θα γίνει ξεχωριστό ταξίδι και παρά το γεγονός ότι δεν έχει αποφασιστεί η ημερομηνία, το πιθανότερο είναι να χρησιμοποιηθεί το μεθεπόμενο Σαββατοκύριακο.

Καλύτερος... έξω

Περισσότερους βαθμούς εκτός παρά εντός μάζεψε ο Φοίβος και ίσως για πρώτη φορά στην ιστορία του για το τοπικό πρωτάθλημα είχε τόσες απώλειες σαν γηπεδούχος.

Τερμάτισε στην τρίτη θέση χωρίς ποτέ στην διάρκεια της διοργάνωσης να διεκδικήσει με αξιώσεις τον τίτλο.

Σκόραρε το ίδιο εντός-εκτός (από 21 γκολ) και γνώρισε πέντε φορές την ήττα μέσα στην Κρεμαστή, ενώ μακριά απ' αυτή είχε 8 νίκες-4 ισοπαλίες-3 ήττες.

ΟΙ ΣΥΜΜΕΤΟΧΕΣ

Ο **Νίκος Ορφανίδης** και ο **Ιωσήφ Χαρικιόπουλος** ήταν οι δύο παίκτες με τις περισσότερες παρουσίες σε σύνολο 23 που αγωνίσθηκαν.

Ο **Μιχάλης Κυπριώτης** ξεκίνησε την σεζόν στο πόστο του τεχνικού συνέχισε ο **Φτάκλας** και ολοκλήρωσε ο **Ακης Δελαπόρτας.**

1. Κίκας Ιωάν.	21	1890
2. Στρατής Παναγ.	26	2149
3. Κυπριώτης Μιχ.	8	464
4. Χαρικιόπουλος Ιωσ.	28	2348
5. Καραγιάννης Κοσμ.	25	2022
6. Δράκος Παρασ.	25	2112
7. Γιαννικάκης Ιωάν.	16	884
8. Αμπελάς Αγαπ.	25	1811
9. Παπαγεωργίου Γεώργ.	26	1987
10. Δράκος Ελευθ.	15	1240
11. Πολυχρονίου Κωνσ.	25	1963
12. Καρύδης Λαμπ.	24	1661
13. Μάτσης Δημ.	6	270
14. Ορφανίδης Νικ.	29	2377
15. Γιαλλούσης Εμμ.	27	1644
16. Καραγιάννης Νικ.	12	319
17. Κουδούνης Μιχ.	15	771
18. Μπιλιάς Παντ.	6	256
19. Χριστοδούλου Ιωάν.	22	1252
20. Κώστας Αναστ.	6	251
21. Μπρίνης Ρίκο	16	960
22. Σταματίου Παναγ.	9	810
23. Αξιώτης Αποστ.	3	43



ΟΙ ΣΚΟΡΕΡ

Μια "11άδα" παικτών χρίσθηκε σκόρερ, με τον έμπειρο **Κώστα Πολυχρονίου** να είναι αυτός που τις περισσότερες φορές να στέλνει την μπάλα στα αντίπαλα δίχτυα.

1. Πολυχρονίου	12	(1 π.-1 απ.)
2. Αμπελάς	6	(3 π.)
3. Ορφανίδης	5	
4. Χαρικιόπουλος	4	
5. Παπαγεωργίου	3	
- Κ. Καραγιάννης	3	(2 π.)
- Π. Δράκος	3	
8. Γιαλλούσης	2	
9. Ε. Δράκος	1	
- Γιαννικάκης	1	(1 π.)
- Ν. Καραγιάννης	1	

ΟΙ ΤΕΡΜΑΤΟΦΥΛΑΚΕΣ

Ο **Γιάννης Καίκας** δέχθηκε 26 γκολ (3 π.-1 α.π.) και ο **Παναγιώτης Σταματίου** 8 (1 π.).

ΟΙ ΑΤΑΚΤΟΙ

Την κόκκινη του διαιτητή αντίκρισαν οι **Χαρικιόπουλος-Π. Δράκος-Παπαγεωργίου** (από δύο φορές), **Στρατής, Γιαννικάκης, Αμπελάς, Γιαλλούσης, Κουδούνης.**

ΡΑΣΗΤ ΜΑΡΑΣΛΗΣ

Παραιτήθηκε ο Κόντος

• Ο έφορος ποδοσφαίρου του Φοίβου, Νίκος Κόντος, εγκαταλείπει το Δ.Σ. του σωματείου επίσημα για προσωπικούς λόγους. Στην επιστολή του προς την διοίκηση, όμως, δεν λείπουν οι αιχμές

Την παραίτησή του από το διοικητικό συμβούλιο του Φοίβου αποφάσισε να υποβάλει ο έφορος ποδοσφαίρου, Νίκος Κόντος. Όπως αναφέρουν οι πληροφορίες, στην επιστολή που κατέθεσε στην διοίκηση ο Κόντος χαρακτηρίζει την απόφασή του οριστική και αμετάκλητη, επικαλούμενος καταρχήν προσωπικούς λόγους, ωστόσο δεν απουσιάζουν οι αιχμές για την λειτουργία των μελών του σημερινού Δ.Σ. και για την πορεία της ομάδας κατά την διάρκεια του περσινού πρωταθλήματος της Α' κατηγορίας.



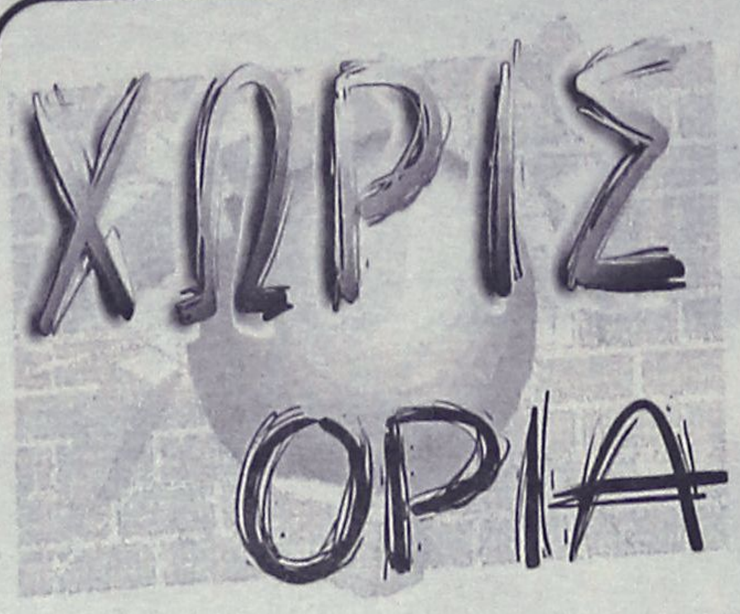

Τίμησαν την ιστορία τους

Τιμή και δόξα στους ποδοσφαιριστές που έφεραν το πρωτάθλημα στ' Αφάντου, από τον Δημοτικό Οργανισμό Νεολαίας και Άθλησης της περιοχής.

Σε μία πανηγυρική εκδήλωση την οποία και διοργάνωσε ο Δ.Ο.Ν.Α Αφάντου, πραγματοποιήθηκε το βράδυ της Κυριακή σε ιδιωτική αίθουσα στ' Αφάντου, η βράβευση των ομάδων του Α.Ε.Ρ. Αφάντου, που κατάφεραν να πάρουν το πρωτάθλημα της πρώτης τοπικής κατηγορίας.

Αυτή του 1975 η οποία πραγματοποίησε και την πρώτη επαφή με της εθνικές κατηγορίες και η φετινή που ακολουθεί τα βήματα της.

Πέρα των δύο ομάδων ο Δημοτικός Οργανισμός βράβευσε και παλαίμαχους ποδοσφαιριστές για την προσφορά τους, αλλά και τους διατελέσαντες Προέδρους του συλλόγου, οι οποίοι και προσέφεραν με την υπηρεσία τους.

Αλλαγή σελίδας για τον Γιούρκα



Η μετεγγραφή του Σεϊταρίδη από το Πόρτο στη Ντιναμό Μόσχας ήταν αναμενόμενη και το μόνο που απέμενε ήταν η ανακοίνωση. Τη Δευτέρα ολοκληρώθηκαν και οι τυπικές διαδικασίες και με κάθε επισημότητα ο ρωσικός σύλλογος ανακοίνωσε την απόκτηση του διεθνούς Έλληνα ποδοσφαιριστή. Ο εκατομμυριούχος,ιδιοκτήτης της Ντιναμό Μόσχας, Αλεξέι Φεντόριτσεφ, με δηλώσεις του στην Sport-Express, τόνισε ότι ο Έλληνας διεθνής αμυντικός υπέγραψε πενταετές συμβόλαιο με το ρωσικό σύλλογο έναντι 10 εκατομμυρίων ευρώ. Σύμφωνα με πληροφορίες θα εισπράττει δύο εκατομμύρια Ευρώ.

Ο Σεϊταρίδης θα ενσωματωθεί άμεσα στο ρωσικό σύλλογο, αφού το πρωτάθλημα της χώρας βρίσκεται σε εξέλιξη (σ.σ. το Σαββατοκύριακο έγινε η 9η αγωνιστική). Στη Ντιναμό Μόσχας, ο πρώην άσος του Παναθηναϊκού θα συναντήσει τους πρώην συμπαίκτες του από την Πόρτο, τους μέσους Κοστίνια και Μανίσε. Οι δύο τελευταίοι υπέγραψαν στις αρχές του μήνα με τη Ντιναμό Μόσχας, έναντι 20 εκατομμυρίων ευρώ.

Κατάθεση σε ίδρυμα

Ο σύλλογος Παλαιμάχων Ρόδου-Διαγόρα συλλυπάται την οικογένεια του εκλιπόντος **Σάββα Τσοπανάκη** και μετά από απόφαση του Δ.Σ., θα κατατεθεί χρηματικό ποσό στο ίδρυμα Υποτροφιών του Δήμου Ρόδου, στη μνήμη του, αντί στεφάνου.

Πενθεί και ο σύνδεσμος

Στο πλευρό του προέδρου της Τ.Ε. ΕΟΠΕ Δωδ/σου Δημήτρη Τσοπανάκη, ολόκληρης της οικογένειας Τσοπανάκη στέκεται ο σύνδεσμος διαιτητών βόλεϊ του νομού μας. Η είδηση για τον χαμό του **Σάββα Τσοπανάκη** βύθισε στο πένθος και τον σύνδεσμο που συμπαρίσταται στον πρόεδρο της Τοπικής Επιτροπής βόλεϊ.

Αγκαθι

●●● Ημέρα πένθους για την εφημερίδα μας. Ο κυρ-Σάββας δεν είναι πλέον κοντά μας. Η στήλη από αύριο θα σας ενημερώσει για τα κακώς κείμενα. Ας είναι ελαφρύ το χώμα που θα τον σκεπάζει...

Με Φέργκιουσον για δυο ακόμα χρόνια!

Για δύο ακόμα χρόνια θα κάθεται στον πάγκο της Μάντσεστερ Γιουνάιτεντ, ο σερ Αλεξ Φέργκιουσον. Πριν από μερικές ημέρες την είδηση είχε μεταφέρει ο διεθνής Ουαλός άσος της ομάδας, Ράιαν Γκιγκς, για να έρθει τώρα να τον επιβεβαιώσει η βρετανική εφημερίδα «The Sun». Ο 63χρονος Φέργκιουσον θέλει να αποσυρθεί από τους πάγκους στα 65 του και επιθυμεί να το κάνει σαν προπονητής της Μάντσεστερ. Μέσα στις επόμενες ώρες αναμένεται να έχει συνάντηση με τον νέο ιδιοκτήτη της ομάδας Μάλκομ Γκλέιζερ, προκειμένου να συζητήσουν για το πλάνο της ομάδας ενόψει της νέας περιόδου. Εν τω μεταξύ την άποψη πως η Μάντσεστερ «θα γλείψει τις πληγές της», μετά την ήττα από την Αρσεναλ στον τελικό του Κυπέλλου, και θα επιστρέψει πιό δυνατή τη νέα σεζόν εξέφρασε ο Ρόι Κιν. Παρά την πολύ καλή εμφάνισή τους στον Σαββατιάτικο τελικό, οι «μπέμπηδες» ηττήθηκαν 5-4 στα πέναλτι από τους «κανονιέρηδες» και τελείωσαν τη σεζόν χωρίς τρόπαιο. «Μπορούμε να επιστρέψουμε. Δεν υπάρχει ανησυχία



γι' αυτό. Το πώς ξεπερνάς γρήγορα απογοητεύσεις σαν κι αυτή είναι που μετράει» τόνισε ο αρχηγός της Γιουνάιτεντ, με δηλώσεις του στη Manchester

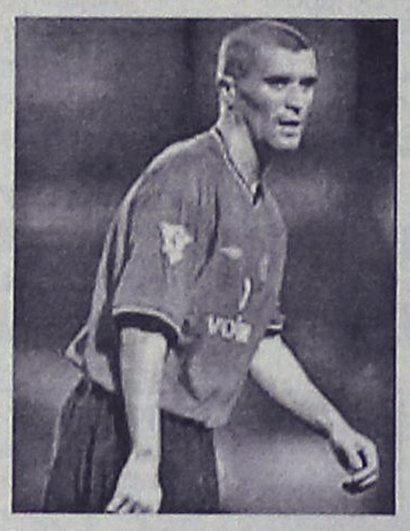

Evening News, και συνέχισε: «Θα συνεχίσουμε να πολεμάμε, θα γλείψουμε τις πληγές μας και θα επιστρέψουμε τη νέα χρονιά. Πρέπει να έχεις τη διάθεση, είτε νικάς είτε χάνεις, να βελτιώνεσαι συνεχώς».

Επίσης, ο Ιρλανδός άσος υπογράμμισε ότι κανείς από το σύλλογο δεν επέρριψε στον Πολ Σκόουλς την ευθύνη για την απώλεια του Κυπέλλου και επεσήμανε πως η ήττα της Γιουνάιτεντ στο «Κάρντιφ» οφείλεται στην ανικανότητα της ομάδας να μετατρέψει σε γκολ τις ευκαιρίες που είχε στην κανονική διάρκεια του αγώνα. «Το ότι δεν μπαίνει η μπάλα στα δίχτυα είναι ένα θέμα που επανέρχεται κατά διαστήματα στην εφετινή σεζόν» συνέχισε ο Κιν, για να καταλήξει: «Μας έχει εκπλήξει φέτος το πόσα λίγα γκολ έχουμε σημειώσει. Αυτή η ήττα θα πάρει αρκετό καιρό για να βγει από τον... οργανισμό μας. Είναι μικρή παρηγοριά να πούμε ότι δεν αξίζαμε να χάσουμε το τρόπαιο και πως ήμασταν η καλύτερη ομάδα. Είχαμε όλες τις ευκαιρίες και κυριαρχήσαμε από αυτή την άποψη, αλλά είμαι σίγουρος ότι το γεγονός αυτό δεν θα ενοχλήσει τους παίκτες της Αρσεναλ. Αυτοί έχουν τα μετάλλια των νικητών και το τρόπαιο, όχι εμείς.»

Πρόστιμο από την ΟΥΕΦΑ

Αποφύγαμε τα χειρότερα. Η πειθαρχική επιτροπή της UEFA επέβαλε πρόστιμο 30.000 ελβετικών φράγκων στην ΕΠΟ, για την συμπεριφορά των Ελλήνων φιλάθλων κατά τη διάρκεια του αγώνα της εθνικής Ελπίδων με την αντίστοιχη της Αλβανίας, που διεξήχθη στις 29 Μαρτίου στο γήπεδο της Νέας Σμύρνης. Υπενθυμίζεται ότι στο ημίχρονο της αναμέτρησης, η οποία διεξήχθη στο πλαίσιο των προκριματικών του ευρωπαϊκού πρωταθλήματος 2006, ορισμένοι «ανεγκέφαλοι» υπέστειλαν την αλβανική σημαία από τον ιστό της, ενώ κατά τη διάρκεια του αγώνα προέβησαν και σε ρίψη βεγγαλικών.

Τα βλέμματα στην Πόλη

Η αντίστροφη μέτρηση τελικού του Τσάμπιονς Λιγκ έχει ξεκινήσει και ήδη Μίλαν και Λίβερπουλ καταστρώνουν τα σχέδια τους για τη μεγάλη μάχη στο «Κεμάλ Ατατούρκ» (21.45 MEGA). Η Λίβερπουλ παρότι θεωρητικά είναι το αουτσάιντερ του τελικού, φαίνεται να συγκεντρώνει την προτίμηση πολλών ανθρώπων του ποδοσφαίρου. Ο προπονητής της Αρσεναλ Αρσέν Βενγκέρ πιστεύει ότι οι «κόκκινοι» θα κατακτήσουν το τρόπαιο, ενώ και ο ποδοσφαιριστής της Λίβερπουλ, Λουίς Γκαρθία, δηλώσει ότι όλη η Ισπανία είναι στο πλευρό τους. Ο Πάολο Μαλντίνι επιβεβαίωσε ότι θα αποχωρήσει από την ενεργό δράση το 2007, ενώ ο Αντρέι Σεφτσένκο αποκάλυψε ότι ο Ιαν Ρας ήταν παιδικό του είδωλο. Διαιτητής της συνάντησης της Κωνσταντινούπολης θα είναι ο Ισπανός, Μανουέλ Μεχούτο Γκονζάλες. Ο 40χρονος ρέφερι που είναι διεθνής από το 1999, γεννήθηκε στις 16 Απριλίου 1965, στην πόλη Φελγκουέρα της Αστουρίας, ενώ αναφερόμενος στην επιλογή του, δήλωσε: «Είναι μία πολύ μεγάλη στιγμή της ζωής μου. Οταν είσαι παιδί, δεν φαντάζεσαι ποτέ ότι κάτι τέτοιο μπορεί να γίνει πραγματικότητα. Ωστόσο, είναι η ανταμοιβή για πολλά χρόνια σκληρής δουλειάς. Είμαι ευτυχής για την ευκαιρία που μου δίνεται, αφού οι διαιτητές σ' όλον τον κόσμο είναι πολλοί, όμως ελάχιστοι έχουν αυτήν την τύχη».

Βοηθοί του Γκονζάλες θα είναι οι συμπατριώτες του, Οσκαρ Μαρτίνεθ Σαμανιέγκο και Κλεμέντε Αγιέτε Πλου, ενώ 4ος διαιτητής ορίσθηκε ο επίσης Ισπανός, Αρτούτο Νταουντέν Ιμπάνεθ.

Στην Ιαπωνία οι Εθνικές ομάδες

Στην Ιαπωνία βρίσκονται Καραντάσιου και Αρβανίτη προκειμένου να πάρουν μέρος στο δεύτερο τουρνουά του Παγκοσμίου Σιρκουί μπιτς βόλεϊ. Το νέο ελληνικό δίδυμο μετά την 7η θέση στο πρώτο στη Σαγκάη της Κίνας ετοιμάζεται για ακόμα υψηλότερες πτήσεις.

Παρούσα στη διοργάνωση που ξεκινάει την Πέμπτη, θα είναι και η έτερη Εθνική ομάδα που απαρτίζεται από τις Κουτρουμανίδου και Τσιαρτσιάνη.

Τη Δευτέρα οι δύο ελληνικές ομάδες έκαναν κοινές προπονήσεις με τις Βραζιλιάνες Ταλίτα και Ρενάτα, ενώ την Τρίτη οι Καραντάσιου/Αρβανίτη θα προπονηθούν με τις Ολλανδέζες, Καντάικ/Μούρεν και οι Κουτρουμανίδου/Τσιαρτσιάνη με τις Γιαπωνέζες, Κουσουχάρα/Ουράτα.

Και τα δύο ελληνικά δίδυμα βρίσκονται στο κυρίως ταμπλό και οι αντίπαλοί τους θα γίνουν γνωστοί το πρωί της Τετάρτης.

«Αργυρός» ο Κουρτίδης

Η ελληνική άρση βαρών στηρίζει πολλά στο Νίκο Κουρτίδη και ο 19χρονος πρωταθλητής συνεχώς αποδεικνύει ότι είναι το νέο «αίμα» του αθλήματος. Ο Κουρτίδης κατέκτησε δύο αργυρά μετάλλια στην κατηγορία των 94 κιλών, κατά την διάρκεια του παγκοσμίου πρωταθλήματος εφήβων-νεανίδων, που διεξάγεται στο Πουσάν της Νότιας Κορέας. Μετά το αρασέ, ο Κουρτίδης, ήταν μόλις στην 6η θέση καθώς σήκωσε 160 κιλά. Ομως στο ζετέ έκανε σπουδαία εμφάνιση και με 205 κιλά κατέκτησε το αργυρό μετάλλιο, όπως και στο σύνολο με επίδοση 365 κιλά.

Χαμογελαστός λίγο μετά το τέλος του αγώνα ο Κουρτίδης, που πέρυσι ήταν 5ος και το 2002 7ος, δήλωσε: «Τρίτη και φαρμακερή. Αισθανόμουν πολύ κουρασμένος. Τρεις αγώνες σ ένα μήνα δεν ήταν λίγοι. Προηγήθηκε το ευρωπαϊκό, ακολούθησε το Πανελλήνιο και τώρα το παγκόσμιο. Οταν τελείωσε το αρασέ με 160 κιλά, είπα τελείωσε το παιχνίδι.

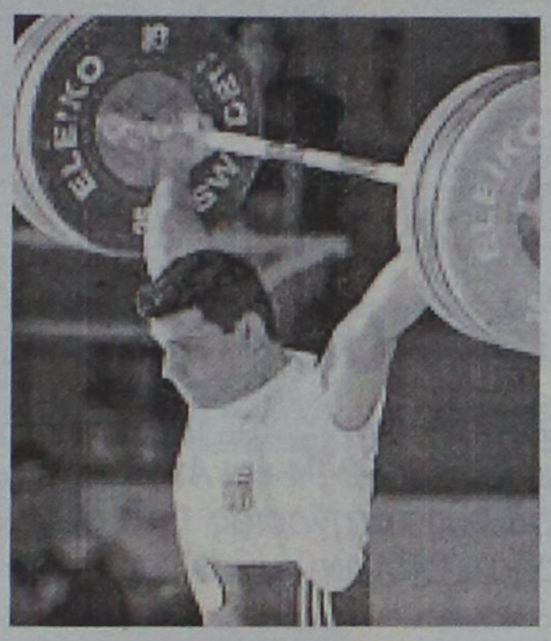

Στο ζετέ όμως άλλαξαν τα πράγματα. Αμα σηκώσεις 205 κιλά παίρνεις δύο μετάλλια, μου είπε στο προθερμαντήριο ο Βαλέριος Λεωνίδης. Εσφιξα τα δόντια και μπήκα με την ψυχολογία ότι τα είχα κάνει πολλές φορές στην προπόνηση. Δύναμη δεν είχα, είπα όμως στον εαυτό μου ότι πρέπει να τα κάνω. Ετρεμα πριν βγω, δεν είχα άλλη δύναμη. Τα 205 ήταν οριακά κιλά. Σε άλλη περίπτωση θα σήκωνα και τα 209 κιλά. Ευτυχώς που έχω το ζετέ και με σώζει, δεν ήμουν όμως στην καλύτερη κατάσταση. Πριν λίγες ημέρες στην προπόνηση, έκανα 165 κιλά στο αρασέ και ζόρισα το χέρι μου παραπάνω και παραλίγο να σπάσω τον δεξιό αγκώνα. Από εμπειρία σήκωσα τα 205 κιλά, περισσότερο με ψυχή. Αυτό που θέλω τώρα περισσότερο απ' όλα, είναι να μιλήσω με τους γονείς μου και τον αδελφό μου στην Καβάλα. Επόμενος στόχος είναι οι Μεσογειακοί στην Ισπανία, σ'ένα μήνα. Θα κάνω ότι μπορώ».

Από την πλευρά του, ο ομοσπονδιακός τεχνικός, Βαλέριος Λεωνίδης, δήλωσε: «Δεν ήταν στην μέρα του, αλλά πάλεψε. Είμαι πολύ ικανοποιημένος. Ηταν πολύ κουρασμένος. Τρεις αγώνες σ' ένα μήνα ήταν πολλοί. Το μέλλον του ανήκει. Χρειάζεται ωριμότητα και σκληρή δουλειά».

Οι τρεις πρώτοι:

Αρσέν Κασαμπίεφ (Γεωργία) 167-208-375

ΝΙΚΟΣ ΚΟΥΡΤΙΔΗΣ 160-205-365

Ρομάν Ρονσιαντόφσκι (Καζακστάν) 162-202-364

(Το χρυσό στο αρασέ πήρε ο Ρώσος Ντεμάνοφ με 168 κιλά).

ΑΝΕΚΔΟΤΟ

Πάει κάποιος στον ωριλά και λέει:

- «Γιατρέ μου, η γυναίκα μου δεν ακούει. Πρέπει να της πάω ένα φάρμακο».

- «Να μου τη φέρεις να την εξετάσω», του λέει ο γιατρός.

- «Θα στη φέρω», απαντάει ο τύπος, «αλλά δώσε μου κάτι τώρα να της πάω, που της το έχω υποσχεθεί».

- «Αν δεν την εξετάσω πρώτα, δεν έχει φάρμακο» απαντάει ο γιατρός.

- «Μα θα 'χω κρεβατομουρμούρα, της το έχω υποσχεθεί».

- «Άκουσε να δεις τι θα κάνουμε», λέει ο γιατρός. «Θα πας στο σπίτι σου και θα υπολογίσεις την απόσταση ανάμεσα σε σένα και τη γυναίκα σου. Μετά θα της υποβάλεις μια απλή ερώτηση με κανονικό τόνο φωνής, ούτε πολύ δυνατά, ούτε πολύ σιγά, ας πούμε: Γυναίκα, τι φαΐ έχουμε σήμερα; Αν δεν πάρεις απάντηση, θα κάνεις ένα κανονικό βήμα προς το μέρος της, γύρω στα 70 εκατοστά, και θα υποβάλεις την ίδια ερώτηση. Θα συνεχίσεις έτσι, μέχρι να πάρεις απάντηση. Μετά θα έρθεις εδώ, θα μου πεις την αρχική απόσταση ανάμεσα σε σένα και τη γυναίκα σου, πόσα βήματα έκανες μέχρι να σου απαντήσει, θα σου μετρήσω τη φωνή με ένα ντεσιμπελόμετρο κι θα πάρω μια ιδέα, για να μπορέσω να σου δώσω κάποιο φάρμακο. Αλλά θα πρέπει οπωσδήποτε να μου τη φέρεις να την εξετάσω. Σύμφωνοι;»

Πάει σπίτι του ο τύπος, υπολογίζει ότι η γυναίκα του είναι γύρω στα 8 μέτρα απόσταση και ρωτάει:

- «Γυναίκα, τι φαΐ έχουμε σήμερα;»

Καμιά αντίδραση!

Κάνει ένα βήμα 70 εκατοστών προς το μέρος της και:

- «Γυναίκα, τι φαΐ έχουμε σήμερα;»

Καμιά αντίδραση!

Για να μην τα πολυλογούμε λοιπόν, στα 12 βήματα η γυναίκα του σταματάει το σκούπισμα και γυρνάει προς το μέρος του:

- «Γαμώ το φιλότιμό σου, ρε Θανάση! Κολοκυθάκια γεμιστά έχουμε. Δώδεκα φορές σου το είπα μέχρι τώρα!»



Μωϋσέκελε: "Θα καταρρίψω το παγκόσμιο ρεκόρ"

Αρχής γενομένης από το πρόσεχες Γκραν Πρι της IAAF στο Χένγκελο της Ολλανδίας (Κυριακή 29/5) ο Κενενίσα Μπέκελε θα προσπαθήσει να καταρρίψει εκ νέου το παγκόσμιο ρεκόρ στα 10.000μ.

Ο Αιθίοπας δρομέας από τις ΗΠΑ, όπου βρίσκεται και προετοιμάζεται έσπευσε να διατρανώσει την πεποίθησή του πως είναι έτοιμος για μεγάλα πράγματα, όπερ μεταφράζεται στην κατάρριψη του παγκοσμίου ρεκόρ που είναι δικό του με 26:20.71 και το σημείωσε πέρυσι στην Οστράβα:

"Ναι, αισθάνομαι ότι βρίσκομαι σε κατάσταση για την κατάρριψη του ρεκόρ. Προπονήθηκα για δύο μήνες εδώ στις ΗΠΑ και πιστεύω ότι είμαι έτοιμος για να τα καταφέρω".

Επιπλέον, ο κορυφαίος αθλητής για το 2004 αναφέρθηκε και στο προσωπικό δράμα που πέρασε, όταν τον Ιανουάριο έχασε την αρραβωνιαστικιά του, Αλεμ Τετσάλε κατά τη διάρκεια προπόνησης στην Αντίς Αμπέμπα: *"Ηθελα να βρίσκομαι μακριά από τους χώρους προπόνησης που μου θυμίζουν την Αλεμ και να προετοιμαστώ κάπου ήσυχα για την επερχόμενη περίοδο".*

Αύξηση στα εισιτήρια

Εντυπωσιακή ήταν η αύξηση των εισιτηρίων στη διάρκεια της κανονικής περιόδου του πρωταθλήματος της Α1 φέτος. Η επιστροφή των ομάδων σε νεόκτιστες, μεγαλύτερες και πιο σύγχρονες εγκαταστάσεις σε συνδυασμό με την διαρκή άνοδο του ενδιαφέροντος και του ανταγωνισμού, αποτέλεσαν σημαντικό πόλο έλξης για τους φίλους του μπάσκετ. Το ποσοστό αύξησης των εισιτηρίων της regular season φέτος σε σύγκριση με την περίοδο 2003-04, έφτασε στο 34%. Συγκεκριμένα, στα ελληνικά γήπεδα κόπηκαν την προηγούμενη περίοδο 153.936 εισιτήρια, ενώ φέτος ο αριθμός έφτασε στα 206.267, σύμφωνα με τα επίσημα στοιχεία του ΕΣΑΚΕ.

«Πρωταθλήτρια» ομάδα στην προσέλευση κόσμου αναδείχθηκε ο ΠΑΟΚ, αφού στο κλειστό της Πυλαίας κόπηκαν 37.392 εισιτήρια κατά την κανονική περίοδο. Τον ακολούθησε ο περσινός «πρωταθλητής» εισιτηρίων, Απόλλων Π., ο οποίος διέθεσε 35.559 εισιτήρια, δηλαδή 2.325 περισσότερα από την περίοδο 2003-04. Αξιοσημείωτη ήταν η προσέλευση του κόσμου στο κλειστό της Νεάπολης στη Λάρισα, καθώς σύμφωνα με τα επίσημα στοιχεία, η νεοφώτιστη ομάδα στο Πρωτάθλημα της Α1, Ολύμπια Λαρ. διέθεσε 20.903 εισιτήρια. Σταθερή αξία είναι η ομάδα του Αρη, η οποία έκοψε 28.465 εισιτήρια, δηλαδή 4.168 περισσότερα απ ό,τι πέρυσι.

Υπερδιπλάσια ήταν η αύξηση των εισιτηρίων του Παναθηναϊκού καθώς, όπως ήταν φυσικό, η μετακίνηση της έδρας του από το κλειστό του Σπόρτιγκ στις εγκαταστάσεις του ΟΑΚΑ λειτούργησε θετικά στην προσέλευση του κόσμου. Το αποτέλεσμα ήταν τα 11.420 εισιτήρια της περιόδου 2003-04 να φτάσουν τα 23.399. Ανάλογη επίδραση είχε και για την ΑΕΚ η αλλαγή της έδρας, αφού ο «δικέφαλος» υπερτριπλασίασε τα εισιτήρια του, αφού από 2.785 έφτασε τα 8.554 εισιτήρια.

Στον αντίποδα το Μαρούσι έκοψε μόλις 4.627 εισιτήρια όλη τη χρονιά, ενώ από τις ομάδες της πρώτης τετράδας χαμηλή προσέλευση κόσμου είχε και ο Παναθηναϊκός με μόλις 5.359 εισιτήρια.

Η 30ή αγωνιστική στην TV

Στις 18:30 θα ξεκινήσουν όλες οι αναμετρήσεις της 30ής και τελευταίας αγωνιστικής της Α Εθνικής, όπως αποφάσισε η Εκτελεστική Επιτροπή της ΕΠΑΕ. Το πρόγραμμα έγινε γνωστό την Παρασκευή και όπως αναφέρεται στο δικτυακό τόπο της Λίγκας: «Ολοι οι αγώνες μπορούν να μεταδοθούν σε ζωντανή παράλληλη σύνδεση». Κι έτσι θα γίνει...

Αναλυτικά το τηλεοπτικό πρόγραμμα της 30ής αγωνιστικής:

ΤΕΤΑΡΤΗ (25/05)

Ιωνικός-Skoda Ξάνθη (Supersport)
Καλλιθέα-Αρης (Supersport)
ΟΦΗ-Παναθηναϊκός (Supersport 1)
Ηρακλής-Ολυμπιακός (Alpha)
ΑΕΚ-Απόλλων Καλαμαριάς (Supersport 2)
Νέος Πανιώνιος-Εργοτέλης (Alpha)
ΠΑΟΚ-Αιγάλεω (Supersport 3)
Κέρκυρα-Χαλκηδόνα

ΤΟΠΙΚΟ ΠΟΔΟΣΦΑΙΡΟ

Πέρασε τα όρια

• Εκτός αρχικών χρονικών περιθωρίων θα δοθεί η οριστική απάντηση του Στάθη Φαρμακίδη, στον Διαγόρα Β.

Καμία εξέλιξη δεν παρατηρήθηκε στο θέμα της συνεργασίας του Διαγόρα Β, με τον προπονητή Στάθη Φαρμακίδη.

Αρχικά είχαν οριοθετήσει την Κυριακή το βράδυ ως την περίοδο που θα ξεκαθάριζε και τυπικά το θέμα, με την αναμενόμενη απάντηση του Φαρμακίδη στην πρόταση συνεργασίας που του έχει κατατεθεί, αλλά μία απρόσμενη εξέλιξη το διατήρησε σε κατάσταση στασιμότητας.

Η αφορμή δόθηκε από το τηλεφώνημα που πραγματοποίησε ο προπονητής στον πρόεδρο του συλλόγου Γιάννη Καμπούρη, από τον οποίο και ζήτησε περαιτέρω παράταση (τριών ημερών), προκειμένου να διευθετήσει ορισμένα όπως ανέφερε προσωπικά του θέματα.



Απάντηση που δεν άρεσε σε κανένα από τα μέλη του συλλόγου, που ήθελαν από προχθές να είχαν κλείσει το θέμα αυτό, για να προχωρήσουν στο επόμενο που αφορά την οργάνωση και την στελέχωση της ομάδας, από την στιγμή που ο χρόνος πλέον αρχίζει να κυλάει αρνητικά.

Η στάση του Φαρμακίδη και αυτή που θα κρατήσει από εδώ και πέρα ο σύλλογος μετά και τις τελευταίες εξελίξεις, αναμένονταν να απασχολούσαν το χθεσινό Δ.Σ του συλλόγου, το οποίο και θα συνεδρίαζε εκτάκτως.

G.A. FERRIES

ΠΡΟΓΡΑΜΜΑ ΔΡΟΜΟΛΟΓΙΩΝ

Ε/Γ-Ο/Γ ΡΟΔΑΝΘΗ-Ε/Γ-Ο/Γ ΜΑΡΙΝΑ -
Ε/Γ-Ο/Γ ΑΝΘΗ-ΜΑΡΙΝΑ Ε/Γ ΡΟΜΙΑΝΤΑ

ΡΟΔΟΣ - ΠΕΙΡΑΙΑΣ

		ΣΑΒΒΑΤΟ 14/05
ΑΝΘΗ-ΜΑΡΙΝΑ	17.00	ΚΩ (20.40)-ΛΕΡΟ (22.50)-ΠΑΤΜΟ (00.10)-ΠΕΙΡΑΙΑ (08.20)
		ΚΥΡΙΑΚΗ 15/05
ΜΑΡΙΝΑ	14.00	ΣΥΜΗ (15.40)-ΤΗΛΟ (17.50)-ΝΙΣΥΡΟ (19.20)-ΚΩ (21.10)-ΚΑΛΥΜΝΟ (22.40)-ΑΣΤΥΠΑΛΑΙΑ (01.30)-ΠΕΙΡΑΙΑ (11.20)
		ΔΕΥΤΕΡΑ 16/05
ΡΟΔΑΝΘΗ	16.00	ΚΩ (20.10)-ΚΑΛΥΜΝΟ (21.40)-ΛΕΡΟ (23.00)-ΠΑΤΜΟ (00.30)-ΠΕΙΡΑΙΑ (09.10)
		ΤΡΙΤΗ 17/05
ΑΝΘΗ-ΜΑΡΙΝΑ	17.00	ΚΩ (20.40)-ΛΕΡΟ (22.50)-ΠΑΤΜΟ (00.10)-ΠΕΙΡΑΙΑ (08.20)
		ΤΕΤΑΡΤΗ 18/05
ΡΟΔΑΝΘΗ	16.00	ΚΩ (20.10)-ΚΑΛΥΜΝΟ (21.40)-ΛΕΡΟ (23.00)-ΠΑΤΜΟ (00.30)-ΠΕΙΡΑΙΑ (09.10)
		ΠΕΜΠΤΗ 19/05
ΡΟΜΙΑΝΤΑ	02.00	ΣΥΜΗ (04.40)-ΤΗΛΟ (05.50)-ΝΙΣΥΡΟ (07.20)-ΑΣΤΥΠΑΛΑΙΑ (10.00)-ΚΑΤΑΠΟΛΑ (13.10) - ΑΙΓΙΑΛΗ (14.10)-ΔΟΝΟΥΣΑ (15.20)-ΝΑΞΟ (17.10)-ΠΑΡΟ (18.30)-ΠΕΙΡΑΙΑ (23.00)
ΑΝΘΗ-ΜΑΡΙΝΑ	17.00	ΚΩ (20.40)-ΠΕΙΡΑΙΑ (06.30)
		ΠΑΡΑΣΚΕΥΗ 20/05
ΡΟΔΑΝΘΗ	18.00	ΚΩ (22.10)-ΚΑΛΥΜΝΟ (23.40)-ΛΕΡΟ (01.00)-ΠΑΤΜΟ (02.30)-ΠΕΙΡΑΙΑ (11.50)
		ΣΑΒΒΑΤΟ 21/05
ΑΝΘΗ-ΜΑΡΙΝΑ	17.00	ΚΩ (20.40)-ΛΕΡΟ (22.50)-ΠΑΤΜΟ (00.10)-ΠΕΙΡΑΙΑ (08.20)
		ΚΥΡΙΑΚΗ 22/05
ΜΑΡΙΝΑ	14.00	ΣΥΜΗ (15.40)-ΤΗΛΟ (17.50)-ΝΙΣΥΡΟ (19.20)-ΚΩ (21.10)-ΚΑΛΥΜΝΟ (22.40)-ΑΣΤΥΠΑΛΑΙΑ (01.30)-ΠΕΙΡΑΙΑ (11.20)
		ΔΕΥΤΕΡΑ 23/05
ΡΟΔΑΝΘΗ	16.00	ΚΩ (20.10)-ΚΑΛΥΜΝΟ (21.40)-ΛΕΡΟ (23.00)-ΠΑΤΜΟ (00.30)-ΠΕΙΡΑΙΑ (09.10)
		ΤΡΙΤΗ 24/05
ΑΝΘΗ-ΜΑΡΙΝΑ	17.00	ΚΩ (20.40)-ΛΕΡΟ (22.50)-ΠΑΤΜΟ (00.10)-ΠΕΙΡΑΙΑ (08.20)
		ΤΕΤΑΡΤΗ 25/05
ΡΟΔΑΝΘΗ	16.00	ΚΩ (20.10)-ΚΑΛΥΜΝΟ (21.40)-ΛΕΡΟ (23.00)-ΠΑΤΜΟ (00.30)-ΠΕΙΡΑΙΑ (09.10)

ΠΡΟΣΦΟΡΑ

Πακέτα εισιτηρίων άνω των 300,00 ευρώ, μπορείτε να τα εξοφλήσετε σε 4 άτοκες μηνιαίες δόσεις με την πιστωτική σας κάρτα VISA ή MASTER!
Η εταιρία G.A. FERRIES σας ενημερώνει ότι η έκπτωση 50% (πολύτεκνοι-στρατιωτικοί-ανάπηροι κ.τ.λ.) ισχύει για όλες τις θέσεις.

Πληροφορίες στο κεντρικό πρακτορείο

TSAGARIS TRAVEL

και στον ταξιδιωτικό σας πράκτορα

Τηλ.. (22410) 35066-36170, FAX: 22410-28597

ΧΠ589

Έφτασαν στον τελικό

• «Μακ-Μακ» και «Λιοντάρια» το ζευγάρι της κατηγορίας 1992-94 και Ατρόμητοι – Νίκη Ρόδου, της κατηγορίας 1995-98, για το τουρνουά «Johnson's Kids cup 5Χ5».

Τελείωσαν και οι ημιτελικοί για το Πανελλαδικό τουρνουά 5Χ5 «Johnson's Kids cup 5Χ5», παιχνίδια που έγιναν στο «Oasis Soccer Club 5Χ5» στους Άγιους Απόστολους.

Ημιτελικοί: 1992-94

1ο παιχνίδι: Μακ-Μακ – Αστραπή 8-3

2ο παιχνίδι: Μακ-Μακ – Αστραπή 2-2

Άνετη, νίκη πέτυχαν τα Μακ-Μακ στο 1ο παιχνίδι, με 8-3 σε βάρος της μαχητικής Αστραπής και ενώ όλοι περίμεναν, ότι, και το 2ο παιχνίδι θα ήταν το ίδιο εύκολο, για τα Μακ-Μακ, η Αστραπή τους διέψευσε με την απόδοσή τους, αφού προηγήθηκε στο σκορ και συνέχισε να πιέζει τα Μακ-Μακ. Στο 2ο ημίχρονο, τα Μακ-Μακ βλέποντας τον κίνδυνο της ήττας, ανέβασαν την απόδοσή τους και κατάφεραν να ισοφαρίσουν το εις βάρος τους σκορ, δύο φορές για να πάρουν τελικά την ισοπαλία με 2-2, που τους έδωσε και την πρόκριση στον τελικό.

1ο παιχνίδι: Λιοντάρια – Κανονιέρηδες 3-1

2ο παιχνίδι: Λιοντάρια – Κανονιέριδες 2-6

Παράταση: Λιοντάρια – Κανονιέρηδες 2-0

Στο 1ο παιχνίδι το σκορ άνοιξαν οι Κανονιέρηδες με τα Λιοντάρια να πιέζουν και να ανατρέπουν το εις βάρος τους σκορ. Το τελικό 3-1 υπέρ των Λιονταριών κρίνεται δίκαιο.

Στο 2ο παιχνίδι οι Κανονιέριδες απέδωσαν φανταστικό ποδόσφαιρο, και με ωραίους συνδυασμούς πέτυχαν 6 υπέροχα γκολ. Τα Λιοντάρια δεν μπόρεσαν να αντιδράσουν στην πίεση των Κανονιέρηδων και η ήττα ήρθε φυσιολογικά. Έτσι οι δύο ομάδες πήγαν στην παράταση για να διεκδικήσουν την πρόκρισή τους στον τελικό. Η κούραση από την υπερπροσπάθεια που έκαναν στο 2ο παιχνίδι φάνηκε για τους νεαρούς Κανονιέριδες.

Τα Λιοντάρια που δεν έδειξαν σημεία κόπωσης και με κορυφαίο παίκτη τον Επιφάνη Χαράλαμπο, μπόρεσαν και σκόραραν δύο φορές και να πανηγυρίσουν την πρόκρισή τους, στον τελικό μέσα σε ξέφρενους πανηγυρισμούς.

ΟΙ ΟΜΑΔΕΣ

Μακ-Μακ: Καραγιάννης Ιωάννης, Δραγάτης Αλέξανδρος, Λερογιάννης Ευάγγελος, Λυκοπάντης Αγαπητός, Πεταυράκης Σταύρος, Σαντορινιός Ραφαήλ, Γκέζος Κοσμάς.

Αστραπή: Καφετζής Μιχαήλ, Καφετζής Δημήτριος, Κουφάλης Μιχαήλ, Κουφάλης Γεώργιος, Τριχάκης Αλέξης, Χατζηνικόλας Γεώργιος.

Λιοντάρια: Μπαούρης Σάββας, Επιφάνης Χαράλαμπος, Ράντη Χρήστος, Καϊμακτσή Χουσεΐν, Καστρουνής Πέτρος, Παπακυριάκου Γεώργιος, Κωνσταντινίδης Μολεκ, Βελίσκος Αλέξανδρος.

Κανονιέρηδες: Υγειονομάκης Νικόλαος, Φτάκλας Αναστάσιος, Γενάτος Μιχαήλ, Ορφανίδης Σωκράτης, Κλαδάκης Σπύρος, Σέντης Γιώργος, Χειμωνέτος Μιαούλης, Μάτσης Αποστόλης.

Ημιτελικοί: 1995-98

1ο παιχνίδι: Ιππότες – Ατρόμητοι 0-6

2ο παιχνίδι: Ιππότες – Ατρόμητοι 1-4

Στο 1ο παιχνίδι οι Ατρόμητοι πήραν μια εύκολη νίκη με 6-0.

Στο 2ο παιχνίδι οι Ιππότες αιφνιδίασαν τους Ατρόμητους και κατάφεραν να προηγηθούν με 1-0 στο 1ο ημίχρονο. Στο 2ο ημίχρονο οι Ατρόμητοι ανέβασαν την απόδοσή τους και ανέτρεψαν το εις βάρος τους σκορ για να κερδίσουν το παιχνίδι με 4-1, και να πάνε στον τελικό.

Ιππότες: Παγκράτης Αλέξανδρος, Βλάχος Βασίλειος, Μαρμαράς Ιωάννης, Μεμετσαούς Ιμπραήμ, Φωτιάδης Δημήτριος, Τσάτσαρης Άγγελος, Σπανός Φώτιος.

Ατρόμητοι: Δικαστόπουλος Ιωάννης, Μελεούνης Χάρης, Αρφαράς Νικόλαος, Φωτιάδης Ραφαήλ, Ντούφας Δημήτριος, Ζούνης Σάββας, Σταματάκης Ματθαίος.

1ο παιχνίδι: Μπέμπηδες – Νίκη Ρόδου 2-6

2ο παιχνίδι: Μπέμπηδες – Νίκη Ρόδου 3-3

Φοβερή απόδοση για την Νίκη Ρόδου στο 1ο παιχνίδι που κέρδισαν με 6-2 τους Μπέμπηδες.

Συναρπαστικό και για γερά νεύρα το 2ο παιχνίδι με τους Μπέμπηδες να αποδίδουν καλό ποδόσφαιρο και να προηγούνται με 2-0 στο ημίχρονο. Το σκηνικό στο 2ο ημίχρονο άλλαξε και η Νίκη Ρόδου κατάφερε να ανατρέψει το εις βάρος της 2-0 σε 2-3. Το μόνο που κατάφεραν οι Μπέμπηδες ήταν να ισοφαρίσουν στο τελευταίο λεπτό του παιχνιδιού. Το τελικό σφύριγμα του διαιτητή βρήκε την Νίκη Ρόδου να πανηγυρίζει την πρόκριση της στον τελικό.

Μπέμπηδες: Θέμελης Γιώργος, Αρνίταλης Μιχαήλ, Καραγιάννης Γεώργιος, Αρνίταλης Ε. Μιχαήλ, Πλαγγέτης Κωνσταντίνος, Τσιμπιδάκης Πανορμίτης, Ρούσος Άλμπερτ, Φράνκ.

Νίκη Ρόδου: Κούτρης Λεονάρντο, Καραούλης Νίκος, Καραγιάννης Παναγιώτης, Καστανίδης Ιωάννης, Καρατζάς Βασίλειος, Ξιαπέρης Δημήτριος, Μαννέτας Ιωάννης, Βιτζηλαίος Γεώργιος.

Την Κυριακή 29-5-2005 θα γίνουν οι τελικοί. Τα ζευγάρια των τελικών είναι:

1992-94: Μακ-Μακ με Λιοντάρια.

1995-98: Νίκη Ρόδου με Ατρόμητους.

Οι νικητές θα περάσουν στους περιφερειακούς αγώνες που θα γίνουν και αυτοί στην Ρόδο στο «Oasis Soccer Club 5Χ5» και θα πάρουν μέρος ομάδες από τα νησιά του Αιγαίου που συμμετείχαν στο Πανελλαδικό τουρνουά 5Χ5 «Johnson's Kids cup 5Χ5».

Διπλό χτύπημα

• Τη σύμφωνη γνώμη των Λαζαρίδη και Υψηλάντη, απέσπασε χθες το δ.σ. του Απόλλωνα Κ.

Βασισμένη στη ουσία παρατηρήθηκε ακόμη μία δραστηριότητα για την ομάδα του Απόλλωνα Κ.

Μετά τους Καβουσανάκη και Χατζηνικόλα το «κατώφλι» του γηπέδου των Καλυθιών θα περάσει και ο Λαζαρίδης που αγωνίζονταν την περσινή περίοδο στον Κλεάνθη που προσπάθησε να τον κρατήσεις, ωστόσο αυτός προτίμησε να φορέσει την «κυανοκίτρινη» φανέλα, εκπληρώνοντας μία ακόμη προσδοκία των ιθυνόντων του συλλόγου των Καλυθιών.

Στην ίδια ομάδα θα αγωνίζεται και ο Υψηλάντης του Ερμή που πραγματοποίησε το επόμενο βήμα στην ποδοσφαιρική του πορεία.

Οι δύο δεν βάζουν «ταβάνι» και στις φιλοδοξίες των ιθυνόντων που, διαπραγματεύονται με ακόμη τέσσερις ποδοσφαιριστές για την μετακόμισή τους στις Καλυθιές.

Ο αριθμός αυτός αναμένεται να αυξηθεί σε περίπτωση που κριθούν ικανοποιητικές οι προτάσεις τον ομάδων για την παραχώρηση των Κοσκινιάτη,Ορφανού και Καρτάλη, που η διοίκηση δείχνει διατεθειμένη να παραχωρήσει, εφόσον όμως πρώτα ικανοποιηθούν οι απαιτήσεις τους.

ΡΕΠΟΡΤΑΖ

Αγαπητός ο... πέμπτος

• Άλλοι τέσσερις Ροδίτες παίκτες έπαιξαν σε τελικό κυπέλλου Ελλάδας.

Ο Αγαπητός Αμπελάς του Άρη είναι ο πέμπτος Ροδίτης παίκτης που παίρνει μέρος σε τελικό αγώνα κυπέλλου. Ο Ορέστης Παυλίδης με τον Ολυμπιακό, ο Γιώργος Σκαρτάδος με τον ΠΑΟΚ και οι Μανώλης Κώτης, Παύλος Παπαϊωάννου με την ΑΕΚ είναι οι τέσσερις που γεύθηκαν την μεγάλη χαρά του θεσμού.



Ο Ορέστης Παυλίδης σηκώνει την κούπα



Παπαϊωάννου, Κώτης, πανηγυρίζουν με τον Γεωργαμλή στον τελικό με τον ΠΑΟΚ



Ο Βασίλης Γκαγκάτσης με τον Αγαπητό Αμπελά στον τελικό με τον Ολυμπιακό.



Ο Γιώργος Σκαρτάδος ήταν παρών σε τελικό με τον ΠΑΟΚ

AUTO ΕΠΙΛΟΓΕΣ
ΚΟΥΚΟΥΡΑΣ ΑΛΕΞΑΝΔΡΟΣ
ΕΚΘΕΣΗ ΕΜΠΟΡΙΑΣ ΕΠΙΛΕΓΜΕΝΟΥ ΜΕΤΑΧΕΙΡΙΣΜΕΝΟΥ ΑΥΤΟΚΙΝΗΤΟΥ
ΛΕΩΦ. ΡΟΔΟΥ-ΛΙΝΔΟΥ 255
ΤΗΛ. 22410/60910,
FAX: 22410/60920

- Πώληση μεταχειρισμένων αυτοκινήτων ελεγμένα σε 70 σημεία.
- Αγορά μεταχειρισμένων αυτοκινήτων.
- Ανταλλαγή με οποιοδήποτε μοντέλο της αρεσκείας σας.
- Χρηματοδότηση με τα χαμηλότερα επιτόκια της αγοράς.

ΧΠ1210

Blue Star Ferries

Δρομολόγια

ΑΠΟ ΡΟΔΟ

ΑΝΑΧΩΡΗΣΗ ΑΠΟ						ΑΦΙΞΗ ΠΕΙΡΑΙΑ
ΡΟΔΟ	ΚΩ	ΛΕΡΟ	ΠΑΤΜΟ	ΣΥΡΟ	ΑΜΟΡΓΟ/ΚΑΤΑΠΟΛΑ	
ΤΡΙΤΗ 19:00	ΤΡΙΤΗ 22:00	...	...	ΤΕΤΑΡΤΗ 02:50	...	ΤΕΤΑΡΤΗ 06:10
ΠΕΜΠΤΗ 19:00	ΠΕΜΠΤΗ 22:00	ΠΕΜΠΤΗ 23:40	ΠΑΡΑΣΚΕΥΗ 00:50	ΠΑΡΑΣΚΕΥΗ 04:25	...	ΠΑΡΑΣΚΕΥΗ 07:45
ΣΑΒΒΑΤΟ 10:00	ΣΑΒΒΑΤΟ 12:45	...	...	...	ΣΑΒΒΑΤΟ 16:20	ΣΑΒΒΑΤΟ 21:30
ΚΥΡΙΑΚΗ 18:00	ΚΥΡΙΑΚΗ 21:00	ΚΥΡΙΑΚΗ 22:40	ΚΥΡΙΑΚΗ 23:50	ΔΕΥΤΕΡΑ 03:25	...	ΔΕΥΤΕΡΑ 06:45

ΠΡΟΣ ΡΟΔΟ

ΑΝΑΧΩΡΗΣΗ ΑΠΟ ΠΕΙΡΑΙΑ	ΑΦΙΞΗ					
	ΣΥΡΟ	ΑΜΟΡΓΟ/ΚΑΤΑΠΟΛΑ	ΠΑΤΜΟ	ΛΕΡΟ	ΚΩ	ΡΟΔΟ
ΔΕΥΤΕΡΑ 19:30	ΔΕΥΤΕΡΑ 22:50	...	...	...	ΤΡΙΤΗ 04:00	ΤΡΙΤΗ 06:45
ΤΕΤΑΡΤΗ 19:30	ΤΕΤΑΡΤΗ 22:50	...	ΠΕΜΠΤΗ 02:25	ΠΕΜΠΤΗ 03:35	ΠΕΜΠΤΗ 05:15	ΠΕΜΠΤΗ 08:05
ΠΑΡΑΣΚΕΥΗ 19:30	ΠΑΡΑΣΚΕΥΗ 22:50	...	...	...	ΣΑΒΒΑΤΟ 04:00	ΣΑΒΒΑΤΟ 06:45
ΣΑΒΒΑΤΟ 23:30	...	ΚΥΡΙΑΚΗ 04:40	ΚΥΡΙΑΚΗ 07:00	ΚΥΡΙΑΚΗ 08:10	ΚΥΡΙΑΚΗ 09:50	ΚΥΡΙΑΚΗ 12:50

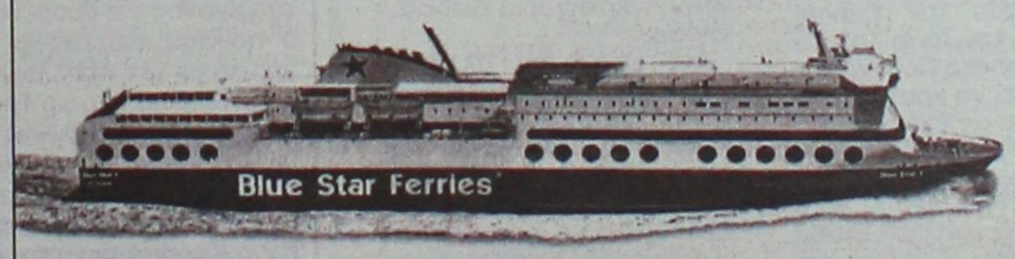

SKEVO'S TRAVEL AGENCY
ΚΑΝΤΕ ΚΡΑΤΗΣΗ ΤΩΡΑ!
ΠΛΗΡΟΦΟΡΙΕΣ ΚΑΙ ΚΡΑΤΗΣΕΙΣ ΘΕΣΕΩΝ ΣΤΟΝ ΤΑΞΙΔΙΩΤΙΚΟ ΣΑΣ ΠΡΑΚΤΟΡΑ Ή SKEVO'S TRAVEL AGENCY: ΑΜΕΡΙΚΗΣ 111, ΡΟΔΟΣ, ΤΗΛ. ΚΡΑΤΗΣΕΩΝ ΕΠΙΒΑΤΩΝ ΚΑΙ Ι.Χ.: 22410-22461, 22410-75655, 22410-75310, ΤΗΛ. ΚΡΑΤΗΣΕΩΝ ΦΟΡΤΗΓΩΝ: 22410-76600

ΧΤΣ156

ΜΠΑΣΚΕΤ

Ανώνυμη εταιρεία τον Ιούνιο

Σιγά – σιγά δρομολογούνται οι εξελίξεις στο στρατόπεδο του Κολοσσού. Από τη στιγμή που κύλησε το νερό στο αυλάκι αναφορικά με το θέμα του γηπέδου, η διοίκηση συνεχίζει πλέον ακάθεκτη στην τακτοποίηση όλων των υποθέσεων για τη συμμετοχή των «θαλασσί» στην Α1 εθνική κατηγορία.

Μέσα στις επόμενες μέρες θα «τελειώσει» η παραμονή του **Βασίλη Φραγκιά** στην τεχνική ηγεσία της ομάδας ενώ προς το τέλος της εβδομάδας αναμένονται στο γήπεδο τα συνεργεία του Δήμου για να ξεκινήσουν τα βελτιωτικά έργα (αύριο «περνάει» το θέμα από το Δημοτικό Συμβούλιο).

Μετά την ανανέωση της συνεργασίας με τον **Φραγκιά,** θα αρχίσουν και οι συζητήσεις με το υπάρχον υλικό της ομάδας ενώ μέσα στον επόμενο μήνα αναμένεται να γίνει και η Γενική Συνέλευση του συλλόγου για την σύσταση της ΚΑΕ. Βέβαια, ημερομηνία δεν έχει προς το παρόν συζητηθεί, πόσο μάλλον οριστικοποιηθεί ωστόσο από τη στιγμή που φαίνεται να «λύνεται» το πρόβλημα του γηπέδου η δημιουργία Ανώνυμης Εταιρείας μπαίνει στα σκαριά και αυτό λογικά θα πραγματοποιηθεί μέσα στον Ιούνιο.

Εξάλλου, ο τρίτος παίκτης που θα μιλήσει στους συμμετέχοντες του camp θα είναι ο **Αλέξης Παπαδάτος.** Τουλάχιστον, ο παίκτης του Κολοσσού μπορεί να θεωρηθεί από τώρα «σίγουρος» σε αντίθεση με τους **Χαρίση** και **Τσαρτσαρή** που ναι μεν έχουν δώσει θετική απάντηση στον **Βασίλη Φραγκιά** αλλά παραμένει ερωτηματικό το αν θα έχουν εκείνη την περίοδο υποχρεώσεις με την εθνική. Για αυτό το λόγο είναι «ρευστή» και η παρουσία του **Νίκου Χατζή** της ΑΕΚ στον οποίο απηύθυναν πρόσκληση αλλά δεν έχει απαντήσει ακόμα.

Οι (προ)εγγραφές για το camp θα ξεκινήσουν αύριο στη γραμματεία (στάδιο Διαγόρας) ενώ λόγω του περιορισμένου αριθμού παιδιών (200) όσοι ενδιαφέρονται να συμμετάσχουν θα πρέπει να δηλώσουν τη συμμετοχή τους όσο το δυνατόν συντομότερα. Για τα παιδιά του Κολοσσού και του κολεγίου «Πυθαγόρας» η τιμή είναι 80 Ευρώ και 120 για τους μικρούς φίλους του μπάσκετ άλλων συλλόγων ή σχολείων. Το camp θα διαρκέσει έξι μέρες (20-25 Ιουνίου) και θα φιλοξενηθεί στις εγκαταστάσεις του κολεγίου, θα περιλαμβάνει και άλλα αθλήματα εκτός από το μπάσκετ και τα παιδιά θα νιώσουν ότι βρίσκονται σε κατασκήνωση.

Θα είναι από τις 09.00' μέχρι τις 20.00' στους χώρους του κολεγίου όπου θα παρέχεται φυσικά και φαγητό. Την τελευταία μέρα της διοργάνωσης (Σάββατο) θα γίνουν τα διαγωνιστικά παιχνίδια, οι απονομές των βραβείων και επάθλων και οι αγώνες παιδιών και γονέων που κάθε χρόνο «κλέβουν την παράσταση»! Και φέτος η εμπειρία που θα ζήσουν τα παιδιά θα είναι αξέχαστη.

Υπάρχουν πάντως και θέματα που ακόμα δεν έχουν συζητηθεί στο Δ.Σ. όπως για παράδειγμα η διεξαγωγή του τουρνουά «Τάσος Κουταλιανός». Θεωρείται πάντως βέβαιο ότι θα γίνει αλλά ούτε το πότε ούτε ποιοι θα συμμετάσχουν έχουν πέσει στο τραπέζι.

Είναι γνωστό ότι στα μέσα του Σεπτέμβρη θα πραγματοποιηθεί το Ευρωπαϊκό Πρωτάθλημα και ότι το ελληνικό πρωτάθλημα της Α1 θα αρχίσει στα τέλη του Οκτώβρη. Υπάρχει ακόμα στη μέση το Κύπελλο Ελλάδας (βέβαια οι ομάδες της Α1 δεν συμμετέχουν στην Α' φάση).

Ωστόσο δεν αποκλείεται και φέτος να γίνει μία προσπάθεια συνδυασμού εκδηλώσεων στη Ρόδο όπως έγινε και πέρσι με την κλήρωση του ΕΣΑΚΕ και το τουρνουά!

• Τον επόμενο μήνα ενδέχεται να γίνει η γενική συνέλευση στον Κολοσσό για τη σύσταση της ΚΑΕ.

Τα γήπεδα φέρνουν κόσμο!

• Αύξηση 34% στα εισιτήρια ανακοίνωσε ο ΕΣΑΚΕ.

Τα νέα και μεγάλα γήπεδα έφεραν και περισσότερο κόσμο στο μπάσκετ τη φετινή χρονιά. Εντυπωσιακή ήταν η αύξηση των εισιτηρίων στη διάρκεια της κανονικής περιόδου του Πρωταθλήματος Μπάσκετ ΟΠΑΠ 2004-05. Η επιστροφή των ομάδων σε νεόκτιστες, μεγαλύτερες και πιο σύγχρονες εγκαταστάσεις σε συνδυασμό με την διαρκή άνοδο του ενδιαφέροντος και του ανταγωνισμού, αποτέλεσαν σημαντικό πόλο έλξης για τους φίλους του αθλήματος.

Το ποσοστό αύξησης των εισιτηρίων της regular season 2004-05, σε σύγκριση με την περίοδο 2003-04, έφτασε στο 34%. Συγκεκριμένα, στα ελληνικά γήπεδα κόπηκαν την προηγούμενη περίοδο 153.936 εισιτήρια, ενώ φέτος ο αριθμός έφτασε στα 206.267, σύμφωνα με τα επίσημα στοιχεία του ΕΣΑΚΕ.

«Πρωταθλητής» στην προσέλευση κόσμου αναδείχθηκε ο ΠΑΟΚ, αφού στο κλειστό της Πυλαίας κόπηκαν 37.392 εισιτήρια. Τον ακολούθησε ο περσινός «πρωταθλητής» εισιτηρίων, Απόλλων Πατρών, ο οποίος διέθεσε 35.559 εισιτήρια, δηλαδή 2.325 περισσότερα από την περίοδο 2003-04. Αξιοσημείωτη ήταν η προσέλευση του κόσμου στο κλειστό της Νεάπολης στη Λάρισα καθώς, σύμφωνα με τα επίσημα στοιχεία, η νεοφώτιστη ομάδα στο Πρωτάθλημα της Α1 Ολύμπια διέθεσε 20.903 εισιτήρια. Σταθερή «αξία» είναι η ομάδα του Άρη, η οποία έκοψε 28.465 εισιτήρια, δηλαδή 4.168 περισσότερα απ' ότι πέρυσι. Υπερδιπλάσια ήταν η αύξηση των εισιτηρίων του Παναθηναϊκού καθώς, όπως ήταν φυσικό, η μετακίνηση της έδρας του από το κλειστό του Σπόρτιγκ στις εγκαταστάσεις του ΟΑΚΑ λειτούργησε θετικά στην προσέλευση του κόσμου. Το αποτέλεσμα ήταν τα 11.420 εισιτήρια της περιόδου 2003-04 να φτάσουν τα 23.399. Ανάλογη επίδραση είχε και για την ΑΕΚ η αλλαγή της έδρας, αφού ο «δικέφαλος» υπερτριπλασίασε τα εισιτήρια του, αφού από 2.785 έφτασε τα 8.554 εισιτήρια.

Αναλυτικά, το σύνολο των εισιτηρίων ανά ομάδα για την περίοδο 2004-05.

ΠΑΟΚ	37.392
Απόλλων Πατρών	35.559
Άρης	28.465
Παναθηναϊκός	23.399
Ολύμπια Λάρισας	20.903
Ολυμπιακός	12.420
ΑΕΚ	8.554
Ηρακλής	7.517
Μακεδονικός	6.187
Πανελλήνιος	5.670
Πανιώνιος	5.359
Ιωνικός Ν.Φ Αμαλιάδα	5.147
ΜΕΝΤ	5.068
Μαρούσι	4.627

Λογική προτεραιότητα

• Η παρουσία των νεαρών αθλητριών στις σχολικές εξετάσεις είναι ο λόγος για τις ...απουσίες τους στις προπονήσεις του Ιάλυσου.

• Με προετοιμασία μόλις πέντε ημερών θα πάνε στο Βόλο για το Πανελλήνιο Πρωτάθλημα οι «ερυθροκίτρινες».

Αναγκαστική αποχή από τις προπονήσεις κάνουν αυτή την περίοδο οι πρωταθλήτριες Δωδεκανήσου στην κατηγορία κορασίδων. Τα κορίτσια του **Γιώργου Χατζηκαλημέρη** έχουν ρίξει όλο το βάρος τους στο διάβασμα και τις σχολικές τους εξετάσεις οι οποίες ολοκληρώνονται στα μέσα Ιουνίου.

Επομένως, η προετοιμασία για την τελική φάση του Πανελλήνιου Πρωταθλήματος περνάει σε δεύτερη μοίρα. Προπονήσεις δεν γίνονται αυτές τις μέρες και όπως δείχνουν τα πράγματα, αν μαζευτούν, θα πάνε στο Βόλο με μόλις πέντε προπονήσεις. Λογικά, ακόμα και αν διεκδικούσαν μία καλύτερη εμφάνιση από την περσινή η έλλειψη προετοιμασίας και δυνάμεων ίσως περιορίσουν τις δυνατότητες των «ερυθροκιτρίνων» στους αγώνες της εξάδας. Ως γνωστόν, η τελική φάση του Πανελλήνιου Πρωταθλήματος κορασίδων θα διεξαχθεί στο Βόλο το διάστημα 21-25 Ιουνίου, παράλληλα με αυτή των παίδων (20-24/6). Για τους έφηβους και τις νεάνιδες, ακόμα δεν έχει οριστεί έδρα ενώ και οι ημερομηνίες είναι «ρευστές». Για τις νεάνιδες, πιο πιθανή ημερομηνία είναι 12-16 Ιουλίου και για τους έφηβους 28/6-2/7 ή 4-8 Αυγούστου.

Γ' ΕΘΝΙΚΗ

Συμφωνία με προϋποθέσεις

• Διαγόρας και Καλαμπόκας τα βρήκαν σε όλα γύρω από το οικονομικό αλλά εκκρεμεί το θέμα του βασικού κορμού και της λειτουργίας του τμήματος

Από το ξεκαθάρισμα της τεχνικής ηγεσίας ξεκίνησε ο προγραμματισμός του Διαγόρα εν όψει της επιστροφής του στη Γ' εθνική. Ο **Σάκης Καλαμπόκας** συζήτησε με τους ιθύνοντες του συλλόγου το ενδεχόμενο της παραμονής του στον πάγκο των «κυανέρυθρων» και σε πρώτη φάση συμφώνησε να συνεχίσει το έργο του στην ομάδα.

Τουλάχιστον σε ό,τι αφορά το οικονομικό σκέλος, οι δύο πλευρές τα βρήκαν αλλά αυτό φαίνεται να μην είναι αρκετό. Όπως και πέρσι, έτσι και φέτος «απαράβατος» όρος του έμπειρου τεχνικού είναι να διατηρήσει τον βασικό του κορμό, με μία ή δύο «απώλειες» εφόσον κριθούν αναγκαστικές. Αυτό σημαίνει ότι δεν περνάει καν από το μυαλό του ότι μπορεί να μην έχει στη διάθεσή του τον **Γιάννη Σκορδάλη,** τον Τάσο Χαλβατζή, τον **Χρήστο Πολυχρόνη** κ.λ.π. Θέλει να κρατήσει το ρόστερ του ως έχει και από κει και πέρα να προχωρήσει σε ορισμένες προσθήκες αξιόλογες. Ήδη έχουν γραφτεί τα ονόματα των **Στάθη Βλαχοδήμου** (Ιβίσκος) και **Κώστα Καρνάβα** (Γουμένισσα). Ο **Καλαμπόκας** θα «ρίξει δίχτυα» και στην τοπική αγορά αφού έχει ξεχωρίσει έναν – δύο παίκτες που θα μπορούσαν να τον βοηθήσουν στην Γ' εθνική.

Για να προχωρήσει όμως σε συζητήσεις με παίκτες και να τους προτείνει συνεργασία με τον Διαγόρα, θα πρέπει να γνωρίζει 100% ότι θα μείνει το έμψυχο δυναμικό των πρωταθλητών. Για παράδειγμα, ο Χαλβατζής προπονείται αυτές τις μέρες με τον Άλιμο και ο **Γιώργος Κετσελίδης** έχει μείνει πολύ ικανοποιημένος από τον νεαρό φόργουορντ. Σύμφωνα όμως με την περσινή συμφωνία και έτσι όπως ανακοινώθηκε στον Τύπο, ο **Χαλβατζής** είναι παίκτης του Διαγόρα και για την επόμενη αγωνιστική περίοδο. Πέραν της διατήρησης του βασικού κορμού, ο Διαγόρας θα χρειαστεί να λειτουργήσει πολύ πιο διαφορετικά απ' ό,τι την περσινή σεζόν που συμμετείχε στην Α' κατηγορία Δωδεκανήσου.

Η Γ' εθνική έχει άλλες απαιτήσεις και περισσότερους ...ρόλους. Χρειάζεται κι άλλους ανθρώπους που θα αναλάβουν πόστα (π.χ. φροντιστής ή φύλακας γηπέδου) για να διευκολυνθεί η γενικότερη λειτουργία της ομάδας. Εφόσον όλα κυλήσουν θετικά για τον Διαγόρα, την 1η Ιουνίου θα ξεκινήσει το πρόγραμμα των προπονήσεων με βάρη και ατομικές.

Δεν έπεσαν οι υπογραφές

• Έκπληκτος από τα δημοσιεύματα που τον θέλουν για άλλα τρία χρόνια στον Απόλλωνα Πατρών έμεινε ο Γιάννης Γεωργαλής.

Πρώτο θέμα, σχετικά με τον Απόλλωνα Πατρών, «έπαιξε» χθες η επέκταση του συμβολαίου του **Γιάννη Γεωργαλή** σε όλα τα αθηναϊκά ΜΜΕ.

Ο πρόεδρος της αχαϊκής ΚΑΕ **Νίκος Καραπάνος** πρότεινε στον νεαρό Ροδίτη νέο τριετές συμβόλαιο από τώρα, ανεξάρτητα από το γεγονός ότι δεσμεύεται ο παίκτης για ακόμα μία χρονιά με τον Απόλλωνα.

Ωστόσο, ο ίδιος ο **Γεωργαλής** έμεινε μάλλον έκπληκτος από τα όσα είδαν το φως της δημοσιότητας. Όχι πως δεν ισχύει η πρόταση **Καραπάνου** ή ότι δεν έμεινε ικανοποιημένος από τις οικονομικές του απολαβές.

Απλά, ακόμα δεν έχει υπογράψει το καινούριο του συμβόλαιο αφού υπάρχουν κάποιες εκκρεμότητες που πρέπει να διευθετηθούν.

Είχε συνάντηση με τον ισχυρό άνδρα της ΚΑΕ τα τελευταία 24ωρα αλλά το οριστικό «ναι» δεν το έχει πει προς το παρόν. Εφόσον συμφωνήσει με τον Απόλλωνα και σε κάποιες άλλες βασικές λεπτομέρειες, τότε θα παραμείνει κάτοικος Πάτρας και μετά την αγωνιστική περίοδο 2005-2006.

Ο 22χρονος αθλητής θεωρεί ότι σε καμιά εβδομάδα θα ξέρει σίγουρα τι μέλλει γενέσθαι με το συμβόλαιό του.

Όσον αφορά τον ερχομό του στη Ρόδο, θα καθυστερήσει λιγάκι (ενδεχομένως στα τέλη του Ιούνη) αφού έχει κι άλλες υποχρεώσεις. Μαζί με τους **Μπάρλο** και **Κουμπούρα** θα κάνει προετοιμασία με την εθνική ομάδα ενόψει των Μεσογειακών Αγώνων στην Αλμερία.

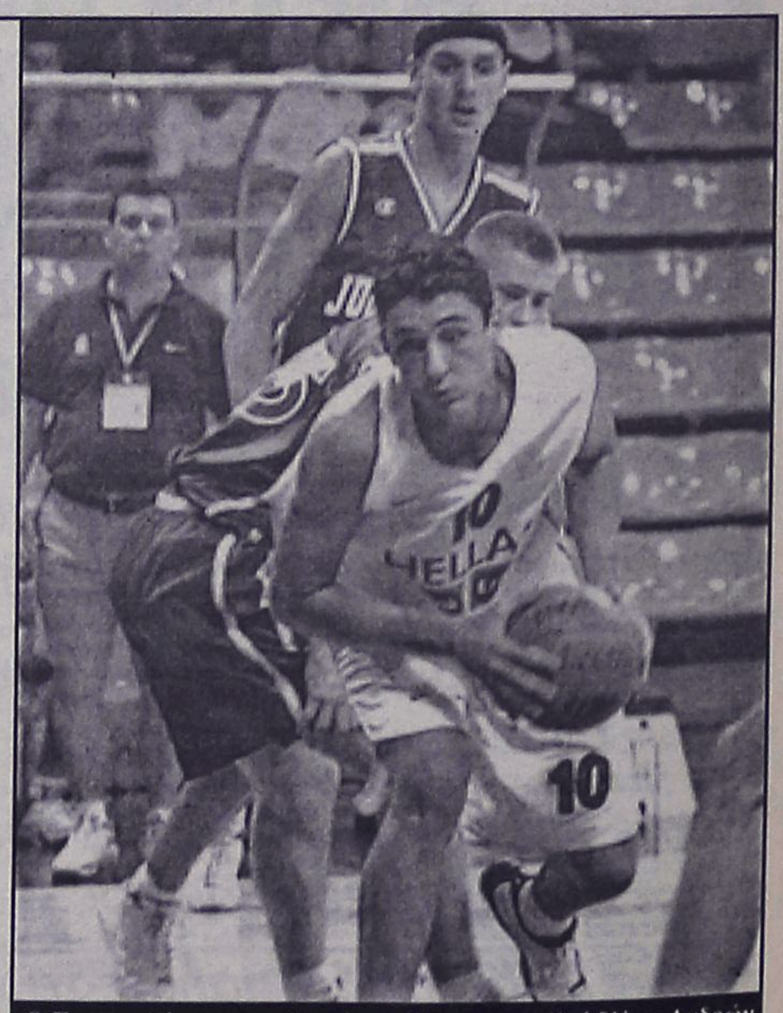

Ο Γεωργαλής με την εθνική στο Πανευρωπαϊκό Νέων Ανδρών

ΕΝΟΙΚΙΑΣΕΙΣ

συνέχεια από την προηγούμενη

ΕΝΟΙΚΙΑΖΕΤΑΙ διαμέρισμα επί της οδού Κέννεντυ, πλήρως ανακαινισμένο. Πληρ. τηλ. 6936795126 και απογευματινές ώρες 2241034125 ΜΧΡ12396

ΕΝΟΙΚΙΑΖΕΤΑΙ διαμέρισμα 100 τ.μ. στον β' όροφο επί της οδού Διάκου 1 Ανάληψη. Πληρ. τηλ. 2241052492, 6937700607 ΜΖΤ160513

ΕΝΟΙΚΙΑΖΕΤΑΙ κατάστημα στην 28η Οκτωβρίου αρ. 80. Πληρ. τηλ. 2104135904, 6945360482 ΜΧΡ12399

ΕΝΟΙΚΙΑΖΕΤΑΙ διαμέρισμα 2 υπνοδωματίων καινούργιας κατασκευής επί της οδού Β. Ιωαννίδη 9. Πληρ. τηλ. 2241028160 ΜΖΤ280318

ΕΝΟΙΚΙΑΖΕΤΑΙ α) καινούργιο νεόκτιστο **κατάστημα** 35 τ.μ. επί της Κων/νου Παλαιολόγου 6 (απέναντι από το παλιό ΙΚΑ) διαθέτει έτοιμη θέση με υπάρχον καλώδιο ρεύματος για φωτιζόμενη πινακίδα, προοπτική για πατάρι, τουαλέτα, β) καινούργιο, νεόκτιστο **γραφείο** 42 τ.μ. στον 1ο όροφο. Διεύθυνση: Κων/νου Παλαιολόγου 6. Ενοίκιο 400 ευρώ. Πληρ. τηλ. 6972576361 ΜΖΤ160502

ΕΝΟΙΚΙΑΖΕΤΑΙ διαμέρισμα επί της Αμμοχώστου 3ου ορόφου, στο κέντρο με ασανσέρ και καλοριφέρ, χωλ, σαλόνι, υπνοδωμάτιο ένα, κουζίνα, μπάνιο, για επαγγελματική στέγη και σπίτι. Πληρ. τηλ. 2241024079, 2241023211, 6946018801 ΜΖΤ160505

ΕΝΟΙΚΙΑΖΟΝΤΑΙ επιπλωμένα **δωμάτια** στο κέντρο της πόλης. Πληρ. τηλ. 2241024026 ΜΖΤ130516

ΕΝΟΙΚΙΑΖΕΤΑΙ διαμέρισμα 90 τ.μ. στην περιοχή Δασκάλων με 2 υπνοδωμάτια, κουζίνα, μπάνιο, σαλοτραπεζαρία, αποθήκη. Πληρ. τηλ. 2241063440, 6974576430, ώρες 14.00 - 22.00 μ.μ. ΜΖΤ140514

ΕΝΟΙΚΙΑΖΕΤΑΙ ολοκαίνουργιο ισόγειο **διαμέρισμα** τεσσάρι με 2 αυλές με εντοιχισμένα έπιπλα, στην περιοχή Ροδινιού. Τιμή 550 ευρώ. Πληρ. τηλ. 6932682448 ΜΖΤ130527

ΕΝΟΙΚΙΑΖΕΤΑΙ μικρή μονοκατοικία στην Δενδρινού 35 με εσωτερική αυλή. Ιδανική για φοιτητές, επιπλωμένη ή μη. Πληρ. τηλ. 2109311420, 6977725601 ΜΖΤ120509

ΕΝΟΙΚΙΑΖΕΤΑΙ διαμέρισμα 2 υπνοδωματίων σαλόνι, κουζίνα και λοιποί χώροι επί της οδού Λευκωσίας 52. Τιμή/μήνα 290 ευρώ. Πληρ. τηλ. 2241023322 ΜΖΤ130501

ΕΝΟΙΚΙΑΖΟΝΤΑΙ στην Κρεμαστή επιπλωμένα **studios** σε ήσυχη περιοχή με πολυκουζίνα, ατομικό μπάνιο, μπαλκόνια, ηλιακούς, κήπους με γκαζόν και χώρο για πάρκιν. Δίνονται καθαρά. Τιμή studios 150 ευρώ. Πληρ. τηλ. 22410-95695, 95487, 6937606824 ΜΖΤ120510

ΕΝΟΙΚΙΑΖΕΤΑΙ διαμέρισμα 117 τ.μ. 4άρι, με 3 κρεβατοκάμαρες, σαλόνι, τουαλέτα, κουζίνα, στον α' όροφο πολυκατοικίας επί της οδού Αγ. Αναστασίας 19-21 απέναντι από το ζαχαροπλατείο Στάνη. Πληρ. τηλ. 22410-21318, 28559, 6972440161 ΜΖΤ12451

ΕΝΟΙΚΙΑΖΕΤΑΙ καινούργια, πολυτελής **κατοικία** στα Μαριτσά 110 τ.μ., με αυτόνομη θέρμανση, δύο υπνοδωμάτια, μικρή αποθήκη, μερική επίπλωση, βεράντες και κήπο με πέργκολες. Πληρ. τηλ. 6942693052, 6932377284, 22410-52845, 47514 ΜΖΤ120525

ΕΝΟΙΚΙΑΖΟΝΤΑΙ νεόκτιστα **διαμερίσματα** 45 τ.μ. πλήρως επιπλωμένα και εξοπλισμένα με το μήνα για την σεζόν στην Πυλώνα. Πληρ. κ. Θοδώρα τηλ. 6977412702, 2102016263, 6944802454 ΜΖΤ120536

ΕΝΟΙΚΙΑΖΟΝΤΑΙ από ιδιοκτήτη: α) **διαμέρισμα** στην Π. Μελά 45, 119 τ.μ. με καλοριφέρ και μεγάλη αυλή. Κατάλληλο και για ιατρείο, τεχνικό γραφείο κ.λπ., β) **κατάστημα** με δύο ορόφους στην Γ. Λέοντος 13 (κοντά στο ξεν. Μανούσος) 51 τ.μ. στο ισόγειο, 53 τ.μ. στον α' όροφο και βεράντα 31 τ.μ. κατάλληλο και για εστιατόριο, καφετέρια, γραφείο ταξειδίων, κομμωτήριο κ.λπ., γ) **κατάστημα** στην Ορφανίδου 16 (Bar Street), επιφάνεια 72 τ.μ. με μικρή αυλή και αποθήκη 21 τ.μ. κατάλληλο για μπαρ, fast food, κέντρο διασκεδάσεως, παραδοσιακό καφενείο κ.λπ. Πληρ. τηλ. 2241035450, 20277, 6976881111. Δεκτοί και μεσίτες ΜΖΤ090513

ΕΝΟΙΚΙΑΖΟΝΤΑΙ studio και **apartments** επιπλωμένα με πολυκουζινάκι επί της οδού Απ. Παπαϊωάννου 18, περιοχή Αγ. Νικολάου. Πληρ. τηλ. 2241021172 ΜΖΤ090510

ΕΝΟΙΚΙΑΖΕΤΑΙ ανεξάρτητο **διαμέρισμα** 120 τ.μ. (3 υπνοδωμάτια, σαλόνι, κουζίνα, μπάνιο) επί της οδού Δενδρινού 17. Μηνιαίο μίσθωμα 400 ευρώ. Πληρ. τηλ. 22410-31427, 27266, 6944363334 ΜΖΤ120541

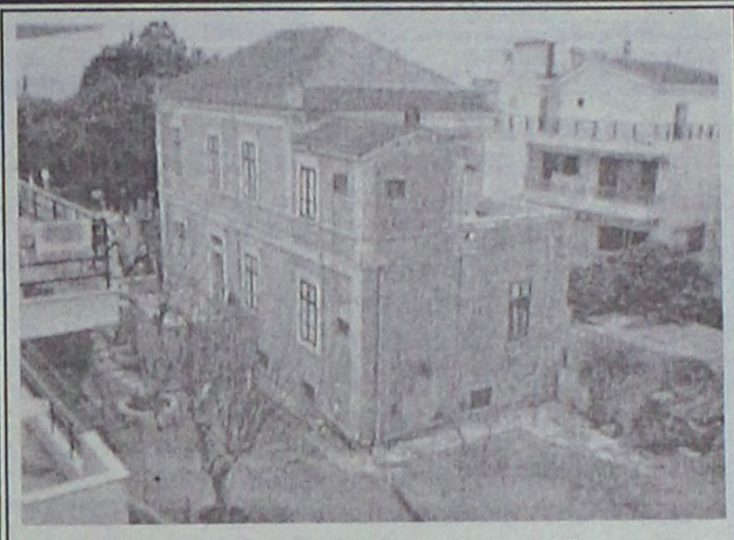

ΠΩΛΕΙΤΑΙ

στο κέντρο της πόλης Ρόδου

ΑΡΧΟΝΤΙΚΗ ΕΠΑΥΛΗ

επί της οδού Βορείου Ηπείρου, σε 3 επίπεδα, ισόγειο 130 τ.μ., 1ος όροφος 130 τ.μ., 2ος όροφος 100 τ.μ., με κήπο 900 τ.μ., διατηρητέα με Π.Δ. Αξίας 800.000 ευρώ. Δεκτές προτάσεις.

Πληρ. Εμμ. Κρανίδης & Συνεργάτες
Τηλ. 2241027082, 6944347405, 6942010248,
2ος όροφος, *email: info@kranidis.gr*
Αμερικής 50, Ρόδος

ΧΠ092

ΚΛΑΔΟΓΕΝΗΣ ΜΙΧΑΗΛ
ΠΟΛΙΤΙΚΟΣ ΜΗΧΑΝΙΚΟΣ Ε.Μ.Π.
ΑΤΤΑΒΥΡΟΥ 20-ΡΟΔΟΣ
ΤΗΛ. 2241022394

ΠΩΛΟΥΝΤΑΙ

1. **Μεζονέτες** με απεριόριστη θέα και θέα στη θάλασσα, στο Καρακόνερο, με 3 υπνοδωμάτια, σαλόνι, κουζίνα, 2 λουτρά, αποθήκης και με υπόγειο χώρο στάθμευσης και λοιπών βοηθητικών χώρων, εμβαδού 125 τ.μ. και εμβαδού υπογείου 65 τ.μ., συνολικής επιφάνειας με το υπόγειο 190 τ.μ.
2. **Διαμερίσματα** πολυτελούς κατασκευής με απεριόριστη θέα και θέα στη θάλασσα, στο Καρακόνερο, με 3 υπνοδωμάτια, λουτρού και αποθήκης εμβαδού 105 τ.μ.

ΑΕ0058

ΠΩΛΟΥΝΤΑΙ

ΑΠΟ ΤΟΝ ΦΩΤΑΚΗ ΜΙΧΑΗΛ ΚΑΤΑΣΚΕΥΑΣΤΗ

ΔΙΑΜΕΡΙΣΜΑΤΑ - ΚΑΤΑΣΤΗΜΑΤΑ - ΑΠΟΘΗΚΕΣ

Στην περιοχή Καρακόνερο Φανερωμένης

α) **ΔΙΑΜΕΡΙΣΜΑΤΑ** των 75-50-35 τ.μ. αρίστης κατασκευής
β) **ΚΑΤΑΣΤΗΜΑΤΑ** των 300-180-120 τ.μ. ύψους 5,5 μέτρων γωνιακά με άνετο πάρκιν
γ) **ΑΠΟΘΗΚΕΣ** των 380-190 τ.μ. ύψους 4,5 μέτρων με άνετη ράμπα κατάλληλη για φορτηγά και νταλίκες.

Αναλαμβάνουμε αντιπαροχές και ανταλλαγές ακινήτων

Πληρ. τηλ. 2241020949, κιν. 6932326055

ΜΑΤ000933



eXcellence
real estate services

ΕΥΚΑΙΡΙΑ ΠΩΛΕΙΤΑΙ

1. **ΑΓΡΟΣ** 7.500 τ.μ., 50 μ. από τη Λεωφόρο Τσαΐρι-Αεροδρομίου κατάλληλο για βιοτεχνική - επαγγελματική χρήση και με πρόσωπο σε ασφαλτικό δρόμο
2. **ΙΑΛΥΣΟΣ**
   - **Διαμέρισμα** 130 τ.μ. ισόγειο, νεόδμητο σε μικρή οικοδομή. Τιμή 180.000 ευρώ
   - **Διαμέρισμα** ρετιρέ στο πιο ψηλό κτίριο της Ιαλυσού με θέα τη Ρόδο και τη θάλασσα. Τιμή 155.000 ευρώ
   - **Μεζονέτα** 170 τ.μ. στους πρόποδες της Φιλερήμου σε οικόπεδο 600 τ.μ. Τιμή 20.000 ευρώ.
3. **ΡΟΔΟΣ**
   - **Διαμέρισμα** 60 τ.μ. επί της Μεγ. Κων/νου 2ου ορόφου. Τιμή 88.000 ευρώ.
   - **Διαμέρισμα** 80 τ.μ. στην αρχή της Ρόδου-Λίνδου νεόδμητο. Τιμή 125.000 ευρώ
4. **ΜΑΡΙΤΣΑ**
   - **Οικόπεδο** 600 τ.μ. εντός σχεδίου με δυνατότητα δόμησης 135 τ.μ. + υπόγειο. Τιμή 40.000 ευρώ
5. **ΠΑΣΤΙΔΑ**
   - **Οικόπεδο** 1000 τ.μ. με άδεια οικοδομής 200 τ.μ. Τιμή 70.000 ευρώ.
   - **Μονοκατοικίες** από 120 τ.μ. τελειωμένες ή στα μπετά σε πολύ καλές τιμές

Πληρ. τηλ. 2241096801 ΜΑΤ001531(2)

ΠΩΛΗΣΕΙΣ ΑΚΙΝΗΤΩΝ

1) **ΠΩΛΟΥΝΤΑΙ στην περιοχή Αγίου Νικολάου οδό Σκεύου Ζερβού διαμέρισμα 85 τ.μ. α' ορόφου νεόκτιστο αρίστης κατασκευής στην ευκαιριακή τιμή 125.000 ευρώ**
2) **ΠΩΛΕΙΤΑΙ οικόπεδο στο Γεννάδι εντός σχεδίου οικισμού σε αξιόλογη και αναβαθμισμένη περιοχή 400 τ.μ. δυνατότητα οικοδόμησης 330 τ.μ. τίμημα 45.000 ευρώ**
3) **ΠΩΛΕΙΤΑΙ στην περιοχή Καναμάτ Ρόδου οικόπεδο 400 τ.μ. με Σ.Δ. 0,6 κάλυψη 45% οικοδομικότητα 240 τ.μ. και με πανοραμική θέα**
4) **ΠΩΛΕΙΤΑΙ στη Λίνδο οικόπεδο εντός σχεδίου α) 250 τ.μ. με Σ.Δ. 1 οικοδομικότητα 250 τ.μ. με πανοραμική θέα τίμημα 110.000 ευρώ, β) 328 τ.μ. με Σ.Δ. 0,8 οικοδομικότητα 262 τ.μ. τίμημα 150.000 ευρώ γ) οικόπεδο επί της επαρχιακής οδού Πεύκοι Λάρδου κοντά στην παραλία τίμημα 280.000 ευρώ**
5) **ΟΙΚΟΠΕΔΟ στα Κοσκινού 4.002 τ.μ. με πανοραμική θέα τίμημα 308.000 ευρώ**
6) **ΟΙΚΟΠΕΔΟ επί της επαρχιακής οδού Κρεμαστής-Μαριτσά 9.500 ευρώ εντός ζώνης 500 μέτρα από τον οικισμό Κρεμαστής τίμημα 250.000 ευρώ.**
7) **ΠΩΛΕΙΤΑΙ στο Γεννάδι εντός οικισμού οικοδομή υπόγειο 50 τ.μ. σε μπετά ισόγειο υπερυψωμένο 50 τ.μ. σε σουβά και α' όροφος 50 τ.μ. τελειωμένο και εξοπλισμένο συνολικά 150 τ.μ. τίμημα 100.000 με δυνατότητα πώλησης χωριστά υπόγειο και ισόγειο ή α' όροφο με ανάλογο τίμημα.**

ΕΝΟΙΚΙΑΣΕΙΣ ΑΚΙΝΗΤΩΝ

1) **ΕΝΟΙΚΙΑΖΕΤΑΙ στη Ρόδο στην οδό Εθνικής Αντιστάσεως διαμέρισμα 100 τ.μ. ισόγειο υπερυψωμένο κατάλληλο για κατοικία ή για επαγγελματική χρήση μηνιαίο μίσθωμα 500 ευρώ**
2) **ΕΝΟΙΚΙΑΖΕΤΑΙ κατάστημα κεντρικότατο περιοχή "Μαντράκι" 50 τ.μ. με αποθήκη 17 τ.μ.**
3) **ΕΝΟΙΚΙΑΖΟΝΤΑΙ γραφεία στο "Ζέφυρος" κοντά στη ΔΟΥ Ρόδου γ' ορόφου 145 τ.μ. μίσθωμα 1.000 ευρώ και 73 τ.μ. μίσθωμα 500 ευρώ.**

Πληρ. κ. Ανέστη τηλ. κιν. 6947047651 ΧΠ659

ΚΤΗΜΑΤΟΜΕΣΙΤΙΚΟ ΓΡΑΦΕΙΟ

ΝΙΚΟΛΑΟΣ Δ. ΑΣΒΕΣΤΗΣ ΓΕΩΡΓΙΟΣ Η. ΑΛΕΞΙΟΥ

ΠΩΛΗΣΕΙΣ - ΕΚΤΙΜΗΣΕΙΣ -
ΑΝΤΙΠΑΡΟΧΕΣ - ΕΠΕΝΔΥΤΙΚΕΣ ΠΡΟΤΑΣΕΙΣ

Αγίου Ιωάννου 46, Ρόδος
Τηλ. 22410 32809, 6947848288, 6946 348131

ΠΩΛΗΣΕΙΣ ΑΚΙΝΗΤΩΝ

ΠΩΛΕΙΤΑΙ Διαμέρισμα ρετιρέ 120 τ.μ. (με τρία υπνοδωμάτια) σε κεντρικότατο σημείο της Ανάληψης με ΑΠΕΡΙΟΡΙΣΤΗ ΘΕΑ πολυτελούς κατασκευής, θωρακισμένη πόρτα, αυτόνομη κεντρική θέρμανση, και σε πολύ λογική τιμή.

1. **ΑΝΑΛΗΨΗ** Διαμερίσματα 91 και 113 τ.μ. σε κεντρικό σημείο, πολυτελούς κατασκευής με αυτόνομη θέρμανση και απεριόριστη θέα προς 1.850 ευρώ το τ.μ.
2. **ΑΝΑΛΗΨΗ** Διαμέρισμα 64 τ.μ. προς 1750 ευρώ ανά τ.μ.
3. **ΡΟΔΙΝΙ** Διαμέρισμα 70 τ.μ. σε μικρή οικοδομή πολυτελούς κατασκευής με ιδιόκτητο γκαράζ προς 1900 ευρώ το τ.μ.
4. **ΠΛΗΣΙΟΝ ΜΙΧ. ΠΕΤΡΙΔΗ** Διαμερίσματα 82, 85, 113, 115 και 117 τ.μ. πολυτελούς κατασκευής με αυτόνομη θέρμανση και θέση parking προς 1.750 ευρώ το τ.μ.
5. **ΚΑΡΑΚΟΝΕΡΟ** Διαμερίσματα πολυτελείας (υπό κατασκευή) των 110 τ.μ. με αυτόνομη θέρμανση, θέση parking προς 1.800 ευρώ το τ.μ.
6. **ΜΙΧ. ΠΕΤΡΙΔΗ** Διαμερίσματα 64, 72, 94, 118 και 122 τ.μ. των διαστάσεων πολυτελούς κατασκευής με αυτόνομη θέρμανση και θέσεις parking σε λογικές τιμές
7. **ΡΟΔΙΝΙ** Διαμερίσματα 44 και 90 τ.μ. πολυτελούς κατασκευής με θέση parking προς 1600 ευρώ το τ.μ.
8. **ΚΑΡΑΚΟΝΕΡΟ** Μεζονέτα (υπό κατασκευή) συνολικής επιφανείας 190 τ.μ. πολυτελούς κατασκευής και με επιπλέον οικόπεδο 160 τ.μ. 322.000 ευρώ - **Μεζονέτα** 190 τ.μ. με οικόπεδο 80 τ.μ. 295.000 ευρώ
9. **ΠΑΣΤΙΔΑ** Μεζονέτα (υπό κατασκευή) 140 τ.μ. πολυτελούς κατασκευής, σε οικόπεδο 330 τ.μ. 170.000 ευρώ
10. **ΙΑΛΥΣΟΣ** Μεζονέτα 150 τ.μ. σε οικόπεδο 650 τ.μ. σε κεντρικότατο σημείο, με πρόσοψη σε κεντρικό δρόμο, 176.000 ευρώ σε μαρμαροσοβά και 250.000 ευρώ αποπερατωμένη
11. **ΙΑΛΥΣΟΣ** Μεζονέτα (ετοιμοπαράδοτη) 180 τ.μ. πολυτελούς κατασκευής με τέσσερα υπνοδ. τέσσερα μπάνια - κεντρ. θέρμανση-τζάκι- οικόπεδο 250 τ.μ. 278.796 ευρώ
12. **ΓΕΝΝΑΔΙ** Μεζονέτες (ετοιμοπαράδοτες) 102,36 -104,34-107,23 τ.μ. πολυτελούς κατασκευής και απεριόριστη θέα σε οικόπεδα των 900 τ.μ. σε λογική τιμή
13. **ΙΑΛΥΣΟΣ** Μεζονέτες (σε μαρμαροσοβά) των 225 τ.μ. 205.000 ευρώ, 204 τ.μ. 190.000 ευρώ, 204 τ.μ. 176.000 ευρώ και 165 τ.μ. 161.000 ευρώ με ανεξάρτητα οικόπεδα και σε πολύ καλή περιοχή.
14. **ΚΟΣΚΙΝΟΥ** Μεζονέτες 150 τ.μ. με απεριόριστη θέα σε οικόπεδο 1.500 τ.μ. 218.000 ευρώ σε μαρμαροσοβά και 280.000 ευρώ αποπερατωμένη
15. **ΡΟΔΙΝΙ** Μεζονέτα (ετοιμοπαράδοτη) 130 τ.μ. πολυτελούς κατασκευής σε ανεξάρτητο οικόπεδο 220.000 ευρώ.
16. **ΓΕΝΝΑΔΙ** Οικόπεδο 2.360 τ.μ. με άδεια οικοδομής (200 τ.μ. κύριας χρήσεως, 200 τ.μ. υπόγειο, 40 τ.μ. ημιυπαίθριο) με πρόσοψη στο κεντρικό δρόμο, καταπληκτική θέα, σε απόσταση 50 μέτρων από τη θάλασσα σε πολύ καλή τιμή.

ΧΠ2437

ΕΝΟΙΚΙΑΣΕΙΣ

συνέχεια από την προηγούμενη

ΕΝΟΙΚΙΑΖΕΤΑΙ διαμέρισμα πλησίον του 3ου Δημ. σχολείου Ιαλυσού στην Σωτήρα. Πληρ. τηλ. πρωί 2241090857 και 6942448719 απόγευμα 6944719634, 2241092789 MZT100503

ΕΝΟΙΚΙΑΖΟΝΤΑΙ 4 ΠΟΛΥΤΕΛΗ STUDIOS ΓΙΑ ΕΝΑ 'Η ΔΥΟ ΑΤΟΜΑ, ΣΤΗΝ ΠΑΡΑΛΙΑ ΙΑΛΥΣΟΥ, ΠΛΗΡΩΣ ΕΠΙΠΛΩΜΕΝΑ, ΕΥΡΥΧΩΡΑ, ΜΕ ΑΝΕΤΕΣ ΒΕΡΑΝΤΕΣ ΜΕ ΠΟΛΥΚΟΥΖΙΝΑΚΙ, AIR-CONDITION, ΗΛΙΑΚΟ ΘΕΡΜΟΣΙΦΩΝΑ, ΙΔΙΟΧΡΗΣΤΗ ΘΕΣΗ ΣΤΑΘΜΕΥΣΗΣ. ΜΗΝΙΑΙΟ ΜΙΣΘΩΜΑ 275 ΕΥΡΩ. ΠΛΗΡ. ΕΥΣΤΑΘΙΟΥ - ΕΥΡΩΚΤΗΜΑΤΙΚΗ, ΕΘΝΙΚΗΣ ΑΝΤΙΣΤΑΣΕΩΣ 83 (ΠΡΩΗΝ ΑΝΝΗΣ ΜΑΡΙΑΣ). ΤΗΛ. 22410 73819-74917, 6946/103929 ΧΠΕ091

ΕΝΟΙΚΙΑΖΕΤΑΙ δυάρι με κουζίνα και λουτροκαμπινέ στο Νιοχώρι της Ρόδου κοντά στην Αμαράντειο σχολή πολύ κεντρικό. Πληρ. τηλ. 2109812331, 6946472476 MZT100511

ΕΝΟΙΚΙΑΖΟΝΤΑΙ καινούργια **διαμερίσματα** στην περιοχή Καλυθιών, με εντοιχιζόμενες κουζίνες, συμπεριλαβανομένου τα ηλεκτρικά είδη, κλιματιστικό, θέρμανση, μεγάλα μπαλκόνια, χώρος για πάρκιν, πλυντήριο, στεγνωτήριο. Πληρ. τηλ. 6932736641 MZT090526

ΕΝΟΙΚΙΑΖΟΝΤΑΙ ωραιότατα **διαμερίσματα** μονόχωρα και δίχωρα των 35 και 55 τ.μ. πλήρως εξοπλισμένα με μεγάλες βεράντες, air condition, ζεστό νερό με ηλιακούς και ταχύθερμα, εύκολο πάρκιν και ειδικές τιμές για στρατιωτικούς, εκπαιδευτικούς και δημόσ. υπάλληλους, στο Παραδείσι της Ρόδου. Πληρ. τηλ. 6932705792, 2241073807, 6947429235 MZT090507

ΕΝΟΙΚΙΑΖΟΝΤΑΙ διαμερίσματα δυάρια επιπλωμένα πλήρως με εντοιχισμένη κουζίνα και φούρνο στην Ιξιά έναντι Μιρα-Μάρε για την τουριστική σαιζόν και για όλο το έτος. Πληρ. τηλ. 6977656668, 2241075662 MZT050508

280 ευρώ το μήνα ΕΝΟΙΚΙΑΖΕΤΑΙ ισόγειος ανεξάρτητη **γκαρσονιέρα** επιπλωμένη, με ιδιωτικό πάρκιν και μεγάλη αυλή, κατάλληλη για ένα ή δύο άτομα (υπνοδωμάτιο, κουζίνα, τουαλέτα) στην οδό Κοδριγκτώνος 49, έναντι Videocity. Πληρ. τηλ. 2241086225 κ. Γιώργο (από τις 8 π.μ. έως 12 και 5 μ.μ.-7 μ.μ.) MXP12327

ΕΝΟΙΚΙΑΖΕΤΑΙ δωμάτιο στην Ιαλυσό πλήρως εξοπλισμένο σε μικρή οικοδομή ευάερο - ευήλιο με μεγάλο κήπο. Πληρ. τηλ. 6944159337, 2241096737 MXP12338

ΕΝΟΙΚΙΑΖΟΝΤΑΙ επιπλωμένα **studios** 40 τ.μ. με: πολυκουζινάκι, a/c ψύξη θέρμανση, τηλέφωνο, ιδιωτικό πάρκιν, 200 μ. από Βερόπουλο, Lidl, Μαρινόπουλο. Πληρ. τηλ. 2241034523 MAT001127



ΚΤΗΜΑΤΟΜΕΣΙΤΙΚΟ ΓΡΑΦΕΙΟ
ΑΙΓΑΙΟΚΤΗΜΑΤΙΚΗ
ΕΠΙΛΕΓΜΕΝΕΣ ΠΡΟΤΑΣΕΙΣ ΑΚΙΝΗΤΩΝ

- 65 τ.μ. (ισ.) καινούργιο Μ. Πετρίδη 114.000 ευρώ
- 78 τ.μ. Πειραιώς ισ. (2 υπν.) 85.000 ευρώ
- 85 τ.μ. α' ορ. Μιχ. Πετρίδη 95.000 ευρώ
- 90 τ.μ. (2 υπν.) Αλ. Διάκου 120.000 ευρώ (2 διαμ/τα)
- 108 τ.μ. β' ορ. με θέα Δασκάλους 190.000 ευρώ
- 117 τ.μ. καινούργιο ρετιρέ Αραπάκι 200.000 ευρώ
- 120 τ.μ. μον/κία Π. Πόλη Ρολάι 125.000 ευρώ
- 140 τ.μ. (3 υπν.) - (2 μπάνια) - θέα - θέρμανση, 5 ετών - Παρθενόπης
- 120 τ.μ. (β') ορ/σμα - καινούργια - λουξ κατασκευής - Ηρωίδας Αναστασίας 220.000 ευρώ (ΔΔ)
- 133 τ.μ. μονοκατοικία Αγ. Αναστασία σε 324 τμ. οικ/δο 130.000 ευρώ
- 236 τ.μ. μονοκατοικία Θολό σε 2.174 τ.μ. οικ/δο με έξτρα Σ.Δ. 764 τ.μ. 264.000 ευρώ
- 3 οικοδομικές μερίδες οικ/κου συν/σμου ΑΥΤΟΣΤΕΓΑΣΗΣ
- Οικ/δο 4 στρ. στο Κανδυλί 120.000 ευρώ.
- Κατάστημα 40 τ.μ. με 70 τ.μ. απ/κη πρ/ση Αννής Μαρίας 115.000 ευρώ
- Γραφεία 23 τ.μ., 45 τ.μ., 67 τ.μ. κοντά στην Ακαδημία Χ2.500 το τ.μ.

ΕΝΟΙΚΙΑΖΕΤΑΙ ΔΙΩΡΟΦΟ ΚΕΝΤΡΙΚΟ ΚΑΤΑΣΤΗΜΑ ΣΤΟ ΜΑΝΔΡΑΚΙ

ΕΚΤΟΣ ΑΥΤΩΝ ΤΩΝ ΑΚΙΝΗΤΩΝ ΔΙΑΘΕΤΟΥΜΕ ΜΕΓΑΛΗ ΠΟΙΚΙΛΙΑ ΣΕ ΔΙΑΜ/ΤΑ (ΜΕΤ/ΝΑ-ΚΑΙΝΟΥΡΓΙΑ) ΣΤΙΣ ΚΑΛΥΤΕΡΕΣ ΤΙΜΕΣ ΤΗΣ ΑΓΟΡΑΣ-ΟΙΚ/ΔΑ ΚΑΙ ΕΝΟΙΚΙΑΣΕΙΣ ΑΚΙΝΗΤΩΝ - ΑΝΤΙΠΑΡΟΧΕΣ

ΡΕΝΑ ΒΑΖΟΥΚΟΥ
(ΜΕΣΙΤΗΣ ΑΣΤΙΚΩΝ ΣΥΜΒΑΣΕΩΝ)
ΔΙΕΥΘ. ΓΡΑΦΕΙΟΥ ΔΗΜ. ΘΕΟΔΩΡΑΚΗ 3
9-1 το πρωί καθημερινά και 6.30-9 απ/τα (Δευτ. και Πέμπτης)
Τηλ. (22410) 22943-28838 FAX: 28838, κιν. 6945466773
email.vazoukou@acn.gr
ΧΠ851

LANDSCOPE
ΠΩΛΗΣΕΙΣ ΑΚΙΝΗΤΩΝ

- **ΜΑΙΤΡΑΚΙ** κατάστημα 300τμ καλό σημείο, μεγάλης προβολής. Τιμή: €881.000
- **ΜΗ ΔΕΙΑ** κατάστημα 137τμ μεγάλης προβολής με πρόσοψη σε δρόμο. Τιμή: €352.000
- **ΑΣΓΟΥΡΟΥ** κατάστημα προβολής 240τμ Ισόγειο, 240τμ 'Οροφος, 40τμ πατάρι πλήρες εξοπλισμένο. Τιμής: €750.000
- **ΑΡΑΠΑΚΙ** διαμέρισμα 65τμ, επιπλωμένο ηλεκτρικές συσκευές. Τιμή: €105.000
- **ΑΠΑΛΥΨΗ** διαμέρισμα 93τμ 2+1υ/δ, άριστης κατασκευής. Τιμή: €178.000
- **ΔΑΣΚΑΛΟΥΣ** διαμερίσματα τα ισόγειο,1ος,2ος 85τμ σε άριστη θέση. Τιμή: €162.000
- **ΙΑΛΥΣΟΣ** μεζονέτες, πολυτελούς κατασκευής 150τμ με κήπο 650τμ.Τιμή: €250.000
- **ΚΟΣΚΙΝΟΥ** μον/τοικία 157τμ, μοναδικό περιβάλλον με κήπο 1300τμ. Τιμή: €240.000
- **ΚΟΣΚΙΝΟΥ** μον/τοικία 206τμ με κήπο 2000τμ μοναδικής αρχιτεκτονικής. Τιμή €450.000
- **ΚΟΣΚΙΝΟΥ** μον/τοικία 400τμ σε σοβά με κήπο 1.000τμ. Τιμή: €220.000
- **ΚΟΣΚΙΝΟΥ** οικόπεδο 25.000τμ, επίπεδο με δυνατότητα τεμαχισμού. Τιμή: €65.000 το στρεμ.
- **ΚΟΣΚΙΝΟΥ** οικόπεδα 1.000τμ, 2.000,4.000τμ με θέα θάλασσα. Τιμή: €100.000 το στρεμ.
- **ΚΟΣΚΙΝΟΥ** οικόπεδα 8.380τμ, πανοραμικό με θέα θάλασσα. Τιμή: €441.000
- **ΚΟΣΚΙΝΟΥ** οικόπεδα 4.000τμ, πανοραμικό με θέα θάλασσα. Τιμή: €220.000
- **ΑΣΓΟΥΡΟΥ** οικόπεδο 4.000τμ, πανοραμικό για επαγ/ματική χρήση. Τιμή: €147.000
- **ΑΣΓΟΥΡΟΥ** μον/τοικία σε 2 επίπεδα, στα σπίτα με αυλή 850τμ. Τιμή: €147.000

ΕΘΝΙΚΗΣ ΑΝΤΙΣΤΑΣΗΣ & ΤΣΑΛΔΑΡΗ
(πάνω απο τον Κωτσοβολο)
ΤΗΛ/ΦΑΞ: 22410 28629
ΚΙΝ: 6976872626 / 6972257246 AE255

ΟΙΚΟΔΟΜΗ ΡΟΔΟΥ

ΤΕΧΝΙΚΗ-ΚΑΤΑΣΚΕΥΑΣΤΙΚΗ ΕΤΑΙΡΕΙΑ
ΠΩΛΟΥΝΤΑΙ

1) **Καταστήματα, διαμερίσματα και οροφοδιαμερίσματα** στην οδό Αμστερνταμ, Βερολίνου και Μαδρίτης στο Ροδίνι διαφόρων μεγεθών (σε συγκρότημα 9 πολυκατοικιών)
2) **Μονοκατοικίες** 150 τ.μ. η κάθε μία σε κτήμα 2.000 τ.μ. (υπό κατασκευή)
3) **Μονοκατοικίες** στο Κιοτάρι Ασκληπειού (στο κύμα) 120 τ.μ. σε κτήμα 1.300 τ.μ. εκάστη (υπό κατασκευή)
4) **Διώροφες μονοκατοικίες** των 100 τ.μ. στο Γεννάδι, 200 μέτρα από τη θάλασσα σε κτήμα 1.300 τ.μ. (υπό κατασκευή)

Δεκτά δάνεια και ευκολίες πληρωμής έχουμε τις καλύτερες τιμές της αγοράς.

ΟΙΚΟΔΟΜΗ ΡΟΔΟΥ

Καμύνδου 4- Ρόδος-85100 Τηλ.: 22410/60460- 2 Fax: 22410/60463

ΜΑΝΟΛΗΣ ΣΠΥΡΙΔΗΣ
Πολιτικός Μηχανικός Δ.Π.Θ.
(Κιν:693 6660460)

ΚΩΣΤΑΣ ΚΩΝΣΤΙΝΤΙΝΙΔΗΣ
εργολάβος
(ΚΙΝ.: 6978.110.000)
ΕΜΠ00026



ΚΤΗΜΑΤΙΚΕΣ ΣΥΝΑΛΛΑΓΕΣ

1. **Πλησίον Μιχαήλ Πετρίδη ΠΩΛΕΙΤΑΙ διαμέρισμα** 120 τ.μ. τεσσάρι λουξ κατασκευής. Το διαμ. διαθέτει εντοιχιζόμενη κουζίνα, μεγάλες βεράντες, τζάκι, διπλά τζάμια, ηλεκτροστατικά αλουμίνια, σίτες σε κάθε άνοιγμα, ρολά ασφαλείας
2. **ΤΡΙΑΝΤΑ**. Στου Βερόπουλου **ΠΩΛΟΥΝΤΑΙ διαμερίσματα** των 100 τ.μ. τεσσάρια. Τα διαμ. διαθέτουν τρία υπνοδωμάτια, δύο τουαλέτες, μεγάλες βεράντες, εντοιχιζόμενες κουζίνες, γρανίτες στα δάπεδα, αυτόνομη θέρμανση με τα σώματα τοποθετημένα, παροχές αιρ κοντίσιον. Σε προσιτές τιμές. Γίνονται ευκολίες πληρωμής και δάνεια δεκτά. Αναλαμβάνουμε την διεκπεραίωση των συμβολαίων και των δανείων σας, από οποιοδήποτε δανειστικό οργανισμό, Ταμείο Παρακ., Ταχ. Ταμιευτ., τράπεζες.
3. **Κοντά στο Κέντρο της πόλης ΠΩΛΟΥΝΤΑΙ γραφεία, ιατρεία** κατάλληλα για οποιαδήποτε χρήση διαφόρων δδαστάσεων, γίνονται ευκολίες πληρωμής, δάνεια δεκτά. Αναλαμβάνουμε την διεκπεραίωση των δανείων σας από οποιοδήποτε οργανισμό,Ταμείο Παρακαταθηκών, ΟΕΚ, Ταχ. Ταμιευτήριο, Τράπεζες. Γίνονται ευκολίες πληρωμής και δάνεια δεκτά από οποιοδήποτε δανειστικό οργανισμό, Ταμείο Παρακαταθηκών, ΟΕΚ, Ταχυδρομικό Ταμ.
4. **Στην περιοχή Πειραιώς ΠΩΛΕΙΤΑΙ δυάρι διαμέρισμα** στον τρίτο όροφο λουξ κατασκευής. Διαθέτει θέρμανση και αιρ κοντίσιον. Γίνονται ευκολίες πληρωμής και δάνεια δεκτά από οποιοδήποτε δανειστικό οργανισμό, Ταμείο Παρακατ, ΟΕΚ Ταχυδρομικό Ταμιευτήριο, Τράπεζες κ.λπ.
5. **ΤΡΙΑΝΤΑ. ΕΥΚΑΙΡΙΑ ΠΩΛΕΙΤΑΙ διαμέρισμα** των 80 τ.μ. λουξ κατασκευής. Το διαμ. διαθέτει γρανίτες στα δάπεδα, εντοιχιζόμενες ιταλικές κουζίνες, θωρακισμένη εξώπορτα, θέρμανση με τα σώματα τοποθετημένα, αιρ κοντίσιον, παροχές ηλιακού. Το διαμ. διαθέτει θέση στάθμευσης μέσα στο κτίριο. Δάνεια δεκτά από οποιοδήποτε δανειστικό οργανισμό, ΟΕΚ, Ταμείο Παρακαταθηκών, Τράπεζες κ.λπ.
6. **ΤΡΙΑΝΤΑ ΠΩΛΕΙΤΑΙ διαμέρισμα** των 100 τ.μ. τεσσάρι. Το διαμ. διαθέτει εντοιχιζόμενες ιταλικές κουζίνες, γρανίτες στα δάπεδα, θωρακισμένη εξώπορτα, τζάκι, γκαράζ, στο κτίριο ηλεκτροστατικά αλουμίνια με διπλά τζάμια, σίτες σε κάθε άνοιγμα. Γίνονται ευκολίες πληρωμής και δάνεια δεκτά από οποιοδήποτε δανειστικό οργανισμο, Τράπεζες κ.λπ.
7. **Επί της Καμείρου ΠΩΛΕΙΤΑΙ ευκαιρία διαμ.** 117 τ.μ. ετοιμοπαράδοτο. Το διαμ. διαθέτει εντοιχιζόμενη κουζίνα, τζάκι, δύο τουαλέτες, γρανίτες στο πάτωμα, υδραυλικό ασανσέρ, ηλεκτροστατικά ανοιγόμενα αλουμίνια με διπλά τζάμια, σίτες σε κάθε άνοιγμα, γκαράζ μέσα στο κτίριο, αποθήκη. Γίνονται ευκολίες πληρωμής και δάνεια δεκτά από το Παρακαταθηκών και Δανείων, Ταχ. Ταμιευτήριο, Τράπεζες κ.λπ.
8. **Επί της Κορίνθου ΠΩΛΕΙΤΑΙ διαμέρισμα** 60 τ.μ.μικτής επιφανείας. Το διαμ. διαθέτει τζάκι, εντοιχιζόμενη κουζίνα, θωρακισμένη εξώπορτα, υδραυλικό ασανσέρ, ηλεκτροστατικά αλουμίνια με σίτες σε κάθε άνοιγμα και γκαράζ μέσα στο κτίριο και αποθήκη.
9. **ΕΥΚΑΙΡΙΑ ΠΩΛΕΙΤΑΙ διαμέρισμα** στην οδό Αισχίνης, λουξ κατασκευής με ατομική θέση στάθμευσης, με ηλεκτροστατικά διπλά αλουμίνια. Το διαμέρισμα διαθέτει μεγάλες βεράντες ισογείου.
10. **ΕΥΚΑΙΡΙΑ. Επί της Ρόδου-Λίνδου ΠΩΛΟΥΝΤΑΙ διαμερίσματα** 93 τ.μ. λουξ κατασκευής. Το διαμ. διαθέτει αυτόνομη θέρμανση, τζάκι και ηλεκτροστατικά αλουμίνια, ανοιγόμενα ανακλεινόμενα αλουμίνια.
11. **ΕΥΚΑΙΡΙΑ. ΠΩΛΕΙΤΑΙ διαμέρισμα** 87 τ.μ. λουξ κατασκευής στο Ροδίνι 1ο όροφο από αποκλειστική θέση αυλής. Το διαμ. διαθέτει αυτόνομη θέρμανση, γκαράζ και ηλεκτροστατικά ανοιγόμενα ανακλεινόμενα αλουμίνια.
12. **ΕΥΚΑΙΡΙΑ. ΠΩΛΟΥΝΤΑΙ μεζονέτες** λουξ κατασκευής στα Κοσκινού. Οι μεζονέτες διαθέτουν χώρο στάθμευσης, τζάκι, ηλιακό, παροχές, αιρ κοντίσιον, ηλεκτροστατικά αλουμίνια με διπλά ηχομονωτικά τζάμια. Επίσης **πωλείται 300 τ.μ. οικόπεδο** οικοδομήσιμο με την άδεια οικοδομής. Φανταστική θέα.
13. **ΠΩΛΟΥΝΤΑΙ μεζονέτες** των 130 τ.μ. σε 1 στρέμμα οικόπεδο στους πρόποδες Φιλερήμου με εντοιχιζόμενες κουζίνες, τζάκι, παροχές αιρ κοντίσιον, υδρομασάζ, γρανίτες στα δάπεδα. Σε προσιτή τιμή. Γίνονται ευκολίες πληρωμής. Αναλαμβάνουμε την διεκπαιρέωση των δανείων σας από οποιοδήποτε δανειστικό οργανισμό. Ταμείο Παρακαταθηκών, ΟΕΚ, Ταχυδρομικό Ταμιευτήριο, Τράπεζες κ.λπ. Γίνονται ευκολίες πληρωμής
14. **ΠΩΛΕΙΤΑΙ διαμέρισμα** 100 τ.μ. τεσσάρι σε καταπληκτική τιμή. Το διαμ. διαθέτει 2 τουαλέτες, εντοιχιζόμενες κουζίνες, παροχές αιρ κοντίσιον, τζάκι και αυτόνομη θωρακισμένες μεγάλες βεράντες. Γίνονται ευκολίες πληρωμής και δάνεια δεκτά από οποιοδήποτε δανειστικό οργανισμό, Ταμείο Παρακαταθηκών, Ταχ. Ταμιευτήριο, Τράπεζες κ.λπ.
15. **ΤΡΙΑΝΤΑ. ΕΥΚΑΙΡΙΑ πωλούνται διαμερίσματα** των 100 τ.μ. 1ου ορόφου και δευτέρου ορόφου σε μικρή οικοδομή, δύο διαμερισμ. λουξ κατασκευής. Τα διαμ. διαθέτουν αυτόνομη θέρμανση με τα σώματα τοποθετημένα, παροχές αιρ κοντίσιον, παροχές ηλιακού θερμοσίφωνα, γρανίτες στα πατώματα επιλογή σας, γκαράζ. Γίνονται ευκολίες πληρωμής και δάνεια δεκτά από όλους τους δανειστικούς οργανισμούς, Ταμείο Παρακαταθηκών, Ταχυδρομικό Ταμιευτήριο, Τράπεζες.
16. **Στο ΜΙΡΑ ΜΑΡΕ ΕΥΚΑΙΡΙΑ ΠΩΛΕΙΤΑΙ διαμέρισμα** των 87 τ.μ. λουξ κατσκευής. Το διαμ. διαθέτει εντοιχιζόμενη ιταλική κουζίνα, θωρακισμένη εξώπορτα, γρανίτη στο δάπεδο, ηλεκτροστατικά ανοιγόμενα αλουμίνια, διπλά τζάμια, σίτες σε κάθε άνοιγμα, θέρμανση με τα σώματα τοποθετημένα, αιρ κοντίσιον, γκαράζ εσωτερικό. Γίνονται ευκολίες πληρωμής, δάνεια από οποιοδήποτε οργανισμό Ταχ. Ταμιευτήριο, Ταμείο Παρακαταθηκών, Τράπεζες κ.λπ.

ΚΤΗΜΑΤΙΚΕΣ ΣΥΝΑΛΛΑΓΕΣ
ΚΤΗΜΑΤΟΜΕΣΙΤΙΚΟ ΓΡΑΦΕΙΟ
ΓΙΑΝΝΗ ΚΩΤΗ
Αποστόλου Παύλου 80 (δίπλα στο ζαχαροπλ. ΑΤΣΑ)
Τηλ. 2241060507/32315, 6947665081 MAT7958.1

ΕΝΟΙΚΙΑΣΕΙΣ

συνέχεια από την προηγούμενη

ΑΠΟΘΗΚΕΣ ΣΤΗΝ ΙΑΛΥΣΟ, ΕΝΟΙΚΙΑΖΟΝΤΑΙ 1) ΑΠΟΘΗΚΕΥΤΙΚΟΙ ΧΩΡΟΙ ΑΠΟ 100 ΕΩΣ 2000 Τ.Μ. ΚΑΙ ΥΨΟΣ 8 Μ. ΑΣΦΑΛΕΙΣ ΜΕ ΜΕΓΑΛΟΥΣ ΧΩΡΟΥΣ ΔΙΑΚΙΝΗΣΗΣ ΦΟΡΤΩΣΗΣ ΚΑΙ ΕΚΦΟΡΤΩΣΗΣ ΠΡΟΪΟΝΤΩΝ, 2) ΥΠΑΙΘΡΙΟΙ ΧΩΡΟΙ ΠΕΡΙΦΡΑΓΜΕΝΟΙ, ΑΣΦΑΛΕΙΣ, ΚΑΤΑΛΛΗΛΟΙ ΓΙΑ ΑΠΟΘΗΚΕΥΣΗ ΠΡΟΪΟΝΤΩΝ ΣΕ ΠΑΛΕΤΕΣ. ΠΛΗΡ. ΤΗΛ. (22410)38400 ΑΠΟ ΔΕΥΤΕΡΑ ΕΩΣ ΠΑΡΑΣΚΕΥΗ 08.00-15.00 κ. ΓΙΩΤΑ ΧΠΕ1912

ΕΝΟΙΚΙΑΖΟΝΤΑΙ: α) **γκαρσονιέρα** και β) **studios** πλήρως εξοπλισμένα στο Ανω Ροδίνι-Στοκχόλμης 6. Πληρ. τηλ. 2241061628, 6944410537 MZT180425

πωλησεις–αγορες ακινητων & επιχειρησεων

ΠΩΛΕΙΤΑΙ από ιδιώτη **ρετιρέ** δυάρι 51 τ.μ. σε άριστη κατάσταση στην Ιαλυσό. Τιμή 70.000 ευρώ. Πληρ. τηλ. 6979979570 MZT200532

ΠΩΛΕΙΤΑΙ μονοκατοικία 110 τ.μ. στο χωριό Κοσκινού. Διαθέτει σαλόνι, κουζίνα, 2 τουαλέτες, 1 μπάνιο, 2 κρεβατοκάμαρες, 2 αποθήκες, Ευρύχωρη, με κεντρική θέρμανση, αιρ κοντίσιον, εντοιχισμένη κουζίνα, αυλή, εξωτερική σκάλα, ταράτσα, αξιοποιημένη. Ετοιμο για κατοίκηση. Πληρ. από τον ιδιοκτήτη, κ. Παναγιώτη στο τηλέφωνο 6972965274, από 16.00-21.00. MXP12413

ΠΩΛΕΙΤΑΙ οικόπεδο 400 τ.μ. εντός σχεδίου στην περιοχή Ρόδου-Καλλιθέας έναντι "Μαρινόπουλου". Πληρ. τηλ. 6945272274 INT180514

ΠΩΛΕΙΤΑΙ αρχοντική κατοικία στην περιοχή Αννης Μαρίας και Αγίου Ιωάννη. Η οποία αποτελείται: α) ισόγειο=105 τ.μ. β) α' όροφος=38 τ.μ., γ) περίσσευμα δόμησης =27,48 τ.μ., δ) αυλή=96 τ.μ. Τιμή πώλησης 250.000 ευρώ. Στην υφιστάμενη κατάσταση. Πληρ. Εμμ. Κρανίδης τηλ. 6944347405, 2241027082, 2241026476, Αμερικής 50, 2ος όροφος MXΠ092.5

ΠΩΛΕΙΤΑΙ οικόπεδο στο Πέδι της Σύμης 180 τ.μ., 30 μέτρα από την θάλασσα πανοραμικό. Πληρ. τηλ. 2241029087, 2241093177 MZT170503

ΠΩΛΟΥΝΤΑΙ ΕΝΑ ΔΥΑΡΙ, ΕΝΑ STUDIO, ΚΑΙ ΜΙΑ ΓΚΑΡΣΟΝΙΕΡΑ, ΣΥΝΟΛΙΚΗΣ ΕΠΙΦΑΝΕΙΑΣ 100 Τ.Μ. ΜΕ ΜΗΝΙΑΙΟ ΕΙΣΟΔΗΜΑ 1000 ΕΥΡΩ ΣΤΗΝ ΠΙΝΔΟΥ. ΤΙΜΗ 240.000 ΕΥΡΩ ΠΛΗΡ. ΤΗΛ. 6948046844 ΜΑΤ001507

ΠΩΛΕΙΤΑΙ στον εμπορικότερο δρόμο των Πεύκων **επιχείρηση τουριστικών ειδών και λαϊκής τέχνης** σε τιμή ευκαιρίας, 50 τ.μ. εσωτερικά με πατάρι και 50 τ.μ. αυλή με πέργκολα. Πληρ. τηλ. 6938389517 MZT120503

ΠΩΛΟΥΝΤΑΙ από ιδιοκτήτη κατασκευαστή **μεζονέτες** στην Ιαλυσό από 125-160 τ.μ. άριστης κατασκευής. Πληρ. τηλ. 6932350214 MZT160508

ΠΩΛΕΙΤΑΙ στην Ιαλυσό **μεζονέτα** 210 τ.μ., 4 ετών, πολυτελούς κατασκευής, λόγω μετακόμισης. Διαθέτει αυλή-BBQ, 2 θέσεις πάρκιν, τρία μπάνια, τρία υπνοδωμάτια, σοφίτα, κεντρική θέρμανση, τζάκι. Τιμή 320.000€. Πληρ. τηλ. 2241043592, ώρες 7-9 μ.μ. MXP12296

ΣΤΟ ΚΕΝΤΡΟ ΤΗΣ ΡΟΔΟΥ ΠΙΣΩ ΑΠΟ ΤΟ ΔΙΚΑΣΤΗΡΙΟ ΠΩΛΟΥΝΤΑΙ 2 ΜΑΓΑΖΙΑ - ΙΣΟΓΕΙΟΣ ΧΩΡΟΣ ΣΥΝΕΧΟΜΕΝΟΣ ΜΕ ΗΜΙΥΠΟΓΕΙΟ ΧΩΡΟ. ΣΥΝΟΛΟ 300 Τ.Μ. ΠΛΗΡ. ΤΗΛ. 2241031121, 76251, 27774 ΜΑΤ001447

ΠΩΛΕΙΤΑΙ αρτοζαχαροπλαστείο με πρατήριο πλήρως εξοπλισμένο με εξασφαλισμένη πελατεία σε κεντρική πλατεία της Παστίδας. Τιμή λογική. Πληρ. τηλ. 6936271745, 6946231928 MZT090504

εργασιες

ΖΗΤΕΙΤΑΙ κοπέλα να εργασθεί σε καφέ - μπαρ εντός πόλεως. Πληρ. τηλ. 6947657686 MZT230531

ΕΜΠΟΡΙΚΗ επιχείρηση τροφίμων (πολυεθνικό μονοπώλιο) **ΖΗΤΑ** ανεξάρτητους συνεργάτες για πλήρη ή μερική απασχόληση. Εργασία από τον χώρο σας. Οχι σαν πλασιέ κ.λπ. απαγορεύεται. Σοβαρά εισοδήματα. Πληρ. τηλ. 2841025419, 6948060377 κο Γιώργο Πιταράκη MZT230523

ΖΗΤΕΙΤΑΙ κοπέλα για καφενείο/καφετέρια εντός Ρόδου. Πληρ. τηλ. 2241026504 MZT230516

ΖΗΤΕΙΤΑΙ σερβιτόρος-α με προσόντα να εργασθεί σε καφετέρια - μπαρ στην Κρεμαστή. Μισθός ικανοποιητικός με ποσοστά. Πληρ. τηλ. 6973046555 MZT230525

ΖΗΤΕΙΤΑΙ βοηθός για κομμωτήριο. Πληρ. τηλ. 2241026610 MZT230529

ΑΜΕΣΑ ΖΗΤΩ ΑΤΟΜΑ για μερική ή πλήρη απασχόληση από 1089 ευρώ από τον πρώτο μήνα. Πληρ. τηλ. 6942598771 MZT200520

ΑΠΟ ΑΝΩΝΥΜΗ εμπορική εταιρεία **ΖΗΤΟΥΝΤΑΙ** άτομα δραστήρια και δυναμικά. Προσφέρονται: ετήσια συνεργασία, δυνατότητα γρήγορης επαγγελματικής εξέλιξης και υψηλά εισοδήματα. Για ραντεβού τηλεφωνήστε καθημερινά στο 6977946940 INT230505

ΖΗΤΕΙΤΑΙ κοπέλα να μιλά Φιλανδικά για να εργαστεί ως **σερβιτόρος** σε εστιατόριο καλός μισθός και extra Finnish speaking woman to work in a Restaurant as waitress, good salary and many extras. Info tel. 6936538366 MZT230518

ΖΗΤΕΙΤΑΙ σερβιτόρος, κατά προτίμηση απόφοιτος σχολής, ομιλών Αγγλικά-Γερμανικά, τουλάχιστον, για το ζαχαροπλαστείο "Δημητριάδη". Πληρ. τηλ. 2241022331, 6972253826 MXP12429

Το μίνι γκολφ στη Λάρδο **ΖΗΤΑ** 1 **κοπέλα** με καλή εμφάνιση, ευχάριστη προσωπικότητα και καλές γνώσεις Αγγλικών. Ωρες εργασίας 10 π.μ.-5 μ.μ. και 5 μ.μ.-12 βράδυ. Απαραίτητο βιογραφικό σημείωμα. Τηλ. για ακρόαση 6974879740 κ. Στέλιο Χαϊδούδη MZT210501

Από εταιρεία γενικού εμπορίου και παραδοσιακών προϊόντων **ΖΗΤΕΙΤΑΙ γραμματέας** με προϋπηρεσία, γνώση αγγλικής γλώσσας και χρήση υπολογιστή. Πληρ. τηλ. 2241048550-551 MXP210516

FAST FOOD (γυράδικο) **ΖΗΤΑΜΕ άτομο** με κάποια εμπειρία στον χώρο αυτό. Απογευματινή απασχόληση 5.30-12.00. Αγγλικά απαραίτητα. Πληρ. τηλ. 2241092382. **FAST FOOD** person **REQUIRED** with some experience for evening work from 5.30-12.00. Must be able to speack English. Tel 2241092382, 6973668685 MZT210518

ΖΗΤΕΙΤΑΙ κυρία άνω των 30 ετών, χωρίς υποχρεώσεις, υπεύθυνη και σοβαρή, προκειμένου ν' αναλάβει τις οικιακές εργασίες σε σπίτι 4μελούς οικογένειας και τη φύλαξη μικρών παιδιών. Η θέση είναι πλήρους απασχόλησης. Επιπλέον συστάσεις θα ληφθούν σοβαρά υπόψιν. Πληρ. τηλ. 2241034000, ώρες 09.00-14.00 Δευτέρα-Παρασκευή MXP12417

ΖΗΤΕΙΤΑΙ λατζιέρα για εστιατόριο στην Π. Πόλη. Απογευματινές ώρες. Πληρ. τηλ. 2241034083 MZT210503

ΖΗΤΟΥΝΤΑΙ άτομα με ηγετικές ικανότητες για συνεργασία στον αναπτυσσόμενο τομέα της υγιεινής διατροφής και της ευεξίας. Δυνατότητα υψηλών εισοδημάτων. Πληρ. κος Παπαδάκης Μάριος, τηλ. 6944685111 MZT210512

ΖΗΤΕΙΤΑΙ ΑΠΟ ΕΤΑΙΡΕΙΑ ΓΕΝΙΚΟΥ ΕΜΠΟΡΙΟΥ ΚΑΙ ΠΑΡΑΔΟΣΙΑΚΩΝ ΠΡΟΙΟΝΤΩΝ ΠΩΛΗΤΗΣ Η ΠΩΛΗΤΡΙΑ ΜΕ ΠΡΟΥΠΗΡΕΣΙΑ. ΜΙΣΘΟΣ ΙΚΑΝΟΠΟΙΗΤΙΚΟΣ ΚΑΙ ΑΣΦΑΛΕΙΑ. ΠΛΗΡ. ΤΗΛ. 22410 48550, 48551. ΜΖΤ210515

ΖΗΤΟΥΝΤΑΙ άτομα για απασχόληση. Κερδίστε 25-40ευρώ/ώρα από το ξεκίνημα. Οι επόπτες κερδίζουν από 45-75 ευρώ. Πληρ. τηλ. 6944532709 κος Νταλάκας MZT200531

Εμπορική εισαγωγική εταιρεία τροφίμων με έδρα την Αθήνα **ΖΗΤΑ** άμεσα **6 άτομα** για την στελέχωση των τμημάτων της στη Ρόδο. Πρωινή ή απογευματινή εργασία από τον χώρο σας. Σοβαρές αποδοχές. Πληρ. τηλ. 6932527216 MZT200516

Το κέντρο MINOPE στην Ιαλυσό (υπό νέα διεύθυνση) **ΖΗΤΑ γκαρσόνες, λατζιέρα** και **γκαρνταρόμπα** (λουλούδια). Πληρ. τηλ. 6932149301, 6937422553 κ. Σωτήρη MZT200526

8 ΘΕΣΕΙΣ εσωτερικής απασχόλησης πρωί ή απόγευμα από νέα αναπτυσσόμενη εταιρία τροφίμων στη Ρόδο. Προσφέρονται: ευέλικτο ωράριο, υψηλές μηνιαίες αποδοχές από 640 ευρώ. Πληρ. αυτοπροσώπως κ. Βουλγαράκη τηλ. 693 2 2 2 3 7 4 3 , www.howtoearnmoney.gr. MZT190521

ΖΗΤΕΙΤΑΙ κοπέλα με ή χωρίς προϋπηρεσία για κατάστημα επώνυμων παιδικών υποδημάτων. Ηλικία 25-35. Απασχόληση ολική. Πληρ. τηλ. 2241025424 MZT200508

ΕΥΚΑΙΡΙΑ: Ημιαπασχόληση ή πλήρη. Εισόδημα έως 70 ευρώ την ώρα, δωρεάν ταξίδι Χαλκιδική (3 ημέρες), ελεύθερο ωράριο, μπόνους. Ισχύει έως 15/6. Πληρ. τηλ. 2102930562, 6939704745 ΜΑΤ001523

Το ξενοδοχείο Σαρωνίς,
οδός Μανδηλαρά 51,
ΖΗΤΕΙ
ψήστες ή ψήστριες.
Πληρ. τηλ. 2241033077 ΜΑΤ001527

ΖΗΤΟΥΝΤΑΙ
Από το CITY HALL restaurant
ΔΙΑΝΟΜΕΙΣ
για μερική ή αποκλειστική απασχόληση.
Πληρ. τηλ. 2241070200
11 π.μ.-3 μ.μ. ΜΑΤ001524

Nicolas EXPRESSIONS
ΖΗΤΟΥΝ
- **Κουπέρ**
- **Βαφέα**
- **Χτένισμα**
- **Αισθητικό**

Πληρ. τηλ. 2241023001 ΜΑΤ7968

ΖΗΤΕΙΤΑΙ
ΔΙΕΥΘΥΝΤΗΣ
για ξενοδοχειακή μονάδα
στο Δήμο Καλλιθέας με πείρα στις κρατήσεις
Πληρ. τηλ. 6938900604, 6945577264
ΜΖΤ230509

ΖΗΤΟΥΝΤΑΙ ΠΩΛΗΤΡΙΕΣ
για να εργασθούν σε χρυσοχοείο στο κέντρο της πόλης και για χρυσοχοείο εντός ξενοδοχείου. Απαραίτητα αγγλικά, γερμανικά. Γνώσεις άλλων γλωσσών θα εκτιμηθούν. Μισθός ικανοποιητικός και ποσοστά.
Πληρ. τηλ. 6942442844, 2241086670-73, κ. Κώστα
ΜΧΠ139.1

Από την **ΠΑΝΑΓΙΩΤΑΣ Α.Ε.**
ΖΗΤΕΙΤΑΙ
ΑΠΟΘΗΚΑΡΙΟΣ
Με ανάλογη προϋπηρεσία
και γνώσεις ηλεκτρονικού υπολογιστή
Αποστολή βιογραφικού στο fax **2241053309**
ή στο **e-mail: panbas@otenet.gr** ΧΠ-ΔΕΤ323

ΤΑ ΖΑΧΑΡΟΠΛΑΣΤΕΙΑ **ΣΤΑΝΗ**
ΖΗΤΟΥΝ
1) ΠΩΛΗΤΡΙΕΣ
Απαραίτητα προσόντα:
- Γνώση αγγλικής γλώσσας τουλάχιστον
- Τυπικές γνώσεις ηλεκτρονικού υπολογιστή
- Απόφοιτοι λυκείου οπωσδήποτε

2) ΟΔΗΓΟΥΣ
Απαραίτητα προσόντα:
- Επαγγελματικό δίπλωμα αυτοκινήτου

Αιτήσεις: Αγίας Αναστασίας 28 (Εμπορικό κέντρο Φώκιαλη), καθημερινά Δευτέρα-Παρασκευή
Πληροφορίες τηλέφωνα: 22410-32267, 31991
Ωρες αιτήσεων/πληροφοριών: 7.30 π.μ.-4.30 μ.μ.

Απαραίτητη η φωτογραφία για τις αιτήσεις
ΜΑΤ001283

International Travel Company

If you are interested in a career opportunity, our busy International Travel Company, is looking for an eager individual to work with our team. Our Head Office in Rhodes has an excellent position available, within this fast expanding travel business sector. This position requires a mature individual who enjoys working with people, has a very polite phone manner, has excellent organization skills and enjoys a professional business environment.

Experience Requirements:
- Experience in a Travel Agancy Environment
- Intranet/Internet/Email
- Strong Computer Skills, Word, Excel Knowledge
- General Office Equipment Knowledge

Other Skills/Attributes Required:
- Excellent English both written and verbal
- Excellent Communication and Organizational Skills
- Must be a team player

Please forward you CV and Cover Letter to:
donna@yachtagency.com

We will be scheduling interviews immediately for qualified candidates ΜΑΤ001513

εργασιες

συνέχεια από την προηγούμενη

ΖΗΤΕΙΤΑΙ πωλήτρια για μόνιμη απασχόληση που να γνωρίζει την αγγλική γλώσσα, απόφοιτη λυκείου για το κατάστημα Κεσίσογλου στην οδό Καναδά 15. Πληροφορίες στα τηλ. 22410 - 22875, 24238. Διεύθυνση Καναδά 15 και Εθελοντών Δωδεκανησίων 31.
MZT190508

ΖΗΤΕΙΤΑΙ εμφανίσιμη **κοπέλα** για εργασία σε καφέ - μπαρ εντός πόλεως. Πληρ. τηλ. 2241069025, 6947924735 INT210506

ΖΗΤΕΙΤΑΙ από εμπορική εταιρεία για την θέση του **ΟΔΗΓΟΥ** νέος έως 35 ετών με δίπλωμα Γ' κατηγορίας. Εξαιρούνται αλλοδαποί. Πληρ. τηλ. 22410 -60552 από 08.00 έως 16.00
MAT001515

ΖΗΤΕΙΤΑΙ πωλήτρια για να εργασθεί σε κατάστημα ανδρικών ενδυμάτων με γνώσεις Αγγλικών ή Γερμανικών έως 25 ετών. Ωράριο ώρες καταστημάτων. Πληρ. τηλ. 22410 70402.
MAT7969

ΖΗΤΕΙΤΑΙ οδηγός για delivery για εστιατόριο στη περιοχή Ιαλυσού. Πληρ. τηλ. 22410 94365 και 6944180357, μετά τις 16.00 MAT1516

ΖΗΤΕΙΤΑΙ ελληνίδα **οικιακή βοηθός** με ώρες εργασίας 11.00-16.00. Πληρ. τηλ. 22410 24238 κ. Γεωργία.
MZT190507

ΖΗΤΕΙΤΑΙ υπάλληλος για mini market στην Π. Πόλη. Εργασία 12μηνη ωράριο απογευματινό βραδινό. Πληρ. τηλ. 6948317323
INT180525

ΖΗΤΟΥΝΤΑΙ: α) **κυρία** για εργασία παρασκευής σάντουϊτς σε βενζινάδικο, snack bar, β) ζητείται **πωλητής** καυσίμων. Πληρ. τηλ. 2241062021 MZT180527

SCANDIVANIA GIRL WANTED for work in Hotel Bar in the center of town. Tel. 2241024026, 6974296905 MZT180520

ΖΗΤΕΙΤΑΙ νέος για **αποθηκάριος** σε εταιρεία χονδρικής πώλησης τουριστικών ειδών (ωράριο 8 π.μ.-3 μ.μ.) 650 ευρώ. Πληρ. τηλ. 2241020138 MXP12402

Από βιομηχανικά πλυντήρια ιματισμού **ΖΗΤΟΥΝΤΑΙ γυναίκες** για εργασία και **οδηγοί** με δίπλωμα Γ' κατηγορίας. Πληρ. τηλ. 2241092743 MAT001510

ΝΕΑ ΕΠΙΧΕΙΡΗΣΗ ζητά άτομα για την στελέχωσή της. Δυνατότητα μερικής ή πλήρους απασχόλησης. Πληρ. κος Φιλοΐτης τηλ. 6947447404 MZT180510

ΑΠΙΣΤΕΥΤΗ ΜΕΓΑΛΗ ΕΠΑΓΓΕΛΜΑΤΙΚΗ ΕΥΚΑΙΡΙΑ. Έχετε μικρά παιδιά, και δεν σας παίρνει κανείς στην δουλειά, θέλετε να βγάζετε ένα έξτρα εισόδημα 300-1.300 ευρώ το μήνα, ελάτε να σας δείξουμε τον τρόπο. Πληρ. τηλ. 2241093901, 6936650000, meskouma@b-online.gr
MAT001517

ΖΗΤΕΙΤΑΙ καμαριέρα για ξενοδοχείο στα Κολύμπια. Πληρ. τηλ. 22410 56251.
MZT190510

ΑΒΑΔΙΣΤΑ, ΑΒΑΣΑΝΙΣΤΑ επιχείρηση στο σπίτι ή το χώρο σας. Αμεση κάλυψη θέσεων ανεξάρτητης συνεργασίας. Οχι ντίλερ, πλασιέ, πωλητές. Internet επιθυμητό. Ημιαπασχόληση 500-1500 ευρώ πλήρης απασχόληση 1500-6500 ευρώ. Bonus, προμήθειες 5%, πληρωμένες διακοπές. Τμήμα εξυπηρέτησης συνεργατών 2241030078, www.umswork4 you.com
MAT5525

ΑΜΕΣΑ EXTRA εισόδημα μέσα από το σπίτι. Δυνατότητα μερικής ή πλήρους απασχόλησης. Εισοδήματα από 500 έως 1200 ευρώ μηνιαίως. Κα Βασιλειάδου τηλ. 6979702629
MZT180512

ΖΗΤΕΙΤΑΙ ΚΟΠΕΛΑ ΕΩΣ 40 ΕΤΩΝ ΓΙΑ ΟΙΚΙΑΚΗ ΒΟΗΘΟΣ ΓΙΑ ΠΡΩΙΝΗ ΚΑΙ ΑΠΟΓΕΥΜΑΤΙΝΗ ΑΠΑΣΧΟΛΗΣΗ ΝΑ ΓΝΩΡΙΖΕΙ ΤΗΝ ΕΛΛΗΝΙΚΗ ΓΛΩΣΣΑ. ΜΙΣΘΟΣ ΙΚΑΝΟΠΟΙΗΤΙΚΟΣ. ΠΛΗΡ. ΤΗΛ. 2241077534, 6942444799 MAT001508

5 ΑΤΟΜΑ ΖΗΤΟΥΝΤΑΙ από εμπορική επιχείρηση πρωί ή απόγευμα, ευέλικτο ωράριο, πλήρης ή μερική απασχόληση, εσωτερική εργασία Κος Μαυροφόρος τηλ. 2108958876, 6977628059, www.awayoflife.gr
MZT170504

ΝΕΑ ΠΡΟΤΑΣΗ για εργασία μέσα από το χώρο σου! Ελευθερο ωράριο! Υψηλά εισοδήματα! Bonus! Ταξίδια! Πληρ. Κα Τζεβελέκου τηλ. 6972503609
MZT180508

ΑΒΙΑΣΤΑ, ΑΒΑΣΑΝΙΣΤΑ κερδίστε 65 ευρώ - 155 ευρώ / ώρα δουλεύοντας στο σπίτι ή το γραφείο. Οχι πλασιέ, πωλήσεις, τελεμάρκετινγκ. Αμεση κάλυψη θέσεων, μερική - ολική απασχόληση. Προοπτική καριέρας δωρεάν ταξίδια εξωτερικό. Επέκταση Δωδεκάνησα, κέντρο, Τουρκία. Ενημερωτικό φυλλάδιο 2102801185, 2801244, www,imshomebiz.com
MAT001471

ΖΗΤΟΥΝΤΑΙ από μεγάλο εστιατόριο εντός πόλεως **λατζιέρες** για 12μηνη απασχόληση. Μισθός ικανοποιητικός και ασφάλιση. Πληρ. τηλ. 2241060608 κ. Μαρία
MAT001490(1)

ΖΗΤΟΥΝΤΑΙ εμφανίσιμες **κοπέλες** για εργασία σε καφέ μπαρ. Πληρ. τηλ. 2241047228, 6947930115, 6944760796 MZT170519

ΖΗΤΕΙΤΑΙ εμφανίσιμη **bar woman** και **σερβιτόρα** για cafe bar στην Ιαλυσό. Πληρ. τηλ. 6944227422 και 2241095269 MZT170516

Από Εμπορική Επιχείρηση **ΖΗΤΕΙΤΑΙ οδηγός**. Πληρ. τηλ. (22410)29480 (από 09.30-14.30), 2241069230
MZT160519

ΖΗΤΕΙΤΑΙ νεαρή **πωλήτρια** με σχετική προϋπηρεσία, για να δουλέψει στο Funny Fish - φω μπιζού - στο Φαληράκι, πρωινή βάρδια. Απαραίτητη γνώση Αγγλικών, τουλάχιστον. Πληρ. τηλ. 6938920069 κ. Θανάση
MZT160523

ΖΗΤΟΥΝΤΑΙ άμεσα 3 δυναμικοί **συνεργάτες** για ανεξάρτητη συνεργασία μέσα από το χώρο τους, μερική απασχόληση 500 ευρώ, πλήρης απασχόληση 5000 ευρώ για οργάνωση, στελέχωση και τμήμα εξυπηρέτησης. Πληρ. τηλ. 2241075118 από 12.00-17.00, 6978652489, e-mail:gkosmonet@yahoo.com MXP12366

ΖΗΤΕΙΤΑΙ από τα ANTENNA STORES Ρόδου **τεχνικός - εγκαταστάτης κεραιών** και **βοηθός για εγκαταστάτη.** Απαραίτητο το δίπλωμα οδήγησης. Αποκλείονται αλλοδαποί. Πληρ. τηλ. 2241033575 ώρες καταστημάτων MAT001502

ΖΗΤΕΙΤΑΙ γραφίστρια για τετράωρη απασχόληση σε εφημερίδα με ταλέντο, άριστη γνώση Adobe Photoshop και CorelDraw και διάθεση να ασχοληθεί με πωλήσεις. Αποστολή βιογραφικών στο email: add@aias.gr (Υπόψιν κ. Καστέλα) MXΠ004.1

ΣΟΥΣΑΜΙ. Αρτος-γλυκό. ΔΙΑΝΟΜΕΑΣ ΖΗΤΕΙΤΑΙ νέος ή νέα για πρωινή απασχόληση με δίπλωμα μηχανής. Πληρ. τηλ. 2241020008 MZT160522

ΖΗΤΕΙΤΑΙ από μεγάλο εστιατόριο εντός πόλεως **ταμπλίστρια** για 12μηνη απασχόληση. Μισθός ικανοποιητικός και ασφάλιση. Πληρ. τηλ. 2241060608 MAT001490(2)

CASINO RODOS
GRANDE ALBERGO DELLE ROSE

Το Καζίνο της Ρόδου ζητεί:

- **Σερβιτόρους**
- **Βοηθούς Σερβιτόρους**

με τα παρακάτω προσόντα:
- καλή γνώση της αγγλικής
- ευχέρεια νυκτερινής εργασίας.

Προϋπηρεσία τουλάχιστον 2 ετών
Για πληροφορίες-Αιτήσεις επικοινωνείστε με:

ΚΑΖΙΝΟ ΡΟΔΟΥ Α.Ε.
Διεύθυνση προσωπικού, Παπανικολάου 4, Ρόδος
22410 97530, 22410 97535, ΔΕΥ.-ΠΑΡ. (09.00-16.00)
ΠΑΡ00026

Από την Βιομηχανική και Εμπορική Εταιρεία ΒΑΠ Π. ΚΟΥΓΙΟΣ ΑΒΕΕ

ΖΗΤΟΥΝΤΑΙ

α. **Οδηγοί - Πωλητές.** Απαραίτητο επαγγελματικό δίπλωμα Γ' κατηγορίας
Ο ιδανικός υποψήφιος πρέπει να πληρεί τα κάτωθι:
- Ηλικία μέχρι 35 ετών
- Προϋπηρεσία στις πωλήσεις θα ληφθεί υπ' όψη

Προσφέρονται:
Ικανοποιητικός αρχικός μισθός, πλήρη ασφάλιση

Οι ενδιαφερόμενοι μπορούν να επικοινωνούν στο τηλ. **2241061434** με την κ. Παπανδρέου από τις 9.00 μέχρι 14.00.
ΜΧΠ090

ΖΗΤΟΥΝΤΑΙ
ΠΩΛΗΤΡΙΕΣ
που να γνωρίζουν Αγγλικά και Γερμανικά για να εργαστούν σε χρυσοχοεία στις περιοχές Κολύμπια και Ιξιά
Πληρ. τηλ. 6942253021 κο Δημήτρη
ΜΧΠ139.2

VRACHOS RESTAURANT-CAFE

ΖΗΤΟΥΝΤΑΙ
ΣΕΡΒΙΤΟΡΟΙ/ΕΣ - ΒΟΗΘΟΙ

Πληρ. τηλ. **2241092220** κος Μιχάλης (πρωινές ώρες)
Ακτή Κανάρη 1, Ιαλυσός
MAT001528

ΖΗΤΕΙΤΑΙ
νέος ή νέα
για να εργαστεί ως **δημοσιογράφος**, σε σοβαρό Μέσο Μαζικής Ενημέρωσης στη Ρόδο.
Προϋπηρεσία, δεν είναι απαραίτητη.
Απαραίτητες προϋποθέσεις:
α. Να διαθέτει μέσο μεταφοράς
β. Να γνωρίζει την χρήση Ηλεκτρονικού Υπολογιστή και ειδικότερα του προγράμματος Word
Η απασχόληση θα είναι αποκλειστική και πλήρης
Οι ενδιαφερόμενοι/ες, μπορούν να αποστείλουν βιογραφικό σημείωμα με πλήρη στοιχεία και τηλέφωνα επικοινωνίας στην **Ταχυδρομική Θυρίδα 348 85-100 Ρόδος**
M0081

Από μεγάλη ξενοδοχειακή μονάδα
ΖΗΤΕΙΤΑΙ ΛΟΓΙΣΤΗΣ
με προηγούμενη εμπειρία
σε λογιστικό περιβάλλον βιβλίων
Γ' κατηγορίας - 12μηνη απασχόληση.
Πληρ. 2241065865
ΜΧΠ2051

ΖΗΤΟΥΝΤΑΙ
ΠΩΛΗΤΡΙΕΣ
για τουριστικό κατάστημα εντός πόλεως Ρόδου
- Ωράριο συνεχές 8ωρο
- Μισθός 900 ευρώ καθαρά

Πληρ. τηλ. (22410)25936
MZT130504

ΖΗΤΕΙΤΑΙ
ΠΩΛΗΤΡΙΑ
(που να γνωρίζει Αγγλικά)
για το κατάστημα υποδημάτων SCARPA
Πληρ. τηλ. 2241032995
MXP12455

ΠΡΟΣΦΟΡΑ ΕΡΓΑΣΙΑΣ

Από Αντιπροσωπεία Αυτ/των, **ζητούνται συνεργάτες** για το Τμήμα Πωλήσεων.

ΑΠΑΡΑΙΤΗΤΑ ΠΡΟΣΟΝΤΑ:
Δυναμική προσωπικότητα με ευχέρεια στην επικοινωνία, οργανοτικότητα και συνέπεια.
Πολή καλή χρήση Η/Υ.
Ικανοποιητικός μισθός, προμήθεια, bonus
- Προϋπηρεσία σε αντικείμενο πωλήσεων θα εκτιμηθεί.

Αποστολή βιογραφικού στο fax 22410-78121
Τηλ. επικοινωνίας: 22410-22864/77940 κ. Κουλλιά.
MAT001519

Από το ξενοδοχείο **ΔΙΟΝΥΣΟΣ** στην Ιξιά
ΖΗΤΕΙΤΑΙ
Μάγειρας Α'
για αλα καρτ βραδινό μικρό εστιατόριο
Πληρ. τηλ. 2241023021
MAT001506

TUI Hellas

SUCHT
Reiseleiter/in

Sind Sie deutschsprachig, flexibel und hoch motiviert in Verkauf und Service?
Dann sind Sie genau richtig bei uns.

Ihr Kontakt bei TUI Hellas:
Diana Kotis 2241089501
Montag-Freitag: 09.30-15.00 Uhr
Australias Str. 114, 851 00 Rhodos
MAT01526

εργασιες

συνέχεια από την προηγούμενη

ΖΗΤΕΙΤΑΙ οδηγός να εργαστεί σε μάντρα οικοδομικών υλικών. Πληρ. τηλ. 2241041992, 6932207522 MXP12389

ΖΗΤΕΙΤΑΙ πωλήτρια που να ομιλεί ξένες γλώσσες για κατάστημα κοσμημάτων στην Π. Πόλη. Πληρ. τηλ. 2241021305 MZT170502

ΖΗΤΕΙΤΑΙ σκανδιναβή 25-35 ετών για να εργασθεί σε πολυτελές κατάστημα στην Παλιά Πόλη. Επιπλέον γνώση της γερμανικής γλώσσας θα εκτιμηθεί. Πληρ. τηλ. 6973037387, 2241077803 MZT120557

ΖΗΤΕΙΤΑΙ έμπειρος **κομμωτής** ή **κομμώτρια** για να εργασθεί στο κομμωτήριο ΑΝΤΖΥ λεωφόρος Ηρακλειδών (Ιξιά). Πληρ. τηλ. 2241098332 MZT130505

Από εμπορικό κατάστημα της Ρόδου **ΖΗΤΕΙΤΑΙ πωλήτρια** με γνώσεις διακόσμησης και αρχιτεκτονικής εσωτερικού χώρου. Αποστολή βιογραφικών με επισυναπτόμενη φωτογραφία: Λεμεσού 20-22 Ρόδος. Πληρ. τηλ. 2241039083 09.00-20.00 MAT007966

ΕΣΥ ΚΕΡΔΙΖΕΙΣ ΟΤΙ ΑΞΙΖΕΙΣ; ΖΗΤΟΥΝΤΑΙ δραστήρια **άτομα** για ανεξάρτητη συνεργασία χωρίς ιδιαίτερες γνώσεις. Εργασία μόνο από τον χώρο σας. Δυνατότητα καριέρας. Για μερική απασχόληση έως και 1500 ευρώ. Για πλήρη απασχόληση έως και 5500 ευρώ. Όχι πλασιέ-ντήλερ. Μπορείτε ακόμα να δώσετε τούτη την είδηση σε όσους ονομάζεται φίλους. Πληρ. τηλ. 6947425963, 6942290181 e-mail: tezaris@kos.forthnet.gr MZT290405

ΣΧΟΛΗ ΟΔΗΓΩΝ
ΚΟΥΣΗ ΠΑΝΤΕΛΗ
- ΔΙΠΛΩΜΑΤΑ
- ΕΡΑΣΙΤΕΧΝΙΚΑ
- ΕΠΑΓΓΕΛΜΑΤΙΚΑ
- ΜΟΤΟΣΙΚΛΕΤΑΣ
- ΜΑΘΗΜΑΤΑ ΘΕΩΡΗΤΙΚΗΣ ΔΙΔΑΣΚΑΛΙΑΣ



Οδός Βαλαωρίτου 9
(έναντι HOTEL SEMIRAMIS ΠΙΣΩ ΑΠΟ ΤΟ ΠΑΛΑΙΟ ΝΟΣΟΚΟΜΕΙΟ)
e-mail: kousisp@acn.gr

ΕΚΠΑΙΔΕΥΤΙΚΟ ΑΥΤΟΚΙΝΗΤΟ:
TOYOTA YARIS 1300 cc AIR CONDITIONED
(ΠΡΟΣΟΧΗ): ΜΑΘΗΜΑΤΑ
α. Μοτοσικλέτας μεγάλου κυβισμού από 125 cc έως ανεξαρτήτου
β. Μοτ/τας έως 125 cc
γ. Μοτοποδηλάτου 50 cc
Διαθέτουμε επίσης κι αυτόματες μοτοσικλέτες 125 cc
Πληρ. τηλ. (22410)73820-94777, fax: (22410)29157
ΚΑΙ ΑΝΑ ΠΑΣΑ ΣΤΙΓΜΗ ΣΤΑ ΚΙΝΗΤΑ τηλ. 6944511313-6972271960
Παραλαβή των μαθητών μας και από τις οικίες τους

ΠΡΟΣΟΧΗ
Στη σχολή μας παραδίδονται και μαθήματα θεωρητικής διδασκαλίας

MAT001436

ΚΑΣΑΒΙΥΑ-ΚΑΡΑΝΙΚΗΣ. ΖΗΤΕΙΤΑΙ πωλήτρια για το τμήμα επίπλων. Μισθός αναλόγως προσόντων. Πληρ. τηλ. 2241095076, 96645, fax 2241093775 MAT001271

Από πολυτελείας παραλιακό εστιατόριο a la carte **ΖΗΤΟΥΝΤΑΙ** πεπειραμένοι/νες **σερβιτόροι/ες.** Πληρ. τηλ. 2241039083, 09.00-20.00 MAT7961

Γραφείο Γεν. Τουρισμού **ΖΗΤΑ υπάλληλο** να γνωρίζει αγγλικά - Ιταλικά - Η/Υ. Βιογραφικό απαραίτητο. Ωρες επικοινωνίας 10.00-17.00. Πληρ. τηλ. 2241073221-73222 MAT001420

ΖΗΤΕΙΤΑΙ νέα με εμπειρία για υπεύθυνη θέση στο κατάστημα γυναικείων ενδυμάτων MORGAN. Βιογραφικό Γρηγορίου Λαμπράκη 46. Πληρ. τηλ. 2241034326 MAT001414

διαφορα

ΖΗΤΕΙΤΑΙ 20 HP μηχανή εξωλέμβια κοντή-μακριά με χαρτιά - τιμολόγια. Πληρ. τηλ. 6973034826 κ. Μηνάς MZT200503

ΠΩΛΕΙΤΑΙ σκάφος Drago πολυεστερικό, καμπινάτο, 6 μέτρα με YAMAHA 115 V4 βυθόμετρο, GPS, VHF, στέρεο και τρέϊλερ. Τιμή 13.000 ευρώ. Πληρ. τηλ. 6932244687 MXP12404

ΠΩΛΟΥΝΤΑΙ ψυγείο-καταψύκτης BOSCH, **ψυγείο επαγγελματικό** ανοξείδωτο 3 πόρτων, **μηχανή** επαγγελματική **espresso** Bezzera Ellesse, **καφεκόπτης** Fiorenzato, **αποχυμωτής** επαγγελματικός, **βιτρίνα-ανοξείδωτη** 1,50 m, **τοστιέρα** διπλή επαγγελματική, **ψυγείο-βιτρίνα** μικρό, 32 **καρέκλες** υφασμάτινες, 26 **καρέκλες** αλουμινίου, 16 **τραπέζια**, 6 **σκαμπό.** Πληρ. τηλ. 6993580606 MZT170509

ΠΩΛΕΙΤΑΙ άλογο 13 ετών χρώματος καφέ αρσενικό μαζί με τη σέλα και χαλινάρια. Πληρ. τηλ. 6946336393 MZT230506

ΠΩΛΕΙΤΑΙ PC 17 ιντσών οθόνη HITACHI, επεξεργαστής στα 1,8 με DVD/RW, CD/R 40 σκληρό δίσκο, κάρτα γραφικών GFORCE 2 εγκατεστημένα WINDOWS XP και διάφορα προγράμματα, εκτυπωτής και σκάνερ HP, ολόκληρος ή ξεχωριστά. Τιμή 450 ευρώ. Πληρ. τηλ. 6947180294 MZT160503

ΠΩΛΟΥΝΤΑΙ χορτόμπαλες (τροφή για ζώα). Πληρ. τηλ. 6973859001, 2244044614 κ. Γιάννη MZT160507

FOR SALE one ABEL CORP. "HERITAGE" American 5" wheel 42 triple **trailer home**, full loaded, bunk room 2 beds fitted kitchen dinette f/freezer 3 pce suite in cream leather, separate shower toilet front double bed **AND FORD** FZ50 XLT double cab pickup 7.3 turbo diesel 1996 in very good condition. For info contact Mr. KAILIS IOANNIS, tel. 2241061552, mobile 6977431767 MZT160509

ΠΩΛΟΥΝΤΑΙ σε τιμή ευκαιρίας ανεπτυγμένες **φοινικιές** διαφόρων μεγεθών σε γλάστρες διαμέτρου από 35 εκ. και πάνω. Πληρ. τηλ. 6937282111 MZT120558

Από καφετέρια **πωλούνται καρέκλες** ξύλινες με ψάθα και τραπέζια ξύλινα με μεταλική βάση. Πληρ. τηλ. 6945249860 MZT120561

BILLARD ΜΠΙΛΙΑΡΔΑ service ανταλλακτικά, πώληση. Πληρ. τηλ. 2241066535, 6936179032, 6936179040 MAT001468

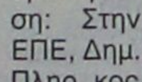

πωλησεις αυτοκινητων & μοτοσικλετων

ΠΩΛΕΙΤΑΙ φορτηγό αυτοκίνητο σε τιμή ευκαιρίας μοντέλο MERCEDES 1926 M.B. 19.000 kg ανατρεπόμενο με ανοιγόμενα πλαϊνά. Πληρ. τηλ. 2244022471, 6944651227 MZT230501

ΠΩΛΕΙΤΑΙ σκούτερ μάρκας APRILIA (150 cc) Τιμή 1200 ευρώ, και **FIAT TIPO** 1400 cc μοντέλο '92 με έξτρα μοτέρ 1500 ευρώ. Πληρ. τηλ. 2241025235, 2241024609 MZT230511

ΠΩΛΕΙΤΑΙ αυτοκίνητο **TOYOTA** Yaris Verso (πολυμορφικό) με 67.000 χλμ. σε άριστη κατάσταση. Εκθεση: Στην Beauty Services ΕΠΕ, Δημ. Αναστασιάδη 10. Πληρ. κος Λάλλας Απόστολος κιν. 6932654328, (22410) 74971, 70823, 70824 INT7970

ΠΩΛΕΙΤΑΙ α) **YUGO** 1300 cc αγωνιστικό με πολλά εξτρά και πινακίδες, β) **μηχανή SUZUKI** 250 cc. Πληρ. τηλ. 6944642163 MZT210504

ΠΩΛΕΙΤΑΙ μηχανή **HONDA AFRICA TWIN** 750 cc μοντέλο 2003. Τιμή 5900 ευρώ. Πληρ. τηλ. 6948309044 MZT200529

ΠΩΛΕΙΤΑΙ αυτοκίνητο **PEUGEOT 206 XR** μοντέλο 2000, μαύρο με A/C ηλεκτρ. παράθυρα, radio cd SONY, ατρακάριστο και σε πολύ καλή κατάσταση. Τιμή 6.500 ευρώ. Πληρ. τηλ. 6945757983 MZT200504

ΠΩΛΕΙΤΑΙ FIAT PUNTO GT1, 136 HP, κίτρινο, πρώτο χέρι, ατρακάριστο, 5ος 96, 92000 km περασμένο ΚΤΕΟ, δεκτός έλεγχος. Πληρ. 22410-29607, κ. Γιώργος 6942697936. MZT190509

AUTOHELLAS ATEE Hertz
ΠΩΛΟΥΝΤΑΙ

τα παρακάτω αυτ/τα από την ως άνω εταιρία σε άριστη κατάσταση (δεκτός κάθε έλεγχος-δοκιμή) και σε προσιτές τιμές και σε δόσεις (χρηματοδότηση τραπέζης):

- FIAT SEICENTO 1.2 A/C Κυβ. 1100, μοντ. 2001. Τιμή 3.700 ευρώ
- FIAT PUNTO 1.2 A/C κυβ. 1.200, μοντ. 2001. ΤΙμή 4.900 ευρώ.
- NISSAN MICRA 1.0 A/C κυβ. 1.000, μοντ. 2002. Τιμή 6.000 ευρώ.
- TOYOTA YARIS 1.0 A/C κυβ. 1.000, μοντ. 2002 τιμή 6.300 ευρώ.
- SEAT CORDOBA 1.4 A/C, κυβ. 1.400, μοντ. 2001. Τιμή 5.200 ευρώ.
- SEAT CORDOBA 1.4 A/C, κυβ. 1.400, μοντ. 2002. Τιμή 6.400 ευρώ.
- SEAT IBIZA 1.4 A/C, κυβ. 1.400, μοντ. 2002. Τιμή 5.600 ευρώ.
- FORD FOCUS 1.4 A/C, κυβ. 1.400, μοντ. 2002. Τιμή 8.600 ευρώ.

Για περισσότετες πληροφορίες στα τηλ. 22410 98200-22410 25888 και για έλεγχο στις εγκαταστάσεις της HERTZ στο 12ο χλμ. Ρόδου-Καμείρου, πριν το αεροδρόμιο.

MAT001521

TOP CARS

ΠΡΩΤΗ ΣΕ ΕΙΣΑΓΩΓΕΣ ΑΥΤΟΚΙΝΗΤΩΝ ΣΤΑ ΔΩΔΕΚΑΝΗΣΑ

ΕΙΣΑΓΩΓΕΣ ΑΓΟΡΕΣ - ΠΩΛΗΣΕΙΣ - ΑΝΤΑΛΛΑΓΕΣ ΜΕΤΑΧΕΙΡΙΣΜΕΝΩΝ ΑΥΤΟΚΙΝΗΤΩΝ

1. **JEEP GRAND CHEROKEE DIESEL μοντ. 2003** 3.100 cc, ηλιοροφή, 6 αερόσακοι, ABS, klima, ηλεκ. καθρέπτες, θερμαινόμενο-δερμάτινο σαλόνι με μνήμες, TV, τηλέφωνο, πλήρες ηχοσύστημα **ΕΙΣΑΓΩΓΗΣ**
2. **MERCEDES SLK 200 KOMPRESSOR μοντ. 2002** δίχρωμο δερμάτινο σαλόνι, ABS, 4 αερόσακοι, ηλεκ. καθίσματα, ESP, klima, ζάντες αλουμινίου, ηχοσύστημα **ΕΙΣΑΓΩΓΗΣ**
3. **ALFA ROMEO A 156 μοντ. 2004** Δερμάτινο σαλόνι, ABS, klima, ηχοσύστημα, SUN ROOF, SPOR KIT, ζάντες αλουμινίου, σπόιλερ.
4. **FIAT BARCHETTA CABRIO (Συλλεκτικό) μοντ. 1999** δερμάτινο σαλόνι, ABS, ηλεκτ. καθίσματα, ηλεκτ. καθρέπτες, ηχοσύστημα, μπάρες αλουμινίου, ζάντες αλουμινίου
5. **MERCEDES C200 AVANTGARDE μοντ. 2003** δερμάτινο σαλόνι, ABS, τηλέφωνο, ηλεκτρ. καθίσματα, full extra **ΕΙΣΑΓΩΓΗΣ**
6. **MERCEDES SPORT C200** μοντ. 2003 full extra **ΕΙΣΑΓΩΓΗΣ**
7. **JEEP CHEROKEE LIMITED 2500cc** DIESEL, μοντ. 2004 δερμάτινο-θερμαινόμενο, σαλόνι, sun roof, τηλέφωνο, ABS, ESP, full extra (σχεδόν καινούργιο)
8. **MERCEDES cabrio** μοντ. 2004, δερμάτινο σαλόνι, τηλέφωνο, ABS, θερμαινόμενο σαλόνι, αυτόματοσειριακό, park - tronik, σχεδόν καινούργιο **ΕΙΣΑΓΩΓΗΣ**
9. **BMW X5 diesel** μοντ. 2003 δερμάτινο σαλόνι, τηλέφωνο, sun roof, 6 αερόσακοι, ηλεκτρ. παράθυρα, full extra **ΕΙΣΑΓΩΓΗΣ**
10. **2 SMART PASSION μοντ. 2002** γυάλινο οροφή, klima, δερμάτινο σαλόνι, αυτόματο-σειριακό, ζάντες, αλουμινίου.
11. **TOYOTA RAV4 diesel μοντ. 2003** full extra **ΕΙΣΑΓΩΓΗΣ**
12. **MERCEDES C180 μοντ. 1997** δερμάτινο σαλόνι-θερμαινόμενο, klima ESP, ABS, 4 αερόσακοι, full extra **ΕΙΣΑΓΩΓΗΣ**
13. **MITSUBISHI PAJERO PININ** μοντ. 2003 full extra
14. **PEUGEOT RALLY** μοντ. 2001 16V full extra
15. **TOYOTA CELICA** μοντ. 1993 άριστη κατάστση
16. **ALFA ROMEO GT** 0 χλμ. ευκαιρία full extra 1800 cc
17. **FIAT SPORT COUPE** 220 PS συλλεκτικό full full extra
18. **OPEL ASTRA** 1400 συναγερμός, ABS, ηλεκτρ. παράθυρα, ζάντες αλουμινίου, full extra
19. **MERCEDES SLK 200 KOMPRESSOR** μοντ. 2002 σχεδόν καινούργιο full extra
20. **BMW 318 CI μοντ. 2002,** δερμάτινο σαλόνι, ABS, ESP, ζάντες αλουμινίου, ηχοσύστημα **ΕΙΣΑΓΩΓΗΣ**
21. **BMW 318 ci μοντ. 2003** full extra **ΕΙΣΑΓΩΓΗΣ**
22. **BMW COUPE** μοντ. 2002, άντες αλουμινίου, ηχοσύστημα, ESP, ABS, ηλεκτρ. παράθυρα, full extra
23. **OPEL ZAFIRA** (πολυμορφικό) TURBO 200 PS 10 αερόσακοι, ηχοσύστημα, δερμάτινα καθίσματα, ΡΕΓΚΑΡΟ, ABS, ESP, SUN ROOF, full extra σχεδόν καινούργιο.
24. **MERCEDES E200 ELEGANCE** δερμάτινο σαλόνι, ABS, ESP, ζάντες αλουμινίου, sun roof, άριστη κατάσταση
25. **BMW is 145 PS** μοντ. 1996 αερόσακος, klima, ηχοσύστημα, συναγερμός
26. **TOYOTA COROLLA** μοντ. 1999 1600 cc 16V full extra
27. **BMW 320** 170 PS 6 κύλινδροι, δρμάτινο σαλόνι, klima, ABS, ESP, ηλεκτρ. παράθυρα, τηλέφωνο, ζάντες αλουμινίου, 4 αερόσακοι, ηχοσύστημα **ΕΙΣΑΓΩΓΗΣ**
28. **SKODA FABIA** μοντ. 2001, klima, ηλεκτρ. παράθυρα, ABS
29. **LANCIA DELTA** 1600 cc μοντ. 1998, klima ABS, δερμάτινο σαλόνι, ηλεκτρ. παράθυρα
30. **FIAT SEICENTO** μοντ. 2002, 2 αυτοκίνητα, klima, ABS, υδραυλικό τιμόνι, 2 αερόσακοι
31. **DAEWOO ATOS** 1000 cc μοντ. 2000, klima, ηλεκτρ. παράθυρα, 2 αερόσακοι.

ΕΠΑΓΓΕΛΜΑΤΙΚΑ

1. **FIAT DUCATO** μοντ. 2000, DIESEL**ΕΙΣΑΓΩΓΗΣ**
2. **FORD COMBO** μοντ. 1998 DIESEL **ΕΙΣΑΓΩΓΗΣ**
3. **MERCEDES VITO 110** μοντ.. 1999 **ΕΙΣΑΓΩΓΗΣ**
4. **MERCEDES VITO** 110 ψυγείο **ΕΙΣΑΓΩΓΗΣ**
5. **MERCEDES 412** μοντ. 2001 ανατροπή **ΕΙΣΑΓΩΓΗΣ**
6. **MERCEDES 312** μοντ.. 1999 ανατροπή **ΕΙΣΑΓΩΓΗΣ**
7. **MITSUBISHI L200** 4 πορτο μοντ. 1999 full extra **ΕΙΣΑΓΩΓΗΣ**
8. **MITSUBISHI CANTER** μοντ. 1996 ανατροπή

✓ Ενα χρόνο γραπτή εγγύηση
✓ Από 0-72 δόσεις
✓ Αγοράζουμε το παλιό σας αυτοκίνητο

- 1ο κατάστημα: Λ. Ελευθερίας Κρεμαστή τηλ. (22410)96889, κιν. 6972261775
- 2ο κατάστημα: 2ο χλμ. Λ. Ρόδου-Λίνδου τηλ. (22410)69518 fax 2241069517

ΧΠ2457

auto-moto

συνέχεια από την προηγούμενη

ΠΩΛΕΙΤΑΙ HYUNDAI ATOS PRIME μοντέλο 2002 φουλ έξτρα με 30.000 χλμ. Πληρ. τηλ. 22410 67464 και 6945173091 MZT190503

ΠΩΛΕΙΤΑΙ αυτοκίνητο **SAXO VTS** 1400 cc μοντέλο 2000-01, μαύρο, αγραντζούνιστο με A/C, ζάντες, αμορτισέρ, σκούπα- εξάτμιση, φώτα xenon, radiocd SONY, ηλεκτρικούς καθρέφτες και όλα τα προβλεπόμενα service. Τιμή 7.500 ευρώ. Πληρ. τηλ. 6932329306 και 2241078813. Πληρ. στο OLYMPIA SPORT MZT170517

ΠΩΛΕΙΤΑΙ MERCEDES VITO 110 TURBO κόκκινη 98.000 χλμ. σε τιμή ευκαιρίας 11.500 ευρώ. Πληρ. τηλ. 2241037737, 6979115835 MZT180533

ΠΩΛΕΙΤΑΙ SKODA 1600 cc Fabia Reflex Elegance μπλε μεταλλικό σε άριστη κατάσταση μόνο 9000 χλμ. Τιμή ευκαιρίας 11.000 ευρώ. Πληρ. τηλ. 2241037737, 6979115835 MZT180531

ΠΩΛΕΙΤΑΙ TUPHOON XR σε καλή κατάσταση. Τιμή 500 ευρώ. Πληρ. τηλ. 6945756012 MZT120550

ΠΩΛΕΙΤΑΙ PIAGGIO 200 cc X6 άριστη κατάσταση μαύρο μόνο 1.500 χιλιόμετρα τιμή ευκαιρίας μόνο 3.000 ευρώ. Πληρ. τηλ. 241037737, 6979115835 MZT180532

ΠΩΛΕΙΤΑΙ μηχανή **KAWASAKI KLE** ANGELO 250 cc σε άριστη κατάσταση. Δεκτός κάθε έλεγχος, σε τιμή ευκαιρίας. Πληρ. τηλ. 2241042318 MZT180506

ΠΩΛΟΥΝΤΑΙ μηχανές SUZUKI DR200-250-650, YAMAHA Virago 250, PIAGGIO NRG 50, Runner 50, ET4-125, HEXAGON 150. Σε άριστη κατάσταση και καλές τιμές. Ενοικιάσεις μοτοποδηλάτων GALLIS. Πληρ. τηλ. 2241066310 MXP12394

ΠΩΛΕΙΤΑΙ VOLVO 460 GLE, 10 ετών και 90.000 χλμ. σε καλή τιμή. Πληρ. τηλ. 6945653223 MZT090519

ΠΩΛΕΙΤΑΙ BMW 520i ατρακάριστο με κλιματισμό, ηλ. παράθυρα, αυτόματες κλειδαριές, κασετόφωνο, συναγερμό, ζάντες και πολλά άλλα εξτρά, μοντέλο του 1997 και 150 HP. Δεκτή και ανταλλαγή με ένα μικρότερο. Τιμή 19.000 ευρώ. Πληρ. τηλ. 6944807951 MZT090522

MERCEDES-BENZ VITO 110 CDI, μοντέλο 2001 με full extra σε άριστη κατάστση. Πληρ. τηλ. 2244024223, 6944811401 MAT001401

GM AUTO Special
ΕΙΣΑΓΩΓΕΣ - ΕΜΠΟΡΙΑ - ΑΝΤΑΛΛΑΓΕΣ ΑΥΤΟΚΙΝΗΤΩΝ & ΑΞΕΣΟΥΑΡ

ΓΙΩΡΓΟΣ Π. ΜΥΡΙΑΛΛΑΚΗΣ
Λεωφόρος Ηρακλειδών (δίπλα ταβέρνα "Αντώνης") Ιαλυσός
τηλ. 2241096692 κιν. 6945991030, fax 2241096632
email: gm-cars@otenet.gr

ΕΙΣΑΓΩΓΕΣ - ΠΩΛΗΣΕΙΣ - ΑΝΤΑΛΛΑΓΕΣ ΜΕΤΑΧΕΙΡΙΣΜΕΝΩΝ ΑΥΤΟΚΙΝΗΤΩΝ

- **PORSCHE BOXTER S 3,2** μοντέλο 2001-2, ηχοσύστημα PORSCHE χράμα μεταλ. ασημί, 3200 cc, συναγερμός, 265 PS, επιταχ/νση 5,6΄΄/100 kh. Ηλεκτρική οροφή, full extra. **ΕΙΣΑΓΩΓΗ ΓΕΡΜΑΝΙΑ**
- **MERCEDES C220 CDI TURBO** (πετρέλαιο) Kompressor μοντέλο 2001-02, μαύρο μεταλλικό, ηλεκτρική ηλιοροφή, klima, τηλέφωνο full super extra.., **ΕΙΣΑΓΩΓΗ ΓΕΡΜΑΝΙΑ**
- **MERCEDES C200 Kompressor** μεταλ. χράμα πράσινο, μοντέλο 2001, δερμάτινο σαλόνι, υδραυλ. οροφή, NABIGATION, οθόνη, full full extra, κατακαινούργιο. **ΕΙΣΑΓΩΓΗ ΓΕΡΜΑΝΙΑ**
- **MERCEDES C 200 K Sportcoupe Evolution** μοντέλο 2002, οροφή PANORAMA γυάλινη, αυτόματο, aircon, ABS, ESP, ζάντες αλουμινίου, Parktronic. **ΕΙΣΑΓΩΓΗ ΓΕΡΜΑΝΙΑ.**
- **JEEP CHEROKEE** 2500 cc, turbo diesel, μοντέλο 2002-3, χράμα μεταλλικό ασημί, ABS, ESP, air condition, ζάντες αλουμινίου, full extra. **ΕΙΣΑΓΩΓΗ ΓΕΡΜΑΝΙΑ**
- **ΣΚΑΡΑΒΑΙΟΣ BEETLE**, ασημί μεταλλικό, μοντέλο 2002, αυτόματο, RCD, ABS, full extra, ζαντολάστιχα αλουμινίου. **ΕΙΣΑΓΩΓΗ ΓΕΡΜΑΝΙΑ**
- **MERCEDES C200 K Sportcoupe EVOLUTION**, ABS, ESP, Partktronic, ζάντες αλουμινίου, μοντέλο 2002, ασημί μεταλλικό. **ΕΙΣΑΓΩΓΗ ΓΕΡΜΑΝΙΑ**
- **ALFA ROMEO 147 Ti** μαύρο μεταλ., μοντ. 2004, 25.000 χλμ., δερ/νο σαλόνι, ζάντες αλουμινίου 17", RCD, 8 αερόσακους, φακοί ομίχλης ΚΑΤΑΚΑΙΝΟΥΡΓΙΟ!
- **FORD FOCUS 1,8 TDDi** turbo Diesel Kombi (κάραβαν), 90 HP, μεταλ. silver, air condition, υδραυλ. τιμόνι, RCD, ABS, ζάντες αλουμινίου, σκάρες, κοτσαδόρος. **ΕΙΣΑΓΩΓΗ ΓΕΡΜΑΝΙΑ**
- **BMW 316i Limussene** μοντέλο 2002, μαύρο, 1900 cc, klima, parktronic system., RCD, Ηλεκτρ. καθρέφτες, Alarm, full extra, υδραυλική ηλιοροφή. **ΕΙΣΑΓΩΓΗ ΓΕΡΜΑΝΙΑ**
- **AUDI TT CABRIO** μοντ. 2001, 180 PS, χράμα γκρι μεταλλ., δερμάτινα χειροποίητα καθ/τα BASEBALL, Rd/caset, CD 50άρα (ΗΛΕΚΤΡΙΚΗ ΑΥΤΟΜΑΤΗ ΟΡΟΦΗ), ηλεκτρ. ανεμοθραύστη, ΚΑΤΑΣΤΑΣΗ ΑΡΙΣΤΗ
- **NISSAN PRIMERA** /2000 μοντ. 1600 cc. Μεταλλικό μπλε, δερμάτινο σαλόνι, AIR/CON, ηχοσύστημα, ξύλινη κονσόλα, ζάνιες αλουμινίου, κατάσταση υπεραρίστη. ΚΑΤΑΠΛΗΚΤΙΚΗ ΕΥΚΑΙΡΙΑ!!
- **BMW 318i Cambrio** 1800 cc, πράσινο σκούρο μεταλλικό, ηλεκτρική οροφή αναδιπλούμενη εσωτερικά, ζάνιες αλουμινίου, full service BMW ηχοσύστημα SONY με τηλ/σμό 63.000 χλμ. κατάσταση άριστη, μοντέλο 1996.
- **BMW 518i** ασημί μεταλλ., δερμάτινο σαλόνι, CD/RD, ζάντες αλουμινίου, λάστιχα καινούργια, ηλεκτρ. καθρέπτες, κλειδαριές, AIR/COND, full service, BMW, βιβλίο. ΤΙΜΗ ΕΚΠΛΗΞΗ, ΕΥΚΑΙΡΙΑ!
- **FIAT PANDA** χράματος μπεζ 1.250 cc μοντ. 2005 ΚΑΙΝΟΥΡΓΙΟ με 0 ΧΙΛΙΟΜΕΤΡΑ. Κέρδος από τιμή αντιπροσωπείας 1.200 ευρώ! (φθηνότερο)!
- **PEUGEOT 106** μοντέλο '93, χράματος μαύρο σε πολύ καλή κατάσταση. Τιμή μόνο 2.200 ευρώ

ΕΠΑΓΓΕΛΜΑΤΙΚΑ

- **MERCEDES 110 VITO** ψυγείο με airbags, κατάσταση άριστη
- **TOYOTA ΚΛΟΥΒΑ HI-ACE**, μοντέλο 2000, DIESEL κόκκινο, AIR Bag, Radio Cassete, υδραυλικό τιμόνι, 2.400 c.c., κατάσταση άριστη.

Ολα ετοιμοπαράδοτα. Σε καταπληκτική κατάσταση

✓ Οι επιλογές των αυτοκινήτων μας εγγυώνται την ποιότητα και την σιγουριά.
✓ Επισκεφθείτε μας πριν αποφασίσετε
✓ Αναλαμβάνουμε την χρηματοδότηση σας με τα χαμηλότερα επιτόκια.
✓ Θα χαρούμε να σας ξεναγήσουμε

Από 0% προκαταβολή έως 72 μην. δόσεις
ΑΕ264

προσφορές εργασίας

ΖΗΤΩ ΝΑ ΕΡΓΑΣΤΩ ως ρεσεψιονίστ σε ξενοδοχείο εντός Ρόδου. Είμαι συνταξιούχος και γνωρίζω απταίστως αγγλικά-γαλλικά. Πληρ. τηλ. 2241022791, 2241022792, Δωμάτιο 510 κ. Καπαμίδης MZT230504

ΞΕΝΑΚΗΣ ΑΥΤΟΚΙΝΗΤΑ ΑΕΒΕ
Εξουσιοδοτημένος Έμπορος VW-Audi.
Πωλήσεις-Service-Ανταλλακτικά -Φανοποιείο-Βαφείο
10ο χλμ. Ρόδου-Λίνδου, τηλ. 2241086777, fax 2241086788

1 **VWGOLF -1400 CC μοντ. 2001, 3ΘΥΡΟ χρώμα ΜΠΛΕ ΤΖΑΖ**
(ABS,υδρ. τιμόνι, 4 αερόσακοι ηλ. παράθυρα, κεντρικό κλείδωμα, ηλεκ. καθρέπτες , air condition ,ηχοσύστημα .)

2 **VW PASSAT -1600 CC μοντ. 1600, χρώμα ΓΚΡΙ ΧΛΜ :Ο**
(ABS,υδρ. τιμόνι, 4 αερόσακοι ηλ. παράθυρα, κεντρικό κλείδωμα, ηλεκ. καθρέπτες , CLIMATRONIC ,ηχοσύστημα)

3 **VW GOLF VARIANT -1400 CC μοντ. 1996, 5ΘΥΡΟ χρώμα ΜΑΥΡΟ**
(υδρ. τιμόνι, R/C)

4 **VW PASSAT VARIANT -1800 CC μοντ. 1993, 5ΘΥΡΟ χρώμα ΜΠΛΕ**
(υδρ. Τιμόνι, , ηλ. παράθυρα, κεντρικό κλείδωμα, ηχοσύστημα)

5 **AUDI A3–1600CC μοντ2003 ΧΡΩΜΑ ΚΟΚΚΙΝΟ**
(ABS,ESP, EDL,BAS,Δερμάτινο υδρ. τιμόνι, 6 αερόσακοι ,Sport ανάρτηση,ηλ. παράθυρα, κεντρικό κλείδωμα, ηλεκ. καθρέπτες , **CLIMA Διζωνικό** ,ζάντες αλουμινίου17΄ ,ηχοσύστημα R/CD)

6 **AUDI A3–1600CC μοντ1999 ΧΡΩΜΑ ΜΠΟΡΝΤΩ**
(αερόσακοι ηλ. παράθυρα, κεντρικό κλείδωμα, ηλεκ. καθρέπτες ,ηχοσύστημα)

7 **AUDI A4 –CC μοντ1997 ΧΡΩΜΑ ΜΠΛΕ**
(ABS,υδρ. τιμόνι, 4 αερόσακοι ,Δερμάτινο σαλόνι,ηλ. παράθυρα, κεντρικό κλείδωμα, ηλεκ. καθρέπτες , climatronic ,ζάντες αλουμινίου ,ηχοσύστημα)

8 **SCODA FABIA 1400 CC μοντ 2001ΧΡΩΜΑ ΘΑΛΑΣΣΙ**
(υδρ. Τιμόνι, αερόσακκος οδηγού, ηλ. παράθυρα, κεντρικό κλείδωμα, air condition ,ηχοσύστημα.)

9 **RENAULT TWINGO1150 CC μοντ. 1998, χρώμα ΓΚΡΙ 3θυρο**
(ηλ. παράθυρα,, ηχοσύστημα)

10 **FIAT MAREA 1250 CC μοντ. 2000 ΧΡΩΜΑ ΑΣΗΜΙ**
(υδρ. τιμόνι,air condition, 2 ερόσακοι, 2 ηλ. παράθυρα, κεντρικό κλείδωμα, ηχοσύστημα)

11 **FIAT BRAVO 1150 CC μοντ. 1999 ΧΡΩΜΑ ΓΑΛΑΖΙΟ**
(υδρ. τιμόνι,air condition, αερόσακος οδηγού, 2 ηλ. παράθυρα, κεντρικό κλείδωμα, ηχοσύστημα)

12 **ROVER 414 SI 1400 CC μοντ. 1995, χρώμα ΜΠΛΕ**
(υδρ. Τιμόνι, 4 ηλ. παράθυρα,κεντρικό κλείδωμα,Ηλιοροφή ηχοσύστημα)

13 **ROVER214 SI 1400 CC μοντ. 1992, χρώμα ΓΚΡΙ**
(υδρ. Τιμόνι,κεντρικό κλείδωμα, ηχοσύστημα)

14 **ALPHA ROMEO 146 -1400 CC μοντ. 1995, χρώμα ΑΣΗΜΙ**
(υδρ. τιμόνι, αερόσακος οδηγού, 2 ηλ. παράθυρα, κεντρικό κλείδωμα, κλιματισμός ηχοσύστημα)

15 **ALPHA ROMEO 155 -1600 CC μοντ. 1996 χρώμα ΜΑΥΡΟ**
(υδρ. τιμόνι, αερόσακος οδηγού, 2 ηλ. παράθυρα, κεντρικό κλείδωμα, κλιματισμός ηχοσύστημα)

16 **PEUGEOT 306 XR 1400CC μοντ.1993 χρώμα ΑΝΘΡΑΚΙ**
(2ηλ. παράθυρα, κεντρικό κλείδωμα,ηχοσύστημα)

17 **RENAULT CLIO 1190 CC μοντ. 1995, χρώμα ΜΟΛΥΒΙ 5θυρο**
R/C

18 **KIA PRIDE 1300 CC μοντ. 1999 ΧΡΩΜΑ ΑΣΗΜΙ 4ΘΥΡΟ**
(υδρ. τιμόνι,A/C, 2 ηλ. παράθυρα, Ζάντες αλουμινίου ηχοσύστημα)

19 **SUZUKI SWIFT1000μοντ. 1999 ΧΡΩΜΑ ΛΕΥΚΟ**
air condition,ηχοσύστημα)

20 **SEAT IBIZA 1400CC μοντ 1995 ΧΡΩΜΑ ΠΡΑΣΙΝΟ**
(κεντρικό κλείδωμα, ηχοσύστημα)

21 **FIAT FIORINO 1700CC DIESELμοντ. 1995 ΧΡΩΜΑ ΛΕΥΚΟ**
(υδρ. τιμόνι, ηχοσύστημα.)

22 **VW TRASPORTER 2400CC DIESELμοντ. 1997 ΧΡΩΜΑΚΟΚΚΙΝΟ**

23 **VW PASSAT -1600 CC μοντ. 1600, χρώμα ΓΑΛΑΖΙΟ**
(ABS,υδρ. τιμόνι, 4 αερόσακοι ηλ. παράθυρα, κεντρικό κλείδωμα, ηλεκ. καθρέπτες , CLIMATRONIC ,ηχοσύστημα)

24 **VW POLO CLASSIC-1400 CC μοντ. 1998, 3ΘΥΡΟ χρώμα ΠΡΑΣΙΝΟ**
(υδρ. Τιμ, ηλ. παράθυρα, κεντρικό κλείδωμα, ηλεκ. , ζάντες αλουμινίου ,ηχοσύστημα.)

25 **RENAULT MEGANE 1400 CC μοντ. 1996 χρώμα ΜΟΛΥΒΙ**
(υδρ. τιμόνι ,ηλ. παράθυρα, κεντρικό κλείδωμα,, air condition,ηχοσύστημα)

26 **TOYOTA AVENSIS 1600 CC μοντ. 1999, SEDAN χρώμα ΜΑΥΡΟ**
(ABS,υδρ. Τιμόνι, 2αερόσακοι ,ηλ. παράθυρα, κεντρικό κλείδωμα, air condition , ηλεκ. καθρέπτες συναγερμος,ηχοσύστημα)

27 **ALPHA ROMEO 164 -2000 CC μοντ. 1991, χρώμα ΜΠΛΕ**
(υδρ. τιμόνι, 2 ηλ. παράθυρα, κεντρικό κλείδωμα)

28 **FIAT PUNTO 1250 CC μοντ. 1996 ΧΡΩΜΑ ΜΠΟΡΝΤΩ 3ΘΥΡΟ**
(υδρ. τιμόνι, 2 ηλ. παράθυρα, κεντρικό κλείδωμα, ηχοσύστημα)

29 **FIAT MAREA 1400 CC μοντ. 1997 ΧΡΩΜΑ ΜΠΛΕ 4ΘΥΡΟ**
(υδρ. τιμόνι, 2 ηλ. παράθυρα, Ζάντες αλουμινίου,προβολείς ομίχλης, ηχοσύστημα)

30 **FORD MONDEO 1600 CC μοντ. 1994 ΧΡΩΜΑ ΜΠΟΡΝΤΩ**
(ABS, υδρ. τιμόνι, 2 ηλ. παράθυρα, κεντρικό κλείδωμα, ηχοσύστημα)

31 **PEUGEOT 306 XR 1400CC μοντ.1995 χρώμα ΑΝΘΡΑΚΙ**
(2ηλ. παράθυρα, κεντρικό κλείδωμα,ηχοσύστημα)

32 **VW BORA-1600 CC μοντ. 1600, χρώμα ΑΣΗΜΙ**
(ABS,υδρ. τιμόνι, 4 αερόσακοι ηλ. παράθυρα, κεντρικό κλείδωμα, ηλεκ. καθρέπτες , CLIMATRONIC, ηχοσύστημα)

ΑΠΟ 0% **ΠΡΟΚΑΤΑΒΟΛΗ**
ΕΩΣ 72 **ΜΗΝΙΑΙΕΣ ΟΣΕΙΣ**
ΧΠ1687

AUTO ΕΠΙΛΟΓΕΣ
ΕΚΘΕΣΗ ΜΕΤΑΧΕΙΡΙΣΜΕΝΩΝ ΑΥΤΟΚΙΝΗΤΩΝ
ΚΟΥΚΟΥΡΑΣ ΑΛΕΞΑΝΔΡΟΣ
ΛΕΩΦ. ΡΟΔΟΥ-ΛΙΝΔΟΥ 255 • ΤΗΛ. (22410)60910
www.autoepiloges.com

ΑΓΟΡΑ-ΠΩΛΗΣΗ-ΑΝΤΑΛΛΑΓΗ ΜΕΤΑΧΕΙΡΙΣΜΕΝΩΝ ΑΥΤΟΚΙΝΗΤΩΝ

1. **BMW Z3 1900cc face lift, μοντ. 2000, πράσινο**
- αερόσ. οδηγού – συνοδ , ABS, ASC, air condition, μπέζ δέρμα, ηλεκ. κουκούλα, κεντρ. κλειδ., ηλ. παράθ, ζάντες αλουμ. BBS 17΄, σπορ ανάρτηση και ηχοσύστημα

2. **MERCEDES CLK 200 ELEGANCE, 2000cc, μοντ. 2001, ασημί. AYTOMATO**
- 4 αερόσακοι, ABS, klima, parktronic,αισθ. βροχής, τιμ. πολ/ών χρήσεων, ηλ. ηλιορ.,δερμ. σαλόνι, κεντρ. κλειδ., ηλ. παράθ, ζάντες αλουμ. και ηχοσύστημα

3. **SSANGYONG KORANDO 2000cc, μοντ. 2002, λευκό.**
- 2 αερόσακοι, ABS,air condition, ζάντες αλουμ. ,υδρ. τιμ, κεντρ. κλειδ., ηλ. παράθ. και ηχοσύστημα

4. **CHRYSLER STRATUS CABRIO LX 2D 2000cc, μοντ. 1997, κυπαρισσί.**
- αερόσ. οδηγού – συνοδ , ABS, air condition,δερμάτινο σαλόνι, υδρ. τιμόνι, κεντρ. κλειδ., ηλ. παράθ., ζάντες αλουμινίου,αυτ. πιλότο,ηλ. κουκούλα, προβ. ομίχλης και ηχοσύστημα

5. **MERCEDES E220 COUPE, 150HP , 2200cc, μοντ. 1994, λευκό.**
- αερόσ. οδηγού – συνοδ., ALD, θερμ. καθισμ, ξυλ. επένδ, δερμ. σαλόνι,σπορ ανάρτηση, ζάντ. αλουμ., ηλ. ηλιοροφή, τηλ. αυτ/του, ενισχυτής και ηχοσύστημα

6. **BMW 318 is 1800cc, 140HP μοντ. 1995, μαύρο.**
- ABG, ABS, air condition , ζάντες αλουμ. , συναγερμός, κεντρ. κλειδ., ηλ. παράθ, υδρ. τιμόνι και ηχοσύστημα

7. **TOYOTA RAV4, 2000cc,μοντ. 2001, σαμπανιζέ.**
- αερόσ. οδηγού – συνοδ., ABS, air condition, κεντρ. κλειδ., ηλ. παράθ., υδρ. τιμόνι, ηλ. καθρέπτες, σκαλοπάτια, , κοτσαδόρος , pull-bar, κοτσαδόρος και ηχοσύστημα

8. **AUDI A4 , 1600cc, μοντ. 2000, μπλέ.**
- 4 αερόσακοι , ABS, klima, κεντρ. κλειδ., ηλ. παράθ., υδρ. τιμόνι, ζάντες αλουμινίου , προβ. ομίχλης και ηχοσύστημα

9. **NISSAN PRIMERA 1600cc, μοντ. 2000, θαλασσί.**
- αερόσακοι , κλίμα, ABS, κεντρ. κλειδ., ηλ. παράθ., υδρ. τιμόνι, ηλ. καθρ., και ηχοσύστημα.

10. **OPEL VECTRA 1600cc, μοντ. 2000, μπλέ .**
- 4 αερόσακοι , ABS, air condition, κεντρ. κλειδ., ηλ. παράθ., υδρ. τιμόνι, ξυλ. επενδ., ζάντ. αλουμ. και ηχοσύστημα.

11. **TOYOTA CELICA 1800cc, μοντ. 1996, κόκκινο .**
- αερόσ. οδηγού – συνοδ., κεντρ. κλειδ., ηλ. παράθ., υδρ. τιμόνι., ζάντ. αλουμ. και ηχοσύστημα.

12. **OPEL ASTRA SPORT 1400cc, μοντ. 11/2002, μαύρο .**
- 4 αερόσακοι., ABS, air condition, κεντρ. κλειδ., ηλ. παράθ., υδρ. τιμόνι., ζάντ. αλουμ. και ηχοσύστημα.

13. **NISSAN ALMERA MOTIVA 1500cc, μοντ. 2003, μπλέ .**
- αερόσ. οδηγού – συνοδηγού, air condition, κεντρ. κλειδ., ηλ. παράθ., υδρ. τιμόνι και ηχοσύστημα.

14. **OPEL ASTRA 1400 cc, μοντ. 2003, ασημί.**
- αερόσ. οδηγού - συνοδηγού, κεντρ. κλειδ. με τηλεχ., υδρ. τιμόνι, ζάντες αλουμινίου και ηχοσύστημα

15. **HYUNDAI COUPE 1600cc, μοντ. 1998, μαύρο.**
- Air condition, ABS, υδρ. τιμόνι, κεντρ. κλειδ., ηλ. παράθ., ζάντες αλουμ.,αεροτομή και ηχοσύστημα.

16. **RENAULT MEGANE COUPE 1400cc, μοντ. 2001, κίτρινο**
- 4 αερόσακοι, ABS, air condition, υδρ. τιμόνι, κεντρ. κλειδ., ηλ. παράθ., ζάντες αλουμ.,σπόιλερ,ηχοσύστημα.

17. **FORD FOCUS 1400 cc, μοντ. 2001, ασημί. SEDAN**
αερόσ. οδηγού – συνοδ, ABS, air condition, κεντρ. κλειδ., υδρ. τιμ.,ηλ. παραθ. και ηχοσύστημα

18. **OPEL ASTRA SPORT 1400cc, μοντ. 2000, μπλέ .**
- αερόσ. οδηγού – συνοδ.,ABS, air condition, κεντρ. κλειδ., ηλ. παράθ., υδρ. τιμόνι., ζάντ. αλουμ. και ηχοσύστημα.

19 . **VW GOLF 1400 cc , μοντ. 1995, μπλέ.**
- αερόσακοι, ABS, υδρ. τιμόνι, κεντρ. κλειδ., ηλ. παράθ., ζάντες αλουμ. και ηχοσύστημα.

20. **OPEL VECTRA 1600cc, μοντ. 1996, χρυσαφί .**
- αερόσ. οδηγού – συνοδ., ABS, air condition, κεντρ. κλειδ., ηλ. παράθ., υδρ. τιμόνι και ηχοσύστημα.

21. **TOYOTA COROLLA 1400cc, 16V 97HP, μοντ. 2001, κεραμιδί.**
- αερόσ. οδηγού – συνοδ., κεντρ. κλειδ., ηλ. παράθ., υδρ. τιμόνι., ABS, air condition, συναγρμός, ζάντ. αλουμ. και ηχοσύστημα.

22. **MAZDA RX7 μοντ. 1992, 350HP, κίτρινο.**
- ABS, air condition, κεντρ. κλειδ., ηλ. παράθ., υδρ. τιμόνι., ζάντ. αλουμ.,δερμάτινο σαλόνι, turbotimer, ηλ. ηλιοροφή, συναγερμός και ηχοσύστημα.

23. **PEUGEOT 106, 1100cc, μοντ. 1994, μολυβί.**
- κεντρ. κλειδ., ηλ. παράθ.και ηχοσύστημα

24. **BMW 518 1800cc, μοντ. 1991, λευκό .**
- κεντρ. κλειδ., ηλ. παράθ., υδρ. τιμόνι και ηχοσύστημα.

25. **MERCEDES E190 , μοντ. 1992, ασημί.**
- ABS, air condition, κεντρ. κλειδ., ηλ. παράθ., υδρ. τιμόνι., ζάντ. αλουμ., και ηχοσύστημα.

26. **DAEWOO LANOS 4dr 1300cc, μοντ. 1998, μπορντώ.**
- υδρ. τιμόνι, κεντρ. κλειδ., ηλ. παράθ.,air condition, ζάντες αλουμ., και ηχοσύστημα

27. **SUZUKI BALENO 1300cc, μοντ. 2000, πράσινο**
- αερόσ. οδηγού - συνοδηγού, air condition, κεντρ. κλειδ. ηλ. παράθ, υδρ. τιμόνι, ζάντες αλουμ. και ηχοσύστημα

28. **FORD FOCUS 1600cc, μοντ. 2000, θαλασσί**
- αερόσ. οδηγού - συνοδηγού, air condition, κεντρ. κλειδ. ηλ. παράθ, υδρ. τιμόνι, ζά

ΑΠΟ 0% ΠΡΟΚΑΤΑΒΟΛΗ
ΕΩΣ 72 ΜΗΝΙΑΙΕΣ ΔΟΣΕΙΣ
ΜΕ ΤΑ ΧΑΜΗΛΟΤΕΡΑ ΕΠΙΤΟΚΙΑ ΤΗΣ ΑΓΟΡΑΣ
ΧΠ1210

γνωριμιες

συνέχεια από την προηγούμενη

ΚΥΡΙΑ ΖΗΤΑΕΙ ΕΡΓΑΣΙΑ ως οικιακή βοηθός, να προσέχει παιδιά-ηλικιωμένους, καθαρίστρια, λατζιέρα. Πληρ. τηλ. 6946374940
MZT230508

ΨΑΧΝΕΤΕ ΧΡΗΜΑΤΑ. Υπάρχουν δυσμενή-υπερδανεισμός, προσωπικά δάνεια, κάρτες-στεγαστικά, επισκευαστικά-επαγγελματικά. Πλήρης υποστήριξη. Τακτοποίηση δυσμενών-ρύθμιση δανείων, καρτών. Πληρ. τηλ. 210-8810070, Κιν 6978-492529.
MZT1905247

Επιτέλους **ΜΠΟΡΕΙΤΕ ΝΑ ΑΜΕΙΒΕΣΤΕ** όσο πραγματικά θέλετε και αξίζετε χωρίς απαραίτητη προϋπηρεσία ή ειδικότητα. Πλήρη ή μερική απασχόληση, όχι ντίλερ-πλασιέ. Πληρ. τηλ. 210-5132879 κ. Ρήγας.
MZT200501

ΦΥΣΙΟΘΕΡΑΠΕΙΑ (Νέα μέθοδος για θεραπεία, διάφορες αρρώστιες) και θεραπευτικό, χαλαρωτικό μασάζ. Τηλεφωνείστε, ελάτε και οι αρρώστιες σας φεύγουν στο παρελθόν!!! Πληρ. τηλ. 6942095457 MZT170501

ΣΕΡΒΙΤΟΡΟΣ ΖΗΤΑ ΕΡΓΑΣΙΑ με 20ετή πείρα σε εστιατόριο ή ταβέρνα, πλήρης απασχόληση εντός πόλεως Ρόδου. Πληρ. τηλ. 6979322679 MZT160515

Κοπέλα **ΖΗΤΑ ΕΡΓΑΣΙΑ** ως **βοηθός μαγείρου** σε εστιατόριο εντός πόλεως. Πληρ. τηλ. 6993683123
MZT100504

ΚΥΡΙΑ ΑΝΑΛΑΜΒΑΝΕΙ την φύλαξη παιδιών στο δικό της χώρο (πρωινές ώρες) με υπευθυνότητα και φροντίδα. Πληρ. τηλ. 2241069101
MZT060535

ΚΥΡΙΑ διπλωματούχος μασέρ κάνει θεραπευτικό, αθλητικό, χαλαρωτικό μασάζ. Πληρ. τηλ. 6948553306
MZT180424

Σοβαρή κυρία από Βουλγαρία **ΖΗΤΑΕΙ** απογευματινή **ΕΡΓΑΣΙΑ** ως καθαρίστρια και να προσέχει ηλικιωμένους ή παιδιά. Πληρ. τηλ. 6939486265
MXP12422

γνωριμιες

ΤΡΑΒ 21 ετών πολύ όμορφη **ΖΗΤΑ ΓΝΩΡΙΜΙΑ** με κυρίους. Πληρ. τηλ. 6946295696
MXP12430

Με λένε ΝΤΟΝΑ είμαι **ΤΡΑΒ και ζητώ γνωριμίες.** Πληρ. τηλ. 6939516525MZT210517

Αν είστε μόνος-μόνη ...αν βαρεθήκατε να ψάχνετε ..."**ΟΥΡΑΝΙΟ ΤΟΞΟ**" αν έχετε υψηλές απαιτήσεις για γάμο-συμβίωση-ερωτικές σχέσεις, ελάτε να γνωριστούμε! Πολύχρονη εμπειρία εξωτερικού! Εγγυημένα αποτελέσματα, σοβαρότης, εχεμύθεια. Αμεση εξυπηρέτηση πανελλαδικώς. Τηλ. 2105239711, 2105239427, 6973468346 MZT120545

ΣΧΕΔΙΑΣΤΡΙΑ ΜΟΔΑΣ με άψογη εμφάνιση και αγάπη για το χορό και τη μουσική **ΖΗΤΑ ΓΝΩΡΙΜΙΑ** με κύριο αθλητικό, ευγενικό για σχέση ζωής. Πληρ. τηλ. 6973540250. MZT200502

ΑΙΣΘΗΤΙΚΟΣ πανέμορφη, αδέσμευτη με αγάπη για τα σπορ και τα ταξίδια, **ΖΗΤΑ ΣΟΒΑΡΗ ΓΝΩΡΙΜΙΑ** με κύριο ευαίσθητο, κοινωνικό με ανάγκη για πραγματική επικοινωνία. Πληρ. τηλ. 6939747096. MZT200502(1)

ΙΔΙΟΚΤΗΤΗΣ ΑΛΥΣΙΔΑΣ καταστημάτων πολύ εμφανίσιμος, οικονομικά καταξιωμένος με καλό χαρακτήρα και αστείρευτο χιούμορ, **ΖΗΤΑ ΓΝΩΡΙΜΙΑ** με δεσποινίδα, κυρία κοινωνική, ευχάριστη με ψυχικά χαρίσματα. Πληρ. τηλ. 6937007816.
MZT200502(3)

ΑΔΕΣΜΕΥΤΗ ΕΜΠΟΡΟΣ, πανέμορφη δυναμική, με αγάπη για τα ταξίδια και τα σπορ **ΑΝΑΖΗΤΑ ΣΟΒΑΡΟ ΚΥΡΙΟ** αδέσμευτο αθλητικό με σκοπό τον γάμο. Πληρ. τηλ. 6934534204.
MZT200502(2)

ΤΡΑΒ ...21 ετών πολύ όμορφη **ζητά γνωριμία** με κυρίους. Πληρ. τηλ. 6946295696 MZT120549

Ευχάριστη κυρία ΖΗΤΑ ΓΝΩΡΙΜΙΑ με κύριο στη Ρόδο. Πληρ. τηλ. 6932183151
MZT130528

ΝΕΑΡΗ ΞΕΝΑΓΟΣ με νυχτερινές ανησυχίες, επιθυμεί κουβέντα και συνομιλία, και ότι προκύψει... Πάρε στο 9011314493
MAT001214

ΑΣΤΡΟΛΟΓΟΣ ΜΕΝΤΙΟΥΜ
ΜΕΛΟΣ Π.Ψ.Κ.Ε.Ε.
ΑΣΚΙΑΝΑΚΗ ΣΟΦΗ
Χαρτομαντεία - Σφαίρα
ΘΑ ΒΡΙΣΚΕΤΑΙ ΣΤΗ ΡΟΔΟ
και θα δέχεται με ραντεβού που θα έχουν κλειστεί από πριν στο τηλ. 6932181765
MZT230514

ΓΝΩΡΙΜΙΕΣ
υψηλών απαιτήσεων - μοντέλο κ.λπ - ελεύθερη σχέση, εχεμύθεια
Πληρ. τηλ. 6947536016
MZT170515

18-192 ζήτα μου ό,τι θες
ΑΛΟΥΜΙΝΟΚΑΤΑΣΚΕΥΕΣ
ΑΝΑΚΑΙΝΙΣΕΙΣ ΣΠΙΤΙΩΝ – ΓΡΑΦΕΙΩΝ
ΑΝΤΛΙΕΣ ΝΕΡΟΥ
ΑΠΟΛΥΜΑΝΣΕΙΣ ΑΠΕΝΤΟΜΩΣΕΙΣ
ΑΥΤΟΝΟΜΕΣ ΘΕΡΜΑΝΣΕΙΣ
ΑΠΟΦΡΑΞΕΙΣ
ΒΑΨΙΜΑΤΑ
ΓΚΑΡΑΖΟΠΟΡΤΕΣ
ΓΥΨΙΝΕΣ ΔΙΑΚΟΣΜΗΣΕΙΣ
ΓΚΡΕΜΙΣΜΑΤΑ – ΧΤΙΣΙΜΑΤΑ
ΔΟΡΥΦΟΡΙΚΕΣ ΚΕΡΑΙΕΣ
ΕΠΑΓΓΕΛΜΑΤΙΚΑ ΨΥΓΕΙΑ
ΕΠΙΤΟΠΟΥ ΚΑΘΑΡΙΣΜΟΙ ΣΠΙΤΙΩΝ
ΗΛΕΚΤΡΙΚΑ ΕΓΚΑΤΑΣΤΑΣΕΙΣ
ΗΛΙΑΚΟΙ ΘΕΡΜΟΣΙΦΩΝΕΣ
ΗΧΟΜΟΝΩΣΕΙΣ
ΘΥΡΟΤΗΛΕΦΩΝΑ
ΘΥΡΟΤΗΛΕΟΡΑΣΕΙΣ
ΚΑΘΑΡΙΣΜΟΙ ΠΟΛΥΚΑΤΟΙΚΙΩΝ
ΚΑΘΑΡΙΣΜΟΙ ΧΩΡΩΝ
ΚΑΥΣΤΗΡΕΣ
ΚΕΝΤΡΙΚΕΣ ΚΕΡΑΙΕΣ
ΚΕΝΤΡΙΚΕΣ ΘΕΡΜΑΝΣΕΙΣ
ΚΕΝΤΡΙΚΕΣ ΜΟΝΑΔΕΣ ΚΛΙΜΑΤΙΣΜΟΥ
ΚΛΕΙΔΙΑ – ΚΛΕΙΔΑΡΙΕΣ
ΚΑΓΓΕΛΑ
ΛΕΒΗΤΕΣ
ΜΟΝΩΣΕΙΣ
ΜΕΡΕΜΕΤΙΑ
ΜΑΡΜΑΡΑ
ΜΠΕΤΟΝ
ΝΤΟΥΛΑΠΙΑ
ΞΥΛΟΥΡΓΙΚΑ
ΟΙΚΟΔΟΜΙΚΕΣ ΕΡΓΑΣΙΕΣ
ΠΛΑΚΑΚΙΑ
ΠΟΡΤΕΣ ΑΥΤΟΜΑΤΕΣ
ΠΟΡΤΕΣ ΘΩΡΑΚΙΣΜΕΝΕΣ
ΠΟΡΤΕΣ ΠΥΡΑΣΦΑΛΕΙΑΣ
ΠΟΡΤΕΣ SECURITY
ΠΛΥΝΤΗΡΙΑ
ΠΛΑΣΤΙΚΑ ΠΑΤΩΜΑΤΑ
ΠΙΣΙΝΕΣ
ΡΑΜΠΟΤΕ
ΡΟΛΑ ΣΠΙΤΙΩΝ – ΚΑΤΑΣΤΗΜΑΤΩΝ
ΣΤΕΓΑΝΟΠΟΙΗΣΕΙΣ
ΣΥΝΑΓΕΡΜΟΙ
ΣΟΒΑΤΙΣΜΑΤΑ
ΤΑΠΕΤΣΑΡΙΕΣ ΕΠΙΠΛΩΝ
ΤΕΝΤΕΣ
ΤΖΑΜΙΑ
ΤΗΛΕΟΡΑΣΕΙΣ
ΥΔΡΑΥΛΙΚΑ
ΕΓΚΑΤΑΣΤΑΣΕΙΣ - ΕΠΙΣΚΕΥΕΣ
18-192 ζήτα μου ό,τι θες
✔ ΑΝΑΚΑΙΝΙΣΕΙΣ ΣΠΙΤΙΩΝ – ΚΑΤΑΣΤΗΜΑΤΩΝ
ΗΛΙΑΚΟΠΟΥΛΟΣ Κ.-ΜΠΡΟΚΟΣ Δ. ΟΕ
ΤΗΛ. 2241070866
A.T.824

ΠΛΥΝΤΗΡΙΟ ΧΑΛΙΩΝ
Cleaning Pro
MAT7867
πλένουμε & φυλάμε:
• ΧΑΛΙΑ - ΜΟΚΕΤΕΣ - ΦΛΟΚΑΤΕΣ
• ΠΑΠΛΩΜΑΤΑ - ΚΟΥΒΕΡΤΕΣ
☎ 22410.60585
email: abonis@otenet.gr
ΜΠΟΝΗΣ ΑΝΤΩΝΗΣ - ΚΑΖΑΝΤΖΙΔΟΥ ΕΙΡΗΝΗ
ΝΙΚΗΦ. ΒΡΕΤΤΑΚΟΥ - ΑΣΓΟΥΡΟΥ

ΤΑ ΜΟΝΑΔΙΚΑ ΥΠΕΡΣΥΓΧΡΟΝΑ
ΤΑΠΗΤΟ-ΚΑΘΑΡΙΣΤΗΡΙΑ ΚΛΕΟΠΑΤΡΑ
Τέλος στα προβλήματα με το πλύσιμο των χαλιών σας
Η εταιρία μας πρωτοπορεί με το ΝΕΟ υπερσύγχρονο Πλυντήριό Ταπήτων.
Προσφέρουμε άψογο και προσεγμένο πλύσιμο, καθάρισμα, φύλαξη & επιδιορθώσεις σε όλους τους τύπους χαλιών, χειροποίητα χαλιά μηχανής, ανατολίτικα, μοκέτες, καμπέ, μεταξωτά, φλοκάτες, παπλώματα
ΚΑΙ ΤΟ 2005 Η ΦΥΛΑΞΗ ΔΩΡΕΑΝ
• Επιτόπου καθαρισμούς σαλονιών, μοκετών
• Παραλαβή & παράδοση κατ' οίκον σε όλη την Ρόδο
• Ενημερωθείτε για την συντήρηση των χαλιών σας
Τηλ. 2241051996, κιν. 6945793626, Fax: 2241051322
ΚΟΥΦΑΛΑΚΗΣ ΣΤΑΥΡΟΣ
MAT7915

ΤΑΠΗΤΟΚΑΘΑΡΙΣΤΗΡΙΑ
ΠΑΝΕΛΛΑΔΙΚΟ ΔΙΚΤΥΟ
Art Clean EXPRESS
Είμαστε λίιι...γο πιο μπροστά από τους άλλους!
ΠΛΥΣΙΜΟ-ΑΠΟΛΥΜΑΝΣΗ-ΦΥΛΑΞΗ ΧΑΛΙΩΝ- ΜΟΚΕΤΩΝ - ΣΑΛΟΝΙΩΝ (και επί τόπου)
ΠΑΠΛΩΜΑΤΑ - ΚΟΥΒΕΡΤΕΣ - ΦΛΟΚΑΤΕΣ
ΣΤΕΓΝΟ ΓΙΑ ΜΕΤΑΞΩΤΑ ΚΑΙ ΧΕΙΡΟΠΟΙΗΤΑ
ΑΔΙΑΒΡΟΧΟΠΟΙΗΣΕΙΣ & ΕΠΙΔΙΟΡΘΩΣΕΙΣ ΤΑΠΗΤΩΝ
ΠΑΡΑΛΑΒΗ - ΠΑΡΑΔΟΣΗ ΚΑΤ' ΟΙΚΟΝ
ΔΩΡΕΑΝ ΦΥΛΑΞΗ
ΑΛΑΦΑΚΗΣ ΤΑΣΟΣ
ΤΗΛ. ΧΩΡΙΣ ΧΡΕΩΣΗ 80011400400
ΤΗΛ. 2241082800- ΚΙΝ. 6944350247
email: artclean@otenet.gr
ΧΠ2286

ΤΑΠΗΤΟΚΑΘΑΡΙΣΤΗΡΙΑ
COLOSSOS
Clean Carpert
Το καθημερινό καθήκον μας είναι να διασφαλίσουμε το συμφέρον σας οικονομικά και ποιοτικά
ΑΝΑΛΑΜΒΑΝΟΥΜΕ ΚΑΘΑΡΙΣΜΟΥΣ ΧΑΛΙΩΝ, ΜΟΚΕΤΕΣ ΣΑΛΟΝΙΩΝ & ΣΑΛΟΝΙΩΝ ΑΥΤΟΚΙΝΗΤΩΝ, ΠΑΠΛΩΜΑΤΑ, ΚΟΥΒΕΡΤΕΣ & ΦΛΟΚΑΤΕΣ
Παραλαβή & Παράδοση Κατ' οίκον
ΔΩΡΕΑΝ ΦΥΛΑΞΗ
ΜΑΤΣΗΣ Ν. ΔΗΜΗΤΡΗΣ
Τηλ. 22410-91143
κιν. 6936671996
ΙΑΛΥΣΟΣ
πλαίσιο MAT001512

ΑΠΟΦΡΑΞΕΙΣ "ΚΟΛΟΣΣΟΣ"
ΚΑΘΑΡΙΣΜΟΙ ΠΑΝΤΟΣ ΕΙΔΟΥΣ ΑΓΩΓΩΝ

ΜΗΧΑΝΗΜΑΤΑ ΥΨΗΛΗΣ ΠΙΕΣΗΣ ΜΕ ΥΔΡΟΒΟΛΗ
ΑΝΑΡΡΟΦΗΣΗ-ΕΚΤΟΞΕΥΣΗ
ΚΑΘΑΡΙΣΜΟΙ-ΨΕΚΑΣΜΟΙ ΒΟΘΡΩΝ & ΦΡΕΑΤΙΩΝ
ΠΛΥΣΙΜΟ ΠΑΝΤΟΣ ΕΙΔΟΥΣ ΕΠΙΦΑΝΕΙΑΣ ΜΕ ΥΔΡΟΒΟΛΗ
Κ. ΠΗΔΙΑΚΗΣ
2241091881 -ΚΙΝ. 6977717048
Π. ΚΑΣΕΡΗΣ
2241047915 - ΚΙΝ. 6944325234
ΧΠ2366

ΑΓΟΡΑΖΩ
ΧΡΥΣΑΦΙΚΑ
ΚΟΣΜΗΜΑΤΑ
ΝΟΜΙΣΜΑΤΑ
ΧΡΥΣΑ ΔΟΝΤΙΑ
ΜΕΤΟΧΕΣ
ΩΡΟΛΟΓΙΑ
ΑΝΤΙΚΕΣ
Δάνεια επί ενεχύρω
«ΜΠΑΜΠΗΣ»
Δημ. Θεοδωράκη 15 (1ος όροφος) ΡΟΔΟΣ
ΜΑΤ1113

ΜΕΤΡΟΠΟΝΤΙΚΑΣ "ΜΑΡΙΑ" ΑΠΟΦΡΑΞΕΙΣ

ΕΚΚΕΝΩΣΕΙΣ
ΑΠΟΦΡΑΞΕΙΣ ΑΠΟΧΕΤΕΥΤΙΚΩΝ ΑΓΩΓΩΝ ΜΕ ΥΔΡΟΒΟΛΗ, ΚΟΥΖΙΝΕΣ, ΤΟΥΑΛΕΤΕΣ, ΣΙΦΩΝΙΑ, ΥΔΡΟΡΟΕΣ, ΜΗΝΙΑΙΕΣ ΣΥΝΤΗΡΗΣΕΙΣ ΠΟΛΥΚΑΤΑΣΤΗΜΑΤΑ, ΣΤΡΑΤΟΠΕΔΑ, ΞΕΝΟΔΟΧΕΙΑ, ΝΟΣΟΚΟΜΕΙΑ, ΔΗΜΟΥΣ, ΠΟΛΥΚΑΤΟΙΚΙΕΣ, ΣΠΙΤΙΑ κ.λπ. Αντληση υδάτων από υπόγειους χώρους
Πληρ. τηλ. 2241065120/35555
ΑΕ179

ΑΠΟΦΡΑΞΕΙΣ ΡΟΔΟΥ
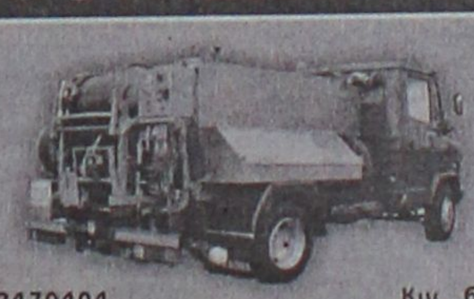
Κιν. 6932470404 Κιν. 6944361464
Κώστας & Λευτέρης
ΑΠΟΦΡΑΞΕΙΣ ΑΠΟΧΕΤΕΥΤΙΚΩΝ ΑΓΩΓΩΝ ΜΕ ΥΔΡΟΒΟΛΗ, ΚΟΥΖΙΝΕΣ, ΤΟΥΑΛΕΤΕΣ, ΣΙΦΩΝΙΑ, ΥΔΡΟΡΟΕΣ, ΑΠΟΝΥΜΑΝΣΕΙΣ, ΜΗΝΙΑΙΕΣ ΣΥΝΤΗΡΗΣΕΙΣ
ΠΟΛΥΚΑΤΑΣΤΗΜΑΤΑ, ΣΤΡΑΤΟΠΕΔΑ, ΞΕΝΟΔΟΧΕΙΑ, ΝΟΣΟΚΟΜΕΙΑ, ΔΗΜΟΥΣ, ΠΟΛΥΚΑΤΟΙΚΙΕΣ, ΣΠΙΤΙΑ, Κ.Π.Π.
Αντληση υδάτων από υπόγειους χώρους
Άμεση εξυπηρέτηση!!!
Τηλ. 22410 85977, 22410 86634
Κιν. 6944361464, 6932470404
ΑΕ151

ΥΠΟΥΡΓΕΙΟ ΕΘΝΙΚΗΣ ΑΜΥΝΑΣ
ΓΕΝΙΚΟ ΕΠΙΤΕΛΕΙΟ ΑΕΡΟΠΟΡΙΑΣ
Δ/ΝΣΗ ΠΟΛΙΤΙΚΟΥ ΠΡΟΣΩΠΙΚΟΥ/Β5

Αθήνα, 20-5-2005
Αριθμ. Πρωτ. 563545
Σχ. 999

ΠΕΡΙΛΗΨΗ ΑΝΑΚΟΙΝΩΣΗΣ

Πρόσληψη προσωπικού για την κάλυψη δέκα (10) θέσεων με σύμβαση εργασίας ιδιωτικού δικαίου ορισμένου χρόνου του ΚΕΔΑ Ρόδου που εδρεύει στο Δήμο Ρόδου του Νομού Δωδεκανήσου.

Εχοντας υπόψη:

1. Τις διατάξεις του άρθρου 21 του Ν. 2190/94, όπως ισχύει μετά τις τροποποιήσεις και συμπληρώσεις του Ν. 2225/1994, 2247/1994, 2266/1994, 2349/1995, 2527/1997, 2738/1999, 3051/2002, 3146/2003, 3174/23003 και 3200/2003.
2. Την ΔΙΠΠ/Φ.ΕΓΚΡ. 3/131/οικ. 9464/16-5-2004/ΥΠΕΣΔΔΑ Εγκριτική της πρόσληψης Πράξη της Τριμελούς εξ υπουργών Επιτροπής της παρ. 1 του άρθρου 2 της υπ' αριθ. 55/1998 Π.Υ.Σ. "Αναστολή διορισμών και προσλήψεων στο Δημόσιο Τομέα" ΦΕΚ 252Α/12.11.1998/τ.Α'), όπως ισχύει.
3. Την παρ. 6 της υπ' αριθ. 55/1998 Π.Υ.Σ. όπως ισχύει.
4. Τη Φ. 471.47/ΑΔ563446/Σ. 972/17-5-2004 Απόφαση του Ειδικού Γραμματέα ΥΕΘΑ.
5. Το Π.Δ. 290/2002 "Οργανισμός Πολιτικού Προσωπικού Υπουργείου Εθνικής Αμυνας" ΦΕΚ 260/24-10-2002/Τ.Α'.

Ανακοινώνει

Την πρόσληψη προσωπικού με σύμβαση εργασίας ιδιωτικού δικαίου ορισμένου χρόνου, συνολικού αριθμού δέκα (10) ατόμων για την κάλυψη παροδικών αναγκών θερινής λειτουργίας του ΚΕΔΑ Ρόδου, για χρονικό διάστημα έως πέντε (5) μηνών, για τις εξής, κατά αριθμό ατόμων, ειδικότητες, με τα αντίστοιχα τυπικά προσόντα:

Ειδικότητα: Μάγειροι-ριζοσες.
Αριθμός: 1.
ΕΙΔΙΚΑ ΤΥΠΙΚΑ ΠΡΟΣΟΝΤΑ
Πτυχίο ή δίπλωμα ή απολυτήριος τίτλος ειδικότητας Μαγειρικής Τέχνης ή αντίστοιχο πτυχίο ή δίπλωμα ή απολυτήριος τίτλος των παρακάτω σχολικών μονάδων ΙΕΚ ή ΤΕΕ ή ΕΠΛ ή ΤΕΛ ή ΤΕΣ δευτεροβάθμιας εκπαίδευσης ή Σχολής μαθητείας του ΟΑΕΔ του ν. 1346/1983 ή άλλος ισότιμος τίτλος σχολικής μονάδας της ημεδαπής ή αλλοδαπής αντίστοιχης ειδικότητας.
Σε περίπτωση που δεν καθίσταται δυνατή η πλήρωση της θέσης από υποψηφίους με τα κύρια προσόντα, επιτρέπεται ο διορισμκός με απολυτήριο τίτλο ειδικότητας Μαγείρου αναγνωρισμένης κατώτερης τεχνικής σχολής της ημεδαπής ή ισότιμο και αντίστοιχο τίτλο σχολής της αλλοδαπής.
Σε περίπτωση που δεν καθίσταται δυνατή η πλήρωση της θέσης από υποψηφίους με τα προαναφερόμενα προσόντα, επιτρέπεται ο διορισμός με απολυτήριο τίτλο τουλάχιστον υποχρεωτικής εκπαίδευσης (δηλαδή απολυτήριο τριταξίου γυμνασίου ή για υποψηφίους που έχουν αποφοιτήσει μέχρι και το 1980 απολυτήριο δημοτικού σχολείου) ή ισοδύναμο απολυτήριο τίτλο κατώτερης τεχνικής σχολής του Ν.Δ. 580/1970, ή απολυτήριο τίτλο Εργαστηρίων Ειδικής Επαγγελματικής Εκπαίδευσης και Κατάρτισης του άρθρου 1 του Ν. 2817/2000 και εμπειρία τουλάχιστον δύο (2) ετών ως μάγειρας.
Αν οι υποψήφιοι δεν έχουν την προβλεπόμενη από την ανακοίνωση εμπειρία, θα προσληφθούν υποψήφιοι με εμπειρία τουλάχιστον έξι (6) μηνών ως μάγειρες.
Ειδικότητα: Κηπουροί.
Αριθμός: 1.
ΕΙΔΙΚΑ ΤΥΠΙΚΑ ΠΡΟΣΟΝΤΑ
Πτυχίο ή δίπλωμα ή απολυτήριος τίτλος Φυτικής Παραγωγής ή Κηποτεχνικής Τεχνικών Ανθοκομίας και Κηποτεχνίας ή Τεχνικών Δενδροκομίας και Κηπευτικής ή ανθοκομίας και κηποτεχνίας ή ανθοκηπουρικής ή δενδροκομίας ή ανθοκομίας-κηποτεχνίας ή ανθοκομίας των παρακάτω σχολικών μονάδων: ΙΕΚ ή ΤΕΕ ή ΕΠΛ ή ΤΕΛ ή ΤΕΣ ή δευτεροβάθμιας εκπαίδευσης ή σχολής μαθητείας του ΟΑΕΔ του Ν. 1346/1983 ή άλλος ισότιμος τίτλος σχολικής μονάδας της ημεδαπής ή αλλοδαπής αντίστοιχης ειδικότητας.
Σε περίπτωση που δεν καθίσταται δυνατή η πλήρωση της θέσης από υποψηφίους με τα προαναφερόμενα προσόντα, θα γίνουν δεκτοί υποψήφιοι με προσόν Απολυτήριο τίτλο αντίστοιχης ειδικότητας αναγνωρισμένης Κατώτερης τεχνικής Σχολής της ημεδαπης ή ισότιμο και αντίστοιχο τίτλο σχολής της αλλοδαπής.
Σε περίπτωση που δεν καθίσταται δυνατή η πλήρωση της θέσης ούτε από υποψηφίους με τα προαναφερόμενα προσόντα, επιτρέπεται η κάλυψή της, με προσον απολυτήριο τίτλο τουλάχιστον Υποχρεωτικής Εκπαίδευσης (δηλαδή απολυτήριο τριταξίου γυμνασίου ή για υποψηφίους που έχουν αποφοιτήσει μέχρι και το 1980 απολυτήριο δημοτικού σχολείου) ή ισοδύναμο απολυτήριο τίτλο κατώτερης τεχνικής σχολής του Ν.Δ. 580/1970, ή απολυτήριο τίτλο Εργαστηρίων Ειδικής Επαγγελματικής Εκπαίδευσης και Κατάρτισης του άρθρου 1 του Ν. 2817/2000 ή άλλος ισότιμος τίτλος της αλλοδαπής και εμπειρία τουλάχιστον δύο (2) ετών ως κηπουρός.
Αν οι υποψήφιοι δεν έχουν την προβλεπόμενη από την προκήρυξη εμπειρία, θα προσληφθούν με εμπειρία τουλάχιστον έξι (6) μηνών.
Ειδικότητα: Τραπεζοκόμοι.
Αριθμός: 4.
Ειδικότητα: Καθαριστές-στριες.
Αριθμος: 2.
Ειδικότητα: Πινακοπλύντες/ντριες.
Αριθμός: 2.
ΕΙΔΙΚΑ ΤΥΠΙΚΑ ΠΡΟΣΟΝΤΑ
Απολυτήριος τίτλος υποχρεωτικής εκπαίδευσης (δηλαδή απολυτήριο τριταξίου γυμνασίου ή για υποψηφίους που έχουν αποφοιτήσει μέχρι και το 1980 απολυτήριο δημοτικού σχολείου), ή ισοδύναμος απολυτήριος τίτλος κατώτερης τεχνικής σχολής του Ν.Δ. 580/1970 ή απολυτήριος τίτλος Εργαστηρίων Ειδικής Επαγγελματικής Εκπαίδευσης και Κατάρτισης, του άρθρου 1 του Ν. 2817/2000 ή άλλος ισότιμος τίτλος της αλλοδαπής.
Σε περίπτωση έλλειψης υποψηφίων με τα προαναφερόμενα προσόντα οι θέσεις θα καλυφθούν από υποψηφίους χωρίς ειδικά τυπικά προσόντα.

Α) ΓΕΝΙΚΑ ΠΡΟΣΟΝΤΑ ΠΡΟΣΛΗΨΗΣ

1. Οι υποψήφιοι πρέπει να έχουν ηλικία από 18-65 ετών.
2. Να έχουν την υγεία και τη φυσική καταλληλότητα που τους επιτρέπει την εκτέλεση των καθηκόντων της θέσεως που επιλέγουν.
3. Να μην έχουν κώλυμα κατά το άρθρο 8 του Υπαλληλικού Κώδικα (καταδίκη, υποδικία, δικαστική συμπαράσταση), με την επιφύλαξη της επόμενης εξαίρεσης.

Εξαίρεση: Οι υποψήφιοι για θέσεις βοηθητικού ή ανειδίκευτου προσωπικού υπό την προϋπόθεση ότι έχουν εκτίσει την ποινή ή τα μέτρα ασφαλείας που τους έχουν επιβληθεί, έχουν αρθεί ή έχουν απολυθεί υπό όρο (Ν. 2207/1994 άρθρο 4 § 6).

Β. ΠΡΟΘΕΣΜΙΑ ΥΠΟΒΟΛΗΣ ΑΙΤΗΣΕΩΝ

Οι ενδιαφερόμενοι μπορούν να υποβάλουν αίτηση στο γραφείο Προσωπικού του ΚΕΔΑ Ρόδου (αρμόδιας κ. Πανέτα, τηλ. 2241027660 και 2241036992) εντός προθεσμίας δέκα (10) ημερών, που αρχίζει από την επομένη ημέρα της τελευταίας δημοσίευσης της παρούσας σε τοπικές εφημερίδες ή της ανάρτησής της στο κατάστημα της υπηρεσίας μας και στο χώρο ανακοινώσεων του Δημοτικού καταστήματος, εφόσον η ανάρτησή της είναι τυχόν μεταγενέστερη της δημοσίευσης στις εφημερίδες (§10 άρθρο 21 Ν. 2190/1994).

Γ. ΥΠΟΒΟΛΗ ΔΙΚΑΙΟΛΟΓΗΤΙΚΩΝ

Οι ενδιαφερόμενοι μαζί με την αίτησή τους πρέπει να υποβάλλουν υποχρεωτικά τα εξής δικαιολογητικά **επικυρωμένα:**

1. Φωτοαντίγραφο των δύο όψεων της αστυνομικής ταυτότητας.
2. Φωτοαντίγραφο του τίτλου σπουδών τους (όπου απαιτείται), στον οποίο να αναγράφεται ο ακριβής βαθμός αυτού (ΜΟΝΟ για υποψηφίους της κατηγορίας ΔΕ και ΤΕ). Σε περίπτωση που ο βαθμός εκφράζεται με αξιολογικό χαρακτηρισμό ή με ακέραιο αριθμό πρέπει στη φωτοτυπία του τίτλου να περιλαμβάνεται και βεβαίωση της οικείας σχολής για τον ακριβή αριθμητικό βαθμό.
3. Φωτοαντίγραφο άδειας άσκησης επαγγέλματος (όπου απαιτείται).
4. Πιστοποιητικό εμπειρίας στο αντικείμενο της ειδικότητας (όπου απαιτείται).

Α. Οταν απαιτείται άδεια άσκησης επαγγέλματος:
Για τους μισθωτούς και τους ελεύθερους επαγγελματίες:

- Αδεια άσκησης επαγγέλματος και
- Βεβαίωση του οικείου ασφαλιστικού φορέα, στην οποία να αναγράφεται η διάρκεια της ασφάλισής του.

Οταν ζητείται εξειδικευμένη εμπειρία απαιτείται επιπλέον, για μεν τους μισθωτούς, βεβαίωση του εργοδότη για το είδος και τη χρονική διάρκεια της εξειδικευμένης εμπειρίας και υπεύθυνη δήλωση του υποψηφίου, κατά το άρθρο 8 του Ν. 1599/1986, στην οποία να δηλώνεται ο εργοδότης, το είδος και η χρονική διάρκεια της εξειδικευμένης εμπειρίας, για δε τους ελεύθερους επαγγελματίες, υπεύθυνη δήλωση κατά το άρθρο 8 του Ν. 1599/1986, για το είδος και τη χρονική διάρκεια της εξειδικευμένης εμπειρίας και μία τουλάχιστον σχετική σύμβαση ή δελτία παροχής υπηρεσιών, που καλύπτουν ενδεικτικώς τη διάρκεια της εξειδικευμένης εμπειρίας.

Β. Οταν δεν απαιτείται απαιτείται άδεια άσκησης επαγγέλματος:

ι. Για τους μισθωτούς του δημοσίου τομέα:
Οταν η εργασία έχει παρασχεθεί σε υπηρεσίες του δημοσίου, σε ΝΠΔΔ, ΟΤΑ πρώτου και δεύτερου βαθμού, σε ΝΠΙΔ του δημοσίου τομέα της παρ. 1 του άρθρου 14 του Ν. 2190/1994, όπως ισχύει, ή σε φορείς της παρ. 3 του άρθρου 1 του Ν. 2527/1997, ή σε υπηρεσίες δημόσιου χαρακτήρα της αλλοδαπής, απαιτείται μόνο βεβαίωση του αντίστοιχου φορέα από την οποία να προκύπτει το είδος της εργασίας που παρασχέθηκε και η χρονική διάρκεια της παροχής της ή δικαστική απόφαση από την οποία να προκύπτει το είδος της παρασχεθείσας εργασίας και η χρονική διάρκεια της παροχής της.

ιι. Για τους μισθωτούς του ιδιωτικού τομέα:

α) Είτε βεβαίωση του οικείου ασφαλιστικού φορέα για το είδος της εργασίας που παρασχέθηκε και τη χρονική διάρκεια της παροχής της.

β) Αν από τη βεβαίωση του ασφαλιστικού φορέα δεν προκύπτει το είδος της παρασχεθείσας εργασίας, απαιτείται:

- Βεβαίωση του οικείου ασφαλιστικού φορέα στην οποία να αναγράφεται η διάρκεια της ασφάλισης του υποψηφίου.
- Βεβαίωση του εργοδότη για το είδος και τη χρονική διάρκεια της απασχόλησης και υπεύθυνη δήλωση του υποψηφίου, κατά το άρθρο 8 του Ν. 1599/1986, στην οποία να δηλώνεται ο εργοδότης, το είδος και η χρονική διάρκεια της απασχόλησής του.

γ) Είτε δικαστική απόφαση από την οποία να προκύπτει το είδος παρασχεθείσας εργασίας και η χρονική διάρκεια της παροχής της.

ιιι. Για τους ελεύθερους επαγγελματίες:

- Βεβαίωση του οικείου ασφαλιστικού φορέα στην οποία να αναγράφεται η διάρκεια της ασφάλισής του.
- Υπεύθυνη δήλωση, κατά το άρθρο 8 του Ν. 1599/1986, ότι εξετέλεσε συγκεκριμένες εργασίες, μελέτες και έργα σχετικά με το αντικείμενο της εμπειρίας, και
- Υποβολή μιας τουλάχιστον σχετικής σύμβασης ή δελτία παροχής υπηρεσιών που καλύπτουν ενδεικτικώς τη διάρκεια της εμπειρίας.

Οταν ζητείται εξειδικευμένη εμπειρία, τόσο για τους μισθωτούς όσο και τους ελεύθερους επαγγελματίες, πρέπει από τα αντίστοιχα παραπάνω δικαιολογητικά να προκύπτει η ζητούμενη εξειδικευμένη εμπειρία.

5. Υπεύθυνη δήλωση του Ν. 1599/1986 ότι δεν έχουν κώλυμα κατά το άρθρο 8 του Υπαλληλικού Κώδικα: α) ότι δεν έχουν καταδικαστεί για κακούργημα και σε οποιαδήποτε ποινή για κλοπή, υπεξαίρεση (κοινή και στην υπηρεσία), απάτη, εκβίαση, πλαστογραφία, απιστία δικηγόρου, δωροδοκία, καταπίεση, απιστία περί την υπηρεσία, παράβαση καθήκοντος καθ' υποτροπή, συκοφαντική δυσφήμιση, καθώς και για οποιοδήποτε έγκλημα κατά της γενετήσιας ελευθερίας ή οικονομικής εκμετάλλευσης της γενετήσιας ζωής, β) ότι δεν είναι υπόδικοι και δεν έχουν παραπεμφθεί με τελεσίδικο βούλευμα για κακούργημα ή για πλημμέλημα της προηγούμενης περίπτωσης, έστω και αν το αδίκημα παραγράφηκε, γ) ότι δεν έχουν, λόγω καταδίκης, στερηθεί τα πολιτικά τους δικαιώματα και για όσο χρόνο διαρκεί η στέρηση αυτή, ότι δεν τελούν υπό δικαστική συμπαράσταση.
6. Υπεύθυνη δήλωση του Ν. 1599/1986 στην οποία να δηλώνει ο υποψήφιος αν τον αμέσως προηγούμενο χρόνο από την υποβολή της αιτήσεώς του, έχει απασχοληθεί σε δημόσια υπηρεσία ή νομικό πρόσωπο του άρθρου 14 § 1 του Ν. 2190/1994 με την ιδιότητα του εποχικού εργαζόμενου ή για κάλυψη περιοδικών ή πρόσκαιρων αναγκών, ή όχι. Σε περίπτωση που έχει απασχοληθεί να δηλώνει την υπηρεσία στην οποία απασχολήθηκε και την ακριβή χρονική διάρκεια της απασχόλησής του (έναρξη και λήξη).
7. Η ανεργία αποδεικνύεται με πρόσφατη βεβαίωση του ΟΑΕΔ (που είναι αρμόδιος προς τούτο) η ημερομηνία έκδοσης της οποίας δεν θα απέχει περισσότερο από πέντε (5) εργάσιμες ημέρες από την ημερομηνία έναρξης της προθεσμίας υποβολής των αιτήσεων. Αποκλείεται η απόδειξη με υποβολή υπεύθυνης δήλωσης ή κάρτας ανεργίας.
80. Προκειμένου για ανέργους υποψηφίους που είχαν ενταχθεί σε πρόγραμμα επαγγελματικής κατάρτισης του ΟΑΕΔ: α) Βεβαίωση του ΟΑΕΔ στην οποία να αναφέρεται η ημερομηνία συμμετοχής του υποψηφίου στο πρόγραμμα καθώς και η ημερομηνία λήξης της συμμετοχής του και β) Βεβαίωση του ΟΑΕΔ από την οποία να προκύπτει η ημερομηνία εγγραφής τους ως ανέργων στα σχετικά μητρώα.
9. Πιστοποιητικό οικογενειακής κατάστασης, προκειμένου για υποψηφίους που έχουν ανήλικα τέκνα.
10. Οι πολύτεκνοι και τα τέκνα πολυτέκνων οικογενειών, πιστοποιητικό της ΑΣΠΕ (Ανώτατης Συνομοσπονδίας Πολυτέκνων Ελλάδος ή πιστοποιητικό του Δήμου ή της Κοινότητας που περιέχει όλα τα γεγονότα των οποίων η συνδρομή αποτελεί προϋπόθεση για την κατά το Νόμο κτήση της ιδιότητας του πολυτέκνου σύμφωνα με τις διατάξεις του Ν. 860/1979.
11. Εάν ο τίτλος έχει αποκτηθεί στην αλλοδαπή απαιτείται μόνον: α) Προκειμένου για Δευτεροβάθμια μη τεχνική ή μη επαγγελματική εκπαίδευση, βεβαίωση ισοτιμίας από την αρμόδια Διεύθυνση του Υπουργείου Εθνικής Παιδείας και Θρησκευμάτων και για τεχνική και επαγγελματική εκπαίδευση αλλοδαπής, πράξη ισοτιμίας και κατάταξης της επιτροπής ισοτιμιών του Οργανισμού Επαγγελματικής Εκπαιδεύσεως και Κατάρτισης (ΟΕΕΚ)-Εθνικής Αντιστάσεως 41 Ν. Ιωνία, Αθήνα και βεβαίωση, για την αντιστοιχία του βαθμού από την αρμόδια Διεύθυνση του Υπουργείου Εθνικής Παιδείας και Θρησκευμάτων σε εικοσάβαθμη κλίμακα. β) Προκειμένου για Υποχρεωτική Εκπαίδευση, βεβαίωση ισοτιμίας από τη Διεύθυνση Ομογενών και Διαπολιτισμικής Εκπαίδευσης (ΔΙ.Π.Ο.Δ.Ε.) της Κ.Υ. του Υπουργείου Εθνικής Παιδείας και Θρησκευμάτων ή από τις κατά τόπους Δ/νσεις Β/θμιας Εκπαίδευσης της ημεδαπής.
12. Πιστοποιητικό του οικείου Δήμου ή Κοινότητας ότι ο υποψήφιος είναι εγγεγραμμένος στο δημοτολόγιο.

Για υποψηφίους των υπολοίπων νομών που δεν έχουν το κριτήριο της εντοπιότητας, όπως ορίζεται στο κεφάλαιο Β' της παρούσης, απαιτείται η υποβολή βεβαίωσης μόνιμης κατοικίας από τον οικείο Δήμο ή Κοινότητα (άρθρο 4 & 5 Ν. 2647/1998).

Σημείωση: Τίτλοι, πιστοποιητικά και βεβαιώσεις της αλλοδαπής, που απαιτούνται για την πρόσληψη πρέπει να είναι επικυρωμένοι και επίσημα μεταφρασμένοι στην ελληνική γλώσσα, όπως ορίζουν οι κείμενες διατάξεις (άρθρο 29 Π.Δ. 50/2001 και Ν . 148/1914).

Δ. ΑΝΑΡΤΗΣΗ ΠΙΝΑΚΩΝ-ΥΠΟΒΟΛΗ ΕΝΣΤΑΣΕΩΝ

Οι πίνακες κατάταξης των υποψηφίων αναρτώνται στο κατάστημα της οικείας υπηρεσίας, συντασσομένου πρακτικού ανάρτησης, υπογραφόμενου από δύο (2) υπαλλήλους της υπηρεσίας.
Κατά των ανωτέρω πινάκων οι ενδιαφερόμενοι μπορούν να υποβάλλουν ενστάσεις στο ΑΣΕΠ μέσα σε αποκλειστική προθεσμία, η οποία λήγει μετά την πάροδο δέκα (10) ημερών από την ανάρτησή τους.
Για την υποβολή της ένστασης απαιτείται η καταβολή παραβόλου στο δημόσιο ταμείο σαράντα ευρώ (40).

Μ.Υ.Αθ. Χριστοδούλου-Τσάλτα
Δ/ντρια Β5-ΓΕΑ

Συνάντηση με τον Καραμανλή

Στο Μαξίμου ο Αλογοσκούφης

Συζήτησαν θέματα της Οικονομίας

Συνάντηση με τον πρωθυπουργό στο Μέγαρο Μαξίμου είχε ο υπουργός Οικονομίας Γιώργος Αλογοσκούφης αμέσως μετά την επίσκεψή του στην Ιαπωνία.

Κατά πληροφορίες, στη συνάντηση συζητήθηκαν οι τρέχουσες εκκρεμότητες της ελληνικής οικονομίας. Ωστόσο, εξερχόμενος του Μεγάρου Μαξίμου ο κ. Αλογοσκούφης δήλωσε ότι με τον πρωθυπουργό συζήτησε μόνο για τα αποτελέσματα του ταξιδιού του στην Ιαπωνία.

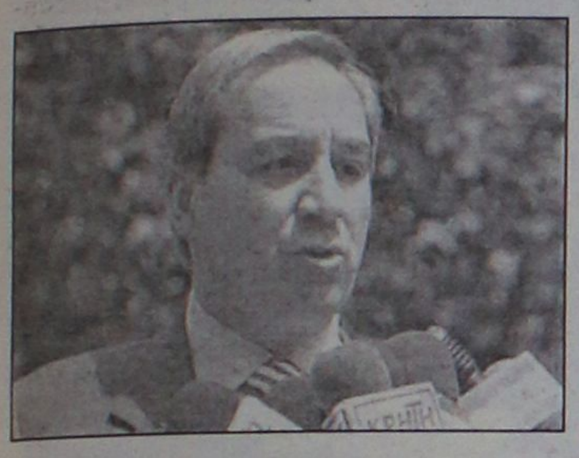

Σύμφωνα με τις ίδιες πληροφορίες, στην ατζέντα βρέθηκαν η στέρηση εσόδων από τον προϋπολογισμό, τα κονδύλια που ενδέχεται να χαθούν από το Γ' ΚΠΣ, καθώς και το ασφαλιστικό των τραπεζών.

Για την επίσκεψη στην Ιαπωνία ο κ. Αλογοσκούφης ανέφερε πως η χώρα είναι μια μεγάλη αγορά, τέσσερις φορές μεγαλύτερη από την Κίνα, μία αγορά που η Ελλάδα είχε παραμελήσει, καθώς ούτε οι εξαγωγές μας ούτε και το τουριστικό ρεύμα είναι στο επίπεδο που θα έπρεπε.

Ο κ. Αλογοσκούφης ανέφερε ότι οι εκδηλώσεις για την ημέρα της Ελλάδας στο πλαίσιο της EXPO 2005 ήταν επιτυχημένες και ότι η χώρα μας είχε μία καλή παρουσία. Ερωτηθείς για την πορεία του προϋπολογισμού ο υπουργός Οικονομίας είπε ότι θα αναφερθεί σε αυτό όταν θα υπάρχουν νεότερα στοιχεία.

Αλλάζουν τα δεδομένα

Νέοι όροι για τον αιγιαλό

Υπέγραψε απόφαση ο κ. Γ. Σουφλιάς

Νέα δεδομένα στις ζώνες αιγιαλού και παραλίας εισάγει η υπουργική απόφαση που υπέγραψε στις αρχές Μαΐου ο υπουργός ΠΕΧΩΔΕ Γιώργος Σουφλιάς, προκειμένου να διασαφηνιστεί ο νόμος 2971/2001.

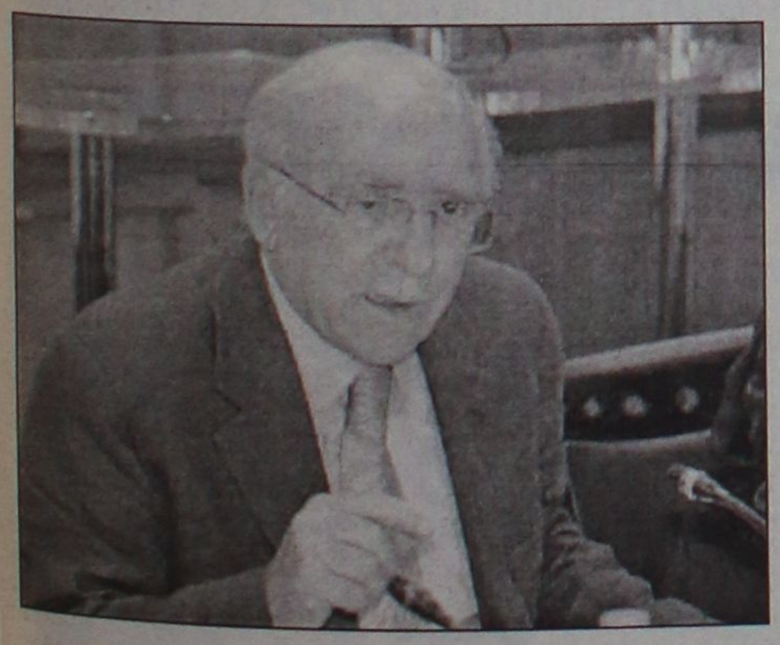

Σύμφωνα με δημοσίευμα της Ελευθεροτυπίας, η απόφαση καθορίζει τα κριτήρια που πρέπει να λαμβάνουν οι μεικτές επιτροπές από εκπροσώπους των συναρμόδιων υπουργείων για τη χάραξη των οριογραμμών.

Μεταξύ των νέων όρων που εισάγονται είναι οι υψηλές και χαμηλές εκτάσεις, η σύσταση των εδαφών, η αποσάθρωση της ακτής από το θαλάσσιο κύμα, αλλά και το φυσικό όριο βλάστησης.

Οι νέοι όροι περιλαμβάνονται και στο Προεδρικό Διάταγμα που εκδόθηκε για τη Μύκονο.

Η ανοδική αντίδραση της Παρασκευής δεν είχε συνέχεια

Υποτονικό χθες το κλίμα

Υποχώρηση του Γενικού Δείκτη σε ποσοστό 0,40%

Η ανοδική αντίδραση της Παρασκευής δεν είχε συνέχεια με αποτέλεσμα η αγορά να κινηθεί σε χαμηλότερα επίπεδα στην πρώτη συνεδρίαση της εβδομάδος, ενάντια στο θετικό κλίμα των ευρωπαϊκών αγορών.

Το κλίμα στο ΧΑ ήταν υποτονικό, ενώ η πλειονότητα των μετοχών κινήθηκε σε χαμηλότερα επίπεδα, με την αγορά να βρίσκεται εν αναμονή κυρίως της σημερινής συνάντησης της ΟΤΟΕ με την Ένωση Ελληνικών Τραπεζών για την εξεύρεση λύσης του ασφαλιστικού των τραπεζών.

Από τις μετοχές της υψηλής κεφαλαιοποίησης ξεχώρισε η μετοχή της Alpha Bank (+1,76%), ενώ με θετικό πρόσημο έκλεισαν και οι μετοχές της Cosmote (+0,57%), της Εθνικής (+0,38%), των ΕΛΠΕ (+0,77%) και της Motor Oil (+0,64%). Αντιθέτως με σημαντικές απώλειες 2,65% και 2,54% αντιστοίχως έκλεισαν οι μετοχές του ΟΠΑΠ και της Ιντρακόμ.

Ο Γενικός Δείκτης Τιμών έκλεισε στις 2.981,29 μονάδες έναντι 2.902,95 μονάδων της προηγουμένης συνεδρίασης, σημειώνοντας πτώση 11,66 μονάδων ή σε ποσοστό 0,40%.

Ο δείκτης FTSE/ASE 20 έκλεισε στις 1.612,76 μονάδες, με υποχώρηση σε ποσοστό 0,25%, ενώ ο δείκτης FTSE/ASE 40 έκλεισε στις 2.425, 00 μονάδες με άνοδο σε ποσοστό 0,19%. Ο δείκτης FTSE/ASE SMALLCAP 80 έκλεισε στις 464,75 μονάδες, με πτώση σε ποσοστό 0,27%, ενώ ο δείκτης FTSE 140 έκλεισε στις 3.393,87 μονάδες, με πτώση σε ποσοστό 0,20%.

Οι επιμέρους δείκτες έκλεισαν ως εξής:

Τραπεζικός:	6.428,35	+0,37%
Τηλεπικοινωνιών:	1.088,35	-0,28%
Ασφαλειών:	491,99	+0,58%
Επενδύσεων:	965,37	-0,21%
Κατασκευαστικών:	608,30	-0,62%
Κλωστοϋφαντουργίας:	147,92	+0,33%
Βιομηχανιών:	1.303,20	-0,37%
Συμμετοχών:	1.459,21	-0,60%
Εκδόσεις- Εκτυπώσεις	:317,09	-0,26%
Βασικών Μετάλλων:	377,03	-0,60%
Μη μεταλλικών Ορυκτών:	967,70	-0,32%
Λιανικού Εμπορίου:	1.080,83	+0,16%
Πληροφορικής:	540,50	+2,03%
Ειδών Λύσεων Πληροφορικής:	177,57	-0,87%
Χονδρικό εμπόριο:	514,28	-0,80%
Τρόφιμα- ποτά:	425,09	-0,49%
Παράλληλης Αγοράς:	141,72	+0,67%
Διυλιστήρια:	1.412,41	+0,72%
Ακίνητης Περιουσίας:	697,36	+0,41%

Από τις 329 μετοχές που διακινήθηκαν στη συνεδρίαση, 97 κινήθηκαν ανοδικά, 146 κινήθηκαν πτωτικά, ενώ η τιμή 86 μετοχών παρέμεινε αμετάβλητη.

Τη μεγαλύτερη ποσοστιαία άνοδο σημείωσαν οι μετοχές των εταιρειών: Paperpack +9,49%, Ασπίς Πρόνοια(κο) +9,43%, Olympic Catering +7,74%, Ιατρικό Αθηνών +6,98%, Ιντρακόμ Κατασκευές +6,93%, Προμότα Ελλάς +6,45%, Σάτο(κ) +5,71%, Κορφίλ(κο) +5,56%, Λεβεντέρης(κ) +5,45% και Βιοσώλ(κ) +5,00%.

Αντιθέτως τις μεγαλύτερες απώλειες σημείωσαν οι μετοχές των εταιρειών: Αλυσίδα(π) -11,94%, Κεραμεία Αλλατίνη -11,11%, ΕΤΜΑ (πο) -9,35%, Fanco -8,33%, Βογιατζόγλου -7,73%, Παΐρης -7,06%, Ιντερτέκ -6,76%, Κατσέλης -6,72%, Μάρακ Ηλεκτρονική -6,54% και Κυλινδρόμυλοι Λούλη -6,29%.

Η αξία των συναλλαγών ανήλθε στα 112,380 εκατ. ευρώ, εκ των οποίων τα 6,31 εκατ. ευρώ αφορούσαν προσυμφωνημένες συναλλαγές. Συγκεκριμένα, πραγματοποιήθηκαν ένα πακέτο 100.000 τεμαχίων της Alpha Bank στα 21,90 ευρώ, ένα πακέτο 60.000 τεμαχίων του ΟΤΕ στα 13,98 ευρώ και ένα πακέτο 137.035 τεμαχίων της Intralot στα 23,93 ευρώ.

Το μεγαλύτερο όγκο συναλλαγών παρουσίασαν οι μετοχές των εταιρειών: ΟΤΕ με 893.121 τεμάχια, ΟΠΑΠ με 876.415, Alpha Bank με 711.363 και ΑΕΓΕΚ(κο) με 604.410 τεμάχια. Την μεγαλύτερη αξία συναλλαγών σημείωσαν οι μετοχές των εταιρειών: ΟΠΑΠ με 18,084 εκατ. ευρώ, Alpha Bank με 15,567 εκατ., ΟΤΕ με 12,469 εκατ. και Eurobank με 9,236 εκατ. ευρώ.

Η συνολική κεφαλαιοποίηση της αγοράς διαμορφώθηκε στα 97,641 δισ. ευρώ.

Στο ηλεκτρονικό μικροσκόπιο η δεύτερη δουλειά

Διασταυρώσεις μέσω Taxis

Ηλεκτρονικοί έλεγχοι για πλαστά τιμολόγια

Στο μικροσκόπιο των ηλεκτρονικών διασταυρώσεων μέσω του συστήματος Taxis βάζει το υπουργείο Οικονομικών τις επικουρικές και δεύτερες κύριες συντάξεις, καθώς και τα εισοδήματα μισθωτών από δεύτερη δουλειά. Ηλεκτρονικός έλεγχος και για πλαστά τιμολόγια.

Το υπουργείο Οικονομικών υπό το βάρος της μεγάλης βουτιάς των δημοσίων εσόδων αρχίζει μέσω του Taxis διασταυρώσεις, καθώς ήδη έχουν εντοπισθεί περιπτώσεις συνταξιούχων που δεν δηλώνουν την επικουρική ή τη δεύτερη κύρια σύνταξη και μισθωτοί που δεν εμφανίζουν στις δηλώσεις το εισόδημα από δεύτερη πηγή (κυρίως ελεύθερα επαγγέλματα).

Παράλληλα, έχουν εντοπισθεί και περιπτώσεις πλαστών δηλώσεων αποδοχών που κατατέθηκαν από φορολογουμένους με στόχο να πάρουν πίσω επιστροφή φόρου.

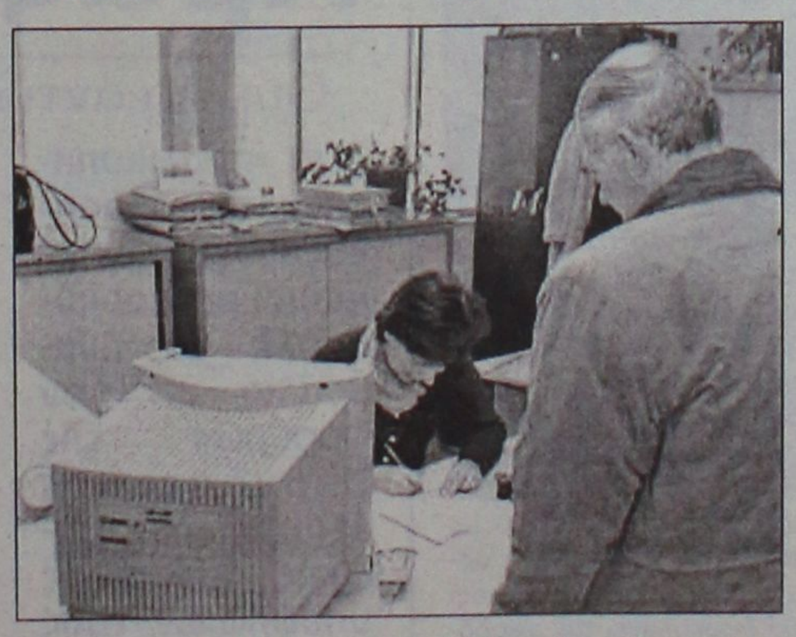

Όσοι εντοπιστούν μετά από διασταυρώσεις με τα στοιχεία παρακράτησης φόρου που διαθέτει η ΓΓΠΣ από τα λογιστήρια των επιχειρήσεων και τα ασφαλιστικά ταμεία, θα κληθούν για υποβολή τροποποιητικών δηλώσεων.

Πρόκειται για έναν νέο κύκλο ηλεκτρονικών διασταυρώσεων που έρχεται μετά το κόσκινο από το οποίο πέρασε τις φορολογικές δηλώσεις για το πόθεν έσχες του 2003 και των προηγουμένων ετών.

Παράλληλα, ο «ηλεκτρονικός ελεγκτής» με τη βοήθεια του, οι ελεγκτές των εφοριών, του ΣΔΟΕ και των Ελεγκτικών Κέντρων θα διενεργούν στο εξής τους φορολογικούς ελέγχους στις επιχειρήσεις και τους ελεύθερους επαγγελματίες. Θα εντοπίζουν ευκολότερα όσους χρησιμοποιούν στις συναλλαγές τους πλαστά και εικονικά τιμολόγια ή εμπλέκονται σε υποθέσεις φοροδιαφυγής και θα δημιουργούν τον ηλεκτρονικό φάκελο για κάθε ελεγχόμενο επιτηδευματία.

Η βία δεν έχει τέλος

Πανικός στη Βαγδάτη

Έκρηξη παγιδευμένου οχήματος

Τέσσερις νεκροί και 113 τραυματίες είναι ο απολογισμός της έκρηξης παγιδευμένου οχήματος σε εστιατόριο της Βαγδάτης. Οι Ιρακινοί αντιστασιακοί που πρόσκεινται στην Αλ Κάιντα αφαίρεσαν παράλληλα τη ζωή ανώτατου κυβερνητικού αξιωματούχου. Επιθέσεις σε Σαμάρα και Κιρκούκ...

Πανικός επικράτησε το μεσημέρι της Δευτέρας στη συνοικία Τζαμίλα στη βόρεια Βαγδάτη όταν εξερράγη παγιδευμένο αυτοκίνητο σε πολυσύχναστο εστιατόριο. Από την έκρηξη πολλά οχήματα της περιοχής τυλίχθηκαν στις φλόγες.

«Σύμφωνα με τα στοιχεία που έχουμε από πέντε νοσοκομεία της Βαγδάτης, υπάρχουν τέσσερις νεκροί και 113 τραυματίες» δήλωσε αστυνομική πηγή, που απέδωσε το μεγάλο αριθμό θυμάτων στο γεγονός ότι η έκρηξη σημειώθηκε κατά τη διάρκεια του διαλείμματος για το μεσημεριανό φαγητό, με αποτέλεσμα το εστιατόριο να είναι γεμάτο από εργάτες της γύρω βιομηχανικής ζώνης.



Στους Γάλλους ψηφοφόρους

Έκκληση Θαπατέρο

Τους καλεί να ψηφίσουν "ναι"

Ο πρωθυπουργός της Ισπανίας καλεί τη Δευτέρα τη Γαλλία, «μητέρα της ενωμένης Ευρώπης», να ψηφίσει υπέρ της Συνταγματικής Συνθήκης στο κρίσιμο δημοψήφισμα της προσεχούς Κυριακής. Παράλληλα, η λουξεμβουργιανή προεδρία προειδοποιεί ότι η Ένωση θα εισέλθει σε σοβαρή κρίση εάν καταψηφιστεί το Ευρωσύνταγμα.

«Τώρα η Γαλλία πρέπει να υποστηρίξει το Σύνταγμα. Διότι υπήρξε μητέρα της ενωμένης Ευρώπης. Διότι υπήρξε η κινητήρια δύναμή της σε κάθε μια από τις καθοριστικές στιγμές της διαδικασίας οικοδόμησης της Ευρώπης» γράφει ο ισπανός πρωθυπουργός Χοσέ Θαπατέρο σε άρθρο του που δημοσιεύεται στην εφημερίδα Le Figaro.

«Εμείς οι Ισπανοί, καθώς και οι υπόλοιποι Ευρωπαίοι, έχουμε τα μάτια μας στραμμένα στη Γαλλία. Και ελπίζουμε, με εμπιστοσύνη, ότι θα ακούσουμε στις 29 Μαΐου ένα καθαρό και ηχηρό 'ναι' στο Ευρωπαϊκό Σύνταγμα.

Το Ευρωπαϊκό Σύνταγμα θα μας επιτρέψει να συνεχίσουμε να αναπτύσσουμε αυτές τις θεμελιώδεις αρχές της συνύπαρξής μας: θα διευκολύνει την οικοδόμηση του κοινωνικού μας μοντέλου που είναι αναμφίβολα, το καλύτερο και το δικαιότερο στον κόσμο» τονίζει ο Χοσέ Θαπατέρο.



Υπέστη πανωλεθρία στις εκλογές της Βόρειας Ρηνανίας

Απόλυτη συντριβή Σρέντερ

Σε τροχιά πρόωρων εκλογών η Γερμανία

Η επομένη της καθοριστικής αναμέτρησης στο ομόσπονδο κρατίδιο της Βόρειας Ρηνανίας-Βεστφαλίας με απόλυτη συντριβή των Σοσιαλδημοκρατών βρίσκεται τη Γερμανία να εισέρχεται σε τροχιά πρόωρων εκλογών. Η Αγγελα Μέρκελ, αδιαμφισβήτητη ως φαίνεται αντίπαλος του Γκέρχαρντ Σρέντερ για την καγκελαρία, πανηγυρίζει και ακονίζει ήδη τα ξίφη της για το φθινόπωρο...

Η επικεφαλής της Χριστιανοδημοκρατικής Ένωσης (CDU) πανηγύρισε τα «εκπληκτικά αποτελέσματα» στην αναμέτρηση της Κυριακής, καταστώντας σαφές πως είναι «ανοιχτή» στην πρόωρη προσφυγή στις κάλπες που αναγκάστηκε να εισηγηθεί ο Γκέρχαρντ Σρέντερ αφότου άλλαξε χέρια το προπύργιο των Σοσιαλδημοκρατών (SPD) για πρώτη φορά από 1966.

Οι αντιπολιτευόμενοι Χριστιανοδημοκράτες συνεδριάζουν την προσεχή Δευτέρα προκειμένου να αναδείξουν επισήμως τον υποψήφιό τους για την καγκελαρία. Στελέχη του κόμματος -ακόμη και ο κυβερνήτης του κρατιδίου του Έσσε Ρολαντ Κοχ, θεωρούμενος επί μακρόν ως αντίπαλος τη Μέρκελ- δηλώνουν θα είναι αδιαμφισβήτητα η επικεφαλής της CDU που θα «πολεμήσει» τον Σρέντερ.

Στους κόλπους των Χριστιανοδημοκρατών εκφράζεται η εκτίμηση ότι την υποψηφιότητα Μέρκελ θα στηρίξει και η «αδελφή» παράταξη της Χριστιανοκοινωνικής Ένωσης. Εφόσον επικρατήσει έναντι του Γκέρχαρντ Σρέντερ, η Αγγελα Μέρκελ θα καταστεί η πρώτη γυναίκα καγκελάριος στην ιστορία της Γερμανίας.



Η Αγγέλα Μάρκελ αναμένεται αναμφισβήτητα να οριστεί υποψήφια της CDU για την καγκελαρία.

«Με το πικρό εκλογικό αποτέλεσμα στη Βόρεια Ρηνανία-Βεστφαλία, η πολιτική στήριξη για να συνεχίσουμε τις μεταρρυθμίσεις μας τίθεται υπό αμφισβήτηση» δήλωσε ο βράδυ της Κυριακής (ο εκλεγείς για πρώτη φορά το 1998) ο Γερμανός καγκελάριος, αναγκαζόμενος να εισηγηθεί την προσφυγή στις κάλπες ένα χρόνο νωρίτερα.

Παράγοντας-κλειδί στην ήττα των Σοσιαλδημοκρατών στη Βόρεια Ρηνανία-Βεστφαλία ήταν το υψηλό ποσοστό ανεργίας. Δεδομένου ότι συνολικά στη Γερμανία υπάρχουν πέντε εκατομμύρια άνεργοι, το ζήτημα αναμένεται να κυριαρχήσει και στις επικείμενες γενικές εκλογές, επισημαίνει ανταποκριτής του BBC.

Τα αποτελέσματα της Κυριακής δίνουν ποσοστό της τάξεως του 44,8% στους Χριαστιανοδημοκράτες και μόλις 37,1% στους Σοσιαλδημοκράτες.

Ο ΔΡΟΜΟΣ ΠΡΟΣ ΤΙΣ ΠΡΩΡΕΣ ΕΚΛΟΓΕΣ

Σύνθετο είναι το τοπίο στη Γερμανία σε ό,τι αφορά την πρόωρη προσφυγή στις κάλπες. Οι εκλογές μπορούν να διενεργηθούν νωρίτερα (σε αυτή την περίπτωση ένα χρόνο πριν) εάν η κυβέρνηση χάσει κατά την ψηφοφορία παροχής ψήφου εμπιστοσύνης στην Κάτω Βουλή, Μπούντεσρατ. Η κυβέρνηση μπορεί να επιδιώξει εσκεμμένα να χάσει την ψηφοφορία.

Ο καγκελάριος πρέπει να πείσει τον πρόεδρο της χώρας να κηρύξει νέες γενικές εκλογές. Ο πρόεδρος μπορεί να διαλύσει τη Βουλή εντός 21 ημερών, όμως έχει το δικαίωμα να μην συμφωνήσει σε τέτοια κίνηση εξετάζοντας κατά πόσο η πρόθεση του καγκελαρίου βρίσκεται εντός συνταγματικού πλαισίου.

Ο Σρέντερ δηλώνει ότι έχει ανάγκη υποστήριξης από την πλειονότητα των Γερμανών ώστε να συνεχίσει την πολιτική οικονομικών μεταρρυθμίσεων. Από πλευράς του, ο επικεφαλής του Σοσιλαδημοκρατών Φραντς Μιντεφέρινγκ τονίζει ότι πρέπει να τερματιστεί το αδιέξοδο μεταξύ της ελεγχόμενης από την κυβέρνηση Μπούντεσταγκ και της Μπούντεσρατ που «ανήκει» στην αντιπολίτευση.

Αυτοί οι παράγοντες ενδέχεται να θεωρηθούν ως κατάλληλη βάση για την προκήρυξη πρόωρων εκλογών, επισημαίνει σχετικά το Reuters.

Αναλυτές εκτιμούν ότι η κίνηση Σρέντερ προς πρόωρες εκλογές ουσιαστικά αποτελεί προσπάθεια καταστολής της αριστερής επανάστασης στους κόλπους της δικής του συμμαχίας. Σημειώνουν ότι εφόσον όλες οι παρατάξεις το επιθυμούν, οι εκλογές όντως θα προκηρυχθούν.

Πάντως, η πραγματοποίηση εκλογών σε νωρίτερη ημερομηνία είναι ασυνήθιστη στη Γερμανία. Πρόωρες εκλογές είναι πραγματοποιηθεί τελευταία φορά στη Γερμανία κατά τη δεκαετία του '80.

Απέκλεισαν μεταρρυθμιστές υποψήφιους από τις εκλογές

Πραξικόπημα στο Ιράν

Θύελλα αντιδράσεων κατά των Φρουρών της Επανάστασης

Για «πραξικοπηματική δράση» καταγγέλλουν οι Ιρανοί μεταρρυθμιστές το Συμβούλιο των Φρουρών της Επανάστασης εξαιτίας της μαζικής απόρριψης υποψηφίων τους για τη διεκδίκηση της προεδρίας στις 17 Ιουνίου. Σε σύνολο 1.000 υποψηφιοτήτων, το πανίσχυρο Συμβούλιο ενέκρινε μόλις εξι.

Στους υποψήφιους που αποκλείστηκαν από την επικείμενη εκλογική αναμέτρηση περιλαμβάνεται ο Μοσταφά Μόιν, βασική επιλογή του μεγαλύτερου μεταρρυθμιστικού κόμματος του Ιράν, επισημαίνει το BBC.

Οι Ιρανοί μεταρρυθμιστές κατήγγειλαν ως παράνομο τον αποκλεισμό των υποψηφίων τους, με ορισμένους εξ αυτών να κάνουν λόγο για «πραξικόπημα» και να καλούν τους ψηφοφόρους να μποϊκοτάρουν την εκλογική αναμέτρηση.



Στη λίστα ανήκουν ο πρώην πρόεδρος και φαβορί για την προεδρία Ακμπάρ Χασέμ Ραφσατζανί, τέσσερις σκληροπυρηνικοί υποψήφιοι (πρών διοικητής της αστυνομίας, πρώην διοικητής των Φρουρών, ο δήμαρχος της Τεχεράνης και ο πρώην επικεφαλής της ραδιοτηλεόρασης).

Ενόψει της διάσκεψης

Επαφές Βαρθολομαίου

Συναντήθηκε με τον Ειρηναίο

Κατ' ιδίαν συνομιλία με τον Οικουμενικό Πατριάρχη Βαρθολομαίο είχε χθες το μεσημέρι ο Πατριάρχης Ειρηναίος, ο οποίος έφτασε στην Κωνσταντινούπολη την Κυριακή. Στη συνομιλία, στο γραφείο του Οικουμενικού Πατριάρχη στον Πατριαρχικό Οίκο, συμμετείχε και ο Πατριάρχης Αλεξανδρείας Θεόδωρος.

Νωρίτερα έφθασε στο Φανάρι και ο αρχιεπίσκοπος Αθηνών Χριστόδουλος, συνοδευόμενος από τους μητροπολίτες Φιλίππων και Σύρου. Οι τρεις τους αναμένεται να έχουν σύντομη συνάντηση με τον Οικουμενικό Πατριάρχη, πριν παρακαθήσουν μαζί με όλους τους προκαθημένους και τους ιεράρχες που



Ο κ. Βαρθολομαίος πραγματοποιεί διερευνητικές επαφές εν όψει της Πανορθόδοξης Διάσκεψης

βρίσκονται στην Κωνσταντινούπολη στο Πατριαρχικό «Αριστο», στο γεύμα που παρατίθεται στον Πατριαρχικό Οίκο.

«Λυπούμεθα για όσα έχουν δημιουργηθεί στα Ιεροσόλυμα και ελπίζουμε ότι από την Πανορθόδοξη Διάσκεψη θα προκύψει κάτι καλό για το μέλλον της Ορθοδοξίας» είπε ο κ. Χριστόδουλος στους δημοσιογράφους που περίμεναν έξω από το Φανάρι.

Στην Κωνσταντινούπολη έχουν ήδη φθάσει ο αρχιεπίσκοπος Αλβανίας Αναστάσιος, ο μητροπολίτης Βηρυτού Ηλίας, που θα εκπροσωπήσει τον Πατριάρχη Αντιοχείας και ο μητροπολίτης Σμολένσκ Κύριλλος, εκπρόσωπος του Πατριάρχη Μόσχας. Ο τελευταίος, μάλιστα, διευκρίνισε ότι το Πατριαρχείο Μόσχας έχει διακόψει τη μνημόνευση του Πατριάρχη Ιεροσολύμων. «Από τότε που λάβαμε την επιστολή της Ιεράς Συνόδου (Ιεροσολύμων) έχουμε πάψει να μνημονεύουμε προσωρινά το Πατριάρχη και την Ιερά Σύνοδο».

Απαντώντας στην ερώτηση για τον χαρακτήρα της Διορθοδόξου Συνόδου ο μητροπολίτης Κύριλλος είπε: «Είναι νόμιμη, επειδή το έχει ζητήσει η Ιερά Σύνοδος».

Η σορός του θα εκτεθεί σε λαϊκό προσκύνημα σήμερα

Την Πέμπτη η κηδεία του Χαρίλαου Φλωράκη

Τι γράφει το αποχαιρετιστήριο μήνυμά του...

"Δεν το ονοματίζω τούτο το χαρτί διαθήκη για το λόγο ότι δεν έχω τίποτα να διαθέσω. Ο,τι βιός είχα το έχω δώσει στο Κόμμα, στο Κόμμα στο ΚΚΕ με τα γνωστά σύμβολά του, την Μαρξιστική-Λενινιστική ιδεολογία του, το πρόγραμμά του και τις αρχές του", έγραφε στο αποχαιρετιστήριο του σημείωμα που παρέδωσε στην γγ της ΚΕ του ΚΚΕ, Αλέκα Παπαρήγα, ο επίτιμος πρόεδρος του κόμματος, Χαρίλαος Φλωράκης, ο οποίος απεβίωσε χθές το απόγευμα σε ηλικία 91 ετών.

Και το κείμενο του Χαρίλαου Φλωράκη καταλήγει:

"Πολιτικά δεν έχω επίσης τίποτα να αφήσω. Ο,τι είχα το έδωσα με τη συγκεκριμένη δράση μου. Να αφήσω πολιτικές ορμήνιες δεν το θεωρώ σοβαρό. Θέλω να επιστρέψω, και να ταφώ στον τόπο που γεννήθηκα στο Παλιοζογλώπι και συγκεκριμένα στον Αηλιά για νάχω αγνάντιο. Ο τάφος να είναι απλός, μόνο να φραχτεί για να μην με ξεχώσουν τα αγρίμια.

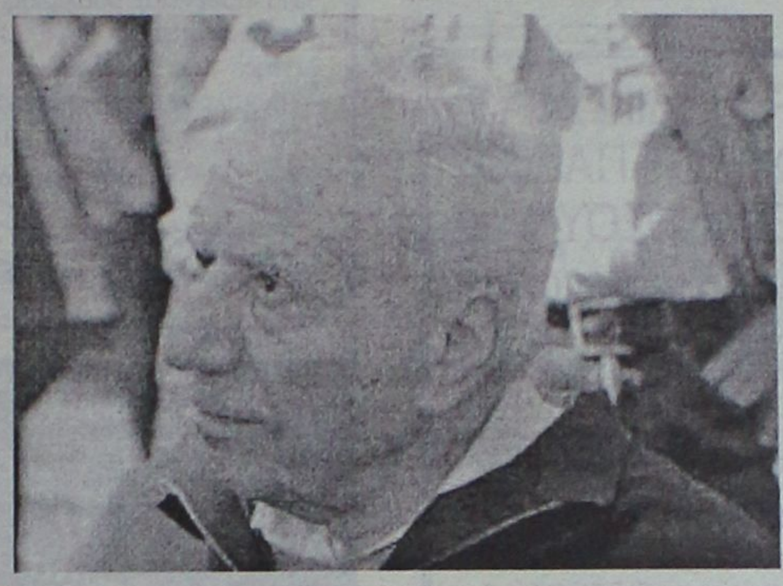

Δεν θέλω λόγους και στεφάνια. Αυτά να εκφραστούν με βοήθεια στο Κόμμα.

Σεπτέμβρης 1994

Γειά σας
Χαρίλαος Φλωράκης".

Όπως ανακοινώθηκε από τον ΚΚΕ η σορός του Χαρίλαου Φλωράκη θα εκτεθεί σε λαϊκό προσκύνημα, στην έδρα της ΚΕ του Κόμματος στον Περισσό σήμερα Τρίτη 24 Μαΐου από τις 9 το πρωί μέχρι τις 9 το βράδυ και αύριο Τετάρτη 25 Μαΐου από τις 9 το πρωί μέχρι τις 2 το μεσημέρι.

Η τελετή αποχαιρετισμού (πολιτική κηδεία) θα πραγματοποιηθεί αύριο 25 Μαΐου στο αίθριο του κτιρίου της Κεντρικής Επιτροπής στις 18:00.

Η ταφή του Χαρίλαου Φλωράκη θα γίνει την Πέμπτη 26 Μαΐου στο Παλιοζογλώπι του Δήμου Ιτάμου των θεσσαλικών Αγράφων στις 16:00.

Δεν ανταποκρίνονται οι πολίτες στο κάλεσμα

Προβληματισμός στο ΠΑΣΟΚ

Αποτυγχάνει η "επιχείρηση ανασυγκρότησης"

Απογοητευτικά παραμένουν τα αποτελέσματα από την «επιχείρηση ανασυγκρότηση» του ΠΑΣΟΚ. Οι ελπίδες πλέον για ζέσταμα του κλίματος επαφίενται στον Γιώργο Παπανδρέου και στα κορυφαία στελέχη του κόμματος που μετέχουν στο Πολιτικό Συμβούλιο.

Οι κινήσεις για τη δημιουργία των νέων δημοτικών οργανώσεων του κόμματος δεν φαίνεται να έχουν την αναμενόμενη επιτυχία, καθώς οι πολίτες δείχνουν να ακολουθούν στάση αναμονής απέναντι στο ΠΑΣΟΚ.

Οι πρόσφατες περιοδείες των κλιμακίων του Εθνικού Συμβουλίου δεν κατάφεραν να δημιουργήσουν συνθήκες συσπείρωσης όχι μόνο των εκτός οργανωμένου κόμματος πολιτών, αλλά και μεταξύ εκείνων που ήταν ώς τώρα οργανωμένοι και λειτουργούσαν έστω και υποτυπωδώς τις οργανώσεις του ΠΑΣΟΚ.

Η κατάσταση αυτή προβληματίζει έντονα την ηγεσία τόυ κόμματος και στο πλαίσιο αυτό εντάσσεται και ο Γιώργος Παπανδρέου στη διαδικασία ανασυγκρότησης, μετέχοντας σε μια ιδρυτική συνέλευση της Δημοτικής Οργάνωσης Περιστερίου (29 Μαΐου) και σε μια ανάλογη συνέλευση Νομαρχιακής Επιτροπής η οποία θα πραγματοποιηθεί στις 3 Ιουνίου, σε νομό της περιφέρειας.

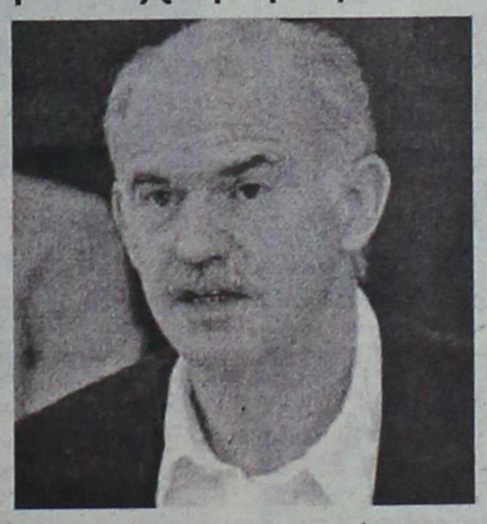

Στη μάχη της ανασυγκρότησης μπαίνει και ο Γ. Παπανδρέου

Παράλληλα στρατεύονται και τα στελέχη του Πολιτικού Συμβουλίου, τα οποία θα τεθούν επικεφαλής των κλιμακίων τα οποία θα μεταβούν σε όλες τις περιφέρειες της χώρας.

Ο κ. Παπανδρέου πάντως φέρεται να αισιοδοξεί ότι η προσπάθεια θα ευοδωθεί και ότι στις 5 Ιουνίου, που θα γίνει η πανελλαδική ψηφοφορία για την εκλογή των διοικήσεων των οργανώσεων, οι πολίτες θα προσέλθουν.

Στο στόχαστρο δέκα δικαστικοί

Ψάχνουν για περιουσίες

Αρχισε έρευνες ο Αρειος Πάγος

Στο στόχαστρο του Αρείου Πάγου μπαίνουν, μετά την ολοκλήρωση της προκαταρκτικής εξέτασης για το λεγόμενο «κύκλωμα Γιοσάκη», δέκα δικαστικοί λειτουργοί -μεταξύ των οποίων και ένας αρεοπαγίτης- των οποίων τα περιουσιακά στοιχεία «δεν δικαιολογούνται από τα νόμιμα έσοδά τους».

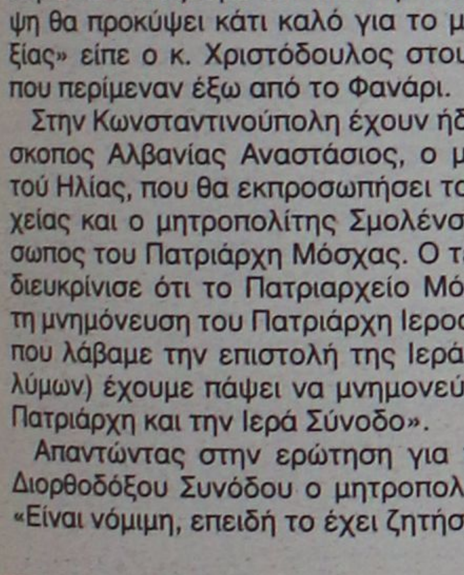

Ο πρόεδρος του Αρείου Πάγου Γ. Κάππος

Πολυτελείς κατοικίες, υπερβολικά έξοδα, πανάκριβα αυτοκίνητα, ακόμα και μαρτυρίες για συμμετοχή σε παιχνίδια τζόγου σε Ελλάδα και εξωτερικό, αποτελούν το έναυσμα της έρευνας, στα πλαίσια της οποίας πρόκειται να ελεγχθούν οι δικαστικοί λειτουργοί.

Ο κ. Μητσοτάκης για τον πρωθυπουργό

Γνωρίζει και θα ανταποκριθεί

Επιτυχημένο το ταξίδι στις ΗΠΑ

Τα προβλήματα είναι πολλά δήλωσε ο επίτιμος πρόεδρος της ΝΔ Κ.Μητσοτάκης επί των φαινομένων διαφθοράς, συμπληρώνοντας ότι ο πρωθυπουργός Κώστας Καραμανλής έχει ευθύνες, τις οποίες γνωρίζει και στις οποίες θα ανταποκριθεί.

Ερωτηθείς συγκεκριμένα εάν ο πρωθυπουργός πρέπει να λάβει μέτρα προκειμένου να σταματήσει φαινόμενα διαφθοράς, ο κ. Μητσοτάκης είπε ότι «τα προβλήματα είναι πολλά και μεγάλα και τρέχουν».

Ο πρωθυπουργός αναντιρρήτως έχει ευθύνες, τις οποίες γνωρίζει και στις οποίες θα ανταποκριθεί,



συνέχισε ο επίτιμος πρόεδρος της Νέας Δημοκρατίας και παραλλήλως ζήτησε να μην υπερβάλουμε υπέρμετρα.

«Το φαινόμενο για το οποίο συζητούμε είναι θλιβερό, είναι καταδικαστέο, χωρίς να είναι παρανομία είναι παράβαση ηθικής τάξεως. Αλλά πολλές φορές σκέφτομαι: Αραγε μόνο αυτός ήταν που είχε πολλές θέσεις; Μεταξύ των δημοσιογράφων είναι ο μόνος που είναι πολυθεσίτης; Με πόση ευκολία δηλαδή αναθεματίζουμε αυτόν και ξεχνούμε όλα τα άλλα» συμπλήρωσε.

Ο Κ. Μητσοτάκης αναφέρθηκε και στο ταξίδι του πρωθυπουργού στις Ηνωμένες Πολιτείες, επισημαίνοντας ότι υπήρξε απόλυτα επιτυχές. Επειδή στην Ελλάδα συνηθίζουμε τα πάντα να τα αμφισβητούμε, καλό είναι κάποτε να λογικευόμαστε κιόλας, τόνισε ο Κ. Μητσοτάκης.



ΛΟΓΟΣ • ΟΜΙΛΙΑ • ΦΩΝΗ • ΑΚΟΗ
• ΜΑΘΗΣΙΑΚΕΣ ΔΥΣΚΟΛΙΕΣ
• ΔΥΣΛΕΞΙΑ

ΛΕΟΝΤΙΤΣΗ ΧΑΡΟΥΛΑ
Λογοθεραπεύτρια
ΔΕΧΕΤΑΙ ΜΕ ΡΑΝΤΕΒΟΥ
Πλατ. Βρούχου 1
Τηλ. 2241033537, 6946549289
email: hara-leontitsi@yahoo.gr
ΑΕ200

ΚΕΝΤΡΟ ΕΙΔΙΚΩΝ ΘΕΡΑΠΕΙΩΝ ΤΟΥ ΠΑΙΔΙΟΥ ΔΩΔΕΚΑΝΗΣΟΥ
ΚΩΝ/ΝΟΣ ΜΠΑΔΑΝΗΣ - ΣΟΥΖΗ ΓΕΩΡΓΙΛΟΠΟΥΛΟΥ
ΕΡΓΟΘΕΡΑΠΕΥΤΗΣ ΠΤΥΧΙΟΥΧΟΣ
ΛΟΓΟΠΑΘΟΛΟΓΟΣ ΜΕΤΑΠΤΥΧΙΑΚΟ ΑΚΟΥΟΛΟΓΙΑΣ
ΜΕΘΟΔΟΥ BOBATH N.D.T
ΜΕΘΟΔΟΣ PORTAGE
ΑΙΣΘΗΤΗΡΙΑΚΗΣ ΟΛΟΚΛΗΡΩΣΗΣ (S.I.)
ΜΕΤΕΚΠΑΙΔΕΥΣΗ ΣΤΙΣ ΝΕΥΡΟΛΟΓΙΚΕΣ ΚΑΙ ΚΙΝΗΤΙΚΕΣ ΔΙΑΤΑΡΑΧΕΣ
Αποστόλου Παύλου 84, Ρόδος 85100,
τηλ. / fax (22410)60999/60579
ΧΠ1871/1872

ΚΕΝΤΡΟ ΥΠΟΣΤΗΡΙΞΗΣ ΨΥΧΟΛΟΓΙΚΩΝ ΠΡΟΒΛΗΜΑΤΩΝ

ΣΙΑΓΚΑ ΚΩΝΣΤΑΝΤΙΝΑ
ΨΥΧΟΛΟΓΟΣ
Απόφοιτος Αριστοτελείου Πανεπιστημίου Θεσσαλονίκης
τηλ. 6945557447

ΚΥΠΡΙΩΤΗ ΑΛΕΞΙΑ
ΨΥΧΟΛΟΓΟΣ
ΨΥΧΟΛΟΓΟΣ ΥΓΕΙΑΣ
Απόφοιτος Πανεπιστημίου Κρήτης, MSC Surrey University of England
τηλ. 6944717520

Δέχονται κατόπιν ραντεβού
Στεφ. Καζούλη 18-1ος όροφος
τηλ. 2241022102
ΧΠ2763

INEMA
ΙΑΤΡΙΚΟΣ & ΝΟΣΟΚΟΜΕΙΑΚΟΣ ΕΞΟΠΛΙΣΜΟΣ
17 ΧΡΟΝΙΑ ΕΜΠΕΙΡΙΑΣ από το 1988
ΕΙΜΑΣΤΕ ΟΙ ΜΕΓΑΛΥΤΕΡΟΙ ΠΡΟΜΗΘΕΥΤΕΣ ΙΑΤΡΙΚΟΥ – ΟΡΘΟΠΕΔΙΚΟΥ ΚΑΙ ΝΟΣΟΚΟΜΕΙΑΚΟΥ ΥΛΙΚΟΥ ΣΤΗ ΔΩΔΕΚΑΝΗΣΟ
ΕΜΠΙΣΤΕΥΘΕΙΤΕ ΜΑΣ !!!
ΛΕΜΕΣΣΟΥ 2 ΡΟΔΟΣ ΤΗΛ.22410 32238 – FAX.22410 28484



ΑΝΑΠΗΡΙΚΑ ΚΑΡΟΤΣΙΑ–ΒΑΔΙΣΤΙΚΑ -ΟΡΘΟΠΕΔΙΚΑ ΕΙΔΗ–ΜΠΛΟΥΖΕΣ ΙΑΤΡΙΚΕΣ–ΚΑΛΤΣΕΣ ΦΛΕΒΙΤΙΔΑΣ–ΠΕΛΜΑΤΑ–ΟΡΘΟΠΕΔΙΚΑ ΜΑΞΙΛΑΡΙΑ–ΚΡΕΒΑΤΙΑ ΝΟΣΟΚΟΜΕΙΑΚΑ – ΙΑΤΡΙΚΟΣ ΕΞΟΠΛΙΣΜΟΣ ΚΑΙ ΑΝΑΛΩΣΙΜΑ – ΟΡΓΑΝΑ ΧΗΜΕΙΟΥ ΚΑΙ ΚΑΘΕ ΑΛΛΟ ΕΙΔΟΣ ΓΙΑ ΚΑΤ ΟΙΚΟ ΝΟΣΗΛΕΙΑ .
ΧΠ1720

ΜΑΡΙΑ ΣΑΝΤΟΡΙΝΙΟΥ
ΚΛΙΝΙΚΗ ΨΥΧΟΛΟΓΟΣ-ΨΥΧΟΛΟΓΟΣ ΤΩΝ ΚΟΙΝΩΝΙΚΩΝ ΟΜΑΔΩΝ
Πτυχιούχος Κρατικού Πανεπιστημίου της Ρώμης «La Sapienza».

— Κλινική διάγνωση ψυχοπαθολογίας παιδιού, εφήβου και ενηλίκου.
— Ατομική και οικογενειακή ψυχολογική υποστήριξη και θεραπεία κατάθλιψης, φοβίας, κρίσης πανικού, μετατραυματικού στρες (διαζύγιο, πένθος, χωρισμός, αποτυχία, ασθένεια), βουλιμίας, ανορεξίας, διαταραχών προσωπικότητας, έλλειψη αυτοεκτίμησης, εθισμού, κακοποίησης.
— Ψυχολογική φροντίδα και προετοιμασία ανύπαντρης εγκύου και ζευγαριών, στην απόκτηση πρώτου παιδιού.

Επίσκεψη μόνο με ραντεβού.

Τηλέφωνα: 22410 28851 και 6946252407
Λάρνακας 6 (Εθν. Αντιστάσεως)
ΑΤ1396

ΧΡΙΣΤΙΝΑ ΣΑΒΒΑΚΗ-ΓΚΡΑΝΖΑΝ
Κλινική Ψυχολόγος
Πτυχιούχος Γαλλίας
Μεταπτυχιακή εκπαίδευση (Dess) στην Κλινική Ψυχολογία Ενηλίκου-Εφήβου & Παιδιού
ψυχολογικό εργαστήρι

Για τον ενήλικο
-Ψυχολογική αξιολόγηση & διάγνωση
-Ψυχολογική υποστήριξη
-Συμβουλευτική ατόμου, ζεύγους, οικογένειας
-Ψυχοδυναμική ψυχοθεραπεία
-Ομάδες αυτογνωσίας μέσα από την τέχνη

Για το παιδί
-Αξιολόγηση νοητικής & συναισθηματικής σφαίρας προσωπικότητας
-Διάγνωση μαθησιακών δυσκολιών & διαταραχών συμπεριφοράς
-Ψυχοθεραπεία μέσω παιχνιδιού & εικαστικών

κωνσταντίνου υδραίου 24
τηλ. 2241077350, κιν. 6937684251
δέχεται με ραντεβού
ΧΠ1511

ΟΡΘΟΠΕΔΙΚΑ - ΙΑΤΡΙΚΑ
ΧΑΡΙΤΟΣ



Ορθοπεδικά είδη & κατασκευές



Εξοπλισμός Ιατρείου & αναλώσιμα
Είδη νοσηλείας κατ' οίκον & μηχανήματα οξυγονοθεραπείας
Ακουστικά Βαρηκοΐας

ΧΠ2397

ΕΛΕΥΘ. ΒΕΝΙΖΕΛΟΥ 6 (Δίπλα στη Ροδιακή Έπαυλη) - ΡΟΔΟΣ
Τηλ.: 22410 24112 Fax: 22410 75969 e-mail: orken@rho.forthnet.gr

Πάντα

Γιατί φοβ

«Φάνης είναι ένα αγοράκι 6 ετών, που φοβάται να μένει μόνο του. Ιδιαίτερα φοβάται το σκοτάδι και το θράδυ, όταν είναι η ώρα να πάει να κοιμηθεί, κλαίει και οδύρεται για να κοιμηθεί μαζί με τους γονείς του. Είναι μοναχοπαίδι και οι γονείς του του έχουν μεγάλη "αδυναμία" και δεν του χαλάνε χατίρι».

Η φοβία αποτελεί την αιτία πολλών αντιστάσεων στη διαπαιδαγώγηση και δυσκολεύει την αλλαγή λανθασμένων συνηθειών.

Πώς εκδηλώνεται

Ο φόβος εκδηλώνεται, και στα παιδιά, με σωματικά συμπτώματα του τύπου: καρδιοχτύπι, ταραχή, ιδρώτας, μειωμένη συγκέντρωση και προσοχή, περιορισμός των δυνατοτήτων για μάθηση και άσκηση, δυσκολίες στην κοινωνική προσαρμογή κ.ά. Παρουσιάζεται συχνά κι ένα αίσθημα κόπωσης, διαταραχή ύπνου, μελαγχολία, που ενισχύεται περισσότερο όταν οι γονείς δώσουν υπερβολική προσοχή στο παιδί που φοβάται.

Οι μορφές έκφρασης του φόβου είναι διαφορετικές στις διάφορες ηλικίες. Το νεογέννητο βρέφος φοβά-

Τραυλισμός και παιδί

Ανθρωποι που τραυλίζουν ίσως δυσκολεύονται να συντονίσουν τους μύες εξαιτίας του ότι χρειάζονται περισσότερο χρόνο για να μιλήσουν, αναφέρει πρόσφατη έρευνα.

Χαρακτηριστικό είναι εξάλλου ότι άτομα που τραυλίζουν ίσως βρίσκουν πιο εύκολο ευχερές να τραγουδούν, να ψιθυρίζουν ή να μιλούν ως μέρος της ομάδας.

Ειδικότερα, ο τραυλισμός είναι διαταραχή της ροής του λόγου και εκδηλώνεται με ασυντόνιστες κινήσεις του μυικού συστήματος της αναπνοής , της φωνής, της άρθρωσης που παρουσιάζεται στην αρχή ή τη μέση του λόγου, είτε ως επανάληψη μεμονωμένων συλλαβών, φθόγγων και λέξεων είτε ως ένα επίμονο κόμπιασμα σε έναν φθόγγο.

Οσο για τα αίτια του τραυλισμού ... δεν υπάρχει απλή ή σαφής εξήγηση για τον τραυλισμό και η αιτία είναι πιθανότατα ένας συνδυασμός παραγόντων παρά μια απλή αιτία. Οι παράγοντες αυτοί μπορεί να είναι γενετικοί ή περιβαλλοντικοί, όπως προβλήματα στο σπίτι, άγχος, προβλήματα στο σχολείο.

Εδώ αξίζει να σημειωθεί ότι ο τραυλισμός συνήθως ξεκινά στην παιδική ηλικία, μεταξύ τριών και πέντε ετών και στο 90% των περιπτώσεων πριν από την ηλικία των 8 ετών. Ενα στα 20 παιδιά θα έχει έναν τραυλισμό κάποια στιγμή στη ζωή του αλλά το 4% θεραπεύεται με ή χωρίς βοήθεια ενώ μόλις το 1% των ενηλίκων τραυλίζει.

Η διαταραχή αυτή είναι τέσσερις φορές συχνότερη στα αγόρια παρά στα κορίτσια. Σε κάθε οικογένεια που έχει άτομο που τραυλίζει υπάρχει αυξημένος κίνδυνος άλλα μέλη της οικογένειας να έχουν το ίδιο πρόβλημα.

ΛΟΥΤΣΙΟΥ ΖΑΦΕΙΡΟΥΛΑ
ΨΥΧΟΛΟΓΟΣ - ΠΑΙΔΟΨΥΧΟΛΟΓΟΣ - ΠΑΙΔΑΓΩΓΟΣ
Πτυχιούχος UNIVERSITY OF CENTRAL LANCASHIRE UK,
ΠΑΝΕΠΙΣΤΗΜΙΟΥ ΑΙΓΑΙΟΥ
MSc ΠΑΙΔΟΨΥΧΟΛΟΓΙΑΣ UNIVERSITY OF LONDON
Μέλος της Ενωσης Βρετανών Ψυχολόγων (BPS)

Διάγνωση-Αντιμετώπιση:
✓ Ειδικών Μαθησιακών Δυσκολιών (δυσλεξία - δυσγραφία - δυσαριθμησία)
✓ Υπερκινητικότητας - Διάσπασης προσοχής

Αντιμετώπιση προβλημάτων:
✓ Επιθετικότητας - συστολής - άγχους - κατάθλιψης
✓ Σύναψης - διατήρησης φιλικών σχέσεων
✓ Μειωμένης επιθυμίας για σχολείο - Μειωμένης σχολικής επίδοσης

Συμβουλευτική - Αντιμετώπιση Οικογενειακών προβλημάτων:
✓ Σχέσεις γονέων - γονέων παιδιών - αδελφιών
✓ Διαζύγιο - πένθος - προβλήματα υγείας
✓ Εφηβικής ηλικίας

Ψυχολογική Υποστήριξη - Ψυχοθεραπεία Παιδιών / εφήβων / ενηλίκων για:
✓ Ελλειψη αυτοπεποίθησης - αυτοεκτίμησης - αυτοσεβασμού
✓ Αντιμετώπιση άγχους - κατάθλιψης
✓ Χειρισμό συναισθημάτων - έλεγχο θυμού / παρορμήσεων
✓ Ανάπτυξη κινήτρων για προσωπική -επαγγελματική επιτυχία
✓ Σχέσεις εξάρτησης: ζήλια - ενοχές - παθολογική αγάπη - συγκρούσεις - φόβος μοναξιάς

Δέχεται με ραντεβού τηλ. 2241064841, 6945234100,
Κωνσταντινουπόλεως 48, Ρόδος
ΧΠ2624

με υγείαν...

ούνται τα παιδιά;

ται εύκολα. Τα πράγματα που το τρομάζουν είναι οι ισχυροί θόρυβοι και η αίσθηση ότι πέφτει. Συνήθως, αντιδρά με κλάμα, ξεφωνητά και δυσκαμψία του σώματος.

Κατά το δεύτερο και τρίτο έτος αναπτύσσονται νέοι φόβοι, που εκφράζονται και με αντιδράσεις απόκρυψης και αποφυγής. Π.χ. κρύβει με τα χέρια του το πρόσωπο ή το στρέφει προς την άλλη κατεύθυνση για να μη βλέπει την πηγή του φόβου ή αντιδρά με φωνές και διαμαρτυρίες, με ενέργειες φυγής, όπως π.χ. τρέχει μακριά από την πηγή του φόβου, κάνει βήματα προς τα πίσω ή κρύβεται.

Οι παράγοντες που συντελούν στη δημιουργία φόβου και φοβικών εκδηλώσεων στα παιδιά:

• Η άμεση προσωπική εμπειρία του παιδιού. Το παιδί που το έχει δαγκώσει ή το έχει πλησιάσει απειλητικά ένας σκύλος μπορεί να εκδηλώσει φόβο προς τους σκύλους, αλλά ακόμα και προς κάθε τετράποδο. Ενα παιδί που βλέπει ένα τρομακτικό έργο στην τηλεόραση ή που ακούει πριν κοιμηθεί τρομακτικές ιστορίες για φαντάσματα, δράκους κ.ά., μόλις σβήσει το φως μπορεί να βλέπει σκιές που μοιάζουν με άνθρωπο.

Ολα αυτά έχουν συνέπεια να αρνείται το παιδί να κοιμηθεί μόνο του τα επόμενα βράδια με σβηστό το φως ή να πάει στο δωμάτιό του, κι έτσι σιγά σιγά μονιμοποιείται ο φόβος του παιδιού.

• Η πληροφόρηση, η προειδοποίηση ή η απειλή. Πολλές φορές το παιδί πληροφορείται για την οδυνηρή εμπειρία κάποιου άλλου παιδιού ή ενηλίκου. Αυτό μπορεί να έχει ως επακόλουθο μια φοβική αντίδραση σ' ένα παρόμοιο ερέθισμα. Οι προειδοποιήσεις ή οι απειλές μερικών γονιών προκειμένου να πειθαρχήσουν το παιδί τους, π.χ. «αν δεν κοιμηθείς, θα έρθει ο γέρος που μαζεύει τα παιδιά που δεν κοιμούνται και θα σε πάρει μαζί του» ή «αν το ξανακάνεις αυτό, θα φύγω από το σπίτι» προκαλούν στο παιδί φανταστικούς κινδύνους, που του προκαλούν φόβους και φοβίες.

• Παρατήρηση και μίμηση είναι ο πιο συχνός τρόπος μετάδοσης και εγκατάστασης φόβων. Σ' αυτή την περίπτωση, το παιδί δεν έχει άμεση ή έμμεση αρνητική εμπειρία, απλώς παρατηρεί και μιμείται κάποιον άλλον, συνήθως άτομα του άμεσου οικογενειακού του περιβάλλοντος που φοβούνται, π.χ. τον αδελφό ή την αδελφή που φοβάται το σκύλο ή φοβάται να μείνει μόνος-η του σ' ένα δωμάτιο κ.λπ. Υπάρχει ακόμα μια στενή αντιστοιχία μεταξύ των φόβων που εκδηλώνει το παιδί και των φόβων που εκδηλώνουν οι γονείς του.

• Μετατόπιση ή μετάθεση. Οταν ένα παιδί δεν μπορεί να αντιμετωπίσει την πραγματική φοβογόνο αιτία ούτε μπορεί να αποφύγει το άγχος που προκαλείται απ' αυτήν, μεταθέτει το φόβο σε κάποιο άλλο ερέθισμα. Η σχολειοφοβία, η οποία αποτελεί μια μορφή αποκατάστασης του φόβου του αποχωρισμού του παιδιού από τη μητέρα προς ένα ουδέτερο ερέθισμα, δηλ. το σχολείο, είναι ένα παράδειγμα.

Πώς να βοηθήσετε;

• Ενθάρρυνση του παιδιού για να αντιμετωπίσει τη φοβογόνο κατάσταση, να κάνει διάλογο με τον εαυτό του για τους φόβους του. Μέσα από αυτήν τη διαδικασία μπορεί να καθορίσει πόσο πραγματικοί ή πόσο παράλογοι είναι οι φόβοι του.

• Δημιουργία ασφαλούς κλίματος στο σπίτι και στις προσωπικές σχέσεις μας μαζί του.

• Δίνοντας εμείς το παράδειγμα στο παιδί, ελέγχοντας τους δικούς μας φόβους.

Ο φόβος είναι απίστευτα μεταδοτικός γι' αυτό προσέξτε τις αντιδράσεις σας.

Παρατήρηση και μίμηση είναι ο πιο συχνός τρόπος μετάδοσης και εγκατάστασης φόβων

Κατά το δεύτερο και τρίτο έτος αναπτύσσονται νέοι φόβοι, που εκφράζονται και με αντιδράσεις απόκρυψης και αποφυγής

Οι θαυματουργές πέτρες της ευεξίας

Από απλά βότσαλα μέχρι ταγιαρισμένους πολύτιμους λίθους, οι πέτρες που χρησιμοποιούνται στη λιθοθεραπεία έχουν θαυματουργές ιδιότητες. Χάρη στην ενέργεια που κρύβουν μέσα τους, καταπολεμούν το στρες και χαρίζουν ζωντάνια και ευεξία.

Από τις λιγότερο δημοφιλείς εναλλακτικές θεραπείες, που μόλις πρόσφατα άρχισαν να γίνονται ευρύτερα γνωστές στη χώρα μας είναι η αρωματοθεραπεία, η ρεφλεξολογία, η χρωματοθεραπεία κ.λπ., η λιθοθεραπεία έρχεται να αντιμετωπίσει το άγχος, τη νευρικότητα, την κακή διάθεση και όλα τα μικρά ψυχοσωματικά "κακά" που προκαλούν ατονία, ημικρανίες, δύσπνοια, στομαχικές διαταραχές, δερματικά εξανθήματα.

Βοηθώντας τον ενδιαφερόμενο να χαλαρώσει, η λιθοθεραπεία συμβάλλει στο να ξαναβρεί την εσωτερική του ηρεμία. Βασίζοντας την ευεργετική της δράση στην ενέργεια που εκπέμπεται από τις πέτρες (ανάλογα με το σχήμα, το χρώμα, την κατασκευή και τη χημική τους σύσταση), στα κύτταρα του οργανισμού, η λιθοθεραπεία δραστηριοποιεί τη λειτουργία τους, βελτιώνοντας το συντονισμό τους.

Κάθε άτομο έλκεται από ορισμένα χρώματα, από συγκεκριμένα σχήματα. Το ίδιο συμβαίνει και με τους λίθους. Κάποιοι μας βοηθούν να χαλαρώσουμε, να αισθανθούμε καλύτερα, αντιμετωπίζοντας το στρες και τις συναισθηματικές πιέσεις τις οποίες δεχόμαστε καθημερινά. Εκεί ακριβώς έγκειται η ευεργετική ιδιότητα των λίθων, οι οποίοι αλληλεπιδρούν με τον ίδιο τον οργανισμό. Στόχος λοιπόν του "θεραπευτή" είναι να επιλέξει τους κατάλληλους λίθους και να τους τοποθετήσει στα ενδεδειγμένα σημεία του σώματος. Σ' αυτό βοηθούν και οι ενδιαφερόμενοι, αγγίζοντας και πιάνοντας τις πέτρες στα χέρια τους, νιώθοντας τις περισσότερες φορές αισθήματα όπως ζέστη, δροσιά, χαλάρωση ή ακόμα και την εντύπωση μιας "καρδιάς που χτυπά"!

Οπως ακριβώς συμβαίνει και με το βελονισμό, που εξερευνά το ευεργετικό σύστημα του ανθρώπινου σώματος, η λιθοθεραπεία λειτουργεί πάνω στα επτά κέντρα ενέργειας του ανθρώπινου σώματος, εκεί ακριβώς όπου τοποθετούνται και οι πέτρες που θα επιλέξουν ο "θεραπευτής" με τον ενδιαφερόμενο.

Μέθοδος αυτοσυγκέντρωσης

Σκοπός της λιθοθεραπείας είναι να φέρει μια νέα ισορροπία στον οργανισμό, γεγονός που θα κάνει τον ενδαφερόμενο να αισθανθεί καλύτερα. Αν και οι περισσότεροι μπορεί να φανούν επιφυλακτικοί στην πρώτη τους επαφή με τη μέθοδο, είναι βέβαιο ότι θα αισθανθούν καλύτερα εφαρμόζοντάς την.

Οπως ακριβώς συμβαίνει και με το μασάζ, την αρωματοθεραπεία και τις υπόλοιπες εναλλακτικές μεθόδους, αντιμετώπισης του στρες, των συναισθηματικών μεταπτώσεων και διαταραχών, είναι ένας αξιόλογος τρόπος για να γνωρίζει κανείς καλύτερα τον εαυτό του. Χαλαρώνοντας και συγκεντρώνοντας τη σκέψη στα πράγματα που θα θέλαμε να μας συμβούν, με τη λιθοθεραπεία είναι σαν να προσπαθούμε να ζήσουμε τα όνειρά μας.

Μια πέτρα, μα ποια πέτρα

Ακόμα κι αν δεν είστε αποφασισμένοι να αναζητήσετε την ηρεμία και τη θετική διάθεση που θα θέλατε, δοκιμάζοντας τη μέθοδο της λιθοθεραπείας, μπορείτε να επωφεληθείτε από την ενέργεια των λίθων, είτε φορώντας αυτόν που σας ταιριάζει είτε τοποθετώντας τον κάπου κοντά σας. Ποιόν να επιλέξετε;

• **Οφιανός:** Σε μαύρο, γκρι σκούρο ή καφέ σκούρο χρώμα, παίζει σημαντικό ρόλο στη λιθοθεραπεία. Λειτουργεί προστατευτικά, απωθεί την αρνητική ενέργεια και διευκολύνει την αυτοσυγκέντρωση.

• **Cristal de roche:** «Βασικό εργαλείο» για τους λιθοθεραπευτές, έχει έναν ιδιαίτερο "παλμό" και ενώνει μέσα του όλα τα χρώματα του ουράνιου τόξου. Προσφέρει θετική διάθεση και χαρίζει διαύγεια στη σκέψη.

• **Λάπις λάζουλι:** Πέτρα της χαράς και της ευεξίας, δραστηριοποιεί το πνεύμα και αυξάνει τη φαντασία και την εξυπνάδα.

• **Τιρκουάζ:** Γνωστό στον περισσότερο κόσμο για τις ιδιότητες του ενάντια στο κακό μάτι, προστατεύει από τις κακές σκέψεις και βοηθά στην πνευματική διαύγεια.

• **Αμεθυστος:** Συνδεδεμένος με τη θηλυκότητα, χρησιμοποιείται από παλιά για την ανακούφιση του συναισθηματικού πόνου και των ερωτικών απογοητεύσεων. Επίσης βοηθά στην αντιμετώπιση των εθισμών από ποτό ή τσιγάρο και διευκολύνει την πνευματική ανάταση.

ΙΑΤΡΙΚΗ ΑΝΑΚΟΙΝΩΣΗ
ΤΟ ΙΑΤΡΕΙΟ ΤΟΥ
ΧΕΙΡΟΥΡΓΟΥ ΟΥΡΟΛΟΓΟΥ
ΣΚΟΥΛΟΥΚΑ Ι. ΜΙΧΑΗΛ
θα παραμείνει κλειστό από **Δευτέρα 13-5 έως και την Παρασκευή 27-05-05** λόγω συμμετοχής του Ιατρού στο Αμερικανικό Ουρολογικό Συνέδριο στο Τέξας των ΗΠΑ.
Ι. Μεταξά 9,-Ρόδος
Τηλ. Ιατρείου: 22410 74444, Fax: 22410-74222, Οικίας: 22410-91719
ΜΖΤ 190504

ΑΓΩΓΗ ΛΟΓΟΥ-ΛΟΓΟΘΕΡΑΠΕΙΑ
στο παιδί και τον έφηβο
.....Χρύσα Καραπαναγιώτου-Χατζηδάκη.....
.....Λογοθεραπεύτρια.....
.....Πτυχιούχος Α.Τ.Ε.Ι. Πάτρας.....
Μέλος της Αμερικανικής Ένωσης Λογοπαθολόγων
δέχεται με ραντεβού
Στεφ. Καζούλη 18 & Βενετοκλέων, Ρόδος 85100
τηλ.: 22410 25355 - κιν.: 6972276527
e-mail: karapanagiotou@tee.gr ΑΕ0135

ΑΚΟΥΣΤΙΚΑ ΒΑΡΗΚΟΪΑΣ
ΑΝΑΛΟΓΙΚΑ - ΠΡΟΓΡΑΜΜΑΤΙΖΟΜΕΝΑ - ΨΗΦΙΑΚΑ
Ακούστε τους ήχους της Ζωής
Στο πληρέστερο Κέντρο Ακουστικών Εφαρμογών στα Δωδεκάνησα. Με τις καλύτερες τιμές και τον καλύτερο διακανονισμό.
Εμπιστευθείτε τους πιο έμπειρους στο χώρο, επιλέγοντας ανάμεσα στους μεγαλύτερους κατασκευαστές ακουστικών βαρηκοΐας στον κόσμο.
(BTE) (ITE) (CIC) (ITC) (BONE)
BELTONE - STARKEY - HANSATON - UNITRON - SIEMENS
BERNAFON - PHILIPS - COSELGI - RE:TON
MICROSON - PURETONE - AUDIFON
ΚΕΝΤΡΟ ΙΑΤΡΙΚΩΝ ΒΟΗΘΗΜΑΤΩΝ
Εθνικής Αντιστάσεως 11 (πρωην Αννης Μαρίας)
Τηλ: 2241020359 Κιν: 6936.70.60.20
Συμβάσεις με όλα τα ταμεία. - Ειδικές τιμές ΟΓΑ

Σήμερα και αύριο η προβολή ταινιών στον Δημοτικό Κινηματογράφο

Το Φεστιβάλ Δράμας ταξιδεύει στη Ρόδο

Πρόκειται για βραβευμένες ταινίες μικρού μήκους

Το φεστιβάλ Ταινιών Μικρού Μήκους της Δράμας φιλοξενεί ο Πολιτιστικός Οργανισμός του δήμου Ροδίων, σήμερα και αύριο, στις 8.30 το βράδυ, στο δημοτικό θέατρο.

Το φεστιβάλ Δράμας ταξιδεύει ενώνοντας με αυτόν τον τρόπο πόλεις της Ελλάδας σε ένα μεγάλο πολιτιστικό γεγονός. Κατανοώντας τη μέγιστη ανάγκη προβολής του κινηματογραφικού έργου, το φεστιβάλ Δράμας «ταξιδεύει» τις βραβευμένες και διακριθείσες ταινίες σε πολλές πόλεις της Ελλάδας αλλά και του εξωτερικού (Αλεξάνδρεια, Κάιρο, Λεμεσός, Λευκωσία, Βερολίνο, Αμβούργο, κ.ά.). Είναι πια γενική διαπίστωση και διεθνής η αναγνώριση του υψηλού επιπέδου των ελληνικών ταινιών μικρού μήκους.

Θα προβληθούν οι εξής ταινίες μικρού μήκους.

Τρίτη 24 Μαΐου

ΤΑΙΝΙΑ	ΣΚΗΝΟΘΕΤΗΣ
NON-PEOPLE-	ΕΛΕΝΑ ΚΑΡΑΘΑΝΑΣΗ
ΜΙΑ ΜΙΚΡΗ ΕΥΚΑΙΡΙΑ	ΕΥΤΕΡΠΗ ΧΑΡΑΛΑΜΠΙΔΟΥ
ΠΑΠΠΟΥΣ ΓΙΑΓΙΑ	ΒΑΓΓΕΛΗΣ ΜΑΔΕΡΑΚΗΣ
ΦΕΥΓΑΛΕΑ ΧΑΜΟΓΕΛΑ	ΔΗΜ. ΚΑΝΕΛΛΟΠΟΥΛΟΣ
ΠΙΛΑΛΑ	ΠΑΠΑΔΟΥΛΑΚΗΣ ΘΕΟΔΩΡΟΣ

Τετάρτη 25 Μαΐου

ΑΓΝΑ ΝΙΑΤΑ	ΕΚΤΟΡΑΣ ΛΥΓΙΖΟΣ
ΧΩΡΙΣ ΤΙΤΛΟ	ΕΥΘΥΜΗΣ ΠΑΠΠΑΣ
Ο ΚΟΥΚΟΣ	ΝΙΚΟΣ ΒΟΥΤΕΝΙΩΤΗΣ
ΙΡΙΔΕΣ	ΑΜΑΛΙΑ ΓΙΑΝΝΙΚΟΥ
ΧΡΟΝΟΣ	ΙΩΑΚΕΙΜ ΜΥΛΩΝΑΣ
ΕΥΑΙΣΘΗΤΑ ΣΗΜΕΙΑ	ΑΡΓ. ΠΑΠΑΔΗΜΗΤΡΟΠΟΥΛΟΣ
ΜΟΝΑ ΛΙΖΑ	ΣΩΤΗΡΗΣ ΔΟΥΝΟΥΚΟΣ
0 + ΜΗΔΕΝ ΘΕΤΙΚΟ	ΑΡΗΣ ΜΠΑΦΑΛΟΥΚΑΣ

Η παρουσίαση του "Εάλω η Πόλις..."

Τη μονογραφία του Κώστα Ε. Σκανδαλίδη, «Εάλω η Πόλις...», παρουσιάζει το Δημοτικό Περιφερειακό Θέατρο Ρόδου, την ερχόμενη Κυριακή 29 Μαΐου, ανήμερα της μαύρης επετείου της άλωσης της Κωνσταντινουπόλεως, στις 9 το βράδυ, στον Ιερό Ναό του Ευαγγελισμού.

Πρόκειται για μια εκδήλωση τιμής και μνήμης, στην οποία συμμετέχει η Χορωδία του συλλόγου Ιεροψαλτών Ρόδου, υπό τη διεύθυνση του κ. Μανώλη Θεουλάκη, πρωτοψάλτου και καθηγητή Βυζαντινής μουσικής.

Διαβάζουν οι ηθοποιοί Παναγιώτης Σταθόπουλος (Θρηνωδός), Όλγα Αθανίτου (Αφηγητής) και ο ίδιος ο συγγραφέας της μονογραφίας Κώστας Σκανδαλίδης (Αναγνώστης).

Όπως αναφέρεται στη μονογραφία:

«29 Μαΐου 1453... Εάλω η Πόλις...Έπεσεν η Βασιλεύουσα...»

Αυτή η ημερομηνία σημαδεύει τον ελληνισμό όντας το τέλος μιας αυτοκρατορίας που όμοιά της δεν γνώρισε η Ευρώπη και ο δυτικός κόσμος. Μιας αυτοκρατορίας – της Βυζαντινής - που για χίλια τόσα χρόνια, σε πείσμα της κρατούσας κοινής αντίληψης περί Ελληνικού Μεσαίωνα, κράτησε άσβεστο το φως των επιστημών , των τεχνών, των γραμμάτων, του πνεύματος. Που διατήρησε και εμπλούτισε την αρχαία ελληνική γραμματεία και την μετάδωσε πρώτα στους Άραβες και αργότερα στη Δύση.

Η Ελλάδα οφείλει πολλά περισσότερα στο Βυζάντιο....»

Πλησιάζουν τα φετινά "Ανθεστήρια" της Ρόδου

Την Κυριακή 5 Ιουνίου θα γίνουν τα Ανθεστήρια, όπως ανακοίνωσε ο Πολιτιστικός Οργανισμός του Δήμου Ροδίων (ΠΟΔΡ) που τα διοργανώνει και τα οποία φέτος συμπληρώνουν δεκατέσσερα χρόνια από τότε που πρωτοξεκίνησε ο θεσμός στην πόλη της Ρόδου, τη δεκαετία του '50.

Μάλιστα, με την ευκαιρία ότι τη χρονιά που διανύουμε γιορτάζεται η επέτειος των διακοσίων χρόνων από τη γέννηση του μεγάλου Δανού παραμυθά Χανς Κρίστιαν Αντερσεν (1805-1875), το θέμα των φετινών Ανθεστηρίων είναι "ο μαγικός κόσμος των παραμυθιών".

Τα Ανθεστήρια είναι μια γιορτή για μικρούς και μεγάλους και ειδικά φέτος το θέμα προσφέρεται για ένα πραγματικό υπερθέαμα.

Από το 1991 μέχρι σήμερα και κάθε χρόνο (εκτός από το 2003 κατά το οποίο δεν πραγματοποιήθηκε η διοργάνωση λόγω του ότι συνέπεσε με το τουρνουά του Μπιτς βόλλεϋ), το Μανδράκι φιλοξενεί την παρέλαση των ανθοστολισμένων αρμάτων και των πεζών σχημάτων που τα ακολουθούν, με συμμετοχή χιλιάδων παιδιών αλλά και ενηλίκων, που με χαρά συμμετέχουν, από τα σχολεία του νησιού και τις διάφορες οργανώσεις και σωματεία.

Τις τελευταίες 2-3 μέρες πριν την Κυριακή της παρέλασης, κορυφώνονται οι προετοιμασίες των φορέων που συμμετέχουν σ' αυτή. Εδώ και 14 χρόνια έχουν δημιουργηθεί ομάδες, από τα ίδια άτομα θα τολμούσε να πει κανείς, που έχουν τήν τεχνογνωσία και την εμπειρία της δημιουργίας και του στολισμού των αρμάτων. Συγκεντρώνονται στους χώρους δουλειάς και ανάμεσα σε γέλια, σαν σε πανηγύρι, αλλά και αγωνία, στολίζουν και βελτιώνουν τις τεχνικές τους. Όποιος δεν έχει δει από κοντά το «σκηνικό» που εκτυλίσσεται κάθε χρόνο στα παρασκήνια της γιορτής, δεν έχει γευθεί το «άρωμα» των Ανθεστηρίων και τον τρόπο που το απολαμβάνουν όσοι αναμιγνύονται με αυτά!. Στο σημείο αυτό θα ήταν παράλειψη να μην επαινέσει κανείς τη δουλειά που προσφέρουν οι άνθρωποι του Δήμου για την επιτυχία της εκάστοτε διοργάνωσης. Κάθε χρόνο προσπαθούν να στολίσουν όλο και καλύτερα άρματα – που βέβαια δεν συμμετέχουν στο διαγωνισμό των βραβείων αλλά απλά ομορφαίνουν εξαιρετικά την παρέλαση – και να βοηθήσουν τους άλλους ιδιωτικούς φορείς να πάρουν μέρος στο διαγωνισμό, που υστερούν σε μέσα και εμπειρία.

Τέλος, ο Δήμος θα προκηρύξει και φέτος με δημοσίευση στις εφημερίδες το «διαγωνισμό ομορφιάς» για τους καλύτερους κήπους, τις αυλές και τους εξώστες των σπιτιών. Σαν «κήπος» χαρακτηρίζεται ο εκτεταμένος περιβάλλων χώρος των μονοκατοικιών. Σαν «αυλή» χαρακτηρίζεται ο περιβάλλων χώρος ενός μικρότερου σπιτιού που συνήθως δεν είναι μεγάλος και σαν «εξώστης» οι βεράντες, τα μπαλκόνια, οι προσόψεις των διαμερισμάτων και των σπιτιών.

Όσοι ενδιαφέρονται, μπορούν να δηλώσουν συμμετοχή στα τηλ. 27427 – 33343 / fax: 2241078649.

ΕΠΙΤΥΧΙΑ ΘΕΑΤΡΙΚΗΣ ΠΑΡΑΣΤΑΣΗΣ

Μεγάλη επιτυχία σημείωσε η θεατρική παράσταση που "ανέβασε" την περασμένη Παρασκευή στον θεατρικό χώρο της Ακαδημίας, το 2ο εξαθέσιο πειραματικό δημοτικό σχολείο του Πανεπιστημίου Αιγαίου.

Η παράσταση αυτή έγινε στα πλαίσια των Νομαρχιακών προγραμμάτων Αγωγής Υγείας με τίτλο "το Θεατρικό και Μουσικό Παιχνίδι" και έγινε για να τιμήσει το σχολείο τη γιορτή του βιβλίου και "να τονίσει την αξία της ανάγνωσης, επεξεργασίας και απόδοσης ενός βιβλίου". Η θεατρική αυτή γιορτή, ήρθε λοιπόν ως επιστέγασμα της άποψης αυτής και μπορεί, βέβαια, η επίσημη γιορτή του βιβλίου να έχει περάσει, αλλά "ποιός μπορεί να αρνηθεί αλήθεια στο βιβλίο, να γιορτάζει κάθε μέρα και μάλιστα σε ένα σχολικό χώρο, όπου πρωταγωνιστές είναι τα παιδιά". **Εκείνο που εντυπωσίασε στην παράσταση, η οποία συγκέντρωσε αρκετό κόσμο, είναι ότι όλα... πέρασαν από τα χέρια των παιδιών: Από το κείμενο έως τα σκηνικά και από τα κοστούμια έως τις χορογραφίες.** Η παράσταση είχε τίτλο "Ενα μικρό βιβλίο" και τα παιδιά έδωσαν τελικά και ένα... μάθημα στους μεγάλους: Να πιέσουν προς την κατεύθυνση του να καθιερωθεί η θεατρική παιδεία, επίσημα, ως μάθημα στα σχολεία της πρωινής ζώνης.

ΤΟ 11ο ΤΕΥΧΟΣ ΤΟΥ "ΑΦΙΕΡΩΜΑ" ΤΟΥ ΑΣΚΛΗΠΙΕΙΟΥ ΣΤΑ ΒΙΒΛΙΟΠΩΛΕΙΑ

Το 11ο τεύχος του περιοδικού "Αφιέρωμα", εξέδωσε πρόσφατα ο Μορφωτικός και Εξωραϊστικός Σύλλογος Ασκληπιείου. Πρόκειται για ένα περιοδικό το οποίο περιέχει θέματα ποικίλου ενιδαφέροντος, όπως: πολιτιστικά, λαογραφικά, γλωσσικά, περιβαλλοντικά, ιστορικά, θρησκευτικά καλλιτεχνικά, κοινωνικά κ.ά. Όσοι ενδιαφέρονται να το προμηθευτούν θα διατίθεται στα βιβλιοπωλεία "Δέντρο" και "Ακαδημία".

ΝΕΟ ΣΩΜΑΤΕΙΟ ΣΤΗ ΡΟΔΟ

ΠΟΙΟΣ Ο ΣΚΟΠΟΣ ΤΟΥ

Ενα νέο σωματείο ιδρύθηκε αυτή την περίοδο στη Ρόδο, σκοπός του οποίου είναι η διατήρηση ενός σημαντικού θυσαυρού της Ροδίτικης κληρονομιάς.

Συγκεκριμένα, με απόφαση του Μονομελούς Πρωτοδικείου Ρόδου, αναγνωρίστηκε το σωματείο "Φίλοι της Συλλογής Κειμηλίων της Ροδίτικης ιστορίας Αλέξανδρου Αρνά".

Σκοπός του σωματείου είναι η συντήρηση και ο εμπλουτισμός της συλλογής αντικειμένων κάθε είδους και εγγράφων χρήσιμων για τη μελέτη της ιστορίας της Ρόδου.

Cine Mania

ΕΠΙΜΕΛΕΙΑ: *ΚΥΡΙΑΚΗ ΠΕΤΡΙΔΟΥ*

Κρίστοφερ Λι: Ο αειθαλής "Δράκουλας" του σινεμά

«Ο Christopher Frank Carandini Lee γεννήθηκε στις 27 Μαΐου του 1922 στην Belgravia του Λονδίνου. Οι γονείς του Jeffrey Lee (αντισυνταγματάρχης) και η μητέρα του Estelle Marie Carandini di Sarzano (που είχε τον τίτλο της Κοντέσας). Η μητέρα του ήταν γνωστή στους κύκλους του Λονδίνου και ως Edwardian beauty, αφού την είχαν αποθανατίσει στον καμβά και την είχαν κάνει μέχρι και άγαλμα πολύ επώνυμοι καλλιτέχνες της εποχής της. Το ζευγάρι όμως χώρισε όταν ο Christopher ήταν ακόμα πολύ μικρός, ενώ την κηδεμονία εκείνου και της αδελφής του αναλαμβάνει η μητέρα του. Οι τρεις τους μετακομίζουν τότε στη Ζυρίχη.

Εκεί γράφτηκε στο Miss Fisher's Academy στο Wengen, όπου απέκτησε αμέσως ενδιαφέρον για την ηθοποιία. Έκανε το ντεμπούτο του στη σκηνή ως πρωταγωνιστής σε ρόλο δαίμονα στη σχολική παραγωγή Rumpelstiltskin. Σύντομα όμως η οικογένεια του θα επιστρέψει στο Λονδίνο όπου συνέχισε τις σπουδές του στο ιδιωτικό κολέγιο Wagner. Η μητέρα του ξαναπαντρεύτηκε τον Harcourt Rose τραπεζίτη στο επάγγελμα και ανιψιό του Ian Fleming (δημιουργού του James Bond).

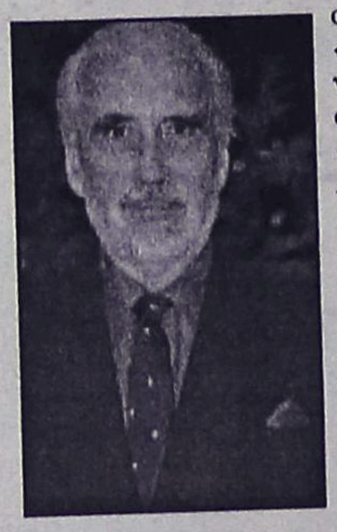

Το ντεμπούτο του Lee στη μεγάλη οθόνη ήρθε το 1948 με την ταινία ***«Corridor Of Mirrors»*** ενώ η χρόνια αυτή έφερε και άλλα ρολάκια στις ταινίες ***«Song Of Tomorrow»***, ***«Hamlet»***, ***«Scot Of The Antarctic»***, ***«Saraband For Dead Lovers»***, ***«Penny And The Pownall Case»*** και ***«My Brother's Keeper»***. Τα επόμενα δέκα χρόνια ο Christopher έπαιρνε όσους περισσότερους ρόλους μπορούσε. Έπαιξε σε δραματικούς ρόλους όπως στο ***«Captain Horatio Hornblower»*** (1951) του Gregory Peck και στο ***«Moulin Rouge»*** (1952) του ***John Huston***. Έκανε ένα πέρασμα από τις ταινίες ***«Innocents In Paris»*** (1952), ***«The Crimson Pirate»*** (1952), ***«The Battle Of The River Plate»*** (1956) και σε δεκάδες ακόμα αφού από το 1950 έως και το 1955 πήρε μέρος σε περίπου σαράντα (!) παραγωγές.

Τη ίδια περίοδο ο Lee επιχείρησε να εξασκήσει και να βελτιώσει της φωνητικές του ικανότητες στη πολυαγαπημένη του όπερα. Αν και τα πήγαινε πολύ καλά και όλοι οι καθηγητές του έλεγαν να συνεχίσει και πως φαινόταν να έχει μέλλον στο χώρο γρήγορα εγκατέλειψε, αφού το κόστος τον σπουδών του ήταν μεγάλο και δεν μπορούσε να το καλύψει. Η μεγάλη επιτυχία χτύπησε την πόρτα του Christopher Lee το 1957 στα τριανταπέντε του στη ταινία ***«Curse Of Frankenstein»***. Ένα χρόνο αργότερα έπαιξε στη ταινία ***«Cushing Horror Of Dracula» η οποία τον έκανε σταρ και για πολλά χρόνια το όνομα του κόμη Christopher ήταν συνώνυμο με εκείνο του κόμη Δράκουλα. Ο ίδιος θα τον ενσαρκώσει οχτώ φορές σ' όλη τη πορεία του στο σινεμά.***

Η δεκαετία των 60's έφερε στον Christopher Lee και άλλους ενδιαφέροντες ρόλους μερικούς από τους οποίους (κλασσικοί πλέον) ήταν στην ταινία ***«Sherlock Holmes And The Deadly Necklace»***, ***«The Body And The Whip» (1963) του Mario Bava***, ***«Dr Terror's House Of Horrors»*** και δεκάδες ακόμα. Το 1961 ήταν η χρονιά που παντρεύτηκε την πανέμορφη Gitte Kroence, μοντέλο των οίκων Chanel, Dior. Ακολούθησαν τα 70's, η χειρότερη δεκαετία της καριέρας του αφού οι κινηματογραφικές επιλογές του δεν ήταν και τόσο επιτυχημένες.

Σταδιακά αποσύρθηκε από τον κινηματογράφο, δουλεύοντας κυρίως στη τηλεόραση, σε διάφορα σήριαλ και ντοκιμαντέρ. Σε ηλικία 79 χρόνων κάνει ένα δυνατό come back στη μεγάλη οθόνη με τη συμμετοχή του ως ***Saruman*** στην τριλογία του ***Lord Of The Rings***, παίζοντας και στις τρεις ταινίες (The Fellowship Of The Ring, The Two Towers και The Return Of The King). Το 2002 επιλέγεται για να συμμετάσχει σε μια ακόμη θρυλική σειρά ταινιών, το Star Wars, παίρνοντας μέρος σε δύο από τις έξι ταινίες (Episode II - Attack Of The Clones (2002) και Episode III - Revenge Of The Sith). Στο μεταξύ έχοντας ρίξει πια τους γρήγορους ρυθμούς τον προηγούμενων χρόνων κυρίως λόγο ηλικίας, συμμετείχε στις ταινίες ***«Crimson Rivers 2: Angels Of The Apocalypse»*** (2004) καθώς και στις ταινίες ***«May Day»*** (2005) και ***«The Last Unicorn»*** (2006) οι οποίες βρίσκονται στη φάση της ολοκλήρωσης».

(Πηγή:www.in.gr)

ΠΑΛΛΑΣ 5 CINEMAS CENTER
20/05/2005 - 26/05/2005
www.cinemapallas .gr
Για κρατήσεις
22410 24475/70670
Δημοκρατίας 13, Ρόδος

BOOGEYMAN ΕΦΙΑΛΤΗΣ
Η ΤΑΙΝΙΑ ΤΡΟΜΟΥ ΤΗΣ ΧΡΟΝΙΑΣ!!! Κάτι φρικιαστικό καραδοκεί τη νύχτα. Αντιμετωπίστε το!!!
Αίθουσα 5 έναρξη // •18:00 •20:05 •22:35

MERCHANT of VENICE
Ο ΕΜΠΟΡΟΣ ΤΗΣ ΒΕΝΕΤΙΑΣ
Ο Αλ Πατσίνο και ο Τζόσεφ Φάινς, στην ταινία έκπληξη που έσπασε ταμεία
Αίθουσα SFERA 1 έναρξη // •17:00 •19:45 •22:30

CURSED
ΟΙ ΚΑΤΑΡΑΜΕΝΟΙ
Ο θρύλος των Λυκανθρώπων. Από τους δημιουργούς του θρυλικού SCREAM
Αίθουσα expert 2 ώρες έναρξης // •18:00 •20:10 •22:30

Ο ΑΛΛΟΣ
Ένα ντοκουμέντο ανθρώπινων σχέσεων από την Λουκία Ρικάκη, στο μονοθέσιο σχολείο του χωριού Παστίδερος.
Αίθουσα ΣΑΚΑ 4 έναρξη // •19:05 •20:50 •22:35

LEMONY SNICKET
A SERIES OF UNFORTUNATE EVENTS
ΛΕΜΟΝΙ ΣΝΙΚΕΤ
ΜΙΑ ΣΕΙΡΑ ΑΠΟ ΑΤΥΧΗ ΓΕΓΟΝΟΤΑ
Ο Τζιμ Κάρεϊ σε μια απολαυστική κωμική περιπέτεια φαντασίας!!!
Αίθουσα MAIK ARTISTIC TEAM 3 έναρξη // •17:45 •22:25

Miss Congeniality2 ΜΙΣ ΜΕ ΤΟ ΖΟΡΙ 2
Κυκλοφορεί και απλοφορεί!!! Η Σάντρα Μπούλοκ στο sequel της κωμικής περιπέτειας!!
Αίθουσα MAIK ARTISTIC TEAM 3 ώρες έναρξης // •20:00

SON OF THE MASK
ΜΑΣΚΑ JUNIOR
Η ΜΑΣΚΑ ΕΠΕΣΤΡΕΨΕ !!!
Αίθουσα ΣΑΚΑ 4 ώρες έναρξης // •17:10

ΠΡΟΣΕΧΩΣ
MONSTER ΚΑΚΙΑ IN LAW
ΘΕΑΤΡΑ
ΤΗΝ ΠΑΡΑΣΚΕΥΗ 27 ΜΑΪΟΥ ΕΡΧΕΤΑΙ !!! ΚΡΑΤΗΘΕΙΤΕ !!!
Η Τζένιφερ Λόπεζ και η Τζέιν Φόντα σε μια ξέφρενη κωμωδία με ανεκδιήγητες καταστάσεις!!!

METROPOL MULTI CINEMA ODEON
22410 28400
INFORMATION - RESERVATIONS
ΠΛΗΡΟΦΟΡΙΕΣ - ΚΡΑΤΗΣΕΙΣ
ΕΒΔΟΜΑΔΙΑΙΟ ΠΡΟΓΡΑΜΜΑ weekly program
20/05/05 - 26/05/05

STAR WARS: ΕΠΕΙΣΟΔΙΟ III : EPISODE III
Η εκδίκηση των Σιθ.
Το έπος επιστημονικής φαντασίας που άλλαξε την ιστορία του κινηματογράφου αποκτάει τον τελευταίο κρίκο της αλυσίδας του.
ΑΙΘΟΥΣΑ 1 ΩΡΕΣ ΕΝΑΡΞΗΣ / SHOW TIMES 17:00, 19:45, 22:30

ΤΟ ΒΑΣΙΛΕΙΟ ΤΩΝ ΟΥΡΑΝΩΝ
KINGDOM OF HEAVEN
Το συγκλονιστικό έπος του Ρίντλεϊ Σκότ μας μεταφέρει στην εποχή των Σταυροφοριών στη Μέση Ανατολή.
ΑΙΘΟΥΣΑ 3 ΩΡΕΣ ΕΝΑΡΞΗΣ / SHOW TIMES 19:30, 22:20

Η ΠΤΩΣΗ
THE DOWNFALL
Η πρωτοτυπία της συγκεκριμένης ταινίας συνιστάται στην αληθινή μαρτυρία της γραμματέας του Αδόλφου.
Πρωταγωνιστούν : Μπρούνο Γκάντζ, Τζούλιαν Κόλερ
ΑΙΘΟΥΣΑ 2 ΩΡΕΣ ΕΝΑΡΞΗΣ / SHOW TIMES 19:00, 22:00

ΚΩΔΙΚΟΣ : ΠΙΠΙΛΑ
THE PACIFIER
Η Walt Disney Pictures παρουσιάζει τον Βίν Ντίζελ σε μία κωμική περιπέτεια
ΑΙΘΟΥΣΑ 2 ΩΡΕΣ ΕΝΑΡΞΗΣ / SHOW TIMES 17:00

ROBOTS
Περιπέτεια κινουμένων σχεδίων στα ελληνικά.
Από τους δημιουργούς της " Εποχής των Παγετώνων "
ΑΙΘΟΥΣΑ 3 ΩΡΑ ΕΝΑΡΞΗΣ / SHOW TIME 17:30

ΠΡΟΣΕΧΩΣ
ΜΑΝΤΕΨΕ ΠΟΙΟΣ
GUESS WHO
Σε σενάριο του βραβευμένου με Όσκαρ Γουίλιαμ Ρόουζ
(Μάντεψε Ποιός θα Έρθει το Βράδυ)
έρχεται μία σύγχρονη κωμωδία για τις σχέσεις γαμπρού - πεθερού.

ΥΔΑΤΙΝΕΣ ΙΣΤΟΡΙΕΣ
THE LIFE AQUATIC
Μία περιπέτεια με άφθονο χιούμορ, ζωντανή δράση και εκπληκτικά τοπία του υποθαλάσσιου κόσμου.
Πρωταγωνιστούν :
Κέιτ Μπλάνσετ, Μπιλ Μάρει, Αντζέλικα Χιούστον, Όουεν Ουίλσον, Γουίλεμ Νταφόε.

Άρτος (;) & Θεάματα (;)...

... Και τηλεόραση (όπως λέμε τηλοψία...)

ΕΤ1

07.00 **Ουράνιο τόξο**
07.30 **Τα διδυμάκια**
08.00 **Φραπαιδιά και μαρμελλάδα**
10.10 **Βιογραφίες** (Ε)
11.10 **Ιστορία** (Ε)
12.00 **Σαν τα τρελά πουλιά** (Ε)
13.00 **Ταξιδεύοντας.** Ντοκιμαντέρ.
14.00 **Τσικιτίτας.** Η σειρά απευθύνεται σε παιδιά ηλικίας 6-14 χρόνων.
15.30 **Τάκα τακ**
16.00 **Εχει γούστο.** Καθημερινή ψυχαγωγική εκπομπή με τη Μπήλιω Τσουκαλά.
18.00 **Μένουμε Ελλάδα.** Καθημερινό μαγκαζίνο.
19.00 **Κλήρωση Λαϊκού Λαχείου**
19.00 **Ιστορία: Λόγος και εικόνα**
20.10 **Μονόγραμμα.** Η εκπομπή έχει στόχο την αυτοβιογραφική παρουσίαση σημαντικών προσώπων
21.00 **Η ζωή είναι αλλού.** Παρουσιάζει η Εύη Κυριακοπούλου.
22.00 **Παρασκήνιο** «Νίκος Εγγονόπουλος».
22.55 **Σαν σήμερα**
23.00 **Ειδήσεις**
24.00 **Ελληνική ταινία.** «Ο βιασμός της Αφροδίτης»

ΝΕΤ

05.45 **Πρώτη γραμμή.** Ενημερωτική εκπομπή με τον Βασίλη Λυριτζή και τον Δημήτρη Οικονόμου.
10.00 **Ειδήσεις**
10.10 **Καθημερινά.** Ενημερωτική εκπομπή με τον Κωνσταντίνο Ζούλα και τη Σοφία Παναγιωτάκη.
12.00 **Ειδήσεις**
13.00 **"P-R".** Καθημερινό μαγκαζίνο με τη Ρίκα Βαγιάννη και την Λένα Αρώνη
15.00 **Ειδήσεις**
16.00 **Ατίθασα νιάτα.** Νεανική σειρά.
17.00 **Ηρθε η ώρα σας**
18.00 **Ειδήσεις**
19.00 **20ός αιώνας - Επιλογές**
19.15 **Ελληνική ταινία.** «Αγάπη και θύελλα». Αισθηματικό μελόδραμα.
21.00 **Ειδήσεις**
22.00 **Transit**
23.00 **Ξένη ταινία.** «Οταν ο Χάρι γνώρισε τη Σάλι». Ρομαντική κομεντί.
01.00 **Ειδήσεις**
01.15 **Μάτλοκ**

ΕΤ3

07.30 **Τα δελφινάκια και οι φίλοι τους**
08.00 **Η ομάδα των αριθμών**
08.30 **Ζω στην Ευρώπη**
09.00 **Πρωινό πανόραμα.** Ενημερωτική εκπομπή με τη Μαρία Χατζηδημητρίου και τον Ξάνθο Χύτα.
11.00 **Μάμα μία.** Εκπομπή με γυναικεία θέματα που παρουσιάζουν η Μάρνη Χατζημμανουήλ και η Χριστίνα Ταχιάου.
12.30 **Αδρεναλίνη** (Ε)
13.00 **Ειδήσεις**
14.30 **Με μια τρίτη ματιά.** Ενημερωτική εκπομπή με τον Κώστα Μπλιάτκα.
16.00 **Ειδήσεις**
16.20 **Εκτη αίσθηση**
16.30 **Νηστικό αρκούδι**
16.40 **Z & K.** Νεανική ψυχαγωγική εκπομπή.
18.00 **Ο κόσμος των σπορ**
19.00 **Ειδήσεις**
20.00 **Το παιδί του Διαφωτισμού**
21.00 **Κοινωνία πολιτών.** Ντοκιμαντέρ.
22.00 **Ξένη ταινία.** «Εισενστέιν». Δράμα.
24.00 **Ειδήσεις**
00.30 **Ιστορία, Φυσική και 20ός αιώνας**
01.30 **Δεξίωση** (Ε)
02.30 **Με μια τρίτη ματιά** (Ε)
04.00 **Πρωινό πανόραμα** (Ε)

FILMNET

06.15 **Ξένη ταινία.** «Τηλεφωνικός θάλαμος». Θρίλερ.
08.00 **Ξένη ταινία.** «Double bill». Κωμωδία
09.30 **E! Entertainment**
10.05 **Ξένη ταινία.** «Η μεγάλη κομπίνα». Κωμωδία.
11.55 **Ξένη ταινία.** «Ο ιπτάμενος Ντάνι». Ρομαντική κομεντί.
13.40 **Ξένη ταινία.** «Ανθισμένες μανόλιες». Ρομαντικό δράμα.
15.45 **Ξένη ταινία.** «Τετράποδοι μπελάδες»
17.20 **Ξένη ταινία.** «Εγκλημα στον Παράδεισο»
19.00 **Νοικοκυρές σε απόγνωση**
20.05 **Ξένη ταινία.** «Ογδοο μίλι»
22.00 **Ξένη ταινία.** «Ανήθικη πρόταση». Ρομαντικό δράμα.
00.05 **Ξένη ταινία.** «Στρατιώτες του Σύμπανος 2»
01.40 **Ξένη ταινία.** «Η ταυτότητα»

ALTER

06.30 **Alter kids**
10.00 **Καθαρές κουβέντες.**
12.25 **Τα μυστικά της υγείας**
12.30 **Ειδήσεις**
13.45 **Top secret.** Εκπομπή gossip με την Ντέσσυ Κουβελογιάννη.
16.15 **Ειδήσεις**
16.20 **Ελληνική ταινία.** «Ο Ταμτάκος, ο ηλεκτρονικός γύφτος». Κωμωδία.
18.15 **Top secret - τελευταία έκδοση**
18.45 **Το πρώτο θέμα**
19.00 **Ειδήσεις**
20.00 **Η φωνή του πολίτη**
21.00 **Ελληνική ταινία.** «Αδέλφια μου, αλήτες, πουλιά»
23.20 **Auto Alter**
23.30 **Αθέατος κόσμος.** Με τον Κώστα Χαρδαβέλλα.
02.15 **Sex and the city.** Κοινωνική σειρά.
02.45 **Aprhrodisia**
03.00 **Ξένη ταινία.** «Mision de charme»

MEGA

05.45 **Από νωρίς.** Με τη Μάρω Λεονάρδου
06.45 **Πρωινό MEGA.** Ενημερωτική εκπομπή.
08.00 **Κοινωνία ώρα 8.** Ενημερωτική εκπομπή.
10.00 **Τα μυστικά της Βέφας**
11.00 **Ομορφος κόσμος το πρωί**
14.00 **Ειδήσεις**
15.00 **Δύο ξένοι** (Ε)
16.30 **Να με προσέχεις** (Ε) Κοινωνική σειρά.
17.30 **Ματιές στα γεγονότα**
17.40 **Απαγορευμένη αγάπη.** Κοινωνική σειρά.
18.20 **Φιλοδοξίες.** Ελληνική κοινωνική-δραματική σειρά.
19.00 **Βέρα στο δεξί.** Κοινωνική σειρά. Παίζουν: Κάτια Δανδουλάκη, Κώστας Καζάκος, Μαριάννα Τουμασάτου, Ελισάβετ Μουτάφη.
20.00 **Κεντρικό δελτίο ειδήσεων**
21.00 **Η νταντά.** Κωμική σειρά.
21.40 **Επτά θανάσιμες πεθερές.** Κωμική σειρά.
22.40 **Singles.** Κωμική σειρά.
23.40 **Σταυρόλεξο.** Ενημερωτική εκπομπή.
01.15 **Τελευταία γεγονότα**
01.30 **Ξένη ταινία.** «Λόχνες: Αναζητώντας τον μύθο»
03.30 **Τηλεμάρκετινγκ**
03.45 **Ξένη ταινία.** «Παράνομοι εραστές».

ANT1

05.40 **Καλημέρα με τον ANT-1**
06.50 **Καλημέρα Ελλάδα.** Ενημερωτική εκπομπή.
10.00 **Πρωινός καφές**
13.00 **Τα νέα του Αντ-1**
14.00 **Αποκάλυψη ...τώρα!**
16.00 **Και οι παντρεμένοι έχουν ψυχή.** (Ε) Κωμική σειρά.
16.50 **Super game**
16.55 **Ανάλυσέ το**
17.00 **Κωνσταντίνου και Ελένης** (Ε)
18.00 **Τα νέα του ANT-1 σε 5'**
18.15 **Super game**
18.20 **Καλημέρα ζωή.** Καθημερινή κοινωνική σειρά.
19.15 **Η λάμψη.** Καθημερινή κοινωνική σειρά του Νίκου Φώσκολου.
20.00 **Τα νέα του ANT1**
21.00 **Haiwania 3-0.** Κωμική σειρά. Παίζουν: Αντώνης Κανάκης, Σωτήρης Καλυβάτσης, Γιάννης Σερβετάς.
21.50 **Ξένη ταινία.** «Snake eyes». Αστυνομικό θρίλερ.
23.50 **Θεά τον έκανες τον μουσακά.** Ψυχαγωγική εκπομπή.
01.00 **Νυχτερινές ειδήσεις**
01.00 **Δρ. Κουίν: Μόνη στην Αγρια Δύση.**
02.30 **Παράλληλοι δρόμοι**

alpha

05.40 **Καινούργια μέρα.** Ενημερωτική εκπομπή με τη Ρίτσα Μπιζόγλη.
06.45 **Καλημέρα σας.** Ενημερωτικό μαγκαζίνο με τον Γιώργο Αυτιά
10.00 **Πρωινό Κους-Κους.** Ψυχαγωγικό μαγκαζίνο με τους Κατερίνα Καραβάτου, Δημήτρη Σαράντο και Κλεοπάτρα Πατλάκη.
13.00 **Για ένα φιλί.** Δραματική σειρά.
14.00 **Ειδήσεις**
15.00 **Μη μασάς το παραμύθι** (Ε)
16.00 **Αυτό που θέλουν οι γυναίκες.** Ψυχαγωγικό μαγκαζίνο με τον Ανδρέα Μικρούτσικο.
17.50 **Ειδήσεις στη νοηματική γλώσσα**
18.00 **Κρυφά πάθη.** Κοινωνική σειρά. Παίζουν: Ντόνα Γκαρσία, Μάρκο Τσιμάρο, Πάολο Ρέη
18.45 **Διαφορές.** Με την Ελίζα Βόζεμπεργκ
20.00 **Ειδήσεις**
21.00 **Αλ Τσαντίρι νιουζ.** Με τον Λάκη Λαζόπουλο.
22.00 **Πιάτσα Κολωνάκι.** Κωμική σειρά.
22.50 **Dream show**
23.50 **Πρόσωπα**
01.15 **Ειδήσεις**
01.30 **Eurogoal.** Αθλητική εκπομπή.
02.00 **Ξένη ταινία.** «Εκτός ελέγχου»
04.00 **Τηλεαγορές**

STAR

06.45 **Κάθε μέρα, καλημέρα**
10.00 **Ολε.** Ψυχαγωγική εκπομπή με τη Ρούλα Κορομηλά.
13.00 **Ειδήσεις**
14.00 **Super star.** Ενημερωτική - ψυχαγωγική εκπομπή με τη Χριστίνα Λαμπίρη.
16.20 **Ειδήσεις στη νοηματική**
16.30 **Μαριάνα της νύχτας.** Αισθηματική σειρά.
17.30 **Χουάνα η παρθένα.** Αισθηματική σειρά.
18.30 **Ζίνα** (Ε) Ξένη σειρά.
19.30 **Ειδήσεις**
21.00 **Ξένη ταινία.** «Μια βραδιά στο Νότινγκ Χιλ». Ρομαντική κομεντί.
23.30 **Μαζί στο Star**
00.45 **Ξένη ταινία.** «Μαχητές των δρόμων». Περιπέτεια.
02.45 **Ειδήσεις**
03.00 **Ξένη ταινία.** «Homer & Eddie». Δραματική.
05.00 **Αστέρια στο πεντάγραμμο.** Βιντεοκλίπ με γνωστούς καλλιτέχνες από το ελληνικό πεντάγραμμο.

5

17.00 **Πορτογαλικό ποδόσφαιρο**
18.00 **Γαλλικό ποδόσφαιρο**
19.00 **Tennis club**
19.30 **Ιταλικό ποδόσφαιρο**
20.30 **Αγώνες αυτοκινήτου**
21.00 **Champions zone**
22.00 **Ιταλικό πρωτάθλημα**
24.00 **Οποιος αντέξει.** Αθλητική εκπομπή.
02.00 **Μπάσκετ**
04.00 **Μπάσκετ**

ΚΗΔΕΙΕΣ

Τον λατρευτό μας σύζυγο, πατέρα, παππού, αδελφό και θείο

ΣΑΒΒΑ ΤΣΟΠΑΝΑΚΗ
ετών 94

θανόντα, κηδεύουμε σήμερα Τρίτη 24 Μαΐου 2005 και ώρα 12η μεσημβρινή από τον Ιερό Ναό Ευαγγελισμού Ρόδου.
Η σύζυγος: Ελισάβετ.
Τα παιδιά: Δημήτρης-Ελευθερία, Ηβη Τσοπανάκη.
Τα εγγόνια, τα αδέλφια, τα ανίψια και οι λοιποί συγγενείς.
Επιθυμία της οικογένειας είναι αντί στεφάνων να προσφερθούν δωρεές σε ιδρύματα.

ΜΟΟ86

Την λατρευτή μας μητέρα, γιαγιά, αδελφή και θεία

ΠΑΡΑΣΚΕΥΗ ΓΙΑΝΝΕΣΚΗ
ετών 78

θανούσα, κηδεύουμε σήμερα Τρίτη 24 Μαΐου 2005 και ώρα 4 μ.μ. από τον Ιερό Ναό Εισοδίων της Θεοτόκου Μασάρων Ρόδου.
Τα παιδιά: Μιχάλης, Αναστασία, Εμμανουήλ Τσαμπίκος.
Τα εγγόνια, τα αδέλφια, τα ανίψια και οι λοιποί συγγενείς.

ΧΠ2830

ΜΝΗΜΟΣΥΝΑ



Την 25η μηνός Μαΐου ημέρα Τετάρτη και ώρα 8.30 π.μ. εις τον Ιερό Ναό Αγίου Δημητρίου (Π. Νεκροταφείο) τελούμε 6μηνο μνημόσυνο υπέρ αναπαύσεως της ψυχής της αγαπημένης μας συζύγου, μητέρας, κόρης και αδελφής

ΓΕΩΡΓΙΑΣ-ΕΥΔΟΚΙΑΣ (ΓΚΙΑΣ) ΚΑΛΑΝΤΖΗ-MITRI

Ο σύζυγος: Mikele.
Ο υιός: Στέφανος.
Οι γονείς: Δημήτριος-Μαρία.
Τα αδέλφια: Αναστάσιος-Ελίνα.
Η ανιψιά: Μαρύλλι και οι λοιποί συγγενείς.

MZT180523



Την 25η μηνός Μαΐου ημέρα Τετάρτη και ώρα 8 π.μ. εις τον Ιερό Ναό Ταξιαρχών Νεοχωρίου Ρόδου, τελούμε 40ήμερο μνημόσυνο υπέρ αναπαύσεως της ψυχής του λατρευτού μας και αλησμόνητου συζύγου, πατέρα και παππού

ΓΕΩΡΓΙΟΥ Β. ΚΑΡΑΓΙΑΝΝΗ

Η σύζυγος, τα παιδιά και τα εγγόνια του και οι λοιποί συγγενείς.

MZT210502

ΕΥΧΑΡΙΣΤΗΡΙΟ ΠΕΝΘΟΥΣ

Ολους όσους παρακολούθησαν την κηδεία, τους καταθέσαντας στεφάνους ή δωρεάς και εν γένει όσους συμπαραστάθησαν στο βαρύ πένθος μας για τον θάνατο του λατρευτού μας υιού, αδελφού, εγγονού, ανιψιού και ξαδέλφου

ΤΣΑΜΠΙΚΟΥ ΡΟΔΙΤΗ

θερμά ευχαριστούμε.

Η οικογένειά του

MZT230530

ΔΙΕΥΘΥΝΣΗ ΔΑΣΩΝ ΔΩΔΕΚΑΝΗΣΟΥ

ΑΝΑΚΟΙΝΩΣΗ

Γνωστοποιείται κατά το άρθρο 14 του Ν. 998/79, η αποστολή για ανάρτηση στον Δήμο Αφάντου της αριθμ. 1607/12-05-2005 Πράξης Χαρακτηρισμού έκτασης που εκδόθηκε από την Δ/νση Δασών Δωδ/σου. Η Κ.Μ. 808 γαιών Αφάντου χαρακτηρίζεται ως γεωργική έκταση (άρθρο 3 παρ. 6α του Ν. 998/79 όπως ισχύει σήμερα).

Ο Δ/ντής Δασών Δωδ/νήσου
Φίλιππος Κοντίτσης
Δασολόγος με βαθμό Δ/ντή

MZT230521

ΚΑΘΗΜΕΡΙΝΑ ΟΛΑ ΤΑ ΝΕΑ ΤΗΣ ΔΩΔΕΚΑΝΗΣΟΥ ΣΤΟ INTERNET
www.rodiaki.gr

ΟΙΚΟΥΜΕΝΙΚΟΝ ΠΑΤΡΙΑΡΧΕΙΟΝ
ΙΕΡΑ ΜΗΤΡΟΠΟΛΙΣ ΡΟΔΟΥ
ΕΝΟΡΙΑ ΑΓΙΟΥ ΓΕΩΡΓΙΟΥ ΑΝΩ

ΑΦΙΕΡΩΜΑ 2ον

Στον σεβασμιότατον Μητροπολίτην Λέρου-Καλύμνου-Αστυπάλαιας.
Ευτυχής και δεδικαιωμένος επέστρεψε από το Φανάρι ο λαός της Δωδεκανήσου από την χειροτονία σου Αγιε Παΐσιε. Απώλεια για τη Ρόδο αλλά δικαίωση για την προσφορά σου στη Μητρόπολη της Ρόδου. Η προσευχή πράγματι εισακούσθηκε διότι πάντα έλεγες ό,τι θέλει ο Θεός. Σε όλα αυτά τα ευχάριστα γεγονότα ενθυμούμαι πριν 30 ολόκληρα χρόνια μαζί τον Σεβασμιότατον Γέροντα σου Κυρό Σπυρίδωνα Συνοδινό και Ποιμενάρχη μας με την αγάπη που συνεχώς σε περιέβαλλε, τον αείμνηστον πρωτοσύγκελο κυρό Αλείμνηστον Μητροπολίτη και Πατριώτη μας Απόστολο Παπαϊωάννου που συνεχώς επιθυμούσε να εισαχθείς στο Πανεπιστήμιο. Εχεις πολλά από τα Αρχιερατικά τους που θα σε στολίζουν στις Ιερές Ακολουθίες σου. Νοερώς θα είμεθα κοντά σου αλλά δεν ξεχνώ ότι τελευταία σε μια επίσκεψή σου στον πρώην Αγιο Ρόδου Απόστολο Διμέλη αφιερώνοντάς σου μία Σχολή γελώντας σου έλεγε έλα βρε παιδάκι μου μήπως πάει γούρι και γίνεις Δεσπότης. 30 ολόκληρα χρόνια μαζί έχω πολλά να ενθυμούμαι, τον Παΐσιος το κομμάτι της ζωής εμού, της οικογενείας μου του αειμνήστου πατρός μου παπά Μιχάλη, της Μητέρας μου Ειρήνης και αειμνήστου αδελφού μας Ιωάννη Τσαβαρή που απεβίωσε της Παναγίας στη Νίσυρο μετά το Πανηγύρι κοντά σου. Η σκέψη μας, η Αγάπη μας θα σε συνοδεύει πάντα.
21η Μαΐου μετά την Θεία Λειτουργία ο Μιχάλης μας αφιερώνει Πολυχρόνιον ποιήσαι κύριος ο Θεός
τον Σεβασμιώτατον και Θεοπρόβλητον Μητροπολίτην Λέρου-Καλύμνου και Αστυπάλαιας υπέρτιμων και έξαρχων Σποράδων Νήσων κ. κ. Παΐσιον κύριε φύλαττε αυτόν εις πολλά έτη.

Με αδελφική αγάπη
Ιερ. Βασίλειος
Τσαμπίκα Τσαβαρή
Αγ. Γεώργιος Ανω

MYP12433

Τα συμπεράσματα της Διεθνούς Συνάντησης!

Συνέχεια από σελ. 11

-Η ίδρυση με πρωτοβουλία του ΤΕΕ του Αντιπυρηνικού Παρατηρητηρίου Μεσογείου, με έδρα τη Ρόδο, δημιουργεί τις προϋποθέσεις και τις δυνατότητες για το συντονισμό δράσης με κινήσεις πολιτών και οργανώσεις στην Ελλάδα και το εξωτερικό για την αποτροπή της πυρηνικής απειλής. Το Αντιπυρηνικό Παρατηρητήριο Μεσογείου πρέπει να ενισχυθεί ουσιαστικά για να επιτελέσει το ρόλο του.

-Χαιρετίζουμε την έκδοση της ΕΚΚΛΗΣΗΣ της ΡΟΔΟΥ και την κοινή εκστρατεία ενημέρωσης και ευαισθητοποίησης στην Ελλάδα, την Τουρκία, τη Βουλγαρία και την Κύπρο.

-Χαιρετίζουμε την απόφαση διοργάνωσης του Διεθνούς Αντιπυρηνικού Φεστιβάλ Ρόδου και Διεθνούς Συνεδρίου με θέμα «Μεσόγειος-Ευρώπη- όλος ο Πλανήτης χωρίς πυρηνικά» το Μάιο 2006 με την ευκαιρία συμπλήρωσης 20 χρόνων από την καταστροφή του Τσερνομπίλ

-Καθίσταται αναγκαία όσο ποτέ άλλοτε η ανάπτυξη ενός διεθνούς κινήματος αλληλεγγύης και συνεργασίας. Οι Πολίτες από διαφορετικές χώρες και εθνότητες, με διαφορετικές ιδεολογικές, πολιτικές, θρησκευτικές πεποιθήσεις και καταβολές, αλλά με κοινή τη θέληση να ζήσουν σε ένα Καθαρό Περιβάλλον και ένα Κόσμο Ειρηνικό, μπορούν ενωμένοι να αποτρέψουν την εγκατάσταση νέων πυρηνικών αντιδραστήρων, μπορούν να αποτρέψουν την απειλή μιας πυρηνικής καταστροφής. Σε ένα τέτοιο ενδεχόμενο κανένας ευαίσθητος άνθρωπος δεν μπορεί να μένει αδιάφορος και παθητικός θεατής. Είναι χρέος προς τη σημερινή και τις επόμενες γενιές.

ΕΚΚΛΗΣΗ ΤΗΣ ΡΟΔΟΥ

Εμείς που υπογράφουμε το κείμενο αυτό, πολίτες από διαφορετικές χώρες και εθνότητες, με διαφορετικές ιδεολογικές, πολιτικές, θρησκευτικές πεποιθήσεις και καταβολές, αλλά με κοινή τη θέλησή μας να ζήσουμε σε ένα Καθαρό Περιβάλλον και ένα Κόσμο Ειρηνικό χωρίς την απειλή των Πυρηνικών, ενώνουμε τις φωνές μας για να αποτραπεί η εγκατάσταση νέων πυρηνικών αντιδραστήρων και να σταματήσει η λειτουργία των ήδη υφισταμένων στην ευρύτερη περιοχή της Μεσογείου.

Είκοσι σχεδόν χρόνια από την τραγωδία του Τσέρνομπιλ, τις συνέπειες της οποίας πληρώνει ακόμα μεγάλο τμήμα της Ευρώπης, σε μιά εποχή που διεθνώς αναγνωρίζεται οτι ο Πλανήτης κινδυνεύει όσο ποτέ άλλοτε από την πυρηνική απειλή, απευθυνόμαστε στις Κυβερνήσεις των χωρών μας και ζητάμε να αναζητήσουν από κοινού άλλες λύσεις για την επίλυση του Ενεργειακού, λύσεις που υπάρχουν και μας τις δίνει η Φύση, μακριά από επιλογές που θα παρατείνουν την απειλή μιας νέας καταστροφής.

Σε ένα τέτοιο ενδεχόμενο κανένας ευαίσθητος άνθρωπος δεν μπορεί να μείνει αδιάφορος και παθητικός θεατής. Είναι χρέος προς τη σημερινή και τις επόμενες γενιές.

ΕΛΛΗΝΙΚΗ ΔΗΜΟΚΡΑΤΙΑ
ΔΗΜΟΣ ΡΟΔΟΥ
ΕΠΑΡΧΙΑ ΡΟΔΟΥ
ΝΟΜΟΣ ΔΩΔΕΚΑΝΗΣΟΥ

ΓΝΩΣΤΟΠΟΙΗΣΗ ΓΑΜΟΥ

Γνωστοποιείται, σύμφωνα με το άρθρο 1369 του Αστικού Κώδικα, όπως τροποποιήθηκε με το Ν. 1250/1982, ότι:
Ο **Αντώνιος Πατενιώτης** του **Χρήστου** και της **Βασιλείας** που γεννήθηκε στην Ρόδο του Νομού Δωδ/σου και κατοικεί στην Ρόδο του Νομού Δωδ/σου επαγγέλματος οδηγός και η **Ελισάβετ-Ειρήνη Μαρίνου** του **Γεωργίου** και της **Ελευθερίας-Ελένης** που γεννήθηκε στην Κάλυμνο του Νομού Δωδ/σου και κατοικεί στην Ρόδο επαγγέλματος βοηθός λογιστή, πρόκειται να παντρευθούν στο Δημαρχείο του Δήμου Ρόδου.

Ρόδος, 23/05/2005
Ο Δήμαρχος
κ.α.α.
Νίκος Χαραλάμπης
Αντιδήμαρχος Ροδίων

MYP12431

ΕΛΛΗΝΙΚΗ ΔΗΜΟΚΡΑΤΙΑ
ΝΟΜΟΣ ΔΩΔΕΚΑΝΗΣΟΥ
ΕΠΑΡΧΙΑ ΡΟΔΟΥ
ΔΗΜΟΣ ΠΕΤΑΛΟΥΔΩΝ

ΓΝΩΣΤΟΠΟΙΗΣΗ ΓΑΜΟΥ

Γνωστοποιείται, σύμφωνα με το άρθρο 1369 του Αστικού Κώδικα, όπως τροποποιήθηκε με το Ν. 1250/1982, ότι:
Η **Αρακελιάν Μαρίνα** του **Παύλου** και της **Αναΐτ** το γένος **Αρακελιάν** που γεννήθηκε στην Τυφλίδα Γεωργίας, επαγγέλματος κομμώτρια και κατοικεί στο Δημοτικό Διαμέρισμα Κρεμαστής του Δήμου Πεταλούδων του Νομού Δωδεκανήσου, και ο **Λαζαρίδης Γεώργιος** του **Βιτάλιου** και της **Λυδίας,** επαγγέλματος ελεύθερος επαγγελματίας, που γεννήθηκε στο Μπέντερι Μολδαβίας και κατοικεί στο Δημοτικό Διαμέρισμα Κρεμαστής του Δήμου Πεταλούδων του Νομού Δωδεκανήσου, πρόκειται να παντρευτούν στο Δημαρχείο του Δήμου Πεταλούδων του Νομού Δωδεκανήσου.

Κρεμαστή, 28 Μαρτίου 2005

Ο δήμαρχος
Μιχάλης Κορδίνας

MYP12435

ΣΥΓΧΑΡΗΤΗΡΙΟ

Στην αγαπημένη μου ομάδα **Glasgow Rangers** που άξια κέρδισε το Σκοτσέζικο πρωτάθλημα Bravo Rangers Alexandros Επιχειρήσεις εστίασης Ιαλυσός Ρόδου.
Congratulations to our favourite team **Glasgow Rangers** who successfully claimed the Scottish League title Alexandros Restaurants Iallisos Rodos.

MZT230528

ΣΥΝΕΤΑΙΡΙΣΤΙΚΗ ΤΡΑΠΕΖΑ ΔΩΔΕΚΑΝΗΣΟΥ Συν.Π.Ε.

ΠΡΟΣΚΛΗΣΗ 12ης ΤΑΚΤΙΚΗΣ Γ.Σ.

Καλούνται τα μέλη της Συνεταιριστικής Τράπεζας Δωδεκανήσου Συν.ΠΕ. να λάβουν μέρος στην 12η Τακτική Γενική Συνέλευση που θα πραγματοποιηθεί στην Ρόδο, το Σάββατο 11 Ιουνίου 2005 και ώρα 9.30 το πρωί, στην αίθουσα "Γεώργιος Καραγιάννης" του Επιμελητηρίου Δωδεκανήσου, Γρ. Λαμπράκη 8 (2ος όροφος) στην Ρόδο, με τα παρακάτω θέματα ημερησίας διάταξης:

Θέμα 1ο: Εγκριση εισόδου στην Συνεταιριστική Τράπεζα Δωδεκανήσου όλων των Συνεταίρων που εγγράφησαν από τις 01/06/2004 μέχρι τις 31/05/2005, μετά από σχετικές αποφάσεις του Δ.Σ. της Τράπεζας.
Θέμα 2ο: Απολογισμός Δ.Σ. της διαχειριστικής περιόδου 01/01/2004-31/12-2004.
Θέμα 3ο: Εγκριση των Οικονομικών Καταστάσεων και της Διανομής των Αποτελεσμάτων της Τράπεζας της διαχειριστικής περιόδου 01/01/2004-31/12/2004.
Θέμα 4ο: Απαλλαγή των μελών των Δ.Σ. της Τράπεζας της περιόδου 01/01/2004-31/12/2004, από την ευθύνη της διαχείρισης για την διαχειριστική περίοδο 01/01/2004-31/12/2004.
Θέμα 5ο: Εγκριση προϋπολογισμού εσόδων-εξόδων της χρήσης 2005.
Θέμα 6ο: Επικύρωση απόφασης για την συμμετοχή στην αύξηση κεφαλαίου της Πανελλήνιας Τράπεζας.
Θέμα 7ο: Κωδικοποίηση Καταστατικού Τράπεζας.
Θέμα 8ο: Ορισμός Ορκωτού Ελεγκτή για την χρήση 2005.

Σε περίπτωση μη επιτεύξως απαρτίας, η Γενική Συνέλευση σύμφωνα με το Καταστατικό, θα επαναληφθεί το Σάββατο 18 Ιουνίου 2005 την ίδια ώρα και στον ίδιο τόπο. Σε περίπτωση που δεν επιτευχθεί πάλι απαρτία, η Γενική Συνέλευση θα επαναληφθεί οριστικά το Σάββατο 25 Ιουνίου και ώρα 09.30 στον ίδιο τόπο, με τους παρόντες συνεταίρους σύμφωνα πάντα με το Καταστατικό.

Από το Δ.Σ.

ΕΛΛΗΝΙΚΗ ΔΗΜΟΚΡΑΤΙΑ
ΠΕΡΙΦΕΡΕΙΑ Ν. ΑΙΓΑΙΟΥ
ΔΗΜΟΤΙΚΟΣ ΠΑΙΔΙΚΟΣ
ΣΤΑΘΜΟΣ ΑΡΧΑΓΓΕΛΟΥ

Αρχάγγελος, 20/05/2005
Αριθ. Πρωτ. 62

ΠΕΡΙΛΗΨΗ ΑΝΑΚΟΙΝΩΣΗΣ

Πρόσληψης δύο (2) ατόμων με σύμβαση εργασίας ιδιωτικού δικαίου ορισμένου χρόνου του Δημοτικού Παιδικού Σταθμού Δήμου Αρχαγγέλου, που εδρεύει στον Αρχάγγελο.

Εχοντας υπόψη:

1. Τις διατάξεις του άρθρου 21 του Ν. 2190/94, όπως ισχύει μετά τις τροποποιήσεις και συμπληρώσεις του Ν. 2225/94, 2247/94, 2266/94, 2349/95, 2527/97, 2738/1999, 3051/2002, 3146/2003, 3174/2003, 3200/2003, 3260/2004 και 3320/2005.
2. Την ΔΙΠΠ/Φ.ΕΓΚΡ. 1/101/5853/22-04-2005 Εγκριτική της πρόσληψης Πράξη της Τριμελούς εξ υπουργών Επιτροπής της παρ. 1 του άρθρου 2 της υπ' αριθ. 55/1998 Π.Υ.Σ. "Αναστολή διορισμών και προσλήψεων στο Δημόσιο Τομέα" ΦΕΚ 252Α/12.11.1998/τ.Α'), όπως ισχύει.
3. Την παρ. 2 του άρθρου 57 του Ν. 2218/1994, καθώς και την παρ. 3 της υπ' αριθ. 55/1998 Π.Υ.Σ. όπως συμπληρώθηκε με την παρ. 5 του άρθρου 6 του Ν. 3146/2003 (προκειμένου για κάλυψη αναγκών ανταποδοτικού χαρακτήρα υπηρεσιών των ΟΤΑ).
4. Την υπ' αριθ. 21174/4-5-2005 απόφαση του Υφυπουργού Εσωτερικών Δημόσιας Διοίκησης και Αποκέντρωσης η οποία μας κοινοποιήθηκε με το 23581/13-05-2005 έγγραφο του ΥΠΕΣΔΔΑ.
5. Τον Οργανισμό Εσωτερικής Υπηρεσίας του Δημοτικού Παιδικού Σταθμού ΦΕΚ 180/19-02-2003.

Ανακοινώνει

Την πρόσληψη προσωπικού με σύμβαση εργασίας ιδιωτικού δικαίου ορισμένου χρόνου, συνολικού αριθμού δύο (2) ατόμων για την κάλυψη παροδικών ή εποχιακών αναγκών, για τις εξής, κατά αριθμό ατόμων, με ειδικότητες τα αντίστοιχα τυπικά προσόντα και την αντίστοιχη χρονική περίοδο.

Κλάδος/ Ειδικότητα	Αρ.	Ειδικά τυπικά προσόντα	Χρονική Διάρκεια
Δ.Ε. Βοηθών Βρεφοκόμων Παιδοκόμων	1	* Δίπλωμα Ι.Ε.Κ. αντίστοιχης ειδικότητας * Πτυχίο Α' ή Β' κύκλου σπουδών Τεχνικού Επαγγελματικού Εκπαιδευτηρίου αντίστοιχης ειδικότητας ή * Απολυτήριος τίτλος ειδικότητας βοηθού βρεφοκόμου-παιδοκόμου: - Ενιαίου πολυκλαδικού Λυκείου ή Τεχνικού Επαγγελματικού Λυκείου ή - Τεχνικής Επαγγελματικής Σχολής Δευτεροβάθμιας Εκπαίδευσης ή - Σχολής Μαθητείας ΟΑΕΔ του Ν. 1346/83 ή * άλλος ισότιμος τίτλος σχολικής μονάδας της ημεδαπής ή αλλοδαπής αντίστοιχης ειδικότητας.	8 μήνες
ΤΕ Βρεφονηπιοκόμων	1	Πτυχίο ή δίπλωμα Τμήματος Βρεφονηπιοκομίας ΤΕΙ της ημεδαπής ή των Προγραμμάτων Σπουδών Επιλογής (Π.Σ.Ε.) ΤΕΙ ή άλλος ισότιμος τίτλος αντίστοιχης ειδικότητας σχολών της ημεδαπής ή αλλοδαπής.	8 μήνες

Α) ΓΕΝΙΚΑ ΠΡΟΣΟΝΤΑ ΠΡΟΣΛΗΨΗΣ

1. Οι υποψήφιοι πρέπει να έχουν ηλικία από 18-65 ετών.
2. Να έχουν την υγεία και τη φυσική καταλληλότητα που τους επιτρέπει την εκτέλεση των καθηκόντων της θέσεως που επιλέγουν.
3. Να μην έχουν κώλυμα κατά το άρθρο 8 του Υπαλληλικού Κώδικα (καταδίκη, υποδικία, δικαστική συμπαράσταση), με την επιφύλαξη της επόμενης εξαίρεσης.

Β. ΚΡΙΤΗΡΙΑ ΠΡΟΣΛΗΨΗΣ

ΚΡΙΤΗΡΙΟ ΕΝΤΟΠΙΟΤΗΤΑΣ

• Οι υποψήφιοι κατατάσσονται σε πίνακες κατά κλάδο ή ειδικότητα με τη σειρά του βαθμού εντοπιότητας (α', β', γ' κ.ο.κ.). Ανάμεσα σε αυτούς που έχουν την ίδια εντοπιότητα, προηγούνται οι έχοντες τα κύρια προσόντα και ακολουθούν οι έχοντες τα επικουρικά. Αν δεν καλυφθεί ο αριθμός των προσλαμβανομένων από τους έχοντες τα κύρια ή επικουρικά προσόντα της πρώτης εντοπιότητας προσλαμβάνονται υποψήφιοι που έχουν τα αντίστοιχα της δεύτερης κ.οκ. Η σειρά κατάταξης μεταξύ αυτών που έχουν τα ίδια προσόντα, κύρια ή επικουρικά γίνεται με βάση τη βαθμολογία που συγκεντρώνουν στα βαθμολογούμενα κριτήρια (ανεργία, αριθμός πολύτεκνης οικογένειας κ.λπ.).

Προτάσσονται κατά σειρά:

α) Οι Δημότες:

1. Του Δήμου Αρχαγγέλου.
2. Των άλλων Δήμων ή Κοινοτήτων της Νήσου Ρόδου.
3. Των υπόλοιπων Δήμων ή Κοινοτήτων του Νομού Δωδεκανήσου.

Β) Οι μόνιμοι κάτοικοι όλων των Νομών της Χώρας.

Γ. ΠΡΟΘΕΣΜΙΑ ΥΠΟΒΟΛΗΣ ΑΙΤΗΣΕΩΝ

Οι ενδιαφερόμενοι μπορούν να υποβάλλουν αίτησή τους συστημένη Ταχυδρομικώς προς Δημοτικό Παιδικό Σταθμό Αρχαγγέλου (Αρχάγγελος 85102), υπόψη της κ. Ψαρά Τσαμπίκας, εντός προθεσμίας δέκα (10) ημερών, που αρχίζει από την επόμενη ημέρα της τελευταίας δημοσίευσης της παρούσας σε τοπικές εφημερίδες ή της ανάρτησής της στην έδρα του Δήμου και στο χώρο ανακοινώσεων του Δημοτικού Παιδικού Σταθμού εφόσον η ανάρτησή της είναι τυχόν μεταγενέστερη της δημοσίευσης στις εφημερίδες (παρ. 10 άρθρο 21 Ν. 2190/1994).

Δ. ΥΠΟΒΟΛΗ ΔΙΚΑΙΟΛΟΓΗΤΙΚΩΝ

Οι ενδιαφερόμενοι μαζί με την αίτησή τους πρέπει να υποβάλλουν υποχρεωτικά τα εξής δικαιολογητικά **επικυρωμένα:**

1. Φωτοαντίγραφο των δύο όψεων της αστυνομικής ταυτότητας.
2. Φωτοαντίγραφο του τίτλου σπουδών τους (όπου απαιτείται), στον οποίο να αναγράφεται ο ακριβής βαθμός αυτού (ΜΟΝΟ για υποψηφίους της κατηγορίας ΔΕ και ΤΕ). Σε περίπτωση που ο βαθμός εκφράζεται με αξιολογικό χαρακτηρισμό ή με ακέραιο αριθμό πρέπει στη φωτοτυπία του τίτλου να περιλαμβάνεται και βεβαίωση της οικείας σχολής για τον ακριβή αριθμητικό βαθμό. Για τους αποφοίτους των Ι.Ε.Κ.: ως βαθμός διπλώματος νοείται ο μέσος όρος βαθμολογίας στο θεωρητικό μέρος των εξετάσεων πιστοποίησης, ο αναφερόμενος σε βεβαίωση που εκδίδεται από τον ΟΕΕΚ και η οποία δεν ισχύει αυτοτελώς, αλλά αποτελεί αναπόσπαστο παράρτημα του διπλώματος.
3. Φωτοαντίγραφο άδειας άσκησης επαγγέλματος (όπου απαιτείται).
4. Υπεύθυνη δήλωση του Ν. 1599/86 ότι δεν έχουν κώλυμα κατά το άρθρο 8 του Υπαλληλικού Κώδικα: α) ότι δεν έχουν καταδικαστεί για κακούργημα και σε οποιαδήποτε ποινή για κλοπή, υπεξαίρεση (κοινή και στην Υπηρεσία), απάτη, εκβίαση, πλαστογραφία απιστία δικηγόρου, δωροδοκία, καταπίεση, απιστία περί την υπηρεσία παράβαση καθήκοντος καθ' υποτροπή συκοφαντική δυσφήμιση καθώς και για οποιοδήποτε έγκλημα κατά τη γενετήσιας ελευθερίας ή οικονομικής εκμετάλλευσης της γενετήσιας ζωής, β) Ότι δεν είναι υπόδικοι και δεν έχουν παραπεμφθεί με τελεσίδικο βούλευμα για κακούργημα ή για πλημμέλημα της προηγούμενης περίπτωσης, έστω και αν το αδίκημα παραγράφτηκε, γ) Ότι δεν έχουν λόγω καταδίκης στερηθεί τα πολιτικά τους δικαιώματα και για όσο χρόνο διαρκεί η στέρηση αυτή, ότι δεν τελούν υπό δικαστική συμπαράσταση.
5. Υπεύθυνη δήλωση του Ν. 1599/1986 στην οποία να δηλώνει ο υποψήφιος αν τον αμέσως προηγούμενο χρόνο από την υποβολή της αιτήσεώς του έχει απασχοληθεί σε δημόσια υπηρεσία ή νομικό πρόσωπο του άρθρου 14 παρ. 1 του Ν. 2190/94 με την ιδιότητα του εποχιακού εργαζομένου ή για κάλυψη περιοδικών ή πρόσκαιρων αναγκών ή όχι, προκειμένου να κριθεί εάν αυτός (υποψήφιος) έχει κώλυμα πρόσληψης ή όχι σύμφωνα με όσα ορίζονται στο ΚΕΦ. ΕΠΙΣΗΜΑΝΣΕΙΣ. Σε περίπτωση που έχει απασχοληθεί να δηλώνει την υπηρεσία στην οποία απασχολήθηκε και την ακριβή χρονική διάρκεια της απασχόλησής του (έναρξη και λήξη).
6. Η ανεργία αποδεικνύεται με πρόσφατη βεβαίωση του ΟΑΕΔ (που είναι αρμόδιος προς τούτο) η ημερομηνία έκδοσης της οποίας δεν θα απέχει περισσότερο από πέντε (5) εργάσιμες ημέρες από την ημερομηνία έναρξης της προθεσμίας υποβολής των αιτήσεων. Αποκλείεται η απόδειξη με υποβολή υπεύθυνσης δήλωσης ή κάρτας ανεργίας.
7. Προκειμένου για ανέργους υποψηφίους που είχαν ενταχθεί σε πρόγραμμα επαγγελματικής κατάρτισης του ΟΑΕΔ: α) Βεβαίωση του ΟΑΕΔ στην οποία να αναφέρεται η ημερομηνία συμμετοχής του υποψηφίου στο πρόγραμμα καθώς και η ημερομηνία λήξης της συμμετοχής του, β) Βεβαίωση του ΟΑΕΔ από την οποία να προκύπτει η ημερομηνία εγγραφής τους ως ανέργων στα σχετικά μητρώα.
8. Πιστοποιητικό οικογενειακής κατάστασης, προκειμένου για υποψηφίους που έχουν ανήλικα τέκνα.
9. Οι πολύτεκνοι και τα τέκνα πολύτεκνων οικογενειών πιστοποιητικό της ΑΣΠΕ (Ανώτατης Συνομοσπονδίας Πολυτέκνων Ελλάδος ή πιστοποιητικό του Δήμου ή της Κοινότητας που περιέχει όλα τα γεγονότα των οποίων η συνδρομή αποτελεί προϋπόθεση για την κατά το Νόμο κτήση της ιδιότητας του πολυτέκνου σύμφωνα με τις διατάξεις του Ν. 860/1979.
10. Εάν ο τίτλος έχει αποκτηθεί στην αλλοδαπή απαιτείται μόνον: α) Προκειμένου για Δευτεροβάθμια μη τεχνική ή μη επαγγελματική εκπαίδευση, βεβαίωση ισοτιμίας από την αρμόδια Διεύθυνση του Υπουργείου Εθνικής Παιδείας και Θρησκευμάτων και για τεχνική επαγγελματική εκπαίδευση αλλοδαπής, πράξη ισοτιμίας και κατάταξης της επιτροπής ισοτιμιών του Οργανισμού Επαγγελματικής Εκπαιδεύσεως και Καταρτίσεως (ΟΕΕΚ)-Εθνικής Αντιστάσεως 41 Ν. Ιωνία, Αθήνα και βεβαίωση, για την αντιστοιχία του βαθμού από την αρμόδια Διεύθυνση του Υπουργείου Εθνικής Παιδείας και Θρησκευμάτων σε εικοσάβαθμη κλίμακα. β) Προκειμένου για τεχνολογική εκπαίδευση πράξη αναγνώρισης από το Ι.Τ.Ε. για την ισοτιμία, αντιστοιχία του τίτλου και την βαθμολογική αντιστοιχία αυτού ή πράξη αναγνώρισης επαγγελματικής ισοτιμίας από το Συμβούλιο Αναγνωρίσεως Επαγγελματικής Ισοτιμίας Τίτλων Τριτοβάθμιας Εκπαίδευσης που να έχουν εκδοθεί μέχρι την ημερομηνία λήξεως της προθεσμίας υποβολής αιτήσεων.
11. Πιστοποιητικό του οικείου Δήμου ή Κοινότητας ότι ο υποψήφιος είναι εγγεγραμμένος στο δηματολόγιο.

Για υποψήφιους των υπολοίπων νομών που δεν έχουν το κριτήριο της εντοπιότητας, όπως ορίζεται στο κεφάλαιο Β' του παρόντος, απαιτείται η υποβολή βεβαίωσης μόνιμης κατοικίας από τον οικείο Δήμο ή Κοινότητα (άρθρο 4 & 5 Ν. 2647/1998).

Σημείωση: Τίτλοι, πιστοποιητικά και βεβαιώσεις της αλλοδαπής, που απαιτούνται για την πρόσληψη πρέπει να είναι επικυρωμένα και επίσημα μεταφρασμένοι στην ελληνική γλώσσα, όπως ορίζουν οι κείμενες διατάξεις (άρθρο 29 Π.Δ. 50/2001 και Ν . 148/1914).

Τα ανωτέρω συμπεριλαμβανομένων και των τίτλων που αποδεικνύουν την γνώση ξένης γλώσσας, προσκομίζονται:

Σε πρωτότυπο ή σε ακριβές αντίγραφο του πρωτοτύπου ή σε αντίγραφο του ακριβούς αντιγράφου της αρχής που εξέδωσε το πρωτότυπο (όχι σε αντίγραφο το οποίο δεν έχει επικυρωθεί από την αρχή που εξέδωσε το πρωτότυπο). Η επικύρωση των ως άνω τίτλων, πιστοποιητικών και βεβαιώσεων όταν προσκομίζονται σε φωτοτυπία μη επικυρωμένη από την αρχή που τους εξέδωσε, επικυρώνονται μόνο από δικηγόρο. Πρέπει δε να συνοδεύονται και από την επίσημη μετάφρασή τους στην Ελληνική γλώσσα, από αρμόδια κατά νόμο αρχή του Υπουργείου Εξωτερικών ή την Πρεσβεία ή το Προξενείο της ξένης χώρας στην Ελλάδα ή από δικηγόρο ή από άμισθο ερμηνέα διορισμένο βάσει του ν. 148/26-12-1913/1-4-1914.

ΣΤ' ΑΝΑΡΤΗΣΗ ΠΙΝΑΚΩΝ-ΥΠΟΒΟΛΗ ΕΝΣΤΑΣΕΩΝ

Οι πίνακες κατάταξης των υποψηφίων αναρτώνται στο κατάστημα της οικείας υπηρεσίας, συντασσομένου πρακτικού ανάρτησης, υπογραφόμενου από δύο (2) υπαλλήλους της υπηρεσίας.

Κατά των ανωτέρω πινάκων οι ενδιαφερόμενοι μπορούν να υποβάλλουν ένσταση στο ΑΣΕΠ μέσα σε αποκλειστική προθεσμία, η οποία λήγει μετά την πάροδο δέκα (10) ημερών από την ανάρτησή τους.

Για την υποβολή της ένστασης απαιτείται η καταβολή παραβόλου στο δημόσιο ταμείο σαράντα ευρώ (40).

Ο Πρόεδρος
Παπακωνσταντίνου Ζήνων

ΓΡΑΦΕΙΟ
ΙΔΙΩΤΙΚΩΝ ΕΡΕΥΝΩΝ
(ΝΤΕΤΕΚΤΙΒΣ)
ΑΝΑΛΑΜΒΑΝΟΥΜΕ
Υποθέσεις ανηλίκων,
οικογενειακές, προσωπικές κ.τλ.
ΔΙΑΘΕΤΟΥΜΕ ΤΑ ΠΛΕΟΝ
ΣΥΓΧΡΟΝΑ ΟΠΤΙΚΟΑΚΟΥΣΤΙΚΑ
ΣΥΣΤΗΜΑΤΑ
100% ΕΧΕΜΥΘΕΙΑ
ΡΩΜΗΣ 22 - ΡΟΔΙΝΙ
ΚΙΝ. 6946997967
MZT230412

ΝΤΕΤΕΚΤΙΒΣ
30 ΧΡΟΝΙΑ ΜΟΝΙΜΑ
ΚΑΙ ΣΤΗ ΡΟΔΟ
35354 - 28780
Π.Π. ΓΕΡΜΑΝΟΥ 6 (ΠΛ. ΦΩΚΙΑΛΗ)
- Η ΛΥΣΗ!!!
ΣΕ ΚΑΘΕ ΣΑΣ ΠΡΟΒΛΗΜΑ
EXPRESS SECURITY
ΧΠΕΜΠ-16

SHIPPING COMPANY OF SYMI
Α.Ν.Ε.Σ.
ΑΝΩΝΥΜΗ ΝΑΥΤΙΛΙΑΚΗ ΕΤΑΙΡΕΙΑ ΣΥΜΗΣ

ΔΡΟΜΟΛΟΓΙΑ ΑΠΟ 2 ΕΩΣ 31 ΜΑΪΟΥ 2005

	Ε/Γ-Ο/Γ ΣΥΜΗ	Υ/Γ ΑΙΓΛΗ	Ε/Γ ΠΑΝΟΡΜΙΤΗΣ
Κάθε ΔΕΥΤΕΡΑ	06.00 ΣΥΜΗ-ΡΟΔΟ 09.00 ΡΟΔΟ-ΣΥΜΗ 14.00 ΣΥΜΗ-ΠΑΝΟΡΜ. 16.00 ΠΑΝΟΡΜ.-ΡΟΔΟ 18.30 ΡΟΔΟ-ΣΥΜΗ	09.00 ΡΟΔΟ-ΣΥΜΗ 10.30 ΣΥΜΗ-ΡΟΔΟ 14.30 ΡΟΔΟ-ΣΥΜΗ	10.30 ΡΟΔΟ-ΠΑΝΟΡΜ. 12.30 ΠΑΝΟΡΜ.-ΣΥΜΗ 17.00 ΣΥΜΗ-ΡΟΔΟ
Κάθε ΤΡΙΤΗ	06.00 ΣΥΜΗ-ΡΟΔΟ 09.00 ΡΟΔΟ-ΣΥΜΗ 14.00 ΣΥΜΗ-ΠΑΝΟΡΜ. 16.00 ΠΑΝΟΡΜ.-ΡΟΔΟ	07.30 ΣΥΜΗ-ΡΟΔΟ 09.00 ΡΟΔΟ-ΣΥΜΗ 10.30 ΣΥΜΗ-ΡΟΔΟ	10.30 ΡΟΔΟ-ΠΑΝΟΡΜ. 12.30 ΠΑΝΟΡΜ.-ΣΥΜΗ 17.00 ΣΥΜΗ-ΡΟΔΟ 18.30 ΡΟΔΟ-ΣΥΜΗ
Κάθε ΤΕΤΑΡΤΗ	09.00 ΡΟΔΟ-ΣΥΜΗ 14.00 ΣΥΜΗ-ΠΑΝΟΡΜ. 16.00 ΠΑΝΟΡΜ.-ΡΟΔΟ	09.00 ΡΟΔΟ-ΣΥΜΗ 10.30 ΣΥΜΗ-ΡΟΔΟ	08.00 ΣΥΜΗ-ΡΟΔΟ 10.30 ΡΟΔΟ-ΠΑΝΟΡΜ. 12.30 ΠΑΝΟΡΜ.-ΣΥΜΗ 17.00 ΣΥΜΗ-ΡΟΔΟ 18.30 ΡΟΔΟ-ΣΥΜΗ
Κάθε ΠΕΜΠΤΗ	09.00 ΡΟΔΟ-ΣΥΜΗ 14.00 ΣΥΜΗ-ΠΑΝΟΡΜ. 16.00 ΠΑΝΟΡΜ.-ΡΟΔΟ	09.00 ΡΟΔΟ-ΣΥΜΗ 10.30 ΣΥΜΗ-ΡΟΔΟ 14.30 ΡΟΔΟ-ΣΥΜΗ	08.00 ΣΥΜΗ-ΡΟΔΟ 10.30 ΡΟΔΟ-ΠΑΝΟΡΜ. 12.30 ΠΑΝΟΡΜ.-ΣΥΜΗ 17.00 ΣΥΜΗ-ΡΟΔΟ
Κάθε ΠΑΡΑΣΚ.	09.00 ΡΟΔΟ-ΣΥΜΗ 14.00 ΣΥΜΗ-ΠΑΝΟΡΜ. 16.00 ΠΑΝΟΡΜ.-ΡΟΔΟ 18.30 ΡΟΔΟ-ΣΥΜΗ	07.30 ΣΥΜΗ-ΡΟΔΟ 09.00 ΡΟΔΟ-ΣΥΜΗ	10.30 ΡΟΔΟ-ΠΑΝΟΡΜ. 12.30 ΠΑΝΟΡΜ.-ΣΥΜΗ 17.00 ΣΥΜΗ-ΡΟΔΟ
Κάθε ΣΑΒΒΑΤΟ	06.00 ΣΥΜΗ-ΡΟΔΟ 09.00 ΡΟΔΟ-ΣΥΜΗ 14.00 ΣΥΜΗ-ΠΑΝΟΡΜ. 16.00 ΠΑΝΟΡΜ.-ΡΟΔΟ 18.30 ΡΟΔΟ-ΣΥΜΗ	07.30 ΣΥΜΗ-ΡΟΔΟ 09.00 ΡΟΔΟ-ΣΥΜΗ 17.00 ΣΥΜΗ-ΡΟΔΟ	10.30 ΡΟΔΟ-ΠΑΝΟΡΜ. 12.30 ΠΑΝΟΡΜ.-ΣΥΜΗ 17.00 ΣΥΜΗ-ΡΟΔΟ
Κάθε ΚΥΡΙΑΚΗ	06.00 ΣΥΜΗ-ΡΟΔΟ 09.00 ΡΟΔΟ-ΣΥΜΗ 14.00 ΣΥΜΗ-ΠΑΝΟΡΜ. 16.00 ΠΑΝΟΡΜ.-ΡΟΔΟ 18.30 ΡΟΔΟ-ΣΥΜΗ	09.00 ΡΟΔΟ-ΣΥΜΗ 10.30 ΣΥΜΗ-ΡΟΔΟ	10.30 ΡΟΔΟ-ΠΑΝΟΡΜ. 12.30 ΠΑΝΟΡΜ.-ΣΥΜΗ 17.00 ΣΥΜΗ-ΡΟΔΟ

Τα δρομολόγια μπορούν να τροποποιηθούν λόγω εκτάκτων συγκοινωνιακών αναγκών ή καιρικών συνθηκών

Παρακαλούμε πριν ταξιδέψετε επικοινωνήστε με την Εταιρία:

www.anes.gr

Γραφείο ΣΥΜΗΣ Τηλ.: (22460) 71444 - Φαξ: (22460) 71373

Γραφείο ΡΟΔΟΥ Τηλ.: (22410) 37769 - Φαξ: (22410) 34493

ΧΤ285



Ρόδος: εἰκῇ καὶ ὡς ἔτυχε...

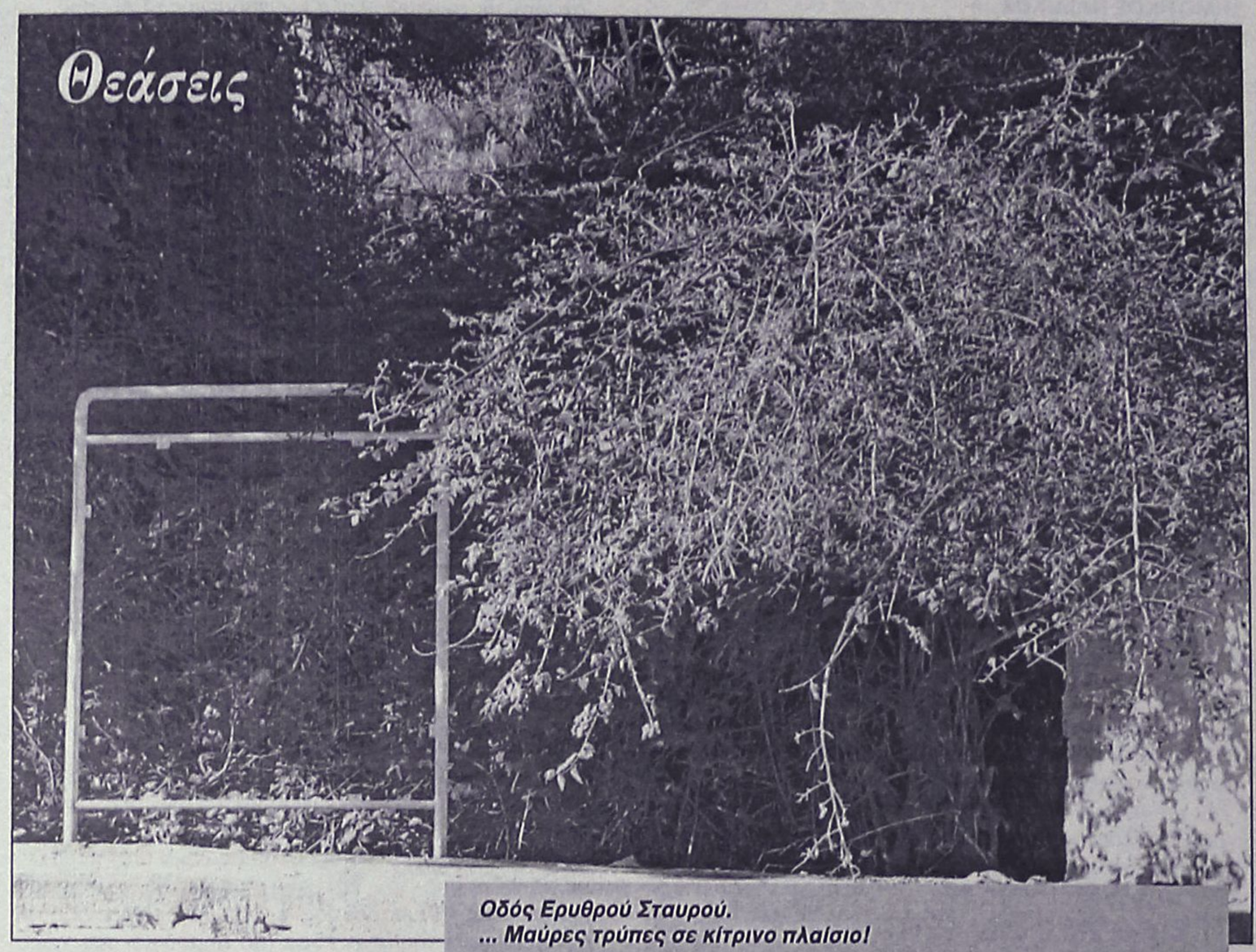

Οδός Ερυθρού Σταυρού.
... Μαύρες τρύπες σε κίτρινο πλαίσιο!

... "Ο Αλλος", ένα ντοκιμαντέρ της Λουκίας Ρικάκη

Στις μέρες αυτές προβάλλεται στην πόλη μας το ντοκιμαντέρ της ***Λουκίας Ρικάκη*** *"Ο Αλλος"* που αναφέρεται στο μονοθέσιο σχολείο του χωριού ***Πατσίδερος*** στο Ηράκλειο Κρήτης, όπου για χρόνια λειτουργούσε (τώρα έχει κλείσει), με έναν Ελληνα μαθητή και πέντε Αλβανούς.

Σχεδόν αδιανόητο για άλλες περιοχές της Ελλάδας (αν κρίνουμε από τις διχόνοιες που ξεσπούν στις εθνικές εορτές για τη σημαία), στον Πατσίδρο, δόθηκε ένα ισχυρό μάθημα κοινωνικής διπλωματίας με πρωταγωνιστές τα ίδια τα παιδιά, αλλά και τον εμπνευσμένο δάσκαλό τους, ***Γ. Φραγκιαδάκη,*** ο οποίος έχει φοιτήσει στη Ρόδο.

Για αυτήν την φιλμική προσπάθεια της κας ***Ρικάκη***, που αναπτύσσει έντονη δραστηριότητα στην πόλη μας με το "Ecocinema" (πρώτα) και το "Ecofilms" (τώρα) καθώς και με το Δημοτικό Περιφερειακό Θέατρο Ρόδου (ατύπως), γράφει ο σκηνοθέτης ***Νίκος Αντωνάκος:***

Η Λουκία Ρικάκη είναι μια ανήσυχη νεαρή γυναίκα δημιουργός! *Χρόνια τώρα έχει απλώσει τις κεραίες της προς πολλές κατεύθυνσεις. Στις πολλές, και ποικιλόμορφες καλλιτεχνικές της ανησίες, όπως είναι φυσικό, πότε πετυχαίνει το καλύτερο και πότε όχι.*

Στη συγκεκριμένη περίπτωση*, κατά τη γνώμη μου, βιάστηκε! Και η βιασύνη της, την οδήγησε σε μια συναισθηματική αντιμετώπιση, ενός μεγάλου, και για τη χώρα μας, προβλήματος. Αυτό των μεταναστών και της ενσωμάτωσης.*

Το χριστιανικό - σχεδόν υποχρεωτικό - βάπτισμα παιδιών από την Αλβανία *και άλλων μουσουλμανικών χωρών, δεν είναι μια "μαγκιά" του παπά. Είναι ένας στυγνός εκβιασμός. Και σαν τέτοιος πρέπει να αντιμετωπίζεται. Αλλο συνύπαρξη και άλλο αφομοίωση. Αλλο, η συμμετοχή του "Αλλου", μέσα σε μια κοινωνία, και άλλο η εξαφάνισή του μέσα σε αυτή! Αυτά τα ζητήματα, έχουν να κάνουν με "ψυχές" που διαλύονται. Με ανθρώπους, που χάνουν, ίσως για πάντα, τον προσανατολισμό τους. Πρόκειται για τραγωδία. Και τα προβλήματα της τραγωδίας δε λύονται με χριστιανικο-φιλανθρωπικές πράξεις.*

Σε ένα χωριό της Κρήτης*, το μονοτάξιο σχολείο του χωριού, θα έκλεινε, από έλλειψη μαθητών. Την κατάσταση "σώζουν" τα Αλβανόπαιδα. Ο μοναδικός Ελληνας μαθητής αποκτά συμμαθητές. Το σχολείο θα παραμείνει ανοιχτό. Ο καλός δάσκαλος ανταποκρίθηκε γρήγορα. Προσάρμοσε αμέσως τα μαθήματα. Το έκανε Ελληνοαλβανικά! Τόσο οι μαθητές, όσο και το χωριό, Αλβανοί και Κρητικοί, ζούνε αρμονικά και ευτυχισμένοι. (Ετσι λέει η Ρικάκη).*

Το ντοκιμαντέρ "ο Αλλος" *έρχεται γάντι, στη γενική αντίληψη της Ευρωπαϊκής Ενωσης, για το ζήτημα. Οτι, δηλαδή, αυτά τα προβλήματα μπορούν να λυθούν με "καλή θέληση". Φτάνει, οι "επισκέπτες" να δείξουν πειθαρχία και να αφομοιωθούν ολοκληρωτικά, και οι "οικοδεσπότες" να δείξουν κατανόηση. Από εκεί και πέρα η "συμβίωση" θα προκύψει! Τώρα τι συμβίωση είναι αυτή, αυτό είναι θέμα για άλλη ταινία».*

... Η χλεύη των λαμόγιων

«Κύριε πρωθυπουργέ, σε δεκατέσσερις μήνες πολλά ζιζάνια άνθισαν στις αυλές και τους προθαλάμους υπουργών και διοικητών ΔΕΚΟ.

Εχοντας σχέσεις και συναλλαγές με το αμαρτωλό σύστημα του ΠΑΣΟΚ βραχυκύκλωσαν τους νέους εκπροσώπους της πολιτικής αλλαγής. Τα σκάνδαλα των προηγούμενων υπουργών και διοικητών του ΠΑΣΟΚ συγκαλύφθηκαν. Και ιδού τα αποτελέσματα, κύριε πρόεδρε:

Οι υπουργοί σας και πολλά άλλα κυβερνητικά στελέχη κινδυνεύουν να γίνουν η χλεύη των ηττημένων. Δεν είχαν καρδιά, δεν είχα κότσια για να αποκαλύψουν τις λοβιτούρες των δισεκατομμυρίων. Και τώρα εισπράττουν το λογαριασμό.

Γιατί ο κ. υπουργός Εσωτερικών κάλυψε τους προκατόχους του στο υπουργείο; Γιατί δεν μας είπε ποτέ ποιοί έφαγαν τα χρήματα από το πρόγραμμα "Πολιτεία"; Μήπως γιατί τον έπεισε ο κ. Χούπης;

Ακούγονται πάρα πολλά, κύριε πρόεδρε. Φαίνεται ότι η διαφθορά έχει μεταδοθεί ως μικρόβιο και σε άλλους προθαλάμους της εξουσίας.

Η νομενκλατούρα της ΝΔ φέρεται ως το "βαθύ ΠΑΣΟΚ". Εχει το νου της πώς θα αυξήσει την περιουσία της, τι δουλειές θα στήσει και πόσα θα βγάλει κάτω από το τραπέζι.

Οι υπουργοί σας, κύριε πρόεδρε, δεν είχαν το σθένος να τα αποκαλύψουν. Και τώρα οι πολιτικοί μας αντίπαλοι μας λοιδορούν γνωρίζοντας ότι στην κυβέρνηση της Ν.Δ. υπάρχουν πολλοί "Χούπηδες".

(Κύριο άρθρο της εφημερίδας "Απογευματινή")

Υ.Γ.: Ενδιαφέρον παρουσιάζει η αναφορά στο *"ποιοί έφαγαν τα χρήματα από το πρόγραμμα* ***"Πολιτεία"****;*

Μήπως ο κ. ***Κώστας Σκανδαλίδης*** *και ο κ.* ***Γιώργος Νικητιάδης*** *έχουν να προσθέσουν τίποτα;*

... Της νομενκλατούρας

Τα ίδια και τα ίδια...

Κυρίαρχη η ***"νομενκλατούρα"*** στο προηγούμενο Πασοκικό καθεστώς, σηκώνει επικίνδυνα το κεφάλι με την σημερινή κατάσταση.

Και για όσους δεν γνωρίζουν αυτή την λέξη:

«Είναι η ολιγάριθμη κοινωνική κατηγορία των κομματικών στελεχών που, εφόσον βρίσκονται αυτοί και το κόμμα τους στα πράγματα, πιστεύουν ότι για εκείνους πλέον δεν ισχύουν οι περιοριστικοί κανόνες για τη διαχείριση της δημόσιας περουσίας».

(εκ)πολιτισμικά παίγνια

επιμέλεια: Κωστής Νικολάκης

Οι ορχιδέες της Ρόδου

Από τις εκδόσεις ***"Mediterraneo"*** κυκλοφόρησε πρόσφατα το βιβλίο των ***Horst*** και ***Gisela Kretzschmar*** και ***Wolfang Eccarius*** που φέρει τον τίτλο ***"Τα ορχεοειδή της Κρήτης, της Κάσου, της Καρπάθου και της Ρόδου".***

Το βιβλίο είχε πρωτοκυκλοφορήσει στην γερμανική γλώσσα σε δύο τόμους. Ο αναλυτικός οδηγός με τα ορχεοειδή της ***Ρόδου*** το 2001, ενώ το 2002 κυκλοφόρησε αυτός της Κρήτης, της Κάσου και της Καρπάθου.

Και τώρα μας παρουσιάζεται σε έναν εύχρηστο και ταυτόχρονα πρακτικό βιβλίο τσέπης από τον εκδοτικό οίκο του Ηρακλείου Κρήτης *"Mediterraneo"* (μετάφραση: Frank Althaus, σελ. 239, τιμή: 25 ευρώ), που καλύπτει ολόκληρο το νότιο αρχιπέλαγος του Αιγαίου.

Συνολικά παρουσιάζονται 70 είδη ορχεοειδών με 23 υποείδη, ενώ άλλα 5 είδη πρέπει να θεωρούνται αμφισβητούμενα ή ασταθή, με περισσότερες από 500 φωτογραφίες.

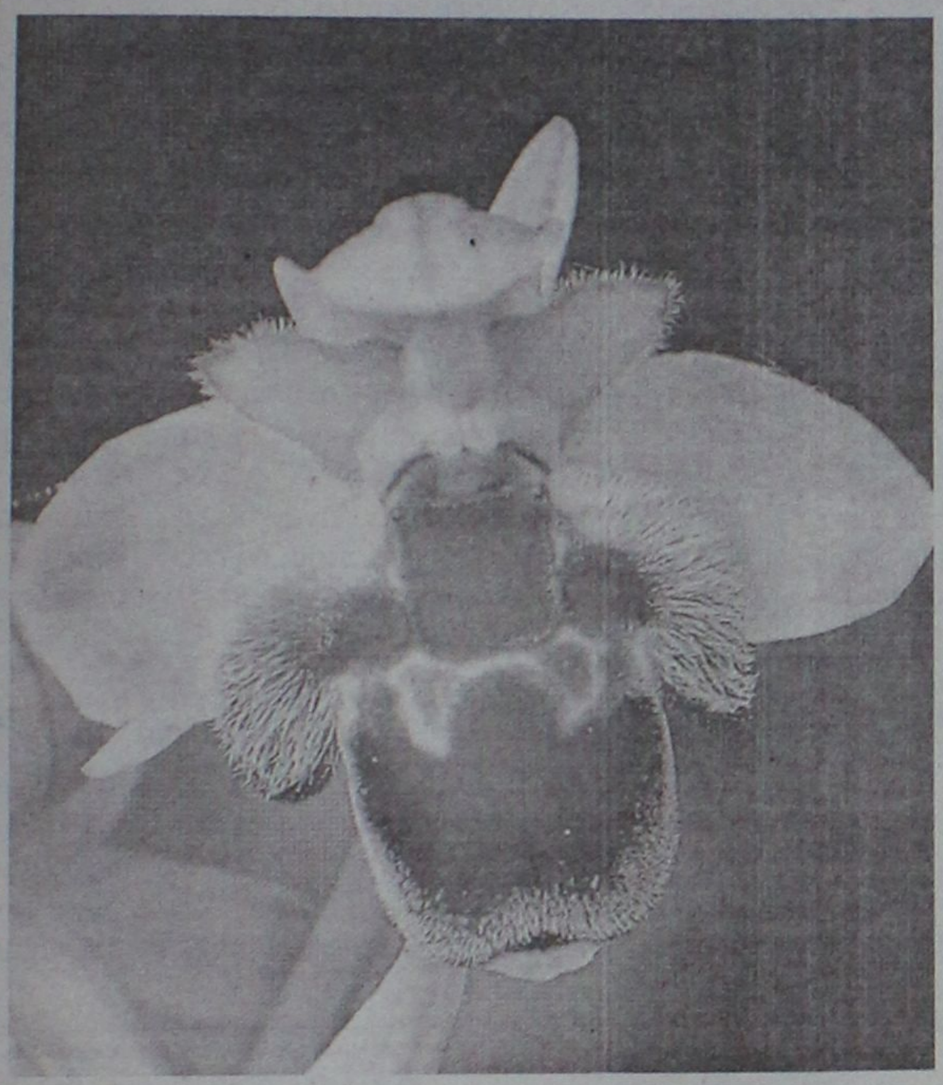

*__«Στο εισαγωγικό κεφάλαιο__ παρουσιάζονται συνοπτικά τα γεωγραφικά και γεωλογικά στοιχεία της περιοχής. Στη συνέχεια γίνεται αναφορά στην υπόλοιπη χλωρίδα και πανίδα του τόπου. Ακολουθούν χαρτογραφικά διαγράμματα της κατανομής των ορχεοειδών στα 4 νησιά και ανάλυση της κατάστασης μερικών ειδικών βιότοπων, ιδιαίτερα εκείνων που περιλαμβάνουν είδη απειλούμενα με εξαφάνιση. Στο βιβλίο αυτό παραλήφθηκε σκόπιμα οποιαδήποτε αναφορά σε προβλήματα ταξινόμησης και απλά στο τέλος του περιλήφθηκε μια σύνοψη όλων των taxa με τη σειρά που παρουσιάστηκαν.

Ετσι, η παρουσίαση των ειδών καταλαμβάνει το μεγαλύτερο μέρος του οδηγού αυτού. Μερικά είδη του γένους "Ophrys" που συναντώνται στην Κρήτη, την Κάσο, την Κάρπαθο και την Ρόδο ανήκουν σε ένα εξαιρετικά δύσκολο μορφολογικό περιβάλλον, επειδή έχουν ιδιαίτερη τάση για υβριδοποίηση.

Η κατάταξη των ειδών στο σχετικό κεφάλαιο ακολουθεί την αλφαβητική σειρά των επιστημονικών ονομασιών. Τα συμπλέγματα κατατάχτηκαν ανάλογα με το όνομά τους και τα είδη του κάθε συμπλέγματος παρουσιάζονται μέσα σ' αυτήν πάλι με αλφαβητική σειρά. Τα ασταθή είδη που βρέθηκαν συμπτωματικά και εμφανίζονται μόνο πρόσκαιρα καθώς και τα είδη των οποίων η εύρεση δεν έχει επιβεβαιωθεί, συνοψίζονται στο κεφάλαιο "Σποραδικές εμφανίσεις και αμφισβητούμενα είδη".

Για κάθε φυτό υπάρχει αναλυτική περιγραφή και αναφορά στους βιότοπους που ενδημεί. Επιπλέον αναφέρονται τα είδη με τα οποία υβριδίζεται. Επισημαίνεται η πιθανότητα σύγχυσης με άλλα είδη και υποδεικνύονται τρόποι διάκρισης. Η περιγραφή του φυτού ολοκληρώνεται με την παράθεση του χρόνου άνθησης, ένα χάρτη κατανομής και πλούσιο φωτογραφικό υλικό.

Αμέσως μετά τα είδη γίνεται αλφαβητική παρουσίαση των υβριδίων. Συνολικά παρουσιάζονται 86 διαφορετικά υβρίδια.

Στο τέλος προτείνεται μια σειρά εκδρομών, για να βοηθηθεί ο αναγνώστης στη γρήγορη εξοικείωση με τους μαγευτικούς βιότοπους των ορχεοειδών στο Νότιο Αιγαίο. Μετά από μερικές απλές συμβουλές, σχετικές με την τεχνική της φωτογραφίας, ακολουθεί η βιβλιογραφία και μια λίστα των taxa που αναφέρθηκαν ανά σελίδα".

Δρομολόγια του Ταχύπλοου Καταμαράν "ΔΩΔΕΚΑΝΗΣΟΣ ΕΞΠΡΕΣ"

Από: 15 Μαΐου 2005 έως 15 Ιουνίου 2005

DODEKANISOS SEA WAYS

Αναχωρίσεις από την Κολώνα (Θαλασσινή πύλη)

ΚΥΡΙΑΚΗ		
ΛΙΜΑΝΙ	ΑΦΙΞΗ	ΑΝΑΧ.
ΡΟΔΟΣ		08.30
ΣΥΜΗ	09.20	09.25
ΚΩΣ	11.00	11.10
ΚΑΛΥΜΝΟΣ	11.50	12.00
ΛΕΡΟΣ	12.50	12.55
ΛΕΙΨΟΙ	13.15	13.20
ΠΑΤΜΟΣ	13.40	13.45
ΛΕΡΟΣ	14.25	14.30
ΚΑΛΥΜΝΟΣ	15.20	15.30
ΚΩΣ	16.10	16.20
ΣΥΜΗ	17.45	17.50
ΡΟΔΟΣ	18.30	

ΔΕΥΤΕΡΑ		
ΛΙΜΑΝΙ	ΑΦΙΞΗ	ΑΝΑΧ.
ΡΟΔΟΣ		08.30
ΚΑΣΤΕΛΛΟΡΙΖΟ	11.00	16.00
ΡΟΔΟΣ	18.30	

ΤΡΙΤΗ		
ΛΙΜΑΝΙ	ΑΦΙΞΗ	ΑΝΑΧ.
ΡΟΔΟΣ		08.30
ΚΩΣ	10.40	10.50
ΚΑΛΥΜΝΟΣ	11.30	11.40
ΛΕΡΟΣ	12.30	12.35
ΛΕΙΨΟΙ	12.55	13.00
ΠΑΤΜΟΣ	13.20	13.30
ΛΕΡΟΣ	14.20	14.30
ΚΑΛΥΜΝΟΣ	15.20	15.30
ΚΩΣ	16.10	16.20
ΡΟΔΟΣ	18.30	

ΤΕΤΑΡΤΗ		
ΛΙΜΑΝΙ	ΑΦΙΞΗ	ΑΝΑΧ.
ΡΟΔΟΣ		08.30
ΣΥΜΗ	09.20	09.25
ΚΩΣ	11.00	11.10
ΚΑΛΥΜΝΟΣ	11.50	12.00
ΛΕΡΟΣ	12.50	12.55
ΛΕΙΨΟΙ	13.15	13.20
ΠΑΤΜΟΣ	13.40	13.45
ΛΕΡΟΣ	14.25	14.30
ΚΑΛΥΜΝΟΣ	15.20	15.30
ΚΩΣ	16.10	16.20
ΣΥΜΗ	17.45	17.50
ΡΟΔΟΣ	18.30	

ΠΕΜΠΤΗ		
ΛΙΜΑΝΙ	ΑΦΙΞΗ	ΑΝΑΧ.
ΡΟΔΟΣ		08.30
ΚΩΣ	10.40	10.50
ΚΑΛΥΜΝΟΣ	11.30	11.40
ΛΕΡΟΣ	12.30	12.35
ΛΕΙΨΟΙ	12.55	13.00
ΠΑΤΜΟΣ	13.20	13.30
ΛΕΡΟΣ	14.20	14.30
ΚΑΛΥΜΝΟΣ	15.20	15.30
ΚΩΣ	16.10	16.20
ΡΟΔΟΣ	18.30	

ΠΑΡΑΣΚΕΥΗ		
ΛΙΜΑΝΙ	ΑΦΙΞΗ	ΑΝΑΧ.
ΡΟΔΟΣ		08.30
ΚΩΣ	10.40	10.50
ΚΑΛΥΜΝΟΣ	11.30	11.40
ΛΕΡΟΣ	12.30	12.35
ΛΕΙΨΟΙ	12.55	13.00
ΠΑΤΜΟΣ	13.20	13.30
ΛΕΡΟΣ	14.20	14.30
ΚΑΛΥΜΝΟΣ	15.20	15.30
ΚΩΣ	16.10	16.20
ΡΟΔΟΣ	18.30	

ΣΑΒΒΑΤΟ		
ΛΙΜΑΝΙ	ΑΦΙΞΗ	ΑΝΑΧ.
ΡΟΔΟΣ		08.30
ΠΑΝΟΡΜΙΤΗΣ	09.10	09.20
ΚΩΣ	10.50	11.00
ΚΑΛΥΜΝΟΣ	11.40	11.50
ΛΕΡΟΣ	12.40	12.45
ΛΕΙΨΟΙ	13.05	13.10
ΠΑΤΜΟΣ	13.30	13.40
ΛΕΡΟΣ	14.20	14.30
ΚΑΛΥΜΝΟΣ	15.20	15.30
ΚΩΣ	16.10	16.20
ΠΑΝΟΡΜΙΤΗΣ	17.45	17.50
ΡΟΔΟΣ	18.30	



• Ταξιδέψτε με 30 μίλια την ώρα
• Fully air-conditioned

Πληροφορίες: Δωδεκάνησος Ναυτιλιακή Ν.Ε.
Αυστραλίας 3. 85100 Ρόδος
Τηλ: 22410 70 590 - Fax: 22410 70 591

website: www.12ne.gr
e-mail: info@12ne.gr

AE177

«ΡΟΔΙΑΚΗ» ΑΠΟ ΤΟ 1915

ΦΛΑΣ ΣΤΟ ΠΑΡΕΛΘΟΝ


ΡΟΔΙΑΚΗ
PERIODICO SETTIMANALE

ΕΝ ΡΟΔΩ

ΠΕΜΠΤΗ 14 ΜΑΪΟΥ 1931

ΑΡΙΘΜ. ΦΥΛΛΟΥ 1205

Η ΕΠΑΝΟΔΟΣ ΤΗΣ Α.Ε. ΤΟΥ ΓΕΝ. ΔΙΟΙΚΗΤΟΥ

Σήμερον περί ώραν 5 μ.μ. δια του ατμοπλοίου της γραμμής της Εταιρείας - Σαν Μάρκο - επανακάμπτουσιν εξ Ιταλίας οι Α.Α.Ε.Ε. ο Γεν. Διοικητής και η ευγενεστάτη Δόμνα Οκταβία Λάγκο.

Εις τας Α.Α.Ε.Ε. θα γείνη επίσημος υποδοχή, καθ' ην θα παραστώσιν αι Αρχαί και αι αντιπροσωπείαι του στρατού, των Φασιστών, των Κοινοτήτων και των Σχολών.

ΠΡΙΝ 50 ΧΡΟΝΙΑ

ΤΡΙΤΗ 15 ΜΑΡΤΙΟΥ 1955

ΑΡΙΘΜ. 1165

ΕΝ ΕΠΙΣΗΜΩ ΤΕΛΕΤΗ ΘΑ ΠΑΡΑΛΗΦΘΟΥΝ ΤΑ ΟΣΤΑ ΤΩΝ ΠΕΣΟΝΤΩΝ ΕΝ ΚΟΡΕΑ ΤΡΙΩΝ ΔΩΔΕΚΑΝΗΣΙΩΝ

Πληροφορούμεθα ότι εντός των ημερών θα διακομισθούν εις Ρόδον δια πλοίου τα λείψανα των πεσόντων εν Κορέα στρατιωτών α) Δημητρίου Καραντάνη εκ Μαριτσών Ρόδου, β) Μικέ Παντελή εκ Καλύμνου και γ) Νικολάου Αναγνωστάκη εξ Οθους Καρπάθου.

Τα φέρετρα θα παραληθούν υπό της Διοικήσεως Χωροφυλακής Ρόδου και συνοδευόμενα υπό τιμητικού αποσπάσματος θα μεταφερθούν εις τον Ι. ναόν του Ευαγγελισμού. Τιμάς θα αποδώση δημοιρία της Σχολής Χωροφυλακής, η μουσική του Δήμου και ανώτεροι αξιωματικοί. Θα κληθούν να παραστούν επίσης και Οργανώσεις, παλαιοί πολεμισταί, τα σχολεία και το κοινόν.

Εις τον Ι. Ναόν του Ευαγγελισμού τιμητική φουρρά εκ Χωροφυλάκων θα εναλλάσσεται ανά τρίωρον.

Επίσης θα λάβη χώραν τελετή παρουσία των αρχών της πόλεως ομιλία υπό του υποδιοικητού της Ανωτέρας Διοικήσεως Αντισυνταγματάρχου κ. Μπαγλατέα και κατάθεσις εν συνεχεία στεφάνου υπό του Γενικού Διοικητού.

Μερίμνη της Διοικήσεως Χωροφυλακής Ρόδου μετά την επιμνημόσυνον ως ανωτέρω δέησιν, θα προωθηθούν τα κιβώτια μέχρι του τόπου καταγωγής, όπου και θα παραληφθούν υπό των Διοικητών Χωροφυλακής Καλύμνου και Καρπάθου, οι οποίοι θα μεριμνήσουν δια την απόδοσιν και εκεί τιμών.

ΑΙ ΕΠΑΝΑΛΗΠΤΙΚΑΙ ΕΚΛΟΓΑΙ ΔΙΚΗΓΟΡΙΚΟΥ ΣΥΛΛΟΓΟΥ ΡΟΔΟΥ

Κατά τας διεξαχθείσας την παρελθούσαν Κυριακήν επαναληπτικάς εκλογάς του Δικηγορικού Συλλόγου Ρόδου εξελέγη Πρόεδρος αυτού ο και μέχρι τούδε κ. Ιωάννης Τσαβαρής δια ψήφων 8 έναντι 7 τας οποίας έλαβεν ο κ. Ψωμόριφος και μιας λευκής.

Η ΚΙΝΗΣΙΣ ΤΟΥ ΛΙΜΕΝΟΣ

Σήμερον και ώραν 8 π.μ. αναχωρεί το α/π "Επτάνησος" δια Χάλκην, Τήλον, Νίσυρον, Κων και Κάλυμνον.

Τας απογευματινάς ώρας αναμένεται το α/π "Δωδεκάνησος" από τας νήσους του Βορείου συγκροτήματος.

Ωσαύτως τας νυκτερινάς ώρας θα καταπλεύση εις τον λιμένα μας το α/π της γραμμής "Αντρος" Τούτο θα αποπλεύση τας μεταμεσονυκτίους ώρας δια Κάσο-Κάρπαθο.

Αφικνούνται σήμερον δια του ατμοπλοίου "Αγαμέμνων" 320 Γερμανοί τουρίσται, οι οποίοι θα περιέλθουν την πρωίαν την πόλιν, το δε απόγευμα θα εκδράμουν εις Λίνδον. Η εκδρομή οργανούται υπό του Τουριστικού Γραφείου Φραράκη-Γεωργιάδη.

ΕΙΣ ΤΟ Π.Ι.Κ.Π.Α.

Συνήλθεν χθες το Διοικητικόν Συμβούλιον Π.Ι.Κ.Π.Α. υπό την προεδρίαν της Α.Σ. του Μητροπολίτου Ρόδου κ. Σπυρίδωνος και ησχολήθη με διάφορα θέματα αφορώσα το Ιδρυμα.

Αντίλαλοι
ΠΟΛΙΤΙΚΟΙ και άλλοι...

Τα ξέρει ο υπουργός;

Είμαστε υπερήφανοι που στο νησί του Ιπποκράτη οι υπηρεσίες υγείας που παρέχονται είναι τέτοιες που έχουν ως αποτέλεσμα να δραστηριοποιούνται επιχειρηματίες και να κλείνουν συμβόλαια και ασφάλειες για νοσοκομείο της Τουρκίας;

Τα ξέρει αυτά ο υπουργός Υγείας κ. Νικήτας Κακλαμάνης;

Λ.Μ.

Σωστά πράττουν

Για τα ελληνικά νησιά μίλησε αμέσως μετά την επιτυχία της, στην Eurovision, η Έλενα Παπαρίζου, και μάλλον θα πρέπει να την ευγνωμονούμε γι' αυτό. Οπότε σωστά πράττουν ο δήμος Ρόδου και ο «Προτούρ» που σκοπεύουν να απευθύνουν πρόσκληση στην κ. Παπαρίζου και την ομάδα της να επισκεφθούν σύντομα το νησί. **Λ.Μ.**



ΤΑ... ΤΣΟΥΓΚΡΙΣΑΝ ΠΡΙΝ ΤΟ ΓΕΥΜΑ

Ο αντιδήμαρχος Καλλιθέας κ. Στέλιος Ρηνιού ήταν αυτός που κατάφερε να... βγει νικητής από το... τσούγκρισμα που σημειώθηκε στο πατριαρχείο της Κωνσταντινούπολης!

Στο επίσημο γεύμα που παρέθεσε ο Οικουμενικός Πατριάρχης, προς τιμήν των επισήμων από την περιοχή της Δωδεκανήσου το περασμένο Σάββατο, αμέσως μετά την χειροτονία του Παΐσιου, η έναρξη έγινε με... τσούγκρισμα των Πασχαλιάτικων αυγών.

Το... ισχυρότερο όλων, αποδείχθηκε αυτό του αντιδημάρχου της Καλλιθέας πάντως και ο ίδιος έδειχνε να απολαμβάνει το γεγονός σε όλη του τη διάσταση.

Γερό το αυγό ή τυχερός ο ίδιος, σημασία έχει ότι κατάφερε να... επικρατήσει όλων, εντός της αίθουσας του Οικουμενικού Θρόνου..!

Μιχ. Μ.

Καλό ταξίδι κύριε Σάββα

Ορφάνεψε από χθες τα ξημερώματα η «Ροδιακή».

Ο άνθρωπος που για δεκαετίες ολόκληρες, σήκωσε στους ώμους του το κόστος λειτουργίας αυτής της εφημερίδας, που ταυτίστηκε μαζί της, που την οδήγησε στο σημείο που είναι σήμερα, δεν είναι πια μαζί μας.

Ο κύριος Σάββας, όπως τον αποκαλούσαμε όλοι εμείς οι εργαζόμενοι στην εφημερίδα, αναχώρησε για το μακρύ ταξίδι.

Θα μας μείνει η εικόνα του, οι αναμνήσεις του, οι ιστορίες του, οι συμβουλές του.

Ο Σάββας Τσοπανάκης ήταν από τους ανθρώπους εκείνους που σημάδεψαν την μεταπολεμική πορεία αυτού του τόπου. Η παρουσία του στην «Ροδιακή» σηματοδότησε και μια εποχή για τον τοπικό και περιφερειακό Τύπο.

Ανοικτόμυαλος, επίμονος, διορατικός, κατάφερε να φθάσει αυτή την εφημερίδα στα επίπεδα που είναι σήμερα, κρατώντας το τιμόνι με σύνεση αλλά και με αγάπη και εμπιστοσύνη προς όλους τους εργαζόμενους.

Η «Ροδιακή» ήταν και είναι μια μεγάλη οικογένεια, και αυτό εν πολλοίς οφείλεται στον Σάββα Τσοπανάκη.

Αποτέλεσε σημείο αναφοράς γι' αυτή την εφημερίδα, για όλους εμάς που είχαμε την ευτυχία να δουλέψουμε και να συνεργαστούμε μαζί του.

Και μέχρι που η υγεία του το επέτρεπε ο Σάββας Τσοπανάκης ήταν από τους πρώτους που έρχονταν στα γραφεία της εφημερίδας, σε καθημερινή βάση.

Ήταν μαζί μας κι όταν δεν ερχόταν και θα είναι και τώρα που αναχώρησε για το τελευταίο ταξίδι.

Όλοι εμείς οι εργαζόμενοι της «Ροδιακής» τον ευχαριστούμε και θα τον θυμόμαστε.

Λ.Μ.

ΔΕΝ... ΑΔΕΙΑΣΑΝ;

Αμετακίνητες παραμένουν οι... δίδυμες κολώνες της ΔΕΗ στην καρδιά της πλέον τουριστικής περιοχής του Φαληρακίου, εδώ και δύο τουλάχιστον μήνες.

Κι όπως επισημαίνει ο αναγνώστης μας κ. Β. Δημητράς, πρόκειται για δρόμο κεντρικής κυκλοφορίας οχημάτων, στον οποίο παρεμπιπτόντως άρχισαν να κυκλοφορούν και εκατοντάδες τουρίστες για όσους δεν το πήραν.... χαμπάρι.

Να υποθέσουμε ότι η ΔΕΗ είναι... εξτρά απασχολημένη αυτή την εποχή;

Ή μήπως χρειάζεται να έρθει και πάλι στη Ρόδο ο Παλαιοκρασάς και να γίνει ειδική σύσκεψη, για να μετακινηθούν οι δύο αυτές κολώνες;

Μιχ.Μ.

Έλεος!



Ένα ...κλικ χρειάζεται για να αρχίσουν όλοι οι Δωδεκανήσιοι εν χορώ να βρίζουν τον υπουργό Εμπορικής Ναυτιλίας κ. Μαν. Κεφαλογιάννη!

Έχουμε μάλιστα την εντύπωση ότι... πάει γυρεύοντας ο ίδιος!

Πως αλλιώς να εξηγήσει κανείς την συμπεριφορά των αρμόδιων του υπουργείου.

Την ώρα που τόσους μήνες σηκώνουν τα χέρια ψηλά σε ότι αφορά την Δωδεκάνησο, υποστηρίζοντας ότι δεν έχουν πλοία, διαβάζουμε ότι «οι αρμόδιες υπηρεσίες του υπουργείου εξετάζουν το ενδεχόμενο ανοίγματος διεθνών γραμμών από τον Πειραιά και την Κρήτη προς την Κύπρο, αλλά και προς την Αίγυπτο, τη Συρία και τον Λίβανο».

Έλεος κύριε Κεφαλογιάννη έλεος!

Λ.Μ.

Άξιοι της μοίρας μας

Πως να σχολιάσουμε το γεγονός ότι πουλήθηκε σε αλλοδαπό τουρίστα σφουγγάρι για 200 ευρώ; Ειλικρινά ντρεπόμαστε να το σχολιάσουμε κιόλας.

Όταν και ο τελευταίος κάτοικος αυτού του νησιού έχει κατανοήσει ότι τέτοιες συμπεριφορές και πρακτικές καταστρέφουν τον τουρισμό, αλλά παρόλα αυτά κάποιοι αποδεικνύονται αμετανόητοι, τι να πούμε; Μήπως τελικά είμαστε άξιοι της μοίρας μας; **Λ.Μ.**

Η ακρίβεια

Δεν μας έφθασαν τα προβλήματα που αντιμετωπίζει το τουριστικό μας οικοδόμημα και η πτώση του τουριστικού ρεύματος τα τελευταία χρόνια και ήρθε άλλη μια επίσημη έρευνα, να κάνει γνωστό ότι είμαστε και πρωταθλητές στην ακρίβεια.

Πρόκειται για μια ενδιαφέρουσα δημοσκόπηση που διενέργησε ο Amex (σ.σ. δημοσιεύθηκε στο χθεσινό φύλλο της εφημερίδας «Γνώμη») για το κόστος των καθημερινών αγορών που κάνει ένας τουρίστας σε 12 δημοφιλείς τουριστικούς προορισμούς.

Και δεν πρόκειται για... αμελητέα έξοδα αφού, ειδικά οι Ευρωπαίοι που συνηθίζουν να προγραμματίζουν ευλαβικά ταξίδι στο εξωτερικό τουλάχιστον μια φορά το χρόνο, δίνουν μεγάλη σημασία σ' αυτά!

Κυρ. Π.

ΠΩΛΟΥΝΤΑΙ

ΜΟΝΟΚΑΤΟΙΚΙΕΣ

λουξ κατασκευής έναντι Μίρα Μάρε (Ιξιά)
των 140 τ.μ., 160 τ.μ., 180 τ.μ., 200 τ.μ.
και με υπόγειο για γκαράζ.

Πληροφ. Γεώργιο Ιωαννίδη
Τηλ.. 22410 23271/22307 Κιν. 6932 296983 ΑΕ193

Δεν προλάβαιναν!

Ιδιαίτερα ενθουσιασμένος ήταν ο Πατριάρχης Βαρθολομαίος, όταν είδε κάποιους γνωστούς του στο Φανάρι, κατά τη χειροτονία του Παΐσιου.

Μάλιστα όπως οι ίδιοι διηγούνται ήθελε να μιλήσει μαζί τους την Κυριακή, όμως ήταν τόσο πιεσμένος λόγω του ότι είχε έρθει κόσμος και κοσμάκης, για την υπόθεση του Ειρηναίου, που δεν πρόλαβε τελικά.

Αρκέστηκε να τους πει μια... καλημέρα και να ανταλλάξουν ευχές, για λίγα μόνο λεπτά.

Β.Μ.

Ο ταχυδρόμος πέρασε



Εκμυστήρευση: Η στήλη δεν έχει σήμερα κέφια. Αυτό έλειπε...

Δύσκολες στιγμές για όλους μας στην εφημερίδα.

Στιγμές παρόμοιες με αυτές που είχαμε την ατυχία να ξαναζήσουμε.

Η αίσθηση ότι έχασες έναν δικό σου άνθρωπο σου δένει τα χέρια.

Σου κόβει κάθε διάθεση για δουλειά, για προσφορά.

Ο ίδιος πάντως θα θύμωνε αν τα έβλεπε αυτά.

Το καθήκον πάνω από όλα έλεγε και το τήρησε πρώτος ο ίδιος πνίγοντας τότε τον πόνο από το άσχημο παιχνίδι που του έπαιξε η μοίρα.

Στο καθήκον της ενημέρωσης λοιπόν και σήμερα όπως ο ίδιος θα ήθελε.

Πριν ασχοληθώ όμως με τα της καθημερινότητας μια ευχή που ακούστηκε πολλές φορές σε αυτό το χώρο.

Καλό σου ταξίδι κύρ Σάββα