Η ΡΟΔΙΑΚΗ

ΗΜΕΡΗΣΙΑ ΠΡΩΙΝΗ ΕΦΗΜΕΡΙΔΑ ΤΗΣ ΡΟΔΟΥ

ΠΕΜΠΤΗ
26 ΜΑΪΟΥ 2005
ΑΡ. ΦΥΛΛΟΥ 18.006
ΤΙΜΗ: ΕΥΡΩ 0,70

ΛΟΓΩ ΕΛΛΕΙΨΗΣ ΠΡΟΣΩΠΙΚΟΥ

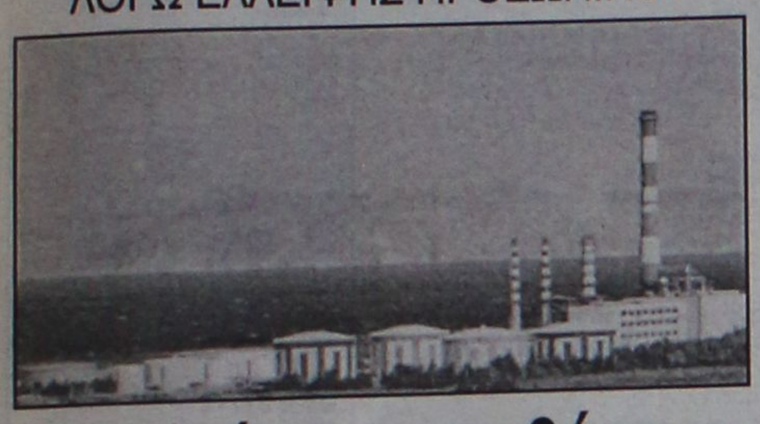

Απειλούν να κατεβάσουν τους διακόπτες της ΔΕΗ οι εργαζόμενοι στον ΑΗΣ

Γλιτώσαμε από τα μπλόκα όχι όμως και από τα προβλήματα όσον αφορά τη λειτουργία της ΔΕΗ. ΣΕΛΙΔΑ 6

ΧΡΗΜΑΤΟΔΟΤΗΣΕΙΣ ΑΠΟ ΤΗΝ ΕΕ

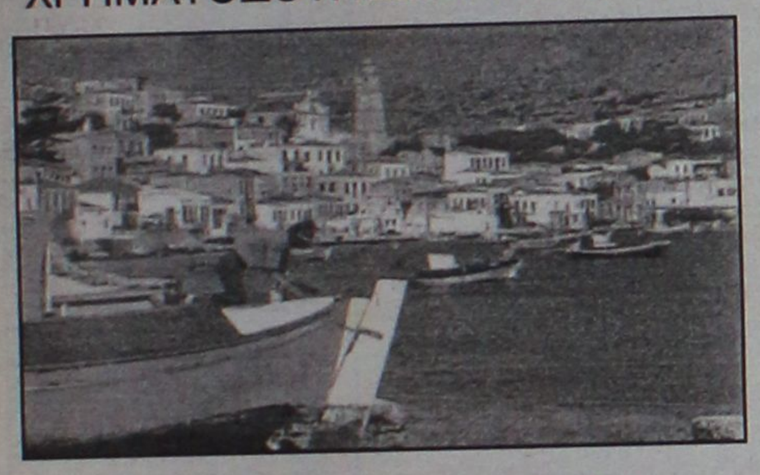

Θετικές εξελίξεις για τα νησιά

Ψήφισμα του ευρωβουλευτή της ΝΔ κ. Κ. Χατζηδάκη για έκτακτη χρηματοδότηση στο Ν. Αιγαίο ψηφίσθηκε από το Ευρωκοινοβούλιο. ΣΕΛΙΔΑ 4



Χρυσή Ολυμπιάδα

σας εύχεται καλό καλοκαίρι, καλή σαιζόν και σας προσκαλεί σε γεύσεις μοναδικές, ουράνιες, ποιοτικές.

Κρέας, *Φιλέτο, Στέικ, παϊδάκια μόνο ψρέσκα στο γκριλ, ζουμερά και σερβιρισμένα με ξεχωριστές γαρνιτούρες και σος. Κατσίκι, αρνάκι, μοσχάρι, ψρέσκα μαγειρεμένα με καταπληκτικές γεύσεις.*

Ψάρια, *αστακοί, γαρίδες, μύδια, σουπιές, καλαμάρια όλα τα θαλασσινά ντόπια στο γκριλ αλλά και με υπέροχες συνταγές.*

Ζυμαρικά *διάφορα. Δοκιμάστε τις υπέροχες, τις μοναδικές ταλιατέλες που Ιταλός Σεφ ζήτησε επίμονα την συνταγή.*

Μεζέδες, *πρώτα πιάτα από την Ελληνική και διεθνή κουζίνα, παραδοσιακές χορτόπιτες όπως τον παλιό καιρό.*

Όλα αυτά κάνουν Έλληνες και ξένους να μας λένε ***"Φάγαμε το καλύτερο φαγητό στη Ρόδο".***

ΑΠΕΛΛΟΥ & ΕΥΔΗΜΟΥ - ΠΑΛΙΑ ΠΟΛΗ - ΡΟΔΟΣ
ΤΗΛ: 22410 20119

Το θέμα βρίσκεται πάντα στην επικαιρότητα

Κινητικότητα γύρω από το ακτοπλοϊκό!

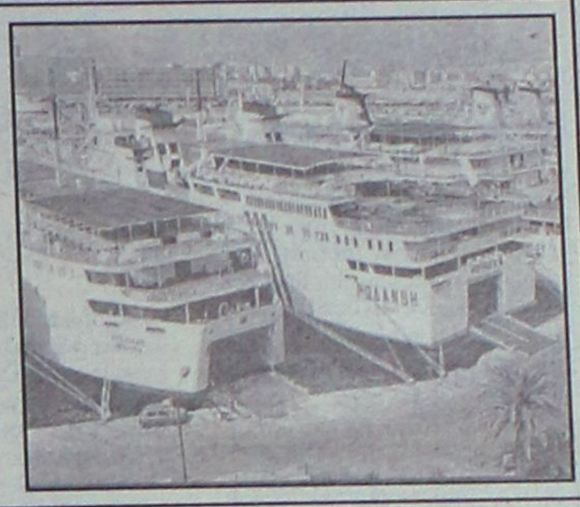

- *Ενώ το Εργατικό Κέντρο παίρνει οριστικές αποφάσεις, ο κ. Αρ. Παυλίδης προκήρυξε διαγωνισμό για τη γραμμή Ρόδου-Θεσσαλονίκης.* ΣΕΛΙΔΑ 4

Κατέθεσε χθες προσφορά στο Δήμο

ΕΠΕΝΔΥΤΗΣ για τη μαρίνα

Πρόκειται για την "Γενική Τεχνική" που συνεργάζεται με όμιλο επιχειρηματιών

ΒΟΛΕΣ ΔΗΜΑΡΧΟΥ ΚΑΤΑ ΤΗΣ ΕΜΠΟΡΙΚΗΣ ΚΑΙ ΠΡΟΑΝΑΓΓΕΛΙΑ ΜΕΤΩΠΙΚΗΣ ΣΥΓΚΡΟΥΣΗΣ

Η Γενική Τεχνική και ο όμιλος επιχειρήσεων με τους οποίους συνεργάζεται, κατέθεσε χθες τεχνική προσφορά για την μαρίνα της Ρόδου. Είναι ένα πρώτο και θετικό βήμα, δήλωσε ο δήμαρχος ο οποίος σχολιάζοντας την απουσία της Εμπορικής, προανήγγειλε ρήξεις. ΣΕΛ.3



ΜΕ ΧΘΕΣΙΝΗ ΑΠΟΦΑΣΗ ΤΟΥ ΑΡΜΟΔΙΟΥ ΟΡΓΑΝΟΥ



Παραμένει στο ΠΑΣΟΚ το ασυμβίβαστο!

Το θέμα αποκτά ιδιαίτερο ενδιαφέρον για την περιοχή μας λόγω των απόψεων που εξέφρασε ο δήμαρχος Γ. Γιαννόπουλος. ΣΕΛΙΔΑ 5

ΓΙΑ ΤΗΝ ΕΚΛΟΓΗ ΔΙΑΔΟΧΟΥ ΤΟΥ ΕΙΡΗΝΑΙΟΥ

Ξεκίνησαν διαδικασίες

- *Αύριο συνέρχεται η Σύνοδος του Πατριαρχείου Ιεροσολύμων για να εκλέξει τοποτηρητή.* ΣΕΛΙΔΑ 7



ΑΡΓΗΣΑΝΕ

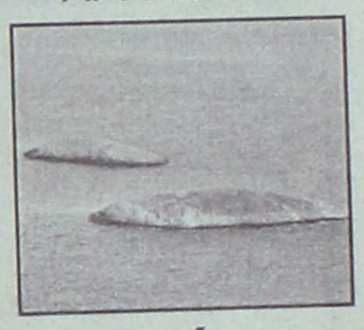

Νέα επίσκεψη στα Ίμια

Σκάφος του τουρκικού Λιμενικού Σώματος έκανε τις βόλτες του και χθες στις βραχονησίδες. ΣΕΛΙΔΑ 7

Ο κ. Ι. ΧΑΛΚΙΑΣ

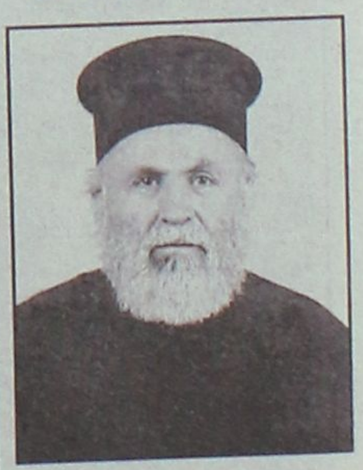

Ορίστηκε Αρχιερατικός Επίτροπος

Ένας από τους πιο σοβαρούς ιερωμένους, ο κ. Ι. Χαλκιάς, ορίστηκε Αρχιερατικός Επίτροπος στη Μητρόπολη Ρόδου. ΣΕΛΙΔΑ 7

Επώνυμον

το ανώνυμον...

Καμπανάκι κινδύνου από το ΤΕΕ

Τα στοιχεία που αποκαλύπτει η Ερευνα του Τεχνικού Επιμελητηρίου Ελλάδος (ΤΕΕ) είναι ανησυχητικά: Οκτώ στα δέκα κτίρια της Ελλάδας έχουν ανάγκη προσεισμικής ενίσχυσης και μάλιστα 35% αυτών των κτιρίων, που είναι λιθόκτιστα, πρέπει να έχουν προτεραιότητα.

Η έρευνα του ΤΕΕ είναι ένα καμπανάκι κινδύνου για την απευκταία περίπτωση που υπάρξει μεγάλος σεισμός στην Ελλάδα. Δεν χρειάζεται πανικός: Η έρευνα δεν προβλέπει ότι θα πέσουν οκτώ στα δέκα σπίτια, ούτε καν το 35% αυτών. Απλώς, προτείνει να υπάρξει η θωράκιση στην περίπτωση που...

Σύμφωνα με το ρεπορτάζ, όλοι οι Οργανισμοί Τοπικής Αυτοδιοίκησης (ΟΤΑ) θα πάρουν λεπτομερή στοιχεία για τα κτίρια που χρειάζονται επιπλέον θωράκιση.

Η πρόταση του ΤΕΕ είναι να αποστέλλει ο κάθε ΟΤΑ – εμπιστευτικά – ειδοποιητήρια στους ιδιοκτήτες των κτιρίων, περί της ανάγκης να προβούν σε αποτίμηση της αντισεισμικής ικανότητας της ιδιοκτησίας τους. Η ειδοποίηση αυτή θα πρέπει να χαρακτηρίζεται ως "φιλική" και ο ιδιοκτήτης θα προβαίνει σε όποιες ενέργειες ο ίδιος κρίνει οικειοθελώς, μέσα σε ένα χρονικό ορίζοντα.

Μάλιστα, μετά την παρέλευση ικανού άπρακτου χρόνου και αν πρόκειται για χώρο π.χ. εργασίας ή συνάθροισης κοινού, σχετική νομοθετική ρύθμιση θα παρέχει τη δυνατότητα στους ΟΤΑ να δίνουν τα ειδοποιητήρια στους χρήστες των κτιρίων αυτών.

Η πρόταση αυτή είναι καλή, αλλά ελλιπής. Ακόμη και αν οι ΟΤΑ αποστείλουν τις "φιλικές παραινέσεις", λίγοι θα προχωρήσουν στη θωράκιση των κτιρίων. Οχι μόνον εξαιτίας του επίκτητου ελληνικού "ωχαδερφισμού" αλλά και γιατί τα αντικίνητρα της Πολιτείας για τέτοιου τύπου παρεμβάσεις είναι τέτοια, που ουδείς θα μπει στη διαδικασία.

Οι άδειες μόνο για επισκευή ή θωράκιση των δυνάμει επικίνδυνων κτιρίων κοστίζουν τόσο, όσο αν χρειαζόταν να βγάλει κανείς άδεια για να χτίσει εκ νέου.

Προβλήματα πολλά μπορεί να ανακύψουν και από τις κοινές ιδιοκτησίες σε πολλές οικοδομές. Μπορεί να υπάρχει η θέληση για ανακατασκευή των κτιρίων, αλλά μπορεί επίσης πολλές οικογένειες να μην μπορούν να ανταπεξέλθουν στα έξοδα. Αυτό σημαίνει ότι πρέπει να ξεκινήσει ένας ευρύτατος διάλογος πώς θα ξεπεραστούν αυτού του τύπου τα προβλήματα.

Η αντισεισμική θωράκιση της χώρας είναι ένα μεγάλο ζήτημα. Χρειάζεται να συζητηθεί εις βάθος και η έρευνα του Τεχνικού Επιμελητηρίου Ελλάδος είναι μια καλή αφορμή.

Οχι στις προκλητικές ανισοτιμίες

Ορθότατα πράττει η υπουργός Παιδείας που αντιδρά, επιθετικά πλέον, κατά της Ομοσπονδίας των Πανεπιστημιακών (ΠΟΣΔΕΠ), η οποία αρνείται να δεχθεί την εφαρμογή της αξιολογήσεως στα Ανώτατα Εκπαιδευτικά Ιδρύματα της χώρας. Πρόκειται για καθαρώς συντεχνιακή αντίδραση μιας μερίδος πανεπιστημιακών, η οποία όχι μόνον δεν εκφράζει την πλειονότητα των καθηγητών, αλλά και την εκθέτει. Διότι, πράγματι, δε νοείται άρνηση της κρίσεως και της αξιολογήσεως σ' ένα χώρο, όπως η Παιδεία, στον οποίο τα δύο αυτά στοιχεία συνιστούν τον θεμελιώδη κανόνα υπάρξεως, λειτουργίας και αποδόσεώς της.

Το περιστατικό είναι χαρακτηριστικό και κατά κάποιον τρόπο προαναγγέλλει σειρά ανάλογων αντιδράσεων, καθώς η κυβέρνηση εμφανίζεται αποφασισμένη να προχωρήσει, μέσα στο επόμενο τρίμηνο, σε κρίσιμες μεταρρυθμίσεις (νέα γενιά αποκρατικοποιήσεων, ασφαλιστικό τραπεζών, κ.λπ.). Ο διάλογος μεταξύ κράτους και των κατά περίπτωση αρμοδίων φορέων είναι απαραίτητος, προκειμένου η κυβέρνηση να επιδείξει μιαν αναγκαία ευλυγισία και διάθεση συνδιαλλαγής. Τι μπορεί να πράξει, όμως όταν ο συνομιλητής της εμφανίζεται άκαμπτος, άτεγκτος και αποφασισμένος να ματαιώσει «δυναμικά» μια κυβερνητική επαγγελία, η οποία συμβαίνει να έχει εγκριθεί από την πλειοψηφία του ελληνικού λαού; Εκεί πλέον δεν νοείται αναδίπλωση και υποχώρηση. Απαιτείται ρήξη και ανατροπή.

Τούτο πράττει με τους πανεπιστημιακούς της ΠΟΣΔΕΠ η κ. Μαριέττα Γιαννάκου. Οι κύριοι αυτοί, οι οποίοι πιστεύουν ότι αποτελεί κεκτημένο δικαίωμά τους η ανεξέλεγκτη διαχείριση της κρατικής και κοινοτικής χρηματοδοτήσεως των ΑΕΙ και ότι οι ίδιοι είναι οι μόνοι αρμόδιοι να κρίνουν και να επιβραβεύουν το διδακτικό έργο που προσφέρουν, ας κλείσουν τα Πανεπιστήμια, όπως απειλούν. Ας επιχειρήσουν, να «παραλύσουν τη χώρα» και όσοι άλλοι προνομιούχοι (μισθολογικώς, ασφαλιστικώς κ.λπ.) συνδικαλιστές στις ΔΕΚΟ και στις Τράπεζες θεωρήσουν ότι θίγονται κεκτημένα δικαιώματά τους.

Η κυβέρνηση όχι μόνον δεν πρέπει να υποκύψει, αλλά οφείλει να δώσει, μέχρις εσχάτων, τη μάχη της εναντίον των συντεχνιακών συμφερόντων. Να αποκαλύψει με στοιχεία τι εισπράττουν και τι προσφέρουν οι «αντιδρώντες». Να ενημερώσει την κοινή γνώμη για το πόσο κοστίζει στο κοινωνικό σύνολο η διαιώνιση αυτής της προκλητικής ανισοτιμίας και κραυγαλέας ανισότητος. (Π.χ. υπάρχουν συνταξιούχοι κρατικής τραπέζης που λαμβάνουν σύνταξη 120% πάνω από τους ισχύοντες μισθούς, ενώ για τους «συνήθεις» απομάχους το ποσοστό αυτό σπάνια φθάνει σήμερο το δικαιωματικό 80%). Επιτέλους. Κάποια ελληνική κυβέρνηση πρέπει να επωμισθεί αυτό το πολιτικό κόστος, προκειμένου να αποδειχθεί -έστω και με την ανατροπή της- ωφέλιμη για τη χώρα και τον ελληνικό λαό.

ΗΜΕΡΟΛΟΓΙΟ

Πέμπτη 26 Μαΐου 2005
Κάρπου και Αλφαίου
εκ των 70 αποστόλων

Ανατολή ηλίου: 05.07'
Δύση ηλίου: 19.38'
Σελήνη 19 ημερών

ΦΑΡΜΑΚΕΙΑ

Σήμερα διημερεύει το φαρμακείο του **Μιχαηλίδη Θεοδ.** στην οδό 28ης Οκτωβρίου 44 και διανυκτερεύει το φαρμακείο του **Περίδη Ιακώβου** στην οδό Θ. Σοφούλη 139.

ΒΕΝΖΙΝΑΔΙΚΑ

Σήμερα διανυκτερεύουν τα βενζινάδικα: **Σαρίκας Μιχαήλ** (Εθν. Αντιστάσεως), **Παναγιωτίδης Αδαμ** (Κρεμαστή), **Παπαθεοδώρου ΑΝ.** (Φάνες), **Φλοσκάκης Κ.** (Εμπωνα), **Σαλαμαστράκης** (Φαληράκι), **Οίκουτας Μ.** (Αρχάγγελος)

ΛΑΪΚΕΣ ΑΓΟΡΕΣ

Τετάρτη: στο Δημοτικό Νεκροταφείο.
Πέμπτη: στην οδό Βύρωνος
Παρασκευή: στην οδό Πτολεμαίων (Ανάληψη)
Σάββατο: στο Δημοτικό Νεκροταφείο.

ΑΕΡΟΠΟΡΙΚΑ ΔΡΟΜΟΛΟΓΙΑ

ΟΛΥΜΠΙΑΚΗ ΑΕΡΟΠΟΡΙΑ

ΑΠΟ ΡΟΔΟ-ΑΘΗΝΑ
- Καθημερινά 07.10, 13.40
- Πέμπτη 20.10, 22.45
- Καθημερινά πλην Πέμπτης 19.40, 22.25
- Καθημερινά πλην Κυριακής 10.40

ΑΠΟ ΑΘΗΝΑ-ΡΟΔΟ
- Καθημερινά 05.30,12.00
- Πέμπτη 18.30, 21.05
- Καθημερινά πλην Πέμπτης 18.00, 20.45
- Καθημερινά πλην Κυριακής 09.00

ΑΠΟ ΡΟΔΟ-ΘΕΣΣΑΛΟΝΙΚΗ
- Δευτέρα - Τετάρτη 09.45
- Πέμπτη 10.45
- Σάββατο 15.15
- ΔΕΥ-ΤΕΤ-ΠΑΡ-ΚΥΡ 16.10

ΑΠΟ ΡΟΔΟ-ΗΡΑΚΛΕΙΟ
- Δευτέρα - Παρασκευή-Κυριακή 17.45
- Τρίτη - Πέμπτη 18.30
- Τετάρτη - Σάββατο 19.20

ΑΠΟ ΗΡΑΚΛΕΙΟ-ΡΟΔΟ
- Δευτέρα-Παρασκευή-Κυριακή 19.05
- Τρίτη-Πέμπτη 19.50
- Τετάρτη - Σάββατο 20.40

ΑΠΟ ΡΟΔΟ-ΚΑΡΠΑΘΟ
- ΔΕΥ-ΠΕΜ-ΠΑΡ-ΣΑΒ 07.00, 10.40
- Τετάρτη-Κυριακή 10.40, 14.20

ΑΠΟ-ΡΟΔΟ-ΚΑΣΟ
- ΔΕΥ-ΠΕΜ-ΠΑΡ-ΣΑΒ 07.00
- Τετάρτη-Κυριακή 10.40

ΑΠΟ ΡΟΔΟ-ΚΑΣΤΕΛΛΟΡΙΖΟ
- ΔΕΥ-ΤΕΤ-ΠΑΡ-ΣΑΒ-ΚΥΡ 07.10

ΑΠΟ ΡΟΔΟ-ΧΙΟ
- Τρίτη στις 10.40 και Πέμπτη στις 10.45'

ΡΟΔΟΣ-ΜΥΤΙΛΗΝΗ
- Δευτέρα-Τετάρτη στις 09.45, Τρίτη στις 10.40', Πέμπτη στις 10.45' και Σάββατο στις 15.15

ΡΟΔΟΣ- ΣΑΜΟΣ
- Τρίτη στις 10.40', Σάββατο στις 15.15

ΡΟΔΟΣ-ΛΗΜΝΟΣ
- Δευτέρα-Τετάρτη στις 09.45', Τρίτη στις 10.40', Πέμπτη στις 10.45' και Σάββατο στις 15.15'

Plaza Travel
Ιερού Λόχου 7 • τηλ. 2241029003
e-mail: travel@rhodes-plaza.com
AE268

AEGEAN AIRLINES

ΑΠΟ ΡΟΔΟ-ΑΘΗΝΑ
Καθημερινές πτήσεις 14.15-16.30-19.50-22.40

ΑΠΟ ΑΘΗΝΑ-ΡΟΔΟ
Καθημερινά πτήση 05.30-08.45-14.50-18.10-21.00

ΑΠΟ ΡΟΔΟ-ΗΡΑΚΛΕΙΟ
Καθημερινά πτήση 763-14.30

ΑΠΟ ΗΡΑΚΛΕΙΟ-ΡΟΔΟ
Καθημερινά πτήση 764-16.05

ΑΠΟ ΡΟΔΟ-ΘΕΣΣΑΛΟΝΙΚΗ
Καθημερινά πτήση 10.20

ΑΠΟ ΘΕΣΣΑΛΟΝΙΚΗ-ΡΟΔΟ
Καθημερινά πτήση 12.20

Χρήσιμα τηλέφωνα κρατήσεων:
(22410) 24400.

ΔΕΧΟΝΤΑΙ ΤΟ ΚΟΙΝΟ

Ο Νομάρχης Δωδεκανήσου **Γιάννης Μαχαιρίδης** και οι Βοηθοί Νομάρχη **Στάθης Κουσουρνάς** και **Νίκος Ζωίδης** δέχονται το κοινό κάθε Τρίτη και Πέμπτη, από τις 11.00-13.00 το μεσημέρι.

ΤΑΞΙ

ΡΑΔΙΟ ΤΑΞΙ ΠΟΛΕΩΣ: 2241-0-69800
ΡΑΔΙΟ ΤΑΞΙ ΕΚΤΟΣ ΠΟΛΕΩΣ: 2241-0-69600

ΧΡΗΣΙΜΑ ΤΗΛΕΦΩΝΑ

ΝΟΣΟΚΟΜΕΙΟ:	2241-0-80000
ΑΜΕΣΗ ΔΡΑΣΗ ΠΥΡ/ΚΗΣ:	199
ΛΙΜΕΝΑΡΧΕΙΟ:	2241-0-22220, 2241-0-27695
ΒΛΑΒΕΣ Δ.Ε.Η.:	1050
ΒΛΑΒΕΣ Ο.Τ.Ε.:	121
ΑΜΕΣΗ ΔΡΑΣΗ:	100
ΒΛΑΒΕΣ ΥΔΡΕΥΣΗΣ:	2241-0-68750, 2241-0-68755
ΝΟΜΑΡΧΙΑ:	2241-0-46502
ΠΕΡ/ΚΗ Δ/ΝΣΗ	2241-0-38174
ΔΗΜΟΣ:	2241-0-46200
ΔΗΜ. ΕΠΙΧ. ΚΑΘΑΡ.:	2241-0-77600
ΥΠΗΡ. ΑΠΟΚΟΜΙΔΗΣ:	2241-0-61057
ΤΡΟΧΑΙΑ:	2241-0-44131
ΠΛΗΡΟΦ. Ο.Τ.Ε :	11888
ΔΕΛΤΙΟ ΚΑΙΡΟΥ:	149
ΛΑΧΕΙΑ:	1444
ΠΡΟΠΟ - ΛΟΤΤΟ:	1444
ΡΟΔΑ:	2241-0-26300
ΚΤΕΛ:	2241-0-27706
Ο.Α.Ε.Δ.:	2241-0-23265
Ι.Κ.Α.:	2241-0-64912
ΤΑΞ.Υ.:	2241-0-68701, 2241-0-68702
ΟΛΥΜΠΙΑΚΗ:	2241-0-24555
ΕΡΓΑΤ. ΚΕΝΤΡΟ:	2241-0-24730
AEGEAN AIRLINES	2241-0-98345

ΚΤΕΟ

- Από **την 2 Μαΐου 2005** έως **και τις 30 Ιουνίου 2005** παντός είδους οχήματα **με αριθμούς κυκλοφορίας ΡΟΒ 7501 έως και 8000.**
- Από **2 Μαΐου 2005** έως **και 30 Ιουνίου 2005,** όλα τα φορτηγά οχήματα ιδιωτικής χρήσης με χαρακτηριστικά πινακίδας **"ΡΟΜ"** ανεξαρτήτως αριθμού μικρού βάρους άνω των **10 Τ (ΦΙΧ>10Τ)** περιοχής ευθύνης της Νομαρχιακής Αυτοδιοίκησης Δωδεκανήσου (έδρα του οχήματος).

***** Επίσης θα ελέγχονται όσα οχήματα υποχρεούνται βάσει παλαιότερων προγραμμάτων πρόσκλησης.**

ΤΙΜΕΣ ΣΥΝΑΛΛΑΓΜΑΤΟΣ

ΔΟΛΛΑΡΙΟ Η.Π.Α	1,2573	1,2555
ΛΙΡΑ ΑΓΓΛΙΑΣ	0,68833	0,68737
ΚΟΡΩΝΑ ΔΑΝΙΑΣ	7,452	7,4416
ΚΟΡΩΝΑ ΣΟΥΗΔΙΑΣ	9,1847	9,1719
ΓΙΕΝ ΙΑΠΩΝΙΑΣ	135,42	135,24
ΦΡΑΓΚΟ ΕΛΒΕΤΙΑΣ	1,5469	1,5447
ΚΟΡΩΝΑ ΝΟΡΒΗΓΙΑΣ	8,0616	8,0504
ΛΙΡΑ ΚΥΠΡΟΥ	0,5771	0,5763
ΔΟΛΛΑΡΙΟ ΚΑΝΑΔΑ	1,5842	1,582
ΔΟΛΛΑΡΙΟ ΑΥΣΤΡΑΛΙΑΣ	1,654	1,6516

Η ΡΟΔΙΑΚΗ

Ημερήσια Εφημερίδα
της Ρόδου
Έτος Ιδρύσεως 1915
ΙΔΡΥΤΗΣ
ΕΜΜ. ΚΑΛΑΜΠΙΧΗΣ
ΙΔΙΟΚΤΗΣΙΑ - ΕΚΔΟΣΗ
ΥΙΟΙ Σ. ΤΣΟΠΑΝΑΚΗ
Η. ΚΩΤΙΑΔΗΣ Ο.Ε.

ΣΥΝΤΑΞΗ
Λουκάς Μαστής
Μιχάλης Μαστής
Κυριακή Πετρίδου
Βαρβάρα Μπογδάνου

ΑΘΛΗΤΙΚΑ
Μανόλης Μπάτης,
Νικήτας Κουσκούσης
Κώστας Παντίδος
Παύλος Ντοκουάπιλ

ΓΡΑΦΕΙΑ ΣΥΝΤΑΞΗΣ
Μάρκου Μαλλιαράκη 11
Τηλ.2241-0- 24610,
Fax (22410) 75641

ΑΘΛΗΤΙΚΟ ΤΜΗΜΑ
Τηλ. 2241-0-75640

ΛΟΓΙΣΤΗΡΙΟ - ΔΙΑΦΗΜΙΣΕΙΣ
Μάρκου Μαλλιαράκη 11
Τηλ. 2241-0-22210
2241-0-75230
Fax (22410) 22471

http://www.rodiaki.gr.
irodiaki@otenet.gr

Κατατέθηκε χθες **προσφορά** από όμιλο στον οποίο μετέχει και η **"Γενική Τεχνική"**

Πρώτο βήμα για την αξιοποίηση και λειτουργία της νέας μαρίνας Ρόδου

Δήμαρχος: Η εμφάνιση επενδυτών και μάλιστα ντόπιων σημαίνει ότι το έργο είναι βιώσιμο. Δεν στάθηκε στο ύψος της η Εμπορική Τράπεζα

Μία μόνο εταιρεία από τις 23 που είχαν πάρει τεύχη δημοπράτησης κατέθεσε προσφορά για την αποπεράτωση και εκμετάλλευση της μαρίνας της Ρόδου.

Πρόκειται για την Ροδίτικη εταιρεία "Γενική Τεχνική" που εξεδήλωσε ενδιαφέρον ως εκπρόσωπος γκρουπ επενδυτών στο οποίο μετέχουν και άλλες εταιρίες, όπως η Τρίτων Γιώτινγκ κ.ά.

Η εξέλιξη αυτή προκάλεσε μερική ικανοποίηση στις τάξεις του δήμου Ρόδου, προκάλεσε όμως και αγανάκτηση εναντίον της Εμπορικής Τράπεζας και του καζίνο, που δεν συμμετείχαν στο πλαίσιο των υποχρεώσεων για τις επενδύσεις των 20 δις που έχουν αναλάβει. Ευθέως μάλιστα στις δηλώσεις του, μετά το πέρας της δημοπρασίας ο δήμαρχος Ρόδου κ. Γιαννόπουλος εξέφρασε την δυσαρέσκειά του, προειδοποιώντας ότι "τώρα θα δουν την άλλη όψη του νομίσματος".

Ο δήμαρχος Ρόδου, ενημέρωσε τους δημοσιογράφους για το αποτέλεσμα του διαγωνισμού, κάνοντας γνωστό ότι κατατέθηκε προσφορά από την "Γενική Τεχνική" με πλήρη δικαιολογητικά κ.λπ.

Σύμφωνα με τα όσα προβλέπει η διακήρυξη η δημαρχιακή επιτροπή και η επιτροπή εισήγησης ανάθεσης του έργου θα προχωρήσει σε δεύτερη φάση στον έλεγχο των δικαιολογητικών και στην συνέχεια θα κατατεθεί η οικονομική προσφορά.

"Το πρώτο που θέλω να υπογραμμίσω είναι ότι η εμφάνιση επενδυτών και μάλιστα ντόπιων σημαίνει ότι το έργο της ολοκλήρωσης της μαρίνας Ρόδου με τις διαδικασίες που επέλεξε η δημοτική αρχή είναι έργο βιώσιμο", τόνισε ο κ. Γιαννόπουλος και αυτό σημαίνει ότι δεν υπάρχει το άλλοθι για κανένα. Πιστεύω επίσης, είπε ο κ. Γιαννόπουλος, ότι οι τοπικοί κεφαλαιούχοι έδειξαν ότι υπάρχουν αντανακλαστικά στους επιχειρηματίες της περιοχής μας.

Ενα χρονίζον θέμα μπαίνει στην τελική ευθεία για την επίλυσή του, δήλωσε επίσης ο δήμαρχος Ρόδου, που ευχαρίστησε όλους όσους συνέβαλαν στην προσπάθεια αυτή, κάνοντας ειδική μνεία στον αντιδήμαρχο κ. Ν. Χαραλάμπη, στην δημαρχιακή επιτροπή, στις τεχνικές υπηρεσίες, στην νομική υπηρεσία κ.ά. για την καλή και άρτια δουλειά τους.

> *Πακέτο και η μαρίνα του Μανδρακίου στον επενδυτή, ο οποίος έχει προνομιακό δικαίωμα εκμετάλλευσής της*

Είπε επίσης ότι οι διαδικασίες για την ανάθεση του έργου, θα ολοκληρωθούν σε 2 περίπου μήνες, ενώ από την πλευρά του **ο εκπρόσωπος της "Γενικής Τεχνικής" κ. Νίκος Μαλτέζος** δήλωσε ότι σε δύο χρόνια θα ολοκληρωθεί η κατασκευή της μαρίνας και έκανε γνωστό ότι η κοινοπραξία θα καταθέσει προσφορά για την εκμετάλλευση της μαρίνας στο Μαντράκι.

Ερωτηθείς για το θέμα αυτό ο κ. Γιαννόπουλος ξεκαθάρισε πως εφόσον η διοίκηση του Λιμενικού Ταμείου αποφασίσει να αναθέσει την διαχείριση της μαρίνας στο Μαντράκι σε ιδιώτες, τότε θα ισχύσει προτιμησιακό καθεστώς για τον πλειοδότη της νέας μαρίνας, όπως προβλέπει και η διακήρυξη.



Ερωτηθείς ο κ. Γιαννόπουλος για το θέμα της Εμπορικής Τράπεζας, η οποία δεν κατέθεσε προσφορά στο πλαίσιο των υποχρεώσεών της για επενδύσεις 20 δισεκατομμυρίων, δήλωσε πως "δυστυχώς δεν στάθηκε στο ύψος των περιστάσεων και δεν έχει άλλοθι".

Τους είχαμε προειδοποιήσει, τόνισε επίσης ο κ. Γιαννόπουλος, ότι το νόμισμα έχει δύο όψεις. Αυτοί νόμιζαν ότι είμαστε μαλακοί, τώρα ήρθε ο καιρός να δουν και την άλλη όψη. Εκανε μάλιστα σαφές ότι θα ενημερώσει για την εξέλιξη αυτή την αρμόδια επιτροπή για την χορήγηση αδειών καζίνο, για να πράξει τα δέοντα (σ.σ. η μη υλοποίηση των επενδύσεων των 20 δις αποτελεί λόγο ανάκλησης της άδειας λειτουργίας του καζίνο). Κληθείς ο κ. Γιαννόπουλος να σχολιάσει πως εξηγείται το γεγονός ότι πήραν από το δήμο 23 εταιρείες τεύχη δημοπράτησης και κατέθεσε προσφορά μόνο μία, έκανε λόγο **για "παπαγαλάκια που έδρασαν στο κέντρο και λειτούργησαν αποτρεπτικά για τη συμμετοχή επενδυτών".**

Οι εξελίξεις αυτές αναμενόταν να αποτελέσουν αντικείμενο της χθεσινής συνεδρίασης του δημοτικού συμβουλίου Ρόδου.

CHAMPION MOTORS

ΤΩΡΑ ΚΑΙ ΣΤΗΝ ΡΟΔΟ



990 €



1090 €

ΟΙ ΤΙΜΕΣ ΕΙΝΑΙ ΜΕ ΤΟ ΚΛΕΙΔΙ ΣΤΟ ΧΕΡΙ.

- ΠΛΗΡΕΙ ΤΙΣ ΕΥΡΩΠΑΪΚΕΣ ΠΡΟΔΙΑΓΡΑΦΕΣ ΑΣΦΑΛΕΙΑΣ
- ΕΝΑ ΧΡΟΝΟ ΕΓΓΥΗΣΗ
- ΜΕ 0% ΠΡΟΚΑΤΑΒΟΛΗ ΚΑΙ ΑΠΟ 6 ΕΩΣ 36 ΔΟΣΕΙΣ

ΔΩΡΟ:
ΣΥΝΕΓΑΡΜΟΣ ΚΑΙ ΑΥΤΟΜΑΤΗ ΗΛΕΚΤΡΟΝΙΚΗ ΕΚΚΙΝΗΣΗ ΑΠΟ ΚΟΜΠΙΟΥΤΕΡ!

> ΜΕΛΛΙΝΗΣ ΧΡΗΣΤΟΣ - ΚΟΛΩΚΟΤΡΩΝΗ 28

Α.Τ.1575

Η **No 1** αλυσίδα ηλεκτρικών ειδών στην Ελλάδα

ΑΠΙΣΤΕΥΤΑ ΧΑΜΗΛΕΣ ΤΙΜΕΣ!



TOSHIBA
TV TFT-LCD 30" 30WL46G

ΚΩΤΣΟΒΟΛΟΣ

Εθνικής Αντιστάσεως& Τσαλδάρη
Τηλ.: (22410) 75.510

ΧΠ1918

Την ερχόμενη Πέμπτη θα πάρει οριστικές αποφάσεις το Εργατικό Κέντρο Ρόδου

Κινητοποιήσεις για το ακτοπλοϊκό

Πρόσκληση ενδιαφέροντος για δρομολόγηση πλοίου στη γραμμή Θεσσαλονίκης

Κινητοποίηση και από τα Παροικιακά Σωματεία Αθηνών και Πειραιώς

Το "πράσινο φως" για την έναρξη δυναμικών πλέον κινητοποιήσεων, θα δώσει την ερχόμενη Πέμπτη 2 Ιουνίου το Εργατικό Κέντρο της Ρόδου, το οποίο αποφάσισε να προχωρήσει σε νέα έκτακτη γενική συνέλευση των συνδικαλιστών, έτσι ώστε να αποφασιστεί, η ακριβής ημερομηνία αλλά και ο τρόπος των δυναμικών αυτών κινητοποιήσεων, στο στόχαστρο των οποίων θα βρίσκεται το ακτοπλοϊκό.

Ο πρόεδρος του Εργατικού Κέντρου της Ρόδου κ. Γιάννης Σαρικάς, σε δηλώσεις που έκανε χθες, ξεκαθάρισε ότι τα ψέματα τελείωσαν πλέον και τον λόγο έχουν οι δυναμικές κινητοποιήσεις από την πλευρά της τοπικής κοινωνίας.

Το Εργατικό Κέντρο Ρόδου, με σχετική επιστολή που απέστειλε σε κάθε αρμόδιο, ζητά την όσο το δυνατό γρηγορότερη αντιμετώπιση του προβλήματος από τα υπουργεία και μάλιστα εντός των ημερών, ενώ υπενθυμίζει και την απόφαση που πάρθηκε, για κινητοποίηση στο χώρο του λιμανιού της Ρόδου το αμέσως προσεχές διάστημα.

ΔΡΟΜΟΛΟΓΗΣΗ ΠΛΟΙΟΥ ΓΙΑ ΘΕΣΣΑΛΟΝΙΚΗ

Με απόφαση του υπουργού Αιγαίου και Νησιωτικής Πολιτικής κ. Αριστοτέλη Α. Παυλίδη εστάλη προς την Ενωση Εφοπλιστών Ακτοπλοΐας πρόσκληση για δρομολόγηση πλοίου στη γραμμή Θεσσαλονίκη-Σάμος-Κως-Ρόδος μετ' επιστροφής για την περίοδο 15/6-15/9/05.

Η απόφαση αυτή εντάσσεται στο πλαίσιο των παρεμβάσεων του Υπουργείου Αιγαίου και Νησιωτικής Πολιτικής που στοχεύουν στο να συμπληρωθεί το υπάρχον δίκτυο ακτοπλοϊκών γραμμών κατά τέτοιο τρόπο που να προσφέρονται νέες υπηρεσίες τόσο στους μονίμους κατοίκους των νησιών όσο και στους τουρίστες.

Ικανοποιείται με την απόφαση αυτή αίτημα τόσο των κοινωνικών και επαγγελματικών φορέων της Σάμου και της Δωδεκανήσου όσο και της Θεσσαλονίκης.

Σχετικές προδιαγραφές προβλέπουν πλοίο μήκους άνω των 110 μ., υπηρεσιακής ταχύτητας άνω των 18 μιλίων, μεταφορική δυνατότητα άνω των χιλίων (1.000) επιβατών και άνω των (200) κλινών.

ΤΑ ΠΑΡΟΙΚΙΑΚΑ ΣΩΜΑΤΕΙΑ ΑΘΗΝΩΝ

Ημερίδα με θέμα το ακτοπλοϊκό πρόβλημα των νησιών της Δωδεκανήσου, οργανώνει στις 9 Ιουνίου, στην Δωδεκανησιακή εστία η Ομοσπονδία Δωδεκανησιακών Σωματείων Αθηνών-Πειραιά.

Σκοπός της ημερίδας είναι η καταγραφή της σημερινής κατάστασης της ακτοπλοΐας στα νησιά μας, η παρουσίαση εισηγήσεων για την επίλυση του προβλήματος καθώς και η σύνταξη και υποβολή ολοκληρωμένης πρότασης προς τις αρμόδιες Αρχές για υλοποίηση.

Εχουν κληθεί να παραστούν ο υπουργός Εμπορικής Ναυτιλίας, ο υπουργός Αιγαίου & Νησιωτικής Πολιτικής, οι βουλευτές του Νομού, ο γεν. γραμματέας Περιφέρειας Νοτίου Αιγαίου, ο νομάρχης Δωδεκανήσου, το Νομαρχιακό Συμβούλιο, οι δήμαρχοι των νησιών, οι Παροικιακοί Φορείς της Αττικής, και οι ακτοπλοϊκές εταιρείες που δραστηριοποιούνται στο νομό.

Σπείρα ανήλικων Βουλγάρων έκλεβε τα μοτοποδήλατα

Σπείρα ανηλίκων βουλγαρικής καταγωγής, που έκλεβε δίκυκλα μοτοποδήλατα, «εξαρθρώθηκε» προχθές από τις αστυνομικές αρχές του νησιού μας.

Πρόκειται για έναν 14χρονο και ένα 16χρονο από τη Βουλγαρία, οι οποίοι συνελήφθησαν από άνδρες του Τμήματος Αρχαγγέλου Ρόδου, ενώ ένα ακόμη άτομο αναζητείται.

Όλα ξεκίνησαν προχθές στις 3 το μεσημέρι, όταν οι αστυνομικοί εντόπισαν τους δύο ανήλικους αλλοδαπούς στις Καλυθιές, να κάνουν βόλτες με δίκυκλη μοτοσικλέτα, την οποία είχαν αφαιρέσει λίγο νωρίτερα από 48χρονο κάτοικο της περιοχής.

Οι δράστες, οι οποίοι διαμένουν τα τελευταία χρόνια στη περιοχή μας μαζί με τις οικογένειές τους και είναι γνώριμοι στις αρμόδιες διωκτικές αρχές από εμπλοκή τους σε παλαιότερες υποθέσεις κλοπών, κατά τη προανάκριση, σύμφωνα με πληροφορίες, παραδέχτηκαν ότι το τελευταίο χρονικό διάστημα είχαν αφαιρέσει και άλλα 4 δίκυκλα, τα οποία αφού τα χρησιμοποίησαν τα εγκατέλειψαν σε διάφορα σημεία της περιοχής μας.

Τα δίκυκλα αυτά, όπως και η μοτοσικλέτα που οδηγούσαν οι ανήλικοι κατασχέθηκαν και αποδόθηκαν στους ιδιοκτήτες τους.

Στην ίδια υπόθεση, σύμφωνα με τα μέχρι στιγμής στοιχεία, εμπλέκεται ακόμη ένα άτομο, το οποίο και αναζητείται από τις αστυνομικές αρχές.

Σε βάρος των δύο ανήλικων Βουλγάρων, σχηματίσθηκε δικογραφία και παραπέμπονται αρμοδίως.

Ελεγχοι στο ωράριο λειτουργίας κέντρων

«Έφοδο» σε καταστήματα υγειονομικού ενδιαφέροντος της περιοχής μας, πραγματοποίησαν χθες τα ξημερώματα άνδρες του Αστυνομικού Τμήματος Ρόδου, προκειμένου να διαπιστώσουν αν τηρείται το ωράριο λειτουργίας τους.

Από τους ελέγχους αυτούς εντοπίσθηκαν 3 καταστηματάρχες (δύο Έλληνες και ένας αλλοδαπός), οι οποίοι και συνελήφθησαν επειδή λειτουργούσαν τα καταστήματά τους και εξυπηρετούσαν πελάτες, πέραν του επιτρεπόμενου ωραρίου.

20χρονος Ρώσος έκλεψε εστιατόριο στην Κω

Εστιατόριο στη Κω, διέρρηξε ένας 20χρονος από τη Ρωσία, ο οποίος πήγαινε για «πολλά», βρήκε «λίγα» και τελικά κατέληξε κρατούμενος.

Ο 20χρονος, χθες στις 4.10 τα ξημερώματα βρήκε ανοικτή τη πόρτα του εστιατορίου ενός 40χρονου στο νησί του Ιπποκράτη, και μη μπορώντας να αντισταθεί στο «πειρασμό», μπήκε μέσα και αφού δεν βρήκε τίποτα άλλο, αφαίρεσε μία φωτογραφική μηχανή αξίας 450 ευρώ και 45 ευρώ σε κέρματα.

Δυστυχώς όμως για αυτόν, έγινε αντιληπτός, με αποτέλεσμα να συλληφθεί από άνδρες του Τμήματος Ασφαλείας Κω και να κινηθούν σε βάρος του, όλες οι προβλεπόμενες από το νόμο διαδικασίες.

Ψηφίστηκε έκθεση του ευρωβουλευτή κ. Χατζηδάκη

Θετικές εξελίξεις για τα κονδύλια της Ε.Ε. στα νησιά

Κατοχυρώνονται τα "δικαιώματα" του Ν. Αιγαίου

Μια ιδιαίτερα θετική εξέλιξη στο πλαίσιο της μάχης που δίνει η ελληνική κυβέρνηση για να μη χαθούν κονδύλια για τα νησιά της περιοχής μας, σημειώθηκε αυτές τις μέρες στις Βρυξέλλες με πρωτοβουλία του ευρωβουλευτή της ΝΔ κ. Κωστή Χατζηδάκη.

Ο Ελληνας ευρωβουλευτής με έκθεση που κατέθεσε και ψηφίστηκε κατοχυρώνει τα "δικαιώματα" της περιφέρειας Νοτίου Αιγαίου σε ό,τι αφορά την χρηματοδότηση έργων υποδομής. Τα κονδύλια αυτά, τα νησιά μας, δεν τα δικαιούνται από το 4ο Κοινοτικό Πλαίσιο Στήριξης επειδή το κατά κεφαλήν Ακαθάριστο Εθνικό Προϊόν (ΑΕΠ) υπερβαίνει το 75% του μέσου όρου της Ευρωπαϊκής Ενωσης.

Η έκθεση Χατζηδάκη, που εγκρίθηκε με 44 ψήφους υπέρ, τρεις κατά και τρεις αποχές, επιβεβαιώνει τη θέση του Ευρωπαϊκού Κοινοβουλίου για προϋπολογισμό συνοχής που να κινείται στο 0,41% του κοινοτικού ΑΕΠ, ενώ η λουξεμβουργιανή προεδρία της ΕΕ πρότεινε μόλις πριν από λίγες μέρες προϋπολογισμό της τάξεως του 0,37% έως 0,38%.

Σύμφωνα με τη διαδικασία, οι θέσεις της Ευρωβουλής θα πρέπει να ληφθούν υπόψη από το Συμβούλιο καθώς, όπως προβλέπεται, οι τελικές αποφάσεις δεν μπορούν να ισχύσουν χωρίς τη σύμφωνη γνώμη του Κοινοβουλίου.

Εξάλλου, η έκθεση Χατζηδάκη προτείνει σημαντικές ρυθμίσεις που μπορεί να έχουν θετική επίπτωση στο τελικό πακέτο για την Ελλάδα. Συγκεκριμένα, με βάση τις προτάσεις της Επιτροπής περιφερειακής ανάπτυξης, προτείνεται η επαναχρησιμοποίηση των κονδυλίων που χάνονται λόγω της αυστηρής εφαρμογής του κανόνα N+2 για την περιφερειακή πολιτική.



Υπενθυμίζεται ότι ο κανόνας N+2 προβλέπει την απώλεια κοινοτικών χρηματοδοτήσεων για κάποιο έργο σε περίπτωση που υπάρξει καθυστέρηση πέραν των δύο ετών στην υλοποίηση του.

Ειδικότερα, ζητείται τα χαμένα κονδύλια, που σήμερα επιστρέφουν στους εθνικούς προϋπολογισμούς των πλουσιότερων κρατών μελών, να παραμένουν στον προϋπολογισμό της περιφερειακής πολιτικής και να χρησιμοποιούνται τελικά από άλλες ευρωπαϊκές περιφέρειες που μπορούν να τα απορροφήσουν.

Στην έκθεση ζητείται ακόμη η δημιουργία μηχανισμών αποζημίωσης για τις περιφέρειες που πλήττονται περισσότερο από την αυστηρή εφαρμογή των νέων κανόνων που προτείνει η Επιτροπή για την κατανομή των κονδυλίων την περίοδο 2007-2013.

Με τον τρόπο αυτό, προτείνεται η ανεύρεση μεθόδου πρόσθετης ενίσχυσης για τις περιφέρειες που πέφτουν θύματα του λεγόμενου «στατιστικού φαινόμενου» της διεύρυνσης (δηλαδή τις περιφέρειες που το ΑΕΠ τους πλέον ξεπερνά το 75% του κοινοτικού μέσου όρου, λόγω της ένταξης στην ΕΕ πολλών φτωχότερων χωρών - για παράδειγμα Αττική ή Κεντρική Μακεδονία). Το 55% του ελληνικού πληθυσμού ζει σε τέτοιου είδους περιφέρειες, με αποτέλεσμα μία τέτοια ρύθμιση να είναι μεγάλης σημασίας για την Ελλάδα.

Σχετικά με τις περιφέρειες φυσικής σύγκλισης, δηλαδή τις περιφέρειες που δεν πληρούν πλέον τα κριτήρια επιλεξιμότητας για το Στόχο Σύγκλιση, αλλά θα τύχουν μεταβατικής χρηματοδότησης στο πλαίσιο του Στόχου Περιφερειακής Ανταγωνιστικότητας και Απασχόλησης (για τη χώρα μας το Νότιο Αιγαίο και η Στερεά Ελλάδα), η έκθεση Χατζηδάκη ζητά να παραμείνουν επιλέξιμες και για δράσεις του Στόχου Σύγκλιση (για παράδειγμα έργα υποδομής, τουρισμός) και όχι μόνο για δράσεις, που προβλέπονται κυρίως στο δεύτερο Στόχο (για την απασχόληση, έρευνα κ.λπ.).

Τόσο για τις περιφέρειες στατιστικού αποτελέσματος, όσο και για τις περιφέρειες φυσικής σύγκλισης, η έκθεση Χατζηδάκη ζητά την ευνοϊκότερη μεταχείρισή τους στον τομέα των κρατικών ενισχύσεων (σχετικά δηλαδή με τα επενδυτικά κίνητρα). Η Επιτροπή εμφανίζεται διατεθειμένη να προτείνει περιορισμό των επενδυτικών κινήτρων σε αυτές τις περιοχές στο μέλλον.

Ο αθίγγανος και η 25χρονη νύφη του

Απολογούνται αύριο στην ανακρίτρια για την αρπαγή της μικρής

Οι ίδιοι υποστηρίζουν ότι δεν χρησιμοποίησαν βία κατά της 13χρονης

Αύριο τελικά θα οδηγηθούν ενώπιον της ανακρίτριας Ρόδου κ. Βασιλικής Παπιγκιώτη για να απολογηθούν, ο 23χρονος αθίγγανος και η 25χρονη νύφη του, οι οποίοι κατηγορούνται ότι «έκλεψαν» 13χρονη επίσης αθίγγανη από τη Μεσσηνία και την έφεραν στη Ρόδο με σκοπό το γάμο.



Οι δύο ενήλικες τσιγγάνοι επρόκειτο να απολογηθούν χθες, όμως συνοδευόμενοι από τη συνήγορό τους κ. Μαρία Κρικοπούλου, ζήτησαν και πήραν νέα προθεσμία μέχρι αύριο το πρωί.

Σύμφωνα με πληροφορίες, οι δύο κατηγορούμενοι έχουν στοιχεία και μάρτυρες στα χέρια τους, που αποδεικνύουν ότι κάθε άλλο παρά με τη βία ή με άλλης μορφής εξαναγκασμό οδηγήθηκε η ανήλικη κοπέλα μέχρι το νησί μας και τα οποία πρόκειται να καταθέσουν στην ανακρίτρια.

Σύμφωνα με τους ισχυρισμούς των κατηγορουμένων, η 13χρονη πήγε με τη θέλησή της μαζί με την 25χρονη, από την Μεσσηνία στην Αθήνα, προκειμένου να συναντήσει εκεί τον 23χρονο και να παντρευτούν, αφού ήδη ήταν ερωτευμένη μαζί του, αλλά και θέλοντας να ξεφύγει από την πολυμελή οικογένειά της.

Υπενθυμίζεται ότι την περασμένη Δευτέρα το μεσημέρι ο Αντεισαγγελέας Πλημμελειοδικών Ρόδου κ. Αν. Παπαματθαίου, άσκησε ποινική δίωξη σε βαθμό κακουργήματος για βιασμό κατ' εξακολούθηση, απλή σωματική βλάβη και παράνομη παρακράτηση σε βάρος του 23χρονου και για αρπαγή ανηλίκου σε βάρος της 25χρονης.

Το περιστατικό, συνέβη στη Μεσσηνία από όπου η 25χρονη αθίγγανη έφυγε μαζί με την 13χρονη κοπέλα, με την οποία είναι και συγγενείς (πρώτα ξαδέλφια) για την Αθήνα, με σκοπό να την παντρέψει με τον 23χρονο. Το ζευγάρι, μαζί με την ανήλικη, ξεκίνησαν το ταξίδι τους κάνοντας μια πρώτη στάση στη Κω, όπου παρέμειναν λίγες ημέρες και στη συνέχεια ήρθαν στο νησί μας.

Στο μεταξύ, η 45χρονη αθίγγανη, μητέρα της ανήλικης κοπέλας, μόλις αντιλήφθηκε τι ακριβώς είχε συμβεί, εμφανίσθηκε στο Αστυνομικό Τμήμα Μεσσηνίας και υπέβαλε σχετική μήνυση, με αποτέλεσμα προχθές να εντοπισθούν η 25χρονη και ο 23χρονος, από άνδρες της Υποδιεύθυνσης Ασφαλείας Ρόδου και να συλληφθούν

Οπως ανακοίνωσε χθες η Επιτροπή Καταστατικού του ΠΑΣΟΚ

Οριστικά και αμετάκλητα ισχύει το ασυμβίβαστο!

Το θέμα αποκτά ιδιαίτερο ενδιαφέρον λόγω της θέσεως που πήρε ο δήμαρχος Γ. Γιαννόπουλος

Στην τελική ευθεία έχουν εισέλθει και στο τοπικό ΠΑΣΟΚ οι διαδικασίες για την εκλογή των νέων οργάνων του κόμματος.

Οι εκλογές σε όλη την χώρα θα γίνουν στις 5 Ιουνίου, και σε τοπικό επίπεδο, τόσο στο νότιο όσο και στο βόρειο συγκρότημα του νομού, μαίνεται στο παρασκήνιο η μάχη των υποψηφίων αφού τα διάφορα στρατόπεδα, κρατούν κλειστά τα χαρτιά τους.

Εκ των πραγμάτων πάντως η κατάσταση θα ξεκαθαρίσει στο χρονικό διάστημα 27-30 Ιουλίου, στην διάρκεια του οποίου, θα γίνουν οι ιδρυτικές συνελεύσεις σε κάθε δήμο και θα κατατεθούν οι υποψηφιότητες. Εύλογο είναι επίσης το ενδιαφέρον σε τοπικό επίπεδο για το τί θα πράξει τελικά, ο δήμαρχος Ρόδου κ. Γιαννόπουλος που έχει εκφράσει ενδιαφέρον να είναι υποψήφιος για την θέση του επικεφαλής της Περιφερειακής Επιτροπής. Για την προώθησή του αυτή υπάρχει το ασυμβίβαστο (αν εκλεγεί δεν θα μπορεί να είναι ξανά υποψήφιος δήμαρχος) αλλά ως γνωστόν ο κ. Γιαννόπουλος έχει κάνει σχετικές δηλώσεις, επισημαίνοντας ότι αν χρειαστεί θα το αγνοήσει και θα γίνει αντάρτης. Χθες πάντως, συνήλθε σε συνεδρίαση η ολομέλεια της Γραμματείας της Επιτροπή Καταστατικού και Πιστοποίησης (Ε.ΚΑ.Π.) η οποία μετά από εισήγηση του προέδρου της Γιώργου Ανωμερίτη έλαβε τις ακόλουθες αποφάσεις σχετικά με τα θέματα των διαδικασιών εκλογής των αποκεντρωμένων οργάνων του Κινήματος.

1 **Ποσοστώσεις φύλων:** Δεν πρόκειται να πιστοποιηθούν διαδικασίες κατάρτισης ψηφοδελτίων και εκλογής οργάνων, εάν δεν τηρηθούν οι διατάξεις του Καταστατικού, για την εκπροσώπηση των φύλων (40%). Διευκρινίζεται ότι: (α) μία εκ των θέσεων Γραμματέα και Αναπληρωτή Γραμματέα, Συντονιστή και Αναπληρωτή Συντονιστή θα είναι του αντιθέτου φύλου. Στις Δημοτικές συντονιστικές τρία εκ των μελών θα είναι αντιθέτου φύλου. Εκλογικές διαδικασίες χωρίς την τήρηση των πιο πάνω κηρύσσονται από την Επιτροπή Καταστατικού και Πιστοποίησης (Ε.ΚΑ.Π.) άκυρες και επαναλαμβάνονται.

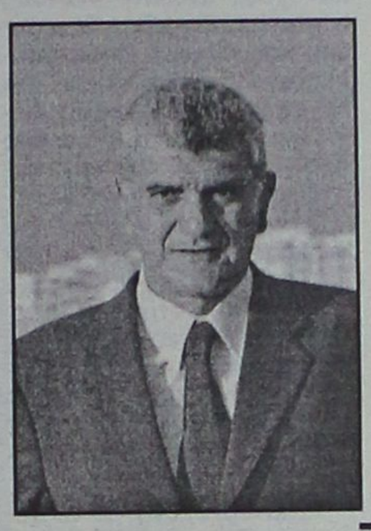

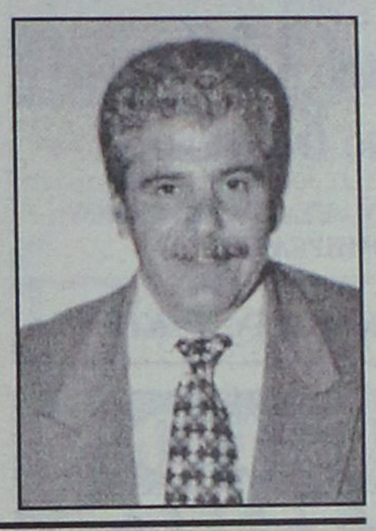

Μαίνεται το παρασκήνιο στη Ρόδο αλλά και στα άλλα νησιά

2 **Ασυμβίβαστα:** Τα ασυμβίβαστα, τα οποία προβλέπονται από το Καταστατικό και τις Εγκυκλίους θα τηρηθούν αυστηρά. Αφορούν τις επόμενες δημοτικές και νομαρχιακές εκλογές και ισχύουν ακόμη και αν μεσολαβήσει παραίτηση.

Στην Επιτροπή Καταστατικού και Πιστοποίησης (Ε.ΚΑ.Π.) κατατέθηκαν και νέες προτάσεις ασυμβιβάστων, οι οποίες θα τεθούν υπόψη των πολιτικών οργάνων.

3 **Δημοσιότητα - Υποψηφιότητες.** Όλα τα ονοματεπώνυμα των υποψηφίων, τα οποία θα κατατεθούν στις Ιδρυτικές Δημοτικές Συνελεύσεις και τα βιογραφικά, που θα κατατεθούν θα αναρτηθούν με ευθύνη της Επιτροπής Καταστατικού και Πιστοποίησης (Ε.ΚΑ.Π.) και του Τομέα Πληροφορικής στην Ιστοσελίδα του ΠΑ.ΣΟ.Κ.

4 Τα Μητρώα Μελών και Φίλων, τα οποία θα πιστοποιήσει η Επιτροπής Καταστατικού και Πιστοποίησης (Ε.ΚΑ.Π.) για τις εκλογικές διαδικασίες θα είναι εκείνα, τα οποία θα παραδοθούν διορθωμένα και συμπληρωμένα από τις Εφορευτικές Επιτροπές. Καλούνται όλα τα Μέλη και οι Φίλοι να αναζητήσουν τον τόπο άσκησης του εκλογικού τους δικαιώματος από σήμερα, δεδομένου ότι για πρώτη φορά μέλη και φίλοι των Οργανώσεων Χώρων Δουλείας, Ετεροδημοτών και Νεολαίας θα ψηφίσουν σε Δημοτικές Οργανώσεις, βάσει του τόπου διαμονής ή εργασίας τους.

5 Εγγραφές γίνονται και μέσω fax ή διαδικτύου προς τη Γραμματεία μητρώων της Επιτροπής Καταστατικού και Πιστοποίησης (Ε.ΚΑ.Π.) στην ηλεκτρονική διεύθυνση democracy.pasok.gr (τηλ. 210-3665485,3665486). Για τους εκλογικούς καταλόγους θα ληφθούν υπόψη, όσες εγγραφές κατατεθούν μέχρι το πέρας των Δημοτικών Συνελεύσεων.

6 Οι Ιδρυτικές Δημοτικές Συνελεύσεις θα γίνουν μεταξύ 27 και 30 Μαΐου και οι εκλογές σε ολόκληρη τη χώρα στις 5 Ιουνίου .

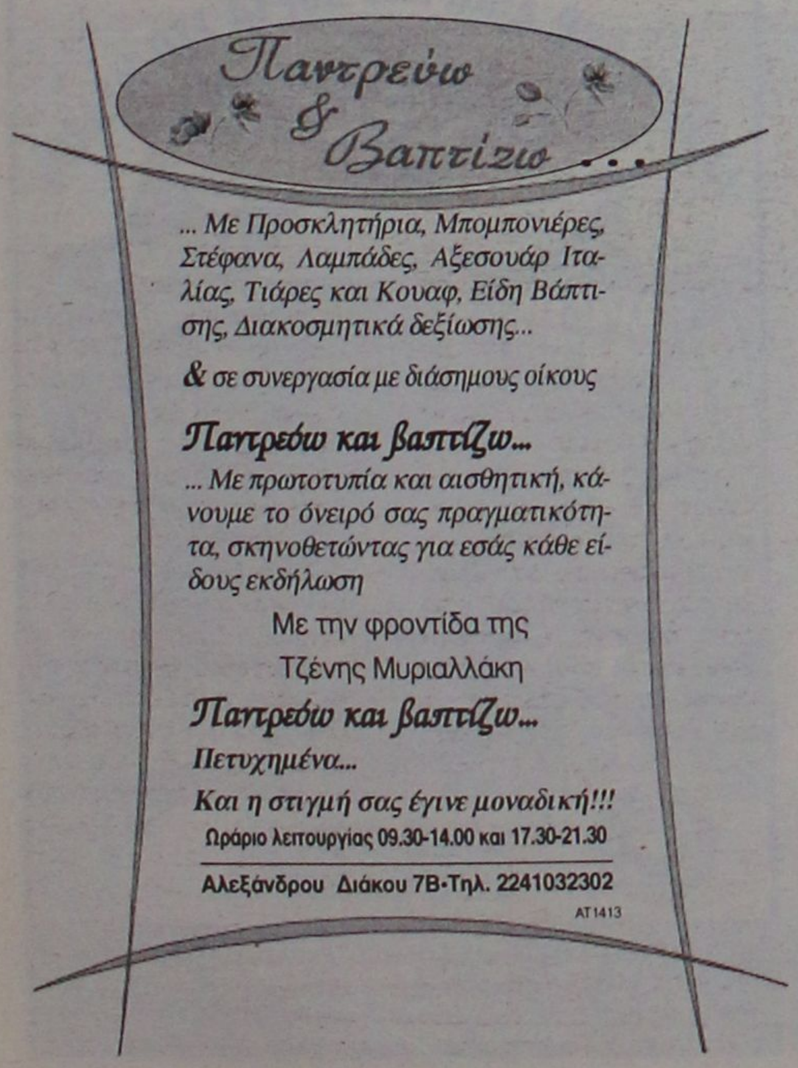

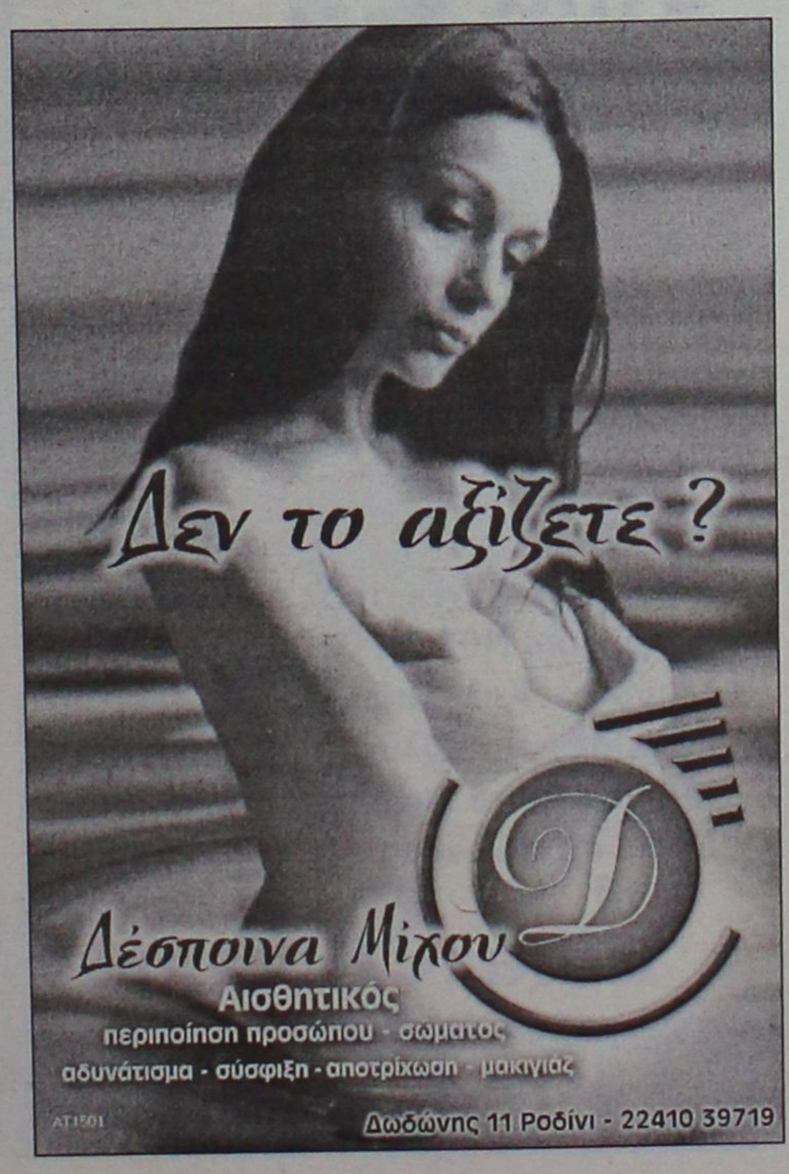



ΕΙΔΗ ΚΗΠΟΥ



ΕΙΔΗ ΣΚΙΑΣ • ΠΕΡΓΚΟΛΕΣ • ΕΠΙΠΛΑ

Δ. ΘΕΜΕΛΗΣ–Κ. ΣΚΟΥΤΕΛΗΣ

3ο ΧΛΜ. ΛΕΩΦ. ΚΑΛΛΙΘΕΑς ΈΝΑΝΤΙ ΕΡΤ

ΤΗΛ. 2241069990 ΚΙΝ. 6932722817

ΠΡΟΣΦΟΡΕΣ ΜΑΪΟΥ - ΙΟΥΝΙΟΥ

ΚΑΛΑΜΩΤΕΣ ΑΠΟ 1 ΕΥΡΩ

ΣΑΛΟΝΙΑ ΜΠΑΜΠΟΥ ΑΠΟ 100 ΕΥΡΩ

ΟΜΠΡΕΛΛΕΣ Φ. 200 ΑΠΟ 80 ΕΥΡΩ

ΚΑΘΙΣΜΑΤΑ ΑΛΟΥΜΙΝΙΟΥ - ΞΥΛΟΥ - ΜΠΑΜΠΟΥ
ΚΕΡΑΜΙΚΑ - ΟΜΠΡΕΛΛΕΣ

ΠΩΛΗΣΗ ΛΙΑΝΙΚΗ ΧΟΝΔΡΙΚΗ

ΑΕ235

KYDON TOURS

ΕΚΔΡΟΜΕΣ ΚΥΔΩΝ
ΠΟΙΟΤΗΤΑ • ΦΡΟΝΤΙΔΑ • ΕΠΙΤΥΧΙΑ

• ΑΓΙΟΥ ΠΝΕΥΜΑΤΟΣ
• RELAX ΣΤΟ ΜΑΡΜΑΡΙΣ
ΤΕΤΡΑΗΜΕΡΟ • ΤΡΙΗΜΕΡΟ • ΔΙΗΜΕΡΟ

Απολαύστε ένα τετραήμερο στο ξενοδοχείο ELEGANCE 5 αστέρων με πρωινό και δείπνο μπουφέ πάνω στην θάλασσα-ζωντανή μουσική στην πισίνα κάθε βράδυ-ΤΟΥΡΚΙΚΑ ΗΑΜΑΜ-JACUZZI-SAOUNA-ΓΥΜΝΑΣΤΗΡΙΑ ΑΘΛΗΤΙΚΑ ΓΗΠΕΔΑ

Αναχωρήσεις

17/6 Παρασκευή 16.30-20/6 Δευτέρα 17.00 • ΤΙΜΗ 165 €

18/6 Σάββατο 08.30-20/6 Δευτέρα 17.00 • ΤΙΜΗ 130 €

19/6 Κυριακή 08.30-20/6 Δευτέρα 17.00 • ΤΙΜΗ 95 €

Δυνατότητα να μείνετε με καλύτερες τιμές σε ξενοδοχεία 3 και 4 αστέρων

Περιλαμβάνει: Εισιτήρια ΡΟΔΟ-ΜΑΡΜΑΡΙΣ-ΡΟΔΟ με ΚΑΤΑΜΑΡΑΝ • ξενοδοχείο 5 αστέρων με πρωινό και δείπνο μπουφέ • Μεταφορές λιμάνι-ξενοδοχείο-λιμάνι • (προαιρετική εκδρομή στο ΠΑΜΟΥΚΑΛΕ ΙΕΡΑΠΟΛΙΣ την Κυριακή)

• ΜΑΡΜΑΡΙΣ–ΕΦΕΣΟΣ–ΚΟΥΣΑΝΤΑΣΙ–ΣΜΥΡΝΗ

Αναχώρηση 17/6-επιστροφή 20/6 16.30 • ΤΙΜΗ 175 €

Περιλαμβάνει: Εισιτήρια ΚΑΤΑΜΑΡΑΝ ΡΟΔΟ-ΜΑΡΜΑΡΙΣ-ΡΟΔΟ
• Ξενοδοχείο 4 αστέρων με πρωινό και ένα γεύμα κεντρικότατο μία διανυκτέρευση στο ΚΟΥΣΑΝΤΑΣΙ και 2 διαν. στην ΣΜΥΡΝΗ
• Ξεναγήσεις στην ΕΦΕΣΟ-ΚΟΥΣΑΝΤΑΣΙ-ΣΜΥΡΝΗ-CARSI-YAKA (ΚΟΡΔΕΛΙΟ) ΚΑΤΙΦΕ ΚΑΛΕ
• Ψώνια και επίδειξη μόδας
• Διασκέδαση νυκτερινή (προαιρετική)
Δεν περιλαμβάνει: • Φόρους 33 ευρώ, • Εισόδους αρχαιολογικών χώρων

Συνοδός η κ. ΕΛΕΝΗ ΨΥΛΛΑΚΗ

ΑΛΛΕΣ ΕΚΔΡΟΜΕΣ ΑΓΙΟΥ ΠΝΕΥΜΑΤΟΣ

• EURODISNEY–ΠΑΡΙΣΙ 16/6–20/6/05 ΑΓ. ΠΝΕΥΜΑΤΟΣ

• Πακέτο στα νησιά μας ξενοδοχεία–εισιτήρια
ΚΩ–ΚΑΛΥΜΝΟ–ΛΕΡΟ–ΠΑΤΜΟ–ΤΗΛΟ–ΝΙΣΥΡΟ–ΚΑΣΤΕΛΛΟΡΙΖΟ–ΛΕΙΨΟΥΣ

• Τετραήμερη ΚΥΠΡΟ–ΑΙΓΥΠΤΟ–ΡΩΜΗ–ΠΡΑΓΑ–ΠΑΡΙΣΙ–ΛΟΝΔΙΝΟ–ΒΙΕΝΗ–ΒΕΡΟΛΙΝΟ–ΜΟΝΑΧΟ–ΜΑΡΟΚΟ–ΜΑΛΤΑ–ΝΙΚΑΙΑ–ΜΟΝΑΚΟ
• ΕΛΑΤΕ ΝΑ ΣΑΣ ΠΛΗΡΟΦΟΡΗΣΟΥΜΕ ΓΙΑ ΤΙΣ ΕΚΔΡΟΜΕΣ ΤΟΥ ΚΑΛΟΚΑΙΡΙΟΥ

• ΕΧΟΥΜΕ ΟΠΟΙΟ ΠΡΟΟΡΙΣΜΟ ΕΠΙΘΥΜΕΙ Η ΨΥΧΗ ΣΑΣ!
Η πείρα μας στην διάθεσή σας!
Σας ταξιδεύουμε από το 1976

• Στο γραφείο μας θα βρείτε: Εισιτήρια αεροπορικά-ακτοπλοϊκά-με όλες τις εταιρίες ΕΛΛΑΔΑ-ΕΞΩΤΕΡΙΚΟ
• ΠΑΚΕΤΑ ΕΚΔΡΟΜΩΝ-ΝΕΟΝΥΜΦΩΝ
• Ξενοδοχεία φθηνά σε όλο το κόσμο
• WESTERN UNION Αποστολή χρημάτων παντού σε 10 λεπτά!!!

ΠΡΑΚΤΟΡΕΙΟ ΚΥΔΩΝ ΙΑΤΑ
Εθ. Δωδ/σίων 14 • Ακτή Σαχτούρη 8
Τηλ. 22410-23000, 27900, 27722
E-mail: Kydon@otenet.gr

ΧΠ191

Οι εργαζόμενοι στο εργοστάσιο της ΔΕΗ

Ετοιμοι να κατεβάσουν τους διακόπτες της ΔΕΗ

Ζητούν άμεση κάλυψη των κενών, που υπάρχουν. Ανοικτή επιστολή στους υπουργούς

Έτοιμοι να «κατεβάσουν» τους διακόπτες ηλεκτροδότησης στο νησί της Ρόδου, είναι αυτή τη φορά οι εργαζόμενοι στον τεχνικό τομέα αλλά και το εργοστάσιο της ΔΕΗ, εάν οι αρμόδιοι, δεν φροντίσουν μέσα σε σύντομο χρονικό διάστημα να καλύψουν με προσωπικό τις κενές θέσεις που παρουσιάζονται.

Με κοινή επιστολή τους – εξώδικη δήλωση – πρόσκληση οι εκπρόσωποι και των δύο συνδικαλιστικών σωματείων της ΔΕΗ στη Ρόδο, απέστειλαν χθες ανοικτή επιστολή στους υπουργούς, Ανάπτυξης και Αιγαίου, τους βουλευτές Δωδεκανήσου, το Νομάρχη, τον Περιφερειάρχη, και βέβαια τον πρόεδρο της ΔΕΗ και όλους τους αρμόδιους προϊσταμένους.

Οι εργαζόμενοι, στην ίδια ανακοίνωσή τους, θέτουν επίσης σε πρώτη προτεραιότητα και το ζήτημα των μέτρων υγιεινής και ασφάλειας καθώς επίσης και της αναπροσαρμογής του επιδόματος παραμεθόριων περιοχών. Στην επιστολή – τελεσίγραφο τονίζεται συγκεκριμένα:

«Επανερχόμενοι με νεότερη ομόφωνη απόφασή μας, σε παλαιότερα αιτήματά μας, τα οποία παραμένουν χωρίς λύση μέχρι σήμερα, ζητούμε την επίλυση των προβλημάτων που μας απασχολούν για πολύ χρόνο και εγκυμονούν κινδύνους για την ασφαλή λειτουργία του Σταθμού, καθώς επίσης και για την υγιεινή και ασφάλεια των εργαζομένων. **Εάν δεν ικανοποιηθούν τα αιτήματά μας, σας δηλώνουμε ότι θα προχωρήσουμε σε απεργιακές κινητοποιήσεις κάθε μορφής και διάρκειας, τις οποίες μάλιστα θα πραγματοποιήσουμε μέσα στο χρονικό διάστημα που αρχίζει από το μήνα Ιούνιο μέχρι και τον Αύγουστο** του τρέχοντος έτους. Για το λόγο αυτό ζητάμε:

1) Πλήρη κάλυψη όλων των οργανικών θέσεων του Σταθμού σύμφωνα με το ισχύον οργανόγραμμα.

2) Αναπροσαρμογή του Επιδόματος Προβληματικών «Παραμεθόριων περιοχών» όπως ορίζεται από τις σχετικές συλλογικές συμβάσεις. Σημειώνουμε ότι η διαβίωση σε παραμεθόριο περιοχή συνεπάγεται απομόνωση με πολλά αρνητικά για εμάς και τις οικογένειές μας.

3) Επαναχορήγηση του Τοπικού Επιδόματος Ρόδου σύμφωνα με την απόφαση του ΣΔ 10/76 και όχι την ενσωμάτωσή του στο «Επίδομα Παραμεθόριων Περιοχών».

ΤΙ ΕΙΧΑΝ ΕΠΙΣΗΜΑΝΕΙ ΑΠΟ ΤΙΣ 12 ΜΑΪΟΥ

Οι εργαζόμενοι με σχετικό έγγραφο που είχαν υπογράψει οι πρόεδροι των σωματείων Ρόδου κ. Μπούκλας Ηλίας και ΑΗ Σορωνής κ. Μιχάλης Χαροκόπος, είχαν επισημάνει στις 12 Μαίου εκτός από το θέμα του επιδόματος: «... Πολύς λόγος γίνεται τώρα τελευταία για τα μέτρα Υγιεινής και Ασφάλειας στην εργασία, προκειμένου να εναρμονιστούμε με τα ευρωπαϊκά πρότυπα, χωρίς ωστόσο να διαφαίνεται η βούληση της επιχείρησης για εκπαίδευση- επιμόρφωση του Προσωπικού. Κατόπιν τούτου, κρίνεται επιτακτική η ανάγκη για ορισμό και εκπαίδευση αντίστοιχων μισθωτών. Επανερχόμενοι σε παλαιότερα αιτήματα, ζητούμε άμεσα την πρόσληψη προσωπικού για κάλυψη των κενών οργανικών θέσεων, που υπάρχουν στις μονάδες μας, για την εύρυθμη λειτουργία τους. Μετά τα παραπάνω και προκειμένου να αρθεί η εις βάρος μας κατάφωρη αδικία, παρακαλούμε να δείτε θετικά τα αιτήματά μας, ενώ σε αντίθετη περίπτωση θα τα διεκδικήσουμε δυναμικά με τα όποια μέσα διαθέτουμε».

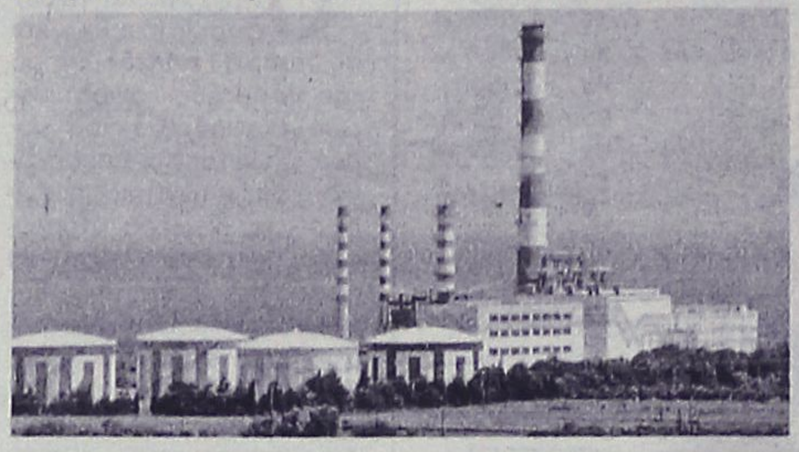

Καταγγελία από τη μητέρα

24χρονος είχε ερωτικές σχέσεις με μία 15χρονη

Συνελήφθη και δικάζεται σήμερα

Μία περίεργη υπόθεση απασχολεί από προχθές τις δικτικές αρχές της περιοχής μας, μετά από καταγγελία μητέρας ότι 24χρονος από την περιοχή μας, είχε ερωτικές σχέσεις με τη 15χρονη κόρη της!

Η μητέρα παρουσιάστηκε στην Υποδιεύθυνση Ασφαλείας Ρόδου καταγγέλλοντας τον νεαρό ότι τα τελευταία δύο χρόνια πραγματοποιούσε ασελγείς χειρονομίες στην ανήλικη κόρη της, ενώ όπως η ίδια επεσήμανε εδώ και 20 ημέρες είχαν και σεξουαλικές σχέσεις. Μετά την καταγγελία, ο 24χρονος συνελήφθη και οδηγήθηκε ενώπιον του αρμόδιου εισαγγελέα, ο οποίος του άσκησε ποινική δίωξη για αποπλάνηση ανηλίκου, παραπέμποντάς τον να δικασθεί σήμερα στο Αυτόφωρο.

Villa Silvana
ΚΙΟΤΑΡΙ



• Απολαύστε φανταστικές διακοπές στη μαγευτική ΝΟΤΙΑ ΡΟΔΟ
• Χειμώνα - Καλοκαίρι
• Ενοικιάζονται πολυτελή επιπλωμένα διαμερίσματα για όλο το χρόνο
• Δίπλα στη θάλασσα

Villa Silvana
ΚΙΟΤΑΡΙ

ΠΛΗΡ. 22410-31427, 6944363334

MZT190517

ΑΝΟΙΞΤΕ ΤΗΝ ΔΙΚΗ ΣΑΣ ΠΟΡΤΑ ΣΤΟ ΜΕΛΛΟΝ ΜΕ
WARLYN DOORS



BSI REGISTERED FIRM

MADE IN ENGLAND

Στ. Καζούλη 23 & Πελοποννήσου 2
Τηλ.: 22410 22684 / 22831
Fax: 22410 22684
e-mail: ilnts5@otenet.gr

ΑΤ1261

Αύριο θα τοποθετηθεί ο τοποτηρητής

Ξεκίνησαν οι διαδικασίες διαδοχής του κ. Ειρηναίου!

Υπέρ της αντικατάστασης ανοικτά η κυβέρνηση

Αρχισαν οι διαδικασίες διαδοχής του κ. Ειρηναίου, μετά την καθαίρεσή του από την Πανορθόδοξη Σύνοδο. Σήμερα θα συνεδριάσει η Ιερά Σύνοδος του Πατριαρχείου Ιεροσολύμων, προκειμένου να ορίσει την ημερομηνία τοποθέτησης τοποτηρητή, ο οποίος θα επιβλέψει την εκλογή νέου Πατριάρχη.

Αγνωστο παραμένει τι θα πράξουν, στο πλαίσιο των νέων συνθηκών που δημιουργήθηκαν μετά την απόφαση των προκαθημένων των ορθόδοξων Εκκλησιών στο Φανάρι, οι Συνοδικοί ιεράρχες που υποστηρίζουν τον κ. Ειρηναίο, οι οποίοι θα κληθούν να συμμετάσχουν στην Σύνοδο της Πέμπτης.

Αλλωστε, σύγχυση επικρατεί σχετικά με τη στάση που θα τηρήσει ο ίδιος ο κ. Ειρηναίος, καθώς φαίνεται ότι εκφράζονται δύο διαφορετικές απόψεις, από το γραφείο εκπροσώπησης του Πατριάρχη Ειρηναίου στα Ιεροσόλυμα και από τον ίδιο τον Πατριάρχη πρώην Ιεροσολύμων.

Συγκεκριμένα, αργά το βράδυ της Τρίτης η υπεύθυνη δημοσίων σχέσεων του κ. Ειρηναίου, Λίμπι Ζίπσκιερ, επικοινώνησε με τα ξένα μέσα ενημέρωσης στην Ιερουσαλήμ και πληροφόρησε για την αντίδραση του Πατριάρχη στην απόφαση που ελήφθη στο Φανάρι και κήρυσσε τον κ. Ειρηναίο έκπτωτο από το αξίωμά του.

Σύμφωνα με την ανακοίνωση αυτή, ο κ. Ειρηναίος δήλωνε ότι δεν θα παραιτηθεί από ένα αξίωμα, το οποίο κατέχει ισοβίως και έκλεινε χαρακτηρίζοντας ειλημμένη εκ των προτέρων την απόφαση του Φαναριού, στην οποία καταλόγιζε πολιτική παρέμβαση.

Λίγο πριν αναχωρήσει για το αεροδρόμιο της Κωνσταντινούπολης, ο κ. Ειρηναίος διέψευσε στα μέσα ενημέρωσης την ύπαρξη τέτοιας δήλωσης από την πλευρά του. Ωστόσο, η υπεύθυνη δημοσίων σχέσεων στα Ιεροσόλυμα είχε ήδη επικοινωνήσει με τα ξένα μέσα ενημέρωσης, τα είχε πληροφορήσει για τη στάση αυτή του κ. Ειρηναίου και η είδηση ήδη φιλοξενούνταν στους δικτυακούς τόπους των πρακτορείων ειδήσεων.

Νωρίς το πρωί της Τρίτης η υπεύθυνη των δημοσίων σχέσεων του Πατριαρχείου εξακολουθούσε να εμμένει στη θέση, την οποία εξέφρασε το βράδυ και την οποία διέψευσε ο κ. Ειρηναίος.



Βαρθολομαίος: Αναγκαία η απόφαση

Στο θέμα της καθαίρεσης του κ. Ειρηναίου αναφέρθηκε ο Οικουμενικός Πατριάρχης Βαρθολομαίος κατά την υποδοχή του υφυπουργού αθλητισμού Γ. Ορφανού στο Φανάρι.

«Ηταν μια δύσκολη μέρα η χθεσινή. Ηταν δυσάρεστο το αντικείμενο της συνεδριάσεως» σημείωσε και πρόσθεσε ότι όταν τα πράγματα γίνονται τόσο δύσκολα πρέπει να επιβάλλεται η κανονική τάξη της Εκκλησίας, γιατί διαφορετικά θα διαλυθεί.

Ο κ. Βαρθολομαίος παρομοίασε την κατάσταση που είχε διαμορφωθεί στο Πατριαρχείο Ιεροσολύμων με απόστημα, επισημαίνοντας ότι ήταν ανάγκη και στις εγχειρήσεις να καθαρίζεται το απόστημα με το νυστέρι. «Δεν λέγω ότι ο Πατριάρχης ήταν απόστημα, προς Θεού. Αλλά έκανε αρκετά λάθη, λάθη τα οποία έστρεψαν όλους τους συνεργάτες εναντίον του. Εμεινε με ελάχιστους ανθρώπους και δεν μπορούσε πλέον να λειτουργήσει ομαλά και κανονικά το Πατριαρχείο Ιεροσολύμων, σε μια τόσο ευαίσθητη περιοχή» ανέφερε ο κ. Βαρθολομαίος.

Δηλώσεις Κουμουτσάκου

«Οι αποφάσεις της Πανορθόδοξης Συνόδου επιβεβαιώνουν την ορθότητα της αρχικής τοποθέτησης της ελληνικής κυβέρνησης, η οποία παραμένει αμετάβλητη. Η άμεση ανάληψη των ιστορικών ευθυνών είναι απολύτως επιτακτική» δήλωσε την Τρίτη ο εκπρόσωπος του υπουργείου Εξωτερικών Γιώργος Κουμουτσάκος.

Επίσης, τόνισε ότι «οι συνέπειες από τυχόν παράταση της σημερινής λυπηρής κατάστασης θα βαρύνουν εκείνους που με πράξεις και παραλείψεις τους δεν ήρθησαν ή δεν αρθούν στο ύψος των περιστάσεων».

«Από τις πρώτες στιγμές που προβλήματα και δυσάρεστες καταστάσεις απείλησαν να σκιάσουν τη λάμψη που πρέπει να έχει το Πατριαρχείο Ιεροσολύμων, η ελληνική κυβέρνηση τοποθετήθηκε με σύνεση, υπευθυνότητα και σαφήνεια» πρόσθεσε ο εκπρόσωπος του υπουργείου Εξωτερικών και επανέλαβε ότι «κύριο μέλημα της ελληνικής κυβέρνησης ήταν η διαφύλαξη του κύρους του Πατριαρχείου, του ελληνορθόδοξου χαρακτήρα του και της ενότητας του ποιμνίου».

"Αβλαβής" διέλευση των Τούρκων

Νέα "επίσκεψη" στα Ίμια

Δεν σημειώθηκε, όμως, ένταση

Αβλαβή διέλευση των ελληνικών χωρικών υδάτων στην περιοχή των Ιμίων πραγματοποίησε δύο φορές το πρωί της Τετάρτης σκάφος του τουρκικού Λιμενικού Σώματος.

Σύμφωνα με πηγές του ΓΕΕΘΑ, η πρώτη κίνηση έγινε στις 7:30 το πρωί, από νότο προς βορρά και η δεύτερη στις 8:15 αντίστροφα.



Κατά τις ίδιες πληροφορίες, δεν υπήρξε καμία εμπλοκή του τουρκικού σκάφους ούτε με το σκάφος του ελληνικού Λιμενικού ούτε με τα αλιευτικά που βρίσκονταν στην περιοχή.

Στην Ιερά Μητρόπολη Ρόδου

Τοποθετήθηκε Γενικός Αρχιερατικός Επίτροπος

Πρόκειται για τον πρωτοπρεσβύτερο Ιωάννη Χαλκιά, που λειτουργεί στον Ευαγγελισμό

Ο ιερέας Ιωάννης Χαλκιάς, αναλαμβάνει τα καθήκοντα του Γενικού Αρχιερατικού Επιτρόπου στην Ιερά Μητρόπολη της Ρόδου, με σχετική απόφαση που υπέγραψε ο σεβασμιότατος Μητροπολίτης Ρόδου κ.κ. Κύριλλος.

Ο καταξιωμένος και ιδιαίτερα συμπαθής σε ολόκληρη την τοπική κοινωνία πρωτοπρεσβύτερος, με τον διορισμό αυτό, **θα έχει στην εποπτεία του ουσιαστικά μόνο στα διοικητικά δρώμενα** της Ιεράς Μητροπόλεως. Η διαφορά που προκύπτει με την θέση του Πρωτοσύγκελου είναι ότι ο Γενικός Αρχιερατικός Επίτροπος, λειτουργεί κατ' εντολή του Μητροπολίτη, ενώ ο πρωτοσύγκελος αντικαθιστά την θέση του επισκόπου και σε άλλα ζητήματα πλην των διοικητικών.

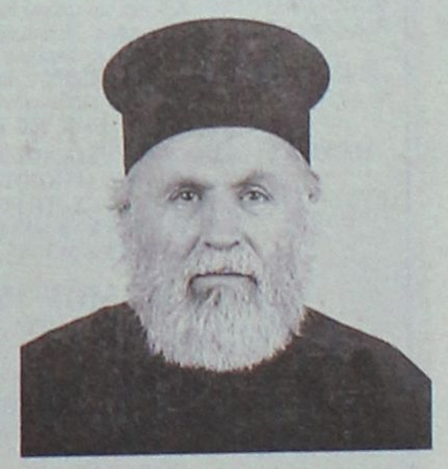

Ο πατήρ Ιωάννης Χαλκιάς γεννήθηκε το 1941 στο χωριό Αρνίθα της Νότιας Ρόδου. **Σπούδασε στην Πατμιάδα Εκκλησιαστική Σχολή και αποφοίτησε από το Βενετόκλειο Γυμνάσιο Ρόδου.**

Διορίστηκε στα ΕΛ.ΤΑ. και υπηρέτησε έως το 1990 όπου και συνταξιοδοτήθηκε για να χειροτονηθεί Ιερέας το 1992.

Από το 1992 υπηρετεί την Εκκλησία στον Ιερό Ναό Ευαγγελισμού της Θεοτόκου, Καθεδρικού Ναού της Μητροπόλεως Ρόδου, αλλά και οικειοθελώς προσφέροντας τις υπηρεσίες του στα Γραφεία της Μητροπόλεως στο Τμήμα Μισθοδοσίας Προσωπικού.

ΤΙ ΑΛΛΑΖΕΙ ΣΤΑΔΙΑΚΑ ΣΤΗ ΜΗΤΡΟΠΟΛΗ

Σύμφωνα με πληροφορίες, στις πιθανές επιλογές του Μητροπολίτη Ρόδου κ.κ. Κύριλλου, αναμένεται μέσα στο επόμενο χρονικό διάστημα να σχηματισθούν **και ιερατικές περιφέρειες σε δήμους και όμορες γεωγραφικές περιοχές του νησιού μας,** με στόχο να υπάρχει καλύτερος συντονισμός σε ότι αφορά την προώθηση του πνευματικού έργου της Ιεράς Μητρόπολης Ρόδου.

Εξετάζεται επίσης και το ενδεχόμενο σύστασης **ενός Μητροπολιτικού συμβουλίου** (Γεροντίας) η οποία θα αποτελείται από 15 έμπειρους κληρικούς, το οποίο θα λειτουργεί υπό την άμεση εποπτεία του Σεβασμιότατου Μητροπολίτη της Ρόδου.

Τα βήματα για την αναβάθμιση σε όλα τα επίπεδα της Ιεράς Μητρόπολης Ρόδου, όπως τόνιζαν χθες αρμόδιοι, σχεδιάζονται με πολλή προσοχή για να εφαρμοστούν έτσι με τον καλύτερο τρόπο.





PELLOS TRAVEL
ΠΟΙΟΤΗΤΑ-ΟΡΓΑΝΩΣΗ-ΕΓΓΥΗΣΗ
ΕΚΔΡΟΜΕΣ ΙΟΥΝΙΟΥ

ΤΡΙΗΜΕΡΟ ΑΓΙΟΥ ΠΝΕΥΜΑΤΟΣ
ΜΑΡΜΑΡΙΣ
ΤΕΤΡΑΗΜΕΡΟ-ΤΡΙΗΜΕΡΟ-ΔΙΗΜΕΡΟ
17/6 ΠΑΡΑΣΚΕΥΗ 16.30 ΜΜ.-20/6 ΕΠΙΣΤΡΟΦΗ ΔΕΥΤΕΡΑ 18.00
5***** ΑΣΤΕΡΩΝ ΤΙΜΗ 165 ευρω 4**** ΑΣΤΕΡΩΝ 115 ΕΥΡΩ
18/6 ΑΝΑΧ. ΣΑΒΒΑΤΟ ΠΡΩΙ 00.80 20/6 ΕΠΙΣΤΡ. ΔΕΥΤΕΡΑ 18.00
5***** ΑΣΤΕΡΩΝ ΤΙΜΗ 130 ευρω 4**** ΑΣΤΕΡΩΝ 105 ΕΥΡΩ
17/6 ΑΝΑΧ. ΚΥΡΙΑΚΗ ΠΡΩΙ 08.00 20/6 ΔΕΥΤΕΡΑ ΕΠΙΣΤΡ. 18.00
5***** ΑΣΤΕΡΩΝ ΤΙΜΗ 95 ευρω 4**** ΑΣΤΕΡΩΝ 80 ΕΥΡΩ
ΠΡΟΑΙΡΕΤΙΚΕΣ ΕΚΔΡΟΜΕΣ-ΕΦΕΣΣΟΣ ΣΜΥΡΝΗ -ΠΑΜΜΟΥΚΑΛΕ-DACIA ΜΕ ΞΕΝΑΓΗΣΗ
Ξενοδοχεία 5**** αστέρων και 4**** αστέρων με ημιδιατροφή από 80 ευρώ- Μεταφορές- Ξεναγήσεις-Ταξιδιωτικη ασφάλεια-φόροι Τουρκίας- Συνοδός γραφείου

ΕΞΑΗΜΕΡΗ ΕΚΔΡΟΜΗ ΜΕ BLUE STAR FERRIES
ΣΤΑ ΠΑΝΕΜΟΡΦΑ ΝΗΣΙΑ ΤΩΝ ΚΥΚΛΑΔΩΝ
ΣΥΡΟΣ-ΠΑΡΟΣ-ΤΗΝΟΣ-ΑΝΤΙΠΑΡΟΣ (16/6-21/6)
ΑΝΑΧΩΡΗΣΗ 16/6/05 ΠΕΜΠΤΗ ΣΤΙΣ 19.00 ΜΜ βράδυ
ΕΠΙΣΤΡΟΦΗ 21/6/05 ΤΡΙΤΗ ΣΤΙΣ 09.00 ΤΟ ΠΡΩΙ
ΠΕΡΙΛΑΜΒΑΝΟΝΤΑΙ: Εισιτήρια Ρόδος-Σύρος-Πάρος- Αντίπαρος- Τήνος- Σύρος-Ρόδος σε Γ' θέση - Ξενοδοχεία με πρωινό - Μεταφορές - 2 διανυκτερεύσεις Σύρο - 2 διανυκτερεύσεις και 1 εν πλω Πάρο -Ξεναγήσεις – Εκδρομές-Ταξιδιωτική ασφάλεια –Συνοδός γραφείου- Φ.Π.Α.
ΔΕΝ ΠΕΡΙΛΑΜΒΑΝΟΝΤΑΙ: Είσοδοι σε αρχαιολογικούς χωρους - Διασκέδαση
ΤΙΜΗ ΜΟΝΟ ΜΕ 225 ΕΥΡΩ ΤΟ ΑΤΟΜΟ

ΜΑΡΜΑΡΙΣ-ΣΜΥΡΝΗ-ΕΦΕΣΣΟΣ-ΚΟΥΣΑΝΤΑΣΙ
ΤΕΤΡΑΗΜΕΡΗ ΕΚΔΡΟΜΗ 17/06 – 20/06
Ξενοδοχεία 4**** αστέρων με ημιδιατροφή- Μεταφορές- Ξεναγήσεις-Ταξιδωτική ασφάλεια-φόροι Τουρκίας.Συνοδός γραφείου
ΑΝΑΧΩΡΗΣΗ 17/6/05 ΠΑΡΑΣΚΕΥΗ ΑΠΟΓΕΥΜΑ ΣΤΙΣ 16.30 ΜΜ
ΕΠΙΣΤΡΟΦΗ 20/6/05 ΔΕΥΤΕΡΑ ΣΤΙΣ 18.00 ΤΟ ΑΠΟΓΕΥΜΑ
ΤΙΜΗ ΜΟΝΟ ΜΕ 175 ΕΥΡΩ ΤΟ ΑΤΟΜΟ

ΤΕΤΡΑΗΜΕΡΗ ΕΚΔΡΟΜΗ 18/6-21/6
ΑΜΟΡΓΟΣ (ΜΕ BLUE STAR FERRIES)
ΤΙΜΗ ΜΟΝΟ ΜΕ 169 ΕΥΡΩ ΤΟ ΑΤΟΜΟ
ΑΝΑΧ. 18/6 ΗΜΕΡΑ ΣΑΒΒΑΤΟ 10.00 ΤΟ ΠΡΩΙ-
ΕΠΙΣΤΡΟΦΗ 21/06 ΠΡΩΙ ΣΤΙΣ 07.00 ΗΜΕΡΑ ΤΡΙΤΗ
ΠΕΡΙΛΑΜΒΑΝΟΝΤΑΙ: Εισιτήρια Ρόδος – Αμοργός – Σύρος
Ρόδος σε Γ' θέση – Ξενοδοχεία με πρωινό - Μεταφορές- Ξεναγήσεις – Εκδρομές-Ταξιδιωτική ασφάλεια Συνοδός γραφείου- Φ.Π.Α..
ΔΕΝ ΠΕΡΙΛΑΜΒΑΝΟΝΤΑΙ: –Είσοδοι σε αρχαιολογικούς χώρους -Διασκέδαση

ΕΞΑΗΜΕΡΗ ΕΚΔΡΟΜΗ
ΖΑΚΥΝΘΟΣ 16/6-20/6
ΑΝΑΧΩΡΗΣΗ 16/6/05 ΠΕΜΠΤΗ ΣΤΙΣ 19.00 ΜΜ βράδυ ΜΕ BLUE STAR FERRIES
ΕΠΙΣΤΡΟΦΗ 21/6/05 ΤΡΙΤΗ ΣΤΙΣ 09.00 ΤΟ ΠΡΩΙ ΜΕ BLUE STAR FERRIES
ΠΕΡΙΛΑΜΒΑΝΟΝΤΑΙ: Εισιτήρια -Ρόδος-Πειραιάς -Ρόδος-ΚΥΛΛΗΝΗ-ΖΑΚΥΝΘΟΣ-ΚΥΛΛΗΝΗ σε Γ' θέση - Ξενοδοχεία με πρωινό - Μεταφορές – 3 διανυκτερεύσεις Ζάκυνθο και -2 εν πλω Ξεναγήσεις - Εκδρομές-Ταξιδιωτική ασφάλεια –Συνοδός γραφείου- Φ.Π.Α..
ΔΕΝ ΠΕΡΙΛΑΜΒΑΝΟΝΤΑΙ: Είσοδοι σε αρχαιολογικούς χώρους - Διασκέδαση
ΤΙΜΗ ΚΑΤΑ ΑΤΟΜΟ 255 ΕΥΡΩ

ΕΞΑΗΜΕΡΗ ΕΚΔΡΟΜΗ 16/6 - 21/6
ΝΑΞΟΣ-ΣΑΝΤΟΡΙΝΗ
ΜΕ BLUE STAR FERRIES
ΑΝΑΧΩΡΗΣΗ 16/6/05 ΠΕΜΠΤΗ ΣΤΙΣ 19.00 ΜΜ βράδυ
ΕΠΙΣΤΡΟΦΗ 21/6/05 ΤΡΙΤΗ ΣΤΙΣ 09.00 ΤΟ ΠΡΩΙ
ΠΕΡΙΛΑΜΒΑΝΟΝΤΑΙ: Εισιτήρια Ρόδος-Σύρος-Νάξος-Σαντορίνη-Σύρος-Ρόδος σε Γ' θέση - Ξενοδοχεία με πρωινό - Μεταφορές – 1 διανυκτέρευση Σύρο-1 διανυκτέρευση Νάξο-2 διανυκτερεύσεις Σαντορίνη- Ξεναγήσεις - Εκδρομές-Ταξιδιωτική ασφάλεια –Συνοδός γραφείου- Φ.Π.Α..
ΔΕΝ ΠΕΡΙΛΑΜΒΑΝΟΝΤΑΙ: Είσοδοι σε αρχαιολογικούς χώρους - Διασκέδαση
ΤΙΜΗ ΜΟΝΟ ΜΕ 235 ΕΥΡΩ ΤΟ ΑΤΟΜΟ

ΚΩΝΣΤΑΝΤΙΝΟΥΠΟΛΗ-ΠΡΙΓΚΗΠΟΝΝΗΣΑ 17/06-22/06
ΕΞΑΗΜΕΡΗ ΕΚΔΡΟΜΗ
ΜΑΡΜΑΡΙΣ-ΕΦΕΣΣΟΣ-ΣΜΥΡΝΗ-ΠΡΟΥΣΑ-ΚΩΝΣΤΑΝΤΙΝΟΥΠΟΛΗ-ΒΑΝΤΙΡΜΑ-ΣΜΥΡΝΗ-ΜΑΡΜΑΡΙΣ
Ξενοδοχεία 4**** 3***αστέρων με πρωινό και φαγητό- Εισιτήρια Ρόδος-Μαρμαρίς-Ρόδος-Φόροι Τουρκίας-Ξεναγήσεις- Μεταφορές με κλιματιζόμενα πούλμαν- Ταξιδιωτική ασφάλεια-Φ.Π.Α.
ΔΕΝ ΠΕΡΙΛΑΜΒΑΝΟΝΤΑΙ ΕΙΣΙΤΗΡΙΑ .Βαντιρμά-Κωνσταντινούπολη- Υάλοβα-Πριγκηπόννησα
ΤΙΜΗ ΜΟΝΟ ΜΕ 260 ΕΥΡΩ ΤΟ ΑΤΟΜΟ
Η ΠΕΙΡΑ ΜΑΣ ΣΤΗΝ ΤΟΥΡΚΙΑ ΛΟΓΩ ΤΩΝ ΠΟΛΛΩΝ ΤΑΞΙΔΙΩΝ ΜΑΣ ΣΑΣ ΕΓΓΥΑΤΑΙ ΠΟΙΟΤΗΤΑ-ΑΣΦΑΛΕΙΑ-
ΕΥΧΑΡΙΣΤΟ ΤΑΞΙΔΙ ΚΑΙ ΘΑ ΕΧΕΤΕ ΕΠΙΣΗΣ ΜΑΖΙ ΜΑΣ ΣΤΗ ΔΙΑΘΕΣΗ ΣΑΣ ΑΡΚΕΤΟ ΧΡΟΝΟ ΓΙΑ ΤΑ ΨΩΝΙΑ ΣΑΣ.
ΣΥΝΟΔΟΣ ΓΡΑΦΕΙΟΥ: Α. ΠΑΠΑΣΑΒΒΑΣ

ΣΑΜΟΣ 18/6-21/6
ΑΝΑΧΩΡΗΣΗ 18/6/05 ΣΑΒΒΑΤΟ ΣΤΙΣ 22:00 ΤΟ ΒΡΑΔΥ
ΕΠΙΣΤΡΟΦΗ 21/6/05 ΤΡΙΤΗ ΣΤΙΣ 09:30 ΤΟ ΠΡΩΙ
ΠΕΡΙΛΑΜΒΑΝΟΝΤΑΙ: Εισιτήρια πλοίου Ρόδος – Χίος-Ρόδος – ΣΕ ΤΕΤΡΑΚΛΙΝΗ ΚΑΜΠΙΝΑ Ξενοδοχεία με πρωινό -Μεταφορές- Ξεναγήσεις – Εκδρομές-Ταξιδιωτική ασφάλεια –Συνοδός γραφείου- Φ.Π.Α..
ΔΕΝ ΠΕΡΙΛΑΜΒΑΝΟΝΤΑΙ: –Είσοδοι σε αρχαιολογικούς χώρους - Διασκέδαση
ΤΙΜΗ ΚΑΤΑ ΑΤΟΜΟ 170 ΕΥΡΩ

ΛΕΙΨΟΙ 18/6-22/6
ΑΝΑΧΩΡΗΣΗ 18/6/05 ΣΑΒΒΑΤΟ ΣΤΙΣ 08:30 ΤΟ ΠΡΩΙ ΜΕ ΔΩΔΕΚΑΝΗΣΟΣ ΕΞΠΡΕΣ
ΕΠΙΣΤΡΟΦΗ 21/6/05 ΤΡΙΤΗ ΣΤΙΣ 18:30 ΤΟ ΤΟ ΒΡΑΔΥ ΜΕ ΔΩΔΕΚΑΝΗΣΟΣ ΕΞΠΡΕΣ
ΠΕΡΙΛΑΜΒΑΝΟΝΤΑΙ: Εισιτήρια πλοίου Ρόδος – Λειψοί-Ρόδος- Ξενοδοχεία με πρωινό--Ταξιδιωτική ασφάλεια –Συνοδός γραφείου- Φ.Π.Α.
ΤΙΜΗ ΚΑΤΑ ΑΤΟΜΟ 160 ΕΥΡΩ

ΧΙΟΣ 18/6-21/6
ΑΝΑΧΩΡΗΣΗ 18/6/05 ΣΑΒΒΑΤΟ ΣΤΙΣ 22:00 ΤΟ ΒΡΑΔΥ
ΕΠΙΣΤΡΟΦΗ 21/6/05 ΤΡΙΤΗ ΣΤΙΣ 09:30 ΤΟ ΠΡΩΙ
ΠΕΡΙΛΑΜΒΑΝΟΝΤΑΙ: Εισιτήρια πλοίου Ρόδος – Χίος-Ρόδος – ΣΕ ΤΕΤΡΑΚΛΙΝΗ ΚΑΜΠΙΝΑ Ξενοδοχεία με πρωινό -Μεταφορές- Ξεναγήσεις – Εκδρομές-Ταξιδιωτική ασφάλεια –Συνοδός γραφείου- Φ.Π.Α..
ΔΕΝ ΠΕΡΙΛΑΜΒΑΝΟΝΤΑΙ: –Είσοδοι σε αρχαιολογικούς χώρους - Διασκέδαση
ΤΙΜΗ ΚΑΤΑ ΑΤΟΜΟ 175 ΕΥΡΩ

ΤΕΤΡΑΗΜΕΡΗ ΑΕΡΟΠΟΡΙΚΗ ΕΚΔΡΟΜΗ
ΑΠΕΥΘΕΙΑΣ ΑΠΟ ΡΟΔΟ
ΣΤΗΝ ΧΑΛΚΙΔΙΚΗ 17/06/05 – 20/06/05
ΤΙΜΗ ΜΟΝΟ ΜΕ 249 ΕΥΡΩ ΤΟ ΑΤΟΜΟ
ΠΕΡΙΛΑΜΒΑΝΕΙ: ΑΕΡΟΠΟΡΙΚΑ ΕΙΣΙΤΗΡΙΑ ΡΟΔΟ-ΘΕΣΣΑΛΟΝΙΚΗ-ΡΟΔΟ, ΕΚΔΡΟΜΕΣ- ΜΕΤΑΦΟΡΕΣ, ΞΕΝΟΔΟΧΕΙΟ PALLADIUM 4**** ΑΣΤΕΡΩΝ ΜΕ ΗΜΙΔΙΑΤΡΟΦΗ, ΑΡΧΗΓΟ-ΣΥΝΟΔΟ, ΤΑΞΙΔΙΩΤΙΚΗ ΑΣΦΑΛΕΙΑ.
ΔΕΝ ΠΕΡΙΛΑΜΒΑΝΕΙ: ΦΟΡΟΙ ΑΕΡΟΔΡΟΜΙΩΝ- ΚΡΟΥΑΖΙΕΡΑ ΑΓ. ΟΡΟΥΣ-ΕΙΣΟΔΟΥΣ ΣΕ ΑΡΧΑΙΟΛΟΓΙΚΟΥΣ ΧΩΡΟΥΣ

Εισιτήρια με ΟΑ, AEGEAN και CHARTER. Αχτοπλοϊκά εισιτήρια.
Ειδικά πακέτα για μεμονωμένους, συλλόγους, νεόνυμφους για Ελλάδα, Κύπρο, Τυνησία, Αίγυπτος, Μαρόκο, Ιταλία, Αγγλία, Γαλλία κ. α.
ΓΙΑ ΠΕΡΙΣΣΟΤΕΡΕΣ ΠΛΗΡΟΦΟΡΙΕΣ, ΚΡΑΤΗΣΕΙΣ ΚΑΙ ΑΝΑΛΥΤΙΚΑ ΠΡΟΓΡΑΜΜΑΤΑ ΣΤΟ ΠΡΑΚΤΟΡΕΙΟ ΓΕΝΙΚΟΥ ΤΟΥΡΙΣΜΟΥ:
PELLOS TRAVEL – TOUR OPERATOR
ΑΕΡΟΔΡΟΜΙΟ ΚΑΛΛΙΘΕΑΣ 125, ΦΑΛΗΡΑΚΙ, ΡΟΔΟΣ ΤΗΛ.: 22410 87615, 22410 87276 FAX: 22410 87616 Email: pellostravel@hellasnet.gr ΑΕ 0127

Από την επιτροπή του άρθρου 7 της Περιφέρειας Νοτίου Αιγαίου

Ακυρώθηκε απόφαση του δήμου Δικαίου της Κω

Επειδή δεν κατατέθηκαν αντίγραφα του ποινικού μητρώου

Απόφαση δημοτικού συμβουλίου του νομού μας, η οποία αφορούσε την ανάθεση έργου αξίας 730.000 ευρώ, ακυρώθηκε επισήμως από την επιτροπή του άρθρου «7» (Ν. 2839/2000) της Περιφέρειας Νοτίου Αιγαίου, επειδή δεν κατατέθηκαν τα πλήρη αντίγραφα του Ποινικού Μητρώου, για όλα τα μέλη της κοινοπραξίας όπως προβλέπεται!

Η υπόθεση, αφορά τον Δήμο Δικαίου της Κω και εξετάστηκε από την αρμόδια επιτροπή της Περιφέρειας Νοτίου Αιγαίου, έπειτα από σχετική προσφυγή που κατέθεσε ο εκπρόσωπος της εταιρίας «Βασίλης Σταυριανός και ΣΙΑ ΕΕ» κατά της απόφασης 70/2005 του Δημοτικού Συμβουλίου Δικαίου.

Ρεπορτάζ:
Μιχάλης Μαστής
Mihalis@rodiaki.gr

Σύμφωνα πάντα με την απόφαση, η επιτροπή αποδέχθηκε ομόφωνα την εισήγηση της αρμόδιας Τμηματάρχη κ. Ειρ. Μαντικού και κατέληξε στην ακύρωση της σχετικής απόφασης του Δ.Σ Δικαίου, για το έργο «Διαμόρφωση Κεντρικού Δρόμου Ζηπαρίου» ο συνολικός προϋπολογισμός του οποίου ξεπερνάει τις 700.000 ευρώ. Η υπόθεση, αναμένεται τώρα να απασχολήσει και τα αρμόδια δικαστήρια, αφού ενδέχεται να γίνει προσφυγή σε αυτά όπως προβλέπεται από τις σχετικές διατάξεις του νόμου. Στο σκεπτικό της απόφασης, τονίζεται συγκεκριμένα:

«... Επειδή σύμφωνα με τις διατάξεις του άρθρου 178 παρ. 2 «Βασίλης Σταυριανός και ΣΙΑ ΕΕ» κατά της απόφασης του Δημοτικού Συμβουλίου Δικαίου σχετικά με την εκδίκαση ενστάσεων και έγκριση πρακτικού δημοπρασίας του έργου «Διαμόρφωση Κεντρικού Δρόμου Ζηπαρίου». Επειδή σύμφωνα με τις διατάξεις του σχετικού άρθρου «κάθε δημότης και οποιοσδήποτε έχει έννομο συμφέρον μπορεί να προσφύγει στην επιτροπή του άρθρου 177 παρ. 2 και να προσβάλει τις πράξεις των δημοτικών και κοινοτικών συμβουλίων και λοιπόν συλλογικών οργάνων των ΟΤΑ και των νομικών τους προσώπων δημοσίου δικαίου, κατά παράβαση νόμου μέσα σε 10 ημέρες αφότου οι πράξεις αυτές δημοσιευθούν.

Επειδή η προσβαλλόμενη απόφαση δημοσιεύθηκε στις 11 Απριλίου 2005 ενώ η προσφυγή ασκήθηκε εμπρόθεσμα στις 14-4-05 γίνεται δεκτή και εξετάζεται. Ο φάκελος στάλθηκε στην παρούσα επιτροπή από τον Δήμο Δικαίου στις 25-4-05. Επειδή η συγκεκριμένη εταιρία που συμμετείχε στον διαγωνισμό του έργου, **προσκόμισε στην επιτροπή διαγωνισμού πιστοποιητικό ποινικού μητρώου**, μόνο του ίδιου και όχι των υπολοίπων μελών της ΕΕ κατά παράβαση του σχετικού άρθρου κι επειδή σύμφωνα με σχετική εγκύκλιο του ΠΕΧΩΔΕ τα εντεταλμένα μέλη του ΔΣ της εταιρίας που την δεσμεύουν με την υπογραφή τους, όπως προκύπτει από το πρακτικό της συνεδρίασης ... « μέλη ομόρρυθμων και ετερόρρυθμων επιχειρήσεων και τα φυσικά πρόσωπα κάτοχοι ατομικής εργοληπτικής» κι επειδή τέλος από καμία διάταξη νόμου δεν προβλέπεται η υποβολή πιστοποιητικού ποινικού μητρώου μόνο από αλλοδαπές εταιρίες και όχι από τις εγχώριες, για τους παραπάνω λόγους, εισηγούμαι να γίνει δεκτή η από 4.4.05 προσφυγή του Βασίλειου Σταυριανού και ΣΙΑ ΕΕ και να ακυρωθεί η απόφαση 70/2005 του Δημοτικού Συμβουλίου Δικαίου. Κατά της παρούσας απόφασης χωρεί προσφυγή, σύμφωνα με τις διατάξεις του σχετικού άρθρου στα αρμόδια δικαστήρια.»

Παρελήφθη η μελέτη για την α' φάση του έργου

Προχωρεί η νομαρχία για την οδό Ρόδου-Λίνδου

Ξεκινούν οι εργασίες και για τους σηματοδότες

Τη μελέτη για την α' φάση του μεγαλόπνοου έργου της επέκτασης της εθνικής οδού Ρόδου-Λίνδου, από το Φαληράκι έως τη Λίνδο, παρέλαβε η Νομαρχιακή Επιτροπής Οικονομίας, Προγραμματισμού και Έργων κατά τη συνεδρίασή της προχθές το βράδυ.

Σύμφωνα με τον αρμόδιο Αντινομάρχη, κ. Στάθη Κουσουρνά, πρόκειται για την αναγνωριστική μελέτη του έργου αυτού για το οποίο προβλέπεται δεύτερη και τρίτη φάση. Ηδη η β' φάση του έργου που είναι η προκαταρκτική, έχει εκχωρηθεί από τους μελετητές και βρίσκεται προς έλεγχο από τις Τεχνικές Υπηρεσίες της Νομαρχίας.

Από τη Νομαρχία, ευελπιστούν ότι μέχρι τον Σεπτέμβριο θα έχουν εγκεκριμένη και την προμελέτη του έργου και τη μελέτη περιβαλλοντικών επιπτώσεων ώστε να μπορέσουν να διεκδικήσουν πόρους από το πρόγραμμα Intereg Ελλάδα-Τουρκία που προβλέπονται κάποια έργα υποδομής. Σημειώνεται ότι το όλο έργο είναι από τις μεγαλύτερες επεμβάσεις που έχουν γίνει στην περιοχή μας, η εκτέλεσή του θα γίνει σε βάθος χρόνου και βεβαίως ιδιαίτερα υψηλός είναι και ο προϋπολογισμός του, ο οποίος δεν μπορεί να προσδιοριστεί από τώρα επακριβώς.



Ενδεικτικό είναι ότι το κόστος των μελετών στην αποκληρωμένη τους μορφή, υπολογίζεται περίπου στα 400 χιλιάδες ευρώ τα οποία καλύπτονται από τη Νομαρχιακή Αυτοδιοίκηση. Σημειώνεται ότι το έργο αυτό, λόγω του μεγέθους του, ανήκει στην αρμοδιότητα της Περιφέρειας αλλά επειδή η τελευταία δεν έχει Τεχνικές Υπηρεσίες για να μπορεί να ανταποκριθεί στις μελέτες αυτές, συμφώνησαν με τον Περιφερειάρχη και τους έχει εκχωρηθεί αυτή η αρμοδιότητα.

Συγχρόνως, αποφάσισαν, κατά την προχθεσινή συνεδρίαση, την κατοχύρωση της δημοπρασίας στους κόμβους της Αγίας Βαρβάρας και του ΙΚΑ που θα γίνουν στην ε.ο. Ρόδου-Λίνδου. Ηδη τα πρακτικά είναι έτοιμα και καλούν τον εργολάβο να υπογράψει ώστε σε 45 μέρες να εκτελεστεί αυτό το έργο το οποίο είναι προϋπολογισμού 280 χιλιάδων ευρώ.

Οπως λέει ο κ. Κουσουρνάς, προχώρησαν το έργο αυτό με τη διαδικασία του επείγοντος γιατί ολοι πρέπει να φροντίσουμε ώστε να μην έχουμε ατυχή γεγονότα στην εθνική οδό. Σύμφωνα με τον ίδιο, μάλιστα, καλώς εχόντων των πραγμάτων, μέχρι τέλη Ιουλίου θα έχει εκτελεστεί αυτό το έργο.

ΑΛΛΑ ΕΡΓΑ

Εκτός από τα παραπάνω, η επιτροπή προχώρησε και στην έγκριση διαφόρων μικρότερων έργων και συγκεκριμένα:

- Σε ένα χρονικό διάστημα 6 με 7 μηνών, θα κατασκευαστούν συνολικά 4 γήπεδα 5Χ5 στην περιοχή μας.

Καταρχάς, ένα θα γίνει στο 2ο Γυμνάσιο που η χρήση του το πρωί θα είναι για τα παιδιά του σχολείου και το απόγευμα θα είναι ανοιχτό για τη συνοικία του Ροδινιού.

Ακόμα, θα γίνει ένα 5Χ5 στη Σύμη, στην περιοχή Πέδι, δίπλα από το γήπεδο ποδοσφαίρου. Επίσης, έχουν εγκριθεί να γίνουν 2 ακόμα στις Φάνες και στην Κάσο. Στη συνέχεια, η Νομαρχία θα εκχωρήσει τη διαχείρισή τους στους αντίστοιχους δήμους.

- Εγκρίθηκε, επίσης, η δημοσιοποίηση ασφαλτόστρωσης του δρόμου προς την Παναγία τη Σκιαδενή, μήκους 2 χλμ και αναμένεται να γίνει μέχρι τις 16 Ιουνίου, ενώ μέχρι τον Σεπτέμβριο που γιορτάζει ευελπιστούν ότι θα έχει ολοκληρωθεί.

Για τροπολογία που υπέγραψε με άλλους 3 βουλευτές της Νέας Δημοκρατίας

Τον Βασίλη Χρύση κατήγγειλε το Τεχνικό Επιμελητήριο!

Επιχειρείται η εξομοίωση των πτυχίων των διπλωματούχων μηχανικών με των ΤΕΙ

Το ΤΕΕ καταγγέλλει προκλητικές τροπολογίες για εξίσωση των αποφοίτων ΤΕΙ με τους Διπλωματούχους Μηχανικούς

Το ΤΕΕ καταγγέλλει ως απαράδεκτο και προκλητικό προς το σώμα των Ελλήνων διπλωματούχων μηχανικών, το σύνολο του επιστημονικού δυναμικού της χώρας και της ελληνικής ακαδημαϊκής κοινότητας, το γεγονός ότι, ενώ εξελίσσεται ο διάλογος για την Παιδεία, κατά τρόπο τουλάχιστον άκαιρο να έρχονται οι βουλευτές Μ. Παπαδόπουλος, Ιω. Κουράκος, Ιω. Μανώλης και Β. Χρύσης με δύο πανομοιότυπες τροπολογίες να επιχειρούν την υποβάθμιση του ρόλου των διπλωματούχων μηχανικών και κατ' επέκταση της Παιδείας και της Δημόσιας Διοίκησης.

Συγκεκριμένα με τις τροπολογίες - προσθήκες, που κατατέθηκαν για να ενσωματωθούν στο νομοσχέδιο «Οικονομικά θέματα Νομαρχιακών Αυτοδιοικήσεων και ρύθμιση διοικητικών θεμάτων» των υπουργείων ΥΠΕΣΔΑ και Οικονομικών, οι βουλευτές προτείνουν - επικαλούμενοι το νόμο 2916/2001 - την εξομοίωση ουσιαστικά των μονίμων υπαλλήλων του Δημοσίου, Περιφερειών, ΝΠΔΔ και ΟΤΑ Α' και Β' Βαθμού Πτυχιούχων Μηχανικών ΤΕΙ, αλλά και ισοτίμων με αυτούς μηχανικών εσωτερικού και εξωτερικού, με τους διπλωματούχους Μηχανικούς , κατατάσσοντάς τους στην κατηγορία ΠΕ (Πανεπιστημιακής Εκπαίδευσης) 17.

Το ΤΕΕ καλεί τους αρμόδιους υπουργούς και την κυβέρνηση να μην

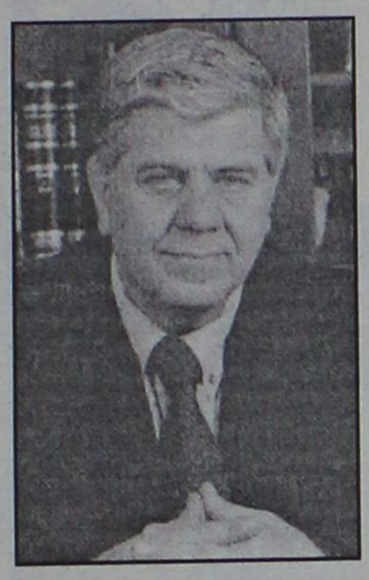

κάνουν αποδεκτές τις τροπολογίες αυτές, καθώς επίσης τους βουλευτές που τις κατάθεσαν να τις αποσύρουν αμέσως, αναλογιζόμενοι όλοι και την πρόσφατη απόφαση του ΣτΕ (678/2005) που ακυρώνει το ΠΔ 318/94, επισημαίνοντας ξεκάθαρα ότι:

Τα ΤΕΙ διακρίνονται σαφώς ως προς το ρόλο και την κατεύθυνση των ίδιων και των αποφοίτων τους και ως προς το περιεχόμενο και τους τίτλους σπουδών από τα ΑΕΙ.

Τα απονεμόμενα δικαιώματα οφείλουν να τελούν σε αντιστοιχία με τις θεωρητικές και πρακτικές γνώσεις που οι εν λόγω απόφοιτοι έχουν αποκομίσει από τις σπουδές τους.

Τέλος υπενθυμίζουμε ότι όσον αφορά την «ιεραρχία» στη Δημόσια Διοίκηση η Απόφαση του ΣτΕ υποδεικνύει και πάλι το αυτονόητο: Ότι το επίπεδο των σπουδών πρέπει να αποτελεί ένα κριτήριο απαραβίαστο από επιλογές κομματικού - παραταξιακού - ευνοιοκρατικού χαρακτήρα, αφού πρόκειται για ένα σοβαρό πρόβλημα που σχετίζεται με την ποιότητα σε ελεγκτικές και διευθύνουσες υπηρεσίες.

Το ΤΕΕ θεωρεί ότι θα πρέπει να σταματήσει η διαχρονική αντιπαλότητα που καλλιεργείται στο χώρο των τεχνικών σχετικά με τα επαγγελματικά τους δικαιώματα και να υπάρξει ενιαίο μέτωπο για την ανάπτυξη της χώρας, επ' ωφελεία όλων.

Το ΤΕΕ έχει επίσης επανειλημμένα δηλώσει σε όλους τους τόνους ότι πιστεύει πως μέσα από ένα διάλογο μπορούν να προσδιορισθούν οι κανόνες , ρόλοι, συνθήκες και όροι εργασίας όλων των τεχνικών, με κοινή συναίνεση και σε μια λογική ότι τα τεχνικά προβλήματα δεν αντιμετωπίζονται πλέον μεμονωμένα, αλλά στα πλαίσια ομάδων.

Και φυσικά, όλο αυτό το θέμα θα πρέπει να προσεγγισθεί, με βάση τις αποφάσεις του Συμβουλίου της Επικρατείας.

Το ΤΕΕ είναι υποχρεωμένο να επαναλάβει ότι η υποστήριξη της παραβίασης τέτοιων κανόνων, δεν ευνοεί κανέναν.

Σε ύφεση βρίσκονται οι ιώσεις

Σε ύφεση βρίσκεται το φαινόμενο των ιώσεων στη Ρόδο, που έκανε την εμφάνισή του μετά το Πάσχα, και ταλαιπώρησε μεγάλη μερίδα του πληθυσμού.

Οι ιώσεις ελαφράς μορφής, μας εγκαταλείπουν σιγά-σιγά, όμως οι υπεύθυνοι δεν μπορούν να πουν με βεβαιότητα, αν έχουμε απαλλαγεί οριστικά.

Η αβεβαιότητα αυτή, οφείλεται στο ότι ο καιρός, δεν έχει σταθεροποιηθεί ακόμα, και είναι αυτός που οφείλεται για κάθε σχετική εξέλιξη.

Πάντως ο νομίατρος κ. Παντελής Διακογεωργίου που ρωτήθηκε χθες για το θέμα έκανε γνωστό ότι, οι ιώσεις ελαφράς μορφής είναι συχνό εποχιακό φαινόμενο, που οφείλεται στη μεταβολή του καιρού.

Οσοι προσβλήθηκαν, παρουσίασαν ακόμα και πυρετό, ενώ υπήρξαν και χαρακτηριστικά όπως διάρροια και εμετοί, τα οποία όμως ευτυχώς δεν προξένησαν επιπλοκές. Τα κρούσματα, αντιμετωπίστηκαν με αντιπυρετικά και σωστή διατροφή, και διήρκεσαν 2-3 ημέρες. Επειδή όμως υπάρχουν κίνδυνοι, λόγω της αστάθειας του καιρού, που οφείλονται στο ντύσιμο και τη διατροφή μας, θα πρέπει να εξακολουθούμε να προσέχουμε, για να μην επανέλθουν οι ιώσεις αυτές.

Στο στόχαστρο της Εφορίας οι εκκρεμείς φορολογικές υποθέσεις

Επιταχύνονται με απόφαση οι διαδικασίες για τον έλεγχο

Στο στόχαστρο της Εφορίας θα βρεθούν οι μικρομεσαίες επιχειρήσεις και οι ελεύθεροι επαγγελματίες με εκκρεμείς φορολογικές υποθέσεις μέχρι και τη χρήση 2004, καθώς με απόφαση του αρμόδιου υφυπουργού Οικονομικών Α. Ρεγκούζα επιταχύνονται οι διαδικασίες για το φορολογικό τους έλεγχο. Ο κ. Ρεγκούζας, σε μια προσπάθεια να τονώσει τα φορολογικά έσοδα, υπέγραψε απόφαση με την οποία μειώνεται το χρονικό διάστημα για το οποίο θα γίνονται οι ελεγκτικές επαληθεύσεις στα βιβλία των επιχειρήσεων και των ελεύθερων επαγγελματιών.

Ειδικότερα, στα δίχτυα των ελεγκτικών μηχανισμών θα βρεθούν επιχειρήσεις -ακόμη και αν έχουν προχωρήσει σε αυτοπεραίωση- στις περιπτώσεις όπου υπάρχουν ουσιαστικές παραβάσεις του ΚΒΣ ή δελτία πληροφοριών ή άλλα στοιχεία για φοροδιαφυγή. Επίσης αν δεν έχουν υποβληθεί δηλώσεις φορολογίας εισοδήματος, ΦΠΑ ή άλλων φορολογικών αντικειμένων, όταν υφίστανται μεγάλα πιστωτικά υπόλοιπα ΦΠΑ που δεν δικαιολογούνται από το αντικείμενο δραστηριότητας της επιχείρησης.

Σύμφωνα με την απόφαση, οι ελεγκτές σε κάθε διαχειριστική περίοδο θα ελέγχουν:

1. Για διάστημα 20 ημερών αντί ενός μηνός, αν πρόκειται για επιτηδευματίες με βιβλία Α΄ ή Β΄ κατηγορίας και για διάστημα 15 ημερών για όσους τηρούν βιβλία Γ΄ κατηγορίας:

- Την ορθή καταχώριση στα βιβλία των λιανικών πωλήσεων από τα αθροίσματα των ταμειακών μηχανών, των αποδείξεων παροχής υπηρεσιών και των χονδρικών πωλήσεων.
- Την έκδοση τιμολογίων πώλησης ή αποδείξεων λιανικής πώλησης.
- Τις επιστροφές, εκπτώσεις και τα έξοδα αγορών.
- Τα τιμολόγια και τις διασαφήσεις εισαγωγής.
- Τις αγορές με βάση δελτία αποστολής και φορτωτικές.

2. Για διάστημα ενός μηνός αντί δύο μηνών τις αθροίσεις εσόδων και αγορών σε περίπτωση που τα βιβλία τηρούνται χειρόγραφα.

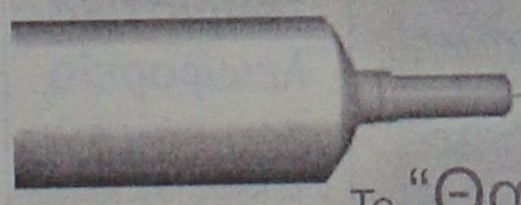

Η αισθητική χειρουργική αναβάλλεται...

Το "Θαύμα" είναι εδώ...με

MEDITOX CARE SYSTEM

ΡΥΤΙΔΕΣ ΤΕΛΟΣ!!
ΑΣΦΑΛΕΣ ΧΩΡΙΣ ΕΝΕΣΕΙΣ!!

Ενεργό μή τοξικό συστατικό

- Γεμίζει ορατά τις ρυτίδες
- Εξαφανίζει τις γραμμές έκφρασης
- Αναπλάθει το οβάλ του προσώπου
- Προλαμβάνει την εμφάνιση νέων ρυτίδων



Αποκλειστικά στο Katerina DAY SPA

Τιμή έκπληξη!!

ΚΕΝΤΡΟ ΥΓΕΙΑΣ ΚΑΙ ΟΜΟΡΦΙΑΣ
ΠΑΠΑΣΑΒΒΑ ΛΑΜΠΑΔΑΚΗ ΑΙΚΑΤΕΡΙΝΗ
ΑΙΣΘΗΤΙΚΟΣ
Μ. ΚΩΣΤΑΝΤΙΝΟΥ 30 Ρόδος,ΤΗΛ - FAX: 22410 31016

AT1546

Εξετάσεις PALSO για 2.639 παιδιά από τη Δωδεκάνησο

Θα πραγματοποιηθούν το Σάββατο και την Κυριακή

Μεγάλο είναι το ενδιαφέρον των Δωδεκανησίων και φέτος για τις εξετάσεις PALSO- EDEXCEL που θα διεξαχθούν το προσεχές Σαββατοκύριακο στη περιοχή μας και στις οποίες θα συμμετάσχουν 2.639 μαθητές από όλα τα φροντιστήρια ξένων γλωσσών του νομού μας!

Συνεχίζονται πυρετωδώς οι προετοιμασίες από το Σύλλογο Ιδιοκτητών Ξένων Γλωσσών Δωδεκανήσου για τις εξετάσεις Palso και Edexcel Internasional, οι οποίες θα διεξαχθούν σε 7 εξεταστικά κέντρα σε ολόκληρο το νομό.

Οι εξετάσεις αφορούν τις γλώσσες Αγγλικά, Γερμανικά, Γαλλικά και Ιταλικά στο Palso και φέτος συνολικά από το νομό μας θα συμμετάσχουν 1782 άτομα, ενώ στο Edexcel 857 υποψήφιοι.

Ρεπορτάζ:
Ελευθερία Πελλού
pelloue@rodiaki.gr

Πρόκειται για το μοναδικό ελληνικό οργανισμό, ο οποίος επί 25 συνεχή έτη διεξάγει αδιάβλητες εξετάσεις στις ξένες γλώσσες, ενώ είναι υπεύθυνος για την διεκπεραίωση και διεξαγωγή ενός από τους τρεις μεγαλύτερους φορείς εξέτασης και πιστοποίησης στη Μεγάλη Βρετανία του Edexcel Internasional.

Οι εξετάσεις του Edexcel, πραγματοποιούνται σε όλες τις πόλεις της Ελλάδας δύο φορές το χρόνο, από άρτια εκπαιδευμένους καθηγητές και επιτηρητές



και απευθύνονται σε σπουδαστές που μαθαίνουν την αγγλική ως ξένη γλώσσα.

Σε αυτές περιλαμβάνονται 4 **αναγνωρισμένα από τον ΑΣΕΠ** επίπεδα:

Level 2: Intermediate, Level 3: Upper-Intermediate, Level 4:Advance, Level 5:Proficient.

Φέτος οι εξετάσεις θα διεξαχθούν το Σάββατο 28 και τη Κυριακή 29 Μαΐου και οι υποψήφιοι εκτός από το αναλυτικό πρόγραμμα θα πρέπει να έχουν μαζί τους, για το Palso: ταυτότητα ή διαβατήριο, πιστοποιητικό γεννήσεως με φωτογραφία από το Δήμο ή υπεύθυνη δήλωση με φωτογραφία.

Για το Edexcel, οι εξεταζόμενοι θα πρέπει οπωσδήποτε να έχουν μαζί τους επίσημο έγγραφο ταυτότητα, διαβατήριο ή πιστοποιητικό γεννήσεως με φωτογραφία από το Δήμο.

Το πρόγραμμα των εξετάσεων αναλυτικά έχει ως εξής:

PALSO Σάββατο 28 Μαΐου 2005-05-25

• Εξεταστικό Κέντρο Rodos A': 1ο Δημοτικό Σχολείο Ρόδου.

• Εξεταστικό Κέντρο Rodos B': 6ο Δημοτικό Σχολείο Ρόδου.

• Εξεταστικό Κέντρο Κω Palso-Edexcel: 4ο Δημοτικό Σχολείο Κω.

• Εξεταστικό Κέντρο Καλύμνου Palso-Edexcel: 6ο Δημοτικό Σχολείο Καλύμνου.

• Εξεταστικό Κέντρο Λέρου Palso-Edexcel: 1ο Γυμνάσιο Λέρου.

• Εξεταστικό Κέντρο Πάτμου Palso-Edexcel: Δημοτικό Σχολείο Πάτμου.

• Εξεταστικό Κέντρο Καρπάθου Palso-Edexcel: Γυμνάσιο Πηγαδιών Καρπάθου.

Basic: Ωρα έναρξης 09.00 το πρωί.

Elementary: Ωρα έναρξης 11.30 το πρωί.

Beginners: Ωρα έναρξης 13.30 το μεσημέρι.

Γαλλικά: Ωρα έναρξης 15.00.

Ιταλικά: Ωρα έναρξης 15.00.

EDEXCEL Κυριακή 29 Μαΐου 2005-05-25

• Εξεταστικό Κέντρο Rodos A' DOD-51: 1ο Δημοτικό Σχολείο Ρόδου.

• Εξεταστικό Κέντρο Rodos B' DOD-52: 6ο Δημοτικό Σχολείο Ρόδου.

Level 2: Ωρα έναρξης 09.00 το πρωί.

Level 4: Ωρα έναρξης 09.00 το πρωί.

Level 3: Ωρα έναρξης 12.30 το μεσημέρι.

Level 5: Ωρα έναρξης 12.30 το μεσημέρι.

Προφορικά Edexcel και στα δύο εξεταστικά κέντρα και τις δύο μέρες.

Γερμανικά-Palso: 6ο Δημοτικό Σχολείο Ρόδου: Ωρα έναρξης για όλα τα επίπεδα 15.00 το απόγευμα.

Ελεγχοι στα τουριστικά λεωφορεία

Νέους μαζικούς τροχονομικούς ελέγχους στα τουριστικά λεωφορεία της Ρόδου, ετοιμάζονται να πραγματοποιήσουν οι αρμόδιες αστυνομικές αρχές, έπειτα και από εντολή που δόθηκε από την κεντρική διεύθυνση του Αρχηγείου της ΕΛΑΣ, με αφορμή την σύλληψη ενός οδηγού από την Κρήτη, ο οποίος εντοπίστηκε να οδηγεί το λεωφορείο του επί 17 συνεχείς ώρες, μεταφέροντας έτσι τουρίστες.

Οι έλεγχοι αυτοί, που αξίζει να σημειωθεί ότι γίνονται σε τακτά χρονικά διαστήματα, θα αφορούν στα τουριστικά λεωφορεία, την κατάσταση στην οποία βρίσκονται και στην τήρηση των κανόνων ασφαλείας από τους οδηγούς.



VISA
TRAVEL CLUB
RHODES LEADING TRAVEL AGENCY

ΓΙΑΤΙ ΤΟ VISA TRAVEL;
ΓΙΑΤΙ ΣΑΣ ΠΑΜΕ ΠΑΝΤΟΥ!!!
ΤΑΞΙΔΕΨΤΕ ΜΑΖΙ ΜΑΣ ΜΕ ΠΤΗΣΕΙΣ ΤΣΑΡΤΕΡ ΣΤΙΣ ΚΑΛΥΤΕΡΕΣ ΔΥΝΑΤΕΣ ΤΙΜΕΣ!!!!
ΠΤΗΣΕΙΣ ΑΠΕΥΘΕΙΑΣ ΑΠΟ ΡΟΔΟ ΓΙΑ:
ΑΓΓΛΙΑ – ΙΡΛΑΝΔΙΑ-ΣΚΟΤΙΑ
ΣΚΑΝΔΙΝΑΒΙΑ
ΓΑΛΛΙΑ
ΓΕΡΜΑΝΙΑ
ΙΤΑΛΙΑ
ΒΕΛΓΙΟ
ΟΛΛΑΝΔΙΑ
ΕΛΒΕΤΙΑ
ΑΥΣΤΡΙΑ
AE390
ΑΜ αδ
ΓΙΑ ΠΕΡΙΣΣΟΤΕΡΕΣ ΠΛΗΡΟΦΟΡΙΕΣ ΕΠΙΣΚΕΦΘΕΙΤΕ ΜΑΣ
(Πλ. Ακαδημίας) Γρ. Λαμπράκη 54,1ος ΟΡΟΦΟΣ
Τηλ: 22410 33282, 22410 25737
www.visatravelclub.gr
ΧΠ1730

SAIS TRAVEL
ΕΚΔΡΟΜΕΣ

επί τη ευκαιρία της τριήμερης αργίας του ΑΓ. ΠΝΕΥΜΑΤΟΣ

RELAX ΜΑΡΜΑΡΙΣ (Φετιγέ-Λιβίσι)

Μια μοναδική ευκαιρία να ξεκουραστείτε σε ένα ξενοδοχείο 5 αστέρων LUX με SAUNA, HAMAM, JACUZZI, ΓΥΜΝΑΣΤΗΡΙΟ, ΤΕΝΝΙΣ, ΜΠΙΛΙΑΡΔΟ τα οποία περιλαμβάνονται στην τιμή εκτός του ΜΑΣΑΖ

Από 17/6 ΠΑΡΑΣΚΕΥΗ ώρα 16.30
έως 20/6 ΔΕΥΤΕΡΑ ώρα 17.00
ΤΙΜΗ 5 αστέρων 165 €
4 αστέρων 130€

Από 18/6 ΣΑΒΒΑΤΟ ώρα 09.00
έως 20/6 ΔΕΥΤΕΡΑ ώρα 17.00
ΤΙΜΗ 5 αστέρων 130 €
4 αστέρων 110€

Από 19/6 ΚΥΡΙΑΚΗ ώρα 09.00
έως 20/6 ΔΕΥΤΕΡΑ ώρα 17.00
ΤΙΜΗ 5 αστέρων 95 €
4 αστέρων 85€

Περιλαμβάνει:
• Τα εισιτήρια ΡΟΔΟ-ΜΑΡΜΑΡΙΣ-ΡΟΔΟ με το CATAMARAN
• Ξενοδοχείο 5* αστέρια LUX με πρωινό και ένα γεύμα ημερησίως.
• Μεταφορά Λιμάνι ξενοδοχείο λιμάνι
Δεν περιλαμβάνει την προαιρετική εκδρομή ΦΕΤΙΓΕ-ΛΙΒΙΣΙ

ΕΦΕΣΣΟΣ-ΚΟΥΣΑΝΤΑΣΙ-ΣΜΥΡΝΗ

Από 17/6 ΠΑΡΑΣΚΕΥΗ ώρα 16.30
έως 20/6 ΔΕΥΤΕΡΑ ώρα 17.00
ΤΙΜΗ 175 €

Περιλαμβάνει:
• Ξενοδοχεία 4* αστέρια με πρωινό και ένα γεύμα ημερησίως
• Εισιτήρια με το CATAMARAN ΡΟΔΟ-ΜΑΡΜΑΡΙΣ-ΡΟΔΟ
• Εκδρομή στην ΕΦΕΣΣΟ-ΚΟΥΣΑΝΤΑΣΙ-ΣΜΥΡΝΗ (Κατιφέ Καλέ-Κορδελιό)

ΠΑΤΜΟΣ (ΛΕΙΨΟΙ προαιρετική)

Από 17/6 ΠΑΡΑΣΚΕΥΗ ώρα 17.00
έως 21/6 ΤΡΙΤΗ ώρα 08.30
ΤΙΜΗ 160 €

Περιλαμβάνει:
• Εισιτήρια πλοίου ΡΟΔΟ-ΠΑΤΜΟ-ΡΟΔΟ
• Ξενοδοχείο με πρωινό
• Γύρος Πάτμου, Σπήλαιο Αποκάλυψης, μοναστήρι, Ευαγγελισμός κ.λπ.

ΑΓΙΟΣ ΡΑΦΑΗΛ

Από 6/6 ΔΕΥΤΕΡΑ ώρα 10.00
έως 9/6 ΠΕΜΠΤΗ ώρα 10.30
ΤΙΜΗ 295 €

Περιλαμβάνει:
• Αεροπορικά εισιτήρια ΡΟΔΟ-ΜΥΤΙΛΗΝΗ-ΡΟΔΟ
• Ξενοδοχείο Β' κατηγορίας με πρωινό
• 2 εκδρομές, Αγ. Ραφαήλ, Ταξιάρχη Μανταμάδος, Μόλιβο, Πέτρα, Μονή Λημόνος, Αγιάσο, Πλωμάρι κ.λπ.

4ήμερη αεροπορική εκδρομή
(κατ' ευθεία από Ρόδο, προαιρετική κρουαζιέρα στο Αγ. Όρος)

ΣΤΗΝ ΧΑΛΚΙΔΙΚΗ

Από 17/6 έως 20/6
ΤΙΜΗ 249€

Περιλαμβάνει:
• Αεροπορικά εισιτήρια ΡΟΔΟ-ΘΕΣΣΑΛΟΝΙΚΗ-ΡΟΔΟ
• Ξενοδοχείο 4* το PALLADIUM με ημιδιατροφή
• Εκδρομές μεταφοφέρες
• Αρχηγό-συνοδό-ασφάλεια.
Δεν περιλαμβάνει:
• Φόρους αεροδρομίου-την κρουαζιέρα στο Αγ. Ορος κ.λπ.
FLY & DRIVE τιμή 329 ευρώ
Περιλαμβάνει εκτός των ανωτέρω και Ι.Χ. αυτ/το που παραδίδεται και παραλαμβάνεται στο αεροδρόμιο Θεσσαλονίκης.

4ήμερη εκδρομή (του Αγίου Πνεύματος)

ΚΩΝΣΤΑΝΤΙΝΟΥΠΟΛΗ

ΑΕΡΟΠΙΚΟΣ–ΟΔΙΚΩΣ
Κατ' ευθείαν από Ρόδο
Από 17/6 έως 20/6

17/6: Παρασκευή ώρα 05.00 αεροπ. από Ρόδο-Θεσ/νίκη και εν συνεχεία οδικώς, Καβάλα, Ξάνθη, Κομοτηνή, Αλεξανδρούπολη, Κων/πολη.
18-19-20/4: Επισκέψεις Πατριαρχείο-Ιππόδρομο-Μπλε τζαμί-Αγ. Σοφία (προαιρετική κρουαζιέρα στο Βόσπορο), κλειστή αγορά Καπαλί Τσαρσί με τα 4.000 μαγαζιά, παλάτι Ντολμά Μπαξέ, Μονή της Χώρας, (προαιρετική κρουαζιέρα στο τέταρτο νησί των πριγκιπονήσων την Πρίγκηπο), οδικό περίπλου των τειχών του Θεοδοσίου, επίσκεψη στην Παναγία των Βλαχερνών, την Ζωοδόχο Πηγή στο Μπουγιουκλή με το θαυματουργό αγίασμα και τους τάφους των Πατριαρχών, εν συνεχεία επιστροφή οδικώς στην Θεσ/κη. Ώρα 23.00 20/6 πτήση κατ' ευθείαν για Ρόδο.
Τιμή: 269 ευρώ το άτομο με πρωινό
299 ευρώ το άτομο με ημιδιατροφή
Περιλαμβάνει:
• Αεροπορικά εισιτήρια Ρόδο-Θεσ/κη-Ρόδο
• Ξενοδοχ. 4* αστέρια στην πλατεία Τακσίρι
• Πρωινό ή ημιδιατροφή
• Αρχηγό-συνοδο, ασφάλεια.
Δεν περιλαμβάνει φόρους αεροδρομίων, εισόδους.

ΠΛΗΡΟΦΟΡΙΕΣ-ΠΡΟΓΡΑΜΜΑ
ΠΡΑΚΤΟΡΕΙΟ ΤΑΞΙΔΙΩΝ
ΣΑΒΒΑΣ ΣΑΗΣ
ΤΑΡΠΟΝ ΣΠΡΙΝΓΚΣ 42 (δίπλα στην Τραπ. Πίστεως) · Τηλ. 39781-3
ΧΠ127

Πρέπει να ονομαστεί "Χριστόφορος Λυτός"

Μια άποψη για το όνομα του αεροδρομίου Καρπάθου

Τί αναφέρει σε επιστολή του ο κ. Νικήτας Ζαβόλας

Από τον πολιτικό μηχανικό κ. Κων. Ζαβόλα, αναφορικά με την ονοματοδοσία του αεροδρομίου Καρπάθου, πήραμε και δημοσιεύουμε την παρακάτω επιστολή:

"Όλοι οι Καρπάθιοι (και όχι μόνο) αναγνωρίζουν ότι ο Χριστόφορος Λυτός υπήρξεν ο μέγιστος αγωνιστής εντός και εκτός της Καρπάθου εναντίον των Ιταλών και των Γερμανών, ο αδιαμφισβήτητος, ο προστάτης, η ελπίδα, Ο ΗΡΩΑΣ. Δεν είναι επιτρεπτό να καταργούμε ή (και) να διαγράφουμε τα αυτονόητα !!!

Όμως, στην συνεδρίαση του Δήμου Καρπάθου της 18ης Μαΐου 2005 με μοναδικό θέμα την πρόταση του Συλλόγου Απεριτών Αττικής ΟΜΟΝΟΙΑ να ονομασθεί το αεροδρόμιο της Καρπάθου με το όνομα του Χριστόφορου Λυτού, έγινε προσπάθεια απαξιώσεως του μοναδικού ίσως ήρωα της Καρπάθου. Λέω «προσπάθεια απαξιώσεως» διότι ο Χριστόφορος Λυτός και κάθε αληθινός ήρωας δεν απαξιώνεται. Ανθεί και φέρνει κι άλλο.

Σε πολλές αποστροφές της ομιλίας του, ο κ. Δήμαρχος είπε «Δεν θα κάνουμε συγκρίσεις μεταξύ των διαφόρων αγωνιστών κατά του κατακτητή». Το είπαν και μερικοί δημοτικοί σύμβουλοι. Αν με αυτό εννοούσε ότι ο Χριστόφορος Λυτός δεν συγκρίνεται, διότι είναι μακράν πρώτος, θα τον χειροκροτούσα. Όμως, το συμπλήρωσε λέγοντας «για να μην αδικήσουμε κανέναν». Εννοούσε, λοιπόν, ότι όλοι οι αγωνιστές είναι περίπου ίδιοι. Αδικία μεγάλη, φίλε μου κ. Δήμαρχε. Ο Χριστόφορος Λυτός βρίσκεται μακράν πρώτος. Το λέω εγώ, που είχα δυό θείους στο Αλβανικό Μέτωπο, και από αυτούς γύρισε μόνο ο ένας. Πολύ σωστά και χωρίς υπερβολή είπε ο κ. Α. Μακρής «Εάν ο Χριστόφορος Λυτός ζούσε στο 1821 θα ήταν ένας ακόμα Κολοκοτρώνης».

Αγαπητοί δημοτικοί σύμβουλοι της συμπολιτεύσεως,

Η απόφασή σας «ΔΙΕΘΝΗΣ ΑΕΡΟΛΙΜΕΝΑΣ

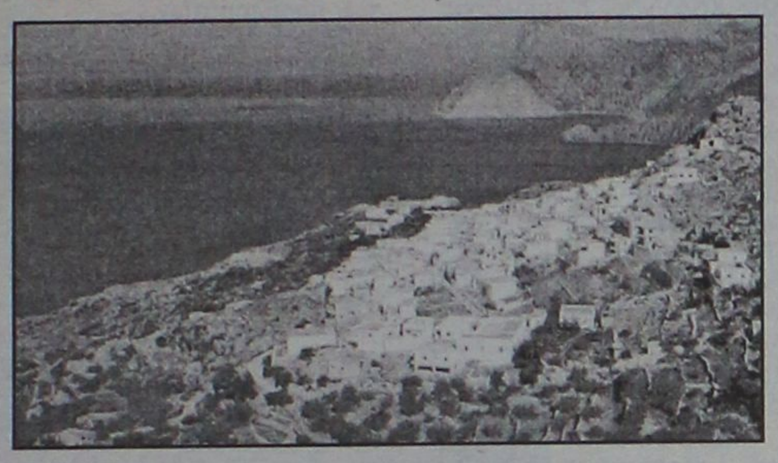

ΚΑΡΠΑΘΟΣ» δεν είναι πρόταση. Είναι μη πρόταση. Διότι η απόφασή σας καθορίζει με το όνομα «ΚΑΡΠΑΘΟΣ» την εδαφική περιοχή η οποία περικλείεται από τα συρματοπλέγματα του αερολιμένα. Από εκεί κι έξω τι είναι; Για να το καταλάβετε, σας λέω ότι το Χαρτούμ έχει κάθε δικαίωμα να ονομάσει το αεροδρόμιό του ΔΙΕΘΝΗΣ ΑΕΡΟΛΙΜΕΝΑΣ ΧΑΡΤΟΥΜ «ΚΑΡΠΑΘΟΣ», προς τιμήν των πολυπληθών Καρπαθίων οι οποίοι μετανάστευσαν εκεί στο τέλος του 19ου και στις αρχές του 20ού αιώνα, και συνέβαλαν τα μέγιστα στην οικονομική ανάπτυξή του. Ο προσγειωνόμενος θα γνωρίζη ασφαλώς ότι προσγειώνεται σε κάποιο αεροδρόμιο με το όνομα «ΚΑΡΠΑΘΟΣ», αλλά δεν θα γνωρίζει πού βρίσκεται αυτό το αεροδρόμιο. Η απόφασή σας δίνει όνομα σε κάποιον αερολιμένα, αλλά δεν μας λέει πού βρίσκεται ο αερολιμένας. Από την άλλη μεριά, αν παίρνατε την απόφαση ΔΙΕΘΝΗΣ ΑΕΡΟΛΙΜΕΝΑΣ ΚΑΡΠΑΘΟΥ «ΚΑΡΠΑΘΟΣ», τότε θα είχαμε πλεονασμό και ταυτολογία.

Και τώρα, μερικά ερωτήματα με χρονική σειρά...

1. Κύριε Δήμαρχε,

Γιατί δεν πήγατε στο Επαρχιακό Συμβούλιο τής 17ης Νοεμβρίου 2004, δεδομένου ότι ο κ. Έπαρχος σας είχε καλέσει;

Έτσι ίσως να μην ελαμβάνετο εκείνη η απόφαση του Επαρχιακού Συμβουλίου.

2. Κύριε Δήμαρχε,

Στην συνεδρίαση της 18ης Μαΐου 2005, συμφωνήσαμε όλοι ότι δεν υπάρχει διχασμός του λαού, ούτε και θα υπάρξει. Απλώς, υπάρχουν διαφορετικές απόψεις μέσα στα πλαίσια της Δημοκρατίας. Οι ήρωες πάντοτε ενώνουν τον λαό τους. Αληθεύει, κ. Δήμαρχε, ότι επί επτά μήνες εδιαδίδετο ότι θα υπάρξει διχασμός, και αν ΝΑΙ...Γιατί ;

3. Κύριε Δήμαρχε,

Αφού παραδεχθήκατε ότι δεν υπάρχει διχασμός, ούτε και θα υπάρξει, γιατί στην συνεδρίαση της 18ης Μαΐου 2005 δεν στηρίξατε (τελικά) την ονομασία «ΔΙΕΘΝΗΣ ΑΕΡΟΛΙΜΕΝΑΣ ΚΑΡΠΑΘΟΥ ΧΡΙΣΤΟΦΟΡΟΣ ΛΥΤΟΣ», ποιο άλλο εμπόδιο υπάρχει;

4. Κύριε Δήμαρχε,

Γιατί δεν ελάβατε υπόψιν σας τις αποφάσεις των φορέων, τους οποίους φορείς εσείς καλέσατε να γνωμοδοτήσουν; Σας θυμίζω ότι η πλειονοψηφία των φορέων ήταν υπέρ του ονόματος του Χριστόφορου Λυτού και δύο από αυτούς τους φορείς έχουν παγκαρπαθιακό χαρακτήρα και εμβέλεια, δηλαδή η ΚΕΠΑ και η Ομοσπονδία Καρπαθιακών Σωματείων Αμερικής.

5. Κύριοι δημοτικοί σύμβουλοι της συμπολιτεύσεως, Στην συνεδρίαση στον Δήμο Καρπάθου της 18ης Μαΐου 2005 με θέμα την ονομασία τού αεροδρομίου της Καρπάθου με το όνομα τού Χριστόφορου Λυτού, είπατε ΟΧΙ στο όνομα αυτό. Γιατί άραγε; Υπήρξεν άλλος ανώτερος αγωνιστής; ΟΧΙ, είπατε οι ίδιοι... Τότε γιατί δεν ψηφίσατε υπέρ του ονόματος ΧΡΙΣΤΟΦΟΡΟΣ ΛΥΤΟΣ;

6. Κύριοι, εκ Μενετών,

Εάν ο Χριστόφορος Λυτός ήταν εκ Μενετών, δηλαδή Μενεδιάτης, τι θα κάνατε;

Περιμένω απαντήσεις οι οποίες θα έχουν λογικά ερείσματα.

Όχι κραυγές, συνθήματα ή απειλές.

Καταλήγω, κυρίες και κύριοι, λέγοντας ότι φαίνεται καθαρά ότι δεν υπάρχει ούτε ένας Καρπάθιος ενάντιος στην ονομασία του αεροδρομίου μας με το όνομα αυτού του μεγάλου ήρωα και σωτήρα της Καρπάθου. Γι' αυτό, πολύ σωστά αποφάσισαν οι πέντε επαρχιακοί σύμβουλοι, όταν εψήφισαν ομόφωνα και χωρίς ενδοιασμό υπέρ της προτάσεως να ονομασθεί το αεροδρόμιό μας ΧΡΙΣΤΟΦΟΡΟΣ ΛΥΤΟΣ. Με ποιόν μπορεί να συγκριθή ο μέγιστος;

Κωνσταντίνος Β. Ζαβόλας
Πολιτικός μηχανικός
Κάρπαθος"

Διακοπές τηλεφώνων

Από τον ΟΤΕ Δωδεκανήσου έγινε γνωστό ότι οι διακοπές των τηλεφωνικών συνδέσεων με αριθμό κλήσεως από 22410-10000-2241043999, 2241047000-2241048999, 2241057000-2241057999, 2241070000-2241083999, 2241090000-2241099999 και για οφειλόμενο ποσό άνω των 59 ευρώ θα γίνουν στις 31/05/2005.

Κατόπιν τούτου, παρακαλούνται οι πελάτες όπως μεριμνήσουν για την εξόφληση του λογαριασμού τους το αργότερα μέχρι τις 30/05/2005.

Ευθύνες και στον δήμο για το νερό

Αγανάκτηση επικρατεί στη Δαματριά

Να δικαιολογήσουν τα αδικαιολόγητα επιχειρούν οι αρμόδιοι του δήμου Πεταλούδων , αναφορικά με την ποιότητα νερού στο δημοτικό διαμέρισμα Δαματριάς, γεγονός που έχει κάνει ακόμα πιο έντονες τις διαμαρτυρίες των κατοίκων του χωριού. Πράγματι οι αρμόδιοι του δήμου Πεταλούδων, δια του αντιδημάρχου κ. Φιλ. Καρίκη, υποστήριξαν ότι ενημερώθηκαν μόλις προχθές για το πρόβλημα, και έδωσαν εντολές για να υπάρξουν σχετικές ενέργειες. Από τα στοιχεία όμως που υπάρχουν (και δεν επιδέχονται αμφισβήτηση) προκύπτει ότι το Χημείο Ρόδου κοινοποίησε τα αποτελέσματα των δειγματοληψιών στον δήμο στις 9 Μαΐου. Γεγονός πάντως είναι ότι υπάρχει πρόβλημα με την ποιότητα νερού στο δημοτικό διαμέρισμα Δαματριάς. Χθες, η πρόεδρος του τοπικού συμβουλίου κ. Βάσω Καλλίστη – Κοντάκη κατέθεσε επισήμως αίτηση στην ΔΕΥΑΠ ζητώντας να γίνουν επειγόντως μικροβιολογικές και χημικές αναλύσεις στο νερό. Με άλλη αίτηση, η πρόεδρος του τοπικού συμβουλίου, ζητά να συζητηθεί το συγκεκριμένο πρόβλημα στην ερχόμενη συνεδρίαση του δημοτικού συμβουλίου, και κυρίως να παρθούν τα ενδεικνυόμενα μέτρα. Χθες πάντως τόσο ο δήμος Πεταλούδων όσο και η νομαρχία Δωδεκανήσου, κατακλύστηκε από τηλέφωνα διαμαρτυρίας από κατοίκους του δημοτικού διαμερίσματος. Σύμφωνα μάλιστα με πληροφορίες κάτοικοι του χωριού κατέθεσαν (ή πρόκειται να καταθέσουν) μήνυση εναντίον των αρμοδίων του δήμου.

ΙΣΡΑΗΛΙΤΙΚΗ ΚΟΙΝΟΤΗΤΑ ΡΟΔΟΥ
Ν.Π.Δ.Δ.

ΔΙΑΚΗΡΥΞΗ
ΠΛΕΙΟΔΟΤΙΚΟΥ ΔΙΑΓΩΝΙΣΜΟΥ ΕΚΜΙΣΘΩΣΗΣ ΚΑΤΑΣΤΗΜΑΤΟΣ

Η Διαχειριστική Επιτροπή της Ισραηλιτικής Κοινότητας Ρόδου Ν.Π.Δ.Δ. προκηρύσσει Δημόσιο πλειοδοτικό διαγωνισμό με ανοικτές προσφορές για την μίσθωση καταστήματος ιδιοκτησίας του Ν.Π.Δ.Δ. και συγκεκριμένα για ισόγειο κατάστημα επιφανείας 60 τ.μ. περίπου, κείμενο επί της οδού Εβραίων Μαρτύρων αριθμός 32, στην Παλαιά Πόλη της Ρόδου. Οι προσφορές θα γίνονται δεκτές από την Πέμπτη 26 Μαΐου 2005 έως και την Τετάρτη 15 Ιουνίου 2005 καθημερινά από ώρα 09.00 έως και 14.00 στα γραφεία της κοινότητας επί της οδού Πολυδώρου, αριθμός 5, στην Παλαιά Πόλη της Ρόδου.

Μετά την παρέλευση της παραπάνω ημερομηνίας καμιά προσφορά δεν θα γίνεται δεκτή.

Μετά την ανάγνωση των προσφορών θα ακολουθήσει προφορικός πλειοδοτικός διαγωνισμός.

Περισσότερες πληροφορίες θα λάβουν οι ενδιαφερόμενοι από τα γραφεία της Κοινότητας στην Παλαιά Πόλη της Ρόδου και επί της οδού Πολυδώρου, αριθμός 5 τηλ. 22410-22364 και 70964.

Ρόδος, 25 Μαΐου 2005

Για την Ισραηλιτική Κοινότητα Ρόδου
Η πρόεδρος
Μπέλλα Ρέστη

TECHNO GROUP

Μελέτη - Συντήρηση

ΠΑΡΑΔΟΣΗ ΣΕ ΠΛΗΡΗ ΛΕΙΤΟΥΡΓΙΑ ΑΠΟ ΠΕΠΕΙΡΑΜΕΝΟ ΣΥΝΕΡΓΕΙΟ

ΘΕΡΜΑΝΣΗ–ΗΛΙΑΚΑ–ΚΛΙΜΑΤΙΣΜΟΣ

ΕΥΚΟΛΙΕΣ ΠΛΗΡΩΜΗΣ

ΔΑΠΕΔΟΘΕΡΜΑΝΣΗ

Απο 25.00€ το μήνα!

ΠΡΟΪΟΝΤΑ ΓΕΡΜΑΝΙΑΣ-ΙΤΑΛΙΑΣ

Δημ. Αναστασιάδη 8 - Τηλ. & Fax: 22410 32181

AE045

ΠΑΓΚΩΑΚΗ ΑΔΕΛΦΟΤΗΣ ΡΟΔΟΥ
"Ο ΙΠΠΟΚΡΑΤΗΣ"
Ετος Ιδρύσεως 1952

ΠΡΟΣΚΛΗΣΗ
ΕΠΑΝΑΛΗΠΤΙΚΗΣ ΓΕΝΙΚΗΣ ΣΥΝΕΛΕΥΣΗΣ

Καλούνται τα μέλη του Συλλόγου και όλοι οι Κώοι της Ρόδου, στην **ΕΠΑΝΑΛΗΠΤΙΚΗ** Τακτική Γενική Συνέλευση, που θα γίνει στο "Ακταίον" (πίσω αίθουσα), την Κυριακή 29 Μαΐου 2005.

Ωρα προσέλευσης και έναρξης της Συνέλευσης, 10η πρωινή!

Η Γενική Συνέλευση επαναλαμβάνεται λόγω μη απαρτίας της προηγούμενης (19 Μαΐου).

ΘΕΜΑΤΑ:
1. Λογοδοσία απερχόμενου Δ.Σ.
2. Εκθεση Εξελεγκτικής Επιτροπής.
3. Εκλογή Εφορευτικής Επιτροπής.
4. Εκλογές για την ανάδειξη νέου Διοικητικού Συμβουλίου και νέας Εξελεγκτικής Επιτροπής.

Είναι **ΥΠΟΧΡΕΩΣΗ** όλων μας να παρευρεθούμε στην Επαναληπτική Γενική Συνέλευση, αν θέλουμε ο Σύλλογός μας να έχει λόγο ύπαρξης.

Για το Δ.Σ.
Ο πρόεδρος
Σπύρος Χατζημάρκου

MZT240525

ΠΡΑΚΤΟΡΕΙΟ ΤΑΞΙΔΙΩΝ
ΣΑΒΒΑΣ ΣΑΗΣ

Με την ευκαιρία της λειτουργίας του **νέου** μας πρακτορείου στην οδό Τάρπον Σπρίνγκς 42 (δίπλα στην Τράπεζα Πίστεως)

ΠΡΟΣΦΕΡΟΥΜΕ
τα φθηνότερα αεροπορικά εισιτήρια για όλο τον κόσμο με όλες τις αεροπορικές πτήσεις

ΠΡΟΣΟΧΗ
ΠΛΗΡΟΦΟΡΙΕΣ ΔΕΝ ΔΙΔΟΝΤΑΙ ΑΠΟ ΤΟ ΤΗΛΕΦΩΝΟ
ΜΟΝΟ ΠΡΟΣΩΠΙΚΗ ΠΑΡΟΥΣΙΑ ΣΑΣ

ΑΚΟΜΗ
- ΒΙΖΑ επισκέπτου για ΑΥΣΤΡΑΛΙΑ σε μία μέρα
- Εκδοση διαβατηρίων
- Εκδοση αδειών αυτοκινήτων

ΞΕΝΟΔΟΧΕΙΑ ΣΤΗΝ ΑΘΗΝΑ-ΕΛΛΑΔΑ

PRESIDENT Α' ΚΑΤΗΓΟΡΙΑΣ Λεωφόρος Κηφισίας			
Μονόκλινο	€ 73		έως 31/8
Δίκλινο για μονόκλ.	€ 78		«
Δίκλινο	€ 83		«
Τρίκλινο	€ 105		«
ROYAL OLYMPIC LUX κοντά στο Σύνταγμα			
Μονόκλινο	€ 95		έως 31/10
Δίκλινο	€ 97		«
Τρίκλινο	€ 120		«
OLYMPIC PALACE Α' ΚΑΤΗΓΟΡΙΑ Σύνταγμα			
Μονόκλινο	€ 78		έως 31/10
Δίκλινο	€ 88		«
Τρίκλινο	€ 109		«
ΚΑΝΙΓΚΟΣ 21 Α' ΚΑΤΗΓΟΡΙΑΣ (οδός Κάνιγκος)			
Μονόκλινο	€ 78		από 1/5 έως 31/12/05
Δίκλινο	€ 88		
BEST WESTERN ILISIA Α' ΚΑΤΗΓΟΡΙΑΣ ILISIA Μιχαλακοπούλου			
Μονόκλινο	€ 84		από 1/5 έως 31/12/05
Δίκλινο	€ 93		«
Τρίκλινο	€ 110		«
HELLINIS Β' ΚΑΤΗΓΟΡΙΑ ΟΝΑΣΙΟ Συγγρού			
Μονόκλινο	€ 48		έως 31/12
Δίκλινο	€ 58		
Τρίκλινο	€ 70		
ARETOUSA Β' ΚΑΤΗΓΟΡΙΑΣ Μητροπόλεως - Σύνταγμα			
Μονόκλινο	€ 58		έως 31/10
Δίκλινο	€ 76		«
Τρίκλινο	€ 100		«
ASTOR Σύνταγμα			
Μονόκλινο	€ 75		έως 31/10
Δίκλινο γι α μονόκλινο	€ 85		«
Δίκλινο	€ 97		«
Τρίκλινο	€ 115		«
DORIAN Β' ΚΑΤΗΓΟΡΙΑΣ Ομόνοια			
Μονόκλινο	€ 67		
Δίκλινο	€ 80		
Τρίκλινο	€ 106		
POLIS GRAND HOTEL Β' ΚΑΤΗΓΟΡΙΑΣ Πατησίων & Βερανζέρου 10			
Μονόκλινο	€ 74		έως 30/6
Δίκλινο	€ 81		«
Τρίκλινο	€ 110		«
ΒΕΡΓΙΝΑ Β' ΚΑΤΗΓΟΡΙΑΣ ΘΕΣ/ΚΗ (κεντρικό)			
Μονόκλινο	€ 58		έως 31/10
Δίκλινο	€ 75		«
Τρίκλινο	€ 90		
ANEMONI KENTRIKO-PEIRAI			
Μονόκλινο	€ 60	έως 10/05	€ 65 10/5-25/10
Δίκλινο	€ 70		€ 78
Τρίκλινο	€ 85		€ 94

ΣΑΣ ΣΥΜΦΕΡΕΙ ΠΡΙΝ ΚΛΕΙΣΕΤΕ ΟΠΟΥΔΗΠΟΤΕ ΝΑ ΜΑΣ ΕΠΙΣΚΕΦΘΕΙΤΕ
ΠΡΑΚΤΟΡΕΙΟ ΤΑΞΙΔΙΩΝ
ΣΑΒΒΑΣ ΣΑΗΣ
ΤΑΡΠΟΝ ΣΠΡΙΝΓΚΣ 42 (δίπλα στην Τραπ. Πίστεως) · Τηλ. 39781-3

XΠ127

Πήγε χθες στο Ωνάσειο

Ο κ. Αλαβάνος κοντά στο Δημητράκη

Μαζί του στελέχη του ΣΥΝ

Τον 11χρονο Δημήτρη Καρίτσα από την Ρόδο που περιμένει μόσχευμα καρδιάς επισκέφθηκε χθες στο "Ωνάσειο" ο πρόεδρος του ΣΥΝ Αλέκος Αλαβάνος, συνοδευόμενος από στελέχη του κόμματος.

Μιλώντας στους δημοσιογράφους ο πρόεδρος του ΣΥΝ εξήγησε τους λόγους της επίσκεψης:

«Ηρθαμε εδώ αντιπροσωπεία του ΣΥΝ και της Νεολαίας του για να επισκεφτούμε τον Δημήτρη Καρίτσα, που δίνει μια σκληρή μάχη εδώ και μήνες, με τεχνητή καρδιά. Θέλουμε να εκφράσουμε τη συμπαράστασή μας. Είναι ένα καλό και γενναίο παιδί, με μια ζεστή οικογένεια και με όλο το προσωπικό του Ωνάσειου δίπλα του. Πιστεύω ότι απ΄ αυτή τη μάχη θα βγει νικητής.

Με την ευκαιρία αυτή, θέλουμε να αναδείξουμε την κρίσιμη σημασία της δωρεάς οργάνων. Δυστυχώς η Ελλάδα είναι τελευταία στην προσφορά μοσχευμάτων.

Στη σύσκεψη που έγινε στο δήμο Πεταλούδων

Θέμα η πολεοδομική μελέτη Κρεμαστής

Προήδρευσε ο αντινομάρχης Γ. Χριστοφάκης

Με πρωτοβουλία και υπό την προεδρία του αρμοδίου αντινομάρχη Γιάννη Χριστοφάκη πραγματοποιήθηκε προχθές ευρεία σύσκεψη, στο πλαίσιο των προσπαθειών που καταβάλλονται από τη Νομαρχιακή Αυτοδιοίκηση Δωδεκανήσου για την αντιμετώπιση χρονιζόντων προβλημάτων, πολεοδομικής, χωροταξικής και περιβαλλοντικής φύσεως, που αφορούν χιλιάδες συμπολίτες μας στην ευρύτερη περιοχή του Δήμου Πεταλούδων.

Στη σύσκεψη παρευρέθηκαν ο δήμαρχος Πεταλούδων Μιχάλης Κορδίνας, ο πρόεδρος του δημοτικού συμβουλίου και στέλεχος της Πολεοδομίας Παν. Μάτσης και ο επίκουρος (σε τεχνικά θέματα) επίκουρος δημάρχου Βασίλης Παπαοικονόμου, καθώς και ο αρχιτέκτων Γ. Κάλλας, εκ μέρους των κατοίκων Θεολόγου.



Κατά τη σύσκεψη εξετάστηκε διεξοδικά το θέμα της ολοκλήρωσης της Πολεοδομικής Μελέτης Κρεμαστής. Σε νέα συνάντηση, την επόμενη Τρίτη, θα κληθεί και η κ. Μ. Σωτρίλλη, αρχιτέκτων μελετήτρια της Πολεοδομικής Μελέτης, για την οριστική διευθέτηση των προβλημάτων.

Σαν αποτέλεσμα της σύσκεψης ήταν να καταγραφούν τα υφιστάμενα προβλήματα και να καθοριστούν τρόποι αντιμετώπισής τους, ώστε να κινηθούν με ταχύτητα οι προβλεπόμενες διαδικασίες, που όταν ολοκληρωθούν θα επιλύσουν φλέγοντα χρονίζοντα ζητήματα των κατοίκων της περιοχής.

Εξετάστηκαν επίσης εκκρεμότητες χρονίζουσες της Πράξης Εφαρμογής του Σχεδίου στο Δημοτικό Διαμέρισμα Θεολόγου και λήφθηκαν μέτρα ώστε εντός του τελευταίου δεκαημέρου του Ιουνίου να αναρτηθεί η α' φάση της πράξης εφαρμογής.

Στη σύσκεψη παρέστησαν επίσης οι Δημήτρης Παρασσός, αρχιτέκτων μηχανικός, Μ. Λεγάκης πολιτικός – τοπογράφος μηχανικός, Πάνος Βενέρης Πρόεδρος ΤΕΕ Δωδεκανήσου, καθώς και οι Γιώργος Χατζάκης Διευθυντής Πολεοδομίας, Χρήστος Στεφανόπουλος και Βάσω Σταυρούλη, επίσης από τη Διεύθυνση Πολεοδομίας.

Στο πλαίσιο των συντονισμένων αυτών προσπαθειών, έχουν προγραμματιστεί ανάλογες συναντήσεις για όλους τους Δήμους της Ρόδου, ενώ έχει οριστεί για τις αμέσως προσεχείς ημέρες συνάντηση με το Δήμαρχο Αρχαγγέλου, ώστε να επιταχυνθούν πολεοδομικές εκκρεμότητες της περιοχής.

Μεταξύ αυτών είναι και η εκδίκαση των αποφάσεων κατά της Πράξης Εφαρμογής του ρυμοτομικού σχεδίου στο «Χαράκι», θέμα που αναδείχθηκε και από μερίδα του τοπικού μας τύπου.

ALHAMBRA TRAVEL

ΜΕΓΑΛΟ ΘΡΗΣΚΕΥΤΙΚΟ ΠΡΟΣΚΥΝΗΜΑ
στους ΑΓΙΟΥΣ ΤΟΠΟΥΣ
από 5/6 έως 13/6/05
ΜΕ ΤΑ ΠΟΛΥΤΕΛΗ ΚΡΟΥΑΖΙΕΡΟΠΛΟΙΑ M/V SERENADE ΚΑΙ M/V AUSONIA
ΑΓΙΑ ΑΙΚΑΤΕΡΙΝΗ (ΣΙΝΑ) ΚΑΙ ΙΣΡΑΗΛ

ΑΝΑΧ. 5/6 από ΡΟΔΟ στις 12 π.μ. με το M/V SERENADE για ΛΕΜΕΣΟ. **ΑΦΙΞΗ 6/6** ΛΕΜΕΣΟ 07.00 ελεύθερη ημέρα **ΑΝΑΧ. 6/6** ΛΕΜΕΣΟ - Port Said ώρα 15.00. **ΑΦΙΞΗ 7/6 PORT-SAID** ώρα 07.00. Αμεση αναχώρηση για Αγία Αικατερίνη (ΣΙΝΑ) με πολυτελή πούλμαν και συνοδό. Αφιξη αργά στη μονή, δείπνο και τακτοποίηση στους ξενώνες - εσπερινός.

8/6 Θεία Λειτουργία, πρωινό και άμεση αναχώρηση για ΤΑΒΑ σύνορα ΙΣΡΑΗΛ. Περιήγηση στην τουριστική περιοχή του ΕΙΛΑΤ και εν συνεχεία μέσω ΝΕΚΡΑΣ ΘΑΛΑΣΣΑΣ για ΙΕΡΟΥΣΑΛΗΜ, τακτοποίηση και δείπνο στο ξενοδοχείο "Επτά Αψίδες", πρώην Intercontinental 4 αστέρων Η/Β.

9/6: Μετά από πλούσιο buffet για πρωινο το προσκύνημα αρχίζει από την ΒΗΘΛΕΕΜ, Ορος των Ελαιών και με την πανοραμική θέα της Αγίας Πόλεως Ιερουσαλήμ. Επίσκεψη του Κήπου της Γεθσημανής, τον Τάφο της Παναγίας και εν συνεχεία το μοναστήρι του Αγίου Σάββα, Αγίου Θεοδοσίου, την εκκλησία του Αγίου Συμεών και τον Ναό του Τιμίου Σταυρού. Δείπνο στο ξενοδοχείο.

10/6: Πρωινό - Τιβεριάδας, Ορος Θαβώρ κ.λπ. Γαλιλαία ξεκινώντας από τον Ιορδάνη ποταμό για το βάπτισμα στα νερά που βαπτίστηκε ο Κύριος και εν συνεχεία στο Ναό των 12 Αποστόλων. Στην Τιβεριάδα και Καπερναούμ προαιρετικό φαγητό σε ψαράδικο, όπου προσφέρουν ψάρια ψητά του Αγίου Πέτρου. Επίσκεψη απόγευμα στην Κανά, όπου ο Κύριος έκανε το πρώτο του θαύμα. Και στην εκκλησία του Ευαγγελισμού της Θεοτόκου στη Ναζαρέτ. Τελευταίος σταθμός για σήμερα στο Μοναστήρι της Αναλήψεως στο όρος Θαβώρ. Δείπνο στο ξενοδοχείο.

11/6: Πρωινό - επίσκεψη από την πύλη του Αγίου Στεφάνου για την Εκκλησία της Αγίας Αννας, Πραιτόριο και οδός του Μαρτυρίου. Προσκύνημα στον Πανάγιο Τάφο και το Ναό της Αναστάσεως. Προς Χάιφα στάση στη Λήδα, στην εκκλησία του Αγίου Γεωργίου. Επιστροφή από ΧΑΙΦΑ ώρα 20.00 με το κρουαζιερόπλοιο M/V AUSONIA.

12/6: Αφιξη στη ΛΕΜΕΣΟ στις 07.00. Ημέρα ελεύθερη. Ανακ. ώρα 16.00 για ΡΟΔΟ.

13/6: Αφιξη στη ΡΟΔΟ στις 10.00 το πρωί.

Συμμετοχή μέχρι 25/5/05

Πληροφορίες-Προγράμματα
ALHAMBRA TRAVEL
Τηλ. 2241025698 και 2241037052

AE373

ΝΑΥΤΙΚΗ ΕΤΑΙΡΕΙΑ
ΤΗΛΟΣ 21ος ΑΙΩΝΑΣ

ΠΡΟΓΡΑΜΜΑ SEA STAR

ΚΥΡΙΑΚΗ 22/5/2005

	ΑΦΙΞΗ	ΑΝΑΧΩΡΗΣΗ
ΡΟΔΟΣ		07.30
ΤΗΛΟΣ	08.50	09.00
ΡΟΔΟΣ	10.20	17.30
ΤΗΛΟΣ	18.50	19.00
ΡΟΔΟΣ	20.20	Δ.

ΔΕΥΤΕΡΑ 23/5/2005

	ΑΦΙΞΗ	ΑΝΑΧΩΡΗΣΗ
ΡΟΔΟΣ		09.00
ΤΗΛΟΣ	10.20	14.00
ΝΙΣΥΡΟΣ	14.30	17.30
ΤΗΛΟΣ	18.00	18.10
ΡΟΔΟΣ	19.30	Δ.

ΤΡΙΤΗ 24/5/2005

	ΑΦΙΞΗ	ΑΝΑΧΩΡΗΣΗ
ΡΟΔΟΣ		17.00
ΤΗΛΟΣ	18.20	Δ.

ΤΕΤΑΡΤΗ 25/5/2005

	ΑΦΙΞΗ	ΑΝΑΧΩΡΗΣΗ
ΤΗΛΟΣ		09.00
ΡΟΔΟΣ	10.20	19.00
ΤΗΛΟΣ	20.20	Δ.

ΠΛΗΡΟΦΟΡΙΕΣ: ΡΟΔΟΣ, ΤΑΡΠΟΝ ΣΠΡΙΝΓΚΣ 44
ΤΗΛ. 2241078052 · ΚΙΝΗΤΟ 6938244523
ΤΗΛΟΣ Τηλ.: 2246044000

XΠ1691

Με απόφαση του Περιφερειάρχη

Δύο νέα έργα στα ΠΕΠ

Χρηματοδότηση 75% από την Ε.Ε.

Δύο νέα έργα της Δωδεκανήσου προϋπολογισμού 6,25 εκατομμύρια ευρώ εντάχθηκαν στο ΠΕΠ Νοτίου Αιγαίου με αποφάσεις του Περιφερειάρχη Νοτίου Αιγαίου κ. Χαράλαμπου Κόκκινου.

Οπως ανακοινώθηκε αρμοδίως πρόκειται για τα εξής 2 έργα:

• Χώρος Υγειονομικής Ταφής Απορριμμάτων Δήμου Νότιας Ρόδου, προϋπολογισμού 3,95 εκ. ευρώ.

• Χώρος Υγειονομικής Ταφής Απορριμμάτων Δήμου Καλυμνίων, προϋπολογισμού 2,3 εκ. ευρώ.

Η χρηματοδότηση όλων των έργων γίνεται κατά 75% από το Ευρωπαϊκό Ταμείο Περιφερειακής Ανάπτυξης και κατά 25% από το Ελληνικό Δημόσιο.

Μέχρι σήμερα έχουν ενταχθεί στο Πρόγραμμα 418 έργα και δράσεις, συνολικού προϋπολογισμού 415,55 εκ. ευρώ.

Από το νομάρχη κ. Μαχαιρίδη

Επισκέψεις σε έργα

Διαπιστώσεις για την πορεία τους

Νέο κύκλο επισκέψεων σε υπό εξέλιξη έργα με φορέα υλοποίησης τη Νομαρχιακή Αυτοδιοίκηση Δωδεκανήσου εγκαινιάζει ο κ. Γιάννης Μαχαιρίδης, προκειμένου να παρακολουθήσει την πορεία των αντίστοιχων εργολαβιών.

Χθες ο Νομάρχης επισκέφθηκε αιφνιδιαστικά το εργοτάξιο του οδικού έργου Σορωνή – Διμυλιά – Ελεούσα, όπου διαπίστωσε την ικανοποιητική πρόοδο των εργασιών.

Στη συνέχεια επισκέφθηκε τις εγκαταστάσεις του παλιού Νοσοκομείου Ρόδου, όπου βρίσκεται σε πλήρη εξέλιξη η εργολαβία διαμόρφωσης των χώρων για τη στέγαση των υπηρεσιών Υγείας και Πρόνοιας της Νομαρχιακής Αυτοδιοίκησης Δωδεκανήσου.

Ανάλογες επισκέψεις του Νομάρχη και των συνεργατών του σε έργα της περιοχής θα ακολουθήσουν τις αμέσως επόμενες μέρες.

Ενδιαφέρον έδειξαν Ολλανδοί επενδυτές

Γήπεδο γκολφ στην Κάρπαθο

Το θέμα συζητείται τη Δευτέρα στο δημοτικό συμβούλιο

Ολλανδοί επενδυτές, ενδιαφέρονται να κατασκευάσουν στην Κάρπαθο γήπεδο γκολφ και για το σκοπό αυτό, κινούνται δραστήρια τους τελευταίους μήνες, για να ενημερώσουν και να συντάξουν την πρότασή τους προς την τοπική κοινωνία.

Πρόκειται για ολλανδική εταιρία, η οποία έχει να δείξει παρόμοιες επενδύσεις και σε άλλες χώρες. Υπεύθυνοι της εταιρίας αυτής, επισκέφθηκαν μάλιστα προ τριμήνου και το δήμαρχο Καρπάθου Μιχ. Ιωαννίδη, τον οποίο ενημέρωσαν για τα σχέδιά τους, ενώ ξαναπήγαν στο νησί και πριν από μία εβδομάδα. Μαζί τους ήταν αυτή τη φορά και ειδικοί επιστήμονες όπως γεωλόγοι και διάφοροι άλλοι μελετητές, που ερεύνησαν το νησί, για να έχουν ολοκληρωμένη εικόνα όσον αφορά την επένδυση, η οποία θα περιλαμβάνει και ξενώνα. Το θέμα θα συζητηθεί στην προσεχή συνεδρίαση του δημοτικού συμβουλίου, τη Δευτέρα, προκειμένου να παρθεί σχετική απόφαση.

Οπως δήλωσε στη "Ροδιακή", ο δήμαρχος κ. Ιωαννίδης, το σώμα θα κληθεί να πάρει μία απόφαση για την κατ' αρχήν έγκριση των ενεργειών της εταιρίας, όμως, αυτό δεν σημαίνει ότι δεν θα διερευνήσει το θέμα σε βάθος.

Ηδη έχει ζητηθεί το ιστορικό της εταιρίας για να υπάρξει ενημέρωση, καθώς πρέπει να διασφαλιστεί το συμφέρον του τόπου.

Στην ουσία ζητήθηκε η βοήθεια του δήμου για την εξεύρεση χώρου κατασκευής του γηπέδου, γεγονός που δείχνει ότι οι επενδυτές σκέφτονται σοβαρά να επενδύσουν στο νησί.

Αξίζει να σημειωθεί ότι η Κάρπαθος είναι αρκετά δημοφιλής προορισμός, για τους Ολλανδούς και μάλιστα υπάρχουν απευθείας πτήσεις της εταιρίας Transavia το καλοκαίρι. Πάντως, όπως τόνισε ο δήμαρχος Καρπάθου, κάθε επενδυτική πρόταση που αφορά τον τόπο πρέπει να εξετάζεται με υπευθυνότητα, ώστε να μην εμποδίζεται η ανάπτυξη και η πρόοδος. Ανάμεσα στα θέματα που θα συζητηθούν στη συνεδρίαση της Δευτέρας είχαν και τα παρακάτω:



• Εγκριση μελέτης. Εκτέλεση έργου «Αντιμετώπιση κατολισθητικών φαινομένων στη θέση "Ασπα" δ.δ. Απερίου» με δημοπρασία.

• Εγκριση μελέτης. Εκτέλεση έργου «Κατασκευή κλιμακας από επαρχιακή οδό Πυλών - Αρκάσας προς παραλία οικισμού Φοινικίου» με δημοπρασία.

• Εγκριση της μελέτης των Γεωτεχνικών Ερευνών και Μελετών του έργου «Δίκτυα αποχέτευσης και εγκαταστάσεις επεξεργασίας και διάθεσης λυμάτων δήμου Καρπάθου».

• Εγκριση μελέτης. Εκτέλεση έργου «Καλλιέργεια πηγών Μερτώνα Απερίου, Φλέας Αρκάσας και Προνί Πυλών» με δημοπρασία.

• Εγκριση μελέτης. Εκτέλεση έργου «Συντήρηση Αρδευτικών Αγωγών στις περιοχές "Στες" και "Ελωθας" δημοτικού διαμερίσματος Οθους» με αυτεπιστασία.

• Εγκριση μελέτης. Εκτέλεση έργου «Ανάπλαση Νεκροταφείου δημοτικού διαμερίσματος Οθους» με αυτεπιστασία. Πρόσληψη αναγκαίου προσωπικού.

• Εγκριση μελέτης. Εκτέλεση έργου «Επέκταση - κατασκευή αποχετευτικού δικτύου Αγίου Νικολάου δημοτικού διαμερίσματος Σπόων» με δημοπρασία.

• Πρόσληψη αναγκαίου προσωπικού για την εκτέλεση του έργου «Επέκταση ηλεκτροφωτισμού δήμου Καρπάθου» με αυτεπιστασία.

• Επικύρωση Πρακτικών Δημοπρασίας της δημαρχιακής επιτροπής για την παραχώρηση χώρου αιγιαλού και παραλίας για την τοποθέτηση ομπρελών, καθισμάτων και κινητών καντινών.

• Επικύρωση πρακτικών επιτροπής αξιολόγησης για την προμήθεια ελαστικών μηχανημάτων και οχημάτων δήμου.

• Εκδήλωση ενδιαφέροντος για την κατασκευή γηπέδου γκολφ στην Κάρπαθο από αλλοδαπή εταιρεία.

• Καθορισμός επιτρεπομένων κατασκευών στους εκμισθούμενους δημοτικούς χώρους.

• Τροποποίηση της υπ' αριθ. 103/05 απόφασης του δ.σ. "καθορισμός χώρων απαγορευμένης στάθμευσης. Κυκλοφοριακές ρυθμίσεις".

• Τροποποίηση τεχνικού προγράμματος και προϋπολογισμού δήμου οικονομικού έτους 2005.

• Εγκριση μελέτης. Εκτέλεση έργου «δημοτική οδοποιΐα στην έδρα του δήμου» με δημοπρασία.

• Ρύθμιση μη εξοφλημένων οφειλών. Εξέταση αιτήσεων.

• Ψήφιση διαφόρων πιστώσεων.

MEDI-ANATOMIC-HEALTH
ΣΤΑΥΡΑΣ Σ. ΙΩΑΝΝΗΣ
ΕΜΠΟΡΙΑ-ΔΙΑΝΟΜΕΣ ΟΡΘΟΠΕΔΙΚΩΝ ΠΑΡΑΦΑΡΜΑΚΕΥΤΙΚΩΝ ΕΙΔΩΝ
ΒΟΗΘΗΜΑΤΑ ΑΚΟΗΣ-ΟΜΙΛΙΑΣ
Πλήρης γκάμα ορθοπεδικών ειδών ιατρικού και νοσοκομειακού εξοπλισμού
Πιστοποιητικό διασφάλισης ποιότητας EN ISO 9001 V-306

Κοπάν Σορτς Ζώνη Αδυνατίσματος
ANATOMIC help

Ανυψωτικό τουαλέτας
Αμαξίδιο ειδικού τύπου
Ανατομικό μαξιλάρι ύπνου
Reform
Κρεβάτι Νοσοκομείου
Ηλεκτρονικός Πελματογράφος κάτω άκρων
Ορθοπεδικά και ανατομικά υποδήματα ειδικής κατασκευής με αποσπόμενο πάτο
Άμεση αποκατάσταση των προβλημάτων σας
Για παιδιά με ορθοπεδικά προβλήματα
Για παραμορφώσεις των κάτω άκρων
Για διαβητικούς ασθενείς
DRUCKER CALZAPEDIC
ΕΙΔΙΚΕΣ ΚΑΤΑΣΚΕΥΕΣ ΟΡΘΟΠΕΔΙΚΩΝ ΠΑΠΟΥΤΣΙΩΝ
ΒΑΣ. ΗΡΑΚΛΕΙΟΥ 32, ΡΟΔΟΣ 85100 ΤΗΛ-FAX 22410 36380
ΑΕ 209

MEDI-ANATOMIC-HEALTH
ΣΤΑΥΡΑΣ Σ. ΙΩΑΝΝΗΣ
ΕΜΠΟΡΙΑ-ΔΙΑΝΟΜΕΣ ΟΡΘΟΠΕΔΙΚΩΝ ΠΑΡΑΦΑΡΜΑΚΕΥΤΙΚΩΝ ΕΙΔΩΝ
ΒΟΗΘΗΜΑΤΑ ΑΚΟΗΣ-ΟΜΙΛΙΑΣ
Σύγχρονα ακουστικά βαρηκοΐας
Biorehab Hellas
του ΟΙΚΟΥ ΧΡ. ΓΑΛΙΩΤΟΥ

Επισκέψεις κατ' οίκον ΔΩΡΕΑΝ
Βοηθήματα Ακοής-Ομιλίας-Όρασης
Διαθέτουμε μια μεγάλη ποικιλία **συσκευών αποκατάστασης ακοής** από την κλασική μορφή συσκευών που εφαρμόζουν πίσω από το αυτί έως το πλέον μικρό και αφανές ADE που εξαφανίζεται μέσα στον ακουστικό πόρο. Αξιοποιούμε κάθε νέα τεχνολογική εξέλιξη προς όφελος των ασθενών. Η αντιθορυβική τεχνολογία (PNR) παρέχει μοναδικά πλεονεκτήματα στο χρήστη. Ελαχιστοποιεί τις επιδράσεις των ενοχλητικών ήχων του περιβάλλοντος και δίνει καθαρότητα και ευκρίνεια στις συνομιλίες.
ΒΑΣ. ΗΡΑΚΛΕΙΟΥ 32, ΡΟΔΟΣ 85100 ΤΗΛ-FAX 22410 36380
ΑΕ 209

ΜΙΚΡΕΣ αγγελίες



ΘΑ ΜΑΣ ΒΡΕΙΤΕ
στα κεντρικά μας
γραφεία επί της
Μαρ. Μαλλιαράκη 11
(τελευταία πάροδος
Καναδά).

Τα τηλέφωνα μας είναι:
(22410) 22210,
(22410) 75230

ΕΝΟΙΚΙΑΣΕΙΣ ΑΚΙΝΗΤΩΝ & ΕΠΙΧΕΙΡΗΣΕΩΝ

ΕΝΟΙΚΙΑΖΟΝΤΑΙ στα Κοσκινού α) σε διώροφη νεόκτιστη οικοδομή δύο διαμ/των, το **διαμέρισμα** του α' ορόφου επιφανείας 85 τ.μ. αρίστης κατασκευής, διαμπερές, διαθέτει ηλιακό θερμοσίφωνα, αυτόνομη θέρμανση με λέβητες και ανοιγόμενα παράθυρα με σίτες. Τιμή 350 ευρώ, β) επιπλωμένη **γκαρσονιέρα** επιφανείας 45 τ.μ. πλήρως εξοπλισμένη, ηλιακό θερμοσίφωνα και αυλή. Πληρ. τηλ. 2241064099, 6946681508, 6942296617 MZT250530

ΕΝΟΙΚΙΑΖΕΤΑΙ διαμέρισμα επί της οδού Σωτήρος αρ. 62 στην Ιξιά, 85 τ.μ. ισόγειο αποτελούμενο από 2 υπνοδωμάτια, σαλόνι, κουζίνα, μπάνιο, νεόκτιστο (2 ετών) με μεγάλες βεράντες και έξτρα ντουλάπες στο διάδρομο. Πληρ. τηλ. 6946271745 κο Αλέξη MZT250539

Μετακομίζετε;
χρήγορα
εύκολα
οικονομικά
MET.PO
ΡΟΔΟΣ: τηλ. 2241024388/6948003320
ΑΘΗΝΑ: τηλ. 2103464235/3476818-008
ΕΝΤΟΣ ΝΗΣΟΥ ΚΑΙ ΠΡΟΣ ΟΛΗ ΤΗΝ ΕΛΛΑΔΑ
MAT424

Vitzileos
Μάριος Κ. Βιτζηλαίος
Κτηματομεσιτικό Γραφείο
Εθν. Μακαρίου 45,
3ος όροφος
Τηλ: 22410 24900 Φαξ: 22410 25544
Κιν: 6932 704 919 Email : mvre@otenet.gr
www.vitzileos.gr

ΚΑΤΑΣΤΗΜΑΤΑ - ΓΡΑΦΕΙΑ - ΕΠΙΧΕΙΡΗΣΕΙΣ

40 ΤΜ	ΕΠΙΧ/ΣΗ ΧΡΥΣΟΧΟΕΙΟ ΣΤΟ ΜΑΝΔΡΑΚΙ	35.000 €
50 ΤΜ	ΕΠΙΧ/ΣΗ ΚΑΦΕ-ΜΠΑΡ ΣΕ ΛΕΙΤΟΥΡΓΙΑ, Π. ΠΟΛΗ	75.000 €
55 ΤΜ	ΕΠΙΧ/ΣΗ SNACK-BAR ΕΞΟΠΛΙΣΜΕΝΟ ΜΕ ΑΔΕΙΑ ΓΙΑ 30 ΚΑΘΙΣΜΑΤΑ, ΣΤΗΝ ΠΑΛΙΑ ΠΟΛΗ	75.000 €
100 ΤΜ	ΕΠΙΧ/ΣΗ ΣΤΕΓΝΟΚΑΘΑΡΙΣΤΗΡΙΟ ΣΤΑ ΑΦΑΝΤΟΥ ΜΕ ΥΠΟΚ/ΜΑ ΣΤΗ ΡΟΔΟ	120.000 €
120 ΤΜ	ΑΚΙΝΗΤΟ ΜΕ 40 ΤΜ.ΥΠΟΓΕΙΟ, 40 ΤΜ.ΙΣΟΓΕΙΟ, 40 ΤΜ ΟΡΟΦΟΣ ΣΤΟ ΜΑΝΔΡΑΚΙ	300.000 €
120 ΤΜ	& 120 ΤΜ ΟΜΟΡΑ ΕΣΤΙΑΤΟΡΙΑ ΣΤΟ ΦΑΛΗΡΑΚΙ	150.000 €
122 ΤΜ	ΚΑΤΑΣΤΗΜΑ ΜΕ ΠΑΤΑΡΙ ΣΕ ΕΜΠΟΡΙΚΗ ΠΕΡΙΟΧΗ ΣΤΟ ΚΕΝΤΡΟ ΤΗΣ ΠΟΛΗΣ	200.000 €
144 ΤΜ	ΔΙΑΤΗΡΗΤΕΟ ΑΚΙΝΗΤΟ (ισόγειο 72 + όροφος 72 τμ.) ΣΤΗΝ ΨΑΡΟΠΟΥΛΑ	450.000 €
180 ΤΜ	ΑΠΟΘΗΚΗ ΣΤΗΝ ΠΑΝ.ΡΟΔΙΟΥ	82.000 €
200 ΤΜ	ΕΠΙΧ/ΣΗ ΕΣΤΙΑΤΟΡΙΟ, ΣΝΑΚ-ΜΠΑΡ ΣΤΟ ΚΕΝΤΡΟ ΣΕ 880 ΤΜ ΟΙΚΟΠΕΔΟ	150.000 €
240 ΤΜ	ΑΠΟΘΗΚΗ ΣΤΙΣ 7 ΧΟΥΡΜΑΔΙΕΣ	100.000 €
365 ΤΜ	ΕΠΑΓΓΕΛΜΑΤΙΚΟΣ ΧΩΡΟΣ ΜΕ ΠΑΤΑΡΙ, ΠΕΡΙΟΧΗ ΑΣΓΟΥΡΟΥ	400.000 €
	ΞΕΝ/ΧΕΙΟ Β ΚΑΤ. 95 ΔΩΜ. ΣΕ 13 ΣΤΡ. ΣΤΗΝ ΠΑΡΑΛΙΑ ΙΑΛΥΣΟΥ	2.642.000 €
	ΞΕΝ/ΧΕΙΟ 15 ΔΩΜΑΤΙΩΝ ΠΑΝΩ ΣΤΟ ΚΥΜΑ & ΜΟΝΟΚΑΤΟΙΚΙΑ 80 ΤΜ., ΓΕΝΝΑΔΙ	440.000 €
	ΣΥΓΚΡΟΤΗΜΑ 7 ΔΙΑΜΕΡΙΣΜΑΤΩΝ ΜΕ 2 ΜΑΓΑΖΙΑ 250 ΤΜ, ΠΑΡΑΛΙΑ ΙΞΙΑΣ	338.000 €
	ΚΤΙΡΙΑΚΟ ΣΥΓΚΡΟΤΗΜΑ ΣΤΟ ΛΙΜΑΝΙ, ΣΕ 1.808 ΤΜ ΟΙΚΟΠΕΔΟ ΕΠΙ ΤΗΣ ΟΔΟΥ ΑΥΣΤΡΑΛΙΑΣ	1.470.000 €
2300 ΤΜ	ΒΙΟΤΕΧΝΙΚΟΣ ΧΩΡΟΣ ΣΕ 6.000 ΤΜ ΟΙΚΟΠΕΔΟ ΕΠΙ ΤΗΣ ΛΕΩΦ. ΡΟΔΟΥ - ΛΙΝΔΟΥ	2.650.000 €
3600 ΤΜ	ΣΤΕΓΑΣΜΕΝΟΣ ΧΩΡΟΣ ΣΕ ΟΙΚΟΠΕΔΟ 31.540 ΤΜ, ΣΤΟ ΚΑΝΔΥΛΙ, ΚΑΤΑΛΛΗΛΟΣ ΓΙΑ ΟΠΟΙΑΔΗΠΟΤΕ ΧΡΗΣΗ	880.000 €
	ΞΕΝ/ΧΕΙΟ 60 ΔΩΜΑΤΙΩΝ, 130 ΚΛΙΝΩΝ, ΣΕ ΟΙΚΟΠΕΔΟ 8.000 ΤΜ ΣΤΗΝ ΘΟΛΟ, ΜΕ 2 ΠΙΣΙΝΕΣ, ΕΣΤΙΑΤΟΡΙΟ, ΜΠΑΡ.	2.750.000 €
	ΜΕΖΟΝΕΤΕΣ - ΜΟΝΟΚΑΤΟΙΚΙΕΣ ΟΙΚΟΔΟΜΕΣ	
113 ΤΜ	ΜΟΝΟΚΑΤΟΙΚΙΑ ΔΙΑΜΟΡΦΩΜΕΝΗ ΣΕ 3 ΣΤΟΥΝΤΙΟ & ΚΑΤΑΣΤΗΜΑ ΜΕ ΑΥΛΗ 30 τμ. - Π.ΠΟΛΗ	265.000 €
135 ΤΜ	ΜΟΝΟΚΑΤΟΙΚΙΑ ΑΝΑΚΑΙΝΙΣΜΕΝΗ ΣΤΑ ΚΡΗΤΙΚΑ	215.000 €
140 ΤΜ	ΜΟΝΟΚΑΤΟΙΚΙΑ ΜΕ 70 ΤΜ ΔΥΝΑΤΟΤΗΤΑ ΧΡΗΣΗΣ ΜΑΓΑΖΙΟΥ ΣΤΙΣ ΚΑΛΛΙΘΙΕΣ	70.000 €
170 ΤΜ	ΝΕΟΚΛΑΣΙΚΟ ΔΙΑΤΗΡΗΤΕΟ ΑΡΧΟΝΤΙΚΟ ΣΕ ΟΙΚΟΠΕΔΟ 1.100 ΤΜ, Σ.Δ. 1,4 ΣΤΟ ΚΕΝΤΡΟ	1.500.000 €
180 ΤΜ	ΤΡΙΩΡΟΦΗ ΟΙΚΟΔΟΜΗ ΣΕ ΜΠΕΤΑ, ΣΤΟ ΦΑΛΗΡΑΚΙ	120.000 €
280 ΤΜ	ΤΡΙΩΡΟΦΗ ΜΕΖΟΝΕΤΑ ΣΕ ΜΠΕΤΑ, ΕΠΙ ΤΗΣ Λ.ΡΟΔΟΥ-ΛΙΝΔΟΥ, ΣΤΑ ΑΦΑΝΤΟΥ	130.000 €
	ΔΙΩΡΟΦΗ ΜΟΝΟΚΑΤΟΙΚΙΑ ΜΕ 4 ΥΠΝΟΔΩΜΑΤΙΑ, 2 ΜΠΑΝΙΑ, ΣΤΑ ΑΦΑΝΤΟΥ	150.000 €
	ΔΙΑΜΕΡΙΣΜΑΤΑ	
50 ΤΜ	ΓΚΑΡΣΟΝΙΕΡΑ ΜΕ ΘΕΑ, ΣΤΟ ΓΕΝΝΑΔΙ	53.000 €
60 ΤΜ	ΜΕ 2 ΥΠΝΟΔΩΜΑΤΙΑ, ΦΑΝΤΑΣΤΙΚΗ ΘΕΑ, ΣΤΟ ΓΕΝΝΑΔΙ	55.000 €
80 ΤΜ	ΝΕΟΚΤΙΣΤΟ ΠΟΛΥΤΕΛΕΣ, ΣΤΗΝ ΙΞΙΑ	130.000 €
93 ΤΜ	LUX ΜΕ ΓΚΑΡΑΖ ΚΑΙ ΑΠΟΘΗΚΗ ΣΤΟΝ ΑΓ.ΔΗΜΗΤΡΙΟ	175.000 €
98 ΤΜ	ΣΤΟΝ 1ο ΟΡΟΦΟ, ΜΕ 3 ΥΠΝΟΔΩΜΑΤΙΑ, 1 ΜΠΑΝΙΟ, ΣΤΗΝ ΚΕΝΝΕΝΤΥ	130.000 €
116 ΤΜ	ΠΑΡΑΔΟΣΙΑΚΟ, ΑΠΕΝΑΝΤΙ ΑΠΟ ΚΑΖΙΝΟ	146.700 €
120 ΤΜ	ΣΤΟΝ 1ο ΟΡΟΦΟ, ΜΕ 3 ΥΠΝΟΔΩΜΑΤΙΑ, 2 ΜΠΑΝΙΑ, ΣΤΗΝ ΚΑΠΟΔΙΣΤΡΙΟΥ	147.000 €
220 ΤΜ	ΙΣΟΓΕΙΟ ΜΕ ΚΗΠΟ ΚΑΙ ΓΚΑΡΑΖ ΣΤΟ ΡΟΔΙΝΙ	360.000 €
	ΟΙΚΟΠΕΔΑ	
412 ΤΜ	ΣΤΟΝ ΑΓ.ΝΙΚΟΛΑΟ, Σ.Δ.1,20	220.000 €
600 ΤΜ	ΣΤΗ ΣΥΜΗ, ΠΕΡΙΟΧΗ ΛΙΜΑΝΙΟΥ, ΠΑΝΩ ΣΤΟ ΚΥΜΑ	100.000 €
750 ΤΜ	ΣΤΟ ΓΕΝΝΑΔΙ, ΕΝΤΟΣ ΣΧΕΔΙΟΥ	18.000 €
2500 ΤΜ	ΣΤΟ ΓΕΝΝΑΔΙ, ΠΑΝΩ ΣΤΟ ΔΡΟΜΟ ΕΛΑΙΩΝΑΣ-ΦΟΥΡΝΑΚΙ	23.000 €
2600 ΤΜ	ΣΤΗΝ ΚΑΜΕΙΡΟ ΣΚΑΛΑ, ΠΑΝΩ ΣΤΟ ΚΥΜΑ, ΕΝΤΟΣ ΟΙΚΙΣΜΟΥ	85.000 €
3160 ΤΜ	ΣΤΟ ΓΕΝΝΑΔΙ, ΕΝΤΟΣ ΟΙΚΙΣΜΟΥ	100.000 €
3400 ΤΜ	ΣΤΟ ΓΕΝΝΑΔΙ, ΕΝΤΟΣ ΟΙΚΙΣΜΟΥ, ΜΕ ΘΕΑ	88.000 €
4075 ΤΜ	ΠΑΡΑΘΑΛΑΣΙΟ, Σ.Δ. 0,2 ΠΑΝΩ ΣΤΟ ΔΡΟΜΟ, ΣΤΗ ΛΕΡΟ	205.000 €
5400 ΤΜ	ΣΤΗΝ ΚΩ, ΣΕ ΕΞΟΧΙΚΗ ΤΟΠΟΘΕΣΙΑ ΠΕΡΙΟΧΗΣ ΨΑΛΙΔΙ	73.000 €
8000 ΤΜ	ΣΤΟ ΦΑΛΗΡΑΚΙ	230.000 €
8500 ΤΜ	& 6500 ΤΜ ΣΤΗΝ ΠΑΡΑΛΙΑ ΑΦΑΝΤΟΥ	Μέτρο/18 €
9000 ΤΜ	ΣΤΑ ΜΑΡΙΤΣΑ, ΕΝΤΟΣ ΖΩΝΗΣ	132.000 €
9760 ΤΜ	ΕΠΙ ΤΗΣ ΛΕΩΦ.ΡΟΔΟΥ-ΛΙΝΔΟΥ	560.000 €
20000 ΤΜ	ΠΑΝΩ ΣΤΟ ΚΥΜΑ, ΚΑΛΑΒΑΡΔΑ	880.000 €
20000 ΤΜ	ΣΤΟ ΠΛΗΜΜΥΡΙ, ΠΑΝΩ ΣΤΟ ΚΥΜΑ	470.000 €
25000 ΤΜ	ΣΤΑ ΚΑΛΑΒΑΡΔΑ	295.000 €
34000 ΤΜ	ΠΑΝΩ ΣΤΟ ΚΥΜΑ ΘΟΛΟΣ	611.000 €
98000 ΤΜ	ΣΤΟ ΤΣΑΙΡΙ, ΛΕΩΦ. ΤΣΑΙΡΙ - ΑΕΡΟΔΡΟΜΙΟ	1.300.000 €
115000ΤΜ	ΣΤΗΝ ΠΥΛΩΝΑ, ΟΙΚΟΠΕΔΙΚΗ ΕΚΤΑΣΗ ΜΕ ΦΑΝΤΑΣΤΙΚΗ ΘΕΑ ΣΤΗ ΘΑΛΑΣΣΑ	680.000 €
	ΕΝΟΙΚΙΑΖΟΝΤΑΙ ΚΑΤΑΣΤΗΜΑΤΑ ΕΠΙΧΕΙΡΗΣΕΙΣ	
34 ΤΜ	ΚΑΤΑΣΤΗΜΑ ΕΠΙ ΤΗΣ ΣΩΚΡΑΤΟΥΣ, ΠΑΛΙΑ ΠΟΛΗ	1.500 €
93 ΤΜ	ΚΑΤΑΣΤΗΜΑ ΣΤΗΝ ΟΔΟ ΚΑΠΟΔΙΣΤΡΙΟΥ	780 €
800 ΤΜ	ΚΑΤΑΣΤΗΜΑ ΣΤΗ ΘΟΛΟ	2.500 €
2000 ΤΜ	ΠΟΛΥΧΩΡΟΣ ΜΕ 350 ΤΜ ΚΤΙΣΜΕΝΟ ΧΩΡΟ ΚΑΦΕΤΕΡΙΑ & ΣΝΑΚ ΜΠΑΡ ΚΑΙ ΜΕ ΤΟΝ ΥΠΟΛΟΙΠΟ ΑΝΟΙΚΤΟ ΧΩΡΟ ΜΕ BEACH VOLLEY ΚΑΙ SOCCER (5x5), ΜΕ ΕΞΟΠΛΙΣΜΟ ΚΑΙ ΜΕΓΑΛΟ ΠΑΡΚΙΝΓΚ	2.500 €
	ΕΝΟΙΚΙΑΖΟΝΤΑΙ ΚΑΤΟΙΚΙΕΣ	
25 ΤΜ	ΓΚΑΡΣΟΝΙΕΡΑ ΣΕ ΡΕΤΙΡΕ, ΣΤΟ ΚΑΡΑΚΟΝΕΡΟ	230 €
60 ΤΜ	ΔΙΑΜΕΡΙΣΜΑ ΕΠΙΠΛΩΜΕΝΟ, ΣΤΑ ΤΡΙΑΝΤΑ	300 €
80 ΤΜ	ΔΙΑΜΕΡΙΣΜΑ ΣΤΟΝ 1ο ΟΡΟΦΟ, ΜΕ 2 ΥΠΝΟΔΩΜΑΤΙΑ ΠΛΗΡΩΣ ΕΞΟΠΛΙΣΜΕΝΗ ΚΟΥΖΙΝΑ ΣΤΟ ΜΑΝΔΡΑΚΙ	500 €
110 ΤΜ	ΔΙΑΜΕΡΙΣΜΑ ΙΣΟΓΕΙΟ ΝΕΟΚΛΑΣΙΚΟ ΣΤΟ ΚΕΝΤΡΟ ΤΗΣ ΠΟΛΗΣ	550 €
120 ΤΜ	ΕΠΙΠΛΩΜΕΝΟ ΔΙΑΜΕΡΙΣΜΑ ΣΤΟΝ 1ο ΟΡΟΦΟ ΜΕ 3 ΥΠΝΟΔΩΜΑΤΙΑ ΣΤΟ ΚΕΝΤΡΟ ΤΗΣ ΠΟΛΗΣ	700 €
	ΑΚΙΝΗΤΑ ΑΘΗΝΩΝ	
83 ΤΜ	ΔΙΑΜΕΡΙΣΜΑ - ΡΕΤΙΡΕ, ΣΤΟΝ 4ο ΟΡΟΦΟ, ΠΛ. ΚΥΨΕΛΗΣ	123.300 €
86 ΤΜ	ΔΙΑΜΕΡΙΣΜΑ ΣΤΟΝ 4ο ΟΡΟΦΟ, ΣΤΗΝ ΑΓ.ΠΑΡΑΣΚΕΥΗ, ΔΙΠΛΑ ΣΤΟ ΑΜΕΡΙΚΑΝΙΚΟ ΚΟΛΛΕΓΙΟ, ΜΕ 2 ΜΕΓΑΛΑ ΥΠΝΟΔΩΜΑΤΙΑ ΚΑΙ ΘΕΡΜΑΝΣΗ	150.000 €
112 ΤΜ	ΔΙΑΜΕΡΙΣΜΑ, ΑΝΑΚΑΙΝΙΣΜΕΝΟ, ΜΕ ΥΠΕΡΥΨΩΜΕΝΟ ΙΣΟΓΕΙΟ ΚΑΙ ΚΗΠΟ ΣΤΗΝ ΑΝΩ ΓΛΥΦΑΔΑ	170.000 €

ΧΠ076 **Χθές ήταν όνειρο .. Σήμερα πραχματικότητα!**

Design www.targetrodos.gr

TOP PROPERTIES

GEORGE & SAVAS PIPINOS
ΓΕΩΡΓΙΟΣ & ΣΑΒΒΑΣ ΠΙΠΙΝΟΣ
ΣΥΜΒΟΥΛΟΙ ΚΑΙ ΕΚΤΙΜΗΤΕΣ ΑΚΙΝΗΤΩΝ
REAL ESTATE AGENTS • MEMBER OF F.I.A.B.C.I.-NAEA-C.E.I.

Email: gpipinos@otenet.gr ***URL:*** *www.rhodes-top-properties.com* ***and*** *www.pipinos.gr*

Από το 1971

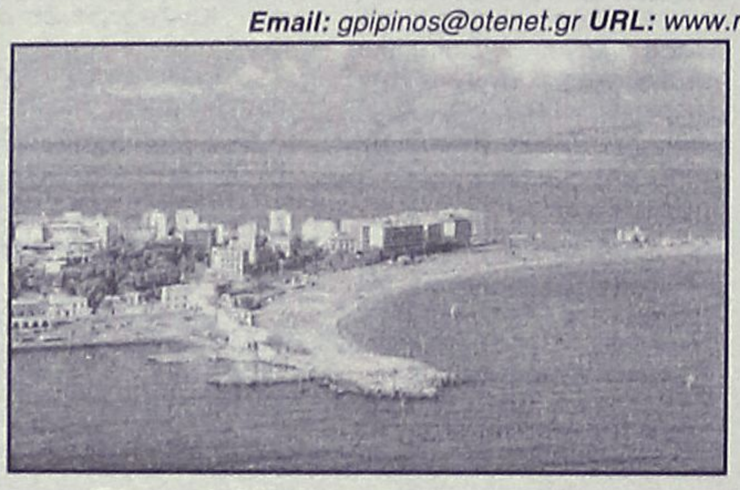

Η "**TOP PROPERTIES**" είναι ατομική επιχείρηση και ανήκει στους Γεώργιο και Σάββα Πιπίνο. Το γραφείο ασχολείται από το 1971 αποκλειστικά και μόνο με επενδύσεις και REAL ESTATE, στο νησί της Ρόδου και στην ευρύτερη περιοχή της Δωδεκανήσου.

ΑΠΕΥΘΥΝΟΜΑΣΤΕ: Στους **σοβαρούς, απαιτητικούς και επιλεκτικούς** επενδυτές-επιχειρηματίες, Έλληνες και ξένους που ενδιαφέρονται να κάνουν μια σοβαρή επένδυση προβολής στο νησί της Ρόδου.

ΠΡΟΣΦΕΡΟΥΜΕ: Α) Υπηρεσίες και πληροφορίες που γίνονται σε προσωπικό επίπεδο με εχεμύθεια, διακριτικότητα και σοβαρότητα.
Β) Μεγάλη γκάμα υψηλής ποιότητας, ακινήτων, όπως:1) Ξενοδοχεία Α' και Β' κατηγορίας των 600-500-350-300 κλινών, 2) Κεντρικά αστικά ακίνητα κατάλληλα για Τράπεζες-καταστήματα-γραφεία, 3) Παραλιακές εκτάσεις, κατάλληλες για τουριστικές επενδύσεις των 150.000-100.000-70.000-50.000-36.000 τ.μ. και 4) Διαμερίσματα και μεζονέτες προβολής, και 5) Αξιόλογες Παραθεριστικές κατοικίες.

ΣΤΟΧΟΣ ΜΑΣ ΕΙΝΑΙ: Να προσφέρουμε στο αγοραστικό μας κοινό υψηλής ποιότητας ακίνητα και ευκαιρίες στο νησί της Ρόδου. Η τριακονταετής και πλέον πείρα μας στον τομέα αυτό αποτελεί εγγύηση.

ΣΥΝΘΗΜΑ ΜΑΣ ΕΙΝΑΙ: Επενδύστε στη ΡΟΔΟ ΤΩΡΑ, σε ακίνητα που ΑΝΤΕΧΟΥΝ ΣΤΟ ΧΡΟΝΟ

Γεώργιος και Σάββας Πιπίνος
ΜΕΣΙΤΕΣ ΑΣΤΙΚΩΝ ΣΥΜΒΑΣΕΩΝ
Γιατί εμείς γνωρίζουμε καλύτερα!

Since 1971

TOP PROPERTIES is a father and son business. The senior, Mr George S. Pipinos, the founder of the office, has carved over the years a reputation for integrity and excellence in the world of Real Estate in the Dodecanese. The junior, Dr. Savas Pipinos, has returned from his studies in the UK to aid in his father´s footsteps.
AT TOP PROPERTIES we try hard to attract important and selective investors, high calibre businessmen/women and discerning professional people, both Greek and foreign, who wish to acquire substantial and valuable property on Rhodes.
We offer our expertise and advice privately, discreetly and in strict confidence.
We keep a comprehensive list of real estate of the highest specifications:
a. A' and B' class hotels (600, 500, 350, 300 beds capacity)
b. Centrally situated office buildings and other business premises.
c. Seaside land, ideal for development (hotels, holiday resorts, etc), of 150.000, 100.000, 70.000, 50.000, 36.000 square metres.
d. Villas, luxury apartments, detached, semi-detached and terraced houses.
e. Holiday and Retirement Homes.
Our aim is to give our clients the opportunity to acquire value for money, first class real estate on Rhodes. Our 30 and more years of experience is our warranty.
Our motto is Invest in Rhodes, Invest in property, It stands the test of time.



TOP PROPERTIES
George and Savas Pipinos
Because we know best

KENNENTY 38, ΡΟΔΟΣ, 85 100, ΤΗΛ. (22410) 23895,FAX: (22410) 20883
38 KENNEDY STR., RHODES, 85 100, TEL. (22410) 23895, FAX: (22410) 20883
U.K. Direct line: 08717115396

ΧΠ399

ενοικιασεις

συνέχεια από την προηγούμενη

ΕΝΟΙΚΙΑΖΕΤΑΙ διαμέρισμα ενός δωματίου και σαλόνι με μεγάλη βεράντα ρετιρέ επί της οδού Ηρωίδος Αναστασίας 25, περιοχή Δασκάλους. Πληρ. τηλ. 2241021510, 6937102666 MZT250535

ΕΝΟΙΚΙΑΖΟΝΤΑΙ επιπλωμένα **διαμερίσματα** επί της Λ. Ιαλυσού - Ιαλυσός, πλήρως εξοπλισμένα σε άριστη κατάσταση. Πληρ. τηλ. 2241035283, 6944435744 MZT250537

ΕΝΟΙΚΙΑΖΕΤΑΙ 1ος όροφος για επαγγελματική χρήση επί της Λ. Καλλιθέας (δίπλα στην λαϊκή αγορά) 860 τ.μ. Πληρ. τηλ. 2241035283MZT250536

ΕΝΟΙΚΙΑΖΕΤΑΙ γκαρσονιέρα στην Ανάληψη, πλήρως εξοπλισμένη σε άριστη κατάσταση. Πληρ. τηλ. 2241032180, 6948805835, 6936131014 MZT250533

ΕΝΟΙΚΙΑΖΕΤΑΙ μονόχωρο επιπλωμένο ρετιρέ, για ένα άτομο (μόνο Ελληνες) κοντά στα φανάρια Αννης Μαρίας, Μεσογείου 11. Πληρ. τηλ. 2241032876 MZT250528

ΕΝΟΙΚΙΑΖΕΤΑΙ α' όροφος 110 τ.μ. **διαμέρισμα** πίσω από το ξενοδοχείο BLUE SKY στη Ψαροπούλα, 3 υπνοδωμάτια, σαλόνι, κουζίνα, μπάνιο, WC, κατάλληλο και για επαγγελματική χρήση, δικηγορικό γραφείο, συμβολαιογραφείο, πρακτορείο τουρισμού. Πληρ. ταβέρνα "Μαράσια" Αγ. Κων/νου 155 τηλ. 2241034529, 6932586983, ώρες 10.00-15.00 και 19.00-24.00 MZT250521

ΚΡΕΜΑΣΤΗ. ΕΝΟΙΚΙΑΖΟΝΤΑΙ καινούργια δυάρια **οροφοδιαμερίσματα** επιπλωμένα και με μεγάλες βεράντες, κήπο με θέα τη θάλασσα και πάρκιν. Επίσης **τριάρι** χωρίς έπιπλα με βεράντα, διπλά τζάμια και ρολά, κήπο και πάρκιν κοντά στα σχολεία και τη θάλασσα. Πληρ. τηλ. 2241094822, 6946671053 MZT250525

ΕΝΟΙΚΙΑΖΕΤΑΙ διαμέρισμα 4άρι, ισόγειο, 115 τ.μ. περιοχή Μόντε Σμιθ, 3 υπν/τια, σαλόνι, κουζίνα εντοιχισμένη, ηλεκτρικές συσκευές, ηλιακό, θέρμανση, νυχτερινό ρεύμα. Πληρ. τηλ. 6946469930, 2241038138 MZT250505

ΕΝΟΙΚΙΑΖΕΤΑΙ διαμέρισμα τριάρι ισόγειο στην Ανάληψη, με δύο υπνοδωμάτια, κουζίνα, WC, αποθήκη, μεγάλο σαλόνι, ηλιακό θερμοσίφωνα, βεράντα και κήπο. Πληρ. τηλ. 6972843701 μετά τις 16.00 MZT240516

ΕΝΟΙΚΙΑΖΕΤΑΙ α' όροφος σε διώροφη κατοικία επί της οδού Διαγοριδών 60 (προς το Αρχ. Στάδιο), 100 τ.μ. με απεριόριστη θέα, έχει 2 υπνοδωμάτια, σαλόνι, κουζίνα, μπάνιο, με θερμοπομπούς, ηλ. θερμοσίφωνα, συνδ. με κεντρ. δίκτυο αποχέτευσης, και με κεντρ. κεραία TV. Πληρ. τηλ. 2241020483, 6944717573 MZT240519

ΕΝΟΙΚΙΑΖΕΤΑΙ ισόγειο **διαμέρισμα** 60 τ.μ. στην διασταύρωση των οδών Κοδριγκτώνος 99 και Δημ. Παππά 31, απέναντι από το κινέζικο διώροφο κατάστημα, πλήρως ανακαινισμένο, το οποίο αποτελείται από το χωλ, 2 υπνοδωμάτια (ή υπνοδωμάτιο και σαλόνι), κουζίνα, τουαλέτα και αποθήκη. Πληρ. τηλ. 2241027779 ώρες 8.30-1.30 και 5-9 μ.μ. MZT240501

ΕΝΟΙΚΙΑΖΕΤΑΙ γκαρσονιέρα καινούργια επιπλωμένη στον 1ο όροφο, σε ήσυχη περιοχή της Ρόδου, με ψυγείο, θέρμανση, ηλεκτρική κουζίνα, A/C, διπλό κρεβάτι, μεγάλες ντουλάπες, καρτοτηλέφωνο, TV, άνετο πάρκιν, πλυντήριο και όλο το νοικοκυριό του σπιτιού. Προτιμούνται στρατιωτικοί, αστυνομικοί, εκπαιδευτικοί και γενικά δημόσιοι υπάλληλοι. Αποκλείονται οι αλλοδαποί. Πληρ. τηλ. 2241065122, 6946278872 MZT230515

RHODES-GREECE
CAIRO PALACE
ΕΝΟΙΚΙΑΖΟΝΤΑΙ
• **κατάστημα** 43 τ.μ. στον όροφο των καταστημάτων του Εμπορικού Κέντρο ΚΑΪΡΟ ΠΑΛΛΑΣ
• **γραφείο** 105 τ.μ. στον γ' όροφο επί της οδού Εθνάρχου Μακαρίου στο Εμπορικό Κέντρο ΚΑΪΡΟ ΠΑΛΛΑΣ
Πληροφορίες κα Φράνσις Νιοτή
τηλ. 2241027600, κιν. 6944618757, 6973572262,
fax: 2241023462, email.fniotis@otenet.gr MXPΞEN0102

ΕΝΟΙΚΙΑΖΕΤΑΙ
διαμέρισμα 110 τ.μ. στην Ανάληψη,
με δυο υπνοδωμάτια. Μηνιαίο μίσθωμα 450 ευρώ.
Πληρ. τηλ. 6946061308
MZT190526

ΠΡΟΣΦΟΡΑ ΓΙΑ ΑΠΟΔΡΑΣΗ ΣΤΟΥΣ ΠΕΥΚΟΥΣ ΤΗΣ ΛΙΝΔΟΥ
Εκμεταλλευθείτε την προσφορά μας μέχρι 30/6/2005 για να περάσετε τις ελεύθερες ημέρες σας (σαββατοκύριακα-αργίες κ.λπ.) στο ανακαινισμένο ξενοδοχείο μας με τους άνετους κοινόχρηστους χώρους (κήπος, πισίνα, ταβέρνα, μίνι μάρκετ κ.λπ.) και θέα βουνό και θάλασσα.
Τιμή με πρωινό για δίκλινα 25 ευρώ.
Τηλέφωνο κρατήσεων 2244048248
MZT190501

ΣΑΒΒΑΪΔΗΣ & Συνεργάτες
Μεσίτες & Σύμβουλοι Ακινήτων



ΠΩΛΗΣΕΙΣ

Το γραφείο μας διαθέτει σε αποκλειστικότητα δεκάδες επιλεγμένα ακίνητα
- Διαμέρισμα-Μονοκατοικίες-Μεζονέτες
- Οικόπεδα-Αγροτεμάχια
- Κεντρικά Καταστήματα - Γραφεία - Αυτοτελή Κτίρια
- Ξενοδοχειακές Μονάδες

Η προώθηση και προβολή των ακινήτων σας επιτυγχάνεται με σειρά συστηματικών δράσεων που περιλαμβάνουν

- Συμμετοχή σε εκθέσεις ακινήτων του εξωτερικού
- Διαφήμιση σε εφημερίδες και περιοδικά του κλάδου.
-Υποκαταστήματα σε κεντρικά σημεία της Ρόδου
- Συνεργασία με μεσιτικά γραφεία της Ελλάδας και του εξωτερικού

ΕΚΤΙΜΗΣΕΙΣ

Σε συνεργασία με διεθνή γραφεία συμβούλων ακίνητης περιουσίας και με βάση τα αυστηρά πρότυπα και την μεθολογία του Βρετανικού Ινστιτούτου Ορκωτών Πραγματογνόμων και Εκτιμητών (Royal Institution of Charteted Surveyors) αναλαμβάνουμε εκτιμήσεις ακίνητης περιουσίας.

Προεκτιμήσεις ακινήτων αυθημερόν ΔΩΡΕΑΝ
τηλ 22410-26281 22410-78660 22410-78661







Γρ. Λαμπράκη 14 & Αμερικής, Ρόδος
τηλ: 22410 26281, Φαξ: 22410 34663 e-mail info@savvaidis.gr

ΣΑΒΒΑΪΔΗΣ & Συνεργάτες
Μεσίτες & Σύμβουλοι Ακινήτων
XT659

ΕΝΟΙΚΙΑΣΕΙΣ

συνέχεια από την προηγούμενη

ΕΝΟΙΚΙΑΖΕΤΑΙ διαμέρισμα 65 τ.μ. στα Κοσκινού με ιδιωτικό πάρκιν, θερμοσίφωνο και χωρίς κοινόχρηστα. Τιμή 350 ευρώ. Πληρ. τηλ. 6942044220 MZT240527

ΕΝΟΙΚΙΑΖΟΝΤΑΙ στην Ιαλυσό καινούργια, επιπλωμένα **διαμερισματάκια** πολυτελείας, δύο χώρων, με πολυκούζινο, τηλεόραση, θέρμανση, πισίνα, κήπο, μεγάλο μπαλκόνι, για όλο τον χρόνο. Πληρ. τηλ. 6977271571 MAT001567

ΕΝΟΙΚΙΑΖΕΤΑΙ ισόγειο **διαμέρισμα** με κήπο στην περιοχή Μητροπόλεως, με 2 υπνοδωμάτια, σαλοτραπεζαρία, κουζίνα, μπάνιο, αποθήκη. Πληρ. τηλ. 2241035401, 6946364177 MZT240508

ΕΝΟΙΚΙΑΖΕΤΑΙ μονοκατοικία στην εξοχή, 20 χλμ. από την πόλη της Ρόδου με 3 υπ/τια, 2 WC, κεντρική θέρμανση και τζάκι, αυλή για τα παιδιά και γκαράζ. Πληρ. τηλ. 6944736340 MZT240510

ΕΝΟΙΚΙΑΖΕΤΑΙ διαμέρισμα 2 υπνοδωματίων, σαλόνι, χωλ, κουζίνα, μπάνιο επί της Καναδά 102. Πληρ. τηλ. 2241038705 MZT240502

ΕΝΟΙΚΙΑΖΕΤΑΙ κατάστημα στην οδό Καναδά 54, 55 τ.μ. με πατάρι 25 τ.μ. Πληρ. τηλ. 2241022450, ώρες 9 π.μ.-3 μ.μ. MZT240503

ΕΝΟΙΚΙΑΖΕΤΑΙ γκαρσονιέρα δίχωρη επιπλωμένη κομπλέ στην περιοχή Δασκάλων, πλησίον super market "Bazaar". Πληρ. τηλ. 2241075035 MZT240504

ΕΝΟΙΚΙΑΖΕΤΑΙ διαμέρισμα ρετιρέ στο κέντρο της πόλης για ζευγάρι στρατιωτικούς ή εκπαιδευτικούς, όχι αλλοδαπούς. Πληρ. τηλ. 2241020222 MZT230524

ΣΤΗΝ ΙΑΛΥΣΟ ΕΝΟΙΚΙΑΖΕΤΑΙ καινούργιο **οροφοδιαμέρισμα** διαμπερές με δύο υπνοδωμάτια, σαλόνι, εντοιχισμένη κουζίνα, μπάνιο, ηλεκτρικές συσκευές, ηλιακό θερμοσίφωνα και άνετα μπαλκόνια. Πληρ. τηλ. 2241028458, 6946948756 MZT230517

ΕΝΟΙΚΙΑΖΕΤΑΙ τριάρι ισόγειο **διαμέρισμα** σε ήσυχη πολυκατοικία στην Μητρόπολη και σε λογική τιμή κατάλληλο για φοιτητές, στρατιωτικούς, οικογένειες με ένα παιδί. Πληρ. τηλ. 2241024681 κ. Δέσποινα, 2241063652 απόγ. κ. Δημήτρη και κιν. 6974297970 MZT230522

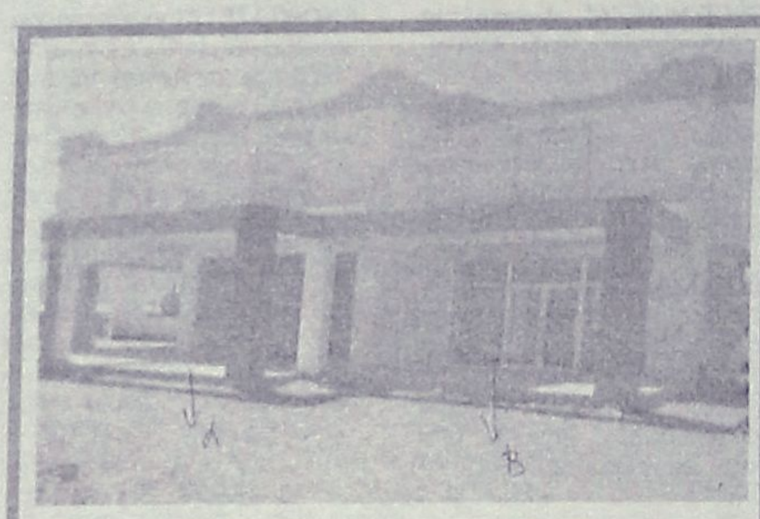

ΕΝΟΙΚΙΑΖΟΝΤΑΙ

Καταστήματα στην Κάλαθο, 300 μέτρα από την θάλασσα με αυλή 1.000 τ.μ.
Α) 80 τ.μ. Χρήση καταστήματος ως εστιατόριο. Ενοίκιο 1.500 €/ μήνα.
Β) 65 τ.μ. Χρήση καταστήματος για Ενοικιαζόμενα Αυτοκίνητα ή Μοτοποδήλατα. Ενοίκιο 900 €/ μήνα.

Πληρ. Εμμ. Κρανίδης & Συνεργάτες
Τηλ. 22410 27082- 6944347405, 6942010248, 2ος όροφος, E-mail: info@kranidis.gr, Αμερικής 50, Ρόδος 85100

ΧΠ092

ΠΩΛΕΙΤΑΙ ΚΑΤΑΣΤΗΜΑ ΣΤΗΝ ΟΔΟ ΦΕΡΕΝΙΚΗΣ

ΣΤΟ ΚΕΝΤΡΟ ΤΗΣ ΠΑΡΑΛΙΑΣ ΙΑΛΥΣΟΥ

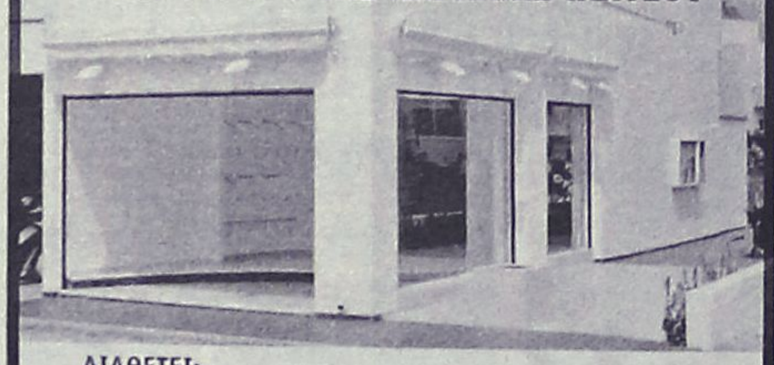

ΔΙΑΘΕΤΕΙ:

- ΑΡΧΙΤΕΚΤΟΝΙΚΟ ΕΣΩΤΕΡΙΚΟ ΣΧΕΔΙΑΣΜΟ
- ΗΛΕΚΤΡΟΝΙΚΑ ΡΟΛΛΑ ΑΣΦΑΛΕΙΑΣ
- ΔΙΑΜΟΡΦΩΜΕΝΗ ΑΠΟΘΗΚΗ
- ΔΙΑΜΟΡΦΩΜΕΝΗ ΕΞΩΤΕΡΙΚΗ ΑΥΛΗ
- ΚΛΙΜΑΤΙΣΜΟ ΨΥΞΗ / ΘΕΡΜΑΝΣΗ
- ΓΡΑΝΙΤΕΣ ΔΑΠΕΔΑ
- ΗΛΕΚΤΡΙΚΕΣ ΤΕΝΤΕΣ
- ΠΑΤΑΡΙ

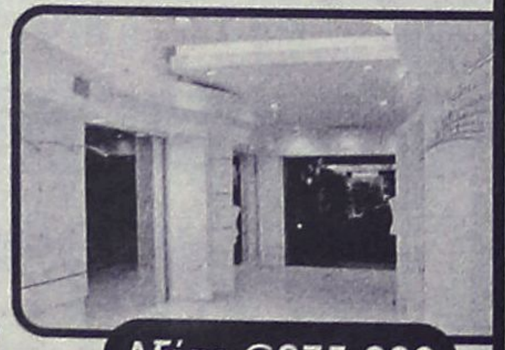

ΣΥΝΟΛΙΚΗΣ ΕΠΙΦΑΝΕΙΑΣ 92 Τ.Μ.
(50 τ.μ. χώρος κυρίας χρήσεως και 42 τ.μ. βοηθητικοί χώροι)

Αξίας €275.000

• Κατάλληλο για οποιαδήποτε χρήση
• Δυνατότητα άμεσης υπογραφής οριστικού συμβολαίου

ευσταθίου ΕΥΡΩΚΤΗΜΑΤΙΚΗ
ΚΤΗΜΑΤΟΜΕΣΙΤΙΚΟ ΓΡΑΦΕΙΟ

Εθν. Αντιστάσεως 83 • Τηλ.: 22410 73819, 74917
Κιν.: 6944 374546, 6945 292030 • Fax: 22410 38641
e-mail: info@euroktimatiki.gr

ΧΠ401/2029

ΕΝΟΙΚΙΑΖΕΤΑΙ

νεόκτιστη επιπλωμένη **μεζονέτα**
(καθιστικό-κουζίνα, 2 υπνοδωμάτα,
1 WC, 1 λουτρό)
στην πόλη της Ρόδου
Πληρ. τηλ. 6944558506
πρωί 8-1 και απόγευμα 5-8

MZT210505

ευσταθίου ΕΥΡΩΚΤΗΜΑΤΙΚΗ
ΚΤΗΜΑΤΟΜΕΣΙΤΙΚΟ ΓΡΑΦΕΙΟ

Εθν. Αντιστάσεως 83
Τηλ.: 22410 73819, 74917 • Κιν.: 6946 103929
Fax: 22410 38641 • e-mail: info@euroktimatiki.gr

ΜΙΣΘΩΣΕΙΣ ΚΑΤΟΙΚΙΩΝ

- **Διαμέρισμα** 117 τ.μ. στην πλατεία Φώκιαλη, με τρία (3) υπνοδωμάτια, πλήρως ανακαινισμένο, α' ορόφου. Μηνιαίο μίσθωμα 420 ευρώ.
- **Διαμέρισμα** 135 τ.μ. α' ορόφου, στο Καρακόνερο, σε νεόδμητη οικοδομή, πολυτελούς κατασκευής, με (3) τρία υπνοδωμάτια, σαλόνι, κουζίνα, δύο μπάνια, με κεντρική θέρμανση, ηλιακό θερμοσίφωνα, μεγάλες βεράντες. Μηνιαίο μίσθωμα 630 ευρώ.
- **Διαμέρισμα** 95 τ.μ. β' ορόφου, περιοχή Βενετόκλειο σχολείο, με δύο (2) υπνοδωμάτια, σαλόνι, κουζίνα, γρανίτες δάπεδα, άνετες βεράντες. Μηνιαίο μίσθωμα 450 ευρώ.
- **Διαμέρισμα** 85 τ.μ. στην Ανάληψη με (2) δύο υπνοδωμάτια, σαλόνι, κουζίνα, σε άριστη κατάσταση. Μηνιαίο μίσθωμα 330 ευρώ.
- **Διαμέρισμα** 110 τ.μ. με δύο υπνοδωμάτια β' ορόφου, στην Ανάληψη, με καταπληκτική θέα, σαλόνι, κουζίνα. Μηνιαίο μίσθωμα 450 ευρώ.
- **Διαμέρισμα** 90 τ.μ. στο Καρακόνερο σε νεόδμητη οικοδομή αποτελείται από σαλόνι, κουζίνα, δύο (2) υπνοδωμάτια, μπάνιο, διαθέτει και κεντρική θέρμανση και ηλιακό θερμοσίφωνα. Μηνιαίο μίσθωμα 540 ευρώ.
- **Διαμέρισμα** επί της οδού Λίνδου 60 τ.μ. **επιπλωμένο** με ένα (1) υπνοδωμάτιο, σαλόνι, κουζίνα, σε άριστη κατάσταση. Μηνιαίο μίσθωμα 400 ευρώ.
- **Διαμέρισμα** 85 τ.μ. περιοχή "Μαρινόπουλος" Τσαλδάρη με δύο (2) υπνοδωμάτια, σαλόνι, κουζίνα, με κήπο. Μηνιαίο μίσθωμα 350 ευρώ.
- **Διαμέρισμα** 85 τ.μ. στην Μητρόπολη α' ορόφου με δύο (2) υπνοδωμάτια, σαλόνι, κουζίνα, 2 μπάνια, θέρμανση με θερμοπομπούς. Μηνιαίο μίσθωμα 420 ευρώ.
- **Διαμέρισμα** 55 τ.μ. επιπλωμένο επί της Αννης Μαρίας, με ένα υπνοδωμάτιο , σαλόνι , κουζίνα. Μηνιαίο μίσθωμα 315 ευρώ.
- **Διαμέρισμα** 122 τ.μ. α' ορόφου επί της οδού Δενδρινού με 3 υπνοδωμάτια σαλόνι, κουζίνα. Μηνιαίο μίσθωμα 450 ευρώ.
- **Διαμέρισμα** 80 τ.μ. ισόγειο στα Κοσκινού σε νεόδμητη οικοδομή, με ηλιακό θερμοσίφωνα, πάρκινγκ, κεντρική αυτόνομη θέρμανση. Μηνιαίο μίσθωμα 350 ευρώ.
- **Διαμέρισμα** 50 τ.μ. ισόγειο, στην Παστίδα, σε νεόδμητη οικοδομή, μερικώς επιπλωμένο (ηλεκτρικές συσκευές), με αυτόνομη θέρμανση και πάρκινγκ, κήπο. Μηνιαίο μίσθωμα 300 ευρώ.
- **Οροφοδιαμέρισμα** 140 τ.μ. στην Ιαλυσό, σε μικρή οικοδομή, αποτελείται από (3) τρία υπνοδωμάτια, σαλόνι, κουζίνα, δύο μπάνια, διαθέτει κεντρική αυτόνομη θέρμανση, ηλιακό θερμοσίφωνα. Μηνιαίο μίσθωμα 500 ευρώ.
- **Μεζονέτα** 160 τ.μ. στα Κοσκινού νεόδμητη (3) τριών υπνοδωματίων, πολυτελούς κατασκευής, με κήπο, μεγάλες βεράντες, ηλιακό θερμοσίφωνα, σαλόνι, κουζίνα, δύο μπάνια, αποθήκη. Μηνιαίο μίσθωμα 790 ευρώ.
- **Μονοκατοικία** 145 τ.μ. στην Αρχάγγελο με (3) τρία υπνοδωμάτια, σαλόνι, κουζίνα, πάρκινγκ, πάνω στον κεντρικό δρόμο. Μηνιαίο μίσθωμα 550 ευρώ.
- **Μονοκατοικία** 140 τ.μ. στο Τσαΐρι εντός οικοπέδου 4.000 τ.μ. αποτελείται από δύο (2) υπνοδωμάτια, σαλόνι, κουζίνα, μπάνιο, διαθέτει κεντρική θέρμανση, ηλιακό θερμοσίφωνα, αυλή, κήπο, πάρκινγκ. Μηνιαίο μίσθωμα 750 ευρώ
- **Μονοκατοικία** 175 τ.μ. εντός της πόλης αποτελείται από τρία (3) υπνοδωμάτια, γραφείο, σαλόνι, κουζίνα, αποθήκη, διαθέτει θέρμανση με θερμοπομπούς και ηλιακό θερμοσίφωνα. Μηνιαίο μίσθωμα 750 ευρώ.
- **Γκαρσονιέρες** 40 τ.μ., πλήρως επιπλωμένες πολυτελούς κατασκευής στο Φαληράκι Μηνιαίο μίσθωμα 240 ευρώ.
- **Γκαρσονιέρες-studios** επί της οδού Κέννεντυ επιφανείας 40 τ.μ., ευρύχωρο πλήρως επιπλώμενο με μηνιαίο μίσθωμα 300 ευρώ.
- **Γκαρσονιέρες-studios** στη Ιξιά πλήρως επιπλώμενα με μηνιαίο μίσθωμα 300 και 275 ευρώ αντίστοιχα.
- **Studios** πλήρως επιπλωμένο με καινούργιο εξοπλισμό στην Ανάληψη. Μηνιαίο μίσθωμα 250 ευρώ.
- **Studios** πλήρως επιπλωμένα επί της Ρόδου-Λίνδου. Μηνιαίο μίσθωμα 280 ευρώ.
- **Studios** στα Κοσκινού πλήρως επιπλωμένες με μεγάλη αυλή με γκαζόν με πανοραμική θέα. Μηνιαίο μίσθωμα 200 ευρώ.
- **Studios** πλήρως επιπλωμένα στην παραλία Ιαλυσού, με ιδιόχρηστο πάρκινγκ. Μηνιαίο μίσθωμα 275 ευρώ.

ΧΠ401/2029



eXcellence
real estate services

ΖΗΤΟΥΝΤΑΙ ΑΜΕΣΑ ΠΡΟΣ ΕΝΟΙΚΙΑΣΗ

ΑΚΙΝΗΤΑ
σε Ιαλυσό και Ρόδο

ΖΗΤΟΥΝΤΑΙ ΑΚΙΝΗΤΑ ΠΡΟΣ ΑΜΕΣΗ ΠΩΛΗΣΗ

σε Ιαλυσό -Παστίδα - Ρόδο
Πληρ. τηλ. 2241096801

MAT001531(1)

ΕΝΟΙΚΙΑΖΕΤΑΙ

στην οδό Αισχίνη 29 (πίσω από τον παιδικό σταθμό "Ουράνιο Τόξο") με θέα στο πάρκο του Ροδινιού, καινούργιο **διαμέρισμα** 90 τ.μ. στον 1ο όροφο, 2 υπνοδωματίων, 1 δωματίου - γραφείου, κουζίνα εξοπλισμένη με εντοιχιζόμενες συσκευές, 1 κυρίου μπάνιου και ενός WC, αποθήκη, ηλιακός θερμοσίφωνας, αυτόνομη θέρμανση, μεγάλα μπαλκόνια με τέντες (550 ευρώ/μήνα).
Πληρ. κα Χριστίνα 6944390735 ή 2241036351

MZT200522

ΕΝΟΙΚΙΑΖΟΝΤΑΙ

στην Ιξιά στο Εμπορικό Κέντρο RHODESLAND
(ανάμεσα στο Mira - Mare και Avra Beach),
2 χώροι ισόγειοι.
Περίπου 37 τ.μ. ο ένας και 40 τ.μ. ο άλλος,
κατάλληλοι για γραφεία ή καταστήματα.
Πληρ. Δημ. Σουγκανίδης
τηλ. 6945417747, 2241095991

ΧΠΚΤΗ-001

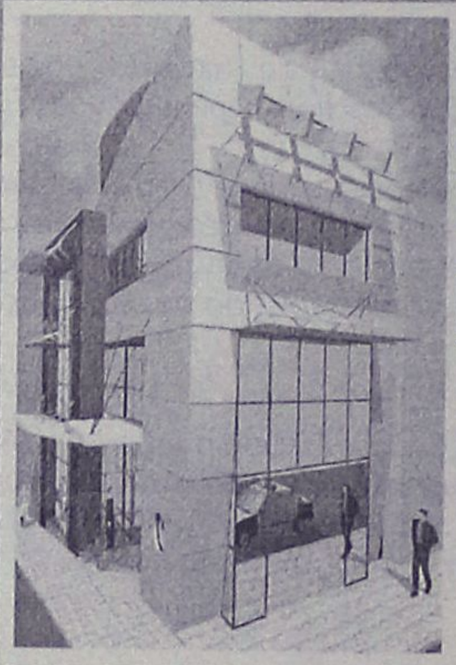

ΕΝΟΙΚΙΑΖΕΤΑΙ

Πολυτελές διώροφο **κατάστημα,** εμβαδού 400 τ.μ., 200 τ.μ. ισόγειο και 200 τ.μ. 1ος όροφος, στο κέντρο της πόλεως Ρόδου. 4.500€/μίσθωμα το μήνα.

Πληρ. Εμμ. Κρανίδης & Συνεργάτες, τηλ. 2241027082- 6944347405, 6942010248, Αμερικής 50, 2ος όροφος, Ρόδος

ΧΠ092

SIDER•KAT

ΤΕΧΝΙΚΗ ΕΤΑΙΡΙΑ

ΠΩΛΟΥΝΤΑΙ

- Ανεξάρτητες διώροφες μονοκατοικίες εντός οικοπέδου 1.000 τ.μ. με θέα την πόλη της Ρόδου (Εξω από τα Κοσκινού)
- Υπόγεια αποθήκη 200 τ.μ. περιοχή "Ικαρος" (πίσω από την οδό Ατταβύρου)

Τηλ. 22410 30069
Κιν. 6944532903

ΧΠ400

ενοικιάσεις

συνέχεια από την προηγούμενη

ΕΝΟΙΚΙΑΖΟΝΤΑΙ ξενοδοχειακά διαμερίσματα και studios στις "7 Βαγιές" με το μήνα σε συγκρότημα προσφάτως ανακαινισμένο, πλήρως εξοπλισμένο με τηλεόραση, τηλέφωνο, ηλιακό, κλιματισμό, ψύξη, θέρμανση, καθαριότητα 2 φορές την εβδομάδα από την καμαριέρα του ξενοδοχείου με πλήρη ρουχισμό και εξοπλισμό κουζίνας με χρήση της πισίνας, της πέργκολας, και του σαλονιού / bar του ξενοδοχείου κ.λπ. Πληρ. τηλ. 2241036830, 6932934562 MZT200514

ΕΝΟΙΚΙΑΖΕΤΑΙ ή ΔΙΔΕΤΑΙ συνεταιρικά cafe-bar στην Κρεμαστή λόγω φόρτου εργασίας. Ετοιμο προς λειτουργία με σταθερή πελατεία. Μόνο σοβαρές προτάσεις. Πληρ. τηλ. 6973046555 MZT230526

ΕΝΟΙΚΙΑΖΩ στ' Ασγούρου πίσω από "Καβάσιλα, κοντά στο παζάρι, **διαμέρισμα** 2 δωμάτια, κουζίνα, τουαλέτα, νερό με ηλιακό θερμοσίφωνα. Πληρ. τηλ. 2241062290, 6945343166 MZT230510

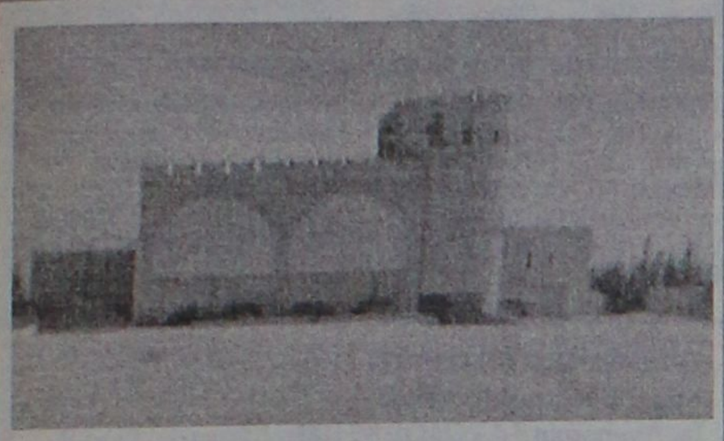

ΕΝΟΙΚΙΑΖΕΤΑΙ

στο **Φαληράκι Κτίριο** το οποίο αποτελείται από:
Α) Υπόγειο, Β) Ισόγειο με πισίνα, Γ) 1ος όροφος και 2.500 τ.μ. χώρο στάθμευσης Ι.Χ. Βρίσκεται πάνω σ' ένα λόφο με ωραία θέα και είναι κατάλληλο για Εστιατόριο, Νυχτερινό Κέντρο- BAR και Δισκοθήκη.

Πληρ. Εμμ. Κρανίδης & Συνεργάτες
Τηλ. 22410 27082- 6944347405, 6942010248, 2ος όροφος,
E-mail: info@kranidis.gr, Αμερικής 50, Ρόδος 85100

ΧΠ092

ΓΙΑΝΝΗΣ ΝΙΚΟΛΙΔΑΚΗΣ
Μηχανολόγος-Μηχανικός
Γαλλίας 12-Ρόδος • τηλ. (22410)22291, 35103

ΠΩΛΟΥΝΤΑΙ

Πολυτελή διαμερίσματα με απεριόριστη θέα, ιδιωτικούς χώρους parking και αποθήκες
Επί της οδού Σελλά και Αισχίνη (περιοχή Δασκάλων)
77 τ.μ., 99 τ.μ., 119 τ.μ.
Επί της οδού Κων. Υδραίου (πλησίον Ρόδου-Λίνδου), 135 τ.μ., 95 τ.μ., 147 τ.μ.

Γραφείο 105 τ.μ. επί της οδού Εθνικής Αντιστάσεως και Τσαλδάρη

ΧΠ2675

ΟΙΚΟΝΟΜΟΛΟΓΟΣ
ΜΕΣΙΤΗΣ ΑΣΤΙΚΩΝ ΣΥΜΒΑΣΕΩΝ
ΕΜΜΑΝΟΥΗΛ ΚΡΑΝΙΔΗΣ

ΕΝΟΙΚΙΑΖΟΝΤΑΙ

1. **ΕΝΟΙΚΙΑΖΕΤΑΙ** επί της οδού Κορδικτώνος 2άρι διαμέρισμα 50 τ.μ. μίσθωμα 350 ευρώ το μήνα
2. **ΕΝΟΙΚΙΑΖΕΤΑΙ** στο Ροδίνι 2άρι διαμέρισμα ισόγειο 50 τ.μ. καινούργιο με θέρμανση
3. **ΕΝΟΙΚΙΑΖΕΤΑΙ** στους Δασκάλους 2άρι διαμέρισμα 50 τ.μ. μίσθωμα 450 ευρώ το μήνα
4. **ΕΝΟΙΚΙΑΖΕΤΑΙ** στην Ιαλυσό 2άρι διαμέρισμα 50 τ.μ. μίσθωμα 280 ευρώ το μήνα.
5. **ΕΝΟΙΚΙΑΖΕΤΑΙ** στο Ροδίνι 4άρι διαμέρισμα καινούργιο γ' ορόφου
6. **ΕΝΟΙΚΙΑΖΕΤΑΙ ή ΠΩΛΕΙΤΑΙ** εστιατόριο στα Κολύμπια πλήρως εξοπλισμένο με καλή πελατίεα
7. **ΕΝΟΙΚΙΑΖΕΤΑΙ** στα 100 Μαγαζιά κατάστημα 36 τ.μ. (επισκέψιμος χώρος) και 15 τ.μ. πατάρι για σοβαρούς επιχειρηματίες
8. **ΕΝΟΙΚΙΑΖΕΤΑΙ** 1.500 τ.μ. κτίριο στο Φαληράκι με πισίνα, για εστιατόριο, νυχερινό κέντρο, bar.
9. **ΕΝΟΙΚΙΑΖΕΤΑΙ** κεντρική επιχείρηση - εστιατόριο στα 100 μαγαζιά
10. **ΕΝΟΙΚΙΑΖΕΤΑΙ** κεντρικό εστιατόριο στη Ρόδο.

Πληρ. Εμμ. Κρανίδης & Συνεργάτης
τηλ. 2241027082-6944347405, 6942010248
2ος όροφος
email: info@kranidis.gr
www. kranidis.gr
Αμερικής 50, Ρόδος

ΧΠ092

St Constantine Residence
ΣΥΓΚΡΟΤΗΜΑ ΚΑΤΟΙΚΙΩΝ ΑΓΙΟΣ ΚΩΝΣΤΑΝΤΙΝΟΣ

Στην περιοχή Κοσκινού κατασκευάζονται Μονοκατοικίες υψηλών προδιαγραφών με υπέροχη θέα βουνό και θάλλασα.





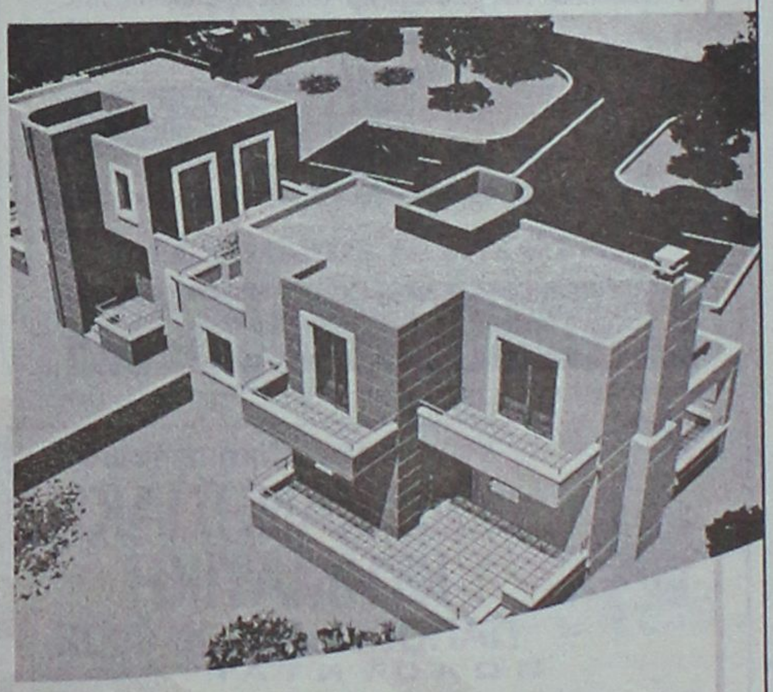

Κάθε κατοικία διαθέτει:
- Αρχιτεκτονικό σχεδιασμό
- Γρανίτες δάπεδα (Mirage)
- Πλήρη θέρμανση
- Τζάκι
- Διαμορφωμένες προσβάσεις με κυβόλιθους και άσφαλτο
- Κουφώματα από P.V.C. (Adler)
- Θωρακισμένη πόρτα
- Μπανιέρα με Υδρομασάζ
- Ιταλική Κουζίνα
- Σε Ευρύχωρο οικόπεδο με διαμορφωμένο τον περιβάλλοντα χώρο

Επιφάνεια
Ισογείου 84 τ.μ. / Α΄ορόφου 74 τ.μ.

Συνολικής επιφανείας 158 τ.μ.

Αρχιτεκτονική Μελέτη - Επίβλεψη:
Χαντζηκωνσταντίνου Παύλος
Χαντζηκωνσταντίνου Μαρία
Αρχιτέκτονες ΕΜΠ

Σε αποκλειστική διάθεση

ευσταθίου ΕΥΡΩΚΤΗΜΑΤΙΚΗ
ΚΤΗΜΑΤΟΜΕΣΙΤΙΚΟ ΓΡΑΦΕΙΟ

Εθν. Αντιστάσεως 83 • Τηλ.: 22410 73819, 74917 • Κιν.: 6944 374546, 6945 292030 • Fax: 22410 38641 • info@euroktimatiki.gr

ΧΠ401/2029

ενοικιασεις

συνέχεια από την προηγούμενη

Στο Παραδείσι **ΕΝΟΙΚΙΑΖΟΝΤΑΙ** α) ωραιότατα μικρά επιπλωμένα **διαμερισματάκια** 40 τ.μ. - πλήρως εξοπλισμένα, διαμπερή, με μεγάλες βεράντες, κήπο, ζεστό νερό με ηλιακούς, πάρκιν, κιόσκι, μέσα σε κήπο 4.000 τ.μ. ωραιότατη θέα. Προτιμώνται στρατιωτικοί υπάλληλοι, εκπαιδευτικοί. β) σε πολυτελή **βίλλα** - super επιπλωμένη σοφίτα, πολυτελέστατη - μεγάλες βεράντες ολόγυρα - φανταστική θέα από παντού - air condition - πλυντήριο πιάτων, ρούχων, κουζίνα, φούρνος, ψυγειοκαταψύκτης, microwave, 120 τ.μ. Πληρ. τηλ. 2241081175, 6939194232 MZT200528

ΕΝΟΙΚΙΑΖΟΝΤΑΙ επιπλωμένα **διαμερίσματα** στο κέντρο της πόλης. Πληρ. τηλ. 2241039393 MZT240529

ΕΝΟΙΚΙΑΖΕΤΑΙ **διαμέρισμα** πλήρως επιπλωμένο με A/C σε νεόκτιστη πολυκατοικία στην περιοχή Ανάληψη στον πρώτο όροφο. Πληρ. τηλ. 6973687584 και 2241028968, ώρες καταστήματος MZT230513

ΕΝΟΙΚΙΑΖΕΤΑΙ ανεξάρτητη **γκαρσονιέρα** επιπλωμένη για ένα εργένη. Οδος Αγίου Ιωάννου 105. Πληρ. τηλ. 2241037276 MZT230502

ΕΝΟΙΚΙΑΖΕΤΑΙ ισόγειο υπερυψωμένο **διαμέρισμα** 100 τ.μ. στην οδό Εθνικής Αντιστάσεως 65, κατάλληλο και για επαγγελματική χρήση. Πληρ. τηλ. 2810237537, 6977830383 MZT230519

ΕΝΟΙΚΙΑΖΟΝΤΑΙ **διαμερίσματα** και **γκαρσονιέρες** με αιρ κοντίσιον στην Ανάληψη. Πληρ. τηλ. 2241063702, 6947272593 MZT200525

ΕΝΟΙΚΙΑΖΕΤΑΙ **διαμέρισμα** 3άρι επιπλωμένο στα Κοσκινού. Πληρ. τηλ. 2241064536 MZT230512

ΕΝΟΙΚΙΑΖΕΤΑΙ ισόγειο **διαμέρισμα** επί της οδού Μ. Κων/νου 39, δίπλα στο παλαιό ΙΚΑ. Πληρ. τηλ. 2241075681, 6972090950, 6945319674 MZT210511

ΠΩΛΟΥΝΤΑΙ

ΣΤΟ ΓΕΝΝΑΔΙ ΤΑ ΚΑΤΩΘΙ ΑΚΙΝΗΤΑ

α/α	Είδος	Εκταση	Τιμή €	
1	Οικόπεδο	1350	47.000€	Με άδεια δόμησης (158 τ.μ.)
2	Οικόπεδο	3100	58.700€	Με άδεια δόμησης (200 τ.μ.)
3	Οικόπεδο	750	44.000€	
4	Οικόπεδο	300	17.600€	
5	Οικόπεδο	380	16.700€	
6	Αγροτεμάχιο	1050	14.700€	
7	Αγροτεμάχιο	5220	47.000€	
8	Αγροτεμάχιο	2560	23.500€	
9	Αγροτεμάχιο	3290	29.400€	
10	Αγροτεμάχιο	2600	15.200€	
11	Αγροτεμάχιο	740	11.740€	
12	Αγροτεμάχιο	2160	11.700€	

Πληρ. τηλ. 6937225269

MZT230527

ΠΩΛΟΥΝΤΑΙ

πολυτελή διαμερίσματα

πλήρως εξοπλισμένα α) 102 τ.μ. 3 υπνοδωματίων, β) 87 τ.μ., 2 υπνοδωματίων, γ) 36 τ.μ.

Ιδιόκτητο πάρκιν στο κέντρο της Ιαλυσού.

Πληρ. τηλ. 2241076985, 6932386180

Γεωργίου Νικόλαος

MZT270417

ΜΑΘΙΟΣ Δ. & Μ. Ο.Ε.



D & M HOMES

ΑΓΟΡΕΣ ΟΙΚΟΠΕΔΩΝ - ΠΩΛΗΣΕΙΣ ΚΑΤΟΙΚΙΩΝ

Αναλαμβάνουμε τη διεκπεραίωση του δικού σας ακινήτου

.... Με τους καλύτερους όρους της αγοράς

1) Διώροφες **μονοκατοικίες** λουξ κατασκευής των 120 τ.μ. με 330 τ.μ. οικόπεδο σε ονειρεμένη τοποθεσία, περιοχή Ανοιξη, υπό κατασκευή.
2) **Μεζονέτες** λουξ κατασκευής των 140 τ.μ. σε 330 τ.μ. οικόπεδο με φανταστική θέα, περιοχή Κοκκερου - Κοσκινού, υπό κατασκευή
3) **Διαμερίσματα** των 130 τ.μ. -120 τ.μ.-110 τ.μ. στα Κοσκινού
4) **Οικόπεδο** 4.200 τ.μ. στο Τσαΐρι
5) **Μονοκατοικία** υπερλούξ κατασκευής με 1000 τ.μ. οικόπεδο (μόνο σοβαρές προτάσεις).

Ο Με επιπελείο έμπειρων συνεργατών η εταιρία μας σας παρέχει την καλύτερη δική σας εξυπηρέτηση.
Ο Αναλαμβάνουμε να διεκπεραιώσουμε τη διαχείριση του οικοπέδου σας με στόχο την καλύτερη αποδοσή του.

ΟΙΚΟΠΕΔΑ
ΑΝΤΙΠΑΡΟΧΕΣ
ΜΟΝΟΚΑΤΟΙΚΙΕΣ

ΖΗΤΟΥΝΤΑΙ ΟΙΚΟΠΕΔΑ

Βερολίνου 11 - Ροδίνι • τηλ.. 2241069515, κιν. 6945525475-6944370132

ΧΠ2652

ευσταθίου ΕΥΡΩΚΤΗΜΑΤΙΚΗ

ΚΤΗΜΑΤΟΜΕΣΙΤΙΚΟ ΓΡΑΦΕΙΟ

Εθν. Αντιστάσεως 83 • Τηλ.: 22410 73819, 74917
Κιν.: 6944 374546, 6945 292030
Fax: 22410 38641 • e-mail: info@euroktimatiki.gr
Γάλ. 22410 30041 • e-mail: info@euroktimatiki.gr

ΠΩΛΗΣΕΙΣ ΑΚΙΝΗΤΩΝ

- **ΔΙΑΜΕΡΙΣΜΑ** 94 τ.μ. με 2 υπνοδωμάτια στην Ανάληψη με Parking, αποθήκη, θέρμανση. Αξίας € 216.000
- **ΔΙΑΜΕΡΙΣΜΑ** 120 τ.μ. στην Κοδριγκτώνος με 3 υπνοδωμάτια, μεγάλες - άνετες βεράντες, Parking. Αξίας €161.000
- **ΔΙΑΜΕΡΙΣΜΑ** 65 τ.μ. στην Ανάληψη με 2 υπνοδωμάτια, με αποκλειστική χρήση αυλής, στεγασμένη θέση στάθμευσης, αποθήκη, πλήρη θέρμανση. Αξίας € 114.500
- **ΜΕΖΟΝΕΤΑ** 130 τ.μ. στην Ιαλυσό, με 3 υπνοδωμάτια, διώροφη με σοφίτα, αυλή, πλήρη θέρμανση. Αξίας €215.000
- **ΜΟΝΟΚΑΤΟΙΚΙΑ** 140 τ.μ. στην Παστίδα σε μπετά σε περιτοιχισμένο οικόπεδο, ατομική αποχέτευση. Αξίας € 108.000
- **ΜΟΝΟΚΑΤΟΙΚΙΑ** 203 τ.μ. στο Κανδυλί – Ιαλυσός σε μπετά με 3 υπνοδωμάτια, τριώροφη, σε 860 τ.μ. οικόπεδο περιτοιχισμένο με διαμορφωμένη πρόσβαση. Αξίας € 138.000
- **ΜΟΝΟΚΑΤΟΙΚΙΑ** 156 τ.μ. στα Κοσκινού σε μπετά, σε 1.200 τ.μ. σε περιτοιχισμένο οικόπεδο, εξαιρετική θέα βουνό και θάλασσα. Αξίας € 205.000
- **ΜΟΝΟΚΑΤΟΙΚΙΑ** 154 τ.μ. στα Κοσκινού, νεόδμητη, με 3 υπνοδωμάτια σε 1.200 τ.μ. σε περιτοιχισμένο οικόπεδο, εξαιρετική θέα βουνό και θάλασσα, με θέρμανση, εντοιχισμένη κουζίνα. Αξίας € 330.000
- **ΟΙΚΟΠΕΔΟ** 4.010 τ.μ. στις Καλυθιές κοντά στην εθνική οδό Λίνδου- Αεροδρομίου κατάλληλο για επαγγελματική χρήση με δυνατότητα πρόσβασης πλάτους 6 m . Αξίας € 176.000
- **ΟΙΚΟΠΕΔΟ** 4.000 τ.μ. στα Κοσκινού, επικλινές με πανοραμική θέα, κατάλληλο για οικιστική χρήση. Αξίας € 176.000
- **ΟΙΚΟΠΕΔΟ** 4.000 τ.μ. στα Κοσκινού, επικλινές με πανοραμική θέα, κατάλληλο για οικιστική χρήση. Αξίας € 293.000
- **ΟΙΚΟΠΕΔΟ** 1.000 τ.μ. στο Ροδίνι, Σ.Δ. 0,4 (Τομέας Π), άρτιο και οικοδομήσιμο. Αξίας € 352.000.

ΧΠ401/2029

ΣΑΒΒΑΪΔΗΣ & ΣΥΝΕΡΓΑΤΕΣ

Κτηματομεσιτικό Γραφείο
Γρ. Λαμπράκη 14 ΡΟΔΟΣ 85100
Τηλ. 2241026281

ΠΩΛΗΣΕΙΣ ΑΚΙΝΗΤΩΝ

Α) **ΔΙΑΜΕΡΙΣΜΑΤΑ** -1) **ΡΟΔΟΣ**-α) Ζέφυρος 132 τ.μ. δ' ορόφου β) Αγ. Νικόλαο Σκεύου Ζερβού 85 τ.μ. α' ορόφου γ) Αη Γιάννη 118 τ.μ. δ' ορόφου δ) Μιχ. Πετρίδη 87 τ.μ. α' ορόφου ε) Αλεξ. Διάκου 150 τ.μ. β' ορόφου 2) **ΑΦΑΝΤΟΥ** επί της λεωφόρου ενοικιαζόμενα συγκροτήματα α) 100 τ.μ. β) 132 τ.μ. γ) 232 τ.μ. ιδανικά για εκμετάλλευση

Β) **ΜΟΝΟΚΑΤΟΙΚΙΕΣ 1) ΙΑΛΥΣΟΣ** - Εντός οικισμού α) 135 τ.μ. διώροφη β) 164 τ.μ. διώροφη γ) 120 τ.μ. διώροφη δ) 150 τ.μ. διώροφη 2) **-ΡΟΔΟΣ** - Π. Πόλη - α) 150 τ.μ. διώροφη β) 300 τ.μ. διώροφη γ)140 τ.μ. διώροφη δ) 144 τ.μ. διώροφη **3)- ΚΙΟΤΑΡΙ** παραλιακή 120 τ.μ διώροφη **4)- ΓΕΝΝΑΔΙ** παραλιακή 104 τ.μ. διώροφη

Γ) **ΟΙΚΟΠΕΔΑ ΕΝΤΟΣ ΟΙΚΙΣΜΟΥ -1) ΡΟΔΟΣ** α) περιοχή Καναμάτ συνεταιρικές μερίδες Οικοδομ. Συν/σμών "Ο ΒΑΚΧΟΣ- ΕΝΩΣΗ" 400 τμ. με Σ.Δ. 0,6 δόμηση 240 τ.μ. με πανοραμική θέα - β) Ροδίνι 400 τ.μ. Σ.Δ. 0,4 δόμηση 166 τ.μ. **2) ΙΑΛΥΣΟΣ** 535 τ.μ. με Σ.Δ. 0,4 δόμηση 214 τ.μ. - **3) ΓΕΝΝΑΔΙ** - Εντός οικισμού 400 τ.μ. δόμηση 340 τ.μ. - **4) ΛΙΝΔΟΣ** α) 250 τ.μ. δόμηση 250 τ.μ. β) 320 τ.μ. δόμηση 270 τ.μ.

Δ) **ΟΙΚΟΠΕΔΑ ΕΚΤΟΣ ΣΧΕΔΙΟΥ - 1) ΙΑΛΥΣΟΣ** α) Κανδυλί 4.440 τ.μ. β) "Τρεις" 4.000 τ.μ. γ) Άνοιξη" 6957 τ.μ. **2) ΑΣΓΟΥΡΟΥ** 4.000 τ.μ. **3) ΛΙΝΔΟΣ** -α) Κάτω Βληχά παραλιακό 8.190 τ.μ. και12.000 τ.μ. **4) ΓΕΝΝΑΔΙ** α) 3.112 τ.μ. επί της λεωφ. Ρόδου-Γενάδι - β) 1.120 τ.μ. επί της παλαιάς οδού παραλιακό.

Ε) **ΚΑΤΑΣΤΗΜΑ** στο Φαληράκι - εμπορικό κέντρο 15 τ.μ.

ΕΝΟΙΚΙΑΣΕΙΣ ΑΚΙΝΗΤΩΝ

Α) **ΚΑΤΑΣΤΗΜΑΤΑ** -1) **ΡΟΔΟΣ** Κεντρικά α) Στο "Μαντράκι" 30 τ.μ. β) Σοφ. Βενιζέλου 35 τ.μ. γ) Καρπάθου 40 τ.μ. -δ) Γρ. Λαμπράκη 100 τ.μ. ε) Τάρπον Σπρινγκς 90 τ.μ. στ) Αμερικής 21 τ.μ. - και 270 τ.μ. 7) **ΦΑΛΗΡΑΚΙ** 15 τ.μ. εμπορικό κέντρο

Β) **ΚΤΙΡΙΑ** - 1) **ΡΟΔΟΣ** - Κεντρικά α) Παπανικολάου 375 τ.μ. Ισόγειο α' όροφο γωνιακό και με υπόγειο -β) Αλεξ. Διάκου 205 τ.μ. Ισόγειο α' ορόφου και με υπόγειο -γ)25ης Μαρτίου 354 τ.μ. Ισόγειο α' όροφο δ) 28 Οκτωβρίου 182 τ.μ. Ισόγειο - α' όροφο.

Γ) **ΔΙΑΜΕΡΙΣΜΑΤΑ** - 1) **ΡΟΔΟΣ** α) Π. Πόλη γκαρσονιέρα 30 τ.μ. πλήρως εξοπλισμένη - β) Ροδίνι 137 τ.μ. με πάρκιν αυτόνομη θέρμανση γ) Κέντρου β' ορ. 90 τ.μ. δ) Ηρώων Πολυτεχνείου 120 τ.μ. δ' ορόφου ηλ. θέρμανση, τζάκι, ε) Οικισμ. Δασκάλων 100 τ.μ. Ισόγειο με πάρκιν και κεντρική θέρμανση.

Πληρ. τηλ. 2241026281

ΧΠ659



ΚΤΗΜΑΤΟΜΕΣΙΤΙΚΟ ΓΡΑΦΕΙΟ
ΔΩΔΕΚΑΝΗΣΙΑΚΗ ΚΤΗΜΑΤΙΚΗ
ΠΑΠΟΥΤΣΗΣ ΚΩΝ/ΝΟΣ

ΠΩΛΟΥΝΤΑΙ

1. **Γκαρσονιέρες** 50 τ.μ. ισογεία με αυλή 45 τ.μ. στην Ανάληψη. Τιμή 85.000€
2. **Διαμέρισμα** 98 τ.μ. ισογείου και 1ου ορόφου στην Ανάληψη.Τιμή 187.000€
3. **Διαμέρισμα** 118 τ.μ. 1ου ορόφου στην Ανάληψη. Τιμή 218.200€
4. **Οροφοδιαμέρισμα** 78 τ.μ. 1ου ορόφου με σοφίτα στον Αγ. Ιωάννη. Τιμή 73.500 €
5. **Διαμέρισμα** 83 τ.μ. 1ου και 2ου ορόφου στο Καρακόνερο. Τιμή 146.200€
6. **Διαμέρισμα** 80 τ.μ. 2ου ορόφου στο Ροδίνι. Τιμή 125.000€
7. **Διαμέρισμα** 120 τ.μ. ρετιρέ στην Ιαλυσό. Τιμή 150.000 €.
8. **Μεζονέτα** 140 τ.μ. σε οικόπεδο 700 τ.μ. στην Ιαλυσό. Τιμή 249.500€
9. **Μεζονέτα** 228 τ.μ. σε οικόπεδο 300 τ.μ. στην Ιαλυσό. Τιμή σε μπετά 145.000 €
10. **Μεζονέτα** 200 τ.μ. σε οικόπεδο 1.350 τ.μ. στα Κοσκινού. Τιμή σε μπετά 138.000 €
11. **Μεζονέτα** 200 τ.μ. σε οικόπεδο 400 τ.μ. στην Κρεμαστή. Τιμή 264.150 €
12. **Μεζονέτα** 135 τ.μ. σε οικόπεδο 220 τ.μ. στην Παστίδα. Τιμή 165.000 €
13. **Μεζονέτα** 140 τ.μ. σε οικόπεδο 500 τ.μ. στους Τρεις. Τιμή σε μαρμαροσοβά 147.000 €
14. **Μεζονέτα** 120 τ.μ. σε οικόπεδο 1.500 τ.μ. στη Ψίνθο. Τιμή 145.000 €
15. **Μονοκατοικία** 95 τ.μ. ανακαινισμένη στην Παλιά Πόλη. Τιμή 200.000€

ΕΝΟΙΚΙΑΖΟΝΤΑΙ

1. **Επαγγελματικός χώρος** στα 100 Μαγαζιά. Μίσθωση: 750 €
2. **STUDIOS πλήρως εξοπλισμένα εντός πόλεως Ρόδου. Μίσθωση: 220-250 €**

ΠΩΛΗΣΕΙΣ ΑΚΙΝΗΤΩΝ – ΟΙΚΟΠΕΔΩΝ– ΜΙΣΘΩΣΕΙΣ ΑΚΙΝΗΤΩΝ
ΩΡΕΣ ΓΡΑΦΕΙΟΥ 09.00-14.00 π.μ. και 17.00-21.00 μ.μ.
ΕΘΝΙΚΗΣ ΑΝΤΙΣΤΑΣΗΣ 45- 1ος ΟΡΟΦΟΣ • ΤΗΛ. - ΦΑΞ
2241025480 κιν. 6977855759 • e-mail: papoutsisk@in.gr

ΧΠ2673

ΟΙΚΟΝΟΜΟΛΟΓΟΣ
ΜΕΣΙΤΗΣ ΑΣΤΙΚΩΝ ΣΥΜΒΑΣΕΩΝ

ΕΜΜΑΝΟΥΗΛ ΚΡΑΝΙΔΗΣ

ΠΩΛΟΥΝΤΑΙ

1) 4άρι **διαμέρισμα** 110 τ.μ. λουξ κατασκευής με ωραία κουζίνα, κεντρική θέρμανση, κλειστή θέση στάθμευσης. Τιμή: 62 εκ. ή 182.000 ευρώ
2) 3άρι **διαμέρισμα** 85 τ.μ. κοντά στον Ηλ/κοσμο του Ξενάκη. Τιμή: 132.000 ευρώ ή 45 εκ.
3) 2άρι **διαμέρισμα** στην Ανάληψη 50 τ.μ. - Ισόγειο α' όροφο. Τιμή: 23 εκ. ή 67.500 ευρώ
4) 4άρι **διαμέρισμα** - 3 υπν. (2 WC) καινούργιο στο Ροδίνι, α' όροφος, μόνο 55 εκ. ή 162.000 ευρώ
5) 34 τ.μ. **κατάστημα** στην Ανάληψη - γωνιακό - ελεύθερο μίσθωσης.
6) 80 τ.μ. **κατάστημα** με πατάρι κοντά στην πλατεία Φώκιαλη
7) **Μεζονέτα** 162 τ.μ. με κήπο στα μπετά ή τελειωμένη κοντά στο Φυτώριο του Δήμου Ιαλυσού.
8) ΛΙΝΔΟΥ - 1400 τ.μ. οικόπεδο έτοιμο διώροφο κτίριο σε 6.000 τ.μ. με πρόσωπο
9) ΠΑΡΑΔΕΙΣΙ - 4.500 τ.μ. αγρός με άδειες δύο οικιών, διαθέτουν φως νερό
10) ΙΑΛΥΣΟΣ - 164 τ.μ. μεζονέτα έτοιμη με ωραίο κήπο 4 υπνοδωματίων και 3 WC με κεντρική θέρμανση
11) ΠΑΡΑΔΕΙΣΙ - οικόπεδο 540 τ.μ. εντός σχεδίου πόλεως

Μεσίτης
Πληρ. Εμμ. Κρανίδης
27082-6944347405, 6942010248
Αμερικής 50-2ος όροφος, Ρόδος

ΧΠ092

ΕΝΟΙΚΙΑΣΕΙΣ

συνέχεια από την προηγούμενη

ΕΝΟΙΚΙΑΖΕΤΑΙ ΓΚΑΡΣΟΝΙΕΡΑ ΠΛΗΡΩΣ ΕΞΟΠΛΙΣΜΕΝΗ, ΔΩΜΑΤΙΟ-ΚΟΥΖΙΝΑ, WC ΕΠΙ ΤΗΣ ΟΔΟΥ ΡΩΜΗΣ 8 ΡΟΔΙΝΙ. ΠΛΗΡ. ΤΗΛ. (22410)64750, 63662, 6944325444 MZT230503

ΕΝΟΙΚΙΑΖΟΝΤΑΙ με το μήνα επιπλωμένα **δωμάτια** στην Παλιά Πόλη, περιοχή "Ρολόι". Πληρ. τηλ. 6946992939 MZT210513

ΕΝΟΙΚΙΑΖΕΤΑΙ διαμέρισμα πρώτου ορόφου επί της οδού Πελοποννήσου, 81 τ.μ. με 2 υπνοδωμάτια, σαλόνι, κουζίνα, WC. Ενοίκιο 380 ευρώ. Πληρ. τηλ. 2241085231, 6945461564 MZT200527

ΕΝΟΙΚΙΑΖΕΤΑΙ διαμέρισμα 50 τ.μ. με υπνοδωμάτιο, κουζίνα, σαλόνι, μπάνιο, στον 1ο όροφο στην οδό Μαντώ Μαυρογένους 4 (περιοχή Μητροπόλεως) χωρίς έπιπλα, πλήρως ανακαινισμένο. Πληρ. τηλ. 6947075932, 2241074290 MZT180505

ΕΝΟΙΚΙΑΖΕΤΑΙ διαμέρισμα β' ορόφου (τελευταίος), τριών υπνοδωματίων στην οδό Καλαμάτας 16 (Ανάληψη) με τζάκι στο σαλόνι, παρκέ στα δωμάτια. Τιμή ενοικίασης 430 ευρώ. Πληρ. τηλ. 6947327299 MZT200524

ΣΑΣ ΕΝΔΙΑΦΕΡΕΙ!!!
ΠΩΛΕΙΤΑΙ
Ή ΕΝΟΙΚΙΑΖΕΤΑΙ
(ΑΠΟ ΙΔΙΟΚΤΗΤΗ)

Ισόγειος χώρος στεγασμένης επιφανείας 1.350 τ.μ. και 500 τ.μ. αυλή.
Είναι κατάλληλος για όλες τις χρήσεις *(κυρίας χρήσεως και υγειονομικού ενδιαφέροντος)* χωρίς κολώνες και ύψος 7 μέτρα με θέα την θάλασσα.
Πρόσβαση για κάθε τύπου τροχοφόρο και απεριόριστο πάρκιν.
Ευρίσκεται στο Εμπορικό Κέντρο Πανάγου επί της Γ. Σεφέρη 108 πλησίον του νέου νοσοκομείου.

Πληρ. τηλ. 6932612032 ΧΠ499

ΚΤΗΜΑΤΟΜΕΣΙΤΙΚΟ ΓΡΑΦΕΙΟ
ΖΑΦΕΙΡΗΣ Μ. ΚΑΡΑΓΙΑΝΝΗΣ Δ. Ο.Ε.
Πωλήσεις ακινήτων. Τηλ. (2241060380-60381)
17.30-20.30 μ.μ. Δευτέρα-Παρασκευή
Fax: 2241060380 • e-mail: zafkar@hellasnet.gr

• **Κατοικίες**
- Εξοχική κατοικία 50 τ.μ. (υπό ανέγερση) εντός οικοπέδου 440 τ.μ. στην περιοχή Κολυμπίων
- Εξοχική κατοικία 70 τ.μ. (υπό ανέγερση) εντός οικοπέδου 500 τ.μ. στην περιοχή Κολυμπίων
- Επαγγελματική στέγη επί της Ρόδου-Λίνδου περιοχή Κολυμπίων (εστιατόριο)

• **Ξενοδοχειακό συγκρότημα**
- Ημιτελής σε μπετά ξενοδοχειακό συγκρότημα Α' κατηγορίας εντός οικοπέδου 22.400 τ.μ.

• **Οικόπεδα**
- Εντός οικισμού στον Δήμο Αφάντου 2000 τ.μ.
- Στον Δήμο Αφάντου 520 τ.μ. με άδεια οικοδομής 53 τ.μ.
- Στον Δήμο Αφάντου 1000 τ.μ. επί της εθνικής οδού Ρόδου-Λίνδου
- Στον Δήμο Αφάντου 866 τ.μ. επί της εθνικής οδού Ρόδου-Λίνδου
- Εντός οικισμού στην Παστίδα 2000 τ.μ.
- Στην παραλία Αφάντου 2125 τ.μ. 200 τ.μ. από την θάλασσα δικαίωμα δόμησης Σ.Δ. 100 τ.μ.

• **Αγροτεμάχια**
- Στην περιοχή Κολυμπίων αγροτεμάχια 10.200 τ.μ. (πανοραμική θέα)
- Στην περιοχή Κολυμπίων αγροτεμάχιο 4.969 τ.μ.
- Στην περιοχή Ψίνθου αγροτεμάχιο 22.400 τ.μ.
- Στην περιοχή Ψίνθου αγροτεμάχιο 19.840 τ.μ.
- Στην περιοχή Τραπεζία αγροτεμάχιο 5.800 τ.μ.
- Στον Δήμο Αφάντου αγροτεμάχιο 6.120 τ.μ.
- Στον Δήμο Αφάντου αγροτεμάχιο 11.520 τ.μ.
- Στον Δήμο Αφάντου το 1/2 αγροτεμαχίου 5.080 τ.μ. με ελαιόδεντρα
- Στον Δήμο Αφάντου 7500 τ.μ. αγροτεμάχιο

ΧΠ2499

RE/MAX
The Real Estate Leaders

ΠΡΟΣ ΠΩΛΗΣΗ

1 **Λιθόκτιστη διώροφη κατοικία** στη παλιά πόλη της Ρόδου
2 **Διώροφο διατηρητέο νεοκλασικό** στο Νιοχώρι (210 τμ)
3 **Μεζονέτα** στους πρόποδες της Φιλέρημου (200 τμ) σε οικόπεδο 2 στρ.
4 **κέντρο διασκέδασης** – εστιατόριο (850 τμ) σε οικόπεδο 6175 έτοιμο προς άμεση λειτουργία στις Καλυθιές
5 **Αγρός** 5190 τμ επί της Εθνικής οδού Ρόδου Λίνδου (στο 28ο χλμ)
6 **Αγρός** 11120 τμ άρτιος και οικοδομήσιμος επί της Εθνικής οδού Ρόδου Λίνδου
7 **Αγρός** 16310 άρτιος και οικοδομήσιμος επί της Εθνικής οδού Ρόδου Λίνδου (1 χλμ από την παραλία της Παναγιάς Τσαμπίκας
8 **Διαμέρισμα** 104 τμ (πρώτο όροφο) στον Αρχάγγελο
9 **Επαγγελματική στέγη** (ισόγειο 104 τμ) στον Αρχάγγελο
10 **Παραδοσιακά σπίτια** στη Σύμη
11 **Δυο αγροτεμάχια** στη Πυλώνα 80 στ. και 34 στ.
12 **Διώροφο κτίριο** σε μπετά 200 τμ στη Λόρδο
13 **Μεζονέτα** σε μπετά 125 τμ στη Λάρδο
14 **Αγρός** 7800 τμ στο Κιοτάρι 500 μέτρα από τη λεωφόρο
15 **Μεζονέτες** στο Κιοτάρι πάνω στη θάλασσα 120 τμ σε οικόπεδο 1300 τμ η κάθε μια.
16 **Βίλα** υπερπολυτελείας 1200 τμ σε οικόπεδο 2290 στην Ιαλυσό, 100 μέτρα από τη θάλασσα
17 **Διαμέρισμα** 77 τμ (σε 2ο όροφο) στο κέντρο της πόλης
18 **Ξενοδοχείο** Γ κατηγορίας στη περιοχή Θεολόγο, 1200 μέτρα από τη θάλασσα.
19 **Βίλα** πολυτελούς κατασκευής 200 τμ σε οικόπεδο 2000 τμ στους πρόποδες Φιλέρημου.
20 **Μεζονέτες** 140 τ. μ. σε οικόπεδο 1200 τ.μ στη Κρεμαστή και κοντά στους Τρείς

ΠΡΟΣ ΕΝΟΙΚΙΑΣΗ

1 **Διαμέρισμα** 77 τμ (2ο όροφο) στο κέντρο της πόλης με 2 υπνοδωμάτια
2 **Μεζονέτα** 200 τμ στους πρόποδες Φιλέρημου με μεγάλο κήπο (2 στρ)
3 **Επαγγελματική στέγη** 680 τμ στο κέντρο της Ρόδου, ιδανικός χώρος για γυμναστήρια, SPA city centres κλπ.

Nobody in the world sells more Real Estate than RE/MAX

RE/MAX Express, 45 Eth. Makariou. Rhodes, 85100. Greece
tel 22410 43730, info@remaxexpress.gr. Contact: Mrs. Mary Christodoulou AE329

ΕΥΡΩΣΤΕΓΑΣΤΙΚΗ
ΚΤΗΜΑΤΟΜΕΣΙΤΙΚΟ ΓΡΑΦΕΙΟ
ΧΑΤΖΗΜΑΡΚΟΣ Ν. ΓΕΩΡΓΙΟΣ
Θ. ΣΟΦΟΥΛΗ 153 – Τ.Κ. 85100 ΡΟΔΟΣ

ΠΩΛΟΥΝΤΑΙ ΚΑΙΝΟΥΡΓΙΑ ΔΙΑΜΕΡΙΣΜΑΤΑ ΛΟΥΞ ΚΑΤΑΣΚΕΥΗΣ
1. ΚΑΘΗΓΗΤΩΝ : Ρετιρέ διαμπερές με θέα θάλασσα 67 τ.μ. – 1 υπνοδωμάτιο – μεγάλο σαλόνι, κουζίνα - Τιμή 125.000 EURO.
2. ΑΡΑΠΑΚΙ-ΚΟΡΙΝΘΟΥ : Διαμέρισμα 82 τ.μ. – 2 υπνοδ. – 1ου ορόφου – Τιμή 140.000 EURO.
3. ΜΙΧ. ΠΕΤΡΙΔΗ : Διαμερίσματα από 1.760 έως 2.000 EURO\ τ.μ.
4. ΚΑΡΑΚΟΝΕΡΟ: Πωλούνται διαμερίσματα – 3 υπνοδωματίων –112 τ.μ, - 115 τ.μ, - 125 τ.μ, - ισόγεια – 1ου και 2ου ορόφου – προς 1.900 EURO\ τ.μ.
5. ΚΑΝΑΔΑ: Διαμέρισμα 77 τ.μ - 2 υπνοδωμάτια - 2ου ορόφου – τιμή: 146.880 EURO.
6. ΖΕΦΥΡΟΣ: Διαμέρισμα 132 τ.μ – 3ου ορόφου - 3 υπνοδωμάτια - τιμή: 205.000 EURO.
7. ΖΕΦΥΡΟΣ: Διαμέρισμα 136 τ.μ – 3ου ορόφου - 3 υπνοδωμάτια - τιμή: 210.000 EURO.
8. ΖΕΦΥΡΟΣ: Διαμέρισμα 145 τ.μ – 1ου ορόφου - 3 υπνοδωμάτια - τιμή: 250.000 EURO.
9. ΑΡΑΠΑΚΙ : Διαμέρισμα 67 τ.μ – 2 υπνοδωμάτια - τιμή: 102.700 EURO.
10. ΑΡΑΠΑΚΙ : Διαμέρισμα 85 τ.μ – 1ου ορόφου - 2 υπνοδωμάτια - τιμή: 149.600 EURO. 11,
11. ΑΡΑΠΑΚΙ : Διαμέρισμα 117 τ.μ – 3ου ορόφου (ρετιρέ) - 3 υπν. - τιμή: 206.000 EURO.
12. ΑΡΑΠΑΚΙ : Διαμέρισμα 115 τ.μ – 3ου ορόφου (ρετιρέ) - 3 υπνοδ.- τιμή: 202.500 EURO.
13. ΜΙΡΑ ΜΑΡΕ : Διαμέρισμα 100 τ.μ – 1ου ορόφου - 3 υπνοδ. - τιμή: 161.000 EURO.
14. ΜΙΡΑ ΜΑΡΕ : Ισόγεια διαμερίσματα 80 τ.μ - 2 υπνοδωματίων - τιμή: 129.000 EURO.
15. ΡΟΔΙΝΙ : Διαμέρισμα 85τ.μ – 2 υπνοδωματίων – υπό κατασκευή - τιμή: 162.000 EURO.
16. ΡΟΔΙΝΙ : Διαμέρισμα 95τ.μ – 3 υπνοδωματίων – υπό κατασκευή - τιμή: 181.000 EURO.
17. ΡΟΔΟΥ ΛΙΝΔΟΥ : Διαμερίσματα 80 τ.μ – 2 υπνοδωμάτια - τιμή: 138.500 EURO.
18. ΣΥΝ.ΔΑΣΚΑΛΩΝ: Διαμερίσματα 126 τ.μ – με ιμιυπαίθριους χώρους – 3 υπνοδωμάτια – τιμή : 240.000 EURO.
19. ΣΥΝ.ΔΑΣΚΑΛΩΝ : Διαμερίσματα 142 τ.μ – με ιμιυπαίθριους χώρους – 3 υπνοδωμάτια – τιμή : 270.000 EURO.
20. ΣΥΝ.ΔΑΣΚΑΛΩΝ: Διαμερίσματα 67 τ.μ – ΑΝΕΞΑΡΤΗΤΑ – 2 υπνοδωμάτια – τιμή : 157.000 EURO,- έκαστο.
21. ΚΟΣΚΙΝΟΥ: Διαμέρισμα 90 τ.μ – 1ου ορόφου - 2 υπνοδωμάτια - τιμή: 145.000 EURO.
22. ΚΟΣΚΙΝΟΥ: Διαμερίσματα 80 τ.μ – ισόγεια - 2 υπνοδωματίων- τιμή: 129.000 EURO.
23. ΑΣΓΟΥΡΟΥ : Γκαρσονιέρα 40 τ.μ – 2ου ορόφου – τιμή : 58.700 EURO.
24. ΠΕΡΙΟΧΗ ΒΟΥΝΑΡΑ (ΤΡΙΑΝΤΑ) : Διαμέρισμα 95τ.μ – με αυλή - 2 υπνοδωμάτια – τιμή: 153.000 EURO.

ΠΩΛΟΥΝΤΑΙ ΜΕΤΑΧΕΙΡΙΣΜΕΝΑ ΔΙΑΜΕΡΙΣΜΑΤΑ
25. ΖΕΦΥΡΟΣ : Πωλείται συγκρότημα 2 διαμερισμάτων και 1 γκαρσονιέρας με συνολικό εμβαδόν 260 τ.μ. – Τιμή 270.000 EURO.
26. ΚΕΝΝΕΝΤΥ:Διαμέρισμα ισόγειο 63 τ.μ – 2 υπνοδ. – με αυλή – τιμή: 60.000 EURO.
27. ΠΙΝΔΟΥ:Γκαρσονιέρα 24 τ.μ – τιμή: 22.000 EURO.
28. ΠΕΡΙΟΧΗ ΑΝΑΛΗΨΗ: Ημιυπόγειος βοηθ. χώρος 73 τ.μ - σε σοβάδες, με αυλή 40 τ.μ – τιμή : 50.000 EURO.
29. ΠΑΠΑΔΙΑΜΑΝΤΗ: Διαμέρισμα 89 τ.μ.-2ος όροφος-2 υπνοδ.-Τιμή 90.000EURO.
30. ΑΡΑΠΑΚΙ : Διαμέρισμα 76 τ.μ –βοηθητικός χώρος – 2 υπνοδ. – σε πολύ καλή κατάσταση - τιμή: 84.000 EURO.
31. ΜΑΡΙΤΣΑ: Οικία 65 τ.μ – με αυλή 100 τ.μ – τιμή: 50.000 EURO.
32. ΠΑΛΙΑ ΠΟΛΗ : Παραδοσιακή κατοικία με συνολικό εμβαδόν 300 τ.μ. με 2 αυλές. Με πολλούς χώρους και δωμάτια συνολικά 140 τ.μ. διπλής πρόσβασης. Εύκολα διαιρείται σε ξεχωριστούς αυτόνομους χώρους. Με επισκέψιμη, οικοδομήσιμη ταράτσα. Ιδανική για αξιοποίηση - εκμετάλλευση, ή διαχωρισμό σε 2 κατοικίες. – Τιμή 150.000 EURO.

ΠΩΛΟΥΝΤΑΙ ΜΟΝΟΚΑΤΟΙΚΙΕΣ – ΜΕΖΟΝΕΤΕΣ
33. ΤΡΙΑΝΤΑ: Μονοκατοικία 180 τ.μ – με τζάκι – σε πολύ καλή και ήσυχη περιοχή - καινούργια- διώροφη με σοφίτα – 4 υπνοδωμάτια – 2 μπάνια και 3 W.C – με κήπο – με ιδιωτικό parking - τιμή : 293.470 EURO.
34. ΤΡΙΑΝΤΑ: Τριώροφες μονοκατοικίες έως και μαρμαροσουβά – α) 3 Χ 65 τ.μ – τιμή : 161.400 EURO, β) 3 Χ 68 τ.μ – τιμή : 176.000 EURO, – γ) 3 Χ 68 τ.μ – τιμή : 190.750 EURO, δ) 3 Χ 70 τ.μ – τιμή : 205.400 EURO.
35. ΕΠΙ ΤΗΣ ΛΕΩΦΟΡΟΥ ΠΑΣΤΙΔΑΣ: Μονοκατοικία 170 τ.μ – διώροφη – καινούργια – 3 υπνοδωμάτια – πανοραμική θέα – πολύ μεγάλες βεράντες – σε 2 στρέμματα οικόπεδο.
36. ΠΑΣΤΙΔΑ: Μονοκατοικία 135 τ.μ – 3 υπνοδωμάτια – σε μαρμαροσουβά – τιμή : 160.000 EURO.
37. ΙΞΙΑ : Μονοκατοικία 160 τ.μ – διώροφη – με σοφίτα – τιμή: 293.500 EURO.
38. ΜΑΡΙΤΣΑ: Μεταχειρισμένη μονοκατοικία 120 τ.μ – 3 υπνοδωματίων – με αέρα για κτίσιμο άλλα 120 τ.μ – με αυλή 180 τ.μ – τιμή: 138.000 EURO.
39. ΚΟΣΚΙΝΟΥ-ΦΥΤΩΡΙΟ: Μεζονέτα 150 τ.μ. σε μπετά, σε 1.100 τ.μ. οικόπεδο.=Τιμή 147.000 EURO.
40. ΚΟΣΚΙΝΟΥ-ΦΥΤΩΡΙΟ: Μονοκατοικία 150 τ.μ. σε μπετά, σε 1.100 τ.μ. οικόπεδο-Τιμή 147.000 EURO.

ΠΩΛΟΥΝΤΑΙ ΚΑΤΑΣΤΗΜΑΤΑ
41. ΔΕΝΔΡΙΝΟΥ: Πωλούνται καταστήματα των 85 τ.μ, - 60 τ.μ, - 54 τ.μ, - 47 τ.μ ,- 31 τ.μ, - προς 3.650 EURO,το μέτρο – μαζί με το υπόγειο ιδίων περίπου τετραγωνικών για το κάθε κατάστημα.
42. ΖΕΦΥΡΟΣ: Κατάστημα 68 τ.μ – πάνω στον παραλιακό δρόμο – με αυλή, κατάλληλο για οποιαδήποτε χρήση.

ΠΩΛΟΥΝΤΑΙ ΕΞΟΠΛΙΣΜΕΝΕΣ ΕΠΙΧΕΙΡΗΣΗΣ
43. ΠΕΥΚΟΙ : Πωλείται επιχείρηση fast food - γυράδικο 50 τ.μ. πλήρως εξοπλισμένη, με μεγάλη αυλή με τραπεζοκαθίσματα στην πλατεία Λοθιάρικα Πεύκων. Τιμή 25.000 EURO – Μίσθωμα 600 EURO - Με νέο 12ετές συμβόλαιο
44. ΠΛΑΤΕΙΑ ΑΓ.ΝΙΚΟΛΑΟΥ: Πωλείται πλήρως εξοπλισμένη επιχείρηση φαστ φουντ – ψητοπωλείο με αυλή για τραπεζοκαθίσματα. Νέο 12 ετές συμβόλαιο – τιμή: 45.000 EURO.
45. Πωλείται: επιτυχημένη γνωστή επιχείρηση – cafe – bar – restaurant – 900 τ.μ (με την αυλή), - πλήρως εξοπλισμένη, μέσα στην πόλη – χωρητικότητας 250 ατόμων καθημένων – με ενοίκιο 950 EURO, και νέο 12 ετές συμβόλαιο – τιμή: 150.000 EURO.
46. Πωλείται επιχείρηση - ΣΟΥΠΕΡ ΜΑΡΚΕΤ - συνοικιακή – οικογενειακή, με όλον τον εξοπλισμό και το υπάρχον εμπόρευμα – με μέση ημερήσια είσπραξη 1.000 EURO, βάση βιβλίων. Δεκτός κάθε έλεγχος. Τιμή : 150.000 EURO.
47. ΠΑΛΙΑ ΠΟΛΗ : Πωλείται πλήρως εξοπλισμένη επιχείρηση μπαρ 70 τ.μ – μαζί με τα συστήματα ήχου – χωρητικότητος 50 καθημένων – μίσθωμα 900 EURO - νέο συμβόλαιο - τιμή : 115.000 EURO.
48. ΠΑΛΙΑ ΠΟΛΗ : Πωλείται επιχείρηση 15 τ.μ – τιμή : 65.000 EURO, - σε πολύ εμπορικό πόστο – νέο 12ετές συμβόλαιο.
49. ΚΙΟΤΑΡΙ: Στο εμπορικό κέντρο, πωλείται φάστ – φούντ – εξοπλισμένη επιχείρηση μαζί με το ακίνητο 25 τ.μ, και αυλή 20τ.μ – τιμή: 100.000 EURO.
50. ΠΑΛΙΑ ΠΟΛΗ : Πωλείται επιχείρηση εστιατόριο – μπαρ , 100 τ.μ - πλήρως εξοπλισμένο, με κατοικία άνωθεν αυτού 90 τ.μ, 3 υπνοδωματίων σε εμπορικότατη ζώνη. – τιμή: 110.000 EURO. Μίσθωμα 820 EURO.

ΠΩΛΟΥΝΤΑΙ ΚΤΗΜΑΤΑ – ΟΙΚΟΠΕΔΑ
51. ΤΣΑΪΡΙ: Στον συνεταιρισμό ξυλουργών – Πωλείται συνεταιριστική μερίδα 500 τ.μ. με την άδεια οικοδομής για 300 τ.μ. – Τιμή 44.000 EURO.
52. ΕΠΙ ΤΗΣ ΛΕΩΦ. ΡΟΔΟΥ - ΚΑΛΛΙΘΙΩΝ : Προνομιούχο οικόπεδο 825 τ.μ με άδεια οικοδομής 108 τ.μ κυρίας χρήσης – τιμή: 100.000 EURO.
53. ΡΟΔΟΥ-ΛΙΝΔΟΥ: 3.400 τ.μ. με πρόσωπο 107 τ.μ. επί της οδού-κτίζει 300 τ.μ.-Τιμή 350.000EURO.
54. ΑΣΓΟΥΡΟΥ : Οικόπεδο 6.700 τ.μ – προσβάσιμο από δυο δρόμους , κατάλληλο για οποιαδήποτε χρήση – τιμή: 280.000 EURO.
55. ΚΟΣΚΙΝΟΥ : Οικόπεδο 2.950 τ.μ - ΕΝΤΟΣ ΣΧΕΔΙΟΥ ΠΟΛΕΩΣ – πανοραμική θέα – τιμή : 650.000 EURO.
56. ΚΟΣΚΙΝΟΥ: Οικόπεδο 3.750 τ.μ – πανοραμική θέα – ΕΠΕΝΔΥΤΙΚΗ ΕΥΚΑΙΡΙΑ – τιμή: 320.000 EURO.
57. ΨΙΝΘΟΣ : Κτήμα 7 στρέμματα – ισόπεδο με το δρόμο - 7 χιλιόμετρα από το χωριό - τιμή: 23.000 EURO.
58. ΨΙΝΘΟΣ : Κοντά στο Χωριό – κτήμα 6.700 τ.μ – πανοραμική θέα – σε ύψωμα – με δρόμο - τιμή: 27.000 EURO.
59. ΠΕΤΑΛΟΥΔΕΣ: 6.100 τμ. με θέα βουνό και θάλασσα-Τιμή 110.000 EURO.
60. ΠΑΣΤΙΔΑ: Κτήμα 4 στρέμματα - τιμή: 105.000 EURO.

ΠΩΛΟΥΝΤΑΙ ΠΑΝΣΙΟΝ – ΞΕΝΟΔΟΧΕΙΑ
61. ΑΦΑΝΤΟΥ : Πωλείται ξενοδοχειακή μονάδα 37 δωματίων (80 κλινών) πανοραμικής θέας, με μεγάλες δυνατότητες επέκτασης. Με ενεργά τμήματα, σαλόνι, εστιατόριο, κουζίνα, bar, snack bar, κατάστημα πισίνα. Η ΕΝΟΙΚΙΑΖΕΤΑΙ 40.000 EURO ετησίως και με ευνοικούς όρους.
62. ΠΑΛΙΑ ΠΟΛΗ : Πωλείται πανσιόν σε ήρεμη και γραφική περιοχή – αποτελούμενη - από 2 δωμάτια των 50 τ.μ – 3 δωμάτια των 26 τ.μ – 1 δωμάτιο των 40 τ.μ – και αυλή 70 τ.μ – τιμή: 320.000 EURO.
63. ΚΩΣ: Ξενοδοχείο - 18 δωματίων των 28 τ.μ – περιοχή «ΛΑΜΠΗ» - κοντά στο λιμάνι και στην παραλία - σε 5 στρέμματα κτήμα – γεώτρηση με άφθονο νερό – τιμή: 500.000 EURO – ΣΥΖΗΤΕΙΤΑΙ ΚΑΙ ΕΝΟΙΚΙΑΣΗ.

ΒΙΟΤΕΧΝΙΚΟΙ ΧΩΡΟΙ – ΑΠΟΘΗΚΕΣ
64. ΡΟΔΟΥ ΛΙΝΔΟΥ : Πωλείται ισόγειος βιοτεχνικός χώρος 300 τ.μ. χωρίς κολόνες αποπερατωμένος, εύκολης πρόσβασης, με ύψος 5 μ. – Τιμή 265.000 EURO.
65. ΡΟΔΟΥ ΛΙΝΔΟΥ: Απέναντι από Μαρινόπουλο, κατάστημα αποπερατωμένο, βιοτεχνικός χώρος 60 τ.μ – τιμή: 65.000 EURO.
66. ΑΣΓΟΥΡΟΥ: Πωλούνται βιοτεχνικοί χώροι – 200 τ.μ – και 400 τ.μ προς 880 EURO το μέτρο.
67. ΚΑΡΑΚΟΝΕΡΟ: Πωλούνται αποθήκες – 110τ.μ – 88.000 EURO, και 120 τ.μ – 102.700 EURO.
68. ΑΝΑΛΗΨΗ: Πάνω στον κεντρικό δρόμο, πωλείται υπόγειο 150 τ.μ, κατάλληλο για κατάστημα ή αποθήκη – τιμή: 100.000 EURO.

ΖΗΤΟΥΝΤΑΙ ΓΙΑ ΑΓΟΡΑ
ΜΕΤΑΧΕΙΡΙΣΜΕΝΑ ΔΙΑΜΕΡΙΣΜΑΤΑ
ΚΑΙ ΑΚΙΝΗΤΑ ΠΑΣΗΣ ΦΥΣΕΩΣ
• ΖΗΤΟΥΝΤΑΙ ΟΙΚΟΠΕΔΑ ΓΙΑ ΑΝΤΙΠΑΡΟΧΗ •
Αναλαμβάνουμε την πώληση ή ενοικίαση της επιχείρησης ή του ακινήτου σας και την χωρίς χρέωση προβολή του με ένα απλό τηλεφώνημα.
Πληροφορίες στο κινητό, διαθέσιμο όλες τις ώρες : 6973331692.
Τηλ. Γραφείου : 22410-29016. Ώρες γραφείου: 18:00 μ.μ έως 20:30 μ.μ.
Λοιπές ώρες και Σαββάτο, με ραντεβού.
ΑΕ0101

ΠΩΛΗΣΕΙΣ ΑΚΙΝΗΤΩΝ



○ ΔΙΑΜΕΡΙΣΜΑΤΑ
-Στέλιου Κωτιάδη 83 τ.μ. λουξ κατασκευής 140.900 €
-Στέλιου Κωτιάδη 50 τ.μ. λουξ κατασκευής 83.650 €
- Καρακόνερο, διάρια, τριάρια, τεσσάρια λουξ κατασκευής.
- Ιαλυσός Ιξιά 80 τ.μ. λουξ κατασκευής 129.126 €
- Ιαλυσός Ιξιά 100 τ.μ. λουξ κατασκευής 161.400 €
- Ιαλυσός Ιξιά 90 τ.μ. μεταχειρισμένο 90.000 €
- Δασκάλους 80 τ.μ. λουξ κατασκευής 132.000€
- Ρόδου - Λίνδου 90 τ.μ. λουξ κατασκευής 2ου ορόφου 147.000 €
- Ρόδου-Λίνδου 90 τ.μ. λουξ κατασκευής 145.000 €
- Παλιά Πόλη 126 τ.μ. διώροφη μονοκατοικία 108.584 €
- Ανάληψη 80 τ.μ. μεταχειρισμένα 106.000 €
- Δασκάλους 195 τ.μ. μεταχειρισμένο 220.000 €
- Αραπάκι 60 τ.μ. 2 ετών λουξ κατασκευής 105.000€
- Δασκάλους 86 τ.μ. λουξ κατασκευής 43.000.000 δρχ. -126.200 €
- Ρόδου-Λίνδου 46 τ.μ. λουξ κατασκευής 25.000.000 δρχ.-73.370 €



○ ΜΕΖΟΝΕΤΕΣ – ΜΟΝΟΚΑΤΟΙΚΙΕΣ
- Κοσκινού 420 τ.μ. σε σοβάδες με 5 στρέμματα οικόπεδο 350.000 €
- Κανδυλί 130 τ.μ. διώροφες μεζονέτες με 650 μ. οικόπεδο μέχρι χτισίματα 40.000.000 δρχ. -117.400 €



○ ΟΙΚΟΠΕΔΑ
- Κανδυλί 2.885 τ.μ. κοντά στους Καστελλοριζιούς 211.000 €
- Κατταβιά 1.730 τ.μ. πάνω στον κεντρικό 14.000 €
- Λαχανιά 2.360 τ.μ. πάνω στον κεντρικό 50 μ. από θάλασσα με άδεια οικοδομής για 8 studios 32.000.000 δρχ. - 94.000 €
- Κατταβιά 900 τ.μ. εντός οικισμού 5.000.000δρχ. - 14.673 €
- Γεννάδι 1000 τ.μ. με άδεια οικοδομής 8.500.000 δρχ.- 24.944 €

○ ΚΑΤΑΣΤΗΜΑΤΑ
- Επιχείρηση οβελιστήριο 70 τ.μ. στην Ιαλυσό 20.000 €
- Επιχείρηση μπαρ 140 τ.μ.+80 τ.μ. αυλή στην Παλιά Πόλη
- Νιοχώρι 200 τ.μ. διατηρητέο διώροφο με 250 τ.μ. αυλή με δυνατότητα έξτρα δόμησης 500.000 €

○ ΚΤΗΜΑΤΑ
- Κάτω Καλαμώνα 6.100 τ.μ. κοντά στον κεντρικό σε κατοικημένη περιοχή 110.000€
- Ρόδου-Αεροδρομίου 20 στρέμματα 1.000.000 €
- Κατταβιά 4.293 τ.μ.σε ύψωμα 800 μ. από κεντρικό 13.000 €
- Κατταβιά 8.200 τ.μ. με θέα 800 τ.μ. από θάλασσα 42.000 €
- Κατταβιά 8.663 τ.μ. προς Πρασονήσι 100 μ. από κεντρικό 51.000 €
- Κατταβιά 8.773 τ.μ. προς Πρασονήσι 200 μ. από κεντρικό 44.000 €
- Λαχανιά 63 στρέμματα σε ύψωμα 102.000.000 δρχ. - 300.000 € δίνεται και για αντιπαροχή.
- Λαχανιά 7.800 τ.μ. σε ύψωμα κοντά στον κεντρικό 31.200.000 δρχ. - 91.570 €
- Καλλιθέα 7.600 τ.μ. κοντά στην θάλασσα 114.000.000 δρχ. - 334.556 €
- Λαχανιά 2.390 τ.μ. 2.500.000 δρχ. - 7.336 €

○ ΑΠΟΘΗΚΕΣ
- Δασκάλους 70 τ.μ. υπόγεια - 38.150 €
- Δασκάλους 105 τ.μ. υπόγεια 59.000 €

● **ΖΗΤΟΥΝΤΑΙ ΜΕΤΑΧΕΙΡΙΣΜΕΝΑ ΔΙΑΜΕΡΙΣΜΑΤΑ-ΑΜΕΣΗ ΠΩΛΗΣΗ**
● **ΠΩΛΟΥΝΤΑΙ** αποθήκες και βιοτεχνικοί χώροι.
● **ΔΑΝΕΙΑ ΔΕΚΤΑ - ΕΥΚΟΛΙΕΣ ΠΛΗΡΩΜΗΣ**
● **ΑΝΑΛΑΜΒΑΝΟΥΜΕ ΑΝΤΙΠΑΡΟΧΕΣ**

ΣΤΑΜΑΤΗΣ ΜΑΝΩΛΑΚΟΣ
ΩΡΕΣ ΓΡΑΦΕΙΟΥ 8.30-1.00 π.μ. και 5-8 μ.μ.
ΔΗΜ. ΑΝΑΣΤΑΣΙΑΔΗ 45 (ΣΥΝΟΙΚΙΑ ΔΑΣΚΑΛΩΝ) Τηλέφωνα: 2241023815-78275, 6944698056, 6945769958
ΧΠ1588

ενοικιασεις

συνέχεια από την προηγούμενη

ΕΝΟΙΚΙΑΖΟΝΤΑΙ καινούργια μικρά πολυτελή **διαμερίσματα** με κεντρική θέρμανση. Πληρ. τηλ. 2241093383
ΜΖΤ180504

ΕΝΟΙΚΙΑΖΕΤΑΙ πύργος παραδοσιακός περίπου 70 τ.μ. στην ωραιότερη περιοχή Ιαλυσού - (9ης Μαΐου) - 100 μέτρα από την στάση Παρασκευά, πλήρως ανακαινισμένος με αυλή 140 τ.μ. Πληρ. τηλ. 6944591265ΜΧΡ12418

ΕΝΟΙΚΙΑΖΕΤΑΙ επιπλωμένο **studio** μέσα σε όμορφο κήπο κοντά στην παραλία Ιαλυσού με όλο τον εξοπλισμό του. Τηλεόραση, συνεχόμενη παροχή ζεστού νερού, άνετο parking, χωρίς επί πλέον χρέωση κοινοχρήστων και νερού. Ενοίκιο 250 ευρώ. Δυνατότητα ενοικίασης και για μικρό διάστημα. Πληρ. τηλ. 6936570851 ΜΖΤ200521

ΕΝΟΙΚΙΑΖΕΤΑΙ ΝΕΟΑΝΑΚΑΙΝΙΣΜΕΝΟ LUX ΤΡΙΑΡΙ 75 Τ.Μ. ΟΡΟΦΟΔΙΑΜΕΡΙΣΜΑ ΡΕΤΙΡΕ 2ΟΥ ΟΡΟΦΟΥ ΜΕ ΒΕΡΑΝΤΕΣ 40 Τ.Μ. ΚΑΤΑΠΛΗΚΤΙΚΗ ΘΕΑ ΚΟΝΤΑ ΣΤΗΝ ΘΑΛΑΣΣΑ ΚΑΙ 10 ΛΕΠΤΑ ΑΠΟ ΤΟ ΚΕΝΤΡΟ ΤΗΣ ΠΟΛΗΣ ΚΑΙ ΤΟ ΠΑΝΕΠΙΣΤΗΜΙΟ. ΘΕΡΜΑΝΣΗ ΑΥΤΟΝΟΜΗ. ΤΙΜΗ ΕΝΟΙΚΙΟΥ 600 ΕΥΡΩ. ΜΟΝΟ ΣΟΒΑΡΕΣ ΠΡΟΤΑΣΕΙΣ ΤΗΛ. 6973495230
ΜΑΤ001514

ΕΝΟΙΚΙΑΖΕΤΑΙ διαμέρισμα πλήρως ανακαινισμένο, 2 υπνοδωματίων, κουζίνα, σαλόνι με τζάκι, μπάνιο, αυλή με κήπο, αποθήκη και ηλιακό θερμοσίφωνα. Περιοχή Ανάληψη, Αγαθονησίου 5. Πληρ. τηλ. 2241031298, 6932787836 ΜΧΡ12416

ΕΝΟΙΚΙΑΖΕΤΑΙ αρτοποιείο παραδοσιακό (ξυλόφουρνος). Πληρ. τηλ. 6938142218
ΜΖΤ200510

ΕΝΟΙΚΙΑΖΕΤΑΙ μονοκατοικία πλήρως ανακαινισμένη με δικιά της αυλή 4 δωματίων, κουζίνα, WC επί της οδού Αγ. Αναστασίας 120. Πληρ. τηλ. 2241032113, 6978915042
ΜΖΤ200517

ΕΝΟΙΚΙΑΖΕΤΑΙ διαμέρισμα 85 τ.μ. κατάλληλο και για επαγγελματική χρήση, στην οδό Στ. Κωτιάδη 15. Πληρ. τηλ. 22410 34446.
ΜΧΡ12412

ΕΝΟΙΚΙΑΖΕΤΑΙ διαμέρισμα 2 υπνοδωματίων, σαλόνι, τραπεζαρία, κουζίνα, μπάνιο, χωλ 25 τ.μ. στην Ελ. Βενιζέλου 1 Ιξιά. Πληρ. τηλ. 2241066067, 6979335744
ΜΖΤ200518

ΕΝΟΙΚΙΑΖΕΤΑΙ γκαρσονιέρα 40 τ.μ. επί της οδού Πάφου 6 έναντι Σούπερ μάρκετ "ΣΠΑΝΟΣ". Πληρ. τηλ. 2244051463. ΜΖΤ190514

ΕΝΟΙΚΙΑΖΕΤΑΙ μονοκατοικία-δυάρι πλήρης επιπλωμένη με κλιματισμό, κήπο, άνετο πάρκιν, επί της λεωφόρου Ρόδου-Λίνδου (Αφάντου). Πληρ. τηλ. 6946524270 και 22410 21245. ΜΧΡ12414

ΕΝΟΙΚΙΑΖΕΤΑΙ διαμέρισμα αποτελούμενο από δύο υπνοδωμάτια, σαλόνι, κουζίνα, μπάνιο στον α' όροφο πολυκατοικίας επί της οδού Εθνικής Αντιστάσεως 65 κατάλληλο για εκπαιδευτικούς, στρατιωτικούς, δημ. υπαλλήλους. Πληρ. τηλ. 22410 51210 από 9 π.μ.-1 μ.μ., 51503 από 3 μ.μ.-7 μ.μ.
ΜΖΤ190513

ΕΝΟΙΚΙΑΖΕΤΑΙ διαμπερές διαμέρισμα στον β' όροφο σε ήσυχη περιοχή στο Ροδίνι, πίσω από το 2ο Γυμνάσιο Ρόδου, Λυκείας 149, αποτελούμενο από 3 υπνοδωμάτια-σαλόνι, εντ/νη κουζίνα-χωλ και τουαλέτα. Ενοίκιο 450 ευρώ. Πληρ. τηλ. 22410 20478.
ΜΧΡ12452

ΕΝΟΙΚΙΑΖΕΤΑΙ επιπλωμένη **γκαρσονιέρα** με A/C στο ισόγειο, καινούργιας διώροφης οικοδομής σε ήσυχο και καταπράσινο περιβάλλον 300 μ. από την παραλία Ιαλυσού και κοντά στο S/M Μαρινόπουλου. Επίσης επιπλωμένο **studio** στη Ρόδο περιοχή Μιχ. Πετρίδη. Πληρ. τηλ. 2241090038, 6947942993
ΜΖΤ180518

ΕΝΟΙΚΙΑΖΕΤΑΙ γκαρσονιέρα επιπλωμένη στην οδό Βενετοκλέων 1, β) **ΔΙΑΜΕΡΙΣΜΑ** στην Παλιά Πόλη με 4 μεγάλα δωμάτια. Πληρ. τηλ. 2241030635. ΜΖΤ190506

ΕΝΟΙΚΙΑΖΕΤΑΙ διαμέρισμα τριών δωματίων, χώλ, κουζίνα και wc 1ου ορόφου, γωνιακό, θέα θάλασσα, 28ης Οκτωβρίου 86-(Γ. Λεόντος)στην Ρόδο, κατάλληλο και για επαγγελματική χρήση. Πληρ. τηλ. 6948811762.
ΜΖΤ190520

ΕΝΟΙΚΙΑΖΟΝΤΑΙ: 1ον) Γκαρσονιέρες επιπλωμένες κοντά στον ΟΑΕΔ και Πανεπ. Αιγαίου, Σοφούλη 101 β, για όσο χρονικό διάστημα θέλετε, επίσης με τον μήνα ή εβδομάδα. 2ον) Στην Ανάληψη, Καρδίτσας 16, γκαρσονιέρα δίχωρη επιπλωμένη. Πληρ. τηλ. 22410 64040, κινητό 6947768604. ΜΖΤ190516

ΕΝΟΙΚΙΑΖΕΤΑΙ κατάστημα στο εμπορικό κέντρο πλατεία Φώκιαλη 80 τ.μ. - πατάρι 50 τ.μ. Πληρ. Εμμ. Κρανίδης τηλ. 2241027082, 6944347405, 6942010248, Αμερικής 50, 2ος όροφος ΜΧΠ092.7

ΕΝΟΙΚΙΑΖΕΤΑΙ διαμέρισμα Α' ορόφου 90 τ.μ. στη περιοχή Μ. Πετρίδη, αποτελούμενο από 2 υπνοδωμάτια, σαλόνι, κουζίνα εντοιχισμένη. Πληρ. τηλ. 6938061868.
INT12407

ΣΧΟΛΗ ΧΕΙΡΙΣΤΩΝ ΤΑΧΥΠΛΟΩΝ ΣΚΑΦΩΝ

Π. ΚΟΥΣΗΣ

Ι. εκπαιδευτής αμφιβίων καταδρομών των Λ.Ο.Κ.

Βαλαωρίτου 9, Ρόδος
(έναντι HOTEL ΚΥΠΡΙΩΤΗΣ, περιοχή Ψαροπούλας)
Τηλ. 2241073820,
fax 2241029157
ΚΙΝ.: 6944511313,
6972271960

ΘΕΩΡΗΤΙΚΑ ΜΑΘΗΜΑΤΑ:
ΔΚΑΣ-Ασφαλείς πλεύσεις - χάρτες - σωστικά κ.λπ.
ΠΡΑΚΤΙΚΑ ΜΑΘΗΜΑΤΑ:
Πλαγιοπλευρίσεις-Πλωρο-πριμοδετήσεις- Δεσίματα-πλεύσεις
(Για τις ανάγκες των εξετάσεων)

ΠΡΟΣΟΧΗ: Από το νόμο δεν απαιτούνται μαθήματα, αλλά είναι αδύνατος ο χειρισμός του εκπ/κού σκάφους (7m-Καμπινάτο-Πολυεστερικό) χωρίς προηγούμενη εκπαίδευση)
Τα θεωρητικά μαθήματα παραδίδονται σε αίθουσα διδασκαλίας 45 τ.μ. ειδικά διαμορφωμένη - με εποπτικά μέσα - όπως προβλέπει ο νόμος και σε ετήσια βάση.. Καθόσον υποχρεούμαστε, ασχέτως αν οι εξετάσεις πραγματοποιούνται τους θερινούς μήνες (δις μηνιαίως). Απαντα είναι απολύτως ελεγμένα και εγκεκριμένα από την Λιμενική Αρχή. ΜΑΤ001437

ΕΡΓΑΣΤΗΡΙΟ ΕΛΕΥΘΕΡΩΝ ΣΠΟΥΔΩΝ ΗΛΕΚΤΡΟΝΙΚΩΝ ΥΠΟΛΟΓΙΣΤΩΝ

Program

ΕΠΙΣΗΜΟ ΕΞΕΤΑΣΤΙΚΟ ΚΕΝΤΡΟ ΤΗΣ ECDL HELLAS

ECDL Diploma

ΤΜΗΜΑΤΑ ΓΙΑ:
Παιδιά
Ενήλικες
Αρχάριους
Επαγγελματίες
ΕΝΤΑΤΙΚΑ ΜΑΘΗΜΑΤΑ COMPUTER

Ανάκτηση Εργασιών

ΧΠ941

ΕΓΓΡΑΦΕΣ ΤΩΡΑ
Μανώλης Ι. Σοφίλλας
Τηλ.(22410)31761
ΚΟΔΡΙΓΚΤΩΝΟΣ 91 · ΡΟΔΟΣ

ΤΣΟΥΡΟΥΝΑΚΗΣ Κεφάλαιο

Κτηματομεσιτικό Γραφείο
Γ. ΣΕΦΕΡΗ 12 (παραπλεύρως ΜΗΔΙΑ)
ΤΗΛ/FAX.: (22410) 60060
www.e-kefaleo.com

ΠΩΛΗΣΕΙΣ ΑΚΙΝΗΤΩΝ

ΔΙΑΜΕΡΙΣΜΑΤΑ

- ❑34 τ.μ,1ου,γκαρσονίερα , καινούριο, Καρακόνερο,22εκ-64.563€
- ❑50 τ.μ,1ου,1 υπν/τιου, καινούριο, Καρακόνερο,30εκ-88000€
- ❑50 τ.μ,1ου,1 υπν/τιου, καινούριο, Ανάληψη, 30εκ-88000€
- ❑67τ.μ., 2 υπν/τιων , καινούριο, Αραπάκι, 35εκ - 102.714 €
- ❑70 τ.μ , 1ου,2 υπν/τιων Αγ.Ιωάννη,25εκ-73400€
- ❑73 τ.μ,1ου,2 υπν/τιων ,Καρακόνερο,44εκ-129000€
- ❑77τ.μ 2ου, 2 υπν/τιων, καινούριο, πάρκινκ, Καναδά ,50 εκ-146.735€
- ❑80 τ.μ, ισόγειο, 2υπν/τιων, καινούριο, Δενδρινού, 60 εκ-176.080€
- ❑80 τ.μ ,ισόγειο,2υπν/τιων, καινούριο,Μιχ.Πετρίδη,52εκ-152.604€
- ❑80 τ.μ ,ισόγειο,2υπν/τιων, γκαράζ ,καινούριο, Ιξιά 44 εκ-117.388 €
- ❑82τ.μ,1ου,2 υπν/τιων , καινούριο, γκαράζ , Αραπάκι, 49εκ - 144.387€
- ❑85τ.μ,ισόγειο,2 υπν/τιων , καινούριο, γκαράζ , Αραπάκι, 51εκ - 149.670 €
- ❑91 τ.μ ,ισόγειο,2υπν/τιων,, καινούριο,Ανάληψηρ,54εκ-158.473€
- ❑95τ.μ,1ου ,3 υπν/τιων , καινούριο ,Ροδίνι, 62εκ - 181.951 €
- ❑100τ.μ,1ου ,3 υπν/τιων , καινούριο ,Ανάληψη, 65εκ - 190.755 €
- ❑102τ.μ,ισόγειο,3υπν/τιων,λουξ κατασκευής,τζάκι,γκαράζ, αποθήκη Καρακόνερο 60εκ-176.082€
- ❑105τ.μ,3ου,3υπν/τιων,λουξ κατασκευής, Καρακόνερο 68εκ-199560€
- ❑113τ.μ,3ου,3υπν/τιων,λουξ κατασκευής, Ανάληψη, 73,5-215.700€
- ❑115τ.μ,2ου,3υπν/τιων,λουξ κατασκευής, Καρακόνερο 75εκ-220.010€
- ❑116 τ.μ,1ου,3 υπν/τιων , καινούριο,πάρκινκ, Αραπάκι 69εκ - 190.755 €
- ❑118 τ.μ ,1ου ,3υπν/τιων, καινούριο,Μιχ.Πετριδη,73εκ-214.233€
- ❑122 τ.μ ,3ου ,3υπν/τιων,καινούριο,Ανάληψη,79εκ-231.841€
- ❑120 τ.μ,1ου ,3 υπν/τιων καινούριο ,Ανάληψη 80εκ - 196.625 €

ΜΕΖΟΝΕΤΕΣ-ΜΟΝ/ΚΙΕΣ

- ❑ 125 τ.μ ,μεζονέτα πάρκινκ, χωρίς ξυλία ,Καρακόνερο εξαιρετική θέα 69 εκ-202.494 €
- ❑ 170 τ.μ ,μεζονέτα ,Τριάντα 95 εκ-278.797€
- ❑ 170 τ.μ ,μεζονέτα μαρμαροσοβά,Τριάντα 55 εκ-161.408 €

ΟΙΚΟΠΕΔΑ

- ❑ Οικόπεδο,4στρεμ.περιοχή Κανδήλι 140.000€

ΕΠΑΓΓΕΛ/ΚΟΙ ΧΩΡΟΙ

- ❑ Καταστήματα 80, 100, 150τ.μ ,Ρόδου-Κρεμαστής προς 2.200 € το τ.μ

ΧΠ1629

Ευρωπαϊκή Επενδυτική

Κτηματομεσιτικό Γραφείο
Θεόφιλος Κλωνάρης
Εθνικής Αντίστασης 48 τηλ.2241039300,κιν.6977582152

ΔΙΑΜΕΡΙΣΜΑΤΑ:

Γκαρσονιέρα σχεδόν καινούργια με πλήρη επίπλωση & εξοπλισμό σε ήσυχη περιοχή	€ 105000
Διαμέρισμα Β ορόφου 90 τ.μ. στην Μητροπολη, με θέρμανση & τζάκι,Δανεια Δεκτά	€ 95000
Α' όροφος διπλοκατοικίας 103τ.μ. στον Νηρέα κατάλληλο για 2 γκαρσονιέρες	€ 102000
Διαμέρισμα 75 τ.μ. 2 υπνοδωματίων υπο κατασκευή με θέρμανση ,Κ.Υδραίου	€ 137000
Διαμέρισμα 85 τ.μ.με 2 υπνοδωμάτια,χώρο στάθμευσης και αποθήκη ΕΤΟΙΜΟΠΑΡΑΔΟΤΟ	€ 150000
Διαμέρισμα 3 υπνοδωματίων υπό κατασκευή με θέρμανση,Κ.Υδράιου	€ 155000
Διαμέρισμα πολυτελούς κατασκευης με 3 υπνοδωμάτια κοντά στον Μαρινόπουλο	€ 253000
Ρετιρέ διαμέρισμα 120τ.μ. με μεγάλες βεράντες και απεριόριστη θέα υπο κατασκευή	προνομιούχο

ΜΟΝΟΚΑΤΟΙΚΙΕΣ:

Μονοκατοικία 65τ.μ. στον Αρχάγγελο σε μαρμαροσοβά με 1 υπν/τιο	€ 55000
Μονοκατοικίες στην Ιξιά, κοντά στην Ρόδο 165 τ.μ. με 4 υπνοδωμάτια πολυτελούς κατασκευής	€ 280000
Μονοκατοικία ανεξάρτητη στην Ιαλυσό 200τ.μ. κοντά στην Θάλασσα πολυτελούς κατασκευής	€ 380000
Μονοκατοικία 250τ.μ. στην Ιαλυσό πάνω στο κύμα ,υπερπολυτελούς κατασκευής	
Μονοκατοικία στην Φιλέρημο,180τ.μ.,μοναδικής κατασκευης με οικοπεδο 1000τ.μ.λόγω αναχώρησης	
Μονοκατοικίες στα Κοσκινού σε ήσυχη περιοχή,υπο κατασκεύη με δυνατότητα επεμβάσεων	
Κατοικίες υπο κατασκευή στην Λαχανιά κατάλληλες για εξοχικές κατοικίες σε λογικές τιμές	

ΟΙΚΟΠΕΔΑ - ΚΑΤΑΣΤΗΜΑΤΑ:

Οικόπεδο 5300τ.μ.στην Λίνδο(Ψάλτους) με θέα κατάλληλο για κατοικία(ες)	€ 156000
Οικόπεδο 1000τ.μ. στο Τσαίρι με βιοτεχνικό χώρο 300τ.μ. σε θεμελίωση+300 όροφος	€ 100000
Οικόπεδο 3600 τ.μ.στην Λαχανιά οικοδομήσιμο με θέα στην θάλασσα	€ 63000
Οικοπεδο στο Γεννάδι(Άγιο Γεώργιο) 4000τ.μ. 100 μέτρα από τον κεντρικο δρόμο προς	€ 61000
Οικόπεδο 4000τ.μ. στο Τσαίρι,κοντά στην Εθνική οδό κατάλληλο για βιοτεχνική χρήση	
Καινούργιο κατάστημα γωνιακό με 17μ βιτρίνα σε εμπορικό σημείο της Ανάληψης	
Προνομιακό ακίνητο στο Φαληράκι,κοντά στην Θάλασσα και σε ξενοδοχεία σε οικόπεδο 500τ.μ.	
Πωλείται επιχείρηση αναψυκτήριου με τον εξοπλισμό,σε λογική τιμή ή ενοικιάζεται το ακίνητο	

Αγορές-πωλήσεις-μισθώσεις-εκτιμήσεις-Ακινήτων
Δάνεια Δεκτά

ΧΠ2694

NewAge Real Estate
ΜΕΣΙΤΙΚΟ ΓΡΑΦΕΙΟ

Νέα Εποχή στο Χώρο του Ακινήτου

ΜΕΛΕΟΥΝΗ – ΚΕΧΑΓΙΑ ΜΑΙΡΗ

ΠΩΛΟΥΝΤΑΙ

ΔΙΑΜΕΡΙΣΜΑΤΑ

- 85 τ.μ. πλησίον Μ. Πετρίδη. Τιμή 162.000 €
- 82 τ.μ. πλησίον Μ. Πετρίδη. Τιμή 145.000 €
- 100 τ.μ. στο Καρακόνερο. Τιμή 130.000 €
- 83 τ.μ. στην Ιαλυσό επιπλωμένο. Τιμή 150.000 €
- 50 τ.μ. στην Ανάληψη. Τιμή 90.000 €
- 70 τ.μ. 2 υπν/τίων στην Πειραιώς. Τιμή 82.000 €
- 80 τ.μ. 2 υπν/τίων στη Ρόδου Λίνδου lux κατασκευής. Τιμή 132.000 €
- 100 τ.μ. 3 υπν/τίων στην Ανάληψη. Τιμή 162.000 €
- 100 τ.μ. 3 υπν/τίων στην Ανάληψη lux κατασκευής. Τιμή 192.000 €
- 105 τ.μ. 3 υπν/τιων στο Καρακόνερο με απεριόριστη θέα. Τιμή 190.000 €
- 120 τ.μ. 3 υπν/τίων 2 WC στην Ανάληψη. Τιμή 195.000 €
- 136 τ.μ. 3 υπν/τίων στο Ροδίνι. Τιμή 161.400 €
- 75 τ.μ. 2 υπν/τίων στ' Αφάντου. Τιμή 110.000 €

ΜΟΝΟΚΑΤΟΙΚΙΕΣ – ΜΕΖΟΝΕΤΕΣ

- 120 τ.μ. 2 ορόφων στο Κανδυλί μπετά σε οικόπεδο 110 τ.μ. Τιμή 132.000 €
- 130 τ.μ. 2 ορόφων προς παρ. Ιαλυσού. Τιμή 220.000 €
- 135 τ.μ. 2 ορόφων στην Ιαλυσό στους πρόποδες Φιλερήμου σε οικόπεδο 650 τ.μ. Τιμή 250.000 €
- 140 τ.μ. 2 ορόφων στην Παστίδα σε οικόπεδο 270 τ.μ. Τιμή 180.000€
- 140 τ.μ. 2 ορόφων μπετά σε οικόπεδο 1300 τ.μ. στα Κοσκινού. Τιμή 121.000 €
- 130 τ.μ. 3 υπν/τίων 2 WC στο Καρακόνερο με απεριόριστη θέα. Δίδεται η δυνατότητα και για υπόγειο. Τιμή 248.000 €
- 180 τ.μ. 3 επιπέδων σε οικόπεδο 1000 τ.μ. στα Κοσκινού. Τιμή 265.000 €
- 185 τ.μ. 2 ορόφων προς παρ. Ιαλυσού. Τιμή 315.000 €
- 200 τ.μ. 2 ορόφων στην παρ. Ιαλυσού σε οικόπεδο 270 τ.μ. Τιμή 300.000 €
- 203 τ.μ. 2 ορόφων στην παρ. Ιαλυσού σε οικόπεδο 300 τ.μ. Τιμή 350.000 €
- 210 τ.μ. 3 ορόφων μπετά σε οικόπεδο 1300 τ.μ. στα Κοσκινού. Τιμή 138.000 €
- 210 τ.μ. 3 ορόφων στην Ιαλυσό. Τιμή 220.000 €
- ΨΙΝΘΟΣ. Στο ωραιότερο σημείο του χωριού:
- 210 τ.μ. σε οικόπεδο 1000 τ.μ. 230.000 €
- 147 τ.μ. σε οικόπεδο 900 τ.μ. 215.000 €
- 75 τμ. σε οικόπεδο 450 τ.μ. 125.000 €

ΟΙΚΟΠΕΔΑ

- 5.000 τ.μ. επί της Ρόδου-Λίνδου. Τιμή 410.000 €
- 2.400 τ.μ. επί της Ρόδου-Αεροδρομίου με Σ.Δ. 0,4. Τιμή 820.000€
- 1.000 τ.μ. στα Κοσκινού εντός ζώνης. Τιμή 100.000 €
- 2.000 τ.μ. στα Κοσκινού εντός ζώνης. Τιμή 200.000 €
- 4.000 τ.μ. στα Κοσκινού με πανοραμική θέα. Τιμή 260.000 €
- 4.000 τ.μ. στο Κανδυλί. Τιμή 120.000 €
- 5.250 τ.μ. στο Κανδυλί. Τιμή 139.000 €
- 4.560 τ.μ. επί της Λεωφ. Τσαΐρι. Τιμή 108.000 €
- 5.500 τ.μ. στην παρ. Παραδεισίου μπροστά στο κύμα. Τιμή 100.000€
- 15.000 τ.μ. στον Θεολόγο με πανοραμική θέα. Τιμή 165.000 €
- 5.250 τ.μ. στον Αρχάγγελο. Τιμή 65.000 €
- 4.800 τ.μ. στα Μάσσαρη. Τιμή 60.000 €
- 2.200 τ.μ. στο Γεννάδι με πανοραμική θέα. Τιμή 65.000 €
- 3.000 τ.μ. στο Γεννάδι επί της Λεωφόρου κατάλληλο για οποιαδήποτε χρήση. Τιμή 150.000 €
- 800 τ.μ. στο Κιοτάρι μπροστά στη θάλασσα κατάλληλο για επαγγελματική χρήση. Τιμή 120.000 €

Θεμ. Σοφούλη 8 - 85100 Ρόδος Τηλ. & Fax: 22410 23447
Κιν. 6948 808023 - E-mail: info@newage-realestate.gr

XΠ2671

ΑΘΛΗΤΙΚΗ ΡΟΔΙΑΚΗ
ΠΕΜΠΤΗ
26 ΜΑΪΟΥ 2005

ΑΠΑΝΤΗΣΗ ΑΠΟ ΤΟΥΣ ΧΟΡΗΓΟΥΣ ΠΕΡΙΜΕΝΕΙ Ο ΠΡΟΕΔΡΟΣ ΤΟΥ ΔΙΑΓΟΡΑ
ΣΕΛ. 22

Τυπική διαδικασία

• Η Ρόδος με σκόρερς τους Γκινή - Τσουκαλίδη επικράτησε με 2-0 της ουραγού Αθηναΐδας.

Ματς ρουτίνας χθες στο δημοτικό στάδιο. Η Ρόδος αντιμετώπισε την ουραγό Αθηναΐδα την οποία νίκησε 2-0 σε ένα ματς τυπική διαδικασία.

Οι «πράσινοι» χωρίς τον Αντώνη Μανίκα στον πάγκο τους δεν έπιασαν το γνωστά στάνταρ απόδοσης που ήταν τέτοια που έφτασε για να επικρατήσει η Ρόδος επί της ομάδας των Αθηνών.

Η έλλειψη στόχων από τις δύο ομάδες ήταν εμφανής στις προσπάθειες των παικτών.

Η Ρόδος καθαρά στην πέμπτη θέση παρουσιάσθηκε με αρκετά νέα πρόσωπα στην ενδεκάδα. Γκινής, Μακρυδημήτρης, Δανάς και Τζήκας πήραν την φανέλα απ' τον Μιχάλη Χαρίτο με σκοπό να την τιμήσουν και το έπραξαν στο ακέραιο. Ο Φανούρης Γκινής στην πρώτη του συμμετοχή απ' την αρχή στο παιχνίδι, πέτυχε το γκολ με το οποίο άνοιξε το σκορ.

Στην ίδια απόδοση κυμάνθηκαν κι οι υπόλοιποι που άφησαν πολύ καλές εντυπώσεις.

Αυτό ήταν επιπρόσθετο κέρδος του ματς πέρα από την Ρόδο εκ των οποίων η μια έγινε γκολ και τίποτα το ιδιαίτερο από την πλευρά των φιλοξενούμενων που ήρθαν στη Ρόδο με δεκαπέντε ποδοσφαιριστές.


(ΒΙΚΤΩΡ-ΦΩΤΟ ΜΑΡΚΕΤ-ΙΑΛΥΣΟΣ)

Ο Τσουκαλίδης ήταν απ' τους καλύτερους και σκόρερ της Ρόδου στο χθεσινό παιχνίδι.

ΣΤΟ ΙΔΙΟ ΜΟΤΙΒΟ ΣΤΟ Β' ΜΕΡΟΣ

Το ίδιο σκηνικό και το β' ημίχρονο με το γήπεδο να «ξυπνάει» μόνο στο 80' όταν διαπληκτίσθηκαν στον αγωνιστικό χώρο για ένα σκληρό μαρκάρισμα ο Κολαγκή με τον Αραμπατζή.

Και σε αυτό το β' ημίχρονο παιχνίδι «ύπνου» με την Ρόδο να είναι και να αναπτύσεται σωστότερα και με την Αθηναΐδα να χάνει κάποιες μικροευκαιρίες πριν επιτευχθεί το 2-0.

ΦΑΣΕΙΣ ΚΑΙ ΓΚΟΛ

Στο 12' από ωραία μπαλιά του Τσουκαλίδη ο Γ. Καντιμοίρης βρέθηκε σε θέση βολής αλλά έκανε το κάτι παραπάνω και σούταρε πάνω απ' τα δοκάρια του Βογιατζή.

Στο 35' από ωραία μπαλιά του Τσουκαλίδη ο Γκινής μπήκε στην περιοχή και σούταρε πολύ όμορφα στέλνοντας πρώτα την μπάλα στο κάθετο δοκάρι και μετά στα δίκτυα.

Ήταν το 1-0.

Στο 53' ο Βογιατζής έδιωξε σε κόρνερ το σουτ του Τσουκαλίδη.

Στο 70' η ωραία προσπάθεια και το σουτ του Μοσχή έφυγε άουτ.

Πέντε λεπτά αργότερα (75') ο Θεοφάνους μπλόκαρε την κεφαλιά του Καβαλάρη.

Ο γκολκήπερ τη Ρόδου στο 84' μπλόκαρε το σουτ του Κολαγκή.

Στο 86' το πλασέ του ίδιου παίκτη κατέληξε στην εξωτερική πλευρά των διχτύων του Θεοφάνους.

Το 2-0 στο 88' ο Μαΐλης τροφοδότησε τον Τσουκαλίδη κι αυτός με ωραίο σουτ από το ύψος της περιοχής έστειλε τη μπάλα στα δίκτυα.

Από την Ρόδο διακρίθηκαν περισσότερο οι Τσουκαλίδης, Δανάς, Ισκάς ενώ από την Αθηναΐδα οι Σιάσος, Πανακούλιας, Κολαγκή.

Χωρίς κανένα πρόβλημα οι διαιτησία των κ.κ. Ιωαννίδη, Ζωάννου, Τσιάτρα από τον Πειραιά. Κίτρινες κάρτες είδαν οι Αραμπατζής Κολαγκής και Σιάσος.

Οι ομάδες:

Ρόδος: *Θεοφάνους, Γκινής, Μαλλιάκας, Μακρυδημήτρης, Δανάς, Μοσχής (75' Μαΐλης), Τσουκαλίδης, Ισκάς, Καντιμοίρης Γ., Τζήκας (61' Αραμπατζής), Ναλμπάντης.*

Αθηναΐδα: *Βογιατζής, Λεονταρίτης, Σταθόπουλος (69' Καβαλάρης), Πανακούλιας, Παπασταθόπουλος, Στελλάς, Κουφάδης, Κολαγκή, Κλαδάκης, Σιάσος, Μαμάκος.*

Στον Πειραιά ο Σιδηρόπουλος

• Στα Μέγαρα «σφυρίζει» ο Βοιωτος Χρήστου

Ο Τάσος Σιδηρόπουλος «βγήκε» στο παιχνίδι του Εθνικού με την Αθηναΐδα στα πλαίσια της 33ης αγωνιστικής του πρωταθλήματος της Γ' Εθνικής. Βοηθοί του θα είναι ο Διαμαντέας και ο Αρκάδας Τασιγιαννάκης. Στο ματς του Βύζαντα με την Ρόδο διαιτητής θα είναι ο Βοιωτός Χρήστου με επόπτες τους Βοιωτό Τσαρνά και τον Αθηναίο Καραχρήστο.

Αναλυτικά τα διαιτητικά τρίο έχουν ως εξής:

ΕΘΝΙΚΟΣ-ΑΘΗΝΑΙΣ			
ΔΙΑΙΤΗΤΗΣ	Σιδηρόπουλος Α.	ΣΔΠ	Δωδ/νήσου
ΒΟΗΘΟΣ	Διαμαντέας Ν.	ΣΔΠ	Δωδ/νήσου
ΒΟΗΘΟΣ	Τασιγιαννάκης Π.	ΣΔΠ	Αρκαδίας
4ος ΔΙΑΙΤΗΤΗΣ	Μανιάτης Γ.	ΣΔΠ	Αρκαδίας
ΠΑΡΑΤΗΡΗΤΗΣ	Βρατσάνος Μ.	ΣΔΠ	Λέσβου
ΑΝΑΠ/ΚΟΣ ΠΑΡ.	Καρβούνης Γ.	ΣΔΠ	Εύβοιας
ΜΑΡΚΟ-ΑΤΣΑΛΕΝΙΟΣ (ΑΞΙΟΛΟΓΙΜΕΝΟ)			
ΔΙΑΙΤΗΤΗΣ	Καρατζάς Χ.	ΣΔΠ	Εύβοιας
ΒΟΗΘΟΣ	Μαργαρίτη Χ.	ΣΔΠ	Εύβοιας
ΒΟΗΘΟΣ	Τσούκας Γ.	ΣΔΠ	Αρκαδίας
4ος ΔΙΑΙΤΗΤΗΣ	Σέγγος Γ.	ΣΔΠ	Εύβοιας
ΠΑΡΑΤΗΡΗΤΗΣ	Καλύβας Δ.	ΣΔΠ	Βοιωτίας
ΑΝΑΠ/ΚΟΣ ΠΑΡ.	Ιατρόπουλος Ι.	ΣΔΠ	Πειραιά
ΧΑΙΔΑΡΙ-ΠΑΝΩ ΜΑΛΛΙΩΝ (ΑΞΙΟΛΟΓΙΜΕΝΟ)			
ΔΙΑΙΤΗΤΗΣ	Στυλιαράς Δ.	ΣΔΠ	Αιτ/νίας
ΒΟΗΘΟΣ	Τάπραντζης Γ.	ΣΔΠ	Αιτ/νίας
ΒΟΗΘΟΣ	Τομαράς Σ.	ΣΔΠ	Αιτ/νίας
4ος ΔΙΑΙΤΗΤΗΣ	Κόκοτου Α.	ΣΔΠ	Αργολίδας
ΠΑΡΑΤΗΡΗΤΗΣ	Μιχαηλίδης Λ.	ΣΔΠ	Πειραιά
ΑΝΑΠ/ΚΟΣ ΠΑΡ.	Χαρλαβάνης Σ.	ΣΔΠ	Εύβοιας
ΠΑΜΙΣΣΟΣ ΜΕΣΣΗΝΗΣ-ΑΧΑΙΚΗ (ΑΞΙΟΛΟΓΙΜΕΝΟ)			
ΔΙΑΙΤΗΤΗΣ	Φινοκαλιώτης Κ.	ΣΔΠ	Αθηνών
ΒΟΗΘΟΣ	Γενναίος Χ.	ΣΔΠ	Αθηνών
ΒΟΗΘΟΣ	Καραπαναγιώτης Γ.	ΣΔΠ	Αθηνών
4ος ΔΙΑΙΤΗΤΗΣ	Γιαννόπουλος Γ.	ΣΔΠ	Αθηνών
ΠΑΡΑΤΗΡΗΤΗΣ	Κακλαμάνος Α.	ΣΔΠ	Αρκαδίας
ΑΝΑΠ/ΚΟΣ ΠΑΡ.	Μπορομβήλος Γ.	ΣΔΠ	Αρκαδίας
ΘΥΕΛΛΑ ΠΑΤΡΩΝ-ΘΡΑΣΥΒΟΥΟΣ (ΑΞΙΟΛΟΓΙΜΕΝΟ)			
ΔΙΑΙΤΗΤΗΣ	Τσαχειλίδης Ι.	ΣΔΠ	Πειραιά
ΒΟΗΘΟΣ	Πασπαλιάρης Α.	ΣΔΠ	Πειραιά
ΒΟΗΘΟΣ	Κωνσταντινίδου Ι.	ΣΔΠ	Πειραιά
4ος ΔΙΑΙΤΗΤΗΣ	Πορφύρης Ι.	ΣΔΠ	Αρκαδίας
ΠΑΡΑΤΗΡΗΤΗΣ	Ντάουλας Δ.	ΣΔΠ	Αιτ/νίας
ΑΝΑΠ/ΚΟΣ ΠΑΡ.	Παπαδάκος Σ.	ΣΔΠ	Λακωνίας
ΒΥΖΑΣ ΜΕΓΑΡΩΝ-ΡΟΔΟΣ			
ΔΙΑΙΤΗΤΗΣ	Χρήστου Β.	ΣΔΠ	Βοιωτίας
ΒΟΗΘΟΣ	Τσαρνάς Γ.	ΣΔΠ	Βοιωτίας
ΒΟΗΘΟΣ	Καραχρήστος Σ.	ΣΔΠ	Αθηνών
4ος ΔΙΑΙΤΗΤΗΣ	Σιδερής Α.	ΣΔΠ	Αθηνών
ΠΑΡΑΤΗΡΗΤΗΣ	Τασιγιαννάκης Ι.	ΣΔΠ	Αρκαδίας
ΑΝΑΠ/ΚΟΣ ΠΑΡ.	Κατσιγιάννης Ν.	ΣΔΠ	Αργολίδας
ΗΡΟΔΟΤΟΣ-ΑΓΙΟΣ ΔΗΜΗΤΡΙΟΣ			
ΔΙΑΙΤΗΤΗΣ	Βοσκάκης Μ.	ΣΔΠ	Ρεθύμνου
ΒΟΗΘΟΣ	Βαμβακίδης Α.	ΣΔΠ	Ρεθύμνου
ΒΟΗΘΟΣ	Κληρής Μ.	ΣΔΠ	Ρεθύμνου
4ος ΔΙΑΙΤΗΤΗΣ	Καραλάκης Γ.	ΣΔΠ	Λασιθίου
ΠΑΡΑΤΗΡΗΤΗΣ	Αλογδιανάκης Γ.	ΣΔΠ	Χανίων
ΑΝΑΠ/ΚΟΣ ΠΑΡ.	Χατζηδάκης Ι.	ΣΔΠ	Χανίων
ΚΕΡΑΤΣΙΝΙ-ΛΗΛΑΣ ΒΑΣΙΛΙΚΟΥ (ΑΞΙΟΛΟΓΙΜΕΝΟ)			
ΔΙΑΙΤΗΤΗΣ	Γερμανάκος Μ.	ΣΔΠ	Αθηνών
ΒΟΗΘΟΣ	Μητροφάνης Γ.	ΣΔΠ	Αθηνών
ΒΟΗΘΟΣ	Καλάβρια Σ.	ΣΔΠ	Αθηνών
4ος ΔΙΑΙΤΗΤΗΣ	Λουκάς Ε.	ΣΔΠ	Αθηνών
ΠΑΡΑΤΗΡΗΤΗΣ	Τριανταφύλλου Ι.	ΣΔΠ	Δωδ/νήσου
ΑΝΑΠ/ΚΟΣ ΠΑΡ.	Ματσούκας Μ.	ΣΔΠ	Εύβοιας

Μετά τη χθεσινό αγώνα η βαθμολογία διαμορφώθηκε ως εξής:

ΒΑΘΜΟΛΟΓΙΑ

Γ' ΕΘΝΙΚΗΣ

Α/Α	ΟΜΑΔΕΣ	ΒΑΘΜ.	ΑΓ.	ΤΕΡΜ.	ΕΝΤΟΣ Ν	Ι	Η	ΕΚΤΟΣ Ν	Ι	Η	ΣΥΝΟΛΟ Ν	Ι	Η
1.	Θρασύβουλος	65	30	55-29	12	3	0	6	8	1	17	11	1
2.	Χαϊδάρι	64	30	54-26	11	2	2	9	2	4	20	4	6
3.	Αχαρναϊκός	60	31	49-28	10	5	0	7	4	5	17	9	5
4.	Εθνικός	59	31	41-24	11	4	0	6	4	6	17	8	6
5.	ΡΟΔΟΣ	48	30	28-23	11	2	2	3	4	8	14	6	10
6.	Αχαϊκή	40	30	41-50	7	6	2	3	4	8	10	10	10
7.	Αγ. Δημήτριος	39	30	40-30	8	2	5	3	6	6	10	9	11
8.	Θύελλα Π.	38	30	34-36	6	8	1	3	3	9	9	11	10
9.	Λήλας Βασ.	38	29	30-34	9	4	3	1	4	9	10	8	12
10.	Ατσαλένιος	36	30	25-35	8	4	3	1	5	10	9	9	12
11.	Μάλλια	35	30	30-36	7	4	4	4	2	6	9	8	13
12.	Κερατσίνι	35	30	33-35	6	3	6	3	6	6	9	9	12
13.	Βύζας Μεγ.	33	30	27-32	4	8	3	3	4	8	7	12	11
14.	Πάμισος	33	30	24-41	8	1	6	2	2	11	10	3	17
15.	Ηρόδοτος	26	30	17-35	3	5	7	3	3	9	6	8	16
16.	Αθηναΐδα	24	30	29-52	4	3	8	2	3	10	6	6	18
17.	Μαρκό	23	30	28-50	3	6	6	1	5	9	4	11	15

• Το Κερατσίνι έχει -1 βαθμό.

ΠΕΡΙΦΕΡΕΙΑΚΟ

Μένει η προκήρυξη

• Όλα είναι έτοιμα στον Ιάλυσο για την γενική συνέλευση του συλλόγου

• Ηδη άρχισε η διαδικασία της παραλαβής των συναλλαγματικών

Τα πράγματα άρχισαν σιγά σιγά να ρολάρουν στον Ιάλυσο. Οι διαδικασίες επίσπευσης της γενικής συνέλευσης ξεκίνησε στον ιστορικό σύλλογο. Το καλό για την ομάδα είναι πώς και νέες ιδέες αποκτά με την είσοδο στο νέο Δ.Σ. νέων παραγόντων πού ξέρουν από ποδόσφαιρο και είναι αποφασισμένοι να προχωρήσουν ψηλότερα τον Ιάλυσο αλλά και να υπερπηδήσουν το οποιοδήποτε εμπόδιο παρουσιασθεί στην πορεία με την συμπαράσταση των παλαιότερων πού έχουν περάσει ήδη από τους παραγοντικούς θώκους του Ιάλυσου.

Το ενωτικό κλίμα δηλαδή είναι δεδομέν. Γεγονός αρκετά σημαντικό για να προχωρήσει μια ομάδα και να φθάσει στον στόχο της. Τα πάντα δηλαδή είναι σε εξέλιξη. Πιο συγκεκριμένα:

-Τα βιβλία χρειάζονταν μόνο την υπογραφή του προέδρου για να κλείσουν οριστικά και να



Παραλήφθηκε η συναλλαγματική για την μεταγραφή του Γιώργου Δελαπόρτα (ΒΙΚΤΩΡ-ΦΩΤΟ ΜΑΡΚΕΤ-ΙΑΛΥΣΟΣ)

πάνε προς έλεγχο στο γραφείο φυσικής αγωγής πού είναι και το πλέον αρμόδιο να κρίνει εάν όλα βαίνουν καλώς στον Ιάλυσο.Τό σίγουρο είναι πώς τα πάντα είναι στην εντέλεια και δεν απομένει παρά η προκήρυξη της Γενικής συνέλευσης για την ανάδειξη του νέου Διοικητικού Συμβουλίου.

-Τα νέα παιδιά πού θα μπουν στην Διοίκηση και έχουν πάρει ήδη το ΟΚ του δημάρχου Στέργου Στάγκα για να προετοιμάσουν το έδαφος από τώρα για τον νέο Ιάλυσο έπιασαν ήδη δουλειά ξεκινώντας από τις εκκρεμότητες πού αφορούν την ανάκτηση των συναλλαγματικών από παίκτες πού προσέφεραν πολλά μέχρι χθες στον Ιάλυσο.

Στα χέρια των υπευθύνων του Ιάλυσου βρίσκονται ήδη οι συναλλαγματικές των Δελαπόρτα, Κακλαμάνου ενώ με την ίδια διαδικασία θα ακολουθήσουν και αυτές των Γεωργαλή, Μήτρου.

Όπως μπορεί να συμπεράνει κανείς στον Ιάλυσο άρχισαν να τρέχουν για να μην χάσουν καθόλου χρόνο σε ότι αφορά τις εξελίξεις στον σύλλογο. Μένουν δηλαδή :

-Ο έλεγχος των βιβλίων και η προκήρυξη των εκλογών για την ανάδειξη νέου διοικητικού συμβουλίου στον Ιάλυσο

-Το κλείσιμο του προπονητή και η εφαρμογή των πλάνων του σε ότι αφορά τις μεταγραφές της ομάδας πού θα περιορισθεί σε καθαρά Ροδίτικα πλαίσια αλλά και σε παίκτες με μέλλον σε ότι αφορά την ποδοσφαιρική τους αξία.Τό φαβορί για την τεχνική ηγεσία είναι βέβαια ο Γιώργος Γκαϊδας ο οποίος ήταν ο άνθρωπος που κλήθηκε να βγάλει τα κάστανα από την φωτιά μετά την παραίτηση Θεοδώρου

- Αλλά και οι μεταγραφικές κινήσεις της ομάδας οι οποίες θα ολοκληρωθούν μέσα σε πολύ μικρό χρονικό διάστημα.

Πρώτα όμως οι εκλογές...

Και τώρα οι χορηγοί

• Επέστρεψε χθες από την Αθήνα ο πρόεδρος της Ομάδας Κώστας Χρυσοχοΐδης αφού πρώτα πραγματοποίησε σειρά επαφών με μεγάλες εταιρείες πού θέλουν να σπονσονάρουν ή να διαφημισθούν στον Διαγόρα

Το οικονομικό είναι το πρώτο πράγμα πού διευθετεί μια διοίκηση όταν αναλαμβάνει να φέρει σε πέρας ένα δύσκολο έργο. Ο Διαγόρας τώρα ανέβηκε στην Γ ' Εθνική Κατηγορία και θέλει να μείνει εκεί τουλάχιστον προς το παρόν.

Ο μεγαλύτερος στόχος φυσικά είναι να ανέβει στις μεγαλύτερες κατηγορίες τις επαγγελματικές όπου αγωνιζόταν κατά το παρελθόν. Απώτερος του σκοπός λοιπόν στην παρούσα φάση είναι να εξασφαλίσει τους οικονομικούς του πόρους πού θα τον βοηθήσουν στην επίτευξη των στόχων.

Ο πρόεδρος του Διαγόρα Κώστας Χρυσοχοΐδης επέστρεψε μόλις χθες από την Αθήνα όπου είχε συνεχείς επαφές με οικονομικούς παράγοντες μεγάλων εταιρειών πού έχουν εκδηλώσει το ενδιαφέρον να σπονσονάρουν αλλά και να διαφημισθούν με κάθε τρόπο στον Διαγόρα κατά την επικείμενη μεταγραφική περίοδο.

Ο πρόεδρος του γηραιού παρέθεσε στους ενδιαφερόμενους το προφίλ της ομάδας και αφού κατέθεσε επίσης το τι ζητάει από εκείνους επέστρεψε στην Ρόδο και περιμένει τις ανάλογες απαντήσεις.

Στην Αθήνα δεν είχε αυτή την φορά καμία επαφή με ποδοσφαιριστή και συνεπώς τα μεταγραφικά της ομάδας παραμένουν στάσιμα.

Σε ότι αφορά το ζήτημα των χορηγών και των διαφημιζόμενων στην φανέλα η JETOIL που ήταν πέρυσι ο χορηγός του Διαγόρα στην πορεία προς την Γ΄Εθνική Κατηγορία ενδιαφέρεται και τώρα να συμμετάσχει και στην νέα προσπάθεια της ομάδας στις επαγγελματικές κατηγορίες.



Επέστρεψε χθες από την Αθήνα ο πρόεδρος του Διαγόρα

Όλα αυτά φυσικά θα κριθούν από τις απαντήσεις πού θα έρθουν από τις υπόλοιπες εταιρείες. Οι εξελίξεις πάντως θα υπάρξουν από την ερχόμενη εβδομάδα επί του θέματος.

Από σήμερα δρομολογούνται κι άλλες εξελίξεις σε ότι αφορά τα μεταγραφικά του Διαγόρα με τον Γιώργο Κρομύδα να είναι εκείνος πού θα κληθεί να υπογράψει το νέο του συμβόλαιο με τους κυανέρυθρους. Από την άλλη πλευρά οι προτάσεις πέφτουν βροχή από τους μάνατζερ πού είναι φυσικό να πιέζουν για τους πελάτες τους αλλά ο Διαγόρας είναι εκείνος πού θα αποφασίσει τι μέλλει γενέσθαι. Βασίλης Τζαλακώστας και Διοίκηση του γηραιού περιμένουν πάντως το τέλος των Εθνικών πρωταθλημάτων.



ΤΟΠΙΚΟ ΠΟΔΟΣΦΑΙΡΟ

"Εννοούμε ό,τι λέμε"

• Ο πρόεδρος του Αγίου Γεωργίου Μαλώνας και υποψήφιος στις εκλογές της ΕΠΣΔ, Θεοδόσης Στεφανάκης, υπεραμύνθηκε με δηλώσεις του στον ΤΟΠ FM του προγράμματος της «Νέας Εποχής» και κάλεσε τα σωματεία να δώσουν στον συνδυασμό μία ξεκάθαρη και άνετη πλειοψηφία.



Την ανάγκη να δώσουν τα σωματεία μία καθαρή πλειοψηφία στον άτυπο συνδυασμό «Νέα Εποχή» επισήμανε στις χθεσινές του δηλώσεις στον ραδιοφωνικό σταθμό ΤΟΠ FM ο υποψήφιος σύμβουλος της ΕΠΣΔ, Θεοδόσης Στεφανάκης. Ο πρόεδρος του Αγίου Γεωργίου Μαλώνας και ένας από τους τρεις της παράταξης που ήταν υπεύθυνος για τον καταρτισμό του προγράμματος υπογράμμισε πως είναι επιτακτική η ανάγκη να βγει το δωδεκανησιακό ποδόσφαιρο από το τέλμα στο οποίο έχει περιέλθει και να αποκτήσει μία νέα προοπτική, τοποθετώντας την δυνατότητα να γίνει αυτό στην υλοποίηση του προγράμματος της «Νέας Εποχής». Ο Θεοδόσης Στεφανάκης αιτιολόγησε το αίτημα για την απόκτηση μίας ξεκάθαρης πλειοψηφίας αφενός με την υποστήριξη της ποιότητας του ίδιου του προγράμματος και αφετέρου με την απλή σκέψη πως η δυνατότητα υλοποίησης του προγράμματος και λήψης των σχετικών αποφάσεων δεν συμβαδίζει με τις οριακές πλειοψηφίες. Πάντως, αναγνώρισε πως η ύπαρξη αντιπολίτευσης είναι ιδιαίτερα χρήσιμη. Παράλληλα, ο Στεφανάκης προσπάθησε να αναδείξει την ξεκάθαρη προεκλογική τακτική των μελών του συνδυασμού «Νέα Εποχή» με τις ανοιχτές συγκεντρώσεις και προτάσεις προς τα σωματεία, τα οποία και κάλεσε να εκτιμήσουν βαθύτερα και με πιο μακροπρόθεσμη ματιά το πρόγραμμα και τις ανάγκες του ποδοσφαίρου και να μην επηρεαστούν από τις διάφορες μικροπολιτικές που- όπως είπε- υπάρχουν και στην τρέχουσα προεκλογική περίοδο.

Ο πρόεδρος του Αγίου Γεωργίου δήλωσε απόλυτα βέβαιος πως το πρόγραμμα του συνδυασμού του που παρουσιάστηκε επίσημα είναι απόλυτα ρεαλιστικό και υλοποιήσιμο, ειδικά στο σκέλος των δεσμεύσεων επί του οικονομικού, το οποίο και θεωρεί την βάση της επιτυχίας και θεμελιώδες κομμάτι του σχεδιασμού για την διοίκηση της ΕΠΣΔ. Όπως είπε, ότι έχει ανακοινωθεί στα σωματεία, θα υλοποιηθεί , ενώ ανέπτυξε μία σειρά σκέψεων για την απόκτηση πόρων από την ΕΠΣΔ με κατεύθυνση προς τα σωματεία. Όπως υπογράμμισε, ακόμα και ιστοσελίδα μπορεί να δημιουργήσει η Ένωση και να την στηρίξει σε διαφημίσεις των τοπικών επιχειρήσεων για να ενισχύσει το ταμείο της, όπως συμβαίνει και σε αρκετές άλλες Ενώσεις. Ο στρατηγικός στόχος της παράταξης «Νέα Εποχή» είναι να γίνει η ΕΠΣΔ οικονομικά ανεξάρτητη και να μην στηρίζει την λειτουργία της και τον σχεδιασμό της στα έσοδα της ΕΠΟ και της Πολιτείας.

Τέλος, ο Θεοδόσης Στεφανάκης χαρακτήρισε ως ιδιαίτερα επιτυχημένες τις ανοιχτές συναντήσεις των μελών της παράταξης με τα σωματεία της Ρόδου και του Δήμου Λινδίων.

Εκλεισε και Ξύπα

• Την ίδια απόφαση για το μέλλον του μετά τους Γαλανό, Γεωργαλή πήρε και ο Αντώνης Ξύπας, που από χθες ανήκει στην ομάδα του Παραδεισίου.

Τέλος στο κεφάλαιο Αντώνης Ξύπα και στη αγωνία των συλλόγων που ενδιαφέρθηκαν για την απόκτησή του, έβαλε ουσιαστικά χθες η ομάδα του Παραδεισίου, η οποία και εξασφάλισε την σύμφωνη γνώμη του ποδοσφαιριστή για να αγωνίζεται την επόμενη περίοδο με τα χρώματά της.

Τον πρώτο σκόρερ του περσινού πρωταθλήματος της Α΄ κατηγορίας διεκδικούσαν και οι ΑΕΡΑ, Ιάλυσος, Διαγόρας Β., αλλά και ο Φοίβος που είχε την τελευταία επαφή μαζί του προχθές το βράδυ, πριν αυτός συμφωνήσει με την ομάδα του Κλεάνθη για την επόμενη περίοδο.

Η ομάδα του Παραδεισίου η οποία τρέφει υψηλούς στόχους για το νέο πρωτάθλημα, κατάφερε να ενισχύσει σε μεγάλο βαθμό την γραμμή κρούσης, με την απόκτηση των Γεωργαλή και Γαλανού τους οποίους θα πλαισιώνει πλέον ο Ξύπας, με τον Μιχάλη Σπάρταλη που παραμένει.

Από εδώ και πέρα οι ιθύνοντες στρέφουν το βλέμμα τους σε άλλες γραμμές, προκειμένου να ολοκληρώσουν την στελέχωση της ομάδας τους για το νέο πρωτάθλημα.

Μέσα στους στόχους βρίσκεται και ο Γιώργος Σάββενας που πέρσι αγωνίζονταν με την ομάδα του Διαγόρα Β., και τον οποίο θέλει να εντάξει στο δυναμικό του ο Αντρέας Σταύρου που είχε συνεργαστεί πριν από δύο χρόνια, ωστόσο η καταστάσεις δεν ευδοκιμούν, από την στιγμή που ο έμπειρος μέσος βρίσκεται εκτός Ρόδου για επαγγελματικές του υποχρεώσεις.



Με νέα φανέλα θα αγωνίζεται τη νέα σεζόν ο Αντώνης Ξύπας

www.actionphotography.gr

Η επιστροφή του αναμένεται να σηματοδοτήσει και τις εξελίξεις.

Το γηπεδικό

Στο τέλος του μήνα σύμφωνα με τους υπευθύνους της αρχαιολογικής υπηρεσίας που εργάζεται το τελευταίο διάστημα στο γήπεδο του Παραδεισίου, προκειμένου να αποτυπώσει σε χάρτη τα αρχαία αντικείμενα που βρέθηκαν στην περιοχή, θα έχουν τελειώσει οι εργασίες και θα δοθεί το πράσινο φως για την συνέχιση των έργων της τοποθέτησης φυσικού χλοοτάπητα στη επιφάνεια του γηπέδου.

Σύμφωνα με την διαβεβαίωση που πήρε ο Πρόεδρος του σωματείου Σταμάτης Μαχλής, από τον δήμαρχο της περιοχής Μιχάλη Κορδίνα κατά την διάρκεια των συνομιλιών με τους Προέδρους των σωματείων της περιοχής την περασμένη εβδομάδα, οι εργασίες θα ξεκινήσουν άμεσα για την ολοκλήρωση του.

Ανήκει στο παρελθόν

• Την δικιά τους σημαία σήκωσαν και οι παλαίμαχοι του Φοίβου, ακολουθώντας τον δρόμο που άνοιξαν αρχικά αυτοί του Ηρακλή και Κλεάνθη, που αποσύρθηκαν πρώτοι από την ομάδα του Δήμου

Οριστικά τέλος στην ομάδα ποδοσφαίρου του Δήμου Πεταλούδων, βάζει η κίνηση των ιθυνόντων της Κρεμαστής με την δραστηριοποίηση του συλλόγου των παλαιμάχων τους.

Μετά τον Ηρακλή Μ. και τον Κλεάνθη, ήρθε η σειρά του Φοίβου να ακολουθήσει τον δρόμο που χάραξαν οι δύο ομάδες, κλείνοντας ένα κεφάλαιο που ουσιαστικά δεν τους εξέφραζε, βάσει και των εξελίξεων.

Χαρακτηριστικές είναι και οι δηλώσεις του προπονητή των μικτών μας ομάδων Σάββα Ορφανίδη που ανέλαβε προς το παρόν χρέη για να συγκροτήσει την ομάδα στην «Α.Ρ.» και ανέφερε τα εξής: «Η κίνηση αυτή ουσιαστικά βάζει τέλος στην ύπαρξη της ομάδας του Δήμου, γεγονός που δεν βαραίνει τις συνειδήσεις των ανθρώπων της Κρεμαστής οι οποίοι ήταν από τους ποιο συνεπείς στις υποχρεώσεις τους, που απλά ακολούθησαν τον δρόμο που χαράχτηκε προγενέστερα από άλλους. Δεν ξέρω ακόμη αν γίνουν προσπάθειες, ώστε ο σύλλογος να πάρει επίσημο χαρακτήρα, κάτι που αναμένεται να πραγματοποιηθεί σε μία από της επόμενες συναντήσεις που θα έχουμε με τα μέλη του συλλόγου».

Οι παλαίμαχοι του Φοίβου, αναμένεται το Σάββατο στις 28 του μήνα να πραγματοποιήσουν και την πρώτη τους επίσημη εμφάνιση, στο γήπεδο Μαριτσών και ώρα 4:30 μ.μ με αντίπαλο την ομάδα των παλαιμάχων του Δήμου Καμείρου.

Για το παιχνίδι καλούνται οι:

Μιχαήλ Ελευθέριος, Μιχαήλ Χριστόφορος, Κιάκας Φώτης, Σταύρου Σταύρος, Πελεκάνος Εμμανουήλ, Δελαπόρτας Βασίλειος, Τσιμέτττας Ιωάννης, Μπακαρής Θεοδόσης, Ορφανίδης Σάββας, Ορφανίδης Γιώργος, Φτάκλας Κωνσταντίνος, Πολυχρόνης Γιώργος, Πίτσης Νικόλαος, Μπιλιάς Τσαμπίκος, Γιαννιού Ιωάννης, Σταματάκης Θεόδωρος, Κλαδάκης Ιωάννης, Καραγεωργίου Παντελής, Καραγεωργίου Αλέξανδρος, Τσιβίτης Παναγιώτης, Φλεβάρης Ράκης, Κήπουλας Μιχάλης, Καραγιάννης Αχιλλέας.

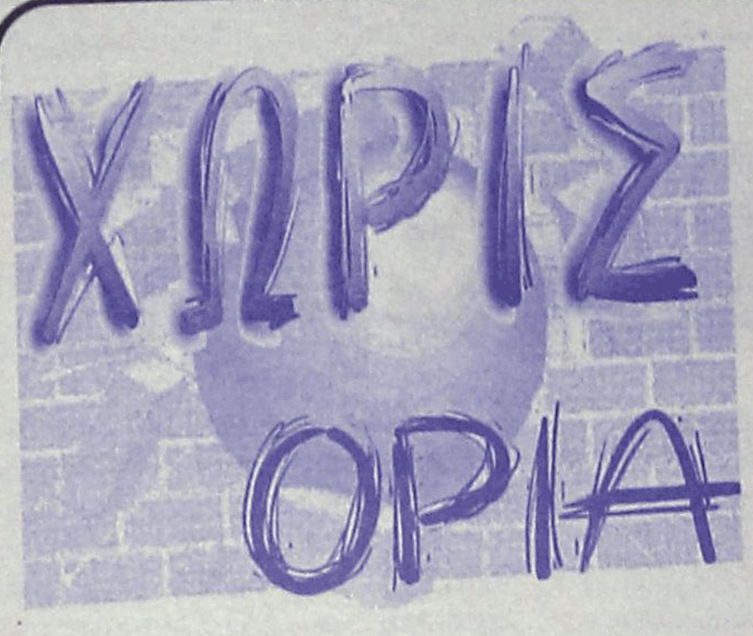

Στο πλευρό τους

Με αφορμή το ατύχημα που στέρησε την ζωή στον νεαρό Τσαμπίκο Ροδίτη, το Δ.Σ. του Ευαγόρα οι ποδοσφαιριστές και ο προπονητής εκφράζουν δημόσια την θλίψη του και την συμπαράστασή τους στην οικογένεια του αδικοχαμένου.

Αντιτίθεται στην ULEB

- *Ο πρόεδρος της FIBA Europe Γιώργος Βασιλακόπουλος διαφώνησε με τις νέες προτάσεις της ULEB και τόνισε ότι δεν θα κάνει προσπάθεια να εφαρμόσει την συμφωνία μεταξύ των δύο πλευρών.*

Στην Σλοβενία πραγματοποιήθηκε η γενική συνέλευση της FIBA Europe στην οποία συμμετείχαν 123 εκπρόσωποι, από 47 εθνικές ομοσπονδίες (επί συνόλου 50).

Η γενική συνέλευση άρχισε με τη συνεδρίαση των γενικών γραμματέων όλων των εθνικών ομοσπονδιών. Είναι η πρώτη φορά που πραγματοποιείται μια τέτοια συνεδρίαση.

«Ο στόχος αυτής της συνεδρίασης ήταν να πραγματοποιηθεί μια συζήτηση μεταξύ των ομοσπονδιών», επεσήμανε Πρόεδρος της FIBA Europe **Γιώργος Βασιλακόπουλος** και συνέχισε... «Η γενική συνέλευση δίνει την ευκαιρία στις ομοσπονδίες να ενημερωθούν για τις δραστηριότητες της FIBA Europe κατά τη διάρκεια του προηγούμενου έτους. Η ιδέα της συνεδρίασης των γενικών γραμματέων, είναι να δημιουργήσει ένα φόρουμ όπου μπορούμε να μιλήσουμε για τα ζητήματα που αντιμετωπίζονται αυτήν την περίοδο στην καλαθοσφαίριση».

Ο **Βασιλακόπουλος** αναφέρθηκε σε όλα τα ζητήματα που αφορούν το μπάσκετ και, μεταξύ άλλων, επεσήμανε:

*__Για τις πρόσφατες προτάσεις της ULEB__: «Μετά από μια μακροχρόνια σειρά, μερικές φορές, αποστειρωμένων και περιττών συζητήσεων, έχουμε επιτύχει, με τη μεσολάβηση της FIBA, μια συμφωνία με την ULEB.

Πρέπει να παραμείνουμε ήρεμοι και να παρουσιάσουμε υπομονή και ευελιξία, και να διατηρήσουμε προ πάντων έναν συνεχή διάλογο, πάντα σεβόμενοι και την επιστολή και το πνεύμα της συμφωνίας. Από αυτή την άποψη, πρέπει να πω ότι οι πρόσφατες προτάσεις από την Euroleague προς τις ομάδες για τη νέα εταιρική δομή δημιουργούν μερικά ερωτήματα για τον αθλητισμό.

Εν πάση περιπτώσει, η FIBA Europe και εγώ προσωπικά δεν θα κάνω καμία προσπάθεια να εφαρμόσω αυτήν την συμφωνία. Ελπίζω ότι η άλλη πλευρά θα παρουσιάσει επίσης μια παρόμοια τοποθέτηση και συμπεριφορά. Η ευρωπαϊκή καλαθοσφαίριση πάσχει πάρα πολύ και υποφέρει ακόμα από τα πρόσφατα γεγονότα».

*__Για το στοίχημα__: «Αυτή η κατάσταση τείνει να δημιουργήσει ένα αρκετά μολυσμένο περιβάλλον για τον αθλητισμό. Και αυτό το μολυσμένο περιβάλλον, από κοινού με το ντόπινγκ και το στοίχημα, είναι οι άλλες μεγάλες ασθένειες της εποχής μας, δίνουν στον αθλητισμό μια πολύ άρρωστη εικόνα. Έτσι, προτού να βρεθούμε στις καταστάσεις της ανυποληψίας και αναξιοπιστίας πρέπει να επέμβουμε με συνέπεια σε τρεις κατευθύνσεις:

1. Η Νομική Επιτροπή πρέπει να προετοιμάσει επειγόντως τους κανονισμούς σχετικά με τους μάνατζερ και το συντομότερο δυνατόν τη σύμβαση των κοινών συμβολαίων που θα ισχύουν σε όλη την Ευρώπη που θα περιλαμβάνει τους όρους της απασχόλησης και της μεταφοράς των παικτών.

2. Σε συνεργασία με την WADA, πρέπει να καθιερώσουμε έναν συστηματικότερο έλεγχο της χρήσης των απαγορευμένων ουσιών, και αυτό όχι μόνο κατά τη διάρκεια των πρωταθλημάτων αλλά σε κάθε στιγμή καθ' όλη τη διάρκεια του έτους.

3. Σε συνεργασία με την FIBA, πρέπει να λάβουμε τα απαραίτητα μέτρα προκειμένου να ωθηθεί η ΕΕ να θεσπίσουμε ειδικό νομικό πλαίσιο σχετικά με το στοίχημα στα αθλητικά αποτελέσματα, προκειμένου να περιοριστεί η υπάρχουσα ατιμωρησία εκείνων που προσπαθούν να επηρεάσουν και να ελέγξουν ακόμη και τα αθλητικά αποτελέσματα ή τις αθλητικές αποδόσεις».

*__Για την οικονομική κατάσταση της FIBA Europe__: «Τα χρηματοοικονομικά αποτελέσματά μας είναι άριστα. Ακριβώς 3 έτη μετά από τη δημιουργία FIBA Ευρώπη, έχουμε κατορθώσει σήμερα όχι μόνο να εξασφαλίσουμε τα χρήματα για το μέλλον της καλαθοσφαίρισης, αλλά και να αρχίσουμε τη δημιουργία μιας νέας ανάπτυξης! Με αυτό το ευχάριστο συναίσθημα η FIBA Europe στέκεται σήμερα πολύ σταθερά στα πόδια της και δεν έχει οικονομικούς φόβους για το μέλλον!

*__Για τα νέα πρωταθλήματα__: «Τον Οκτώβριο θα αρχίσουμε το νέο σύστημά μας πρωταθλημάτων, ανδρών και γυναικών.

Τα κορυφαία πρωταθλήματά μας, στους άνδρες το Eurocup και στις γυναίκες η Euroleague, αναμένεται να είναι πραγματικά καλύτερα από όλα όσα έχουμε διοργανώσει ως FIBA Europe. Μέχρι το τέλος του έτους, επίσης θα έχουμε εγκρίνει το κύριο πρόγραμμα για το μεγάλο γεγονός που προγραμματίζουμε να οργανώσουμε από το φθινόπωρο του 2006 μέχρι τον Σεπτέμβριο του 2007: Το έτος καλαθοσφαίρισης των γυναικών».

Με «δράκο» στη μηχανή της

- *Ο Παναγιώτης Γιαννάκης παραμένει στο τιμόνι της Εθνικής ανδρών.*

Στη χθεσινή της συνεδρίαση, η Ελληνική Ομοσπονδία Καλαθοσφαίρισης αποφάσισε να διατηρήσει το «καθεστώς» στην τεχνική ηγεσία της Εθνικής ομάδας ανδρών.

Έτσι ο Παναγιώτης Γιαννάκης παραμένει στο πόστο του και θα καθοδηγήσει το αντιπροσωπευτικό μας συγκρότημα στην «περιπέτεια» του Πανευρωπαϊκού Πρωταθλήματος 2005.

Το Ευρωμπάσκετ θα διεξαχθεί το διάστημα 16-25 Σεπτεμβρίου στο Βελιγράδι ενώ συνεργάτης του ομοσπονδιακού προπονητή θα είναι ο Λευτέρης Κακιούσης.

Εξάδα για διακρίσεις

- *Με έξι αθλητές θα συμμετάσχει ο Α.Σ. Δωδεκάνησος στο επικείμενο Πανελλήνιο Πρωτάθλημα Στίβου*

Για την τελικά φάση του Πανελληνίου Πρωταθλήματος Στίβου αναχωρεί σήμερα η ομάδα του Α.Σ. "ΔΩΔΕΚΑΝΗΣΟΣ" με 6 αθλητές που πήραν την πρόκριση από την πρώτη φάση των αγώνων. Οι αθλητές που προκρίθηκαν είναι οι:

- Μπαράκας Αθανάσιος στο μήκος με επίδοση 6,12 και στο τριπλούν με επίδοση 11,55
- Παντελής Γιαννικουρής στη σφαιροβολία, σπάζοντας το δικό του Πανελλήνιο ρεκόρ με 11,91 μ.
- Πρώτος Γεώργιος, στα 100 μ. με 11.83", αλλά και στο μήκος με επίδοση 6.20 το οποίο είναι νέο Πανελλήνιο ρεκόρ.
- Πρώτος Ιωάννης, στα 100 μ. στα 200 μ. και στα 400 μ. όπου με επίδοση 51.74 έκανε νέο πανελλήνιο ρεκόρ.
- Παναγιάς Νικόλαος στα 100 μ.-Τρακόσας Μιχαήλ (από Κω) που προκρίθηκε στα 5.000 μ. και 10.000 μ. όπου με επίδοση 19:13,42 και 41:23,50 αντίστοιχα έκανε νέα παννελλήνια ρεκόρ.

Οι παραπάνω αθλητές που προκρίθηκαν στη τελική φάση πλην του Παναγιά Νικολάου έχουν ήδη εξασφαλίσει τη συμμετοχή τους και στο Πανευρωπαϊκό Πρωτάθλημα που θα διεξαχθεί στα τέλη Αυγούστου στο Εσποο της Φιλανδίας.

Από τους αθλητές που δεν προκρίθηκαν πολύ καλή εντύπωση παρά το ότι ήταν η πρώτη του συμμετοχή σε αγώνες, έκανε ο Μαντζόν Ιωάννης ο οποίος κλήθηκε να συμμετάσχει στο Παγκυπριακό Πρωτάθλημα που θα διεξαχθεί παράλληλα με την τελική φάση του Πανελληνίου. Ετσι λοιπόν ο αθλητής θα αναχωρήσει την Παρασκευή για Κύπρο για να συμμετάσχει στο αγώνισμα της σφαιροβολίας.

Ο Α.Σ. "ΔΩΔΕΚΑΝΗΣΟΣ" τους εύχεται ολόψυχα καλή επιτυχία.

Αγκαθι

●●● **Κλεό τέλος. Οχι από τη... Κορδικτώνος, αλλά από κάθε ελπίδα υποψηφιότητας.**

●●● *Να σας ενημερώσω για τα τελευταία νέα που αφορούν τον αποχωρούντα πρόεδρο της Κορδικτώνος.*

●●● **Τέως πρόεδρος της Κορδικτώνος έκανε ύστατη προσπάθεια να τον πείσει να είναι και πάλι υποψήφιος. Μαζί κι ένας τέως ισχυρός άντρας...**

●●● *Τα είπαν, τα ξαναείπαν, αλλά έφαγαν τσάμπα τις ώρες τους. Ο Κλεό ήταν ανένδοτος και θεώρησε ότι η αρχική του απόφαση είναι σωστή, ενώ υποστήριξε ότι είναι αργά πλέον για να μπει στο προεκλογικό χορό. Έτσι η σεμνή τελετή έλαβε τέλος.*

●●● **Τώρα πλέον μπορώ να σας διαβεβαιώσω πλήρως ότι και οι αμυδρές πιθανότητες εξανεμίστηκαν...**

●●● *Μέχρι τελευταία στιγμή κάποιοι υποστήριζαν ότι θα είναι υποψήφιος. Επέμενα ότι δεν υπάρχει περίπτωση. Και είμαι σε θέση να πω ότι δικαιώθηκα αν και σ' αυτό τον κόσμο για τίποτα δεν μπορεί να είναι σίγουρος...*

●●● **Σε λίγες μέρες θα μπορώ να σας κάνω και προβλέψεις για τις εκλογές όπως πάντα.**

●●● *Και οι δύο πλευρές είναι... νικητές προς το παρόν και όπως συνηθίζεται να υποστηρίζουν οι υποψήφιοι...*

●●● **Ο ψηλός και ο γενικός ρολογάς προβλέπουν θρίαμβο. Προβλέπουν 7-4 ή 8-3 στη χειρότερη και στην καλύτερη περίπτωση. Καλημέρα σας...**

Λάβετε θέσεις...



Από την ΕΠΟ ανακοινώθηκε ότι από την Πέμπτη τίθενται προς διάθεση στους Ελληνες φιλάθλους τα εισιτήρια του αγώνα των Εθνικών Ομάδων Ανδρών Ελλάδα-Ουκρανία, ο οποίος θα διεξαχθεί στις 8/6/2005 στο γήπεδο Καραϊσκάκη στο πλαίσιο της προκριματικής φάσης του Μουντιάλ 2006. Τα εισιτήρια θα πωλούνται προς 30, 25 και 20 ευρώ από εκδοτήρια στον πεζόδρομο της οδού Κοραή (Αθήνα), στο Ολυμπιακό Στάδιο (σταθμός «Ειρήνη») και στο γήπεδο Καραϊσκάκη, τα οποία θα λειτουργούν, στο σύνολό τους, από τις 10:00 έως τις 16:00.

Κάθε φίλαθλος έχει δικαίωμα ν΄ αγοράσει μέχρι δύο (2) εισιτήρια, κατόπιν επίδειξης της αστυνομικής του ταυτότητας.

Πρωτάθλημα στον Πειραιά



Το σύνθημα «Νάτοι-νάτοι οι πρωταθλητές» ακούγεται για 33η φορά στον Πειραιά! Με τη δύναμή του, όπως λέει και ο ύμνος του, με τη βαριά φανέλα του και με παίκτες-προσωπικότητες ο Ολυμπιακός πέρασε αλώβητος από το Καυτανζόγλειο κερδίζοντας 1-0 τον Ηρακλή και πήρε το πιο συναρπαστικό πρωτάθλημα της τελευταίας 20ετίας! Το γκολ ο μέγας Ριβάλντο. Τρελά πανηγύρια σε όλη τη χώρα για το όγδοο της τελευταίας επταετίας και το 11ο νταμπλ της ιστορίας του. Έτοιμα μπλουζάκια με τον μαγικό αριθμό 33 είχαν στον πάγκο. Ο Παναθηναϊκός πέρασε δύσκολες στιγμές στο Ηράκλειο αλλά νίκησε 2-1 τον ΟΦΗ και θα παίξει στους προκριματικούς αγώνες του Champions League. Νίκη χωρίς αντίκρυσμα για την ΑΕΚ με 3-0 επί της Καλαμαριάς. Στο UEFA το Αιγάλεω που διέσυρε με 4-2 μέσα στην Τούμπα τον ΠΑΟΚ και... την ιστορία του. Ο δικέφαλος με τις παλινωδίες του τις τελευταίες αγωνιστικές αποτέλεσε τον ρυθμιστή του τίτλου, του υποβιβασμού και της εξόδου στην Ευρώπη. Στα άλλα παιχνίδια: Ιωνικός-Ξάνθη 1-1, Πανιώνιος-Εργοτέλης 2-0, Κέρκυρα-Χαλκηδόνα 1-3, Καλλιθέα-Άρης 3-1.

Θετικός σε χρήση απαγορευμένης ουσίας ο Χαλίλ Μουτλού

Θετικός σε χρήση απαγορευμένων ουσιών βρέθηκε ο Χαλίλ Μουτλού. Οπως προέκυψε από τον σχετικό έλεγχο, ο Τούρκος τρις Ολυμπιονίκης έκανε χρήση στεροειδούς αναβολικού πριν το ευρωπαϊκό πρωτάθλημα που διεξήχθη τον περασμένο μήνα στην Σόφια, διοργάνωση στην οποία κατέκτησε τρία χρυσά στην κατηγορία των 62 κιλών. Την είδηση αποκάλυψε ο τουρκικός Τύπος, ενώ από την πλευρά της, η ομοσπονδία της γειτονικής χώρας δεν θέλησε να προβεί σε κάποιο σχόλιο. Ωστόσο κυβερνητικό στέλεχος που είναι αρμόδιο για τον αθλητισμό, επιβεβαίωσε ανώνυμα στο γαλλικό πρακτορείο τις σχετικές πληροφορίες.

«Δυστυχώς ο Χαλίλ βρέθηκε θετικός σε έλεγχο ντόπινγκ», αναφέρει χαρακτηριστικά στο σημερινό της φύλο η εφημερίδα «Hurriyet», ενώ στο σχετικό κείμενο προστίθεται, ότι ο Μουτλού δεν έκανε σκόπιμα χρήση της απαγορευμένης ουσίας, καθώς λίγο πριν το ευρωπαϊκό πρωτάθλημα πήρε κάποια παυσίπονα για να ξεπεράσει έναν τραυματισμό, τα οποία ενδεχομένως περιείχαν το στεροειδές αναβολικό.

Θέλω τον Ανρί

"Πρόσκληση" μετοίκισης από το κοσμοπολίτικο Λονδίνο στην Βαρκελώνη απηύθυνε ο Ρονάλντίνιο στον "κανονιέρη" Τιερί Ανρί.

Ο βιρτουόζος μέσος της πρωταθλήτριας Ισπανίας με συνέντευξη του στην "Le Parisien" τόνισε ότι ο άσος της Άρσεναλ είναι ο, τι πρέπει για την ομάδα του και χαρακτηρίζει όνειρο μια πιθανή συνεργασία του Γάλλου με τη Μπάρτσα.

"Αν σκεφθείς τους κορυφαίους ποδοσφαιριστές, που υπάρχουν στον κόσμο, πιστεύω πως ο Ανρί ταιριάζει περισσότερο στη Μπαρτσελόνα. Οι ικανότητες του είναι εξαιρετικές και θα ήταν πραγματικό όνειρο, αν μπορούσαμε να τον πάρουμε στη Βαρκελώνη. Θέλω πολύ να παίξω μαζί του", δήλωσε χαρακτηριστικά το "χαμογελαστό" παιδί, που ήδη οραματίζεται να... πλησιάζει τις αντίπαλες εστίες, έχοντας για παρτενέρ τον Τιερί Ανρί...

"Καμπάνα" από τα... δεξιά

Οι νοσταλγοί του Ιταλού δικτάτορα Μπενίτο Μουσολίνι κοστίζουν ακριβά... Συνολικά 11.000 ευρώ καλείται να πληρώσει η "γηραιά κυρία" του ιταλικού ποδοσφαίρου, Γιουβέντους, για την ατυχή έμπνευση των οπαδών της να αναρτήσουν πανό με φασιστικούς υπαινιγμούς και σύμβολα που παραπέμπουν σε εποχές σκοτεινές για την ανθρωπότητα.



Η ιταλική ποδοσφαιρική ομοσπονδία αφού μελέτησε τα στοιχεία που προσκομίστηκαν αποφάσισε να τιμωρήσει τους "μπιανκονέρι" με απώτερο σκοπό να σωφρονιστούν οι άτακτοι οπαδοί. Για την ιστορία οι ακροδεξιές εκδηλώσεις πραγματοποιήθηκαν στην αναμέτρηση της Λιβόρνο με τη Γιουβέντους (2-2), σε ένα αγώνα μάλιστα όπου η ομάδα του Τορίνο είχε κατακτήσει και μαθηματικά το πρωτάθλημα, έπειτα από την ισοπαλία της Μίλαν με την Παλέρμο (3-3).

Αντί όμως να στηθεί γιορτή, στήθηκε χωρίς κανένα λόγο μία θύελλα πολιτικών μηνυμάτων, που κόστισε κάποιες χιλιάδες ευρώ στην "Γιούβε" και πιστοποίησε πως η ιταλική λίγκα δύσκολα θα απαγκιστρωθεί από τα φαινόμενα νεοφασισμού και ρατσισμού

Απεβίωσε ο Μιχάλης Κούσης

Φτωχότερος είναι ο ελληνικός αθλητισμός μετά την απώλεια του Μιχάλη Κούση. Ο εκλιπών, που θεωρείται μια από τις κορυφαίες αθλητικές προσωπικότητες στο χώρο του ελληνικού Στίβου και συγκεκριμένα στις μεγάλες αποστάσεις, κατοικούσε στη Θεσσαλονίκη και απεβίωσε σε ηλικία 52 ετών μετά από ανακοπή καρδιάς.

Περάστε κυρία Τζόουνς

Η πόρτα της Ευρώπης άνοιξε για τη Μάριον Τζόουνς.

Η Αμερικανίδα Ολυμπιονίκης του Σίδνεϊ είπε το πολυπόθητο ναι και θα τρέξει στο διεθνές μίτινγκ στο Χένγκελο της Ολλανδίας την Κυριακή.

Τα νέα ανακοίνωσε επίσημα ο διεθυντής του τουρνουά Φέντε Ζβάνεμπουργκ και πρόσθεσε ότι η πρώην μπασκετμπολίστρια του Νορθ Καρολάινα θα φτάσει στην Ολλανδία την Παρασκευή.

Ο Ζβάνεμπουργκ αποκάλυψε ότι η Τζόουνς πέρα απο τη συμμετοχή της στο αγώνισμα των 100 μέτρων θα παραμείνει στη "Γηραιά" ήπειρο και θα μεταβεί στην Ιταλία, προκειμένου να συμμετάσχει στο μίτινγκ του Μιλάνου.

Η κάτοχος τριών χρυσών Ολυμπιακών μεταλλίων δεν είναι ευπρόσδεκτη στα περισσότερα ευρωπαϊκά μίτινγκ, καθώς το όνομα της έχει συνδεθεί με τα εργαστήρια BALCO στην Καλιφόρνια.

Συνάντηση κορυφής στο Μόντερεϋ

Η χρυσή Ολυμπιονίκης των 400 μέτρων στην Αθήνα Τονίκ Ουίλιαμς - Ντάρλινγκ αποδέχθηκε την πρόσκληση - πρόκληση των Μεξικάνων διοργανωτών και θα συμμετάσχει στο μίτινγκ του Μόντερεϋ στις 11 Ιουνίου.

Παρών δηλώνει και η κορυφαία αθλήτρια της χώρας Ανα Γκεβάρα, η οποία ηττήθηκε απο την Ουίλιαμς το περασμένο καλοκαίρι στην Αθήνα και περιορίστηκε στο αργυρό μετάλλιο.

Οι δύο κυρίες συναντήθηκαν άλλη μία φορά στο μίτινγκ της πόλης Σόνορα στις 21 Μαϊου, αλλά δεν "κατέβηκαν" στο ίδιο αγώνισμα.

Η Γκεβάρα επικράτησε στα 400 μέτρα, την ίδια ώρα η Ολυμπιονίκης απο τις Μπαχάμες τερμάτισε τρίτη στα 200 μέτρα.

ΑΝΕΚΔΟΤΟ

Παινευόταν ο Ιταλός της παρέας: Χθες βράδυ όταν κάναμε έρωτα με τη γυναίκα μου, της έτριψα το κορμί με αρωματικό λάδι πρώτα.

Μετά κάναμε παθιασμένο σεξ! Φώναζε για πέντε λεπτά όταν τελειώσαμε . .

Εμείς, όταν κάναμε έρωτα, είπε ο Γάλλος, έτριψα το κορμί της ολόκληρο με βούτυρο ...

Μετά κάναμε παθιασμένο σεξ κι όταν τελειώσαμε φώναζε για δεκαπέντε λεπτά!!!!

Και ο πόντιος της παρέας:

Εμείς όταν κάναμε έρωτα χθες, άλειψα όλο της το κορμί με λίπος από κότα... Μετά το τέλος του παθιασμένου σεξ μας, φώναζε για τρεις ώρες!!!!!

Οι άλλοι δυο απόρησαν:

- Καλά, τι μπορεί να έκανες και φώναζε για τρεις ώρες;

- Σκούπισα τα χέρια μου στις κουρτίνες!!!



ΤΟΠΙΚΟ ΠΟΔΟΣΦΑΙΡΟ

Ανοιξε τον χορό

• Την πρώτη του μεταγραφική επιτυχία για τη νέα περίοδο ανακοίνωσε ο Ορφέας

Με την απόκτηση του **Βασίλη Ανδριγιαννάκη** άνοιξε επίσημα η μεταγραφική περίοδος για την ομάδα του Ορφέα.

Διοίκηση και ποδοσφαιριστής που πέρυσι αγωνίζονταν στην ομάδα της Θύελλας Π., συμφώνησαν σε όλα κατά την διάρκεια της τελευταίας επαφής που είχαν και έδωσαν τα χέρια για την επόμενη αγωνιστική περίοδο.

Στο επόμενο διάστημα αναμένεται να ανακοινωθούν και τα αποτελέσματα από τις υπόλοιπες βολιδοσκοπήσεις του συλλόγου, που βρίσκονται σε εξέλιξη.

Οι μέχρι τώρα πληροφορίες η οποίες είδαν και το φως της δημοσιότητας τις προηγούμενες ημέρες και αφορούσαν την περίπτωση ενός πρώην ποδοσφαιριστή του Ορφέα, που αγωνίζονταν τα τελευταία χρόνια στα Κοσκινού με τα χρώματα της τοπικής ομάδας του **Μικέ Γαλουζή,** αναφέρουν πως οι συζητήσεις βρίσκονται σε καλό επίπεδο από την στιγμή που υπάρχει και η πρόθεση του Κοσκινιάτικου σωματείου να τον παραχωρήσει, ωστόσο το κώλυμα που υπάρχει έχει να κάνει με τις οικονομικές απαιτήσεις του.

Δραστηριότητα πραγματοποιήθηκε και στο διοικητικό επίπεδο, με τον **Μερκούρη Μαθιό** να αναλαμβάνει το πόστο του Μάνατζερ.

ΠΡΩΤΗ ΣΥΓΚΕΝΤΡΩΣΗ

Το Σάββατο στις 9 μ.μ στα γραφεία του συλλόγου θα πραγματοποιηθεί η πρώτη επίσημη συγκέντρωση για τη νέα περίοδο. Το παρόν τους καλούνται να δώσουν όλοι οι ποδοσφαιριστές στους οποίους αναμένεται να δοθούν και οι πρώτες οδηγίες από τον προπονητή της ομάδας **Αντρέα Βλασόπουλο** σε θέματα της προετοιμασίας.

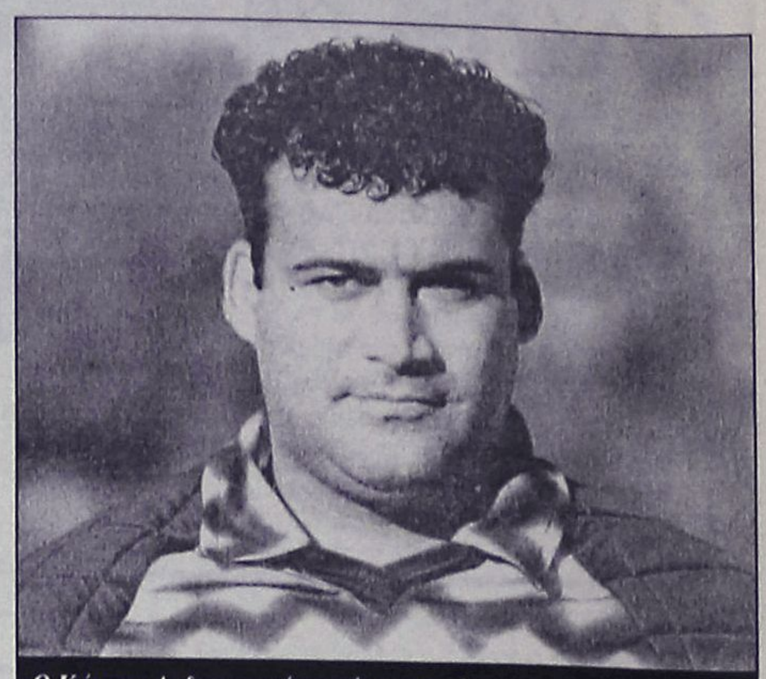

Ο Κώστας Ανδριγιαννάκης είναι η πρώτη μεταγραφή του Ορφέα

Θωρακίζει τα καρέ του

• Σε συμφωνία με τον τερματοφύλακα της Φλόγας Περιστερίου, Μετζάνο, ήρθε ο Ευαγόρας, ενώ βλέπει και τον Καστανάκη του Κλεάνθη

Μεταγραφική επιτυχία πραγματοποίησε χθες ο Ευαγόρας. Κατάφερε να έρθει σε συμφωνία με ένα πρώην ποδοσφαιριστή του, που τα τελευταία χρόνια αγωνίζονταν στα τοπικά πρωταθλήματα της Αττικής με την ομάδα της Φλόγας Περιστερίου.

Πρόκειται για τον 27χρονο **Νίκο Μετζάνο**, που βρίσκεται στην Ρόδο το τελευταίο διάστημα και συμφώνησε σε όλα, για να αναλάβει την υπεράσπιση των διχτύων του Ευαγόρα την ερχόμενη περίοδο.

Στα μεταγραφικά πλάνα του συλλόγου υπάρχει ακόμη ένας ποδοσφαιριστής που αγωνίζεται στην ίδια θέση.

Ο λόγος γίνεται για τον **Παναγιώτη Καστανάκη**, που ήρθε σε "ρήξη" με το συμβούλιο του Κλεάνθη και έμεινε ελεύθερος, βάσει των όσων δήλωσε και ο πρόεδρός του **Σταμάτης Μαχλής** με αφορμή το γεγονός.

Οι δύο πλευρές είχαν μία πρώτη επαφή, από την οποία το κύριο θέμα, ήταν τα πολλά κοινά στοιχεία που προμηνύουν την συνέχιση εφόσον όλα κυλήσουν ομαλά.

Το ενδιαφέρον του συλλόγου επεκτείνεται και στον **Μιχάλη Μάκρα**, στον οποίο και έχουν καταθέσει πρόταση, ωστόσο ο ποδοσφαιριστής επιφυλάχθηκε να απαντήσει, αφού ακόμη δεν έχει συζητήσει με τον Διαγόρα, με τον οποίο και αγωνίζονταν την περυσινή περίοδο.

G&A FERRIES

ΠΡΟΓΡΑΜΜΑ ΔΡΟΜΟΛΟΓΙΩΝ

Ε/Γ-Ο/Γ ΡΟΔΑΝΘΗ-Ε/Γ-Ο/Γ ΜΑΡΙΝΑ -
Ε/Γ-Ο/Γ ΑΝΘΗ-ΜΑΡΙΝΑ Ε/Γ ΡΟΜΙΑΝΤΑ
ΡΟΔΟΣ - ΠΕΙΡΑΙΑΣ

	ΣΑΒΒΑΤΟ 14/05	
ΑΝΘΗ-ΜΑΡΙΝΑ	17.00	ΚΩ (20.40)-ΛΕΡΟ (22.50)-ΠΑΤΜΟ (00.10)-ΠΕΙΡΑΙΑ (08.20)
	ΚΥΡΙΑΚΗ 15/05	
ΜΑΡΙΝΑ	14.00	ΣΥΜΗ (15.40)-ΤΗΛΟ (17.50)-ΝΙΣΥΡΟ (19.20)-ΚΩ (21.10)-ΚΑΛΥΜΝΟ (22.40)-ΑΣΤΥΠΑΛΑΙΑ (01.30)-ΠΕΙΡΑΙΑ (11.20)
	ΔΕΥΤΕΡΑ 16/05	
ΡΟΔΑΝΘΗ	16.00	ΚΩ (20.10)-ΚΑΛΥΜΝΟ (21.40)-ΛΕΡΟ (23.00)-ΠΑΤΜΟ (00.30)-ΠΕΙΡΑΙΑ (09.10)
	ΤΡΙΤΗ 17/05	
ΑΝΘΗ-ΜΑΡΙΝΑ	17.00	ΚΩ (20.40)-ΛΕΡΟ (22.50)-ΠΑΤΜΟ (00.10)-ΠΕΙΡΑΙΑ (08.20)
	ΤΕΤΑΡΤΗ 18/05	
ΡΟΔΑΝΘΗ	16.00	ΚΩ (20.10)-ΚΑΛΥΜΝΟ (21.40)-ΛΕΡΟ (23.00)-ΠΑΤΜΟ (00.30)-ΠΕΙΡΑΙΑ (09.10)
	ΠΕΜΠΤΗ 19/05	
ΡΟΜΙΑΝΤΑ	02.00	ΣΥΜΗ (04.40)-ΤΗΛΟ (05.50)-ΝΙΣΥΡΟ (07.20)-ΑΣΤΥΠΑΛΑΙΑ (10.00)-ΚΑΤΑΠΟΛΑ (13.10) -ΑΙΓΙΑΛΗ (14.10)-ΔΟΝΟΥΣΑ (15.20)-ΝΑΞΟ (17.10)-ΠΑΡΟ (18.30)-ΠΕΙΡΑΙΑ (23.00)
ΑΝΘΗ-ΜΑΡΙΝΑ	17.00	ΚΩ (20.40)-ΠΕΙΡΑΙΑ (06.30)
	ΠΑΡΑΣΚΕΥΗ 20/05	
ΡΟΔΑΝΘΗ	18.00	ΚΩ (22.10)-ΚΑΛΥΜΝΟ (23.40)-ΛΕΡΟ (01.00)-ΠΑΤΜΟ (02.30)-ΠΕΙΡΑΙΑ (11.50)
	ΣΑΒΒΑΤΟ 21/05	
ΑΝΘΗ-ΜΑΡΙΝΑ	17.00	ΚΩ (20.40)-ΛΕΡΟ (22.50)-ΠΑΤΜΟ (00.10)-ΠΕΙΡΑΙΑ (08.20)
	ΚΥΡΙΑΚΗ 22/05	
ΜΑΡΙΝΑ	14.00	ΣΥΜΗ (15.40)-ΤΗΛΟ (17.50)-ΝΙΣΥΡΟ (19.20)-ΚΩ (21.10)-ΚΑΛΥΜΝΟ (22.40)-ΑΣΤΥΠΑΛΑΙΑ (01.30)-ΠΕΙΡΑΙΑ (11.20)
	ΔΕΥΤΕΡΑ 23/05	
ΡΟΔΑΝΘΗ	16.00	ΚΩ (20.10)-ΚΑΛΥΜΝΟ (21.40)-ΛΕΡΟ (23.00)-ΠΑΤΜΟ (00.30)-ΠΕΙΡΑΙΑ (09.10)
	ΤΡΙΤΗ 24/05	
ΑΝΘΗ-ΜΑΡΙΝΑ	17.00	ΚΩ (20.40)-ΛΕΡΟ (22.50)-ΠΑΤΜΟ (00.10)-ΠΕΙΡΑΙΑ (08.20)
	ΤΕΤΑΡΤΗ 25/05	
ΡΟΔΑΝΘΗ	16.00	ΚΩ (20.10)-ΚΑΛΥΜΝΟ (21.40)-ΛΕΡΟ (23.00)-ΠΑΤΜΟ (00.30)-ΠΕΙΡΑΙΑ (09.10)

****ΠΡΟΣΦΟΡΑ****

Πακέτα εισιτηρίων άνω των 300,00 ευρώ, μπορείτε να τα εξοφλήσετε σε 4 άτοκες μηνιαίες δόσεις με την πιστωτική σας κάρτα VISA ή MASTER! Η εταιρία G.A. FERRIES σας ενημερώνει ότι η έκπτωση 50% (πολύτεκνοι-στρατιωτικοί-ανάπηροι κ.τ.λ.) ισχύει για όλες τις θέσεις.

Πληροφορίες στο κεντρικό πρακτορείο

TSAGARIS TRAVEL

και στον ταξιδιωτικό σας πράκτορα

Τηλ. (22410) 35066-36170, FAX: 22410-28597

ΧΠ589

Με το καλημέρα

Από τις πρώτες κιόλας αγωνιστικές έδειξε τις προθέσεις του ο ΑΕΡΑ. Κυνήγησε τον τίτλο με πάθος και δύναμη και στο τέλος δικαιώθηκε. Πράγματι το συγκρότημα των Αφάντου άξιζε την πρώτη θέση κι όταν οι υπόλοιποι συναγωνιστές του "ξεφούσκωσαν" αυτό συνέχιζε ακάθεκτο μαζεύοντας βαθμούς ακόμα και σε δύσκολα θεωρητικά παχνίδια.

Εκμεταλλεύτηκε με τον καλύτερο τρόπο τον παράγοντα έδρα όπου ήταν η μόνη ομάδα που διατήρησε το αήττητο παραχωρώντας μόλις τρεις ισοπαλίες, ενώ εκτός έδρας σημείωσε 8 νίκες-4 ισοπαλίες-3 ήττες.

Με διαφορά είχε την γονιμότερη επιθετική γραμμή της διοργάνωσης.



Ο Μιχάλης Κυριαζής δεν έχασε ούτε λεπτό συμμετοχής

ΟΙ ΣΥΜΜΕΤΟΧΕΣ

Ο **Βαγγέλης Χοσάδας** χρησιμοποίησε 29 παίκτες με τον **Μιχάλη Κυριαζή** να έχει το απόλυτο των συμμετοχών (30Χ90).

1. Παπαδημητρίου Κωνστ.	19	1710
2. Δαϊλάνης Αθανασ.	26	2276
3. Καλογήρου Χρησ.	20	1610
4. Κατσιδώνης Μιχ.	28	2468
5. Κοιλιάς Παναγ.	25	1902
6. Κυριαζής Μιχ.	30	2700
7. Νικολής Νικ.	22	1758
8. Γιαννακάκης Χρησ.	20	1506
9. Πλύγκος Μιχ.	26	2293
10. Λυριστής Μιχ.	27	1704
11. Τσάμπρας Αθαν.	9	667
12. Μπούτης Μιχ.	14	395
13. Γιώργου Αναστ.	13	991
14. Σπανός Ιωάν.	16	1376
15. Χατζηνικόλας Εμμ.	11	967
16. Αλαχούζος Εμμ.	19	1248
17. Καππάκας Αντ.	25	1904
18. Λυριστής Θεοδ.	3	72
19. Παπαβασιλείου Ιωάν.	4	222
20. Γιαννακάκης Δημ.	5	329
21. Κανέλλος Νικολ.	14	435
22. Χιάμπολης Εμμ.	1	3
23. Μπακίρης Γεώργ.	5	107
24. Ζέρβας Νικολ.	17	669
25. Σφουγγαριστός Σωτ.	1	1
26. Καρπαθάκης Σάββας	1	90
27. Τσακίρης Στυλ.	3	101
28. Νικολής Σάβ.	1	5
29. Παπανθύμου Ιωάν.	1	3

ΟΙ ΣΥΜΜΕΤΟΧΕΣ

Μια "ντουζίνα" παικτών χρίστηκαν σκόρερ με τρεις απ' αυτούς να φθάνουν σε διψήφιο αριθμό τερμάτων.

1. Πλύγκος	16	(2π.)
2. Κυριαζής	12	(2π.-1.α.π.)
3. Σπανός	11	
4. Μ. Λυριστής	8	
5. Ν. Νικολής	5	
6. Κατσιδώνης	4	
7. Καππάκας	2	
- Γιώργου	2	
9. Τσάμπρας	1	
- Χρ. Καλογήρου	1	
- Ζέρβας	1	
- Χρ. Γιαννακάκης	1	

(Σημ.: Ο **Αλαχούζος** μία φορά σημάδεψε λάθος εστία).

ΟΙ ΤΕΡΜΑΤΟΦΥΛΑΚΕΣ

Τρεις κάθησαν κάτω από τα δοκάρια του ΑΕΡΑ, **Χατζηνικόλας** 16 (1π.), **Παπαδημητρίου** 15 (2π.), **Καρπαθάκης** 1 (1π.).

ΟΙ ΑΤΑΚΤΟΙ

Οκτώ παίκτες πήραν τον δρόμο για τα αποδυτήρια, **Κοιλιάς-Ν. Νικολής-Τσάμπρας** (από δύο φορές), **Δαϊλάνης, Μ. Κατσιδώνης, Σπανός Δ., Γιαννακάκης, Χρ. Γιαννακάκης.**

ΡΑΣΗΤ ΜΑΡΑΣΛΗΣ

ΤΟΠΙΚΟ ΠΟΔΟΣΦΑΙΡΟ

Αναπτύσσει δυναμική

• Απόλυτα ικανοποιημένα είναι τα στελέχη της «Νέας Εποχής» από την συγκέντρωση που πραγματοποιήθηκε την Τρίτη με τα σωματεία του Δήμου Λινδίων. Να στηρίξουν το πρόγραμμα του συνδυασμού κάλεσε τις ομάδες ο δήμαρχος Λινδίων, Μιχάλης Θαρρενός!

Για μία απόλυτα επιτυχημένη εκδήλωση που στέλνει μήνυμα αισιοδοξία για την τελική έκβαση της μάχης των προσεχών εκλογών για την ανάδειξη του νέου διοικητικού συμβουλίου της ΕΠΣΔ κάνουν λόγο οι άνθρωποι της παράταξης «Νέα Εποχή», που στο πλαίσιο του δεύτερου σταθμού της προεκλογικής τους εκστρατείας στους Δήμους συναντήθηκαν το βράδυ της Τρίτης με τα σωματεία της περιοχής της Λίνδου. Η αίθουσα του πνευματικού κέντρου της Πυλώνας ήταν κατάμεστη, με το παρόν να δίνουν όχι μόνο οι εκπρόσωποι του συνόλου των σωματείων, αλλά και ο δήμαρχος Λινδίων, Μιχάλης Θαρρενός, με τον πρόεδρο του ΔΟΝΑ της περιοχής, **Μιχάλη Καλαθενό.** Κατά την διάρκεια της συζήτησης παρουσιάστηκε με κάθε λεπτομέρεια το πρόγραμμα του συνδυασμού και αναλύθηκαν τα προβλήματα που αντιμετωπίζουν τα σωματεία της περιοχής. Μάλιστα, κατά την διάρκεια της κουβέντας πήρε τον λόγο και ο δήμαρχος Λινδίων, **Μιχάλης Θαρρενός**, ο οποίος μίλησε με τα καλύτερα λόγια για το πρόγραμμα της «Νέας Εποχής» και κάλεσε τα σωματεία να το εμπιστευτούν!

Από την συμμετοχή των σωματείων και την διάθεση των εκπροσώπων τους στην συνάντηση φάνηκε πως ο συνδυασμός του οποίου ηγείται ο **Κάλλιστος Διακογεωργίου** μπορεί να λέει πως κέρδισε τις εντυπώσεις και έχει μία αρκετά σημαντική δυναμική στην περιοχή. Η περιοδεία στους Δήμους του νησιού συνεχίζεται σήμερα. Στις 8 έχει προγραμματιστεί συνάντηση με τα σωματεία του Δήμου Αφάντου, ενώ μία ώρα αργότερα θα ακολουθήσει η συγκέντρωση των σωματείων του Δήμου Καλλιθέας. Θυμίζουμε, πως το Σάββατο τα στελέχη της «Νέας Εποχής» θα επισκεφθούν την Κω και την Κυριακή την Κάλυμνο, ενώ από τις αρχές της επόμενης εβδομάδας θα αρχίσουν να καλύπτονται οι υπόλοιποι δήμοι του νησιού της Ρόδου. Το πιθανότερο είναι η επίσκεψη στην Λέρο να πραγματοποιηθεί το μεθεπόμενο Σαββατοκύριακο.



Καθορίστηκαν τα ραντεβού

• Παίρνουν σειρά από σήμερα στον Φοίβο, οι παίκτες που έχει λήξει η συνεργασία τους

Τις αμέσως επόμενες ημέρες η επιτροπή μεταγραφών του Φοίβου θα έχει συναντήσεις με τους ποδοσφαιριστές οι οποίοι έχει λήξει η συνεργασία τους και αρχής γενομένης από σήμερα.

Για σήμερα λοιπόν έχει προγραμματισθεί ραντεβού με τρεις παίκτες.

Τους **Σήφη Χαρικιόπουλο,** τον **Κοσμά Καραγιάννη** και τον **Γιάννη Γιαννικάκη.**

Για αύριο έχει προγραμματισθεί συνάντηση με τους νεαρούς παίκτες της εφηβικής ομάδας οι οποίοι προορίζονται για να προωθηθούν στην πρώτη ομάδα.

Για την ερχόμενη Δευτέρα θα πάρουν σειρά ο **Αγαπητός Αμπελάς** και ο **Μανώλης Γιαλλούσης.**

Σχολικό πρωτάθλημα

• Σήμερα στο Εθνικό οι τελικοί ποδοσφαίρου των δημοτικών σχολείων Ρόδου

Σήμερα θα πραγματοποιηθεί η τελική φάση του σχολικού πρωταθλήματος των Δημοτικών σχολείων της πόλεως της Ρόδου.

Τα ματς των οχτώ φιναλίστ θα γίνουν στο Εθνικό Στάδιο.

Την πρόκριση από την α' φάση πήραν τα εξής σχολεία: 1ο, 4ο, 5ο, 8ο, 11ο, 17ο και 18ο.

Οι 8 ομάδες θα χωρισθούν σε δύο ομίλους μετά από κλήρωση και θα αγωνισθούν μεταξύ τους.

Στη συνέχεια οι πρώτοι των ομίλων θα παίξουν στον τελικό για την ανάδειξη της πρώτης ομάδας.

AUTO ΕΠΙΛΟΓΕΣ

ΚΟΥΚΟΥΡΑΣ ΑΛΕΞΑΝΔΡΟΣ

ΕΚΘΕΣΗ ΕΜΠΟΡΙΑΣ ΕΠΙΛΕΓΜΕΝΟΥ ΜΕΤΑΧΕΙΡΙΣΜΕΝΟΥ ΑΥΤΟΚΙΝΗΤΟΥ

ΛΕΩΦ. ΡΟΔΟΥ-ΛΙΝΔΟΥ 255

ΤΗΛ. 22410/60910,

FAX: 22410/60920

- Πώληση μεταχειρισμένων αυτοκινήτων ελεγμένα σε 70 σημεία.
- Αγορά μεταχειρισμένων αυτοκινήτων.
- Ανταλλαγή με οποιοδήποτε μοντέλο της αρεσκείας σας.
- Χρηματοδότηση με τα χαμηλότερα επιτόκια της αγοράς.

ΧΠ1210

Blue Star Ferries

Δρομολόγια

ΑΠΟ ΡΟΔΟ

ΑΝΑΧΩΡΗΣΗ ΑΠΟ						ΑΦΙΞΗ
ΡΟΔΟ	ΚΩ	ΛΕΡΟ	ΠΑΤΜΟ	ΣΥΡΟ	ΑΜΟΡΓΟ(ΚΑΤΑΠΟΛΑ)	ΠΕΙΡΑΙΑ
ΤΡΙΤΗ 19:00	ΤΡΙΤΗ 22:00	...	...	ΤΕΤΑΡΤΗ 02:50	...	ΤΕΤΑΡΤΗ 06:10
ΠΕΜΠΤΗ 19:00	ΠΕΜΠΤΗ 22:00	ΠΕΜΠΤΗ 23:40	ΠΑΡΑΣΚΕΥΗ 00:50	ΠΑΡΑΣΚΕΥΗ 04:25	...	ΠΑΡΑΣΚΕΥΗ 07:45
ΣΑΒΒΑΤΟ 10:00	ΣΑΒΒΑΤΟ 12:45	...	...	...	ΣΑΒΒΑΤΟ 16:20	ΣΑΒΒΑΤΟ 21:30
ΚΥΡΙΑΚΗ 18:00	ΚΥΡΙΑΚΗ 21:00	ΚΥΡΙΑΚΗ 22:40	ΚΥΡΙΑΚΗ 23:50	ΔΕΥΤΕΡΑ 03:25	...	ΔΕΥΤΕΡΑ 06:45

ΠΡΟΣ ΡΟΔΟ

ΑΝΑΧΩΡΗΣΗ ΑΠΟ ΠΕΙΡΑΙΑ	ΑΦΙΞΗ					
	ΣΥΡΟ	ΑΜΟΡΓΟ(ΚΑΤΑΠΟΛΑ)	ΠΑΤΜΟ	ΛΕΡΟ	ΚΩ	ΡΟΔΟ
ΔΕΥΤΕΡΑ 19:30	ΔΕΥΤΕΡΑ 22:50	...	...	...	ΤΡΙΤΗ 04:00	ΤΡΙΤΗ 06:45
ΤΕΤΑΡΤΗ 19:30	ΤΕΤΑΡΤΗ 22:50	...	ΠΕΜΠΤΗ 02:25	ΠΕΜΠΤΗ 03:35	ΠΕΜΠΤΗ 05:15	ΠΕΜΠΤΗ 08:05
ΠΑΡΑΣΚΕΥΗ 19:30	ΠΑΡΑΣΚΕΥΗ 22:50	...	...	...	ΣΑΒΒΑΤΟ 04:00	ΣΑΒΒΑΤΟ 06:45
ΣΑΒΒΑΤΟ 23:30	...	ΚΥΡΙΑΚΗ 04:40	ΚΥΡΙΑΚΗ 07:00	ΚΥΡΙΑΚΗ 08:10	ΚΥΡΙΑΚΗ 09:50	ΚΥΡΙΑΚΗ 12:50

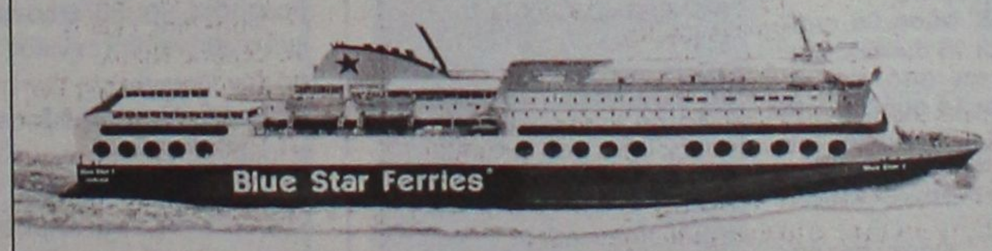

SKEVO'S TRAVEL AGENCY

ΚΑΝΤΕ ΚΡΑΤΗΣΗ ΤΩΡΑ!

ΠΛΗΡΟΦΟΡΙΕΣ ΚΑΙ ΚΡΑΤΗΣΕΙΣ ΘΕΣΕΩΝ ΣΤΟΝ ΤΑΞΙΔΙΩΤΙΚΟ ΣΑΣ ΠΡΑΚΤΟΡΑ Ή SKEVO'S TRAVEL AGENCY: ΑΜΕΡΙΚΗΣ 111, ΡΟΔΟΣ, ΤΗΛ. ΚΡΑΤΗΣΕΩΝ ΕΠΙΒΑΤΩΝ ΚΑΙ Ι.Χ.: 22410-22461, 22410-75655, 22410-75310, ΤΗΛ. ΚΡΑΤΗΣΕΩΝ ΦΟΡΤΗΓΩΝ: 22410-76600

ΧΠ2156

ΜΠΑΣΚΕΤ

«Αν μου τηλεφωνούσες...»

• Μέχρι αργά χθες το βράδυ ο Βασίλης Φραγκιάς περίμενε στο ακουστικό του τον πρόεδρο του Κολοσσού για το τελικό «ΟΚ» στην ανανέωση της συνεργασίας τους.

Σε σίριαλ έχει εξελιχθεί εντελώς απρόσμενα η υπόθεση της παραμονής του Βασίλη Φραγκιά στον πάγκο του Κολοσσού. Ουδείς περίμενε ότι ...η βαλίτσα θα πάει τόσο μακριά από τη στιγμή που α) υπάρχει διάθεση και θέληση για ανανέωση της συνεργασίας και από τις δύο πλευρές και β) γιατί η οικονομική διαφορά είναι ανάξια λόγου! Και όμως το θέμα της τεχνικής ηγεσίας στον νεοφώτιστο Κολοσσό διαιωνίζεται, τουλάχιστον μέχρι και χθες αργά το βράδυ.

Το βράδυ της Τρίτης Βασίλης Φραγκιάς και Κώστας Κωσταρίδης είχαν ένα αρκετά ενδιαφέρον τετ α τετ και η συζήτηση έγινε σε πολύ ζεστό κλίμα (όπως άλλωστε όλες οι συναντήσεις προέδρου – προπονητή). Χθες από το πρωί αναμενόταν από ώρα σε ώρα να ανακοινωθεί επίσημα η παραμονή του «πρωτομάστορα» της επιτυχίας στον πάγκο της ομάδας αφού απέμενε ένα τηλεφώνημα. Ένα τηλεφώνημα που θα έλεγε «ΟΚ» και θα ήταν οριστικό. Μέχρι αργά το βράδυ όμως το τηλεφώνημα αυτό προς τον Φραγκιά δεν είχε γίνει.

Θέμα χρόνου η ανανέωση αλλά γιατί η καθυστέρηση; Λογικά, αν δεν υπήρξε κάποια επαφή χθες κατά τη διάρκεια του τελικού του Champions League, η ...βαλίτσα θα πάει για την άλλη εβδομάδα οπότε και θα επιστρέψει ο αθηναίος τεχνικός από την Ισπανία και την Ιταλία όπου θα ταξιδέψει τις επόμενες μέρες.

Ο Βασίλης Φραγκιάς αναχωρεί σήμερα το μεσημέρι για το εξωτερικό όπου θα συναντήσει παλιούς φίλους, θα ξεκουραστεί και θα κάνει μία «έρευνα αγοράς» για κοινοτικούς. Θα γυρίσει είτε το βράδυ της Δευτέρας είτε το πρωί της Τρίτης οπότε και ολοκληρώνονται οι προπονήσεις των «θαλασσί».

Αξίζει να σημειωθεί πως αρκετοί φίλοι του Κολοσσού αγωνιούν για το θέμα του Βασίλη Φραγκιά και ρωτούν συνεχώς τι μέλει γενέσθαι με την ανανέωση της συνεργασίας του. Ο 44χρονος κόουτς είναι από τα αγαπημένα παιδιά της «θαλασσί» εξέδρας και χαίρει της εκτίμησης του φίλαθλου κόσμου. Είναι σαφές ότι επιθυμούν διακαώς δύο πράγματα αυτή την εποχή: την επέκταση του Βενετοκλείου και την παραμονή του Φραγκιά στην τεχνική ηγεσία. Του αναγνωρίζουν όλοι ότι συνέβαλλε τα μέγιστα στην ιστορική άνοδο και ότι έχει δημιουργήσει ένα πολύ υγιές κλίμα μέσα στην ομάδα, κάτι που έλειπε παλιότερα. Είναι επομένως λογικό να θέλουν να δουν τον Κολοσσό στα «σαλόνια» με καπετάνιο στο τιμόνι τον Βασίλη Φραγκιά.

Βέβαια, η όποια καθυστέρηση στην υπόθεση της ανανέωσης βάζει φρένο και στα υπόλοιπα θέματα της ομάδας. Στο ξεκαθάρισμα του έμψυχου δυναμικού και στον αγωνιστικό σχεδιασμό των «θαλασσί» για τη νέα περίοδο. Εδώ γεννάται το εξής ερωτηματικό; Αν υπάρχει καθυστέρηση σε μια υπόθεση όπου ουσιαστικά δεν υφίσταται κάποιο πρόβλημα, τι θα γίνει π.χ. με τις υποθέσεις των μεταγραφών όπου θα απαιτηθούν περισσότερες διαπραγματεύσεις;

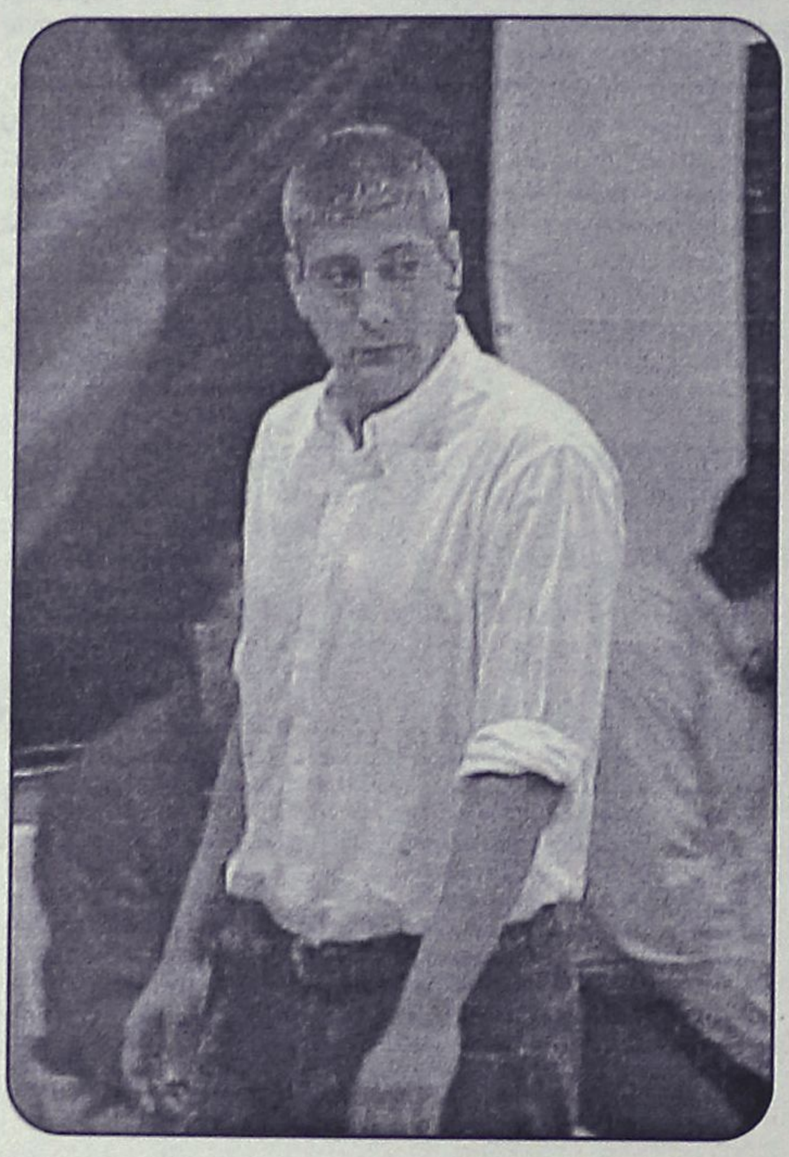

ΚΥΠΕΛΛΟ

Στα χνάρια του ποδοσφαίρου

• Οι ομάδες των μικρότερων κατηγοριών θα έχουν πλεονέκτημα έδρας και στις τρεις φάσεις του θεσμού ενώ μειώνεται ο αριθμός αγώνων.

Το δικαίωμα στις ομάδες της Γ' και Β' εθνικής να φιλοξενήσουν στην έδρα τους αντιπάλους ανώτερων κατηγοριών που έδωσε η ΕΠΟ με το νέο σύστημα διεξαγωγής του Κυπέλλου, φαίνεται να δίνει και η ΕΟΚ στα σωματεία της δύναμής της. Υπάρχει όμως και μία σημαντικότατη διαφορά. Ενώ στο ποδόσφαιρο, τα παιχνίδια Κυπέλλου αυξάνονται, στο μπάσκετ μειώνονται.

Σύμφωνα με τη χθεσινή ανακοίνωση για το Κύπελλο Ελλάδας Ανδρών περιόδου 2005-2006, θα ισχύσουν τα παρακάτω:

1) Στην Α' Φάση θα συμμετέχουν οι 16 ομάδες της Α2 Εθνικής κατηγορίας και οι 16 ομάδες της Β' Εθνικής κατηγορίας. Γηπεδούχος θα είναι η ομάδα της μικρότερης κατηγορίας.

2) Στην Β' Φάση θα συμμετέχουν οι 16 ομάδες που προκρίνονται από την Α' Φάση και οι 14 ομάδες της Α1 Εθνικής κατηγορίας. Γηπεδούχος θα είναι η ομάδα της μικρότερης κατηγορίας.

3) Στην Γ' Φάση προκύπτουν 15 ομάδες και από την κλήρωση προκρίνεται μία ομάδα άνευ αγώνα. Και σε αυτή την φάση γηπεδούχος θα είναι η ομάδα της μικρότερης κατηγορίας.

Αν οι αντίπαλοι προέρχονται από την ίδια κατηγορία ο γηπεδούχος θα προκύπτει από κλήρωση.

Μέχρι τώρα, οι ομάδες της Α2 και της Β' εθνικής έδιναν μεταξύ τους αγώνες στην Α' φάση και μέσα από την διεξαγωγή τεσσάρων αγωνιστικών προέκυπταν δύο που στη Β' φάση αντιμετώπιζαν τους «μεγάλους» του ελληνικού μπάσκετ. Τώρα τους δίνεται η ευκαιρία να προχωρήσουν περισσότερο στο Κύπελλο και να αποκτήσει άλλο νόημα το «θεσμός των εκπλήξεων».

Πιο αναλυτικά:

Α' φάση - Συμμετέχουν:

Α2 κατηγορία	**Β' εθνική**
Ιωνικός Ν.Φ.	Παλαιό Φάληρο
ΜΕΝΤ	Άνω Λιόσια
Χαλκίδα	Άλιμος
Σπόρτιγκ	Μίλωνας
ΟΕΦΗ/ Ηράκλειο	Ιωνικός Νίκαιας
Ηλυσιακός	Ποσειδώνας Καλαμάτας
Περιστέρι	Ερμής Λαγκαδά
Αιγάλεω	Σιάτιστα
Δούκας	Τρίκαλα 2000
Ξάνθη	Παγκράτι
Νήαρ Ηστ	Πανόραμα
ΚΑΟΔ	Ιωνικός Λαμίας
Ρέθυμνο	Ολυμπιακός Βόλου
Ολυμπιάδα Πατρών	Αμύντας
Δάφνη	Κομοτηνή
ICBS	Ταύρος

Β' φάση – Συμμετέχουν:

Α1 κατηγορία

Παναθηναϊκός
Μαρούσι
Άρης Θεσσαλονίκης
Πανιώνιος
ΠΑΟΚ
ΑΕΚ
Μακεδονικός
Ολυμπιακός
Απόλλων Πατρών
Ηρακλής
Ολύμπια Λάρισας
Πανελλήνιος
Κολοσσός Ρόδου
ΓΣ Λάρισας
+ οι 16 νικητές των 32 γκρουπ αγώνων της Α' φάσης.

Προετοιμασία στο Καρπενήσι

• ...θα κάνει ο Γιάννης Γεωργαλής με την μεσογειακή ομάδα.

Η μεσογειακή ομάδα ανοίγει τις φετινές υποχρεώσεις των εθνικών μας συγκροτημάτων για αυτό το καλοκαίρι. Μέσα σε τρεις μήνες τα αντιπροσωπευτικά μας συγκροτήματα όλων των κατηγοριών θα συμμετέχουν σε 11 διεθνείς διοργανώσεις και η μεσογειακή ομάδα των ανδρών παίρνει πρώτη την σκυτάλη ενόψει των αγώνων που θα διεξαχθούν 24/6/05 με 3/7/05 στην Ισπανία.

Ο ομοσπονδιακός προπονητής Θανάσης Παπαδημητρίου επέλεξε τους παρακάτω αθλητές για προετοιμασία:

Σακελλαρίου (Πανελλήνιος), **Κυρίτσης, Χαριτόπουλος** (Άρης), **Μπάρλος, Γεωργαλής, Κουμπούρας** (Απόλλων Πατρών), **Καυκής** (Μακεδονικός), **Τσιάκος** (Νήαρ Ηστ), **Δέδας, Ταπούτος, Ηλιάδης** (Ηρακλής), Μοσχοβίτης (Ιωνικός Ν.Φ.), **Παπανικολόπουλος** (Ολυμπιακός) και **Χαρισμίδης** (Ολύμπια).

Οι παραπάνω αθλητές θα βρίσκονται την Παρασκευή 27/5/05 και ώρα 08:00 στο ξενοδοχείο ΤΖΩΝΣ στη Γλυφάδα, απ' όπου θα αναχωρήσουν για το Καρπενήσι για την προετοιμασία της Εθνικής ομάδας.



Το αντιπροσωπευτικό μας συγκρότημα θα παραμείνει στο Καρπενήσι μέχρι τις 2/6/05 και στις 4/6/05 θα αναχωρήσει για την Ιταλία προκειμένου να δώσει σειρά φιλικών αγώνων, ενώ θα συμμετέχει και σε διεθνές τουρνουά 8-10/6/05 με αντιπάλους τις Τουρκία, Ιταλία και Αλγερία.

Λίγες μέρες πριν τους Μεσογειακούς Αγώνες η ομάδα μας θα δώσει τα τελικά τεστ σε τουρνουά που θα πραγματοποιηθεί στην Ισπανία 19-21/6/05.

Αναστέλλεται η απόφαση

• Δεν θα ισχύσει από φέτος η υποχρεωτική συμμετοχή των τριών «μικρών» σε Γ' εθνική και τοπικές κατηγορίες.

• Την Τετάρτη οι κληρώσεις των ομίλων.

Σχεδόν δέκα μέρες κράτησε η απόφαση του ΔΣ της ΕΟΚ σχετικά με την υποχρεωτική συμμετοχή «μικρών» στα τοπικά πρωταθλήματα και τη Γ' εθνική κατηγορία. Συγκεκριμένα, στις 12 Μαΐου ανακοινώθηκε από την Ομοσπονδία ότι από την περίοδο 2005-2006, δηλαδή φέτος, στο πρωτάθλημα της Γ' εθνικής κατηγορίας και σε όλα τα τοπικά πρωταθλήματα, οι ομάδες που θα συμμετέχουν θα πρέπει υποχρεωτικά να συμπεριλαμβάνουν στην 12άδα τρεις παίκτες κάτω των 20 ετών και όχι περισσότερους από τέσσερις παίκτες άνω των 30 ενώ το ίδιο θα ίσχυε και για την Β' εθνική.

Ωστόσο χθες βγήκε νέα ανακοίνωση από την ΕΟΚ σύμφωνα με την οποία «Αναστέλλεται για ένα χρόνο η υποχρεωτική συμμετοχή των κάτω των 20 ετών στα πρωταθλήματα Γ' εθνικής και Τοπικών Κατηγοριών»! Δεν αναφέρεται τίποτα για τη Β' εθνική.

Εξάλλου, την 1η Ιουνίου (Τετάρτη) θα διεξαχθεί η κλήρωση των ομάδων Αθήνας και Θεσσαλονίκης της Γ' Εθνικής, για την ένταξή τους στους ομίλους Βορρά και Νότου.

• Το Πανελλήνιο πρωτάθλημα εφήβων θα πραγματοποιηθεί το διάστημα 9-13 Αυγούστου

ενοικιασεις

συνέχεια από την προηγούμενη

ΕΝΟΙΚΙΑΖΕΤΑΙ διαμέρισμα επιπλωμένο ή όχι 2 υπνοδωμάτια, σαλοτραπεζαρία, κουζίνα και μπάνιο επί της οδού Μητροπόλεως 83Θ. Πληρ. τηλ. 2241036072 MZT180522

ΕΝΟΙΚΙΑΖΕΤΑΙ γκαρσονιέρα επιπλωμένη στην περιοχή του Αγίου Νικολάου. Πληρ. τηλ. 22410 66473, 6945551804. ΜΧΠ1588

ΕΝΟΙΚΙΑΖΕΤΑΙ μονοκατοικία διώροφη 75 τ.μ. στον κεντρικό δρόμο Πυλώνας Λάρδου σε οικόπεδο οκτώ στρεμμάτων ή ΠΩΛΕΙΤΑΙ. Πληρ. τηλ. 22410 64498 ή 6938794754. MZT190512

ΕΝΟΙΚΙΑΖΕΤΑΙ καινούργιο διαμέρισμα ημιυπόγειο 75 τ.μ. με 2 υπνοδωμάτια και κήπο στο καλύτερο μέρος της Ιξιάς, κατάλληλο και για γραφείο. Πληρ. τηλ. 90393 και 94882. MZT190524

ΕΝΟΙΚΙΑΖΕΤΑΙ διαμέρισμα 2 κυρίων δωματίων και κουζίνας, κ.λπ., πολύ κοντά στο κέντρο και το Πανεπιστήμιο, κατάλληλο για φοιτητές και στρατιωτικούς. Πληρ. τηλ. 2241028930 ΜΧΡ12403

ΕΝΟΙΚΙΑΖΕΤΑΙ γκαρσονιέρα επιπλωμένη στο Ροδίνι. Πληρ. τηλ. 2241028371, 6947812377, 2241027082 ΜΧΠ092.8

ΕΝΟΙΚΙΑΖΕΤΑΙ στην Ιαλυσό κοντά στο 1ο Δημ. Σχολείο **σπίτι** 120 τ.μ. σαλοτραπεζαρία, καθιστικό, κουζίνα με εντοιχιζόμενα 2 υπνοδωμάτια μεγάλα, μπάνιο και WC, με θέρμανση. Πληρ. τηλ. 2241090800 ώρες 10 π.μ.-12 μ. και 6 μ.μ.-10 μ.μ. MZT180616

ΜΟΝΟΚΑΤΟΙΚΙΑ ΕΝΟΙΚΙΑΖΕΤΑΙ πλήρως επιπλωμένη, ανακαινισμένη το 2000, παραδοσιακού χαρακτήρα, 65 τ.μ. σε δύο επίπεδα, ένα υπνοδωμάτιο, μικρή αυλή, μπαλκόνι, 2 WC, αποχετευτικό, στο Παραδείσι. Ενοίκιο 300 ευρώ. Πληρ. τηλ. 6972943946 MZT180528

ΕΝΟΙΚΙΑΖΕΤΑΙ ισόγειο **διαμέρισμα** στα Κοσκινού με δύο υπνοδωμάτια, σαλόνι, κουζίνα, κ.λπ. Πληρ. τηλ. 2241063033 (μετά τις 4 μ.μ.) ΜΧΡ12406

ΕΝΟΙΚΙΑΖΟΝΤΑΙ μονοκατοικίες αυτόνομες με δικό τους χώρο στάθμευσης με κήπο κοντά στην παραλία Ιαλυσού. Πληρ. τηλ. 6945447143 ώρες 08.00-16.00 κ. Νίκο MZT160501



ΠΩΛΕΙΤΑΙ

στο κέντρο της πόλης Ρόδου

ΑΡΧΟΝΤΙΚΗ ΕΠΑΥΛΗ

επί της οδού Βορείου Ηπείρου, σε 3 επίπεδα, ισόγειο 130 τ.μ., 1ος όροφος 130 τ.μ., 2ος όροφος 100 τ.μ., με κήπο 900 τ.μ., διατηρητέα με Π.Δ. Αξίας 800.000 ευρώ. Δεκτές προτάσεις.

Πληρ. Εμμ. Κρανίδης & Συνεργάτες
Τηλ. 2241027082, 6944347405, 6942010248,
2ος όροφος, *email: info@kranidis.gr*
Αμερικής 50, Ρόδος

ΧΠ092

ΠΩΛΟΥΝΤΑΙ

Διαμερίσματα λουξ κατασκευής των 82 τ.μ. σε νεόκτιστη οικοδομή στ' Αφάντου.

ΖΗΤΟΥΝΤΑΙ

Οικόπεδα για αντιπαροχή ή ανταλλαγή

ΑΝΑΛΑΜΒΑΝΟΥΜΕ

Ιδιωτικά έργα πάσης φύσεως οικοδομικών εργασιών:-μπετά-κτισίματα-σοβάδες-πλακάκια κ.λπ.

ΧΑΤΖΗΜΙΧΑΛΗΣ ΚΩΝΣΤΑΝΤΙΝΟΣ

ΔΟΜΙΚΟΣ ΕΡΓΟΛΑΒΟΣ ΔΗΜΟΣΙΩΝ και ΙΔΙΩΤΙΚΩΝ ΕΡΓΩΝ

ΚΑΤΑΣΚΕΥΕΣ-ΠΩΛΗΣΕΙΣ-ΑΝΤΙΠΑΡΟΧΕΣ
Τηλ. 2241021834, 6937080125, 6974198504

MZT160514

ΚΛΑΔΟΓΕΝΗΣ ΜΙΧΑΗΛ
ΠΟΛΙΤΙΚΟΣ ΜΗΧΑΝΙΚΟΣ Ε.Μ.Π.
ΑΤΤΑΒΥΡΟΥ 20-ΡΟΔΟΣ
ΤΗΛ. 2241022394

ΠΩΛΟΥΝΤΑΙ

1. **Μεζονέτες** με απεριόριστη θέα και θέα στη θάλασσα, στο Καρακόνερο, με 3 υπνοδωμάτια, σαλόνι, κουζίνα, 2 λουτρά, αποθήκης και με υπόγειο χώρο στάθμευσης και λοιπών βοηθητικών χώρων, εμβαδού 125 τ.μ. και εμβαδού υπογείου 65 τ.μ., συνολικής επιφάνειας με το υπόγειο 190 τ.μ.
2. **Διαμερίσματα** πολυτελούς κατασκευής με απεριόριστη θέα και θέα στη θάλασσα, στο Καρακόνερο, με 3 υπνοδωμάτια, λουτρού και αποθήκης εμβαδού 105 τ.μ.

ΑΕ0058

ΠΩΛΟΥΝΤΑΙ

ΑΠΟ ΤΟΝ ΦΩΤΑΚΗ ΜΙΧΑΗΛ ΚΑΤΑΣΚΕΥΑΣΤΗ

ΔΙΑΜΕΡΙΣΜΑΤΑ - ΚΑΤΑΣΤΗΜΑΤΑ - ΑΠΟΘΗΚΕΣ

Στην περιοχή Καρακόνερο Φανερωμένης

α) **ΔΙΑΜΕΡΙΣΜΑΤΑ** των 75-50-35 τ.μ. αρίστης κατασκευής
β) **ΚΑΤΑΣΤΗΜΑΤΑ** των 300-180-120 τ.μ. ύψους 5,5 μέτρων γωνιακά με άνετο πάρκιν
γ) **ΑΠΟΘΗΚΕΣ** των 380-190 τ.μ. ύψους 4,5 μέτρων με άνετη ράμπα κατάλληλη για φορτηγά και νταλίκες.

Αναλαμβάνουμε αντιπαροχές και ανταλλαγές ακινήτων

Πληρ. τηλ. 2241020949, κιν. 6932326055

MAT000933

ΠΩΛΕΙΤΑΙ

ΕΠΙΧΕΙΡΗΣΗ ΣΤΟ ΦΑΛΗΡΑΚΙ

cafe - αναψυκτήριο - creperie πλήρως εξοπλισμένη.
Τιμή 15.000 ευρώ λόγω φόρτου εργασίας.

Πληρ. τηλ. 2241074422, 6972205806

INT250517(18)



eXcellence
real estate services

ΕΥΚΑΙΡΙΑ ΠΩΛΕΙΤΑΙ

1. **ΑΓΡΟΣ** 7.500 τ.μ., 50 μ. από τη Λεωφόρο Τσαΐρι-Αεροδρομίου κατάλληλο για βιοτεχνική - επαγγελματική χρήση και με πρόσωπο σε ασφαλτικό δρόμο
2. **ΙΑΛΥΣΟΣ**
   - **Διαμέρισμα** 130 τ.μ. ισόγειο, νεόδμητο σε μικρή οικοδομή. Τιμή 180.000 ευρώ
   - **Διαμέρισμα** ρετιρέ στο πιο ψηλό κτίριο της Ιαλυσού με θέα τη Ρόδο και τη θάλασσα. Τιμή 155.000 ευρώ
   - **Μεζονέτα** 170 τ.μ. στους πρόποδες της Φιλερήμου σε οικόπεδο 600 τ.μ. Τιμή 250.000 ευρώ.
3. **ΡΟΔΟΣ**
   - **Διαμέρισμα** 60 τ.μ. επί της Μεγ. Κων/νου 2ου ορόφου. Τιμή 88.000 ευρώ.
   - **Διαμέρισμα** 80 τ.μ. στην αρχή της Ρόδου-Λίνδου νεόδμητο. Τιμή 125.000 ευρώ
4. **ΜΑΡΙΤΣΑ**
   - **Οικόπεδο** 600 τ.μ. εντός σχεδίου με δυνατότητα δόμησης 135 τ.μ. + υπόγειο. Τιμή 40.000 ευρώ
5. **ΠΑΣΤΙΔΑ**
   - **Οικόπεδο** 1000 τ.μ. με άδεια οικοδομής 200 τ.μ. Τιμή 70.000 ευρώ.
   - **Μονοκατοικίες** από 120 τ.μ. τελειωμένες ή στα μπετά σε πολύ καλές τιμές

Πληρ. τηλ. 2241096801 MAT001531(2)

ΠΩΛΗΣΕΙΣ ΑΚΙΝΗΤΩΝ

1) ΠΩΛΟΥΝΤΑΙ στην περιοχή Αγίου Νικολάου οδό Σκεύου Ζερβού διαμέρισμα 85 τ.μ. α' ορόφου νεόκτιστο αρίστης κατασκευής στην ευκαιριακή τιμή 125.000 ευρώ
2) ΠΩΛΕΙΤΑΙ οικόπεδο στο Γεννάδι εντός σχεδίου οικισμού σε αξιόλογη και αναβαθμισμένη περιοχή 400 τ.μ. δυνατότητα οικοδόμησης 330 τ.μ. τίμημα 45.000 ευρώ
3) ΠΩΛΕΙΤΑΙ στην περιοχή Καναμάτ Ρόδου οικόπεδο 400 τ.μ. με Σ.Δ. 0,6 κάλυψη 45% οικοδομικότητα 240 τ.μ. και με πανοραμική θέα
4) ΠΩΛΕΙΤΑΙ στη Λίνδο οικόπεδο εντός σχεδίου α) 250 τ.μ. με Σ.Δ. 1 οικοδομικότητα 250 τ.μ. με πανοραμική θέα τίμημα 110.000 ευρώ, β) 328 τ.μ. με Σ.Δ. 0,8 οικοδομικότητα 262 τ.μ. τίμημα 150.000 ευρώ γ) οικόπεδο επί της επαρχιακής οδού Πεύκοι Λάρδου κοντά στην παραλία τίμημα 280.000 ευρώ
5) ΟΙΚΟΠΕΔΟ στα Κοσκινού 4.002 τ.μ. με πανοραμική θέα τίμημα 308.000 ευρώ
6) ΟΙΚΟΠΕΔΟ επί της επαρχιακής οδού Κρεμαστής-Μαριτσά 9.500 ευρώ εντός ζώνης 500 μέτρα από τον οικισμό Κρεμαστής τίμημα 250.000 ευρώ.
7) ΠΩΛΕΙΤΑΙ στο Γεννάδι εντός οικισμού οικοδομή υπόγειο 50 τ.μ. σε μπετά ισόγειο υπερυψωμένο 50 τ.μ. σε σουβά και α' όροφος 50 τ.μ. τελειωμένο και εξοπλισμένο συνολικά 150 τ.μ. τίμημα 100.000 με δυνατότητα πώλησης χωριστά υπόγειο και ισόγειο ή α' όροφο με ανάλογο τίμημα.

ΕΝΟΙΚΙΑΣΕΙΣ ΑΚΙΝΗΤΩΝ

1) ΕΝΟΙΚΙΑΖΕΤΑΙ στη Ρόδο στην οδό Εθνικής Αντιστάσεως διαμέρισμα 100 τ.μ. ισόγειο υπερυψωμένο κατάλληλο για κατοικία ή για επαγγελματική χρήση μηνιαίο μίσθωμα 500 ευρώ
2) ΕΝΟΙΚΙΑΖΕΤΑΙ κατάστημα κεντρικότατο περιοχή "Μαντράκι" 50 τ.μ. με αποθήκη 17 τ.μ.
3) ΕΝΟΙΚΙΑΖΟΝΤΑΙ γραφεία στο "Ζέφυρος" κοντά στη ΔΟΥ Ρόδου γ' ορόφου 145 τ.μ. μίσθωμα 1.000 ευρώ και 73 τ.μ. μίσθωμα 500 ευρώ.

Πληρ. κ. Ανέστη τηλ. κιν. 6947047651 ΧΠ659

Profit & Solution

ΣΥΜΒΟΥΛΟΙ ΑΚΙΝΗΤΩΝ ΚΑΙ ΕΠΕΝΔΥΣΕΩΝ

Μεζονέτα Κοσκινού 105 τ.μ. σε μπετά 95.000 Ευρώ
Μεζονέτες Κοσκινού 200 τ.μ. μπετά σε οικόπ. 1300 τ.μ.142.500 Ευρώ
Μεζονέτες Παστίδα 138 τ.μ. σε μαρμαροσοβά, 125.000 Ευρω
Μεζονέτα Αγ. Βαρβάρα 106 τ.μ. σε οικόπ. 1000 τ.μ. 190.000 Ευρώ

Διαμερίσματα Ιαλυσό 88 τ.μ. 146.500 Ευρώ
Διαμερίσματα Ιαλυσό 103 τ.μ. 172.000 Ευρώ
Διαμέρισμα Ανάληψη 135 τ.μ 105.000 Ευρώ

Παραδοσιακή Κατοικία στα Κοσκινού 120 τ.μ.

Οικόπεδο Αρχίπολη 4 στρ. 50.000 Ευρώ

Αγροτεμάχιο Αρχίπολη 16 στρ. 12.000 Ευρώ
Αγροτεμάχιο Θεολόγο 860 τ.μ. 28.000 Ευρώ



2 Διαμερίσματα Παστίδα 240 τ.μ.
Οικόπεδο 1500 τ.μ.
Ισόγειο 140 τ.μ.
3 ΥΔ, 2 WC, Σαλόνι, Κουζίνα
Όροφος 100 τ.μ.
2 ΥΔ, 2 WC, Σαλόνι, Κουζίνα

Τιμή: 360.000 Ευρώ

Λεμεσού 34, 85100 Ρόδος
τηλ.: 22410 28100 φαξ.: 22410 28104 ΑΤ1565

ΚΤΗΜΑΤΟΜΕΣΙΤΙΚΟ ΓΡΑΦΕΙΟ

ΝΙΚΟΛΑΟΣ Δ. ΑΣΒΕΣΤΗΣ ΓΕΩΡΓΙΟΣ Η. ΑΛΕΞΙΟΥ

ΠΩΛΗΣΕΙΣ - ΕΚΤΙΜΗΣΕΙΣ -
ΑΝΤΙΠΑΡΟΧΕΣ - ΕΠΕΝΔΥΤΙΚΕΣ ΠΡΟΤΑΣΕΙΣ

Αγίου Ιωάννου 46, Ρόδος
Τηλ. 22410 32809, 6947848288, 6946 348131

ΠΩΛΗΣΕΙΣ ΑΚΙΝΗΤΩΝ

ΠΩΛΕΙΤΑΙ Διαμέρισμα ρετιρέ 120 τ.μ. (με τρία υπνοδωμάτια) σε κεντρικότατο σημείο της Ανάληψης με ΑΠΕΡΙΟΡΙΣΤΗ ΘΕΑ πολυτελούς κατασκευής, θωρακισμένη πόρτα, αυτόνομη κεντρική θέρμανση, και σε πολύ λογική τιμή.

1. **ΑΝΑΛΗΨΗ** Διαμερίσματα 91 και 113 τ.μ. σε κεντρικό σημείο, πολυτελούς κατασκευής με αυτόνομη θέρμανση και απεριόριστη θέα προς 1.850 ευρώ το τ.μ.
2. **ΑΝΑΛΗΨΗ** Διαμέρισμα 64 τ.μ. προς 1750 ευρώ ανά τ.μ.
3. **ΡΟΔΙΝΙ** Διαμέρισμα 70 τ.μ. σε μικρή οικοδομή πολυτελούς κατασκευής με ιδιόκτητο γκαράζ προς 1900 ευρώ το τ.μ.
4. **ΠΛΗΣΙΟΝ ΜΙΧ. ΠΕΤΡΙΔΗ** Διαμερίσματα 82, 85, 113, 115 και 117 τ.μ. πολυτελούς κατασκευής με αυτόνομη θέρμανση και θέση parking προς 1.750 ευρώ το τ.μ.
5. **ΚΑΡΑΚΟΝΕΡΟ** Διαμερίσματα πολυτελείας (υπό κατασκευή) των 110 τ.μ. με αυτόνομη θέρμανση, θέση parking προς 1.800 ευρώ το τ.μ.
6. **ΜΙΧ. ΠΕΤΡΙΔΗ** Διαμερίσματα 64, 72, 94, 118 και 122 τ.μ. των διαστάσεων πολυτελούς κατασκευής με αυτόνομη θέρμανση και θέσεις parking σε λογικές τιμές
7. **ΡΟΔΙΝΙ** Διαμερίσματα 44 και 90 τ.μ. πολυτελούς κατασκευής με θέση parking προς 1600 ευρώ το τ.μ.
8. **ΚΑΡΑΚΟΝΕΡΟ** Μεζονέτα (υπό κατασκευή) συνολικής επιφανείας 190 τ.μ. πολυτελούς κατασκευής και με επιπλέον οικόπεδο 160 τ.μ. 322.000 ευρώ - **Μεζονέτα** 190 τ.μ. με οικόπεδο 80 τ.μ. 295.000 ευρώ
9. **ΠΑΣΤΙΔΑ** Μεζονέτα (υπό κατασκευή) 140 τ.μ. πολυτελούς κατασκευής, σε οικόπεδο 330 τ.μ. 170.000 ευρώ
10. **ΙΑΛΥΣΟΣ** Μεζονέτα 150 τ.μ. σε οικόπεδο 650 τ.μ. σε κεντρικότατο σημείο, με πρόσοψη σε κεντρικό δρόμο, 176.000 ευρώ σε μαρμαροσοβά και 250.000 ευρώ αποπερατωμένη
11. **ΙΑΛΥΣΟΣ** Μεζονέτα (ετοιμοπαράδοτη) 180 τ.μ. πολυτελούς κατασκευής με τέσσερα υπνοδ. τέσσερα μπάνια - κεντρ. θέρμανση-τζάκι- οικόπεδο 250 τ.μ. 278.796 ευρώ
12. **ΓΕΝΝΑΔΙ** Μεζονέτες (ετοιμοπαράδοτες) 102,36 -104,34-107,23 τ.μ. πολυτελούς κατασκευής και απεριόριστη θέα σε οικόπεδα των 900 τ.μ. σε λογική τιμή
13. **ΙΑΛΥΣΟΣ** Μεζονέτες (σε μαρμαροσοβά) των 225 τ.μ. 205.000 ευρώ, 204 τ.μ. 190.000 ευρώ, 204 τ.μ. 176.000 ευρώ και 165 τ.μ. 161.000 ευρώ με ανεξάρτητα οικόπεδα και σε πολύ καλή περιοχή.
14. **ΚΟΣΚΙΝΟΥ** Μεζονέτες 150 τ.μ. με απεριόριστη θέα σε οικόπεδο 1.500 τ.μ. 218.000 ευρώ σε μαρμαροσοβά και 280.000 ευρώ αποπερατωμένη
15. **ΡΟΔΙΝΙ** Μεζονέτα (ετοιμοπαράδοτη) 130 τ.μ. πολυτελούς κατασκευής σε ανεξάρτητο οικόπεδο 220.000 ευρώ.
16. **ΓΕΝΝΑΔΙ** Οικόπεδο 2.360 τ.μ. με άδεια οικοδομής (200 τ.μ. κύριας χρήσεως, 200 τ.μ. υπόγειο, 40 τ.μ. ημιυπαίθριο) με πρόσοψη στο κεντρικό δρόμο, καταπληκτική θέα, σε απόσταση 50 μέτρων από τη θάλασσα σε πολύ καλή τιμή.

ΧΠ2437

ενοικιασεις

συνέχεια από την προηγούμενη

ΕΝΟΙΚΙΑΖΕΤΑΙ ολοκαίνουργιο ισόγειο **διαμέρισμα** τεσσάρι με 2 αυλές με εντοιχισμένα έπιπλα, στην περιοχή Ροδινιού. Τιμή 550 ευρώ. Πληρ. τηλ. 6932682448
ΜΖΤ130527

ΕΝΟΙΚΙΑΖΟΝΤΑΙ επιπλωμένα **δωμάτια** στο κέντρο της πόλης. Πληρ. τηλ. 2241024026 ΜΖΤ130516

ΕΝΟΙΚΙΑΖΕΤΑΙ διαμέρισμα 90 τ.μ. στην περιοχή Δασκάλων με 2 υπνοδωμάτια, κουζίνα, μπάνιο, σαλοτραπεζαρία, αποθήκη. Πληρ. τηλ. 2241063440, 6974576430, ώρες 14.00 -22.00 μ.μ.
ΜΖΤ140514

ΕΝΟΙΚΙΑΖΕΤΑΙ μικρή μονοκατοικία στην Δενδρινού 35 με εσωτερική αυλή. Ιδανική για φοιτητές, επιπλωμένη ή μη. Πληρ. τηλ. 2109311420, 6977725601 ΜΖΤ120509

ΕΝΟΙΚΙΑΖΟΝΤΑΙ στην Κρεμαστή επιπλωμένα **studios** σε ήσυχη περιοχή με πολυκουζίνα, ατομικό μπάνιο, μπαλκόνια, ηλιακούς, κήπους με γκαζόν και χώρο για πάρκιν. Δίνονται καθαρά. Τιμή studios 150 ευρώ. Πληρ. τηλ. 22410-95695, 95487, 6937606824 ΜΖΤ120510

ΕΝΟΙΚΙΑΖΕΤΑΙ διαμέρισμα 117 τ.μ. 4άρι, με 3 κρεβατοκάμαρες, σαλόνι, τουαλέτα, κουζίνα, στον α' όροφο πολυκατοικίας επί της οδού Αγ. Αναστασίας 19-21 απέναντι από το ζαχαροπλατείο Στάνη. Πληρ. τηλ. 22410-21318, 28559, 6972440161
ΜΖΤ12451

ΕΝΟΙΚΙΑΖΟΝΤΑΙ από ιδιοκτήτη: α) **διαμέρισμα** στην Π. Μελά 45, 119 τ.μ. με καλοριφέρ και μεγάλη αυλή. Κατάλληλο και για ιατρείο, τεχνικό γραφείο κ.λπ., β) **κατάστημα** με δύο ορόφους στην Γ. Λεόντος 13 (κοντά στο ξεν. Μανούσος) 51 τ.μ. στο ισόγειο, 53 τ.μ. στον α' όροφο και βεράντα 31 τ.μ. κατάλληλο και για εστιατόριο, καφετέρια, γραφείο ταξειδίων, κομμωτήριο κ.λπ., γ) **κατάστημα** στην Ορφανίδου 16 (Bar Street), επιφάνεια 72 τ.μ. με μικρή αυλή και αποθήκη 21 τ.μ. κατάλληλο για μπαρ, fast food, κέντρο διασκεδάσεως, παραδοσιακό καφενείο κ.λπ. Πληρ. τηλ. 2241035450, 20277, 6976881111. Δεκτοί και μεσίτες ΜΖΤ090513

ΕΝΟΙΚΙΑΖΟΝΤΑΙ νεόκτιστα **διαμερίσματα** 45 τ.μ. πλήρως επιπλωμένα και εξοπλισμένα με το μήνα για την σεζόν στην Πυλώνα. Πληρ. κ. Θοδώρα τηλ. 6977412702, 2102016263, 6944802454
ΜΖΤ120536

ΕΝΟΙΚΙΑΖΕΤΑΙ ανεξάρτητο **διαμέρισμα** 120 τ.μ. (3 υπνοδωμάτια, σαλόνι, κουζίνα, μπάνιο) επί της οδού Δενδρινού 17. Μηνιαίο μίσθωμα 400 ευρώ. Πληρ. τηλ. 22410-31427, 27266, 6944363334
ΜΖΤ120541

ΕΝΟΙΚΙΑΖΟΝΤΑΙ ωραιότατα **διαμερίσματα** μονόχωρα και δίχωρα των 35 και 55 τ.μ. πλήρως εξοπλισμένα με μεγάλες βεράντες, air condition, ζεστό νερό με ηλιακούς και ταχύθερμα, εύκολο πάρκιν και ειδικές τιμές για στρατιωτικούς, εκπαιδευτικούς και δημόσ. υπάλληλους, στο Παραδείσι της Ρόδου. Πληρ. τηλ. 6932705792, 2241073807, 6947429235
ΜΖΤ090507



ΚΤΗΜΑΤΟΜΕΣΙΤΙΚΟ ΓΡΑΦΕΙΟ
ΑΙΓΑΙΟΚΤΗΜΑΤΙΚΗ
ΕΠΙΛΕΓΜΕΝΕΣ ΠΡΟΤΑΣΕΙΣ ΑΚΙΝΗΤΩΝ

- 78 τ.μ. Πειραιώς ισ. (2 υπν.) 85.000 ευρώ
- 90 τ.μ. (2 υπν.) ΑΛ. Διάκου 120.000 ευρώ (2 διαμ/τα)
- 100 τ.μ. μον/κία 4 ετών 500 τ.μ. οικ/δο στην λαλυσό 300.000 ευρώ (ΔΔ)
- 108 τ.μ. β' ορ. με θέα Δασκάλους 190.000 ευρώ
- 117 τ.μ. καινούργιο ρετιρέ Αραπάκι 200.000 ευρώ
- 115 τ.μ. καινούργιο - έτοιμο Καρακόνερο 220.000 ευρώ (ΔΔ)
- 120 τ.μ. μον/κία Π. Πάλη Ρολάι 145.000 ευρώ
- 140 τ.μ. (3 υπν.) - (2 μπάνια) - θέα - θέρμανση, 5 ετών - Παρθενόπης
- 120 τ.μ. (β') ορ/σμα - καινούργιο - λουξ κατασκευής - Ηρωίδας Αναστασίας 220.000 ευρώ (ΔΔ)
- 236 τ.μ. μονοκατοικία Θολό σε 2.174 τ.μ. οικ/δο με έξτρα Σ.Δ. 764 τ.μ. 264.000 ευρώ
- 265 τ.μ. μεζ/τα (10 ετών) σε 2 στρ. Τσαΐρι 265.000 ευρώ (ΔΔ)
- 3 οικοδομικές μερίδες οικ/κου συν/σμου ΑΥΤΟΣΤΕΓΑΣΗΣ
- Οικ/δο 4 στρ. στο Κανδυλί 120.000 ευρώ.
- Κατάστημα 40 τ.μ. με 70 τ.μ. απ/κη πρ'ση Αννης Μαρίας 115.000 ευρώ
- Γραφεία 23 τ.μ., 45 τ.μ., 67 τ.μ. κοντά στην Ακαδημία Χ2.500 το τ.μ.
- 480 τ.μ. οικ/δο Σ.Δ. 1 Ανάληψη 280.000 ευρώ

ΕΝΟΙΚΙΑΖΕΤΑΙ ΔΙΩΡΟΦΟ ΚΕΝΤΡΙΚΟ ΚΑΤΑΣΤΗΜΑ ΣΤΟ ΜΑΝΔΡΑΚΙ

ΕΚΤΟΣ ΑΥΤΩΝ ΤΩΝ ΑΚΙΝΗΤΩΝ ΔΙΑΘΕΤΟΥΜΕ ΜΕΓΑΛΗ ΠΟΙΚΙΛΙΑ ΣΕ ΔΙΑΜ/ΤΑ (ΜΕΤ/ΝΑ-ΚΑΙΝΟΥΡΓΙΑ) ΣΤΙΣ ΚΑΛΥΤΕΡΕΣ ΤΙΜΕΣ ΤΗΣ ΑΓΟΡΑΣ-ΟΙΚ/ΔΑ ΚΑΙ ΕΝΟΙΚΙΑΣΕΙΣ ΑΚΙΝΗΤΩΝ - ΑΝΤΙΠΑΡΟΧΕΣ

ΡΕΝΑ ΒΑΖΟΥΚΟΥ
(ΜΕΣΙΤΗΣ ΑΣΤΙΚΩΝ ΣΥΜΒΑΣΕΩΝ)
ΔΙΕΥΘ. ΓΡΑΦΕΙΟΥ ΔΗΜ. ΘΕΟΔΩΡΑΚΗ 3
9-1 το πρωί καθημερινά και 6.30-9 απ/τα (Δευτ. και Πέμπτης)
Τηλ. (22410) 22943-28838 FAX: 28838, κιν. 6945466773
email.vazoukou@acn.gr
ΧΠ851

LANDSCOPE
ΠΩΛΗΣΕΙΣ ΑΚΙΝΗΤΩΝ

- **ΜΑΙΠΤΡΑΚΙ** κατάστημα 300τμ καλό σημείο, μεγάλης προβολής. Τιμή: €881.000
- **ΜΗ ΔΕΙΑ** κατάστημα 137τμ μεγάλης προβολής με πρόσοψη σε δρόμο. Τιμή: €352.000
- **ΑΣΓΟΥΡΟΥ** κατάστημα προβολής 240τμ Ισόγειο, 240τμ 'Οροφος, 40τμ πατάρι πλήρες εξοπλισμένο. Τιμής: €750.000
- **ΑΡΑΠΑΚΙ** διαμέρισμα 65τμ, επιπλωμένο ηλεκτρικές συσκευές. Τιμή: €105.000
- **ΑΠΑΛΥΨΗ** διαμέρισμα 93τμ 2+1υ/δ, άριστης κατασκευής. Τιμή: €178.000
- **ΔΑΣΚΑΛΟΥΣ** διαμερίσματα τα ισόγειο,1ος,2ος 85τμ σε άριστη θέση. Τιμή: €162.000
- **ΙΑΛΥΣΟΣ** μεζονέτες, πολυτελούς κατασκευής 150τμ με κήπο 650τμ.Τιμή: €250.000
- **ΚΟΣΚΙΝΟΥ** μον/τοικία 157τμ, μοναδικό περιβάλλον με κήπο 1300τμ. Τιμή: €240.000
- **ΚΟΣΚΙΝΟΥ** μον/τοικία 206τμ με κήπο 2000τμ μοναδικής αρχιτεκτονικής. Τιμή €450.000
- **ΚΟΣΚΙΝΟΥ** μον/τοικία 400τμ σε σοβά με κήπο 1.000τμ. Τιμή: €220.000
- **ΚΟΣΚΙΝΟΥ** οικόπεδο 25.000τμ, επίπεδο με δυνατότητα τεμαχισμού. Τιμή: €65.000 το στρεμ.
- **ΚΟΣΚΙΝΟΥ** οικόπεδα 1.000τμ, 2.000,4.000τμ με θέα θάλασσα. Τιμή: €100.000 το στρεμ.
- **ΚΟΣΚΙΝΟΥ** οικόπεδα 8.380τμ, πανοραμικό με θέα θάλασσα. Τιμή: €441.000
- **ΚΟΣΚΙΝΟΥ** οικόπεδα 4.000τμ, πανοραμικό με θέα θάλασσα. Τιμή: €220.000
- **ΑΣΓΟΥΡΟΥ** οικόπεδο 4.000τμ, πανοραμικό για επαγ/ματική χρήση. Τιμή: €147.000
- **ΑΣΓΟΥΡΟΥ** μον/τοικία σε 2 επίπεδα, στα στα μπετά με αυλή 850τμ. Τιμή: €147.000

ΕΘΝΙΚΗΣ ΑΝΤΙΣΤΑΣΗΣ & ΤΣΑΛΔΑΡΗ
(πάνω απο τον Κωτσοβολο)
ΤΗΛ/ΦΑΞ: 22410 28629
ΚΙΝ: 6976872626 / 6972257246 AE255

ΟΙΚΟΔΟΜΗ ΡΟΔΟΥ
ΤΕΧΝΙΚΗ-ΚΑΤΑΣΚΕΥΑΣΤΙΚΗ ΕΤΑΙΡΕΙΑ
ΠΩΛΟΥΝΤΑΙ

1) **Καταστήματα, διαμερίσματα και οροφοδιαμερίσματα** στην οδό Αμστερνταμ, Βερολίνου και Μαδρίτης στο Ροδίνι διαφόρων μεγεθών (σε συγκρότημα 9 πολυκατοικιών)
2) **Μονοκατοικίες** 150 τ.μ. η κάθε μία σε κτήμα 2.000 τ.μ. (υπό κατασκευή)
3) **Μονοκατοικίες** στο Κιοτάρι Ασκληπειού (στο κύμα) 120 τ.μ. σε κτήμα 1.300 τ.μ. εκάστη (υπό κατασκευή)
4) **Διώροφες μονοκατοικίες** των 100 τ.μ. στο Γεννάδι, 200 μέτρα από τη θάλασσα σε κτήμα 1.300 τ.μ. (υπό κατασκευή)

Δεκτά δάνεια και ευκολίες πληρωμής έχουμε τις καλύτερες τιμές της αγοράς.

ΟΙΚΟΔΟΜΗ ΡΟΔΟΥ
Καμύνδου 4- Ρόδος-85100 Τηλ.: 22410/60460- 2 Fax: 22410/60463
ΜΑΝΟΛΗΣ ΣΠΥΡΙΔΗΣ
Πολιτικός Μηχανικός Δ.Π.Θ.
(Κιν:693 6660460)
ΚΩΣΤΑΣ ΚΩΝΣΤΙΝΙΝΙΔΗΣ
εργολάβος
(ΚΙΝ.: 6978.110.000)
ΕΜΠ00026



ΚΤΗΜΑΤΙΚΕΣ ΣΥΝΑΛΛΑΓΕΣ

1. **Πλησίον Μιχαήλ Πετρίδη ΠΩΛΕΙΤΑΙ διαμέρισμα** 120 τ.μ. τεσσάρι λουξ κατασκευής. Το διαμ. διαθέτει εντοιχιζόμενη κουζίνα, μεγάλες βεράντες, τζάκι, διπλά τζάμια, ηλεκτροστατικά αλουμίνια, σίτες σε κάθε άνοιγμα, ρολά ασφαλείας
2. **ΤΡΙΑΝΤΑ**. Στου Βερόπουλου **ΠΩΛΟΥΝΤΑΙ διαμερίσματα** των 100 τ.μ. τεσσάρια. Τα διαμ. διαθέτουν τρία υπνοδωμάτια, δύο τουαλέτες, μεγάλες βεράντες, εντοιχιζόμενες κουζίνες, γρανίτες στα δάπεδα, αυτόνομη θέρμανση με τα σώματα τοποθετημένα, παροχές αιρ κοντίσιον. Σε προσιτές τιμές. Γίνονται ευκολίες πληρωμής και δάνεια δεκτά. Αναλαμβάνουμε την διεκπεραίωση των συμβολαίων και των δανείων σας, από οποιοδήποτε δανειστικό οργανισμό, Ταμείο Παρακ., Ταχ. Ταμιευτ., τράπεζες.
3. **Κοντά στο Κέντρο της πόλης ΠΩΛΟΥΝΤΑΙ γραφεία, ιατρεία** κατάλληλα για οποιαδήποτε χρήση διαφόρων δδαστάσεων, γίνονται ευκολίες πληρωμής, δάνεια δεκτά. Αναλαμβάνουμε την διεκτεραίωση των δανείων σας από οποιοδήποτε οργανισμό,Ταμείο Παρακαταθηκών, ΟΕΚ, Ταχ. Ταμιευτήριο, Τράπεζες. Γίνονται ευκολίες πληρωμής και δάνεια δεκτά από οποιοδήποτε δανειστικό οργανισμό, Ταμείο Παρακαταθηκών, ΟΕΚ, Ταχυδρομικό Ταμ.
4. **Στην περιοχή Πειραιώς ΠΩΛΕΙΤΑΙ δυάρι διαμέρισμα** στον τρίτο όροφο λουξ κατασκευής. Διαθέτει θέρμανση και αιρ κοντίσιον. Γίνονται ευκολίες πληρωμής και δάνεια δεκτά από οποιοδήποτε δανειστικό οργανισμό, Ταμείο Παρακατ, ΟΕΚ Ταχυδρομικό Ταμιευτήριο, Τράπεζες κ.λπ.
5. **ΤΡΙΑΝΤΑ. ΕΥΚΑΙΡΙΑ ΠΩΛΕΙΤΑΙ διαμέρισμα** των 80 τ.μ. λουξ κατασκευής. Το διαμ. διαθέτει γρανίτες στα δάπεδα, εντοιχιζόμενες ιταλικές κουζίνες, θωρακισμένη εξώπορτα, θέρμανση με τα σώματα τοποθετημένα, αιρ κοντίσιον, παροχές ηλιακού. Το διαμ. διαθέτει θέση στάθμευσης μέσα στο κτίριο. Δάνεια δεκτά από οποιοδήποτε δανειστικό οργανισμό, ΟΕΚ, Ταμείο Παρακαταθηκών, Τράπεζες κ.λπ.
6. **ΤΡΙΑΝΤΑ ΠΩΛΕΙΤΑΙ διαμέρισμα** των 100 τ.μ. τεσσάρι. Το διαμ. διαθέτει εντοιχιζόμενες ιταλικές κουζίνες, γρανίτες στα δάπεδα, θωρακισμένη εξώπορτα, τζάκι, γκαράζ, στο κτίριο ηλεκτροστατικά αλουμίνια με διπλά τζάμια, σίτες σε κάθε άνοιγμα. Γίνονται ευκολίες πληρωμής και δάνεια δεκτά από οποιοδήποτε δανειστικό οργανισμο, Τράπεζες κ.λπ.
7. **Επί της Καμείρου ΠΩΛΕΙΤΑΙ ευκαιρία διαμ.** 117 τ.μ. ετοιμοπαράδοτο. Το διαμ. διαθέτει εντοιχιζόμενη κουζίνα, τζάκι, δύο τουαλέτες, γρανίτες στο πάτωμα, υδραυλικό ασανσέρ, ηλεκτροστατικά ανοιγόμενα αλουμίνια με διπλά τζάμια, σίτες σε κάθε άνοιγμα, γκαράζ μέσα στο κτίριο, αποθήκη. Γίνονται ευκολίες πληρωμής και δάνεια δεκτά από το Παρακαταθηκών και Δανείων, Ταχ. Ταμιευτήριο, Τράπεζες κ.λπ.
8. **Επί της Κορίνθου ΠΩΛΕΙΤΑΙ διαμέρισμα** 60 τ.μ.μικτής επιφανείας. Το διαμ. διαθέτει τζάκι, εντοιχιζόμενη κουζίνα, θωρακισμένη εξώπορτα, υδραυλικό ασανσέρ, ηλεκτροστατικά αλουμίνια με σίτες σε κάθε άνοιγμα και γκαράζ μέσα στο κτίριο και αποθήκη.
9. **ΕΥΚΑΙΡΙΑ ΠΩΛΕΙΤΑΙ διαμέρισμα** στην οδό Αισχίνης, λουξ κατασκευής με ατομική θέση στάθμευσης, με ηλεκτροστατικά διπλά αλουμίνια. Το διαμέρισμα διαθέτει μεγάλες βεράντες ισογείου.
10. **ΕΥΚΑΙΡΙΑ. Επί της Ρόδου-Λίνδου ΠΩΛΟΥΝΤΑΙ διαμερίσματα** 93 τ.μ. λουξ κατασκευής. Το διαμ. διαθέτει αυτόνομη θέρμανση, τζάκι και ηλεκτροστατικά αλουμίνια, ανοιγόμενα ανακλεινόμενα αλουμίνια.
11. **ΕΥΚΑΙΡΙΑ. ΠΩΛΕΙΤΑΙ διαμέρισμα** 87 τ.μ. λουξ κατασκευής στο Ροδίνι 1ο όροφο από αποκλειστική θέση αυλής. Το διαμ. διαθέτει αυτόνομη θέρμανση, γκαράζ και ηλεκτροστατικά ανοιγόμενα ανακλεινόμενα αλουμίνια.
12. **ΕΥΚΑΙΡΙΑ. ΠΩΛΟΥΝΤΑΙ μεζονέτες** λουξ κατασκευής στα Κοσκινού. Οι μεζονέτες διαθέτουν χώρο στάθμευσης, τζάκι, ηλιακό, παροχές, αιρ κοντίσιον, ηλεκτροστατικά αλουμίνια με διπλά ηχομονωτικά τζάμια. Επίσης **πωλείται 300 τ.μ. οικόπεδο** οικοδομήσιμο με την άδεια οικοδομής. Φανταστική θέα.
13. **ΠΩΛΟΥΝΤΑΙ μεζονέτες** των 130 τ.μ. σε 1 στρέμμα οικόπεδο στους πρόποδες Φιλερήμου με εντοιχιζόμενες κουζίνες, τζάκι, παροχές αιρ κοντίσιον, υδρομασάζ, γρανίτες στα δάπεδα. Σε προσιτή τιμή. Γίνονται ευκολίες πληρωμής. Αναλαμβάνουμε την διεκπαιρέωση των δανείων σας από οποιοδήποτε δανειστικό οργανισμό. Ταμείο Παρακαταθηκών, ΟΕΚ, Ταχυδρομικό Ταμιευτήριο, Τράπεζες κ.λπ. Γίνονται ευκολίες πληρωμής
14. **ΠΩΛΕΙΤΑΙ διαμέρισμα** 100 τ.μ. τεσσάρι σε καταπληκτική τιμή. Το διαμ. διαθέτει 2 τουαλέτες, εντοιχιζόμενες κουζίνες, παροχές αιρ κοντίσιον, τζάκι και αυτόνομη θωρακισμένες μεγάλες βεράντες. Γίνονται ευκολίες πληρωμής και δάνεια δεκτά από οποιοδήποτε δανειστικό οργανισμό, Ταμείο Παρακαταθηκών, Ταχ. Ταμιευτήριο, Τράπεζες κ.λπ.
15. **ΤΡΙΑΝΤΑ. ΕΥΚΑΙΡΙΑ πωλούνται διαμερίσματα** των 100 τ.μ. 1ου ορόφου και δευτέρου ορόφου σε μικρή οικοδομή, δύο διαμερισμ. λουξ κατασκευής. Τα διαμ. διαθέτουν αυτόνομη θέρμανση με τα σώματα τοποθετημένα, παροχές αιρ κοντίσιον, παροχές ηλιακού θερμοσίφωνα, γρανίτες στα πατώματα επιλογή σας, γκαράζ. Γίνονται ευκολίες πληρωμής και δάνεια δεκτά από όλους τους δανειστικούς οργανισμούς, Ταμείο Παρακαταθηκών, Ταχυδρομικό Ταμιευτήριο, Τράπεζες.
16. **Στο ΜΙΡΑ ΜΑΡΕ ΕΥΚΑΙΡΙΑ ΠΩΛΕΙΤΑΙ διαμέρισμα** των 87 τ.μ. λουξ κατσκευής. Το διαμ. διαθέτει εντοιχιζόμενη ιταλική κουζίνα, θωρακισμένη εξώπορτα, γρανίτη στο δάπεδο, ηλεκτροστατικά ανοιγόμενα αλουμίνια, διπλά τζάμια, σίτες σε κάθε άνοιγμα, θέρμανση με τα σώματα τοποθετημένα, αιρ κοντίσιον, γκαράζ εσωτερικό. Γίνονται ευκολίες πληρωμής, δάνεια από οποιοδήποτε οργανισμό Ταχ. Ταμιευτήριο, Ταμείο Παρακαταθηκών, Τράπεζες κ.λπ.

ΚΤΗΜΑΤΙΚΕΣ ΣΥΝΑΛΛΑΓΕΣ
ΚΤΗΜΑΤΟΜΕΣΙΤΙΚΟ ΓΡΑΦΕΙΟ
ΓΙΑΝΝΗ ΚΩΤΗ
Αποστόλου Παύλου 80 (δίπλα στο ζαχαροπλ. ΑΤΣΑ)
Τηλ. 2241060507/32315, 6947665081 ΜΑΤ7958.1

ενοικιασεις

συνέχεια από την προηγούμενη

ΕΝΟΙΚΙΑΖΟΝΤΑΙ καινούργια **διαμερίσματα** στην περιοχή Καλυθιών, με εντοιχιζόμενες κουζίνες, συμπεριλαβανομένου τα ηλεκτρικά είδη, κλιματιστικό, θέρμανση, μεγάλα μπαλκόνια, χώρος για πάρκιν, πλυντήριο, στεγνωτήριο. Πληρ. τηλ. 6932736641 MZT090526

ΕΝΟΙΚΙΑΖΕΤΑΙ διαμέρισμα πλησίον του 3ου Δημ. σχολείου Ιαλυσού στην Σωτήρα. Πληρ. τηλ. πρωί 2241090857 και 6942448719 απόγευμα 6944719634, 2241092789 MZT100503

ΕΝΟΙΚΙΑΖΟΝΤΑΙ 4 ΠΟΛΥΤΕΛΗ STUDIOS ΓΙΑ ΕΝΑ 'Η ΔΥΟ ΑΤΟΜΑ, ΣΤΗΝ ΠΑΡΑΛΙΑ ΙΑΛΥΣΟΥ, ΠΛΗΡΩΣ ΕΠΙΠΛΩΜΕΝΑ, ΕΥΡΥΧΩΡΑ, ΜΕ ΑΝΕΤΕΣ ΒΕΡΑΝΤΕΣ ΜΕ ΠΟΛΥΚΟΥΖΙΝΑΚΙ, AIR-CONDITION, ΗΛΙΑΚΟ ΘΕΡΜΟΣΙΦΩΝΑ, ΙΔΙΟΧΡΗΣΤΗ ΘΕΣΗ ΣΤΑΘΜΕΥΣΗΣ. ΜΗΝΙΑΙΟ ΜΙΣΘΩΜΑ 275 ΕΥΡΩ. ΠΛΗΡ. ΕΥΣΤΑΘΙΟΥ - ΕΥΡΩΚΤΗΜΑΤΙΚΗ, ΕΘΝΙΚΗΣ ΑΝΤΙΣΤΑΣΕΩΣ 83 (ΠΡΩΗΝ ΑΝΝΗΣ ΜΑΡΙΑΣ). ΤΗΛ. 22410 73819-74917, 6946/103929 ΧΠΕ091

ΕΝΟΙΚΙΑΖΕΤΑΙ καινούργια, πολυτελής **κατοικία** στα Μαριτσά 110 τ.μ., με αυτόνομη θέρμανση, δύο υπνοδωμάτια, μικρή αποθήκη, μερική επίπλωση, βεράντες και κήπο με πέργκολες. Πληρ. τηλ. 6942693052, 6932377284, 22410-52845, 47514 MZT120525

ΕΝΟΙΚΙΑΖΕΤΑΙ δυάρι με κουζίνα και λουτροκαμπινέ στο Νιοχώρι της Ρόδου κοντά στην Αμαράντειο σχολή πολύ κεντρικό. Πληρ. τηλ. 2109812331, 6946472476 MZT100511

280 ευρώ το μήνα ΕΝΟΙΚΙΑΖΕΤΑΙ ισόγειος ανεξάρτητη **γκαρσονιέρα** επιπλωμένη, με ιδιωτικό πάρκιν και μεγάλη αυλή, κατάλληλη για ένα ή δύο άτομα (υπνοδωμάτιο, κουζίνα, τουαλέτα) στην οδό Κοδριγκτώνος 49, έναντι Videocity. Πληρ. τηλ. 2241086225 κ. Γιώργο (από τις 8 π.μ. έως 12 και 5 μ.μ.-7 μ.μ.) MXP12327

ΕΝΟΙΚΙΑΖΕΤΑΙ δωμάτιο στην Ιαλυσό πλήρως εξοπλισμένο σε μικρή οικοδομή ευάερο - ευήλιο με μεγάλο κήπο. Πληρ. τηλ. 6944159337, 2241096737 MXP12338

ΑΠΟΘΗΚΕΣ ΣΤΗΝ ΙΑΛΥΣΟ, ΕΝΟΙΚΙΑΖΟΝΤΑΙ 1) ΑΠΟΘΗΚΕΥΤΙΚΟΙ ΧΩΡΟΙ ΑΠΟ 100 ΕΩΣ 2000 Τ.Μ. ΚΑΙ ΥΨΟΣ 8 Μ. ΑΣΦΑΛΕΙΣ ΜΕ ΜΕΓΑΛΟΥΣ ΧΩΡΟΥΣ ΔΙΑΚΙΝΗΣΗΣ ΦΟΡΤΩΣΗΣ ΚΑΙ ΕΚΦΟΡΤΩΣΗΣ ΠΡΟΪΟΝΤΩΝ, 2) ΥΠΑΙΘΡΙΟΙ ΧΩΡΟΙ ΠΕΡΙΦΡΑΓΜΕΝΟΙ, ΑΣΦΑΛΕΙΣ, ΚΑΤΑΛΛΗΛΟΙ ΓΙΑ ΑΠΟΘΗΚΕΥΣΗ ΠΡΟΪΟΝΤΩΝ ΣΕ ΠΑΛΕΤΕΣ. ΠΛΗΡ. ΤΗΛ. (22410)38400 ΑΠΟ ΔΕΥΤΕΡΑ ΕΩΣ ΠΑΡΑΣΚΕΥΗ 08.00-15.00 κ. ΓΙΩΤΑ ΧΠΕ1912

ΕΝΟΙΚΙΑΖΟΝΤΑΙ: α) **γκαρσονιέρα** και β) **studios** πλήρως εξοπλισμένα στο Ανω Ροδίνι-Στοκχόλμης 6. Πληρ. τηλ. 2241061628, 6944410537 MZT180425

πωλησεις-αγορες ακινητων & επιχειρησεων

ΠΩΛΕΙΤΑΙ ΟΙΚΟΠΕΔΟ στο Πέδι της Σύμης 180 τ.μ., 30 μέτρα από την θάλασσα πανοραμικό. Πληρ. τηλ. 2241029087, 2241093177 MZT250532

ΠΩΛΟΥΝΤΑΙ α) στο Ροδίνι **μονοκατοικία** με θέα σε 3 επίπεδα 68 τ.μ. όροφος καινούργια, β) **μονοκατοικίες** στην Ιαλυσό 150-160 τ.μ., γ) **διαμερίσματα** στα Κοσκινού 80-90 τ.μ. με πάρκιν, αποθήκη και θέρμανση, δ) στους Δασκάλους **γκαρσονιέρα** 57 τ.μ. και **διαμέρισμα** στην Ιξιά 90 τ.μ. μαζί με μια γκαρσονιέρα πάνω στη θάλασσα. Πληρ. κα Μαρίνα "ΚΤΗΜΑΤΙΚΗ ΠΡΟΟΠΤΙΚΗ" τηλ. 2241037906, 6972292958 MZT250526

ΠΩΛΕΙΤΑΙ συνεταιριστική μερίδα με άδεια οικοδομής για βιοτεχνικό χώρο 300 τ.μ. στον καινούργιο δρόμο Τσαΐρι-Παστίδα στους επιπλοποιούς. Πληρ. τηλ. 2241066844, 6947805109 MZT250502

ΠΩΛΕΙΤΑΙ επιχείρηση πλήρως εξοπλισμένη στην περιοχή Ιαλυσού αναψυκτήριο-καφετέρια. Πληρ. τηλ. 6974815714 MZT250501

ΠΩΛΕΙΤΑΙ μεζονέτα 265 τ.μ. 100 τ.μ. υπόγειο, 100 τ.μ. ισόγειο, 65 όροφος στο Τσαΐρι με 2.000 τ.μ. οικόπεδο. Τιμή 250.000 ευρώ. Πληρ. τηλ. 6945491827 κος Δημήτρης MZT240522(2)

ΠΩΛΕΙΤΑΙ αρχοντική κατοικία στην περιοχή Αννης Μαρίας και Αγίου Ιωάννη. Η οποία αποτελείται: α) ισόγειο=105 τ.μ. β) α' όροφος=38 τ.μ., γ) περίσσευμα δόμησης =27,48 τ.μ., δ) αυλή=96 τ.μ. Τιμή πώλησης 250.000 ευρώ. Στην υφιστάμενη κατάσταση. Πληρ. Εμμ. Κρανίδης τηλ. 6944347405, 2241027082, 2241026476, Αμερικής 50, 2ος όροφος MXΠ092.5

ΠΩΛΕΙΤΑΙ επιχείρηση εστιατόριο-ψησταριά λόγω ασθενείας κατάλληλο και για ψαροταβέρνα στην οδό Δαμασκηνού 87, Αγιος Νικόλαος. Πληρ. τηλ. 2241032655 από 12-2 μ.μ. και από 6-12 μ.μ. MZT240511

ΠΩΛΕΙΤΑΙ από ιδιώτη **ρετιρέ** δυάρι 51 τ.μ. σε άριστη κατάσταση στην Ιαλυσό. Τιμή 70.000 ευρώ. Πληρ. τηλ. 6979979570 MZT200532

ΠΩΛΕΙΤΑΙ μονοκατοικία 110 τ.μ. στο χωριό Κοσκινού. Διαθέτει σαλόνι, κουζίνα, 2 τουαλέτες, 1 μπάνιο, 2 κρεβατοκάμαρες, 2 αποθήκες, Ευρύχωρη, με κεντρική θέρμανση, αιρ κοντίσιον, εντοιχισμένη κουζίνα, αυλή, εξωτερική σκάλα, ταράτσα, αξιοποιημένη. Ετοιμο για κατοίκηση. Πληρ. από τον ιδιοκτήτη, κ. Παναγιώτη στο τηλέφωνο 6972965274, από 16.00-21.00. MXP12413

ΠΩΛΕΙΤΑΙ οικόπεδο 400 τ.μ. εντός σχεδίου στην περιοχή Ρόδου-Καλλιθέας έναντι "Μαρινόπουλου". Πληρ. τηλ. 6945272274 INT180514

ΠΩΛΟΥΝΤΑΙ ΕΝΑ ΔΥΑΡΙ, ΕΝΑ STUDIO, ΚΑΙ ΜΙΑ ΓΚΑΡΣΟΝΙΕΡΑ, ΣΥΝΟΛΙΚΗΣ ΕΠΙΦΑΝΕΙΑΣ 100 Τ.Μ. ΜΕ ΜΗΝΙΑΙΟ ΕΙΣΟΔΗΜΑ 1000 ΕΥΡΩ ΣΤΗΝ ΠΙΝΔΟΥ. ΤΙΜΗ 240.000 ΕΥΡΩ ΠΛΗΡ. ΤΗΛ. 6948046844 ΜΑΤ001507

ΠΩΛΕΙΤΑΙ στον εμπορικότερο δρόμο των Πεύκων **επιχείρηση τουριστικών ειδών και λαϊκής τέχνης** σε τιμή ευκαιρίας, 50 τ.μ. εσωτερικά με πατάρι και 50 τ.μ. αυλή με πέργκολα. Πληρ. τηλ. 6938389517 MZT120503

ΠΩΛΟΥΝΤΑΙ από ιδιοκτήτη κατασκευαστή **μεζονέτες** στην Ιαλυσό από 125-160 τ.μ. άριστης κατασκευής. Πληρ. τηλ. 6932350214 MZT160508

ΣΤΟ ΚΕΝΤΡΟ ΤΗΣ ΡΟΔΟΥ ΠΙΣΩ ΑΠΟ ΤΟ ΔΙΚΑΣΤΗΡΙΟ ΠΩΛΟΥΝΤΑΙ 2 ΜΑΓΑΖΙΑ - ΙΣΟΓΕΙΟΣ ΧΩΡΟΣ ΣΥΝΕΧΟΜΕΝΟΣ ΜΕ ΗΜΙΥΠΟΓΕΙΟ ΧΩΡΟ. ΣΥΝΟΛΟ 300 Τ.Μ. ΠΛΗΡ. ΤΗΛ. 2241031121, 76251, 27774 ΜΑΤ001447

εργασιες

ΖΗΤΕΙΤΑΙ κοπέλα να εργαστεί σε λογιστικό γραφείο με γνώσεις Η/Υ - Λογιστικών Προγραμμάτων με προϋπηρεσία άνω των 3 ετών για συνεχόμενη απασχόληση Δευτέρα έως Παρασκευή. Πληρ. τηλ. 6976457512MZT250538

ΖΗΤΕΙΤΑΙ νεαρή **πωλήτρια** να ομιλεί ξένες γλώσσες για να εργασθεί σε τουριστικό κατάστημα στην Π. Πόλη. Ωράριο απογευματινό. Πληρ. τηλ. 2241038215 MZT250540

ΖΗΤΕΙΤΑΙ σερβιτόρος ή σερβιτόρα από το ζαχαροπλαστείο - εστιατόριο "Δημητριάδη" κατά προτίμηση απόφοιτος τουριστικής σχολής ομιλών τουλάχιστον Αγγλικά, Γερμανικά. Επίσης **μπουφετζής ή μπουφετζού** για μεσημεριανή μερική απασχόληση. Πληρ. τηλ. 2241066774 MXP12429

ΖΗΤΕΙΤΑΙ νέα με εμπειρία για υπεύθυνη θέση στο κατάστημα γυναικείων ενδυμάτων MORGAN. Βιογραφικό Γρ. Λαμπράκη 46, τηλ. 2241034326 MZT250503

ΖΗΤΕΙΤΑΙ νεαρός ή νεαρά ηλικίας 25-35 ετών για να εργαθσεί σε τουριστικό σκάφος ως **πωλητής εισιτηρίων**. Πρωινές ώρες, απαραίτητα προσόντα αγγλικής ή γερμανικής γλώσσας, δυναμικός χαρακτήρας και ευχέρεια λόγου με τον πελάτη. Πληρ. τηλ. 6945411289MZT250506

Η **Pizza Hut ΖΗΤΕΙ σερβιτόρους-ες** για πρωινή ή βραδινή απασχόληση. Πληρ. τηλ. 2241078570 MZT250515

ΖΗΤΕΙΤΑΙ λατζιέρα για σπαστό ωράριο για εστιατόριο. Πληρ. τηλ. 2241038064 ώρες 12.00-15.00 έως 18.00-22.00 MZT250516

Από εμπορική επιχείρηση **ΖΗΤΕΙΤΑΙ οδηγός** για μόνιμη απασχόληση κ. Κώστας. Πληρ. τηλ. 2241061430 MZT250509

Εμπορική επιχείρηση **ΖΗΤΑ οδηγό** με δίπλωμα τρίτης κατηγορίας για να εργασθεί με πλήρη απασχόληση και δωδεκάμηνη εργασία. Πληρ. τηλ. 2241066706-8 από 08.00 έως 14.00 και από 18.00 έως 21.00. MZT250520

ΖΗΤΕΙΤΑΙ συνεργάτης κυρία ή κύριος για καντίνα στην παραλία Ιαλυσού γνώστες του αντικειμένου. Πληρ. τηλ. 2241094224 από 19.30-22.30 και 6932277771 MZT250512

ΖΗΤΕΙΤΑΙ κοπέλα από 18 έως 25 ετών που να γνωρίζει την Ιταλική, για να εργαστεί σε faux bizoux στην Παλιά Πόλη. Πληρ. τηλ. 2241026359, ώρες επικοινωνίας 10.00 έως 15.00 και 18.00 έως 23.00MZT250519

ΖΗΤΕΙΤΑΙ ΚΟΠΕΛΑ με γνώσεις υπολογιστή σε περιβάλλον Windows (Microsoft Office, Outlook Express) στη διεύθυνση Χρ. Παπαχριστοδούλου 33. Πληρ. τηλ. 22410 34274. MAT001537

ΖΗΤΕΙΤΑΙ κοπέλα για παραδοσιακό καφενείο. Πληρ. τηλ. 6998785362 MZT250542

Από εταιρεία ταχυμεταφορών **ΖΗΤΕΙΤΑΙ οδηγός** με δίπλωμα μηχανής. Πληρ. τηλ. 2241038460 MAT001564

ΖΗΤΕΙΤΑΙ πωλήτρια να εργασθεί σε κατάστημα ασημικών και να γνωρίζει Γερμανικά. Ωρες εργασίας 17.00-22.30. Μισθός ικανοποιητικός. Πληρ. τηλ. 2241085983, 6946419191 MZT240530

ΖΗΤΟΥΝΤΑΙ πωλήτριες για εμπορικό κατάστημα και κοπέλα για δουλειές σπιτιού. Πληρ. τηλ. 2241064275 MZT240531

ΖΗΤΕΙΤΑΙ έμπειρος **κόφτης, ψήστης** για να εργαστεί σε κεντρικό ψητοπωλείο. Πληρ. τηλ. 2241070505MZT240521

ΖΗΤΕΙΤΑΙ οδηγός με δίπλωμα κατηγορίας Ε'. Πληρ. τηλ. 2241060345 MAT1566.1

ΖΗΤΟΥΝΤΑΙ εργάτες. Πληρ. τηλ. 2241060345 MAT1566

ΖΗΤΕΙΤΑΙ κοπέλα να εργασθεί σε καφέ - μπαρ εντός πόλεως. Πληρ. τηλ. 6947657686 MZT230531

ΕΜΠΟΡΙΚΗ επιχείρηση τροφίμων (πολυεθνικό μονοπώλιο) **ΖΗΤΑ** ανεξάρτητους συνεργάτες για πλήρη ή μερική απασχόληση. Εργασία από τον χώρο σας. Οχι σαν πλασιέ κ.λπ. απαγορεύεται. Σοβαρά εισοδήματα. Πληρ. τηλ. 2841025419, 6948060377 κο Γιώργο Πιταράκη MZT230523

ΖΗΤΕΙΤΑΙ κοπέλα για καφενείο/καφετέρια εντός Ρόδου. Πληρ. τηλ. 2241026504 MZT230516

ΖΗΤΕΙΤΑΙ σερβιτόρος-α με προσόντα να εργασθεί σε καφετέρια - μπαρ στην Κρεμαστή. Μισθός ικανοποιητικός με ποσοστά. Πληρ. τηλ. 6973046555 MZT230525

ΖΗΤΕΙΤΑΙ βοηθός για κομμωτήριο. Πληρ. τηλ. 2241026610 MZT230529

ΑΠΟ ΑΝΩΝΥΜΗ εμπορική εταιρεία **ΖΗΤΟΥΝΤΑΙ** άτομα δραστήρια και δυναμικά. Προσφέρονται: ετήσια συνεργασία, δυνατότητα γρήγορης επαγγελματικής εξέλιξης και υψηλά εισοδήματα. Για ραντεβού τηλεφωνήστε καθημερινά στο 6977946940 INT230505

Το ξενοδοχείο Σαρωνίς,
οδός Μανδηλαρά 51,
ΖΗΤΕΙ
ψήστες ή ψήστριες.
Πληρ. τηλ. 2241033077
ΜΑΤ001527

ΖΗΤΟΥΝΤΑΙ
Από το CITY HALL restaurant
ΔΙΑΝΟΜΕΙΣ
για μερική ή αποκλειστική απασχόληση.
Πληρ. τηλ. 2241070200
11 π.μ.-3 μ.μ.
ΜΑΤ001524

Nicolas EXPRESSIONS
ΖΗΤΟΥΝ
- **Κουπέρ**
- **Βαφέα**
- **Χτένισμα**
- **Αισθητικό**
Πληρ. τηλ. 2241023001
ΜΑΤ7968

Από κεντρικό ζαχαροπλαστείο της πόλης μας με συνεχή λειτουργία πάνω από 80 χρόνια
ΖΗΤΕΙΤΑΙ
άτομο για υπεύθυνη θέση
με προϋπηρεσία ως διευθύνων σε αντίστοιχη επιχείρηση.
Συστάσεις απαραίτητες.
Πληρ. τηλ. 2241066774
ΜΑΤ001573

ΖΗΤΕΙΤΑΙ
ΔΙΕΥΘΥΝΤΗΣ
για ξενοδοχειακή μονάδα
στο Δήμο Καλλιθέας με πείρα στις κρατήσεις
Πληρ. τηλ. 6938900604, 6945577264
MZT230509

ΖΗΤΟΥΝΤΑΙ ΠΩΛΗΤΡΙΕΣ
για να εργασθούν σε χρυσοχοείο στο κέντρο της πόλης και για χρυσοχοείο εντός ξενοδοχείου. Απαραίτητα αγγλικά, γερμανικά. Γνώσεις άλλων γλωσσών θα 'εκτιμηθούν. Μισθός ικανοποιητικός και ποσοστά.
Πληρ. τηλ. 6942442844, 2241086670-73, κ. Κώστα
ΜΧΠ139.1

ΤΑ ΖΑΧΑΡΟΠΛΑΣΤΕΙΑ **ΣΤΑΝΗ**
ΖΗΤΟΥΝ
1) ΠΩΛΗΤΡΙΕΣ
Απαραίτητα προσόντα:
• Γνώση αγγλικής γλώσσας τουλάχιστον
• Τυπικές γνώσεις ηλεκτρονικού υπολογιστή
• Απόφοιτοι λυκείου οπωσδήποτε
2) ΟΔΗΓΟΥΣ
Απαραίτητα προσόντα:
• Επαγγελματικό δίπλωμα αυτοκινήτου
Αιτήσεις: Αγίας Αναστασίας 28 (Εμπορικό κέντρο Φώκιαλη), καθημερινά Δευτέρα-Παρασκευή
Πληροφορίες τηλέφωνα: 22410-32267, 31991
Ωρες αιτήσεων/πληροφοριών: 7.30 π.μ.-4.30 μ.μ.
Απαραίτητη η φωτογραφία για τις αιτήσεις
ΜΑΤ001283

εργασιες

συνέχεια από την προηγούμενη

ΖΗΤΕΙΤΑΙ κοπέλα να μιλά Φιλανδικά για να εργαστεί ως **σερβιτόρος** σε εστιατόριο καλός μισθός και extra Finnish speaking woman to work in a Restaurant as waitress, good salary and many extras. Info tel. 6936538366 MZT230518

ΑΜΕΣΑ ΖΗΤΩ ΑΤΟΜΑ για μερική ή πλήρη απασχόληση από 1089 ευρώ από τον πρώτο μήνα. Πληρ. τηλ. 6942598771 MZT200520

Το κέντρο MINOPE στην Ιαλυσό (υπό νέα διεύθυνση) **ΖΗΤΑ μπαργούμαν, γκαρσόνες, λατζιέρα** και **γκαρνταρόμπα** (λουλούδια). Πληρ. τηλ. 6932149301, 6937422553 κ. Σωτήρη MZT200526

Από εταιρεία γενικού εμπορίου και παραδοσιακών προϊόντων **ΖΗΤΕΙΤΑΙ γραμματέας** με προϋπηρεσία, γνώση αγγλικής γλώσσας και χρήση υπολογιστή. Πληρ. τηλ. 2241048550-551MXP210516

FAST FOOD (γυράδικο) **ΖΗΤΑΜΕ άτομο** με κάποια εμπειρία στον χώρο αυτό. Απογευματινή απασχόληση 5.30-12.00. Αγγλικά απαραίτητα. Πληρ. τηλ. 2241092382. **FAST FOOD** person **REQUIRED** with some experience for evening work from 5.30-12.00. Must be able to speak English. Tel 2241092382, 6973668685 MZT210518

ΖΗΤΕΙΤΑΙ κυρία άνω των 30 ετών, χωρίς υποχρεώσεις, υπεύθυνη και σοβαρή, προκειμένου ν' αναλάβει τις οικιακές εργασίες σε σπίτι 4μελούς οικογένειας και τη φύλαξη μικρών παιδιών. Η θέση είναι πλήρους απασχόλησης. Επιπλέον συστάσεις θα ληφθούν σοβαρά υπόψιν. Πληρ. τηλ. 2241034000, ώρες 09.00-14.00 Δευτέρα-Παρασκευή MXP12417

Το μίνι γκολφ στη Λάρδο **ΖΗΤΑ 1 κοπέλα** με καλή εμφάνιση, ευχάριστη προσωπικότητα και καλές γνώσεις Αγγλικών. Ωρες εργασίας 10 π.μ.-5 μ.μ. και 5 μ.μ.-12 βράδυ. Απαραίτητο βιογραφικό σημείωμα. Τηλ. για ακρόαση 6974879740 κ. Στέλιο Χαϊδούδη MZT210501

ΖΗΤΟΥΝΤΑΙ άτομα με ηγετικές ικανότητες για συνεργασία στον αναπτυσσόμενο τομέα της υγιεινής διατροφής και της ευεξίας. Δυνατότητα υψηλών εισοδημάτων. Πληρ. κος Παπαδάκης Μάριος, τηλ. 6944685111 MZT210512

ΖΗΤΕΙΤΑΙ ΑΠΟ ΕΤΑΙΡΕΙΑ ΓΕΝΙΚΟΥ ΕΜΠΟΡΙΟΥ ΚΑΙ ΠΑΡΑΔΟΣΙΑΚΩΝ ΠΡΟΙΟΝΤΩΝ ΠΩΛΗΤΗΣ Η ΠΩΛΗΤΡΙΑ ΜΕ ΠΡΟΥΠΗΡΕΣΙΑ. ΜΙΣΘΟΣ ΙΚΑΝΟΠΟΙΗΤΙΚΟΣ ΚΑΙ ΑΣΦΑΛΕΙΑ. ΠΛΗΡ. ΤΗΛ. 22410 48550, 48551. MZT210515

ΖΗΤΟΥΝΤΑΙ άτομα για απασχόληση. Κερδίστε 25-40ευρώ/ώρα από το ξεκίνημα. Οι επόπτες κερδίζουν από 45-75 ευρώ. Πληρ. τηλ. 6944532709 κος Νταλάκας MZT200531

Εμπορική εισαγωγική εταιρεία τροφίμων με έδρα την Αθήνα **ΖΗΤΑ** άμεσα **6 άτομα** για την στελέχωση των τμημάτων της στη Ρόδο. Πρωινή ή απογευματινή εργασία από τον χώρο σας. Σοβαρές αποδοχές. Πληρ. τηλ. 6932527216 MZT200516

8 ΘΕΣΕΙΣ εσωτερικής απασχόλησης πρωί ή απόγευμα από νέα αναπτυσσόμενη εταιρία τροφίμων στη Ρόδο. Προσφέρονται: ευέλικτο ωράριο, υψηλές μηνιαίες αποδοχές από 640 ευρώ. Πληρ. αυτοπροσώπως κ. Βουλγαράκη τηλ. 693 2223743, www.howtoearnmoney.gr. MZT190521

ΖΗΤΕΙΤΑΙ κοπέλα με ή χωρίς προϋπηρεσία για κατάστημα επώνυμων παιδικών υποδημάτων. Ηλικία 25-35. Απασχόληση ολική. Πληρ. τηλ. 2241025424 MZT200508

ΖΗΤΕΙΤΑΙ από εμπορική εταιρεία για την θέση του **ΟΔΗΓΟΥ** νέος έως 35 ετών με δίπλωμα Γ' κατηγορίας. Εξαιρούνται αλλοδαποί. Πληρ. τηλ. 22410 -60552 από 08.00 έως 16.00 MAT001515

ΕΥΚΑΙΡΙΑ: Ημιαπασχόληση ή πλήρη. Εισόδημα έως 70 ευρώ την ώρα, δωρεάν ταξίδι Χαλκιδική (3 ημέρες), ελεύθερο ωράριο, μπόνους. Ισχύει έως 15/6. Πληρ. τηλ. 2102930562, 6939704745 MAT001523

ΖΗΤΕΙΤΑΙ πωλήτρια για μόνιμη απασχόληση που να γνωρίζει την αγγλική γλώσσα, απόφοιτη λυκείου για το κατάστημα Κεσίσογλου στην οδό Καναδά 15. Πληροφορίες στα τηλ. 22410 -22875, 24238. Διεύθυνση Καναδά 15 και Εθελοντών Δωδεκανησίων 31. MZT190508

ΖΗΤΕΙΤΑΙ εμφανίσιμη **κοπέλα** για εργασία σε καφέ - μπαρ εντός πόλεως. Πληρ. τηλ. 2241069025, 6947924735 INT210506

ΖΗΤΕΙΤΑΙ πωλήτρια για να εργασθεί σε κατάστημα ανδρικών ενδυμάτων με γνώσεις Αγγλικών ή Γερμανικών έως 25 ετών. Ωράριο ώρες καταστημάτων. Πληρ. τηλ. 22410 70402. MAT7969

ΖΗΤΕΙΤΑΙ οδηγός για delivery για εστιατόριο στη περιοχή Ιαλυσού. Πληρ. τηλ. 22410 94365 και 6944180357, μετά τις 16.00 MAT1516

ΑΒΑΔΙΣΤΑ, ΑΒΑΣΑΝΙΣΤΑ επιχείρηση στο σπίτι ή το χώρο σας. Αμεση κάλυψη θέσεων ανεξάρτητης συνεργασίας. Οχι ντίλερ, πλασιέ, πωλητές. Internet επιθυμητό. Ημιαπασχόληση 500-1500 ευρώ πλήρης απασχόληση 1500-6500 ευρώ. Bonus, προμήθειες 5%, πληρωμένες διακοπές. Τμήμα εξυπηρέτησης συνεργατών 2241030078, www.umswork4 you.com MAT5525

ΖΗΤΕΙΤΑΙ ελληνίδα **οικιακή βοηθός** με ώρες εργασίας 11.00-16.00. Πληρ. τηλ. 22410 24238 κ. Γεωργία. MZT190507

ΖΗΤΕΙΤΑΙ υπάλληλος για mini market στην Π. Πόλη. Εργασία 12μηνη ωράριο απογευματινό βραδινό. Πληρ. τηλ. 6948317323 INT180521

ΖΗΤΟΥΝΤΑΙ: α) **κυρία** για εργασία παρασκευής σάντουϊτς σε βενζινάδικο, snack bar, β) ζητείται **πωλητής** καυσίμων. Πληρ. τηλ. 2241062021 MZT180527

SCANDIVANIA GIRL WANTED for work in Hotel Bar in the center of town. Tel. 2241024026, 6974296905 MZT180520

VRACHOS RESTAURANT-CAFE

ΖΗΤΟΥΝΤΑΙ

ΣΕΡΒΙΤΟΡΟΙ/ΕΣ - ΒΟΗΘΟΙ

Πληρ. τηλ. **2241092220** κος Μιχάλης (πρωινές ώρες)
Ακτή Κανάρη 1, Ιαλυσός
MAT001528

ΖΗΤΕΙΤΑΙ

ΔΙΕΥΘΥΝΤΙΚΟ ΣΤΕΛΕΧΟΣ
άνω των 35 ετών με γνώσεις Η/Υ.
Απαραίτητο βιογραφικό σημείωμα

Πληρ. τηλ. 2241060730
MXΠ187

CASINO RODOS
GRANDE ALBERGO DELLE ROSE

Το Καζίνο της Ρόδου ζητεί:

- **Σερβιτόρους**
- **Βοηθούς Σερβιτόρους**

με τα παρακάτω προσόντα:
- καλή γνώση της αγγλικής
- ευχέρεια νυκτερινής εργασίας.

Προϋπηρεσία τουλάχιστον 2 ετών
Για πληροφορίες-Αιτήσεις επικοινωνείστε με:
ΚΑΖΙΝΟ ΡΟΔΟΥ Α.Ε.
Διεύθυνση προσωπικού, Παπανικολάου 4, Ρόδος
22410 97530, 22410 97535, ΔΕΥ.-ΠΑΡ. (09.00-16.00)
ΠΑΡ00026

ΖΗΤΟΥΝΤΑΙ

ΠΩΛΗΤΡΙΕΣ

που να γνωρίζουν Αγγλικά και Γερμανικά για να εργαστούν σε χρυσοχοεία στις περιοχές Κολύμπια και Ιξιά

Πληρ. τηλ. 6942253021 κο Δημήτρη
MXΠ139.2

ΖΗΤΟΥΝΤΑΙ

ΑΜΕΣΑ

ΔΙΑΝΟΜΕΙΣ

για μόνιμη πενθήμερη πρωινή απασχόληση σε φαρμακαποθήκη.

Απαιτούμενα προσόντα:
- Ελληνική υπηκοότητα
- Ηλικία 20-28 ετών
- Απολυτήριο στρατού
- Απολυτήριο Γυμνασίου ή Λυκείου
- Δίπλωμα μοτοποδηλάτου και αυτοκινήτου

Κατάθεση βιογραφικών από Δευτέρα έως Παρασκευή και ώρες 10.00-15.00 στη διεύθυνση **MEDIQUICK Α.Ε., Μάρκου Μαλλιαράκη 22, Ρόδος (πάροδος Καναδά)** κο Κώστα
MAT001568

ΖΗΤΕΙΤΑΙ

νέος ή νέα

για να εργαστεί ως **δημοσιογράφος**, σε σοβαρό Μέσο Μαζικής Ενημέρωσης στη Ρόδο.
Προϋπηρεσία, δεν είναι απαραίτητη.

Απαραίτητες προϋποθέσεις:
α. Να διαθέτει μέσο μεταφοράς
β. Να γνωρίζει την χρήση Ηλεκτρονικού Υπολογιστή και ειδικότερα του προγράμματος Word

Η απασχόληση θα είναι αποκλειστική και πλήρης

Οι ενδιαφερόμενοι/ες, μπορούν να αποστείλουν βιογραφικό σημείωμα με πλήρη στοιχεία και τηλέφωνα επικοινωνίας στην **Ταχυδρομική Θυρίδα 348 85-100 Ρόδος**
M0081

Από μεγάλη ξενοδοχειακή μονάδα

ΖΗΤΕΙΤΑΙ ΛΟΓΙΣΤΗΣ

με προηγούμενη εμπειρία
σε λογιστικό περιβάλλον βιβλίων
Γ' κατηγορίας - 12μηνη απασχόληση.

Πληρ. 2241065865
MXΠ2051

ΖΗΤΟΥΝΤΑΙ

ΠΩΛΗΤΡΙΕΣ

για τουριστικό κατάστημα εντός πόλεως Ρόδου
- Ωράριο συνεχές 8ωρο
- Μισθός 900 ευρώ καθαρά

Πληρ. τηλ. (22410)25936
MZT130504

ΞΕΝΟΔΟΧΕΙΟ ΣΤΟ ΦΑΛΗΡΑΚΙ

ΖΗΤΑ

ΝΥΧΤΕΡΙΝΟ ΥΠΑΛΛΗΛΟ ΥΠΟΔΟΧΗΣ
Απαραίτητη γνώση Γερμανικών
και ανάλογης προϋπηρεσίας
Πληρ. τηλ. 2241084304
09.00-13.00 και 18.00-21.00
MXΠ321

Από το ξενοδοχείο ΔΙΟΝΥΣΟΣ στην Ιξιά

ΖΗΤΕΙΤΑΙ

προσωπικό πισίνας και σερβιτόροι

Για περισσότερες πληρ. στο τηλ. **2241023021**
MAT001569

ΖΗΤΕΙΤΑΙ

ΠΩΛΗΤΡΙΑ
(που να γνωρίζει Αγγλικά)
για το κατάστημα υποδημάτων SCARPA

Πληρ. τηλ. 2241032995
MXP12455

ΠΡΟΣΦΟΡΑ ΕΡΓΑΣΙΑΣ

Από Αντιπροσωπεία Αυτ/των, **ζητούνται συνεργάτες** για το Τμήμα Πωλήσεων.

ΑΠΑΡΑΙΤΗΤΑ ΠΡΟΣΟΝΤΑ:

Δυναμική προσωπικότητα με ευχέρεια στην επικοινωνία, οργανοτικότητα και συνέπεια.
Πολή καλή χρήση Η/Υ.
Ικανοποιητικός μισθός, προμήθεια, bonus
- Προϋπηρεσία σε αντικείμενο πωλήσεων θα εκτιμηθεί.

Αποστολή βιογραφικού στο fax 22410-78121
Τηλ. επικοινωνίας: 22410-22864/77940 κ. Κουλλιά.
MAT001519

TUI Hellas

SUCHT
Reiseleiter/in

Sind Sie deutschsprachig, flexibel und hoch motiviert in Verkauf und Service?
Dann sind Sie genau richtig bei uns.

Ihr Kontakt bei TUI Hellas:
Diana Kotis 2241089501
Montag-Freitag: 09.30-15.00 Uhr
Australias Str. 114, 851 00 Rhodos
MAT01526

εργασιες

συνέχεια από την προηγούμενη

ΖΗΤΕΙΤΑΙ νέος για **αποθηκάριος** σε εταιρεία χονδρικής πώλησης τουριστικών ειδών (ωράριο 8 π.μ.-3 μ.μ.) 650 ευρώ. Πληρ. τηλ. 2241020138 MXP12402

Από βιομηχανικά πλυντήρια ιματισμού **ΖΗΤΟΥΝΤΑΙ γυναίκες** για εργασία και **οδηγοί** με δίπλωμα Γ' κατηγορίας. Πληρ. τηλ. 2241092743 MAT001510

ΝΕΑ ΕΠΙΧΕΙΡΗΣΗ ζητά άτομα για την στελέχωσή της. Δυνατότητα μερικής ή πλήρους απασχόλησης. Πληρ. κος Φιλοΐτης τηλ. 6947447404 MZT180510

ΑΠΙΣΤΕΥΤΗ ΜΕΓΑΛΗ ΕΠΑΓΓΕΛΜΑΤΙΚΗ ΕΥΚΑΙΡΙΑ. Εχετε μικρά παιδιά, και δεν σας παίρνει κανείς στην δουλειά, θέλετε να βγάζετε ένα έξτρα εισόδημα 300-1.300 ευρώ το μήνα, ελάτε να σας δείξουμε τον τρόπο. Πληρ. τηλ. 2241093901, 6936650000, meskouma@b-online.gr MAT001517

ΖΗΤΕΙΤΑΙ καμαριέρα για ξενοδοχείο στα Κολύμπια. Πληρ. τηλ. 22410 56251. MZT190510

ΑΜΕΣΑ EXTRA εισόδημα μέσα από το σπίτι. Δυνατότητα μερικής ή πλήρους απασχόλησης. Εισοδήματα από 500 έως 1200 ευρώ μηνιαίως. Κα Βασιλειάδου τηλ. 6979702629 MZT180512

ΣΧΟΛΗ ΟΔΗΓΩΝ
ΚΟΥΣΗ ΠΑΝΤΕΛΗ

- ΔΙΠΛΩΜΑΤΑ
- ΕΡΑΣΙΤΕΧΝΙΚΑ
- ΕΠΑΓΓΕΛΜΑΤΙΚΑ
- ΜΟΤΟΣΙΚΛΕΤΑΣ
- ΜΑΘΗΜΑΤΑ ΘΕΩΡΗΤΙΚΗΣ ΔΙΔΑΣΚΑΛΙΑΣ



Οδός Βαλαωρίτου 9
(έναντι HOTEL SEMIRAMIS ΠΙΣΩ ΑΠΟ ΤΟ ΠΑΛΑΙΟ ΝΟΣΟΚΟΜΕΙΟ)
e-mail: kousisp@acn.gr

ΕΚΠΑΙΔΕΥΤΙΚΟ ΑΥΤΟΚΙΝΗΤΟ:
TOYOTA YARIS 1300 cc AIR CONDITIONED
(ΠΡΟΣΟΧΗ): ΜΑΘΗΜΑΤΑ
α. Μοτοσικλέτας μεγάλου κυβισμού από 125 cc έως ανεξαρτήτου
β. Μοτ/τας έως 125 cc
γ. Μοτοποδηλάτου 50 cc
Διαθέτουμε επίσης κι αυτόματες μοτοσικλέτες 125 cc
Πληρ. τηλ. (22410)73820-94777, fax: (22410)29157
ΚΑΙ ΑΝΑ ΠΑΣΑ ΣΤΙΓΜΗ ΣΤΑ ΚΙΝΗΤΑ τηλ. 6944511313-6972271960
Παραλαβή των μαθητών μας και από τις οικίες τους

ΠΡΟΣΟΧΗ
Στη σχολή μας παραδίδονται και μαθήματα θεωρητικής διδασκαλίας

MAT001436

ΖΗΤΟΥΝΤΑΙ άμεσα 3 δυναμικοί **συνεργάτες** για ανεξάρτητη συνεργασία μέσα από το χώρο τους, μερική απασχόληση 500 ευρώ, πλήρης απασχόληση 5000 ευρώ για οργάνωση, στελέχωση και τμήμα εξυπηρέτησης. Πληρ. τηλ. 2241075118 από 12.00-17.00, 6978652489, e-mail:gkosmonet@yahoo.com MXP12366

5 ΑΤΟΜΑ ΖΗΤΟΥΝΤΑΙ από εμπορική επιχείρηση πρωί ή απόγευμα, ευέλικτο ωράριο, πλήρης ή μερική απασχόληση, εσωτερική εργασία Κος Μαυροφόρος τηλ. 2108958876, 6977628059, www.awayoflife.gr MZT170504

ΑΒΙΑΣΤΑ, ΑΒΑΣΑΝΙΣΤΑ κερδίστε 65 ευρώ - 155 ευρώ / ώρα δουλεύοντας στο σπίτι ή το γραφείο. Οχι πλασιέ, πωλήσεις, τελεμάρκετινγκ. Αμεση κάλυψη θέσεων, μερική - ολική απασχόληση. Προοπτική καριέρας δωρεάν ταξίδια εξωτερικό. Επέκταση Δωδεκάνησα, κέντρο, Τουρκία. Ενημερωτικό φυλλάδιο 2102801185, 2801244, www,imshomebiz.com MAT001471

ΖΗΤΟΥΝΤΑΙ εμφανίσιμες **κοπέλες** για εργασία σε καφέ μπαρ. Πληρ. τηλ. 2241047228, 6947930115, 6944760796 MZT170519

ΕΣΥ ΚΕΡΔΙΖΕΙΣ ΟΤΙ ΑΞΙΖΕΙΣ; ΖΗΤΟΥΝΤΑΙ δραστήρια **άτομα** για ανεξάρτητη συνεργασία χωρίς ιδιαίτερες γνώσεις. Εργασία μόνο από τον χώρο σας. Δυνατότητα καριέρας. Για μερική απασχόληση έως και 1500 ευρώ. Για πλήρη απασχόληση έως και 5500 ευρώ. Όχι πλασιέντήλερ. Μπορείτε ακόμα να δώσετε τούτη την είδηση σε όσους ονομάζεται φίλους. Πληρ. τηλ. 6947425963, 6942290181 e-mail: tezaris@kos.forthnet.gr MZT290405

ΖΗΤΕΙΤΑΙ οδηγός να εργαστεί σε μάντρα οικοδομικών υλικών. Πληρ. τηλ. 2241041992, 6932207522 MXP12389

ΖΗΤΕΙΤΑΙ σκανδιναβή 25-35 ετών για να εργασθεί σε πολυτελές κατάστημα στην Παλιά Πόλη. Επιπλέον γνώση της γερμανικής γλώσσας θα εκτιμηθεί. Πληρ. τηλ. 6973037387, 2241077803 MZT120557

ΖΗΤΕΙΤΑΙ έμπειρος **κομμωτής** ή **κομμώτρια** για να εργασθεί στο κομμωτήριο ΑΝΤΖΥ λεωφόρος Ηρακλειδών (Ιξιά). Πληρ. τηλ. 2241098332 MZT130505

Από εμπορικό κατάστημα της Ρόδου **ΖΗΤΕΙΤΑΙ πωλήτρια** με γνώσεις διακόσμησης και αρχιτεκτονικής εσωτερικού χώρου. Αποστολή βιογραφικών με επισυναπτόμενη φωτογραφία: Λεμεσού 20-22 Ρόδος. Πληρ. τηλ. 2241039083 09.00-20.00 MAT007966

ΖΗΤΕΙΤΑΙ ενεργός συνέταιρος να γνωρίζει καλά την δουλειά για ουζερί, καφέ μπαρ εκτός πόλεως στην παραλία. Επίσης **ενοικιάζεται ή πωλείται** η επιχείρηση λόγω αναγκαίας απασχόλησης σε άλλη οικογενειακή επιχείρηση. Πολύ καλοί όροι. Πληρ. τηλ. 6932155284MZT060534

ΚΕΡΔΙΣΤΕ ΕΞΤΡΑ ΕΙΣΟΔΗΜΑ το μήνα παράλληλα με αυτό που κάνετε από 8 έως 75 ευρώ την ώρα. Δυνατότητα εργασίας από το σπίτι ή όπου θέλετε (όχι τηλεμάρκετινγκ). Καλέστε 2242051164, 6944608784 MZT120551

Από πολυτελείας παραλιακό εστιατόριο a la carte **ΖΗΤΟΥΝΤΑΙ** πεπειραμένου/νες **σερβιτόροι/ες.** Πληρ. τηλ. 2241039083, 09.00-20.00 MAT7961

Γραφείο Γεν. Τουρισμού **ΖΗΤΑ υπάλληλο** να γνωρίζει αγγλικά - Ιταλικά - Η/Υ. Βιογραφικό απαραίτητο. Ωρες επικοινωνίας 10.00-17.00. Πληρ. τηλ. 2241073221-73222 MAT001420

CASAVIVA-ΚΑΡΑΝΙΚΗΣ. ΖΗΤΕΙΤΑΙ πωλήτρια για το τμήμα επίπλων. Μισθός ανάλογως προσόντων. Πληρ. τηλ. 2241095076, 96645, fax 2241093775 MAT001271

διαφορα

ΠΩΛΕΙΤΑΙ σκάφος S95 RANIER καμπινάτο HONDA 130, εξωλέμβια βοηθητική ΥΑΜΑΗΑ 15 HP τετράχρονη. Πληρ. τηλ. 6944307653 MZT250541

ΠΩΛΕΙΤΑΙ εξοπλισμός εστιατορίου στο 1/3 της τιμής, α) βιτρίνα ψυγείο, β) τραπέζια, γ) καρέκλες πλαστικές, δ) εξοπλισμός κουζίνας. Πληρ. τηλ. 6946597907, 2241041366 MZT250511

ΠΩΛΕΙΤΑΙ ΣΑΛΟΝΙ αποτελούμενο από διθέσιο - τριθέσιο καναπέ, πολυθρόνα και 3 τραπεζάκια. Τιμή 350 ευρώ. Πληρ. τηλ. 2241028571, 6948206595 MZT240505

ΠΩΛΟΥΝΤΑΙ 2 σκυλιά Rolviler, καθαρόαιμα (αρσενικό, θηλυκό), 4 μηνών. Πληρ. τηλ. 2244048377, 6932743912 MXP12434

ΖΗΤΕΙΤΑΙ 20 HP μηχανή εξωλέμβια κοντή-μακριά με χαρτιά - τιμολόγια. Πληρ. τηλ. 6973034826 κ. Μηνάς MZT200503

FOR SALE one ABEL CORP. "HERITAGE" American 5" wheel 42 triple **trailer home**, full loaded, bunk room 2 beds fitted kitchen dinette f/freezer 3 pce suite in cream leather, separate shower toilet front double bed **AND FORD** FZ50 XLT double cab pickup 7.3 turbo diesel 1996 in very good condition. For info contact Mr. KAILIS IOANNIS, tel. 2241061552, mobile 6977431767 MZT160509

ΠΩΛΕΙΤΑΙ σκάφος Drago πολυεστερικό, καμπινάτο, 6 μέτρα με YAMAHA 115 V4 βυθόμετρο, GPS, VHF, στέρεο και τρέιλερ. Τιμή 13.000 ευρώ. Πληρ. τηλ. 6932244687 MXP12404

ΠΩΛΕΙΤΑΙ άλογο 13 ετών χρώματος καφέ αρσενικό μαζί με τη σέλα και χαλινάρια. Πληρ. τηλ. 6946336393 MZT230506

ΠΩΛΟΥΝΤΑΙ χορτόμπαλες (τροφή για ζώα). Πληρ. τηλ. 6973859001, 2244044614 κ. Γιάννη MZT160507

ΠΩΛΟΥΝΤΑΙ σε τιμή ευκαιρίας ανεπτυγμένες **φοινικιές** διαφόρων μεγεθών σε γλάστρες διαμέτρου από 35 εκ. και πάνω. Πληρ. τηλ. 6937282111 MZT120558

BILLARD ΜΠΙΛΙΑΡΔΑ service ανταλλακτικά, πώληση. Πληρ. τηλ. 2241066535, 6936179032, 6936179040 MAT001468



πωλησεις αυτοκινητων & μοτοσικλετων

ΠΩΛΕΙΤΑΙ αυτοκίνητο **PEUGEOT 205**, COLOURLINE, μοντέλο του '93, καταλυτικό, χρώματος ανθρακί, σε άριστη κατάσταση. Τιμή 2.200 ευρώ. Πληρ. τηλ. 6946952252 MXP12439

ΠΩΛΕΙΤΑΙ FORD ESCORD 1,4 μοντέλο 1997 με 55.000 χλμ. Τιμή 3.000 ευρώ. Πληρ. τηλ. 6973353547 (από 08.00-15.00) και στο 2241032531 από 18.00-21.00MZT250510

ΠΩΛΕΙΤΑΙ φορτηγό αυτοκίνητο σε τιμή ευκαιρίας μοντέλο MERCEDES 1926 M.B. 19.000 kg ανατρεπόμενο με ανοιγόμενα πλαινά. Πληρ. τηλ. 2244022471, 6944651227 MZT230501

AUTOHELLAS ATEE Hertz
ΠΩΛΟΥΝΤΑΙ

τα παρακάτω αυτ/τα από την ως άνω εταιρία σε άριστη κατάσταση (δεκτός κάθε έλεγχος-δοκιμή) και σε προσιτές τιμές και σε δόσεις (χρηματοδότηση τραπέζης):

- FIAT SEICENTO 1.2 A/C Κυβ. 1100, μοντ. 2001. Τιμή 3.700 ευρώ
- FIAT PUNTO 1.2 A/C κυβ. 1.200, μοντ. 2001. ΤΙμή 4.900 ευρώ.
- NISSAN MICRA 1.0 A/C κυβ. 1.000, μοντ. 2002. Τιμή 6.000 ευρώ.
- TOYOTA YARIS 1.0 A/C κυβ. 1.000, μοντ. 2002 τιμή 6.300 ευρώ.
- SEAT CORDOBA 1.4 A/C, κυβ. 1.400, μοντ. 2001. Τιμή 5.200 ευρώ.
- SEAT CORDOBA 1.4 A/C, κυβ. 1.400, μοντ. 2002. Τιμή 6.400 ευρώ.
- SEAT IBIZA 1.4 A/C, κυβ. 1.400, μοντ. 2002. Τιμή 5.600 ευρώ.
- FORD FOCUS 1.4 A/C, κυβ. 1.400, μοντ. 2002. Τιμή 8.600 ευρώ.

Για περισσότετες πληροφορίες στα τηλ. 22410 98200-22410 25888 και για έλεγχο στις εγκαταστάσεις της HERTZ στο 12ο χλμ. Ρόδου-Καμείρου, πριν το αεροδρόμιο.

MAT001521

TOP CARS

ΠΡΩΤΗ ΣΕ ΕΙΣΑΓΩΓΕΣ ΑΥΤΟΚΙΝΗΤΩΝ ΣΤΑ ΔΩΔΕΚΑΝΗΣΑ

ΕΙΣΑΓΩΓΕΣ ΑΓΟΡΕΣ - ΠΩΛΗΣΕΙΣ - ΑΝΤΑΛΛΑΓΕΣ ΜΕΤΑΧΕΙΡΙΣΜΕΝΩΝ ΑΥΤΟΚΙΝΗΤΩΝ

1. **JEEP GRAND CHEROKEE DIESEL μοντ. 2003** 3.100 cc, ηλιοροφή, 6 αερόσακοι, ABS, klima, ηλεκ. καθρέπτες, θερμαινόμενο δερμάτινο σαλόνι με μνήμες, TV, τηλέφωνο, πλήρες ηχοσύστημα **ΕΙΣΑΓΩΓΗΣ**
2. **MERCEDES SLK 200 KOMPRESSOR μοντ. 2002** δίχρωμο δερμάτινο σαλόνι, ABS, 4 αερόσακοι, ηλεκ. καθίσματα, ESP, klima, ζάντες αλουμινίου, ηχοσύστημα **ΕΙΣΑΓΩΓΗΣ**
3. **ALFA ROMEO A 156 μοντ. 2004** Δερμάτινο σαλόνι, ABS, klima, ηχοσύστημα, SUN ROOF, SPOR KIT, ζάντες αλουμινίου, σπόιλερ.
4. **FIAT BARCHETTA CABRIO (Συλλεκτικό) μοντ. 1999** δερμάτινο σαλόνι, ABS, ηλεκτ. καθίσματα, ηλεκτ. καθρέπτες, ηχοσύστημα, μπάρες αλουμινίου, ζάντες αλουμινίου
5. **MERCEDES C200 AVANTGARDE μοντ. 2003** δερμάτινο σαλόνι, ABS, τηλέφωνο, ηλεκτρ. καθίσματα, full extra **ΕΙΣΑΓΩΓΗΣ**
6. **MERCEDES SPORT C200** μοντ. 2003 full extra **ΕΙΣΑΓΩΓΗΣ**
7. **JEEP CHEROKEE LIMITED 2500cc** DIESEL, μοντ. 2004 δερμάτινο-θερμαινόμενο, σαλόνι, sun roof, τηλέφωνο, ABS, ESP, full extra (σχεδόν καινούργιο)
8. **MERCEDES cabrio** μοντ. 2004, δερμάτινο σαλόνι, τηλέφωνο, ABS, θερμαινόμενο σαλόνι, αυτόματοσειριακό, park - tronik, σχεδόν καινούργιο **ΕΙΣΑΓΩΓΗΣ**
9. **BMW X5 diesel** μοντ. 2003 δερμάτινο σαλόνι, τηλέφωνο, sun roof, 6 αερόσακοι, ηλεκτρ. παράθυρα, full extra **ΕΙΣΑΓΩΓΗΣ**
10. **2 SMART PASSION μοντ. 2002** γυάλινο οροφή, klima, δερμάτινο σαλόνι, αυτόματο-σειριακό, ζάντες αλουμινίου.
11. **TOYOTA RAV4 diesel μοντ. 2003** full extra **ΕΙΣΑΓΩΓΗΣ**
12. **MERCEDES C180 μοντ. 1997** δερμάτινο σαλόνιθερμαινόμενο, klima ESP, ABS, 4 αερόσακοι, full extra **ΕΙΣΑΓΩΓΗΣ**
13. **MITSUBISHI PAJERO PININ** μοντ. 2003 full extra
14. **PEUGEOT RALLY** μοντ. 2001 16V full extra
15. **TOYOTA CELICA** μοντ. 1993 άριστη κατάστση
16. **ALFA ROMEO GT** 0 χλμ. ευκαιρία full extra 1800 cc
17. **FIAT SPORT COUPE** 220 PS συλλεκτικό full full extra
18. **OPEL ASTRA** 1400 συναγερμός, ABS, ηλεκτρ. παράθυρα, ζάντες αλουμινίου, full extra
19. **MERCEDES SLK 200 KOMPRESSOR** μοντ. 2002 σχεδόν καινούργιο full extra
20. **BMW 318 CI μοντ. 2002,** δερμάτινο σαλόνι, ABS, ESP, ζάντες αλουμινίου, ηχοσύστημα **ΕΙΣΑΓΩΓΗΣ**
21. **BMW 318 ci μοντ. 2003** full extra **ΕΙΣΑΓΩΓΗΣ**
22. **BMW COUPE** μοντ. 2002, άντες αλουμινίου, ηχοσύστημα, ESP, ABS, ηλεκτρ. παράθυρα, full extra
23. **OPEL ZAFIRA** (πολυμορφικό) TURBO 200 PS 10 αερόσακοι, ηχοσύστημα, δερμάτινα καθίσματα, ΡΕΓΚΑΡΟ, ABS, ESP, SUN ROOF, full extra σχεδόν καινούργιο.
24. **MERCEDES E200 ELEGANCE** δερμάτινο σαλόνι, ABS, ESP, ζάντες αλουμινίου, sun roof, άριστη κατάσταση
25. **BMW is 145 PS** μοντ. 1996 αερόσακος, klima, ηχοσύστημα, συναγερμός
26. **TOYOTA COROLLA** μοντ. 1999 1600 cc 16V full extra
27. **BMW 320** 170 PS 6 κύλινδροι, δρμάτινο σαλόνι, klima, ABS, ESP, ηλεκτρ. παράθυρα, τηλέφωνο, ζάντες αλουμινίου, 4 αερόσακοι, ηχοσύστημα **ΕΙΣΑΓΩΓΗΣ**
28. **SKODA FABIA** μοντ. 2001, klima, ηλεκτρ. παράθυρα, ABS
29. **LANCIA DELTA** 1600 cc μοντ. 1998, klima ABS, δερμάτινο σαλόνι, ηλεκτρ. παράθυρα
30. **FIAT SEICENTO** μοντ. 2002, 2 αυτοκίνητα, klima, ABS, υδραυλικό τιμόνι, 2 αερόσακοι
31. **DAEWOO ATOS** 1000 cc μοντ. 2000, klima, ηλεκτρ. παράθυρα, 2 αερόσακοι.

ΕΠΑΓΓΕΛΜΑΤΙΚΑ

1. **FIAT DUCATO** μοντ. 2000, DIESEL**ΕΙΣΑΓΩΓΗΣ**
2. **FORD COMBO** μοντ. 1998 DIESEL **ΕΙΣΑΓΩΓΗΣ**
3. **MERCEDES VITO 110** μοντ.. 1999 **ΕΙΣΑΓΩΓΗΣ**
4. **MERCEDES VITO** 110 ψυγείο **ΕΙΣΑΓΩΓΗΣ**
5. **MERCEDES 412** μοντ. 2001 ανατροπή **ΕΙΣΑΓΩΓΗΣ**
6. **MERCEDES 312** μοντ.. 1999 ανατροπή **ΕΙΣΑΓΩΓΗΣ**
7. **MITSUBISHI L200** 4 πορτο μοντ. 1999 full extra **ΕΙΣΑΓΩΓΗΣ**
8. **MITSUBISHI CANTER** μοντ. 1996 ανατροπή

✓ Ενα χρόνο γραπτή εγγύηση
✓ Από 0-72 δόσεις
✓ Αγοράζουμε το παλιό σας αυτοκίνητο

- 1ο κατάστημα: Λ. Ελευθερίας Κρεμαστή τηλ. (22410)96889, κιν. 6972261775
- 2ο κατάστημα: 2ο χλμ. Λ. Ρόδου-Λίνδου τηλ. (22410)69518 fax 2241069517

ΧΠ2457

auto-moto

συνέχεια από την προηγούμενη

ΠΩΛΕΙΤΑΙ σκούτερ μάρκας APRILIA (150 cc) Τιμή 1200 ευρώ, και **FIAT TIPO** 1400 cc μοντέλο '92 με έξτρα μοτέρ 1500 ευρώ. Πληρ. τηλ. 2241025235, 2241024609 MZT230511

ΠΩΛΕΙΤΑΙ αυτοκίνητο **ΤΟΥΟΤΑ** Yaris Verso (πολυμορφικό) με 67.000 χλμ. σε άριστη κατάσταση. Έκθεση: Στην Beauty Services ΕΠΕ, Δημ. Αναστασιάδη 10. Πληρ. κος Λάλλας Απόστολος κιν. 6932654328, (22410) 74971, 70823, 70824 INT7970

ΠΩΛΕΙΤΑΙ α) **YUGO** 1300 cc αγωνιστικό με πολλά εξτρά και πινακίδες, β) **μηχανή SUZUKI** 250 cc. Πληρ. τηλ. 6944642163 MZT210504

ΠΩΛΕΙΤΑΙ μηχανή **HONDA AFRICA TWIN** 750 cc μοντέλο 2003. Τιμή 5900 ευρώ. Πληρ. τηλ. 6948309044 MZT200529

ΠΩΛΕΙΤΑΙ αυτοκίνητο **PEUGEOT 206 XR** μοντέλο 2000, μαύρο με A/C ηλεκτρ. παράθυρα, radio cd SONY, ατρακάριστο και σε πολύ καλή κατάσταση. Τιμή 6.500 ευρώ. Πληρ. τηλ. 6945757983 MZT200504

ΠΩΛΕΙΤΑΙ FIAT PUNTO GT1, 136 HP, κίτρινο, πρώτο χέρι, ατρακάριστο, 5ος 96, 92000 km περασμένο ΚΤΕΟ, δεκτός έλεγχος. Πληρ. 22410-29607, κ. Γιώργος 6942697936. MZT190509

ΠΩΛΕΙΤΑΙ HYUNDAI ATOS PRIME μοντέλο 2002 φουλ έξτρα με 30.000 χλμ. Πληρ. τηλ. 22410 67464 και 6945173091 MZT190503

ΠΩΛΕΙΤΑΙ SKODA 1600 cc Fabia Reflex Elegance μπλε μεταλλικό σε άριστη κατάσταση μόνο 9000 χλμ. Τιμή ευκαιρίας 11.000 ευρώ. Πληρ. τηλ. 2241037737, 6979115835 MZT180531

ΠΩΛΕΙΤΑΙ TUPHOON XR σε καλή κατάσταση. Τιμή 500 ευρώ. Πληρ. τηλ. 6945756012 MZT120550

ΠΩΛΕΙΤΑΙ MERCEDES VITO 110 TURBO κόκκινη 98.000 χλμ. σε τιμή ευκαιρίας 11.500 ευρώ. Πληρ. τηλ. 2241037737, 6979115835 MZT180533

ΠΩΛΕΙΤΑΙ PIAGGIO 200 cc X6 άριστη κατάσταση μαύρο μόνο 1.500 χιλιόμετρα τιμή ευκαιρίας μόνο 3.000 ευρώ. Πληρ. τηλ. 241037737, 6979115835 MZT180532

ΠΩΛΕΙΤΑΙ μηχανή **KAWASAKI KLE** ANGELO 250 cc σε άριστη κατάσταση. Δεκτός κάθε έλεγχος, σε τιμή ευκαιρίας. Πληρ. τηλ. 2241042318 MZT180506

προσφορές εργασίας

ΞΥΛΟΥΡΓΙΚΕΣ ΕΡΓΑΣΙΕΣ. Κουζίνες, ντουλάπες, πέργκολες, πόρτες, αλλαγές χρωμάτων, λουστραρίσματα, μερεμέτια. Πληρ. τηλ. 6945491827 κος Δημήτρης MZT240522(1)

ΞΕΝΑΚΗΣ ΑΥΤΟΚΙΝΗΤΑ ΑΕΒΕ

Εξουσιοδοτημένος Έμπορος VW-Audi.
Πωλήσεις-Service-Ανταλλακτικά -Φανοποιείο-Βαφείο
10ο χλμ. Ρόδου-Λίνδου, τηλ. 2241086777, fax 2241086788

1 **VWGOLF -1400 CC μοντ. 2001, 3ΘΥΡΟ χρώμα ΜΠΛΕ ΤΖΑΖ**
(ABS,υδρ. τιμόνι, 4 αερόσακοι ηλ. παράθυρα, κεντρικό κλείδωμα, ηλεκ. καθρέπτες , air condition ,ηχοσύστημα .)

2 **VW PASSAT -1600 CC μοντ. 1600, χρώμα ΓΚΡΙ ΧΑΜ :Ο**
(ABS,υδρ. τιμόνι, 4 αερόσακοι ηλ. παράθυρα, κεντρικό κλείδωμα, ηλεκ. καθρέπτες , CLIMATRONIC ,ηχοσύστημα)

3 **VW GOLF VARIANT -1400 CC μοντ. 1996, 5ΘΥΡΟ χρώμα ΜΑΥΡΟ**
(υδρ. τιμόνι, R/C)

4 **VW PASSAT VARIANT -1800 CC μοντ. 1993, 5ΘΥΡΟ χρώμα ΜΠΛΕ**
(υδρ. Τιμόνι, , ηλ. παράθυρα, κεντρικό κλείδωμα, ηχοσύστημα)

5 **AUDI A3–1600CC μοντ2003 ΧΡΩΜΑ ΚΟΚΚΙΝΟ**
(ABS,ESP, EDL,BAS,Δερμάτινο υδρ. τιμόνι, 6 αερόσακοι ,Sport ανάρτηση,ηλ. παράθυρα, κεντρικό κλείδωμα, ηλεκ. καθρέπτες , **CLIMA Διζωνικό** ,ζάντες αλουμινίου17΄ ,ηχοσύστημα R/CD)

6 **AUDI A3–1600CC μοντ1999 ΧΡΩΜΑ ΜΠΟΡΝΤΩ**
(αερόσακοι ηλ. παράθυρα, κεντρικό κλείδωμα, ηλεκ. καθρέπτες ,ηχοσύστημα)

7 **AUDI A4 –CC μοντ1997 ΧΡΩΜΑ ΜΠΛΕ**
(ABS,υδρ. τιμόνι, 4 αερόσακοι ,Δερμάτινο σαλόνι,ηλ. παράθυρα, κεντρικό κλείδωμα, ηλεκ. καθρέπτες , climatronic ,ζάντες αλουμινίου ,ηχοσύστημα)

8 **SCODA FABIA 1400 CC μοντ 2001ΧΡΩΜΑ ΘΑΛΑΣΣΙ**
(υδρ. Τιμόνι, αερόσακκος οδηγού, ηλ. παράθυρα, κεντρικό κλείδωμα, air condition ,ηχοσύστημα.)

9 **RENAULT TWINGO1150 CC μοντ. 1998, χρώμα ΓΚΡΙ 3θυρο**
(ηλ. παράθυρα,, ηχοσύστημα)

10 **FIAT MAREA 1250 CC μοντ. 2000 ΧΡΩΜΑ ΑΣΗΜΙ**
(υδρ. τιμόνι,air condition, 2 ερόσακοι, 2 ηλ. παράθυρα, κεντρικό κλείδωμα, ηχοσύστημα)

11 **FIAT BRAVO 1150 CC μοντ. 1999 ΧΡΩΜΑ ΓΑΛΑΖΙΟ**
(υδρ. τιμόνι,air condition, αερόσακος οδηγού, 2 ηλ. παράθυρα, κεντρικό κλείδωμα, ηχοσύστημα)

12 **ROVER 414 SI 1400 CC μοντ. 1995, χρώμα ΜΠΛΕ**
(υδρ. Τιμόνι, 4 ηλ. παράθυρα,κεντρικό κλείδωμα,Ηλιοροφή ηχοσύστημα)

13 **ROVER214 SI 1400 CC μοντ. 1992, χρώμα ΓΚΡΙ**
(υδρ. Τιμόνι,κεντρικό κλείδωμα, ηχοσύστημα)

14 **ALPHA ROMEO 146 -1400 CC μοντ. 1995, χρώμα ΑΣΗΜΙ**
(υδρ. τιμόνι, αερόσακος οδηγού, 2 ηλ. παράθυρα, κεντρικό κλείδωμα, κλιματισμός ηχοσύστημα)

15 **ALPHA ROMEO 155 -1600 CC μοντ. 1996 χρώμα ΜΑΥΡΟ**
(υδρ. τιμόνι, αερόσακος οδηγού, 2 ηλ. παράθυρα, κεντρικό κλείδωμα, κλιματισμός ηχοσύστημα)

16 **PEUGEOT 306 XR 1400CC μοντ.1993 χρώμα ΑΝΘΡΑΚΙ**
(2ηλ. παράθυρα, κεντρικό κλείδωμα,ηχοσύστημα)

17 **RENAULT CLIO 1190 CC μοντ. 1995, χρώμα ΜΟΛΥΒΙ 5θυρο**
R/C

18 **ΚΙΑ PRIDE 1300 CC μοντ. 1999 ΧΡΩΜΑ ΑΣΗΜΙ 4ΘΥΡΟ**
(υδρ. τιμόνι,A/C, 2 ηλ. παράθυρα, Ζάντες αλουμινίου ηχοσύστημα)

19 **SUZUKI SWIFT1000μοντ. 1999 ΧΡΩΜΑ ΛΕΥΚΟ**
air condition,ηχοσύστημα)

20 **SEAT IBIZA 1400CC μοντ 1995 ΧΡΩΜΑ ΠΡΑΣΙΝΟ**
(κεντρικό κλείδωμα, ηχοσύστημα)

21 **FIAT FIORINO 1700CC DIESELμοντ. 1995 ΧΡΩΜΑ ΛΕΥΚΟ**
(υδρ. τιμόνι, ηχοσύστημα.)

22 **VW TRASPORTER 2400CC DIESELμοντ. 1997 ΧΡΩΜΑΚΟΚΚΙΝΟ**

23 **VW PASSAT -1600 CC μοντ. 1600, χρώμα ΓΑΛΑΖΙΟ**
(ABS,υδρ. τιμόνι, 4 αερόσακοι ηλ. παράθυρα, κεντρικό κλείδωμα, ηλεκ. καθρέπτες , CLIMATRONIC ,ηχοσύστημα)

24 **VW POLO CLASSIC-1400 CC μοντ. 1998, 3ΘΥΡΟ χρώμα ΠΡΑΣΙΝΟ**
(υδρ. Τιμ, ηλ. παράθυρα, κεντρικό κλείδωμα, ηλεκ. , ζάντες αλουμινίου ,ηχοσύστημα.)

25 **RENAULT MEGANE 1400 CC μοντ. 1996 χρώμα ΜΟΛΥΒΙ**
(υδρ. τιμόνι ,ηλ. παράθυρα, κεντρικό κλείδωμα,, air condition,ηχοσύστημα)

26 **TOYOTA AVENSIS 1600 CC μοντ. 1999, SEDAN χρώμα ΜΑΥΡΟ**
(ABS,υδρ. Τιμόνι, 2αερόσακοι ,ηλ. παράθυρα, κεντρικό κλείδωμα, air condition , ηλεκ. καθρέπτες συναγερμος,ηχοσύστημα)

27 **ALPHA ROMEO 164 -2000 CC μοντ. 1991, χρώμα ΜΠΛΕ**
(υδρ. τιμόνι, 2 ηλ. παράθυρα, κεντρικό κλείδωμα)

28 **FIAT PUNTO 1250 CC μοντ. 1996 ΧΡΩΜΑ ΜΠΟΡΝΤΩ 3ΘΥΡΟ**
(υδρ. τιμόνι, 2 ηλ. παράθυρα, κεντρικό κλείδωμα, ηχοσύστημα)

29 **FIAT MAREA 1400 CC μοντ. 1997 ΧΡΩΜΑ ΜΠΛΕ 4ΘΥΡΟ**
(υδρ. τιμόνι, 2 ηλ. παράθυρα, Ζάντες αλουμινίου,προβολείς ομίχλης, ηχοσύστημα)

30 **FORD MONDEO 1600 CC μοντ. 1994 ΧΡΩΜΑ ΜΠΟΡΝΤΩ**
(ABS, υδρ. τιμόνι, 2 ηλ. παράθυρα, κεντρικό κλείδωμα, ηχοσύστημα)

31 **PEUGEOT 306 XR 1400CC μοντ.1995 χρώμα ΑΝΘΡΑΚΙ**
(2ηλ. παράθυρα, κεντρικό κλείδωμα,ηχοσύστημα)

32 **VW BORA-1600 CC μοντ. 1600, χρώμα ΑΣΗΜΙ**
(ABS,υδρ. τιμόνι, 4 αερόσακοι ηλ. παράθυρα, κεντρικό κλείδωμα, ηλεκ. καθρέπτες , CLIMATRONIC, ηχοσύστημα)

ΑΠΟ 0% ΠΡΟΚΑΤΑΒΟΛΗ
ΕΩΣ 72 ΜΗΝΙΑΙΕΣ ΟΣΕΙΣ

XΠ1687

AUTO ΕΠΙΛΟΓΕΣ

ΕΚΘΕΣΗ ΜΕΤΑΧΕΙΡΙΣΜΕΝΩΝ ΑΥΤΟΚΙΝΗΤΩΝ
ΚΟΥΚΟΥΡΑΣ ΑΛΕΞΑΝΔΡΟΣ
ΛΕΩΦ. ΡΟΔΟΥ-ΛΙΝΔΟΥ 255 • ΤΗΛ. (22410)60910
www.autoepiloges.com

ΑΓΟΡΑ-ΠΩΛΗΣΗ-ΑΝΤΑΛΛΑΓΗ ΜΕΤΑΧΕΙΡΙΣΜΕΝΩΝ ΑΥΤΟΚΙΝΗΤΩΝ

1. BMW Z3 1900cc face lift, μοντ. 2000, πράσινο
- αερόσ. οδηγού – συνοδ , ABS, ASC, air condition, μπέζ δέρμα, ηλεκ. κουκούλα, κεντρ. κλειδ., ηλ. παράθ, ζάντες αλουμ. BBS 17΄, σπορ ανάρτηση και ηχοσύστημα

2. MERCEDES CLK 200 ELEGANCE, 2000cc, μοντ. 2001, ασημί. ΑΥΤΟΜΑΤΟ
- 4 αερόσακοι, ABS,klima ,parktronic,αισθ. βροχής, τιμ. πολ/ών χρήσεων, ηλ. ηλιορ.,δερμ. σαλόνι, κεντρ. κλειδ., ηλ. παράθ, ζάντες αλουμ. και ηχοσύστημα

3. SSANGYONG KORANDO 2000cc, μοντ. 2002, λευκό.
- 2 αερόσακοι, ABS,air condition, ζάντες αλουμ. ,υδρ. τιμ, κεντρ. κλειδ., ηλ. παράθ και ηχοσύστημα

4. CHRYSLER STRATUS CABRIO LX 2D 2000cc, μοντ. 1997, κυπαρισσί.
- αερόσ. οδηγού – συνοδ , ABS, air condition,δερμάτινο σαλόνι, υδρ. τιμόνι, κεντρ. κλειδ., ηλ. παράθ., ζάντες αλουμινίου,αυτ. πιλότο,ηλ. κουκούλα, προβ. ομίχλης και ηχοσύστημα

5. MERCEDES E220 COUPE, 150HP , 2200cc, μοντ. 1994, λευκό.
- αερόσ. οδηγού – συνοδ., ALD, θερμ.καθισμ, ξυλ. επένδ, δερμ. σαλόνι,σπορ ανάρηση, ζάντ. αλουμ.,ηλ. ηλιοροφή, τηλ. αυτ/του, ενισχυτής και ηχοσύστημα

6. BMW 318 is 1800cc, 140HP μοντ. 1995, μαύρο.
- ABG, ABS, air condition , ζάντες αλουμ. , συναγερμός, κεντρ. κλειδ., ηλ. παράθ, υδρ. τιμόνι και ηχοσύστημα

7. TOYOTA RAV4, 2000cc,μοντ. 2001, σαμπανιζέ.
- αερόσ. οδηγού – συνοδ., ABS, air condition, κεντρ. κλειδ., ηλ. παράθ., υδρ. τιμόνι, ηλ. καθρέπτες,σκαλοπάτια, , κοτσαδόρος , pull-bar, κοτσαδόρος και ηχοσύστημα

8. AUDI A4 , 1600cc,μοντ. 2000, μπλέ.
- 4 αερόσακοι , ABS, klima, κεντρ. κλειδ., ηλ. παράθ., υδρ. τιμόνι, ζάντες αλουμινίου , προβ. ομίχλης και ηχοσύστημα

9. NISSAN PRIMERA 1600cc, μοντ. 2000, θαλασσί.
- αερόσακοι , κλίμα, ABS, κεντρ. κλειδ., ηλ. παράθ., υδρ. τιμόνι, ηλ. καθρ, και ηχοσύστημα.

10. OPEL VECTRA 1600cc, μοντ. 2000, μπλέ .
- 4 αερόσακοι , ABS, air condition, κεντρ. κλειδ., ηλ. παράθ., υδρ. τιμόνι.,ξυλ. επενδ., ζάντ. αλουμ. και ηχοσύστημα.

11. TOYOTA CELICA 1800cc, μοντ. 1996, κόκκινο .
- αερόσ. οδηγού – συνοδ., κεντρ. κλειδ., ηλ. παράθ., υδρ. τιμόνι., ζάντ. αλουμ. και ηχοσύστημα.

12. OPEL ASTRA SPORT 1400cc, μοντ. 11/2002, μαύρο .
- 4 αερόσακοι., ABS, air condition, κεντρ. κλειδ., ηλ. παράθ., υδρ. τιμόνι., ζάντ. αλουμ. και ηχοσύστημα.

13. NISSAN ALMERA MOTIVA 1500cc, μοντ. 2003, μπλέ .
- αεροσ. οδηγού – συνοδηγού, air condition, κεντρ. κλειδ., ηλ. παράθ., υδρ. τιμόνι και ηχοσύστημα.

14. OPEL ASTRA 1400 cc, μοντ. 2003, ασημί.
- αεροσ. οδηγού - συνοδηγού, κεντρ. κλειδ. με τηλεχ., υδρ. τιμόνι, ζάντες αλουμινίου και ηχοσύστημα

15. HYUNDAI COUPE 1600cc, μοντ. 1998, μαύρο.
- Air condition, ABS, υδρ. τιμόνι, κεντρ. κλειδ., ηλ. παράθ., ζάντες αλουμ.,αεροτομή και ηχοσύστημα.

16. RENAULT MEGANE COUPE 1400cc, μοντ. 2001, κίτρινο
- 4 αερόσακοι, ABS, air condition, υδρ. τιμόνι, κεντρ. κλειδ., ηλ. παράθ., ζάντες αλουμ.,σπόιλερ,ηχοσύστημα.

17. SEAT IBIZA TOP GUN 1400 cc, μοντ. 2001, ασημί.
- αερόσ. οδηγού – συνοδ, ABS, air condition, κεντρ. κλειδ., υδρ. τιμ.,ηλ. παραθ.,σποιλερ και ηχοσύστημα

18. OPEL ASTRA SPORT 1400cc, μοντ. 2000, μπλέ .
- αερόσ. οδηγού – συνοδ.,ABS, air condition, κεντρ. κλειδ., ηλ. παράθ., υδρ. τιμόνι., ζάντ. αλουμ. και ηχοσύστημα.

19 . VW GOLF 1400 cc , μοντ. 1995, μπλέ.
- αερόσακοι, ABS, υδρ. τιμόνι, κεντρ. κλειδ., ηλ. παράθ., ζάντες αλουμ. και ηχοσύστημα.

20. OPEL VECTRA 1600cc, μοντ. 1996, χρυσαφί .
- αερόσ. οδηγού – συνοδ., ABS, air condition, κεντρ. κλειδ., ηλ. παράθ., υδρ. τιμόνι και ηχοσύστημα.

21. TOYOTA COROLLA 1400cc, 16V 97HP, μοντ. 2001, κεραμιδί.
- αερόσ. οδηγού – συνοδ., κεντρ. κλειδ., ηλ. παράθ., υδρ. τιμόνι., ABS, air condition, συναγρμός, ζάντ. αλουμ. και ηχοσύστημα.

22. MAZDA RX7 μοντ. 1992, 350HP, κίτρινο.
- ABS, air condition, κεντρ. κλειδ., ηλ. παράθ., υδρ. τιμόνι., ζάντ. αλουμ.,δερμάτινο σαλόνι, turbotimer, ηλ. ηλιοροφή, συναγερμός και ηχοσύστημα.

23. PEUGEOT 106, 1100cc, μοντ. 1994, μολυβί.
- κεντρ. κλειδ., ηλ. παράθ.και ηχοσύστημα

24. BMW 518 1800cc, μοντ. 1991, λευκό .
- κεντρ. κλειδ., ηλ. παράθ., υδρ. τιμόνι και ηχοσύστημα.

25. MERCEDES E190 , μοντ. 1992, ασημί.
- ABS, air condition, κεντρ. κλειδ., ηλ. παράθ., υδρ. τιμόνι., ζάντ. αλουμ., και ηχοσύστημα.

26. DAEWOO LANOS 4dr 1300cc, μοντ. 1998, μπορντώ.
- υδρ. τιμόνι, κεντρ. κλειδ., ηλ. παράθ.,air condition, ζάντες αλουμ., και ηχοσύστημα

27. SUZUKI BALENO 1300cc, μοντ. 2000, πράσινο
- αεροσ. οδηγού - συνοδηγού, air condition, κεντρ. κλειδ. ηλ. παράθ, υδρ. τιμόνι, ζάντες αλουμ. και ηχοσύστημα

28. FORD FOCUS 1600cc, μοντ. 2000, θαλασσί
- αεροσ. οδηγού - συνοδηγού, air condition, κεντρ. κλειδ. ηλ. παράθ, υδρ. τιμόνι, ζάντες αλουμ. και ηχοσύστημα

29. FIAT PANDA 1200cc, μοντ. 2004, μπλέ. 6000χλμ
- αεροσ. οδηγού - συνοδηγού, ABS, air condition, κεντρ. κλειδ. ηλ. παράθ, υδρ. τιμόνι και ηχοσύστημα

30. SEAT LEON 1400cc, μοντ. 2001, μπορντώ.
- ABS, αεροσ. οδηγού - συνοδηγού, air condition, κεντρ. κλειδ. ηλ. παράθ, υδρ. τιμόνι και ηχοσύστημα

ΑΠΟ 0% ΠΡΟΚΑΤΑΒΟΛΗ
ΕΩΣ 72 ΜΗΝΙΑΙΕΣ ΔΟΣΕΙΣ
ΜΕ ΤΑ ΧΑΜΗΛΟΤΕΡΑ ΕΠΙΤΟΚΙΑ ΤΗΣ ΑΓΟΡΑΣ

XΠ1210

GM AUTO Special

ΕΙΣΑΓΩΓΕΣ - ΕΜΠΟΡΙΑ - ΑΝΤΑΛΛΑΓΕΣ ΑΥΤΟΚΙΝΗΤΩΝ & ΑΞΕΣΟΥΑΡ

ΓΙΩΡΓΟΣ Π. ΜΥΡΙΑΛΛΑΚΗΣ
Λεωφόρος Ηρακλειδών (δίπλα ταβέρνα "Αντώνης") Ιαλυσός
τηλ. 2241096692 κιν. 6945991030, fax 2241096632
email: gm-cars@otenet.gr

ΕΙΣΑΓΩΓΕΣ - ΠΩΛΗΣΕΙΣ - ΑΝΤΑΛΛΑΓΕΣ ΜΕΤΑΧΕΙΡΙΣΜΕΝΩΝ ΑΥΤΟΚΙΝΗΤΩΝ

- **PORSCHE BOXTER S 3,2** μοντέλο 2001-2, ηχοσύστημα PORSCHE χρώμα μεταλ ασημί 3200 cc, συναγερμός, 265 PS, επιταχ/νση 5,6΄΄/100 kh. Ηλεκτρική οροφή, full extra **ΕΙΣΑΓΩΓΗ ΓΕΡΜΑΝΙΑ**
- **MERCEDES C220 CDI TURBO** (πετρέλαιο) Kompressor μοντέλο 2001-02, μαύρο μεταλλικό, ηλεκτρική ηλιοροφή, klima, τηλέφωνο full super extra.. **ΕΙΣΑΓΩΓΗ ΓΕΡΜΑΝΙΑ**
- **MERCEDES C200 Kompressor** μεταλ. χρώμα πράσινο, μοντέλο 2001, δερμάτινο σαλόνι, υδραυλ. οροφή, NABIGATION, οθόνη, full full extra, κατακαινούργιο. **ΕΙΣΑΓΩΓΗ ΓΕΡΜΑΝΙΑ**
- **MERCEDES C 200 K Sportcoupe Evolution** μοντέλο 2002, οροφή PANORAMA γυάλινη, αυτόματο, aircon, ABS, ESP, ζάντες αλουμινίου, Parktronic. **ΕΙΣΑΓΩΓΗ ΓΕΡΜΑΝΙΑ.**
- **JEEP CHEROKEE** 2500 cc, turbo diesel, μοντέλο 2002-3, χρώμα μεταλλικό ασημί, ABS, ESP, air condition, ζάντες αλουμινίου, full extra. **ΕΙΣΑΓΩΓΗ ΓΕΡΜΑΝΙΑ**
- **ΣΚΑΡΑΒΑΙΟΣ BEETLE**, ασημί μεταλλικό, μοντέλο 2002, αυτόματο, RCD, ABS, full extra, ζαντολάστιχα αλουμινίου. **ΕΙΣΑΓΩΓΗ ΓΕΡΜΑΝΙΑ**
- **MERCEDES C200 K Sportcoupe EVOLUTION**, ABS, ESP, Partktronic, ζάντες αλουμινίου, μοντέλο 2002, ασημί μεταλλικό. **ΕΙΣΑΓΩΓΗ ΓΕΡΜΑΝΙΑ**
- **ALFA ROMEO 147 Ti** μαύρο μεταλ., μοντ. 2004, 25.000 χλμ., δερ/νο σαλόνι, ζάντες αλουμινίου 17", RCD, 8 αερόσακους, φακοί ομίχλης ΚΑΤΑΚΑΙΝΟΥΡΓΙΟ!
- **FORD FOCUS 1,8 TDDi** turbo Diesel Kombi (κάραβαν), 90 HP, μεταλ. silver, air condition, υδραυλ. τιμόνι, RCD, ABS, ζάντες αλουμινίου, σκάρες, κοτσαδόρος **ΕΙΣΑΓΩΓΗ ΓΕΡΜΑΝΙΑ**
- **BMW 316i Limussene** μοντέλο 2002, μαύρο, 1900 cc, klima, parktronic system., RCD, Ηλεκτρ. καθρέφτες, Alarm, full extra, υδραυλική ηλιοροφή. **ΕΙΣΑΓΩΓΗ ΓΕΡΜΑΝΙΑ**
- **AUDI TT CABRIO** μοντ. 2001, 180 PS, χρώμα γκρι μεταλλ., δερμάτινα χειροποίητα καθ/τα BASEBALL, Rd/caset, CD 50έρα (ΗΛΕΚΤΡΙΚΗ ΑΥΤΟΜΑΤΗ ΟΡΟΦΗ), ηλεκτρ. ανεμοθραύστη, ΚΑΤΑΣΤΑΣΗ ΑΡΙΣΤΗ
- **NISSAN PRIMERA** /2000 μοντ. 1600 cc. Μεταλλικό μπλε, δερμάτινο σαλόνι, AIR/CON, ηχοσύστημα, ξύλινη κονσόλα, ζάντες αλουμινίου, κατάσταση υπεραρίστη. ΚΑΤΑΠΛΗΚΤΙΚΗ ΕΥΚΑΙΡΙΑ!!
- **BMW 318i Cambrio** 1800 cc, πράσινο σκούρο μεταλλικό, ηλεκτρική οροφή αναδιπλούμενη εσωτερικά, ζάντες αλουμινίου, full service BMW ηχοσύστημα SONY με πλ/σμό 63.000 χλμ. κατάσταση άριστη, μοντέλο 1996.
- **BMW 518i** ασημί μεταλλ., δερμάτινο σαλόνι, CD/RD, ζάντες αλουμινίου, λάστιχα καινούργια, ηλεκτρ. καθρέπτες, κλειδαριές, AIR/COND, full service, BMW, βιβλίο. ΤΙΜΗ ΕΚΠΛΗΞΗ. ΕΥΚΑΙΡΙΑ!
- **FIAT PANDA** χρέματος μπεζ 1.250 cc μοντ. 2005 ΚΑΙΝΟΥΡΓΙΟ με 0 ΧΙΛΙΟΜΕΤΡΑ. Κέρδος από τιμή αντιπροσωπείας 1.200 ευρώ! (φθηνότερο)!
- **PEUGEOT 106** μοντέλο '93, χρέματος μαύρο σε πολύ καλή κατάσταση. Τιμή μόνο 2.200 ευρώ

ΕΠΑΓΓΕΛΜΑΤΙΚΑ

- **MERCEDES 110 VITO** ψυγείο με airbags, κατάσταση άριστη
- **TOYOTA ΚΛΟΥΒΑ HI-ACE**, μοντέλο 2000, DIESEL κόκκινο, AIR Bag, Radio Cassete, υδραυλικό τιμόνι, 2.400 c.c., κατάσταση άριστη.

Όλα ετοιμοπαράδοτα.
Σε καταπληκτική κατάσταση

✓ Οι επιλογές των αυτοκινήτων μας εγγυώνται την ποιότητα και την σιγουριά.
✓ Επισκεφθείτε μας πριν αποφασίσετε
✓ Αναλαμβάνουμε την χρηματοδότηση σας με τα χαμηλότερα επιτόκια.
✓ Θα χαρούμε να σας ξεναγήσουμε

Από 0% προκαταβολή έως 72 μην. δόσεις

AE264

προσφορες

συνέχεια από την προηγούμενη

Για χαλαρωτικό **ΜΑΣΑΖ** μόνο Σάββατο και Κυριακή. Πληρ. τηλ. 6938483866
MXP12432

ΨΑΧΝΕΤΕ ΧΡΗΜΑΤΑ. Υπάρχουν δυσμενή-υπερδανεισμός, προσωπικά δάνεια, κάρτες-στεγαστικά, επισκευαστικά-επαγγελματικά. Πλήρης υποστήριξη. Τακτοποίηση δυσμενών-ρύθμιση δανείων, καρτών. Πληρ. τηλ. 210-8810078, Κιν 6978-492529.
MZT1905247

ΖΗΤΩ ΝΑ ΕΡΓΑΣΤΩ ως ρεσεψιονίστ σε ξενοδοχείο εντός Ρόδου. Είμαι συνταξιούχος και γνωρίζω απταίστως αγγλικά-γαλλικά. Πληρ. τηλ. 2241022791, 2241022792, Δωμάτιο 510 κ. Καπαμίδης MZT230504

ΚΥΡΙΑ ΖΗΤΑΕΙ ΕΡΓΑΣΙΑ ως οικιακή βοηθός, να προσέχει παιδιά-ηλικιωμένους, καθαρίστρια, λατζιέρα. Πληρ. τηλ. 6946374940 MZT230508

Επιτέλους **ΜΠΟΡΕΙΤΕ ΝΑ ΑΜΕΙΒΕΣΤΕ** όσο πραγματικά θέλετε και αξίζετε χωρίς απαραίτητη προϋπηρεσία ή ειδικότητα. Πλήρη ή μερική απασχόληση, όχι ντίλερ-πλασιέ. Πληρ. τηλ. 210-5132879 κ. Ρήγας. MZT200501

Κοπέλα **ΖΗΤΑ ΕΡΓΑΣΙΑ** ως **βοηθός μαγείρου** σε εστιατόριο εντός πόλεως. Πληρ. τηλ. 6993683123
MZT100504

ΚΥΡΙΑ ΑΝΑΛΑΜΒΑΝΕΙ την φύλαξη παιδιών στο δικό της χώρο (πρωινές ώρες) με υπευθυνότητα και φροντίδα. Πληρ. τηλ. 2241069101
MZT060535

ΚΥΡΙΑ διπλωματούχος μασέρ κάνει θεραπευτικό, αθλητικό, χαλαρωτικό μασάζ. Πληρ. τηλ. 6948553306
MZT180424

Σοβαρή κυρία από Βουλγαρία **ΖΗΤΑΕΙ** απογευματινή **ΕΡΓΑΣΙΑ** ως καθαρίστρια και να προσέχει ηλικιωμένους ή παιδιά. Πληρ. τηλ. 6939486265
MXP12422

ΡΑΝΙΟ ΤΟΞΟ" αν έχετε υψηλές απαιτήσεις για γάμο-συμβίωση-ερωτικές σχέσεις, ελάτε να γνωριστούμε! Πολύχρονη εμπειρία εξωτερικού! Εγγυημένα αποτελέσματα, σοβαρότης, εχεμύθεια. Αμεση εξυπηρέτηση πανελλαδικώς. Τηλ. 2105239711, 2105239427, 6973468346
MZT120545

ΣΧΕΔΙΑΣΤΡΙΑ ΜΟΔΑΣ με άψογη εμφάνιση και αγάπη για το χορό και τη μουσική **ΖΗΤΑ ΓΝΩΡΙΜΙΑ** με κύριο αθλητικό, ευγενικό για σχέση ζωής. Πληρ. τηλ. 6973540250. MZT200502

ΑΙΣΘΗΤΙΚΟΣ πανέμορφη, αδέσμευτη με αγάπη για τα σπορ και τα ταξίδια, **ΖΗΤΑ ΣΟΒΑΡΗ ΓΝΩΡΙΜΙΑ** με κύριο ευαίσθητο, κοινωνικό με ανάγκη για πραγματική επικοινωνία. Πληρ. τηλ. 6939747096. MZT200502(1)

ΙΔΙΟΚΤΗΤΗΣ ΑΛΥΣΙΔΑΣ καταστημάτων πολύ εμφανίσιμος, οικονομικά καταξιωμένος με καλό χαρακτήρα και αστείρευτο χιούμορ, **ΖΗΤΑ ΓΝΩΡΙΜΙΑ** με δεσποινίδα, κυρία κοινωνική, ευχάριστη με ψυχικά χαρίσματα. Πληρ. τηλ. 6937007816.
MZT200502(3)

ΑΔΕΣΜΕΥΤΗ ΕΜΠΟΡΟΣ, πανέμορφη δυναμική, με αγάπη για τα ταξίδια και τα σπορ **ΑΝΑΖΗΤΑ ΣΟΒΑΡΟ ΚΥΡΙΟ** αδέσμευτο αθλητικό με σκοπό τον γάμο. Πληρ. τηλ. 6934534204.
MZT200502(2)

ΤΡΑΒ ...21 ετών πολύ όμορφη **ζητά γνωριμία** με κυρίους. Πληρ. τηλ. 6946295696
MZT120549

Ευχάριστη κυρία ΖΗΤΑ ΓΝΩΡΙΜΙΑ με κύριο στη Ρόδο. Πληρ. τηλ. 6932183151
MZT130528

ΝΕΑΡΗ ΞΕΝΑΓΟΣ με νυχτερινές ανησυχίες, επιθυμεί κουβέντα και συνομιλία, και ότι προκύψει... Πάρε στο 9011314493 MAT001214

Με λένε ΝΤΟΝΑ είμαι **ΤΡΑΒ και ζητώ γνωριμίες.** Πληρ. τηλ. 6939516525
MZT210517

Αν είστε μόνος-μόνη ...αν βαρεθήκατε να ψάχνετε ..."**ΟΥ-**

γνωριμιες

ΚΥΡΙΟΣ υγιής ευπαρουσίαστος, οικονομικά καταξιωμένος, εισοδηματίας με καλό χαρακτήρα και αδέσμευτος με ψυχικά χαρίσματα **ΖΗΤΩ ΓΝΩΡΙΜΙΑ** για ταξίδια με κυρία ή δεσποινίδα για σχέση ζωής και ό,τι προκύψει. Πληρ. τηλ. 6945276839 έως 21.00 MZT240512

ΤΡΑΒ 21 ετών πολύ όμορφη **ΖΗΤΑ ΓΝΩΡΙΜΙΑ** με κυρίους. Πληρ. τηλ. 6946295696
MXP12430

ΑΣΤΡΟΛΟΓΟΣ ΜΕΝΤΙΟΥΜ
ΜΕΛΟΣ Π.Ψ.Κ.Ε.Ε.
ΑΣΚΙΑΝΑΚΗ ΣΟΦΗ
Χαρτομαντεία - Σφαίρα
ΘΑ ΒΡΙΣΚΕΤΑΙ ΣΤΗ ΡΟΔΟ
και θα δέχεται με ραντεβού που θα έχουν κλειστεί από πριν στο τηλ. 6932181765
MZT230514

ΓΝΩΡΙΜΙΕΣ
υψηλών απαιτήσεων - μοντέλο κ.λπ - ελεύθερη σχέση, εχεμύθεια
Πληρ. τηλ. 6947536016
MZT170515

18-192 ζήτα μου ό,τι θες
ΑΛΟΥΜΙΝΟΚΑΤΑΣΚΕΥΕΣ
ΑΝΑΚΑΙΝΙΣΕΙΣ ΣΠΙΤΙΩΝ – ΓΡΑΦΕΙΩΝ
ΑΝΤΛΙΕΣ ΝΕΡΟΥ
ΑΠΟΛΥΜΑΝΣΕΙΣ ΑΠΕΝΤΟΜΩΣΕΙΣ
ΑΥΤΟΝΟΜΕΣ ΘΕΡΜΑΝΣΕΙΣ
ΑΠΟΦΡΑΞΕΙΣ
ΒΑΨΙΜΑΤΑ
ΓΚΑΡΑΖΟΠΟΡΤΕΣ
ΓΥΨΙΝΕΣ ΔΙΑΚΟΣΜΗΣΕΙΣ
ΓΚΡΕΜΙΣΜΑΤΑ – ΧΤΙΣΙΜΑΤΑ
ΔΟΡΥΦΟΡΙΚΕΣ ΚΕΡΑΙΕΣ
ΕΠΑΓΓΕΛΜΑΤΙΚΑ ΨΥΓΕΙΑ
ΕΠΙΤΟΠΟΥ ΚΑΘΑΡΙΣΜΟΙ ΣΠΙΤΙΩΝ
ΗΛΕΚΤΡΙΚΑ ΕΓΚΑΤΑΣΤΑΣΕΙΣ
ΗΛΙΑΚΟΙ ΘΕΡΜΟΣΙΦΩΝΕΣ
ΗΧΟΜΟΝΩΣΕΙΣ
ΘΥΡΟΤΗΛΕΦΩΝΑ
ΘΥΡΟΤΗΛΕΟΡΑΣΕΙΣ
ΚΑΘΑΡΙΣΜΟΙ ΠΟΛΥΚΑΤΟΙΚΙΩΝ
ΚΑΘΑΡΙΣΜΟΙ ΧΩΡΩΝ
ΚΑΥΣΤΗΡΕΣ
ΚΕΝΤΡΙΚΕΣ ΚΕΡΑΙΕΣ
ΚΕΝΤΡΙΚΕΣ ΘΕΡΜΑΝΣΕΙΣ
ΚΕΝΤΡΙΚΕΣ ΜΟΝΑΔΕΣ ΚΛΙΜΑΤΙΣΜΟΥ
ΚΛΕΙΔΙΑ – ΚΛΕΙΔΑΡΙΕΣ
ΚΑΓΓΕΛΑ
ΛΕΒΗΤΕΣ
ΜΟΝΩΣΕΙΣ
ΜΕΡΕΜΕΤΙΑ
ΜΑΡΜΑΡΑ
ΜΠΕΤΟΝ
ΝΤΟΥΛΑΠΙΑ
ΞΥΛΟΥΡΓΙΚΑ
ΟΙΚΟΔΟΜΙΚΕΣ ΕΡΓΑΣΙΕΣ
ΠΛΑΚΑΚΙΑ
ΠΟΡΤΕΣ ΑΥΤΟΜΑΤΕΣ
ΠΟΡΤΕΣ ΘΩΡΑΚΙΣΜΕΝΕΣ
ΠΟΡΤΕΣ ΠΥΡΑΣΦΑΛΕΙΑΣ
ΠΟΡΤΕΣ SECURITY
ΠΛΥΝΤΗΡΙΑ
ΠΛΑΣΤΙΚΑ ΠΑΤΩΜΑΤΑ
ΠΙΣΙΝΕΣ
ΡΑΜΠΟΤΕ
ΡΟΛΑ ΣΠΙΤΙΩΝ – ΚΑΤΑΣΤΗΜΑΤΩΝ
ΣΤΕΓΑΝΟΠΟΙΗΣΕΙΣ
ΣΥΝΑΓΕΡΜΟΙ
ΣΟΒΑΤΙΣΜΑΤΑ
ΤΑΠΕΤΣΑΡΙΕΣ ΕΠΙΠΛΩΝ
ΤΕΝΤΕΣ
ΤΖΑΜΙΑ
ΤΗΛΕΟΡΑΣΕΙΣ
ΥΔΡΑΥΛΙΚΑ ΕΓΚΑΤΑΣΤΑΣΕΙΣ - ΕΠΙΣΚΕΥΕΣ
18-192 ζήτα μου ό,τι θες
✔ ΑΝΑΚΑΙΝΙΣΕΙΣ ΣΠΙΤΙΩΝ – ΚΑΤΑΣΤΗΜΑΤΩΝ
ΗΛΙΑΚΟΠΟΥΛΟΣ Κ.-ΜΠΡΟΚΟΣ Δ. ΟΕ
ΤΗΛ. 2241070866
A.T.824

ΠΛΥΝΤΗΡΙΟ ΧΑΛΙΩΝ
Cleaning Pro
MAT7867
πλένουμε & φυλάμε:
• ΧΑΛΙΑ - ΜΟΚΕΤΕΣ - ΦΛΟΚΑΤΕΣ
• ΠΑΠΛΩΜΑΤΑ - ΚΟΥΒΕΡΤΕΣ
☎ 22410.60585
email: abonis@otenet.gr
ΜΠΟΝΗΣ ΑΝΤΩΝΗΣ - ΚΑΖΑΝΤΖΙΔΟΥ ΕΙΡΗΝΗ
ΝΙΚΗΦ. ΒΡΕΤΤΑΚΟΥ - ΑΣΓΟΥΡΟΥ

ΤΑ ΜΟΝΑΔΙΚΑ ΥΠΕΡΣΥΓΧΡΟΝΑ
ΤΑΠΗΤΟΚΑ-ΘΑΡΙΣΤΗΡΙΑ
ΚΛΕΟΠΑΤΡΑ
Τέλος στα προβλήματα με το πλύσιμο των χαλιών σας
Η εταιρία μας πρωτοπορεί με το ΝΕΟ υπερσύγχρονο Πλυντήριο Ταπήτων.
Προσφέρουμε άψογο και προσεγμένο πλύσιμο, καθάρισμα, φύλαξη & επιδιορθώσεις σε όλους τους τύπους χαλιών, χειροποίητα χαλιά μηχανής, ανατολίτικα, μοκέτες, καμπέ, μεταξωτά, φλοκάτες, παπλώματα
ΚΑΙ ΤΟ 2005 Η ΦΥΛΑΞΗ ΔΩΡΕΑΝ
• Επιτόπου καθαρισμούς σαλονιών, μοκετών
• Παραλαβή & παράδοση κατ' οίκον σε όλη την Ρόδο
• Ενημερωθείτε για την συντήρηση των χαλιών σας
Τηλ. 2241051996, κιν. 6945793626, Fax: 2241051322
ΚΟΥΦΑΛΑΚΗΣ ΣΤΑΥΡΟΣ
MAT7915

ΤΑΠΗΤΟΚΑΘΑΡΙΣΤΗΡΙΑ
ΠΑΝΕΛΛΑΔΙΚΟ ΔΙΚΤΥΟ
Art Clean EXPRESS
Είμαστε λίιιι...γο πιο μπροστά από τους άλλους!
ΠΛΥΣΙΜΟ-ΑΠΟΛΥΜΑΝΣΗ-ΦΥΛΑΞΗ
ΧΑΛΙΩΝ- ΜΟΚΕΤΩΝ - ΣΑΛΟΝΙΩΝ (και επί τόπου)
ΠΑΠΛΩΜΑΤΑ - ΚΟΥΒΕΡΤΕΣ - ΦΛΟΚΑΤΕΣ
ΣΤΕΓΝΟ ΓΙΑ ΜΕΤΑΞΩΤΑ ΚΑΙ ΧΕΙΡΟΠΟΙΗΤΑ
ΑΔΙΑΒΡΟΧΟΠΟΙΗΣΕΙΣ & ΕΠΙΔΙΟΡΘΩΣΕΙΣ ΤΑΠΗΤΩΝ
ΠΑΡΑΛΑΒΗ - ΠΑΡΑΔΟΣΗ ΚΑΤ' ΟΙΚΟΝ
ΔΩΡΕΑΝ ΦΥΛΑΞΗ
ΑΛΑΦΑΚΗΣ ΤΑΣΟΣ
ΤΗΛ. ΧΩΡΙΣ ΧΡΕΩΣΗ 80011400400
ΤΗΛ. 2241082800- ΚΙΝ. 6944350247
email: artclean@otenet.gr
ΧΠ2286

ΤΑΠΗΤΟΚΑΘΑΡΙΣΤΗΡΙΑ
COLOSSOS
Clean Carpert
Το καθημερινό καθήκον μας είναι να διασφαλίσουμε το συμφέρον σας οικονομικά και ποιοτικά
ΑΝΑΛΑΜΒΑΝΟΥΜΕ ΚΑΘΑΡΙΣΜΟΥΣ ΧΑΛΙΩΝ, ΜΟΚΕΤΕΣ ΣΑΛΟΝΙΩΝ & ΣΑΛΟΝΙΩΝ ΑΥΤΟΚΙΝΗΤΩΝ, ΠΑΠΛΩΜΑΤΑ, ΚΟΥΒΕΡΤΕΣ & ΦΛΟΚΑΤΕΣ
Παραλαβή & Παράδοση Κατ' οίκον
ΔΩΡΕΑΝ ΦΥΛΑΞΗ
ΜΑΤΣΗΣ Ν. ΔΗΜΗΤΡΗΣ
Τηλ. 22410-91143
κιν. 6936671996
ΙΑΛΥΣΟΣ
ΜΑΤ001512 πλαίσιο

ΑΠΟΦΡΑΞΕΙΣ "ΚΟΛΟΣΣΟΣ"
ΚΑΘΑΡΙΣΜΟΙ ΠΑΝΤΟΣ ΕΙΔΟΥΣ ΑΓΩΓΩΝ

ΜΗΧΑΝΗΜΑΤΑ ΥΨΗΛΗΣ ΠΙΕΣΗΣ ΜΕ ΥΔΡΟΒΟΛΗ
ΑΝΑΡΡΟΦΗΣΗ-ΕΚΤΟΞΕΥΣΗ
ΚΑΘΑΡΙΣΜΟΙ-ΨΕΚΑΣΜΟΙ ΒΟΘΡΩΝ & ΦΡΕΑΤΙΩΝ
ΠΛΥΣΙΜΟ ΠΑΝΤΟΣ ΕΙΔΟΥΣ ΕΠΙΦΑΝΕΙΑΣ ΜΕ ΥΔΡΟΒΟΛΗ
Κ. ΠΗΔΙΑΚΗΣ
2241091881 -ΚΙΝ. 6977717048
Π. ΚΑΣΕΡΗΣ
2241047915 - ΚΙΝ. 6944325234
ΧΠ2366

ΑΓΟΡΑΖΩ
ΧΡΥΣΑΦΙΚΑ
ΚΟΣΜΗΜΑΤΑ
ΝΟΜΙΣΜΑΤΑ
ΧΡΥΣΑ ΔΟΝΤΙΑ
ΜΕΤΟΧΕΣ
ΩΡΟΛΟΓΙΑ
ΑΝΤΙΚΕΣ
Δάνεια επί ενεχύρω
«ΜΠΑΜΠΗΣ»
Δημ. Θεοδωράκη 15 (1ος όροφος) ΡΟΔΟΣ
ΜΑΤ1113

ΜΕΤΡΟΠΟΝΤΙΚΑΣ "ΜΑΡΙΑ"
ΑΠΟΦΡΑΞΕΙΣ

ΕΚΚΕΝΩΣΕΙΣ
ΑΠΟΦΡΑΞΕΙΣ ΑΠΟΧΕΤΕΥΤΙΚΩΝ ΑΓΩΓΩΝ ΜΕ ΥΔΡΟΒΟΛΗ, ΚΟΥΖΙΝΕΣ, ΤΟΥΑΛΕΤΕΣ, ΣΙΦΩΝΙΑ, ΥΔΡΟΡΟΕΣ, ΜΗΝΙΑΙΕΣ ΣΥΝΤΗΡΗΣΕΙΣ ΠΟΛΥΚΑΤΑΣΤΗΜΑΤΑ, ΣΤΡΑΤΟΠΕΔΑ, ΞΕΝΟΔΟΧΕΙΑ, ΝΟΣΟΚΟΜΕΙΑ, ΔΗΜΟΥΣ, ΠΟΛΥΚΑΤΟΙΚΙΕΣ, ΣΠΙΤΙΑ κ.λπ. Αντληση υδάτων από υπόγειους χώρους
Πληρ. τηλ. 2241065120/35555
AE179

ΑΠΟΦΡΑΞΕΙΣ ΡΟΔΟΥ

Κιν. 6932470404 Κιν. 6944361464
Κώστας & Λευτέρης
ΑΠΟΦΡΑΞΕΙΣ ΑΠΟΧΕΤΕΥΤΙΚΩΝ ΑΓΩΓΩΝ ΜΕ ΥΔΡΟΒΟΛΗ, ΚΟΥΖΙΝΕΣ, ΤΟΥΑΛΕΤΕΣ, ΣΙΦΩΝΙΑ, ΥΔΡΟΡΟΕΣ, ΑΠΟΛΥΜΑΝΣΕΙΣ, ΜΗΝΙΑΙΕΣ ΣΥΝΤΗΡΗΣΕΙΣ
ΠΟΛΥΚΑΤΑΣΤΗΜΑΤΑ, ΣΤΡΑΤΟΠΕΔΑ, ΞΕΝΟΔΟΧΕΙΑ, ΝΟΣΟΚΟΜΕΙΑ, ΔΗΜΟΥΣ, ΠΟΛΥΚΑΤΟΙΚΙΕΣ, ΣΠΙΤΙΑ, Κ.Ο.Π.
Αντληση υδάτων από υπόγειους χώρους
Αμεση εξυπηρέτηση!!!
Τηλ. 22410 85977, 22410 86634
Κιν. 6944361464, 6932470404
AE151

Β.Α.ΚΑΜΠΟΥΡΑΚΗΣ Ξενοδοχειακες και Τουριστικες Επιχειρησεις Α.Ε.

ΙΣΟΛΟΓΙΣΜΟΣ 31ης ΔΕΚΕΜΒΡΙΟΥ 2004 - ΕΤΑΙΡΙΚΗ ΧΡΗΣΗ (1 ΙΑΝΟΥΑΡΙΟΥ - 31 ΔΕΚΕΜΒΡΙΟΥ 2004)

ΑΡ. Μ.Α.Ε 12054/80/Β/86/17

ΕΝΕΡΓΗΤΙΚΟ	Ποσά κλειομένης χρήσης 2004 ΑΞΙΑ ΚΤΗΣΗΣ	ΑΠΟΣΒΕΣΕΙΣ	ΑΝΑΠ.ΑΞΙΑ	Ποσά προηγουμένης χρήσης 2003 ΑΞΙΑ ΚΤΗΣΗΣ	ΑΠΟΣΒΕΣΕΙΣ	ΑΝΑΠ.ΑΞΙΑ
Β. ΕΞΟΔΑ ΕΓΚΑΤΑΣΤΑΣΕΩΣ						
3. Τόκοι δανείων κατασκ. περιόδου	258.155,08	258.154,08	1,00	258.155,08	230.378,25	27.776,83
	258.155,08	258.154,08	1,00	258.155,08	230.378,25	27.776,83
Γ. ΠΑΓΙΟ ΕΝΕΡΓΗΤΙΚΟ						
ΙΙ. Ενσώματες ακινητοποιήσεις:						
1. Γήπεδα - Οικόπεδα	3.050.401,75	0,00	3.050.401,75	2.103.725,35	0,00	2.103.725,35
3. Κτίρια και Τεχνικά Εργα	4.930.935,48	2.286.685,49	2.644.249,99	4.930.935,48	2.033.231,03	2.897.704,45
4. Μηχ/τα - Τεχνικές Εγκαταστ. και λοιπός μηχαν. εξοπλισμός	877.306,99	821.295,57	56.011,42	869.936,95	744.571,98	125.364,97
5. Μεταφορικά Μέσα	113.939,03	67.784,02	46.155,01	59.639,03	50.693,17	8.945,86
6. Επιπλα και λοιπός Εξοπλισμός	3.174.599,64	2.750.716,25	423.883,39	2.990.338,64	2.586.429,40	403.909,24
Σύνολο Ακινητοποιήσεων (ΓΙΙ)	12.147.182,89	5.926.481,33	6.220.701,56	10.954.575,45	5.414.925,58	5.539.649,87
ΙΙΙ. Συμμετοχές & άλλες μακροπρόθ. χρηματοοικονομικές απαιτήσεις:						
2. Συμμετοχές σε λοιπές επιχειρήσεις	2.764.921,50		2.764.921,50			
7. Λοιπές μακροπρ/μες απαιτήσεις	2.262,66		2.262,66			
	2.767.184,16		2.767.184,16			
Σύνολο Παγίου Ενεργητικού (ΓΙΙ+ΓΙΙΙ)	8.987.885,72		8.306.834,03			
Δ. ΚΥΚΛΟΦΟΡΟΥΝ ΕΝΕΡΓΗΤΙΚΟ						
Ι. Αποθέματα:						
4. Αναλώσιμα υλικά και είδη συσκευασίας	122.303,58		105.636,65			
ΙΙ. Απαιτήσεις:						
1. Πελάτες	461.459,44		435.518,79			
3α. Επιταγές εισπρακτέες μεταχρ.	60.527,75		86.717,54			
11. Χρεώστες Διάφοροι	207.068,43		250.417,81			
	729.055,62		772.654,14			
ΙV. Διαθέσιμα						
1. Ταμείο	14.585,60		45.115,58			
3. Καταθέσεις Οψεως και Προθεσμίας	591.392,07		654.688,56			
	605.977,67		699.804,14			
Σύνολο Κυκλοφ. Ενεργητ. (ΔΙ+ΔΙΙ+ΔΙV)	1.457.336,87		1.578.094,93			
Ε. ΜΕΤΑΒΑΤΙΚΟΙ ΛΟΓΑΡ. ΕΝΕΡΓΗΤΙΚΟΥ						
1. Εξοδα Επομένων Χρήσεων	7.661,80		5.883,60			
Γενικό Σύνολο Ενεργητικού (Β+Γ+Δ+Ε)	10.452.885,39		9.918.589,39			
ΛΟΓΑΡΙΑΣΜΟΙ ΤΑΞΕΩΣ ΧΡΕΩΣΤΙΚΟΙ						
2. Χρεωστικοί λογ/σμοί εγγυήσεων	0,00		1,00			
4. Λοιποί λογ/μοί τάξεως	12.826,00		12.849,00			
	12.826,00		12.850,00			

ΠΑΘΗΤΙΚΟ	Ποσά κλειομ. χρήσης 2004	Ποσά προηγ. χρήσης 2003
Α. ΙΔΙΑ ΚΕΦΑΛΑΙΑ		
Ι. Κεφάλαιο Μετοχικό (164.412 μετοχές των 29,34 ευρώ)		
1. Καταβλημένο	4.823.848,00	4.823.848,00
ΙΙΙ. Διαφορές αναπροσαρμογής:		
1. Διαφορές από αναπροσ. αξίας συμμετοχών και χρεωγράφων	954.264,98	954.264,98
2. Διαφορές από αναπροσ. αξίας λοιπών περιουσιακών στοιχείων	946.677,63	0,00
3. Επιχορηγήσεις επενδύσεων παγίου ενεργητικού	289.312,32	407.451,87
	2.190.254,93	1.361.716,85
IV. Αποθεματικά κεφάλαια:		
1. Τακτικό αποθεματικό	158.553,05	133.553,05
3. Ειδικά αποθεματικά	40.557,37	40.557,37
4. Εκτακτα αποθεματικά	906.750,76	906.750,76
5. Αφορολ/τα αποθεματικά ειδικών διατάξεων νόμων	658.132,04	433.132,04
	1.763.993,22	1.513.993,22
V. Αποτελέσματα εις νέο:		
Υπόλοιπο κερδών χρήσεως εις νέο	45.754,46	67.989,62
Σύν. ιδίων κεφαλ. (ΑΙ+ΑΙΙΙ+ΑΙV+ΑV)	8.823.850,61	7.767.547,69
Β. ΠΡΟΒΛΕΨΕΙΣ ΓΙΑ ΚΙΝΔΥΝΟΥΣ ΚΑΙ ΕΞΟΔΑ		
1. Προβλ. για αποζημ. προσωπικού λόγω εξόδου από την υπηρεσία	91.842,98	38.842,98
3. Λοιπές προβλέψεις	0,00	45.912,82
	91.842,98	84.755,80
Γ. ΥΠΟΧΡΕΩΣΕΙΣ		
Ι. Μακροπρόθεσμες Υποχρεώσεις:		
2. Δάνεια τραπεζών	518.834,49	690.534,20
ΙΙ. Βραχυπρόθεσμες Υποχρεώσεις:		
1. Προμηθευτές	208.164,28	271.099,30
4. Προκαταβολές Πελατών	0,00	3.654,79
5. Υποχρεώσεις από φόρους - τέλη	255.251,14	304.725,83
6. Ασφαλιστικοί Οργανισμοί	62.819,00	61.320,75
7. Μακροπρόθεσμες υποχρεώσεις πληρωτέες στην επόμενη χρήση	168.452,12	181.423,51
10. Μερίσματα πληρωτέα	277.000,00	500.000,00
11. Πιστωτές Διάφοροι	46.670,77	53.527,52
	1.018.357,31	1.375.751,70
Σύνολο Υποχρεώσεων (ΓΙ+ΓΙΙ)	1.537.191,80	2.066.285,90
Γενικό Σύν. Παθητικού (Α+Β+Γ+Δ)	10.452.885,39	9.918.589,39
ΛΟΓΑΡΙΑΣΜΟΙ ΤΑΞΕΩΣ ΧΡΕΩΣΤΙΚΟΙ		
2. Πιστωτικοί λογ/σμοί εγγυήσεων	0,00	1,00
4. Λοιποί λογ/μοί τάξεως	12.826,00	12.849,00
	12.826,00	12.850,00

ΚΑΤΑΣΤΑΣΗ ΛΟΓΑΡΙΑΣΜΟΥ ΑΠΟΤΕΛΕΣΜΑΤΩΝ ΧΡΗΣΕΩΣ 31ης ΔΕΚΕΜΒΡΙΟΥ 2004 (1 ΙΑΝΟΥΑΡΙΟΥ - 31 ΔΕΚΕΜΒΡΙΟΥ 2004)

Ι. ΑΠΟΤΕΛΕΣΜΑΤΑ ΕΚΜΕΤΑΛΛΕΥΣΕΩΣ	Ποσά κλειομένης χρήσης 2004		Ποσά προηγουμένης χρήσης 2003	
Κύκλος εργασιών		3.944.640,07		3.891.275,51
Μείον: Κόστος παρασχεθείσων υπηρεσιών		2.793.835,25		2.874.275,75
Μικτά Αποτελέσματα (κέρδη ή ζημίες) Εκμετάλλευσης		1.150.804,82		1.016.999,76
Πλέον: Αλλα έσοδα Εκμετάλλευσης		6.069,00		6.700,19
Σύνολο		1.156.873,82		1.023.699,95
Μείον: 1. Εξοδα διοικητικής λειτουργίας	492.852,58		411.657,21	
3. Εξοδα λειτουργίας διάθεσης	16.273,71	509.126,29	79.795,26	491.452,47
Μερικά αποτελ/τα (κέρδη) Εκμετάλλευσης		647.747,53		532.247,48
Πλέον: 1 Εσοδα συμμετοχών				
4. Πισ/κοί τόκοι και συναφή έσοδα	15.532,75		20.059,11	
Μείον: 3. Χρεωστικοί τόκοι και συναφή έξοδα	32.646,49	-17.113,74	42.620,43	-22.561,32
Ολικά αποτελ/τα Εκμετάλλευσης		630.633,79		509.686,16
ΙΙ. Πλέον: Εκτακτα αποτελέσματα				
1. Εκτακτα και ανόργανα έσοδα	118.138,32		126.453,72	
3. Εσοδα προηγ. χρήσεων	0,00		1.106,00	
	118.138,32		127.559,72	
Μείον: 1. Εκτακτα και ανόργανα έξοδα	0,00		0,00	
4. Προβλέψεις για έκτ. κινδύνους	53.000,00	65.138,32	15.089,00	112.470,72
Οργανικά & έκτακτα αποτελέσματα (κέρδη)		695.772,11		622.156,88
Μείον: Σύνολο αποσβέσεων πάγιων στοιχείων	539.331,58		625.827,52	
Μείον: Οι από αυτές ενσωμ. στο λειτ/κό κόστος	539.331,58	0,00	625.827,52	0,00
ΚΑΘΑΡΑ ΑΠΟΤΕΛ. (κέρδη) ΧΡΗΣΕΩΣ προ φόρων		695.772,11		622.156,88

ΠΙΝΑΚΑΣ ΔΙΑΘΕΣΗΣ ΑΠΟΤΕΛΕΣΜΑΤΩΝ

	Ποσά κλειομ. χρήσης 2004	Ποσά προηγ. χρήσης 2003
Καθαρά αποτελ. κέρδη χρήσης	695.772,11	622.156,88
Πλέον: Υπόλοιπο αποτελεσμάτων προηγούμενων χρήσεων	67.989,62	310.481,68
Σύνολο	763.761,73	932.638,56
Μείον: 1. Φόρος εισοδήματος	191.007,27	217.754,91
2. Λοιποί μη ενσωματωμένοι στο λειτ. κόστος φόροι	0,00	133.340,98
	191.007,27	351.095,89
Κέρδη προς διάθεση	572.754,46	581.542,67
Η διάθεση των κερδών γίνεται ως εξής:		
Τακτικό αποθεματκό	25.000,00	13.553,05
Αποθεματικό Ν. 2601/98	85.000,00	0,00
Αποθεματικό Ν. 3220/04	140.000,00	0,00
Μερίσματα Πληρωτέα	277.000,00	500.000,00
Υπόλοιπο εις νέον	45.754,46	67.989,62
	572.754,46	581.542,67

ΣΗΜΕΙΩΣΗ: Η τελευταία αναπροσαρμογή ακινήτων βάσει του Ν. 2065/92, έγινε στην χρήση του 2004.

Ρόδος 31 Μαρτίου 2005

Ο ΠΡΟΕΔΡΟΣ ΚΑΙ ΔΙΕΥΘΥΝΩΝ ΣΥΜΒΟΥΛΟΣ
ΒΑΣΙΛΕΙΟΣ Α.ΚΑΜΠΟΥΡΑΚΗΣ
ΑΔΤ: Θ 870642

Η ΑΝΤΙΠΡΟΕΔΡΟΣ
ΒΑΛΑΣΙΑ Β. ΚΑΜΠΟΥΡΑΚΗ
ΑΔΤ: Ν 949676

Ο ΠΡΟΪΣΤΑΜΕΝΟΣ ΛΟΓΙΣΤΗΡΙΟΥ
ΣΤΑΜΑΤΗΣ ΘΩΜΑΙΔΗΣ
Αριθμ. Αδείας Α' Τάξης 004543
ΑΔΤ: Κ 381501

ΠΙΣΤΟΠΟΙΗΤΙΚΟ ΕΛΕΓΧΟΥ ΟΡΚΩΤΟΥ ΕΛΕΓΚΤΗ - ΛΟΓΙΣΤΗ

Προς τους κ.κ. Μετόχους της "Β.Α. ΚΑΜΠΟΥΡΑΚΗΣ Ξενοδοχειακές και Τουριστικές Επιχειρήσεις Α.Ε."

Ελέγξαμε τις ανωτέρω Οικονομικές Καταστάσεις καθώς και το σχετικό Προσάρτημα της Ανώνυμης Εταιρείας "Β.Α. ΚΑΜΠΟΥΡΑΚΗΣ Ξενοδοχειακές και Τουριστικές Επιχειρήσεις Α.Ε. " ΑΡ. Μ.Α.Ε. 12054/80/Β/86/17 της εταιρικής χρήσεως που έληξε την 31η Δεκεμβρίου 2004. Ο έλεγχός μας έγινε σύμφωνα με τις διατάξεις του άρθρου 37 του κωδ. Ν. 2190/1920 "περί Ανωνύμων Εταιρειών" και τις ελεγκτικές διαδικασίες που κρίναμε κατάλληλες, με βάση τις αρχές και τους κανόνες ελεγκτικής που ακολουθεί το Σώμα Ορκωτών Ελεγκτών Λογιστών οι οποίοι είναι σύμφωνοι με τις βασικές αρχές των Διεθνών Ελεγκτικών Προτύπων. Τέθηκαν στη διάθεσή μας τα βιβλία και στοιχεία που τήρησε η Εταιρεία και μας δόθηκαν οι αναγκαίες για τον έλεγχο πληροφορίες και επεξηγήσεις που ζητήσαμε. Η Εταιρεία εφάρμοσε ορθά το Ελληνικό Γενικό Λογιστικό Σχέδιο. Δεν τροποποιήθηκε η μέθοδος απογραφής σε σχέση με την προηγούμενη χρήση και το κόστος παρασχεθεισών υπηρεσιών που προκύπτει απ' τα λογιστικά βιβλία προσδιορίστηκε σύμφωνα με τις παραδεγμένες αρχές Λογισμού του κόστους. Επαληθεύσαμε τη συμφωνία του περιεχομένου της Εκθέσεως Διαχειρίσεως του Διοικητικού Συμβουλίου προς την τακτική Γενική Συνέλευση των μετόχων, με τις σχετικές Οικονομικές Καταστάσεις. Το Προσάρτημα περιλαμβάνει τις πληροφορίες που προβλέπονται από την παράγρ. 1 του άρθρου 43α του κωδ. Ν. 2190/1920. Από τον παραπάνω έλεγχό μας, προέκυψε τα εξής: 1) Σύμφωνα με το Ν. 2065/92 έγινε στη χρήση 2004, αναπροσαρμογή της αξίας κτήσεως των παγίων στοιχείων της εταιρείας, εξαιτίας της οποίας αυξήθηκε η αξία κτήσεως των γηπέδων και οικοπέδων κατά € 946.677,63. Υπεραξία που προέκυψε από την αναπροσαρμογή € 946.677,63 μεταφέρθηκε στην καθαρή θέση της εταιρείας. 2) Το υπόλοιπο του λογαριασμού Γ.ΙΙΙ.1 "Συμμετοχές σε συνδεμένες επιχειρήσεις" € 2.764.921,50 είναι η αξία κτήσης μετοχών ανώνυμης εταιρείας, η οποία ελέγχεται από Ορκωτό Ελεγκτή - Λογιστή και της οποίας η λογιστική αξία, βάσει του τελευταίου νόμιμα δημοσιευθέντος Ισολογισμού, είναι μεγαλύτερη της τιμής κτήσεως. 3) Η εταιρεία δεν έχει ελεγχθεί φορολογικά για τις χρήσεις 2003 - 2004, με συνέπεια οι φορολογικές υποχρεώσεις για τις χρήσεις αυτές να μην έχουν καταστεί οριστικές. Κατά τη γνώμη μας, οι ανωτέρω Οικονομικές Καταστάσεις, οι οποίες προκύπτουν από τα βιβλία και στοιχεία της εταιρείας, απεικονίζουν μαζί με το Προσάρτημα, αφού ληφθούν υπόψη οι παραπάνω παρατηρήσεις, την περιουσιακή διάρθρωση και την οικονομική θέση της Εταιρείας κατά την 31η Δεκεμβρίου 2004, καθώς και τα αποτελέσματα της χρήσεως που έληξε αυτή την ημερομηνία, βάσει των σχετικών διατάξεων που ισχύουν και λογιστικών αρχών, οι οποίες έχουν γίνει γενικά παραδεκτές και δεν διαφέρουν από εκείνες που η εταιρεία εφάρμοσε στην προηγούμενη χρήση.

Grant Thornton
Ορκωτοί Ελεγκτές
Σύμβουλοι Επιχειρήσεων

Αθήνα, 1 Απριλίου 2005
Ο Ορκωτός Ελεγκτής Λογιστής
ΣΩΤΗΡΗΣ Α. ΚΩΝΣΤΑΝΤΙΝΟΥ
Α.Μ. Σ.Ο.Ε.Λ. 13671

Ηλεκτρονική Στοιχειοθεσία & Δημοσιεύσεις Ισολογισμών «Η ΔΡΑΣΙΣ», Τηλ. 63.790 - 64.393 - 64.200 κ. Μαριά

Τρεις οι υποψήφιοι αγοραστές

Ελπίδες για τις Ο.Α.

Συζητά μαζί και η Κυβέρνηση

Η κυβέρνηση βρίσκεται σε συνομιλίες για την πώληση των Ολυμπιακών Αερογραμμών με τρεις υποψήφιους αγοραστές, δήλωσε χθες ο Γιώργος Αλογοσκούφης, μετά την ευρεία σύσκεψη που πραγματοποιήθηκε στο υπουργείο Οικονομίας.



Στη σύσκεψη συμμετείχαν επίσης οι υπουργοί Ανάπτυξης Δ.Σιούφας, Μεταφορών και Επικοινωνιών Μιχάλης Λιάπης, Απασχόλησης Πάνος Παναγιωτόπουλος και ο υφυπουργός Οικονομικών Πέτρος Δούκας.

«Η διαδικασία για την πώληση της Ολυμπιακής συνεχίζεται. Υπάρχουν τρεις από τους ενδιαφερόμενους που συνεχίζουν αυτή την διαδικασία» είπε ο κ. Αλογοσκούφης.

«Η εντολή είναι να συνεχιστούν οι διαπραγματεύσεις με αυτούς τους τρεις» προσέθεσε. Η τελευταία προσπάθεια της Ελλάδας να ιδιωτικοποιήσει τον εθνικό αερομεταφορέα έχει προσελκύσει πέντε δεσμευτικές προσφορές, ανάμεσά τους και η Aegean Airlines. Οι Ολυμπιακές Αερογραμμές ανακοίνωσαν ζημίες ύψους 23,08 εκατ. ευρώ το 2003, με πωλήσεις 63,9 εκατ. ευρώ.

Ο Πρόεδρος του ΣΕΒ

Αισιόδοξος για το μέλλον

Συναντήθηκε με τον πρωθυπουργό

Προοπτικές για μια σημαντική περαιτέρω καλή πορεία στην οικονομία «είδε» ο πρόεδρος του ΣΕΒ Οδυσσέας Κυριακόπουλος κατά τη συνάντησή του με τον πρωθυπουργό Κώστα Καραμανλή στο Μέγαρο Μαξίμου.



Όπως δήλωσε μετά τη συνάντηση ο κ. Κυριακόπουλος, ενημέρωσε τον κ. Καραμανλή για τις εξελίξεις στην οικονομία και για τα θέματα της γενικής συνέλευσης του Συνδέσμου Ελληνικών Βιομηχανιών, που θα πραγματοποιηθεί την Πέμπτη.

Συζητήθηκαν επίσης τα αποτελέσματα του πρόσφατου ταξιδιού του κ. Κυριακόπουλου στην Ιαπωνία, στο πλαίσιο της ελληνικής κυβερνητικής και επιχειρηματικής αποστολής για την έκθεση EXPO, όπου συμμετέχει και η χώρα μας.

Ακόμη, ο πρωθυπουργός είχε συνάντηση την Τρίτη και με τον επιχειρηματία Γιώργο Δαυίδ.

Ικανοποιητική άνοδος στην αξία των συναλλαγών

"Ζεστάθηκε" χθες το κλίμα

Ανοδος του Γενικού Δείκτη σε ποσοστό 0,64%

«Ζεστάθηκε» το κλίμα χθες στη χρηματιστηριακή αγορά με τις τιμές των μετοχών να καταγράφουν ικανοποιητική άνοδο, αλλά και με την αξία των συναλλαγών να καταγράφει κατακόρυφη άνοδο περίπου 70% σε σχέση με χθες.

Τα θετικά αποτελέσματα τριμήνου που ανακοίνωσαν σήμερα τα ΕΛΠΕ (+3,52%) και η Cosmote (+1,42%) αύξησαν το ενδιαφέρον των επενδυτών. Επίσης με υψηλά κέρδη 3,31% και 3,05% αντιστοίχως έκλεισαν οι μετοχές του ΟΠΑΠ και της ΕΛΤΕΧ, η Εμπορική ενισχύθηκε σε ποσοστό 1,70% και ο ΟΤΕ, που ανακοινώνει αύριο το τρίμηνό του, ενισχύθηκε σε ποσοστό 1,15%. Ο Γενικός Δείκτης Τιμών έκλεισε στις 2.921,96 μονάδες έναντι 2.903,30 μονάδων της προηγουμένης μέρας, σημειώνοντας άνοδο 18,66 μονάδων ή σε ποσοστό 0,64%.

Ο δείκτης FTSE/ASE 20 έκλεισε στις 1.628,96 μονάδες, με άνοδο σε ποσοστό 0,55%, ενώ ο δείκτης FTSE/ASE 40 έκλεισε στις 2.449,20 μονάδες με άνοδο σε ποσοστό 0,88%. Ο δείκτης FTSE/ASE SMALLCAP 80 έκλεισε στις 464,60 μονάδες, με οριακή άνοδο σε ποσοστό 0,09%, ενώ ο δείκτης FTSE 140 έκλεισε στις 3.426,21 μονάδες, με άνοδο σε ποσοστό 0,57%.

Από τις 324 μετοχές που διακινήθηκαν στη συνεδρίαση, 143 κινήθηκαν ανοδικά, 104 κινήθηκαν πτωτικά, ενώ η τιμή 77 μετοχών παρέμεινε αμετάβλητη. Τη μεγαλύτερη ποσοστιαία άνοδο σημείωσαν οι μετοχές των εταιρειών: Ευρωσυμμετοχές +9,09%, Γκάλης +9,09%, Micromedia-Μπριτάννια +8,33%, Λεβεντάκης +8,33%, Νεώριο Σύρου +7,94%, Αλυσίδα(κ) +7,82%, Kego+7,62%, Λεβεντέρης(κ) +6,78%, Lavipharm +5,49% και Ελλατέξ +5,26%. Αντιθέτως τις μεγαλύτερες απώλειες σημείωσαν οι μετοχές των εταιρειών: Moda Bagno -8,60%, ΑΝΕΚ(πο΄90) -8,33%, Μαξίμ Περτσινίδης -8,33%, Centric Mutlimedia -7,84%, Plias -6,67%, Paperpack -6,57%, Creta Farm -5,48%, ΝΕΛ-5,00%, Βιοσώλ(κ0) -4,76% και Yalco -4,71%.

Οι επιμέρους δείκτες έκλεισαν ως εξής:		
Τραπεζικός:	6.456,38	+0,04%
Τηλεπικοινωνιών:	1.099,76	+1,25%
Ασφαλειών:	486,52	+0,46%
Επενδύσεων:	965,46	+0,37%
Κατασκευαστικών:	611,37	+0,72%
Κλωστοϋφαντουργίας:	148,28	+1,49%
Βιομηχανιών:	1.314,19	-0,06%
Συμμετοχών:	1.478,44	+1,27%
Εκδόσεις- Εκτυπώσεις:	316,51	+0,88%
Βασικών Μετάλλων:	372,19	-0,10%
Μη μεταλλικών Ορυκτών:	964,87	+0,44%
Λιανικού Εμπορίου:	1.089,85	+0,66%
Πληροφορικής:	550,70	+0,06%
Ειδών Λύσεων Πληροφορικής:	172,91	-1,53%
Χονδρικό εμπόριο:	520,71	+0,91%
Τρόφιμα- ποτά:	423,19	+0,47%
Παράλληλης Αγοράς:	141,15	-0,63%
Διυλιστήρια:	1.459,90	+2,17%
Ακίνητης Περιουσίας:	679,71	-1,21%

Η αξία των συναλλαγών ανήλθε στα 161,565 εκατ. ευρώ, εκ των οποίων τα 31,54 εκατ. ευρώ αφορούσαν προσυμφωνημένες συναλλαγές.

Συγκεκριμένα, έγινε ένα πακέτο 2.800 τεμαχίων της Eurobank στα 25,36 ευρώ και τρία πακέτα των 310, 59.000 και 150.000 τεμαχίων της Alpha Bank στα 22,56 ευρώ, 22,16 και 22,12 ευρώ αντίστοιχα. Επίσης, δύο πακέτα των 63.300 και 106.600 τεμαχίων της Cosmote στα 14,12 και 14,28 ευρώ αντίστοιχα και ένα πακέτο 11.500 τεμαχίων του Τιτάνα στα 24 ευρώ. Ακόμα, έγιναν τρία πακέτα των 100.000, 50.000 και 60.000 τεμαχίων του ΟΤΕ στα 13,92 ευρώ, 13,94 και 14 ευρώ αντίστοιχα και ένα πακέτο 250.000 τεμάχια του ΟΠΑΠ στα 21,22 ευρώ. Τέλος, πραγματοποιήθηκε ένα πακέτο 750.000 τεμαχίων του ΟΠΑΠ στα 21,22 ευρώ. Το μεγαλύτερο όγκο συναλλαγών παρουσίασαν οι μετοχές των εταιρειών:ΟΤΕ με 1.671.847 τεμάχια, Domus με 1.313.960, ΟΠΑΠ με 1.060.104 και Alpha Bank με 786.854 τεμάχια. Την μεγαλύτερη αξία συναλλαγών σημείωσαν οι μετοχές των εταιρειών: ΟΤΕ με 23,237 εκατ. ευρώ, ΟΠΑΠ με 22,408 εκατ., Alpha Bank με 17,412 εκατ. και ΔΕΗ με 9,608 εκατ. ευρώ.

Η συνολική κεφαλαιοποίηση της αγοράς διαμορφώθηκε στα 98,595 δισ. ευρώ.

Με εντολή του Πρωθυπουργού

Επιτάχυνση των έργων της πληροφορικής στο Δημόσιο

Στόχος να αντιμετωπισθεί η γραφειοκρατία

Εντολή να επιταχυνθεί η εκτέλεση του προγράμματος της Κοινωνίας της Πληροφορίας, ώστε να υπάρξει καλύτερη οργάνωση της δημόσιας διοίκησης και να αντιμετωπιστεί η γραφειοκρατία, έδωσε ο πρωθυπουργός σε σύσκεψη με τους κ.κ. Γ.Αλογοσκούφη και Π.Παυλόπουλο στο Μέγαρο Μαξίμου.

Μετά τη σύσκεψη, ο κ. Παυλόπουλος δήλωσε ότι στα θέματα του υπουργείου Εσωτερικών υπάρχει επιτάχυνση στην εκτέλεση των προγραμμάτων που έχει αναλάβει η «Κοινωνία της Πληροφορίας ΑΕ». Στόχος, σημείωσε ο υπουργός, είναι η καλύτερη οργάνωση της δημόσιας διοίκησης ώστε να είναι φιλική προς τον πολίτη και να αντιμετωπιστεί η γραφειοκρατία.



«Τα μέχρι τώρα αποτελέσματα είναι εμφανή, είναι πολύ καλύτερα από τα προηγούμενα χρόνια, είναι στη σωστή κατεύθυνση αλλά θα πρέπει να προχωρήσουμε καλύτερα και γρηγορότερα» προσέθεσε.

Από την πλευρά του ο υπουργός Οικονομίας Γιώργος Αλογοσκούφης ανέφερε ότι «συζητήσαμε το μεγάλο πρόγραμμα για την Κοινωνία της Πληροφορίας και για τις τηλεπικοινωνίες, αφού πληροφορική και τηλεπικοινωνίες συνδέονται. Ο κ. Αλογοσκούφης σημείωσε ότι είναι μια καλή ευκαιρία για να ενισχυθεί η ανταγωνιστικότητα και η παραγωγικότητα, ώστε οι πολίτες να απολαμβάνουν καλύτερες και πιο ποιοτικές «Το πρόγραμμα αυτό είχε πολλά προβλήματα στο παρελθόν, τα οποία αντιμετωπίσαμε» υποστήριξε. Το πρόγραμμα, κατέληξε ο κ. Αλογοσκούφης, θα συνεχιστεί με σκοπό την απλοποίηση και τα καλύτερα αποτελέσματα στη δημόσια διοίκηση.

Έκρηξη παγιδευμένου οχήματος

Νέο κτύπημα της ΕΤΑ

Καταδικάζει ο Ισπανός πρωθυπουργός

Μία εβδομάδα κατόπιν της απόφασης του ισπανικού Κοινοβουλίου για έναρξη διαλόγου με την ΕΤΑ εφόσον αποκηρύξει τη βία, η βασκική αυτονομιστική οργάνωση στέλνει μήνυμα με έκρηξη παγιδευμένου οχήματος και 34 τραυματίες στη Μαδρίτη. Καταδικάζει ο Ισπανός πρωθυπουργός.

Σαράντα πέντε λεπτά προ της έκρηξης, η βασκική εφημερίδα Gara είχε δεχθεί προειδοποιητικό τηλεφώνημα εξ ονόματος της ΕΤΑ. Στις 10:30 (ώρα Ελλάδος) εξερράγη σε τμήμα της βορειοανατολικής Μαδρίτης κλεμμένο φορτηγάκι, στο οποίο είχαν τοποθετηθεί δύο σάκοι με εκρηκτικά.

Οι ισπανικές αστυνομικές δυνάμεις είχαν προλάβει να εκκενώσουν την περιοχή, όμως δεν απετράπη ο ελαφρύς τραυματισμός οκτώ ατόμων.

Μαύροι καπνοί υψώθηκαν από το σημείο της έκρηξης· το φορτηγάκι ήταν σταθμευμένο κοντά σε σταθμό του μετρό σε μία από τις κεντρικές λεωφόρους της Μαδρίτης.



Για συνομιλίες με τον Μπούς

Ο Αμπάς στις ΗΠΑ

Επί τάπητος το θέμα της Γάζας

Καθαρή πολιτική θέση ως προς την εφαρμογή του «οδικού χάρτη» ειρήνευσης και οικονομική βοήθεια επιζητά από την κυβέρνηση Μπους ο Μαχμούντ Αμπάς κατά την πρώτη επίσκεψη στις ΗΠΑ από την ανάληψη των ηνίων της Παλαιστινιακής Αρχής. Επί τάπητος οι ανησυχίες για τις επιπτώσεις της ισραηλινής απόσυρσης από τη Γάζα. Ο Μαχμούντ Αμπάς έφθασε χθες το πρωί στην αεροπορική βάση Αντριους, κοντά στην Ουάσινγκτον, με την επιδίωξη να πείσει τον Αμερικανό πρόεδρο Τζορτζ Ο. Μπους ότι αποτελεί «σοβαρό εταίρο» στη διαδικασία ειρήνευσης στη Μέση Ανατολή. Πρόκειται για την πρώτη επίσκεψη Αμπάς στις ΗΠΑ από το 2000 όταν οι ειρηνευτικές διαπραγματεύσεις για το Μεσανατολικό κατέρρευσαν οδηγώντας σε ένα νέο γύρο βίας, εξέλιξη την οποία η αμερικανική κυβέρνηση «χρέωσε» σχεδόν αποκλειστικά στον εκλιπόντα προκάτοχο του Αμπάς, Γιασέρ Αραφάτ.



Προς την Ε.Ε σε περίπτωση ήττας του Σρέντερ

Κλείνει ο δρόμος για Τουρκία

Απόλυτο «όχι» των Χριστιανοδημοκρατών στην ένταξή της

Έντονος προβληματισμός για τις αλυσιδωτές αντιδράσεις της διαφαινόμενης επικράτησης των Χριστιανοδημοκρατών (CDU) στις πρόωρες εκλογές του Σεπτεμβρίου στη Γερμανία. Η κατηγορηματική άρνηση στην τουρκική ένταξη στην ΕΕ ανησυχεί εξίσου την Αγκυρα και την Αθήνα...

Η Χριστιανοδημοκρατική Ένωση (CDU) υπό την Αγγελα Μέρκελ -η οποία αναμένεται την προσεχή Δευτέρα να «στεφθεί» και επισήμως αντίπαλος του Γκέρχαρντ Σρέντερ στις εκλογές- έχει ταχθεί υπέρ μίας «ειδικής σχέσης» με την Τουρκία, κόντρα στην πολιτική που ακολουθεί επί του θέματος ο Γερμανός καγκελάριος Γκέρχαρντ Σρέντερ.

Η αντιπολίτευση θα διεξάγει εκστρατεία κατά της τουρκικής ένταξης στην ΕΕ εν όψει των ομοσπονδιακών εκλογών, όπως δήλωσε ο Ματίας Βίσμαν, ανώτερο κοινοβουλευτικό στέλεχος της CDU και πρόεδρος της επιτροπής του γερμανικού Κοινοβουλίου για την Ευρώπη. «Θα πούμε στον κόσμο ότι η πιθανότητα να γίνει η Τουρκία πλήρες μέλος είναι κατά πολύ μικρότερη με κυβέρνηση CDU»...

Παράλληλα, ο ηγέτης των Χριστιανοκοινωνιστών



Έντμουντ Στόιμπερ -παραδοσιακός σύμμαχος της Χριστιανοδημοκρατίας- έχει δεσμευθεί ότι η Τουρκία δεν πρόκειται να καταστεί πλήρες μέλος της Ευρωπαϊκής Ένωσης. Ως προς τον Ταγίπ Ερντογάν, απορρίπτει κάθε ενδεχόμενο προνομιακής σχέσης.

Οι ενταξιακές διαπραγματεύσεις Τουρκίας-ΕΕ εισέρχονται σε τροχιά τον Οκτώβριο του 2005 και ήδη δημιουργείται «πονοκέφαλος» στις ευρωπαϊκές πρωτεύουσες, καθώς όλα δείχνουν πως θα έχει προηγηθεί ανάδειξη των συντηρητικών Χριστιανοδημοκρατών στην εξουσία της Γερμανίας.

Εάν, δε, έχουμε βρεθεί και μπροστά σε ενδεχόμε-



νη καταψήφιση της Συνταγματικής Συνθήκης της Ευρωπαϊκής Ένωσης στα δημοψηφίσματα της Γαλλίας (29η Μαίου) και της Ολλανδίας (1η Ιουνίου), τότε ο «χάρτης» της Ευρώπης οδεύει σε αλλαγές, το ακριβές εύρος των οποίων θα αποσαφηνιστεί κατόπιν της περιόδου ρευστότητας.

Η ελληνική ανησυχία

Το ελληνικό ΥΠΕΞ απασχολεί ιδιαίτερα η αλλαγή πλεύσης που είναι βέβαιον ότι θα υπάρξει στο θέμα της ενταξιακής πορείας της Τουρκίας. Η Αθήνα «βλέπει» ότι το μέσον πίεσης, στο οποίο επένδυε επί χρόνια η Ελλάδα, ώστε να ικανοποιηθούν τα αιτήματά της από την Τουρκία, κατά πάσα πιθανότητα θα χάσει την ισχύ του μέσα στους επόμενους μήνες.

Παράλληλα, σύμφωνα με την εφημερίδα ενδέχεται να υπάρξει και πρόσθετη παρενέργεια· η Αγκυρα να «εκτονώσει» τον εύλογο αντιευρωπαϊσμό της, όταν δει την πόρτα των Βρυξελλών να κλείνει, στην Ελλάδα (τη μόνη ευρωπαϊκή χώρα που συνορεύει μαζί της).

Με βάση τα παραπάνω, όπως λένε αρμόδιοι διπλωμάτες, η κυβέρνηση μπορεί αίφνης να βρεθεί υπό συνθήκες «ψυχρού πολέμου» με τη γείτονα κι όλες οι προσπάθειες βελτίωσης των σχέσεων να έχουν πέσει στο κενό. Επιπλέον, η κυβέρνηση έχει παραιτηθεί της προοπτικής προσφυγής στο Δικαστήριο της Χάγης για τα ζητήματα του Αιγαίου -ως εκ τούτου, δεν υπάρχει μία δρομολογημένη διαδικασία επίλυσης διαφορών, αλλά όλα είναι ανοικτά.

Από τους υπέρμαχους του «ναι» για το Ευρωσύνταγμα των Γάλλων

Σε «κλοιό» οι αναποφάσιστοι

Εκείνοι τελικά θα γείρουν τη ζυγαριά

Αντίστροφα μετρά ο χρόνος για το δημοψήφισμα της Γαλλίας και το «όχι» διατηρείται μπροστά στις νέες δημοσκοπήσεις τριών ινστιτούτων (53 έως 54%).

Οι αναποφάσιστοι αντιπροσωπεύουν έναν ψηφοφόρο στους πέντε και η τελική τους επιλογή είναι αυτή που θα κρίνει το αποτέλεσμα της καθοριστικής ψηφοφορίας

Οι «διστακτικοί» αντιπροσωπεύουν ποσοστό της τάξεως του 20%-30% επί του συνόλου των ψηφοφόρων, υπεραρκετοί για να γείρουν τη ζυγαριά προς τη μια ή την άλλη πλευρά.

«Είναι ένα υψηλό, αλλά όχι αφύσικο ποσοστό» αναφέρει ο Πιερ Τζακομέτι, γενικός διευθυντής του ινστιτούτου Ipsos, υπενθυμίζοντας ότι την προπαραμονή του πρώτου γύρου των προεδρικών εκλογών του 2002 το ποσοστό

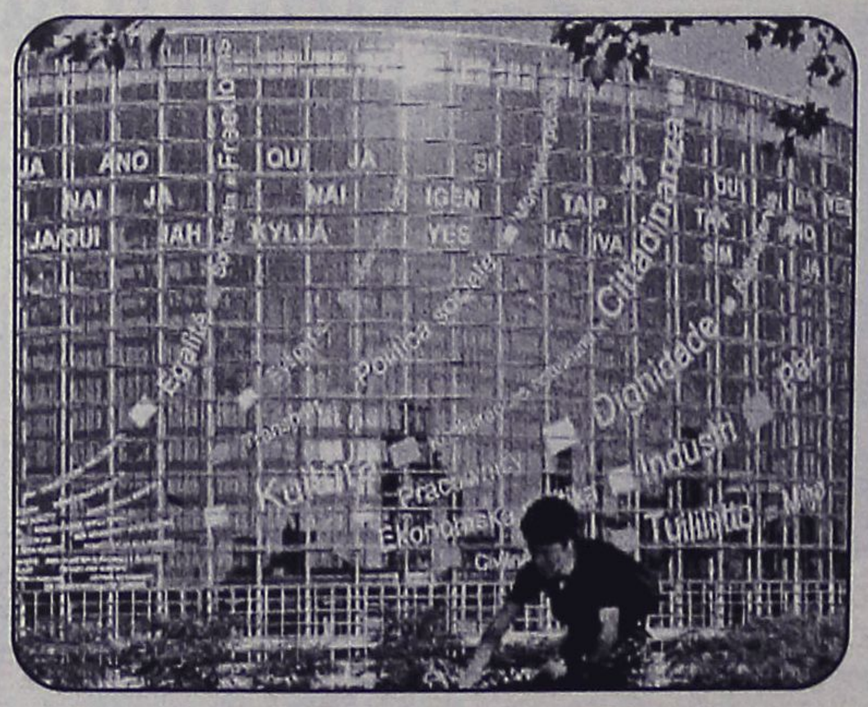

Καλυμμένο με το «ναι» σε όλες τις γλώσσες της Ε.Ε. το κτίριο του Ευρωπαϊκού Κοινοβουλίου στο Στρασβούργο

των αναποφάσιστων προσέγγιζε το 40%.

Ποιοι είναι; Νέοι, γυναίκες, το εν τρίτον των ψηφοφόρων του Σοσιαλιστικού Κόμματος, άνθρωποι που προέρχονται από όλα τα κοινωνικά στρώματα, αλλά κυρίως μισθωτοί των μεσαίων και λαϊκών στρωμάτων, σύμφωνα με τους δημοσκόπους.

Ορισμένοι βεβαιώνουν ότι δεν έχουν ιδέα για την ψήφο που θα ρίξουν πίσω από το παραβάν, άλλοι αναρωτιούνται αν θα κάνουν καν τον κόπο να μετακινηθούν μέχρι την κάλπη. Προσοχή στους «πλασματικούς αναποφάσιστους» που δεν αποκαλύπτουν τι θα ψηφίσουν, δηλώνουν ότι δεν γνωρίζουν, αλλά στην πραγματικότητα έχουν αποφασίσει, προειδοποιεί ο Πιερ Τζακομέτι.

Στο στρατόπεδο των αναποφάσιστων τα δύο τρίτα δεν δίνουν κανένα στοιχείο που να επιτρέπει να τους τοποθετήσει κανείς στο στρατόπεδο του «ναι» ή του «όχι», ενώ το εν τρίτον μοιράζεται ακριβώς ανάμεσα στους «μάλλον ναι» και «μάλλον όχι», σημειώνει ο γενικός διευθυντής του Ipsos.

Ο κ. Γ. Παπανδρέου

Εξελέγη αντιπρόεδρος της Σοσιαλιστικής Διεθνούς

Η σύνοδος έγινε στη Ραμάλα

Αντιπρόεδρος της Σοσιαλιστικής Διεθνούς εξελέγη ο πρόεδρος του ΠΑΣΟΚ Γιώργος Παπανδρέου, έπειτα από εισήγηση του προέδρου της κ. Αντόνιο Γκουτιέρες κατά τη δεύτερη ημέρα των εργασιών του συμβουλίου της Σοσιαλιστικής Διεθνούς στη Ραμάλα.

Κατά την ομιλία του, ο κ. Παπανδρέου τόνισε ότι η επιλογή της Ραμάλα για τη συνάντηση των σοσιαλιστών έχει στόχο «να δείξουμε έμπρακτα την αλληλεγγύη μας στα αδελφά κόμματα που παλεύουν για την ειρήνη και από τις δυο πλευρές», καθώς και την ανάγκη για συγκεκριμένες πρωτο-

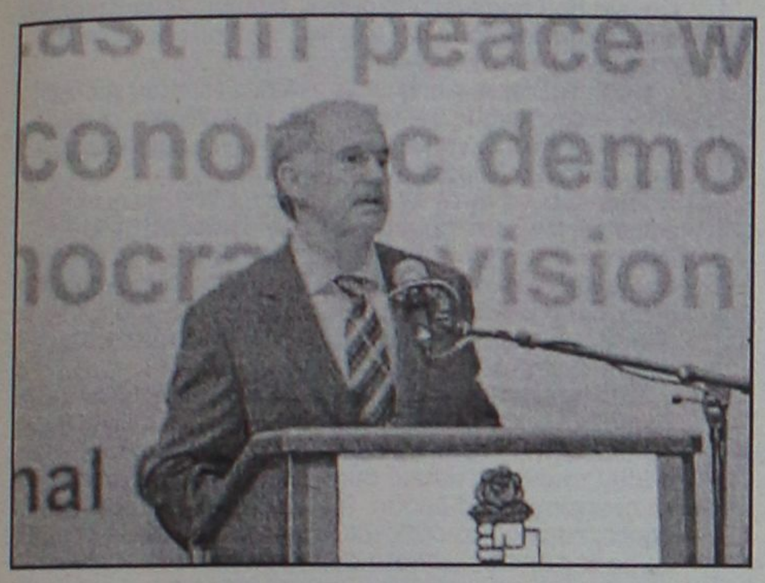

Η Ελλάδα έχει να διαδραματίσει σημαντικό ρόλο στη Μ.Ανατολή, τόνισε ο κ. Παπανδρέου

βουλίες στις οποίες η Ελλάδα μπορεί να διαδραματίσει σημαντικό ρόλο.

Ο κ. Παπανδρέου ακύρωσε το προγραμματισμένο ταξίδι του στις Βρυξέλλες, για τη Σύνοδο του Ευρωπαϊκού Σοσιαλιστικού Κόμματος, και επιστρέφει από τη Ραμάλα στην Αθήνα προκειμένου να παραστεί το απόγευμα της Τετάρτης στην πολιτική κηδεία του Χαρίλαου Φλωράκη.

Θα δοθούν με δόσεις

Τα αναδρομικά ΛΑΦΚΑ

Την Τρίτη κατατίθεται το Ν/Σ

Την ερχόμενη Τρίτη, εκτός απροόπτου, κατατίθεται στη Βουλή η τροπολογία για τη χορήγηση των αναδρομικών του ΛΑΦΚΑ. Η ρύθμιση αναμένεται να προβλέπει την καταβολή του ποσού σε δόσεις και άτοκα, παρά την πρόσφα-



Δύο «ταχύτητες» για τα αναδρομικά: Μία βάσει της ρύθμισης και μία βάσει των δικαστηρίων

τη τελεσίδικη δικαστική απόφαση.

Η σύνταξη της τελικής τροπολογίας βρίσκεται στο τελικό στάδιο. Σε αυτή προβλέπεται να δοθούν αναδρομικά για τρία χρόνια στους συνταξιούχους του Δημοσίου και για πέντε σε εκείνους του ιδιωτικού τομέα.

Ποσό μέχρι 200 ευρώ θα δίδεται εφάπαξ, από 301 έως 300 ευρώ σε δύο δόσεις και τα υψηλότερα ποσά σε πέντε δόσεις, αρχής γενομένης από τον Ιούνιο του 2006, όπως είχε δεσμευτεί ο πρωθυπουργός.

Υπενθυμίζεται ότι στα μέσα Μαΐου το Διοικητικό Εφετείο δικαίωσε συνταξιούχο για τα αναδρομικά του ΛΑΦΚΑ, αποφασίζοντας την έντοκη, εφάπαξ και αναδρομική επιστροφή των εισφορών.

Ο πρωθυπουργός Κ. Καραμανλής

Ενημέρωσε τον Κ. Παπούλια για το ταξίδι του στις ΗΠΑ

Ηταν ένα παραγωγικό ταξίδι δήλωσε ο ίδιος

Για τα αποτελέσματα του ταξιδιού του στις Ηνωμένες Πολιτείες ενημέρωσε τον Πρόεδρο της Δημοκρατίας Κάρολο Παπούλια ο πρωθυπουργός Κώστας Καραμανλής.

Εξερχόμενος του Προεδρικού Μεγάρου ο πρωθυπουργός δήλωσε ότι αναμφισβήτητα ήταν ένα παραγωγικό ταξίδι και πρόσθεσε ότι η συνάντησή του με τον Αμερικανό πρόεδρο Τζορτζ Μπους έγινε σε πολύ καλό κλίμα.

Ο κ. Καραμανλής είπε ακόμη ότι με τον κ. Μπους συζήτησαν θέματα διμερούς και διεθνούς ενδιαφέροντος, διαπί-



στωσαν το εξαίρετο επίπεδο στις σχέσεις των δύο χωρών και επαναβεβαίωσαν τη θέλησή τους να προωθήσουν τη συνεργασία σε θέματα κοινού ενδιαφέροντος.

Στρατηγική προτεραιότητα, ανέφερε ο κ. Καραμανλής, είναι η ειρήνη, η σταθερότητα, η ασφάλεια και ο εκδημοκρατισμός στην περιοχή της Νοτιοανατολικής Ευρώπης και της Μέσης Ανατολής, που μπορούμε να την προωθήσουμε, τόσο στο πλαίσιο των διμερών σχέσεων, όσο και της συνεργασίας στο Συμβούλιο Ασφαλείας του ΟΗΕ.

Νωρίτερα ο πρωθυπουργός είχε συνάντηση στο Μέγαρο Μαξίμου με την πρόεδρο της Βουλής Αννα Ψαρούδα-Μπενάκη, με την οποία συζήτησε θέματα που αφορούν το νομοθετικό έργο.

Προτεραιότητα του υπουργού Δικαιοσύνης

Οικοδόμηση νέων φυλακών

Το αδιαχώρητο έχει δημιουργηθεί σ' αυτές που λειτουργούν

Η οικοδόμηση και λειτουργία νέων φυλακών, που θα βοηθήσουν και στην αποσυμφόρηση των ήδη υφισταμένων, αποτελεί πρώτη προτεραιότητα της κυβέρνησης και εντός του έτους πρόκειται να λειτουργήσει η πρώτη καινούργια φυλακή, δήλωσε τχθες ο υπουργός Δικαιοσύνης Αναστάσης Παπαληγούρας ενώπιον της Διακομματικής Επιτροπής της Βουλής για τα ναρκωτικά.

Ο πληθυσμός που φιλοξενείται στις ελληνικές φυλακές είναι περίπου διπλάσιος του προβλεπομένου, ανέφερε ο υπουργός, συμπληρώνοντας ότι για 5.000 περίπου θέσεις κρατουμένων φιλοξενούνται 9500.

«Αυτή την ώρα τρέχουμε να φτιάξουμε φυλακές. Μπορώ να σας διαβεβαιώσω ότι μέσα στο 2005, χωρίς μια μέρα καθυστέρηση, θα έχουμε την ολοκλήρωση μιας μεγάλης φυλακής, το πρώτο τρίμηνο του 2006 θα έχουμε τη δεύτερη και πιθανότατα άλλες τρεις μέχρι το τέλος του 2006» ανακοίνωσε ο κ. Παπαληγούρας και ανέφερε χαρακτηριστικά: «Ό,τι χρήματα έχουμε αυτή την ώρα, τα δίνουμε σε αυτόν τον τομέα, για να τελειώνουμε».

Μεταφορά αλλοδαπών

Ο κ. Παπαληγούρας αναφέρθηκε και στις προσπάθειες της ελληνικής κυβέρνησης να μεταφερθούν αλλοδαποί κρατούμενοι προερχόμενοι από τις χώρες των Βαλκανίων σε φυλακές του κράτους καταγωγής τους -ιδιαιτέρως δε να λειτουργήσει φυλακή στην Αλβανία με ελληνικά κεφάλαια.



Ο υπουργός Δικαιοσύνης Αναστάσης Παπαληγούρας

«Το 42% των κρατουμένων στις ελληνικές φυλακές είναι αλλοδαποί και άνω του 50% απ' αυτούς είναι Αλβανοί. Η πλειονότητα των Αλβανών κρατουμένων είναι βαρυποινίτες, επικίνδυνοι εγκληματίες» ανέφερε και προσέθεσε ότι «καθημερινό άγχος» του υπουργείου Δικαιοσύνης είναι η αποσυμφόρηση των φυλακών και η διάκριση των αλλοδαπών και των Ελλήνων βαρυποινιτών, «όχι για ρατσιστικούς λόγους, αλλά γιατί δημιουργούνται συρράξεις».

«Στο πνεύμα αυτό εντάσσεται η προσπάθειά μας να διαπραγματευτούμε με την αλβανική κυβέρνηση να κτίσουμε μια φυλακή στην Αλβανία με ελληνικά κεφάλαια. Είναι πολύ ταχύτερο και φθηνότερο κατά 25-30% να κτιστεί εκεί, αλλά και το κόστος λειτουργίας μικρότερο. Βασικές προϋποθέσεις που θέτουμε είναι η απόλυτη αναγνώριση του δικαιϊκού μας συστήματος και των ποινών που έχουν επιβληθεί, όπως επίσης και να έχουμε εμείς λόγο για το ποιος θα μεταφερθεί εκεί» εξήγησε ο υπουργός Δικαιοσύνης.

Από πλευράς Αλβανίας, ωστόσο, δεν υπάρχει η επιθυμητή ανταπόκριση, καθώς υπάρχουν διαρκείς υπαναχωρήσεις και ασάφεια: «Ενδεχομένως να συνδέεται και με την πολιτική κατάσταση στην Αλβανία που είναι ρευστή και είναι άδηλο το αποτέλεσμα των επερχόμενων εκλογών» εκτίμησε ο κ. Παπαληγούρας.

Προσπάθειες για διαφοροποίηση των κρατουμένων καταβάλλει η κυβέρνηση και σε άλλο επίπεδο: «Παραλάβαμε φυλακές, όπου ήταν ανάκατα πεταγμένοι βαρυποινίτες στο ίδιο κελί με ελαφροπαραβάτες, έμποροι ναρκωτικών με ανθρώπους που δεν είχαν σχέση, και το τραγικότερο, υπόδικοι με κατάδικους. Δεν υπήρχε καμία διάκριση σε καμία φυλακή».

«Αυτή την ώρα σε παραπάνω από τις μισές φυλακές στη χώρα υπάρχει κατηγοριοποίηση. Διαφορετικές κατηγορίες βρίσκονται σε άλλες ακτίνες, ή πάντως, δεν είναι στον ίδιο θάλαμο» υπογράμμισε ο υπουργός.

Για τα ναρκωτικά

Τέλος, σχετικά με τη λειτουργία θεραπευτικών προγραμμάτων απεξάρτησης για τους φυλακισμένους ναρκομανείς, ο υπουργός Δικαιοσύνης ανέφερε ότι το 40% των κρατουμένων στις φυλακές έχει καταδικαστεί για παραβάσεις του νόμου περί ναρκωτικών και το 25% εξ αυτών θεωρούνται εξαρτημένοι.

«Το πρόβλημα της διακίνησης ναρκωτικών στα καταστήματα κράτησης είναι πολύ μεγάλο και καταβάλουμε επίπονες προσπάθειες για την αντιμετώπισή του» ανέφερε ο υπουργός Δικαιοσύνης. «Το 2001 κατασχέθηκαν στις φυλακές 600 γραμμάρια ηρωίνης, ενώ αντίστοιχα το 2004 1.024 γραμμάρια. Έχουμε αύξηση, που ενδεχομένως όμως έχει να κάνει και με την εντατικοποίηση των ελέγχων». Την ίδια αυξητική τάση καταγράφουν και οι κατασχέσεις χασίς και κοκαΐνης.

Αυτή τη στιγμή περίπου 300 κρατούμενοι έχουν ενταχθεί ή βρίσκονται υπό ένταξη σε προγράμματα απεξάρτησης.



ΛΟΓΟΣ • ΟΜΙΛΙΑ • ΦΩΝΗ • ΑΚΟΗ
• ΜΑΘΗΣΙΑΚΕΣ ΔΥΣΚΟΛΙΕΣ
• ΔΥΣΛΕΞΙΑ

ΛΕΟΝΤΙΤΣΗ ΧΑΡΟΥΛΑ
Λογοθεραπεύτρια
ΔΈΧΕΤΑΙ ΜΕ ΡΑΝΤΕΒΟΎ
Πλατ. Βρούχου 1
Τηλ. 2241033537, 6946549289
email: hara-leontitsi@yahoo.gr
ΑΕ200

ΚΕΝΤΡΟ ΕΙΔΙΚΩΝ ΘΕΡΑΠΕΙΩΝ ΤΟΥ ΠΑΙΔΙΟΥ ΔΩΔΕΚΑΝΗΣΟΥ
ΚΩΝ/ΝΟΣ ΜΠΑΔΑΝΗΣ - ΣΟΥΖΗ ΓΕΩΡΓΙΛΟΠΟΥΛΟΥ
ΕΡΓΟΘΕΡΑΠΕΥΤΗΣ ΠΤΥΧΙΟΥΧΟΣ
ΜΕΘΟΔΟΥ BOBATH N.D.T
ΜΕΘΟΔΟΣ PORTAGE
ΑΙΣΘΗΤΗΡΙΑΚΗΣ ΟΛΟΚΛΗΡΩΣΗΣ (S.I.)
ΜΕΤΕΚΠΑΙΔΕΥΣΗ ΣΤΙΣ ΝΕΥΡΟΛΟΓΙΚΕΣ ΚΑΙ ΚΙΝΗΤΙΚΕΣ ΔΙΑΤΑΡΑΧΕΣ
ΛΟΓΟΠΑΘΟΛΟΓΟΣ ΜΕΤΑΠΤΥΧΙΑΚΟ ΑΚΟΥΟΛΟΓΙΑΣ
Αποστόλου Παύλου 84, Ρόδος 85100,
τηλ. / fax (22410)60999/60579
ΧΠ1871/1872

ΚΕΝΤΡΟ ΥΠΟΣΤΗΡΙΞΗΣ ΨΥΧΟΛΟΓΙΚΩΝ ΠΡΟΒΛΗΜΑΤΩΝ

ΣΙΑΓΚΑ ΚΩΝΣΤΑΝΤΙΝΑ
ΨΥΧΟΛΟΓΟΣ
Απόφοιτος Αριστοτελείου Πανεπιστημίου Θεσσαλονίκης
τηλ. 6945557447

ΚΥΠΡΙΩΤΗ ΑΛΕΞΙΑ
ΨΥΧΟΛΟΓΟΣ
ΨΥΧΟΛΟΓΟΣ ΥΓΕΙΑΣ
Απόφοιτος Πανεπιστημίου Κρήτης, MSC Surrey University of England
τηλ. 6944717520

Δέχονται κατόπιν ραντεβού
Στεφ. Καζούλη 18-1ος όροφος
τηλ. 2241022102
ΧΠ2763

INEMA
ΙΑΤΡΙΚΟΣ & ΝΟΣΟΚΟΜΕΙΑΚΟΣ ΕΞΟΠΛΙΣΜΟΣ
17 ΧΡΟΝΙΑ ΕΜΠΕΙΡΙΑΣ από το 1988
ΕΙΜΑΣΤΕ ΟΙ ΜΕΓΑΛΥΤΕΡΟΙ ΠΡΟΜΗΘΕΥΤΕΣ ΙΑΤΡΙΚΟΥ – ΟΡΘΟΠΕΔΙΚΟΥ ΚΑΙ ΝΟΣΟΚΟΜΕΙΑΚΟΥ ΥΛΙΚΟΥ ΣΤΗ ΔΩΔΕΚΑΝΗΣΟ
ΕΜΠΙΣΤΕΥΘΕΙΤΕ ΜΑΣ !!!
ΛΕΜΕΣΣΟΥ 2 ΡΟΔΟΣ ΤΗΛ.22410 32238 – FAX.22410 28484



ΑΝΑΠΗΡΙΚΑ ΚΑΡΟΤΣΙΑ–ΒΑΔΙΣΤΙΚΑ -ΟΡΘΟΠΕΔΙΚΑ ΕΙΔΗ–ΜΠΛΟΥΖΕΣ ΙΑΤΡΙΚΕΣ–ΚΑΛΤΣΕΣ ΦΛΕΒΙΤΙΔΑΣ–ΠΕΛΜΑΤΑ–ΟΡΘΟΠΕΔΙΚΑ ΜΑΞΙΛΑΡΙΑ–ΚΡΕΒΑΤΙΑ ΝΟΣΟΚΟΜΕΙΑΚΑ – ΙΑΤΡΙΚΟΣ ΕΞΟΠΛΙΣΜΟΣ ΚΑΙ ΑΝΑΛΩΣΙΜΑ – ΟΡΓΑΝΑ ΧΗΜΕΙΟΥ ΚΑΙ ΚΑΘΕ ΑΛΛΟ ΕΙΔΟΣ ΓΙΑ ΚΑΤ ΟΙΚΟ ΝΟΣΗΛΕΙΑ .
ΧΠ720

ΜΑΡΙΑ ΣΑΝΤΟΡΙΝΙΟΥ
ΚΛΙΝΙΚΗ ΨΥΧΟΛΟΓΟΣ-ΨΥΧΟΛΟΓΟΣ ΤΩΝ ΚΟΙΝΩΝΙΚΩΝ ΟΜΑΔΩΝ
Πτυχιούχος Κρατικού Πανεπιστημίου της Ρώμης «La Sapienza».
— Κλινική διάγνωση ψυχοπαθολογίας παιδιού, εφήβου και ενηλίκου.
— Ατομική και οικογενειακή ψυχολογική υποστήριξη και θεραπεία κατάθλιψης, φοβίας, κρίσης πανικού, μετατραυματικού στρες (διαζύγιο, πένθος, χωρισμός, αποτυχία, ασθένεια), βουλιμίας, ανορεξίας, διαταραχών προσωπικότητας, έλλειψη αυτοεκτίμησης, εθισμού, κακοποίησης.
— Ψυχολογική φροντίδα και προετοιμασία ανύπαντρης εγκύου και ζευγαριών, στην απόκτηση πρώτου παιδιού.
Επίσκεψη μόνο με ραντεβού.
Τηλέφωνα: 22410 28851 και 6946252407
Λάρνακας 6 (Εθν. Αντιστάσεως)
ΑΤ1396

ΧΡΙΣΤΙΝΑ ΣΑΒΒΑΚΗ-ΓΚΡΑΝΖΑΝ
Κλινική Ψυχολόγος
Πτυχιούχος Γαλλίας
Μεταπτυχιακή εκπαίδευση (Dess) στην Κλινική Ψυχολογία Ενηλίκου-Εφήβου & Παιδιού
ψυχολογικό εργαστήρι
Για τον ενήλικο
-Ψυχολογική αξιολόγηση & διάγνωση
-Ψυχολογική υποστήριξη
-Συμβουλευτική ατόμου, ζεύγους, οικογένειας
-Ψυχοδυναμική ψυχοθεραπεία
-Ομάδες αυτογνωσίας μέσα από την τέχνη
Για το παιδί
-Αξιολόγηση νοητικής & συναισθηματικής σφαίρας προσωπικότητας
-Διάγνωση μαθησιακών δυσκολιών & διαταραχών συμπεριφοράς
-Ψυχοθεραπεία μέσω παιχνιδιού & εικαστικών
κωνσταντίνου υδραίου 24
τηλ. 2241077350, κιν. 6937684251
δέχεται με ραντεβού
ΧΠ1511

ΟΡΘΟΠΕΔΙΚΑ - ΙΑΤΡΙΚΑ
ΧΑΡΙΤΟΣ



Ορθοπεδικά είδη & κατασκευές
Εξοπλισμός Ιατρείου & αναλώσιμα



Είδη νοσηλείας κατ' οίκον & μηχανήματα οξυγονοθεραπείας
Ακουστικά Βαρηκοΐας



ΕΛΕΥΘ. ΒΕΝΙΖΕΛΟΥ 6 (Δίπλα στη Ροδιακή Έπαυλη) - ΡΟΔΟΣ
Τηλ.: 22410 24112 Fax: 22410 75969 e-mail: orken@rho.forthnet.gr
ΧΠ2397

Πάντα

Με ύπνωση θερ

Οι ανοιξιάτικες αλλεργίες θεραπεύονται με ύπνωση, αναφέρουν Ελβετοί ερευνητές. Η ομάδα του Πανεπιστημίου της Βασιλείας κατάφερε να εκπαιδεύσει 66 άτομα που έπασχαν από αλλεργίες με βαριά συ-

Αποσμητικά χώρου βλάπτουν σοβαρά την υγεία μας

Επικίνδυνα για την υγεία μας είναι πολλά αποσμητικά χώρου, καταγγέλλει το Ευρωπαϊκό Γραφείο των Ενώσεων Καταναλωτών της Ενωσης (BEUC) καθώς, ύστερα από έρευνα που πραγματοποιήθηκε, διαπιστώθηκε ότι πολλά από αυτά περιέχουν σε μεγάλες συγκεντρώσεις, πιστοποιημένα βλαπτικές ή και καρκινογόνες ουσίες.

Μάλιστα, όπως χαρακτηριστικά αναφέρεται, για πολλούς επικίνδυνους ρύπους, όπως το βενζόλιο, οι συγκεντρώσεις είναι μεγαλύτερες από εκείνες που απαντώνται σε... κεντρική λεωφόρο των Βρυξελλών.

Στην έρευνα αυτή, στην οποία συμμετείχαν πέντε ευρωπαϊκές ενώσεις προστασίας του καταναλωτή, από το Βέλγιο, τη Γαλλία, την Ισπανία, την Πορτογαλία και την Ιταλία και δοκιμάστηκαν συνολικά 76 αποσμητικά χώρου διαφόρων τύπων, τόσο σε μορφή αεροζόλ όσο και σε άλλες συσκευασίες, όπως κεριά, βραδύκαυστα «στικ», υγρά ή και ηλεκτρικά συστήματα.

Το αποτέλεσμα ήταν, όπως καταγγέλλει το BEUC, ιδιαίτερα απογοητευτικό καθώς στα περισσότερα βρέθηκαν υψηλές συγκεντρώσεις ουσιών που είναι γνωστό ότι ερεθίζουν το αναπνευστικό σύστημα ή έχουν αλλεργιογόνο ή και καρκινογόνο δράση. Για παράδειγμα τα φθαλικά άλατα, το τεχνητό απόσταγμα υγρών ή ακόμα η φορμαλδεΐδη της οποίας μάλιστα σύμφωνα με το BEUC, βρέθηκαν σε ορισμένα προϊόντα συγκεντρώσεις άνω του επιτρεπτού από την Παγκόσμια Οργάνωση Υγείας ορίου των 10 mg ανά κυβικό μέτρο.

Το πιο εντυπωσιακό στοιχείο αφορά ίσως το βενζόλιο το οποίο βρέθηκε σε κλειστούς χώρους όπου είχε τοποθετηθεί υγρό αποσμητικό για διάστημα δύο ωρών, σε συγκεντρώσεις που υπερβαίνουν ακόμα και εκείνες που, όπως προαναφέρθηκε, παρατηρούνται σε κεντρική λεωφόρο των Βρυξελλών. Για πολλές ουσίες, το BEUC μιλάει για συγκεντρώσεις σε κλειστούς χώρους που υπερβαίνουν σαφώς τα 200 mg ανά κυβικό μέτρο, που θέτει ως ανώτατο όριο για καθαρό αέρα στο σπίτι η αμερικανική νομοθεσία, με ορισμένα να φθάνουν μέχρι και το 20πλάσιο ή και 25πλάσιο της αναλογίας αυτής.

Τα προϊόντα αυτά, κατά το BEUC, δεν είναι βέβαια βλαπτικά μόνο για ειδικές κατηγορίες όπως είναι τα παιδιά και οι εγκυμονούσες, αλλά και για κάθε ευπαθή ομάδα του πληθυσμού, ιδίως όσους πάσχουν από χρόνια προβλήματα του αναπνευστικού (άσθμα, αλλεργίες).

Κατόπιν τούτου, το BEUC ζητεί τη λήψη συγκεκριμένων μέτρων για την προστασία της δημόσιας υγείας. Αυτά αρχίζουν από την υποχρεωτική υποβολή όλων των αποσμητικών χώρου σε τοξικολογικές αναλύσεις πριν διατεθούν στο εμπόριο και τη σαφή αναγραφή των αλλεργιογόνων ουσιών που περιέχουν, από κοινού με προειδοποίηση να μη χρησιμοποιούνται σε χώρους όπου βρίσκονται εγκυμονούσες ή παιδιά και φθάνουν έως την πλήρη απαγόρευση της χρήσης όρων όπως «φυσικό προϊόν» ή «καθαρίζει τον αέρα» στις διαφημίσεις τους.

ΛΟΥΤΣΙΟΥ ΖΑΦΕΙΡΟΥΛΑ
ΨΥΧΟΛΟΓΟΣ - ΠΑΙΔΟΨΥΧΟΛΟΓΟΣ - ΠΑΙΔΑΓΩΓΟΣ
Πτυχιούχος UNIVERSITY OF CENTRAL LANCASHIRE UK, ΠΑΝΕΠΙΣΤΗΜΙΟΥ ΑΙΓΑΙΟΥ
MSc ΠΑΙΔΟΨΥΧΟΛΟΓΙΑΣ UNIVERSITY OF LONDON
Μέλος της Ενωσης Βρετανών Ψυχολόγων (BPS)

Διάγνωση-Αντιμετώπιση:
✓ Ειδικών Μαθησιακών Δυσκολιών (δυσλεξία - δυσγραφία - δυσαριθμησία)
✓ Υπερκινητικότητας - Διάσπασης προσοχής

Αντιμετώπιση προβλημάτων:
✓ Επιθετικότητας - συστολής - άγχους - κατάθλιψης
✓ Σύναψης - διατήρησης φιλικών σχέσεων
✓ Μειωμένης επιθυμίας για σχολείο - Μειωμένης σχολικής επίδοσης

Συμβουλευτική - Αντιμετώπιση Οικογενειακών προβλημάτων:
✓ Σχέσεις γονέων - γονέων παιδιών - αδελφιών
✓ Διαζύγιο - πένθος - προβλήματα υγείας
✓ Εφηβικής ηλικίας

Ψυχολογική Υποστήριξη - Ψυχοθεραπεία Παιδιών / εφήβων / ενηλίκων για:
✓ Ελλειψη αυτοπεποίθησης - αυτοεκτίμησης - αυτοσεβασμού
✓ Αντιμετώπιση άγχους - κατάθλιψης
✓ Χειρισμό συναισθημάτων - έλεγχο θυμού / παρορμήσεων
✓ Ανάπτυξη κινήτρων για προσωπική -επαγγελματική επιτυχία
✓ Σχέσεις εξάρτησης: ζήλια - ενοχές - παθολογική αγάπη - συγκρούσεις - φόβος μοναξιάς

Δέχεται με ραντεβού τηλ. 2241064841, 6945234100,
Κωνσταντινουπόλεως 48, Ρόδος
ΧΠ2624

με υγείαν...

απεύονται οι αλλεργίες

μπτώματα να μπαίνουν σε «ύπνωση» και διαπίστωσε ότι η νέα μέθοδος τούς ανακούφισε από το ενοχλητικό συνάχι, το πιο συχνό σύμπτωμα της ανοιξιάτικης αλλεργίας.

Ταυτόχρονα, όμως, οι εθελοντές ελάμβαναν τα αντισταμινικά που τους είχαν χορηγηθεί από τους γιατρούς που τους παρακολουθούσαν. Η ύπνωση, όμως, ενίσχυσε τα αποτελέσματα των φαρμάκων, με αποτέλεσμα να καταστήσει εφικτή τη μείωση της δοσολογίας τους. Τα συμπεράσματα της έρευνας δημοσιεύονται στην επιθεώρηση Psychotherapy and Psychosomatics. Η έρευνα των Ελβετών επιστημόνων διήρκεσε δύο χρόνια, ώστε να περιληφθούν δύο περίοδοι έντονης αλλεργίας. Κατά τη διάρκεια του πρώτου χρόνου έρευνας, ορισμένοι από τους εθελοντές διδάχθηκαν με ποιο τρόπο μπορούν να μπουν σε διαδικασία ύπνωσης. Τους ζητήθηκε, μάλιστα, να εφαρμόζουν τακτικά την τεχνική, χωρίς να διακόψουν τη φαρμακευτική αγωγή που ελάμβαναν. Οι υπόλοιποι εθελοντές απλώς εξακολούθησαν να παίρνουν τα φάρμακά τους. Οταν όλοι οι συμμετέχοντες επανεξετάσθηκαν ένα χρόνο αργότερα, η ομάδα που είχε χρησιμοποιήσει την ύπνωση ως θεραπεία ανέφερε ότι τα συμπτώματα της αλλεργίας είχαν περιοριστεί σημαντικά.

Κατά τη διάρκεια του δεύτερου έτους της έρευνας, οι ερευνητές εκπαίδευσαν αυτούς που απλώς έπαιρναν φαρμακευτική αγωγή να μπαίνουν σε ύπνωση. Στα τέλη του δεύτερου χρόνου και αυτοί ανέφεραν σημαντική βελτίωση της κατάστασής τους. Μπορεί -εξηγούν οι Ελβετοί ερευνητές- η άμβλυνση των ενοχλητικών συμπτωμάτων να ήταν μικρή, αλλά ταυτόχρονα επέτρεψε στους αρρώστους τη μείωση της δοσολογίας των φαρμακευτικών σκευασμάτων, γεγονός θετικό για τη διατήρηση της υγείας τους. Ο συντάκτης του δημοσιεύματος και συντονιστής της ερευνητικής ομάδας καθηγητής Βολφ Λάνγκεβιτς πραγματοποίησε και εργαστηριακές μελέτες, για να εντοπίσει την επίδραση της ύπνωσης στον ανθρώπινο οργανισμό.

Η ροή του αίματος

Χρησιμοποιώντας συσκευή μέτρησης της δύναμης εκπνοής από τη μύτη διαπιστώθηκε ότι η ύπνωση ενίσχυε τη ροή του αέρα από τη ρινική κοιλότητα, ακόμα και όταν οι εθελοντές έρχονταν σε επαφή με παράγοντες που τους προκαλούσαν αλλεργία, όπως η γύρη των λουλουδιών και το γρασίδι. Ο καθηγητής Λάνγκεβιτς υποστηρίζει ότι η ύπνωση έχει θεραπευτικά αποτελέσματα, επειδή μεταβάλλει τη ροή του αίματος και βοηθά στην απελευθέρωση της μύτης.

Η γενιά που μεγαλώνει στη... γυάλα

«Μην τρέχεις. Μακριά από την πρίζα. Προσοχή στη σκάλα. Θα πέσεις... Θα χτυπήσεις... Θα σκοντάψεις....» Ολοι μας μεγαλώνουμε παιδιά μέσα σε γυάλες. Με την καλή έννοια πάντα. Γιατί κι εμείς έτσι δεν μεγαλώσαμε; Με τη διαφορά ότι η υπερπροστασία σήμερα έγινε της μόδας, στόχος του μάρκετινγκ, παιχνίδι εκμετάλλευσης.

Μήπως με το να εξαφανίζουμε όλα τα μικρόβια από το σπίτι, τα παιδιά γίνονται αυτομάτως πιο ευάλωτα σε ιούς και αλλεργίες; Απάντηση δεν υπάρχει. Κανείς δεν θα ρίσκαρε κάτι τέτοιο. Με τόσες, νέες απειλές, επιδημίες και ιώσεις και με τόσα ατυχήματα στο σπίτι στα δελτία ειδήσεων, οι υπεύθυνοι μάρκετινγκ δεν σταματούν να διαφημίζουν προϊόντα για την προστασία των παιδιών από όλους τους πιθανούς κινδύνους και οι γονείς συνεχίζουν να παραμυθιάζονται...

Δύσκολα αντιστέκεται κανείς σε ό,τι «καινούργιο» έχει «μόλις» κυκλοφορήσει, ειδικά όταν, με ένα μαγικό τρόπο, το βρίσκεις μπροστά σου. Κάμερες για το δωμάτιο του μωρού, ενδοσυνεννόηση με μόνιτορ, για να μην ακούς μόνο την ανάσα του 24 ώρες το 24ωρο αλλά να το βλέπεις κιόλας, αθόρυβοι υγραντήρες, λουξ καθίσματα αυτοκινήτου, άφλεκτες πιζάμες, πλαστικές ασφάλειες σε όλα τα χρώματα... Μόνο στις ΗΠΑ ο τζίρος ανέρχεται σε 6 δισ δολάρια τον χρόνο.

Στα παιδικά gadgets η υπόσχεση είναι μία: «Αγοράστε το και το παιδί σας θα είναι ασφαλές». Εχετε ακούσει για το ολοκαίνουργο ψηφιακό θερμόμετρο με μόνιτορ και τηλεκοντρόλ μαζί, που «παίρνει τη θερμοκρασία του παιδιού κάθε πέντε δευτερόλεπτα και την καταγράφει στο μόνιτορ των γονέων κάθε 10»; Αν πηγαίνετε συχνά σε πάρκα και παιδικές χαρές (με δικό σας ρίσκο φυσικά) υπάρχει και το «μόνιτορ απομάκρυνσης», το οποίο μάς ειδοποιεί, με ειδικό ήχο, κάθε φορά που το παιδί ξεφεύγει από τον κηδεμόνα του. Το παιδί κουβαλά φυσικά το δικό του μόνιτορ με κουμπί πανικού για παν ενδεχόμενο.

Μήπως η υπερπροστασία μεταφράζεται σε αδιαφορία; Πόσο μας βοηθούν και –πόσο προφυλάσσουν– όλες αυτές οι μαγικές εφευρέσεις; Στο βιβλίο «Perfect madness: Motherhood ithe age of anxiety», η συγγραφέας και μητέρα Τζούντιθ Γουόρνερ υποστηρίζει: «Με το να γινόμαστε υπερπροστατευτικοί αποδυναμώνουμε τα παιδιά μας. Η Αμερική γίνεται ένα έθνος με δειλούς». Οπως αναφέρει, μεταξύ άλλων, στο βιβλίο της, ιατρικές έρευνες έχουν αποδείξει ότι έχει σημειωθεί τρομακτική άνοδος στα ποσοστά αλλεργιών εξαιτίας της «αποστειρωμένης» ανατροφής. Τα παιδιά που μεγαλώνουν σε φάρμες είναι πιο... ανθεκτικά στους ιούς από εκείνα που μεγαλώνουν στις πόλεις. Επιπλέον, «οποιοσδήποτε ψυχολόγος θα σου πει πως είναι καταστροφικό να μεγαλώνεις με έναν αγχώδη γονιό».

Υπάρχει όμως και το βιβλίο «Anxious all the time» του Ντέβιντ Αντερεγκ, σύμφωνα με τον οποίο, οι περισσότεροι γονείς πανικοβάλλονται με το πρώτο τους παιδί για να διαπιστώσουν αργότερα με το δεύτερο ή και το τρίτο πως τα παιδιά δεν είναι από ζάχαρη. «Δυστυχώς, όμως, πολλοί μένουν με ένα μόνο παιδί». Και τα κινητά στο σπίτι; Τα ασύρματα τηλέφωνα; Οι ηλεκτρονικοί υπολογιστές; Η ακτινοβολία παντού; Οι χημικές ουσίες από τα εντομοκτόνα και τα αποσμητικά χώρου; Πώς θα προφυλαχτούμε από τον αόρατο κίνδυνο; «Επενδύστε στην πνευματικότητα των παιδιών, φυλαχτείτε από την τρομοκρατία, μην ταξιδεύετε», γράφει η Μίμι Ντόε στο βιβλίο «Consumer reports best baby products». Να αναπνέουμε, επιτρέπεται;

Αλλεργικοί στις γάτες; Ασπίδα προστασίας με εμβόλιο...

Είναι ένα πρόβλημα που οι γατόφιλοι αντιμετωπίζουμε συχνά. Λατρεύουμε τα κατοικίδιά μας, αλλά κάθε φορά που μας πλησιάζουν, παθαίνουμε κρίσεις φταρνίσματος, εξανθήματα ή τρέχουν δάκρυα από τα μάτια μας επί ώρες. Τα χάπια που κυκλοφορούν σήμερα στην αγορά μπορούν να ανακουφίσουν κάπως τα συμπτώματα, αλλά δεν μπορούν να κάνουν τίποτα παραπάνω.
Η γάτα πάντα θα προκαλεί αλλεργία.
Πάντα; Το αντίθετο υποστηρίζουν Αμερικανοί επιστήμονες. Ο Αντριου Σάξον του Πανεπιστημίου της Καλιφόρνιας, αναφέρει το Nature Medicine, εμβολίασε γενετικά τροποποιημένα ποντίκια που ήταν αλλεργικά στις γάτες με μια καινούργια πρωτεΐνη, η σύνθεση της οποίας ήταν εν μέρει ανθρώπινη και εν μέρει... γατίσια. Μέσα σε ένα μήνα μετά τον εμβολιασμό τους τα πειραματόζωα έπαψαν να είναι αλλεργικά στους φυσικούς τους εχθρούς. Οι ερευνητές, εξάλλου, υπογραμμίζουν ότι με την ίδια τεχνική σύντομα θα βρουν θεραπείες για συχνά θανατηφόρες τροφικές αλλεργίες όπως αυτή που προκαλείται από τα φιστίκια.
Ο δρ Σάξον υποστηρίζει ότι η αλλεργική αντίδραση που εμφανίζουν οι πάσχοντες είναι μια μορφή «παράπλευρων απωλειών» μιας στρατιωτικής επιχείρησης. «Ο οργανισμός του αλλεργικού βλάπτεται από την ίδια την αντίδρασή του όταν έρχεται σε επαφή με διάφορα αλλεργιογόνα, πρωτεΐνες, δηλαδή, που μπορεί να ανιχνευτούν στο πέλος της γάτας, το γάλα, τα φιστίκια, τα οστρακοειδή ή τη γύρη. Οταν οι ξένες πρωτεΐνες εισέρχονται στο σώμα μας το ανοσοποιητικό σύστημα τους επιτίθεται. Οταν οι "εισβολείς" είναι παθογόνοι παράγοντες, μικρόβια ή ιοί, η αντίδραση είναι επιθυμητή. Στις άκακες, ωστόσο, πρωτεΐνες όπως η γύρη ή το τρίχωμα της γάτας, η αντίδραση είναι υπερβολικά έντονη. Αποτέλεσμα είναι η παραγωγή ανοσοσφαιρίνης Ε (IgE) που πυροδοτεί την απελευθέρωση ισταμίνης και την εμφάνιση φλεγμονής, οιδήματος ή εξανθήματος», εξηγεί ο δρ Σάξον. Η νέα μέθοδος, η έκθεση του οργανισμού στην αλλεργιογόνο σύνθετη πρωτεΐνη, εκπαιδεύει το ανοσοποιητικό αλλά δεν επιτρέπει την εμφάνιση των παρενεργειών της έκθεσης. Ο δρ Σάξον συνέθεσε τον αλλεργιογόνο παράγοντα από γάτα με ανθρώπινη πρωτεΐνη που δρα ως τροχοπέδη του ανοσοποιητικού μας συστήματος. Οταν, λοιπόν, η πρωτεΐνη υβρίδιο εισβάλλει στον οργανισμό, το προερχόμενο από τη γάτα τμήμα προκαλεί απελευθέρωση ανοσοσφαιρίνης Ε, ενώ το ανθρώπινο τμήμα καθησυχάζει την αντίδραση και το ανοσοποιητικό σύστημα αποκαθίσταται. Ο δρ Σάξον πιστεύει ότι η αλλεργία στη γάτα θα θεραπεύεται σύντομα και αποτελεσματικά εντός ολίγων ημερών.

ΙΑΤΡΙΚΗ ΑΝΑΚΟΙΝΩΣΗ
ΤΟ ΙΑΤΡΕΙΟ ΤΟΥ
ΧΕΙΡΟΥΡΓΟΥ ΟΥΡΟΛΟΓΟΥ
ΣΚΟΥΛΟΥΚΑ Ι. ΜΙΧΑΗΛ
θα παραμείνει κλειστό από **Δευτέρα 13-5 έως και την Παρασκευή 27-05-05** λόγω συμμετοχής του Ιατρού στο Αμερικανικό Ουρολογικό Συνέδριο στο Τέξας των ΗΠΑ.
Ι. Μεταξά 9,-Ρόδος
Τηλ. Ιατρείου: 22410 74444, Fax: 22410-74222, Οικίας: 22410-91719
MZT 190504

ΑΓΩΓΗ ΛΟΓΟΥ-ΛΟΓΟΘΕΡΑΠΕΙΑ
στο παιδί και τον έφηβο
.....Χρύσα Καραπαναγιώτου-Χατζηδάκη.....
.....Λογοθεραπεύτρια.....
.....Πτυχιούχος Α.Τ.Ε.Ι. Πάτρας.....
Μέλος της Αμερικανικής Ένωσης Λογοπαθολόγων
δέχεται με ραντεβού
Στεφ. Καζούλη 18 & Βενετοκλέων, Ρόδος 85100
τηλ.: 22410 25355 - κιν.: 6972276527
e-mail: karapanagiotou@tee.gr ΑΕ0135

ΑΚΟΥΣΤΙΚΑ ΒΑΡΗΚΟΪΑΣ
ΑΝΑΛΟΓΙΚΑ - ΠΡΟΓΡΑΜΜΑΤΙΖΟΜΕΝΑ - ΨΗΦΙΑΚΑ
Ακούστε τους ήχους της Ζωής
Στο πληρέστερο Κέντρο Ακουστικών Εφαρμογών στα Δωδεκάνησα. Με τις καλύτερες τιμές και τον καλύτερο διακανονισμό.
Εμπιστευθείτε τους πιο έμπειρους στο χώρο, επιλέγοντας ανάμεσα στους μεγαλύτερους κατασκευαστές ακουστικών βαρηκοΐας στον κόσμο.

(BTE) (ITE) (CIC) (ITC) (BONE)
BELTONE – STARKEY – HANSATON – UNITRON – SIEMENS
BERNAFON – PHILIPS – COSELGI – REXTON
MICROSON – PURETONE – AUDIFON
ΚΕΝΤΡΟ ΙΑΤΡΙΚΩΝ ΒΟΗΘΗΜΑΤΩΝ
Εθνικής Αντιστάσεως 11 (πρωην Αννης Μαρίας)
Τηλ: 2241020359 Κιν: 6936.70.60.20
Συμβάσεις με όλα τα ταμεία. - Ειδικές τιμές ΟΓΑ

Σήμερα στις 7 το βράδυ, στον αύλειο χώρο του Παλαιού Συσσιτίου

Αρχίζουν οι εκδηλώσεις του Λογοτεχνικού Κέντρου

Γίνονται στα πλαίσια της γ.σ. της Πολιτιστικής Επιτροπής

Σήμερα ξεκινούν οι εκδηλώσεις που διοργανώνει για το αμέσως επόμενο τριήμερο το Διεθνές Κέντρο Λογοτεχνών και Μεταφραστών Ρόδου, με την ευκαιρία της γενικής συνέλευσης της Πολιτιστικής Επιτροπής "Κύμματα των Τριών Θαλασσών", η οποία θα φιλοξενηθεί στις εγκαταστάσεις του, από σήμερα 26 Μαΐου, έως και τις 29 του μηνός.

Πιο συγκεκριμένα σήμερα 26 Μαΐου 2005 στις 19.00 στον αύλειο χώρο του Παλαιού Συσσιτίου, θα διοργανωθεί εκδήλωση προς τιμήν του μεγάλου Ρώσου ποιητή Gennadij Aygi. Ο ίδιος ο ποιητής θα απαγγείλει ποιήματά του στη ρωσική γλώσσα, ενώ τα ίδια ποιήματα θα απαγγελθούν στην ελληνική από τον κ. Θέμη Λιβεριάδη, μέλος της Ενωσης Συγγραφέων Ελλάδας και μέλος της Πολιτιστικής Επιτροπής, στην τουρκική από την κ. Sezer Duru, μέλος της Ενωσης Συγγραφέων της Τουρκίας και αντιπρόεδρος της Πολιτιστικής Επιτροπής και στην αγγλική.

Ο Gannadij Aygi, τον οποίο έχει χαρακτηρίσει ο Michael Palmer ως "έναν από τους πιο σημαντικούς και καινοτόμους εν ζωή ποιητές", γεννήθηκε το 1934 σε ένα χωριό στη Δημοκρατία των Chuvash περίπου τετρακόσια μίλια ανατολικά της Μόσχας. Εχοντας εμπειρία μιας μακρόχρονης περιόδου βασάνων και στερήσεων εξαιτίας της "κοσμοπολίτικης" και μη παραδοσιακής προσέγγισης της ποίησης, έχει αναγνωριστεί τώρα ως εθνικός ποιητής της Δημοκρατίας των Chuvash. Ξεκίνησε να γράφει στη μητρική του γλώσσα, αλλά το 1960, με την ενθάρρυνση των Boris Pasternak και Nazim Hikmet, άρχισε να γράφει απευθείας στα ρωσικά κι έγινε γνωστός διεθνώς ως Ρώσος ποιητής.

Εργα του έχουν μεταφραστεί σε πάνω από 20 γλώσσες. Βιβλία του που διατίθενται και στις ΗΠΑ περιλαμβάνουν και τα ακόλουθα έργα του: Ποιητική Συλλογή: 1954-1994 (Εκδόσεις Angel Books/Northwestern University Press), Χαιρετισμός-στο Τραγούδι (Εκδόσεις Zephyr Press) και μια καινούργια συλλογή ποιημάτων, Το Παιδί και το Τριαντάφυλλο, που εκδόθηκε από τον οίκο New Directions.

Την Παρασκευή 27 Μαΐου 2005, στις 18.00 στο πολυσινεμά Παλλάς, θα προβληθεί μια γεωργιανή ταινία με αγγλικούς υπότιτλους με τίτλο "Ο θρύλος του Φρουρίου Suram", του σκηνοθέτη Sergei Parajanov.

Πρόκειται για έναν θρύλο σχετικά με το πώς κτίστηκε το φρούριο Suram, ένα ξακουστό φρούριο της Γεωργίας. Ο θρύλος λέει πως οι άνθρωποι ξεκίνησαν να κτίζουν ένα τείχος προκειμένου να υπερασπίσουν την πόλη τους από τους εχθρούς. Κάθε φορά που έφταναν στην κορυφή του τείχους, αυτό κατέρρεε. Οι κάτοικοι του Suram, απελπισμένοι όπως ήταν, έψαχναν τρόπο να ξεφύγουν από αυτό το κακό. Ενας ξακουστός μάντης μετά από πολλή σκέψη τους είπε ότι το τείχος της πόλης δε θα μπορούσε να υψωθεί αν μέσα σε αυτό δε εγκλειόταν ένας νέος και αθώος άνθρωπος. Αρχισαν τότε να αναζητούν αυτόν τον άνθρωπο για το καλό του τείχους και της προστασίας της πόλης, από τους εχθρούς.

Τελικά, η πρόβλεψη του μάντη πραγματοποιήθηκε, ο νέος και αθώος άνθρωπος βρέθηκε και εγκλείστηκε στο τείχος και από τότε το τείχος δεν κατέρρευσε ξανά.

Η ταινία, γυρισμένη το 1984 και ένα από τα αριστουργήματα του Parajanov, βασίζεται σε ένα κλασσικό μυθιστόρημα του 19ου αιώνα του Daniel Chonkadze και είναι αφιερωμένη σε όλους τους πολεμιστές της Γεωργίας που θυσίασαν τη ζωή τους υπερασπιζόμενοι στην πατρίδα τους.

Οι ταινίες του σκηνοθετη Sergei Parajanov θεωρούνται ως οι πιο σημαντικές ταινίες του 20ού αιώνα. Ο Φελίνι, ο Ταρκόφσκι, ο Αντονιόνι, ο Γκοντάρ και άλλοι σημαντικοί σύγχρονοί του τον έχουν χαρακτηρίσει ως "ιδιοφυΐα", "αρχιτέκτονα" και "μάγο" της σκηνοθεσίας. Ο Sergei Parajanov γεννήθηκε στις 9 Ιανουαρίου του 1924 στην Τιφλίδα της Γεωργίας. Μέλος καλλιτεχνικής οικογένειας, σπούδασε μουσική και χορό και το 1945 πήγε στη Μόσχα για να σπουδάσει στην περίβλεπτη κινηματογραφική σχολή Russian State Institute of Cinematography (VGIK, Moscow). Συνελήφθη για πρώτη φορά το 1947 και πέρασε κάποιους μήνες σε γεωργιανές φυλακές. Παντρεύτηκε το 1950 μια κοπέλα από τη φυλή των Τατάρων, η οποία, όμως δολοφονήθηκε το 1951 από συγγενείς της επειδή παντρεύτηκε ξένο. Το 1956 παντρεύτηκε για δεύτερη φορά με μια Ουκρανή, με την οποία απέκτησε ένα για τον Suren. Εργα του: Dumka, Natalia Uzhvi, Golden Hands, First Lad, Ukrainian Rhapsody, Flower on the Stone, Shadows of Forgotten Ancestors, Sayat Nova, The Legend of the Suram Fortress, και άλλα. Το 1965 βραβεύτηκε με το Grand Prix του Φεστιβάλ Κινηματογράφου της Mar Del Plata, με το Βραβείο του Φεστιβάλ Κινηματογράφου της Ρώμης και με το Βραβείο της Ακαδημίας της Βρετανίας. Κάποιες ταινίες του, όπως το έργο Kiev Frescos, απαγορεύτηκαν από το Σοβιετικό καθεστώς λόγω των έντονων θρησκευτικών στοιχείων που περιείχαν. Στις 17 Δεκεμβρίου του 1973 συνελήφθη και καταδικάστηκε σε φυλακή 5 ετών στις Ουκρανικές φυλακές. Το κουράγιο του ήταν τέτοιο που ακόμα και μέσα στις φυλακές συνέχισε το καλλιτεχνικό του έργο, πράγμα που τον βοήθησε να επιζήσει. Διάσημοι καλλιτέχνες από όλο τον κόσμο έκαναν ενέργειες για την αποφυλάκισή του. Ο Γάλλος ποιητής Louis Aragon ζήτησε από τον ηγέτη του Σοβιέτ Leonid Brezhnev να απελευθερώσει τον Parajanov. Στις 31 Δεκεμβρίου του 1977, απελευθερώθηκε και επέστρεψε στην Τιφλίδα της Γεωργίας. Παρόλα αυτά, όμως παρέμεινε στη μαύρη λίστα του Σοβιέτ και το 1982 συνελήφθη για ακόμα μία φορά και πέρασε περίπου ένα χρόνο ξανά στη φυλακή. Το 1988 ο Parajanov σκηνοθέτησε την ταινία Ashik Kerib, η οποία ήταν αφιερωμένη στον Ταρκόφσκι. Για αυτή την ταινία βραβεύτηκε με το Βραβείο Φέλιξ της Ακαδημίας Κινηματογράφου της Ευρώπης.

Ο μεγάλος σκηνοθέτης πέθανε στις 20 Ιουλίου του 1990. Το 1991 η Αρμενία δημιούργησε το Μουσείο Parajanov με προσωπικά αντικείμενα από το διαμέρισμα του σκηνοθέτη. Τέλος το 1992 η Κινηματογραφική Ακαδημία της Ρωσίας βράβευσε το μεγάλο εκλιπόντα σκηνοθέτη.

Η είσοδος και για τις δύο εκδηλώσεις είναι ελεύθερη για το κοινό, ενώ ο κύκλος εκδηλώσεων θα κλείσει το Σάββατο 28 Μαΐου 2005, με το μεγάλο αφιέρωμα στο Μίλτο Σαχτούρη που θα πραγματοποιηθεί στο Ακταίον στις 19.00.

Εκδήλωση Συλλόγου "Θάλεια"

Ενημερωτική εκδήλωση για τις "εξελίξεις στη ρευματοειδή και ψωριασική αρθρίτιδα - θεραπεία", διοργανώνει το ερχόμενο Σάββατο 4 Ιουνίου, στις 6 το απόγευμα, στο ξενοδοχείο "Plaza Best Western", ο Δωδεκανησιακός Σύλλογος Αυτοάνοσων Νοσημάτων "Θάλεια".

Η εκδήλωση αυτή εντάσσεται στις συνεχείς προσπάθειες για την επίτευξη των κοινωφελών στόχων του συλλόγου και μετά το πέρας της, θ' ακολουθήσει ενημέρωση - συζήτηση με το κοινό και τους προσκεκλημένους καθηγητές ιατρούς.

Συντονιστής της εκδήλωσης θα είναι ο ειδικός παθολόγος δρ. Σάββας Καραγιάννης, ενώ την ενημέρωση θα κάνουν οι:

- Δρ. Φωστηρόπουλος Γεώργιος, καθηγητής Ρευματολογίας του Πανεπιστημίου Αθηνών, Δρ. Διακογιάννης Ιωάννης Καθηγητής Ψυχιατρικής του Αριστοτελείου Πανεπιστημίου Θεσσαλονίκης και ο κ. Αννάκης Κάλλιστος, ιατρός νευρολόγος του Ιατρικού Συλλόγου Ρόδου.

Σημειώνεται ότι η εκδήλωση τελεί υπό την αιγίδα του Δ.Υ.Πε. Ν.Α. Αιγαίου και του Ι.Σ. Ρόδου.

Ξεχωριστή εκδήλωση

Μια ξεχωριστή εκδήλωση με παραδοσιακούς χορούς, διοργανώνει σήμερα στις 7 το βράδυ, στο Εθνικό θέατρο, το εργαστήρι παραδοσιακών χορών του Πολιτιστικού Οργανισμού του δήμου Ρόδου.

Το πρόγραμμα περιλαμβάνει χορούς από τα Δωδεκάνησα αλλά και από όλη την Ελλάδα.

Το Εργαστήρι Παραδοσιακών Χορών λειτουργεί από το 1983 με σταθερό αριθμό μαθητών όλων των ηλικιών που φτάνει και τους 450. Στα τμήματα των παιδιών διδάσκει η κ. Κική Καστρουνή ενώ στα τμήματα των ενηλίκων διδάσκει ο Βαγγέλης Τζέλλος. Τα μαθήματα γίνονται στο συγκρότημα του Νηρέα και οι εγγραφές γίνονται κάθε χρόνο μετά τις 15 Σεπτεμβρίου στα γραφεία του Π.Ο.Δ.Ρ. (Διαγοριδών 3, τηλ. 2241033343).

ΔΙΗΜΕΡΟ ΦΕΣΤΙΒΑΛ

Φεστιβάλ διοργανώνει το σαββατοκύριακο 28 και 29 Μαΐου, ο ραδιοφωνικός σταθμός 107,2 του Πανεπιστημίου Αιγαίου υπό την αιγίδα του δήμου Ροδίων.

Το φεστιβάλ, περιλαμβάνει προβολή ταινιών και συναυλία με συγκροτήματα της τοπικής σκηνής. Το πρόγραμμα της εκδήλωσης έχει ως εξής:

Σάββατο 28 Μαΐου
Προβολή ταινιών
16:00 Interstella 5555
17:30 The Cotton Club
Συναυλίες(έναρξη 20:30)
Vol. 4
Παράνοια
Hard Luck
Σχοινοβάτες
Κυριακή 29 Μαΐου
Προβολή ταινιών
16:00 Nightmare before Christmas
17:30 Buena Vista Social Club
19:30 Hedwig and the Angry Inch
Συναυλία
21:30 Η παράγγελία

Cine Mania

ΕΠΙΜΕΛΕΙΑ: ΚΥΡΙΑΚΗ ΠΕΤΡΙΔΟΥ

CINE-NEWS

*Η πρεμιέρα του "Sin City"

Έκπληξη και ενθουσιασμός στην πλατεία Λέστερ του Λονδίνου, όπου γίνονται οι πρεμιέρες των κινηματογραφικών παραγωγών. Αυτή τη φορά την παράσταση έκλεψε η Μαντόνα, η οποία προσήλθε ενώ κανείς δεν το γνώριζε για την πρεμιέρα της ταινίας «Sin City».



Όπως μετέδωσε το BBC, ακόμα και ορισμένοι από τους πρωταγωνιστές της ταινίας έμειναν άφωνοι. Μεταξύ αυτών, η 28χρονη Μπρίτανι Μέρφι, η οποία υπέγραφε αυτόγραφα όταν βρέθηκε αντιμέτωπη με το ζεύγος Μαντόνα - Γκάι Ρίτσι.

Στην ταινία πρωταγωνιστούν οι ***Μπρους Ουίλις, Μίκι Ρουρκ, Κλάιβ Όουεν, Τζέσικα Αλμπα, Ελάιτζα Γουντ, Ροσάριο Ντόσον και Μπενίτσιο ντελ Τόρο.***

* Αστέρι της Ρενέ Ζελβέγκερ στη λεωφόρο του Χόλιγουντ

Η αμερικανίδα ηθοποιός Ρενέ Ζελβέγκερ, ήδη βραβευμένη με Όσκαρ, τιμήθηκε χθες, Τρίτη, με ένα αστέρι πάνω στη φημισμένη "λεωφόρο της Δόξας" του Χόλιγουντ και έγινε έτσι η 2.286ή σταρ από τον κόσμο του θεάματος με ένα αστέρι στο όνομά της.



"Μόλις που συνειδητοποιώ αυτό που συνέβη πριν από μερικά δευτερόλεπτα και έχω μείνει άναυδη.

Ουδέποτε είχα φανταστεί μια τέτοια ημέρα και ότι θα γινόμουν και εγώ μέρος αυτού του μύθου. Έχω σαστίσει", δήλωσε η 36χρονη ηθοποιός πάνω στο πεζοδρόμιο της Λεωφόρου Χόλιγουντ, ιστορικού κέντρου του αμερικανικού κινηματογράφου.

Η γεννημένη στο Τέξας πρωταγωνίστρια στις ταινίες "Σικάγο" και "Μπρίτζετ Τζόουνς: Η επόμενη σελίδα" παντρεύτηκε πριν λίαν προσφάτως με τον μουσικό και τραγουδιστή της κάντρι Κένι Τσέσνι.

Η Ρενέ απέσπασε το Όσκαρ καλύτερης ηθοποιού το 2003 για την ερμηνεία της στο γουέστερν "Επιστροφή στο Cold Mountain".

Η τελευταία ταινία της "Cinderella Man" στην οποία υποδύεται τη σύζυγο του καταθλιπτικού πυγμάχου Τζέιμς Μπράντοκ (Ράσελ Κρόου) θα προβληθεί στις αίθουσες αρχές Ιουνίου.

(Πηγή:www.in.gr)

METROPOL MULTI CINEMA ODEON

22410 28400
INFORMATION - RESERVATIONS
ΠΛΗΡΟΦΟΡΙΕΣ - ΚΡΑΤΗΣΕΙΣ

ΕΒΔΟΜΑΔΙΑΙΟ ΠΡΟΓΡΑΜΜΑ weekly program
20/05/05 - 26/05/05


STAR WARS: ΕΠΕΙΣΟΔΙΟ III : EPISODE III
Η εκδίκηση των Σιθ.
Το έπος επιστημονικής φαντασίας που άλλαξε την ιστορία του κινηματογράφου αποκτάει τον τελευταίο κρίκο της αλυσίδας του.
ΑΙΘΟΥΣΑ 1
ΩΡΕΣ ΕΝΑΡΞΗΣ / SHOW TIMES 17:00, 19:45, 22:30


ΤΟ ΒΑΣΙΛΕΙΟ ΤΩΝ ΟΥΡΑΝΩΝ
KINGDOM OF HEAVEN
Το συγκλονιστικό έπος του Ρίντλεϊ Σκοτ μας μεταφέρει στην εποχή των Σταυροφοριών στη Μέση Ανατολή.
ΑΙΘΟΥΣΑ 3
ΩΡΕΣ ΕΝΑΡΞΗΣ / SHOW TIMES 19:30, 22:20


Η ΠΤΩΣΗ
THE DOWNFALL
Η πρωτοτυπία της συγκεκριμένης ταινίας συνιστάται στην αληθινή μαρτυρία της γραμματέας του Αδόλφου.
Πρωταγωνιστούν : Μπρούνο Γκάντζ, Τζούλιαν Κόλερ
ΑΙΘΟΥΣΑ 2
ΩΡΕΣ ΕΝΑΡΞΗΣ / SHOW TIMES 19:00, 22:00


ΚΩΔΙΚΟΣ : ΠΙΠΙΛΑ
THE PACIFIER
Η Walt Disney Pictures παρουσιάζει τον Βιν Ντίζελ σε μία κωμική περιπέτεια
ΑΙΘΟΥΣΑ 2
ΩΡΕΣ ΕΝΑΡΞΗΣ / SHOW TIMES 17:00


ROBOTS
Περιπέτεια κινουμένων σχεδίων στα ελληνικά.
Από τους δημιουργούς της
" Εποχής των Παγετώνων "
ΑΙΘΟΥΣΑ 3
ΩΡΑ ΕΝΑΡΞΗΣ / SHOW TIME 17:30

ΠΡΟΣΕΧΩΣ

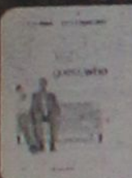
ΜΑΝΤΕΨΕ ΠΟΙΟΣ
GUESS WHO
Σε σενάριο του βραβευμένου με Όσκαρ Γουίλιαμ Ρόουζ
(Μάντεψε Ποιός θα Έρθει το Βράδυ)
έρχεται μία σύγχρονη κωμωδία για τις σχέσεις γαμπρού - πεθερού.


ΥΔΑΤΙΝΕΣ ΙΣΤΟΡΙΕΣ
THE LIFE AQUATIC
Μία περιπέτεια με άφθονο χιούμορ, ζωντανή δράση και εκπληκτικά τοπία του υποθαλάσσιου κόσμου.
Πρωταγωνιστούν :
Κέιτ Μπλάνσετ, Μπιλ Μάρεϊ, Αντζέλικα Χιούστον, Όουεν Ουίλσον, Γουίλεμ Νταφόε.
XI1046

20/05/2005 - 26/05/2005
ΠΑΛΛΑΣ 5 CINEMAS CENTER
www.cinemapallas .gr
Για κρατήσεις
22410 24475/70670
Δημοκρατίας 13, Ρόδος


BOOGEYMAN ΕΦΙΑΛΤΗΣ
Η ΤΑΙΝΙΑ ΤΡΟΜΟΥ ΤΗΣ ΧΡΟΝΙΑΣ!!! Κάτι φρικιαστικό καραδοκεί τη νύχτα. Αντιμετωπίστε το!!!
Αίθουσα 5 έναρξη // • 18:00 • 20:05 • 22:35


MERCHANT of VENICE
Ο ΕΜΠΟΡΟΣ ΤΗΣ ΒΕΝΕΤΙΑΣ
Ο Αλ Πατσίνο και ο Τζόσεφ Φάινς, στην ταινία έκπληξη που έσπασε ταμεία
Αίθουσα SFERA 1 έναρξη // • 17:00 • 19:45 • 22:30


CURSED
ΟΙ ΚΑΤΑΡΑΜΕΝΟΙ
Ο θρύλος των Λυκανθρώπων. Από τους δημιουργούς του θρυλικού SCREAM
Αίθουσα expert Κωστοπερίδης 2
ώρες έναρξης // • 18:00 • 20:10 • 22:30


Ο ΑΛΛΟΣ
Ένα ντοκουμέντο ανθρώπινων σχέσεων από την Λουκία Ρικάκη, στο μονοθέσιο σχολείο του χωριού Παστιδέρος.
Αίθουσα ΣΑΚΑ 4 έναρξη // • 19:05 • 20:50 • 22:35


LEMONY SNICKET ΛΕΜΟΝΙ ΣΝΙΚΕΤ
A SERIES OF UNFORTUNATE EVENTS ΜΙΑ ΣΕΙΡΑ ΑΠΟ ΑΤΥΧΗ ΓΕΓΟΝΟΤΑ
Ο Τζιμ Κάρεϊ σε μια απολαυστική κωμική περιπέτεια φαντασίας!!!
Αίθουσα MAIK ARTISTIC TEAM 3 έναρξη // • 17:45 • 22:25


Miss Congeniality2 ΜΙΣ ΜΕ ΤΟ ΖΟΡΙ 2
Κυκλοφορεί και απλοφορεί!!! Η Σάντρα Μπούλοκ στο sequel της κωμικής περιπέτειας!!
Αίθουσα MAIK ARTISTIC TEAM 3 ώρες έναρξης // • 20:00


SON OF THE MASK
ΜΑΣΚΑ JUNIOR
Η ΜΑΣΚΑ ΕΠΕΣΤΡΕΨΕ !!!
Αίθουσα ΣΑΚΑ 4 ώρες έναρξης // • 17:10

ΠΡΟΣΕΧΩΣ


MONSTER ΚΑΚΙΑ
IN LAW
ΤΗΝ ΠΑΡΑΣΚΕΥΗ 27 ΜΑΪΟΥ
ΕΡΧΕΤΑΙ !!! ΚΡΑΤΗΘΕΙΤΕ !!!
Η Τζενιφερ Λόπεζ και η Τζέιν Φόντα σε μια ξέφρενη κωμωδία με ανεκδιήγητες καταστάσεις!!!

Άρτος (;) Θεάματα (;)...

... Και τηλεόραση (όπως λέμε τηλοψία...)

ΕΤ1

07.00 **Ουράνιο τόξο**
07.30 **Τα διδυμάκια**
08.00 **Φραπαιδιά και μαρμελλάδα.** Παιδική εκπομπή.
10.10 **Βιογραφίες.**
11.10 **Ιστορία.**
12.00 **Σαν τα τρελά πουλιά** (Ε). Ελληνική σειρά.
13.00 **Ταξιδεύοντας.** Ντοκιμαντέρ.
14.00 **Τσικιτίτας**
15.30 **Τάκα τακ**
16.00 **Εχει γούστο.** Με την Μπήλιω Τσουκαλά.
18.00 **Μένουμε Ελλάδα.** Καθημερινό ταξιδιωτικό μαγκαζίνο
19.00 **Βιογραφίες.**
20.00 **Ιστορία.**
21.00 **Η εποχή των εικόνων.** Παρουσιάζει η Κατερίνα Ζαχαροπούλου.
22.00 **Η ιστορία των χρόνων μου.**
22.50 **Σαν σήμερα**
23.00 **Ειδήσεις**
24.00 **Ντοκιμαντέρ.**
01.00 **Ξένη ταινία.** «Επίθεση». Θρίλερ. Παίζουν: Σούζι Κεντάλ, Φρανκ Φίνλεϊ

ΝΕΤ

05.45 **Πρώτη γραμμή.** Ενημερωτική εκπομπή με τον Βασίλη Λυριτζή και τον Δημήτρη Οικονόμου.
10.00 **Ειδήσεις**
10.10 **Καθημερινά.** Με τον Κωνσταντίνο Ζούλα και την Πηνελόπη Κατσάτου.
12.00 **Ειδήσεις**
13.00 **"P-R".** Καθημερινό μαγκαζίνο με τις Ρίκα Βαγιάνη και Λένα Αρώνη.
15.00 **Ειδήσεις**
16.00 **Ατίθασα νιάτα.** Νεανική σειρά.
17.00 **Ηρθε η ώρα σας.** Παρουσιάζει η Φωτεινή Πιπιλή.
18.00 **Ειδήσεις**
19.00 **20ός αιώνας - Επιλογές**
19.15 **Ελληνική ταινία.** «Το κορίτσι του λόχου». Μουσική κωμωδία.
21.00 **Ειδήσεις**
22.00 **Ο τελευταίος άρχοντας των Βαλκανίων**
23.00 **Βορράς και νότος.** Δραματική σειρά εποχής. Παίζουν: Ντανιέλα Ντένμπι Ας, Τιμ Πίγκοτ-Σμιθ
24.00 **Τα χρώματα της ίριδας**
01.00 **Ειδήσεις**
01.30 **Μάτλοκ.** Αστυνομική σειρά.

ΕΤ3

07.10 **Τα δελφινάκια και οι φίλοι τους**
08.00 **Η ομάδα των αριθμών**
08.30 **Ζω στην Ευρώπη**
09.00 **Πρωινό πανόραμα**
11.00 **Μάμα μία.** Παρουσιάζουν η Μάρνη Χατζηεμμανουήλ και η Χριστίνα Ταχιάου.
12.30 **Ανακαλύπτοντας την ψυχολογία**
13.00 **Ειδήσεις**
14.30 **Με μια τρίτη ματιά.** Ενημερωτική εκπομπή με τον Κώστα Μπλιάτκα.
16.00 **Ειδήσεις**
16.20 **Εκτη αίσθηση**
16.30 **Νηστικό αρκούδι**
16.40 **Z & K**
18.00 **Ο κόσμος των σπορ**
19.00 **Ειδήσεις**
20.00 **Σέο εξτσέιντζ**
21.00 **Σινεμάνια**
22.00 **Αληθινά σενάρια.** Παρουσιάζει ο Νίκος Ασλανίδης.
23.00 **Αρχείο**
24.00 **Ειδήσεις**
00.30 **Ξένη ταινία.** «Αγριες ψυχές». Ρομαντικό δράμα
02.30 **Με μια τρίτη ματιά** (Ε)
04.00 **Πρωινό πανόραμα** (Ε)
06.00 **Μάμα μία** (Ε)

FILMNET

05.40 **Ξένη ταινία.** «Η κατάρα του κρεμασμένου». Θρίλερ.
07.30 **Ξένη ταινία.** «Το κυνήγι του κλέφτη». Ρομαντική μυστηρίου
09.20 **E! Entertainment**
10.10 **Ξένη ταινία.** «Ιταλικά για αρχάριους». Ρομαντική κομεντί.
11.50 **Ξένη ταινία.** «Σεβάχ: Ο θρύλος των επτά θαλασσών» Οικογενειακή περιπέτεια.
13.20 **Ξένη ταινία.** »Το μπαρμπέρικο». Δραματική κομεντί. Παίζουν: Αίς Κιούμπ, Αντονι Αντερσον
13.05 **Ξένη ταινία.** «Νιούτον Μπόιζ»
17.10 **Ξένη ταινία.** «Ασκήσεις ηρεμίας» Κωμωδία.
19.00 **Νοικοκυρές σε απόγνωση**
19.50 **Ξένη ταινία.** «Αβάστακτη γοητεία»
21.30 **Mad on Filmnet**
22.00 **Ξένη ταινία.** «Το λάθος του να είσαι Εβραίος». Δραματική.
24.00 **Ξένη ταινία.** «Μεθυσμένος από έρωτα 3»
02.40 **Ξένη ταινία.** «Ταξιδιώτες στην άλλη ζωή»
04.35 **Ξένη ταινία.** «Το κόκκινο ποτάμι»

ALTER

06.15 **Alter kids**
09.30 **Ειδήσεις**
10.00 **Καθαρές κουβέντες**
12.25 **Τα μυστικά της υγείας**
12.30 **Ειδήσεις**
13.45 **Top secret**
16.15 **Ειδήσεις**
16.20 **Ελληνική ταινία.** «Τι είδε η Φιλιππινέζα». Κωμωδία.
18.15 **Top secret τελευταία έκδοση**
18.45 **Το πρώτο θέμα**
19.00 **Ειδήσεις**
20.00 **Η φωνή του πολίτη**
21.00 **Μήτσι-χώστα**
22.15 **Life style**
23.00 **Ζούγκλα.** Με τον Μάκη Τριανταφυλλόπουλο.
01.30 **Auto Alter**
01.45 **Sex and the city**
02.15 **Aprhodisia**
02.30 **Ξένη ταινία.**

ΜΕGA

05.45 **Από νωρίς.** Ενημερωτική εκπομπή με τη Μάρω Λεονάρδου.
06.45 **Πρωινό MEGA.** Ενημερωτική εκπομπή.
08.00 **Κοινωνία ώρα 8.** Ενημερωτική εκπομπή.
10.00 **Τα μυστικά της Βέφας.** Εκπομπή μαγειρικής με τη Βέφα Αλεξιάδου.
11.00 **Ομορφος κόσμος το πρωί.** Πρωινό μαγκαζίνο με τον Γρηγόρη Αρναούτογλου.
14.00 **Ειδήσεις**
15.00 **Δύο ξένοι** (Ε) Κωμική σειρά.
16.30 **Να με προσέχεις** (Ε) Κοινωνική σειρά.
17.30 **Ματιές στα γεγονότα**
17.40 **Απαγορευμένη αγάπη** Ελληνική κοινωνική-δραματική σειρά.
18.20 **Φιλοδοξίες.** Ελληνική κοινωνική-δραματική σειρά.
19.00 **Βέρα στο δεξί.** Κοινωνική σειρά.
20.00 **Κεντρικό δελτίο ειδήσεων**
21.00 **Η ώρα η καλή.** Κωμική σειρά.
22.00 **Κανείς δε λέει σ' αγαπώ.** Αισθηματική κομεντί.
22.50 **Στο φως του φεγγαριού.** Κοινωνική σειρά.
23.50 **I love TV.** Ψυχαγωγική εκπομπή.
01.25 **Τα τελευταία γεγονότα**
01.40 **Ξένη ταινία.** «Το κορίτσι του πρωτάρη». Κομεντί.

ΑΝΤ1

05.40 **Καλημέρα με τον Αντ-1.** Ενημερωτική εκπομπή
06.50 **Καλημέρα Ελλάδα** Με τον Γιώργο Παπαδάκη.
10.00 **Πρωινός καφές.** Με την Ελένη Μενεγάκη.
13.00 **Τα νέα του Αντ-1**
14.00 **Αποκάλυψη ...τώρα!** Με την Τατιάνα Στεφανίδου
16.00 **Και οι παντρεμένοι έχουν ψυχή** (Ε) Κωμική σειρά.
16.50 **Super game**
16.55 **Ανάλυσέ το**
17.00 **Κωνσταντίνου και Ελένης** (Ε) Κωμική σειρά.
18.00 **Ειδήσεις**
18.15 **Super game.**
18.20 **Καλημέρα ζωή.** Καθημερινή κοινωνική σειρά.
19.15 **Η λάμψη.** Καθημερινή κοινωνική σειρά.
20.00 **Τα νέα του ANT1**
21.00 **Τα μαχαιρώματα.** Μουσική - αισθηματική κωμική σειρά.
22.00 **Ποτέ δεν ξέρεις.** Νεανική αισθηματική-κωμική σειρά.
23.00 **Η αγάπη ήρθε από μακριά** (Ε) Κοινωνική - ερωτική σειρά.
24.00 **Νυχτερινές ειδήσεις**
00.30 **Ξένη ταινία.** «Handgun». Αστυνομική περιπέτεια. Παίζουν: Τριτ Γουίλιαμς, Σίμουρ Κάσελ.
02.30 **Δρ. Κουίν: Μόνη στην Αγρια Δύση**
03.30 **Παράλληλοι κόσμοι**
04.30 **Τηλεμάρκετινγκ**
05.00 **Ντράγκονμπολ**

alpha

05.40 **Καινούργια μέρα.** Με τη Ρίτσα Μπιζόγλη.
06.45 **Καλημέρα σας.** Με τον Γιώργο Αυτιά
10.00 **Πρωινό Κους-Κους.** Με τους Κατερίνα Καραβάτου, Δημήτρη Σαράντο και Κλεοπάτρα Πατλάκη.
13.00 **Για ένα φιλί.** Δραματική σειρά.
14.00 **Ειδήσεις**
15.00 **Μη μασάς το παραμύθι** (Ε)
16.00 **Αυτό που θέλουν οι γυναίκες.** Ψυχαγωγική εκπομπή με τον Ανδρέα Μικρούτσικο.
17.50 **Ειδήσεις**
18.00 **Κρυφά πάθη.** Κοινωνική σειρά. Παίζουν: Ντάνα Γκαρσία, Μάρκο Τσιμάρο
18.45 **Διαφορές.** Με την Ελίζα Βόζεμπεργκ
20.00 **Ειδήσεις**
21.00 **Mr Bean**
21.45 **Το σπίτι δίπλα στη θάλασσα**
22.45 **Dream Show**
23.45 **Μη μασάς το παραμύθι**
00.45 **Ειδήσεις**
01.00 **Ξένη ταινία.** «Μανόλια». Δράμα.

STAR

06.45 **Κάθε μέρα, καλημέρα**
10.00 **Ολε.** Ψυχαγωγική εκπομπή με τη Ρούλα Κορομηλά.
13.00 **Ειδήσεις**
14.00 **Super star.** Ενημερωτική - ψυχαγωγική εκπομπή με τη Χριστίνα Λαμπίρη.
16.20 **Ειδήσεις στη νοηματική**
16.30 **Η Μαριάνα της νύχτας.** Αισθηματική σειρά.
17.30 **Χουάνα η παρθένα.** Αισθηματική σειρά.
18.30 **Ζίνα** (Ε) Ξένη σειρά.
19.30 **Ειδήσεις**
21.00 **Ξένη ταινία.** «Εκτός ελέγχου». Περιπέτεια. Παίζουν: Τζένιφερ Λόπεζ, Τζορτζ Κλούνεϊ
23.30 **Ξένη ταινία.** «Ο εισβολέας». Περιπέτεια επιστημονικής φαντασίας.
01.15 **Ειδήσεις**
01.30 **Ξένη ταινία.** «Αμλετ». Δραματική. Παίζουν: Μελ Γκίμπσον, Αλαν Μπέιτς, Πολ Σκόφιλντ
04.45 **Αστέρια στο πεντάγραμμο**

SPORT 5

17.00 **Μπάσκετ**
19.00 **V.I.P.** Αθλητική εκπομπή.
20.00 **Υδάτινα σπορ**
20.30 **Women in sports**
21.00 **Champions zone**
22.00 **Μηχανοκίνητα**
24.00 **Οποιος αντέξει**
02.00 **Γερμανικό πρωτάθλημα**
04.00 **Πορτογαλικό πρωτάθλημα**
06.00 **Πορτογαλικό ποδόσφαιρο**

ΚΗΔΕΙΑ

Τον λατρευτό μας πατέρα, αδελφό και θείο
ΣΟΦΙΑΝΟ ΠΑΝΟΠΟΥΛΟ
ετών 80
θανόντα, κηδεύουμε σήμερα Πέμπτη 26 Μαΐου 2005 και ώρα 4 μ.μ. από τον Ιερό Ναό Αγίου Δημητρίου (Παλαιό Νεκροταφείο Ρόδου).
Τα παιδιά: Παναγιώτης-Ζωέλ, Γιάννης.
Τα αδέλφια, τα ανίψια και οι λοιποί συγγενείς.

ΧΠ2830

ΜΝΗΜΟΣΥΝΑ



Την 28η μηνός Μαΐου ημέρα Σάββατο και ώρα 8 π.μ. εις τον Ιερό Ναό Αγίου Σεργίου (νέο κοιμητήριο Ιαλυσού), τελούμε 40ήμερο μνημόσυνο υπέρ αναπαύσεως της ψυχής της λατρευτής μας συζύγου, μητέρας και γιαγιάς
ΖΩΗΣ ΜΑΡΓΟΥΝΑΚΗ
Ο σύζυγος: Δημήτρης.
Τα παιδιά: Γιώργος-Αναστασία, Σύλβιος-Ελένη.
Τα εγγόνια.

ΜΟΟ85



Την 28η μηνός Μαΐου ημέρα Σάββατο και ώρα 8 π.μ. εις τον Ιερό Ναό Αγίας Ειρήνης Ορφανοτροφείου Θηλέων, τελούμε 9μηνο μνημόσυνο υπέρ αναπαύσεως της ψυχής της λατρευτής μας συζύγου, μητέρας, γιαγιάς, αδελφής και θείας
ΕΛΙΣΑΒΕΤ ΧΑΤΖΗΙΩΑΝΝΟΥ
Ο σύζυγος: Στυλιανός.
Τα παιδιά: Ιωάννης-Αικατερίνη, Νικήτας-Θεοδώρα, Παναγιώτης.
Τα εγγόνια, τα αδέλφια, τα ανίψια και οι λοιποί συγγενείς.



Την 28η μηνός Μαΐου ημέρα Σάββατο και ώρα 8 π.μ. εις τον Ιερό Ναό Αγίου Φανουρίου (Π. Πόλη), τελούμε 9ήμερο μνημόσυνο υπέρ αναπαύσεως της ψυχής της λατρευτής μας μητέρας και γιαγιάς
ΦΩΤΕΙΝΗΣ ΚΑΤΣΙΜΠΡΑΚΗ
Τα παιδιά: Ιωάννης, Κώστας-Λίντα, Μαρίτσα.
Τα εγγόνια, τα δισέγγονα και οι λοιποί συγγενείς.

MZT250531



Την 28η μηνός Μαΐου ημέρα Σάββατο και ώρα 8 π.μ. εις τον Ιερό Ναό Ταξιαρχών Νεκροταφείου Ρόδου, τελούμε ετήσιο μνημόσυνο υπέρ αναπαύσεως της ψυχής του λατρευτού μας πατέρα, παππού και θείου
ΜΙΧΑΗΛ ΜΑΝΙΑ
Τα παιδιά: Αναστασία-Στέφανος, Μιχάλης-Αννα.
Τα εγγόνια, τα δισέγγονα, τα ανίψια και οι λοιποί συγγενείς.

MZT250524



Την 28η μηνός Μαΐου ημέρα Σάββατο και ώρα 8.30 π.μ. εις τον Ιερό Ναό Αγίου Παντελεήμονα, τελούμε 6μηνο μνημόσυνο υπέρ αναπαύσεως της ψυχής του λατρευτού μας συζύγου, πατέρα, παππού, αδελφού και θείου
ΙΩΑΝΝΟΥ ΓΙΑΝΝΑ
Η σύζυγος: Κοκώνα.
Τα παιδιά: Κων/νος-Κατερίνα, Τσαμπίκα-Νίκος.
Τα εγγόνια, τα αδέλφια, τα ανίψια και οι λοιποί συγγενείς.

MZT250523



Την 28η μηνός Μαΐου ημέρα Σάββατο και ώρα 7 μ.μ. εις τον Ιερό Ναό Ταξιαρχών Μαριτσών, τελούμε 8ετές μνημόσυνο υπέρ αναπαύσεως της ψυχής του αγαπημένου μας συζύγου, πατέρα, παππού, αδελφού και θείου
ΑΛΕΞΑΝΔΡΟΥ Σ. ΚΟΥΡΟΥ
Η σύζυγος: Παρασκευή.
Τα παιδιά: Σταμάτης, Ελευθερία, Σταυρούλα, Σωκράτης.
Τα εγγόνια: Ειρήνη, Αλέξανδρος, Παρασκευή.
Τα αδέλφια, τα ανίψια και οι λοιποί συγγενείς.

MZT240513



Την 28η μηνός Μαΐου ημέρα Σάββατο και ώρα 8.30 π.μ. εις τον Ιερό Ναό Ταξιαρχών Νεκροταφείου Ρόδου, τελούμε διετές μνημόσυνο υπέρ αναπαύσεως της ψυχής του λατρευτού μας συζύγου, πατέρα και παππού
ΚΥΡΙΑΚΟΥ ΠΙΖΑΝΙΑ
Η σύζυγος: Κατερίνα.
Τα παιδιά: Μαρία-Σάββας Τσαμπής.
Τα εγγόνια: Κατερίνα, Γιάννης, Ζαννέτα.

MXP12437



Την 29η μηνός Μαΐου ημέρα Κυριακή και ώρα 8.30 π.μ. εις τον Ιερό Ναό Αγίου Γεωργίου Ανω, τελούμε 40ήμερο μνημόσυνο υπέρ αναπαύσεως της ψυχής της λατρευτής μας θείας
ΕΥΤΥΧΙΑΣ Ν. ΚΟΥΜΠΑΝΙΟΥ
Οι ανιψιές, τα ανίψια και οι λοιποί συγγενείς.

MZT250504



Την 29η μηνός Μαΐου ημέρα Κυριακή και ώρα 8 π.μ. εις τον Ιερό Ναό Αγίου Νικολάου Παραδεισίου, τελούμε ετήσιο μνημόσυνο υπέρ αναπαύσεως της ψυχής της λατρευτής μας μητέρας, γιαγιάς, αδελφής και θείας
ΚΑΛΛΙΟΠΗΣ ΣΤΡΑΓΑΛΑ
Τα παιδιά: Ηλίας-Ντανιέλα, Δέσποινα-Λέων Ναπολεώνης.
Τα εγγόνια, τα αδέλφια, τα ανίψια και οι λοιποί συγγενείς.

MZT250514



Την 29η μηνός Μαΐου ημέρα Κυριακή και ώρα 8.30 π.μ. εις τον Ιερό Ναό Κοιμήσεως Θεοτόκου Αφάντου, τελούμε 40ήμερο μνημόσυνο υπέρ αναπαύσεως της ψυχής του λατρευτού μας και αλησμόνητου συζύγου, πατέρα και αδελφού
ΣΑΒΒΑ Ε. ΑΝΘΟΥΛΑ
Η σύζυγος: Δέσποινα.
Τα παιδιά: Λευτέρης, Τσαμπίκος, Κυριακούλα και οι λοιποί συγγενείς.

MZT250513

ΣΥΛΛΥΠΗΤΗΡΙΑ

Στην οικογένεια **ΣΑΒΒΑ ΤΣΟΠΑΝΑΚΗ** και σε όλη την οικογένεια της "Ροδιακής" στέλλουμε τα ειλικρινή μας συλλυπητήρια.

Οικογένεια Ηλία Καρακατσάνη
Οικογένεια Γιώργου Καρακατσάνη
Οικογένεια Χρήστου και Μερόπης Κολλίγρη

Δράσεις προσφοράς και αλληλεγγύης

ΟΙΚΟΥΜΕΝΙΚΟΝ ΠΑΤΡΙΑΡΧΕΙΟΝ
ΙΕΡΑ ΜΗΤΡΟΠΟΛΙΣ ΡΟΔΟΥ

ΕΥΑΓΕΣ ΙΔΡΥΜΑ

Το **Ευαγές Ιδρυμα της Ιεράς Μητροπόλεως Ρόδου** εκφράζει τας θερμάς ευχαριστίας του και την ευγνωμοσύνην του δια την υπέρ των φιλανθρωπικών σκοπών αυτού δωρεάν των κάτωθι:

Εις μνήμην Γεωργίου Βεργωτή:
κ. Διονυσία Βεργωτή 100 ευρώ.
Εις μνήμην Γεωργίου Καραγιάννη:
1. **Ο κ. Γεώργιος Καραγεωργίου** 70 ευρώ.
2. **Ο κ. Νικόλαος Καραγεωργίου** 100 ευρώ.
3. **Ο κ. Νικόλαος Σουλούνιας** 100 ευρώ.
4. **Η κ. Ειρήνη Ρουτζιέρη** 50 ευρώ.
5. **Η κ. Βικτωρία Χιώτη,** κ. **Ιωάννη Χιώτη,** κ. **Τάνια Χιώτη,** κ. **Αριστοκλή Βασιλόπουλο** και κ. **Ελένη Βασιλοπούλου.**

(Εκ του Ευαγούς Ιδρύματος)

.....

ΟΙΚΟΥΜΕΝΙΚΟΝ ΠΑΤΡΙΑΡΧΕΙΟΝ
ΙΕΡΑ ΜΗΤΡΟΠΟΛΙΣ ΡΟΔΟΥ
ΓΕΝΙΚΟΝ ΦΙΛΟΠΤΩΧΟΝ ΤΑΜΕΙΟΝ

ΕΥΑΓΕΣ ΙΔΡΥΜΑ

Το **Γενικόν Φιλόπτωχον Ταμείον** της **Ιεράς Μητροπόλεως Ρόδου** εκφράζει τας θερμάς ευχαριστίας του και την ευγνωμοσύνην του δια την υπέρ των φιλανθρωπικών σκοπών αυτού δωρεάν των κάτωθι:

Εις μνήμην των γονέων του
Ο κ. **Εμμανουήλ Αδαμάκης** 50 ευρώ.

Εις μνήμην Γεωργίου Καραγιάννη
1. **Οικογένεια κ. Βρούχου** 150 ευρώ.
2. **ΡΕΧΤΕ Α.Ε.** 1.000 ευρώ.

(Εκ του Γενικού Φιλοπτώχου Ταμείου)

.....

ΕΥΧΑΡΙΣΤΗΡΙΟ

Το **Δ.Σ.,** το **προσωπικό** και τα **παιδιά του Κέντρου "Ελπίδα"** θα ήθελαν να ευχαριστήσουν θερμά την **οικ. κ. Σαλαμαστράκη Δημητρίου** για την δωρεά των εκατό ευρώ (100,00 ευρώ) εις μνήμην **Παπαβασίλη Βασιλείου,** τον **κ. Αγγέλου Μάικ** για την δωρεά των εκατό ευρώ (100,00 ευρώ) εις μνήμη του **Παπαβασίλη Βασιλείου.**

Επίσης την **Εκκλησιαστική Επιτροπή Αγίου Ιωάννου Ρόδου,** υπόψιν **Επιτρόπου κ. Γεωργίου** για την δωρεά των εκατό ευρώ (100,00 ευρώ) στο **Κέντρο "Ελπίδα".**

Απειρες οι ευχαριστίες μας σε όλο τον κόσμο που δεν ξεχνά τα παιδιά με ειδικές ανάγκες και όπου με τις δωρεές αυτές μπορούμε να συνεχίσουμε το έργο μας ώστε να προσφέρουμε έναν μικρό παράδεισο σε εκείνα.

Για το Δ.Σ.
Η πρόεδρος
Καπούλα Σταυρούλα
Η γεν. γραμμ.
Παπακωνσταντίνου Καλλιόπη

.....

ΔΩΡΕΕΣ ΕΙΣ ΜΝΗΜΗ

Η **Επιτροπή Διοίκησης του Κέντρου Παιδ. Μέριμνας Θηλέων Ρόδου** ευχαριστεί τους πιο κάτω κυρίους που πρόσφεραν:

Εις μνήμη **ΣΑΒΒΑ ΤΣΟΠΑΝΑΚΗ**
1. **Ο κ. Δημήτρης Κωτιάδης** 50,00 ευρώ.
2. **Ο κ. Μιχάλης Κωτιάδης** 50,00 ευρώ.
3. **Ο κ. Ιορδάνης Κωτιάδης** 50,00 ευρώ.
4. **Ο κ. Σοφοκλής Κωτιάδης** 50,00 ευρώ.
5. **Ο κ. Χάρης Ζερβός** 50,00 ευρώ.
6. **Ο κ. Γεώργιος Πολίτης** 50,00 ευρώ.
7. **Ο κ. Νίκος Σορωνιάτης** 50,00 ευρώ.
8. **Ο κ. Βασίλης Παπαθεοδώρου** 50,00 ευρώ.

Για την Επιτρ. Διοίκησης
Ο πρόεδρος
Αθ. Παπαμιχαήλ

.....

ΔΩΡΕΕΣ ΕΙΣ ΜΝΗΜΗ

Το **Δ. Συμβούλιο Αγ. Ειρήνης "Η Ορφανοτρόφος"** ευχαριστεί τους πιο κάτω κυρίους που πρόσφεραν:

Α) Εις μνήμη **ΑΙΚΑΤ. ΤΣΑΛΑΧΟΥΡΗ**
1. **Η οικ. κ. Χρυσής Σωτηράκη** 70,00 ευρώ.
2. **Η οικ. κ. Σάββα Καραγιάννη** 50,00 ευρώ.
3. **Η οικ. κ. Σταματίου Σωτηράκη** 50,00 ευρώ.
4. **Η οικ. κ. Φιλήμονα κ. Χρύσας Ρούσσου** 50,00 ευρώ.

Β) Εις μνήμη **ΧΑΡΙΣΤΟΥΛΑΣ ΘΕΟΥΛΑΚΗ**
Ο **Σύλλογος Ταχυδρ. Υπαλλήλων** 50,00 ευρώ.

Γ) Εις μνήμη **ΔΙΑΜΑΝΤΗ ΑΡΝΙΘΕΝΟΥ**
Το **προσωπικό της Γεωργιάδη-Αρνιθενός Α.Ε.** 60,00 ευρώ.

Οι δημοσιεύσεις αυτές αποτελούν προσφορά της "Ροδιακής", η οποία θεωρεί ότι τέτοιες δραστηριότητες θα πρέπει να τυγχάνουν της ανάλογης προβολής.



ΧΑΘΗΚΕ

Ημίαιμο σκυλάκι (μπεζ-λευκό) τύπου λυκόσκυλο 4 μηνών, στην περιοχή "Φυτώριο"-Κοσκινού την 13/5/2005.
Παρακαλούμε για οποιαδήποτε πληροφορία επικοινωνήστε στο τηλ. **6944662634**

MXP12438

ΕΥΧΑΡΙΣΤΗΡΙΟ ΠΕΝΘΟΥΣ

Ευχαριστούμε εκ βάθους καρδίας όλους όσους καθ' οιονδήποτε τρόπο μας συμπαραστάθηκαν, υπέφεραν και σήκωσαν μαζί μας το αβάσταχτο βάρος ψυχής για τον χαμό του παιδιού μας **ΜΙΧΑΛΗ.**

Οικογένεια Ελευθερίου και
Ειρήνης Ψύλλου

MZT250529

ΕΥΧΑΡΙΣΤΗΡΙΟ ΠΕΝΘΟΥΣ

Ευχαριστούμε θερμά,
Το **δήμαρχο Αρχαγγέλου** κύριο **Παπουρά Αλέξανδρο,** το **σύλλογο των καθηγητών του Γυμνασίου Μασάρων,** τους **συγγενείς** από την **Κω** και τον **Αρχάγγελο,** τους **φίλους** από την **Ρόδο** και γενικά **όλους τους συγχωριανούς** που συμπαραστάθηκαν στο βαρύ μας πένθος για τον θάνατο της λατρευτής μας μητέρας, γιαγιάς, αδελφής και θείας

ΠΑΡΑΣΚΕΥΗΣ ΓΙΑΝΝΕΣΚΗ
Η οικογένεια της

ΧΠ2830

ΕΡΓΑΤΟΫΠΑΛΛΗΛΙΚΟ
ΚΕΝΤΡΟ ΡΟΔΟΥ
ΜΕΛΟΣ Γ.Σ.Ε.Ε.

ΨΗΦΙΣΜΑ

Η **Διοίκηση** του **Εργατικού Κέντρου Ρόδου** εκφράζει τη βαθιά της λύπη για το θάνατο του **Σάββα Τσοπανάκη,** ενός σπουδαίου ανθρώπου και σημαντικού παράγοντα της ροδιακής κοινωνίας.

Υπηρέτησε με συνέπεια και ήθος τον τόπο μας, συμβάλλοντας με ξεχωριστό τρόπο στην πρόοδό του.

Στους οικείους του η διοίκηση του ΕΚΡ εκφράζει τα πιο θερμά της συλλυπητήρια.

Αντί στεφάνου καταθέτει στη μνήμη του εκλιπόντος 200 ευρώ στο Ιδρυμα Υποτροφιών Δωδεκανήσου.

Η Διοίκηση του ΕΚΡ

ΧΠ215

ΕΥΧΑΡΙΣΤΙΕΣ

Ο συγγραφέας, Θεοφάνης Μπογιάννος, για την πρόσφατη έκδοση-παρουσίαση του βιβλίου του, ευχαριστεί:

- Τον Διευθυντή της Δευτεροβάθμιας Εκπαίδευσης Δωδεκανήσου κ. Μηνά Νικολάου.
- Τις Ελλόγιμες κυρίες-καθηγήτριες, Παναγιώτα Βλάχου, Αρτεμη Κωνσταντίνου, Μαρία Γκόλα και Αναστασία Ζέππου, για την άρτια οργάνωση και παρουσίαση του βιβλίου.
- Τις ευγενέστατες κυρίες Φωτεινή Θεοδοσίου και Αργυρώ Χρυσάνθου για την παντοειδή βοήθεια στην προετοιμασία του πονήματος.
- Τον καλλιτέχνη φωτογράφο Αντώνη Πάχο για τις φωτογραφίες.
- Την εκπρόσωπο του Συλλόγου Γυναικών Κρεμαστής, κ. Μαρία Κοκάρη.
- Την Δημοτική Σύμβουλο Δήμου Καλλιθέας και Γενική Γραμματέα του Συλλόγου Γυναικών Κοσκινού, κ. Αρτέμιδα Παπαπαντελή.
- Το Δήμο Ροδίων για την παραχώρηση του Ακταίον, όλο το προσωπικό και ιδίως τους: Βαρβάρα Ποπόρου και Βαγγέλη Πάχο.
- Τους μουσικούς Νίκο Παυλίδη, Μιχ. Μπαλασκά και Θαρ. Δημήτρη.
- Τους χορηγούς αναψυκτικών, παγωτών, τερψιλαρυγγίων: παγωτά Μάικ και την βιοτεχνία Αρτοζαχαροπλαστικής Σαβοϊδάκη, πρωτίστως την φιλοφρονέστατη κ. Μιράντα Σαμαρείτη.
- Ολους τους συγγραφείς, περιηγητές και μελετητές που πρόσφεραν στον συγγραφέα, έγγραφα, βιβλία, συμβουλές, αγάπη, κατανόηση και αέναο παρώτρυνση.
- Ολους τους φίλους μου Ρόδιους, πνευματικούς ανθρώπους και κάθε καλωσυνάτο συμπολίτη μου.
- Το βιβλίο "Κάστρα της Ρόδου" και οι ξεναγήσεις προσφέρονται Δωρεάν από τον Ρόδιο συγγραφέα:

ΘΕΟΦΑΝΗ ΜΠΟΓΙΑΝΝΟ

MZT230507

ΕΛΛΗΝΙΚΗ ΔΗΜΟΚΡΑΤΙΑ Ρόδος, 17/05/05
ΠΕΡΙΦΕΡΕΙΑ ΝΟΤΙΟΥ ΑΙΓΑΙΟΥ Αριθμ. Πρωτ.: 3799
ΝΟΜΟΣ ΔΩΔΕΚΑΝΗΣΟΥ
ΝΟΜΑΡΧΙΑΚΗ ΑΥΤ/ΣΗ ΔΩΔΕΚΑΝΗΣΟΥ
Δ/ΝΣΗ ΜΕΤΑΦΟΡΩΝ ΚΑΙ ΕΠΙΚΟΙΝΩΝΙΩΝ
ΤΜΗΜΑ ΜΕΤΑΦΟΡΩΝ

ΠΡΟΚΗΡΥΞΗ

Ο Νομάρχης Δωδεκανήσου

Εχοντας υπόψη:

1. Τις διατάξεις του Ν. 333/76 άρθρο 1 παρ. 1 παρ. δ όπως αυτό συμπληρώθηκε με τον Ν. 2301/00 άρθρο 13 παρ. 2.
2. Την αριθ. 31/10991, 352/12-3-01 απόφαση του Υπ. Μεταφορών και Επικοινωνιών για τον καθορισμό προϋποθέσεων και διαδικασίας χορήγησης αδειών κυκλοφορίας φορτηγών αυτοκινήτων, για την εξυπηρέτηση τοπικών αναγκών νήσων με πληθυσμό μικρότερο των τριών χιλιάδων εκατό 3.100) κατοίκων ΦΕΚ 256/2-3-01).
3. Το αριθ. 81/14557/1174/31.03.05 έγγραφο του Υπ. Μεταφορών και Επικοινωνιών με το οποίο εγκρίνεται η χορήγηση μίας (1) άδειας κυκλοφορίας φορτηγού αυτοκινήτου Δ.Χ. στην Ν. Πάτμο.

Καλούμε

τους ενδιαφερομένους επαγγελματίες οδηγούς κατόχους άδειας οδήγησης κατηγορίας Γ' ή Γ1 να υποβάλλουν μέσα σε δίμηνη αποκλειστική προθεσμία στην Δ/νση Μεταφορών και Επικοινωνιών αίτηση με τα παρακάτω δικαιολογητικά για την χορήγηση άδειας ΦΔΧ αυτοκινήτου μικρού βάρους 6.000 kg με έδρα την νήσο Πάτμο.

1. Αίτηση επί της οποίας θα αναγράφονται όλα τα υποβαλλόμενα δικαιολογητικά.
2. Επικυρωμένο φωτοαντίγραφο ισχύουσας επαγγελματικής άδειας οδήγησης και αστυνομικής ταυτότητας με ημερομηνία επικύρωσης μετά την προκήρυξη.
3. Αντίγραφο ποινικού Μητρώου τύπου Β' από το οποίο να προκύπτει ότι ο ενδιαφερόμενος δεν έχει καταδικαστεί αμετάκλητα για λιποταξία ή ανυποταξία οποτεδήποτε και κατά την τελευταία δεκαετία πριν από την ημερομηνία υποβολής της αιτήσεώς του, για ληστεία, λαθρεμπορία, χρήση και εμπορία ναρκωτικών, εκμετάλλευση πορνών, σωματεμπορία, αποπλάνηση, βιασμό, εξαναγκασμό σε ασέλγεια, κλοπή, υπεξαίρεση, τοκογλυφία, δωροδοκία, πλαστογραφία, απάτη, ανθρωποκτονία από πρόθεση και απόπειρα ανθρωποκτονίας από πρόθεση.
4. Υπεύθυνη δήλωση του Ν. 1599/86 με την οποία ο υποψήφιος θα δηλώνει ότι:

α. Είναι μόνιμος κάτοικος της νήσου Πάτμου από διετίας τουλάχιστον.
β. Ελαβε γνώση όλων των όρων προϋποθέσεων και διαδικασιών για την χορήγηση άδειας κυκλοφορίας του συγκεκριμένου φορτηγού.
γ. Δεν έχει τύχει οποτεδήποτε από κρατική παραχώρηση άδειας κυκλοφορίας αυτοκινήτου Δ.Χ. οποιασδήποτε κατηγορίας συμπεριλαμβανομένων και των τρικύκλων, ολόκληρης ή ποσοστού αυτής και δεν έχει στο όνομά του τέτοια άδεια ή στο όνομα μεταφορικής επιχείρησης στην οποία συμμετέχει.

5. Βεβαίωση της ΔΟΥ Ρόδου από την οποία να προκύπτει ότι το ετήσιο συνολικό καθαρό οικογενειακό εισόδημα του υποψηφίου δεν υπερβαίνει το ισχύον αφορολόγητο ποσό καθώς και οι πηγές από τις οποίες προήλθε κατά το προηγούμενο ημερολογιακό έτος.
6. Πιστοποιητικό ή βεβαίωση του αρμόδιου ασφαλιστικού φορέα από το οποίο να προκύπτει η ιδιότητα του επαγγελματία οδηγού καθώς και ο συνολικός χρόνος ασφάλισης.
7. Πιστοποιητικό του Δήμου ή της Κοινότητας για την οικογενειακή κατάσταση του υποψηφίου προκειμένου για πολυτέκνους μπορεί να προσκομισθεί βεβαίωση της ανωτάτης Πανελληνίου Συνομοσπονδίας Πολυτέκνων.
8. Βεβαίωση σπουδών ή στρατολογική για τα προστατευόμενα τέκνα καθώς και βεβαίωση για τυχόν αναπηρία των προστατευομένων μελών πάνω από 67% από την αρμόδια υγειονομική Επιτροπή.
9. Βεβαίωση ταμείου ανεργίας.

Η δίμηνη ανατρεπτική προθεσμία μέσα στην οποία πρέπει να υποβληθούν τα δικαιολογητικά αρχίζει την 25/05/05 και λήγει την 25/07/05.
Μετά την ημερομηνία αυτή δεν θα γίνονται δεκτές αιτήσεις και δικαιολογητικά των ενδιαφερομένων. Ολα τα δικαιολογητικά που θα υποβληθούν πρέπει απαραίτητα να έχουν εκδοθεί μετά την ημερομηνία της προκήρυξης και να έχουν υποβληθεί μέσα στην ως άνω δίμηνη προθεσμία.
Ο αριθμός των νέων αδειών φορτηγών ΔΧ που θα χορηγηθούν με έδρα αποκλειστικά την Ν. Πάτμο και δικαίωμα κυκλοφορίας μόνον εντός της νήσου είναι μία (1) άδεια με μικτό βάρος μέχρι 6.000 Kg.

Ο αντινομάρχης
Ν. ΖΩΙΔΗΣ

Συγχαρητήριο

Συγχαίρουμε την αγαπημένη μας εγγονή **Αργυρώ Καλούδη** του **Προδρόμου** και της **Μαρίας** που περάτωσε με επιτυχία τις σπουδές της στο Τμήμα Πολιτικών Εργων Υποδομής της Σχολής Τεχνολογικών Εφαρμογών του ΤΕΙ Θεσσαλονίκης.

Με πολύ αγάπη
η γιαγιά Αργυρώ και
ο παππούς Κυριάκος Σαρρής

MZT250507

ΕΛΛΗΝΙΚΗ ΔΗΜΟΚΡΑΤΙΑ Αφάντου, 25/5/2005
ΠΕΡΙΦΕΡΕΙΑ ΝΟΤΙΟΥ ΑΙΓΑΙΟΥ Αριθ. Πρωτ.: Τ.Υ. 258
ΝΟΜΟΣ ΔΩΔΕΚΑΝΗΣΟΥ
ΔΗΜΟΣ ΑΦΑΝΤΟΥ

ΠΕΡΙΛΗΨΗ ΔΙΑΚΗΡΥΞΗΣ ΔΗΜΟΠΡΑΣΙΑΣ

Ο Δήμαρχος Αφάντου προκηρύσσει Δημόσιο Ανοικτό Μειοδοτικό Διαγωνισμό με το σύστημα "προσφορά με επιμέρους ποσοστά έκπτωσης και έλεγχο ομαλότητας" (άρθρο 4, του Ν. 1418/84 και του άρθρου 7 του Π.Δ. 609/85) για την ανάδειξη αναδόχου εκτέλεσης του έργου: "Διαμόρφωση Κεντρικής πλατείας της έδρας του Δήμου" προϋπολογισμού 240.690 ευρώ, με ΦΠΑ.
Η προθεσμία περάτωσης του έργου ανέρχεται σε πέντε (5) μήνες.
Εγγύηση συμμετοχής ορίζεται σε 2% του προϋπολογισμού της μελέτης, δηλαδή σε 4.260 ευρώ και βεβαιώνεται με την προσκόμιση ισόποσου γραμματίου του Ταμείου Παρακαταθηκών και Δανείων ή Εγγυητική Επιστολή αναγνωρισμένης τράπεζας ή του Τ.Σ.Μ.Ε.Δ.Ε. κατά τον ισχύοντα τρόπο για το Δημόσιο. Η εγγύηση θα απευθύνεται στον Δήμο Αφάντου.
Το έργο χρηματοδοτείται κατά ένα τμήμα από πιστώσεις του Ε.Π.Τ.Α. και κατά το υπόλοιπο από ιδίους Πόρους.
Η δημοπρασία θα διενεργηθεί στα Γραφεία του Δήμου Αφάντου στις 16 του μήνα Ιουνίου του έτους 2005 ημέρα Πέμπτη με ώρα λήξης παραλαβής των προσφορών την 10η πρωινή από την αρμόδια επιτροπή. Αν για οποιοδήποτε λόγο δεν διεξαχθεί η δημοπρασία την προαναφερθείσα ημερομηνία τότε θα διενεργηθεί την 27η Ιουνίου του 2005 ημέρα Δευτέρα και με ώρα λήξης παραλαβής των προσφορών την 10η πρωινή.
Στη δημοπρασία γίνονται δεκτοί οι παρακάτω:

α) Εργοληπτικές Επιχειρήσεις Ελληνικές ή Αλλοδαπές από χώρες μέλη της Ε.Ε. του ΕΟΧ του ΣΔΣ και του ΠΟΕ εγγεγραμμένες στο Ελληνικό Μητρώο ΜΕΕΠ ή σε άλλους αντίστοιχους επίσημους καταλόγους αναγνωρισμένων εργοληπτών για κατηγορία έργων:

Οδοποιίας με τάξη πτυχίου Α1 ή Α2 ή 1η ανεξαρτήτως νομού.
Και Οικοδομικών τάξη πτυχίου Α1 ή Α2 ή 1η ανεξαρτήτως νομού ή 2η εντός νομού.
Και Η/Μ με τάξη πτυχίου Α1 ή Α2 ή 1η ανεξαρτήτως νομού.

β) Κοινοπραξίες των ανωτέρω επιχειρήσεων των παραπάνω περιπτώσεων.

Για την δημοπράτηση του έργου, την εκτέλεση της σύμβασης και την κατασκευή του ισχύουν οι διατάξεις, όπως έχουν τροποποιηθεί και συμπληρωθεί και ισχύουν σήμερα, των Νόμων 1418/84, 3263/04 και 3021/02 και των Προεδρικών Διαταγμάτων 609/85 και 1271/87 και οποιαδήποτε τροποποίηση ή συμπλήρωση πιθανόν να υπάρξει στην προαναφερθείσα νομοθεσία μέχρι την ημερομηνία δημοσίευσης της παρούσας.
Για την υπογραφή της σύμβασης απαιτείται η παροχή εγγύησης καλής εκτέλεσης που ανέρχεται σε ποσοστό 5% επί του προϋπολογισμού του έργου, χωρίς τα κονδύλια της αναθεώρησης και του ΦΠΑ, ήτοι ποσού είκοσι τεσσάρων χιλιάδων επτακοσίων ευρώ (10.650 ευρώ). Σε περίπτωση που το ποσοστό έκπτωσης που πρόσφερε στο διαγωνισμό ο ανάδοχος είναι μεγαλύτερο του ορίου 12% ή 15% εφόσον έχουν έδρα το νομό, υποχρεούται να προσκομίσει για την υπογραφή της σύμβασης επιπλέον πρόσθετη εγγύηση καλής εκτέλεσης, σύμφωνα με τα οριζόμενα στην παράγραφο 2 του άρθρου 4 του Ν. 3263/2004.
Τα έξοδα δημοσίευσης της περίληψης βαρύνουν τον ανάδοχο του έργου.
Τον ανάδοχο του έργου βαρύνουν επίσης όλες οι νόμιμες κρατήσεις υπέρ του Δημοσίου, τρίτων, εισφορές ΙΚΑ κ.λπ.
Τα σφραγισμένα έντυπα Οικονομικής Προσφοράς τα οποία θα συμπληρώσουν οι διαγωνιζόμενοι καθώς και τα τεύχη δημοπράτησης χορηγούνται έως και δύο εργάσιμες ημέρες πριν την ημέρα υποβολής των προσφορών (χωρίς να προσμετράται η ημέρα του διαγωνισμού) στα γραφεία της Τεχνικής Υπηρεσίας του Δήμου Αφάντου τις εργάσιμες ημέρες και ώρες με την καταβολή ποσού 5 ευρώ.
Για πρόσθετες πληροφορίες οι ενδιαφερόμενοι μπορούν να απευθύνονται στο τηλέφωνο: 2241060430, τις εργάσιμες ημέρες και ώρες.

Ο δήμαρχος
Σταμάτιος Γ. Καβάδας

ΓΡΑΦΕΙΟ
ΙΔΙΩΤΙΚΩΝ ΕΡΕΥΝΩΝ
(ΝΤΕΤΕΚΤΙΒΣ)
ΑΝΑΛΑΜΒΑΝΟΥΜΕ
Υποθέσεις ανηλίκων,
οικογενειακές, προσωπικές κ.τλ.
ΔΙΑΘΕΤΟΥΜΕ ΤΑ ΠΛΕΟΝ
ΣΥΓΧΡΟΝΑ ΟΠΤΙΚΟΑΚΟΥΣΤΙΚΑ
ΣΥΣΤΗΜΑΤΑ
100% ΕΧΕΜΥΘΕΙΑ
ΡΩΜΗΣ 22 - ΡΟΔΙΝΙ
ΚΙΝ. 6946997967
MZT230412

ΝΤΕΤΕΚΤΙΒΣ
30 ΧΡΟΝΙΑ ΜΟΝΙΜΑ
ΚΑΙ ΣΤΗ ΡΟΔΟ
35354 - 28780
Π.Π. ΓΕΡΜΑΝΟΥ 6 (ΠΛ. ΦΩΚΙΑΛΗ)
Η ΛΥΣΗ!!!
ΣΕ ΚΑΘΕ ΣΑΣ ΠΡΟΒΛΗΜΑ
EXPRESS SECURITY
ΧΠΕΜΠ-16

SHIPPING COMPANY OF SYMI
Α.Ν.Ε.Σ.
ΑΝΩΝΥΜΗ ΝΑΥΤΙΛΙΑΚΗ ΕΤΑΙΡΕΙΑ ΣΥΜΗΣ

ΔΡΟΜΟΛΟΓΙΑ ΑΠΟ 2 ΕΩΣ 31 ΜΑΪΟΥ 2005

	Ε/Γ-Ο/Γ ΣΥΜΗ	Υ/Γ ΑΙΓΑΙ	Ε/Γ ΠΑΝΟΡΜΙΤΗΣ
Κάθε ΔΕΥΤΕΡΑ	06.00 ΣΥΜΗ-ΡΟΔΟ 09.00 ΡΟΔΟ-ΣΥΜΗ 14.00 ΣΥΜΗ-ΠΑΝΟΡΜ. 16.00 ΠΑΝΟΡΜ.-ΡΟΔΟ 18.30 ΡΟΔΟ-ΣΥΜΗ	09.00 ΡΟΔΟ-ΣΥΜΗ 10.30 ΣΥΜΗ-ΡΟΔΟ 14.30 ΡΟΔΟ-ΣΥΜΗ	10.30 ΡΟΔΟ-ΠΑΝΟΡΜ. 12.30 ΠΑΝΟΡΜ.-ΣΥΜΗ 17.00 ΣΥΜΗ-ΡΟΔΟ
Κάθε ΤΡΙΤΗ	06.00 ΣΥΜΗ-ΡΟΔΟ 09.00 ΡΟΔΟ-ΣΥΜΗ 14.00 ΣΥΜΗ-ΠΑΝΟΡΜ. 16.00 ΠΑΝΟΡΜ.-ΡΟΔΟ	07.30 ΣΥΜΗ-ΡΟΔΟ 09.00 ΡΟΔΟ-ΣΥΜΗ 10.30 ΣΥΜΗ-ΡΟΔΟ	10.30 ΡΟΔΟ-ΠΑΝΟΡΜ. 12.30 ΠΑΝΟΡΜ.-ΣΥΜΗ 17.00 ΣΥΜΗ-ΡΟΔΟ 18.30 ΡΟΔΟ-ΣΥΜΗ
Κάθε ΤΕΤΑΡΤΗ	09.00 ΡΟΔΟ-ΣΥΜΗ 14.00 ΣΥΜΗ-ΠΑΝΟΡΜ. 16.00 ΠΑΝΟΡΜ.-ΡΟΔΟ	09.00 ΡΟΔΟ-ΣΥΜΗ 10.30 ΣΥΜΗ-ΡΟΔΟ	08.00 ΣΥΜΗ-ΡΟΔΟ 10.30 ΡΟΔΟ-ΠΑΝΟΡΜ. 12.30 ΠΑΝΟΡΜ.-ΣΥΜΗ 17.00 ΣΥΜΗ-ΡΟΔΟ 18.30 ΡΟΔΟ-ΣΥΜΗ
Κάθε ΠΕΜΠΤΗ	09.00 ΡΟΔΟ-ΣΥΜΗ 14.00 ΣΥΜΗ-ΠΑΝΟΡΜ. 16.00 ΠΑΝΟΡΜ.-ΡΟΔΟ	09.00 ΡΟΔΟ-ΣΥΜΗ 10.30 ΣΥΜΗ-ΡΟΔΟ 14.30 ΡΟΔΟ-ΣΥΜΗ	08.00 ΣΥΜΗ-ΡΟΔΟ 10.30 ΡΟΔΟ-ΠΑΝΟΡΜ. 12.30 ΠΑΝΟΡΜ.-ΣΥΜΗ 17.00 ΣΥΜΗ-ΡΟΔΟ
Κάθε ΠΑΡΑΣΚ.	09.00 ΡΟΔΟ-ΣΥΜΗ 14.00 ΣΥΜΗ-ΠΑΝΟΡΜ. 16.00 ΠΑΝΟΡΜ.-ΡΟΔΟ 18.30 ΡΟΔΟ-ΣΥΜΗ	07.30 ΣΥΜΗ-ΡΟΔΟ 09.00 ΡΟΔΟ-ΣΥΜΗ	10.30 ΡΟΔΟ-ΠΑΝΟΡΜ. 12.30 ΠΑΝΟΡΜ.-ΣΥΜΗ 17.00 ΣΥΜΗ-ΡΟΔΟ
Κάθε ΣΑΒΒΑΤΟ	06.00 ΣΥΜΗ-ΡΟΔΟ 09.00 ΡΟΔΟ-ΣΥΜΗ 14.00 ΣΥΜΗ-ΠΑΝΟΡΜ. 16.00 ΠΑΝΟΡΜ.-ΡΟΔΟ 18.30 ΡΟΔΟ-ΣΥΜΗ	07.30 ΣΥΜΗ-ΡΟΔΟ 09.00 ΡΟΔΟ-ΣΥΜΗ 17.00 ΣΥΜΗ-ΡΟΔΟ	10.30 ΡΟΔΟ-ΠΑΝΟΡΜ. 12.30 ΠΑΝΟΡΜ.-ΣΥΜΗ 17.00 ΣΥΜΗ-ΡΟΔΟ
Κάθε ΚΥΡΙΑΚΗ	06.00 ΣΥΜΗ-ΡΟΔΟ 09.00 ΡΟΔΟ-ΣΥΜΗ 14.00 ΣΥΜΗ-ΠΑΝΟΡΜ. 16.00 ΠΑΝΟΡΜ.-ΡΟΔΟ 18.30 ΡΟΔΟ-ΣΥΜΗ	09.00 ΡΟΔΟ-ΣΥΜΗ 10.30 ΣΥΜΗ-ΡΟΔΟ	10.30 ΡΟΔΟ-ΠΑΝΟΡΜ. 12.30 ΠΑΝΟΡΜ.-ΣΥΜΗ 17.00 ΣΥΜΗ-ΡΟΔΟ

Τα δρομολόγια μπορούν να τροποποιηθούν λόγω εκτάκτων συγκοινωνιακών αναγκών ή καιρικών συνθηκών
Παρακαλούμε πριν ταξιδέψετε επικοινωνήστε με την Εταιρία:
www.anes.gr
Γραφείο ΣΥΜΗΣ Τηλ.: (22460) 71444 - Φαξ: (22460) 71373
Γραφείο ΡΟΔΟΥ Τηλ.: (22410) 37769 - Φαξ: (22410) 34493
ΧΠ2265



Ρόδος: εἰκῇ καὶ ὡς ἔτυχε...

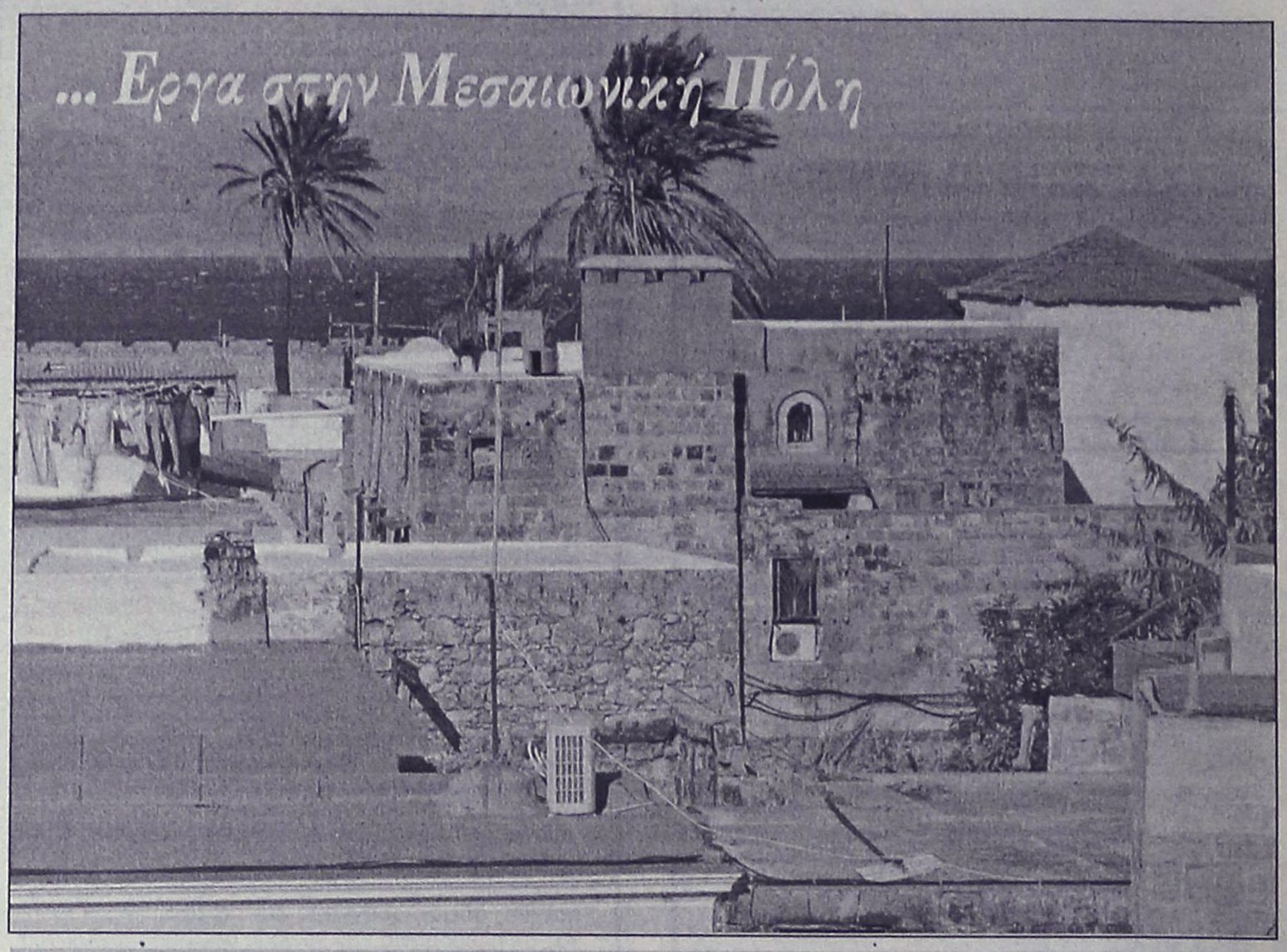

Προφανώς ο στόχος είναι να τ' αφήσουμε καλύτερα απ' ό,τι τα βρήκαμε κι έτσι αυξάνονται (και καλώς) οι προϋπολογισμοί σε επτά αρχαιολογικά έργα που είναι ενταγμένα στο Επιχειρησιακό Πρόγραμμα "Πολιτισμός" του Γ' Κοινοτικού Πλαισίου Στήριξης.

Ετσι, κατά 500.000 ευρώ αυξάνεται για εφέτος ο προϋπολογισμός για την ***αποκατάσταση των Μεσαιωνικών μνημείων της πόλης της Ρόδου,*** κατά 1.000.000 ευρώ για την ***αποκατάσταση - ανάδειξη, των Μεσαιωνικών Οχυρώσεων της Ρόδου,*** ενώ τα έργα ***στερέωσης - αναστήλωσης των μνημείων της Ακροπόλεως Λίνδου*** θα χρηματοδοτηθούν επιπλέον με 1.095.000 ευρώ.

... Είμαστε το νούμερο ένα

Προς τέρψιν των αναγνωστών της, η στήλη παραδίδει σήμερα στην κρίση τους, την απόδοση των στίχων του "My number one", για να τους θαυμάσουν, να τους μάθουν, να ξέρουνε τι λένε και σε στιγμές άκρατου μερακλώματος να τους τραγουδούνε - όξω ντέρτια και καϋμοί...

«Είσαι ο εραστής μου σε παραλλαγή, είσαι το κρυφό μου πάθος και άλλο (πάθος) δεν έχω.

Είσαι νόστιμος, τόσο βιτσιζόγος / αν μάθω πως δεν με θέλεις θα με δεις να γίνομαι μοχθηρή.

Πες πως μ' αγαπάς και θα μ'έχεις στις αγκάλες σου για πάντα - και πίστεψε με - δεν θα το ξεχάσεις.

Πες πως σου λείπω, έλα λοιπόν και φίλαμε, ανέβασέ με στα ουράνια και δεν θα το μετανιώσεις.

Είσαι ο ένας και μοναδικός, το νούμερ ένα μου, ο μόνος θησαυρός που θα 'χω ποτέ στη ζωή μου. Θα 'κανα τα πάντα για σένα γιατί είσαι εκείνος που αγαπώ.

Είσαι πυρκαγιά και πόθος άσβεστος, όταν φιλώ τα χείλη σου, ξέρεις, με σηκώνεις πιο ψηλά, πιο ψηλά.

Είσαι εθισμός και πεποίθησή μου είσαι το πάθος μου, η ανακούφιση και η σταύρωσή μου.

Μη μ' αφήσεις ποτέ και πίστεψέ με θα είσαι ο ήλιος στην περίοδο των βροχών μου.

Μη μ' αφήσεις ποτέ και πίστεψέ με θα είσαι ο μόνος λόγος ύπαρξης στην άδεια ζωή μου.

...Η ***Βούλα Πάλλα***, χίλιες φορές καλύτερη!

... Εμείς οι μεμψίμοιροι και εκουσίως αποσυνάγωγοι

«Το «My number one» *επαναλαμβάνεται με συχνότητα μυδραλιοβόλου. Οπου και αν βρίσκεται κανείς, οποιαδήποτε ώρα της ημέρας, προς όποια κατεύθυνση και αν στραφεί, μοιάζει με απόλυτη, μοναδική επιλογή μιας ολόκληρης χώρας.*

Ξυπνάω, κοιμάμαι, *με την ποντιακή λύρα στο μαξιλάρι μου. Ο κόσμος γύρω σαν να μου φαίνεται ότι ψελλίζει ημιναρκωμένος «you 're my lover undercover». Οδηγοί, μικροπωλητές, καταστηματάρχες, περαστικοί, τηλεπαρουσιαστές, πολιτικοί και κλήρος, σέρνουν όλοι μαζί τον ίδιο χορό. Συντονισμένοι στη συχνότητα «you 're delicious so capricious», κοιτούν ο ένας τον άλλον με βλέμματα γεμάτα υποσχέσεις.*

Και από κοντά ο θίασος *των επίσημων δηλώσεων: «Η Ελλάδα πρέπει πάντοτε να πρωτεύει (...) Αυτή είναι η θέση της πατρίδας μας στον κόσμο!» «Η Ελενα Παπαρίζου χάρισε στην Ελλάδα έναν καλλιτεχνικό θρίαμβο». «Μια αυτοδημιούργητη Ελληνίδα της διασποράς μάς έκανε υπερήφανους»... «Το φουστάνι είχε αρμονία με το τραγούδι, έτσι όπως πήγαινε από εδώ και από εκεί...» (μικρή παρέκκλιση, από νομάρχη με καλλιτεχνικές ευαισθησίες). Ατέλειωτο το περιβόλι της εθνικής ανθοφορίας.*

Από κοντά και εμείς, *το κόμμα της εθνικής μεμψιμοιρίας. Να παρακολουθούμε εντυπωσιασμένοι την υστερική έξαψη και την εξίσου υστερική (αλλά ευανάγνωστη) μεθόδευσή της. Σπουδαίο, μοναδικό μάθημα χειραγώγησης με αξιομνημόνευτα αποτελέσματα. Η φόρα ήταν τόση μάλιστα, που η «χαρά» εξήχθη. Οπου υπάρχουν ομογενείς, σε όλον τον κόσμο, πληροφορούμεθα, πανηγυρίζουν.*

Μόλις καταλαγιάσει *για λίγο το πάθος θα κάνουμε ταμείο. Θα συνυπολογίσουμε κόστος και έσοδα. Διότι δεν μπορεί, «θα συμβάλει στον τουρισμό». «Τέτοια διαφήμιση ούτε με εκατομμύρια ευρώ δεν θα την είχαμε επιτύχει» (από εκτίμηση πρωινής ζώνης).*

Μη δίνετε σημασία... *Ολοι, εμείς, οι μεμψίμοιροι και εκουσίως αποσυνάγωγοι, οι εκτός κλίματος, κάποια στιγμή, πού θα πάει, θα συνταχθούμε. Τώρα που το ξανασκέφτομαι, μήπως «in my empty life you 'll be the only reason?»*

Μαρία Κατσουνάκη, από την "Καθημερινή"

... Τα λαμόγια της Γιουροβίζιον

Κάπου 800 εκ. δρχ. μας κόστισε η πρωτιά στην φετινή φιέστα της Γιουροβίζιον.

Περίπου 350 δισ. δρχ. θα *"φαγωθούν"* για την διοργάνωση του *"πανηγυριού"* του χρόνου στην Αθήνα.

... Είναι και αυτή, μια κάποια εξήγηση, για τις χαρές και τις κραυγές θριάμβου που ενορχηστρωμένα σε "γιουροβίζιον κουνιστό" έχουν στήσει τα εγχώρια λαμόγια, που ήδη ετοιμάζουν το "πηδηχτό" φαγοπότι!

... Οι αποζημιώσεις των διασωθέντων στο ναυάγιο του "Σάμινα Εξπρές"

Σύμφωνα με απόφαση του Εφετείου Αιγαίου οι διασωθέντες στο ναυάγιο του ***"Σάμινα Εξπρές"*** δικαιούνται σαν αποζημίωση το ποσό των 36.000 ευρώ, έναντι των 117.000 περίπου ευρώ που τους είχαν επιδικαστεί πρωτοδίκως. Και μάλιστα από αυτά πρέπει να καταβάλλει και 600 ευρώ για τα έξοδα της δίκης.

«Το Εφετείο Πειραιά εξέδωσε άλλη μια απόφαση που αντεγράφη και αποτελεί πλέον μπούσουλα. Τα δάκρυα των ορφανεμένων κοστίζουν μόλις 60.000 ευρώ.

Δικαστικές αποφάσεις έρχονται κι επιμένουν πως τώρα αρχίζει άλλο ένα δράμα. Τα δικαστήρια με τις πρώτες τους αποφάσεις επεδίκασαν ποσά που άμεσα έπρεπε να καταβληθούν στους ναυαγούς ή στις οικογένειες των πνιγμένων, τα οποία κυμαίνονται από 60 ως 100 χιλιάδες ευρώ. Τώρα πρέπει ο καθένας τους να επιστρέψει στην ασφαλιστική εταιρεία, που κάλυψε το κόστος των αποζημιώσεων, ποσά που έχουν ξοδευτεί. Αλλά απαιτητά θα γίνουν μετά την εκδίκαση του ποινικού μέρους της τραγωδίας, στις 27 Μαΐου. Ως τότε, όλα πρέπει να γίνουν ήρεμα, η όλη ιστορία να κλείσει, τα καινούργια ταχύπλοα να πέσουν στο Αιγαίο χωρίς πολλή κουβέντα...»

(εκ)πολιτισμικά παίγνια

Γιώργος Χουρμουζιάδης

...Εσείς πότε πήγατε Μουσείο;

«Κι όμως κατά την εβδομάδα που μας πέρασε γιορτάστηκε η Μέρα των Μουσείων. Οπως γιορτάζεται η Μέρα της Μητέρας, η Μέρα κατά του Καπνίσματος, κατά του «Ειτζ» και άλλες παρόμοιες «μέρες», οπότε και η αγορά, μια και βρίσκεται πίσω από όλες τις εκδηλώσεις της ζωής μας, είτε αυτές είναι θρησκευτικές, είτε επετειακές σημαντικών γεγονότων είτε απλώς αφιερωμένες σε έννοιες που έχουν ασαφές περιεχόμενο, όπως η μέρα του Αγίου Βαλεντίνου, να πούμε, δίνει το θριαμβικό της *«παρών»*. Η αγορά εννοώ. Με όλες τις γνωστές εμπνεύσεις της, τις ευκαιριακές κατασκευές της, τα λουλούδια ή τα γλυκά της, τις γιορταστικές της βιτρίνες!

Με τη "Μέρα των Μουσείων" ούτε οι βιτρίνες στολίστηκαν, ούτε διάφορες αισθησιακές εμπνεύσεις προβλήθηκαν. Μόνο το κράτος πήρε την απόφαση εκείνη τη μέρα η είσοδος στα μουσεία να είναι δωρεάν. Πολλοί το χάρηκαν το γεγονός, που το κράτος αποφάσισε να ανοίξει τις πόρτες των μουσείων και να μπει ο κόσμος μέσα χωρίς εισιτήριο. Το σχολίασαν και στις εφημερίδες μάλιστα και στα ΜΜΕ, όπως ακριβώς σχολιάζονται με πονηρά χαμόγελα οι τιμές των οπωροκηπευτικών στις «πλήθουσες» λαικές αγορές. Και φυσικά, όπως πάντα, η είδηση χωρίς προβληματισμό. Χωρίς, δηλαδή, να διατυπώνεται το ερώτημα, γιατί αυτό το «δωρεάν»; Με αφετηρία ποια σκέψη το κράτος αποφάσισε να αφήσει ελεύθερα τα μουσεία;

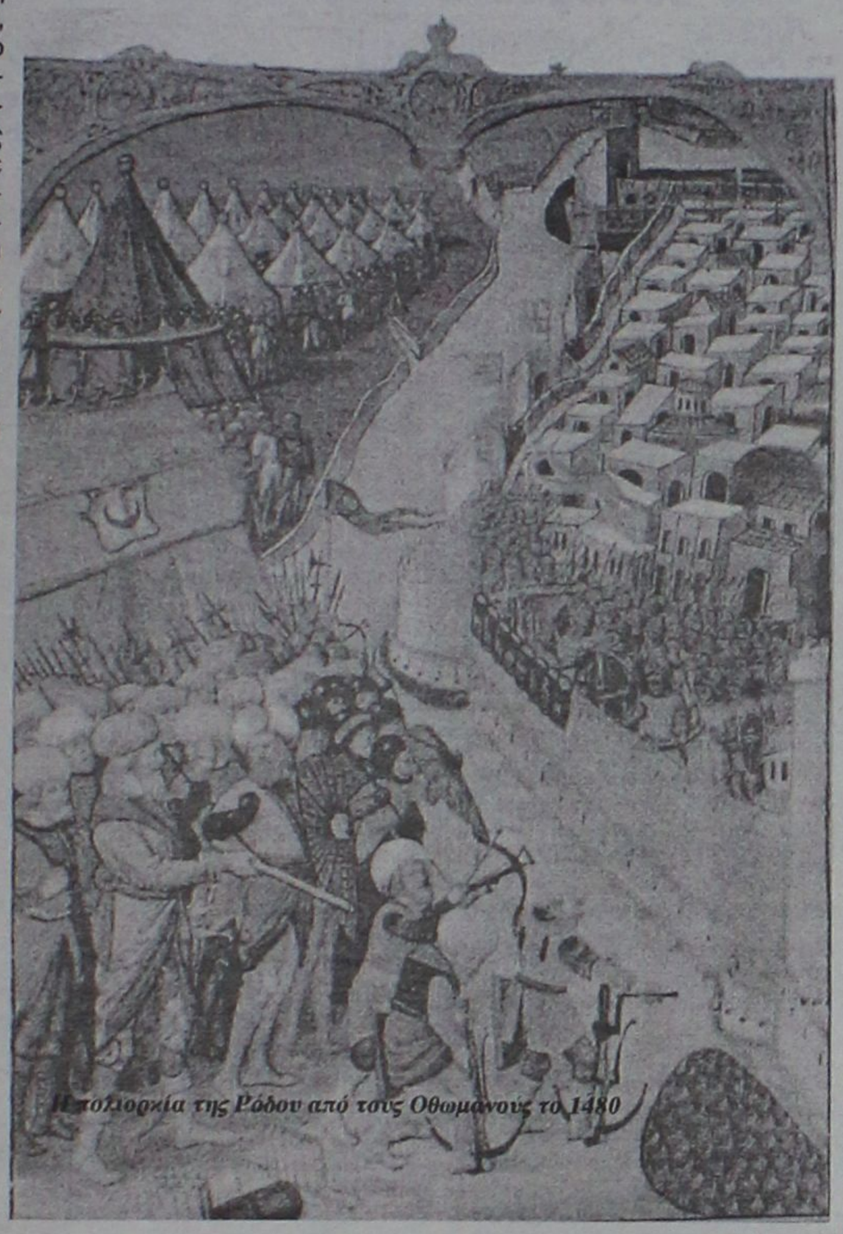

Η πολιορκία της Ρόδου από τους Οθωμανούς το 1480

Γιατί τις άλλες μέρες το εισιτήριο είναι ακριβό; Μήπως γιατί οι Ελληνες, γενικώς, δε συνηθίζουν να επισκέπτονται τα μουσεία και η δωρεάν είσοδός τους θα ήτανε μια πρόκληση; Και ας υποθέσουμε πως αυτές οι ερωτήσεις είναι λογικές και απαραίτητες να συνοδεύσουν το γεγονός. Στο κάτω κάτω της γραφής δεν είναι χωρίς ενδιαφέρον μια τέτοια κρατική κίνηση και σε μια εποχή που το μόνο που κάνει το κράτος είναι να εφευρίσκει τρόπους για να εισπράξει.

Μια άλλη ερώτηση δεν άκουσα όμως, που ούτε με το εισιτήριο έχει σχέση ούτε με τις χαμένες κρατικές εισπράξεις. Και η ερώτηση αυτή είναι δύσκολη, μα πολύ δύσκολη και λέει: Αντε και δέχτηκε την πρόκληση ο κουρασμένος νεοέλληνας και μπήκε μέσα στο μουσείο, μια και τα τελευταία χρόνια έχει πολύ συνηθίσει να κυνηγάει τα δώρα και τις προσφορές, τι θα κάνει εκεί μέσα; Τι του λένε στο σχολειό του για το μουσείο; Πώς του το παρουσιάζουν και ποιο μάθημα έχει σαν περιεχόμενό του τα μουσειολογικά *«πράγματα»*; Του λένε πως το μουσείο είναι μια αποθήκη, όπου αποθηκεύονται για να φυλαχτούν πολύτιμα αντικείμενα; Του λένε, μήπως, πως το μουσείο είναι η ιστορία του σε εικόνες; Ή μήπως του λένε απλώς πως όλα τα άχρηστα πράγματα είτε είναι πολύτιμα είτε όχι τα αποθηκεύουμε μέσα στα μουσεία για να μην καταστραφούν;

Φοβούμαι όμως πως δεν του λένε τίποτε και το ξέρω από την προσωπική μου πείρα αυτό. Ούτε στο Δημοτικό Σχολείο, ούτε στο Γυμνάσιο ή στο Λύκειο και, δυστυχώς, ούτε στο Πανεπιστήμιο υπάρχει «εγκύκλιο» μάθημα που να μιλάει για το μουσείο. Εκτός αν βρεθεί κάποιος φωτισμένος δάσκαλος και αποφασίσει, δίπλα σε όλα τα άλλα ψευτοεπιστημονικά και τα βαρύγδουπα, να μιλήσει στους μαθητές του και για το μουσείο. Και όχι μόνο να μιλήσει, βέβαια, αλλά και να διοργανώσει και κάποια επίσκεψη σε ένα από αυτά».

Γιώργος Χουρμουζιάδης, καθηγητής στο Α.Π.Θ.

Δρομολόγια του Ταχύπλοου Καταμαράν "ΔΩΔΕΚΑΝΗΣΟΣ ΕΞΠΡΕΣ"
Από: 15 Μαΐου 2005 έως 15 Ιουνίου 2005

DODEKANISOS SEA WAYS

Αναχωρίσεις από την Κολώνα (Θαλασσινή πύλη)

ΚΥΡΙΑΚΗ		
ΛΙΜΑΝΙ	ΑΦΙΞΗ	ΑΝΑΧ.
ΡΟΔΟΣ		08.30
ΣΥΜΗ	09.20	09.25
ΚΩΣ	11.00	11.10
ΚΑΛΥΜΝΟΣ	11.50	12.00
ΛΕΡΟΣ	12.50	12.55
ΛΕΙΨΟΙ	13.15	13.20
ΠΑΤΜΟΣ	13.40	13.45
ΛΕΡΟΣ	14.25	14.30
ΚΑΛΥΜΝΟΣ	15.20	15.30
ΚΩΣ	16.10	16.20
ΣΥΜΗ	17.45	17.50
ΡΟΔΟΣ	18.30	

ΔΕΥΤΕΡΑ		
ΛΙΜΑΝΙ	ΑΦΙΞΗ	ΑΝΑΧ.
ΡΟΔΟΣ		08.30
ΚΑΣΤΕΛΛΟΡΙΖΟ	11.00	16.00
ΡΟΔΟΣ	18.30	

ΤΡΙΤΗ		
ΛΙΜΑΝΙ	ΑΦΙΞΗ	ΑΝΑΧ.
ΡΟΔΟΣ		08.30
ΚΩΣ	10.40	10.50
ΚΑΛΥΜΝΟΣ	11.30	11.40
ΛΕΡΟΣ	12.30	12.35
ΛΕΙΨΟΙ	12.55	13.00
ΠΑΤΜΟΣ	13.20	13.30
ΛΕΡΟΣ	14.20	14.30
ΚΑΛΥΜΝΟΣ	15.20	15.30
ΚΩΣ	16.10	16.20
ΡΟΔΟΣ	18.30	

ΤΕΤΑΡΤΗ		
ΛΙΜΑΝΙ	ΑΦΙΞΗ	ΑΝΑΧ.
ΡΟΔΟΣ		08.30
ΣΥΜΗ	09.20	09.25
ΚΩΣ	11.00	11.10
ΚΑΛΥΜΝΟΣ	11.50	12.00
ΛΕΡΟΣ	12.50	12.55
ΛΕΙΨΟΙ	13.15	13.20
ΠΑΤΜΟΣ	13.40	13.45
ΛΕΡΟΣ	14.25	14.30
ΚΑΛΥΜΝΟΣ	15.20	15.30
ΚΩΣ	16.10	16.20
ΣΥΜΗ	17.45	17.50
ΡΟΔΟΣ	18.30	

ΠΕΜΠΤΗ		
ΛΙΜΑΝΙ	ΑΦΙΞΗ	ΑΝΑΧ.
ΡΟΔΟΣ		08.30
ΚΩΣ	10.40	10.50
ΚΑΛΥΜΝΟΣ	11.30	11.40
ΛΕΡΟΣ	12.30	12.35
ΛΕΙΨΟΙ	12.55	13.00
ΠΑΤΜΟΣ	13.20	13.30
ΛΕΡΟΣ	14.20	14.30
ΚΑΛΥΜΝΟΣ	15.20	15.30
ΚΩΣ	16.10	16.20
ΡΟΔΟΣ	18.30	

ΠΑΡΑΣΚΕΥΗ		
ΛΙΜΑΝΙ	ΑΦΙΞΗ	ΑΝΑΧ.
ΡΟΔΟΣ		08.30
ΚΩΣ	10.40	10.50
ΚΑΛΥΜΝΟΣ	11.30	11.40
ΛΕΡΟΣ	12.30	12.35
ΛΕΙΨΟΙ	12.55	13.00
ΠΑΤΜΟΣ	13.20	13.30
ΛΕΡΟΣ	14.20	14.30
ΚΑΛΥΜΝΟΣ	15.20	15.30
ΚΩΣ	16.10	16.20
ΡΟΔΟΣ	18.30	

ΣΑΒΒΑΤΟ		
ΛΙΜΑΝΙ	ΑΦΙΞΗ	ΑΝΑΧ.
ΡΟΔΟΣ		08.30
ΠΑΝΟΡΜΙΤΗΣ	09.10	09.20
ΚΩΣ	10.50	11.00
ΚΑΛΥΜΝΟΣ	11.40	11.50
ΛΕΡΟΣ	12.40	12.45
ΛΕΙΨΟΙ	13.05	13.10
ΠΑΤΜΟΣ	13.30	13.40
ΛΕΡΟΣ	14.20	14.30
ΚΑΛΥΜΝΟΣ	15.20	15.30
ΚΩΣ	16.10	16.20
ΠΑΝΟΡΜΙΤΗΣ	17.45	17.50
ΡΟΔΟΣ	18.30	



• Ταξιδέψτε με 30 μίλια την ώρα
• Fully air-conditioned

Πληροφορίες: Δωδεκάνησος Ναυτιλιακή Ν.Ε.
Αυστραλίας 3. 85100 Ρόδος
Τηλ: 22410 70 590 - Fax: 22410 70 591

website: www.12ne.gr
e-mail: info@12ne.gr

ΑΕ177

«ΡΟΔΙΑΚΗ» ΑΠΟ ΤΟ 1915

ΦΛΑΣ ΣΤΟ ΠΑΡΕΛΘΟΝ


ΡΟΔΙΑΚΗ
ΕΒΔΟΜΑΔΙΑΙΑ ΠΟΛΙΤΙΚΗ ΦΥΛΗ ΚΑΙ ΕΠΙΝΕΙΟΝ ΕΦΗΜΕΡΙΣ

ΕΝ ΡΟΔΩ

ΔΕΥΤΕΡΑ 18 ΜΑΪΟΥ 1931

ΑΡΙΘΜ. ΦΥΛΛΟΥ 1206

Ευχαριστήριον

Στ' αγαπητά μας αδέρφια και των τριών σχολειών Αστικής, Καζουλλείου και Αμαραντείου που μ' ακράτητο ενθουσιασμό τόσο πρόθυμα κι' ευγενικά μας δεχτήκαν στη διήμερο μέχρι τη Ρόδο εκδρομή μας και τόσο πλούσια μας φιλοξένησαν, στέλλουμε σ' αυτά τις άπειρες ευχαριστίες μας κι' ευχόμαστε πολύ γρήγορα κι' εμείς να τ' αγκαλιάσουμε στο χωριό μας.

Οι Ομάδες Ε.Σ.Ν. Λίνδου

Λίνδος στις 14 του Μάη 1931

* * *

Η Εφορία της Κοινότητος Λίνδου θεωρεί καθήκον της όπως εκφράση δημοσία τας απείρους της ευχαριστίας προς το Αξιότιμον Κοινοτικόν Συμβούλιον της Πρωτευούσης προς την Αξιότιμον Εφορείαν

ΠΡΙΝ 50 ΧΡΟΝΙΑ

ΤΕΤΑΡΤΗ 16 ΜΑΡΤΙΟΥ 1955

ΑΡΙΘΜ. 1166

ΠΡΟΣΕΚΡΟΥΣΕΝ ΕΠ' ΑΥΤΟΚΙΝΗΤΟΥ ΚΑΙ ΥΠΕΣΤΗ ΣΥΝΤΡΙΠΤΙΚΟΝ ΚΑΤΑΓΜΑ ΑΡΙΣΤΕΡΑΣ ΚΝΗΜΗΣ

Χθες και περί ώραν 3.15 μ.μ. ο Γαβριήλ Μαστρομιχάλης, οδηγών την υπ' αριθ. Ρ 93 μοτοσυκλέτταν, λόγω υπερβολικής ταχύτητος και αντικανονικής πορείας προσέκρουσεν, εις την ενταύθα οδόν Στεφάνου Καζούλλη επί του εξ' αντιθέτου και κανονικώς κινουμένου αυτοκινήτου Ιδιωτικής Χρήσεως Ρ 121 οδηγουμένου υπό του Νικολάου Χρυσοστόμου με αποτέλεσμα ο Μαστρομιχάλης να ανατραπή εκ της μοτοσυκλέττας και να υποστή συντριπτικόν επιπλεγμένον κάταγμα της αριστερής κνήμης.

Ο τραυματισθείς μετεφέρθη πάραυτα εις το Κρατικόν Νοσοκομείον όπου και νοσηλεύεται.

Η κατάστασή του ως επληροφορήθημεν είναι λίαν σοβαρά.

ΑΡΧΑΙΡΕΣΙΑΙ ΕΡΓΑΤΩΝ ΒΙΟΜΗΧΑΝΙΑΣ

Κατά τας αρχαιρεσίας του σωματείου εργατών Βιομηχανίας της παρελθούσης Κυριακής εξελέγησαν οι κάτωθι:

Δια το Δ.Σ. Γεώργιος Καλογρίδης, Ιωάννης Τούννης, ιωάννης Τσιρακάκης, Θεόδωρος Αραπούδης, Νικόλαος Καλημέρης, Μιχάηλ Μπαλιάς, Σάββας Χατζηπέτρου.

Εξελεγκτική Επιτροπή: Ιωάννης Χατζής, Ιωάννης Κλαδάκης, Γρηγόριος Παυλίδης, Αντιπρόσωποι παρά τω ΕΚ. Ρόδυο, Γεώργιος Καλογρίδης, Σάββας Χ"Πέτρου, Εκλέκτορες παρά τη Γ.Σ.Ε.Ε. Γεώργιος Καλογρίδης

ΔΙΑ ΤΗΝ ΙΔΡΥΣΙΝ ΕΡΓΟΣΤΑΣΙΟΥ ΠΥΡΕΙΩΝ

Υπό του Εργατικού Κέντρου Ρόδου υπεβλήθη υπόμνημα προς τον Πρωθυπουργόν κ. Παπάγον δια του οποίου αιτείται όπως προτιμηθή η Ρόδος δια την μελετωμένην ίδρυσιν εργοστασίου πυρείων δεδομένου ότι δια του τρόπου αυτού θα απασχοληθούν πλείστοι άνεργοι και θα τονωθή ούτως η οικονομία του τόπου.

Ως εγνώσθη, Σουηδοί επιχειρηματίαι υπέβαλον προτάσεις εις την Κυβέρνησιν δια την Ιδρυσιν εν εργοστασίου πυρείων εις Ελλάδα υποδεικνύοντες ως τόπους την Θεσσαλίαν ή Κέρκυραν.

Αντίλαλοι
ΠΟΛΙΤΙΚΟΙ και άλλοι...

Αφανείς ήρωες

Τα κεφάλια «μέσα» έχουν θάλει την περίοδο που διανύουμε μαθητές, αλλά και γονείς, εξαιτίας των εξετάσεων που έχουν σε όλα τα επίπεδα.

Περισσότεροι από 2.600 μαθητές από ολόκληρη τη Δωδεκάνησο, θα διαγωνισθούν το προσεχές Σαββατοκύριακο για τα πτυχία PALSO- EDEXCEL και η αγωνία μέρα με τη μέρα κορυφώνεται.

Αφανείς ήρωες της όλης αυτής προσπάθειας, δεν είναι άλλοι από τους γονείς, οι οποίοι – συνήθως- αγχώνονται πολύ περισσότερο τώρα, από ότι την περίοδο που οι ίδιοι ήταν στις θέσεις των παιδιών τους!

Σε κάθε περίπτωση πάντως, για να αντιμετωπισθεί η κατάσταση, αυτό που χρειάζεται από όλους είναι ψυχραιμία και αυτοσυγκράτηση!!

Ελ.Π.

Οι επενδύσεις των 20 δις

Την δυσαρέσκειά του για το γεγονός ότι η Εμπορική Τράπεζα (και το καζίνο) δεν συμμετείχαν στην χθεσινή δημοπρασία για **την μαρίνα της Ρόδου** εξέφρασε χθες ο δήμαρχος Ρόδου κ. Γιαννόπουλος και στην ουσία προανήγγειλε ότι... θα έχουμε να γράφουμε αρκετά.

Κατά κοινή ομολογία άλλωστε **έχει μείνει αρκετά χρόνια στο ράφι** το θέμα των επενδύσεων των 20 δις δραχμών που έπρεπε να γίνουν και έχει κατηγορηθεί αρκετές φορές γι' αυτό ο κ. Γιαννόπουλος.

Τώρα αναμένονται πλέον οι εξελίξεις.

Λ. Μ.

Κάτι δεν πάει καλά

Από τις 9 Μαΐου κοινοποιήθηκαν στον **δήμο Πεταλούδων** τα αποτελέσματα των αναλύσεων για την ποιότητα νερού στο δημοτικό διαμέρισμα **Δαματριάς,** αλλά ...μόλις προχθές τα έμαθε ο αρμόδιος αντιδήμαρχος κ. **Φιλ. Καρίκης.**

Τι να υποθέσουμε; Οτι η διαδικασία της εσωτερικής αλληλογραφίας στο δήμο πάσχει;

Αμα θέλει 15 μέρες ένα έγγραφο για να φθάσει από το ένα γραφείο στο άλλο, κάτι δεν πάει καλά προφανώς.

Λ. Μ.

Συνωμοσία

Οταν το δάχτυλο έδειχνε το φεγγάρι ο ανόητος έβλεπε το δάχτυλο... Αυτό λέει **μια κινέζικη παροιμία** και την θυμηθήκαμε, επειδή κάποιοι αυτές τις μέρες αντί να αντιληφθούν **την ουσία του προβλήματος** με το περιστατικό αισχροκέρδειας σε βάρος τουρίστα (που του πούλησαν ένα σφουγγάρι για 200 ευρώ), ανακάλυψαν ότι υπάρχει σχέδιο για την... επαγγελματική εξόντωση των σφουγγαράδων!

Αμα το καλοσκεφτούν λίγο δεν αποκλείεται να είναι ανακατεμένος και ο Μπους!

Λ. Μ.

Εφοδοι στα εργοτάξια

Πολύ μας άρεσε η τακτική των... εφόδων που από χθες εφαρμόζει στο... τόπο των έργων, ο Νομάρχης Δωδεκανήσου κ. Γιάννης Μαχαιρίδης! Καλού - καλού πάντως, **ας προσέχει μην τους... τρομάξει πολύ τους εργολάβους** έτσι όπως αποφάσισε να εμφανίζεται «αιφνιδίως» μπροστά τους, στα εν εξελίξει έργα!

Να υποθέσουμε ότι οι διαδικασίες τώρα θα εξελιχθούν με πυρετώδεις ρυθμούς στα **εργοτάξια με το φόβο των Ιουδαίων** και μόνο;

Μιχ. Μ.

Νέο βραχυκύκλωμα;

Δεν προλαβαίνουν να κλείνουν το ένα μέτωπο εκεί στη ΔΕΗ και αμέσως ένα νέο παρουσιάζεται. Στην προκειμένη, οι εργαζόμενοι που διεκδικούν δικαίως προσλήψεις νέων υπαλλήλων και την αναπροσαρμογή του επιδόματος και οι οποίοι με επιστολή τους αφήνουν ανοικτό το ενδεχόμενο να κατεβάσουν τους διακόπτες ηλεκτροδότησης. Μόλις είπαμε «ευτυχώς» που βρέθηκε συμβιβαστική λύση και γλιτώσαμε το μπλακ – άουτ, από τις κινητοποιήσεις των κατοίκων και τα ασφαλιστικά, μπλέξαμε τώρα με τις ενδεχόμενες κινητοποιήσεις;

Μιχ.Μ.

Ο ταχυδρόμος πέρασε



κ. τακτ. αναγνώστη: Ναι απ' ό,τι έμαθα υπήρξε ενδιαφερόμενος για τη μαρίνα. Κατέθεσε λέει τεχνική προσφορά χθες. Και το σπουδαιότερο είναι ντόπιος.

Ομοίως: Οχι το Καζίνο, η Εμπορική (διαλέγεις και παίρνεις) δεν πήραν μέρος στον διαγωνισμό. Φοβήθηκαν μην παρεξηγηθούν επειδή υπήρχε επίσημη καταγγελία ότι το παιχνίδι ήταν "σικέ", ότι θα έπαιρναν δηλαδή τη μαρίνα για να πατσίσουν.

κ. Γ. Γιαννόπουλο, δήμαρχο Ροδίων: Αλλάζεις πρόσωπο; Περνάς στην επίθεση; Να το δω και να μην το πιστεύω.

Προς ταλαιπωρημένους Πασοκτζήδες: Τί γίνεται βρε παιδιά; Τι μπερδέματα είναι αυτά; Ο Γιάννης ο Παρασκευάς λέει όχι στο ασυμβίβαστο. Ο Τιμόθεος πάλι ο Παρασκευάς λέει ναι στο ασυμβίβαστο. Ενδοοικογενειακός καυγάς ή πολιτειακή κρίση;

Δήλωση: Οταν υπάρχει διαφωνία μεταξύ αυτοκράτορα και πρίγκιπα αναλαμβάνει καθήκοντα ο βεζύρης (λεπτομέρειες προσεχώς).

ΠΩΛΟΥΝΤΑΙ

ΜΟΝΟΚΑΤΟΙΚΙΕΣ

λουξ κατασκευής έναντι Μίρα Μάρε (Ιξιά) των 140 τ.μ., 160 τ.μ., 180 τ.μ., 200 τ.μ. και με υπόγειο για γκαράζ.

Πληροφ. Γεώργιο Ιωαννίδη
Τηλ. 22410 23271/22307 Κιν. 6932 296983

ΑΕ193

ΠΡΟΣΚΛΗΣΗ

Το **ΔΙΕΘΝΕΣ ΚΕΝΤΡΟ ΛΟΓΟΤΕΧΝΩΝ & ΜΕΤΑΦΡΑΣΤΩΝ ΡΟΔΟΥ** σε συνεργασία με την **ΠΟΛΙΤΙΣΤΙΚΗ ΕΠΙΤΡΟΠΗ "ΚΥΜΑΤΑ ΤΩΝ ΤΡΙΩΝ ΘΑΛΑΣΣΩΝ"** έχουν την τιμή να σας καλέσουν στον κύκλο εκδηλώσεων που διοργανώνουν στο πλαίσιο της Γενικής τους Συνέλευσης:

Την **Πέμπτη, 26 Μαΐου 2005,** στις **19.00** στον αύλειο χώρο του **Παλαιού Συσσιτίου**-Ποιητική βραδιά αφιερωμένη στο διακεκριμένο Ρώσο ποιητή **GENNADIJ AYGI.** Ο ίδιος ο ποιητής θα απαγγείλει ποιήματά του στη Ρωσική γλώσσα, ενώ θα απαγγελθούν ποιήματα και στην Ελληνική, την Αγγλική και την Τουρκική

Την **Παρασκευή, 27 Μαΐου 2005,** στις **18.00** στο σινεμά **Παλλάς** θα προβληθεί η Γεωργιανή ταινία με αγγλικούς υπότιτλους **"Ο θρύλος του Φρουρίου Suram",** που σκηνοθέτησαν οι **Sergei Parajanov** και **David Abashidze**

Η είσοδος θα είναι ελεύθερη για το κοινό.
Ο Πρόεδρος του ΔΚΛΜΡ, Καζούλης Γ. Καζουλλάκης

ΧΠ1254

ΠΡΟΣΚΛΗΣΗ

Το **ΔΙΕΘΝΕΣ ΚΕΝΤΡΟ ΛΟΓΟΤΕΧΝΩΝ & ΜΕΤΑΦΡΑΣΤΩΝ ΡΟΔΟΥ** σε συνεργασία με την **ΠΟΛΙΤΙΣΤΙΚΗ ΕΠΙΤΡΟΠΗ "ΚΥΜΑΤΑ ΤΩΝ ΤΡΙΩΝ ΘΑΛΑΣΣΩΝ"** έχουν την τιμή να σας καλέσουν στην τιμητική εκδήλωση που διοργανώνουν για τον

ΜΙΛΤΟ ΣΑΧΤΟΥΡΗ

Το **Σάββατο, 28 Μαΐου 2005,** στις **19.00** στην αίθουσα του **Ακταίον.** Θα μιλήσουν για τον Μίλτο Σαχτούρη οι ποιητές **Θέμης Λιβεριάδης** και **Tsvetanka Elenkova.** Συμμετέχουν και θα διαβάσουν ποιήματά του οι: **Ρένα Κάσδαγλη, Dmitry Afinoguenov** και **Peter Curman.**
Ο σκηνοθέτης και ποιητής **Λευτέρης Ξανθόπουλος** θα προλογίσει την προβολή δύο ταινιών του μικρού μήκους, για το Μίλτο Σαχτούρη: "Ποιός είναι ο τρελός λαγός" και "Κληρονόμος πουλιών".

Η είσοδος θα είναι ελεύθερη για το κοινό.
Ο Πρόεδρος του ΔΚΛΜΡ, Καζούλης Γ. Καζουλλάκης

ΧΠ1254

ΑΝΑΠΤΥΞΙΑΚΟ ΣΥΝΕΔΡΙΟ ΝΟΜΑΡΧΙΑΚΗΣ ΑΥΤΟΔΙΟΙΚΗΣΗΣ ΔΩΔΕΚΑΝΗΣΟΥ

Με θέμα:
«Δωδεκάνησα χθες, σήμερα, αύριο»

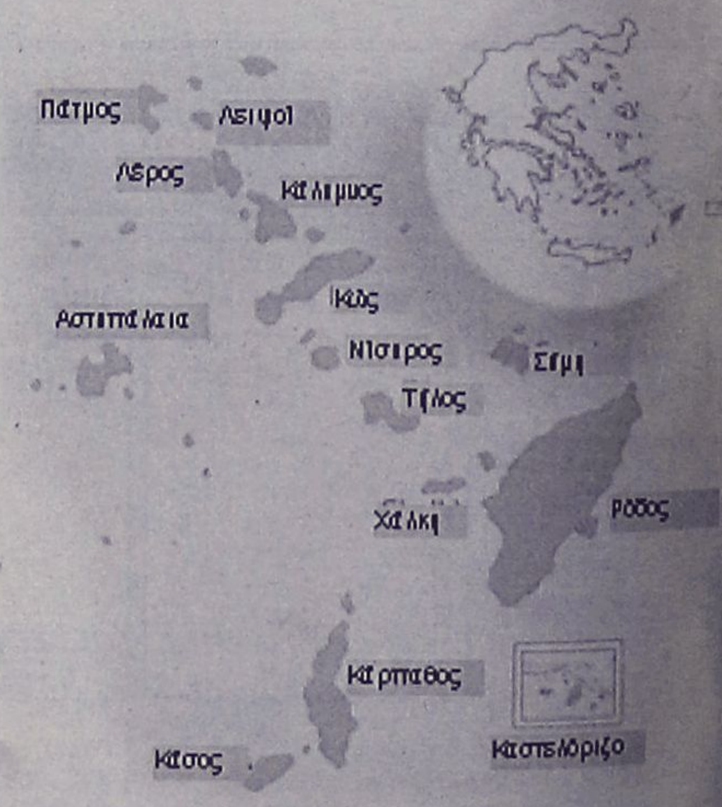

27 & 28 Μαΐου 2005

Έναρξη του Συνεδρίου
Παρασκευή, 27 Μαΐου, ώρα 10:00 π.μ.

ΣΥΝΕΔΡΙΑΚΟ ΚΕΝΤΡΟ ΞΕΝΟΔΟΧΕΙΟΥ RODOS PALACE

ΧΠ 113