Η ΡΟΔΙΑΚΗ

ΠΛΗΡΩΜΕΝΟ ΤΕΛΟΣ Ταχ. Γραφείο Κ ΡΟΔΟΥ Αριθμ. Αδειας 1 1878

ΕΛΤΑ

ΠΕΜΠΤΗ
2 ΙΟΥΝΙΟΥ 2005
ΑΡ. ΦΥΛΛΟΥ 18.012
ΤΙΜΗ: ΕΥΡΩ 0,70

ΗΜΕΡΗΣΙΑ ΠΡΩΙΝΗ ΕΦΗΜΕΡΙΔΑ ΤΗΣ ΡΟΔΟΥ

ΣΥΓΚΡΟΤΗΘΗΚΕ ΣΕ ΣΩΜΑ ΤΟ ΝΕΟ Δ.Σ.

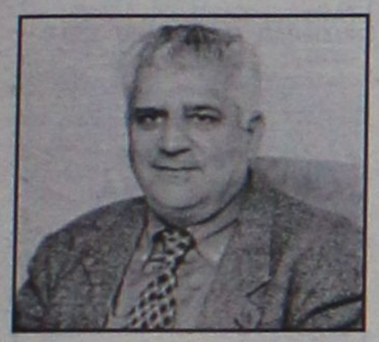

Ο κ. Β. Μηναΐδης πρόεδρος της Ενωσης Ξενοδόχων

Ο κ. Β. Μηναΐδης, όπως αναμενόταν επανεξελέγη πρόεδρος της Ενωσης Ξενοδόχων Ρόδου. **ΣΕΛΙΔΑ 7**

ΠΑΡΕΜΒΑΣΗ ΠΑΥΛΙΔΗ ΣΤΙΣ ΒΡΥΞΕΛΛΕΣ



Προσπάθεια ενίσχυσης των νησιών

Νέα παρέμβαση του υπουργού Αιγαίου κ. Αρ. Παυλίδη για την νησιωτικότητα και την εξασφάλιση πρόσθετων πόρων για τα νησιά. **ΣΕΛΙΔΑ 7**

ΓΙΑ ΤΟ ΣΥΝΕΔΡΙΟ

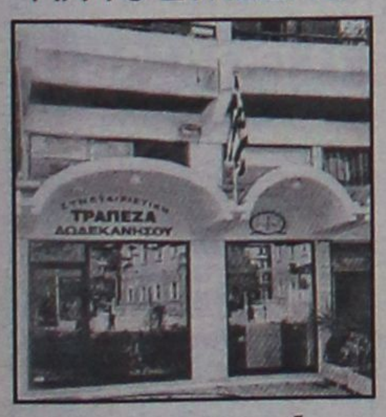

Κορυφαίοι τραπεζίτες στη Ρόδο

Συνέρχεται στη Ρόδο το Συνέδριο των Συνεταιριστικών Τραπεζών. Συμμετέχουν κορυφαίοι τραπεζίτες απ' όλη την Ευρώπη με στόχο την χάραξη κοινής πολιτικής. **ΣΕΛΙΔΑ 7**

Λόγω του αυξημένου αριθμού προσεγγίσεων κρουαζιερόπλοιων

Ζωηρή η κίνηση στο λιμάνι

- *Χθες μόνο έδεσαν 7 κρουαζιερόπλοια με 4.632 επιβάτες.*

ΣΕΛΙΔΑ 5

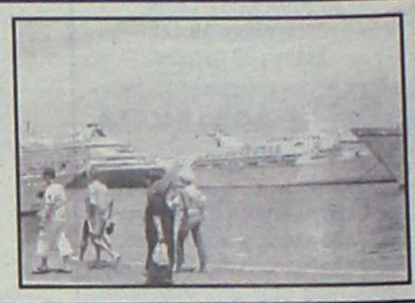

Κατηγορούνται για απιστία και υπεξαίρεση κατ' εξακολούθηση

ΣΤΟ ΕΔΩΛΙΟ

του Τριμελούς Εφετείου Κακουργημάτων είκοσι πρώην στελέχη της ΔΑΝΕ



Εμπορος πούλησε 638.000 φιάλες χωρίς να πληρώσει φόρο

Κατηγορείται για λαθραία εισαγωγή ποτών

Εμπορος της Ρόδου παραπέμπεται στον Εισαγγελέα για λαθρεμπόριο και φοροδιαφυγή. Πούλησε ποτά αξίας 4,3 εκατ. ευρώ χωρίς να πληρώσει δασμούς ύψους 2,7 εκατ. ευρώ! **ΣΕΛΙΔΑ 4**

Προσπάθειες νεκρανάστασης της εταιρείας από την ΑΝΕΚ!

Είκοσι πρώην στελέχη της ΔΑΝΕ παραπέμπονται να δικασθούν στο Κακουργοδικείο. Την ίδια ώρα η ΑΝΕΚ παίρνει δάνεια για να ξαναζωντανέψει την εταιρεία! **ΣΕΛΙΔΑ 3**



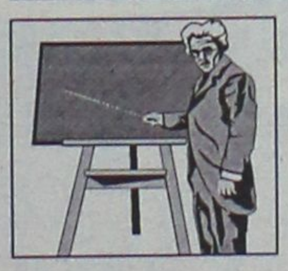

Σήμερα για την εκλογή οργάνων

Στις κάλπες οι δάσκαλοι

Την ψήφο των 900 δασκάλων-νηπιαγωγών διεκδικούν 3 παρατάξεις. **ΣΕΛΙΔΑ 6**

ΕΠΙΣΤΟΛΗ-ΚΑΤΑΠΕΛΤΗΣ ΤΟΥ Γ. ΣΠΑΝΟΥ

Κέντρο δυσφήμησης της Ρόδου το "λιμάνι" του Μαντρακίου

Κατηγορεί τον Λιμενάρχη ότι ανέτρεψε απόφαση του Δημοτικού Συμβουλίου και ότι δεν λαμβάνει μέτρα κατά των πωλητών εκδρομών στο Μαρμαρίς, οι οποίοι διαφημίζουν καταστήματα των απέναντι ακτών! **ΣΕΛΙΔΑ 9**





ΚΥΡΙΩΣ ΣΤΗΝ ΠΕΡΙΟΧΗ "ΚΟΛΩΝΑ"

Κυκλοφοριακό κομφούζιο χθες

Ταλαιπωρήθηκαν χθες οι οδηγοί λόγω της μεγάλης κυκλοφορίας τροχοφόρων στους δρόμους. Το πρόβλημα ήταν μεγάλο στην Κολώνα. **ΣΕΛΙΔΑ 5**

Κονσέρτο

M.V.S.O
MEDITERRANEAN VOLUNTEER SYMPHONIC ORCHESTRA

45 μουσικοί της διάσημης ορχήστρας από χώρες της Μεσογείου εκτελούν έργα των κάτωθι συνθετών,

στο Εθνικό Θέατρο Ρόδου,

την Παρασκευή στις 3/6/05 και ώρα 21.00-23.00:

Rossini, Beethoven, Tschaikovsky, J. Strauss, Mendelssohn

και ελληνική μουσική

Διάθεση εισιτηρίων 10 ευρώ στο Εθνικό Θέατρο, την Παρασκευή από 12.00-21.00, Ρεσεψιόν Χίλτον, κάθε μέρα και από Κ. Μητσοπούλου, τηλ. 6977 770281

X-MUSICLAND (Γρηγ. Λαμπράκη & Αμερικής)

AT1642

ΗΜΕΡΟΛΟΓΙΟ

Πέμπτη 2 Ιουνίου 2005
Νικηφόρου ομολογ., Εράσμου ιερομ.
Ανατολή ηλίου: 05.04'
Δύση ηλίου: 19.42'
Σελήνη 26 ημερών

ΦΑΡΜΑΚΕΙΑ

Σήμερα διημερεύει το φαρμακείο της **Πολίτου-Σταύρα Ειρ.** στους Αγίους Αναργύρους και διανυκτερεύει το φαρμακείο του **Βασίλαρου Ευστρατίου** στην οδό Μαραθώνος 11 (Ροδίνι)

ΒΕΝΖΙΝΑΔΙΚΑ

Σήμερα διανυκτερεύουν τα βενζινάδικα: **Γκινάκης Απόστολος** (Αυστραλίας), **Σαμουράκης Α.** (Λ. Καλλιθέας), **Πίπας Σταμάτης** (Ιξιά), **Παπαστέργου Ανδρέας** (Κρεμαστή), **Αρφαράς Ν.** (Φάνες), **Διακοστεργάκης Γ.** (Μαντρικό), **Σαλαμαστράκης** (Φαληράκι), **Νέσγος Μ.** (Μάσαρι)

ΛΑΪΚΕΣ ΑΓΟΡΕΣ

Τετάρτη: στο Δημοτικό Νεκροταφείο.
Πέμπτη: στην οδό Βύρωνος
Παρασκευή: στην οδό Πτολεμαίων (Ανάληψη)
Σάββατο: στο Δημοτικό Νεκροταφείο.

ΑΕΡΟΠΟΡΙΚΑ ΔΡΟΜΟΛΟΓΙΑ

ΟΛΥΜΠΙΑΚΗ ΑΕΡΟΠΟΡΙΑ

ΑΠΟ ΡΟΔΟ-ΑΘΗΝΑ
- Καθημερινά 07.10, 13.40
- Πέμπτη 20.10, 22.45
- Καθημερινά πλην Πέμπτης 19.40, 22.25
- Καθημερινά πλην Κυριακής 10.40

ΑΠΟ ΑΘΗΝΑ-ΡΟΔΟ
- Καθημερινά 05.30,12.00
- Πέμπτη 18.30, 21.05
- Καθημερινά πλην Πέμπτης 18.00, 20.45
- Καθημερινά πλην Κυριακής 09.00

ΑΠΟ ΡΟΔΟ-ΘΕΣΣΑΛΟΝΙΚΗ
- Δευτέρα - Τετάρτη 09.45
- Πέμπτη 10.45
- Σάββατο 15.15
- ΔΕΥ-ΤΕΤ-ΠΑΡ-ΚΥΡ 16.10

ΑΠΟ ΡΟΔΟ-ΗΡΑΚΛΕΙΟ
- Δευτέρα - Παρασκευή-Κυριακή 17.45
- Τρίτη - Πέμπτη 18.30
- Τετάρτη - Σάββατο 19.20

ΑΠΟ ΗΡΑΚΛΕΙΟ-ΡΟΔΟ
- Δευτέρα-Παρασκευή-Κυριακή 19.05
- Τρίτη-Πέμπτη 19.50
- Τετάρτη - Σάββατο 20.40

ΑΠΟ ΡΟΔΟ-ΚΑΡΠΑΘΟ
- ΔΕΥ-ΠΕΜ-ΠΑΡ-ΣΑΒ 07.00, 10.40
- Τετάρτη-Κυριακή 10.40, 14.20

ΑΠΟ-ΡΟΔΟ-ΚΑΣΟ
- ΔΕΥ-ΠΕΜ-ΠΑΡ-ΣΑΒ 07.00
- Τετάρτη-Κυριακή 10.40

ΑΠΟ ΡΟΔΟ-ΚΑΣΤΕΛΛΟΡΙΖΟ
- ΔΕΥ-ΤΕΤ-ΠΑΡ-ΣΑΒ-ΚΥΡ 07.10

ΑΠΟ ΡΟΔΟ-ΧΙΟ
- Τρίτη στις 10.40 και Πέμπτη στις 10.45'

ΡΟΔΟΣ-ΜΥΤΙΛΗΝΗ
- Δευτέρα-Τετάρτη στις 09.45, Τρίτη στις 10.40', Πέμπτη στις 10.45' και Σάββατο στις 15.15

ΡΟΔΟΣ- ΣΑΜΟΣ
- Τρίτη στις 10.40', Σάββατο στις 15.15

ΡΟΔΟΣ-ΛΗΜΝΟΣ
- Δευτέρα-Τετάρτη στις 09.45', Τρίτη στις 10.40', Πέμπτη στις 10.45' και Σάββατο στις 15.15'

AEGEAN AIRLINES

ΑΠΟ ΡΟΔΟ-ΑΘΗΝΑ
Καθημερινές πτήσεις 14.15-16.30-19.50-22.40

ΑΠΟ ΑΘΗΝΑ-ΡΟΔΟ
Καθημερινά πτήση 05.30-08.45-14.50-18.10-21.00

ΑΠΟ ΡΟΔΟ-ΗΡΑΚΛΕΙΟ
Καθημερινά πτήση 763-14.30

ΑΠΟ ΗΡΑΚΛΕΙΟ-ΡΟΔΟ
Καθημερινά πτήση 764-16.05

ΑΠΟ ΡΟΔΟ-ΘΕΣΣΑΛΟΝΙΚΗ
Καθημερινά πτήση 10.20

ΑΠΟ ΘΕΣΣΑΛΟΝΙΚΗ-ΡΟΔΟ
Καθημερινά πτήση 12.20

Χρήσιμα τηλέφωνα κρατήσεων:
(22410) 24400.

Plaza Travel
Ιερού Λόχου 7 • τηλ. 2241029003
e-mail: travel@rhodes-plaza.com
AE258

Επώνυμον

...το ανώνυμον...

Η ασυδοσία υποδηλώνει έλλειμμα ελέγχου

Καθώς έρχονται στο φως της δημοσιότητος τα κατηγορητήρια, βάσει των οποίων παραπέμπονται στον Αρειο Πάγο για οριστική απόλυση οι «επίορκοι» δικαστικοί, ο απλός πολίτης είναι φυσικό περισσότερο να προβληματίζεται και λιγότερο να νιώθει εφησυχασμένος από τη συντελούμενη κάθαρση. «Ο πρόεδρος Πρωτοδικών Ευάγγελος Καλούσης, κατά τα τελευταία τουλάχιστον επτά χρόνια, απέβαλε κάθε ηθικό φραγμό», επισημαίνει το κατηγορητήριο. Και στη συνέχεια αναφέρει αναλυτικά όλες τις κακουργηματικές πράξεις του ανώτερου δικαστικού (εκβιασμοί και ερωτική εκμετάλλευση αλλοδαπών γυναικών, συναναστροφή και ύποπτες συναλλαγές με εμπόρους ναρκωτικών, λαθρεμπόρους, ανάμιξη σε παράνομες υποθέσεις κ.ο.κ.).

Για να φθάσει ένα άτομο, το οποίο μάλιστα ασκεί λειτούργημα, στην κατάσταση αυτή δεν αρκεί η έμφυτη ανηθικότητα. Η ασυδοσία υποδηλώνει κατά κανόνα έλλειμμα ελέγχου και πεποίθηση ατιμωρησίας. Για να αποβάλει ένα άτομο «κάθε ηθικό φραγμό» πρέπει να διανύσει μια περίοδο κλιμακούμενης ανομίας. Για να φθάσει από το πταίσμα και το πλημμέλημα στο κακούργημα, πρέπει να έχει πεισθεί ότι οι μηχανισμοί ελέγχου δεν τον αγγίζουν. Ή -ακόμη χειρότερο- να τους έχει διαβρώσει, διαθέτοντας συνεργούς που λειτουργούν ως κύκλωμα παρανομίας. (Οι υποθέσεις Βαβύλη και Γιοσάκη προκαλούν εύλογα την υποψία για την ύπαρξη τέτοιων κυκλωμάτων, με τη συμμετοχή όχι μόνον δικαστικών και δικηγόρων, αλλά και την πιθανή συνέργεια αρχιερέων, αστυνομικών, πολιτικών προσώπων, κ.λπ.)

Ασφαλώς η δεύτερη εκδοχή περί της υπάρξεως κυκλωμάτων δεν είναι απλώς ανησυχητική, αλλά εφιαλτική, αν επιβεβαιωθεί από τη δικαστική έρευνα. Ας σταθούμε, λοιπόν, στη πρώτη, περί ελλιπούς ελέγχου, η οποία είναι δεδομένη. Ο απολέσας, «κάθε ηθικό φραγμό» Ευάγγ. Καλούσης, προτού προαχθεί στον βαθμό του προέδρου Πρωτοδικών, διετέλεσε τρία χρόνια πάρεδρος και τουλάχιστον επτά χρόνια πρωτοδίκης. Εξεδίκασε, ή μάλλον «διεκπεραίωσε», εκατοντάδες υποθέσεις, δοκιμάζοντας την ευαισθησία των ελεγκτικών μηχανισμών της Δικαιοσύνης, στις πταισματικές, στις πλημμεληματικές και -τελικώς- στις κακουργηματικές πράξεις. (Τούτο προκύπτει από τη φράση του κατηγορητηρίου ότι η παράνομη δράση του καλύπτει «τουλάχιστον τα τελευταία επτά χρόνια»).

Αυτό το «τουλάχιστον» σημαίνει πολλά. Δυστυχώς, οι περίπου 30 υποθέσεις «επίορκων» δικαστών που διερευνώνται σήμερα δεν είναι νέες ούτε άγνωστες. Είναι υποθέσεις που ανακινήθηκαν, αναμοχλεύονται ή -έστω- επισπεύδονται διαδικαστικώς, εξ αιτίας των γνωστών εκπομπών του κ. Τριανταφυλλόπουλου. Εφόσον δικαιώνεται, υποκαθιστώντας το ανακριτικό και το εισαγγελικό έργο, θα έχει την μικρότερη ευθύνη ο ίδιος, αν αύριο διεκδικήσει και συμμετοχή στη λήψη των δικαστικών αποφάσεων...

Ας επανεξετάσει τις φιλοδοξίες της

Η Δημοκρατία, τελικά, ειρωνεύθηκε το ευρωπαϊκό πέπλο μυστηρίου, τα όνειρα για την ίδρυση μιας ακόμα διευρυμένης ομοσπονδίας και τη θολή προβολή μιας εικόνας πυγμής και ισχύος προς τον υπόλοιπο πλανήτη. Το μήνυμα της μαζικής απόρριψης του Συντάγματος της Ευρωπαϊκής Ενωσης από τη Γαλλία είναι σαφές: «Σταματήστε». Στην παρούσα φάση τουλάχιστον, και άνευ της ανανεωμένης στήριξης των πολιτών της ή έστω της επανεξέτασης των φιλοδοξιών που προώθησε η ελίτ της, η Ευρωπαϊκή Ενωση δεν έχει περιθώρια εξέλιξης.

Το ηχηρό «όχι» των Γάλλων δεν πρέπει να υποτιμηθεί ως ένδειξη δυσφορίας του εκλογικού σώματος για την πολιτική του Ζακ Σιράκ και των συνεργατών του. Ο λαός της Γαλλίας γνώριζε ότι η καταψήφιση του Ευρωσυντάγματος θα είχε καταστροφικές συνέπειες για την Ε.Ε. και παρ' όλα αυτά ψήφισε συνειδητά «όχι», αποδεικνύοντας ότι όταν μιλάει η καρδιά, τα οράματα για μια ενιαία Ευρώπη δεν έχουν την παραμικρή σημασία. Για τη γενιά που βίωσε τον Β΄ Παγκόσμιο Πόλεμο, το όνειρο μιας ενωμένης και ισχυρής Ευρώπης άγγιξε την πνευματική ολοκλήρωσή του. Πρόκειται, όμως, για ένα όραμα, το οποίο δεν ασπάζεται η νέα γενιά της Γηραιάς Ηπείρου. Οργισμένοι από την απόρριψη του κοινωνικού τους μοντέλου και αντίθετοι στην προοπτική της υποκατάστασης της εθνικής τους ταυτότητα με μια ευρωπαϊκή, οι Γάλλοι έστειλαν την Ευρώπη εις το πυρ το εξώτερον...

Η Ε.Ε., επιπλέον, είχε προ πολλού ταχθεί υπέρ της ένταξης νέων μελών, όπως η Λιθουανία και η Σλοβενία που θεωρούν τη λέσχη των ισχυρών ως εγγυητήρια δύναμη για την εθνική τους ασφάλεια και την οικονομική τους ανάπτυξη. Παράλληλα, όμως, τα ιδρυτικά μέλη θεωρούν τους νεοεισερχόμενους επικίνδυνα ανταγωνιστικούς στην αγορά εργασίας και συνεχίζουν να βλέπουν την Ε.Ε. ως ένα μέσο για την καλύτερη προβολή των εθνικών τους στόχων στο διεθνές στερέωμα.

Η στάση της κυβέρνησης Μπους, η οποία υποστήριξε ότι προτιμάει τη συνεργασία με μια ισχυρή Ευρώπη, παρά με μια ένωση κρατών που παραπαίει, είναι κατανοητή αν και περιέχει μια δόση ανειλικρίνειας. Ο Λευκός Οίκος και ο υπόλοιπος κόσμος θα έχουν ήδη παρατηρήσει ότι το ευρωπαϊκό μέτωπο υπέρ της ειρήνης, που προσπάθησε να μετατρέψει την αντίσταση στην εισβολή στο Ιράκ σε Γένεση της Ευρώπης που θα αυτοπροσδιορίζεται σε πλήρη αντίθεση με τις ΗΠΑ, καταρρέει.

«Αν η Γαλλία καταψηφίσει το Ευρωσύνταγμα, τότε η θέση του ηγέτη της έναντι των εξίσου ισχυρών ομολόγων του, οι οποίοι βλέπουν το μέλλον της Ευρώπης με μετριοπάθεια, θα καταστεί εύθραυστη», είχε πει η Μπερναντέτ Σιράκ πριν από το δημοψήφισμα. Τώρα, μετά το γαλλικό «όχι» στο δημοψήφισμα που ψήφισε ο ίδιος ο πρόεδρος, την ήττα του Γκέρχαρντ Σρέντερ στις τοπικές εκλογές στη Βεστφαλία και εν όψει των ομοσπονδιακών εκλογών του Σεπτεμβρίου στη Γερμανία, η Ευρώπη πρέπει μάλλον να επανεξετάσει τις φιλοδοξίες της.

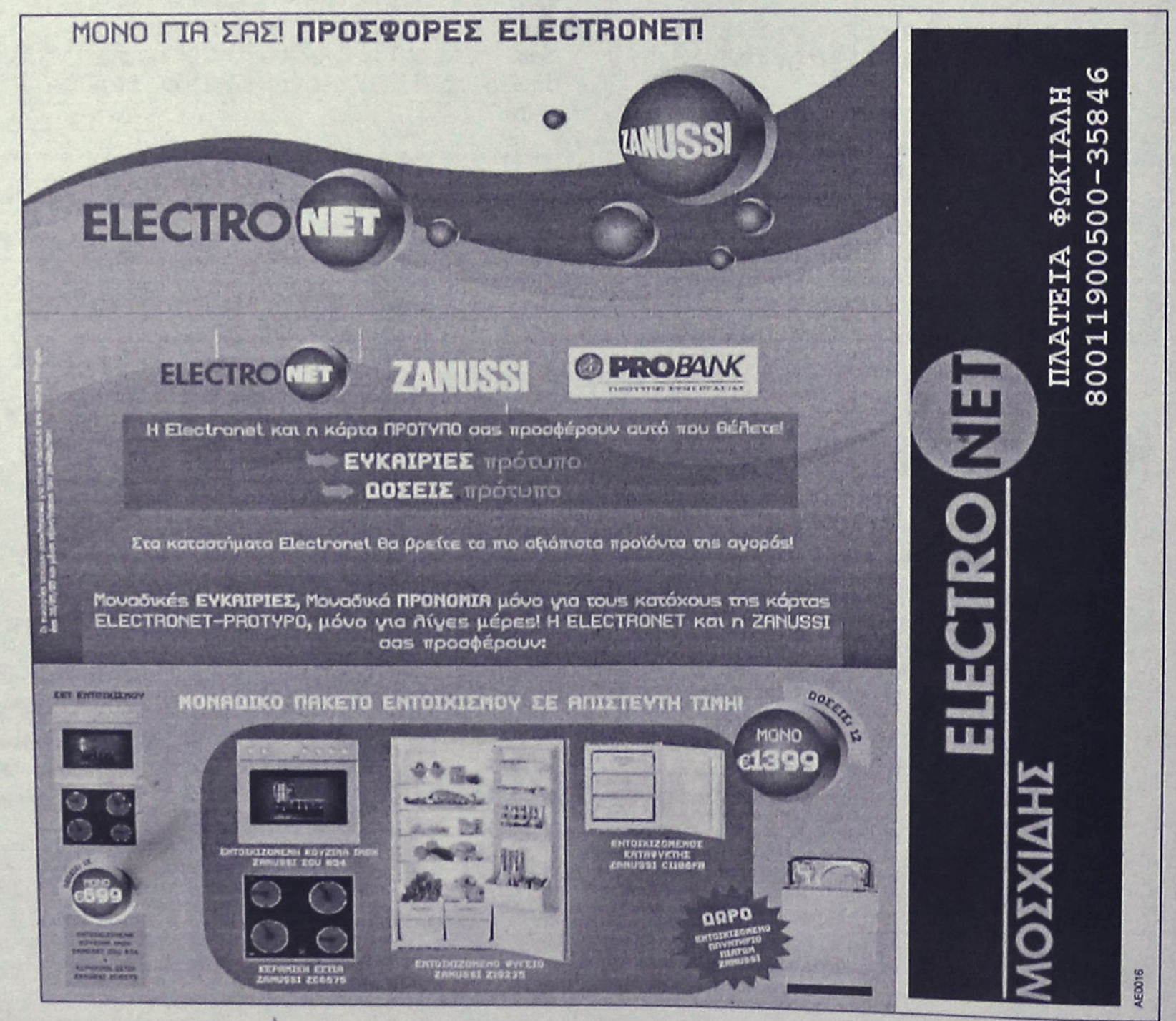

ΔΕΧΟΝΤΑΙ ΤΟ ΚΟΙΝΟ

Ο Νομάρχης Δωδεκανήσου **Γιάννης Μαχαιρίδης** και οι Βοηθοί Νομάρχη **Στάθης Κουσουρνάς** και **Νίκος Ζωίδης** δέχονται το κοινό κάθε Τρίτη και Πέμπτη, από τις 11.00-13.00 το μεσημέρι.

ΤΑΞΙ

ΡΑΔΙΟ ΤΑΞΙ ΠΟΛΕΩΣ: 2241-0-69800
ΡΑΔΙΟ ΤΑΞΙ ΕΚΤΟΣ ΠΟΛΕΩΣ: 2241-0-69600

ΧΡΗΣΙΜΑ ΤΗΛΕΦΩΝΑ

ΝΟΣΟΚΟΜΕΙΟ:	2241-0-80000
ΑΜΕΣΗ ΔΡΑΣΗ ΠΥΡ/ΚΗΣ:	199
ΛΙΜΕΝΑΡΧΕΙΟ:	2241-0-22220, 2241-0-27695
ΒΛΑΒΕΣ Δ.Ε.Η.:	1050
ΒΛΑΒΕΣ Ο.Τ.Ε.:	121
ΑΜΕΣΗ ΔΡΑΣΗ:	100
ΒΛΑΒΕΣ ΥΔΡΕΥΣΗΣ:	2241-0-68750, 2241-0-68755
ΝΟΜΑΡΧΙΑ:	2241-0-46502
ΠΕΡ/ΚΗ Δ/ΝΣΗ	2241-0-38174
ΔΗΜΟΣ:	2241-0-46200
ΔΗΜ. ΕΠΙΧ. ΚΑΘΑΡ.:	2241-0-77600
ΥΠΗΡ. ΑΠΟΚΟΜΙΔΗΣ:	2241-0-61057
ΤΡΟΧΑΙΑ:	2241-0-44131
ΠΛΗΡΟΦ. Ο.Τ.Ε:	11888
ΔΕΛΤΙΟ ΚΑΙΡΟΥ:	149
ΛΑΧΕΙΑ:	1444
ΠΡΟΠΟ - ΛΟΤΤΟ:	1444
ΡΟΔΑ:	2241-0-26300
ΚΤΕΛ:	2241-0-27706
Ο.Α.Ε.Δ.:	2241-0-23265
Ι.Κ.Α.:	2241-0-64912
ΤΑΞ.Υ.:	2241-0-68701, 2241-0-68702
ΟΛΥΜΠΙΑΚΗ:	2241-0-24555
ΕΡΓΑΤ. ΚΕΝΤΡΟ:	2241-0-24730
AEGEAN AIRLINES	2241-0-98345

ΚΤΕΟ

- Από **την 2 Μαΐου 2005** έως **και τις 30 Ιουνίου 2005** παντός είδους οχήματα **με αριθμούς κυκλοφορίας ΡΟΒ 7501 έως και 8000.**
- Από **2 Μαΐου 2005** έως **και 30 Ιουνίου 2005,** όλα τα φορτηγά οχήματα ιδιωτικής χρήσης με χαρακτηριστικά πινακίδας **"ΡΟΜ"** ανεξαρτήτως αριθμού μικρού βάρους άνω των **10 Τ (ΦΙΧ>10Τ)** περιοχής ευθύνης της Νομαρχιακής Αυτοδιοίκησης Δωδεκανήσου (έδρα του οχήματος).

***** Επίσης θα ελέγχονται όσα οχήματα υποχρεούνται βάσει παλαιότερων προγραμμάτων πρόσκλησης.**

ΤΙΜΕΣ ΣΥΝΑΛΛΑΓΜΑΤΟΣ

ΔΟΛΛΑΡΙΟ Η.Π.Α	1,2481	1,2463
ΛΙΡΑ ΑΓΓΛΙΑΣ	0,68543	0,68447
ΚΟΡΩΝΑ ΔΑΝΙΑΣ	7,4479	7,4375
ΚΟΡΩΝΑ ΣΟΥΗΔΙΑΣ	9,1832	9,1704
ΓΙΕΝ ΙΑΠΩΝΙΑΣ	134,77	134,59
ΦΡΑΓΚΟ ΕΛΒΕΤΙΑΣ	1,5458	1,5436
ΚΟΡΩΝΑ ΝΟΡΒΗΓΙΑΣ	7,9641	7,9529
ΛΙΡΑ ΚΥΠΡΟΥ	0,5767	0,5759
ΔΟΛΛΑΡΙΟ ΚΑΝΑΔΑ	1,569	1,5668
ΔΟΛΛΑΡΙΟ ΑΥΣΤΡΑΛΙΑΣ	1,6397	1,6375

Η ΡΟΔΙΑΚΗ

Ημερήσια Εφημερίδα
της Ρόδου
Έτος Ιδρύσεως 1915
ΙΔΡΥΤΗΣ
ΕΜΜ. ΚΑΛΑΜΠΙΧΗΣ
ΙΔΙΟΚΤΗΣΙΑ - ΕΚΔΟΣΗ
ΥΙΟΙ Σ. ΤΣΟΠΑΝΑΚΗ
Η. ΚΩΠΑΔΗΣ Ο.Ε.

ΣΥΝΤΑΞΗ
Λουκάς Μαστής
Μιχάλης Μαστής
Κυριακή Πετρίδου
Βαρβάρα Μπογδάνου

ΑΘΛΗΤΙΚΑ
Μανόλης Μπάτης,
Νικήτας Κουσκούσης
Κώστας Παντίδος
Παύλος Ντοκουόπλ

ΓΡΑΦΕΙΑ ΣΥΝΤΑΞΗΣ
Μάρκου Μαλλιαράκη 11
Τηλ.2241-0- 24610,
Fax (22410) 75641

ΑΘΛΗΤΙΚΟ ΤΜΗΜΑ
Τηλ. 2241-0-75640

ΛΟΓΙΣΤΗΡΙΟ - ΔΙΑΦΗΜΙΣΕΙΣ
Μάρκου Μαλλιαράκη 11
Τηλ. 2241-0-22210
2241-0-75230
Fax (22410) 22471

http://www.rodiaki.gr.
irodiaki@otenet.gr

Διώκονται με βούλευμα του Συμβουλίου Πλημμελειοδικών είκοσι πρώην μέλη του δ.σ. της ΔΑΝΕ

Ποινική δίωξη σε βαθμό κακουργήματος!

Τους απαγγέλθηκαν κατηγορίες της υπεξαίρεσης κατ' εξακολούθηση και της απιστίας!

Είκοσι άτομα, τα οποία διετέλεσαν μέλη στα διοικητικά συμβούλια της ΔΑΝΕ, θα καθίσουν στο εδώλιο του Τριμελούς Εφετείου Κακουργημάτων Δωδεκανήσου, μετά από βούλευμα του Συμβουλίου Πλημμελειοδικών!

Η υπόθεση η οποία αφορά, ουσιαστικά, τη διαχείριση της Δωδεκανησιακής Ανώνυμης Ναυτιλιακής Εταιρείας, φαίνεται να παίρνει πλέον τη τελική ευθεία, μετά την ολοκλήρωση και τη σύνταξη του βουλεύματος του Συμβουλίου Πλημμελειοδικών, σύμφωνα με το οποίο παραπέμπονται στο Τριμελές Εφετείο Κακουργημάτων οι εξής:

-Αντώνιος Αγγελάκης
-Ιάκωβος Γερονικόλας
-Αντώνιος Δημητράκης
-Ιωάννης Ιωαννίδης
-Σπυρίδων Κοκολίρης
-Γεράσιμος Καλογεράτος
-Κωνσταντίνος Καπαζάς
-Αντώνιος Καστής
-Δημήτρης Κούκουλας
-Νικόλαος Κουτσοκώστας
-Γιώργος Συριόπουλος
-Ευάγγελος Κλαψινός
-Στυλιανός Σαριδάκης
-Σήφης Μανουσογιαννάκης
-Νικόλαος Σκορίνης
-Βασίλης Χαριτάκης
-Στέργος Φώκιαλης
-Βασίλειος Ψαρομπάς
-Λούης Σορωνιάτης
-Στυλιανός Ζαμπετάκης



Σύμφωνα με το κατηγορητήριο, σε βάρος των εμπλεκομένων ατόμων οι οποίοι θα καθίσουν στο εδώλιο του Τριμελούς Εφετείου καταλογίστηκαν κατηγορίες σε βαθμό κακουργήματος για υπεξαίρεση κατ' εξακολούθηση και για απιστία. Σε βάρος του πρώην προέδρου της ΔΑΝΕ κ. Ιάκωβου Γερονικόλα και του κ. Γεράσιμου Καλογηράτου, η κατηγορία επεκτείνεται και για απάτη κατ' εξακολούθηση. Ο κ. Καλογηράτος επίσης θα βρεθεί αντιμέτωπος για την ίδια υπόθεση με την κατηγορία της τοκογλυφίας κατ' εξακολούθηση.

Σύμφωνα με πληροφορίες, το Συμβούλιο Πλημμελειοδικών υιοθέτησε σε μεγάλο ποσοστό την πρόταση που είχε κατατεθεί ο εισαγγελέας Πρωτοδικών Ρόδου κ. Γιώργος Οικονόμου και σύμφωνα με την οποία η πραγματογνωμοσύνη που έχει διενεργηθεί από ορκωτούς λογιστές για τον τρόπο διαχείρισης της ΔΑΝΕ από τα τότε διοικητικά συμβούλια, είναι «διάτρητη και επιστημονικά έωλη» διότι δημιουργεί όλους τους ισχυρισμούς των κατηγορουμένων.

Υπενθυμίζεται ότι για την ίδια υπόθεση είχαν υπάρξει αντιδράσεις αλλά και καταθέσεις αγωγών από τους μικρομετόχους της εταιρείας, δια μέσου των δικηγόρων τους κ.κ. Ιωάννη Χαρίτου και Στέφανου Στεφανίδη, αναφορικά με τον τρόπο διαχείρισης της πάλαι ποτέ Δωδεκανησιακής Ανώνυμης Ναυτιλιακής Εταιρείας.

Ξύπνησε έστω και αργά η ΑΝΕΚ που δρομολογεί εξελίξεις για την πολύπαθη εταιρεία

Δάνειο για νεκρανάσταση της ΔΑΝΕ!

Στο πλευρό του Γ. Βαρδινογιάννη ο κ. Κεφαλογιάννης ο οποίος ματαίωσε τον πλειστηριασμό του "Διαγόρας"

Την ...σωτηρία της ΔΑΝΕ φαίνεται να θυμήθηκε με καθυστέρηση αρκετών μηνών η ΑΝΕΚ! Ενώ ο στρατηγικός επενδυτής άφησε στην τύχη της την εταιρεία εδώ και τόσους μήνες με αποτέλεσμα να έχει βυθιστεί στην ανυπαρξία, και να προκληθούν τα αξεπέραστα προβλήματα στα ακτοπλοϊκά δρομολόγια της Δωδεκανήσου, τώρα την ...θυμήθηκε!

Με πρωτοβουλίες συγκεκριμένα του διευθύνοντος συμβούλου της ΑΝΕΚ κ. Γιάννη Βαρδινογιάννη, η σωτηρία της ΔΑΝΕ επανέρχεται στο προσκήνιο. Φημολογείται μάλιστα ότι εξασφαλίστηκε δάνειο από τράπεζα με βάση το οποίο θα "νεκραναστηθεί" η ΔΑΝΕ! Με βάση πάντως τα όσα έχουν προηγηθεί τα προηγούμενα χρόνια εύλογες είναι οι επιφυλάξεις για τις προθέσεις των Κρητικών και κυρίως την ειλικρίνεια αυτών.

Στο πλαίσιο αυτό μάλλον



παρουσιάζουν ιδιαίτερο ενδιαφέρον οι εξελίξεις που θ' ακολουθήσουν, αφού οι ίδιες πληροφορίες αναφέρουν ότι στις πρωτοβουλίες του κ. Βαρδινογιάννη, υπάρχουν και οι "ευλογίες" του υπουργού Εμπορικής Ναυτιλίας κ. Μ. Κεφαλογιάννη.

Επί του θέματος, σχετικό είναι το δημοσίευμα της οικονομικής εφημερίδας "Αξίας" όπου αναφέρονται συγκεκριμένα τα εξής:

"Τη μεγάλη ανατροπή θα επιχειρήσει να κάνει η ΑΝΕΚ με την εταιρεία ΔΑΝΕ στην οποία είναι στρατηγικός επενδυτής. Η δωδεκανησιακή εταιρεία με τα μυριάδες προβλήματα και τα τρία πλοία της "δεμένα" στο λιμάνι, βρίσκεται ένα βήμα πριν από την καταστροφή. Μέσα στη ζοφερή αυτή ατμόσφαιρα ήρθε η κίνηση της ΑΝΕΚ, μέσω του διεθύνοντος συμβούλου της, Γιάννη Σ. Βαρδινογιάννη, να αιφνιδιάσει τους πάντες. Πιο συγκεκριμένα, ο ισχυρός άνδρας της χανιώτικης εταιρείας κατάφερε με παρέμβασή του να αναστείλει τον πλειστηριασμό του επιβατηγού-οχηματαγωγού "Διαγόρας" που είχε οριστεί για την περασμένη Τετάρτη.

Σύμφωνα με πληροφορίες που έχει η "Α" από τραπεζικούς κύκλους, η ΑΝΕΚ ήρθε σε επαφή με τράπεζα προκειμένου να δοθεί λύση στο αδιέξοδο της ΔΑΝΕ χωρίς να αναγκαστεί να πλειστηριάσει τα τρία πλοία της. Η λύση είναι η χορήγηση δανείου ώστε να μη χρειασθεί να εκποιηθούν περιουσιακά στοιχεία της εταιρείας. Δάνειο το οποίο και στο παρελθόν είχε αναζητήσει η ΔΑΝΕ, όμως καμία τράπεζα δεν το είχε χορηγήσει. Φαίνεται ότι άλλαξαν... τα κόζα.

Το μεγάλο ερωτηματικό βέβαια είναι τα εσωτερικά προβλήματα που υπάρχουν στη ΔΑΝΕ και τα οποία αποτελούν τροχοπέδη στην υλοποίηση των σχεδίων που έχει εκπονήσει η διοίκηση της ΑΝΕΚ. Κάθε φορά που γίνεται μια προσπάθεια βρίσκονται κάποιοι "καλοθελητές" και δημιουργούν φασαρία και υψώνουν εμπόδια προκειμένου να πέσει η εταιρεία "στα βράχια".

ΟΙ ΚΙΝΗΣΕΙΣ

Η ΑΝΕΚ φαίνεται ότι προχωράει πλέον βάσει σχεδίου, το οποίο είχε εκπονηθεί πολύ πριν από τις εκλογές που προκάλεσε η εσωτερική αντιπολίτευση στον Γιάννη Σ. Βαρδινογιάννη. Μετά τη "νίκη" του Γ.Σ.Β. άρχισαν να τρέχουν τα γεγονότα. Πρώτη κίνηση η πώληση του μετοχικού πακέτου που είχε η ΑΝΕΚ στη ΝΕΛ. Εκλεισε μια οικονομική πληγή που αιμορραγούσε συνεχώς. Ακολουθεί τώρα η ΔΑΝΕ. Υπόθεση η οποία θα κλείσει είτε με τον έναν είτε με τον άλλον τρόπο.

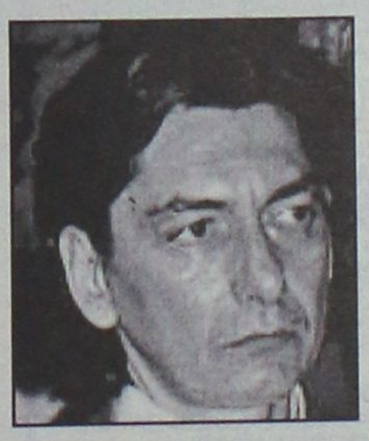

Συνέχεια έχει η αγορά δύο πλοίων μικρής ηλικίας. Αυτές είναι οι κινήσεις που γνωστοποιήθηκαν. Γιατί έρχεται και ένα... βουβό κύμα, το οποίο στην ΑΝΕΚ κρατάνε για έκπληξη.

Εκτός από το "Διαγόρας", που ήταν να βγει για πέμπτη φορά σε πλειστηριασμό την περασμένη Τετάρτη και ακυρώθηκε, τα άλλα δύο πλοία της ΔΑΝΕ που είναι "δεμένα", "Πάτμος" και "Ρόδος", θα βγουν στον πλειστηριασμό στις 14 Ιουνίου 2005 έναντι 350.000 ευρώ το καθένα. Για το "Διαγόρας" η τιμή εκκίνησης ήταν τα 9 εκατ. ευρώ έναντι 11,5 εκατ. ευρώ που ήταν την προηγούμενη φορά. Στο ποσόν αυτό, εάν επικυρωνόταν, θα προστίθετο 4 εκατ. ευρώ που είναι τα χρέη του πλοίου προς το Ναυτικό Απομαχικό Ταμείο.

Ο ρόλος του ΥΕΝ

Στο μεταξύ, η ματαίωση του πλειστηριασμού του "Διαγόρας" ακουμπάει και το υπουργείο Εμπορικής Ναυτιλίας. Το πρόβλημα του υπουργείου είναι ότι του λείπουν έξι πλοία. Τρία από αυτά τα πλοία τα θέλει για να καλύψει τις ακτοπλοϊκές ανάγκες στα Δωδεκάνησα. Ο ίδιος ο υπουργός, ο Μανώλης Κεφαλογιάννης, δήλωσε ότι η κυβέρνηση θα κοιτάξει να βρει λύση με τα τρία πλοία της ΔΝΑΕ και προσέθεσε: "Θα δούμε τι θα κάνουμε. Θα έρθουμε σε συνεννόηση και με το ΝΑΤ. Τα τρία πλοία "Πάτμος", "Ρόδος" και "Διαγόρας" όσο μένουν ακινητοποιημένα δεν προσφέρουν σε κανέναν". Οπότε στις όποιες εξελίξεις θα είναι ενήμερο και το ΥΕΝ.

ΠΑ.ΣΟ.Κ.

Αγαπητοί σύντροφοι - συντρόφισσες,

Είμαι ένας από τους υποψήφιους της συντονιστικής επιτροπής Ρόδου και ονομάζονται **Κωνσταντινίδης Γιώργος.**

Θα είναι τιμή μου να εκπροσωπήσω και να προάγω τις ιδέες του ΠΑΣΟΚ, καθώς και να υπάρξω ως μέλος της ομάδος, που θα συντελέσει στην αναβάθμισή του.

Το έργο είναι δύσκολο γι' αυτό θέλω να συγχαρώ όλους τους προηγούμενους συντρόφους που επιτέλεσαν ένα πολύ καλό έργο.

Ομως, όπως η τεχνολογία προχωράει και αναπτύσσεται, έτσι και οι ιδεολογίες μας πρέπει να ακολουθούν το νέο ρεύμα.

Η επιτυχία και η αναζωπύρωση του πνεύματος θα προέλθει μέσα από νέα πρόσωπα με νέες ιδέες, με τον ενθουσιασμό τους, τα νιάτα θα ξαναζωντανέψουν ιδανικά και πρότυπα, που θα αποτελέσουν αρωγό για το μέλλον.

Σκοπός μου είναι να βοηθήσω να δημιουργηθεί μια επιτροπή, η οποία σέβεται και εκτιμά τον άνθρωπο.

Στόχος μου είναι η δίκαια και σωστή τήρηση, οργάνωση και ενημέρωση των φίλων και μελών του ΠΑΣΟΚ.

Καθήκον μου θα είναι να πραγματώσω με την δημόσια δράση μου και συμπεριφορά μου τις αρχές και τις αξίες που εμπνέουν το ΠΑΣΟΚ και να συμβάλω στην ενίσχυση της αξιοπιστίας του, η οποία χάθηκε με λάθος χειρισμούς.

Θα βοηθήσω στον έλεγχο της τήρησης του καταστατικού μας και του κώδικα δεοντολογίας, μιας και η κάθαρση αποτελεί έναν από τους στόχους μου.

Θα παλέψω για την αναγωγή των διαπροσωπικών σχέσεων μέσα στο κόμμα έχοντας πάντα σεβασμό προς τον πολίτη.

Θα ήθελα πολύ να γίνω μέρος της ομάδας που θα συντελέσει στην επίτευξη των στόχων, πράγμα όμως που δεν μπορώ να το κάνω και να το καταφέρω χωρίς τη βοήθειά σας.

Δώστε μου τα φτερά και το έναυσμα με την ψήφο σας, που θα γίνει στην αίθουσα του πάρκου Ροδινιού, Κυριακή 5/06/2005.

Με εκτίμηση και θερμές ευχαριστίες,
Γεώργιος Κωνσταντινίδης

MZT300527

CHAMPION MOTORS

ΤΩΡΑ ΚΑΙ ΣΤΗΝ ΡΟΔΟ



990 €



1090 €

ΟΙ ΤΙΜΕΣ ΕΙΝΑΙ ΜΕ ΤΟ ΚΛΕΙΔΙ ΣΤΟ ΝΕΡΙ

- ΠΛΗΡΟΙ ΤΙΣ ΕΥΡΩΠΑΪΚΕΣ ΠΡΟΔΙΑΓΡΑΦΕΣ ΑΣΦΑΛΕΙΑΣ
- ΕΝΑ ΧΡΟΝΟ ΕΓΓΥΗΣΗ
- ΜΕ 0% ΠΡΟΚΑΤΑΒΟΛΗ ΚΑΙ ΑΠΟ 6 ΕΩΣ 36 ΔΟΣΕΙΣ

ΔΩΡΟ:
ΣΥΝΑΓΕΡΜΟΣ ΚΑΙ ΑΥΤΟΜΑΤΗ ΗΛΕΚΤΡΟΝΙΚΗ ΕΚΚΙΝΗΣΗ ΑΠΟ ΚΟΜΠΙΟΥΤΕΡ!

> ΜΕΛΛΙΝΗΣ ΧΡΗΣΤΟΣ - ΚΟΛΟΚΟΤΡΩΝΗ 28

Α.Τ.1575

Για τον παράνομο "παρκάρισμα"

Αμεση επέμβαση του εισαγγελέα Πλημμελειοδικών

Κάλεσε τον κ. Γ. Γιαννακάκη και του έδωσε συγχαρητήρια!

Συνάντηση με τον προϊστάμενο της Εισαγγελίας Πλημμελειοδικών Ρόδου είχε χθες αργά το μεσημέρι, ο δημοτικός σύμβουλος κ. Γιάννης Γιαννακάκης, με αφορμή την σχετική διαμαρτυρία που δημοσιοποίησε για την παράνομη στάθμευση σε πεζόδρομο, αυτοκινήτου που ανήκε στον αντεισαγγελέα πρωτοδικών κ. Αντώνη Παπαματθαίου.

Νωρίτερα, σύμφωνα με πληροφορίες, ο Εισαγγελέας κ. Γιώργος Οικονόμου, κάλεσε στο γραφείο του τον κ. Παπαματθαίου, από τον οποίο και ζήτησε τις απαραίτητες εξηγήσεις για το περιστατικό που σημειώθηκε την περασμένη Κυριακή.

Στην συνάντηση αυτή, ο κ. Οικονόμου συνεχάρη τον κ. Γιαννακάκη για την ευαισθησία του, σε ό,τι αφορά τα προβλήματα της πόλεως, ενώ διευκρινίστηκε ότι η κλήση που επιδόθηκε από την Τροχαία πληρώθηκε άμεσα. **«Και οι κρίνοντες κρίνονται»** - σημείωσε ο προϊστάμενος της Εισαγγελίας Πρωτοδικών Ρόδου για το συγκεκριμένο περιστατικό- **ζητώντας μάλιστα και συγνώμη ο ίδιος από το ροδιακό λαό**, για το ατυχές αυτό περιστατικό, το οποίο μετά τις εξηγήσεις που δόθηκαν, θεωρείται πλέον λήξαν.»

G.A. FERRIES

ΠΡΟΓΡΑΜΜΑ ΔΡΟΜΟΛΟΓΙΩΝ

Ε/Γ-Ο/Γ ΡΟΔΑΝΘΗ-Ε/Γ-Ο/Γ ΜΑΡΙΝΑ -
Ε/Γ-Ο/Γ ΑΝΘΗ-ΜΑΡΙΝΑ Ε/Γ ΡΟΜΙΑΝΤΑ

ΡΟΔΟΣ - ΠΕΙΡΑΙΑΣ

ΠΕΜΠΤΗ 02/06

ΡΟΜΙΑΝΤΑ	02.00	ΣΥΜΗ (04.40)-ΤΗΛΟ (05.50)-ΝΙΣΥΡΟ (07.20)-ΑΣΤΥΠΑΛΑΙΑ (10.00)-ΚΑΤΑΠΟΛΑ (13.10) - ΑΙΓΙΑΛΗ (14.10)-ΔΟΝΟΥΣΑ (15.20)-ΝΑΞΟ (17.10)-ΠΑΡΟ (18.30)-ΠΕΙΡΑΙΑ (23.00)
ΑΝΘΗ-ΜΑΡΙΝΑ	17.00	ΚΩ (20.40)-ΠΕΙΡΑΙΑ (06.30)

ΠΑΡΑΣΚΕΥΗ 03/06

ΡΟΔΑΝΘΗ	18.00	ΚΩ (22.10)-ΚΑΛΥΜΝΟ (23.40)-ΛΕΡΟ (01.00)-ΠΑΤΜΟ (02.30)-ΠΕΙΡΑΙΑ (11.50)

ΣΑΒΒΑΤΟ 04/06

ΑΝΘΗ-ΜΑΡΙΝΑ	17.00	ΚΩ (20.40)-ΛΕΡΟ (22.50)-ΠΑΤΜΟ (00.10)-ΠΕΙΡΑΙΑ (08.20)

ΚΥΡΙΑΚΗ 05/06

ΜΑΡΙΝΑ	14.00	ΤΗΛΟ (17.00)- ΝΙΣΥΡΟ (18.30)-ΚΩ (20.20)-ΚΑΛΥΜΝΟ (21.50)-ΑΣΤΥΠΑΛΑΙΑ (00.40)-ΚΑΤΑΠΟΛΑ (03.50)- ΠΕΙΡΑΙΑ (11.40)

ΔΕΥΤΕΡΑ 06/06

ΑΝΘΗ-ΜΑΡΙΝΑ	19.00	ΚΩ (22.40)-ΛΕΡΟ (00.50)-ΠΑΤΜΟ (02.10)-ΠΕΙΡΑΙΑ (10.20)

ΤΡΙΤΗ 07/06

ΡΟΔΑΝΘΗ	18.00	ΚΩ (22.10)-ΚΑΛΥΜΝΟ (23.40)-ΛΕΡΟ (01.00)-ΠΑΤΜΟ (02.30)-ΠΕΙΡΑΙΑ (11.50

ΤΕΤΑΡΤΗ 08/06

ΑΝΘΗ-ΜΑΡΙΝΑ	17.00	ΚΩ (20.40)-ΛΕΡΟ (22.50)-ΠΑΤΜΟ (00.10)-ΠΕΙΡΑΙΑ (08.20

ΠΕΜΠΤΗ 09/06

ΡΟΜΙΑΝΤΑ	02.00	ΣΥΜΗ (04.40)-ΤΗΛΟ (05.50)-ΝΙΣΥΡΟ (07.20)-ΑΣΤΥΠΑΛΑΙΑ (10.00)-ΚΑΤΑΠΟΛΑ (13.10)-ΑΙΓΙΑΛΗ (14.10)-ΔΟΝΟΥΣΑ (15.20)-ΝΑΞΟ (17.10)-ΠΑΡΟ (18.30)-ΠΕΙΡΑΙΑ (23.00)
ΡΟΔΑΝΘΗ	16.00	ΚΩ (20.10)-ΚΑΛΥΜΝΟ (21.40)-ΛΕΡΟ (23.00)-ΠΑΤΜΟ (00.30)-ΠΕΙΡΑΙΑ (09.10)

ΠΑΡΑΣΚΕΥΗ 10/06

ΑΝΘΗ-ΜΑΡΙΝΑ	17.00	ΚΩ (20.40-ΛΕΡΟ (22.50)-ΠΑΤΜΟ (00.10)-ΠΕΙΡΑΙΑ (00.30)

ΣΑΒΒΑΤΟ 11/06

ΡΟΔΑΝΘΗ	16.00	ΚΩ (20.10)-ΚΑΛΥΜΝΟ (21.40)-ΛΕΡΟ (23.00)-ΠΑΤΜΟ (00.30)-ΠΕΙΡΑΙΑ (09.10

ΚΥΡΙΑΚΗ 12/06

ΜΑΡΙΝΑ	14.00	ΤΗΛΟ (17.00)-ΝΙΣΥΡΟ (18.30)-ΚΩ (20.20)-ΚΑΛΥΜΝΟ (21.50)-ΑΣΤΥΠΑΛΑΙΑ (00.40)-ΚΑΤΑΠΟΛΑ (03.50)-ΠΕΙΡΑΙΑ (11.40

ΔΕΥΤΕΡΑ 13/06

ΑΝΘΗ-ΜΑΡΙΝΑ	19.00	ΚΩ (22.40)-ΛΕΡΟ (00.50)-ΠΑΤΜΟ (02.10)-ΠΕΙΡΑΙΑ (10.20)

****ΠΡΟΣΦΟΡΑ****

Πακέτα εισιτηρίων άνω των 300,00 ευρώ, μπορείτε να τα εξοφλήσετε σε 4 άτοκες μηνιαίες δόσεις με την πιστωτική σας κάρτα VISA ή MASTER! Η εταιρία G.A. FERRIES σας ενημερώνει ότι η έκπτωση 50% (πολύτεκνοι-στρατιωτικοί-ανάπηροι κ.τ.λ.) ισχύει για όλες τις θέσεις.

Πληροφορίες στο κεντρικό πρακτορείο
TSAGARIS TRAVEL
και στον ταξιδιωτικό σας πράκτορα
Τηλ. (22410) 35066-36170, FAX: 22410-28597

Διακίνησε παράνομα 638.000 φιάλες

Εμπορος κατηγορείται για λαθρεμπορία ποτών

Η αξία των ποτών ανέρχεται σε 4,3 εκατ. ευρώ και η φοροδιαφυγή σε 2,7 εκατ. ευρώ!

Για λαθρεμπορία και για φοροδιαφυγή ύψους 2,7 εκατομμυρίων ευρώ κατηγορείται ροδίτης εισαγωγέας ποτών.

Για την σοβαρή αυτή υπόθεση, σχηματίστηκε δικογραφία από το Τελωνείο της Ρόδου και προχθές κατατέθηκε για τα περαιτέρω στον εισαγγελέα Ρόδου.

Σύμφωνα με πληροφορίες που υπάρχουν ο ροδίτης επιχειρηματίας βαρύνεται με σοβαρές κατηγορίες, αφού ούτε λίγο ούτε πολύ κατηγορείται από τους τελωνειακούς ότι διακίνησε παράνομα 638.000 φιάλες ποτών αξίας 4,3 εκατομμυρίων ευρώ!

Για την υπόθεση αυτή, είχε αναφερθεί πριν από μερικές εβδομάδες σε δημοσίευμά της η "Ροδιακή" με βάση σχετικές πληροφορίες που υπήρχαν, στο πλαίσιο διερεύνησης της υπόθεσης.

Σύμφωνα με όσα έγιναν γνωστά, η υπόθεση "ανακαλύφθηκε" από το Τελωνείο της Ρόδου, πριν από ένα χρόνο περίπου και όλο αυτό το διάστημα βρισκόταν υπό διερεύνηση και έλεγχο σε συνεργασία με άλλες υπηρεσίες λόγω και της φύσης του θέματος.

Ενδεικτικό είναι ότι χρειάστηκε να υπάρξει η συνδρομή των αρμοδίων υπηρεσιών του Βελγίου, για να αποκαλυφθεί το μέγεθος της απάτης, και για να υπάρξει αυτή η συνδρομή χρειάστηκε η παρέμβαση του υπουργείου Οικονομικών.



Η "κομπίνα" συνίστατο στο γεγονός ότι φαινόταν να διακινούνται ποτά από φορολογική αποθήκη σε φορολογική αποθήκη, πράγμα που εφόσον συμβαίνει τίθεται σε αναστολή ο ειδικός φόρος κατανάλωσης, και θα πρέπει οι διακινήσεις αυτές να συνοδεύονται από ειδικό έντυπο.

Από την διερεύνηση της υπόθεσης όμως, αποδείχθηκε ότι μόνο έτσι δεν γινόταν το πράγμα και είναι χαρακτηριστικό ότι οι σφραγίδες της φορολογικής αποθήκης του Βελγίου ήταν πλαστές όπως και οι σφραγίδες των τελωνειακών αρχών του Βελγίου.

Με δεδομένα όλα αυτά και ύστερα από έρευνες αρκετών μηνών, η σχετική δικογραφία ολοκληρώθηκε την περασμένη εβδομάδα και κατατέθηκε στις εισαγγελικές αρχές Ρόδου για τα περαιτέρω.

Σύμφωνα πάντως με τα στοιχεία που συνέλεξε το Τελωνείο της Ρόδου, όλο αυτό το διάστημα ο ροδίτης επιχειρηματίας κατηγορείται για λαθρεμπορία και φοροδιαφυγή, έχει να αντιμετωπίσει δηλαδή ιδιαίτερα βαριές κατηγορίες. Υπολογίζεται συγκεκριμένα, πάντα σύμφωνα με τα αποτελέσματα της έρευνας πως η υπόθεση αφορούσε 638.000 φιάλες ποτών αξίας 4,3 εκατομμυρίων ευρώ και ότι η φοροδιαφυγή από την "κομπίνα" που έγινε ανέρχεται σε ποσό 2,7 εκατομμύρια ευρώ.

Μισός τόνος ακατάλληλα

Περισσότερα από μισό τόνο ακατάλληλα προϊόντα, τα οποία επρόκειτο να διατεθούν προς κατανάλωση, εντοπίσθηκαν και κατασχέθηκαν προχθές, από τον Αστυκτηνίατρο Αστυνομικό Διευθυντή Δωδεκανήσου κ. Μιχάλη Ζεμπιλά!

Από ψιλό «κόσκινο» πέρασαν προχθές εστιατόρια, σούπερμάρκετ και αποθήκες τροφίμων, αφού συνολικά πραγματοποιήθηκαν 30 αστυκτηνιατρικές επιθεωρήσεις από τον κ. Ζεμπιλά. Από τους ελέγχους αυτούς εντοπίσθηκαν και κατασχέθηκαν 520 κιλά (τυριά- παγωτά- γλυκά και ψάρια κατεψυγμένα- γιαούρτια- κοτόπουλα- γάλατα και διάφορα κρέατα) ακατάλληλα προς βρώση και κατανάλωση. Επίσης έγιναν αντίστοιχα και 9 αστυκτηνιατρικές εκθέσεις- μηνύσεις.

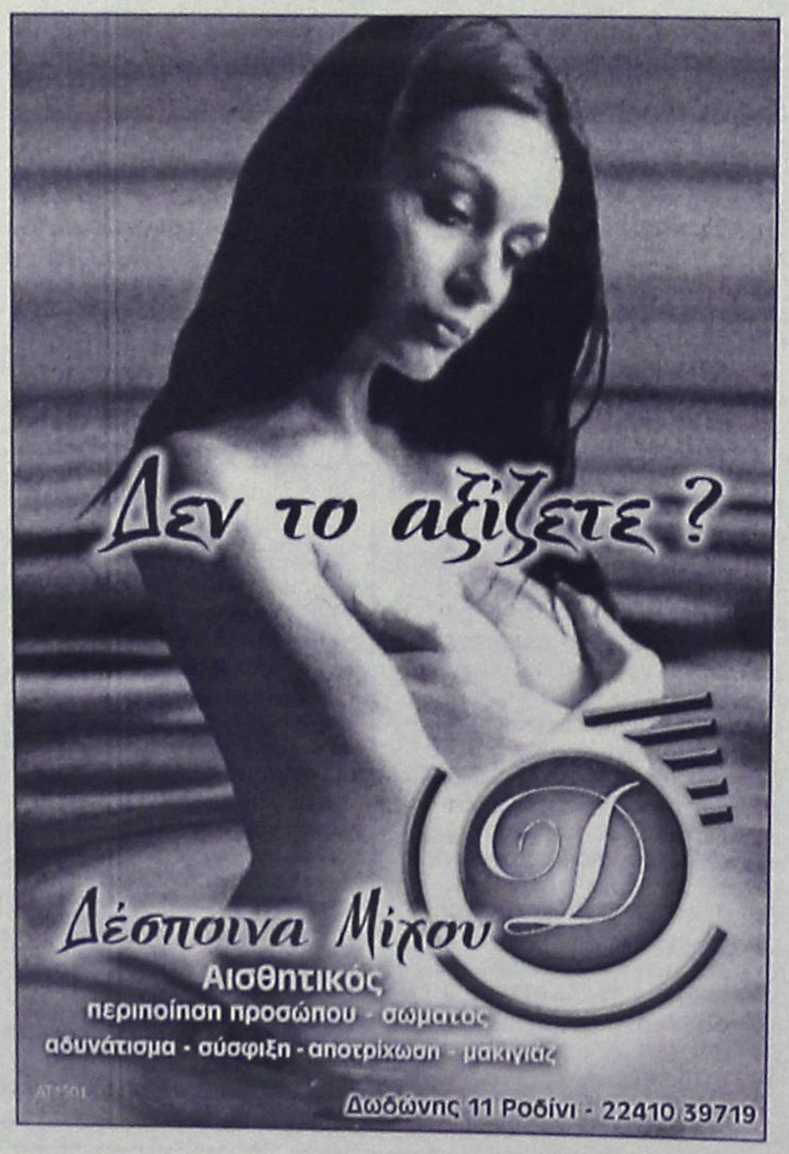

16χρονος μαχαίρωσε το φίλο της μητέρας του

Το φίλο της μητέρας του μαχαίρωσε ένας 16χρονος κάτοικος Ρόδου, επειδή ενεπλάκη σε καβγά που είχαν μεταξύ τους, με αποτέλεσμα ο πρώτος να τραυματιστεί-ευτυχώς ελαφρά- και ο ανήλικος να συλληφθεί!

Το περιστατικό σημειώθηκε λίγη ώρα μετά τα μεσάνυκτα της περασμένης Δευτέρας προς Τρίτη, όταν άγριος καβγάς ξέσπασε μεταξύ του ανήλικου και της μητέρας του. Ο 44χρονος, ο οποίος παρακολουθούσε την όλη διαμάχη προσπάθησε να επέμβει και να ηρεμήσει τα πνεύματα, κάτι που όμως τελικά δεν έγινε. Στη συνέχεια και ενώ ο καβγάς συνεχιζόταν επιχείρησε να φύγει, και τότε ο 16χρονος με ένα μαχαίρι κουζίνας τον τραυμάτισε δύο φορές στην ωμοπλάτη!

Αποτέλεσμα όλων αυτών, ήταν να συλληφθεί ο ανήλικος, ο οποίος χθες το πρωί προσήχθη ενώπιον του Εισαγγελέα Ανηλίκων Ρόδου κ. Γιώργου Οικονόμου.

Ο Εισαγγελέας άσκησε σε βάρος του 16χρονου ποινική δίωξη για απόπειρα επικίνδυνης σωματικής βλάβης και οπλοχρησία, παραπέμποντας στην αρμόδια ανακρίτρια για να απολογηθεί. Τελικά μετά την απολογία του ο 16χρονος αφέθηκε ελεύθερος υπό τον όρο να παρακολουθείται σε τακτά χρονικά διαστήματα από τον επιμελητή ανηλίκων και από παιδοψυχίατρο.

Συνελήφθη καταζητούμενος από Ιντερπόλ Αλβανός

Έναν 36χρόνο Αλβανό, ο οποίος αναζητούνταν από την Ίντερπολ για απόπειρα ανθρωποκτονίας που είχε διαπράξει στη χώρα του, κατάφεραν να εντοπίσουν και να συλλάβουν στο νησί μας, άνδρες της Υποδιεύθυνσης Ασφαλείας Ρόδου.

Τον 36χρονο αλλοδαπό είχαν εντοπίσει πριν λίγο καιρό άνδρες της αστυνομίας, οι οποίοι και διερευνώντας την όλη υπόθεση, ανακάλυψαν ότι σε βάρος του εκκρεμούσε διεθνές ένταλμα συλλήψεως.

Σύμφωνα με όσα έγιναν γνωστά, ο Αλβανός είχε καταδικαστεί από δικαστήριο της χώρας του το 2001 σε φυλάκιση 5 ετών, για απόπειρα ανθρωποκτονίας που είχε διαπράξει το 1997!

Μετά τη σχετική ενημέρωση που είχαν για το θέμα, προχθές άνδρες της Υποδιεύθυνσης Ασφαλείας Ρόδου συνέλαβαν τον Αλβανό, ο οποίος και κρατείται προκειμένου να προσαχθεί ενώπιον του Αντιεισαγγελέα Εφετών Δωδεκανήσου κ. Χρήστο Κουμπή.

ΟΥΡΕΣ ΤΑΛΑΙΠΩΡΙΑΣ



Κυκλοφοριακό κομφούζιο χθες!

Το πρόβλημα κυρίως στη Κολώνα

Ουρές ταλαιπωρίας, συνωστισμός και αγανάκτηση για εκατοντάδες οδηγούς που επιχείρησαν να κινηθούν προς και από το κέντρο της Ρόδου, ήταν η εικόνα που κυριάρχησε από νωρίς χθες το πρωί.

Αποκορύφωμα της ... θερινής εικόνας του κυκλοφοριακού που άρχισε να καταγράφεται από χθες κυρίως στην περιοχή Μανδρακίου, την παραλιακή οδό του λιμανιού έως και τον Άγιο Νικόλα, ήταν λίγο μετά τις 9 το πρωί, όταν οι ουρές ταλαιπωρίας, ξεκινούσαν από την πλατεία Σύμης και έφθαναν έως και την Πλατεία Κόβα.

Αγανακτισμένοι οδηγοί (κυρίως επαγγελματίες) διαμαρτυρήθηκαν πάντως έντονα για το γεγονός αυτό, επισημαίνοντας χαρακτηριστικά ότι η αυξημένη αυτή κίνηση και η ταλαιπωρία, οφείλεται αποκλειστικά και μόνο στους νέους σηματοδότες που τοποθετήθηκαν στην περιοχή της Κολώνας.

Ενδεικτικό στοιχείο της ταλαιπωρίας αυτής ήταν ότι επαγγελματίας οδηγός ταξί χρειάστηκε περίπου 35 λεπτά της ώρας για να φθάσει από την Πλατεία του Αγίου Νικολάου μέχρι την στάση των ταξί στο Μανδράκι!

Επιβαρυντικό στοιχείο για την το κυκλοφοριακό πρόβλημα που παρουσιάστηκε, ήταν η αυξημένη κίνηση των 5.000 περίπου τουριστών - επιβατών στα κρουαζιερόπλοια που προσέγγισαν χθες το λιμάνι της Ρόδου.

Για το κυκλοφοριακό χάος που επικράτησε χθες από νωρίς το πρωί στην περιοχή κοντά στο λιμάνι έντονες ήταν οι αντιδράσεις και από τον πρόεδρο του σωματείου οδηγών τουριστικών λεωφορείων κ. Σωτήρη Δρακιού. Ο ίδιος με δηλώσεις που έκανε χθες μιλώντας στον ραδιοφωνικό σταθμό Παλμός, σημείωσε, ότι «η κατάσταση έχει ξεφύγει από τα όρια και έχει γίνει ο χειρότερος εφιάλτης μας». Αντίθετα, «συγκυριακό χαρακτήρισε το πρόβλημα» ο προϊστάμενος τεχνικών υπηρεσιών Λευτέρης Κωνστάντζος καταλήγοντας ότι «θα γίνουν νέες παρεμβάσεις αν κάτι τέτοιο κριθεί απαραίτητο».

Ρεκόρ κίνησης στο λιμάνι της Ρόδου τον Μάιο

Να μην μας ματιάξουνε...

Επτά κρουαζιερόπλοια χθες στο λιμάνι μας με 4.362 επιβάτες υψηλής εισοδηματικής στάθμης • Μεγάλες ανάσες στην αγορά μας

Με κίνηση ρεκόρ, έκλεισε ο Μάιος για το λιμάνι της Ρόδου, σύμφωνα με τα στοιχεία του Γραφείου Ελέγχου Διαβατηρίων Λιμένα. Ειδικότερα διακινήθηκαν 66.262 άτομα στην πλειοψηφία τους τουρίστες, ενώ τον ίδιο μήνα πέρυσι ο αριθμός τους έφτασε τα 51.988 άτομα.

Η διαφορά των περίπου 15.000 ατόμων, έκανε το Μάιο να χαρακτηριστεί όχι μόνο ως ικανοποιητικός μήνας, αλλά και ως ο καλύτερος της τελευταίας πενταετίας.

Σύμφωνα με τα στοιχεία, ο μήνας Μάιος των τελευταίων ετών είχε διαμορφωθεί από πλευράς κίνησης ως εξής:

Μάιος 2001: 59.537 άτομα

Μάιος 2002: 51.662 άτομα

Μάιος 2003: 49.697 άτομα

Μάιος 2004: 51.988 άτομα

Μάιος 2005: 66.262 άτομα

Η μεγαλύτερη κίνηση οφείλεται στους επιβάτες των κρουαζιεροπλοίων. Αν και ο αριθμός τους κινήθηκε στα ίδια επίπεδα με τα προηγούμενα χρόνια οι τουρίστες που μεταφέρθηκαν, ήταν πολλαπλάσιοι, καθώς είχαν καταπλεύσει μεγαλύτερα κρουαζιερόπλοια, με καλύτερες πληρότητες.

Επίσης πολύ καλά, πήγε και η κατηγορία των θαλαμηγών, καθώς ήρθαν περισσότερα σκάφη στη Ρόδο με μεγαλύτερο αριθμό επιβατών.

Οσο για τη γραμμή Τουρκίας, κινήθηκε περίπου, στα ίδια επίπεδα με τις προηγούμενες χρονιές.

Αναλυτικά ο Μάιος διαμορφώθηκε ως εξής:

• **Επιβατική κίνηση γραμμής Ρόδος-Μαρμαρίς-Ρόδος.**

- Ημερήσιοι εκδρομείς 6.101 άτομα.
- Επιβάτες με προορισμό Τουρκία 819 άτομα
- Επιβάτες από Τουρκία 794 άτομα

Σύνολο 7.714 άτομα.

• **Επιβατική κίνηση γραμμής Μαρμαρίς-Ρόδος-Μαρμαρίς.**

- Ημερήσιοι εκδρομείς 7.392 άτομα.
- Επιβάτες με προορισμό Ρόδο 1.220 άτομα.
- Επιβάτες με προορισμό Τουρκία 819 άτομα.

Σύνολο 9.431 άτομα.

• **Κίνηση κρουαζιεροπλοίων**

- Προσεγγίσεις-αναχωρήσεις 63 πλοίων
- Επιβαίνοντες τουρίστες 47.798 άτομα.

• **Θαλαμηγοί**

- Προσεγγίσεις 146 θαλαμηγών με 712 άτομα
- Απόπλοι 100 θαλαμηγών με 607 άτομα.

Η ΧΘΕΣΙΝΗ ΜΕΘΡΑ

Μεγάλη ήταν όμως η κίνηση στο λιμάνι της Ρόδου, και κατά τη χθεσινή πρώτη μέρα του μήνα Ιουνίου, καθώς είχαν καταπλεύσει 7 πλοία.

Συνολικά είχαν μεταφερθεί 4.362 τουρίστες.

Αναλυτικά η χθεσινή μέρα διαμορφώθηκε ως εξής:

- Calypso: 319 άτομα
- R-Six: 718 άτομα
- Aegean I: 510 άτομα
- Princedam: 785 άτομα
- Serenade: 671 άτομα
- Perla: 693 άτομα
- Coral: 666 άτομα

Εκείνο που πρέπει να σημειωθεί είναι ότι παρά το γεγονός ότι η κίνηση μέρα με τη μέρα στο λιμάνι της Ρόδου, ανεβαίνει, το τμήμα ελέγχου διαβατηρίων παραμένει στάσιμο από πλευράς προσωπικού. Και πιο συγκεκριμένα αντί να στελεχώνεται, αποψιλώνεται με αποτέλεσμα η λειτουργία του, να γίνεται με πολλά εμπόδια. Πάντως, υπάρχουν πληροφορίες ότι σύντομα η υπηρεσία, θα ενισχυθεί με προσωπικό κάτι για το οποίο αναμένονται αποφάσεις από πλευράς της Αστυνομικής Διεύθυνσης.

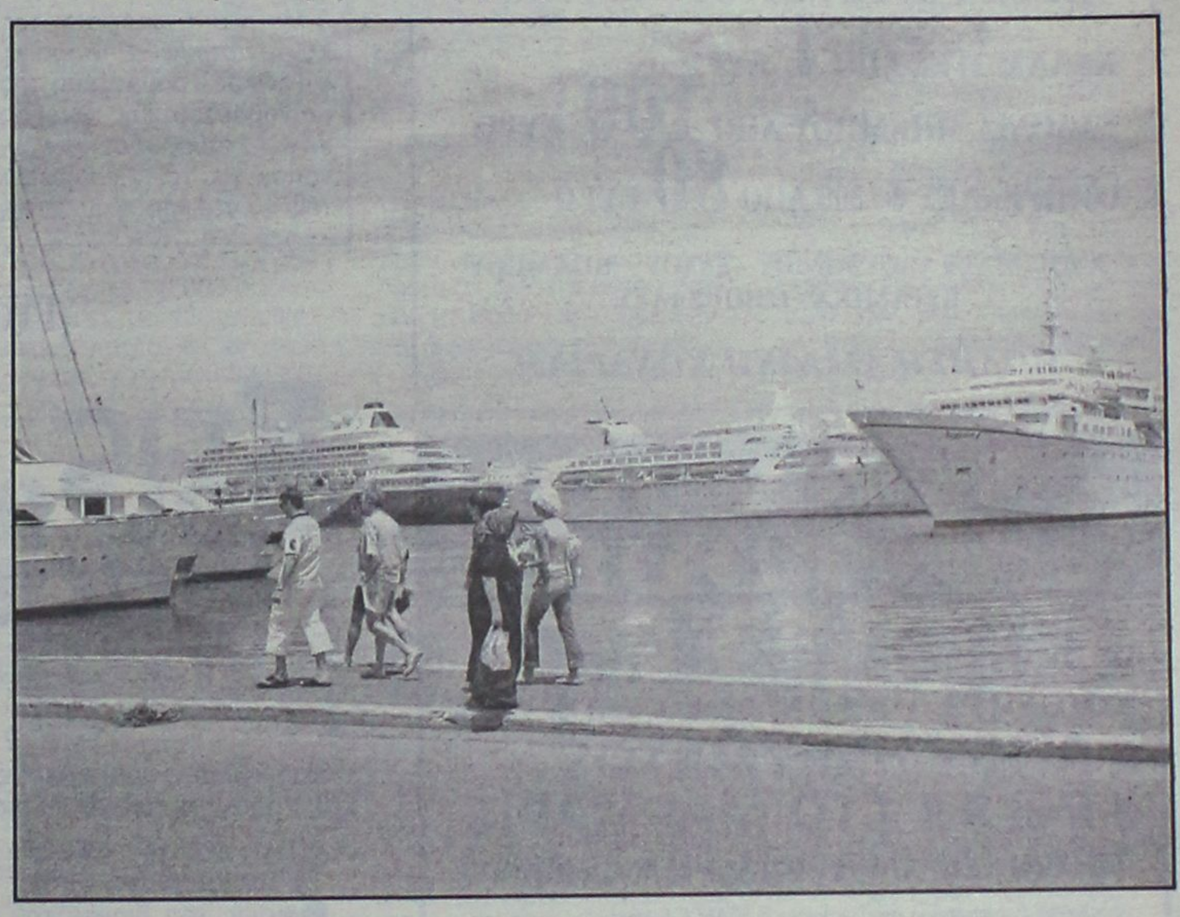

Παντρεύω & Βαπτίζω...

... Με Προσκλητήρια, Μπομπονιέρες, Στέφανα, Λαμπάδες, Αξεσουάρ Ιταλίας, Τιάρες και Κουαφ, Είδη Βάπτισης, Διακοσμητικά δεξίωσης...

& σε συνεργασία με διάσημους οίκους

Παντρεύω και βαπτίζω...

... Με πρωτοτυπία και αισθητική, κάνουμε το όνειρό σας πραγματικότητα, σκηνοθετώντας για εσάς κάθε είδους εκδήλωση

Με την φροντίδα της

Τζένης Μυριαλλάκη

Παντρεύω και βαπτίζω...

Πετυχημένα...

Και η στιγμή σας έγινε μοναδική!!!

Ωράριο λειτουργίας 09.30-14.00 και 17.30-21.30

Αλεξάνδρου Διάκου 7Β•Τηλ. 2241032302

AT1413

ΑΝΑΚΟΙΝΩΣΗ - ΠΡΟΣΚΛΗΣΗ

Είστε άτομο το οποίο
• Έχει **όνειρα** και θέλει να τα πραγματοποιήσει;
• Έχει **μικρά παιδιά** και δεν μπορεί να εργαστεί;
• Έχει **χρέη** και έχει βρεθεί σε αδιέξοδο;
• Ο **μισθός** τελειώνει πριν τελειώσει ο μήνας;
• Θέλει να βγάζει ένα **έξτρα εισόδημα;**

Η εταιρεία μας το σαββατοκύριακο

4 & 5 Ιουνίου

πραγματοποιεί ένα πρότυπο διήμερο σεμινάριο στη Ρόδο, στο ξενοδοχείο ESPERIDES (Φαληράκι), στο οποίο μπορείτε να μάθετε πως:

• Να πραγματοποιήσετε τα **όνειρά** σας
• Να εργαστείτε ασχέτως εάν έχετε **παιδιά**
• Να ρυθμίσετε τα **χρέη** σας
• Να μην τελειώνει ο **μισθός** σας πριν το τέλος του μήνα
• Να βγάζετε ένα **έξτρα εισόδημα**

«οι ευκαιρίες στη ζωή μας πάνε και έρχονται, μερικοί τις αρπάζουν, μερικοί τις κλοτσάνε». Εσείς τι θα κάνετε;;;

Πληροφορίες συμμετοχής: Μεσσήνη Διονυσία ή Βλάχου Φοίβη
Τηλ. 2241093901, κιν. 6936650000. e-mail:meskouma@b-online.gr

AT1635



ΕΙΔΗ ΚΗΠΟΥ



ΕΙΔΗ ΣΚΙΑΣ • ΠΕΡΓΚΟΛΕΣ • ΕΠΙΠΛΑ

Δ. ΘΕΜΕΛΗΣ–Κ. ΣΚΟΥΤΕΛΗΣ

3ο ΧΛΜ. ΛΕΩΦ. ΚΑΛΛΙΘΕΑς ΈΝΑΝΤΙ ΕΡΤ

ΤΗΛ. 2241069990 ΚΙΝ. 6932722817

ΠΡΟΣΦΟΡΕΣ ΜΑΪΟΥ - ΙΟΥΝΙΟΥ

ΚΑΛΑΜΩΤΕΣ ΑΠΟ 1 ΕΥΡΩ

ΣΑΛΟΝΙΑ ΜΠΑΜΠΟΥ ΑΠΟ 100 ΕΥΡΩ

ΟΜΠΡΕΛΛΕΣ Φ. 200 ΑΠΟ 80 ΕΥΡΩ

ΚΑΘΙΣΜΑΤΑ ΑΛΟΥΜΙΝΙΟΥ - ΞΥΛΟΥ - ΜΠΑΜΠΟΥ
ΚΕΡΑΜΙΚΑ - ΟΜΠΡΕΛΛΕΣ

ΠΩΛΗΣΗ ΛΙΑΝΙΚΗ ΧΟΝΔΡΙΚΗ

ΑΕ235

KYDON TOURS

ΕΚΔΡΟΜΕΣ ΚΥΔΩΝ
ΠΟΙΟΤΗΤΑ • ΦΡΟΝΤΙΔΑ • ΕΠΙΤΥΧΙΑ

• ΑΓΙΟΥ ΠΝΕΥΜΑΤΟΣ
• RELAX ΣΤΟ ΜΑΡΜΑΡΙΣ
ΤΕΤΡΑΗΜΕΡΟ • ΤΡΙΗΜΕΡΟ • ΔΙΗΜΕΡΟ

Απολαύστε ένα τετραήμερο στο ξενοδοχείο ELEGANCE 5 αστέρων με πρωινό και δείπνο μπουφέ πάνω στην θάλασσα-ζωντανή μουσική στην πισίνα κάθε βράδυ-ΤΟΥΡΚΙΚΑ ΗΑΜΑΜ-JACUZZI-SAOUNA-ΓΥΜΝΑΣΤΗΡΙΑ ΑΘΛΗΤΙΚΑ ΓΗΠΕΔΑ

Αναχωρήσεις
17/6 Παρασκευή 16.30-20/6 Δευτέρα 17.00 • ΤΙΜΗ 165 €
18/6 Σάββατο 08.30-20/6 Δευτέρα 17.00 • ΤΙΜΗ 130 €
19/6 Κυριακή 08.30-20/6 Δευτέρα 17.00 •ΤΙΜΗ 95 €

Δυνατότητα να μείνετε με καλύτερες τιμές σε ξενοδοχεία 3 και 4 αστέρων

Περιλαμβάνει: Εισιτήρια ΡΟΔΟ-ΜΑΡΜΑΡΙΣ-ΡΟΔΟ με ΚΑΤΑΜΑΡΑΝ • ξενοδοχείο 5 αστέρων με πρωινό και δείπνο μπουφέ • Μεταφορές λιμάνι-ξενοδοχείο-λιμάνι • (προαιρετική εκδρομή στο ΠΑΜΟΥΚΑΛΕ ΙΕΡΑΠΟΛΙΣ την Κυριακή)

• ΜΑΡΜΑΡΙΣ–ΕΦΕΣΟΣ–ΚΟΥΣΑΝΤΑΣΙ–ΣΜΥΡΝΗ

Αναχώρηση 17/6-επιστροφή 20/6 16.30 •ΤΙΜΗ 175 €

Περιλαμβάνει: Εισιτήρια ΚΑΤΑΜΑΡΑΝ ΡΟΔΟ-ΜΑΡΜΑΡΙΣ-ΡΟΔΟ
• Ξενοδοχείο 4 αστέρων με πρωινό και ένα γεύμα κεντρικότατο μία διανυκτέρευση στο ΚΟΥΣΑΝΤΑΣΙ και 2 διαν. στην ΣΜΥΡΝΗ
• Ξεναγήσεις στην ΕΦΕΣΟ-ΚΟΥΣΑΝΤΑΣΙ-ΣΜΥΡΝΗ-CARSI-YAKA (ΚΟΡΔΕΛΙΟ) ΚΑΤΙΦΕ ΚΑΛΕ
• Ψώνια και επίδειξη μόδας
• Διασκέδαση νυκτερινή (προαιρετική)
Δεν περιλαμβάνει: • Φόρους 33 ευρώ, • Εισόδους αρχαιολογικών χώρων

Συνοδός η κ. ΕΛΕΝΗ ΨΥΛΛΑΚΗ

ΑΕΡΟΠΟΡΙΚΗ ΕΚΔΡΟΜΗ ΣΤΗΝ ΚΡΗΤΗ
ΤΟΥ ΑΓΙΟΥ ΠΝΕΥΜΑΤΟΣ (CHARTER AEGEAN AIRLINES)
ΑΝΑΧΩΡΗΣΗ 17/06/2005, 17.30 • ΕΠΙΣΤΡΟΦΗ 20/06/2005 23.00

ΠΕΡΙΛΑΜΒΑΝΕΙ:
• Αεροπορικά εισιτήρια από ΡΟΔΟ - ΗΡΑΚΛΕΙΟ - ΡΟΔΟ
• Φόρους αεροδρομίων
• Ξενοδοχείο 4 αστέρων στο ΗΡΑΚΛΕΙΟ με ημιδιατροφή για μία διανυκτέρευση
• Ξενοδοχείο στα ΧΑΝΙΑ 4 αστέρων το LUIS CRETA PRINCESS με ημιδιατροφή 3 πισίνες και πάνω στη θάλασσα.
• Πούλμαν πολυτελείας 4 ημέρες για όλες τις μεταφορές - περιηγήσεις - ξεναγήσεις
• Ασφάλεια ταξιδιού.

ΞΕΝΑΓΗΣΕΙΣ ΣΤΗΝ ΚΝΩΣΟ - ΧΑΝΙΑ - ΜΑΛΕΜΕ - ΚΑΛΙΜΠΑΡΙ - ΡΕΘΥΜΝΟ - ΑΡΚΑΔΙ - ΡΟΔΕΛΕ - ΤΑΦΟΣ ΚΑΖΑΝΤΖΑΚΗ.

• ΕΧΟΥΜΕ ΟΠΟΙΟ ΠΡΟΟΡΙΣΜΟ ΕΠΙΘΥΜΕΙ Η ΨΥΧΗ ΣΑΣ!
Η πείρα μας στην διάθεσή σας!
Σας ταξιδεύουμε από το 1976
• Στο γραφείο μας θα βρείτε: Εισπήρια αεροπορικά-ακτοπλοϊκά-με όλες τις εταιρίες ΕΛΛΑΔΑ-ΕΞΩΤΕΡΙΚΟ
• ΠΑΚΕΤΑ ΕΚΔΡΟΜΩΝ-ΝΕΟΝΥΜΦΩΝ
• Ξενοδοχεία φθηνά σε όλο το κόσμο
• WESTERN UNION Αποστολή χρημάτων παντού σε 10 λεπτά!!!

ΠΡΑΚΤΟΡΕΙΟ ΚΥΔΩΝ ΙΑΤΑ
Εθ. Δωδ/σίων 14 • Ακτή Σαχτούρη 8
Τηλ. 22410-23000, 27900, 27722
E-mail: Kydon@otenet.gr

ΧΠ191

Με στόχο την προβολή του κυβερνητικού έργου

Ενημερωτικές εξορμήσεις ξεκινά η Νέα Δημοκρατία

Εκδήλωση και στη Ρόδο την Παρασκευή με την παρουσία και του βουλευτή Κων. Μαρκόπουλου

Ενημερωτική εξόρμηση σε όλους τους νομούς της χώρας ξεκινάει την Παρασκευή 3 Ιουνίου η Κοινοβουλευτική Ομάδα της Νέας Δημοκρατίας.

Μετά από απόφαση της Συντονιστικής Επιτροπής, ο Γενικός Γραμματέας της Κοινοβουλευτικής Ομάδας κ. Α. Σταύρου σε συνεννόηση με τον Γραμματέα της Κεντρικής Επιτροπής κ. Ευάγ. Μεϊμαράκη και τον Γραμματέα Οργανωτικού κ. Κ. Ζωντανό, καθόρισε το πρόγραμμα των επισκέψεων.

Σε ότι αφορά την Δωδεκάνησο η εκδήλωση θα γίνει στη Ρόδο, την Παρασκευή αύριο και ομιλητής θα είναι ο βουλευτής **κ. Κων. Μαρκόπουλος.**

Αναφορικά με την εξόρμηση αυτή σε δηλώσεις του ο γενικός γραμματέας της Κοινοβουλευτικής ομάδας της ΝΔ, κ. Απ. Σταύρου τόνισε τα εξής:

"Στόχος της πανελλαδικής εκστρατείας είναι η ενημέρωση των πολιτών, η στήριξη και προβολή του κυβερνητικού έργου. Με κοινωνική ευαισθησία και ευθύνη βρισκόμαστε συνεχώς κοντά στους πολίτες, ακούμε, καταγράφουμε και προωθούμε τη λύση των προβλημάτων των τοπικών κοινωνιών. Θεμελιώνουμε συνεχώς σχέσεις εμπιστοσύνης με τους πολίτες και ο ρόλος μας είναι σημαντικός στο οικοδόμημα της Νέας Διακυβέρνησης".

Για την εκλογή της νέας διοίκησής τους

Στις κάλπες σήμερα οι δάσκαλοι-νηπιαγωγοί

Στις εκλογές κατέρχονται τρεις παρατάξεις

Στις κάλπες προσέρχονται σήμερα από το πρωί, 900 περίπου εκπαιδευτικοί από τα Δημοτικά και τα νηπιαγωγεία της Ρόδου, οι οποίοι θα εκλέξουν τη νέα διοίκηση στο συνδικαλιστικό τους όργανο.

Στις εκλογές, θα διεκδικήσουν τις 9 θέσεις του διοικητικού συμβουλίου, 27 συνολικά υποψήφιοι από τις 3 συνδικαλιστικές παρατάξεις που θα αναμετρηθούν. Η θητεία του νέου δ.σ. θα είναι διετής, ενώ ο συσχετισμός των εδρών που σήμερα κατέχουν οι παρατάξεις είναι 6 έδρες για την ΠΑΣΚ, 2 για τη ΔΑΚΕ και 1 έδρα από την ανεξάρτητη αγωνιστική κίνηση. Οι εκλογές θα γίνουν στο σχολικό συγκρότημα του Βενετοκλείου της Ρόδου από τις 8.30 το πρωί έως και τις 4 το απόγευμα.



Αναλυτικά οι εκπρόσωποι κατά παράταξη, είναι οι εξής:

ΠΑΣΚ

Ράπτης Νίκος (επικεφαλής)
Αναστασίου Λεωνίδας
Γκαράβελας Θεόδωρος
Διάκου Παναγιώτης
Μουτσάκης Κωνσταντίνος
Ορφανίδου Γεωργία
Σιδηροπούλου Νένα
Στεργίου Χαρίκλεια

ΔΑΚΕ

Ταρασλιάς Κώστας (επικεφαλής)
Αθανασιάδης Ευάγγελος
Βιτζηλαίος Μιχαήλ
Γκουτζιαμάνης Γεώργιος
Κώτσης Νικόλαος
Μαγκότσιος Ιωάννης
Μαλωνάς Δημήτριος
Πισσαδάκη Κυριακή
Σπανομανώλης Θεοχάρης.

Τρέχα Στεργούλα

ΑΝΕΞΑΡΤΗΤΗ ΑΓΩΝΙΣΤΙΚΗ ΚΙΝΗΣΗ

Καραπάνου Ειρήνη
Καραπιπέρη Θεοδώρα
Καραπλή Πάτρα
Μανής Κωνσταντίνος
Παπακωνσταντίνου Δέσποινα
Σκουμπουρδή Απραξία
Χριστοφοράτος Κωνσταντίνος

ΑΝΟΙΣΤΕ ΤΗΝ ΔΙΚΗ ΣΑΣ ΠΟΡΤΑ ΣΤΟ ΜΕΛΛΟΝ ΜΕ WARLYN DOORS



BSI REGISTERED FIRM

MADE IN ENGLAND

Στ. Καζούλη 23 & Πελοποννήσου 2
Τηλ.: 22410 22684 / 22831
Fax: 22410 22684
e-mail: lints5@otenet.gr

ΑΤ1261

GLASS CLEANING

ASR ASR Πιστοποιημένο Σύστημα Ποιότητας ISO 9001 / 2000

ΟΛΟΚΛΗΡΩΜΕΝΑ ΣΥΣΤΗΜΑΤΑ ΚΑΘΑΡΙΣΜΟΥ
ΤΑ ΠΑΝΤΑ ΓΙΑ ΤΗΝ ΚΑΘΑΡΙΟΤΗΤΑ

Προϊόντα HACCP Εκπαίδευση



ΑΠΟΡΡΥΠΑΝΤΙΚΑ - ΧΑΡΤΙΚΑ
ΜΗΧΑΝΕΣ ΚΑΘΑΡΙΣΜΟΥ

Κατάστημα Glass Cleaning
Καναβά 21 - Ρόδος
τηλ.: 22410 22.893

Επαγγελματικά προϊόντα ιδανικά και για το σπίτι

Ιδιοκτήτης Καταστήματος: Ζαγκότσης Κωνσταντίνος

GLASS CLEANING ABEE
ΟΛΟΚΛΗΡΩΜΕΝΑ ΣΥΣΤΗΜΑΤΑ ΚΑΘΑΡΙΣΜΟΥ

Όπως άλλωστε αναμενόταν

Πάλι πρόεδρος στην Ένωση Ξενοδόχων ο Βασ. Μηναΐδης

Αντιπρόεδροι Παπαβασιλείου - Καμπουράκης

Ο κ. Βασίλης Μηναΐδης, είναι και πάλι πρόεδρος της Ενωσης Ξενοδόχων Ρόδου, μετά την κατάρτιση σε σώμα των νεοεκλεγέντων μελών του διοικητικού συμβουλίου.



Τα μέλη συνήλθαν χθες στα γραφεία της ένωσης, μετά τις εκλογές που πραγματοποιήθηκαν στην ΕΞΡ την περασμένη Παρασκευή.

Συγκεκριμένα το νέο δ.σ. για τη νέα θητεία της ένωσης έχει ως εξής μετά από ομόφωνες αποφάσεις:

Βασίλης Μηναΐδης, Πρόεδρος

Γιάννης Παπαβασιλείου, Α' Αντιπρόεδρος

Αντώνης Καμπουράκης, Β' Αντιπρόεδρος

Μαρία Βασιλάκη, Γεν. Γραμματέας

Αριστείδης Καμπουρόπουλος, Ταμίας

Αντα Καραγιάννη, Εφορος Δημοσίων Σχέσεων

Βασίλης Μηναΐδης και Αντώνης Καμπουράκης, Εκπρόσωποι Τύπου

Βασίλης Μηναΐδης και Μιχάλης Βρούχος, Επιτροπή Εργασιακών Θεμάτων

Μιχάλης Βρούχος, Μέλος

Βασίλης Καραγιάννης, Μέλος

Κων/νος Μηνέττος, Μέλος

Χαράλαμπος Παλογιαννίδης, Μέλος

Γιάννης Χατζηλαζάρου, Μέλος

Οπως ήταν αναμενόμενο, στο καινούργιο διοικητικό συμβούλιο της ΕΞΡ, συμμετέχουν και πολλά νέα πρόσωπα, τα οποία αποτέλεσαν την έκπληξη των εκλογών αυτών.

Για την γ.σ. της Ένωσης Ευρωπαϊκών Τραπεζών

Κορυφαίοι Τραπεζίτες από αύριο στη Ρόδο

Από την Γερμανία, Γαλλία, Ολλανδία κ.ά.

Καταφθάνουν από αύριο Παρασκευή στη Ρόδο κορυφαίοι τραπεζίτες από όλη την Ευρώπη για την ετήσια γενική συνέλευση της Ένωσης Ευρωπαϊκών Συνεταιριστικών Τραπεζών (EACB), η οποία θα διεξαχθεί στη Ρόδο, την Δευτέρα 6 Ιουνίου 2005.

Συγκεκριμένα έρχονται στη Ρόδο οι πρόεδροι και εκπρόσωποι των κυριότερων Ευρωπαϊκών Συνεταιριστικών Τραπεζών όπως η γαλλική Credit Mutuel, η ολλανδική Rabobank, η γερμανική DZ-BANK και άλλες. Καθώς ο θεσμός των συνεταιριστικών τραπεζών στην Ευρώπη έχει ιστορία πάνω από 150 χρόνια και είναι ιδιαίτερα ανεπτυγμένος, οι τράπεζες αυτές αποτελούν κυρίαρχα πιστωτικά ιδρύματα στις χώρες τους. Είναι χαρακτηριστικό ότι οι ευρωπαϊκές συνεταιριστικές τράπεζες κατέχουν σήμερα μερίδιο αγοράς περίπου 25% στην ευρωπαϊκή τραπεζική αγορά, ανέρχονται σε 4.600 τράπεζες, με 60.000 υποκαταστήματα, με 130 εκατομμύρια πελάτες, 61 εκατομμύρια μέλη και 700.000 εργαζομένους.

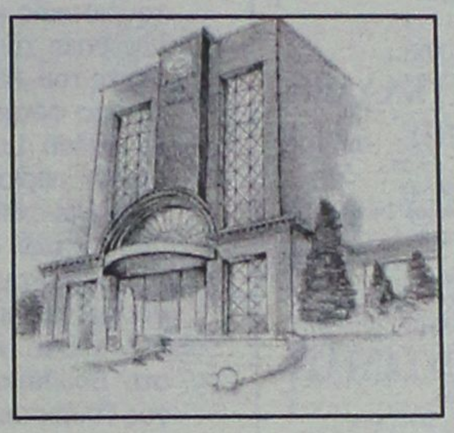

Την οργάνωση, σε τοπικό επίπεδο, έχει αναλάβει η Συνεταιριστική Τράπεζα Δωδεκανήσου δίνοντας την δυνατότητα στους ευρωπαίους τραπεζίτες να συμμετέχουν στην συνέλευση να γνωρίσουν καλύτερα, τόσο την Τράπεζα Δωδεκανήσου όσο και τη Ρόδο ως τουριστικό και συνεδριακό προορισμό.

Η επιλογή της Ρόδου ως τόπου διεξαγωγής της γενικής συνέλευσης της EACB, επιβραβεύει με τον καλύτερο τρόπο την επιτυχημένη 10χρονη πορεία και τους δυναμικούς ρυθμούς ανάπτυξης της τράπεζάς μας και αποδεικνύει το κύρος και την αναγνώρισή της στον ευρωπαϊκό συνεταιριστικό τραπεζικό χώρο.

Η πραγματοποίηση της γενικής συνέλευσης στην Ελλάδα, αποτελεί επίσης μια σημαντική αναγνώριση για την ελληνική συνεταιριστική πίστη που αναπτύσσεται δυναμικά αλλά και μια σημαντική ευκαιρία για την περαιτέρω συνεργασία μεταξύ των ευρωπαϊκών και ελληνικών συνεταιριστικών τραπεζών.

Ερώτηση Παρασκευά για την Πυροσβεστική στην Κάλυμνο

Με αποδέκτη τον υπουργό Δημόσιας Τάξης

Ερώτηση για την ανάγκη ίδρυσης Πυροσβεστικής Υπηρεσίας στην Κάλυμνο, κατέθεσε προχθές στη Βουλή, ο κ. Γιάννης Παρασκευάς.

Η ερώτηση απευθύνεται στον υπουργό Δημόσιας Τάξης κ. Γ. Βουλγαράκη και ειδικότερα αναφέρονται σ' αυτήν τα εξής:

"Κύριε Υπουργέ,

Το νησί της Καλύμνου είναι πρωτεύουσα της επαρχίας Καλύμνου και έχει 17.000 μόνιμους κατοίκους.

Ο πολεοδομικός ιστός της πόλης είναι συνεκτικός και η πυροπροστασία του είναι τελείως ανύπαρκτη.

Μέχρι σήμερα παρατύπως τις ανάγκες Πυροπροστασίας τις κάλυπτε ο δήμος Καλύμνου.

Η Κάλυμνος όπως και όλη η επαρχία υπηρεσιακά υπάγεται στην Κω. Είναι κατανοητό ότι δεν υπάρχει στοιχειώδης προστασία.

Η ευθύνη ανήκει αποκλειστικά στο κράτος.

Η ευθύνη και η αρμοδιότητα της Πυροπροστασίας δεν ανήκει στο δήμο. Είναι γεγονός ότι η ολιγωρία της κεντρικής διοίκησης άφησε μέχρι σήμερα χωρίς λύση το συγκεκριμένο πρόβλημα.

Ο δήμος Καλύμνου διαθέτει χώρο στέγασης των υπηρεσιών Πυρόσβεσης.

Ερωτάται ο κ. Υπουργός:

1. Έχει ή δεν έχει το κράτος την ευθύνη κάλυψης των αναγκών της Καλύμνου;

2. Θεωρεί ο κ. Υπουργός ότι από την Κω είναι δυνατή η πυροπροαστασία της Καλυμνου;

3. Είναι διατεθειμένο το υπουργείο Δημόσιας Τάξης να ιδρύσει έστω παράρτημα Πυροσβεστικής Δυνάμεως με έδρα την Κάλυμνο;

4. Για θύματα ή ζημιές σε πιθανή πυρκαγιά ποιός είναι υπεύθυνος, ο δήμαρχος ή ο κ. Υπουργός;"

Ενισχύσεις για τα νησιά ζήτησε ο Α. Παυλίδης

Κατά την επίσκεψή του στις Βρυξέλλες

Επέστρεψε από τις Βρυξέλλες ο υπουργός Αιγαίου και Νησιωτικής Πολιτικής κ. Α. Παυλίδης όπου έλαβε μέρος με τον γενικό γραμματέα του υπουργείου κ. Δ. Κουρκουμέλη στις εργασίες της γενικής συνέλευσης της Ένωσης των Επιμελητηρίων της Ευρωπαϊκής Ένωσης (30-31/5/05).



Κύριο θέμα της συνέλευσης ήταν οι τελικές προτάσεις επί των κανονισμών των Διαρθρωτικών Ταμείων στο τμήμα το αναφερόμενο στα Νησιά της Ευρώπης.

Ο Α. Παυλίδης ενημέρωσε τα μέλη της «Συνέλευσης» για τις ελληνικές πρωτοβουλίες, όπως αυτές εκδηλώθηκαν επί του θέματος, δια του υπουργείου Οικονομίας και Οικονομικών καθώς και του υπουργείου Αιγαίου και Νησιωτικής Πολιτικής, στα «Άτυπα» υπουργικά συμβούλια για την «Εδαφική Συνοχή» στο Ρότερνταμ (Νοέμβριος 2004) και στο Λουξεμβούργο (Μάιος 2005).

Επίσης ο υπουργός ενημέρωσε τη «Συνέλευση» για τις προτάσεις που υπέβαλλαν στην επίτροπο επί του ανταγωνισμού κ. Κρόες, μαζί με τον Ιρλανδό ομόλογό του κ. Ε. ο' Κιουίβ (30/5/05). Βασικό σημείο των προτάσεων είναι η παραχώρηση δικαιώματος στα Νησιωτικά Κράτη Μέλη της Ε.Ε. να δίδουν αυξημένες κρατικές ενισχύσεις στις περιπτώσεις επενδύσεων στα ευρωπαϊκά νησιά κατά την περίοδο 2007-2013.

Ο Α. Παυλίδης έλαβε μέρος στην παρουσίαση ενώπιον Μελών του Ευρωκοινοβουλίου του «Μανιφέστου» των Νησιωτικών Επιμελητηρίων δια του οποίου ζητείται -όπως άλλωστε περιγράφεται στη Συνθήκη για το μέλλον της Ευρώπης- «να λαμβάνοντα υπ' όψιν τα μειονεκτήματα των νησιωτικών περιοχών της Ε.Ε., μέσω ιδιαιτέρων πολιτικών και νομικών δράσεων που να εντάσσονται στα πλαίσια του συνόλου των ευρωπαϊκών αποφάσεων».





PELLOS TRAVEL
ΠΟΙΟΤΗΤΑ-ΟΡΓΑΝΩΣΗ-ΕΓΓΥΗΣΗ
ΕΚΔΡΟΜΕΣ ΙΟΥΝΙΟΥ

ΤΡΙΗΜΕΡΟ ΑΓΙΟΥ ΠΝΕΥΜΑΤΟΣ
ΜΑΡΜΑΡΙΣ
ΤΕΤΡΑΗΜΕΡΟ-ΤΡΙΗΜΕΡΟ-ΔΙΗΜΕΡΟ
17/6 ΠΑΡΑΣΚΕΥΗ 16.30 ΜΜ.-20/6 ΕΠΙΣΤΡΟΦΗ ΔΕΥΤΕΡΑ 18.00
5***** ΑΣΤΕΡΩΝ ΤΙΜΗ 165 ευρω 4**** ΑΣΤΕΡΩΝ 115 ΕΥΡΩ
18/6 ΑΝΑΧ. ΣΑΒΒΑΤΟ ΠΡΩΙ 08.00 20/6 ΕΠΙΣΤΡ. ΔΕΥΤΕΡΑ 18.00
5***** ΑΣΤΕΡΩΝ ΤΙΜΗ 130 ευρω 4**** ΑΣΤΕΡΩΝ 105 ΕΥΡΩ
17/6 ΑΝΑΧ. ΚΥΡΙΑΚΗ ΠΡΩΙ 08.00 20/6 ΔΕΥΤΕΡΑ ΕΠΙΣΤΡ. 18.00
5***** ΑΣΤΕΡΩΝ ΤΙΜΗ 95 ευρω 4**** ΑΣΤΕΡΩΝ 80 ΕΥΡΩ
ΠΡΟΑΙΡΕΤΙΚΕΣ ΕΚΔΡΟΜΕΣ-ΕΦΕΣΣΟΣ ΣΜΥΡΝΗ -ΠΑΜΜΟΥΚΑΛΕ-DACIA ΜΕ ΞΕΝΑΓΗΣΗ
Ξενοδοχεία 5**** αστέρων και 4**** αστέρων με ημιδιατροφή -Μεταφορές- Ξεναγήσεις-Ταξιδιωτική ασφάλεια-φόροι Τουρκίας- Συνοδός γραφείου

ΕΞΑΗΜΕΡΗ ΕΚΔΡΟΜΗ ΜΕ BLUE STAR FERRIES
ΣΤΑ ΠΑΝΕΜΟΡΦΑ ΝΗΣΙΑ ΤΩΝ ΚΥΚΛΑΔΩΝ
ΣΥΡΟΣ-ΠΑΡΟΣ-ΤΗΝΟΣ-ΑΝΤΙΠΑΡΟΣ (16/6-21/6)
ΑΝΑΧΩΡΗΣΗ 16/6/05 ΠΕΜΠΤΗ ΣΤΙΣ 19.00
ΕΠΙΣΤΡΟΦΗ 21/6/05 ΤΡΙΤΗ ΣΤΙΣ 09.00
ΠΕΡΙΛΑΜΒΑΝΟΝΤΑΙ: Εισιτήρια Ρόδος-Σύρος-Πάρος- Αντίπαρος- Τήνος- Σύρος-Ρόδος σε Γ' θέση - Ξενοδοχεία με πρωινό - Μεταφορές - 2 διανυκτερεύσεις Σύρο - 2 διανυκτερεύσεις και 1 εν πλω Πάρο -Ξεναγήσεις – Εκδρομές-Ταξιδιωτική ασφάλεια –Συνοδός γραφείου- Φ.Π.Α.
ΔΕΝ ΠΕΡΙΛΑΜΒΑΝΟΝΤΑΙ: Είσοδοι σε αρχαιολογικούς χώρους - Διασκέδαση
ΤΙΜΗ ΜΟΝΟ ΜΕ 225 ΕΥΡΩ ΤΟ ΑΤΟΜΟ

ΜΑΡΜΑΡΙΣ-ΣΜΥΡΝΗ-ΕΦΕΣΣΟΣ-ΚΟΥΣΑΝΤΑΣΙ
ΤΕΤΡΑΗΜΕΡΗ ΕΚΔΡΟΜΗ 17/06 – 20/06
Ξενοδοχεία 4**** αστέρων με ημιδιατροφή- Μεταφορές- Ξεναγήσεις- Ταξιδιωτική ασφάλεια-φόροι Τουρκίας Συνοδός γραφείου
ΑΝΑΧΩΡΗΣΗ 17/6/05 ΠΑΡΑΣΚΕΥΗ ΑΠΟΓΕΥΜΑ ΣΤΙΣ 16.30
ΕΠΙΣΤΡΟΦΗ 20/6/05 ΔΕΥΤΕΡΑ ΣΤΙΣ 18.00 ΤΟ ΑΠΟΓΕΥΜΑ
ΤΙΜΗ ΜΟΝΟ ΜΕ 170 ΕΥΡΩ ΤΟ ΑΤΟΜΟ

16/6-21/6 (ΜΕ BLUE STAR FERRIES)
ΝΑΞΟΣ-ΣΑΝΤΟΡΙΝΗ
ΑΝΑΧΩΡΗΣΗ 16/6/05 ΠΕΜΠΤΗ ΣΤΙΣ 19.00
ΕΠΙΣΤΡΟΦΗ 21/6/05 ΤΡΙΤΗ ΣΤΙΣ 09.00
ΠΕΡΙΛΑΜΒΑΝΟΝΤΑΙ: Εισιτήρια Ρόδος-Σύρος-Νάξος-Σαντορίνη-Σύρος-Ρόδος σε Γ' θέση - Ξενοδοχεία με πρωινό - Μεταφορές – 1 διανυκτέρευση Σύρο-1 διανυκτέρευση Νάξο-2 διανυκτερεύσεις Σαντορίνη- Ξεναγήσεις - Εκδρομές-Ταξιδιωτική ασφάλεια –Συνοδός γραφείου- Φ.Π.Α..
ΔΕΝ ΠΕΡΙΛΑΜΒΑΝΟΝΤΑΙ: Είσοδοι σε αρχαιολογικούς χώρους - Διασκέδαση
ΤΙΜΗ ΜΟΝΟ ΜΕ 235 ΕΥΡΩ ΤΟ ΑΤΟΜΟ

ΚΩΝΣΤΑΝΤΙΝΟΥΠΟΛΗ-ΠΡΙΓΚΗΠΟΝΝΗΣΑ 17/06-22/06
ΕΞΑΗΜΕΡΗ ΕΚΔΡΟΜΗ
ΜΑΡΜΑΡΙΣ-ΕΦΕΣΣΟΣ-ΣΜΥΡΝΗ-ΠΡΟΥΣΑ-ΚΩΝΣΤΑΝΤΙΝΟΥΠΟΛΗ-ΒΑΝΤΙΡΜΑ-ΣΜΥΡΝΗ-ΜΑΡΜΑΡΙΣ
Ξενοδοχεία 4**** 3***αστέρων με πρωινό και φαγητό- Εισιτήρια Ρόδος-Μαρμαρίς-Ρόδος-Φόροι Τουρκίας-Ξεναγήσεις- Μεταφορές με κλιματιζόμενα πούλμαν- Ταξιδιωτική ασφάλεια-Φ.Π.Α.
ΔΕΝ ΠΕΡΙΛΑΜΒΑΝΟΝΤΑΙ ΕΙΣΙΤΗΡΙΑ .Βαντιρμά-Κωνσταντινούπολη- Υάλοβα-Πριγκηπόννησα
ΤΙΜΗ ΜΟΝΟ ΜΕ 260 ΕΥΡΩ ΤΟ ΑΤΟΜΟ
Η ΠΕΙΡΑ ΜΑΣ ΣΤΗΝ ΤΟΥΡΚΙΑ ΛΟΓΩ ΤΩΝ ΠΟΛΛΩΝ ΤΑΞΙΔΙΩΝ ΜΑΣ ΣΑΣ ΕΓΓΥΑΤΑΙ ΠΟΙΟΤΗΤΑ-ΑΣΦΑΛΕΙΑ-ΕΥΧΑΡΙΣΤΟ ΤΑΞΙΔΙ ΚΑΙ ΘΑ ΕΧΕΤΕ ΕΠΙΣΗΣ ΜΑΖΙ ΜΑΣ ΣΤΗ ΔΙΑΘΕΣΗ ΣΑΣ ΑΡΚΕΤΟ ΧΡΟΝΟ ΓΙΑ ΤΑ ΨΩΝΙΑ ΣΑΣ.
ΣΥΝΟΔΟΣ ΓΡΑΦΕΙΟΥ: Α. ΠΑΠΑΣΑΒΒΑΣ

ΧΙΟΣ 18/6-21/6
ΑΝΑΧΩΡΗΣΗ 18/6/05 ΣΑΒΒΑΤΟ ΣΤΙΣ 22:00
ΕΠΙΣΤΡΟΦΗ 21/6/05 ΤΡΙΤΗ ΣΤΙΣ 09:30
ΠΕΡΙΛΑΜΒΑΝΟΝΤΑΙ: Εισιτήρια πλοίου Ρόδος – Χίος-Ρόδος – ΣΕ ΤΕΤΡΑΚΛΙΝΗ ΚΑΜΠΙΝΑ Ξενοδοχεία με πρωινό -Μεταφορές- Ξεναγήσεις – Εκδρομές-Ταξιδιωτική ασφάλεια –Συνοδός γραφείου- Φ.Π.Α..
ΔΕΝ ΠΕΡΙΛΑΜΒΑΝΟΝΤΑΙ: –Είσοδοι σε αρχαιολογικούς χώρους - Διασκέδαση
ΠΕΡΙΛΑΜΒΑΝΕΙ: ΑΕΡΟΠΟΡΙΚΑ ΕΙΣΙΤΗΡΙΑ ΡΟΔΟ-ΘΕΣΣΑΛΟΝΙΚΗ-ΡΟΔΟ, ΕΚΔΡΟΜΕΣ-ΜΕΤΑΦΟΡΕΣ

GRAND PRIX F1-FORMULA 1
3 ΜΕΡΕΣ ΓΕΜΑΤΕΣ ΤΑΧΥΤΗΤΑ ΣΤΗΝ ΚΩΝΣΤΑΝΤΙΝΟΥΠΟΛΗ
19-20-21 ΑΥΓΟΥΣΤΟΥ
Για τους φίλους της FORMULA 1 και της ταχύτητας...
Διαθέτουμε ξενοδοχεία 4 αστέρων-3 αστέρων και εισιτήρια για τον επίσημο και δοκιμαστικό αγώνα της Formula 1.
Μεταφορά καθημερινά από το Ξ/Δ στην πίστα στις 19-20-21/8
Ξεναγήσεις καθημερινά στην Κωνσταντινούπολη.

και οργανώνουμε εξαήμερη εκδρομή (18/8-23/8)
ΜΑΡΜΑΡΙΣ-KUSADASI-ΣΜΥΡΝΗ-ΒΑΝΤΙΡΜΑ-ΚΩΝΣΤΑΝΤΙΝΟΥΠΟΛΗ-YALOVA-ΠΡΟΥΣΑ-ΣΜΥΡΝΗ-ΕΦΕΣΣΟΣ-ΜΑΡΜΑΡΙΣ
Περιλαμβάνονται: Ξενοδοχεία 4**** 3***αστέρων με πρωινό και φαγητό- Εισιτήρια Ρόδος-Μαρμαρίς-Ρόδος-Εισιτήρια Βαντίρμα-Κωνσταντινούπολη-Υάλοβα-Φόροι Τουρκίας-Ξεναγήσεις-Μεταφορές με κλιματιζόμενα πούλμαν. Ταξιδιωτική ασφάλεια-ΦΠΑ
ΕΛΑΤΕ ΜΑΖΙ ΜΑΣ ΣΤΟ GRAND PRIX F1-ΤΗΣ ΚΩΝΣΤΑΝΤΙΝΟΥΠΟΛΗΣ
Η ΠΕΙΡΑ ΜΑΣ ΣΤΗΝ ΤΟΥΡΚΙΑ ΛΟΓΩ ΤΩΝ ΠΟΛΛΩΝ ΤΑΞΙΔΙΩΝ ΜΑΣ ΣΑΣ ΕΓΓΥΑΤΑΙ ΠΟΙΟΤΗΤΑ-ΑΣΦΑΛΕΙΑ-ΕΥΧΑΡΙΣΤΟ ΤΑΞΙΔΙ ΚΑΙ ΘΑ ΕΧΕΤΕ ΕΠΙΣΗΣ ΜΑΖΙ ΜΑΣ ΣΤΗ ΔΙΑΘΕΣΗ ΣΑΣ ΑΡΚΕΤΟ ΧΡΟΝΟ ΓΙΑ ΤΑ ΨΩΝΙΑ ΣΑΣ.
ΣΥΝΟΔΟΣ ΓΡΑΦΕΙΟΥ: Α. ΠΑΠΑΣΑΒΒΑΣ

Εννιαήμερη εδρομή-Ακτοπλοϊκή-αεροπορική (3/7-10/7)
ΑΓΙΟΣ ΝΕΚΤΑΡΙΟΣ ΑΙΓΙΝΑΣ-ΑΓΙΟΣ ΕΦΡΑΙΜ-ΧΡΙΣΤΟΣ ΣΠΑΤΑ-ΑΓΙΟΣ ΙΩΑΝΝΗΣ Ο ΡΩΣΟΣ ΕΥΒΟΙΑ-ΜΕΤΕΩΡΑ (ΜΟΝΗ ΑΓΙΟΥ ΣΤΕΦΑΝΟΥ)-ΘΕΣΣΑΛΟΝΙΚΗ-ΠΑΝΑΓΙΑ ΣΟΥΜΕΛΑ-ΦΛΩΡΙΝΑ ΠΡΕΣΠΕΣ-ΑΓΙΑ ΤΡΙΑΣ-ΑΓΙΑ ΑΝΑΣΤΑΣΙΑ ΧΑΛΚΙΔΙΚΗ-ΟΥΡΑΝΟΥΠΟΛΗ ΑΓΙΟ ΟΡΟΣ (ΚΡΟΥΑΖΙΕΡΑ)
ΑΝΑΧΩΡΗΣΗ 3/7 19.00 Μ.Μ ΜΕ BLUE STAR FERRIES-
ΕΠΙΣΤΡΟΦΗ ΑΕΡΟΠΟΡΙΚΩΣ ΣΤΙΣ 10/7 ΑΠΟ ΘΕΣΣΑΛΟΝΙΚΟ-ΡΟΔΟ

Περιλαμβάνονται: Ξενοδοχεία 3***αστέρων με ημιδιατροφή, αρχηγό, συνοδό, Ταξιδιωτική ασφάλεια, Μεταφορές-Εισητήρια πλοίων-αεροπορικα χρουαζιερα Αγ. Όρους.
Δεν περιλαμβάνει εισόδους σε αρχαιολογικούς χώρους-διασκέδαση

Εισιτήρια με Ο.Α., AEGEAN και CHARTER. Ακτοπλοϊκά εισιτήρια. Ειδικά πακέτα για μεμονωμένους, συλλόγους, ντόντμφους για Ελλάδα, Κύπρο, Τυνησία, Αίγυπτος, Μαρόκο, Ιταλία, Αγγλία, Γαλλία κ.α.

ΓΙΑ ΠΕΡΙΣΣΟΤΕΡΕΣ ΠΛΗΡΟΦΟΡΙΕΣ, ΚΡΑΤΗΣΕΙΣ ΚΑΙ ΑΝΑΛΥΤΙΚΑ ΠΡΟΓΡΑΜΜΑΤΑ ΣΤΟ ΠΡΑΚΤΟΡΕΙΟ ΓΕΝΙΚΟΥ ΤΟΥΡΙΣΜΟΥ:
PELLOS TRAVEL – TOUR OPERATOR
ΑΕΡΟΠΟΡΙΑ ΕΛΛΗΝΙΚΑ ΤΗΣ ΦΑΛΗΡΑΣ, ΡΟΔΟΣ ΤΗΛ. 2241070000 Email: pellostravel@hellasnet.gr
AE0127

Σύμφωνα με στοιχεία που παρουσίασε ο υφυπουργός Τουρισμού

Σημαντική αύξηση της τουριστικής κίνησης

Πρόγραμμα τόνωσης του εσωτερικού τουρισμού

Σημαντική αύξηση της τουριστικής κίνησης σημειώθηκε τους πρώτους μήνες του 2005 και ειδικότερα φέτος το Πάσχα, σε σχέση με την αντίστοιχη περίοδο πέρυσι, που είναι σχεδόν υπερδιπλάσια των εκτιμήσεων που υπήρχαν, σύμφωνα με τα επίσημα στοιχεία τα οποία παρουσίασε στη Βουλή ο Υφυπουργός Τουριστικής Ανάπτυξης κ. Αναστάσιος Λιάσκος, με αφορμή ερώτηση Βουλευτών της Αξιωματικής Αντιπολίτευσης.

Συγκεκριμένα, τα στοιχεία που βασίζονται στην επίσημη ενημέρωση από το αεροδρόμιο της Αθήνας αναφέρουν ότι το φετινό Πάσχα σημειώθηκε αύξηση της επιβατικής κίνησης κατά 13% σε σχέση με το Πάσχα πέρυσι.

Ειδικότερα σημειώθηκε:

• Αύξηση της επιβατικής κίνησης των προγραμματισμένων πτήσεων κατά 11%. Σύνολο επιβατών για το Πάσχα 2005: 731.327.

• Αύξηση της επιβατικής κίνησης τσάρτερ κατά 79% σε σχέση με το Πάσχα 2004. Σύνολο επιβατών για το Πάσχα 2005: 39.222.

• Αύξηση της λοιπής επιβατικής κίνησης κατά 14% σε σχέση με το Πάσχα 2004. Σύνολο επιβατών για το Πάσχα 2005: 1.743.

• Αύξηση του αριθμού επιβατών εξωτερικού κατά 17% σε σχέση με το Πάσχα 2004.

Παράλληλα, ο κ. Λιάσκος αναφέρθηκε στο μεγάλο πρόγραμμα τόνωσης του εσωτερικού τουρισμού, που με το τίτλο «Μένουμε Ελλάδα» εφαρμόζεται με επιτυχία και συμβάλλει στην ενίσχυση της τουριστικής κίνησης στο εσωτερικό της χώρας, στη συγκράτηση συναλλάγματος, στην ανάπτυξη του εναλλακτικού τουρισμού και στην επιμήκυνση της τουριστικής περιόδου.



Από τα στοιχεία που έδωσε ο Υφυπουργός, φέτος το Πάσχα σημειώθηκε αύξηση επιβατών εσωτερικού κατά 6% σε σχέση με την ίδια περίοδο πέρυσι, σε ένα σύνολο επιβατών που ανήλθε σε 265, 715.

Ο κ. Αναστάσιος Λιάσκος, κατά την ομιλία του στη Βουλή αναφέρθηκε και σε μια σειρά αποφάσεων και ενεργειών της Κυβέρνησης στον τομέα του Τουρισμού, που συμβάλλουν στην τόνωση του Τουρισμού στη χώρα.

Συγκεκριμένα, αναφέρθηκε στο πρόγραμμα του Κοινωνικού Τουρισμού που τίθεται σε ισχύ από 15 Ιουνίου με διάρκεια μέχρι 31 Δεκεμβρίου 2005 και το οποίο διακρίνεται σε τρία επιμέρους προγράμματα: Το υποπρόγραμμα οκταήμερων διακοπών (επτά διανυκτερεύσεων) με σημαντικές επιδοτήσεις ανά φιλοξενούμενο άτομο, το υποπρόγραμμα των εκδρομών (πενθήμερες και τριήμερες) και το υποπρόγραμμα για την τρίτη ηλικία, με ισχύ από 1η Οκτωβρίου έως 10 Δεκεμβρίου, που απευθύνεται σε όλους τους συνταξιούχους, χωρίς οικονομική συμμετοχή.

Ο Υφυπουργός υπογράμμισε παράλληλα ότι τα τουριστικά γραφεία επιδοτούνται για πρώτη φορά από σχετικό πρόγραμμα του Ε.Ο.Τ., με απώτερο σκοπό τη διοργάνωση τουριστικών πακέτων εσωτερικού τουρισμού που θα εξυπηρετούν όλο και περισσότερες πληθυσμιακές ομάδες στο μέλλον.

Τιμήθηκε από την ΕΛΑΣ ο δεσπότης Καλύμνου

Σε εκδήλωση που έγινε στην Αστυνομική Διεύθυνση

Τον σεβασμιότατο μητροπολίτη Λέρου-Καλύμνου-Αστυπάλαιας κ. Παΐσιο τίμησε χθες το πρωί, με την απονομή πλακέτας του σώματος της ΕΛ.ΑΣ., ο αστυνομικός δ/ντής Δωδ/σου ταξίαρχος, κ. Αριστείδης Καρτάνος!

Η απονομή έγινε με αφορμή την πρόσφατη εκλογή του κ. Παΐσιου στη θέση του μητροπολίτη, αλλά και λόγω της άριστης και αγαστής συνεργασίας που υπήρχε μεταξύ των δύο πλευρών όλα αυτά τα χρόνια.

Στο χαιρετισμό που απηύθυνε ο αστυνομικός δ/ντής Δωδ/σου ταξίαρχος κ. Αριστείδης Καρτάνος μεταξύ άλλων επεσήμανε τα εξής:

"Σεβασμιότατε, αδελφέ Παΐσιε,

Εκφράζοντας τις απόψεις του συνόλου του προσωπικού της Αστυνομικής Διεύθυνσης Δωδεκανήσου, σας συγχαίρω θερμά για την εκλογή σας σε μητροπολίτη της Ιεράς Μητροπόλεως Λέρου, Καλύμνου και Αστυπάλαιας. Το άγγελμα της εκλογής σας, μας συγκίνησε βαθύτατα και ανάμεικτα συναισθήματα εκδηλώθηκαν απ' όλους μας. Συναισθήματα χαράς για την προαγωγή σας και συναισθήματα λύπης γιατί σε λίγο χρονικό διάστημα δεν θα είστε όπως μέχρι τώρα κοντά μας, αλλά θα είστε στην Κάλυμνο, την έδρα της επαρχίας σας.

Κατά το διάστημα της μακρόχρονης θητείας μας στα Δωδεκάνησα, εσείς ως πρωτοσύγκελος της Ιεράς Μητρόπολης Ρόδου κι εγώ ως διοικητής διαφόρων αστυνομικών υπηρεσιών, συνεργαστήκαμε άψογα και προσφέραμε πολλαπλές-πολύτιμες υπηρεσίες στους συμπολίτες μας και γενικά σε όλους τους Δωδεκανήσιους. Ησασταν κοντά μας σ' όλες μας τις εκδηλώσεις, τις χαρές και τις λύπες μας και προσευχόσασταν για μας. Κι εμείς όμως σεβασμιότατε ήμασταν κοντά σας κατά την εκτέλεση των θρησκευτικών σας καθηκόντων, αλλά και σε προσωπικές σας στιγμές, με τελευταία την προαγωγή σας σε μητροπολίτη.

Η επαρχία σας, Σεβασμιότατε είναι τμήμα της ζώνης ευθύνης της Διεύθυνσής μας και συνεπώς κοινός τόπος προσφοράς στην κοινωνία του βορείου συγκροτήματος της Δωδεκανήσου.

Θα είστε κοντά στα δικά μας παιδιά που υπηρετούν στην Κάλυμνο, την Λέρο και την Αστυπάλαια και θα αναπτύξετε,,πιστεύω, δεσμούς πατρικούς προς πνευματικά παιδιά και θα εκφράσετε κοινές δράσεις που έχει ανάγκη η επαρχία σας.

Σεβασμιότατε, καλή επιτυχία στο δύσκολο έργο που αναλαμβάνετε και σας υποσχόμεθα ότι θα έχετε και την δική μας συμπαράσταση και στήριξη. Παρακαλούμε να προσεύχεσθε για όλους εμάς, ώστε ο Θεός να μας χαρίζει υγεία για να μπορούμε να ανταποκρινόμαστε στα δύσκολα καθήκοντά μας. Σε ανάμνηση της καλής μας συνεργασίας σεβασμιότατε, δεχθείτε παρακαλώ την πλακέτα του Σώματος της Ελληνικής Αστυνομίας".

Ο δήμαρχος Πεταλούδων κ. Μιχ. Κορδίνας

Θέλει συνάντηση με τον υπουργό Τουρισμού

Για το γκολφ στον Καλαμώνα

Συνάντηση με τον υπουργό Τουρισμού Δημήτρη Αβραμόπουλο, θα επιδιώξει να έχει ο δήμαρχος Πεταλούδων Μιχάλης Κορδίνας, στο πλαίσιο της επίσκεψής του στη Ρόδο, για το workshop του περιοδικού FVW.

Σύμφωνα με πληροφορίες, θέμα συζήτησης, θα είναι η δημιουργία γηπέδου γκολφ στον Καλαμώνα, το οποίο ο κ. Κορδίνας ευελπιστεί να θέσει υπόψιν του κ. Αβραμόπουλου, το Σάββατο.

Ο υπουργός Ανάπτυξης, θα είναι στη Ρόδο, στις 4 του μήνα για να μιλήσει στο σημαντικό αυτό γεγονός για το νησί, κάνοντας το κλείσιμο της διοργάνωσης.

Το θέμα του γκολφ, συμπεριελήφθη στην ημερήσια διάταξη, της συνεδρίασης του δημοτικού συμβουλίου Πεταλούδων, η οποία πραγματοποιήθηκε προχθές το βράδυ.

Τελικά όμως, το ζήτημα, δεν ήρθε για εξέταση, καθώς, αποφασίστηκε να υπάρξει αναμονή ενόψει της συνάντησης με τον υπουργό.

Πράκτορες των ημεροπλοίων δεν αρκούνται σε πώληση εισιτηρίων στο Μαρμαρίς αλλά διαφημίζουν και τα εκεί καταστήματα

Χώρος δυσφήμισης της ροδίτικης αγοράς και του νησιού μας έχει γίνει το Μανδράκι

Δριμύ κατηγορώ του κ. Γ. Σπανού κατά του λιμενάρχη για την ανοχή που δείχνει αλλά και για την απόφασή του να μεταφέρει πλοία καταργώντας αποφάσεις του δημοτικού συμβουλίου!

Την απόφαση του λιμενάρχη να μεταφέρει πλοία που εκτελούν τις ενδοδωδεκανησιακές συγκοινωνίες στο Μανδράκι αδιαφορώντας για τις αποφάσεις του δημοτικού συμβουλίου, καταγγέλλει με επιστολή του ο κ. Γ. Σπανός.

Ο κ. Σπανός ακόμα καταγγέλλει την παράνομη δραστηριότητα «κραχτών» στον ίδιο χώρο. Όπως τονίζει δεν περιορίζονται στην πώληση εισιτηρίων για Μαρμαρίς αλλά προωθούν πελάτες σε καταστήματα των απέναντι ακτών δυσφημίζοντας την τοπική αγορά.

Πλήρες κείμενο της επιστολής έχει ως εξής:

«Με πραγματική έκπληξή μας είδαμε στον τοπικό Τύπο την απόφαση του λιμενάρχη Ρόδου κ. Μωράκη για τον ελλιμενισμό των πλοίων στο Μανδράκι.

Η πρώτη μας έκπληξη δημιουργήθηκε γιατί από την περασμένη Δευτέρα 23 Μαΐου με αίτησή μας ζητήσαμε από τον κ. Λιμενάρχη την απόφαση αυτή και μέχρι σήμερα δεν μας έχει δοθεί με την αιτιολογία ότι ... δεν έχει καθαρογραφεί.

Η δεύτερη έκπληξή μας ήρθε όταν διαπιστώσαμε ότι μεταξύ των μελών της επιτροπής που δήθεν συγκροτήθηκε για την έκδοση της σχετικής απόφασης περιλαμβάνεται και ο εκπρόσωπος της εταιρείας μας, στη σύσκεψη που είχε προηγηθεί, κ. Κώστας Λαμπριανός.

Η αλήθεια είναι ότι ο εκπρόσωπός μας με επιστολή του την επομένη της σύσκεψης (13 Μαΐου 2005) είχε δηλώσει στον κ. Λιμενάρχη ότι δεν θα συμμετάσχει στην Επιτροπή, γιατί «δεν έχει κανένα θεσμικό υπόβαθρο και, κατά συνέπεια, οι όποιες προτάσεις της δεν έχουν καμιά νομιμοποιητική βάση». Άλλωστε, για ένα τέτοιο θέμα, όπως ο ελλιμενισμός πλοίων, οι πλοιοκτήτριες εταιρείες δεν έχουν κανέναν αποφασιστικό ρόλο ή αρμοδιότητα.

Στην ίδια επιστολή, ακόμα, ο εκπρόσωπος της εταιρείας μας επεσήμαινε ότι «η έκδοση οποιασδήποτε κανονιστικής απόφασης είναι πλέον της αποκλειστικής αρμοδιότητάς σας, λαμβανομένων υπ' όψιν της απόφασης της Λιμενικής Επιτροπής, της ομόφωνης απόφασης του δημοτικού συμβουλίου του Δήμου Ροδίων για τη μετατροπή του λιμένα Μανδρακίου σε πολυτελή μαρίνα τουριστικών σκαφών και του ελεύθερου και υγιούς ανταγωνισμού μεταξύ των ναυτιλιακών εταιρειών, οι οποίες σε καθεστώς ευνομούμενης Πολιτείας, πρέπει να αντιμετωπίζονται από τη Διοίκηση στη θεμελιώδη αρχή της ισονομίας».

Αυτά είχαμε επισημάνει τότε στον κ. Λιμενάρχη γιατί δεν είχαμε καμιά αμφιβολία ότι με άνωθεν παρεμβάσεις θα επέτρεπε τον ελλιμενισμό στο Μανδράκι των «δελφινιών» της νεόκοπης εταιρείας της Κώ.

Είναι χαρακτηριστικό ότι σ' εμάς οι εκάστοτε Λιμενάρχες είχαν απορρίψει όλες τις αιτήσεις μας, από το 2000 μέχρι σήμερα, για ελλιμενισμό του πλοίου μας «Δωδεκάνησος Εξπρές» στο Μανδράκι.

Την τελευταία αίτηση υποβάλαμε στις 5 Ιανουαρίου 2005 για τα πλοία μας «Δωδεκάνησος Εξπρές» και «Δωδεκάνησος Πραιντ» που έρχεται σε λίγες μέρες.

Σ' εμάς ο κ. Λιμενάρχης δεήθηκε να απαντήσει στις 4 Μαρτίου 2005, δηλαδή με καθυστέρηση τριών ολόκληρων μηνών για να μας πεί σε τρείς αράδες «η Υπηρεσία μας θα εξετάσει το αίτημά σας αφού πρώτα ο Δήμος Ροδίων μας γνωστοποιήσει αν ολόκληρος ο λιμένας Μανδρακίου θα λειτουργεί ως τουριστικός λιμένας» (μαρίνα).

Έτσι, ακριβώς μας απάντησε, δέκα μέρες πριν αρχίσουν τα δρομολόγια του πλοίου μας «Δωδεκάνησος Εξπρές» το οποίο, φέτος, δρομολογήσαμε νωρίτερα από τον προγραμματισμένο χρόνο κατά δεκαπέντε ημέρες για να εξυπηρετήσουμε, έστω και με οικονομική ζημιά μας, τα μαστιζόμενα, από την έλλειψη πλοίων, νησιά μας. Όπως πράξαμε και με την παράταση των δρομολογίων μας κατά τον περασμένο Νοέμβριο.

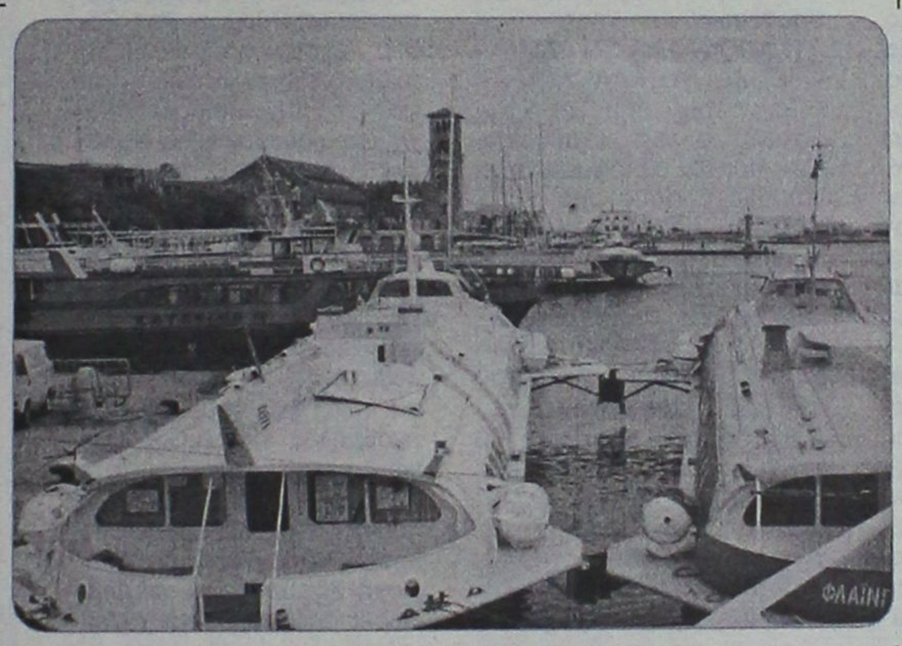

Βεβαίως, τώρα, και προκειμένου να εξυπηρετηθεί η νεόκοπη εταιρεία «Ιπτάμενα Δελφίνια Αιγαίου» ο κ. Λιμενάρχης επέτρεψε ... συμψηφιστικά και τον ελλιμενισμό του πλοίου μας στο Μανδράκι.

Τώρα που έχουμε ανακοινώσει τα προγράμματά μας, τώρα που έχουμε τυπώσει τα διαφημιστικά φυλλάδιά μας, τώρα που όλα τα συνεργαζόμενα γραφεία, στα Δωδεκάνησα, στην Ελλάδα και στο εξωτερικό γνωρίζουν ότι τα πλοία μας έχουν αφετηρία την «Κολώνα».

Εκ του πονηρού, λοιπόν, η απόφαση του κ. Λιμενάρχη.

Κάποτε ορισμένα ΜΜΕ είχαν αναρωτηθεί «ποιές αόρατες δυνάμεις» θέλουν να ελέγχουν (να λυμαίνονται, για μας) το λιμάνι Μανδρακίου. Μην κουράζεστε, άλλο! Δεν υπάρχουν «αόρατες δυνάμεις». Υπάρχουν ορατές δυνάμεις, και οι διαδρομές τους είναι φανερές. Δείτε λοιπόν:

Η Ναυτική Εταιρεία Αιγαίου (ΝΕΑ) έχει κοινοπραξία με την ΑΝΕΣ, η ΑΝΕΣ ανέλαβε την πρακτόρευση της εταιρείας «Ιπτάμενα Δελφίνια Αιγαίου», διαθέτοντας και το δικό της ηλεκτρονικό σύστημα έκδοσης και διάθεσης εισιτηρίων. Και όλες μαζί θέλουν υπό τον πλήρη έλεγχό τους το λιμάνι Μανδρακίου για δύο λόγους:

Πρώτον γιατί δεν αντέχουν τον ελεύθερο και υγιή ανταγωνισμό και δεύτερον για να έχουν την σχεδόν αποκλειστική εκμετάλλευση του Μανδρακίου, λόγω της αδιαμφισβήτητης εμπορικότητάς τους, για να διαιωνίζεται η απαράδεκτη υπονόμευση των ελληνικών νησιών και της ροδίτικης αγοράς χάριν του ... Μαρμαρίς και της Τουρκίας.

Και επειδή ίσως αμφισβητηθεί από κάποιους η αλήθεια των όσων, κατά καιρούς, (και τώρα) επισημαίνουμε σας μεταφέρουμε τι ειπώθηκε δημόσια κατά τη σύσκεψη που συγκάλεσε ο κ. Λιμενάρχης για τον ελλιμενισμό των πλοίων και τα «τραπεζάκια» από τον αντιπρόεδρο του Λιμενικού Ταμείου και αντιδήμαρχο Ροδίων κ. Νίκο Χαραλάμπη και από τον πρόεδρο του Εμπορικού Συλλόγου κ. Παναγιώτη Καραγιάννη.

Ο κ. Χαραλάμπης, λοιπόν, με την ιδιότητα του τέως προέδρου (επί σειρά ετών) και νυν αντιπροέδρου του Λιμενικού Ταμείου υποστήριξε ότι το εμπορικό λιμάνι παρέχει πλήρη ασφάλεια στα υδροπτέρυγα και εξέφρασε την αντίθεσή του για τον ελλιμενισμό στο Μανδράκι υποστηρίζοντας ότι ήδη το Μανδράκι είναι «βούρκος» και δεν επιδέχεται άλλη επιβάρυνση.

Μετέφερε, ακόμα, τις αποφάσεις του δημοτικού συμβουλίου Ρόδου και προσωπικά του δημάρχου κ. Γιαννόπουλου για την απομάκρυνση όλων των πλοίων, δρομολογιακών και ημεροπλοίων, από το Μανδράκι και τη μετατροπή του σε μαρίνα. Γι' αυτές τις θέσεις του ο κ. Χαραλάμπης προπηλακίστηκε από τους εκπροσώπους ορισμένων εταιρειών και υποχρεώθηκε ν' αποχωρήσει από την αίθουσα του Λιμεναρχείου διαμαρτυρόμενος.

Όσο για τον κ. Καραγιάννη κατήγγειλε δημόσια ότι οι «κράχτες» - πωλητές εισιτηρίων – δυσφημούν τη Ρόδο και την τοπική αγορά προκειμένου να πωλήσουν εκδρομές στην Τουρκία, ενώ ο εκπρόσωπος της ΝΕΑ κυνικά ομολόγησε ότι είναι δικαίωμά του να πουλά εκδρομές στην Τουρκία, προσφέροντας ως κίνητρο μια εκδρομή δωρεάν στη Σύμη, αν και γνωρίζει πολύ καλά ότι αυτό συνιστά αθέμιτο ανταγωνισμό.

Έτσι, ακριβώς, έχουν τα πράγματα και αναρωτιόμαστε ειλικρινά:

• Πώς ένας λιμενάρχης μπορεί να αγνοεί ένα ολόκληρο δημοτικό συμβούλιο και τον δήμαρχο Ροδίων;

• Πώς ένας λιμενάρχης μπορεί να αγνοεί την εκφρασμένη βούληση των φορέων του τόπου για μεταφορά των ημεροπλοίων από το Μανδράκι στην «Κολώνα» ;

• Πώς ένας λιμενάρχης μπορεί να αγνοεί ότι ο βυθός του Μανδρακίου έγινε «βούρκος» γιατί δεν εφαρμόζονται οι διατάξεις διεθνών συμβάσεων (MARPOL 73/78) για τη διαχείριση λυμάτων και απορριμμάτων των πλοίων;

• Πώς ένας λιμενάρχης μπορεί να αγνοεί ότι τα «τραπεζάκια» είναι πηγή δυσφήμισης της ροδίτικης αγοράς και των νησιών μας;

• Πώς ένας λιμενάρχης μπορεί να συμπεριφέρεται ως εξουσιαστής που αποφασίζει ποιές ναυτιλιακές εταιρείες θα επιβιώσουν και ποιές θα καταδικαστούν σε θάνατο;

Μπορεί ο κ. Λιμενάρχης να αισθάνεται περήφανος που έβαλε στο Μανδράκι όχι ένα αλλά τρία, ακόμα, «δελφίνια» μολονότι δεν υπάρχουν θέσεις και οι άμοιροι επιβάτες υποχρεώνονται πολλές φορές για να επιβιβασθούν να περνούν από το ένα και να επιβιβάζονται στο άλλο ακροβατώντας από «φτερό» σε «φτερό» καθώς είναι δεμένα μεταξύ τους, στην ίδια προβλήτα;

Λυπούμαστε πραγματικά για τα όσα θλιβερά και ... άκρως πειρατικά συμβαίνουν σε τούτον τον τόπο και σε όλους τους τομείς.

Μας λυπεί περισσότερο όμως το γεγονός ότι δεν βρίσκεται ένας πολιτικός άρχοντας, είτε νομάρχης, είτε δήμαρχος είναι αυτός που θα πεί στον κ. Λιμενάρχη το αυτονόητο:

• Πώς μπορείτε κ. Λιμενάρχη να γράφετε στα παλαιότερα των υποδημάτων σας τις αποφάσεις που εμείς παίρνουμε για την αξιοποίηση των λιμανιών μας και την ανάδειξη της πόλης μας ; Ποιός κυβερνά, επιτέλους, αυτόν τον τόπο;

Ίσως η επιστολή μας να φαίνεται σκληρή, αλλά η πραγματικότητα είναι, δυστυχώς, σκληρότερη.

Η δική μας μάχη για τις αρχές της νομιμότητας και της ισονομίας συνεχίζεται.

Χωρίς ν' αναζητούμε προστάτες»!

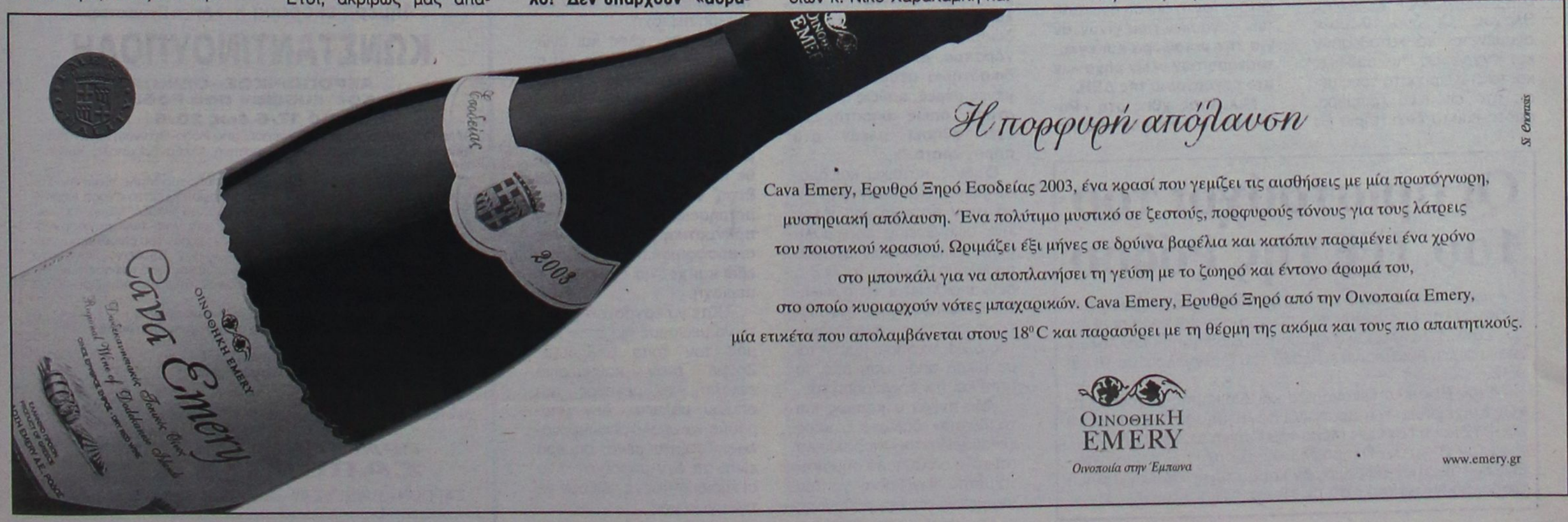

Για ένα παράβολο αξίας 74 ευρώ

Με το περιπολικό στη ΔΟΥ για να πληρώσει!

Ηταν το πρώτο "θύμα" της απόφασης των δικαστικών υπαλλήλων να μην έχουν μπλοκ είσπραξης χρημάτων

Με περιπολικό της Αστυνομίας, ως να ήταν... κοινός κρατούμενος , μεταφέρθηκε χθες από το δικαστικό μέγαρο της Ρόδου στην Δημόσια Οικονομική Εφορία, για να... πληρώσει το... παράβολο της τάξης των 74 ευρώ(!) ένας επιχειρηματίας

Ρεπορτάζ: Μιχάλης Μαστής
Mihalis@rodiaki.gr

συμπολίτης μας, ο οποίος νωρίτερα είχε καταδικαστεί από το αρμόδιο δικαστήριο σε εξαγοράσιμη ποινή φυλάκισης 30 ημερών!

Το γεγονός αυτό, της πρωτόγνωρης ταλαιπωρίας για τους συναλλασσόμενους με τα δικαστήρια, **το οποίο εξελίσσεται τώρα και σε... υπόθεση κοινωνικού στιγματισμού**, οφείλεται στην απόφαση που πήρε η Ομοσπονδία των Δικαστικών Υπαλλήλων και η οποία εφαρμόζεται από χθες και στη Ρόδο, να μην εισπράττονται πλέον για λογαριασμό του δημοσίου τα ποσά που αφορούν στις εκκαθαρίσεις των ποινών!

Αντίστοιχη ταλαιπωρία θα αντιμετωπίσουν επίσης δικηγόροι και πολίτες που θα επιχειρήσουν **να προμηθευτούν το γνωστό παράβολο πολιτικής αγωγής (το οποίο κοστίζει 75 λεπτά)** καθώς θα πρέπει στο εξής να φεύγουν από το δικαστήριο, να μεταβαίνουν στην Δ.Ο.Υ. Ρόδου και να μπαίνουν στις... ουρές της ταλαιπωρίας για να το προμηθευτούν και να επιστρέψουν και πάλι στο δικαστήριο της Ρόδου.

Με... ισχυρά αποθέματα υπομονής, θα πρέπει να οπλιστούν επίσης όλοι οι συναλλασσόμενοι με τα δικαστήρια της Ρόδου **από αύριο το πρωί,** αφού στην περίπτωση που η Εφορία της Ρόδου δεν τοποθετήσει υπάλληλο στα δικαστήρια για την είσπραξη και την έκδοση των σχετικών παραστατικών, τότε η υπόθεση θα εξελιχθεί σε «κόλαση ταλαιπωρίας» για δεκάδες συμπολίτες μας.

Σημειώνεται ότι για αύριο το πρωί (Παρασκευή 3 Ιουνίου), έχουν προγραμματίσει να συνεδριάσουν από κοινού το Τριμελές και το Μονομελές Πλημμελειοδικείο της Ρόδου, για να εξετάσουν περισσότερες από 150 υποθέσεις!

Η ΑΠΟΦΑΣΗ ΤΩΝ ΔΙΚΑΣΤΙΚΩΝ ΥΠΑΛΛΗΛΩΝ

Τα μπλοκ είσπραξης χρημάτων για την εκκαθάριση των ποινών, αποφασίστηκε να επιστραφούν από χθες στη Δημόσια Οικονομική Υπηρεσία, από τους δικαστικούς υπαλλήλους και στη περιοχή μας, καθώς σύμφωνα με τις ισχύουσες διατάξεις δεν περιλαμβάνονται στις αρμοδιότητές τους!

Η απόφαση επικυρώθηκε μάλιστα και στη διάρκεια της έκτακτης Γενικής Συνέλευσης των Δικαστικών Υπαλλήλων Ρόδου στις 13 Μαΐου 2005, ενώ σχετική απόφαση έχει ληφθεί και από την Ομοσπονδία Δικαστικών Υπαλλήλων Ελλάδος.

Οι υπάλληλοι των δικαστηρίων, επικαλούνται ότι με τις ισχύουσες νομοθετικές διατάξεις, η είσπραξη δημοσίων εσόδων δεν εμπίπτει στα καθήκοντα τους, ενώ ως αρμόδιοι για το αντικείμενο αυτό είναι οι υπάλληλοι των κατά τόπους Δ.Ο.Υ.

Από την πλευρά των δικαστικών υπαλλήλων της Ρόδου, έχουν αποσταλεί τα σχετικά ενημερωτικά έγγραφα προς την Δημόσια Οικονομική Υπηρεσία της περιοχής μας, χωρίς όμως να υπάρξει απάντηση.

Σε κάθε περίπτωση πάντως, το πρόβλημα που άρχισε να καταγράφεται από χθες το πρωί για τους πολίτες είναι ιδιαίτερα οξυμένο, δεδομένου ότι σε περίπτωση που δεν εγκατασταθεί υπάλληλος της Δ.Ο.Υ. στο χώρο των δικαστηρίων, τότε για μία απλή εκκαθάριση ποινής, ο εμπλεκόμενος θα πρέπει να πηγαίνει στη περιοχή Ζέφυρος για να πληρώσει, όπως έγινε και χθες.

Συζητήθηκαν χθες ενώπιον του Μονομελούς

Ασφαλιστικά μέτρα κατά της ΔΕΗ από ένα κάτοικο!

Ζητεί να ελέγχεται η λειτουργία του ΑΗΣ Σορωνής

Συζητήθηκαν χθες ενώπιον του Μονομελούς πλημμελειοδικείου της Ρόδου, τα ασφαλιστικά μέτρα που είχε καταθέσει πριν από μερικές εβδομάδες, σε βάρος της λειτουργίας και της επέκτασης του εργοστασίου της ΔΕΗ, ο κάτοικος της περιοχής κ. Παναγιώτης Τσαλώλης.

Από την πλευρά της ΔΕΗ, παρέστη ο δικηγόρος κ. Μανώλης Κουτσούκος, ενώ ως δικηγόρος του εναγόμενου παρέστη ο δικηγόρος κ. Μανώλης Βλαχος. Οι δύο πλευρές αναμένεται να καταθέσουν και εγγράφως τις απόψεις και τα επιχειρήματά τους μέσα στο επόμενο τριήμερο, οπότε και το δικαστήριο θα εκδώσει την σχετική απόφαση.

Σύμφωνα με την προσφυγή που είχε κατατεθεί στα μέσα του περασμένου μήνα, ζητούνταν η άμεση ανακοπή των εργασιών **που γίνονταν για την μεταφορά και εγκατάσταση των νέων μηχανών στο εργοστάσιο της ΔΕΗ.**

Μιλώντας χθες στη «Ροδιακή», ο κάτοικος της περιοχής κ. Παναγιώτης Τσαλώλης, επισήμανε ότι έχει δώσει ήδη εντολή στο δικηγόρο του, να προσφύγει στα δικαστήρια μέσα στις επόμενες μέρες, καθώς η κατάσταση όπως υποστηρίζει, έχει φθάσει πλέον στο απροχώρητο.

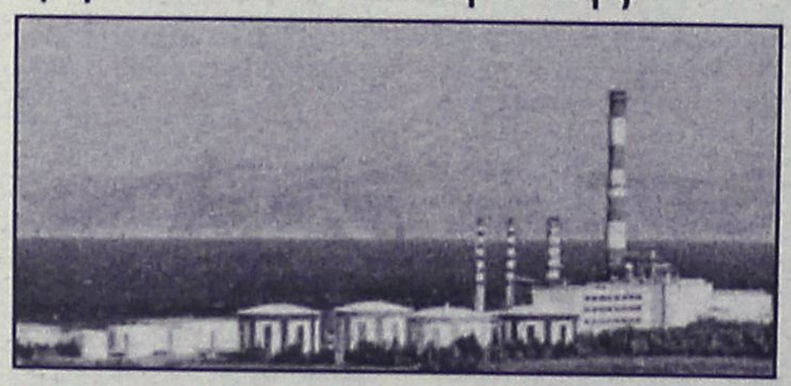

Ο ίδιος, κατοικεί και δραστηριοποιείται επαγγελματικά στην περιοχή και μέλος της οικογένειάς του μάλιστα, αντιμετωπίζει σοβαρό πρόβλημα υγείας, το οποίο δεν αποκλείεται να οφείλεται στην ασυδοσία της λειτουργίας του εργοστασίου της ΔΕΗ, το οποίο βρίσκεται σε μικρή απόσταση από το σπίτι και την επιχείρησή του.

«Με πνίγει ο καπνός και το δίκαιο» δήλωσε ο ίδιος ξεκαθαρίζοντας παράλληλα ότι κάθε άλλο παρά σημαντικά μέτρα ελήφθησαν για την αντιμετώπιση της ρύπανσης του περιβάλλοντος στην ευρύτερη περιοχή.

Σημείωσε τέλος και ενώπιον του δικαστηρίου, **ότι οι σταθμοί μέτρησης της ρύπανσης του περιβάλλοντος που εγκαταστάθηκαν τελευταία, τοποθετήθηκαν σε σημεία τέτοια, τα οποία σε κάθε περίπτωση, δεν είναι σε θέση να δώσουν ακριβείς μετρήσεις αναφορικά με την πραγματική κατάσταση της ατμόσφαιρας που υφίσταται εδώ και χρόνια ολόκληρη η περιοχή.**

«Ούτε να εργαστούμε, ούτε να μείνουμε πια στον ίδιο μας τον τόπο μπορούμε. Ζούμε έναν καθημερινό εφιάλτη, το μέγεθος του οποίου μάλιστα, δεν μπορούμε να υπολογίσουμε κιόλας. Το ζητούμενο, σήμερα είναι ότι δεν μπορούν άλλο οι κύριοι αυτοί να παίζουν με την υγεία μας".

Οι αριστούχοι του 1ου ΤΕΕ της Ρόδου

Ανακοινώθηκαν από το 1ο ΤΕΕ Ρόδου τα ονόματα των μαθητών της Γ' Λυκείου που αρίστευσαν και είναι οι εξής:

- Στον Β' Κύκλο Οικονομίας και Διοίκησης-υπαλλήλων Διοίκησης η Αικατερίνη Μπλανά του Ευαγγέλου με 18 και 9/12.
- Στον Β' κύκλο Οικονομίας και Διοίκησης-Ξενοδοχειακών Επιχειρήσεων η Δέσποινα Κοντίτση του Ιωάννη με 19 και 1/12 και η Ντενίσα Μέμο του Γιάννη με 18 και 8/12.
- Στον Β' κύκλο Πληροφορικής-Δικτύων Η/Υ-υποστήριξης Συστημάτων-Εφαρμογών και Δικτύων Υπολογιστών η Μάρολβα Ντάια του Λαζί με 18 και 8/11.

SAIS TRAVEL
ΕΚΔΡΟΜΕΣ

επί τη ευκαιρία της τριήμερης αργίας του ΑΓ. ΠΝΕΥΜΑΤΟΣ

RELAX ΜΑΡΜΑΡΙΣ (Φετιγέ-Λιβίσι)

Μια μοναδική ευκαιρία να ξεκουραστείτε σε ένα ξενοδοχείο 5 αστέρων LUX με SAUNA, HAMAM, JACUZZI, ΓΥΜΝΑΣΤΗΡΙΟ, ΤΕΝΝΙΣ, ΜΠΙΛΙΑΡΔΟ τα οποία περιλαμβάνονται στην τιμή εκτός του ΜΑΣΑΖ

Από 17/6 ΠΑΡΑΣΚΕΥΗ ώρα 16.30
έως 20/6 ΔΕΥΤΕΡΑ ώρα 17.00
ΤΙΜΗ 5 αστέρων 165 €
4 αστέρων 130€

Από 18/6 ΣΑΒΒΑΤΟ ώρα 09.00
έως 20/6 ΔΕΥΤΕΡΑ ώρα 17.00
ΤΙΜΗ 5 αστέρων 130 €
4 αστέρων 110€

Από 19/6 ΚΥΡΙΑΚΗ ώρα 09.00
έως 20/6 ΔΕΥΤΕΡΑ ώρα 17.00
ΤΙΜΗ 5 αστέρων 95 €
4 αστέρων 85€

Περιλαμβάνει:
- Τα εισιτήρια ΡΟΔΟ-ΜΑΡΜΑΡΙΣ-ΡΟΔΟ με το CATAMARAN
- Ξενοδοχείο 5* αστέρια LUX με πρωινό και ένα γεύμα ημερησίως.
- Μεταφορά Λιμάνι ξενοδοχείο λιμάνι

Δεν περιλαμβάνει την προαιρετική εκδρομή ΦΕΤΙΓΕ-ΛΙΒΙΣΙ

ΕΦΕΣΣΟΣ-ΚΟΥΣΑΝΤΑΣΙ-ΣΜΥΡΝΗ

Από 17/6 ΠΑΡΑΣΚΕΥΗ ώρα 16.30
έως 20/6 ΔΕΥΤΕΡΑ ώρα 17.00
ΤΙΜΗ 175 €

Περιλαμβάνει:
- Ξενοδοχεία 4* αστέρια με πρωινό και ένα γεύμα ημερησίως
- Εισιτήρια με το CATAMARAN ΡΟΔΟ-ΜΑΡΜΑΡΙΣ-ΡΟΔΟ
- Εκδρομή στην ΕΦΕΣΣΟ-ΚΟΥΣΑΝΤΑΣΙ-ΣΜΥΡΝΗ (Κατιφέ Καλέ-Κορδελιό)

ΠΑΤΜΟΣ (ΛΕΙΨΟΙ προαιρετική)

Από 17/6 ΠΑΡΑΣΚΕΥΗ ώρα 17.00
έως 21/6 ΤΡΙΤΗ ώρα 08.30
ΤΙΜΗ 160 €

Περιλαμβάνει:
- Εισιτήρια πλοίου ΡΟΔΟ-ΠΑΤΜΟ-ΡΟΔΟ
- Ξενοδοχείο με πρωινό
- Γύρος Πάτμου, Σπήλαιο Αποκάλυψης, μοναστήρι, Ευαγγελισμός κ.λπ.

ΑΓΙΟΣ ΡΑΦΑΗΛ

Από 13/6 ΔΕΥΤΕΡΑ ώρα 10.00
έως 16/6 ΠΕΜΠΤΗ ώρα 10.30
ΤΙΜΗ 275 €

Περιλαμβάνει:
- Αεροπορικά εισιτήρια ΡΟΔΟ-ΜΥΤΙΛΗΝΗ-ΡΟΔΟ
- Ξενοδοχείο Β' κατηγορίας με πρωινό
- 2 εκδρομές, Αγ. Ραφαήλ, Ταξιάρχη Μανταμάδος, Μόλιβο, Πέτρα, Μονή Λημόνος, Αγιάσο, Πλωμάρι κ.λπ.

4ήμερη αεροπορική εκδρομή
(κατ' ευθεία από Ρόδο, προαιρετική κρουαζιέρα στο Αγ. Όρος)

ΣΤΗΝ ΧΑΛΚΙΔΙΚΗ

Από 17/6 έως 20/6
ΤΙΜΗ 249€

Περιλαμβάνει:
- Αεροπορικά εισιτήρια ΡΟΔΟ-ΘΕΣΣΑΛΟΝΙΚΗ-ΡΟΔΟ
- Ξενοδοχείο 4* το PALLADIUM με ημιδιατροφή
- Εκδρομές μεταφορές
- Αρχηγό-συνοδό-ασφάλεια.

Δεν περιλαμβάνει:
- Φόρους αεροδρομίου-την κρουαζιέρα στο Αγ. Ορος κ.λπ.

FLY & DRIVE τιμή 329 ευρώ

Περιλαμβάνει εκτός των ανωτέρω και Ι.Χ. αυτ/το που παραδίδεται και παραλαμβάνεται στο αεροδρόμιο Θεσσαλονίκης.

4ήμερη εκδρομή (του Αγίου Πνεύματος)

ΚΩΝΣΤΑΝΤΙΝΟΥΠΟΛΗ

ΑΕΡΟΠΟΡΙΚΩΣ–ΟΔΙΚΩΣ
Κατ' ευθείαν από Ρόδο
Από 17/6 έως 20/6

17/6: Παρασκευή ώρα 05.00 αεροπ. από Ρόδο-Θεσ/νίκη και εν συνεχεία οδικώς, Καβάλα, Ξάνθη, Κομοτηνή, Αλεξανδρούπολη, Κων/πολη.
18-19-20/4: Επισκέψεις Πατριαρχείο-Ιππόδρομο-Μπλε τζαμί-Αγ. Σοφία (προαιρετική κρουαζιέρα στο Βόσπορο), κλειστή αγορά Καπαλί Τσαρσί με τα 4.000 μαγαζιά, παλάτι Ντολμά Μπαξέ, Μονή της Χώρας, (προαιρετική κρουαζιέρα στο τέταρτο νησί των πριγκηπονήσων την Πρίγκηπο), οδικό περίπλου των τειχών του Θεοδοσίου, επίσκεψη στην Παναγία των Βλαχερνών, την Ζωοδόχο Πηγή στο Μπουγιουκλή με το θαυματουργό αγίασμα και τους τάφους των Πατριαρχών, εν συνεχεία επιστροφή οδικώς στην Θεσ/κη. Ώρα 23.00 20/6 πτήση κατ' ευθείαν για Ρόδο.

Τιμή: 269 ευρώ το άτομο με πρωινό
299 ευρώ το άτομο με ημιδιατροφή

Περιλαμβάνει:
- Αεροπορικά εισιτήρια Ρόδο-Θεσ/κη-Ρόδο
- Ξενοδοχ. 4* αστέρων στην πλατεία Τακσίρι
- Πρωινό ή ημιδιατροφή
- Αρχηγό-συνοδο, ασφάλεια.

Δεν περιλαμβάνει φόρους αεροδρομίων, εισόδους.

ΠΛΗΡΟΦΟΡΙΕΣ-ΠΡΟΓΡΑΜΜΑ
ΠΡΑΚΤΟΡΕΙΟ ΤΑΞΙΔΙΩΝ
ΣΑΒΒΑΣ ΣΑΗΣ
ΤΑΡΠΟΝ ΣΠΡΙΝΓΚΣ 42 (δίπλα στην Τραπ. Πίστεως) **· Τηλ. 39781-3**
ΧΠ127

Από την αντιπρόεδρο του δημοτικού συμβουλίου Πεταλούδων

Παραίτηση διαμαρτυρίας για το νερό της Δαματριάς

Έστειλε επιστολή και ζητά εξηγήσεις

Μέχρι και παραιτήσεις είχαμε για το πρόβλημα που προέκυψε με το νερό του δημοτικού διαμερίσματος Δαματριάς, και κατά πόσο αυτό είναι κατάλληλο ή όχι.

Προχθές το βράδυ πράγματι, στην διάρκεια της συνεδρίασης του δημοτικού συμβουλίου Πεταλούδων, υπέβαλε την παραίτησή του σε ένδειξη διαμαρτυρίας για την αντιμετώπιση του προβλήματος η αντιπρόεδρος του δημοτικού συμβουλίου κ. Βάσω Καλλιστή-Κοντάκη.

Η παραίτηση της κ. Κοντάκη που είναι πρόεδρος του τοπικού συμβουλίου Δαματριάς, υπέβαλε την παραίτησή της από την θέση του αντιπροέδρου, διαμαρτυρόμενη για την ανάρμοστη συμπεριφορά στο πρόσωπό της από τον διευθυντή της Δημοτικής Επιχείρησης Ύδρευσης και Αποχέτευσης κ. Κλαδά.

Η παραίτησή της δεν έγινε αποδεκτή, δεν αποκλείεται όμως να επανέλθει σ' αυτήν και εγγράφως η κ. Κοντάκη.

Χθες πάντως η πρόεδρος του τοπικού συμβουλίου Δαματριάς επανήλθε στο θέμα με την ποιότητα του νερού, με επιστολή της στον πρόεδρο της ΔΕΥΑΠ, στον διευθυντή και στα μέλη του δ.σ. της δημοτικής επιχείρησης.

Στην επιστολή αυτή αναφέρει τα εξής:

«Μας λυπεί πραγματικά το γεγονός ότι ένα τόσο σοβαρό θέμα που αφορά την υγεία των κατοίκων Δ.Δ. Δαματριάς, τείνει να γίνει αντικείμενο επικοινωνιακού παιχνιδιού.

Παρόλα αυτά δεν θα σταματήσω να επιμένω ότι το ζήτημα της ποιότητας του νερού στο Δ.Δ. Δαματριάς χρήζει περαιτέρω διερεύνησης. Ένα πρόβλημα για να το επιλύσουμε, πρώτα παραδεχόμαστε ότι υφίσταται.

Οι κάτοικοι, κύριοι, του Δ.Δ. Δαματριάς δεν πανικοβλήθηκαν από την ανακοίνωση του Τ.Σ. ανησύχησαν από την γνωμάτευση του Γεν. Χημείου του Κράτους. Ούτε η ανακοίνωση ήταν «βιαστική» γιατί ήδη κάποιοι άλλοι έχουν πει ότι καθυστέρησε (2) δύο χρόνια.

Δεν μπορούμε επίσης να πιστέψουμε ότι 1-2 επαναληπτικές μικροβιολογικές εξετάσεις είναι αρκετές για να μας διαβεβαιώσουν πως μπορούμε άφοβα να καταναλώνουμε το νερό.

Επιπλέον η ηθική μου δεν επιτρέπει εγώ να πίνω εμφιαλωμένο νερό στο σπίτι μου αλλά ταυτόχρονα να διαβεβαιώνω τους συγχωριανούς μου ότι δεν υπάρχει πρόβλημα.

Αναμένουμε άλλωστε την έγγραφη διαβεβαίωση από τις συναρμόδιες αρχές: Τμήμα Υγείας της Ν.Α Δωδ/σου, του Γενικού Χημείου του Κράτους και της ΔΕΥΑΠ του δήμου Πεταλούδων.

Αναμένουμε να γίνουν και άλλες επαναληπτικές εξετάσεις, όπως και να γίνουν και άλλες σοβαρές επανορθωτικές ενέργειες. Ενέργειες που να αφορούν τον έλεγχο του δικτύου, το οποίο κανείς δεν αμφισβητεί ότι είναι πεπαλαιωμένο. Ενέργειες που να αφορούν τον έλεγχο των γεωτρήσεων. Να εξεταστεί ο τρόπος χλωρίωσης του νερού αλλά και ο τρόπος μέτρησης της περιεκτικότητας σε χλώριο του παρεχόμενου νερού.

Κι ακόμη να δούμε επιτέλους σοβαρά το ζήτημα με την διάθεση των λυμάτων. Προβληματίζομαι για τον τρόπο που λειτουργεί η επιχείρηση. Είναι δυνατόν έγγραφο, αναφέρω το πιο πρόσφατο που έχω στείλει στην ΔΕΥΑΠ και στο δήμο Πεταλούδων, στις 24-1-2005, αρθ. Πρωτ. 549 (του δήμου Πεταλούδων) με θέμα «Χώροι δυνατής εγκατάστασης ΒΙΟΚΑ στο Δ.Δ. Δαματριάς» να μην έχει έρθει ακόμη στα χέρια σας; (!) Λέτε κάποιος να τα αποκρύβει και γιατί;

(Κύριε Καρίκη περιμένω την επανάληψη στο ορθό των δηλώσεων μόλις βρείτε το παραπάνω αναφερόμενο έγγραφο, όπως μου υποσχεθήκατε).

Κύριοι, σας παρακαλώ για μια ακόμη φορά, μελετήστε τα στοιχεία που υπάρχουν στην επιχείρησή σας. Ελάτε έπειτα να συνεννοηθούμε με το Τ.Σ. του Δ.Δ. Δαματριάς ώστε να επιλύσουμε και το θέμα της ποιότητας του νερού και της εγκατάστασης ΒΙΟΚΑ. Μόνον τότε δεν θα έχουμε κανένα λόγο αντιπαράθεσης».

Για τις παραβάσεις κατάληψης κοινοχρήστων χώρων

Αγανάκτηση περιπτεράδων

Καταγγέλλουν ότι υπάρχει άνιση μεταχείριση

Για άδικη επίθεση που δέχθηκε ο κλάδος των ιδιοκτητών περιπτέρων της Ρόδου, κάνουν λόγο οι εκπρόσωποι του επαγγελματικού σωματείου, με επιστολή που έδωσαν χθες στην δημοσιότητα.

Η υπόθεση, αφορά τους διευρυμένους ελέγχους που έγιναν από την πλευρά των αστυνομικών υπηρεσιών γεγονός που έχει προκαλέσει έντονες αντιδράσεις στον κλάδο. Στην επιστολή σημειώνεται συγκεκριμένα:

«Κύριε διευθυντά, τις τελευταίες μέρες, γινόμαστε και πάλι μάρτυρες μιας άδικης επίθεσης σαν κλάδος, αυτή τη φορά από την αστυνομική διεύθυνση Δωδεκανήσου και ενώ καθίσαμε με τον αρμόδιο Αντιδήμαρχο κ. Ηρακλείδη, με τον αντινομάρχη κ. Ζωίδη και βρήκαμε ένα σημείο συνεννόησης για να ελαχιστοποιήσουμε τα προβλήματά μας, δεχθήκαμε προχθές, μαζική επίθεση από την Αστυνομία, με εντελώς άκομψο τρόπο, την ώρα που πραγματοποιούσαμε την γενική συνέλευση των μελών για τα προβλήματα του κλάδου. Λέτε αν ήταν τυχαία όπως ισχυρίζεται ο αστυνομικός διευθυντής Δωδεκανήσου ή αληθεύει αυτό που πλανάται, ότι δηλαδή η Επιχείρηση της Αστυνομίας έγινε με υπόδειξη;

Θέλουμε να πιστεύουμε πως δεν είναι έτσι, διότι σε διαφορετική περίπτωση, αλίμονο στη Δημοκρατία μας.

Σε επίσκεψή μας στον αστυνομικό διευθυντή (χθες) του εκφράσαμε τα παράπονά μας για άνιση και επιλεκτική μεταχείριση για τους παρακάτω λόγους:

1) είναι δυνατόν να ελέγχει η Αστυνομία του κοινόχρηστους χώρους των περιπτέρων και να βεβαιώνει παραβάσεις, όταν αυτό ανήκει στην αποκλειστική αρμοδιότητα του Δήμου;

2) Είναι δυνατό να μας βεβαιώνει παραβάσεις για τα τυποποιημένα προϊόντα όταν υπάρχει απόφαση από το υπουργείο Υγείας και Πρόνοιας που επιτρέπει την πώλησή τους;

Για όλα αυτά, η απάντηση ήταν ότι εμείς θα σας γράφουμε κι εσείς πείτε τα επιχειρήματά σας στο Δικαστήριο. Εμείς όμως θα χάσουμε το μεροκάματο και θα πληρώσουμε και παράβολο για παράσταση δικηγόρου στο δικαστήριο. Δεν έχουμε κανένα πρόβλημα με το να κάνει ελέγχους η Αστυνομία αρκεί οι έλεγχοι αυτοί να γίνονται για όλους και όχι επιλεκτικά.

Ρωτάμε λοιπόν τον αστυνομικό διευθυντή, πότε άλλοτε έλεγξε τους κοινόχρηστους χώρους που καταλαμβάνουν τα παντός είδους καταστήματα στην πόλη μας; Εκεί δεν υπάρχει παράβαση του νόμου; Δεν είδαμε κανένα δελτίο Τύπου της Αστυνομίας που να αναφέρει ελέγχους και παραβάσεις των παραπάνω καταστημάτων, όπως έκανε με μας δύο φορές.

• Γατί δεν ελέγχει τα ωράρια των καταστημάτων, που είναι ανοιχτά τα σαββατοκύριακα και τις αργίες μέχρι τα μεσάνυχτα, παρά τις επώνυμες καταγγελίες του Συλλόγου μας; Γιατί δεν ελέγχονται τα καταστήματα Υγειονομικού Ενδιαφέροντος που πουλάνε παράνομα τσιγάρα και γιατί δεν ελέγχονται αυτά που έχουν νόμιμη άδεια αν έχουν διαμορφώσει κατάλληλο χώρο έξω από το κατάστημα για την διασφάλιση υγείας των καταναλωτών, όπως προβλέπει η σχετική απόφαση του υπουργείο Υγείας;

Ας επιβάλλει λοιπόν την τάξη και τη νομιμότητα η Αστυνομική Διεύθυνση όχι μόνο στα περίπτερα, αλλά σε όλους τους κλάδους, κάτι που επιβάλλει εξάλλου η Δημοκρατία μας».



Η B-Class, το ξεχωριστό μοντέλο της Mercedes-Benz
που φέρνει τη νέα διάσταση στο αυτοκίνητο
σε design, άνεση, πολυμορφικότητα και οδηγική απόλαυση,
σας προσκαλεί να τη γνωρίσετε
στις εγκαταστάσεις μας από τις 4 Ιουνίου.

B-Class. Ταιριάζει στη ζωή που σας αρέσει να κάνετε!

Mercedes-Benz

Ε. ΧΑΤΖΗΜΙΧΑΛΗΣ & ΥΙΟΙ Ο.Ε.
Εξουσιοδοτημένος Διανομέας & Επισκευαστής Mercedes-Benz
Εκθεση: ΡΟΔΟΣ, 9ο χλμ. Ρόδου-Λίνδου, τηλ.: (22410)62941

AE411

TECHNO GROUP

Μελέτη - Συντήρηση

ΕΓΚΑΙΝΙΕΣ ΠΛΗΡΩΜΗΣ

ΠΑΡΑΔΟΣΗ ΣΕ ΠΛΗΡΗ ΛΕΙΤΟΥΡΓΙΑ ΑΠΟ ΠΕΠΕΙΡΑΜΕΝΟ ΣΥΝΕΡΓΕΙΟ

ΘΕΡΜΑΝΣΗ–ΗΛΙΑΚΑ–ΚΛΙΜΑΤΙΣΜΟΣ



ΔΑΠΕΔΟΘΕΡΜΑΝΣΗ







Απο 25.00€ το μήνα!

ΠΡΟΪΟΝΤΑ ΓΕΡΜΑΝΙΑΣ-ΙΤΑΛΙΑΣ

Δημ. Αναστασιάδη 8 - Τηλ. & Fax: 22410 32181

AE045

Τιμήθηκε στην Κύπρο η Αλίκη Μοσχή

Για την προσφορά στον πολιτισμό και για τις πρωτοβουλίες συνεργασίας των Κυπρίων

Με μία σειρά από τιμητικές διακρίσεις από τρεις δήμους της Κύπρου ολοκληρώθηκε το ταξίδι της Ροδίτισσας Γυναίκας της Ευρώπης σε Κύπρο Ιορδανία και Αίγυπτο την περασμένη εβδομάδα.

Πιο συγκεκριμένα η κα Αλίκη Μοσχή βρέθηκε στην μεγαλόνησο προσκεκλημένη του Σωματείου «Μάνα» για να συμμετάσχει ως κεντρική ομιλήτρια με θέμα «Ο πολυδιάστατος ρόλος της σύγχρονης μάνας» σε φιλανθρωπικό γκαλά, που διοργανώθηκε με λαμπρότητα στο ξενοδοχείο Hilton της Λευκωσίας υπό την αιγίδα και παρουσία της κυρίας Φωτεινής Παπαδοπούλου συζύγου του προέδρου της Κυπριακής Δημοκρατίας και τη συμμετοχή 350 και πλέον ατόμων.

Το σωματείο που λειτουργεί από το 1933 είναι από τα πλέον δραστήρια στην Κύπρο και μοναδικό στο χώρο του προσφέροντας βρεφονηπιακό σταθμό για τη φιλοξενία παιδιών προσχολικής ηλικίας εργαζομένων γυναικών.

Στη συνέχεια προσκεκλημένη του Συμβουλίου Κύπρου της Διεθνούς Οργάνωσης για την Προώθηση των Γυναικών της Ευρώπης παρουσίασε ενώπιον πολυπληθούς κοινού το έργο του Δικτύου FAM στη Λεμεσό ενώ ανάλογη παρουσίαση είχε γίνει τον περασμένο Νοέμβριο στο κοινό της Λευκωσίας.



Με τη Φωτεινή Παπαδοπούλου και την Πρόεδρο του Σωματείου «Μάνα» Νέδη Δάμτσα, κατά την απονομή αναμνηστικών ζωγραφικών έργων των παιδιών του βρεφονηπιακού σταθμού.

Σε μία λαμπρή τελετή που ακολούθησε η κυρία Μοσχή έλαβε τιμητικές διακρίσεις από τρεις δημάρχους, για την προσφορά της στο χώρο του πολιτισμού αλλά και τις πρωτοβουλίες της με στόχο τη προώθηση συνεργασίας μεταξύ ελληνοκυπρίων και τουρκοκυπρίων αλλά και των σχέσεων μεταξύ Ελλάδας και Τουρκίας μέσα από την τέχνη. Τις διακρίσεις απένειμαν οι Δήμαρχοι Πολεμιδιών Γ. Γεωργιού, Αγίου Αθανασίου Κ.Χατζηττοφής και Λεμεσού Δ. Κοντίδης ο οποίος δεν παρέλειψε να αναφερθεί με τα πλέον εγκωμιαστικά λόγια και στη σχέση Ρόδου και Λεμεσού εφόσον οι δύο πόλεις είναι αδελφοποιημένες εδώ και αρκετά χρόνια.

Ο κύριος Κοντίδης είπε χαρακτηριστικά «Με τη Ρόδο, είχαμε μία αδελφή- Πόλη τώρα-με σας - έχουμε και μία αδελφή –Ψυχή»

Να σημειωθεί ότι ελληνοκύπριοι και τουρκοκύπριοι ακαδημαϊκοί και εκπαιδευτικοί έχουν κληθεί να συμμετάσχουν στα εκπαιδευτικό σεμινάριο που διοργανώνει το Δίκτυο FAM στη Ρόδο τον ερχόμενο Ιούλιο καθώς και δικοινοτικό χορευτικό σχήμα .

Πριν από την Κύπρο η Αλίκη Μοσχή είχε συνάντηση συνεργασίας με τις εκπροσώπους του Δικτύου στο Κάιρο εν όψει πολιτιστικών εκδηλώσεων που θα διοργανώσει το Δίκτυο FAM την ερχόμενη άνοιξη στην Αίγυπτο.

Στη συνέχεια και για λίγες μόνο ώρες βρέθηκε στο Αμάν της Ιορδανίας, για να παραστεί στα εγκαίνια της νέας πτέρυγας του Βασιλικού Μουσείου Καλών Τεχνών της Ιορδανίας. Το Δίκτυο ΦΑΜ σε συνεργασία με την Μουσείο Καλών Τεχνών της Ιορδανίας ετοιμάζει μεγάλη εικαστική έκθεση κορυφαίων Ελληνίδων ζωγράφων για τα τέλη του 2006 στο Αμάν.

ΠΡΑΚΤΟΡΕΙΟ ΤΑΞΙΔΙΩΝ

ΣΑΒΒΑΣ ΣΑΗΣ

Με την ευκαιρία της λειτουργίας του **νέου** μας πρακτορείου στην οδό Τάρπον Σπρίνγκς 42 (δίπλα στην Τράπεζα Πίστεως)

ΠΡΟΣΦΕΡΟΥΜΕ

τα φθηνότερα αεροπορικά εισιτήρια για όλο τον κόσμο με όλες τις αεροπορικές πτήσεις

ΠΡΟΣΟΧΗ

ΠΛΗΡΟΦΟΡΙΕΣ ΔΕΝ ΔΙΔΟΝΤΑΙ ΑΠΟ ΤΟ ΤΗΛΕΦΩΝΟ ΜΟΝΟ ΠΡΟΣΩΠΙΚΗ ΠΑΡΟΥΣΙΑ ΣΑΣ

ΑΚΟΜΗ

- ΒΙΖΑ επισκέπτου για ΑΥΣΤΡΑΛΙΑ σε μία μέρα
- Εκδοση διαβατηρίων
- Εκδοση αδειών αυτοκινήτων

ΞΕΝΟΔΟΧΕΙΑ ΣΤΗΝ ΑΘΗΝΑ-ΕΛΛΑΔΑ

PRESIDENT Α' ΚΑΤΗΓΟΡΙΑΣ Λεωφόρος Κηφισίας		
Μονόκλινο	€ 73	έως 31/8
Δίκλινο για μονόκλ.	€ 78	«
Δίκλινο	€ 83	«
Τρίκλινο	€ 105	«
ROYAL OLYMPIC LUX κοντά στο Σύνταγμα		
Μονόκλινο	€ 95	έως 31/10
Δίκλινο	€ 97	«
Τρίκλινο	€ 120	«
OLYMPIC PALACE Α' ΚΑΤΗΓΟΡΙΑ Σύνταγμα		
Μονόκλινο	€ 78	έως 31/10
Δίκλινο	€ 88	«
Τρίκλινο	€ 109	«
ΚΑΝΙΓΚΟΣ 21 Α' ΚΑΤΗΓΟΡΙΑΣ (οδός Κάνιγκος)		
Μονόκλινο	€ 78	από 1/5 έως 31/12/05
Δίκλινο	€ 88	
BEST WESTERN ILISIA Α' ΚΑΤΗΓΟΡΙΑΣ ILISIA Μιχαλακοπούλου		
Μονόκλινο	€ 84	από 1/5 έως 31/12/05
Δίκλινο	€ 93	«
Τρίκλινο	€ 110	«
HELLINIS Β' ΚΑΤΗΓΟΡΙΑ ΟΝΑΣΙΟ Συγγρού		
Μονόκλινο	€ 48	έως 31/12
Δίκλινο	€ 58	
Τρίκλινο	€ 70	
ARETOUSA Β' ΚΑΤΗΓΟΡΙΑΣ Μητροπόλεως - Σύνταγμα		
Μονόκλινο	€ 58	έως 31/10
Δίκλινο	€ 76	«
Τρίκλινο	€ 100	«
ASTOR Σύνταγμα		
Μονόκλινο	€ 75	έως 31/10
Δίκλινο γι α μονόκλινο	€ 85	«
Δίκλινο	€ 97	«
Τρίκλινο	€ 115	«
DORIAN Β' ΚΑΤΗΓΟΡΙΑΣ Ομόνοια		
Μονόκλινο	€ 67	
Δίκλινο	€ 80	
Τρίκλινο	€ 106	
POLIS GRAND HOTEL Β' ΚΑΤΗΓΟΡΙΑΣ Πατησίων & Βερανζέρου 10		
Μονόκλινο	€ 74	έως 30/6
Δίκλινο	€ 81	«
Τρίκλινο	€ 110	«
ΒΕΡΓΙΝΑ Β' ΚΑΤΗΓΟΡΙΑΣ ΘΕΣ/ΚΗ (κεντρικό)		
Μονόκλινο	€ 58	έως 31/10
Δίκλινο	€ 75	«
Τρίκλινο	€ 90	
ANEMONI KENTRIKO-PEIRAI		
Μονόκλινο	€ 60 έως 10/05	€ 65 10/5-25/10
Δίκλινο	€ 70	€ 78
Τρίκλινο	€ 85	€ 94

ΣΑΣ ΣΥΜΦΕΡΕΙ ΠΡΙΝ ΚΛΕΙΣΕΤΕ ΟΠΟΥΔΗΠΟΤΕ ΝΑ ΜΑΣ ΕΠΙΣΚΕΦΘΕΙΤΕ

ΠΡΑΚΤΟΡΕΙΟ ΤΑΞΙΔΙΩΝ

ΣΑΒΒΑΣ ΣΑΗΣ

ΤΑΡΠΟΝ ΣΠΡΙΝΓΚΣ 42 (δίπλα στην Τραπ. Πίστεως) **· Τηλ. 39781-3**

ΧΠ127

KYDON TOURS

ΕΚΔΡΟΜΕΣ ΚΥΔΩΝ

το KYDON TOURS τρέχει με ταχύτητα

FORMULA 1

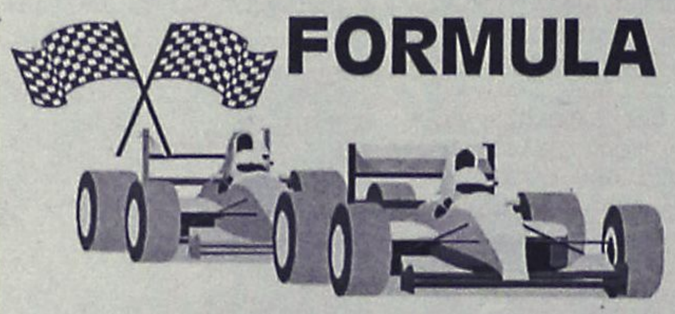

GRAND PRIX F1

στην ΚΩΝΣΤΑΝΤΙΝΟΥΠΟΛΗ

19-20-21 ΑΥΓΟΥΣΤΟΥ

Εξασφαλίσαμε:

- Ξενοδοχεία και εισιτήρια για τα δοκιμαστικά και τον επίσημο **ΑΓΩΝΑ**

ΟΡΓΑΝΩΣΑΜΕ ΕΚΔΡΟΜΗ

18/8-24/8/05

Περιλαμβάνει:

- Εισιτήρια ΡΟΔΟ - ΜΑΡΜΑΡΙΣ - ΡΟΔΟ
- Φόρους λιμένων 33 ευρώ
- Ξενοδοχεία 4 αστέρων με πρωινό, 6 διανυκτερεύσεις
- Πούλμαν πολυτελείας για όλες τις μεταφορές και ξεναγήσεις ΣΜΥΡΝΗ - ΚΟΥΣΑΝΤΑΣΙ - ΚΩΝ/ΛΗ, όπως το πρόγραμμα.
- Μεταφορά καθημερινά από την **ΚΩΝΣΤΑΝΤΙΝΟΥΠΟΛΗ** στην **ΠΙΣΤΑ** στις 19, 20 και 21/8/05.
- Ξενάγηση όλης της Κων/λης καθημερινά και ολόκληρη την μέρα της 222/8.
- Ασφάλεια ταξιδιού
- Συνοδός η κ. **Ελένη Ψυλλάκη**

ΠΡΟΛΑΒΕΤΕ

Μοναδική ευκαιρία και εμπειρία να απολαύσετε τους ΑΓΩΝΕΣ της FORMULA 1, που για πρώτη φορά γίνεται τόσο κοντά μας στην ΟΛΟΚΑΙΝΟΥΡΓΙΑ ΠΙΣΤΑ της ΚΩΝΣΤΑΝΤΙΝΟΥΠΟΛΗΣ

ΠΛΗΡΟΦΟΡΙΕΣ

Δίνονται στο πρακτορείο ΚΥΔΩΝ

Οργάνωση ΝΙΚΟΣ ΨΥΛΛΑΚΗΣ και ΕΛΕΝΗ ΨΥΛΛΑΚΗ

ΚΥΔΩΝ TOURS

Εθ. Δωδ/σίων 14 • Τηλ. 22410-23000, 27900

ΧΠ191

ΝΑΥΤΙΚΗ ΕΤΑΙΡΕΙΑ

ΤΗΛΟΣ 21ος ΑΙΩΝΑΣ

ΠΡΟΓΡΑΜΜΑ SEA STAR

ΠΕΜΠΤΗ 2/6/2005

	ΑΦΙΞΗ	ΑΝΑΧΩΡΗΣΗ
ΤΗΛΟΣ		09.00
ΡΟΔΟΣ	10.20	18.00
ΤΗΛΟΣ	19.20	19.30
ΡΟΔΟΣ	20.50	Δ.

ΠΑΡΑΣΚΕΥΗ 3/6/2005

	ΑΦΙΞΗ	ΑΝΑΧΩΡΗΣΗ
ΡΟΔΟΣ		19.30
ΤΗΛΟΣ	20.50	Δ.

ΣΑΒΒΑΤΟ 4/6/2005

	ΑΦΙΞΗ	ΑΝΑΧΩΡΗΣΗ
ΤΗΛΟΣ		09.00
ΡΟΔΟΣ	10.20	Δ.

ΚΥΡΙΑΚΗ 5/6/2005

	ΑΦΙΞΗ	ΑΝΑΧΩΡΗΣΗ
ΡΟΔΟΣ		07.30
ΤΗΛΟΣ	08.50	09.00
ΡΟΔΟΣ	10.20	17.30
ΤΗΛΟΣ	18.50	19.00
ΡΟΔΟΣ	20.20	Δ.

ΔΕΥΤΕΡΑ 6/6/2005

	ΑΦΙΞΗ	ΑΝΑΧΩΡΗΣΗ
ΡΟΔΟΣ		08.45
ΤΗΛΟΣ	10.05	14.15
ΝΙΣΥΡΟΣ	14.55	17.30
ΤΗΛΟΣ	18.00	18.10
ΡΟΔΟΣ	19.30	Δ.

ΠΛΗΡΟΦΟΡΙΕΣ: ΡΟΔΟΣ, ΤΑΡΠΟΝ ΣΠΡΙΝΓΚΣ 44
ΤΗΛ. 2241078052 • ΚΙΝΗΤΟ 6938244523
ΤΗΛΟΣ Τηλ.: 2246044000

ΧΠ1691

Από τον στρατιωτικό εισαγγελέα Θεσσαλονίκης

Ποινική δίωξη κατά αγνώστων για το Σινούκ

Δεκαεπτά ανθρωποκτονίες ζητούν ενόχους

Τη διενέργεια κύριας ανάκρισης για έξι αξιόποινες πράξεις, σχετικά με την υπόθεση της πτώσης του ελικοπτέρου Σινούκ, ανοιχτά της Σιθωνίας, στις 11 Σεπτεμβρίου 2004, που προκάλεσε το θάνατο 17 ανθρώπων, παρήγγειλε ο στρατιωτικός εισαγγελέας Θεσσαλονίκης στον ανακριτή του Γ' τμήματος του Στρατοδικείου Θεσσαλονίκης, που χειρίζεται την υπόθεση.

Σύμφωνα με αρμόδιες πηγές του υπουργείου Εθνικής Αμυνας, η παραγγελία κύριας ανάκρισης -που συνιστά την άσκηση ποινικής δίωξης- έγινε κατόπιν παρέμβασης του εισαγγελέα του Αναθεωρητικού Δικαστηρίου, με αφορμή δημοσιεύματα περί καθυστέρησης στην εξέλιξη της δικαστικής έρευνας.



Η ποινική δίωξη κατά αγνώστων στρατιωτικών του Στρατού Ξηράς και της Πολεμικής Αεροπορίας αφορά στις εξής πράξεις:

- Διατάραξη της ασφάλειας αεροσκάφους, από την οποία μπορούσε να προκύψει κίνδυνος για άνθρωπο, με περαιτέρω αποτέλεσμα τελικά να επέλθει θάνατος ανθρώπου -κακούργημα.
- Έκθεση από την οποία προκλήθηκε στον παθόντα ο θάνατος του κατά συρροή (πράξεις 17) -κακούργημα
- Παράβαση κατά τη συντήρηση αεροσκάφους σε ειρηνική περίοδο, πράξη από την οποία προκλήθηκε κίνδυνος προσώπου και κίνδυνος απώλειας αεροσκάφους.
- Ανθρωποκτονία από αμέλεια κατά συρροή (πράξεις 17)
- Παράλειψη αναζήτησης αεροσκάφους σε ειρηνική περίοδο
- Παράβαση στρατιωτικής εντολής σε ειρηνική περίοδο.

Σύμφωνα με τις ίδιες πηγές, η διενέργεια της κύριας ανάκρισης δρομολογεί παράλληλα τη διαδικασία μεταφοράς των συντριμμιών του ελικοπτέρου στις ΗΠΑ για έλεγχο τους από τις αρμόδιες αμερικανικές αρχές.

Τέλος, οι ίδιες πηγές γνωστοποίησαν ότι την ερχόμενη Τρίτη ο υπουργός Εθνικής Αμυνας θα ενημερώσει τα μέλη της Επιτροπής Εξωτερικών Υποθέσεων και Αμυνας της Βουλής για τις εξελίξεις γύρω από την υπόθεση.

Από την Γενική Γραμματεία Καταναλωτή

Αποσύρονται παρτίδες αυτοκινήτων ΤΟΥΟΤΑ

Πρόκειται για το Land Cruiser και Avensis

Διαδικασία ανάκλησης και επανελέγχου παρτίδας αυτοκινήτων Toyota, μοντέλων Land Cruiser και Avensis, βρίσκεται σε εξέλιξη. Η Γενική Γραμματεία Καταναλωτή, εφαρμόζοντας την κείμενη νομοθεσία, ενημέρωσε σχετικά πρώτα την Toyota Ελλάς ABEE και έπειτα τους καταναλωτές.



Η ανάκληση του μοντέλου Land Cruiser γίνεται λόγω πιθανού προβλήματος στον κάτω σφαιρικό σύνδεσμο της μπροστινής ανάρτησης και αφορά οχήματα με συγκεκριμένους αριθμούς πλαισίων και ημερομηνία παραγωγής από 22 Μαΐου 2001 μέχρι 30 Σεπτεμβρίου 2002.

Η ανάκληση του μοντέλου Avensis γίνεται λόγω πιθανού προβλήματος στο σωλήνα υποπίεσης του σερβόφρενου και αφορά οχήματα με κινητήρα πετρελαίου, με συγκεκριμένους αριθμούς πλαισίων και ημερομηνία παραγωγής από 21 Φεβρουαρίου 2003 μέχρι 24 Νοεμβρίου 2004. Δηλαδή, σε Αθήνα και Θεσσαλονίκη αφορά αποκλειστικά πετρελαιοκίνητα ταξί.

Οι κάτοχοι των οχημάτων αυτών παρακαλούνται όπως επικοινωνήσουν άμεσα με τον κοντινότερο αντιπρόσωπο Toyota, ώστε να γίνει δωρεάν αντικατάσταση του κάτω σφαιρικού συνδέσμου της μπροστινής ανάρτησης στην περίπτωση του μοντέλου Land Cruiser και δωρεάν έλεγχος του σερβόφρενου στην περίπτωση του μοντέλου Avensis.

Για την χρέωση της σακούλας

Κόντρες στα σούπερ μάρκετ

Δεν αποδέχεται το μέτρο η Κυβέρνηση

Δεν μπορεί να τύχει της αποδοχής της κυβέρνησης το ενδεχόμενο να πληρώνει ο καταναλωτής τις σακούλες για τα ψώνια, επισημαίνει ο Θόδωρος Ρουσόπουλος σχολιάζοντας τη σχετική εισήγηση που διατύπωσε προς το υπουργείο Ανάπτυξης ο Σύνδεσμος Σούπερ Μάρκετ (ΣΕΣΜΕ).

«Αν μου ζητήσουν να πληρώσω τις σακούλες, θα ενοχληθώ» ανέφερε ο κυβερνητικός εκπρόσωπος, απαντώντας σε ερώτηση αν ο ίδιος θα δεχόταν να πληρώσει τις σακούλες που θα χρησιμοποιούσε μετά από την αγορά προϊόντων σε σούπερ μάρκετ.

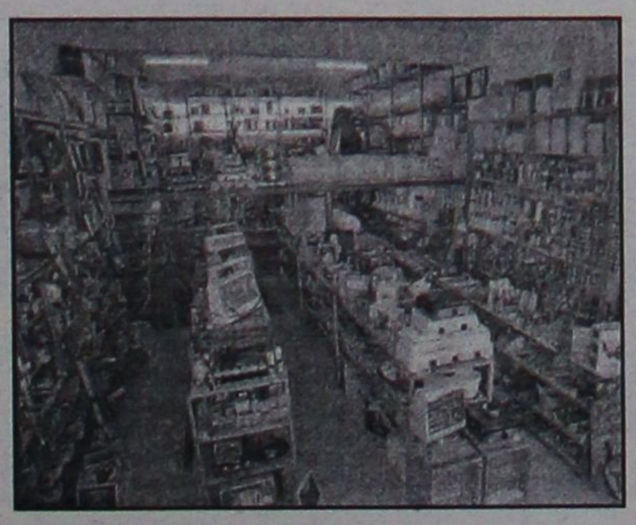

Ο κ. Ρουσόπουλος σημείωσε πως πρόκειται για μία ιδέα, «ούτε κάν πρόταση», η οποία πάντως «δεν μπορεί να τύχει της αποδοχής της κυβέρνησης».

«Όλα αυτά που ακούμε να γίνονται ή να λέγονται, με αποκορύφωμα την αθλιότητα που διατυπώθηκε προ καιρού (περί μετακύλισης στον καταναλωτή τα πρόστιμα των σούπερ μάρκετ) -η οποία ενείχε ένα εκβιαστικό μήνυμα προς τους πολίτες και την κυβέρνηση- γίνονται, γιατί αυτή η κυβέρνηση έχει βάλει το μαχαίρι στο κόκαλο.

«Διότι η κυβέρνηση προσπαθεί να χτυπήσει την ακρίβεια στη ρίζα της με κανόνες που δεν λειτουργούσαν στο παρελθόν. Αν δεν τους είχαμε ενοχλήσει δεν θα έκαναν τέτοιου είδους εξωφρενικές προτάσεις» επισήμανε ο Θόδωρος Ρουσόπουλος.



ΜΙΚΡΕΣ αγγελίες

ΘΑ ΜΑΣ ΒΡΕΙΤΕ
στα κεντρικά μας γραφεία επί της Μαρ. Μαλλιαράκη 11 (τελευταία πάροδος Καναδά).

Τα τηλέφωνα μας είναι:
(22410) 22210,
(22410) 75230

ΕΝΟΙΚΙΑΣΕΙΣ ΑΚΙΝΗΤΩΝ & ΕΠΙΧΕΙΡΗΣΕΩΝ

ΣΤΗΝ ΙΑΛΥΣΟ ΕΝΟΙΚΙΑΖΕΤΑΙ καινούργιο **οροφοδιαμέρισμα** διαμπερές με δύο υπνοδωμάτια, σαλόνι, εντοιχισμένη κουζίνα, μπάνιο, ηλεκτρικές συσκευές, ηλιακό θερμοσίφωνα και άνετα μπαλκόνια. Πληρ. τηλ. 2241028458, 6946948756 MZT010622

ΕΝΟΙΚΙΑΖΕΤΑΙ διαμέρισμα 85 τ.μ. δύο υπνοδωματίων, μεγάλο σαλόνι, μεγάλο χωλ, μεγάλη κουζίνα και μπάνιο. Επίσης καταλληλο και για επαγγελματική χρήση επί της οδού Στέλιου Κωτιάδη 15. Πληρ. τηλ. 2241034446 MZT060114

ΕΝΟΙΚΙΑΖΕΤΑΙ ένα **διαμέρισμα** lux 75 τ.μ. με 2 υπν/τια καινούργιο ημιυπόγειο με κήπο σε καλή περιοχή της Ιξιάς. Πληρ. τηλ. (22410)90393, 94882 INT060116

ΕΝΟΙΚΙΑΖΕΤΑΙ κατάστημα 64 τ.μ. με αυλή επί της Μ. Πετρίδη κατάλληλο για mini market ή οποιαδήποτε άλλη χρήση. Πληρ. τηλ. (22410)20021, 23030, 6947374732 MZT060119

ΕΝΟΙΚΙΑΖΟΝΤΑΙ studios επιπλωμένο με TV-AC στην περιοχή Δασκάλων, Παπαναστάση 10. Πληρ. τηλ. 2241029196, 6946348257 INT060107

ΕΝΟΙΚΙΑΖΕΤΑΙ διαμέρισμα 65 τ.μ. στα Κοσκινού με ιδιωτικό πάρκιν, θερμοσίφωνο και χωρίς κοινόχρηστα. Τιμή 350 ευρώ. Πληρ. τηλ. 6942044220 INT310529

Μετακομίζετε;
γρήγορα
εύκολα
οικονομικά
MET.PO
ΡΟΔΟΣ: τηλ. 2241024388/6948003320
ΑΘΗΝΑ: τηλ. 2103464235/3476818-008
ΕΝΤΟΣ ΝΗΣΟΥ ΚΑΙ ΠΡΟΣ ΟΛΗ ΤΗΝ ΕΛΛΑΔΑ
MAT424

Vitzileos
Marios K. Βιτζηλαίος
Κτηματομεσιτικό Γραφείο
Εθν. Μακαρίου 45,
3ος όροφος
Τηλ: 22410 24900 Φαξ: 22410 25544
Κιν: 6932 704 919 Email : mvre@otenet.gr
www.vitzileos.gr

ΚΑΤΑΣΤΗΜΑΤΑ - ΓΡΑΦΕΙΑ - ΕΠΙΧΕΙΡΗΣΕΙΣ

40 ΤΜ	ΕΠΙΧ/ΣΗ ΧΡΥΣΟΧΟΕΙΟ ΣΤΟ ΜΑΝΔΡΑΚΙ	35.000 €
50 ΤΜ	ΕΠΙΧ/ΣΗ ΚΑΦΕ-ΜΠΑΡ ΣΕ ΛΕΙΤΟΥΡΓΙΑ, Π. ΠΟΛΗ	75.000 €
55 ΤΜ	ΕΠΙΧ/ΣΗ SNACK-BAR ΕΞΟΠΛΙΣΜΕΝΟ ΜΕ ΑΔΕΙΑ ΓΙΑ 30 ΚΑΘΙΣΜΑΤΑ, ΣΤΗΝ ΠΑΛΙΑ ΠΟΛΗ	75.000 €
100 ΤΜ	ΕΠΙΧ/ΣΗ ΣΤΕΓΝΟΚΑΘΑΡΙΣΤΗΡΙΟ ΣΤΑ ΑΦΑΝΤΟΥ ΜΕ ΥΠΟΚ/ΜΑ ΣΤΗ ΡΟΔΟ	120.000 €
120 ΤΜ	ΑΚΙΝΗΤΟ ΜΕ 40 ΤΜ.ΥΠΟΓΕΙΟ, 40 ΤΜ.ΙΣΟΓΕΙΟ, 40 ΤΜ ΟΡΟΦΟΣ ΣΤΟ ΜΑΝΔΡΑΚΙ	300.000 €
120 ΤΜ	& 120 ΤΜ ΟΜΟΡΑ ΕΣΤΙΑΤΟΡΙΑ ΣΤΟ ΦΑΛΗΡΑΚΙ	150.000 €
122 ΤΜ	ΚΑΤΑΣΤΗΜΑ ΜΕ ΠΑΤΑΡΙ ΣΕ ΕΜΠΟΡΙΚΗ ΠΕΡΙΟΧΗ ΣΤΟ ΚΕΝΤΡΟ ΤΗΣ ΠΟΛΗΣ	200.000 €
144 ΤΜ	ΔΙΑΤΗΡΗΤΕΟ ΑΚΙΝΗΤΟ (ισόγειο 72 + όροφος 72 τμ.) ΣΤΗΝ ΨΑΡΟΠΟΥΛΑ	450.000 €
180 ΤΜ	ΑΠΟΘΗΚΗ ΣΤΗΝ ΠΑΝ.ΡΟΔΙΟΥ	82.000 €
200 ΤΜ	ΕΠΙΧ/ΣΗ ΕΣΤΙΑΤΟΡΙΟ, ΣΝΑΚ-ΜΠΑΡ ΣΤΟ ΚΕΝΤΡΟ ΣΕ 880 ΤΜ ΟΙΚΟΠΕΔΟ	150.000 €
240 ΤΜ	ΑΠΟΘΗΚΗ ΣΤΙΣ 7 ΧΟΥΡΜΑΔΙΕΣ	100.000 €
365 ΤΜ	ΕΠΑΓΓΕΛΜΑΤΙΚΟΣ ΧΩΡΟΣ ΜΕ ΠΑΤΑΡΙ, ΠΕΡΙΟΧΗ ΑΣΓΟΥΡΟΥ	400.000 €
	ΞΕΝ/ΧΕΙΟ Β ΚΑΤ. 95 ΔΩΜ. ΣΕ 13 ΣΤΡ. ΣΤΗΝ ΠΑΡΑΛΙΑ ΙΑΛΥΣΟΥ	2.642.000 €
	ΞΕΝ/ΧΕΙΟ 15 ΔΩΜΑΤΙΩΝ ΠΑΝΩ ΣΤΟ ΚΥΜΑ & ΜΟΝΟΚΑΤΟΙΚΙΑ 80 ΤΜ., ΓΕΝΝΑΔΙ	440.000 €
	ΣΥΓΚΡΟΤΗΜΑ 7 ΔΙΑΜΕΡΙΣΜΑΤΩΝ ΜΕ 2 ΜΑΓΑΖΙΑ 250 ΤΜ, ΠΑΡΑΛΙΑ ΙΞΙΑΣ	338.000 €
	ΚΤΙΡΙΑΚΟ ΣΥΓΚΡΟΤΗΜΑ ΣΤΟ ΛΙΜΑΝΙ, ΣΕ 1.808 ΤΜ ΟΙΚΟΠΕΔΟ ΕΠΙ ΤΗΣ ΟΔΟΥ ΑΥΣΤΡΑΛΙΑΣ	1.470.000 €
2300 ΤΜ	ΒΙΟΤΕΧΝΙΚΟΣ ΧΩΡΟΣ ΣΕ 6.000 ΤΜ ΟΙΚΟΠΕΔΟ ΕΠΙ ΤΗΣ ΛΕΩΦ. ΡΟΔΟΥ - ΛΙΝΔΟΥ	2.650.000 €
3600 ΤΜ	ΣΤΕΓΑΣΜΕΝΟΣ ΧΩΡΟΣ ΣΕ ΟΙΚΟΠΕΔΟ 31.540 ΤΜ, ΣΤΟ ΚΑΝΔΥΛΙ, ΚΑΤΑΛΛΗΛΟΣ ΓΙΑ ΟΠΟΙΑΔΗΠΟΤΕ ΧΡΗΣΗ	880.000 €
	ΞΕΝ/ΧΕΙΟ 60 ΔΩΜΑΤΙΩΝ, 130 ΚΛΙΝΩΝ, ΣΕ ΟΙΚΟΠΕΔΟ 8.000 ΤΜ ΣΤΗΝ ΘΟΛΟ, ΜΕ 2 ΠΙΣΙΝΕΣ, ΕΣΤΙΑΤΟΡΙΟ, ΜΠΑΡ.	2.750.000 €
	ΜΕΖΟΝΕΤΕΣ - ΜΟΝΟΚΑΤΟΙΚΙΕΣ ΟΙΚΟΔΟΜΕΣ	
113 ΤΜ	ΜΟΝΟΚΑΤΟΙΚΙΑ ΔΙΑΜΟΡΦΩΜΕΝΗ ΣΕ 3 ΣΤΟΥΝΤΙΟ & ΚΑΤΑΣΤΗΜΑ ΜΕ ΑΥΛΗ 30 τμ. - Π.ΠΟΛΗ	265.000 €
135 ΤΜ	ΜΟΝΟΚΑΤΟΙΚΙΑ ΑΝΑΚΑΙΝΙΣΜΕΝΗ ΣΤΑ ΚΡΗΤΙΚΑ	215.000 €
140 ΤΜ	ΜΟΝΟΚΑΤΟΙΚΙΑ ΜΕ 70 ΤΜ ΔΥΝΑΤΟΤΗΤΑ ΧΡΗΣΗΣ ΜΑΓΑΖΙΟΥ ΣΤΙΣ ΚΑΛΛΙΘΙΕΣ	70.000 €
170 ΤΜ	ΝΕΟΚΛΑΣΙΚΟ ΔΙΑΤΗΡΗΤΕΟ ΑΡΧΟΝΤΙΚΟ ΣΕ ΟΙΚΟΠΕΔΟ 1.100 ΤΜ, Σ.Δ. 1,4 ΣΤΟ ΚΕΝΤΡΟ	1.500.000 €
180 ΤΜ	ΤΡΙΩΡΟΦΗ ΟΙΚΟΔΟΜΗ ΣΕ ΜΠΕΤΑ, ΣΤΟ ΦΑΛΗΡΑΚΙ	120.000 €
280 ΤΜ	ΤΡΙΩΡΟΦΗ ΜΕΖΟΝΕΤΑ ΣΕ ΜΠΕΤΑ, ΕΠΙ ΤΗΣ Λ.ΡΟΔΟΥ-ΛΙΝΔΟΥ, ΣΤΑ ΑΦΑΝΤΟΥ	130.000 €
	ΔΙΩΡΟΦΗ ΜΟΝΟΚΑΤΟΙΚΙΑ ΜΕ 4 ΥΠΝΟΔΩΜΑΤΙΑ, 2 ΜΠΑΝΙΑ, ΣΤΑ ΑΦΑΝΤΟΥ	150.000 €
	ΔΙΑΜΕΡΙΣΜΑΤΑ	
50 ΤΜ	ΓΚΑΡΣΟΝΙΕΡΑ ΜΕ ΘΕΑ, ΣΤΟ ΓΕΝΝΑΔΙ	53.000 €
60 ΤΜ	ΜΕ 2 ΥΠΝΟΔΩΜΑΤΙΑ, ΦΑΝΤΑΣΤΙΚΗ ΘΕΑ, ΣΤΟ ΓΕΝΝΑΔΙ	55.000 €
80 ΤΜ	ΝΕΟΚΤΙΣΤΟ ΠΟΛΥΤΕΛΕΣ, ΣΤΗΝ ΙΞΙΑ	130.000 €
93 ΤΜ	LUX ΜΕ ΓΚΑΡΑΖ ΚΑΙ ΑΠΟΘΗΚΗ ΣΤΟΝ ΑΓ.ΔΗΜΗΤΡΙΟ	175.000 €
98 ΤΜ	ΣΤΟΝ 1ο ΟΡΟΦΟ, ΜΕ 3 ΥΠΝΟΔΩΜΑΤΙΑ, 1 ΜΠΑΝΙΟ, ΣΤΗΝ ΚΕΝΝΕΝΤΥ	130.000 €
116 ΤΜ	ΠΑΡΑΔΟΣΙΑΚΟ, ΑΠΕΝΑΝΤΙ ΑΠΟ ΚΑΖΙΝΟ	146.700 €
120 ΤΜ	ΣΤΟΝ 1ο ΟΡΟΦΟ, ΜΕ 3 ΥΠΝΟΔΩΜΑΤΙΑ, 2 ΜΠΑΝΙΑ, ΣΤΗΝ ΚΑΠΟΔΙΣΤΡΙΟΥ	147.000 €
220 ΤΜ	ΙΣΟΓΕΙΟ ΜΕ ΚΗΠΟ ΚΑΙ ΓΚΑΡΑΖ ΣΤΟ ΡΟΔΙΝΙ	360.000 €
	ΟΙΚΟΠΕΔΑ	
412 ΤΜ	ΣΤΟΝ ΑΓ.ΝΙΚΟΛΑΟ, Σ.Δ.1,20	220.000 €
600 ΤΜ	ΣΤΗ ΣΥΜΗ, ΠΕΡΙΟΧΗ ΛΙΜΑΝΙΟΥ, ΠΑΝΩ ΣΤΟ ΚΥΜΑ	100.000 €
750 ΤΜ	ΣΤΟ ΓΕΝΝΑΔΙ, ΕΝΤΟΣ ΣΧΕΔΙΟΥ	18.000 €
2500 ΤΜ	ΣΤΟ ΓΕΝΝΑΔΙ, ΠΑΝΩ ΣΤΟ ΔΡΟΜΟ ΕΛΑΙΩΝΑΣ-ΦΟΥΡΝΑΚΙ	23.000 €
2600 ΤΜ	ΣΤΗΝ ΚΑΜΕΙΡΟ ΣΚΑΛΑ, ΠΑΝΩ ΣΤΟ ΚΥΜΑ, ΕΝΤΟΣ ΟΙΚΙΣΜΟΥ	85.000 €
3160 ΤΜ	ΣΤΟ ΓΕΝΝΑΔΙ, ΕΝΤΟΣ ΟΙΚΙΣΜΟΥ	100.000 €
3400 ΤΜ	ΣΤΟ ΓΕΝΝΑΔΙ, ΕΝΤΟΣ ΟΙΚΙΣΜΟΥ, ΜΕ ΘΕΑ	88.000 €
4075 ΤΜ	ΠΑΡΑΘΑΛΑΣΙΟ, Σ.Δ. 0,2 ΠΑΝΩ ΣΤΟ ΔΡΟΜΟ, ΣΤΗ ΛΕΡΟ	205.000 €
5400 ΤΜ	ΣΤΗΝ ΚΩ, ΣΕ ΕΞΟΧΙΚΗ ΤΟΠΟΘΕΣΙΑ ΠΕΡΙΟΧΗΣ ΨΑΛΙΔΙ	73.000 €
8000 ΤΜ	ΣΤΟ ΦΑΛΗΡΑΚΙ	230.000 €
8500 ΤΜ	& 6500 ΤΜ ΣΤΗΝ ΠΑΡΑΛΙΑ ΑΦΑΝΤΟΥ	Μέτρο/18 €
9000 ΤΜ	ΣΤΑ ΜΑΡΙΤΣΑ, ΕΝΤΟΣ ΖΩΝΗΣ	132.000 €
9760 ΤΜ	ΕΠΙ ΤΗΣ ΛΕΩΦ.ΡΟΔΟΥ-ΛΙΝΔΟΥ	560.000 €
20000 ΤΜ	ΠΑΝΩ ΣΤΟ ΚΥΜΑ, ΚΑΛΑΒΑΡΔΑ	880.000 €
20000 ΤΜ	ΣΤΟ ΠΛΗΜΜΥΡΙ, ΠΑΝΩ ΣΤΟ ΚΥΜΑ	470.000 €
25000 ΤΜ	ΣΤΑ ΚΑΛΑΒΑΡΔΑ	295.000 €
34000 ΤΜ	ΠΑΝΩ ΣΤΟ ΚΥΜΑ ΘΟΛΟΣ	611.000 €
98000 ΤΜ	ΣΤΟ ΤΣΑΙΡΙ, ΛΕΩΦ. ΤΣΑΙΡΙ - ΑΕΡΟΔΡΟΜΙΟ	1.300.000 €
115000ΤΜ	ΣΤΗΝ ΠΥΛΩΝΑ, ΟΙΚΟΠΕΔΙΚΗ ΕΚΤΑΣΗ ΜΕ ΦΑΝΤΑΣΤΙΚΗ ΘΕΑ ΣΤΗ ΘΑΛΑΣΣΑ	680.000 €
	ΕΝΟΙΚΙΑΖΟΝΤΑΙ ΚΑΤΑΣΤΗΜΑΤΑ ΕΠΙΧΕΙΡΗΣΕΙΣ	
34 ΤΜ	ΚΑΤΑΣΤΗΜΑ ΕΠΙ ΤΗΣ ΣΩΚΡΑΤΟΥΣ, ΠΑΛΙΑ ΠΟΛΗ	1.500 €
93 ΤΜ	ΚΑΤΑΣΤΗΜΑ ΣΤΗΝ ΟΔΟ ΚΑΠΟΔΙΣΤΡΙΟΥ	780 €
800 ΤΜ	ΚΑΤΑΣΤΗΜΑ ΣΤΗ ΘΟΛΟ	2.500 €
2000 ΤΜ	ΠΟΛΥΧΩΡΟΣ ΜΕ 350 ΤΜ ΚΤΙΣΜΕΝΟ ΧΩΡΟ ΚΑΦΕΤΕΡΙΑ & ΣΝΑΚ ΜΠΑΡ ΚΑΙ ΜΕ ΤΟΝ ΥΠΟΛΟΙΠΟ ΑΝΟΙΚΤΟ ΧΩΡΟ ΜΕ BEACH VOLLEY ΚΑΙ SOCCER (5x5), ΜΕ ΕΞΟΠΛΙΣΜΟ ΚΑΙ ΜΕΓΑΛΟ ΠΑΡΚΙΝΓΚ	2.500 €
	ΕΝΟΙΚΙΑΖΟΝΤΑΙ ΚΑΤΟΙΚΙΕΣ	
25 ΤΜ	ΓΚΑΡΣΟΝΙΕΡΑ ΣΕ ΡΕΤΙΡΕ, ΣΤΟ ΚΑΡΑΚΟΝΕΡΟ	230 €
60 ΤΜ	ΔΙΑΜΕΡΙΣΜΑ ΕΠΙΠΛΩΜΕΝΟ, ΣΤΑ ΤΡΙΑΝΤΑ	300 €
80 ΤΜ	ΔΙΑΜΕΡΙΣΜΑ ΣΤΟΝ 1ο ΟΡΟΦΟ, ΜΕ 2 ΥΠΝΟΔΩΜΑΤΙΑ ΠΛΗΡΩΣ ΕΞΟΠΛΙΣΜΕΝΗ ΚΟΥΖΙΝΑ ΣΤΟ ΜΑΝΔΡΑΚΙ	500 €
110 ΤΜ	ΔΙΑΜΕΡΙΣΜΑ ΙΣΟΓΕΙΟ ΝΕΟΚΛΑΣΙΚΟ ΣΤΟ ΚΕΝΤΡΟ ΤΗΣ ΠΟΛΗΣ	550 €
120 ΤΜ	ΕΠΙΠΛΩΜΕΝΟ ΔΙΑΜΕΡΙΣΜΑ ΣΤΟΝ 1ο ΟΡΟΦΟ ΜΕ 3 ΥΠΝΟΔΩΜΑΤΙΑ ΣΤΟ ΚΕΝΤΡΟ ΤΗΣ ΠΟΛΗΣ	700 €
	ΑΚΙΝΗΤΑ ΑΘΗΝΩΝ	
83 ΤΜ	ΔΙΑΜΕΡΙΣΜΑ - ΡΕΤΙΡΕ, ΣΤΟΝ 4ο ΟΡΟΦΟ, ΠΛ. ΚΥΨΕΛΗΣ	123.300 €
86 ΤΜ	ΔΙΑΜΕΡΙΣΜΑ ΣΤΟΝ 4ο ΟΡΟΦΟ, ΣΤΗΝ ΑΓ.ΠΑΡΑΣΚΕΥΗ, ΔΙΠΛΑ ΣΤΟ ΑΜΕΡΙΚΑΝΙΚΟ ΚΟΛΛΕΓΙΟ, ΜΕ 2 ΜΕΓΑΛΑ ΥΠΝΟΔΩΜΑΤΙΑ ΚΑΙ ΘΕΡΜΑΝΣΗ	150.000 €
112 ΤΜ	ΔΙΑΜΕΡΙΣΜΑ, ΑΝΑΚΑΙΝΙΣΜΕΝΟ, ΜΕ ΥΠΕΡΥΨΩΜΕΝΟ ΙΣΟΓΕΙΟ ΚΑΙ ΚΗΠΟ ΣΤΗΝ ΑΝΩ ΓΛΥΦΑΔΑ	170.000 €

ΧΠ1076 **Χθές ήταν όνειρο .. Σήμερα πραγματικότητα!**
Design www.targetrodos.gr

TOP PROPERTIES

GEORGE & SAVAS PIPINOS
ΓΕΩΡΓΙΟΣ & ΣΑΒΒΑΣ ΠΙΠΙΝΟΣ
ΣΥΜΒΟΥΛΟΙ ΚΑΙ ΕΚΤΙΜΗΤΕΣ ΑΚΙΝΗΤΩΝ
REAL ESTATE AGENTS • MEMBER OF F.I.A.B.C.I.-NAEA-C.E.I.

Από το 1971

Email: gpipinos@otenet.gr URL: www.rhodes-top-properties.com and www.pipinos.gr



Η **"TOP PROPERTIES"** είναι ατομική επιχείρηση και ανήκει στους Γεώργιο και Σάββα Πιπίνο. Το γραφείο ασχολείται από το 1971 αποκλειστικά και μόνο με επενδύσεις και REAL ESTATE, στο νησί της Ρόδου και στην ευρύτερη περιοχή της Δωδεκανήσου.

ΑΠΕΥΘΥΝΟΜΑΣΤΕ: Στους **σοβαρούς, απαιτητικούς και επιλεκτικούς** επενδυτές-επιχειρηματίες, Έλληνες και ξένους που ενδιαφέρονται να κάνουν μια σοβαρή επένδυση προβολής στο νησί της Ρόδου.

ΠΡΟΣΦΕΡΟΥΜΕ: Α) Υπηρεσίες και πληροφορίες που γίνονται σε προσωπικό επίπεδο με εχεμύθεια, διακριτικότητα και σοβαρότητα.
Β) Μεγάλη γκάμα υψηλής ποιότητας, ακινήτων, όπως:1) Ξενοδοχεία Α' και Β' κατηγορίας των 600-500-350-300 κλινών, 2) Κεντρικά αστικά ακίνητα κατάλληλα για Τράπεζες-καταστήματα-γραφεία, 3) Παραλιακές εκτάσεις, κατάλληλες για τουριστικές επενδύσεις των 150.000-100.000-70.000-50.000-36.000 τ.μ. και 4) Διαμερίσματα και μεζονέτες προβολής, και 5) Αξιόλογες Παραθεριστικές κατοικίες.

ΣΤΟΧΟΣ ΜΑΣ ΕΙΝΑΙ: Να προσφέρουμε στο αγοραστικό μας κοινό υψηλής ποιότητας ακίνητα και ευκαιρίες στο νησί της Ρόδου. Η τριακονταετής και πλέον πείρα μας στον τομέα αυτό αποτελεί εγγύηση.

ΣΥΝΘΗΜΑ ΜΑΣ ΕΙΝΑΙ: Επενδύστε στη ΡΟΔΟ ΤΩΡΑ, σε ακίνητα που ΑΝΤΕΧΟΥΝ ΣΤΟ ΧΡΟΝΟ

Γεώργιος και Σάββας Πιπίνος
ΜΕΣΙΤΕΣ ΑΣΤΙΚΩΝ ΣΥΜΒΑΣΕΩΝ
Γιατί εμείς γνωρίζουμε καλύτερα!

Since 1971

TOP PROPERTIES is a father and son business. The senior, Mr George S. Pipinos, the founder of the office, has carved over the years a reputation for integrity and excellence in the world of Real Estate in the Dodecanese. The junior, Dr. Savas Pipinos, has returned from his studies in the UK to aid in his father´s footsteps.
AT TOP PROPERTIES we try hard to attract important and selective investors, high calibre businessmen/women and discerning professional people, both Greek and foreign, who wish to acquire substantial and valuable property on Rhodes.
We offer our expertise and advice privately, discreetly and in strict confidence.
We keep a comprehensive list of real estate of the highest specifications:
a. A' and B' class hotels (600, 500, 350, 300 beds capacity)
b. Centrally situated office buildings and other business premises.
c. Seaside land, ideal for development (hotels, holiday resorts, etc), of 150.000, 100.000, 70.000, 50.000, 36.000 square metres.
d. Villas, luxury apartments, detached, semi-detached and terraced houses.
e. Holiday and Retirement Homes.
Our aim is to give our clients the opportunity to acquire value for money, first class real estate on Rhodes. Our 30 and more years of experience is our warranty.
Our motto is Invest in Rhodes, Invest in property, It stands the test of time.



TOP PROPERTIES
George and Savas Pipinos
Because we know best

KENNENTY 38, ΡΟΔΟΣ, 85 100, ΤΗΛ. (22410) 23895,FAX: (22410) 20883
38 KENNEDY STR., RHODES, 85 100, TEL. (22410) 23895, FAX: (22410) 20883
U.K. Direct line: 08717115396

ΧΠ399

ενοικιασεις

συνέχεια από την προηγούμενη

ΕΝΟΙΚΙΑΖΕΤΑΙ studio επιπλωμένο και εξοπλισμένο, μέσα σε όμορφο κήπο κοντά στην παραλία Ιαλυσού για 1 ή 2 άτομα. Διαθέτει τηλεόραση, άνετο parking και διαρκώς ζεστό νερό. Ενοίκιο 220 ευρώ μαζί με το νερό και τα κοινόχρηστα. Πληρ. τηλ. 6936570851 ΜΧΡ12474

ΕΝΟΙΚΙΑΖΟΝΤΑΙ: α) **γκαρσονιέρα** επιπλωμένη ενοίκιο 200 ευρώ, β) **studio** επιπλωμένο ενοίκιο 200 ευρώ, γ) **δωμάτιο** μικρό με το WC του για ένα άτομο 130 ευρώ ενοίκιο. Βρίσκονται όλα σε πανσιόν στο 6ο χλμ. Ρόδου-Καλλιθέας δίνονται με ετήσιο ενοικιαστήριο συμβόλαιο και αποκλείονται οι αλλοδαποί. Πληρ. μόνο 10-1 το πρωί στο τηλ. 2241028838. Επίσης ισόγεια **απ/κη** με τούβλα και τερνίτες μόνο για οικ/κά υλικά 500 τ.μ. ενοίκιο 400 ευρώ στην ίδια περιοχή. ΜΧΠ851

ΚΡΕΜΑΣΤΗ, ενοικιάζεται νέα πλήρως εξοπλισμένη **studio-γκαρσονιέρα**, (ενιαίος χώρος), διαμπερής, ηλιακός, βεράντες, άνετο πάρκιν. Πληρ. κ. Μάνος τηλ. 2241081478-88818, 6938626179 ΜΖΤ060126

ΕΝΟΙΚΙΑΖΟΝΤΑΙ ξενοδοχειακά διαμερίσματα και studios στις "7 Βαγιές" με το μήνα σε συγκρότημα προσφάτως ανακαινισμένο, πλήρως εξοπλισμένο με τηλεόραση, τηλέφωνο, ηλιακό, κλιματισμό, ψύξη, θέρμανση, καθαριότητα 2 φορές την εβδομάδα από την καμαριέρα του ξενοδοχείου με πλήρη ρουχισμό και εξοπλισμό κουζίνας με χρήση της πισίνας, της πέργκολας, και του σαλονιού / bar του ξενοδοχείου κ.λπ. Πληρ. τηλ. 2241036830, 6932934562 ΜΖΤ200514

ΕΝΟΙΚΙΑΖΕΤΑΙ πλήρως επιπλωμένο **studio** 28 τ.μ. σε όροφο πολυκατοικίας, σε υπεράριστη κατάσταση με εξαιρετική θέα στην περιοχή Μήδεια στη Ρόδο. Πληρ. τηλ. 2241077987 και 6942210685 όλες τις ώρεςΜΧΡ12476

ΕΝΟΙΚΙΑΖΟΝΤΑΙ 2 επιπλωμένες **γκαρσονιέρες** με ανεξάρτητη είσοδο, αποτελούνται από 1 υπνοδωμάτιο, καθιστικό, κουζίνα, WC, στην περιοχή Ιξιάς Ιαλυσού. Πληρ. τηλ. 2241092441 ΙΝΤ010610

ΕΝΟΙΚΙΑΖΕΤΑΙ διαμέρισμα στην Ιαλυσό 2 υπνοδωματίων, σαλόνι, κουζίνα, WC, διαμπερές. Πληρ. τηλ. (22410)93263, 92203 ΜΖΤ01068

ΕΝΟΙΚΙΑΖΕΤΑΙ γκαρσονιέρα επιπλωμένη στην οδό Βενετοκλέων 1. Επίσης **σπίτι** στην παλιά Πόλη κοντά στο παλάτι των Ιπποτών. Πληρ. τηλ. 2241030635 ΜΧΡ12467

ΕΝΟΙΚΙΑΖΕΤΑΙ γκαρσονιέρα 60 τ.μ. επιπλωμένη ή μη στην οδό Καλλιπάτειρας 18 ενός υπνοδωματίου και ενός ενιαίου χώρου (σάλονι, τραπεζάρια, κουζίνα). Πληρ. τηλ. 2241061014 ΜΟΟ93

ΕΝΟΙΚΙΑΖΕΤΑΙ επαγγελματικός χώρος ΠΡΩΗΝ ΙΑΤΡΕΙΟ στην οδό Αλεξάνδρου Διάκου 11. Πληρ. τηλ. 6932355333 (ώρες 10.00-13.00 και 19.00-20.00) ΙΝΤ001638

ΕΝΟΙΚΙΑΖΕΤΑΙ α) **διαμέρισμα** 4 δωματίων 95 τ.μ. β) **αποθήκη** 120 τ.μ. Τα ακίνητα βρίσκονται στην περιοχή "7 Βαγιές", Κ. Τσάτσου 5. Πληρ. τηλ. 2241025298 ΙΝΤ310507

ΕΝΟΙΚΙΑΖΕΤΑΙ γωνιακό **οροφοδιαμέρισμα** σε μικρή οικοδομή δύο διαμερισμάτων με απεριόριστη θέα στη Ρόδο επί της οδού Κ. Παλαιολόγου. Αποτελείται από σαλόνι, κουζίνα, τρία υπνοδωμάτια και δύο μπάνια. Διαθέτει κεντρική ενδοδαπέδια θέρμανση, ηλιακό θερμοσίφωνα, υδρομασάζ, ηλεκτρικές συσκευές πλήρως επιπλωμένα. Πληρ. τηλ. 2241020949, 6932326055 ΜΧΡ12468

ΕΝΟΙΚΙΑΖΕΤΑΙ α) **κατάστημα** 73 τ.μ. στην Παλιά Πόλη της Ρόδου, οδός Ερμού 11, με πολύ ευνοϊκούς και διαπραγματεύσιμους όρους σε ό,τι αφορά στο μίσθωμα και τη διάρκεια, β) **ενοικιάζεται ή πωλείται** σε τιμές ευκαιρίας, λόγω αυξημένων υποχρεώσεων **κατάστημα** στην Ψαροπούλα οδός Ερυθρού Σταυρού 17, Ρόδος, 37 τ.μ. με πατάρι 18 τ.μ. Μίσθωμα 250 ευρώ και τιμή πώλησης 45.000 ευρώ. Πληρ. τηλ. ιδιοκτήτη 6944182565 και 2107723026 ΜΖΤ310512

ΕΝΟΙΚΙΑΖΟΝΤΑΙ καταστήματα στο Γεννάδι πάνω στον κεντρικό δρόμο προς Κατταβιά για κάθε χρήση. Πληρ. τηλ. 2244022543, 6974475730 ΜΖΤ270509

ΕΝΟΙΚΙΑΖΕΤΑΙ ολοκαίνουργια **μεζονέτα** 155 τ.μ. με δικό της κήπο, parking για 2 αυτοκίνητα, κοντά στην παραλία Ιαλυσού. Αποτελείται από 3 υπνοδωμάτια, 2 μπάνια, 1 WC, μεγάλη κουζίνα, καθιστικό, σαλόνι και μεγάλες βεράντες. Πληρ. τηλ. 6945447143 ώρες 08.00-16.00 κ. Νίκο ΙΝΤ310517

ΕΝΟΙΚΙΑΖΕΤΑΙ υπερλούξ **διαμέρισμα** 2 υπνοδωματίων, σαλόνι, κουζίνα, τραπεζαρία, WC, δίπλα από το καινούργιο Δημοτικό σχολείο Κρεμαστής. Πληρ. τηλ. 2241094170 ΙΝΤ310516

ΕΝΟΙΚΙΑΖΕΤΑΙ διαμέρισμα 180 τ.μ. σε διώροφη μονοκατοικία εντός 5 στρεμμάτων στο PANORAMA Κοσκινού lux κατασκευής με τζάκι, ηλιακό, 3 υπνοδωμάτια και αποθ. χώρους. Ενοίκιο 650 ευρώ. Πληρ. τηλ. 2241069960 μετά τις 3 μ.μ. ΜΖΤ300513

RHODES-GREECE
CAIRO PALACE
ENOIKIAZONTAI
• **κατάστημα** 43 τ.μ. στον όροφο των καταστημάτων του Εμπορικού Κέντρο ΚΑΪΡΟ ΠΑΛΛΑΣ
• **γραφείο** 105 τ.μ. στον γ' όροφο επί της οδού Εθνάρχου Μακαρίου στο Εμπορικό Κέντρο ΚΑΪΡΟ ΠΑΛΛΑΣ
Πληροφορίες κα Φράνσις Νιοτή
τηλ. 2241027600, κιν. 6944618757, 6973572262,
fax: 2241023462, email.fniotis@otenet.gr ΜΧΡΞΕΝ0102

ΕΝΟΙΚΙΑΖΟΝΤΑΙ
ΓΡΑΦΕΙΑ-ΚΑΤΑΣΤΗΜΑΤΑ
Γεωργ. Σεφέρη 100
Εμπορικό Κέντρο Φτερούγα
Πληρ. τηλ. 22410 67200
ΜΑΤ001615(2)

ΕΝΟΙΚΙΑΖΕΤΑΙ
γκαρσονιέρα
επιπλωμένη - πλήρως εξοπλισμένη, νέα κατασκευή.
1ο χλμ. Τσαΐρι - αεροδρομίου
Πληρ. τηλ. 6936113132
ΜΑΤ001576

ΕΝΟΙΚΙΑΖΟΝΤΑΙ
λουξ **διαμερισματάκια**
φουλ εξοπλισμένα 40 τ.μ. με θέρμανση, πάρκιν,
σε ήσυχη περιοχή , με θέα τη θάλασσα
και λογική τιμή.
Πληρ. τηλ. 6947606922
ΜΖΤ260505

ΣΑΒΒΑΪΔΗΣ & Συνεργάτες
Μεσίτες & Σύμβουλοι Ακινήτων

ΠΩΛΗΣΕΙΣ

Το γραφείο μας διαθέτει σε αποκλειστικότητα δεκάδες επιλεγμένα ακίνητα
- Διαμέρισμα-Μονοκατοικίες-Μεζονέτες
- Οικόπεδα-Αγροτεμάχια
- Κεντρικά Καταστήματα - Γραφεία - Αυτοτελή Κτίρια
- Ξενοδοχειακές Μονάδες

Η προώθηση και προβολή των ακινήτων σας επιτυγχάνεται με σειρά συστηματικών δράσεων που περιλαμβάνουν

- Συμμετοχή σε εκθέσεις ακινήτων του εξωτερικού
- Διαφήμιση σε εφημερίδες και περιοδικά του κλάδου.
-Υποκαταστήματα σε κεντρικά σημεία της Ρόδου
- Συνεργασία με μεσιτικά γραφεία της Ελλάδας και του εξωτερικού

ΕΚΤΙΜΗΣΕΙΣ

Σε συνεργασία με διεθνή γραφεία συμβούλων ακίνητης περιουσίας και με βάση τα αυστηρά πρότυπα και την μεθολογία του Βρετανικού Ινστιτούτου Ορκωτών Πραγματογνόμων και Εκτιμητών (Royal Institution of Charteted Surveyors) αναλαμβάνουμε εκτιμήσεις ακίνητης περιουσίας.



Προεκτιμήσεις ακινήτων αυθημερόν ΔΩΡΕΑΝ
τηλ 22410-26281 22410-78660 22410-78661

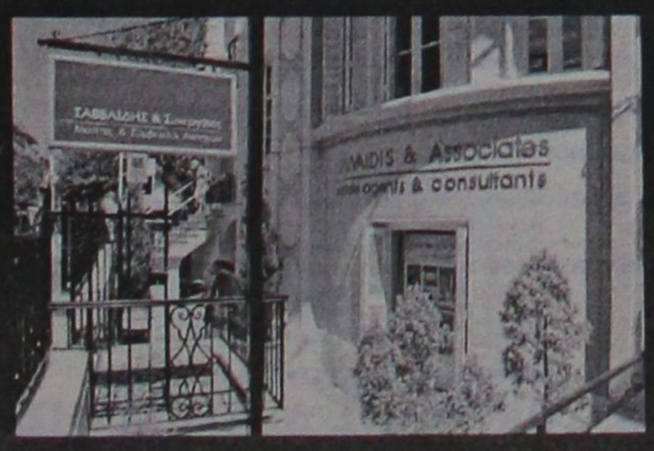



Γρ. Λαμπράκη 14 & Αμερικής, Ρόδος
τηλ: 22410 26281, Φαξ: 22410 34663 e-mail info@savvaidis.gr

ΣΑΒΒΑΪΔΗΣ & Συνεργάτες
Μεσίτες & Σύμβουλοι Ακινήτων
ΧΠ659

ενοικιασεις

συνέχεια από την προηγούμενη

ΕΝΟΙΚΙΑΖΟΝΤΑΙ α) **γκαρσονιέρα** και β) **studios** πλήρως εξοπλισμένα στο Άνω Ροδίνι - Στοκχόλμης 6. Πληρ. τηλ. 2241061628, 6944410537 MZT310522

ΕΝΟΙΚΙΑΖΕΤΑΙ μονοκατοικία με δική της αυλή, πλήρως ανακαινισμένη, 4 δωμάτια, κουζίνα και WC, Αγίας Αναστασίας, 120. Τιμή 360,00 ευρώ. Πληρ. τηλ. 2241032113, 6978915042 INT300521

ΕΝΟΙΚΙΑΖΕΤΑΙ στούντιος ολοκαίνουργιο σε κεντρικό δρόμο της Παλιάς Πόλης (επιπλωμένο). Πληρ. τηλ. 2241021355 (ώρες γραφείου) MXP12470

ΕΝΟΙΚΙΑΖΕΤΑΙ διαμέρισμα 100 τ.μ., επί της οδού Εν. Δυνάμεων και Διαγορίδων, με θέα το αρχαίο στάδιο και την Ακρόπολη της Ρόδου. Τιμή 480 ευρώ. Πληρ. τηλ. 6977988319 MZT310501

ΕΝΟΙΚΙΑΖΟΝΤΑΙ επιπλωμένες **γκαρσονιέρες** στην οδό Μιχαήλ Πετρίδη. Πληρ. τηλ. 2241075612 MZT300516

ΕΝΟΙΚΙΑΖΟΝΤΑΙ διαμερίσματα επιπλωμένα 2άρια και γκαρσονιέρες, Κρεμαστή. Πληρ. τηλ. 2241093492 MZT300524

ΕΝΟΙΚΙΑΖΕΤΑΙ διαμέρισμα 2 δωματίων, στην περιοχή Αγ. Ιωάννου, επιπλωμένο. Πληρ. τηλ. 2241021470, 2241073804 INT300525

ΕΝΟΙΚΙΑΖΟΝΤΑΙ διαμερίσματα 50 τ.μ. με βεράντες - air condition, τηλεόραση και ηλιακό θερμοσίφωνα στην Κρεμαστή. Πληρ. τηλ. 6979834185 MZT250544(45)

ΕΝΟΙΚΙΑΖΕΤΑΙ διαμέρισμα αποτελούμενο από 3 δωμάτια, σαλόνι, μπάνιο, κουζίνα, μεγάλες βεράντες, επί της οδού Χ. Θεοχάρη, περιοχή Ανάληψη. Το διαμέρισμα έχει εγκατάσταση κεντρική θέρμανση και 4 ντουλάπες. Πληρ. τηλ. 2241063170 INT300508

ΕΝΟΙΚΙΑΖΕΤΑΙ διαμέρισμα 2 υπνοδωματίων, σε καινούργια οικοδομή εντός πόλεως Ρόδου. Πληρ. τηλ. 6975735363, 6978584676MXP12465

ΕΝΟΙΚΙΑΖΕΤΑΙ γκαρσονιέρα επιπλωμένη επί της οδού Πίνδου 25. Πληρ. τηλ. 2241024846 ή 2241032758 MZT300502

ΕΝΟΙΚΙΑΖΕΤΑΙ γκαρσονιέρα επιπλωμένη 25 τ.μ. επί της Αμφιτρίτης 105. Πληρ. τηλ. 6972468810 MZT270512

ΕΝΟΙΚΙΑΖΟΝΤΑΙ 2άρια πολυτελούς κατασκευής, επιπλωμένα ή μη στο άνω Ροδίνι. Πληρ. Κτηματομεσιτικό Γραφείο Εμμ. Ν. Κρανίδης, Αμερικής 50, τηλ. 2241027082, 26476 6944347405 MXΠ092.24

ΕΝΟΙΚΙΑΖΟΝΤΑΙ διαμερίσματα σε νεόκτιστη οικοδομή 2 και 3 δωματίων με θέρμανση. Οδός Καμείρου πλησίον super market Σπανός. Πληρ. τηλ. 22410 61881, 22417, 6946120352. MXP12459

ΕΝΟΙΚΙΑΖΕΤΑΙ ΓΚΑΡΣΟΝΙΕΡΑ ΠΛΗΡΩΣ ΕΞΟΠΛΙΣΜΕΝΗ, ΔΩΜΑΤΙΟΚΟΥΖΙΝΑ, WC ΕΠΙ ΤΗΣ ΟΔΟΥ ΡΩΜΗΣ 8 ΡΟΔΙΝΙ. ΠΛΗΡ. ΤΗΛ. (22410)64750, 63662, 6945904943 MZT300505

ΕΝΟΙΚΙΑΖΕΤΑΙ διαμέρισμα 2 υπνοδωματίων, σαλόνι, κουζίνα, τουαλέτα, οδός Λευκωσίας 52 (πάροδος Αν. Μαρίας). Πληρ. τηλ. 2241023322. Μηνιαίο μίσθωμα 280 ευρώ MZT270507

ΕΝΟΙΚΙΑΖΕΤΑΙ διαμέρισμα 105 τ.μ. 3 υπνοδωμάτια, 2 τουαλέτες, στην οδό Βασιλ. Βουλγαροκτόνου 15. Πληρ. τηλ. 2241052351 INT300529

ΕΝΟΙΚΙΑΖΕΤΑΙ γκαρσονιέρα στην Ανάληψη καινούργια επιπλωμένη σε μεζονέτα με αυλή, ρεύμα και νερό πληρωμένα από τον ιδιοκτήτη. Πληρ. τηλ. 2241068708 πρωινές ώρες μέχρι τις τέσσερις και από τις τέσσερις το απόγευμα στο τηλ. 2241064433 MZT270504

ΕΝΟΙΚΙΑΖΕΤΑΙ διαμέρισμα πλήρως ανακαινισμένο επιπλωμένο ή μη πλησίον Αγ. Νικολάου συνδεμένο με το αποχετευτικό. Πληρ. τηλ. 6945703722 MZT270517

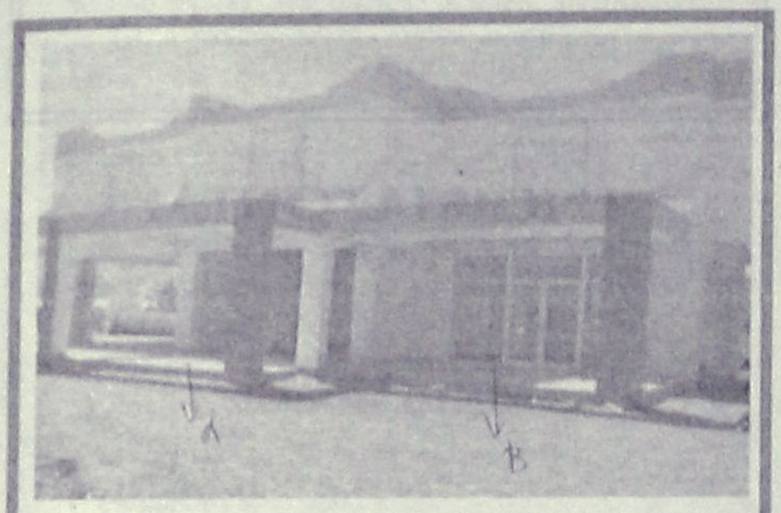

ΕΝΟΙΚΙΑΖΟΝΤΑΙ

Καταστήματα στην Κάλαθο, 300 μέτρα από την θάλασσα με αυλή 1.000 τ.μ.
Α) 80 τ.μ. Χρήση καταστήματος ως εστιατόριο. Ενοίκιο 1.500 €/ μήνα.
Β) 65 τ.μ. Χρήση καταστήματος για Ενοικιαζόμενα Αυτοκίνητα ή Μοτοποδήλατα. Ενοίκιο 900 €/ μήνα.

Πληρ. Εμμ. Κρανίδης & Συνεργάτες
Τηλ. 22410 27082- 6944347405, 6942010248, 2ος όροφος, E-mail: info@kranidis.gr, Αμερικής 50, Ρόδος 85100

ΧΠ092

ΠΩΛΕΙΤΑΙ ΚΑΤΑΣΤΗΜΑ ΣΤΗΝ ΟΔΟ ΦΕΡΕΝΙΚΗΣ

ΣΤΟ ΚΕΝΤΡΟ ΤΗΣ ΠΑΡΑΛΙΑΣ ΙΑΛΥΣΟΥ



ΔΙΑΘΕΤΕΙ:
- ΑΡΧΙΤΕΚΤΟΝΙΚΟ ΕΣΩΤΕΡΙΚΟ ΣΧΕΔΙΑΣΜΟ
- ΗΛΕΚΤΡΟΝΙΚΑ ΡΟΛΛΑ ΑΣΦΑΛΕΙΑΣ
- ΔΙΑΜΟΡΦΩΜΕΝΗ ΑΠΟΘΗΚΗ
- ΔΙΑΜΟΡΦΩΜΕΝΗ ΕΞΩΤΕΡΙΚΗ ΑΥΛΗ
- ΚΛΙΜΑΤΙΣΜΟ ΨΥΞΗ / ΘΕΡΜΑΝΣΗ
- ΓΡΑΝΙΤΕΣ ΔΑΠΕΔΑ
- ΗΛΕΚΤΡΙΚΕΣ ΤΕΝΤΕΣ
- ΠΑΤΑΡΙ



ΣΥΝΟΛΙΚΗΣ ΕΠΙΦΑΝΕΙΑΣ 92 Τ.Μ.
(50 τ.μ. χώρος κυρίας χρήσεως και 42 τ.μ. βοηθητικοί χώροι)

Αξίας €275.000

• Κατάλληλο για οποιαδήποτε χρήση
• Δυνατότητα άμεσης υπογραφής οριστικού συμβολαίου

ευσταθίου ΕΥΡΩΚΤΗΜΑΤΙΚΗ
ΚΤΗΜΑΤΟΜΕΣΙΤΙΚΟ ΓΡΑΦΕΙΟ

Εθν. Αντιστάσεως 83 • Τηλ.: 22410 73819, 74917
Κιν.: 6944 374546, 6945 292030 • Fax: 22410 38641
e-mail: info@euroktimatiki.gr

ΧΠ401/2029

ΕΝΟΙΚΙΑΖΟΝΤΑΙ

στην Ιξιά στο Εμπορικό Κέντρο RHODESLAND
(ανάμεσα στο Mira - Mare και Avra Beach),
2 χώροι ισόγειοι.
Περίπου 37 τ.μ. ο ένας και 40 τ.μ. ο άλλος,
κατάλληλοι για γραφεία ή καταστήματα.
Πληρ. Δημ. Σουγκανίδης
τηλ. 6945417747, 2241095991

ΧΠΚΤΗ-001

ευσταθίου ΕΥΡΩΚΤΗΜΑΤΙΚΗ
ΚΤΗΜΑΤΟΜΕΣΙΤΙΚΟ ΓΡΑΦΕΙΟ

Εθν. Αντιστάσεως 83
Τηλ.: 22410 73819, 74917 • Κιν.: 6946 103929
Fax: 22410 38641 • e-mail: info@euroktimatiki.gr

ΜΙΣΘΩΣΕΙΣ ΚΑΤΟΙΚΙΩΝ

- **Διαμέρισμα** 65 τ.μ. ισόγειο περιοχή Μιχ. Πετρίδη, σε νεόδμητη οικοδομή, πολυτελούς κατασκσυής, με (2) δύο υπνοδωμάτια, κεντρική αυτόνομη θέρμανση, ηλιακό θερμοσίφωνα, με αυλή, πάρκιν σε πυλωτή και αποθήκη. Μηνιαίο μίσθωμα 450 ευρώ.
- **Διαμέρισμα** 90 τ.μ. στο Καρακόνερο σε νεόδμητη οικοδομή αποτελείται από σαλόνι, κουζίνα, δύο (2) υπνοδωμάτια, μπάνιο, με μεγάλες βεράντες, διαθέτει κεντρική θέρμανση και ηλιακό θερμοσίφωνα. Μηνιαίο μίσθωμα 500 ευρώ.
- **Διαμέρισμα** 60 τ.μ. στο Καρακόνερο σε νεόδμητη οικοδομή. Αποτελείται από σαλόνι, κουζίνα, ένα υπνοδωμάτιο, μπάνιο. Διαθέτει κεντρική αυτόνομη θέρμανση και ηλιακό θερμοσίφωνα. Μηνιαίο μίσθωμα 400 ευρώ.
- **Διαμέρισμα** 95 τ.μ. β' ορόφου, περιοχή Βενετόκλειο σχολείο, με δύο (2) υπνοδωμάτια, σαλόνι, κουζίνα, γρανίτες δάπεδα, άνετες βεράντες. Μηνιαίο μίσθωμα 420 ευρώ.
- **Διαμέρισμα** 85 τ.μ. στην Ανάληψη με (2) δύο υπνοδωμάτια, σαλόνι, κουζίνα, σε άριστη κατάσταση. Μηνιαίο μίσθωμα 330 ευρώ.
- **Διαμέρισμα** 110 τ.μ. με δύο υπνοδωμάτια β' ορόφου, στην Ανάληψη, με καταπληκτική θέα, σαλόνι, κουζίνα. Μηνιαίο μίσθωμα 450 ευρώ.
- **Διαμέρισμα** επί της οδού Λίνδου 60 τ.μ. **επιπλωμένο** με ένα (1) υπνοδωμάτιο, σαλόνι, κουζίνα, σε άριστη κατάσταση. Μηνιαίο μίσθωμα 400 ευρώ.
- **Διαμέρισμα** 85 τ.μ. περιοχή "Μαρινόπουλος" Τσαλδάρη με δύο (2) υπνοδωμάτια, σαλόνι, κουζίνα, με κήπο. Μηνιαίο μίσθωμα 350 ευρώ.
- **Διαμέρισμα** 85 τ.μ. στην Μητρόπολη α' ορόφου με δύο (2) υπνοδωμάτια, σαλόνι, κουζίνα, 2 μπάνια, θέρμανση με θερμοπομπούς. Μηνιαίο μίσθωμα 420 ευρώ.
- **Διαμέρισμα** 55 τ.μ. επιπλωμένο επί της Αννης Μαρίας, με ένα υπνοδωμάτιο , σαλόνι , κουζίνα. Μηνιαίο μίσθωμα 315 ευρώ.
- **Διαμέρισμα** 122 τ.μ. α' ορόφου επί της οδού Δενδρινού με 3 υπνοδωμάτια σαλόνι, κουζίνα. Μηνιαίο μίσθωμα 450 ευρώ.
- **Διαμέρισμα** 80 τ.μ. ισόγειο στα Κοσκινού σε νεόδμητη οικοδομή, με ηλιακό θερμοσίφωνα, πάρκινγκ, κεντρική αυτόνομη θέρμανση. Μηνιαίο μίσθωμα 350 ευρώ.
- **Διαμέρισμα** 50 τ.μ. ισόγειο, στην Παστίδα, σε νεόδμητη οικοδομή, μερικώς επιπλωμένο (ηλεκτρικές συσκευές), με αυτόνομη θέρμανση και πάρκινγκ, κήπο. Μηνιαίο μίσθωμα 300 ευρώ.
- **Οροφοδιαμέρισμα** 140 τ.μ. στην Ιαλυσό, σε μικρή οικοδομή, αποτελείται από (3) τρία υπνοδωμάτια, σαλόνι, κουζίνα, δύο μπάνια, διαθέτει κεντρική αυτόνομη θέρμανση, ηλιακό θερμοσίφωνα. Μηνιαίο μίσθωμα 500 ευρώ.
- **Μεζονέτα** 160 τ.μ. στα Κοσκινού νεόδμητη (3) τριών υπνοδωματίων, πολυτελούς κατασκευής, με κήπο, μεγάλες βεράντες, ηλιακό θερμοσίφωνα, σαλόνι, κουζίνα, δύο μπάνια, αποθήκη. Μηνιαίο μίσθωμα 790 ευρώ.
- **Μονοκατοικία** 145 τ.μ. στην Αρχάγγελο με (3) τρία υπνοδωμάτια, σαλόνι, κουζίνα, πάρκινγκ, πάνω στον κεντρικό δρόμο. Μηνιαίο μίσθωμα 550 ευρώ.
- **Μονοκατοικία** 140 τ.μ. στο Τσαΐρι εντός οικοπέδου 4.000 τ.μ. αποτελείται από δύο (2) υπνοδωμάτια, σαλόνι, κουζίνα, μπάνιο, διαθέτει κεντρική θέρμανση, ηλιακό θερμοσίφωνα, αυλή, κήπο, πάρκινγκ. Μηνιαίο μίσθωμα 750 ευρώ
- **Μονοκατοικία** 175 τ.μ. εντός της πόλης αποτελείται από τρία (3) υπνοδωμάτια, γραφείο, σαλόνι, κουζίνα, αποθήκη, διαθέτει θέρμανση με θερμοπομπούς και ηλιακό θερμοσίφωνα. Μηνιαίο μίσθωμα 750 ευρώ.
- **Γκαρσονιέρες** 40 τ.μ., πλήρως επιπλωμένες πολυτελούς κατασκευής στο Φαληράκι Μηνιαίο μίσθωμα 240 ευρώ.
- **Γκαρσονιέρες-studios** επί της οδού Κέννεντυ επιφανείας 40 τ.μ., ευρύχωρο πλήρως επιπλώμενο με μηνιαίο μίσθωμα 300 ευρώ.
- **Γκαρσονιέρες-studios** στη Ιξιά πλήρως επιπλώμενα με μηνιαίο μίσθωμα 300 και 275 ευρώ αντίστοιχα.
- **Studios** πλήρως επιπλωμένο με καινούργιο εξοπλισμό στην Ανάληψη. Μηνιαίο μίσθωμα 250 ευρώ.
- **Studios** πλήρως επιπλωμένα στις Καλυθιές, κοντά στην Εθνική οδό Ρόδου-Λίνδου. Μηνιαίο μίσθωμα 230 ευρώ.
- **Studios** πλήρως επιπλωμένα επί της Ρόδου-Λίνδου. Μηνιαίο μίσθωμα 280 ευρώ.
- **Studios** στα Κοσκινού πλήρως επιπλωμένες με μεγάλη αυλή με γκαζόν με πανοραμική θέα. Μηνιαίο μίσθωμα 200 ευρώ.
- **Studios** πλήρως επιπλωμένα στην παραλία Ιαλυσού, με ιδιόχρηστο πάρκινγκ. Μηνιαίο μίσθωμα 275 ευρώ.

ΧΠ1401/2029



ΕΝΟΙΚΙΑΖΕΤΑΙ

Πολυτελές διώροφο **κατάστημα,** εμβαδού 400 τ.μ., 200 τ.μ. ισόγειο και 200 τ.μ. 1ος όροφος, στο κέντρο της πόλεως Ρόδου. 4.500€/μίσθωμα το μήνα.

Πληρ. Εμμ. Κρανίδης & Συνεργάτες, τηλ. 2241027082- 6944347405, 6942010248, Αμερικής 50, 2ος όροφος, Ρόδος

ΧΠ092

SIDER●KAT

ΤΕΧΝΙΚΗ ΕΤΑΙΡΙΑ

ΠΩΛΟΥΝΤΑΙ

- Ανεξάρτητες διώροφες μονοκατοικίες εντός οικοπέδου 1.000 τ.μ. με θέα την πόλη της Ρόδου (Εξω από τα Κοσκινού)
- Υπόγεια αποθήκη 200 τ.μ. περιοχή "Ικαρος" (πίσω από την οδό Ατταβύρου)

Τηλ. 22410 30069
Κιν. 6944532903

ΧΠ400

ΠΩΛΗΣΕΙΣ ΑΚΙΝΗΤΩΝ

1. **ΑΝΑΛΗΨΗ** Διαμερίσματα 91, 113 και 120 τ.μ. σε κεντρικό σημείο, πολυτελούς κατασκευής με αυτόνομη θέρμανση και απεριόριστη θέα προς 1.850 € το τ.μ.
2. **ΑΝΑΛΗΨΗ** Διαμέρισμα 62 τ.μ. με αυτόνομη θέρμανση προς 1750 € ανά τ.μ.
3. **ΡΟΔΙΝΙ** Διαμέρισμα 70 τ.μ. σε αυτόνομη θέρμανση, γκαράζ προς 1900 € το τ.μ.
4. **ΡΟΔΙΝΙ** Διαμέρισμα 90 τ.μ. 2ου ορόφου (ρετιρέ) πολυτελούς κατασκευής με τζάκι, parking 154.000€
5. **ΜΙΧ. ΠΕΤΡΙΔΗ** Διαμερίσματα 82, 85, 115 και 117 τ.μ. με αυτόνομη θέρμανση, θέση parking προς 1.750 € το τ.μ.
6. **ΜΙΧ. ΠΕΤΡΙΔΗ** Διαμερίσματα 118 και 122 τ.μ. πολυτελούς κατασκευής με θέρμανση, τζάκι και γκαράζ
7. **ΚΑΡΑΚΟΝΕΡΟ** Διαμερίσματα 110 τ.μ. με απεριόριστη θέα - αυτόνομη θέρμανση- γκαράζ προς 1.800 € το τ.μ.
8. **ΚΑΡΑΚΟΝΕΡΟ** Διαμερίσματα 99 τ.μ. (1ος όροφος γκαράζ - αποθήκη - αυτ. θέρμανση 187.000€ - 84 τ.μ. (1ος όροφος - γκαράζ - αποθήκη - αυτ. θέρμανση) 155.000€ - 70 τ.μ. (2ος όροφος - γκαράζ - αποθήκη -α υτ. θέρμανση) 120.000€ - 112 τ.μ. (2ος όροφος γκαράζ - αποθήκη - αυτ. θέρμανση) 212.000€
9. **ΚΑΡΑΚΟΝΕΡΟ** Διαμερίσματα 82, 95 τ.μ. (σε διώροφη οικοδομή) προς 1.800 € το τ.μ.
10. **ΣΤ. ΚΩΤΙΑΔΗ** Διαμερίσματα 50, 83 τ.μ. (σε διώροφη οικοδομή) προς 1.800 € το τ.μ.
11. **ΑΡΑΠΑΚΙ** Διαμέρισμα ελαφρώς μεταχειρισμένο (πέντε ετών) 140 τ.μ. με 3 κρεβατοκάμαρες, 2 μπάνια, κεντρική θέρμανση και ηλιακό 220.000 ευρώ.
12. **ΡΟΔΟΣ** Μεζονέτα (υπό κατασκευή) κεντρικό σημείο της πόλης 210 τ.μ. (140 τ.μ. κυρίως χρήσεως και 70 τ.μ. υπόγειο) πολυτελούς κατασκευής με κήπο, κεντρική θέρμανση, αποθήκη, γκαράζ, θέα καταπληκτική, τιμή λογική.
13. **ΠΑΣΤΙΔΑ** Μεζονέτα (υπό κατσκευή) 140 τ.μ. πολυτελούς κατασκευής σε οικόπεδο 330 τ.μ. 170.000 €
14. **ΓΕΝΝΑΔΙ** Μεζονέτες (ετοιμοπαράδοτες) 102,36-104,34-107,23 τ.μ. πολυτελούς κατασκευής και απεριόριστη θέα σε οικόπεδο των 900 τ.μ. σε λογική τιμή
15. **ΙΑΛΥΣΟΣ** Μεζονέτες (σε μαρμαροσοβά) των 225 τ.μ. 205.000 ευρώ, 204 τ.μ. 190.000 €, 204 τ.μ. 176.000 € και 165 τ.μ. 161.000 € με ανεξάρτητα οικόπεδα και σε πολύ καλή περιοχή.
16. **ΙΑΛΥΣΟΣ** Μεζονέτα 210 τ.μ. πολυτελούς κατασκευής, ανεξάρτητη σε οικόπεδο 300 μέτρων, 250.000 €
17. **ΙΑΛΥΣΟΣ** Μεζονέτα 192 τ.μ. με κήπο μπρος-πίσω, τζάκι και όλο τον ηλεκτρικό εξοπλισμό, 260.000 €
18. **ΚΟΣΚΙΝΟΥ** Μεζονέτες 140 τ.μ. με απεριόριστη θέα σε οικόπεδο 1.500 τ.μ. 218.000 € σε μαρμαροσοβά και 280.000 € αποπερατωμένη
19. **ΓΕΝΝΑΔΙ** Οικόπεδο 2.360 τ.μ. με άδεια οικοδομής (200 τ.μ. κύριος χρήσεως, 200 τ.μ. υπόγειο, 40 τ.μ. ημιυπαίθριο) με πρόσοψη στο κεντρικό δρόμο, καταπληκτική θέα, σε απόσταση 50 μέτρων από τη θάλασσα σε πολύ καλή τιμή.
20. **ΠΕΥΚΟΙ (ΛΙΝΔΟΣ)** Οικόπεδο 3.000 τ.μ. στο κέντρο της τουριστικής περιοχής με τη μία πρόσοψη στον κεντρικό δρόμο και την άλλη στην παραλία, με άδεια οικοδομής (300 τ.μ. κύρια χρήση και 300 υπόγειο) κατάλληλο για οποιαδήποτε επαγγελματική χρήση, προσφέρεται προς πώληση ή προς ενοικίαση.

ΚΤΗΜΑΤΟΜΕΣΙΤΙΚΟ ΓΡΑΦΕΙΟ
ΝΙΚΟΛΑΟΣ Δ. ΑΣΒΕΣΤΗΣ
ΓΕΩΡΓΙΟΣ Η. ΑΛΕΞΙΟΥ
ΠΩΛΗΣΕΙΣ - ΕΚΤΙΜΗΣΕΙΣ -
ΑΝΤΙΠΑΡΟΧΕΣ - ΕΠΕΝΔΥΤΙΚΕΣ ΠΡΟΤΑΣΕΙΣ
Αγίου Ιωάννου 46, Ρόδος
Τηλ. 22410 32809, 6947848288, 6946 348131

ΧΠ447

ενοικιασεις

συνέχεια από την προηγούμενη

ΕΝΟΙΚΙΑΖΕΤΑΙ διαμέρισμα 117 τ.μ. β' ορόφου καινούργιο, λουξ κατασκευής, 3 υπνοδωματίων, 2 WC, με απεριόριστη θέα στην περιοχή του Ροδινιού. Πληρ. Κτηματομεσιτικό γραφείο "ΚΕΦΑΛΑΙΟ" τηλ. 2241060060, 6948046844 ΜΧΠ000022

ΕΝΟΙΚΙΑΖΕΤΑΙ διαμέρισμα 3άρι κοντά στο γήπεδο του Διαγόρα. Πληρ. τηλ. 2241027082, 6942010248 κο Μερκούρη ΜΧΠ092.21

ΕΝΟΙΚΙΑΖΕΤΑΙ μικρή εξοχική κατοικία στον επαρχιακό δρόμο Μαριτσά-Δαματριά. Τιμή 270 ευρώ. Πληρ. τηλ. 22410 61019 και 6946411968. MXP12461

ΕΝΟΙΚΙΑΖΕΤΑΙ διαμέρισμα 3άρι επί της οδού Βορείου Ηπείρου. Πληρ. τηλ. 2241027082, 6942010248 κο Μερκούρη ΜΧΠ092.22

ΕΝΟΙΚΙΑΖΕΤΑΙ διαμπερές διαμέρισμα τριάρι Α' ορόφου στην περιοχή Καστελλοριζιών στην Ιξιά. Πληρ. τηλ. 22410 64995. MXP12450

ΕΝΟΙΚΙΑΖΕΤΑΙ διαμέρισμα στον Α' όροφο 90 τ.μ. αποτελούμενο από 2 υπνοδωμάτια, σαλόνι, κουζίνα, wc επί της οδού Μ. Πετρίδη. Πληρ. τηλ. 6938061868. MZT280511

ΕΝΟΙΚΙΑΖΕΤΑΙ για όλο τον χρόνο **διαμέρισμα** στους Πεύκους, 2 υπνοδωματίων, 2 WC/ντους, κουζίνα, σαλοτραπεζαρία, 50 μέτρα από την παραλία, με καταπληκτική θέα. Πληρ. τηλ. 6944655809 MZT270514

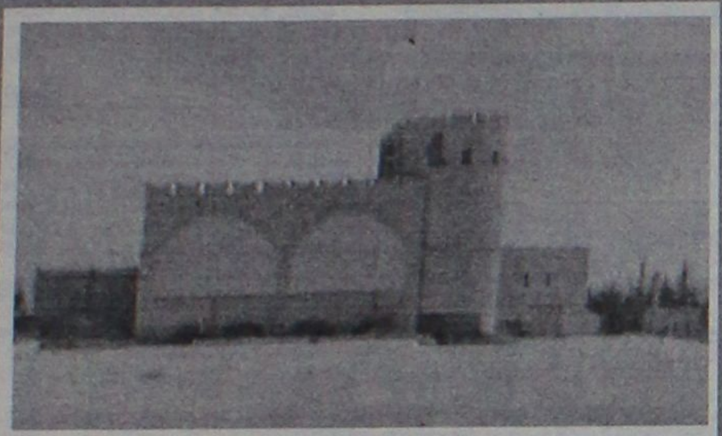

ΕΝΟΙΚΙΑΖΕΤΑΙ

στο **Φαληράκι Κτίριο** το οποίο αποτελείται από:
Α) Υπόγειο, Β) Ισόγειο με πισίνα, Γ) 1ος όροφος και 2.500 τ.μ. χώρο στάθμευσης Ι.Χ. Βρίσκεται πάνω σ' ένα λόφο με ωραία θέα και είναι κατάλληλο για Εστιατόριο, Νυχτερινό Κέντρο- BAR και Δισκοθήκη.

Πληρ. Εμμ. Κρανίδης & Συνεργάτες
Τηλ. 22410 27082- 6944347405, 6942010248, 2ος όροφος,
E-mail: info@kranidis.gr, Αμερικής 50, Ρόδος 85100

ΧΠ092

ΓΙΑΝΝΗΣ ΝΙΚΟΛΙΔΑΚΗΣ

Μηχανολόγος-Μηχανικός
Γαλλίας 12-Ρόδος • τηλ. (22410)22291, 35103

ΠΩΛΟΥΝΤΑΙ

Πολυτελή διαμερίσματα με απεριόριστη θέα, ιδιωτικούς χώρους parking και αποθήκες
Επί της οδού Σελλά και Αισχίνη (περιοχή Δασκάλων)
77 τ.μ., 99 τ.μ., 119 τ.μ.
Επί της οδού Κων. Υδραίου (πλησίον Ρόδου-Λίνδου), 135 τ.μ., 95 τ.μ., 147 τ.μ.

Γραφείο 105 τ.μ. επί της οδού Εθνικής Αντιστάσεως και Τσαλδάρη

ΧΠ2675

ΟΙΚΟΝΟΜΟΛΟΓΟΣ
ΜΕΣΙΤΗΣ ΑΣΤΙΚΩΝ ΣΥΜΒΑΣΕΩΝ
ΕΜΜΑΝΟΥΗΛ ΚΡΑΝΙΔΗΣ

ΕΝΟΙΚΙΑΖΟΝΤΑΙ

1. **ΕΝΟΙΚΙΑΖΕΤΑΙ** επί της οδού Κορδικτώνος 2άρι διαμέρισμα 50 τ.μ. μίσθωμα 350 ευρώ το μήνα
2. **ΕΝΟΙΚΙΑΖΕΤΑΙ** στο Ροδίνι 2άρι διαμέρισμα ισόγειο 50 τ.μ. καινούργιο με θέρμανση
3. **ΕΝΟΙΚΙΑΖΕΤΑΙ** στους Δασκάλους 2άρι διαμέρισμα 50 τ.μ. μίσθωμα 450 ευρώ το μήνα
4. **ΕΝΟΙΚΙΑΖΕΤΑΙ** στην Ιαλυσό 2άρι διαμέρισμα 50 τ.μ. μίσθωμα 280 ευρώ το μήνα.
5. **ΕΝΟΙΚΙΑΖΕΤΑΙ** στο Ροδίνι 4άρι διαμέρισμα καινούργιο γ' ορόφου
6. **ΕΝΟΙΚΙΑΖΕΤΑΙ ή ΠΩΛΕΙΤΑΙ** εστιατόριο στα Κολύμπια πλήρως εξοπλισμένο με καλή πελατίεα
7. **ΕΝΟΙΚΙΑΖΕΤΑΙ** στα 100 Μαγαζιά κατάστημα 36 τ.μ. (επισκέψιμος χώρος) και 15 τ.μ. πατάρι για σοβαρούς επιχειρηματίες
8. **ΕΝΟΙΚΙΑΖΕΤΑΙ** 1.500 τ.μ. κτίριο στο Φαληράκι με πισίνα, για εστιατόριο, νυχερινό κέντρο, bar.
9. **ΕΝΟΙΚΙΑΖΕΤΑΙ** κεντρική επιχείρηση - εστιατόριο στα 100 μαγαζιά
10. **ΕΝΟΙΚΙΑΖΕΤΑΙ** κεντρικό εστιατόριο στη Ρόδο.

Πληρ. Εμμ. Κρανίδης & Συνεργάτης
τηλ. 2241027082-6944347405, 6942010248
2ος όροφος
email: info@kranidis.gr
www. kranidis.gr
Αμερικής 50, Ρόδος

ΧΠ092

St Constantine Residence

ΣΥΓΚΡΟΤΗΜΑ ΚΑΤΟΙΚΙΩΝ ΑΓΙΟΣ ΚΩΝΣΤΑΝΤΙΝΟΣ

Στην περιοχή Κοσκινού κατασκευάζονται Μονοκατοικίες υψηλών προδιαγραφών με υπέροχη θέα βουνό και θάλλασα.





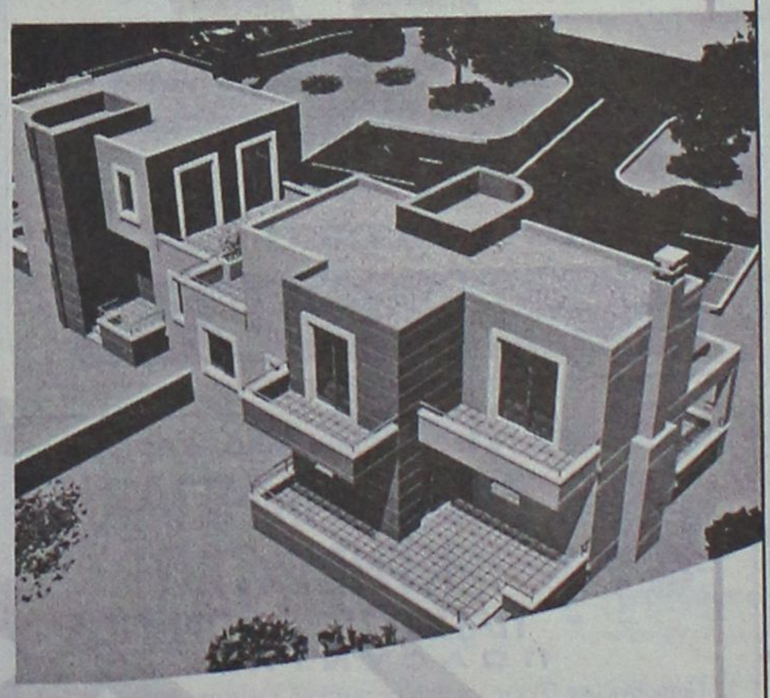

Κάθε κατοικία διαθέτει:
- Αρχιτεκτονικό σχεδιασμό
- Γρανίτες δάπεδα (Mirage)
- Πλήρη θέρμανση
- Τζάκι
- Διαμορφωμένες προσβάσεις με κυβόλιθους και άσφαλτο
- Κουφώματα από P.V.C. (Adler)
- Θωρακισμένη πόρτα.
- Μπανιέρα με Υδρομασάζ
- Ιταλική Κουζίνα
- Σε Ευρύχωρο οικόπεδο με διαμορφωμένο τον περιβάλλοντα χώρο

Επιφάνεια
Ισογείου 84 τ.μ. / Α΄ορόφου 74 τ.μ.

Συνολικής επιφανείας 158 τ.μ.

Αρχιτεκτονική Μελέτη - Επίβλεψη:
Χαντζηκωνσταντίνου Παύλος
Χαντζηκωνσταντίνου Μαρία
Αρχιτέκτονες ΕΜΠ

Σε αποκλειστική διάθεση

ευσταθίου ΕΥΡΩΚΤΗΜΑΤΙΚΗ
ΚΤΗΜΑΤΟΜΕΣΙΤΙΚΟ ΓΡΑΦΕΙΟ

Εθν. Αντιστάσεως 83 • Τηλ.: 22410 73819, 74917 • Κιν.: 6944 374546, 6945 292030 • Fax: 22410 38641 • info@euroktimatiki.gr

ΧΠ401/2029

ΕΝΟΙΚΙΑΣΕΙΣ

συνέχεια από την προηγούμενη

ΕΝΟΙΚΙΑΖΕΤΑΙ διαμέρισμα 3 δωματίων επί της 28ης Οκτωβρίου καινούργιο, γωνιακό, με τρεις ντουλάπες. Πληρ. τηλ. 6948811762 MZT270518

ΕΝΟΙΚΙΑΖΕΤΑΙ ΣΠΙΤΙ ΔΙΩΡΟΦΟ ΜΕ ΑΥΛΗ ΕΠΙ ΤΗΣ ΟΔΟΥ ΠΙΝΔΟΥ ΑΡ. 38. ΚΑΤΑΛΛΗΛΟ ΚΑΙ ΓΙΑ ΠΑΝΣΙΟΝ. ΠΛΗΡ. ΤΗΛ. 2241024295 MZT270524

ΕΝΟΙΚΙΑΖΕΤΑΙ ισόγειο **διαμέρισμα** με δύο υπνοδωμάτια, μπάνιο, χωλ κι ενιαίο χώρο σαλόνι-κουζίνα με εντοιχιζόμενα ντουλάπια. Υπάρχει ηλιακός θερμ/νας, σύνδεση με βιολογικό, χωρίς κοινόχρηστα επί της Κ. Τσαλδάρη. Πληρ. τηλ. 2241035090. Προτιμούνται ζευγάρια. MZT270506

ΕΝΟΙΚΙΑΖΟΝΤΑΙ διαμερίσματα δυάρια επιπλωμένα πλήρως με εντοιχισμένη κουζίνα και φούρνο στην Ιξιά έναντι Μίρα Μάρε. Πληρ. τηλ. 2241075662, 6977656668MZT270515

ΕΝΟΙΚΙΑΖΕΤΑΙ διαμέρισμα 4 δωματίων, κουζίνας και τουαλέτας στην περιοχή "Εκατό Χουρμαδιές" πίσω από το ξενοδ. "Ριβιέρα". Ενοίκιο 320 ευρώ. Πληρ. κ. Μιχάλης τηλ. 2241022420 ώρες 08.00-14.00 και 18.00-22.00, 6945932044 MZT300534

ΕΝΟΙΚΙΑΖΕΤΑΙ διαμέρισμα αποτελούμενο από τρία υπνοδωμάτια, δύο μπάνια, σαλόνι, κουζίνα με εντοιχισμένες ηλεκτρικές συσκευές Miele, με θερμοσυσσωρευτές, ηλιακό και συνδεδεμένο στο αποχετευτικό στην οδό Ευκλή (περιοχή Καρακόνερο). Πληρ. τηλ. 2241061291, 2241030781 MZT260518

ΕΝΟΙΚΙΑΖΕΤΑΙ τριάρι **διαμέρισμα** 90 τ.μ. πρώτο όροφο κοντά στο Λύκειο Ιαλυσού με δικό του πάρκιν. Πληρ. τηλ. 2241095494 MZT270510

ΕΝΟΙΚΙΑΖΟΝΤΑΙ νεόκτιστα **διαμερίσματα** δίπλα στο κύμα στο Κιοτάρι με κουζίνα, air condition, TV. Πληρ. τηλ. 2241075318, 6974319985MZT260522

ΕΝΟΙΚΙΑΖΕΤΑΙ διαμέρισμα στην περιοχή Αγ. Νικολάου. Πληρ. τηλ. 2244022801, 6979930545MXP12447

ΕΝΟΙΚΙΑΖΕΤΑΙ διαμέρισμα α' ορόφου επί της οδού Αννης Μαρίας, 2 υπνοδωμάτια, σαλόνι, τραπεζαρία, κουζίνα, ηλιακό θερμοσίφωνα, θερμοσυσσωρευτές. Πληρ. τηλ. 2241037983, 09.00-13.00 και 17.00-22.00 INT260514

ΕΝΟΙΚΙΑΖΕΤΑΙ διαμέρισμα λουξ 120 τ.μ. επί της Μάρκου Μαλλιαράκη 15. Πληρ. τηλ. (22410)29373, 30005 MZT260526

ΕΝΟΙΚΙΑΖΕΤΑΙ διαμέρισμα επί της Αμμοχώστου 3ου ορόφου στο κέντρο με ασανσέρ και καλοριφέρ, χωλ, σαλόνι, υπνοδωμάτιο ένα, κουζίνα, μπάνιο, βεράντα, για επαγγελματική στέγη ή για σπίτι. Πληρ. τηλ. 2241024079, 2241023211, 6946018801 MZT260528

ΕΝΟΙΚΙΑΖΕΤΑΙ γκαρσονιέρα στην Ανάληψη, πλήρως εξοπλισμένη σε άριστη κατάσταση. Πληρ. τηλ. 2241032180, 6948805835, 6936131014 MZT250533

ΕΝΟΙΚΙΑΖΕΤΑΙ διαμέρισμα με μεγάλο σαλόνι, 2 υπνοδωματίων, 95 τ.μ. σε ήσυχη περιοχή στην οδό Ενόπλων Δυνάμεων. Πληρ. τηλ. 6945431570, ώρες 09.00-16.00 MZT260506

ΕΝΟΙΚΙΑΖΟΝΤΑΙ διαμερίσματα: 3άρι επί της οδού Λευκωσίας 18 και Παναγιώτου Ροδίου γωνία πλήρως επιπλωμένο και 2άρι lux πλήρως επιπλωμένο επί της οδού Πτολεμαίων 42. Πληρ. τηλ. 2241068736, 6946908313 MXP12445

ΚΡΕΜΑΣΤΗ. ΕΝΟΙΚΙΑΖΟΝΤΑΙ καινούργια δυάρια **οροφοδιαμερίσματα** επιπλωμένα και με μεγάλες βεράντες, κήπο με θέα τη θάλασσα και πάρκιν. Επίσης **τριάρι** χωρίς έπιπλα με βεράντα, διπλά τζάμια και ρολά, κήπο και πάρκιν κοντά στα σχολεία και τη θάλασσα. Πληρ. τηλ. 2241094822, 6946671053 MZT250525

ΕΝΟΙΚΙΑΖΕΤΑΙ διαμέρισμα επί της οδού Σωτήρος αρ. 62 στην Ιξιά, 85 τ.μ. ισόγειο αποτελούμενο από 2 υπνοδωμάτια, σαλόνι, κουζίνα, μπάνιο, νεόκτιστο (2 ετών) με μεγάλες βεράντες και έξτρα ντουλάπιες στο διάδρομο. Πληρ. τηλ. 6946271745 κο Αλέξη MZT250539

ΕΝΟΙΚΙΑΖΕΤΑΙ διαμέρισμα 117 τ.μ. 4άρι, με 3 κρεβατοκάμαρες, σαλόνι, τουαλέτα, κουζίνα, στον α' όροφο πολυκατοικίας επί της οδού Αγ. Αναστασίας 19-21 απέναντι από το ζαχαροπλαστείο Στάνη. Πληρ. τηλ. 22410-21318, 28559, 6972440161 MZT260508

ΜΑΘΙΟΣ Δ. & Μ. Ο.Ε.

D & M HOMES

ΑΓΟΡΕΣ ΟΙΚΟΠΕΔΩΝ - ΠΩΛΗΣΕΙΣ ΚΑΤΟΙΚΙΩΝ

Αναλαμβάνουμε τη διεκπεραίωση του δικού σας ακινήτου

.... Με τους καλύτερους όρους της αγοράς

1) Διώροφες **μονοκατοικίες** λουξ κατασκευής των 120 τ.μ. με 330 τ.μ. οικόπεδο σε ονειρεμένη τοποθεσία, περιοχή Ανοιξη, υπό κατασκευή.
2) **Μεζονέτες** λουξ κατασκευής των 140 τ.μ. σε 330 τ.μ. οικόπεδο με φανταστική θέα, περιοχή Κοκκερου - Κοσκινού, υπό κατασκευή
3) **Διαμερίσματα** των 130 τ.μ. -120 τ.μ.-110 τ.μ. στα Κοσκινού
4) **Οικόπεδο** 4.200 τ.μ. στο Τσαΐρι
5) **Μονοκατοικία** υπερλούξ κατασκευής με 1000 τ.μ. οικόπεδο (μόνο σοβαρές προτάσεις).

Με επιπελείο έμπειρων συνεργατών η εταιρία μας σας παρέχει την καλύτερη δική σας εξυπηρέτηση.
Αναλαμβάνουμε να διεκπεραιώσουμε τη διαχείριση του οικοπέδου σας με στόχο την καλύτερη αποδοσή του.

ΟΙΚΟΠΕΔΑ
ΑΝΤΙΠΑΡΟΧΕΣ
ΜΟΝΟΚΑΤΟΙΚΙΕΣ

ΖΗΤΟΥΝΤΑΙ ΟΙΚΟΠΕΔΑ

Βερολίνου 11 - Ροδίνι • τηλ. 2241069515, κιν. 6945525475-6944370132

ΧΠ2652



ΚΤΗΜΑΤΟΜΕΣΙΤΙΚΟ ΓΡΑΦΕΙΟ

ΔΩΔΕΚΑΝΗΣΙΑΚΗ ΚΤΗΜΑΤΙΚΗ

ΠΑΠΟΥΤΣΗΣ ΚΩΝ/ΝΟΣ

ΠΩΛΟΥΝΤΑΙ

1. **Γκαρσονιέρες** 50 τ.μ. ισογεία με αυλή 45 τ.μ. στην Ανάληψη. Τιμή 85.000€
2. **Διαμέρισμα** 98 τ.μ. ισογείου και 1ου ορόφου στην Ανάληψη.Τιμή 187.000€
3. **Διαμέρισμα** 118 τ.μ. 1ου ορόφου στην Ανάληψη. Τιμή 218.200€
4. **Οροφοδιαμέρισμα** 78 τ.μ. 1ου ορόφου με σοφίτα στον Αγ. Ιωάννη. Τιμή 73.500 €
5. **Διαμέρισμα** 83 τ.μ. 1ου και 2ου ορόφου στο Καρακόνερο. Τιμή 146.200€
6. **Διαμέρισμα** 80 τ.μ. 2ου ορόφου στο Ροδίνι. Τιμή 125.000€
7. **Διαμέρισμα** 120 τ.μ. ρετιρέ στην Ιαλυσό. Τιμή 150.000 €
8. **Μεζονέτα** 140 τ.μ. σε οικόπεδο 700 τ.μ. στην Ιαλυσό. Τιμή 249.500€
9. **Μεζονέτα** 228 τ.μ. σε οικόπεδο 300 τ.μ. στην Ιαλυσό. Τιμή σε μπετά 145.000 €
10. **Μεζονέτα** 200 τ.μ. σε οικόπεδο 1.350 τ.μ. στα Κοσκινού. Τιμή σε μπετά 138.000 €
11. **Μεζονέτα** 200 τ.μ. σε οικόπεδο 400 τ.μ. στην Κρεμαστή. Τιμή 264.150 €
12. **Μεζονέτα** 135 τ.μ. σε οικόπεδο 220 τ.μ. στην Παστίδα. Τιμή 165.000 €
13. **Μεζονέτα** 140 τ.μ. σε οικόπεδο 500 τ.μ. στους Τρεις. Τιμή σε μαρμαροσρβά 147.000 €
14. **Μεζονέτα** 120 τ.μ. σε οικόπεδο 1.500 τ.μ. στη Ψίνθο. Τιμή 145.000 €
15. **Μονοκατοικία** 95 τ.μ. ανακαινισμένη στην Παλιά Πόλη. Τιμή 200.000€

ΕΝΟΙΚΙΑΖΟΝΤΑΙ

1. **Επαγγελματικός χώρος** στα 100 Μαγαζιά. Μίσθωση: 750 €
2. **STUDIOS πλήρως εξοπλισμένα εντός πόλεως Ρόδου. Μίσθωση: 220-250 €**

ΠΩΛΗΣΕΙΣ ΑΚΙΝΗΤΩΝ – ΟΙΚΟΠΕΔΩΝ– ΜΙΣΘΩΣΕΙΣ ΑΚΙΝΗΤΩΝ
ΩΡΕΣ ΓΡΑΦΕΙΟΥ 09.00-14.00 π.μ. και 17.00-21.00 μ.μ.
ΕΘΝΙΚΗΣ ΑΝΤΙΣΤΑΣΗΣ 45- 1ος ΟΡΟΦΟΣ • ΤΗΛ. - ΦΑΞ
2241025480 κιν. 6977855759 • e-mail: papoutsisk@in.gr

ΧΠ2673

ΠΩΛΟΥΝΤΑΙ

ΣΤΟ ΓΕΝΝΑΔΙ ΤΑ ΚΑΤΩΘΙ ΑΚΙΝΗΤΑ

α/α	Είδος	Εκταση	Τιμή €	
1	Οικόπεδο	1350	47.000€	Με άδεια δόμησης (158 τ.μ.)
2	Οικόπεδο	3100	58.700€	Με άδεια δόμησης (200 τ.μ.)
3	Οικόπεδο	750	44.000€	
4	Οικόπεδο	300	17.600€	
5	Οικόπεδο	380	16.700€	
6	Αγροτεμάχιο	1050	14.700€	
7	Αγροτεμάχιο	5220	47.000€	
8	Αγροτεμάχιο	2560	23.500€	
9	Αγροτεμάχιο	3290	29.400€	
10	Αγροτεμάχιο	2600	15.200€	
11	Αγροτεμάχιο	740	11.740€	
12	Αγροτεμάχιο	2160	11.700€	

Πληρ. τηλ. 6937225269

MZT230527

ευσταθίου ΕΥΡΩΚΤΗΜΑΤΙΚΗ

ΚΤΗΜΑΤΟΜΕΣΙΤΙΚΟ ΓΡΑΦΕΙΟ

Εθν. Αντιστάσεως 83 • Τηλ.: 22410 73819, 74917
Κιν.: 6944 374546, 6945 292030
Fax: 22410 38641 • e-mail: info@euroktimatiki.gr
Γιάλ. 22410 30041 • e-mail: info@euroktimatiki.gr

ΠΩΛΗΣΕΙΣ ΑΚΙΝΗΤΩΝ

- **ΔΙΑΜΕΡΙΣΜΑ** 94 τ.μ. με 2 υπνοδωμάτια στην Ανάληψη με Parking, αποθήκη, θέρμανση. Αξίας € 216.000
- **ΔΙΑΜΕΡΙΣΜΑ** 120 τ.μ. στην Κοδριγκτώνος με 3 υπνοδωμάτια, μεγάλες - άνετες βεράντες, Parking. Αξίας €161.000
- **ΔΙΑΜΕΡΙΣΜΑ** 65 τ.μ. στην Ανάληψη με 2 υπνοδωμάτια, με αποκλειστική χρήση αυλής, στεγασμένη θέση στάθμευσης, αποθήκη, πλήρη θέρμανση. Αξίας € 114.500
- **ΜΕΖΟΝΕΤΑ** 130 τ.μ. στην Ιαλυσό, με 3 υπνοδωμάτια, διώροφη με σοφίτα, αυλή, πλήρη θέρμανση. Αξίας €215.000
- **ΜΟΝΟΚΑΤΟΙΚΙΑ** 140 τ.μ. στην Παστίδα σε μπετά σε περιτοιχισμένο οικόπεδο, ατομική αποχέτευση. Αξίας € 108.000
- **ΜΟΝΟΚΑΤΟΙΚΙΑ** 203 τ.μ. στο Κανδυλί – Ιαλυσός σε μπετά με 3 υπνοδωμάτια, τριώροφη, σε 860 τ.μ. οικόπεδο περιτοιχισμένο με διαμορφωμένη πρόσβαση. Αξίας € 138.000
- **ΜΟΝΟΚΑΤΟΙΚΙΑ** 156 τ.μ. στα Κοσκινού σε μπετά, σε 1.200 τ.μ. σε περιτοιχισμένο οικόπεδο, εξαιρετική θέα βουνό και θάλασσα. Αξίας € 205.000
- **ΜΟΝΟΚΑΤΟΙΚΙΑ** 154 τ.μ. στα Κοσκινού, νεόδμητη, με 3 υπνοδωμάτια σε 1.200 τ.μ. σε περιτοιχισμένο οικόπεδο, εξαιρετική θέα βουνό και θάλασσα, με θέρμανση, εντοιχισμένη κουζίνα. Αξίας € 330.000
- **ΟΙΚΟΠΕΔΟ** 4.010 τ.μ. στις Καλυθιές κοντά στην εθνική οδό Λίνδου- Αεροδρομίου κατάλληλο για επαγγελματική χρήση με δυνατότητα πρόσβασης πλάτους 6 m . Αξίας € 176.000
- **ΟΙΚΟΠΕΔΟ** 4.000 τ.μ. στα Κοσκινού, επικλινές με πανοραμική θέα, κατάλληλο για οικιστική χρήση. Αξίας € 176.000
- **ΟΙΚΟΠΕΔΟ** 4.000 τ.μ. στα Κοσκινού, επικλινές με πανοραμική θέα, κατάλληλο για οικιστική χρήση. Αξίας € 293.000
- **ΟΙΚΟΠΕΔΟ** 1.000 τ.μ. στο Ροδίνι, Σ.Δ. 0,4 (Τομέας Π), άρτιο και οικοδομήσιμο. Αξίας € 352.000.

ΧΠ401/2029

ΣΑΒΒΑΪΔΗΣ & ΣΥΝΕΡΓΑΤΕΣ
Κτηματομεσιτικό Γραφείο
Γρ. Λαμπράκη 14 ΡΟΔΟΣ 85100
Τηλ. 2241026281

ΠΩΛΗΣΕΙΣ ΑΚΙΝΗΤΩΝ

Α) **ΔΙΑΜΕΡΙΣΜΑΤΑ** - 1) **ΡΟΔΟΣ**-α) Ζέφυρος 132 τ.μ. δ' ορόφου β) Αγ. Νικόλαο Σκεύου Ζερβού 85 τ.μ. α' ορόφου γ) Αη Γιάννη 118 τ.μ. δ' ορόφου δ) Μιχ. Πετρίδη 87 τ.μ. α' ορόφου ε) Αλεξ. Διάκου 150 τ.μ. β' ορόφου 2) **ΑΦΑΝΤΟΥ** επί της λεωφόρου ενοικιαζόμενα συγκροτήματα α) 100 τ.μ. β) 132 τ.μ. γ) 232 τ.μ. ιδανικά για εκμετάλλευση

Β) **ΜΟΝΟΚΑΤΟΙΚΙΕΣ 1) ΙΑΛΥΣΟΣ** - Εντός οικισμού α) 135 τ.μ. διώροφη β) 164 τ.μ. διώροφη, γ) 120 τ.μ. διώροφη, δ) 150 τ.μ. διώροφη, 2) **-ΡΟΔΟΣ** - Π. Πόλη - α) 150 τ.μ. διώροφη β) 300 τ.μ. διώροφη· γ)140 τ.μ. διώροφη δ) 144 τ.μ. διώροφη, **3)- ΚΙΟΤΑΡΙ** παραλιακή 120 τμ διώροφη **4)- ΓΕΝΝΑΔΙ** παραλιακή 104 τ.μ. διώροφη

Γ) **ΟΙΚΟΠΕΔΑ ΕΝΤΟΣ ΟΙΚΙΣΜΟΥ -1) ΡΟΔΟΣ** α) περιοχή Καναμάτ συνεταιρικές μερίδες Οικοδομ. Συν/σμών "Ο ΒΑΚΧΟΣ- ΕΝΩΣΗ" 400 τμ. με Σ.Δ. 0,6 δόμηση 240 τ.μ. με πανοραμική θέα - β) Ροδίνι 400 τ.μ. Σ.Δ. 0,4 δόμηση 166 τ.μ. **2) ΙΑΛΥΣΟΣ** 535 τ.μ. με ΣΔ. 0,4 δόμηση 214 τ.μ. - **3) ΓΕΝΝΑΔΙ** - Εντός οικισμού 400 τ.μ. δόμηση 340 τ.μ. - **4) ΛΙΝΔΟΣ** α) 250 τ.μ. δόμηση 250 τ.μ. β) 320 τ.μ. δόμηση 270 τ.μ.

Δ) **ΟΙΚΟΠΕΔΑ ΕΚΤΟΣ ΣΧΕΔΙΟΥ - 1) ΙΑΛΥΣΟΣ** α) Κανδυλί 4.440 τ.μ. β) "Τρεις" 4.000 τ.μ. γ) "Άνοιξη" 6957 τ.μ. **2) ΑΣΓΟΥΡΟΥ** 4.000 τ.μ. **3) ΛΙΝΔΟΣ** -α) Κάτω Βληχά παραλιακό 8.190 τ.μ. και12.000 τ.μ. **4) ΓΕΝΝΑΔΙ** α) 3.112 τ.μ. επί της λεωφ. Ρόδου-Γενναδι - β) 1.120 τ.μ. επί της παλαιάς οδού παραλιακό.

Ε) **ΚΑΤΑΣΤΗΜΑ** στο Φαληράκι - εμπορικό κέντρο 15 τ.μ.

ΕΝΟΙΚΙΑΣΕΙΣ ΑΚΙΝΗΤΩΝ

Α) **ΚΑΤΑΣΤΗΜΑΤΑ** -1) **ΡΟΔΟΣ** Κεντρικά α) Στο "Μαντράκι" 30 τ.μ. β) Σοφ. Βενιζέλου 35 τ.μ. γ) Καρπάθου 40 τ.μ. -δ) Γρ. Λαμπράκη 100 τ.μ. ε) Τάρπον Σπρινγκς 90 τ.μ. στ) Αμερικής 21 τ.μ. - και 270 τ.μ. 7) **ΦΑΛΗΡΑΚΙ** 15 τ.μ. εμπορικό κέντρο

Β) **ΚΤΙΡΙΑ** - 1) **ΡΟΔΟΣ** - Κεντρικά α) Παπανικολάου 375 τ.μ. Ισόγειο α' όροφο γωνιακό και με υπόγειο -β) Αλεξ. Διάκου 205 τ.μ. Ισόγειο α' ορόφου και με υπόγειο -γ)25ης Μαρτίου 354 τ.μ. Ισόγειο α' όροφο δ) 28 Οκτωβρίου 182 τ.μ. Ισόγειο - α' όροφο.

Γ) **ΔΙΑΜΕΡΙΣΜΑΤΑ** - 1) **ΡΟΔΟΣ** α) Π. Πόλη γκαρσονιέρα 30 τ.μ. πλήρως εξοπλισμένη - β) Ροδίνι 137 τ.μ. με πάρκιν αυτόνομη θέρμανση γ) Κέννεντυ β' ορ. 90 τ.μ. δ) Ηρώων Πολυτεχνείου 120 τ.μ. δ' ορόφου ηλ. θέρμανση, τζάκι, ε) Οικισμ. Δασκάλων 100 τ.μ. Ισόγειο με πάρκιν και κεντρική θέρμανση.

Πληρ. τηλ. 2241026281

ΧΠ659

ΟΙΚΟΝΟΜΟΛΟΓΟΣ
ΜΕΣΙΤΗΣ ΑΣΤΙΚΩΝ ΣΥΜΒΑΣΕΩΝ

ΕΜΜΑΝΟΥΗΛ ΚΡΑΝΙΔΗΣ

ΠΩΛΟΥΝΤΑΙ

1) 4άρι διαμέρισμα 110 τ.μ. λουξ κατασκευής με ωραία κουζίνα, κεντρική θέρμανση, κλειστή θέση στάθμευσης. Τιμή: 62 εκ. ή 182.000 ευρώ
2) 3άρι διαμέρισμα 85 τ.μ. κοντά στον Ηλ/κοσμο του Ξενάκη. Τιμή: 132.000 ευρώ ή 45 εκ.
3) 2άρι διαμέρισμα στην Ανάληψη 50 τ.μ. - Ισόγειο α' όροφο. Τιμή: 23 εκ. ή 67.500 ευρώ
4) 4άρι διαμέρισμα - 3 υπν. (2 WC) καινούργιο στο Ροδίνι, α' όροφος, μόνο 55 εκ. ή 162.000 ευρώ
5) 34 τ.μ. κατάστημα στην Ανάληψη - γωνιακό - ελεύθερο μίσθωσης.
6) 80 τ.μ. κατάστημα με πατάρι κοντά στην πλατεία Φώκιαλη
7) Μεζονέτα 162 τ.μ. με κήπο στα μπετά ή τελειωμένη κοντά στο Φυτώριο του Δήμου Ιαλυσού.
8) ΛΙΝΔΟΥ - 1400 τ.μ. οικόπεδο έτοιμο διώροφο κτίριο σε 6.000 τ.μ. με πρόσωπο
9) ΠΑΡΑΔΕΙΣΙ - 4.500 τ.μ. αγρός με άδειες δύο οικιών, διαθέτουν φως νερό
10) ΙΑΛΥΣΟΣ - 164 τ.μ. μεζονέτα έτοιμη με ωραίο κήπο 4 υπνοδωματίων και 3 WC με κεντρική θέρμανση
11) ΠΑΡΑΔΕΙΣΙ - οικόπεδο 540 τ.μ. εντός σχεδίου πόλεως

Μεσίτης
Πληρ. Εμμ. Κρανίδης
27082-6944347405, 6942010248
Αμερικής 50-2ος όροφος, Ρόδος

ΧΠ092

ΕΝΟΙΚΙΑΣΕΙΣ

συνέχεια από την προηγούμενη

ΕΝΟΙΚΙΑΖΕΤΑΙ α' όροφος 110 τ.μ. **διαμέρισμα** πίσω από το ξενοδοχείο BLUE SKY στη Ψαροπούλα, 3 υπνοδωμάτια, σαλόνι, κουζίνα, μπάνιο, WC, κατάλληλο και για επαγγελματική χρήση, δικηγορικό γραφείο, συμβολαιογραφείο, πρακτορείο τουρισμού. Πληρ. ταβέρνα "Μαράσια" Αγ. Κων/νου 155 τηλ. 2241034529, 6932586983, ώρες 10.00-15.00 και 19.00-24.00 MZT250521

ΕΝΟΙΚΙΑΖΕΤΑΙ οροφοδιαμέρισμα στον 2ο όροφο 95 τ.μ. σε πολυκατοικία τριών διαμερισμάτων, 3 υπνοδωματίων, σαλόνι, κουζίνα, βεράντα, WC, τηλέφωνο, στην οδό Ηρακλείου Κρήτης 22. Πληρ. τηλ. 2241061324 MZT260509

ΕΝΟΙΚΙΑΖΟΝΤΑΙ στα Κοσκινού α) σε διώροφη νεόκτιστη οικοδομή δύο διαμ/των, το **διαμέρισμα** του α' ορόφου επιφανείας 85 τ.μ. αρίστης κατασκευής, διαμπερές, διαθέτει ηλιακό θερμοσίφωνα, αυτόνομη θέρμανση με λέβητες και ανοιγόμενα παράθυρα με σίτες. Τιμή 350 ευρώ, β) επιπλωμένη **γκαρσονιέρα** επιφανείας 45 τ.μ. πλήρως εξοπλισμένη, ηλιακό θερμοσίφωνα και αυλή. Πληρ. τηλ. 2241064099, 6946681508, 6942296617MZT250530

ΕΝΟΙΚΙΑΖΟΝΤΑΙ: διαμέρισμα 100 τ.μ. (2 υπνοδωματίων), **γραφεία** των 30 και 50 τ.μ., **κατάστημα** 61 τ.μ. με δυνατότητα για πατάρι. Ολα καινούργια, επί της Κων. Παλαιολόγου κάτω από το Βενετόκλειο Λύκειο απέναντι από το "Collection". Πληρ. τηλ. 2241077944, 6945256593MZT260512

ΕΝΟΙΚΙΑΖΕΤΑΙ διαμέρισμα ενός δωματίου και σαλόνι με μεγάλη βεράντα ρετιρέ επί της οδού Ηρωίδος Αναστασίας 25, περιοχή Δασκάλους. Πληρ. τηλ. 2241021510, 6937102666 MZT250535

ΕΝΟΙΚΙΑΖΕΤΑΙ μονόχωρο επιπλωμένο ρετιρέ, για ένα άτομο (μόνο Ελληνες) κοντά στα φανάρια Αννης Μαρίας, Μεσογείου 11. Πληρ. τηλ. 2241032876 MZT250528

ΣΑΣ ΕΝΔΙΑΦΕΡΕΙ!!!
ΠΩΛΕΙΤΑΙ Ή ΕΝΟΙΚΙΑΖΕΤΑΙ
(ΑΠΟ ΙΔΙΟΚΤΗΤΗ)

Ισόγειος χώρος στεγασμένης επιφανείας 1.350 τ.μ. και 500 τ.μ. αυλή.
Είναι κατάλληλος για όλες τις χρήσεις *(κυρίας χρήσεως και υγειονομικού ενδιαφέροντος)* χωρίς κολώνες και ύψος 7 μέτρα με θέα την θάλασσα.
Πρόσβαση για κάθε τύπου τροχοφόρο και απεριόριστο πάρκιν.
Ευρίσκεται στο Εμπορικό Κέντρο Πανάγου επί της Γ. Σεφέρη 108 πλησίον του νέου νοσοκομείου.

Πληρ. τηλ. 6932612032 ΧΠ499

ΚΤΗΜΑΤΟΜΕΣΙΤΙΚΟ ΓΡΑΦΕΙΟ
ΖΑΦΕΙΡΗΣ Μ. ΚΑΡΑΓΙΑΝΝΗΣ Δ. Ο.Ε.
Πωλήσεις ακινήτων. Τηλ. (2241060380-60381)
17.30-20.30 μ.μ. Δευτέρα-Παρασκευή
Fax: 2241060380 • e-mail: zafkar@hellasnet.gr

• **Κατοικίες**
- Εξοχική κατοικία 50 τ.μ. (υπό ανέγερση) εντός οικοπέδου 440 τ.μ. στην περιοχή Κολυμπίων
- Εξοχική κατοικία 70 τ.μ. (υπό ανέγερση) εντός οικοπέδου 500 τ.μ. στην περιοχή Κολυμπίων
- Επαγγελματική στέγη επί της Ρόδου-Λίνδου περιοχή Κολυμπίων (εστιατόριο)

• **Ξενοδοχειακό συγκρότημα**
- Ημιτελής σε μπετά ξενοδοχειακό συγκρότημα Α' κατηγορίας εντός οικοπέδου 22.400 τ.μ.

• **Οικόπεδα**
- Εντός οικισμού στον Δήμο Αφάντου 2000 τ.μ.
- Στον Δήμο Αφάντου 520 τ.μ. με άδεια οικοδομής 53 τ.μ.
- Στον Δήμο Αφάντου 1000 τ.μ. επί της εθνικής οδού Ρόδου-Λίνδου
- Στον Δήμο Αφάντου 866 τ.μ. επί της εθνικής οδού Ρόδου-Λίνδου
- Εντός οικισμού στην Παστίδα 2000 τ.μ.
- Στην παραλία Αφάντου 2125 τ.μ. 200 τ.μ. από την θάλασσα δικαίωμα δόμησης Σ.Δ. 100 τ.μ.

• **Αγροτεμάχια**
- Στην περιοχή Κολυμπίων αγροτεμάχια 10.200 τ.μ. (πανοραμική θέα)
- Στην περιοχή Κολυμπίων αγροτεμάχιο 4.969 τ.μ.
- Στην περιοχή Ψίνθου αγροτεμάχιο 22.400 τ.μ.
- Στην περιοχή Ψίνθου αγροτεμάχιο 19.840 τ.μ.
- Στην περιοχή Τραπεζία αγροτεμάχιο 5.800 τ.μ.
- Στον Δήμο Αφάντου αγροτεμάχιο 6.120 τ.μ.
- Στον Δήμο Αφάντου αγροτεμάχιο 11.520 τ.μ.
- Στον Δήμο Αφάντου το 1/2 αγροτεμαχίου 5.080 τ.μ. με ελαιόδεντρα
- Στον Δήμο Αφάντου 7500 τ.μ. αγροτεμάχιο

ΧΠ2499

RE/MAX
The Real Estate Leaders

ΠΡΟΣ ΠΩΛΗΣΗ

- **Λιθόκτιστη διώροφη κατοικία** στη παλιά πόλη της Ρόδου
- **Διώροφο διατηρητέο νεοκλασικό** στο Νιοχώρι (210 τμ) (πωλείται ολόκληρο ή ανά όροφο)
- **Μεζονέτα** στους πρόποδες της Φιλέρημου (200 τμ) σε οικόπεδο 2 στρ.
- **Κέντρο διασκέδασης** – εστιατόριο (850 τμ) σε οικόπεδο 6175 έτοιμο προς άμεση λειτουργία στις Καλυθιές
- **Αγρός** 5190 τμ επί της Εθνικής οδού Ρόδου Λίνδου (στο 28ο χλμ)
- **Αγρός** 11120 τμ άρτιος και οικοδομήσιμος επί της Εθνικής οδού Ρόδου Λίνδου
- **Αγρός** 16310 άρτιος και οικοδομήσιμος επί της Εθνικής οδού Ρόδου Λίνδου (1 χλμ από την παραλία της Παναγιάς Τσαμπίκας
- **Διαμέρισμα** 104 τμ (πρώτο όροφο) στον Αρχάγγελο
- **Επαγγελματική στέγη** (ισόγειο 104 τμ) στον Αρχάγγελο
- **Παραδοσιακά σπίτια** στη Σύμη
- **Δυο αγροτεμάχια** στη Πυλώνα 80 στ. και 34 στ.
- **Διώροφο κτίριο** σε μπετά 200 τμ στη Λόρδο
- **Μεζονέτα** σε μπετά 125 τμ στη Λάρδο
- **Οικόπεδο** 4 στρ. με πανοραμική θέα στον Προφήτη Ηλία (Καλλιθέα)
- **Μεζονέτες** στο Κιοτάρι πάνω στη θάλασσα 120 τμ σε οικόπεδο 1300 τμ η κάθε μια.
- **Παραδοσιακό** πλήρως ανακαινισμένο σπίτι στο Γεννάδι 114 τ.μ
- **Διαμέρισμα** 77 τμ (σε 2ο όροφο) στο κέντρο της πόλης
- **Ξενοδοχείο** Γ κατηγορίας στη περιοχή Θεολόγο, 1200 μέτρα από τη θάλασσα.
- **Βίλα** πολυτελούς κατασκευής 200 τμ σε οικόπεδο 2000 τμ στους πρόποδες Φιλέρημου.
- **Μεζονέτες** 140 τ. μ. σε οικόπεδο 1200 τ.μ στη Κρεμαστή και κοντά στους Τρείς

ΠΡΟΣ ΕΝΟΙΚΙΑΣΗ

- **Διαμέρισμα** 77 τμ (2ο όροφο) στο κέντρο της πόλης με 2 υπνοδωμάτια
- **Μεζονέτα** 200 τμ στους πρόποδες Φιλέρημου με μεγάλο κήπο (2 στρ)
- **Επαγγελματική στέγη** 680 τμ στο κέντρο της Ρόδου, ιδανικός χώρος για γυμναστήρια, SPA city centres κλπ.

Nobody in the world sells more Real Estate than RE/MAX

RE/MAX Express, 45 Eth. Makariou. Rhodes, 85100. Greece
tel 22410 43730, info@remaxexpress.gr. Contact: Mrs. Mary Christodoulou AE329

ΕΥΡΩΣΤΕΓΑΣΤΙΚΗ
ΚΤΗΜΑΤΟΜΕΣΙΤΙΚΟ ΓΡΑΦΕΙΟ
ΧΑΤΖΗΜΑΡΚΟΣ Ν. ΓΕΩΡΓΙΟΣ
Θ. ΣΟΦΟΥΛΗ 153 – Τ.Κ. 85100 ΡΟΔΟΣ

ΠΩΛΟΥΝΤΑΙ ΚΑΙΝΟΥΡΓΙΑ ΔΙΑΜΕΡΙΣΜΑΤΑ ΛΟΥΞ ΚΑΤΑΣΚΕΥΗΣ

1. ΚΑΘΗΓΗΤΩΝ : Ρετιρέ διαμπερές με θέα θάλασσα 67 τ.μ. – 1 υπνοδωμάτιο – μεγάλο σαλόνι, κουζίνα - Τιμή 125.000 EURO.
2. ΑΡΑΠΑΚΙ-ΚΟΡΙΝΘΟΥ : Διαμέρισμα 82 τ.μ. – 2 υπνοδ. – 1ου ορόφου – Τιμή 140.000 EURO.
3. ΜΙΧ. ΠΕΤΡΙΔΗ : Διαμερίσματα από 1.760 έως 2.000 EURO\ τ.μ.
4. ΚΑΡΑΚΟΝΕΡΟ: Πωλούνται διαμερίσματα – 3 υπνοδωματίων –112 τ.μ, - 115 τ.μ, - 125 τ.μ, - ισόγεια – 1ου και 2ου ορόφου – προς 1.900 EURO\ τ.μ.
5. ΚΑΝΑΔΑ: Διαμέρισμα 77 τ.μ - 2 υπνοδωμάτια - 2ου ορόφου – τιμή: 146.880 EURO.
6. ΑΡΑΠΑΚΙ : Διαμέρισμα 67 τ.μ – 2 υπνοδωμάτια - τιμή: 102.700 EURO.
7. ΑΡΑΠΑΚΙ : Διαμέρισμα 85 τ.μ – 1ου ορόφου - 2 υπνοδωμάτια - τιμή: 149.600 EURO.
8. ΑΡΑΠΑΚΙ : Διαμέρισμα 117 τ.μ – 3ου ορόφου (ρετιρέ) - 3 υπν. - τιμή: 206.000 EURO.
9. ΑΡΑΠΑΚΙ : Διαμέρισμα 115 τ.μ – 3ου ορόφου (ρετιρέ) - 3 υπνοδ.- τιμή: 202.500 EURO.
10. ΜΙΡΑ ΜΑΡΕ : Διαμέρισμα 100 τ.μ – 1ου ορόφου - 3 υπνοδ. - τιμή: 161.000 EURO.
11. ΜΙΡΑ ΜΑΡΕ : Ισόγεια διαμερίσματα 80 τ.μ - 2 υπνοδωματίων - τιμή: 129.000 EURO.
12. ΡΟΔΙΝΙ : Διαμέρισμα 85τ.μ – 2 υπνοδωματίων – υπό κατασκευή - τιμή: 162.000 EURO.
13. ΡΟΔΙΝΙ : Διαμέρισμα 95τ.μ – 3 υπνοδωματίων – υπό κατασκευή - τιμή: 181.000 EURO.
14. ΣΥΝ.ΔΑΣΚΑΛΩΝ: Διαμερίσματα 126 τ.μ – με ιμιυπαίθριους χώρους – 3 υπνοδωμάτια – τιμή : 240.000 EURO.
15. ΣΥΝ.ΔΑΣΚΑΛΩΝ : Διαμερίσματα 142 τ.μ – με ιμιυπαίθριους χώρους – 3 υπνοδωμάτια – τιμή : 270.000 EURO.
16 . ΣΥΝ.ΔΑΣΚΑΛΩΝ: Διαμερίσματα 67 τ.μ – ΑΝΕΞΑΡΤΗΤΑ – 2 υπνοδωμάτια – τιμή : 157.000 EURO,- έκαστο.
17. ΚΟΣΚΙΝΟΥ: Διαμέρισμα 90 τ.μ – 1ου ορόφου - 2 υπνοδωμάτια - τιμή: 145.000 EURO.
18. ΚΟΣΚΙΝΟΥ: Διαμερίσματα 80 τ.μ – ισόγεια - 2 υπνοδωματίων- τιμή: 129.000 EURO.
19. ΑΣΓΟΥΡΟΥ : Γκαρσονιέρα 40 τ.μ – 2ου ορόφου – τιμή : 55.000 EURO.
20. ΠΕΡΙΟΧΗ ΒΟΥΝΑΡΑ (ΤΡΙΑΝΤΑ) : Διαμέρισμα 95τ.μ – με αυλή - 2 υπνοδωμάτια – τιμή: 153.000 EURO.

ΠΩΛΟΥΝΤΑΙ ΜΕΤΑΧΕΙΡΙΣΜΕΝΑ ΔΙΑΜΕΡΙΣΜΑΤΑ

21. ΖΕΦΥΡΟΣ : Πωλείται συγκρότημα 2 διαμερισμάτων και 1 γκαρσονιέρας με συνολικό εμβαδόν 260 τ.μ. – Τιμή 270.000 EURO.
22. ΚΕΝΝΕΝΤΥ: Διαμέρισμα ισόγειο 63 τ.μ – 2 υπνοδ. – με αυλή – τιμή: 60.000 EURO.
23. ΠΙΝΔΟΥ: Γκαρσονιέρα 24 τ.μ – τιμή: 22.000 EURO.
24. ΠΕΡΙΟΧΗ ΑΝΑΛΗΨΗ: Ημιυπόγειος βοηθ. χώρος 73 τ.μ - σε σοβάδες, με αυλή 40 τ.μ – τιμή : 50.000 EURO.
25. ΠΑΠΑΔΙΑΜΑΝΤΗ: Διαμέρισμα 89 τ.μ.-2ος όροφος-2 υπνοδ.-τιμή: 75.000 EURO
26. ΑΡΑΠΑΚΙ : Διαμέρισμα 76 τ.μ –βοηθητικός χώρος – 2 υπνοδ. – σε πολύ καλή κατάσταση - τιμή: 84.000 EURO.
27. ΠΑΛΙΑ ΠΟΛΗ : Παραδοσιακή κατοικία με συνολικό εμβαδόν 300 τ.μ. με 2 αυλές. Με πολλούς χώρους και δωμάτια συνολικά 140 τ.μ. διπλής πρόσβασης. Εύκολα διαιρείται σε ξεχωριστούς αυτόνομους χώρους. Με επισκέψιμη, οικοδομήσιμη ταράτσα. Ιδανική για αξιοποίηση - εκμετάλλευση, ή διαχωρισμό σε 2 κατοικίες. – Τιμή 150.000 EURO.

ΠΩΛΟΥΝΤΑΙ ΜΟΝΟΚΑΤΟΙΚΙΕΣ – ΜΕΖΟΝΕΤΕΣ

28. ΤΡΙΑΝΤΑ: Μονοκατοικία 180 τ.μ – με τζάκι – σε πολύ καλή και ήσυχη περιοχή - καινούργια- διώροφη με σοφίτα – 4 υπνοδωμάτια – 2 μπάνια και 3 W.C – με κήπο – με ιδιωτικό parking - τιμή : 293.470 EURO.
29. ΤΡΙΑΝΤΑ: Τριώροφες μονοκατοικίες έως και μαρμαροσουβά – α) 3 X 65 τ.μ – τιμή : 161.400 EURO, β) 3 X 68 τ.μ – τιμή : 176.000 EURO, – γ) 3 X 68 τ.μ – τιμή : 190.750 EURO, δ) 3 X 70 τ.μ – τιμή : 205.400 EURO.
30. ΕΠΙ ΤΗΣ ΛΕΩΦΟΡΟΥ ΠΑΣΤΙΔΑΣ: Μονοκατοικία 170 τ.μ – διώροφη – καινούργια – 3 υπνοδωμάτια – πανοραμική θέα – πολύ μεγάλες βεράντες – σε 2 στρέμματα οικόπεδο.
31. ΠΑΣΤΙΔΑ: Μονοκατοικία 135 τ.μ – 3 υπνοδωμάτια – σε μαρμαροσουβά – τιμή : 160.000 EURO.
32. ΙΞΙΑ : Μονοκατοικία 160 τ.μ – διώροφη – με σοφίτα – τιμή: 293.500 EURO.
33. ΚΟΣΚΙΝΟΥ-ΦΥΤΩΡΙΟ: Μεζονέτα 150 τ.μ. σε μπετά, σε 1.100 τ.μ. οικόπεδο.=Τιμή 147.000 EURO.
34. ΚΟΣΚΙΝΟΥ-ΦΥΤΩΡΙΟ: Μονοκατοικία 150 τ.μ. σε μπετά, σε 1.100 τ.μ. οικόπεδο-Τιμή 147.000 EURO.

ΠΩΛΟΥΝΤΑΙ ΚΑΤΑΣΤΗΜΑΤΑ

35. ΔΕΝΔΡΙΝΟΥ: Πωλούνται καταστήματα των 85 τ.μ, - 60 τ.μ, - 54 τ.μ, - 47 τ.μ ,- 31 τ.μ, - προς 3.650 EURO,το μέτρο – μαζί με το υπόγειο ιδίων περίπου τετραγωνικών για το κάθε κατάστημα.
36. ΖΕΦΥΡΟΣ: Κατάστημα 68 τ.μ – πάνω στον παραλιακό δρόμο – με αυλή, κατάλληλο για οποιαδήποτε χρήση.

ΠΩΛΟΥΝΤΑΙ ΕΞΟΠΛΙΣΜΕΝΕΣ ΕΠΙΧΕΙΡΗΣΗΣ

37. ΠΕΥΚΟΙ : Πωλείται επιχείρηση fast food - γυράδικο 50 τ.μ. πλήρως εξοπλισμένη, με μεγάλη αυλή με τραπεζοκαθίσματα στην πλατεία Λοθιάρικα Πεύκων. Τιμή 25.000 EURO – Μίσθωμα 600 EURO - Με νέο 12ετές συμβόλαιο
38. ΠΛΑΤΕΙΑ ΑΓ.ΝΙΚΟΛΑΟΥ: Πωλείται πλήρως εξοπλισμένη επιχείρηση φαστ φουντ – ψητοπωλείο με αυλή για τραπεζοκαθίσματα. Νέο 12 ετές συμβόλαιο – τιμή: 45.000 EURO.
39. Πωλείται: επιτυχημένη γνωστή επιχείρηση – cafe – bar – restaurant – 900 τ.μ (με την αυλή), - πλήρως εξοπλισμένη, μέσα στην πόλη – χωρητικότητας 250 ατόμων καθήμενων – με ενοίκιο 950 EURO, και νέο 12 ετές συμβόλαιο – τιμή: 150.000 EURO.
40. Πωλείται επιχείρηση - ΣΟΥΠΕΡ ΜΑΡΚΕΤ - συνοικιακή – οικογενειακή, με όλον τον εξοπλισμό και το υπάρχον εμπόρευμα – με μέση ημερήσια είσπραξη 1.000 EURO, βάση βιβλίων. Δεκτός κάθε έλεγχος. Τιμή : 150.000 EURO.
41. ΠΑΛΙΑ ΠΟΛΗ : Πωλείται πλήρως εξοπλισμένη επιχείρηση μπαρ 70 τ.μ – μαζί με τα συστήματα ήχου – χωρητικότητος 50 καθήμενων – μίσθωμα 900 EURO - νέο συμβόλαιο - τιμή : 115.000 EURO.
42. ΠΑΛΙΑ ΠΟΛΗ : Πωλείται επιχείρηση 15 τ.μ – τιμή : 65.000 EURO, - σε πολύ εμπορικό πόστο – νέο 12ετές συμβόλαιο.
43. ΚΙΟΤΑΡΙ: Στο εμπορικό κέντρο, πωλείται φάστ – φούντ – εξοπλισμένη επιχείρηση μαζί με το ακίνητο 25 τ.μ, και αυλή 20τ.μ – τιμή: 100.000 EURO.
44. ΠΑΛΙΑ ΠΟΛΗ : Πωλείται επιχείρηση εστιατόριο – μπαρ , 100 τ.μ - πλήρως εξοπλισμένο, με κατοικία άνωθεν αυτού 90 τ.μ, 3 υπνοδωματίων σε εμπορικότατη ζώνη. – τιμή: 110.000 EURO. Μίσθωμα 820 EURO.

ΠΩΛΟΥΝΤΑΙ ΚΤΗΜΑΤΑ – ΟΙΚΟΠΕΔΑ

45. ΤΣΑΪΡΙ: Στον συνεταιρισμό ξυλουργών – Πωλείται συνεταιριστική μερίδα 500 τ.μ. με την άδεια οικοδομής για 300 τ.μ. – Τιμή 44.000 EURO.
46 ΕΠΙ ΤΗΣ ΛΕΩΦ. ΡΟΔΟΥ - ΚΑΛΛΙΘΙΩΝ : Προνομιούχο οικόπεδο 825 τ.μ με άδεια οικοδομής 108 τ.μ κύριας χρήσης – τιμή: 100.000 EURO.
47. ΡΟΔΟΥ-ΛΙΝΔΟΥ: 3.400 τ.μ. με πρόσωπο 107 τ.μ. επί της οδού-κτίζει 300 τ.μ.-Τιμή 350.000EURO.
48. ΑΣΓΟΥΡΟΥ : Οικόπεδο 6.700 τ.μ – προσβάσιμο από δυο δρόμους , κατάλληλο για οποιαδήποτε χρήση – τιμή: 280.000 EURO.
49. ΚΟΣΚΙΝΟΥ : Οικόπεδο 2.950 τ.μ - ΕΝΤΟΣ ΣΧΕΔΙΟΥ ΠΟΛΕΩΣ – πανοραμική θέα – τιμή : 650.000 EURO.
50. ΚΟΣΚΙΝΟΥ: Οικόπεδο 3.750 τ.μ – πανοραμική θέα – ΕΠΕΝΔΥΤΙΚΗ ΕΥΚΑΙΡΙΑ – τιμή: 320.000 EURO.
51. ΨΙΝΘΟΣ : Κτήμα 7 στρέμματα – ισόπεδο με το δρόμο - 7 χιλιόμετρα από το χωριό - τιμή: 23.000 EURO.
52. ΨΙΝΘΟΣ : Κοντά στο Χωριό – κτήμα 6.700 τ.μ – πανοραμική θέα – σε ύψωμα – με δρόμο - τιμή: 27.000 EURO.
53. ΠΕΤΑΛΟΥΔΕΣ: 6.100 τμ. με θέα βουνό και θάλασσα-Τιμή 110.000 EURO.
54. ΠΑΣΤΙΔΑ: Κτήμα 4 στρέμματα - τιμή: 105.000 EURO.

ΠΩΛΟΥΝΤΑΙ ΠΑΝΣΙΟΝ – ΞΕΝΟΔΟΧΕΙΑ

55. ΑΦΑΝΤΟΥ : Πωλείται ξενοδοχειακή μονάδα 37 δωματίων (80 κλινών) πανοραμικής θέας, με μεγάλες δυνατότητες επέκτασης. Με ενεργά τμήματα, σαλόνι, εστιατόριο, κουζίνα, bar, snack bar, κατάστημα πισίνα. Η ΕΝΟΙΚΙΑΖΕΤΑΙ 40.000 EURO ετησίως και με ευνοικούς όρους.
56. ΠΑΛΙΑ ΠΟΛΗ : Πωλείται πανσιόν σε ήρεμη και γραφική περιοχή – αποτελούμενη - από 2 δωμάτια των 50 τ.μ – 3 δωμάτια των 26 τ.μ – 1 δωμάτιο των 40 τ.μ – και αυλή 70 τ.μ – τιμή: 320.000 EURO.
57. ΚΩΣ: Ξενοδοχείο - 18 δωματίων των 28 τ.μ – περιοχή «ΛΑΜΠΗ» - κοντά στο λιμάνι και στην παραλία - σε 5 στρέμματα κτήμα – γεώτρηση με άφθονο νερό – τιμή: 500.000 EURO – ΣΥΖΗΤΕΙΤΑΙ ΚΑΙ ΕΝΟΙΚΙΑΣΗ.

ΒΙΟΤΕΧΝΙΚΟΙ ΧΩΡΟΙ – ΑΠΟΘΗΚΕΣ

58. ΡΟΔΟΥ ΛΙΝΔΟΥ : Πωλείται ισόγειος βιοτεχνικός χώρος 300 τ.μ. χωρίς κολόνες αποπερατωμένος, εύκολης πρόσβασης, με ύψος 5 μ. – Τιμή 265.000 EURO.
59. ΡΟΔΟΥ ΛΙΝΔΟΥ: Απέναντι από Μαρινόπουλο, κατάστημα αποπερατωμένο, βιοτεχνικός χώρος 60 τ.μ – τιμή: 65.000 EURO.
60. ΑΣΓΟΥΡΟΥ: Πωλούνται βιοτεχνικοί χώροι – 200 τ.μ – και 400 τ.μ προς 880 EURO το μέτρο.
61. ΚΑΡΑΚΟΝΕΡΟ: Πωλούνται αποθήκες – 110τ.μ – 88.000 EURO, και 120 τ.μ – 102.700 EURO.
62. ΑΝΑΛΗΨΗ: Πάνω στον κεντρικό δρόμο, πωλείται υπόγειο 150 τ.μ, κατάλληλο για κατάστημα ή αποθήκη – τιμή: 100.000 EURO.

ΖΗΤΟΥΝΤΑΙ ΓΙΑ ΑΓΟΡΑ ΜΕΤΑΧΕΙΡΙΣΜΕΝΑ ΔΙΑΜΕΡΙΣΜΑΤΑ ΚΑΙ ΑΚΙΝΗΤΑ ΠΑΣΗΣ ΦΥΣΕΩΣ
• ΖΗΤΟΥΝΤΑΙ ΟΙΚΟΠΕΔΑ ΓΙΑ ΑΝΤΙΠΑΡΟΧΗ •
Αναλαμβάνουμε την πώληση ή ενοικίαση της επιχείρησης ή του ακινήτου σας και την χωρίς χρέωση προβολή του με ένα απλό τηλεφώνημα.
Πληροφορίες στο κινητό, διαθέσιμο όλες τις ώρες : 6973331692.
Τηλ. Γραφείου : 22410-29016. Ώρες γραφείου: 18:00 μ.μ έως 20:30 μ.μ.
Λοιπές ώρες και Σαββάτο, με ραντεβού.
AE0101

ΠΩΛΗΣΕΙΣ ΑΚΙΝΗΤΩΝ



○ ΔΙΑΜΕΡΙΣΜΑΤΑ
-Στέλιου Κωτιάδη 83 τ.μ. λουξ κατασκευής 140.900 €
-Στέλιου Κωτιάδη 50 τ.μ. λουξ κατασκευής 83.650 €
- Καρακόνερο, διάρια, τριάρια, τεσσάρια λουξ κατασκευής.
- Ιαλυσός Ιξιά 80 τ.μ. λουξ κατασκευής 129.126 €
- Ιαλυσός Ιξιά 100 τ.μ. λουξ κατασκευής 161.400 €
- Ιαλυσός Ιξιά 90 τ.μ. μεταχειρισμένο 90.000 €
- Δασκάλους 80 τ.μ. λουξ κατασκευής 132.000€
- Ρόδου - Λίνδου 90 τ.μ. λουξ κατασκευής 2ου ορόφου 147.000 €
- Ρόδου-Λίνδου 90 τ.μ. λουξ κατασκευής 145.000 €
- Παλιά Πόλη 126 τ.μ. διώροφη μονοκατοικία 108.584 €
- Ανάληψη 80 τ.μ. μεταχειρισμένα 106.000 €
- Δασκάλους 195 τ.μ. μεταχειρισμένο 220.000 €
- Αραπάκι 60 τ.μ. 2 ετών λουξ κατασκευής 105.000€
- Δασκάλους 86 τ.μ. λουξ κατασκευής 43.000.000 δρχ. -126.200 €
- Ρόδου-Λίνδου 46 τ.μ. λουξ κατασκευής 25.000.000 δρχ.-73.370 €



○ ΜΕΖΟΝΕΤΕΣ – ΜΟΝΟΚΑΤΟΙΚΙΕΣ
- Κοσκινού 420 τ.μ. σε σοβάδες με 5 στρέμματα οικόπεδο 350.000 €
- Κανδυλί 130 τ.μ. διώροφες μεζονέτες με 650 μ. οικόπεδο μέχρι χτισίματα 40.000.000 δρχ. -117.400 €



○ ΟΙΚΟΠΕΔΑ
- Κανδυλί 2.885 τ.μ. κοντά στους Καστελλοριζιούς 211.000 €
- Κατταβιά 1.730 τ.μ. πάνω στον κεντρικό 14.000 €
- Λαχανιά 2.360 τ.μ. πάνω στον κεντρικό 50 μ. από θάλασσα με άδεια οικοδομής για 8 studios 32.000.000 δρχ. - 94.000 €
- Κατταβιά 900 τ.μ. εντός οικισμού 5.000.000δρχ. - 14.673 €
- Γεννάδι 1000 τ.μ. με άδεια οικοδομής 8.500.000 δρχ.- 24.944 €

○ ΚΑΤΑΣΤΗΜΑΤΑ
- Επιχείρηση οβελιστήριο 70 τ.μ. στην Ιαλυσό 20.000 €
- Επιχείρηση μπαρ 140 τ.μ.+80 τ.μ. αυλή στην Παλιά Πόλη
- Νιοχώρι 200 τ.μ. διατηρητέο διώροφο με 250 τ.μ. αυλή με δυνατότητα έξτρα δόμησης 500.000 €

○ ΚΤΗΜΑΤΑ
- Κάτω Καλαμώνα 6.100 τ.μ. κοντά στον κεντρικό σε κατοικημένη περιοχή 110.000€
- Ρόδου-Αεροδρομίου 20 στρέμματα 1.000.000 €
- Κατταβιά 4.293 τ.μ.σε ύψωμα 800 μ. από κεντρικό 13.000 €
- Κατταβιά 8.200 τ.μ. με θέα 800 τ.μ. από θάλασσα 42.000 €
- Κατταβιά 8.663 τ.μ. προς Πρασονήσι 100 μ. από κεντρικό 51.000 €
- Κατταβιά 8.773 τ.μ. προς Πρασονήσι 200 μ. από κεντρικό 44.000 €
- Λαχανιά 63 στρέμματα σε ύψωμα 102.000.000 δρχ. - 300.000 € δίνεται και για αντιπαροχή.
- Λαχανιά 7.800 τ.μ. σε ύψωμα κοντά στον κεντρικό 31.200.000 δρχ. - 91.570 €
- Καλλιθέα 7.600 τ.μ. κοντά στην θάλασσα 114.000.000 δρχ. - 334.556 €
- Λαχανιά 2.390 τ.μ. 2.500.000 δρχ. - 7.336 €

○ ΑΠΟΘΗΚΕΣ
- Δασκάλους 70 τ.μ. υπόγεια - 38.150 €
- Δασκάλους 105 τ.μ. υπόγεια 59.000 €

● **ΖΗΤΟΥΝΤΑΙ ΜΕΤΑΧΕΙΡΙΣΜΕΝΑ ΔΙΑΜΕΡΙΣΜΑΤΑ-ΑΜΕΣΗ ΠΩΛΗΣΗ**
● **ΠΩΛΟΥΝΤΑΙ** αποθήκες και βιοτεχνικοί χώροι.
● **ΔΑΝΕΙΑ ΔΕΚΤΑ - ΕΥΚΟΛΙΕΣ ΠΛΗΡΩΜΗΣ**
● **ΑΝΑΛΑΜΒΑΝΟΥΜΕ ΑΝΤΙΠΑΡΟΧΕΣ**

ΣΤΑΜΑΤΗΣ ΜΑΝΩΛΑΚΟΣ
ΩΡΕΣ ΓΡΑΦΕΙΟΥ 8.30-1.00 π.μ. και 5-8 μ.μ.
ΔΗΜ. ΑΝΑΣΤΑΣΙΑΔΗ 45 (ΣΥΝΟΙΚΙΑ ΔΑΣΚΑΛΩΝ) Τηλέφωνα: 2241023815-78275, 6944698056, 6945769958
ΧΠ1588

ΕΝΟΙΚΙΑΣΕΙΣ

συνέχεια από την προηγούμενη

ΕΝΟΙΚΙΑΖΕΤΑΙ γκαρσονιέρα καινούργια επιπλωμένη στον 1ο όροφο, σε ήσυχη περιοχή της Ρόδου, με ψυγείο, θέρμανση, ηλεκτρική κουζίνα, A/C, διπλό κρεβάτι, μεγάλες ντουλάπες, καρτατηλέφωνο, TV, άνετο πάρκιν, πλυντήριο και όλο το νοικοκυριό του σπιτιού. Προτιμούνται στρατιωτικοί, αστυνομικοί, εκπαιδευτικοί και γενικά δημόσιοι υπάλληλοι. Αποκλείονται οι αλλοδαποί. Πληρ. τηλ. 2241065122, 6946278872 MZT230515

ΕΝΟΙΚΙΑΖΕΤΑΙ 1ος όροφος για επαγγελματική χρήση επί της Λ. Καλλιθέας (δίπλα στην λαική αγορά) 860 τ.μ. Πληρ. τηλ. 2241035283 MZT250536

ΕΝΟΙΚΙΑΖΟΝΤΑΙ επιπλωμένα **διαμερίσματα** επί της Λ. Ιαλύσου - Ιαλυσός, πλήρως εξοπλισμένα σε άριστη κατάσταση. Πληρ. τηλ. 2241035283, 6944435744 MZT250537

Στο Παραδείσι **ΕΝΟΙΚΙΑΖΟΝΤΑΙ** α) ωραιότατα μικρά επιπλωμένα **διαμερισματάκια** 40 τ.μ. - πλήρως εξοπλισμένα, διαμπερή, με μεγάλες βεράντες, κήπο, ζεστό νερό με ηλιακούς, πάρκιν, κιόσκι, μέσα σε κήπο 4.000 τ.μ. ωραιότατη θέα. Προτιμώνται στρατιωτικοί υπάλληλοι, εκπαιδευτικοί. β) σε πολυτελή **βίλλα** - super επιπλωμένη σοφίτα, πολυτελέστατη - μεγάλες βεράντες ολόγυρα - φανταστική θέα από παντού - air condition - πλυντήριο πιάτων, ρούχων, κουζίνα, φούρνος, ψυγειοκαταψύκτης, microwave, 120 τ.μ. Πληρ. τηλ. 2241081175, 6939194232 MZT200528

ΕΝΟΙΚΙΑΖΕΤΑΙ διαμέρισμα 4άρι, ισόγειο, 115 τ.μ. περιοχή Μόντε Σμιθ, 3 υπν/τια, σαλόνι, κουζίνα εντοιχισμένη, ηλεκτρικές συσκευές, ηλιακό, θέρμανση, νυχτερινό ρεύμα. Πληρ. τηλ. 6946469930, 2241038138MZT250505

ΕΝΟΙΚΙΑΖΟΝΤΑΙ στην Ιαλυσό καινούργια, επιπλωμένα **διαμερισματάκια** πολυτελείας, δύο χώρων, με πολυκουζινο, τηλεόραση, θέρμανση, πισίνα, κήπο, μεγάλο μπαλκόνι, για όλο τον χρόνο. Πληρ. τηλ. 6977271571 MAT001567

ΕΝΟΙΚΙΑΖΟΝΤΑΙ επιπλωμένα **διαμερίσματα** στο κέντρο της πόλης. Πληρ. τηλ. 2241039393 MZT240529

ΕΝΟΙΚΙΑΖΟΝΤΑΙ με το μήνα επιπλωμένα **δωμάτια** στην Παλιά Πόλη, περιοχή "Ρολόι". Πληρ. τηλ. 6946992939 MZT210513

ΕΝΟΙΚΙΑΖΕΤΑΙ ισόγειο υπερυψωμένο **διαμέρισμα** 100 τ.μ. στην οδό Εθνικής Αντιστάσεως 65, κατάλληλο και για επαγγελματική χρήση. Πληρ. τηλ. 2810237537, 6977830383MZT230519

ΕΝΟΙΚΙΑΖΕΤΑΙ στην Ιαλυσό κοντά στο 1ο Δημ. Σχολείο **σπίτι** 120 τ.μ. σαλοτραπεζαρία, καθιστικό, κουζίνα με εντοιχιζόμενα 2 υπνοδωμάτια μεγάλα, μπάνιο και WC, με θέρμανση. Πληρ. τηλ. 2241090800 ώρες 10 π.μ.-12 μ. και 6 μ.μ.-10 μ.μ. MZT180616

ΕΝΟΙΚΙΑΖΕΤΑΙ μικρή μονοκατοικία στην Δενδρινού 35 με εσωτερική αυλή. Ιδανική για φοιτητές, επιπλωμένη ή μη. Πληρ. τηλ. 2109311420, 6977725601 MZT120509

ΕΝΟΙΚΙΑΖΕΤΑΙ ισόγειο **διαμέρισμα** επί της οδού Μ. Κων/νου 39, δίπλα στο παλαιό ΙΚΑ. Πληρ. τηλ. 2241075681, 6972090950, 6945319674 MZT210511

ΕΝΟΙΚΙΑΖΟΝΤΑΙ από ιδιοκτήτη: α) **διαμέρισμα** στην Π. Μελά 45, 119 τ.μ. με καλοριφέρ και μεγάλη αυλή. Κατάλληλο και για ιατρείο, τεχνικό γραφείο κ.λπ., β) **κατάστημα** με δύο ορόφους στην Γ. Λέοντος 13 (κοντά στο ξεν. Μανούσος) 51 τ.μ. στο ισόγειο, 53 τ.μ. στον α' όροφο και βεράντα 31 τ.μ. κατάλληλο και για εστιατόριο, καφετέρια, γραφείο ταξειδίων, κομμωτήριο κ.λπ., γ) **κατάστημα** στην Ορφανίδου 16 (Bar Street), επιφάνεια 72 τ.μ. με μικρή αυλή και αποθήκη 21 τ.μ. κατάλληλο για μπαρ, fast food, κέντρο διασκεδάσεως, παραδοσιακό καφενείο κ.λπ. Πληρ. τηλ. 2241035450, 20277, 6976881111. Δεκτοί και μεσίτες MZT090513

ΕΝΟΙΚΙΑΖΟΝΤΑΙ στην Κρεμαστή επιπλωμένα **studios** σε ήσυχη περιοχή με πολυκουζίνα, ατομικό μπάνιο, μπαλκόνια, ηλιακούς, κήπους με γκαζόν και χώρο για πάρκιν. Δίνονται καθαρά. Τιμή studios 150 ευρώ. Πληρ. τηλ. 22410-95695, 95487, 6937606824 MZT120510

ΕΝΟΙΚΙΑΖΕΤΑΙ γκαρσονιέρα 40 τ.μ. επί της οδού Πάφου 6 έναντι Σούπερ μάρκετ "ΣΠΑΝΟΣ". Πληρ. τηλ. 2244051463. MZT190514

ΕΝΟΙΚΙΑΖΟΝΤΑΙ ωραιότατα **διαμερίσματα** μονόχωρα και δίχωρα των 35 και 55 τ.μ. πλήρως εξοπλισμένα με μεγάλες βεράντες, air condition, ζεστό νερό με ηλιακούς και ταχύθερμα, εύκολο πάρκιν και ειδικές τιμές για στρατιωτικούς, εκπαιδευτικούς και δημόσ. υπάλληλους, στο Παραδείσι της Ρόδου. Πληρ. τηλ. 6932705792, 2241073807, 6947429235 MZT090507

ΕΝΟΙΚΙΑΖΕΤΑΙ δωμάτιο στην Ιαλυσό πλήρως εξοπλισμένο σε μικρή οικοδομή ευάερο - ευήλιο με μεγάλο κήπο. Πληρ. τηλ. 6944159337, 2241096737 MXP12338

RE/MAX EXPRESS

REAL ESTATE

NOBODY SELLS MORE REAL ESTATE THAN RE/MAX

ΚΑΝΕΙΣ ΔΕΝ ΠΟΥΛΑΕΙ ΠΕΡΙΣΣΟΤΕΡΑ ΑΚΙΝΗΤΑ ΑΠΟ ΤΗ RE/MAX

Η ΜΕΓΑΛΥΤΕΡΗ ΕΤΑΙΡΕΙΑ ΚΤΗΜΑΤΟΜΕΣΙΤΙΚΩΝ ΣΥΝΑΛΛΑΓΩΝ ΤΟΥ ΚΟΣΜΟΥ ΑΡΧΙΣΕ ΤΗ ΔΡΑΣΤΗΡΙΟΤΗΤΑ ΤΗΣ ΣΤΗ ΡΟΔΟ!

THE LARGEST REAL ESTATE FIRM IN THE WORLD HAS BEGUN ITS OPERATION ON THE ISLAND OF RHODES!

ΓΙΑ ΠΕΡΙΣΣΟΤΕΡΕΣ ΠΛΗΡΟΦΟΡΙΕΣ:

ΚΑ. ΜΑΙΡΗ ΧΡΙΣΤΟΔΟΥΛΟΥ
RE/MAX EXPRESS
ΕΘ. ΜΑΚΑΡΙΟΥ 45,
ΠΟΛΗ ΤΗΣ ΡΟΔΟΥ
τηλ: +30 22410 43730
φαξ: +30 22410 73200

FOR MORE INFORMATION CONTACT:

MRS. MARY CHRISTODOULOU
RE/MAX EXPRESS
45 ETH. MAKARIOU STR.,
CITY OF RHODES
tel: +30 22410 43730
fax: +30 22410 73200

The Real Estate Leaders

AE408

ΤΣΟΥΡΟΥΝΑΚΗΣ **Κεφάλαιο**

Κτηματομεσιτικό Γραφείο

Γ. ΣΕΦΕΡΗ 12 (παραπλεύρως ΜΗΔΙΑ)
ΤΗΛ/FAX.: (22410) 60060
www.e-kefaleo.com

ΠΩΛΗΣΕΙΣ ΑΚΙΝΗΤΩΝ

ΔΙΑΜΕΡΙΣΜΑΤΑ

- ❑34 τ.μ,1ου,γκαρσονίερα , καινούριο, Καρακόνερο,22εκ-64.563€
- ❑50 τ.μ,1ου,1 υπν/τιου, καινούριο, Καρακόνερο,30εκ-88000€
- ❑50 τ.μ,1ου,1 υπν/τιου, καινούριο, Ανάληψη, 30εκ-88000€
- ❑67τ.μ., 2 υπν/τιων , καινούριο, Αραπάκι, 35εκ - 102.714 €
- ❑70 τ.μ , 1ου,2 υπν/τιων Αγ.Ιωάννη,25εκ-73400€
- ❑73 τ.μ,1ου,2 υπν/τιων ,Καρακόνερο,44εκ-129000€
- ❑77τ.μ 2ου, 2 υπν/τιων, καινούριο, πάρκινκ, Καναδά ,50 εκ-146.735€
- ❑80 τ.μ, ισόγειο, 2υπν/τιων, καινούριο, Δενδρινού, 60 εκ-176.080€
- ❑80 τ.μ ,ισόγειο,2υπν/τιων, καινούριο,Μιχ.Πετρίδη,52εκ-152.604€
- ❑80 τ.μ ,ισόγειο,2υπν/τιων, γκαράζ ,καινούριο, Ιξιά 44 εκ-117.388 €
- ❑82τ.μ,1ου,2 υπν/τιων , καινούριο, γκαράζ , Αραπάκι, 49εκ - 144.387€
- ❑85τ.μ,ισόγειο,2 υπν/τιων , καινούριο, γκαράζ , Αραπάκι, 51εκ - 149.670 €
- ❑91 τ.μ ,ισόγειο,2υπν/τιων,, καινούριο,Ανάληψηρ,54εκ-158.473€
- ❑95τ.μ,1ου ,3 υπν/τιων , καινούριο ,Ροδίνι, 62εκ - 181.951 €
- ❑100τ.μ,1ου ,3 υπν/τιων , καινούριο ,Ανάληψη, 65εκ - 190.755 €
- ❑102τ.μ,ισόγειο,3υπν/τιων,λουξ κατασκευής,τζάκι,γκαράζ, αποθήκη Καρακόνερο 60εκ-176.082€
- ❑105τ.μ,3ου,3υπν/τιων,λουξ κατασκευής, Καρακόνερο 68εκ-199560€
- ❑113τ.μ,3ου,3υπν/τιων,λουξ κατασκευής, Ανάληψη, 73,5-215.700€
- ❑115τ.μ,2ου,3υπν/τιων,λουξ κατασκευής, Καρακόνερο 75εκ-220.010€
- ❑116 τ.μ,1ου,3 υπν/τιων , καινούριο,πάρκινκ, Αραπάκι 69εκ - 190.755 €
- ❑118 τ.μ ,1ου ,3υπν/τιων, καινούριο,Μιχ.Πετριδη,73εκ-214.233€
- ❑122 τ.μ ,3ου ,3υπν/τιων,καινούριο,Ανάληψη,79εκ-231.841€
- ❑120 τ.μ,1ου ,3 υπν/τιων καινούριο ,Ανάληψη 80εκ - 196.625 €

ΜΕΖΟΝΕΤΕΣ-ΜΟΝ/ΚΙΕΣ

- ❑ 125 τ.μ ,μεζονέτα πάρκινκ, χωρίς ξυλία ,Καρακόνερο εξαιρετική θέα 69 εκ-202.494 €
- ❑ 170 τ.μ ,μεζονέτα ,Τριάντα 95 εκ-278.797€
- ❑ 170 τ.μ ,μεζονέτα μαρμαροσοβά,Τριάντα 55 εκ-161.408 €

ΟΙΚΟΠΕΔΑ

- ❑ Οικόπεδο,4στρεμ.περιοχή Κανδήλι 140.000€

ΕΠΑΓΓΕΛ/ΚΟΙ ΧΩΡΟΙ

- ❑ Καταστήματα 80, 100, 150τ.μ ,Ρόδου-Κρεμαστής προς 2.200 € το τ.μ

XΠ1629

Ευρωπαϊκή Επενδυτική

Κτηματομεσιτικό Γραφείο

Θεόφιλος Κλωνάρης

Εθνικής Αντίστασης 48 τηλ.2241039300,κιν.6977582152

ΔΙΑΜΕΡΙΣΜΑΤΑ:

Γκαρσονιέρα σχεδόν καινούργια με πλήρη επίπλωση & εξοπλισμό σε ήσυχη περιοχή	€ 105000
Διαμέρισμα Β ορόφου 90 τ.μ. στην Μητροπολη, με θέρμανση & τζάκι,Δανεια Δεκτά	€ 95000
Α' όροφος διπλοκατοικίας 103τ.μ. στον Νηρέα κατάλληλο για 2 γκαρσονιέρες	€ 102000
Διαμέρισμα 75 τ.μ. 2 υπνοδωματίων υπο κατασκευή με θέρμανση ,Κ.Υδραίου	€ 137000
Διαμέρισμα 85 τ.μ.με 2 υπνοδωμάτια,χώρο στάθμευσης και αποθήκη ΕΤΟΙΜΟΠΑΡΑΔΟΤΟ	€ 150000
Διαμέρισμα 3 υπνοδωματίων υπό κατασκευή με θέρμανση,Κ.Υδράιου	€ 155000
Διαμέρισμα πολυτελούς κατασκευης με 3 υπνοδωμάτια κοντά στον Μαρινόπουλο	€ 253000
Ρετιρέ διαμέρισμα 120τ.μ. με μεγάλες βεράντες και απεριόριστη θέα υπο κατασκευή	προνομιούχο

ΜΟΝΟΚΑΤΟΙΚΙΕΣ:

Μονοκατοικία 65τ.μ. στον Αρχάγγελο σε μαρμαροσοβά με 1 υπν/τιο	€ 55000
Μονοκατοικίες στην Ιξιά, κοντά στην Ρόδο 165 τ.μ. με 4 υπνοδωμάτια πολυτελούς κατασκευής	€ 280000
Μονοκατοικία ανεξάρτητη στην Ιαλυσό 200τ.μ. κοντά στην Θάλασσα πολυτελούς κατασκευής	€ 380000
Μονοκατοικία 250τ.μ. στην Ιαλυσό πάνω στο κύμα ,υπερπολυτελούς κατασκευής	
Μονοκατοικία στην Φιλέρημο,180τ.μ.,μοναδικής κατασκευής με οικοπεδο 1000τ.μ.λόγω αναχώρησης	
Μονοκατοικίες στα Κοσκινού σε ήσυχη περιοχή,υπο κατασκεύη με δυνατότητα επεμβάσεων	
Κατοικίες υπο κατασκευή στην Λαχανιά κατάλληλες για εξοχικές κατοικίες σε λογικές τιμές	

ΟΙΚΟΠΕΔΑ - ΚΑΤΑΣΤΗΜΑΤΑ:

Οικόπεδο 5300τ.μ.στην Λίνδο(Ψάλτους) με θέα κατάλληλο για κατοικία(ες)	€ 156000
Οικόπεδο 1000τ.μ. στο Τσαίρι με βιοτεχνικό χώρο 300τ.μ. σε θεμελίωση+300 όροφος	€ 100000
Οικόπεδο 3600 τ.μ.στην Λαχανιά οικοδομήσιμο με θέα στην θάλασσα	€ 63000
Οικοπεδο στο Γεννάδι(Άγιο Γεώργιο) 4000τ.μ. 100 μέτρα από τον κεντρικο δρόμο προς	€ 61000
Οικόπεδο 4000τ.μ. στο Τσαίρι,κοντά στην Εθνική οδό κατάλληλο για βιοτεχνική χρήση	
Καινούργιο κατάστημα γωνιακό με 17μ βιτρίνα σε εμπορικό σημείο της Ανάληψης	
Προνομιακό ακίνητο στο Φαληράκι,κοντά στην Θάλασσα και σε ξενοδοχεία σε οικόπεδο 500τ.μ.	
Πωλείται επιχείρηση αναψυκτήριου με τον εξοπλισμό,σε λογική τιμή ή ενοικιάζεται το ακίνητο	

Αγορές-πωλήσεις-μισθώσεις-εκτιμήσεις-Ακινήτων

Δάνεια Δεκτά

XΠ2694

NewAge Real Estate

ΜΕΣΙΤΙΚΟ ΓΡΑΦΕΙΟ

Νέα Εποχή στο Χώρο του Ακινήτου

ΜΕΛΕΟΥΝΗ – ΚΕΧΑΓΙΑ ΜΑΙΡΗ

ΠΩΛΟΥΝΤΑΙ

ΔΙΑΜΕΡΙΣΜΑΤΑ

- 85 τ.μ. πλησίον Μ. Πετρίδη. Τιμή 162.000 €
- 82 τ.μ. πλησίον Μ. Πετρίδη. Τιμή 145.000 €
- 100 τ.μ. στο Καρακόνερο. Τιμή 130.000 €
- 83 τ.μ. στην Ιαλυσό επιπλωμένο. Τιμή 150.000 €
- 50 τ.μ. στην Ανάληψη. Τιμή 90.000 €
- 70 τ.μ. 2 υπν/τίων στην Πειραιώς. Τιμή 82.000 €
- 80 τ.μ. 2 υπν/τίων στη Ρόδου Λίνδου lux κατασκευής. Τιμή 132.000 €
- 100 τ.μ. 3 υπν/τίων στην Ανάληψη. Τιμή 162.000 €
- 100 τ.μ. 3 υπν/τίων στην Ανάληψη lux κατασκευής. Τιμή 192.000 €
- 105 τ.μ. 3 υπν/τιων στο Καρακόνερο με απεριόριστη θέα. Τιμή 190.000 €
- 120 τ.μ. 3 υπν/τίων 2 WC στην Ανάληψη. Τιμή 195.000 €
- 136 τ.μ. 3 υπν/τίων στο Ροδίνι. Τιμή 161.400 €
- 75 τ.μ. 2 υπν/τίων στ' Αφάντου. Τιμή 110.000 €

ΜΟΝΟΚΑΤΟΙΚΙΕΣ – ΜΕΖΟΝΕΤΕΣ

- 120 τ.μ. 2 ορόφων στο Κανδυλί μπετά σε οικόπεδο 110 τ.μ. Τιμή 132.000 €
- 130 τ.μ. 2 ορόφων προς παρ. Ιαλυσού. Τιμή 220.000 €
- 135 τ.μ. 2 ορόφων στην Ιαλυσό στους πρόποδες Φιλερήμου σε οικόπεδο 650 τ.μ. Τιμή 250.000 €
- 140 τ.μ. 2 ορόφων στην Παστίδα σε οικόπεδο 270 τ.μ. Τιμή 180.000€
- 140 τ.μ. 2 ορόφων μπετά σε οικόπεδο 1300 τ.μ. στα Κοσκινού. Τιμή 121.000 €
- 130 τ.μ. 3 υπν/τίων 2 WC στο Καρακόνερο με απεριόριστη θέα. Δίδεται η δυνατότητα και για υπόγειο. Τιμή 248.000 €
- 180 τ.μ. 3 επιπέδων σε οικόπεδο 1000 τ.μ. στα Κοσκινού. Τιμή 265.000 €
- 185 τ.μ. 2 ορόφων προς παρ. Ιαλυσού. Τιμή 315.000 €
- 200 τ.μ. 2 ορόφων στην παρ. Ιαλυσού σε οικόπεδο 270 τ.μ. Τιμή 300.000 €
- 203 τ.μ. 2 ορόφων στην παρ. Ιαλυσού σε οικόπεδο 300 τ.μ. Τιμή 350.000 €
- 210 τ.μ. 3 ορόφων μπετά σε οικόπεδο 1300 τ.μ. στα Κοσκινού. Τιμή 138.000 €
- 210 τ.μ. 3 ορόφων στην Ιαλυσό. Τιμή 220.000 €
- ΨΙΝΘΟΣ. Στο ωραιότερο σημείο του χωριού:
- 210 τ.μ. σε οικόπεδο 1000 τ.μ. 230.000 €
- 147 τ.μ. σε οικόπεδο 900 τ.μ. 215.000 €
- 75 τμ. σε οικόπεδο 450 τ.μ. 125.000 €

ΟΙΚΟΠΕΔΑ

- 5.000 τ.μ. επί της Ρόδου-Λίνδου. Τιμή 410.000 €
- 2.400 τ.μ. επί της Ρόδου-Αεροδρομίου με Σ.Δ. 0,4. Τιμή 820.000€
- 1.000 τ.μ. στα Κοσκινού εντός ζώνης. Τιμή 100.000 €
- 2.000 τ.μ. στα Κοσκινού εντός ζώνης. Τιμή 200.000 €
- 4.000 τ.μ. στα Κοσκινού με πανοραμική θέα. Τιμή 260.000 €
- 4.000 τ.μ. στο Κανδυλί. Τιμή 120.000 €
- 5.250 τ.μ. στο Κανδυλί. Τιμή 139.000 €
- 4.560 τ.μ. επί της Λεωφ. Τσαίρι. Τιμή 108.000 €
- 5.500 τ.μ. στην παρ. Παραδεισίου μπροστά στο κύμα. Τιμή 100.000€
- 15.000 τ.μ. στον Θεολόγο με πανοραμική θέα. Τιμή 165.000 €
- 5.250 τ.μ. στον Αρχάγγελο. Τιμή 65.000 €
- 4.800 τ.μ. στα Μάσσαρη. Τιμή 60.000 €
- 2.200 τ.μ. στο Γεννάδι με πανοραμική θέα. Τιμή 65.000 €
- 3.000 τ.μ. στο Γεννάδι επί της Λεωφόρου κατάλληλο για οποιαδήποτε χρήση. Τιμή 150.000 €
- 800 τ.μ. στο Κιοτάρι μπροστά στη θάλασσα κατάλληλο για επαγγελματική χρήση. Τιμή 120.000 €

Θεμ. Σοφούλη 8 - 85100 Ρόδος Τηλ. & Fax: 22410 23447
Κιν. 6948 808023 - E-mail: info@newage-realestate.gr

ΑΘΛΗΤΙΚΗ ΡΟΔΙΑΚΗ
ΠΕΜΠΤΗ 2 ΙΟΥΝΙΟΥ 2005

ΕΠΙΣΗΜΟΠΟΙΗΘΗΚΑΝ ΟΙ ΥΠΟΨΗΦΙΟΙ ΣΤΙΣ ΕΚΛΟΓΕΣ

ΣΕΛ. 26

Κακό φινάλε!

• Η Ρόδος ηττήθηκε με γκολ οφ-σάϊντ από τον Λήλαντα Βασιλικών που έμεινε στην κατηγορία (0-1).

Με τον χειρότερο τρόπο αποχαιρέτισε η Ρόδος την φετινή χρονιά. Ηττήθηκε από τον Λήλαντα Βασιλικού με 1-0 με γκολ οφσάϊντ του **Σισέ** που ακάλυπτος στο κενό τέρμα έσπρωξε με το στήθος την μπάλα σ'αυτό, τερμάτισε στην πέμπτη θέση αλλά... **έχει αβέβαιο μέλλον και σκοτεινό αύριο** μετά τα όσα δήλωσαν μετά το παιχνίδι οι κ.κ. **Χρυσόστομος Ψέλλας, Γιώργος Παρασκευάς** και **Κάλλιστος Διακογεωργίου**.

Προς στιγμής ας περιοριστούμε όμως στο ματς καθώς οι δηλώσεις και των τριών δημοσιεύονται σε άλλη στήλη.

ΧΩΡΙΣ ΜΑΝΙΚΑ

Το κλίμα ηταν βαρύ στο Δημοτικό Στάδιο. Η Ρόδος αγωνίσθηκε χθες με τις οδηγίες του **Μιχάλη Χαρίτου** αφού ο **Αντώνης Μανίκας** ήρθε στη Ρόδο την Κυριακή το βράδυ αλλά έφυγε εσπευσμένα την Τρίτη το βράδυ για την Αθήνα, αφού ο προσφιλής του πατέρας άφησε την τελευταία του πνοή και ξεκίνησε το αιώνιο ταξίδι. Για τον λόγο αυτό κρατήθηκε ενός λεπτού σιγή ενώ η σημαία της Ρόδου στον ιστό του Σταδίου ήταν μεσίστια. Ο βοηθός του παράλληλα έκανε το παν ούτως ώστε να παραταχθεί η Ρόδος στον αγωνιστικό χώρο με το καλύτερο δυνατό σχήμα.

Πέρασε απ' την αρχή στην ενδεκάδα τον **Δανά** προώθησε στην δεξιά πλευρά τον **Ισκά** και ο **Στ. Καντιμοίρης** έπαιξε στο ξεκίνημα του αγώνα δίπλα τον αδελφό του.

Στο α' εικοσάλεπτο η Ρόδος δημιούργησε κι έχασε ευκαιρίες παρά την κλειστή άμυνα του Λήλαντα που με αντεπίθεση απείλησε τον τον **Θεοφάνους** δύο φορές. Η ομάδα του Βασιλικού έπαιξε προσεκτικά αλλά σε καμμία περίπτωση -παρά τις ευκαιρίες- δεν έλεγξε το παιχνιδι.

ΜΕΤΡΙΟΤΗΤΑ ΚΑΙ ΤΟ Β' ΜΕΡΟΣ

Χειρότερη εικόνα παρουσίασε το β' ημίχρονο. Η Ρόδος πίεσε απ' την αρχή αλλα δεν υπήρξε ο τρόπος δημιουργίας ευκαιριών μπροστά στον **Καρκάνη** καθώς ο



Ο Γιώργος Αραμπατζής ήταν από τους καλύτερους της Ρόδου χθες. (ΒΙΚΤΩΡ-ΦΩΤΟ ΜΑΡΚΕΤ-ΙΑΛΥΣΟΣ)

Λήλας θα ήταν ευχαριστημένος και με τον βαθμό. Έτσι παίζοντας αμυντικά επιδίωξε τις αντεπιθέσεις. Σε μία απ' αυτές στο '87 ο **Σισέ** έστειλε τη μπάλα μπροστά στα δίχτυα από θέση οφσάϊντ και η ομάδα της Εύβοιας μπήκε μπροστά στο σκορ που κράτησε μέχρι το τέλος αφού η ευκαιρία του **Γ. Καντιμοίρη** στο '92 δεν καρποφόρησε.

ΦΑΣΕΙΣ - ΓΚΟΛ

Στο 16' από το κόρνερ του Αραμπατζή, ο **Μαλλιάκας** έπιασε την κεφαλιά για να μπλοκάρει ο **Καρκάνης** στη γωνιά του.

Δύο λεπτά αργότερα (18') από σέντρα του **Αραμπατζή**, ο **Στ. Καντιμοίρης** έπιασε την κεφαλιά για να φύγει η μπάλα λίγο άουτ.

Στο 27' από διώξιμο της άμυνας, ο **Γκούμας** βρέθηκε μόνος στην περιοχή αλλά πλάσσαρε άουτ στον **Θεοφάνους**.

Στο 45' ο **Γκούμας** πλάσσαρε στην κενή εστία αλλά την τελευταία στιγμή πρόλαβε ο **Μακρυδημήτρης** κι έδιωξε σε κόρνερ.

Στο 47' το απευθείας χτύπημα φάουλ του **Αραμπατζή** έφυγε μόλις άουτ.

Το σουτ του **Ηλία** στο 67' έφυγε άουτ.

Το 0-1 ήρθε στο 83' από θέση οφ-σάϊντ. Ο **Γούναρης** σέντραρε από τα αριστερά, ο **Μυλωνάς** γύρισε τη μπάλα που κατέληξε στα δίχτυα του ανήμπορου να αντιδράσει **Θεοφάνους**, μετά όμως από την παρέμβαση με το στήθος του **Σισέ**.

Στο 92' ο **Νταμιάνοβιτς** σέντραρε από αριστερά αλλά ο **Καρκάνης** απέκρουσε την κοντινή κεφαλιά του **Γ. Καντιμοίρη** κάνοντας την απόκρουση του αγώνα, αλλά πριν σουτάρει ο παίκτης της Ρόδου έδωσε επιθετικό φάουλ.

Διακρίθηκαν από την Ρόδο οι **Τσουκαλίδης, Μοσχής, Μαλλιάκας** κι ο **Αραμπατζής**. Από τον Λήλαντα άρεσαν οι **Τσούκλης, Γκούμας** και **Κουρούπης**.

Απαρατήρητος πέρασε ο κ. **Σωμαρακάκης** εκτός από τη φάση του 93' που έδωσε ανύπαρκο φάουλ. Κιτρίνισε μόνο τον **Αραμπατζή**. Καλός ο **Γενναίος**, ενώ ο **Κούστας** έκανε το λάθος στο γκολ.

ΟΙ ΟΜΑΔΕΣ

Ρόδος: *Θεοφάνους (85' Ροδανάκης), Μαλλιάκας, Καντιμοίρης Γ., Μακρυδημήτρης, Δανάς, Μοσχής, Τσουκαλίδης, Ισκάς (75' Γκινής), Καντιμοίρης Στ., Αραμπατζής (69' Νταμιάνοβιτς), Ναλμπάντης.*

Λήλας: *Καρκάνης, Μπόκαρης, Κουρούπης, Δημητρίου, Δήμου, Γούναρης (87' Τσαλιάγκος), Μυλωνάς (90' Καρόκης), Ηλίας, Τσούκλης, Γκούμας, Σισέ (88' Γιώργου).*

ΤΑ ΑΠΟΤΕΛΕΣΜΑΤΑ ΤΗΣ ΤΕΛΕΥΤΑΙΑΣ ΑΓΩΝΙΣΤΙΚΗΣ

Αθηναΐδα - Μαρκό	2-1
Αχαρναϊκός - Χαϊδάρι	1-0
Ατσαλένιος - Πάμισος	1-1
Μάλλια - Θύελλα Π.	0-2
Αχαϊκή - Βύζας	1-2
Θρασύβουλος - Ηρόδοτος	2-1
Ρόδος - Λήλας	0-1
Αγ. Δημήτριος - Κερατσίνι	1-1
Ρεπό είχε ο Εθνικός	

Σκοτεινό... αύριο!

• Τι δήλωσαν μετά τον χθεσινό αγώνα οι κ.κ. Ψέλλας, Παρασκευάς, Διακογεωργίου.

• Παραιτήθηκε όλη η διοίκηση της ΠΑΕ. Μόνη λύση η γενική συνέλευση.

Μίνι συνέντευξη Τύπου παραχώρησαν χθες μετά τη λήξη του αγώνα στο Δημοτικό Στάδιο οι κ.κ. **Ψέλλας, Παρασκευάς** και **Κάλλιστος Διακογεωργίου** με θέμα:

ΤΟ ΑΥΡΙΟ ΤΗΣ ΡΟΔΟΥ!

Από τα λεγόμενά τους προκύπτει πως το μέλλον είναι σκοτεινό και δεν προσφέρεται κανείς να την οδηγήσει σε μέρος πιό φωτεινό και ευοίωνο.

Στην παρούσα φάση όλοι περίμεναν κάτι θετικό, πέρα από ευχαριστίες και συγχαρητήρια. Ένα σχέδιο δράσης... Μία προοπτική... Μάταια όμως!

Οι τρείς άνδρες τόνισαν μεταξύ άλλων και τα εξής:

Ο ΧΡ. ΨΕΛΛΑΣ

Ο Διευθ. Σύμβουλος της ΠΑΕ στάθηκε κυρίως στην παραίτηση ολόκληρης της διοίκησης μετά την ανάμιξη στις εκλογές της ΕΠΣΔ των κ.κ. **Καλαθενού** και **Τανίδη** τονίζοντας μεταξύ άλλων τα εξής:

"Τελείωσε το πρωτάθλημα αγωνιστικά ύστερα από μία δύσκολη χρονιά, για την Ρόδο σε όλα τα επίπεδα. Υπήρξαν σ' όλη την πορεία δύο άνθρωποι που στάθηκαν μέχρι την τελευταία στιγμή δίπλα της. Ο **Γιώργος Παρασκευάς** και ο **Κάλλιστος Διακογεωργίου** ο οποίος λειτουργούσε τελευταία στην ομάδα σαν Επιτροπή Πρωτοβουλίας. Σαν επίσημο δ.σ. έχουμε παραιτηθεί από την Δευτέρα μετά την παραίτηση **Καλαθενού** και **Τανίδη** εξαιτίας της ανάμειξής τους στις εκλογές της ΕΠΣΔ, για να δοθεί η ευκαιρία δημιουργίας νέας διοίκησης που θα οργανώσει την ομάδα σε όλους τους τομείς. Ας έρθουν όλοι κοντά σε μία γενική συνέλευση για την δημιουργία νέου δ.σ. για το καλό της ομάδας. Μέχρι και σήμερα όμως τρέχουμε. Σήμερα ακόμα καταβάλαμε στο ΙΚΑ 35 χιλιάδες ευρώ που συγκεντρώθηκαν από ενέργειες του **Κάλλιστου Διακογεωργίου** και του **Μανώλη Κώττη**".

Ο ΓΙΩΡΓΟΣ ΠΑΡΑΣΚΕΥΑΣ

"Σήμερα συλλυπούμαστε τον **Αντώνη Μανίκα**" τόνισε ο κ. **Παρασκευάς** και συνέχισε: "Του εκφράζουμε τα συλλυπητήρια κι ευχόμαστε να επιστρέψεις γρήγορα εδώ. Οφείλουμε ένα μεγάλο ευχαριστώ στο προπονητικό τήμ και στους παίκτες. Είναι δύσκολες οι στιγμές για τη Ρόδο. Πρόσφερα αυτά που μπορούσα να προσφέρω. Δυστυχώς δεν μπορούσα περισσότερα. Απ' το καλοκαίρι έγιναν λάθη λόγω απειρίας και συγκυριών. Αναλαμβάνω το μερίδιο της ευθύνης μου που μου αντιστοιχεί. Η Ρόδος είναι Ρόδος και θα συνεχίσει να υπάρχει στην Γ' Εθνική".

Ο ΚΑΛΛΙΣΤΟΣ ΔΙΑΚΟΓΕΩΡΓΙΟΥ

Στην δράση της Επιτροπής Πρωτοβουλίας στάθηκε ο **Κάλλιστος Διακογεωργίου**, τονίζοντας χαρακτηριστικά τα εξής:

"Η Ε.Π. που ανέλαβε τις τύχες της ομάδας τον Ιανουάριο με σκοπό να φέρει σε πέρας το 2004-05 κι η ομάδα να συνεχίσει να υφίσταται στην Γ' Εθνική κατηγορία. Εγώ είμαι αντίθετος με τα όσα είπε ο κ. **Παρασκευάς**. Δεν έχει ευθύνη. Κι εκείνος κι ο κ. **Ντουρουτλής** έδωσαν αυτό που μπορούσαν μέσα απ' το υστέρημά τους. Η επιτυχία της 5ης θέσης μετά τις τόσες δυσκολίες οφείλεται στις δύο διοικήσεις. Η Ε.Π. με συμπαραστάτη τον δήμο Ροδίων, τον ΝΑΟΔ και τους φιλάθλους συνέβαλαν στο να μειωθούν τα προβλήματα. Θα πρέπει να καταλάβουμε όλοι πως είναι ομάδα λαικής βάσης. Θέλω να πω ευχαριστώ σ' όλους. Προπονητή, παίκτες, φροντιστή, γυμναστή, μασσέρ τους κ.κ. **Κώττη** και **Παπαστεργίου**. Η ομάδα πολυτέλειες δεν έχει. Ας σκύψουν όλοι όμως σ' αυτήν για νη μην αφεθεί στο έλεος της όπως και πέρυσι".

Ο **Κάλλιστος Διακογεωργίου** απηύθυνε στην συνέχεια ευχαριστίες σε όλους.

ΤΕΛΙΚΗ ΒΑΘΜΟΛΟΓΙΑ

Γ' ΕΘΝΙΚΗΣ

Α/Α	ΟΜΑΔΕΣ	ΒΑΘΜ.	ΑΓ.	ΤΕΡΜ.	ΕΝΤΟΣ Ν	Ι	Η	ΕΚΤΟΣ Ν	Ι	Η	ΣΥΝΟΛΟ Ν	Ι	Η
1.	Θρασύβουλος	71	32	59-23	13	3	0	7	8	1	19	11	1
2.	Χαϊδάρι	67	32	57-27	12	2	2	9	2	4	21	4	6
3.	Αχαρναϊκός	63	32	50-28	11	5	0	7	4	5	18	9	5
4.	Εθνικός	62	32	43-24	12	4	0	6	4	6	18	8	6
5.	ΡΟΔΟΣ	48	32	28-25	11	2	1	3	4	9	14	6	12
6.	Θύελλα Π.	41	32	38-39	6	8	2	4	3	9	10	11	11
7.	Λήλας Βασ.	41	32	32-36	9	4	3	2	4	10	11	8	13
8.	Αγ. Δημήτριος	40	32	41-34	8	3	5	3	6	7	10	10	12
9.	Ατσαλένιος	40	32	27-36	8	5	3	2	5	10	10	10	12
10.	Αχαϊκή	40	32	44-54	7	6	3	3	4	9	10	10	12
11.	Κερατσίνι	39	32	36-37	7	3	6	3	7	6	10	10	12
12.	Βύζας Μεγ.	39	32	30-33	5	8	3	4	4	8	9	12	11
13.	Πάμισος	37	32	28-44	9	1	6	2	3	11	11	4	17
14.	Μάλλια	35	32	30-41	7	4	5	4	2	7	9	8	15
15.	Ηρόδοτος	29	32	21-37	4	5	7	3	3	10	7	8	17
16.	Αθηναΐδα	27	32	31-55	5	3	8	2	3	11	7	6	19
17.	Μαρκό	23	32	29-53	3	6	7	1	5	10	4	11	17

• Το Κερατσίνι έχει -1 βαθμό.

ΠΕΡΙΦΕΡΕΙΑΚΟ

Ολοκληρώνει το Σάββατο

- *Τελειώνουν τις προπονήσεις οι κυανέρυθροι και πάνε διακοπές.*
- *Τις αποφάσεις του Τζαλακώστα περιμένει ο επίσημος Διαγόρας.*
- *Θα συνεχίσει να δοκιμάζεται ο Λιθουανός.*

Ολοκληρώνεται το ερχόμενο Σάββατο η φετινή σεζόν για τον Διαγόρα.Οι παίκτες του θα τελειώσουν τις προπονήσεις τους και στην συνέχεια θα πάνε για διακοπές αφήνοντας τους διοικούντες να προετοιμάζουν συνεχώς το έδαφος για την επερχόμενη Γ΄ Εθνική Κατηγορία.

Οι άνθρωποι της διοίκησης από την πλευρά τους περιμένουν να ακούσουν το Σάββατο και μετά την άποψη του Βασίλη Τζαλακώστα σε ό,τι αφορά το έμψυχο δυναμικό και τις μεταγραφές πού προτείνει στην διοίκηση αλλά και τις εντυπώσεις του από τους παίκτες που δοκιμάσθηκαν μέχρι τώρα.

Από τον δικό του λόγο θα κριθεί κατά μεγάλο ποσοστό το μέγεθος της μεταγραφικής κίνησης στον Διαγόρα της Γ΄Εθνικής Κατηγορίας ανεξάρτητα από το θέμα της απόσπασης του ιδίου στην Ρόδο ή όχι..Ειναι ένα θέμα πού απασχολεί τον γηραιό της πόλης μας εδώ και καιρό καθώς δεν υπάρχουν εξελίξεις επ' αυτού αλλά και δεν έχουν καρποφορήσει οι ενέργειες πού έχουν γίνει από πλευράς διοίκησης .

Ο Λιθουανός πάντως έχει καλά στοιχεία και θα μείνει στην Ρόδο για να συνεχίσει να δοκιμάζεται για να διαπιστωθεί αν αυτά τα στοιχεία ταιριάζουν απόλυτα στις προϋποθέσεις της Γ΄ Εθνικής Κατηγορίας.

Ματιές στον επιχειρηματικό κόσμο

Βέβαια αυτό που απασχολεί περισσότερο την διοίκηση του Διαγόρα είναι η κάλυψη του μετοχικού κεφαλαίου της ΠΑΕ ΓΣ Διαγόρας. Κι όπως μπορεί να καταλάβει κανείς μια εταιρεία αυτού του



(ΒΙΚΤΩΡ-ΦΩΤΟ ΜΑΡΚΕΤ-ΙΑΛΥΣΟΣ)

Το Σάββατο αποφασίζει η τεχνική ηγεσία για το ρόστερ.

είδους δεν είναι μόνο υπόθεση πέντε ανθρώπων που αποτελούν την διοικούσα επιτροπή της ομάδας. Είναι φυσικά υπόθεση όλων των Ροδίων και περισσότερο των μελών του Διαγόρα, των φίλων του αλλά και όσων επιθυμούν να αγοράσουν τις μετοχές της υπό σύσταση ποδοσφαιρικής εταιρείας.

Όπως αναφέρουν έγκυρες πληροφορίες άνθρωποι του Διαγόρα έχουν κάνει ήδη τις επαφές τους με αξιόλογα μέλη της ροδίτικης κοινωνίας που επιθυμούν να προσφέρουν στην προσπάθεια που κάνει η διοίκηση του Κώστα Χρυσοχοϊδη για να ανέβη η ομάδα κι άλλες κατηγορίες και να ξεφύγει από την «μιζέρια» των μικρών κατηγοριών.

Για τον λόγο αυτό επρόκειτο χθες να συνεδριάσει η Διοίκηση του Διαγόρα με κύριο θέμα συζήτησης την προσέλκυση νέων ανθρώπων που θα ενισχύσουν την προσπάθεια της διοίκησης του Διαγόρα.Οι ίδιες πηγές ανέφεραν πως έχουν ήδη βρεθεί αρκετοί οι οποίοι υποσχέθηκαν πως και στην αγορά μετοχών θα συντρέξουν αλλά και στην εν γένει παρουσία της ομάδας στην Γ΄ Εθνική Κατηγορία.

Αλλάζει το προφίλ του Ιάλυσου

- *Την γενική συνέλευση περιμένουν οι πάντες στον Ιάλυσο.*
- *Συνεχίζονται οι συσκέψεις των παραγόντων που έχουν ήδη πιάσει δουλειά σε ό,τι αφορά το διοικητικό τοπίο*

Στην Ιαλυσό τα πάντα κινούνται σε τροχιά γενικής συνέλευσης του ιστορικού συλλόγου ο οποίος θα τρέξει στην συνέχεια όλες τις διαδικασίες που απαιτούνται ούτως ώστε η ομάδα που θα μας εκπροσωπήσει στο περιφερειακό πρωτάθλημα να είναι έτοιμη από κάθε πλευρά πριν ξεκινήσει καν η προετοιμασία της με ολοκληρωμένες μεταγραφές αλλά και με συγκεκριμένους στόχους στην μετέπειτα πορεία της.

Για να συμβούν όλα αυτά όμως πρέπει πρώτα να βγει η διοίκηση που θα κάνει τις πρώτες άμεσες κινήσεις που θα μετατρέψουν τον Ιάλυσο σε ένα ισχυρό σύνολο ικανό να πρωταγωνιστήσει σε όλους τους τομείς όχι τώρα αλλά μελλοντικά με την στήριξη και του κόσμου που αποτελεί αναμφίβολα το μεγάλο όπλο μιας ομάδας που θέλει να δημιουργήσει.

Οι παράγοντες που θα αναλάβουν τις τύχες του συλλόγου θα βρεθούν όπως αναμένεται την Κυριακή στον Δήμο Ιαλυσού στις 12 το μεσημέρι και στην συνέχεια θα εκλέξουν τη νέα διοίκηση πού σύμφωνα με τις υπάρχουσες πληροφορίες έχει θέσει αρχικά δύο στόχους:

-Πρώτα από όλα την εμφάνιση ενός αρκετά σοβαρού προσώπου ικανού να πείσει άμεσα και τον πιο δύσπιστο φίλο του συλλόγου

- Και κατά δεύτερο λόγο να τρέξει τις διαδικασίες πρόσληψης προπονητή αλλά και μεταγραφών καθώς ο χρόνος πιέζει και όπως είναι φυσικό ο Ιάλυσος δεν θέλει να χάσει τις εξελίξεις σε ό,τι αφορά κυρίως την τοπική μεταγραφική αγορά που τον ενδιαφέρει άμεσα.



(ΒΙΚΤΩΡ-ΦΩΤΟ ΜΑΡΚΕΤ-ΙΑΛΥΣΟΣ)

Ο κόσμος του Ιάλυσου θα είναι δύναμη για την ομάδα

Την ερχόμενη Κυριακή λοιπόν όπως αναφέρουν οι ίδιες πηγές ο Ιάλυσος αναμένεται να αλλάξει πρόσωπο και φιλοσοφία. Και να είναι όλα έτοιμα να συμβεί κάτι τέτοιο οι συσκέψεις μεταξύ των ενδιαφερομένων συνεχίζονται αφού όταν έρθει η ώρα να αναλάβει κανείς μια ομάδα πρέπει τα πάντα να είναι στην εντέλεια και με την συμμετοχή όλων των παραμέτρων.

Τα βιβλία πάντως είναι στην κ. Γιαλουράκη προς έλεγχο ενώ έχει ήδη προκηρυχθεί η γενική συνέλευση της Κυριακής και έχει δημοσιευθεί και στον ημερήσιο Τύπο.

Παράλληλα στην Ιαλυσό υπάρχει κλίμα αισιοδοξίας πως όλα την Κυριακή το μεσημέρι θα είναι έτοιμα για να αλλάξει το προφίλ του Ιάλυσου.

Απάντηση... εκτός θέματος!

- *Με δελτίο Τύπου πήρε θέση ο Διαγόρας στο θέμα Τζαλακώστα.*
- *Δημιουργήθηκε γραφείο Τύπου στην ΠΑΕ. Τι αναφέρει επίσημα η κυανέρυθρη διοίκηση.*

Ο Διαγόρας πήρε χθες θέση στα όσα είδαν το φως της δημοσιότητας από την «Α.Ρ».

Η διοίκηση της ΠΑΕ συνεδρίασε χθες και πήρε αποφάσεις. Έκρινε μάλιστα σκόπιμο να «σχολιάσει» με δελτίο Τύπου το ρεπορτάζ της εφημερίδας μας. Οι άνθρωποι του προφανώς είναι... εκτός θέματος. Η σωστή ανάγνωση της «Α.Ρ» φανερώνει ξεκάθαρα πως ουδέποτε τέθηκε θέμα στήριξης ή μη της ανάληψης της τεχνικής ηγεσίας από τον Βασίλη Τζαλακώστα. Απλά ο ρεπόρτερ ήταν ξεκάθαρος στην περίπτωση της μη υπογραφής της απόσπασης του τεχνικού του Διαγόρα. Θα είναι σίγουρα ανυπέρβλητα τα εμπόδια με δεδομένη την πίεση χρόνου. Κανείς δεν μίλησε για αλλαγή προπονητή στην παρούσα φάση.

Στο δελτίο Τύπου της ΠΑΕ αναφέρεται η χρονική διάρκεια της προετοιμασίας στην Κουτσούφλιανη, η εκπροσώπηση στην επιτροπή του ΝΑΟΔ , αλλά και η δημιουργία γραφείου Τύπου στον Διαγόρα. Πιο αναλυτικά το δελτίο Τύπου του γηραιού αναφέρει τα εξής:

«Με αφορμή δημοσιεύματα των τελευταίων ημερών η διοίκηση του ΠΑΟ Διαγόρα κατηγορηματικά δηλώνει ότι στηρίζει την επιλογή που έγινε τον Μάρτιο για ανάληψη της τεχνικής ηγεσίας του ποδοσφαιρικού τμήματος από τον Βασίλη Τζαλακώστα. Ούτε καν σκέψεις υπήρξαν ή υπάρχουν για αλλαγή προπονητή. Η ΠΑΟ Διαγόρας έχει ως στόχο την δημιουργία ισχυρής ομάδας που θα πρωταγωνιστήσει στο πρωτάθλημα Γ' Εθνικής και εξετάζει την απόκτηση κάθε αξιόλογου ποδοσφαιριστή από όποιον μάνατζερ και αν προτείνετε.

Ο ΠΑΟ Διαγόρας δεν παραχωρεί το μονοπώλιο των μεταγραφών σε κανέναν. Οι επιλογές σε συνεργασία με τον προπονητή Βασίλη Τζαλακώστα θα γίνουν με μεγάλη προσοχή και με βάση τις ανάγκες της ομάδας.

ΣΤΗΝ ΚΟΥΤΣΟΥΦΛΙΑΝΗ

• Ο Διαγόρας ανακοινώνει ότι το ποδοσφαιρικό τμήμα θα ταξιδέψει στην περιοχή Κουτσούφλιανη Νάουσας για μέρος της καλοκαιρινής προετοιμασίας στις 17 Ιουλίου. Η επιστροφή στη Ρόδο θα γίνει στις 6 Αυγούστου. Η προετοιμασία θα ξεκινήσει νωρίτερα καθώς στο πρώτο δεκαήμερο του Αυγούστου έχει προγραμματιστεί να διεξαχθεί η πρώτη φάση του κυπέλλου Ελλάδος.

ΚΑΙ ΣΤΟΝ ΝΑΟΔ

• Ο ΠΑΟ Διαγόρας θα εκπροσωπηθεί στην επιτροπή του ΝΑΟΔ για την λειτουργία του προπονητηρίου στο Φυτώριο από τον πρόεδρο κ. Κωνσταντίνο Χρυσοχοΐδη και τον γενικό αρχηγό της ποδοσφαιρικής ομάδας κ. Νικόλαο Νίκανδρο.

Αναπληρωματικά μέλη θα είναι ο Α' αντιπρόεδρος κ. Γιάννης Καμπούρης και ο γενικός γραμματέας κ. Θεολόγος Τσιγάρος.

• Ανακοινώνεται η δημιουργία γραφείου Τύπου για ενημέρωση των ΜΜΕ και των φιλάθλων στα θέματα που αφορούν την ΠΑΕ. Υπεύθυνος θα είναι ο δημοσιογράφος Τάσος Κώστας.

• Η οικογένεια του Διαγόρα εκφράζει τα θερμά συλλυπητήρια στον προπονητή της Ρόδου κ. Αντώνη Μανίκα για τον θάνατο του αγαπημένου του πατέρα.

(σ.σ.: Καλορίζικος ο συνάδελφος. Η τοποθέτηση της «Α.Ρ» αφορούσε την περίπτωση απόρριψης της απόσπασης Τζαλακώστα κι όχι την αμφισβήτηση της ανάληψης της τεχνικής ηγεσίας από μέρους του).

AUTO ΕΠΙΛΟΓΕΣ

ΕΚΘΕΣΗ ΕΜΠΟΡΙΑΣ ΕΠΙΛΕΓΜΕΝΟΥ ΜΕΤΑΧΕΙΡΙΣΜΕΝΟΥ ΑΥΤΟΚΙΝΗΤΟΥ

ΚΟΥΚΟΥΡΑΣ ΑΛΕΞΑΝΔΡΟΣ

ΛΕΩΦ. ΡΟΔΟΥ-ΛΙΝΔΟΥ 255

ΤΗΛ. 22410/60910,

FAX: 22410/60920

- *Πώληση μεταχειρισμένων αυτοκινήτων ελεγμένα σε 70 σημεία.*
- *Αγορά μεταχειρισμένων αυτοκινήτων.*
- *Ανταλλαγή με οποιοδήποτε μοντέλο της αρεσκείας σας.*
- *Χρηματοδότηση με τα χαμηλότερα επιτόκια της αγοράς.*

ΧΠ1210

ΤΟΠΙΚΟ ΠΟΔΟΣΦΑΙΡΟ

Αρχίζει το ματς

• Σήμερα η τελετή έναρξης του Πανελλαδικού τουρνουά ποδοσφαίρου WASH & GO 5X5 by SUPERSPORT και μετά η σέντρα των αγώνων

Ανοίγει σήμερα η αυλαία του Πανελλαδικού τουρνουά ποδοσφαίρου **WASH & GO 5X5 by SUPERSPORTω. Στις 14.00 στην αίθουσα jupiter του Ρόδος Παλλάς έναρξης και στην συνέχεια θα ακολουθήσει η κλήρωση των αγώνων, που υπολογίζεται να ξεκινήσουν περίπου στις 16.00.**

Οι ομάδες, που θα πάρουν μέρος, οι πόλεις και τα αθλητικά κέντρα είναι τα εξής:

ΠΟΛΗ	ΑΘΛΗΤΙΚΟ ΚΕΝΤΡΟ	ΟΜΑΔΑ
ΑΤΑΛΑΝΤΗ	ATALANTI F.C 5X5	MILTON KEIN NTONS
ΠΕΡΑΜΑ	FAIRPLAY MFC	ΣΥΜΜΑΧΟΙ
ΑΓΙΟΣ ΝΙΚΟΛΑΟΣ ΚΡΗΤΗΣ	SAN NICOLAS SPORTS	WINNERS
ΙΣΤΙΑΙΑ ΕΥΒΟΙΑΣ	CALCETTO	ΠΕΤΡΙΝΟ
ΑΘΗΝΑ	ATTICA FOOTBALL PARK	CHAMPIONS
ΑΘΗΝΑ	ATTICA FOOTBALL PARK	B.C.A.
ΠΕΤΡΟΣ	,,,,,,,,,,,,,,,,,,,,,,,,,	ΚΟΥ ΚΟΥ ΝΕΧΤ
ΛΙΒΑΔΕΙΑ	ΑΘΛΗΤΙΚΟ ΚΕΝΤΡΟ ΛΙΟΝΤΟΣ	3οι ΑΠΟ ΤΟ ΤΕΛΟΣ
ΛΙΒΑΔΕΙΑ	ΑΘΛΗΤΙΚΟ ΚΕΝΤΡΟ ΛΙΟΝΤΟΣ	ΝΕΑ ΤΙΣ ΒΟΙΩΤΙΑΣ
ΛΙΒΑΔΕΙΑ	ΑΘΛΗΤΙΚΟ ΚΕΝΤΡΟ ΛΙΟΝΤΟΣ	ΤΣΟΥΝΑΜΙ
ΑΝΘΟΥΣΑ	ΑΙΑΣ	ΤΕΝΝΙΣΤΕΣ
ΣΥΡΟΣ	VISSAS CLUB 5X5	ΣΥΡΟΣ PLAZA
ΣΥΡΟΣ	VISSAS CLUB 5X16	TRAFFIC CAFÉ
ΒΟΝΙΤΣΑ	5X5 ΒΟΝΙΤΣΑΣ	ΜΠΑΡΤΣΕΛΟΝΑ
ΡΟΔΟΣ	OASIS SOCCER CLUB	GALLERY CAFÉ
ΡΟΔΟΣ	OASIS SOCCER CLUB	ΣΚΟΥΠΙΔΙΑ
ΡΟΔΟΣ	OASIS SOCCER CLUB	ΠΙΡΑΝΧΑ - COLORADO
ΡΟΔΟΣ	OASIS SOCCER CLUB	ΜΠΟΥΚΜΕΗΚΕΡΣ
ΙΩΑΝΝΙΝΑ	F.F.F.	ΧΑΜ ΚΑΜ 04
ΙΩΑΝΝΙΝΑ	F.F.F.	ΠΑΜΕ ΣΤΟΙΧΗΜΑ



ΡΕΝΤΗ	SOCCERINO	ΒΑΣΙΛΙΣΣΑ
ΡΕΝΤΗ	SOCCERINO	ΑΓΙΟΙ
ΡΕΝΤΗ	SOCCERINO	ΑΚΤΩΡ
ΡΕΝΤΗ	SOCCERINO	ΑΛ ΚΑΙΝΤΑ
ΑΝΔΡΟΣ	ΑΝΔΡΟΣ M.F.C. 5X5	ΠΑΡΑΛΙΑΚΟΣ
ΑΙΓΙΟ	CALCETO CLUB	ΠΕΠΟΝΙΑ
ΜΕΤΑΜΟΡΦΩΣΗ ΑΘΗΝΑ	EUROSOCCER	FIT & GOCONTINENTAL
ΧΙΟΣ	CHIOS ATHLETES PARK	VIRTUAL GAMES
ΚΑΤΕΡΙΝΗ	ΚΑΤΕΡΙΝΗ 2005	ΕΚΤΟΣ ΕΔΡΑΣ
ΘΗΒΑ	ΠΕΛΟΠΙΔΑΣ	ΑΚΑΔΗΜΙΑ
ΘΗΒΑ	ΠΕΛΟΠΙΔΑΣ	ΛΕΥΚΤΡΑ
ΘΗΒΑ	ΠΕΛΟΠΙΔΑΣ	ΠΕΛΟΠΙΔΑΣ
ΚΙΑΤΟ ΚΟΡΙΝΘΙΑΣ	PLANET	ΑΕΤΟΣ ΚΡΥΟΝΕΡΙΟΥ
ΚΙΑΤΟ ΚΟΡΙΝΘΙΑΣ	PLANET	ΚΡΥΟΝΕΡΙ ΚΟΡΙΝΘΙΑΣ
ΚΑΒΑΛΑ	FAIR PLAY 5X5	BILLYS GYM
ΚΑΒΑΛΑ	FAIR PLAY 5X5	TORA-TORA-TORA
ΚΟΡΩΠΙ	SUPER LEAGUE	ΠΑΟ ΚΟΡΩΠΙΟΥ
ΤΗΝΟΣ	MINI SOCCER SUPERBALA	ΑΣΥΝΔΕΤΟΙ
ΣΑΛΑΜΙΝΑ	SUPER OLUMPICO	ΠΡΟΚΡΟΥΣΤΕΣ
ΣΑΛΑΜΙΝΑ	SUPER OLUMPICO	EXTASY
ΚΟΖΑΝΗ	ΕΝ ΑΘΛΩ MINI SOCCER	ΔΑΝΑΟΙ
ΠΑΤΡΑ	OLYMPICO MFC	ΑΧΟΡΤΑΓΟΙ
ΠΑΤΡΑ	OLYMPICO MFC	ΘΑΡΑΛΛΕΟΙ
ΠΑΤΡΑ	OLYMPICO MFC	BREF CAFÉ
ΠΑΤΡΑ	OLYMPICO MFC	STEAUA
ΠΑΤΡΑ	OLYMPICO MFC	BRAZILIEROS
ΠΑΤΡΑ	OLYMPICO MFC	BLAUGONNA
ΠΑΤΡΑ	OLYMPICO MFC	PAOK
ΠΑΤΡΑ	OLYMPICO MFC	TASOS CAFÉ
ΚΑΡΔΙΤΣΑ	PRIVATE SPORTS CLUB	PSC ΚΑΡΔΙΤΣΑ
ΑΡΤΑ	PLAY MFC	ΑΡΤΑΙΚΗ
ΝΑΥΠΑΚΤΟ	MSC. BERNABEU	ΝΑΥΠΑΚΤΟΣ
ΝΑΥΠΑΚΤΟ	MSC. BERNABEU	SUPERMEN
ΣΧΗΜΑΤΑΡΙ	WEB SOCCER CLUB	ΕΛΙΝ ΚΟΚΚΑΛΗΣ
ΧΑΛΚΙΔΑ	ΕΡΜΗΛΙΟΣ SOCCER CLUB	SO SIMPLE
ΟΡΕΣΤΙΑΔΑ	CALCETTO	FAIR PLAY
ΜΑΡΟΥΣΙ ΑΘΗΝΑ	MAROYSI CLUB	MAC CLUB MAC CLUB
ΘΕΣΣΑΛΟΝΙΚΗ	F.F.F. ΕΥΟΣΜΟΥ	CAFÉ CORTE
ΘΕΣΣΑΛΟΝΙΚΗ	F.F.F. ΕΥΟΣΜΟΥ	ΙΕΚ ΔΕΛΤΑ
ΘΕΣΣΑΛΟΝΙΚΗ	F.F.F. ΕΥΟΣΜΟΥ	ΑΝΤΕΡΛΕΧΤ
ΡΙΖΟΥΠΟΛΗ	ΑΘ.ΚΕΝ.ΓΙΑΝΝΗΣ ΜΑΚΡΥΓΙΑΝΝΗΣ	ΡΕΑΛ ΠΑΤΗΣΙΕΔΑΔ
ΡΙΖΟΥΠΟΛΗ	ΑΘ.ΚΕΝ.ΓΙΑΝΝΗΣ ΜΑΚΡΥΓΙΑΝΝΗΣ	ΣΑΟΥΔΑΡΑΒΕΣ
ΡΙΖΟΥΠΟΛΗ	ΑΘ.ΚΕΝ.ΓΙΑΝΝΗΣ ΜΑΚΡΥΓΙΑΝΝΗΣ	BRAZIL
ΣΗΤΕΙΑ	SPORT KAFE	ΤΣΟΥΝΑΜΙ
ΑΜΑΛΙΑΔΑ	SPORTS CLUB ΛΕΟΝΤΕΣ	ΝΤΑΛΤΟΝΣ
ΗΓΟΥΜΕΝΙΤΣΑ	ΘΕΟΔΩΡΙΔΗΣ	ΓΙΟΥΒΕΝΤΟΥΣ
ΡΕΘΥΜΝΟ	SPORT LAND	ΚΑΛΟΓΕΡΑΛΗΣ F.C
ΡΕΘΥΜΝΟ	SPORT LAND	PANTSER
ΡΕΘΥΜΝΟ	SPORT LAND	ΨΕΥΤΕΣ
ΚΑΛΑΜΑΤΑ	OLYMPICO ΚΑΛΑΜΑΤΑΣ	OLYMPICO
ΕΛΕΥΣΙΝΑ	MINI SOCCER CLUB ELEFSIS	MUNCHESTER
ΣΕΡΡΕΣ	ENERGY SPORTS CENTER	ΚΑΝΑΡΙΝΙΑ
ΓΑΣΤΟΥΝΙ	ΓΑΣΤΟΥΝΙ ΑΡΙΩΝΑΣ	KINGS
ΓΑΣΤΟΥΝΙ	ΓΑΣΤΟΥΝΙ ΑΡΙΩΝΑΣ	ΣΕΙΡΙΟΣ
ΓΑΣΤΟΥΝΙ	ΓΑΣΤΟΥΝΙ ΑΡΙΩΝΑΣ	ΤΣΙΚΙΤΑ
ΘΕΣΣΑΛΟΝΙΚΗ	F.F.F. ΘΕΡΜΗΣ	ΜΑΓΟΙ
ΘΕΣΣΑΛΟΝΙΚΗ	F.F.F. ΘΕΡΜΗΣ	ΜΠΟΚΑΚΙΑ
ΓΕΡΑΚΑΣ	PLANET ATHLETIC CAMP ΚΕΡΑΥΝΟΣ	ΠΟΛΥΔΡΟΣΟΥ
ΑΡΓΟΣ	SPORTS CLUB	ΠΑΝΑΘΑΣ
ΚΕΡΚΥΡΑ	ΑΘΛΗΤΙΚΟ ΚΕΝΤΡΟ ΦΟΙΝΙΚΕΣ	TIRONA FC
ΘΗΒΑ	ΠΕΛΟΠΙΔΑΣ ΘΗΒΑΣ	ΠΕΛΟΠΙΔΑΣ
ΘΗΒΑ	ΠΕΛΟΠΙΔΑΣ ΘΗΒΑΣ	ΛΕΥΚΤΡΑ
ΘΗΒΑ	ΠΕΛΟΠΙΔΑΣ ΘΗΒΑΣ	ΑΚΑΔΗΜΙΑ
ΜΥΤΙΛΗΝΗ	MFC SPANOS	BARCA
ΑΛΙΜΟΣ	PUMA CLUB	RFC
ΑΛΙΜΟΣ	PUMA CLUB	PUMA FC
ΑΛΙΜΟΣ	PUMA CLUB	ΦΩΝΑΚΛΑΔΕΣ
ΑΓΡΙΝΙΟ	ΑΘΛΗΤΙΚΟ ΚΕΝΤΡΟ ΤΣΑΜΗΣ	VATOS LOLOS
ΑΓΡΙΝΙΟ	ΑΘΛΗΤΙΚΟ ΚΕΝΤΡΟ ΤΣΑΜΗΣ	ΚΛΙΚΑ

Και το όνομα αυτού...Σταυρής

• Ο πρόεδρος του Απόλλωνα Κ., Αθηνόδωρος Κωνσταντίνου, ανακοίνωσε την οριστική του απόφαση για την κάλυψη της θέσης του προπονητή, τερματίζοντας τη συνεργασία με τον Νίκο Ταχραμάνη.

• "Στόχος μας η δημιουργία μιας υγιούς ομάδας, χωρίς ο πρωταθλητισμός στην παρούσα φάση να είναι αυτοσκοπός", ήταν το σχόλιο του προέδρου του Απόλλωνα.

Στο πλαίσιο των όσων αρχικά είχε δηλώσει, κινήθηκε η οριστική απόφαση του προέδρου του Απόλλωνα Κ., Αθηνόδωρος Κωνσταντίνου, πάνω στο θέμα της πρόσληψης προπονητή, δηλαδή "ο προπονητής που θα προσληφθεί, θα είναι Καλυθενός". Η απόφασή του θα κινούταν μεταξύ του μέχρι πρότινος προπονητή του Απόλλωνα, Νίκου Ταχραμάνη και του πρώην προπονητή και παλαίμαχου ποδοσφαιριστή, Λευτέρη Σταυρή.

Χθες λοιπόν ο πρόεδρος του Απόλλωνα, ανακοίνωσε την οριστική απόφαση του, επισημοποιώντας τη συνεργασία της ομάδας με τον Λευτέρη Σταυρή. Άλλωστε η επίσημη ανακοίνωση που εκδόθηκε από το σωματείο ήταν λυτή και αναφέρει τα εξής:

"Ο πρόεδρος και το νέο δ.σ. του Απόλλωνα Καλυθιών, αποφάσισε ομόφωνα ότι ο νέος προπονητής της ομάδας για την περίοδο 2005-2006, θα είναι ο Σταυρής Λευτέρης. Ευχαριστούμε τον Νίκο Ταχρανάνη για την περσινή συνεργασία και του ευχόμαστε καλή συνέχεια".

Το σκεπτικό του κυμάνθηκε στο ότι "ο Ταχραμάνης δούλεψε ένα χρόνο ας δουλέψει κι άλλος Καλυθενός".

Σε επικοινωνία που είχαμε με τον πρόεδρο του Απόλλωνα, μας δήλωσε πώς η φιλοσοφία ήταν ο προπονητής να είναι από τις Καλυθιές.

"Ο στόχος της ομάδας για τη νέα περίοδο δεν είναι αποκλειστικά ο πρωταθλητισμός, αλλά η δημιουργία μιας υγιούς ομάδας που θα βασίζεται σε δικούς της στην πλειοψηφία ποδοσφαιριστές. Δεν θα υποπέσουμε σε λάθη προηγούμενων ετών, θα δουλέψουμε μεθοδικά και χωρίς βιαστικές κινήσεις". Αυτό ήταν το σχόλιο του Αθηνόδωρου Κωνσταντίνου σε ερώτηση σχετικά με τις βλέψεις της ομάδας από εδώ και πέρα. Επίσης μας ενημέρωσε πως τις προσεχείς ημέρες θα υπάρξει συνάντηση με το νέο προπονητή για να συζητηθούν θέματα για την καλύτερη ενίσχυση του έμψυχου υλικού της ομάδας. Βέβαια ήδη έχουν γίνει κάποιες κινήσεις κι έχουν κλεισθεί κάποιοι παίκτες, με τους Καβουσανάκη, Χατζηνικόλα, Λαζαρίδη και τους αδερφούς Υψηλάντη να επιστρέφουν στον Απόλλωνα. Ακόμη το ενδιαφέρον για το νεαρό ποδοσφαιριστή της Κατταβιάς, Ίκαρο Τριπολίτη είναι δεδομένο και οι άνθρωποι του Απόλλωνα είναι αποφασισμένοι να το τραβήξουν μέχρι τέλος. Επίσης θα γίνει κρούση στον Μιχάλη Πλύγκο του Διγενή, ενώ θα περιμένει την εξέλιξη της τύχης των Κοσμά και Αμπελά στον Διαγόρα, ώστε για να προχωρήσει στην απόκτηση τους ή όχι.

Το θέμα της μεταπήδησης του Γιάννη Κοσκινιάτη στον Διαγόρα παραμένει στάσιμο και το πιθανότερο είναι να συνεχίσει την καριέρα του στον Απόλλωνα, ενώ όσον αφορά τον Γιώργο Καρτάλη, η πρόταση από τον Ιάλυσο θα συζητηθεί και θα παρθεί απόφαση, αναλόγως με τις εξελίξεις στο έμψυχο υλικό της ομάδας. Ο μόνος παίκτης που αποχωρεί σίγουρα από τον Απόλλωνα είναι ο Γρηγοράς που έχει συμφωνήσει με τον Ιάλυσο. Περισσότερες εξελίξεις θα υπάρξουν από την επόμενη εβδομάδα όταν και θα έχουν συζητηθεί κάποια θέματα με τον Λευτέρη Σταυρή.



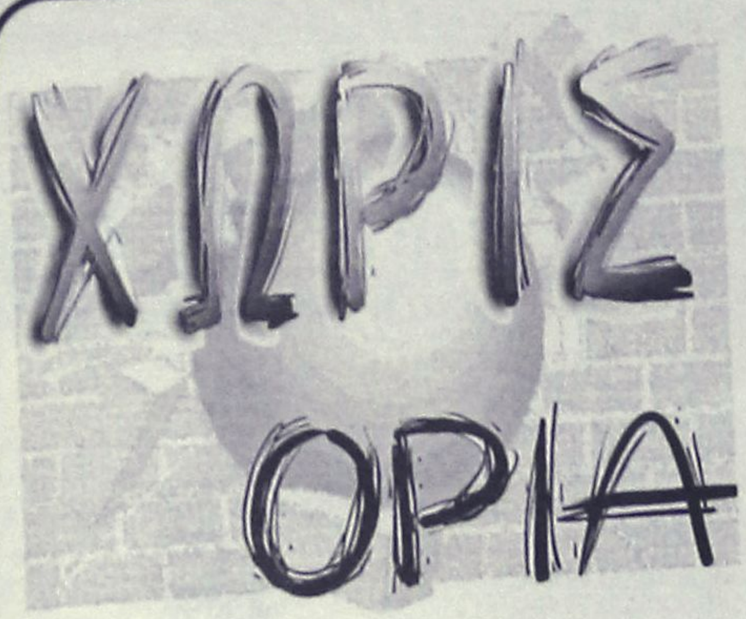

Τοποθέτηση του Φοίβου...

• Στο θέμα της αποχώρησης Αμπελά, μέσω απαντητικής επιστολής προς τον πρώην του ποδοσφαιριστή

Επιστολή μέσω της οποίας παίρνει θέση στο θέμα της αποχώρησης του Αγαπητού Αμπελά από τον Φοίβο, έστειλε η διοίκηση της ομάδας της Κρεμαστής, ενώ του απαντάει επί προσωπικού για την στάση που κράτησε. Τι ακριβώς αναφέρει ηεπιστολή:

"Κανένας δεν σε πρόσβαλε Αγαπητέ Αμπελά, μόνο σου ζητήθηκε να απαντήσεις άμεσα μ' ένα ναι ή ένα όχι, εφ΄ όσον ζήτησες μια ολόκληρη εβδομάδα για να απαντήσεις για κάτι που ήσουν σύμφωνος.

Επίσης δεν πρέπει να μιλάς για κανενός την συμπεριφορά, αφού όλοι ομόφωνα είπαν ότι σε ήθελαν στην ομάδα.

Αφού ακούσαμε τις απαιτήσεις σου, αιφνιδιάστηκες από τον πρόεδρο όταν έκανε λόγο για το ιδιωτικό συμφωνητικό.

Σ' αυτήν τη συμφωνία έπρεπε να πάρεις λιγότερα χρήματα, ενώ η ομάδα σου προσέφερε περισσότερα την τελευταία χρονιά.

Αυτά τα λεφτά δεν τα θέλουμε πίσω σου τα χαρίζουμε. Έτσι αφού το παραδέχτηκες και ο ίδιος μπροστά στην επιτροπή ματαγραφών , φθάσαμε στο ποσό που ζήτησες για να κλείσουμε, αφού ήσουν σύμφωνος. Όμως αντέδρασες, λέγοντας πως θέλεις μια εβδομάδα για να μας απαντήσεις.

Αυτό έδειξε έπρεπε να απαντήσεις και κάπου αλλού και έχεις αυτό το δικαίωμα, όμως δεν έχεις το δικαίωμα να προσβάλεις ένα σωματείο, διότι η ομάδα επιτροπής μεταγραφών σου ζήτησε να απαντήσεις άμεσα.

Όλοι εκεί ένιωσαν ότι έκαναν το χρέος τους απέναντι σε έναν καλό παίκτη που προσέφερε στην ομάδα. Όμως η επιμονή σου ήταν άκομψη, αφού οι πρώτες σου κουβέντες ήταν «θέλω να παίξω στον Φοίβο», όμως απέδειξες το αντίθετο με την συμπεριφορά απέναντι στο σωματείο που τον ανέδειξε τα τελευταία τρία χρόνια»

Ένοχοι Κόουλ και Μουρίνιο

Ο Ζοσέ Μουρίνιο και ο Άσλεϊ Κόουλ κρίθηκαν ένοχοι από την αρμόδια επιτροπή της Αγγλίας για την επαφή που είχαν μεταξύ τους τον περασμένο Ιανουάριο σε ξενοδοχείο του Λονδίνου. Κατά το κατηγορητήριο ο εκτελεστικός διευθυντής των «μπλε», Πίτερ Κένιον μαζί με τον Μουρίνιο συνάντησαν τον Κόουλ με σκοπό να διαπραγματευτούν μαζί του την μεταγραφή του στην Τσέλσι.

Κάτι τέτοιο όμως είναι αντίθετο με τους κανονισμούς της αγγλικής λίγκας καθώς απαγορεύεται ένας σύλλογος να έρχεται σε επαφή με παίκτες που αγωνίζονται σε άλλη ομάδα αν για την λήξη του συμβολαίου τους απομένουν παραπάνω από έξι μήνες. Κάτι τέτοιο είναι νόμιμο μόνο αν ο σύλλογος στον όποιο ανήκει ο παίκτης του έχει δώσει το «πράσινο φως» για διαπραγμάτευση κάτι που δεν ισχύει στην περίπτωση του Κόουλ με την Άρσεναλ.

Ο διεθνής αμυντικός έχει παραβιάσει τον κανονισμό Κ5 που αναφέρεται στους παίκτες σχετικά με αυτό το θέμα ενώ ο Μουρίνιο εντάσσεται στον κανονισμό Q που είναι το αντίστοιχο για τους προπονητές.

Τόσο στον Πορτογάλο τεχνικό, όσο και στον Άγγλο διεθνή έχει δοθεί προθεσμία 14 ημερών για να ετοιμάσουν την απολογία τους. Οι πρώτες εκτιμήσεις θέλουν τον Μουρίνιο να τιμωρείται με βαρύ χρηματικό πρόστιμο.

Κατάληψη της κορυφής

• Ο Γιάννης Μάγκος αναδείχθηκε ξανά πρωταθλητής Ελλάδος μετά από καταπληκτική εμφάνιση που πραγματοποίησε στο Πανελλήνιο Πρωτάθλημα της Αθήνας.

Μόνιμη φαίνεται πως είναι η κράτηση που έχουν κάνει στην κορυφή οι αθλητές της Chrisberg Team.

Ο Γιάννης Μάγκος, ο Κολοσσός της Ρόδου όπως τον αποκάλεσε καλώντας τον στην σκηνή για την απονομή ο εκφωνητής του Πανελλήνιου Πρωταθλήματος της Αθήνας στις 28 Μαΐου, εξέπληξε ξανά, καθώς κατέκτησε για άλλη μία φορά στην κατηγορία του τον τίτλο του πρωταθλητή Ελλάδος δικαιώνοντας τον προπονητή του Μιχάλη Χρυσοβέργη και κάνοντας την Ρόδο υπερήφανη.

Μέσα σε συνθήκες έντονου ανταγωνισμού, ο Γιάννης Μάγκος έδωσε τον καλύτερό του εαυτό και κατάφερε να ξεχωρίσει, δείχνοντας πως ουσιαστικά δεν είχε αντίπαλο στον δρόμο του προς την κορυφή.

Είναι η τρίτη φορά που ο Ρόδιος αθλητής καταλαμβάνει την πρώτη θέση, με τις δύο να αφορούν το Πανελλήνιο Πρωτάθλημα και την μία το Κύπελλο Ελλάδος. Ο αθλητής και ο προπονητής του ευχαριστούν όλους όσους τους στήριξαν στην προσπάθειά τους, καθώς και τον ιδιοκτήτη του ραδιοφωνικού σταθμού ΤΟΠ FM Παναγιώτη Διακοφώτη για την βοήθειά του.



Την κυριαρχία του στο Bodybuilding επιβεβαίωσε στην Αθήνα ο Γιάννης Μάγκος

Αγκαθι

●●● Σήμερα θα ξεκινήσω από το λόμπι, γιατί κάτι μυρίστηκα! Κόκκινο πανί για ένα δύο έμαθα ότι είναι ο πρασινοαίματος. Τους έχει κάτσει ανάποδα γιατί παίρνει ηγετικές πρωτοβουλίες. Δεν είναι τόσο εύκολο να σε αποδεχθεί τόσο γρήγορα το λόμπι ή και ποτέ, όταν μάλιστα προέρχεσαι από αντίθετο στρατόπεδο.

●●● *Ειδικά οι φανατικοί τον έβαλαν στο στόχαστρο, με το υφάκι που κουβαλά πάνω του! Σε αυτές τις περιπτώσεις δεν υπολογίζουν αν τρέχει ή βάζει λεφτά. Είναι, απλά έξω από δω, αλλόθρησκος!!!*

●●● Θεωρώ πως σύντομα θα πληρώσει την εξυπνάδα που κουβάλησε στο λόμπι, γι' αυτό τον καθάρισαν και από υπεύθυνο ενημέρωσης. Του έκοψαν την φόρα!

●●● *Ο Κλεό δεν είναι υποψήφιος και δικαιώθηκα για ακόμα μια φορά. Σήμερα λοιπόν, αφού τελείωσαν όλα θα σας κάνω μια αποκάλυψη. Το τελευταίο του ταξίδι στη Συγγρού, δεν ήταν μόνο για τη νομική υπηρεσία! Κυρίως για τον Γκάγκα που τον κάλεσε στην τελευταία προσπάθεια να τον μεταπείσει! Παρά την πίεση ο Κλεό παρέμεινε στην αρχική του θέση.*

●●● Οι υποψήφιοι ανακουφίστηκαν μόλις τελείωσαν οι υποψηφιότητες και δεν κατέθεσε ο Κλεό. Πάντως το είπε και τόκανε, κάποιους θα έκοβε και τους έκοψε κι' ας φρίκαρε ο γενικός ρολογάς και ο ψηλός.

●●● *Άλλο πάλι κι' αυτό, ο Μάνος πρότεινε τον ψηλό και όχι οι Κρεμαστενοί! Μήνυμα προς τον Κάλη ήταν αυτό, για το σεργιάνι του ψηλού στις Πεταλούδες. Καλημέρα σας...*

Αθοσιώρης: Αναγορεύονται οι απώλειες

Στην κρισιμότητα των δύο αγώνων με την Τουρκία και την Ουκρανία στάθηκε ο Στυλιανός Αποσπόρης στην καθιερωμένη συνέντευξη Τύπου. Ο προπονητής της Εθνικής Ελπίδων τόνισε ότι κάθε ματς από εδώ και πέρα είναι τελικός και εξέφρασε την αισιοδοξία του για θετικό αποτέλεσμα στην Τουρκία και νίκη με την Ουκρανία.

«Έχουμε δύο σημαντικά παιχνίδια μπροστά μας, όπως ήταν και τα προηγούμενα. Από εδώ και πέρα κάθε αγώνας για εμάς είναι τελικός, καθώς δεν θέλουμε να έχουμε άλλες απώλειες βαθμών. Το πρώτο ματς με την Τουρκία είναι πολύ δύσκολο. Η Τουρκία είναι μια πολύ δυνατή ομάδα. Είναι χαρακτηριστικό ότι έχει μόνο μία ήττα κι αυτή στην Ελλάδα. Σε ό,τι αφορά την προετοιμασία, αυτή πήγε καλά, παρότι έχουμε τραυματίες και τιμωρημένους παίκτες. Είμαστε αισιόδοξοι ότι μπορούμε να πάρουμε τους τρεις βαθμούς, γι αυτό χρειάζεται πάνω απ όλα πειθαρχία και θέληση. Στην Τουρκία παίζουμε και για την ισοπαλία, υπό την προϋπόθεση ότι θα νικήσουμε στον επόμενο αγώνα την Ουκρανία. Ο Μπούρμπος υπέστη θλάση και δεν θα είναι παρών σε κανένα παιχνίδι από τα δύο προσεχή. Θα τον αντικαταστήσει ο Αραμπατζής. Ο Παπαζαχαρίας, ο Πλιάγκας και ο Πετκάκης έχουν κάρτες. Ο Παππάς έχει πρόβλημα με το γόνατό του και δεν κλήθηκε, ενώ ο Σηφάκης θα προπονηθεί σήμερα με την Εθνική Ανδρών και υπάρχει το ενδεχόμενο να βρίσκεται στην αποστολή της».

Κύριος ήρθε, νταμπλούχος έφυγε

Αυτό που δεν μπόρεσε να κάνει η ΠΑΕ Ολυμπιακός κατά τη διάρκεια του διοικητικού συμβουλίου της Τετάρτης το έκανε ο Ντούσαν Μπάγεβιτς. Ο Σερβοέλληνας τεχνικός αποφάσισε να πάρει την κατάσταση στα χέρια του και με ανακοίνωση που εξέδωσε υπέβαλε την παραίτησή του.

«Περίμενα μέχρι σήμερα τον Ολυμπιακό όπως μου ζητήθηκε. Φαίνεται ότι δεν ήταν σημαντικό το ζήτημά μου, αν και έγινε τόσος ντόρος για το μέλλον μου στην ομάδα. Για να διευκολύνω όλους ζήτησα από τη διοίκηση μετά και την ανακοίνωση που εξέδωσε να λύσουμε το συμβό-



λαιο με όποιο τρόπο μου ζητηθεί. Θεωρώ ότι η ενότητα είναι το ποιο σημαντικό για την επιτυχία της. Με την παραμονή μου, δεν θα την είχε τη νέα σεζόν και το χειρότερο δεν θέλω να δημιουργηθεί διχασμός. Το έχω ζήσει και δεν θέλω να επαναληφθεί. Θα ήθελα να διευκρινίσω κάτι σε σχέση με το οικονομικό που λέγεται ότι με κράταγε τις τελευταίες μέρες. Δεν ήταν πρόθεσή μου- έχω ενημερώσει σχετικά τη διοίκηση- να απαιτήσω καμία οικονομική αποζημίωση από τον Ολυμπιακό. Τη μεγαλύτερη αποζημίωση μου την προσέφεραν τα πολλά τηλεγραφήματα, οι επιστολές, οι κουβέντες στο δρόμο από αγνούς φίλαθλους.

Η συμπεριφορά στη φιέστα με συγκίνησε πραγματικά. Τους ευχαριστώ όλους και τους εύχομαι πολλές χαρές ακόμη. Αισθάνομαι περήφανος γι' αυτόν το χρόνο που δούλεψα στον Ολυμπιακό όχι μόνο γιατί τελευταίες μου επιτυχίες- κατάκτηση νταμπλ και βαθμολογική συγκομιδή στην Ευρώπη- αλλά γιατί άντεξα όλες τις δυσκολίες που παρουσιάστηκαν. Μου μένει να ευχαριστήσω τους παίκτες και τους συνεργάτες μου. Τέλος τον κ. Κόκκαλη και τη διοίκηση του συλλόγου που μου έδωσαν την ευκαιρία να δουλέψω ξανά στην ομάδα μ' όλες μου τις δυνάμεις και τις γνώσεις. Ίσως αυτές δεν είναι αρκετές για το μεγάλο ευρωπαϊκό όραμα που θέλουν στον Ολυμπιακό. Τους εύχομαι καλή επιτυχία».

Και οι δεύτεροι έσονται πρώτοι

Πρώτος στόχος είναι η διατήρηση της δεύτερης θέσης και εν συνεχεία θα κυνηγήσουμε την πρώτη. Ο Όττο Ρεχάγκελ στη συνέντευξη Τύπου εν όψει της αναμέτρησης με την Τουρκία στο πλαίσιο της προκριματικής φάσης 2006, επεσήμανε τις δυσκολίες της επερχόμενης αναμέτρησης, χωρίς να σταθεί στις απουσίες των Ζαγοράκη και Δέλλα. Θετικό αποτέλεσμα χαρακτήρισε την ισοπαλία.

Η αντίστροφη μέτρηση για το κρίσιμο ματς με την Τουρκία και εν συνεχεία με την Ουκρανία έχει ξεκινήσει και ο Όττο Ρεχάγκελ έσπευσε να επισημάνει τα αυτονόητα, ότι δηλαδή πρόκειται για δύο αναμετρήσεις κομβικής σημασίας: «Ακολουθούν δύο δύσκολα παιχνίδια, στα οποία πρέπει να έχουμε επιτυχίες για να διεκδικήσουμε την πρόκριση.

Οι παίκτες μου είναι σε πολύ καλή κατάσταση και στις προπονήσεις δείχνουν ενθουσιασμό και διάθεση. Πρέπει να έχουμε ιδιαίτερη απόδοση, για να πάρουμε τους βαθμούς που χρειάζονται. Αρχικά πρέπει να προσπαθήσουμε να κρατήσουμε την δεύτερη θέση». Ακολούθως υπογράμμισε ότι Ζαγοράκης και Δέλλας συνιστούν μεγάλες απουσίες, ωστόσο το αντιπροσωπευτικό μας συγκρότημα δεν θα πρέπει να σταθεί σ' αυτές: "Έχουμε δύο σημαντικές απουσίες, του Δέλλα και του Ζαγοράκη. Είναι βασικές μονάδες στην ενδεκάδα. Τέτοιες απουσίες θα υπάρχουν πάντα σε τέτοιες διοργανώσεις και γι' αυτό δεν θα ψάξουμε για δικαιολογίες. Πρέπει να καλύψουμε τα κενά με το υλικό



που έχουμε".

Όσο για το ποιο αποτέλεσμα θεωρεί θετικό μέσα στην Κωνσταντινούπολη, ο ομοσπονδιακός τεχνικός σχολίασε: "Η ισοπαλία θα είναι ένα θετικό αποτέλεσμα, γιατί θα διατηρήσουμε τη διαφορά των δύο βαθμών που έχουμε. Θα απομακρυνθούμε όμως από την Ουκρανία. Αν το σκεφτούμε και μαθηματικά, όλα γίνονται. Ακόμα και για την πρώτη θέση. Οι παίκτες μου είναι επαγγελματίες και ξέρουν από τέτοιες ατμόσφαιρες. Πρέπει να αντεπεξέλθουν. Πρέπει να προσέξουμε ιδιαίτερα το ξεκίνημα του παιχνιδιού και να μην την... πατήσουμε όπως στην Αλβανία".

Τέλος αναφέρθηκε και στην ενδεχόμενη απουσία των Ζαγοράκη και Καραγκούνη από το κύπελλο Συνομοσπονδιών, καθώς ήδη, Μπολόνια και Ιντερ ζήτησαν από την ΕΠΟ τους διεθνείς μας για τις τρέχουσες υποχρεώσεις τους: «Για τον Καραγκούνη αποφασίστηκε ότι 12 του μηνός θα παίξει με την Ιντερ στον πρώτο τελικό Κυπέλλου Ιταλίας, Ιντερ - Ρόμα και μετά θα ενσωματωθεί στην Εθνική. Θα είναι έτοιμος για την πρεμιέρα με τη Βραζιλία στις 16 Ιουνίου. Από την άλλη, ο Ζαγοράκης έχει πολύ σημαντικά ματς με την Μπολόνια, που παίζει για την παραμονή της. Θέλει κι αυτός να παίξει με την Μπολόνια (14 και 18/6 με Πάρμα). Εμείς θα θέλαμε αν γινόταν να ήταν μαζί μας στο τρίτο παιχνίδι του κυπέλλου Συνομοσπονδιών».

Ορφανός: «Σταδιακά στο κουπόνι»

Δηλώσεις για την είσοδο των ελληνικών ομάδων στο "Πάμε Στοίχημα" έκανε σε ραδιοφωνικό σταθμό ο Γιώργος Ορφανός. Ο υφυπουργός Αθλητισμού εμφανίστηκε θετικός σε αυτή τη προοπτική, ενώ ξεκαθάρισε πως για την κυβέρνηση δεν τίθεται θέμα αναδιάρθρω-



Θετικός για το κουπόνι ο Ορφανός

σης των πρωταθλημάτων.

Ο Ορφανός, μιλώντας στο ραδιόφωνο της ΝΕΤ, τόνισε πως έγινε πρόταση στην ΟΠΑΠ ΑΕ να μελετήσει τη σταδιακή εισαγωγή των αγώνων του ελληνικού πρωταθλήματος στο "Πάμε Στοίχημα".

"Κάναμε μια πρόταση στην ΟΠΑΠ ΑΕ να μελετήσει την σταδιακή εισαγωγή στο «Πάμε Στοίχημα» αγώνων του ελληνικού πρωταθλήματος. Εάν η πρόταση ευοδωθεί, πιθανόν το εγχείρημα να αρχίσει με την έναρξη της νέας ποδοσφαιρικής περιόδου.

Παράλληλα, ζητήσαμε από την ίδια εταιρία να μελετήσει, να μας προτείνει και ίσως να αναλάβει από τον Ιανουάριο του 2007 - οπότε λήγει η σύμβαση που υπάρχει - το στοίχημα" ήταν τα λόγια του υπουργού, που αρνήθηκε πως υπάρχει ασυμβίβαστο με την ισχύουσα σύμβαση, συμπληρώνοντας πως υπάρχει αξιοπιστία στο ελληνικό πρωτάθλημα:

"Δεν υπάρχει ούτε από την πλευρά της σύμβασης, ούτε από πλευράς νομοθεσίας, ασυμβίβαστο.

Πιστεύουμε, ότι φέτος έγινε ένα πολύ καλό πρωτάθλημα που ενισχύει την αξιοπιστία, επομένως κάποια από τα στοιχεία που αναφέρονταν στο παρελθόν, δεν ισχύουν. Την ίδια ώρα ανθεί το παράνομο στοίχημα, που δεν υπήρχε όταν γίνονταν αυτές οι συζητήσεις, επομένως πρέπει να αντιμετωπιστεί με ανοιχτά τα μάτια.

Και το τρίτο σημείο που πρέπει να αντιμετωπίσουμε είναι η προετοιμασία της εταιρίας, ώστε να μπορεί να αναλάβει το στοίχημα, όταν θα τελειώσει αυτή η σύμβαση".

Τέλος, αρνήθηκε πως υπάρχει θέμα αναδιάρθρωσης των πρωταθλημάτων: "Πράγματι, υπάρχουν συζητήσεις και φήμες, αλλά δεν τίθεται θέμα για την κυβέρνηση".

Θεοδωρίδης: Μας κυνήγησαν ΕΠΟ, διαιτητές

Τους Βασίλη Γκαγκάτση και Μάκη Γερμανάκο θεωρεί υπεύθυνους ο Πέτρος Θεοδωρίδης για τη μη άνοδο του Πανσερραϊκού. Ο ισχυρός άνδρας του συλλόγου έδωσε συνέντευξη Τύπου και αναφέρθηκε στους λόγους που η ομάδα δεν κατάφερε να πετύχει το στόχο της.

"Από την αρχή είχα πει ότι ο Πανσερραϊκός στοχεύει στην άνοδο. Τότε πολλοί γέλασαν και ειρωνεύτηκαν και φτάσαμε στην τελευταία αγωνιστική να τη διεκδικούμε", δήλωσε ο Πέτρος Θεοδωρίδης για να συνεχίσει:

"Τότε το πίστεψαν. Ο κόσμος στην αρχή δε το πίστευε, παρά το γεγονός ότι ήμασταν πρώτοι στη σεζόν. Τα πράγματα άλλαξαν με τις εκλογές στην ΕΠΟ και την ΕΠΑΕ. Εμείς ήμασταν υπέρ του Ορφανού και από τότε ξεκίνησε ένα ανελέητο κυνηγητό".

Ο ισχυρός άνδρας της ομάδας θεωρεί ότι η πλάστιγγα έγειρε στο μέρος του Ακράτητου την τελευταία εβδομάδα: "Προέκυψαν πολλά την τελευταία εβδομάδα διότι είχαμε συμπληρωματικές εκλογές στην ΕΠΑΕ. Ο Ακράτητος, που όλη την εβδομάδα ήταν μαζί μας, την τελευταία εβδομάδα ήταν με τον Γκαγκάτση. Ίσως του υποσχέθηκαν κάτι. Κάποιοι μας κυνήγησαν και αυτοί είναι ο πρόεδρος της ΕΠΟ και ο πρόεδρος της ΚΕΔ. Εγώ είμαι ο μόνος στην Ελλάδα που τα έβαλα μαζί τους".

Στη συνέχεια αναφέρθηκε σε τέσσερις διαιτησίες που έκριναν πολλά και προανήγειλε την τοποθέτηση πανό στο γήπεδο με τα ονόματά τους. Τέλος, ο πρόεδρος του Πανσερραϊκού ευχαρίστησε τον κόσμο των Σερρών για τη συμπαράσταση ειδικά στο τελευταίο ματς και ζήτησε συγγνώμη για τα προβλήματα που δημιουργήθηκαν με τα εισιτήρια, ξεκαθαρίζοντας ότι υπεύθυνη γι΄ αυτά δεν ήταν η ΠΑΕ.

ΑΝΕΚΔΟΤΟ

Σε ένα σαλούν, στην αγρία δύση, εκεί που όλα είναι ήρεμα, ξαφνικά ανοίγει η πόρτα βιαία και μπαίνει ένας άγριος πιστολερο! Βγάζει το όπλο του και μπαμ! μπαμ! Σπάει 10 μπουκάλια από το μπαρ, και όλοι τον κοιτάνε έκθαμβοι! Φυσάει τότε την κάνη του όπλου και λέει: I'm Ringo!"

Μετά από λίγο το ίδιο σκηνικό. Μπαίνει ένας άλλος και πυροβολεί. Μπαμ! Μπαμ! Μπαμ! Σπάει όλα τα υπόλοιπα μπουκάλια! Φυσώντας την κάνη λέει:"I'm Bill!".

Αμέσως μπαίνει και ένας τρίτος. Μπαμ! Μπαμ! Μπαμ! Πέφτει νεκρός ο μπάρμαν!

Φυσώντας τότε την κάνη, λέει:"I'm Sorry!



ΤΟΠΙΚΟ ΠΟΔΟΣΦΑΙΡΟ

Ιδού οι μονομάχοι

• Τις λίστες των υποψηφίων για τις εκλογές της ΕΠΣΔ νομιμοποίησε και ανακοίνωσε χθες το απερχόμενο δ.σ. της Ένωσης. Κόπηκαν οι Βασίλης Μπέης και Μιχάλης Τσαμπερής. Ο πρώτος δεν προσκόμισε δύο δικαιολογητικά, ο δεύτερος είχε κενό σε ένα. Πάντως, μέχρι να αποκλειστούν και οι δύο έγιναν πολλές διαβουλεύσεις, αφού η πλευρά Βεργωτή προσπάθησε να περάσει την υποψηφιότητα

Ενδεκα θα γελάσουν και δεκαεπτά θα κλάψουν το βράδυ της 11ης Ιουνίου όταν θα ανοίξει η κάλπη της ΕΠΣΔ και καταμετρηθούν τα ψηφοδέλτια τα οποία θα δηλώσουν για την επόμενη τετραετία την βούληση των σωματείων της Δωδεκανήσου. Κατά την διάρκεια της χθεσινής προτελευταίας συνεδρίασης του σημερινού δ.σ. της Ένωσης νομιμοποιήθηκαν συνολικά είκοσι οκτώ υποψήφιοι, οι οποίοι θα διεκδικήσουν τις ένδεκα θέσεις του διοικητικού συμβουλίου της ΕΠΣΔ, ενώ ένδεκα θα είναι οι υποψήφιοι της λίστας των αναπληρωματικών μελών. Εξι άτομα θέτουν υποψηφιότητα για την Εξελεγκτική Επιτροπή και μόνο ένας υποψήφιος θα βρίσκεται στην λίστα των αναπληρωματικών της τελευταίας.

Κατά την διάρκεια της χθεσινής συνεδρίασης του δ.σ. μύρισε απαρτία, καθώς μόνο ο Πέτρος Μανωλάκης, ο οποίος ούτως ή άλλως δεν λογίζεται ως μέλος της διοίκησης απουσίαζε, επιβεβαιώνοντας με τον πλέον χαρακτηριστικό τρόπο πως εδώ και μήνες η Ένωση λειτουργεί με δέκα και όχι με ένδεκα μέλη και πως παρατύπως δικαιολογούσαν στις συνεδριάσεις την απουσία του Μανωλάκη για να αποφύγουν τις συμπληρωματικές εκλογές. Το παρόν έδωσαν οι Κλεόβουλος Χατζηγεωργίου, Γιάννης Κάτρης, Νίκος Παπαεμμανουήλ, Σεβαστός Μανιάς, Μιχάλης Βεργωτής, Σπύρος Τιβριντίδης, Γιώργος Νικολουδάκης, Ηλίας Λέργος, Γιάννης Κασέρης και Μιχάλης Σαββάκης, ενώ την συνεδρίαση παρακολούθησαν από κοντά ο επικεφαλής της παράταξης «Νέα Εποχή», Κάλλιστος Διακογεωργίου, και ο στενός του συνεργάτης και συνυποψήφιός του, Σταύρος Παναγιωτακόπουλος.

Τα μέλη της διοίκησης προχώρησαν στην επικύρωση και νομιμοποίηση των υποψηφιοτήτων βάσει των τεσσάρων δικαιολογητικών που ζητούσε η προκήρυξη των εκλογών και μετά την σχετική εξέταση η λίστα των υποψηφίων στις εκλογές της 11ης Μαΐου, όπως προτάθηκαν από τα σωματεία, είναι η ακόλουθη:

Τακτικοί υποψήφιοι

• Ηρακλής Μαριτσών: Σπύρος Τιβριντίδης
• ΠΑΟ Κω: Σεβαστός Μανιάς
• ΠΑΟ Διαγόρας: Μιχάλης Βεργωτής
• Πολύστρατος: Μιχάλης Σαββάκης
• Δαμάγητος: Φιλήμωνας Καρίκης
• Διγενής: Σάββας Ευθυμίου
• Εθνικός: Μιχάλης Πάλλας
• Ταξιάρχης: Τσαμπίκος Τόπος
• ΑΕΡΑ: Βάγιος Γαμβρούδης
• Ιάλυσος 97: Κωτικώστας Κώστας
• Διαγόρας Β.: Καλημέρης Πανορμίτης
• ΠΑΣ Ασκληπιείου: Ζανεττούλλης Δημήτρης
• Ερμής: Κωβαίος Γιώργος
• Αλθαιμένης: Νικολουδάκης Γιώργος
• Αστέρας Μ.: Παναγιωτακόπουλος Σταύρος
• ΑΕ Κως: Περεζούς Μιχάλης
• Δωριέας: Γκογκίδης Πασχάλης
• Ατρόμητος: Κάτρης Γιάννης
• Ροδιακός: Δημητριάδης Άκης
• Άγιος Γεώργιος: Στεφανάκης Θεοδόσης
• Ηρακλής Λ.: Σάββας Καλαθενός
• Άγιος Ισίδωρος: Παρασκευάς Σάββενας
*Απόλλων Κ.: Κώστας Παπαγεωργίου
*Αναγέννηση Ν.Ρ.: Μιχάλης Μπακαρής
*ΓΑΣ Ιάλυσος: Αλέξανδρος Καΐκης
• Καλυμνιακός: Αλέκος Σιδερής
• ΑΣ Ρόδος: Γιώργος Τανίδης
• Ορφέας: Κάλλιστος Διακογεωργίου

Αναπληρωματικοί υποψήφιοι

• Διγενής: Τάσος Ψυλλάκης
• Εθνικός: Σάββας Μακρής
• Νικαγόρας: Μιχάλης Ράπανος
• Διαγόρας Β: Βαγγέλης Σαββάκης
• Πυλί: Στέλιος Δρόσος
• Ζευς: Τρύφων Τσόπελας
• Καλυμνιακός: Νικήτας Γιαννικουρής
• Α.Σ. Ρόδος: Γιάννης Ριζόπουλος
• Ορφέας: Θεοδόσης Κυπραίος
• Μεσαναγρός: Γιάννης Στεφανάρας
• Ατρόμητος: Αγαπητός Πάλλας

Εξελεγκτική Επιτροπή

• ΠΑΟ Διαγόρας: Αλέκος Μπεκιάρης
• Τήλος: Χρήστος Χατζηχριστοδούλου
• Διαγόρας Β.: Μανώλης Νικηταράς
• Αλθαιμένης: Μιχάλης Χουρδάς
• Ορφέας: Βασίλης Λεβέντης
• Μεσαναγρός: Μιχάλης Μιχαήλ

Αναπληρωματικός Εξελεγκτικής

• Διαγόρας Β.: Σάββας Καμπούρης

Κόπηκαν δύο

Όσο γρήγορα προχώρησε η νομιμοποίηση των παραπάνω υποψηφίων, τόσος χρόνος αναλώθηκε για να συζητηθεί το αν γίνουν δεκτές ή όχι οι υποψηφιότητες του Βασίλη Μπέη για την λίστα των αναπληρωματικών υποψηφίων και του Μιχάλη Τσαμπερή για την Εξελεγκτική Επιτροπή και χρειάστηκαν μέχρι και τηλεφωνήματα στον προϊστάμενο της Νομικής Υπηρεσίας της ΕΠΟ, Θεόδωρου Κουρίδη για να βρεθεί μία άκρη και τελικά να κοπούν και οι δύο!

Ο Μπέης, ο οποίος ανήκει στην παράταξη του Βεργωτή, δεν προσκόμισε ούτε το ποινικό μητρώο, ούτε και την υπεύθυνη δήλωση ότι δεν εμπίπτει στις απαγορευτικές διατάξεις του αθλητικού νόμου 2725 και η υποψηφιότητά του απορρίφθηκε χωρίς αντιδράσεις. Τα πράγματα, όμως, μπερδεύτηκαν, όταν οι της διοίκησης εξέτασαν την περίπτωση του Τσαμπερή. Ο υποψήφιος της παράταξης «Νέα Εποχή» προσκόμισε τα τρία από τα τέσσερα δικαιολογητικά, καταθέτοντας αντί ποινικού μητρώου βεβαίωση του ΚΕΠ ότι κατέθεσε την σχετική αίτηση και περιμένει, με την διαφορά πως παρουσίασε μόνο την πρώτη σελίδα και όχι και την δεύτερη, που είχε την υπογραφή του. Εκεί βρήκαν το πάτημα κυρίως οι Μιχάλης Βεργωτής και Σπύρος Τιβριντίδης να προσπαθήσουν να περάσουν και την υποψηφιότητα του Βασίλη Μπέη, με το επιχείρημα πως στην προκήρυξη των εκλογών υπήρχε κενό και δεν γραφόταν τίποτα περί ΚΕΠ, όπου ο υποψήφιός τους κατέθεσε την ίδια αίτηση και επειδή νόμιζε (κατόπιν ενημέρωσης του Βεργωτή, που με την σειρά του είχε ρωτήσει τον Κλεόβουλο Χατζηγεωργίου) πως δεν είχε το δικαίωμα της καθόδου χωρίς του ποινικό μητρώο, δεν κατέθεσε ούτε την υπεύθυνη δήλωση. Πρέπει να σημειωθεί, πως όπως διεμήνυσε ο Θεόδωρος Κουρίδης, το έγγραφο του ΚΕΠ (του Τσαμπερή είχε κανονικά αριθμό πρωτοκόλλου) μπορούσε να γίνει δεκτό και το ποινικό μητρώο να προσκομιστεί μέχρι την ημέρα διεξαγωγής των εκλογών. Ο Κλεόβουλος Χατζηγεωργίου ήταν αντίθετος με το σκεπτικό πως το ποινικό μητρώο του Μπέη με την υπεύθυνη δήλωση την οποία όφειλε να είχε καταθέσει ήταν εντελώς διαφορετικά πράγματα και αφού έγινε ολόκληρη και σε μερικά σημεία και έντονη συζήτηση, βγήκε η κοινή απόφαση πως και οι δύο υποψηφιότητες απορρίπτονται και όποιος από τους δύο υποψήφιους θέλει, μπορεί να κάνει ένσταση.

Ξεκαθάρισμα από τον Μπεκιάρη

Παρά το γεγονός ότι υποδείχθηκε από τον Διαγόρα ως υποψήφιος για την Εξελεγκτική Επιτροπή, ο Αλέκος Μπεκιάρης ενημέρωσε εγγράφως την ΕΠΣΔ πως δεν θέλει να δεχθεί φοβούμενος πως θα του προσάψουν υποστήριξη κάποιου από τους δύο υποψήφιους προέδρους, με τους οποίους έχει συνεργαστεί στο παρελθόν και διατηρεί άριστες σχέσεις. Ο Μπεκιάρης παρουσιάστηκε στην χθεσινή συνεδρίαση και αφού άκουσε τις διαβεβαιώσεις του Κλεόβουλου Χατζηγεωργίου αλλά και των Διακογεωργίου και Βεργωτή πως φέρει... «σφραγίδα ανεξαρτησίας», ανακάλεσε και δέχθηκε να είναι υποψήφιος.

Ξαφνική ευαισθησία του ΔΟΝΑ Ρόδου

• Με ανακοίνωσή του απαντάει στη «Α.Ρ.» για λογαριασμό του Μιχάλη Βεργωτή, που δέχθηκε κριτική για τον τρόπο που συνδέει την προεκλογική του προσπάθεια στην ΕΠΣΔ με την προεδρία του στην επιτροπή διοίκησης του γηπέδου των Αγίων Αποστόλων

Από τον ΔΟΝΑ Ρόδου έφταστε χθες στην «Α.Ρ.» η παρακάτω ενδιαφέρουσα ανακοίνωση:

"Ο ΔΟΝΑ Ρόδου με αφορμή δημοσίευμα της εφημερίδας "Ροδιακής" της 28.5.2005 όπου κάνει αναφορά για την συνάντηση της διοικούσας επιτροπής του γηπέδου των Αγίων Αποστόλων με τα σωματεία ποδοσφαίρου της πόλης μας αποκαλώντας την προεκλογική καμπάνια του κ. Μιχάλη Βεργωτή υποψηφίου για την θέση του προέδρου της Ενωσης Ποδοσφαιρικών Σωματείων Δωδεκανήσου στις εκλογές της 11ης Ιουνίου θα θέλαμε να επισημάνουμε τα εξής:

1) Ο κ. **Βεργωτής** είναι μέλος του Διοικητικού Συμβουλίου του ΔΟΝΑ Ρόδου από το 1999 δηλαδή και στην τετραετία όπου πρόεδρος του ΔΟΝΑ υπήρξε ο κ. **Κάλλιστος Διακογεωργίου** συνυποψήφιός του για τις προσεχείς εκλογές.

2) Η πολυετής εμπειρία του στα διοικητικά του ΔΟΝΑ δήμου Ροδίων και η συμμετοχή του στις διοικήσεις της Ενωσης Ποδοσφαιρικών Σωματείων Δωδεκανήσου οδήγησαν άξια τον κ. **Μιχάλη Βεργωτή** να καταλαμβάνει την θέση του προέδρου της Διοικούσας Επιτροπής του γηπέδου των Αγίων Αποστόλων με αριθμό απόφασης του Διοικητικού Συμβουλίου του Οργανισμού 52 στη συνεδρίαση της 16.5.2005.

3) Στις 23.5.2005 ο πρόεδρος του ΔΟΝΑ Ρόδου ανακοίνωσε στους προέδρους των επιτροπών να συνεδριάσουν άμεσα και να συναντηθούν με τα σωματεία της πόλης μας ώστε να καταγράψουν τα προβλήματά τους καθώς και αυτά των αθλητικών χώρων τα οποία θα συζητηθούν στο Διοικητικό Συμβούλιο του Οργανισμού που θα γίνει την 1η Ιουνίου 2005.

Τέλος θα θέλαμε ν' αφήσετε τις επιτροπές να λειτουργήσουν όπως αυτές κρίνουν καλύτερα με τα άξια στελέχη που τις απαρτίζουν και στο μέλλον να κριθεί το έργο τους το οποίο σημειωτέον είναι πολύ δύσκολο διότι τα προβλήματα στις αθλητικές υποδομές της πόλης μας έχουν συσσωρευθεί εδώ και πολλά χρόνια".

Από μόνο της η ανακοίνωση του ΔΟΝΑ Ρόδου αποτελεί ένα μεγάλο ερωτηματικό ως προς τους πραγματικούς λόγους αλλά και ως προς την χρονική στιγμή που συντάχθηκε. Το δημοσίευμα της «Α.Ρ.» ασκούσε κριτική στην προεκλογική τακτική του Μιχάλη Βεργωτή και των συνεργατών του στην επιτροπή διοίκησης του γηπέδου των Αγίων Αποστόλων. Ως εκ τούτου, θα περιμέναμε απάντηση από τους ίδιους τους θιγόμενους και όχι από τον ΔΟΝΑ, ο οποίος ασφαλώς και δεν έχει εκδώσει μακροσκελείς ανακοινώσεις για πολύ σοβαρότερα θέματα, όπως είναι οι δραστηριότητές του. Τέτοιου είδους ανακοινώσεις, με πολύ μεγαλύτερη ποικιλία και συχνότητα από την οποία μας έχει συνηθίσει το τελευταίο διάστημα ο ΔΟΝΑ-διότι προφανώς ακολουθεί πολιτική χαμηλών τόνων ή έχει σταματήσει τις δραστηριότητες του και αποφεύγει τους εντυπωσιασμούς. Και φυσικά με σφραγίδα και υπογραφή του προέδρου του Θανάση Μπαράκα, διότι το κείμενο που έφτασε στα γραφεία της «Α.Ρ.» δεν είχε ούτε το ένα, ούτε το άλλο, παρά μόνο αριθμό πρωτοκόλλου. Το πρώτο και το δεύτερο σκέλος της τοποθέτησης του Οργανισμού είναι πραγματικά άσχετο με την ουσία του δημοσιεύματος της «Α.Ρ.», διότι ποτέ δεν αμφισβητήθηκε η κρίση της διοίκησης του ΔΟΝΑ να τοποθετήσει στην προεδρία της επιτροπής διοίκησης τον Μιχάλη Βεργωτή. Το αποφάσισε και πολύ καλά το αποφάσισε. Οπότε μάλλον δεν χρειάζεται να δικαιολογεί την επιλογή της και να υπερασπίζεται την αξία και την ικανότητα του Μιχάλη Βεργωτή, η οποία είναι δεδομένη. Η τακτική του αμφισβητήθηκε στο πλαίσιο του προεκλογικού του αγώνα για την ΕΠΣΔ και προφανώς δεν είναι η διοίκηση του ΔΟΝΑ αυτή που θέλει να πάρει θέση στον τρόπο που κρίνουν οι εφημερίδες την προεκλογική τακτική των υποψηφίων, διότι σίγουρα έχει να ασχοληθεί με τις αρμοδιότητές της και με τα προβλήματα που όπως αναγνωρίζει, έχουν συσσωρευτεί και ευχή όλων είναι να έρθει κάποτε η στιγμή που θα καταφέρει να τα λύσει, επιδεικνύοντας την ίδια ευαισθησία και ευθιξία με την οποία βγάζει ανακοινώσεις όπως η σημερινή. Η χρονική στιγμή, δηλαδή λίγες μέρες πριν από τις εκλογές της ΕΠΣΔ, που επέλεξε ο Βεργωτής, αμφισβητήθηκε και αφού υπάρχει η εντολή του Θανάση Μπαράκα να γίνουν άμεσα συναντήσεις με τα σωματεία για τους αθλητικούς χώρους, περιμένουμε με ανυπομονησία τα προβλήματα που θα καταγραφούν και θα λυθούν σε ένα γήπεδο, το οποίο δημοπρατείται στις 16 Ιουνίου και πολύ σύντομα... κλείνει, για να αλλάξει όψη... Φυσικά, η εντολή αφορά και την καταγραφή των προβλημάτων που αντιμετωπίζουν τα σωματεία από τον Μιχάλη Βεργωτή και τους προέδρους των υπόλοιπων επιτροπών, όμως δεν διευκρινίζεται αν τα προβλήματα είναι γενικά ή έχουν σχέση με τους αθλητικούς χώρους. Διότι αν είναι γενικά, ο Μιχάλης Βεργωτής, αφού είναι στον ΔΟΝΑ από το 1999, έπρεπε να τα παρακολουθεί, να τα γνωρίζει και να δίνει λύσεις. Όσο για την προτροπή της τελευταίας παραγράφου, οι κύριοι που συνέταξαν την επιστολή μάλλον δεν έχουν καταλάβει πως κανένας δεν μπορεί να υποδείξει στις επιτροπές πως θα λειτουργήσουν, εκτός κι αν μέχρι σήμερα λειτουργούν βάσει των όσων γράφουν οι εφημερίδες, οπότε μάλλον βρίσκονται σε λάθος θέσεις και θα αναλάβουμε ευχαρίστως την ευθύνη για τις όποιες παραλείψεις και λάθη τους. Κάτι που φυσικά δεν πιστεύουμε, διότι θα ήταν η επιβεβαίωση του ότι δεν έχουν το θάρρος να απαντήσουν στις περιπτώσεις που θίγονται άμεσα αλλά κρύβονται πίσω ακόμα και από θεσμούς και τους χρησιμοποιούν ως δεκανίκια και ασπίδα προστασίας όποτε δέχονται κριτική.

ΝΑΥΤΑΘΛΗΤΙΚΟ ΚΕΝΤΡΟ
NOP
από το 1947
Α.Τ. 1634
Θερινά τμήματα απασχόλησης παιδιών για την εκμάθηση ναυταθλημάτων από 15 Ιουν. έως 15 Σεπτ.
ΚΟΛΥΜΒΗΣΗΣ ΙΣΤΙΟΠΛΟΪΑΣ ΚΩΠΗΛΑΣΙΑΣ ΚΑΝΟΕ ΚΑΓΙΑΚ ΥΔΑΤΟΣΦΑΙΡΙΣΗΣ ΤΡΙΑΘΛΟΥ
Πτυχιούχοι έμπειροι Γυμναστές • Θέσεις περιορισμένες • πολιτισμένο περιβάλλον • Εξυπηρετήσεις γονιών
Εγγραφές: 1-14 Ιουν. (Δευτ.-Παρ. 10.00-16.00) - Σαβ. 10.00-13.00) Πλ. Κουντουριώτη 9 • Τηλ. 22410 38043

WINDSURFING

Αρχισαν τα προεόρτια

• Μοναδικό θέαμα προσφέρουν ήδη οι συμμετέχοντες στο Ευρωπαϊκό Πρωτάθλημα Windsurfing της κλάσης Formula, καθώς η ένταση των προπονήσεών τους... σπάει πανιά!

Μπορεί το κυρίως πιάτο του Ευρωπαϊκού Πρωταθλήματος Windsurfing τύπου Formula να σερβίρεται από τις 4 έως τις 12 Ιουνίου, ωστόσο τα προεόρτια στην παραλία Ιαλυσού έχουν ήδη ξεκινήσει και όποιος έχει την περιέργεια να πάρει μία γεύση από το υπερθέαμα που θα ακολουθήσει επίσημα, δεν έχει να κάνει τίποτα περισσότερο από το να πάει στον χώρο μπροστά από το ξενοδοχείο Forum Beach και να παρακολουθήσει τις προπονήσεις των αθλητών και των αθλητριών που βρίσκονται ήδη στην Ρόδο.

Ειδικά τις τελευταίες μέρες επιβεβαιώνεται στο ακέραιο η φήμη της Ιαλυσού για τις ιδανικές φυσικές συνθήκες που προσφέρει για την φιλοξενία των λάτρεων του αθλήματος.

Το διάσημο ανά τον κόσμο μελτέμι του Αιγαίου έκανε ξανά την εμφάνισή του και οι συμμετέχοντες στο Ευρωπαϊκό Πρωτάθλημα δεν έχασαν την ευκαιρία να μπουν στο νερό και να αρχίσουν να εξοικειώνονται με τις ιδιαιτερότητες που θα συναντήσουν στην προσπάθειά τους να κατακτήσουν τον τίτλο του πρωταθλητή Ευρώπης και μαζί το χρηματικό έπαθλο των 20 χιλιάδων Ευρώ.

Οι πρώτες μάχες διεξάγονται ήδη και είναι φωτογραφικές της ποιότητας και της έντασης του επίσημου αγώνα, ενώ οι προπονήσεις είναι τόσο σκληρές και επίπονες, που οι αθλητές και οι αθλήτριες μετράνε ήδη τις πρώτες τους ζημιές στα άλμπουρα, στα μάτσες αλλά και στα πανιά τους.

Ειδικά σήμερα το θέαμα της παραλίας της Ιαλυσού αναμένεται να είναι μοναδικό, αφού θα ξεκινήσουν την προετοιμασία τους ενόψει του Πανευρωπαϊκού Πρωταθλήματος οι αθλητές και οι αθλήτριες που έφτασαν στην Ρόδο χθες. Τον άνεμο του Αιγαίου θα υποδεχθούν τα πανιά και των σκαφών της Αργεντινής, στης Τσεχίας, της Μεγάλης Βρετανίας (με την χθεσινή άφιξη συμπλήρωσε την αποστολή της), της Πορτογαλίας και της Νορβηγίας, που θα συνθέσουν ένα πολύχρωμο σκηνικό το οποίο θα αρχίσει να μεταδίδεται σε ολόκληρη την Ελληνική επικράτεια και φυσικά σε πολλές χώρες του εξωτερικού.

Η δυνατότητα για την λήψη εικόνας υπάρχει από χθες, αφού ο Ο.Τ.Ε. Α.Ε. ολοκλήρωσε την τοποθέτηση του link μέσω του οποίου θα τροφοδοτούνται τα Ελληνικά αλλά και τα ξένα τηλεοπτικά δίκτυα, ενώ υπενθυμίζεται πως οι αγώνες θα μεταδίδονται ζωντανά από το Internet και την διεύθυνση www.rwa.gr από την Cybex με την στήριξη της OTENET.

Εν τω μεταξύ, χθες οι διοργανωτές παρέλαβαν τα αυτοκίνητα τα οποία διαθέτει για τις ανάγκες των αγώνων η Hyundai και με τα οποία θα μετακινούνται εκτός των αθλητών και των παραγόντων και οι 15 Έλληνες και 10 ξένοι δημοσιογράφοι, που θα καλύψουν το Ευρωπαϊκό Πρωτάθλημα.

Οι μετακινήσεις είναι ούτως ή άλλως ένα κρίσιμο κομμάτι για την επιτυχία της διοργάνωσης, οπότε είναι χρήσιμο να τονιστεί ξανά ο καταλυτικός ρόλος του Δήμου Ιαλυσού, των μέσων που διαθέτει και κυρίως του προσωπικού του, που έχει σκλαβώσει με την συμπεριφορά του και την ποιότητα της δουλειάς του τα μέλη όλων των αθλητικών αποστολών, κερδίζοντας ήδη το πρώτο κομμάτι της μάχης των εντυπώσεων.

Τέλος, η συνέντευξη Τύπου ενόψει της διοργάνωσης έχει προγραμματιστεί για το ερχόμενο Σάββατο στις 6 το απόγευμα στο ξενοδοχείο Rodos Palace.

Χορηγοί της διοργάνωσης και υποστηρικτές είναι:

Το Υπουργείο Τουρισμού και ο Ε.Ο.Τ. , όπως και ο Δήμος Ιαλυσού. Την διοργάνωση στηρίζουν επίσης το Υπουργείο Αιγαίου και Νησιωτικής Πολιτικής, Η Περιφέρεια Νοτίου Αιγαίου ο Δωδεκανησιακός Οργανισμός Τουρισμού, η Τ.Ε.Δ.Κ.Δ.και ο ΠΡΟ.ΤΟΥΡ. Όσο για την τεχνική υποστήριξη, την έχει αναλάβει η «Rhodes Windsurfing Academy».

ΜΕΓΑ ΧΟΡΗΓΟΙ ΤΟΥ ΑΓΩΝΑ Ο.Τ.Ε. Α.Ε., HYUNDAI, OXBOW, BOLLE, WATER PARK RODOS



Ευχαριστούμε τους:

Κεντρικό Λιμεναρχείο Ρόδου, 95 Α.Δ.Τ.Ε., Σώμα Σαμαρειτών, Ράδιο 1, τα περιοδικά 3 S, Water Sports, Rodos Mirror

Επίσης, τις εταιρίες University Press, Χαλικιάς A.E., Bo Club, Papanikos, Advanced Helicopter Services

Επιστημονικός Τουριστικός Σύμβουλος της R.W.A.: Χρήστος Πετρέας

Ζωντανά στο Internet: www.rwa.gr από την Cybex και την στήριξη της OTENET

Τηλεοπτική παραγωγή: Tonix Pictures

Χορηγοί: Rodos Palace Hotel, Motorola, GA Ferries, Shandy Rock, Rodos Tours, Colorado Entertainment Center, Naftilos, E.N.AK, Extreme Sports Shops

*Φωτογραφίες θα βρείτε στην ηλεκτρονική διεύθυνση www.rwa.gr κάνοντας κλικ στα events και στην συνέχεια στο grand prix του 2004 στο Photo Album, όπως και στο ευρωπαϊκό του 2005, όπου έχουν αρχίσει να μπαίνουν φωτογραφίες.

*Για περισσότερες πληροφορίες, μπορείτε να απευθυνθείτε:

- Δημήτρης Λουκάκης 6932 920908
- Ντοκοουπιλ Παύλος 6947 890854
- Αχιλλέας Τζίμας 6995 936495

Αγώνας τοξοβολίας

• Διεξάγεται το ερχόμενο Σάββατο στα γήπεδα 5Χ5 του Πανεπιστημίου Αιγαίου στο πλαίσιο της προετοιμασίας ενόψει των ISLAND GAMES

Το ερχόμενο Σάββατο 4 Ιουνίου στις 5 το απόγευμα στο χώρο των γηπέδων 5Χ5 του Πανεπιστημίου του Αιγαίου θα πραγματοποιηθεί αγώνας Τοξοβολίας 18 μέτρων.

Τέτοιος αγώνας πραγματοποιείται για πρώτη φορά και οργανώνεται στα πλαίσια της προετοιμασίας για τους επικείμενους αγώνες στα Σέτλαντ της Σκοτίας τον ερχόμενο Ιούλιο αλλά και της ανάπτυξης-καλλιέργειας των αθλημάτων των Island Games αλλά και στην απόκτηση εμπειριών ενόψει των αγώνων του 2007 στο νησί μας.

Για την οργάνωση του αγώνα συνεργάζονται ο ΔΟΑΝ Δήμου Καλλιθέας, ΔΟΝΑ Ροδίων, Α.Σ. Φλόγα.

Αθλοθέτης το κατάστημα ρούχων QUATRO CASUAL .

Προσκεκλημένοι είναι οι λάτρεις του αθλήματος αλλά και όσοι θέλουν να στηρίξουν την προσπάθεια.

Blue Star Ferries

Δρομολόγια

ΑΠΟ ΡΟΔΟ

ΑΝΑΧΩΡΗΣΗ ΑΠΟ						ΑΦΙΞΗ ΠΕΙΡΑΙΑ
ΡΟΔΟ	ΚΩ	ΛΕΡΟ	ΠΑΤΜΟ	ΣΥΡΟ	ΑΜΟΡΓΟ/ΚΑΤΑΠΟΛΑ	
ΤΡΙΤΗ 19:00	ΤΡΙΤΗ 22:00	...	...	ΤΕΤΑΡΤΗ 02:50	...	ΤΕΤΑΡΤΗ 06:10
ΠΕΜΠΤΗ 19:00	ΠΕΜΠΤΗ 22:00	ΠΕΜΠΤΗ 23:40	ΠΑΡΑΣΚΕΥΗ 00:50	ΠΑΡΑΣΚΕΥΗ 04:25	...	ΠΑΡΑΣΚΕΥΗ 07:45
ΣΑΒΒΑΤΟ 10:00	ΣΑΒΒΑΤΟ 12:45	...	...	...	ΣΑΒΒΑΤΟ 16:20	ΣΑΒΒΑΤΟ 21:30
ΚΥΡΙΑΚΗ 18:00	ΚΥΡΙΑΚΗ 21:00	ΚΥΡΙΑΚΗ 22:40	ΚΥΡΙΑΚΗ 23:50	ΔΕΥΤΕΡΑ 03:25	...	ΔΕΥΤΕΡΑ 06:45

ΠΡΟΣ ΡΟΔΟ

ΑΝΑΧΩΡΗΣΗ ΑΠΟ ΠΕΙΡΑΙΑ	ΑΦΙΞΗ					
	ΣΥΡΟ	ΑΜΟΡΓΟ/ΚΑΤΑΠΟΛΑ	ΠΑΤΜΟ	ΛΕΡΟ	ΚΩ	ΡΟΔΟ
ΔΕΥΤΕΡΑ 19:30	ΔΕΥΤΕΡΑ 22:50	...	...	...	ΤΡΙΤΗ 04:00	ΤΡΙΤΗ 06:45
ΤΕΤΑΡΤΗ 19:30	ΤΕΤΑΡΤΗ 22:50	...	ΠΕΜΠΤΗ 02:25	ΠΕΜΠΤΗ 03:35'	ΠΕΜΠΤΗ 05:15	ΠΕΜΠΤΗ 08:05
ΠΑΡΑΣΚΕΥΗ 19:30	ΠΑΡΑΣΚΕΥΗ 22:50	...	...	...	ΣΑΒΒΑΤΟ 04:00	ΣΑΒΒΑΤΟ 06:45
ΣΑΒΒΑΤΟ 23:30	...	ΚΥΡΙΑΚΗ 04:40	ΚΥΡΙΑΚΗ 07:00	ΚΥΡΙΑΚΗ 08:10	ΚΥΡΙΑΚΗ 09:50	ΚΥΡΙΑΚΗ 12:50

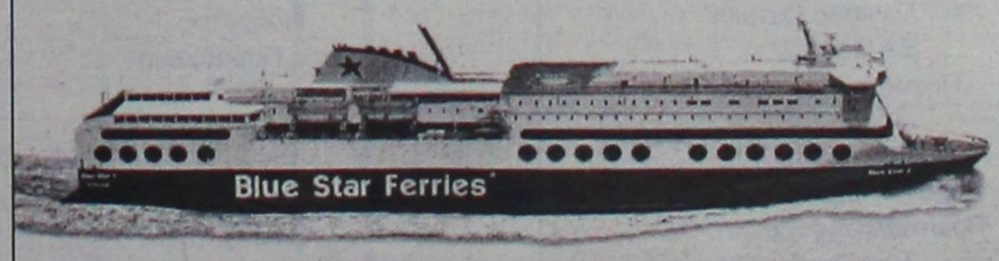

SKEVO'S TRAVEL AGENCY

ΚΑΝΤΕ ΚΡΑΤΗΣΗ ΤΩΡΑ!

ΠΛΗΡΟΦΟΡΙΕΣ ΚΑΙ ΚΡΑΤΗΣΕΙΣ ΘΕΣΕΩΝ ΣΤΟΝ ΤΑΞΙΔΙΩΤΙΚΟ ΣΑΣ ΠΡΑΚΤΟΡΑ Η SKEVO'S TRAVEL AGENCY: ΑΜΕΡΙΚΗΣ 111, ΡΟΔΟΣ, ΤΗΛ. ΚΡΑΤΗΣΕΩΝ ΕΠΙΒΑΤΩΝ ΚΑΙ Ι.Χ.: 22410-22461, 22410-75655, 22410-75310, ΤΗΛ. ΚΡΑΤΗΣΕΩΝ ΦΟΡΤΗΓΩΝ: 22410-76600

XT02156

ΜΠΑΣΚΕΤ

Αρχικό πλάνο για βασικό κορμό

• Με όλους τους παίκτες του Κολοσσού μίλησε ήδη ο Βασίλης Φραγκιάς που περιμένει πλέον το οριστικό ποσό του μπάτζετ για να κινηθεί πιο συστηματικά με το μοντάρισμα της ομάδας.

Τις ελάχιστες στιγμές που δεν βρίσκεται με το κινητό στο χέρι, ο Βασίλης Φραγκιάς προσπαθεί να ασχοληθεί με την ομάδα του και να μπει σε διαδικασίες ξεσκαρταρίσματος. Στο μυαλό του υπάρχει ένα αρχικό πλάνο σχετικά με το ποιους παίκτες υπολογίζει εν όψει της νέας χρονιάς στην Α1 και ποιους όχι. Για παράδειγμα τους τρεις νεαρούς «θαλασσί» (Χαραλαμπόπουλο, Περούλη, Βογιατζή) δεν τους έχει στα πλάνα του ενώ για τον τέταρτο (Μπέλλος) φαίνεται πως θα τον έχει στο ρόστερ του Κολοσσού χωρίς ακόμα να θεωρείται δεδομένο.

Με βάση αυτό το αρχικό πλάνο, ξεκίνησε και τις προκαταρκτικές συζητήσεις του με τους παίκτες του βασικού κορμού. Μέχρι χθες είχε συναντηθεί με όλους τους «θαλασσί» (πλην του Μακρή που είναι στη Θήβα) και τους είπε σε γενικές γραμμές αν τους θέλει ή όχι. Οι συζητήσεις όμως σε καμία περίπτωση δεν ήταν «τετελεσμένο γεγονός» από τη στιγμή που ο αθηναίος τεχνικός δεν έχει στα χέρια του συγκεκριμένο μπάτζετ πάνω στο οποίο θα κινηθεί. Πολύ σύντομα θα γνωρίζει το ποσό το οποίο θα αφορά γενικότερα την οικονομική βάση της ομάδας και θα μπορέσει να μιλήσει πλέον υπό άλλες προϋποθέσεις.

Συν τοις άλλοις, ορισμένοι από τους παίκτες του βασικού κορμού που βρίσκονται στα πλάνα του θα διαπραγματευτούν (μέσω μάνατζερ) με τη διοίκηση. Ενδεχομένως, ο Φραγκιάς να λέει «ναι» αλλά από τις διαπραγματεύσεις να προκύπτει «όχι». Για παράδειγμα, πληροφορίες θέλουν να υπάρχει σεβαστή οικονομική διαφορά με τον Αλφόνσο Άλμπερτ. Ναι μεν τον υπολογίζει ο Φραγκιάς αλλά οι απαιτήσεις του Ισπανού ίσως αποδειχθούν ανυπέρβλητο εμπόδιο.

Με εξαίρεση τον Αλέξη Παπαδάτο, ο επίσημος Κολοσσός δεν θεωρεί κανέναν άλλο «θαλασσί» δικό του παίκτη για την προσεχή αγωνιστική περίοδο στα «σαλόνια». Ακόμα και οι Μακρής, Παναγιωτόπουλος που έχουν συμβόλαιο θα περάσουν από... το μικροσκόπιο κυρίως λόγω των στρατιωτικών τους υποχρεώσεων. Για τους Παναγιωταράκο, Παππά, Γεωργίτση, Γκογκίδη, Λιβιεράτο, Άλμπερτ που η συμφωνία τους ήταν μονοετής και έληξε στις 31 Μαΐου είναι λογικό να γίνεται συζήτηση σε άλλη βάση.

Για τις σκέψεις του Φραγκιά αναφορικά με τον βασικό κορμό του Κολοσσού αλλά και για τα όσα είδε και έμαθε στο πρόσφατο ταξίδι του στο εξωτερικό γνωρίζει μόνο ο πρόεδρος του συλλόγου Κώστας Κωσταρίδης με τον οποίο συναντήθηκε την Τρίτη.



Ολοι οι "θαλασσί" είχαν τετ-α-τετ με τον Βασίλη Φραγκιά (ΒΙΚΤΩΡ ΦΩΤΟ ΜΑΡΚΕΤ)

Μετάλλιο στην Αλμερία

• Ακόμα μία διάκριση με τα χρώματα της εθνικής φιλοδοξεί να φέρει από την Ισπανία ο Γιάννης Γεωργαλής.

Στο Καρπενήσι προετοιμάζεται η εθνική μας ομάδα εν όψει των 15ων Μεσογειακών Αγώνων που θα διεξαχθούν στην Αλμερία της Ισπανίας με αφετηρία την 24η Ιουνίου.

Ποιος είναι ο στόχος του αντιπροσωπευτικού μας συγκροτήματος στην Ιβηρική χερσόνησο; Μα φυσικά το μετάλλιο, σύμφωνα με το αισιόδοξο πνεύμα του Γιάννη Γεωργαλή!

«Είναι μια πρόκληση για εμάς η νέα περιπέτεια της Εθνικής μας στους Μεσογειακούς Αγώνες. Δουλεύουμε σκληρά και σε καθημερινή βάση και στόχος μας είναι η κατάκτηση μιας υψηλής θέσης στην διοργάνωση. Δεν θα πάμε για πλάκα στην Ισπανία, γιατί να μην κυνηγήσουμε ένα μετάλλιο; Είναι μέσα στις δυνατότητές μας» τόνισε ο 22χρονος Ροδίτης.

Θέλει να πρωταγωνιστήσει

• Με νέο έμψυχο δυναμικό αλλά πάντα με υψηλούς στόχους, ο Παναγιώτης Παπακώστας προσπαθεί να συνθέσει το παζλ του Ιβίσκου.

Η φράση «αξιόλογη παρουσία» για τον Ιβίσκο δεν σημαίνει ότι δεν θα κοιτάξει ψηλά. Δεν θα θέσει βέβαια στόχο τον τίτλο και την άνοδο αλλά αν του προκύψει δεν θα πει «όχι». Η ομάδα της Ανάληψης θέλει στην επιστροφή της στην Α' κατηγορία Δωδεκανήσου να αναλάβει πρωταγωνιστικό ρόλο στο πρωτάθλημα με νέο υλικό.

Ο Παναγιώτης Παπακώστας αφού ξεκαθάρισε σε μεγάλο ποσοστό ποιους παίκτες θα έχει στη διάθεσή του από το περσινό ρόστερ, κοιτάζει πλέον στην αγορά για νέα πρόσωπα. Γιάννης Κούρος, Παναγιώτης Κούρος, Τσαμπίκος Συντάγγελος, Δημήτρης Κουμνάκης και Κώστας Λιβιεράτος θεωρούνται μέλη του Ιβίσκου και την προσεχή αγωνιστική περίοδο ενώ επιστρέφει και ο Σπύρος Φιλιππόπουλος. Προς το παρόν, ερωτηματικό αποτελεί ο Θωμάς Μπελάγιας και το αν ο Χρήστος Μπίλιας εκτός από στέλεχος του τεχνικού τιμ θα παραμείνει στην ενεργό δράση.

Από κει και πέρα, ο προπονητής του Ιβίσκου έχει ήδη έρθει σε επικοινωνία με τρεις αθλητές που πέρσι αγωνίστηκαν με τη φανέλα του Δωριέα. Πρόκειται για τους Κρητικό, Ράμμο και Ροδίτη με τους οποίους μίλησε και φαίνεται να έχει έρθει σε συμφωνία. Πέραν των τριών «κιτρινόμαυρων», ενδιαφέρεται για άλλους τέσσερις παίκτες με τους οποίους όμως δεν έχει συζητήσει ακόμα και το ενδιαφέρον στην παρούσα φάση είναι φιλολογικό. Έχει ξεχωρίσει τους Κατεπόδη και Καλαρίτη από το Ζέφυρο αλλά δεν έχει μιλήσει μαζί τους ακόμα. Στα υπόψη του Παπακώστα είναι ακόμα ο Ματθαίος Ματθαίου ο οποίος μετά από αρκετές σεζόν αποχής λόγω τραυματισμού σκέφτεται να επιστρέψει στο μπάσκετ και ο νεαρός Δημήτρης Σαράντης του Ιάλυσου τον οποίο είχε παίκτη στα τμήματα υποδομής των «ερυθροκίτρινων».

Δεκατέσσερις παίκτες υπολογίζει να έχει στο ρόστερ του Ιβίσκου ο Παπακώστας εν όψει της νέας χρονιάς. Εκτός όμως από τη σύνθεση της ομάδας, προγραμματίζει να δώσει εξετάσεις στη σχολή του ΣΕΠΚ τον Ιούλιο για δίπλωμα Β' κατηγορίας αφού ήδη είναι διπλωματούχος προπονητής Γ' κατηγορίας.

Γ' ΕΘΝΙΚΗ

Καταρτίστηκαν οι όμιλοι

• Πώς έγινε η κατανομή των ομάδων σε Βορρά και Νότο.

Πραγματοποιήθηκαν χθες το μεσημέρι στα γραφεία της Ελληνικής Ομοσπονδίας Καλαθοσφαίρισης σε Αθήνα και Θεσσαλονίκη οι κληρώσεις για την κατανομή των ομάδων στους ομίλους της Γ' Εθνικής κατηγορίας ανδρών.

Οι όμιλοι που προέκυψαν σε Βορρά και Νότο έχουν ως εξής:

ΒΟΡΡΑΣ

1ος Όμιλος	*2ος Όμιλος*
Γουμένισσα	Πανσερραϊκός
Καστοριά	Ηρακλής Ποταμ.
Φίλιππος Βέροιας	Στρατώνι
Αρχέλαος Κατερίνης	Αρίωνας Ξάνθης
Αιγινιακός	Νικητής
ΑΕ Λάρισας	Ίκαροι Σερρών
Τιτάνες Παλαμά	Μακάμπη
Αριστοτέλης Φλώρινας	Βυζαντινός
Μελίκη	Αναγέννηση - Φλόγα
ΕΑ Λάρισας	Ορφέας Σουρωτής
Κεραυνός Ωραιοκάστρου	Αίας Ευόσμου
Απόλλων Καλαμαριάς	Μέγας Αλέξανδρος
Μαντουλίδης	Θερμαϊκός
Γαλαξίας Αδένδρου	Αχιλλέας Τριανδρίας

ΝΟΤΟΣ

1ος Όμιλος	*2ος Όμιλος*
Ξυλόκαστρο	Διαγόρας
Κεραυνός Αιγίου	Ερμής Σχηματαρίου
Απολλωνιάδα Πατρών	Ηρόδοτος
ΕΑ Πατρών	Αγία Παρασκευή
Πήγασος Άστρους	ΑΕΚΤ
Αρκαδικός	Αρίωνας
ΑΕΚ Άργους	Έσπερος
Δόξα – Πύρρος Άρτας	Λαύριο
Πρωταθλητής ΕΣΚΑΗ*	Αργοναύτης
Ηλιούπολη	Παπάγου
Κορωπί	Πανερυθραϊκός
Αρδηττός	Ίκαρος Νέας Σμύρνης
Άτταλος	Προοδευτική
Πανελευσινιακός	Κρόνος Αγ.Δημητρίου

* Κόροιβος Αμαλιάδας ή Έσπερος/ ΑΟΠΑ.

PIAGGIO ZIP 50cc



ΤΙΜΗ ΕΚΠΛΗΞΗ 1.300€

Ή 29€ το μήνα 2 χρόνια εγγύηση

ΑΒΕΤΕ Κ. ΚΩΣΤΑΡΙΔΗΣ ΤΗΛ. 2241078577

ΑΕ410

ΕΝΟΙΚΙΑΣΕΙΣ

συνέχεια από την προηγούμενη



ΠΩΛΕΙΤΑΙ

στο κέντρο της πόλης Ρόδου
ΑΡΧΟΝΤΙΚΗ ΕΠΑΥΛΗ
επί της οδού Βορείου Ηπείρου, σε 3 επίπεδα, ισόγειο 130 τ.μ., 1ος όροφος 130 τ.μ., 2ος όροφος 100 τ.μ., με κήπο 900 τ.μ., διατηρητέα με Π.Δ. Αξίας 800.000 ευρώ. Δεκτές προτάσεις.

Πληρ. Εμμ. Κρανίδης & Συνεργάτες
Τηλ. 2241027082, 6944347405, 6942010248,
2ος όροφος, *email: info@kranidis.gr*
Αμερικής 50, Ρόδος
ΧΠ092

ΠΩΛΟΥΝΤΑΙ

Διαμερίσματα λουξ κατασκευής των 82 τ.μ. σε νεόκτιστη οικοδομή στ' Αφάντου.

ΖΗΤΟΥΝΤΑΙ

Οικόπεδα για αντιπαροχή ή ανταλλαγή

ΑΝΑΛΑΜΒΑΝΟΥΜΕ

Ιδιωτικά έργα πάσης φύσεως οικοδομικών εργασιών:-μπετά-κτισίματα-σοβάδες-πλακάκια κ.λπ.

ΧΑΤΖΗΜΙΧΑΛΗΣ ΚΩΝΣΤΑΝΤΙΝΟΣ

ΔΟΜΙΚΟΣ ΕΡΓΟΛΑΒΟΣ ΔΗΜΟΣΙΩΝ και ΙΔΙΩΤΙΚΩΝ ΕΡΓΩΝ

ΚΑΤΑΣΚΕΥΕΣ-ΠΩΛΗΣΕΙΣ-ΑΝΤΙΠΑΡΟΧΕΣ
Τηλ. 2241021834, 6937080125, 6974198504
MZT160514

ΚΛΑΔΟΓΕΝΗΣ ΜΙΧΑΗΛ
ΠΟΛΙΤΙΚΟΣ ΜΗΧΑΝΙΚΟΣ Ε.Μ.Π.
ΑΤΤΑΒΥΡΟΥ 20-ΡΟΔΟΣ
ΤΗΛ. 2241022394

ΠΩΛΟΥΝΤΑΙ

1. **Μεζονέτες** με απεριόριστη θέα και θέα στη θάλασσα, στο Καρακόνερο, με 3 υπνοδωμάτια, σαλόνι, κουζίνα, 2 λουτρά, αποθήκης και με υπόγειο χώρο στάθμευσης και λοιπών βοηθητικών χώρων, εμβαδού 125 τ.μ. και εμβαδού υπογείου 65 τ.μ., συνολικής επιφάνειας με το υπόγειο 190 τ.μ.
2. **Διαμερίσματα** πολυτελούς κατασκευής με απεριόριστη θέα και θέα στη θάλασσα, στο Καρακόνερο, με 3 υπνοδωμάτια, λουτρού και αποθήκης εμβαδού 105 τ.μ.
ΑΕ0058

ΠΩΛΟΥΝΤΑΙ

ΑΠΟ ΤΟΝ ΦΩΤΑΚΗ ΜΙΧΑΗΛ ΚΑΤΑΣΚΕΥΑΣΤΗ

ΔΙΑΜΕΡΙΣΜΑΤΑ - ΚΑΤΑΣΤΗΜΑΤΑ - ΑΠΟΘΗΚΕΣ

Στην περιοχή Καρακόνερο Φανερωμένης

α) **ΔΙΑΜΕΡΙΣΜΑΤΑ** των 75-50-35 τ.μ. αρίστης κατασκευής
β) **ΚΑΤΑΣΤΗΜΑΤΑ** των 300-180-120 τ.μ. ύψους 5,5 μέτρων γωνιακά με άνετο πάρκιν
γ) **ΑΠΟΘΗΚΕΣ** των 380-190 τ.μ. ύψους 4,5 μέτρων με άνετη ράμπα κατάλληλη για φορτηγά και νταλίκες.

Αναλαμβάνουμε αντιπαροχές και ανταλλαγές ακινήτων

Πληρ. τηλ. 2241020949, κιν. 6932326055
MAT000933

ΑΠΟΘΗΚΕΣ ΣΤΗΝ ΙΑΛΥΣΟ, ΕΝΟΙΚΙΑΖΟΝΤΑΙ 1) ΑΠΟΘΗΚΕΥΤΙΚΟΙ ΧΩΡΟΙ ΑΠΟ 100 ΕΩΣ 2000 Τ.Μ. ΚΑΙ ΥΨΟΣ 8 Μ. ΑΣΦΑΛΕΙΣ ΜΕ ΜΕΓΑΛΟΥΣ ΧΩΡΟΥΣ ΔΙΑΚΙΝΗΣΗΣ ΦΟΡΤΩΣΗΣ ΚΑΙ ΕΚΦΟΡΤΩΣΗΣ ΠΡΟΪΟΝΤΩΝ, 2) ΥΠΑΙΘΡΙΟΙ ΧΩΡΟΙ ΠΕΡΙΦΡΑΓΜΕΝΟΙ, ΑΣΦΑΛΕΙΣ, ΚΑΤΑΛΛΗΛΟΙ ΓΙΑ ΑΠΟΘΗΚΕΥΣΗ ΠΡΟΪΟΝΤΩΝ ΣΕ ΠΑΛΕΤΕΣ. ΠΛΗΡ. ΤΗΛ. (22410)38400 ΑΠΟ ΔΕΥΤΕΡΑ ΕΩΣ ΠΑΡΑΣΚΕΥΗ 08.00-15.00 κ. ΓΙΩΤΑ ΧΠΕ1912

280 ευρώ το μήνα ΕΝΟΙΚΙΑΖΕΤΑΙ ισόγειος ανεξάρτητη **γκαρσονιέρα** επιπλωμένη, με ιδιωτικό πάρκιν και μεγάλη αυλή, κατάλληλη για ένα ή δύο άτομα (υπνοδωμάτιο, κουζίνα, τουαλέτα) στην οδό Κοδριγκτώνος 49, έναντι Videocity. Πληρ. τηλ. 2241086225 κ. Γιώργο (από τις 8 π.μ. έως 12 και 5 μ.μ.-7 μ.μ.) MXP12327

ΕΝΟΙΚΙΑΖΕΤΑΙ δυάρι με κουζίνα και λουτροκαμπινέ στο Νιοχώρι της Ρόδου κοντά στην Αμαράντειο σχολή πολύ κεντρικό. Πληρ. τηλ. 2109812331, 6946472476MZT100511

πωλησεις-αγορες ακινητων & επιχειρησεων

ΠΩΛΕΙΤΑΙ παλαιά **οικία** 146 τ.μ. πλησίον Εκκλησίας Σορωνής. Πληρ. τηλ. 6972715442 MZT060121

ΠΩΛΕΙΤΑΙ διαμέρισμα 60 τ.μ. στην Ιαλυσό 1ος όροφος κοντά στη θάλασσα. Μόνο 65.000 ευρώ. Πληρ. Εμμ. Κρανίδης & Συνεργάτες τηλ. 2241027082, 6944347405, 6942010248, Αμερικής 50, 2ος όροφος ΜΧΠ092.36

ΠΩΛΕΙΤΑΙ στο Γεννάδι **αγρός** 3.600 τ.μ. εντός ζώνης μόνο 50.000 ευρώ. Πληρ. Εμμ. Κρανίδης & Συνεργάτες τηλ. 2241027082, 6944347405, 6942010248, Αμερικής 50, 2ος όροφος ΜΧΠ092.35

Ελλην εξωτερικού ΠΟΥΛΑ 2 καταστήματα, "100 μαγαζιά" και Αυστραλίας-Κόβα. Πληρ. τηλ. 2241064372 απογευματινές ώρες MZT060106

ΠΩΛΕΙΤΑΙ στα Σγουρού **αγρός** 4.000 τ.μ. σε κατοικημένη περιοχή φως, νερό, τηλ. Πληρ. Εμμ. Κρανίδης & Συνεργάτες τηλ. 2241027082, 6944347405, 6942010248, Αμερικής 50, 2ος όροφος ΜΧΠ092.34

ΠΩΛΕΙΤΑΙ στους Δασκάλους 2άρι ισόγειο **διαμέρισμα**. Πληρ. Εμμ. Κρανίδης & Συνεργάτες τηλ. 2241027082, 6944347405, 6942010248, Αμερικής 50, 2ος όροφος ΜΧΠ092.33

ΠΩΛΟΥΝΤΑΙ 6 μικρά **διαμερίσματα** στην Ιαλυσό μόνο 110.000 ευρώ με εισόδημα 1500 ευρώ το μήνα. Πληρ. Εμμ. Κρανίδης & Συνεργάτες τηλ. 2241027082, 6944347405, 6942010248, Αμερικής 50, 2ος όροφος ΜΧΠ092.32

ΠΩΛΕΙΤΑΙ στην Ανάληψη 3άρι **διαμέρισμα** λουξ κατασκευής με κεντρική θέρμανση. Πληρ. Εμμ. Κρανίδης & Συνεργάτες τηλ. 2241027082, 6944347405, 6942010248, Αμερικής 50, 2ος όροφος ΜΧΠ092.31

ΠΩΛΕΙΤΑΙ επιχείρηση s. market 130 τ.μ. πλήρως εξοπλισμένη στην τουριστική περιοχή Θεολόγου δίπλα στο ξενοδοχείο DORETA. Πληρ. τηλ. 6997139166 MZT300533

ΤΡΙΑΝΤΑ. ΕΥΚΑΙΡΙΑ πωλείται 110 τ.μ. τεσσάρι 3ος όροφος σε πάρα πολύ καλή κατάσταση. Το διαμ. διαθέτει 3 υπνοδωμάτια, 2 τουαλέτες, ηλιακό θερμοσίφωνα, θέρμανη, αιρ κοντίσιον κ.λπ. Πληρ. Γιάννης Κώτης τηλ. 2241060507, 6947665081 ΜΑΤ1632

ΕΥΚΑΙΡΙΑ ΤΡΙΑΝΤΑ πωλείται 50 τ.μ. **διαμέρισμα** δυάρι 2ος όροφος. Το διαμ. διαθέτει και υδραυλικό ασανσέρ σε πάρα πολύ καλή κατάσταση. Πληρ. Γιάννης Κώτης τηλ. 2241060507, 6947665081 ΜΑΤ1633

ΠΩΛΟΥΝΤΑΙ οικόπεδα με άδεια οικοδομής στο Γεννάδι επί της λεωφόρου α) 1750 τ.μ. με 230 τ.μ. οικοδομή, β) 1000 τ.μ. με 230 τ.μ. οικοδομή. Πληρ. τηλ. 2241061628, 6944410537 MZT310521

ΠΩΛΕΙΤΑΙ από ιδιώτη, νεόδμητο **κατάστημα** 124 τ.μ. με υπόγειο 124 τ.μ. στην Ιξιά το οποίο διαθέτει, ψευδοροφή από γυψοσανίδα με φωτισμό σποτς, ημικεντρικό σύστημα κλιματισμού (ψύξη-θέρμανση), σύστημα εξαερισμού, ανελκυστήρα εμπορευμάτων, WC, κουζίνα, πυρασφάλεια. Αρχική τιμή πώλησης 290.000 ευρώ. **ΠΡΟΣΦΟΡΑ 250.000** ευρώ λόγω αναχώρησης στο εξωτερικό. Πληρ. κ. Νίκος τηλ. 6945581870 MZT300504

ΠΩΛΕΙΤΑΙ διαμέρισμα 120 τ.μ. σε κεντρικό σημείο της Ανάληψης και απεριόριστη θέα, με πολύ μεγάλο σαλόνι, κουζίνα ξεχωριστή, τρεις κρεβατοκάμαρες, αποθήκη, κεντρική θέρμανση, θωρακισμένη κεντρική είσοδο, 220.000 ευρώ. Πληρ. τηλ. 2241032809, 6946348131, 6947848288 κο Γιώργο ή κο Νίκο ΜΧΠ2384

ΠΩΛΕΙΤΑΙ στον εμπορικότερο δρόμο των Πεύκων **επιχείρηση τουριστικών ειδών και λαϊκής τέχνης** σε τιμή ευκαιρίας, 50 τ.μ. εσωτερικά με πατάρι, και 50 τ.μ. αυλή με πέργκολα. Πληρ. τηλ. 6938389517 INT300520

ΠΩΛΕΙΤΑΙ 4άρι **οροφοδιαμέρισμα** στο Ανω Ροδίνι με καταπληκτική θέα, λουξ και A/C και κεντρική θέρμανση. Πληρ. Κτηματομεσιτικό Γραφείο Εμμ. Ν. Κρανίδης, Αμερικής 50, τηλ. 2241027082, 26476 6944347405 ΜΧΠ092.23

ΠΩΛΕΙΤΑΙ αγρός 3.600 τ.μ. στη Σορωνή, με πρόσωπο στον επαρχιακό δρόμο, άρτιο και οικοδομήσιμο. Πληρ. Κτηματομεσιτικό Γραφείο Εμμ. Ν. Κρανίδης, Αμερικής 50, τηλ. 2241027082, 26476 6944347405 ΜΧΠ092.25

ΖΗΤΕΙΤΑΙ ΠΡΟΣ ΑΓΟΡΑ διαμέρισμα δύο δωματίων, οικία ή ευρύχωρη γκαρσονιέρα σε καλή κατάσταση με θέα κοντά στο Πανεπιστήμιο για φοιτήτρια. Η πληρωμή θα γίνει με εγκεκριμένο δάνειο της Εθνικής Τράπεζας. Πληρ. τηλ. 6972232554 MZT270519

ΠΩΛΕΙΤΑΙ ή ΕΝΟΙΚΙΑΖΕΤΑΙ κατάστημα φαστ-φουντ-ψησταριά, με όλο τον εξοπλισμό πλήρη, σε κεντρικό μέρος της πόλης μας. Με στρωμένη δουλειά και μόνιμη πελατεία, λόγω αναχωρήσεως. Δεκτές μόνο σοβαρές προτάσεις. Πληρ. τηλ. 6946406155. MZT280506

ΠΩΛΕΙΤΑΙ 3όροφη με ανισόπεδα μεζονέτα 115 τ.μ. στην Ιαλυσό. Κήπος-μπρος-πίσω, πάρκιν, ήσυχη, πράσινο. Πληρ. τηλ. 22410 91276-6946748524. Δεκτά εγκριθέντα δάνεια, πραγματική ευκαιρία για επένδυση. MZT280503

ΠΩΛΕΙΤΑΙ μονοκατοικία στο χωριό Παραδείσι-Κοραή 2 με air condition, δικό του πάρκινκ, αυλή και κήπο. Αποτελείται από 2 υπνοδωμάτια, κουζίνα και καθιστικό. Πληρ. τηλ. 6997139166 INT300532

ΠΩΛΕΙΤΑΙ οικόπεδο 5.400 τ.μ. στην περιοχή Ασγούρου κατάλληλο για οικιστική χρήση. Πληρ. τηλ. 6936871711 INT270502

Profit & Solution

ΣΥΜΒΟΥΛΟΙ ΑΚΙΝΗΤΩΝ ΚΑΙ ΕΠΕΝΔΥΣΕΩΝ

Λεμεσού 34, 85100 Ρόδος
τηλ.: 22410 28100 φαξ.: 22410 28104

Μεζονέτα Ιαλυσός 125 τ.μ. τελειωμένη 160.000 Ευρώ
Μεζονέτα Ιαλυσός 140 τ.μ. τελειωμένη 190.000 Ευρώ
Μεζονέτα Ιαλυσός 160 τ.μ. τελειωμένη 220.000 Ευρώ
Μεζονέτα Κοσκινού 105 τ.μ. σε μπετά 95.000 Ευρώ
Μεζονέτες Κοσκινού 200 τ.μ. μπετά σε οικόπεδο 1300 τμ, 142.500 Ευρώ
Μεζονέτες Παστίδα 138 τ.μ. μαρμαροσοβά, σε οικόπεδο 500 τ.μ. 125.000 Ευρω
Μεζονέτες Κοσκινού 200 τ.μ. μαρμαροσοβά σε οικόπεδο 1300 τμ, 201.500 Ευρώ
Μεζονέτα Αγ. Βαρβάρα 106 τ.μ. σε οικόπεδο 1000 τ.μ. 190.000 Ευρώ
Μεζονέτες Κοσκινού 200 τ.μ. τελειωμένη σε οικόπ. 1300 τμ, 266.500 Ευρώ
Μεζονέτα Κοσκινού 127 τ.μ. τελειωμένη σε οικόπεδο 500 τ.μ. 258.000 Ευρώ
Διαμέρισμα Ανάληψη 43 τ.μ 82.000 Ευρώ
Διαμέρισμα Ανάληψη 83 τ.μ 140.000 Ευρώ
Διαμέρισμα Καρακόνερο 83 τ.μ 146.000 Ευρώ
Διαμέρισμα Καρακόνερο 95 τ.μ 167.000 Ευρώ
Διαμερίσματα Ιαλυσό 88 τ.μ. 146.500 Ευρώ
Διαμερίσματα Ιαλυσό 103 τ.μ. 172.000 Ευρώ
Διαμέρισμα Ανάληψη 135 τ.μ 105.000 Ευρώ
Παραδοσιακή Κατοικία στα Κοσκινού 120 τ.μ.
Οικόπεδο Αρχίπολη 4.000 τ.μ. 50.000 Ευρώ
Οικόπεδο Γεννάδι 1.600 τ.μ. 58.000 Ευρώ
Οικόπεδο Φάνες 20,450 τ.μ. 400.000 Ευρώ
Οικόπεδο Φάνες 900 τ.μ. με Άδεια 76 τ.μ. 40.000 Ευρώ
Αγροτεμάχιο Αρχίπολη 16 στρ. 12.000 Ευρώ
Αγροτεμάχιο Θεολόγο 860 τ.μ. 28.000 Ευρώ
Αποθήκη Μ. Σμίθ Υπόγειο 140 τ.μ. με ράμπα 45.000 Ευρώ
Αποθήκη Χειμάρας Υπόγειο 94 τ.μ.

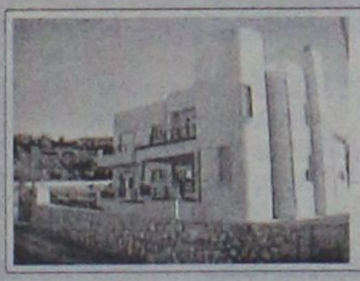

2 Διαμερίσματα Παστίδα
Σύνολο 240 τ.μ.
Οικόπεδο 1500 τ.μ.
Ισόγειο 140 τ.μ.
3 ΥΔ, 2 WC, Σαλόνι, Κουζίνα
Όροφος 100 τ.μ.
2 ΥΔ, 2 WC, Σαλόνι, Κουζίνα

Τιμή: 360.000 Ευρώ

AT1565

ΠΩΛΗΣΕΙΣ ΑΚΙΝΗΤΩΝ

1) **ΠΩΛΟΥΝΤΑΙ στην περιοχή Αγίου Νικολάου οδό Σκεύου Ζερβού διαμέρισμα 85 τ.μ. α' ορόφου νεόκτιστο αρίστης κατασκευής στην ευκαιριακή τιμή 125.000 ευρώ**
2) **ΠΩΛΕΙΤΑΙ οικόπεδο στο Γεννάδι εντός σχεδίου οικισμού σε αξιόλογη και αναβαθμισμένη περιοχή 400 τ.μ. δυνατότητα οικοδόμησης 330 τ.μ. τίμημα 45.000 ευρώ**
3) **ΠΩΛΕΙΤΑΙ στην περιοχή Καναμάτ Ρόδου οικόπεδο 400 τ.μ. με Σ.Δ. 0,6 κάλυψη 45% οικοδομικότητα 240 τ.μ. και με πανοραμική θέα**
4) **ΠΩΛΕΙΤΑΙ στη Λίνδο οικόπεδο εντός σχεδίου α) 250 τ.μ. με Σ.Δ. 1 οικοδομικότητα 250 τ.μ. με πανοραμική θέα τίμημα 110.000 ευρώ, β) 328 τ.μ. με Σ.Δ. 0,8 οικοδομικότητα 262 τ.μ. τίμημα 150.000 ευρώ γ) οικόπεδο επί της επαρχιακής οδού Πεύκοι Λάρδου κοντά στην παραλία τίμημα 280.000 ευρώ**
5) **ΟΙΚΟΠΕΔΟ στα Κοσκινού 4.002 τ.μ. με πανοραμική θέα τίμημα 308.000 ευρώ**
6) **ΟΙΚΟΠΕΔΟ επί της επαρχιακής οδού Κρεμαστής-Μαριτσά 9.500 ευρώ εντός ζώνης 500 μέτρα από τον οικισμό Κρεμαστής τίμημα 250.000 ευρώ.**
7) **ΠΩΛΕΙΤΑΙ στο Γεννάδι εντός οικισμού οικοδομή υπόγειο 50 τ.μ. σε μπετά ισόγειο υπερυψωμένο 50 τ.μ. σε σουθά και α' όροφος 50 τ.μ. τελειωμένο και εξοπλισμένο συνολικά 150 τ.μ. τίμημα 100.000 με δυνατότητα πώλησης χωριστά υπόγειο και ισόγειο ή α' όροφο με ανάλογο τίμημα.**

ΕΝΟΙΚΙΑΣΕΙΣ ΑΚΙΝΗΤΩΝ

1) **ΕΝΟΙΚΙΑΖΕΤΑΙ στη Ρόδο στην οδό Εθνικής Αντιστάσεως διαμέρισμα 100 τ.μ. ισόγειο υπερυψωμένο κατάλληλο για κατοικία ή για επαγγελματική χρήση μηνιαίο μίσθωμα 500 ευρώ**
2) **ΕΝΟΙΚΙΑΖΕΤΑΙ κατάστημα κεντρικότατο περιοχή "Μαντράκι" 50 τ.μ. με αποθήκη 17 τ.μ.**
3) **ΕΝΟΙΚΙΑΖΟΝΤΑΙ γραφεία στο "Ζέφυρος" κοντά στη ΔΟΥ Ρόδου γ' ορόφου 145 τ.μ. μίσθωμα 1.000 ευρώ και 73 τ.μ. μίσθωμα 500 ευρώ.**

Πληρ. κ. Ανέστη τηλ. κιν. 6947047651 ΧΠ659

QUALITY HOMES

Κατασκευαστική Εταιρία

Στόχος μας να βοηθήσουμε τον πελάτη να κατασκευάσει το σπίτι των ονείρων του με τον καλύτερο συνδυασμό ποιότητας και κόστους.

Αναλαμβάνουμε την κατασκευή της κατοικίας σας προσφέροντας τις παρακάτω υπηρεσίες:

- **Πλήρης** ενημέρωση του πελάτη για όλες τις διαδικασίες
- **Εκπόνηση** της αρχιτεκτονικής μελέτης με βάση τις δικές σας ανάγκες και προδιαγραφές
- **Εκδοση** οικοδομικής άδειας
- **Αποτύπωση - οριοθέτηση** οικοπέδου και χάραξη της οικοδομής
- **Εσωτερική** διαρρύθμιση - διακόσμηση κατοικίας
- **Διακόσμηση** εξωτερικού χώρου και πλήρης μελέτη κήπου
- **Για την σωστή** εξυπηρέτηση του πελάτη η Quyality Homes χρησιμοποιεί μόνο τα καλύτερα συνεργεία τα οποία έχουν μακροχρόνια συνεργασία με την εταιρία μας.
- **Κατά την διάρκεια** των εργασιών οι μηχανικοί μας παρέχουν πλήρη και συχνή επίβλεψη των εκτελούμενων έργων
- **Ενημέρωση** και συνεργασία με τον πελάτη για την σωστή επιλογή υλικών (πλακίδια, είδη υγιεινής, κουφώματα, κ.λπ.). Η Quality Homes χρησιμοποιεί μόνο τα καλύτερα υλικά έτσι ώστε να εξασφαλιστεί η καλύτερη ποιότητα κατασκευής, εμφάνισης και λειτουργικότητας
- **Η αγορά** των υλικών γίνεται από γνωστά καταστήματα της Ρόδου ούτως ώστε ο πελάτης να γνωρίζει τι αγοράζει και να έχει πλήρη εγγύηση υλικών και σωστή εξυπηρέτηση.
- **Προσφέρουμε** τελική υποστήριξη του πελάτη ακόμα και μετά την ολοκλήρωση της κατασκευής βάσει προγράμματος εγγύησης με συχνές επισκέψεις στην οικοδομή.
- **Συνεργαζόμαστε** με όποια τράπεζα επιθυμεί ο πελάτης για χρηματοδότηση
- **Επίσης αναλαμβάνουμε** διακοσμήσεις εσωτερικών και εξωτερικών χώρων και ανακαινίσεις - ανακατασκευές.

Για περισσότερες πληροφορίες παρακαλούμε να επικοινωνήσετε μαζί μας ή να μας επισκεφθείτε στο γραφείο μας

Υπεύθυνος Γιάννης Κεχαγιάς
Quality Homes
Παύλου Μελά 13
Τηλ./Fax 2241028510, 2241063628
Κιν. 6977087979
Email: qualhom@apliger.gr
AT1641

πωλησεις

συνέχεια από την προηγούμενη

ΠΩΛΟΥΝΤΑΙ μονοκατοικίες στην Παστίδα σε ανεξάρτητα οικόπεδα εντός σχεδίου 80 τ.μ., 110 τ.μ., 120 τ.μ., 133 τ.μ. 160 τ.μ. Πληρ. τηλ. 6932584374, 2241069985. **HOUSES FOR SALE** in Pastida with their own land 80 m^2, 110 m^2, 120 m^2, 133 m^2, 160 m^2 Information 6932584374 and 2241069985 MZT260525

ΡΟΔΟΣ. ΠΩΛΟΥΝΤΑΙ μεζονέτες στην Κρεμαστή, 200 τ.μ. σε 400 τ.μ. οικόπεδο, με ηλιακό θερμοσίφωνο, θέρμανση, γκαράζ, συναγερμό, στο σοβά ή τελειωμένες. Πληρ. τηλ. 6932350214 MAT001597

ΠΩΛΕΙΤΑΙ επικερδής **επιχείρηση** με το σύστημα franshise στο κέντρο της πόλης της Ρόδου. Πληρ. μόνο σε επώνυμους. Πληρ. Μεσίτης Εμμ. Κρανίδης και Συνεργάτες, τηλ. 2241027082, 6944347405, 6942010248, Αμερικής 50, 2ος όροφος Ρόδος ΜΧΠ092.14

ΠΩΛΕΙΤΑΙ οικόπεδο στο Δήμο Ιαλυσού 410 τ.μ. αξίας 110.000 ευρώ. Πληρ. Μεσίτης Εμμ. Κρανίδης και Συνεργάτες, τηλ. 2241027082, 6944347405, 6942010248, Αμερικής 50, 2ος όροφος Ρόδος ΜΧΠ092.13

ΠΩΛΟΥΝΤΑΙ μεζονέτες στο Δήμο Ιαλυσού 200 τ.μ. σε κατάσταση μαρμαροσουβά μόνο 190.000 ευρώ. Διαθέτουν οικόπεδο 350 τ.μ. Πληρ. Μεσίτης Εμμ. Κρανίδης και Συνεργάτες, τηλ. 2241027082, 6944347405, 6942010248, Αμερικής 50, 2ος όροφος Ρόδος ΜΧΠ092.12

ΠΩΛΕΙΤΑΙ 4άρι **δ/μα** 100 τ.μ. υπέρ πολυτελούς κατασκευής με κεντρική θέρμανση, κλειστό χώρο στάθμευσης στο άνω Ροδίνι αξίας 230.000 ευρώ. Πληρ. Μεσίτης Εμμ. Κρανίδης και Συνεργάτες, τηλ. 2241027082, 6944347405, 6942010248, Αμερικής 50, 2ος όροφος Ρόδος ΜΧΠ092.11

ΠΩΛΕΙΤΑΙ 3άρι **δ/μα** 110 τ.μ. καινούργιο, περιοχή Ροδίνι στον πρώτο όροφο, αξίας 153.000 ευρώ. Πληρ. Μεσίτης Εμμ. Κρανίδης και Συνεργάτες, τηλ. 2241027082, 6944347405, 6942010248, Αμερικής 50, 2ος όροφος Ρόδος ΜΧΠ092.10

ΠΩΛΕΙΤΑΙ 4άρι **δ/μα** 120 τ.μ. σε καλή κατάσταση επί της Θεμ. Σοφούλη αξίας 175.000 ευρώ. Πληρ. Μεσίτης Εμμ. Κρανίδης και Συνεργάτες, τηλ. 2241027082, 6944347405, 6942010248, Αμερικής 50, 2ος όροφος Ρόδος ΜΧΠ092.8

ΠΩΛΕΙΤΑΙ αγρός 2.000 τ.μ. στο Κανδυλί με πρόσωπο σε επαρχιακό δρόμο άρτιο και οικοδομήσιμο με άδεια οικοδομής 200 τ.μ. αξίας 176.082,00 ευρώ. Πληρ. Μεσίτης Εμμ. Κρανίδης και Συνεργάτες, τηλ. 2241027082, 6944347405, 6942010248, Αμερικής 50, 2ος όροφος Ρόδος ΜΧΠ092.3

ΠΩΛΕΙΤΑΙ 4άρι **δ/μα** 110 τ.μ. κοντά στη Βορείου Ηπείρου αξίας 150.000 ευρώ. Πληρ. Μεσίτης Εμμ. Κρανίδης και Συνεργάτες, τηλ. 2241027082, 6944347405, 6942010248, Αμερικής 50, 2ος όροφος Ρόδος ΜΧΠ092.9

ΠΩΛΕΙΤΑΙ διαμέρισμα 95 τ.μ. δύο υπνοδωματίων, μεγάλο σαλόνι σε ήσυχη περιοχή - στην οδό Ενόπλων Δυνάμεων. Πωλείται **πολυκατοικία** 6 διαμερισμάτων 100 τ.μ. το καθένα σε ήσυχη περιοχή στην οδό Ενόπλων Δυνάμεων. Πληρ. τηλ. 6945431570 ώρες 09.00-16.00 MZT260507

ΠΩΛΕΙΤΑΙ διαμέρισμα 2ου ορόφου στην Ανάληψη 89 τ.μ. 25ετίας συντηρημένο με 2 υπνοδωμάτια, κουζίνα με εντοιχιζόμενα έπιπλα, μεγάλο σαλόνι και αποθήκη. Εχει ηλιακό θερμοσίφωνα και air condition, είναι ενοικιασμένο προς 300 ευρώ κατάλληλο για εκμετάλλευση. Τιμή 75.000 ευρώ από ιδιώτη. Δάνεια δεκτά. Πληρ. τηλ. 6939726880 κ. Γιάννης ΜΧΡ12443

ΠΩΛΕΙΤΑΙ αγρός στο Γεννάδι 1.300 τ.μ. με άδεια οικοδομής 120 τ.μ. Πληρ. Μεσίτης Εμμ. Κρανίδης και Συνεργάτες, τηλ. 2241027082, 6944347405, 6942010248, Αμερικής 50, 2ος όροφος Ρόδος ΜΧΠ092.7

ΠΩΛΕΙΤΑΙ αγρός στην Δαματριά 8.000 τ.μ. με φως και νερό. Πληρ. Μεσίτης Εμμ. Κρανίδης και Συνεργάτες, τηλ. 2241027082, 6944347405, 6942010248, Αμερικής 50, 2ος όροφος Ρόδος ΜΧΠ092.5

ΠΩΛΕΙΤΑΙ ΟΙΚΟΠΕΔΟ στο Πέδι της Σύμης 180 τ.μ., 30 μέτρα από την θάλασσα πανοραμικό. Πληρ. τηλ. 2241029087, 2241093177ΜΖΤ250532

ΠΩΛΟΥΝΤΑΙ στα Κοσκινού τρεις ερειπωμένες **κατοικίες** σε καλή τιμή. Πληρ. Μεσίτης Εμμ. Κρανίδης και Συνεργάτες, τηλ. 2241027082, 6944347405, 6942010248, Αμερικής 50, 2ος όροφος Ρόδος ΜΧΠ092.6

ΠΩΛΟΥΝΤΑΙ καταστήματα των 220 και 120 τ.μ. στο Ροδίνι. Πληρ. Μεσίτης Εμμ. Κρανίδης και Συνεργάτες, τηλ. 2241027082, 6944347405, 6942010248, Αμερικής 50, 2ος όροφος Ρόδος ΜΧΠ092.4

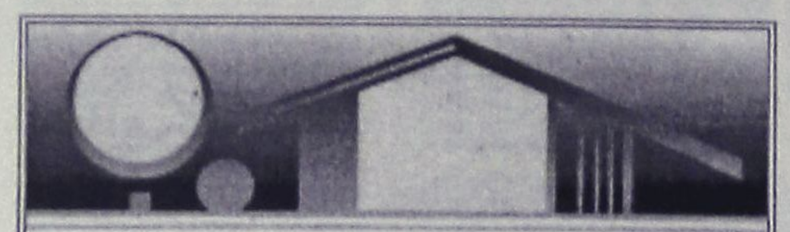

ΚΤΗΜΑΤΟΜΕΣΙΤΙΚΟ ΓΡΑΦΕΙΟ

ΑΙΓΑΙΟΚΤΗΜΑΤΙΚΗ

ΕΠΙΛΕΓΜΕΝΕΣ ΠΡΟΤΑΣΕΙΣ ΑΚΙΝΗΤΩΝ

- 78 τ.μ. Πειραιώς ισ. (2 υπν.) 85.000 ευρώ
- 90 τ.μ. (2 υπν.) Αλ. Διάκου 120.000 ευρώ (2 διαμ/τα)
- 100 τ.μ. μονάκια 4 ετών 500 τ.μ. οικ/δο στην Ιαλυσό 300.000 ευρώ (ΔΔ)
- 108 τ.μ. β' ορ. με θέα Δασκάλους 190.000 ευρώ
- 117 τ.μ. καινούργιο ρετιρέ Αραπάκι 200.000 ευρώ
- 115 τ.μ. καινούργιο - έτοιμο Καρακόνερο 220.000 ευρώ (ΔΔ)
- 120 τ.μ. μονάκια Π. Πόλη Ρολάι 145.000 ευρώ
- 140 τ.μ. (3 υπν.) - (2 μπάνια) - θέα - θέρμανση, 5 ετών - Παρθενώπης
- 120 τ.μ. (β') ορ/σμα - καινούργιο - λουξ κατασκευής - Ηρωίδας Αναστασίας 220.000 ευρώ (ΔΔ)
- 236 τ.μ. μονοκατοικία Θολό σε 2.174 τ.μ. οικ/δο με έξτρα Σ.Δ. 764 τ.μ. 264.000 ευρώ
- 265 τ.μ. μεζ/τα (10 ετών) σε 2 στρ. Τσαίρι 265.000 ευρώ (ΔΔ)
- 3 οικοδομικές μερίδες οικ/κου συν/σμου ΑΥΤΟΣΤΕΓΑΣΗΣ
- Οικ/δο 4 στρ. στο Κανδυλί 120.000 ευρώ.
- Κατάστημα 40 τ.μ. με 70 τ.μ. απ/κη πρ/ση Αν/ης Μαρίας 115.000 ευρω
- Γραφεία 23 τ.μ., 45 τ.μ., 67 τ.μ. κοντά στην Ακαδημία Χ2.500 το τ.μ.
- 480 τ.μ. οικ/δο Σ.Δ. 1 Ανάληψη 280.000 ευρώ

ΕΝΟΙΚΙΑΖΕΤΑΙ ΔΙΩΡΟΦΟ ΚΕΝΤΡΙΚΟ ΚΑΤΑΣΤΗΜΑ ΣΤΟ ΜΑΝΔΡΑΚΙ

ΕΚΤΟΣ ΑΥΤΩΝ ΤΩΝ ΑΚΙΝΗΤΩΝ ΔΙΑΘΕΤΟΥΜΕ ΜΕΓΑΛΗ ΠΟΙΚΙΛΙΑ ΣΕ ΔΙΑΜ/ΤΑ (ΜΕΤ/ΝΑ-ΚΑΙΝΟΥΡΓΙΑ) ΣΤΙΣ ΚΑΛΥΤΕΡΕΣ ΤΙΜΕΣ ΤΗΣ ΑΓΟΡΑΣ-ΟΙΚ/ΔΑ ΚΑΙ ΕΝΟΙΚΙΑΣΕΙΣ ΑΚΙΝΗΤΩΝ - ΑΝΤΙΠΑΡΟΧΕΣ

ΡΕΝΑ ΒΑΖΟΥΚΟΥ

(ΜΕΣΙΤΗΣ ΑΣΤΙΚΩΝ ΣΥΜΒΑΣΕΩΝ)

ΔΙΕΥΘ. ΓΡΑΦΕΙΟΥ ΔΗΜ. ΘΕΟΔΩΡΑΚΗ 3

9-1 το πρωί καθημερινά και 6.30-9 απ/τα (Δευτ. και Πέμπτης)

Τηλ. (22410) 22943-28838 FAX: 28838, κιν. 6945466773

email.vazoukou@acn.gr

ΧΠ851

LANDSCOPE

ΠΩΛΗΣΕΙΣ ΑΚΙΝΗΤΩΝ

- **ΜΑΙΤΡΑΚΙ** κατάστημα 300τμ καλό σημείο, μεγάλης προβολής. Τιμή: €881.000
- **ΜΗ ΔΕΙΑ** κατάστημα 137τμ μεγάλης προβολής με πρόσοψη σε δρόμο. Τιμή: €352.000
- **ΑΣΓΟΥΡΟΥ** κατάστημα προβολής 240τμ Ισόγειο, 240τμ 'Οροφος, 40τμ πατάρι πλήρες εξοπλισμένο. Τιμής: €750.000
- **ΑΡΑΠΑΚΙ** διαμέρισμα 65τμ, επιπλωμένο ηλεκτρικές συσκευές. Τιμή: €105.000
- **ΑΙΠΑΛΥΨΗ** διαμέρισμα 93τμ 2+1υ/δ, άριστης κατασκευής. Τιμή: €178.000
- **ΔΑΣΚΑΛΟΥΣ** διαμερίσματα τα ισόγειο, 1ος, 2ος 85τμ σε άριστη θέση. Τιμή: €162.000
- **ΙΑΛΥΣΟΣ** μεζονέτες, πολυτελούς κατασκευής 150τμ με κήπο 650τμ. Τιμή: €250.000
- **ΚΟΣΚΙΝΟΥ** μον/τοικία 157τμ, μοναδικό περιβάλλον με κήπο 1300τμ. Τιμή: €240.000
- **ΚΟΣΚΙΝΟΥ** μον/τοικία 206τμ με κήπο 2000τμ μοναδικής αρχιτεκτονικής. Τιμή €450.000
- **ΚΟΣΚΙΝΟΥ** μον/τοικία 400τμ σε σοβά με κήπο 1.000τμ. Τιμή: €220.000
- **ΚΟΣΚΙΝΟΥ** οικόπεδο 25.000τμ, επίπεδο με δυνατότητα τεμαχισμού. Τιμή: €65.000 το στρεμ.
- **ΚΟΣΚΙΝΟΥ** οικόπεδα 1.000τμ, 2.000, 4.000τμ με θέα θάλασσα. Τιμή: €100.000 το στρεμ.
- **ΚΟΣΚΙΝΟΥ** οικόπεδα 8.380τμ, πανοραμικό με θέα θάλασσα. Τιμή: €441.000
- **ΚΟΣΚΙΝΟΥ** οικόπεδα 4.000τμ, πανοραμικό με θέα θάλασσα. Τιμή: €220.000
- **ΑΣΓΟΥΡΟΥ** οικόπεδο 4.000τμ, πανοραμικό για επαγ/ματική χρήση. Τιμή: €147.000
- **ΑΣΓΟΥΡΟΥ** μον/τοικία σε 2 επίπεδα, στα στα μπετά με αυλή 850τμ. Τιμή: €147.000

ΕΘΝΙΚΗΣ ΑΝΤΙΣΤΑΣΗΣ & ΤΣΑΛΔΑΡΗ

(πάνω απο τον Κωτσοβολο)

ΤΗΛΦΑΞ: 22410 28629

ΚΙΝ: 6976872626 / 6972257246 AE255

ΟΙΚΟΔΟΜΗ ΡΟΔΟΥ

ΤΕΧΝΙΚΗ-ΚΑΤΑΣΚΕΥΑΣΤΙΚΗ ΕΤΑΙΡΕΙΑ

ΠΩΛΟΥΝΤΑΙ

1) **Καταστήματα, διαμερίσματα και οροφοδιαμερίσματα** στην οδό Αμστερνταμ, Βερολίνου και Μαδρίτης στο Ροδίνι διαφόρων μεγεθών (σε συγκρότημα 9 πολυκατοικιών)
2) **Μονοκατοικίες** 150 τ.μ. η κάθε μία σε κτήμα 2.000 τ.μ. (υπό κατασκευή)
3) **Μονοκατοικίες** στο Κιοτάρι Ασκληπειού (στο κύμα) 120 τ.μ. σε κτήμα 1.300 τ.μ. εκάστη (υπό κατασκευή)
4) **Διώροφες μονοκατοικίες** των 100 τ.μ. στο Γεννάδι, 200 μέτρα από τη θάλασσα σε κτήμα 1.300 τ.μ. (υπό κατασκευή)

Δεκτά δάνεια και ευκολίες πληρωμής έχουμε τις καλύτερες τιμές της αγοράς.

ΟΙΚΟΔΟΜΗ ΡΟΔΟΥ

Καμύνδου 4- Ρόδος-85100 Τηλ.: 22410/60460- 2 Fax: 22410/60463

ΜΑΝΟΛΗΣ ΣΠΥΡΙΔΗΣ
Πολιτικός Μηχανικός Δ.Π.Θ.
(Κιν:693 6660460)

ΚΩΣΤΑΣ ΚΩΝΣΤΙΝΤΙΝΙΔΗΣ
εργολάβος
(ΚΙΝ.: 6978.110.000)

ΕΜΠ00026



ΚΤΗΜΑΤΙΚΕΣ ΣΥΝΑΛΛΑΓΕΣ

1. **Πλησίον Μιχαήλ Πετρίδη ΠΩΛΕΙΤΑΙ διαμέρισμα** 120 τ.μ. τεσσάρι λουξ κατασκευής. Το διαμ. διαθέτει εντοιχιζόμενη κουζίνα, μεγάλες βεράντες, τζάκι, διπλά τζάμια, ηλεκτροστατικά αλουμίνια, σίτες σε κάθε άνοιγμα, ρολά ασφαλείας
2. **ΤΡΙΑΝΤΑ**. Στου Βερόπουλου **ΠΩΛΟΥΝΤΑΙ διαμερίσματα** των 100 τ.μ. τεσσάρια. Τα διαμ. διαθέτουν τρία υπνοδωμάτια, δύο τουαλέτες, μεγάλες βεράντες, εντοιχιζόμενες κουζίνες, γρανίτες στα δάπεδα, αυτόνομη θέρμανση με τα σώματα τοποθετημένα, παροχές αιρ κοντίσιον. Σε προσιτές τιμές. Γίνονται ευκολίες πληρωμής και δάνεια δεκτά. Αναλαμβάνουμε την διεκπεραίωση των συμβολαίων και των δανείων σας, από οποιοδήποτε δανειστικό οργανισμό, Ταμείο Παρακ., Ταχ. Ταμιευτ., τράπεζες.
3. **Κοντά στο Κέντρο της πόλης ΠΩΛΟΥΝΤΑΙ γραφεία, ιατρεία** κατάλληλα για οποιαδήποτε χρήση διαφόρων δδαστάσεων, γίνονται ευκολίες πληρωμής, δάνεια δεκτά. Αναλαμβάνουμε την διεκτειραίωση των δανείων σας από οποιοδήποτε οργανισμό, Ταμείο Παρακαταθηκών, ΟΕΚ, Ταχ. Ταμιευτήριο, Τράπεζες. Γίνονται ευκολίες πληρωμής και δάνεια δεκτά από οποιοδήποτε δανειστικό οργανισμό, Ταμείο Παρακαταθηκών, ΟΕΚ, Ταχυδρομικό Ταμ.
4. **Στην περιοχή Πειραιώς ΠΩΛΕΙΤΑΙ δυάρι διαμέρισμα** στον τρίτο όροφο λουξ κατασκευής. Διαθέτει θέρμανση και αιρ κοντίσιον. Γίνονται ευκολίες πληρωμής και δάνεια δεκτά από οποιοδήποτε δανειστικό οργανισμό, Ταμείο Παρακατ, ΟΕΚ Ταχυδρομικό Ταμιευτήριο, Τράπεζες κ.λπ.
5. **ΤΡΙΑΝΤΑ. ΕΥΚΑΙΡΙΑ ΠΩΛΕΙΤΑΙ διαμέρισμα** των 80 τ.μ. λουξ κατασκευής. Το διαμ. διαθέτει γρανίτες στα δάπεδα, εντοιχιζόμενες ιταλικές κουζίνες, θωρακισμένη εξώπορτα, θέρμανση με τα σώματα τοποθετημένα, αιρ κοντίσιον, παροχές ηλιακού. Το διαμ. διαθέτει θέση στάθμευσης μέσα στο κτίριο. Δάνεια δεκτά από οποιοδήποτε δανειστικό οργανισμό, ΟΕΚ, Ταμείο Παρακαταθηκών, Τράπεζες κ.λπ.
6. **ΤΡΙΑΝΤΑ ΠΩΛΕΙΤΑΙ διαμέρισμα** των 100 τ.μ. τεσσάρι. Το διαμ. διαθέτει εντοιχιζόμενες ιταλικές κουζίνες, γρανίτες στα δάπεδα, θωρακισμένη εξώπορτα, τζάκι, γκαράζ, στο κτίριο ηλεκτροστατικά αλουμίνια με διπλά τζάμια, σίτες σε κάθε άνοιγμα. Γίνονται ευκολίες πληρωμής και δάνεια δεκτά από οποιοδήποτε δανειστικό οργανισμο, Τράπεζες κ.λπ.
7. **Επί της Καμείρου ΠΩΛΕΙΤΑΙ ευκαιρία διαμ.** 117 τ.μ. ετοιμοπαράδοτο. Το διαμ. διαθέτει εντοιχιζόμενη κουζίνα, τζάκι, δύο τουαλέτες, γρανίτες στο πάτωμα, υδραυλικό ασανσέρ, ηλεκτροστατικά ανοιγόμενα αλουμίνια με διπλά τζάμια, σίτες σε κάθε άνοιγμα, γκαράζ μέσα στο κτίριο, αποθήκη. Γίνονται ευκολίες πληρωμής και δάνεια δεκτά από το Παρακαταθηκών και Δανείων, Ταχ. Ταμιευτήριο, Τράπεζες κ.λπ.
8. **Επί της Κορίνθου ΠΩΛΕΙΤΑΙ διαμέρισμα** 60 τ.μ.μικτής επιφανείας. Το διαμ. διαθέτει τζάκι, εντοιχιζόμενη κουζίνα, θωρακισμένη εξώπορτα, υδραυλικό ασανσέρ, ηλεκτροστατικά αλουμίνια με σίτες σε κάθε άνοιγμα και γκαράζ μέσα στο κτίριο και αποθήκη.
9. **ΕΥΚΑΙΡΙΑ ΠΩΛΕΙΤΑΙ διαμέρισμα** στην οδό Αισχίνης, λουξ κατασκευής με ατομική θέση στάθμευσης, με ηλεκτροστατικά διπλά αλουμίνια. Το διαμέρισμα διαθέτει μεγάλες βεράντες ισογείου.
10. **ΕΥΚΑΙΡΙΑ. Επί της Ρόδου-Λίνδου ΠΩΛΟΥΝΤΑΙ διαμερίσματα** 93 τ.μ. λουξ κατασκευής. Το διαμ. διαθέτει αυτόνομη θέρμανση, τζάκι και ηλεκτροστατικά αλουμίνια, ανοιγόμενα ανακλεινόμενα αλουμίνια.
11. **ΕΥΚΑΙΡΙΑ. ΠΩΛΕΙΤΑΙ διαμέρισμα** 87 τ.μ. λουξ κατασκευής στο Ροδίνι 1ο όροφο από αποκλειστική θέση αυλής. Το διαμ. διαθέτει αυτόνομη θέρμανση, γκαράζ και ηλεκτροστατικά ανοιγόμενα ανακλεινόμενα αλουμίνια.
12. **ΕΥΚΑΙΡΙΑ. ΠΩΛΟΥΝΤΑΙ μεζονέτες** λουξ κατασκευής στα Κοσκινού. Οι μεζονέτες διαθέτουν χώρο στάθμευσης, τζάκι, ηλιακό, παροχές, αιρ κοντίσιον, ηλεκτροστατικά αλουμίνια με διπλά ηχομονωτικά τζάμια. Επίσης **πωλείται 300 τ.μ. οικόπεδο** οικοδομήσιμο με την άδεια οικοδομής. Φανταστική θέα.
13. **ΠΩΛΟΥΝΤΑΙ μεζονέτες** των 130 τ.μ. σε 1 στρέμμα οικόπεδο στους πρόποδες Φιλερήμου με εντοιχιζόμενες κουζίνες, τζάκι, παροχές αιρ κοντίσιον, υδρομασάζ, γρανίτες στα δάπεδα. Σε προσιτή τιμή. Γίνονται ευκολίες πληρωμής. Αναλαμβάνουμε την διεκπαιρέωση των δανείων σας από οποιοδήποτε δανειστικό οργανισμό. Ταμείο Παρακαταθηκών, ΟΕΚ, Ταχυδρομικό Ταμιευτήριο, Τράπεζες κ.λπ. Γίνονται ευκολίες πληρωμής
14. **ΠΩΛΕΙΤΑΙ διαμέρισμα** 100 τ.μ. τεσσάρι σε καταπληκτική τιμή. Το διαμ. διαθέτει 2 τουαλέτες, εντοιχιζόμενες κουζίνες, παροχές αιρ κοντίσιον, τζάκι και αυτόνομη θωρακισμένες μεγάλες βεράντες. Γίνονται ευκολίες πληρωμής και δάνεια δεκτά από οποιοδήποτε δανειστικό οργανισμό, Ταμείο Παρακαταθηκών, Ταχ. Ταμιευτήριο, Τράπεζες κ.λπ.
15. **ΤΡΙΑΝΤΑ. ΕΥΚΑΙΡΙΑ πωλούνται διαμερίσματα** των 100 τ.μ. 1ου ορόφου και δευτέρου ορόφου σε μικρή οικοδομή, δύο διαμερισμ. λουξ κατασκευής. Τα διαμ. διαθέτουν αυτόνομη θέρμανση με τα σώματα τοποθετημένα, παροχές αιρ κοντίσιον, παροχές ηλιακού θερμοσίφωνα, γρανίτες στα πατώματα επιλογή σας, γκαράζ. Γίνονται ευκολίες πληρωμής και δάνεια δεκτά από όλους τους δανειστικούς οργανισμούς, Ταμείο Παρακαταθηκών, Ταχυδρομικό Ταμιευτήριο, Τράπεζες.
16. **Στο ΜΙΡΑ ΜΑΡΕ ΕΥΚΑΙΡΙΑ ΠΩΛΕΙΤΑΙ διαμέρισμα** των 87 τ.μ. λουξ κατσκευής. Το διαμ. διαθέτει εντοιχιζόμενη ιταλική κουζίνα, θωρακισμένη εξώπορτα, γρανίτη στο δάπεδο, ηλεκτροστατικά ανοιγόμενα αλουμίνια, διπλά τζάμια, σίτες σε κάθε άνοιγμα, θέρμανση με τα σώματα τοποθετημένα, αιρ κοντίσιον, γκαράζ εσωτερικό. Γίνονται ευκολίες πληρωμής, δάνεια από οποιοδήποτε οργανισμό Ταχ. Ταμιευτήριο, Ταμείο Παρακαταθηκών, Τράπεζες κ.λπ.

ΚΤΗΜΑΤΙΚΕΣ ΣΥΝΑΛΛΑΓΕΣ

ΚΤΗΜΑΤΟΜΕΣΙΤΙΚΟ ΓΡΑΦΕΙΟ

ΓΙΑΝΝΗ ΚΩΤΗ

Αποστόλου Παύλου 80 (δίπλα στο ζαχαροπλ. ΑΤΣΑ)

Τηλ. 2241060507/32315, 6947665081 ΜΑΤ1632

πωλησεις

συνέχεια από την προηγούμενη

ΠΩΛΟΥΝΤΑΙ α) στο Ροδίνι **μονοκατοικία** με θέα σε 3 επίπεδα 68 τ.μ. όροφος καινούργια, β) **μονοκατοικίες** στην Ιαλυσό 150-160 τ.μ., γ) **διαμερίσματα** στα Κοσκινού 80-90 τ.μ. με πάρκιν, αποθήκη και θέρμανση, δ) στους Δασκάλους **γκαρσονιέρα** 57 τ.μ. και **διαμέρισμα** στην Ιξιά 90 τ.μ. μαζί με μια γκαρσονιέρα πάνω στη θάλασσα. Πληρ. κα Μαρίνα "ΚΤΗΜΑΤΙΚΗ ΠΡΟΟΠΤΙΚΗ" τηλ. 2241037906, 6972292958MZT250526

ΠΩΛΕΙΤΑΙ κατάστημα 50 τ.μ. επί της Αλεξάνδρου Διάκου ιδανικό για επένδυση. Πληρ. Μεσίτης Εμμ. Κρανίδης και Συνεργάτες, τηλ. 2241027082, 6944347405, 6942010248, Αμερικής 50, 2ος όροφος Ρόδος ΜΧΠ092.1

ΠΩΛΕΙΤΑΙ αποθήκη υπόγεια 347 τ.μ. εντός Ρόδου με μπάνιο, ρεύμα τριφασικό, πλακάκι λευκό, κατάλληλη και για κατοικία σε τιμή ευκαιρίας για λόγους υγείας. Αποκλείονται μεσίτες. Πληρ. τηλ. 2102835963, 6946559539, 6933863184 - οδός πάροδος Πατριάρχης Ιωακείμ 26 MZT260510

ΠΩΛΕΙΤΑΙ 2άρι **διαμέρισμα** του πρώτου ορόφου επί της οδού Σωτήρος ηλιόλουστο μόνο 67.000 ευρώ. Πληρ. Μεσίτης Εμμ. Κρανίδης και Συνεργάτες, τηλ. 2241027082, 6944347405, 6942010248, Αμερικής 50, 2ος όροφος Ρόδος ΜΧΠ092.2

ΠΩΛΕΙΤΑΙ συνεταιριστική μερίδα με άδεια οικοδομής για βιοτεχνικό χώρο 300 τ.μ. στον καινούργιο δρόμο Τσαΐρι-Παστίδα στους επιπλοποιούς. Πληρ. τηλ. 2241066844, 6947805109 MZT250502

ΠΩΛΕΙΤΑΙ μεζονέτα 265 τ.μ. 100 τ.μ. υπόγειο, 100 τ.μ. ισόγειο, 65 όροφος στο Τσαΐρι με 2.000 τ.μ. οικόπεδο. Τιμή 250.000 ευρώ. Πληρ. τηλ. 6945491827 κος Δημήτρης MZT240522(2)

ΠΩΛΕΙΤΑΙ από ιδιώτη **ρετιρέ** δυάρι 51 τ.μ. σε άριστη κατάσταση στην Ιαλυσό. Τιμή 70.000 ευρώ. Πληρ. τηλ. 6979979570 MZT200532

ΠΩΛΕΙΤΑΙ επιχείρηση πλήρως εξοπλισμένη στην περιοχή Ιαλυσού αναψυκτήριο-καφετέρια. Πληρ. τηλ. 6974815714 MZT250501

ΠΩΛΟΥΝΤΑΙ ΕΝΑ ΔΥΑΡΙ, ΕΝΑ STUDIO, ΚΑΙ ΜΙΑ ΓΚΑΡΣΟΝΙΕΡΑ, ΣΥΝΟΛΙΚΗΣ ΕΠΙΦΑΝΕΙΑΣ 100 Τ.Μ. ΜΕ ΜΗΝΙΑΙΟ ΕΙΣΟΔΗΜΑ 1000 ΕΥΡΩ ΣΤΗΝ ΠΙΝΔΟΥ. ΤΙΜΗ 240.000 ΕΥΡΩ ΠΛΗΡ. ΤΗΛ. 6948046844MAT001507

ΠΩΛΕΙΤΑΙ μονοκατοικία 110 τ.μ. στο χωριό Κοσκινού. Διαθέτει σαλόνι, κουζίνα, 2 τουαλέτες, 1 μπάνιο, 2 κρεβατοκάμαρες, 2 αποθήκες, Ευρύχωρη, με κεντρική θέρμανση, αιρ κοντίσιον, εντοιχισμένη κουζίνα, αυλή, εξωτερική σκάλα, ταράτσα, αξιοποιημένη. Ετοιμο για κατοίκηση. Πληρ. από τον ιδιοκτήτη, κ. Παναγιώτη στο τηλέφωνο 6972965274, από 16.00-21.00. MXP12413

ΠΩΛΟΥΝΤΑΙ από ιδιοκτήτη κατασκευαστή **μεζονέτες** στην Ιαλυσό από 125-160 τ.μ. άριστης κατασκευής. Πληρ. τηλ. 6932350214 MZT160508

ΕΡΓΑΣΤΗΡΙΟ ΕΛΕΥΘΕΡΩΝ ΣΠΟΥΔΩΝ ΗΛΕΚΤΡΟΝΙΚΩΝ ΥΠΟΛΟΓΙΣΤΩΝ
Program PM
ΕΠΙΣΗΜΟ ΕΞΕΤΑΣΤΙΚΟ ΚΕΝΤΡΟ ΤΗΣ ECDL HELLAS
ΤΜΗΜΑΤΑ ΓΙΑ:
Παιδιά
Ενήλικες
Αρχάριους
Επαγγελματίες
ΕΝΤΑΤΙΚΑ ΜΑΘΗΜΑΤΑ COMPUTER
ΕΓΓΡΑΦΕΣ ΤΩΡΑ
Ανάπτυξη Εργασιών
ECDL Diploma
Μανώλης Ι. Σοφίλλας
Τηλ.(22410)31761
ΚΟΔΡΙΓΚΤΩΝΟΣ 91 - ΡΟΔΟΣ
ΧΠ941

ΣΧΟΛΗ ΧΕΙΡΙΣΤΩΝ ΤΑΧΥΠΛΟΩΝ ΣΚΑΦΩΝ
Π. ΚΟΥΣΗΣ
τ. εκπαιδευτής αμφιβίων καταδρομών των Λ.Ο.Κ.
Βαλαωρίτου 9, Ρόδος
(έναντι HOTEL ΚΥΠΡΙΩΤΗΣ, περιοχή Ψαροπούλας)
Τηλ. 2241073820, fax 2241029157
κιν.: 6944511313, 6972271960
ΘΕΩΡΗΤΙΚΑ ΜΑΘΗΜΑΤΑ:
ΔΚΑΣ-Ασφαλείς πλεύσεις - χάρτες - σωστικά κ.λπ.
ΠΡΑΚΤΙΚΑ ΜΑΘΗΜΑΤΑ:
Πλαγιοπλευρίσεις-Πλωρο-πρυμοδετήσεις- Δεσίματα-πλεύσεις
(Για τις ανάγκες των εξετάσεων)
ΠΡΟΣΟΧΗ: Από το νόμο δεν απαιτούνται μαθήματα, αλλά είναι αδύνατος ο χειρισμός του εκτ/κού σκάφους (7m-Καμπινάτο-Πολυεστερικό) χωρίς προηγούμενη εκπαίδευση)
Τα θεωρητικά μαθήματα παραδίδονται σε αίθουσα διδασκαλίας 45 τ.μ. ειδικά διαμορφωμένη - με εποπτικά μέσα - όπως προβλέπει ο νόμος και σε ετήσια βάση.. Καθόσον υποχρεούμαστε, ασχέτως αν οι εξετάσεις πραγματοποιούνται τους θερινούς μήνες (δις μηνιαίως). Απαντα είναι απολύτως ελεγμένα και εγκεκριμένα από την Λιμενική Αρχή. MAT001437

μαθηματα

ΓΑΛΛΙΚΑ, ΙΣΠΑΝΙΚΑ, ΙΤΑΛΙΚΑ. Παραδίδονται μαθήματα από πτυχιούχο καθηγήτρια Πανεπιστημίου Sorbonne και Valencia. Προετοιμασία εξετάσεων Instituto Cervantes CELI (Perugia). Γαλλικό Ινστιτούτο. Ξενοδοχειακή ορολογία, επαγγελματικά. Πληρ. τηλ. 6978733260 INT260513

εργασιες

ΖΗΤΕΙΤΑΙ κοπέλα να εργαστεί σε καφέ μπαρ εκτός πόλεως. Πληρ. τηλ. 6947079630 INT060118

Η εταιρεία Πληροφορικής **FUTURE VISION** Internet Proffesionals που ασχολείται με την κατασκευή - φιλοξενία ιστοσελίδων, αναζητάει **πωλητές/συμβούλους Internet** σε όλα τα Δωδεκάνησα με γνώσεις Η/Υ και Ιστοσελίδων για να στελεχώσει τα νέα τμήματά της στην Ιαλυσό. Πληρ. τηλ. 2241090140 email: jobs@futurevision.gr Web: www.futurevision.gr MAT1652

ΖΗΤΕΙΤΑΙ σερβιτόρος-α κατά προτίμηση να γνωρίζει Σουηδικά, για εστιατόριο εντός της πόλης της Ρόδου. Πληρ. κο Γιάννη τηλ. 6974367001INT060117

ΖΗΤΕΙΤΑΙ οδηγός με δίπλωμα επαγγελματικό Γ' κατηγορίας από εταιρεία τροφίμων - ποτών. Πληρ. τηλ. 2241062120, 2241062121 MAT1653

ΑΚΟΠΑ εργαστείται από το σπίτι. Αποδοχές ανάλογες των ονείρων σας. Πληρ. τηλ. 6976314208 INT310519

ΖΗΤΕΙΤΑΙ βοηθός σερβιτόρα για εστιατόριο στην Παλιά Πόλη. Πληρ. τηλ. 2241034083 MXP12477

ΑΠΟ ΞΕΝΟΔΟΧΕΙΑΚΗ ΜΟΝΑΔΑ 220 δωματίων **ΖΗΤΕΙΤΑΙ συντηρητής** με προϋπηρεσία σε ξενοδοχείο με παραπάνω γνώσεις στα υδραυλικά. Πληρ. τηλ. 2241093481. Ζητήστε τον Διευθυντή MAT1647

ΑΜΕΣΑ ΖΗΤΩ ΑΤΟΜΑ για μερική ή πλήρη απασχόληση από 1089 ευρώ από τον πρώτο μήνα. Πληρ. τηλ. 6942598771 MZT310532

ΖΗΤΕΙΤΑΙ εμφανίσιμη νεαρή **κοπέλα** να εργαστεί σε καφετέρια. Ωρες εργασίας 6 μ.μ.-2 π.μ. Πληρ. τηλ. 6945249860 MZT310535

ΖΗΤΟΥΝΤΑΙ άτομα για απασχόληση. Κερδίστε 25-40ευρώ/ώρα από το ξεκίνημα. Οι επόπτες κερδίζουν από 45-75 ευρώ. Πληρ. τηλ. 6944532709 κος Νταλάκας MZT310534

ΖΗΤΕΙΤΑΙ νέα με εμπειρία για υπεύθυνη θέση στο κατάστημα γυναικείων ενδυμάτων MORGAN. Βιογραφικό Γρ. Λαμπράκη 46, τηλ. 2241034326 MZT310533

ΑΜΕΣΑ από νέα επιχείρηση **ΖΗΤΟΥΝΤΑΙ 8 άτομα** για τα τμήματα: α. Πωλήσεων, β. Στελέχωσης. Πρωινή ή απογευματινή απασχόληση. Εσωτερική εργασία, υψηλές αποδοχές από 580 ευρώ. Κος Συριανόγλου τηλ. 6937066380 από 09.00-14.00 και 17.00-21.00 INT310513

ΜΕΓΑΛΗ ΕΠΑΓΓΕΛΜΑΤΙΚΗ ΕΥΚΑΙΡΙΑ. Επιχείρηση στο σπίτι ή το γραφείο σας. Κερδίστε από 50 έως 150 ευρώ την ώρα με ελεύθερο ωράριο και bonus, Internet επιθυμητό. Προοπτική καριέρας και δωρεάν ταξίδια. Πλήρες σύστημα εκπαίδευσης - υψηλές αποδοχές. Πληρ. τηλ. 2241098082 ή www.homework4u.biz INT310514

ΖΗΤΕΙΤΑΙ κοπέλα να προσέχει μωρό 7 μηνών, ωράριο διακεκομμένο. Πληρ. τηλ. 2241021135 INT310527

ΖΗΤΕΙΤΑΙ βοηθός μάγειρα με γνώσεις σε πίτσα-μακαρονάδες. Πληρ. τηλ. 2241077772 από 14.00-20.00 MZT310526

ΖΗΤΕΙΤΑΙ βοηθός σερβιτόρου για μεσημεριανή εργασία σε παραλιακό εστιατόριο στην Λίνδο. Πληρ. τηλ. 6944303836 MZT310503

ΕΡΓΑΣΙΑ από τον χώρο σας. Θέλετε πραγματικά αυτό το extra εισόδημα; Πάρτε τηλ. τον κ. Γιάννη τηλ. 6947935026 πρωινές ώρες 2241061667 INT310518

ΖΗΤΕΙΤΑΙ σερβιτόρος-α για μόνιμη εργασία σε κεντρικό εστιατόριο της Ρόδου. Πληρ. τηλ. 2241077772 από 14.00-20.00 MZT310525

ΖΗΤΟΥΝΤΑΙ άμεσα από Διεθνή Εταιρία που επεκτείνεται και στα Δωδεκάνησα **άτομα.** Δυνατότητα εργασίας από το χώρο σας. Μερική απασχόληση 600-1.500 ευρώ. Πλήρης από 2.000 ευρώ. Συν μπόνους, Internet επιθυμητό. Πληρ. για ραντεβού τηλ. 6947004475 MZT300512.2

ΖΗΤΕΙΤΑΙ barman ή barwoman για να εργασθεί σε σοβαρό νυκτερινό μαγαζί στην Ορφανίδου. Απαραίτητες προϋποθέσεις: 1) Σχετική πείρα πάνω στην οργάνωση και λειτουργία ενός bar, 2) Γνώσεις Αγγλικής, 3) Ευχάριστη προσωπικότητα, 4) Καλή εμφάνιση. Μισθός αναλόγως προσόντων. Πληρ. τηλ. 2241021638, 6945796549 INT270513

ΖΗΤΕΙΤΑΙ κοπέλα εμφανίσιμη για να εργασθεί σε παραδοσιακό καφενείο βραδινές ώρες, επί της Θ. Σοφούλη και δίπλα στο ΜΑΚ-ΜΑΚ. Πληρ. τηλ. 6979420060 MZT300511

Από μεγάλα κέντρα αισθητικής **ΖΗΤΕΙΤΑΙ αισθητικός** με γνώσεις Η/Υ. Πληρ. τηλ. 2241032001MAT30051629

Από εταιρεία Ταχυμεταφορών ACS COURIER **Ζητούνται** διανομείς και αποθηκάριοι. Η προϋπηρεσία θα εκτιμηθεί. Πληρ. τηλ. 22410 27000. MAT001606

Από εμπορική εταιρεία **ΖΗΤΕΙΤΑΙ συνεταίρος** για να μοιραστεί τον όγκο της δουλειάς και τα κέρδη. Πληρ. κο Γιώργο τηλ. 6948199502 MXP12466

ΖΗΤΟΥΝΤΑΙ άτομα για μερική απασχόληση. Πληρ.τ ηλ. 6978483648 MZT300526

Η **F. Cooperation** (κάρτες προνόμιου) **ΖΗΤΕΙ κοπέλες** Ελληνίδες για ημιαπασχόληση για promotion. Πληρ. τηλ. 6947833957 (από 11 π.μ. έως 10 μ.μ.) MXP12462

ΠΩΛΗΤΡΙΕΣ

ΖΗΤΟΥΝΤΑΙ για τα καταστήματα **CASABLANCA** και **DIESEL.**

Πληρ. τηλ. (22410)34314, 31670

MAT1631

ΔΙΕΘΝΗΣ ΕΜΠΟΡΙΚΗ ΕΤΑΙΡΙΑ ΤΡΟΦΙΜΩΝ ΖΗΤΕΙ
Ατομα δραστήρια και δυναμικά
για την στελέχωση Τμημάτων στη Ρόδο.
Προσφέρουμε:
συνεχόμενη απασχόληση, γρήγορη επαγγελματική εξέλιξη, μισθό και Bonus.
Για περισσότερες πληροφορίες καλέστε το τμήμα Δημοσίων Σχέσεων:
Από 7 π.μ.-2 μ.μ. Κύριο Σαντορινιό **6977946940**
Από 2 μ.μ.-10 μ.μ. Κυρία Αννα: **6944508640**
MZT310502

Ζαριφόπουλος α.ε.
ασφάλεια • πυρασφάλεια • έλεγχοι
Honeywell

ΖΗΤΑ

Δραστήριο **Μηχανικό Πωλήσεων** ΑΕΙ ή ΤΕΙ για να επανδρώσει το γραφείο στην Ρόδο με σκοπό την προώθηση συστημάτωντης εταιρείας.
Επιθυμητή προϋπηρεσία στον χώρο, καλή γνώση αγγλικής γλώσσας και χρήση υπολογιστών.
Η εταιρεία, προσφέρει ελκυστικό πακέτο αποδοχών και εξέλιξη αναλόγως προσόντων.
ΑΠΟΣΤΟΛΗ ΒΙΟΓΡΑΦΙΚΟΥ ΣΗΜΕΙΩΜΑΤΟΣ
Τριανταφυλλίδη Ασγούρου
Κα Συκοφύλλου Κυριακή
τηλ. 2241066607, e-mail: rhodes@zarifopoulos.com
MAT30051628

ΖΗΤΟΥΝΤΑΙ
ΓΡΑΜΜΑΤΕΙΣ
για Ρόδο και Κω
Απαραίτητα γνώσεις Αγγλικής γλώσσας, χρήση Η/Υ και δίπλωμα οδήγησης
Πληρ. τηλ. 6977200960
MAT001585

ΕΤΑΙΡΕΙΑ ΚΛΙΜΑΤΙΣΜΟΥ
ΖΗΤΑ
ΤΕΧΝΙΚΟΥΣ, ΒΟΗΘΟΥΣ ΨΥΚΤΙΚΟΥΣ & ΗΛΕΚΤΡΟΛΟΓΟΥΣ
για Service & Εγκαταστάσεις.
Απαραίτητα: Δίπλωμα Οδήγησης
Πληρ. τηλ. 6977200960
MAT001586

Swedco cafe
Από την εταιρία Swedco cafe

ΖΗΤΕΙΤΑΙ

προσωπικό για να εργαστεί στην παρασκευή και στην πώληση αρτοκατασκευασμάτων (σάντουιτς) και καφέ.
Απαραίτητα:
• Ευγένεια
• Καλός χαρακτήρας
• Όρεξη για δουλειά
• Ομαδικό πνεύμα
• Ευέλικτο ωράριο
• Καλύ γνώση στους καφέδες
• Ηλικία από 18 έως 28 χρόνων
• Επαγγελματική σχολή ή λύκειο
• Βασική γνώση τουλάχιστον της αγγλικής γλώσσας
Απασχόληση
• 12 μήνες το χρόνο
• 8ωρο, 6 μέρες την εβδομάδα
• Κυριακές και αργίες (τα μαγαζιά μας είναι πάντα κοντά στον πελάτη).
Προσφέρεται
• Καλό κλίμα εργασίας
• Καλό περιβάλλον εργασίας
• Καλή αμοιβή
Αιτήσεις στο γραφείο μας πίσω από το κατάστημά μας επί της οδού Δημοκρατίας και Δωδ/κής Νεολαίας από τις 08.30 έως 15.30. Απαραίτητη η φωτογραφία για την συμπλήρωση της αίτησης
Α.Τ.7972

ΠΩΛΗΣΕΙΣ ΑΚΙΝΗΤΩΝ

1. **Μονοκατοικία** στην Ιξιά 150 τ.μ. λουξ κατασκευής με οικόπεδο 300 τ.μ. τζάκι και θέρμανση. Τιμάται 279.000 ευρώ
2. **Μεζονέτα** στην Ιξιά 150 τ.μ. λουξ κατασκευής με οικόπεδο 350 τ.μ. με τζάκι, θέση γκαράζ και θέρμανση. Τιμάται 264.000 ευρώ
3. **Μονοκατοικία** στ' Ασγούρου 140 τ.μ. σε μπετόν. Είναι κτισμένη σε οικόπεδο 870 τ.μ. και τιμάται 150.000 ευρώ
4. **Διαμέρισμα** στο Ροδίνι 100 τ.μ. λουξ σε μικρή οικοδομή. Εχει 3 υπνοδωμάτια, εντοιχ. κουζίνα, κεντρ. θέρμανση και αποθήκη 12 τ.μ. Τιμάται 230.000 ευρώ. Διαθέτει θέση εσωτερικού γκαράζ
5. **Διαμέρισμα** στο Ροδίνι 90 τ.μ. λουξ σε μικρή οικοδομή. Εχει εντοιχ. κουζίνα, κεντρ. θέρμανση, αποθήκη 10 τ.μ. και γκαράζ. Τιμάται 210.000 ευρώ.
6. **Διαμέρισμα** στους Δασκάλους 84 τ.μ. ισόγειο γωνιακό με μεγάλη αυλή. Εχει εντοιχισμένη κουζίνα. Τιμάται 160.000 ευρώ.
7. **Διαμέρισμα** στο Καρακόνερο 101 τ.μ. μεταχειρισμένο. Είναι στον α' όροφο μικρής οικοδομής και έχει εντοιχ. κουζίνα και τζάκι. Τιμάται 135.000 ευρώ.
8. **Ρετιρέ** στην Ανάληψη 138 τ.μ. λουξ. Εχει φανταστική θέα και μεγάλες βεράντες. Διαθέτει εντοιχ. κουζίνα και κεντρική θέρμανση. Τιμάται 278.000 ευρώ
9. **Διαμερίσματα** στην Ανάληψη 120 και 100 τ.μ. λουξ. Διαθέτουν 3 υπνοδωμάτια, εντοιχ. κουζίνα και κεντρ. θέρμανση. Τιμώνται 250.000 και 191.000 ευρώ
10. **Διαμέρισμα** στην Μ. Κων/νου (δίπλα στο Σ. Μάρκετ "ΣΠΑΝΟΣ") 72 τ.μ. μεταχ/σμένο. Τιμάται 90.000 ευρώ.
11. **Οικόπεδο** στο Μόντε Σμιθ 2000 τ.μ. με άδεια οικοδομής για 200 τ.μ. πλέον ημιϋπόγειο. Δεκτές μόνο σοβαρές προτάσεις.
12. **Οικόπεδο** στην Ιξιά 1200 τ.μ. με άδεια οικοδομής για 150 τ.μ. πλέον ημιϋπόγειο. Τιμάται 125.000 ευρώ.
13. **Οικόπεδο** στον οικισμό ΑΥΤΟΣΤΕΓΑΣΗ 345 τ.μ. με δικαίωμα οικοδομής 360 τ.μ. Τιμάται 120.000 τ.μ.
14. **Οικόπεδα** στα Κολύμπια 4500 και 2700 τ.μ. οικοδομήσιμα. Τιμώνται 140.000 και 90.000 ευρώ αντίστοιχα.
15. **Οικόπεδο** στην παραλία Αφάντου 8000 τ.μ. κατάλληλο για μονοκατοικίες ή επιχείρηση. Τιμάται 300.000 ευρώ.

ΕΝΟΙΚΙΑΣΕΙΣ

1. Ισόγειο **διαμέρισμα** 90 τ.μ. σε φανταστική θέση στην περιοχή Αγ. Αναργύρων κατάλληλο για ιατρείο ή γραφείο
2. **Κατάστημα** γωνιακό 60 τ.μ. πλέον πατάρι 20 τ.μ. στην περιοχή Αγ. Αναργύρων

Πληροφορίες
κ. ΧΑΡΚΙΑΝΑΚΗ ΜΑΝΩΛΗ
τηλ. 2241039795, κιν. 6946163242
MZT310528

εργασίες

συνέχεια από την προηγούμενη

Barwomen & waitress WANTED for night work in disco club in the resort of Faliraki. Please contact 6946597283 MZT300507

Shop in the Old Town **SEEKS TO EMPLOY Norwegian or Danish female** 25-35, preferably German speaker. Information tel 6937282111 and 2241077803 INT300503

ΖΗΤΕΙΤΑΙ κοπέλα για κατάστημα ρούχων στην Παλιά Πόλη (Σωκράτους) με γνώσεις Αγγλικών-Γερμανικών. Πληρ. τηλ. (22410)23770, 23102MXP12463

ΖΗΤΕΙΤΑΙ υπάλληλος άνδρας για Super Market για χειμώνα-καλοκαίρι σπαστό ωράριο. Πληρ. τηλ. 22410 35912. MZT280510

ΖΗΤΕΙΤΑΙ συνέταιρος χρηματοδότης για πρότυπη και μοναδική επιχείρηση, άμεσος και σίγουρη επιτυχία, με δουλειά όλο το χρόνο, άμεση απόδοση αρχικό κεφάλαιο. Αλέξανδρος τηλ. 6977144804. MZT280508

Από γραφείο ενοικιάσεως αυτ/των και μοτό **ΖΗΤΕΙΤΑΙ κοπέλα** που να γνωρίζει Αγγλικά και να έχει δίπλωμα αυτοκινήτου. Ωράριο σπαστό, μισθός ικανοποιητικός. Πληρ. τηλ. 2241061119, 6979152943 MZT270516

ΖΗΤΕΙΤΑΙ βοηθός μάγειρας για να εργαστεί σε εστιατόριο στην Ιαλυσό τις ώρες 18.00-23.00. Πληρ. τηλ. 22410-91354, 6937686775 (Ώρες επικοινωνίας 17.00-23.00). MZT280509

ΑΠΟ ΤΟ SAIL IN CAFE ΖΗΤΕΙΤΑΙ ΚΟΠΕΛΑ ΕΩΣ 30 ΧΡΟΝΩΝ ΓΙΑ ΗΜΙΑΠΑΣΧΟΛΗΣΗ (4 ΩΡΕΣ ΗΜΕΡΗΣΙΩΣ) ΑΠΟ ΔΕΥΤΕΡΑ ΕΩΣ ΚΑΙ ΠΑΡΑΣΚΕΥΗ. ΠΛΗΡ. ΤΗΛ. 6936828995 κ. ΑΝΤΩΝΗ MZT260527

Τουριστικό κατάστημα στην Παλιά Πόλη **ΖΗΤΑ πωλήτρια** να ομιλεί Αγγλικά και Ιταλικά. Πληρ. τηλ. 2241075070 MZT270520

ΖΗΤΕΙΤΑΙ νεαρή **πωλήτρια** να ομιλεί ξένες γλώσσες για να εργασθεί σε τουριστικό κατάστημα στην Π. Πόλη. Ωράριο απογευματινό. Πληρ. τηλ. 2241038215 MZT250540

ΖΗΤΕΙΤΑΙ πεπειραμένη **μπαργούμαν** για να εργαστεί στην καφετέρια ΝΑΖΑR. Πληρ. τηλ. 6937040391, 2241096064 MXP12446

ΖΗΤΕΙΤΑΙ έμπειρη **μοδίστρα** για κατάστημα γυναικείων ενδυμάτων, η οποία να έχει επαγγελματικές μηχανές και κοπτοράπτη. Πληρ. ώρες καταστημάτων τηλ. 2241029013 κα Ειρήνη MZT260502

ΖΗΤΕΙΤΑΙ πιτσιρικός για να εργαστεί σε τουριστικό στην Παλιά Πόλη. Πληρ. τηλ. 2241076348 MZT270523

ΖΗΤΕΙΤΑΙ βοηθός σερβιτόρα για σοβαρό εστιατόριο εντός πόλεως. Πληρ. τηλ. 2241025251 MXP12441

ΖΗΤΕΙΤΑΙ ΠΩΛΗΤΡΙΑ ΟΛΙΚΗΣ Ή ΜΕΡΙΚΗΣ ΑΠΑΣΧΟΛΗΣΗΣ ΠΑ ΤΟΥΡΙΣΤΙΚΟ ΚΑΤΑΣΤΗΜΑ ΣΤΗΝ ΠΑΛΙΑ ΠΟΛΗ. ΑΠΑΡΑΙΤΗΤΗ Η ΑΓΓΛΙΚΗ ΓΛΩΣΣΑ. ΠΛΗΡ. ΤΗΛ. 2241034408 MZT260504

ΖΗΤΕΙΤΑΙ έμπειρος **ψήστης** για ταβέρνα στην Ιαλυσό. Ωράριο συνεχές. Πληρ. τηλ. 2241094857, 6932743089 MZT250543

ΖΗΤΕΙΤΑΙ κοπέλα να εργαστεί σε λογιστικό γραφείο με γνώσεις Η/Υ - Λογιστικών Προγραμμάτων με προυπηρεσία άνω των 3 ετών για συνεχόμενη απασχόληση Δευτέρα έως Παρασκευή. Πληρ. τηλ. 6976457512 MZT250538

Ξενοδοχείο στο Φαληράκι **ΖΗΤΑ νυχτερινό υπάλληλο υποδοχής**. Απαραίτητη γνώση γερμανικών και ανάλογης προυπηρεσίας. Πληρ. τηλ. 2241084304, 09.00-13.00 και 18.00-21.00 MAT001584

ΖΗΤΕΙΤΑΙ σερβιτόρος ή σερβιτόρα από το ζαχαροπλαστείο - εστιατόριο "Δημητριάδη" ομιλών τουλάχιστον Αγγλικά, Γερμανικά. Πληρ. τηλ. 2241066774 MXP12429

ΖΗΤΕΙΤΑΙ κοπέλα για παραδοσιακό καφενείο. Πληρ. τηλ. 6998785362 MZT250542

Η **Pizza Hut ΖΗΤΕΙ σερβιτόρους-ες** για πρωινή ή βραδινή απασχόληση. Πληρ. τηλ. 2241078570 MZT250515

ΖΗΤΕΙΤΑΙ βοηθός μάγειρα άνδρας ή γυναίκα για εστιατόριο περιοχής Λίνδου. Πληρ. τηλ. 2244031300, 6938982896 MZT300510

ΖΗΤΕΙΤΑΙ νεαρός ή νεαρά ηλικίας 25-35 ετών για να εργαθσεί σε τουριστικό σκάφος ως **πωλητής εισιτηρίων**. Πρωινές ώρες, απαραίτητα προσόντα αγγλικής ή γερμανικής γλώσσας, δυναμικός χαρακτήρας και ευχέρεια λόγου με τον πελάτη. Πληρ. τηλ. 6945411289 MZT250506

ΖΗΤΕΙΤΑΙ λατζιέρα για σπαστό ωράριο για εστιατόριο. Πληρ. τηλ. 2241038064 ώρες 12.00-15.00 έως 18.00-22.00 MZT250516

ΖΗΤΕΙΤΑΙ συνεργάτης κυρία ή κύριος για καντίνα στην παραλία Ιαλυσού γνώστες του αντικειμένου. Πληρ. τηλ. 2241094224 από 19.30-22.30 και 6932277771 MZT250512

Από εμπορική επιχείρηση **ΖΗΤΕΙΤΑΙ οδηγός** για μόνιμη απασχόληση κ. Κώστας. Πληρ. τηλ. 2241061430 MZT250509

Εμπορική επιχείρηση **ΖΗΤΑ οδηγό** με δίπλωμα τρίτης κατηγορίας για να εργασθεί με πλήρη απασχόληση και δωδεκάμηνη εργασία. Πληρ. τηλ. 2241066706-8 από 08.00 έως 14.00 και από 18.00 έως 21.00.MZT250520

ΖΗΤΕΙΤΑΙ κοπέλα από 18 έως 25 ετών που να γνωρίζει την Ιταλική, για να εργαστεί σε faux bizoux στην Παλιά Πόλη. Πληρ. τηλ. 2241026359, ώρες επικοινωνίας 10.00 έως 15.00 και 18.00 έως 23.00 MZT250519

ΖΗΤΕΙΤΑΙ νεαρή **κοπέλα** που να γνωρίζει έστω μία ξένη γλώσσα, για να εργαστεί σαν πωλήτρια σε κοσμηματοπωλείο στην οδό Σωκράτους στην Παλιά Πόλη. Πληρ. τηλ. 2241020964 INT300531

ΖΗΤΕΙΤΑΙ έμπειρος κόφτης, ψήστης για να εργαστεί σε κεντρικό ψητοπωλείο. Πληρ. τηλ. 2241070505 MZT240521

ΑΒΑΔΙΣΤΑ, ΑΒΑΣΑΝΙΣΤΑ επιχείρηση στο σπίτι ή το χώρο σας. Άμεση κάλυψη θέσεων ανεξάρτητης συνεργασίας. Οχι ντίλερ, πλασιέ, πωλητές. Internet επιθυμητό. Ημιαπασχόληση 500-1500 ευρώ πλήρης απασχόληση 1500-6500 ευρώ. Bonus, προμήθειες 5%, πληρωμένες διακοπές. Τμήμα εξυπηρέτησης συνεργατών 2241030078, www.umswork4 you.com MAT5525

Το μίνι γκολφ στη Λάρδο **ΖΗΤΑ 1 κοπέλα** με καλή εμφάνιση, ευχάριστη προσωπικότητα και καλές γνώσεις Αγγλικών. Ωρες εργασίας 10 π.μ.-5 μ.μ. και 5 μ.μ.-12 βράδυ. Απαραίτητο βιογραφικό σημείωμα. Τηλ. για ακρόαση 6974879740 κ. Στέλιο Χαϊδουδη MZT210501

ΑΠΙΣΤΕΥΤΗ ΜΕΓΑΛΗ ΕΠΑΓΓΕΛΜΑΤΙΚΗ ΕΥΚΑΙΡΙΑ. Εχετε μικρά παιδιά, και δεν σας παίρνει κανείς στην δουλειά, θέλετε να βγάζετε ένα έξτρα εισόδημα 300-1.300 ευρώ το μήνα, ελάτε να σας δείξουμε τον τρόπο. Πληρ. τηλ. 2241093901, 6936650000, meskouma@b-online.gr MAT001517

Από την εταιρεία
SIEMENS ΑΚΟΥΣΤΙΚΑ ΒΑΡΗΚΟΪΑΣ
ΖΗΤΕΙΤΑΙ
υπάλληλος γραφείου
με ευχέρεια λόγου, γνώση Η/Υ και αγγλικής γλώσσας
Πληρ. τηλ. 2241030093
(09.00-12.00 και 18.00-20.00) - **Αμερικής 95**
MZT300514

ΖΗΤΕΙΤΑΙ
άτομο
που να γνωρίζει άριστα Γαλλικά και Γερμανικά
για απασχόληση σε τουριστικό γραφείο
(Ιούνιο-Οκτώβριο).
Πληρ. τηλ. (22410)68101, 61520
κο Παναγιώτη/κα Μίρκα.
Θα προτιμηθούν όσοι έχουν μεταφορικό μέσο
(μηχανάκι ή αυτοκίνητο)
INT300530

ΑΜΕΣΑ ΖΗΤΟΥΝΤΑΙ
άτομα για ημιαπασχόληση
ή απασχόληση πρωί ή απόγευμα.
Οχι ντήλερ - πλασιέ.
Εργασία από το σπίτι, το γραφείο το χώρο σας.
Πληρ. τηλ 6972236481, 6947404203, 6944708570,
2824023578 κος Δασκαλάκης
MZT010615

ΖΗΤΟΥΝΤΑΙ
ΠΩΛΗΤΡΙΕΣ
από εμπορική εταιρεία με καταστήματα εντός πόλεως
- Αποδοχές πολύ καλές
- Προοπτικές εξέλιξης.

Πληρ. τηλ. (22410)32125
MZT060103

ΖΗΤΟΥΝΤΑΙ
ΑΜΕΣΑ
ΔΙΑΝΟΜΕΙΣ
για μόνιμη πενθήμερη πρωινή απασχόληση
σε φαρμακαποθήκη.
Απαιτούμενα προσόντα:
- Ελληνική υπηκοότητα
- Ηλικία 20-28 ετών
- Απολυτήριο στρατού
- Απολυτήριο Γυμνασίου ή Λυκείου
- Δίπλωμα μοτοποδηλάτου και αυτοκίνητου

Κατάθεση βιογραφικών από Δευτέρα έως Παρασκευή και ώρες 10.00-15.00 στη διεύθυνση **MEDIQUICK A.E., Μάρκου Μαλλιαράκη 22, Ρόδος (πάροδος Καναδά)** κο Κώστα
MAT001568

ΖΗΤΕΙΤΑΙ
νέος ή νέα
για να εργαστεί ως **δημοσιογράφος**, σε σοβαρό Μέσο Μαζικής Ενημέρωσης στη Ρόδο.
Προϋπηρεσία, δεν είναι απαραίτητη.
Απαραίτητες προϋποθέσεις:
α. Να διαθέτει μέσο μεταφοράς
β. Να γνωρίζει την χρήση Ηλεκτρονικού Υπολογιστή και ειδικότερα του προγράμματος Word
Η απασχόληση θα είναι αποκλειστική και πλήρης
Οι ενδιαφερόμενοι/ες, μπορούν να αποστείλουν βιογραφικό σημείωμα με πλήρη στοιχεία και τηλέφωνα επικοινωνίας στην **Ταχυδρομική Θυρίδα 348 85-100 Ρόδος**
M0081

British Embassy
Athens

VICE CONSUL
RHODES

The British Embassy in Athens wishes to recruit a new head for its Vice Consulate in Rhodes. Working under the direct supervision of HM Consul in Athens, the Vice Consul will be responsible for providing consular assistance to the large number of British tourists who visit Rhodes each year and to the British citizens resident on the island.

This is a responsible and demanding job, especially in the peak holiday season (usually from May until September). Long hours are sometimes required and the Vice Consul is part of a three-person on-call roster for out of normal office hours calls. Applicants will need to demonstrate English to a mother-tongue equivalent standard and have excellent written and spoken Greek. Previous knowledge of consular work is not essential, but the successful candidate will need to have a proven track record of delivering a high quality service to customers to tight deadlines within budget. Experience of managing a small team is necessary. Training will be provided.

Applications to be sent to the Human Resources Officer, British Embassy, Ploutarchou 1, Athens 10675 by 13 June 2005.

Visit the Embassy web-site www.british-embassy.gr
ΑΠ009

RE/MAX
Outstanding Agents.
Outstanding Results.
sm

ΖΗΤΟΥΝΤΑΙ ΣΥΝΕΡΓΑΤΕΣ

Η **RE/MAX** η μεγαλύτερη εταιρία κτηματομεσιτικών συναλλαγών στον κόσμο, ξεκίνησε τις δραστηριότητες της στη **Ρόδο** κάτω από την επωνυμία **RE/MAX EXPRESS.**
Στόχος μας η παροχή **υψηλού επιπέδου υπηρεσιών στο Ροδιακό κοινό.**
Εάν διαθέτετε μια καλή προσωπικότητα, τα πάτε καλά με τους ανθρώπους, είστε ανεξάρτητοι και παρακινημένοι, επιθυμείτε να κάνετε την διαφορά στην ζωή σας και κατέχετε γνώσεις πάνω στον τομέα των κτηματομεσιτικών συναλλαγών ή οποιουδήποτε άλλου τύπου πωλήσεων, τότε καλέστε στο **22410 43730** και κάνετε τις γνώσεις σας πράξη.

Για περισσότερες πληροφορίες :
Κα. Μ. Χριστοδούλου
RE/MAX EXPRESS
Τηλ. 22410 43730 , 43731 Φαξ : 22410 73200
Email: mary@remaxexpress.gr
Εθν. Μακαρίου 45
Ρόδος 85100
KTH005

GRECOTEL RHODOS ROYAL
Rhodes, Greece

Η GRECOTEL η μεγαλύτερη ξενοδοχειακή αλυσίδα στην Ελλάδα ζητά για το ξενοδοχείο της στη Ρόδο «RHODOS ROYAL»

- ***Β' Μάγειρα για Ζεστή Κουζίνα***

Βιογραφικά Σημειώματα γίνονται δεκτά στο ξενοδοχείο μας, στην παρακάτω διεύθυνση:

GRECOTEL Rhodos Royal
851 00 Καλλιθέα
ΡΟΔΟΣ
Fax: 22410 85091
e-mail: person_rr@grecotel.gr
Υπ' όψιν κου Μανουσαρίδη
MAT1603

ΠΡΟΣΦΟΡΑ ΕΡΓΑΣΙΑΣ

Από Αντιπροσωπεία Αυτ/των, **ζητούνται συνεργάτες** για το Τμήμα Πωλήσεων.
ΑΠΑΡΑΙΤΗΤΑ ΠΡΟΣΟΝΤΑ:
Δυναμική προσωπικότητα με ευχέρεια στην επικοινωνία, οργανοτικότητα και συνέπεια.
Πολή καλή χρήση Η/Υ.
Ικανοποιητικός μισθός, προμήθεια, bonus
- Προϋπηρεσία σε αντικείμενο πωλήσεων θα εκτιμηθεί.
Αποστολή βιογραφικού στο fax 22410-78121
Τηλ. επικοινωνίας: 22410-22864/77940 κ. Κουλλιά.
MAT001519

εργασίες

συνέχεια από την προηγούμενη

ΖΗΤΕΙΤΑΙ υπάλληλος για mini market στην Π. Πόλη. Εργασία 12μηνη ωράριο απογευματινό βραδινό. Πληρ. τηλ. 6948317323 INT180521

ΖΗΤΟΥΝΤΑΙ άμεσα 3 δυναμικοί **συνεργάτες** για ανεξάρτητη συνεργασία μέσα από το χώρο τους, μερική απασχόληση 500 ευρώ, πλήρης απασχόληση 5000 ευρώ για οργάνωση, στελέχωση και τμήμα εξυπηρέτησης. Πληρ. τηλ. 2241075118 από 12.00-17.00, 6978652489, e-mail:gkosmonet@yahoo.com MXP12366

Από βιομηχανικά πλυντήρια ιματισμού **ΖΗΤΟΥΝΤΑΙ γυναίκες** για εργασία και **οδηγοί** με δίπλωμα Γ' κατηγορίας. Πληρ. τηλ. 2241092743 MAT001510

ΖΗΤΕΙΤΑΙ καμαριέρα για ξενοδοχείο στα Κολύμπια. Πληρ. τηλ. 22410 56251. MZT190510

ΖΗΤΕΙΤΑΙ ενεργός συνέταιρος να γνωρίζει καλά την δουλειά για ουζερί, καφέ μπαρ εκτός πόλεως στην παραλία. Επίσης **ενοικιάζεται ή πωλείται** η επιχείρηση λόγω αναγκαίας απασχόλησης σε άλλη οικογενειακή επιχείρηση. Πολύ καλοί όροι. Πληρ. τηλ. 6932155284 MZT060534

ΖΗΤΟΥΝΤΑΙ εμφανίσιμες **κοπέλες** για εργασία σε καφέ μπαρ. Πληρ. τηλ. 2241047228, 6947930115, 6944760796 MZT170519

ΖΗΤΕΙΤΑΙ
ΟΔΗΓΟΣ
με δίπλωμα Γ' κατηγορίας
Διανομή τσιγάρα
Πληρ. τηλ. 22410 67200
ώρες 5-8 μ.μ.
MAT001615(1)

ΖΗΤΕΙΤΑΙ
ΔΙΕΥΘΥΝΤΙΚΟ ΣΤΕΛΕΧΟΣ
άνω των 35 ετών με γνώσεις Η/Υ.
Απαραίτητο βιογραφικό σημείωμα
Πληρ. τηλ. 2241060730
MXΠ187

ΖΗΤΟΥΝΤΑΙ
ΚΟΜΜΩΤΡΙΕΣ
από εταιρεία γνωστής αλυσίδας γυμναστηρίων για να στελεχώσουν τον χώρο του κομμωτηρίου. Η υπεύθυνη που θα επιλεχθεί θα έχει την ευκαιρία να εργαστεί σε ένα θαυμάσιο χώρο εργασίας, με δυνατότητες εξέλιξης και με την πρόκληση να ανταποκριθεί στις απαιτήσεις μεγάλου κομμωτηρίου.
Μισθός αναλόγως με τις δυνατότητες + ένσημα
Πληρ. τηλ. 2241070510-11 fax 2241070512
MXΠ2354

ΥΠΕΥΘΥΝΟΙ ΥΠΟΔΟΧΗΣ
ΖΗΤΟΥΝΤΑΙ
από εταιρία γνωστής αλυσίδας γυμναστηρίων για την θέση της υποδοχής με προϋπηρεσία και βασική προϋπόθεση την κοινωνικότητα, και την ευχέρεια λόγου. Το άτομο έως 30 ετών που θα επιλέξουμε θα ενταχθεί σε μια εταιρία κορυφαία στο είδος της που έχει ως παράδοση να αναδεικνύει στελέχη από την γραμμή της. Η εταιρία παρέχει σεμινάρια στο άτομο που θα επιλεχθεί και ένα θαυμάσιο χώρο εργασίας.
Πληρ. τηλ. 2241070510-11 MXΠ2354

Εχετε χρέη;
Ολοι μας είμαστε υπερχρεωμένοι.
Οι λόγοι μας για τον κάθε ένα μας διαφορετικοί.
Αλλά όλοι έχουμε το ίδιο πρόβλημα!!!
Επενδύστε τον ελεύθερο χρόνο σας...
Κερδίστε ακόμα και μέσα από τον χώρο σας
500 € - 2000 € Μηνιαίως.
ΠΛΗΡΟΦΟΡΙΕΣ ΓΙΑ ΡΑΝΤΕΒΟΥ
κιν. **6947004475**
MZT300512.1

ΔΑΚΤΥΛΟΓΡΑΦΟΣ
ΖΗΤΕΙΤΑΙ νέος ή νέα
με άριστες γνώσεις τυφλού συστήματος δακτυλογράφησης για να εργαστεί σε μεγάλο εκδοτικό συγκρότημα.
Κατάθεση βιογραφικών στην
Ταχυδρομική Θυρίδα 348, Ρόδος 85100

ΓΡΑΦΙΣΤΑΣ
ΖΗΤΕΙΤΑΙ νέος ή νέα
με γνώσεις σελιδοποίησης και γραφιστικών εργασιών, θα συνεκτιμηθεί κυρίως η γνώση προγραμμάτων Quark Xpress, Adobe Photoshop, Adobe Illustrator, σε περιβάλλον Macintosh
Κατάθεση βιογραφικών στην
Ταχυδρομική Θυρίδα 348, Ρόδος 85100 MOO88

ΖΗΤΟΥΝΤΑΙ
α. **σερβιτόρος/α** με γνώση καλής αγγλικής και ιταλικής γλώσσας
β. **βοηθοί σερβιτόρου** για εστιατόριο εκτός Ρόδου
Πληρ. τηλ. 2244091031
Παρέχεται στέγη
MZT260503

ΖΗΤΕΙΤΑΙ
ΒΡΕΦΟΝΗΠΙΑΓΩΓΟΣ
για την καλοκαιρινή περίοδο
για εργασία σε παιδικό σταθμό.
Πληρ. τηλ. 2241024848
MAT001582

ΜΟΤΟΜΙΚΕ
ΜΕΤΑΧΕΙΡΙΣΜΕΝΑ
Από το κατάστημα **YAMAHA MOTOMIKE**
πωλούνται
τα παρακάτω δίκυκλα σε άριστη κατάσταση
σε όλα τα μοντέλα **ΕΓΓΥΗΣΗ 1 ΧΡΟΝΟ**

ΜΟΝΤΕΛΟ	ΜΑΡΚΑ	ΧΜ	ΧΡΩΜΑ	ΤΙΜΗ	ΗΜΕΡ/ΝΙΑ ΑΓΟΡΑΣ
V-MAX 1200	YAMAHA SPORT-NAKED	22.025	ΓΚΡΙ	8.000	2001
TIGER 900	TRIUMPH ENDURO	79.882	ΜΑΥΡΟ	5000	1995
GSXR 750 R	SUZUKI SUPER SPORT	17174	ΓΚΡΙ	8500	1998
YZF 750 R	YAMAHA SUPER SPORT	19000	GKRI	4000	1999
KTM 640 LC4	KTM SUPER-MOTAD	11.464	ΜΑΥΡΟ-ΚΙΤΡ.	5800	2002
YZF R6 600	YAMAHA SUPER SPORT	6800	ΚΟΚΚΙΝΟ	9500	2004
FZ6 NAKED	YAMAHA SUPER NAKED	2100	ΓΚΡΙ	6000	2005
GSXF600S BADID	SUZUKI SPORT-NAKED	15850	ΚΟΚΚΙΝΟ	4500	1996
KLE 400	KAWASAKI ENDURO	43000	ΜΠΛΕ	1500	1995
TZR 250	YAMAHA SPORT	82.166	ΜΠΛΕ	600	1995
MAGNA 250	HONDA CRUISER	15320	ΓΚΡΙ	1900	1996
F1Z 115	YAMAHA ΠΑΠΑΚΙ	6700	ΜΑΥΡΟ	900	2001
MONKEY 50 RT	HONDA ΜΠΟΜΠΟΣ	4650	ΜΠΛΕ	1500	1998
KYMGO 50 4T	KYMGO SCOOTER	7500	ΜΠΛΕ	900	2000
FB 50	SUZUKI ΠΑΠΑΚΙ	12000	ΜΠΛΕ	500	1998

ΜΟΝΤΕΛΟ ΤΕΤΡΑΤΡΟΧΕΣ	ΜΑΡΚΑ ATV-QUADS	ΧΛΜ	ΤΙΜΗ	ΗΜΕΡΟΜΗΝΙΑ ΑΓΟΡΑΣ
BREEZE 125 Μπλε_FOYL EXTRA	YAMAHA ATV	1100	4000,00	2003
HELIX	DINLI ATV	300	2000,00	2003

Πατριάρχου Αθηναγόρα 13, Ρόδος 85100 • Τηλ. & Fax 2241026360
www.motomike.gr info@motomike.gr AE279

TOP CARS

ΠΡΩΤΗ ΣΕ ΕΙΣΑΓΩΓΕΣ ΑΥΤΟΚΙΝΗΤΩΝ ΣΤΑ ΔΩΔΕΚΑΝΗΣΑ
ΕΙΣΑΓΩΓΕΣ ΑΓΟΡΕΣ - ΠΩΛΗΣΕΙΣ - ΑΝΤΑΛΛΑΓΕΣ ΜΕΤΑΧΕΙΡΙΣΜΕΝΩΝ ΑΥΤΟΚΙΝΗΤΩΝ

1. **JEEP GRAND CHEROKEE DIESEL μοντ. 2003** 3.100 cc, ηλιοροφή, 6 αερόσακοι, ABS, klima, ηλεκ. καθρέπτες, θερμαινόμενο δερμάτινο σαλόνι με μνήμες, TV, τηλέφωνο, πλήρες ηχοσύστημα **ΕΙΣΑΓΩΓΗΣ**
2. **MERCEDES SLK 200 KOMPRESSOR μοντ. 2002** δίχρωμο δερμάτινο σαλόνι, ABS, 4 αερόσακοι, ηλεκ. καθίσματα, ESP, klima, ζάντες αλουμινίου, ηχοσύστημα **ΕΙΣΑΓΩΓΗΣ**
3. **ALFA ROMEO A 156 μοντ. 2004** Δερμάτινο σαλόνι, ABS, klima, ηχοσύστημα, SUN ROOF, SPOR KIT, ζάντες αλουμινίου, σπόιλερ.
4. **FIAT BARCHETTA CABRIO (Συλλεκτικό) μοντ. 1999** δερμάτινο σαλόνι, ABS, ηλεκτ. καθίσματα, ηλεκτ. καθρέπτες, ηχοσύστημα, μπάρες αλουμινίου, ζάντες αλουμινίου
5. **MERCEDES C200 AVANTGARDE μοντ. 2003** δερμάτινο σαλόνι, ABS, τηλέφωνο, ηλεκτρ. καθίσματα, full extra **ΕΙΣΑΓΩΓΗΣ**
6. **MERCEDES SPORT C200** μοντ. 2003 full extra **ΕΙΣΑΓΩΓΗΣ**
7. **JEEP CHEROKEE LIMITED 2500cc** DIESEL, μοντ. 2004 δερμάτινο-θερμαινόμενο, σαλόνι, sun roof, τηλέφωνο, ABS, ESP, full extra (σχεδόν καινούργιο)
8. **MERCEDES cabrio** μοντ. 2004, δερμάτινο σαλόνι, τηλέφωνο, ABS, θερμαινόμενο σαλόνι, αυτόματοσειριακό, park - tronik, σχεδόν καινούργιο **ΕΙΣΑΓΩΓΗΣ**
9. **BMW X5 diesel** μοντ. 2003 δερμάτινο σαλόνι, τηλέφωνο, sun roof, 6 αερόσακοι, ηλεκτρ. παράθυρα, full extra **ΕΙΣΑΓΩΓΗΣ**
10. **2 SMART PASSION μοντ. 2002** γυάλινο οροφή, klima, δερμάτινο σαλόνι, αυτόματο-σειριακό, ζάντες, αλουμινίου.
11. **TOYOTA RAV4 diesel μοντ. 2003** full extra **ΕΙΣΑΓΩΓΗΣ**
12. **MERCEDES C180 μοντ. 1997** δερμάτινο σαλόνι-θερμαινόμενο, klima ESP, ABS, 4 αερόσακοι, full extra **ΕΙΣΑΓΩΓΗΣ**
13. **MITSUBISHI PAJERO PININ** μοντ. 2003 full extra
14. **PEUGEOT RALLY** μοντ. 2001 16V full extra
15. **TOYOTA CELICA** μοντ. 1993 άριστη κατάστση
16. **ALFA ROMEO GT** 0 χλμ. ευκαιρία full extra 1800 cc
17. **FIAT SPORT COUPE** 220 PS συλλεκτικό full full extra
18. **OPEL ASTRA** 1400 συναγερμός, ABS, ηλεκτρ. παράθυρα, ζάντες αλουμινίου, full extra
19. **MERCEDES SLK 200 KOMPRESSOR** μοντ. 2002 σχεδόν καινούργιο full extra
20. **BMW 318 CI μοντ. 2002,** δερμάτινο σαλόνι, ABS, ESP, ζάντες αλουμινίου, ηχοσύστημα **ΕΙΣΑΓΩΓΗΣ**
21. **BMW 318 ci μοντ. 2003** full extra **ΕΙΣΑΓΩΓΗΣ**
22. **BMW COUPE** μοντ. 2002, άντες αλουμινίου, ηχοσύστημα, ESP, ABS, ηλεκτρ. παράθυρα, full extra
23. **OPEL ZAFIRA** (πολυμορφικό) TURBO 200 PS 10 αερόσακοι, ηχοσύστημα, δερμάτινα καθίσματα, ΡΕΓΚΑΡΟ, ABS, ESP, SUN ROOF, full extra σχεδόν καινούργιο.
24. **MERCEDES E200 ELEGANCE** δερμάτινο σαλόνι, ABS, ESP, ζάντες αλουμινίου, sun roof, άριστη κατάσταση
25. **BMW is 145 PS** μοντ. 1996 αερόσακος, klima, ηχοσύστημα, συναγερμός
26. **TOYOTA COROLLA** μοντ. 1999 1600 cc 16V full extra
27. **BMW 320** 170 PS 6 κύλινδροι, δρμάτινο σαλόνι, klima, ABS, ESP, ηλεκτρ. παράθυρα, τηλέφωνο, ζάντες αλουμινίου, 4 αερόσακοι, ηχοσύστημα **ΕΙΣΑΓΩΓΗΣ**
28. **SKODA FABIA** μοντ. 2001, klima, ηλεκτρ. παράθυρα, ABS
29. **LANCIA DELTA** 1600 cc μοντ. 1998, klima ABS, δερμάτινο σαλόνι, ηλεκτρ. παράθυρα
30. **FIAT SEICENTO** μοντ. 2002, 2 αυτοκίνητα, klima, ABS, υδραυλικό τιμόνι, 2 αερόσακοι
31. **DAEWOO ATOS** 1000 cc μοντ. 2000, klima, ηλεκτρ. παράθυρα, 2 αερόσακοι.

ΕΠΑΓΓΕΛΜΑΤΙΚΑ
1. **FIAT DUCATO** μοντ. 2000, DIESEL**ΕΙΣΑΓΩΓΗΣ**
2. **FORD COMBO** μοντ. 1998 DIESEL **ΕΙΣΑΓΩΓΗΣ**
3. **MERCEDES VITO 110** μοντ.. 1999 **ΕΙΣΑΓΩΓΗΣ**
4. **MERCEDES VITO** 110 ψυγείο **ΕΙΣΑΓΩΓΗΣ**
5. **MERCEDES 412** μοντ. 2001 ανατροπή **ΕΙΣΑΓΩΓΗΣ**
6. **MERCEDES 312** μοντ.. 1999 ανατροπή **ΕΙΣΑΓΩΓΗΣ**
7. **MITSUBISHI L200** 4 πορτο μοντ. 1999 full extra **ΕΙΣΑΓΩΓΗΣ**
8. **MITSUBISHI CANTER** μοντ. 1996 ανατροπή

✓ Ενα χρόνο γραπτή εγγύηση
✓ Από 0-72 δόσεις
✓ Αγοράζουμε το παλιό σας αυτοκίνητο

• 1ο κατάστημα: Λ. Ελευθερίας Κρεμαστή τηλ. (22410)96889, κιν. 6972261775
• 2ο κατάστημα: 2ο χλμ. Λ. Ρόδου-Λίνδου τηλ. (22410)69518 fax 2241069517
ΧΠ2457

εργασίες

συνέχεια από την προηγούμενη

ΕΣΥ ΚΕΡΔΙΖΕΙΣ ΟΤΙ ΑΞΙΖΕΙΣ; ΖΗΤΟΥΝΤΑΙ δραστήρια **άτομα** για ανεξάρτητη συνεργασία χωρίς ιδιαίτερες γνώσεις. Εργασία μόνο από τον χώρο σας. Δυνατότητα καριέρας. Για μερική απασχόληση έως και 1500 ευρώ. Για πλήρη απασχόληση έως και 5500 ευρώ. Όχι πλασιέ-ντήλερ. Μπορείτε ακόμα να δώσετε τούτη την είδηση σε όσους ονομάζεται φίλους. Πληρ. τηλ. 6947776134, 6942290181 e-mail: tezaris@kos.forthnet.gr MZT290405

ΑΒΙΑΣΤΑ, ΑΒΑΣΑΝΙΣΤΑ κερδίστε 65 ευρώ - 155 ευρώ / ώρα δουλεύοντας στο σπίτι ή το γραφείο. Όχι πλασιέ, πωλήσεις, τελεμάρκετινγκ. Άμεση κάλυψη θέσεων, μερική - ολική απασχόληση. Προοπτική καριέρας δωρεάν ταξίδια εξωτερικό. Επέκταση Δωδεκάνησα, κέντρο, Τουρκία. Ενημερωτικό φυλλάδιο 2102801185, 2801244, www.imshomebiz.com MAT001471

5 ΑΤΟΜΑ ΖΗΤΟΥΝΤΑΙ από εμπορική επιχείρηση πρωί ή απόγευμα, ευέλικτο ωράριο, πλήρης ή μερική απασχόληση, εσωτερική εργασία Κος Μαυροφόρος τηλ. 2108958876, 6977628059, www.awayoflife.gr MZT170504

ΚΕΡΔΙΣΤΕ ΕΞΤΡΑ ΕΙΣΟΔΗΜΑ το μήνα παράλληλα με αυτό που κάνετε από 8 έως 75 ευρώ την ώρα. Δυνατότητα εργασίας από το σπίτι ή όπου θέλετε (όχι τηλεμάρκετινγκ). Καλέστε 2242051164, 6944608784MZT120551

CASAVIVA-ΚΑΡΑΝΙΚΗΣ. ΖΗΤΕΙΤΑΙ πωλήτρια για το τμήμα επίπλων. Μισθός αναλόγως προσόντων. Πληρ. τηλ. 2241095076, 96645, fax 2241093775 MAT001271

AUTOHELLAS ATEE Hertz
ΠΩΛΟΥΝΤΑΙ

τα παρακάτω αυτ/τα από την ως άνω εταιρία σε άριστη κατάσταση (δεκτός κάθε έλεγχος-δοκιμή) και σε προσιτές τιμές και σε δόσεις (χρηματοδότηση τραπέζης):

- FIAT SEICENTO 1.2 A/C Κυβ. 1100, μοντ. 2001. Τιμή 3.700 ευρώ
- FIAT PUNTO 1.2 A/C κυβ. 1.200, μοντ. 2001. ΤΙμή 4.900 ευρώ.
- NISSAN MICRA 1.0 A/C κυβ. 1.000, μοντ. 2002. Τιμή 6.000 ευρώ.
- TOYOTA YARIS 1.0 A/C κυβ. 1.000, μοντ. 2002 τιμή 6.300 ευρώ.
- SEAT CORDOBA 1.4 A/C, κυβ. 1.400, μοντ. 2001. Τιμή 5.200 ευρώ.
- SEAT CORDOBA 1.4 A/C, κυβ. 1.400, μοντ. 2002. Τιμή 6.400 ευρώ.
- SEAT IBIZA 1.4 A/C, κυβ. 1.400, μοντ. 2002. Τιμή 5.600 ευρώ.
- FORD FOCUS 1.4 A/C, κυβ. 1.400, μοντ. 2002. Τιμή 8.600 ευρώ.

Για περισσότετες πληροφορίες στα τηλ. 22410 98200-22410 25888 και για έλεγχο στις εγκαταστάσεις της HERTZ στο 12ο χλμ. Ρόδου-Καμείρου, πριν το αεροδρόμιο.

MAT001521

GM AUTO Special
ΕΙΣΑΓΩΓΕΣ - ΕΜΠΟΡΙΑ - ΑΝΤΑΛΛΑΓΕΣ ΑΥΤΟΚΙΝΗΤΩΝ & ΑΞΕΣΟΥΑΡ

ΓΙΩΡΓΟΣ Π. ΜΥΡΙΑΛΛΑΚΗΣ
Λεωφόρος Ηρακλειδών (δίπλα ταβέρνα "Αντώνης") Ιαλυσός
τηλ. 2241096692 κιν. 6945991030, fax 2241096632
email: info@gmautospecial.gr
site: www.gmautospecial.gr
ΕΙΣΑΓΩΓΕΣ - ΠΩΛΗΣΕΙΣ - ΑΝΤΑΛΛΑΓΕΣ ΜΕΤΑΧΕΙΡΙΣΜΕΝΩΝ ΑΥΤΟΚΙΝΗΤΩΝ

- **PORSCHE BOXTER S 3,2** μοντέλο 2001-2, πακοσύστημα PORSCHE χρώμα μεταλ ασημί 3200 cc, συναγερμός 265 PS, επιταχ/ναη 5,6΄΄/100 kh. Ηλεκτρική οροφή, full extra **ΕΙΣΑΓΩΓΗ ΓΕΡΜΑΝΙΑ**
- **MERCEDES C220 CDI TURBO** (πετρέλαιο) Kompressor μοντέλο 2001-02, μαύρο μεταλλικό, ηλεκτρική ηλιοροφή, klima, τηλέφωνο full super extra.. **ΕΙΣΑΓΩΓΗ ΓΕΡΜΑΝΙΑ**
- **MERCEDES C 200 K Sportcoupe Evolution** μοντέλο 2002, οροφή PANORAMA γυάλινη, αυτόματο, aircon, ABS, ESP, ζάντες αλουμινίου, Parktronic. **ΕΙΣΑΓΩΓΗ ΓΕΡΜΑΝΙΑ.**
- **JEEP CHEROKEE** 2500 cc, turbo diesel, μοντέλο 2002-3, χρώμα μεταλλικό ασημί, ABS, ESP, air condition, ζάντες αλουμινίου, full extra. **ΕΙΣΑΓΩΓΗ ΓΕΡΜΑΝΙΑ**
- **ΣΚΑΡΑΒΑΙΟΣ BEETLE**, ασημί μεταλλικό, μοντέλο 2002, αυτόματο, RCD, ABS, full extra, τσαντολάστιχα αλουμινίου. **ΕΙΣΑΓΩΓΗ ΓΕΡΜΑΝΙΑ**
- **MERCEDES C200 K Sportcoupe EVOLUTION**, ABS, ESP, Partktronic, ζάντες αλουμινίου, μοντέλο 2002, ασημί μεταλλικό. **ΕΙΣΑΓΩΓΗ ΓΕΡΜΑΝΙΑ**
- **ALFA ROMEO 147 Ti** μαύρο μεταλ., μοντ. 2004, 25.000 χλμ., δερ/νο σαλόνι, ζάντες αλουμινίου 17", RCD, 8 αερόσακούς, φακοί ομίχλης ΚΑΤΑΚΑΙΝΟΥΡΓΙΟ!
- **FORD FOCUS 1,8 TDDi** turbo Diesel Kombi (κάραβαν), 90 HP, μεταλ. silver, air condition, υδραυλ. τιμόνι, RCD, ABS, ζάντες αλουμινίου, σκάρες, κοτσαδόρος. **ΕΙΣΑΓΩΓΗ ΓΕΡΜΑΝΙΑ**
- **BMW 316i Limussene** μοντέλο 2002, μαύρο, 1900 cc, klima, parktronic system., RCD, Ηλεκτρ. καθρέφτες, Alarm, full extra, υδραυλική ηλιοροφή. **ΕΙΣΑΓΩΓΗ ΓΕΡΜΑΝΙΑ**
- **VW GOLF cambrio** χρώμα μεαλλικό μπλε, δερμάτινο σαλόνι, αερόσακος, τσαντολάστιχα, πακοσύστημα KENWOOD, CD, συναγερμός, ηλεκτρ. παράθυρα - καθρέπτες με 36.000 km μόνο, κατάσταση άριστη.
- **MERCEDES CLK** μοντέλο 2002, μαύρο μεταλλικό, αυτόματο,σπορτιακό, coupe, δίπορτο με όλα τα extra. **ΕΙΣΑΓΩΓΗ ΓΕΡΜΑΝΙΑ**
- **AUDI TT CABRIO** μοντ. 2001, 180 PS, χρώμα γκρι μεταλλ., δερμάτινα χειροποίητα καθ/τα BASEBALL, Rd/caset, CD 50άρα (ΗΛΕΚΤΡΙΚΗ ΑΥΤΟΜΑΤΗ ΟΡΟΦΗ), ηλεκτρ. ανεμοθραύστη, ΚΑΤΑΣΤΑΣΗ ΑΡΙΣΤΗ
- **NISSAN PRIMERA** /2000 μοντ. 1600 cc. Μεταλλικό μπλε, δερμάτινο σαλόνι, AIR/CON, πακοσύστημα, ξύλινη κονσόλα, ζάντες αλουμινίου, κατάσταση υπεραρίστη. ΚΑΤΑΠΛΗΚΤΙΚΗ ΕΥΚΑΙΡΙΑ!!
- **BMW 318i Cambrio** 1800 cc, πράσινο σκούρο μεταλλικό, ηλεκτρική οροφή αναδιπλούμενη εσωτερικά, ζάντες αλουμινίου, full service BMW πακοσύστημα SONY με τηλ/σμό 63.000 χλμ. κατάσταση άριστη, μοντέλο 1996.
- **BMW 518i** ασημί μεταλλ., δερμάτινο σαλόνι, CD/RD, ζάντες αλουμινίου, λάστιχα καινούργια, ηλεκτρ. καθρέπτες, κλειδαριές, AIR/COND, full service, BMW, βιβλίο. ΤΙΜΗ ΕΚΠΛΗΞΗ, ΕΥΚΑΙΡΙΑ!
- **PEUGEOT 106** μοντέλο '93, χρώματος μαύρο σε πολύ καλή κατάσταση. Τιμή μόνο 2.200 ευρώ

ΕΠΑΓΓΕΛΜΑΤΙΚΑ

- **MERCEDES 110 VITO** φυγείο με airbags, κατάσταση άριστη
- **TOYOTA ΚΛΟΥΒΑ HI-ACE**, μοντέλο 2000, DIESEL κόκκινο, AIR Bag, Radio Cassete, υδραυλικό τιμόνι, 2.400 c.c., κατάσταση άριστη.
- **ΚΛΟΥΒΕΣ MERCEDES VITO diesel παραλαμβάνονται.**

Όλα ετοιμοπαράδοτα. Σε καταπληκτική κατάσταση

✓ Οι επιλογές των αυτοκινήτων μας εγγυώνται την ποιότητα και την σιγουριά.
✓ Επισκεφθείτε μας πριν αποφασίσετε
✓ Αναλαμβάνουμε την χρηματοδότηση σας με τα χαμηλότερα επιτόκια.
✓ Θα χαρούμε να σας ξεναγήσουμε

Από 0% προκαταβολή έως 72 μην. δόσεις
ΑΕ264

ΞΕΝΑΚΗΣ ΑΥΤΟΚΙΝΗΤΑ ΑΕΒΕ
Εξουσιοδοτημένος Έμπορος VW-Audi.
Πωλήσεις-Service-Ανταλλακτικά -Φανοποιείο-Βαφείο
10ο χλμ. Ρόδου-Λίνδου, τηλ. 2241086777, fax 2241086788

1 **VWGOLF -1400 CC μοντ. 2001, 3ΘΥΡΟ χρώμα ΜΠΛΕ ΤΖΑΖ** (ABS,υδρ. τιμόνι, 4 αερόσακοι ηλ. παράθυρα, κεντρικό κλείδωμα, ηλεκ. καθρέπτες , air condition ,ηχοσύστημα .)
2 **VW PASSAT -1600 CC μοντ. 1600, χρώμα ΓΚΡΙ ΧΛΜ :Ο** (ABS,υδρ. τιμόνι, 4 αερόσακοι ηλ. παράθυρα, κεντρικό κλείδωμα, ηλεκ. καθρέπτες , CLIMATRONIC ,ηχοσύστημα)
3 **VW GOLF VARIANT -1400 CC μοντ. 1996, 5ΘΥΡΟ χρώμα ΜΑΥΡΟ** (υδρ. τιμόνι, R/C)
4 **VW PASSAT VARIANT -1800 CC μοντ. 1993, 5ΘΥΡΟ χρώμα ΜΠΛΕ** (υδρ. Τιμόνι, , ηλ. παράθυρα, κεντρικό κλείδωμα, ηχοσύστημα)
5 **AUDI A3–1600CC μοντ2003 ΧΡΩΜΑ ΚΟΚΚΙΝΟ** (ABS,ESP, EDL,BAS,Δερμάτινο υδρ. τιμόνι, 6 αερόσακοι ,Sport ανάρτηση,ηλ. παράθυρα, κεντρικό κλείδωμα, ηλεκ. καθρέπτες , **CLIMA Διζωνικό** ,ζάντες αλουμινίου17΄ ,ηχοσύστημα R/CD)
6 **AUDI A3–1600CC μοντ1999 ΧΡΩΜΑ ΜΠΟΡΝΤΩ** (αερόσακοι ηλ. παράθυρα, κεντρικό κλείδωμα, ηλεκ. καθρέπτες ,ηχοσύστημα)
7 **AUDI A4 –CC μοντ1997 ΧΡΩΜΑ ΜΠΛΕ** (ABS,υδρ. τιμόνι, 4 αερόσακοι ,Δερμάτινο σαλόνι,ηλ. παράθυρα, κεντρικό κλείδωμα, ηλεκ. καθρέπτες , climatronic ,ζάντες αλουμινίου ,ηχοσύστημα)
8 **SCODA FABIA 1400 CC μοντ 2001ΧΡΩΜΑ ΘΑΛΑΣΣΙ** (υδρ. Τιμόνι, αερόσακκος οδηγού, ηλ. παράθυρα, κεντρικό κλείδωμα, air condition ,ηχοσύστημα.)
9 **RENAULT TWINGO1150 CC μοντ. 1998, χρώμα ΓΚΡΙ 3θυρο** (ηλ. παράθυρα,, ηχοσύστημα)
10 **FIAT MAREA 1250 CC μοντ. 2000 ΧΡΩΜΑ ΑΣΗΜΙ** (υδρ. τιμόνι,air condition, 2 ερόσακοι, 2 ηλ. παράθυρα, κεντρικό κλείδωμα, ηχοσύστημα)
11 **FIAT BRAVO 1150 CC μοντ. 1999 ΧΡΩΜΑ ΓΑΛΑΖΙΟ** (υδρ. τιμόνι,air condition, αερόσακος οδηγού, 2 ηλ. παράθυρα, κεντρικό κλείδωμα, ηχοσύστημα)
12 **ROVER 414 SI 1400 CC μοντ. 1995, χρώμα ΜΠΛΕ** (υδρ. Τιμόνι, 4 ηλ. παράθυρα,κεντρικό κλείδωμα,Ηλιοροφή ηχοσύστημα)
13 **ROVER 214 SI 1400 CC μοντ. 1992, χρώμα ΓΚΡΙ** (υδρ. Τιμόνι,κεντρικό κλείδωμα, ηχοσύστημα)
14 **ALPHA ROMEO 146 -1400 CC μοντ. 1995, χρώμα ΑΣΗΜΙ** (υδρ. τιμόνι, αερόσακος οδηγού, 2 ηλ. παράθυρα, κεντρικό κλείδωμα, κλιματισμός ηχοσύστημα)
15 **ALPHA ROMEO 155 -1600 CC μοντ. 1996 χρώμα ΜΑΥΡΟ** (υδρ. τιμόνι, αερόσακος οδηγού, 2 ηλ. παράθυρα, κεντρικό κλείδωμα, κλιματισμός ηχοσύστημα)
16 **PEUGEOT 306 XR 1400CC μοντ.1993 χρώμα ΑΝΘΡΑΚΙ** (2ηλ. παράθυρα, κεντρικό κλείδωμα,ηχοσύστημα)
17 **RENAULT CLIO 1190 CC μοντ. 1995, χρώμα ΜΟΛΥΒΙ 5θυρο** R/C
18 **KIA PRIDE 1300 CC μοντ. 1999 ΧΡΩΜΑ ΑΣΗΜΙ 4ΘΥΡΟ** (υδρ. τιμόνι,A/C, 2 ηλ. παράθυρα, Ζάντες αλουμινίου ηχοσύστημα)
19 **SUZUKI SWIFT1000μοντ. 1999 ΧΡΩΜΑ ΛΕΥΚΟ** air condition,ηχοσύστημα)
20 **SEAT IBIZA 1400CC μοντ 1995 ΧΡΩΜΑ ΠΡΑΣΙΝΟ** (κεντρικό κλείδωμα, ηχοσύστημα)
21 **FIAT FIORINO 1700CC DIESELμοντ. 1995 ΧΡΩΜΑ ΛΕΥΚΟ** (υδρ. τιμόνι, ηχοσύστημα.)
22 **VW TRASPORTER 2400CC DIESELμοντ. 1997 ΧΡΩΜΑΚΟΚΚΙΝΟ**
23 **VW PASSAT -1600 CC μοντ. 1600, χρώμα ΓΑΛΑΖΙΟ** (ABS,υδρ. τιμόνι, 4 αερόσακοι ηλ. παράθυρα, κεντρικό κλείδωμα, ηλεκ. καθρέπτες , CLIMATRONIC ,ηχοσύστημα)
24 **VW POLO CLASSIC-1400 CC μοντ. 1998, 3ΘΥΡΟ χρώμα ΠΡΑΣΙΝΟ** (υδρ. Τιμ, ηλ. παράθυρα, κεντρικό κλείδωμα, ηλεκ. , ζάντες αλουμινίου ,ηχοσύστημα.)
25 **RENAULT MEGANE 1400 CC μοντ. 1996 χρώμα ΜΟΛΥΒΙ** (υδρ. τιμόνι ,ηλ. παράθυρα, κεντρικό κλείδωμα,, air condition,ηχοσύστημα)
26 **TOYOTA AVENSIS 1600 CC μοντ. 1999, SEDAN χρώμα ΜΑΥΡΟ** (ABS,υδρ. Τιμόνι, 2αερόσακοι ,ηλ. παράθυρα, κεντρικό κλείδωμα, air condition , ηλεκ. καθρέπτες συναγερμος,ηχοσύστημα)
27 **ALPHA ROMEO 164 -2000 CC μοντ. 1991, χρώμα ΜΠΛΕ** (υδρ. τιμόνι, 2 ηλ. παράθυρα, κεντρικό κλείδωμα)
28 **FIAT PUNTO 1250 CC μοντ. 1996 ΧΡΩΜΑ ΜΠΟΡΝΤΩ 3ΘΥΡΟ** (υδρ. τιμόνι, 2 ηλ. παράθυρα, κεντρικό κλείδωμα, ηχοσύστημα)
29 **FIAT MAREA 1400 CC μοντ. 1997 ΧΡΩΜΑ ΜΠΛΕ 4ΘΥΡΟ** (υδρ. τιμόνι, 2 ηλ. παράθυρα, Ζάντες αλουμινίου,προβολείς ομίχλης, ηχοσύστημα)
30 **FORD MONDEO 1600 CC μοντ. 1994 ΧΡΩΜΑ ΜΠΟΡΝΤΩ** (ABS, υδρ. τιμόνι, 2 ηλ. παράθυρα, κεντρικό κλείδωμα, ηχοσύστημα)
31 **PEUGEOT 306 XR 1400CC μοντ.1995 χρώμα ΑΝΘΡΑΚΙ** (2ηλ. παράθυρα, κεντρικό κλείδωμα,ηχοσύστημα)
32 **VW BORA-1600 CC μοντ. 1600, χρώμα ΑΣΗΜΙ** (ABS,υδρ. τιμόνι, 4 αερόσακοι ηλ. παράθυρα, κεντρικό κλείδωμα, ηλεκ. καθρέπτες , CLIMATRONIC, ηχοσύστημα)

ΑΠΟ 0% **ΠΡΟΚΑΤΑΒΟΛΗ**
ΕΩΣ 72 **ΜΗΝΙΑΙΕΣ ΟΣΕΙΣ**
ΧΠ1687

AUTO ΕΠΙΛΟΓΕΣ
ΕΚΘΕΣΗ ΜΕΤΑΧΕΙΡΙΣΜΕΝΩΝ ΑΥΤΟΚΙΝΗΤΩΝ
ΚΟΥΚΟΥΡΑΣ ΑΛΕΞΑΝΔΡΟΣ
ΛΕΩΦ. ΡΟΔΟΥ-ΛΙΝΔΟΥ 255 • ΤΗΛ. (22410)60910
www.autoepiloges.com

ΑΓΟΡΑ-ΠΩΛΗΣΗ-ΑΝΤΑΛΛΑΓΗ ΜΕΤΑΧΕΙΡΙΣΜΕΝΩΝ ΑΥΤΟΚΙΝΗΤΩΝ

1. **BMW Z3 1900cc face lift, μοντ. 2000, πράσινο**
- αερόσ. οδηγού – συνοδ , ABS, ASC, air condition, μπέζ δέρμα, ηλεκ. κουκούλα, κεντρ. κλειδ., ηλ. παράθ, ζάντες αλουμ. BBS 17΄, σπορ ανάρτηση και ηχοσύστημα

2. **MERCEDES CLK 200 ELEGANCE, 2000cc, μοντ. 2001, ασημί. ΑΥΤΟΜΑΤΟ**
- 4 αερόσακοι, ABS,klima ,parktronic,αισθ. βροχής, τιμ. πολ/ών χρήσεων, ηλ. ηλιορ.,δερμ. σαλόνι, κεντρ. κλειδ., ηλ. παράθ, ζάντες αλουμ. και ηχοσύστημα

3. **SSANGYONG KORANDO 2000cc, μοντ. 2002, λευκό.**
- 2 αερόσακοι, ABS,air condition, ζάντες αλουμ. ,υδρ. τιμ, κεντρ. κλειδ., ηλ. παράθ και ηχοσύστημα

4. **CHRYSLER STRATUS CABRIO LX 2D 2000cc, μοντ. 1997, κυπαρισσί.**
- αερόσ. οδηγού – συνοδ , ABS, air condition,δερμάτινο σαλόνι, υδρ. τιμόνι, κεντρ. κλειδ., ηλ. παράθ., ζάντες αλουμινίου,αυτ. πιλότο,ηλ. κουκούλα, προβ. ομίχλης και ηχοσύστημα

5. **MERCEDES E220 COUPE, 150HP , 2200cc, μοντ. 1994, λευκό.**
- αερόσ. οδηγού – συνοδ., ALD, θερμ.καθισμ, ξυλ. επένδ, δερμ. σαλόνι,σπορ ανάρηση, ζάντ. αλουμ.,ηλ. ηλιοροφή, τηλ. αυτ/του, ενισχυτής και ηχοσύστημα

6. **BMW 318 is 1800cc, 140HP μοντ. 1995, μαύρο.**
- ABG, ABS, air condition , ζάντες αλουμ. , συναγερμός, κεντρ. κλειδ., ηλ. παράθ, υδρ. τιμόνι και ηχοσύστημα

7. **TOYOTA RAV4, 2000cc,μοντ. 2001, σαμπανιζέ.**
- αερόσ. οδηγού – συνοδ., ABS, air condition, κεντρ. κλειδ., ηλ. παράθ., υδρ. τιμόνι, ηλ. καθρέπτες,σκαλοπάτια, , κοτσαδόρος , pull-bar, κοτσαδόρος και ηχοσύστημα

8. **AUDI A4 , 1600cc,μοντ. 2000, μπλέ.**
- 4 αερόσακοι , ABS, klima, κεντρ. κλειδ., ηλ. παράθ., υδρ. τιμόνι, ζάντες αλουμινίου , προβ. ομίχλης και ηχοσύστημα

9. **NISSAN PRIMERA 1600cc, μοντ. 2000, θαλασσί.**
- αερόσακοι , κλίμα, ABS, κεντρ. κλειδ., ηλ. παράθ., υδρ. τιμόνι, ηλ. καθρ, και ηχοσύστημα.

10. **OPEL VECTRA 1600cc, μοντ. 2000, μπλέ .**
- 4 αερόσακοι , ABS, air condition, κεντρ. κλειδ., ηλ. παράθ., υδρ. τιμόνι.,ξυλ. επενδ., ζάντ. αλουμ. και ηχοσύστημα.

11. **TOYOTA CELICA 1800cc, μοντ. 1996, κόκκινο .**
- αερόσ. οδηγού – συνοδ., κεντρ. κλειδ., ηλ. παράθ., υδρ. τιμόνι., ζάντ. αλουμ. και ηχοσύστημα.

12. **OPEL ASTRA SPORT 1400cc, μοντ. 11/2002, μαύρο .**
- 4 αερόσακοι., ABS, air condition, κεντρ. κλειδ., ηλ. παράθ., υδρ. τιμόνι., ζάντ. αλουμ. και ηχοσύστημα.

13. **NISSAN ALMERA MOTIVA 1500cc, μοντ. 2003, μπλέ .**
- αερόσ. οδηγού – συνοδηγού, air condition, κεντρ. κλειδ., ηλ. παράθ., υδρ. τιμόνι και ηχοσύστημα.

14. **OPEL ASTRA 1400 cc, μοντ. 2003, ασημί.**
- αερόσ. οδηγού - συνοδηγού, κεντρ. κλειδ. με τηλεχ., υδρ. τιμόνι, ζάντες αλουμινίου και ηχοσύστημα

15. **HYUNDAI COUPE 1600cc, μοντ. 1998, μαύρο.**
- Air condition, ABS, υδρ. τιμόνι, κεντρ. κλειδ., ηλ. παράθ., ζάντες αλουμ.,αεροτομή και ηχοσύστημα.

16. **RENAULT MEGANE COUPE 1400cc, μοντ. 2001, κίτρινο**
- 4 αερόσακοι, ABS, air condition, υδρ. τιμόνι, κεντρ. κλειδ., ηλ. παράθ., ζάντες αλουμ.,σπόιλερ,ηχοσύστημα.

17. **SEAT IBIZA TOP GUN 1400 cc, μοντ. 2001, ασημί.**
- αερόσ. οδηγού – συνοδ, ABS, air condition, κεντρ. κλειδ., υδρ. τιμ.,ηλ. παραθ.,σποιλερ και ηχοσύστημα

18. **OPEL ASTRA SPORT 1400cc, μοντ. 2000, μπλέ .**
- αερόσ. οδηγού – συνοδ.,ABS, air condition, κεντρ. κλειδ., ηλ. παράθ., υδρ. τιμόνι., ζάντ. αλουμ. και ηχοσύστημα.

19 . **VW GOLF 1400 cc , μοντ. 1995, μπλέ.**
- αερόσακοι, ABS, υδρ. τιμόνι, κεντρ. κλειδ., ηλ. παράθ., ζάντες αλουμ. και ηχοσύστημα.

20. **OPEL VECTRA 1600cc, μοντ. 1996, χρυσαφί .**
- αερόσ. οδηγού – συνοδ., ABS, air condition, κεντρ. κλειδ., ηλ. παράθ., υδρ. τιμόνι και ηχοσύστημα.

21. **TOYOTA COROLLA 1400cc, 16V 97HP, μοντ. 2001, κεραμιδί.**
- αερόσ. οδηγού – συνοδ., κεντρ. κλειδ., ηλ. παράθ., υδρ. τιμόνι., ABS, air condition, συναγρμός, ζάντ. αλουμ. και ηχοσύστημα.

22. **MAZDA RX7 μοντ. 1992, 350HP, κίτρινο.**
- ABS, air condition, κεντρ. κλειδ., ηλ. παράθ., υδρ. τιμόνι., ζάντ. αλουμ.,δερμάτινο σαλόνι, turbotimer, ηλ. ηλιοροφή, συναγερμός και ηχοσύστημα.

23. **PEUGEOT 106, 1100cc, μοντ. 1994, μολυβί.**
- κεντρ. κλειδ., ηλ. παράθ.και ηχοσύστημα

24. **BMW 518 1800cc, μοντ. 1991, λευκό .**
- κεντρ. κλειδ., ηλ. παράθ., υδρ. τιμόνι και ηχοσύστημα.

25. **MERCEDES E190 , μοντ. 1992, ασημί.**
- ABS, air condition, κεντρ. κλειδ., ηλ. παράθ., υδρ. τιμόνι., ζάντ. αλουμ., και ηχοσύστημα.

26. **DAEWOO LANOS 4dr 1300cc, μοντ. 1998, μπορντώ.**
- υδρ. τιμόνι, κεντρ. κλειδ., ηλ. παράθ.,air condition, ζάντες αλουμ., και ηχοσύστημα

27. **SUZUKI BALENO 1300cc, μοντ. 2000, πράσινο**
- αεροσ. οδηγού - συνοδηγού, air condition, κεντρ. κλειδ. ηλ. παράθ, υδρ. τιμόνι, ζάντες αλουμ. και ηχοσύστημα

28. **FORD FOCUS 1600cc, μοντ. 2000, θαλασσί**
- αεροσ. οδηγού - συνοδηγού, air condition, κεντρ. κλειδ. ηλ. παράθ, υδρ. τιμόνι, ζάντες αλουμ. και ηχοσύστημα

29. **FIAT PANDA 1200cc, μοντ. 2004, μπλέ. 6000χλμ**
- αεροσ. οδηγού - συνοδηγού, ABS, air condition, κεντρ. κλειδ. ηλ. παράθ, υδρ. τιμόνι και ηχοσύστημα

30. **SEAT LEON 1400cc, μοντ. 2001, μπορντώ.**
- ABS, αεροσ. οδηγού - συνοδηγού, air condition, κεντρ. κλειδ., ηλ. παράθ., υδρ. τιμόνι και ηχοσύστημα

ΑΠΟ 0% ΠΡΟΚΑΤΑΒΟΛΗ
ΕΩΣ 72 ΜΗΝΙΑΙΕΣ ΔΟΣΕΙΣ
ΜΕ ΤΑ ΧΑΜΗΛΟΤΕΡΑ ΕΠΙΤΟΚΙΑ ΤΗΣ ΑΓΟΡΑΣ
ΧΠ1210

διαφορα

ΠΩΛΕΙΤΑΙ πλήρης **εξοπλισμός** καφετέριας. Πληρ. τηλ. 6979210519 κος Νεκτάριος MXP12471

ΑΥΣΤΗΡΗ ΔΙΑΙΤΑ για χάσιμο κιλών ή έλεγχο βάρους; Γρήγορα, εύκολα και υγιεινά. **ΧΩΡΙΣ ΝΑ ΠΕΙΝΑΤΕ**. Πληρ. τηλ. 6948199502MZT270503

ΠΩΛΕΙΤΑΙ σκάφος S95 RANIER καμπινάτο HONDA 130, εξωλέμβια βοηθητική YAMAHA 15 HP τετράχρονη. Πληρ. τηλ. 6944307653 MZT250541

ΠΩΛΟΥΝΤΑΙ α) καρέκλες αλουμινίου - ξύλου, β) τραπέζια αλουμίνιο 70X1.20-70X70, γ) τραπέζια αλουμινίου - μπαρ φ.60, δ) σκαμπό αλουμινίου - ξύλου, ε) θάλαμος θερμαινόμενος, τυροπιτιέρα, στ) κρεπιέρα διπλή, ζ) φούρνος διπλός επαγγελματικός. Αγορές 2004. Σε άριστη κατάσταση. Πληρ. τηλ. (22410)52313, 56502, 6948204924 MZT310504

Λόγω ανακαινίσεως της μονοκατοικίας μου **ΠΩΛΩ** σε τιμή ευκαιρίας το 80% τα εντός αυτής υπάρχοντα, οικιακά σκεύη και διάφορα. Πληρ. τηλ. 2241032296 MZT260515

ΠΩΛΕΙΤΑΙ εξοπλισμός εστιατορίου στο 1/3 της τιμής, α) βιτρίνα ψυγείο, β) τραπέζια, γ) καρέκλες πλαστικές, δ) εξοπλισμός κουζίνας. Πληρ. τηλ. 6946597907, 2241041366 MZT250511

FOR SALE one ABEL CORP. "HERITAGE" American 5" wheel 42 triple **trailer home**, full loaded, bunk room 2 beds fitted kitchen dinette f/freezer 3 pce suite in cream leather, separate shower toilet front double bed **AND FORD** FZ50 XLT double cab pickup 7.3 turbo diesel 1996 in very good condition. For info contact Mr. KAILIS IOANNIS, tel. 2241061552, mobile 6977431767 MZT160509

ΑΓΟΡΑΖΩ ή ΑΝΤΑΛΛΑΣΣΩ δίσκους μουσικής (μικρούς και μεγάλους) και παλιά **κόμιξ.** Πληρ. κ. Μιχάλης τηλ. 2241022420 ώρες 07.00-17.00 και 18.00-22.00 κιν. 6945932044 MZT300535

BILLARD ΜΠΙΛΙΑΡΔΑ service ανταλλακτικά, πώληση. Πληρ. τηλ. 2241066535, 6936179032, 6936179040 MAT001468

πωλησεις αυτοκινητων & μοτοσικλετων

ΠΩΛΕΙΤΑΙ μηχανή τσόπερ **HONDA REBEL** μοντέλο '89 σε αρκετά καλή κατάσταση. Πληρ. τηλ. 6937492509 INT310509

ΠΩΛΕΙΤΑΙ επαγγελματικό **κλουβάκι SEAT TERRA** πετρέλαιο με καινούργια μηχανή 2.900 ευρώ. Πληρ. τηλ. 22410 22820. MZT280502

ΠΩΛΕΙΤΑΙ HYUNDAI ATOS PRIVE μοντέλο 2001 με φουλ εξτρά και 31.000 χλμ. σε άριστη κατάσταση χρώματος ασημί. Τιμή 4700 ευρώ. Πληρ. τηλ. 2241067464, 6945173091 MZT270511

ΠΩΛΕΙΤΑΙ α) **YUGO** 1300 cc αγωνιστικό με πολλά εξτρά και πινακίδες, β) **μηχανή SUZUKI** 250 cc. Πληρ. τηλ. 6944642163 MZT210504

ΠΩΛΕΙΤΑΙ αυτοκίνητο **PEUGEOT 205**, COLOUR-LINE, μοντέλο του '93, καταλυτικό, χρώματος ανθρακί, σε άριστη κατάσταση. Τιμή 2.200 ευρώ. Πληρ. τηλ. 6946952252 MXP12439

ΠΩΛΕΙΤΑΙ αυτοκίνητο **TOYOTA** Yaris Verso (πολυμορφικό) με 67.000 χλμ. σε άριστη κατάσταση. Εκθεση: Στην Beauty Services ΕΠΕ, Δημ. Αναστασιάδη 10. Πληρ. κος Λάλλας Απόστολος κιν. 6932654328, (22410) 74971, 70823, 70824 INT7970

ΠΩΛΕΙΤΑΙ FORD ESCORD 1,4 μοντέλο 1997 με 55.000 χλμ. Τιμή 3.000 ευρώ. Πληρ. τηλ. 6973353547 (από 08.00-15.00) και στο 2241032531 από 18.00-21.00 MZT250510

προσφορες εργασιας

ΚΥΡΙΑ ΖΗΤΑ ΔΟΥΛΕΙΑ για καμαριέρα - λαντζιέρα ή σιδερώστρια για ξενοδοχείο με διαμονή εντός αυτού. Πληρ. τηλ. 6937778777 MZT060109

ΚΥΡΙΑ διπλωματούχος μασέρ κάνει θεραπευτικό, αθλητικό, χαλαρωτικό μασάζ. Πληρ. τηλ. 6948553306 MZT310520

ΞΥΛΟΥΡΓΙΚΕΣ ΕΡΓΑΣΙΕΣ. Κουζίνες, ντουλάπες, πέργκολες, πόρτες, αλλαγές χρωμάτων, λουστραρίσματα, μερεμέτια. Πληρ. τηλ. 6945491827 κος Δημήτρης MZT240522(1)

ΑΝΑΛΑΜΒΑΝΩ την **συντήρηση κήπου** σε μικρό ξενοδοχείο ή bagalows. Πληρ. κ. Δημήτρη τηλ. 6972896759 MZT300506

Για χαλαρωτικό **ΜΑΣΑΖ** μόνο Σάββατο και Κυριακή. Πληρ. τηλ. 6938483866 MXP12432

ΨΑΧΝΕΤΕ ΧΡΗΜΑΤΑ. Υπάρχουν δυσμενή-υπερδανεισμός, προσωπικά δάνεια, κάρτες-στεγαστικά, επισκευαστικά-επαγγελματικά. Πλήρης υποστήριξη. Τακτοποίηση δυσμενών-ρύθμιση δανείων, καρτών. Πληρ. τηλ. 210-8810078, Κιν 6978-492529. MZT1905247

γνωριμιες

Με λένε ΝΤΟΝΑ, είμαι **ΤΡΑΒ** και **ΖΗΤΩ ΓΝΩΡΙΜΙΕΣ**. Πληρ. τηλ. 6939516525 MZT300517

ΤΡΑΒ ΖΗΤΑ ΓΝΩΡΙΜΙΑ με σοβαρά άτομα. Ονομα Στέλα. Πληρ. τηλ. 6972102686 MZT260517

Αν είστε μόνος-μόνη ...αν βαρεθήκατε να ψάχνετε ..."**ΟΥΡΑΝΙΟ ΤΟΞΟ**" αν έχετε υψηλές απαιτήσεις για γάμο-συμβίωση-ερωτικές σχέσεις, ελάτε να γνωριστούμε! Πολύχρονη εμπειρία εξωτερικού! Εγγυημένα αποτελέσματα, σοβαρότης, εχεμύθεια. Αμεση εξυπηρέτηση πανελλαδικώς. Τηλ. 2105239711, 2105239427, 6973468346 MZT120545

Ευχάριστη κυρία ΖΗΤΑ ΓΝΩΡΙΜΙΑ με κύριο στη Ρόδο. Πληρ. τηλ. 6932183151 MZT130528

ΝΕΑΡΗ ΞΕΝΑΓΟΣ με νυχτερινές ανησυχίες, επιθυμεί κουβέντα και συνομιλία, και ότι προκύψει... Πάρε στο 9011314493 MAT001214

ΣΧΟΛΗ ΟΔΗΓΩΝ
ΚΟΥΣΗ ΠΑΝΤΕΛΗ
- ΔΙΠΛΩΜΑΤΑ
- ΕΡΑΣΙΤΕΧΝΙΚΑ
- ΕΠΑΓΓΕΛΜΑΤΙΚΑ
- ΜΟΤΟΣΙΚΛΕΤΑΣ
- ΜΑΘΗΜΑΤΑ ΘΕΩ–ΡΗΤΙΚΗΣ ΔΙΔΑΣΚΑΛΙΑΣ



Οδός Βαλαωρίτου 9
(έναντι HOTEL SEMIRAMIS ΠΙΣΩ ΑΠΟ ΤΟ ΠΑΛΑΙΟ ΝΟΣΟΚΟΜΕΙΟ)
e-mail: kousisp@acn.gr

ΕΚΠΑΙΔΕΥΤΙΚΟ ΑΥΤΟΚΙΝΗΤΟ:
TOYOTA YARIS 1300 cc
AIR CONDITIONED
(ΠΡΟΣΟΧΗ): ΜΑΘΗΜΑΤΑ
α. Μοτοσικλέτας μεγάλου κυβισμού από 125 cc έως ανεξαρτήτου
6. Μοτ/τας έως 125 cc
γ. Μοτοποδηλάτου 50 cc
Διαθέτουμε επίσης κι αυτόματες μοτοσικλέτες 125 cc
Πληρ. τηλ. (22410)73820-94777, fax: (22410)29157
ΚΑΙ ΑΝΑ ΠΑΣΑ ΣΤΙΓΜΗ ΣΤΑ ΚΙΝΗΤΑ τηλ.
6944511313-6972271960
Παραλαβή των μαθητών μας και από τις οικίες τους

ΠΡΟΣΟΧΗ
Στη σχολή μας παραδίδονται και μαθήματα θεωρητικής διδασκαλίας

MAT001436

ΤΑΠΗΤΟΚΑΘΑΡΙΣΤΗΡΙΑ
COLOSSOS
Clean Carpert
Το καθημερινό καθήκον μας είναι να διασφαλίσουμε το συμφέρον σας οικονομικά και ποιοτικά
ΑΝΑΛΑΜΒΑΝΟΥΜΕ ΚΑΘΑΡΙΣΜΟΥΣ ΧΑΛΙΩΝ, ΜΟΚΕΤΕΣ ΣΑΛΟΝΙΩΝ & ΣΑΛΟΝΙΩΝ ΑΥΤΟΚΙΝΗΤΩΝ, ΠΑΠΛΩΜΑΤΑ, ΚΟΥΒΕΡΤΕΣ & ΦΛΟΚΑΤΕΣ
Παραλαβή & Παράδοση Κατ' οίκον
ΔΩΡΕΑΝ ΦΥΛΑΞΗ
ΜΑΤΣΗΣ Ν. ΔΗΜΗΤΡΗΣ
Τηλ. 22410-91143
κιν. 6936671996
ΙΑΛΥΣΟΣ
ΠΛΑΙΣΙΟ
MAT001512

ΑΓΟΡΑΖΩ
- ΧΡΥΣΑΦΙΚΑ
- ΚΟΣΜΗΜΑΤΑ
- ΝΟΜΙΣΜΑΤΑ
- ΧΡΥΣΑ ΔΟΝΤΙΑ
- ΜΕΤΟΧΕΣ
- ΩΡΟΛΟΓΙΑ
- ΑΝΤΙΚΕΣ

Δάνεια επί ενεχύρω
«ΜΠΑΜΠΗΣ»
Δημ. Θεοδωράκη 15 (1ος όροφος) ΡΟΔΟΣ
MAT1113

ΤΑ ΜΟΝΑΔΙΚΑ ΥΠΕΡΣΥΓΧΡΟΝΑ
ΤΑΠΗΤΟΚΑ-ΘΑΡΙΣΤΗΡΙΑ
ΚΛΕΟΠΑΤΡΑ
Τέλος στα προβλήματα με το πλύσιμο των χαλιών σας
Η εταιρία μας πρωτοπορεί με το ΝΕΟ υπερσύγχρονο Πλυντήριο Ταπήτων. Προσφέρουμε άψογο και προσεγμένο πλύσιμο, καθάρισμα, φύλαξη & επιδιορθώσεις σε όλους τους τύπους χαλιών, χειροποίητα χαλιά μηχανής, ανατολίτικα, μοκέτες, καμπέ, μεταξωτά, φλοκάτες, παπλώματα
ΚΑΙ ΤΟ 2005 Η ΦΥΛΑΞΗ ΔΩΡΕΑΝ
- Επιτόπου καθαρισμούς σαλονιών, μοκετών
- Παραλαβή & παράδοση κατ' οίκον σε όλη την Ρόδο
- Ενημερωθείτε για την συντήρηση των χαλιών σας

Τηλ. 2241051996, κιν. 6945793626, Fax: 2241051322
ΚΟΥΦΑΛΑΚΗΣ ΣΤΑΥΡΟΣ
MAT7915

ΤΑΠΗΤΟΚΑΘΑΡΙΣΤΗΡΙΑ
ΠΑΝΕΛΛΑΔΙΚΟ ΔΙΚΤΥΟ
Art Clean EXPRESS
Είμαστε λίιιι...γο πιο μπροστά από τους άλλους!
ΠΛΥΣΙΜΟ-ΑΠΟΛΥΜΑΝΣΗ-ΦΥΛΑΞΗ
ΧΑΛΙΩΝ- ΜΟΚΕΤΩΝ - ΣΑΛΟΝΙΩΝ *(και επί τόπου)*
ΠΑΠΛΩΜΑΤΑ - ΚΟΥΒΕΡΤΕΣ - ΦΛΟΚΑΤΕΣ
ΣΤΕΓΝΟ ΓΙΑ ΜΕΤΑΞΩΤΑ ΚΑΙ ΧΕΙΡΟΠΟΙΗΤΑ
ΑΔΙΑΒΡΟΧΟΠΟΙΗΣΕΙΣ & ΕΠΙΔΙΟΡΘΩΣΕΙΣ ΤΑΠΗΤΩΝ
ΠΑΡΑΛΑΒΗ - ΠΑΡΑΔΟΣΗ ΚΑΤ' ΟΙΚΟΝ
ΔΩΡΕΑΝ ΦΥΛΑΞΗ
ΑΛΑΦΑΚΗΣ ΤΑΣΟΣ
ΤΗΛ. ΧΩΡΙΣ ΧΡΕΩΣΗ 80011400400
ΤΗΛ. 2241082800-ΚΙΝ. 6944350247
email: artclean@otenet.gr
ΧΠ2286

ΑΠΟΦΡΑΞΕΙΣ "ΚΟΛΟΣΣΟΣ"
ΚΑΘΑΡΙΣΜΟΙ ΠΑΝΤΟΣ ΕΙΔΟΥΣ ΑΓΩΓΩΝ

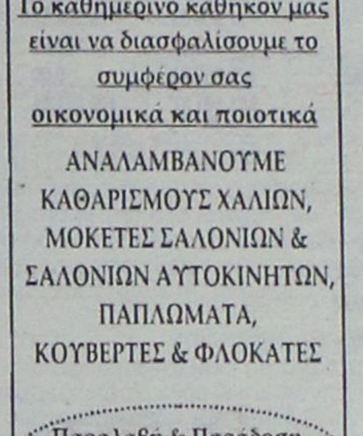

ΜΗΧΑΝΗΜΑΤΑ ΥΨΗΛΗΣ ΠΙΕΣΗΣ ΜΕ ΥΔΡΟΒΟΛΗ
ΑΝΑΡΡΟΦΗΣΗ-ΕΚΤΟΞΕΥΣΗ
ΚΑΘΑΡΙΣΜΟΙ-ΨΕΚΑΣΜΟΙ ΒΟΘΡΩΝ & ΦΡΕΑΤΙΩΝ
ΠΛΥΣΙΜΟ ΠΑΝΤΟΣ ΕΙΔΟΥΣ ΕΠΙΦΑΝΕΙΑΣ ΜΕ ΥΔΡΟΒΟΛΗ
Κ. ΠΗΔΙΑΚΗΣ
2241091881 -ΚΙΝ. 6977717048
Π. ΚΑΣΕΡΗΣ
2241047915 - ΚΙΝ. 6944325234
ΧΠ2366

ΜΕΤΡΟΠΟΝΤΙΚΑΣ "ΜΑΡΙΑ" ΑΠΟΦΡΑΞΕΙΣ



ΕΚΚΕΝΩΣΕΙΣ
ΑΠΟΦΡΑΞΕΙΣ ΑΠΟΧΕΤΕΥΤΙΚΩΝ ΑΓΩΓΩΝ ΜΕ ΥΔΡΟΒΟΛΗ, ΚΟΥΖΙΝΕΣ, ΤΟΥΑΛΕΤΕΣ, ΣΙΦΩΝΙΑ, ΥΔΡΟΡΟΕΣ, ΜΗΝΙΑΙΕΣ ΣΥΝΤΗΡΗΣΕΙΣ ΠΟΛΥΚΑΤΑΣΤΗΜΑΤΑ, ΣΤΡΑΤΟΠΕΔΑ, ΞΕΝΟΔΟΧΕΙΑ, ΝΟΣΟΚΟΜΕΙΑ, ΔΗΜΟΥΣ, ΠΟΛΥΚΑΤΟΙΚΙΕΣ, ΣΠΙΤΙΑ κ.λπ.
Αντληση υδάτων από υπόγειους χώρους
Πληρ. τηλ. 2241065120/35555
ΑΕ179

ΑΣΤΡΟΛΟΓΟΣ ΜΕΝΤΙΟΥΜ
ΜΕΛΟΣ Π.Ψ.Κ.Ε.Ε.
ΑΣΚΙΑΝΑΚΗ ΣΟΦΗ
Χαρτομαντεία - Σφαίρα
ΘΑ ΒΡΙΣΚΕΤΑΙ ΣΤΗ ΡΟΔΟ
και θα δέχεται με ραντεβού που θα έχουν κλειστεί από πριν στο τηλ. **6932181765**
MZT230514

ΠΛΥΝΤΗΡΙΟ ΧΑΛΙΩΝ
Cleaning Pro
MAT7867



πλένουμε & φυλάμε:
• ΧΑΛΙΑ - ΜΟΚΕΤΕΣ - ΦΛΟΚΑΤΕΣ
• ΠΑΠΛΩΜΑΤΑ - ΚΟΥΒΕΡΤΕΣ
☎ *22410.60585*
email: abonis@otenet.gr
ΜΠΟΝΗΣ ΑΝΤΩΝΗΣ - ΚΑΖΑΝΤΖΙΔΟΥ ΕΙΡΗΝΗ
ΝΙΚΗΦ. ΒΡΕΤΤΑΚΟΥ - ΑΣΓΟΥΡΟΥ

ΑΠΟΦΡΑΞΕΙΣ ΡΟΔΟΥ



Κιν. 6932470404 Κιν. 6944361464
Κώστας & Λευτέρης
ΑΠΟΦΡΑΞΕΙΣ ΑΠΟΧΕΤΕΥΤΙΚΩΝ ΑΓΩΓΩΝ ΜΕ ΥΔΡΟΒΟΛΗ, ΚΟΥΖΙΝΕΣ, ΤΟΥΑΛΕΤΕΣ, ΣΙΦΩΝΙΑ, ΥΔΡΟΡΟΕΣ, ΑΠΟΛΥΜΑΝΣΕΙΣ, ΜΗΝΙΑΙΕΣ ΣΥΝΤΗΡΗΣΕΙΣ
ΠΟΛΥΚΑΤΑΣΤΗΜΑΤΑ, ΣΤΡΑΤΟΠΕΔΑ, ΞΕΝΟΔΟΧΕΙΑ, ΝΟΣΟΚΟΜΕΙΑ, ΔΗΜΟΥΣ, ΠΟΛΥΚΑΤΟΙΚΙΕΣ, ΣΠΙΤΙΑ, Κ.Λ.Π.
Αντληση υδάτων από υπόγειους χώρους
Αμεση Εξυπηρέτηση!!!
Τηλ. 22410 85977, 22410 86634
Κιν. 6944361464, 6932470404 ΑΕ151

ΥΔΡΟΤΕΧΝΙΚΗ ΔΩΔΕΚΑΝΗΣΟΥ ΕΠΕ

ΙΣΟΛΟΓΙΣΜΟΣ ΤΗΣ 31ης ΔΕΚΕΜΒΡΙΟΥ 2004 - 15η ΔΙΑΧΕΙΡΙΣΤΙΚΗ ΧΡΗΣΗ (1 ΙΑΝΟΥΑΡΙΟΥ 2004 - 31 ΔΕΚΕΜΒΡΙΟΥ 2004)

ΕΝΕΡΓΗΤΙΚΟ	Ποσά κλειόμενης χρήσεως 2004			Ποσά προηγούμενης χρήσεως 2003		
Β. ΕΞΟΔΑ ΕΓΚΑΤΑΣΤΑΣΕΩΣ	**Αξία κτήσεως**	**Αποσβέσεις**	**Αναπόσβ. αξία**	**Αξία κτήσεως**	**Αποσβέσεις**	**Αναπόσβ. αξία**
1. Εξοδα ιδρύσεως και οργανώσεως	36.096,39	4.468,3	0,06	33.048,29	33.048,26	0,03
Γ. ΠΑΓΙΟ ΕΝΕΡΓΗΤΙΚΟ						
II. Ενσώματες ακινητοποιήσεις						
1. Γήπεδα - Οικόπεδα	220.102,71	0,00	220.102,71	220.102,71	0,00	220.102,71
2. Κτίρια και τεχνικά έργα	22.413,68	22.413,67	0,01	22.413,68	22.413,67	0,01
3. Μηχανήματα - τεχνικές εγκαταστάσεις	24.140,23	20.671,56	3.468,67	18.443,79	18.443,72	0,07
4. Μεταφορικά μέσα	67.506,20	59.358,53	8.147,67	67.506,20	54.120,65	13.385,55
5. Επιπλα και λοιπός εξοπλισμός	84.402,81	77.167,68	7.235,13	78.427,31	73.027,57	5.399,74
6. Ακινήσιες υπό εκτέλεση & προκαταβολές	462.995,74	0,00	462.995,74	107.231,38	0,00	107.231,38
Σύνολο ακινητοποιήσεων (ΓΙΙ)	881.561,37	179.611,44	701.949,93	514.125,07	168.005,61	346.119,46
III. Συμμετοχές & άλλες μακρ/σμες χρηματοοικονομικές απαιτήσεις						
1. Λοιπές μακροπρόθεσμες απαιτήσεις			3.265,01			3.265,01
Σύνολο παγίου ενεργητικού (ΓΙΙ+ΓΙΙΙ)			705.214,94			349.384,47
Δ. ΚΥΚΛΟΦΟΡΟΥΝ ΕΝΕΡΓΗΤΙΚΟ						
I. Αποθέματα						
1. Εμπορεύματα-Πρώτες & βοηθητικές ύλες			429.976,93			406.707,19
2. Προκαταβολές για αγορές αποθεμάτων			17.633,35			72.710,08
			447.610,28			479.417,27
II. Απαιτήσεις						
1. Πελάτες			464.727,26			514.987,85
2. Γραμμάτια εισπρακτέα			15.567,88			28.772,14
3. Επισφαλείς-Επίδικοι πελάτες			10.652,82			10.652,82
4. Επιταγές εισπρακτέες			366.371,30			184.671,88
5. Χρεώστες διάφοροι			19.633,63			30.263,32
6. Κεφάλαιο εισπρακτέο στην επόμενη χρήση			0,00			48.000,00
			876.952,89			817.348,01
IV. Διαθέσιμα						
1. Ταμείο			10.467,95			3.037,96
2. Καταθέσεις όψεως & προθεσμίας			1.870,00			214,76
			12.337,95			3.252,72
Σύνολο κυκλοφορούντος ενεργητικού (ΔΙ+ΔΙΙ+ΔΙV)			1.336.901,12			1.300.018,00
Ε. ΜΕΤΑΒΑΤΙΚΟΙ ΛΟΓΑΡΙΑΣΜΟΙ ΕΝΕΡΓΗΤΙΚΟΥ						
1. Εξοδα επομένων χρήσεων			730,00			562,00
ΓΕΝΙΚΟ ΣΥΝΟΛΟ ΕΝΕΡΓΗΤΙΚΟΥ (Β+Γ+Δ+Ε)			2.042.846,12			1.649.964,50
ΛΟΓΑΡΙΑΣΜΟΙ ΤΑΞΕΩΣ ΧΡΕΩΣΤΙΚΟΙ						
1. Χρεωστικοί λογ/μοι εγγυήσεων			42.628,14			44.751,88
2. Λοιποί λογαριασμοί τάξεως			166.033,63			129.445,11
			208.661,77			174.196,99

ΠΑΘΗΤΙΚΟ	Ποσά κλειόμενης χρήσεως 2004	Ποσά προηγουμ. χρήσεως 2003
Α. ΙΔΙΑ ΚΕΦΑΛΑΙΑ		
I. Μετοχικό Κεφάλαιο		
1. Καταβλημένο	252.000,00	252.000,00
2. Οφειλόμενο	48.000,00	48.000,00
	300.000,00	300.000,00
IV. Αποθεματικά Κεφάλαια		
1. Τακτικό αποθεματικό	65.500,00	63.668,49
2. Εκτακτο αποθεματικό	310.000,00	305.927,33
3. Ειδικά αποθεματικά	75.809,18	75.809,18
4. Αφορολόγητα αποθεματικά ειδ. διατ. νόμων	14.566,40	14.566,40
	466.875,58	459.971,40
V. Αποτελέσματα εις νέο		
1. Υπόλοιπο κερδών εις νέο	114,57	1.149,85
Σύνολο ιδίων κεφαλαίων (ΑΙ+ΑΙV+ΑV)	766.990,15	761.121,25
Β. ΠΡΟΒΛΕΨΕΙΣ ΓΙΑ ΚΙΝΔΥΝΟΥΣ & ΕΞΟΔΑ		
1. Προβλ. επισφ. απαιτήσεων	95,41	63.423,75
Γ. ΥΠΟΧΡΕΩΣΕΙΣ		
II. Βραχυπρόθεσμες υποχρεώσεις		
1. Προμηθευτές	387.234,23	214.699,22
2. Τράπεζες λογ/σμοί βραχ/σμων υποχρ.	123.008,65	35.000,93
3. Προκαταβολές πελατών	214.388,93	113.110,69
4. Υποχρεώσεις από φόρους και τέλη	14.582,43	47.470,74
5. Ασφαλιστικοί οργανισμοί	20.665,15	13.633,32
6. Επιταγές πληρωρές	359.515,47	231.789,89
7. Μερίσματα πληρωτέα	154.933,50	167.933,50
Σύνολο υποχρεώσεων (ΓΙΙ)	1.274.328,36	823.638,29
Δ. ΜΕΤΑΒΑΤΙΚΟΙ Λ. ΠΑΘΗΤΙΚΟΥ		
1. Εξοδα χρήσεως δεδουλ/να	1.432,20	1.781,21
ΓΕΝΙΚΟ ΣΥΝΟΛΟ ΠΑΘΗΤΙΚΟΥ (Α+Β+Γ+Δ)	2.042.846,12	1.649.964,50
ΛΟΓΑΡΙΑΣΜΟΙ ΤΑΞΕΩΣ ΠΙΣΤΩΤΙΚΟΙ		
1. Πιστωτικοί λογ/σμοί εγγυήσεων	42.628,14	44.751,88
2. Λοιποί λογαριασμοί τάξεως	166.033,63	129.445,11
	208.661,77	174.196,99

ΚΑΤΑΣΤΑΣΗ ΛΟΓΑΡΙΑΣΜΟΥ ΑΠΟΤΕΛΕΣΜΑΤΩΝ ΧΡΗΣΕΩΣ 31ης ΔΕΚΕΜΒΡΙΟΥ 2004 (1 ΙΑΝΟΥΑΡΙΟΥ 2004 - 31 ΔΕΚΕΜΒΡΙΟΥ 2004)

I. Αποτελέσματα εκμεταλλεύσεως	Ποσά κλειόμενης χρήσεως 2004		Ποσά προηγούμενης χρήσεως 2003	
Κύκλος εργασιών (πωλήσεις)		1.913.138,46		1.322.983,95
Μείον: Κόστος πωληθέντων		1.034.021,12		775.172,85
Μικτά αποτελέσματα (κέρδη) εκμεταλλεύσεως		879.117,34		547.811,10
Πλέον: Αλλα έσοδα εκμεταλλεύσεως		8.775,90		0,00
Μείον: Εξοδα διοικητικής λειτουργίας	788.840,96		423.539,95	
Εξοδα λειτουργίας διαθέσεως	35.798,11	824.639,07	22.986,12	446.526,07
Μερικά αποτελέσματα (κέρδη) εκμεταλλεύσεως		63.254,17		101.285,03
Πλέον: Πιστωτικοί τόκοι και συναφή έσοδα		448,46		0,00
Μείον: Χρεωστικοί τόκοι και συναφή έξοδα		10.054,48		5.473,33
Ολικά αποτελέσματα (κέρδη) εκμεταλλεύσεως		53.648,15		95.811,70
II. Πλέον (ή μείον): Εκτακτα αποτελέσματα				
Μείον: Εκτακτα και ανόργανα έξοδα	673,76		1.096,79	
Εκτακτες ζημίες	0,00		2,45	
Εξοδα προηγ. χρήσεων	79,59		0,00	
Προβλέψεις εκτάκτων κινδύνων	0,00	753,35	0,00	1.099,24
Οργανικά και έκτακτα αποτελέσματα (κέρδη)		52.894,80		94.712,46
ΜΕΙΟΝ: Σύνολο αποσβέσεων παγίων στοιχείων	14.653,90		15.843,00	
Μείον: Οι ενσωματωμένες στο λειτουργικό κόστος	14.653,80	0,00	15.843,00	0,00
ΚΑΘΑΡΑ ΑΠΟΤΕΛΕΣΜΑΤΑ (ΚΕΡΔΗ) ΧΡΗΣΕΩΣ προ φόρων		52.894,80		94.712,46

ΠΙΝΑΚΑΣ ΔΙΑΘΕΣΕΩΣ ΑΠΟΤΕΛΕΣΜΑΤΩΝ

Καθαρά αποτελέσματα (κέρδη) χρήσεως	52.894,80
(+) Υπόλοιπο αποτ/των (κερδών) προηγούμενης χρήσεως	1.149,85
Σύνολο	54.044,65
Μείον: Φόρος εισοδήματος	20.669,24
Χαρτόσημο κερδών	708,66
Διαφορές φορολογικού ελέγχου	5.048,00
Κέρδη προς διάθεση	27.025,90
	27.018,75
Η διάθεση των κερδών γίνεται ως εξής:	
1. Τακτικό αποθεματικό	2.831,51
2. Εκτακτο αποθεματικό	4.072,67
4. Μερίσματα πληρωτέα	20.000,00
5. Υπόλοιπο κερδών εις νέο	114,57
	27.018,75

ΟΙ ΔΙΑΧΕΙΡΙΣΤΕΣ

ΓΕΩΡΓΙΟΣ Π. ΠΑΠΑΚΩΝΣΤΑΝΤΙΝΟΥ ΑΔΤ: Μ-939587 — ΑΝΑΣΤΑΣΙΑ-ΜΑΡΙΑ ΠΑΠΑΚΩΝΣΤΑΝΤΙΝΟΥ ΑΔΤ: Ν-929522

Ο ΕΠΙ ΤΟΥ ΛΟΓΙΣΤΗΡΙΟΥ
ΚΩΝ/ΝΟΣ Ε. ΚΥΡΙΑΚΙΔΗΣ
ΑΔΤ: Η-625829

Η 51 ΠΑΡ151

Τ.Ξ.Ν.ΕΜΠ. ΕΠΙΧΕΙΡΗΣΕΙΣ ΗΛΥΣΙΟΝ Α.Ε.

ΙΣΟΛΟΓΙΣΜΟΣ ΤΗΣ 31ης ΔΕΚΕΜΒΡΙΟΥ 2004 (1 ΙΑΝΟΥΑΡΙΟΥ 2004 - 31 ΔΕΚΕΜΒΡΙΟΥ 2004) - ΑΡ. Μ.Α.Ε. 15481/60/Β/87/63

ΕΝΕΡΓΗΤΙΚΟ	Ποσά κλειόμενης χρήσεως 2004			Ποσά προηγούμενης χρήσεως 2003		
Β. ΕΞΟΔΑ ΕΓΚΑΤΑΣΤΑΣΕΩΣ	**Αξία κτήσεως**	**Αποσβέσεις**	**Αναπόσβ. αξία**	**Αξία κτήσεως**	**Αποσβέσεις**	**Αναπόσβ. αξία**
1. Εξοδα ιδρύσεως και πρώτης εγκ/σης	4.322,52	4.322,52	0,00	4.322,52	4.322,52	0,00
Γ. ΠΑΓΙΟ ΕΝΕΡΓΗΤΙΚΟ						
II. Ενσώματες ακινητοποιήσεις						
1. Γήπεδα - Οικόπεδα	310.313,92		310.313,92	310.313,92		310.313,92
3. Κτίρια και τεχνικά έργα	1.213.009,14	707.964,51	505.044,63	1.181.204,90	643.112,41	538.092,49
4. Μηχαήματα-Τεχνικές εγκ/σεις και λοιποός μηχανολογικός εξοπλισμός	156.618,14	156.309,97	227,17	156.618,14	155.862,95	755,19
6. Επιπλα και λοιπός εξοπλισμός	551.238,90	443.862,63	107.376,27	508.726,00	402.709,36	106.016,64
Σύνολο	2.231.180,10	1.308.218,11	922.961,99	2.156.862,96	1.201.684,72	955.178,24
Σύνολο παγίου ενεργητικού (ΓΙΙΙ)			922.961,99			955.178,24
Δ. ΚΥΚΛΟΦΟΡΟΥΝ ΕΝΕΡΓΗΤΙΚΟ						
I. Αποθέματα						
1. Εμπορεύματα			686,97			878,05
4. Πρώτες & βοηθ. ύλες			135,12			495,65
II. Απαιτήσεις						
1. Πελάτες			87.649,81			100.254,44
11. Χρεώστες διάφοροι			7.536,96			293,47
IV. Διαθέσιμα						
1. Ταμείο			27.031,36			10.538,28
3. Καταθέσεις όψεως			1.267,27			4.579,31
Σύνολο κυκλοφορούντος ενεργητικού (ΔΙ+ΔΙΙ+ΔΙV)			124.307,49			117.039,20
ΓΕΝΙΚΟ ΣΥΝΟΛΟ ΕΝΕΡΓΗΤΙΚΟΥ (Β+Γ+Δ)			1.047.269,48			1.072.217,44

ΠΑΘΗΤΙΚΟ	Ποσά κλειόμ. χρήσεως 2004	Ποσά προηγουμ. χρήσεως 2003
Α. ΙΔΙΑ ΚΕΦΑΛΑΙΑ		
I. Κεφάλαιο Μετοχικό		
1. Καταβλημένο	652.052,16	652.052,16
III. Διαφορές αναπροσαρμογής		
2. Διαφορές από αν/γής λ. περ. στοιχ.	123,04	123,04
4. Ειδικό αποθεματικό	156,20	156,20
5. Αφορολόγητα αποθεματικά ειδικών διατάξεων νόμου	128.091,75	128.091,75
V. Αποτελέσματα εις νέο		
Υπόλοιπο (ζημιών) κερδών χρήσεως εις νέο	-54.347,61	-56.474,28
Υπόλοιπο ζημιών προηγουμένων χρήσεων	-131.136,21	-74.661,93
Διαφορές φορ/κού ελέγχου προηγ. χρήσ.	-17.608,00	-17.608,00
VI. Ποσά για αύξηση κεφαλαίου		
1. Καταθέσεις μετόχων	258.834,41	252.234,41
Σύνολο ιδίων κεφαλαίων	836.165,74	883.913,35
Γ. ΥΠΟΧΡΕΩΣΕΙΣ		
I. Μακροπρόθεσμες υποχρεώσεις		
2. Δάνεια τράπεζας	132.060,00	134.624,92
II. Βραχυπρόθεσμες υποχρεώσεις		
1. Προμηθευτές	37.252,69	14.066,93
5. Υποχρεώσεις από φόρους - τέλη	4.640,40	4.594,76
6. Ασφαλιστικοί οργανισμοί	5.031,05	4.797,31
11. Πιστωτές διάφοροι	32.119,60	30.220,17
Σύνολο υποχρεώσεων (ΓΙ+ΓΙΙ)	211.103,74	188.304,09
ΓΕΝΙΚΟ ΣΥΝΟΛΟ ΠΑΘΗΤΙΚΟΥ (Α+Γ)	1.047.269,48	1.072.217,44

ΚΑΤΑΣΤΑΣΗ ΛΟΓΑΡΙΑΣΜΟΥ ΑΠΟΤΕΛΕΣΜΑΤΩΝ ΧΡΗΣΕΩΣ 31ης ΔΕΚΕΜΒΡΙΟΥ 2004 (1 ΙΑΝΟΥΑΡΙΟΥ 2004 - 31 ΔΕΚΕΜΒΡΙΟΥ 2004)

I. Αποτελέσματα εκμεταλλεύσεως	Ποσά κλειόμενης χρήσεως 2004		Ποσά προηγούμενης χρήσεως 2003	
Κύκλος εργασιών (πωλήσεις)		403.177,70		347.133,95
Μείον: Κόστος πωλήσεων		383.709,90		325.073,64
Μικτά αποτελέσματα (κέρδη) εκμεταλλεύσεως		19.467,80		22.060,31
Σύνολο		19.467,80		22.060,31
Μείον: 1. Εξοδα διοικητικής λειτουργίας	60.290,09		60.411,52	
2. Εξοδα λειτουργίας διαθέσεως	1.769,03	62.059,12	6.805,73	67.217,25
Μερικά αποτελέσματα (κέρδη ή ζημιές) εκμετ/σεως		-42.591,32		-45.156,94
Μείον: Χρεωστικοί τόκοι και συναφή έξοδα		11.756,29		11.317,34
Ολικά αποτελέσματα εκμεταλλεύσεως		-54.347,61		-56.474,28
Οργανικά και έκτακτα αποτελέσματα		-54.347,61		-56.474,28
ΜΕΙΟΝ: Σύνολο αποσβέσεων παγίων στοιχείων	106.533,39		94.971,02	
Μείον: Οι από αυτές ενσωματωμένες στο λειτ. κόστος	106.533,39		94.971,02	
ΚΑΘΑΡΑ ΑΠΟΤΕΛΕΣΜΑΤΑ ΧΡΗΣΕΩΣ		-54.347,61		-56.474,28

ΠΙΝΑΚΑΣ ΔΙΑΘΕΣΕΩΣ ΑΠΟΤΕΛΕΣΜΑΤΩΝ

	Ποσά κλειόμ. χρήσεως 2004	Ποσά προηγ. χρήσεως 2003
Καθαρά αποτελέσματα χρήσεως	-54.347,61	-56.474,28
Υπόλοιπο αποτ/των (ζημιές) προηγ. χρήσεων	-131.136,21	-74.661,93
Ζημιές εις νέον	-185.483,82	-131.136,21

Ο ΠΡΟΕΔΡΟΣ ΤΟΥ Δ.Σ.
ΚΩΝ/ΝΟΣ ΚΟΝΤΟΣ

Ο ΑΝΤΙΠΡΟΕΔΡΟΣ ΤΟΥ Δ.Σ.
ΑΘΗΝΟΔΩΡΟΣ ΠΑΤΣΙΩΚΑΣ

Ο ΠΡΟΙΣΤΑΜΕΝΟΣ ΛΟΓΙΣΤΗΡΙΟΥ
ΑΛΕΞ. ΚΑΤΤΑΒΕΝΑΚΗΣ
ΑΔΤ: Β-812273
ΑΡ. ΑΔ. 003304 Α' ΤΑΞΗΣ

Η 51 ΠΑΡ151

Ημερόπλοιο στη γραμμή Κάσου-Καρπάθου

Ημερόπλοιο το οποίο θα συνδέει σε καθημερινή βάση την Κάρπαθο με την Κάσο, πρόκειται να ξεκινήσει σύντομα δρομολόγια.

Σύμφωνα με όσα έγιναν γνωστά, πρόκειται για ένα τουριστικό πλοίο μήκους 33,5 μέτρων το οποίο θα ξεκινά από το Φοινίκι κάθε πρωί για την Κάσο, και θα επιστρέφει στην Κάρπαθο το απόγευμα.

Στην ουσία, θα είναι εκδρομικό ημερόπλοιο, χωρητικότητας 175 ατόμων, και θα πραγματοποιήσει το πρώτο του δρομολόγιο – εκτός απροόπτου – την Κυριακή.

Οι ιδιοκτήτες του, θα το δρομολογήσουν την Κυριακή προκειμένου να εξυπηρετηθεί η κίνηση για τις εκδηλώσεις εορτασμού της επετείου του ολοκαυτώματος της Κάσου.

Το πλοίο θα ονομάζεται «Κωνσταντίνος Μ» και σύμφωνα με το πρόγραμμα, θα αναχωρεί κάθε πρωί στις 8.30 από το Φοινίκι για την Κάσο και θα επιστρέφει στο Φοινίκι στις 5.30 το απόγευμα.

Οι υπεύθυνοι του πλοίου το οποίο δραστηριοποιούνταν μέχρι πρόσφατα στην Κρήτη, υπολογίζουν ότι τα δρομολόγιά του, θα εκτελούνται μέχρι τις 20 Οκτωβρίου. Αν θα γίνει παράταση και το χειμώνα, αυτό, θα εξαρτηθεί από την πορεία της προσπάθειας, αλλά κυρίως από τις καταστάσεις.

Ο κυριότερος παράγοντας που πρέπει να ληφθεί υπόψιν είναι ο καιρός, καθώς στα δυτικά της Καρπάθου, πάντα υπάρχουν δυνατοί άνεμοι.

Συνελήφθη 19χρονος τσαντάκιας

Στο επάγγελμα του «τσαντάκια» είχε επιδοθεί ένας 19χρονος κάτοικος Ρόδου, ο οποίος όμως για κακή του τύχη έγινε αντιληπτός και συνελήφθη!

Ο 19χρονος προχθές στις 8.30 το βράδυ παρότι πεζός, επιτέθηκε σε 59χρονη στη πόλη της Ρόδου, από την οποία κατάφερε να αρπάξει με τη βία τη τσάντα της, η οποία περιείχε το ποσό των 90 ευρώ, καθώς και διάφορα άλλα προσωπικά αντικείμενα.

Μετά τη περιγραφή του δράστη από τη παθούσα, οι αστυνομικοί της Υποδιεύθυνσης Ασφαλείας Ρόδου κατάφεραν να εντοπίσουν και να συλλάβουν τον 19χρονο. Από τη προανάκριση, έγινε γνωστό ότι ο συλληφθείς είχε επαναλάβει την πράξη του και παλαιότερα και συγκεκριμένα στις 14 Μαΐου 2005. Την ημέρα εκείνη ο νεαρός δράστης κινούμενος με δίκυκλο μοτοποδήλατο είχε αφαιρέσει τη τσάντα από ανυποψίαστη 54χρονη, η οποία περιείχε 20 ευρώ, ένα κινητό τηλέφωνο και διάφορα προσωπικά είδη της παθούσας.

Στην κατοχή του 19χρονου βρέθηκαν και κατασχέθηκαν όλα τα κλοπιμαία από την 59χρονη, τα οποία και της αποδόθηκαν, ενώ σε βάρος του έχουν κινηθεί όλες οι προβλεπόμενες από το νόμο διαδικασίες.

ΕΛΛΗΝΙΚΗ ΔΗΜΟΚΡΑΤΙΑ
ΥΠΟΥΡΓΕΙΟ ΠΟΛΙΤΙΣΜΟΥ
4η ΕΦΟΡΕΙΑ ΒΥΖΑΝΤΙΝΩΝ ΑΡΧΑΙΟΤΗΤΩΝ
Ρόδος 30-5-2005
Αρ.Πρωτ.:2674

ΘΕΜΑ: Έγκριση πρόσληψης φυλακτικού προσωπικού και προσωπικού καθαριότητας με σχέση εργασίας ιδιωτικού δικαίου ορισμένου χρόνου.

ΑΝΑΚΟΙΝΩΣΗ

Εχοντας υπόψη:
1. Τις διατάξεις:
α) Του Π.Δ/τος 191/2003(ΦΕΚ 146/13-6-03) για τον Οργανισμό του Υπουργείου Πολιτισμού
β) Του Π.Δ/τος 410/88 «κωδικοποίηση σε ενιαίο κείμενο των διατάξεων της κείμενης νομοθεσίας, που αφορούν το προσωπικό με σχέση εργασίας ιδιωτικού δικαίου του Δημοσίου, των Ο.Τ.Α. και των λοιπών Ν.Π.Δ.Δ.»
γ) Του Ν. 2190/94 (άρθρο 21) όπως τροποποιήθηκε, συμπληρώθηκε και ισχύει σήμερα (Ν2225/94, 2247/94, 2266/94, 2349/95, .2527/97, 2738/1999, 3051/02, 3146/2003, 3174/2003 κα 3200/2003 και 3260/2004.
δ) Του Α.Ν. 1947/39 (ΦΕΚ 366/Τ.Α΄/39)
2. Την αριθμ. 55/98 ΠΥΣ "Αναστολή διορισμών και προσλήψεων στο Δημόσιο Τομέα (ΦΕΚ 252/Α/12-11-1998) όπως τροποποιήθηκε με τις αριθμ.35/21-7-2000 ΠΥΣ (ΦΕΚ 171/Α/24-7-2000),22/5-4-2001 ΠΥΣ (ΦΕΚ 67/4/6-4-2001) και παρατήθηκε η ισχ,ύς της με την αριθμ.27/4-12-2003 ΠΥΣ (ΦΕΚ 279/Α/5-12-2003).
3. Την αριθμ. ΔΙΠΠ/Φ.ΕΓΚΡ./11/10243/27-5-2005 Εγκριτική Απόφαση της Επιτροπής του άρθρου 2 παρ.1 της αριθμ. 55/1988 ΠΥΣ (ΦΕΚ 252/Α/12-1-1998) για την έγκριση πρόσληψης από το Υπουργείο Πολιτισμού προσωπικού με σχέση εργασίας ιδ. Δικαίου ορισμένου χρόνου για την κάλυψη των αναγκών φύλαξης και καθαριότητας των αρχαιολογικών Χώρων και Μουσείων.
4. Την ύπαρξη των αναγκαίων πιστώσεων στον Τακτικό Προϋπολογισμό του ΥΠΠΟ έτους 2005
5. Τις αριθμ. 2420/8-5-95, 4864/27-6-95, 5757/12-7-95, 6792/27-7-95, 510/22-1-95, 706/3-2-97, 2205/6-3-97 και 3605/31-3-97, 25126/10-11-97, 18105/9-12-97, 91/7-1-98 και 2/18-7-03 εγκυκλίους του ΑΣΕΠ, καθώς και την αριθμ. 51/96 και 38/99 αποφάσεις της ολομέλειας του ΑΣΕΠ για την κατά το άρθρο 21 του Ν. 2190/94 πρόσληψη προσωπικού με σχέση ιδ. Δικαίου ορισμένου χρόνου καθώς και το σχετικό ενημερωτικό σημείωμα του Α.Σ.Ε.Π που μας διαβιβάστηκε με την υπ αριθμ ΥΠΠΟ/ΔΙΟΙΚ/Β/52851/20-7-2004 εγκύκλιο.
6. Την ισχύουσα νομοθεσία για τους όρους αμοιβής και εργασίας του επί συμβάσει ιδιωτικού δικαίου προσωπικού του Δημοσίου.
7. Την αριθμ 133/24-3-2004 (ΦΕΚ 527/Β/24-3-2004) Απόφαση του Πρωθυπουργού και Υπουργού Πολιτισμού που αφορά στην ανάθεση άσκησης αρμοδιοτήτων στην Αναπληρωτή Υπουργό Πολιτισμού Φάνη Πάλλη – Πετραλιά και στους Υφυπουργούς Γεώργιο Ορφανό και Πέτρο Τατούλη όπως διορθώθηκε στο αριθμ 558/β/2-4-04 ΦΕΚ
8. Την αριθμ. ΥΠΠΟ/ΔΙΟΙΚ/Β/41974/27-5-2005 Απόφαση του Υπουργείου Πολιτισμού που ανακοινώνει την έγκριση πρόσληψης, σύμφωνα με τις ανωτέρω αναφερόμενες διατάξεις και με βάση τα κριτήρια και τη διαδικασία του άρθρου 21 του Ν. 2190/94 όπως τροποποιήθηκε, συμπληρώθηκε και ισχύει σήμερα, ημερήσιου και νυχτερινού φυλακτικού προσωπικού καθώς και προσωπικού καθαριότητος με σύμβαση εργασίας ιδιωτικού δικαίου ορισμένου χρόνου διάρκειας μέχρι 4 μηνών που θα λήγει το αργότερο στις 31-10-2005 προκειμένου να καλυφθούν οι υπηρεσιακές ανάγκες των Μουσείων και των Αρχαιολογικών χώρων που παρουσιάζουν ιδιαίτερη αυξημένη κίνηση κατά τη θερινή περίοδο, προκηρύσσουμε τις παρακάτω θέσεις για τη Ρόδο, Λίνδο, Κω, Κάλυμνο:

ΕΙΔΙΚΟΤΗΤΑ: ΦΥΛΑΚΕΣ ΑΡΧ/ΤΩΝ
ΑΡΙΘΜΟΣ: 24
ΕΙΔΙΚΑ ΤΥΠΙΚΑ ΠΡΟΣΟΝΤΑ: ΠΤΥΧΙΟ Ή ΔΙΠΛΩΜΑ ΙΕΚ ΕΙΔΙΚΟΤΗΤΑΣ ΦΥΛΑΚΩΝ ΑΡΧΑΙΟΤΗΤΩΝ ΚΑΙ ΕΛΛΕΙΨΕΙ ΑΥΤΟΥ ΑΠΟΛΥΤΗΡΙΟ ΓΕΝ. ΛΥΚΕΙΟΥ Ή ΕΝΙΑΙΟΥ ΠΟΛΥΚΛΑΔΙΚΟΥ ΛΥΚΕΙΟΥ Ή ΕΠΑΓΓΕΛΜΑΤΙΚΟΥ ΛΥΚΕΙΟΥ Ή ΤΕΧΝΙΚΟΥ ΛΥΚΕΙΟΥ Ή ΕΞΑΤΑΞΙΟΥ ΓΥΜΝΑΣΙΟΥ Η ΙΕΚ ΟΠΟΙΑΣΔΗΠΟΤΕ ΕΙΔΙΚΟΤΗΤΑΣ
ΧΡΟΝΙΚΗ ΔΙΑΡΚΕΙΑ: 4 ΜΗΝΕΣ
ΕΙΔΙΚΟΤΗΤΑ: ΝΥΚΤΟΦΥΛΑΚΕΣ
ΑΡΙΘΜΟΣ: 2
ΕΙΔΙΚΑ ΤΥΠΙΚΑ ΠΡΟΣΟΝΤΑ: ΠΤΥΧΙΟ Ή ΔΙΠΛΩΜΑ ΙΕΚ ΕΙΔΙΚΟΤΗΤΑΣ ΦΥΛΑΚΩΝ ΑΡΧΑΙΟΤΗΤΩΝ ΚΑΙ ΕΛΛΕΙΨΕΙ ΑΥΤΟΥ ΑΠΟΛΥΤΗΡΙΟ ΓΕΝ. ΛΥΚΕΙΟΥ Ή ΕΝΙΑΙΟΥ ΠΟΛΥΚΛΑΔΙΚΟΥ ΛΥΚΕΙΟΥ Ή ΕΠΑΓΓΕΛΜΑΤΙΚΟΥ ΛΥΚΕΙΟΥ Ή ΤΕΧΝΙΚΟΥ ΛΥΚΕΙΟΥ Ή ΕΞΑΤΑΞΙΟΥ ΓΥΜΝΑΣΙΟΥ Η ΙΕΚ ΟΠΟΙΑΣΔΗΠΟΤΕ ΕΙΔΙΚΟΤΗΤΑΣ ΕΛΛΕΙΨΕΙ ΤΩΝ ΥΠΟΨΗΦΙΩΝ ΜΕ ΤΑ ΑΝΩΤΕΡΩ ΤΥΠΙΚΑ ΠΡΟΣΟΝΤΑ ΑΠΟΛΥΤΗΡΙΟ ΔΗΜΟΤΙΚΟΥ Ή ΓΥΜΝΑΣΙΟΥ ΓΙΑ ΤΟΥΣ ΑΠΟΦΟΙΤΗΣΑΝΤΕΣ 1980 ΚΑΙ ΜΕΤΑ
ΧΡΟΝΙΚΗ ΔΙΑΡΚΕΙΑ: 4 ΜΗΝΕΣ
ΕΙΔΙΚΟΤΗΤΑ: ΠΡΟΣΩΠΙΚΟ ΚΑΘΑΡΙΟΤΗΤΑΣ ΑΡΧΑΙΟΛΟΓΙΚΩΝ ΧΩΡΩΝ
ΑΡΙΘΜΟΣ: 3
ΕΙΔΙΚΑ ΤΥΠΙΚΑ ΠΡΟΣΟΝΤΑ: ΔΕΝ ΑΠΑΙΤΟΥΝΤΑΙ ΤΥΠΙΚΑ ΠΡΟΣΟΝΤΑ
ΧΡΟΝΙΚΗ ΔΙΑΡΚΕΙΑ: 4 ΜΗΝΕΣ
Το φυλακτικό προσωπικό που θα προσληφθεί σύμφωνα με την παρούσα κατανομή υποχρεούται να παρέχει κάθε δυνατή επικουρία στην καθαριότητα των Μουσείων και Αρχαιολογικών Χώρων.
Η κατανομή κατά χώρο είναι η εξής:

	ΦΥΛΑΚΕΣ	ΝΥΚΤΟΦΥΛΑΚΕΣ	ΠΡΟΣΩΠΙΚΟ ΚΑΘΑΡΙΟΤΗΤΑΣ ΑΡΧΑΙΟΛΟΓΙΚΩΝ-ΚΟΙΝΟΧΡΗΣΤΩΝ ΧΩΡΩΝ
ΡΟΔΟΣ			
Παλάτι Μεγάλου Μαγίστρου, Αρχαιολογικοί χώροι και μνημεία Μεσαιωνικής πόλης	20	2	2
ΛΙΝΔΟΣ			
Αρχοντικό Παπακωνσταντή	1		
ΚΩΣ			
Κάστρο Νερατζιάς	2		1
ΚΑΛΥΜΝΟΣ			
Αρχοντικό Βουβάλη - Κάστρο Χώρας & λοιποί Αρχαιολογικοί	1		
ΣΥΝΟΛΟ	24	2	3

Γενικά Προσόντα Πρόσληψης

Οι υποψήφιοι πρέπει να έχουν ηλικία από 18 ετών έως 65 ετών
Οι υποψήφιοι πρέπει να έχουν την υγεία και τη φυσική καταλληλότητα που τους επιτρέπει την εκτέλεση των καθηκόντων της θέσεως που επιλέγουν.
Οι υποψήφιοι δεν πρέπει να έχουν κώλυμα κατά το άρθρο 8 του υπαλληλικού κώδικα (καταδίκη, υποδικία, δικαστική συμπαράσταση) με επιφύλαξη της επόμενης εξαίρεσης.
Εξαίρεση: Οι υποψήφιοι για θέσεις βοηθητικού ή ανειδίκευτου προσωπικού υπό την προϋπόθεση ότι έχουν εκτίσει την ποινή ή τα μέτρα ασφαλείας που τους έχουν επιβληθεί έχουν αρθεί ή έχουν απολυθεί υπό όρο (άρθρο 4 παρ.6 του Ν 2207/1994)
Η σειρά κατάταξης των παραπάνω κατηγοριών ανέργων υποψηφίων γίνεται από άποψη εντοπιότητας (κατοικία – δημοτικότητα) και κριτηρίων ως εξής:
Εξαίρεση: Οι υποψήφιοι για θέσεις βοηθητικού ή ανειδίκευτου προσωπικού υπό την προϋπόθεση ότι έχουν εκτίσει την ποινή ή τα μέτρα ασφαλείας που τους έχουν επιβληθεί έχουν αρθεί ή έχουν απολυθεί υπό τον όρο (Ν.2207/1994 άρθρο 4 παρ.6).

ΚΡΙΤΗΡΙΑ ΠΡΟΣΛΗΨΗΣ:
ΚΡΙΤΗΡΙΟ ΕΝΤΟΠΙΟΤΗΤΑΣ

Οι υποψήφιοι κατατάσσονται σε πίνακα κατά κλάδο ή ειδικότητα με τη σειρά του βαθμού εντοπιότητας (α,β,γ κοκ).Ανάμεσα σ΄αυτούς που έχουν την ίδια εντοπιότητα, προηγούνται οι έχοντες τα κύρια προσόντα και ακολουθούν οι έχοντες τα κύρια ή επικουρικά. Αν δεν καλυφθεί ο αριθμός των προσλαμβανομένων από τους έχοντες τα κύρια ή επικουρικά προσόντα της πρώτης εντοπιότητας προσλαμβάνονται οι υποψήφιοι που έχουν τα αντίστοιχα προσόντα της δεύτερης κ.ο.κ Η σειρά κατάταξης μεταξύ αυτών που έχουν τα ίδια προσόντα , κύρια ή επικουρικά γίνεται με βάση τη βαθμολογία που συγκεντρώνουν στα βαθμολογούμενα κριτήρια (ανεργία, αριθμός τέκνων πολύτεκνης οικογένειας κλπ).

ΡΟΔΟΣ
- Κριτήριο Εντοπιότητας
Προτάσσονται κατά σειρά:
α) ΟΙ ΔΗΜΟΤΕΣ:
1) των Δήμων ή Κοινοτήτων του νησιού.
2) των άλλων Δήμων και Κοινοτήτων του νομού Δωδ/νησου που ανήκει το νησί.
β) ΟΙ ΜΟΝΙΜΟΙ ΚΑΤΟΙΚΟΙ όλων των Νομών της Χώρας.

ΚΩΣ
- Κριτήριο Εντοπιότητας
Προτάσσονται κατά σειρά:
α) ΟΙ ΔΗΜΟΤΕΣ:
3) των Δήμων ή Κοινοτήτων του νησιού.
4) των άλλων Δήμων και Κοινοτήτων του νομού Δωδ/νησου που ανήκει το νησί.
β) ΟΙ ΜΟΝΙΜΟΙ ΚΑΤΟΙΚΟΙ όλων των Νομών της Χώρας.

ΚΑΛΥΜΝΟΣ
- Κριτήριο Εντοπιότητας
Προτάσσονται κατά σειρά:
α) ΟΙ ΔΗΜΟΤΕΣ:
5) των Δήμων ή Κοινοτήτων του νησιού.
6) των άλλων Δήμων και Κοινοτήτων του νομού Δωδ/νησου που ανήκει το νησί.
β) ΟΙ ΜΟΝΙΜΟΙ ΚΑΤΟΙΚΟΙ όλων των Νομών της Χώρας.

ΛΟΙΠΑ ΚΡΙΤΗΡΙΑ

Η σειρά κατάταξης των υποψηφίων καθορίζεται με τη ΒΑΘΜΟΛΟΓΗΣΗ ΤΩΝ ΠΑΡΑΚΑΤΩ ΚΡΙΤΗΡΙΩΝ ως ακολούθως:

1. Χρόνος Ανεργίας
α. Τεσσάρων (4) μηνών ανεργίας 1000 μονάδες
β. Άνω των τεσσάρων (4) μηνών με ανώτατο όριο τους Δώδεκα (12) μήνες, προστίθενται ανά μήνα ανεργίας 50 μονάδες
Σημείωση: Άνεργος είναι ο υποψήφιος που έχει τέσσερις (4) τουλάχιστον μήνες ανεργίας, υπολογιζόμενους από την τελευταία ημέρα προθεσμίας υποβολής των αιτήσεων και προς τα πίσω. Επίσης, χρόνος ανεργίας θεωρείται και ο χρόνος παρακολούθησης προγραμμάτων επαγγελματικής κατάρτισης του ΟΑΕΔ, καθώς και εκείνων του Υπουργείου Εργασίας ή άλλων Υπουργείων που εκτελούνται σε συνεργασία με το Υπουργείο Εργασίας ή τον ΟΑΕΔ εφόσον ο υποψήφιος ήταν άνεργος τουλάχιστον επί τετραμήνου κατά το χρόνο ένταξής του στο πρόγραμμα. (παρ. 1 άρθρο 9 Ν. 3051/2002) **Η συμμετοχή στα προγράμματα απόκτησης εργασιακής εμπειρίας (STAGE) του ΟΑΕΔ θεωρείται ως χρόνος εμπειρίας και όχι ανεργίας**

2. Αριθμός τέκνων πολύτεκνης οικογένειας.
α. Για υποψήφιο που είναι πολύτεκνος, για κάθε τέκνο 50 μονάδες
β. Για υποψήφιο που είναι τέκνο πολύτεκνης οικογένειας, για κάθε τέκνο 50 μονάδες
Σημείωση: Τις ανωτέρω μονάδες μπορεί να λάβει μόνο ένα μέλος της ίδιας οικογένειας κατά το ίδιο ημερολογιακό έτος στον ίδιο φορέα (παρ. 1 άρθρο 9 Ν.3051/2002).

3. Αριθμός ανήλικων τέκνων.
α. Για καθένα από τα δύο (2) πρώτα ανήλικα τέκνα 30 μονάδες
β. Για το τρίτο ανήλικο τέκνο 50 μονάδες

4. Βαθμός βασικού τίτλου σπουδών, που απαιτείται από την ανακοίνωση για την κατηγορία ΔΕ.
Για τους υποψηφίους της κατηγορίας ΔΕ οι μονάδες του βαθμού του τίτλου σπουδών με δύο δεκαδικά ψηφία **πολλαπλασιάζονται με τον αριθμό 10.**

1. Ηλικία.
α. Για τους υποψηφίους ηλικίας έως τριάντα (30) ετών με αφετηρία υπολογισμού το απαιτούμενο από την ανακοίνωση κατώτερο όριο ηλικίας και με βάση το έτος γέννησης, ανά έτος. 3 μονάδες
β. Για του υποψηφίους ηλικίας άνω των τριάντα (30) ετών με αφετηρία υπολογισμού το απαιτούμενο από την ανακοίνωση κατώτερο όριο ηλικίας και με βάση το έτος γέννησης, ανά έτος 2 μονάδες
Επί ισοβαθμίας υποψήφιων στη συνολική βαθμολογία προηγείται αυτός που έχει τις περισσότερες μονάδες στο πρώτο κριτήριο (χρόνος ανεργίας) και αν, αυτές συμπίπτουν, αυτός που έχει τις περισσότερες μονάδες στο δεύτερο κριτήριο (αριθμός τέκνων πολύτεκνης οικογένειας) και ούτω καθεξής.

ΕΠΙΣΗΜΑΝΣΕΙΣ

Ο υποψήφιος που είναι ταυτόχρονα πολύτεκνος και τέκνο πολύτεκνης οικογένειας δικαιούται να κάνει χρήση της προσφορότερης βαθμολογικά εκ των δύο ιδιοτήτων, αποκλειόμενης της αθροιστικής βαθμολογίας.
Ο πολύτεκνος βαθμολογείται με 50 μονάδες για κάθε τέκνο του και το τέκνο πολύτεκνης οικογένειας βαθμολογείται με 50 μονάδες για κάθε μέλος της οικογένειας του (δηλαδή για κάθε αδελφό του, συμπεριλαμβανομένου και του εαυτού του).
Τόσο ο πολύτεκνος όσο και το τέκνο πολυτέκνου δικαιούται περαιτέρω και τις μονάδες από το κριτήριο των ανήλικων τέκνων, ήτοι 30 μονάδες για καθένα από τα δύο πρώτα ανήλικα τέκνα και 50 μονάδες για το τρίτο ανήλικο τέκνο. Η βαθμολογία υπολογίζεται μόνο στα ζώντα μέλη της οικογένειας
Ο υπολογισμός του δωδεκάμηνου , μέσα στο οποίο η απασχόληση του υποψηφίου δεν πρέπει να υπερβαίνει τους οκτώ (8) μήνες, για να μην έχει κώλυμα πρόσληψης, γίνεται με αφετηρία το τέλος της απασχόλησης και προς τα πίσω. Οι πίνακες αναρτώνται το πολύ εντός δεκαπέντε (15) ημερών από την τελευταία ημέρα της προθεσμίας υποβολής των αιτήσεων. Από την επομένη της ανάρτησης των πινάκων ο φορέας μπορεί να προβεί στην πρόσληψη, οπότε τεκμαίρεται ότι αρχίζει ο χρόνος απασχόλησης. Σε κάθε περίπτωση ο υπολογισμός του δωδεκαμήνου, μέσα στο οποίο ο υποψήφιος δεν μπορεί να έχει απασχόληση μεγαλύτερη των οκτώ (8) μηνών, παραμένει σταθερός ακόμη και αν η πρόσληψη του προσωπικού γίνει μετά παρέλευση ικανού χρόνου από της αναρτήσεως των πινάκων, ή οι τελευταίοι αναρτηθούν μετά την παρέλευση των 15 ημερών, χωρίς βέβαια στις περιπτώσεις αυτές να επηρεάζεται η διάρκεια της πραγματικής απασχόλησης του προσλαμβανομένου . Δυνατότητα άρσης του κωλύματος πρόσληψης λόγω υπέρβασης της 8μηνής απασχόλησης υφίσταται μόνο στην περίπτωση που ο αριθμός των υποψηφίων που προσέρχονται για κάλυψη των προκηρυσσομένων θέσεων και διαθέτουν τα απαιτούμενα προσόντα είναι μικρότερος του αριθμού των θέσεων ή δεν προσέρχονται καθόλου υποψήφιοι μη έχοντες κώλυμα.

ΠΡΟΘΕΣΜΙΑ ΥΠΟΒΟΛΗΣ ΑΙΤΗΣΕΩΝ

Οι ενδιαφερόμενοι μπορούν να υποβάλουν αίτηση στα γραφεία της υπηρεσίας μας, Οδός Ιπποτών 85100, Ρόδος και ειδικότερα στην υπηρεσία, αρμόδιος κ. Νικόλαος Κοιλιάς εντός προθεσμίας δέκα (10) ημερών, που αρχίζει από την επομένη ημέρα της τελευταίας δημοσίευσης της παρούσας σε τοπικές εφημερίδες ή της ανάρτησής της στο κατάστημα της υπηρεσίας και στο χώρο ανακοινώσεων του δημοτικού ή κοινοτικού καταστήματος, εφόσον η ανάρτησή της είναι τυχόν μεταγενέστερη της δημοσίευσης στις εφημερίδες. (παρ. 10 άρθρο 21 Ν.2190/1994).

ΥΠΟΒΟΛΗ ΔΙΚΑΙΟΛΟΓΗΤΙΚΩΝ

Οι ενδιαφερόμενοι μαζί με την αίτησή τους πρέπει να υποβάλουν υποχρεωτικά τα εξής δικαιολογητικά **επικυρωμένα:**
1. Φωτοαντίγραφο των δύο όψεων της αστυνομικής ταυτότητας.
2. **Φωτοαντίγραφο του τίτλου σπουδών τους (όπου απαιτείται), στον οποίο να αναγράφεται ο ακριβής βαθμός αυτού (ΜΟΝΟ για υποψηφίους των κατηγοριών ΔΕ.)** Σε κάθε περίπτωση που ο βαθμός εκφράζεται με αξιολογικό χαρακτηρισμό ή με ακέραιο αριθμό πρέπει στη φωτοτυπία του τίτλου να περιλαμβάνεται και βεβαίωση της οικείας σχολής για τον ακριβή αριθμητικό βαθμό.
3. Υπεύθυνη δήλωση του Ν. 1599/1986 ότι δεν έχουν κώλυμα κατά το άρθρο 8 του Υπαλληλικού Κώδικα: α) ότι δεν έχουν καταδικαστεί για κακούργημα και σε οποιαδήποτε κλοπή, υπεξαίρεση (κοινή και στην υπηρεσία), απάτη, εκβίαση, πλαστογραφία, απιστία δικηγόρου, δωροδοκία, καταπίεση, απιστία περί την υπηρεσία, παράβαση καθήκοντος καθ' υποτροπή, συκοφαντική δυσφήμιση, καθώς και για οποιοδήποτε έγκλημα κατά της γενετήσιας ελευθερίας ή οικονομικής εκμετάλλευσης της γενετήσιας ζωής, β) ότι δεν είναι υπόδικοι και δεν έχουν παραπεμφθεί με τελεσίδικο βούλευμα για κακούργημα ή για πλημμέλημα της προηγούμενης περίπτωσης, έστω και αν το αδίκημα παραγράφηκε, γ) ότι δεν έχουν λόγω καταδίκης, στερηθεί τα πολιτικά τους δικαιώματα και για όσο χρόνο διαρκεί η στέρηση αυτή, ότι δεν τελούν υπό δικαστική συμπαράσταση.
4. **Υπεύθυνη δήλωση του Ν 1599/1989** στην οποία να δηλώνουν αν το αμέσως προηγούμενο χρόνο από την υποβολή της αιτήσεως του έχουν απασχοληθεί σε δημόσια υπηρεσία ή νομικό πρόσωπο του άρθρου 14 παραγ.1 του Ν 2190/1994 με την ιδιότητα του εποχικού εργαζομένου ή για κάλυψη περιοδικών ή πρόσκαιρων αναγκών , ή όχι. Σε περίπτωση που έχουν απασχοληθεί να δηλώνουν την υπηρεσία στην οποία απασχολήθηκαν και την ακριβή χρονική διάρκεια της απασχόλησης **(έναρξη και λήξη)**
5. Η ανεργία αποδεικνύεται με πρόσφατη βεβαίωση του Ο.Α.Ε.Δ. (που είναι αρμόδιος προς τούτο).η ημερομηνία έκδοσης της οποίας δεν θα απέχει περισσότερο από πέντε (5) εργάσιμες ημέρες από την ημερομηνία έναρξης της προθεσμίας υποβολής των αιτήσεων. **Αποκλείεται** η απόδειξη με υποβολή υπεύθυνης δήλωσης και κάρτα ανεργίας.
6. Προκειμένου για άνεργους υποψηφίους που είχαν ενταχθεί σε πρόγραμμα επαγγελματικής κατάρτισης του ΟΑΕΔ: α) βεβαίωση του ΟΑΕΔ στην οποία να αναφέρεται η ημερομηνία συμμετοχής του υποψηφίου στο πρόγραμμα καθώς και η ημερομηνία λήξης της συμμετοχής του και β) βεβαίωση του ΟΑΕΔ από την οποία να προκύπτει η ημερομηνία εγγραφής τους ως ανέργων στα σχετικά μητρώα.
7. Πιστοποιητικό οικογενειακής κατάστασης, προκειμένου για υποψηφίους που έχουν ανήλικα τέκνα. Ειδικά για τους πολύτεκνους και τα τέκνα πολυτέκνων οικογενειών γίνεται δεκτό και **πιστοποιητικό της ΑΣΠΕ.**
8. Εάν ο τίτλος έχει αποκτηθεί στην **αλλοδαπή** απαιτείται μόνον: Προκειμένου για **Δευτεροβάθμια μη τεχνική ή μη επαγγελματική εκπαίδευση,** βεβαίωση ισοτιμίας από την αρμόδια Διεύθυνση του Υπουργείου Εθνικής Παιδείας και Θρησκευμάτων και για **τεχνική και επαγγελματική εκπαίδευση αλλοδαπής, πράξη ισοτιμίας και κατάταξης της επιτροπής ισοτίμων του Οργανισμού Επαγγελματικής Εκπαιδεύσεως και Καταρτίσεως (Ο.Ε.Ε.Κ.)- Εθνικής Αντιστάσεως 41, Ν. Ιωνία Αθήνα** και βεβαίωση, για την αντίστοιχα του βαθμού από την αρμόδια Διεύθυνση του Υπουργείου Εθνικής Παιδείας και Θρησκευμάτων σε εικοσάβαθμη κλίμακα.
9. Πιστοποιητικό του οικείου Δήμου ή Κοινότητας ότι ο υποψήφιος είναι εγγεγραμμένος στο δημοτολόγιο.
Για υποψηφίους των υπολοίπων νομών που δεν έχουν το κριτήριο της εντοπιότητας, όπως ορίζεται στο κεφάλαιο Β΄του παρόντος, απαιτείται η υποβολή βεβαίωσης μόνιμης κατοικίας από τον οικείο Δήμο ή Κοινότητα (άρθρο 4 § 5 ν. 2647/1998).
Σημείωση: Τίτλοι, πιστοποιητικά και βεβαιώσεις της αλλοδαπής που απαιτούνται για την πρόσληψη **πρέπει να είναι επικυρωμένοι και επίσημοι μεταφρασμένοι στην ελληνική γλώσσα όπως ορίζουν οι κείμενες διατάξεις (άρθρο 29 ΠΔ50/2001 και Ν 148/1914).**

ΔΗΜΟΣΙΕΥΣΗ ΤΗΣ ΑΝΑΚΟΙΝΩΣΗΣ

Περίληψη της παρούσας, περιέχουσα υποχρεωτικώς τα όρια ηλικίας και όλα τα στοιχεία του άρθρου 21 § 8 του Ν.2190/1994 (όπως ισχύει), να δημοσιευθεί σε δύο (2) ημερήσιες ή εβδομαδιαίες τοπικές εφημερίδες του Νομού, εφόσον εκδίδονται. **Ανάρτηση** ολόκληρης της ανακοίνωσης να γίνει στο κατάστημα της οικείας υπηρεσίας και στον χώρο των ανακοινώσεων του δημοτικού ή κοινοτικού καταστήματος του δήμου ή της κοινότητας στην οποία εδρεύει η υπηρεσία, συντασσομένου κατ' άρθρο 21 § 9 του Ν.2190/1994 (όπως ισχύει) πρακτικού ανάρτησης.

ΑΝΑΡΤΗΣΗ ΠΙΝΑΚΩΝ – ΥΠΟΒΟΛΗ ΕΝΣΤΑΣΕΩΝ

Οι πίνακες κατάταξης των υποψηφίων αναρτώνται στο κατάστημα της οικείας Υπηρεσίας, συντασσομένου πρακτικού ανάρτησης, υπογραφόμενου από δύο (2) υπαλλήλους της Υπηρεσίας.
Κατά των ανωτέρω πινάκων οι ενδιαφερόμενοι μπορούν να υποβάλουν ενστάσεις, στο ΑΣΕΠ, **μέσα σε αποκλειστική προθεσμία, η οποία λήγει μετά την πάροδο δέκα (10) ημερών από την ανάρτησή τους.**
Για την υποβολή της ένστασης απαιτείται η καταβολή **παραβόλου στο Δημοσίου Ταμείο σαράντα ευρώ (40) ευρώ.**

Η Προϊσταμένη της Εφορείας
Μαρία Μιχαηλίδου

ΣΑΛΑΧΟΥΡΗΣ Α.Β.Ε.Ε. ΑΝΩΝΥΜΟΣ ΒΙΟΜΗΧΑΝΙΚΗ ΕΤΑΙΡΙΑ ΕΠΙΠΛΩΝ

ΙΣΟΛΟΓΙΣΜΟΣ ΤΗΣ 31ης ΔΕΚΕΜΒΡΙΟΥ 2004 - 26η ΕΤΑΙΡΙΚΗ ΧΡΗΣΗ (1 ΙΑΝΟΥΑΡΙΟΥ 2004 - 31 ΔΕΚΕΜΒΡΙΟΥ 2004) - ΑΡ. Μ.Α.Ε. 12119/80/Β/86/82

ΕΝΕΡΓΗΤΙΚΟ	Ποσά κλειόμενης χρήσεως 2004			Ποσά προηγούμενης χρήσεως 2003		
Β. ΕΞΟΔΑ ΕΓΚΑΤΑΣΤΑΣΕΩΣ	**Αξία κτήσεως**	**Αποσβέσεις**	**Αναπόσβ. αξία**	**Αξία κτήσεως**	**Αποσβέσεις**	**Αναπόσβ. αξία**
1. Εξοδα ιδρύσεως και πρώτης εγκ/σεως	10.980,27	10.980,26	0,01	9.272,51	9.272,51	0,00
Γ. ΠΑΓΙΟ ΕΝΕΡΓΗΤΙΚΟ						
II. Ενσωματες ακινητοποιήσεις						
1. Γήπεδα - Οικόπεδα	788.378,58	0,00	788.378,58	788.378,58	0,00	788.378,58
3. Κτίρια και τεχνικά έργα	2.058.970,28	1.454.236,93	604.733,35	2.037.492,42	1.441.930,20	595.562,22
4. Μηχανήματα - τεχνικές εγκαταστάσεις	837.760,48	591.965,99	245.794,49	827.819,56	506.869,89	320.949,67
5. Μεταφορικά μέσα	142.721,72	112.056,93	30.664,79	125.198,47	99.801,40	25.677,07
6. Επιπλα και λοιπός εξοπλισμός	124.799,36	119.562,80	5.236,56	119.481,76	113.901,65	5.580,11
Σύνολο ακινητοποιήσεων (ΓΙΙ)	3.952.630,42	2.277.822,65	1.674.807,77	3.898.650,79	2.162.503,14	1.736.147,65
III. Συμμετοχές & άλλες μακρ/σμες χρηματοοικονομικές απαιτήσεις						
1. Συμμετοχές σε λοιπές επιχειρήσεις			1.173,88			1.173,88
Σύνολο παγίου ενεργητικού (ΓΙΙ+ΓΙΙΙ)			1.675.981,65			1.737.321,53
Δ. ΚΥΚΛΟΦΟΡΟΥΝ ΕΝΕΡΓΗΤΙΚΟ						
I. Αποθέματα						
1. Εμπορεύματα- Πρώτες & Βοηθητικές Υλες			829.071,85			673.480,44
2. Προκαταβολές για αγορές αποθεμάτων			16.943,15			30.523,40
			846.015,00			704.003,84
II. Απαιτήσεις						
1. Πελάτες			527.629,08			725.969,06
2. Γραμμάτια εισπρακτέα			0,00			40.370,54
11. Χρεώστες διάφοροι			368152,11			182.425,03
			895.781,19			948.764,63
III. Χρεόγραφα						
1. Ομολογίες Ελληνικού Δημοσίου			30,81			30,81
IV. Διαθέσιμα						
1. Ταμείο			10.435,75			32.234,55
3. Καταθέσεις όψεως & προθεσμίας			3.418,24			2.321,87
			13.853,99			34.556,42
Σύνολο κυκλοφορούντος ενεργητικού (ΔΙ+ΔΙΙ+ΔΙΙΙ+ΔΙV)			1.755.680,99			1.687.355,70
Ε. ΜΕΤΑΒΑΤΙΚΟΙ ΛΟΓΑΡΙΑΣΜΟΙ ΕΝΕΡΓΗΤΙΚΟΥ						
1. Εξοδα επόμενων χρήσεων			1.084,72			831,37
2. Εξοδα χρήσεως εισπρακτέα			8.100,21			0,00
3. Λοιποί μεταβατικοί λογ/μοί ενεργητικού			16.904,60			0,00
			26.089,53			831,37
ΓΕΝΙΚΟ ΣΥΝΟΛΟ ΕΝΕΡΓΗΤΙΚΟΥ (Β+Γ+Δ+Ε)			3.457.752,18			3.425.508,60
ΛΟΓΑΡΙΑΣΜΟΙ ΤΑΞΕΩΣ ΧΡΕΩΣΤΙΚΟΙ						
4. Λοιποί λογαριασμοί τάξεως			21.624,07			37.075,45

ΠΑΘΗΤΙΚΟ	Ποσά κλειόμενης χρήσεως 2004	Ποσά προηγουμ. χρήσεως 2003
Α. ΙΔΙΑ ΚΕΦΑΛΑΙΑ		
I. Μετοχικό Κεφάλαιο		
1. Καταβλημένο	561.172,00	561.172,00
III. Διαφορές αναπροσαρμογής		
1. Διαφορά από αναπροσ/γή αξίας παγίων Ν.2065/92	140,91	140,91
IV. Αποθεματικά Κεφάλαια		
1. Τακτικό αποθεματικό	87.549,74	87.549,74
2. Εκτακτο αποθεματικό	158.531,96	158.531,96
3. Αφορολόγητα αποθεματικά ειδ. διατ. νόμων	827.942,82	827.942,82
	1.074.024,52	1.074.024,52
V. Αποτελέσματα εις νέο		
1. Υπόλοιπο ζημιών εις νέο	360.922,07	307.919,79
Σύνολο ιδίων κεφαλαίων (ΑΙ+ΑΙΙ+ΑΙV+ΑV)	1.274.415,36	1.327.417,64
Β. ΠΡΟΒΛΕΨΕΙΣ ΓΙΑ ΚΙΝΔΥΝΟΥΣ & ΕΞΟΔΑ		
1. Λοιπές προβλέψεις	0,00	64.188,81
Γ. ΥΠΟΧΡΕΩΣΕΙΣ		
I. Μακροπρόθεσμες υποχρεώσεις		
1. Δάνεια τραπεζών	740.576,28	773.629,78
II. Βραχυπρόθεσμες υποχρεώσεις		
1. Προμηθευτές	218.976,21	181.400,51
2. Τράπεζες λογ/σμοί βραχ/σμων υποχρ.	857.288,49	853.550,97
3. Προκαταβολές πελατών	159.069,32	29.441,76
4. Υποχρεώσεις από φόρους - τέλη	22.736,60	4.590,37
5. Ασφαλιστικοί οργανισμοί	40.926,07	40.353,89
7. Πιστωτές διάφοροι	140.284,57	147.694,01
	1.439.281,26	1.257.031,51
Σύνολο υποχρεώσεων (ΓΙ+ΓΙΙ)	2.179.857,54	2.030.661,29
Δ. ΜΕΤΑΒΑΤΙΚΟΙ Λ. ΠΑΘΗΤΙΚΟΥ		
1. Εξοδα χρήσεως δεδουλλνα	3.479,28	3.240,86
ΓΕΝΙΚΟ ΣΥΝΟΛΟ ΠΑΘΗΤΙΚΟΥ (Α+Β+Γ+Δ)	3.457.752,18	3.425.508,60
ΛΟΓΑΡΙΑΣΜΟΙ ΤΑΞΕΩΣ ΠΙΣΤΩΤΙΚΟΙ		
4. Λοιποί λογαριασμοί τάξεως	21.624,07	37.075,45

ΚΑΤΑΣΤΑΣΗ ΛΟΓΑΡΙΑΣΜΟΥ ΑΠΟΤΕΛΕΣΜΑΤΩΝ ΧΡΗΣΕΩΣ 31ης ΔΕΚΕΜΒΡΙΟΥ 2004 (1 ΙΑΝΟΥΑΡΙΟΥ 2004 - 31 ΔΕΚΕΜΒΡΙΟΥ 2004)

I. Αποτελέσματα εκμεταλλεύσεως	Ποσά κλειόμενης χρήσεως 2004		Ποσά προηγούμενης χρήσεως 2003	
Κύκλος εργασιών (πωλήσεις)		1.736.153,55		1.560.870,26
Μείον: Κόστος πωληθέντων		594.115,13		557.154,07
Μικτά αποτελέσματα (κέρδη) εκμεταλλεύσεως		1.142.038,42		1.003.716,19
Πλέον: Αλλα έσοδα εκμεταλλεύσεως		28.843,69		0,00
Μείον: Εξοδα διοικητικής λειτουργίας	1.058.364,96		1.084.116,16	
Εξοδα λειτουργίας διαθέσεως	23.059,91	1.081.424,87	14.229,50	1.098.345,66
Μερικά αποτελέσματα (κέρδη) εκμεταλλεύσεως		89.457,24		94.629,47
Πλέον: Εσοδα συμμετοχών		103,68		0,00
Πιστωτικοί τόκοι & συναφή έσοδα		0,00		4.918,38
Μείον: Χρεωστικοί τόκοι και συναφή έξοδα		116.501,04		88.647,69
Ολικά αποτελέσματα (ζημίες) εκμεταλλεύσεως		26.940,12		178.358,78
II. Πλέον (ή μείον): Εκτακτα αποτελέσματα				
Πλέον:Εκτακτα κέρδη		337,01		
Εκτακτα & ανόργανα έσοδα	0,00		0,00	
Μείον: Εκτακτα και ανόργανα έξοδα	0,01		77,56	
Εκτακτες ζημίες	17,15		0,02	
Εξοδα προηγ. χρήσεων	406,26		0,00	
Προβλέψεις εκτάκτων κινδύνων	0,00	423,42	0,00	77,58
Οργανικά και έκτακτα αποτελέσματα (ζημίες)		27.026,53		178.436,36
ΜΕΙΟΝ: Σύνολο αποσβέσεων παγίων στοιχείων	117.364,26		154.351,71	
Μείον: Οι ενσωματωμένες στο λειτουργικό κόστος	117.364,26	0,00	154.351,71	0,00
ΚΑΘΑΡΑ ΑΠΟΤΕΛΕΣΜΑΤΑ (ΖΗΜΙΕΣ) ΧΡΗΣΕΩΣ προ φόρων		27.026,53		178.436,36

ΠΙΝΑΚΑΣ ΔΙΑΘΕΣΕΩΣ ΑΠΟΤΕΛΕΣΜΑΤΩΝ

	Ποσά κλειόμ. χρήσεως 2004
Καθαρά αποτελέσματα (ζημίες) χρήσεως	27.026,53
Πλέον: Υπόλοιπο αποτ/των (ζημιών) προηγούμενης χρήσεως	307.919,79
Μείον: Λοιποί μη ενσωματωμένοι στο λειτουργικό κόστος φόροι	1.308,75
Διαφορές φορολογικού ελέγχου	24.667,00
Υπόλοιπο ζημιών εις νέο	360.922,07

Η ΠΡΟΕΔΡΟΣ ΤΟΥ Δ.Σ.
ΠΕΡΣΕΦΟΝΗ σύζ. ΘΕΟΧΑΡΗ ΣΑΛΑΧΟΥΡΗ
Ι-382859

Ο ΑΝΤΙΠΡΟΕΔΡΟΣ & Δ/ΝΩΝ ΣΥΜΒΟΥΛΟΣ
ΚΥΡΙΑΚΟΣ Θ. ΣΑΛΑΧΟΥΡΗΣ
ΑΛ-398893

Ο ΕΠΙ ΤΟΥ ΛΟΓΙΣΤΗΡΙΟΥ
ΚΩΝ/ΝΟΣ Ε. ΚΥΡΙΑΚΙΔΗΣ
Η-625829

ΠΑΡ151 Η 51

Α.Ε. ΔΕΣΠΟΙΝΑ Ι. ΠΑΝΑΓΙΩΤΟΠΟΥΛΟΥ

ΓΕΝΙΚΟΣ ΙΣΟΛΟΓΙΣΜΟΣ ΤΗΣ 31ης ΔΕΚΕΜΒΡΙΟΥ 2004 ΧΡΗΣΗ (1 ΙΑΝΟΥΑΡΙΟΥ - 31 ΔΕΚΕΜΒΡΙΟΥ 2004) - ΑΡ. Μ.Α.Ε. 25253/80/Β/91/29

ΕΝΕΡΓΗΤΙΚΟ	Ποσά κλειόμενης χρήσεως 2004			Ποσά προηγούμενης χρήσεως 2003		
Γ. ΠΑΓΙΟ ΕΝΕΡΓΗΤΙΚΟ	**Αξία κτήσεως**	**Αποσβέσεις**	**Αναπόσβ. αξία**	**Αξία κτήσεως**	**Αποσβέσεις**	**Αναπόσβ. αξία**
II. Ενσωματες ακινητοποιήσεις						
1. Γήπεδα - Οικόπεδα	296.394,89	0,00	296.394,89	204.410,27	0,00	204.410,27
3. Κτίρια και τεχνικά έργα	213.346,00	187.867,99	25.78,01	177.028,04	148.806,04	28.222,00
5. Μεταφορικά μέσα	8.109,86	8.109,85	0,01	8.109,86	8.109,85	0,01
6. Επιπλα και λοιπός εξοπλισμός	46.757,82	44.522,13	2.235,69	45.547,38	43.681,78	1.865,60
Σύνολο ακινητοποιήσεων	564.608,57	240.499,97	324.108,60	435.095,55	200.597,67	234.497,88
Δ. ΚΥΚΛΟΦΟΡΟΥΝ ΕΝΕΡΓΗΤΙΚΟ						
II. Απαιτήσεις		5.087,85			4.921,81	
1. Πελάτες	2.626,56			2.626,56		
11. Χρεώστες διάφοροι	2.461,29			2.066,45		
12. Λογ/σμοί διαχ. προκαταβ.	0,00			228,80		
IV. Διαθέσιμα		106.261,75			103.319,89	
1. Ταμείο	106.261,75			103.319,89		
Σύνολο κυκλοφορούντος ενεργητικού			111.349,60			108.241,70
ΓΕΝΙΚΟ ΣΥΝΟΛΟ ΕΝΕΡΓΗΤΙΚΟΥ			435.458,20			342.739,58

ΠΑΘΗΤΙΚΟ	Ποσά κλειόμενης χρήσεως 2004	Ποσά προηγουμ. χρήσεως 2003
Α. ΙΔΙΑ ΚΕΦΑΛΑΙΑ		
I. Μετοχικό Κεφάλαιο		
(11.420 μετοχές των 29,35 ευρώ)		
1. Καταβεβλημένο κεφάλαιο	335.177,00	335.177,00
III. Διαφορές αναπροσαρμογής		
2. Διαφορές αναπροσ. περιουσ. στοιχ.	97.774,47	0,00
IV. Αποθεματικά Κεφάλαια		
1. Τακτικό αποθεματικό	21,62	21,62
V. Αποτελέσματα εις νέο		
Υπόλοιπο ζημιών χρήσης εις νέο	-7.275,37	0,00
Σύνολο ιδίων κεφαλαίων	425.697,72	335.198,62
Γ. ΥΠΟΧΡΕΩΣΕΙΣ		
II. Βραχυπρόθεσμες υποχρεώσεις		
1. Προμηθευτές	5.801,27	20,00
5. Υποχρεώσεις από φόρους - τέλη	3.959,21	7.398,27
11. Πιστωτές διάφοροι	0,00	122,69
Σύνολο υποχρεώσεων	9.760, 48	7.540,96
ΓΕΝΙΚΟ ΣΥΝΟΛΟ ΠΑΘΗΤΙΚΟΥ	435.458,20	342.739,58

ΚΑΤΑΣΤΑΣΗ ΛΟΓΑΡΙΑΣΜΟΥ ΑΠΟΤΕΛΕΣΜΑΤΩΝ ΧΡΗΣΕΩΣ 31ης ΔΕΚΕΜΒΡΙΟΥ 2004 (1 ΙΑΝΟΥΑΡΙΟΥ - 31 ΔΕΚΕΜΒΡΙΟΥ 2004)

I. Αποτελέσματα εκμεταλλεύσεως	Ποσά κλειόμενης χρήσεως 2004		Ποσά προηγούμενης χρήσεως 2003	
Κύκλος εργασιών (πωλήσεις υπηρεσιών)		34.462,71		37.811,01
Μείον: Κόστος πωλήσεως υπηρεσιών		12.654,06		
Σύνολο		21.808,65		37.811,01
Μείον: 1. Εξοδα διοικητικής λειτουργίας		1.446,88		950,00
3. Εξοδα λειτουργίας διαθέσεως		22.218,01		25.355,88
Ολικά αποτελέσματα (κέρδη) εκμεταλλεύσεως		-1.856,24		11.505,13
II. ΜΕΙΟΝ: Εκτακτα αποτελέσματα				
1. Εκτακτα & ανόργανα έσοδα	0,00		0,00	
Μείον: 1. Εκτακτα και ανόργανα έξοδα	1.914,35	-1.914,35	480,76	-480,76
ΜΕΙΟΝ: Σύνολο αποσβέσεων παγίων στοιχείων		8.261,24		8.261,24
Μείον: Οι απ' αυτές ενσωματωμένες στο λειτουργικό κόστος		-8.261,2		-8.261,24
ΚΑΘΑΡΑ ΑΠΟΤΕΛΕΣΜΑΤΑ (ΖΗΜΙΕΣ) ΧΡΗΣΕΩΣ		-3.770,59		11.024,37

ΠΙΝΑΚΑΣ ΔΙΑΘΕΣΕΩΣ ΑΠΟΤΕΛΕΣΜΑΤΩΝ

Καθαρά αποτελέσματα (ζημίες) χρήσεως	-3.770,59	11.024,37
Μείον: Υπόλοιπο ζημιών προηγ. χρήσ.		3.608,21
Μείον: Διαφορές φορολ. ελέγχου πρ. χρ.	281,21	3.521,00
Μείον: Φόρος εισοδήματος	3.223,57	3.750,85
Σύνολο	-7.275,37	144,31
Η διάθεση των κερδών γίνεται ως εξής:		
1. Τακτικό αποθεματικό	0,00	21,62
2. Πρώτο μέρισμα	0,00	122,69
Σύνολο	0,00	144,31

Η ΠΡΟΕΔΡΟΣ ΤΟΥ Δ.Σ.
ΔΕΣΠΟΙΝΑ Ι. ΠΑΝΑΓΙΩΤΟΠΟΥΛΟΥ
ΑΔΤ: Θ 873702

Ο Δ/ΝΩΝ ΣΥΜΒΟΥΛΟΣ
ΝΙΚΟΣ ΠΑΝΑΓΙΩΤΟΠΟΥΛΟΣ
ΑΔΤ: Μ 010280

Ο ΠΡΟΙΣΤΑΜΕΝΟΣ ΛΟΓΙΣΤΗΡΙΟΥ
ΓΙΑΝΝΗΣ ΧΑΝΙΩΤΑΚΗΣ
ΑΔΤ: Ν 927856 Αρ. Αδ. 3288

ΠΑΡ151 Η 51

ΑΠΟ ΤΟΝ ΟΤΕΚ

Υποτροφίες σε απόφοιτους Τουριστικών Σχολών

Αρχισε η κατάθεση των αιτήσεων

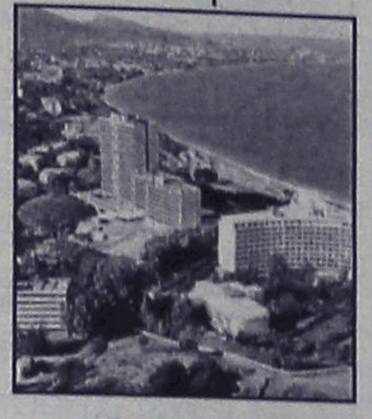

Ο Οργανισμός Τουριστικής Εκπαίδευσης και Κατάρτισης Ο.Τ.Ε.Κ. καλεί τους αποφοίτους Τουριστικής Εκπαίδευσης, ΑΕΙ, ΤΕΙ, ΑΣΤΕ, Σχολών Ξεναγών Ο.Τ.Ε.Κ., δημοσίων και ιδιωτικών Ι.Ε.Κ. και ΤΕΕ Α' και Β' κύκλου, τουριστικής κατεύθυνσης, πιστοποιημένων από τον ΟΕΕΚ και το υπ. Παιδείας αντίστοιχα, να υποβάλουν αιτήσεις για χορήγηση υποτροφιών για σπουδές σε χώρες της Ευρωπαικής Ενωσης (εκτός Ελλάδος), στα πλαίσια του Επιχειρησιακού Προγράμματος Ανταγωνιστικότητα 2000-2006.

Η χρονική διάρκεια της υποτροφίας είναι 6 έως 12 μήνες. Συγκεκριμένα:

- 2 έως 6 μήνες για προγράμματα επιμόρφωσης, για αποφοίτους ΙΕΚ και ΤΕΕ
- 12 μήνες για προγράμματα απόκτησης Bachelor για αποφοίτους ΤΕΙ και ΑΣΤΕ.
- 12 μήνες για προγράμματα σπουδών M.A./Msc ή D.E.A. για αποφοίτους ΑΕΙ.

Η υποτροφία καλύπτει μηνιαίες δαπάνες διαμονής, διατροφής, διδάκτρων και πτυχιακής εργασίας (εφ' όσον υπάρχουν) καθώς και την δαπάνη μετάβασης και επιστροφής στην αλλοδαπή.

Υποβολή δικαιολογητικών: έως 21 Ιουνίου 2005, στα Γραφεία του ΟΤΕΚ, Δραγατσανίου 4, 3ος όροφος, Γρ. Διεθνών & Δημοσίων Σχέσεων, κ. Γιουσμπάσογλου.

Οι όροι και οι προϋποθέσεις χορήγησης αναφέρονται στο πλήρες κείμενο της προκήρυξης η οποία διατίθεται μαζί με την σχετική αίτηση στα Γραφεία του ΟΤΕΚ και έχει αναρτηθεί στην ιστοσελίδα του Οργανισμού.

Για περισσότερες πληροφορίες τηλ. 2103226945 www.otek.edu.gr, e-mail:stemek@otenet.gr.

ΟΙ ΚΑΘΗΓΗΤΕΣ

Συγχαίρουν μαθητή του 3ου ΤΕΕ

Ο Σύλλογος Καθηγητών του 3ου ΤΕΕ Ρόδου συγχαίρει το μαθητή Παντελή Γιαννικουρή του Τμήματος Γ' Ηλεκτρονικών για τη διάκρισή του στο αγώνισμα της Σφαιροβολίας Ανδρών, στους πανελλήνιους αγώνες ατόμων με κινητικές αναπηρίες στο οποίο πρώτευσε.

ΑΝΩΝΥΜΟΣ ΝΑΥΤΙΛΙΑΚΗ ΕΤΑΙΡΙΑ ΣΥΜΗΣ

ΙΣΟΛΟΓΙΣΜΟΣ ΤΗΣ 31ης ΔΕΚΕΜΒΡΙΟΥ 2004 - 24η ΕΤΑΙΡΙΚΗ ΧΡΗΣΗ (1 ΙΑΝΟΥΑΡΙΟΥ - 31 ΔΕΚΕΜΒΡΙΟΥ 2004) - ΑΡ. Μ.Α.Ε.12156/80/Β/86/119

ΕΝΕΡΓΗΤΙΚΟ	Ποσά κλειόμενης χρήσεως 2004			Ποσά προηγούμενης χρήσεως 2003		
Γ. ΠΑΓΙΟ ΕΝΕΡΓΗΤΙΚΟ	Αξία κτήσεως	Αποσβέσεις	Αναπόσθ. αξία	Αξία κτήσεως	Αποσβέσεις	Αναπόσθ. αξία
I. Ασώματες ακινητοποιήσεις						
1. Λοιπές ασώματες ακινητοποιήσεις	24.771,59	22.496,23	2.275,36	24.771,59	22.496,23	2.275,36
II. Ενσώματες ακινητοποιήσεις						
1. Κτίρια - Εγκαταστάσεις κτιρίων	18.507,24	13.472,15	5.035,09	18.507,25	10.256,75	8.250,50
2. Μεταφορικά μέσα	5.793,82	4.124,17	1.669,65	5.793,82	3.326,46	2.467,36
3. Πλωτά μέσα (ΣΥΜΗ Ι)	0,00	0,00	0,00	0,00	0,00	0,00
4. Πλωτά μέσα (ΣΥΜΗ ΙΙ)	1.371.258,75	586.158,01	785.100,74	1.319.027,51	566.662,59	752.646,39
5. Πλωτά μέσα (Υ/Γ ΑΙΓΛΗ)	509.021,04	113.349,00	395.672,04	433.004,07	106.252,89	326.751,18
6. Πλωτά μέσα (ΠΑΝΟΡΜΙΤΗΣ)	119.869,12	7.594,83	112.274,29	119.869,12	1.601,37	118.267,75
7. Μηχανήματα - Εργαλεία	283,47	283,46	0,01	283,47	283,46	0,01
8. Επιπλα και λοιπός εξοπλισμός	132.598,10	87.939,81	44.658,29	92.454,73	78.835,90	13.618,83
9. Ακινητοποιήσεις υπό εκτέλεση & προκ/λές	2.054,29	0,00	2.054,29	2.054,29	0,00	2.054,29
Σύνολο ακινητοποιήσεων (ΓΙΙ)	2.159.385,83	812.921,43	1.346.464,40	1.991.275,73	767.219,42	1.991.275,73
III. Συμμετοχές & άλλες μακρ/σμες χρηματοοικονομικές απαιτήσεις						
1. Συμμετοχές σε λοιπές επιχειρήσεις			817.725,61			817.725,61
2. Λοιπές μακροπρόθεσμες απαιτήσεις			4.944,97			4.944,97
			822.670,58			822.670,58
Σύνολο παγίου ενεργητικού (ΓΙ+ΓΙΙ+ΓΙΙΙ)			2.169.134,98			2.046.726,89
Δ. ΚΥΚΛΟΦΟΡΟΥΝ ΕΝΕΡΓΗΤΙΚΟ						
I. Αποθέματα						
1. Εμπορεύματα - Πρώτες & βοηθητικές ύλες κ.λπ.			10.025,06			33.141,20
2. Προκαταβολές για αγορές αποθεμάτων			13.937,36			8.303,24
			23.962,42			41.444,44
II. Απαιτήσεις						
1. Πελάτες			257.753,17			206.772,78
2. Επιταγές εισπρακτέες			17.382,12			193.716,70
3. Βραχυπρόθεσμες απαιτήσεις			308,14			308,14
4. Χρεώστες διάφοροι			315.684,42			89.073,67
5. Λογ/σμοί διαχείρισης προκ/λών & πιστώσεων			23.660,51			16.098,20
			617.788,36			505.969,49
IV. Διαθέσιμα						
1. Ταμείο			7.286,73			7.141,60
3. Καταθέσεις όψεως & προθεσμίας			5.679,29			8.602,60
			12.966,02			15.744,20
Σύνολο κυκλοφορούντος ενεργητικού (ΔΙ+ΔΙΙ+ΔΙV)			651.716,80			563.158,13
Ε. ΜΕΤΑΒΑΤΙΚΟΙ ΛΟΓ/ΣΜΟΙ ΕΝΕΡΓΗΤΙΚΟΥ						
1. Εξοδα επόμενων χρήσεων			29.237,41			30.174,06
ΓΕΝΙΚΟ ΣΥΝΟΛΟ ΕΝΕΡΓΗΤΙΚΟΥ (Γ+Δ+Ε)			2.852.364,55			2.642.334,44

ΠΑΘΗΤΙΚΟ	Ποσά κλειόμενης	Ποσά προηγουμ.
Α. ΙΔΙΑ ΚΕΦΑΛΑΙΑ	χρήσεως 2004	χρήσεως 2003
I. Μετοχικό Κεφάλαιο		
(185.443 μετοχές των 1.000)		
1. Καταβλημένο	556.329,00	556.329,00
II. Διαφορές από έκδοση ΜΤΧ, υπέρ το άρτιο		
1. Υπέρ το άρτιο (πρώτου ΜΤΧ)	29.934,64	29.937,64
1. Υπέρ το άρτιο Α (1.500)	66.567,87	66.567,87
2. Υπέρ το άρτιο Β (3.000)	72.581,07	72.581,07
3. Υπέρ το άρτιο Γ (2.000)	86.287,60	86.287,60
	255.374,18	255.374,18
IV. Αποθεματικά Κεφάλαια		
1. Τακτικό αποθεματικό	66.500,00	66.500,00
2. Ειδικά αποθεματικά	1.431,84	1.431,84
3. Εκτακτο αποθεματικό	442.891,10	442.891,10
4. Αφορολ/το αποθεματικό Ν. 1262	314.347,35	314.347,35
	825.170,29	825.170,29
V. Αποτελέσματα εις νέο		
1. Υπόλοιπο ζημιών χρήσεως εις νέο	45.218,85	55.653,32
Σύνολο ιδίων κεφαλαίων (ΑΙ+ΑΙΙ+ΑΙV+ΑV)	1.591.654,62	1.581.220,15
Β. ΠΡΟΒΛΕΨΕΙΣ ΓΙΑ ΚΙΝΔΥΝΟΥΣ & ΕΞΟΔΑ		
1. Λοιπές προβλέψεις εκμεταλλεύσεως	801,51	801,51
Γ. ΥΠΟΧΡΕΩΣΕΙΣ		
I. Μακροπρόθεσμες υποχρεώσεις		
Δάνεια τραπεζών	325.579,36	392.375,02
II. Βραχυπρόθεσμες υποχρεώσεις		
1. Προμηθευτές	395.693,54	97.558,15
2. Τράπεζες βραχ/σμες υποχρεώσεις	183.366,67	141.355,55
3. Προκαταβολές πελατών	9.922,82	2.821,74
4. Υποχρεώσεις από φόρους - τέλη	90.345,20	48.657,87
5. Ασφαλιστικοί οργανισμοί	51.642,86	20.331,83
6. Μερίσματα πληρωτέα	10.455,81	37.065,41
7. Πιστωτές διάφοροι	185.757,06	313.237,87
	927.183,96	661.028,42
Σύνολο υποχρεώσεων (ΓΙ+ΓΙΙ)	1.252.763,32	1.053.403,44
Δ. ΜΕΤΑΒΑΤΙΚΟΙ ΛΟΓ/ΣΜΟΙ ΠΑΘΗΤΙΚΟΥ		
1. Εξοδα χρήσεως δεδουλευμένα	7.145,10	6.909,34
ΓΕΝΙΚΟ ΣΥΝΟΛΟ ΠΑΘΗΤΙΚΟΥ (Α+Β+Γ+Δ)	2.852.364,55	2.642.334,44

ΚΑΤΑΣΤΑΣΗ ΛΟΓΑΡΙΑΣΜΟΥ ΑΠΟΤΕΛΕΣΜΑΤΩΝ ΧΡΗΣΕΩΣ 31ης ΔΕΚΕΜΒΡΙΟΥ 2004 (1 ΙΑΝΟΥΑΡΙΟΥ - 31 ΔΕΚΕΜΒΡΙΟΥ 2004)

Ι. Αποτελέσματα εκμεταλλεύσεως	Ποσά κλειόμενης χρήσεως 2004		Ποσά προηγούμενης χρήσεως 2003	
Κύκλος εργασιών (πωλήσεις)		2.677.849,16		2.059.055,81
Μείον: Κόστος πωλήσεων		499.613,28		476.124,56
Μικτά αποτελέσματα (κέρδη) εκμεταλλεύσεως		2.178.235,88		1.582.931,25
Πλέον: Αλλα έσοδα εκμεταλλεύσεως		42.455,11		7.680,51
Σύνολο		2.220.690,99		1.590.611,76
Μείον: 1. Εξοδα διοικητικής λειτουργίας	2.096.022,84		1.495.262,29	
3. Εξοδα λειτουργίας διαθέσεως	6.110,16	2.102.133,00	4.464,34	1.499.726,93
Μερικά αποτελέσματα (κέρδη) εκμεταλλεύσεως		118.557,99		90.884,83
Πλέον: Εσοδα συμμετοχών		129,60	0,00	
Πιστωτικοί τόκοι και συναφή έσοδα		7,10	24,05	24,05
Μείον: Χρεωστικοί τόκοι και συναφή έξοδα		57.905,31		69.580,67
Ολικά αποτελέσματα (κέρδη) εκμεταλλεύσεως		60.789,38		21.328,21
ΙΙ. ΠΛΕΟΝ (ή μείον): Εκτακτα αποτελέσματα				
Πλέον: Εκτακτα κέρδη		830,46	9.035,08	
Εσοδα προηγούμενων χρήσεων	0,00		0,00	9.035,08
Μείον: Εκτακτα και ανόργανα έξοδα	4.049,05		3.326,01	
Εκτακτες ζημίες	13.937,06		89.675,27	
Εξοδα προηγούμενων χρήσεων	18.308,80	36.294,91	5.268,97	98.270,25
Οργανικά και έκτακτα αποτελέσματα (ζημίες)		25.324,93		67.906,96
ΜΕΙΟΝ: Σύνολο αποσβέσεων παγίων στοιχείων	46.517,38		44.759,25	
Μείον: Οι απ' αυτές ενσωματωμένες στο λειτουργικό κόστος	46.519,38	0,00	44.759,25	0,00
ΚΑΘΑΡΑ ΑΠΟΤΕΛΕΣΜΑΤΑ (ζημίες-κέρδη) ΧΡΗΣΕΩΣ		25.324,93		67.906,96

ΠΙΝΑΚΑΣ ΔΙΑΘΕΣΕΩΣ ΑΠΟΤΕΛΕΣΜΑΤΩΝ

	2004	2003
Καθαρά αποτελέσματα (κέρδη) χρήσεως	25.324,93	-67.906,96
(+) Υπόλοιπο αποτ/των (κερδών) προηγ. χρήσεως	-55.653,32	12.833,16
(-) Λοιποί μη ενσωματωμένοι στο λειτουργικό κόστος φόροι	-518,13	0,00
(-) Διαφορές φορολογικού ελέγχου	-14.372,33	-579,52
Υπόλοιπο ζημιών - κερδών εις νέο	-45.218,85	-55.653,32

Ο ΠΡΟΕΔΡΟΣ & Δ/ΝΩΝ ΣΥΜΒΟΥΛΟΣ
ΜΙΧΑΗΛ Α. ΜΑΡΑΒΕΛΙΑΣ
ΑΔΤ: Σ 392876

Ο ΑΝΤΙΠΡΟΕΔΡΟΣ ΤΟΥ ΔΣ
ΧΑ'ΤΙΕΤΡΟΣ ΕΛΕΥΘΕΡΙΟΣ
ΑΔΤ: Κ 387609

Ο ΠΡΟΪΣΤΑΜΕΝΟΣ ΤΟΥ ΛΟΓΙΣΤΗΡΙΟΥ
ΚΩΝ/ΝΟΣ Ε. ΚΥΡΙΑΚΙΔΗΣ
ΑΔΤ: Η 625829

Η 51 ΠΑΡ151

ΕΠΙΧΕΙΡΗΣΕΙΣ ΒΟΡΡΑΣ - ΝΟΤΟΣ Α.Ε. ΞΕΝΟΔ/ΚΕΣ & ΤΟΥΡΙΣΤΙΚΕΣ ΕΠΙΧΕΙΡΗΣΕΙΣ

ΙΣΟΛΟΓΙΣΜΟΣ ΤΗΣ 31ης ΔΕΚΕΜΒΡΙΟΥ 2004 - 15η ΔΙΑΧΕΙΡΙΣΤΙΚΗ ΧΡΗΣΗ (1 ΙΑΝΟΥΑΡΙΟΥ 2004 - 31 ΔΕΚΕΜΒΡΙΟΥ 2004)

ΕΝΕΡΓΗΤΙΚΟ	Ποσά κλειόμενης χρήσεως 2004			Ποσά προηγούμενης χρήσεως 2003		
Β. ΕΞΟΔΑ ΕΓΚΑΤΑΣΤΑΣΕΩΣ	Αξία κτήσεως	Αποσβέσεις	Αναπόσθ. αξία	Αξία κτήσεως	Αποσβέσεις	Αναπόσθ. αξία
1. Εξοδα ιδρύσεως και οργανώσεως	21.169,49	4.068,48	17.101,01	21.169,49	4.068,48	17.101,01
Γ. ΠΑΓΙΟ ΕΝΕΡΓΗΤΙΚΟ						
ΙΙ. Ενσώματες ακινητοποιήσεις						
1. Γήπεδα - Οικόπεδα	105.422,30	-	105.422,30	105.422,30	-	105.422,30
3. Κτίρια και τεχνικά έργα	159.053,11	56.347,29	102.705,82	159.053,11	56.347,29	102.705,82
4. Μηχανήματα - τεχνικές εγκαταστάσεις	33.310,09	20.977,01	12.333,08	33.310,09	20.977,01	12.333,08
6. Επιπλα και λοιπός εξοπλισμός	68.565,44	66.964,50	1.600,94	68.565,44	66.964,50	1.600,94
7. Ακινητοποιήσεις υπό εκτέλεση	106.104,23	-	106.104,23	106.104,23	-	106.104,23
Σύνολο ακινητοποιήσεων (ΓΙΙ)	472.455,17	144.288,80	328.166,37	472.455,17	144.288,80	328.166,37
ΙΙΙ. Συμμετοχές & άλλες μακρ/σμες χρηματοοικονομικές απαιτήσεις						
1. Λοιπές μακροπρόθεσμες απαιτήσεις			880,94			880,94
Σύνολο παγίου ενεργητικού (ΓΙΙ+ΓΙΙΙ)			329.047,31			329.047,34
Δ. ΚΥΚΛΟΦΟΡΟΥΝ ΕΝΕΡΓΗΤΙΚΟ						
Ι. Αποθέματα						
1. Πρώτες & βοηθητικές ύλες			94,72			94,72
ΙΙ. Απαιτήσεις						
11. Χρεώστες διάφοροι			2.896,62			2.769,42
IV. Διαθέσιμα						
1. Ταμείο			22.434,21			27.045,11
2. Καταθέσεις όψεως & προθεσμίας			18,19			18,19
			22.452,40			27.063,30
Σύνολο κυκλοφορούντος ενεργητικού (ΔΙ+ΔΙΙ+ΔΙV)			25.443,74			29.927,44
ΓΕΝΙΚΟ ΣΥΝΟΛΟ ΕΝΕΡΓΗΤΙΚΟΥ (Β+Γ+Δ)			371.592,06			376.075,76

ΠΑΘΗΤΙΚΟ	Ποσά κλειόμενης	Ποσά προηγουμ.
Α. ΙΔΙΑ ΚΕΦΑΛΑΙΑ	χρήσεως 2004	χρήσεως 2003
Ι. Μετοχικό Κεφάλαιο		
1. Καταβλημένο	440.088,04	440.088,04
ΙΙ. Διαφορές αναπροσαρμογής		
1. Διαφορά από αναπρ.αξίας παγ. (Ν.2065/92)	688,70	688,70
V. Αποτελέσματα εις νέο		
1. Υπόλοιπο ζημιών εις νέο	77.978,35	75.087,10
Σύνολο ιδίων κεφαλαίων (ΑΙ+ΑΙΙ+ΑV)	362.798,39	365.689,64
Γ. ΥΠΟΧΡΕΩΣΕΙΣ		
ΙΙ. Βραχυπρόθεσμες υποχρεώσεις		
1. Προμηθευτές	4.359,75	4.359,75
5. Υποχρεώσεις από φόρους - τέλη	4.366,77	5.951,22
6. Ασφαλιστικοί οργανισμοί	-	-
Σύνολο υποχρεώσεων (ΓΙΙ)	8.762,52	10.310,97
Δ. ΜΕΤΑΒΑΤΙΚΟΙ ΛΟΓ/ΜΟΙ ΠΑΘΗΤΙΚΟΥ		
1. Εξοδα χρήσεως δεδουλευμένα	77,15	75,15
ΓΕΝΙΚΟ ΣΥΝΟΛΟ ΠΑΘΗΤΙΚΟΥ (Α+Γ+Δ)	371.592,06	376.075,76

ΚΑΤΑΣΤΑΣΗ ΛΟΓΑΡΙΑΣΜΟΥ ΑΠΟΤΕΛΕΣΜΑΤΩΝ ΧΡΗΣΕΩΣ 31ης ΔΕΚΕΜΒΡΙΟΥ 2004 (1 ΙΑΝΟΥΑΡΙΟΥ 2004 - 31 ΔΕΚΕΜΒΡΙΟΥ 2004)

Ι. Αποτελέσματα εκμεταλλεύσεως	Ποσά κλειόμενης χρήσεως 2004	Ποσά προηγούμενης χρήσεως 2003
Μείον: Εξοδα διοικητικής λειτουργίας	2.891,25	1.186,59
Μερικά αποτελέσματα (ζημιές) εκμεταλλεύσεως	2.891,25	-1.186,59
Μείον: Χρεωστικοί τόκοι και συναφή έξοδα	-	-
Ολικά αποτελέσματα (ζημίες) εκμεταλλεύσεως	2.891,25	-1.186,59
ΙΙ. Πλέον (ή μείον): Εκτακτα αποτελέσματα		
Μείον: Εκτακτα και ανόργανα έξοδα	-	-
Εκτακτες ζημιές	-	-
Ζημιές από εκποίηση παγίων	-	-
Οργανικά και έκτακτα αποτελέσματα (ζημιές)	2.891,25	-1.186,59
ΜΕΙΟΝ: Σύνολο αποσβέσεων παγίων στοιχείων	-	
Μείον: Οι απ' αυτές ενσωματωμένες στο λειτουργικό κόστος	-	-
ΚΑΘΑΡΑ ΑΠΟΤ/ΤΑ (ΖΗΜΙΕΣ) ΧΡΗΣΕΩΣ προ φόρων	2.891,25	-1.186,59

ΠΙΝΑΚΑΣ ΔΙΑΘΕΣΕΩΣ ΑΠΟΤΕΛΕΣΜΑΤΩΝ

	Ποσά κλειόμ. χρήσεως 2004
Καθαρά αποτελέσματα (ζημιές) χρήσεως	2.891,25
(+) Υπόλοιπο αποτ/των (ζημιών) προηγ. χρήσεως	75.087,10
(+) Διαφορές φορολογικού ελέγχου προηγουμένων χρήσεων	-
Ζημιές εις νέο	77.978,35

Ο ΠΡΟΕΔΡΟΣ ΤΟΥ Δ.Σ. & Δ/ΝΩΝ ΣΥΜΒΟΥΛΟΣ
ΜΙΧΕΛΑΡΑΚΗΣ Ε. ΠΕΤΡΟΣ
ΑΔΤ: Θ-541730

ΕΝΑΣ ΜΕΤΟΧΟΣ
ΜΙΧΕΛΑΡΑΚΗΣ Ε. ΓΕΩΡΓΙΟΣ
ΑΔΤ:Β-806117

Ο ΕΠΙ ΤΟΥ ΛΟΓΙΣΤΗΡΙΟΥ
ΚΩΝ/ΝΟΣ Ε. ΚΥΡΙΑΚΙΔΗΣ
ΑΔΤ: Η-625829

Η 51 ΠΑΡ151

Εκδήλωση του Φορέα Τουρισμού της Κω

Εκδήλωση με θέμα: "Γαστρονομικός Τουρισμός στην Κω", διοργανώνει, το ερχόμενο Σάββατο 4 Ιουνίου στις 6.30 το απόγευμα, στην αίθουσα εκδηλώσεων του ξενοδοχείου "Αλεξάνδρα" στην Κω, η εκτελεστική επιτροπή του Ενιαίου Φορέα Τουρισμού Κω -Νισύρου. Το περιεχόμενο του Γαστρονομικού Τουρισμού, τις δυνατότητες και προϋποθέσεις εντάξεως της Κω στο Δίκτυο και τον τρόπο υλοποιήσεως, θα παρουσιάσει και θα αναλύσει ο κ. Γρηγόριος Χριστοδούλου, εκπρόσωπος του Ελληνικού Τμήματος του Δικτύου "SLOW CITIES/SLOW FOOD". Ο Γαστρονομικός Τουρισμός αποτελεί μια σύγχρονη μορφή εναλλακτικού τουρισμού, η οποία ήδη εφαρμόζεται με επιτυχία στην Ιταλία, Ισπανία και σε ορισμένες περιοχές της Ελλάδας (π.χ. Χίος, Μυτιλήνη).

Ο Γαστρονομικός Τουρισμός αποσκοπεί και υποστηρίζει την επανασύνδεση του επισκέπτη με τον τόπο, την ανάδειξη και προβολή της τοπικής γαστρονομίας, την ανάδειξη και αξιοποίηση της ιστορικής και πολιτιστικής ταυτότητας του τόπου. Οι μετέχοντες στον Γαστρονομικό Τουρισμό είναι επισκέπτες υψηλότερου του μέσου όρου εισοδήματος, με ανεπτυγμένη αισθητική και άποψη για τον τόπο που επισκέπτονται. Πιστεύουμε ότι ως κοινωνία και επαγγελματικοί φορείς οφείλουμε να ενημερωθούμε υπεύθυνα, ώστε στη συνέχεια να σχεδιαστούν οι επόμενες κινήσεις για την υλοποίηση

Επιχείρηση "Αρετή" της ΕΛΑΣ

«Εξόρμηση» με 37 συνεργεία, αποτελούμενα από 60 άνδρες των υπηρεσιών της, πραγματοποίησε προχθές η Αστυνομική Διεύθυνση Δωδεκανήσου, για πάσης φύσεως παραβάσεις! Στο «στόχαστρο» των αστυνομικών βρέθηκαν 432 άτομα εκ των οποίων οι 130 αλλοδαποί και 298 οχήματα. Κατά τη διάρκεια των ελέγχων αυτών προσήχθησαν 27 άτομα για εξακρίβωση περαιτέρω στοιχείων, ενώ βεβαιώθηκαν 24 πλημμελήματα του Κ.Ο.Κ. και 94 πταίσματα. Επίσης συνελήφθησαν δύο άτομα για παράβαση του νόμου περί ναρκωτικών, ένα άτομο στην κατοχή του οποίου βρέθηκαν ένα πιστόλι κρότου και 49 φυσίγγια, καθώς και 8 αλλοδαποί, σε βάρος των οποίων εφαρμόσθηκε η διαδικασία διοικητικής απέλασης.

Συνελήφθη για κατοχή ναρκωτικών

Με ποσότητα χασίς βάρους 10 γραμ. εντοπίσθηκε και συνελήφθη ένας 19χρονος κατά την άφιξη του στο αεροδρόμιο «Διαγόρας» της Ρόδου. Πιο συγκεκριμένα, προχθές στις 9.10 το βράδυ, ο 19χρονος αφίχθηκε από την Αθήνα στο αεροδρόμιο του νησιού μας και σε έλεγχο που του έγινε εντοπίσθηκε να έχει στη κατοχή του 10 γραμ. ακατέργαστης κάνναβης. Η ναρκωτική ουσία κατασχέθηκε, σε βάρος του 19χρονου έχουν κινηθεί όλες οι προβλεπόμενες από το νόμο διαδικασίες.



ΛΟΓΟΣ • ΟΜΙΛΙΑ • ΦΩΝΗ • ΑΚΟΗ
• ΜΑΘΗΣΙΑΚΕΣ ΔΥΣΚΟΛΙΕΣ
• ΔΥΣΛΕΞΙΑ

ΛΕΟΝΤΙΤΣΗ ΧΑΡΟΥΛΑ
Λογοθεραπεύτρια

ΔΕΧΕΤΑΙ ΜΕ ΡΑΝΤΕΒΟΥ

Πλατ. Βρούχου 1
Τηλ. 2241033537, 6946549289
email: hara-leontitsi@yahoo.gr
AE200

ΚΕΝΤΡΟ ΕΙΔΙΚΩΝ ΘΕΡΑΠΕΙΩΝ ΤΟΥ ΠΑΙΔΙΟΥ ΔΩΔΕΚΑΝΗΣΟΥ

ΚΩΝ/ΝΟΣ ΜΠΑΔΑΝΗΣ - ΣΟΥΖΗ ΓΕΩΡΓΙΛΟΠΟΥΛΟΥ

ΕΡΓΟΘΕΡΑΠΕΥΤΗΣ
ΠΤΥΧΙΟΥΧΟΣ
ΜΕΘΟΔΟΥ BOBATH N.D.T
ΜΕΘΟΔΟΣ PORTAGE
ΑΙΣΘΗΤΗΡΙΑΚΗΣ ΟΛΟΚΛΗΡΩΣΗΣ (S.I.)
ΜΕΤΕΚΠΑΙΔΕΥΣΗ ΣΤΙΣ ΝΕΥΡΟΛΟΓΙΚΕΣ
ΚΑΙ ΚΙΝΗΤΙΚΕΣ ΔΙΑΤΑΡΑΧΕΣ

ΛΟΓΟΠΑΘΟΛΟΓΟΣ
ΜΕΤΑΠΤΥΧΙΑΚΟ ΑΚΟΥΟΛΟΓΙΑΣ

Αποστόλου Παύλου 84, Ρόδος 85100,
τηλ. / fax (22410)60999/60579
ΧΠ1871/1872

ΚΕΝΤΡΟ ΥΠΟΣΤΗΡΙΞΗΣ ΨΥΧΟΛΟΓΙΚΩΝ ΠΡΟΒΛΗΜΑΤΩΝ

ΣΙΑΓΚΑ ΚΩΝΣΤΑΝΤΙΝΑ
ΨΥΧΟΛΟΓΟΣ
Απόφοιτος Αριστοτελείου Πανεπιστημίου Θεσσαλονίκης
τηλ. 6945557447

ΚΥΠΡΙΩΤΗ ΑΛΕΞΙΑ
ΨΥΧΟΛΟΓΟΣ
ΨΥΧΟΛΟΓΟΣ ΥΓΕΙΑΣ
Απόφοιτος Πανεπιστημίου Κρήτης, MSC Surrey University of England
τηλ. 6944717520

Δέχονται κατόπιν ραντεβού
Στεφ. Καζούλη 18-1ος όροφος
τηλ. 2241022102
ΧΠ2763

INEMA

ΙΑΤΡΙΚΟΣ & ΝΟΣΟΚΟΜΕΙΑΚΟΣ ΕΞΟΠΛΙΣΜΟΣ
17 ΧΡΟΝΙΑ ΕΜΠΕΙΡΙΑΣ από το 1988
ΕΙΜΑΣΤΕ ΟΙ ΜΕΓΑΛΥΤΕΡΟΙ ΠΡΟΜΗΘΕΥΤΕΣ ΙΑΤΡΙΚΟΥ – ΟΡΘΟΠΕΔΙΚΟΥ ΚΑΙ ΝΟΣΟΚΟΜΕΙΑΚΟΥ ΥΛΙΚΟΥ ΣΤΗ ΔΩΔΕΚΑΝΗΣΟ
ΕΜΠΙΣΤΕΥΘΕΙΤΕ ΜΑΣ !!!
ΛΕΜΕΣΣΟΥ 2 ΡΟΔΟΣ ΤΗΛ.22410 32238
– FAX.22410 28484



ΑΝΑΠΗΡΙΚΑ ΚΑΡΟΤΣΙΑ–ΒΑΔΙΣΤΙΚΑ -ΟΡΘΟΠΕΔΙΚΑ ΕΙΔΗ–ΜΠΛΟΥΖΕΣ ΙΑΤΡΙΚΕΣ–ΚΑΛΤΣΕΣ ΦΛΕΒΙΤΙΔΑΣ–ΠΕΛΜΑΤΑ–ΟΡΘΟΠΕΔΙΚΑ ΜΑΞΙΛΑΡΙΑ–ΚΡΕΒΑΤΙΑ ΝΟΣΟΚΟΜΕΙΑΚΑ – ΙΑΤΡΙΚΟΣ ΕΞΟΠΛΙΣΜΟΣ ΚΑΙ ΑΝΑΛΩΣΙΜΑ – ΟΡΓΑΝΑ ΧΗΜΕΙΟΥ ΚΑΙ ΚΑΘΕ ΑΛΛΟ ΕΙΔΟΣ ΓΙΑ ΚΑΤ ΟΙΚΟ ΝΟΣΗΛΕΙΑ .
ΧΠ1720

ΜΑΡΙΑ ΣΑΝΤΟΡΙΝΙΟΥ

ΚΛΙΝΙΚΗ ΨΥΧΟΛΟΓΟΣ-ΨΥΧΟΛΟΓΟΣ ΤΩΝ ΚΟΙΝΩΝΙΚΩΝ ΟΜΑΔΩΝ

Πτυχιούχος Κρατικού Πανεπιστημίου της Ρώμης «La Sapienza».

— Κλινική διάγνωση ψυχοπαθολογίας παιδιού, εφήβου και ενηλίκου.
— Ατομική και οικογενειακή ψυχολογική υποστήριξη και θεραπεία κατάθλιψης, φοβίας, κρίσης πανικού, μετατραυματικού στρες (διαζύγιο, πένθος, χωρισμός, αποτυχία, ασθένεια), βουλιμίας, ανορεξίας, διαταραχών προσωπικότητας, έλλειψη αυτοεκτίμησης, εθισμού, κακοποίησης.
— Ψυχολογική φροντίδα και προετοιμασία ανύπαντρης εγκύου και ζευγαριών, στην απόκτηση πρώτου παιδιού.

Επίσκεψη μόνο με ραντεβού.

Τηλέφωνα: 22410 28851 και 6946252407
Λάρνακας 6 (Εθν. Αντιστάσεως)
ΑΤ1396

ΧΡΙΣΤΙΝΑ ΣΑΒΒΑΚΗ-ΓΚΡΑΝΖΑΝ
Κλινική Ψυχολόγος
Πτυχιούχος Γαλλίας
Μεταπτυχιακή εκπαίδευση (Dess) στην Κλινική Ψυχολογία Ενηλίκου-Εφήβου & Παιδιού

ψυχολογικό εργαστήρι

Για τον ενήλικο

-Ψυχολογική αξιολόγηση & διάγνωση
-Ψυχολογική υποστήριξη
-Συμβουλευτική ατόμου, ζεύγους, οικογένειας
-Ψυχοδυναμική ψυχοθεραπεία
-Ομάδες αυτογνωσίας μέσα από την τέχνη

Για το παιδί

-Αξιολόγηση νοητικής & συναισθηματικής σφαίρας προσωπικότητας
-Διάγνωση μαθησιακών δυσκολιών & διαταραχών συμπεριφοράς
-Ψυχοθεραπεία μέσω παιχνιδιού & εικαστικών

κωνσταντίνου υδραίου 24
τηλ. 2241077350, κιν. 6937684251
δέχεται με ραντεβού
ΧΠ1511

ΟΡΘΟΠΕΔΙΚΑ - ΙΑΤΡΙΚΑ
ΧΑΡΙΤΟΣ



Ορθοπεδικά είδη & κατασκευές

Εξοπλισμός Ιατρείου & αναλώσιμα



Είδη νοσηλείας κατ' οίκον & μηχανήματα οξυγονοθεραπείας

Ακουστικά Βαρηκοΐας

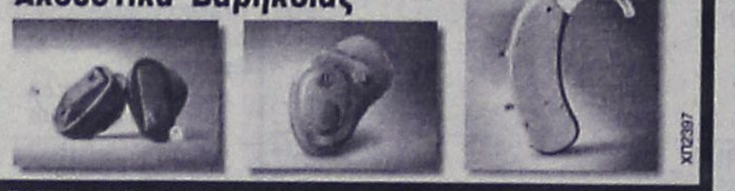

ΕΛΕΥΘ. ΒΕΝΙΖΕΛΟΥ 6 (Δίπλα στη Ροδιακή Έπαυλη) - ΡΟΔΟΣ
Τηλ.: 22410 24112 Fax: 22410 75969 e-mail: orken@rho.forthnet.gr
ΧΠ2397

Πάντα

Πιο αυστηρές οι νέ

Ακόμα λιγότερο αλάτι, φρούτα και λαχ

Πιο αδύνατους, με περισσότερες σαλάτες και όσπρια στο τραπέζι μας, με ελάχιστα έως καθόλου γλυκά και μπισκότα στα ενδιάμεσα "τσιμπήματά" μας και με μία τουλάχιστον ώρα άσκηση του σώματός μας καθημερινά, μας θέλουν σήμερα οι επιστήμονες, αν θέλουμε να είμαστε πραγματικά υγιείς!

Αλάτι - υδατάνθρακες

Στις νέες διατροφικές οδηγίες που ανακοίνωσε η αμερικανική κυβέρνηση, οι επιστήμονες δίνουν πρώτη φορά - από το 1980, οπότε άρχισαν να δίνονται αυτές οι οδηγίες - τόσο μεγάλη έμφαση στην απώλεια βάρους, την ίδια με αυτήν που δινόταν έως σήμερα στην υγιεινή διατροφή. Η επιδημία παχυσαρκίας στον δυτικό κόσμο έχει τρομάξει τους ειδικούς, που θεωρούν πια την αντιμετώπισή της πρώτη προτεραιότητα.

Κατά τα άλλα μας συνιστούν να τρώμε τουλάχιστον εννά μερίδες φρούτων και λαχανικών την ημέρα, από πέντε που ίσχυε παλαιότερα. Επίσης, θεωρούν απαραίτητο να τρώμε περισσότερους ολικούς καρπούς, δηλαδή τουλάχιστον 100 γραμμάρια όσπρια, δημητριακά ολικής αλέσεως και μαύρο ψωμί την ημέρα. Οσο για τα άπαχα ή ημιάπαχα γαλακτομικά προϊόντα, που τα θεωρούν και πολύ καλό τρόπο για να χάσουμε βάρος, συνιστούν να αυξηθούν σε τρία την ημέρα - από δύο παλαιότερα.

Τα μέγιστα επίπεδα προσλαμβανόμενου νατρίου

ΑΝΑΚΟΙΝΩΣΗ

Οι φυσιοθεραπευτές - πτυχιούχοι της Μηχανικής Διάγνωσης & Θεραπείας MacKenzie:

Πούλιου Αλεξάνδρα, Ορφανός Αντώνης και Καλαφάτης Σταύρος

λόγω της συμμετοχής τους στο **9ο Παγκόσμιο Συνέδριο Μυοσκελετικών Παθήσεων** του Διεθνούς Ινστιτούτου McKenzie, **θα απουσιάσουν από τα φυσιοθεραπευτήριά τους, 3/4/5 - Ιουνίου '05**

Θέμα Συνεδρίου: Η Μέθοδος McKenzie και η εφαρμογή της στα χρόνια μυοσκελετικά προβλήματα, στην εποχή των τεκμηριωμένων ερευνητικών αποδείξεων.
Τόπος διεξαγωγής συνεδρίου:
Χερσόνησος, Ηράκλειο Κρήτης.
Συνεδριακό Κέντρο "Creta Maris"
ΜΑΤ1651

ΛΟΥΤΣΙΟΥ ΖΑΦΕΙΡΟΥΛΑ

ΨΥΧΟΛΟΓΟΣ - ΠΑΙΔΟΨΥΧΟΛΟΓΟΣ - ΠΑΙΔΑΓΩΓΟΣ
Πτυχιούχος UNIVERSITY OF CENTRAL LANCASHIRE UK,
ΠΑΝΕΠΙΣΤΗΜΙΟΥ ΑΙΓΑΙΟΥ
MSc ΠΑΙΔΟΨΥΧΟΛΟΓΙΑΣ UNIVERSITY OF LONDON
Μέλος της Ενωσης Βρετανών Ψυχολόγων (BPS)

Διάγνωση-Αντιμετώπιση:
✓ Ειδικών Μαθησιακών Δυσκολιών (δυσλεξία - δυσγραφία - δυσαριθμησία)
✓ Υπερκινητικότητας - Διάσπασης προσοχής

Αντιμετώπιση προβλημάτων:
✓ Επιθετικότητας - συστολής - άγχους - κατάθλιψης
✓ Σύναψης - διατήρησης φιλικών σχέσεων
✓ Μειωμένης επιθυμίας για σχολείο - Μειωμένης σχολικής επίδοσης

Συμβουλευτική - Αντιμετώπιση Οικογενειακών προβλημάτων:
✓ Σχέσεις γονέων - γονέων παιδιών - αδελφών
✓ Διαζύγιο - πένθος - προβλήματα υγείας
✓ Εφηβικής ηλικίας

Ψυχολογική Υποστήριξη - Ψυχοθεραπεία Παιδιών / εφήβων / ενηλίκων για:
✓ Ελλειψη αυτοπεποίθησης - αυτοεκτίμησης - αυτοσεβασμού
✓ Αντιμετώπιση άγχους - κατάθλιψης
✓ Χειρισμό συναισθημάτων - έλεγχο θυμού / παρορμήσεων
✓ Ανάπτυξη κινήτρων για προσωπική -επαγγελματική επιτυχία
✓ Σχέσεις εξάρτησης: ζήλια - ενοχές - παθολογική αγάπη - συγκρούσεις - φόβος μοναξιάς

Δέχεται με ραντεβού τηλ. 2241064841, 6945234100,
Κωνσταντινουπόλεως 48, Ρόδος
ΧΠ2624

με υγείαν...

ες οδηγίες για τη διατροφή μας

ζάχαρη και μαργαρίνη, περισσότερα ανικά, περισσότερη άσκηση

έχουν μειωθεί από 2.400 mg την ημέρα σε 2.300 mg, κάτι λιγότερο δηλαδή από ένα κουταλάκι του γλυκού αλάτι καθημερινά. Όσο για τη ζάχαρη, αυτή πρέπει να μειωθεί σε λιγότερο από το 10% των συνολικών θερμίδων. Δηλαδή, έσως τέσσερα κουταλάκια του γλυκού την ημέρα για ένα άτομο που χρειάζεται συνολικά 2.000 θερμίδες, στα οποία πρέπει να υπολογιστεί και η ζάχαρη των γλυκών που τρώει. Οι επιστήμονες συνιστούν να προτιμάμε τροφές και ποτά χωρίς προσθήκη ζάχαρης.

Πόσο λίπος επιτρέπεται

Οι συμβουλές για το κεκορεσμένο λίπος και τη χοληστερόλη έχουν μείνει οι ίδιες: το ζωικό λίπος να μην υπερβαίνει το 10% των συνολικών θερμίδων την ημέρα και να παίρνουμε λιγότερο από 300 mg χοληστερόλη καθημερινά (όση έχει περίπου ένα αυγό). Ενώ, όμως, οι προηγούμενες διατροφικές οδηγίες ανέφεραν ότι το συνολικό λίπος δεν πρέπει να ξεπερνά το 30% των συνολικών θερμίδων, οι νέες οδηγίες αναφέρουν 20-30%.

Οσον αφορά τα - πολυσυζητημένα τελευταία - "τρανς" λίπη (υδρογονωμένα φυτικά έλαια ή μαργαρίνες), τα οποία έχει βρεθεί να είναι χειρότερα για τον οργανισμό ακόμα και από τα κεκορεσμένα λίπη, δεν αναφέρεται επίσημη οδηγία, αν και η έκθεση της γνωμοδοτικής επιτροπής ανέφερε ότι δεν πρέπει τα λίπη αυτά να ξεπερνούν ούτε το 1% των ημερήσιων θερμίδων! Αυτό θεωρήθηκε σαφής νίκη των βιομηχανιών τροφίμων, που προσθέτουν υδρογονωμένα έλαια στο 40% των επεξεργασμένων προϊόντων τους.

Πόση ώρα για άσκηση

Οι παλαιότερες επιστημονικές συστάσεις ανέφεραν έως σήμερα ότι πρέπει να βάζουμε μισή ώρα άσκηση την ημέρα στο πρόγραμμά μας. Λάθος, λένε οι νεώτερες συστάσεις. Για να μην πάρει κανείς βάρος και να διατηρήσει την καρδιαγγειακή υγεία του, χρειάζεται 60 λεπτά μέτριας έως έντονης άσκησης την ημέρα. Για να χάσει κανείς βάρος, χρειάζεται 60 έως 90 λεπτά άσκησης καθημερινά. Ως άσκηση δεν υπολογίζεται μόνο εκείνη στο γυμναστήριο, αλλά και το γρήγορο βάδισμα, η ποδηλασία, το κολύμπι, ο χορός κ.ά.

Πρακτικά, επιστροφή στην ελληνική παραδοσιακή διατροφή

Οι νέες - αυστηρότερες - αμερικανικές οδηγίες για τη διατροφή και την άσκηση απλώς μας... επιστρέφουν στην ελληνική παραδοσιακή διατροφή!

Αυτό τονίζει ο καθηγητής Προληπτικής Ιατρικής και Διατροφής στο Πανεπιστήμιο Κρήτης κ. Α. Καφάτος, εξηγώντας: «Στην περίφημη μελέτη των 7 χωρών, η οποία έγινε πριν από 40 χρόνια, είχε βρεθεί ότι οι άνθρωποι στην Κρήτη έτρωγαν καθημερινά 700 γραμμάρια λαχανικών (7 δηλαδή μερίδες) και επιπλέον 3-4 φρούτα. Το 65% των ημερήσιων θερμίδων τους το έπαιρναν από σύνθετους υδατάνθρακες. Καθημερινά στο τραπέζι τους υπήρχε ένα πιάτο όσπρια και μαύρο παξιμάδι. Το κρέας ήταν σπάνιο. Δεν γνώριζαν τα τρανς λίπη, ούτε έτρωγαν συχνά γλυκά».

Οι 6 στους 10 Ελληνες εκείνης της εποχής νήστευαν αυστηρά τις Σαρακοστές. Οσο για άσκηση, όλη την ημέρα δούλευαν στα χωράφια. Γι' αυτό και δεν είχαν εμφράγματα - δεν υπήρχαν καν καρδιολογικές κλινικές! Δεν μας λένε, λοιπόν, κάτι καινούργιο οι αμερικανικές οδηγίες. Είναι, πάντως, ένα "καμπανάκι" και για μας τους Ελληνες που ακολουθούμε πλέον κατά πόδας τον αμερικανικό τρόπο διατροφής.

Οι αμερικανικές αυτές προτάσεις συμφωνούν με το μεσογειακό μοντέλο. Γι' αυτό και ορισμένες από τις νέες αμερικανικές οδηγίες (όπως οι εννέα μικρομερίδες φρούτων και λαχανικών) υπάρχουν ήδη στις οδηγίες του Ελληνικού Ανώτατου Ειδικού Επιστημονικού Συμβουλίου Υγείας. Εμείς έχουμε ακόμα το πλεονέκτημα του ελαιολάδου, το οποίο δεν χρειάζεται να περιορίσουμε.

Ενα στα τρία πεντάχρονα με πίεση

Οι ειδικοί συμβουλεύουν να μη βάζουμε καθόλου αλάτι στο φαγητό μας, αφού παίρνουν "κρυφό" αλάτι από διάφορα τρόφιμα, όπως το ψωμί. Περίπου το 40% του αλατιού που χρειαζόμαστε καθημερινά το παίρνουμε από το ψωμί. Στους ελληνικούς φούρνους χρησιμοποιούν υπερβολικές ποσότητες αλατιού. Αλάτι παίρνουμε επίσης από το αναψυκτικό με ανθρακικό, τα αλλαντικά, όλα τα επεξεργασμένα τρόφιμα κ.ά. Σε έρευνα που έγινε σε παιδιά νηπιαγωγείου (5-7 χρόνων) βρέθηκε ότι το 25-30% είχαν αυξημένη πίεση, λόγω του αλατιού που παίρνουν από έτοιμα τρόφιμα!

"Πηγή του κακού", τέλος, χαρακτηρίζεται το σωματικό πάχος. Από εκεί ξεκινούν όλα. Πίεση, χοληστερίνη, τριγλυκερίδια, διαβήτης, αυξημένος κίνδυνος για καρκίνους (όπως ενδομητρίου και μαστού) κ.ά. Το 60% των Ελλήνων σήμερα είναι παχύσαρκοι ή υπερβαροι. Το ίδιο και το 1/3 των Ελληνόπουλων.

Οι νέες επιστημονικές οδηγίες

- **Διατροφή** (ημερήσια κατανάλωση)
- **Ζωικά λίπη** έως 10% των ημερήσιων θερμίδων
- 9 μερίδες **φρούτων** και **λαχανικών**
- **Αλάτι** έως 1 κουταλάκι του γλυκού
- 3 άπαχα ή ημιάπαχα **γαλακτοκομικά προϊόντα**
- Τουλάχστιον 100 γραμμ. **δημητριακά ολικού αλεύρου ή όσπρια**
- **Ζάχαρη** έως 10% των ημερήσιων θερμίδων (έως 4 κουταλάκια του γλυκού)

- **Σάκχαρο**
  Κάτω από 110
- **Ασκηση**
  - 1 έως 1½ ώρα την ημέρα
- **Αρτηριακή πίεση**
  Κάτω από 12 η μεγάλη και 8 η "μικρή"
- **Χοληστερίνη**
  - Κάτω από 130 η "κακή" (LDL) για τους υγιείς
  - Γύρω στα 80 η "κακή" για όσους έχουν υποστεί έμφραγμα

Χαμηλώνουν τα όρια για πίεση, χοληστερίνη, σάκχαρο

Αν έχετε "μεγάλη" πίεση 13 και μικρή 8 και θεωρείτε, ότι είστε "μια χαρά", θα πρέπει να επαναξιολογήσετε την κατάσταση.

"Οι οδηγίες της Αμερικανικής Εταιρείας για την Πρόληψη και τη Θεραπεία της Υπέρτασης χαρακτηρίζουν σήμερα ένα άτομο ως προϋπερτασικό αν έχει πίεση 12-13,9 τη "μεγάλη" και 8-8,9 τη "μικρή" και του συνιστούν να ακολουθήσει ειδική δίαιτα και άσκηση", λέει ο καρδιολόγος, υπεύθυνος του Αντιυπερτασικού Ιατρείου στο Ιπποκράτειο Νοσοκομείο Αθηνών κ. Κ. Τσιούφης. Σύμφωνα με την Ευρωπαϊκή Αντιυπερτασική Εταιρεία, φυσιολογική αρτηριακή πίεση για τους ενηλίκους έχουμε όταν η "μεγάλη" πίεση είναι μικρότερη από 13 και η "μικρή" μικρότερη από 8. Για καλή καρδιαγγειακή υγεία, χαμηλότερη απ' ό,τι ξέραμε πρέπει να είναι και η "κακή" (LDL) χοληστερίνη μας. "Σήμερα θέλουμε τη "κακή" χοληστερίνη να είναι όσο το δυνατόν πιο χαμηλή και γι' αυτό συνιστούμε στους υγιείς να είναι κάτω από 130 (αντί του 160 που ίσχυε παλαιότερα) και σε όσους έχουν περάσει ένα καρδιακό έμφραγμα να είναι γύρω στα 80 (και όχι 100, όπως λέγαμε). Οι νέες αυτές οδηγίες για τη χοληστερίνη, στις οποίες συμφωνούν Ευρωπαίοι και Αμερικανοί ειδικοί, έχουν προκύψει ύστερα από μελέτες, φαρμακευτικής κυρίως παρεμβάσεως σε ασθενείς".

Οσο για τα επίπεδα σακχάρου στο αίμα, ο διαβητολόγος και αναπληρωμής καθηγητής Παθολογίας στο Πανεπιστήμιο Αθηνών κ. Χ. Τούντας εξηγεί: "Σύμφωνα με τις νέες απόψεις, σάκχαρο μεταξύ 110 και 126 είναι διαταραχή γλυκόζης νηστείας και θεωρείται προδιαβήτης. Επιπλέον, η τάση είναι - και σύντομα θα ακουσθεί και επίσημα - το φυσιολογικό όριο του σακχάρου να κατεβεί από 110 στο 100".

ΟΡΘΟΔΟΝΤΙΚΟ ΙΑΤΡΕΙΟ

Δρ. Νικόλαος Μ. Σκουμπουρδής
Ορθοδοντικός
Διδάκτωρ Ιατρικής Σχολής Παν. Αθηνών
Μέλος της Ευρωπαϊκής, Αμερικανικής & Παγκόσμιας Ομοσπονδίας Ορθοδοντικών
Στ. Καζούλη 15, 85100 Ρόδος, Τηλ./Fax: 22410 24214

ΙΑΤΡΙΚΗ ΑΝΑΚΟΙΝΩΣΗ

Ο Ορθοδοντικός Δρ. Νικόλαος Μ. Σκουμπουρδής θα συμμετάσχει στο 81ο συνέδριο της Ευρωπαϊκής Ομοσπονδίας Ορθοδοντικών στο Άμστερνταμ της Ολλανδίας 3-7 Ιουνίου.

MAT1644

ΚΕΝΤΡΟ ΛΟΓΟΘΕΡΑΠΕΙΑΣ
Αποκατάσταση άρθρωσης, φωνολογίας και γλωσσικών δεξιοτήτων

ΠΑΠΑΧΡΙΣΤΟΔΟΥΛΟΥ ΑΣΤΕΡΟΠΗ
ΛΟΓΟΠΕΔΙΚΟΣ

AT1605

Κων. Παλαιολόγου 6, Τηλ. 22410 39756, Κιν. 6944 719958

ΑΓΩΓΗ ΛΟΓΟΥ-ΛΟΓΟΘΕΡΑΠΕΙΑ στο παιδί και τον έφηβο

.....Χρύσα Καραπαναγιώτου-Χατζηδάκη.....
.....Λογοθεραπεύτρια.....
.....Πτυχιούχος Α.Τ.Ε.Ι. Πάτρας.....
Μέλος της Αμερικανικής Ένωσης Λογοπαθολόγων
δέχεται με ραντεβού

Στεφ. Καζούλη 18 & Βενετοκλέων, Ρόδος 85100
τηλ.: 22410 25355 - κιν.: 6972276527
e-mail: karapanagiotou@tee.gr AE0135

ΑΚΟΥΣΤΙΚΑ ΒΑΡΗΚΟΪΑΣ
ΑΝΑΛΟΓΙΚΑ - ΠΡΟΓΡΑΜΜΑΤΙΖΟΜΕΝΑ - ΨΗΦΙΑΚΑ

Ακούστε τους ήχους της Ζωής

Στο πληρέστερο Κέντρο Ακουστικών Εφαρμογών στα Δωδεκάνησα. Με τις καλύτερες τιμές και τον καλύτερο διακανονισμό.
Εμπιστευθείτε τους πιο έμπειρους στο χώρο, επιλέγοντας ανάμεσα στους μεγαλύτερους κατασκευαστές ακουστικών βαρηκοίας στον κόσμο.

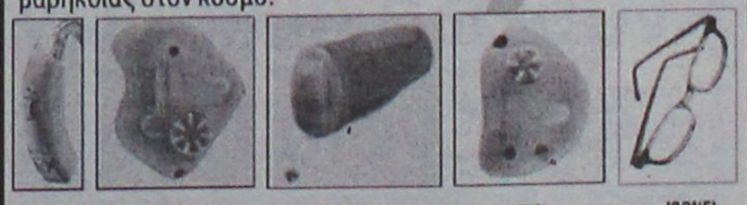
(BTE) (ITE) (CIC) (ITC) (BONE)

BELTONE - STARKEY - HANSATON - UNITRON - SIEMENS
BERNAFON - PHILIPS - COSELGI - RETTON
MICROSON - PURETONE - AUDIFON

ΚΕΝΤΡΟ ΙΑΤΡΙΚΩΝ ΒΟΗΘΗΜΑΤΩΝ

Εθνικής Αντιστάσεως 11 (πρωην Αννης Μαρίας)
Τηλ: 2241020359 Κιν: 6936.70.60.20
Συμβάσεις με όλα τα ταμεία. - Ειδικές τιμές ΟΓΑ

XT2267

"Λαϊκή παράδοση ήθη και έθιμα", στο Δημοτικό Μεσοχωρίου

Πολιτιστικό πρόγραμμα σε σχολείο στην Κάρπαθο

Φεστιβάλ παραδοσιακής Μουσικής και χορού, το Σάββατο

Πενηνταδύο πολιτιστικά προγράμματα υλοποιούνται φέτος σε σχολεία της Δωδεκανήσου, στα πλαίσια των σχολικών δραστηριοτήτων ενώ εκατό εκπαιδευτικοί, περίπου, επέλεξαν να ασχοληθούν με τους μαθητές τους, μεμονωμένα ή σε συνεργασία με συναδέλφους τους, με πολιτιστικά θέματα μέσα από καινοτόμες δράσεις.

Τα θέματα που θα διαπραγματεύονται είναι ποικίλα. Από τα πιο αγαπητά είναι αυτό της λαογραφίας που αφορά ήθη κι έθιμα, συλλογές προφορικού λαικού λόγου, μελέτη των αντικειμένων λαογραφικών μουσείων κ.λ.π.

Με αφορμή το Πολιτιστικό πρόγραμμα: «Λαική Παράδοση ήθη και έθιμα» που υλοποιεί τη φετινή χρονιά, το **Δημοτικό Σχολείο Μεσοχωρίου Καρπάθου**, διοργανώνει για δεύτερη χρονιά **Φεστιβάλ Παραδοσιακής Μουσικής και Χορού**. Η εκδήλωση θα πραγματοποιηθεί το **Σάββατο 4 Ιουνίου 2005** στο Μεσοχώρι Καρπάθου. Όπως πέρσι έτσι και φέτος θα συμμετάσχουν, όχι μόνο Δημοτικά Σχολεία της Καρπάθου, αλλά και Δημοτικά Σχολεία από άλλα νησιά της Δωδεκανήσου και της Κρήτης.

Στα πλαίσια της εκδήλωσης θα πραγματοποιηθεί διάλεξη από τη κα Δογάνη Κωνσταντίνα, διδάσκουσα Μουσικής Παιδαγωγικής του Τ.Ε.Π.Α.Ε.Σ Πανεπιστημίου Αιγαίου, με θέμα: «η θέση της παραδοσιακής μουσικής και του χορού στην Πρωτοβάθμια εκπαίδευση».

Η παρουσίαση από τους μαθητές ενός χορού, ενός παραδοσιακού τραγουδιού του νησιού ή του χωριού τους, εμπλουτίζει το Φεστιβάλ και προβάλλει στην κοινωνία το πολύπλευρο έργο της εκπαίδευσης. Εξάλλου ένας από τους στόχους των πολιτιστικών προγραμμάτων είναι το άνοιγμα του σχολείου στην κοινωνία.

Σκοπός της Α/θμιας Εκπ/σης είναι να καθιερωθεί ο πανδωδεκανησιακός χαρακτήρας του συγκεκριμένου Φεστιβάλ, το οποίο έχει πρωτοποριακό χαρακτήρα διότι διοργανώνεται μέσα από την εκπαίδευση.

Στην εκδήλωση θα παρευρεθούν εκπρόσωποι των τοπικών αρχών.

Το Φεστιβάλ συνδιοργανώνουν ο κ. Μωϋσογλου Νίκος, Δ/ντής του Δ.Σχολείου Μεσοχωρίου Καρπάθου και η κ. Λόη Ποθητή, Υπεύθυνη του Τμήματος Πολιτιστικών θεμάτων και Καλλιτεχνικών Αγώνων Α/θμιας Εκπ/σης Δωδεκανήσου, υπό την αιγίδα της ΤΕΔΚ.

Δηλώσεις συμμετοχής στο Μουσικό Σχολείο

Ξεκίνησαν οι δηλώσεις συμμετοχής για τη διαδικασία της επιλογής μαθητών για την Α' Γυμνασίου του Μουσικού Σχολείου Ρόδου.

Σκοπός των Μουσικών Σχολείων της Δευτεροβάθμιας Εκπαίδευσης είναι η παροχή μουσικής παιδείας, για όλους όσους έχουν μικρά ή μεγάλα μουσικά ενδιαφέροντα και επιθυμούν να προσεγγίσουν την μουσική, είτε απλώς ως πνευματική απόλαυση, είτε για επαγγελματική αποκατάσταση, χωρίς να υστερούν σε γενική παιδεία. Δηλαδή διδάσκονται όλα τα μαθήματα Γενικής Παιδείας, όπως σε όλα τα σχολεία, ενώ παράλληλα διδάσκεται η μουσική σε βάθος (θεωρία και πράξη).

Το Μουσικό Σχολείο Ρόδου ιδρύθηκε το 1993 και στεγάζεται σε ένα υπερμοντέρνο και λειτουργικό κτίριο (παιδαγωγικώς και μουσικώς) στο 6ο χιλιόμετρο της Εθνικής Οδού Ρόδου-Λίνδου. Περιλαμβάνει Γυμνάσιο και Λύκειο με όλες τις κατευθύνσεις και με ολιγομελή τμήματα. **Κατ' αρχήν και κυρίως είναι ένα κανονικό γυμνάσιο και λύκειο, όπως όλα τα άλλα. Με το απολυτήριο του λυκείου μας οι μαθητές μπορούν να λάθουν μέρος στις πανελλαδικές εξετάσεις για όλες τις κατευθύνσεις των ΑΕΙ.**

Επιπροσθέτως παρέχεται θεωρητική και πρακτική μουσική εκπαίδευση. Οι μαθητές μαθαίνουν υποχρεωτικά τουλάχιστον 3 μουσικά όργανα, μεταφέρονται στο σχολείο με μισθωμένα λεωφορεία και σιτίζονται το μεσημέρι στο εστιατόριο του σχολείου. Για όλα τα προαναφερθέντα οι μαθητές δεν πληρώνουν τίποτα. Παραμένουν στο σχολείο από τις 08.00' μέχρι τις 15.00'. Για τους μαθητές της Β' και της Γ' Λυκείου υπάρχει η προοπτική να τελειώνουν στις 14.25', λόγω του φόρτου των υποχρεώσεων τους. Το σχολείο διαθέτει πολλές αίθουσες μουσικής, αμφιθέατρο, εργαστήριο φυσικής, εργαστήριο πληροφορικής, ιατρείο, βιβλιοθήκη, κλειστό γυμναστήριο, αθλητικές εγκαταστάσεις, κυλικείο, εστιατόριο, αποδυτήρια και άλλους βοηθητικούς χώρους.

Η εγγραφή μαθητών στην Α' τάξη του γυμνασίου του σχολείου, γίνεται μετά από μια διαδικασία επιλογής, στην οποία έχουν δικαίωμα συμμετοχής όλοι οι μαθητές της ΣΤ' τάξης του Δημοτικού. Το κριτήριο εισαγωγής στο Μουσικό Σχολείο είναι **δυνατότητα** κάποιου μαθητή να μάθει μουσική και όχι οι γνώσεις μουσικής. Το επίπεδο μουσικών γνώσεων κατά την στιγμή της εισαγωγής μπορεί να είναι **μηδέν**! Τυχόν προχωρημένες μουσικές γνώσεις μουσικών οργάνων από τον μαθητή λαμβάνονται υπ' όψιν για την εφαρμογή εξατομικευμένου προγράμματος. Οι εισαγωγικές εξετάσεις έχουν τον χαρακτήρα ατομικής συνέντευξης και περιλαμβάνουν απλές ασκήσεις ρυθμού, ασκήσεις που αξιολογούν την ακουστική και φωνητική ικανότητα των παιδιών, καθώς και την ικανότητα διάκρισης διαφόρων μουσικών οργάνων, ηχοχρωμάτων, κ.α. Μετεγγραφές από άλλα σχολεία στην Β' ή στην Γ' Γυμνασίου γίνονται δεκτές, μόνο εφόσον υπάρχουν κενές θέσεις και μετά από κατατακτήριες εξετάσεις σε μουσικά μαθήματα.

Το Μουσικό Σχολείο Ρόδου είναι μια κυψέλη δημιουργίας και ένας πρωτοποριακός πολιτιστικός οργανισμός. Χάρις στην δουλειά των μαθητών του και στην εργατικότητα των εκπαιδευτικών του, έχει καταστεί ένα ζωντανό πολιτιστικό κύτταρο, παραγωγός πολιτισμού, τιμή και προβολή του τόπου μας. Το σχολείο έχει πραγματοποιήσει πολλές αξιόλογες μουσικές εκδηλώσεις εντός και εκτός Ρόδου και έχει αποσπάσει πολλά πρώτα βραβεία στους πανελλήνιους καλλιτεχνικούς αγώνες (τελευταία Α' και Β' Πανελλήνια την 13. Μαίου 2005, στην Ευρωπαϊκή και στην Παραδοσιακή Χορωδία αντίστοιχα).

Τα παιδιά μαθαίνουν και δημιουργούν χωρίς άγχος, ταυτίζονται με το σχολείο τους και αισθάνονται ότι οι ώρες που βρίσκονται σ' αυτό δεν είναι ούτε αγγαρεία, ούτε χαμένος χρόνος. Αυτό φαίνεται και από την μηδαμινή μαθητική παραβατικότητα που παρατηρείται, πράγμα που αποδεικνύει ότι τα παιδιά του Μουσικού είναι νιάτα ιδιαίτερης ποιότητας. Οι καθηγητές επιδεικνύουν προσωπικό ενδιαφέρον για κάθε παιδί ξεχωριστά, συμμερίζονται τις δυσκολίες τους και την χαρά της επιτυχίας τους, αγωνιούν και αγωνίζονται για αυτά. Οι μαθητές απολαμβάνουν πλήρους παιδαγωγικής προστασίας, ενώ έχουν το θάρρος να προβάλλουν χωρίς δισταγμούς τα προβλήματα και τα παράπονα τους. Υπάρχει κλίμα εμπιστοσύνης και συνεργασίας μεταξύ διεύθυνσης, καθηγητών και μαθητών. Οι σχέσεις μαθητών καθηγητών είναι διαφανείς και ολοκάθαρες, απαλλαγμένες από φόβο, άγχος και κάθε είδους διαπλοκές. Το δημοκρατικό και υψηλά ποιοτικό κλίμα που κυριαρχεί στο σχολείο συνιστά για τους εκπαιδευτικούς του και τους γονείς των μαθητών του ανεκτίμητη παιδαγωγική κατάκτηση, καθώς και τεκμήριο πολιτισμού και ευρωπαϊκότητας.

Οι γονείς που ενδιαφέρονται για την φοίτηση των παιδιών τους στην Α' Γυμνασίου του σχολείου μας, θα πρέπει να υποβάλουν αίτηση μέσα στο πρώτο δεκαπενθήμερο του Ιουνίου (01.06.- 15.06.) με οποιονδήποτε τρόπο (fax, e-mail, μέσω των διευθυντών των δημοτικών σχολείων ή αυτοπροσώπως) αναγράφοντας ένα τηλέφωνο. Η διαδικασία επιλογής θα γίνει στο διάστημα 15.06.- 30.06. Για την ακριβή ημερομηνία θα ενημερωθούν τηλεφωνικά στην παρακάτω διεύθυνση

ΜΟΥΣΙΚΟ ΣΧΟΛΕΙΟ ΡΟΔΟΥ, Κοσκινού, Τηλ. και Fax 22410-67850, E-mail: gmousrod@sch.gr

ΕΠΙΣΤΗΜΟΝΙΚΗ ΗΜΕΡΙΔΑ

Επιστημονική επιμορφωτική ημερίδα, με θέμα "Τεχνολογία και Εκπαίδευση", διοργανώνει το Σάββατο 11 Ιουνίου, από τις 9 το πρωί έως τις 4 το απόγευμα, στην αίθουσα πολλαπλών χρήσεων του Πανεπιστημίου Αιγαίου, το Εργαστήριο Μαθηματικών, Διδακτικής και πολυμέσων του Πανεπιστημίου, σε συνεργασία με την Α' ΕΛΜΕ Δωδεκανήσου, την Ενωση Τεχνολόγων Εκπαιδευτικών (Ε.Τ.Ε.) και την Ελληνική Εταιρεία Επιστημόνων Η/Υ και Πληροφορικής (Ε.Π.Υ.)

Ανάδειξη οικισμών Ασφενδίου Κω

Εκδήλωση με θέμα "Προοπτικές προστασίας και ανάδειξης των ορεινών οικισμών του Ασφενδιού της Κω-Εμπειρίες από αντίστοιχα οικιστικά σύνολα", διοργανώνει ο Σύλλογος Αρχιτεκτόνων Δωδεκανήσου και η Μόνιμη Επιτροπή ΤΕΕ Κω.

Η εκδήλωση θα πραγματοποιηθεί στις 5.30 το απόγευμα του Σαββάτου, στο Πολύκεντρο Θαλασσινού στην Κω και το πρόγραμμά της έχει ως εξής:

5.30-6.30: Σοφία Αυγερινού-Κολώνια, αν. καθ. ΕΜΠ, Διευθύντρια Τομέα Πολεοδομίας και Χωροταξίας.

"Διαδρομές και πολιτιστικά τοπία στη Μεσόγειο".

6.30-7.30: Κώστας Μωραΐτης, επικ. καθ. ΕΜΠ.

"Οικιστική παράδοση και πολιτιστικό τοπίο: Η συνταρακτική σχέση πολιτιστικής ζωής στον οικιστικό χώρο και το περιβάλλον".

7.45-9.30: Παναγιώτης Τουλιάτος, καθ. ΕΜΠ

"Τα παραδοσιακά δομικά συστήματα του Αιγαίου και η διάσωσή τους".

Cine Mania

ΕΠΙΜΕΛΕΙΑ: *ΚΥΡΙΑΚΗ ΠΕΤΡΙΔΟΥ*

Οι ταινίες της Παρασκευής

Τέσσερις ταινίες, από τις οποίες οι δύο σε α' πανελλήνια προβολή, κάνουν πρεμιέρα στις σκοτεινές αίθουσες της Ρόδου τη νέα κινηματογραφική εβδομάδα.

Συνολικά, κατά την εβδομάδα πού ξεκινάει από αύριο Παρασκευή 3 Ιουνίου έως και την Πέμπτη 9 του μηνός, στα σινεμά της πόλης θα προβάλλονται 12 ταινίες. Αναλυτικά:

• Από το «ΠΑΛΛΑΣ 5 cinemas center»

Τρεις ταινίες από τις οποίες η μία σε α' πανελλήνια προβολή, κάνουν πρεμιέρα από τον πολυκινηματογράφο την ερχόμενη εβδομάδα και παράλληλα συνεχίζεται η προβολή τεσσάρων ακόμη ταινιών. Συγκεκριμένα:

- Το Σπίτι του Θανάτου (House of Wax)

Σε ***α' πανελλήνια προβολή*** θα δούμε αυτή την ταινία τρόμου, σε σκηνοθεσία ***Jaume Collet-Serra*** και με πρωταγωνιστές τους: ***Ελίσα Κούθμπερτ*** (σ.σ. γνωστή από την τηλεοπτική σειρά "24"), ***Τζον Εϊμπράχαμς, Πάρις Χίλτον*** κ.α.

Η υπόθεση: Η Κάρλι, η Πέιτζ και η παρέα τους ταξιδεύουν με το αυτοκίνητό τους για να παρακολουθήσουν το πρωτάθλημα ράγκμπι. Το βράδυ, αποφασίζουν να κατασκηνώσουν και να συνεχίσουν το ταξίδι τους την επόμενη μέρα. Το πρωί ανακαλύπτουν ότι κάποιος έχει προκαλέσει ζημιές στο αυτοκίνητό τους. Θέλοντας να αποφύγουν να ξεμείνουν στη μέση του πουθενά, αποδέχονται την πρόσκληση ενός ντόπιου που προθυμοποιείται να τους μεταφέρει στην Αμπρόζ, την κοντινότερη πόλη. Όταν φτάνουν εκεί κατευθύνονται στο μοναδικό αξιοθέατο της πόλης, το Μουσείο Κέρινων Ομοιομάτων Τρούντι...

- Dear Wendy

Δραματική ταινία, σε σκηνοθεσία ***Τόμας Βίντεμπεργκ*** («Οικογενειακή Γιορτή) και σενάριο ***Λαρς Φον Τρίερ*** («Χορεύοντας στο Σκοτάδι»), στην οποία πρωταγωνιστούν: ***Τζέιμι Μπελ, Μπιλ Πούλμαν*** κ.α.

Η υπόθεση: Η Γουέντι είναι ένα όπλο, αλλά όχι οποιοδήποτε όπλο, ένα όπλο που ο νεαρός ειρηνιστής ονόματι Ντικ βρίσκει σ' ένα μαγαζί και αγοράζει νομίζοντας ότι είναι παιχνίδι. Είναι ένα όπλο που αλλάζει τη ζωή του, καθώς και όλων γύρω του στη μικρή αμερικανική πόλη όπου ζει. Μία ομάδα από νεαρούς outsiders, τους Δανδήδες, πλαισιώνουν τον Ντικ, κι όλοι μαζί βρίσκουν νέο νόημα στη ζωή τους μέσω της κοινής και επικίνδυνης τρέλας τους για τα φονικά αντικείμενα. Ο καθένας τους έχει το δικό του ξεχωριστό όπλο, που μόνο κοιτάζει και αγγίζει. Όταν ο Ντικ αποφασίζει να καλέσει ένα καινούριο αγόρι, τον Σεμπάστιαν, στην παρέα τους, η Γουέντι μπαίνει ανάμεσά τους. Και σύντομα η ιερά δεσμευτική υπόσχεση των Δανδήδων να μη χρησιμοποιήσει κανείς ποτέ το όπλο του γίνεται ένα ακόμα προδομένο ιδεώδες...

- Ελ Σιντ: Ο Ιππότης (El Cid: The Legend)

Περιπέτεια κινουμένων σχεδίων

-Παράλληλα, από το "Παλλάς", συνεχίζεται η προβολή των ταινιών: ***«Κακιά Πεθερά»*** (για 2η εβδομάδα), ***«Ο Έμπορος της Βενετίας»*** (για 3η εβδομάδα), ***«Ο Εφιάλτης»*** (για 3η εβδομάδα) και ***«Μάσκα Junior»*** (για 7η εβδομάδα).

• Από το «ΜΕΤΡΟΠΟΛ Odeon»

Μία ταινία σε α' πανελλήνια προβολή κάνει πρεμιέρα από το πολυσινεμά τη νέα κινηματογραφική εβδομάδα και παράλληλα συνεχίζεται η προβολή τεσσάρων ακόμη ταινιών. Συγκεκριμένα:

- Γυρίστε τον Γαλαξία με Ότοστοπ

(The Hitchhiker's Guide to the Galaxy)

Σε α' πανελλήνια προβολή θα δούμε αυτή την ***κωμική περιπέτεια επιστημονικής φαντασίας,*** που βασίζεται στο ομώνυμο διάσημο βιβλίο του Βρετανού συγγραφέα ***Ντάγκλας Άνταμς,*** σε σκηνοθεσία ***Γκαρθ Τζένινγκς.*** Πρωταγωνιστούν ο ***Μάρτιν Φρίμαν*** («Αγάπη Είναι...») και ο ***Τζον Μάλκοβιτς*** («Ο άνθρωπος με τη Σιδερένια Μάσκα»).

Η υπόθεση: Υπάρχουν πολλών ειδών εγχειρίδια επιβίωσης. Όλα όμως απευθύνονται σε... συμβατικούς τουρίστες! Ο Άρθουρ θα βρεθεί ξαφνικά σε μία εξωφρενική, διαπλανητική περιπέτεια με μόνο όπλο επιβίωσης τον Οδηγό «Γυρίστε τον Γαλαξία με Οτοστόπ». Όλα ξεκινούν όταν ο Άρθουρ, ένας κατά τα άλλα συνηθισμένος τύπος, έχει μία πολύ κακή μέρα! Το σπίτι του πρόκειται να κατεδαφιστεί, ο καλύτερος φίλος του προκύπτει «εξωγήινος» και, σαν να μην έφταναν όλα αυτά, ο Πλανήτης Γη θα αφανιστεί πλήρως, μόλις σε μερικά λεπτά για να ανοίξει χώρο σε μία καινούρια διαγαλαξιακή λεωφόρο. Η μόνη του ελπίδα επιβίωσης είναι να κάνει οτοστόπ σε ένα... διερχόμενο διαστημόπλοιο, με τη βοήθεια του κολλητού του, Φορντ Πέρφεκτ. Όταν βρεθεί στο αχανές και παντελώς άγνωστο διάστημα, ο Άρθουρ θα ανακαλύψει το αληθινό νόημα της ζωής, αφού οι απαντήσεις σε όλα τα κορυφαία ερωτήματα υπάρχουν στον περίφημο Οδηγό για τους Διαγαλαξιακούς «Τουρίστες»!..

-Παράλληλα, από το «Μετροπόλ», συνεχίζεται η προβολή των ταινιών: ***«Υδάτινες Ιστορίες»*** (για 2η εβδομάδα), ***Star Wars Επεισόδιο 3: Η Εκδίκηση των Σιθ»*** (για 3η εβδομάδα), ***«Το Βασίλειο των Ουρανών»*** (για 5η εβδομάδα) και ***«Robots»*** (για 8η εβδομάδα).

ΕΛΛΗΝΙΚΗ ΔΗΜΟΚΡΑΤΙΑ
ΥΠΟΥΡΓΕΙΟ ΠΟΛΙΤΙΣΜΟΥ
ΚΒ ΕΦΟΡΕΙΑ ΠΡΟΙΣΤΟΡΙΚΩΝ ΚΑΙ ΚΛΑΣΙΚΩΝ ΑΡΧΑΙΟΤΗΤΩΝ
Ρόδος 31-5-2005
Αρ.Πρωτ.:1965

ΘΕΜΑ: Έγκριση πρόσληψης φυλακτικού προσωπικού και προσωπικού καθαριότητας με σχέση εργασίας ιδιωτικού δικαίου ορισμένου χρόνου.

ΑΝΑΚΟΙΝΩΣΗ

Εχοντας υπόψη:
2) Τις διατάξεις:
α) Του Π.Δ/τος 191/2003(ΦΕΚ 146/13-6-03) για τον Οργανισμό του Υπουργείου Πολιτισμού
β) Του Π.Δ/τος 410/88 «κωδικοποίηση σε ενιαίο κείμενο των διατάξεων της κείμενης νομοθεσίας, που αφορούν το προσωπικό με σχέση εργασίας ιδιωτικού δικαίου του Δημοσίου, των Ο.Τ.Α. και των λοιπών Ν.Π.Δ.Δ.»
γ) Του Ν. 2190/94 (άρθρο 21) όπως τροποποιήθηκε, συμπληρώθηκε και ισχύει σήμερα (Ν2225/94, 2247/94, 2266/94, 2349/95, 2527/97, 2738/1999, 3051/02, 3146/2003, 3174/2003 και 3200/2003 και 3260/2004.
δ) Του Α.Ν. 1947/39 (ΦΕΚ 366/Τ.Α΄/39)
3) Την αριθμ. 55/98 ΠΥΣ "Αναστολή διορισμών και προσλήψεων στο Δημόσιο Τομέα" (ΦΕΚ 252/Α/12-11-1998) όπως τροποποιήθηκε με τις αριθμ.35/21-7-2000 ΠΥΣ (ΦΕΚ 171/Α/24-7-2000),22/5-4-2001 ΠΥΣ (ΦΕΚ 67/4/6-4-2001) και παρατήθηκε η ισχύς της με την αριθμ.27/4-12-2003 ΠΥΣ (ΦΕΚ 279/Α/5-12-2003).
4) Την αριθμ. ΔΙΠΠ/Φ.ΕΓΚΡ./11/10243/27-5-2005 Εγκριτική Απόφαση της Επιτροπής του άρθρου 2 παρ.1 της αριθμ. 55/1988 ΠΥΣ (ΦΕΚ 252/Α/12-1-1998) για την έγκριση πρόσληψης από το Υπουργείο Πολιτισμού προσωπικού με σχέση εργασίας ιδ. Δικαίου ορισμένου χρόνου για την κάλυψη των αναγκών φύλαξης και καθαριότητας των αρχαιολογικών Χώρων και Μουσείων.
5) Την ύπαρξη των αναγκαίων πιστώσεων στον Τακτικό Προϋπολογισμό του ΥΠΠΟ έτους 2005
6) Τις αριθμ. 2420/8-5-95, 4864/27-6-95, 5757/12-7-95, 6792/27-7-95, 510/22-1-95, 706/3-2-97, 2205/6-3-97 και 3605/31-3-97, 25126/10-11-97, 18105/9-12-97, 91/7-1-98 και 2/18-7-03 εγκυκλίους του ΑΣΕΠ, καθώς και την αριθμ. 51/96 και 38/99 αποφάσεις της ολομέλειας του ΑΣΕΠ για την κατά το άρθρο 21 του Ν. 2190/94 πρόσληψη προσωπικού με σχέση ιδ. Δικαίου ορισμένου χρόνου καθώς και το σχετικό ενημερωτικό σημείωμα του Α.Σ.Ε.Π που μας διαβιβάστηκε με την υπ αριθμ ΥΠΠΟ/ΔΙΟΙΚ/Β/52851/20-7-2004 εγκύκλιο.
7) Την ισχύουσα νομοθεσία για τους όρους αμοιβής και εργασίας του επί συμβάσει ιδιωτικού δικαίου προσωπικού του Δημοσίου.
8) Την αριθμ 133/24-3-2004 (ΦΕΚ 527/Β/24-3-2004) Απόφαση του Πρωθυπουργού και Υπουργού Πολιτισμού που αφορά στην ανάθεση άσκησης αρμοδιοτήτων στην Αναπληρωτή Υπουργό Πολιτισμού Φάνη Πάλλη – Πετραλιά και στους Υφυπουργούς Γεώργιο Ορφανό και Πέτρο Τατούλη όπως διορθώθηκε στο αριθμ 558/β/2-4-04 ΦΕΚ
9) Την αριθμ. ΥΠΠΟ/ΔΙΟΙΚ/Β/41974/27-5-2005 Απόφαση του Υπουργείου Πολιτισμού που ανακοινώνει την έγκριση πρόσληψης, σύμφωνα με τις ανωτέρω αναφερόμενες διατάξεις και με βάση τα κριτήρια και τη διαδικασία του άρθρου 21 του Ν. 2190/94 όπως τροποποιήθηκε, συμπληρώθηκε και ισχύει σήμερα, ημερήσιου και νυχτερινού φυλακτικού προσωπικού καθώς και προσωπικού καθαριότητος με σύμβαση εργασίας ιδιωτικού δικαίου ορισμένου χρόνου διάρκειας μέχρι 4 μηνών που θα λήγει το αργότερο στις 31-10-2005 προκειμένου να καλυφθούν οι υπηρεσιακές ανάγκες των Μουσείων και των Αρχαιολογικών χώρων που παρουσιάζουν ιδιαίτερη αυξημένη κίνηση κατά τη θερινή περίοδο, προκηρύσσουμε τις παρακάτω θέσεις για τη Ρόδο, Κω , Λέρο και Αστυπάλαια:

ΕΙΔΙΚΟΤΗΤΑ: ΦΥΛΑΚΕΣ ΑΡΧ/ΤΩΝ
ΑΡΙΘΜΟΣ: 25
ΕΙΔΙΚΑ ΤΥΠΙΚΑ ΠΡΟΣΟΝΤΑ: ΠΤΥΧΙΟ Ή ΔΙΠΛΩΜΑ ΙΕΚ ΕΙΔΙΚΟΤΗΤΑΣ ΦΥΛΑΚΩΝ ΑΡΧΑΙΟΤΗΤΩΝ ΚΑΙ ΕΛΛΕΙΨΕΙ ΑΥΤΟΥ ΑΠΟΛΥΤΗΡΙΟ ΓΕΝ. ΛΥΚΕΙΟΥ Ή ΕΝΙΑΙΟΥ ΠΟΛΥΚΛΑΔΙΚΟΥ ΛΥΚΕΙΟΥ Ή ΕΠΑΓΓΕΛΜΑΤΙΚΟΥ ΛΥΚΕΙΟΥ Ή ΤΕΧΝΙΚΟΥ ΛΥΚΕΙΟΥ Ή ΕΞΑΤΑΞΙΟΥ ΓΥΜΝΑΣΙΟΥ Η ΙΕΚ ΟΠΟΙΑΣΔΗΠΟΤΕ ΕΙΔΙΚΟΤΗΤΑΣ
ΧΡΟΝΙΚΗ ΔΙΑΡΚΕΙΑ: 4 ΜΗΝΕΣ
ΕΙΔΙΚΟΤΗΤΑ: ΝΥΚΤΟΦΥΛΑΚΕΣ
ΑΡΙΘΜΟΣ: 2
ΕΙΔΙΚΑ ΤΥΠΙΚΑ ΠΡΟΣΟΝΤΑ: ΠΤΥΧΙΟ Ή ΔΙΠΛΩΜΑ ΙΕΚ ΕΙΔΙΚΟΤΗΤΑΣ ΦΥΛΑΚΩΝ ΑΡΧΑΙΟΤΗΤΩΝ ΚΑΙ ΕΛΛΕΙΨΕΙ ΑΥΤΟΥ ΑΠΟΛΥΤΗΡΙΟ ΓΕΝ. ΛΥΚΕΙΟΥ Ή ΕΝΙΑΙΟΥ ΠΟΛΥΚΛΑΔΙΚΟΥ ΛΥΚΕΙΟΥ Ή ΕΠΑΓΓΕΛΜΑΤΙΚΟΥ ΛΥΚΕΙΟΥ Ή ΤΕΧΝΙΚΟΥ ΛΥΚΕΙΟΥ Ή ΕΞΑΤΑΞΙΟΥ ΓΥΜΝΑΣΙΟΥ Η ΙΕΚ ΟΠΟΙΑΣΔΗΠΟΤΕ ΕΙΔΙΚΟΤΗΤΑΣ ΕΛΛΕΙΨΕΙ ΤΩΝ ΥΠΟΨΗΦΙΩΝ ΜΕ ΤΑ ΑΝΩΤΕΡΩ ΤΥΠΙΚΑ ΠΡΟΣΟΝΤΑ ΑΠΟΛΥΤΗΡΙΟ ΔΗΜΟΤΙΚΟΥ Ή ΓΥΜΝΑΣΙΟΥ ΓΙΑ ΤΟΥΣ ΑΠΟΦΟΙΤΗΣΑΝΤΕΣ 1980 ΚΑΙ ΜΕΤΑ
ΧΡΟΝΙΚΗ ΔΙΑΡΚΕΙΑ: 4 ΜΗΝΕΣ
ΕΙΔΙΚΟΤΗΤΑ: ΠΡΟΣΩΠΙΚΟ ΚΑΘΑΡΙΟΤΗΤΑΣ ΑΡΧΑΙΟΛΟΓΙΚΩΝ ΧΩΡΩΝ
ΑΡΙΘΜΟΣ: 4
ΕΙΔΙΚΑ ΤΥΠΙΚΑ ΠΡΟΣΟΝΤΑ: ΔΕΝ ΑΠΑΙΤΟΥΝΤΑΙ ΤΥΠΙΚΑ ΠΡΟΣΟΝΤΑ
ΧΡΟΝΙΚΗ ΔΙΑΡΚΕΙΑ: 4 ΜΗΝΕΣ

Το φυλακτικό προσωπικό που θα προσληφθεί σύμφωνα με την παρούσα κατανομή υποχρεούται να παρέχει κάθε δυνατή επικουρία στην καθαριότητα των Μουσείων και Αρχαιολογικών Χώρων.
Η κατανομή κατά χώρο είναι η εξής:

Γενικά Προσόντα Πρόσληψης

1. Οι υποψήφιοι πρέπει να έχουν ηλικία από 18 ετών έως 65 ετών
2. Να έχουν την υγεία και τη φυσική καταλληλότητα που τους επιτρέπει την εκτέλεση των καθηκόντων της θέσεως που επιλέγουν.
3. Να μην έχουν κώλυμα κατά το άρθρο 8 του Υπαλληλικού Κώδικα (καταδίκη, υποδικία, δικαστική συμπαράσταση) με επιφύλαξη της επόμενης εξαίρεσης .

	ΦΥΛΑΚΕΣ	ΝΥΚΤΟΦΥΛΑΚΕΣ	ΠΡΟΣΩΠΙΚΟ ΚΑΘΑΡΙΟΤΗΤΑΣ ΑΡΧΑΙΟΛΟΓΙΚΩΝ-ΚΟΙΝΟΧΡΗΣΤΩΝ ΧΩΡΩΝ
ΡΟΔΟΣ			
Μουσεία και Αρχαιολογικοί χώροι πόλεως Ρόδου	8	1	
Ακρόπολη Λίνδου	12		1
Χώρος Ιαλυσού			1
Χώρος Καμείρου			1
ΚΩΣ			
Μουσείο Κω	1	1	
Ασκληπιείο Κω	2		
ΛΕΡΟΣ			
Μουσείο Λέρου	1		1

Εξαίρεση: Οι υποψήφιοι για θέσεις βοηθητικού ή ανειδίκευτου προσωπικού υπό την προϋπόθεση ότι έχουν εκτίσει την ποινή ή τα μέτρα ασφαλείας που τους έχουν επιβληθεί έχουν αρθεί ή έχουν απολυθεί υπό όρο (άρθρο 4 παρ.6 του Ν 2207/1994)

ΚΡΙΤΗΡΙΑ ΠΡΟΣΛΗΨΗΣ:

ΚΡΙΤΗΡΙΟ ΕΝΤΟΠΙΟΤΗΤΑΣ

Οι υποψήφιοι κατατάσσονται σε πίνακα κατά κλάδο ή ειδικότητα με τη σειρά του βαθμού εντοπιότητας (α, β, γ' κ.ο.κ.) Ανάμεσα σ' αυτούς που έχουν την ίδια εντοπιότητα, προηγούνται οι έχοντες τα κύρια προσόντα και ακολουθούν οι έχοντες τα επικουρικά. Αν δεν καλυφθεί ο αριθμός των προσλαμβανομένων από τους έχοντες τα κύρια ή επικουρικά προσόντα της πρώτης εντοπιότητας προσλαμβάνονται οι υποψήφιοι που έχουν τα αντίστοιχα προσόντα της δεύτερης κ.ο.κ. Η σειρά κατάταξης μεταξύ αυτών που έχουν τα ίδια προσόντα, κύρια ή επικουρικά γίνεται με βάση τη βαθμολογία που συγκεντρώνουν στα βαθμολογούμενα κριτήρια (ανεργία, αριθμός τέκνων πολύτεκνης οικογένειας κ.λ.π).

ΡΟΔΟΣ
- Κριτήριο Εντοπιότητας
Προτάσσονται κατά σειρά:
α) ΟΙ ΔΗΜΟΤΕΣ:
1) των Δήμων ή Κοινοτήτων του νησιού.
2) των άλλων Δήμων και Κοινοτήτων του νομού Δωδεκανήσου που ανήκει το νησί.
β) ΟΙ ΜΟΝΙΜΟΙ ΚΑΤΟΙΚΟΙ όλων των Νομών της Χώρας.

ΚΩΣ
- Κριτήριο Εντοπιότητας
Προτάσσονται κατά σειρά:
α) ΟΙ ΔΗΜΟΤΕΣ:
1)των Δήμων ή Κοινοτήτων του νησιού.
2)των άλλων Δήμων και Κοινοτήτων του νομού Δωδεκανήσου που ανήκει το νησί.
β) ΟΙ ΜΟΝΙΜΟΙ ΚΑΤΟΙΚΟΙ όλων των Νομών της Χώρας.

ΛΕΡΟΣ
- Κριτήριο Εντοπιότητας
Προτάσσονται κατά σειρά:
α) ΟΙ ΔΗΜΟΤΕΣ:
1)των Δήμων ή Κοινοτήτων του νησιού.
2)των άλλων Δήμων και Κοινοτήτων του νομού Δωδεκανήσου που ανήκει το νησί.
β) ΟΙ ΜΟΝΙΜΟΙ ΚΑΤΟΙΚΟΙ όλων των Νομών της Χώρας.

ΑΣΤΥΠΑΛΑΙΑ
- Κριτήριο Εντοπιότητας
Προτάσσονται κατά σειρά:
α) ΟΙ ΔΗΜΟΤΕΣ:
1)των Δήμων ή Κοινοτήτων του νησιού.
2)των άλλων Δήμων και Κοινοτήτων του νομού Δωδεκανήσου που ανήκει το νησί.
β) ΟΙ ΜΟΝΙΜΟΙ ΚΑΤΟΙΚΟΙ όλων των Νομών της Χώρας.

ΛΟΙΠΑ ΚΡΙΤΗΡΙΑ

Η σειρά κατάταξης των υποψηφίων καθορίζεται με τη ΒΑΘΜΟΛΟΓΗΣΗ ΤΩΝ ΠΑΡΑΚΑΤΩ ΚΡΙΤΗΡΙΩΝ ως ακολούθως:

ΚΡΙΤΗΡΙΑ

Χρόνος Ανεργίας:
α. Τεσσάρων (4) μηνών ανεργίας 1000 μονάδες
β. Άνω των τεσσάρων (4) μηνών με ανώτατο όριο τους δώδεκα (12) μήνες, προστίθενται ανά μήνα ανεργίας 50 μονάδες
Σημείωση: Άνεργος είναι ο υποψήφιος που έχει τέσσερις (4) τουλάχιστον μήνες ανεργίας, υπολογιζόμενους από την τελευταία ημέρα προθεσμίας υποβολής των αιτήσεων και προς τα πίσω. Επίσης, χρόνος ανεργίας θεωρείται και ο χρόνος παρακολούθησης προγραμμάτων επαγγελματικής κατάρτισης του ΟΑΕΔ, καθώς και εκείνων του Υπουργείου Εργασίας ή άλλων Υπουργείων που εκτελούνται σε συνεργασία με το Υπουργείο Εργασίας ή τον ΟΑΕΔ εφόσον ο υποψήφιος ήταν άνεργος τουλάχιστον επί τετραμήνου κατά το χρόνο ένταξής του στο πρόγραμμα. (παρ. 1 άρθρο 9 Ν. 3051/2002) **Η συμμετοχή στα προγράμματα απόκτησης εργασιακής εμπειρίας (STAGE) του ΟΑΕΔ θεωρείται ως χρόνος εμπειρίας και όχι ανεργίας**

1. Αριθμός τέκνων πολύτεκνης οικογένειας.
α. Για υποψήφιο που είναι πολύτεκνος, για κάθε τέκνο 50 μονάδες
β. Για υποψήφιο που είναι τέκνο πολύτεκνης οικογένειας, για κάθε τέκνο 50 μονάδες
Σημείωση: Τις ανωτέρω μονάδες μπορεί να λάθει μόνο ένα μέλος της ίδιας οικογένειας κατά το ίδιο ημερολογιακό έτος στον ίδιο φορέα (παρ. 1 άρθρο 9 Ν.3051/2002).

2. Αριθμός ανήλικων τέκνων.
α. Για καθένα από τα δύο (2) πρώτα ανήλικα τέκνα 30 μονάδες
β. Για το τρίτο ανήλικο τέκνο 50 μονάδες

4. Βαθμός βασικού τίτλου σπουδών, που απαιτείται από την ανακοίνωση για την κατηγορία ΔΕ.
Για τους υποψηφίους της κατηγορίας ΔΕ οι μονάδες του βαθμού του τίτλου σπουδών με δύο δεκαδικά ψηφία **πολλαπλασιάζονται με τον αριθμό 10.**

5. Ηλικία.
α. Για τους υποψηφίους ηλικίας έως τριάντα (30) ετών με αφετηρία υπολογισμού το απαιτούμενο από την ανακοίνωση κατώτερο όριο ηλικίας και με βάση το έτος γέννησης, ανά έτος. 3 μονάδες
β. Για του υποψηφίους ηλικίας άνω των τριάντα (30) ετών με αφετηρία υπολογισμού το απαιτούμενο από την ανακοίνωση κατώτερο όριο ηλικίας και με βάση το έτος γέννησης, ανά έτος 2 μονάδες
Επί ισοβαθμίας υποψήφιων στη συνολική βαθμολογία προηγείται αυτός που έχει τις περισσότερες μονάδες στο πρώτο κριτήριο (χρόνος ανεργίας) και αν, αυτές συμπίπτουν, αυτός που έχει τις περισσότερες μονάδες στο δεύτερο κριτήριο (αριθμός τέκνων πολύτεκνης οικογένειας) και ούτω καθεξής.

ΕΠΙΣΗΜΑΝΣΕΙΣ

Ο υποψήφιος που είναι ταυτόχρονα πολύτεκνος και τέκνο πολύτεκνης οικογένειας δικαιούται να κάνει χρήση της προσφορότερης βαθμολογικά εκ των δύο ιδιοτήτων, αποκλειόμενης της αθροιστικής βαθμολογίας.
Ο πολύτεκνος βαθμολογείται με 50 μονάδες για κάθε τέκνο του και το τέκνο πολύτεκνης οικογένειας βαθμολογείται με 50 μονάδες για κάθε μέλος της οικογένειας του (δηλαδή για κάθε αδελφό του, συμπεριλαμβανομένου και του εαυτού του).
Τόσο ο πολύτεκνος όσο και το τέκνο πολυτέκνου δικαιούται περαιτέρω και τις μονάδες από το κριτήριο των ανήλικων τέκνων, ήτοι 30 μονάδες για καθένα από τα δύο πρώτα ανήλικα τέκνα και 50 μονάδες για το τρίτο ανήλικο τέκνο. Η βαθμολογία υπολογίζεται μόνο στα ζώντα μέλη της οικογένειας
Ο υπολογισμός του δωδεκάμηνου , μέσα στο οποίο η απασχόληση του υποψηφίου δεν πρέπει να υπερβαίνει τους οκτώ (8) μήνες, για να μην έχει κώλυμα πρόσληψης, γίνεται με αφετηρία το τέλος της απασχόλησης και προς τα πίσω. Οι πίνακες αναρτώνται το πολύ εντός δεκαπέντε (15) ημερών από την τελευταία ημέρα της προθεσμίας υποβολής των αιτήσεων. Από την επομένη της ανάρτησης των πινάκων ο φορέας μπορεί να προβεί στην πρόσληψη, οπότε τεκμαίρεται ότι αρχίζει ο χρόνος απασχόλησης. Σε κάθε περίπτωση ο υπολογισμός του δωδεκαμήνου, μέσα στο οποίο ο υποψήφιος δεν μπορεί να έχει απασχόληση μεγαλύτερη των οκτώ (8) μηνών, παραμένει σταθερός ακόμη και αν η πρόσληψη του προσωπικού γίνει μετά παρέλευση ικανού χρόνου από της αναρτήσεως των πινάκων, ή οι τελευταίοι αναρτηθούν μετά την παρέλευση των 15 ημερών, χωρίς βέβαια στις περιπτώσεις αυτές να επηρεάζεται η διάρκεια της πραγματικής απασχόλησης του προσλαμβανομένου .
Δυνατότητα άρσης του κωλύματος πρόσληψης λόγω υπέρβασης της 8μηνής απασχόλησης υφίσταται μόνο στην περίπτωση που ο αριθμός των υποψηφίων που προσέρχονται για κάλυψη των προκηρυσσομένων θέσεων και διαθέτουν τα απαιτούμενα προσόντα είναι μικρότερος του αριθμού των θέσεων ή δεν προσέρχονται καθόλου υποψήφιοι μη έχοντες κώλυμα.

ΠΡΟΘΕΣΜΙΑ ΥΠΟΒΟΛΗΣ ΑΙΤΗΣΕΩΝ

Οι ενδιαφερόμενοι μπορούν να υποβάλουν αίτηση στα γραφεία της υπηρεσίας μας, Οδός Ιπποτών 85100, Ρόδος και ειδικότερα στην υπηρεσία, αρμόδιος κ. Βαρβάρα Πέππα εντός προθεσμίας δέκα (10) ημερών, που αρχίζει από την επομένη ημέρα της τελευταίας δημοσίευσης της παρούσας σε τοπικές εφημερίδες ή της ανάρτησής της στο κατάστημα της υπηρεσίας και στο χώρο ανακοινώσεων του δημοτικού ή κοινοτικού καταστήματος, εφόσον η ανάρτησή της είναι τυχόν μεταγενέστερη της δημοσίευσης στις εφημερίδες. (παρ. 10 άρθρο 21 Ν.2190/1994).

ΥΠΟΒΟΛΗ ΔΙΚΑΙΟΛΟΓΗΤΙΚΩΝ

Οι ενδιαφερόμενοι μαζί με την αίτησή τους πρέπει να υποβάλουν υποχρεωτικά τα εξής δικαιολογητικά **επικυρωμένα:**
1. Φωτοαντίγραφο των δύο όψεων της αστυνομικής ταυτότητας.
2. **Φωτοαντίγραφο του τίτλου σπουδών τους (όπου απαιτείται), στον οποίο να αναγράφεται ο ακριβής βαθμός αυτού (ΜΟΝΟ για υποψηφίους των κατηγοριών ΔΕ.)** Σε κάθε περίπτωση που ο βαθμός εκφράζεται με αξιολογικό χαρακτηρισμό ή με ακέραιο αριθμό πρέπει στη φωτοτυπία του τίτλου να περιλαμβάνεται και βεβαίωση της οικείας σχολής για τον ακριβή αριθμητικό βαθμό.
3. Υπεύθυνη δήλωση του Ν. 1599/1986 ότι δεν έχουν κώλυμα κατά το άρθρο 8 του Υπαλληλικού Κώδικα: α) ότι δεν έχουν καταδικαστεί για κακούργημα και σε οποιαδήποτε κλοπή, υπεξαίρεση (κοινή και στην υπηρεσία), απάτη, εκβίαση, πλαστογραφία, απιστία δικηγόρου, δωροδοκία, καταπίεση, απιστία περί την υπηρεσία, παράβαση καθήκοντος καθ' υποτροπή, συκοφαντική δυσφήμιση, καθώς και για οποιοδήποτε έγκλημα κατά της γενετήσιας ελευθερίας ή οικονομικής εκμετάλλευσης της γενετήσιας ζωής, β) ότι δεν είναι υπόδικοι και δεν έχουν παραπεμφθεί με τελεσίδικο βούλευμα για κακούργημα ή για πλημμέλημα της προηγούμενης περίπτωσης, έστω και αν το αδίκημα παραγράφηκε, γ) ότι δεν έχουν λόγω καταδίκης, στερηθεί τα πολιτικά τους δικαιώματα και για όσο χρόνο διαρκεί η στέρηση αυτή, ότι δεν τελούν υπό δικαστική συμπαράσταση.
4. **Υπεύθυνη δήλωση του Ν 1599/1989** στην οποία να δηλώνει ο υποψήφιος αν τον αμέσως προηγούμενο χρόνο από την υποβολή της αιτήσεώς του έχει απασχοληθεί σε δημόσια υπηρεσία ή νομικό πρόσωπο του άρθρου 14 παραγ.1 του Ν 2190/1994 με την ιδιότητα του εποχικού εργαζομένου η για κάλυψη περιοδικών ή πρόσκαιρων αναγκών, ή όχι. Σε περίπτωση που έχει απασχοληθεί να δηλώνει την υπηρεσία στην οποία απασχολήθηκε και την ακριβή χρονική διάρκεια της απασχόλησης (**έναρξη και λήξη**).
5. Η ανεργία αποδεικνύεται με πρόσφατη βεβαίωση του Ο.Α.Ε.Δ. (που είναι αρμόδιος προς τούτο), η ημερομηνία έκδοσης της οποίας δεν θα απέχει περισσότερο από πέντε (5) εργάσιμες ημέρες από την ημερομηνία έναρξης της προθεσμίας υποβολής των αιτήσεων. **Αποκλείεται** η απόδειξη με υποβολή υπεύθυνης δήλωσης και κάρτα ανεργίας.
6. Προκειμένου για άνεργους υποψηφίους που είχαν ενταχθεί σε πρόγραμμα επαγγελματικής κατάρτισης του ΟΑΕΔ: α) βεβαίωση του ΟΑΕΔ στην οποία να αναφέρεται η ημερομηνία συμμετοχής του υποψηφίου στο πρόγραμμα καθώς και η ημερομηνία λήξης της συμμετοχής του και β) βεβαίωση του ΟΑΕΔ από την οποία να προκύπτει η ημερομηνία εγγραφής τους ως ανέργων στα σχετικά μητρώα.
7. Πιστοποιητικό οικογενειακής κατάστασης, προκειμένου για υποψηφίους που έχουν ανήλικα τέκνα. Ειδικά για τους πολύτεκνους και τα τέκνα πολυτέκνων οικογενειών γίνεται δεκτό και **πιστοποιητικό της ΑΣΠΕ.**
8. Εάν ο τίτλος έχει αποκτηθεί στην **αλλοδαπή** απαιτείται μόνον:
Προκειμένου για **Δευτεροβάθμια μη τεχνική ή μη επαγγελματική εκπαίδευση,** βεβαίωση ισοτιμίας από την αρμόδια Διεύθυνση του Υπουργείου Εθνικής Παιδείας και Θρησκευμάτων και για **τεχνική και επαγγελματική εκπαίδευση αλλοδαπής, πράξη ισοτιμίας και κατάταξης της επιτροπής ισοτίμων του Οργανισμού Επαγγελματικής Εκπαιδεύσεως και Καταρτίσεως (Ο.Ε.Ε.Κ.)- Εθνικής Αντιστάσεως 41, Ν. Ιωνία Αθήνα** και βεβαίωση, για την αντίστοιχα του βαθμού από την αρμόδια Διεύθυνση του Υπουργείου Εθνικής Παιδείας και Θρησκευμάτων σε εικοσάβαθμη κλίμακα.
9. Πιστοποιητικό του οικείου Δήμου ή Κοινότητας ότι ο υποψήφιος είναι εγγεγραμμένος στο δημοτολόγιο.
Για υποψηφίους των υπολοίπων νομών που δεν έχουν το κριτήριο της εντοπιότητας, όπως ορίζεται στο κεφάλαιο Β΄του παρόντος, απαιτείται η υποβολή βεβαίωσης μόνιμης κατοικίας από τον οικείο Δήμο ή Κοινότητα (άρθρο 4 § 5 ν. 2647/1998).
Σημείωση: Τίτλοι, πιστοποιητικά και βεβαιώσεις της αλλοδαπής που απαιτούνται για την πρόσληψη **πρέπει να είναι επικυρωμένοι και επίσημοι μεταφρασμένοι στην ελληνική γλώσσα όπως ορίζουν οι κείμενες διατάξεις (άρθρο 29 ΠΔ50/2001 και Ν 148/1914).**

ΔΗΜΟΣΙΕΥΣΗ ΤΗΣ ΑΝΑΚΟΙΝΩΣΗΣ

Περίληψη της παρούσας, περιέχουσα υποχρεωτικώς τα όρια ηλικίας και όλα τα στοιχεία του άρθρου 21 § 8 του Ν.2190/1994 (όπως ισχύει), να δημοσιευθεί σε δύο (2) ημερήσιες ή εβδομαδιαίες τοπικές εφημερίδες του Νομού, εφόσον εκδίδονται. **Ανάρτηση** ολόκληρης της ανακοίνωσης να γίνει στο κατάστημα της οικείας υπηρεσίας και στον χώρο των ανακοινώσεων του δημοτικού ή κοινοτικού καταστήματος του δήμου ή της κοινότητας στην οποία εδρεύει η υπηρεσία, συντασσομένου κατ' άρθρο 21 § 9 του Ν.2190/1994 (όπως ισχύει) πρακτικού ανάρτησης.

ΑΝΑΡΤΗΣΗ ΠΙΝΑΚΩΝ – ΥΠΟΒΟΛΗ ΕΝΣΤΑΣΕΩΝ

Οι πίνακες κατάταξης των υποψηφίων αναρτώνται στο κατάστημα της οικείας Υπηρεσίας, συντασσομένου πρακτικού ανάρτησης, υπογραφόμενου από δύο (2) υπαλλήλους της Υπηρεσίας.
Κατά των ανωτέρω πινάκων οι ενδιαφερόμενοι μπορούν να υποβάλουν ενστάσεις, στο ΑΣΕΠ, **μέσα σε αποκλειστική προθεσμία, η οποία λήγει μετά την πάροδο δέκα (10) ημερών από την ανάρτησή τους.**
Για την υποβολή της ένστασης απαιτείται η καταβολή **παραβόλου στο Δημοσίου Ταμείο σαράντα ευρώ (40) ευρώ .**

Η Προϊσταμένη της Εφορείας
Μελίνα Φιλήμονος

ΚΗΔΕΙΕΣ

Την λατρευτή μας σύζυγο, μητέρα, κόρη, γιαγιά, αδελφή και θεία

ΚΥΡΙΑΚΗ ΛΟΥΚΑΤΑΡΗ

ετών 52

θανούσα κηδεύουμε αύριο Παρασκευή 3 Ιουνίου 2005 και ώρα 1 μ.μ. από τον Ιερό Ναό Αγίου Δημητρίου στο Ροδίνι

Ο σύζυγος: Σταύρος
Τα παιδιά: Μαίρη-Παναγιώτης, Φανή
Η μητέρα: Μαριγώ
Το εγγόνι
Τα αδέλφια: Χρυσούλα, Γραμματική, Αγγελος
Τα ανίψια και οι λοιποί συγγενείς

MXP12482

Την λατρευτή μας μητέρα και γιαγιά

ΣΤΑΜΑΤΙΑ ΝΙΚΗΤΟΠΟΥΛΟΥ

ετών 71

θανούσα κηδεύουμε σήμερα Πέμπτη 2 Ιουνίου 2005 και ώρα 11 π.μ. από τον Ιερό Ναό Ταξιαρχών Ρόδου

Τα παιδιά: Αντώνης-Μαρίκα, Γιώργος-Αννα, Χαράλαμπος-Δέσποινα, Ηλίας-Θεανώ
Τα εγγόνια και οι λοιποί συγγενείς

ΧΠ 2830

ΜΝΗΜΟΣΥΝΑ



Την 3η μηνός Ιουνίου ημέρα Παρασκευή και ώρα 8 π.μ. εις τον Ιερό Ναό Ταξιαρχών Νεκροταφείου Ρόδου, τελούμε 9ήμερο μνημόσυνο υπέρ αναπαύσεως της ψυχής της λατρευτής μας συζύγου, μητέρας, γιαγιάς, αδελφής και θείας

ΑΘΑΝΑΣΙΑΣ ΚΑΠΝΟΥΛΑ

Ο σύζυγος: Γιάννης
Τα παιδιά: Κώστας-Μόσχα, Χριστίνα-Γιάννης
Και οι λοιποί συγγενείς

MZT300501



Την 3η μηνός Ιουνίου ημέρα Παρασκευή και ώρα 8 π.μ. εις τον Ιερό Ναό Ταξιαρχών Νεκροταφείου Ρόδου, τελούμε 2ετές μνημόσυνο υπέρ αναπαύσεως της ψυχής του λατρευτού μας συζύγου, πατέρα, υιού και αδελφού

ΒΑΣΙΛΕΙΟΥ ΝΑΠΟΛΕΩΝΗ

Η σύζυγος: Λιλή
Ο πατέρας: Γιάννης
Η κόρη: Φωτεινή
Τα αδέλφια, τα ανίψια, οι λοιποί συγγενείς και φίλοι

MZT 310530



Την 4η μηνός Ιουνίου ημέρα Σάββατο και ώρα 8 π.μ. εις τον Ιερό Ναό Αγίου Ιωάννη Ρόδου, τελούμε 40ήμερο μνημόσυνο υπέρ αναπαύσεως της ψυχής της λατρευτής μας συζύγου, μητέρας, γιαγιάς, αδελφής και θείας

ΛΟΥΚΙΑΣ ΠΑΠΑΣΠΥΡΟΥ

Ο σύζυγος: Βασίλης
Τα παιδιά: Λάμπρος-Χριστίνα, Μανόλης, Αντώνης
Τα εγγόνια, τα αδέλφια, τα ανίψια και οι λοιποί συγγενείς.

ΧΠ 2830



Την 4η μηνός Ιουνίου ημέρα Σάββατο και ώρα 8.30 π.μ. εις τον Ιερό Ναό Αγίου Ιωάννη Ρόδου, τελούμε 9μηνο μνημόσυνο υπέρ αναπαύσεως της ψυχής της λατρευτής μας μητέρας, γιαγιάς, προγιαγιάς και θείας

ΕΙΡΗΝΗΣ ΗΛΙΟΥ

Τα παιδιά, τα εγγόνια, τα δισέγγονα, τα ανίψια και οι λοιποί συγγενείς.

ΧΠ 2830

ΚΑΘΗΜΕΡΙΝΑ ΟΛΑ ΤΑ ΝΕΑ ΤΗΣ ΔΩΔΕΚΑΝΗΣΟΥ ΣΤΟ INTERNET

www.rodiaki.gr

Την 5η μηνός Ιουνίου ημέρα Κυριακή και ώρα 9 π.μ. εις τον Ιερό Ναό Ταξιαρχών Αρχαγγέλου, τελούμε 40ήμερο μνημόσυνο στην μνήμη του αγαπημένου μας πατέρα, παππού και αδελφού

ΑΝΤΩΝΙΟΥ ΕΜ. ΒΑΡΕΛΗ

Τα παιδιά, τα εγγόνια, τ' αδέλφια και οι λοιποί συγγενείς

MZT 010622



Με την συμπλήρωση ενός έτους από την απώλεια του αγαπημένου μας παιδιού, αδελφού, ανιψιού, εγγονού και φίλου

ΚΩΝ/ΝΟΥ ΚΑΣΕΛΙΜΗ

τελούμε την Κυριακή 5 Ιουνίου 2005 και ώρα 10 π.μ. ετήσιο μνημόσυνο εις τον Ιερό Ναό Αγίας Παρασκευής Αττικής (οδός Μεσογείων)

Οι γονείς του: Σπύρος Κασελίμης και Σοφία Χατζηστάμου-Γεωργιάδου
Η αδελφή του: Ελένη
Και οι λοιποί συγγενείς και φίλοι.

MZT310510

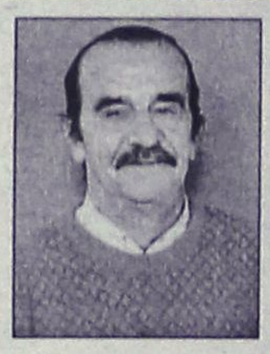

Την 4η μηνός Ιουνίου ημέρα Σάββατο και ώρα 8 π.μ. εις τον Ιερό Ναό Ταξιαρχών Νεκροταφείου Ρόδου, τελούμε ετήσιο μνημόσυνο υπέρ αναπαύσεως της ψυχής του λατρευτού μας συζύγου, πατέρα, παππού, αδελφού και θείου

ΝΙΚΟΛΑΟΥ ΚΟΥΡΜΑΔΙΑ

Η σύζυγος: Κατίνα
Τα παιδιά: Ειρήνη-Ζαφείρης, Κοκώνα-Γιώργος, Φιλιά-Σταύρος. Μιχάλης-Τασούλα
Τα εγγόνια, τ' αδέλφια, τ' ανίψια και οι λοιποί συγγενείς

Ενας χρόνος επέρασε και εγώ δε το πιστεύω
όπου περάσω και σταθώ Νίκο μου σε γυρεύω.
Ενας χρόνος επέρασε νομίζω κι είναι ψέμα
ότι σε τρώει Νίκο μου της μαύρης γης το χώμα.
Νομίζω κάπου έφυγες και πάλι θα γυρίσεις
και μέσα εις το σπίτι μας χαρά να μας χαρίσεις.
Χάρε μου εκτύπησες νωρίς την πόρτα τη δική μου
και επήρες μου τον άνδρα μου και έμεινα μοναχή μου.
Ο άντρας μου Χάρε ήθελε ακόμα για να ζήσει
μου τον επήρες ξαφνικά δεν θα σε συγχωρήσει.
Νίκο μου τ' αδέλφια σου και αυτά είναι πικραμένα,
γιατί πάντοτε ήσασταν πολύ αγαπημένα.
Ο,τι κι αν είχαν Νίκο μου εσένανε ρωτούσαν
προστάτης τους σε είχανε πολύ σε αγαπούσαν.
Νίκο μου σε βλέπω ζωντανό μέσα στα όνειρά μου
ξυπνώ κοιτάζω γύρω μου μα δεν είσαι κοντά μου
Για μένα Νίκο μου πάντα ζεις, σ' έχω μες
στην καρδιά μου μέσα στη φαντασία μου
και μες στα όνειρά μου.

Η σύζυγός σου Κατίνα

MXP12483

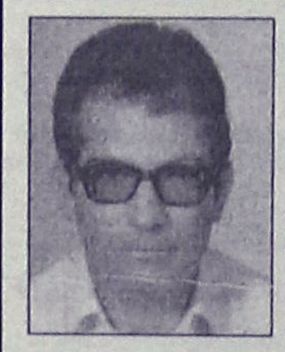

Την 4η μηνός Ιουνίου ημέρα Σάββατο και ώρα 8 π.μ. εις τον Ιερό Ναό Ταξιαρχών Νεκροταφείου Ρόδου, τελούμε ετήσιο μνημόσυνο υπέρ αναπαύσεως της ψυχής του λατρευτού μας συζύγου, πατέρα, παππού, αδελφού και θείου

ΠΑΝΑΓΙΩΤΗ ΡΑΜΜΟΥ

Η σύζυγος: Ευτυχία
Τα παιδιά: Νίκος-Κατερίνα, Αντώνης
Η αδελφή: Μαρία
Τα εγγόνια, τα ανίψια και οι λοιποί συγγενείς.

MZT060105



Την 4η μηνός Ιουνίου ημέρα Σάββατο και ώρα 8.30 π.μ. εις τον Ιερό Ναό Αγίου Δημητρίου (Ροδίνι), τελούμε ετήσιο μνημόσυνο υπέρ αναπαύσεως της ψυχής του λατρευτού μας συζύγου, πατέρα, υιού και αδελφού

ΓΕΩΡΓΙΟΥ Ν. ΚΥΡΙΑΚΟΥ

Η σύζυγος: Κωνσταντίνα
Τα παιδιά: Αικατερίνη, Νικήτας
Η μητέρα, τ' αδέλφια και οι λοιποί συγγενείς.

MXP12479

ΑΠΩΛΕΙΑ

Χάθηκε μπλοκ επιταγών ανεργίας ΟΑΕΔ της **ERJONA STRATI** στην περιοχή Παραδεισίου.
Παρακαλείται όποιος το βρει να επικοινωνήσει στο τηλ. **6937492509**.

MZT310508

Την 4η μηνός Ιουνίου ημέρα Σάββατο και ώρα 8.30 π.μ. εις τον Ιερό Ναό Αγίας Ειρήνης Ορφανοτροφείου Θηλέων, τελούμε μνημόσυνο υπέρ αναπαύσεως της ψυχής του λατρευτών μας γονέων



ΣΑΒΒΑ ΖΑΡΑΡΗ
ιερέα



ΧΡΥΣΑΝΘΗ ΖΑΡΑΡΗ
πρεσβυτέρας

Τα παιδιά: Δημήτρης-Αθηνά, Μαρία-Σάββας Κουσουρνά, Μιχάλης-Φιφίκα, Γιώργος-Φανή
Τα εγγόνια και οι λοιποί συγγενείς

MXP12475



Την 4η μηνός Ιουνίου ημέρα Σάββατο και ώρα 8.30 π.μ. εις τον Ιερό Ναό Αγίου Γερασίμου (Πυλώνας), τελούμε 40ήμερο μνημόσυνο υπέρ αναπαύσεως της ψυχής του λατρευτού μας συζύγου

ΜΙΧΑΗΛ ΠΑΡΑΣΚΕΥΑ
(Ιερέας)

Η σύζυγος, τα εγγόνια και οι λοιποί συγγενείς.

MZT060113

ΔΙΑΚΗΡΥΞΗ

Ανακοινώνεται ότι, στις 21 Ιουνίου 2005, ημέρα Τρίτη και ώρα 10.00 θα διενεργηθεί δημόσιος μειοδοτικός διαγωνισμός, με έγγραφες ενσφράγιστες προσφορές, στα γραφεία της Λέσχης Εθνοφυλακής Ρόδου (οδός Εθνάρχου Μακαρίου 18, τηλ. 22410-28134-55351), για την ανάδειξη προμηθευτή κατεψυγμένων προϊόντων, προς κάλυψη αναγκών των μονάδων της 95 ΑΔΤΕ.

Πληροφορίες, κατά τις εργάσιμες ημέρες και ώρες στα τηλέφωνα 22410-55610-11-12, από όπου οι ενδιαφερόμενοι μπορούν να ενημερωθούν.

Από την Ανωτέρα Διοίκηση Ταγμάτων Εθνοφυλακής

ΧΠ008

ΔΙΕΥΘΥΝΣΗ ΔΑΣΩΝ ΔΩΔΕΚΑΝΗΣΟΥ

ΑΝΑΚΟΙΝΩΣΗ

Γνωστοποιείται κατά το άρθρο 14 του Ν. 998/79, η αποστολή για ανάρτηση στον Δήμο Πεταλούδων, της αριθμ. Πρωτ. 1411/09-05-2005 πράξης χαρακτηρισμού έκτασης που εκδόθηκε από τον Δ/ντή Δασών Δωδ/νήσου. Η ΚΜ 863^ γαιών Θολού εμβαδού 11.902 τ.μ. χαρακτηρίζεται ως γεωργική και δασική έκταση.

Ο Δ/ντής Δασών Δωδ/νήσου
Κοντίτσης Φίλιππος
Δασολόγος με βαθμό Δ/ντή

MZT010625

ΔΙΕΥΘΥΝΣΗ ΔΑΣΩΝ ΔΩΔΕΚΑΝΗΣΟΥ

ΑΝΑΚΟΙΝΩΣΗ

Γνωστοποιείται κατά το άρθρο 14 του Ν. 998/79, η αποστολή για δημοσίευση στον Δήμο Νότιας Ρόδου, της αριθμ. 3717/28-06-2002 πράξης χαρακτηρισμού έκτασης που εκδόθηκε από τον Δ/ντή Δασών Δωδ/νήσου. Η ΚΜ 1400^2 γαιών Ασκληπειού χαρακτηρίζεται ως γεωργική και δασική έκταση.

Ο Δ/ντής Δασών Δωδ/νήσου
Κοντίτσης Φίλιππος
Δασολόγος με βαθμό Δ/ντή

MZT060112

ΧΕΝ ΡΟΔΟΥ

ΠΡΟΣΚΛΗΣΗ

Η ΧΕΝ ΡΟΔΟΥ στα πλαίσια
του πανελλαδικού προγράμματος
ΓΥΝΑΙΚΑ-ΙΣΟΤΗΤΑ-ΕΡΓΑΣΙΑ
διοργανώνει το **ΣΑΒΒΑΤΟ 4 ΙΟΥΝΙΟΥ 2005 στις 7 το απόγευμα στο Ακταίον,** εκδήλωση αφιερωμένη στις γυναίκες δημοσιογράφους της Ρόδου με θέμα **"Γυναίκα και Δημοσιογραφία".**

Ομιλητές θα είναι
ο Νομάρχης Δωδεκανήσου κ. Γ. Μαχαιρίδης
"Ο πολιτισμός της ισότητας",
ο Δήμαρχος Ροδίων κ. Γ. Γιαννόπουλος
"Εμπειρίες και εντυπώσεις από τη συνεργασία μου με εργαζόμενες γυναίκες" και
η δημοσιογράφος κ. Ελένη Γλεντή, μέλος της ΧΕΝ Ρόδου "Η γυναίκα δημοσιογράφος"

Η παρουσία σας θα μας δώσει μεγάλη χαρά και θα είναι ιδιαίτερη τιμή για τις γυναίκες δημοσιογράφους. Θα ακολουθήσει δεξίωση στη βεράντα του Ακταίον με μπουφέ, προσφορά των μελών της ΧΕΝ.

Είσοδος Ελεύθερη
Χορηγός Εκδήλωσης "Μ. Ι. Κεσίδη και Σία Ο.Ε."

MZT310524

ΕΛΛΗΝΙΚΗ ΔΗΜΟΚΡΑΤΙΑ
ΠΕΡΙΦΕΡΕΙΑ Ν. ΑΙΓΑΙΟΥ
ΝΟΜΟΣ ΔΩΔΕΚΑΝΗΣΟΥ
ΔΗΜΟΣ ΠΑΤΜΟΥ

Πάτμος, 31 Μαΐου 2005
Αριθμ. Πρωτ.: 2337

ΑΠΟΦΑΣΗ αριθμ. 36

Ο δήμαρχος Πάτμου

Εχοντας υπόψη:
1. Τις διατάξεις των άρθρων 114 και 115 του Π.Δ. 410/1995.
2. Το άρθρο 21 του Ν. 3274/2004.
3. Την αριθμ. 13/2005 προηγούμενη απόφασή μου
4. Την από 27-5-2005 αίτηση του Δημοτικού Συμβούλου και αντιδημάρχου Γρύλλη Αριστείδη για την παραίτησή του από το αξίωμα του Αντιδημάρχου,

Αποφασίζω

Κάνω αποδεκτή την από 27/5/2005 αίτηση παραιτήσεως του κ. Γρύλλη Αριστείδη από το αξίωμα του Αντιδημάρχου η οποία θητεία του θα ισχύει μέχρι και 31-5-2005.

Ο δήμαρχος
Καμπόσος Γρηγόρος

ΕΛΛΗΝΙΚΗ ΔΗΜΟΚΡΑΤΙΑ
ΠΕΡΙΦΕΡΕΙΑ Ν. ΑΙΓΑΙΟΥ
ΝΟΜΟΣ ΔΩΔΕΚΑΝΗΣΟΥ
ΔΗΜΟΣ ΠΑΤΜΟΥ

Πάτμος, 31 Μαΐου 2005
Αριθμ. Πρωτ.: 2338

ΑΠΟΦΑΣΗ αριθμ. 37

Ο δήμαρχος Πάτμου

Εχοντας υπόψη:
1. Τις διατάξεις των άρθρων 114 και 115 του Π.Δ. 410/1995.
2. Το άρθρο 21 του Ν. 3274/2004.
3. Την αριθμ. 36/2005 απόφασή μου με την οποία αποδέχομαι την παραίτηση του κ. Γρύλλη Αριστείδη από το αξίωμα του Αντιδημάρχου,
4. Το γεγονός ότι οι ανάγκες του Δήμου επιβάλλουν, λόγω των συνεχών αυξανόμενων αντικειμένων που χειρίζεται ο Δήμος μας, την ανάθεση αρμοδιοτήτων αυτού σε Αντιδημάρχους.

Αποφασίζω

Ορίζω αντιδήμαρχο τον Δημοτικό Σύμβουλο της πλειοψηφίας κ. Φέγγαρο Αντώνιο του Μηνά.
Η θητεία του ανωτέρω ορίζεται από 1/6/2005 έως και 31-12-2006.
Στον Αντιδήμαρχο μεταβιβάζεται η εξής αρμοδιότητα:
1. Η επιστασία και επίβλεψη των έργων που εκτελούνται από το συνεργείο του Δήμου μας.

Ο δήμαρχος
Καμπόσος Γρηγόρος

Επίσημη επίσκεψη σε Κάιρο και Αλεξάνδρεια

Στην Αίγυπτο ο Δημ. Αβραμόπουλος

Είχε συναντήσεις με εκπροσώπους της Ελληνικής Ομογένειας

Με την Ελληνική ομογένεια της Αιγύπτου είχε την ευκαιρία να συναντηθεί ο υπουργός Τουριστικής Ανάπτυξης κ. Δημήτρης Αβραμόπουλος, στα πλαίσια της επίσημης επίσκεψής του στο Κάιρο και την Αλεξάνδρεια. Στις συναντήσεις αυτές, ο κ. Αβραμόπουλος τόνισε την ξεκάθαρη θέληση της Ελληνικής πολιτείας να σταθεί στο πλευρό των αποδήμων ελλήνων που έχουν απομείνει στην χώρα του Νείλου. «Για όλους εμάς, η Ελληνική παροικία της Αιγύπτου, η Κοινότητα του Καΐρου και της Αλεξάνδρειας είναι γνωστές για την πολιτιστική τους και την πνευματική τους δραστηριότητα διακοσίων ετών», επεσήμανε ο κ. Αβραμόπουλος, κατά την υποδοχή, που του επεφύλαξαν οι Έλληνες του Καΐρου στα ιστορικά εκπαιδευτήρια της Αχιλλοπουλείου Σχολής και της Αμπετείου Σχολής στο Ελληνικό τετράγωνο της Ηλιούπολης της αιγυπτιακής πρωτεύουσας. Ο πρόεδρος της Ελληνικής Κοινότητας Καΐρου κ. Χρήστος Καβαλής αναφέρθηκε στα σχέδια της Παροικίας που φέτος συμπληρώνει έναν αιώνα ζωής, τονίζοντας την ανάγκη δημιουργίας ενός «Ελληνικού Σπιτιού» στο Κάιρο, προϋπολογισμού 2 εκατομμυρίων ευρώ αλλά και τα έργα που απαιτούνται να πραγματοποιηθούν στον Ελληνικό Ναυτικό Όμιλο Καΐρου, ύψους μισού εκατομμυρίου ευρώ, που θα πρέπει να γίνουν έτσι ώστε ο ιστορικός αυτός Σύλλογος που βρίσκεται στις όχθες του Νείλου, να συνεχίσει την προσφορά του στην Παροικία. Παράλληλα, ο κ. Καβαλής αναφέρθηκε πρώτος στο μεγαλεπήβολο σχέδιο της επαναλειτουργίας της Ανωτέρας Τουριστικής Σχολής Καΐρου, της οποίας την επαναλειτουργία αποφάσισαν τελικά από κοινού ο κ. Αβραμόπουλος με τον Αιγύπτιο ομόλογό του κ. Μοχάμεντ Αλ Μαγράμπι, στην υπογραφή του μνημονίου τουριστικής συνεργασίας των δύο χωρών, πρωτοβουλία που αποτελεί ένα ιστορικό γεγονός και βάζει τα θεμέλια για το ξεκίνημα μιας νέας εποχής στις στενές σχέσεις των δύο χωρών και στον τουριστικό τομέα.

Από την πλευρά του, ο κ. Αβραμόπουλος τόνισε τις δυνατότητες που δημιουργούνται με την Εταιρεία Τουριστικής Ανάπτυξης, η οποία μπορεί να αξιοποιήσει την ελληνική περιουσία, όπου και αν βρίσκεται. Ο Έλληνας υπουργός ανακοίνωσε ότι στο άμεσο μέλλον θα σταλεί στο Κάιρο μία αποστολή ειδικών που να μελετήσουν το απαραίτητο νομικό καθεστώς για την ενίσχυση των πρωτοβουλιών της Ελληνικής Κοινότητας Καΐρου. Παράλληλα, εξέφρασε την ικανοποίησή του για το γεγονός ότι νέοι άνθρωποι έχουν πάρει την σκυτάλη στην ομογένεια της αιγυπτιακής πρωτεύουσας, κάτι που εξασφαλίζει τις προσπάθειες άλλων, που κάτω από δυσκολότερες συνθήκες, έδωσαν τους δικούς τους αγώνες.

ΚΑΙ ΣΤΗΝ ΑΛΕΞΑΝΔΡΕΙΑ

Ο υπουργός Τουριστικής Ανάπτυξης συναντήθηκε και με την Ελληνική ομογένεια της Αλεξάνδρειας. Στην Προξενική κατοικία, τον υποδέχτηκαν ο πρόεδρος της Ελληνικής Κοινότητας κ. Χαράλαμπος Κατσιμπρής με όλη την Κοινοτική Επιτροπή, καθώς και τους εκπροσώπους όλων των σωματείων της ιστορικής παροικίας που ξεπερνά τα 160 χρόνια ζωής. Από την πλευρά του, ο πρόεδρος της Κοινότητας κ. Χαράλαμπος Κατσιμπρής αναφέρθηκε στο πρόγραμμα «Πρωτοβουλία για την Αλεξάνδρεια», του οποίου η εκτέλεση θα μπορούσε να δημιουργήσει πολλά ωφέλη στην ομογένεια, συγκρατώντας ιδιαίτερα τους νέους ομογενείς μας στην Αίγυπτο.

Οι συναντήσεις του Έλληνα υπουργού με την ελληνική ομογένεια της Αιγύπτου έγιναν παρουσία του προέδρου του Ε.Ο.Τ. κ. Αριστείδη Καλογερόπουλου και του Έλληνα πρέσβη στην Αίγυπτο κ. Παναγιώτη Βλασσόπουλου.

ΔΙΕΥΘΥΝΣΗ ΔΑΣΩΝ
ΔΩΔΕΚΑΝΗΣΟΥ

ΑΝΑΚΟΙΝΩΣΗ

Γνωστοποιείται κατά το άρθρο 14 του Ν. 998/79, και σύμφωνα με την αριθμ. 38/1-2-1999 γνωμοδότηση του Ν.Σ.Κ. η οποία μας κοινοποιήθηκε με την αριθμ. 88416/529/1-12-00 εγκύκλιο Διαταγή του Υπουργείου Γεωργίας, η αποστολή για ανάρτηση στον Δήμο Καρπάθου, του αριθ. 836/17-2-1994 εγγράφου που εκδόθηκε από τον Δ/ντή Δασών Δωδ/σου. Η έκταση που βρίσκεται στη θέση "Λοχήρι" Δ.Δ. Μενετών, Νήσου Καρπάθου εμβαδού 15.810,68 τ.μ. είναι αγρός καλλιεργημένος (άρθρ. 3 παρ. 6α Ν. 998/79) και δεν εποπτευόταν ποτέ ούτε εποπτεύεται σήμερα από την Δασική Υπηρεσία στα πλαίσια της δασικής νομοθεσίας.

Ο Δ/ντής Δασών
Δωδ/νήσου
Κοντίτσης Φίλιππος
Δασολόγος με
βαθμό Δ/ντή

MZT060120

ΓΕΝΙΚΗ ΚΛΙΝΙΚΗ ΔΩΔΕΚΑΝΗΣΟΥ
ΑΝΩΝΥΜΗ ΕΤΑΙΡΕΙΑ
Α.ΜΑ.Ε. 46381/80/Β/2000/21 ΡΟΔΟΣ

ΠΡΟΣΚΛΗΣΗ ΤΑΚΤΙΚΗΣ ΓΕΝΙΚΗΣ ΣΥΝΕΛΕΥΣΗΣ

Σύμφωνα με τον Νόμο και το καταστατικό καλούνται οι κ.κ. Μέτοχοι της εταιρείας

« Γενική Κλινική Δωδεκανήσου Α.Ε.»

σε τακτική γενική συνέλευση στο ξενοδοχείο "Rodos Park Suites Hotel", επί της οδού Ρήγα Φεραίου 12 στη Ρόδο, την 22ην Ιουνίου 2005 ημέρα Τετάρτη και ώρα 20.30 με θέματα ημερήσιας διάταξης, τα παρακάτω:

1. Έγκριση των οικονομικών καταστάσεων της 31/12/2004, εταιρικής χρήσης, διαχείρησης 01/01/2004-31/12/2004 μετά από ακρόαση της Εκθέσεως του διοικητικού συμβουλίου και του Πιστοποιητικού Ελέγχου των Ελεγκτών.
2. Απαλλαγή των μελών του διοικητικού συμβουλίου και των Ελεγκτών από κάθε ευθύνη αποζημίωσης για την χρήση 01/01/2004-31/12/2004.
3. Εκλογή δύο τακτικών και δύο αναπληρωματικών Ελεγκτών για την χρήση 01/01/2005-31/12/2005 που διανύουμε καθώς και η αμοιβή τους.
4. Ενημέρωση προόδου εργασιών κατασκευής της κλινικής - Παρουσίαση νέας συμφωνίας με κατασκευαστική εταιρεία ΡΥΘΜΟΣ ΑΤΕ και παρουσίαση νέου Χρονοδιαγράμματος.
5. Διάφορα Θέματα

Όσοι επιθυμούν να συμμετάσχουν στην Τακτική Γενική Συνέλευση πρέπει να συμμορφωθούν με το καταστατικό της εταιρείας.

Ρόδος, 23 Απριλίου 2005
Για το Δ.Σ.
Ο πρόεδρος

ΧΠ1704

ΕΛΛΗΝΙΚΗ ΔΗΜΟΚΡΑΤΙΑ
ΠΕΡΙΦΕΡΕΙΑ
ΝΟΤΙΟΥ ΑΙΓΑΙΟΥ
ΝΟΜΟΣ ΔΩΔΕΚΑΝΗΣΟΥ
ΔΗΜΟΣ ΑΦΑΝΤΟΥ

ΔΙΑΚΗΡΥΞΗ

Ο δήμαρχος Αφάντου

διακηρύσσει ότι εκτίθεται σε ανοικτή δημοπρασία με σφραγισμένες προσφορές, και με κριτήριο την χαμηλότερη τιμή, για την προμήθεια πετρελαίου κίνησης, βενζίνης σούπερ και αμόλυβδης, καθώς και λιπαντικών, για τις ανάγκες του Δήμου για το 2005.

Ο διαγωνισμός θα διεξαχθεί στις 14 Ιουνίου ημέρα Τρίτη και ώρα λήξης παραλαβής των προσφορών ορίζεται η 11.30 π.μ. ενώπιον της αρμόδιας Επιτροπής Διενέργειας Διαγωνισμών Προμηθειών. Σε περίπτωση που ο διαγωνισμός αποβεί άγονος θα επαναληφθεί στις 17 Ιουνίου ημέρα Παρασκευή και με ώρα λήξης παραλαβής των προσφορών την 11.30 π.μ.

Ο διαγωνισμός και η εκτέλεση της προμήθειας θα γίνουν σύμφωνα με τις διατάξεις του Δ.Κ.Κ. (Π.Δ. 410/95) και του Π.Δ. 28/80.

Στο διαγωνισμό γίνονται δεκτοί ιδιώτες πρατηριούχοι του Δήμου Αφάντου. Ο προϋπολογισμός της προμήθειας ανέρχεται στο ποσό των 28.000,00 ευρώ συμπεριλαμβανομένου του ΦΠΑ.

Η εγγύηση συμμετοχής ορίζεται στο ποσό των 1.030,40 ευρώ ποσοστό 2% επί του προϋπολογισμού και βεβαιώνεται με την προσκόμιση εγγυητικής επιστολής αναγνωρισμένης τράπεζας ή με την προσκόμιση ισόποσου γραμματίου του Ταμείου Παρακαταθηκών και Δανείων.

Πλήρη αντίτυπα της διακήρυξης είναι κατατεθειμένα στα Γραφεία των Τεχνικών Υπηρεσιών του Δήμου Αφάντου, όπου οι ενδιαφερόμενοι μπορούν να λάβουν γνώση κατά τις εργάσιμες ημέρες και ώρες.

Ο δήμαρχος
Σταμάτιος Γ. Καβάδας

Δράσεις προσφοράς και αλληλεγγύης

ΔΩΡΕΕΣ ΕΙΣ ΜΝΗΜΗ

Το Δ. Συμβούλιο "ΑΓ. ΕΙΡΗΝΗΣ Η Ορφανοτρόφος" ευχαριστεί τους πιο κάτω κυρίους, που πρόσφεραν:

Α) Εις μνήμη Σάββα Τσοπανάκη
1) Η οικ. κ. Ευαγγέλου Σαλβάρη 50,00 ευρώ

Β) Εις μνήμη Βασιλ. Παπαβασιλείου
1) Η οικ. κ. Ευαγγέλου Σαλβάρη 50,00 ευρώ

Μ0091

ΕΥΧΑΡΙΣΤΗΡΙΟ

Το Δ.Σ., το προσωπικό και τα παιδιά του Κέντρου "ΕΛΠΙΔΑ" ευχαριστούν θερμά τα καταστήματα "SEPHORA Μαρινόπουλος", τον κ. Λεονάρδο Γκικάκη και το προσωπικό για την δωρεάν των διακοσίων δέκα ευρώ (210,00 ευρώ), την οικ. Νικολάου Ντάλια εις μνήμην Μαρίας Κουγουμτσάκη-Καντιάνη για την δωρεάν των πενήντα ευρώ (50,00 ευρώ) και την οικ. Αριστείδη-Ελπίδας Γκίκα για την δωρέαν των πενήντα ευρώ (50,00 ευρώ) εις μνήμην Μαρίας Κουγουμτσάκη-Καντιάνη.

Επίσης την κ. Κασσαβέτη Δέσποινα για την δωρεάν των πενήντα ευρώ (50,00 ευρώ) εις μνήμη της **Μαρίας Κουγουμτσάκη-Καντιάνη**.

Η πρόεδρος
Καπούλα Σταυρούλα
Η γεν. γραμματέας
Παπακωνσταντίνου Καλλιόπη

MZT00000

Οι δημοσιεύσεις αυτές αποτελούν προσφορά της "Ροδιακής", η οποία θεωρεί ότι τέτοιες δραστηριότητες θα πρέπει να τυγχάνουν της ανάλογης προβολής.

ΣΥΓΧΑΡΗΤΗΡΙΟ

Συγχαίρουμε την αγαπημένη μας ανιψιά **ΑΡΓΥΡΩ ΚΑΛΟΥΔΗ** του Προδρόμου για την απόκτηση του πτυχίου της από την Σχολή Μηχανικών ΕΡΓΩΝ ΥΠΟΔΟΜΗΣ ΤΕΙ ΘΕΣ/ΚΗΣ και της ευχόμαστε καλή σταδιοδρομία.

Οι αγαπημένοι της θείοι
Σταμάτης και Λίζα
Τα ξαδέλφια
Κυριάκος και Πέτρος

MZT060111

ΓΡΑΦΕΙΟ
ΙΔΙΩΤΙΚΩΝ ΕΡΕΥΝΩΝ
(ΝΤΕΤΕΚΤΙΒΣ)
ΑΝΑΛΑΜΒΑΝΟΥΜΕ
Υποθέσεις ανηλίκων, οικογενειακές, προσωπικές κ.τ.λ.
ΔΙΑΘΕΤΟΥΜΕ ΤΑ ΠΛΕΟΝ ΣΥΓΧΡΟΝΑ ΟΠΤΙΚΟΑΚΟΥΣΤΙΚΑ ΣΥΣΤΗΜΑΤΑ
100% ΕΧΕΜΥΘΕΙΑ
ΡΩΜΗΣ 22 - ΡΟΔΙΝΙ
ΚΙΝ. 6946997967
MZT230412

ΝΤΕΤΕΚΤΙΒΣ
30 ΧΡΟΝΙΑ ΜΟΝΙΜΑ ΚΑΙ ΣΤΗ ΡΟΔΟ
35354 - 28780
Π.Π. ΓΕΡΜΑΝΟΥ 6 (ΠΛ. ΦΩΚΙΑΛΗ)
Η ΛΥΣΗ!!! ΣΕ ΚΑΘΕ ΣΑΣ ΠΡΟΒΛΗΜΑ
EXPRESS SECURITY
ΧΠΕΜΠ-16

SHIPPING COMPANY OF SYMI
Α.Ν.Ε.Σ.
ΑΝΩΝΥΜΗ ΝΑΥΤΙΛΙΑΚΗ ΕΤΑΙΡΕΙΑ ΣΥΜΗΣ

ΔΡΟΜΟΛΟΓΙΑ ΑΠΟ 2 ΕΩΣ 31 ΜΑΪΟΥ 2005

	Ε/Γ-Ο/Τ ΣΥΜΗ	Υ/Γ ΑΙΓΛΗ	Ε/Γ ΠΑΝΟΡΜΙΤΗΣ
Κάθε ΔΕΥΤΕΡΑ	09.00 ΡΟΔΟ-ΣΥΜΗ 14.00 ΣΥΜΗ-ΠΑΝΟΡΜ 16.00 ΠΑΝΟΡΜ-ΡΟΔΟ	13.00 ΡΟΔΟ-ΣΥΜΗ 18.00 ΣΥΜΗ-ΡΟΔΟ 19.15 ΡΟΔΟ-ΣΥΜΗ	07.30 ΣΥΜΗ-ΡΟΔΟ 10.30 ΡΟΔΟ-ΠΑΝΟΡΜ 12.30 ΠΑΝΟΡΜ-ΣΥΜΗ 17.00 ΣΥΜΗ-ΡΟΔΟ
Κάθε ΤΡΙΤΗ	09.00 ΡΟΔΟ-ΣΥΜΗ 14.00 ΣΥΜΗ-ΠΑΝΟΡΜ 16.00 ΠΑΝΟΡΜ-ΡΟΔΟ	07.30 ΣΥΜΗ-ΡΟΔΟ 08.45 ΡΟΔΟ-ΣΥΜΗ 10.00 ΣΥΜΗ-ΡΟΔΟ	10.30 ΡΟΔΟ-ΠΑΝΟΡΜ 12.30 ΠΑΝΟΡΜ-ΣΥΜΗ 17.00 ΣΥΜΗ-ΡΟΔΟ 18.30 ΡΟΔΟ-ΣΥΜΗ
Κάθε ΤΕΤΑΡΤΗ	09.00 ΡΟΔΟ-ΣΥΜΗ* 14.00 ΣΥΜΗ-ΠΑΝΟΡΜ* 16.00 ΠΑΝΟΡΜ-ΡΟΔΟ* 18.30 ΡΟΔΟ-ΣΥΜΗ *ΜΕ ΤΟ ΣΥΜΗ ΙΙ	08.45 ΡΟΔΟ-ΣΥΜΗ 10.00 ΣΥΜΗ-ΡΟΔΟ 14.30 ΡΟΔΟ-ΣΥΜΗ 17.00 ΣΥΜΗ-ΡΟΔΟ	08.00 ΣΥΜΗ-ΡΟΔΟ 10.30 ΡΟΔΟ-ΠΑΝΟΡΜ 12.30 ΠΑΝΟΡΜ-ΣΥΜΗ 17.00 ΣΥΜΗ-ΡΟΔΟ
Κάθε ΠΕΜΠΤΗ	06.00 ΣΥΜΗ-ΡΟΔΟ 09.00 ΡΟΔΟ-ΣΥΜΗ 14.00 ΣΥΜΗ-ΠΑΝΟΡΜ 16.00 ΠΑΝΟΡΜ-ΡΟΔΟ 18.30 ΡΟΔΟ-ΣΥΜΗ	08.45 ΡΟΔΟ-ΣΥΜΗ 10.00 ΣΥΜΗ-ΡΟΔΟ 14.30 ΡΟΔΟ-ΣΥΜΗ	10.30 ΡΟΔΟ-ΠΑΝΟΡΜ 12.30 ΠΑΝΟΡΜ-ΣΥΜΗ 17.00 ΣΥΜΗ-ΡΟΔΟ
Κάθε ΠΑΡΑΣΚ.	06.00 ΣΥΜΗ-ΡΟΔΟ 09.00 ΡΟΔΟ-ΣΥΜΗ 14.00 ΣΥΜΗ-ΠΑΝΟΡΜ 16.00 ΠΑΝΟΡΜ-ΡΟΔΟ 18.30 ΡΟΔΟ-ΣΥΜΗ	07.30 ΣΥΜΗ-ΡΟΔΟ 08.45 ΡΟΔΟ-ΣΥΜΗ 10.00 ΣΥΜΗ-ΡΟΔΟ 15.00 ΡΟΔΟ-ΣΥΜΗ 17.00 ΣΥΜΗ-ΡΟΔΟ	10.30 ΡΟΔΟ-ΠΑΝΟΡΜ 12.30 ΠΑΝΟΡΜ-ΣΥΜΗ 17.00 ΣΥΜΗ-ΡΟΔΟ
Κάθε ΣΑΒΒΑΤΟ	06.00 ΣΥΜΗ-ΡΟΔΟ 09.00 ΡΟΔΟ-ΣΥΜΗ 14.00 ΣΥΜΗ-ΠΑΝΟΡΜ 16.00 ΠΑΝΟΡΜ-ΡΟΔΟ 18.30 ΡΟΔΟ-ΣΥΜΗ	09.00 ΡΟΔΟ-ΣΥΜΗ 10.15 ΣΥΜΗ-ΝΤΑΤΣΑ 16.00 ΝΤΑΤΣΑ-ΣΥΜΗ 17.00 ΣΥΜΗ-ΡΟΔΟ 18.00 ΡΟΔΟ-ΣΥΜΗ	10.30 ΡΟΔΟ-ΠΑΝΟΡΜ 12.30 ΠΑΝΟΡΜ-ΣΥΜΗ 17.00 ΣΥΜΗ-ΡΟΔΟ
Κάθε ΚΥΡΙΑΚΗ	06.00 ΣΥΜΗ-ΡΟΔΟ 09.00 ΡΟΔΟ-ΠΑΝΟΡΜ 12.00 ΠΑΝΟΡΜ-ΣΥΜΗ 16.00 ΣΥΜΗ-ΡΟΔΟ	07.30 ΣΥΜΗ-ΡΟΔΟ 09.00 ΡΟΔΟ-ΣΥΜΗ* 17.00 ΣΥΜΗ-ΡΟΔΟ* *ΤΗΝ ΚΥΡΙΑΚΗ 5.6 ΑΝΕΚΤΕΛΕΣΤΑ	10.30 ΡΟΔΟ-ΣΥΜΗ 15.30 ΣΥΜΗ-ΠΑΝΟΡΜ 17.00 ΠΑΝΟΡΜ-ΡΟΔΟ 18.30 ΡΟΔΟ-ΣΥΜΗ

Τα δρομολόγια μπορούν να τροποποιηθούν λόγω εκτάκτων συγκοινωνιακών αναγκών ή καιρικών συνθηκών

Παρακαλούμε πριν ταξιδέψετε επικοινωνήστε με την Εταιρία:
www.anes.gr
Γραφείο ΣΥΜΗΣ Τηλ.: (22460) 71444 - Φαξ: (22460) 71373
Γραφείο ΡΟΔΟΥ Τηλ.: (22410) 37769 - Φαξ: (22410) 34493
ΧΠ2815



Ρόδος: είχε και ως έτυχε...

... Οι εξετάσεις στην Α' Γυμνασίου

Ανοικτή επιστολή προς την ***υπουργό Παιδείας*** απευθύνει η δημοσιογράφος ***Ελενα Ακρίτα-*** θέμα της οι εξετάσεις των παιδιών της Α' τάξης Γυμνασίου.

.. Και αυτός είναι ο καλύτερος τρόπος για να τα ξεκάνουμε μια και καλή!

«Αγαπητή κυρία Γιαννάκου

Ως μητέρα ανήλικου τέκνου - και προστατευόμενου μέλους, ούτως ειπείν - φέτος έχω τη χαρά και την τιμή να βιώνω, για πρώτη φορά, τον απόλυτο σουρεαλισμό των εξετάσεων στην Α' Γυμνασίου. Και νομιμοποιούμαι - ούτως ειπείν - να σας διαβεβαιώσω ότι βρισκόμαστε σε πολύ καλό δρόμο: Οσα παιδιά δεν εξοντώσαμε τον υπόλοιπο χρόνο, θα τα εξοντώσουμε τώρα! Τα εναπομείναντα δωδεκάχρονα, που επιβώσανε του εκπαιδευτικού μας συστήματος μέχρι τον Ιούνιο,έχουμε τώρα μια λαμπρή ευκαιρία να τα ξεκληρίσουμε και να ξεμπερεδεύουμε με δαύτα, μια και καλή.

Ως μητέρα ανήλικου τέκνου, κυρία Γιαννάκου, σας καταθέτω ότι μ' αρέσει αυτό το σύστημα το καουμπόικο. Και το βρίσκω επίσης και εξαιρετικά ψυχολογημένο. Δεν υπάρχει πιο κατάλληλος χρόνος για τη μύηση του ανηλίκου στον παραλογισμό του ενηλίκου. Δεν υπάρχει πιο τέλειο τάιμινγκ, για να συνειδητοποιήσουν ότι είμαστε παράφρονες.

Ξέρετε, το πέρασμα από το Δημοτικό στο Γυμνάσιο δεν είναι ούτε ανώδυνο ούτε αναίμακτο. Εδώ μιλάμε για μια θηριώδη μεταβολή στη ζωή των παιδιών μας. Αλλάζουν τα πάντα: Η νοοτροπία, η διδακτέα ύλη, οι συμμαθητές και οι φίλοι, το κτίριο, η φιλοσοφία - "φιλοσοφία" ούτως ειπείν! Από τον ένα δάσκαλο περνάνε στους δέκα καθηγητές. Μπερδεύονται. Αναστατώνονται. Περνάνε το πρώτο τρίμηνο προσπαθώντας να εγκλιματιστούν στα νέα δεδομένα. Κι εμείς, αντί να τα στηρίξουμε αυτά τα παιδιά, τα βαράμε αλύπητα. Στο δόξα πατρί.

Τα αρχαία ελληνικά*, κυρία Γιαννάκου, είναι μια ξένη γλώσσα γι' αυτά τα παιδιά. Κι ο τρόπος που τα διδάσκονται τα καθιστά - εκτός από ξένα - και μισητά. Αλλά και τα άλλα μαθήματα δεν πάνε πίσω. Ολα έχουν το γούστο τους! Καθένα τη χάρη τους!*

Για δοικιμάστε να αποστηθίσετε τη Βιολογία - για παράδειγμα. Να πάρουμε ένα - ΕΝΑ ΚΑΙ ΜΟΝΟΝ - κεφάλαιο στην τύχη; Εδώ τα παιδιά - ερείπια πρέπει να μάθουν: Το κυτταρικό τοίχωμα, την κυτταρική μεμβράνη, το χυμοτόπιο, το κυτταρόπλασμα, τα μιτοχόνδρια, τον χλωροπλάστη, την πυρηνική μεμβράνη.

Σε άλλο ΕΝΑ ΚΑΙ ΜΟΝΟΝ κεφάλαιο, στην αναπαραγωγή των φυτών, πρέπει να γνωρίζουν τα σπερματικά περιβλήματα, ενδοσπέρμιο, κοτυλήδονα, βλαστίδια, ριζίδια. Και μιλάμε για το εν χιλιοστόν της ύλης, κυρία Υπουργέ. Και μιλάμε για Ιούνιο μήνα, κυρία Υπουργέ. Που τα παιδιά μας είναι διαλυμένα.

Υποτίθεται *ότι αυτές οι εξετάσεις γίνονται για επανάληψη. Για εμπέδωση της ύλης. Το μόνο που εμπεδώνουνε τα παιδιά είναι πώς να διαχειρίζονται τη νευρική τους κρίση. Κι εμείς που δεν μάθαμε τα χυμοτόπια κκαι το σπερματικό περίβλημα δεν πάθαμε και τίποτα. Και τώρα πρέπει να αντιμετωπίσουμε αγχωμένα παιδάκια, ξενυχτισμένα προσωπάκια, εξουθενωμένα κορμάκια που γέρνουν πάνω σε σημασιολογικές ασκήσεις, εξισώσεις, γεωμετρικά σχήματα και άπειρες χρονολογίες!*

Ναι, είμαστε σε πολύ καλό δρόμο, κυρία Υπουργέ. Για τα παιδιά μας ισχύει το σπαρτιατικό ρητό: «Ηταν ή επί τας».

Ούτως ειπείν - ή θα νικήσουνε ή θα τα ξεκάνουμε!».

... Και με τα ρέστα, παγωτό χωνάκι από την Κω

Με ενημερωτικό φυλλάδιό του, το πρακτορείο ***"Kosmar Holidays"*** καλοσωρίζει τους τουρίστες στην Κω και τους προτρέπει να πάνε για ψώνια στον παράδεισο του καταναλωτή, που δεν είναι άλλος από το Μποντρούμ.

Τους συμβουλεύει μάλιστα να *"αποχαλινωθούν"* στα ψώνια και όσα ρέστα τους απομένουν ας τα ξοδέψουν στην αγορά του νησιού του Ιπποκράτη, αγοράζοντας παγωτό χωνάκι...

«Ανδρες κρύψτε τα πορτοφόλια σας *οι κυρίες πάνε για ψώνια.*

Πηγαίνεται στο Μποντρούμ, μόλις 7 μίλια από την Κω, για φαντασμαγορικά ψώνια. Ο τοπικός μας οδηγός θα σας συναντήσει εκεί και θα σας πάει μια βόλτα στο χωριό, πριν ανεβείτε στο λεωφορείο και δείτε τις ομορφιές του Μποντρουμ και του Γκαμπέτ. Μετά, προχωρήστε στο κέντρο χρυσού και αποχαλινωθείτε στο ξόδεμα, πριν επιστρέψετε στην πόλη για να πάρετε αυθεντικές απομιμήσεις σχεδιαστών. Ο παράδεισος του καταναλωτή και ο ιδανικός τόπος για να αγοράσετε εκείνο το δώρο που χρειάζεστε να πάτε σπίτι.

Ξεχάσατε τίποτα *κατά τη διάρκεια των ταξιδιών σας στην Τουρκία; Ψωνίστε τα δώρα της τελευταίας στιγμής από την Κω, πάρτε ένα τεμπέλικο γεύμα στο λιμάνι, ή απλά δείτε την ιστορία και την κουλτούρα που η πόλη της Κω έχει να σας προσφέρει».*

... Το τζόβενο

«Ο πρόεδρος των Ελληνικών Πετρελαίων ***Τίμος Χριστοδούλου****, σε συνέντευξη Τύπου είπε ότι το πρόβλημα των ΔΕΚΟ είναι ο υψηλός μέσος όρος ηλικίας των εργαζομένων.*

... Σημειωτέον ότι ο ίδιος ο κύριος πρόεδρος είναι 73 ετών. Με τη διαφορά όμως ότι εκείνος δεν εργάζεται, απλώς, προεδρεύει»!

(Από τις κακίες της *"Πανδώρας"*, στο *"Βήμα"*)

... Θεάσεις



... Ανεμόμυλος στην οδό Παρθενόπης χαρακτηριστική εικόνα μιας πόλης που οριστικά ανήκει στο παρελθόν!

(εκ)πολιτισμικά παίγνια

Χώροι κατανομής και απειλές εξαφάνισης

Τα Ορχεοειδή της Ρόδου

Η στήλη έχει ήδη παρουσιάσει το ενδιαφέρον βιβλίο ***"Ορχιδέες στην Κρήτη και τα Δωδεκάνησα"***, μια εξαίρετη μελέτη των ***Horst*** και ***Gisela Krerzschmar***, που αναφέρεται στα ορχεοειδή των νησιών της ***Κρήτης, Καρπάθου, Κάσου*** και ***Ρόδου*** (εκδόσεις "Mediterraneo", σελ. 239, Ηράκλειο Κρήτης 2004, τιμή 25 ευρώ). Σήμερα συνεχίζουμε την ξενάγησή μας με τον ενδιαφέροντα αυτό οδηγό για τις ***Ορχιδέες της Ρόδου***, την κατανομή τους στο νησί και τους κινδύνους που τα απειλούν με εξαφάνιση.

Ο μεγάλος αριθμός ορχεοειδών στη Ρόδο εξηγείται τόσο από τις ευνοϊκές γεωλογικές συνθήκες όσο και από τις πολυποίκιλες δομές των βιοτόπων. Το δάσος, ένας από τους σημαντικότερους βιοτόπους, συναντάται στη ***Ρόδο*** πιο συχνά από άλλα νησιά.

Η χλωρίδα των νησιών στα οποία αναφέρεται αυτό το βιβλίο είναι πολύ πλούσια. Σύμφωνα με τους αριθμούς που δημοσίευσαν οι JAHN και SCHONFELDER (1995), μόνο στην Κρήτη υπάρχουν συνολικά περίπου 1900 είδη φυτών, ενώ στην Κάρπαθο και την Κάσο τα είδη είναι περίπου 950.

Ενώ η χλωρίδα των τριών δυτικών νησιών προσεγγίζει πιο πολύ τα ευρωπαϊκά δεδομένα, τα φυτά της Ρόδου εμφανίζουν σαφώς στοιχεία της Μικρασιατικής χλωρίδας. Στη Ρόδο εντοπίζονται 29 ενδημικά είδη που παρά το μεγάλο τους αριθμό δεν περιλαμβάνουν κανένα ορχεοειδές.

«Σε σχέση με άλλες περιοχές του Αιγαίου η Ρόδος είχε πρώιμη τουριστική ανάπτυξη. *Ετσι, ήδη από το 1981(KALTEISEN & WILLING) και το 1984 (KRETZSCHMAR, WENKER & WILLING) δημοσιεύτηκαν οι πρώτοι χάρτες κατανομής των ορχεοειδών, ως αποτέλεσμα επιτόπιων ερευνών. Τα νησιά στα οποία αναφέρεται το βιβλίο αυτό, ιδιαίτερα η Ρόδος, ανήκουν στις περιοχές με τις περισσότερες ορχιδέες στην Ευρώπη. Αυτό αφορά τόσο τον αριθμό των ειδών όσο και το πλήθος των ατόμων ορισμένων από αυτά. Σημαντικά στοιχεία μας δίνει ο χάρτης που αναφέρεται στην πυκνότητα με την οποία εμφανίζονται τα είδη. Διαιρώντας το χάρτη σε κάναβο 10 χλμ. εντοπίζονται στην Κρήτη και τη Ρόδο μαζί, 20 πεδία με περισσότερα από 40 taxa! Αυτή η αφθονία των ειδών οφείλεται στις μορφολογικές εναλλαγές των εδαφών και τον τρόπο εκμετάλλευσής τους.*

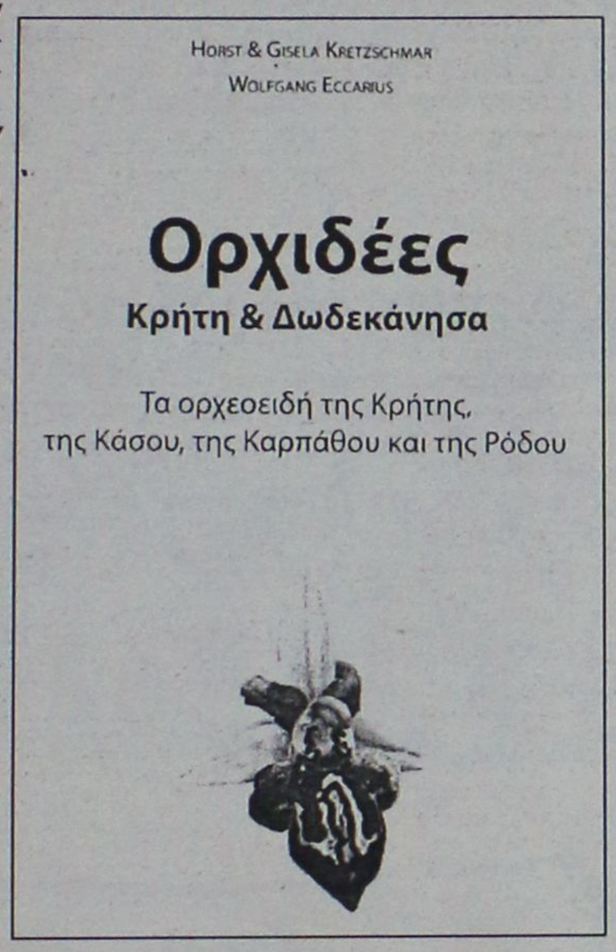

Η απεικόνιση της κατανομής *για όλα τα νησιά μαζί βασίζεται σε 36.000 ευρήματα. Σημαντικό ποσοστό απ' αυτά έχουν συλλέξει οι ίδιοι οι συγγραφείς τα τελευταία 20 χρόνια. Πολύ βοηθητικό αποδείχτηκε το γεγονός ότι εξασφαλίστηκε η δυνατότητα να χρησιμοποιηθούν στη χαρτογράφηση τα στοιχεία που συγκέντρωσε ο RALF JAHN στα πλαίσια των ερευνών του. Αυτά τα στοιχεία δημοσιεύτηκαν ήδη αναλυτικά σε άλλα δύο βιβλία (KRETZSCHMAR et al. 2001 και 2002).*

Παρά την αφθονία ορχεοειδών στην περιοχή, πολλά απ' αυτά όπως και οι βιότοποί τους απειλούνται από διάφορους παράγοντες:

1. Οικδόμηση και επομένως ολική εξαφάνιση των βιότοπων*, γεγονός που αφορά ιδιαίτερα αυτούς που βρίσκονται κοντά στη θάλασσα. Η εξάπλωση των ξενοδοχείων επέφερε την καταστροφή όλων σχεδόν των παραλιακών βιότοπων με ορχιδέες.*

2. Χρήση των φρυγανότοπων για παράλογη συχνά βόσκηση. *Τόσο η υπερβολική βόσκηση όσο και η έλλειψή της βλάπτουν σημαντικά τη μορφολογία αυτών των τοπίων. Σε πολλές περιπτώσεις δεν εφαρμόζεται πιά η παραδοσιακή μέθοδος της βόσκησης, δηλαδή η εναλλάξ χρήση των βοσκοτόπων. Αντί γι' αυτό τα ζώα περιορίζονται σε περιφραγμένους χώρους (ειδικά στην Κρήτη) με αποτέλεσμα σε μερικά μέρη να συναντάται ακραία υπερβόσκηση. Αλλού πάλι τα φρύγανα μεγαλώνουν ανεξέλεγκτα και γίνονται αδιαπέραστα, με αποτέλεσμα να περιορίζεται ο βιότοπος των φυτών που έχουν ανάγκη από πολύ φως.*

3. Αποξήρανση λόγω εκμετάλλευσης φυσικών πηγών νερού *που βρίσκονται σε υψόμετρο για την εξυπηρέτηση γεωργικών αναγκών στα πεδινά. Αυτό έχει σαν αποτέλεσμα την αποξήρανση των φαραγγιών και των δασών τους.*

4. Πυρκαγιές που αποτέφρωσαν τις τελευταίες δασικές εκτάσεις*, κατέστρεψαν στο νότιο τμήμα της ανατολικής Κρήτης και ακόμα πιο πολύ στη Ρόδο μεγάλο μέρος των πευκοδασών. Το γεγονός αυτό από τη μια ωφέλησε τα είδη που χρειάζονται πολύ φως, από την άλλη όμως εξαφάνισε βιότοποες ειδών που προτιμούν δασικό περιβάλλον".*

Δρομολόγια του Ταχύπλοου Καταμαράν "ΔΩΔΕΚΑΝΗΣΟΣ ΕΞΠΡΕΣ"
Από: 15 Μαΐου 2005 έως 15 Ιουνίου 2005

DODEKANISOS SEA WAYS

Αναχωρίσεις από την Κολώνα (Θαλασσινή πύλη)

ΚΥΡΙΑΚΗ		
ΛΙΜΑΝΙ	ΑΦΙΞΗ	ΑΝΑΧ.
ΡΟΔΟΣ		08.30
ΣΥΜΗ	09.20	09.25
ΚΩΣ	11.00	11.10
ΚΑΛΥΜΝΟΣ	11.50	12.00
ΛΕΡΟΣ	12.50	12.55
ΛΕΙΨΟΙ	13.15	13.20
ΠΑΤΜΟΣ	13.40	13.45
ΛΕΡΟΣ	14.25	14.30
ΚΑΛΥΜΝΟΣ	15.20	15.30
ΚΩΣ	16.10	16.20
ΣΥΜΗ	17.45	17.50
ΡΟΔΟΣ	18.30	

ΔΕΥΤΕΡΑ		
ΛΙΜΑΝΙ	ΑΦΙΞΗ	ΑΝΑΧ.
ΡΟΔΟΣ		08.30
ΚΑΣΤΕΛΛΟΡΙΖΟ	11.00	16.00
ΡΟΔΟΣ	18.30	

ΤΡΙΤΗ		
ΛΙΜΑΝΙ	ΑΦΙΞΗ	ΑΝΑΧ.
ΡΟΔΟΣ		08.30
ΚΩΣ	10.40	10.50
ΚΑΛΥΜΝΟΣ	11.30	11.40
ΛΕΡΟΣ	12.30	12.35
ΛΕΙΨΟΙ	12.55	13.00
ΠΑΤΜΟΣ	13.20	13.30
ΛΕΡΟΣ	14.20	14.30
ΚΑΛΥΜΝΟΣ	15.20	15.30
ΚΩΣ	16.10	16.20
ΡΟΔΟΣ	18.30	

ΤΕΤΑΡΤΗ		
ΛΙΜΑΝΙ	ΑΦΙΞΗ	ΑΝΑΧ.
ΡΟΔΟΣ		08.30
ΣΥΜΗ	09.20	09.25
ΚΩΣ	11.00	11.10
ΚΑΛΥΜΝΟΣ	11.50	12.00
ΛΕΡΟΣ	12.50	12.55
ΛΕΙΨΟΙ	13.15	13.20
ΠΑΤΜΟΣ	13.40	13.45
ΛΕΡΟΣ	14.25	14.30
ΚΑΛΥΜΝΟΣ	15.20	15.30
ΚΩΣ	16.10	16.20
ΣΥΜΗ	17.45	17.50
ΡΟΔΟΣ	18.30	

ΠΕΜΠΤΗ		
ΛΙΜΑΝΙ	ΑΦΙΞΗ	ΑΝΑΧ.
ΡΟΔΟΣ		08.30
ΚΩΣ	10.40	10.50
ΚΑΛΥΜΝΟΣ	11.30	11.40
ΛΕΡΟΣ	12.30	12.35
ΛΕΙΨΟΙ	12.55	13.00
ΠΑΤΜΟΣ	13.20	13.30
ΛΕΡΟΣ	14.20	14.30
ΚΑΛΥΜΝΟΣ	15.20	15.30
ΚΩΣ	16.10	16.20
ΡΟΔΟΣ	18.30	

ΠΑΡΑΣΚΕΥΗ		
ΛΙΜΑΝΙ	ΑΦΙΞΗ	ΑΝΑΧ.
ΡΟΔΟΣ		08.30
ΚΩΣ	10.40	10.50
ΚΑΛΥΜΝΟΣ	11.30	11.40
ΛΕΡΟΣ	12.30	12.35
ΛΕΙΨΟΙ	12.55	13.00
ΠΑΤΜΟΣ	13.20	13.30
ΛΕΡΟΣ	14.20	14.30
ΚΑΛΥΜΝΟΣ	15.20	15.30
ΚΩΣ	16.10	16.20
ΡΟΔΟΣ	18.30	

ΣΑΒΒΑΤΟ		
ΛΙΜΑΝΙ	ΑΦΙΞΗ	ΑΝΑΧ.
ΡΟΔΟΣ		08.30
ΠΑΝΟΡΜΙΤΗΣ	09.10	09.20
ΚΩΣ	10.50	11.00
ΚΑΛΥΜΝΟΣ	11.40	11.50
ΛΕΡΟΣ	12.40	12.45
ΛΕΙΨΟΙ	13.05	13.10
ΠΑΤΜΟΣ	13.30	13.40
ΛΕΡΟΣ	14.20	14.30
ΚΑΛΥΜΝΟΣ	15.20	15.30
ΚΩΣ	16.10	16.20
ΠΑΝΟΡΜΙΤΗΣ	17.45	17.50
ΡΟΔΟΣ	18.30	



• Ταξιδέψτε με 30 μίλια την ώρα
• Fully air-conditioned

Πληροφορίες: Δωδεκάνησος Ναυτιλιακή Ν.Ε.
Αυστραλίας 3. 85100 Ρόδος
Τηλ: 22410 70 590 - Fax: 22410 70 591

website: www.12ne.gr
e-mail: info@12ne.gr

ΑΕ177

«ΡΟΔΙΑΚΗ» ΑΠΟ ΤΟ 1915

ΦΛΑΣ ΣΤΟ ΠΑΡΕΛΘΟΝ


ΡΟΔΙΑΚΗ
ΠΕΡΙΟΔΙΚΟ ΕΒΔΟΜΑΔΙΑΙΟ

ΕΝ ΡΟΔΩ

ΠΕΜΠΤΗ 21 ΜΑΪΟΥ 1931

ΑΡΙΘΜ. ΦΥΛΛΟΥ 1207

ΔΕΝ ΕΟΡΤΑΖΟΥΝ

Δεν εορτάζουν σήμερον επί τη ονομαστική των εορτή οι κ.κ. Κωνσταντίνος Μαμαλίγκας και Κωνστ. Ζαχαρίου καθηγητής των μαθηματικών.

Δήλωσις

Εις το νέον πολυτελές Καφενείον του κ. Χρήστου Στέργου εν τη συνοικία Κάτω Αγ. Γεωργίου, εις θέσιν κεντρικήν και ευάερον με ευρύ προαύλιον δια συγκέντρωσιν οικογενειών, ευρίσκετε πάσαν περιποίησιν και άνεσιν.

Ζύθος και ποτά παγωμένα με παντός είδους μεζέδες.

Μουσική καθ' εκάστην Κυριακήν και εορτήν.

Μπιλλιάρδο δια τους νέους

Τιμαί λογικαί - Καθαριότης άμεμπτος.

Μια επίσκεψις θα σας πείση.

1-2

ΠΡΙΝ 50 ΧΡΟΝΙΑ

ΠΡΙΝ 50 ΧΡΟΝΙΑ

ΠΑΡΑΣΚΕΥΗ 18 ΜΑΡΤΙΟΥ 1955

ΑΡΙΘΜ. 1168

ΑΝΑΧΩΡΟΥΝ ΣΗΜΕΡΟΝ ΕΙΣ ΑΘΗΝΑΣ Ο ΔΗΜΑΡΧΟΣ ΚΑΙ Ο ΠΡΟΕΔΡΟΣ ΤΟΥ Ε.Κ.Ρ.

Με το ατμόπλοιον της γραμμής ΚΑΝΑΡΗΣ αναχωρούν σήμερον δι' Αθήνας ο Δήμαρχος Ρόδου και ο Πρόεδρος του Εργατικού Κέντρου κ. Λαμπριανός, προκειμένου να ασχοληθεί με διάφορα εργατικά ζητήματα ιδιαιτέρως δε με το ζήτημα της ανεγέρσης των 100 λαϊκών κατοικιών.

ΕΠΕΣΚΕΦΘΗΣΑΝ ΤΟ ΕΡΓΟΣΤΑΣΙΟΝ "ΙΚΑΡΟΣ"

Ο αντιναύαρχος Τόμας Κόμπς συνοδευόμενος υπό του υποναυάρχου Μ. Χέμπαρτ και του Κεντρικού Λιμενάρχου Ρόδου κ. Γιάκου, επισκέφθησαν το εργοστάσιο "Ικαρος" όπου ηγόρασαν διάφοα αγγεία και πιάτα. Επίσης παρήγγειλαν και διακοσμητικά σταχτοδοχεία τα οποία θα τους αποσταλούν αργότερον μερίμνη του κ. Γιάκου.

ΑΝΑΧΩΡΕΙ ΔΙΑ ΣΥΜΗΝ ο κ. ΔΗΜΗΤΡΙΑΔΗΣ

Αύριον με το α/π ΔΩΔΕΚΑΝΗΣΟΣ αναχωρεί δια Σύμην ο Επιθεωρητής Σωματικής Αγωγής κ. Δημητριάδης κατόπιν προσκλήσεως του Δημάρχου της νήσου.

Κατά την διάρκειαν της εκείθεν παραμονής του θα επιληφθή του ζητήματος της τακτοποιήσεως αγωνιστικών χώρων και θα επιθεωρήση τα διάφορα σχολεία εις το μάθημα της γυμναστικής.

Ο ΕΟΡΤΑΣΜΟΣ ΤΗΣ 25ης ΜΑΡΤΙΟΥ

Δι' εγκυκλίου του κ. Γεν. Διοικητού Δωδεκανήσου προς δημάρχους και Προέδρους Κοινοτήτων Δωδεκανήσου παρέχονται οδηγίαι δια τον καταρτισμόν του προγράμματος της εορτής της 25ης Μαρτίου.

Συμφώνως προς τας κειμένας διατάξεις αρμόδιοι δια τον καταρτισμόν του προγράμματος λόγω του χαρακτήρος και της σημασίας της Εθνικής αυτής εορτής είναι οι Δήμαρχοι και Πρόεδροι Κοινοτήτων.

Αντίλαλοι

ΠΟΛΙΤΙΚΟΙ και άλλοι...

Λύθηκε η απορία

Είχαμε πάντα την απορία για την συμπεριφορά ορισμένων **"νεόκοπων" πολιτικών παραγόντων** που δραστηριοποιούνται σε τοπικό επίπεδο, και για τις **ακατανόητες** πρακτικές τους και τα παραληρήματά τους.

Την λύσαμε κι αυτή, διαβάζοντας μια ιδιαιτέρως εύστοχη ρήση, σύμφωνα με την οποία "τα λάθη είναι ανθρώπινα, το να ρίχνεις το φταίξιμο στους άλλους, πολιτική!".

Οπότε δεν απορούμε πλέον με αυτά που λένε!

Λ. Μ.

Κάποια σχέση υπάρχει

Τι σχέση έχει το Πατριαρχείο Ιεροσολύμων ή κάποιοι εκ των ιεραρχών του **με ξενοδοχεία της Κω;**

Δεν ξέρουμε, όμως ευθέως αναφέρθηκε προχθές το βράδυ στην εκπομπή του **ο κ. Κώστας Χαρδαβέλλας** και... καπνός χωρίς φωτιά δεν υπάρχει.

Ας είμαστε λοιπόν προετοιμασμένοι για να τ' ακούσουμε κι αυτό!

Λ. Μ.

ΜΕ ΤΙΣ ΤΡΑΠΟΥΛΕΣ

«Ασο στο μανίκι» μπορεί ν' αποτελέσει ο πολιτισμός για την αναπτυξη του τουρισμου μας. Τάδε έφη ο νομάρχης μας στο αναπτυξιακό συνέδριο. Η δεν έχει καταλάβει το τουριστικό κύκλωμα παρά τα τόσα χρόνια ενασχόλησης με τα κοινά ή χρειάζεται κάποια μαθήματα χαρτοπαικτικής. Κάποιος στο Επιμελητήριο τον τελευταίο καιρό ασχολείται σοβαρά με τις τράπουλες, το θέμα είναι αν θέλει να του πει κάποια πράγματα.

Α.

ΔΙΑΚΡΙΣΕΙΣ

Παραλειπόμενα από το αναπτυξιακό συνέδριο:



Ενώ σε όλους τους εκπροσώπους των κομμάτων την πρώτη μέρα δόθηκαν τρία λεπτά για χαιρετισμό, στον Τιμόθεο ο κ. Κουσουρνάς έδωσε πολύ παραπάνω χρόνο τη δεύτερη μέρα. Οι κομματικές διασυνδέσεις τα επιτρέπουν αυτά, αλλά δεν γίνεται να ζητάμε από ομιλητές να συντομεύσουν σημαντικές εισηγήσεις για να πεί κάτι το τοπικό ΠΑΣΟΚ που αγνόησε την πρώτη μέρα του Συνεδρίου. Αληθεύει Τιμόθεε ότι θα σου ζητήσουν ιατρική βεβαίωση για την απουσία σου;

Όσο για τον κ. Κουσουρνά ο κόσμος του έδειξε κίτρινη κάρτα.

Α.

ΕΚΜΥΣΤΗΡΕΥΣΕΙΣ

«Εγώ ότι μπορούσα να κάνω για το ακτοπλοϊκό το έκανα», δήλωσε υπουργός **σε εκπρόσωπο φορέα της Δωδεκανήσου**, απαντώντας σε υπόμνημα που είχε σταλλεί για το επίμαχο θέμα.

"Δεν θα αφήσω όμως να μου πιάσουν και τον κ..., οι πλοιοκτήτες" φέρεται να είπε ο ίδιος στο πλαίσιο της ίδιας συνομιλίας.

Δεν ήταν πάντως ο υπουργός Εμπορικής Ναυτιλίας κ. Κεφαλογιάννης, αυτός που τα είπε!

Λ. Μ.

ΣΤΟ TIME

Δεν είναι μόνο ότι πρέπει να ξοδεύεις πολλά λεφτά για την προβολή και διαφήμιση ενός τουριστικού τόπου, **είναι και που τα ξοδεύεις.**

Και στον τομέα αυτό οι γειτονές μας οι Τούρκοι φαίνεται να είναι **ιδιαίτερα εύστοχοι** και ξέρουν που θα δώσουν βάρος, ανεξάρτητα του κόστους.

Και αποδεικνύεται αυτό. Μιά ματιά να ρίξει κανείς στο τεύχος Ιουνίου του γνωστού περιοδικού "TIME" θα διαπιστώσει ότι υπάρχει τετρασέλιδη διαφήμιση της Τουρκίας με τίτλο διαφημιστικής καμπάνιας **"Τουρκία σταυροδρόμι πολιτισμών"** και επιπλέον παρακαλώ ένα καλαίσθητο CD.

Μπορεί να μην ξέρουν οι Τούρκοι

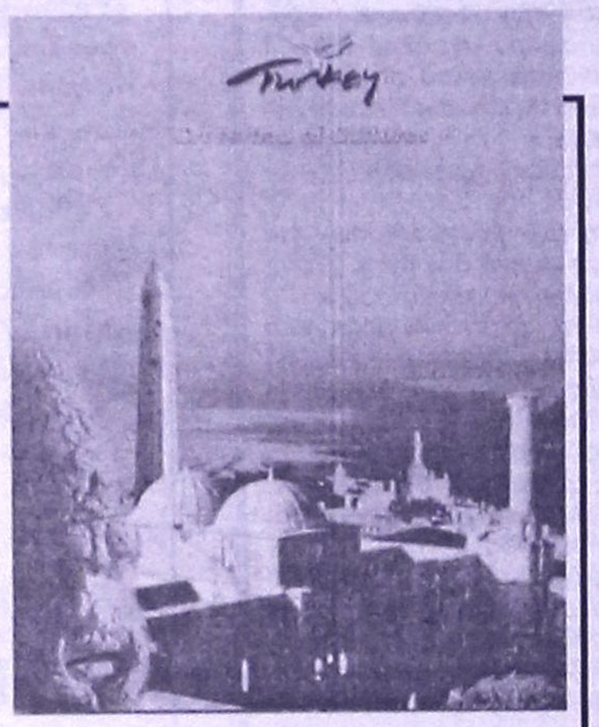

πολλά πράγματα αλλά βρίσκουν ειδικούς γι' αυτές τις δουλειές.

Λ. Μ.

ΑΚΟΜΑ ΠΕΡΙΜΕΝΕΙ

Καλό αυτό το σύστημα με τα ραντεβού που εφαρμόζει το ΙΚΑ αλλά... παρατράγουδα εξακολουθούν να υπάρχουν!

Όπως μάθαμε συμπολίτισσά μας, απευθύνθηκε στο ΙΚΑ **στις 17 Μαΐου** και ζήτησε ραντεβού με ορθοπεδικό. Της έκλεισαν λοιπόν ραντεβού για τις 31 Μαΐου και μέχρι εδώ, ας πούμε ότι είναι φυσιολογικά τα πράγματα. Όταν όμως η συμπολίτισσά μας πήγε προχθές στον γιατρό, την ημέρα που είχε κλείσει το ραντεβού, έμαθε ότι η εξέταση δεν μπορούσε να γίνει επειδή είχαν απεργία οι γιατροί του ΙΚΑ.

Και πότε θα με δεί ο γιατρός; ρώτησε αλλά... κανένας δεν της έδωσε απάντηση!

Κι ακόμα περιμένει!

Λ. Μ.

Ο ταχυδρόμος πέρασε



κ. τακτ. αναγνώστη: Όπως τα λες είναι. Μοιράζουν γαλάζιες σημαίες στις καθαρές παραλίες. Όχι δεν έχουν καθιερωθεί παρόμοια βραβεία για πολιτικούς, προσωπικότητες κ.λπ.

Ομοίως: Άστο πάντως να ψηθεί λίγο το πράγμα. Τα κριτήρια είναι βλέπεις δύσκολα. Για τους πολιτικούς κριτήρια είναι η καθαρή σκέψη, ο καθαρός πολιτικός λόγος, οι καθαροί στόχοι, το καθαρό προφίλ κλπ, κλπ.

Ερώτηση: Αν θελήσω να δώσω τη γαλάζια σημαία στον Γ. Μαχαιρίδη -κοτζάμ νομάρχης είναι ο άνθρωπος- σε ποιό κριτήριο θα βασιστώ;

Απάντηση: Δεν καθιερώνεις μια γαλάζια σημαία ζωγραφικής, (τα καταφέρνει καλά ο Γιάννης) να σου φύγει η υποχρέωση;

κ. Γιώργο Γιαννόπουλο: Εσύ κρατάς την παντιέρα της επανάστασης. Τι να την κάνεις τη δεύτερη (σημαία), που είναι και γαλάζια...

κ. Τιμόθεο Παρασκευά: Ένας πρίγκιπας έχει τον θυρεό του. Η σημαία περισσεύει...

Γαλάζιες σημαίες

Ικανοποίηση προκαλεί το γεγονός ότι η Δωδεκάνησος είναι ο νομός που πήρε και φέτος τις περισσότερες **γαλάζιες σημαίες**, απ' όλους τους νομούς της χώρας.

Όμως μας προβληματίζει λίγο το γεγονός ότι **υπάρχει μείωση** στον αριθμό των βραβευμένων ακτών. Φέτος 44 ακτές συνολικά, πέρσι όμως οι βραβευμένες ακτές ήταν 48 και πρόπερσι 46.

Να υποθέσουμε ότι πρόκειται απλώς για συγκυρία ή... έχουμε πρόβλημα;

Λ. Μ.



ΤΑ ΙΔΙΑ ΑΤΟΜΑ

Έχω την εντύπωση ότι δεν μπορούν τα **ίδια άτομα** να βρίσκονται στην τοπική πολιτική σκηνή εδώ και 30 χρόνια και πρέπει να αποχωρήσουν για να έρθουν στο προσκήνιο νέα πρόσωπα, δήλωσε χθες στην Ε-ΡΑ Ρόδου ο πρώην υπουργός **κ. Κοσμάς Σφυρίου**.

Άδικο είχε;

Γεγονός πάντως είναι ότι ο κ. Σφυρίου φρόντισε να κάνει πράξη αυτά που πιστεύει **με την προσωπική του στάση** και γι' αυτό και δεν μπορεί να του πεί κανένας, τίποτα!

Λ. Μ.

ΠΩΛΟΥΝΤΑΙ

ΜΟΝΟΚΑΤΟΙΚΙΕΣ

λουξ κατασκευής έναντι Μίρα Μάρε (Ιξιά) των 140 τ.μ., 160 τ.μ., 180 τ.μ., 200 τ.μ. και με υπόγειο για γκαράζ.

Πληροφ. Γεώργιο Ιωαννίδη

Τηλ. 22410 23271/22307 Κιν. 6932 296983 ΑΕ193

ΖΗΤΟΥΝΤΑΙ

Για το γύρισμα ταινίας διεθνούς παραγωγής και ιστορικού περιεχομένου, **ΖΗΤΟΥΝΤΑΙ** ηθοποιοί και κομπάρσοι άνδρες με ημερήσια αμοιβή.

Οι ενδιαφερόμενοι θα πρέπει να είναι από 19-45 ετών με μέγιστο ύψος 1,85, καλή φυσική κατάσταση, κάθε εθνικότητας.

Οι ενδιαφερόμενοι επικοινωνήστε με τον παρακάτω αριθμό: 22410-24887 εσωτερικό γραφείο 3509. Ή ελάτε στο Rodos Palace Hotel στην Ιξιά από τις 10.00 έως τις 6.00 το απόγευμα γραφείο 3509. ΜΑΤ1654