Η ΡΟΔΙΑΚΗ

ΠΛΗΡΩΜΕΝΟ ΤΕΛΟΣ Ταχ. Γραφείο Κ ΡΟΔΟΥ Αριθμ. Αδειας 1 1978

ΕΛΤΑ

ΚΥΡΙΑΚΗ
19 ΙΟΥΝΙΟΥ 2005
ΑΡ. ΦΥΛΛΟΥ 18.027
ΤΙΜΗ: ΕΥΡΩ 0,70

ΗΜΕΡΗΣΙΑ ΠΡΩΙΝΗ ΕΦΗΜΕΡΙΔΑ ΤΗΣ ΡΟΔΟΥ

ΣΗΜΕΡΑ 64 ΣΕΛΙΔΕΣ

ΜΕΤΑ ΤΗΝ ΑΝΤΙΤΟΥΡΚΙΚΗ ΣΤΑΣΗ ΠΟΥ ΤΗΡΗΣΑΝ ΟΙ ΗΓΕΤΕΣ ΤΗΣ Ε.Ε.



Φόβοι για νέα κλιμάκωση της έντασης στο Αιγαίο!

Ηδη ένα τέτοιο κλίμα συντηρείται στην Τουρκία μετά τα όσα συνέβησαν στην προχθεσινή Διάσκεψη Κορυφής στις Βρυξέλλες. ΣΕΛΙΔΑ 3

ΣΤΗΝ ΤΟΥΡΙΣΤΙΚΗ ΑΓΟΡΑ ΤΗΣ ΡΩΣΙΑΣ

Αντιστροφή του κλίματος

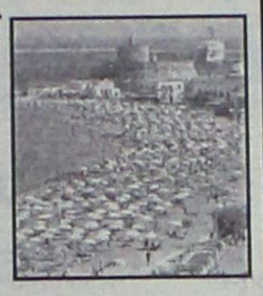

- *Αυξάνεται σταδιακά ο αριθμός των Ρώσων τουριστών, που επισκέπτονται την Ελλάδα. Υπάρχει, όμως, ακόμα δρόμος.* ΣΕΛΙΔΑ 6

ΕΝΤΟΝΕΣ ΦΗΜΕΣ ΣΤΗΝ ΑΓΟΡΑ

Προς πώληση το "Χίλτον" Ρόδου



- *Η Alpha Bank το βγάζει στο σφυρί με τιμή εκκίνησης τα 35 εκατ. ευρώ, όπως αναφέρουν πληροφορίες.* ΣΕΛΙΔΑ 4

Σε αδιέξοδο επιχειρηματίες και φορείς της περιοχής

ΦΑΛΗΡΑΚΙ ώρα μηδέν!

Υστατη προσπάθεια για να ανατραπεί το αρνητικό κλίμα με σειρά παρεμβάσεων

Ενώνουν τις δυνάμεις τους αρχές και επιχειρηματίες του Φαληρακίου προκειμένου να έχει αποτέλεσμα η προσπάθεια για ανατροπή του αρνητικού κλίματος. ΣΕΛΙΔΑ 5



Άναγε ήδη το κόκκινο

Η κατανάλωση ηλεκτρικού ρεύματος έχει φθάσει στα ανώτατα επίπεδα. Και αυτό προκαλεί δέος στους τεχνικούς της ΔΕΗ. ΣΕΛΙΔΑ 8

ΓΙΑ ΣΤΑΘΜΕΥΣΗ

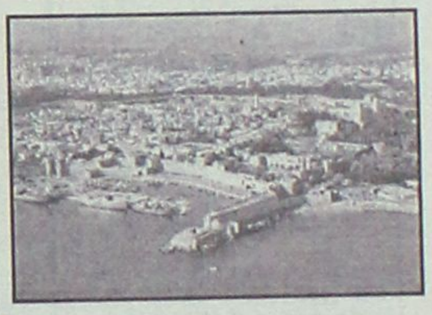

Ανοίγει επιτέλους η Κολώνα

- *Λύση στο πρόβλημα έδωσε το Κεντρικό Λιμεναρχείο, το οποίο εξέδωσε σχετική απόφαση.* ΣΕΛΙΔΑ 10

Η ΡΟΔΙΑΚΗ, λόγω της αργίας της Δευτέρας, δεν θα κυκλοφορήσει την Τρίτη 21 Ιουνίου

Ο ΚΛΕΟΒΟΥΛΟΣ ΛΙΝΔΟΥ ΠΑΡΟΥΣΙΑΖΕΙ
FLOYDFEST
LINDOS LIVE 05
ΜΗ ΧΑΣΕΤΕ ΤΗΝ ΚΟΡΥΦΑΙΑ
ΖΩΝΤΑΝΗ ΡΟΚ ΣΥΝΑΥΛΙΑ που έγινε ποτέ στη Ρόδο
ΛΙΜΑΝΙ ΑΓ.ΠΑΥΛΟΥ - ΛΙΝΔΟΣ
Με τους
Think Floyd
κορυφαίο αγγλικό συγκρότημα
24 & 25 Ιουνίου 2005
8:30 μ.μ.
5 ΩΡΕΣ μουσική των Pink Floyd
Παρασκευή The Wall Σάββατο The Dark Side of the Moon
και άλλες επιτυχίες των Floyd
Είσοδος για τις 2 Παραστάσεις 49 € 1 Παράσταση 30 €
Εισιτήρια διατίθενται από τα καταστήματα:
ΡΟΔΟΣ: SPORLIFE, ΒΙΒΛΙΟΠΩΛΕΙΟ ΤΟ ΔΕΝΤΡΟ, MANUEL MUSIC
ΛΙΝΔΟΣ: VILLAGE HOLIDAYS, ΠΕΡΙΠΤΕΡΟ ΚΕΝΤΡΙΚΗΣ ΠΛΑΤΕΙΑΣ, RHODOS DIRECT HOLIDAYS, ΠΕΥΚΟΥΣ
ΑΡΧΑΓΓΕΛΟΣ: ΚΑΖΑΚΟΣ CD'S
Radio 1 88 FM
Καθώς και στην είσοδο
WEB: www.lindosfloydfest.com
ΧΠ 2367

CITY HALL: ΕΠΕΙΣΟΔΙΟ ΙΙ
casual western restaurant
CITY HALL
FOOD & PLEASURE
● live the experience ● dare the unexpected ● φαγητό, σαγηνευτικά απροσδόκητο
Κομνηνών & Αγ. Λαύρας 2 • τηλ: 2241 0 70200
AT1835

ΔΥΟ ΑΠΟ ΤΑ ΚΑΛΥΤΕΡΑ ΠΑΡΚΑ ΤΗΣ ΕΥΡΩΠΗΣ ΑΝΟΙΞΑΝ ΞΑΝΑ ΚΑΙ ΠΕΡΙΜΕΝΟΥΝ ΜΙΚΡΟΥΣ ΚΑΙ ΜΕΓΑΛΟΥΣ ΦΙΛΟΥΣ ΝΑ ΒΟΥΤΗΞΟΥΝ ΣΤΗΝ ΑΤΕΛΕΙΩΤΗ ΔΙΑΣΚΕΔΑΣΗ ! ! ! !
WATERPARK.....με τη νέα extreme τσουλήθρα STING RAY για τους αληθινά τολμηρούς.
Και από την Πέμπτη 16 Ιουνίου,
LUNA PARK.....με παλιά και νέα παιχνίδια για περισσότερη διασκέδαση σε μικρούς και μεγάλους.
ΤΟ ΚΑΛΟΚΑΙΡΙ ΑΡΧΙΣΕ.....
AE481

APOPSIS DESIGN
Super Motard FMX 650 '05
SH 150i '05
Ζήστε την απόλυτη οδηγική εμπειρία με ένα TEST RIDE που θα σας συναρπάσει!
TEST RIDE
HONDA
ΥΙΟΙ Μ & Π ΚΑΛΛΙΓΑ Ο.Ε.
ΕΚΘΕΣΗ - ΑΝΤΑΛΛΑΚΤΙΚΑ - ΣΥΝΕΡΓΕΙΟ
ΕΡΝΕΣΤ ΜΠΕΒΙΝ 43 ΤΗΛ. 22410 76033 - 29429
ΧΠ-ΔΕ1323

ΗΜΕΡΟΛΟΓΙΟ

Κυριακή 19 Ιουνίου 2005
Της Πεντηκοστής, Ιούδα αποστ. Παϊσίου οσίου

Ανατολή ηλίου: 05.02'
Δύση ηλίου: 19.50'
Σελήνη 13 ημερών

ΦΑΡΜΑΚΕΙΑ

Σήμερα διημερεύει το φαρμακείο του **Βασίλαρου Ευστράτιου** στην οδό Μαραθώνος 11 (Ροδίνι) και διανυκτερεύει το φαρμακείο της **Πολίτου-Σταυρά Ειρ.** στους Αγ. Αποστόλους.

ΒΕΝΖΙΝΑΔΙΚΑ

Σήμερα διανυκτερεύουν τα βενζινάδικα: **Σαρίκας Μιχαήλ** (Εθν. Αντιστάσεως), **Παναγιωτίδης Αδάμ** (Κρεμαστή), **Παπαθεοδώρου Αν.** (Κρεμαστή), **Παπαθεοδώρου Αν.** (Φάνες), **Φλοσκάκης Κ.** (Εμπωνα), **Δράκου Α.** (Αφάντου), **Οίκουτας Μ.** (Αρχάγγελος).

ΛΑΪΚΕΣ ΑΓΟΡΕΣ

Τετάρτη: στο Δημοτικό Νεκροταφείο.
Πέμπτη: στην οδό Βύρωνος
Παρασκευή: στην οδό Πτολεμαίων (Ανάληψη)
Σάββατο: στο Δημοτικό Νεκροταφείο.

ΑΕΡΟΠΟΡΙΚΑ ΔΡΟΜΟΛΟΓΙΑ

ΟΛΥΜΠΙΑΚΗ ΑΕΡΟΠΟΡΙΑ

ΑΠΟ ΡΟΔΟ-ΑΘΗΝΑ
- Καθημερινά 07.10, 13.40
- Πέμπτη 20.10, 22.45
- Καθημερινά πλην Πέμπτης 19.40, 22.25
- Καθημερινά πλην Κυριακής 10.40

ΑΠΟ ΑΘΗΝΑ-ΡΟΔΟ
- Καθημερινά 05.30,12.00
- Πέμπτη 18.30, 21.05
- Καθημερινά πλην Πέμπτης 18.00, 20.45
- Καθημερινά πλην Κυριακής 09.00

ΑΠΟ ΡΟΔΟ-ΘΕΣΣΑΛΟΝΙΚΗ
- Δευτέρα - Τετάρτη 09.45
- Πέμπτη 10.45
- Σάββατο 15.15
- ΔΕΥ-ΤΕΤ-ΠΑΡ-ΚΥΡ 16.10

ΑΠΟ ΡΟΔΟ-ΗΡΑΚΛΕΙΟ
- Δευτέρα - Παρασκευή-Κυριακή 17.45
- Τρίτη - Πέμπτη 18.30
- Τετάρτη - Σάββατο 19.20

ΑΠΟ ΗΡΑΚΛΕΙΟ-ΡΟΔΟ
- Δευτέρα-Παρασκευή-Κυριακή 19.05
- Τρίτη-Πέμπτη 19.50
- Τετάρτη - Σάββατο 20.40

ΑΠΟ ΡΟΔΟ-ΚΑΡΠΑΘΟ
- ΔΕΥ-ΠΕΜ-ΠΑΡ-ΣΑΒ 07.00, 10.40
- Τετάρτη-Κυριακή 10.40, 14.20

ΑΠΟ-ΡΟΔΟ-ΚΑΣΟ
- ΔΕΥ-ΠΕΜ-ΠΑΡ-ΣΑΒ 07.00
- Τετάρτη-Κυριακή 10.40

ΑΠΟ ΡΟΔΟ-ΚΑΣΤΕΛΛΟΡΙΖΟ
- ΔΕΥ-ΤΕΤ-ΠΑΡ-ΣΑΒ-ΚΥΡ 07.10

ΑΠΟ ΡΟΔΟ-ΧΙΟ
- Τρίτη στις 10.40 και Πέμπτη στις 10.45'

ΡΟΔΟΣ-ΜΥΤΙΛΗΝΗ
- Δευτέρα-Τετάρτη στις 09.45, Τρίτη στις 10.40', Πέμπτη στις 10.45' και Σάββατο στις 15.15

ΡΟΔΟΣ- ΣΑΜΟΣ
- Τρίτη στις 10.40', Σάββατο στις 15.15

ΡΟΔΟΣ-ΛΗΜΝΟΣ
- Δευτέρα-Τετάρτη στις 09.45', Τρίτη στις 10.40', Πέμπτη στις 10.45' και Σάββατο στις 15.15'

AEGEAN AIRLINES

ΑΠΟ ΡΟΔΟ-ΑΘΗΝΑ
Καθημερινές πτήσεις 14.15-16.30-19.50-22.40

ΑΠΟ ΑΘΗΝΑ-ΡΟΔΟ
Καθημερινά πτήση 05.30-08.45-14.50-18.10-21.00

ΑΠΟ ΡΟΔΟ-ΗΡΑΚΛΕΙΟ
Καθημερινά πτήση 763-14.30

ΑΠΟ ΗΡΑΚΛΕΙΟ-ΡΟΔΟ
Καθημερινά πτήση 764-16.05

ΑΠΟ ΡΟΔΟ-ΘΕΣΣΑΛΟΝΙΚΗ
Καθημερινά πτήση 10.20

ΑΠΟ ΘΕΣΣΑΛΟΝΙΚΗ-ΡΟΔΟ
Καθημερινά πτήση 12.20

Χρήσιμα τηλέφωνα κρατήσεων:
(22410) 24400.

Plaza Travel
Ιερού Λόχου 7 • τηλ. 2241029003
e-mail: travel@rhodes-plaza.com
AE268

Επώνυμον

το ανώνυμον...

Ανάκτηση της χαμένης ανταγωνιστικότητας

Ηρθε επιτέλους η ώρα, ύστερα από πέντε χρόνια εφαρμογής του νόμου Γιαννίτση, να απεγκλωβιστούν οι επιχειρήσεις, αλλά και οι εργαζόμενοι από ένα πλαίσιο που ούτε νέες θέσεις εργασίας παρήγαγε ούτε ανταγωνιστικότητα στις εταιρείες προσέθεσε. Αντίθετα, ο νόμος αυτός οδήγησε στην ύφεση, καθώς και στη φυγή των ελληνικών επιχειρήσεων προς τα Βαλκάνια, όπου αναζήτησαν ευελιξία στο εργασιακό κόστος και στην κατανομή του.

Δεν υπάρχει αμφιβολία πως οι στραβλώσεις του Ν. 2784/2000 πρέπει να αρθούν κι ένα νέο πλαίσιο στις εργασιακές σχέσεις πρέπει να εφαρμοσθεί, ούτως ώστε και η ευελιξία που χρειάζονται οι επιχειρήσεις να υπάρξει και η ανταγωνιστικότητα να ανακτηθεί και, κυρίως, τα δικαιώματα και οι θέσεις των εργαζομένων να διασφαλισθούν.

Η κυβέρνηση καταλήγει στο γερμανικό μοντέλο διευθέτησης του χρόνου εργασίας με διευθυντικό δικαίωμα. Αυτό σημαίνει ότι το οκτάωρο γίνεται ελαστικό και η ημερήσια απασχόληση μπορεί να κυμαίνεται από έξι έως δώδεκα ώρες, ανάλογα με τις ανάγκες της επιχείρησης. Σε αντιστάθμισμα, οι εργαζόμενοι θα παίρνουν έξτρα άδεια ή περισσότερα ρεπό για τις επιπλέον ώρες που έχουν δουλέψει (τις οποίες δεν θα πληρώνονται υπερωριακά). Αναγκαία προϋπόθεση είναι ο συνολικός χρόνος απασχόλησης των εργαζομένων να μην υπερβαίνει τις 1.800 ώρες το χρόνο.

Επίσης, εξετάζεται από τις 40 έως τις 45 ώρες υπερωριακής απασχόλησης το κόστος να μειωθεί στο 25% με 30% από 50% που είναι σήμερα.

Η διευθέτηση του χρόνου εργασίας αποτελεί μία από τις κυρίαρχες μορφές ελαστικοποίησης του εργάσιμου χρόνου στην Ευρώπη. Σύμφωνα με έρευνα του 2001 στη Γερμανία, το 40% των μισθωτών της χώρας καλυπτόταν από συμβάσεις λογαριασμού ωρών εργασίας, το 28% εκ των οποίων επεκτεινόταν σε ετήσια βάση απολογισμού. Στη Γερμανία υπάρχουν πολυάριθμες κλαδικές και επιχειρησιακές συμβάσεις εργασίας, που περιλαμβάνουν ειδικές ρήτρες για την εφαρμογή του μέτρου, κυρίως με τη μορφή ετήσιων λογαριασμών ωρών εργασίας και κυμαινόμενης εργάσιμης εβδομάδας. Τα συμβούλια εργασίας έχουν διαδραματίσει αποφασιστικό ρόλο στις διαδικασίες εκπόνησης και εφαρμογής σχεδίου διευθέτησης.

Πρόκειται για αλλαγές που έχουν καθυστερήσει κι έχουν προκαλέσει μεγάλη ζημιά στην εθνική μας ανταγωνιστικότητα, ενώ έχουν καταστήσει τις επιχειρήσεις επιφυλακτικές σε ό,τι αφορά τη δημιουργία νέων θέσεων εργασίας, καθώς οι υφιστάμενες εργασιακές σχέσεις δεν διευκολύνουν την προσαρμογή στις εκάστοτε ανάγκες, χωρίς δυσβάστακτο κόστος.

Συνεπώς, οι κοινωνικοί εταίροι (ΣΕΒ, ΓΣΕΒΕΕ, ΕΣΕΕ και ΓΣΕΕ), που θα προσέλθουν την ερχόμενη εβδομάδα στο νέο κύκλο επαφών για τις αλλαγές στο εργασιακό καθεστώς, πρέπει να το κάνουν με πνεύμα επιθετικό για την επίλυση του ζητήματος και όχι στενά διεκδικητικό. Αλλωστε, η διατήρηση της υφιστάμενης κατάστασης δεν μας οδήγησε πουθενά.

Η ανάκτηση της χαμένης ανταγωνιστικότητας δεν είναι θέμα κυβερνητικό ούτε ζήτημα νομοσχεδίων. Είναι εθνική υπόθεση και η επιτυχής κατάληξή της προϋποθέτει να αναληφθούν οι ευθύνες από όλους και τον καθέναν από μας ξεχωριστά.

Πολιτικές φορολογικής "αφαίμαξης"

Τα στατιστικά στοιχεία για τη φορολογία εισοδήματος που δόθηκαν χθες στη δημοσιότητα, πίσω από εκατοντάδες αριθμούς κρύβουν λίγες, αλλά μεγάλες, αλήθειες για το φορολογικό σύστημα, αλλά και για την οικονομική πολιτική των τελευταίων ετών.

Η πρώτη μεγάλη αλήθεια είναι ότι την τελευταία δεκαετία, η ημιτελής δημοσιονομική εξυγίανση που διαφημιζόταν από το ΠΑΣΟΚ υπό την παραπλανητική πινακίδα «Ισχυρή Οικονομία» βασίσθηκε σε μεγάλο βαθμό σε πολιτικές φορολογικής «αφαίμαξης». Τα εισοδήματα σχεδόν διπλασιάσθηκαν αυτή τη δεκαετία, ακολουθώντας χονδρικά τον πληθωρισμό της περιόδου (δηλαδή τα πραγματικά εισοδήματα ουσιαστικά παρέμειναν στάσιμα), αλλά οι φόροι που εισπράχθηκαν ήταν υπερτριπλάσιοι (αυξήθηκαν κατά 216%).

Πίσω από αυτή τη γενική μεγάλη αλήθεια, κρύβεται μια ειδικότερη: ότι σταθερός στόχος των κυβερνήσεων της τελευταίας δεκαετίας ήταν οι μισθωτοί και οι συνταξιούχοι, αφού πληρώνουν περίπου τους μισούς φόρους εισοδήματος, σταθερά και χωρίς κανένα σημάδια ελάφρυνσής τους.

Αντίθετα, αν ανατρέξει κανείς στα στοιχεία του 2004, θα δει ότι οι μισθωτοί, που αποτελούν «καθιστές πάπιες» για τους εφοριακούς, αφού δεν μπορούν να κρύψουν εισοδήματα, δήλωσαν εισοδήματα αυξημένα κατά 5%, ενώ οι ελεύθεροι επαγγελματίες, οι έμποροι, οι βιομήχανοι και οι εισοδηματίες, που είναι τα «ελεύθερα πουλιά» της φορολογίας, δήλωσαν μείωση εισοδημάτων κατά 6%.

Χωρίς ένα φορολογικό σύστημα δικαιότερο και με κλειστά «παράθυρα» για την προκλητική φοροδιαφυγή των μεγάλων εισοδημάτων, καμιά οικονομική πολιτική δεν μπορεί να οικοδομήσει μια ισχυρή και δίκαιη Ελλάδα. Και αυτό είναι ένα μήνυμα που πρέπει να λάβουν σοβαρά υπόψη και οι σημερινοί κυβερνώντες.

ΜΟΝΑΔΙΚΗ ΕΥΚΑΙΡΙΑ
ΜΟΝΟ στο ΜΟΣΧΙΔΗΣ ELECTRONET
ΚΑΙ ΜΟΝΟ ΓΙΑ ΛΙΓΕΣ ΗΜΕΡΕΣ
Η ΝΕΑ ΤΗΛΕΟΡΑΣΗ GRUNDIG

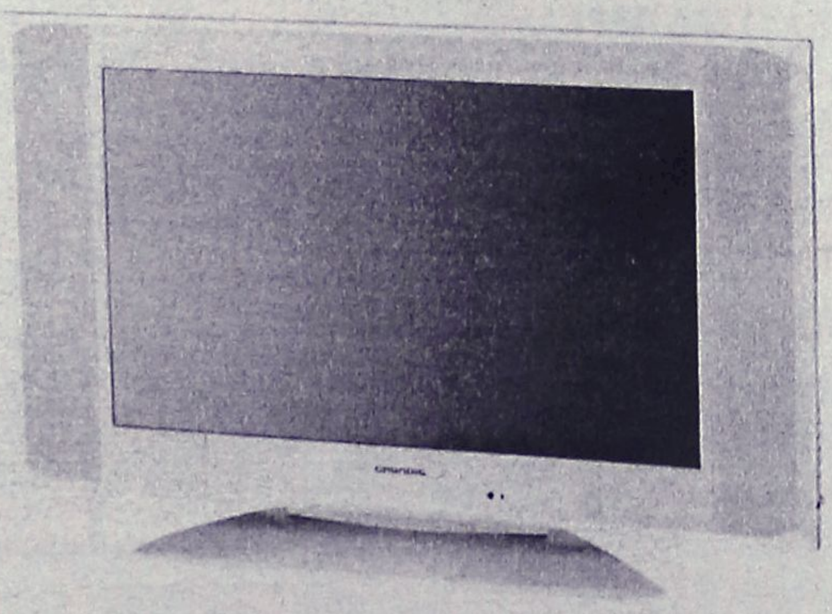

GRUNDIG
Amira 26 LW 66-7510 TOP
66 cm Active Matrix TFT LC display in 16:9 format. Luminous density 500 cd/m². Contrast ratio 600:1. 170° viewing angle (horizontal/vertical). Intelligent signal processing to prevent picture faults. DVI - input for PC (Multisync WVGA). 3 x Euro-AV (1 x RGB, 1 x S-Video-compatible). Cinch-AV (for camcorder). Built-in fanless power pack. TP 160 C remote control. Dimensions 79 x 50 x 9.5 cm (72 cm with stand). Weight: 14.5 kg. Colour: silver. Available 12/2004.

ΑΠΟ 1599€
ΜΟΝΟ 1199€

ELECTRONET ΜΟΣΧΙΔΗΣ
ΠΛΑΤΕΙΑ ΦΩΚΙΑΛΗ
80011900500-35846
AE0016

ΔΕΧΟΝΤΑΙ ΤΟ ΚΟΙΝΟ

Ο Νομάρχης Δωδεκανήσου **Γιάννης Μαχαιρίδης** και οι Βοηθοί Νομάρχη **Στέθης Κουσουρνάς** και **Νίκος Ζωίδης** δέχονται το κοινό κάθε Τρίτη και Πέμπτη, από τις 11.00-13.00 το μεσημέρι.

ΤΑΞΙ

ΡΑΔΙΟ ΤΑΞΙ ΠΟΛΕΩΣ: 2241-0-69800
ΡΑΔΙΟ ΤΑΞΙ ΕΚΤΟΣ ΠΟΛΕΩΣ: 2241-0-69600

ΧΡΗΣΙΜΑ ΤΗΛΕΦΩΝΑ

ΝΟΣΟΚΟΜΕΙΟ:	2241-0-80000
ΑΜΕΣΗ ΔΡΑΣΗ ΠΥΡ/ΚΗΣ:	199
ΛΙΜΕΝΑΡΧΕΙΟ:	2241-0-22220, 2241-0-27695
ΒΛΑΒΕΣ Δ.Ε.Η.:	1050
ΒΛΑΒΕΣ Ο.Τ.Ε.:	121
ΑΜΕΣΗ ΔΡΑΣΗ:	100
ΒΛΑΒΕΣ ΥΔΡΕΥΣΗΣ:	2241-0-68750, 2241-0-68755
ΝΟΜΑΡΧΙΑ:	2241-0-46502
ΠΕΡ/ΚΗ Δ/ΝΣΗ	2241-0-38174
ΔΗΜΟΣ:	2241-0-46200
ΔΗΜ. ΕΠΙΧ. ΚΑΘΑΡ.:	2241-0-77600
ΥΠΗΡ. ΑΠΟΚΟΜΙΔΗΣ:	2241-0-61057
ΤΡΟΧΑΙΑ:	2241-0-44131
ΠΛΗΡΟΦ. Ο.Τ.Ε:	11888
ΔΕΛΤΙΟ ΚΑΙΡΟΥ:	149
ΛΑΧΕΙΑ:	1444
ΠΡΟΠΟ - ΛΟΤΤΟ:	1444
ΡΟΔΑ:	2241-0-26300
ΚΤΕΛ:	2241-0-27706
Ο.Α.Ε.Δ.:	2241-0-23265
Ι.Κ.Α.:	2241-0-64912
ΤΑΞ.Υ.:	2241-0-68701, 2241-0-68702
ΟΛΥΜΠΙΑΚΗ:	2241-0-24555
ΕΡΓΑΤ. ΚΕΝΤΡΟ:	2241-0-24730
AEGEAN AIRLINES	2241-0-98345

ΚΤΕΟ

- Από την **2 Μαΐου 2005** έως και τις **30 Ιουνίου 2005** παντός είδους οχήματα με **αριθμούς κυκλοφορίας ΡΟΒ 7501 έως και 8000.**
- Από **2 Μαΐου 2005** έως και **30 Ιουνίου 2005,** όλα τα φορτηγά οχήματα ιδιωτικής χρήσης με χαρακτηριστικά πινακίδας **"ΡΟΜ"** ανεξαρτήτως αριθμού μικρού βάρους άνω των **10 Τ (ΦΙΧ>10Τ)** περιοχής ευθύνης της Νομαρχιακής Αυτοδιοίκησης Δωδεκανήσου (έδρα του οχήματος).

***** Επίσης θα ελέγχονται όσα οχήματα υποχρεούνται βάσει παλαιότερων προγραμμάτων πρόσκλησης.**

ΤΙΜΕΣ ΣΥΝΑΛΛΑΓΜΑΤΟΣ

ΔΟΛΛΑΡΙΟ Η.Π.Α	1,2123	1,2107
ΛΙΡΑ ΑΓΓΛΙΑΣ	0,66512	0,66418
ΚΟΡΩΝΑ ΔΑΝΙΑΣ	7,4481	7,4377
ΚΟΡΩΝΑ ΣΟΥΗΔΙΑΣ	9,2815	9,2685
ΓΙΕΝ ΙΑΠΩΝΙΑΣ	132,35	132,17
ΦΡΑΓΚΟ ΕΛΒΕΤΙΑΣ	1,5406	1,5384
ΚΟΡΩΝΑ ΝΟΡΒΗΓΙΑΣ	7,867	7,856
ΛΙΡΑ ΚΥΠΡΟΥ	0,5746	0,5738
ΔΟΛΛΑΡΙΟ ΚΑΝΑΔΑ	1,4994	1,4974
ΔΟΛΛΑΡΙΟ ΑΥΣΤΡΑΛΙΑΣ	1,5749	1,5727

Η ΡΟΔΙΑΚΗ
Ημερήσια Εφημερίδα της Ρόδου
Έτος Ιδρύσεως 1915
ΙΔΡΥΤΗΣ
ΕΜΜ. ΚΑΛΑΜΠΙΚΗΣ
ΙΔΙΟΚΤΗΣΙΑ
ΥΙΟΙ Σ. ΤΣΟΠΑΝΑΚΗ
Η. ΚΩΤΙΑΔΗΣ Ο.Ε.
ΕΚΔΟΤΗΣ
ΗΒΗ Γ. ΤΣΟΠΑΝΑΚΗ
ΔΙΕΥΘΥΝΤΗΣ
Σπύρος Παγκός
ΑΡΧΙΣΥΝΤΑΚΤΗΣ
Λουκάς Μαστής
ΣΥΝΤΑΞΗ
Μιχάλης Μαστής
Κυριακή Πετρίδου
Βαρβάρα Μπογδάνου
Ελευθερία Πελλού
ΑΘΛΗΤΙΚΑ
Μανόλης Μπάτης,
Νικήτας Καυσκούσης
Κώστας Παντίδος
Παύλος Ντοκουσίπλ
Σούγγαρη Μάγδα
ΓΡΑΦΕΙΑ ΣΥΝΤΑΞΗΣ
Μάρκου Μαλλιαράκη 11
Τηλ.2241-0- 24610,
Fax (22410) 75641
ΑΘΛΗΤΙΚΟ ΤΜΗΜΑ
Τηλ. 2241-0-75640
ΛΟΓΙΣΤΗΡΙΟ - ΔΙΑΦΗΜΙΣΕΙΣ
Μάρκου Μαλλιαράκη 11
Τηλ. 2241-0-22210
2241-0-75230
Fax (22410) 22471
http://www.rodiaki.gr.
irodiaki@otenet.gr

Αλλάζει τακτική η Άγκυρα λόγω του αρνητικού κλίματος στην Ε.Ε.

Φόβοι για νέα ένταση στο Αιγαίο!

Πολιτικοί παρατηρητές εκτιμούν ότι και με την πίεση των Τούρκων στρατηγών θα αυξηθούν οι παραβιάσεις ενώ δεν αποκλείονται νέα επεισόδια "τύπου Ίμια"

Μεταβολή της στάσης της Αγκυρας προς το δυσμενέστερο για τη χώρα μας και την Κύπρο, προβλέπει η Αθήνα, ως αποτέλεσμα του ισχυρού αρνητικού κλίματος που έχει διαμορφωθεί στην Ευρώπη, μετά την καταψήφιση της Ευρωπαϊκής Συνθήκης από τους Γάλλους και τους Ολλανδούς.

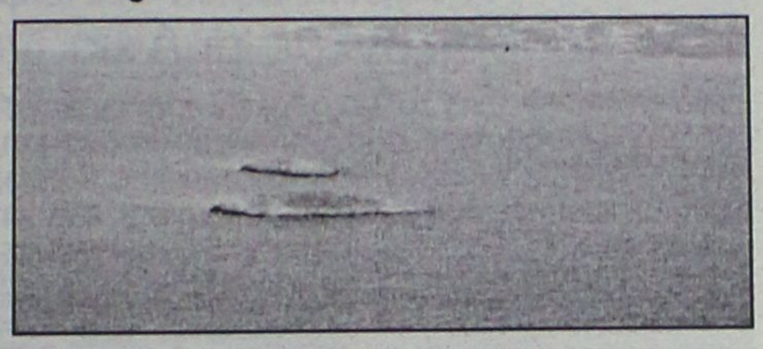

Ελληνικές διπλωματικές πηγές εκτιμούσαν από τις Βρυξέλλες, ότι η ρευστότητα στο εσωτερικό της Ε.Ε. είναι πιθανόν να οδηγήσει σε αναβολή της υπογραφής του πρωτοκόλλου σύνδεσης της Τουρκίας με τα 10 νέα κράτη- μέλη της Ενωσης. Εξέφραζαν επιπλέον προβληματισμό, κατά πόσον η Αγκυρα θα σκληρύνει περαιτέρω τη στάση της στο Αιγαίο. Ο έντονος «τουρκοσκεπτικισμός», όμως, στην Ευρώπη έχει αντίκτυπο και στην ίδια την Αγκυρα, όπου ενισχύεται το κλίμα αντιευρωπαϊσμού και εκφράζονται οι φόβοι πως θα δραστηριοποιηθούν έντονα οι γνωστοί εθνικιστικοί κύκλοι με στόχο να διεγείρουν συναισθηματικά την ευαίσθητη τουρκική γνώμη.

Χαρακτηριστικό της στάσεως που κρατούν οι γείτονες στην περιοχή μας είναι και οι συνεχείς παραβιάσεις του εναέριου χώρου μας. Στα πλαίσια αυτά νέο μπαράζ παραβιάσεων είχαμε για δεύτερη συνεχή ημέρα, στο Αιγαίο. Δώδεκα σχηματισμοί από 32 τουρκικά μαχητικά αεροσκάφη προχώρησαν σε 12 παραβάσεις στο FIR Αθηνών και σε 13 παραβιάσεις του ελληνικού εθνικού εναέριου χώρου σε περιοχές στο Βόρειο και Κεντρικό Αιγαίο.

Γνωρίζοντες καλά τα Ελληνοτουρκικά εκτιμούν ότι η Τουρκία με την πίεση των Τούρκων στρατηγών θα επαναφέρει σύντομα το θέμα των "γκρίζων ζωνών" ενώ δεν αποκλείεται να γίνουμε μάρτυρες προκλητικών επεισοδίων σε περιοχές του Αιγαίου και κυρίως στα Ίμια τα οποία αποτελούν μόνιμο στόχο.

ΟΙ ΕΞΕΛΙΞΕΙΣ

Εντονο προβληματισμό προκαλούν στην Τουρκία οι εξελίξεις στους κόλπους της Ευρωπαϊκής Ενωσης, με επίκεντρο τη Συνταγματική Συνθήκη και τον κοινοτικό προϋπολογισμό. Στην Αγκυρα «εισπράττουν» τις εξελίξεις αυτές, ως εκδήλωση και του έντονου «τουρκοσκεπτικισμού», ο οποίος έχει αναπτυχθεί στην Κοινή Γνώμη και σε ορισμένες πολιτικές δυνάμεις και κυβερνήσεις της Ενωσης.

«Η Τουρκία έχει σχεδόν γίνει το σύμβολο -με τον πληθυσμό, τη γεωγραφική της θέση, τις πολιτιστικές διαφορές και το μέγεθός της- για όσους αντιτίθενται στο Ευρωσύνταγμα», επισημαίνει χαρακτηριστικά ο Τούρκος δημοσιογράφος κ. Α. Μπιράντ με άρθρο του στην εφημερίδα «Turkish Daily News». Και προσθέτοντας ότι στο νέο πολιτικό περιβάλλον που διαμορφώθηκε στην Ε.Ε., το έργο της Τουρκίας έχει καταστεί πολύ δύσκολο, τονίζει πως η προσπάθεια με στόχο την ένταξη στην Ευρώπη δεν πρέπει να σταματήσει.

Οι μεταρρυθμιστικές δυνάμεις στη γείτονα συνειδητοποιούν ότι σε τμήματα της κοινωνίας αλλά και των μηχανισμών πολιτικής και στρατιωτικής εξουσίας, που ουδέποτε έβλεπαν με καλό μάτι την ευρωπαϊκή περιπέτεια της χώρας τους, τα αντιευρωπαϊκά αντανακλαστικά θα ενταθούν.

Ως πρώτο βήμα τέτοιων εξελίξεων, θεωρείται πως είναι η επαναφορά, αλλά με μεγαλύτερη έμφαση τώρα, πρόσφατων επισημάνσεων ότι «δεν είναι οι Ευρωπαίοι που θα αποφασίσουν για μας. Είμαστε εμείς που θα κρίνουμε στο τέλος αν θα θέλουμε να γίνουμε μέλη της Ε.Ε. Αλλωστε, πώς θα είναι η Ευρώπη μετά από 10 - 15 χρόνια; Θα εξακολουθούμε τότε να θέλουμε να γίνουμε τμήμα της, αν δεν μας αρέσει»;

Ακόμα χειρότερα, εκτιμάται ότι και οι γνωστοί εθνικιστικοί κύκλοι θα δραστηριοποιηθούν περισσότερο την προσεχή περίοδο, επιδιώκοντας αφενός να επαναφέρουν στο προσκήνιο την ένταση στις ελληνοτουρκικές σχέσεις, σκληραίνοντας τη στάση της Αγκυρας ειδικά στο Αιγαίο, και αφετέρου να διεγείρουν συναισθηματικά, εναντίον της Ευρώπης, την ευαίσθητη σε ορισμένα θέματα-ταμπού τουρκική κοινή γνώμη. Τα θέματα αυτά είναι:

Κουρδικό: Η Αγκυρα θεωρεί ότι η ευρωπαϊκή υποστήριξη στους Κούρδους ενισχύει τις αποσχιστικές βλέψεις τους.

Αρμενικό: Η τουρκική ηγεσία απορρίπτει κατηγορηματικά τις προτροπές για αναγνώριση της γενοκτονίας, καθώς λέγεται ότι στο πίσω μέρος του μυαλού της υπάρχει η σκέψη πως μια τέτοια κίνηση εκτός των άλλων θα έδινε βάση στους Αρμενίους να ζητήσουν αποζημιώσεις ή και να εγείρουν εδαφικές διεκδικήσεις. Είναι χαρακτηριστικό, μάλιστα, ότι ο τουρκικός Τύπος συνοδεύει την είδηση για το τελευταίο σχετικό ψήφισμα του γερμανικού Κοινοβουλίου με την... υπενθύμιση ότι η Γερμανία είναι ο πιο θερμός υποστηρικτής της ευρωπαϊκής προοπτικής της Τουρκίας.

Κυπριακό: Η Τουρκία θεωρεί εαυτήν εξαπατημένη, αφού όχι μόνο έγινε η Κυπριακή Δημοκρατία («ελληνοκυπριακή διοίκηση» επιμένουν να την αποκαλούν) μέλος της Ε.Ε., αλλά και -όπως υποστηρίζουν- δεν τήρησαν οι Βρυξέλλες τις υποσχέσεις τους να άρουν το καθεστώς απομόνωσης των κατεχομένων.

Για την επιρρεπή να εμφανίζεται ως θιγμένη και ψυχολογικά - εθνικά τραυματισμένη τουρκική κοινωνία, οι τελευταίες εξελίξεις στην Ε.Ε., σε συνδυασμό με τα τρία προαναφερόμενα ζητήματα, μπορεί να τροφοδοτήσουν αρνητικά αντανακλαστικά έναντι της Ευρώπης, να ενεργοποιήσουν κλίμα ευρωσκεπτικισμού και, τελικώς, να προκαλέσουν νέα εμπόδια στο σχέδιο της κυβέρνησης Ερντογάν να προωθήσει τις μεταρρυθμίσεις.

Τόσο ο Τούρκος πρωθυπουργός όσο και ο επικεφαλής της τουρκικής διπλωματίας, συναισθανόμενοι, προφανώς, αυτούς τους κινδύνους με δηλώσεις τους επιχειρούν να κρατήσουν ζωντανό το όραμα της Ευρώπης. «Η Τουρκία είναι φυσιολογικά και ψυχολογικά έτοιμη για έναρξη των ενταξιακών διαπραγματεύσεων στις 3 Οκτωβρίου», ανέφερε χαρακτηριστικά ο κ. Α. Γκιουλ.

- Διπλωματική πηγή χθες στη Μόσχα ανέφερε ότι ο πρόεδρος της Ρωσίας κ. Βλ. Πούτιν απάντησε αρνητικά, κατά τη διάρκεια τηλεφωνικής επικοινωνίας με τον Τούρκο πρωθυπουργό, στο αίτημα του κ. Ερντογάν να δεχθεί η Ρωσία την επαναφορά της Εκθεσης Ανάν στο Σ.Α. του ΟΗΕ.

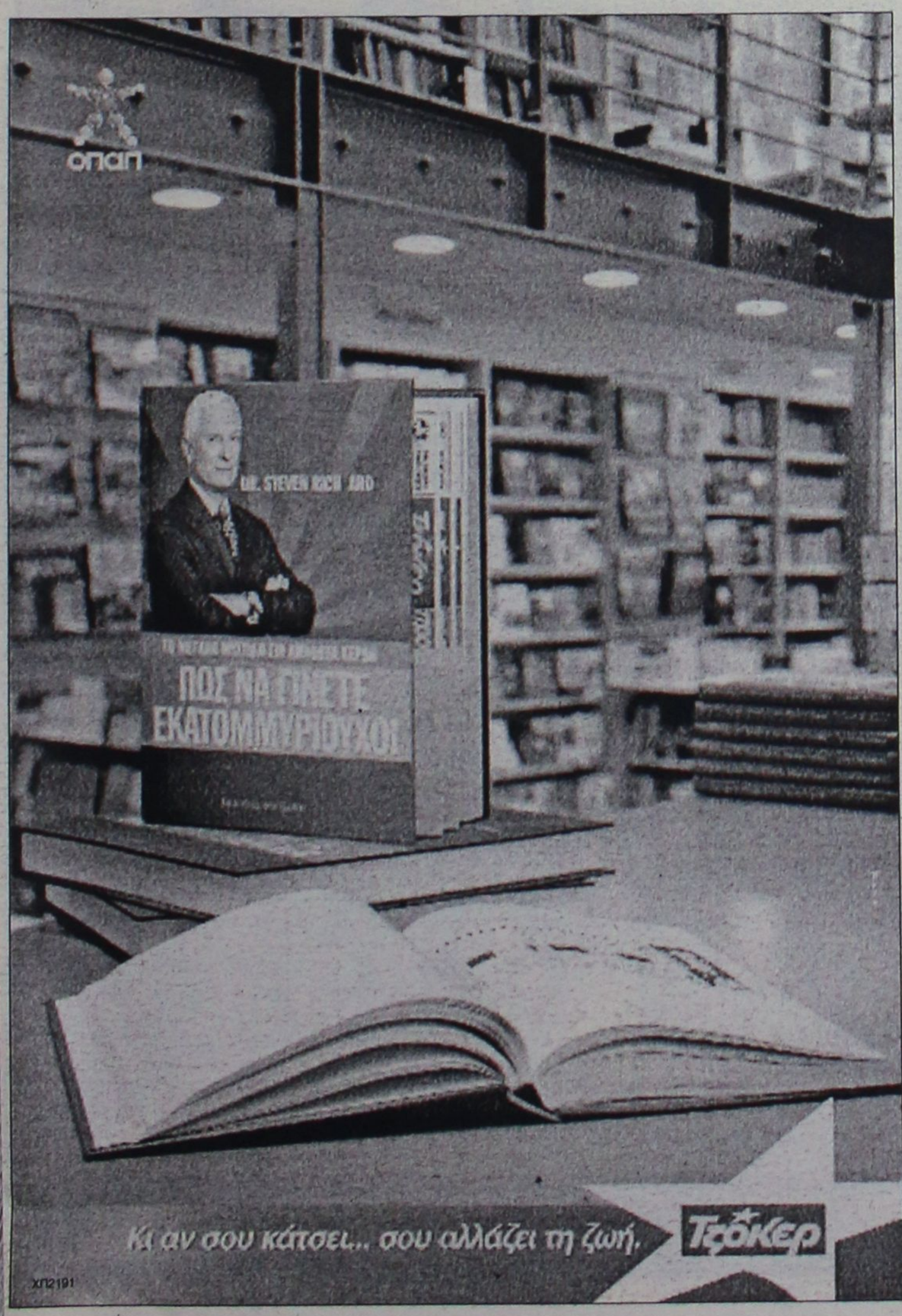



Τα παιδιά των φαναριών και οι τοπικές αρχές...



Ανεξέλεγκτες είναι οι διαστάσεις που πήρε και πάλι η υπόθεση της επαιτείας και των «παιδιών των φαναριών» στην πόλη της Ρόδου. Τριτοκοσμικές οι καταστάσεις, τριτοκοσμικές και οι αντιδράσεις, των φορέων και των αρχών μας.

Ουδείς μπορεί να νιώθει υπερήφανος, από εικόνες τέτοιες, που καταγράφονται, σχεδόν παντού πια.

Η αστυνόμευση, η κοινωνική πρόνοια, και οι εισαγγελικές παρεμβάσεις, φαίνεται εκ των πραγμάτων να έχουν περιορισμένη εμβέλεια. Σε αντίθεση με την κοινωνική ανοχή όλων μας, που είναι... απεριόριστη..!

Όμως, επειδή η κοινή γνώμη, έχει απηυδήσει πλέον από αυτού του είδους τις «προσπάθειες χωρίς αποτέλεσμα» επιβάλλεται μια που η τουριστική σεζόν ξεκίνησε πλέον για τα καλά, να ασχοληθούν σοβαρά με το πρόβλημα αυτό, οι άμεσα εμπλεκόμενοι.

Το πώς η «βιομηχανία» αυτή της ντροπής, θα σταματήσει επιτέλους να εξευτελίζει τον τόπο μας, είναι δική τους αποκλειστικά υπόθεση.

Αρκετά η Ρόδος, έχει «πληρώσει» και την αναλγησία και την ανικανότητα των εκάστοτε, «αρμοδίων» που υποτίθεται ότι αναλαμβάνουν συγκεκριμένες ευθύνες.

Έντονη φημολογία στους επιχειρηματικούς κύκλους

Στο σφυρί βγαίνει το ξενοδοχείο Χίλτον!

Η "Alpha Bank" αποφάσισε να το πουλήσει καθορίζοντας τιμή εκκίνησης τα 35.000.000 ευρώ

Στο σφυρί βγαίνει το ξενοδοχείο Χίλτον της Ρόδου, σύφωνα τουλάχιστον με πληροφορίες και έντονες φημολογίες που υπάρχουν στους επιχειρηματικούς κύκλους. Αυτές τις πληροφορίες επικαλείται με χθεσινό δημοσίευμά της η εφημερίδα "Κόσμος του Επενδυτή", που θεωρεί την εξέλιξη αυτή ως αποτέλεσμα της κρίσης που υπάρχει στις ξενοδοχειακές επιχειρήσεις.

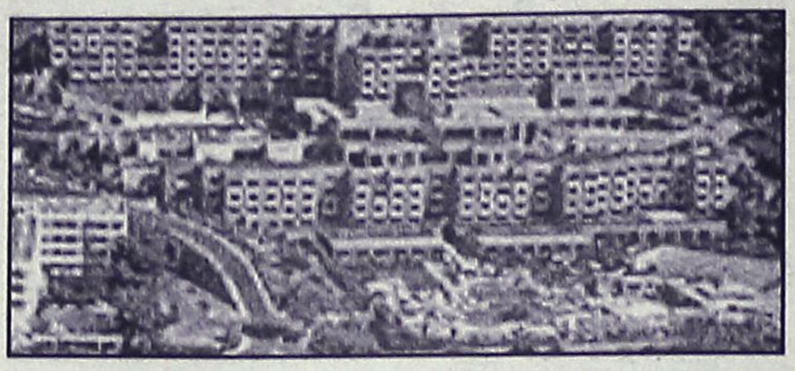

Το δημοσίευμα αναφέρει συγκεκριμένα τα εξής:

"Βαθαίνει η κρίση στην ξενοδοχία της χώρας, αφού την τελευταία περίοδο ουκ ολίγοι παίκτες της τουριστικής βιομηχανίας της Ελλάδας αναζητούν τρόπους να απαλλαγούν από τις μονάδες τους, συγκροτήματα που δεν αποδίδουν τα έσοδα τα οποία αυτοί προσδοκούσαν. Οι ελπίδες για μια καλύτερη ολυμπιακή χρονιά αποδείχθηκαν φρούδες για αρκετούς επιχειρηματίες, πόσο δε μάλλον για πιστωτικά ιδρύματα, που επιζητούν το άμεσο κέρδος. Στο πλαίσιο αυτό, σύμφωνα με πληροφορίες του "ΚτΕ", στο σφυρί βγάζει η θυγατρική της Alpha Bank, Ιονική Ξενοδοχειακή, το Hilton της Ρόδου. Η τιμή εκκίνησης ξεκινά από τα 35 εκατ. ευρώ. Επίσης, τελευταία ακούγεται έντονα ότι οι επικεφαλής της Alpha θα έβλεπαν με καλό μάτι και την πώληση του Hliton της Αθήνας."

Σύμφωνα με το ίδιο δημοσίευμα, σε αρκετές τουριστικές περιοχές της χώρας και κυρίως στην περιφέρεια, υπάρχουν και άλλα ξενοδοχεία που είναι έτοιμα να βγουν στο σφυρί. Όπως χαρακτηριστικά αναφέρεται, "αν κάποιος αναζητήσει επισταμένως το σημερινό νεφελώδες εν πολλοίς τοπίο αγοραπωλησίας στα ξενοδοχεία της χώρας, θα διαπιστώσει πως ένας απίστευτα μεγάλος αριθμός επιχειρηματιών επιθυμεί να ξεφύγει από το βάρος των άδειων δωματίων τους, φαινόμενο που εντοπίζεται κυρίως στην περιφέρεια, δεδομένου ότι για αρκετά έτη οι επιχειρήσεις τους βρίσκονται στο κόκκινο".

Και στην περιοχή της Δωδεκανήσου είναι γνωστό σε γενικές γραμμές ότι κυκλοφορούν κατά καιρούς φήμες ότι πωλούνται κάποιες ξενοδοχειακές επιχειρήσεις.



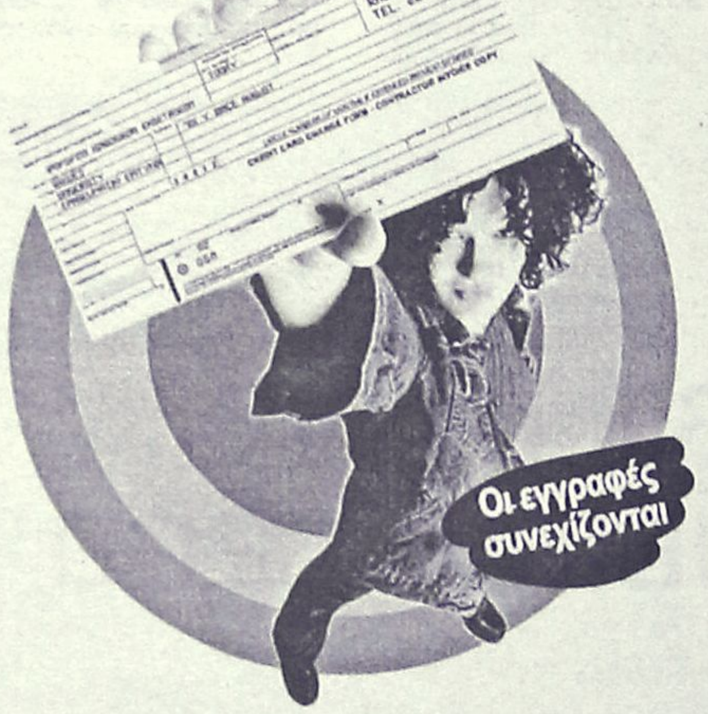

Κλείσε εισιτήριο στην επιτυχία!

Καλύπτουμε κάθε μαθητή που έχει όνειρα και απαιτήσεις για το μέλλον του, που θέλει να κατακτά την γνώση από τις πρώτες τάξεις του Γυμνασίου και να επιτυγχάνει στις εισαγωγικές εξετάσεις στην Τριτοβάθμια Εκπαίδευση!

'Εναρξη μαθημάτων:

Γ' Λυκείου: Δευτέρα 1 Αυγούστου (Θετική-Τεχνολογική-Θεωρητική)
Β' Λυκείου: Τρίτη 17 Αυγούστου
Α' Λυκείου: Τρίτη 17 Αυγούστου
Γυμνάσιο: Δευτέρα 29 Αυγούστου
Τ.Ε.Ε. Α' Λυκείου: Δευτέρα 29 Αυγούστου

Ώρες λειτουργίας γραμματείας: από τις 16:30μ.μ.-20:30μ.μ.

ΘΕΤΙΚΟ
Φροντιστήριο
Τα φροντιστήρια που εμπιστεύεστε!
Πληροφορίες στο τηλέφωνο 22410 75085
Κων/νου Τσαλδάρη 2, 851 00 ΡΟΔΟΣ
email: thetiko@rho.forthnet.gr
AE498

Χρειάζεστε χρήματα;
Ενεχυροδανειστήριο
Η ΘΥΡΙΔΑ
Αντ. Δαμασκηνού 25 (περιοχή Μητρόπολη)
ΕΝΕΧΥΡΙΑΖΩ & ΑΓΟΡΑΖΩ
Χρυσό - Λίρες, Παλαιά νομίσματα, μετοχές και κάθε είδους αντίκες
Τηλ. 2241032537, 6942613540, 6947965279
A17978(Γ)



Οι φορείς του Φαληρακίου αναπολούν με νοσταλγία τις παλιές καλές μέρες

Στερνή μου γνώση να σ' είχα πρώτα...

Συμφώνησαν ότι φταίνε όλοι για τη σημερινή κατάσταση και ότι θα πρέπει να αγωνισθούν όλοι μαζί για να ξαναφέρουν τον κόσμο στην περιοχή

Μπορεί να μην είναι πια το θέρετρο για..."extreme" διακοπές και μέσα σε δύο χρόνια να έχει γίνει...αγνώριστο αλλά το Φαληράκι εξακολουθεί να είναι για τους Άγγλους το μέρος που «δεν υπάρχει ασφάλεια και συμβαίνουν έκτροπα» και, ακόμα και σήμερα, δεν διστάζουν να "χτυπούν" τη διάσημη περιοχή της Ρόδου, αδυνατώντας να αποδεχθούν ότι το Φαληράκι που ήξεραν δεν υπάρχει πια. Ο λόγος; Το θέμα εξακολουθεί να πουλάει!

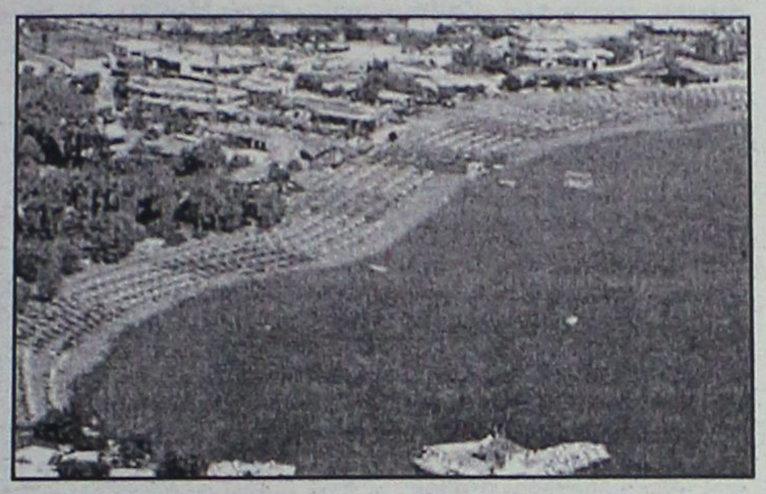

Αυτό προέκυψε από τη συζήτηση που έγινε κατά την προχθεσινή συνεδρίαση του δημοτικού συμβουλίου Καλλιθέας που είχε ως μοναδικό θέμα στην ημερήσια διάταξη «Η πορεία του τουρισμού στο Φαληράκι» και στην οποία εκτός από το δημοτικό συμβούλιο, παρόντες ήταν ο πρόεδρος της Ένωσης Ξενοδόχων Ρόδου και της Πανελλήνιας Ομοσπονδίας κ. Βασίλης Μηναΐδης, εκπρόσωποι όλων των κλάδων και των φορέων της περιοχής που εμπλέκονται στο τουριστικό κύκλωμα, όπως του Σωματείου Εστιατόρων, του Σωματείου των ιδιοκτητών μπαρ "Διόνυσος", των ενοικιαζομένων δωματίων και βέβαια αρκετά μέλη τους.

Παρόντες, όμως, ήταν και εκπρόσωποι εκείνων που έφερναν τόσα χρόνια τους Άγγλους στο Φαληράκι και συγκεκριμένα του tour-operator FPO καθώς και του πρακτορείου My travel.

Ανάκαμψη μετά από πέντε χρόνια και βλέπουμε...

Πέρα από τη συζήτηση που έγινε κατά τη διάρκεια της συνεδρίασης και που ήταν, βεβαίως, ενδεικτική για το πώς βλέπουν οι Άγγλοι το Φαληράκι σήμερα, το καινούργιο που προέκυψε ήταν η αποδοχή από το δ.σ. μίας πρότασης του FPO η οποία έγκειται στο να ξεκινήσουν, πιθανότατα από τον Αύγουστο, να κατεβάζουν στην περιοχή πωλητές από κάθε γραφείο της Αγγλίας χωριστά, περίπου 50 την εβδομάδα, προκειμένου μ' αυτό τον τρόπο να τους δείξουν από κοντά πόσο έχει αλλάξει το Φαληράκι από αυτό που γνώριζαν και ότι η κατάσταση καμία σχέση δεν έχει με τα προηγούμενα χρόνια.

Θετικός ως προς αυτή την προοπτική είναι και ο Δήμαρχος, κ. Γιάννης Ιατρίδης, ο οποίος μιλώντας σχετικά χθες, στον Ρ/Σ "Παλμός", είπε χαρακτηριστικά ότι «δεν έχουμε άλλη επιλογή» και ότι αυτό είναι καλύτερο από το να επισκεπτόμασταν εμείς τη χώρα τους.

Ο ίδιος, μάλιστα, είναι κατηγορηματικός λέγοντας ότι το κλίμα εξακολουθεί να είναι ίδιο για το Φαληράκι παρά τις προσπάθειες που γίνονται για να αντιστραφεί. «Δεν είναι γρίπη ενός χρόνου», λέει χαρακτηριστικά ο δήμαρχος Καλλιθέας και συμπληρώνει ότι η Αγγλική και η Ελληνική αγορά είναι πολύ δύσκολες για το Φαληράκι για έναν χρονικό ορίζοντα πέντε χρόνων! Δεν είναι, όμως, περισσότερο αισιόδοξος ούτε για τη Ρόδο ως τουριστικό προορισμό εν γένει, λέγοντας ότι «η Ρόδος έχει ξεθωριάσει στον Ευρωπαϊκό τουριστικό χάρτη».

Ιδιαίτερο ενδιαφέρον παρουσιάζουν τα όσα είχαν να πουν οι Άγγλοι κατά τη διάρκεια της συνεδρίασης:

—Καταρχάς, οι εκπρόσωποι του FPO, είπαν ότι οι ίδιοι γνωρίζουν ότι η κατάσταση έχει αλλάξει και το Φαληράκι δεν είναι αυτό που ήταν πριν από μια πενταετία ωστόσο τίποτα δεν φαίνεται να έχει αλλάξει στην εικόνα που εξακολουθούν να έχουν στη Μεγάλη Βρετανία για την περιοχή και αυτή δεν είναι άλλη από το ότι δεν είναι ασφαλής και μάλιστα οι γονείς αποτρέπουν τα 18χρονα παιδιά τους να έρχονται εδώ για διακοπές.

Συνεχίζεται η δυσφήμιση από κανάλι της Βρετανίας

-Από την πλευρά τους, οι εκπρόσωποι του My travel, έδωσαν το πιο ενθαρρυντικό ίσως στοιχείο της όλης συζήτησης που έγινε, λέγοντας ότι φέτος παρουσιάστηκε 40% αύξηση στις κρατήσεις που είχαν για το Φαληράκι αλλά, βέβαια, ρίχνοντας κατά πολύ τις τιμές. Θετικό είναι, επίσης, ότι στο ερωτηματολόγιο που έδωσαν στους πελάτες τους να συμπληρώσουν κατά την επιστροφή τους, αυτοί δήλωσαν ευχαριστημένοι.

Μάλιστα, έδωσαν και μία ενδιαφέρουσα διάσταση για τα αίτια που οδήγησαν την περιοχή στις μέρες που βιώνει σήμερα, ότι, δηλαδή, το λάθος που έκαναν όλοι πέρυσι ήταν ότι πήγαν να "πουλήσουν" το Φαληράκι ως ένα προορισμό για οικογένειες.

Και εδώ ακριβώς θα έπρεπε ίσως να εστιάσουν οι εμπλεκόμενοι με το τουριστικό κύκλωμα της περιοχής και όλοι οι συναρμόδιοι φορείς: Ποια θα είναι η φόρμουλα για να "πουλήσουμε" το Φαληράκι τα επόμενα χρόνια. Διότι από

Συνέχεια στη σελ. 57



Pergola

Στο πρόσφατα ανακαινισμένο εστιατόριο μας κοντά στην πισίνα, μπορείτε να διαλέξετε Ελληνικές παραδοσιακές συνταγές από διαφορετικές περιοχές της Ελλάδας.

Σωτακό

ΨΥΧΑΓΩΓΙΚΟ ΠΡΟΓΡΑΜΜΑ
κάθε βράδυ!

Café de Paris

Στο καινούργιο μας εστιατόριο μπορείτε να γευτείτε εκλεπτισμένη Γαλλική κουζίνα.

3 ΕΠΙΛΟΓΕΣ γευμάτων
συνοδευμένα από την Γαλλική σάλτσα Café de Paris με €29!

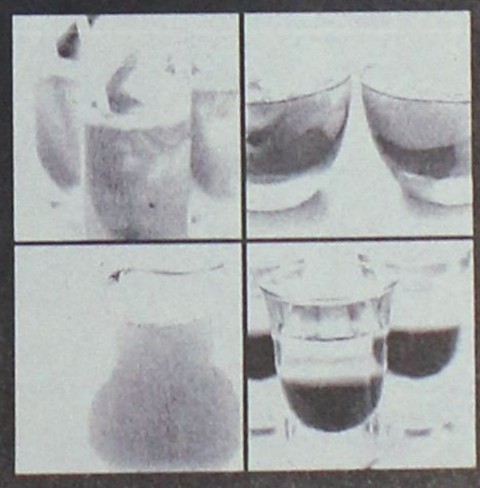

Lounge Bar

Πλήρως ανακαινισμένο μπάρ απο το γνωστό αρχιτέκτονα
Αλέξανδρο Τομπάζη

Μελωδίες Πιάνου
απο τον πιανίστα ΜΑΚΗ ΦΟΥΡΛΑΝΟ
κάθε βράδυ!

Ένα ταξίδι μέσα στην ιδιαιτερότητα μοναδικών γεύσεων πού ο Executive Chef μας Γιώργος Τρουμουχής μπορεί να σας προτείνει.

3 ΝΕΑ ΣΗΜΕΙΑ συνάντησης ΣΤΟ

Λ. Ιαλυσού Ιξιά, Ρόδος Τηλ: 22410 75000 www.rhodes.hilton.com

Hilton Rhodes Resort

Worldwide Resorts

AE356

STEFANAKIS TOURS-RODOS
Representative of Line Sea Lines-Zorpidis Travel
38 Alexandrou Diakou street, 85100 Tel: 22410-20625, 33603, 33607
Fax: 22410-26745
E-Mail: stefanakistours@yahoo.gr

ΑΝΑΚΟΙΝΩΣΗ

Επ. ευκαιρία της
ενθρόνισης του μητροπολίτη
ΛΕΡΟΥ - ΚΑΛΥΜΝΟΥ & ΑΣΤΥΠΑΛΑΙΑΣ
κ. ΠΑΪΣΙΟΥ

το Σάββατο στις 25.06.05
το F/B ΙΕΡΑΠΕΤΡΑ θα εκτελέσει το εξής ημερήσιο δρομολόγιο.
ΡΟΔΟΣ - ΛΕΡΟΣ, ώρα αναχ. 06.00
ΚΑΛΥΜΝΟΣ - ΡΟΔΟΣ, ώρα αναχ. 22.45

ΠΡΟΣΟΧΗ:

Λόγω της μεγάλης ζήτησης
κλείστε εγκαίρως εισιτήρια
στο πρακτορείο
ΣΤΕΦΑΝΑΚΗ
Τηλ. 22410-20625, 30054

ΧΠ864

Αύξηση των επισκέψεων Ρώσων τουριστών

Αντιστροφή του κλίματος

Ωστόσο χρειάζεται μεγάλη και μακροχρόνια προσπάθεια αφού το κλίμα λόγω λαθών εξακολουθεί να είναι αρνητικό

Αύξηση 40% εμφάνισαν οι επισκέψεις Ρώσων τουριστών τον μήνα Μάιο στην Ελλάδα. Βασικό παράγοντα, που συνέβαλε στη νεκρανάσταση του τουρισμού, όπως αναφέρει ο δημοσιογράφος Αχιλλέας Πατσούκας, ανταποκριτής της «Καθημερινής» στην Μόσχα, αποτέλεσε η επίσκεψη του πρωθυπουργού κ. Κ. Καραμανλή στη Μόσχα και το άνοιγμα που έκανε σε όλους τους τομείς, επιχειρηματικούς, τουριστικούς κ.ά.

Ενδεικτικό της αντιστροφής του αρνητικού κλίματος που είχαν προκαλέσει οι παγερές σχέσεις που είχε καλλιεργήσει η προηγούμενη κυβέρνηση με τη Μόσχα αποτέλεσαν τα εγκωμιαστικά σχόλια του συνήθως φειδωλού στις δηλώσεις του Ρώσου προέδρου Βλαντιμίρ Πούτιν, για το πρόσωπο του Ελληνα πρωθυπουργού. Πάνω σε αυτά τα θεμέλια πάτησε ο υπουργός Τουριστικής Ανάπτυξης κ. Δημ. Αβραμόπουλος, ο οποίος στο διάστημα της μονοήμερης επίσκεψης του στην τουριστική έκθεση της Μόσχας στα μέσα Μαΐου, ανακοίνωσε την αύξηση του διαφημιστικού μπάτζετ στο 1 εκατ. δολάρια. Οι διαφημίσεις που, έστω και καθυστερημένα, άρχισαν να κατακλύζουν κεντρικά σημεία της ρωσικής πρωτεύουσας έκαναν το θαύμα τους, με αποτέλεσμα τον περασμένο μήνα να δημιουργηθεί πρωτοφανές τουριστικό κύμα προς τη χώρα μας. Αν μάλιστα η Ολυμπιακή δεν έπαιρνε την απόφαση να μειώσει τον αριθμό των θερινών πτήσεων από τέσσερις σε τρεις, τότε τα πράγματα θα ήταν πολύ καλύτερα. Χαρακτηριστική είναι η δήλωση του προέδρου του Γραφείου του ΕΟΤ στη Μόσχα κ. Κώστα Χατζή, σύμφωνα με την οποία

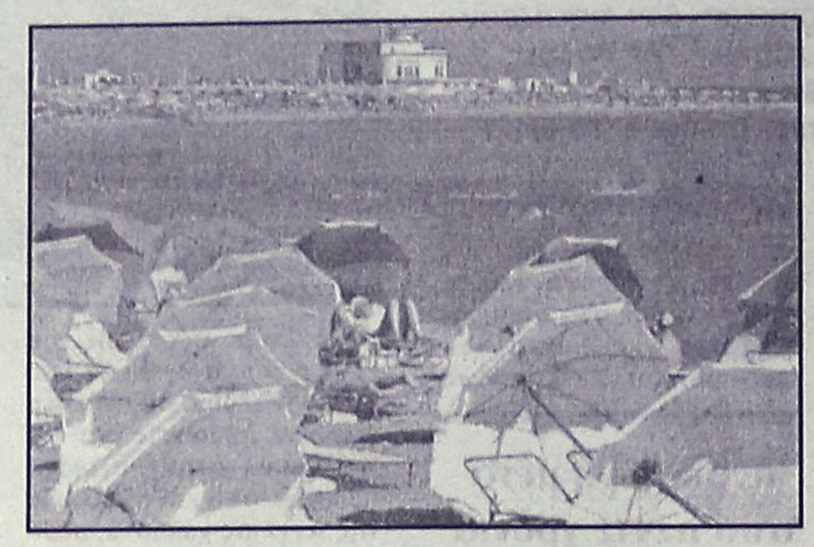

«είμαστε καρδιά χωρίς αρτηρίες, υπάρχουν εκατοντάδες τουρίστες που επιθυμούν να επισκεφθούν την Αθήνα, αλλά δεν υπάρχει τρόπος, μιας και οι λίγες πτήσεις της Ολυμπιακής ισοδυναμούν με τη μεταφορά τους με τσάρτερ σε άλλες περιοχές».

ΒΑΣΙΚΗ ΑΙΤΙΑ

Η διαφαινόμενη μεταστροφή της εισροής τουριστών δεν είναι εύκολη υπόθεση, εξαιτίας του κλίματος φόβου που προκαλούσαν στους Ρώσους οι λέξεις «Ελληνικό Προξενείο». Βασική αιτία αποτελούσαν οι θεωρίες που είχαν στο μυαλό τους προηγούμενοι πρόξενοι, σύμφωνα με τις οποίες η πλειοψηφία των Ρώσων είναι άνθρωποι μοχθηροί, μαφιόζοι και οι περισσότερες Ρωσίδες ιερόδουλες. Υπάλληλοι μάλιστα έφταναν στο σημείο, προκειμένου να εξασφαλίσουν βίζα στις φοιτήτριες του Τμήματος Νεοελληνικών Σπουδών, να αποζητούν ροζ νύχτες ή, σε άλλη περίπτωση, γυναίκες υπάλληλοι να αρνούνται την έκδοση βίζας σε φολκλορικό συγκρότημα, που ήταν προσκεκλημένο για τη «Γιορτή των Αθηνών», το οποίο διέθετε μάλιστα και επιστολές από το Κρεμλίνο και από τον δήμαρχο της Μόσχας Γιούρι Λουζκόφ, με την αιτιολογία ότι «στην Ελλάδα δεν θα πήγαιναν για χορούς αλλά για να δουλέψουν στη Λ. Συγγρού».

Το τραγελαφικό είναι πως όσοι μαφιόζοι και ιερόδουλες επιθυμούσαν να έρθουν στη χώρα μας δεν έβρισκαν καμία δυσκολία, μιας και κάποιοι υπάλληλοι του προξενείου τους πήγαιναν τις βίζες στο σπίτι. Ευτυχώς, κατόπιν παρεμβάσεως της προξένου κ. Ι. Κοντολέοντος, οι υπάλληλοι αυτοί απομακρύνθηκαν από το προξενείο. Με το βαρύ αυτό κλίμα που είχε δημιουργηθεί όλα τα προηγούμενα χρόνια γίνεται κατανοητή η δυσκολία της προσπάθειας αναστροπής του.

Η Κύπρος, αντίθετα, που ουδέποτε είχε το παραμικρό πρόβλημα, βλέπει και εφέτος τον τουρισμό της να καλπάζει όχι χάρη σε κάποιο μαγικό ραβδί, αλλά λόγω συστηματικής και σοβαρής δουλειάς. Κατ' αρχάς τα προξενεία της στη Μόσχα και στην Αγία Πετρούπολη βρίσκονται σε ολοκαίνουργια κτίρια, σε αντίθεση με το ελληνικό στην πρωτεύουσα της Ρωσίας, που ακόμα και η παρομοίωσή του με στάβλο είναι επιεικής και με αυτό της Αγίας Πετρούπολης, το οποίο στεγάζεται ακόμα σε ξενοδοχείο! Πέραν της κτιριακής υποδομής, οι σχέσεις που όλα αυτά τα χρόνια καλλιέργησε η Λευκωσία με συνεχείς επιχειρηματικές συμφωνίες, με την περυσινή απόφαση να μπει η ρωσική γλώσσα στα σχολεία της Κύπρου και με έξυπνες ενέργειες, όπως το χαμηλό κόστος της βίζας και με τους υπαλλήλους της να μην έχουν προσβάλει ούτε μια φορά Ρώσο επισκέπτη, της έδωσαν πολλά προνόμια που κάνουν τη ρωσική ηγεσία να την βλέπει προστατευτικά.

Ενδεικτικά παραδείγματα του προστατευτισμού αυτού αποτέλεσαν το περυσινό βέτο της Ρωσίας στον ΟΗΕ και η απαγόρευση που επέβαλε την περασμένη εβδομάδα το ρωσικό υπουργείο Εξωτερικών σε προγραμματισμένη τουριστική προβολή των Κατεχομένων. Μια απόφαση - ρίσκο, μιας και η Τουρκία αποτελεί τον καλύτερο πελάτη στη Ρωσία, αφού τόσο οι επιχειρηματίες της όσο και οι εργολάβοι της έχουν κυριολεκτικά οργώσει τη Ρωσία και με τους Ρώσους από την πλευρά τους να κατακλύζουν τη γείτονα χώρα, χάρη στις πολύ χαμηλές τιμές των τουριστικών της πακέτων και την επιτόπια πάμφθηνη έκδοση βίζας.

ΠΛΗΘΩΡΑ ΡΩΣΣΩΝ

Είναι χαρακτηριστικό πως σύμφωνα με πρόσφατες δηλώσεις του Τούρκου πρωθυπουργού Ρετσέπ Ταγίπ Ερντογάν, στη διάρκεια εγκαινίων υπερπολυτελούς ξενοδοχείου στα οποία έδωσε το «παρών» πληθώρα Ρώσων καλλιτεχνών και επιχειρηματιών, οι αφίξεις Ρώσων τουριστών αναμένεται φέτος να αγγίξουν τα 3 εκατομμύρια. Εμείς να ευχηθούμε η άνοιξη του ελληνικού τουρισμού να συνεχιστεί στη βάση του φετινού σχεδιασμού και να καταφέρουμε να πιάσουμε τον στόχο των 300.000 τουριστών, έναντι 140.000 που μας επισκέφθηκαν πέρυσι.

ΣΤΗ ΣΟΥΗΔΙΑ, ΤΟ ΚΡΑΤΟΣ ΠΡΟΣΦΕΡΕΙ ΑΠΙΣΤΕΥΤΑ ΠΡΟΝΟΜΙΑ ΣΤΟΥΣ ΠΟΛΙΤΕΣ.
ΔΕΝ ΕΙΝΑΙ ΛΟΙΠΟΝ ΤΥΧΑΙΟ ΠΟΥ ΟΙ ΠΙΟ ΠΡΟΝΟΜΙΑΚΕΣ ΠΡΟΣΦΟΡΕΣ, ΕΡΧΟΝΤΑΙ ΑΠΟ ΤΗ VOLVO.

ΑΝΑΚΑΛΥΨΤΕ ΠΕΡΙΣΣΟΤΕΡΑ: www.volvocars.gr, VOLVO LINE: 801-11-11411, E-MAIL: info1@volvocars.com
RODOS MOTOR CAR A.E., ΛΕΩΦ. ΚΑΛΛΙΘΕΑΣ 1, ΤΗΛ. 22410 77940
ΟΜΙΛΟΣ ΕΠΙΧΕΙΡΗΣΕΩΝ ΚΥΠΡΙΑΔΗ

VOLVO for life



VOLVO S60
AMAZING PERFORMANCE
ΜΕ ΔΩΡΟ ΤΟ ΔΕΡΜΑΤΙΝΟ ΣΑΛΟΝΙ

SUZANA MODA
• 10+10=15
• 20+20=30
ΑΠΛΑ ΜΑΘΗΜΑΤΙΚΑ...
Στο SUZANA MODA
το 2ο ρούχο στη ΜΙΣΗ τιμή!!!
Ανάληψη, Ρόδος
ΑΤ1880(Π)

Πώς μπορεί ένα εστιατόριο να αποδείξει οτι σέβεται τους πελάτες του;

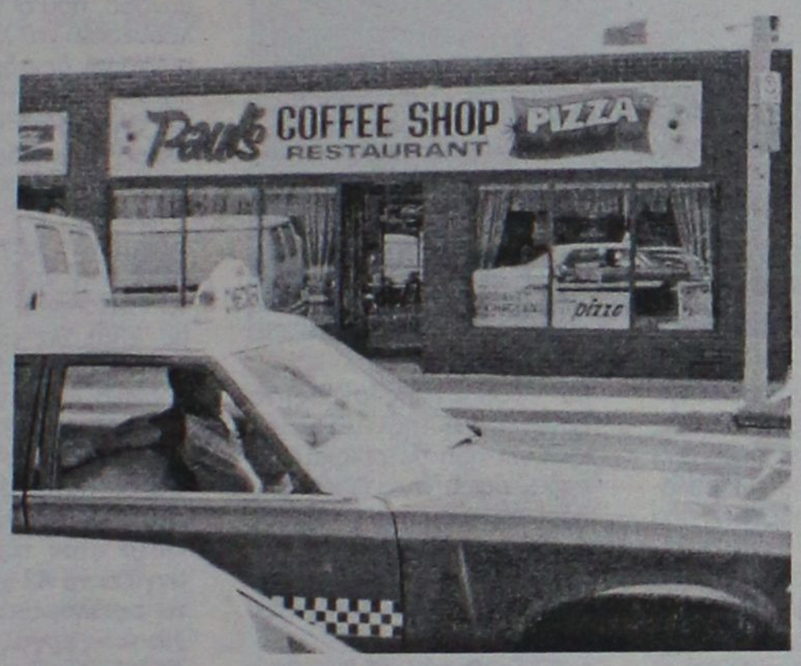




EURO CERT

ΕΥΡΩΠΑΪΚΗ ΕΤΑΙΡΙΑ ΕΛΕΓΧΩΝ ΚΑΙ ΠΙΣΤΟΠΟΙΗΣΕΩΝ Α.Ε.
EUROPEAN INSPECTION AND CERTIFICATION COMPANY S.A.

ΠΙΣΤΟΠΟΙΗΤΙΚΟ ΣΥΣΤΗΜΑΤΟΣ ΔΙΑΧΕΙΡΙΣΗΣ ΤΗΣ ΑΣΦΑΛΕΙΑΣ ΤΡΟΦΙΜΩΝ
CERTIFICATE OF FOOD SAFETY MANAGEMENT SYSTEM (HACCP)

ΑΡΙΘΜΟΣ ΠΙΣΤΟΠΟΙΗΤΙΚΟΥ : CERTIFICATE No : 137/11/2005

ΜΕ ΤΟ ΠΑΡΟΝ ΠΙΣΤΟΠΟΙΕΙΤΑΙ ΟΤΙ ΤΟ ΣΥΣΤΗΜΑ HACCP ΤΗΣ
«ΛΕΒΕΝΤΗΣ PIZZA RESTAURANT»
ΑΦΟΙ ΛΕΒΕΝΤΗ Ο.Ε.
ΕΘΝΙΚΗΣ ΑΝΤΙΣΤΑΣΕΩΣ 28Α - ΡΟΔΟΣ
THIS IS TO CERTIFY THAT THE HACCP SYSTEM OF
"LEVENTIS BROS PIZZA RESTAURANT"
28A ETHNIKIS ANTISTASEOS Str. - RODOS - GREECE
ΣΥΜΜΟΡΦΩΝΕΤΑΙ ΜΕ ΤΙΣ ΑΠΑΙΤΗΣΕΙΣ ΤΟΥ ΠΡΟΤΥΠΟΥ
HAS BEEN FOUND TO CONFORM TO THE STANDARD
ΕΛΟΤ 1416 :2000 & FAO / WHO CODEX ALIMENTARIUS

Η ΠΙΣΤΟΠΟΙΗΣΗ ΙΣΧΥΕΙ ΓΙΑ ΤΟ ΚΑΤΩΘΙ ΠΕΔΙΟ ΕΦΑΡΜΟΓΗΣ:
ΛΕΙΤΟΥΡΓΙΑ ΠΙΤΣΑΡΙΑΣ ΚΑΙ ΕΣΤΙΑΤΟΡΙΟΥ, ΔΙΑΝΟΜΗ ΕΤΟΙΜΩΝ ΖΕΣΤΩΝ ΚΑΙ ΚΡΥΩΝ ΠΙΑΤΩΝ
THIS CERTIFICATE IS VALID FOR THE FOLLOWING PRODUCT OR SERVICE RANGES:
PIZZA RESTAURANT AND RESTAURANT OPERATION, DISTRIBUTION OF COOKED WARM AND COLD MEALS

Ημερομηνία Αρχικής Έκδοσης : Κηφισιά, 2005-03-30
Date of Initial Issue

Το πιστοποιητικό ισχύει ως την : 2008-03-29
This Certificate is valid until

ΜΙΧΑΛΗΣ ΜΕΡΤΙΝΟΣ
ΠΡΟΕΔΡΟΣ Δ.Σ.

Η μη εκπλήρωση των όρων της σύμβασης Αρ 28/2005 μπορεί να καταστήσει άκυρο το πιστοποιητικό
Lack of fulfilment of condition as set out in the contract No. 28/2005 may render this certificate invalid

ΕΣΥΔ
Τατοΐου 73 & Χαρ. Τρικούπη 145 64 Κηφισιά
Τηλ.: ++30 210 62.52.495, 30 210 62.53.927 - Fax: ++30 210 62.52.495
Internet site: www. eurocert. gr - e-mail:eurosert@otenet.gr
ΑΡ. ΠΙΣΤ. 96
ACC. NO 96

ΔΙΣ.16/ΕΙ.0/26-07-2001

Κτίζοντας Αξίες...

Οι αδελφοί Μιχάλης, Βασίλης και Γιώργος Λεβέντης γεννήθηκαν στη μικρή πόλη Windsor του Οντάριο, στον Καναδά. Οι πρώτες μνήμες τους ταυτίζονται με το εστιατόριο Paul's Coffee Shop που διατηρούσε ο πατέρας τους, ο Paul – Πολυχρόνης - Λεβέντης.

Τα τρία αδέλφια μεγάλωσαν μέσα στο οικογενειακό εστιατόριο που πρόσφερε ελληνικά φαγητά και pizza. Οι εντολές του πατέρα δεν άφηναν περιθώρια άλλων επιλογών: Καθένας έπρεπε να ξεκινήσει τη δουλειά στο εστιατόριο στα 10 του χρόνια: «Κάθε απόγευμα μετά το σχολείο, και φυσικά ολόκληρο το καλοκαίρι: Ξεκινάτε τον πρώτο χρόνο στη λάντζα, ύστερα από ένα χρόνο παίρνετε προαγωγή στην κουζίνα και στο καθάρισμα. Ακολουθεί η προαγωγή στο σερβίρισμα και αργότερα βλέπουμε για το delivery...». Επιθυμία του πατέρα ήταν να μάθουν τα παιδιά το μυστικό της δικής του επιτυχίας: Σκληρή δουλειά και καθημερινή ενασχόληση με την επιχείρηση για πολλές ώρες. Στα ρεπό τους, έπρεπε να προσφέρουν κοινωνική εργασία φροντίζοντας εθελοντικά ηλικιωμένους της περιοχής.

Το 1981 η οικογένεια αποφασίζει να επιστρέψει στην Ελλάδα. Το 1990 οι οικονομίες της οικογένειας επενδύονται στο Εστιατόριο Λεβέντης, που αρχικά στεγαζόταν στο ισόγειο του σημερινού κτιρίου στην οδό Εθνικής Αντίστασης, σερβίροντας γύρο, sandwiches και pizza. Στο νέο μαγαζί απασχολούνταν όλη η οικογένεια: Ο πατέρας στις προμήθειες και στο ψήσιμο του ψωμιού, η μητέρα στην κουζίνα και τα αδέλφια στο σερβίρισμα και τις εξωτερικές δουλειές.

Ακούγοντας τον Πελάτη...

Το μαγαζί πάει καλά, όμως τα αδέλφια, που σιγά-σιγά αναλαμβάνουν τη διοίκηση έχουν ανήσυχο πνεύμα: Το 1998 αποφασίζουν να διενεργήσουν μια έρευνα αγοράς: «Πρέπει να μάθουμε τη γνώμη των πελατών μας, τα υπέρ και τα κατά μας». Σαν αποτέλεσμα, το 1999 ολοκληρώνεται η πλήρης ανακαίνιση του εστιατορίου, ξεκινά η συνεργασία με νέα στελέχη και εξειδικευμένους συνεργάτες, ενώ παράλληλα, ανανεώνεται το μενού. Η συνέχεια είναι λίγο-πολύ γνωστή: Πλήρης μηχανογράφηση, τηλεφωνικό κέντρο ISDN, ειδικές προσφορές, νέα πιάτα με βάση προτάσεις & ιδέες των πελατών, έρευνες ικανοποίησης σε ετήσια βάση, επέκταση στις Καλυθιές, παιδική χαρά στο 2ο όροφο και διοργάνωση παιδικών πάρτι. Όλα πλέον με στόχο την γρηγορότερη και ποιοτικότερη εξυπηρέτηση των πελατών.

Εξασφαλίζοντας την Ποιότητα...

Το σημαντικότερο όμως, μέχρι σήμερα βήμα, για την παροχή υπηρεσιών υψηλού επιπέδου και ποιότητας είναι η πρόσφατη πιστοποίηση του Εστιατορίου Λεβέντης κατά HACCP: Το καλύτερο σύστημα πιστοποίησης της ασφάλειας των τροφίμων που εφαρμόζεται διεθνώς. Η προσαρμογή του εστιατορίου στα πρότυπα του HACCP έγινε σε συνεργασία με το Αναλυτικό Εργαστήριο Ελέγχου Διμέλλης Απόστολος & Συνεργάτες που έχει αναλάβει και το συνεχή προληπτικό έλεγχο. Το HACCP πιστοποιεί την τήρηση όλων των κανόνων υγιεινής και σωστής διαχείρισης τροφίμων, σε όλα τα στάδια: Από την παραλαβή των υλικών μέχρι το σερβίρισμα στο εστιατόριο ή τη διανομή του φαγητού στο σπίτι σας.

Μέσω μιας σειράς αυστηρών διαδικασιών, και συστηματικών ελέγχων που ξεκινούν από προδιαγραφές της κουζίνας, τον έλεγχο των προμηθειών, τη σωστή συντήρηση των πρώτων υλών που περιλαμβάνει ακόμα και συνεχή ηλεκτρονική καταγραφή της θερμοκρασίας των ψυγείων, την εκπαίδευση του προσωπικού, μέχρι και τον συστηματικό μικροβιολογικό έλεγχο σε δείγματα φαγητών που εξασφαλίζει την ποιότητα των προϊόντων, το σύστημα HACCP αποτελεί ακόμη μία έμπρακτη απόδειξη σεβασμού προς τους πελάτες μας!

ΛΕΒΕΝΤΗΣ
PIZZA-RESTAURANT

MARKET PLAN+TSIRIGAS

Υψηλές θερμοκρασίες στη Ρόδο

Μέρες... Αυγούστου θα ζήσουν οι κάτοικοι και οι επισκέπτες του νησιού μας, από αύριο το πρωί έως και το τέλος της εβδομάδας, εξαιτίας των αυξημένων θερμοκρασιών που προβλέπει η ΕΜΥ ότι θα κυριαρχήσουν για το αμέσως επόμενο δεκαήμερο και στην περιοχή της Δωδεκανήσου.

Ηδη, από χθες, οι θερμοκρασίες που καταγράφονται στην πόλη της Ρόδου αλλά και στις ανατολικές περιοχές του νησιού μας, ξεπερνούν σταθερά πλέον τους 31 βαθμούς, ενώ από αύριο το θερμόμετρο αναμένεται να... σκαρφαλώσει σε ακόμη υψηλότερα επίπεδα.

Η καλοκαιρία, που αναμένεται να είναι παρατεταμένη, για την περιοχή της Δωδεκανήσου από αύριο έως και το τέλος της εβδομάδας, σύμφωνα με την ΕΜΥ θα δημιουργήσει συνθήκες «μίνι – καύσωνα» για την εποχή, ωστόσο όμως οι βορειοδυτικοί άνεμοι που θα επικρατήσουν σταδιακά από την Τρίτη, θα μετριάσουν την κατάσταση.

Τα φορτία κατανάλωσης ηλεκτρικού ρεύματος αυξάνονται επικίνδυνα

Ο Θεός να βάλει... το χέρι του!

Ήδη από την Παρασκευή οι "δείκτες" στον ΑΗΣ Σορωνής "άγγιξαν κόκκινο"

Εφιαλτικές θα είναι οι επόμενες 25 ημέρες, για τους τεχνικούς της ΔΕΗ στη Ρόδο και όχι μόνο, καθώς τα φορτία της κατανάλωσης του ηλεκτρικού ρεύματος που έχουν αρχίσει να αυξάνονται, θα δοκιμάσουν πλέον για τα καλά, τα όρια της αντοχής και των μηχανών και των τεχνικών!

Ήδη, από το βράδυ της περασμένης Παρασκευής, οι δείκτες κατανάλωσης στο εργοστάσιο της ΔΕΗ στη Σορωνή, «άγγιξαν κόκκινο», καταγράφοντας έτσι σε ώρες αιχμής, 107 Μεγαβάτ! Η δοκιμασία, την οποία είχαν προδιαγράψει με μαθηματική ακρίβεια, οι συνδικαλιστές της ΔΕΗ στη Ρόδο και όχι μόνο, ξεκίνησε πλέον για τα καλά για την τοπική οικονομία του νησιού μας και το πλέον χειρότερο είναι ότι κανείς δεν ξέρει ποιες διαστάσεις θα προσλάβει μέσα στις επόμενες ημέρες.

Ρεπορτάζ:
Μιχάλης Μαστής
Mihalis@rodiaki.gr

Τα τρία δεδομένα που ανησυχούν τα επιτελικά στελέχη της ΔΕΗ στη Ρόδο και για τα οποία η αγωνία έχει εξελιχθεί πλέον σε διαρκής, εστιάζονται:

1) Στο αν και κατά πόσο οι γάλλοι τεχνικοί, που από τον περασμένο Δεκέμβριο έχουν εγκατασταθεί στο εργοστάσιο της ΔΕΗ στη Σορωνή, θα μπορέσουν να αποκαταστήσουν τις βλάβες στις 3 μηχανές (μάρκας Πίλστικ) η προβληματική λειτουργία των οποίων, στερεί συνολικά 66 πολύτιμα Μεγαβάτ από τα συνολικά αποθέματα του ενεργειακού στη Ρόδο.

2) Στο αν οι τεχνικοί που έχουν αναλάβει την εγκατάσταση της νέας μηχανής παραγωγής ρεύματος (αεροστρόβιλος) θα μπορέσουν να την θέσουν σε πλήρη λειτουργία μέχρι τις 20 Ιουλίου το αργότερο και

3) **Εάν προκύψει οποιαδήποτε άλλη βλάβη στης μηχανές που μέχρι σήμερα λειτουργούν χωρίς προβλήματα.**

Η εγκατάσταση της νέας μηχανής στο εργοστάσιο της ΔΕΗ, που θεωρείται ως η προσωρινή λύση, προχωρά πάντως με εντατικούς και πυρετώδεις ρυθμούς. Σύμφωνα με το χρονοδιάγραμμα, το αργότερο μέχρι το δεύτερο 10ήμερο του Ιουλίου, θα πρέπει να τεθεί

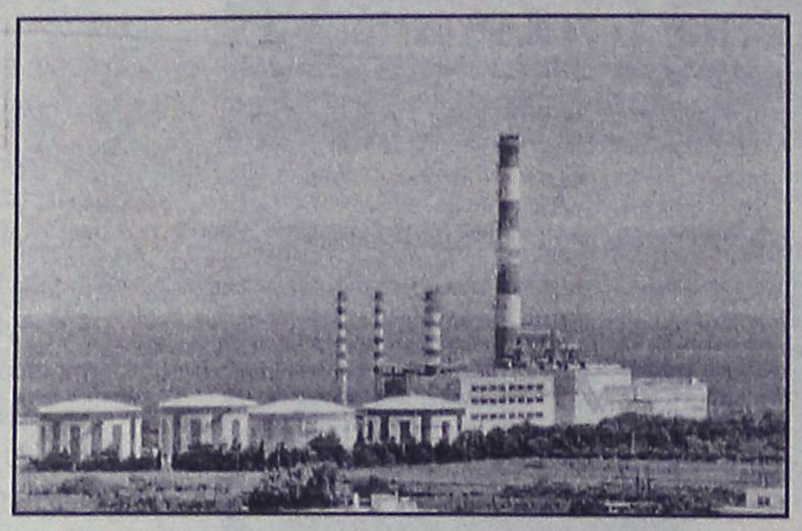

σε πλήρη λειτουργία. Το ζητούμενο πάντως, από χθες, για τους αρμόδιους που βρίσκονται σε διαρκή παρακολούθηση των φορτίων που καταγράφονται, είναι αν... μέχρι τότε η παραγωγή θα μπορεί να καλύψει την ζήτηση που θα υπάρχει.

Αξίζει να σημειωθεί, ότι οι δύο από τις τρεις γαλλικές αντιζελομηχανές (τις οποίες το ελληνικό δημόσιο έχει χρυσοπληρώσει) συντηρούνται ολημερίς κι ολονυχτίς, αλλά ωστόσο ακόμα δεν έχουν λειτουργήσει όπως θα έπρεπε.

Με αυτό το δεδομένο (της απώλειας των 44 μεγαβάτ ονομαστικής ισχύος) το εργοστάσιο της ΔΕΗ, λειτουργεί ήδη σε οριακά επίπεδα, αφού στις ώρες αιχμής υποχρεωτικά μπαίνουν σε λειτουργία όλες οι υπόλοιπες μηχανές παραγωγής ηλεκτρικού ρεύματος που διαθέτει.

ΣΤΑ ΟΡΙΑ ΤΟΥΣ ΚΑΙ ΟΙ ΑΝΘΡΩΠΟΙ

Συγκεκριμένα στοιχεία που φανερώνουν την αδυναμία της ΔΕΗ στα νησιά μας, να λειτουργήσει με το προσωπικό που είναι απαραίτητο τις μονάδες σε Ρόδο και τα υπόλοιπα νησιά, έδωσαν πρόσφατα στην δημοσιότητα οι συνδικαλιστές: Μόνο για το εργοστάσιο της ΔΕΗ στη Σορωνή, οι ελλείψεις αγγίζουν τα 80 άτομα! Μάλιστα, οι συνδικαλιστές, σημειώνουν ότι για τη νέα μονάδα, που οι αρμόδιοι φιλοδοξούν να λειτουργήσει σύντομα, δεν διαθέτει προσωπικό για να τη λειτουργήσει αλλά ούτε και ξεκίνησε ακόμη η εκπαίδευση του κατάλληλου προσωπικού!

Από τα 177 άτομα που διαθέτει το εργοστάσιο της ΔΕΗ στη Σορωνή (έπρεπε να λειτουργεί τουλάχιστον με 250) θα αποχωρήσουν μέσα στο αμέσως επόμενο χρονικό διάστημα, τουλάχιστον 27 στελέχη τα οποία και συνταξιοδοτούνται σταδιακά. **Ο μέσος όρος ηλικίας των εργαζομένων μάλιστα στον τεχνικό τομέα, αγγίζει τα 42 χρόνια(!) ενώ τα οφειλόμενα ρεπό, μόνο για τους εργαζόμενους στη ΔΕΗ Σορωνής, φθάνουν τις 9.500!**

ΕΚΠΑΙΔΕΥΣΗ ΣΤΟΥΣ ΥΠΟΛΟΓΙΣΤΕΣ

FUTUREKIDS ΡΟΔΟΥ



Καλοκαιρινά τμήματα
για παιδιά Α' Δημοτικού
έως Γ' Γυμνασίου
1 μήνας - 12 ώρες μόνο :35€!
Εναρξη από 20/6

1. Customizing my Computer
(Γνωρίστε στο έπακρο τις δυνατότητες του υπολογιστή σας)
2. PC Video Editing
(Δημιουργήστε και επεξεργαστείτε τις δικές σας ταινίες)
3. Web Design-Dreamweaver (Σχεδιάστε ιστοσελίδες)

Μήπως πρέπει να ξεπεράσετε τους φόβους σας

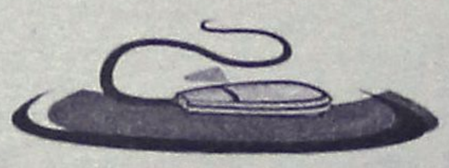

για τα ΠΟΝΤΙΚΙΑ?

Έναρξη ταχύρυθμων τμημάτων
για ενήλικες από 20/6
Αποκτήστε τη διεθνή πιστοποίηση
ECDL σε 8 εβδομάδες

434 επιτυχημένες
εξετάσεις το 2004
91% επιτυχία!

Αποστόλου Παύλου
(Ανάληψη)
Τηλ. 2241060918

ECDL

Λεμεσού 29
(κοντά στο Βενετόκλειο)
Τηλ. 2241070431

160 ΕΚΠΑΙΔΕΥΤΙΚΑ ΚΕΝΤΡΑ ΠΛΗΡΟΦΟΡΙΚΗΣ ΣΕ ΟΛΗ ΤΗΝ ΕΛΛΑΔΑ

AE464

Αγάπη μου!!! εγώ θέλω...
Ιταλική φινέτσα
στη ζωή μου...



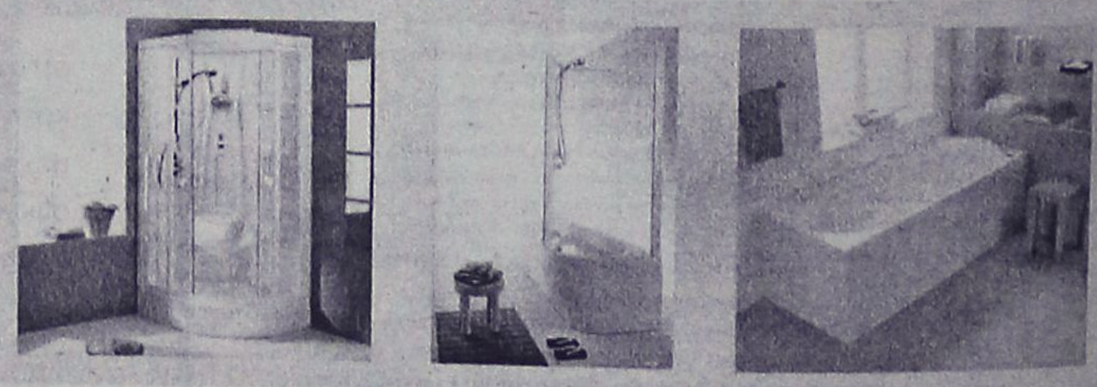

Αποκτήστε τώρα Ιταλική φινέτσα στις καλύτερες τιμές...

- Γωνιακή καμπίνα με υδροντούς & σάουνα μόνο...1.900€
- Ακρυλική Ιταλική μπανιέρα μόνο...190€
- Ακρυλική Ιταλική μπανιέρα με υδρομασάζ μόνο...650€

Νέα Διεύθυνση:
5ο χλμ. Λεωφ. Ρόδου - Λίνδου
Τηλ.: 22410 66200
Fax.: 22410 65315

Idea bagno
Παπανικήτα - Καμπούρης

XΠ004

Σύμφωνα με τα στοιχεία της ΥΠΑ

Μείωση 12,7% στις αφίξεις ξένων στην Κω

Αναμένεται βελτίωση αλλά σε καμία περίπτωση δεν θα καλυφθούν οι απώλειες

Στα ίδια και... χειρότερα επίπεδα με αυτά της Ρόδου εξελίσσεται η τουριστική κίνηση και για το νησί της Κω, αφού σύμφωνα με τα στοιχεία της Πολιτικής Αεροπορίας του νησιού, το δίμηνο Απρίλιος – Μάιος, η μείωση (συγκριτικά με το προηγούμενο έτος), άγγιξε το 12,7%!

Οι επιχειρηματίες του νησιού και γενικότερα η τουριστική αγορά, ευελπιστούν πλέον σε ανάκαμψη για το επόμενο δίμηνο αλλά από τα στοιχεία που έχουν στην διάθεσή τους, αυτό που προκύπτει είναι ότι κάθε άλλο παρά κάλυψη της απώλειας αυτής μπορεί να υπάρξει.

Σύμφωνα με τα επίσημα στοιχεία των αφίξεων τουριστών από το εξωτερικό στο αεροδρόμιο της Κω, την πρώτη θέση σε αφίξεις διατηρούν οι Βρετανοί, το σύνολο των οποίων όμως καταγράφει απώλειες της τάξης του 24,1% συγκριτικά με το αντίστοιχο δίμηνο του περασμένου έτους.

Ακολουθούν οι Γερμανοί τουρίστες που δεν παρουσιάζουν ωστόσο σημαντική μείωση στις αφίξεις τους συγκριτικά με πέρυσι, ενώ αύξηση παρατηρείται στις αφίξεις των Βέλγων, των Τσέχων, των Φινλανδών, των Δανών και των Γάλλων τουριστών.

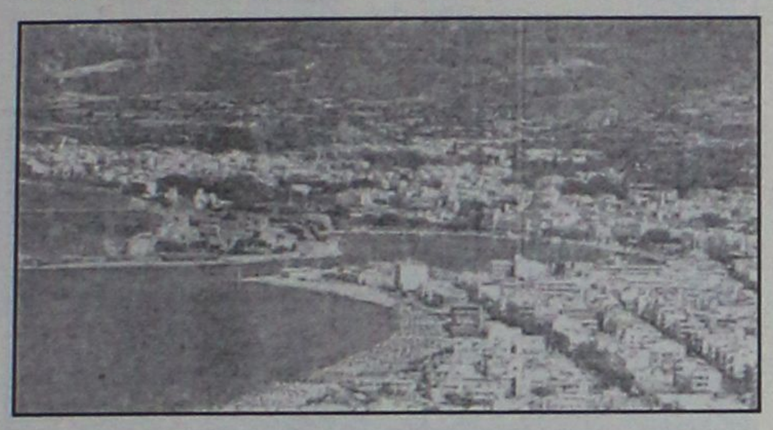

Ο... χάρτης των αφίξεων των ξένων τουριστών για το νησί της Κω, το δίμηνο Απρίλιος – Μάιος 2005 (σε παρένθεση ο αριθμός των αφιχθέντων τουριστών το αντίστοιχο δίμηνο του 2004) έχει ως εξής:

Αγγλία: 27.382 (36.094)
Αυστρία: 3.591 (3.702)
Βέλγιο: 4.173 (3.601)
Γαλλία: 590 (544)
Γερμανία: 22.053 (22.214)
Δανία: 1.285 (1.223)
Ελβετία: 3.040 (5.082).
Ιταλία: 1.204 (1.405)
Λουξεμβούργο: 420 (113)
Νορβηγία: 630 (1.230)
Ολλανδία: 13.125 (11.928)
Πολωνία: 153 (167)
Σουηδία: 212 (1.148)
Τσεχία: 414 (385)
Φινλανδία: 1.275 (1.166)

Πληθαίνουν οι πτήσεις τσάρτερς

Αυξημένη η κίνηση στο αεροδρόμιο της Ρόδου

Μέχρι την ερχόμενη Κυριακή θα έρθουν στο νησί 45.000 ξένοι τουρίστες

Περισσότεροι από 45.000 τουρίστες, θα αφιχθούν από σήμερα τα ξημερώματα μέχρι και την ερχόμενη Κυριακή 26 Ιουλίου στο νησί της Ρόδου για να περάσουν τις διακοπές τους, με περισσότερες από 400 πτήσεις τσάρτερ που έχουν προγραμματιστεί να εκτελέσουν δρομολόγια στην διάρκεια της εβδομάδας.

Το σύνολο των πτήσεων τσάρτερ, που θα προσγειωθούν στο αεροδρόμιο «Διαγόρας» του νησιού μας, σύμφωνα με τα στοιχεία των αρμοδίων του αεροδρομίου της Ρόδου, θα ξεπεράσει τα 400 αεροσκάφη, στο χρονικό αυτό διάστημα.

Η άνοδος της τουριστικής κίνησης, που άρχισε πλέον να γίνεται εμφανής σε ολόκληρο σχεδόν το νησί της Ρόδου, υπολογίζεται ότι θα αρχίσει να κορυφώνεται σε ακόμη υψηλότερα επίπεδα από το πρώτο δεκαήμερο του Ιουλίου.

Εξαιτίας της μεγάλης αυτής επιβατικής κίνησης από σήμερα και κατά την διάρκεια όλης της εβδομάδας, όλες οι υπηρεσίες του αεροδρομίου της Ρόδου, θα βρίσκονται ήδη σε πλήρη ετοιμότητα, στο πλαίσιο της καλύτερης εξυπηρέτησης των χιλιάδων νέων τουριστών που θα αφιχθούν στο νησί μας για να περάσουν τις διακοπές τους.

Οι περισσότεροι από τους τουρίστες, (Βρετανοί και Γερμανοί στην πλειοψηφία τους) που θα έρθουν στη Ρόδο, αξίζει να σημειωθεί ότι θα καταλύσουν σε ξενοδοχεία της περιοχής Ιξιάς και Φαληρακίου, ενώ αρκετοί από αυτούς έχουν προγραμματίσει μέσω των πρακτορείων τους να παραμείνουν σε ξενοδοχεία της πόλεως Ρόδου.



ΤΑ ΚΡΟΥΑΖΙΕΡΟΠΛΟΙΑ

Αυξημένος θα είναι και ο αριθμός των κρουαζιεροπλοίων που θα έρθουν στη Ρόδο την εβδομάδα που έρχεται σύμφωνα με το επίσημο πρόγραμμα προσεγγίσεων. Θα πρέπει να σημειώσουμε ότι παρά τα όποια προβλήματα παρουσιάζονται (οργανωμένες και κατευθυνόμενες εκδρομές-αγορές κ.λπ.) η αγορά και ιδιαίτερα η Π. Πόλη στηρίζουν πολλά στους τουρίστες της μιας ημέρας οι οποίοι συνήθως είναι υψηλής εισοδηματικής στάθμης.



Επειδή,
όλα τα προϊόντα
δεν είναι μιας χρήσης...

... φροντίστε όταν πρόκειται για «φθηνό» δίκυκλο να υπάρχουν ανταλλακτικά!

Εγγυημένο **service,** υποστήριξη μετά την πώληση, **ευνοϊκή χρηματοδότηση** και άριστη σχέση **τιμής-ποιότητας!** Μ'άλλα λόγια φροντίστε να είναι από τη **BAKAP.**

Γιατί μόνο η **BAKAP** σας προσφέρει όλα τα παραπάνω και μαζί το τετράχρονο **SOCUDO**. Μόνο με **1100€** σε **20 πραγματικά άτοκες δόσεις** και με την εγγύηση του Ευρωπαϊκού ομίλου **KAWASAKI - PEUGEOT.** Γιατί τα δίκυκλα είναι για πολλές χρήσεις!

BAKAP ΑΕ ΕΞΟΠΛΙΣΜΟΣ ΜΟΤΟ

Σεβασμός στον Αναβάτη!

3° χμ. Λεωφ. Ρόδου Λίνδου • Τηλ: 22410 69000 • www.vacar.gr

Καλώς ορίσατε ...
στο Mike's
Executive Catering.

Λάμψη, αριστοκρατεία, κομψότητα, φινέτσα.
Λέξεις που αποκτούν νόημα και ουσία στο Mike's Executive Catering, που αναλαμβάνει πλήρως και οργανωμένα τις σημαντικότερες εκδηλώσεις της ζωής σας. **Γαμήλια δεξίωση. Βάπτιση. Γενέθλια. Εγκαίνια.** Ή όποια άλλη δική σας ιδιαίτερη στιγμή. Το άψογο σέρβις, η άριστη ποιότητα των εδεσμάτων, γλυκών και αλμυρών, η σημασία στη λεπτομέρεια, εγγυώνται την επιτυχία της εκδήλωσής σας.
Κοντά σας από την πρώτη στιγμή...
Γιατί...

Μια οικογένεια είμαστε!

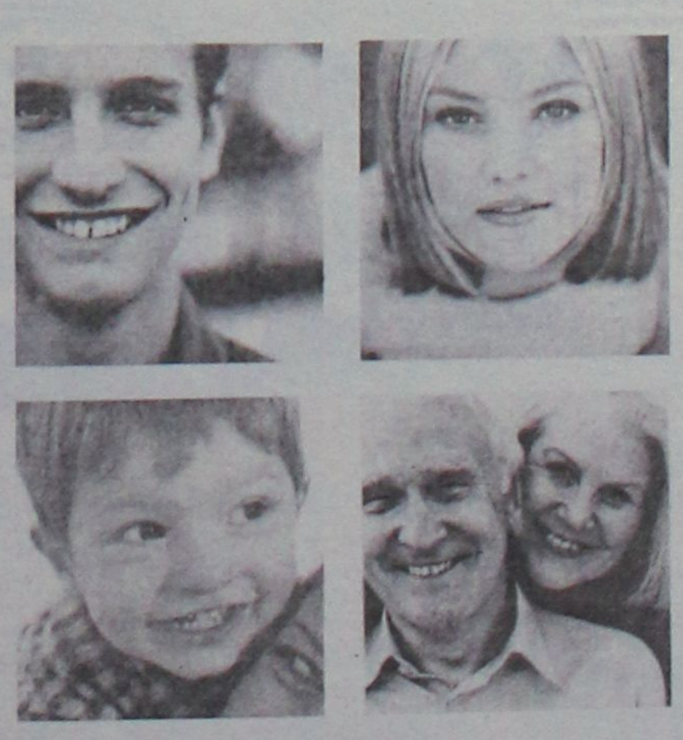

Mike's Executive Catering

Γεωργίου Σεφέρη 108 Ρόδος.
Τηλ. 22410 66510/60038/60216. Fax: 22410 67579
www.mikes.gr

Ανεβαίνετε συχνά στην Αθήνα;

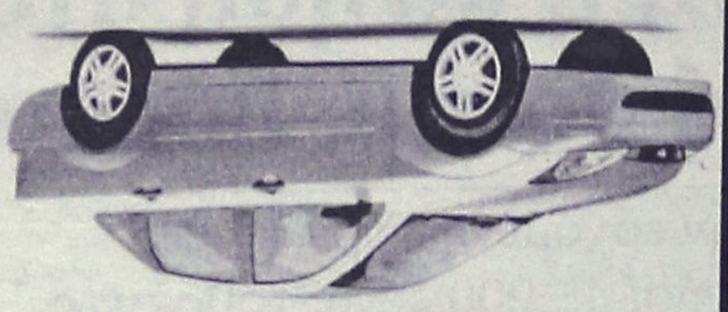

Τότε, γιατί να πληρώνετε περισσότερα από 29€ την ημέρα για ενοικίαση αυτοκινήτου;

Η PAYLESS φέρνει τα πάνω-κάτω στην ενοικίαση αυτοκινήτου, προσφέροντας σε όλους τους Ροδίτες που επισκέπτονται την Αθήνα, τις χαμηλότερες τιμές της αγοράς!

FIAT PANDA NUOVA ΜΕ 29€ • HYUNDAI ACCENT ΜΕ 35€ • CITROEN XSARA ΜΕ 39€

Κάνετε σήμερα την κράτηση σας και η PAYLESS θα σας περιμένει στο αεροδρόμιο ΕΛΕΥΘΕΡΙΟΣ ΒΕΝΙΖΕΛΟΣ με το αυτοκίνητο που θα επιλέξετε!

Καλέστε τώρα το τοπικό κέντρο κρατήσεων της PAYLESS στο: 800 11 82311*
ή μιλήστε με τον ταξιδιωτικό σας πράκτορα!

PAYLESS CAR RENTAL

*Για κλήσεις από κινητό καλέστε 22410 82313

PAYLESS CAR RENTAL GREECE - Δραγωνέα 5 - Μαρκόπουλο Αττικής - Τηλ: 22990 63211

ΓΕΝΙΚΟΙ ΟΡΟΙ ΕΚΠΡΟΣΩΠΗΣΗΣ ΑΥΤΟΚΙΝΗΤΩΝ. Η προσφορά ισχύει για κρατήσεις από κατοίκους της Ρόδου που ταξιδεύουν στην Αθήνα μόνο την αεροδρομιο ΕΛΕΥΘΕΡΙΟΣ ΒΕΝΙΖΕΛΟΣ για το χρονικό διάστημα μεταξύ 1/02/2005 έως 31/05/2005. Οι παρουσιαζόμενες τιμές προϊόν μόνο τα αναγραφόμενα αυτοκίνητα συμπεριλαμβάνουν ελεύθερα χιλιόμετρα και ασφάλιση CDW και ισχύουν με καθαρή πιστωτική κάρτα. Η προσφορά δεν μπορεί να συνδυασθεί με άλλες προσφορές που κατά καιρούς παρέχει η PAYLESS CAR RENTAL GREECE. Ο ενοικιαστής πρέπει να είναι άνω των 23 ετών και να κατέχει κάτοχος άδειας οδήγησης για τουλάχιστον 1 έτος. Διάφορες χρεώσεις ανάλογα με τον τόπο παράδοσης του αυτοκινήτου μπορεί να ισχύουν.

XT12367

Με απόφαση του Κεντρικού Λιμεναρχείου

Ανοίγει η "Κολώνα" για στάθμευση οχημάτων

Δόθηκε λύση σ'ένα μεγάλο πρόβλημα που μας απασχολεί τον τελευταίο καιρό, ποιές είναι οι ρυθμίσεις

Ανοίγει για τη στάθμευση των οχημάτων η Κολώνα, τις βραδινές ώρες, σε μια προσπάθεια να αντιμετωπισθεί το πρόβλημα που υπάρχει.

Τον τελευταίο καιρό πράγματι, τις βραδινές ώρες, η κατάσταση στην περιοχή πέριξ της Παλαιάς Πόλης ήταν απελπιστική από το παρκάρισμα των αυτοκινήτων. Ως εκ τούτου, ευνόητοι ήταν οι κίνδυνοι για ατυχήματα και προβλήματα στην κυκλοφορία, αφού επικρατούσαν καταστάσεις αλαλούμ.

Τις καταστάσεις αυτές έρχεται να αντιμετωπίσει και φέτος, το Λιμεναρχείο Ρόδου, ανοίγοντας τις βραδινές ώρες τον χώρο της Κολώνας.

Σε απόφαση που εκδόθηκε προχθές, από τον λιμενάρχη Ρόδου κ. Κ. Μωράκη, αναφέρονται τα εξής:

"Έχοντας υπόψη:

α) Το άρθρο 156 του Κ.Δ.Ν.Δ. (Ν.Δ. 187/ΦΕΚ 261Α'/12-05-1973).

β) Το άρθρο 295 του Γ.Κ.Λ. Ρόδου (ΦΕΚ 456Β'/12-05-1978).

Με σκοπό τη διευκόλυνση της τουριστικής κίνησης

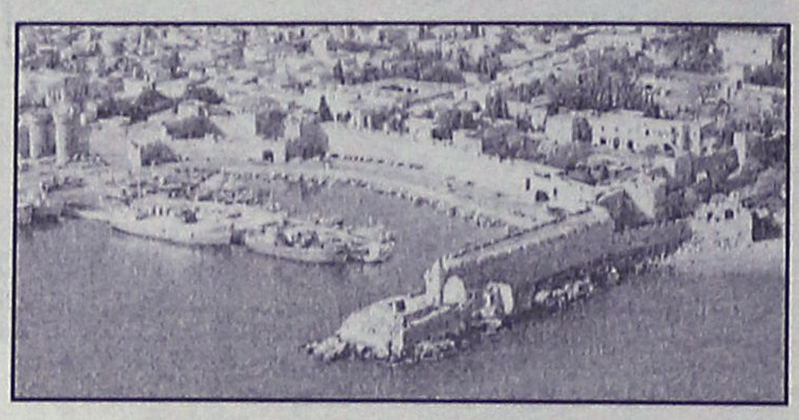

στην ευρύτερη περιοχή της πόλης της Ρόδου καθώς και την εύρυθμη λειτουργία του λιμένα "Κολώνα" Ρόδου,

Αποφασίζουμε:

1. - Η στάθμευση των Ι.Χ. αυτοκινήτων στο λιμένα "Κολώνα" επιτρέπεται από την 20.00 έως και την 06.00 και **ΜΟΝΟ** στα συγκεκριμένα σημεία τα οποία προσδιορίζονται από **ΛΕΥΚΕΣ ΜΙΚΡΕΣ** διαγραμμίσεις.

2. Η στάθμευση των τουριστικών λεωφορείων στο λιμένα "Κολώνα" επιστρέπεται από την 08.00 έως και την 20.00 και **ΜΟΝΟ** στα συγκεκριμένα σημεία τα οποία προσδιορίζονται από **ΛΕΥΚΕΣ ΜΕΓΑΛΕΣ** διαγραμμίσεις.

3. Επισημαίνεται ότι τα τουριστικά λεωφορεία θα σταθμεύουν με το μπροστινό τους μέρος προς τα ελλιμενισμένα σκάφη και σε καμία περίπτωση δε θα έχουν φορά τέτοια που να είναι στραμμένη η εξάτμισή τους προς αυτά. Επίσης ότι για όση ώρα βρίσκονται σταθμευμένα δεν θα έχουν σε λειτουργία τον κινητήρα.

4. Να κοινοποιηθεί για ενημέρωση και εκτέλεση.

Ο κεντρικός λιμενάρχης, πλοίαρχος Λ.Σ. Μωράκης"

Rodos Car AE
Μέλος του Επισήμου Δικτύου Εμπόρων BMW Hellas AE

3ο χλμ. Ρόδου - Καλλιθέας, 85 100 Ρόδος
Τηλ.: (22410) 64169, 61825
Fax: (22410) 68934

The Ultimate Driving Machine

Ήρθε η σειρά σας.
Νέα BMW Σειρά 1 με €200 το μήνα.



Νέα BMW Σειρά 1 από € 22.350. Η απόλαυση αρχίζει απλά με το πάτημα ενός διακόπτη. Συνεχίζεται με την ευελιξία που προσφέρει η πίσω κίνηση. Κορυφώνεται με τη δυναμική που σας δίνει ο ισχυρός κινητήρας, σε οποιαδήποτε έκδοση κι αν επιλέξετε. Τώρα η Αρχή της Απόλαυσης γίνεται δική σας με € 200 μηνιαία δόση ή με € 22.350 αρχική τιμή.

Η απόλαυση αρχίζει με ένα μοναδικό test drive στην Rodos Car AE.
Για περισσότερες πληροφορίες τηλεφωνήστε στο 22410-64169, 61825

Μοντέλο	Κύβισμός	Μέγιστη Ισχύς
116i	1600cc	116hp
118i	2000cc	129hp
120i	2000cc	150hp
118d	2000cc	122hp
120d	2000cc	163hp

*Προκαταβολή 11.550, διάρκεια 72 μήνες, ΣΕΠΕ 9,37%.
Νέα BMW Σειρά 1 - Κατανάλωση (lt/100km): Κύκλος πόλης 10,6/10,7 - Κύκλος εκτός πόλης 5,6/6,9 - Μεικτός κύκλος 7,4/7,5 - Εκπομπές CO_2 (gram/km): 173/181

XΠ2367

Σε εστιατόριο της πόλης

Σερβιτόρα έκλεψε το πορτοφόλι πελάτισσας

Έγινε αντιληπτή από άλλους πελάτες, οι οποίοι και την κατήγγειλαν

Για φαγητό πήγε μία 30χρονη σε εστιατόριο της πόλης μας, αλλά παραλίγο να της κοστίσει ακριβά, αφού «έχασε».... το πορτοφόλι της, από υπάλληλο του καταστήματος.

Το περιστατικό συνέβη προχθές αργά το βράδυ σε κατάστημα της πόλης μας, όπου είχε μεταβεί η 30χρονη μαζί με την παρέα της. Λίγα λεπτά μετά την αποχώρησή της από το κατάστημα, ανακαλύπτει ότι ... έλλειπε το πορτοφόλι της! Τρεις πελάτες που βρίσκονταν εκεί και είχαν παρακολουθήσει τι είχε συμβεί, πληροφόρησαν τη νεαρή κοπέλα ότι είχαν δει την 26χρονη Πολωνέζα υπάλληλο να παίρνει το πορτοφόλι. Αμέσως ειδοποιήθηκε η Υποδιεύθυνση Ασφαλείας Ρόδου, άνδρες της οποίας έσπευσαν στο κατάστημα και εντόπισαν το πορτοφόλι στην κατοχή της αλλοδαπής!

Αποτέλεσμα όλων αυτών ήταν να συλληφθεί η 26χρονη Πολωνέζα και να οδηγηθεί χθες στο Αυτόφωρο για τα περαιτέρω.

ΑΝΑΚΟΙΝΩΣΗ

Το Κατάστημα Επισκευής Ταπετσαριών του **Αντωνίου Βυζαντίνη**

και των υιών του
Χρήστου & Νίκου,

γνωστοποιεί στην αξιότιμη πελατεία του ότι **παραμένει στην ίδια διεύθυνση στην οδό Μ. Μαλλιαράκη 7,** δίπλα στις εφημερίδες **ΡΟΔΙΑΚΗ** και **ΠΡΟΟΔΟ**, καθώς και ότι ουδεμία σχέση έχει με το κατάστημα του Γεωργίου Βυζαντίνη.

Τηλ. επικοιν. 22410 36426 - 2241031255

Σας ευχαριστούμε για την εκτίμηση που μας έχετε και για την προτίμησή σας

ΑΤ1770

Οι κ.κ. Κρεμαστινός και Σκανδαλίδης

Έχασαν στο Χρηματιστήριο

Τί προκύπτει από τα στοιχεία της Βουλής

Στους χαμένους του Χρηματιστηρίου συμπεριλαμβάνονται οι δωδεκανήσιοι πρώην υπουργοί Κώστας Σκανδαλίδης και Δημήτρης Κρεμαστινός.

Αυτό προκύπτει από τους καταλόγους των βουλευτών και των ευρωβουλευτών και τις χρηματιστηριακές τους συναλλαγές που έδωσε στην δημοσιότητα ο πρόεδρος της Βουλής κ. Άννα Ψαρούδα-Μπενάκη.

Σύμφωνα με τα στοιχεία αυτά ο χρηματιστηριακός απολογισμός των κ.κ. Κρεμμαστινού και Σκανδαλίδη είναι ο εξής: (σ.σ. σε δραχμές)

• Δ. Κρεμαστινός:
- Αρχικό κεφάλαιο 7.175.330 δραχμές
- Αγορές 59.325.536 δρχ.
- Πωλήσεις 1.659.673 δρχ.
- Τελικό κεφάλαιο 48.342.349 δρχ.



• Κ. Σκανδαλίδης:
- Αρχικό κεφάλαιο Αγορές 2.948.652 δρχ.
- Πωλήσεις
- Τελικό κεφάλαιο 295.080 δρχ.

Από τον ίδιο κατάλογο της Βουλής προκύπτει ότι οι άλλοι Δωδεκανήσιοι βουλευτές δεν παρασύρθηκαν από τις σειρήνες του χρηματηστηρίου και δεν τζόγαραν σ' αυτό, με αποτέλεσμα να μην συμπεριλαμβάνονται στους χαμένους.



Εξόρμηση της ΝΔ στην Τήλο

Εξόρμηση στην Τήλο θα πραγματοποιήσουν σήμερα τα στελέχη της Νέας Δημοκρατίας της περιοχής μας, με πρωτοβουλία της νομαρχιακής επιτροπής.

Σύμφωνα με όσα έγιναν γνωστά, η εξόρμηση αυτή εντάσσεται στο πλαίσιο γενικότερης πρωτοβουλίας, στόχος της οποίας είναι να καταγραφούν τα προβλήματα που αντιμετωπίζουν οι κάτοικοι των μικρών νησιών της Δωδεκανήσου.

Μετά την καταγραφή, που σκοπός είναι να ολοκληρωθεί στη διάρκεια της θερινής περιόδου, τα προβλήματα αυτά θα κωδικοποιηθούν και θα διαβιβαστούν προς επίλυση στα αρμόδια υπουργεία και στους άλλους οργανισμούς και υπηρεσίες κατά περίπτωση.

Αυτονόητο είναι ότι θα κληθούν να συμβάλουν στην προώθηση λύσεων και οι βουλευτές του κόμματος, με ανάλογες παρεμβάσεις και πολιτικές πιέσεις.

Κατά τη διήμερη παραμονή του στην Αθήνα

Επαφές Χατζηευθυμίου με στελέχη υπουργείων

Συζήτησε θέματα που αφορούν το νησί

Επαφές στην Αθήνα με παράγοντες των υπουργείων, αναφορικά με έργα υποδομής που εκτελούνται στο νησί μας, είχε προχθές ο επικεφαλής της μειοψηφίας στο δημοτικό συμβούλιο Ρόδου κ. Χατζής Χατζηευθυμίου, στο πλαίσιο των γενικότερων δραστηριοτήτων του.

Ασχολήθηκε συγκεκριμένα με το λιμάνι της Ακαντιάς, με το φράγμα του Γαδουρά και με το κλειστό του Βενετοκλείου.

Για την δραστηριότητα αυτή, σε ανακοίνωση που εξέδωσε η δημοτική παράταξη "Πρώτα η Ρόδος" αναφέρονται τα εξής:

"Είναι γνωστό ότι η παράταξή μας κατά καιρούς ανέλαβε πρωτοβουλίες με στόχο την προώθηση λύσεων για προβλήματα που απασχολούν όλους μας.

Να υπενθυμίσουμε τις ενέργειές μας προς

• Το υπουργείο Πολιτισμού για τη συνέχιση της προγραμματικής σύμβασης για τη Μεσαιωνική Πόλη.

• Τις ενέργειές μας για την πραγματοποίηση των έργων των 20 δις δρχ. από την Καζίνο Ρόδου Α.Ε.

• Την παρέμβασή μας στην Περιφέρεια για χρηματοδότηση της περιμετρικής της πόλης από το ΠΕΠ Ν.Αιγαίου.



• Την παρέμβασή μας για την κατασκευή νέου κλειστού γυμναστηρίου στην πόλη μας.

Στο πλαίσιο των πρωτοβουλιών μας αυτών προχθες Παρασκευή 17/6/2005, ο επικεφαλής της παράταξής μας μετέβη στην Αθήνα και είχε συναντήσεις στο υπουργείο ΠΕΧΩΔΕ και στην Γενική Γραμματεία Αθλητισμού.

Στο ΥΠΕΧΩΔΕ ασχοληθήκαμε με το θέμα της ολοκλήρωσης του λιμανιού της Ακαντιάς αλλά και τη συνέχιση χρηματοδότησης του φράγματος του Γαδουρά.

Τα δύο αυτά έργα θεωρούμε ότι έχουν προτεραιότητα στην ολοκλήρωσή τους για να συνεχίσουμε να ελπίζουμε σε οικονομική ευημερία του τόπου μας.

Αυτό που αποκομίσαμε από την συνάντησή μας αυτή είναι ότι:

• Για το λιμάνι της Ακαντιάς θα εντατικοποιηθούν οι ρυθμοί ολοκλήρωσης των λιμενικών έργων για να ξεκινήσουν οι διαδικασίες για την κατασκευή των χερσαίων εγκαταστάσεων και

• Για το φράγμα Γαδουρά ότι θα συνεχισθεί η χρηματοδότηση του έργου και ίσως και χθες να υπεγράφετο η διάθεση χρηματικού ποσού για το έργο αυτό.

Στην Γενική Γραμματεία Αθλητισμού διευθετήθηκε το θέμα της εκταμίευσης των χρημάτων για την επέκταση του κλειστού του Βενετοκλείου για τις ανάγκες της ομάδος του Κολοσσού.

Η παράταξή μας με τις ενέργειές της αποδεικνύει ότι ενδιαφέρεται πραγματικά για τα προβλήματα της πόλης μας, κάτι το οποίο θα συνεχίσει να κάνει.

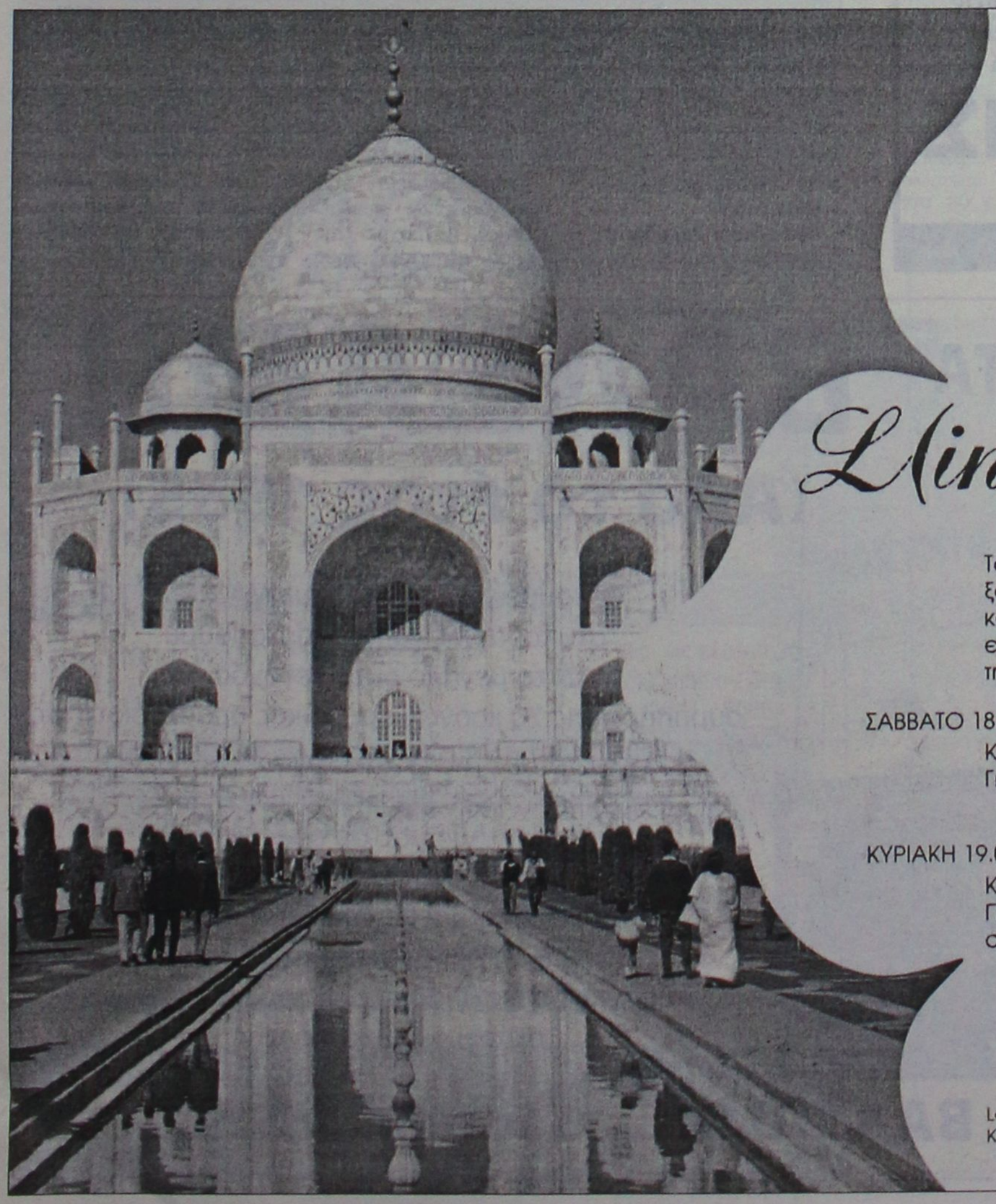

LINDIANVILLAGE

L(india)n Nights

ΑΠΟ 18-20 ΙΟΥΝΙΟΥ

Το Lindian Village σε συνεργασία με το πολυτελές ξενοδοχείο Samode Palace που βρίσκεται στο κοσμοπολίτικο θέρετρο της Βορειοδυτικής Ινδίας Jaipur, ετοίμασε για σας γαστρονομικές...και όχι μόνο απολαύσεις της Rajastani cuisine.

ΣΑΒΒΑΤΟ 18.06.05 ΚΑΙ ΩΡΑ 21.00
Κόστος κατ'άτομο €60
Γκουρμέ περιήγηση στην Ινδική κουζίνα στο Μπλε εστιατόριο

ΚΥΡΙΑΚΗ 19.06.05 ΚΑΙ ΩΡΑ 20.00
Κόστος κατ'άτομο €30
Πικάντικα BBQs & φευγάτες γέυσεις σερβίρονται με άποψη στο χώρο της πισίνας

Lardos Beach, 85109 Rodos, Greece www.lindianvillage.gr
Κρατήσεις απαραίτητες: Tel +30 22440 35900 Fax +30 22440 47360

AM design

AE443

Σούπερ προσφορές

ΚΕΝΤΡΙΚΗ ΘΕΡΜΑΝΣΗ

από 2.000 €

ΜΕ ΜΑΤΕΜΕΝΙΟ ΛΕΒΗΤΑ 30,000 KCL/H 5 ΣΩΜΑΤΑ ΠΑΝΕΛ 60Χ10., 0 1 ΣΩΜΑ 45Χ45, ΚΑΥΣΤΗΡΑ ΚΥΚΛΟΦΟΡΗΤΗ, ΔΟΧΕΙΟ ΔΙΑΣΤΟΛΗΣ ΘΕΡΜΟΣΤΑΤΗ ΧΩΡΟΥ ΚΑΙ ΟΛΑ ΤΑ ΥΛΙΚΑ ΣΥΝΔΕΣΗΣ ΕΚΤΟΣ ΣΩΛΗΝΩΣΕΙΣ ΚΑΙ ΚΑΜΙΝΑΔΑ

ΗΛΙΑΚΑ ΧΑΛΚΙΝΑ

από 900 €

ΜΕ 50 ΧΡΟΝΙΑ ΕΓΓΥΗΣΗ

Ηλιακά GLASS

από 560 €

- ΚΛΙΜΑΤΙΣΤΙΚΑ
- ΑΝΤΑΛΛΑΚΤΙΚΑ ΚΑΥΣΤΗΡΩΝ
- ΣΥΝΤΗΡΗΣΕΙΣ ΚΑΥΣΤΗΡΩΝ

ΔΙΑΚΟΛΑΜΠΡΙΑΝΟΣ ΗΛΙΑΣ

Κ. ΤΣΑΛΔΑΡΗ 14 - ΡΟΔΟΣ

ΤΗΛ. 22410-39420, ΚΙΝ. 6932852714

AT1461

Διέρρηξαν εστιατόριο

Εστιατόριο στην Ιαλυσό διέρρηξαν δύο άτομα, ένα εκ των οποίων συνελήφθη και το άλλο αναζητείται από τις αστυνομικές αρχές.

Πιο συγκεκριμένα, χθες στις 4.30 τα ξημερώματα, ένας 23χρονος και ένας 26χρονος κάτοικοι της περιοχής μας, παραβίασαν την κύρια είσοδο εστιατορίου στην Ιαλυσό, μπήκαν μέσα και αφαίρεσαν έναν αποκωδικοποιητή δορυφορικών συστημάτων, ένα ασύρματο τηλέφωνο και τρία ηχεία συνολικής αξίας 1.000 ευρώ.

Από τα στοιχεία που συνέλλεξαν οι άνδρες του Αστυνομικού Τμήματος Ιαλυσού, κατάφεραν να εντοπίσουν και να συλλάβουν τον 23χρονο, ενώ ο δεύτερος δράστης αναζητείται.

Σε βάρος τους έχουν κινηθεί όλες οι προβλεπόμενες από το νόμο διαδικασίες.

Ανακοίνωσε πρόστιμα το Τμήμα Τροχαίας

Τα πρώτα... θύματα του φωτογραφικού ραντάρ

Δεν ξεφεύγει πλέον κανένας οδηγός που οδηγεί στους δρόμους με υπερβολική ταχύτητα

Τα πρώτα πρόστιμα από την... λειτουργία του νέου φωτογραφικού ραντάρ, το οποίο είχε προμηθευτεί η Τροχαία Ρόδου πριν από μερικούς μήνες, επιβλήθηκαν την περασμένη εβδομάδα, σε οδηγούς οι οποίοι κινούνταν στους δρόμους του νησιού μας, αναπτύσσοντας ταχύτητες... φόρμουλας!

Ήδη, από την αρχή του περασμένου Μαΐου, η Τροχαία της Ρόδου, είχε τοποθετήσει σε συγκεκριμένα σημεία του οδικού δικτύου τις ειδικές προειδοποιητικές πινακίδες κι έτσι πριν από μερικές μέρες, τέθηκε σε ισχύ, το.. νέο όπλο σε βάρος των βιαστικών και επικίνδυνων οδηγών.

Το νέο σύστημα ραντάρ, που στην ουσία ανατρέπει όλα όσα γνωρίζαμε μέχρι σήμερα για τον εντοπισμό και την βεβαίωση παράβασης του ορίου ταχύτητας, έχει την ιδιότητα, να φωτογραφίζει τον αριθμό κυκλοφορίας του οχήματος και βέβαια να καταγράφει ταυτόχρονα την ταχύτητα με την οποία κινείται το όχημα στην συγκεκριμένη χρονική στιγμή.

Ουσιαστικά δηλαδή, ο τροχονόμος που θα χειρίζεται το μηχάνημα, δεν θα σταματά για έλεγχο τον παραβάτη οδηγό, αλλά στην συνέχεια θα γίνεται ταυτοποίηση των στοιχείων του οχήματος και θα αποστέλλεται στο... σπίτι του, το σχετικό πρόστιμο, συνοδευόμενο από την

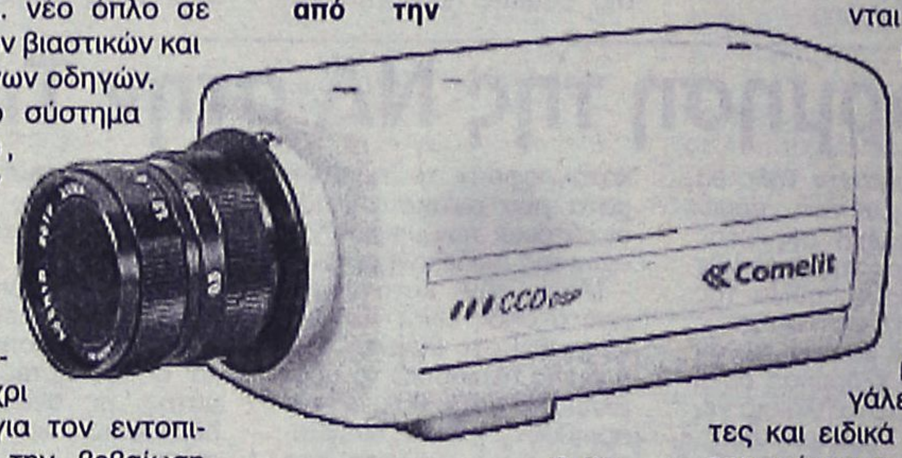

φωτογραφία και όλα τα σχετικά στοιχεία, μαζί βεβαίως με το ύψος του προστίμου το οποίο θα καλείται στην συνέχεια να εξοφλεί μέσω των ΕΛΤΑ ή απευθείας στα αρμόδια ταμεία.

Στην διάρκεια των προηγούμενων ημερών πάντως, η Τροχαία της Ρόδου, σταμάτησε τους παραβάτες οδηγούς, και επέβαλε αντίστοιχα επιτόπου τα σχετικά πρόστιμα. Στόχος των τροχονόμων πάντως, και βούληση της Αστυνομικής Διεύθυνσης Δωδεκανήσου, που παρακολουθεί με ιδιαίτερη προσοχή τα μέτρα που λαμβάνονται στον τομέα αυτό, είναι να εντοπίζονται οι παραβάτες εκείνοι που κινούνται με εξαιρετικά μεγάλες ταχύτητες και ειδικά εντός κατοικημένων περιοχών.

Το φωτογραφικό ραντάρ, που εντάσσεται κυρίως στα προληπτικά μέτρα για την μείωση των παραβάσεων και των ατυχημάτων, εφαρμόζεται εδώ και πολλά χρόνια στο εξωτερικό (κυρίως στην Γερμανία) και για πρώτη φορά θα εγκατασταθεί και θα εφαρμοστεί και στη Ρόδο.

ΜΗΝΑΣ ΠΡΟΣΦΟΡΩΝ PHILIPS

ΤΙΜΕΣ ΣΟΚ

29PT9417 100 Hz



799€

29PT5458



299€

LCD32PF4320

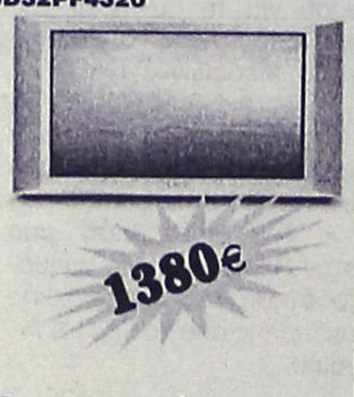

1380€

Καλύτερη τηλεόραση 29" στην αγορά + Home Cinema 2500 D

✓Εως 62 μηνιαίες δόσεις
✓1η δόση 6 μήνες μετά
✓Χωρίς προκαταβολή

ΧΑΡΑΛΑΜΠΑΚΗΣ

ΗΛΕΚΤΡΙΚΑ ΕΙΔΗ

Εθν. Αντίστασης 75 • τηλ. 2241032117

AE298

70 ΧΡΟΝΙΑ ΚΑΤΑΣΤΗΜΑΤΑ

ΒΑΛΣΑΜΗ

(Από το έτος 1935)



Θέλουμε να μοιρασθούμε ΜΑΖΙ σας
την χαρά μας και να γιορτάσουμε
ΜΑΖΙ το μεγάλο αυτό γεγονός: της
συμπλήρωσης 70 χρόνων εμπορικής δραστηριότητας
ΠΡΑΓΜΑΤΙΚΟ ΔΩΡΟ ΣΤΟΥΣ ΠΕΛΑΤΕΣ ΜΑΣ
η προσφορά συγκεκριμένων ειδών
από την γκάμα μας σε τιμές γιορτής.
Ειδικά στον τρίτο όροφο
σας περιμένουν μεγάλες συγκινήσεις
και πολλές εκπλήξεις
Αλλά και στους υπόλοιπους ορόφους έχουμε
στήσει σκηνικά γιορτής

ΜΕΓΑΛΑ ΚΑΤΑΣΤΗΜΑΤΑ ΒΑΛΣΑΜΗΣ Οδός Γαλλίας 12–Ρόδος

AT1685

ΣΤΗΝ ΦΥΤΙΚΗ ΠΑΡΑΓΩΓΗ

Προσλήψεις εποχιακών υπαλλήλων στη Νομαρχία

Θα προσληφθούν συνολικά 227 άτομα

Στην κατανομή των 11.460 συνολικά θέσεων εποχιακού προσωπικού, ανά φορέα και ειδικότητα που πρόκειται να προσληφθούν με σχέση εργασίας ιδιωτικού δικαίου ορισμένου χρόνου, για την αντιμετώπιση των εποχιακών αναγκών του Τομέα Φυτικής Παραγωγής, προχώρησε με απόφασή του ο γενικός γραμματέας του υπουργείου Αγροτικής Ανάπτυξης και Τροφίμων. Οι προσλήψεις, που αφορούν το πρόγραμμα καταπολέμησης του δάκου της ελιάς, θα γίνουν σύφωνα με τις διατάξεις του άρθρου 21 του Ν.21904, απασχόληση δε των υπαλλήλων ανέρχεται έως και τους έξι μήνες.

Σύμφωνα με την κατανομή αυτή, στη νομαρχιακή αυτοδιοίκηση Δωδεκανήσου θα προσληφθούν:

- ΠΕ Γεωπόνοι ή ΤΕ Τεχνολόγοι Φυτικής Παραγωγής: 15.
- ΔΕ Αποθηκάριοι: 2.
- ΥΕ λοιπό Εργατοτεχνικό Προσωπικό: 210.

Προωθείται ο νέος νόμος leasing του υπουργείου Οικονομίας-Οικονομικών

Ετοιμο το σχέδιο της ΚΕΔ για την αξιοποίηση των ακινήτων!

Ανάμεσα σ' αυτά και παραλιακές εκτάσεις-φιλέτα στο νησί μας

Σε περίοδο μεγάλων μπίζνες με τα ακίνητα του Δημοσίου μπαίνει η ΚΕΔ. "Προικισμένη" με τις προβλέψεις του νέου νόμου για το leasing που προωθεί το υπουργείο Οικονομίας και Οικονομικών, αλλά και με τις θετικές συνεργίες που δημιουργεί ο νόμος για τις συμπράξεις Δημόσιου και Ιδιωτικού Τομέα (ΣΔΙΤ), η ΚΕΔ αφυπνίζεται επιχειρηματικά, ετοιμάζοντας σημαντικά πρότζεκτ για το επόμενο διάστημα.

Η "φιλοσοφία" του προέδρου της, Γιώργου Ξηραδάκη, είναι σαφής: "Για την αποτελεσματική αξιοποίηση της ακίνητης περιουσίας του Δημοσίου δεν αρκεί μόνο το Δημόσιο. Υπάρχει πληθώρα διαθέσιμων επενδυτών, Εταιρείες Ανάπτυξης Ακινήτων, ζήτηση για Ελλάδα από επιχειρηματίες του εξωτερικού. Πρέπει, λοιπόν, το Δημόσιο να συμπράξει με όλους αυτούς. Το πλαίσιο δίνει ο νόμος για τις ΣΔΙΤ". Στο πλαίσιο αυτό και ύστερα από συστηματική δουλειά μηνών, τα πλάνα της ΚΕΔ έχουν διαμορφωθεί ως εξής:

ΕΙΣΑΓΩΓΗ ΑΕΕΑΠ-ΚΕΔ

ΣΤΟ ΧΡΗΜΑΤΙΣΤΗΡΙΟ

Η Ανώνυμη Εταιρεία Επενδύσεων Ακίνητης Περιουσίας-ΚΕΔ ιδρύεται οσονούπω και μπαίνει στο Χ.Α. Ηδη ορίστηκε το δ.σ. (πρόεδρος, ο αντιπρόεδρος της ΚΕΔ κ. Χάρης Μάκκας) και ετοιμάζεται ο φάκελος για την άδεια από την επιτροπή κεφαλαιαγοράς. Η ΑΕΕΑΠ-ΚΕΔ έχει "προικισθεί" με λίστα δεκάδων ακινήτων, τα οποία είναι όλα νοικιασμένα από το Δημόσιο σε ιδιώτες και εξασφαλίζουν σταθερό flow. Το σύνολο των αξιών του χαρτοφυλακίου της υπολογίζεται σε 80 εκατ. ευρώ. Από την εισαγωγή στο Χ.Α. το Δημόσιο υπολογίζει να αντλήσει 25-30 εκατ. ευρώ. Η εισαγωγή θα γίνει πριν εκπνεύσει το 2005.

"ΚΑΘΑΡΑ" ΑΚΙΝΗΤΑ ΓΙΑ ΜΠΙΖΝΕΣ

Στον τομέα της αξιοποίησης των ακινήτων, η νέα ηγεσία της ΚΕΔ άλλαξε τακτική: αντί του "απατηλού" ονείρου της συνολικής ανάπτυξης των ακινήτων, ετοιμάζει Σχέδιο Ανάπτυξης 30 μεγάλων (και ελκυστικών...) ακινήτων. Με βάση αυτά, θα επιδιωχθεί μέσα στον επόμενο χρόνο να προκηρυχθούν διαγωνισμοί ενδιαφέροντος για ανάπτυξη 5 εξ αυτών των ακινήτων. Τα προαναφερθέντα 30 ακίνητα "αντιστοιχούν" σε λίγο περισσότερο από 100.000 στρέμματα. Το μεγαλύτερο από αυτά αφορά περιοχή στη νότια Ρόδο που -κακώς κατά την ΚΕΔ- χαρακτηρίστηκε δασική έκταση.

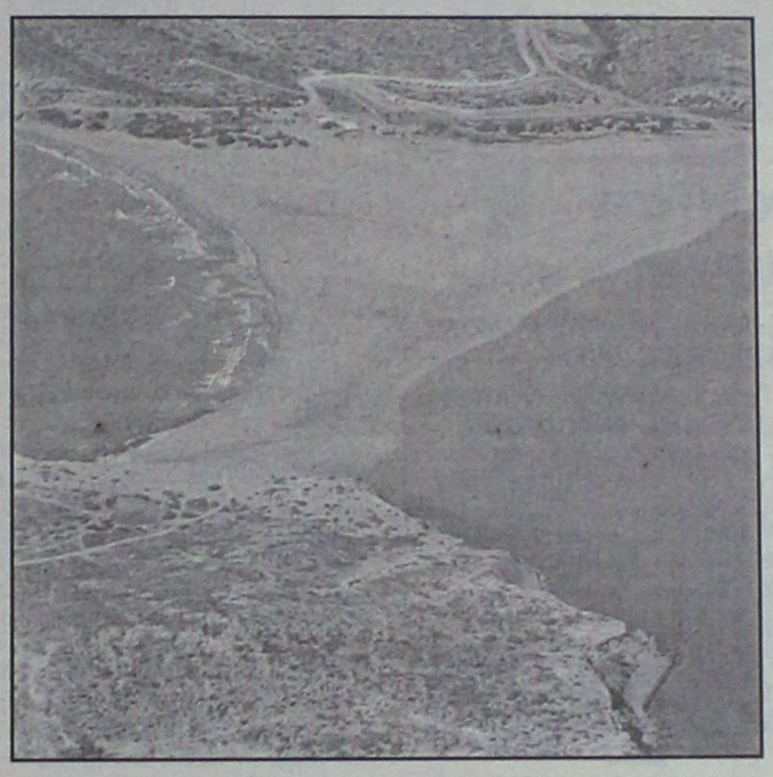

Για τα προς αξιοποίηση ακίνητα θα προηγηθεί διαδικασία "κάθαρσης", δηλαδή απαλλαγής τους από νομικά κωλύματα (αρχαιολογικά, περιβαλλοντικά), ώστε το προϊόν να είναι καθαρό για να προσφερθεί για αξιοποίηση.

"Με τον τρόπο αυτό δημιουργούνται οι πολυπόθητες ημερομηνίες-ορόσημα που αναγκάζουν τον δημόσιο τομέα να θέσει επιχειρηματικούς στόχους. Η έλλειψη τέτοιων στόχων οδήγησε για πολλά χρόνια στη διαχείριση των ακινήτων με πελατειακές σχέσεις", δηλώνει ο κ. Ξηραδάκης.

Αξιοποιώντας με αυτό τον τρόπο τα ακίνητα του Δημοσίου, η ΚΕΔ ελπίζει να συμπαρασύρει στην ίδια κατεύθυνση τον ευρύτερο δημόσιο τομέα, του οποίου οι φορείς διαθέτουν πολλά και σημαντικά ακίνητα που μένουν αναξιοποίητα.

ΑΚΙΝΗΤΑ ΟΤΑ: ΕΠΙΣΤΡΕΦΟΝΤΑΙ ΑΝ...

Στο πλαίσιο της αφύπνισης των φορέων του ευρύτερου δημόσιου τομέα, ώστε να αξιοποιούν τα ακίνητα που έχουν στην κατοχή τους, βασικός στόχος της ΚΕΔ είναι η αφύπνιση των ΟΤΑ. "Μοχλός" θα είναι τα ακίνητα που παραχώρησε στους ΟΤΑ η ΚΕΔ, ύστερα από αίτηση παραχώρησης που της υπέβαλαν.

Εχει διαπιστωθεί ότι στις περισσότερες των περιπτώσεων τα ακίνητα είτε έμειναν... ακίνητα (στο στάδιο των μελετών), είτε χρησιμοποιούνται για διαφορετικό σκοπό από αυτόν που προέβλεπαν οι συμβάσεις παραχώρησης. Η ΚΕΔ έχει βάλει στο στόχαστρο αυτές τις περιπτώσεις και προτίθεται να προχωρήσει σε καταγγελία των συμβάσεων και να ζητήσει την επιστροφή των ακινήτων. Οι αιτήσεις παραχώρησης από τους ΟΤΑ στο εξής θα πρέπει να είναι αιτήσεις ανάπτυξης ακινήτων.

ΚΕΝΤΡΑ ΞΕΝΩΝ ΓΛΩΣΣΩΝ

ΜΕΡΚΟΥΡΗ & ΓΙΑΝΝΗ ΚΟΝΤΟΥ

Εκμεταλευτείτε το Καλοκαίρι!

ΕΙΔΙΚΑ ΚΑΛΟΚΑΙΡΙΝΑ ΤΜΗΜΑΤΑ

(ΥΛΗ 1 ΧΡΟΝΙΑΣ ΣΕ 1 1/2 ΜΗΝΑ)

α) ΓΕΡΜΑΝΙΚΩΝ

για ZERTIFIKAT - MITTELSTUFE ΚΡΑΤΙΚΟ Β2, C1 } για τις εξετάσεις Οκτωβρίου 2005

β) ΑΓΓΛΙΚΩΝ

για LOWER - PROFICIENCY ΤΑΞΕΙΣ C, D } για τις εξετάσεις Δεκεμβρίου - Μαίου 2005 - 2006

ΠΡΟΕΓΓΡΑΦΕΣ - ΠΛΗΡΟΦΟΡΙΕΣ ΓΙΑ ΟΛΑ ΤΑ ΤΜΗΜΑΤΑ ΑΡΧΙΣΑΝ

ΕΙΔΙΚΑ ΤΜΗΜΑΤΑ: Γ - Δ ΔΗΜΟΤΙΚΟΥ ΣΤΑ ΓΕΡΜΑΝΙΚΑ

PRE JUNIOR Α - Β ΔΗΜΟΤΙΚΟΥ ΣΤΑ ΑΓΓΛΙΚΑ

Τα Γερμανικά απο φέτος και στα Δημοτικα Σχολεία Ε, Στ Δημοτικού!!

1ο Διδ/ριο: Αγ. Αναργύρων 11Α (στο Βενετόκλειο)
2ο Διδ/ριο: Δ. Αναστασιάδη 47 (στους Δασκάλους)
3ο Διδ/ριο: Παρισίων 1 και Λονδίνου (στο Ροδίνι)
Τηλ. 22410 35289 & 22410 23973

Γεύση με εντυπωσιακές επιβραβεύσεις.



Χρυσό μετάλλιο στο Διεθνή Διαγωνισμό Οίνου Θεσσαλονίκης 2005

Ειδικό μετάλλιο στο κρασί με την υψηλότερη βαθμολογία που παράγεται, από την ποικιλία "Αθήρι" στο Διεθνή Διαγωνισμό Οίνου Θεσσαλονίκης 2005

Villare Blanc de Blanc, ένα εξαιρετικό κρασί που τιμήθηκε στο Διεθνή Διαγωνισμό Οίνου Θεσσαλονίκης (2005) με τη διάκριση του χρυσού και του ειδικού μεταλλίου στο κρασί με την υψηλότερη βαθμολογία που παράγεται από την ποικιλία «Αθήρι». Διαθέτει λευκόχρυσο χρώμα, ευχάριστο κι έντονο άρωμα, καθαρά φρουτώδες, με αυτό του πεπονιού να υπερισχύει και της καραμέλας να ακολουθεί. Πρόκειται για ένα κρασί με ξεχωριστό χαρακτήρα, που εντυπωσιάζει με τη φρέσκια, δροσερή και βελούδινη γεύση του κι απολαμβάνεται στους 8°-10° C.

ΟΙΝΟΘΗΚΗ EMERY

Οινοποιία στην Έμπωνα

ΝΤΕΤΕΚΤΙΒΣ ΑΘΗΝΩΝ

Αναλαμβάνουμε υποθέσεις ανηλίκων, προσωπικές, οικογενειακές, εμποροβιομηχανικές
Διαθέτουμε τα καλύτερα ηλεκτρονικά, σύγχρονα οπτικοακουστικά μέσα

Εχεμύθεια 100%

Τα 30 χρόνια πείρα είναι η εγγύησή μας

Α.Τ. 1838

ΤΗΛ. 6977 632963 & 6945 319796

TEST RIDE

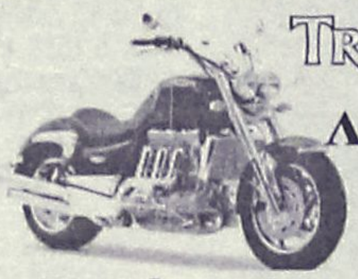

TRIUMPH ΛΥΡΙΟΥ

Πρόσκληση

Σάββατο 25 & Κυριακή 26 Ιουνίου

Ελάτε να δείτε και να δοκιμάσετε από κοντά το ΝΕΟ μοντέλο της TRIUMPH, ROCKET 2300 cc και τα νέα SPEEDTRIPLE 1050, ST και TIGER 955 καθώς και τα υπόλοιπα μοντέλα της DAYTONA, SPEEDFOUR, BONNEVILLE όπως και τα μοντέλα της CCM.

ΟΛΟΚΛΗΡΩΜΕΝΗ ΜΟΝΑΔΑ ΜΟΤΟΣΥΚΛΕΤΑΣ

ΣΤΑΜΟΣ ΛΥΡΙΟΥ



Το μόνο που χρειάζεται; Το δίπλωμα, το κράνος σας και εσείς!!!

Λάβετε μέρος στην κλήρωση για ΔΩΡΑ από το κατάστημά μας

Σας περιμένουμε Εργάνης Αθηνάς 41 τηλ. 2241078395

ΑΕ 484

KYDON TOURS

Για την ενθρόνιση του κ.κ. Παΐσιου
Μητροπολίτου Καλύμνου-Λέρου-Αστυπάλαιας
στις 25/6/06

ενημερώνουμε ότι έχουμε πακέτα ξενοδοχεία-εισιτήρια για μία και 2 διανυκτερεύσεις στην ΚΑΛΥΜΝΟ και ΛΕΡΟ.

Η μεταφορά θα γίνει με ειδικό πρόγραμμα με το ΔΩΔΕΚΑΝΗΣΟΣ EXPRESS και το ΔΩΔΕΚΑΝΗΣΟΣ PRIDE, ολοκαίνουργιο της εταιρίας.

ΠΡΟΓΡΑΜΜΑ
25/6 08.30 Ρόδο-Λέρο άφιξη 12.40
25/6 17.30 Λέρο-Κάλυμνο άφιξη 18.10
25/6 22.00 Κάλυμνο-Ρόδο άφιξη 02.00
26/6 15.30 Κάλυμνο-Ρόδο άφιξη 19.30
26/6 14.30 Λέρο-Ρόδο άφιξη 19.30

ΣΗΜΕΙΩΣΗ: Εξασφαλισμένη μεταφορά στη Λέρο από την Κάλυμνο το βράδυ 22.00 με το Δωδεκάνησος EXPRESS για όσους διανυκτερεύσουν στη Λέρο.
Επειδή είναι πολύ λίγα τα δωμάτια, παρακαλούμε τους φίλους που μας τηλεφώνησαν να σπεύσουν. Πληρ. κ. Ελένη Ψυλλάκη.

Εχουμε όποιο προορισμό επιθυμεί η ψυχή σας
Η πείρα μας στη διάθεσή σας
Σας ταξιδεύουμε από το 1976

- Στο γραφείο μας θα βρείτε: Εισιτήρια αεροπορικά-ακτοπλοϊκά- με όλες τις εταιρίες ΕΛΛΑΔΑ-ΕΞΩΤΕΡΙΚΟ
- ΠΑΚΕΤΑ ΕΚΔΡΟΜΩΝ-ΝΕΟΝΥΜΦΩΝ
- Ξενοδοχεία φθηνά σε όλο το κόσμο
- WESTERN UNION Αποστολή χρημάτων παντού σε 10 λεπτά!!!

ΠΡΑΚΤΟΡΕΙΟ ΚΥΔΩΝ ΙΑΤΑ

Εθ. Δωδ/οίων 14 • Ακτή Σαχτούρη 8
Τηλ. 22410-23000, 27900, 27722
E-mail: Kydon@otenet.gr

ΧΠ191

Καταγγελία του προέδρου του Τμήματος Χημικών

Αγρα πελατών από το κράτος...

Αιτία η επέκταση δραστηριοτήτων του εδαφολογικού εργαστηρίου

Τα εργαστήρια του δημοσίου θα πρέπει να περιοριστούν στο δημόσιο έργο τους και να μην προβαίνουν αθέμιτα σε άγρα πελατών! Αυτό επισημαίνει σε επιστολή του ο κ. Δημήτρης Οικονομίδης, πρόεδρος του περιφερειακού τμήματος Νοτίου Αιγαίου της Ένωσης Ελλήνων Χημικών, με αφορμή την πρόθεση της νομαρχίας να επεκτείνει το φάσμα δραστηριοτήτων του εδαφολογικού εργαστηρίου της.

Για το θέμα αυτό ήδη έχουν ανταλλαγεί σχετικές επιστολές με τον αρμόδιο αντινομάρχη κ. Νίκο Ζωίδη, για τη στάση του οποίου ο κ. Οκονομίδης εκφράζει την δυσαρέσκειά του αναφέροντας στην επιστολή του τα εξής:

(η επιστολή στάλθηκε στο νομαρχιακό συμβούλιο και κοινοποιήθηκε στον κ.Ζωίδη, στην Ένωση Ελλήνων Χημικών στον Πανελλήνιο Σύνδεσμο Χημικών Μηχανικών και στον Πανελλήνιο Σύνδεσμο Ιδιωτικών Ανεξάρτητων Εργαστηρίων Ποιοτικού Ελέγχου.)

"Αγαπητοί κύριοι, όταν διάβασα τον προηγούμενο μήνα στον τοπικό Τύπο, για την πρόθεση της νομαρχίας Δωδεκανήσου να "επεκτείνει το φάσμα αναλύσεων του εδαφολογικού εργαστηρίου της κλπ...", απέστειλα επιστολή με την οποία ζητούσα πιστεύω το αυτονόητο, να μη λειτουργεί δηλαδή το εργαστήριο αυτό εις βάρος ιδιωτικών εργαστηρίων δοκιμών.

Σήμερα 17/06/2005, παρέλαβα κοινοποίηση των πρακτικών της σχετικής συνόδου του νομαρχιακού συμβουλίου, στην οποία μου αναφέρεται η ομόφωνη απόφαση για την ενίσχυση του εν λόγω εργαστηρίου. Ποιός θα μπορούσε να διαφωνήσει με ένα τέτοιο γεγονός αναβάθμισης της εργαστηριακής υποδομής της περιοχής, όπου εκτός των άλλων προσφέρει θέσεις δυνητικής απασχόλησης ΚΑΙ ανέργων συναδέλφων χημικών; Επανειλημμένως έχω επιχειρηματολογήσει θετικά για αυτό!

Η επιστολή μου εκείνη δεν υπήρξε η πρώτη για το συγκεκριμένο ή παρόμοια θέματα, αφού δεν έχω αλλάξει

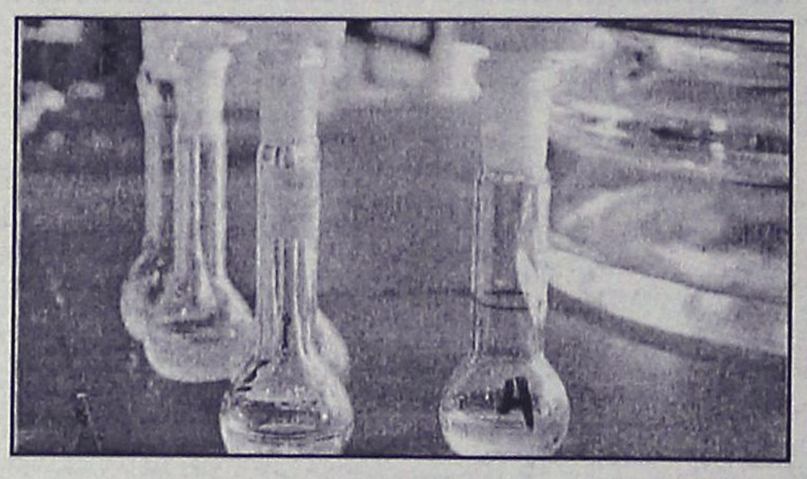

απόψεις ούτε κατά κεραία, τα τελευταία τριάντα χρόνια ενεργού συμμετοχής στις συζητήσεις για τους επισήμους ελέγχους, ίδρυση και λειτουργία του ΕΦΕΤ, διαπίστευση εργαστηρίων, ποιότητα νερών κολύμβησης ("Γαλάζιες Σημαίες") επεξεργασία λυμάτων και αποβλήτων!...

Σκοπός μου ήταν να επισημάνω το κατά τη γνώμη μου αυτονόητο, ότι δηλαδή τα δημόσια εργαστήρια δεν πρέπει να αφεθούν σε καμία περίπτωση - να ανταγωνίζονται αθέμιτα, λειτουργούντα ιδιωτικά εργαστήρια δοκιμών. Δυστυχώς, φοβούμαι ότι τα κίνητρα της επιστολής μου παρεξηγήθηκαν, αλλά και το περιεχόμενό της δεν έγινε κατανοητό, ώστε κατά την εισήγησή του ο αρμόδιος αντινομάρχης κ. Ζωίδης να χρησιμοποιήσει ατυχείς κατά τη γνώμη μου αναφορές, όπως για παράδειγμα ότι δεν είμαι "εδαφολόγος" (sic) ή γεωπόνος ("φερέφωνο συντεχνιασμού") (!) Προφανώς ο αντινομάρχης κ. Ζωίδης, επειδή δεν είναι "εργαστηριολόγος", αγνοεί τί σημαίνει "διαπιστευμένο από το ΕΣΥΔ εργαστήριο δοκιμών"!...

Επειδή πιστεύω ότι πιθανόν να ενδιαφέρει την κοινωνία αλλά και τυχόν άλλους, να πληροφορηθούν τις απόψεις μου για την έννοια του "εκσυγχρονισμού" και των "διαρθρωτικών αλλαγών" των εκάστοτε κυβερνήσεων, όπως προσωπικά τις εξέφρασα εδώ και τριάντα χρόνια, (και στην ανωτέρω επιστολή μου) αναφέρω τα εξής:

Στη Ρόδο λειτουργούμε διαπιστευμένο από το ΕΣΥΔ, ιδιωτικό εργαστήριο δοκιμών μεταξύ άλλων και για δοκιμές σε εδάφη.

Για λόγους αρχής και διαφάνειας, θα ήθελα να υπενθυμίσω πως ο επίσημος έλεγχος ανήκει σε δημόσιους φορείς, η διαδικασία των αυτοελέγχων όμως, είναι αντικείμενο επαγγελματικής δραστηριότητας των ιδιωτικών - ανεξάρτητων εργαστηρίων παροχής υπηρεσιών δοκιμών.

Τα ιδιωτικά εργαστήρια δοκιμών, με επενδύσεις με ίδια κεφάλαια, με προσωπική εργασία και οικονομικό κόστος, παρά τις μεγάλες φορολογικές και άλλες επιβαρύνσεις τους από πλευράς δημοσίου, αποτελούν γνήσιους παραγωγικούς φορείς και παρέχουν καίριες υπηρεσίες προς τον τόπο.

Όταν μιλούμε γενικά για έλεγχο, πολλές φορές δεν γίνεται διάκριση μεταξύ επισήμου ελέγχου και αυτοελέγχων. Πολλά εργαστήρια του δημόσιου τομέα διακρίνονται για την διάθεσή τους να συμμετάσχουν στην αγορά υπηρεσιών. Ανταγωνίζονται έτσι ιδιωτικά εργαστήρια, που έχουν διαπιστευθεί με ίδια μέσα, όταν εκείνοι λειτουργούν με έξοδα των φορολογουμένων, δηλαδή και με χρήματα όσων ανταγωνίζονται αθέμιτα!

Εξάλλου, ρητή υπόμνηση για το θέμα της αποφυγής "αθέμιτου ανταγωνισμού" από πλευράς δημοσίων εργαστηρίων", αναφέρεται και στο "Επιχειρησιακό Πρόγραμμα Ανταγωνιστικότητας του υπουργείου Ανάπτυξης".

Συνοπτικά:

Τα ιδιωτικά εργαστήρια πρέπει να ενισχυθούν και να διευκολυνθούν- αφεθούν να παίξουν το ρόλο που τους ανήκει.

Ο επίσημος έλεγχος πρέπει να διαχωρισθεί σαφώς από τη διαδικασία των αυτοελέγχων- παροχής υπηρεσιών.

Τα εργαστήρια του δημοσίου να περιορισθούν στο δημόσιο έργο τους και να μην προβαίνουν αθέμιτα σε "άγρα πελατών - ιδιωτών".

Με εκτίμηση, Δημήτρης Ιω.Οικονομίδης.

ΑΝΟΙΞΤΕ ΤΗΝ ΔΙΚΗ ΣΑΣ ΠΟΡΤΑ ΣΤΟ ΜΕΛΛΟΝ ΜΕ WARLYN DOORS

ΑΡΙΣΤΗ ΠΟΙΟΤΗΤΑ
ΕΤΟΙΜΟ-ΠΑΡΑΔΟΤΕΣ
ΑΠΟ €150
ΑΠΟΚΛΕΙΣΤΙΚΑ ΣΧΕΔΙΑ

BSI REGISTERED FIRM

MADE IN ENGLAND

Στ. Καζούλη 23 & Πελοποννήσου 2
Τηλ.: 22410 22684 / 22831
Fax: 22410 22684
e-mail: iints5@otenet.gr

AT1261

ΝΑΥΤΙΚΗ ΕΤΑΙΡΕΙΑ
ΤΗΛΟΣ 21ος ΑΙΩΝΑΣ

ΠΡΟΓΡΑΜΜΑ SEA STAR

ΤΕΤΑΡΤΗ 15/6/2005

	ΑΦΙΞΗ	ΑΝΑΧΩΡΗΣΗ
ΤΗΛΟΣ		09.00
ΡΟΔΟΣ	10.20	19.30
ΤΗΛΟΣ	20.50	Δ.

ΠΕΜΠΤΗ 16/6/2005

	ΑΦΙΞΗ	ΑΝΑΧΩΡΗΣΗ
ΤΗΛΟΣ		09.00
ΡΟΔΟΣ	10.20	14.30
ΤΗΛΟΣ	15.50	17.00
ΡΟΔΟΣ	18.20	Δ.

ΠΑΡΑΣΚΕΥΗ 17/6/2005

	ΑΦΙΞΗ	ΑΝΑΧΩΡΗΣΗ
ΡΟΔΟΣ		09.00
ΤΗΛΟΣ	10.20	17.00
ΡΟΔΟΣ	18.20	19.30
ΤΗΛΟΣ	20.50	21.00
ΡΟΔΟΣ	22.20	Δ.

ΣΑΒΒΑΤΟ 18/6/2005

	ΑΦΙΞΗ	ΑΝΑΧΩΡΗΣΗ
ΡΟΔΟΣ		09.00
ΤΗΛΟΣ	10.20	

ΚΥΡΙΑΚΗ 19/6/2005

	ΑΦΙΞΗ	ΑΝΑΧΩΡΗΣΗ
ΤΗΛΟΣ		07.30
ΡΟΔΟΣ	08.50	17.30
ΤΗΛΟΣ	18.50	Δ.

ΠΛΗΡΟΦΟΡΙΕΣ: ΡΟΔΟΣ, ΤΑΡΠΟΝ ΣΠΡΙΝΓΚΣ 44
ΤΗΛ. 2241078052 • ΚΙΝΗΤΟ 6938244523
ΤΗΛΟΣ Τηλ.: 2246044000

ΧΠ1691

ALHAMBRA TRAVEL

Με τη νέα Ελληνική εταιρεία κρουαζιέρας

Louis Hellenic Cruises

ΜΟΝΑΔΙΚΕΣ 9ΗΜΕΡΕΣ ΚΡΟΥΑΖΙΕΡΕΣ!!!!

...σαλπάρετε μαζί μας!

Γιορτάζοντας 70 χρόνια από την ίδρυση του Ομίλου Louis προσφέρουμε τρείς μοναδικές 9/10ήμερες κρουαζιέρες σε Δυτική & Ανατολική Μεσόγειο αλλά και τη Μαύρη Θάλασσα!!!

9/10ήμερη Μοναδική Κρουαζιέρα στη Δυτική Μεσόγειο
«ΤΑ ΔΙΑΜΑΝΤΙΑ ΤΗΣ ΜΕΣΟΓΕΙΟΥ»
Από 29 Ιουλίου έως 07 Αυγούστου 2005
με το κρουαζιερόπλοιο MV CORAL
Από 790 €

Ημέρα	Ημ/νία	Λιμάνι	Άφιξη	Αναχ.
Παρασκευή	29/7	Πειραιάς	—	20:00
Παρασκευή	29/7	Αθήνα (Ιερά Οδός Ελαιώνα)	23:30	18:00
Σαββάτο	30/7	Μύκονος	14:00	16:00
Κυριακή	31/7	Τήνος	08:30	17:30
Δευτέρα	01/8	Κουσάντασι, ΒΑΛΚΑΝΙΑ	15:00	21:00
Τρίτη	02/8	Κατάκολο	08:00	17:00
Τετάρτη	03/8	Ολυμπία	09:00	18:00
Πέμπτη	04/8	Ελ/ Πειραιάς	20:00	19:00
Παρασκευή	05/8	Πειραιάς	—	—
Κυριακή	07/8	Πειραιάς	08:00	

9/10ήμερη Μοναδική Κρουαζιέρα στη Ανατολική Μεσόγειο
«ΠΑΝΟΡΑΜΑ ΑΡΧΑΙΩΝ ΠΟΛΙΤΙΣΜΩΝ»
Από 07 Αυγούστου έως 16 Αυγούστου 2005
με το κρουαζιερόπλοιο MV CORAL
Από 790 €

Ημέρα	Ημ/νία	Λιμάνι	Άφιξη	Αναχ.
Κυριακή	07/8	Πειραιάς	—	19:00
Δευτέρα	08/8	Κουσάντασι*	09:30	14:30
Τρίτη	09/8	Λιμανάκι, ΕΥΠΟΙΑ	08:00	20:00
Τετάρτη	10/8	Λιτόχωρο, ΚΥΠΡΟΣ	08:00	20:00
Πέμπτη	11/8	Βαρνάς, ΑΤΤΑΛΕΙΑ*	08:00	20:00
Παρασκευή	12/8	Λουτρά, ΚΕΡΑΜΙΑ	08:00	20:00
Σαββάτο	13/8	Παν. Κάστρο, ΑΙΓΥΠΤΟΣ	08:00	08:00
Κυριακή	14/8	Αλεξάνδρεια, ΑΙΓΥΠΤΟΣ	20:00	—
Δευτέρα	15/8	Αλεξάνδρεια, ΑΙΓΥΠΤΟΣ	—	14:00
Τρίτη	16/8	Πειραιάς	07:30	

*Αναλόγως / ανταλλάσσει με Λάρνακα (ανάλογα με τον καιρό)

9/10ήμερη Μοναδική Κρουαζιέρα στη Μαύρη Θάλασσα & τα παράλια της Μικράς Ασίας
«ΑΞΕΧΑΣΤΕΣ ΠΑΤΡΙΔΕΣ»
Από 16 Αυγούστου έως 25 Αυγούστου 2005
με το κρουαζιερόπλοιο MV CORAL
Από 790 €

Ημέρα	Ημ/νία	Λιμάνι	Άφιξη	Αναχ.
Τρίτη	16/8	Πειραιάς	—	12:00
Τετάρτη	17/8	Κωνσταντινούπολη	09:00	19:00
Πέμπτη	18/8	Σαμψούντα, ΠΟΝΤΟΣ	16:30	21:00
Παρασκευή	19/8	Τραπεζούντα, ΠΟΝΤΟΣ	08:00	19:00
Σάββατο	20/8	Γιάλτα, ΚΡΙΜΑΙΑ	14:00	21:30
Κυριακή	21/8	Οδησσός, ΟΥΚΡΑΝΙΑ	10:30	19:30
Δευτέρα	22/8	Νέσσεμπαρ, ΒΟΥΛΓΑΡΙΑ	14:00	20:00
Τρίτη	23/8	Τσανάκκαλε, ΤΟΥΡΚΙΑ	14:00	19:30
Τετάρτη	24/8	Σμύρνη	08:00	18:30
Πέμπτη	25/8	Πειραιάς	07:00	

Πληροφορίες στο πρακτορείο

ALHAMBRA TRAVEL

Δ. Θεοδωράκη 13

Τηλ. 2241037052 και 2241025698 ΧΠ: 130

Όπως επισημαίνουν εκπρόσωποι της ΕΛΜΕΔ

Ανησυχητικά τα φαινόμενα σχολικής διαρροής στη Ρόδο

Το θέμα θα συζητηθεί στο Συνέδριο της ΟΛΜΕ

Με τη συμμετοχή επτά συνολικά αντιπροσώπων από την περιοχή της Δωδεκανήσου, θα πραγματοποιηθεί από τις 28 Ιουνίου έως τη 1η Ιουλίου 2005, το 12ο Συνέδριο της ΟΛΜΕ στην Αθήνα.

Με μεγάλο ενδιαφέρον αναμένεται από το κλάδο των εκπαιδευτικών η διεξαγωγή του 12ου Συνεδρίου της ΟΛΜΕ, κατά την διάρκεια του οποίου μεταξύ άλλων, θα επισημανθούν για άλλη μια φορά τα εργασιακά, οικονομικά και ασφαλιστικά ζητήματα του κλάδου, ενώ θα γίνουν και οι αρχαιρεσίες για την ανάδειξη νέου διοικητικού συμβουλίου.

Ρεπορτάζ:
Ελευθερία Πελλού
pellou@rodiaki.gr

Στο συνέδριο θα συμμετάσχουν συνολικά 480 αντιπρόσωποι από όλες τις ΕΛΜΕ της χώρας, οι οποίοι εξελέγησαν μετά από ψηφοφορία που διενεργήθηκε από 48.000 καθηγητές.

Μεταξύ των αντιπροσώπων αυτών θα είναι και 7 καθηγητές από την Α΄ ΕΛΜΕ Δωδεκανήσου, οι οποίοι είναι οι εξής:

-Βασίλης Καραγιάννης
-Θανάσης Κρομμύδας
-Γιάννης Παπαδομαρκάκης
-Κωνσταντίνος Ρακόπουλος
-Γιάννη Σάββας
-Νικήτας Χρυσοχόος
-Τσαμπίκος Καμπαστάνας

Όπως δήλωσε μιλώντας στη «Ρ» **ο οργανικός γραμματέας του διοικητικού συμβουλίου της ΟΛΜΕ κ. Θέμης Κοτσιφάκης,** ένα σημαντικό ζήτημα το οποίο θα συζητηθεί διεξοδικά κατά τη διάρκεια του συνεδρίου και αφορά τα «εκπαιδευτικά», για τα οποία θα γίνουν ενδιαφέρουσες προτάσεις για το πώς θα πρέπει να γίνει η «εξέλιξη» στο χώρο της παιδείας.

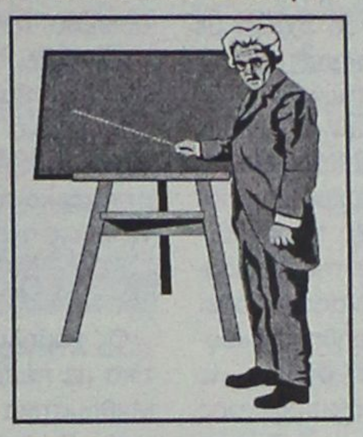

Σύμφωνα με τις εισηγήσεις που θα κατατεθούν αναφορικά με τη εντεινόμενη υποβάθμιση της εκπαίδευσης που παρέχεται σήμερα σε όλες τις εκπαιδευτικές βαθμίδες και τους τρόπους υπεράσπισης με κάθε τρόπο της δημόσιας και δωρεάν Παιδείας, η ΟΛΜΕ μεταξύ άλλων διεκδικεί «να στηριχθεί ουσιαστικά και αποφασιστικά η αναβάθμιση της δημόσιας και δωρεάν εκπαίδευσης, να μην εφαρμοστούν οι πολιτικές της αγοράς, που προωθούν το «πανεπιστήμιο - επιχείρηση» και το «σχολείο - επιχείρηση» και να μην εφαρμοστεί η νεοφιλελεύθερη στρατηγική στο χώρο της παιδείας, όπως αυτή εκφράστηκε στη Σύνοδο της Μπολόνια». Επίσης η ΟΛΜΕ διεκδικεί μέτρα που θα περιορίζουν στο μέγιστο δυνατό βαθμό τη σχολική αποτυχία και θα προάγουν τις ίσες ευκαιρίες στην εκπαίδευση. Οι προτάσεις της ΟΛΜΕ αφορούν συνολικά την αναβάθμιση όλων των βαθμίδων της εκπαίδευσης για την οποία όμως τίθενται συγκεκριμένοι όροι και προϋποθέσεις για το θετικό χαρακτήρα των αλλαγών αυτών, μεταξύ των οποίων οι εξής:

- **Η αύξηση των δαπανών για την παιδεία για το 2005 στο 5% του ΑΕΠ** (η χώρα μας ανήκει στις τελευταίες της Ε.Ε. σε ό,τι αφορά τη χρηματοδότηση για θέματα εκπαίδευσης).
- **Η άμεση καθιέρωση 12χρονης υποχρεωτικής δημόσιας και δωρεάν εκπαίδευσης για όλους.**
- **Η άμεση και ουσιαστική αναβάθμιση της ΤΕΕ με στόχο και προοπτική την ισότιμη ένταξή της στη Λυκειακή βαθμίδα, με βάση τις αρχές που έχει υιοθετήσει η ΟΛΜΕ.**
- **Η καθιέρωση ανώτατου ορίου 25 μαθητών ανά τμήμα σε Γυμνάσιο-Λύκειο, 20 μαθητών στις κατευθύνσεις του Λυκείου και στα ΤΕΕ, και 10 μαθητών ανά καθηγητή στα εργαστήρια των ΤΕΕ των Γυμνασίων και των Λυκείων.**

Συνέχεια στη σελ. 57

Το ερχόμενο σαββατοκύριακο

Εκλογές στην Ένωση Αστυνομικών Υπαλλήλων

Θα ψηφίσουν 650 αστυνομικοί

Στις κάλπες θα προσέλθουν την ερχόμενη Παρασκευή και Σάββατο, τα μέλη της Ένωσης Αστυνομικών Υπαλλήλων Δωδεκανήσου, προκειμένου να εκλέξουν νέο διοικητικό συμβούλιο αλλά και τους αντιπροσώπους τους σε διάφορες άλλες επιτροπές.

Στις εκλογές που θα διεξαχθούν δύο συνεχόμενες ημέρες θα ασκήσουν το εκλογικό τους δικαίωμα περίπου 650 άτομα του κλάδου σε ολόκληρο το νομό.

Πιο συγκεκριμένα, την ερχόμενη Παρασκευή 24 Ιουνίου, θα ψηφίσουν οι αστυνομικοί στο νησί της Κω και την επόμενη, δηλαδή το Σάββατο 25 Ιουνίου, τα μέλη της Ένωσης στη Ρόδο. Οι αστυνομικοί από τα υπόλοιπα νησιά θα ασκήσουν το εκλογικό τους δικαίωμα δια αλληλογραφίας, μέσω συστημένων επιστολών.

Ρεπορτάζ:
Ελευθερία Πελλού
pellou@rodiaki.gr

Ήδη από την περασμένη εβδομάδα έχει λήξει και η προθεσμία υποβολής υποψηφιοτήτων και σύμφωνα με όσα έχουν γίνει γνωστά, τη ψήφο των συναδέλφων τους αστυνομικών διεκδικούν με αλφαβητική σειρά, οι εξής:

ΓΙΑ ΤΟ Δ.Σ. ΤΗΣ ΕΝΩΣΗΣ
-Εμμανουήλ Ανδρουλάκης
-Άγγελος Κορύτσας
-Γιώργος Δατσέρης
-Σταύρος Κακογιαννάκης
-Ιωάννης Καλουδιώτης
-Θεοφάνης Καλπακιώρης
-Βασίλης Καψάλης
-Αντώνης Κυδωνάκης
-Γεώργιος Μαραγκουδάκης
-Σταύρος Μπελενιώτης
-Νικόλαος Πασχαλίδης
-Δημήτριος Ρούσης
-Παναγιώτης Σακελλαρίου



-Σωτήρης Τάγκας
-Κωνσταντίνος Σαρρής
-Λάμπρος Χύτας

ΓΙΑ ΤΗΝ ΕΛΕΓΚΤΙΚΗ ΕΠΙΤΡΟΠΗ
-Ευθύμιος Βλαχάκης
-Κωνσταντίνος Μαντές
-Κωνσταντίνος Παπαγεωργίου

ΓΙΑ ΤΟ ΣΥΜΒΟΥΛΙΟ ΜΕΤΑΘΕΣΕΩΝ
-Παντελής Γκοβίλας
-Κωνσταντίνος Παπαδάκης

Οι εκλογές τόσο στη Ρόδο όσο και στη Κω θα πραγματοποιηθούν στα γραφεία της Ένωσης Αστυνομικών Υπαλλήλων Δωδεκανήσου.

Θα πρέπει να σημειωθεί ότι φέτος για πρώτη φορά στη περιοχή μας, θα διεξαχθούν εκλογές για τη συμμετοχή των γυναικών αστυνομικών στη Γενική Γραμματεία Γυναικών του κλάδου. Οι εκλογές θα πραγματοποιηθούν την προσεχή Πέμπτη 24 Ιουνίου και οι υποψηφιότητες είναι ακόμη «ανοικτές».

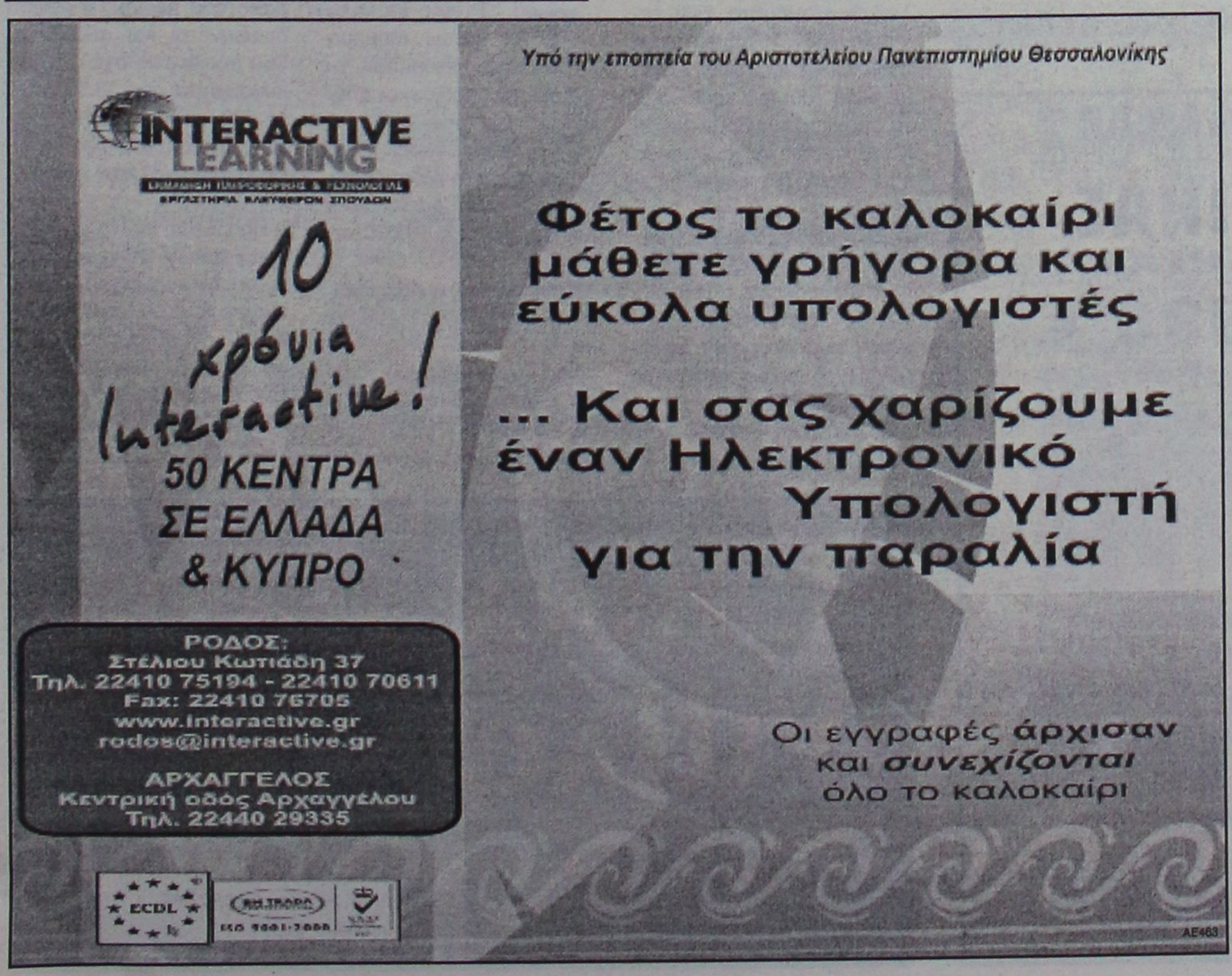

«Βουτιά» από 100 έως 1000 και πλέον μονάδες στις βάσεις των ΑΕΙ, αυξομειώσεις στα ΤΕΙ

Όλα δείχνουν πτώση των βάσεων!

Πώς διαμορφώνεται η μέχρι τώρα κατάσταση στα πέντε επιστημονικά πεδία

Πτώση των βάσεων 100 μόρια στην Ιατρική Αθήνας και τα – περιζήτητα – Τμήματα Μάρκετινγκ και Επικοινωνίας του Οικονομικού Πανεπιστημίου Αθήνας και Χρηματοοικονομικής και Τραπεζικής Διοικητικής Πειραιά, έως 1.000 και πλέον μόρια σε περιφερειακά Τμήματα του 2ου και σε σχολές μεσαίας διαβάθμισης του 4ου πεδίου, προοιωνίζονται τα βαθμολογικά στοιχεία, τα οποία έχουν πλέον συγκεντρωθεί σε αξιόπιστο, προς επεξεργασία και εξαγωγή συμπερασμάτων.

Τα δύο μαθήματα – βαρίδια των φετινών εξετάσεων, η Φυσική κατά πρώτο λόγο και, δευτερευόντος, τα Μαθηματικά, επηρεάζουν άμεσα τα δύο επιστημονικά πεδία θετικών και τεχνολογικών επιστημών, σχετίζονται όμως, εμμέσως πλην σαφώς, και με τα υπόλοιπα.

Οι «παράπλευρες απώλειες» των μορίων πλήττουν τις σχολές μεσαίου βεληνεκούς όλων των πεδίων , ενώ αντίθετα ο βαθμολογικός πίνακας εκτιμάται ότι θα τοποθετηθεί ψηλότερα φέτος, καθώς στην συντριπτική πλειονότητα των μαθητών έχουν καταμετρηθεί λιγότερα γραπτά κάτω από τη βάση.

Εξαίρεση, που επιβεβαιώνει τον κανόνα, αποτελεί... φυσικά η Φυσική. Εκεί η αποτυχία εκτινάχθηκε σε δυσθεώρητα ύψη και οι βαθμοί καταποντίστηκαν σε αφύσικα βάθη.

Μειωμένος, σε σχέση με πέρυσι , είναι ο αριθμός των άριστων γραπτών σχεδόν στο σύνολο των μαθητών, ενώ, αντίθετα, υπάρχει συσσώρευση στις μεσαίες βαθμολογίες μεταξύ 10 και 16.

Οι υποψήφιοι της Θεωρητικής Κατεύθυνσης μπορεί αρχικά να θεωρήθηκαν «ευνοημένοι», σε σχέση με τους συνυποψήφιους τους της Θετικής και της Τεχνολογικής, καθώς δεν αντιμετώπισαν τις αφύσικες δυσκολίες της Φυσικής Κατεύθυνσης, στην πραγματικότητα όμως επλήγησαν περισσότερο από τους άλλους από τη δυσκολία των θεμάτων στην Φυσική Γενικής Παιδείας και στα Μαθηματικά.

Για τους υποψηφίους της Θετικής και της Τεχνολογικής Κατεύθυνσης τα θέματα στα δύο αυτά μαθήματα ήταν, απλώς δύσκολα. Για τους «θεωρητικούς» όμως ήταν σχεδόν απροσπέλαστα και κατάφεραν ισχυρό πλήγμα στις βαθμολογικές επιδόσεις τους.

ΔΙΑΨΕΥΣΤΗΚΑΝ ΟΙ ΦΟΒΟΙ

Η γενική τάση των βάσεων, σε ΑΕΙ και ΤΕΙ, καταγράφεται πτωτική, χωρίς αυτό να σημαίνει ότι δεν θα υπάρξουν και σχολές, κυρίως αυτές που κινούνται κοντά στο βαθμολογικό πυθμένα ορισμένων πεδίων, που θα κινηθούν ανοδικά. Το βέβαιο είναι πως οι αρχικοί φόβοι, οι οποίοι είχαν εκδηλωθεί πριν από την έναρξη των εξετάσεων, για εκτίναξη των βάσεων στα ύψη, λόγω της μείωσης του αριθμού των θέσεων εισαγωγής σε πολλές σχολές, δεν επιβεβαιώνονται.

Σύμφωνα με τις πρώτες εκτιμήσεις η εικόνα ανά επιστημονικό πεδίο διαμορφώνεται ως ακολούθως:

1ο πεδίο

Οι χαμηλότεροι –συγκριτικά με πέρυσι – βαθμοί σε Μαθηματικά και Φυσική Γενικής Παιδείας επηρεάζουν «ευθέως ανάλογα» τις βάσεις.

Στις υψηλόβαθμες πανεπιστημιακές σχολές αναμένεται πτώση από 200 έως και 500-600 μόρια, ενώ στις χαμηλόβαθμες σχολές ΑΕΙ και ορισμένα ΤΕΙ η βάση θα διαμορφωθεί μόλις και μετά βίας πάνω από τα 10.000 μόρια.

Τέτοια τμήματα είναι, για παράδειγμα, αυτά της Κοινωνικής Εργασίας, όπου η βάση διαμορφώθηκε πέρυσι στα 10.968 μόρια για την Πάτρα και 10.565 για το Ηράκλειο.

Προβλέψεις δεν μπορούν να γίνουν ακόμη για τις ξένες φιλολογίες, τα τμήματα Φυσικής Αγωγής και τις στρατιωτικές σχολές, αφού για την εισαγωγή εκεί απαιτούνται ειδικά μαθήματα, ή ειδικές εξετάσεις και αγωνίσματα.

2ο πεδίο

Θεαματική πτώση των βάσεων, που αναμένεται ότι θα υπερβεί τα 1.000 μόρια σε περιφερειακά πανεπιστημιακά τμήματα, και παράλληλη άνοδος του βαθμολογικού πυθμένα του πεδίου, ο οποίος εκτιμάται ότι θα ξεπεράσει τα 7.500 μόρια, προδιαγράφεται για το 2ο πεδίο, που επηρεάζεται άμεσα από τις επιδόσεις των υποψηφίων στα μαθήματα Φυσικής και Μαθηματικών.

Περισσότερο τρωτές στις απώλειες θεωρούνται οι βάσεις των σχολών εκείνων που θα είναι κοινές με το 1ο επιστημονικό πεδίο, δηλαδή, τα Παιδαγωγικά τμήματα , το 3ο επιστημονικό πεδίο (Βιολογικά Τμήματα) και το 4ο επιστημονικό πεδίο (Τμήματα Πληροφορικής, Στρατιωτικές σχολές και τμήματα τεχνολογίας τροφίμων).

Στα περιφερειακά τμήματα Μαθηματικών, Φυσικής και Χημείας, η πτώση στις φετινές βάσεις αναμένεται ότι θα υπερβεί τα 1.000 μόρια.

Η τάση αυτή, όμως, η οποία θα παρατηρηθεί στη ζώνη των 12.000 έως 14.000 μορίων, σταδιακά θα μειωθεί και αναμένεται να μηδενιστεί σε εκείνες τις σχολές που κινούνται περί τη βαθμολογική βάση.

7.500 ΤΑ ΧΑΜΗΛΟΒΑΘΜΑ

Η βάση εισαγωγής στο 2ο επιστημονικό πεδίο αναμένεται να «κλειδώσει» στα 7.500 μόρια, από τα χαμηλόβαθμα τμήματα των τεχνολογικών εκπαιδευτικών τμημάτων, που είναι κοινά με αυτά του 4ου πεδίου και τα οποία θα κινηθούν ανοδικά σε σχέση με τα επίπεδα στα οποία διαμορφώθηκαν πέρυσι.

3ο πεδίο

Εάν η δυσκολία των θεμάτων δεν ανέτρεπε τα δεδομένα, οι βάσεις των Ιατρικών Σχολών θα έφθαναν στον ουρανό!

Η δραστική μείωση του αριθμού των εισακτέων, που φθάνει το 25% στην Ιατρική Αθηνών (φέτος θα εισαχθούν 180 έναντι 215 που εισήχθησαν πέρυσι), σε συνδυασμό με το γεγονός ότι η εν λόγω σχολή απορροφά παραδοσιακά την «ελίτ» των υποψηφίων που επηρεάζεται εύκολα από το υψηλό επίπεδο των θεμάτων, διαμόρφωνε μια δυναμική εκτίναξης των βάσεων στα ύψη.

Η τάση αυτή εκ των πραγμάτων συγκρατείται, αλλά, σε κάθε περίπτωση, η μείωση για τις Ιατρικές σχολές προδιαγράφεται οριακά, γύρω στα 100-200 μόρια.

Πλησιάζοντας προς τα κάτω, η μείωση διευρύνεται και φθάνει τα 450 μόρια στα Βιολογικά Τμήματα και στη Νοσηλευτική Αθήνας, η οποία παραδοσιακά διαμορφώνει τη βαθμολογική βάση του πεδίου για τις πανεπιστημιακές σχολές.

Άνοδος των βάσεων εκτιμάται ότι θα παρατηρηθεί στα τμήματα Νοσηλευτικής των ΤΕΙ, στα οποία έχουν πρόσβαση και υποψήφιοι από τις άλλες κατευθύνσεις.

Τα εν λόγω τμήματα αναμένεται ότι θα παρουσιάσουν σημαντική αύξηση σε σχέση με το 2004 και μάλλον θα υπερβούν τις βάσεις του 2003. Θα κινηθούν, πάντως, σίγουρα πάνω από τα 10.000 μόρια.

4ο πεδίο

Τα... Ρίχτερ της Φυσικής και των Μαθηματικών χτύπησαν τις σχολές του πεδίου, οι οποίες και... κατεδαφίζονται.

Οι πτωτικές τάσεις είναι έντονες, ιδιαίτερα στις σχολές μεσαίας διαβάθμισης των 14.000 έως 16.000 μορίων.

Εκτιμάται ότι η μείωση εκεί θα υπερβεί τα 1.000 μόρια.

Στις υψηλόβαθμες σχολές, όπως είναι τα περιζήτητα τμήματα Μηχανικών Ηλεκτρονικών Υπολογιστών και Πολιτικών Μηχανικών, η πτώση αναμένεται να είναι αισθητά πιο περιορισμένη, γύρω στα 400 μόρια.

Στο βαθμολογικό πυθμένα του πεδίου, πάντως, αναμένεται άνοδος, όπως ακριβώς και στο 2ο επιστημονικό πεδίο.

Τελευταίες σχολές των δύο αυτών πεδίων- 2ου και 4ου – εκτιμάται ότι θα παραμείνουν οι σχολές Εμπορικού Ναυτικού, με εξαιρετικά χαμηλές βαθμολογίες, γύρω στα 5.000 μόρια.

Επομένως, η μεγάλη πτώση του 4ου πεδίου θα παρατηρηθεί στις πανεπιστημιακές σχολές μεσαίας διαβάθμισης και θα αποσβεστεί γύρω στα 10.000 μόρια.

5ο πεδίο

Η πτώση των βάσεων που προδιαγράφεται για τις Οικονομικές σχολές του πεδίου οφείλεται στα «πλαγιομετωπικά» χτυπήματα που αυτές δέχθηκαν από τα Μαθηματικά – δεύτερο μάθημα βαρύτητας – αφού οι επιδόσεις στο πρώτο μάθημα – τις Αρχές Οικονομικής Θεωρίας – δεν εμφανίζουν σοβαρές διαφοροποιήσεις σε σχέση με πέρυσι.

Η πτώση αναμένεται ότι θα κυμανθεί γύρω στα 350 μόρια στην κλίμακα των σχολών υψηλής ζήτησης (18.000 έως 16.000 μόρια) σε Αθήνα, Πειραιά, Θεσσαλονίκη (Διοίκηση Επιχειρήσεων, Μάρκετινγκ, Χρηματοοικονομικά).

Κατεβαίνοντας προς τη βάση του πεδίου, η πτώση διευρύνεται και φθάνει τα 750 μόρια στις σχολές που κυμαίνονται από 13.000 έως 16.000 μόρια. Μεταξύ αυτών, τα τμήματα Διοίκησης Επιχειρήσεων και Λογιστικής των ΤΕΙ.

Πρόβλεψη για τα τμήματα Τουριστικών Επιχειρήσεων, τα οποία αναμένεται ότι θα διαμορφώσουν και φέτος τη βαθμολογική βάση του πεδίου για τα ΤΕΙ, δεν μπορεί να γίνει ακόμη, εφόσον εκκρεμεί η εξέταση στις ξένες γλώσσες.





Ανοικτή Επιστολή της Ανώνυμης Ναυτιλιακής Εταιρείας Σύμης «Α.Ν.Ε.Σ. Α.Ε.» προς του υπουργό Αιγαίου και Νησιωτικής Πολιτικής κ. Αριστοτέλη Παυλίδη

Σύμη, 17 Ιουνίου 2005

Κύριε Υπουργέ,

Πραγματικά λυπούμεθα που βρισκόμαστε στη δυσάρεστη θέση να απευθυνθούμε δημόσια σε σας από την στιγμή κατά την οποία αναφορές και υπομνήματά μας δεν τυγχάνουν της προσοχής και απαντήσεώς σας.

Το να διαχειρίζονται κάποιοι, όπως το Δ.Σ. της Α.Ν.Ε.Σ. την περιουσία 1210 μετόχων πιστέψτε μας δεν είναι μια εύκολη υπόθεση και δεν έχουμε το δικαίωμα να παραβλέπουμε ενέργειες που μόνο κακό θα μπορούσαν να προξενήσουν για το μέλλον της Α.Ν.Ε.Σ.

Δυστυχώς κύριε Υπουργέ η τακτική που ακολουθείτε απέναντι στην Εταιρεία μας όχι μόνο δεν μας βοηθά αλλά μας δημιουργεί και προβλήματα. Εάν η μεταχείριση απέναντί μας ήταν η ίδια με αυτήν που ακολουθείτε με άλλες Εταιρείες ή αδιάφορη δεν θα είχαμε πρόβλημα. Άλλωστε έχουμε συνηθίσει στα 26 χρόνια ιστορίας και δραστηριότητάς μας στην αδιαφορία των εκάστοτε κρατούντων. Όμως οι τελευταίοι χειρισμοί σας μόνο αδιάφορους δεν θα μπορούσαν να μας αφήσουν. Γι' αυτό και δημόσια σας απευθύνουμε τα παρακάτω ερωτήματα για τα οποία θα θέλαμε να τύχουμε κάποιας απάντησής σας:

Γνωρίζετε κύριε Υπουργέ πόσα πλοία υπάρχουν σε ολόκληρο τον κόσμο με τα χαρακτηριστικά των ταχυπλόων για τις **επιδοτούμενες** γραμμές που προκήρυξε το Υπουργείο σας στις ενδοδωδεκανησιακές γραμμές(Ταχύπλοο, Μήκος 40μ., επιβάτες 300, 6 Ι.Χ.); Αν ναι σε ποια Εταιρεία ανήκουν και που δραστηριοποιούνται;

Με ποιο σκεπτικό αντικαταστήσατε το επιδοτούμενο δρομολόγιο από Κάλυμνο για Κω-Νίσυρο –Τήλο - Ρόδο από Επιβατηγό – Οχηματαγωγό σε ταχύπλοο με δυνατότητα μεταφοράς μερικών μόνο Ι.Χ. αυτοκινήτων (γκαράζ 50 τετρ.μ.) όταν γνωρίζετε καλύτερα από τον καθένα ότι τα ταχύπλοα σκάφη στην περιοχή μας πλεονάζουν και ότι οι πραγματικές ανάγκες των νησιών είναι η μεταφορά φορτηγών; Γιατί τέτοια εμμονή με την επιδότηση των ταχυπλόων στην Δωδεκάνησο όταν δεν υπάρχει ούτε μία επιδοτούμενη γραμμή στο υπόλοιπο Αιγαίο που να έχει ως προϋπόθεση για επιδότηση να είναι το πλοίο χαρακτηρισμένο ταχύπλοο? Ξέρετε πολύ καλά ότι και το Blue star έχει ταχύτητα 27 μιλίων αλλά δεν είναι χαρακτηρισμένο ως ταχύπλοο. Τι έχετε να πείτε στους κατοίκους των νησιών αυτών που θα υποχρεωθούν να πληρώνουν τον διπλάσιο ναύλο των ταχυπλόων; Ρωτήσατε τους Δημάρχους των τριών νησιών Νισύρου – Τήλου και Σύμης εάν συμφωνούν με την αλλαγή αυτή;

Γιατί κύριε Υπουργέ δεν απαντήσατε στην από 12.10.2004 πρότασή μας για δρομολόγηση Επιβατικού – Οχηματαγωγού πλοίου με έδρα την Κω το οποίο θα εξυπηρετούσε τα μικρά νησιά με το σύστημα των ανταποκρίσεων? Σας θυμίζουμε ότι στην πρότασή αυτή απάντησαν θετικά ο Υπουργός Εμπορικής Ναυτιλίας αλλά και ο ίδιος ο Πρωθυπουργός! Εκτός και αν οι εκτιμήσεις και οι ενέργειές σας αφίστανται της κυβερνητικής πολιτικής.

Γνωρίζετε κύριε Υπουργέ ότι η μοναδική μείωση που έγινε σε επιδοτούμενη γραμμή είναι στη γραμμή της Σύμης από 1500 σε 1300 ευρώ και αυτό επί υπουργίας σας; Γνωρίζετε κύριε Υπουργέ ότι η ΑΝΕΣ, με τέσσερα συνολικά πλοία, στην επόμενη δρομολογιακή περίοδο θα είναι η μόνη μη επιδοτούμενη Ναυτιλιακή Εταιρεία στην Δωδεκάνησο;

Σύμφωνα με εκτιμήσεις μας, γιατί ο διαγωνισμός είναι υπό εξέλιξη, οι επιδοτήσεις ανά Εταιρεία θα είναι: Α.Ν.Ε.ΚΑΛΥΜΝΟΥ 1.600.000 ευρώ, ΛΑ.Ν.Ε. 4.700.000 ευρώ, ΔΩΔΕΚΑΝΗΣΟΣ Ν.Ε. 900.000 ευρώ, **ΑΝΕΣ Ο (ΜΗΔΕΝ) ευρώ.**

Μπορείτε να μας απαντήσετε κύριε Υπουργέ σε τι εξυπηρετεί η έκτακτη δρομολόγηση του νέου πλοίου της Δωδεκάνησος Ν.Ε. στην γραμμή Ρόδου – Σύμης σε καθημερινή βάση και μάλιστα στις ίδιες ώρες με τα δικά μας δρομολόγια, όταν η Εταιρεία μας υπερκαλύπτει τις ανάγκες της Σύμης με 6 κυκλικά δρομολόγια καθημερινά;

Γιατί ενώ το συμβούλιο ακτοπλοϊκών συγκοινωνιών ενέκρινε αίτημα μας για δρομολόγηση πλοίου μας από Ρόδο για Κω εσείς μεταθέσατε την ώρα αναχώρησης κατά 2,5 ώρες;

Γιατί κύριε Υπουργέ δεν πράξατε το ίδιο και με το νέο πλοίο της Δωδεκάνησος Ν.Ε.;

Γιατί κύριε Υπουργέ δεν λάβατε υπόψη σας το αίτημα του Δήμου Σύμης να συμπεριλάβετε στον διαγωνισμό την υποχρεωτική διανυκτέρευση ενός τουλάχιστον πλοίου στην Σύμη όπως κάνει η ΑΝΕΣ δωρεάν επί 26 χρόνια; Γνωρίζετε κύριε Υπουργέ ότι η ΑΝΕΣ εκτέλεσε κατά το 2004 30 έκτακτες μεταφορές ασθενών από Σύμη για Ρόδο σε βραδινές ώρες;

Γνωρίζετε να μας πείτε κύριε Υπουργέ πως θα μετακινούνται τα 30 κατά μέσο όρο οχήματα που μεταφέρει καθημερινά το επιβατικό – οχηματαγωγό πλοίο της Εταιρείας μας «ΣΥΜΗ» από Σύμη για Ρόδο και επιστροφή όταν από την 1η Νοεμβρίου 2005 αποδρομολογηθεί αφού στην θέση του θα δρομολογήσετε και μάλιστα με επιδότηση το νέο πλοίο της Δωδεκάνησος Ν.Ε. με χωρητικότητα μόνο 9 Ι.Χ.;

Πώς μπορεί κύριε Υπουργέ να εξυπηρετήσει την Σύμη ένα πλοίο των 280 επιβατών και 9 Ι.Χ. αυτοκινήτων όταν μάλιστα οι θέσεις αυτές θα είναι κρατημένες από τα άλλα νησιά (Κω, Νίσυρο και Τήλο); Γνωρίζετε κύριε Υπουργέ ότι το πλοίο μας «ΣΥΜΗ» με χωρητικότητα 1000 επιβάτες και 50 οχήματα χωρίς να εξυπηρετεί άλλα νησιά φτάνει κάποιες μέρες στα όριά του;

Εμείς κύριε Υπουργέ η Διοίκηση της Α.Ν.Ε.Σ. δεν θα αφήσουμε την Εταιρεία μας να καταντήσει όπως την Δ.Α.Ν.Ε. Είμαστε αναγκασμένοι ή μάλλον μας οδηγείτε με την μεροληπτική και άδικη πολιτική σας να βρούμε άλλες αγορές να δρομολογήσουμε τα πλοία μας. Νιώθουμε πικραμένοι και αγανακτισμένοι γιατί η 25ετής συνεχής κοινωνική προσφορά μας αντικαθιστώντας το κράτος ανταμείβεται με τα μέτρα που παίρνετε εσείς και δεν θα σας κάνουμε την χάρη να αφήσουμε μια Ναυτιλιακή Εταιρεία λαϊκής βάσης με υποδειγματική και χρηστή διαχείριση να καταντήσει βορρά στις επιχειρηματικές βλέψεις των όψιμων εφοπλιστών της Δωδεκανήσου. Αυτοί έπρεπε να είχαν έρθει πριν από 25 χρόνια όταν διακινούσαμε 5 και 10 επιβάτες ανά δρομολόγιο και όχι τώρα που «στρώσαμε εμείς το τραπέζι»

Η Α.Ν.Ε.Σ. θα επιβιώσει, θα μεγαλουργήσει και γιατί όχι, θα αναπληρώσει και το κενό που άφησε η Δ.Α.Ν.Ε.

Με εκτίμηση

Το Δ.Σ. της Α.Ν.Ε.Σ.

ΑΕ495

Έκρηξη εικονικών και πλαστών τιμολογίων

Οκταπλασιάστηκαν σχεδόν σε αξία τα πλαστά και εικονικά τιμολόγια από το 2001 ώς το 2003. Οπως προκύπτει από γραπτή απάντηση του υφυπουργού Οικονομικών κ. Α. Ρεγκούζα σε ερώτηση του αντιπροέδρου της Βουλής κ. Γ. Σούρλα, ο αριθμός των επιχειρήσεων που εξέδωσαν πλαστά και εικονικά τιμολόγια το 2001 ήταν 244, ενώ το 2003 ανήλθαν σε 1.050, δηλαδή εξαπλασιάστηκαν. Η αξία των πλαστών και εικονικών φορολογικών στοιχείων από 72.793,82 ευρώ (24.804.496 δρχ.) το 2001, ανήλθε στα 545.624.577 ευρώ (185.921.574.612 δρχ.) το 2003. Τα στατιστικά αυτά στοιχεία αφορούν επιχειρήσεις των οποίων οι παραβάσεις ξεπερνούν τα 2.934 ευρώ, δηλ. το 1 εκατ. δρχ. Αγνωστο επομένως παραμένει πόσες περιπτώσεις και ποια ποσά ανήκουν στη συγκεκριμένη κατηγορία κάτω του 1 εκατ. δρχ.

Απευθύνοντας νέα ερώτηση προς τον υπουργό Οικονομίας, ο κ. Σούρλας αναφέρει ότι προφανώς αυτοί που διακινούν πλαστά και εικονικά τιμολόγια ενθαρρύνθηκαν από τις διατάξεις του ν.2472/97 τον οποίο κατήγγειλε και καταψήφισε η Ν.Δ. Ο βουλευτής εκτιμά ότι και οι νέες ρυθμίσεις δεν πρόκειται να αποτρέψουν τη διόγκωση των φαινομένων των πλαστών και εικονικών τιμολογίων, προτείνοντας ριζική αναθεώρηση νομοθετικών ρυθμίσεων και γενικότερα πολιτικής κατευθύνσεως και ερωτά σχετικά τον υπουργό.

Προς τα εκεί προσανατολίζεται η κυβέρνηση

Μέχρι και 20% οι αυξήσεις στις αντικειμενικές αξίες

Δεν έχουν ληφθεί οριστικές αποφάσεις για την επιβολή ΦΠΑ στις νεόδμητες οικοδομές

Σημαντικές αναταράξεις στην κτηματαγορά αναμένεται να επιφέρει η αναπροσαρμογή των αντικειμενικών αξιών των ακινήτων που επεξεργάζεται αυτό το διάστημα το υπουργείο Οικονομικών με τις αρμόδιες υπηρεσίες των δήμων και κοινοτήτων ολόκληρης της επικράτειας, ενώ ήδη αρκετοί ενδιαφερόμενοι αγοραστές σπεύδουν να αποκτήσουν το σπίτι των ονείρων τους πριν από την εφαρμογή των νέων αυξημένων τιμών προκειμένου να μην επιβαρυνθούν υπέρμετρα από το νέο έτος.

Σύμφωνα με πληροφορίες οι αυξήσεις στις αντικειμενικές αξίες των ακινήτων θα κυμαίνονται περί το 20%, ωστόσο οι τιμές ζώνης υπολείπονται των αγοραίων σε ορισμένες περιπτώσεις σε ποσοστό ως και 160%. Αυτό πρακτικά σημαίνει ότι αν τελικά εφαρμοστεί ο ΦΠΑ στις νεόδμητες οικοδομές και δεν αναβληθεί εκ νέου τις τιμές ζώνης από 1.1.2006 που θα εφαρμόζεται σε όλες τις φορολογίες και στο «πόθεν έσχες» και καθιέρωση ειδικού αυξητικού «συντελεστή ΦΠΑ» για την επιβολή ΦΠΑ με «πραγματικές» αξίες ακινήτων, που θα προσδιορίζεται κατά δήμο και ο οποίος πολλαπλασιαζόμενος επί την τιμή ζώνης θα δίδει την «πραγματική αξία» επιβολής ΦΠΑ.



η εφαρμογή του, τότε θα πρέπει να υπάρξει γενναία αύξηση των τιμών ζώνης προκειμένου να λειτουργήσει η νέα φορολογία προς όφελος των εσόδων του Δημοσίου.

Από τη μεριά του ο πρόεδρος της Πανελλήνιας Ομοσπονδίας Ιδιοκτητών Ακινήτων (ΠΟΜΙΔΑ) Στρ.Παραδιάς τονίζει ότι οι αντικειμενικές αξίες θα πρέπει να διατηρηθούν ως συμβολικά μεγέθη και όχι ως μεγέθη που θα ανταγωνίζονται τις πραγματικές αξίες της αγοράς, δηλώνοντας χαρακτηριστικά ότι «ουαί και αλίμονο στους ιδιοκτήτες αυτής της χώρας εάν εφαρμοστούν με αντικειμενικές αξίες εφάμιλλες της αγοράς οι φόροι κληρονομιάς, γονικής παροχής, μεταβίβασης και το πόθεν έσχες».

Σύμφωνα με τον ίδιο, η ΠΟΜΙΔΑ έχει προτείνει μικρή αναπροσαρμογή των αντικειμενικών αξιών των ακινήτων καθώς εκτιμάται ότι η κτηματαγορά βρίσκεται σε καθοδική τάση. Σύμφωνα με τον πρόεδρο της ΠΟΜΙΔΑ, η αύξηση των αντικειμενικών αξιών επιδρά ανατιμητικά στις τιμές της αγοράς, αναρριπίζει πληθωριστικές τάσεις και προσδοκίες και αυξάνει δραματικά το φορολογικό κόστος, κυρίως των οικογενειακών δικαιοπραξιών.

Για τον λόγο αυτόν η ΠΟΜΙΔΑ προτείνει ήπια αύξηση 10%-15% σε όλες τις αξίες ακινήτων, που θα προσδιορίζεται κατά δήμο και ο οποίος πολλαπλασιαζόμενος επί την τιμή ζώνης θα δίδει την «πραγματική αξία» επιβολής ΦΠΑ.

Στο μεταξύ, συνεχίζεται η μάχη που δίνει το υπουργείο Οικονομίας με τις υπηρεσίες των χωρών-μελών της Ευρωπαϊκής Ένωσης προκειμένου να πετύχει την απαλλαγή από τον ΦΠΑ για τη νεόδμητη πρώτη κατοικία. Τα μηνύματα είναι θετικά, αλλά το ζήτημα θα έχει ξεκαθαρίσει έως τις 15 Ιουλίου, οπότε ολοκληρώνεται ο κύκλος των επαφών.

Εντούτοις, αν δεν γίνει αποδεκτό το ελληνικό αίτημα, τότε θα προωθηθεί από ελληνικής πλευράς η υπαγωγή της πρώτης κατοικίας σε πολύ χαμηλό συντελεστή 4,5% ή 9% που προβλέπεται από την κοινοτική οδηγία, ενώ για οποιαδήποτε άλλη νεόδμητη κατοικία πέραν της πρώτης θα ισχύει ΦΠΑ 19%.

Οποιαδήποτε άλλη εξέλιξη θα οδηγήσει σε επιβάρυνση για όσους προγραμματίζουν την αγορά νεόδμητης πρώτης κατοικίας, δεδομένης και της αναμενόμενης αύξησης των αντικειμενικών αξιών των ακινήτων, οι οποίες εκτιμάται ότι θα ανακοινωθούν από το Σεπτέμβριο.

ΡΟΔΟΣ
24|06|05

Η ΝΑΥΤΕΜΠΟΡΙΚΗ
ΟΙΚΟΝΟΜΙΚΗ ΚΑΙ ΕΠΙΧΕΙΡΗΜΑΤΙΚΗ ΕΦΗΜΕΡΙΔΑ

Η εφημερίδα ΝΑΥΤΕΜΠΟΡΙΚΗ, υπό την αιγίδα της Περιφέρειας Νοτίου Αιγαίου, του Επιμελητηρίου Δωδεκανήσου και του Εμπορικού Συλλόγου Ρόδου, έχει την τιμή να σας προσκαλέσει σε εκδήλωση στη Ρόδο, με θέμα:

Ανάπτυξη, Επιχειρηματικότητα, Μικρομεσαίες & Τουριστικές Επιχειρήσεις

την Παρασκευή 24 Ιουνίου 2005, ώρα 20:00
στο ξενοδοχείο SOFITEL CAPSIS HOTEL (Ιξιά, Ρόδος)

Ομιλητές:

κ. **Αριστοτέλης Παυλίδης**, *Υπουργός Αιγαίου και Νησιωτικής Πολιτικής*
κ. **Αναστάσιος Λιάσκος**, *Υφυπουργός Τουριστικής Ανάπτυξης*
κ. **Σπύρος Παπαδόπουλος**, *Γενικός Γραμματέας Βιομηχανίας - Υπουργείο Ανάπτυξης*
κ. Χαράλαμπος Κόκκινος, *Γενικός Γραμματέας Περιφέρειας Νοτίου Αιγαίου*
κ. Κωνσταντίνος Βαρλαμίτης, *Διευθυντής Δ/νσης Προϊόντων Επιχειρήσεων - EMPORIKI BANK*
κ. Δημήτρης Αλέπης, *Πρόεδρος Δ.Σ. Ταμείου Εγγυοδοσίας Μικρών και Πολύ Μικρών Επιχειρήσεων*
κ. Δημήτρης Πλακούτσης, *Διευθυντής Σύνταξης - Η ΝΑΥΤΕΜΠΟΡΙΚΗ*

Χαιρετισμό θα απευθύνει ο κ. Γιάννης Περλεπές, Γενικός Διευθυντής - Η ΝΑΥΤΕΜΠΟΡΙΚΗ

Τη συζήτηση θα συντονίσει ο δημοσιογράφος της ΝΑΥΤΕΜΠΟΡΙΚΗΣ κ. Βαγγέλης Νικολακάκης

Κεντρικός Χορηγός: Emporiki Bank

Υποστήριξη: Ταμείο Εγγυοδοσίας, Philoxenia HELEXPO

Χορηγοί Επικοινωνίας: Η ΡΟΔΙΑΚΗ, OMEGA

ΠΛΗΡΟΦΟΡΙΕΣ: 210 5198148-9

ΜΟΟ


ερημιά
Υπάρχει
λύση;
AE499

SAIS TRAVEL
ΕΚΔΡΟΜΕΣ

επί τη ευκαιρία της τριήμερης αργίας του ΑΓ. ΠΝΕΥΜΑΤΟΣ

RELAX ΜΑΡΜΑΡΙΣ (Φετιγέ-Λιβίσι)

Μια μοναδική ευκαιρία να ξεκουραστείτε σε ένα ξενοδοχείο 5 αστέρων LUX με SAUNA, HAMAM, JACUZZI, ΓΥΜΝΑΣΤΗΡΙΟ, ΤΕΝΝΙΣ, ΜΠΙΛΙΑΡΔΟ τα οποία περιλαμβάνονται στην τιμή εκτός του ΜΑΣΑΖ

Από 17/6 ΠΑΡΑΣΚΕΥΗ ώρα 16.30
έως 20/6 ΔΕΥΤΕΡΑ ώρα 17.00
ΤΙΜΗ 5 αστέρων 165 €
4 αστέρων 130€

Από 18/6 ΣΑΒΒΑΤΟ ώρα 09.00
έως 20/6 ΔΕΥΤΕΡΑ ώρα 17.00
ΤΙΜΗ 5 αστέρων 130 €
4 αστέρων 110€

Από 19/6 ΚΥΡΙΑΚΗ ώρα 09.00
έως 20/6 ΔΕΥΤΕΡΑ ώρα 17.00
ΤΙΜΗ 5 αστέρων 95 €
4 αστέρων 85€

Περιλαμβάνει:
- Τα εισιτήρια ΡΟΔΟ-ΜΑΡΜΑΡΙΣ-ΡΟΔΟ με το CATAMARAN
- Ξενοδοχείο 5* αστέρια LUX με πρωινό και ένα γεύμα ημερησίως.
- Μεταφορά Λιμάνι ξενοδοχείο λιμάνι

Δεν περιλαμβάνει την προαιρετική εκδρομή ΦΕΤΙΓΕ-ΛΙΒΙΣΙ

●●●

ΕΦΕΣΣΟΣ-ΚΟΥΣΑΝΤΑΣΙ-ΣΜΥΡΝΗ

Από 17/6 ΠΑΡΑΣΚΕΥΗ ώρα 16.30
έως 20/6 ΔΕΥΤΕΡΑ ώρα 17.00
ΤΙΜΗ 175 €

Περιλαμβάνει:
- Ξενοδοχεία 4* αστέρια με πρωινό και ένα γεύμα ημερησίως
- Εισιτήρια με το CATAMARAN ΡΟΔΟ-ΜΑΡΜΑΡΙΣ-ΡΟΔΟ
- Εκδρομή στην ΕΦΕΣΣΟ-ΚΟΥΣΑΝΤΑΣΙ-ΣΜΥΡΝΗ (Κατιφέ Καλέ-Κορδελιό)

●●●

ΠΑΤΜΟΣ (ΛΕΙΨΟΙ προαιρετική)

Από 17/6 ΠΑΡΑΣΚΕΥΗ ώρα 17.00
έως 21/6 ΤΡΙΤΗ ώρα 08.30
ΤΙΜΗ 160 €

Περιλαμβάνει:
- Εισιτήρια πλοίου ΡΟΔΟ-ΠΑΤΜΟ-ΡΟΔΟ
- Ξενοδοχείο με πρωινό
- Γύρος Πάτμου, Σπήλαιο Αποκάλυψης, μοναστήρι, Ευαγγελισμός κ.λπ.

●●●

ΑΓΙΟΣ ΡΑΦΑΗΛ

Από 13/6 ΔΕΥΤΕΡΑ ώρα 10.00
έως 16/6 ΠΕΜΠΤΗ ώρα 10.30
ΤΙΜΗ 275 €

Περιλαμβάνει:
- Αεροπορικά εισιτήρια ΡΟΔΟ-ΜΥΤΙΛΗΝΗ-ΡΟΔΟ
- Ξενοδοχείο Β' κατηγορίας με πρωινό
- 2 εκδρομές, Αγ. Ραφαήλ, Ταξιάρχη Μανταμάδος, Μόλιβο, Πέτρα, Μονή Λημόνος, Αγιάσο, Πλωμάρι κ.λπ.

●●●

4ήμερη αεροπορική εκδρομή
(κατ' ευθεία από Ρόδο, προαιρετική κρουαζιέρα στο Αγ. Όρος)

ΣΤΗΝ ΧΑΛΚΙΔΙΚΗ

Από 17/6 έως 20/6
ΤΙΜΗ 249€

Περιλαμβάνει:
- Αεροπορικά εισιτήρια ΡΟΔΟ-ΘΕΣΣΑΛΟΝΙΚΗ-ΡΟΔΟ
- Ξενοδοχείο 4* το PALLADIUM με ημιδιατροφή
- Εκδρομές μεταφορές
- Αρχηγό-συνοδό-ασφάλεια.

Δεν περιλαμβάνει:
- Φόρους αεροδρομίου-την κρουαζιέρα στο Αγ. Ορος κ.λπ.

FLY & DRIVE τιμή 329 ευρώ

Περιλαμβάνει εκτός των ανωτέρω και Ι.Χ. αυτ/το που παραδίδεται και παραλαμβάνεται στο αεροδρόμιο Θεσσαλονίκης.

●●●

4ήμερη εκδρομή (του Αγίου Πνεύματος)

ΚΩΝΣΤΑΝΤΙΝΟΥΠΟΛΗ

ΑΕΡΟΠΟΡΙΚΩΣ—ΟΔΙΚΩΣ
Κατ' ευθείαν από Ρόδο
Από 17/6 έως 20/6

17/6: Παρασκευή ώρα 05.00 αεροπ. από Ρόδο-Θεσ/νίκη και εν συνεχεία οδικώς, Καβάλα, Ξάνθη, Κομοτηνή, Αλεξανδρούπολη, Κων/πολη.

18-19-20/4: Επισκέψεις Πατριαρχείο-Ιππόδρομο-Μπλε τζαμί-Αγ. Σοφία (προαιρετική κρουαζιέρα στο Βόσπορο), κλειστή αγορά Καπαλί Τσαρσί με τα 4.000 μαγαζιά, παλάτι Ντολμά Μπαξέ, Μονή της Χώρας, (προαιρετική κρουαζιέρα στο τέταρτο νησί των πριγκηπονήσων την Πρίγκηπο), οδικό περίπλου των τειχών του Θεοδοσίου, επίσκεψη στην Παναγία των Βλαχερνών, την Ζωοδόχο Πηγή στο Μπουγιουκλή με το θαυματουργό αγίασμα και τους τάφους των Πατριαρχών, εν συνεχεία επιστροφή οδικώς στην Θεσ/κη. Ώρα 23.00 20/6 πτήση κατ' ευθείαν για Ρόδο.

Τιμή: 269 ευρώ το άτομο με πρωινό
299 ευρώ το άτομο με ημιδιατροφή

Περιλαμβάνει:
- Αεροπορικά εισιτήρια Ρόδο-Θεσ/κη-Ρόδο
- Ξενοδοχ. 4* αστέρων στην πλατεία Τακσίρι
- Πρωινό ή ημιδιατροφή
- Αρχηγό-συνοδο, ασφάλεια.

Δεν περιλαμβάνει φόρους αεροδρομίων, εισόδους.

ΠΛΗΡΟΦΟΡΙΕΣ-ΠΡΟΓΡΑΜΜΑ
ΠΡΑΚΤΟΡΕΙΟ ΤΑΞΙΔΙΩΝ
ΣΑΒΒΑΣ ΣΑΗΣ

ΤΑΡΠΟΝ ΣΠΡΙΝΓΚΣ 42 (δίπλα στην Τραπ. Πίστεως) · **Τηλ. 39781-3**

ΧΠ127

Αυτή η χρηματιστηριακή εβδομάδα

Έκλεισε με μικρές απώλειες

Ανεπαίσθητη πτώση 0,01% του Γενικού Δείκτη σε εβδομαδιαία βάση

Η οριακή πτώση της αγοράς την Παρασκευή χάλασε το "σερί" της έκτης συνεχόμενης ανοδικής εβδομάδας. Σε εβδομαδιαία βάση ο γενικός δείκτης έκλεισε με αρνητικό πρόσημο και ανεπαίσθητες απώλειες 0,01%, ενώ η αξία των συναλλαγών στην εβδομάδα αυτή υποχώρησε κατά 7%.

Μπορεί η χρηματιστηριακή εβδομάδα να έκλεισε αμετάβλητη σε επίπεδο Γενικού Δείκτη, όμως η υψηλή μεταβλητότητα ήταν το κύριο χαρακτηριστικό της. Ο Γενικός Δείκτης, από τις αρχές της εβδομάδας και μέχρι το μεσημέρι της συνεδρίασης της Τετάρτης, κινήθηκε πτωτικά, με αφορμή τη μη συνδρομή του Δημοσίου στην επίλυση του ασφαλιστικού, για να αντιδράσει έντονα ανοδικά στη συνέχεια, κλείνοντας μάλιστα με θετικό πρόσημο την Τετάρτη και ανεβαίνοντας ακόμα πιο έντονα την Πέμπτη, με αυξημένο μάλιστα τζίρο.

Σύμφωνα με εκτιμήσεις χρηματιστηριακών αναλυτών, οι τελικές διαπραγματεύσεις για το ασφαλιστικό των τραπεζών θα καθορίζουν σημαντικά, μέχρις ότου επέλθει τελική συμφωνία, τη βραχυπρόθεσμη πορεία της αγοράς, ενώ οι εισροές ξένων κεφαλαίων θα παραμείνουν ο βασικός παράγοντας για τη διαμόρφωση της μεσοπρόθεσμης τάσης. Οι τραπεζικές μετοχές αναμένεται να παραμείνουν ευμετάβλητες μέχρις ότου οι επενδυτές αποκτήσουν περαιτέρω πληροφόρηση για το κόστος που θα κληθεί να καταβάλει κάθε τράπεζα.

Πάντως, όπως εκτιμούν χρηματιστηριακοί αναλυτές, η εδραίωση του καλού κλίματος στις διεθνείς αγορές μπορεί να οδηγήσει το γενικό δείκτη σε υψηλότερα επίπεδα και σε επαναπροσέγγιση του προηγούμενου υψηλού επιπέδου των 3.150 μονάδων.

Σε εβδομαδιαία βάση ο βασικός χρηματιστηριακός δείκτης κατέγραψε ανεπαίσθητη πτώση 0,01% στις 3.086,09 μονάδες, έναντι 3.086,51 μονάδων. Από τις αρχές του 2005 ο Γενικός Δείκτης καταγράφει άνοδο σε ποσοστό 10,78%.

Ο δείκτης FTSE/ASE 20 έκλεισε με άνοδο σε ποσοστό 0,03%, ενώ ο δείκτης FTSE/ASE 40 έκλεισε με πτώση σε ποσοστό 0,49%. Ο δείκτης FTSE/ASE SMALLCAP 80 έκλεισε με πτώση σε ποσοστό 1,57%.

Οι κλαδικοί δείκτες διαμορφώθηκαν ως εξής: Τραπεζικός: άνοδος 0,91%, Τηλεπικοινωνιών: πτώση 2,13%, Ασφαλειών: άνοδος 2,72%, Επενδύσεων: άνοδος 2,32%, Κατασκευαστικών: πτώση 1,88%, Κλωστοϋφαντουργίας: πτώση 1,40%, Βιομηχανιών: άνοδος 0,01%, Συμμετοχών: πτώση 1,85%, Εκδόσεις-Εκτυπώσεις :πτώση 1,43%, Βασικών Μετάλλων: άνοδος 1,76%, Μη μεταλλικών Ορυκτών: άνοδος 1,08%, Λιανικού Εμπορίου: πτώση 0,12%, Πληροφορικής: πτώση 0,47%, Ειδών-Λύσεων Πληροφορικής: άνοδος 1,38%, Χονδρικό εμπόριο: άνοδος 0,52%, Τρόφιμα- ποτά: άνοδος 0,24%, Παράλληλης Αγοράς: πτώση 0,52%, Διυλιστήρια: άνοδος 0,58% και Ακίνητης Περιουσίας: άνοδος 1,93%.

Η συνολική αξία των συναλλαγών, στις συνεδριάσεις της εβδομάδος ανήλθε στα 913,769 εκατ. ευρώ, ενώ η μέση αξία συναλλαγών ανά συνεδρίαση διαμορφώθηκε στα 182,754 εκατ. ευρώ, έναντι 194,892 εκατ. ευρώ της περασμένης εβδομάδος.

ΕΒΔΟΜΑΔΙΑΙΑ ΜΕΤΑΒΟΛΗ ΔΕΙΚΤΩΝ

ΔΕΙΚΤΕΣ	10/6/2005	17/6/2005	ΜΕΤΑΒΟΛΗ
ΓΕΝΙΚΟΣ	3.086,51	3.086,09	-0,01%
FTSE 20	1.741,56	1.742,06	+0,03%
FTSE 40	2.568,47	2.555,99	-0,49%
FTSE 80	473,15	465,72	-1,57%
ΤΡΑΠΕΖΙΚΟΣ	6.953,53	7.016,56	+0,91%
ΑΣΦΑΛΕΙΩΝ	522,98	537,23	+2,72%
ΕΠΕΝΔΥΣΕΩΝ	1.031,27	1.055,18	+2,32%
ΒΙΟΜΗΧΑΝΙΚΟΣ	1.365,35	1.365,51	+0,01%
ΣΥΜΜΕΤΟΧΩΝ	1.585,21	1.555,89	-1,85%
ΚΑΤΑΣΚΕΥΩΝ	632,91	621,00	-1,88%
ΒΑΣΙΚΩΝ ΜΕΤΑΛΛΩΝ	389,10	395,95	+1,76%
ΛΥΣΕΩΝ ΠΛΗΡΟΦΟΡΙΚΗΣ	187,87	190,47	+1,38%
ΕΚΔΟΣΕΙΣ-ΕΚΤΥΠΩΣΕΙΣ	327,70	323,00	-1,43%
ΚΛΩΣΤΟΥΦΑΝΤΟΥΡΓΙΑΣ	151,18	149,06	-1,40%
ΛΙΑΝΙΚΟΥ ΕΜΠΟΡΙΟΥ	1.113,16	1.111,79	-0,12%
ΜΗ ΜΕΤΑΛΛΙΚΩΝ	1.041,35	1.052,58	+1,08%
ΠΛΗΡΟΦΟΡΙΚΗΣ	571,28	568,62	-0,47%
ΤΗΛΕΠΙΚΟΙΝΩΝΙΩΝ	1.206,08	1.180,34	-2,13%
ΤΡΟΦΙΜΩΝ	430,53	431,58	+0,24%
ΧΟΝΔΡΙΚΟΥ ΕΜΠΟΡΙΟΥ	545,22	548,04	+0,52%
REAL ESTATE	679,57	692,71	+1,93%
ΔΙΥΛΙΣΤΗΡΙΩΝ	1.429,82	1.438,05	+0,58%
ΠΑΡΑΛΛΗΛΗ	146,51	145,75	-0,52%

Για το ασφαλιστικό των Τραπεζών και του ΟΤΕ

Κατετέθησαν οι τροπολογίες

Αντιδράσεις από τα κόμματα της αντιπολίτευσης

Στη Βουλή κατατέθηκε, με την μορφή τροπολογίας η ρύθμιση για την εθελούσια έξοδο στον ΟΤΕ και το ασφαλιστικό των τραπεζών.

Η ρύθμιση, από την οποία εξαιρούνται τα ταμεία της Τράπεζας της Ελλάδας, προβλέπει την ένταξη των ειδικών ταμείων κύριας σύνταξης στο ΙΚΑ, σύμφωνα με τις διατάξεις του νόμου Ρέππα

Ωστόσο αυτό γίνεται υπό την προϋπόθεση ότι οι σχετικές τράπεζες θα έχουν εντάξει ήδη και τα ειδικά ταμεία επικουρικής ασφάλισης στο νέο ταμείο, ΕΤΑΤ, που συστήνεται με την τροπολογία.

Στην επικουρική ασφάλιση, εντάσσονται στο επικουρικό του ΙΚΑ, όσοι προσεληφθήσαν από 1/1/2005 στα πιστωτικά ιδρύματα.

Στο επικουρικό του ΙΚΑ θα ενταχθούν και οι ασφαλισμένοι και συνταξιούχοι των ειδικών επικουρικών ταμείων, αλλά, για όσους ασφαλίστηκαν μέχρι 31/12/92 το νέο ταμείο θα καταβάλλει την επιπλέον διαφορά των συντάξεων.

Η υπέρβαση τυχόν νομικών προβλημάτων που μπορεί να προκαλέσουν οι δικαστικές αντιδικίες, επιχειρείται ως εξής..

Εάν δεν διαλυθούν τα υφιστάμενα επικουρικά ταμεία, το νέο ταμείο θα αναλάβει την διεκπεραίωση των ασφαλιστικών υποθέσεων και ο εργοδότης θα υποχρεωθεί να καταβάλει στο ΕΤΑΤ το ποσό δαπάνης που του αναλογεί.

Η χρηματοδότηση των τραπεζών προς το νέο ταμείο θα καταβληθεί εντός δεκαετίας, με νόμο και μετά την εκπόνηση ειδικής οικονομικής μελέτης.

Η τροπολογία για τον ΟΤΕ προβλέπει την πρόωρη συνταξιοδότηση 5.126 υπαλλήλων, οι οποίοι θα απολυθούν μέχρι τις 31/12/2012 και θα τους αναγνωρισθούν 7,5 χρόνια πλασματικής απασχόλησης.

Το κόστος του προγράμματος θα ξεπεράσει το 1,5 δισ ευρώ και οι δικαιούχοι μπορούν να υποβάλλουν αίτηση εντός τριών μηνών από την ισχύ του νόμου.

Ο ΟΤΕ έχει τη δυνατότητα να τους απολύσει μέσα σε 12 μήνες από τη λήξη της προθεσμίας των αιτήσεων.

Το σοβαρότερο κόστος αφορά στην κάλυψη των ασφαλιστικών εισφορών που αναλαμβάνει ο Οργανισμός και στην καταβολή των συντάξεων από το ΤΑΠ-ΟΤΕ.

ΑΝΤΙΔΡΑΣΕΙΣ

Οι ρυθμίσεις για το ασφαλιστικό των τραπεζών και την εθελούσια έξοδο στον ΟΤΕ, που με κλειστή τη Βουλή προωθεί η κυβέρνηση, δείχνουν τον απολύτως αυταρχικό και αντιφατικό τρόπο με τον οποίο κινείται, αναφέρει από το ΠΑΣΟΚ ο Ευάγγελος Βενιζέλος.

Αν εφαρμοστούν οι ρυθμίσεις θ' ανοίξουν το δρόμο για τη γενικευμένη εφαρμογή ανάλογων αντιασφαλιστικών και αντεργατικών μέτρων σε όλες τις ΔΕΚΟ και θα αποτελέσουν το πρώτο βήμα για τη συνολική κατεδάφιση των ασφαλιστικών δικαιωμάτων όλων των εργαζομένων τονίζουν από το ΣΥΝ.

Νέο τηλεοπτικό μήνυμα

Εμφάνιση Ζαουάχρι

Κάλεσε τους μουσουλμάνους να συνεχίσουν τον ένοπλο αγώνα

Ο ένοπλος αγώνας είναι η μόνη απάντηση σε Αμερικανούς και Ισραηλινούς, δηλώνει ο υπαρχηγός του Μπιν Λάντεν σε νέο τηλεοπτικό μήνυμα που μετέδωσε το αλ Τζαζίρα. Ο αλ Ζαουάχρι καλεί επίσης τους Παλαιστίνιους να μποϊκοτάρουν τις εκλογές. «Για να διώξουμε τους σταυροφόρους και τους εβραίους από τη γη μας δεν αρκούν οι ομιλίες και οι διαδηλώσεις.

Αυτό θα γίνει μόνο μέσω ένοπλου αγώνα για τη χάρη του Θεού» δήλωσε ο Αιγύπτιος Αϊμάν αλ Ζαουάχρι. Παραλληλα, άσκησε κριτική στις κυβερνήσεις της Σαουδικής Αραβίας, του Πακιστάν και της Αιγύπτου ότι στηρίζουν τις Ηνωμένες Πολιτείες και απομακρύνονται από το νόμο του ισλάμ.



Πρώτος σταθμός το Τελ Αβίβ

Η Ράις στη Μέση Ανατολή

Στόχος η επίτευξη ειρήνης

Η υπουργός Εξωτερικών των ΗΠΑ Κοντολίζα Ράις έφθασε χθες στο Τελ Αβίβ, αφετηρία μιας 8ήμερης περιοδείας στη Μέση Ανατολή, στη διάρκεια της οποίας θα προσπαθήσει να επισπεύσει τις προσπάθειες για ειρήνη ανάμεσα στο Ισραήλ και τους Παλαιστινίους.



Η Ράις έχει εξουσιοδοτηθεί από τον αμερικανό πρόεδρο Τζορτζ Μπους να διασφαλίσει την πλήρη επιτυχία της επιχείρησης της ισραηλινής αποχώρησης από τη Λωρίδα της Γάζας, η οποία έχει προβλεφθεί γι' αυτό το καλοκαίρι.

Οι Ισραηλινοί δεν θα πρέπει να χρησιμοποιήσουν ως πρόσχημα την απόσυρσή τους από τη Λωρίδα της Γάζας για να ανεγείρουν 3.500 οικισμούς ανατολικά της Ιερουσαλήμ, δήλωσε εν πτήσει η Ράις. «Δεν σκοπεύουμε να επιτρέψουμε στους Ισραηλινούς να δημιουργήσουν τετελεσμένα στο πεδίο», τόνισε η Αμερικανίδα ΥΠΕΞ.

Από την άλλη πλευρά κάλεσε τους Παλαιστίνιους να διατηρήσουν την εκεχειρία που τέθηκε σε εφαρμογή το Φεβρουάριο και εξεδήλωσε την ανησυχία της για την αναφερθείσα «συγκέντρωση όπλων» από πλευράς της οργάνωσης Χαμάς.

Οι χειρότεροι φόβοι επιβεβαιώνονται για τη σύνοδο κορυφής

Η Ευρώπη σε βαθιά κρίση

Ποια είναι τα εναλλακτικά σενάρια μετά την αποτυχία

Οι χειρότεροι φόβοι επιβεβαιώθηκαν και το αδιέξοδο δεν απεφεύχθη στη Σύνοδο Κορυφής των Βρυξελλών. Η τελική συμβιβαστική πρόταση επί του προϋπολογισμού 2007-2013 απερρίφθη και οι «25» δηλώνουν ανοιχτά πως η Ευρώπη βρίσκεται σε βαθιά κρίση. Μετέωρα τα κοινοτικά κονδύλια με τη διαμάχη να παραπέμπεται σύμφωνα με όλες τις ενδείξεις στη βρετανική προεδρία.

Σε βαρύ κλίμα ο προεδρεύων του Συμβουλίου της Ευρωπαϊκής Ένωσης Ζαν-Κλοντ Γιούνκερ παραχώρησε τα ξημερώματα του Σαββάτου συνέντευξη Τύπου για να ανακοινώσει και επισήμως το αδιέξοδο εκφράζοντας θλίψη: «Δεν τα καταφέραμε παρόλες τις τελευταίες προσπάθειες. [...] Η Ευρώπη βρίσκεται σε βαθιά κρίση».

Ο πρωθυπουργός του Λουξεμβούργου κατηγόρησε χωρίς να κατονομάζει τον Τόνι Μπλερ για την αποτυχία της Συνόδου. «Θέλαμε να δώσουμε στην Ευρώπη δημοσιονομικές προοπτικές. Αυτό απέτυχε» δήλωσε ο Γιούνκερ, κατηγορώντας κράτη-μέλη για έλλειψη πολιτικής θέλησης για τη σύναψη πολιτικής συμφωνίας.

«Θα έρθει η ώρα που θα σας εξηγήσουμε ότι όλα στάθηκαν δυνατά, αλλά η προεδρία μπορεί να κάνει ορισμένα πράγματα, δεν μπορεί τα πάντα» τόνισε.

Ερωτηθείς να σχολιάσει τις προσδοκίες που έχει ο ίδιος από την επερχόμενη βρετανική προεδρία, ο κ. Γιούνκερ σημείωσε ότι οι προτεραιότητες της βρετανικής προεδρίας θα παρουσιαστούν στις 23 Ιουνίου στο Ευρωκοινοβούλιο.

Σχολίασε, ωστόσο, με ειρωνεία ότι η ημερομηνία συμπίπτει με την εθνική εορτή του Μεγάλου Δουκάτου, κατά συνέπεια δεν θα είναι εκεί για να τις παρακολουθήσει.

Με τη σειρά του ο πρόεδρος της Ευρωπαϊκής Επιτροπής Ζοζέ Μπαρόζο δήλωσε πως «είμαστε πολύ ανήσυχοι» από την κατάρρευση των διαπραγματεύσεων για τον προϋπολογισμό. Στο πλαίσιο της Συνόδου Κορυφής ο Ζοζέ Μπαρόζο είχε ρίξει όλο το βάρος του προτρέποντας την Ολομέλεια να φθάσει «έστω σε μία ατελή συμφωνία».

Το Σάββατο ο προεδρεύων του Συμβουλίου της ΕΕ μεταβαίνει μαζί με τον πρόεδρο της Κομισιόν Ζοζέ Μπαρόζο στη Σύνοδο ΕΕ-ΗΠΑ-Καναδά, όπου και θα ενημερώσει τον Αμερικανό πρόεδρο Τζορτζ Ο.Μπους επί της εξέλιξης της Συνόδου Κορυφής.

ΕΠΙΚΡΑΤΗΣΕ Η ΑΔΙΑΛΛΑΞΙΑ

Στο πλαίσιο των μαραθώνιων διαπραγματεύσεων ο Τόνι Μπλερ απέρριψε και τις δύο προτάσεις της λουξεμβουργιανής προεδρίας. Αρχικώς, απερρίφθη η πρόταση για καθήλωση του ποσού της βρετανικής έκπτωσης στο ύψος προ της διεύρυνσης (4,6 δισ. ευρώ).

Η τελευταία πρόταση για ανεβασμένο ποσό ετήσιων επιστροφών, ύψους 5,5 δισ. ευρώ, χαρακτηρίστηκε ακόμη χειρότερη...

Πέραν της Βρετανίας, την ύστατη πρόταση του προεδρεύοντος Ζαν-Κλοντ Γιούνκερ καταψήφισαν Ολλανδία, Ισπανία, Σουηδία, Φινλανδία. Λευκό ψήφισαν Ιταλία και Δανία. Σε μία ύστατη προσπάθεια «διάσωσης» της συμφωνίας τα δέκα νέα-κράτη μέλη, υπό

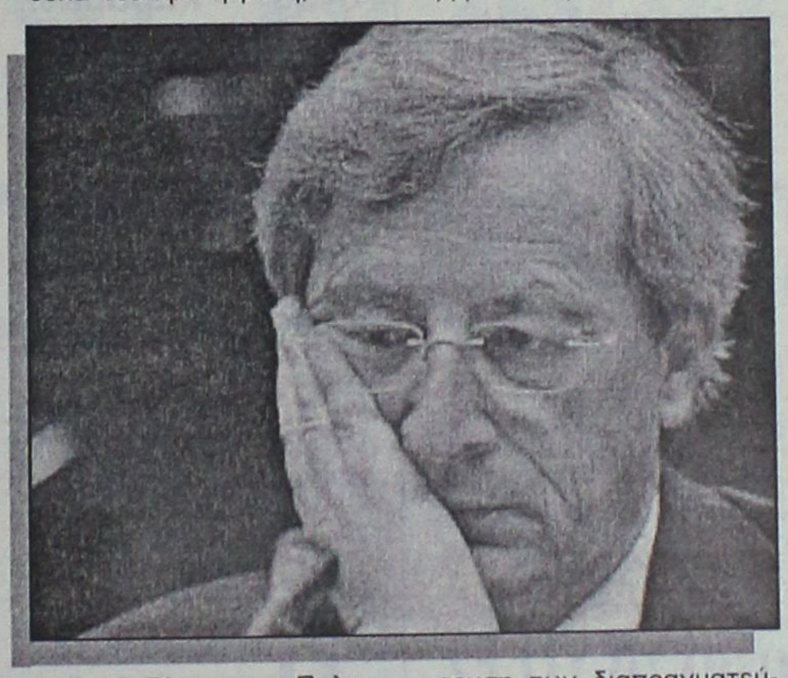

την καθοδήγηση της Πολωνίας, δέχθηκαν να «θυσιάσουν» ορισμένα κονδύλια, ωστόσο το κλίμα δεν ανεστράφη.

Κατά τη συνέντευξη Τύπου ο Ζαν-Κλοντ Γιούνκερ δήλωσε πως νοιώθει «ντροπή» για το γεγονός ότι τα φτωχά κράτη-μέλη της Ευρωπαϊκής Ένωσης χρειάστηκε να περικόψουν τα κονδύλια τους για να ικανοποιήσουν τις πλούσιες χώρες...

ΑΡΧΙΣΑΝ ΟΙ ΔΙΑΞΙΦΙΣΜΟΙ

Πρώτος ο Τσέχος πρωθυπουργός Γ.Πάρουμπεκ κατηγόρησε για το αδιέξοδο τη Βρετανία και τα άλλα τέσσερα κράτη-μέλη της ΕΕ που καταψήφισαν τη συμβιβαστική πρόταση. Ενόσω οι διαπραγματεύσεις βρίσκονταν στο χείλος της κατάρρευσης ο Πάρουμπεκ έστρεψε τα βέλη του κατά των «πέντε» μιλώντας για ανελαστικότητα.

Δήλωσε, δε, ότι «δεν είναι ακριβώς αισιόδοξος» για τις πιθανότητες συμφωνίας ακόμη και μακροπρόθεσμα. «Όταν βλέπω πως συμπεριφέρονται εδώ κάποια μέλη της βρετανικής αντιπροσωπείας, είμαι σκεπτικός» σημείωσε.

Στο ίδιο μήκος κύματος ο Γκέρχαρντ Σρέντερ κατηγόρησε ευθέως τη Βρετανία και την Ολλανδία για την αποτυχία της Συνόδου Κορυφής. «Πιστεύω πως μπορούσε να είχε επιτευχθεί συμφωνία. Το γεγονός ότι δεν επετεύχθη οφείλεται αποκλειστικά στην ανελαστική θέση των Βρετανών και των Ολλανδών».

«Έχουν ευθύνη ενώπιον της ευρωπαικής ιστορίας. Αισθάνομαι θλίψη. Είναι πολύ λυπηρό» δήλωσε ο Γερμανός καγκελάριος κατά τη διάρκεια συνέντευξης Τύπου μετά την κατάρρευση των διαπραγματεύσεων. Με τη σειρά του ο Ζακ Σιράκ μίλησε, επίσης, για βαθύτατη κρίση και κατηγόρησε για την αποτυχία των διαπραγματεύσεων τη Βρετανία.

«Η Ευρώπη περνά βαθύτατη κρίση» είπε και εξέφρασε τη λύπη του για τη στάση της Βρετανίας, η οποία οδήγησε στην αποτυχία της Συνόδου. «Πρέπει ασφαλώς να δουλέψουμε σκληρά και η Γαλλία θα ενεργήσει σε αυτό το πνεύμα» κατέληξε.

Στο αντίπαλο «στρατόπεδο», ο πρωθυπουργός της Σουηδίας Γκέραν Πέρσον έκανε λόγο για έναν «άδικο προϋπολογισμό». Ανήγγειλε πως η Στοκχόλμη θα παρουσιάσει στο προσεχές μέλλον νέα πρόταση, και προειδοποίησε πως δεν πρέπει να περιγραφεί ως αποκλειστικά βρετανικό πρόβλημα η κατάρρευση των συνομιλιών.

Τη λύπη του για την αποτυχία της Συνόδου Κορυφής εξέφρασε και ο καγκελάριος της Αυστρίας Βόλφγκανγκ Σιούσελ. «Απόψε χάθηκε μια μεγάλη ευκαιρία για την Ευρώπη» σημείωσε χαρακτηριστικά.

Ο ίδιος είπε ότι τώρα είναι στο χέρι της Βρετανίας να δείξει πως η Ευρώπη μπορεί να κάνει βήματα προς τα εμπρός.

Από την πλευρά του, ο Ιταλός πρωθυπουργός, Σίλβιο Μπερλουσκόνι, εμφανίστηκε αισιόδοξος: «Κανένας δεν έχασε και κανένας δεν κέρδισε. Έχουμε μπροστά μας περισσότερο από ένα χρόνο για να βρεθεί μια λύση. Δεν πρέπει να δραματοποιούμε την κατάσταση. Η Ευρώπη συνεχίζει να υπάρχει. Μπορούμε να ξεκινήσουμε από το σημείο στο οποίο έχουμε φθάσει».

ΤΑ ΕΝΑΛΛΑΚΤΙΚΑ ΣΕΝΑΡΙΑ

Με δεδομένη την αποτυχία της Συνόδου Κορυφής, οι αναλυτές εκτιμούν ότι:

• Οι Ευρωπαίοι ηγέτες πηγαίνουν σε έκτακτη Σύνοδο πριν το τέλος Ιουνίου, ώστε να βρεθεί συμβιβαστική λύση επί λουξεμβουργιανής προεδρίας. Το ενδεχόμενο, όμως, αυτό έχει αποκλειστεί.

• Οι διαπραγματεύσεις συνεχίζονται και μέσα στο 2006. Η Βρετανία, η οποία ασκεί την προεδρία της ΕΕ στο δεύτερο εξάμηνο του 2005, εκτιμάται ότι δεν θα επιδιώξει συμφωνία (για λόγους «δεοντολογίας»), καθώς το θέμα της επιστροφής εισφορών την αφορά άμεσα.

Εάν η ΕΕ καταλήξει σε συμφωνία εντός του 2006, τότε:

• Ο ισχύων προϋπολογισμός (2000-2006) θα «μεταφερθεί» στην επόμενη περίοδο (2007-2013), εφόσον συμφωνεί το Ευρωπαϊκό Κοινοβούλιο. Οι ετήσιοι προϋπολογισμοί θα βασιστούν στα επίπεδα δαπανών του 2006. Η Κομισιόν πρότεινε για το 2006 δαπάνες ύψους 112 δισ. ευρώ.

• Διαφορετικά, δεν θα υπάρξει πολυετής προϋπολογισμός είτε επειδή οι Ευρωπαίοι ηγέτες δεν θα έχουν καταλήξει σε συμφωνία είτε επειδή το Ευρωκοινοβούλιο θα έχει απορρίψει πιθανή συμφωνία των ευρωπαϊκών κυβερνήσεων.

Σε αυτή την περίπτωση, η ΕΕ θα επιστρέψει στους ετήσιους προϋπολογισμούς, με επίπεδα δαπανών αυτά του 2006, αλλά με πολύ μεγάλες δυσκολίες σε ό,τι αφορά εκταμιεύσεις πόρων για πολυετή σχέδια.

Για συνομιλίες με Καραμανλή

Επίσκεψη του Κύπριου Προέδρου στην Αθήνα

Θέμα οι εξελίξεις στο Κυπριακό

Ο πρόεδρος της Κύπρου Τάσσος Παπαδόπουλος θα επισκεφθεί σύντομα την Αθήνα για συνομιλίες με τον πρωθυπουργό Κώστα Καραμανλή αναφορικά με το Κυπριακό και την ενταξιακή πορεία της Τουρκίας, υπό το φως των εξελίξεων στα ευρωπαϊκά θέματα.



Σε ανταπόκριση από τις Βρυξέλλες, το ΡΙΚ ανέφερε ότι ο πρόεδρος Τ.Παπαδόπουλος και ο πρωθυπουργός Κ.Καραμανλής συμφώνησαν κατά τη συνάντησή τους, στα πλαίσια της Συνόδου Κορυφής, να συναντηθούν και πάλι σύντομα στην Αθήνα.

Η συνάντηση των δύο ανδρών στις Βρυξέλλες, την Παρασκευή, διήρκησε τριάντα λεπτά. Σε αυτή κυριάρχησαν οι εξελίξεις στο Κυπριακό, υπό το φως της επίσκεψης στην περιοχή του σερ Κίραν Πρέντεργκαστ, διμερή θέματα και θέματα που αφορούν την Ευρωπαϊκή Ένωση και την ενταξιακή πορεία της Τουρκίας.

Με αδιόριστους του ΑΣΕΠ

Επεισόδια έξω από το ΥΠ.ΕΣ

Πέταξαν καρπούζια και αυγά!

Καρπούζια, αυγά, γιαούρτια, καρέκλες, σκηνές, πέτρες και ξύλα εκτόξευσαν την Παρασκευή στον προαύλιο χώρο του υπουργείου Εσωτερικών οι αδιόριστοι επιτυχόντες του διαγωνισμού του ΑΣΕΠ το 1998, αποχωρώντας από το σημείο στο οποίο παρέμεναν εδώ και εννιά περίπου μήνες.

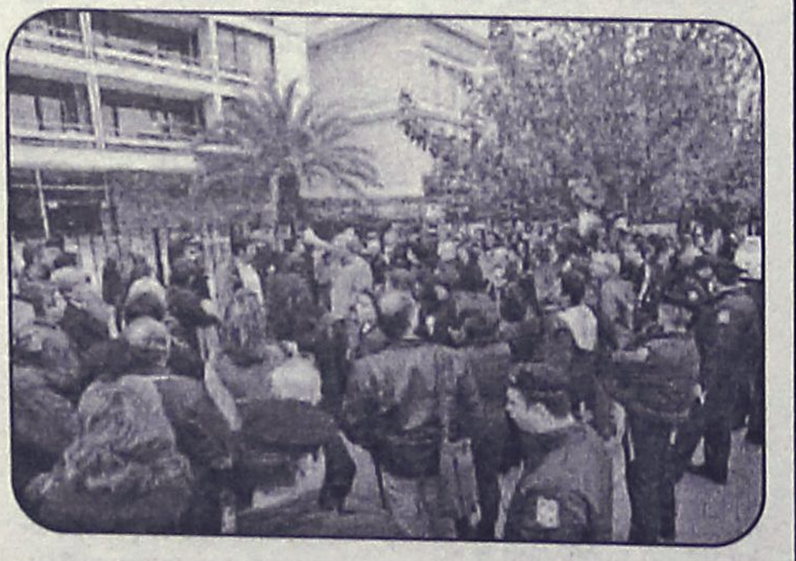

Τα μικρής έκτασης επεισόδια προκλήθηκαν από 150 περίπου άτομα που είχαν συγκεντρωθεί από νωρίς έξω από το υπουργείο Εσωτερικών, μαζί με τους αδιόριστους που έμεναν από καιρό σε σκηνές μπροστά στο υπουργείο.

Επί τόπου βρίσκονταν διμοιρίες της Υποδιεύθυνσης Μέτρων Τάξης, οι οποίες όμως δεν χρειάστηκε να επέμβουν, καθώς τα επεισόδια δεν πήραν έκταση.

Οι αδιόριστοι παρέμειναν εκεί για αρκετή ώρα, ενώ σιγά σιγά διαλύθηκαν, για να επανέλθουν, όπως είπαν, τη Δευτέρα.

Μέχρι τέλους των διαπραγματεύσεων στις Βρυξέλλες

Η Ελλάδα υποστήριξε την πρόταση της Προεδρίας

Ο πρωθυπουργός Κώστας Καραμανλής προσβλέπει σε νέα διαπραγμάτευση. Συνέντευξη Τύπου χθες τα ξημερώματα

Την αποτυχία της Συνόδου Κορυφής της ΕΕ να καταλήξει σε συμφωνία για τα κοινοτικά κονδύλια της περιόδου 2007-2013 επιβεβαίωσε σε συνέντευξη Τύπου τα ξημερώματα του Σαββάτου ο Κώστας Καραμανλής, μιλώντας για «δυσμενές και περίπλοκο περιβάλλον διαπραγμάτευσης». Ο πρωθυπουργός σημείωσε ότι η χώρα μας υποστήριξε μέχρι τέλους την πρόταση της λουξεμβουργιανής προεδρίας.

Η συμβιβαστική πρόταση της λουξεμβουργιανής προεδρίας περιλάμβανε τη χρηματοδότηση του κοινοτικού προϋπολογισμού με το 1,06%, όπως είπε ο κ. Καραμανλής, του κοινοτικού ΑΕΠ.

Προέβλεπε επίσης το «πάγωμα» των βρετανικών επιστροφών και αναδιανομή μεταξύ των δαπανών για τις ποικίλες πολιτικές της ΕΕ. Σε αυτή την περίπτωση και ανάλογα με τους υπολογισμούς, η χώρα μας θα λάμβανε ένα ποσό μεταξύ 13 και 14 δισ. ευρώ. Τα χειρότερα σενάρια από την άλλη πλευρά κάνουν λόγο για ποσό 12 δισ. ευρώ που θα αποδοθεί στην Ελλάδα.

Ωστόσο, από τη στιγμή που η Σύνοδος των Βρυξελλών δεν κατέληξε σε κάποια, συμβιβαστική έστω, λύση, αλλά και από το γεγονός ότι δεν αναμένεται να υπάρξει κάποια έκτακτη Σύνοδος Κορυφής μέχρι το τέλος Ιουνίου, τότε η συζήτηση παραπέμπεται στη βρετανική προεδρία, η οποία όμως εμφανίζεται να έχει άλλες προτεραιότητες.

Ο κ. Καραμανλής υπογράμμισε ότι ο στόχος της λουξεμβουργιανής προεδρίας της ΕΕ για τις δημοσιονομικές προοπτικές της περιόδου 2007-2013 ήταν η επίτευξη πολιτικής συμφωνίας, κάτι που, όπως είπε, «θα αποτελούσε μεγάλη πολιτική επιτυχία για την ΕΕ».



Για δυσμενές και περίπλοκο περιβάλλον διαπραγμάτευσης έκανε λόγο ο πρωθυπουργός

«Υπερψηφίσαμε» εξήγησε ο πρωθυπουργός, «θεωρώντας ότι η διαπραγμάτευση ήταν ιδιαίτερα θετική για την Ελλάδα». «Πιστεύαμε στη δίκαιη αναλογική κατανομή των πόρων» προσέθεσε, αφήνοντας να εννοηθεί ότι προσβλέπει σε νέα διαπραγμάτευση για τις κοινοτικές δαπάνες της περιόδου 2007-2013.

Ο κ. Καραμανλής στάθηκε στο γεγονός ότι πέντε χώρες καταψήφισαν την πρόταση της προεδρίας και πως η Ελλάδα υπερψήφισε, καθώς μετά από συντονισμένες προσπάθειες και έντονες διαπραγματεύσεις «είχαν πετύχει να πάρουμε κονδύλια που ξεπερνούν τα 20 δισ. ευρώ».

Ο πρωθυπουργός κατονόμασε τις πέντε χώρες που καταψήφισαν (Φινλανδία, Ισπανία, Ολλανδία, Βρετανία και Σουηδία), αλλά σημείωσε πως δεν υπήρχε κοινό σημείο στη διαφωνία τους και είχαν ετερόκλητες προσεγγίσεις, όπως «καταλαβαίνει κανείς από την διάρθρωση της ομάδας αυτής».

Σε ό,τι αφορά τις συνεργασίες της Ελλάδας με άλλους εταίρους, ο πρωθυπουργός σημείωσε πως «υπήρξε συνεννόηση με όλες τις χώρες, κυρίως με εκείνες που είναι κατά βάση αποδέκτες κοινοτικών ενισχύσεων» και πρόσθεσε πως «με την Πορτογαλία είμασταν αρκετά κοντά».

Νωρίτερα, ο κ. Καραμανλής είχε ζητήσει από τους Ευρωπαίους εταίρους να μην επιβαρυνθεί η Ελλάδα και οι άλλες οικονομικά ασθενέστερες χώρες της παλαιάς Ευρωπαϊκής Ένωσης των «15» με το κόστος της διεύρυνσης. «Τη διεύρυνση την αποφασίσαμε όλοι μαζί και δεν θα ήταν σωστό να επωμισθούν το κόστος της ορισμένες μόνο χώρες - μέλη» ήταν το σχόλιό του.

«Δεν υπάρχει αλλαγή πολιτικής στο θέμα της διεύρυνσης», τόνισε ο κ. Καραμανλής, «ισχύουν τα συμπεφωνημένα και με αυτά πορευόμαστε. Η Ελλάδα άλλωστε δεν έχει κανένα λόγο να αμφισβητήσει πολιτικές πουέχει υπερασπιστεί όλο το τελευταίο διάστημα». Σε ό,τι αφορά δε την τουρκική υποψηφιότητα, ο πρωθυπουργός εξέφρασε την ελπίδα να διατηρηθεί η σύπτωση απόψεων μεταξύ των αλληνικών πολιτικών κομμάτων και να μην υπάρξει πρόταση για την αναθεώρηση μίας ξεκάθαρης εθνικής στρατηγικής που ακολουθείται από όλες τις κυβερνήσεις.

Απαντώντας σε ερώτηση σχετικά με το ενδεχόμενο αλλαγής της Κοινής Αγροτικής Πολιτικής, σημείο στο οποίο επέμειναν οι Βρετανοί, ο κ. Καραμανλής είπε ότι μεγάλη πλειοψηφία των χωρών - μελών στηρίζει την ΚΑΠ και προσέθεσε πως είναι πολύ νωρίς να προδικάσει κανείς αλλαγή της.

Ακόμη, ο πρωθυπουργός απέφυγε να κάνει οποιαδήποτε πρόβλεψη για το μέλλον σχετικά με τον προϋπολογισμό, είπε ότι η Ελλάδα και μετά το 2006 δεν έχει πρόβλημα χρηματοδότησης, αλλά τόνισε ότι παραμένει στόχος να ανοίξει και πάλι σύντομα η συζήτηση, για να φτάσουμε στο επιθυμητό αποτέλεσμα.

ΓΙΑ ΤΟ ΕΥΡΩΣΥΝΤΑΓΜΑ

Ο κ. Καραμανλής μίλησε επίσης για την αποφασιστικότητα της ΕΕ να προχωρήσει η διαδικασία επικύρωσης του Ευρωσυντάγματος, αφού όμως υπάρξει πρώτα ένα διάλειμμα, μια «περίοδος περισυλλογής» όπως ανέφερε. Από εκεί και πέρα, ο πρωθυπουργός σημείωσε ότι κάθε κράτος - μέλος που δεν έχει ακόμα επικυρώσει τη Συνταγματική Συνθήκη, θα πράξει κατά βούληση, προχωρώντας δηλαδή είτε με έγκριση μέσω του Κοινοβουλίου είτε με τη διεξαγωγή δημοψηφίσματος.

«Ήταν κοινή διαπίστωση ότι δεν μπορεί να υπάρξει συνέχεια σαν να μην έχει αλλάξει τίποτα μετά τα δημοψηφίσματα στη Γαλλία και την Ολλανδία. Η τήρηση της προθεσμίας του Νοεμβρίου του 2006 για την ολοκλήρωση της επικύρωσης του Συντάγματος δεν είναι εφικτή» υπογράμμισε.

Σχετικά με την έλλειψη αναφορών στη διεύρυνση, ο κ. Καραμανλής είπε ότι οι ελληνικές θέσεις παραμένουν ως έχουν. «Δεν υπάρχει καμία αλλαγή πολιτικής, συνεχίζουμε με βάση τα συμπεράσματα του Δεκεμβρίου του 2004» σημείωσε, ιδιαίτερα όσον αφορά στην ενταξιακή πορεία της Τουρκίας.

Ο πρωθυπουργός είπε επίσης ότι στο περιθώριο της Συνόδου είχε συνάντηση με τον πρόεδρο της Κυπριακής Δημοκρατίας Τάσσο Παπαδόπουλο.

ΥΠΟΘΑΛΑΣΣΙΟΣ ΤΟΥΡΙΣΜΟΣ

Παρουσίαση της μελέτης από την Κυριακή Πετρίδου

σελ. 24





Η ΣΗΜΑΣΙΑ ΤΗΣ ΑΚΡΙΒΕΙΑΣ ΤΩΝ... ΑΡΙΘΜΩΝ

Αρθρο του Μιχάλη Μαστή

σελ. 42

ΤΟΥΡΙΣΜΟΣ & ΑΝΑΠΤΥΞΗ

ΕΒΔΟΜΑΔΙΑΙΑ ΕΚΔΟΣΗ ΤΗΣ ΕΦΗΜΕΡΙΔΑΣ **Η ΡΟΔΙΑΚΗ** ΚΥΡΙΑΚΗ 19 ΙΟΥΝΙΟΥ 2005

Το παραμύθι με τα ημερόπλοια

Σε κάθε περιοχή της πατρίδας μας, υπάρχουν τα τοπικά παραμύθια, που εμπεριέχουν στοιχεία της παράδοσης του τόπου, δείχνουν την ιδιοσυγκρασία των κατοίκων του, την ιδιαιτερότητά τους κ.λπ.

Εμείς εδώ στη Ρόδο και συγκεκριμένα στην πόλη, έχουμε το "παραμύθι" της μεταφοράς των ημεροπλοίων από το Μανδράκι! Ενα παραμύθι που έχει αρχίσει και κληροδοτείται από γενιά σε γενιά.

Οι πρώτες σκέψεις και συζητήσεις για το θέμα αυτό, άρχισαν να γίνονται στα μέσα της δεκαετίας του 1980, όταν δήμαρχος Ρόδου ήταν ο κ. Σάββας Καραγιάννης. Στην αρχή ήταν μόνο συζητήσεις, μετά περάσαμε και σε αποφάσεις των δημοτικών συμβουλίων, σε συνεντεύξεις, ανακοινώσεις, δεσμεύσεις.

Μέχρι και... χρονοδιαγράμματα έχουν ανακοινωθεί για την θρυλική πλέον μεταφορά των ημεροπλοίων, αλλά όλο και κάτι συμβαίνει και τα ημερόπλοια παραμένουν στην θέση τους.

Και δεν χρειάζεται να επιχειρηματολογήσει κανείς, για να καταδείξει την αναγκαιότητα να γίνει κάτι τέτοιο (οι ίδιοι άλλωστε οι δημοτικοί μας άρχοντες την έχουν αποδεχθεί γι' αυτό και πήραν τις σχετικές αποφάσεις) ούτε να επισημάνει πόσο ανακόλουθη παρουσιάζεται η δημοτική αρχή με τις παλινωδίες της

Η μόνη λογική εξήγηση που μπορεί να δώσει κάποιος είναι ότι οι αρμόδιοι του δήμου δεν θέλουν να χαλάσουν το... παραμύθι της Ρόδου. Διότι εδώ που τα λέμε, είναι δύσκολο για ένα τόπο να έχει το δικό του παραμύθι.

Μόνο που, δυστυχώς, εμείς εδώ στη Ρόδο, στα Δωδεκάνησα, έχουμε τελικά πολλά παραμύθια και δημοτικά συμβούλια που δεν σέβονται τις αποφάσεις τους. Δεν αποκλείεται μάλιστα να ακούσουμε αυτές τις μέρες την επανάληψη του παραμυθιού για την ερχόμενη τουριστική περίοδο. Είθισται για να μη ξεθωριάζει το παραμύθι...

Δεν θα λειτουργούσαν λόγω έλλειψης του ειδικού σήματος

Γλίτωσαν το λουκέτο τριάντα ξενοδοχεία

Λόγω της τροπολογίας του υπουργείου Ανάπτυξης

Τριάντα ξενοδοχεία στη Ρόδο και στην Κω εξασφάλισαν στην κυριολεξία στο παραπέντε, την λειτουργία τους φέτος!

Με το νομοθετικό πλαίσιο που ίσχυε, τα ξενοδοχεία αυτά δεν είχαν το ειδικό σήμα λειτουργίας (ή το είχαν και τους είχε ανακληθεί) και οι αρμόδιες υπηρεσίες ήταν υποχρεωμένες να τα κλείσουν, με ευνόητες επιπτώσεις.

Εξαιτίας όμως της υπόθεσης των ξενοδοχείων «Ατλάντικα» στα Κολύμπια, και της νομοθετικής ρύθμισης που έγινε, οι μονάδες αυτές θα λειτουργήσουν κανονικά, τουλάχιστον μέχρι τις 31 Ιανουαρίου του 2006.

Η ρύθμιση αυτή, που στην ουσία ήταν διάρκειας ενός μήνα (από 20 Απριλίου έως 20 Μαΐου) έδωσε το δικαίωμα σε 30 ιδιοκτήτες ξενοδοχείων στη Ρόδο και στην Κω, να καταθέσουν τα απαιτούμενα δικαιολογητικά και να εξασφαλίσουν το δικαίωμα λειτουργίας.

Τα δικαιολογητικά αυτά ήταν η στατική επάρκεια, το πιστοποιητικό πυρασφάλειας και η επεξεργασία των λυμάτων.

Ετσι τα ξενοδοχεία αυτά θα συνεχίσουν την λειτουργία τους, και οι ιδιοκτήτες τους προφανώς θα «ευγνωμονούν» τον υπουργό Ανάπτυξης κ. Δ. Σιούφα, και τους βουλευτές της Νέας Δημοκρατίας και του ΠΑΣΟΚ που ψήφισαν πριν από μερικές εβδομάδες την σχετική τροπολογία, έστω και αν αυτή χαρακτηρίστηκε μεταμεσονύχτια.



ΠΑΝΕΠΙΣΤΗΜΙΟ ΑΙΓΑΙΟΥ

Μεταπτυχιακό πρόγραμμα

Αιτήσεις μέχρι 15 Ιουλίου



σελ. 42

ΔΗΜΟΣ ΚΑΛΛΙΘΕΑΣ

Ανεργοι και εναλλακτικός τουρισμός



σελ. 41

ΣΧΟΛΙΑ

Πρόσωπα και επιχειρήσεις

Πράγματα και καταστάσεις που συμβαίνουν πέριξ του τουρισμού και των επιχειρήσεων



σελ. 18

ΠΡΟΣΩΠΑ ΚΑΙ ΕΠΙΧΕΙΡΗΣΕΙΣ

Τα περισσότερα χειροκροτήματα στην τελευταία συνεδρίαση της Ενωσης Ξενοδόχων πήρε ο γνωστός αρχιτέκτονας και συνιδιοκτήτης του ξενοδοχείου Atrium Palace **Κώστας Κωνσταντινίδης**. Ο λόγος επειδή μίλησε εντελώς αυθόρμητα για τα διάφορα κακώς κείμενα στην πόλη μας και τον ρόλο που θα μπορούσε να παίξει η Ενωση Ξενοδόχων, ο μεγαλύτερος οικονομικά θεσμικός φορέας της περιοχής μας. Στα πηγαδάκια μάλιστα μετά το θέμα ήταν πως μια πόλη και ένας νομός στον οποίο ηγούνται αρχιτέκτονες έχει τέτοια αισθητική κατάντια.

Στο τελευταίο forum του Γερμανικού τουριστικού περιοδικού FVW ήταν παρών και ο Γκούντερ Ιλάου ο οποίος εργάζεται για τον μεγαλύτερο τουριστικό οργανισμό, την TUI.

Πέρα απ' όλες τις αλήθειες που είπε για τον τουρισμό μας ανέφερε ότι δούλεψε στην Ρόδο σαν αρχηγός πριν από πάρα πολλά χρόνια και την αγαπά ιδιαίτερα. Θυμήθηκε εποχές που δεν υπήρχε κρεβάτι και βάζανε τους τουρίστες στις ταράτσες και σε τέντες στην παραλία. Κάποιος ξενοδόχος που τον άκουσε σχολίασε: «Τότε οι καρέκλες στην παραλία δεν υπήρχαν. Τώρα κοστίζουν περισσότερο απ' ότι πουλώ το κρεβάτι στο ξενοδοχείο μου».

Ως γνωστόν η θυγατρική της TUI Magic Life έχει νοικιασμένο εδώ και μερικά χρόνια το ξενοδοχείο Golden Beach του κ. **Λελάκη**. Μάλιστα όχι μόνο αυτό αλλά και άλλα ξενοδοχεία του κ. **Λελάκη** στην λοιπή Ελλάδα. Φαίνεται όμως ότι ο γάμος πάει για διαζύγιο. Μια οι αλλαγές στο ιδιοκτησιακό καθεστώς της Magic Life (που τώρα ανήκει 100% στην TUI), μια οι απαιτήσεις των Γερμανών για μείωση του ενοικίου ανάγκασαν τον καπετάνιο να τους πει ώρα να ξεμπαρκάρετε.

Παρ' ότι τα στοιχεία αφίξεων του Μαΐου που μετά δυσκολίας παρέχει φέτος η Πολιτική Αεροπορία δείχνουν μείωση για την Ιταλική αγορά, πολλά περιμένουν οι ξενοδόχοι του νησιού μας από τους Ιταλούς τους επόμενους μήνες. Ως γνωστόν οι Ιταλοί ταξιδεύουν κυρίως τους μήνες αιχμής. Αντίθετη άποψη έχει ο γνωστός και γνώστης της Ιταλικής αγοράς πράκτορας Γιάννης Χατζηλιαμής. Ναι μεν θα έχουμε αύξηση στις αφίξεις αλλά η κίνηση θα διοχετευτεί σε συγκεκριμένα ξενοδοχεία. Αυτά που οι Ιταλοί τουρ - οπερέτορς λειτουργούν σαν clubs και σ' αυτά που ήδη το έχουν καταλάβει από κει κάνουν τις κινήσεις τους προς τους τουρ - οπερέτορς με ειδικές προσφορές. Ο Αύγουστος φαίνεται ότι θα είναι πιο ζεστός.

Εντύπωση προκάλεσε στους περί λιμανιού διαβαίνοντες όταν τις τελευταίες μέρες εμφανίστηκαν για τις εκδρομές τουριστών κρουαζιεροπλοίων κάποιοι οδηγοί πούλμαν με γραβάτες. Απ' ότι διευκρινίστηκε στην συνέχεια τα λεωφορεία ανήκουν στον γνωστό πράκτορα της Θεσσαλονίκης κ. **Ζορμπίδη** και οι οδηγοί είναι υπάλληλοί του. Οταν κάποιοι άλλοι συνάδελφι τους τούς ειρωνεύτηκαν γαι για τις γραβάτες αυτοί είπαν πως "εμείς εκεί πάνω έτσι δουλεύουμε, χειμώνα καλοκαίρι». Μήπως η έννοια πελάτης έχει ακόμα για μερικούς την πραγματική σημασία που πρέπει;

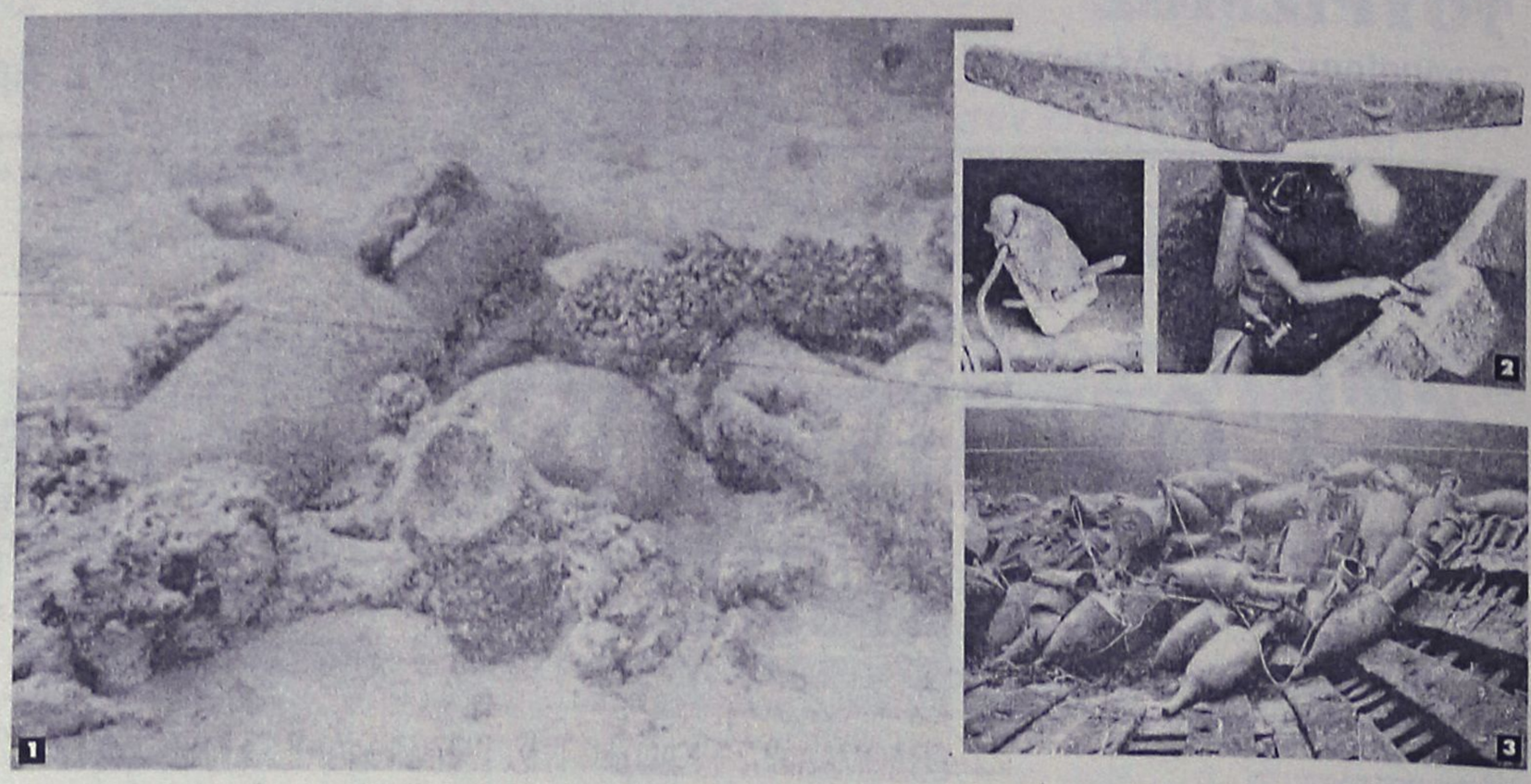

Εκπονήθηκε η α' φάση της μελέτης από τη Νομαρχιακή Αυτοδιοίκηση

Υποθαλάσσιος τουρισμός: ένα παρθένο πεδίο

Μεγάλες οι δυνατότητες για ανάπτυξη στη Δωδεκάνησο

Στην αξιοποίηση ενός παρθένου για την περιοχή μας πεδίου, αυτού του υποθαλάσσιου τουρισμού, προσανατολίζεται η Νομαρχία, μιας και υπάρχουν εξαιρετικές δυνατότητες όπως δείχνει και η α' φάση της μελέτης που ανέθεσε σε μελετητικό γραφείο των Αθηνών και από την οποία προκύπτουν αρκετά ενδιαφέροντα στοιχεία-μερικά άγνωστα έως τώρα- σε μία εποχή, μάλιστα, που γίνονται προσπάθειες για την ανάπτυξη εναλλακτικών μορφών τουρισμού.

Στη μελέτη αυτή την οποία ανέλαβαν τρία-τέσσερα συμπραττόμενα γραφεία και εκπονήθηκε από επιστήμονες διαφόρων ειδικοτήτων όπως τοπογράφους, αρχαιολόγους, χημικούς κτλ. υποδεικνύεται σε ποια σημεία μπορούμε να αξιοποιήσουμε αρχαία ναυάγια και ιστορικά μνημεία του βυθού τα οποία, σε συνδυασμό με τις ανάλογες χερσαίες εγκαταστάσεις οδηγούν στην ανάπτυξη του λεγόμενου υποθαλάσσιου τουρισμού.

Ακόμα, στη μελέτη περιλαμβάνεται και μία περίληψη για το τι υπάρχει σε αυτό το πεδίο σε όλο τον κόσμο και προτείνονται θέσεις στα Δωδεκάνησα π.χ. για καταδυτικές δραστηριότητες ενώ γίνεται αναφορά για τη μεθοδολογία που απαιτείται, για τα υπάρχοντα στοιχεία αλλά και για τα κριτήρια που πρέπει να πληροί μία περιοχή για μία τέτοια ανάπτυξη. Με δυο λόγια, μας δείχνει τους τρόπους που μπορούμε να αξιοποιήσουμε τον υποθαλάσσιο θησαυρό που βρίσκεται στα νησιά μας και ποιες περιοχές ενδείκνυνται γι' αυτό.

Σύμφωνα με τον αρμόδιο αντινομάρχη, κ. Στάθη Κουσουρνά, η ανάπτυξη τέτοιων μορφών τουρισμού είναι ακόμα καινούργια στην Ελλάδα, ωστόσο φαίνεται να υπάρχει μία κινητικότητα ως προς το θεσμικό πλαίσιο.

Προς το παρόν, με αυτή τη φάση της μελέτης που έχουν στα χέρια τους, πήραν "μία ιδέα" για το τι ακριβώς πρόκειται και σε δεύτερη φάση, θα προτείνουν τα "δυνατά" σημεία της περιοχής μας προκειμένου να προχωρήσουμε στην αξιοποίηση κάποιων από αυτά. Τέτοια, σε μία πρώτη ανάγνωση, μπορεί να είναι π.χ. η Λέρος όπου μπορεί να αξιοποιηθεί το ναυάγιο και να δημιουργηθεί ένα πάρκο του Β' παγκοσμίου πολέμου αλλά ιδανικό μέρος θεωρείται και το πολυνησιακό σύμπλεγμα των Λειψών.

Όπως επισημαίνει ο κ. Κουσουρνάς, η ανάπτυξη τέτοιου είδους δραστηριοτήτων, μπορούν να εμπλουτίσουν το τουριστικό μας προϊόν. Η προκήρυξη της μελέτης έγινε πριν από ένα χρόνο και ο προϋπολογισμός της συνολικά, μαζί με τη β' φάση, ανέρχεται στα 103 χιλιάδες ευρώ.

Η ΜΕΛΕΤΗ

Παρουσιάζονται, κατ' αρχήν, τα αποτελέσματα της αξιολόγησης του υπάρχοντος και λανθάνοντος δυναμικού για την ανάπτυξη δραστηριοτήτων υποθαλάσσιου τουρισμού στο Νομό Δωδεκανήσου σε τρεις χρονικούς ορίζοντες (βραχυ-, μεσο-, μακροπρόθεσμο) οριζόμενους από τρεις διαδοχικές πενταετίες. Η αξιολόγηση ακολουθείται από τον προκαταρκτικό εντοπισμό – χωροθέτηση κατά νησί των προτεινόμενων δραστηριοτήτων τουρισμού – αναψυχής – εκπαίδευσης και του απαιτούμενου βασικού εξοπλισμού, βάσει της επιλεγείσας αναπτυξιακής στρατηγικής.

Τέλος, παρατίθεται περιγραφή πρότυπων μορφών υποθαλάσσιου τουρισμού, συνοδευόμενη από στοιχεία προδιαγραφών, κόστους ανάπτυξης και λειτουργίας. Οι μορφές αυτές συνίστανται στη δημιουργία υποθαλάσσιου αρχαιολογικού πάρκου, υποθαλάσσιου μουσείου και προγράμματος με τον τίτλο "Κοιλάδα των Αμφορέων" ("amphora valley project").

Επιπλέον, εξετάζεται ιδιαίτερα η περίπτωση του νησιού της Λέρου, ως χαρακτηριστικό παράδειγμα συνδυασμού μορφών υποθαλάσσιου τουρισμού με χερσαίες επισκέψεις σε χώρους της σύγχρονης ιστορίας. Τέλος, παρουσιάζονται σε χάρτη, θέσεις οι οποίες μπορούν να φιλοξενήσουν καταδυτική δραστηριότητα.

Η παρουσίαση της αξιολόγησης διαρθρώνεται σε τρεις ενότητες: α) συνοπτική αναφορά κατά νησί, με πληθυσμό άνω των 50 κατοίκων κατά την απογραφή του 2001, των συναφών φυσικών και πολιτιστικών ενδιαφερόντων και των διαθέσιμων υποδομών (βλ. επίσης Πίνακα 6.1), β) αξιολόγηση των περιοχών NATURA που διαθέτουν θαλάσσιο μέτωπο ως προς τη δυνατότητα προσέλκυσης και φιλοξενίας υποθαλάσσιων τουριστικών δραστηριοτήτων, με έμφαση στα πάρκα καταδυτικού τουρισμού, γ) αξιολόγηση επισκεψιμότητας εναλίων αρχαιολογικών χώρων, γενικά και ειδικά των καταγεγραμμένων στα Δωδεκάνησα, με έμφαση στις δυνατότητες επίσκεψης ναυαγίων, δημιουργίας υποθαλάσσιου μουσείου, αρχαιολογικού πάρκου κλπ.

Στη συνέχεια γίνεται διεξοδική αναφορά στις προϋποθέσεις ανάπτυξης τέτοιων δραστηριοτήτων σε κάθε ένα νησί της Δωδεκανήσου ενώ ειδική μνεία γίνεται για τη Λέρο η οποία χαρακτηρίζεται από τους μελετητές ως ένα εγκαταλελειμμένο Μουσείο. Ενδεικτικά αναφέρουμε κάποια σημεία της μελέτης:

• **Για τη Ρόδο:** Το νησί της Ρόδου περιλαμβάνει σημαντικούς βιοτόπους και πληθώρα ενδημικών, σπάνιων ή απειλούμενων ειδών όπως και δύο σημαντικούς τύπους δασών κωνοφόρων. Επισημαίνεται, όμως, ότι πέρα από τον μαζικό τουρισμό, ο οποίος συνιστά και την κυριότερη απειλή για το οικοσύστημα της Ρόδου, πρόβλημα συνιστούν οι συχνές πυρκαγιές (ιδιαίτερα κατά τους θερινούς μήνες) και η "βιολογική ρύπανση" από τους Λεσεψιανούς μετανάστες. Αναφέρεται, ακόμη, ότι στο νησί υπάρχουν σπήλαια, περιοχή NATURA με θαλάσσιο μέτωπο, Τοπία Ιδιαιτέρου Φυσικού Κάλλους, 3 εναλίοι αρχαιολογικοί χώροι, πλήθος χερσαίων αρχαιολογικών χώρων, μουσείων και συλλογών, καθώς και αποδεσμευμένη θαλάσσια περιοχή στην οποία επιτρέπονται οι καταδύσεις.

• **Για την Κω:** Η Κως και η ευρύτερη περιοχή περιλαμβάνει πληθώρα οικοτόπων, με σημαντικότερους το όρος Δικαίος καθώς και τις λιμνοθάλασσες Αλυκή και Ψαλίδι.

Συνοπτικά, ως προς τους φυσικούς και πολιτιστικούς πόρους που παρουσιάζουν ενδιαφέρον στο πλαίσιο της παρούσας μελέτης, καταγράφονται μια περιοχή NATURA, πλήθος σπηλαίων, Τοπία Ιδιαιτέρου Φυσικού Κάλλους, υγροβιότοποι, αποδεσμευμένη θαλάσσια περιοχή όπου επιτρέπονται οι καταδύσεις, καθώς και αρχαιολογικοί χώροι, μνημεία και μουσεία. Στην Κω έχουν, επίσης, καταγραφεί τρεις «Σημαντικές Περιοχές για τα Πουλιά».

Γράφει η
ΚΥΡΙΑΚΗ ΠΕΤΡΙΔΟΥ
petridoukir@yahoo.gr

ΜΙΚΡΕΣ αγγελίες

ΘΑ ΜΑΣ ΒΡΕΙΤΕ
στα κεντρικά μας
γραφεία επί της
Μαρ. Μαλλιαράκη 11
(τελευταία πάροδος
Καναδά).

Τα τηλέφωνα μας είναι:
(22410) 22210,
(22410) 75230

ΕΝΟΙΚΙΑΣΕΙΣ ΑΚΙΝΗΤΩΝ & ΕΠΙΧΕΙΡΗΣΕΩΝ

ΕΝΟΙΚΙΑΖΕΤΑΙ επιπλωμένη **γκαρσονιέρα** Αγίας Αναστασίας, στρατιωτικοί και φοιτητές. Πληρ. τηλ. 6945187496 INT170618

ΕΝΟΙΚΙΑΖΕΤΑΙ στην περιοχή Αγίου Νικολάου **διαμέρισμα** 90 τ.μ. με εξαιρετική επίπλωση, 2 κρεβατοκάμαρες με εντοιχιζόμενες ντουλάπες, σαλόνι, τραπεζαρία, κουζίνα εντοιχιζόμενη με ηλεκτρικά είδη, αποθήκη, ηλιακό, αιρ κοντίσιον, πάρκιν. Προτιμούνται στρατιωτικοί. Πληρ. τηλ. 6946538218 MXP12544

ΕΝΟΙΚΙΑΖΕΤΑΙ δυάρι στο κέντρο της Ρόδου στο Νιοχώρι κοντά στην Αμαράντειο σχολή. Πληρ. τηλ. 2109812331, κιν. 6946472476 MZT170615

Μετακομίζετε;
γρήγορα
εύκολα
οικονομικά
MET.PO
ΡΟΔΟΣ: τηλ. 2241024388/6948003320
ΑΘΗΝΑ: τηλ. 2103464235/3476818-008
ΕΝΤΟΣ ΝΗΣΟΥ ΚΑΙ ΠΡΟΣ ΟΛΗ ΤΗΝ ΕΛΛΑΔΑ
MAT424

Vitzileos
Μάριος Κ. Βιτζηλαίος
Κτηματομεσιτικό Γραφείο
Εθν. Μακαρίου 45,
3ος όροφος
Τηλ: 22410 24900 Φαξ: 22410 25544
Κιν: 6932 704 919 Email : mvre@otenet.gr
www.vitzileos.gr

ΚΑΤΑΣΤΗΜΑΤΑ - ΓΡΑΦΕΙΑ - ΕΠΙΧΕΙΡΗΣΕΙΣ

40 ΤΜ	ΕΠΙΧ/ΣΗ ΧΡΥΣΟΧΟΕΙΟ ΣΤΟ ΜΑΝΔΡΑΚΙ	35.000 €
50 ΤΜ	ΕΠΙΧ/ΣΗ ΚΑΦΕ-ΜΠΑΡ ΣΕ ΛΕΙΤΟΥΡΓΙΑ, Π. ΠΟΛΗ	75.000 €
55 ΤΜ	ΕΠΙΧ/ΣΗ SNACK-BAR ΕΞΟΠΛΙΣΜΕΝΟ ΜΕ ΑΔΕΙΑ ΓΙΑ 30 ΚΑΘΙΣΜΑΤΑ, ΣΤΗΝ ΠΑΛΙΑ ΠΟΛΗ	75.000 €
100 ΤΜ	ΕΠΙΧ/ΣΗ ΣΤΕΓΝΟΚΑΘΑΡΙΣΤΗΡΙΟ ΣΤΑ ΑΦΑΝΤΟΥ ΜΕ ΥΠΟΚ/ΜΑ ΣΤΗ ΡΟΔΟ	120.000 €
120 ΤΜ	ΑΚΙΝΗΤΟ ΜΕ 40 ΤΜ.ΥΠΟΓΕΙΟ, 40 ΤΜ.ΙΣΟΓΕΙΟ, 40 ΤΜ ΟΡΟΦΟΣ ΣΤΟ ΜΑΝΔΡΑΚΙ	300.000 €
120 ΤΜ	& 120 ΤΜ ΟΜΟΡΑ ΕΣΤΙΑΤΟΡΙΑ ΣΤΟ ΦΑΛΗΡΑΚΙ	150.000 €
122 ΤΜ	ΚΑΤΑΣΤΗΜΑ ΜΕ ΠΑΤΑΡΙ ΣΕ ΕΜΠΟΡΙΚΗ ΠΕΡΙΟΧΗ ΣΤΟ ΚΕΝΤΡΟ ΤΗΣ ΠΟΛΗΣ	200.000 €
144 ΤΜ	ΔΙΑΤΗΡΗΤΕΟ ΑΚΙΝΗΤΟ (ισόγειο 72 + όροφος 72 τμ.) ΣΤΗΝ ΨΑΡΟΠΟΥΛΑ	450.000 €
180 ΤΜ	ΑΠΟΘΗΚΗ ΣΤΗΝ ΠΑΝ.ΡΟΔΙΟΥ	82.000 €
200 ΤΜ	ΕΠΙΧ/ΣΗ ΕΣΤΙΑΤΟΡΙΟ, ΣΝΑΚ-ΜΠΑΡ ΣΤΟ ΚΕΝΤΡΟ ΣΕ 880 ΤΜ ΟΙΚΟΠΕΔΟ	150.000 €
240 ΤΜ	ΑΠΟΘΗΚΗ ΣΤΙΣ 7 ΧΟΥΡΜΑΔΙΕΣ	100.000 €
365 ΤΜ	ΕΠΑΓΓΕΛΜΑΤΙΚΟΣ ΧΩΡΟΣ ΜΕ ΠΑΤΑΡΙ, ΠΕΡΙΟΧΗ ΑΣΓΟΥΡΟΥ	400.000 €
	ΞΕΝ/ΧΕΙΟ Β ΚΑΤ. 95 ΔΩΜ. ΣΕ 13 ΣΤΡ. ΣΤΗΝ ΠΑΡΑΛΙΑ ΙΑΛΥΣΟΥ	2.642.000 €
	ΞΕΝ/ΧΕΙΟ 15 ΔΩΜΑΤΙΩΝ ΠΑΝΩ ΣΤΟ ΚΥΜΑ & ΜΟΝΟΚΑΤΟΙΚΙΑ 80 ΤΜ., ΓΕΝΝΑΔΙ	440.000 €
	ΣΥΓΚΡΟΤΗΜΑ 7 ΔΙΑΜΕΡΙΣΜΑΤΩΝ ΜΕ 2 ΜΑΓΑΖΙΑ 250 ΤΜ, ΠΑΡΑΛΙΑ ΙΞΙΑΣ	338.000 €
	ΚΤΙΡΙΑΚΟ ΣΥΓΚΡΟΤΗΜΑ ΣΤΟ ΛΙΜΑΝΙ, ΣΕ 1.808 ΤΜ ΟΙΚΟΠΕΔΟ ΕΠΙ ΤΗΣ ΟΔΟΥ ΑΥΣΤΡΑΛΙΑΣ	1.470.000 €
2300 ΤΜ	ΒΙΟΤΕΧΝΙΚΟΣ ΧΩΡΟΣ ΣΕ 6.000 ΤΜ ΟΙΚΟΠΕΔΟ ΕΠΙ ΤΗΣ ΛΕΩΦ. ΡΟΔΟΥ - ΛΙΝΔΟΥ	2.650.000 €
3600 ΤΜ	ΣΤΕΓΑΣΜΕΝΟΣ ΧΩΡΟΣ ΣΕ ΟΙΚΟΠΕΔΟ 31.540 ΤΜ, ΣΤΟ ΚΑΝΔΥΛΙ, ΚΑΤΑΛΛΗΛΟΣ ΓΙΑ ΟΠΟΙΑΔΗΠΟΤΕ ΧΡΗΣΗ	880.000 €
	ΞΕΝ/ΧΕΙΟ 60 ΔΩΜΑΤΙΩΝ, 130 ΚΛΙΝΩΝ, ΣΕ ΟΙΚΟΠΕΔΟ 8.000 ΤΜ ΣΤΗΝ ΘΟΛΟ, ΜΕ 2 ΠΙΣΙΝΕΣ, ΕΣΤΙΑΤΟΡΙΟ, ΜΠΑΡ.	2.750.000 €
	ΜΕΖΟΝΕΤΕΣ - ΜΟΝΟΚΑΤΟΙΚΙΕΣ ΟΙΚΟΔΟΜΕΣ	
113 ΤΜ	ΜΟΝΟΚΑΤΟΙΚΙΑ ΔΙΑΜΟΡΦΩΜΕΝΗ ΣΕ 3 ΣΤΟΥΝΤΙΟ & ΚΑΤΑΣΤΗΜΑ ΜΕ ΑΥΛΗ 30 τμ. - Π.ΠΟΛΗ	265.000 €
135 ΤΜ	ΜΟΝΟΚΑΤΟΙΚΙΑ ΑΝΑΚΑΙΝΙΣΜΕΝΗ ΣΤΑ ΚΡΗΤΙΚΑ	215.000 €
140 ΤΜ	ΜΟΝΟΚΑΤΟΙΚΙΑ ΜΕ 70 ΤΜ ΔΥΝΑΤΟΤΗΤΑ ΧΡΗΣΗΣ ΜΑΓΑΖΙΟΥ ΣΤΙΣ ΚΑΛΛΙΘΙΕΣ	70.000 €
170 ΤΜ	ΝΕΟΚΛΑΣΙΚΟ ΔΙΑΤΗΡΗΤΕΟ ΑΡΧΟΝΤΙΚΟ ΣΕ ΟΙΚΟΠΕΔΟ 1.100 ΤΜ, Σ.Δ. 1,4 ΣΤΟ ΚΕΝΤΡΟ	1.500.000 €
180 ΤΜ	ΤΡΙΩΡΟΦΗ ΟΙΚΟΔΟΜΗ ΣΕ ΜΠΕΤΑ, ΣΤΟ ΦΑΛΗΡΑΚΙ	120.000 €
280 ΤΜ	ΤΡΙΩΡΟΦΗ ΜΕΖΟΝΕΤΑ ΣΕ ΜΠΕΤΑ, ΕΠΙ ΤΗΣ Λ.ΡΟΔΟΥ-ΛΙΝΔΟΥ, ΣΤΑ ΑΦΑΝΤΟΥ	130.000 €
	ΔΙΩΡΟΦΗ ΜΟΝΟΚΑΤΟΙΚΙΑ ΜΕ 4 ΥΠΝΟΔΩΜΑΤΙΑ, 2 ΜΠΑΝΙΑ, ΣΤΑ ΑΦΑΝΤΟΥ	150.000 €
	ΔΙΑΜΕΡΙΣΜΑΤΑ	
50 ΤΜ	ΓΚΑΡΣΟΝΙΕΡΑ ΜΕ ΘΕΑ, ΣΤΟ ΓΕΝΝΑΔΙ	53.000 €
60 ΤΜ	ΜΕ 2 ΥΠΝΟΔΩΜΑΤΙΑ, ΦΑΝΤΑΣΤΙΚΗ ΘΕΑ, ΣΤΟ ΓΕΝΝΑΔΙ	55.000 €
80 ΤΜ	ΝΕΟΚΤΙΣΤΟ ΠΟΛΥΤΕΛΕΣ, ΣΤΗΝ ΙΞΙΑ	130.000 €
93 ΤΜ	LUX ΜΕ ΓΚΑΡΑΖ ΚΑΙ ΑΠΟΘΗΚΗ ΣΤΟΝ ΑΓ.ΔΗΜΗΤΡΙΟ	175.000 €
98 ΤΜ	ΣΤΟΝ 1ο ΟΡΟΦΟ, ΜΕ 3 ΥΠΝΟΔΩΜΑΤΙΑ, 1 ΜΠΑΝΙΟ, ΣΤΗΝ ΚΕΝΝΕΝΤΥ	130.000 €
116 ΤΜ	ΠΑΡΑΔΟΣΙΑΚΟ, ΑΠΕΝΑΝΤΙ ΑΠΟ ΚΑΖΙΝΟ	146.700 €
120 ΤΜ	ΣΤΟΝ 1ο ΟΡΟΦΟ, ΜΕ 3 ΥΠΝΟΔΩΜΑΤΙΑ, 2 ΜΠΑΝΙΑ, ΣΤΗΝ ΚΑΠΟΔΙΣΤΡΙΟΥ	147.000 €
220 ΤΜ	ΙΣΟΓΕΙΟ ΜΕ ΚΗΠΟ ΚΑΙ ΓΚΑΡΑΖ ΣΤΟ ΡΟΔΙΝΙ	360.000 €
	ΟΙΚΟΠΕΔΑ	
412 ΤΜ	ΣΤΟΝ ΑΓ.ΝΙΚΟΛΑΟ, Σ.Δ.1,20	220.000 €
600 ΤΜ	ΣΤΗ ΣΥΜΗ, ΠΕΡΙΟΧΗ ΛΙΜΑΝΙΟΥ, ΠΑΝΩ ΣΤΟ ΚΥΜΑ	100.000 €
750 ΤΜ	ΣΤΟ ΓΕΝΝΑΔΙ, ΕΝΤΟΣ ΣΧΕΔΙΟΥ	18.000 €
2500 ΤΜ	ΣΤΟ ΓΕΝΝΑΔΙ, ΠΑΝΩ ΣΤΟ ΔΡΟΜΟ ΕΛΑΙΩΝΑΣ-ΦΟΥΡΝΑΚΙ	23.000 €
2600 ΤΜ	ΣΤΗΝ ΚΑΜΕΙΡΟ ΣΚΑΛΑ, ΠΑΝΩ ΣΤΟ ΚΥΜΑ, ΕΝΤΟΣ ΟΙΚΙΣΜΟΥ	85.000 €
3160 ΤΜ	ΣΤΟ ΓΕΝΝΑΔΙ, ΕΝΤΟΣ ΟΙΚΙΣΜΟΥ	100.000 €
3400 ΤΜ	ΣΤΟ ΓΕΝΝΑΔΙ, ΕΝΤΟΣ ΟΙΚΙΣΜΟΥ, ΜΕ ΘΕΑ	88.000 €
4075 ΤΜ	ΠΑΡΑΘΑΛΑΣΙΟ, Σ.Δ. 0,2 ΠΑΝΩ ΣΤΟ ΔΡΟΜΟ, ΣΤΗ ΛΕΡΟ	205.000 €
5400 ΤΜ	ΣΤΗΝ ΚΩ, ΣΕ ΕΞΟΧΙΚΗ ΤΟΠΟΘΕΣΙΑ ΠΕΡΙΟΧΗΣ ΨΑΛΙΔΙ	73.000 €
8000 ΤΜ	ΣΤΟ ΦΑΛΗΡΑΚΙ	230.000 €
8500 ΤΜ	& 6500 ΤΜ ΣΤΗΝ ΠΑΡΑΛΙΑ ΑΦΑΝΤΟΥ	Μέτρο/18 €
9000 ΤΜ	ΣΤΑ ΜΑΡΙΤΣΑ, ΕΝΤΟΣ ΖΩΝΗΣ	132.000 €
9760 ΤΜ	ΕΠΙ ΤΗΣ ΛΕΩΦ.ΡΟΔΟΥ-ΛΙΝΔΟΥ	560.000 €
20000 ΤΜ	ΠΑΝΩ ΣΤΟ ΚΥΜΑ, ΚΑΛΑΒΑΡΔΑ	880.000 €
20000 ΤΜ	ΣΤΟ ΠΛΗΜΜΥΡΙ, ΠΑΝΩ ΣΤΟ ΚΥΜΑ	470.000 €
25000 ΤΜ	ΣΤΑ ΚΑΛΑΒΑΡΔΑ	295.000 €
34000 ΤΜ	ΠΑΝΩ ΣΤΟ ΚΥΜΑ ΘΟΛΟΣ	611.000 €
98000 ΤΜ	ΣΤΟ ΤΣΑΙΡΙ, ΛΕΩΦ. ΤΣΑΙΡΙ - ΑΕΡΟΔΡΟΜΙΟ	1.300.000 €
115000ΤΜ	ΣΤΗΝ ΠΥΛΩΝΑ, ΟΙΚΟΠΕΔΙΚΗ ΕΚΤΑΣΗ ΜΕ ΦΑΝΤΑΣΤΙΚΗ ΘΕΑ ΣΤΗ ΘΑΛΑΣΣΑ	680.000 €
	ΕΝΟΙΚΙΑΖΟΝΤΑΙ ΚΑΤΑΣΤΗΜΑΤΑ ΕΠΙΧΕΙΡΗΣΕΙΣ	
34 ΤΜ	ΚΑΤΑΣΤΗΜΑ ΕΠΙ ΤΗΣ ΣΩΚΡΑΤΟΥΣ, ΠΑΛΙΑ ΠΟΛΗ	1.500 €
93 ΤΜ	ΚΑΤΑΣΤΗΜΑ ΣΤΗΝ ΟΔΟ ΚΑΠΟΔΙΣΤΡΙΟΥ	780 €
800 ΤΜ	ΚΑΤΑΣΤΗΜΑ ΣΤΗ ΘΟΛΟ	2.500 €
2000 ΤΜ	ΠΟΛΥΧΩΡΟΣ ΜΕ 350 ΤΜ ΚΤΙΣΜΕΝΟ ΧΩΡΟ ΚΑΦΕΤΕΡΙΑ & ΣΝΑΚ ΜΠΑΡ ΚΑΙ ΜΕ ΤΟΝ ΥΠΟΛΟΙΠΟ ΑΝΟΙΚΤΟ ΧΩΡΟ ΜΕ BEACH VOLLEY ΚΑΙ SOCCER (5x5), ΜΕ ΕΞΟΠΛΙΣΜΟ ΚΑΙ ΜΕΓΑΛΟ ΠΑΡΚΙΝΓΚ	2.500 €
	ΕΝΟΙΚΙΑΖΟΝΤΑΙ ΚΑΤΟΙΚΙΕΣ	
25 ΤΜ	ΓΚΑΡΣΟΝΙΕΡΑ ΣΕ ΡΕΤΙΡΕ, ΣΤΟ ΚΑΡΑΚΟΝΕΡΟ	230 €
60 ΤΜ	ΔΙΑΜΕΡΙΣΜΑ ΕΠΙΠΛΩΜΕΝΟ, ΣΤΑ ΤΡΙΑΝΤΑ	300 €
80 ΤΜ	ΔΙΑΜΕΡΙΣΜΑ ΣΤΟΝ 1ο ΟΡΟΦΟ, ΜΕ 2 ΥΠΝΟΔΩΜΑΤΙΑ ΠΛΗΡΩΣ ΕΞΟΠΛΙΣΜΕΝΗ ΚΟΥΖΙΝΑ ΣΤΟ ΜΑΝΔΡΑΚΙ	500 €
110 ΤΜ	ΔΙΑΜΕΡΙΣΜΑ ΙΣΟΓΕΙΟ ΝΕΟΚΛΑΣΙΚΟ ΣΤΟ ΚΕΝΤΡΟ ΤΗΣ ΠΟΛΗΣ	550 €
120 ΤΜ	ΕΠΙΠΛΩΜΕΝΟ ΔΙΑΜΕΡΙΣΜΑ ΣΤΟΝ 1ο ΟΡΟΦΟ ΜΕ 3 ΥΠΝΟΔΩΜΑΤΙΑ ΣΤΟ ΚΕΝΤΡΟ ΤΗΣ ΠΟΛΗΣ	700 €
	ΑΚΙΝΗΤΑ ΑΘΗΝΩΝ	
83 ΤΜ	ΔΙΑΜΕΡΙΣΜΑ - ΡΕΤΙΡΕ, ΣΤΟΝ 4ο ΟΡΟΦΟ, ΠΛ. ΚΥΨΕΛΗΣ	123.300 €
86 ΤΜ	ΔΙΑΜΕΡΙΣΜΑ ΣΤΟΝ 4ο ΟΡΟΦΟ, ΣΤΗΝ ΑΓ.ΠΑΡΑΣΚΕΥΗ, ΔΙΠΛΑ ΣΤΟ ΑΜΕΡΙΚΑΝΙΚΟ ΚΟΛΛΕΓΙΟ, ΜΕ 2 ΜΕΓΑΛΑ ΥΠΝΟΔΩΜΑΤΙΑ ΚΑΙ ΘΕΡΜΑΝΣΗ	150.000 €
112 ΤΜ	ΔΙΑΜΕΡΙΣΜΑ, ΑΝΑΚΑΙΝΙΣΜΕΝΟ, ΜΕ ΥΠΕΡΥΨΩΜΕΝΟ ΙΣΟΓΕΙΟ ΚΑΙ ΚΗΠΟ ΣΤΗΝ ΑΝΩ ΓΛΥΦΑΔΑ	170.000 €

ΧΠ076 Χθές ήταν όνειρο .. Σήμερα πραχματικότητα!
Design www.targetrodos.gr

TOP PROPERTIES
GEORGE & SAVAS PIPINOS
ΓΕΩΡΓΙΟΣ & ΣΑΒΒΑΣ ΠΙΠΙΝΟΣ
ΣΥΜΒΟΥΛΟΙ ΚΑΙ ΕΚΤΙΜΗΤΕΣ ΑΚΙΝΗΤΩΝ
REAL ESTATE AGENTS • MEMBER OF F.I.A.B.C.I.-NAEA-C.E.I.
Από το 1971
Email: gpipinos@otenet.gr URL: www.rhodes-top-properties.com and www.pipinos.gr



Η "**TOP PROPERTIES**" είναι ατομική επιχείρηση και ανήκει στους Γεώργιο και Σάββα Πιπίνο. Το γραφείο ασχολείται από το 1971 αποκλειστικά και μόνο με επενδύσεις και REAL ESTATE, στο νησί της Ρόδου και στην ευρύτερη περιοχή της Δωδεκανήσου.

ΑΠΕΥΘΥΝΟΜΑΣΤΕ: Στους **σοβαρούς, απαιτητικούς και επιλεκτικούς** επενδυτές-επιχειρηματίες, Έλληνες και ξένους που ενδιαφέρονται να κάνουν μια σοβαρή επένδυση προβολής στο νησί της Ρόδου.

ΠΡΟΣΦΕΡΟΥΜΕ: Α) Υπηρεσίες και πληροφορίες που γίνονται σε προσωπικό επίπεδο με εχεμύθεια, διακριτικότητα και σοβαρότητα.
Β) Μεγάλη γκάμα υψηλής ποιότητας, ακινήτων, όπως:1) Ξενοδοχεία Α' και Β' κατηγορίας των 600-500-350-300 κλινών, 2) Κεντρικά αστικά ακίνητα κατάλληλα για Τράπεζες-καταστήματα-γραφεία, 3) Παραλιακές εκτάσεις, κατάλληλες για τουριστικές επενδύσεις των 150.000-100.000-70.000-50.000-36.000 τ.μ. και 4) Διαμερίσματα και μεζονέτες προβολής, και 5) Αξιόλογες Παραθεριστικές κατοικίες.

ΣΤΟΧΟΣ ΜΑΣ ΕΙΝΑΙ: Να προσφέρουμε στο αγοραστικό μας κοινό υψηλής ποιότητας ακίνητα και ευκαιρίες στο νησί της Ρόδου. Η τριακονταετής και πλέον πείρα μας στον τομέα αυτό αποτελεί εγγύηση.

ΣΥΝΘΗΜΑ ΜΑΣ ΕΙΝΑΙ: Επενδύστε στη ΡΟΔΟ ΤΩΡΑ, σε ακίνητα που ΑΝΤΕΧΟΥΝ ΣΤΟ ΧΡΟΝΟ

Γεώργιος και Σάββας Πιπίνος
ΜΕΣΙΤΕΣ ΑΣΤΙΚΩΝ ΣΥΜΒΑΣΕΩΝ
Γιατί εμείς γνωρίζουμε καλύτερα!

Since 1971

TOP PROPERTIES is a father and son business. The senior, Mr George S. Pipinos, the founder of the office, has carved over the years a reputation for integrity and excellence in the world of Real Estate in the Dodecanese. The junior, Dr. Savas Pipinos, has returned from his studies in the UK to aid in his father´s footsteps.
AT TOP PROPERTIES we try hard to attract important and selective investors, high calibre businessmen/women and discerning professional people, both Greek and foreign, who wish to acquire substantial and valuable property on Rhodes.
We offer our expertise and advice privately, discreetly and in strict confidence.
We keep a comprehensive list of real estate of the highest specifications:
a. A' and B' class hotels (600, 500, 350, 300 beds capacity)
b. Centrally situated office buildings and other business premises.
c. Seaside land, ideal for development (hotels, holiday resorts, etc), of 150.000, 100.000, 70.000, 50.000, 36.000 square metres.
d. Villas, luxury apartments, detached, semi-detached and terraced houses.
e. Holiday and Retirement Homes.
Our aim is to give our clients the opportunity to acquire value for money, first class real estate on Rhodes. Our 30 and more years of experience is our warranty.
Our motto is Invest in Rhodes, Invest in property, It stands the test of time.

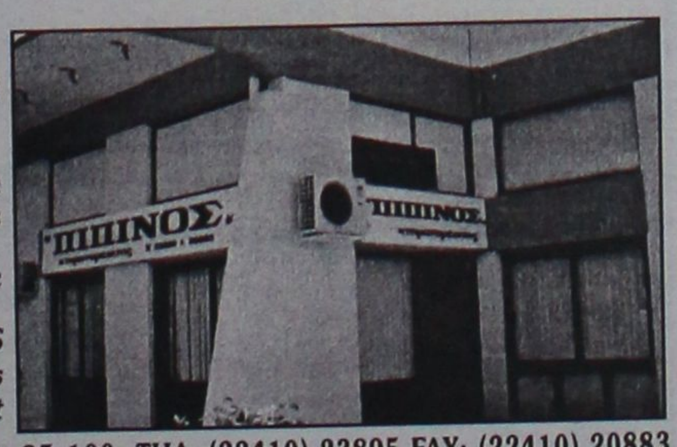

TOP PROPERTIES
George and Savas Pipinos
Because we know best

Προβάλλεται τα ακίνητά σας δωρεάν στο side Πιπίνος αγγελίες www.pipinos.gr

KENNENTY 38, ΡΟΔΟΣ, 85 100, ΤΗΛ. (22410) 23895,FAX: (22410) 20883
38 KENNEDY STR., RHODES, 85 100, TEL. (22410) 23895, FAX: (22410) 20883
U.K. Direct line: 08717115396 ΧΠ399

ΕΝΟΙΚΙΑΣΕΙΣ

συνέχεια από την προηγούμενη

ΕΝΟΙΚΙΑΖΕΤΑΙ διαμέρισμα τριάρι, επιπλωμένο, πίσω από το Πανεπιστήμιο Αιγαίου επί της Χειμάρας, με εντοιχισμένη κουζίνα, όλα τα ηλεκτρικά είδη, ηλιακός, αυτόνομη θέρμανση. Πληρ. τηλ. 6974936042 MZT180609

ΕΝΟΙΚΙΑΖΕΤΑΙ διαμέρισμα 1ου ορόφου με 2 υπνοδωμάτια, μεγάλη κουζίνα, σαλόνι, χωλ, WC, σε διώροφη οικοδομή, στην Ιαλυσό επί της Λεωφ. Ηρακλειδών, ακριβώς δίπλα από το αρτοποιείο "Καραβόλια", περιοχή "Ανοιξη". Πληρ. τηλ. 6946821460 MXP12540

ΕΝΟΙΚΙΑΖΕΤΑΙ μονοκατοικία 180 τ.μ. στην περιοχή της Ιξιάς με 3 υπνοδωμάτια και λοιπούς βοηθητικούς χώρους. Αποκλείονται μικρά παιδιά και ζώα. Πληρ. τηλ. (22410)22001, 73585. MZT180607

ΕΝΟΙΚΙΑΖΕΤΑΙ ισόγεια **γκαρσονιέρα** δίχωρη 45 τ.μ. επιπλωμένη, με πλυντήριο, ψυγείο, κουζίνα στην οδό Αδαμ. Κοραή 27 (περιοχή Αγ. Νικολάου). Ενοίκιο 250 ευρώ. Πληρ. τηλ. 2241092679, 6977792761 (από 17.00 έως 22.00) MZT180612

ΕΝΟΙΚΙΑΖΕΤΑΙ επί της Ρόδου-Λίνδου **κατάστημα** 400 τ.μ. σε 2 επίπεδα κατάλληλο για κάθε χρήση. Διαθέτει: - δάπεδο οξιάς, - κλιματισμό ψύξη - θέρμανση (ντουλάπες), - ψευδοροφή με φωτιστικά, - σύστημα ασφαλείας, - εσωτερική σκάλα - διαμορφωμένη αποθήκη, WC, - σύστημα ελέγχου, - άνετο πάρκιν, - δύο είσοδοι. Πληρ. τηλ. 6944764964 ΜΑΠ37

ΕΝΟΙΚΙΑΖΟΝΤΑΙ σε φοιτητές α) **γκαρσονιέρες** επιπλωμένες με πολυκουζινάκι περιποιημένες, κοντά στο Πανεπιστήμιο Αιγαίου και στον ΟΑΕΔ, β) **γκαρσονιέρες** για 1ή 2 άτομα με την ημέρα, εβδομάδα ή και μήνα, οδός Θεμ. Σοφούλη 101 Β. Πληρ. τηλ. 2241064040, 6947768604 MZT170621

ΕΝΟΙΚΙΑΖΕΤΑΙ διαμέρισμα 85 τ.μ. με 2 υπνοδωμάτια, σαλόνι, κουζίνα, μπάνιο, στην οδό Εθνικής Αντιστάσεως (πρώην Αννης Μαρίας) και με χρήση υπογείου γκαράζ. Τιμή 400 ευρώ. **ΕΝΟΙΚΙΑΖΕΤΑΙ αποθήκη** 85 τ.μ. στην οδό Εθνικής Αντιστάσεως (πρώην Αννης Μαρίας), με ράμπα Τιμή 300 ευρώ. Πληρ. τηλ. 2241029973 MZT170616

ΕΝΟΙΚΙΑΖΟΝΤΑΙ studios πλήρως εξοπλισμένα στο Ροδίνι, Μαδρίτης 12. Πληρ. τηλ. 6944876669 MZT150619

ΕΝΟΙΚΙΑΖΕΤΑΙ γκαρσονιέρα 25 τ.μ. επί της Αμφιτρίτης 109. Πληρ. τηλ. 6972468810 MZT170620

ΕΝΟΙΚΙΑΖΟΝΤΑΙ δύο μικρές **γκαρσονιέρες** ημιϋπόγειες επιπλωμένες κοντά στο Πανεπιστήμιο Αιγαίου κατάλληλες για φοιτητές - στρατιωτικούς στην οδό Π. Μελά 86. Πληρ. τηλ. 2241023716 MZT170514

ΓΙΑΝΝΗΣ ΝΙΚΟΛΙΔΑΚΗΣ
Μηχανολόγος-Μηχανικός
Γαλλίας 12-Ρόδος • τηλ. (22410)22291, 35103

ΠΩΛΟΥΝΤΑΙ

Πολυτελή διαμερίσματα με απεριόριστη θέα, ιδιωτικούς χώρους parking και αποθήκες
Επί της οδού Σελλά και Αισχίνη (περιοχή Δασκάλων) 77 τ.μ., 99 τ.μ., 119 τ.μ.
Επί της οδού Κων. Υδραίου (πλησίον Ρόδου-Λίνδου), 135 τ.μ., 95 τ.μ., 147 τ.μ.

Γραφείο 105 τ.μ. επί της οδού Εθνικής Αντιστάσεως και Τσαλδάρη

ΧΠ2675

ΠΩΛΕΙΤΑΙ
διαμέρισμα
στην οδό Σκεύου Ζερβού περιοχή Αγίου Νικολάου νεόκτιστο και ετοιμοπαράδοτο α' ορόφου 85 τ.μ. με άριστες προδιαγραφές και σε τίμημα ευκαιριακό.
Πληρ. κ. Ανέστη τηλ. κιν. 6947047651

ΧΠ659

ΕΝΟΙΚΙΑΖΟΝΤΑΙ
στην Ιξιά στο Εμπορικό Κέντρο RHODESLAND
(ανάμεσα στο Mira - Mare και Avra Beach),
2 χώροι ισόγειοι.
Περίπου 37 τ.μ. ο ένας και 40 τ.μ. ο άλλος,
κατάλληλοι για γραφεία ή καταστήματα.
Πληρ. Δημ. Σουγκανίδης
τηλ. 6945417747, 2241095991

ΧΠΚΤΗ-001

ΕΝΟΙΚΙΑΖΟΝΤΑΙ
πλήρως εξοπλισμένα και άνετα **δωμάτια**
με χωλ, WC, πολυκουζινάκι, κλιματισμό,
μπαλκόνι για την καλοκαιρινή περίοδο Ιούνιος-Αύγουστος
επί της Εθνικής Αντιστάσεως (πρώην Αννης Μαρίας)
Πληρ. τηλ. 6945101920

ΧΠ1313

ΕΝΟΙΚΙΑΖΕΤΑΙ
ΕΠΑΓΓΕΛΜΑΤΙΚΟΣ ΧΩΡΟΣ
στο 5ο χλμ.Ρόδου - Λίνδου σε εμπορικό σημείο,
720 τ.μ. με 50μ. πρόσοψη στη λεωφόρο,
180 τ.μ. ημιόροφος και 240 τ.μ. ισόγεια αποθήκη.
Δεκτές μόνο σοβαρές προτάσεις.
Πληρ. τηλ. 6975863800 (9 π.μ. - 9 μ.μ.)

ΜΑΤ001893(Γ)

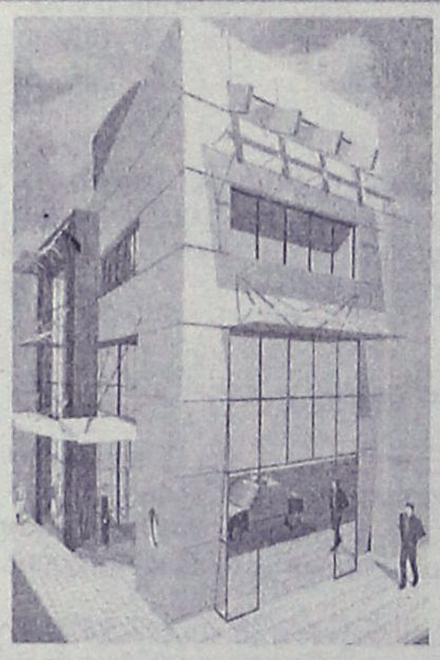

ΕΝΟΙΚΙΑΖΕΤΑΙ

Πολυτελές διώροφο **κατάστημα,** εμβαδού 400 τ.μ., 200 τ.μ. ισόγειο και 200 τ.μ. 1ος όροφος, στο κέντρο της πόλεως Ρόδου. 4.500€/μίσθωμα το μήνα.

Πληρ. Εμμ. Κρανίδης & Συνεργάτες, τηλ. 2241027082-6944347405, 6942010248, Αμερικής 50, 2ος όροφος, Ρόδος

ΧΠ092

ΓΙΑ ΔΙΑΚΟΠΕΣ ΣΤΗΝ ΡΟΔΟ!
ΕΝΟΙΚΙΑΖΟΝΤΑΙ
επιπλωμένα **διαμερίσματα**
εντός της πόλης, πολύ κοντά στο εμπορικό λιμάνι
και την αξιόλογη Παλιά Πόλη.
Τιμές ασυναγώνιστες για διάστημα
διαμονής 1-2 ή και 3 μήνες.
Διαθέσιμα και για εβδομάδα ή 15 ημέρες
Πληρ. τηλ. 2241031756

ΜΑΤ001830(Γ)

ΟΙΚΟΝΟΜΟΛΟΓΟΣ
ΜΕΣΙΤΗΣ ΑΣΤΙΚΩΝ ΣΥΜΒΑΣΕΩΝ
ΕΜΜΑΝΟΥΗΛ ΚΡΑΝΙΔΗΣ

ΕΝΟΙΚΙΑΖΟΝΤΑΙ

1. **ΕΝΟΙΚΙΑΖΕΤΑΙ** επί της οδού Κορδικτώνος 2άρι διαμέρισμα 50 τ.μ. μίσθωμα 350 ευρώ το μήνα
2. **ΕΝΟΙΚΙΑΖΕΤΑΙ** στο Ροδίνι 2άρι διαμέρισμα ισόγειο 50 τ.μ. καινούργιο με θέρμανση
3. **ΕΝΟΙΚΙΑΖΕΤΑΙ** στους Δασκάλους 2άρι διαμέρισμα 50 τ.μ. μίσθωμα 450 ευρώ το μήνα
4. **ΕΝΟΙΚΙΑΖΕΤΑΙ** στην Ιαλυσό 2άρι διαμέρισμα 50 τ.μ. μίσθωμα 280 ευρώ το μήνα.
5. **ΕΝΟΙΚΙΑΖΕΤΑΙ** στο Ροδίνι 4άρι διαμέρισμα καινούργιο γ' ορόφου
6. **ΕΝΟΙΚΙΑΖΕΤΑΙ ή ΠΩΛΕΙΤΑΙ** εστιατόριο στα Κολύμπια πλήρως εξοπλισμένο με καλή πελατέα
7. **ΕΝΟΙΚΙΑΖΕΤΑΙ** στα 100 Μαγαζιά κατάστημα 36 τ.μ. (επισκέψιμος χώρος) και 15 τ.μ. πατάρι για σοβαρούς επιχειρηματίες
8. **ΕΝΟΙΚΙΑΖΕΤΑΙ** 1.500 τ.μ. κτίριο στο Φαληράκι με πισίνα, για εστιατόριο, νυχερινό κέντρο, bar.
9. **ΕΝΟΙΚΙΑΖΕΤΑΙ** κεντρική επιχείρηση - εστιατόριο στα 100 μαγαζιά
10. **ΕΝΟΙΚΙΑΖΕΤΑΙ** κεντρικό εστιατόριο στη Ρόδο.

Πληρ. Εμμ. Κρανίδης & Συνεργάτης
τηλ. 2241027082-6944347405, 6942010248
2ος όροφος
email: info@kranidis.gr
www. kranidis.gr
Αμερικής 50, Ρόδος

ΧΠ092

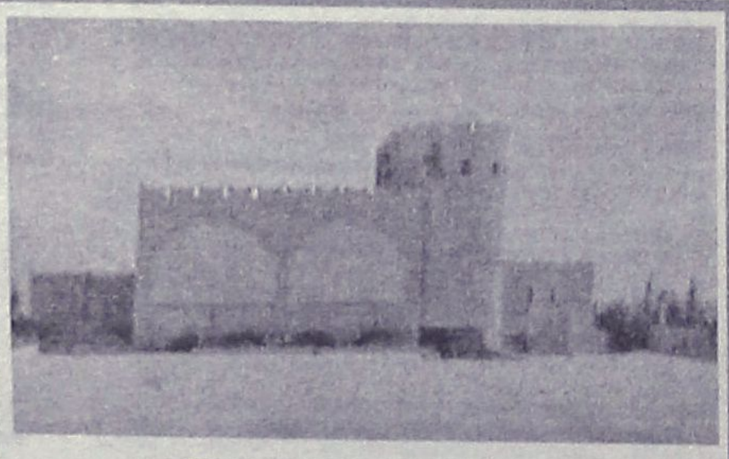

ΕΝΟΙΚΙΑΖΕΤΑΙ

στο **Φαληράκι Κτίριο** το οποίο αποτελείται από:
Α) Υπόγειο, Β) Ισόγειο με πισίνα, Γ) 1ος όροφος και 2.500 τ.μ. χώρο στάθμευσης Ι.Χ. Βρίσκεται πάνω σ' ένα λόφο με ωραία θέα και είναι κατάλληλο για Εστιατόριο, Νυχτερινό Κέντρο- BAR και Δισκοθήκη.

Πληρ. Εμμ. Κρανίδης & Συνεργάτες
Τηλ. 22410 27082- 6944347405, 6942010248, 2ος όροφος,
E-mail: info@kranidis.gr, Αμερικής 50, Ρόδος 85100

ΧΠ092

ευσταθίου ΕΥΡΩΚΤΗΜΑΤΙΚΗ
ΚΤΗΜΑΤΟΜΕΣΙΤΙΚΟ ΓΡΑΦΕΙΟ

Εθν. Αντιστάσεως 83
Τηλ.: 22410 73819, 74917 • Κιν.: 6946 103929
Fax: 22410 38641 • e-mail: info@euroktimatiki.gr

ΜΙΣΘΩΣΕΙΣ ΚΑΤΟΙΚΙΩΝ

- **Διαμέρισμα** 65 τ.μ. ισόγειο περιοχή Μιχ. Πετρίδη, σε νεόδμητη οικοδομή, πολυτελούς κατασκευής, με (2) δύο υπνοδωμάτια, κεντρική αυτόνομη θέρμανση, ηλιακό θερμοσίφωνα, με αυλή, πάρκιν σε πυλωτή και αποθήκη. Μηνιαίο μίσθωμα 450 ευρώ.
- **Διαμέρισμα** 90 τ.μ. στο Καρακόνερο σε νεόδμητη οικοδομή αποτελείται από σαλόνι, κουζίνα, δύο (2) υπνοδωμάτια, μπάνιο, με μεγάλες βεράντες, διαθέτει κεντρική θέρμανση και ηλιακό θερμοσίφωνα. Μηνιαίο μίσθωμα 500 ευρώ.
- **Διαμέρισμα** 77 τ.μ. επί της οδού Καναδά, σε νεόδμητη οικοδομή αποτελείται από σαλόνι, κουζίνα, 2 υπνοδωμάτια, μπάνιο, διαθέτει κεντρική αυτόνομη θέρμανση, ηλιακό θερμοσίφωνο, γρανίτες δάπεδα. Μηνιαίο μίσθωμα 450 ευρώ.
- **Διαμέρισμα** 60 τ.μ. στο Καρακόνερο σε νεόδμητη οικοδομή. Αποτελείται από σαλόνι, κουζίνα, ένα υπνοδωμάτιο, μπάνιο. Διαθέτει κεντρική αυτόνομη θέρμανση και ηλιακό θερμοσίφωνα. Μηνιαίο μίσθωμα 400 ευρώ.
- **Διαμέρισμα** 85 τ.μ. στην Ανάληψη με (2) δύο υπνοδωμάτια, σαλόνι, κουζίνα, σε άριστη κατάσταση. Μηνιαίο μίσθωμα 300 ευρώ.
- **Διαμέρισμα** 45 τ.μ. δυάρι στην Μητρόπολη, σε νεόδμητη οικοδομή με ένα υπνοδωμάτιο, σαλόνι, κουζίνα,κεντρική θέρμανση, **επιπλωμένο**. Μηνιαίο μίσθωμα 300 ευρώ.
- **Διαμέρισμα** 105 τ.μ. περιοχή Βενετόκλειο σχολείο, α' ορόφου, με (3) τρία υπνοδωμάτια, σαλόνι, κουζίνα, σε άριστη κατάσταση. Μηνιαίο μίσθωμα 450 ευρώ.
- **Διαμέρισμα** 78 τ.μ. στην Ιξιά περιοχή S/M "Πάππου" με (2) δύο υπνοδωμάτια, σαλόνι, κουζίνα σε άριστη κατάσταση. Μηνιαίο μίσθωμα 290 ευρώ.
- **Διαμέρισμα** 110 τ.μ. με δύο υπνοδωμάτια β' ορόφου, στην Ανάληψη, με καταπληκτική θέα, σαλόνι, κουζίνα. Μηνιαίο μίσθωμα 450 ευρώ.
- **Διαμέρισμα** 85 τ.μ. περιοχή "Μαρινόπουλος" Τσαλδάρη με δύο (2) υπνοδωμάτια, σαλόνι, κουζίνα, με κήπο. Μηνιαίο μίσθωμα 350 ευρώ.
- **Διαμέρισμα** 55 τ.μ. επιπλωμένο επί της Αννης Μαρίας, με ένα υπνοδωμάτιο , σαλόνι , κουζίνα. Μηνιαίο μίσθωμα 315 ευρώ.
- **Διαμέρισμα** 122 τ.μ. α' ορόφου επί της οδού Δενδρινού με 3 υπνοδωμάτια σαλόνι, κουζίνα. Μηνιαίο μίσθωμα 450 ευρώ.
- **Διαμέρισμα** 50 τ.μ. ισόγειο, στην Παστίδα, σε νεόδμητη οικοδομή, μερικώς επιπλωμένο (ηλεκτρικές συσκευές), με αυτόνομη θέρμανση και πάρκινγκ, κήπο. Μηνιαίο μίσθωμα 300 ευρώ.
- **Μεζονέτα** 160 τ.μ. στα Κοσκινού νεόδμητη (3) τριών υπνοδωματίων, πολυτελούς κατασκευής, με κήπο, μεγάλες βεράντες, ηλιακό θερμοσίφωνα, σαλόνι, κουζίνα, δύο μπάνια, αποθήκη. Μηνιαίο μίσθωμα 790 ευρώ.
- **Μονοκατοικία** 145 τ.μ. στην Αρχάγγελο με (3) τρία υπνοδωμάτια, σαλόνι, κουζίνα, πάρκινγκ, πάνω στον κεντρικό δρόμο. Μηνιαίο μίσθωμα 550 ευρώ.
- **Μονοκατοικία** 140 τ.μ. στο Τσαΐρι εντός οικοπέδου 4.000 τ.μ. αποτελείται από δύο (2) υπνοδωμάτια, σαλόνι, κουζίνα, μπάνιο, διαθέτει κεντρική θέρμανση, ηλιακό θερμοσίφωνα, αυλή, κήπο, πάρκινγκ. Μηνιαίο μίσθωμα 750 ευρώ
- **Μονοκατοικία** 175 τ.μ. εντός της πόλης αποτελείται από τρία (3) υπνοδωμάτια, γραφείο, σαλόνι, κουζίνα, αποθήκη, διαθέτει θέρμανση με θερμοπομπούς και ηλιακό θερμοσίφωνα. Μηνιαίο μίσθωμα 750 ευρώ.
- **Γκαρσονιέρα** 40 τ.μ. επί της Ιερού Λόχου στην Ιαλυσό, α' ορόφου, σε νεόδμητη οικοδομή. Μηνιαίο μίσθωμα 220 ευρώ
- **Γκαρσονιέρες** 40 τ.μ., πλήρως επιπλωμένες πολυτελούς κατασκευής στο Φαληράκι Μηνιαίο μίσθωμα 240 ευρώ.
- **Γκαρσονιέρες-studios** στη Ιξιά πλήρως επιπλώμενα με μηνιαίο μίσθωμα 300 και 275 ευρώ αντίστοιχα.
- **Studios** πλήρως επιπλωμένο με καινούργιο εξοπλισμό στην Ανάληψη. Μηνιαίο μίσθωμα από 200 ευρώ.
- **Studios** πλήρως επιπλωμένα στις Καλυθιές, κοντά στην Εθνική οδό Ρόδου-Λίνδου. Μηνιαίο μίσθωμα 230 ευρώ.
- **Studios** πλήρως επιπλωμένα επί της Ρόδου-Λίνδου. Μηνιαίο μίσθωμα 280 ευρώ.
- **Studios** στα Κοσκινού πλήρως επιπλωμένες με μεγάλη αυλή με γκαζόν με πανοραμική θέα. Μηνιαίο μίσθωμα 200 ευρώ.
- **Studios** πλήρως επιπλωμένα στην παραλία Ιαλυσού, με ιδιόχρηστο πάρκινγκ. Μηνιαίο μίσθωμα 275 ευρώ.

ΧΠ401/2029

ΕΝΟΙΚΙΑΣΕΙΣ

συνέχεια από την προηγούμενη

ΕΝΟΙΚΙΑΖΟΝΤΑΙ γκαρσονιέρες καινούργιες, επιπλωμένες με βεράντες, κήπο και ατομική είσοδο με ηλιακό θερμ. σε ήσυχο μέρος κοντά στο Ν. Νοσοκομείο. Πληρ. τηλ. 2241022142, 6945668060 MZT170613

ΕΝΟΙΚΙΑΖΕΤΑΙ κατάστημα επί της Θ. Σοφούλη 154 πρώην Παιδική Γωνιά. Επίπλου 80 τ.μ. με πατάρι γωνιακό, κατάλληλο για πολλές χρήσεις. Επίσης **πωλούνται** ράφια, πάγκοι, πινακίδες, ταμειακή, τηλέφωνο με φαξ. Πληρ. τηλ. 6936949778, 2241029316 και εντός του καταστήματος MZT170605

ΕΝΟΙΚΙΑΖΕΤΑΙ διαμέρισμα 85 τ.μ. αποτελούμενο από 2 υπνοδωμάτια, σαλόνι, κουζίνα, μπάνιο, αποθήκη στην περιοχή Κοσκινού. Πληρ. τηλ. 2241064512 MZT170611

ΕΝΟΙΚΙΑΖΕΤΑΙ διαμπερές **διαμέρισμα** στον β' όροφο αποτελούμενο από 3 υπνοδωμάτια, σαλόνι, χωλ, WC, εντοιχισμένη κουζίνα, κεντρική θέρμανση, σε ήσυχη περιοχή στο Ροδίνι, πίσω από το Β' Γυμνάσιο Ρόδου, Λυκείας 149 - Τιμή 400 ευρώ. Πληρ. τηλ. 2241020478 MZT170604

ΕΝΟΙΚΙΑΖΟΝΤΑΙ α) δύο τεσσάρια **διαμερίσματα** με κήπο επιπλωμένα με ηλιακό, τηλέφωνο και air condition, β) **γκαρσονιέρα** επιπλωμένη ρετιρέ με βεράντα και air condition περιοχή Σγουρού, γ) ενοικιάζονται επιπλωμένα **διαμερίσματα** με τον μήνα ή την ημέρα. Για σεζόν στην περιοχή Μητροπόλεως. Πληρ. τηλ. (22410)29452, 6977896444 INT160619

ΕΝΟΙΚΙΑΖΕΤΑΙ γκαρσονιέρα ρετιρέ, πλήρως επιπλωμένη με μεγάλη βεράντα και φανταστική θέα, με διπλά αλουμίνια, αυτόνομη θέρμανση και δικό του ηλιακό θερμοσίφωνα. Διεύθυνση: Στέλιου Κωτιάδη 27, πληρ. τηλ. 2241037624, 6945120380 MZT170602

ΕΝΟΙΚΙΑΖΕΤΑΙ κατάστημα 40 τ.μ. με 30 τ.μ. αποθήκη επί της Κ. Τσαλδάρη 24, τριφασικό ρεύμα και WC. Τιμή 280 ευρώ. Πληρ. τηλ. 2241064137 MZT160615

ΕΝΟΙΚΙΑΖΕΤΑΙ ανεξάρτητο **διαμέρισμα** 60 τ.μ. σε άριστη κατάσταση και με άνετη αυλή επί της οδού Φωτίου Φωτάρα 30. Πληρ. τηλ. 2241026340 MZT160607

ΕΝΟΙΚΙΑΖΕΤΑΙ στη Ρόδου-Λίνδου (κάτω από το Lidl) **χώρος** κατάλληλος για οποιαδήποτε επαγγελματική χρήση συνολικής έκτασης 2000 τ.μ. εκ των οποίων 800 τ.μ. κύριας χρήσης και 1200 τ.μ. αποθηκευτικοί χώροι. Πληρ. τηλ. 6944386929 κος Αλέξης Παπαγρηγορίου ΧΠ2367

ΕΝΟΙΚΙΑΖΕΤΑΙ επιπλωμένο δωμάτιο με ατομική τουαλέτα και ένα επιπλωμένο studio με ατομική τουαλέτα στην παραλία Ιξιάς πάνω στο κύμα. Ενοίκιο 200 ευρώ και 230 ευρώ αντίστοιχα το μήνα, συμπεριλαμβανομένου ρεύματος και νερού. Πληρ. τηλ. 2241021430, 6947729495 INT150602

ΕΝΟΙΚΙΑΖΕΤΑΙ ισόγειος **γκαρσονιέρα** με αυλή στην περιοχή Ανάληψη, Γεωργίου Παπανδρέου. Πληρ. τηλ. (22410)33979, 63751 MZT160616

ΕΥΚΑΙΡΙΑ ΠΩΛΕΙΤΑΙ
Καινούργιο διαμέρισμα 89 τ.μ. στην πόλη της Ρόδου σε καλή περιοχή, λουξ κατασκευής, αυτόνομη θέρμανση και πάρκιν στην εκπληκτική
τιμή των 155.000 ευρώ.
Πληρ. τηλ. 6932971800
Μεσίτες αποκλείονται
ΜΑΠ28(Γ)

SIDER ● KAT
ΤΕΧΝΙΚΗ ΕΤΑΙΡΙΑ
ΠΩΛΟΥΝΤΑΙ
● Ανεξάρτητες διώροφες μονοκατοικίες εντός οικοπέδου 1.000 τ.μ. με θέα την πόλη της Ρόδου (Εξω από τα Κοσκινού)
● Υπόγεια αποθήκη 200 τ.μ. περιοχή "Ικαρος" (πίσω από την οδό Ατταβύρου)
Τηλ. 22410 30069
Κιν. 6944532903
ΧΠ400

ΣΑΒΒΑΪΔΗΣ & Συνεργάτες
Μεσίτες & Σύμβουλοι Ακινήτων

ΠΩΛΗΣΕΙΣ

Το γραφείο μας διαθέτει σε αποκλειστικότητα δεκάδες επιλεγμένα ακίνητα
- Διαμέρισμα-Μονοκατοικίες-Μεζονέτες
- Οικόπεδα-Αγροτεμάχια
- Κεντρικά Καταστήματα - Γραφεία - Αυτοτελή Κτίρια
- Ξενοδοχειακές Μονάδες

Η προώθηση και προβολή των ακινήτων σας επιτυγχάνεται με σειρά συστηματικών δράσεων που περιλαμβάνουν

- Συμμετοχή σε εκθέσεις ακινήτων του εξωτερικού
- Διαφήμιση σε εφημερίδες και περιοδικά του κλάδου.
-Υποκαταστήματα σε κεντρικά σημεία της Ρόδου
- Συνεργασία με μεσιτικά γραφεία της Ελλάδας και του εξωτερικού

ΕΚΤΙΜΗΣΕΙΣ

Σε συνεργασία με διεθνή γραφεία συμβούλων ακίνητης περιουσίας και με βάση τα αυστηρά πρότυπα και την μεθολογία του Βρετανικού Ινστιτούτου Ορκωτών Πραγματογνόμων και Εκτιμητών (Royal Institution of Charteted Surveyors) αναλαμβάνουμε εκτιμήσεις ακίνητης περιουσίας.



Προεκτιμήσεις ακινήτων αυθημερόν ΔΩΡΕΑΝ
τηλ 22410-26281 22410-78660 22410-78661

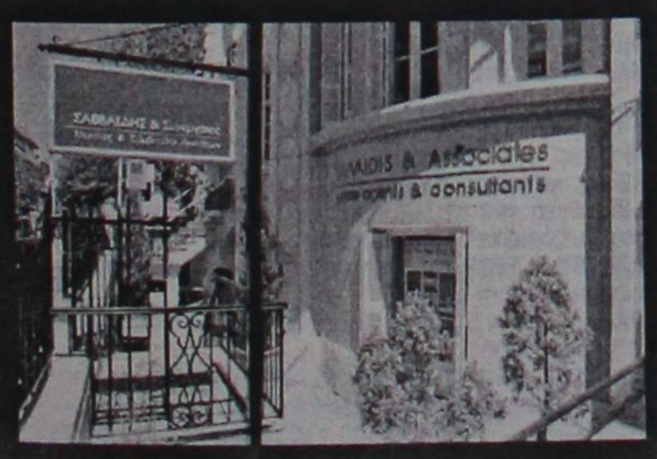





Γρ. Λαμπράκη 14 & Αμερικής, Ρόδος
τηλ: 22410 26281, Φαξ: 22410 34663 e-mail info@savvaidis.gr

ΣΑΒΒΑΪΔΗΣ & Συνεργάτες
Μεσίτες & Σύμβουλοι Ακινήτων
ΧΠ659

ΕΝΟΙΚΙΑΣΕΙΣ

συνέχεια από την προηγούμενη

ΕΝΟΙΚΙΑΖΟΝΤΑΙ από ιδιώτη: α) **ισόγειο κατάστημα** 75 τ.μ. περίπου με αποθήκη 21 τ.μ. στον πρώτο όροφο, που βρίσκεται στην οδό Ορφανίδου αριθμ. 16 (Νιοχώρι), β) **διώροφο κατάστημα** 53 τ.μ. ισόγειο, 51 τ.μ. στον πρώτο όροφο, με βεράντα 31 τ.μ. που βρίσκεται στην οδό Γεωργίου Λέοντος αριθμ. 13-15, κοντά στο Ξεν. "Μανούσιος" (Νιοχώρι), γ) **διαμέρισμα** 119 τ.μ. με μεγάλη αυλή και κεντρική θέρμανση, στην οδό Παύλου Μελά αριθμ. 45 στη Ρόδο, δ) **διαμέρισμα** 50 τ.μ. στον α' όροφο επί της Λεωφ. Δημοκρατίας και Κανάρη 1, στο χωριό Παραδείσι, ε) **διώροφη μεζονέτα**, 50 τ.μ. με υπόγειο 25 τ.μ. στη Λεωφ. Δημοκρατίας και Κανάρη 1α στο χωριό Παραδείσι. Πληρ. τηλ. 2241025450, 2241020277, κιν. 6979357878 MZT160609

ΕΝΟΙΚΙΑΖΟΝΤΑΙ γκαρσονιέρες και **studio** ημιϋπόγεια, πλήρως επιπλωμένα, καινουργή στην περιοχή της Ιξιάς με ηλιακό, πάρκιν σε ήσυχη περιοχή. Πληρ. τηλ. 6946163747, ώρες 09.00-15.00 MZT130622

ΕΝΟΙΚΙΑΖΕΤΑΙ επαγγελματικός χώρος 70 τ.μ., κατάλληλος για ιατρείο ή γραφείο επί της Μ. Κων/νου και Κων. Παλαιολόγου (έναντι π. ΙΚΑ). Πληρ. τηλ. 2241051888, 2241052016, 6938060340 MZT150616

ΕΝΟΙΚΙΑΖΕΤΑΙ διαμέρισμα επί της οδού Σωτήρος αρ. 62 στην Ιξιά 85 τ.μ. ισόγειο, αποτελούμενο από 2 υπνοδωμάτια, σαλόνι, κουζίνα, μπάνιο, νεόκτιστο (2 ετών), με μεγάλες βεράντες και έξτρα ντουλάπες στο διάδρομο. Πληρ. τηλ. 6946271745 κ. Αλέξη. MZT140621

ΕΝΟΙΚΙΑΖΕΤΑΙ στην Ιξιά Ιαλυσού, **δυάρι διαμέρισμα** επιπλωμένο, ισόγειο, 700 μέτρα από την παραλία (υπνοδωμάτιο, μπάνιο, κουζίνα, σαλονάκι με 2 ντιβάνια). Πληρ. τηλ. 2241023544 ή 6974447253 MAT001914

ΕΝΟΙΚΙΑΖΕΤΑΙ σπίτι 120 τ.μ. στην Ιαλυσό, κοντά στο 1ο Δημοτικό Σχολείο (σαλοτραπεζαρία, 2 υπνοδωμάτια, μπάνιο και WC, κουζίνα με εντοιχιζόμενα, θέρμανση). Πληρ. τηλ. 2241090800, ώρες 10.00-14.00 και 17.00-22.00. MZT150608

ΕΝΟΙΚΙΑΖΕΤΑΙ γκαρσονιέρα για καλοκαιρινούς μήνες. Πληρ. τηλ. 6939014864. MZT150613

ΕΝΟΙΚΙΑΖΟΝΤΑΙ διαμερίσματα-δυάρια καινούργια, πλήρως επιπλωμένα με εντοιχισμένη κουζίνα και φούρνο στην Ιξιά έναντι Μίρα Μάρε. Πληρ. τηλ. 6977656668, 2241075662 ΜΑΠ24

ΣΤΗΝ ΙΑΛΥΣΟ ΕΝΟΙΚΙΑΖΕΤΑΙ καινούργιο **οροφοδιαμέρισμα** διαμπερές με δύο υπνοδωμάτια, σαλόνι, εντοιχισμένη κουζίνα, μπάνιο, ηλεκτρικές συσκευές, ηλιακό θερμοσίφωνα και άνετα μπαλκόνια. Πληρ. τηλ. 2241028458, 6946948756 MZT100609

ΕΝΟΙΚΙΑΖΟΝΤΑΙ δύο νεόκτιστα πολυτελή **διαμερίσματα** 80 και 95 τ.μ. Επίσης 2 **γκαρσονιέρες** νεόκτιστες, πλήρως επιπλωμένες 45 και 47 τ.μ., περιοχή Αραπάκι, Παρθενόπης 18. Πληρ. τηλ. 6944209883 κ. Θεόδωρο. INT150612

ΕΝΟΙΚΙΑΖΕΤΑΙ γκαρσονιέρα πλήρως επιπλωμένη (ψυγείο, κουζίνα, ηλιακό θερμοσύφωνα). Πληρ. τηλ. 2241066475, 6936131015, 6936131019 MZT140623

ΕΝΟΙΚΙΑΖΕΤΑΙ διαμέρισμα με ένα υπνοδωμάτιο, σαλόνι, κουζίνα, τουαλέτα, πλήρως ανακαινισμένο χωρίς έπιπλα στον Α' όροφο στην οδό Μαντώ Μαυρογένους περιοχή Μητροπόλεως. Πληρ. τηλ. 2241074290, 6947075932 MZT140612

ΕΝΟΙΚΙΑΖΕΤΑΙ κατάστημα 70 τ.μ. στην πλατεία Κοσκινού δίπλα στο γήπεδο, κατάλληλο για ιατρείο - φροντιστήριο, κομμωτήριο κ.τ.λ. Πληρ. τηλ. 2241062938, 62004. INT150615

ΕΝΟΙΚΙΑΖΕΤΑΙ διαμέρισμα 130 τ.μ. τεσσάρι 3 υπνοδωματίων, σαλόνι, κουζίνα, μπάνιο, μεγάλη βεράντα. Τιμή 500 ευρώ. Πληρ. τηλ. 2241063170 INT130616(17)

ΕΝΟΙΚΙΑΖΕΤΑΙ ισόγειο και ανακαινισμένο **διαμέρισμα** 60 τ.μ., το οποίο αποτελείται από το χωλ, υπνοδωμάτιο με μεγάλη εντοιχισμένη ντουλάπα, σαλόνι με έπιπλο σαλονάκι, κουζίνα με εντοιχισμένα ράφια κι ηλεκτρική κουζίνα, μπάνιο, αποθήκη, αυλή με τέντα στην δισταύρωση των οδών Κοδριγκτώνος 99 και Δημητρίου Παππά 31 απέναντι από το μεγάλο διώροφο κινέζικο κατάστημα. Πληρ.τηλ. (22410)27779, 32211 ώρες 9-2 και 5-9 MZT130601

ΜΑΘΙΟΣ Δ. & Μ. Ο.Ε.

D & M homes

ΑΓΟΡΕΣ ΟΙΚΟΠΕΔΩΝ - ΠΩΛΗΣΕΙΣ ΚΑΤΟΙΚΙΩΝ

Αναλαμβάνουμε τη διεκπεραίωση του δικού σας ακινήτου

.... Με τους καλύτερους όρους της αγοράς

1) Διώροφες **μονοκατοικίες** λουξ κατασκευής των 120 τ.μ. με 330 τ.μ. οικόπεδο σε ονειρεμένη τοποθεσία, περιοχή Ανοιξη, υπό κατασκευή.
2) **Μεζονέτες** λουξ κατασκευής των 140 τ.μ. σε 330 τ.μ. οικόπεδο με φανταστική θέα, περιοχή Κοκκερου - Κοσκινού, υπό κατασκευή
3) **Διαμερίσματα** των 130 τ.μ. -120 τ.μ.-110 τ.μ. στα Κοσκινού
4) **Οικόπεδο** 4.200 τ.μ. στο Τσαΐρι
5) **Μονοκατοικία** υπερλούξ κατασκευής με 1000 τ.μ. οικόπεδο (μόνο σοβαρές προτάσεις).

ΜΕΖΟΝΕΤΕΣ
- **ΠΑΣΤΙΔΑ** 125 τ.μ. σε 300 τ.μ. οικόπεδο
- **ΑΦΑΝΤΟΥ:** 200 τ.μ. σε 400 τ.μ. οικόπεδο

ΕΞΟΧΙΚΕΣ ΚΑΤΟΙΚΙΕΣ
ΚΑΛΑΘΟΣ, ΚΙΟΤΑΡΙ, ΛΑΧΑΝΙΑ

Με επιπελείο έμπειρων συνεργατών η εταιρία μας σας παρέχει την καλύτερη δική σας εξυπηρέτηση.
Αναλαμβάνουμε να διεκπεραιώσουμε τη διαχείριση του οικοπέδου σας με στόχο την καλύτερη αποδοσή του.

ΟΙΚΟΠΕΔΑ
ΑΝΤΙΠΑΡΟΧΕΣ
ΜΟΝΟΚΑΤΟΙΚΙΕΣ

ΖΗΤΟΥΝΤΑΙ ΟΙΚΟΠΕΔΑ

Γ. Σεφέρη 108 • τηλ. 2241065008
κιν. 6945525475-6944370132

ΧΠ2652

ΠΩΛΟΥΝΤΑΙ

πολυτελή **διαμερίσματα**

πλήρως εξοπλισμένα α) 102 τ.μ. 3 υπνοδωματίων, β) 87 τ.μ. 2 υπνοδωματίων, γ) 36 τ.μ. ιδιόκτητο πάρκιν στο κέντρο της Ιαλυσού

Πληρ. τηλ. 2241076985, 6932386180

Γιωργίου Νικόλαος

MZT180602

ΣΑΒΒΑΪΔΗΣ & ΣΥΝΕΡΓΑΤΕΣ
Κτηματομεσιτικό Γραφείο
Γρ. Λαμπράκη 14 ΡΟΔΟΣ 85100
Τηλ. 2241026281

ΠΩΛΗΣΕΙΣ ΑΚΙΝΗΤΩΝ

Α) ΔΙΑΜΕΡΙΣΜΑΤΑ -1) ΡΟΔΟΣ-α) Ζέφυρος 132 τ.μ. δ' ορόφου β) Αγ. Νικόλαο Σκεύου Ζερβού 85 τ.μ. α' ορόφου γ) Αη Γιάννη 118 τ.μ. δ' ορόφου δ) Μιχ. Πετρίδη 87 τ.μ. α' ορόφου ε) Αλεξ. Διάκου 150 τ.μ. β' ορόφου
Β) ΜΟΝΟΚΑΤΟΙΚΙΕΣ 1) ΙΑΛΥΣΟΣ - Εντός οικισμού α) 135 τ.μ. διώροφη β) 164 τ.μ. διώροφη, γ) 120 τ.μ. διώροφη, δ) 150 τ.μ. διώροφη, 2) -ΡΟΔΟΣ - Π. Πόλη - α) 150 τ.μ. διώροφη β) 300 τ.μ. διώροφη- γ)140 τ.μ. διώροφη δ) 144 τ.μ. διώροφη, 3)- ΚΙΟΤΑΡΙ παραλιακή 120 τ.μ διώροφη 4)- ΓΕΝΝΑΔΙ παραλιακή 104 τ.μ. διώροφη
Γ) ΟΙΚΟΠΕΔΑ ΕΝΤΟΣ ΟΙΚΙΣΜΟΥ -1) Ροδίνι 400 τ.μ. Σ.Δ. 0,4 δόμηση 166 τ.μ. 2) ΙΑΛΥΣΟΣ 535 τ.μ. με Σ.Δ. 0,4 δόμηση 214 τ.μ. - 3) ΓΕΝΝΑΔΙ - Εντός οικισμού 400 τ.μ. δόμηση 340 τ.μ. - 4) ΛΙΝΔΟΣ α) 250 τ.μ. δόμηση 250 τ.μ. β) 320 τ.μ. δόμηση 270 τ.μ.
Δ) ΟΙΚΟΠΕΔΑ ΕΚΤΟΣ ΣΧΕΔΙΟΥ - 1) ΙΑΛΥΣΟΣ α) Κανδυλί 4.440 τ.μ. β) "Τρεις" 4.000 τ.μ. γ) "Ανοιξη" 6957 τ.μ. 2) ΑΣΓΟΥΡΟΥ 4.000 τ.μ. 3) ΛΙΝΔΟΣ -α) Κάτω Βληχά παραλιακό 8.190 τ.μ. και 12.000 τ.μ. 4) ΓΕΝΝΑΔΙ α) 3.112 τ.μ. επί της λεωφ. Ρόδου-Γεννάδι - β) 1.120 τ.μ. επί της παλαιάς οδού παραλιακό.
Ε) ΚΑΤΑΣΤΗΜΑ στο Φαληράκι - εμπορικό κέντρο 15 τ.μ.

ΕΝΟΙΚΙΑΣΕΙΣ ΑΚΙΝΗΤΩΝ

Α) ΚΑΤΑΣΤΗΜΑΤΑ -1) ΡΟΔΟΣ Κεντρικά α) Στο "Μαντράκι" 30 τ.μ. β) Σοφ. Βενιζέλου 35 τ.μ. γ) Καρπάθου 40 τ.μ. -δ) Γρ. Λαμπράκη 100 τ.μ. ε) Τάρπον Σπρινγκς 90 τ.μ. στ) Αμερικής 21 τ.μ. - και 270 τ.μ. 2) ΦΑΛΗΡΑΚΙ 15 τ.μ. εμπορικό κέντρο
Β) ΚΤΙΡΙΑ - 1) ΡΟΔΟΣ - Κεντρικά α) Παπανικολάου 375 τ.μ. Ισόγειο α' όροφο γωνιακό και με υπόγειο -β) Αλεξ. Διάκου 205 τ.μ. Ισόγειο α' ορόφου και με υπόγειο - γ)25ης Μαρτίου 354 τ.μ. Ισόγειο α' όροφο δ) 28 Οκτωβρίου 182 τ.μ. Ισόγειο - α' όροφο.

Πληρ. τηλ. 2241026281

ΧΠ659

ΑΠΟ ΙΔΙΟΚΤΗΤΗ
ΠΩΛΟΥΝΤΑΙ ΣΤΟ ΓΕΝΝΑΔΙ

- **Οικόπεδο** εντός επεκτάσεως οικισμού (Γεννάδι), πανοραμικό σε ύψωμα 2.000 τ.μ. κάλυψη 60% (1.200 μ.), με δρόμο, κατάλληλο για εξοχικές κατοικίες, 200 μ. από το χωριό και 300 μ. από την θάλασσα.
- **Δύο οικόπεδα** τετραγωνισμένα των 4 και 8 στρεμμάτων, με δρόμο 5 μ. και νερό, άρτια και οικοδομήσιμα, 1.500 μ. μετά το Γεννάδι, με δρόμο ο οποίος φτάνει μέχρι τη θάλασσα (450 μ.).
- **Αγρόκτημα** στα Κοσκινού, 4500 τ.μ. με δρόμο και τρεχούμενο νερό όλο τον χρόνο.

Πληρ. τηλ. οικίας 2241032589, 2241028007
κιν. 6944522149 από 09.00-20.00

ΜΑΠ227(Π)



ΚΤΗΜΑΤΟΜΕΣΙΤΙΚΟ ΓΡΑΦΕΙΟ
ΔΩΔΕΚΑΝΗΣΙΑΚΗ ΚΤΗΜΑΤΙΚΗ
ΠΑΠΟΥΤΣΗΣ ΚΩΝ/ΝΟΣ
ΠΩΛΟΥΝΤΑΙ

1. **Γκαρσονιέρα** 50 τ.μ. ισόγεια με αυλή 45 τ.μ. στην Ανάληψη. Τιμή 85.000€
2. **Διαμέρισμα** 98 τ.μ. ισογείου και 1ου ορόφου στην Ανάληψη.Τιμή 187.000€
3. **Διαμέρισμα** 118 τ.μ. 1ου ορόφου στην Ανάληψη. Τιμή 218.200€
4. **Οροφοδιαμέρισμα** 78 τ.μ. 1ου ορόφου με σοφίτα στον Αγ. Ιωάννη. Τιμή 67.000 €
5. **Διαμέρισμα** 83 τ.μ. 1ου και 2ου ορόφου στο Καρακόνερο. Τιμή 146.200€
6. **Διαμέρισμα** 80 τ.μ. 2ου ορόφου στο Ροδίνι. Τιμή 125.000€
7. **Διαμέρισμα** 120 τ.μ. ρετιρέ στην Ιαλυσό. Τιμή 150.000 €
8. **Μεζονέτα** 140 τ.μ. σε οικόπεδο 700 τ.μ. στην Ιαλυσό. Τιμή 249.500€
9. **Μεζονέτα** 228 τ.μ. σε οικόπεδο 300 τ.μ. στην Ιαλυσό. Τιμή σε μπετά 145.000 €
10. **Μεζονέτα** 200 τ.μ. σε οικόπεδο 1.350 τ.μ. στα Κοσκινού. Τιμή σε μπετά 138.000 €
11. **Μεζονέτα** 200 τ.μ. σε οικόπεδο 400 τ.μ. στην Κρεμαστή. Τιμή 264.150 €
12. **Μεζονέτα** 135 τ.μ. σε οικόπεδο 220 τ.μ. στην Παστίδα. Τιμή 165.000 €
13. **Μεζονέτα** 140 τ.μ. σε οικόπεδο 500 τ.μ. στους Τρεις. Τιμή σε μαρμαροσοβά 147.000 €
14. **Μεζονέτα** 120 τ.μ. σε οικόπεδο 1.500 τ.μ. στη Ψίνθο. Τιμή 145.000 €
15. **Μονοκατοικία** 95 τ.μ. ανακαινισμένη στην Παλιά Πόλη. Τιμή 200.000€

ΕΝΟΙΚΙΑΖΟΝΤΑΙ

1. **Επαγγελματικός χώρος** στα 100 Μαγαζιά. Μίσθωση: 750 €
2. **Επαγγελματικός χώρος** σε κεντρικό σημείο της πόλης. Μίσθωση 300 €

ΠΩΛΗΣΕΙΣ ΑΚΙΝΗΤΩΝ – ΟΙΚΟΠΕΔΩΝ– ΜΙΣΘΩΣΕΙΣ ΑΚΙΝΗΤΩΝ
ΩΡΕΣ ΓΡΑΦΕΙΟΥ 09.00-14.00 π.μ. και 17.00-21.00 μ.μ.
ΕΘΝΙΚΗΣ ΑΝΤΙΣΤΑΣΗΣ 45- 1ος ΟΡΟΦΟΣ • ΤΗΛ. - ΦΑΞ
2241025480 κιν. 6977855759 • e-mail: papoutsisk@in.gr

ΧΠ2673

ΕΜΜΑΝΟΥΗΛ ΚΡΑΝΙΔΗΣ
ΟΙΚΟΝΟΜΟΛΟΓΟΣ
ΜΕΣΙΤΗΣ ΑΣΤΙΚΩΝ ΣΥΜΒΑΣΕΩΝ

ΠΩΛΟΥΝΤΑΙ

1) 4άρι **διαμέρισμα** 110 τ.μ. λουξ κατασκευής με ωραία κουζίνα, κεντρική θέρμανση, κλειστή θέση στάθμευσης. Τιμή: 62 εκ. ή 182.000 ευρώ
2) 3άρι **διαμέρισμα** 85 τ.μ. κοντά στον Ηλ/κοσμο του Ξενάκη. Τιμή: 132.000 ευρώ ή 45 εκ.
3) 2άρι **διαμέρισμα** στην Ανάληψη 50 τ.μ. - Ισόγειο α' όροφο. Τιμή: 23 εκ. ή 67.500 ευρώ
4) 4άρι **διαμέρισμα** - 3 υπν. (2 WC) καινούργιο στο Ροδίνι, α' όροφος, μόνο 55 εκ. ή 162.000 ευρώ
5) 34 τ.μ. **κατάστημα** στην Ανάληψη - γωνιακό - ελεύθερο μίσθωσης.
6) 80 τ.μ. **κατάστημα** με πατάρι κοντά στην πλατεία Φώκιαλη
7) **Μεζονέτα** 162 τ.μ. με κήπο στα μπετά ή τελειωμένη κοντά στο Φυτώριο του Δήμου Ιαλυσού.
8) ΛΙΝΔΟΥ - 1400 τ.μ. οικόπεδο έτοιμο διώροφο κτίριο σε 6.000 τ.μ. με πρόσωπο
9) ΠΑΡΑΔΕΙΣΙ - 4.500 τ.μ. αγρός με άδειες δύο οικιών, διαθέτουν φως νερό
10) ΙΑΛΥΣΟΣ - 164 τ.μ. μεζονέτα έτοιμη με ωραίο κήπο 4 υπνοδωματίων και 3 WC με κεντρική θέρμανση
11) ΠΑΡΑΔΕΙΣΙ - οικόπεδο 540 τ.μ. εντός σχεδίου πόλεως

Μεσίτης
Πληρ. Εμμ. Κρανίδης
27082-6944347405, 6942010248
Αμερικής 50-2ος όροφος, Ρόδος

ΧΠ1092

ΚΤΗΜΑΤΟΜΕΣΙΤΙΚΟ ΓΡΑΦΕΙΟ
ΖΑΦΕΙΡΗΣ Μ. ΚΑΡΑΓΙΑΝΝΗΣ Δ. Ο.Ε.

Πωλήσεις ακινήτων. Τηλ. (2241060380-60381)
17.30-20.30 μ.μ. Δευτέρα-Παρασκευή
Fax: 2241060380 • e-mail: zafkar@hellasnet.gr

• Κατοικίες
- Εξοχική κατοικία 50 τ.μ. (υπό ανέγερση) εντός οικοπέδου 440 τ.μ. στην περιοχή Κολυμπίων
- Εξοχική κατοικία 70 τ.μ. (υπό ανέγερση) εντός οικοπέδου 500 τ.μ. στην περιοχή Κολυμπίων
- Επαγγελματική στέγη επί της Ρόδου-Λίνδου περιοχή Κολυμπίων (εστιατόριο)

• Ξενοδοχειακό συγκρότημα
- Ημιτελής σε μπετά ξενοδοχειακό συγκρότημα Α' κατηγορίας εντός οικοπέδου 22.400 τ.μ.

• Οικόπεδα
- Εντός οικισμού στον Δήμο Αφάντου 2000 τ.μ.
- Στον Δήμο Αφάντου 520 τ.μ. με άδεια οικοδομής 53 τ.μ.
- Στον Δήμο Αφάντου 1000 τ.μ. επί της εθνικής οδού Ρόδου-Λίνδου
- Στον Δήμο Αφάντου 866 τ.μ. επί της εθνικής οδού Ρόδου-Λίνδου
- Εντός οικισμού στην Παστίδα 2000 τ.μ.
- Στην παραλία Αφάντου 2125 τ.μ. 200 τ.μ. από την θάλασσα δικαίωμα δόμησης Σ.Δ. 100 τ.μ.

• Αγροτεμάχια
- Στην περιοχή Κολυμπίων αγροτεμάχια 10.200 τ.μ. (πανοραμική θέα)
- Στην περιοχή Κολυμπίων αγροτεμάχιο 4.969 τ.μ.
- Στην περιοχή Ψίνθου αγροτεμάχιο 22.400 τ.μ.
- Στην περιοχή Ψίνθου αγροτεμάχιο 19.840 τ.μ.
- Στην περιοχή Τραπεζία αγροτεμάχιο 5.800 τ.μ.
- Στον Δήμο Αφάντου αγροτεμάχιο 6.120 τ.μ.
- Στον Δήμο Αφάντου αγροτεμάχιο 11.520 τ.μ.
- Στον Δήμο Αφάντου το 1/2 αγροτεμαχίου 5.080 τ.μ. με ελαιόδεντρα
- Στον Δήμο Αφάντου 7500 τ.μ. αγροτεμάχιο

ΧΠ2499

ΕΝΟΙΚΙΑΣΕΙΣ

συνέχεια από την προηγούμενη

ΚΡΕΜΑΣΤΗ. ΕΝΟΙΚΙΑΖΟΝΤΑΙ καινούργια δυάρια, οροφοδιαμερίσματα, επιπλωμένα και με μεγάλες βεράντες, κήπο με θέα τη θάλασσα και πάρκιν. Επίσης τριάρι χωρίς έπιπλα με βεράντα, διπλά τζάμια και ρολά, κήπο και πάρκιν κοντά στα σχολεία και τη θάλασσα. Πληρ. τηλ. 2241094822 και 6946671053. MZT140607

ΕΝΟΙΚΙΑΖΕΤΑΙ διαμπερές τριάρι Α' ορόφου στην περιοχή Καστελλοριζιών στην Ιξιά. Πληρ. τηλ. 2241064995 MZT140611

ΕΝΟΙΚΙΑΖΕΤΑΙ ή ΠΩΛΕΙΤΑΙ επαγγελματικός χώρος (κατάλληλος και για ιδιοκατοίκιση) 130 τ.μ. με εξωτερικούς χώρους, μεγάλη είσοδο και πάρκιν στον κεντρικό δρόμο Ρόδου-Λίνδου, λίγο πριν τη γέφυρα Κολυμπίων. Πληρ. τηλ. 2241053170, 6945256994. MZT140604

ΕΝΟΙΚΙΑΖΕΤΑΙ: α) **διαμέρισμα** με 3 υπνοδωμάτια, πλήρως επιπλωμένο και εξοπλισμένη κουζίνα για 2-3 άτομα ή οικογένεια, στρατιωτικούς ή φοιτητές-τριες με το μήνα ή και με την ημέρα για παραθεριστές κοντά στο πάρκο Ροδινιού, Λυκίας 173, β) **διαμέρισμα** με δύο υπνοδωμάτια, πλήρως επιπλωμένο και εξοπλισμένο στις Καλυθιές 3 χλμ. από το Φαληράκι, με τις ίδιες προϋποθέσεις. Πληρ. τηλ. 2241028685 MZT130604

Στην Κρεμαστή **ΕΝΟΙΚΙΑΖΟΝΤΑΙ στούντιος** επιπλωμένα με ατομικό μπάνιο και βεράντα προς 150 ευρώ μηνιαίως. Πληρ. τηλ. 2241061022, 6946265659. MZT140608

ΕΝΟΙΚΙΑΖΕΤΑΙ δυάρι **διαμέρισμα.** Διεύθυνση Λισαβώνας 11, Ροδίνι. Πληρ. τηλ. 6944222835, ώρες 5 μ.μ.-8 μ.μ. ΜΑΤ001863

ΣΑΣ ΕΝΔΙΑΦΕΡΕΙ!!!
ΠΩΛΕΙΤΑΙ
Ή ΕΝΟΙΚΙΑΖΕΤΑΙ
(ΑΠΟ ΙΔΙΟΚΤΗΤΗ)

Ισόγειος χώρος στεγασμένης επιφανείας 1.350 τ.μ. και 500 τ.μ. αυλή.
Είναι κατάλληλος για όλες τις χρήσεις *(κυρίας χρήσεως και υγειονομικού ενδιαφέροντος)* χωρίς κολώνες και ύψος 7 μέτρα με θέα την θάλασσα.
Πρόσβαση για κάθε τύπου τροχοφόρο και απεριόριστο πάρκιν.
Ευρίσκεται στο Εμπορικό Κέντρο Πανάγου επί της Γ. Σεφέρη 108 πλησίον του νέου νοσοκομείου.

Πληρ. τηλ. 6932612032

ΧΠ499

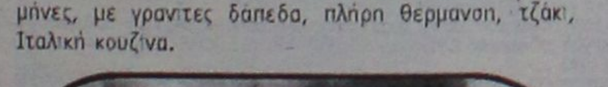

Μονοκατοικία στην Παστίδα
482 τ.μ. διώροφη σε 4.200 τ.μ. οικόπεδο, ετοιμοπαράδοτο, ειδικής κατασκευής με σύστημα θέρμανσης και δροσισμού, βιοκλιματικής αρχιτεκτονικής με διαμορφωμένο-δεντροφυτεμένο κήπο. Αποτελείτε από 4 υπνοδωμάτια, 4 μπάνια, σαλόνι, Ιταλική Κουζίνα, αποθήκη.

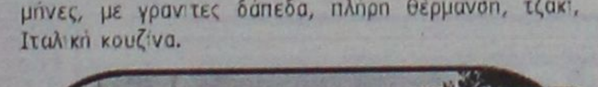

Μονοκατοικία στα Κοσκινού
158 τ.μ. διώροφη σε 1200 τ.μ. οικόπεδο, υπό κατασκευή παραδίδεται έτοιμη σε 11 μήνες, με γρανίτες δάπεδα, πλήρη θέρμανση, τζάκι, Ιταλική κουζίνα, κουφώματα από P.V.C., αρχιτεκτονικό σχεδιασμό.



Μονοκατοικία στην Παστίδα
140 τ.μ. διώροφη σε 270 τ.μ. οικόπεδο, υπό κατασκευή παραδίδεται έτοιμη σε 6 μήνες, με γρανίτες δάπεδα, πλήρη θέρμανση, τζάκι, Ιταλική κουζίνα, Γκαράζ

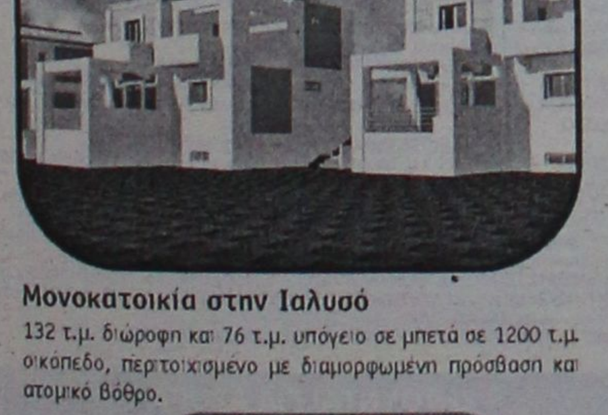

Μονοκατοικία στην Ιαλυσό
149 τ.μ. διώροφη με σοφίτα 32 τ.μ. σε 272 τ.μ. οικόπεδο, υπό κατασκευή παραδίδεται έτοιμη σε 2 μήνες, με γρανίτες δάπεδα, πλήρη θέρμανση, τζάκι, Ιταλική κουζίνα.

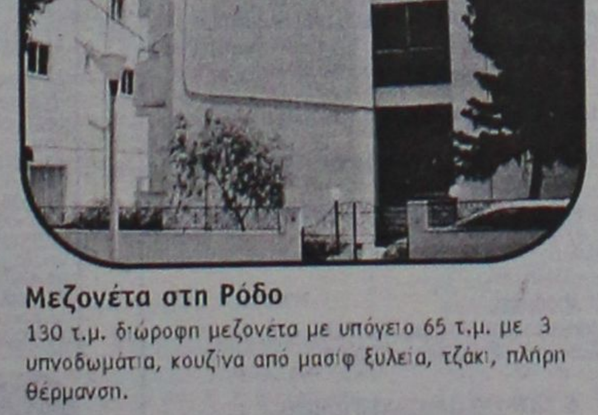

Μονοκατοικία στην Ιαλυσό
140 τ.μ. διώροφη με σοφίτα 35 τ.μ. σε 327 τ.μ. οικόπεδο, υπό κατασκευή παραδίδεται έτοιμη σε 6 μήνες, με γρανίτες δάπεδα, πλήρη θέρμανση, τζάκι, Ιταλική κουζίνα.



Μονοκατοικία στην Ιαλυσό
132 τ.μ. διώροφη σε μπετά σε 860 τ.μ. οικόπεδο, περιτοιχισμένο με διαμορφωμένη πρόσβαση και ατομικό βόθρο.



Μονοκατοικία στην Ιαλυσό
132 τ.μ. διώροφη και 76 τ.μ. υπόγειο σε μπετά σε 1200 τ.μ. οικόπεδο, περιτοιχισμένο με διαμορφωμένη πρόσβαση και ατομικό βόθρο.



Μεζονέτα στη Ρόδο
130 τ.μ. διώροφη μεζονέτα με υπόγειο 65 τ.μ. με 3 υπνοδωμάτια, κουζίνα από μασίφ ξυλεία, τζάκι, πλήρη θέρμανση.



Μονοκατοικία στα Κοσκινού
158 τ.μ. διώροφη σε 1200τ.μ. οικόπεδο, υπό κατασκευή - παραδίδεται σε μπετά σε 2 μήνες με διαμορφωμένη πρόσβαση, περιτοιχισμένο οικόπεδο και ατομικό βόθρο.

ΟΙΚΟΠΕΔΑ

Οικόπεδο στα Ασγούρου
• 5.300 τ.μ. σε ωραίο φυσικό περιβάλλον, άρτιο και οικοδομήσιμο.
Αξίας € 190.000

Οικόπεδο στα Αφάντου
• 13.000 τ.μ. πολυεπίπεδο, κλιμακοτό, με υπέροχη θέα στην θάλασσα άρτιο και οικοδομήσιμο.
Αξίας € 195.000

Οικόπεδο στα Κοσκινού
• 4.000 τ.μ. στη θέση Πέζουλας, γωνιακό με θέα προς το Φαληράκι και τη Ρόδο. **Αξίας € 176.000**

Οικόπεδο στις Καλυθιές
• 4.010 τ.μ στις Καλλιθιές, για επαγγελματική χρήση, με πρόσβαση πλάτους 6 m σε ελάχιστη απόσταση από την Εθνική οδό Τσαϊρι - Αεροδρομίου. **Αξίας € 176.000**

ΔΙΑΜΕΡΙΣΜΑΤΑ

Διαμέρισμα στους Άνω Δασκάλους
• 74 τ.μ. υπερυψωμένο ισόγειο με αποκλειστική χρήση αυλής, 2 υπν/τιων. **Αξίας € 176.000**

Διαμέρισμα στην Κοδρικτώνος
• 110 τ.μ. Γ΄ ορόφου, με 3 υπν/τια, μεγάλες-άνετες βεράντες.
Αξίας € 161.000

Διαμέρισμα στην Εν. Δυνάμεων
• 100 τ.μ. . Α΄ ορόφου, με 3 υπν/τια, ανακαινισμένο με θέρμανση.
Αξίας € 141.000

Διαμέρισμα στους Δασκάλους
• 107 τ.μ. . Α΄ ορόφου, με 3 υπν/τια, ηλ.θέρμανση, με υπέροχη θέα στη θάλασσα. **Αξίας € 132.000**

Διαμέρισμα στη Μητρόπολη
• 80 τ.μ Οροφοδιαμέρισμα, Β΄ ορόφου, με 2 υπν/τια, θέρμανση, τζάκι. **Αξίας € 90.000**

ευσταθίου ΕΥΡΩΚΤΗΜΑΤΙΚΗ
ΚΤΗΜΑΤΟΜΕΣΙΤΙΚΟ ΓΡΑΦΕΙΟ

Εθν. Αντιστάσεως 83 • Τηλ.: 22410 73819, 74917
Κιν.: 6944 374546, 6945 292030 • Fax: 22410 38641
info@euroktimatiki.gr

ΧΠ401/2029

ΕΝΟΙΚΙΑΣΕΙΣ

συνέχεια από την προηγούμενη

ΕΝΟΙΚΙΑΖΕΤΑΙ διαμέρισμα 90 τ.μ. επί της Καναδά 100 και γκαρσονιέρα 50 τ.μ. επί της Μ. Πετρίδη (γ' όροφο). Πληρ. τηλ. 6945298844, 2241028686 από 13.00-15.00
MZT130618

ΕΝΟΙΚΙΑΖΕΤΑΙ επαγγελματικός χώρος 800 τ.μ. 1ος όροφος επί της Λ. Καλλιθέας Ρόδος (έναντι Λαικής αγοράς) σε ιδανική θέση. Πληρ. τηλ. 2241035283, 6944435744
MZT130621

ΕΝΟΙΚΙΑΖΟΝΤΑΙ επιπλωμένα **διαμερίσματα** επί της Λ. Ηρακλειδών, Ιαλυσός, πλήρως εξοπλισμένα σε άριστη κατάσταση. Πληρ. τηλ. 2241035283, 6944435744 MZT130620

ΕΝΟΙΚΙΑΖΟΝΤΑΙ: α) **κατάστημα** 290 τ.μ. με αύλειο χώρο 310 τ.μ. εκμεταλλεύσιμο στην Ιαλυσό, Λεωφ. Ηρακλειδών, Αγ. Ιωάννη και Δημοκρατίας, μπροστά από τη ΔΕΥΑΙ , το Γυμνάσιο και το Λύκειο. Πληρ. τηλ. 2241093217, β) **διαμέρισμα** 55 τ.μ. επιπλωμένο μ' όλες τις σύγχρονες ανέσεις (κλιματισμός, θέρμανση, ηλεκτρικά είδη, ηλιακός) καινούργιο στον 1ο όροφο στην Ιαλυσό, Δημοκρατίας 90. Πληρ. τηλ. 2241093217
MZT110611

Σε ξενοδοχειακή περιοχή της Ιαλυσού και 200 μ. από την θάλασσα **ΕΝΟΙΚΙΑΖΕΤΑΙ οικόπεδο** 2700 τ.μ. με ημιτελές κτίσμα (μπετά) 260 τ.μ. κατάλληλο για εστιατόριο snack bar - cafe bar και για οποιαδήποτε τουριστική χρήση. Πληρ. τηλ. 2241075502
MZT130602

ΠΩΛΕΙΤΑΙ ΚΑΤΑΣΤΗΜΑ ΣΤΗΝ ΟΔΟ ΦΕΡΕΝΙΚΗΣ



ΔΙΑΘΕΤΕΙ:
- ΑΡΧΙΤΕΚΤΟΝΙΚΟ ΕΣΩΤΕΡΙΚΟ ΣΧΕΔΙΑΣΜΟ
- ΗΛΕΚΤΡΟΝΙΚΑ ΡΟΛΛΑ ΑΣΦΑΛΕΙΑΣ
- ΔΙΑΜΟΡΦΩΜΕΝΗ ΑΠΟΘΗΚΗ
- ΔΙΑΜΟΡΦΩΜΕΝΗ ΕΞΩΤΕΡΙΚΗ ΑΥΛΗ
- ΚΛΙΜΑΤΙΣΜΟ ΨΥΞΗ / ΘΕΡΜΑΝΣΗ
- ΓΡΑΝΙΤΕΣ ΔΑΠΕΔΑ
- ΗΛΕΚΤΡΙΚΕΣ ΤΕΝΤΕΣ
- ΠΑΤΑΡΙ



ΣΥΝΟΛΙΚΗΣ ΕΠΙΦΑΝΕΙΑΣ 92 Τ.Μ.
(50 τ.μ. χώρος κυρίας χρήσεως και 42 τ.μ. βοηθητικοί χώροι)

Αξίας €275.000

• Κατάλληλο για οποιαδήποτε χρήση
• Δυνατότητα άμεσης υπογραφής οριστικού συμβολαίου

ΑΠΟΚΤΗΣΤΕ ΤΟ ΜΕ €1.470 το μήνα*
*με προεγκεκριμένο δάνειο εξόφλησης 30 ετών

ευσταθίου ΕΥΡΩΚΤΗΜΑΤΙΚΗ
ΚΤΗΜΑΤΟΜΕΣΙΤΙΚΟ ΓΡΑΦΕΙΟ

Εθν. Αντιστάσεως 83 • Τηλ.: 22410 73819, 74917
Κιν.: 6944 374546, 6945 292030 • Fax: 22410 38641
e-mail: info@euroktimatiki.gr

XΠ401/2009

RE/MAX
The Real Estate Leaders

ΠΡΟΣ ΠΩΛΗΣΗ

- **Λιθόκτιστη διώροφη κατοικία** στη Παλιά Πόλη της **Ρόδου**
- **Διώροφο διατηρητέο νεοκλασικό** στο **Νιοχώρι** (210 τμ) (πωλείται ολόκληρο ή ανά όροφο)
- **Διαμέρισμα** 77 τμ (σε 2ο όροφο) στο **κέντρο της πόλης**
- **Μεζονέτα** στους πρόποδες της **Φιλέρημου** (200 τμ) σε οικόπεδο 2 στρ.
- **Μεζονέτες** 140 τ. μ. σε οικόπεδο 1200 τ.μ στους **πρόποδες της Φιλερήμου** και κοντά στους Τρεις.
- **Βίλα** υπερπολυτελείας 1200 τ.μ. σε οικόπεδο 2290 στην **Ιαλυσό,** 100 μέτρα από τη θάλασσα.
- **Οικόπεδα** 2 στρ. στους πρόποδες της Φιλερήμου με άδεια οικοδομής.
- **Κέντρο διασκέδασης** – εστιατόριο (850 τμ) σε οικόπεδο 6175 έτοιμο προς άμεση λειτουργία στις **Καλυθιές**
- **Οικόπεδο** 4 στρ. με πανοραμική θέα στον Προφήτη Ηλία (**Καλλιθέα)**
- **Ξενοδοχείο** Γ' κατηγορίας στη περιοχή **Θεολόγο,** 1200 μέτρα από τη θάλασσα.
- **Δυο αγροτεμάχια** στη Πυλώνα 80 στ. και 34 στ.
- **Διώροφο κτίριο** σε μπετά 200 τμ στη Λάρδο
- **Μεζονέτα** σε μπετά 125 τμ στη Λάρδο
- **Μεζονέτες** στο **Κιοτάρι** κοντά στη θάλασσα 120 τμ σε οικόπεδο 1300 τμ η κάθε μια.
- **Παραδοσιακό πλήρως ανακαινισμένο** σπίτι στο Γενάδι 114 τ.μ
- **Παραδοσιακά σπίτια** στη Σύμη
- **Οικόπεδο** 4 στρ. πάνω στο κύμα στη **Σύμη**

ΠΡΟΣ ΕΝΟΙΚΙΑΣΗ

- **Διαμέρισμα** 77 τμ (2ο όροφο) στο **κέντρο της πόλης** με 2 υπνοδωμάτια
- **Μεζονέτα** 200 τμ στους **πρόποδες Φιλέρημου** με μεγάλο κήπο (2 στ)
- **Επαγγελματική στέγη** 680 τμ στο **κέντρο της Ρόδου,** ιδανικός χώρος για γυμναστήρια, SPA city centres κλπ.

Nobody in the world sells more Real Estate than RE/MAX

RE/MAX Express, 45 Eth. Makariou.
Rhodes, 85100. Greece
tel 22410 43730, info@remaxexpress.gr.
Contact: Mrs. Mary Christodoulou

AE329

ΕΥΡΩΣΤΕΓΑΣΤΙΚΗ
ΚΤΗΜΑΤΟΜΕΣΙΤΙΚΟ ΓΡΑΦΕΙΟ
ΧΑΤΖΗΜΑΡΚΟΣ Ν. ΓΕΩΡΓΙΟΣ
Θ. ΣΟΦΟΥΛΗ 153 – Τ.Κ. 85100 ΡΟΔΟΣ

ΠΩΛΟΥΝΤΑΙ ΚΑΙΝΟΥΡΓΙΑ ΔΙΑΜΕΡΙΣΜΑΤΑ ΛΟΥΞ ΚΑΤΑΣΚΕΥΗΣ

1. ΚΑΘΗΓΗΤΩΝ : Ρετιρέ διαμπερές με θέα θάλασσα 67 τ.μ. – 1 υπνοδωμάτιο – μεγάλο σαλόνι, κουζίνα - Τιμή 125.000 EURO.
2. ΑΡΑΠΑΚΙ-ΚΟΡΙΝΘΟΥ : Διαμέρισμα 82 τ.μ. – 2 υπνοδ. – 1ου ορόφου – Τιμή 140.000 EURO.
3. ΜΙΧ. ΠΕΤΡΙΔΗ : Διαμερίσματα από 1.760 έως 2.000 EURO\ τ.μ.
4. ΚΑΡΑΚΟΝΕΡΟ: Πωλούνται διαμερίσματα – 3 υπνοδωματίων –112 τ.μ. - 115 τ.μ. - 125 τ.μ. - ισόγεια – 1ου και 2ου ορόφου – προς 1.900 EURO\ τ.μ.
5. ΚΑΝΑΔΑ: Διαμέρισμα 77 τ.μ - 2 υπνοδωμάτια - 2ου ορόφου – τιμή: 146.880 EURO.
6. ΑΡΑΠΑΚΙ : Διαμέρισμα 67 τ.μ – 2 υπνοδωμάτια - τιμή: 102.700 EURO.
7. ΑΡΑΠΑΚΙ : Διαμέρισμα 85 τ.μ – 1ου ορόφου - 2 υπνοδωμάτια - τιμή: 149.600 EURO.
8. ΑΡΑΠΑΚΙ : Διαμέρισμα 117 τ.μ – 3ου ορόφου (ρετιρέ) - 3 υπν. - τιμή: 206.000 EURO.
9. ΑΡΑΠΑΚΙ : Διαμέρισμα 115 τ.μ – 3ου ορόφου (ρετιρέ) - 3 υπνοδ.- τιμή: 202.500 EURO.
10. ΜΙΡΑ ΜΑΡΕ : Διαμέρισμα 100 τ.μ – 1ου ορόφου - 3 υπνοδ, - τιμή: 161.000 EURO.
11. ΜΙΡΑ ΜΑΡΕ : Ισόγεια διαμερίσματα 80 τ.μ - 2 υπνοδωματίων - τιμή: 129.000 EURO.
12. ΡΟΔΙΝΙ : Διαμέρισμα 85τ.μ – 2 υπνοδωματίων – υπό κατασκευή - τιμή: 162.000 EURO.
13. ΡΟΔΙΝΙ : Διαμέρισμα 95τ.μ – 3 υπνοδωματίων – υπό κατασκευή - τιμή: 181.000 EURO.
14. ΣΥΝ.ΔΑΣΚΑΛΩΝ: Διαμερίσματα 126 τ.μ – με ψιυπαίθριους χώρους – 3 υπνοδώματια – τιμή : 240.000 EURO.
15. ΣΥΝ.ΔΑΣΚΑΛΩΝ : Διαμερίσματα 142 τ.μ – με ψιυπαίθριους χώρους – 3 υπνοδώματια – τιμή : 270.000 EURO.
16 . ΣΥΝ.ΔΑΣΚΑΛΩΝ: Διαμερίσματα 67 τ.μ – ΑΝΕΞΑΡΤΗΤΑ – 2 υπνοδωμάτια – τιμή : 157.000 EURO,- έκαστο.
17. ΚΟΣΚΙΝΟΥ: Διαμέρισμα 90 τ.μ – 1ου ορόφου - 2 υπνοδωμάτια - τιμή: 145.000 EURO.
18. ΚΟΣΚΙΝΟΥ: Διαμερίσματα 80 τ.μ – ισόγεια - 2 υπνοδωματίων- τιμή: 129.000 EURO.
19. ΑΣΓΟΥΡΟΥ : Γκαρσονιέρα 40 τ.μ – 2ου ορόφου – τιμή : 55.000 EURO.
20. ΠΕΡΙΟΧΗ ΒΟΥΝΑΡΑ (ΤΡΙΑΝΤΑ) : Διαμέρισμα 95τ.μ – με αυλή - 2 υπνοδωμάτια – τιμή: 153.000 EURO.

ΠΩΛΟΥΝΤΑΙ ΜΕΤΑΧΕΙΡΙΣΜΕΝΑ ΔΙΑΜΕΡΙΣΜΑΤΑ

21. ΠΕΡΙΟΧΗ ΑΝΑΛΗΨΗ: Διαμέρισμα 1ου ορόφου 131 τ.μ. (126 τ.μ. καθαρό, κύριοι χώροι) 15ετίας, 3 υπνοδωμάτια, 2 μπάνια, αποθήκη, αποχέτευση στο κεντρικό δίκτυο, σε καλή κατάσταση, με ελάχιστα έξοδα για επισκευές. Τιμή 145.000 EURO –ΕΥΚΑΙΡΙΑ – ΕΠΕΝΔΥΣΗ
22. ΖΕΦΥΡΟΣ : Πωλείται συγκρότημα 2 διαμερισμάτων και 1 γκαρσονιέρας με συνολικό εμβαδόν 260 τ.μ. – Τιμή 270.000 EURO.
23. ΠΕΡΙΟΧΗ ΑΝΑΛΗΨΗ: Μικροδιαμέρισμα 45 τ.μ. 1ου ορόφου, 25ετίας. Υπνοδωμάτιο, χωλ, κουζίνα, μπάνιο, επιπλέον χώρος κατά επιλογή για αποθήκη ή δευτερεύον μικρό υπνοδωμάτιο. Τιμή 45.000 EURO
24. ΚΕΝΝΕΝΤΥ:Διαμέρισμα ισόγειο 63 τ.μ – 2 υπνοδ. – με αυλή – τιμή: 60.000 EURO.
25. ΠΙΝΔΟΥ:Γκαρσονιέρα 24 τ.μ – τιμή: 22.000 EURO.
26. ΠΕΡΙΟΧΗ ΑΝΑΛΗΨΗ: Ημιυπόγειος βοηθ. χώρος 73 τ.μ - σε σοβάδες, με αυλή 40 τ.μ – τιμή : 50.000 EURO.
27. ΠΑΠΑΔΙΑΜΑΝΤΗ: Διαμέρισμα 89 τ.μ.-2ος όροφος-2 υπνοδ.-τιμή: 75.000 EURO
28. ΑΡΑΠΑΚΙ : Διαμέρισμα 76 τ.μ –βοηθητικός χώρος – 2 υπνοδ. – σε πολύ καλή κατάσταση - τιμή: 84.000 EURO.
29. ΠΑΛΙΑ ΠΟΛΗ : Παραδοσιακή κατοικία με συνολικό εμβαδόν 300 τ.μ. με 2 αυλές. Με πολλούς χώρους και δωμάτια συνολικά 140 τ.μ. διπλής πρόσβασης. Εύκολα διαιρείται σε ξεχωριστούς αυτόνομους χώρους. Με επισκέψιμη, οικοδομήσιμη ταράτσα. Ιδανική για αξιοποίηση - εκμετάλλευση, ή διαχωρισμό σε 2 κατοικίες. – Τιμή 150.000 EURO.

ΠΩΛΟΥΝΤΑΙ ΜΟΝΟΚΑΤΟΙΚΙΕΣ – ΜΕΖΟΝΕΤΕΣ

30. ΤΡΙΑΝΤΑ: Μονοκατοικία 180 τ.μ – με τζάκι – σε πολύ καλή και ήσυχη περιοχή - καινούργια-διώροφη με σοφίτα – 4 υπνοδωμάτια – 2 μπάνια και 3 W.C – με κήπο – με ιδιωτικό parking - τιμή : 293.470 EURO.
31. ΤΡΙΑΝΤΑ: Τριώροφες μονοκατοικίες έως και μαρμαροσουβά – α) 3 Χ 65 τ.μ – τιμή : 161.400 EURO, β) 3 Χ 68 τ.μ – τιμή : 176.000 EURO, – γ) 3 Χ 68 τ.μ – τιμή : 190.750 EURO, δ) 3 Χ 70 τ.μ – τιμή : 205.400 EURO.
32. ΕΠΙ ΤΗΣ ΛΕΩΦΟΡΟΥ ΠΑΣΤΙΔΑΣ: Μονοκατοικία 170 τ.μ – διώροφη – καινούργια – 3 υπνοδωμάτια – πανοραμική θέα – πολύ μεγάλες βεράντες – σε 2 στρέμματα οικόπεδο.
33. ΠΑΣΤΙΔΑ: Μονοκατοικία 135 τ.μ – 3 υπνοδωμάτια – σε μαρμαροσουβά – τιμή : 160.000 EURO.
34. ΙΞΙΑ : Μονοκατοικία 160 τ.μ – διώροφη – με σοφίτα – τιμή: 293.500 EURO.
35. ΚΟΣΚΙΝΟΥ-ΦΥΤΩΡΙΟ: Μεζονέτα 150 τ.μ. σε μπετά, σε 1.100 τ.μ. οικόπεδο.=Τιμή 147.000 EURO.
36. ΚΟΣΚΙΝΟΥ-ΦΥΤΩΡΙΟ: Μονοκατοικία 150 τ.μ. σε μπετά, σε 1.100 τ.μ. οικόπεδο-Τιμή 147.000 EURO.
37. ΚΟΣΚΙΝΟΥ: Ανεξάρτητες μονοκατοικίες σε μπετά 150 τ.μ. σε οικόπεδο 700 τ.μ. – Τιμή 138.000 EURO

ΠΩΛΟΥΝΤΑΙ ΚΑΤΑΣΤΗΜΑΤΑ

38. ΔΕΝΔΡΙΝΟΥ: Πωλούνται καταστήματα των 85 τ.μ, - 60 τ.μ, - 54 τ.μ, - 47 τ.μ ,- 31 τ.μ, - προς 3.650 EURO,το μέτρο – μαζί με το υπόγειο ιδίων περίπου τετραγωνικών για το κάθε κατάστημα.
39. ΖΕΦΥΡΟΣ: Κατάστημα 68 τ.μ – πάνω στον παραλιακό δρόμο – με αυλή, κατάλληλο για οποιαδήποτε χρήση.

ΠΩΛΟΥΝΤΑΙ ΕΞΟΠΛΙΣΜΕΝΕΣ ΕΠΙΧΕΙΡΗΣΗΣ

40. ΠΕΥΚΟΙ : Πωλείται επιχείρηση fast food - γυράδικο 50 τ.μ. πλήρως εξοπλισμένη, με μεγάλη αυλή με τραπεζοκαθίσματα στην πλατεία Λοθιάρικα Πεύκων. Τιμή 25.000 EURO – Μίσθωμα 600 EURO - Με νέο 12ετές συμβόλαιο
41. ΠΛΑΤΕΙΑ ΑΓ.ΝΙΚΟΛΑΟΥ: Πωλείται πλήρως εξοπλισμένη επιχείρηση φαστ φουντ – ψητοπωλείο με αυλή για τραπεζοκαθίσματα. Νέο 12 ετές συμβόλαιο – τιμή: 45.000 EURO.
42. Πωλείται: επιτυχημένη γνωστή επιχείρηση – cafe – bar – restaurant – 900 τ.μ (με την αυλή), - πλήρως εξοπλισμένη, μέσα στην πόλη – χωρητικότητας 250 ατόμων καθημένων – με ενοίκιο 950 EURO, και νέο 12 ετές συμβόλαιο – τιμή: 150.000 EURO.
43. Πωλείται επιχείρηση - ΣΟΥΠΕΡ ΜΑΡΚΕΤ - συνοικιακή – οικογενειακή, με όλον τον εξοπλισμό και το υπάρχον εμπόρευμα – με μέση ημερήσια είσπραξη 1.000 EURO, βάση βιβλίων. Δεκτός κάθε έλεγχος. Τιμή : 150.000 EURO.
44. ΣΩΚΡΑΤΟΥΣ - ΠΑΛΙΑ ΠΟΛΗ: Επί της Σωκράτους, επιχείρηση 50 τ.μ. - Τιμή 120.000 ευρώ. Μίσθωμα 1.500 EURO
45. ΠΑΛΙΑ ΠΟΛΗ : Πωλείται πλήρως εξοπλισμένη επιχείρηση μπαρ 70 τ.μ – μαζί με τα συστήματα ήχου – χωρητικότητος 50 καθημένων – μίσθωμα 900 EURO - νέο συμβόλαιο - τιμή : 115.000 EURO.
46. ΠΑΛΙΑ ΠΟΛΗ : Πωλείται επιχείρηση 15 τ.μ – τιμή : 65.000 EURO, - σε πολύ εμπορικό πόστο – νέο 12ετές συμβόλαιο.
47. ΚΙΟΤΑΡΙ: Στο εμπορικό κέντρο, πωλείται φάστ – φούντ – εξοπλισμένη επιχείρηση μαζί με το ακίνητο 25 τ.μ, και αυλή 20τ.μ – τιμή: 100.000 EURO.
48. ΠΑΛΙΑ ΠΟΛΗ : Πωλείται επιχείρηση εστιατόριο – μπαρ , 100 τ.μ - πλήρως εξοπλισμένο, με κατοικία άνωθεν αυτού 90 τ.μ, 3 υπνοδωμάτιων σε εμπορικότατη ζώνη. – τιμή: 110.000 EURO. Μίσθωμα 820 EURO.

ΠΩΛΟΥΝΤΑΙ ΚΤΗΜΑΤΑ – ΟΙΚΟΠΕΔΑ

49. ΤΣΑΪΡΙ: Στον συνεταιρισμό ξυλουργών – Πωλείται συνεταιριστική μερίδα 500 τ.μ. με την άδεια οικοδομής για 300 τ.μ. – Τιμή 44.000 EURO.
50. ΤΣΑΪΡΙ: (300 μ. από την Λεωφόρο Ρόδου-Λίνδου) οικόπεδα 4.000 τ.μ. για βιοτεχνικούς χώρους κτίζονται 3Χ1.200 τ.μ. (ισόγειο, 1ος όροφος, 2ος όροφος, σύνολο κάλυψης 3.600 τ.μ.). Τιμή 200.000 EURO
51. ΕΠΙ ΤΗΣ ΛΕΩΦ. ΡΟΔΟΥ - ΚΑΛΛΙΘΙΩΝ : Προνομιούχο οικόπεδο 825 τ.μ με άδεια οικοδομής 108 τ.μ κύριας χρήσης – τιμή: 100.000 EURO.
52. ΡΟΔΟΥ-ΛΙΝΔΟΥ: 3.400 τ.μ. με πρόσωπο 107 τ.μ. επί της οδού-κτίζει 300 τ.μ.-Τιμή 350.000EURO.
53. ΑΣΓΟΥΡΟΥ: Αγροτεμάχιο 21.300 τ.μ. (περιοχή πρώην σκουπιδιών). Τιμή 530.000 ευρώ.
54. ΑΣΓΟΥΡΟΥ : Οικόπεδο 6.700 τ.μ – προσβάσιμο από δυο δρόμους , κατάλληλο για οποιαδήποτε χρήση – τιμή: 280.000 EURO.
55. ΚΟΣΚΙΝΟΥ: Οικόπεδα 700 τ.μ. με την άδεια οικοδομής για 150 τ.μ. – Τιμή 90.000 EURO
56. ΚΟΣΚΙΝΟΥ : Οικόπεδο 2.950 τ.μ - ΕΝΤΟΣ ΣΧΕΔΙΟΥ ΠΟΛΕΩΣ – πανοραμική θέα – τιμή : 650.000 EURO.
57. ΚΟΣΚΙΝΟΥ: Οικόπεδο 3.750 τ.μ – πανοραμική θέα – ΕΠΕΝΔΥΤΙΚΗ ΕΥΚΑΙΡΙΑ – τιμή: 320.000 EURO.
58. ΨΙΝΘΟΣ : Κτήμα 7 στρέμματα – ισόπεδο με το δρόμο - 7 χιλιόμετρα από το χωριό - τιμή: 23.000 EURO.
59. ΨΙΝΘΟΣ : Κοντά στο Χωριό – κτήμα 6.700 τ.μ – πανοραμική θέα – σε ύψωμα – με δρόμο - τιμή: 27.000 EURO.
60. ΠΕΤΑΛΟΥΔΕΣ: 6.100 τμ. με θέα βουνό και θάλασσα-Τιμή 110.000 EURO.
61. ΠΑΣΠΔΑ: Κτήμα 4 στρέμματα - τιμή: 105.000 EURO.

ΠΩΛΟΥΝΤΑΙ ΠΑΝΣΙΟΝ – ΞΕΝΟΔΟΧΕΙΑ

62. ΠΑΛΙΑ ΠΟΛΗ : Πωλείται πανσιόν σε ήρεμη και γραφική περιοχή – αποτελούμενη - από 2 δωμάτια των 50 τ.μ – 3 δωμάτια των 26 τ.μ – 1 δωμάτιο των 40 τ.μ – και αυλή 70 τ.μ – τιμή: 320.000 EURO.

ΒΙΟΤΕΧΝΙΚΟΙ ΧΩΡΟΙ – ΑΠΟΘΗΚΕΣ

63. ΑΣΓΟΥΡΟΥ: Αποθήκη 400 τ.μ. αποπερατωμένη πάνω στον δρόμο, εύκολη πρόσβαση για κάθε τύπο οχήματος με άνεση χώρου και μεγάλη αυλή. Τιμή 352.000 EURO.
64. ΡΟΔΟΥ ΛΙΝΔΟΥ : Πωλείται ισόγειος βιοτεχνικός χώρος 300 τ.μ. χωρίς κολόνες αποπερατωμένος, εύκολης πρόσβασης, με ύψος 5 μ. – Τιμή 265.000 EURO.
65. ΡΟΔΟΥ ΛΙΝΔΟΥ: Απέναντι από Μαρινόπουλο, κατάστημα αποπερατωμένο, βιοτεχνικός χώρος 60 τ.μ – τιμή: 65.000 EURO.
66. ΚΑΡΑΚΟΝΕΡΟ: Πωλούνται αποθήκες – 110τ.μ – 88.000 EURO, και 120 τ.μ – 102.700 EURO.
67. ΑΝΑΛΗΨΗ: Πάνω στον κεντρικό δρόμο, πωλείται υπόγειο 150 τ.μ, κατάλληλο για κατάστημα ή αποθήκη – τιμή: 100.000 EURO.
68. ΡΟΔΙΝΙ: Υπόγεια αποθήκη 121 τ.μ. με αυλή. Τιμή 65.000 EURO.

ΖΗΤΟΥΝΤΑΙ ΓΙΑ ΑΓΟΡΑ
ΜΕΤΑΧΕΙΡΙΣΜΕΝΑ ΔΙΑΜΕΡΙΣΜΑΤΑ
ΚΑΙ ΑΚΙΝΗΤΑ ΠΑΣΗΣ ΦΥΣΕΩΣ
• ΖΗΤΟΥΝΤΑΙ ΟΙΚΟΠΕΔΑ ΓΙΑ ΑΝΤΙΠΑΡΟΧΗ •
Αναλαμβάνουμε την πώληση ή ενοικίαση της επιχείρησης ή του ακινήτου σας και την χωρίς χρέωση προβολή του με ένα απλό τηλεφώνημα.
Πληροφορίες στο κινητό, διαθέσιμο όλες τις ώρες : 6973331692.
Τηλ. Γραφείου : 22410-29016. Ώρες γραφείου: 18:00 μ.μ έως 20:30 μ.μ.
Λοιπές ώρες και Σαββάτο, με ραντεβού.

AE0101

ΠΩΛΗΣΕΙΣ ΑΚΙΝΗΤΩΝ

Ο ΔΙΑΜΕΡΙΣΜΑΤΑ
- Ανάληψη 80 τ.μ. μεταχειρισμένο 98.000€
- Δασκάλους 196 τ.μ. μεταχειρισμένο 210.000 €
- Στέλιου Κωτιάδη 83 τ.μ. λουξ κατασκευής 140.900 €
- Στέλιου Κωτιάδη 50 τ.μ. λουξ κατασκευής 83.650 €
- Καρακόνερο, διάρια, τριάρια, τεσσάρια λουξ κατασκευής.
- Ιαλυσός Ιξιά 80 τ.μ. λουξ κατασκευής 129.126 €
- Ιαλυσός Ιξιά 100 τ.μ. λουξ κατασκευής 161.400 €
- Ιαλυσός Ιξιά 90 τ.μ. μεταχειρισμένο 90.000 €
- Δασκάλους 80 τ.μ. λουξ κατασκευής 132.000€
- Ρόδου-Λίνδου 90 τ.μ. λουξ κατασκευής 145.000 €
- Παλιά Πόλη 126 τ.μ. διώροφη μονοκατοικία 108.584 €
- Αραπάκι 60 τ.μ. 2 ετών λουξ κατασκευής 105.000€
- Δασκάλους 86 τ.μ. λουξ κατασκευής 43.000.000 δρχ. - 126.200 €
- Ρόδου-Λίνδου 46 τ.μ. λουξ κατασκευής 25.000.000 δρχ.- 73.370 €

Ο ΜΕΖΟΝΕΤΕΣ – ΜΟΝΟΚΑΤΟΙΚΙΕΣ
- Παστίδα 85 τ.μ. μονοκατοικία μέσα στο χωριό μεταχειρισμένη 132.000 €
- Γεννάδι ερειπωνένη μονοκατοικία μέσα στο χωριό 25.000 €
- Κοσκινού 420 τ.μ. σε σοβάδες με 5 στρέμματα οικόπεδο 350.000 €
- Κανδυλί 130 τ.μ. διώροφες μεζονέτες με 650 μ. οικόπεδο μέχρι χτισίματα 40.000.000 δρχ. -117.400 €

Ο ΟΙΚΟΠΕΔΑ
- Κανδυλί 4 στρέμματα 117.000 €
- Κρεμαστή 900 τ.μ. εντός σχεδίου σε καλή περιοχή 150.000 €
- Γεννάδι 300 τ.μ. εντός σχεδίου 18.000 €
- Γεννάδι προς Λαχανιά 3.220 τ.μ. πάνω στον δρόμο 73.500 €
- Κανδυλί 2.885 τ.μ. κοντά στους Καστελλοριζιούς 211.000 €
- Κατταβιά 1.730 τ.μ. πάνω στον κεντρικό 14.000 €
- Λαχανιά 2.360 τ.μ. πάνω στον κεντρικό 50 μ. από θάλασσα με άδεια οικοδομής για 8 studios 32.000.000 δρχ. - 94.000 €
- Κατταβιά 900 τ.μ. εντός οικισμού 5.000.000δρχ. -14.673 €
- Γεννάδι 1000 τ.μ. με άδεια οικοδομής 8.500.000 δρχ.- 24.944 €

Ο ΚΑΤΑΣΤΗΜΑΤΑ
- Σύμη, επιχείριση εστιατόριο 200 τ.μ. με θέα στον Γιαλό
- Επιχείρηση μπαρ 140 τ.μ.+80 τ.μ. αυλή στην Παλιά Πόλη
- Νιοχώρι 200 τ.μ. διατηρητέο διώροφο με 250 τ.μ. αυλή με δυνατότητα έξτρα δόμησης 500.000 €

Ο ΚΤΗΜΑΤΑ
- Κανδυλί 21 στρέμματα 493.000 €
- Κάτω Καλαμώνα 6.100 τ.μ. κοντά στον κεντρικό σε κατοικημένη περιοχή 110.000€
- Ρόδου-Αεροδρομίου 20 στρέμματα 1.000.000 €
- Κατταβιά 4.293 τ.μ.σε ύψωμα 800 μ. από κεντρικό 13.000 €
- Κατταβιά 8.200 τ.μ. με θέα 800 τ.μ. από θάλασσα 42.000 €
- Κατταβιά 8.663 τ.μ. προς Πρασονήσι 100 μ. από κεντρικό 51.000 €
- Κατταβιά 8.773 τ.μ. προς Πρασονήσι 200 μ. από κεντρικό 44.000 €
- Λαχανιά 63 στρέμματα σε ύψωμα 102.000.000 δρχ. - 300.000 € δίνεται και για αντιπαροχή.
- Λαχανιά 7.800 τ.μ. σε ύψωμα κοντά στον κεντρικό 31.200.000 δρχ. - 91.570 €
- Καλλιθέα 7.600 τ.μ. κοντά στην θάλασσα 114.000.000 δρχ. - 334.556 €

Ο ΑΠΟΘΗΚΕΣ
- Δασκάλους 70 τ.μ. υπόγεια - 38.150 €
- Δασκάλους 105 τ.μ. υπόγεια 59.000 €

- ΖΗΤΟΥΝΤΑΙ ΜΕΤΑΧΕΙΡΙΣΜΕΝΑ ΔΙΑΜΕΡΙΣΜΑΤΑ-ΑΜΕΣΗ ΠΩΛΗΣΗ
- ΠΩΛΟΥΝΤΑΙ αποθήκες και βιοτεχνικοί χώροι.
- ΔΑΝΕΙΑ ΔΕΚΤΑ - ΕΥΚΟΛΙΕΣ ΠΛΗΡΩΜΗΣ
- ΑΝΑΛΑΜΒΑΝΟΥΜΕ ΑΝΤΙΠΑΡΟΧΕΣ

ΣΤΑΜΑΤΗΣ ΜΑΝΩΛΑΚΟΣ
ΩΡΕΣ ΓΡΑΦΕΙΟΥ 8.30-1.00 π.μ. και 5-8 μ.μ.
ΔΗΜ. ΑΝΑΣΤΑΣΙΑΔΗ 45 (ΣΥΝΟΙΚΙΑ ΔΑΣΚΑΛΩΝ) Τηλέφωνα: 2241023815-78275, 6944698056, 6945769958

XΠ1588

ΕΝΟΙΚΙΑΣΕΙΣ

συνέχεια από την προηγούμενη

ΕΝΟΙΚΙΑΖΟΝΤΑΙ μικρά **διαμερίσματα** ισογείου και 1ου ορόφου από ιδιοκτήτη σε ωραία τοποθεσία έναντι ξενοδοχείου Mira Mare στην Ιξιά (οδός Τελχινών 7) μη επιπλωμένα αποτελούμενα από 2 δωμάτια, καθιστικό και μπάνιο, ενοίκιο 250 ευρώ. Πληρ. εργάσιμες ώρες στα τηλ. 2241031054, 6932473467 INT110608

ΕΝΟΙΚΙΑΖΕΤΑΙ οικία εκ 4 κυρίων δωματίων ήτοι: 3 υπνοδωμάτια, με εντοιχισμένες ντουλάπες, 1 μεγάλο σαλόνι, χωλ, κουζίνα και μπάνιο. Το σπίτι περιβάλλεται από 3 μεγάλες βεράντες και έχει ξεχωριστή είσοδο. Η οικία βρίσκεται επί της οδού Φιλελλήνων 30, συνοικία Αγίου Φραγκίσκου στο πάρκο. Πληρ. τηλ. 2241024754 MZT130605

ΕΝΟΙΚΙΑΖΟΝΤΑΙ δυάρι ισόγειο επιπλωμένο και μία ανεξάρτητη **γκαρσονιέρα** για 1 άτομο επιπλωμένη. Πληρ. Αγ. Ιωάννου 105 Ρόδος, τηλ. 2241021015 πλησίον Πανεπιστήμιο Αιγαίου. Τιμές λογικές MZT130611

ΕΝΟΙΚΙΑΖΕΤΑΙ ρετιρέ στην οδό Μ. Βολονάκη 104 παραπλεύρως ξενοδοχείου Κόγκο τριών υπνοδωματίων, σαλόνι, κουζίνα, βεράντα, 90 τ.μ. Πληρ. τηλ. 2241023002 ΜΑΠ18

ΕΝΟΙΚΙΑΖΕΤΑΙ διαμέρισμα τριάρι, επιπλωμένο, πίσω από το Πανεπιστήμιο Αιγαίου επί της Χειμάρρας, με εντοιχισμένη κουζίνα, όλα τα ηλεκτρικά είδη, ηλιακός, αυτόνομη θέρμανση. Πληρ. τηλ. 6974570852 MXP12524

ΕΝΟΙΚΙΑΖΕΤΑΙ οροφοδιαμέρισμα τριών υπνοδωματίων, σαλόνι, κουζίνα με μεγάλες βεράντες στον 2ο όροφο μικρής πολυκατοικίας στην οδό Ηρακλείου Κρήτης 22. Πληρ. τηλ. 2241061324 MZT110607

ΕΝΟΙΚΙΑΖΕΤΑΙ στην Κρεμαστή σε καινούργια διώροφη οικοδομή **διαμέρισμα** επιπλωμένο 60 τ.μ. αποτελούμενο από ένα μεγάλο υπνοδωμάτιο, ενιαίος χώρος κουζίνα-σαλόνι, τουαλέτα, μεγάλη βεράντα, και χώρος πάρκιν. Πληρ. τηλ. 6976687817 MXP12503

ΕΝΟΙΚΙΑΖΕΤΑΙ πολυτελές **διαμέρισμα** σε καινούργια οικοδομή επί της οδού Καναδά 52. Πληρ. τηλ. 2241034484, 6972079489 (από τις 7 μ.μ.-9 μ.μ.) MOO100

ΕΝΟΙΚΙΑΖΕΤΑΙ διαμέρισμα στο Ροδίνι έναντι πάρκου 95 τ.μ. με κεντρική θέρμανση. Πληρ. τηλ. 2241025467 INT110609

ΕΝΟΙΚΙΑΖΕΤΑΙ διαμέρισμα με 3 υπνοδωμάτια, σαλόνι, κουζίνα, αυτόνομη θέρμανση, επί της οδού Λίνδου 15, ενοίκιο 450 ευρώ. Πληρ. τηλ. 6973805591 MZT090613

ΕΝΟΙΚΙΑΖΟΝΤΑΙ στην Δενδρινού 103 και Χατζηαγγέλου γωνία, δίπλα από το βιβλιοπωλείο "Καραβάκι" κοντά στο Τεχνικό Λύκειο και τη Λαϊκή του Σαββάτου, α) άμεσα **γκαρσονιέρα**, δύο δωματίων και β) μικρό **δυάρι** από 1ης Ιουλίου. Και τα δύο υπερυψωμένα ισόγεια επιπλωμένα ή μη. Μόνο για μόνιμους ενοικιαστές. Πληρ. τηλ. 2241063926, 6939329244 MZT090611

ΕΝΟΙΚΙΑΖΕΤΑΙ κατάστημα επί της Λ. Ρόδου-Λίνδου στο 7ο χλμ. δεξιά πλευρά, πρώην έναντι "Φωνής Αμερικής" 100 τ.μ. και 50 τ.μ. πατάρι ύψος 5 μέτρα, και β)υπαίθριος χώρος 1000 τ.μ. επί της Λ. Ρόδου-Λίνδου 7ο χλμ. Αποκλείονται συνεργεία αυτοκινήτου και αλουμινοκατασκευές. Πληρ. τηλ. 2241023716 MZT090606

ΕΝΟΙΚΙΑΖΟΝΤΑΙ στην Κρεμαστή επιπλωμένα **δωμάτια (STUDIOS)** και μικρά **διαμερίσματα** σε ήσυχη περιοχή, με πολυκούζινα, ατομικό μπάνιο, μπαλκόνια, ηλιακούς, κήπους με γκαζόν και χώρο για πάρκιν. Δίνονται καθαρά. Τιμή δωματίου: 150 ευρώ (studios), τιμή μικρών διαμερισμάτων: 230 ευρώ. Πληρ. τηλ. 22410-95695, 95487, κιν. 6934149360 MZT060604

ΕΝΟΙΚΙΑΖΟΝΤΑΙ νεόκτιστα: α) **γραφείο** 45 τ.μ., 1ος όροφος, 2 δωμάτια και τουαλέτα, θερμοσίφωνο, κατάλληλο για ιατρείο ή παρόμοια χρήση. Ενοίκιο 350 ευρώ, β) **κατάστημα** 35 τ.μ. με τουαλέτα, προαύλιο χώρο, έτοιμη θέση για πινακίδα. Ενοίκιο 450 ευρώ. Διεύθυνση: Μεγάλου Κων/νου 6 (απέναντι από το Colleciton, Παλιό ΙΚΑ). Πληρ. τηλ. 6972576361 MXP12496

ΕΝΟΙΚΙΑΖΕΤΑΙ διαμέρισμα 81 τ.μ. επί της οδού Πελοποννήσου α' όροφος, 2 υπνοδωμάτια, σαλόνι, κουζίνα, μπάνιο κ.λπ. Πληρ. τηλ. 2241085231, 6945461564 MZT020612

ΕΝΟΙΚΙΑΖΕΤΑΙ εξοχική μονοκατοικία στη Σορωνή 120 τ.μ., 3 υπν/τια, 2 WC, τζάκι, κεντρική θέρμανση, κήπο και γκαράζ, 450 ευρώ. Πληρ. τηλ. 6944736340 INT070627

ΕΝΟΙΚΙΑΖΕΤΑΙ στα Τριάντα πλησίον super market "Μαρινόπουλος" δίχωρο **διαμέρισμα** με μεγάλο μπαλκόνι 50 τ.μ. πλήρως επιπλωμένο με air condition, ηλιακό θερμοσίφωνα, ευρύχωρο πάρκινκ. Μίσθωμα 260 ευρώ. Πληρ. τηλ. 2241022328, 6947286406 MZT020611

ΕΝΟΙΚΙΑΖΟΝΤΑΙ επιπλωμένα **studio** και **διαμερισματάκια** στο κέντρο της Ιαλυσού με μεγάλες βεράντες, ψυγείο και πολυκουζίνα. Τιμή 170 ευρώ και 220 ευρώ. Πληρ. τηλ. 2241091855 MAT001799

ΕΝΟΙΚΙΑΖΕΤΑΙ διαμέρισμα 90 τ.μ. επί της λεωφόρου Κρεμαστής-Μαριτσών. Πληρ. τηλ. 6977838323 και 2241068436 MXP12485

ΕΝΟΙΚΙΑΖΕΤΑΙ α) **κατάστημα** 73 τ.μ. στην Παλιά Πόλη της Ρόδου, οδός Ερμού 11, με πολύ ευνοϊκούς και διαπραγματεύσιμους όρους σε ό,τι αφορά στο μίσθωμα και τη διάρκεια, β) **ενοικιάζεται ή πωλείται** σε τιμές ευκαιρίας, λόγω αυξημένων υποχρεώσεων **κατάστημα** στην Ψαροπούλα οδός Ερυθρού Σταυρού 17, Ρόδος, 37 τ.μ. με πατάρι 18 τ.μ. Μίσθωμα 250 ευρώ και τιμή πώλησης 45.000 ευρώ. Πληρ. τηλ. ιδιοκτήτη 6944182565 και 2107723026 MZT310512

ΕΝΟΙΚΙΑΖΟΝΤΑΙ στ' Αφάντου από 1η Ιουλίου δύο δίχωρα **διαμερίσματα** των 45 τ.μ. καινούργια, πλήρως εξοπλισμένα κατάλληλα για στρατιωτικούς και εκπαιδευτικούς. Πληρ. τηλ. 2241025188, 6997904694 MZT020603

ΕΝΟΙΚΙΑΖΟΝΤΑΙ ωραιότατα **διαμερίσματα** μονόχωρα και δίχωρα των 35 και 55 τ.μ. πλήρως εξοπλισμένα με μεγάλες βεράντες, air condition, ζεστό νερό με ηλιακούς και ταχύθερμα, εύκολο πάρκιν και ειδικές τιμές για στρατιωτικούς, εκπαιδευτικούς και δημόσ. υπάλληλους, στο Παραδείσι της Ρόδου. Πληρ. τηλ. 6932705792, 2241073807, 6947429235 MZT090507

ΕΝΟΙΚΙΑΖΟΝΤΑΙ α) **γκαρσονιέρα** και β) **studios** πλήρως εξοπλισμένα στο Ανω Ροδίνι - Στοκχόλμης 6. Πληρ. τηλ. 2241061628, 6944410537 MZT310522

ΑΠΟΘΗΚΕΣ ΣΤΗΝ ΙΑΛΥΣΟ, ΕΝΟΙΚΙΑΖΟΝΤΑΙ 1) ΑΠΟΘΗΚΕΥΤΙΚΟΙ ΧΩΡΟΙ ΑΠΟ 100 ΕΩΣ 2000 Τ.Μ. ΚΑΙ ΥΨΟΣ 8 Μ. ΑΣΦΑΛΕΙΣ ΜΕ ΜΕΓΑΛΟΥΣ ΧΩΡΟΥΣ ΔΙΑΚΙΝΗΣΗΣ ΦΟΡΤΩΣΗΣ ΚΑΙ ΕΚΦΟΡΤΩΣΗΣ ΠΡΟΪΟΝΤΩΝ, 2) ΥΠΑΙΘΡΙΟΙ ΧΩΡΟΙ ΠΕΡΙΦΡΑΓΜΕΝΟΙ, ΑΣΦΑΛΕΙΣ, ΚΑΤΑΛΛΗΛΟΙ ΓΙΑ ΑΠΟΘΗΚΕΥΣΗ ΠΡΟΪΟΝΤΩΝ ΣΕ ΠΑΛΕΤΕΣ. ΠΛΗΡ. ΤΗΛ. (22410)38400 ΑΠΟ ΔΕΥΤΕΡΑ ΕΩΣ ΠΑΡΑΣΚΕΥΗ 08.00-15.00 Κ. ΓΙΩΤΑ ΧΠΕ1912

Houses of Sea & Sun
Mediterranean
Real Estate Agency
Κτηματομεσιτικό γραφείο

Κάνετε τα όνειρα σας πραγματικότητα στην τιμή που θέλετε.

ΗΡΑΚΛΗΣ Δ.ΧΟΡΟΖΙΔΗΣ
Μεσίτης & Σύμβουλος επενδύσεων
Ακίνητης Περιουσίας

ΠΩΛΗΣΕΙΣ - ΜΙΣΘΩΣΕΙΣ ΑΚΙΝΗΤΩΝ





● Αναλαμβάνουμε και εκδόσεις δανείων

Ρόδου - Λίνδου 213
(έναντι Πάρκου Ροδίνι)
85100 Ρόδος
Τηλ: 2241075860
Fax 2241075861
Κιν: 6944370848
E-mail: medest@otenet.gr
www.dodecaneserealestate.com

Πωλήσεις Μονοκατοικιών

-Ροδίνι: 3όροφη μεζονέτα 170τμ με ανεξάρτητηγκαρσονιέρα και πάρκινγκ.
-Ιαλυσός: Στην περιοχή Σωτήρος σε ήσυχη περιοχή πωλείται μεζονέτα 200 τμ υπερπολυτελούς κατασκευής, σαλοτραπεζαρία, κουζίνα, καθηστικό,3 υ/δ, 2 μπάνια, αποθήκη, κεντρική θέρμανση, τζάκι,κήπο,πάρκινγκ.
-Ιαλυσός: Στην περιοχή Σωτήρος σε ήσυχη περιοχή πωλείται ημιτελής 3όροφος μεζονέτα 290 τμ. Το ημιυπόγειο είναι ανεξάρτητη τελειωμένη κατοικία 90 τμ με σαλόνι,τραπεζαρία,2 υ/δ και μπάνιο. Το ισόγειο και ο 1ος είναι 200 τμ με σαλόνι,τραπεζαρία, κουζίνα, 4 υ/δ, 1γραφείο 3 μπάνια, μεγάλο κήπο και πάρκινγκ.
-Πεύκους: 2όροφη μονοκατοικία στα μπετά 240τμ σε οικόπεδο 2020τμ με πανοραμική θέα.
-Ελεούσα: Παλιά μονοκατοικία 60τμ σε οικόπεδο 2500τμ με απέραντη θέα όλης της περιοχής
-Κάλυμνος: Μονοκατοικία 70τμ με πανοραμική θέα στο λιμάνι της Καλύμνου.
-Δαματριά: Νεόδμητη μεζονέτα 100τμ.
-Παστίδα: Περιοχή Κήποι διόροφη κατοικία υπερπολυτελούς κατασκευής, υπερυψωμένο ισόγειο 140 τμ, 3 υ/δ, 2 μπάνια, σαλόνι, κουζίνα, τζάκι, μεγάλα μπαλκόνια. Α' όροφος 100 τμ, 3 υ/δ, 2 μπάνια, σαλόνι, κουζίνα, τζάκι, μεγάλα μπαλκόνια, απεριόριστη θέα,υπέροχα διαμορφωμένοι εξωτερικοί χώροι, πολλές θέσεις πάρκινγκ.
-Θεολόγος: 2όροφη μονοκατοικία 120 τμ σε οικόπεδο 4700 τμ. 60μ από τη θάλασσα με απέραντη θέα.

Πωλήσεις Διαμερισμάτων

-Ιαλυσός: Διαμέρισμα 5ου ορόφου με ασανσέρ,106τμ 2άρι πολυτελούς κατασκευής 2 υπνο/τίων με εντοιχιζόμενη κουζίνα,τζάκι,θέρμανση και κλιματιστικά με απεριόριστη θέα προς όλες τις κατευθύνσεις.
- Ρόδος: Οροφοδιαμέρισμα 1ου ορόφου επί της Ρόδου-Λίνδου υπερπολυτελούς κατασκευής 2 υπνα/τίων, 2 μπάνια μεγάλα σαλόνια τραπεζαρία καθιστικό τζάκι, εντοιχιζόμενη κουζίνα. 200τμ σε οικόπεδο 2000τμ .
-Ρόδος: Θεμιστ. Σοφούλη διαμέρισμα 85τμ μεταχειρισμένο.
-Ρόδος: Επί της Ρόδου-Λίνδου καινούρια διαμερίσματα 93τμ το κάθε ένα και γκαρσονιέρα 47τμ.
-Ρόδος: Στο Ροδίνι διαμερίσματα 96τμ στα σοβατίσματα. Απεριόριστη θέα.
-Ροδίνι: Ρετιρέ διαμέρισμα 80μ μεταχειρισμένο.

Πωλήσεις Ξενοδοχειακών μονάδων

-Στην Ιαλυσό περιοχή Mira mare πωλείται ξενοδοχειακή μονάδα που αποτελείται από: **1)** 26 διαμερίσματα με υπνα/τιο καθιστικό μπάνιο κλιματισμό τηλεόραση. **2.** Υπόγειο 570τμ κατάλληλο για νυχτερινό κέντρο. **3.** Καφετέρια μπαρ επί της κεντρικής λεωφόρου.
-Στην Ιαλυσό: κτηριακό συγκρότημα που αποτελείται από: **1)** 8 επιπλωμένα studios σε 2όροφη οικοδομή **2)** Μεγάλη έκταση συνολική επιφάνια 2117τμ .

Πωλήσεις Παραδοσιακών κατοικιών

-Ιαλυσός: Δυόροφη κατοικία με υπέροχο κήπο, βοτσαλωτό εσωτερικό δάπεδο, τζάκι, 2 υπνο/τίων, κουζίνα σαλόνι, καθιστικό 2 wc, 200μ από την παραλία Ιαλυσού.
-Ιαλυσός: Στους Τρεις παραδοσιακή κατοικία 70τμ ιδιαίτερης διακόσμησης 2υπνο/τίων wc κουζίνα,τζάκι, ξύλινο πατάρι και μεγάλη βοτσαλωτή αυλή 60τμ με πέργκολα.
-Παλιά πόλη: 3όροφη παραδοσιακή κατοικία 95τμ, 3υπν/τίων καινούρια κουζίνα και μπάνιο,πλήρως ανακαινισμένο.
-Παλιά πόλη: 2όροφη παραδοσιακή κατοικία 350τμ, σε κεντρικό σημείο.Στο ισόγειο έχει και κατάστημα για οποιαδήποτε χρήση.
-Σύμη: Παραδοσιακή νεοκλασική 2όροφη κατοικία 150τμ σε πολύ καλή κατάσταση σε κεντρικό σημείο της Σύμης, με δρόμο.
-Σύμη: Σε κεντρικό σημείο , παραδοσιακή κατοικία 95τμ , αυλή15τμ. με δρόμο.
-Αφάντου: Παραδοσιακή καμάρα 79τμ σε οικόπεδο 94τμ. Σε καλή κατάσταση.
-Μαλώνα: Παραδοσιακή καμάρα 61τμ πλήρως ανακαινισμένη, ιδιαίτερης διακόσμησης.

Πωλήσεις Οικοπέδων- Αγροτεμαχίων

- Ιαλυσός: 660τμ με άδεια οικοδομής 130τμ στους πρόποδες Φιλέρημου.
- Ιαλυσός: 660τμ με άδεια οικοδομής 130τμ στους πρόποδες Φιλέρημου.
- Ρόδος: 180τμ με μεγάλο συντελεστή δόμησης στο Νιοχώρι.
- Ρόδου- Καλλιθέας: Οικόπεδα 4000τμ το κάθε ένα με απεριόριστη θέα.
-Παραδείσι:12080τμ στη περιοχή Θόλαρος.
-Παραδείσι: 583τμ στην κεντρική λεωφόρο με μεγάλο συντελεστή δόμησης. .
-Αφάντου: 11160τμ με απέραντη θέα.
-Αφάντου: Οικόπεδο 5280 τμ.
-Πυλώνα: 1070τμ , εντός οικισμού.
-Λάρδος: 2 οικόπεδα 4450 το κάθε ένα, στην παραλία της Λάρδου, 100τμ από τη θάλασσα.
-Λοχανιά: Οικόπεδο 4000 τμ με άδεια για 3 μεζονέτες, στον κεντρικό δρόμο.
-Σορωνή: Οικόπεδα 500τμ το κάθε ένα, εντός οικισμού, κοντά στη θάλασσα.
-Σορωνή: Οικόπεδο 3880τμ με δόμηση, στον κεντρικό δρόμο.
-Φάνες: 31,500τμ στην περιοχή ποταμός πλατύς, 50μ από τη θάλασσα.
-Στο Μαρούσι: οικόπεδο 453τμ

Πωλήσεις επιχειρήσεων

-Στο Ροδίνι εμπορικό κέντρο ολόκληρο ή τμηματικά.
-Στο Ροδίνι πωλείται κατάστημα ισόγειο με πατάρι και αυλή επί της Ατταβύρου, για κάθε χρήση.
-Στο Ροδίνι υπόγειο 110 τμ κατάλληλο για αποθήκη.
-Ρόδος: Επί της Μ.Πετρίδη 65 πωλείται αποθήκη 170 τμ με μεγάλη ράμπα σε τιμή ευκαιρίας για οποιαδήποτε χρήση.
-Στο Νιοχώρι πωλείται νεοκλασικό κτήριο με εξοπλισμό εστιατορίου.
-Στο Νιοχώρι 4όροφη πολυκατοικία 16 επιπλωμένων γκαρσονιέρων,πλήρως εξοπλισμένων.
-Στην Ανάληψη πωλείται επαγγελματικός χώρος 75 τμ υπερυψωμένο ισόγειο με μεγάλη αυλή, με ή χωρίς τον εξοπλισμό εστιατορίου.
-Στην Ανάληψη γωνία Τσαλδάρη κατάστημα 280 τμ ιδιαίτερης προβολής, μοιρασμένο σε 3 επίπεδα, κατάλληλο για κάθε χρήση.
-Πλατεία Αγίου Νικολάου επιχείρηση 240 τμ σε ακίνητο προβολής. 3 διαφορετικά επίπεδα 80 τμ το κάθε ένα, κατάλληλο για κάθε χρήση.
-Στο Φαληράκι σε εμπορικό κέντρο πωλείται καφετέρια σνακ μπαρ 113 τμ κτήριο με 500 τμ αυλή με μεγάλη πισίνα.
-Εμπορικό κέντρο Βασιλάκη esperos village 3 καταστήματα. 2 των 27 τμ και 1 των 80 τμ. κατάλληλα για κάθε χρήση.
-Στο Φαληράκι πωλείται επικερδής επιχείρηση ψυχαγωγίας «Σφεντόνα»(μηχάνημα εκτόξευσης) με την άδεια και όλο τον εξοπλισμό. Αποκλειστικότητα στη Ρόδο.
-Στο Κιοτάρι πωλούνται καταστήματα σε εμπορικό κέντρο για οποιαδήποτε χρήση.
-Στην Ιαλυσό πωλείται καφετέρια πολυτελείας με σταθερή πελατεία.
-Στην Καλλιθέα πωλείται καφετέρια σνακ μπαρ 70τμ με όλο τον εξοπλισμό μεγάλη αυλή 500τμ για χρήση 200 καρεκλών.Στο ίδιο κτηριακό συγκρότημα μαζί με την καφετέρια πωλούνται επίσης 2 διαμερίσματα 35τμ και 2 των 25τμ κατάλληλα προς ενοικίαση.
-Στο Παραδείσι στην κεντρική πλατεία πωλείται 2όροφο κατάστημα για οποιαδήποτε χρήση.

Ενοικιάσεις επιχειρήσεων

-Στο Κιοτάρι ενοικιάζονται καταστήματα σε εμπορικό κέντρο για οποιαδήποτε χρήση.
-Στο Φαληράκι ενοικιάζεται επιχείρηση σε εμπορικό κέντρο σε κεντρικό σημείο κατάλληλο για κατάστημα ένδυσης- υπόδησης υπερπολυτελής εσωτερικής κατασκευής.
-Εμπορικό κέντρο Βασιλάκη esperos village 3 καταστήματα. 2 των 27 τμ και 1 των 80 τμ. κατάλληλα για κάθε χρήση.
-Στη Λίνδο ενοικιάζεται παραδοσιακή κατοικία κατάλληλη για επαγγελματική στέγη για κάθε χρήση.
-Στη Ρόδο επί της Ρόδου - Λίνδου (δίπλα στο ΙΚΑ) βιοτεχνικός χώρος 250 τμ με αυλή αποκλειστικής χρήσης 150 τμ πολύ καλής κατασκευής, βιοτεχνικό μπετόν δάπεδο, ηλεκτρικά ρολά, χώρο γραφείου και wc.
-Ρόδου-Λίνδου κατάστημα 500 τμ σε 2 επίπεδα κατάλληλο για κάθε χρήση.

Σύμβουλοι και φίλοι για μια ζωή!

● Προώθηση και Προβολή των ακινήτων σας και στο εξωτερικό

AE462

ΕΝΟΙΚΙΑΣΕΙΣ

συνέχεια από την προηγούμενη

ΕΝΟΙΚΙΑΖΕΤΑΙ ολοκαίνουργια **μεζονέτα** 155 τ.μ. με δικό της κήπο, parking για 2 αυτοκίνητα, κοντά στην παραλία Ιαλυσού. Αποτελείται από 3 υπνοδωμάτια, 2 μπάνια, 1 WC, μεγάλη κουζίνα, καθιστικό, σαλόνι και μεγάλες βεράντες. Πληρ. τηλ. 6945447143 ώρες 08.00-16.00 κ. Νίκο INT310517

πωλήσεις-αγορες ακινητων & επιχειρησεων

ΙΑΛΥΣΟΣ. ΜΕΖΟΝΕΤΑ

140 τ.μ. εντός σχεδίου με απεριόριστη θέα περιέρει ενδοδαπέδια θέρμανση, τζακούζι, σάουνα και BBQ στον κήπο. Τιμή 220.000 ευρώ. Μεταξύ Ιαλυσού και Κρεμαστής παραθαλάσσιες μεζονέτες 200 τ.μ. εντός σχεδίου με αυλή 400 τ.μ. Τιμή 250.000 ευρώ. Πληρ. κ. Νίκο τηλ. 6944592908. ΜΑΤ001941

ΠΩΛΕΙΤΑΙ μεζονέτα στο Τσαΐρι 265 τ.μ., 100 υπόγειο, 100 ισόγειο, 65 όροφος, με 2.000 τ.μ. οικόπεδο. Τιμή 250.000 Πληρ. κ. Δημήτρης τηλ. 6945491827 ΜΖΤ160617(21)

ΠΩΛΕΙΤΑΙ ή ΕΝΟΙΚΙΑΖΕΤΑΙ επιχείρηση ψαροταβέρνα εστιατόριο πλήρως εξοπλισμένο στην παραλία λίγο μετά τα Καλαβάρδα. Αίθουσα για λειτουργία και για χειμώνα και μεγάλη αυλή μέχρι το κύμα. Καλό μίσθιο και πολύ καλούς όρους για άτομο που γνωρίζει την δουλειά. Σε έκταση 5.000 τ.μ. Ο λόγος άλλης οικογενειακής επιχείρησης. Πληρ. τηλ. 6932155284 ΜΖΤ130625

PUB - ΚΑΦΕΤΕΡΙΑ στο τουριστικό κέντρο πλησίον νέου καζίνο. Πλήρως εξοπλισμένη, ανακαινισμένη, η καλύτερη στο είδος της. Συμβόλαιο 12ετές. Πληροφορίες άλλες δεν θα δοθούν τηλεφωνικώς. Πληρ. για συνεννόηση τηλ. 2241078392, 6977339669, 6936607154 μετά τις 12 το μεσημέρι. ΜΧΡ12529

ΠΩΛΟΥΝΤΑΙ: α) Στην περιοχή του Ροδινιού μονοκατοικία σε τρία επίπεδα (υπόγειο, ισόγειο, πρώτος) καινούργια, β) στα Κοσκινού διαμέρισμα 90 τ.μ. με πάρκιν, θέρμανση και αποθήκη, γ) στην περιοχή Ατταβύρου αποθήκη με 2 καταστήματα μαζί 200 τ.μ., δ) στην Ιαλυσό διαμέρισμα 70 τ.μ. καινούργιο, ε) Ενα μεταχειρισμένο διαμέρισμα 90 τ.μ. με μια γκαρσονιέρα μαζί πάνω στην θάλασσα. Πληρ. κ. Μαρίνα τηλ. 2241037906, 6972292958 "ΚΤΗΜΑΤΙΚΗ ΠΡΟΟΠΤΙΚΗ". ΜΖΤ140620

RE/MAX EXPRESS

REAL ESTATE

NOBODY SELLS MORE REAL ESTATE THAN RE/MAX

ΚΑΝΕΙΣ ΔΕΝ ΠΟΥΛΑΕΙ ΠΕΡΙΣΣΟΤΕΡΑ ΑΚΙΝΗΤΑ ΑΠΟ ΤΗ RE/MAX

Η ΜΕΓΑΛΥΤΕΡΗ ΕΤΑΙΡΕΙΑ ΚΤΗΜΑΤΟΜΕΣΙΤΙΚΩΝ ΣΥΝΑΛΛΑΓΩΝ ΤΟΥ ΚΟΣΜΟΥ ΑΡΧΙΣΕ ΤΗ ΔΡΑΣΤΗΡΙΟΤΗΤΑ ΤΗΣ ΣΤΗ ΡΟΔΟ!

THE LARGEST REAL ESTATE FIRM IN THE WORLD HAS BEGUN ITS OPERATION ON THE ISLAND OF RHODES!

ΓΙΑ ΠΕΡΙΣΣΟΤΕΡΕΣ ΠΛΗΡΟΦΟΡΙΕΣ:

ΚΑ. ΜΑΙΡΗ ΧΡΙΣΤΟΔΟΥΛΟΥ
RE/MAX EXPRESS
ΕΘ. ΜΑΚΑΡΙΟΥ 45,
ΠΟΛΗ ΤΗΣ ΡΟΔΟΥ
τηλ: +30 22410 43730
φαξ: +30 22410 73200

FOR MORE INFORMATION CONTACT:

MRS. MARY CHRISTODOULOU
RE/MAX EXPRESS
45 ETH. MAKARIOU STR.,
CITY OF RHODES
tel: +30 22410 43730
fax: +30 22410 73200

The Real Estate Leaders

AE408

ΤΣΟΥΡΟΥΝΑΚΗΣ

Κεφάλαιο

Κτηματομεσιτικό Γραφείο

Γ. ΣΕΦΕΡΗ 12 (παραπλεύρως ΜΗΔΙΑ)
ΤΗΛ/FAX.: (22410) 60060
www.e-kefaleo.com

ΠΩΛΗΣΕΙΣ ΑΚΙΝΗΤΩΝ

ΔΙΑΜΕΡΙΣΜΑΤΑ

- 34 τ.μ,1ου,γκαρσονίερα , καινούριο, Καρακόνερο,22εκ-64.563€
- 50 τ.μ,1ου,1 υπν/τιου, καινούριο, Καρακόνερο,30εκ-88000€
- 50 τ.μ,1ου,1 υπν/τιου, καινούριο, Ανάληψη, 30εκ-88000€
- 67τ.μ., 2 υπν/τιων , καινούριο, Αραπάκι, 35εκ - 102.714 €
- 70 τ.μ , 1ου,2 υπν/τιων Αγ.Ιωάννη,25εκ-73400€
- 73 τ.μ,1ου,2 υπν/τιων ,Καρακόνερο,44εκ-129000€
- 77τ.μ 2ου, 2 υπν/τιων, καινούριο, πάρκινκ, Καναδά ,50 εκ-146.735€
- 80 τ.μ, ισόγειο, 2υπν/τιων, καινούριο, Δενδρινού, 60 εκ-176.080€
- 80 τ.μ ,ισόγειο,2υπν/τιων, καινούριο,Μιχ.Πετρίδη,52εκ-152.604€
- 80 τ.μ ,ισόγειο,2υπν/τιων, γκαράζ ,καινούριο, Ιξιά 44 εκ-117.388 €
- 82τ.μ,1ου,2 υπν/τιων , καινούριο, γκαράζ , Αραπάκι, 49εκ - 144.387€
- 85τ.μ,ισόγειο,2 υπν/τιων , καινούριο, γκαράζ , Αραπάκι, 51εκ - 149.670 €
- 91 τ.μ ,ισόγειο,2υπν/τιων,, καινούριο,Ανάληψηρ,54εκ-158.473€
- 95τ.μ,1ου ,3 υπν/τιων , καινούριο ,Ροδίνι, 62εκ - 181.951 €
- 100τ.μ,1ου ,3 υπν/τιων , καινούριο ,Ανάληψη, 65εκ - 190.755 €
- 102τ.μ,ισόγειο,3υπν/τιων,λουξ κατασκευής,τζάκι,γκαράζ, αποθήκη Καρακόνερο 60εκ-176.082€
- 105τ.μ,3ου,3υπν/τιων,λουξ κατασκευής, Καρακόνερο 68εκ-199560€
- 113τ.μ,3ου,3υπν/τιων,λουξ κατασκευής, Ανάληψη, 73,5-215.700€
- 115τ.μ,2ου,3υπν/τιων,λουξ κατασκευής, Καρακόνερο 75εκ-220.010€
- 116 τ.μ,1ου,3 υπν/τιων , καινούριο,πάρκινκ, Αραπάκι 69εκ - 190.755 €
- 118 τ.μ ,1ου ,3υπν/τιων, καινούριο,Μιχ.Πετριδη,73εκ-214.233€
- 122 τ.μ ,3ου ,3υπν/τιων,καινούριο,Ανάληψη,79εκ-231.841€
- 120 τ.μ,1ου ,3 υπν/τιων καινούριο ,Ανάληψη 80εκ - 196.625 €

ΜΕΖΟΝΕΤΕΣ-ΜΟΝ/ΚΙΕΣ

- 125 τ.μ ,μεζονέτα πάρκινκ, χωρίς ξυλία ,Καρακόνερο εξαιρετική θέα 69 εκ-202.494 €
- 170 τ.μ ,μεζονέτα ,Τριάντα 95 εκ-278.797€
- 170 τ.μ ,μεζονέτα μαρμαροσοβά,Τριάντα 55 εκ-161.408 €

ΟΙΚΟΠΕΔΑ

- Οικόπεδο,4στρεμ.περιοχή Κανδήλι 140.000€

ΕΠΑΓΓΕΛ/ΚΟΙ ΧΩΡΟΙ

- Καταστήματα 80, 100, 150τ.μ ,Ρόδου-Κρεμαστής προς 2.200 € το τ.μ

ΧΠ1629

Ευρωπαϊκή Επενδυτική

Κτηματομεσιτικό Γραφείο
Θεόφιλος Κλωνάρης
Εθνικής Αντίστασης 48 τηλ.2241039300,κιν.6977582152

ΔΙΑΜΕΡΙΣΜΑΤΑ:

Διαμέρισμα 45τ.μ. Α ορόφου στην Ανάληψη,δεκαετίας, με ένα υπνοδωμάτιο.Δάνεια Δεκτά € 85000
Οροφοδιαμέρισμα Β ορόφου 90 τ.μ. στην Μητρόπολη,θέρμανση,τζάκι,πανταχόθεν ελεύθερο € 95000
Α' όροφος διπλοκατοικίας 103τ.μ. στον Νηρέα κατάλληλο για 2 γκαρσονιέρες € 102000
Διαμέρισμα 75 τ.μ. 2 υπνοδωματίων υπο κατασκευή με θέρμανση ,Κ.Υδραίου € 137000
Διαμέρισμα 83τ.μ. στο Καρακόνερο με απεριόριστη θέα,υπο κατασκευη.Δανεια Δεκτα €147000
Διαμέρισμα 94τ.μ. στο Ροδινι με τζάκι,θέρμανση,παρκιν,υπο κατασκευη.Δάνεια Δεκτά €155000
120τ.μ. πολυτελούς κατασκευής με 3 υπνοδωμάτια κοντά στον Μαρινόπουλο με πάρκιν € 200000
Ρετιρέ διαμέρισμα 120τ.μ. με μεγάλες βεράντες και απεριόριστη θέα υπο κατασκευή προνομιούχο

ΜΟΝΟΚΑΤΟΙΚΙΕΣ:

Κατοικία στην Παλιά Πόλη 35τ.μ.+35τ.μ.,με άδεια χρήσεως καταστήματος € 60000
Μονοκατοικίες στα Κοσκινού σε ήσυχη περιοχή,υπο κατασκεύη με δυνατότητα επεμβάσεων €250000
Μονοκατοικία στην Ιξιά, κοντά στην Ρόδο 165 τ.μ. με 4 υπνοδωμάτια ετοιμοπαράδοτη € 280000
Μονοκατοικία ανεξάρτητη στην Ιαλυσό 200τ.μ. κοντά στην Θάλασσα πολυτελούς κατασκευής € 380000
Μονοκατοικία 250τ.μ. στην Ιαλυσό ,πανω στο κύμα,πολυτελούς κατασκευής.Δάνεια δεκτά
Κατοικίες 2 υπνοδωματιων υπο κατασκευή στην Λαχανιά σε λογικές τιμές.Δάνεια Δεκτά
Μονοκατοικία στην Φιλέρημο,180τ.μ.μοναδικής κατασκευής με 1000τ.μ. οικόπεδο, λόγω αναχώρησης

ΟΙΚΟΠΕΔΑ - ΚΑΤΑΣΤΗΜΑΤΑ:

Οικόπεδο 2850τ.μ. στην παλιά Ανοιξη με δόμηση 120τ.μ.Καταπληκτική περιοχή.Δάνεια Δεκτά €175000
Οικόπεδο 22000τ.μ. στΆσγουρου κατάλληλο για επένδυση προς €30/τ.μ. Τιμή συζητήσιμη
Οικόπεδο 1000τ.μ. στο Τσαίρι με βιοτεχνικό χώρο 300τ.μ. σε θεμελίωση+300 όροφος € 100000
Οικοπεδο στο Γεννάδι(Άγιο Γεώργιο) 4000τ.μ. 100 μέτρα από τον κεντρικο δρόμο προς € 61000
Βιοτεχνικός χώρος 250τ.μ. με ημιόροφο 170 τ.μ. στην Καλιθέα σε άριστη κατασταση
Βιοτεχνικοί χώροι υπο κατασκευη στ'Ασγούρου από 200 τ.μ.
Καινούργιο κατάστημα 67τ.μ γωνιακό με 17μ βιτρίνα σε εμπορικό σημείο της Ανάληψης
Πωλείται επιχείρηση αναψυκτήριου με τον εξοπλισμό,σε λογική τιμή ή ενοικιάζεται το ακίνητο

Αγορές-πωλήσεις-μισθώσεις-εκτιμήσεις-Ακινήτων
Λάνεια Λεκτά

ΧΠ2694

NewAge
Real Estate
ΜΕΣΙΤΙΚΟ ΓΡΑΦΕΙΟ

Νέα Εποχή στο Χώρο του Ακινήτου

ΜΕΛΕΟΥΝΗ – ΚΕΧΑΓΙΑ ΜΑΙΡΗ

ΠΩΛΟΥΝΤΑΙ

ΔΙΑΜΕΡΙΣΜΑΤΑ

- 50 τ.μ. στην Ανάληψη. Τιμή 90.000 €
- 70 τ.μ. 2 υπν/τίων στην Καναδά. Τιμή 140.000 €
- 70 τ.μ. 1 υπν/τίου στο Καρακόνερο. Τιμή 127.000 €
- 70 τ.μ. 2 υπν/τίων στην Πειραιώς. Τιμή 82.000 €
- 82 τ.μ. πλησίον Μ. Πετρίδη. Τιμή 145.000 €
- 84 τ.μ. 2 υπν/τίων στο Καρακόνερο. Τιμή 155.000 €
- 85 τ.μ. πλησίον Μ. Πετρίδη. Τιμή 162.000 €
- 80 τ.μ. 2 υπν/τίων στη Ρόδου Λίνδου lux κατασκευής. Τιμή 120.000 €
- 100 τ.μ. στο Καρακόνερο. Τιμή 130.000 €
- 100 τ.μ. 3 υπν/τίων στην Ανάληψη. Τιμή 162.000 €
- 100 τ.μ. 3 υπν/τίων στην Ανάληψη lux κατασκευής. Τιμή 192.000 €
- 105 τ.μ. 3 υπν/τίων στο Καρακόνερο με απεριόριστη θέα. Τιμή 190.000 €
- 112 τ.μ. 3 υπν/τίων στο Καρακόνερο. Τιμή 212.000 €
- 120 τ.μ. 3 υπν/τίων 2 WC στην Ανάληψη. Τιμή 195.000 €
- 136 τ.μ. 3 υπν/τίων στην Ανάληψη, lux κατασκευής. Τιμή 275.000 €
- 136 τ.μ. 3 υπν/τίων στο Ροδίνι. Τιμή 161.400 €
- 75 τ.μ. 2 υπν/τίων στ' Αφάντου. Τιμή 110.000 €

ΜΟΝΟΚΑΤΟΙΚΙΕΣ – ΜΕΖΟΝΕΤΕΣ

- 190 τ.μ. ανεξάρτη κατοικία 3 ορόφων εντός π. Ρόδου σε 200 τ.μ. οικόπεδο. Τιμή 300.000 €
- 130 τ.μ. 3 υπν/τίων 2 WC στο Καρακόνερο με απεριόριστη θέα. Δίδεται η δυνατότητα και για υπόγειο. Τιμή 248.000 €
- 135 τ.μ. στα Κοσκινού σε οικόπεδο 1.000 τ.μ. Τιμή 220.000 €
- 140 τ.μ. 2 ορόφων στην Παστίδα σε οικόπεδο 270 τ.μ. Τιμή 180.000€
- 140 τ.μ. 2 ορόφων μπετά σε οικόπεδο 1300 τ.μ. στα Κοσκινού. Τιμή 121.000 €
- 170 τ.μ. 3 ορόφων στην Ιαλυσό στους πρόποδες Φιλερήμου σε οικόπεδο 650 τ.μ. Τιμή 270.000 €
- 180 τ.μ. 3 επιπέδων σε οικόπεδο 1000 τ.μ. στα Κοσκινού. Τιμή 265.000 €
- 185 τ.μ. 2 ορόφων προς παρ. Ιαλυσού. Τιμή 315.000 €
- 195 τ.μ. πλησίον παρ. Ιαλυσού 3 ορόφων σε οικόπεδο 280 τ.μ. με εσωτερικό ασανσέρ. Τιμή 270.000 €
- 195 τ.μ. στην Ιξιά 3 ορόφων ,ε 25 τ.μ. σοφίτα. Τιμή 290.000 €
- 195 τ.μ. στ' Ασγούρου 3 ορόφων σε 1.000 τ.μ. οικόπεδο, εντός ζώνης σε μπετά. Τιμή 160.000 €
- 210 τ.μ. 3 ορόφων μπετά σε οικόπεδο 1300 τ.μ. στα Κοσκινού. Τιμή 138.000 €
- 195 τ.μ. 3 ορόφων στην Ιαλυσό. Τιμή 220.000 €
- ΨΙΝΘΟΣ. Στο ωραιότερο σημείο του χωριού:
- 75 τμ. σε οικόπεδο 450 τ.μ. 125.000 €
- 210 τ.μ. σε οικόπεδο 1000 τ.μ. 230.000 €
- 147 τ.μ. σε οικόπεδο 900 τ.μ. 215.000 €
- ΜΑΛΩΝΑ.
- Νεόδμητη, πετρόκτιστη κατοικία πλήρως εξοπλισμένη. Τιμή 140.000 €

ΟΙΚΟΠΕΔΑ

- 5.000 τ.μ. επί της Ρόδου-Λίνδου. Τιμή 410.000 €
- 2.400 τ.μ. επί της Ρόδου-Αεροδρομίου με Σ.Δ. 0,4. Τιμή 820.000€
- 1.000 τ.μ. στα Κοσκινού εντός ζώνης. Τιμή 100.000 €
- 2.000 τ.μ. στα Κοσκινού εντός ζώνης. Τιμή 200.000 €
- 4.000 τ.μ. στα Κοσκινού με πανοραμική θέα. Τιμή 260.000 €
- 4.000 τ.μ. στα Κανδυλί. Τιμή 120.000 €
- 5.500 τ.μ. στην παρ. Παραδείσιου μπροστά στο κύμα. Τιμή 100.000€
- 15.000 τ.μ. στον Θεολόγο με πανοραμική θέα. Τιμή 165.000 €
- 5.250 τ.μ. στον Αρχάγγελο. Τιμή 65.000 €
- 4.800 τ.μ. στα Μάσσαρη. Τιμή 60.000 €
- 2.200 τ.μ. στο Γεννάδι με πανοραμική θέα. Τιμή 65.000 €
- 3.000 τ.μ. στο Γεννάδι επί της Λεωφόρου κατάλληλο για οποιοδήποτε χρήση. Τιμή 150.000 €
- 800 τ.μ. στο Κιοτάρι μπροστά στη θάλασσα κατάλληλο για επαγγελματική χρήση. Τιμή 120.000 €
- έκταση 110.000 τ.μ. στην ευρύτερη περιοχή Κοσκινού
- έκταση 21.000 τ.μ. στ' Ασγούρου

ΠΩΛΕΙΤΑΙ ΒΙΟΤΕΧΝΙΚΟΣ ΧΩΡΟΣ 300 τ.μ. ΠΛΗΣΙΟΝ ΡΟΔΟΥ-ΛΙΝΔΟΥ ΣΤΑ ΚΟΣΚΙΝΟΥ. ΤΙΜΗ 270.000 €

Θεμ. Σοφούλη 8 - 85100 Ρόδος Τηλ. & Fax: 22410 23447
Κιν. 6948 808023 - E-mail: info@newage-realestate.gr

XΠ2701

πωλήσεις

συνέχεια από την προηγούμενη

ΠΩΛΕΙΤΑΙ στη Σύμη **επιχείρηση εστιατόριο** 200 τ.μ. πλήρως εξοπλισμένο με καταπληκτική θέα, στον Γιαλό. Ευκολίες πληρωμής. Δεκτές μόνο σοβαρές προτάσεις. Πληρ. Σταμάτης Μανωλάκος τηλ. 2241023815, 2241078275 ΜΧΠ1588

ΠΩΛΕΙΤΑΙ μονοκατοικία 110 τ.μ. στο χωριό Κοσκινού. Διαθέτει σαλόνι, κουζίνα, 2 τουαλέτες, 1 μπάνιο, 2 κρεβατοκάμαρες, 2 αποθήκες, Ευρύχωρη, με κεντρική θέρμανση, αιρ κοντίσιον, εντοιχισμένη κουζίνα, αυλή, εξωτερική σκάλα, ταράτσα, αξιοποιημένη. Ετοιμο για κατοίκηση. Πληρ. από τον ιδιοκτήτη, κ. Παναγιώτη στο τηλέφωνο 6972965274, από 16.00-21.00.
ΜΧΡ12413

ΠΩΛΟΥΝΤΑΙ: α) διαμέρισμα τριάρι 93 τ.μ. λουξ κατασκευής εντός πόλεως σε καταπληκτική τιμή, νέο. **β) διαμέρισμα** 117 τ.μ. παραπλεύρως Αταβύρου με κεντρική ατομική θέρμανση 150.000 ευρώ, καλή κατάσταση. **γ) διαμέρισμα** ευκαιρία, στην Ιξιά, 110 τ.μ. περίπου, με θέα καταπληκτική, **δ) μονοκατοικίες και μεζονέτες** στην Ιαλυσό, κοντά στο Φιλέρημο. Πληρ. Κτημ/κό γραφείο κ. Ελένης Βρατσάλη, τηλ. 2241065300, κινητό 6945105362
ΜΖΤ150611

ΠΩΛΕΙΤΑΙ γνωστή επιχείρηση **Πιτσαρία - Εστιατόριο** με εξασφαλισμένη πελατεία, στ' Αφάντου. Πληρ. τηλ. 6998165903, κ. Χρήστο. Σοβαρές προτάσεις. ΙΝΤ150603

ΑΝΤΑΛΛΑΖΟΥΜΕ διαμερίσματα και **μονοκατοικίες** παλιές και καινούργιες εντός πόλεως Ρόδου ή και οικόπεδα με καινούργιες μονοκατοικίες 80 τ.μ. 133 τ.μ., 160 τ.μ. σε ανεξάρτητα οικόπεδα εντός σχεδίου στην Παστίδα. Πληρ. τηλ. 6932584374, 2241069984
ΜΖΤ090619

ΠΩΛΕΙΤΑΙ επιχείρηση οβελιστήριο με όλο τον εξοπλισμό, σε τιμή ευκαιρίας, περιοχή Κόβα. Πληρ. τηλ. 2241034978, 6945761421 ΜΖΤ130606

ΠΩΛΕΙΤΑΙ από ιδιώτη διαμέρισμα 104 τ.μ. περιοχή Καρακόνερο. Διαθέτει 2 μεγάλα υπνοδωμάτια, σαλόνι μεγάλο και κουζίνα-καθιστικό μεγάλο. Πληρ. τηλ. 6945935825.
ΜΖΤ140601

ΠΩΛΕΙΤΑΙ στο εμπορικότερο δρόμο των Πεύκων **επιχείρηση τουριστικών ειδών και λαϊκής τέχνης** σε τιμή ευκαιρίας, 50 τ.μ. εσωτερικά με πατάρι, και 50 τ.μ. αυλή με πέργκολα. Πληρ. τηλ. 6938389517
ΙΝΤ100610

ΠΩΛΕΙΤΑΙ παραδοσιακή ανακαινισμένη **μονοκατοικία** στο χωριό Μαριτσά. Τιμή 80.000 ευρώ. Πληρ. τηλ. 2241076218, 2241041839, 6932610352, 6937584990 ΙΝΤ090615

ΠΩΛΕΙΤΑΙ α) **οικόπεδο** 4750 τ.μ. επί της Ρόδου - Λίνδου, β) **οικόπεδο** 900 τ.μ. εντός πόλεως Ρόδου. Πληρ. τηλ. 2241029480, 6944223382 ΜΖΤ090608

ΠΩΛΕΙΤΑΙ αποθήκη 347 τ.μ. εντός πόλεως Ρόδου, κατάλληλη και για κατοικία, με ρεύμα τριφασικό, πλακάκι λευκό. Τιμή ευκαιρίας για λόγους υγείας. Αποκλείονται οι μεσίτες. Πληρ. τηλ. 6946559539, 6938363184, 210-2835963
ΜΖΤ060628(29)

ΠΩΛΕΙΤΑΙ στην Ιαλυσό **μεζονέτα** (διώροφη συν σοφίτα), 4 ετών, πολυτελούς κατασκευής, λόγω μετακόμισης. Διαθέτει αυλή- BBQ, 2 θέσεις parking, τρία μπάνια, τρία υπνοδωμάτια, κεντρική θέρμανση, τζάκι. Πληρ. τηλ. 22410 96282 και 22410 43592, ώρες 7-9 μ.μ. ΜΖΤ030601

ΠΩΛΕΙΤΑΙ διαμέρισμα διαμπερές, 116 τ.μ., 3 υπνοδωματίων, αυτόνομη θέρμανση, στον α' όροφο, στην προέκταση Αννης Μαρίας - Ιφιγενείας. Πληρ. τηλ. 6977271571.
ΜΑΤ001785

ΣΤ' ΑΦΑΝΤΟΥ ΠΩΛΕΙΤΑΙ στις παρυφές του λόφου "ΛΟΥΠΙΝΟ" (πάνω από το Σ/Μ "ΠΑΝΑΓΙΩΤΑΣ") **οικόπεδο** 2500 τ.μ. άρτιο και οικοδομήσιμο, με θέα στην παραλία Αφάντου. Πωλείται αντί του ποσού των 100.000 ευρώ. Πληρ. τηλ. 6945105362
ΜΑΤ001803

ΠΩΛΟΥΝΤΑΙ μονοκατοικίες στην Παστίδα σε ανεξάρτητα οικόπεδα εντός σχεδίου 80 τ.μ., 110 τ.μ., 120 τ.μ., 133 τ.μ, 160 τ.μ. Πληρ. τηλ. 6932584374, 2241069985. **HOUSES FOR SALE** in Pastida with their own land 80 m^2, 110 m^2, 120 m^2, 133 m^2, 160 m^2 Information 6932584374 and 2241069985
ΜΖΤ260525

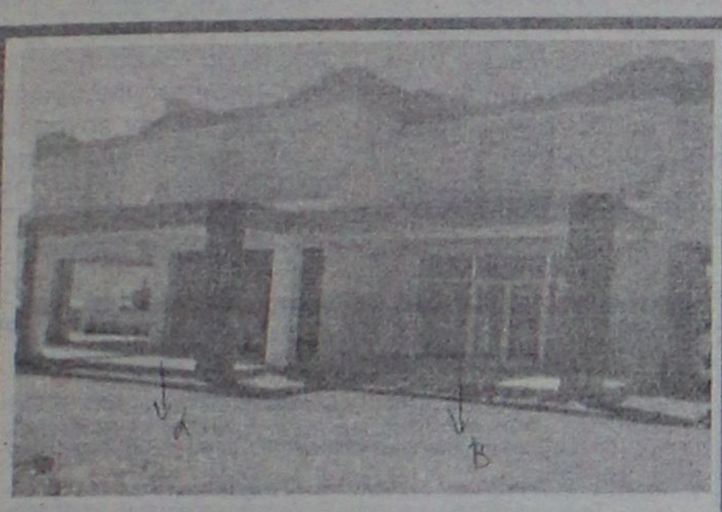

ΕΝΟΙΚΙΑΖΟΝΤΑΙ

Καταστήματα στην Κάλαθο, 300 μέτρα από την θάλασσα με αυλή 1.000 τ.μ.
Α) 80 τ.μ. Χρήση καταστήματος ως εστιατόριο. Ενοίκιο 1.500 €/ μήνα.
Β) 65 τ.μ. Χρήση καταστήματος για Ενοικιαζόμενα Αυτοκίνητα ή Μοτοποδήλατα. Ενοίκιο 900 €/ μήνα.

Πληρ. Εμμ. Κρανίδης & Συνεργάτες
Τηλ. 22410 27082- 6944347405, 6942010248, 2ος όροφος,
E-mail: info@kranidis.gr, Αμερικής 50, Ρόδος 85100
ΧΠ092

ΚΛΑΔΟΓΕΝΗΣ ΜΙΧΑΗΛ
ΠΟΛΙΤΙΚΟΣ ΜΗΧΑΝΙΚΟΣ Ε.Μ.Π.
ΑΤΤΑΒΥΡΟΥ 20-ΡΟΔΟΣ
ΤΗΛ. 2241022394

ΠΩΛΟΥΝΤΑΙ

1. **Μεζονέτες** με απεριόριστη θέα και θέα στη θάλασσα, στο Καρακόνερο, με 3 υπνοδωμάτια, σαλόνι, κουζίνα, 2 λουτρά, αποθήκης και με υπόγειο χώρο στάθμευσης και λοιπών βοηθητικών χώρων, εμβαδού 125 τ.μ. και εμβαδού υπογείου 65 τ.μ., συνολικής επιφάνειας με το υπόγειο 190 τ.μ.
2. **Διαμερίσματα** πολυτελούς κατασκευής με απεριόριστη θέα και θέα στη θάλασσα, στο Καρακόνερο, με 3 υπνοδωμάτια, λουτρού και αποθήκης εμβαδού 105 τ.μ.
ΑΕ0058



ΠΩΛΕΙΤΑΙ

στο κέντρο της πόλης Ρόδου
ΑΡΧΟΝΤΙΚΗ ΕΠΑΥΛΗ
επί της οδού Βορείου Ηπείρου, σε 3 επίπεδα, ισόγειο 130 τ.μ., 1ος όροφος 130 τ.μ., 2ος όροφος 100 τ.μ., με κήπο 900 τ.μ., διατηρητέα με Π.Δ. Αξίας 800.000 ευρώ. Δεκτές προτάσεις.

Πληρ. Εμμ. Κρανίδης & Συνεργάτες
Τηλ. 2241027082, 6944347405, 6942010248,
2ος όροφος, *email: info@kranidis.gr*
Αμερικής 50, Ρόδος
ΧΠ092

Profit & Solution

Σύμβουλοι Ακινήτων & Επενδύσεων

Λεμεσού 34, Ρόδος
τηλ.: 22410 28100 φαξ: 22410 28104

- Μεζονέτες

Κοσκινού 200τμ σε μαρβοροσοβά με οικόπεδο 1000μ , 180.000 €
Κοσκινού 105τμ σε μπετά , 95.000 €
Ιαλυσός 140τμ τελειωμένη, 180.000 €
Ιαλυσός 160τμ τελειωμένη, 210.000 €
Παστίδα 140τμ με οικόπεδο 250μ τελειωμένη, 210.000 €
Παστίδα 140τμ με οικόπεδο 250μ σε μπετά , 100.000 €
Παστίδα 160τμ τελειωμένη 236.000 €
Παστίδα 137τμ σε μαρμαροσοβά με οικόπεδο 500μ, 125.000 €

- Διαμερίσματα

Ιαλυσός 106τμ με 2υ/δ, τζάλι, θέα θάλασσα 153.000 €
Ιαλυσός 88τμ, 2υ/δ καινούριο, 145.000 €
Ιαλυσός 103τμ, 3υ/δ καινούριο, 170.000 €
Ιαλυσός 78τμ, 2υ/δ 66.000 €
Καρακόνερο 83τμ, θέα θάλασσα, καινούριο 146.000 €
Καρακόνερο 95τμ, 3 υ/δ θέα θάλασσα καινούριο 167.000 €
Ανάληψη 105τμ & γκαρσονιέρα 30τμ, 105.000 €
Στ. Κωτιάδη 92τμ 2υ/δ, 120.000 €

- Οικόπεδα

Κοσκινού 6.000 τμ 95.000 €
Δαματριά 4.000τμ, 91.000 €
Θολός 3.000τμ εντός οικισμού, 61.000 €
Τσαϊρι 4.000τμ, 180.000 €
Φάνες 3.000τμ, 60.000 €
Φάνες 900μ, πάνω σε κεντρικό δρόμο, 40.000 €

- Επιχείρηση εστιατόριο πλήρως εξοπλισμένο Κοσκινού, 80.000 €
- Ξενοδοχείο παραλιακό 95 δωματίων
- Αποθήκη στο Μ.Σμίθ 140τμ με ράμπα, 45.000 €

Για περισσότερες πληροφορίες και ακίνητα επικοινωνήστε με το γραφείο μας
22410-28100
ΑΤ1565

ΠΩΛΗΣΕΙΣ ΑΚΙΝΗΤΩΝ

1) **ΠΩΛΕΙΤΑΙ στην περιοχή Αγίου Νικολάου οδό Σκεύου Ζερβού διαμέρισμα 85 τ.μ. α' ορόφου νεόκτιστο αρίστης κατασκευής στην ευκαιριακή τιμή 125.000 ευρώ**
2) **ΠΩΛΕΙΤΑΙ οικόπεδο στο Γεννάδι εντός σχεδίου οικισμού σε αξιόλογη και αναβαθμισμένη περιοχή 400 τ.μ. δυνατότητα οικοδόμησης 330 τ.μ. τίμημα 45.000 ευρώ**
3) **ΠΩΛΕΙΤΑΙ στην περιοχή Καναμάτ Ρόδου οικόπεδο 400 τ.μ. με Σ.Δ. 0,6 κάλυψη 45% οικοδομικότητα 240 τ.μ. και με πανοραμική θέα**
4) **ΠΩΛΕΙΤΑΙ στη Λίνδο οικόπεδο εντός σχεδίου α) 250 τ.μ. με Σ.Δ. 1 οικοδομικότητα 250 τ.μ. με πανοραμική θέα τίμημα 110.000 ευρώ, β) 328 τ.μ. με Σ.Δ. 0,8 οικοδομικότητα 262 τ.μ. τίμημα 150.000 ευρώ γ) οικόπεδο επί της επαρχιακής οδού Πεύκοι Λάρδου κοντά στην παραλία τίμημα 280.000 ευρώ**
5) **ΟΙΚΟΠΕΔΟ στα Κοσκινού 4.002 τ.μ. με πανοραμική θέα τίμημα 308.000 ευρώ**
6) **ΟΙΚΟΠΕΔΟ επί της επαρχιακής οδού Κρεμαστής-Μαριτσά 9.500 τ.μ. τίμημα 250.000 ευρώ.**
7) **ΠΩΛΕΙΤΑΙ στο Γεννάδι εντός οικισμού οικοδομή υπόγειο 50 τ.μ. σε μπετά ισόγειο υπερυψωμένο 50 τ.μ. σε σουβά και α' όροφος 50 τ.μ. τελειωμένο και εξοπλισμένο συνολικά 150 τ.μ. τίμημα 100.000 με δυνατότητα πώλησης χωριστά υπόγειο και ισόγειο ή α' όροφο με ανάλογο τίμημα.**

ΕΝΟΙΚΙΑΣΕΙΣ ΑΚΙΝΗΤΩΝ

1) **ΕΝΟΙΚΙΑΖΕΤΑΙ κατάστημα κεντρικότατο περιοχή "Ματράκι" 50 τ.μ. με αποθήκη 17 τ.μ.**
3) **ΕΝΟΙΚΙΑΖΟΝΤΑΙ γραφεία στο "Ζέφυρο" κοντά στη ΔΟΥ Ρόδου γ' ορόφου 145 τ.μ. μίσθωμα 1.000 ευρώ και 73 τ.μ. μίσθωμα 500 ευρώ.**

Πληρ. κ. Ανέστη τηλ. κιν. 6947047651 ΧΠ659

QUALITY HOMES

Κατασκευαστική Εταιρία

Στόχος μας να βοηθήσουμε τον πελάτη να κατασκευάσει το σπίτι των ονείρων του με τον καλύτερο συνδυασμό ποιότητας και κόστους.

Αναλαμβάνουμε την κατασκευή της κατοικίας σας προσφέροντας τις παρακάτω υπηρεσίες:

- **Πλήρης** ενημέρωση του πελάτη για όλες τις διαδικασίες
- **Εκπόνηση** της αρχιτεκτονικής μελέτης με βάση τις δικές σας ανάγκες και προδιαγραφές
- **Εκδοση** οικοδομικής άδειας
- **Αποτύπωση - οριοθέτηση** οικοπέδου και χάραξη της οικοδομής
- **Εσωτερική** διαρρύθμιση - διακόσμηση κατοικίας
- **Διακόσμηση** εξωτερικού χώρου και πλήρης μελέτη κήπου
- **Για την σωστή** εξυπηρέτηση του πελάτη η Quyality Homes χρησιμοποιεί μόνο τα καλύτερα συνεργεία τα οποία έχουν μακροχρόνια συνεργασία με την εταιρία μας.
- **Κατά την διάρκεια** των εργασιών οι μηχανικοί μας παρέχουν πλήρη και συχνή επίβλεψη των εκτελούμενων έργων
- **Ενημέρωση** και συνεργασία με τον πελάτη για την σωστή επιλογή υλικών (πλακίδια, είδη υγιεινής, κουφώματα, κ.λπ.). Η Quality Homes χρησιμοποιεί μόνο τα καλύτερα υλικά έτσι ώστε να εξασφαλιστεί η καλύτερη ποιότητα κατασκευής, εμφάνισης και λειτουργικότητας
- **Η αγορά** των υλικών γίνεται από γνωστά καταστήματα της Ρόδου ούτως ώστε ο πελάτης να γνωρίζει τι αγοράζει και να έχει πλήρη εγγύηση υλικών και σωστή εξυπηρέτηση.
- **Προσφέρουμε** τελική υποστήριξη του πελάτη ακόμα και μετά την ολοκλήρωση της κατασκευής βάσει προγράμματος εγγύησης με συχνές επισκέψεις στην οικοδομή.
- **Συνεργαζόμαστε** με όποια τράπεζα επιθυμεί ο πελάτης για χρηματοδότηση
- **Επίσης αναλαμβάνουμε** διακοσμήσεις εσωτερικών και εξωτερικών χώρων και ανακαινίσεις - ανακατασκευές.

Για περισσότερες πληροφορίες παρακαλούμε να επικοινωνήσετε μαζί μας ή να μας επισκεφθείτε στο γραφείο μας

Υπεύθυνος Γιάννης Κεχαγιάς
Quality Homes
Παύλου Μελά 13
Τηλ./Fax 2241028510, 2241063628
Κιν. 6977087979
Email: qualhom@apliger.gr
ΑΤ1641

πωλήσεις

συνέχεια από την προηγούμενη

ΠΩΛΕΙΤΑΙ οικόπεδο στην Απολακκιά 1000 τ.μ. ή 2 τεμάχια των 500 τ.μ. Πληρ. τηλ. 6974500219 INT080621

ΠΩΛΟΥΝΤΑΙ οικόπεδα με άδεια οικοδομής στο Γενάδι επί της λεωφόρου α) 1750 τ.μ. με 230 τ.μ. οικοδομή, β) 1000 τ.μ. με 230 τ.μ. οικοδομή. Πληρ. τηλ. 2241061628, 6944410537 MZT310521

ΡΟΔΟΣ. ΠΩΛΟΥΝΤΑΙ μεζονέτες στην Κρεμαστή, 200 τ.μ. σε 400 τ.μ. οικόπεδο, με ηλιακό θερμοσίφωνο, θέρμανση, γκαράζ, συναγερμό, στο σοβά ή τελειωμένες. Πληρ. τηλ. 6932350214 ΜΑΤ001597

εργασιες

ΖΗΤΕΙΤΑΙ κοπέλα για τα πρωινά σε ξενοδοχείο ΠΥΛΑΙΑ στην Κρεμαστή. Πληρ. τηλ. 2241090125 κ. Θανάσης Βλαχούδης INT180616

ΖΗΤΟΥΝΤΑΙ σερβιτόρες για να εργαστούν σε κεντρικό cafe εντός πόλεως. Προϋπηρεσία απαραίτητη. Πληρ. τηλ. 2241029480 MXP12542

ΖΗΤΕΙΤΑΙ εμφανίσιμη **κοπέλα** για εργασία σε καφέ μπαρ. Πληρ. τηλ. 2241047228, 6947930115 MZT180606

ΖΗΤΕΙΤΑΙ έμπειρος **τεχνίτης** βουλκανιζατέρ. Πληρ. τηλ. 6936113001 MXP12538

ΖΗΤΕΙΤΑΙ κυρία να προσέχει ηλικιωμένους στην Κρεμαστή. Πληρ. τηλ. 2241025723 MZT170617

ΖΗΤΕΙΤΑΙ πωλήτρια που να γνωρίζει την αγγλική γλώσσα, απόφοιτη λυκείου για το κατάστημα Κεσίσογλου στην οδό Καναδά 15. Πληρ. τηλ. (22410)22875, 24238, Διευθ. Καναδά 15 και Εθελοντών Δωδεκανησίων 31 MZT170612

ΖΗΤΟΥΝΤΑΙ βοηθοί ξυλουργού για μόνιμη απασχόληση. Πληρ. τηλ. 6945818095 MZT170610

ΖΗΤΕΙΤΑΙ σερβιτόρα για το καφέ μπαρ "Christos Garden" (δίπορτο). Πληρ. τηλ. (22410)34191, 32144 MZT170609

ΖΗΤΕΙΤΑΙ υπάλληλος για καφέ - κρεπερί στο Φαληράκι. Ωράριο εργασίας 12.00 έως 17.00. Δεν απαιτείται προϋπηρεσία. Πληρ. τηλ. 6936191856 MZT170608

ΖΗΤΕΙΤΑΙ πωλήτρια να εργασθεί σε χρυσοχοείο στην Π. Πόλη να γνωρίζει τουλάχιστον Αγγλικά. Θα προτιμηθεί κοπέλα γνωρίζουσα και Γερμανικά-Ισπανικά. Πληρ. τηλ. 6945273844 MZT160620

ΖΗΤΕΙΤΑΙ πωλήτρια από 18-30 χρονών, ευγενική για κατάστημα γυναικείων - παιδικών ρούχων στο κέντρο της πόλης. Αγγλικά απαραίτητα. Σπαστό ωράριο. Απασχόληση 12 μήνες το χρόνο. Πληρ. τηλ. 2241074430 MZT160614

ΖΗΤΕΙΤΑΙ μάγειρας με γνώσεις πίτσας. Πληρ. τηλ. 2241085883, 2241087487 ώρες 10-2, 5-9 MZT160602

ΑΜΕΣΑ ΖΗΤΟΥΝΤΑΙ 3 supervisors επικεφαλής σύμβουλοι (όχι πλασιέ) από πολυεθνική εταιρία Ιντερνετ και μια ξένη γλώσσα επιθυμητά (Βουλγαρικά, Τουρκικά, Ρωσικά). Για ραντεβού επικοινωνήστε τηλ 2241075118 και αφήστε όνομα/τηλ. ή επισκεφθείτε το: www.succesfulhome business.net INT160606

ΑΠΙΣΤΕΥΤΗ ΜΕΓΑΛΗ ΕΠΑΓΓΕΛΜΑΤΙΚΗ ΕΥΚΑΙΡΙΑ. Εχετε μικρά παιδιά, και δεν σας παίρνει κανείς στη δουλειά, θέλετε να βγάζετε ένα έξτρα εισόδημα 300-1.300 ευρώ το μήνα, ελάτε να σας δείξουμε τον τρόπο. Πληρ. τηλ. 2241093901, 6936650000, 6932252571, meskouma@bonline.gr MAT001939

ΖΗΤΟΥΝΤΑΙ άμεσα από Διεθνή Εταιρεία που επεκτείνεται και στα Δωδεκάνησα **άτομα.** Δυνατότητα εργασίας από το χώρο σας. Μερική απασχόληση 600-1.500 ευρώ. Πλήρης από 2.000 ευρώ. Συν μπόνους, Internet επιθυμητό. Πληρ. για ραντεβού τηλ. 6947004475 ΜΑΠ33(1)

ΖΗΤΕΙΤΑΙ νεαρός για τουριστικό κατάστημα στο Φαληράκι. Απογευματινό ωράριο, Αγγλικά, λίγα Γερμανικά. Αμοιβή αναλόγως προσόντων. Πληρ. τηλ. 6944796011 MZT160604

ΖΗΤΕΙΤΑΙ πωλήτρια σε κατάστημα στην Π. Πόλη για ημιαπασχόληση, βραδινές ώρες. Πληρ. τηλ. 2241033834. Απαραίτητη γνώση μιας ξένης γλώσσας. MZT160612

ΖΗΤΕΙΤΑΙ νέος ή νέα για να εργαστεί σε γνωστό εμπορικό κατάστημα πώλησης ενδυμάτων-υποδημάτων. Απαραίτητες προϋποθέσεις: ηλικία 20-28 ετών, τελειόφοιτος Λυκείου ή επαγγελματικής σχολής, εμφάνιση πολύ καλή, μεταφορικό μέσο, ευγένεια, καλός χαρακτήρας, όρεξη για δουλειά. Απασχόληση 12 μήνες το χρόνο, 4ώρο, 6ωρο ή 8ωρο. Προσφέρεται: καλό κλίμα και περιβάλλον εργασίας, καλή αμοιβή. Πληρ. τηλ. 6942025689. ΜΑΖ25

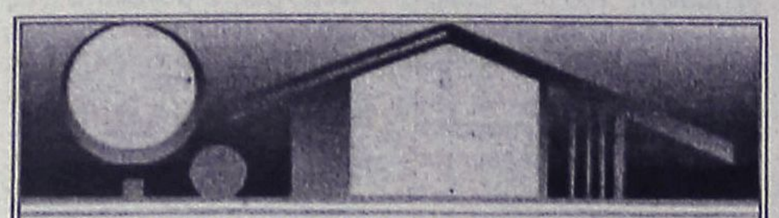

ΚΤΗΜΑΤΟΜΕΣΙΤΙΚΟ ΓΡΑΦΕΙΟ

ΑΙΓΑΙΟΚΤΗΜΑΤΙΚΗ

ΕΠΙΛΕΓΜΕΝΕΣ ΠΡΟΤΑΣΕΙΣ ΑΚΙΝΗΤΩΝ

- 78 τ.μ. Πειραιώς ισ. (2 υπν.) 85.000 ευρώ
- 90 τ.μ. (2 υπν.) ΑΑ. Διάκου 120.000 ευρω (2 διαμ/τα)
- 100 τ.μ. μον/κία 4 ετών 500 τ.μ. οικ/δο στην Ιαλυσό 300.000 ευρώ (ΔΔ)
- 108 τ.μ. β' ορ. με θέα Δασκάλους 190.000 ευρώ
- 117 τ.μ. καινούργιο ρετιρέ Αραπάκι 200.000 ευρώ
- 115 τ.μ. καινούργιο - έτοιμο Καρακόνερο 220.000 ευρώ (ΔΔ)
- 120 τ.μ. μον/κία Π. Πόλη Ρολόι 145.000 ευρώ
- 140 τ.μ. (3 υπν.) - (2 μπάνια) - θέα - θέρμανση, 5 ετών - Παρθενώπης
- 120 τ.μ. (β') ορ/σμα - καινούργιο - λουξ κατασκευής - Ηρωίδας Αναστασίας 220.000 ευρώ (ΔΔ)
- 236 τ.μ. μονοκατοικία Θολό σε 2.174 τ.μ. οικ/δο με έξτρα Σ.Δ. 764 τ.μ. 264.000 ευρώ
- 265 τ.μ. μεζ/τα (10 ετών) σε 2 στρ. Τσαΐρι 265.000 ευρώ (ΔΔ)
- 3 οικοδομικές μερίδες οικ/κου συν/σμου ΑΥΤΟΣΤΕΓΑΣΗΣ
- Οικ/δο 4 στρ. στο Κανδυλί 120.000 ευρώ.
- Κατάστημα 40 τ.μ. με 70 τ.μ. απ/ση πρ/ση Αννης Μαρίας 115.000 ευρώ
- Γραφεία 23 τ.μ., 45 τ.μ., 67 τ.μ. κοντά στην Ακαδημία Χ2.500 το τ.μ.
- 480 τ.μ. οικ/δο Σ.Δ. 1 Ανάληψη 280.000 ευρώ

ΕΝΟΙΚΙΑΖΕΤΑΙ ΔΙΩΡΟΦΟ ΚΕΝΤΡΙΚΟ ΚΑΤΑΣΤΗΜΑ ΣΤΟ ΜΑΝΔΡΑΚΙ

ΕΚΤΟΣ ΑΥΤΩΝ ΤΩΝ ΑΚΙΝΗΤΩΝ ΔΙΑΘΕΤΟΥΜΕ ΜΕΓΑΛΗ ΠΟΙΚΙΛΙΑ ΣΕ ΔΙΑΜ/ΤΑ (ΜΕΤ/ΝΑ-ΚΑΙΝΟΥΡΓΙΑ) ΣΤΙΣ ΚΑΛΥΤΕΡΕΣ ΤΙΜΕΣ ΤΗΣ ΑΓΟΡΑΣ-ΟΙΚ/ΔΑ ΚΑΙ ΕΝΟΙΚΙΑΣΕΙΣ ΑΚΙΝΗΤΩΝ - ΑΝΤΙΠΑΡΟΧΕΣ

ΡΕΝΑ ΒΑΖΟΥΚΟΥ

(ΜΕΣΙΤΗΣ ΑΣΤΙΚΩΝ ΣΥΜΒΑΣΕΩΝ)

ΔΙΕΥΘ. ΓΡΑΦΕΙΟΥ ΔΗΜ. ΘΕΟΔΩΡΑΚΗ 3

9-1 το πρωί καθημερινά και 6.30-9 απ/τα (Δευτ. και Πέμπτης)

Τηλ. (22410) 22943-28838 FAX: 28838, κιν. 6945466773

email.vazoukou@acn.gr

ΧΠ851

ΟΙΚΟΔΟΜΗ ΡΟΔΟΥ

ΤΕΧΝΙΚΗ–ΚΑΤΑΣΚΕΥΑΣΤΙΚΗ ΕΤΑΙΡΕΙΑ

ΠΩΛΟΥΝΤΑΙ

1) **Καταστήματα, διαμερίσματα και οροφοδιαμερίσματα** στην οδό Αμστερνταμ, Βερολίνου και Μαδρίτης στο Ροδίνι διαφόρων μεγεθών (σε συγκρότημα 9 πολυκατοικιών)
2) **Μονοκατοικίες** 150 τ.μ. η κάθε μία σε κτήμα 2.000 τ.μ. (υπό κατασκευή)
3) **Μονοκατοικίες** στο Κιοτάρι Ασκληπειού (στο κύμα) 120 τ.μ. σε κτήμα 1.300 τ.μ. εκάστη (υπό κατασκευή)
4) **Διώροφες μονοκατοικίες** των 100 τ.μ. στο Γενάδι, 200 μέτρα από τη θάλασσα σε κτήμα 1.300 τ.μ. (υπό κατασκευή)

Δεκτά δάνεια και ευκολίες πληρωμής έχουμε τις καλύτερες τιμές της αγοράς.

ΟΙΚΟΔΟΜΗ ΡΟΔΟΥ

Καμύνδου 4- Ρόδος-85100 Τηλ.: 22410/60460- 2 Fax: 22410/60463

ΜΑΝΟΛΗΣ ΣΠΥΡΙΔΗΣ Πολιτικός Μηχανικός Δ.Π.Θ. (Κιν:693 6660460)

ΚΩΣΤΑΣ ΚΩΝΣΤΙΝΤΙΝΙΔΗΣ εργολάβος (ΚΙΝ.: 6978.110.000)

ΕΜΠ00026



ΚΤΗΜΑΤΙΚΕΣ ΣΥΝΑΛΛΑΓΕΣ

1. **Πλησίον Μιχαήλ Πετρίδη ΠΩΛΕΙΤΑΙ διαμέρισμα** 120 τ.μ. τεσσάρι λουξ κατασκευής. Το διαμ. διαθέτει εντοιχιζόμενη κουζίνα, μεγάλες βεράντες, τζάκι, διπλά τζάμια, ηλεκτροστατικά αλουμίνια, σίτες σε κάθε άνοιγμα, ρολά ασφαλείας
2. **ΤΡΙΑΝΤΑ.** Στου Βερόπουλου **ΠΩΛΟΥΝΤΑΙ διαμερίσματα** των 100 τ.μ. τεσσάρια. Τα διαμ. διαθέτουν τρία υπνοδωμάτια, δύο τουαλέτες, μεγάλες βεράντες, εντοιχιζόμενες κουζίνες, γρανίτες στα δάπεδα, αυτόνομη θέρμανση με τα σώματα τοποθετημένα, παροχές αιρ κοντίσιον. Σε προσιτές τιμές. Γίνονται ευκολίες πληρωμής και δάνεια δεκτά. Αναλαμβάνουμε την διεκπεραίωση των συμβολαίων και των δανείων σας, από οποιοδήποτε δανειστικό οργανισμό, Ταμείο Παρακ., Ταχ. Ταμιευτ., τράπεζες.
3. **Κοντά στο Κέντρο της πόλης ΠΩΛΟΥΝΤΑΙ γραφεία, ιατρεία** κατάλληλα για οποιαδήποτε χρήση διαφόρων δδαστάσεων, γίνονται ευκολίες πληρωμής, δάνεια δεκτά. Αναλαμβάνουμε την διεκτιεραίωση των δανείων σας από οποιοδήποτε οργανισμό,Ταμείο Παρακαταθηκών, ΟΕΚ, Ταχ. Ταμιευτήριο, Τράπεζες. Γίνονται ευκολίες πληρωμής και δάνεια δεκτά από οποιοδήποτε δανειστικό οργανισμό, Ταμείο Παρακαταθηκών, ΟΕΚ, Ταχυδρομικό Ταμ.
4. **Στην περιοχή Πειραιώς ΠΩΛΕΙΤΑΙ δυάρι διαμέρισμα** στον τρίτο όροφο λουξ κατασκευής. Διαθέτει θέρμανση και αιρ κοντίσιον. Γίνονται ευκολίες πληρωμής και δάνεια δεκτά από οποιοδήποτε δανειστικό οργανισμό, Ταμείο Παρακατ, ΟΕΚ Ταχυδρομικό Ταμιευτήριο, Τράπεζες κ.λπ.
5. **ΤΡΙΑΝΤΑ. ΕΥΚΑΙΡΙΑ ΠΩΛΕΙΤΑΙ διαμέρισμα** των 80 τ.μ. λουξ κατασκευής. Το διαμ. διαθέτει γρανίτες στα δάπεδα, εντοιχιζόμενες ιταλικές κουζίνες, θωρακισμένη εξώπορτα, θέρμανση με τα σώματα τοποθετημένα, αιρ κοντίσιον, παροχές ηλιακού. Το διαμ. διαθέτει θέση στάθμευσης μέσα στο κτίριο. Δάνεια δεκτά από οποιοδήποτε δανειστικό οργανισμό, ΟΕΚ, Ταμείο Παρακαταθηκών, Τράπεζες κ.λπ.
6. **ΤΡΙΑΝΤΑ ΠΩΛΕΙΤΑΙ διαμέρισμα** των 100 τ.μ. τεσσάρι. Το διαμ. διαθέτει εντοιχιζόμενες ιταλικές κουζίνες, γρανίτες στα δάπεδα, θωρακισμένη εξώπορτα, τζάκι, γκαράζ, στο κτίριο ηλεκτροστατικά αλουμίνια με διπλά τζάμια, σίτες σε κάθε άνοιγμα. Γίνονται ευκολίες πληρωμής και δάνεια δεκτά από οποιοδήποτε δανειστικό οργανισμο, Τράπεζες κ.λπ.
7. **Επί της Καμείρου ΠΩΛΕΙΤΑΙ ευκαιρία διαμ.** 117 τ.μ. ετοιμοπαράδοτο. Το διαμ. διαθέτει εντοιχιζόμενη κουζίνα, τζάκι, δύο τουαλέτες, γρανίτες στο πάτωμα, υδραυλικό ασανσέρ, ηλεκτροστατικά ανοιγόμενα αλουμίνια με διπλά τζάμια, σίτες σε κάθε άνοιγμα, γκαράζ μέσα στο κτίριο, αποθήκη. Γίνονται ευκολίες πληρωμής και δάνεια δεκτά από το Παρακαταθηκών και Δανείων, Ταχ. Ταμιευτήριο, Τράπεζες κ.λπ.
8. **Επί της Κορίνθου ΠΩΛΕΙΤΑΙ διαμέρισμα** 60 τ.μ.μικτής επιφανείας. Το διαμ. διαθέτει τζάκι, εντοιχιζόμενη κουζίνα, θωρακισμένη εξώπορτα, υδραυλικό ασανσέρ, ηλεκτροστατικά αλουμίνια με σίτες σε κάθε άνοιγμα και γκαράζ μέσα στο κτίριο και αποθήκη.
9. **ΕΥΚΑΙΡΙΑ ΠΩΛΕΙΤΑΙ διαμέρισμα** στην οδό Αισχίνης, λουξ κατασκευής με ατομική θέση στάθμευσης, με ηλεκτροστατικά διπλά αλουμίνια. Το διαμέρισμα διαθέτει μεγάλες βεράντες ισογείου.
10. **ΕΥΚΑΙΡΙΑ. Επί της Ρόδου-Λίνδου ΠΩΛΟΥΝΤΑΙ διαμερίσματα** 93 τ.μ. λουξ κατασκευής. Το διαμ. διαθέτει αυτόνομη θέρμανση, τζάκι και ηλεκτροστατικά αλουμίνια, ανοιγόμενα ανακλεινόμενα αλουμίνια.
11. **ΕΥΚΑΙΡΙΑ. ΠΩΛΕΙΤΑΙ διαμέρισμα** 87 τ.μ. λουξ κατασκευής στο Ροδίνι 1ο όροφο από αποκλειστική θέση αυλής. Το διαμ. διαθέτει αυτόνομη θέρμανση, γκαράζ και ηλεκτροστατικά ανοιγόμενα ανακλεινόμενα αλουμίνια.
12. **ΕΥΚΑΙΡΙΑ. ΠΩΛΟΥΝΤΑΙ μεζονέτες** λουξ κατασκευής στα Κοσκινού. Οι μεζονέτες διαθέτουν χώρο στάθμευσης, τζάκι, ηλιακό, παροχές, αιρ κοντίσιον, ηλεκτροστατικά αλουμίνια με διπλά ηχομονωτικά τζάμια. Επίσης **πωλείται 300 τ.μ. οικόπεδο** οικοδομήσιμο με την άδεια οικοδομής. Φανταστική θέα.
13. **ΠΩΛΟΥΝΤΑΙ μεζονέτες** των 130 τ.μ. σε 1 στρέμμα οικόπεδο στους πρόποδες Φιλερήμου με εντοιχιζόμενες κουζίνες, τζάκι, παροχές αιρ κοντίσιον, υδρομασάζ, γρανίτες στα δάπεδα. Σε προσιτή τιμή. Γίνονται ευκολίες πληρωμής. Αναλαμβάνουμε την διεκπαιρέωση των δανείων σας από οποιοδήποτε δανειστικό οργανισμό. Ταμείο Παρακαταθηκών, ΟΕΚ, Ταχυδρομικό Ταμιευτήριο, Τράπεζες κ.λπ. Γίνονται ευκολίες πληρωμής
14. **ΠΩΛΕΙΤΑΙ διαμέρισμα** 100 τ.μ. τεσσάρι σε καταπληκτική τιμή. Το διαμ. διαθέτει 2 τουαλέτες, εντοιχιζόμενες κουζίνες, παροχές αιρ κοντίσιον, τζάκι και αυτόνομη θωρακισμένες μεγάλες βεράντες. Γίνονται ευκολίες πληρωμής και δάνεια δεκτά από οποιοδήποτε δανειστικό οργανισμό, Ταμείο Παρακαταθηκών, Ταχ. Ταμιευτήριο, Τράπεζες κ.λπ.
15. **ΤΡΙΑΝΤΑ. ΕΥΚΑΙΡΙΑ πωλούνται διαμερίσματα** των 100 τ.μ. 1ου ορόφου και δευτέρου ορόφου σε μικρή οικοδομή, δύο διαμερισμ. λουξ κατασκευής. Τα διαμ. διαθέτουν αυτόνομη θέρμανση με τα σώματα τοποθετημένα, παροχές αιρ κοντίσιον, παροχές ηλιακού θερμοσίφωνα, γρανίτες στα πατώματα επιλογή σας, γκαράζ. Γίνονται ευκολίες πληρωμής και δάνεια δεκτά από όλους τους δανειστικούς οργανισμούς, Ταμείο Παρακαταθηκών, Ταχυδρομικό Ταμιευτήριο, Τράπεζες.
16. **Στο ΜΙΡΑ ΜΑΡΕ ΕΥΚΑΙΡΙΑ ΠΩΛΕΙΤΑΙ διαμέρισμα** των 87 τ.μ. λουξ κατσκευής. Το διαμ. διαθέτει εντοιχιζόμενη ιταλική κουζίνα, θωρακισμένη εξώπορτα, γρανίτη στο δάπεδο, ηλεκτροστατικά ανοιγόμενα αλουμίνια, διπλά τζάμια, σίτες σε κάθε άνοιγμα, θέρμανση με τα σώματα τοποθετημένα, αιρ κοντίσιον, γκαράζ εσωτερικό. Γίνονται ευκολίες πληρωμής, δάνεια από οποιοδήποτε οργανισμό Ταχ. Ταμιευτήριο, Ταμείο Παρακαταθηκών, Τράπεζες κ.λπ.

ΚΤΗΜΑΤΙΚΕΣ ΣΥΝΑΛΛΑΓΕΣ

ΚΤΗΜΑΤΟΜΕΣΙΤΙΚΟ ΓΡΑΦΕΙΟ

ΓΙΑΝΝΗ ΚΩΤΗ

Αποστόλου Παύλου 80 (δίπλα στο ζαχαροπλ. ΑΤΣΑ)

Τηλ. 2241060507/32315, 6947665081

ΜΑΤ1632

εργασιες

συνέχεια από την προηγούμενη

ΑΒΑΔΙΣΤΑ, ΑΒΑΣΑΝΙΣΤΑ επιχείρηση στο σπίτι ή το χώρο σας. Αμεση κάλυψη θέσεων ανεξάρτητης συνεργασίας. Οχι ντίλερ, πλασιέ, πωλητές. Internet επιθυμητό. Ημιαπασχόληση 500-1500 ευρώ πλήρης απασχόληση 1500-6500 ευρώ. Bonus, προμήθειες 5%, πληρωμένες διακοπές. Τμήμα εξυπηρέτησης συνεργατών 2241030078, www.umswork4 you.com MAT5525

Το κατάστημα "ΠΑΠΟΥΤΣΟΘΗΚΗ" **ΖΗΤΑΕΙ πωλήτριες**. Πληρ. τηλ. 2241064910, Γ. Σεφέρη 108 Ρόδος, Εμπορικό Κέντρο ΠανάγουΜΖΤ160613

ΖΗΤΕΙΤΑΙ σερβιτόρος να εργασθεί σε Cafe -Snack Bar, στην περιοχή Μανδράκι. Αποκλείονται αλλοδαποί. Πληρ. τηλ. 2241039148 MAT001891

ΖΗΤΕΙΤΑΙ πωλήτρια για ολική απασχόληση από κατάστημα παιδικών υποδημάτων. Με ή χωρίς προϋπηρεσία, ηλικίας 25-35 ετών. Πληρ. τηλ. 2241025424, ώρες καταστημάτων. ΜΑΠ16

ΖΗΤΟΥΝΤΑΙ νέες κοπέλες εμφανίσιμες για επώνυμο bar - club εκτός Ρόδου, μεταφορά δική μας. Οχι αλλοδαπές. Μισθός 40 ευρώ ημερησίως. Πληρ. τηλ. 6974722584, 6973049254 MZT130629

Το εστιατόριο **New Yellow Spot ΖΗΤΑΕΙ** α) **άτομο** για διανομή κατ' οίκον, β) **καθαρίστρια**. Πληρ. τηλ. 2241033077 MAT001858

ΖΗΤΟΥΝΤΑΙ ψήστες για οβελιστήρια στα 100 Μαγαζιά και στο Φαληράκι. Απαραίτητη προϋπηρεσία. Πληρ. τηλ. 2241070520, 86612. MZT150609

ΖΗΤΕΙΤΑΙ έμπειρος ψήστης και μπουφετζού για κρύα κουζίνα σε εστιατόριο στους Πεύκους. Πληρ. τηλ. 6973991218. ΜΑΠ23

ΖΗΤΕΙΤΑΙ πωλήτρια ευπαρουσίαστη έως 25 ετών, με γνώσεις Αγγλικών - Γερμανικών, για μόνιμη εργασία σε κατάστημα ανδρικών ενδυμάτων. Ωράριο καταστημάτων. Πληρ. τηλ. 2241070402 MAT7980

ΖΗΤΕΙΤΑΙ

καμαριέρα 25-35 ετών
για ξενοδοχείο στην Παλιά Πόλη.
Εργασία καθημερινή

Πληρ. τηλ. 6947008143, 2241070773
MAT001944(Γ)

Μεγάλη επαγγελματική ευκαιρία

Επιχείρηση στο σπίτι ή το γραφείο σας

Κερδίστε από 500 έως 2.000 ευρώ το μήνα με ελεύθερο ωράριο. Ανεξάρτητη συνεργασία. Οχι ντήλερ ή πλασιέ. Internet επιθυμητό. Πλήρες σύστημα εκπαίδευσης. Προοπτική καριέρας - Bonus - δωρεάν ταξίδια.

Πληρ. τηλ. 2241094767 ή www.homework4u.biz

Ελεγχος βάρους

Εάν θέλετε

- Να χάσετε κιλά χωρίς να πεινάτε
- Να χάσετε λίπος από εκεί που έχετε
- Να μην ξαναβάλετε τα κιλά σας
- Να διώξετε την κυτταρίτιδα
- Να έχετε τόνωση και ενέργεια
- Να αισθάνεσθε και να φαίνεσθε καλά

Εμείς έχουμε τη λύση

Πληρ. τηλ.
www.healthybeautydiet.com
2241094642
ΜΑΠ38(Γ)

ΠΩΛΗΣΕΙΣ ΑΚΙΝΗΤΩΝ

1. **ΑΝΑΛΗΨΗ** Διαμερίσματα 91, 113 και 120 τ.μ. σε κεντρικό σημείο, πολυτελούς κατασκευής με αυτόνομη θέρμανση και απεριόριστη θέα προς 1.850 € το τ.μ.
2. **ΑΝΑΛΗΨΗ** Διαμέρισμα 62 τ.μ. με αυτόνομη θέρμανση προς 1750 € ανά τ.μ.
3. **ΡΟΔΙΝΙ** Διαμέρισμα 70 τ.μ. σε αυτόνομη θέρμανση, γκαράζ προς 1900 € το τ.μ.
4. **ΡΟΔΙΝΙ** Διαμέρισμα 90 τ.μ. 2ου ορόφου (ρετιρέ) πολυτελούς κατασκευής με τζάκι, parking 154.000€
5. **ΜΙΧ. ΠΕΤΡΙΔΗ** Διαμερίσματα 82, 85, 115 και 117 τ.μ. με αυτόνομη θέρμανση, θέση parking προς 1.750 € το τ.μ.
6. **ΜΙΧ. ΠΕΤΡΙΔΗ** Διαμερίσματα 118 και 122 τ.μ. πολυτελούς κατασκευής με θέρμανση, τζάκι και γκαράζ
7. **ΚΑΡΑΚΟΝΕΡΟ** Διαμερίσματα 110 τ.μ. με απεριόριστη θέα - αυτόνομη θέρμανση- γκαράζ προς 1.800 € το τ.μ.
8. **ΚΑΡΑΚΟΝΕΡΟ** Διαμερίσματα 99 τ.μ. (1ος όροφος γκαράζ - αποθήκη - αυτ. θέρμανση 187.000€ - 84 τ.μ. (1ος όροφος - γκαράζ - αποθήκη - αυτ. θέρμανση) 155.000€ - 70 τ.μ. (2ος όροφος - γκαράζ - αποθήκη -α υτ. θέρμανση) 120.000€ - 112 τ.μ: (2ος όροφος γκαράζ - αποθήκη - αυτ. θέρμανση) 212.000€
9. **ΚΑΡΑΚΟΝΕΡΟ** Διαμερίσματα 82, 95 τ.μ. (σε διώροφη οικοδομή) προς 1.800 € το τ.μ.
10. **ΣΤ. ΚΩΤΙΑΔΗ** Διαμερίσματα 50, 83 τ.μ. (σε διώροφη οικοδομή) προς 1.800 € το τ.μ.
11. **ΑΡΑΠΑΚΙ** Διαμέρισμα ελαφρώς μεταχειρισμένο (πέντε ετών) 140 τ.μ. με 3 κρεβατοκάμαρες, 2 μπάνια, κεντρική θέρμανση και ηλιακά 220.000 ευρώ.
12. **ΡΟΔΟΣ Μεζονέτα (υπό κατασκευή)** κεντρικό σημείο της πόλης 210 τ.μ. (140 τ.μ. κυρίας χρήσεως και 70 τ.μ. υπόγειο) πολυτελούς κατασκευής με κήπο, κεντρική θέρμανση, αποθήκη, γκαράζ, θέα καταπληκτική, τιμή λογική.
13. **ΠΑΣΤΙΔΑ Μεζονέτα** (υπό κατσκευή) 140 τ.μ. πολυτελούς κατασκευής σε οικόπεδο 330 τ.μ. 170.000 €
14. **ΓΕΝΝΑΔΙ Μεζονέτες** (ετοιμοπαράδοτες) 102,36-104,34-107,23 τ.μ. πολυτελούς κατασκευής και απεριόριστη θέα σε οικόπεδο των 900 τ.μ. σε λογική τιμή
15. **ΙΑΛΥΣΟΣ Μεζονέτες** (σε μαρμαροσοβά) των 225 τ.μ. 205.000 ευρώ, 204 τ.μ. 190.000 €, 204 τ.μ. 176.000 € και 165 τ.μ. 161.000 € με ανεξάρτητα οικόπεδα και σε πολύ καλή περιοχή.
16. **ΙΑΛΥΣΟΣ Μεζονέτα** 210 τ.μ. πολυτελούς κατασκευής, ανεξάρτητη σε οικόπεδο 300 μέτρων, 250.000 €
17. **ΙΑΛΥΣΟΣ Μεζονέτα** 192 τ.μ. με κήπο μπρος-πίσω, τζάκι και όλο τον ηλεκτρικό εξοπλισμό, 260.000 €
18. **ΚΟΣΚΙΝΟΥ Μεζονέτες** 140 τ.μ. με απεριόριστη θέα σε οικόπεδο 1.500 τ.μ. 218.000 € σε μαρμαροσοβά και 280.000 € αποπερατωμένη
19. **ΓΕΝΝΑΔΙ Οικόπεδο** 2.360 τ.μ. με άδεια οικοδομής (200 τ.μ. κύριας χρήσεως, 200 τ.μ. υπόγειο, 40 τ.μ. ημιυπαίθριο) με πρόσοψη στο κεντρικό δρόμο, καταπληκτική θέα, σε απόσταση 50 μέτρων από τη θάλασσα σε πολύ καλή τιμή.
20. **ΠΕΥΚΟΙ (ΛΙΝΔΟΣ) Οικόπεδο** 3.000 τ.μ. στο κέντρο της τουριστικής περιοχής με τη μία πρόσοψη στον κεντρικό δρόμο και την άλλη στην παραλία, με άδεια οικοδομής (300 τ.μ. κύρια χρήση και 300 υπόγειο) κατάλληλο για οποιαδήποτε επαγγελματική χρήση, προσφέρεται προς πώληση ή προς ενοικίαση.

ΚΤΗΜΑΤΟΜΕΣΙΤΙΚΟ ΓΡΑΦΕΙΟ
ΝΙΚΟΛΑΟΣ Δ. ΑΣΒΕΣΤΗΣ
ΓΕΩΡΓΙΟΣ Η. ΑΛΕΞΙΟΥ
ΠΩΛΗΣΕΙΣ - ΕΚΤΙΜΗΣΕΙΣ -
ΑΝΤΙΠΑΡΟΧΕΣ - ΕΠΕΝΔΥΤΙΚΕΣ ΠΡΟΤΑΣΕΙΣ
Αγίου Ιωάννου 46, Ρόδος
Τηλ. 22410 32809, 6947848288, 6946 348131

LANDSCOPE
ΚΤΗΜΑΤΟΜΕΣΙΤΙΚΗ

- ΛΕΥΚΩΣΙΑΣ διαμέρισμα, 2υ/δ, 87τμ, lux κατασκευής Τιμή : € 127.000
- ΑΡΑΠΑΚΙ διαμέρισμα 65τμ,πλήρως επιπλωμένο. Τιμή: € 105.000
- ΑΝΑΛΥΨΗ διαμέρισμα 93τμ, 2+1 υ/δ νεόδμητο. Τιμή: € 178.000
- ΔΑΣΚΑΛΟΥΣ διαμερίσματα ισόγειο,1ος,2ος 85τμ σε άριστη θέση. Τιμή: € 162.000
- ΙΑΛΥΣΟΣ μον/τοικία, πολυτελούς κατασκευής 150τμ με κήπο 600τμ. Τιμή: € 260.000
- ΙΑΛΥΣΟΣ μεζονέτες, νεόκτιστες 140τμ, 3υ/δ, wc, λουτρό Τιμή: € 161.500
- ΙΑΛΥΣΟΣ μον/τοικία, υψηλής ποιότητας κατασκευής 160τμ με κήπο 300τμ. Τιμή: € 281.000
- ΙΑΛΥΣΟΣ μον/τοικία, lux κατασκευής νεόδμητες 140τμ με κήπο 150τμ. Τιμή: € 220.000
- ΙΑΛΥΣΟΣ μον/τοικία, με ιδιαίτερη σημασία στη λεπτομέρια 140τμ με κήπο 350τμ. Τιμή: € 288.000
- ΚΟΣΚΙΝΟΥ μον/τοικία 157τμ, υπο κατασκευή με κήπο 1300τμ. Τιμή: € 240.000
- ΚΟΣΚΙΝΟΥ μον/τοικία 400τμ σε σοβά με κήπο 1.000τμ. Τιμή: € 220.000
- ΑΣΓΟΥΡΟΥ μον/τοικία 140τμ, στα μπετά με αυλή 850τμ. Τιμή : € 147.000
- ΛΑΡΔΟΣ μον/τοικία, άριστης κατασκευής 140τμ (ΜΠΕΤΑ) με κήπο 1450τμ. Τιμή: € 140.000
- ΠΑΡΑΔΕΙΣΙ οικόπεδο 228τμ, προσφέρεται για κατοικίες Τιμή : € 28.000
- ΡΟΔΟΥ ΠΑΣΤΙΔΑΣ οικόπεδα 25.000τμ, με κόμβο, δυνατότητα άδειας πρατηρίου. Τιμή : € 650.000
- ΑΦΑΝΤΟΥ οικόπεδα 5.000τμ, με θέα. Τιμή : € 220.000
- ΚΟΣΚΙΝΟΥ οικόπεδα 1.000τμ, 2.000,4.000τμ, με θέα θάλασσα. Τιμή : € 100.000 το στρεμ.
- ΛΑΡΔΟΣ οικόπεδο 4.000τμ, με θέα θάλασσα. Τιμή : € 180.000
- ΚΙΟΤΑΡΙ οικόπεδο 2.200τμ άρτιο και οικοδομήσιμο. Τιμή : 60.000 €
- ΚΟΣΚΙΝΟΥ οικόπεδα 4.000τμ, πανοραμικό με θέα θάλασσα. Τιμή : € 220.000
- ΑΣΓΟΥΡΟΥ οικόπεδο 4.000τμ, πανοραμικό για επαγ/ματική χρήση. Τιμή : € 147.000
- ΚΑΝΔΗΛΙ οικόπεδο 21.000τμ με ωραία θέα, προσφέρεται και αντιπαροχή Τιμή : € 616.000
- ΜΗΔΕΙΑ κατάστημα 137τμ, μεγάλης προβολής, με πρόσοψη σε δρόμο. Τιμή: € 352.000
- ΜΑΝΤΡΑΚΙ κατάστημα 300τμ, μεγάλης προβολής σε εμπορικό σημείο. Τιμή: € 352.000

ΕΘΝΙΚΗΣ ΑΝΤΙΣΤΑΣΗΣ & ΤΣΑΛΔΑΡΗ
(πάνω απο τον Κωτσόβολο)
Τηλ / Φαξ : 22410 28629
Κιν : 6976872626 / 6972257246
ΑΕ255

ευσταθίου ΕΥΡΩΚΤΗΜΑΤΙΚΗ
ΚΤΗΜΑΤΟΜΕΣΙΤΙΚΟ ΓΡΑΦΕΙΟ

Εθν. Αντιστάσεως 83 • Τηλ.: 22410 73819, 74917
Κιν.: 6944 374546, 6945 292030
Fax: 22410 38641 • e-mail: info@euroktimatiki.gr
Γρά. 22410 30041 • e-mail: info@euroktimatiki.gr

ΠΩΛΗΣΕΙΣ ΑΚΙΝΗΤΩΝ

- **ΔΙΑΜΕΡΙΣΜΑ** 94 τ.μ. με 2 υπνοδωμάτια στην Ανάληψη με Parking, αποθήκη, θέρμανση. Αξίας € 216.000
- **ΔΙΑΜΕΡΙΣΜΑ** 120 τ.μ. στην Κοδριγκτώνος με 3 υπνοδωμάτια, μεγάλες - άνετες βεράντες, Parking. Αξίας €161.000
- **ΔΙΑΜΕΡΙΣΜΑ** 65 τ.μ. στην Ανάληψη με 2 υπνοδωμάτια, με αποκλειστική χρήση αυλής, στεγασμένη θέση στάθμευσης, αποθήκη, πλήρη θέρμανση. Αξίας € 114.500
- **ΜΕΖΟΝΕΤΑ** 130 τ.μ. στην Ιαλυσό, με 3 υπνοδωμάτια, διώροφη με σοφίτα, αυλή, πλήρη θέρμανση. Αξίας €215.000
- **ΜΟΝΟΚΑΤΟΙΚΙΑ** 140 τ.μ. στην Παστίδα σε μπετά σε περιτοιχισμένο οικόπεδο, ατομική αποχέτευση. Αξίας € 108.000
- **ΜΟΝΟΚΑΤΟΙΚΙΑ** 203 τ.μ. στο Κανδυλί – Ιαλυσός σε μπετά με 3 υπνοδωμάτια, τριώροφη, σε 860 τ.μ. οικόπεδο περιτοιχισμένο με διαμορφωμένη πρόσβαση. Αξίας € 138.000
- **ΜΟΝΟΚΑΤΟΙΚΙΑ** 156 τ.μ. στα Κοσκινού σε μπετά, σε 1.200 τ.μ. σε περιτοιχισμένο οικόπεδο, εξαιρετική θέα βουνό και θάλασσα. Αξίας € 205.000
- **ΜΟΝΟΚΑΤΟΙΚΙΑ** 154 τ.μ. στα Κοσκινού, νεόδμητη, με 3 υπνοδωμάτια σε 1.200 τ.μ. σε περιτοιχισμένο οικόπεδο, εξαιρετική θέα βουνό και θάλασσα, με θέρμανση, εντοιχισμένη κουζίνα. Αξίας € 330.000
- **ΟΙΚΟΠΕΔΟ** 4.010 τ.μ. στις Καλυθιές κοντά στην εθνική οδό Λίνδου- Αεροδρομίου κατάλληλο για επαγγελματική χρήση με δυνατότητα πρόσβασης πλάτους 6 m . Αξίας € 176.000
- **ΟΙΚΟΠΕΔΟ** 4.000 τ.μ. στα Κοσκινού, επικλινές με πανοραμική θέα, κατάλληλο για οικιστική χρήση. Αξίας € 176.000
- **ΟΙΚΟΠΕΔΟ** 4.000 τ.μ. στα Κοσκινού, επικλινές με πανοραμική θέα, κατάλληλο για οικιστική χρήση. Αξίας € 293.000
- **ΟΙΚΟΠΕΔΟ** 1.000 τ.μ. στο Ροδίνι, Σ.Δ. 0,4 (Τομέας Π), άρτιο και οικοδομήσιμο. Αξίας € 352.000.

ΧΠ401/2029

Εχετε χρέη;

Ολοι μας είμαστε υπερχρεωμένοι.

Οι λόγοι μας για τον
κάθε ένα μας διαφορετικοί.
Αλλά όλοι έχουμε το ίδιο πρόβλημα!!!
Επενδύστε τον ελεύθερο χρόνο σας...

Κερδίστε ακόμα και μέσα από τον χώρο σας

500 € - 2000 € Μηνιαίως.

ΠΛΗΡΟΦΟΡΙΕΣ ΓΙΑ ΡΑΝΤΕΒΟΥ
Κιν. 6947004475
ΜΑΠ33(2)

Α. Ε. Δ. Ε.

ΔΟΜΗΣΗ ΡΟΔΟΥ

Από τη ΔΟΜΗΣΗ ΡΟΔΟΥ, εταιρεία με ηγετική θέση στον κλάδο των δομικών υλικών

ΖΗΤΟΥΝΤΑΙ

1. **ΑΠΟΘΗΚΑΡΙΟΣ** (Με γνώσεις Η/Υ)
2. **ΥΠΑΛΛΗΛΟΣ ΑΠΟΘΗΚΗΣ** (Χειριστής Κλαρκ)
3. **ΠΩΛΗΤΗΣ** (Εσωτερικός)

ΑΠΑΙΤΟΥΜΕΝΑ ΠΡΟΣΟΝΤΑ:

• Αξιόλογη προϋπηρεσία σε ανάλογη θέση

Η εταιρεία εγγυάται για το άριστο εργασιακό περιβάλλον καθώς και για ανταγωνιστικό πακέτο αποδοχών

Αποστολή βιογραφικών ή επίσκεψη στα γραφεία μας επί της οδού: 3ο χλμ. Ρόδου-Λίνδου

Πληροφορίες στο τηλ. 2241068140
(Κο Αλέξη Παπαγρηγορίου) ΧΠ2367

εργασιες

συνέχεια από την προηγούμενη

CAFE ANASSA. ΖΗΤΟΥΝΤΑΙ ΣΕΡΒΙΤΟΡΟΙ-ΣΕΡΒΙΤΟΡΕΣ ΕΩΣ 28 ΕΤΩΝ ΜΕ ΠΡΟΫΠΗΡΕΣΙΑ. ΠΛΗΡ. ΤΗΛ. 6974117751, 2241069919 ΜΑΤ001859

ΖΗΤΕΙΤΑΙ μπάρμαν ή σερβιτόρος για τουριστική καφετέρια εντός πόλεως. Απαραίτητα αγγλικά. Πληρ. τηλ. 2241073009
ΜΖΤ140610

Από το ΤΑΖΜΑΧΑΛ **ΖΗΤΕΙΤΑΙ προσωπικό** όλων των ειδικοτήτων (κηπουρός-καθαρίστρια-βοηθοί-εργάτες). Πληρ. τηλ. 2241029220, 6942981095
ΜΖΤ130630

Από γνωστή εταιρεία στον χώρο της παροχής υπηρεσιών **ΖΗΤΟΥΝΤΑΙ** α) **κοπέλες** με γνώση Η/Υ για συνεχή και μερική απασχόληση, β) **οδηγοί** με δίπλωμα μηχανής και αυτοκινήτου. Προϋπηρεσία θα ληφθεί σοβαρά υπόψιν. Πληρ. τηλ. 2241027000 και ώρες 15.00-17.00
ΜΑΤ001878

ΖΗΤΕΙΤΑΙ από ξενοδοχείο στην παραλία Κρεμαστής α) **βοηθός σερβιτόρου**, β) **απογευματινή ρεσεψιόν**, γ) **θραδινός μπάρμαν-μπαργούμαν**, δ) **καμαριέρες**. Πληρ. τηλ. 2241093893, 2241094264 fax 2241094270ΜΑΤ1875

ΑΒΑΔΙΣΤΑ, ΑΒΑΣΑΝΙΣΤΑ κερδίστε 65 ευρώ - 155 ευρώ / ώρα δουλεύοντας στο σπίτι ή το γραφείο. Οχι πλασιέ, πωλήσεις, τελεμάρκετινγκ. Αμεση κάλυψη θέσεων, μερική - ολική απασχόληση. Προοπτική καριέρας δωρεάν ταξίδια εξωτερικό. Επέκταση Δωδεκάνησα, κέντρο, Τουρκία. Ενημερωτικό φυλλάδιο 2102801185, 2801244, www,imshome biz.com
ΜΑΤ001915

ΖΗΤΟΥΝΤΑΙ ΕΠ/ΣΕΙΣ ΓΙΑ ΣΥΝΕΡΓΑΣΙΑ. Αυτόματες μηχανές πώλησης ΚΑΦΕΔΩΝ-ΡΟΦΗΜΑΤΩΝ-SNACKS-ΠΟΤΩΝ-ΑΝΑΨΥΚΤΙΚΩΝ-ΧΥΜΩΝ-ΠΑΓΩΤΩΝ-ΤΣΙΓΑΡΩΝ-ΕΦΗΜΕΡΙΔΩΝ-ΠΕΡΙΟΔΙΚΩΝ-ΕΝΟΙΚΙΑΣΗΣ, ΠΩΛΗΣΗΣ DVD & GAMES-JUKEBOX-POP CORN. ΔΗΜΙΟΥΡΓΙΑ ΑΥΤΟΜΑΤΟΥ ΚΑΤΑΣΤΗΜΑΤΟΣ 24ΩΡΗΣ ΛΕΙΤΟΥΡΓΙΑΣ ΜΕ ΔΥΝΑΤΟΤΗΤΑ ΚΑΤΑΓΡΑΦΗΣ ΚΑΙ ONLINE ΠΑΡΑΚΟΛΟΥΘΗΣΗ ΜΕΣΩ ΙΝΤΕΡΝΕΤ. Πληρ. κ. ΗΛΙΑ ΚΟΔΕΛΛΑ, Σάββα Διάκου 56 Ρόδος. Τηλ./fax 22410 60247, κιν. 6977993410.
ΜΖΤ030612

ΑΠΟ ΤΟ CITY HALL restaurant

ΖΗΤΟΥΝΤΑΙ

σερβιτόροι-σερβιτόρες μέχρι 30 ετών για αποκλειστική απασχόληση όλο το χρόνο.

Πληρ. τηλ. 2241070200
ΜΑΤ1889(Γ)

ΔΑΚΤΥΛΟΓΡΑΦΟΣ

ΖΗΤΕΙΤΑΙ νέος ή νέα

με άριστες γνώσεις τυφλού συστήματος δακτυλογράφησης για να εργαστεί σε μεγάλο εκδοτικό συγκρότημα.
Κατάθεση βιογραφικών στην
Ταχυδρομική Θυρίδα 348, Ρόδος 85100

ΓΡΑΦΙΣΤΑΣ

ΖΗΤΕΙΤΑΙ νέος ή νέα

με γνώσεις σελιδοποίησης και γραφιστικών εργασιών, θα συνεκτιμηθεί κυρίως η γνώση προγραμμάτων Quark Xpress, Adobe Photoshop, Adobe Illustrator, σε περιβάλλον Macintosh
Κατάθεση βιογραφικών στην
Ταχυδρομική Θυρίδα 348, Ρόδος 85100 ΜΟΟ88

ΥΠΕΥΘΥΝΟΙ ΥΠΟΔΟΧΗΣ

ΖΗΤΟΥΝΤΑΙ

από εταιρία γνωστής αλυσίδας γυμναστηρίων για την θέση της υποδοχής με προϋπηρεσία και βασική προϋπόθεση την κοινωνικότητα, και την ευχέρεια λόγου. Το άτομο έως 30 ετών που θα επιλέξουμε θα ενταχθεί σε μια εταιρία κορυφαία στο είδος της που έχει ως παράδοση να αναδεικνύει στελέχη από την γραμμή της. Η εταιρία παρέχει σεμινάρια στο άτομο που θα επιλεχθεί και ένα θαυμάσιο χώρο εργασίας.

Πληρ. τηλ. 2241070510-11
ΜΧΠ2354

ΖΗΤΟΥΝΤΑΙ

ΠΩΛΗΤΡΙΕΣ

από εμπορική εταιρεία με καταστήματα εντός πόλεως
- Αποδοχές πολύ καλές
- Προοπτικές εξέλιξης.

Πληρ. τηλ. (22410)32125
ΜΖΤ010603

ΖΗΤΕΙΤΑΙ

νέος ή νέα

για να εργαστεί ως **δημοσιογράφος**, σε σοβαρό Μέσο Μαζικής Ενημέρωσης στη Ρόδο.
Προϋπηρεσία, δεν είναι απαραίτητη.
Απαραίτητες προϋποθέσεις:
α. Να διαθέτει μέσο μεταφοράς
β. Να γνωρίζει την χρήση Ηλεκτρονικού Υπολογιστή και ειδικότερα του προγράμματος Word
Η απασχόληση θα είναι αποκλειστική και πλήρης
Οι ενδιαφερόμενοι/ες, μπορούν να αποστείλουν βιογραφικό σημείωμα με πλήρη στοιχεία και τηλέφωνα επικοινωνίας στην **Ταχυδρομική Θυρίδα 348 85-100 Ρόδος**
ΜΟΟ81

ΦΡΟΝΤΙΣΤΗΡΙΟ ΜΕΣΗΣ ΕΚΠΑΙΔΕΥΣΗΣ

ΖΗΤΑ

Για συνεργασία καθηγητές:
- **Μαθηματικούς**
- **Φυσικούς**
- **Φιλόλογους**

Πληρ. καθημερινά τηλ. 2241025253
ΜΑΠ21(Γ)

ΖΗΤΟΥΝΤΑΙ

ΠΩΛΗΤΡΙΕΣ

για τουριστικό κατάστημα εντός πόλεως Ρόδου
- Ωράριο συνεχές 8ωρο
- Μισθός 900 ευρώ καθαρά

Πληρ. τηλ. (22410)25936
ΜΖΤ170601

AXON
ΔΙΕΘΝΕΣ ΔΙΚΤΥΟ ΣΠΟΥΔΩΝ

ΖΗΤΑ

Να προσλάβει υπάλληλο
με γνώσεις Αγγλικής και χειρισμό Η/Υ
για τη στελέχωση της γραμματείας
Πληρ. τηλ. 2241077656, 2241070902
ΧΠ2149

ΖΗΤΟΥΝΤΑΙ

α. **σερβιτόρος/α** με γνώση καλής αγγλικής και ιταλικής γλώσσας
β. **βοηθοί σερβιτόρου** για εστιατόριο εκτός Ρόδου

Πληρ. τηλ. 2244091031
Παρέχεται στέγη
ΜΑΠ0019(Γ)

ΕΤΑΙΡΕΙΑ ΚΛΙΜΑΤΙΣΜΟΥ

ΖΗΤΑ

Τεχικούς, Βοηθούς ψυκτικούς & Ηλεκτρολόγους
για Service & Εγκαταστάσεις
Απαραίτητα: Δίπλωμα οδήγησης

Πληρ. τηλ. 6977200960
ΜΑΤ00180(Γ)

ΖΗΤΟΥΝΤΑΙ

ΚΟΜΜΩΤΡΙΕΣ &
ΥΠΕΥΘΥΝΗ ΟΝΥΧΟΠΛΑΣΤΙΚΗΣ
με προϋπηρεσία

από εταιρεία γνωστής αλυσίδας γυμναστηρίων για να στελεχώσουν τον χώρο του κομμωτηρίου. Η υπεύθυνη που θα επιλεχθεί θα έχει την ευκαιρία να εργαστεί σε ένα θαυμάσιο χώρο εργασίας, με δυνατότητες εξέλιξης και με την πρόκληση να ανταποκριθεί στις απαιτήσεις μεγάλου κομμωτηρίου.
Μισθός αναλόγως με τις δυνατότητες + ένσημα

Πληρ. τηλ. 2241070510-11 fax 2241070512
ΜΧΠ12354

ΑΠΟ ΤΟ ΞΕΝΟΔΟΧΕΙΟ ΔΙΟΝΥΣΟΣ ΣΤΗΝ ΙΞΙΑ

ΖΗΤΕΙΤΑΙ

Μάγειρας για αλα καρτ εστιατόριο
με συστάσεις και προϋπηρεσία.

Για περισσότερες πληρ. τηλ. 2241023021
ΜΑΤ001927(Γ)

ΖΗΤΟΥΝΤΑΙ

οδηγοί
Ε' και Γ' κατηγορίας
για μεταφορική εταιρεία

Πληρ. τηλ. 2241060345
ΜΑΤ001872(Γ)

Ο Εκπαιδευτικός Οργανισμός

ΟΡΟΣΗΜΟ
ΘΕΜΕΛΙΟ
ΣΥΓΧΡΟΝΑ ΦΡΟΝΤΙΣΤΗΡΙΑ

ΖΗΤΑΕΙ

- για το φροντιστήριο της Ρόδου
  Μαθηματικό & καθηγητή Πληροφορικής
- για το φροντιστήριο στον Αρχάγγελο
  Φιλόλογο & κοπέλα γραμματείας

Τηλ. **2241075194** - Fax: **2241076705**
Email: **rodos@interactive.gr**
Κατάθεση βιογραφικού καθημερινά 10.00-21.00
ΧΠΕΚΠ13

ΖΗΤΕΙΤΑΙ

ΔΙΕΥΘΥΝΤΙΚΟ ΣΤΕΛΕΧΟΣ
άνω των 35 ετών με γνώσεις Η/Υ.
Απαραίτητο βιογραφικό σημείωμα

Πληρ. τηλ. 2241060730
ΜΧΠ187

RE/MAX
Outstanding Agents.
Outstanding Results.sm

ΖΗΤΟΥΝΤΑΙ ΣΥΝΕΡΓΑΤΕΣ

Η **RE/MAX** η μεγαλύτερη εταιρία κτηματομεσιτικών συναλλαγών στον κόσμο, ξεκίνησε τις δραστηριότητες της στη **Ρόδο** κάτω από την επωνυμία **RE/MAX EXPRESS.**
Στόχος μας η παροχή **υψηλού επιπέδου υπηρεσιών στο Ροδιακό κοινό.**
Εάν διαθέτετε μια καλή προσωπικότητα, τα πάτε καλά με τους ανθρώπους, είστε ανεξάρτητοι και παρακινημένοι, επιθυμείτε να κάνετε την διαφορά στην ζωή σας και κατέχετε γνώσεις πάνω στον τομέα των κτηματομεσιτικών συναλλαγών ή οποιουδήποτε άλλου τύπου πωλήσεων, τότε καλέστε στο **22410 43730** και κάνετε τις γνώσεις σας πράξη.

Για περισσότερες πληροφορίες :
Κα. Μ. Χριστοδούλου
RE/MAX EXPRESS
Τηλ. 22410 43730 , 43731 Φαξ : 22410 73200
Email: mary@remaxexpress.gr
Εθν. Μακαρίου 45
Ρόδος 85100
ΚΤΗ005

εργασιες

συνέχεια από την προηγούμενη

ΖΗΤΕΙΤΑΙ ψήστης, βοηθός μαγείρου και βοηθός σερβιτόρου για επιχείρηση εντός πόλεως. Πληρ. τηλ. 2241078067
ΜΧΡ12517

ΕΡΓΑΣΙΑ από τον χώρο σας. Αν θέλετε πραγματικά αυτό το έξτρα εισόδημα πάρτε τηλέφωνο τον κ. Γιάννη. Πληρ. τηλ. 6947935026 πρωινές ώρες 2241061667
ΜΖΤ100601

ΕΣΥ ΚΕΡΔΙΖΕΙΣ ΟΤΙ ΑΞΙΖΕΙΣ; ΖΗΤΟΥΝΤΑΙ δραστήρια **άτομα** για ανεξάρτητη συνεργασία χωρίς ιδιαίτερες γνώσεις. Εργασία μόνο από τον χώρο σας. Δυνατότητα καριέρας. Για μερική απασχόληση έως και 1500 ευρώ. Για πλήρη απασχόληση έως και 5500 ευρώ. Όχι πλασιέ-ντήλερ. Μπορείτε ακόμα να δώσετε τούτη την είδηση σε όσους ονομάζεται φίλους. Πληρ. τηλ. 6947776134, 6942290181 e-mail: tezaris@kos.forthnet.gr
ΜΖΤ290405

διαφορα

ΞΕΠΟΥΛΗΜΑ. Ενεκα εργασιών για επέκταση του ισογείου διαμερίσματος **ΠΟΥΛΩ** όλα γενικώς τα ευρισκόμενα εντός αυτού τα οποία βρίσκονται σε άριστη κατάσταση. Επίσης οικιακής χρήσης είδη. Η τιμή και η προσφορά από εσάς κατόπιν παζαρέματος. Πληρ. τηλ. 2241032296 ΜΖΤ130614

ΔΙΕΘΝΗΣ ΕΜΠΟΡΙΚΗ ΕΤΑΙΡΙΑ ΤΡΟΦΙΜΩΝ ΖΗΤΕΙ
Ατομα δραστήρια και δυναμικά
για την στελέχωση Τμημάτων στη Ρόδο.
Προσφέρουμε:
συνεχόμενη απασχόληση, γρήγορη επαγγελματική εξέλιξη, μισθό και Bonus.
Για περισσότερες πληροφορίες
καλέστε το τμήμα Δημοσίων Σχέσεων:
Κυρία Αννα: **6944508640**
Κύριο Σαντορινιό **6977946940**
ΜΑΠ35(Γ)

Από την **EXPERT CLEAN SERVICES**
εταιρεία απορρυπαντικών - χημικών και χαρτικών
ΖΗΤΕΙΤΑΙ
ΠΩΛΗΤΗΣ
Θα προτιμηθούν άτομα με προϋπηρεσία.
Μισθός και μπόνους.
Πληρ. τηλ. 2241032111 από 8.30-2.30
ΜΑΤ001934(Γ)

Από την ψησταριά "Ο ΜΑΚΗΣ"
ΖΗΤΟΥΝΤΑΙ
1) **ΨΗΣΤΗΣ** πεπειραμένος για αρνιά - κοντοσούβλια - κοκορέτσια - γουρουνόπουλα και της ώρας
2) **ΝΕΟΣ** για γύρο - σουβλάκια - χάμπουργκερς, με πείρα στις πίτες.
3) **ΝΕΟΣ** για delivery.
Σε λίγες μέρες **νέο κατάστημα** στην Κρεμαστή, Ικάρων 3.
Πληρ. τηλ. **2241033682, 2241074435, 2241096964**
κ. Μάκη ή κα Αννα
ΜΑΠ30

ΑΠΟ ΜΕΓΑΛΑ ΚΕΝΤΡΑ ΞΕΝΩΝ ΓΛΩΣΣΩΝ
ΖΗΤΟΥΝΤΑΙ για την περίοδο 2005-2006
1) **ΓΡΑΜΜΑΤΕΑΣ Διεύθυνσης & Μάρκετινγκ:** με άριστη γνώση Η/Υ και τουλάχιστον μίας ξένης γλώσσας και με ευχέρεια στην επικοινωνία.
2) **ΚΑΘΗΓΗΤΡΙΑ ΑΓΓΛΙΚΗΣ** με τα απαραίτητα προσόντα και ανάλογη προϋπηρεσία.
3) **ΚΑΘΗΓΗΤΡΙΑ ΓΕΡΜΑΝΙΚΗΣ:** με τα απαραίτητα προσόντα και ανάλογη προϋπηρεσία.
Προσφέρονται: Ικανοποιητικό πακέτο αποδοχών.
Για συνεντεύξεις και ραντεβού μπορείτε να επικοινωνείτε στο **6944557415**
ΧΠ ΕΚΠ028

Από την εταιρεία
AUTO CENTER
Μανώλης Κωστάκης Α.Ε.Β.Ε.
14ο χλμ. Ρόδου -Αεροδρομίου, Παραδείσι 851 06 Ρόδος
ΖΗΤΕΙΤΑΙ
ΥΠΕΥΘΥΝΟΣ ΥΠΟΔΟΧΗΣ ΣΥΝΕΡΓΕΙΟΥ
Απαραίτητα προσόντα: Γενικές γνώσεις αυτοκινήτου, γνώση Η/Υ, κοινωνικότητα και ικανότητα επικοινωνίας.
Τηλέφωνο επικοινωνίας: **22410-82000** εσωτερικό 31
Υπεύθυνος: κ. Μιχελιδάκης
ΜΧΠ096

ΡΥΘΜΟΣ Α.Τ.Ε.
ΡΟΔΟΣ ΑΙΡ Ε.Π.Ε.
ΝΕΟΤΕΧ ΡΟΔΟΣ Ε.Π.Ε.
Ομιλος Εταιρειών με ηγετική θέση στο χώρο των κατασκευών και του εμπορίου δομικών υλικών και μηχανολογικού εξοπλισμού - κλιματισμού, για την στελέχωσή του
ΖΗΤΑ
- ΠΟΛΙΤΙΚΟ ΜΗΧΑΝΙΚΟ ΑΕΙ για στελέχωση εργοταξίου. Επιθυμητή προϋπηρεσία στο χώρο, καλή γνώση αγγλικής γλώσσας και χρήση υπολογιστών.
- ΔΟΜΙΚΩΝ ΕΡΓΩΝ ΤΕΙ για στελέχωση τμήματος πωλήσεων με σκοπό την προώθηση υλικών της εταιρείας. Επιθυμητή προϋπηρεσία στο χώρο, καλή γνώση αγγλικής γλώσσας και χρήση υπολογιστών.
- ΤΕΧΝΟΛΟΓΟ ΜΗΧΑΝΟΛΟΓΟ ΤΕΙ για στελέχωση εργοταξίου. Επιθυμητή προϋπηρεσία στο χώρο, καλή γνώση αγγλικής γλώσσας και χρήση υπολογιστών.
- ΓΡΑΜΜΑΤΕΑ για στελέχωση εργοταξίου. Επιθυμητή προϋπηρεσία, καλή χρήση υπολογιστών.
- ΝΥΧΤΟΦΥΛΑΚΑ.

ΑΠΟΣΤΟΛΗ ΒΙΟΓΡΑΦΙΚΟΥ ΣΗΜΕΙΩΜΑΤΟΣ
Καμείρου 2 - 1ος όροφος
κ. Πιεράτος Αναστάσιος
Τηλ. 2241044452, e-mail: rythmos@rodosair.gr
ΜΧΠ: ΠΑΡ160

ΜΟΤΟΜΙΚΕ
ΜΕΤΑΧΕΙΡΙΣΜΕΝΑ
Από το κατάστημα **YAMAHA MOTOMIK**
πωλούνται
τα παρακάτω δίκυκλα σε άριστη κατάσταση
σε όλα τα μοντέλα

ΜΟΝΤΕΛΟ	ΜΑΡΚΑ	ΧΜ	ΧΡΩΜΑ	ΤΙΜΗ	ΗΜΕΡ/ΝΙΑ ΑΓΟΡΑΣ
V-MAX 1200	YAMAHA SPORT-NAKED	22.025	ΓΚΡΙ	7.500	2001
TIGER 900	TRIUMPH ENDURO	79.882	ΜΑΥΡΟ	4.500	1995
GSXR 750 R	SUZUKI SUPER SPORT	17174	ΓΚΡΙ	7000	1999
KTM 640 LC4	KTM SUPER-MOTAD	11.464	ΜΑΥΡΟ-ΚΙΤΡ.	5000	2002
GSXF600S BADID	SUZUKI SPORT-NAKED	15850	ΚΟΚΚΙΝΟ	4000	1996
DRAGSTAR 650	YAMAHA CASTOM	6888	ΠΟΡΤΟΚΑΛΙ	5500	1999
XT600E	YAMAHA ENDURO	3000	ΜΠΛΕ	4900	2003
KLX250	KAWASAKI ENDURO	16200	ΚΟΚΚΙΝΟ	1900	2000
MAGNA 250	HONDA CRUISER	15320	ΓΚΡΙ	1800	1996
MODENAS 125	MODENAS ΠΑΠΑΚΙ	3500	ΜΠΛΕ	1700	2005
Z125	YAMAHA ΠΑΠΑΚΙ	19000	ΚΟΚΚΙΝΟ	1950	2001
FIZ115	YAMAHA ΠΑΠΑΚΙ	5800	ΜΑΥΡΟ	900	2001
AERROX-NITRO 100	YAMAHA SCOOTER	3330	ΜΠΛΕ	1700	2005
KYMGO 50 4T	KYMGO SCOOTER	7500	ΜΠΛΕ	1000	2000
FB 50	SUZUKI ΠΑΠΑΚΙ	12000	ΜΠΛΕ	500	1998

ΜΟΝΤΕΛΟ ΤΕΤΡΑΤΡΟΧΕΣ	ΜΑΡΚΑ ATV-QUADS	ΧΛΜ	ΤΙΜΗ	ΗΜΕΡΟΜΗΝΙΑ ΑΓΟΡΑΣ
WARRIOR 350 ΜΠΛΕ	YAMAHA ATV	4200	6500,00	2003
BREZZE 125 Μπλε	YAMAHA ATV	1100	3500,00	2003
HELIX	DINLI ATV	300	1900,00	2005

Πατριάρχου Αθηναγόρα 13, Ρόδος 85100 • Τηλ. & Fax 2241026360
www.motomike.gr info@motomike.gr
ΑΕ279

TOP CARS
ΠΡΩΤΗ ΣΕ ΕΙΣΑΓΩΓΕΣ ΑΥΤΟΚΙΝΗΤΩΝ ΣΤΑ ΔΩΔΕΚΑΝΗΣΑ
ΕΙΣΑΓΩΓΕΣ ΑΓΟΡΕΣ - ΠΩΛΗΣΕΙΣ - ΑΝΤΑΛΛΑΓΕΣ ΜΕΤΑΧΕΙΡΙΣΜΕΝΩΝ ΑΥΤΟΚΙΝΗΤΩΝ

1. **JEEP GRAND CHEROKEE DIESEL μοντ. 2003** 3.100 cc, ηλιοροφή, 6 αερόσακοι, ABS, klima, ηλεκ. καθρέπτες, θερμαινόμενο-δερμάτινο σαλόνι με μνήμες, TV, τηλέφωνο, πλήρες ηχοσύστημα **ΕΙΣΑΓΩΓΗΣ**
2. **MERCEDES SLK 200 KOMPRESSOR μοντ. 2002** δίχρωμο δερμάτινο σαλόνι, ABS, 4 αερόσακοι, ηλεκ. καθίσματα, ESP, klima, ζάντες αλουμινίου, ηχοσύστημα **ΕΙΣΑΓΩΓΗΣ**
3. **ALFA ROMEO A 156 μοντ. 2004** Δερμάτινο σαλόνι, ABS, klima, ηχοσύστημα, SUN ROOF, SPOR KIT, ζάντες αλουμινίου, σπόιλερ.
4. **FIAT BARCHETTA CABRIO (Συλλεκτικό) μοντ. 1999** δερμάτινο σαλόνι, ABS, ηλεκτ. καθίσματα, ηλεκτ. καθρέπτες, ηχοσύστημα, μπάρες αλουμινίου, ζάντες αλουμινίου
5. **MERCEDES C200 AVANTGARDE μοντ. 2003** δερμάτινο σαλόνι, ABS, τηλέφωνο, ηλεκτρ. καθίσματα, full extra **ΕΙΣΑΓΩΓΗΣ**
6. **MERCEDES SPORT C200** μοντ. 2003 full extra **ΕΙΣΑΓΩΓΗΣ**
7. **JEEP CHEROKEE LIMITED 2500cc** DIESEL, μοντ. 2004 δερμάτινο-θερμαινόμενο, σαλόνι, sun roof, τηλέφωνο, ABS, ESP, full extra (σχεδόν καινούργιο)
8. **MERCEDES cabrio** μοντ. 2004, δερμάτινο σαλόνι, τηλέφωνο, ABS, θερμαινόμενο σαλόνι, αυτόματο-σειριακό, park - tronik, σχεδόν καινούργιο **ΕΙΣΑΓΩΓΗΣ**
9. **BMW X5 diesel** μοντ. 2003 δερμάτινο σαλόνι, τηλέφωνο, sun roof, 6 αερόσακοι, ηλεκτρ. παράθυρα, full extra **ΕΙΣΑΓΩΓΗΣ**
10. **2 SMART PASSION μοντ. 2002** γυάλινο οροφή, klima, δερμάτινο σαλόνι, αυτόματο-σειριακό, ζάντες αλουμινίου.
11. **TOYOTA RAV4 diesel μοντ. 2003** full extra **ΕΙΣΑΓΩΓΗΣ**
12. **MERCEDES C180 μοντ. 1997** δερμάτινο σαλόνι-θερμαινόμενο, klima ESP, ABS, 4 αερόσακοι, full extra **ΕΙΣΑΓΩΓΗΣ**
13. **MITSUBISHI PAJERO PININ** μοντ. 2003 full extra
14. **PEUGEOT RALLY** μοντ. 2001 16V full extra
15. **TOYOTA CELICA** μοντ. 1993 άριστη κατάστση
16. **ALFA ROMEO GT** 0 χλμ. ευκαιρία full extra 1800 cc
17. **FIAT SPORT COUPE** 220 PS συλλεκτικό full full extra
18. **OPEL ASTRA** 1400 συναγερμός, ABS, ηλεκτρ. παράθυρα, ζάντες αλουμινίου, full extra
19. **MERCEDES SLK 200 KOMPRESSOR** μοντ. 2002 σχεδόν καινούργιο full extra
20. **BMW 318 CI μοντ. 2002,** δερμάτινο σαλόνι, ABS, ESP, ζάντες αλουμινίου, ηχοσύστημα **ΕΙΣΑΓΩΓΗΣ**
21. **BMW 318 ci μοντ. 2003** full extra **ΕΙΣΑΓΩΓΗΣ**
22. **BMW COUPE** μοντ. 2002, άντες αλουμινίου, ηχοσύστημα, ESP, ABS, ηλεκτρ. παράθυρα, full extra
23. **OPEL ZAFIRA** (πολυμορφικό) TURBO 200 PS 10 αερόσακοι, ηχοσύστημα, δερμάτινα καθίσματα, ΡΕΓΚΑΡΟ, ABS, ESP, SUN ROOF, full extra σχεδόν καινούργιο.
24. **MERCEDES E200 ELEGANCE** δερμάτινο σαλόνι, ABS, ESP, ζάντες αλουμινίου, sun roof, άριστη κατάσταση
25. **BMW Is 145 PS** μοντ. 1996 αερόσακος, klima, ηχοσύστημα, συναγερμός
26. **TOYOTA COROLLA** μοντ. 1999 1600 cc 16V full extra
27. **BMW 320** 170 PS 6 κύλινδροι, δρμάτινο σαλόνι, klima, ABS, ESP, ηλεκτρ. παράθυρα, τηλέφωνο, ζάντες αλουμινίου, 4 αερόσακοι, ηχοσύστημα **ΕΙΣΑΓΩΓΗΣ**
28. **SKODA FABIA** μοντ. 2001, klima, ηλεκτρ. παράθυρα, ABS
29. **LANCIA DELTA** 1600 cc μοντ. 1998, klima ABS, δερμάτινο σαλόνι, ηλεκτρ. παράθυρα
30. **FIAT SEICENTO** μοντ. 2002, 2 αυτοκίνητα, klima, ABS, υδραυλικό τιμόνι, 2 αερόσακοι
31. **DAEWOO ATOS** 1000 cc μοντ. 2000, klima, ηλεκτρ. παράθυρα, 2 αερόσακοι.

ΕΠΑΓΓΕΛΜΑΤΙΚΑ
1. **FIAT DUCATO** μοντ. 2000, DIESEL**ΕΙΣΑΓΩΓΗΣ**
2. **FORD COMBO** μοντ. 1998 DIESEL **ΕΙΣΑΓΩΓΗΣ**
3. **MERCEDES VITO 110** μοντ.. 1999 **ΕΙΣΑΓΩΓΗΣ**
4. **MERCEDES VITO** 110 ψυγείο **ΕΙΣΑΓΩΓΗΣ**
5. **MERCEDES 412** μοντ. 2001 ανατροπή **ΕΙΣΑΓΩΓΗΣ**
6. **MERCEDES 312** μοντ.. 1999 ανατροπή **ΕΙΣΑΓΩΓΗΣ**
7. **MITSUBISHI L200** 4 πορτο μοντ. 1999 full extra **ΕΙΣΑΓΩΓΗΣ**
8. **MITSUBISHI CANTER** μοντ. 1996 ανατροπή

✓ Ενα χρόνο γραπτή εγγύηση
✓ Από 0-72 δόσεις
✓ Αγοράζουμε το παλιό σας αυτοκίνητο

• 1ο κατάστημα: Λ. Ελευθερίας Κρεμαστή τηλ. (22410)96889, κιν. 6972261775
• 2ο κατάστημα: 2ο χλμ. Λ. Ρόδου-Λίνδου τηλ. (22410)69518 fax 2241069517
ΧΠ2457

διαφορα

συνέχεια από την προηγούμενη

ΠΩΛΕΙΤΑΙ σκρίνιο με μπαρ. Πληρ. τηλ. 2241061360, 6946488213 MZT110601

BILLARD ΜΠΙΛΙΑΡΔΑ service ανταλλακτικά, πώληση. Πληρ. τηλ. 2241066535, 6936179032, 6936179040 MAT001468

ΠΩΛΕΙΤΑΙ ταχύπλοο σκάφος DRAGO FIESTA 5,50 μέτρα με 90HP μηχανή TOHATSU και βοηθητική 10 HP Johnson, τρέιλερ, βυθόμετρο και άλλα εξτρά, άγκυρες, σωστικά. Ιδανικό για ψάρεμα και ταξίδια. Τιμή ευκαιρίας. Πληρ. τηλ. 6946657077 MZT150618

ΠΩΛΕΙΤΑΙ εξοπλισμός ψησταριάς τραπέζια, καρέκλες, πέργκολα. Πληρ. τηλ. 2241038540, 6939647123 MZT070604

ΠΩΛΕΙΤΑΙ καινούργιος **εξοπλισμός εστιατορίου** και Snack Bar, μεμονωμένα ή όλα μαζί σε τιμές προσιτές. Πληρ. τηλ. 6945560167 και 6946753363. MZT150614

ΦΟΥΣΚΩΤΟ WATERCRAFT μήκους 6,10 με EVINRUDE 150, σε άριστη κατάσταση, πολλά extras, τρέιλερ με φρένα, πωλείται 23.000 ευρώ. Πληρ. τηλ. 6944636473 απόγευμα MXP12527

ΣΑΛΟΝΙ ΠΩΛΕΙΤΑΙ, 3θέσιος, διθέσιος, πολυθρόνα, τραπεζζάκια γυάλινα, σύνθετο μαύρη λάκα, λόγω αλλαγής επίπλωσης μόνο 1000 ευρώ. Πληρ. τηλ. 6948896395, ώρες γραφείου. MZT140618

GM AUTO Special

ΕΙΣΑΓΩΓΕΣ - ΕΜΠΟΡΙΑ - ΑΝΤΑΛΛΑΓΕΣ ΑΥΤΟΚΙΝΗΤΩΝ & ΑΞΕΣΟΥΑΡ

ΓΙΩΡΓΟΣ Π. ΜΥΡΙΑΛΛΑΚΗΣ

Λεωφόρος Ηρακλειδών (δίπλα ταβέρνα "Αντώνης") Ιαλυσός
τηλ. 2241096692 κιν. 6945991030, fax 2241096632
email: info@gmautospecial.gr
site: www.gmautospecial.gr

ΕΙΣΑΓΩΓΕΣ - ΠΩΛΗΣΕΙΣ - ΑΝΤΑΛΛΑΓΕΣ ΜΕΤΑΧΕΙΡΙΣΜΕΝΩΝ ΑΥΤΟΚΙΝΗΤΩΝ

- **PORSCHE BOXTER S 3,2** μοντέλο 2001-2, ηχοσύστημα PORSCHE χρώμα μεταλ. ασημί, 3200 cc, συναγερμός, 265 PS, επιταχ/νση 5,6΄΄/100 kh. Ηλεκτρική οροφή, full extra. **ΕΙΣΑΓΩΓΗ ΓΕΡΜΑΝΙΑ**
- **MERCEDES C220 CDI TURBO** (πετρέλαιο) Kompressor μοντέλο 2001-02, μαύρο μεταλλικό, ηλεκτρική ηλιοροφή, klima, τηλέφωνο full super extra.. **ΕΙΣΑΓΩΓΗ ΓΕΡΜΑΝΙΑ**
- **MERCEDES C 200 K Sportcoupe Evolution** μοντέλο 2002, οροφή PANORAMA γυάλινη. αυτόματο, aircon, ABS, ESP, ζάντες αλουμινίου, Parktronic. **ΕΙΣΑΓΩΓΗ ΓΕΡΜΑΝΙΑ.**
- **JEEP CHEROKEE** 2500 cc, turbo diesel, μοντέλο 2002-3, χρώμα μεταλλικό ασημί, ABS, ESP, air condition, ζάντες αλουμινίου, full extra. **ΕΙΣΑΓΩΓΗ ΓΕΡΜΑΝΙΑ**
- **ΣΚΑΡΑΒΑΙΟΣ BEETLE**, ασημί μεταλλικό, μοντέλο 2002, αυτόματο, RCD, ABS, full extra, ζαντολάστιχα αλουμινίου. **ΕΙΣΑΓΩΓΗ ΓΕΡΜΑΝΙΑ**
- **MERCEDES C200 K Sportcoupe EVOLUTION**, ABS, ESP, Partktronic, ζάντες αλουμινίου, μοντέλο 2002, ασημί μεταλλικό. **ΕΙΣΑΓΩΓΗ ΓΕΡΜΑΝΙΑ**
- **ALFA ROMEO 147 Ti** μαύρο μεταλ, μοντ. 2004, 25.000 χλμ., δερ/νο σαλόνι, ζάντες αλουμινίου 17", RCD, 8 αερόσακκους, φακοί ομίχλης ΚΑΤΑΚΑΙΝΟΥΡΓΙΟ!
- **FORD FOCUS 1,8 TDDi** turbo Diesel Kombi (κάραβαν), 90 HP, μεταλ. silver, air condition, υδραυλ. τιμόνι, RCD, ABS, ζάντες αλουμινίου, σκάρες, κοτσαδόρος. **ΕΙΣΑΓΩΓΗ ΓΕΡΜΑΝΙΑ**
- **SMART CABRIO** μοντέλο 2002, αυτόματο κιβώτιο, ABS, κεντρικό κλείδωμα, ζέντες αλουμινίου, δίχρωμο μπλε μεταλλικό ή μαύρο, RCD, κατάσταση άριστη. Τιμή έκπληξη. **ΕΙΣΑΓΩΓΗ ΓΕΡΜΑΝΙΑ.**
- **BMW 316i Limussene** μοντέλο 2002, μαύρο, 1900 cc, klima, parktronic system., RCD, Ηλεκτρ. καθρέφτες, Alarm, full extra, υδραυλική ηλιοροφή. **ΕΙΣΑΓΩΓΗ ΓΕΡΜΑΝΙΑ**
- **VW GOLF cambrio** χρώμα μεαλλικό μπλε, δερμάτινο σαλόνι, αερόσακος, ζαντολάστιχα, ηχοσύστημα KENWOOD, CD, συναγερμός, ηλεκτρ. παράθυρα - καθρέπτες με 36.000 km μόνο, κατάσταση άριστη.
- **MERCEDES CLK** μοντέλο 2002, μαύρο μεταλλικό, αυτόματο,σειριακό, coupe, δίπορτο με όλα τα extra. **ΕΙΣΑΓΩΓΗ ΓΕΡΜΑΝΙΑ**
- **AUDI TT CABRIO** μοντ. 2001, 180 PS, χρώμα γκρι μεταλλ., δερμάτινα χειροποίητα καθ/τα BASEBALL, Rd/caset, CD 50άρα (ΗΛΕΚΤΡΙΚΗ ΑΥΤΟΜΑΤΗ ΟΡΟΦΗ), ηλεκτρ. ανεμοθραύστη, ΚΑΤΑΣΤΑΣΗ ΑΡΙΣΤΗ
- **NISSAN PRIMERA** /2000 μοντ. 1600 cc. Μεταλλικό μπλε, δερμάτινο σαλόνι, AIR/CON, ηχοσύστημα, ξύλινη κονσόλα, ζάντες αλουμινίου, κατάσταση υπεραρίστη. ΚΑΤΑΠΛΗΚΤΙΚΗ ΕΥΚΑΙΡΙΑ!!
- **BMW 318i Cambrio** 1800 cc, πράσινο σκούρο μεκαλλικό, ηλεκτρική οροφή αναδιπλούμενη εσωτερικά, ζάντες αλουμινίου, full service BMW ηχοσύστημα SONY με τηλ/σμό 63.000 χλμ. κατάσταση άριστη, μοντέλο 1996.
- **BMW 518i** ασημί μεταλλ., δερμάτινο σαλόνι, CD/RD, ζάντες αλουμινίου, λάστιχα καινούργια, ηλεκτρ. καθρέπτες, κλειδαριές, AIR/COND, full service, BMW, βιβλίο. ΤΙΜΗ ΕΚΠΛΗΞΗ, ΕΥΚΑΙΡΙΑ!
- **PEUGEOT 106** μοντέλο '93, χρώματος μαύρο σε πολύ καλή κατάσταση. Τιμή μόνο 2.200 ευρώ
- **ALFA ROMEO 164 super turbo, V6,** ισχύς 220ps, κυβικά 2000, δερμάτινο σαλόνι μπεζ, air bags, ηχοσύστημα Pioneer, CD MP3, ζάντες αλουμινίου 16" BBS, air condition, αμορτισέρ KAYABA, υδραυλικό τιμόνι, ηλεκτρ. παράθυρα - καθρέπτες, κλείδωμα. **Τιμή 12.900!!!**
- **CHEROKEE Jeep 3,7lit,** μοντέλο 2003-2004, βενζίνης, δερμάτινο σαλόνι, parktronic, RCD, 4ρες προβολείς οροφής, ασύρματο τηλέφωνο, full εγκατ/ση, κοτσαδόρος, φιμέ τζάμια, προστατευτικό φαναριών. Περιέχει TV και DVD.

ΕΠΑΓΓΕΛΜΑΤΙΚΑ

- **ΤΟΥΟΤΑ ΚΛΟΥΒΑ HI-ACE,** μοντέλο 2000, DIESEL κόκκινο, AIR Bag, Radio Cassete, υδραυλικό τιμόνι, 2.400 c.c., κατάσταση άριστη.
- **ΚΛΟΥΒΕΣ MERCEDES VITO diesel παραλαμβάνονται.**

Ολα ετοιμοπαράδοτα. Σε καταπληκτική κατάσταση

✓ Οι επιλογές των αυτοκινήτων μας εγγυώνται την ποιότητα και την σιγουριά.
✓ Επισκεφθείτε μας πριν αποφασίσετε
✓ Αναλαμβάνουμε την χρηματοδότηση σας με τα χαμηλότερα επιτόκια.
✓ Θα χαρούμε να σας ξεναγήσουμε

Από 0% προκαταβολή έως 72 μην. δόσεις

AE264

ΞΕΝΑΚΗΣ ΑΥΤΟΚΙΝΗΤΑ ΑΕΒΕ

Εξουσιοδοτημένος Έμπορος VW-Audi.
Πωλήσεις-Service-Ανταλλακτικά -Φανοποιείο-Βαφείο
10ο χλμ. Ρόδου-Λίνδου, τηλ. 2241086777, fax 2241086788

1 **VWGOLF -1400 CC μοντ. 2001, 3ΘΥΡΟ χρώμα ΜΠΛΕ ΤΖΑΖ** (ABS, υδρ. τιμόνι, 4 αερόσακοι ηλ. παράθυρα, κεντρικό κλείδωμα, ηλεκ. καθρέπτες, air condition, ηχοσύστημα.)
2 **VWGOLF -1400 CC μοντ.1999, 5ΘΥΡΟ χρώμα ΑΣΗΜΙ** (ABS,υδρ. τιμόνι, 4 αερόσακοι ηλ. παράθυρα, κεντρικό κλείδωμα, ηλεκ. καθρέπτες, air condition.)
3 **VW POLO -1400 CC μοντ. 2003, χρώμα ΜΑΥΡΟ ΧΛΜ:32.500** (υδρ. τιμόνι, 4 αερόσακοι, air condition,μπακετ καθίσματα, ηλ. παράθυρα, ηλεκ. Καθρέπτες, κεντρικό κλείδωμα.)
4 **VW PASSAT -1600 CC μοντ. 1600, χρώμα ΓΚΡΙ ΧΛΜ :Ο** (ABS,υδρ. τιμόνι, 4 αερόσακοι ηλ. παράθυρα, κεντρικό κλείδωμα, ηλεκ. καθρέπτες, CLIMATRONIC, ηχοσύστημα .)
5 **VW GOLF VARIANT -1400 CC μοντ. 1996, 5ΘΥΡΟ χρώμα ΜΑΥΡΟ** (υδρ. τιμόνι, R/C)
6 **VW PASSAT VARIANT -1800 CC μοντ. 1993, 5ΘΥΡΟ χρώμα ΜΠΛΕ** (υδρ. Τιμόνι, , ηλ. παράθυρα, κεντρικό κλείδωμα, ηχοσύστημα.)
7 **AUDI A3&8211;1600CC μοντ2003 ΧΡΩΜΑ ΚΟΚΚΙΝΟ** (ABS,ESP, EDL,BAS,Δερμάτινο υδρ. τιμόνι, 6 αερόσακοι, Sport ανάρτηση,ηλ. παράθυρα, κεντρικό κλείδωμα, ηλεκ. καθρέπτες , CLIMA Διζωνικό ,ζάντες αλουμινίου 17, ηχοσύστημα R/CD .)
8 **AUDI A3–1600CC μοντ1999 ΧΡΩΜΑ ΜΠΟΡΝΤΩ** (αερόσακοι ηλ. παράθυρα, κεντρικό κλείδωμα, ηλεκ. καθρέπτες, ηχοσύστημα.)
9 **AUDI A4 –CC μοντ1997 ΧΡΩΜΑ ΜΠΛΕ** (ABS,υδρ. τιμόνι, 4 αερόσακοι, Δερμάτινο σαλόνι, ηλ. παράθυρα, κεντρικό κλείδωμα, ηλεκ. καθρέπτες, climatronic ,ζάντες αλουμινίου ,ηχοσύστημα .)
10 **FORD FOCUS 1600 CC μοντ. 1999, ΣΕΔΑΝ χρώμα ΑΣΗΜΙ ΧΛΜ :83,000** (ABS,υδρ. τιμόνι, 2 αερόσακοι ηλ. παράθυρα, κεντρικόκλείδωμα, ηλεκ. καθρέπτες , air condition ,ζάντεςαλουμινίουηχοσύστημα .)
11 **SCODA FABIA 1400 CC μοντ 2001ΧΡΩΜΑ ΘΑΛΑΣΣΙ** (υδρ. Τιμόνι, αερόσακκος οδηγού, ηλ. παράθυρα, κεντρικό κλείδωμα, air condition ,ηχοσύστημα.)
12 **RENAULT TWINGO1150 CC μοντ. 1998, χρώμα ΓΚΡΙ 3θυρο** (ηλ. παράθυρα,, ηχοσύστημα .)
13 **FIAT PUNTO 1250 CC μοντ. 1998 ΧΡΩΜΑ ΑΣΗΜΙ 5ΘΥΡΟ** (2 ηλ. παράθυρα, κεντρικό κλείδωμα, αεροτομή, ηχοσύστημα .)
14 **FIAT BRAVO1150CC μοντ. 1999 ΧΡΩΜΑ ΓΑΛΑΖΙΟ** (υδρ. τιμόνι,air condition, αερόσακος οδηγού, 2 ηλ. παράθυρα, κεντρικό κλείδωμα, ηχοσύστημα .)
15 **ROVER 414 SI 1400 CC μοντ. 1995, χρώμα ΜΠΛΕ** (υδρ. Τιμόνι, 4 ηλ. παράθυρα,κεντρικό κλείδωμα, Ηλιοροφή ηχοσύστημα .)
16 **ROVER214 SI 1400 CC μοντ. 1992, χρώμα ΓΚΡΙ** (υδρ. Τιμόνι,κεντρικό κλείδωμα, ηχοσύστημα .)
17 **ALPHA ROMEO 146 -1400 CC μοντ. 1995, χρώμα ΑΣΗΜΙ** (υδρ. τιμόνι, αερόσακος οδηγού, 2 ηλ. παράθυρα, κεντρικό κλείδωμα, κλιματισμός ηχοσύστημα .)
18 **ALPHA ROMEO 155 -1600 CC μοντ. 1996 χρώμα ΜΑΥΡΟ** (υδρ. τιμόνι, αερόσακος οδηγού, 2 ηλ. παράθυρα, κεντρικό κλείδωμα, κλιματισμός ηχοσύστημα .)
19 **PEUGEOT 306 XR 1400CC μοντ.1993 χρώμα ΑΝΘΡΑΚΙ** (2ηλ. παράθυρα, κεντρικό κλείδωμα,ηχοσύστημα.)
20 **RENAULT CLIO 1190 CC μοντ. 1995, χρώμα ΜΟΛΥΒΙ 5θυρο** R/C
21 **LANCIA Y 1250CC μοντ 1996 ΧΡΩΜΑ ΜΑΥΡΟ 3θυρο** (2 ηλ. παράθυρα, κεντρικό κλείδωμα,)
22 **LANCIA LYBRA 16000CC μοντ 2000 ΧΡΩΜΑ ΑΣΗΜΙ** (2 ηλ. παράθυρα, κεντρικό κλείδωμα,)
23 **KIA PRIDE 1300 CC μοντ. 1999 ΧΡΩΜΑ ΑΣΗΜΙ 4ΘΥΡΟ** (υδρ. τιμόνι,A/C, 2 ηλ. παράθυρα, Ζάντες αλουμινίου ηχοσύστημα .)
24 **SUZUKI SWIFT1000μοντ. 1999 ΧΡΩΜΑ ΛΕΥΚΟ** air condition,ηχοσύστημα .)
25 **SEAT IBIZA 1400CC μοντ 1995 ΧΡΩΜΑ ΠΡΑΣΙΝΟ** (κεντρικό κλείδωμα, ηχοσύστημα)
26 **TATA SUMO EX 2000CC DIESELμοντ. 1999 ΧΡΩΜΑ ΜΠΟΡΝΤΩ ΧΛΜ 107.000** (υδρ. τιμόνι,A/C, 2 ηλ. παράθυρα, Ζάντες αλουμινίου ηχοσύστημα .)
27 **HUNDAI ATOS 1300CC μοντ.1000 χρώμα ΧΡΥΣΑΦΙ ΧΛΜ 78.000** (υδρ. τιμόνι, ηλ. παράθυρα, κεντρικό κλείδωμα, air condition ,ηχοσύστημα.)
28 **FIAT FIORINO 1700CC DIESELμοντ. 1995 ΧΡΩΜΑ ΛΕΥΚΟ** (υδρ. τιμόνι, ηχοσύστημα.)
29 **VW TRASPORTER 2400CC DIESELμοντ. 1997 ΧΡΩΜΑΚΟΚΚΙΝΟ** (υδρ. τιμόνι.)
30 **VW PASSAT -1600 CC μοντ. 1600, χρώμα ΓΑΛΑΖΙΟ** (ABS,υδρ. τιμόνι, 4 αερόσακοι ηλ. παράθυρα, κεντρικό κλείδωμα, ηλεκ. καθρέπτες , CLIMATRONIC ,ηχοσύστημα .)
31 **VW POLO CLASSIC-1400 CC μοντ. 1998, 3ΘΥΡΟ χρώμα ΠΡΑΣΙΝΟ** (υδρ. Τιμ, ηλ. παράθυρα, κεντρικό κλείδωμα, ηλεκ. , ζάντες αλουμινίου ,ηχοσύστημα.)
32 **RENAULT MEGANE 1400 CC μοντ. 1996 χρώμα ΜΟΛΥΒΙ** (υδρ. τιμόνι ,ηλ. παράθυρα, κεντρικό κλείδωμα,, air condition,ηχοσύστημα .)
33 **TOYOTA AVENSIS 1600 CC μοντ. 1999, SEDAN χρώμα ΜΑΥΡΟ** (ABS,υδρ. Τιμόνι, 2αερόσακοι ,ηλ. παράθυρα, κεντρικό κλείδωμα, air condition , ηλεκ. καθρέπτες συναγερμος,ηχοσύστημα.)
34 **ALPHA ROMEO 164 -2000 CC μοντ. 1991, χρώμα ΜΠΛΕ** (υδρ. τιμόνι, 2 ηλ. παράθυρα, κεντρικό κλείδωμα .)
35 **FIAT MAREA 1400 CC μοντ. 1997 ΧΡΩΜΑ ΜΠΛΕ 4ΘΥΡΟ** (υδρ. τιμόνι, 2 ηλ. παράθυρα, Ζάντες αλουμινίου,προβολείς ομίχλης, ηχοσύστημα .)
36 **FORD MONDEO 1600 CC μοντ. 1994 ΧΡΩΜΑ ΜΠΟΡΝΤΩ** (ABS, υδρ. τιμόνι, 2 ηλ. παράθυρα, κεντρικό κλείδωμα, ηχοσύστημα .)
37 **PEUGEOT 306 XR 1400CC μοντ.1995 χρώμα ΑΝΘΡΑΚΙ** (2ηλ. παράθυρα, κεντρικό κλείδωμα,ηχοσύστημα.)
38 **VW BORA-1600 CC μοντ. 1600, χρώμα ΑΣΗΜΙ** (ABS,υδρ. τιμόνι, 4 αερόσακοι ηλ. παράθυρα, κεντρικό κλείδωμα, ηλεκ. καθρέπτες , CLIMATRONIC ,ηχοσύστημα.)

ΑΠΟ 0% **ΠΡΟΚΑΤΑΒΟΛΗ**
ΕΩΣ 72 **ΜΗΝΙΑΙΕΣ ΟΣΕΙΣ**

ΧΠ1687

AUTO ΕΠΙΛΟΓΕΣ

ΕΚΘΕΣΗ ΜΕΤΑΧΕΙΡΙΣΜΕΝΩΝ ΑΥΤΟΚΙΝΗΤΩΝ
ΚΟΥΚΟΥΡΑΣ ΑΛΕΞΑΝΔΡΟΣ
ΛΕΩΦ. ΡΟΔΟΥ-ΛΙΝΔΟΥ 255 • ΤΗΛ. (22410)60910
www.autoepiloges.com

ΑΓΟΡΑ-ΠΩΛΗΣΗ-ΑΝΤΑΛΛΑΓΗ ΜΕΤΑΧΕΙΡΙΣΜΕΝΩΝ ΑΥΤΟΚΙΝΗΤΩΝ

1. **MERCEDES CLK 200 CABRIO SPORT, 2000cc, μοντ. 1999, ασημί.**
- 4 αερόσακοι, ABS,A/C ,ηλ. ηλιορ.,δερμ. σαλόνι, κεντρ. κλειδ., ηλ. παράθ, ζάντες αλουμ. και ηχοσύστημα
2. **BMW Z3 1900cc face lift, μοντ. 2000, πράσινο**
- αερόσ. οδηγού – συνοδ , ABS, ASC, air condition, μπέζ δέρμα, ηλεκ. κουκούλα, κεντρ. κλειδ., ηλ. παράθ, ζάντες αλουμ. BBS 17΄, σπορ ανάρτηση και ηχοσύστημα
3. **MERCEDES CLK 200 ELEGANCE, 2000cc, μοντ. 2001, ασημί. ΑΥΤΟΜΑΤΟ**
- 4 αερόσακοι, ABS,klima ,parktronic,αισθ. βροχής, τιμ. πολ/ών χρήσεων, ηλ. ηλιορ.,δερμ. σαλόνι, κεντρ. κλειδ., ηλ. παράθ, ζάντες αλουμ. και ηχοσύστημα
4. **SSANGYONG KORANDO 2000cc, μοντ. 2002, λευκό.**
- 2 αερόσακοι, ABS,air condition, ζάντες αλουμ. ,υδρ. τιμ, κεντρ. κλειδ., ηλ. παράθ και ηχοσύστημα
5. **CHRYSLER STRATUS CABRIO LX 2D 2000cc, μοντ. 1997, κυπαρισσί.**
- αερόσ. οδηγού – συνοδ , ABS, air condition,δερμάτινο σαλόνι, υδρ. τιμόνι, κεντρ. κλειδ., ηλ. παράθ., ζάντες αλουμινίου,αυτ. πιλότο,ηλ. κουκούλα, προβ. ομίχλης και ηχοσύστημα
6. **MERCEDES E220 COUPE, 150HP , 2200cc, μοντ. 1994, λευκό.**
- αερόσ. οδηγού – συνοδ., ALD, θερμ.καθισμ, ξυλ. επένδ, δερμ. σαλόνι,σπορ ανάρηση, ζάντ. αλουμ.,ηλ. ηλιοροφή, τηλ. αυτ/του, ενισχυτής και ηχοσύστημα
7. **BMW 318 Is 1800cc, 140HP μοντ. 1995, μαύρο.**
- ABG, ABS, air condition , ζάντες αλουμ. , συναγερμός, κεντρ. κλειδ., ηλ. παράθ, υδρ. τιμόνι και ηχοσύστημα
8. **OPEL ZAFIRA 1600cc, 130hp, μοντ. 2001, λευκό**
- 4 αερόσακοι, ABS,air condition ,κεντρ. κλειδ., ηλ. παράθ, ζάντες αλουμ. και ηχοσύστημα
9. **NISSAN PRIMERA 1600cc, μοντ. 2002, ασημί.**
- 4 αερόσακοι , klima, ABS, camera, κεντρ. κλειδ., ηλ. παράθ., υδρ. τιμόνι, ηλ. καθρ, ζάντ. αλουμ και ηχοσύστημα.
10. **AUDI A4 , 1600cc,μοντ. 2000, μπλέ.**
- 4 αερόσακοι , ABS, klima, κεντρ. κλειδ., ηλ. παράθ., υδρ. τιμόνι, ζάντες αλουμινίου , προβ. ομίχλης και ηχοσύστημα
11. **FORD FOCUS 1600cc, μοντ. 2000, θαλασσί**
- αεροσ. οδηγού - συνοδηγού, air condition, κεντρ. κλειδ. ηλ. παράθ, υδρ. τιμόνι, ζάντες αλουμ. και ηχοσύστημα
12. **NISSAN PRIMERA 1600cc, μοντ. 2000, θαλασσί.**
- αερόσακοι , κλίμα, ABS, κεντρ. κλειδ., ηλ. παράθ., υδρ. τιμόνι, ηλ. καθρ, και ηχοσύστημα.
13. **OPEL VECTRA 1600cc, μοντ. 2000, μπλέ .**
- 4 αερόσακοι , ABS, air condition, κεντρ. κλειδ., ηλ. παράθ., υδρ. τιμόνι.,ξυλ. επενδ., ζάντ. αλουμ. και ηχοσύστημα.
14. **TOYOTA CELICA 1800cc, μοντ. 1996, κόκκινο .**
- αερόσ. οδηγού – συνοδ., κεντρ. κλειδ., ηλ. παράθ., υδρ. τιμόνι., ζάντ. αλουμ. και ηχοσύστημα.
15. **OPEL ASTRA SPORT 1400cc, μοντ. 11/2002, μαύρο**
- 4 αερόσακοι., ABS, air condition, κεντρ. κλειδ., ηλ. παράθ., υδρ. τιμόνι., ζάντ. αλουμ. και ηχοσύστημα.
16. **NISSAN ALMERA MOTIVA 1500cc, μοντ. 2003, μπλέ .**
- αεροσ. οδηγού – συνοδηγού, air condition, κεντρ. κλειδ., ηλ. παράθ., υδρ. τιμόνι και ηχοσύστημα.
17. **OPEL ASTRA 1400 cc, μοντ. 2003, ασημί.**
- αεροσ. οδηγού - συνοδηγού, κεντρ. κλειδ. με τηλεχ., υδρ. τιμόνι, ζάντες αλουμινίου και ηχοσύστημα
18. **FIAT MAREA 1300cc, μοντ. 2000, ασημί.**
- αερόσακοι,air condition, ABS, υδρ. τιμόνι, κεντρ. κλειδ., ηλ. παράθ., ζάντες αλουμ. και ηχοσύστημα.
19. **RENAULT MEGANE COUPE 1400cc, μοντ. 2001, κίτρινο**
- 4 αερόσακοι, ABS, air condition, υδρ. τιμόνι, κεντρ. κλειδ., ηλ. παράθ., ζάντες αλουμ.,σπόιλερ,ηχοσύστημα.
20. **SEAT IBIZA TOP GUN 1400 cc, μοντ. 2001, ασημί.**
αερόσ. οδηγού – συνοδ, ABS, air condition, κεντρ. κλειδ., υδρ. τιμ.,ηλ. παραθ.,σποιλερ και ηχοσύστημα
21. **OPEL ASTRA SPORT 1400cc, μοντ. 2000, μπλέ .**
- αερόσ. οδηγού – συνοδ.,ABS, air condition, κεντρ. κλειδ., ηλ. παράθ., υδρ. τιμόνι., ζάντ. αλουμ. και ηχοσύστημα.
22. **VW GOLF 1400 cc , μοντ. 1995, μπλέ.**
- υδρ. τιμόνι, κεντρ. κλειδ., ζάντες αλουμ. και ηχοσύστημα.
23. **DAEWOO LANOS EXTREME 1300cc, 90HP, μοντ. 2000, λευκό.**
- air condition υδρ. τιμόνι, κεντρ. κλειδ., ηλ. παράθ., ζάντες αλουμ., και ηχοσύστημα
24. **OPEL VECTRA 1600cc, μοντ. 1996, χρυσαφί .**
- αερόσ. οδηγού – συνοδ., ABS, air condition, κεντρ. κλειδ., ηλ. παράθ., υδρ. τιμόνι και ηχοσύστημα.
25. **TOYOTA COROLLA 1400cc, 16V 97HP, μοντ. 2001, κεραμιδί.**
- αερόσ. οδηγού – συνοδ., κεντρ. κλειδ., ηλ. παράθ., υδρ. τιμόνι., ABS, air condition, συναγρμός, ζάντ. αλουμ. και ηχοσύστημα.
26. **MAZDA RX7 μοντ. 1992, 350HP, κίτρινο.**
- ABS, air condition, κεντρ. κλειδ., ηλ. παράθ., υδρ. τιμόνι., ζάντ. αλουμ.,δερμάτινο σαλόνι, turbotimer, ηλ. ηλιοροφή, συναγερμός και ηχοσύστημα.
27. **NISSAN 200SX, 1800cc, 180HP, TURBO, μοντ. 1992, μολυβί.**
- air condition,ηλ. ηλιοροφή, κεντρ. κλειδ., ηλ. παράθ. υδρ. τιμόνι, ζάντες αλουμινίου και ηχοσύστημα
28. **BMW 518 1800cc, μοντ. 1991, λευκό .**
- κεντρ. κλειδ., ηλ. παράθ., υδρ. τιμόνι και ηχοσύστημα.
29. **OPEL CORSA 1400cc,16V, μοντ. 1998, ασημί.**
- αερόσακος οδηγού, air condition, σπόιλερ, υδρ. τιμόνι, κεντρ. κλειδ., ηλ. παράθ., ζάντες αλουμ., και ηχοσύστημα

ΑΠΟ 0% ΠΡΟΚΑΤΑΒΟΛΗ
ΕΩΣ 72 ΜΗΝΙΑΙΕΣ ΔΟΣΕΙΣ
ΜΕ ΤΑ ΧΑΜΗΛΟΤΕΡΑ ΕΠΙΤΟΚΙΑ ΤΗΣ ΑΓΟΡΑΣ

ΧΠ1210

πωλήσεις αυτοκινήτων & μοτοσικλετων

ΠΩΛΕΙΤΑΙ μηχανή ΧΤ ΥΑΜΑΗΑ 500 cc μοντέλο 2002, σε άριστη κατάσταση από ιδιώτη. Τιμή 4000 ευρώ. Πληρ. τηλ. 6946001620 πρωινές ώρες MZT180605

ΠΩΛΕΙΤΑΙ αυτοκίνητο LANCIA DELTA 1600 cc χρώματος μπλε, μοντέλο 1997. Πληρ. τηλ. 6932109271 MZT170606

ΠΩΛΕΙΤΑΙ ΜΗΧΑΝΗ HONDA CBR-F600 CC μοντέλο 2000 με 31.500 χλμ. Τιμή 5.500 ευρώ. Δεκτός διακανονισμός. Πληρ. τηλ. 6932470324 MZT160610

ΠΩΛΟΥΝΤΑΙ αυτοκίνητο **MERCEDES C180 ELEGANCE** εισαγωγή από Γερμανία σε άριστη κατάσταση. Δεκτός κάθε έλεγχος. Γερμανικές προδιαγραφές, **ΜΗΧΑΝΗ VIRAGO** 250 με λίγα χιλιόμετρα σε άριστη κατάσταση. Κυκλοφορεί μόνο το καλοκαίρι. Πληρ. τηλ. 6945991069 MZT130632

ΠΩΛΕΙΤΑΙ LAND ROVER FREE LANDER 1800 cc 46.000 χλμ. υδρ. τιμόνι, ηλεκτρ. παρ. κλειδ. A/C, ABS, ράδιο συν/μός, ηλ. οροφή 16.000 ευρώ. Πληρ. τηλ. 2241075712, ώρες καταστημάτων INT17

ΠΩΛΕΙΤΑΙ αυτοκίνητο **BMW 520i** (E39) 150 HP 6/κύλινδρη μοντέλο 1997, μαύρο χρώμα με καλό εξοπλισμό. Πληρ. τηλ. 22410 74592.MZT100614

ΠΩΛΕΙΤΑΙ BMW 316i LUXUS (E46) μοντ. '99 με 38000 χλμ. και full extra εργοστασιακό εξοπλισμό σε υπεράριστη κατάσταση. Τιμή 16000 ευρώ. Πληρ. τηλ. 6947600909, 2241051101 κ. Κώστα. MZT130631

μαθήματα

ΔΑΣΚΑΛΑ μουσικής απόφοιτος Τμήματος Μουσικών Σπουδών Ελληνικού Πανεπιστημίου **ΠΑΡΑΔΙΔΕΙ ΜΑΘΗΜΑΤΑ** ηλεκτρονικού αρμονίου και θεωρίας της μουσικής σε μαθητές δημοτικού-γυμνασίου. Πληρ. τηλ. 6974243448 MZT170619

Εμπειρος **ΚΑΘΗΓΗΤΗΣ ΜΑΘΗΜΑΤΙΚΩΝ** προετοιμάζει τα παιδιά για τις έννοιες που θα συναντήσουν τη νέα σχολική χρονιά. Πληρ. τηλ. 6948399310 MZT130628

ΔΙΔΑΚΤΩΡ Αγγλικού Πανεπιστημίου παραδίδει μαθήματα Αγγλικών το καλοκαίρι, για όλα τα επίπεδα. Πληρ. τηλ. 6945197015 MZT130627

προσφορές εργασίας

ΜΠΟΥΖΟΥΞΗΣ-ΤΡΑΓΟΥΔΙΣΤΗΣ και ΤΡΑΓΟΥΔΙΣΤΡΙΑ με έντεχνο παλιό λαϊκό και ρεμπέτικο ρεπερτόριο επιθυμούν συνεργασία με καταστήματα για τους θερινούς μήνες. Πληρ. τηλ. 6944361564, 6932011986 MZT180603

ΜΙΚΡΟ ΣΥΝΕΡΓΕΙΟ από Δήμο Πεταλούδων **ΑΝΑΛΑΜΒΑΝΕΙ** βαψίματα σε μικρές οικοδομές, μερεμέτια, φρεσκαρίσματα και κηπουρικές εργασίες, κόψιμο γκαζόν, κλαδέματα, ψεκάσματα, διακοσμήσεις. Αριστη δουλειά και τιμές. Για ραντεβού πληρ. "Ο ΓΙΩΡΓΟΣ" τηλ. 6948872748 όλες τις μέρες και ώρες MZT170603

ΜΑΓΕΙΡΑΣ ΖΗΤΑΕΙ ΕΡΓΑΣΙΑ. Γνώστης ελληνικής και διεθνούς κουζίνας. Πληρ. τηλ. 6944378329. MZT150610

ΞΥΛΟΥΡΓΙΚΕΣ ΕΡΓΑΣΙΕΣ. Κουζίνες, ντουλάπες, πόρτες, πέργκολες, λουστραρίσματα, αλλαγές χρωμάτων, μερεμέτια. Πληρ. Δημήτρης τηλ. 6945491827 MZT160622

ΦΥΣΙΟΘΕΡΑΠΕΙΑ (νέα μέθοδος για θεραπεία από διάφορες αρρώστιες) και μασάζ-θεραπευτικό, χαλαρωτικό. Τηλεφωνείστε, ελάτε και οι αρρώστιες σας φεύγουν στο παρελθόν. Πληρ. τηλ. 6942095457. MZT140605

ΑΙΣΘΗΤΙΚΟΣ 22 ετών, ειδικευόμενη σε μασάζ, χαλαρωτικό, τονωτικό κ.λπ. καθώς και μακιγιάζ σε κυρίες-κοπέλες, Μασάζ-μαλάξεις σε κυρίους κυρίως. Πληρ. τηλ. 6946074523. MXP12528(1)

ΚΥΡΙΑ διπλωματούχος μασέρ κάνει θεραπευτικό, αθλητικό, χαλαρωτικό μασάζ. Πληρ. τηλ. 6948553306 MZT310520

γνωριμίες

ΤΡΑΒ ΖΗΤΑ ΓΝΩΡΙΜΙΑ με σοβαρά άτομα. Ονομα ΣΙΑ. Πληρ. τηλ. 6974569688 MZT130624

ΤΡΑΒ 22 ετών, πολύ όμορφη, μοναδική για τα δεδομένα της Ρόδου ζητά γνωριμία με κυρίους. Ηρώ. Πληρ. τηλ. 6946074523 MXP12528(2)

Ευχάριστη κυρία ΖΗΤΑ ΓΝΩΡΙΜΙΑ με κύριο στη Ρόδο. Πληρ. τηλ. 6932183151 MZT130528

ΝΕΑΡΗ ΞΕΝΑΓΟΣ με νυχτερινές ανησυχίες, επιθυμεί κουβέντα και συνομιλία, και ότι προκύψει... Πάρε στο 9011314493 MAT001781

ΑΓΟΡΑΖΩ
ΧΡΥΣΑΦΙΚΑ
ΚΟΣΜΗΜΑΤΑ
ΝΟΜΙΣΜΑΤΑ
ΧΡΥΣΑ ΔΟΝΤΙΑ
ΜΕΤΟΧΕΣ
ΩΡΟΛΟΓΙΑ
ΑΝΤΙΚΕΣ
Δάνεια επί ενεχύρω
«ΜΠΑΜΠΗΣ»
Δημ. Θεοδωράκη 15 (1ος όροφος) ΡΟΔΟΣ
ΜΑΤ1113

ΤΑΠΗΤΟΚΑΘΑΡΙΣΤΗΡΙΑ
ΠΑΝΕΛΛΑΔΙΚΟ ΔΙΚΤΥΟ
Art Clean EXPRESS
Είμαστε λίιι...γο πιο μπροστά από τους άλλους!
ΠΛΥΣΙΜΟ-ΑΠΟΛΥΜΑΝΣΗ-ΦΥΛΑΞΗ
ΧΑΛΙΩΝ- ΜΟΚΕΤΩΝ - ΣΑΛΟΝΙΩΝ (και επί τόπου)
ΠΑΠΛΩΜΑΤΑ - ΚΟΥΒΕΡΤΕΣ - ΦΛΟΚΑΤΕΣ
ΣΤΕΓΝΟ ΓΙΑ ΜΕΤΑΞΩΤΑ ΚΑΙ ΧΕΙΡΟΠΟΙΗΤΑ
ΑΔΙΑΒΡΟΧΟΠΟΙΗΣΕΙΣ & ΕΠΙΔΙΟΡΘΩΣΕΙΣ ΤΑΠΗΤΩΝ
ΠΑΡΑΛΑΒΗ - ΠΑΡΑΔΟΣΗ ΚΑΤ' ΟΙΚΟΝ
ΔΩΡΕΑΝ ΦΥΛΑΞΗ
ΑΛΑΦΑΚΗΣ ΤΑΣΟΣ
ΤΗΛ. ΧΩΡΙΣ ΧΡΕΩΣΗ
80011400400
ΤΗΛ. 2241082800-
ΚΙΝ. 6944350247
email: artclean@otenet.gr
ΧΠ2286

ΤΑ ΜΟΝΑΔΙΚΑ ΥΠΕΡΣΥΓΧΡΟΝΑ
ΤΑΠΗΤΟΚΑ-ΘΑΡΙΣΤΗΡΙΑ
ΚΛΕΟΠΑΤΡΑ
Τέλος στα προβλήματα με το πλύσιμο των χαλιών σας
Η εταιρία μας πρωτοπορεί με το ΝΕΟ υπερσύγχρονο Πλυντήριο Ταπήτων.
Προσφέρουμε άψογο και προσεγμένο πλύσιμο, καθάρισμα, φύλαξη & επιδιορθώσεις σε όλους τους τύπους χαλιών, χειροποίητα χαλιά μηχανής, ανατολίτικα, μοκέτες, καμπέ, μεταξωτά, φλοκάτες, παπλώματα
ΚΑΙ ΤΟ 2005 Η ΦΥΛΑΞΗ ΔΩΡΕΑΝ
• Επιτόπου καθαρισμούς σαλονιών, μοκετών
• Παραλαβή & παράδοση κατ' οίκον σε όλη την Ρόδο
• Ενημερωθείτε για την συντήρηση των χαλιών σας
Τηλ. 2241051996, κιν. 6945793626, Fax: 2241051322
ΚΟΥΦΑΛΑΚΗΣ ΣΤΑΥΡΟΣ
ΜΑΤ7915

ΧΡΕΙΑΖΕΣΤΕ ΧΡΗΜΑΤΑ;
ΕΝΕΧΥΡΟΔΑΝΕΙΣΤΗΡΙΟ
"Η ΘΥΡΙΔΑ"
ΕΝΕΧΥΡΙΑΖΩ και ΑΓΟΡΑΖΩ
ΧΡΥΣΑΦΙΚΑ - ΚΟΣΜΗΜΑΤΑ - ΛΙΡΕΣ - ΠΑΛΑΙΑ ΝΟΜΙΣΜΑΤΑ - ΜΕΤΟΧΕΣ και ΑΝΤΙΚΕΣ
Αντ. Δαμασκηνού 25 (περ. Μητρόπολη)
Τηλ. 2241032537, 6942613540, 6947965279
ΜΑΤ7978

ΕΡΓΑΣΤΗΡΙΟ ΕΛΕΥΘΕΡΩΝ ΣΠΟΥΔΩΝ ΗΛΕΚΤΡΟΝΙΚΩΝ ΥΠΟΛΟΓΙΣΤΩΝ
Program PM
ΕΠΙΣΗΜΟ ΕΞΕΤΑΣΤΙΚΟ ΚΕΝΤΡΟ ΤΗΣ ECDL HELLAS
ΤΜΗΜΑΤΑ ΓΙΑ:
Παιδιά
Ενήλικες
Αρχάριους
Επαγγελματίες
ΕΝΤΑΤΙΚΑ ΜΑΘΗΜΑΤΑ COMPUTER
ΕΓΓΡΑΦΕΣ ΤΩΡΑ
Μανώλης Ι. Σοφίλλας
Τηλ.(22410)31761
ΚΟΔΡΙΓΚΤΩΝΟΣ 91 - ΡΟΔΟΣ
ΧΠ941
ECDL Diploma

ΠΛΥΝΤΗΡΙΟ ΧΑΛΙΩΝ
Cleaning Pro
ΜΑΤ77867
πλένουμε & φυλάμε:
• ΧΑΛΙΑ - ΜΟΚΕΤΕΣ - ΦΛΟΚΑΤΕΣ
• ΠΑΠΛΩΜΑΤΑ - ΚΟΥΒΕΡΤΕΣ
☎ 22410.60585
email: abonis@otenet.gr
ΜΠΟΝΗΣ ΑΝΤΩΝΗΣ - ΚΑΖΑΝΤΖΙΔΟΥ ΕΙΡΗΝΗ
ΝΙΚΗΦ. ΒΡΕΤΤΑΚΟΥ - ΑΣΓΟΥΡΟΥ

ΤΑΠΗΤΟΚΑΘΑΡΙΣΤΗΡΙΑ
COLOSSOS
Clean Carpet
Το καθημερινό καθήκον μας είναι να διασφαλίσουμε το συμφέρον σας οικονομικά και ποιοτικά
ΑΝΑΛΑΜΒΑΝΟΥΜΕ ΚΑΘΑΡΙΣΜΟΥΣ ΧΑΛΙΩΝ, ΜΟΚΕΤΕΣ ΣΑΛΟΝΙΩΝ & ΣΑΛΟΝΙΩΝ ΑΥΤΟΚΙΝΗΤΩΝ, ΠΑΠΛΩΜΑΤΑ, ΚΟΥΒΕΡΤΕΣ & ΦΛΟΚΑΤΕΣ
Παραλαβή & Παράδοση Κατ' οίκον
ΔΩΡΕΑΝ ΦΥΛΑΞΗ
ΜΑΤΣΗΣ Ν. ΔΗΜΗΤΡΗΣ
Τηλ. 22410-91143
κιν. 6936671996
ΙΑΛΥΣΟΣ
ΠΛΑΙΣΙΟ
ΜΑΤ001512

ΑΠΟΦΡΑΞΕΙΣ "ΚΟΛΟΣΣΟΣ"
ΚΑΘΑΡΙΣΜΟΙ ΠΑΝΤΟΣ ΕΙΔΟΥΣ ΑΓΩΓΩΝ

ΜΗΧΑΝΗΜΑΤΑ ΥΨΗΛΗΣ ΠΙΕΣΗΣ ΜΕ ΥΔΡΟΒΟΛΗ
ΑΝΑΡΡΟΦΗΣΗ-ΕΚΤΟΞΕΥΣΗ
ΚΑΘΑΡΙΣΜΟΙ-ΨΕΚΑΣΜΟΙ ΒΟΘΡΩΝ & ΦΡΕΑΤΙΩΝ
ΠΛΥΣΙΜΟ ΠΑΝΤΟΣ ΕΙΔΟΥΣ ΕΠΙΦΑΝΕΙΑΣ ΜΕ ΥΔΡΟΒΟΛΗ
Κ. ΠΗΔΙΑΚΗΣ
2241091881 -ΚΙΝ. 6977717048
Π. ΚΑΣΕΡΗΣ
2241047915 - ΚΙΝ. 6944325234
ΧΠ2366

ΜΕΤΡΟΠΟΝΤΙΚΑΣ "ΜΑΡΙΑ"
ΑΠΟΦΡΑΞΕΙΣ

ΕΚΚΕΝΩΣΕΙΣ
ΑΠΟΦΡΑΞΕΙΣ ΑΠΟΧΕΤΕΥΤΙΚΩΝ ΑΓΩΓΩΝ ΜΕ ΥΔΡΟΒΟΛΗ, ΚΟΥΖΙΝΕΣ, ΤΟΥΑΛΕΤΕΣ, ΣΙΦΩΝΙΑ, ΥΔΡΟΡΟΕΣ, ΜΗΝΙΑΙΕΣ ΣΥΝΤΗΡΗΣΕΙΣ ΠΟΛΥΚΑΤΑΣΤΗΜΑΤΑ, ΣΤΡΑΤΟΠΕΔΑ, ΞΕΝΟΔΟΧΕΙΑ, ΝΟΣΟΚΟΜΕΙΑ, ΔΗΜΟΥΣ, ΠΟΛΥΚΑΤΟΙΚΙΕΣ, ΣΠΙΤΙΑ κ.λπ. Αντληση υδάτων από υπόγειους χώρους
Πληρ. τηλ. 2241065120/35555
ΑΕ179

ΑΠΟΦ

Κιν. 6932470404 Κιν. 6944361464
Κώστας & Λευτέρης
ΑΠΟΦΡΑΞΕΙΣ ΑΠΟΧΕΤΕΥΤΙΚΩΝ ΑΓΩΓΩΝ ΜΕ ΥΔΡΟΒΟΛΗ, ΚΟΥΖΙΝΕΣ, ΤΟΥΑΛΕΤΕΣ, ΣΙΦΩΝΙΑ, ΥΔΡΟΡΟΕΣ, ΑΠΟΛΥΜΑΝΣΕΙΣ, ΜΗΝΙΑΙΕΣ ΣΥΝΤΗΡΗΣΕΙΣ
ΠΟΛΥΚΑΤΑΣΤΗΜΑΤΑ, ΣΤΡΑΤΟΠΕΔΑ, ΞΕΝΟΔΟΧΕΙΑ, ΝΟΣΟΚΟΜΕΙΑ, ΔΗΜΟΥΣ, ΠΟΛΥΚΑΤΟΙΚΙΕΣ, ΣΠΙΤΙΑ, Κ.Λ.Π.
Αντληση υδάτων από υπόγειους χώρους
Άμεση Εξυπηρέτηση!!!
Τηλ. 22410 85977, 22410 86634
Κιν. 6944361464, 6932470404 ΑΕ151

Διαδημοτικοί σύμβουλοι του δήμου Αφάντου

Διαφωνούν με την απόφαση μετακίνησης υπαλλήλων

Τι αναφέρουν σε επιστολή που μας έστειλαν

Από τους δημοτικούς συμβούλους της μειοψηφίας του δήμου Αφάντου, πήραμε επιστολή με την οποία εκφράζεται η αντίθεσή τους με τις μετακινήσεις υπαλλήλων μετά από απόφαση του δημάρχου κ. Καβάδα. Το πλήρες κείμενο της επιστολής έχει ως εξής:

Έγινε γνωστό δια μέσου του Τύπου ότι ο κος Δήμαρχος με απόφασή του ζητά τη μετακίνηση του προϊσταμένου διεύθυνσης των οικονομικών και διοικητικών υπηρεσιών του δήμου Αφάντου κου Φίλιππου Λόγγου στο Κέντρο Εξυπηρέτησης Πολιτών.

Η μετακίνηση του εν λόγω προϊσταμένου διεύθυνσης, ο οποίος έχει υπηρετήσει από τη θέση αυτή επί σειρά ετών με συνέπεια και υπευθυνότητα τα συμφέροντα των συνδημοτών μας και η αντικατάστασή του από άλλον είναι μια πράξη που δημιουργεί ερωτήματα για τους λόγους που την επέβαλλαν, λόγω της σοβαρότητάς της ως προς τη λειτουργία των διοικητικών και οικονομικών υπηρεσιών του δήμου.

Η μετακίνηση δε υπαλλήλων σε τόσο υψηλό διοικητικό επίπεδο χρήζει σοβαρής αιτιολογίας λόγω των σημαντικών αρμοδιοτήτων τους που προβλέπονται από το νόμο αλλά και ορίζονται στον Ο.Ε.Υ του δήμου.

Ρωτάμε λοιπόν τον κύριο δήμαρχο και τη δημοτική αρχή.

- Ποιοι είναι αυτοί οι τόσο σοβαροί λόγοι που επιβάλλουν τη μετακίνηση και αντικατάσταση του κου Λόγγου από τη διεύθυνση της οικονομικής υπηρεσίας;
- Ποιες υπηρεσιακές ανάγκες είναι αυτές που επιβάλλουν την τοποθέτηση ενός προϊσταμένου διεύθυνσης, όχι σε μια άλλη αντίστοιχη θέση προϊσταμένου δ/νσης, αλλά σε ένα γραφείο όπως είναι το Κ.Ε.Π το οποίο μάλιστα δεν είναι ενταγμένο σαν οργανική μονάδα στον Οργανισμό Εσωτερικής Υπηρεσίας του Δήμου;
- Είναι αλήθεια ,σύμφωνα και με δηλώσεις σας σε προηγούμενο δημοτικό συμβούλιο, ότι ο κος Λόγγος «εμποδίζει την ανάπτυξη του ΔΗΜΟΥ»,και πώς μπορεί ένας υπάλληλος να εμποδίζει την ανάπτυξη ενός δήμου;

Εξάλλου είναι τραγελαφικό να ισχυρίζονται πολιτικοί άνδρες, που ψηφίσθηκαν για τις ικανότητες τους να οδηγήσουν τον τόπο στην ανάπτυξη και για τις οποίες έπεισαν το λαό, ότι ένας υπάλληλος τους εμποδίζει σε αυτή τους την προσπάθειά!!!

Είναι δε σύνηθες για αυτή την δημοτική αρχή να επαινεί και να κατηγορεί τους υπαλλήλους του δήμου κατά το δοκούν.

- Είναι αλήθεια τέλος ότι ο κος προϊστάμενος έχει ενημερώσει και προειδοποιήσει, ως όφειλε, κατά επανάληψη τον κο δήμαρχο (δημοσιεύματα του τοπικού τύπου στις 12/03/2005) για προβλήματα στην οικονομική διαχείριση του δήμου;

Για όλα αυτά απαιτούμε από τον κο δήμαρχο πειστικές απαντήσεις στο επόμενο δημοτικό συμβούλιο καθώς και για τα παρακάτω:

- Πότε θα φέρει προς έγκριση στο δημοτικό συμβούλιο τους απολογισμούς και τα οικονομικά στοιχεία της δράσης των εταιρειών και των οργανισμών του δήμου που εκκρεμούν από την αρχή της θητείας του;
- Γιατί δεν ενημερώνει το δημοτικό συμβούλιο ως οφείλει για τη συμπληρωματική έκθεση των ορκωτών λογιστών που αφορά τα αποτελέσματα του ισολογισμού του έτους 2003;
- Θα σταματήσει επιτέλους να λειτουργεί με προχειρότητα και αλαζονεία, που εκπορεύονται από την αποδεδειγμένη έλλειψη ικανότητας, σε όλους τους τομείς της όποιας δράσης του, έστω τον τελευταίο χρόνο που του απομένει στο δημαρχιακό θώκο, η οποία έχει δημιουργήσει δυσλειτουργία στις υπηρεσίες και έχει κλονίσει την αξιοπιστία του δήμου απέναντι στους πολίτες;

Ελπίζουμε έστω την ύστατη στιγμή να αντιληφθεί το λάθος του και να σταματήσει τον κατήφορο στον οποίο έχει περιέλθει ο ίδιος και μαζί με αυτόν και ο δήμος μας.

Εμείς δηλώνουμε παρόντες έτοιμοι να προστατεύσουμε τα συμφέροντα των συνδημοτών μας, να αποτρέψουμε κάθε λογής αυθαιρεσία και να οδηγήσουμε το δήμο μας στο δρόμο της ανάπτυξης και της προόδου ξεπερνώντας τα αδιέξοδα στα οποία τον έχει οδηγήσει αυτή η δημοτική αρχή.

Ευχαριστούμε για τη φιλοξενία στις στήλες της έγκριτης εφημερίδας σας.

Μετά τιμής

Σάββας Μ. Διακοσταματίου

Γεώργιος Μ. Καλογήρου

Δημοτικοί Σύμβουλοι

Δήμου Αφάντου

KYDON TOURS

ΕΚΔΡΟΜΕΣ ΚΥΔΩΝ

το KYDON TOURS
τρέχει με ταχύτητα
FORMULA 1

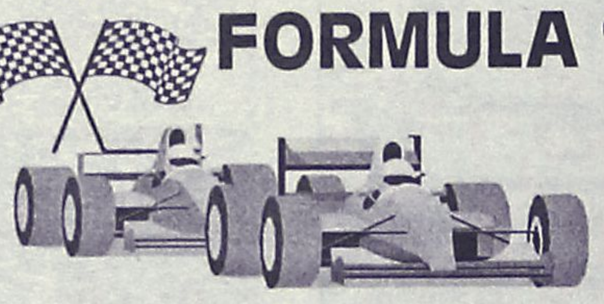

GRAND PRIX F1
στην ΚΩΝΣΤΑΝΤΙΝΟΥΠΟΛΗ
19-20-21 ΑΥΓΟΥΣΤΟΥ

Εξασφαλίσαμε:
- Ξενοδοχεία και εισιτήρια για τα δοκιμαστικά και τον επίσημο **ΑΓΩΝΑ**

ΟΡΓΑΝΩΣΑΜΕ ΕΚΔΡΟΜΗ
18/8-24/8/05

Περιλαμβάνει:
- Εισιτήρια ΡΟΔΟ - ΜΑΡΜΑΡΙΣ - ΡΟΔΟ
- Φόρους λιμένων 33 ευρώ
- Ξενοδοχεία 4 αστέρων με πρωινό, 6 διανυκτερεύσεις
- Πούλμαν πολυτελείας για όλες τις μεταφορές και ξεναγήσεις ΣΜΥΡΝΗ - ΚΟΥΣΑΝΤΑΣΙ - ΚΩΝ/ΛΗ, όπως το πρόγραμμα.
- Μεταφορά καθημερινά από την **ΚΩΝΣΤΑΝΤΙΝΟΥΠΟΛΗ** στην **ΠΙΣΤΑ** στις 19, 20 και 21/8/05.
- Ξενάγηση όλης της Κων/λης καθημερινά και ολόκληρη την μέρα της 222/8.
- Ασφάλεια ταξιδιού
- Συνοδός η κ. **Ελένη Ψυλλάκη**

ΠΡΟΛΑΒΕΤΕ

Μοναδική ευκαιρία και εμπειρία να απολαύσετε τους ΑΓΩΝΕΣ της FORMULA 1, που για πρώτη φορά γίνεται τόσο κοντά μας στην ΟΛΟΚΑΙΝΟΥΡΓΙΑ ΠΙΣΤΑ της ΚΩΝΣΤΑΝΤΙΝΟΥΠΟΛΗΣ

ΠΛΗΡΟΦΟΡΙΕΣ
Δίνονται στο πρακτορείο ΚΥΔΩΝ
Οργάνωση ΝΙΚΟΣ ΨΥΛΛΑΚΗΣ και ΕΛΕΝΗ ΨΥΛΛΑΚΗ

ΚΥΔΩΝ TOURS
Εθ. Δωδ/σίων 14 • Τηλ. 22410-23000, 27900
ΧΠ191

ΤΡΙΗΜΕΡΟ
ΚΑΛΥΜΝΟ – ΛΕΡΟ

Επί τη ευκαιρία της ενθρόνισης του μητροπολίτη κ.κ. Παΐσιου

Συνδυάσαμε με relax και οργανώσαμε τριήμερες εκδρομές.

1η στην Λέρο, 2 νύκτες 24-26 Ιουνίου
2η Στην Κάλυμνο, 2 νύκτες 24-26 Ιουνίου
3η Συνδυασμός Λέρο μια νύκτα, Κάλυμνο μια νύκτα 24-26 Ιουνίου
4η Αυθημερόν μόνο εισιτήρια 25 Ιουνίου

ΡΟΔΟ-ΚΑΛΥΜΝΟ-ΡΟΔΟ
ή
ΡΟΔΟ – ΛΕΡΟ – ΚΑΛΥΜΝΟ – ΡΟΔΟ

Περιλαμβάνει:
- Εισιτήρια με το «Δωδεκάνησος Εξπρές»
- Ξενοδοχείο Β' κατηγορίας με πισίνα, και πρωινό στη Λέρο, και στην Κάλυμνο παραθαλάσσιο με πισίνα.
- Μεταφορές από λιμάνι – ξενοδοχείο λιμάνι.
- Προσκύνημα στον Αγ. Σάββα και μεταφορά στον μητροπολιτικό ναό για την ενθρόνιση

ΠΛΗΡΟΦΟΡΙΕΣ-ΕΓΓΡΑΦΕΣ

ΧΠ127

KYDON TOURS

ΕΚΔΡΟΜΕΣ ΚΥΔΩΝ
ΠΟΙΟΤΗΤΑ • ΦΡΟΝΤΙΔΑ • ΕΠΙΤΥΧΙΑ

● ΑΓΙΟΥ ΠΝΕΥΜΑΤΟΣ
● RELAX ΣΤΟ ΜΑΡΜΑΡΙΣ
ΤΕΤΡΑΗΜΕΡΟ ● ΤΡΙΗΜΕΡΟ ● ΔΙΗΜΕΡΟ

Απολαύστε ένα τετραήμερο στο ξενοδοχείο ELEGANCE 5 αστέρων με πρωινό και δείπνο μπουφέ πάνω στην θάλασσα-ζωντανή μουσική στην πισίνα κάθε βράδυ-ΤΟΥΡΚΙΚΑ ΗΑΜΑΜ-JACUZZI-SAOUNA-ΓΥΜΝΑΣΤΗΡΙΑ ΑΘΛΗΤΙΚΑ ΓΗΠΕΔΑ

Αναχωρήσεις
17/6 Παρασκευή 16.30-20/6 Δευτέρα 17.00 • ΤΙΜΗ 165 €
18/6 Σάββατο 08.30-20/6 Δευτέρα 17.00 • ΤΙΜΗ 130 €
19/6 Κυριακή 08.30-20/6 Δευτέρα 17.00 •ΤΙΜΗ 95 €
Δυνατότητα να μείνετε με καλύτερες τιμές σε ξενοδοχεία 3 και 4 αστέρων

Περιλαμβάνει: Εισιτήρια ΡΟΔΟ-ΜΑΡΜΑΡΙΣ-ΡΟΔΟ με ΚΑΤΑΜΑΡΑΝ • ξενοδοχείο 5 αστέρων με πρωινό και δείπνο μπουφέ • Μεταφορές λιμάνι-ξενοδοχείο-λιμάνι • (προαιρετική εκδρομή στο ΠΑΜΟΥΚΑΛΕ ΙΕΡΑΠΟΛΙΣ την Κυριακή)

● ΜΑΡΜΑΡΙΣ–ΕΦΕΣΟΣ–ΚΟΥΣΑΝΤΑΣΙ–ΣΜΥΡΝΗ
Αναχώρηση 17/6-επιστροφή 20/6 16.30 •ΤΙΜΗ 175 €
Περιλαμβάνει: Εισιτήρια ΚΑΤΑΜΑΡΑΝ ΡΟΔΟ-ΜΑΡΜΑΡΙΣ-ΡΟΔΟ
- Ξενοδοχείο 4 αστέρων με πρωινό και ένα γεύμα κεντρικότατο μία διανυκτέρευση στο ΚΟΥΣΑΝΤΑΣΙ και 2 διαν. στην ΣΜΥΡΝΗ
- Ξεναγήσεις στην ΕΦΕΣΟ-ΚΟΥΣΑΝΤΑΣΙ-ΣΜΥΡΝΗ-CARSI-YAKA (ΚΟΡΔΕΛΙΟ) ΚΑΤΙΦΕ ΚΑΛΕ
- Ψώνια και επίδειξη μόδας
- Διασκέδαση νυκτερινή (προαιρετική)

Δεν περιλαμβάνει: • Φόρους 33 ευρώ, • Εισόδους αρχαιολογικών χώρων

Συνοδός η κ. ΕΛΕΝΗ ΨΥΛΛΑΚΗ

ΑΕΡΟΠΟΡΙΚΗ ΕΚΔΡΟΜΗ ΣΤΗΝ ΚΡΗΤΗ ΤΟΥ ΑΓΙΟΥ ΠΝΕΥΜΑΤΟΣ (CHARTER AEGEAN AIRLINES)
ΑΝΑΧΩΡΗΣΗ **17/06/2005**, 17.30 • ΕΠΙΣΤΡΟΦΗ **20/06/2005** 23.00

ΠΕΡΙΛΑΜΒΑΝΕΙ:
- Αεροπορικά εισιτήρια από ΡΟΔΟ - ΗΡΑΚΛΕΙΟ - ΡΟΔΟ
- Φόρους αεροδρομίων
- Ξενοδοχείο 4 αστέρων στο ΗΡΑΚΛΕΙΟ με ημιδιατροφή για μία διανυκτέρευση
- Ξενοδοχείο στα ΧΑΝΙΑ 4 αστέρων το LUIS CRETA PRINCESS με ημιδιατροφή 3 πισίνες και πάνω στη θάλασσα
- Πούλμαν πολυτελείας 4 ημέρες για όλες τις μεταφορές - περιηγήσεις - ξεναγήσεις
- Ασφάλεια ταξιδιού.

ΞΕΝΑΓΗΣΕΙΣ ΣΤΗΝ ΚΝΩΣΟ - ΧΑΝΙΑ - ΜΑΛΕΜΕ - ΚΑΛΙΜΠΑΡΙ - ΡΕΘΥΜΝΟ - ΑΡΚΑΔΙ - ΡΟΔΕΛΕ - ΤΑΦΟΣ ΚΑΖΑΝΤΖΑΚΗ.

● ΕΧΟΥΜΕ ΟΠΟΙΟ ΠΡΟΟΡΙΣΜΟ ΕΠΙΘΥΜΕΙ Η ΨΥΧΗ ΣΑΣ!
Η πείρα μας στην διάθεσή σας!
Σας ταξιδεύουμε από το 1976
- **Στο γραφείο μας θα βρείτε: Εισιτήρια αεροπορικά-ακτοπλοϊκά- με όλες τις εταιρίες ΕΛΛΑΔΑ-ΕΞΩΤΕΡΙΚΟ**
- **ΠΑΚΕΤΑ ΕΚΔΡΟΜΩΝ-ΝΕΟΝΥΜΦΩΝ**
- **Ξενοδοχεία φθηνά σε όλο το κόσμο**
- **WESTERN UNION Αποστολή χρημάτων παντού σε 10 λεπτά!!!**

ΠΡΑΚΤΟΡΕΙΟ ΚΥΔΩΝ ΙΑΤΑ
Εθ. Δωδ/σίων 14 • Ακτή Σαχτούρη 8
Τηλ. 22410-23000, 27900, 27722
E-mail: Kydon@otenet.gr
ΧΠ191

Ανεργοι και εναλλακτικός τουρισμός

Πρόγραμμα για την ένταξή τους στην αγορά εργασίας

Μια ενδιαφέρουσα ημερίδα που στόχο είχε την ενημέρωση ανέργων, την ένταξή τους στην αγορά εργασίας και τη χρηματοδότησή τους στη συνέχεια προκειμένου να δημιουργήσουν τη δική τους επιχείρηση πραγματοποιήθηκε από το Δήμο Καλλιθέας τη Δευτέρα 13 Ιουνίου στις 10.30 το πρωί στο ξενοδοχείο Palladium.

Πρόκειται για την εναρκτήρια ημερίδα του προγράμματος **ΔΙΟΔώΣ** (Δίκτυο Ολοκληρωμένων Δωδεκανησιακών Συνεργασιών για την Προώθηση της Απασχόλησης στις Εναλλακτικές Μορφές Τουρισμού) που είναι ενταγμένο στο ΠΕΠ Νοτίου Αιγαίου 2000-2006 και συνχρηματοδοτείται κατά 75% από το Ευρωπαϊκό Κοινωνικό Ταμείο και κατά 25% από εθνικούς πόρους.
Το πρόγραμμα απευθύνεται σε:

- **άνεργους**
- **μακροχρόνια ανέργους**
- **γυναίκες**
- **νέους**
- **λοιπά άτομα ευπαθών κοινωνικά ομάδων.**

Ετσι: όσοι επιθυμούν να τοποθετηθούν σε σταθερή εργασία σε επιχειρήσεις της περιοχής για 18-24 μήνες με προοπτική ανανέωσης της σύμβασης.

- όσοι έχουν μια καλή επιχειρηματική ιδέα και χρειάζονται κάποια επιδότηση για να την πραγματοποιήσουν.
- όσοι θέλουν να αποκτήσουν επιπλέον γνώσεις και δεξιότητες (κατάρτιση) και να εξειδικευτούν στις εναλλακτικές μορφές τουρισμού.
- όσοι θέλουν να γίνουν μέλη ενός Συνεταιρισμού με αντικείμενο τα παραδοσιακά εδέσματα και γλυκά της περιοχής
- ή χρειάζονται περαιτέρω συμβουλευτική και περισσότερη πληροφόρηση γενικότερα για θέματα κοινωνικής πρόνοιας, προγραμμάτων, κατάρτισης, επιδοτήσεις, δυνατότητες απασχόλησης και αυτοαπασχόλησης πέραν του συγκεκριμένου σχεδίου παρέμβασης

μπορούν να υποβάλουν αίτηση συμμετοχής η οποία θα γίνει δεκτή μέχρι τις 31/7/2005 στο Γραφείο Ενημέρωσης Ανέργων του Δήμου Καλλιθέας. Για περισσότερες πληροφορίες οι ενδιαφερόμενοι μπορούν να επικοινωνούν με τα τηλέφωνα 2241085860-60785-60629.

Οι άνεργοι που επιθυμούν να υποβάλουν αίτηση συμμετοχής θα πρέπει να εφοδιαστούν από το Κέντρο Προώθησης Απασχόλησης του ΟΑΕΔ όπου είναι εγγεγραμμένοι, το ειδικό παραπεμπτικό το οποίο θα καταθέσουν στο φορέα Συμβουλευτικής. Αξίζει να σημειωθεί ότι οι άνεργοι που θα υποβάλουν τελικά αίτηση θα πρέπει να εφοδιαστούν από το Κέντρο Προώθησης Απασχόλησης του ΟΑΕΔ όπου είναι εγγεγραμμένοι, το ειδικό παραπεμπτικό το οποίο θα καταθέσουν στο φορέα Συμβουλευτικής. Αξίζει να σημειωθεί ότι οι άνεργοι που θα υποβάλουν τελικά αίτηση θα πρέπει να συνεχίσουν κανονικά τη διαδικασία ανανέωσης της κάρτας ανεργίας τους μέχρι να ενταχθούν σε κάποια δράση. Από το Σχέδιο Δράσης θα ωφεληθούν συνολικά 77 μόνιμοι κάτοικοι των δήμων: Καλλιθέας, Πεταλούδων, Αταβύρου, Καρπάθου, Σύμης και Αστυπάλαιας.

Αφού παρακολουθήσουν σεμινάρια, που θα ξεκινήσουν το χειμώνα, θα τους δοθεί η δυνατότητα προνομιακής επιδότησης από τον ΟΑΕΔ για την απασχόλησή τους σε επιχειρήσεις ή τη δημιουργία νέων επιχειρήσεων.

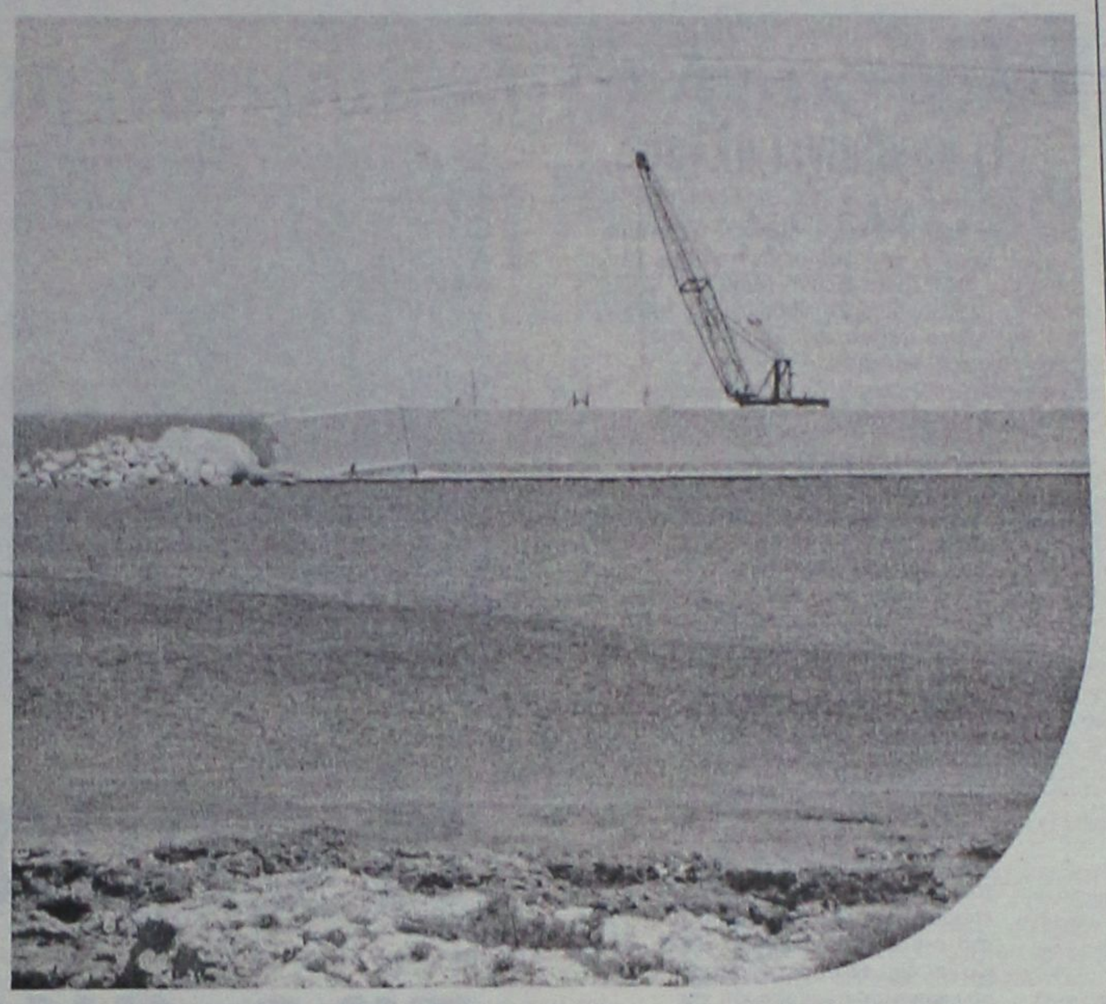

Από τα λίγα ευχάριστα που βλέπουμε είναι ότι συνεχίζονται σε καθημερινή βάση οι εργασίες για την επισκευή του μόλου στη νέα μαρίνα της Ρόδου. Πρόκειται για τις εργασίες επισκευής των ζημιών που προκάλεσε η κακοκαιρία τον περασμένο Δεκέμβρη, εξαιτίας του ότι οι γνωστοί "φωστήρες" και "ειδικοί" των υπουργείων και των οργανισμών της Αθήνας, άφησαν το έργο μισοτελειωμένο.Οι εργασίες βέβαια γίνονται αλλά τις δαπάνες τις έχει επωμιστεί ο δήμος της Ρόδου, δηλαδή ο ροδιακός λαός. Και... ακόμη περιμένουμε από τους εκπροσώπους του κεντρικού κράτους να ευαρεστηθούν να διαθέσουν τα απαιτούμενα κονδύλια (αν κάποτε τα διαθέσουν).

• **Για την Κάλυμνο και την ευρύτερη περιοχή:** Από την άποψη των πόλων έλξης, η Κάλυμνος διαθέτει τρεις ενάλιους αρχαιολογικούς χώρους, χερσαίους αρχαιολογικούς χώρους, σπήλαια και θαλάσσιες περιοχές όπου επιτρέπονται οι καταδύσεις.

Ιδιαίτερα ενδιαφέρουσα είναι η προσπάθεια δημιουργίας καταδυτικού πάρκου στον κόλπο του Αργινώντα και στη βραχονησίδα Καλαβρός, σε συνδυασμό με την πόντιση τεχνητών υφάλων. Όπως προκύπτει από σχετική εμπειρογνωμοσύνη του ΕΛΚΕΘΕ (Απρίλιος 2004), το φυσικό περιβάλλον της περιοχής παρουσιάζει πολλά συγκριτικά πλεονεκτήματα στον τομέα αυτό.

Το πάρκο της Καλύμνου θα πρέπει να διαφοροποιηθεί από άλλα καταδυτικά κέντρα που λειτουργούν στη χώρα και που προσφέρουν μόνον τεχνική υποστήριξη. Η διαφοροποίηση αυτή είναι δυνατόν να επιτευχθεί, αφενός, με τη χάραξη «διαδρομών παρατήρησης της θαλάσσιας ζωής» (μπλε μονοπάτια) και κατανόησης της δομής και της λειτουργίας του παράκτιου οικοσυστήματος της Ανατολικής Μεσογείου και, αφετέρου, με την ανάδειξη της πολιτιστικής κληρονομιάς του νησιού με αναφορές στην εξέλιξη της κατάδυσης και την ιστορία της σπογγαλιείας. Για παράδειγμα είναι δυνατόν να σκηνοθετηθούν υποβρύχιες παραστάσεις, κατά τις οποίες σφουγγαράδες θα καταδύονται με παραδοσιακά σκάφανδρα, συλλέγοντας σφουγγάρια παρουσία δυτών-θεατών. Οι θεατές θα μπορούν να συμμετέχουν ενεργά σημαδεύοντας τα σφουγγάρια και μετρώντας την ανάπτυξή τους.

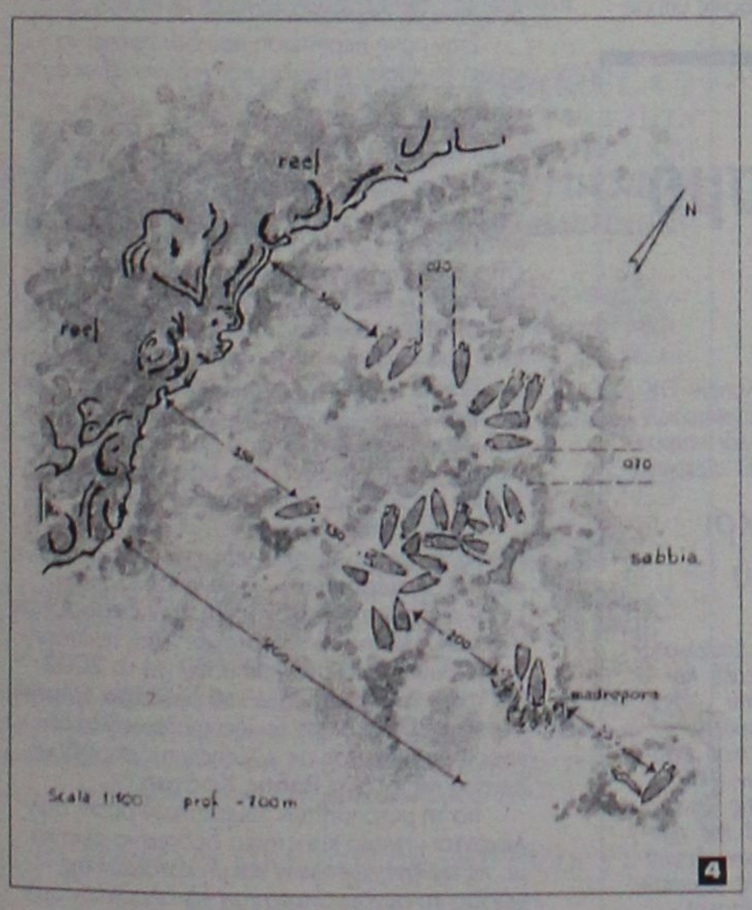

4

• **Για τη Λέρο:** Το σπουδαιότερο στοιχείο που καθιστά τη Λέρο μοναδικό προορισμό για τον υποθαλάσσιο τουρισμό είναι το ελάχιστα (μέχρι πρόσφατα) γνωστό συμβάν κατά τη διάρκεια του Β' Παγκοσμίου Πολέμου. Μεταξύ των πρότυπων εφαρμογών, που περιγράφονται στο τέλος του παρόντος Κεφαλαίου, συγκαταλέγεται και αυτή που αφορά την ανάπτυξη συνδυασμένων υποθαλάσσιων διαδρομών και χερσαίων επισκέψεων σε χώρους της σύγχρονης ιστορίας.

• **Κάρπαθος, Κάσος, Κασονήσια και ευρύτερη περιοχή:** Ιδιαίτερη αναφορά γίνεται στη Σαρία η οποία είναι ένα μικρό νησί, στα βόρεια της Καρπάθου, από την οποία χωρίζεται με στενή θαλάσσια λωρίδα μέγιστου βάθους 80 μ. Η Σαρία έχει ιδιαίτερη αισθητική και αρχαιολογική αξία. Τα πολλά σπάνια και ενδημικά είδη φυτών και ζώων δηλώνουν υψηλό βαθμό βιοποικιλότητας. Επίσης, αποτελεί καταφύγιο για τη φώκια Monachus monachus.

Γενικά στην περιοχή καταγράφονται τρεις περιοχές NATURA με θαλάσσιο μέτωπο, αρκετά σπήλαια και πέντε χερσαίοι αρχαιολογικοί χώροι. Από την Κάρπαθο πραγματοποιούνται περιηγητικοί πλόες με προορισμό τα Παλάτια της νήσου Σαρία και παραλίες του νησιού, ενώ από τη Κάσο με προορισμό τη νήσο Αρμαθιά.

• **Νίσυρος και όμορες νησίδες:** Η Στρογγύλη είναι ουσιαστικά ένα ενεργό ηφαίστειο, ο κρατήρας του οποίου παρουσιάζει χαρακτηριστική βλάστηση. Παρόμοιος κρατήρας υπάρχει και στο κέντρο της Νισύρου. Η βλάστηση της Νισύρου αποτελείται, κυρίως, από φρύγανα και πουρνάρια Quercus coccifera. Εκτεταμένες αμμοδίνες κυριαρχούν στις ανατολικές ακτές του νησιού. Η σπουδαιότητα της περιοχής αυτής ορίζεται από:

- την υψηλή αισθητική αξία και την ιδιαίτερη οικολογία/γεωμορφολογία των ενεργών ηφαιστείων,
- το υψηλό ποσοστό σπάνιων ή/και ενδημικών ειδών,
- τις πολυάριθμες τοποθεσίες αρχαιολογικού ενδιαφέροντος,
- την απουσία σοβαρών ανθρωπογενών επιπτώσεων,
- τη σπουδαιότητα των παρακείμενων αλιευτικών πεδίων τόνου και ξιφία.

Στην εξεταζόμενη περιοχή εντάσσεται και η νήσος Γυαλί, με σημαντικό γεωλογικό ενδιαφέρον.

• **Λειψοί - Αρκιοί – Αγαθονήσι και όμορες νησίδες** Το σύμπλεγμα χαρακτηρίζεται από μοναδική ποικιλότητα, με είδη σπάνια ή/και ενδημικά της περιοχής του Αιγαίου και μπορεί να παραλληλισθεί με ζωντανό μουσείο φυσικής ιστορίας, του οποίου η προστασία αποτελεί ύψιστη προτεραιότητα για την εθνική μας κληρονομιά και τη μελέτη και κατανόηση των φυσικών οικοσυστημάτων του ελλαδικού χώρου.

Στην ευρύτερη περιοχή υπάρχουν δύο ενάλιοι αρχαιολογικοί χώροι, ένας στους Αρκιούς και ένας στους Λειψούς και δύο χερσαίοι αρχαιολογικοί χώροι. Επίσης υπάρχει περιοχή NATURA με θαλάσσιο μέτωπο.

• **Για την Τήλο:** Η Τήλος έγινε ευρύτερα γνωστή την τελευταία τριαντακονταετία λόγω των σπουδαιότατων παλαιοντολογικών ευρημάτων που έφεραν στο φως οι έρευνες των Ν. Συμεωνίδη και Γ. Θεοδώρου. Τα ευρήματα αυτά χρονολογούνται από την παλαιολιθική εποχή (8.000 – 7.000 π.Χ.) και είναι τμήματα σκελετών και οστά ελεφάντων ασυνήθιστα μικρού μεγέθους, ελαφιών κλπ.

- Ιεράρχηση των περιοχών NATURA 2000 της Δωδεκανήσου, ως προς τη συμβατότητα με τη δημιουργία και λειτουργία Πάρκων Καταδυτικού Τουρισμού

Στη Δωδεκάνησο υπάρχουν 10 περιοχές NATURA με θαλάσσιο μέτωπο. Το φυσικό περιβάλλον αυτών δεν είναι ούτε ομοιόμορφο ούτε εξίσου ενδιαφέρον για την ανάπτυξη δραστηριοτήτων καταδυτικού τουρισμού. Κατά συνέπεια, αναπτύχθηκε ένα σύστημα αποτίμησης της καταλληλότητάς τους για δημιουργία πάρκων καταδυτικού τουρισμού.

Από τα αποτελέσματά της προκύπτει ότι τρεις περιοχές συγκεντρώνουν την υψηλότερη βαθμολογία:

- Ακραμύτης - Αρμενιστής Ρόδου
- Μεγίστη
- Λειψοί, Αρκιοί και Βραχονησίδες.

Συνεπώς, σε σχέση με τη δημιουργία Πάρκων Καταδυτικού Τουρισμού, άμεσα είναι εφικτό να επιλεγεί μια από αυτές.

- Αξιολόγηση των καταγεγραμμένων εναλίων αρχαιολογικών χώρων στα Δωδεκάνησα: δυνατότητες επίσκεψης:

Περιορισμένη χαρακτηρίζεται, μετά από αξιολόγηση, η σκοπιμότητα κήρυξης των ναυαγίων που υπάρχουν στα Δωδεκάνησα ως οργανωμένων αρχαιολογικών χώρων και ανάπτυξης της επισκεψιμότητάς τους στο μέλλον.

Ενδιαφέρον παρουσιάζει μόνο το ναυάγιο της Νισύρου, το οποίο χρήζει άμεσων μέτρων προστασίας. Πιθανόν, η ενσωμάτωσή του σε ένα ευρύτερο, ελεγχόμενο υποθαλάσσιο πάρκο να δρούσε αποτρεπτικά στην περαιτέρω δράση των αρχαιοκαπήλων και να το καθιστούσε υπό όρους επισκέψιμο.

Πέραν αυτού, τα καταγεγραμμένα ναυάγια αμφορέων στα Δωδεκάνησα είτε βρίσκονται σε αποτρεπτικό βάθος είτε σε κατάσταση που τα καθιστά μη επισκέψιμα είτε σε απομονωμένες περιοχές δύσκολα προσπελάσιμες και εποπτεύσιμες.

---

1 Αμφορείς στο βυθό (Archeologia Viva, 45, 1994, 54)

2 Άγκυρες αρχαίων πλοίων (Shipwrecks and Archaeology, 1986, 80)

3 Ρωμαϊκοί αμφορείς σε αρχαίο ναυάγιο (Dossiers de l archeologie, 29, 1978, 83)

4 Αναπαράσταση έκθεσης αρχαίων αμφορέων στο βυθό (Archeologia Viva 45, 1994, 54)

Τι συμβαίνει αλλού...

■■■ **ΖΑΚΥΝΘΟΣ.** Μείωση της τάξης 5,17% παρουσίασαν οι αφίξεις με τσάρτερ το φετινό Μάιο στο αεροδρόμιο Ζακύνθου σε σχέση με το αντίστοιχο περυσινό χρονικό διάστημα.

■■■ **ΧΑΝΙΑ.** Δικογραφία σε βάρος εταιρείας που λειτουργούσε παρατουριστικό κύκλωμα σχηματίζουν οι αρχές των Χανίων. Συγκεκριμένα εταιρεία φέρεται ότι πωλούσε εισιτήρια αεροπορικής εταιρείας με έδρα τη Γερμανία και χωρίς να έχει νόμιμο δικαίωμα εξέδιδε εισιτήρια για λογαριασμό της. Τα εισιτήρια φαινόταν ότι εξέδιδε το τουριστικό γραφείο Πλοτίν Τράβελ που έχει αναστείλει την λειτουργία του από τον περασμένο Μάρτιο. Η εταιρεία είχε υποκαταστήματα στα αεροδρόμια Χανίων, Ηρακλείου, και Θεσσαλονίκης και σύμφωνα με ανακοίνωση της Αστυνομίας, προέβαινε σε παρασιώπηση αληθινών γεγονότων με σκοπό να αποκομίσει παράνομο τουριστικό όφελος.

■■■ **ΕΒΡΟΣ.** Στην έκδοση ενός έντυπου τουριστικού οδηγού για τον κεντρικό Εβρο προχώρησαν οι Ενώσεις Επαγγελματιών - Βιοτεχνών και Εμπόρων Διδυμοτείχου και Σουφλίου, με στόχο την προβολή της περιοχής και την αύξηση του αριθμού επισκεπτών σε αυτήν. Στον οδηγό των 32 σελίδων περιλαμβάνονται τα ιστορικά και θρησκευτικά μνημεία των περιοχών Διδυμοτείχου και Σουφλίου, καθώς και τα ξενοδοχεία, τα εστιατόρια και οι άλλοι χώροι αναψυχής των δύο πόλεων. Οπως τονίζουν σε δηλώσεις τους οι πρόεδροι των δύο Ενώσεων, ο οδηγός "αποτελεί ένα εργαλείο που θα αποσταλεί σε κάθε γωνιά της Ελλάδας καιε ίναι το πρώτο βήμα μιας σειράς πρωτοβουλιών που σχεδιάζονται για την ενίσχυση της αναπτυξιακής προοπτικής του κεντρικού Εβρου".

■■■ **ΧΑΛΚΙΔΙΚΗ.** Με ικανοποιητικούς ρυθμούς, αλλά και σημαντικές προοπτικές, ξεκίνησε η εφετινή τουριστική περίοδος για την Χαλκιδική, τα ξενοδοχεία της οποίας σημειώνεται διατηρούν για τρίτη συνεχή χρονιά σταθερές τις τιμές τους, για τον εσωτερικό Τουρισμό. Ηδη μετά από ένα πολύ καλό Πάσχα, από πλευράς πληροτήτων, διαγράφεται με τα έως σήμερα δεδομένα, μια αύξηση της τάξης του 3 έως 4% για το 2005, χωρίς να αποκλείεται και κάποια έκπληξη. Άλλωστε και τα προηγούμενα χρόνια, που υπήρξαν μειώσεις στην κίνηση, η Χαλκιδική είχε καλύτερα αποτελέσματα.
Η εξέλιξη αυτή οφείλεται σε μια σειρά παραγόντων: Εκτός από τις σπάνιες ομορφιές και την πολύ καλή ξενοδοχειακή υποδομή, η οποία βελτιώνεται διαρκώς, οι πολύ καλές τιμές συνιστούν ένα. 'πακέτο' και εξηγούν γιατί η Χαλκιδική κινείται ανοδικά.
Για ακόμη μία χρονιά, οι ξενοδόχοι της Χαλκιδικής, σεβόμενοι τις ανάγκες της ελληνικής αγοράς και τους Έλληνες πελάτες που πάντα την προτιμούν, έχουν διατηρήσει τις τιμές στα επίπεδα του 2003. Συγκεκριμένα στην υψηλή περίοδο (μέσα Ιουλίου με μέσα Αυγούστου), η ενδεικτική τιμή του δίκλινου με πρωινό σε ξενοδοχείο 4 αστέρων κοστίζει 140 €, 3 αστέρων 110 € και 2 αστέρων 65 €, ενώ τα παιδιά είναι δωρεάν.

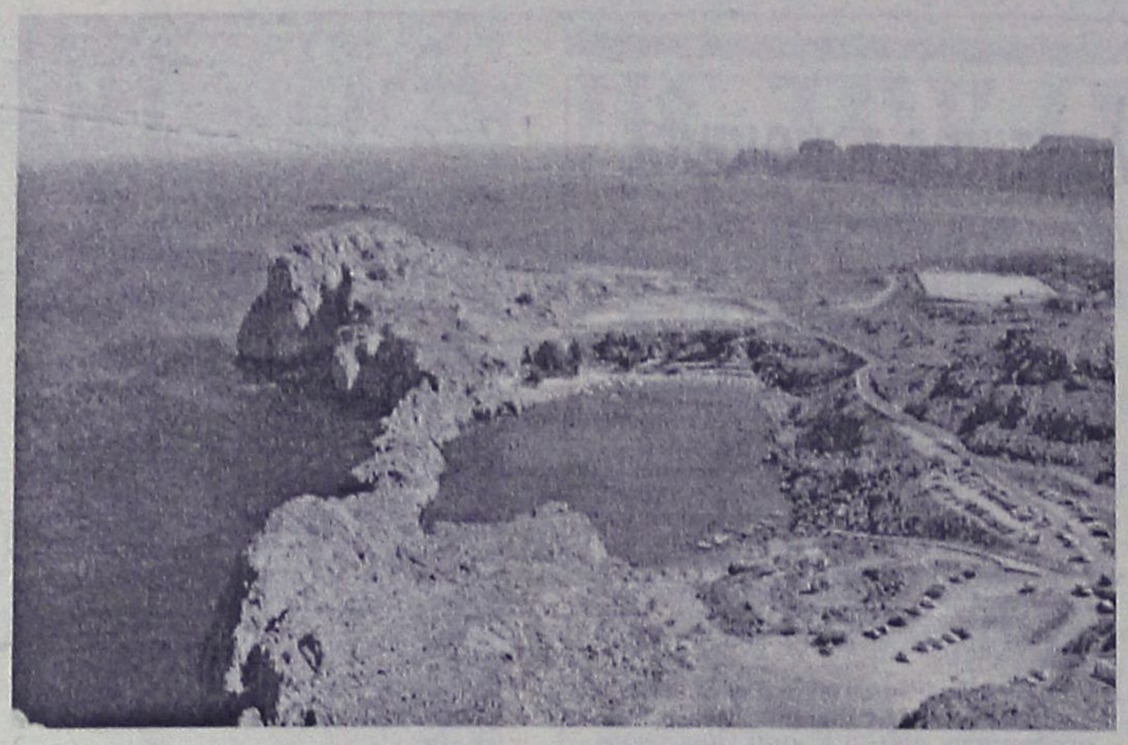

Η σημασία της ακρίβειας των... αριθμών

Στις παλιές καλές εποχές των τουριστικών πραγμάτων και... θαυμάτων της Ρόδου, (μόλις, πριν από μερικά χρόνια δηλαδή) αποτελούσε στην κυριολεξία «μπούσουλα» αλλά και πολύτιμο εργαλείο, όχι μόνο για τους εμπλεκόμενους τουριστικούς φορείς, αλλά ακόμα και για τους ξενοδοχοϋπαλλήλους, η λεγόμενη **ανακοίνωση με τα στατιστικά στοιχεία που συγκέντρωνε επί εβδομαδιαίας βάσης το γραφείο του ΕΟΤ στη Ρόδο**.

Η καταγραφή, γίνονταν με έναν όχι επιστημονικό, **αλλά πάντως έξυπνο και λειτουργικό σε κάθε περίπτωση τρόπο**, και αφορούσε τα μεγάλα και μεσαία τουριστικά συγκροτήματα σε όλη σχεδόν τη Ρόδο, καθώς επίσης και τα οργανωμένα συγκροτήματα ενοικιαζομένων δωματίων. Σε κάθε περίπτωση, ο ενδιαφερόμενος, με μια ματιά στο χειρόγραφο (τις περισσότερες φορές) έγγραφο του ΕΟΤ μπορούσε να αντλήσει συμπεράσματα και να εκτιμήσει

Οι εποχές άλλαξαν, μαζί και οι προϊστάμενοι της υπηρεσίας, το προσωπικό συρρικνώθηκε (όπως και στις περισσότερες δημόσιες υπηρεσίες) **και τα δύο τελευταία χρόνια, θα πρέπει ίσως να έχει κανείς μαγικές ή κατασκοπικές ιδιότητες** για να μπορεί να προσεγγίσει και να προσδιορίσει το σύνολο των τουριστών που βρίσκονται για διακοπές στο νησί μας.

Εκτός από τον ΕΟΤ, την... πάγια τακτική της καταγραφής και της εξειδικευμένης ανακοίνωσης των αφίξεων ξένων και ελλήνων τουριστών αντίστοιχα, άλλαξε σταδιακά τα τελευταία χρόνια και **η Υπηρεσία Πολιτικής Αεροπορίας**, επιτείνοντας έτσι ακόμη περισσότερο σε αυτού του είδους την σύγχυση.

Για ορισμένους, οι αριθμοί αυτοί δεν παίζουν ως φαίνεται και σπουδαίο ρόλο. Για τους ασχολούμενους και τους πραγματικά αγωνιούντες όμως για την τουριστική αγορά της Ρόδου (την συντριπτική πλειοψηφία δηλαδή) ακόμα και ο τουρίστας του σαββατοκύριακου, (που προέκυπτε ότι έρχονταν στη Ρόδο για ένα διήμερο, από εκείνα τα ειδικά στοιχεία του ΕΟΤ) αποτελούσε και αποτελεί, το χρησιμότερο ίσως εργαλείο.

Χρησιμότερο ακόμη ίσως και από τις πλέον εξειδικευμένες έρευνες, τις βαρύγδουπες εξαγγελίες και ενίοτε από τις βαθυστόχαστες αναλύσεις όλων μας. **Μια πραγματικότητα ήταν, αποτυπωμένη ξεκάθαρα και αξιόπιστα, που έδινε σε όλους μας, την δυνατότητα να δούμε κατάματα και να μετρήσουμε, τα... φασούλια που είχαμε στο σακί μας!**



Του Μιχάλη Μαστή
Mihalis@rodiaki.gr

Να τα συγκρίνουμε με την περασμένη εβδομάδα, με την αντίστοιχη εβδομάδα ακόμη και του προηγούμενου έτους.

«Βασικό εργαλείο πολλαπλής χρήσης» είχε χαρακτηρίσει τους «μαγικούς» αυτούς αριθμούς, ο τότε διευθυντής του ΕΟΤ κ. **Γιάννης Θωμαϊδης**, και όπως φαίνεται τώρα από την εξέλιξη των χρόνων, δεν είχε καθόλου μα καθόλου άδικο.

Απέξω κι ανακατωτά, ήξεραν, τις αφίξεις και τις αναχωρήσεις, των επιβατών από το εξωτερικό αλλά και από το εσωτερικό, οποιαδήποτε στιγμή της εβδομάδας και οι επικεφαλής αερολιμενάρχες του αεροδρομίου μας.

Τον τελευταίο καιρό, οι αριθμοί αυτοί, που δεν είναι τίποτε λιγότερο και τίποτε περισσότερο **από την υφιστάμενη και την επερχόμενη πραγματικότητα για τον τουρισμό μας, μοιάζουν να... μεταμορφώθηκαν σε ευαίσθητα προσωπικά δεδομένα**, απαγορευμένα να δημοσιοποιηθούν σε κάθε μορφή.

Στην μόνη περίπτωση που δεν πρέπει να ισχύει το «όπου φτώχεια και γκρίνια» είναι αυτή ίσως!

Επειδή λοιπόν οι αριθμοί αυτοί δεν αποτελούν «λογαριασμούς για τους ξενοδόχους μόνο» κι επειδή οι εποχές είναι και όπως προβλέπεται θα συνεχίσουν για πολύ ακόμα να είναι δύσκολες, καλό είναι να επανεξεταστεί το ζήτημα με την συγκέντρωση συγκεκριμένων στατιστικών στοιχείων της τουριστικής κίνησης, σε τακτά χρονικά διαστήματα. Απλή διαδικασία είναι, άκρως απαραίτητη όμως.

Και να ήταν μόνο τοπικό το πρόβλημα καλά θα ήταν ίσως. Αλλά δυστυχώς, αποτελεί πανελλαδικό φαινόμενο, την ώρα που ορισμένοι υποστηρίζουν ότι κάνουν... και θαύματα στο εξωτερικο, αναφορικά με τα τουριστικά μας!

Όπως διαβάσαμε μόλις πριν από δύο μέρες, η χώρα μας εγκαλείται για την.. συστηματική καθυστέρηση των προηγούμενων ετών όσον αφορά στη **διαβίβαση των δεδομένων για τον ελληνικό τουρισμό**. Αυτή τη στιγμή υπάρχουν ετήσια στοιχεία μόνο για το **2002** και τριμηνιαία στοιχεία για το **δεύτερο τρίμηνο του 2003**, όπως τονίζει η Ευρωπαϊκή Επιτροπή απαντώντας σε ερώτηση της ευρωβουλευτού της Ν.Δ. κ. **Ρόδης Κράτσα**.

Για τη μέτρηση των τουριστικών ροών, συλλέγονται μηνιαία και ετήσια δεδομένα σχετικά με τις αφίξεις κατοίκων και μη κατοίκων της χώρας, τη δυναμικότητα των καταλυμάτων συλλογικής στέγασης τουριστών, τις τουριστικές ροές σε καταλύματα συλλογικής στέγασης και την τουριστική ζήτηση. Η Ευρωπαϊκή Επιτροπή έχει δρομολογήσει την πρωτοβουλία **Tourism Satellite Accounts (TSA)** για τη διευκόλυνση διεθνών συγκρίσεων στον τομέα του τουρισμού και την αξιολόγηση των τουριστικών επιδόσεων της ΕΕ με βάση διεθνώς τυποποιημένους στατιστικούς και μακρο- οικονομικούς όρους, **με 14 κράτη - μέλη να επιδοτούνται από αυτό το πρόγραμμα**. Αξιοσημείωτο είναι ότι τα προηγούμενα χρόνια **η Ελλάδα δεν συμμετείχε στη σχετική πρωτοβουλία** ενώ στον τρίτο γύρο που πρόκειται να δημοσιευθεί **στο εγγύς μέλλον η συμμετοχή της Ελλάδας θα ήταν ευπρόσδεκτη όπως αναφέρει η Ευρωπαϊκή Επιτροπή!**

Ποιοί πτυχιούχοι γίνονται δεκτοί

Μεταπτυχιακό στον τουρισμό στο Πανεπιστήμιο Αιγαίου

Το Τμήμα Διοίκησης Επιχειρήσεων σε συνεργασία με τα Τμήματα Γεωγραφίας, Περιβάλλοντος και Κοινωνικής Ανθρωπολογίας και Ιστορίας του Πανεπιστημίου Αιγαίου, οργανώνουν και λειτουργούν το Μεταπτυχιακό Πρόγραμμα Σπουδών "Σχεδιασμός, Διοίκηση και Πολιτική του Τουρισμού" για το ακαδημαϊκό έτος 2005-2006.

Οι Μεταπτυχιακές Σπουδές οδηγούν στη λήψη Μεταπτυχιακού Διπλώματος Ειδίκευσης (ΜΔΕ) μετά από κύκλο σπουδών διάρκειας τριών (3) ακαδημαϊκών εξαμήνων, από τα οποία τα δύο συνιστούν άμεση εκπαιδευτική παρακολούθηση και το τρίτο περιλαμβάνει τη συγγραφή διπλωματικής εργασίας. Ο αριθμός των εισακτέων στο Πρόγραμμα ορίζεται κατ' ανώτατο όριο σε είκοσι πέντε (25) για το ΜΔΕ και δέκα (10) για το διδακτορικό δίπλωμα.

Για το Μεταπτυχιακό Δίπλωμα Ειδίκευσης (ΜΔΕ) γίνονται δεκτοί, μετά από συνέντευξη και συνεκτίμηση των τυπικών και ουσιαστικών προσόντων σύμφωνα με τον Ν.2083/1992, πτυχιούχοι των τμημάτων:

- *Οικονομικών Σπουδών και Διοίκησης Επιχειρήσεων*
- *Περιβάλλοντος, Πολιτικής Επιστήμης και Δημόσιας Διοίκησης*
- *Κοινωνικής Ανθρωπολογίας και Ιστορίας*
- *Κοινωνιολογίας*
- *Γεωγραφίας*
- *Περιφερειακής Ανάπτυξης και Χωροταξίας*
- *Πολυτεχνικών Σχολών*
- *Αρχιτεκτονικής, Χωροταξίας, Πολεοδομίας και Μηχανικών*
- *Νομικών*
- *Φιλοσοφικών Σχολών*
- *Πληροφορικής*
- *Θετικών Επιστημών*
- *Μ.Μ.Ε.*
- *Οικονομικής και Διοίκησης Ναυτιλιακών Επιχειρήσεων ΑΕΙ της ημεδαπής ή αντίστοιχων τμημάτων της αλλοδαπής καθώς και πτυχιούχοι των αντίστοιχων τμημάτων ΤΕΙ σύμφωνα*

Οι αιτήσεις μέχρι τις 15 Ιουλίου

με τις ισχύουσες διατάξεις.

Στο Πρόγραμμα Διδακτορικού Διπλώματος γίνονται δεκτοί, μετά από συνέντευξη και σύμφωνα με τα κριτήρια του Νόμου 2083/92 περί Μεταπτυχιακών Σπουδών, κάτοχοι Μ.Δ.Ε. του Ιδιου Διατμηματικού Προγράμματος Μεταπτυχιακών Σπουδών, ΠΜΣ στη Διοίκηση Επιχειρήσεων και στις Οικονομικές Επιστήμες και στο Τουρισμό της ημεδαπής ή ομοταγών αναγνωρισμένων ιδρυμάτων της αλλοδαπής. Σε εξαιρετικές περιπτώσεις μπορούν να γίνουν δεκτοί κάτοχοι άλλων διπλωμάτων ειδίκευσης ή μη κάτοχοι διπλωμάτων ειδίκευσης.

Η επιλογή για το ΜΔΕ και για το Διδακτορικό Δίπλωμα θα γίνει βάσει των ακολούθων κριτηρίων:

1. *Βαθμός Πτυχίου*
2. *Επίδοση σε προπτυχιακά μαθήματα σχετικά με την ειδίκευση*
3. *Αποδεδειγμένη γνώση της Αγγλικής (επιπρόσθετη προσμέτρηση άλλης ξένης γλώσσας)*
4. *Προηγούμενη ερευνητική και επαγγελματική δραστηριότητα*
5. *Αξιολόγηση συστατικών επιστολών*
6. *Προσωπική συνέντευξη*
7. *Κάθε άλλο στοιχείο σχετικό με τα προσόντα του/της υποψηφίου/ας που αποδεικνύονται από τα δικαιολογητικά που κατατέθηκαν*



PELLOS TRAVEL
ΠΟΙΟΤΗΤΑ-ΟΡΓΑΝΩΣΗ-ΕΓΓΥΗΣΗ

ΚΑΛΟΚΑΙΡΙΝΕΣ ΕΚΔΡΟΜΕΣ 2005
ΙΟΥΛΙΟΣ - ΑΥΓΟΥΣΤΟΣ 2005

ΜΑΡΜΑΡΙΣ-ΕΦΕΣΣΟΣ-ΚΟΥΣΑΝΤΑΣΙ-ΣΜΥΡΝΗ-ΠΕΡΓΑΜΟΣ-ΑΙΒΑΛΙ
ΤΕΤΡΑΗΜΕΡΗ ΕΚΔΡΟΜΗ 14/07 – 17/07
Ξενοδοχεία 4**** 3*** αστέρων με ημιδιατροφή- Μεταφορές-Ξεναγήσεις-Ταξιδιωτική ασφάλεια-φόροι ΦΠΑ
ΑΝΑΧΩΡΗΣΗ 14/7/05 ΠΕΜΠΤΗ ΠΡΩΙ ΣΤΙΣ 8.00 ΑΜ
ΕΠΙΣΤΡΟΦΗ 17/7/05 ΚΥΡΙΑΚΗ ΣΤΙΣ 18.00 ΤΟ ΑΠΟΓΕΥΜΑ
ΤΙΜΗ ΜΟΝΟ ΜΕ 195 ΕΥΡΩ ΤΟ ΑΤΟΜΟ

ΤΕΤΡΑΗΜΕΡΗ ΕΚΔΡΟΜΗ ΑΜΟΡΓΟΣ 9/7-12/7
ΑΝΑΧΩΡΗΣΗ 9/7/05 ΣΑΒΒΑΤΟ ΣΤΙΣ 10.00 ΜΜ βράδυ *ME BLUE STAR FERRIES*
ΕΠΙΣΤΡΟΦΗ 12/7/05 ΤΡΙΤΗ ΣΤΙΣ 07.00 ΤΟ ΠΡΩΙ *ME BLUE STAR FERRIES*
ΤΙΜΗ 195 ΕΥΡΩ

ΚΩΝΣΤΑΝΤΙΝΟΥΠΟΛΗ-ΠΡΙΓΚΗΠΟΝΗΣΣΑ
4/07-9/07 (ΕΞΑΗΜΕΡΗ ΕΚΔΡΟΜΗ)
ΜΑΡΜΑΡΙΣ-ΕΦΕΣΣΟΣ-ΣΜΥΡΝΗ-ΠΡΟΥΣΑ-ΚΩΝΣΤΑΝΤΙΝΟΥΠΟΛΗ-ΒΑΝΤΙΡΜΑ-ΣΜΥΡΝΗ-ΜΑΡΜΑΡΙΣ
Ξενοδοχεία 4**** 3***αστέρων με πρωινό και φαγητό- Εισιτήρια Ρόδος-Μαρμαρίς-Ρόδος-Φόροι Τουρκίας-Ξεναγήσεις- Μεταφορές με κλιματιζόμενα πούλμαν-Ταξιδιωτική ασφάλεια-Φ.Π.Α.
ΔΕΝ ΠΕΡΙΛΑΜΒΑΝΟΝΤΑΙ ΕΙΣΙΤΗΡΙΑ: Βαντίρμα-Κωνσταντινούπολη- Υάλοβα-Πριγκηπόνησσα
ΤΙΜΗ ΜΟΝΟ ΜΕ 275 ΕΥΡΩ ΤΟ ΑΤΟΜΟ

ΕΞΑΗΜΕΡΗ ΕΚΔΡΟΜΗ
ΖΑΚΥΝΘΟΣ-ΚΕΦΑΛΛΟΝΙΑ 14/7-19/7
ΑΝΑΧΩΡΗΣΗ 14/7/05 ΠΕΜΠΤΗ ΣΤΙΣ 19.00 ΜΜ βράδυ *ME BLUE STAR FERRIES*
ΕΠΙΣΤΡΟΦΗ 19/7/05 ΤΡΙΤΗ ΣΤΙΣ 07.00 ΤΟ ΠΡΩΙ *ME BLUE STAR FERRIES*
ΠΕΡΙΛΑΜΒΑΝΟΝΤΑΙ: Εισιτήρια Ρόδος-Πειραιάς-Ρόδος-Κυλλήνη-Ζάκυνθος-Κεφαλλονιά-Κυλλήνη σε Γ' θέση - Ξενοδοχεία με πρωινό -Μεταφορές –Διανυκτερεύσεις - Ξεναγήσεις - Εκδρομές-Ταξιδιωτική ασφάλεια - Συνοδός γραφείου- Φ.Π.Α.
ΔΕΝ ΠΕΡΙΛΑΜΒΑΝΟΝΤΑΙ: Είσοδοι σε αρχαιολογικούς χώρους - Διασκέδαση

ΚΥΠΡΟΣ (ΑΕΡΟΠΟΡΙΚΗ ΑΠΕΥΘΕΙΑΣ ΑΠΟ ΡΟΔΟ)
16/7-23/7-ΚΥΠΡΟΣ-ΑΙΓΥΠΤΟΣ

ΔΕΚΑΗΜΕΡΗ ΑΚΤΟΠΛΟΪΚΗ ΕΚΔΡΟΜΗ
ΠΟΜΠΗΙΑ-ΡΩΜΗ-ΦΛΩΡΕΝΤΙΑ-ΠΙΖΑ-ΒΕΝΕΤΙΑ-10/7-19/7

ΚΑΠΠΑΔΟΚΙΑ-ΤΡΑΠΕΖΟΥΝΤΑ-ΠΑΝΑΓΙΑ ΣΟΥΜΕΛΑ-ΠΟΝΤΟΣ-ΣΑΜΨΟΥΝΤΑ-ΚΩΝΣΤΑΝΤΙΝΟΥΠΟΛΗ
ΔΕΚΑΗΜΕΡΗ ΕΚΔΡΟΜΗ-22/7-31-7
ΜΙΑ ΥΠΕΡΟΧΗ-ΚΑΙ ΦΑΝΤΑΣΤΙΚΗ ΕΚΔΡΟΜΗ

ΕΞΑΗΜΕΡΗ ΕΚΔΡΟΜΗ(21/7- 26/7)
ΜΥΚΟΝΟΣ-ΣΑΝΤΟΡΙΝΗ-ΠΑΡΟΣ
ΑΝΑΧΩΡΗΣΗ 21/7/05 ΠΕΜΠΤΗ ΣΤΙΣ 19.00 ΜΜ βράδυ *ME BLUE STAR FERRIES*
ΕΠΙΣΤΡΟΦΗ 26/7/05 ΤΡΙΤΗ ΣΤΙΣ 09.00 ΤΟ ΠΡΩΙ *ME BLUE STAR FERRIES*
ΠΕΡΙΛΑΜΒΑΝΟΝΤΑΙ: Εισιτήρια Ρόδος-Σύρος-Πάρος-Σαντορίνη-Μύκονος-Σύρος-Ρόδος σε Γ' θέση - Ξενοδοχεία με πρωινό -Μεταφορές – Διανυκτερεύσεις- Ξεναγήσεις - Εκδρομές-Ταξιδιωτική ασφάλεια – Συνοδός γραφείου- Φ.Π.Α.
ΔΕΝ ΠΕΡΙΛΑΜΒΑΝΟΝΤΑΙ:
Είσοδοι σε αρχαιολογικούς χώρους - Διασκέδαση

GRAND PRIX F1-FORMULA 1

3 ΜΕΡΕΣ ΓΕΜΑΤΕΣ ΤΑΧΥΤΗΤΑ
ΣΤΗΝ ΚΩΝΣΤΑΝΤΙΝΟΥΠΟΛΗ
19-20-21 ΑΥΓΟΥΣΤΟΥ
ΤΙΜΗ ΕΚΠΛΗΞΗ!!!!!!!!

Για τους φίλους της FORMULA 1 και της ταχύτητας...
Διαθέτουμε ξενοδοχεία 4 αστέρων-3 αστέρων και εισιτήρια για τον επίσημο και δοκιμαστικό αγώνα της Formula 1. Μεταφορές καθημερινά από το Ξ/Δ στην πίστα στις 19-20-21/8
Ξεναγήσεις καθημερινά στην Κωνσταντινούπολη.
ΚΑΙ
ΟΡΓΑΝΩΝΟΥΜΕ ΕΞΑΗΜΕΡΗ ΕΚΔΡΟΜΗ(18/8 - 23/8)
ΑΝΑΧΩΡΗΣΗ.18/8 ΣΤΙΣ 0.8.00 ΤΟ ΠΡΩΙ-ΠΕΜΠΤΗ
ΕΠΙΣΤΡΟΦΗ.23/8 ΣΤΙΣ 9.45 ΤΟ ΠΡΩΙ ΤΗΣ ΤΡΙΤΗΣ
ΜΑΡΜΑΡΙΣ-KUSADASI-ΣΜΥΡΝΗ-ΒΑΝΤΙΡΜΑ- ΚΩΝΣΤΑΝΤΙΝΟΥΠΟΛΗ -YALOVA-ΠΡΟΥΣΑ-ΣΜΥΡΝΗ-ΕΦΕΣΣΟΣ-ΜΑΡΜΑΡΙΣ
ΠΕΡΙΛΑΜΒΑΝΟΝΤΑΙ: Ξενοδοχεία 5*****ΚΑΙ 4****ΚΑΙ 3*** αστέρων με πρωινό και φαγητό- Εισιτήρια Ρόδος-Μαρμαρίς-Ρόδος- Βαντιρμα-Κωνσταντινούπολη- Υαλοβα- Φόροι Τουρκίας-Ξεναγήσεις- Μεταφορές με κλιματιζόμενα πούλμαν- Ταξιδιωτική ασφάλεια-Φ.Π.Α..

ΕΛΑΤΕ ΜΑΖΙ ΜΑΣ ΣΤΟ GRAND PRIX F1 ΤΗΣ ΚΩΝΣΤΑΝΤΙΝΟΥΠΟΛΗΣ

Η ΠΕΙΡΑ ΜΑΣ ΣΤΗΝ ΤΟΥΡΚΙΑ ΛΟΓΩ ΤΩΝ ΠΟΛΛΩΝ ΤΑΞΙΔΙΩΝ ΜΑΣ ΣΑΣ ΕΓΓΥΑΤΑΙ ΠΟΙΟΤΗΤΑ-ΑΣΦΑΛΕΙΑ-ΚΑΙ ΕΥΧΑΡΙΣΤΟ ΤΑΞΙΔΙ ΚΑΙ ΘΑ ΕΧΕΤΕ ΕΠΙΣΗΣ ΜΑΖΙ ΜΑΣ ΣΤΗ ΔΙΑΘΕΣΗ ΣΑΣ ΑΡΚΕΤΟ ΧΡΟΝΟ ΓΙΑ ΤΑ ΨΩΝΙΑ ΣΑΣ.
ΣΥΝΟΔΟΣ ΓΡΑΦΕΙΟΥ: Α. ΠΑΠΑΣΑΒΒΑΣ

Εισιτήρια με ΟΑ, AEGEAN και CHARTER. Ακτοπλοϊκά εισιτήρια. Ειδικά πακέτα για μεμονωμένους, συλλόγους, νεόνυμφους για Ελλάδα, Κύπρο, Τυνησία, Αίγυπτος, Μαρόκο, Ιταλία, Αγγλία, Γαλλία κ. α.

ΓΙΑ ΠΕΡΙΣΣΟΤΕΡΕΣ ΠΛΗΡΟΦΟΡΙΕΣ, ΚΡΑΤΗΣΕΙΣ και ΑΝΑΛΥΤΙΚΑ ΠΡΟΓΡΑΜΜΑΤΑ ΣΤΟ ΠΡΑΚΤΟΡΕΙΟ ΓΕΝΙΚΟΥ ΤΟΥΡΙΣΜΟΥ:
PELLOS TRAVEL – TOUR OPERATOR
ΛΕΩΦΟΡΟΣ ΚΑΛΛΙΘΕΑΣ 125, ΦΑΛΗΡΑΚΙ, ΡΟΔΟΣ
ΤΗΛ: 2241087615, 2241052276 FAX: 2241087616
Email: pellostravel@hellasnet.gr

AE0127

Στη διάρκεια του Α' Παγκοσμίου Πολέμου

Σύγκρουση Μητροπολίτη Αποστόλου με τον Ιταλό διοικητή Βιττόριο-Ελία

"Η περαιτέρω ανοχή μου συσσωρεύει σοβαράς ευθύνας..."

Γ"

Η επιστολή του Μητροπολίτη Αποστόλου Τρύφωνος στον Ιταλό Στρατιωτικό διοικητή Βιττόριο Ελία συνεχίζει:

«Όσον αφορά το φρόνημα της Σεβ. Κυβερνήσεως ότι κατά πλάνην η Ι. Μητρόπολις φρονεί ότι η υπηρεσία εν τη Μητροπόλει αποτελεί τίτλον ασυλίας και ατιμωρησίας και ότι η Κυβέρνησις ήτο υποχρεωμένη να συμβουλευθή ή να ειδοποιήση την Μητρόπολιν περί τούτου και ότι το πεπλανημένον τούτο φρόνημα δύναται να επισωρεύση ευθύνας εις το πρόσωπόν μου, θα μοι επιτραπή να παρατηρήσω ότι η πλάνη αύτη δεν είναι εις την Ι. Μητρόπολιν.

ΓΡΑΦΕΙ ο
Κώστας ΤΣΑΛΑΧΟΥΡΗΣ
(tsaco@in.gr)

Η Ι. Μητρόπολις, στηριζομένη επί του Βερατίου μου, διεξεδίκησε και θα διεκδική πάντοτε εξαιρετικήν διαδικασίαν δια τους υπαλλήλους της. Και αν αναγκασθή να κύψη προ της βίας, ουδείς, όμως, θα δυνηθή ποτε να της αφαιρέση το δικαίωμα να διαμαρτυρηθή υπέρ του δικαίου. Το δίκαιον σήμερον και το τυπικόν και το ουσιαστικόν απαιτεί να επανέλθη ο κ. Αυγερινός εις την θέσιν του. Περί του ουσιαστικού δικαίου αρκούσι νομίζω τα λεχθέντα. Περί δε του τυπικού ομιλεί το Βερατίον μου λέγον: «οιαδήποτε δίκη του Πατριάρχου, Μητροπολιτών, Αρχιεπισκόπων, Επισκόπων, Επιτρόπων και ανθρώπων αυτών ήθελε παρουσιασθή, μηδαμού αλλαχού εκτός της Πρωτευούσης μου, λαμβανέσθω υπόψη».

Ενταύθα εις άνθρωπος της Μητροπόλεώς μου, ουδέ καν εδικάσθη, αλλ' αδίκαστος απηλάθη. Και εφάνη ούτως εις τα όμματα του κόσμου ότι η Μητρόπολις ευρίσκεται εις αντίθεσιν προς την Κυβέρνησιν και οιονεί υπό καταδίωξιν. Άραγε κατόπιν τοιαύτης προσβολής δεν εδικαιούμην να εκφράσω το παράπονόν μου και να διαμαρτυρηθώ; Ή μήπως και τούτου του δικαιώματος στερούνται οι υλικής ισχύος εστερημένοι; Διότι τοιούτόν τι ακριβώς συνέβη και εν Ψίνθω.

Διατάσσονται οι Χριστιανοί μου να σκεπάσωσι θεμέλιον, καθηγιασθέν με θρησκευτικάς ευχάς, αναγνωσθείσας υπ' αυτού του αρχηγού της Θρησκείας των. Αρνούνται να υπακούσωσι διότι εξανίσταται η θρησκευτική των συνείδησις. Στρέφονται κατ' αυτών αυτά τα ιερά όπλα της πατρίδος. Διαμαρτύρονται δια το άδικον της διαταγής και εις απάντησιν δέρονται ανηλεώς και αλυσιδεμένοι ρίπτονται ως κακούργοι εις τας φυλακάς οι προκριτότεροι της Κοινότητος. Και ενώ παραπέμπονται ούτοι εις το Στρατοδικείον μένει ακατα-δίωκτος ο δράστης όλων τούτων των κατορθωμάτων αξιωματικός. Και το αίτιον όλων των φοβερών τούτων καταδιώξεων; Διότι Έλληνες όντες, Ελληνικήν Σχολήν απεφάσισαν ν' ανεγείρωσιν. Αλλ' ερωτώ την Υμ. Εξοχότητα: είναι ταύτα ζητήματα άξια του 20ού αιώνος; Και είναι ο κ. Αξιωματικός, ον δεν έχω την τιμήν να γνωρίζω, Ιταλός, αδελφός εκείνων, οίτινες εκεί κάτω εις τα σύνορα χύνουσι το τίμιον αίμα των, υπέρ του δικαίου των Εθνικοτήτων; Ή μήπως μόνον εις την ελληνικήν φυλήν είναι απηγορευμένον να φρονή και να αισθάνηται Ελληνικώς και δια τούτο και η λογοκρισία απηγόρευσε την ιστορικήν αφήγησιν εν τω περιοδικώ μου γεγονότων τινών αφορώντων την προ ενός αιώνος απελευθέρωσιν μέρους του Ελληνικού Έθνους, καταδιώκει δε συστηματικώς την λέξιν Έθνος, ην αντικαθιστά δια της λέξεως Γένος και απαγορεύει την εκτύπωσιν και κυκλοφορίαν βιβλίων του Κράτους, ουδόλως θιγόντων το Κυρίαρχον Κράτος;

Εξοχώτατε, ευρισκόμεθα εις τον Νοέμβριον και πολλά εκ των Σχολείων μας ακόμη δεν έχουσι τα απαιτούμενα βιβλία δια τοιαύτας μικρολογίας της λογοκρισίας, ήτις φαίνεται πάσχει σύγχυσιν των εννοιών Έθνους και Κράτους.

Η εντύπωσις ην εξ όλων τούτων αποκομίζομεν οι Έλληνες κάτοικοι των Δωδεκανήσων, βεβαιώ την Υμ. Εξοχότητα ότι είναι λίαν οδυνηρά. Επί Τουρκίας μας παρείχοντο αι μεγαλείτεραι ευκολίαι όταν προύκειτο ν' ανεγερθή Σχολή. Ου μόνον Φιρμάνιον ασυδοσίας προθύμως παρεχωρείτο, αλλά και ατέλεια τελωνειακή όλων των υλών και των ειδών της οικοδομής. Επί Ιταλίας εδικαιούμεθα να περιμένωμεν μεγαλειτέρας ευκολίας. Και, όμως, συμβαίνει δυστυχώς όλως το εναντίον. Μένει από τετραετίας ημιτελής η Σχολή Αρχαγγέλου διότι δεν παραχωρείται άδεια δια την ξυλείαν, παρ' όλας τας επανειλημμένας αιτήσεις εμού και της Κοινότητος. Μόλις δε η Κοινότης Ψίνθου απεφάσισε την ανέγερσιν Σχολής, της προτείνονται πράγματα παιδαριώδη και απαράδεκτα, Δημαρχείον, Φαρμακείον, επιγραφαί κ.τ.λ. Και επειδή δεν γίνονται ταύτα παραδεκτά, επακολουθεί η απαγόρευσις της ανεγέρσεως.

Δώδεκα όλα έτη, Εξοχώτατε διεύθυνα εν τοις Πατριαρχείοις το τμήμα, δια του οποίου υπεβάλλοντο εις την Υψηλήν Πύλην αι περί ανεγέρσεως Ελληνικών Σχολών αιτήσεις. Έχω την τιμήν να Σας διαβεβαιώσω ότι ουδεμία απερρίφθη.

Αλλά μεταβαίνω εις το γ΄ σημείον θεωρών αρκετά όσα ολίγα εκ των πολλών εμνημόνευσα περί του Εκπαιδευτικού ζητήματος. Και ενταύθα δυστυχώς πολλάς έχω να απαριθμήσω παραβιάσεις των προνομίων μου.

Προέχει, όμως, η μη εκτέλεσις των περί διατροφής αποφάσεων του Πνευμ. Δικαστηρίου της Ιεράς Μητροπόλεως, ήτις επέφερε τελείαν εξάρθρωσιν της Ορθοδόξου Ελληνικής Οικογενείας. Οι ασυνείδητοι άνδρες, βέβαιοι πλέον περί της ατιμωρησίας των, εγκαταλείπουσι συζύγους και τέκνα εις την τύχην των. Παραδείγματα θα είχον ν' αναφέρω πολλά, περιορίζομαι, όμως, ν' αναφέρω την εν Απολακκιά σύζυγον του Θ. Π(1)., την εν Κατταβιά σύζυγον του Σ. Τ., την εν Μαλώνα σύζυγον του Γ. Κ. και άλλας. Θα είχον δε και πολλάς άλλας ακόμη αποφάσεις περί διατροφής, εάν αι γυναίκες δεν έβλεπον ότι αι αποφάσεις της Μητροπόλεως δεν εκτελούνται, και είναι χάρτης άγραφος. Και ταύτα εν ω η Βεζυρική Εγκύκλιος του 1891 ορίζει ακόμη και προσωπικήν κράτησιν του αρνουμένου την πληρωμήν της διατροφής. Και βεβαίως το Πατριαρχείον, το οποίον επέμενε και επέτυχε τον όρον τούτον παρά της Τουρκικής Κυβερνήσεως απέδιδεν υψίστην σημασίαν εις το ζήτημα τούτο δια την σύνθεσιν της Ορθοδόξου Οικογενείας. Δια τούτο ενώ επί Τουρκίας ήσαν σχεδόν άγνωστοι αι εγκαταλείψεις συζύγων υπό των ανδρών αυτών, σήμερον το πράγμα κατήντησε συνηθέστατον. Η δε Μητρόπολις, ήτις άλλοτε και διοικητικώς ενήργει επί τοιούτων ζητημάτων, ευρίσκουσα πρόθυμον αρωγήν από μέρους της Κυβερνήσεως, σήμερον ευρίσκεται εν απολύτω αδυναμία ενεργείας.

Αλλά και θετικώτεραι επεμβάσεις των αρχών ταράττουσι την γαλήνην της Ορθοδ. Οικογενείας. Με την παραμικράν μεταξύ των συζύγων φιλονεικίαν, μόλις ο έτερος αυτών εν τη στιγμιαία του παραφορά αποταθή εις τας αρχάς, αύται παρεμβαίνουσιν, δικάζουσιν, καταδικάζουσι και διενεργούσι τοιαύτα χάσματα εν τη οικογενεία, ώστε να μη ήναι πλέον δυνατή η εξακολούθησις του συζυγικού βίου. Παράδειγμα ο εκ Μαλώνας Ι. Π. όστις μέχρι σήμερον φυγοδικών παραμένει εν Αθήναις διότι φιλονεικήσας μετά της συζύγου του, ης την προστασίαν ανέλαβον αι επιτόπιοι Αρχαί, κατεδικάσθη εις φυλάκισιν ενός και ημίσεος έτους. Επί Τουρκίας, όμως, ουδέν υπάρχει παράδειγμα επεμβάσεως εις τα εσωτερικά της οικογενείας, αλλά πάντοτε παρεπέμποντο εις την Ι. Μητρόπολιν, ήτις και συνεβίβαζε την υπόθεσιν ή διέλυε τον γάμον, οπότε τον λόγον είχον αι πολιτικαί Αρχαί.

Επίσης περί διαμονής και διατροφής τέκνων αι αποφάσεις της Μητροπόλεως δεν εκτελούνται, ενώ και η χριστιανική ανατροφή των τέκνων είναι εμπεπιστευμένη εις την Ι. Μητρόπολιν, ήτις είναι μόνη αρμοδία να ορίση πού μένοντα τα τέκνα, ευρίσκονται εν ασφαλεία από ηθικοθρησκευτικής απόψεως, όπερ άλλως τε συνδέεται και μετά της λύσεως του γάμου και της υπαιτιότητος αυτής. Και, όμως, η υπόθεσις Ι.Χ. μένει εισέτι εκκρεμής, διότι το εκτελεστικόν καίπερ μη αρνούμενον φανερά της εκτέλεσιν αυτής, περιορίζεται εις συμβιβαστικά μέτρα.

Αλλά και εις τα ζητήματα των προικοσυμφώνων και διαθηκών, αι δικαστικαί Αρχαί δεν δεικνύουσι πολύν σεβασμόν εις την αρμοδιότητα της Ι. Μητροπόλεως. Απόδειξις η υπόθεσις Κ.-Α.Στ. και Α. και Α.Μ. εκ Τριάντα, καθ' ην ενώ επιστοποιήθη εις το Δικαστήριον ότι υφίσταται εκκρεμοδικία ενώπιον της Μητροπόλεως περί εγκυρότητος προικοσυμφώνου και διαθήκης, το Δικαστήριον εν τούτοις προέβη εις την έκδοσιν αποφάσεως, την οποίαν και εξετέλεσε βία.

Τοιαύτη εξοχότατε εν ελαφρά σκιαγραφία η κατάστασις ενώπιον της οποίας ευρισκόμην από τριετίας, οπότε επήλθον τα τελευταία σοβαρά γεγονότα: α) η ανατροπή του προγράμματος των ημετέρων Σχολών υπό των Διδασκάλων της Ιταλικής γλώσσης , επί καταστροφής της ημετέρας εκπαιδεύσεως, β) η βιαία απέλασις του κ. Αυγ. Πανηγύρη, επισήμου υπαλλήλου της Μητροπόλεως, υπαγομένου λόγω της θέσεώς του ταύτης εις εξαιρετικήν διαδικασίαν κατά το Βερατίον μου, και γ) αι βιαιότητες της Ψίνθου δια την ανέγερσιν της αυτόθι Κοινοτικής Ελληνικής Σχολής, άτινα ήσαν η τελευταία σταγών του υπερεκχειλίσαντος ποτηρίου.

Δια τούτο ηναγκάσθην ζωηρότερόν πως να εκφράσω τα παράπονά και την διαμαρτυρίαν μου, όπως επιστήσω σοβαρώς την προσοχήν της Υμ. Εξοχότητος επί ζητημάτων τόσον βαθέως τιτροσκόντων την Εθνικήν ημών υπόστασιν. Διότι όταν παρεμποδίζηται η ανέγερσις νέων υγιεινοτέρων Σχολείων, όταν τα ημέτερα προγράμματα αυθαιρέτως αλλοιούνται και συνεπώς παραβλάπτεται η κανονική λειτουργία των ημετέρων Σχολών, όταν καταδικάζηται εις αειφυγίαν(2) εις Επιθεωρητής της Ελληνικής Εκπαιδεύσεως, εις ον μάλιστα εγένετο η τιμή να ονομασθή υπό της Κυβερνήσεως εμός Επίτροπος δια την Εκπαίδευσιν, δια το παντελές κλείσιμον των ημετέρων Σχολών δεν μένει ειμή εν μόνον βήμα. Ας γίνη τουλάχιστον και το βήμα τούτο, ίνα παύσωμεν υφιστάμενοι και το βάρος των δαπανών, αίτινες δια μόνην την νήσον Ρόδον ανέρχονται εις το στρογγυλόν ποσόν των 120.000 λιρών Ιταλικών. Δυστυχώς εις τούτο το σημείον βαίνουσι τα πράγματα εάν η Υμ. Εξοχότης δεν επέμβη προσωπικώς και θέση χαλινόν εις εκείνους του υπαλλήλους της, οίτινες εννοούσι να ιδρύσωσιν Ιταλικάς Σχολάς επί των ερειπίων των ημετέρων Σχολών. Ας ιδρύση η Σεβ. Κυβέρνησις ιδίας αυτής Σχολάς, ως είχε και η Τουρκία, ανεξαρτήτους των ημετέρων και ας διαβάζη την Ιταλικήν γλώσσαν όσας ώρας και ημέρας και νύκτας θέλει. Ουδέν θα έχωμεν να αντείπωμεν. Τας ημετέρας, όμως, Σχολάς τας θέλομεν αποκλειστικώς μόνον δια την ημετέραν Εκπαίδευσιν.

Τελευτών το κατ' ανάγκην μηνυθέν υπόμνημά μου παρακαλώ:

α) Να διαταχθή η απόλυσις των αδίκως κρατουμένων προκρίτων Ψίνθου.

β) Να διαταχθή η επάνοδος του κ. Αυγ. Πανηγύρη εις την θέσιν του, προς επανόρθωσιν της προσγενομένης προσβολής εις τα δίκαια της Μητροπόλεώς μου και αδικίας εις το πρόσωπον αυτού.

γ) Να αφεθώσιν αι ημέτεραι Σχολαί εντελώς ανεπηρέαστοι και να ιδρυθώσιν ιδιαίτεραι Σχολαί νυκτεριναί ή ημερήσιοι δια την διδασκαλίαν της Ιταλικής γλώσσης. Και

δ) γενικώς να καθορισθή η θέσις μου ως προνομιούχου αρχής εν τη περιφερεία της δικαιοδοσίας μου. Ή υφίστανται τα προνόμιά μου και πρέπει να είναι σεβαστά καθόλου, ή τουναντίον, οπότε πρέπει να εκδοθή διάταγμα Κυβερνητικόν προς γνώσιν του λαού και όλων των ενδιαφερομένων. Τούτο παρακαλώ να μελετήση ιδιαιτέρως η Υμ. Εξοχότης, συμβουλευομένη μόνον την μακράν Αυτής πείραν και την γνώσιν των Ανατολικών πραγμάτων, ην απεκόμισεν εκ των πολυετών εν τη Ανατολή υπηρεσιών της. Και εάν εκ της μελέτης Αυτής πεισθή η Υμ. Εξοχότης, ότι τα αιτήματά μου ταύτα υπεκφεύγουσι την δικαιοδοσίαν της, ως αρχηγού του Σώματος της Κατοχής, να μοι επιτρέψη ν' αναφέρω ταύτα εις το Σεβαστόν Υπουργείον και να ζητήσω παρ' αυτού τον καθορισμόν της θέσεώς μου. Επί του σημείου τούτου έχω αμετάθετον απόφασιν να επιτύχω μίαν οριστικήν απάντησιν, διότι περαιτέρω μοι είναι παντελώς αδύνατον ν' ανεχθώ την ψευδή θέσιν, ήτις έχει δημιουργηθή δι' εμέ εν Ρόδω. Η περαιτέρω ανοχή μου συσσωρεύει επί της κεφαλής μου σοβαράς ευθύνας απέναντι των ανωτέρων μου Αρχών και απέναντι της συγειδήσεώς μου δια τον όρκον, τον οποίον έδωκα εν όλη τη επισημότητι κατά την εις Αρχιερέαν χειροτονίαν μου(3)...»

ΤΗΝ ΤΕΤΑΡΤΗ: Η Εκπαίδευση τα έτη 1917-1918

Σημειώσεις
1.Τα ονόματα δεν ενδιαφέρουν, μόνο το γεγονός.
2.Ισόβια εξορία.
3.Την επιστολή που έχει ημερομηνία 3 Νοεμβρίου 1917 υπογράφει και ο γραμματέας της Ιεράς Μητροπόλεως Ρόδου Ε. Δημητράκης.



ΛΟΓΟΣ • ΟΜΙΛΙΑ • ΦΩΝΗ • ΑΚΟΗ
• ΜΑΘΗΣΙΑΚΕΣ ΔΥΣΚΟΛΙΕΣ
• ΔΥΣΛΕΞΙΑ

ΛΕΟΝΤΙΤΣΗ ΧΑΡΟΥΛΑ
Λογοθεραπεύτρια

ΔΕΧΕΤΑΙ ΜΕ ΡΑΝΤΕΒΟΥ

Πλατ. Βρούχου 1
Τηλ. 2241033537, 6946549289
email: hara-leontitsi@yahoo.gr
ΑΕ200

ΚΕΝΤΡΟ ΕΙΔΙΚΩΝ ΘΕΡΑΠΕΙΩΝ ΤΟΥ ΠΑΙΔΙΟΥ ΔΩΔΕΚΑΝΗΣΟΥ

ΚΩΝ/ΝΟΣ ΜΠΑΔΑΝΗΣ - ΣΟΥΖΗ ΓΕΩΡΓΙΛΟΠΟΥΛΟΥ

ΕΡΓΟΘΕΡΑΠΕΥΤΗΣ ΛΟΓΟΠΑΘΟΛΟΓΟΣ
ΠΤΥΧΙΟΥΧΟΣ ΜΕΤΑΠΤΥΧΙΑΚΟ ΑΚΟΥΟΛΟΓΙΑΣ
ΜΕΘΟΔΟΥ BOBATH N.D.T
ΜΕΘΟΔΟΣ PORTAGE
ΑΙΣΘΗΤΗΡΙΑΚΗΣ ΟΛΟΚΛΗΡΩΣΗΣ (S.I.)
ΜΕΤΕΚΠΑΙΔΕΥΣΗ ΣΤΙΣ ΝΕΥΡΟΛΟΓΙΚΕΣ ΚΑΙ ΚΙΝΗΤΙΚΕΣ ΔΙΑΤΑΡΑΧΕΣ

Αποστόλου Παύλου 84, Ρόδος 85100,
τηλ. / fax (22410)60999/60579
ΧΠ1871/1872

ΚΕΝΤΡΟ ΥΠΟΣΤΗΡΙΞΗΣ ΨΥΧΟΛΟΓΙΚΩΝ ΠΡΟΒΛΗΜΑΤΩΝ

ΣΙΑΓΚΑ ΚΩΝΣΤΑΝΤΙΝΑ
ΨΥΧΟΛΟΓΟΣ
Απόφοιτος Αριστοτελείου Πανεπιστημίου Θεσσαλονίκης
τηλ. 6945557447

ΚΥΠΡΙΩΤΗ ΑΛΕΞΙΑ
ΨΥΧΟΛΟΓΟΣ
ΨΥΧΟΛΟΓΟΣ ΥΓΕΙΑΣ
Απόφοιτος Πανεπιστημίου Κρήτης, MSC Surrey University of England
τηλ. 6944717520

Δέχονται κατόπιν ραντεβού
Στεφ. Καζούλη 18-1ος όροφος
τηλ. 2241022102
ΧΠ2763

INEMA
ΙΑΤΡΙΚΟΣ & ΝΟΣΟΚΟΜΕΙΑΚΟΣ ΕΞΟΠΛΙΣΜΟΣ
17 ΧΡΟΝΙΑ ΕΜΠΕΙΡΙΑΣ από το 1988
ΕΙΜΑΣΤΕ ΟΙ ΜΕΓΑΛΥΤΕΡΟΙ ΠΡΟΜΗΘΕΥΤΕΣ ΙΑΤΡΙΚΟΥ – ΟΡΘΟΠΕΔΙΚΟΥ ΚΑΙ ΝΟΣΟΚΟΜΕΙΑΚΟΥ ΥΛΙΚΟΥ ΣΤΗ ΔΩΔΕΚΑΝΗΣΟ
ΕΜΠΙΣΤΕΥΘΕΙΤΕ ΜΑΣ !!!
ΛΕΜΕΣΣΟΥ 2 ΡΟΔΟΣ ΤΗΛ.22410 32238 – FAX.22410 28484

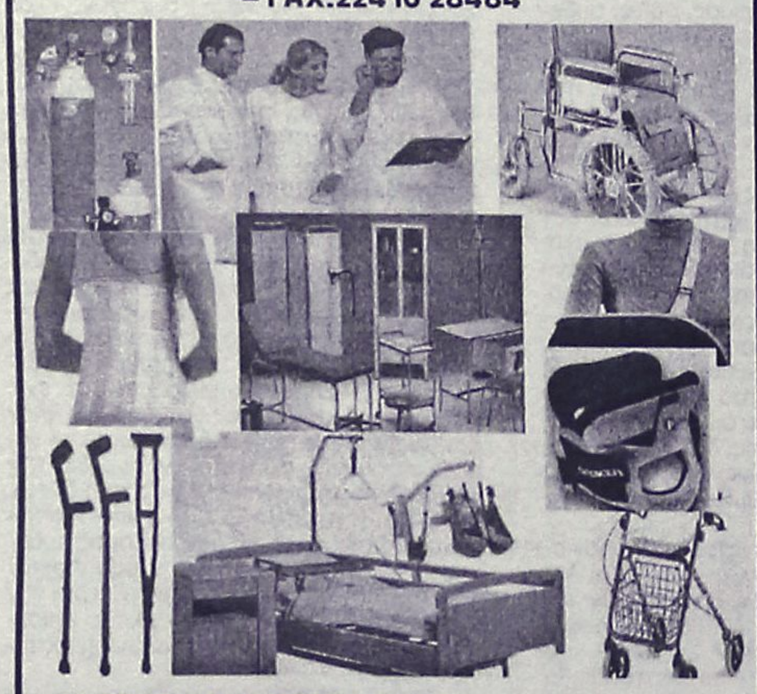

ΑΝΑΠΗΡΙΚΑ ΚΑΡΟΤΣΙΑ–ΒΑΔΙΣΤΙΚΑ -ΟΡΘΟΠΕΔΙΚΑ ΕΙΔΗ–ΜΠΛΟΥΖΕΣ ΙΑΤΡΙΚΕΣ–ΚΑΛΤΣΕΣ ΦΛΕΒΙΤΙΔΑΣ–ΠΕΛΜΑΤΑ–ΟΡΘΟΠΕΔΙΚΑ ΜΑΞΙΛΑΡΙΑ–ΚΡΕΒΑΤΙΑ ΝΟΣΟΚΟΜΕΙΑΚΑ – ΙΑΤΡΙΚΟΣ ΕΞΟΠΛΙΣΜΟΣ ΚΑΙ ΑΝΑΛΩΣΙΜΑ – ΟΡΓΑΝΑ ΧΗΜΕΙΟΥ ΚΑΙ ΚΑΘΕ ΑΛΛΟ ΕΙΔΟΣ ΓΙΑ ΚΑΤ ΟΙΚΟ ΝΟΣΗΛΕΙΑ .
ΧΠ1720

ΜΑΡΙΑ ΣΑΝΤΟΡΙΝΙΟΥ
ΚΛΙΝΙΚΗ ΨΥΧΟΛΟΓΟΣ-ΨΥΧΟΛΟΓΟΣ ΤΩΝ ΚΟΙΝΩΝΙΚΩΝ ΟΜΑΔΩΝ
Πτυχιούχος Κρατικού Πανεπιστημίου της Ρώμης «La Sapienza».

— Κλινική διάγνωση ψυχοπαθολογίας παιδιού, εφήβου και ενηλίκου.
— Ατομική και οικογενειακή ψυχολογική υποστήριξη και θεραπεία κατάθλιψης, φοβίας, κρίσης πανικού, μετατραυματικού στρες (διαζύγιο, πένθος, χωρισμός, αποτυχία, ασθένεια), βουλιμίας, ανορεξίας, διαταραχών προσωπικότητας, έλλειψη αυτοεκτίμησης, εθισμού, κακοποίησης.
— Ψυχολογική φροντίδα και προετοιμασία ανύπαντρης εγκύου και ζευγαριών, στην απόκτηση πρώτου παιδιού.

Επίσκεψη μόνο με ραντεβού.

Τηλέφωνα: 22410 28851 και 6946252407
Λάρνακας 6 (Εθν. Αντιστάσεως)
ΑΤ1396

ΧΡΙΣΤΙΝΑ ΣΑΒΒΑΚΗ-ΓΚΡΑΝΖΑΝ
Κλινική Ψυχολόγος
Πτυχιούχος Γαλλίας
Μεταπτυχιακή εκπαίδευση (Dess) στην Κλινική Ψυχολογία Ενηλίκου-Εφήβου & Παιδιού

ψυχολογικό εργαστήρι

Για τον ενήλικο

-Ψυχολογική αξιολόγηση & διάγνωση
-Ψυχολογική υποστήριξη
-Συμβουλευτική ατόμου, ζεύγους, οικογένειας
-Ψυχοδυναμική ψυχοθεραπεία
-Ομάδες αυτογνωσίας μέσα από την τέχνη

Για το παιδί

-Αξιολόγηση νοητικής & συναισθηματικής σφαίρας προσωπικότητας
-Διάγνωση μαθησιακών δυσκολιών & διαταραχών συμπεριφοράς
-Ψυχοθεραπεία μέσω παιχνιδιού & εικαστικών

κωνσταντίνου υδραίου 24
τηλ. 2241077350, κιν. 6937684251
δέχεται με ραντεβού
ΧΠ1511

ΟΡΘΟΠΕΔΙΚΑ - ΙΑΤΡΙΚΑ
ΧΑΡΙΤΟΣ



Ορθοπεδικά είδη & κατασκευές

Εξοπλισμός Ιατρείου & αναλώσιμα



Είδη νοσηλείας κατ' οίκον & μηχανήματα οξυγονοθεραπείας

Ακουστικά Βαρηκοΐας



ΕΛΕΥΘ. ΒΕΝΙΖΕΛΟΥ 6 (Δίπλα στη Ροδιακή Έπαυλη) - ΡΟΔΟΣ
Τηλ.: 22410 24112 Fax: 22410 75969 e-mail: orken@rho.forthnet.gr
ΧΠ2397

Πάντα

Κάπνισμα και παχυσαρκία

Είναι γνωστό ότι η παχυσαρκία και το κάπνισμα μικραίνουν τον προσδόκιμο επιβίωσης λόγω των εμφραγμάτων και του καρκίνου που προκαλούν. Ωστόσο νεότερη βρετανική μελέτη διαπιστώνει άμεση γήρανση του DNA.

Σύμφωνα με στοιχεία που δημοσιεύονται στο επιστημονικό έντυπο The Lancet, ερευνητική ομάδα του Νοσοκομείου St Thomas του Λονδίνου με επικεφαλής τον Δρ Τιμ Σπέκτορ σε συνεργασία με ομάδα ερευνητών του Πανεπιστημίου Ιατρικής και Οδοντιατρικής του Νιου Τζέρσεϊ των ΗΠΑ, συνέκρινε το μήκος των τελομεριδίων από δείγματα αίματος 1.122 Βρετανίδων διδύμων ηλικίας 18 έως 76 ετών. Εκατόν δέκα εννέα εξ αυτών ήταν παχύσαρκες, 531 δεν είχαν καπνίσει ποτέ, 203 ήταν καπνίστριες και 369 είχαν διακόψει το κάπνισμα.

Τα τελομερίδια προστατεύουν τα γονίδια από την φθορά. Αλλά κάθε φορά που ένα κύτταρο διαχωρίζεται, οι πρωτεΐνες που εμπλέκονται στην αντιγραφή του DNA αποτυγχάνουν να αντι-

Από κατάθλιψη υποφέρουν τα άτομα που έχουν υποστεί έμφραγμα

Τα άτομα που έχουν υποστεί έμφραγμα συνήθως παρουσιάζουν καταθλιπτικά συμπτώματα, σύμφωνα με αμερικανική μελέτη που δημοσιεύεται στο επιστημονικό έντυπο International Journal of Cardiology. Ερευνητική ομάδα του Πανεπιστημίου του Μίτσιγκαν με επικεφαλής τον Δρ Στήβεν Έρικσον έθεσε υπό ιατρική παρακολούθηση σχεδόν 500 ασθενείς που είχαν υποστεί έμφραγμα, συγκρίνοντας εκείνους χωρίς κατάθλιψη με εκείνους με καταθλιπτικά συμπτώματα. Συνολικά 293 άτομα δεν ανέφεραν κατάθλιψη ή αντικαταθλιπτική θεραπεία. Είκοσι ανέφεραν ότι ακολουθούσαν αντικαταθλιπτική αγωγή και δεν είχαν συμπτώματα κατάθλιψης τον προηγούμενο μήνα. Σαράντα δύο υποβάλλονταν σε θεραπεία αλλά εξακολουθούσαν να έχουν συμπτώματα και 153 δεν είχαν ακολουθήσει καμιά θεραπευτική αγωγή για την κατάθλιψη.

Τα παραπάνω ευρήματα κρίνονται σημαντικά διότι η κατάθλιψη σχετίζεται με χειρότερα αποτελέσματα της καρδιακής νόσου. Η ψυχοθεραπεία θα πρέπει να συστήνεται σε ασθενείς που συνεχίζουν να υποφέρουν από κατάθλιψη μετά από έμφραγμα.

ΛΟΥΤΣΙΟΥ ΖΑΦΕΙΡΟΥΛΑ
ΨΥΧΟΛΟΓΟΣ - ΠΑΙΔΟΨΥΧΟΛΟΓΟΣ - ΠΑΙΔΑΓΩΓΟΣ
Πτυχιούχος UNIVERSITY OF CENTRAL LANCASHIRE UK, ΠΑΝΕΠΙΣΤΗΜΙΟΥ ΑΙΓΑΙΟΥ
MSc ΠΑΙΔΟΨΥΧΟΛΟΓΙΑΣ UNIVERSITY OF LONDON
Μέλος της Ενωσης Βρετανών Ψυχολόγων (BPS)

Διάγνωση-Αντιμετώπιση:
✓ Ειδικών Μαθησιακών Δυσκολιών (δυσλεξία - δυσγραφία - δυσαριθμησία)
✓ Υπερκινητικότητας - Διάσπασης προσοχής

Αντιμετώπιση προβλημάτων:
✓ Επιθετικότητας - συστολής - άγχους - κατάθλιψης
✓ Σύναψης - διατήρησης φιλικών σχέσεων
✓ Μειωμένης επιθυμίας για σχολείο - Μειωμένης σχολικής επίδοσης

Συμβουλευτική - Αντιμετώπιση Οικογενειακών προβλημάτων:
✓ Σχέσεις γονέων - γονέων παιδιών - αδελφιών
✓ Διαζύγιο - πένθος - προβλήματα υγείας
✓ Εφηβικής ηλικίας

Ψυχολογική Υποστήριξη - Ψυχοθεραπεία Παιδιών / εφήβων / ενηλίκων για:
✓ Ελλειψη αυτοπεποίθησης - αυτοεκτίμησης - αυτοσεβασμού
✓ Αντιμετώπιση άγχους - κατάθλιψης
✓ Χειρισμό συναισθημάτων - έλεγχο θυμού / παρορμήσεων
✓ Ανάπτυξη κινήτρων για προσωπική -επαγγελματική επιτυχία
✓ Σχέσεις εξάρτησης: ζήλια - ενοχές - παθολογική αγάπη - συγκρούσεις - φόβος μοναξιάς

Δέχεται με ραντεβού τηλ. 2241064841, 6945234100,
Κωνσταντινουπόλεως 48, Ρόδος
ΧΠ2624

με υγείαν...

α επιταχύνουν τη βιολογική γήρανση

γράψουν τα τελομερίδια ακριβώς. Επομένως τα τεντύτερα.

Ο Δρ Σπέκτορ διαπίστωκών είχαν τελομερίδια που ήταν περίπου 7.500 ρια βάσεων ανά έτος.

Όταν ελήφθησαν υπό οι συνήθειες της καθημερινότητας, οι διαφορές ήταν σημαντικές.

Οι παχύσαρκες γυναίκες ήταν σύμφωνα με τα τελομερίδια τους εννέα χρόνια «μεγαλύτερες» από τις αδύνατες γυναίκες της ίδιας ηλικίας. Οι βαριές καπνίστριες, δηλαδή όσες κάπνιζαν ένα πακέτο τσιγάρα την ημέρα για 40 χρόνια, είχαν επιβοηθήσει τους επιστήμονες να εξηγήσουν γιατί οι συγκεκριμένες γυναίκες έχουν αυξημένο κίνδυνο προβλημάτων υγείας που σχετίζονται με την ηλικία, όπως η καρδιακή νόσος.

«Οι παχύσαρκες καπνίστριες αντιμετωπίζουν τον μεγαλύτερο κίνδυνο. Μια γυναίκα αυτής της κατηγορίας είναι τουλάχιστον δέκα χρόνια μεγαλύτερη από μια αδύνατη μη καπνίστρια. Δεν πρόκειται απλά για τα καρδιακά νοσήματα ή τον καρκίνο των πνευμόνων. Ολόκληρο το χρωμοσωματικό ρολόι δουλεύει γρηγορότερα. Και οι επιπτώσεις είναι μόνιμες.

Η διακοπή του καπνίσματος ή η απώλεια βάρους μειώνει τον ρυθμό της απώλειας των τελομεριδίων, αλλά σε καμιά περίπτωση δεν μπορεί να τα αποκαταστήσει. Η βλάβη στα τελομερίδια προκαλείται πιθανόν από τις ελεύθερες ρίζες. Το κάπνισμα προκαλεί οξειδωτικό στρες, πηγή των ελεύθερων ριζών, όπως και η παχυσαρκία», εξηγεί ο Δρ Σπέκτορ.

Ωστόσο ο Βρετανός ειδικός σπεύδει να διευκρινίσει ότι η μελέτη δεν αποδεικνύει απαραιτήτως ότι τα παχύσαρκα άτομα θα αποβιώσουν εννέα χρόνια νωρίτερα, διότι οι επιστήμονες έλεγξαν μόνο τα λευκά αιμοσφαίρια και παραμένει να αποδειχθεί αν η παχυσαρκία και το κάπνισμα έχουν δραματικές επιπτώσεις και σε άλλους ιστούς.

Επιπλέον, ενώ η σχέση μεταξύ του μήκους του τελομεριδίου και του κυτταρικού διαχωρισμού είναι καλά τεκμηριωμένη, οι επιπτώσεις των επίτομων τελομεριδίων στην συνολική επιβίωση οργανισμών που αποτελούνται από τρισεκατομμύρια κύτταρα είναι ασαφής.

Οι άνδρες έχουν κοντύτερα τελομερίδια από τις γυναίκες, επομένως η διαφορά στη γήρανση των τελομεριδίων κατά επτά χρόνια είναι περίπου ίδια με το μήκος του χρόνου που οι γυναίκες ζουν περισσότερο από τους άνδρες.

Επόμενος στόχος των ερευνητών είναι να εξετάσουν τις επιπτώσεις της γυμναστικής, της διατροφής και της επαγγελματικής απασχόλησης στο μήκος των τελομεριδίων.

Ευρωπαϊκή μελέτη επιβεβαιώνει ότι το κόκκινο κρέας προάγει τον καρκίνο του παχέος εντέρου

Τα άτομα που καταναλώνουν περισσότερα από 160 γραμμάρια κόκκινου ή κατεργασμένου κρέατος την ημέρα έχουν 35% περισσότερες πιθανότητες εκδήλωσης καρκίνου του παχέος εντέρου συγκριτικά με εκείνους που τρώνε λιγότερα από 20 γραμμάρια ημερησίως, σύμφωνα με ευρωπαϊκή μελέτη που δημοσιεύεται στο επιστημονικό έντυπο Journal of the National Cancer Institute.

Πρόκειται για τη μελέτη The European Prospective Investigation into Cancer and Nutrition (EPIC) στην οποία συμμετείχαν 478.040 άνδρες και γυναίκες ηλικίας 35 έως 70 ετών από δέκα ευρωπαϊκές χώρες.

Όλοι οι συμμετέχοντες ήσαν ελεύθεροι καρκίνου όταν εγγράφηκαν στην μελέτη μεταξύ 1992 και 1998, αλλά μετά από μέση ιατρική παρακολούθηση περίπου πέντε ετών καταγράφηκαν 1.329 περιπτώσεις ορθοκολικού καρκίνου.

Αφού ελήφθησαν υπόψη παράγοντες όπως η ηλικία, το φύλο, το ύψος, το βάρος, η ενεργειακή κατανάλωση, η σωματική δραστηριότητα, το κάπνισμα, οι διαιτητικές ίνες, το φολικό οξύ και η κατανάλωση αλκοόλ, οι επιστήμονες κατέληξαν στο συμπέρασμα ότι ο καρκίνος του παχέος εντέρου σχετιζόταν με την κατανάλωση κόκκινου και κατεργασμένου κρέατος όχι όμως και με τα πουλερικά.

Ο κίνδυνος ορθοκολικού καρκίνου μειωνόταν όσο αυξανόταν η κατανάλωση ψαριών. Τα άτομα που έτρωγαν περισσότερα από 80 γραμμάρια ψάρι την ημέρα είχαν 31% μείωση του κινδύνου συγκριτικά με τα άτομα που έτρωγαν λιγότερα από 10 γραμμάρια την ημέρα.

Αντιθέτως τα άτομα που έτρωγαν πολύ κόκκινο κρέας και ελάχιστο ψάρι είχαν 63% περισσότερες πιθανότητες εκδήλωσης καρκίνου του παχέος εντέρου συγκριτικά με εκείνους με την χαμηλότερη κατανάλωση κόκκινου κρέατος και αυξημένη πρόσληψη ψαριών. Επιπροσθέτως ο κίνδυνος εκδήλωσης της νόσου ήταν αυξημένος και για εκείνους που έτρωγαν λίγες διαιτητικές ίνες.

Όπως σχολίασε η Δρ Σήλα Μπίνγκχαμ του τμήματος Διατροφής του Βρετανικού Συμβουλίου Ιατρικής Έρευνας «εδώ και αρκετό καιρό υποψιαζόμασταν ότι η αυξημένη κατανάλωση κόκκινου κρέατος προάγει την εκδήλωση του καρκίνου του παχέος εντέρου, αλλά η παρούσα μελέτη είναι η μεγαλύτερη που έχει διενεργηθεί παγκοσμίως και η πρώτη στην Ευρώπη που αποδεικνύει την ισχυρή αυτή σχέση».

Ο Δρ Έλιο Ριμπολι του Διεθνούς Γραφείου για την Έρευνα του Καρκίνου του Παγκόσμιου Οργανισμού Υγείας που συμμετείχε στη μελέτη προσθέτει ότι «υπάρχουν και άλλοι παράγοντες κινδύνου εκδήλωσης καρκίνου του παχέος εντέρου, όπως η παχυσαρκία και η έλλειψη σωματικής άσκησης, ενώ το κάπνισμα και η αυξημένη κατανάλωση αλκοόλ παίζουν επίσης σημαντικό ρόλο».

λευταία με την πάροδο του χρόνου γίνονται κοσε ότι τα λευκά αιμοσφαίρια των νεότερων γυναιζευγάρια βάσεις μακριά. Το μήκος έφθινε με την πάροδο του χρόνου κατά μέσο όρο κατά 27 ζευγάπλέον επτά χρόνια βιολογικής γήρανσης.

Αυτή η επίδραση ίσως

nutriTherapy
ΧΡΙΣΤΙΝΑ ΜΙΧΑΛΑΡΕΑ
Κλινική Διαιτολόγος-Διατροφολόγος

BSc in Nutrition, University of Surrey, Guildford Campus, UK
Ισοτιμία και εξομοίωση με το Χαροκόπειο Πανεπιστήμιο Αθηνών
MSc in Clinical Nutrition and Immunology, University of Surrey, Roehampton Campus, UK

Εξατομικευμένα προγράμματα διατροφής με ειδικότητα σε κλινικές παθήσεις όπως: Σακχαρώδης διαβήτης τύπου Ι και ΙΙ, Οστεοπόρωση, Νεφρική ανεπάρκεια, Ηπατική ανεπάρκεια, Καρδιαγγειακές παθήσεις, Παθήσεις του πεπτικού, Σιδηροπενική αναιμία, Παχυσαρκία,μ Διατροφικές διαταραχές (ανορεξία, βουλιμία), διατροφικές δυσανεξίες και αλλεργίες. Επίσης διατροφή για όλα τα στάδια της ζωής.

ΛΙΝΔΟΥ 15, ΡΟΔΟΣ 85100,
ΤΗΛ. 22410 34448, email: ntherapy@otenet.gr

ΔΕΧΕΤΑΙ ΜΕ ΡΑΝΤΕΒΟΥ

Μέλος του Πανελλήνιου Συλλόγου Διαιτολόγων-Διατροφολόγων, Μέλος Βρετανικού Συλλόγου Διατροφολόγων, Μέλος Ελληνικής Αντικαρκινικής εταιρίας, Μέλος Δωδεκανησιακού Συλλόγου Αυτοάνοσων Νοσημάτων "Θάλεια", Συνεργάτης Εκπομπής Υγεία για όλους Κρατικό κανάλι ΝΕΤ.

AT1942

ΚΕΝΤΡΟ ΛΟΓΟΘΕΡΑΠΕΙΑΣ
Αποκατάσταση άρθρωσης, φωνολογίας και γλωσσικών δεξιοτήτων



ΠΑΠΑΧΡΙΣΤΟΔΟΥΛΟΥ ΑΣΤΕΡΟΠΗ
ΛΟΓΟΠΕΔΙΚΟΣ

AT1605

Κων. Παλαιολόγου 6, Τηλ. 22410 39756, Κιν. 6944 719958

Διαιτολογικό Διατροφολογικό Κέντρο
ΔΕΧΕΤΑΙ ΜΕ ΡΑΝΤΕΒΟΥ



Πετρίδη Κατερίνα
Διατροφολόγος - Κλινικός Διαιτολόγος
Πτυχιούχος Α.Τ.Ε.Ι. Κρήτης
ΤΕΩΣ ΑΣΚΟΥΜΕΝΗ ΣΤΟ ΩΝΑΣΕΙΟ ΚΑΡΔΙΟΧΕΙΡΟΥΡΓΙΚΟ ΚΕΝΤΡΟ
Υψηλάντου 2 - Ρόδος
Τηλ.: 22410 30366, Κιν. 6945 828191

AT1876

ΑΓΩΓΗ ΛΟΓΟΥ-ΛΟΓΟΘΕΡΑΠΕΙΑ
στο παιδί και τον έφηβο
.....Χρύσα Καραπαναγιώτου-Χατζηδάκη.....
.....Λογοθεραπεύτρια.....
.....Πτυχιούχος Α.Τ.Ε.Ι. Πάτρας.....
Μέλος της Αμερικανικής Ένωσης Λογοπαθολόγων
δέχεται με ραντεβού
Στεφ. Καζούλη 18 & Βενετοκλέων, Ρόδος 85100
τηλ.: 22410 25355 - κιν.: 6972276527
e-mail: karapanagiotou@tee.gr AE0135

ΑΚΟΥΣΤΙΚΑ ΒΑΡΗΚΟΪΑΣ
ΑΝΑΛΟΓΙΚΑ - ΠΡΟΓΡΑΜΜΑΤΙΖΟΜΕΝΑ - ΨΗΦΙΑΚΑ
Ακούστε τους ήχους της Ζωής
Στο πληρέστερο Κέντρο Ακουστικών Εφαρμογών στα Δωδεκάνησα. Με τις καλύτερες τιμές και τον καλύτερο διακανονισμό.
Εμπιστευθείτε τους πιο έμπειρους στο χώρο, επιλέγοντας ανάμεσα στους μεγαλύτερους κατασκευαστές ακουστικών βαρηκοίας στον κόσμο.

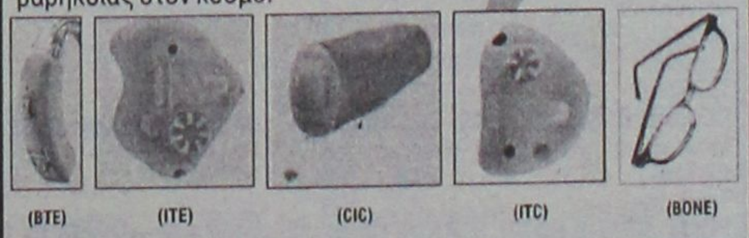

(BTE) (ITE) (CIC) (ITC) (BONE)

BELTONE - STARKEY - HANSATON - UNITRON - SIEMENS
BERNAFON - PHILIPS - COSELGI - REXTON
MICROSON - PURETONE - AUDIFON

ΚΕΝΤΡΟ ΙΑΤΡΙΚΩΝ ΒΟΗΘΗΜΑΤΩΝ
Εθνικής Αντιστάσεως 18
(πρωην Αννης Μαρίας)
Τηλ: 2241020359 Κιν: 6932748916
Συμβάσεις με όλα τα ταμεία.
Ειδικές τιμές ΟΓΑ



ΞΥΛΟΤΕΧΝΟΥΡΓΗΜΑΤΑ
ΕΜΠΟΤΙΣΜΕΝΗΣ ΞΥΛΕΙΑΣ
ΚΗΠΟΥ - ΒΕΡΑΝΤΑΣ
Προτάσεις & Λύσεις στο χώρο σας
ΕΞΟΦΛΗΣΗ ΕΩΣ ΚΑΙ 36 ΔΟΣΕΙΣ
ΥΠΕΥΘΥΝΟΣ ΚΑΤΑΣΚΕΥΩΝ:
ΣΤΕΦΑΝΗΣ ΑΠΟΣΤΟΛΟΣ· ΤΗΛ. 6946 903331
ΥΠΕΥΘΥΝΟΣ ΠΩΛΗΣΕΩΝ:
ΣΤΕΦΑΝΗΣ ΠΕΤΡΟΣ 6944355694
Δ/ΝΣΗ ΚΑΤΑΣΤΗΜΑΤΟΣ ΕΝΤΟΣ ΕΜΠΟΡ. ΚΕΝΤΡ. ΦΩΚΙΑΛΗ
ΤΗΛ. 2241035091, 2241025135 ΧΠ1937

ΠΡΑΚΤΟΡΕΙΟ ΤΑΞΙΔΙΩΝ
ΣΑΒΒΑΣ ΣΑΗΣ
Με την ευκαιρία της λειτουργίας του **νέου** μας πρακτορείου στην οδό Τάρπον Σπρίνγκς 42 (δίπλα στην Τράπεζα Πίστεως)
ΠΡΟΣΦΕΡΟΥΜΕ
τα φθηνότερα αεροπορικά εισιτήρια για όλο τον κόσμο με όλες τις αεροπορικές πτήσεις
ΠΡΟΣΟΧΗ
ΠΛΗΡΟΦΟΡΙΕΣ ΔΕΝ ΔΙΔΟΝΤΑΙ ΑΠΟ ΤΟ ΤΗΛΕΦΩΝΟ ΜΟΝΟ ΠΡΟΣΩΠΙΚΗ ΠΑΡΟΥΣΙΑ ΣΑΣ
ΑΚΟΜΗ
• BIZA επισκέπτου για ΑΥΣΤΡΑΛΙΑ σε μία μέρα
• Εκδοση διαβατηρίων
• Εκδοση αδειών αυτοκινήτων

ΞΕΝΟΔΟΧΕΙΑ ΣΤΗΝ ΑΘΗΝΑ-ΕΛΛΑΔΑ

PRESIDENT Α' ΚΑΤΗΓΟΡΙΑΣ Λεωφόρος Κηφισίας			
Μονόκλινο	€ 73		έως 31/8
Δίκλινο για μονόκλ.	€ 78		«
Δίκλινο	€ 83		«
Τρίκλινο	€ 105		«
ROYAL OLYMPIC LUX κοντά στο Σύνταγμα			
Μονόκλινο	€ 95		έως 31/10
Δίκλινο	€ 97		«
Τρίκλινο	€ 120		«
OLYMPIC PALACE Α' ΚΑΤΗΓΟΡΙΑ Σύνταγμα			
Μονόκλινο	€ 78		έως 31/10
Δίκλινο	€ 88		«
Τρίκλινο	€ 109		«
ΚΑΝΙΓΚΟΣ 21 Α' ΚΑΤΗΓΟΡΙΑΣ (οδός Κάνιγκος)			
Μονόκλινο	€ 78		από 1/5 έως 31/12/05
Δίκλινο	€ 88		
BEST WESTERN ILISIA Α' ΚΑΤΗΓΟΡΙΑΣ ILISIA Μιχαλακοπούλου			
Μονόκλινο	€ 84		από 1/5 έως 31/12/05
Δίκλινο	€ 93		«
Τρίκλινο	€ 110		«
HELLINIS Β' ΚΑΤΗΓΟΡΙΑ ΟΝΑΣΙΟ Συγγρού			
Μονόκλινο	€ 48		έως 31/12
Δίκλινο	€ 58		
Τρίκλινο	€ 70		
ARETOUSA Β' ΚΑΤΗΓΟΡΙΑΣ Μητροπόλεως - Σύνταγμα			
Μονόκλινο	€ 58		έως 31/10
Δίκλινο	€ 76		«
Τρίκλινο	€ 100		«
ASTOR Σύνταγμα			
Μονόκλινο	€ 75		έως 31/10
Δίκλινο γι α μονόκλινο	€ 85		«
Δίκλινο	€ 97		«
Τρίκλινο	€ 115		«
DORIAN Β' ΚΑΤΗΓΟΡΙΑΣ Ομόνοια			
Μονόκλινο	€ 67		
Δίκλινο	€ 80		
Τρίκλινο	€ 106		
POLIS GRAND HOTEL Β' ΚΑΤΗΓΟΡΙΑΣ Πατησίων & Βερανζέρου 10			
Μονόκλινο	€ 74		έως 30/6
Δίκλινο	€ 81		«
Τρίκλινο	€ 110		«
ΒΕΡΓΙΝΑ Β' ΚΑΤΗΓΟΡΙΑΣ ΘΕΣ/ΚΗ (κεντρικό)			
Μονόκλινο	€ 58		έως 31/10
Δίκλινο	€ 75		«
Τρίκλινο	€ 90		
ANEMONI KENTRIKO-PEIRAI			
Μονόκλινο	€ 60 έως 10/05	€ 65	10/5-25/10
Δίκλινο	€ 70	€ 78	
Τρίκλινο	€ 85	€ 94	

ΣΑΣ ΣΥΜΦΕΡΕΙ ΠΡΙΝ ΚΛΕΙΣΕΤΕ ΟΠΟΥΔΗΠΟΤΕ ΝΑ ΜΑΣ ΕΠΙΣΚΕΦΘΕΙΤΕ
ΠΡΑΚΤΟΡΕΙΟ ΤΑΞΙΔΙΩΝ
ΣΑΒΒΑΣ ΣΑΗΣ
ΤΑΡΠΟΝ ΣΠΡΙΝΓΚΣ 42 (δίπλα στην Τραπ. Πίστεως) · Τηλ. 39781-3
ΧΠ127



Κάθε λιμάν

Ειδήσεις, γεγονότα, προβληματισμοί από κάθε γωνιά της Δωδεκανήσου

ΟΙ ΦΙΛΟΖΩΟΙ ΤΟΥ ΚΟΛΩΝΑΚΙΟΥ

Ξεσηκώθηκαν οι φιλόζωοι του Κολωνακίου, επειδή ο δήμος Λέρου αποφάσισε να ενοικιάσει τρία γαϊδουράκια, για να μπορέσει να κάνει την αποκομιδή απορριμμάτων από δύσβατες περιοχές του νησιού.

Είκοσι χρόνια γίνεται αυτό στη Λέρο, αλλά τώρα... ξύπνησαν οι φιλόζωοι και κόπτονται για την κακοποίηση των γαϊδουριών, τα οποία οι περισσότεροι εξ αυτών τα γνωρίζουν μόνο από καρτ-ποστάλ!

Έχει δίκιο λοιπόν που εξανέστη ο δήμαρχος Λέρου κ. Τιμόθεος Κωττάκης, ο οποίος με την ευθύτητα που διακρίνει τους νησιώτες, είπε τα πράγματα με το όνομά τους.

Εσείς οι Αθηναίοι, είπε σε δημοσιογράφο αθηναϊκής εφημερίδας, δεν έχετε ακόμα καταλάβει τα προβλήματα καθημερινότητας που αντιμετωπίζουν οι κάτοικοι των νησιών.

Έτσι είναι! Οι κυκλοφορούντες και διαβιούντες πέριξ του Κολωνακίου, ζουν απλώς στον κόσμο τους. Αδυνατούν να καταλάβουν και δεν θέλουν, τις συνθήκες κάτω από τις οπίες επιβιώνουν οι κάτοικοι των νησιών, και τα προβλήματα που αντιμετωπίζουν.

Νοιάζονται για την... "κακοποίηση" των γαϊδουριών και ξεσήκωσαν θύελλα διαμαρτυριών με ανακοινώσεις, συνεντεύξεις κλπ., αλλά για το πώς ζουν στους ξερόβραχους του Αιγαίου οι νησιώτες, ούτε που ενδιαφέρθηκαν ποτέ.

Γι'αυτούς τα νησιά είναι χώρος καλοκαιρινών διακοπών και τίποτα άλλο. Και δυστυχώς τέτοιοι άνθρωποι βρίσκονται στα κέντρα λήψης αποφάσεων, κάνοντας την ζωή μας, ακόμα πιο δύσκολη.

Η περίπτωση με τα γαϊδουράκια της Λέρου είναι πράγματι ενδεικτική της νοοτροπίας που διακατέχει όλους αυτούς τους εκφραστές του αθηνοκεντρικού κράτους. Και δεν είναι η μοναδική.

Λ.Μ

Θα πραγματοποιηθεί σήμερα το πρωί

Έκτακτη συνέλευση των γιατρών της Κω

Για το νοσοκομείο στην Αλικαρνασσό

Ιδιαιτέρως ενδιαφέρουσα αναμένεται ότι θα είναι η προγραμματισμένη για σήμερα έκτακτη γενική συνέλευση του συλλόγου των Ελευθέρων Επαγγελματιών Γιατρών της επαρχίας Κω. Η συνέλευση θα πραγματοποιηθεί σήμερα στις 11 το πρωί στο ξενοδοχείο "Maritina" με θέμα "η αντιμετώπιση των προκλήσεων των καιρών όπως η διείσδυση ξένων επιχειρηματικών ιδιωτικών ιατρικών συμφερόντων στο χώρο μας". Για όσους δεν κατάλαβαν, αντικείμενο της συνέλευσης είναι η λειτουργία του ιδιωτικού νοσοκομείου στο Μποντρούμ της Τουρκίας (Αλικαρνασσό), το οποίο με διάφορα κόλπα, και με τη συνδρομή κατοίκων της Κω, έχει "διεισδύσει" στο νησί, κλείνοντας συμβόλαια με αλλοδαπούς επισκέπτες αλλά και με κατοίκους του νησιού.

Τα συμβόλαια μάλιστα προβλέπουν και μεταφορά με ταχύπλοα από την Κω στο Μποντρούμ, σε περίπτωση που υπάρξει ανάγκη.

Η κατάσταση αυτή, που αποτελεί προσβολή για το νησί του πατέρα της Ιατρικής, έχει προκαλέσει έντονες αντιδράσεις στην Κω, και στο πλαίσιο αυτό εντάσσεται η σημερινή έκτακτη γενική συνέλευση των γιατρών, που θα γίνει σε ανάλογο κλίμα.

Στη Βουλή το θέμα με τα αδέσποτα στη Νίσυρο

Η κατάσταση εξελίσσεται από το κακό στο χειρότερο

Στη Βουλή έφθασε το θέμα με την ανεξέλεγκτη και ελεύθερη βόσκηση αιγοπροβάτων και γουρουνιών στο νησί της Νισύρου. Η κατάσταση όπως επισημαίνουν κάτοικοι του νησιού είναι απελπιστική και δεν ελέγχεται παρά τις όποιες προσπάθειες έγιναν προς αυτή την κατεύθυνση.

Έτσι, με ερώτηση που κατέθεσε ο βουλευτής κ.Κώστας Καϊσερλης, ζητά από τον υπουργό Αγροτικής Ανάπτυξης να λάβει μέτρα για την αντιμετώπιση του προβλήματος.

Αναφέρει συγκεκριμένα στην ερώτησή του τα εξής:

"Η κατάσταση που επικρατεί στη νήσο Νίσυρο της Δωδεκανήσου από την ανεξέλεγκτη και ελεύθερη



βόσκηση αιγοπροβάτων και γουρουνιών είναι δραματική. Χιλιάδες αιγοπρόβατα και γουρούνια σε ημιάγρια κατάσταση κυκλοφορούν ελεύθερα και καταστρέφουν κάθε τι που φύεται σε οργανωμένους κήπους και στα βουνά. Τα ατυχήματα στους δρόμους της Νισύρου αυξάνονται ιδίως τις νυχτερινές ώρες εξ αιτίας της επιθετικότητας των ζώων προς τους διερχομένους οδηγούς.

Κάθε προσπάθεια ελέγχου τους από τον δήμο και τους κατοίκους έχει αποτύχει, τα νόμιμα μέτρα είναι ανίσχυρα να επιβάλουν τους κανόνες της ελεγχόμενης βόσκησης και η επίκληση της έκδοσης αδειών κυνηγιού αγρίων θηραμάτων φαντάζει εάν είναι δυνατόν ως επιβεβλημένη!!

ΕΡΩΤΑΤΑΙ
Ο κ. ΥΠΟΥΡΓΟΣ:

Ποιά μέτρα προτίθεται να λάβει για τον έλεγχο της κατάστασης και για την προστασία των κατοίκων και των περιουσιών τους...

Συνεχίζει ακούραστος ο Γιάννης Μαγκλής

Νέο βιβλίο για τον μύθο της "Πάνθειας"

Ακούραστος συνεχίζει τη συγγραφική του δραστηριότητα ο Νέστορας των ελληνικών γραμμάτων κ. Γιάννης Μαγκλής, ο γνωστός Καλύμνιος συγγραφέας. Πρόσφατα εξέδωσε το νέο του βιβλίο "Πάνθεια, η καλλονή της Ανατολής", που έχει τύχει θετικών κριτικών.

Από τα βάθη των αιώνων ανασταίνει το μύθο της πανέμορφης "Πάνθειας", για να τον ταξιδέψει μέχρι τις μέρες μας, μέσα από αγαπημένα πρόσωπα του καιρού μας. Και μέσα στον κυκεώνα της άχαρης σημερινής ζωής, ο παλιός μάστορης του αφηγηματικού λόγου, μας ανακαλεί στο νου τη δροσιά της γλυκιάς εφηβείας, στο "πρώτο άγγιγμα", που ποτέ δεν ξεχνιέται.

ι και καημός...

Δημοτικό Συμβούλιο νεολαίας στη Λέρο

Ενδιαφέρουσα ημερίδα για τους κινδύνους της εφηβείας

Δημοτικό συμβούλιο Νέων λειτουργεί στο δήμο της Λέρου και μάλιστα έχει να επιδείξει ενδιαφέρουσα δραστηριότητα, σε μια εποχή που η συμμετοχή των νέων στα κοινωνικά δρώμενα είναι από υποτονική έως ανύπαρκτη. Η περίπτωση της Λέρου αποτελεί φωτεινή εξαίρεση, φτάνει να υπάρξει και συνέχεια.

Πριν μερικές εβδομάδες, το δημοτικό συμβούλιο Νεολαίας πραγματοποίησε ημερίδα με θέμα "Σημάδια κινδύνου στην εφηβεία", η οποία είχε ιδιαίτερη επιτυχία. Κατά την εισήγησή του "Ψεύτικοι παράδεισοι - ερεθίσματα που δέχονται σήμερα οι νέοι", ο πρόεδρος του δ.σ. ΔΗΣΥΝ Λέρου, κ.Λευτέρης Διαμαντάρας, αναφέρθηκε στους λόγους που η σημερινή νεολαία ακολουθεί τα μονοπάτια της εξάρτησης, ενώ στη συνέχεια μίλησε για τρόπους διεξόδου και για λύσεις στο ζήτημα των ναρκωτικών. Επιλέγοντας διαλόγους από το θεατρικό έργο του Μάικλ Γκάτσο "Ένα καπέλο γεμάτο βροχή" ο κ. Διαμαντάρας είπε μεταξύ άλλων τα εξής:

"...Η ζωή των νέων είναι πλημμυρισμένη από ανασφάλεια, έλλειψη ιδανικών, άγχος για την επιβίωση και την επιτυχία και ψάχνουν γύρω τους κάπου να πιαστούν, κάποιον να τους στηρίξει. Και όταν αυτός ο κάποιος είναι απών τότε στρέφονται σε "δρόμους" με αδιέξοδα και πλάνες. [...] Τα ναρκωτικά είναι ένας κίνδυνος χειροπιαστός, ένας εχθρός ύπουλος και αδίστακτος. Το κακό είναι πια μέσα στα σπίτια μας." "Υπάρχει λύση στη μάστιγα των ναρκωτικών, αλλά χρειάζεται μεγάλος αγώνας. Αγώνας να πληρώσουν αυτοί που πραγματικά φταίνε για το εμπόριο του θανάτου. [...] Είναι αυταπάτη ότι τα ναρκωτικά δίνουν λύσεις στα αδιέξοδα! Είναι αυταπάτη ότι τα ναρκωτικά είναι απόλαυση! Είναι αυταπάτη ότι τα ναρκωτικά είναι μαγικά!"

Τα βασικά συμπεράσματα της ημερίδας για την αντιμετώπιση της μάστιγας των ναρκωτικών συνοψίζονται μεταξύ άλλων στη συμβολή της οικογένειας, η οποία πρέπει να αγαπά και να σέβεται το παιδί της αναγνωρίζοντάς του έναν ανεξάρτητο εαυτό και δίνοντάς του την ευκαιρία να γίνει κι αυτό ένας ώριμος ενήλικας. Επίσης, στη συνεισφορά του πολιτισμού και της πολιτιστικής κληρονομιάς, η οποία προστατεύει από τις εξαρτήσεις, καθώς και στη μη περιθωριοποίηση της ομάδας των τοξικομανών. "Τα ναρκωτικά δεν είναι η λύση. Είναι απλά μια αυθαίρετη ακύρωση της ίδιας της ύπαρξής μας".



Στη φωτογραφία (από την εφημερίδα Νέα Εποχή της Λέρου), ο πρόεδρος του δημοτικού συμβουλίου Νεολαίας κ. Διαμαντάρας και η έπαρχος Καλύμνου - Λέρου κ. Χρ. Σιφουνιού

Για τις εξαγγελίες που έγιναν για τα έργα

Ικανοποίηση στην Κάσο

Ανακοίνωση της οργάνωσης της Νέας Δημοκρατίας

Την ικανοποίησή της για τις λύσεις που δρομολογούνται σε χρόνια προβλήματα του νησιού, εκφράζει με ανακοίνωσή της η τοπική επιτροπή Κάσου της Νέας Δημοκρατίας. Το λιμάνι άλλωστε της Κάσου, είναι μια θλιβερή ιστορία και το γεγονός ότι για πρώτη φορά φαίνεται φως στο βάθος του τούνελ είναι ιδιαίτερα σημαντικό.

Στην ανακοίνωση της οργάνωσης Κάσου της Ν.Δ. αναφέρονται συγκεκριμένα τα εξής:

«Η τοπική επιτροπή Νέας Δημοκρατίας Κάσου θα ήθελε να εκφράσει τις θερμότερες ευχαριστίες της προς τον αξιότιμο πρωθυπουργό Κωνσταντίνο κ. Καραμανλή, διότι πραγματοποίησε την υπόσχεση της 6ης Ιανουαρίου που έδωσε στην Κάρπαθο σχετικά με τη χρηματοδότηση της τελικής φάσης κατασκευής του λιμανιού της Κάσου παρά τα τεράστια οικονομικά προβλήματα που υπάρχουν.

Επίσης θα θέλαμε να ευχαριστήσουμε τον υπουργό Αιγαίου και Νησιωτικής Ανάπτυξης κ. Αριστοτέλη Παυλίδη, για τις άοκνες προσπάθειες που κατέβαλε και καταβάλλει εδώ και αρκετά χρόνια (κατά τη διάρκεια της θητείας του ως υπουργός Εμπορικής Ναυτιλίας) ώστε το όνειρο των Κασιωτών, να δουν επιτέλους ολοκληρωμένο το λιμενικό έργο της Κάσου, να γίνει πραγματικότητα.

Τέλος θα θέλαμε να ευχαριστήσουμε και τους βουλευτές του νομού μας κο Αναστάσιο Καραμάριο και κο Βασίλειο Χρύση για τις προσωπικές παρεμβάσεις τους και το αμέριστο ενδιαφέρον που έδειξαν για την ολοκλήρωση του λιμενικού έργου της Κάσου.

Με τιμή, ο πρόεδρος και τα μέλη της Τ.Ο. Νέας Δημοκρατίας Κάσου».

Τα λεωφορεία - μαϊμού ψάχνει ο εισαγγελέας

Υστερα από καταγγελίες στο δήμο Καλύμνου

Προκαταρκτική εξέταση με αφορμή δημοσιεύματα της εφημερίδας "Νησιωτική Διαδρομή" της Καλύμναυ, για "μαϊμού" λεωφορεία που χρησιμοποίησε ο δήμος Καλύμνου, διέταξε ο εισαγγελέας Πρωτοδικών Κω.

Περιττό να σας πούμε ότι η υπόθεση αναμένεται με ιδιαίτερο ενδιαφέρον στην Κάλυμνο, αφού εντάσσεται στο γενικότερο πλαίσιο αντιπαράθεσης που υπάρχει στο νησί.

Αναφερόμενη στο θέμα, η εφημερίδα, επισημαίνει μεταξύ άλλων τα εξής:

«...Και φυσικά ήλθε η ώρα της αλήθειας για όλους αυτούς που πίστευαν ότι η υπόθεση θα "κουκουλωθεί". Ενδιαφέρον θα έχουν οι καταθέσεις όλων αυτών που εμπλέκονται στην υπόθεση που απεκάλυψε πέρυσι το καλοκαίρι, με αλλεπάλληλα δημοσιεύματα, η εφημερίδα μας».

INOX ECONOMY®
ΗΛΙΑΚΑ · ΘΕΡΜΑΝΣΗ · ΕΓΚΑΤΑΣΤΑΣΕΙΣ-ΣΥΝΤΗΡΗΣΗ



• ΑΝΟΞΕΙΔΩΤΟ ΑΤΣΑΛΙ
• ΑΘΡΑΥΣΤΟ ΤΖΑΜΙ
• ΕΠΙΛΕΚΤΙΚΟΣ ΣΥΛΛΕΚΤΗΣ
• ΣΥΝΔΕΕΤΑΙ ΜΕ ΚΑΛΟΡΙΦΕΡ

Ritter
ΧΥΤΟΣΙΔΗΡΟΙ ΛΕΒΗΤΕΣ ΠΕΤΡΕΛΑΙΟΥ





SATURN
ΑΤΟΜΙΚΗ ΜΟΝΑΔΑ ΠΕΤΡΕΛΑΙΟΥ



De Dietrich
ΛΕΒΗΤΕΣ ΠΕΤΡΕΛΑΙΟΥ ΑΠΟ ΧΥΤΟΣΙΔΗΡΟ

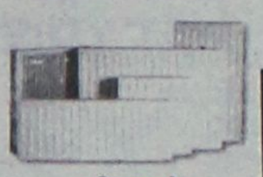

Superia
Panel Βελγίου



TUBOLUX
Design Πετσετοθήκη

ΔΕΚΤΕΣ ΠΙΣΤΩΤΙΚΕΣ ΚΑΡΤΕΣ

ΡΙΖΟΣ ΜΙΧΑΗΛ
Αγ. Λαύρας 59 • τηλ. 2241023073, 6944351212

G.A. FERRIES

ΠΡΟΓΡΑΜΜΑ ΔΡΟΜΟΛΟΓΙΩΝ
Ε/Γ-Ο/Γ ΡΟΔΑΝΘΗ-Ε/Γ-Ο/Γ ΜΑΡΙΝΑ - Ε/Γ-Ο/Γ ΑΝΘΗ-ΜΑΡΙΝΑ Ε/Γ ΡΟΜΙΑΝΤΑ
ΡΟΔΟΣ - ΠΕΙΡΑΙΑΣ

		ΚΥΡΙΑΚΗ 19/06
ΜΑΡΙΝΑ	13.00	ΤΗΛΟ(16.00)-ΝΙΣΥΡΟ(17.30)-ΚΩ(19.30)- ΚΑΛΥΜΝΟ(21.00)-ΑΣΤΥΠΑΛΑΙΑ(23.50)-ΚΑΤΑΠΟΛΑ(03.00)-ΠΕΙΡΑΙΑ(10.50)
		ΔΕΥΤΕΡΑ 20/06
ΑΝΘΗ-ΜΑΡΙΝΑ	05.00	ΚΩ (08.40)-ΛΕΡΟ (11.00)-ΠΑΤΜΟ (12.30)-ΜΥΚΟΝΟ(17.30)-ΤΗΝΟ(18.20)-ΣΥΡΟ(19.30)-ΠΕΙΡΑΙΑ (23.40)
		ΤΡΙΤΗ 21/06
ΡΟΔΑΝΘΗ	18.00	ΚΩ (22.10)-ΚΑΛΥΜΝΟ(23.40)-ΛΕΡΟ (01.00)-ΠΑΤΜΟ(02.30)-ΠΕΙΡΑΙΑ (11.50)
		ΤΕΤΑΡΤΗ 22/06
ΑΝΘΗ-ΜΑΡΙΝΑ	17.00	ΚΩ (20.40)-ΛΕΡΟ (22.50)-ΠΑΤΜΟ (00.10)-ΠΕΙΡΑΙΑ (08.20)
		ΠΕΜΠΤΗ 23/06
ΡΟΔΑΝΘΗ	16.00	ΤΗΛΟ (18.50)-ΝΙΣΥΡΟ (20.10)-ΚΩ (22.10)-ΚΑΛΥΜΝΟ (23.40)-ΛΕΡΟ (01.00)-ΠΑΤΜΟ (02.30)-ΠΕΙΡΑΙΑ (11.50)
		ΠΑΡΑΣΚΕΥΗ 24/06
ΑΝΘΗ-ΜΑΡΙΝΑ	17.00	ΚΩ (20.40)-ΛΕΡΟ(22.50)-ΠΑΤΜΟ (00.10)-ΠΕΙΡΑΙΑ (08.20)
		ΣΑΒΒΑΤΟ 25/06
ΡΟΔΑΝΘΗ	17.00	ΚΩ (21.10)-ΚΑΛΥΜΝΟ (22.40)-ΛΕΡΟ (00.00)-ΠΑΤΜΟ (01.30)-ΠΕΙΡΑΙΑ (10.50)
		ΚΥΡΙΑΚΗ 26/06
ΜΑΡΙΝΑ	13.00	ΤΗΛΟ(16.00)-ΝΙΣΥΡΟ(17.30)-ΚΩ(19.30)- ΚΑΛΥΜΝΟ(21.00)-ΑΣΤΥΠΑΛΑΙΑ(23.50)-ΚΑΤΑΠΟΛΑ(03.00)-ΠΕΙΡΑΙΑ(10.50)
		ΔΕΥΤΕΡΑ 27/06
ΑΝΘΗ-ΜΑΡΙΝΑ	19.00	ΚΩ (20.40)-ΛΕΡΟ (22.50)-ΠΑΤΜΟ (00.10)-ΠΕΙΡΑΙΑ (08.20)
		ΤΡΙΤΗ 28/06
ΡΟΔΑΝΘΗ	18.00	ΚΩ (22.10)-ΚΑΛΥΜΝΟ (23.40)-ΛΕΡΟ (01.00)-ΠΑΤΜΟ (02.30)-ΠΕΙΡΑΙΑ (11.50)
		ΤΕΤΑΡΤΗ 29/06
ΑΝΘΗ-ΜΑΡΙΝΑ	17.00	ΚΩ (20.40)-ΛΕΡΟ (22.50)-ΠΑΤΜΟ (00.10)-ΠΕΙΡΑΙΑ (08.20)

ΠΡΟΣΦΟΡΑ
Πακέτα εισιτηρίων άνω των 300,00 ευρώ, μπορείτε να τα εξοφλήσετε σε 4 άτοκες μηνιαίες δόσεις με την πιστωτική σας κάρτα VISA ή MASTER!
Η εταιρία G.A. FERRIES σας ενημερώνει ότι η έκπτωση 50% (πολύτεκνοι-στρατιωτικοί-ανάπηροι κ.τ.λ.) ισχύει για όλες τις θέσεις.

Πληροφορίες στο κεντρικό πρακτορείο
TSAGARIS TRAVEL
και στον ταξιδιωτικό σας πράκτορα
Τηλ. (22410) 35066-36170, FAX: 22410-28597

2 ΧΤΟ σε ΕΝΑ 1



Με τον
ΚΩΣΤΑ ΣΑΜΙΩΤΑΚΗ



ΔΑΝΕΙΚΑ ΚΙ ΑΓΥΡΙΣΤΑ

Έξαρση σεξουαλικών εγκλημάτων.

Αυτό ήταν το πρωτοσέλιδο θέμα ίσως και συμπέρασμα τοπικής εφημερίδας την εβδομάδα που πέρασε. Οι αιτίες πολλές και τα συμπεράσματα βγαίνουν αβίαστα από τον κάθε σκεπτόμενο πολίτη. Δείτε για παράδειγμα την εφαρμογή του Κάμα Σούτρα στις περιπτύξεις της Κυβέρνησης των Τραπεζιτών και των Βιομηχάνων με τους εργαζόμενους σε Ο.Τ.Ε., Τράπεζες και με ερωτικά μάλιστα βοηθήματα το ωράριο, την ασφάλιση και τις υπερωρίες.

Ούτε νεκρή η Δ.Α.Ν.Ε. δεν βρίσκει ησυχία. Κάποιοι εξακολουθούν να ασελγούν στο πτώμα.

Εθνοπατέρες, Κοινοβουλευτικοί, παίχτες, τζογαδόροι του χρηματιστηρίου και εσχάτως βιαστές της κοινής γνώμης και της νομοσύνης μας. Είναι φυσικό, είχαν τις πηγές τους και κέρδισαν κάμποσα εκατομμύρια. Ήταν μέσα στο κόλπο και τώρα ζητούν και τα ρέστα! Απαιτούν από την κοινή γνώμη συγνώμη γιατί κατασυκοφαντήθηκαν. Και ήταν απλώς «παίχτες» ίσως και «θεομπαίχτες».

ΕΙΔΑ, ΑΚΟΥΣΑ ΚΑΙ Μ'ΑΡΕΣΕ...

Είδα τον πρόεδρο των Βιομηχάνων ενθουσιασμένο με την κυβέρνηση και τις ρυθμίσεις στις Τράπεζες, στις υπερωρίες και στην μονιμότητα των δημοσίων υπαλλήλων. Άκουσα τους Τραπεζίτες να καλύπτουν πλήρως τις κυβερνητικές επιλογές. Πρόσεξα ότι οι μετοχές των Τραπεζών πήραν τα πάνω τους. Διαπίστωσα ότι ξένοι χρηματο οικονομικοί όμιλοι άρχισαν να εκδηλώνουν ενδιαφέρον για αγορές και συγχωνεύσεις. Οι Τράπεζες για μια ακόμη φορά εμφανίζουν υπερκέρδη. Παράλληλα οι εργαζόμενοι σ'αυτές απειλούνται με περικοπές στα ασφαλιστικά τους δικαιώματα και μειώσεις μισθών. Την ίδια στιγμή στις δημοσκοπήσεις η συντριπτική πλειοψηφία της κοινής γνώμης τάσσεται υπέρ των αλλαγών που επιχειρεί η κυβέρνηση. Πιθανά συμπεράσματα στα οποία μπορεί να καταλήξει ένας ψυχίατρος: α) Η κοινή γνώμη είναι παραπληροφορημένη β) τα γκάλοπ είναι στημένα γ) ο Κυρ-Μήτσος ελπίζει ότι κάποτε θα γίνει Λάτσης και δ) δεν ξέρουμε που παν τα τέσσερα.

ΠΡΩΤΗ ΣΕΛΙΔΑ

Το ζήτημα είναι το κέρδος, με τον ένα ή τον άλλο τρόπο. Τα κέρδη σου μετά πρέπει να τα νομιμοποιήσεις. Δεν έχει σημασία αν τα «έκλεψες» από άλλους. Αν τα καταφέρεις, τότε δικαιούσαι να κάνεις ένα τρελό πάρτυ!!!!!!!!!!





DVD-ΤΑΙΝΙΑ

Melinda and Melinda - Γούντι Αλεν

Δυο συγγραφείς διαφωνούν σχετικά με το εάν η ζωή είναι κωμωδία ή δράμα. Με αφορμή την ιστορία μιας γυναίκας, που εισβάλει στην καθημερινότητα δυο ζευγαριών και την αναστατώνει, καθένας τους δίνει τη δραματική και την πιο ελαφριά εκδοχή των ίδιων γεγονότων. Εδώ αυτό που μετράει είναι η υπογραφή του αγέραστου ***Γούντι Αλεν!!***



ΣΣΣΣ!!!... ΚΥΚΛΟΦΟΡΟΥΝ... ΑΚΟΥΣΤΕ!!!

Ένα κι Ένα από μια Δεκαετία- Ανδρεάτος, Γεράσιμος



Επιλογές από την προσωπική δισκογραφία και από τις συμμετοχές του Γεράσιμου Ανδρεάτου σε δίσκους άλλων, συν ένα καινούργιο τραγούδι ("Το ποτήρι")

Το CD περιέχει συνθέσεις των Κορακάκη, Παπαδημητρίου, Νικολόπουλου, Θαλασσινού, Ταμπούρη, Άκη Πάνου και Μάνου Χατζιδάκι, ενώ μεταξύ άλλων ακούγονται μεγάλες επιτυχίες του Ανδρεάτου, όπως "Στη σκέψη της τρελής" (από το δίσκο "Πικρό Φιλί"), "Χρώμα δεν αλλάζουνε τα μάτια" (σε live εκτέλεση) Ένα must για τους φίλους του δημοφιλούς τραγουδιστή, αλλά και για όσους παρακολουθούν το νεότερο λαϊκό τραγούδι.

Το κεραιάκι στην τούρτα:

Εκείνες οι κολόνες στην είσοδο του πάρκου στο Ροδίνι είναι αρχαίες;

Αυτή η δευτεροβάθμια επιτροπή επίλυσης δασικών διαφορών είναι υπαρκτή ή είναι τίτλος ενός επεισοδίου από την «Ζώνη του Λυκόφωτος»;

Το τραμπολίνο είναι ιστορικό μνημείο ή μνημείο αδιαφορίας;

ΓΕΝΙΚΑ

Πού τα βρήκες Μάκη μου τόσα «ΛΕΠΤΑ» αισθήματα, και μου γυρνάς με Φερράρι και κότερο;;;

Πού Μάκης, μήπως κρύβεσαι και εσύ πίσω από τους βού-ΛΕΦΤΑΣ μας;

Άρε ένα λίμπ ντάουν που θέλετε για να έρθετε στα ίσα σας, και μετά μου λένε εμένα ότι δεν βγαίνουμε οικονομικώς εμείς οι βου-ΛΕΦΤΑΔΕΣ!

Τόσα χρόνια το φωνάζουμε, τώρα σας έπιασε να κλείσετε το τραμπολίνο, τώρα που ο τουρισμός μας πάει ΚΑΛΑ;

Εϊ εσείς εκεί πάνω, για σας καλέ το λέω, που πληρώνετε το νερό λες και είναι εμφιαλωμένο, ακόμα δεν κάνατε τίποτα για να δοθεί ένα τέλος;

«Αποφασίζομεν και διατάσσομεν» γιατί εμείς είμαστε αυτοί που κάνουν κουμάντο, δε πάει να λέει ο Συνήγορος του Πολίτη και η Περιφέρεια Νοτίου Αιγαίου ό,τι θέλουν!

Καλέ κύριε, έχετε να με δανείσετε ολίγα χρήματα γιατί ξέμεινα τόσες μέρες, ούτε τα ΑΤΜ έχουν, δες πού καταντήσαμε Μάκης, να βγάζουμε τα «ΛΕΠΤΑ» μας από την Ελβετία, όχι τίποτα.... αλλά χαλάμε και την πιάτσα.



Με τον
ΓΙΩΡΓΟ ΜΑΝΩΛΑ

DVD-ΤΑΙΝΙΑ

Ούτε DVD ούτε κινηματογράφο, να πάρετε το αίσθημά σας και να πάτε σε μια παραλία το βράδυ και να κάνετε... κανένα.... ΜΑΚΡΟΒΟΥΤΙ!

Άντε γιατί πολύ έκατσες στα χαζοκούτια!

Έτσι και αλλιώς ρευστό δεν υπάρχει με τις απεργίες, στην παραλία θα την ΒΓΑΛΕΙΣ ΑΝΑΙΜΑΚΤΑ!!!

Εφημερίδα

Αυτή την περίοδο από ειδήσεις στις εφημερίδες πολλές, αλλά ποιός τις πιστεύει!

Έτσι είναι, όταν δεν έχεις θέματα, γράφεις ό,τι σου κατέβει...

Καλό μπέρδεμα να έχετε!

ΆΚΟΥΣΑ

✷ Σήμερα στις 21.00 θα δούνε αυτοί που δεν έχουν NOVA τα MAD MUSIC AWARDS στον ΑΝΤ1. Θα δουν άραγε και πώς έγινε ΡΟΜΠΑ η Δέσποινα Βανδή στο PLAYBACK που έκανε;

✷ Μετά από 24 χρόνια οι PINK FLOYD θα βρεθούν επί σκηνής για ανθρωπιστικούς λόγους. Και τα 4 μέλη στις 2 Ιουλίου στο Λονδίνο στο Hyde Park μαζί με τους Madonna, U2, Rem, Sir Paul McCartney, Sir Elton John, Coldplay και Robbie Williams, θα τραγουδήσουν για ένα και μόνο σκοπό, καταπολέμηση της φτώχειας στην Αφρική! Η συναυλία λέγετε LIVE 8 και την οργανώνουν ο Bob Geldof και ο Midge Ure.

✷ Προστασία από το spyware θα προσφέρει η επόμενη έκδοση των Windows! Ο Internet Explorer θα έχει ένα νέο επίπεδο ασφαλείας κατά του Spyware , αφαιρώντας το δικαίωμα για αυτόματη εγκατάσταση προγραμμάτων χωρίς τη συγκατάθεση του χρήστη!

✷ Το στολίδι της Ελλάδας αλλά και καμάρι του Ολυμπιακού θα λειτουργεί ως κινηματογράφος έως και 5 Αυγούστου με γενική είσοδο 7 ευρώ. Το Καραϊσκάκη από ναός του ποδοσφαίρου, θα λειτουργήσει και ως κινηματογράφος με μια γιγαντοοθόνη 210 τ.μ, και με χωρητικότητα 2500 θεατών!!! Η οθόνη είναι η μεγαλύτερη της ΕΥΡΩΠΗΣ και τα ηχητικά τελευταίας τεχνολογίας.

Ασχετο

Ποιά η διαφορά μιας γυναίκας και μιας μπαταρίας;;;
- Η μπαταρία έχει και τη θετική της πλευρά!!!

Το κεραιάκι στην τούρτα:

Τα φορτώσαμε όλα στο γάιδαρο Μάκη μου, και δες τι έπαθε ο κακομοίρης!!!



ΑΘΛΗΤΙΚΗ ΡΟΔΙΑΚΗ
ΚΥΡΙΑΚΗ 19 ΙΟΥΝΙΟΥ 2005

ΟΙ ΑΠΑΓΟΡΕΥΤΙΚΕΣ ΑΠΑΙΤΗΣΕΙΣ ΤΟΥ ΑΠΟΛΛΩΝΑ Κ., ΓΙΑ ΤΟΝ ΚΑΡΤΑΛΗ, ΚΑΝΟΥΝ ΤΟΝ ΙΑΛΥΣΟ ΝΑ ΑΠΟΣΥΡΕΙ ΤΟ ΕΝΔΙΑΦΕΡΟΝ ΤΟΥ

ΣΕΛ. 50

Μηδέν εις το πηλίκον!!!

- *"Μια από τα ίδια" στην συνέλευση των μετόχων της ΠΑΕ Ρόδος.*
- *Την Τρίτη η επόμενη συνάντηση τεσσάρων ανθρώπων που συνεχίζουν να ασχολούνται με την ΠΑΕ.*
- *Τον απολογισμό της Επιτροπής Πρωτοβουλίας έκανε ο Κάλλιστος Διακογεωργίου*

Οι μέτοχοι με την παρουσία τους βρέθηκαν στην αίθουσα του "Ακταίον" για άλλη μια φορά με θέμα την εξεύρεση λύσης και εξόδου από το τούνελ. όπου έχει περιέλθει η Ρόδος τον τελευταίο καιρό.

Οι μέτοχοι που βρέθηκαν στην αίθουσα με την παρουσία και αρκετών φιλάθλων που αγωνιούν για την τύχη της αγαπημένης τους ομάδας πήραν θέση και μίλησαν για την υπάρχουσα κατάσταση, αλλά η λύση δεν βρέθηκε δυστυχώς.

Απ' ό,τι φαίνεται όλοι θέλουν να περπατήσει η Ρόδος και να ξαναγίνει μεγάλη, αλλά κανείς δεν μπαίνει μπροστά για να οδηγήσει αυτή την προσπάθεια.Το πρωτόγνωρο είναι πως όλοι αρνούνται να ηγηθούν μιας προσπάθειας, αλλά όλοι κάνοντας χρήση της ιδιότητας του μετόχου έχουν άποψη, έχουν γνώμη και κάνουν προτάσεις.

Αυτό συνέβη και αυτή την φορά. Οι μέτοχοι συνήλθαν για να ακούσουν τι γίνεται με την αγαπημένη τους ομάδα κι είχαν και κόσμο μαζί τους σε μια συνέλευση που –είναι πρωτόγνωρο- δεν είχε ούτε πρόεδρο ούτε και γραμματέα, όπως ορίζουν οι κανονισμοί.

Ο Κάλλιστος Διακογεωργίου ήταν εκείνος που έκανε τον απολογισμό της Επιτροπής Πρωτοβουλίας που ανέλαβε να λειτουργήσει την ομάδα από το ματς με τη Θύελλα Πατρών κι έπειτα. Αναφέρθηκε στα έσοδα και στα έξοδα της επιτροπής, αλλά και ενημέρωσε τους παριστάμενους στην αίθουσα για τον τρόπο λειτουργίας της μέχρι τώρα, αλλά είπε πως δεν ενδείκνυται αυτός ο τρόπος διοίκησης, καθώς πρόκειται για ΠΑΕ και δεν φτάνει μόνο η αγάπη για την ομάδα. "Είναι ΠΑΕ οι ομάδες", τόνισε χαρακτηριστικά.

Στη συνάντηση των μετόχων πήγαν πολλοί αλλά από ό,τι φάνηκε λίγοι ήταν εκείνοι που πήραν θέση στην διαμορφωθείσα κατάσταση. Μεταξύ άλλων παρέστησαν και τις απόψεις τους είπαν:

- Ο Πασχάλης Γκογκίδης
- Ο Σάββας Καλαθενός
- Ο Χρήστος Γκουζούνας
- Ο Μιχάλης Πιννίκας
- Ο Μάκης Ντουρουτλής
- Ο Ακης Δημητριάδης
- Ο Γιάννης Μιχελαράκης
- Ο Νίκος Λυκουρίνος και πολλοί άλλοι οι οποίοι τουλάχιστον παρακολούθησαν την διαδικασία, αλλά έφυγαν άλλοι δυσαρεστημένοι από αυτό πού είδαν και άλλοι τρέφοντας ελπίδες πως μέχρι την Τρίτη που ανανέωσε μια επιτροπή την συνάντησή της κάτι θα γίνει με την ΠΑΕ και την αγαπημένη τους ομάδα. Στη συνάντηση των μετόχων πάντως ο κ. Δημητριάδης είπε πως ιδιαίτεροι λόγοι δεν του επιτρέπουν να ηγηθεί της ΠΑΕ, παρά το γεγονός ότι του προτάθηκε κάτι τέτοιο. Υποσχέθηκε, όμως, να βοηθήσει την κατάσταση όποιοι κι αν ηγηθούν αυτής της προσπάθειας.

Ο Κάλλιστος Διακογεωργίου μίλησε επίσης για την πρόταση που έγινε στο Λάζαρο Γρύλλη, αλλά τόνισε επίσης πως δεν είναι δυνατόν ένας πρόεδρος να διοικεί από την Αθήνα.

Στο τέλος δεν προέκυψε τίποτα ιδιαίτερο. Απλά μια επιτροπή (σ.σ. Εχουμε χορτάσει από αυτές) ανέλαβε να κάνει κάποιες επαφές και να ξανασυναντηθούν εκ νέου τα μέλη της την ερχόμενη Τρίτη. Μπροστάρηδες αυτής της νέας προσπάθειας είναι οι κ.κ. Πιννίκας, Παγκάς, Δημητριάδης και Λυκουρίνος, οι οποίοι ανέλαβαν να έρθουν μέχρι την Τρίτη σε επαφή με παράγοντες της ομάδας για την ολοκλήρωση της σύνθεσης μιάς επιτροπής, η οποία θα διοικήσει την ομάδα από δω και πέρα.



Ηταν μόνος του στο πάνελ της συνέλευσης

ΑΝΑΚΟΙΝΩΝΕΙ "ΑΓΙΟ"

Ο Αντώνης Μανίκας μέχρι τώρα πάντως περίμενε παρά το γεγονός του ό,τι έχει κατά καιρούς εκφρασθεί μέσα από τις δηλώσεις του πως δεν τον σηκώνει το κλίμα στην Ρόδο πλέον κάτω από αυτές τις συνθήκες τις διοικητικές και με τους παίκτες της Ρόδου να φεύγουν και να μην μπορεί να τους συγκρατήσει κανείς (Ο Κώστας Παπαστεργίου υποκαθιστά την ΠΑΕ στα ΜΜΕ)

Οι πληροφορίες από την Αθήνα λένε πως από ώρα σε ώρα ο Αντώνης Μανίκας και ο πρόεδρος του Αγιου κ. Τζινευράκης ανακοινώνουν την συνεργασία τους για την ερχόμενη σαιζόν, αφού ούτε και χθες υπήρξε η εξέλιξη που περίμενε ο προπονητής της Ρόδου. Οι ίδιες πηγές ανέφεραν χθες το απόγευμα πως είναι πολύ πιθανόν ο κόουτς της Ρόδου να πάρει στη νέα του ομάδα και τους Νταμιάνοβιτς και Γκεοργκίεφ που έκαναν προσφυγή και μένουν ελεύθεροι.

Νεότερες εξελίξεις για όλη την Ρόδο σήμερα αλλά και κύρια την Τρίτη.

Σφήνα Ηλυσιακού!!!

- *Ο Στέλιος Κοζανίδης δεν είχε απαντήσει μέχρι χθες στον Διαγόρα, καθώς στην περίπτωση απόκτησής του μπήκε και ο Ηλυσιακός.*
- *Στο Διαγόρα περίμεναν χθες τις απαντήσεις των Μπασκάκη και Πήλιουρα.*

Ντέρμπι είναι το μεταγραφικό παιχνίδι που διεξάγεται μεταξύ του Διαγόρα και του Ηλυσιακού. Οι κυανέρυθροι θέλουν να εντάξουν στη δύναμή τους τον Στέλιο Κοζανίδη, αλλά από προχθές το βράδυ μπήκε σφήνα και η ομάδα των Ιλισίων στην απόκτησή του.Ο έμπειρος επιθετικός δέχθηκε την πρόταση της ομάδας του Θύμιου Γεωργούλη, η οποία διατείνεται από χθες πως είναι πολύ κοντά στην απόκτηση του έμπειρου επιθετικού και, όπως αναφέρει το ρεπορτάζ από την Αθήνα, απομένουν μόνο τυπικές διαδικασίες για να τον αποκτήσει.

Το ίδιο απομένει και στο Διαγόρα όπως ανέφεραν χθες οι πληροφορίες για να ολοκληρωθεί η μεταγραφή, η οποία εθεωρείτο σχεδόν σίγουρη.

Ο γηραιός της πόλης μας παλεύει όπως φαίνεται με τον Ηλυσιακό για δύο περιπτώσεις:

- Γι' αυτή του Στέλιου Κοζανίδη, αλλά και
- Για εκείνη του Ψαρρή, ο οποίος συνεχίζει να ενδιαφέρει, σύμφωνα με τις υπάρχουσες πληροφορίες, τον γηραιό αλλά και αυτός βρίσκεται πολύ κοντά στο



Την απάντησή του περιμένουν στον Διαγόρα παρά την "σφήνα" Ηλυσιακού στην απόκτησή του

να ανανεώσει το συμβόλαιό του με τον Ηλυσιακό.

Ο Διαγόρας πάντως τηρούσε στάση αναμονής χθες και περίμενε την απάντηση και του Κοζανίδη, αλλά και του Ψαρρή. Πληροφορίες από την Αθήνα ανέφεραν χθες πως και οι δύο ομάδες συγκέντρωναν τις ίδιες πιθανότητες για θετική απάντηση από τους παίκτες.

Μπασκάκης και Πήλιουρας

Στον Διαγόρα πάντως περίμεναν το Σάββατο και την απάντηση των Μπασκάκη και Πήλιουρα, ο οποίος αναμενόταν από το Βέλγιο όπου είχε πάει για να δοκιμασθεί από ομάδα, που δεν έγινε γνωστή, αλλά είναι από αυτές που πάντα κοιτούν προς την Ελλάδα για να αποκτήσουν παίκτες που μπορούν να σταθούν στο βελγικό ποδόσφαιρο.

Αναμονή υπάρχει στο Διαγόρα και εν όψει της άφιξης των Βραζιλιάνων, οι οποίοι θα έχουν την ευκαιρία να τα πουν με τον προπονητή της ομάδας, τον Βασίλη Τζαλακώστα, ο οποίος θα οργανώσει κι ένα τέστ για την περίπτωση για να τσεκάρει και κατ' αυτόν τον τρόπο τους δύο λάτιν εκ των οποίων ο ένας θεωρείται ξένος κι ο άλλος κοινοτικός.

«Περιμένουμε την απάντηση και αφού δούμε κι εμείς τις οικονομικές απαιτήσεις τους θα προχωρήσουμε στην απόκτησή τους, εάν είναι συμφέρουσα για τον Διαγόρα .Σας θυμίζω πως είμαστε εταιρεία και όλως παραδόξως τα κασέ των παικτών αυτή την εποχή έχουν πάει στα ύψη», δήλωσε στην "Α.Ρ." χθες ο Κώστας Χρυσοχοΐδης.

Διαζύγιο με τον αρχηγό!

- *Ο Στάθης Γκουντελίτσας αποτελεί παρελθόν από την ΑΕ Κω*
- *Την απάντηση από τον Λεωνίδα Κούτσικα περίμεναν χθες το βράδυ οι διοικούντες που θα είχαν συνάντηση με τον ίδιο*
- *Πρόγραμμα πενταετίας στην ΑΕ Κω με βάρος στην ανάπτυξη και τις υποδομές.*

ΚΩΣ (Του ανταποκριτού μας Γιώργου Αναγνώστου)

Ο αρχηγός δεν συνεχίζει στην ΑΕ Κω, αφού δεν τα βρήκαν οι δύο πλευρές στο τετ α τετ που είχαν την Παρασκευή το βράδυ σε μια προσπάθεια να συμφωνήσουν και να συνεχίσουν την κοινή πορεία.

Ο λόγος για τον Στάθη Γκουντελίτσα, από τους στυλοβάτες της περυσινής προσπάθειας και της άμυνας φυσικά της ομάδας. Ο αρχηγός συζήτησε με την διοίκηση Χατζημάρκου προχθές το βράδυ και απ' ό,τι φαίνεται υποστέλλεται μια από τις σημαίες της ομάδας.

Οι δύο πλευρές συζήτησαν μεταξύ τους, αλλά δεν υπήρξε ταύτιση απόψεων με αποτέλεσμα ο Γκουντελίτσας να αποτελεί παρελθόν για την ομάδα που θα προσπαθήσει αμέσως μετά το κλείσιμο του προπονητή να καλύψει την κενή θέση που δημιουργήθηκε στο ρόστερ της. Με την ευκαιρία θα πρέπει μα σημειωθεί πως ο Γκουντελίτσας είναι παντρεμένος στην Κω και, όπως αναμένεται, θα φορέσει την φανέλα κάποιας άλλης ομάδας του νησιού. Ο λόγος που δεν τα βρήκε με την ομάδα είναι η διάσταση απόψεων στην φιλοσοφία που θέλει να περάσει στην ομάδα η νέα διοίκηση της ΑΕ Κω.

Στο μεταξύ χθες το βράδυ επρόκειτο να συναντηθούν οι διοικούντες με τον Λεωνίδα Κούτσικα και να συζητήσουν με τον αξιόλογο τεχνικό το θέμα της ανάληψης της τεχνικής ηγεσίας από τον ίδιο. Δεν αποκλείεται δηλαδή σήμερα ο Κούτσικας να είναι ο νέος τεχνικός της ΑΕ Κω.

Πέραν του Γκουντελίτσα πάντως η διοίκηση της ΑΕ Κω πρόκειται να συζητήσει σήμερα και με άλλους παίκτες .



Κι ο Μάκης Μποϊλής θα συζητήσει με τη νέα διοίκηση (ΒΙΚΤΩΡ - ΦΩΤΟ ΜΑΡΚΕΤ - ΙΑΛΥΣΟΣ)

Από τα γραφεία της ομάδας θα περάσουν σήμερα ακόμα οι Γούλας, Μάμμης και οι Ζαχαρίας και Μάκης Μποϊλής.

Νεότερα, λοιπόν, για την ΑΕ Κω σήμερα αφού απ' ό,τι φαίνεται η διοίκηση που βγήκε έπιασε για τα καλά δουλειά.

ΠΕΡΙΦΕΡΕΙΑΚΟ-ΤΟΠΙΚΟ ΠΟΔΟΣΦΑΙΡΟ

Αποσύρεται από Καρτάλη

• Ο Ιάλυσος αποσύρει το ενδιαφέρον του από τον επιθετικό του Απόλλωνα Καλ.

• Συνάντηση των διοικούντων εν όψει της τελικής ευθείας των μεταγραφών

Οι τελευταίες συζητήσεις της Διοίκησης του Απόλλωνα Καλ. με την ομόλογη του Ιάλυσου για την απόκτηση του Γιώργου Καρτάλη έγιναν σε πολύ καλό κλίμα την τελευταία φορά αλλά οι χθεσινές πληροφορίες από το στρατόπεδο του Ιάλυσου λένε άλλα.

Η πλευρά του Ιάλυσου αποσύρεται από την απόκτηση του παίκτη δηλώνοντας ότι έκανε ό,τι μπορούσε για να φέρει τον παίκτη πίσω αλλά οι απαιτήσεις του Απόλλωνα είναι τέτοιες πού θεωρούνται απαγορευτικές για τους στόχους και τα οικονομικά μεγέθη πού διαθέτει ο Ιάλυσος. Αυτά έγιναν γνωστά από την διοικητική πλευρά που δηλώνει πως θελει να αποκτησει τον ποδοσφαιριστή αλλά είναι πάνω από τους οικονομικους υπολογισμούς της η απαίτηση που τους έθεσε υπ' οψιν τους ο κ. Κωσταντίνου για λογαριασμό του Απόλλωνα Καλ.

Είναι κρίμα πάντως καθώς και ο ίδιος ο παίκτης θέλει να επιστρέψει στην ομάδα που τον ανέδειξε και από την οποία έφευγε πάλι για το περιφερειακό πρωτάθλημα στο οποίο αγωνιζόταν ο Απόλλων τότε.

Ο σύλλογός του φυσικά διέθεσε κάποια χρήματα για να τον αποκτήσει και να τον κρατήσει αλλά σε τέτοιες περιπτώσεις όταν ο παίκτης θέλει να γυρίσει στο χωριό του υπάρχει και...νερό στο κρασί!!!

Γιατί από όλη αυτή την αδιαλλαξία μπορεί χαμένος να βγεί ο παίκτης που θέλει να αλλάξει κάτι αλλά δεν τα καταφέρνει μόνος του και εν προκειμένω απογοητεύεται!

Υπάρχει δηλαδή η περίπτωση να χαθεί ο Καρτάλης και για τους δυό αν βαλει την δουλειά του πάνω από το ποδόσφαιρο πού του επιβάλει την επιστροφή του στην Ιαλυσό.

Το νεότερο είναι πάντως πως ο Ιάλυσος προσπάθησε δυό φορές πριν αποσύρει το ενδιαφέρον του και κανείς δεν ξέρει ποια θα είναι η εξέλιξη για τον ποδοσφαιριστή πού χθές ηταν απογοητευμένος και δεν ηθελε να μιλήσει για την περίπτωση του σε κανένα.

Στο μεταξύ βρισκόταν χθές βράδυ σε εξέλιξη συνάντηση των διοικούντων του Ιάλυσου που θα έβαζαν σε τάξη την τελική ευθεία των μεταγραφικών κινήσεων καθορίζοντας κατά αυτόν τον τρόπο τις επόμενες κινήσεις τους που αναμένονται από όλους στην Ιαλυσό με μεγάλο ενδιαφέρον.

Ο Ιάλυσος πάντως δεν τελειωσε με τις ανανεώσεις του και με τις μεταγραφικές του κινήσεις. Αυτά πού ζητάει ο Γιώργος Γκαϊδας είναι σε εξέλιξη με τους διοικούντες να κανουν χρήση του οικονομικού μεγέθοπυς πού έχουν στην διαθεσή τους.

Πρόταση στον Ορφανίδη

• Το δ.σ. του Διγενή αποφάσισε χθες να προτείνει στον Ενωσιακό προπονητή να αναλάβει την ομάδα.

Χθες το απόγευμα το νέο διοικητικό συμβούλιο του Διγενή πραγματοποίησε την πρώτη του συνεδρίαση, με σκοπό να καταρτιστεί σε σώμα, ενώ παράλληλα ασχολήθηκε και με το θέμα της πρόσληψης προπονητή.

Μετά λοιπόν από διαβουλεύσεις, τα μέλη του δ.σ. αποφάσισαν να κάνουν επίσημη πρόταση στον ενωσιακό προπονητή της Νέων, Σάββα Ορφανίδη, να αναλάβει τις τύχες της ομάδας. Στο μεταξύ πριν τη χθεσινή συνεδρίαση, υπήρξε μια πρώτη επαφή με τον Ορφανίδη και ρωτήθηκε αν ενδιαφέρεται να αναλάβει το Διγενή κι αυτός τους απάντησε πως δεν τον αφήνει αδιάφορο μια τέτοια πρόταση. Επίσης επαφή υπήρξε και με τον άλλο ενωσιακό προπονητή (Παίδων), τον Αντώνη Οικονόμου που όμως αρνήθηκε ευγενικά, λέγοντας πως για ένα χρόνο ακόμη θα ήθελε να μείνει στη μικτή ομάδα.

Έτσι λοιπόν απέμεινε ως μόνη πρόταση στο χθεσινό συμβούλιο, αυτή του Ορφανίδη.

Η διοίκηση αναμενόταν να τον καλέσει χθες το βράδυ ή σήμερα για να συζητούσαν τις λεπτομέρειες για την πιθανή συνεργασία τους.

Εκλογές στον Αρχάγγελο

• Σήμερα στις 7μ.μ. η γ.σ. του Άρη, όπου αναμένεται να εκλέξει και πάλι πρόεδρο το Νίκο Φουτούλη

Για σήμερα στις 7μ.μ. έχει προγραμματισθεί να πραγματοποιηθεί η γενική συνέλευση της ομάδας του Άρη, όπου αναμένεται να κινηθούν οι διαδικασίες για την εκλογή νέου διοικητικού συμβουλίου. Ο Νίκος Φουτούλης εκτός απροόπτου θα είναι και πάλι ο πρόεδρος, καθώς είναι και ο μοναδικός που έχει δείξει μέχρι στιγμής ενδιαφέρον για τη συγκεκριμένη θέση. Η ενασχόλησή του τα δύο τελευταία χρόνια με τα διοικητικά του Άρη, τον έχουν κάνει να έχει δεθεί με την ομάδα και να θέλει να προσφέρει για να δώσει ακόμη κάτι παραπάνω, απ' ότι έχει δώσει μέχρι τώρα. Άλλωστε δεν έχει κρύψει πως μεγάλος του πόθος, είναι να ανεβάσει την ομάδα στην δ' εθνική. Στην προσπάθεια αυτή θα έχει και νέα πρόσωπα που μαζί με ορισμένους παλιούς παράγοντες θα συνθέσουν το νέο δ.σ.

Απέμειναν τα τυπικά

• Μία ανάσα από την επισημοποίηση τεσσάρων μεταγραφικών επιτυχιών βρίσκεται ο Ευαγόρας.

Το τυπικό μέρος την υπόθεσης περιμένουν οι ιθύνοντες του Ευαγόρα, για να εντάξουν επίσημα στο ρόστερ τους για τη νέα περίοδο, τέσσερις ποδοσφαιριστές με τους οποίους τα έχουν βρει σε ανεπίσημο επίπεδο, αλλά απομένουν οι λεπτομέρειες προκειμένου να ενταχθούν και επίσημα στο δυναμικό για τη νέα χρονιά.

Πρόκειται αρχικά για τους δύο ποδοσφαιριστές που πέρυσι αγωνίζονταν στο περιφερειακό πρωτάθλημα με τα χρώματα του Ιάλυσου και φέτος εξέφρασαν την επιθυμία να επιστρέψουν στην ομάδα του Ευαγόρα.

Και είναι οι: Γιώργος Θεοδώρου και Βασίλης Παναγιώτου, ενώ στην ίδια κατάσταση βρίσκονται και οι: Κουρζής Αντώνης του οποίου τα δικαιώματα ανήκουν στην ομάδα της Δόξας Καρδάμαινας η οποία δείχνει πρόθυμη να του επιτρέψει να αγωνίζεται για μία ακόμη περίοδο με τα χρώματα του Ευαγόρα υπό την μορφή του δανεισμού.

Ο τελευταίος που αναμένεται τις επόμενες ημέρες να επισημοποιήσει την συνεργασία τους με τους νεοφώτιστους, είναι ο πρώην τερματοφύλακας της Φλόγας Περιστερίου Νίκος Ματζάνος, που βρίσκεται τους τελευταίους μήνες στο νησί μας, για τον οποίο υπάρχει η διαβεβαίωση από την διοίκηση της ομάδας των Αθηνών πως τις επόμενες ημέρες αναμένεται να στείλουν και την ελευθέρα του, προκειμένου να ολοκληρωθεί η ένταξή του.



SHIPPING COMPANY OF SYMI

A.N.E.S.

ΑΝΩΝΥΜΗ ΝΑΥΤΙΛΙΑΚΗ ΕΤΑΙΡΕΙΑ ΣΥΜΗΣ

ΔΡΟΜΟΛΟΓΙΑ ΤΡΙΗΜΕΡΟΥ ΑΓΙΟΥ ΠΝΕΥΜΑΤΟΣ ΠΡΟΣ ΣΥΜΗ ΚΑΙ ΠΑΝΟΡΜΙΤΗ

	Ε/Γ-Ο/Γ ΣΥΜΗ	Ε/Γ - Υ/Γ ΑΙΓΛΗ	Ε/Γ ΠΑΝΟΡΜΙΤΗΣ	Ε/Γ ΣΥΜΗ ΙΙ
ΣΑΒΒΑΤΟ 18/06/05	06.00 ΣΥΜΗ-ΡΟΔΟ 09.00 ΡΟΔΟ-ΣΥΜΗ 14.00 ΣΥΜΗ-ΠΑΝΟΡΜΙΤΗ 16.00 ΠΑΝΟΡΜΙΤΗ-ΡΟΔΟ 18.30 ΡΟΔΟ-ΣΥΜΗ	09.00 ΡΟΔΟ-ΣΥΜΗ 10.15 ΣΥΜΗ-ΝΤΑΤΣΑ 16.00 ΝΤΑΤΣΑ-ΣΥΜΗ 17.00 ΣΥΜΗ-ΡΟΔΟ 18.00 ΡΟΔΟ ΣΥΜΗ	10.30 ΡΟΔΟ-ΠΑΝΟΡΜΙΤΗ 12.30 ΠΑΝΟΡΜΙΤΗ-ΣΥΜΗ 17.00 ΣΥΜΗ-ΡΟΔΟ	
ΚΥΡΙΑΚΗ 19/06/05	06.00 ΣΥΜΗ-ΡΟΔΟ 09.00 ΡΟΔΟ-ΠΑΝΟΡΜΙΤΗ 12.00 ΠΑΝΟΡΜΙΤΗ-ΣΥΜΗ 15.30 ΣΥΜΗ-ΠΑΝΟΡΜΙΤΗ 16.30 ΠΑΝΟΡΜΙΤΗ -ΡΟΔΟ	07.30 ΣΥΜΗ-ΡΟΔΟ 09.00 ΡΟΔΟ-ΣΥΜΗ 17.00 ΣΥΜΗ-ΡΟΔΟ	10.30 ΡΟΔΟ-ΣΥΜΗ 15.30 ΣΥΜΗ-ΠΑΝΟΡΜΙΤΗ 17.00 ΠΑΝΟΡΜΙΤΗ-ΡΟΔΟ 18.30 ΡΟΔΟ-ΣΥΜΗ	09.00 ΡΟΔΟ-ΠΑΝΟΡΜΙΤΗ 12.00 ΠΑΝΟΡΜΙΤΗ-ΣΥΜΗ 16.00 ΣΥΜΗ-ΡΟΔΟ (Το δρομολόγιο του ΣΥΜΗ ΙΙ είναι περιηγητικό, εισιτήρια μόνο με επιστροφή)
ΔΕΥΤΕΡΑ 20/06/05	09.00 ΡΟΔΟ-ΣΥΜΗ 14.00 ΣΥΜΗ-ΠΑΝΟΡΜΙΤΗ 16.00 ΠΑΝΟΡΜΙΤΗ-ΡΟΔΟ	13.00 ΡΟΔΟ-ΣΥΜΗ 18.00 ΣΥΜΗ- ΡΟΔΟ 19.15 ΡΟΔΟ-ΣΥΜΗ	07.30 ΣΥΜΗ-ΡΟΔΟ 10.30 ΡΟΔΟ-ΠΑΝΟΡΜΙΤΗ 12.30 ΠΑΝΟΡΜΙΤΗ-ΣΥΜΗ 17.00 ΣΥΜΗ-ΡΟΔΟ	

Σημεία αναχώρησης από Ρόδο: Ε/Γ - Ο/Γ ΣΥΜΗ από Κεντρικό λιμάνι (Τελωνείο)
Ε/Γ ΠΑΝΟΡΜΙΤΗΣ από «Κολώνα»
Ε/Γ ΣΥΜΗ ΙΙ από Μαντράκι
Υ/Γ ΑΙΓΛΗ από Μαντράκι

XT285

ΤΟΠΙΚΟ ΠΟΔΟΣΦΑΙΡΟ

Ο Ιούλιος των εξελίξεων

• Το πρώτο στίγμα των οικονομικών δεδομένων αναμένεται να πάρει στις αρχές του επόμενου μήνα η ΕΠΣΔ, ενώ αναμένεται με ενδιαφέρον ο χορηγός που υποσχέθηκε ο νέος πρόεδρος. Μετά την άφιξη του Γιάννη Οικονομίδη από την Γερμανία δρομολογείται και το θέμα της κάρτας υγείας του ποδοσφαιριστή.

Από την 1η Ιουλίου περιμένουν οι άνθρωποι της ΕΠΣΔ να δρομολογηθούν οι εξελίξεις στα θέματα του ενωσιακού γηπέδου στο Καρακόνερο, της εγκατάστασης των ιατρικών μηχανημάτων στο πλαίσιο του συστήματος της κάρτας υγείας του ποδοσφαιριστή καθώς και στο οικονομικό, για το οποίο τούτη την στιγμή υπάρχει η μεγαλύτερη αγωνία κυρίως στο σκέλος των δεδομένων πάνω στα οποία θα μπορέσει να βασιστεί η Ενωση κατά την διάρκεια της νέας αγωνιστικής περιόδου.

Στην παρούσα φάση τα ανοίγματα χαρακτηρίζονται ως μηδαμινά, αφού οι περισσότερες μετακινήσεις έχουν πληρωθεί και οι μόνες εκκρεμότητες αφορούν την καταβολή της επιχορήγησης των 300 ευρώ στα σωματεία τα οποία κατέβασαν τις παιδικές τους ομάδες σε όλα τα ματς τα οποία είχαν οριστεί. Το γεγονός ότι πολλές ομάδες απουσίασαν αδικαιολόγητα από τουλάχιστον ένα παιχνίδι τους στερεί το δικαίωμα να πάρουν χρήματα και αυτομάτως μειώνει το κοστολόγιο της ΕΠΣΔ.

Λογικά, λοιπόν, τα ζόρια θα ξεκινήσουν μετά την έναρξη της νέας αγωνιστικής περιόδου όταν έρθει η ώρα να πληρωθούν οι πρώτες μετακινήσεις, με την Ένωση να ποντάρει σε δύο προοπτικές. Η πρώτη αφορά την καταβολή χρημάτων εκ μέρους της ΕΠΟ από την συμμετοχή της Εθνικής μας ομάδας στο Κύπελλο Συνομοσπονδιών. Η Ομοσπονδία περιμένει περίπου 830 χιλιάδες ευρώ, αν και τα περισσότερα θα χρησιμοποιηθούν για την κάλυψη των ανοιχτών μετώπων σε πολλές άλλες Ενώσεις (μερικές χρωστάνε ακόμα και μισθούς πέντε μηνών στο προσωπικό τους). Η δεύτερη προοπτική αφορά την αποκατάσταση των σχέσεων με την Πολιτεία και την επανέναρξη της κανονικής ροής των επιχορηγήσεων, με την διαφορά ότι ουδείς γνωρίζει αν και πότε θα λήξει ο πόλεμος του **Βασίλη Γκαγκάτση** με τον **Γιώργο Ορφανό**. Είτε έτσι, είτε αλλιώς, η ΕΠΣΔ περιμένει στις αρχές του επόμενου μήνα τα πρώτα μηνύματα σε σχέση με το οικονομικό. Βέβαια, υπάρχει και το θέμα του μεγάλου χορηγού για τον οποίο έκανε λόγο προεκλογικά ο πρόεδρος της Ένωσης, **Μιχάλης Βεργωτής**. Θυμίζουμε, πως μίλησε για εταιρία που στηρίζει την Εθνική μας ομάδα ποδοσφαίρου (χωρίς να την κατονομάσει) και βρίσκεται κοντά σε συμφωνία με την ΕΠΣΔ, τονίζοντας πως το θέμα θα τεθεί ενώπιον του δ.σ. για να συζητηθούν οι όροι που τίθενται για να προχωρήσει η υπόθεση. Η σημερινή οικονομική συγκυρία είναι δυσμενέστατη και προκαλεί εντύπωση πως το παραπάνω θέμα δεν βρίσκεται στην ημερήσια διάταξη της συνεδρίασης του δ.σ. της ΕΠΣΔ, που θα πραγματοποιηθεί την ερχόμενη Τετάρτη στις 8:30 το βράδυ.



«Την επιστροφή του Γιάνη Οικονομίδη από την Γερμανία περιμένουν στην ΕΠΣΔ για να κινηθεί η κάρτα υγείας του ποδοσφαιριστή».

Για το ενωσιακό γήπεδο οι της ΕΠΣΔ περιμένουν νέα από μέρα σε μέρα για την χρονική στιγμή που θα έρθουν τα συνεργεία της αναδόχου εταιρίας για να πιάσουν δουλειά, ενώ για την κάρτα υγείας του ποδοσφαιριστή, τα πάντα θα ξεκαθαρίσουν με την επιστροφή από την Γερμανία του γενικού γραμματέα της ΕΠΟ, **Γιάννη Οικονομίδη**. Θυμίζουμε, πως η ΕΠΣΔ βρίσκεται ανάμεσα στις πρώτες Ενώσεις που θα εγκατασταθούν τα ιατρικά μηχανήματα, ωστόσο μέχρι σήμερα δεν έχει βρεί τον χώρο να το κάνει. Τα χρονικά περιθώρια έχουν στενέψει και από αύριο θα ξεκινήσει αγώνας δρόμου ώστε να βρεθεί η λύση το συντομότερο δυνατόν.

Κοντά στην υπέρβαση

• Προσφορές για χλοοτάπητα αρχίζει να συγκεντρώνει ο Σταυρός Καλυθιών, καθώς βρίσκεται κοντά σε συμφωνία με την Εκκλησία για την παραχώρηση έκτασης και την δημιουργία δικού του γηπέδου.

Οριστικά εγκαταλείπει ο Σταυρός Καλυθιών την προσπάθειά του να βρει στέγη στο προπονητήριο της ΕΠΣΔ στο Τσαΐρι, αφού όπως έλεγε χθες ο πρόεδρός του, **Νίκος Κιόττου**, πρόκειται για μία χρονοβόρο διαδικασία η οποία έχει και αρκετά γραφειοκρατικά εμπόδια, την ίδια στιγμή που άνοιξε μία νέα προοπτική στην περιοχή των Καλυθιών μετά τις επαφές με την Εκκλησία για παραχώρηση έκτασης.

Μάλιστα, οι συζητήσεις έχουν προχωρήσει σε βαθμό που οι άνθρωποι του Σταυρού είναι σχεδόν βέβαιοι πως πολύ σύντομα θα έχουν στην διάθεσή τους μία έκταση που θα τους επιτρέψει να δημιουργήσουν γήπεδο κανονικών διαστάσεων, το οποίο θα ανήκει στον σύλλογο και θα αποτελεί την φυσική του έδρα. Οι πληροφορίες αναφέρουν πως ο **Νίκος Κιόττου** αρχίζει ήδη να μαζεύει προσφορές για την τοποθέτηση είτε συνθετικού, είτε φυσικού χλοοτάπητα, αν και μάλλον προσανατολίζεται στην δεύτερη λύση, που είναι και η πιο οικονομική, δεδομένου ότι την χρηματοδότηση του έργου θα την αναλάβει ο ίδιος ο σύλλογος. Σχετικό αίτημα με την παράλληλη αποστολή της μελέτης έχει γίνει και προς την Γενική Γραμματεία Αθλητισμού και έχει δοθεί η υπόσχεση πως θα εκταμιευτεί ένα ποσό το οποίο θα συμβάλει στην ολοκλήρωση του γηπέδου. Αν το σχέδιο προχωρήσει και στεφθεί με επιτυχία, ο Σταυρός θα γίνει ουσιαστικά ο πρώτος σύλλογος του νομού που θα έχει μεριμνήσει να αποκτήσει με δική του πρωτοβουλία ένα ουσιαστικά ιδιόκτητο γήπεδο, δίνοντας το παράδειγμα στα υπόλοιπα σωματεία.

Ερωτηματικά για την σκοπιμότητα

• Με ανησυχία υποδέχθηκαν πολλά σωματεία των νησιών του Βορείου Συγκροτήματος το αίτημα της ΕΠΣΔ για την κατάθεση προτάσεων πάνω στον τρόπο διεξαγωγής του πρωταθλήματος της Β' κατηγορίας της περιόδου 2006-2007. Φοβούνται την διάσπαση σε ομίλους Ρόδου και Νήσων.

Με μεγάλη επιφυλακτικότητα αντιμετωπίζουν τα περισσότερα από τα σωματεία των νησιών του Βορείου Συγκροτήματος και ειδικά αυτά της Κω το έγγραφο που έλαβαν πριν από λίγες μέρες από την ΕΠΣΔ, με το οποίο τους ζητείται η κατάθεση μέχρι την Δευτέρα, 27 Ιουνίου, πρότασης για τον τρόπο που επιθυμούν να διεξαχθεί το τοπικό πρωτάθλημα της Β κατηγορίας της αγωνιστικής περιόδου 2006-2007. Όπως αναφέρουν οι πληροφορίες, το συγκεκριμένο έγγραφο εστάλη στα μέσα της περασμένης εβδομάδας και χωρίς προηγουμένως να έχει έρθει το θέμα της σύνταξης των προκηρύξεων στο τραπέζι του διοικητικού συμβουλίου, ενώ πολλοί από τους παράγοντες των σωματείων των νησιών διερωτώνται για την σκοπιμότητα που κρύβεται πίσω από την παραπάνω κίνηση, δεδομένου ότι υπήρχε ρητή δέσμευση του προέδρου της Ένωσης, **Μιχάλη Βεργωτή**, κατά την διάρκεια των προεκλογικών του επαφών στα νησιά, πως δεν πρόκειται να αγγίξει το ενιαίο της Β' κατηγορίας και το πρωτάθλημα σε καμία περίπτωση δεν θα διασπαστεί σε ομίλους Ρόδου και Νήσων.

Ως εκ τούτου, μόνο και μόνο το γεγονός ότι ζητείται πρόταση από τα σωματεία να απαντήσουν σε ένα ερώτημα που τουλάχιστον για τα ίδια δεν υπάρχει λόγος να τίθεται δημιουργεί πολλά ερωτηματικά για το αν και κατά πόσο στα σχέδια του **Μιχάλη Βεργωτή** βρίσκεται η δημιουργία δύο ανεξάρτητων ομίλων.

Ένα στοιχείο που ενισχύει τους φόβους των σωματείων είναι ότι το έγγραφο απευθύνεται στις ομάδες της Β' και της Γ' κατηγορίας και όχι και της Α', πράγμα που για πολλούς μεταφράζεται ως το πρώτο βήμα για την κατάργηση της Γ' κατηγορίας Νήσων και την ενσωμάτωση των ομάδων της σε ένα ενιαίο πρωτάθλημα της Β' κατηγορίας στα νησιά. Πόσο μάλλον όταν τουλάχιστον προς το παρόν ανάλογο αίτημα για προτάσεις δεν έχει σταλεί στα σωματεία της Ρόδου, αν και οι πληροφορίες αναφέρουν πως αυτό θα γίνει εντός των ημερών.

Ο μεγαλύτερος φόβος πηγάζει από το οικονομικό, αφού η διατήρηση ενός ενιαίου ομίλου κοστίζει ακριβά και ειδικά σε μία εποχή που είναι αδιευκρίνιστες οι οικονομικές δυνατότητες της ΕΠΟ και σήμερα, αλλά και στο μέλλον, λόγω της σφοδρής κόντρας της ηγεσίας της Ομοσπονδίας με τον υφυπουργό Αθλητισμού, **Γιώργο Ορφανό**. Θα πρέπει, δε, να σημειωθεί, πως τα ίδια τα σωματεία της Ρόδου θέλουν να αποφύγουν τα πολλά ταξίδια στα νησιά, επομένως ένα πρωτάθλημα χωρίς μετακινήσεις ασφαλώς και θα ανακουφίσει το ταμείο τους, παρά το γεγονός ότι τουλάχιστον ποιοτικά θα διαλύσει την κατηγορία. Τέλος, υπάρχουν σωματεία των νησιών που είναι πολύ πιθανό ούτε καν να απαντήσουν στο αίτημα της ΕΠΣΔ, για να δείξουν πως ουσιαστικά δεν υπάρχει θέμα για να απαντήσουν.

SAIS TRAVEL
ΔΥΝΑΜΗ ΕΜΠΙΣΤΟΣΥΝΗ
FORMULA 1

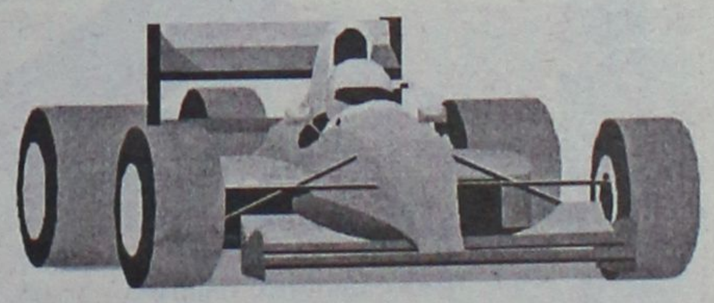

GRAND PRIX F1
στην ΚΩΝ/ΠΟΛΗ
Αεροπορικώς
από 18/8 έως 22/8

Εξασφαλισμένα:
• Αεροπορικά εισιτήρια
• Φόροι αεροδρομίων
• Ξενοδοχεία με πρωινό
• Εκδρομές - μεταφορές στην πίστα αγώνων
• Ασφάλεια ταξιδιού
• Εισιτήρια αγώνων

ΞΕΚΟΥΡΑΣΤΑ και ΑΝΕΤΑ
ΠΛΗΡΟΦΟΡΙΕΣ-ΕΓΓΡΑΦΕΣ
ΠΡΑΚΤΟΡΕΙΟ ΤΑΞΙΔΙΩΝ
ΣΑΒΒΑΣ ΣΑΗΣ
ΤΑΡΠΟΝ ΣΠΡΙΝΓΚΣ 42 (δίπλα στην Τραπ. Πίστεως) • Τηλ. 39781-3
ΧΠ127

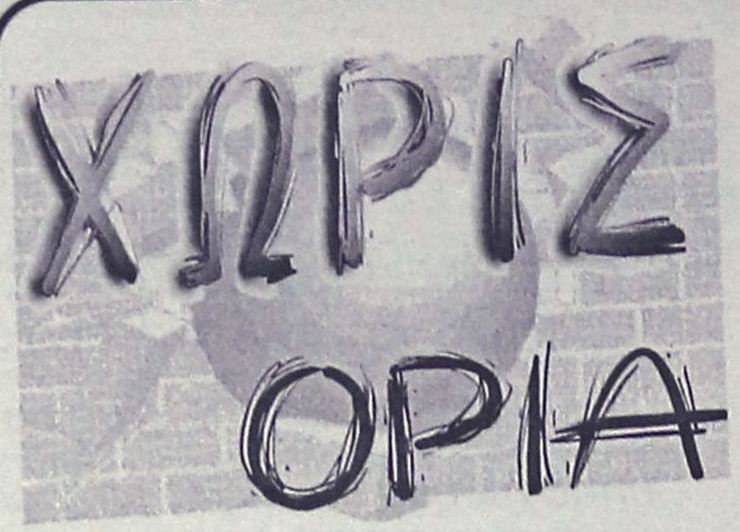

Ζήκος αντί Κονσεϊσάο

Έχασε το βασικό της αμυντικό χαφ που μετακομίζει στην Ελλάδα. Η λύση στο πρόβλημα της Γαλατά Σαράϊ ήρθε, όμως, από εκεί που δημιουργήθηκε, δηλαδή από την χώρα μας. Και αυτό διότι είναι πολύ πιθανό τον Βραζιλιάνο Κονσεϊσάο να αντικαταστήσει ο Άκης Ζήκος που όπως δήλωσε στον Τούρκικο Τύπο δεν βλέπει με κακό μάτι μια τέτοια προοπτική.

Μπορεί η Μονακό να μην έχει κανένα λόγο να πουλήσει τον Έλληνα ποδοσφαιριστή, ωστόσο η πρόταση των 3 εκατ ευρώ που φημολογείται ότι ετοιμάζει η Γαλατά Σαράϊ ίσως να της δώσει έναν.

Και αυτό διότι αυτά τα χρήματα για έναν παίκτη που έχει κλείσει τα 31 έτη της ζωής του, δεν είναι και λίγα.

Οι πληροφορίες από την Τουρκία αναφέρουν ότι οι δύο ομάδες είναι σε επαφή, ενώ ενημερωμένος είναι και ο ποδοσφαιριστής.

Η πρόταση που έχει στα χέρια του ο Ζήκος είναι 800.000 ευρώ το χρόνο για συμβόλαιο τριών ετών, χρήματα που ξεπερνούν κατά πολύ το συμβόλαιο που έχει αυτή τη στιγμή με την ομάδα του πριγκιπάτου.



Ο μέσος της Μονακό ανανέωσε πέρυσι τη συνεργασία του με την Γαλλική ομάδα έως το 2007, με ετήσιες απολαβές τα 650.000 ευρώ.

Όπως καταλαβαίνει κανείς τα 150.000 ευρώ παραπάνω που του προσφέρει η Γαλατά δεν είναι διόλου ευκαταφρόνητο ποσό.

Γι αυτόν ακριβώς το λόγο ο Ζήκος δήλωσε στον Τύπο της γείτονας χώρας: «Δεν έχω κανένα πρόβλημα, αρκεί να τα βρουν οι ομάδες».

Εξελίξεις στο θέμα αναμένονται τις αμέσως επόμενες ημέρες.

"Δεν είμαι σεξιστής"

Αποποιήθηκε τον τίτλο του σεξιστή ο Λέναρντ Γιόχανσον.

Ο πρόεδρος της UEFA, υπερασπίστηκε τις δηλώσεις του, σύμφωνα με τις οποίες το γυναικείο ποδόσφαιρο, μπορεί να επωφεληθεί επιχειρηματικά λόγω της συμμετοχής, "γλυκών και όμορφων κοριτσιών".

"Το μόνο που είπα είναι ότι οι γυναίκες είναι πιο εμπορικές από τους άντρες. Δεν θα ήθελα να αναστατώσω ή να κριτικάρω τις γυναίκες", ήταν τα πρώτα λόγια του Γιόχανσον.

Η κριτική στον Μπλάτερ

Ο Σουηδός είχε ασκήσει έντονη κριτική στον πρόεδρο της FIFA, Σεπ Μπλάτερ, τον Ιανουάριο. Τότε, ο τελευταίος είχε δηλώσει τότε ότι οι γυναίκες πρέπει να φορούν πιο στενά σορτσάκια και φαίνεται ότι και ο ομόλογος του της UEFA, έχει αρχίσει να ασπάζεται τις απόψεις του.

Παρόλα αυτά, ο Γιόχανσον, επιμένει ότι προωθώντας τα γυναικεία προσόντα, κάνεις το ίδιο και στο άθλημα.

"Οι δημόσιες σχέσεις για το γυναικείο παιχνίδι, θα μπορούσαν να γίνουν κάπως διαφορετικά.

Από αυτό θα κέρδιζε το άθλημα. Όταν οι γυναίκες βγαίνουν από τα αποδυτήρια, δεν παύουν να είναι κυρίες και έχουν διαφορετικά πράγματα να πουλήσουν", είπε ο πρόεδρος.

"Αυτό που εννοώ είναι ότι το γυναικείο παιχνίδι, θέλει χορηγούς, δημοσιότητα και καλά αποτελέσματα. Δεν εκπλήσομαι πάντως από το γεγονός ότι οι δηλώσεις μου παρεξεγήθηκαν", είπε τελειώνοντας ο Γιόχανσον.

Υπόσχεται να είναι άξιος

• *Με επιστολή του προς τα σωματεία ο νέος γενικός γραμματέας της ΕΠΣΔ, Βάγιος Γαμβρούδης, ευχαριστεί για την εμπιστοσύνη που του έδειξαν και υπόσχεται να μην τα διαψεύσει.*

«Αισθάνομαι έντονα την υποχρέωση να ευχαριστήσω όλους εκείνους που με την ψήφο τους συνέβαλαν στην εκλογή μου στο διοικητικό συμβούλιο της ΕΠΣΔ τόσο τους εκπροσώπους των σωματείων όσο και τα μέλη του διοικητικού συμβουλίου της ΕΠΣΔ εκλέγοντάς με για την θέση του γενικού γραμματέα. Τους υπόσχομαι ότι θα αφιερώσω όλες τις δυνάμεις μου για να φανώ αντάξιος αυτής της εμπιστοσύνης».

Βρέθηκαν θετικοί

Με ποινή αποκλεισμό δύο ετών από τους στίβους κινδυνεύουν ο Χριστόφορος Χοΐδης και ο σφυροβόλος Μπάμπης Αρσωνιάδης. Οι δύο αθλητές βρέθηκαν θετικοί σε έλεγχο ντόπινγκ που υποβλήθηκαν κατά τη διάρκεια του Πανελλήνιου πρωταθλήματος.Ο Χριστόφορος Χοΐδης, ένας από τους πιο πετυχημένους Έλληνες σπρίντερ, παραδέχθηκε το λάθος του δημόσια.

"Θέλω να ζητήσω συγνώμη από τον προπονητή μου, τον σύλλογο μου και τον γιατρό του ΣΕΓΑΣ και την ομοσπονδία. Είμαι σοκαρισμένος", εξομολογήθηκε ο αθλητής της ΑΕΚ. Εξήγησε ότι τη ζημιά την έκανε "ένα φάρμακο που πήρα για λόγους υγείας με συνταγή, που μου προμήθευσε ιδιώτης γιατρός, αποδείχτηκε πως περιείχε απαγορευμένη ουσία, κάτι που δεν γνώριζα και δεν είχα ενημερώσει κανέναν".

Τόσο ο Χοΐδης, όσο και ο Αρσωνιάδης κινδυνεύουν με βαριά τιμωρία, σε περίπτωση που το δεύτερο δείγμα τους είναι και πάλι θετικό.

Ο ΣΕΓΑΣ σε ανακοίνωση που είχε εκδώσει ανέφερε ότι από τα 55 δείγματα που πήραν από τους αθλητές και τις αθλήτριες, κατά τη διάρκεια των αγώνων του Πανελλήνιου πρωταθλήματος, βρέθηκαν δύο θετικά δείγματα.

Ακαθη

●●● Αν κάτι ξεκινήσει στραβά, τελειώνει ακόμα χειρότερα. Παλιές αμαρτίες πληρώνει το ελάφι. Στο παρελθόν είχε τις ευκαιρίες να ληφθούν οι αποφάσεις που θα δρομολογούσαν μία σταθερή πορεία, όμως τις άφησε να περάσουν.

●●● *Στην σημερινή εποχή δεν υπάρχουν σωτήρες. Κανείς δεν βάζει τα λεφτά του για να τραβήξει το κάρο από την λάσπη και οι ομαδικές προσπάθειες απαιτούν κοινό στόχο και επιμονή.*

●●● Σε αυτά τα πράγματα δεν χωράνε οι πολλές διαφορετικές απόψεις. Δυστυχώς. Η αγωνία δεν είναι αν θα βρεθεί λύση απλά για να μην διαλυθεί η ομάδα. Τι να το κάνεις αν συνεχίσει να φυτοζωεί και του χρόνου συζητάμε με ξανά τα ίδια.

●●● *Η τελευταία ευκαιρία είναι τώρα. Μέσα στις επόμενες μέρες. Τουλάχιστον για όσους έχουν ακόμα την τρέλα να πιστεύουν στα θαύματα.*

●●● Χθες άκουσα ότι ένας από αυτούς που δέχθηκε πρόταση για την πειθαρχική είναι ο...Ποϊλας! από τον ίδιο τον Κλεό. Λέτε να το δούμε και αυτό; Πέρυσι τακτικός πελάτης που τους περνούσε γενεές δεκατέσσερις και φέτος στην άλλη όχθη;

●●● *Σε αυτό το παιχνίδι δεν αποκλείω τίποτα και το σίγουρο είναι ότι τουλάχιστον μετά από αυτές τις εκλογές δεν πρόκειται να πεθάνουμε από έκπληξη.*

●●● Ο προεδρολογάς δεν παίζεται με τίποτα. Θυμάστε την ιστορία που είχε γίνει με τον Σκάρο, που τον καθάρισαν στεγνά και κόντευαν να διαλύσουν από τις παραιτήσεις την Κόδριγκτον;

●●● *Ε, λοιπόν έμαθα ότι ο προεδρολογάς πήγε και έπιασε τον τότε πρόεδρο της τεχνικής, που τον είχε καθαρίσει καθαρίζοντας και έναν επίδοξο πρόεδρο για να του πει να μπει στην καλλιέργειας! Έπιασε και τον Καμπαστάνα για επιτροπή.*

●●● Ίσως για να δείξει πως ποντάρει και στους παλιούς και τους θέλει κοντά του, άσχετα αν ξέρει πως δύσκολα κάποιος θα δεχθεί.

●●● *Στο κάτω κάτω, υπάρχουν τόσα και τόσα γραμμάτια να ξεπληρωθούν. Καλημέρα σας.*

ΑΝΕΚΔΟΤΟ

Το πλοίο βρίσκεται στη μέση της Μεσογείου, όταν ακούγεται δυνατή η φωνή του παρατηρητή από ψηλά στο κατάρτι: "Πειρατικό δεξιά μας".

"Γρήγορα φέρτε μου το κόκκινό μου πουκάμισο", φωνάζει ο καπετάνιος.

Περίεργος ο δεύτερος πλοίαρχος τον ρωτάει: "Γιατί θέλεις το κόκκινο πουκάμισο;"

"Κοίτα, μπορεί να πληγωθώ και δεν θέλω να φαίνεται το αίμα και να χάσει το ηθικό του το πλήρωμα" του απαντά εκείνος.

Γίνεται η μάχη και θυθίζεται το πειρατικό. Σε λίγες μέρες νέα κραυγή από τον παρατηρητή: "ΔΩΔΕΚΑ πειρατικά μπροστά μας!!!" Και αμέσως μετά η φωνή του καπετάνιου:



"Το καφέ μου παντελόνι γρήγορα"

Το μυαλό στο Βερολίνο

Την προηγούμενη εβδομάδα Βάσω Καραντάσιου και Βίκυ Αρβανίτη έφτασαν μέχρι τον τελικό του τουρνουά του Μιλάνου, ωστόσο λίγες μέρες αργότερα στην Ελβετία και συγκεκριμένα στο Όπεν του Γκστάαντ δεν μπόρεσαν να επαναλάβουν κάτι ανάλογο και περιορίστηκαν στην 13η θέση. Την ίδια ώρα μακριά από το καλό του εαυτό έμεινε και το έτερο ελληνικό δίδυμο των Μαρία Τσιαρτσάνη και Θάλεια Κουτρουμανίδου, μένοντας στην 25η θέση.



Στην κούραση από τους συνεχόμενους αγώνες απέδωσε τις χαμηλές πτήσεις ο ομοσπονιακός τεχνικός, Μανώλης Ρουμελιώτης, τονίζοντας χαρακτηριστικά: "Η κούραση είναι ο σημαντικότερος παράγοντας που τα αποτελέσματα δεν ήταν τα επιθυμητά. Είχαμε και κάποια ψιλοπροβλήματα με τη Βάσω να πονάει στη μέση και τη Βίκυ στον ώμο. Και η Μαρία με τη Θάλεια δεν πήγαν καλά. Είχαν κάποια πολύ καλά διαστήματα, αλλά και κάποια νεκρά, που δεν τους επέτρεψαν να κάνουν κάτι καλό. Δεν παίξαμε σύμφωνα με τις δυνατότητές μας, όμως, όλα είναι μέσα στο πρόγραμμα".

Για να προσθέσει πως πλέον το ενδιαφέρον επικεντρώνεται στο Βερολίνο, όπου και θα λάβει χώρα το κορυφαίο τουρνουά της χρονιάς: "Τώρα, μας δίνεται η ευκαιρία να ξεκουραστούμε μερικές ημέρες παραπάνω και τη Δευτέρα θα αναχωρήσουμε για το Βερολίνο, όπου θα γίνει το Παγκόσμιο Πρωτάθλημα. Πρόκειται για το κορυφαίο τουρνουά μέσα στη σεζόν και αποτελεί το μεγάλο στόχο μας. Πιστεύω ότι θα είμαστε σε καλή κατάσταση για να διεκδικήσουμε κάτι καλό".

Μόνο εγώ μπορώ να κάνω να τρέξει το... ελάφι!



Έρχεται ο Φλάβιο

Το αργότερο μέχρι την Τρίτη θα είναι στην Ελλάδα, ο Φλάβιο Κονσεϊσάο. Σύμφωνα με δηλώσεις του μάνατζέρ του, αύριο θα μεταβεί στην Τουρκία, όπου θα τακτοποιηθούν οι οικονομικές εκκρεμότητες με τη Γαλατασαράι.

"Μέσα στο Σαββατοκύριακο, ο Φλάβιο θα βρίσκεται στην Τουρκία για να διευθετηθούν οι εκκρεμότητες και να λυθεί το συμβόλαιό του με τη Γαλατά. Την Δευτέρα ή την Τρίτη, θα είμαστε στην Ελλάδα, για να τελειώσει και τυπικά το θέμα", ήταν τα πρώτα λόγια του Αλί Εγκεσέλ.

"Περιμένει πως και πως να έρθει στην Ελλάδα και να συνεχίσει την καριέρα του στον παναθηναϊκό", είπε ολοκληρώνοντας ο εκπρόσωπος του παίκτη.

Απομακρύνεται ο Ζεβλάκοφ

Αντίθετα με τον Βραζιλιάνο, τα πράγματα στην υπόθεση του Μάρτσιν Ζεβλάκοφ δεν εξελίσσονται θετικά. Οι πράσινοι θεωρούν πολλά τα χρήματα που χρειάζεται να ξοδέψουν για να αγωνιστεί ο παίκτης για ένα χρόνο (1,2 εκατομμύρια ευρώ).

Έτσι ενδέχεται να κινηθούν για άλλους στόχους, που θα καλύψουν το κενό που αφήνει ο Μιχάλης Κωνσταντίνου στην επίθεση.

Όνειρο ζωής ο Παναθηναϊκός

Ο Πολωνός άσος της Μουσκόρν πάντως, με δηλώσεις του στην εφημερίδα Goal News, δήλωσε πως μία μεταγραφή στον Παναθηναϊκό, θα ισοδυναμούσε με το μεγάλο βήμα στην καριέρα του.

"Θα ήθελα πολύ να έρθω και να φορέσω τη φανέλα του Παναθηναϊκού. Είναι μεγάλη ομάδα σε Ελλάδα και Ευρώπη. Εκπληρώνει απόλυτα τις φιλοδοξίες μου. Είναι όνειρο ζωής και δεν ξέρω τι καλύτερο θα μπορούσα να περιμένω από την καριέρα μου", είπε με ενθουσιασμό ο 29χρονος στράικερ.

ΠΕΤΑΝΕ ΤΟΝ ΚΟΥΒΑ ΣΤΟΝ ΚΟΥΒΑ

«Κουβάδες όλου του κόσμου ενωθείτε και πετάξτε την ρετσινιά του λούζερ»!

Ευθέως δεν το λένε, αλλά αυτός είναι ουσιαστικά ο σκοπός των τεσσάρων ροδιτών που αποφάσισαν να δημιουργήσουν μία πρωτότυπη ιστοσελίδα στο διαδίκτυο για να δώσουν μελετημένες προτάσεις σε όσους παίζουν στοίχημα και θέλουν σωστή ενημέρωση με όλα της τα μυστικά για έναν συχνό δρόμο προς το ταμείο. Πρόκειται για τους «Αμερικάνο», «Μάγο», «Coach» και «Robet», τέσσερις μπαρουτοκαπνισμένους παίκτες που αποφάσισαν να μοιραστούν τις γνώσεις τους όχι μόνο στο ποδόσφαιρο, αλλά και σε αθλήματα όπως το... μπέιζμπολ, το αμερικάνικο ποδόσφαιρο και το χόκεϊ επί πάγου, που είναι η ειδικότητα του «Αμερικάνου».

Μία ματιά στο site αξίζει τον κόπο στην διεύθυνση www.goalbet.gr με την ευχή η τετράδα να βαρεθεί να ακούει συγχαρητήρια για τις προτάσεις που θα δώσει και θα μοιράσουν χρήμα. Το site βρίσκεται ήδη στον αέρα παρά το γεγονός ότι στοιχηματικά πρόκειται για μία φτωχή περίοδο, ενώ σύντομα θα εμπλουτιστεί με πολλές καινοτομίες.

ΤΟΠΙΚΟ ΠΟΔΟΣΦΑΙΡΟ

Ισόβιος πρόεδρος

• Για μία ακόμη τριετία θα βρίσκεται στο τιμόνι του Ηρακλή Μ. ο Γιώργος Παπαδημήτρης

• Ελπιδοφόρα για το μέλλον του συλλόγου η πρώτη συνεδρίαση.

Καταρτίστηκε σε σώμα προχθές το βράδυ το νεοεκλεγές δ.σ του Ηρακλή Μ., το οποίο διακρίνεται με την εξής μορφή.

Την θέση του προέδρου κατέχει για μία ακόμη θητεία ο **Παπαδημήτρης Γιώργος**, που πήρε ψήφο εμπιστοσύνης από τα υπόλοιπα μέλη, βάσει του έργου του και της προσφοράς του στα μέχρι τώρα τεκτενόμενα του συλλόγου.

Οι υπόλοιποι που στελεχώνουν το δ.σ. είναι οι:

Α΄ Αντιπρόεδρος: *Τσελιός Αθανάσιος*, **Β΄ Αντιπρόεδρος:** *Καζούλης Ευγένιος*, **Γ. Γραμματέας:** *Μπακαρής Σπύρος*, **Ταμίας:** *Κακιός Γιώργος*, **Ειδ. Γραμματέας:** *Κρομύδας Νίκος*, **Γεν. Αρχηγός:** *Πίσκαπας Γρηγόρης*, **Εφ. Ποδοσφαίρου:** *Βασιλώττος Κώστας*, **Εφ. Εγκαταστάσεων:** *Κώττης Μιχάλης*.

Μετά από εισήγηση του προέδρου συστήθηκαν οι παρακάτω επιτροπές για την εύρυθμη και πιό ευέλικτη λειτουργία του συλλόγου, που αποσκοπεί στον καταμερισμό της εργασίας.

Οι επιτροπές που συστήθηκαν και τα μέλη τα οποία τις στελεχώνουν είναι οι εξής:

Επιτροπή μεταγραφών: *Παπαδημήτρης, Πίσκαπας, Τσελιός, Καζούλης, Βασιλώττος*, συμμετέχει και ο προπονητής της ομάδας.

Επιτροπή Δημοσίων Σχέσεων-Διαφήμισης και Προβολής: *Παπαδημήτρης Καζούλης, Τσέλιος, Κρομύδας.*

Επιτροπή Εγγραφής Νέων Μελών: *Παπαδημήτρης, Τσέλιος, Κακιός, Μπακαρής*

Επιτροπή Υποδομών: *Πίσκαπας, Κώττης, Βασιλώττος* και ο προπονητής της ομάδας.

Μετά το τέλος των διαδικασιών το δ.σ. εξέτασε το πρώτο θέμα που είχε στην ημερήσια διάταξη μετά από αίτημα του πατέρα του ποδοσφαιριστή **Σταμάτη Κούρου**, σχετικά με την αποδέσμευση του γιού του **Σάββα**, ο οποίος έχει στα χέρια του προτάσεις από τις δύο ομάδες της Ρόδου που θα αγωνίζονται στο νέο πρωτάθλημα του Περιφερειακού.

Η κατάθεση των απόψεων των δύο πλευρών προκάλεσε την απόφαση, για να δώσει στο επόμενο δ.σ. το παρών του ο ποδοσφαιριστής για να συζητήσει το θέμα ως ο άμεσα ενδιαφερόμενος.

Ωστόσο οι ιθύνοντες του συλλόγου ζήτησαν από τον **Κούρο**, η πρόταση για αποδέσμευση να συνοδεύεται από το επίσημο ενδιαφέρον του συλλόγου που θέλει να τον εντάξει στο δυναμικό του.

Την Τρίτη αναμένεται να συνεδριάσει εκ νέου το δ.σ. για το θέμα, ενώ παράλληλα την ίδια ημέρα αναμένεται να υπάρχει συνάντηση με ένα εκ των μεταγραφικών στόχων της ομάδας των **Γιώργο Καρίκη** προκειμένου να τελειώσει το θέμα του θετικά ή αρνητικά.

Την ίδια ημέρα το δ.σ. θα καταθέσει πρόταση στον παλαίμαχο πλέον ποδοσφαιριστή **Μανολά Μιχάλη**, για να αναλάβει τα τμήματα υποδομής του συλλόγου, ενώ τη ίδια πρόταση αναμένεται να καταθέσει και στον **Τσαμπίκο Φανιό**, για την θέση του φροντιστή.

Στο αγωνιστικό μέρος το θέμα του **Γιώργου Καρίκη** δεν μονοπωλεί το ενδιαφέρον του συλλόγου, που επεκτείνεται και σε αυτό του νεαρού ποδοσφαιριστή του Διαγόρα **Στέργου Κοσμά**.

Από την πλευρά των πρωταθλητών του Περιφερειακού υπάρχει η σύμφωνη γνώμη για την παραχώρησή του, αλλά αυτό θα κριθεί και από την άποψη του ποδοσφαιριστή.

Αν δηλαδή θελήσει να συνεχίσει την πορεία του στην ομάδα των Μαριτσών στην οποία θα παραχωρηθεί υπό την μορφή δανεισμού για ένα χρόνο.

ΣΤΑ ΠΡΟΤΥΠΑ ΤΗΣ Α΄ ΕΘΝΙΚΗΣ

Μηχανοκίνητο αυτοκινητάκι για την μεταφορά των τραυματισμένων ποδοσφαιριστών θα έχει στην διάθεσή του ο Ηρακλής αλλά και οι ομάδες που θα επισκέπτονται το γήπεδο των Μαριτσών στο προσεχές πρωτάθλημα, το οποίο θα είναι προσφορά του Α΄ Αντιπροέδρου του συλλόγου **Τσελιού Αθανάσιου**.

ΝΕΟΣ ΧΟΡΗΓΟΣ

Επίσης ο Β΄ Αντιπρόεδρος **Καζούλης Ευγένιος** θα μεριμνήσει για το θέμα του διαφημιστικού πακέτου (Οικονομικού-αθλητικού υλικού), της επαγγελματικής φίρμας που συνεργάζεται, ενώ από την πλευρά του ο Γενικός Αρχηγός **Γρηγόρης Πίσκαπας** που ολοκληρώνει την τριάδα των νέων μελών, δεσμεύτηκε πως θα κινηθεί για την ανεύρεση οικονομικών πακέτων για την ενίσχυση του συλλόγου.

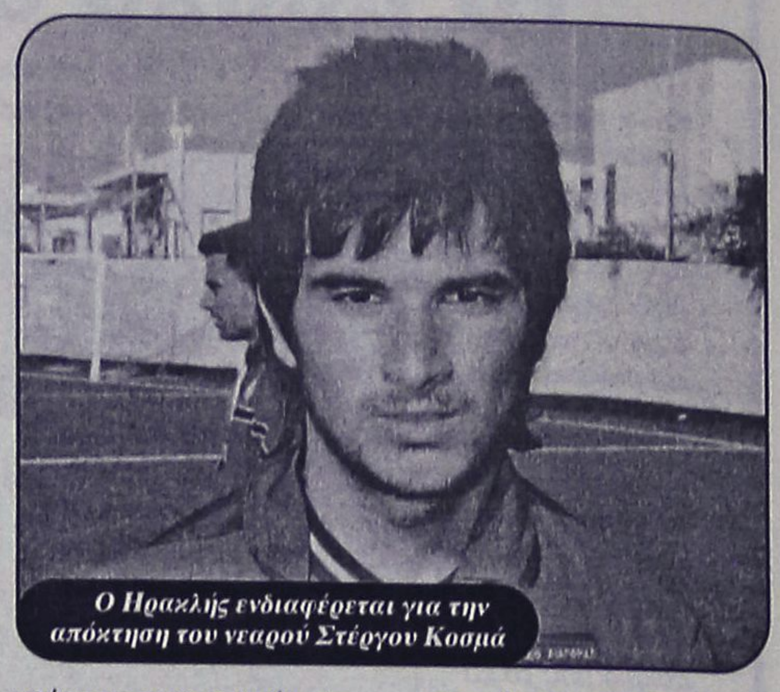

Ο Ηρακλής ενδιαφέρεται για την απόκτηση του νεαρού Στέργου Κοσμά

ΑΝΟΙΓΕΙ ΤΟ ΣΤΕΚΙ

Αρχές του Ιουλίου αναμένεται να ξεκινήσει η λειτουργία του υπαίθριου καταστήματος του συλλόγου, που εδρεύει στην Ιερά Μονή του Σωτήρα, του οποίου οι ετοιμασίες θα ξεκινήσουν άμεσα.

Έκλεισε και ο Κοσμάς

• Την αμυντική γραμμή της Αναγέννησης θα ενισχύσει με την παρουσία του ο έμπειρος αμυντικός.

• Τέλος στις οικονομικές υποχρεώσεις έβαλε η διοίκηση Ζαμπελάκη.

Την ίδια επιλογή με τους *Κωνσταντάκη Μιχάλη, Βασιλώττο Βασίλη, Ζουρούδη Κώστα, Χαλκιόπουλο Κώστα και τον Κρητικό Βασίλη*, πραγματοποίησε ο **Μιχάλης Κοσμάς**.

Ο έμπειρος αμυντικός συμφώνησε σε όλα με την διοίκηση της Αναγέννησης Εμπ. και την επόμενη περίοδο θα βρίσκεται στο ρόστερ της στο πρωτάθλημα της Α΄ κατηγορίας, στο οποίο επιστρέφει.

Όπως φανερώνουν οι μέχρι τώρα κινήσεις, ο σύλλογος έχει την πρόθεση να διατηρήσει τον βασικό κορμό της περσινής επιτυχίας, τον οποίο αναμένεται να ενισχύσει, για να μπορέσει να σταθεί με επιτυχία στο νέο πρωτάθλημα, ώστε να μην αντιμετωπίσει την προδιετίας κατάσταση, που τον οδήγησε στον υποβιβασμό.

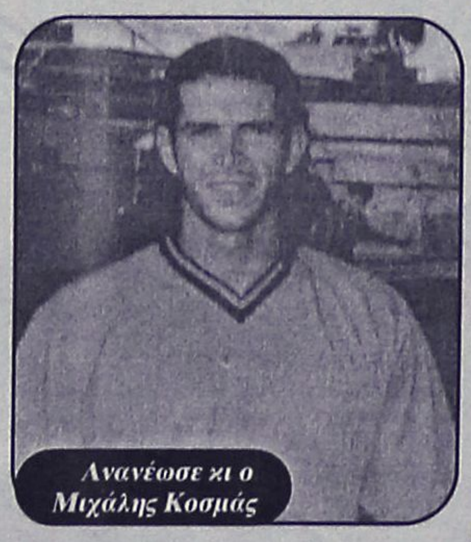

Ανανέωσε κι ο Μιχάλης Κοσμάς

Στα μεταγραφικά πλάνα της διοίκησης και του προπονητή βρίσκεται και ο **Σταύρος Ματθαίος** που στο παρελθόν πέρασε από την Αναγέννηση και αναμένονταν χθες το βράδυ να έχει συνάντηση με τον πρόεδρο της ομάδας **Λευτέρη Ζαμπελάκη**, προκειμένου να επισημοποιήσουν την συνεργασία.

Σήμερα αναμένεται και η συνάντηση του **Γιάννη Κρητικού** με τα μέλη του δ.σ. με τα οποία θα συζητήσει τα αγωνιστικά θέματα της ομάδας και τους τομείς που χρειάζονται ενίσχυση.

Από τα λεγόμενά του θα εξαρτηθεί και η μεταγραφική πολιτική του συλλόγου που αναμένεται να προσπαθήσει να φέρει στην Έμπωνα το έμψυχο υλικό που θα τους υποδειχθεί.

10 ΙΟΥΛΙΟΥ Η ΠΑΡΑΔΟΣΗ

Λεπτομέρειες απομένουν προκειμένου να ολοκληρωθεί το έργο της αναβάθμισης του γηπέδου της Έμπωνας.

Μέχρι τώρα οι εργασίες έχουν ολοκληρωθεί στο μεγαλύτερο ποσοστό τους και απομένουν ορισμένες λεπτομέρειες, τις οποίες αναμένεται να διευθετήσουν από κοινού το δ.σ. με την Δημοτική Αρχή σε προσεχή συνάντηση, που αφορούν κάποιες επεμβάσεις στον έξω αγωνιστικό χώρο του γηπέδου.

Το καλό των σχέσεων που υπάρχει μεταξύ των δύο πλευρών, κάνει πιό αισιόδοξους τους ενδιαφερόμενους που περιμένουν την 10η Ιουλίου, προκειμένου να πραγματοποιήσουν τα εγκαίνια του νέου τους γηπέδου.

ΤΑΚΤΟΠΟΙΗΣΕ ΤΙΣ ΥΠΟΧΡΕΩΣΕΙΣ ΤΟΥ

Σύμφωνα με τα όσα δήλωσε στην «Α.Ρ» ο πρόεδρος του συλλόγου **Λευτέρης Ζαμπελάκης**, «το σωματείο έχει κατάφερει να καλύψει ολόκληρο το πακέτο των υποχρεώσεών του, που αφορούσαν παλιές και πιο πρόσφατες υποχρεώσεις του προς τρίτους και οι μόνες εκκρεμότητες που υπάρχουν, αφορούν τις φετινές συμφωνίες».





ΣΤΙΒΟΣ

Ψηλά τη σημαία η Μαρία!

• Φωτεινή εξαίρεση της «μουδιασμένης» πρεμιέρας των γυναικών στο Ευρωπαϊκό Κύπελλο, η επίδοση της Μαρίας Παρδαλού στα 3000 στιπλ που αποτέλεσε και Πανελλήνιο ρεκόρ Γυναικών!!

Αν το 2004 ήταν η καλή χρονιά της Μαρίας Παρδαλού, τότε το 2005 (τουλάχιστον το πρώτο του εξάμηνο) αποτελεί την σούπερ χρονιά της!

Το περασμένο Σαββατοκύριακο στο Πανελλήνιο Πρωτάθλημα ανδρών – γυναικών στο ΟΑΚΑ κατέλαβε την πρώτη θέση στα 3000 μέτρα στιπλ καταρρίπτοντας παράλληλα το δικό της πανελλήνιο ρεκόρ στην κατηγορία νέων γυναικών. Η πρωτιά της και η νέα της επίδοση της έδωσε και το εισιτήριο για την εθνική ομάδα που ταξίδεψε μεσοβδόμαδα στην Φλωρεντία για το Ευρωπαϊκό Κύπελλο (Μπρούνο Τζάουλι).

Αργά το βράδυ της Παρασκευής, δοκίμασε τις δυνάμεις της στην κούρσα των 3000μ. στιπλ απέναντι σε κορυφαίες αθλήτριες του αγωνίσματος και απλά ήλπιζε σε μία καλή παρουσία. Το αποτέλεσμα ήταν πολύ καλύτερο...

Η 20χρονη αθλήτρια της Νίκης Ρόδου μπορεί να κατέλαβε τελικά την όγδοη θέση ωστόσο ο χρόνος της αποτέλεσε νέο Πανελλήνιο Ρεκόρ στην κατηγορία Γυναικών (!) ενώ φυσικά «διέλυσε» το προσωπικό της ρεκόρ που είχε πετύχει στο ΟΑΚΑ πριν από μία εβδομάδα. Το 10:10.50 της Κωνσταντίνας Κεφαλά από την 4η Ιουλίου 2004 στα Τσικλητήρεια είναι πλέον παρελθόν μετά το εκπληκτικό 10:08.59 της Μαρίας Παρδαλού στις 17 Ιουνίου 2005 στην Φλωρεντία της Ιταλίας στο πλαίσιο του Ευρωπαϊκού Κυπέλλου Στίβου!!

Για την ιστορία, πρώτη τερμάτισε η Ρουμάνα Κριστίνα Κασάντρα με 9:35.95, ενώ την ακολούθησαν η Ρωσίδα Λιούμποφ Ιβάνοβα με 9:46.63 και η Τζάστινα Μπακ από την Πολωνία με 9:51.51.

Η υπόλοιπη ομάδα

Με το αριστερό μπήκε η Εθνική των γυναικών στη Σούπερ Λίγκα του Ευρωπαϊκού Κυπέλλου, που άνοιξε την αυλαία του την Παρασκευή. Η ελληνική ομάδα βρισκόταν χυες στην όγδοη και τελευταία θέση, περιμένοντας πλέον τα μεγάλα της αστέρια, ώστε να ξεφύγει τη ζώνη του υποβιβασμού.

Στην έκτη θέση του μήκους περιορίστηκε η Καφετζή με καλύτερο άλμα στα 6.34μ. Η Ρωσίδα Σιμάγκινα αναδείχτηκε νικήτρια με 6.76μ.

Στο δίσκο, η Αρετή Αμπατζή έμεινε μακριά από τον καλό της εαυτό, με αποτέλεσμα να καταταγεί 7η με βολή στα 54.13μ. Η Γερμανίδα Ντιτς πήρε την πρώτη θέση με 64.38μ, ενώ στην δεύτερη θέση βρέθηκε η Ουκρανή Αντόνοβα με 62.59μ. και στην τρίτη η Βισότσκα από την Πολωνία με 62.28μ.

Η Μαρία Πρωτόπαππα τερμάτισε στην 8η θέση στα 5.000μ. Η πρωταθλήτρια του Πανελληνίου κάλυψε την απόσταση σε 15:36.89 ενώ η Ρωσίδα Σομπούκοβα με χρόνο 15:01.15 έκοψε πρώτη το νήμα.

Το επίσημο 100άρι δεν πραγματοποιήθηκε κατά την πρώτη μέρα της διοργάνωσης, αλλά έγιναν οι δύο σειρές με τη συμμετοχή αθλητριών που θα μετάσχουν στα 4Χ100μ. Στην 1η σειρά έτρεξε η Ελευθερία Κομπίδου (5η, 11.78) και η Αθηνά Κοψιά (8η, 11.92) και στην 2η η Γωγώ Κοκλώνη (1η, 11.35) και η Αθανασία Ευστρατιάδου (8η, 11.97).

Χθες συνεχίστηκε η Σούπερ Λίγκα με την παρουσία της Πηγής Δεβετζή στο τριπλούν, της Μιρέλας Μανιάνι στον ακοντισμό, της Μαρίας Καρασταμάτη στα 100μ., της Χριστίνας Χατζή στα 400μ. εμπόδια, της Αφροδίτης Σκαφίδα στο επί κοντώ και της ομάδας 4Χ100μ.

Η βαθμολογία (1η μέρα)

1. Ρωσία 27β.
2. Ρουμανία 25β.
3. Γερμανία 21β.
4. Πολωνία 21β.
5. Ουκρανία 17β.
6. Ιταλία 15β.
7. Γαλλία 11β.
8. ΕΛΛΑΔΑ 7β.



Σταθερά προς την κορυφή οδεύει η Μαρία Παρδαλού

Σε θέση ισχύος

•Ο Ιπποκράτης μαζί με τον ΠΑΟΚ και τον Φίλιππο Βέροιας ξεκίνησαν χθες τις υποχρεώσεις τους στο Πανελλήνιο Νέων μοιραζόμενοι την πρώτη θέση στους Άνδρες.

Στο ανακαινισμένο ΕΑΚ της Λάρισας ξεκίνησε χθες το πρωί το Πανελλήνιο Πρωτάθλημα Νέων Ανδρών και Γυναικών κάτω των 23 ετών, με τα προκριματικά αγωνισμάτων.

Ο ΠΑΟΚ, ο Φίλιππος Βέροιας και ο Ιπποκράτης με 13 βαθμούς προηγούνται στην μέχρι τώρα βαθμολογία των νέων, ενώ στις γυναίκες ο Πανελλήνιος με 31 βαθμούς προηγείται στις νέες.

Η μέχρι τώρα βαθμολογία του πρωταθλήματος Νέων μετά την διεξαγωγή των 10.000μ, το πρωτάθλημα των συνθέτων και τα 20.000μ Βάδην είναι η παρακάτω:

ΒΑΘΜΟΛΟΓΙΑ ΝΕΩΝ

1. Π.Α.Ο.Κ.	13.0
ΦΙΛΙΠΠΟΣ ΒΕΡΟΙΑΣ	13.0
ΙΠΠΟΚΡΑΤΗΣ ΚΩ	13.0
4. ΠΑΝΙΩΝΙΟΣ	11.0
ΤΙΤΑΝ ΣΕΡΒΙΩΝ	11.0
ΚΑΛΛΙΘΕΑ	11.0
7. ΒΟΛΟΣ	10.0
ΑΟ ΑΓΡΙΝΙΟΥ Ο ΚΟΝΔΩΡ	10.0
ΠΕΛΑΣΓΟΣ ΛΑΡΙΣΑΣ	10.0
ΧΑΙΔΑΡΙ	10.0
11. ΗΡΑΚΛΗΣ ΘΕΣ/ΝΙΚΗΣ	9.0
ΑΓΣ ΙΩΑΝΝΙΝΩΝ	9.0
13. ΜΕΓΑΡΑ	8.0
ΑΙΟΛΟΣ ΜΑΚΕΔΟΝΙΑΣ	8.0
15. ΔΡΑΜΑ	7.0
16. ΟΡΦΕΑΣ Ν ΣΚΟΠΟΥ	6.0
ΑΠΟΛΛΩΝ ΔΥΤ. ΑΤΤΙΚΗΣ	6.0
18. ΟΛΥΜΠΙΑΣ 96 ΠΟΛΥΚΑΣΤΡΟ	5.0
ΑΤΛΑΣ ΒΟΥΝΑΡΙΟΥ	5.0
20. ΑΡΚΑΔΙΑ	4.0
21. ΙΛΙΣΣΟΣ ΑΘΗΝΩΝ	2.0
22. ΑΕ ΛΕΧΑΙΝΩΝ	1.0

ΒΑΘΜΟΛΟΓΙΑ ΝΕΕΣ

1. ΠΑΝΕΛΛΗΝΙΟΣ	31.0
2. ΡΕΘΥΜΝΙΑΚΟΣ	13.0
ΑΡΙΔΑΙΑ	13.0
4. ΑΓΣ ΙΩΑΝΝΙΝΩΝ	11.0
ΦΙΛΙΠΠΟΣ ΒΕΡΟΙΑΣ	11.0
ΚΑΛΛΙΘΕΑ	11.0
7. ΟΛΥΜΠΙΑΚΟΣ	10.0
ΗΡΑΚΛΗΣ ΘΕΣ/ΝΙΚΗΣ	10.0
ΤΙΤΑΝ ΣΕΡΒΙΩΝ	10.0
10. ΑΝΑΓΕΝΝΗΣΗ ΛΑΜΙΑΣ	9.0
11. ΔΡΑΜΑΣ	8.0
ΚΑΜΑΤΕΡΟ	8.0
13. ΚΑΡΔΙΤΣΑ	7.0
14. ΟΛΥΜΠΙΑΣ ΠΑΤΡΩΝ	6.0
15. ΜΕΣΟΓΕΙΩΝ ΑΜΕΙΝΙΑΣ	5.0

Το Πρωτάθλημα αυτό τελεί υπό την αιγίδα της Νομαρχιακής Αυτοδιοίκησης Ν. Λάρισας, του Δήμου Λαρισαίων και την συνδρομή του Επιμελητηρίου Λάρισας, ενώ είναι αφιερωμένο στη μνήμη του Κώστα Παπαναστασίου.



ΜΠΑΣΚΕΤ

Τρίτη και ...φαρμακερή

• Σε 48 ώρες το κρίσιμο ραντεβού της διοικούσας επιτροπής του τμήματος μπάσκετ με τον πρόεδρο του ΓΣ Διαγόρας Κώστα Χρυσοχοΐδη.

Τέρμα τα δίφραγκα! Την προσεχή Τρίτη θα πραγματοποιηθεί, εκτός απροόπτου, η κρίσιμη συνάντηση του προέδρου του Διαγόρα Κώστα Χρυσοχοΐδη με τη διοικούσα επιτροπή (όση απέμεινε τελοσπάντων) του τμήματος μπάσκετ του συλλόγου.

Ως γνωστόν, το μέλλον της ανδρικής ομάδας μπάσκετ κρέμεται από μία κλωστή. Μαρκουλής και Κουζουκάκης έχουν δηλώσει παραίτηση, οι παίκτες καταφέρθηκαν ανοιχτά εναντίον του Χρυσοχοΐδη και αναζητούν αλλού στέγη προκειμένου να παίξουν μπάσκετ ενώ ο Σάκης Καλαμπόκας είναι στην αναμονή. Οι μεταγραφές ναυάγησαν και ρευστό δεν υπάρχει.

Η συμμετοχή στη Γ' εθνική μοιάζει ανέφικτη αφού ακόμα και αν ορισμένοι «κυανέρυθροι» μπουν στη διαδικασία να προτάξουν το φιλότιμό τους και να αγωνιστούν του χρόνου, χωρίς ενίσχυση η ομάδα θα κρατήσει το ρόλο του κομπάρσου και πάρα πολύ δύσκολα θα σταθεί στο ύψος των περιστάσεων. Θα είναι λοιπόν κρίμα να λάβει μέρος στη Γ' εθνική και να έχει την τύχη προηγούμενων πρωταθλητών Δωδεκανήσου. Όσο και αν θέλουν κάποιοι να λένε ότι «έχουμε τρία τμήματα στη Γ' εθνική» μέσα από τον Διαγόρα, τα πράγματα δεν είναι τόσο απλά. Περισσότερο κακό θα κάνει στην εικόνα του σωματείου η συμμετοχή στη Γ' εθνική που θα συνοδευτεί από απανωτούς διασυρμούς στο παρκέ παρά η δήλωση παραίτησης από το πρωτάθλημα ευθύς εξ αρχής. Για να παίξει ο Διαγόρας στη Γ' εθνική και να αφήσει καλές εντυπώσεις (όπως φάνηκε ότι θα συνέβαινε με τις κινήσεις που πραγματοποιήθηκαν προ παραίτησης Μαρκουλή) θα πρέπει μέσα από την μεθαυριανή συνάντηση θα βγουν σημαντικές αποφάσεις. Με άλλα λόγια, ο πρόεδρος να περάσει στην ...αντεπίθεση και να βοηθήσει έμπρακτα το τμήμα. Να βρεθεί ένα αρκετά καλό ποσό που θα συμβάλλει στην λειτουργία της ανδρικής ομάδας και θα της επιτρέψει μαζί με την ανεύρεση ενός χορηγού να σταθεί επάξια στο πρωτάθλημα.



Καθοριστικές αποφάσεις για το μπάσκετ καλείται να πάρει ο Κώστας Χρυσοχοΐδης.

Στο Βόλο ο Ιάλυσος

• Η ομάδα κορασίδων ολοκλήρωσε χθες την προετοιμασία της και αύριο το πρωί αναχωρεί για την Αθήνα και από εκεί οδικώς στην πρωτεύουσα της Μαγνησίας με δέκα αθλήτριες στην αποστολή.

• Στις 14.00' η Τεχνική Σύσκεψη της ΕΟΚ με προπονητές και συνοδούς των ομάδων και στις 17.00' η τελευταία προπόνηση των «ερυθροκίτρινων» στο ΕΑΚ Βόλου πριν το τζάμπολ της Τρίτης κόντρα στον Απόλλωνα Πτολεμαΐδας.

Σε ρυθμούς Πανελλήνιου Πρωταθλήματος θα κυλήσει η νέα εβδομάδα αφού οι κορασίδες του Ιάλυσου θα βρίσκονται στο Βόλο όπου θα διεξαχθεί η τελική φάση. Για δεύτερη συνεχόμενη χρονιά οι αθλήτριες του Γιώργου Χατζηκαλημέρη δηλώνουν παρούσες στην κορυφαία εξάδα της Ελλάδας στην κατηγορία κορασίδων και θα προσπαθήσουν να κάνουν το καλύτερο δυνατό παρά το γεγονός ότι έχουν να αντιμετωπίσουν παραδοσιακές δυνάμεις όπως για παράδειγμα τις περσινές θριαμβεύτριες Εσπερίδες που σήκωσαν την κούπα μέσα στο κλειστό γυμναστήριο της Ιαλυσού.

Οι «ερυθροκίτρινες» πραγματοποίησαν χθες την τελευταία τους προπόνηση επί ροδίτικου εδάφους, σήμερα θα ξεκουραστούν και αύριο πολύ νωρίς το πρωί (07.10') θα αναχωρήσουν αεροπορικώς για την Αθήνα.

Η αποστολή θα μεταβεί οδικώς στο Βόλο με πούλμαν που θα μοιραστεί με τις Εσπερίδες προκειμένου να μετριαστούν τα έξοδα του ταξιδιού. Το μεσημέρι οι δύο ομάδες θα βρίσκονται στην πρωτεύουσα της Μαγνησίας και στις 14.00' θα πραγματοποιηθεί η Τεχνική Σύσκεψη της Ομοσπονδίας με τους διοργανωτές στην οποία θα παραβρεθούν οι προπονητές και οι συνοδοί των αποστολών.

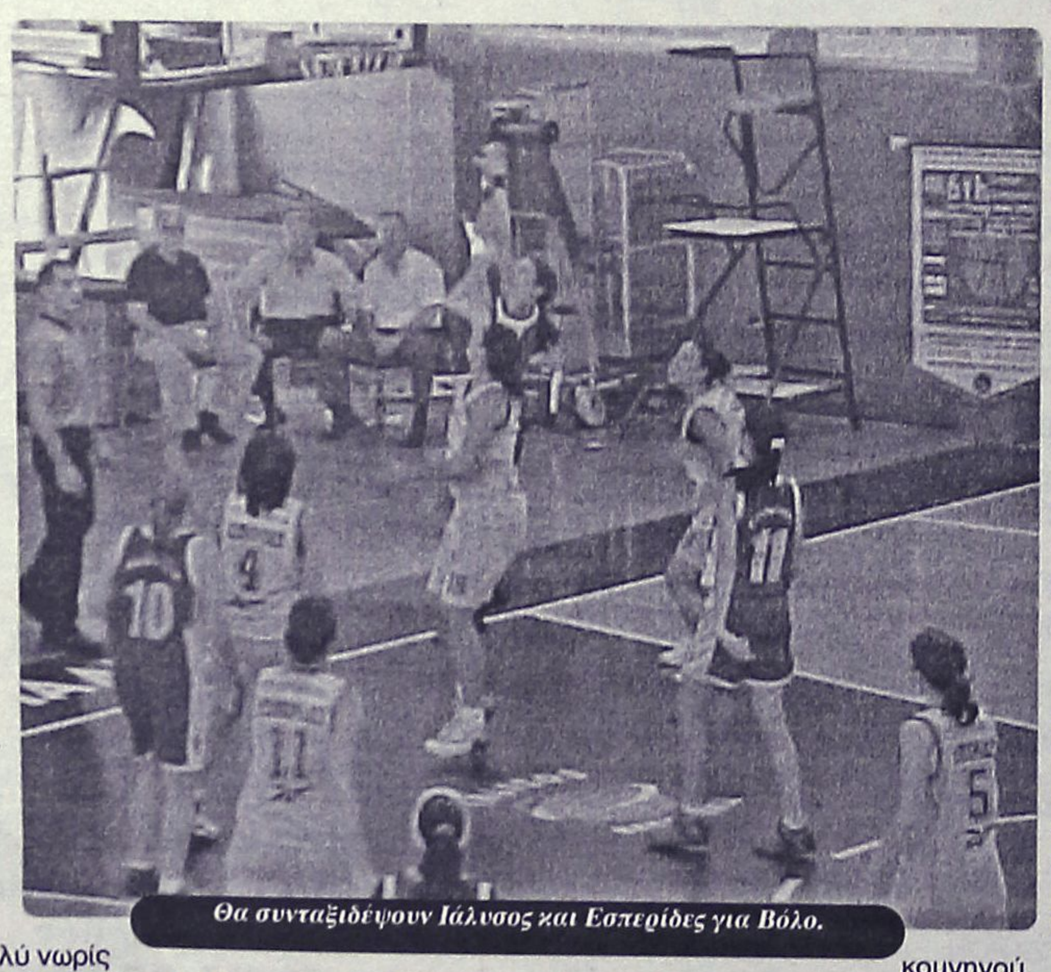

Θα συνταξιδέψουν Ιάλυσος και Εσπερίδες για Βόλο.

Ο Ιάλυσος θα προπονηθεί για τελευταία φορά το απόγευμα της Δευτέρας (17.00') στο ΕΑΚ Βόλου όπου θα εγκλιματιστούν στις συνθήκες του γηπέδου που θα φιλοξενήσει τους αγώνες της τελικής φάσης του Πανελλήνιου Πρωταθλήματος.

Δέκα αθλήτριες

Με δύο πεντάδες θα παραταχθεί ο Ιάλυσος στους αγώνες αφού μόλις δέκα αθλήτριες θα μπορέσουν τελικά να ταξιδέψουν. Η Σαμαρά ήταν η τελευταία που έμεινε εκτός, κατόπιν δικής της απόφασης.

Τα κορίτσια θα συνοδεύσουν ο προπονητής Γιώργος Χατζηκαλημέρης και οι δύο συνεργάτιδές του Σμαρώ Καμπουράκη και Ματούλα Κοντούζογλου.

Η ομάδα θα αποτελείται από τις: Λουλού, Ορφανού, Κοντούζογλου, Γαλαχουσίδη, Παπαοικονόμου, Χειμωνέτου, Χριστοφοράκη, Νικολίτση, Τοντόροβα, Διακομνηνού.

Η αποστολή θα μείνει στο ομώνυμο ξενοδοχείο της Πορταριάς στο πανέμορφο Πήλιο μαζί με τη Δάφνη και τον Απόλλωνα Πτολεμαΐδας.

«Χρεώνεται» στον στρατό

• Οριστικό φαίνεται να είναι το διαζύγιο Κολοσσού – Παναγιωτόπουλου γιατί θεωρητικά ο 25χρονος αθλητής δύσκολα μπορεί να πάρει αναβολή!!

Άκαρπη μπορεί να θεωρηθεί η προχθεσινή συνάντηση του προέδρου του Κολοσσού με τον Αλέξη Παναγιωτόπουλο. Οι δύο άνδρες συζήτησαν για το μέλλον του 25χρονου παίκτη στην ομάδα αλλά κάτι ουσιαστικό δεν προέκυψε από το τετ α τετ, κάτι που επιβεβαιώνει τις πληροφορίες περί «διαζυγίου».

Σύμφωνα με τα όσα κυκλοφόρησαν χθες, αιτία για αυτό το «διαζύγιο» είναι ο στρατός. Ο Παναγιωτόπουλος θα κληθεί να υπηρετήσει την στρατιωτική του θητεία τον Αύγουστο, κάτι που σημαίνει ότι δεν θα είναι παρών στην έναρξη της προετοιμασίας για την προσεχή αγωνιστική περίοδο. «Εμείς θέλουμε όλους τους παίκτες παρόντες στην προετοιμασία.

Όποιος δεν θα είναι στη Ρόδο στις 15 Αυγούστου, δεν θα είναι στην ομάδα» φέρεται να είπε ο Κωσταρίδης στον νεαρό φόργουορντ. Τέθηκε θέμα αναβολής αλλά κάτι τέτοιο, όπως ειπώθηκε, είναι εξαιρετικά δύσκολο γιατί έχει εξαντλήσει όλα τα περιθώρια για αναβολή στράτευσης.

Ωστόσο, από έγκυρη πηγή έγινε γνωστό ότι προκειμένου ο παίκτης να συνεχίσει την καριέρα του στον Κολοσσό είχε κάθε πρόθεση να προσπαθήσει για την αναβολή.



Φαίνεται πως χωρίζουν οι δρόμοι του Αλέξη Παναγιωτόπουλου και του Χρήστου Παππά, σχεδόν δύο μήνες μετά την κατάκτηση του πρωταθλήματος.

Εν ολίγοις, μπορεί στον στρατό να «χρεώνεται» η λύση της συνεργασίας αλλά είναι μάλλον σαφές ότι άλλοι λόγοι οδήγησαν στη διακοπή συμβολαίου του παίκτη.

Ο ίδιος θα ακολουθήσει το πρόγραμμα προπονήσεων στο «Πυθαγόρας» μέχρι το τέλος της εβδομάδας και εν συνεχεία θα φύγει από τη Ρόδο, όπως και όλοι οι «θαλασσί» για τις καλοκαιρινές διακοπές τους.

• Σε δύο μεταγραφές προχώρησε ο Απόλλωνας Πατρών. Η ομάδα της αχαικής πρωτεύουσας ανακοίνωσε ότι την προσεχή σεζόν θα έχει στο ρόστερ της τόσο τον Φώτη Λαμπρόπουλο, όσο και τον Παναγιώτη Καυκή.

Συμφωνία της ομάδας υπάρχει και με τον νεαρό Δημήτρη Τσαρουχά του Ηλυσιακού και ενδεχομένως αυτός θα είναι η επόμενη μεταγραφή που θα ανακοινωθεί από τον Απόλλωνα.

• Παίκτης του Άρη θα πρέπει να θεωρείται ο Σάββας Καμπερίδης. Ο πρώην αρχηγός της ΜΕΝΤ συμφώνησε με τους «κιτρινόμαυρους» και από τη νέα σεζόν θα βρίσκεται στο ρόστερ της ομάδας του Ηλία Ζούρου.

Ανησυχητικά τα φαινόμενα σχολικής διαρροής στη Ρόδο

Συνέχεια από τη σελ. 15

➢ **Η λήψη ολοκληρωμένων μέτρων αντισταθμιστικής εκπαίδευσης, όπως είναι οι Ζώνες Εκπαιδευτικής προτεραιότητας, για να βοηθηθούν όλοι οι μαθητές να ολοκληρώνουν την 12χρονη υποχρεωτική εκπαίδευση.**

➢ **Επιστημονική αναβάθμιση των καθηγητών και επιπλέον επιμόρφωσή τους, με προγράμματα και ανάλογα κίνητρα που θα δοθούν από το αρμόδιο υπουργείο.**

Στο μεταξύ ανοικτό εξακολουθεί να παραμένει για τους καθηγητές και το θέμα των αναπληρωτών, για το οποίο ζητούν να γίνει περισσότερο «αξιοκρατικό» σε ό,τι αφορά τους διορισμούς των.

Ειδικότερα μεταξύ άλλων διεκδικούν:

➢ **Άμεση μονιμοποίηση όλων των αναπληρωτών που συμπλήρωσαν 18μηνη προϋπηρεσία στις 30-6-2004, χωρίς να λαμβάνονται υπόψη το είδος των συμβάσεων (αναπληρωτής ή ωρομίσθιος), ο αριθμός των συμβάσεων, το χρονικό διάστημα διακοπής των συμβάσεων καθώς και αν αυτές είναι διαδοχικές ή όχι. Στη ρύθμιση αυτή να συμπεριληφθούν όλοι οι κλάδοι και όλες οι ειδικότητες των εκπαιδευτικών με βάση μόνο την προϋπηρεσία τους.**

➢ **Κατάργηση της εργασιακής σχέσης του ωρομισθίου.**

➢ **Πλήρη εργασιακά, ασφαλιστικά και συνταξιοδοτικά δικαιώματα στους αναπληρωτές, 12μηνη σύμβαση εργασίας.**

ΓΙΑ ΤΗ ΔΩΔΕΚΑΝΗΣΟ

Σημαντικά είναι και τα προβλήματα που αντιμετωπίζουν οι εκπαιδευτικοί και στη περιοχή μας, κυρίως λόγω της ιδιομορφίας του νομού.

Όπως δήλωσαν μιλώντας στη «Ρ» ο πρόεδρος της Α΄ ΕΛΜΕ Δωδεκανήσου **κ. Θανάσης Κρομμύδας** και το μέλος **κ. Βασίλης Καραγιάννης**, το μεγαλύτερο από αυτά είναι η κινητικότητα των εκπαιδευτικών κυρίως προς τα μικρά νησιά του νομού μας και το οποίο πρόβλημα εντείνεται ακόμη περισσότερο με την πολιτική της εκάστοτε κυβέρνησης να καλύψει τις θέσεις αυτές με αναπληρωτές καθηγητές.

Οι ίδιοι επισημαίνουν και το φαινόμενο της «σχολικής διαρροής», το οποίο αυξάνεται χρόνο με το χρόνο. Χαρακτηριστικό παράδειγμα είναι το γεγονός ότι στα διάφορα τμήματα του ΟΑΕΔ φοιτούν περίπου 25.000 μαθητές με τον αντίστοιχο αριθμό για τη δημόσια εκπαίδευση να ανέρχεται μόλις στις 90.000. Το πρόβλημα αυτό είναι εμφανές και στην περιοχή μας, αφού κάθε χρόνο όλο και λιγότερα παιδιά «εγκαταλείπουν» τα δημόσια σχολεία είτε για κάποια τεχνική σχολή, είτε ακόμη απλά για να εργαστούν, με ό,τι αυτό συνεπάγεται. Μάλιστα για το θέμα αυτό έχει ήδη γίνει πρόταση από τα αρμόδια συλλογικά όργανα του κλάδου για τη δημιουργία «Μαθητικού Παρατηρητηρίου».

Οι εκπαιδευτικοί ζητούν επίσης την εφαρμογή της ενισχυτικής διδασκαλίας με την ουσιαστική της όμως μορφή και παράλληλα της προετοιμασίας του μαθητή από τη μία σχολική βαθμίδα

Τεχνολογίες πληροφοριών και Επικοινωνιών στο Σχολείο...

Πρόταση για Συμβουλευτική Υποστήριξη Εκπαιδευτικών

Οι Τεχνολογίες των Πληροφοριών και Επικοινωνιών (ΤΠΕ) επιβεβαιώνουν τη χρησιμότητά τους όλο και περισσότερο στη ζωή μας. Καθημερινά χρησιμοποιούμε τη σταθερή και κινητή τηλεφωνία, το Internet για επικοινωνία (email), ενημέρωση και αναζήτηση πληροφοριών, τα μηχανήματα ΑΤΜ των τραπεζών κ.ά. Δημόσιες και ιδιωτικές υπηρεσίες χρησιμοποιούν τις ΤΠΕ για λογαριασμό μας. Είναι, λοιπόν, φανερό ότι οι ΤΠΕ αποτελούν πλέον αναπόσπαστο μέρος της καθημερινότητάς μας.

Με βάση αυτή τη διαπίστωση προέκυψε η ανάγκη εισαγωγής των ΤΠΕ και στα σχολεία για δύο κύριους λόγους. Αφενός, για να βελτιωθεί, να αναβαθμιστεί και να εμπλουτιστεί με νέα στοιχεία το εκπαιδευτικό έργο και αφετέρου, για να προετοιμαστούν κατάλληλα οι μαθητές στην Εποχή της Πληροφορίας στην οποία ζούμε. Το Υπουργείο Παιδείας, από την πλευρά του, κάνει βήματα προς αυτή την κατεύθυνση, χρηματοδοτώντας από κοινού με το Επιχειρησιακό Πρόγραμμα Εκπαίδευσης και Αρχικής Επαγγελματικής Κατάρτισης (ΕΠΕΑΕΚ) προγράμματα εισαγωγής των ΤΠΕ στην εκπαίδευση και κυρίως στην πρωτοβάθμια και δευτεροβάθμια, ενώ τα πανεπιστήμια μπορούν και πρέπει να δημιουργούν τέτοια προγράμματα από μόνα τους.

Ωστόσο, αυτές οι προσπάθειες δεν έχουν αποδώσει σε σχέση με άλλες χώρες της Ευρωπαϊκής Ένωσης και γενικότερα σε σχέση με άλλες τεχνολογικά αναπτυγμένες χώρες, όπως οι ΗΠΑ. Ένας βασικός λόγος, εξαιτίας του οποίου αποδίδουν περισσότερο αυτές οι χώρες, είναι ότι στηρίζουν και ενθαρρύνουν τον εκπαιδευτικό να εντάξει τις ΤΠΕ στη διδασκαλία του και στην οργάνωση του εκπαιδευτικού υλικού.

Μάλιστα, στις ΗΠΑ λειτουργεί ο θεσμός του Συμβούλου Εκπαιδευτικής Τεχνολογίας (ΣΕΤ) σε επίπεδο σχολικής μονάδας, στο πλαίσιο του αναμορφωτικού προγράμματος παιδείας "No Child Left Behind", το οποίο έχει στόχο την τεχνολογική επιμόρφωση όλων των παιδιών σε όλα τα σχολεία των ΗΠΑ. Κάθε σχολείο έχει το δικό του ΣΕΤ, ο οποίος καθοδηγεί τους εκπαιδευτικούς και τους παρέχει συμβουλευτική υποστήριξη στις ΤΠΕ. Με τον τρόπο αυτό, ο εκπαιδευτικός αισθάνεται ότι έχει ανά πάσα στιγμή κάπου να στηριχθεί και να ζητήσει βοήθεια στο πώς, για παράδειγμα, θα σχεδιάσει το μάθημά του με τη χρήση των ΤΠΕ.

Στην Ελλάδα, αυτό που λέμε επιμόρφωση των εκπαιδευτικών στις ΤΠΕ περιορίζεται στο να μάθουν οι εκπαιδευτικοί να χρησιμοποιούν ένα λειτουργικό σύστημα, έναν κειμενογράφο, ένα λογιστικό φύλλο και ίσως και ένα πρόγραμμα παρουσιάσεων. Δεν γίνεται καν λόγος για τη χρήση εκπαιδευτικών λογισμικών στη διδακτική διαδικασία, παρά μόνο σε κάποια σχολεία στα οποία εφαρμόζονται πιλοτικά τα προγράμματα του Υπουργείου Παιδείας. Φυσικά, πρέπει να σημειώσουμε ότι η "επιμόρφωση" μέσα από σεμινάρια διαρκεί μόνο κάποιες συγκεκριμένες ημέρες και... "όποιος προλάβει... πρόλαβε"!

Ποιός όμως θα μιλήσει για εκπαιδευτικό λογισμικό; Φυσικά όχι οι επιμορφωτές των προαναφερθέντων ολιγοήμερων σεμιναρίων, εφόσον σκοπός τους είναι η μετάδοση βασικών γνώσεων σχετικά με την απλή χρήση υπολογιστών. Οι εκπαιδευτικοί έχουν ανάγκη από έναν ειδικό σε θέματα διδακτικής με χρήση ΤΠΕ, δηλαδή κάτι αντίστοιχο του ΣΕΤ των ΗΠΑ. Μια τέτοια συμβουλευτική υποστήριξη μπορεί να επιταχύνει με μεγάλο ρυθμό την ένταξη των ΤΠΕ στα σχολεία και στη διδακτική πράξη. Ο ΣΕΤ, αφού προσαρμόσει κατάλληλα το διαθέσιμο υλικό στις ανάγκες του κάθε κλάδου των εκπαιδευτικών, μπορεί να δώσει λύσεις στα διάφορα προβλήματα που αντιμετωπίζουν οι εκπαιδευτικοί, σε ό,τι αφορά στην επίτευξη των διδακτικών τους στόχων. Και φυσικά, ο ΣΕΤ θα πρέπει να έχει και παιδαγωγική κατάρτιση, πέραν των τεχνικών δεξιοτήτων που έχουν οι επιμορφωτές.

Βέβαια, το να προτείνει κάποιος την υιοθέτηση του ΣΕΤ σε επίπεδο σχολικής μονάδας, όπως συμβαίνει στις ΗΠΑ, είναι υπερβολικό για την ελληνική πραγματικότητα. Θα μπορούσε όμως να εφαρμοστεί σε επίπεδο πρωτοβάθμιας και δευτεροβάθμιας διεύθυνσης ή περιφέρειας.

Από την άλλη, θα πρέπει και οι εκπαιδευτικοί με τη σειρά τους να προθυμοποιηθούν και να δραστηριοποιηθούν προς αυτήν την κατεύθυνση. Ένας σύμβουλος δεν μπορεί να προσφέρει βοήθεια σε κάποιον, αν δεν κατανοήσει πρώτα το πρόβλημά του. Έρευνες έχουν δείξει ότι οι εκπαιδευτικοί είναι πεπεισμένοι για τη χρησιμότητα των ΤΠΕ στη διδακτική διαδικασία και, ενώ οι περισσότεροι μπορούν και χειρίζονται τους ηλεκτρονικούς υπολογιστές, δεν μπορούν να τους χρησιμοποιήσουν στη διδασκαλία. Ειδικά οι εκπαιδευτικοί των θετικών επιστημών έχουν καλύτερες επιδόσεις στη χρήση των υπολογιστών, λόγω των απαιτήσεων του προγράμματος σπουδών στα πανεπιστήμια στα οποία φοίτησαν. Ωστόσο, όταν τους ζητείται να εκφράσουν τις προσδοκίες τους από τις ΤΠΕ και να καταθέσουν τις προτάσεις τους, οι περισσότεροι (σύμφωνα με έρευνες) απαντούν ότι δεν έχουν το χρόνο να ασχοληθούν, λόγω του μεγάλου φόρτου του διδακτικού τους έργου, όπως αυτό καθορίζεται από το Αναλυτικό Πρόγραμμα. Επομένως, θα μπορούσε κανείς να πει ότι η ένταξη των ΤΠΕ στα σχολεία και τη διδακτική διαδικασία είναι μια υπόθεση που αφορά και φέρει την ευθύνη τόσο του Υπουργείου Παιδείας όσο και των εκπαιδευτικών. Η συνεργασία ανάμεσα στην κεντρική διοίκηση της εκπαίδευσης και των εκπαιδευτικών στα σχολεία είναι απαραίτητη, προκειμένου να υπάρξει αποτελεσματική εφαρμογή των ΤΠΕ. Η δε συνδρομή ενός συμβούλου σε θέματα εκπαιδευτικής τεχνολογίας θα μπορούσε να χαρακτηριστεί ως καταλύτης, που θα επιταχύνει συνεχώς την προσπάθεια απόκτησης μαθησιακών δεξιοτήτων με χρήση των ΤΠΕ, θα δίνει λύσεις σε προβλήματα επίτευξης των διδακτικών στόχων και, πάνω απ' όλα, θα υποστηρίζει τους εκπαιδευτικούς σε όλη αυτή την προσπάθεια.

Γιώργος Εμμ. Κρητικός
Φυσικός – Ραδιοηλεκτρολόγος

Αναφέρεται στις προσλήψεις πυροσβεστών

Αντισυνταγματικό νέο ΠΔ

Αντισυνταγματικό και παράνομο κρίθηκε από το Ε' Τμήμα του Συμβουλίου της Επικρατείας το σχέδιο Προεδρικού Διατάγματος του υπουργείου Δημόσιας Τάξης, με το οποίο επιχειρείται η θέσπιση κανονισμού κατάταξης, στο Πυροσβεστικό Σώμα, των δόκιμων πυροσβεστών.



Βασικές διατάξεις του σχεδίου Προεδρικού Διατάγματος, που αναφέρονται στον τρόπο και τις προϋποθέσεις διεξαγωγής των διαγωνισμών για την πρόσληψη δόκιμων πυροσβεστών, κρίθηκαν ότι είναι αντίθετες στις συνταγματικές αρχές της ισότητας και της αξιοκρατίας, όπως και στην αρχή της ισότητας ανδρών και γυναικών.

Επίσης, το ΣτΕ έκανε και αρκετές νομοτεχνικού περιεχομένου παρατηρήσεις επί του περιεχομένου του σχεδίου Προεδρικού Διατάγματος.

Στερνή μου γνώση να σ' είχα πρώτα...

Συνέχεια από τη σελ. 5

το να είναι το επίκεντρο της "extreme" τουριστικής ζωής στη Ρόδο δεν μπορεί να...μεταλλαχθεί μέσα σε μία και δύο σεζόν σε θέρετρο για συνταξιούχους Γερμανούς! Σκοπός άλλωστε όλου αυτού που έγινε ήταν να μπει τάξη-μιας και οι περισσότεροι αποδέχονται ότι σε κάθε τουριστικό προορισμό χρειάζεται και μία τέτοια περιοχή, που τα πράγματα να είναι δηλαδή πιο "ζωντανά" και να συγκεντρώνει νεολαία. Άλλο αυτό, όμως, και άλλο να δημιουργούνται καταστάσεις που βγαίνουν εκτός ελέγχου και...εντελώς άλλο βέβαια να μετατρέψουμε την περιοχή σε...ησυχαστήριο!

Ενδεικτικό, πάντως, της εικόνας που εξακολουθεί να υπάρχει σήμερα στην Αγγλία για το Φαληράκι, είναι το φιλμ του δορυφορικού καναλιού 136 που προβλήθηκε κατά τη διάρκεια της συνεδρίασης και το οποίο ήδη έχει προβληθεί στη Μεγάλη Βρετανία και θα συνεχίσει να προβάλλεται για τέσσερις Παρασκευές ακόμα επί μιάμιση ώρα. Το περιεχόμενό του δεν διέφερε από αυτά που έδειχνε κατά κόρον η Αγγλική τηλεόραση τα τελευταία χρόνια: Ποτό, "μπόμπες", πάρτι που έχαναν τον έλεγχο και ημίγυμνοι νεαροί Άγγλοι σε κατάσταση μέθης και εκτός ελέγχου στους δρόμους του Φαληρακίου και βέβαια πάντα να δίνεται έμφαση στο ότι «η περιοχή δεν είναι ασφαλής».

Και, βέβαια, εδώ τίθεται το ερώτημα αφού το Φαληράκι δεν είναι πια αυτό που ήταν, αφού ακόμα και οι Βρετανοί έχουν λάβει το μήνυμα, τόσο από τις ενέργειες των τοπικών φορέων όσο και από αυτά που τους μεταφέρουν οι εδώ εκπρόσωποι των tour-operators που ζουν από κοντά την κατάσταση, γιατί εξακολουθούν να περνούν στη χώρα τους και κατ' επέκταση σ' ολόκληρη την Ευρώπη, αυτή την (πλαστή) εικόνα; Επειδή αυτή πουλάει και το Φαληράκι εξακολουθεί να πουλάει!

Διαφορετική είναι, τέλος, η άποψη που εξέφρασε ο κ. Μηναΐδης, ο οποίος επέρριψε ευθύνες στους ίδιους τους επιχειρηματίες της περιοχής την ποιότητα των καταλυμάτων και γενικά της παροχής υπηρεσιών και είπε χαρακτηριστικά ότι «πληρώνουμε τα κοινωνικά προβλήματα των Άγγλων ενώ πρότεινε να γίνει διεξοδική συζήτηση και να υπάρξει σύνθεση απόψεων.

ΕΛΛΗΝΙΚΗ ΔΗΜΟΚΡΑΤΙΑ
ΝΟΜΟΣ ΔΩΔΕΚΑΝΗΣΟΥ
ΕΠΑΡΧΙΑ ΡΟΔΟΥ
ΔΗΜΟΣ ΠΕΤΑΛΟΥΔΩΝ

ΓΝΩΣΤΟΠΟΙΗΣΗ ΓΑΜΟΥ

Γνωστοποιείται, σύμφωνα με το άρθρο 1369 του Αστικού Κώδικα, όπως τροποποιήθηκε με το Ν. 1250/1982, ότι:

Ο **Γεώργιος Κατσιούλης** του Νικολάου και της Ελένης το γένος Βέρρου που γεννήθηκε στην Λάρισα και κατοικεί στο Δημοτικό Διαμέρισμα Κρεμαστής του δήμου Πεταλούδων του Νομού Δωδεκανήσου, επαγγέλματος στρατιωτικός και η **Μαρία Μπουλούτσου** του Γεωργίου και της Ευαγγελίας το γένος Καραβασίλη που γεννήθηκε στην Λάρισα πρόκειται να παντρευτούν στο δημαρχείο του δήμου Πεταλούδων του Νομού Δωδεκανήσου.

Κρεμαστή 9 Ιουνίου 2005
Ο αντιδήμαρχος
Αφεντούλης Ιωάννης

MXP12539

Σκέψη της Εβδομάδας



Να ξέρεις ότι σύμφωνα με ό,τι έχει θεσπίσει ο Κύριός σου, ο Κύριος όλων των ανθρώπων, στο Βιβλίο Του, οι εύνοιες που έχει απονείμει Αυτός στην ανθρωπότητα υπήρξαν και θα μείνουν πάντοτε απεριόριστες.

Μπαχάι Κοινότητα Ρόδου
Τ.Θ. 156
85100 Ρόδος
www.gr.bahai.org

ΜΠΑΧΑΟΛΛΑ

MXP12276

Την ερχόμενη Παρασκευή στο Κατάλυμα της Γαλλίας, παρουσία του Γάλλου πρέσβη

Τα εγκαίνια της έκθεσης "Μέτοικοι" του Δικτύου FAM

Θα προηγηθεί ανοιχτή συζήτηση στο Καστέλο με την κα Αρβελέρ

Με ιδιαίτερο ενδιαφέρον αναμένονται τα εγκαίνια της εικαστικής έκθεσης "Μέτοικοι", που διοργανώνει το Δίκτυο FAM σε συνεργασία με τον Οργανισμό Πολιτιστικής Ανάπτυξης της Νομαρχίας Δωδεκανήσου (ΟΠΑΔ), την ερχόμενη Παρασκευή 24 Ιουνίου, στις 9 το βράδυ, στο Κατάλυμα της Γαλλίας.

Την ίδια ημέρα των εγκαινίων θα προηγηθεί ανοιχτή συζήτηση με θέμα "Μέτοικοι - Νομάδες" και κεντρικούς ομιλητές την πρύτανη κα Ελένη Γλύκατζη Αρβελέρ και τον καθηγητή Ιστορίας Τέχνης κ. Εμμανουήλ Μαυρομμάτη, στο Παλάτι του Μεγάλου Μαγίστρου. Αναλυτικά:

Ανοιχτή συζήτηση με καταξιωμένους κεντρικούς ομιλητές και μια μεγάλη εικαστική έκθεση με 11 καλλιτέχνες από Ελλάδα και Γαλλία, συνδιοργανώνουν το Δίκτυο F.A.M. και ο Οργανισμός Πολιτιστικής Ανάπτυξης της Νομαρχίας Δωδεκανήσου.

Η έκθεση έχει σαν αφετηρία την έννοια του μετοίκου και πως αυτή μπορεί να αποτελέσει εφαλτήριο δημιουργικότητας για τους καλλιτέχνες. Για αυτό τον λόγο, οι καλλιτέχνες που επιλέχτηκαν είναι οι ίδιοι μέτοικοι είτε στην Ελλάδα είτε στη Γαλλία. Συμμετέχουν, και θα είναι παρόντες, οι καλλιτέχνες: Ianna Andréadis, Gilles Ballini, Ειρήνη Γκόνου, Γεωργία Δαμοπούλου, Mireille Liénard, Αιμιλία Μπαντούνα, Florence Nau, Nika Nikolopoulou, Άλιξ Παναγιωτόπουλος, Benoît Paré, Ξενής Σαχίνης.

Επιμέλεια έκθεσης: Μαρίνα Αθανασιάδου, ιστορικός τέχνης-μουσειολόγος.

Η κυρία Αλίκη Μοσχή-Gauguet, πρόεδρος του δικτύου FAM που είχε την πρωτοβουλία για αυτή την οργάνωση, γράφει σχετικά:

«Σήμερα για λόγους πολιτικούς, οικονομικούς, ιδεολογικούς αλλά και συναισθηματικούς, ένα όλο και μεγαλύτερο ρεύμα γυναικών και ανδρών, διευρυνόμενο από την ελευθερία κίνησης που προσφέρεται στο νέο ευρωπαϊκό χώρο, αντιμετωπίζει την πιθανότητα να γίνει μέτοικος, δηλαδή να ζήσει αποκομμένος από τις ρίζες και από τη δική του κουλτούρα. Το ταξίδι αυτό εκτός «οίκου» προσφέρει στον «ταξιδιώτη» που εμποτίζεται από το νέο περιβάλλον ένα τέτοιο πλούτο που, ενώ εξακολουθεί να μεταφέρει τον πολιτισμό και τις παραδόσεις της χώρας του, μεταμορφώνεται σε έναν άλλο άνθρωπο διαφορετικό, πιο πλούσιο σε δύναμη, σε συναίσθημα και σε δημιουργικότητα...».

Ο Νομάρχης Δωδεκανήσου και Πρόεδρος του Οργανισμού Πολιτιστικής Ανάπτυξης, κ. Γιάννης Μαχαιρίδης, σημειώνει για την έκθεση:

«Η έκθεση σαν εγχείρημα στοχεύει, όχι μόνο στην ανάδειξη του έργου των Ελλήνων και Γάλλων καλλιτεχνών, αλλά και στην περαιτέρω σύσφιξη των σχέσεων Ελλάδας – Γαλλίας.

Μέσα από το κατάλυμα της Γαλλίας στη Ρόδο, είναι η Τέχνη που προσφέρει τις καλές της υπηρεσίες για τη συνεργασία και τη συνύπαρξη ανθρώπων με τις ίδιες ανησυχίες και αναζητήσεις...»

Τα εγκαίνια της έκθεσης θα πραγματοποιηθούν την Παρασκευή 24 Ιουνίου 2005, στις 21.00, στο Κατάλυμα της Γαλλίας - Auberge de France, το οποίο έχει παραχωρηθεί από τη Γαλλική Πρεσβεία της Ελλάδας στη Νομαρχιακή Αυτοδιοίκηση Δωδεκανήσου με σκοπό να αποτελέσει ένα πολιτιστικό κέντρο στην πόλη της Ρόδου. **Τα εγκαίνια θα τιμήσει με την παρουσία του ο Πρέσβης της Γαλλίας στην Ελλάδα, κύριος Bruno Delaye.** Ο πρέσβης και οι οργανωτές θα παραχωρήσουν το ίδιο μεσημέρι (ώρα 13.45) κεντρική συνέντευξη τύπου που θα δοθεί, για τους εκπρόσωπους των μέσων ενημέρωσης, στο Νομαρχιακό Μέγαρο.

Η έκθεση «Μέτοικοι» αποτελεί πρωτοβουλία του Δικτύου FAM και συνδιοργανώνεται με τον Οργανισμό Πολιτιστικής Ανάπτυξης της Νομαρχιακής Αυτοδιοίκησης Δωδεκανήσου, σε συνεργασία με την Πρεσβεία της Γαλλίας στην Αθήνα και μέγα χορηγό την Pernod Ricard Hellas

Auberge de France, Οδός Ιπποτών, Μεσαιωνική Πόλη Ρόδου

Διάρκεια έκθεσης: 24 Ιουνίου - 24 Ιουλίου 2005

Ώρες λειτουργίας: καθημερινά 10-1 μ.μ. & 6-9 μ.μ.

Η ΠΡΥΤΑΝΗΣ ΕΛΕΝΗ ΑΡΒΕΛΕΡ ΚΑΙ Ο ΚΑΘΗΓΗΤΗΣ ΕΜΜ. ΜΑΥΡΟΜΜΑΤΗΣ ΣΥΖΗΤΟΥΝ ΜΕ ΤΟ ΚΟΙΝΟ

Της εικαστικής έκθεσης «ΜΕΤΟΙΚΟΙ» θα προηγηθεί ανοιχτή συζήτηση με θέμα «Μέτοικοι-Νομάδες», **με κεντρικούς ομιλητές την πρύτανη Ελένη Γλύκατζη Αρβελέρ, πρόεδρο του Πανεπιστημίου της Ευρώπης και τον καθηγητή Ιστορίας Τέχνης Εμμανουήλ Μαυρομμάτη,** με τη συμμετοχή των καλλιτεχνών και της επιμελήτριας της έκθεσης «Μέτοικοι», ιστορικού τέχνης Μαρίνας Αθανασιάδου.

Η συζήτηση είναι ανοιχτή για το κοινό και θα υπάρχει μετάφραση στα γαλλικά. Θα πραγματοποιηθεί την ίδια μέρα, Παρασκευή 24 Ιουνίου, στις 19.00 (πριν τα εγκαίνια της έκθεσης), στο Παλάτι του Μεγάλου Μαγίστρου (Αίθουσα Χορού), στη Μεσαιωνική Πόλη.

Η γιορτή του Ωδείου "Μουσικοί Ορίζοντες"

Πριν λίγες μέρες στο Δημοτικό Θέατρο

Με μία πολύ όμορφη και ποιοτική εκδήλωση, αποχαιρέτησαν καθηγητές, καθηγήτριες και μαθητές του Ωδείου "Μουσικοί Ορίζοντες Ρόδου" το σχολικό έτος που ολοκληρώνεται.

Πρόκειται για τη μαθητική συναυλία 2005 του Πολιτιστικού και Καλλιτεχνικού Κέντρου, η οποία πραγματοποιήθηκε με επιτυχία, πριν από μερικές ημέρες στο Δημοτικό Θέατρο Ρόδου. Τη συναυλία παρακολούθησαν γονείς, συγγενείς και φίλοι του Ωδείου, απολαμβάνοντας στην κυριολεξία τα κομμάτια Ελλήνων και ξένων συνθετών που ερμήνευσαν οι μαθητές και οι μαθήτριες.

Παράλληλα κατά τη διάρκεια της ίδιας εκδήλωσης γιορτάστηκαν και τα έξι χρόνια λειτουργίας του Ωδείου στο νησί μας, με ιδρυτή τον κ. Κώστα Γαϊτάνο. Το χρονικό διάστημα των έξι αυτών χρόνων το Ωδείο "Μουσικοί Ορίζοντες Ρόδου", πέραν της σημαντικής πορείας και δραστηριότητας που είχε στο χώρο της μουσικής, κατάφερε να σημειώσει κι αρκετές επιτυχίες.

Κάθε χρόνο, οι καθηγήτριες και οι καθηγητές του Ωδείου, προετοιμάζοντας κατάλληλα και με περισσή επιμέλεια τους μαθητές τους, λαμβάνουν μέρος σε πανελλήνιους και διεθνείς διαγωνισμούς, από τους οποίους έχουν αποκομίσει αρκετά βραβεία σε όλες τις κατηγορίες!

Σε κάθε περίπωση πάντως την ιδιαίτερη αυτή βραδιά, την παράσταση "έκλεψαν" οι μαθητές και οι μαθήτριες που με τις ερμηνείες τους "πλημμύρισαν" την αίθουσα με νότες από κομμάτια γνωστών συνθετών τόσο κλασικής όσο και παραδοσιακής ελληνικής μουσικής. Τα παιδιά που συμμετείχαν στη μουσική συναυλία 2005 του Ωδείου "Μουσικοί Ορίζοντες Ρόδου" κατά σειρά εμφανίσεώς τους είναι τα εξής:

ΤΜΗΜΑ ΑΡΧΑΡΙΩΝ

1. Νίκος Κουφός: Διδασκαλία Ματίνας Κούλλαρου.
2. Νίνα Διαμάντη. Συνοδεύει η Δώρα Αποστολάκη. Διδασκαλία Νεκταρίας Κασιώτη.
3. Λουκάς Κρητικός. Διδασκαλία Γιώργου Διακοσάββα.
4. Ζηνέττα Χατζηρήγα. Διδασκαλία Παναγιώτας Αποστολάκη.
5. Ραφαηλία Κυπριώτη. Διδασκαλία Ματίνας Κούλλαρου.
6. Γιάννης Φρόνας. Διδασκαλία Γιώργου Διακοσάββα.
7. Στέργος Καραχανής. Διδασκαλία Παναγιώτας Αποστολάκη.
8. Χαράλαμπος Καλανδρώνης. Διδασκαλία Γιώργου Διακοσάββα.
9. Βασιλική Πατατούκου. Διδασκαλία Παναγιώτας Αποστολάκη.
10. Ασημένια Μαλλιάκα. Διδασκαλία Γιώργου Διακοσάββα.
11. Μιχάλης Χατζηνικολάου. Διδασκαλία Ελένης Σταυριανού.
12. Δώρα Κουφού. Διδασκαλία Ματίνας Κούλλαρου.
13. Κοκκιμίδης Πατατούκος. Διδασκαλία Παναγιώτας Αποστολάκη.
14. Σπύρος Καλαποδάκης. Διδασκαλία Γιώργου Διακοσάββα.
15. Ριχάρδος Πλατής Μπόλικ. Διδασκαλία Λίλιαν Μπέρδη.
16. Ηρώ Διάκουλα. Διδασκαλία Παναγιώτας Αποστολάκη.
17. Μιχάλης Θεοδωρόπουλος. Διδασκαλία Ματίνας Κούλλαρου.
18. Φιλία Τσουκαλά. Διδασκαλία Ματίνας Κούλλαρου.
19. Γιάννης Ζαφειρίου. Διδασκαλία Γιώργου Διακοσάββα.
20. Μαρίνα Καννελάκη. Διδασκαλιά Νεκταρίας Κασιώτη.
21. Ολγα Τσαβαρή. Διδασκαλία Ματίνας Κούλλαρου.
22. Αγγελική Χατζηρήγα. Διδασκαλία Νεκταρίας Κασιώτη.
23. Μαριέττα Λόγγου. Διδασκαλία Γιώργου Διακοσάββα.
24. Μαρία Χατζησάββα. Διδασκαλία Νεκταρίας Κασιώτη.
25. Τζωρτζίνα Πανάγου. Διδασκαλία Ματίνας Κούλλαρου.
26. Κατερίνα Συργιάννη. Διδασκαλία Ματίνας Κούλλαρου.

ΤΜΗΜΑ ΠΡΟΚΑΤΑΡΚΤΙΚΗΣ

1. Σαββίνα Δημητραδιού. Διδασκαλία Ελένης Καραβία.
2. Νατάσα Καλανδρώνη. Διδασκαλία Νεκταρίας Κασιώτη.
3. Ιουστίνη Ζηδιανάκη. Διδασκαλία Παναγιώτας Αποστολάκη.
4. Ελισάβετ Αργυρού. Διδασκαλία Ελένης Καραβία.
5. Γιώτα Διάκουλα. Διδασκαλία Παναγιώτας Αποστολάκη.

ΤΜΗΜΑ ΚΑΤΩΤΕΡΑΣ

1. Ουρανία Τσαβαρή. Διδασκαλία Ματίνας Κούλλαρου.
2. Γρηγόρης Πελίκας. Διδασκαλία Λίλιαν Μπέρδη.
3. Μαρία Θωμαΐδη. Διδασκαλία Λίλιαν Μπέρδη.
4. Δώρα Αποστολάκη. Διδασκαλία Νεκταρίας Κασιώτη
5. Εμμανουέλα Βολονάκη. Διδασκαλία Ματίνας Κούλλαρου.
6. Φωτεινός Μπακρυσιώρης. Διδασκαλία Νεκταρίας Κασιώτη.
7. Καθολική Καλλιγά. Διδασκαλία Ματίνας Κούλλαρου.
8. Κωνσταντίνος Πετρόφ. Διδασκαλία Ελένης Καραβία.
9. Καθολική Γιαννούλη. Διδασκαλία Ματίνας Κούλλαρου.
10. Αιλήν Κρητικού (Τμήμα μέσης). Διδασκαλία Νεκταρίας Κασιώτη.
11. Σταύρος Σταυριανός. Διδασκαλία Νεκταρίας Κασιώτη.
12. Ελένη Κωνσταντέλλου. Διδασκαλία Νεκταρίας Κασιώτη.
13. Ζωή Σιούλα. Διδασκαλία Νεκταρίας Κασιώτη.
14. Μαρία Πελίκα. Διδασκαλία Λίλιαν Μπέρδη.

ΤΜΗΜΑ ΜΕΣΗΣ

1. Ευαγγελία Σιούλα. Διδασκαλία Νεκταρίας Κασιώτη.
2. Σίσσυ Σιούλα. Διδασκαλία Νεκταρίας Κασιώτη.
3. Αριστοτέλης Λάσπας. Διδασκαλία Νεκταρίας Κασιώτη.
4. Μαρία Ανδρεάδη. Διδασκαλία Ελένης Καραβία.
5. Ελένη Σταυριανού. Διδασκαλία Νεκταρίας Κασιώτη.

ΤΜΗΜΑ ΑΝΩΤΕΡΑΣ

1. Φιλαρέτη Λαγκάνη. Διδασκαλία Νεκταρίας Κασιώτη.
2. Τζένη Λεβέντη. Διδασκαλία Νεκταρίας Κασιώτη.
3. Βούλα Ανδρέα. Διδασκαλία Νεκταρίας Κασιώτη.

ΤΜΗΜΑ ΔΕΞΙΟΤΕΧΝΙΑΣ

1. Δήμητρα Λάσπα. Διδασκαλία Νεκταρίας Κασιώτη.
2. Ελευθερία Γέροντα. Διδασκαλία Νεκταρίας Κασιώτη.

Cine Mania

ΕΠΙΜΕΛΕΙΑ: ΚΥΡΙΑΚΗ ΠΕΤΡΙΔΟΥ

CINE-NEWS

* Πρόταση γάμου από τον Τομ Κρουζ!

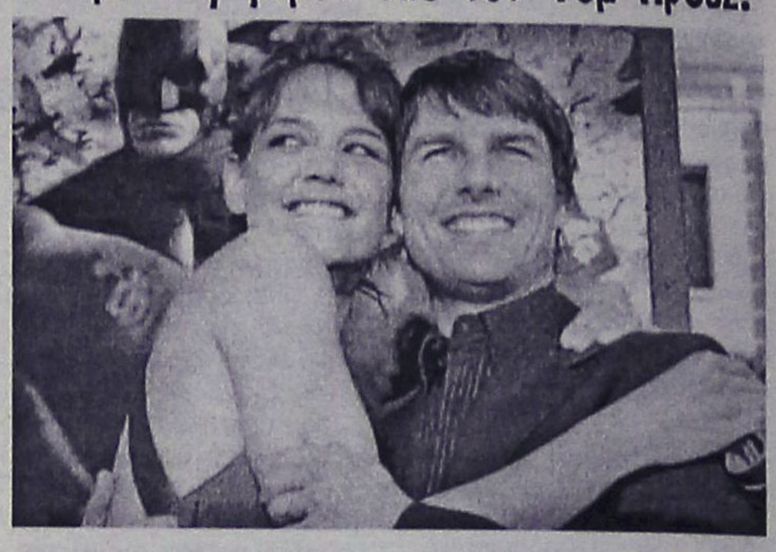

Τον Πύργο του Αϊφελ επέλεξε ως ιδανικό σκηνικό για να κάνει πρόταση γάμου στην αγαπημένη του Κέιτι Χολμς, ο δημοφιλής σταρ του Χόλιγουντ Τομ Κρουζ.

Οι δύο ηθοποιοί συνδέονται μόλις λίγους μήνες και παρά τη μεγάλη διαφορά ηλικίας (εκείνος 42 και εκείνη 26) δηλώνουν πολύ ερωτευμένοι και έτοιμοι να μοιραστούν το υπόλοιπο της ζωής τους μαζί.

«Σήμερα είναι μια καταπληκτική ημέρα για εμένα, γιατί αρραβωνιάστηκα μια καταπληκτική γυναίκα», δήλωσε ο Τομ Κρουζ.

Σχολιάζοντας το σκηνικό της πρότασης, ανέφερε πως επέλεξε το Παρίσι και τον Πύργο του Αϊφελ για να δώσει στην αγαπημένη του το διαμαντένιο δαχτυλίδι των αρραβώνων τους, γιατί «είναι πολύ όμορφα και ρομαντικά».

Τόνισε μάλιστα πως δεν κοιμήθηκε καθόλου το προηγούμενο βράδυ.

Το ζευγάρι βρέθηκε στο Παρίσι στο πλαίσιο της προώθησης της νέας ταινίας του Στίβεν Σπίλμπεργκ «Ο πόλεμος των κόσμων», όπου πρωταγωνιστεί ο Κρουζ και βγαίνει στις αίθουσες τον επόμενο μήνα.

Υπενθυμίζεται πως ο Τομ Κρουζ έχει ήδη πραγματοποιήσει άλλους δύο γάμους, με τη Μίμι Ρότζερς και την Νικόλ Κίντμαν. Η Κέιτι Χολμς ήταν αρραβωνιασμένη με τον ηθοποιό Κρις Κλάιν.

*«Θολό» τοπίο στο ελληνικό σινεμά

«Θολή» χαρακτήρισαν την κατάσταση στο χώρο του ελληνικού σινεμά τα μέλη του Συνδέσμου Ανεξάρτητων Παραγωγών Οπτικοακουστικών Έργων (ΣΑΠΟΕ) κατά τη διάρκεια συνέντευξης Τύπου την Πέμπτη. Παρέθεσαν δε, σειρά προτάσεων για μια ριζική αλλαγή πολιτικής στον κινηματογράφο.

Κατέκριναν επίσης τη νέα διοίκηση του Ελληνικού Κέντρου Κινηματογράφου (ΕΚΚ) σχετικά με τις αποφάσεις που έλαβε «για επανεξέταση με δικαίωμα απόρριψης» εγκεκριμένων προτάσεων της προηγούμενης διοίκησης.

Ο Σύνδεσμος προτείνει:

- Για τις υποδομές: Κινηματογράφος στα σχολεία, με στόχο τη δημιουργία ποιοτικού κοινού. Επαγγελματικός προσανατολισμός, συνεχιζόμενη εκπαίδευση τεχνικών και καλλιτεχνικών συντελεστών, ενίσχυση επενδύσεων σε υποδομές μέσω τροποποιήσεων του αναπτυξιακού νόμου, με έλεγχο, εξορθολογισμό και σύμφωνα με τις ανάγκες και τις συνθήκες της αγοράς. Επιπλέον, θεσμοθέτηση Ειδικού Γραφείου Κινηματογραφικών Παραγωγών, στα πρότυπα των ΚΕΠ.

- Για το Ελληνικό Κέντρο Κινηματογράφου (ΕΚΚ): Αλλαγή του Προεδρικού Διατάγματος και του κανονισμού λειτουργίας του, με στόχο τη μείωση του κόστους λειτουργίας και της γραφειοκρατίας, την εξασφάλιση σταθερής εισροής πόρων και την ουσιαστική ενίσχυση του ελληνικού κινηματογράφου.

Επίσης, προτείνεται το Κέντρο να γίνει «επιλεκτικό», με κρίση σεναρίων και φακέλων παραγωγής και -κυρίως- «αυτόματο», με βάση τα έσοδα προηγούμενης ταινίας, συμπληρωματικό στις ιδιωτικές επενδύσεις.

Για τη σταθερή εισροή πόρων προτείνεται η απευθείας απόδοση της επιστροφής φόρου από τις αίθουσες στο ΕΚΚ, απευθείας χορηγία από τον ΟΠΑΠ, συγκεκριμένο κονδύλι στον ετήσιο προϋπολογισμό του υπουργείου Πολιτισμού και διεκδίκηση του μη επενδεδυμένου 1,5% από τα κανάλια.

- Για το Φεστιβάλ Κινηματογράφου: Μείωση κόστους λειτουργίας και εκσυγχρονισμός μέσω συνεργασίας με χορηγούς, παρουσίαση και προώθηση όλων των συντελεστών της ταινίας, δημιουργία αγοράς, διαχωρισμός και αλλαγή τρόπου απονομής κρατικών βραβείων κλπ.

Τέλος, προτείνονται φορολογικά κίνητρα με φορολογική έκπτωση σε ποσοστό 30% επί των επιλέξιμων δαπανών για την παραγωγή, καθώς και κατάργηση της παρακράτησης 20% της χορηγίας για παραγωγή κινηματογραφικών ταινιών.

(Πηγή:www.in.gr)

ΠΑΛΛΑΣ 5 CINEMAS CENTER
17/06/2005 - 22/06/2005
www.cinemapallas.gr
Για κρατήσεις
22410 24475/70670
Δημοκρατίας 13, Ρόδος



BATMAN BEGINS
Η ΤΑΙΝΙΑ ΤΟΥ ΚΑΛΟΚΑΙΡΙΟΥ!!!
ΣΕ 1η ΠΑΓΚΟΣΜΙΑ ΠΡΟΒΟΛΗ!
Η υπερ-περιπέτεια, που δεν θα χασει κανείς!!!
ΚΑΝΤΕ ΕΓΚΑΙΡΑ ΤΙΣ ΚΡΑΤΗΣΕΙΣ ΣΑΣ
Αίθουσα 5 ώρες έναρξης // •17:00 •19:45 •22:35



MONSTER IN LAW ΚΑΚΙΑ ΠΕΘΕΡΑ
Η ξέφρενη κωμωδία με τη Τζένιφερ Λόπεζ και τη Τζέιν Φόντα
Αίθουσα expert Κωσταρίδης 2 ώρες έναρξης // •17:50 •20:00 •22:30

HOUSE OF WAX
ΤΟ ΣΠΙΤΙ ΤΟΥ ΘΑΝΑΤΟΥ
Από τους παραγωγούς των Gothika, House on Haunted Hill και 13 Ghosts, η απόλυτη ταινία τρόμου!!!
Αίθουσα SFERA 1 Live ώρες έναρξης // •17:45 •20:10 •22:35



BEYOND the SEA
ΠΕΡΑ ΑΠΟ ΤΗ ΘΑΛΑΣΣΑ
Ο βραβευμένος με ΟΣΚΑΡ Κέβιν Σπέϊσι σε μια πλούσια βιογραφική ταινία
Αίθουσα MAIK ARTISTIC TEAM 3 ώρες έναρξης // •17:30 •20:00 •22:30

BOOGEYMAN ΕΦΙΑΛΤΗΣ
Η ΤΑΙΝΙΑ ΤΡΟΜΟΥ ΤΗΣ ΧΡΟΝΙΑΣ!!! Κάτι φρικιαστικό καραδοκεί τη νύχτα. Αντιμετωπίστε το!!!
Αίθουσα ΣΑΚΑΡ 4 ώρες έναρξης // •20:00 •22:35



SON OF THE MASK
ΜΑΣΚΑ JUNIOR
Η ΜΑΣΚΑ ΕΠΕΣΤΡΕΨΕ !!!
Αίθουσα ΣΑΚΑΡ 4 ώρες έναρξης // •17:30

ΠΡΟΣΕΧΩΣ

WAR OF THE WORLDS ΠΟΛΕΜΟΣ ΤΩΝ ΚΟΣΜΩΝ
Στίβεν Σπίλμπεργκ και Τομ Κρούζ στην
ΑΚΡΙΒΟΤΕΡΗ ΠΑΡΑΓΩΓΗ ΣΤΗΝ ΙΣΤΟΡΙΑ ΤΟΥ ΚΙΝΗΜΑΤΟΓΡΑΦΟΥ!!!
ΣΕ 1η ΠΑΓΚΟΣΜΙΑ ΠΡΟΒΟΛΗ!!!
ΣΥΝΤΟΜΑ ΚΟΝΤΑ ΣΑΣ



METROPOL MULTICINEMA ODEON
22410 28400
INFORMATION - RESERVATIONS
ΠΛΗΡΟΦΟΡΙΕΣ - ΚΡΑΤΗΣΕΙΣ
ΕΒΔΟΜΑΔΙΑΙΟ ΠΡΟΓΡΑΜΜΑ weekly program
17/06/05 - 23/06/05
www.cinemametropol.gr



Ο Κος & η Κα ΣΜΙΘ
Mr. & Mrs. SMITH
Οι δύο μεγαλύτεροι στάρ του κόσμου αυτή την στιγμή ενώνουν τις δυνάμεις τους σε μία συναρπαστική ερωτική περιπέτεια γεμάτη δράση, κωμικά απρόοπτα και έναν έρωτα που κυριολεκτικά... σκοτώνει!!!
Πρωταγωνιστούν : Μπράντ Πίτ, Αντζελίνα Τζολί
ΚΑΝΤΕ ΕΓΚΑΙΡΑ ΤΙΣ ΚΡΑΤΗΣΕΙΣ ΣΑΣ
ΑΙΘΟΥΣΑ 1
ΩΡΕΣ ΕΝΑΡΞΗΣ / SHOW TIMES 17:20, 20:00, 22:40



ΜΑΝΤΕΨΕ ΠΟΙΟΣ
GUESS WHO
Σε σενάριο του βραβευμένου με Όσκαρ Γουίλιαμ Ρόουζ (Μάντεψε Ποιός θα Έρθει το Βράδυ) έρχεται μία σύγχρονη κωμωδία για τις σχέσεις γαμπρού - πεθερού.
Μία ξεκαρδιστική κωμωδία με τους Άστον Κούτσερ και Μπέρνι Μάκ.
ΑΙΘΟΥΣΑ 2
ΩΡΕΣ ΕΝΑΡΞΗΣ / SHOW TIMES 18:00, 20:15, 22:30



STAR WARS: ΕΠΕΙΣΟΔΙΟ III : EPISODE III
Η εκδίκηση των Σιθ.
Το έπος επιστημονικής φαντασίας που άλλαξε την ιστορία του κινηματογράφου αποκτάει τον τελευταίο κρίκο της αλυσίδας του.
ΑΙΘΟΥΣΑ 3
ΩΡΕΣ ΕΝΑΡΞΗΣ / SHOW TIMES 19:30, 22:15



ROBOTS
Περιπέτεια κινουμένων σχεδίων στα ελληνικά.
Από τους δημιουργούς της
" Εποχής των Παγετώνων "
ΑΙΘΟΥΣΑ 3
ΩΡΑ ΕΝΑΡΞΗΣ / SHOW TIME ΜΟΝΟ ΣΑΒ. - ΚΥΡ. 17:30

ΠΑΡΑΣΚΕΥΗ 24 / 06



ΑΠΟΛΥΤΟΣ ΠΡΑΚΤΟΡΑΣ 2
XXX 2
Μία εκρηκτική περιπέτεια από τον σκηνοθέτη του Τζέιμς Μπόντ " Πέθανε μια Άλλη Μέρα ".
Όταν η απόλυτη απειλή πλησιάζει...έρχεται η ώρα για έναν διαφορετικό ήρωα.
ΧΠ046

Άρτος (;) Θεάματα (;)...

... Και τηλεόραση (όπως λέμε τηλοψία...)

ΕΤ1

08.00 **Θεία Λειτουργία**
11.15 **Μουσική παράδοση.** Τραγούδια και παραδοσιακοί χοροί από διάφορα μέρη της Ελλάδας.
12.00 **Mediterraneo**
12.30 **Στον κόσμο της οικονομίας.** Οικονομική εκπομπή.
13.00 **Βουλή των Ελλήνων**
14.00 **Σε χρόνο TV.** Με τη Μάριον Μιχελιδάκη
16.00 **Μια χώρα, ένας πρωταθλητής.** Ντοκιμαντέρ
18.45 **Πανελλήνιο πρωτάθλημα beach soccer**
20.30 **Πανόραμα του αιώνα**
21.00 **Ιδέες.** Σειρά εκπομπών λόγου που στόχο έχει να πληροφορήσει και να στρέψει τη σκέψη του θεατή προς την κατεύθυνση ενός γόνιμου προβληματισμού.
23.00 **Ειδήσεις**
24.00 **World league volley.** Ελλάδα-Πολωνία
02.00 **Η εποχή των εικόνων** (Ε) Παρουσιάζει η Κατερίνα Ζαχαροπούλου.

ΝΕΤ

07.00 **Παιδικό πρόγραμμα**
09.00 **Σάββατο - Κυριακή live.** Ενημερωτική εκπομπή με την Πόπη Τσαπανίδου.
12.00 **Ειδήσεις**
13.00 **Τα βράχια που λιώνουν.** Ντοκιμαντέρ.
14.00 **Απόπειρα λόγου**
15.00 **Ειδήσεις**
16.00 **Ξένη ταινία.** «Το ελαφάκι». Οικογενειακή περιπέτεια.
18.00 **Ειδήσεις**
18.30 **Pre game.** Αθλητική εκπομπή.
19.00 **Ελλάδα-Ιαπωνία.** Αγώνας ποδοσφάιρου. Απευθείας μετάδοση.
21.00 **Pre game.** Αθλητική εκπομπή.
21.45 **Μεξικό - Βραζιλία.** Αγώνας ποδοσφάιρου. Απευθείας μετάδοση.
23.45 **Confederation cup**
01.30 **Ειδήσεις**
02.00 **Ξένη ταινία.** «Μυστική οργάνωση Γιακούζα». Περιπέτεια. Παίζουν: Ρόμπερτ Μίτσαμ, Τατακούρα Κεν, Μπράιαν Κιθ

ΕΤ3

07.30 **Στον αστερισμό της οικογένειας**
08.30 **Θεία Λειτουργία**
10.30 **Αληθινά σενάρια** (Ε)
11.30 **Γόνιμη γη: Η Ευρώπη της αειφόρου Γεωργίας**
12.00 **Θέση εργασίας**
12.30 **Κάθε τόπος και τραγούδι**
13.00 **Ειδήσεις**
13.30 **Περί γης ο λόγος**
14.30 **Ρεπό**
16.00 **Επιστήμη και συμπτώσεις.** Ντοκιμαντέρ.
17.00 **Το αύριο αρχίζει σήμερα**
17.30 **Ανώνυμη αγωνίστρια**
18.00 **Design**
18.30 **Επί τροχών**
19.00 **Ειδήσεις**
20.00 **Ερμιτάζ.** Ντοκιμαντέρ.
20.30 **Η Ελλάδα της Κυριακής**
21.30 **Δρομολόγια εσωτερικού**
23.00 **Μακεδονία - Των προσφύγων οι κοινότητες**
23.30 **Το κυνήγι του λαγού**
24.00 **Ειδήσεις**
00.30 **Σπορ στο 3**
02.30 **Μίξερ: Απαγωγή στο Ιράκ** (Ε)
03.30 **Ρεπό** (Ε)
05.00 **Πολιτισμός στην 3** (Ε)

FILMNET

05.15 **Ξένη ταινία.** «Οι εξολοθρευτές». Περιπέτεια επιστημονικής φαντασίας.
07.00 **Ξένη ταινία.** «Εραστές του τρένου». Ρομαντικό δράμα.
08.35 **Ξένη ταινία.** «Beautiful girl» Οικογενειακή κωμωδία
10.05 **Ξένη ταινία.** «Ο ασύλληπτος Κόντι»
11.50 **Ξένη ταινία.** «Οι σπεσιαλίστες»
13.20 **U.S.: Οι καλύτερες ταινίες της εβδομάδας**
13.55 **Ξένη ταινία.** «Dickie Roberts: Former child star»
17.30 **Style star**
18.05 **Ξένη ταινία.** «Ιντιάνα Τζόουνς και η τελευταία σταυροφορία»
20.15 **Ξένη ταινία.** «Ο προδότης»
22.00 **Ξένη ταινία.** «Οταν γνώρισα την Πόλι»
23.35 **Ξένη ταινία.** «Σκοτεινή αμαρτία»
01.25 **Ξένη ταινία.** «Κρυφά πάθη»
03.10 **Ξένη ταινία.** «Η όμορφη της ημέρας»

ALTER

06.30 **Alter kids**
12.30 **Life style** (Ε)
13.30 **Hit mix.** Μουσική εκπομπή με την Σ. Καπενάζου.
14.00 **Top secret weekend.** Με την Ντέσσυ Κουβολογιάννη
16.15 **Παρατράγουδα με την Αννίτα Πάνια.** Ψυχαγωγική εκπομπή.
18.45 **Το πρώτο θέμα.** Ενημερωτική εκπομπή.
19.00 **Ειδήσεις**
20.00 **Η φωνή του πολίτη.** Ενημερωτική εκπομπή.
21.00 **Το πάρτι της ζωής σου.** Ψυχαγωγική εκπομπή που παρουσιάζει ο Ακης Παυλόπουλος.
23.00 **Κίτρινος Τύπος.** Ενημερωτική εκπομπή με τον Μάκη Τριανταφυλλόπουλο.
01.30 **Auto Alter**
01.45 **Ξένη ταινία.** «Γλυκιά αμαρτία»

MEGA

06.00 **Savannah**
07.00 **Mega Σαββατοκύριακο.** Ενημερωτική εκπομπή με τον Κώστα Αρβανίτη και την Εριφύλη Μαρωνίτη.
10.00 **Το παιδί μου κι εγώ**
10.15 **Το καρέ της ντάμας** (Ε)
11.15 **Ξένη ταινία.** «Μικρός πατέρας, μεγάλος γιος» Κωμωδία.
13.10 **Κανείς δε λέει σ' αγαπώ** (Ε)
14.00 **Ειδήσεις**
14.50 **Ξένη ταινία.** «Η τελική μάχη». Περιπέτεια.
16.50 **Μπουκιά και συχώριο.** Εκπομπή μαγειρικής με τον Ηλία Μαμαλάκη.
17.45 **Ματιές στα γεγονότα**
17.50 **Backstage.** Νεανικό μαγκαζίνο
19.20 **Ελληνική σειρά** (Ε)
20.00 **Ειδήσεις**
21.00 **Ξένη ταινία.** «Ξανά ανάλυσέ το». Κωμωδία. Παίζουν: Ρόμπερτ Ντε Νίρο, Μπίλι Κρίσταλ, Λίζα Κούντροου
23.15 **Ξένη ταινία.** «Κυρίαρχος του παιχνιδιού». Περιπέτεια.
00.15 **Ειδήσεις**
00.30 **Ξένη ταινία.** (Σ)
01.30 **Ξένη ταινία.** «Ενας αλλιώτικος ήρωας». Κωμωδία.
03.15 **Τηλεμάρκετινγκ**
03.40 **Ξένη ταινία.** «Αναζητώντας το σίγουρο κρεβάτι»

ANT1

06.30 **Στούντιο με θέα.** Ενημερωτική εκπομπή με το Νίκο Μάνεση και τη Φαίη Μαυραγάνη.
10.30 **Κωνσταντίνου και Ελένης** (Ε)
11.20 **Οι Μεν και οι Δεν** (Ε)
12.00 **Latin goal.** Με τον Γρηγόρη Παπαβασιλείου
12.55 **Super game**
13.00 **Τα φιλαράκια** (Ε)
14.00 **Ειδήσεις**
14.40 **Ξένη ταινία.** «Εραστής σε τιμή ευκαιρίας». Ρομαντική κομεντί.
16.40 **Ελληνική σειρά** (Ε)
17.30 **Τα νέα του Αντ-1-Ειδήσεις στη νοηματική γλώσσα**
17.40 **Ελληνική σειρά** (Συν.)
18.10 **Ελληνική ταινία**
20.00 **Τα νέα του ANT-1**
21.00 **Ελληνική τιανία**
23.30 **24.** Περιπετειώδης σειρά μυστηρίου
00.30 **Νυχτερινές ειδήσεις**
01.00 **Οικογένεια Χιούλεϊ.** Κωμική σειρά
02.15 **Παράξενες ιστορίες.** Ντοκιμαντέρ
02.50 **Τηλεμάρκετινγκ**
04.00 **Στον κόσμο των άγριων ζώων.** Ντοκιμαντέρ.
05.00 **Ντράγκονμπολ**

alpha

06.30 **Πρωινές σελίδες.** (Ε) Ενημερωτική εκπομπή με τον Γιώργο Οικονομέα
10.00 **Αυτό μας έλειπε.** Ψυχαγωγικό μαγκαζίνο με τη Σοφία Αλιμπέρτη.
13.00 **7 ημέρες ALPHA**
14.00 **Ειδήσεις**
14.40 **Ξένη ταινία.** «Το θύμα». Κωμωδία. Παίζουν: Κώστας Βουτσάς, Ζωζώ Σαπουντζάκη, Αλέκος Τζανετάκος
17.00 **Ειδήσεις στη νοηματική γλώσσα**
17.15 **Νικίτα.** Περιπετειώδης σειρά
18.15 **Ξένη ταινία.** «Αμετανόητος εργένης»
20.30 **Φόρμουλα 1.** Γκραν πρι από τον Καναδά σε απευθείας μετάδοση.
22.30 **Dream show-live.** Talent show. Παρουσιάζει ο Ανδρέας Μικρούτσικος.
01.30 **Ειδήσεις**
01.45 **Το καφενείο των φιλάθλων.** Αθλητική εκπομπή με τον Γιώργο Γεωργίου.
03.45 **Τηλεαγορές**
04.00 **Αυτό μας έλειπε** (Ε) Ψυχαγωγικό μαγκαζίνο.

STAR

06.00 **Παιδικό πρόγραμμα**
13.00 **Ειδήσεις**
13.30 **Στον έβδομο ουρανό.** Οικογενειακή σειρά.
14.30 **Τα φιλαράκια.** Κωμική σειρά.
15.30 **Κωδικό όνομα: Νικίτα.** Περιπετειώδης σειρά, καναδικής παραγωγής 1997.
16.30 **Οι λωποδύτες.** Περιπετειώδης σειρά.
17.30 **Ξένη ταινία.** «Ντετέκτιβ Μονκ». Αστυνομική περιπέτεια. Παίζουν: Τόνι ΣΔαλούμπ, Μπίτι Σκραμ
19.30 **Ειδήσεις**
21.00 **Ξένη ταινία.** «Στα ίχνη της Μαφίας». Αστυνομικό θρίλερ. Παίζουν: Κλιφ Κέρτις, Ελίας Κοτέας
02.15 **Ξένη ταινία.** «Ο αντεροβγάλτης της Ατλάντα». Θρίλερ.
04.00 **Ξένη ταινία.** «Το μυστικό του βράχου». Δραματική.
05.45 **Αστέρια στο πεντάγραμμο**

SUPER S

15.00 **Μηχανοκίνητα**
17.00 **Τουρνουά υδατοσφαίρισης**
19.00 **Αγώνες τριάθλου**
20.00 **Μπάσκετ**
22.00 **Οι θρύλοι του Wimbledon**
23.00 **Wimbledon preview**
23.30 **Ιπποδρομίες**
02.00 **Αγώνες πυγμαχίας**

ΜΝΗΜΟΣΥΝΑ



Την 20ή μηνός Ιουνίου ημέρα Δευτέρα και ώρα 8 π.μ. εις τον Ιερό Ναό Αγίου Νικολάου Παραδείσι, τελούμε ετήσιο μνημόσυνο υπέρ αναπαύσεως της ψυχής του λατρευτού μας συζύγου, πατέρα, αδελφού και θείου

ΣΤΕΦΑΝΟΥ ΚΑΡΑΓΙΑΝΝΗ

Η σύζυγος: Δέσποινα
Τα παιδιά: Αγγελική, Νίκος, Κώστας
Τ' αδέλφια, τ' ανίψια και οι λοιποί συγγενείς.

MXP12543



Την 21η μηνός Ιουνίου ημέρα Τρίτη και ώρα 8 π.μ. εις τον Ιερό Ναό Εισοδίων Θεοτόκου Κοσκινού τελούμε 3ετές μνημόσυνο υπέρ αναπαύσεως της ψυχής του λατρευτού μας συζύγου, πατέρα, παππού, αδελφού και θείου

ΦΙΛΙΠΠΟΥ ΜΠΑΡΔΟΥ

Η σύζυγος: Βασιλεία
Τα παιδιά: Νίκος-Δέσποινα, Στέργος-Ρίτα Ισκά, Γιώργος
Τα εγγόνια, τ' αδέλφια, τ' ανίψια και οι λοιποί συγγενείς.

ΜΑΠ36(Γ)



Την 21η μηνός Ιουνίου ημέρα Τρίτη και ώρα 8 π.μ. εις τον Ιερό Ναό Ταξιαρχών Νεκροταφείου Ρόδου, τελούμε 40ήμερο μνημόσυνο υπέρ αναπαύσεως της ψυχής του λατρευτού μας συζύγου, πατέρα, παππού, αδελφού και θείου

ΔΙΑΜΑΝΤΗ ΑΡΝΙΘΕΝΟΥ

Η σύζυγος: Ευαγγελία
Τα παιδιά: Στεργία Κατομίρη, Νικόλαος-Μαρία Αρνιθενού, Κυριάκος-Αννα Αρνιθενού.
Τα εγγόνια, τ' αδέλφια, τ' ανίψια και οι λοιποί συγγενείς.

MZT180601

ΙΕΡΑ ΜΗΤΡΟΠΟΛΗ ΡΟΔΟΥ
ΙΕΡΟΣ ΝΑΟΣ ΑΓ. ΤΡΙΑΔΟΣ ΜΑΝΔΡΙΚΟΥ

ΠΑΝΗΓΥΡΙΣ

Φέρεται εις γνώσιν του φιλοθρήσκου κοινού ότι την **20ή Ιουνίου 2005**, εορτή του Αγ. Πνεύματος, πανηγυρίζει ο Ιερός **Ναός Αγ. Τριάδος Μανδρικού Ρόδου.**
Αφ' εσπέρας Κυριακή 19/6 και ώρα 7 μ.μ. θα τελεσθεί **Μέγας Πανηγυρικός Αρχιερατικός εσπερινός χοροστατούντος του σεβασμιοτάτου μητροπολίτου Λέρου-Καλύμνου και Αστυπαλαίας κ. Παϊσίου,** την δε πρωία της **Δευτέρας 20/6 Πανηγυρική Αρχιερατική Θεία Λειτουργία Ιερουργούντος του σεβασμιοτάτου μητροπολίτου Ρόδου κ. Κυρίλλου.**
Μετά το πέρας του εσπερινού θ' ακολουθήσει διασκέδαση στο προαύλιο της εκκλησίας.

Εκ της εκκλησιαστικής επιτροπής

MZT150605

ΔΩΔΕΚΑΝΗΣΙΑΚΟΣ ΣΥΛΛΟΓΟΣ ΑΥΤΟΑΝΟΣΩΝ ΝΟΣΗΜΑΤΩΝ ΑΡΘΡΙΤΙΔΑΣ ΚΑΙ ΛΥΚΟΥ "ΘΑΛΕΙΑ"

ΠΡΟΣΚΛΗΣΗ

Σύμφωνα με το άρθρο 12 του καταστατικού του "Δωδεκανησιακού Συλλόγου Αυτοάνοσων Νοσημάτων και Λύκου "ΘΑΛΕΙΑ".

ΚΑΛΕΙΣΤΕ

Στη Γενική Συνέλευση του Δωδεκανησιακού Συλλόγου Αυτοάνοσων Νοσημάτων "ΘΑΛΕΙΑ" που θα γίνει στο ξενοδοχείο **ΠΛΑΖΑ στις 24 Ιουνίου 2005, ημέρα Παρασκευή και ώρα 18.00**.
Η παρουσία σας είναι απαραίτητη για να έχουμε απαρτία ώστε να μην υποχρεωθούμε να συγκεντρωθούμε ξανά μετά μια βδομάδα. Σε περίπτωση μη απαρτίας, η Γενική Συνέλευση θα επαναληφθεί την Παρασκευή 1 Ιουλίου 2005 πάλι στο ξενοδοχείο ΠΛΑΖΑ, την ίδια ώρα και με θέματα:
1) Λογοδοσία απερχομένου Διοικητικού Συμβουλίου (Διοικητική-Διαχειριστική).
2) Εκθεση εξελεγκτικής επιτροπής.
3) Απαλλαγή μελών του Διοικητικού Συμβουλίου από την οικονομική ευθύνη.
4) Αρχαιρεσίες για την ανάδειξη μελών του Διοικητικού Συμβουλίου και τις εξελεγκτικής επιτροπής.

Για το Δ.Σ.
Η πρόεδρος
Γεωργά Θάλεια

ΜΑΤ00192

ΕΝΩΣΗ ΑΡΤΟΠΟΙΩΝ ΔΩΔΕΚΑΝΗΣΟΥ

ΠΡΟΣΚΛΗΣΗ ΓΕΝΙΚΗΣ ΣΥΝΕΛΕΥΣΗΣ

Η Ενωση Αρτοποιών Δωδεκανήσου σύμφωνα με το Νόμο, το καταστατικό και την απόφαση του Διοιητικού Συμβουλίου, καλεί τα μέλη της σε Γενική Συνέλευση, στις 29/06/2005, ημέρα Τετάρτη και ώρα 14.00 στην αίθουσα συνεδριάσεων του Χειροτεχνικού Κέντρου Δωδεκανήσου (Εμπορικό Κέντρο Πανάγου-Γεωργίου Σεφέρη αρ. 78), με θέματα ημερήσιας διάταξης τα παρακάτω:
1) Εκλογή προεδρείου γενικής συνέλευσης
2) Εκλογή εφορευτικής επιτροπής
3) Επιλογή κύριας και δεύτερης ομοσπονδίας
4) Διοικητικός και οικονομικός απολογισμός του απερχόμενου διοικητικού συμβουλίου.
5) Εκλογή διοικητικού συμβουλίου, ελεγκτικής επιτροπής και αντιπροσώπων για τις ομοσπονδίες.
Σε περίπτωση μη απαρτίας η Γενική Συνέλευση επαναλαμβάνεται την ίδια ημέρα και ώρα και στον ίδιο χώρο την επόμενη εβδομάδα.
Παρακαλούνται τα μέλη όπως προσέλθουν έγκαιρα έχοντας και το δελτίο της αστυνομικής τους ταυτότητας.

Ρόδος, 10/06/2005
Εκ του Διοικητικού Συμβουλίου
Ο πρόεδρος
Θεόδωρος Σπηλιώτης

MZT180608



ΕΛΛΗΝΙΚΗ ΔΗΜΟΚΡΑΤΙΑ
ΝΟΜΟΣ ΔΩΔΕΚΑΝΗΣΟΥ
"Καλλιθέα-Ρόδος Αειφορία"
Αστική μη Κερδοσκοπική Εταιρεία Δήμου Καλλιθέας Ρόδου

ΑΝ.ΔΩ LEADER+

16-6-05
Αριθ. Πρωτ.: 244

ΑΝΑΚΟΙΝΩΣΗ

Η Αστική μη Κερδοσκοπική Εταιρεία του Δήμου Καλλιθέας, Καλλιθέα-Ρόδος Αειφορία διοργανώνει στα πλαίσια του προγράμματος Leader+ Αξονας 1, μέτρο 1,4 "Ενίσχυση πολιτιστικών Εκδηλώσεων-γιορτή Ψίνθου" την αναβίωση του παραδοσιακού γάμου στην πλατεία του χωριού, την Δευτέρα 20 Ιουνίου και ώρα 6 μ.μ., ημέρα του Αγ. Πνεύματος.
Για να καταστεί προσιτή η παρακολούθηση σε όλους θα τοποθετηθούν ειδικές οθόνες που θα αναμεταδίδουν την όλη εκδήλωση.

Δια την Αστική Εταιρεία
Ο πρόεδρος
Στέλιος Ρηνιού

ΓΝΩΣΤΟΠΟΙΗΣΗ

Ο σύλλογος Εργαστηριούχων Οδοντοτεχνικών γνωστοποιεί ότι στις εκλογές που έγιναν στις 10/6/2005 εκλέχτηκαν οι εξής: Περσελής Σάββας, πρόεδρος, Αργερίκ-Μαστής Εντγκάρ αντιπρόεδρος, Καρμίρη Ευαγγελία, γραμματέας, Ταρακτσόγλου Δημήτριος, ταμίας, Παπαδόπουλος Γεώργιος, μέλος, Χατζηκυριαζής Κυριάκος, μέλος αναπληρωματικό, Μακρής Θεόδωρος μέλος αναπληρωματικό.

MZT160618

ΣΥΛΛΟΓΟΣ ΠΡΩΗΝ ΜΑΘΗΤΩΝ ΑΜΑΡΑΝΤΕΙΟΥ ΣΧΟΛΗΣ

ΠΡΟΣΚΛΗΣΗ

Ο Σύλλογος Πρώην Μαθητών της Αμαραντείου Σχολής σας καλεί στην εκδήλωση προς τιμήν του Σεβασμωτάτου Μητροπολίτου Λέρου-Καλύμνου-Αστυπάλαιας

κ.κ. ΠΑΪΣΙΟΥ ΑΡΑΒΑΝΤΙΝΟΥ

που θα γίνει την Τετάρτη 22 Ιουνίου 2005, στις 8.30 μ.μ. στο ξενοδοχείο "Ρόδος Πάλλα2 2ς".

Παρακαλούμε δηλώσατε συμμετοχή στο τηλ. 22410 93864.

Το Διοικητικό Συμβούλιο

ΜΑΠ34(Β)

ΔΙΕΥΘΥΝΣΗ ΔΑΣΩΝ ΔΩΔΕΚΑΝΗΣΟΥ

ΑΝΑΚΟΙΝΩΣΗ

Γνωστοποιείται κατά το άρθρο 14 του Ν. 998/79, η αποστολή για δημοσίευση στον Δήμο Νότιας Ρόδου της αριθμ. 3717/28-06-2002 πράξης χαρακτηρισμού έκτασης που εκδόθηκε από τον Δ/ντή Δασών Δωδ/σου. Η Κ.Μ. 1400Ζ γαιών Ασκληπειού χαρακτηρίζεται ως γεωργική και δασική έκταση.

Ο Δ/ντής Δασών
Δωδ/νήσου
Φίλιππος Κοντίτσης
Δασολόγος με
βαθμό Δ/ντή

MZT060112

ΠΡΟΚΗΡΥΞΗ

Ο ΟΙΚΟΣ ΕΥΓΗΡΙΑΣ ΔΩΔ/ΣΟΥ (Ν.Π.Δ.Δ.) προκηρύσσει τακτικό δημόσιο μειοδοτικό διαγωνισμό με σφραγισμένες προσφορές για την ανάδειξη χορηγητών για το οικ. έτος 2005-2006 (Διάρκειας ενός έτους), των παρακάτω ειδών:
1. Τρόφιμα προϋπολογισμός 400.000,00 ευρώ
2. Είδη καθαριότητας προϋπολογισμός 20.000,00 ευρώ.
3. Νωπά-Κατεψυγμένα κρέατα και πουλερικά προϋπολογισμός 10.000,00 ευρώ.
4. Ψάρια νωπά-κατεψυγμένα προϋπολογισμός 5.000,00 ευρώ.
5. Αρτος και αρτοσκευάσματα προϋπολογισμός 5.000,00 ευρώ.
Ο διαγωνισμός θα διενεργηθεί την 20.7.2005 ημέρα Τετάρτη και ώρα 10.30-11 π.μ. στο Ιδρυμα (Χειμμάρας 2- Ρόδος) ενώπιον πενταμελούς Επιτροπής.
Ο προϋπολογισμός των υπό προμήθεια ειδών είναι 80.000,00 ευρώ.
Εγγύηση συμμετοχής 5% επί της προϋπολογισθείσας δαπάνης εκάστου είδους.
Σε περίπτωση που ο διαγωνισμός αποβεί άγονος θα επαναληφθεί την 10/8/2005 ημέρα Τετάρτη και ώρα 10.30-11 π.μ.
Περισσότερες πληροφορίες δίδονται από τα Γραφεία του Ιδρύματος κατά τις εργάσιμες ημέρες και ώρες και στο τηλ. 22410 27725 κ. Μαρία Καλλιστη.

Ο πρόεδρος της Επιτροπής Διοίκησης
Αντώνης Κωστάκης

ΕΥΧΑΡΙΣΤΗΡΙΟ

Η Στ' τάξη του 11ου Δημ. Σχ. Ρόδου παρουσίασε το θεατρικό έργο της Σοφίας Μιχαηλίδου, "Περπατώ εις το δάσος..." στο διάστημα 10-12 Ιουνίου 2005 στο Δημοτικό Θέατρο Ρόδου.
Για να ανταπεξέλθει στις οικονομικές απαιτήσεις αυτού του εγχειρήματος ζήτησε και βρήκε βοήθεια από ορισμένους ευαίσθητους επιχειρηματίες του τόπου μας.
Ετσι λοιπόν ευχαριστούμε θερμά τους χορηγούς μας:
• *"GOSSIP", ενδύματα, Δ. Θεοδωράκη 37*
• *Κεσίδης Γιάννης, Τουριστικές επιχειρήσεις, Ασγούρου*
• *"Μύλος", καφέ-μπαρ, Κρητηνία*
• *"CENTURY", fashion wear, Αντ. Δαμασκηνού 95*
• *"Αρχονταρίκι", Μεζεδοπωλείο-ουζερί, Κλαυδίου Πέπερ 125, παραλία Ζέφυρος*
• *"Απέναντι" & "Μικρό Καφέ", μπαρ, Ευριπίδου 13-15 Π. Πόλη*
• *"Βιότοπος", βιολογικά προϊόντα, Αυστραλίας 12*
• *"BODYBUILDING CLUB", κατάστημα αθλητικών, Κων. Τσαλδάρη 45*
• *Βιβλιοπωλεία "ΤΟ ΔΕΝΤΡΟ", Θ. Σοφούλη 127 & Χειμμάρας 14*
• *"γενική θερμάνσεων", Βύρωνος 15*
• *"εύα", εσώρουχα, Δ. Θέμελη 67*
• *Πιτσαρία "Λεβέντης", Εθν. Αντίστασης 28Α*
• *Σπάρταλης Νίκος, Εισαγωγές-Αντιπροσωπείες, Ν. Παπαθανάση 40, περιοχή Δασκάλων*
• *"University Press", Αγ. Ιωάννη 8-10, πίσω απ' το Πανεπιστήμιο Αιγαίου*
• *"Aegean Fish", ιχθυαγορά, Κλ. Πέππερ 1*
* Μακιγιάζ: Αννα Παγκά, αισθητικός, Αμαράντου 10, Νιοχώρι

Επιπλέον ευχαριστούμε τον Π.Ο.Δ.Ρ. για την παραχώρηση του Δημοτικού Θεάτρου.
Ακόμη τους: κ. Γεωργία Κακλιού από το κατάστημα "Ιδέες και Λύσεις", Αγ. Αναστασίας και τον κ. Χατζηβασιλείου Λάκη του Ιππικού ομίλου "Ο ΚΑΔΜΟΣ".

Για τη θεατρική ομάδα
η συντονίστρια
Φυτανίδου Μαρία

MZT170622

ΠΑΝΕΠΙΣΤΗΜΙΟ ΑΙΓΑΙΟΥ
ΤΜΗΜΑ ΜΕΣΟΓΕΙΑΚΩΝ ΣΠΟΥΔΩΝ
ΠΡΟΓΡΑΜΜΑ ΜΕΤΑΠΤΥΧΙΑΚΩΝ ΣΠΟΥΔΩΝ

ΠΕΡΙΛΗΨΗ ΠΡΟΣΚΛΗΣΗΣ ΕΚΔΗΛΩΣΗΣ ΕΝΔΙΑΦΕΡΟΝΤΟΣ

Το Τμήμα Μεσογειακών Σπουδών του Πανεπιστημίου Αιγαίου, οργανώνει και λειτουργεί Πρόγραμμα Μεταπτυχιακών Σπουδών στις "Πολιτικές, Οικονομικές και Διεθνείς Σχέσεις στη Μεσόγειο" που οδηγεί σε Μεταπτυχιακό Δίπλωμα Ειδίκευσης (Μ.Δ.Ε.), και προσκαλεί όσους ενδιαφέρονται να υποβάλλουν αίτηση για ένταξη κατά το ακαδημαϊκό έτος 2005-2006.
Οι αιτήσεις και τα δικαιολογητικά θα κατατίθενται ή θα αποστέλλονται ταχυδρομικά (ως ημερομηνία αποστολής θεωρείται αυτή που αναγράφεται στη σφραγίδα του ταχυδρομείου) στη Γραμματεία του Μεταπτυχιακού Προγράμματος, με την ένδειξη για το "ΠΜΣ Διεθνών Σχέσεων", Δημοκρατίας 1, τ.κ. 85100, Ρόδος το αργότερο μέχρι την 8η Ιουλίου 2005.
Περισσότερες πληροφορίες παρέχονται στους ενδιαφερόμενους από τη γραμματεία του Μεταπτυχιακού Προγράμματος (τηλ. 2241099313-99314) και από το διαδίκτυο http://www.aegean.gr/graduategr.html ή e-mail:medmaster@rhodes.aegean.gr.

Ο Διευθυντής Μεταπτυχιακών Σπουδών
Ιωάννης Σεϊμένης
Αντιπρύτανης

ΣΥΓΧΑΡΗΤΗΡΙΟ

Στην αγαπημένη μας ξαδέρφη **Κατερίνα Χρυσοστόμου Μητσινιώτη,** εκφράζουμε τα θερμά μας συγχαρητήρια για την απόκτηση του πτυχίου της MASTER DEGREE IN HOSPITALITY MANAGEMENT από το THAMES VALLEY UNIVERSITY στο Λονδίνο και της ευχόμαστε καλή σταδιοδρομία στα επόμενα σχέδιά της.

Τα ξαδέλφια της
Τασούλα και Αντώνης Καλλιπολίτη

MAT1836

ΣΥΓΧΑΡΗΤΗΡΙΟ

Στον **Μπαρμπαντώνη Υψηλάντη** του Τσαμπίκου που τελείωσε με άριστα τις εξετάσεις του ΟΑΕΔ, θερμά συγχαρητήρια και καλή σταδιοδρομία.

Η οικογένεια
Μπαρμπαντώνη Τσαμπίκου

MZT180610

ΣΥΓΧΑΡΗΤΗΡΙΟ

Συγχαρητήρια στην αγαπημένη μας εγγονή, **Αρτεμης Ροδίτη** του Βασιλείου που αρίστευσε με 19 και 6/13.

Η αγαπημένη της
γιαγιά και παππούς
Μιχάλης-Αρτεμη
Ελευθεριάδη

MZT180615

ΣΥΓΧΑΡΗΤΗΡΙΟ

Στην ανιψιά μας **Κατερίνα Μητσινιώτη** του Χρυσόστομου, ευχόμαστε τα καλύτερα που πέτυχε τους στόχους της και πήρε το πτυχίο MASTER DEGREE από το πανεπιστήμιο του Λονδίνου THAMES VALLEY UNIVERSITY, κάθε ευτυχία στην ζωή της.

Οι θείοι της
Λία και Γιώργος Ορφανού

MAT1836

ΣΥΓΧΑΡΗΤΗΡΙΟ

Στην αγαπημένη μας ξαδέλφη **Κατερίνα Μητσινιώτη,** εκφράζω τα θερμά μου συγχαρητήρια για το MASTER DEGREE στην ξενοδοχειακή και τουριστική διοίκηση από πανεπιστήμιο του Λονδίνου και της εύχομαι καλή σταδιοδρομία και πολλές επιτυχίες στη ζωή της.

Ο ξάδελφός της
Αγγελος Μίχογλου

MAT1836

ΜΗΝΥΜΑΤΑ ΤΟΥ ΙΗΣΟΥ ΧΡΙΣΤΟΥ ΓΙΑ ΟΛΟ ΤΟΝ ΚΟΣΜΟ

Η ΑΛΗΘΙΝΗ ΕΝ ΘΕΩ ΖΩΗ

Ο 9ος τόμος έχει εκδοθεί και είναι διαθέσιμος στο βιβλιοπωλείο το «ΔΕΝΤΡΟ»



ΘΑ ΠΛΗΡΩΘΕΙΤΕ ΜΕ ΠΟΙΚΙΛΙΑ ΧΑΡΙΣΜΑΤΩΝ ΑΠΟ ΤΟ ΑΓΙΟ ΠΝΕΥΜΑ ΜΟΥ
9 Ιανουαρίου, 1996

- Είσαι ευλογημένη γιατί άφησες το Άγιο Πνεύμα Μου να αναπαυθεί επάνω σου και να ενεργήσει μέσα σου. Αυτή την πραγματικότητα θέλω τώρα να αποκαλύψεις για να μπορέσω όλους σε τούτη τη γη να τους τραβήξω κοντά Μου, για να ζουν με την πλούσια χάρη Μου και κάθε ζωντανή ύπαρξη να μπορεί να Μου ανήκει όπως κι Εγώ επιθυμώ να τους ανήκω. Η ελευθερία βρίσκεται στο τρισάγιο Πνεύμα Μου. Η παρηγοριά και η ζωοποίηση βρίσκεται στο Πνεύμα Μου. Τα αμαρτωλά σας πάθη μπορούν να καθαριστούν από το τρισάγιο Πνεύμα Μου. Αυτό μπορεί να σας προσφέρει την ελευθερία για να Με υπηρετήσετε με ένα νέο, θελκτικό τρόπο, προσελκύοντας πολυάριθμα έθνη στην αγιοσύνη, γιατί θα ανανεωθείτε από το Άγιο Πνεύμα Μου. Φίλτατο παιδί, γράφε:
Αποφασισμένος να μοιραστώ με όλους σας τη Δόξα Μου, σκορπίζω στις μέρες σας πλουσιοπάροχα το Άγιο Πνεύμα Μου για να σας ανανεώσω και να βρείτε την ελευθερία σας στο Πνεύμα Μου. Οι άνθρωποι γυρεύουν την καταστροφή τους, όμως η Αγάπη Μου είναι πιστή και η Ευσπλαχνία Μου μεγάλη. Κοίταξα τη δημιουργία Μου και είπα: θα αφήσω τον άνεμο να τους μεταφέρει την Πνοή Μου νωρίτερα απ' ό,τι σχεδίαζα. Δεν θα κρατήσω κατάστιχα ούτε λογαριασμό, καθώς τα Εργα Μου απέχουν από τα έργα σας. Η Πνοή Μου θα μεταφερθεί από τους ανέμους πάνω σε όλη τη δημιουργία Μου, για να πουν: "ο Θεός δεν μας ξέχασε, αυτή είναι η δρόσος Του, αυτές είναι οι δροσοσταλίδες Του" και συγχρόνως θα σκορπίσω πάνω σας τη Διδαχή σαν προφητεία. Και στους πιο ασήμαντους, δημιουργία, θα χαρίσω τα Δώρα Μου, για να διαπιστώσετε τη γύμνια σας και να αντιληφθείτε πως σε όλη τη διάρκεια της ζωής σας Με λυπήσατε. Τότε, σαν παιδί θα κλάψετε και θα στραφείτε σε Μένα, τον Πατέρα σας. Και στο εξής θα αποζητάτε μόνο την ουράνια πραγματικότητα που διαρκεί.

Μη γυρεύετε αλλού την ελευθερία παρά μόνο στο Άγιο Πνεύμα Μου. Και όπως τον καιρό των πρώτων καρπών, θα πληρωθείτε με ποικιλία χαρισμάτων από το Άγιο Πνεύμα Μου. Πολλοί από σας θα ψάλλουν σε γλώσσες, άλλοι θα αποκτήσουν ευγλωττία. Τα δώρα Μου είναι πολυάριθμα και θα σας δοθούν γενναιόδωρα. Ελάτε! Ελάτε να κερδίσετε τη φιλία του Αγίου Μου Πνεύματος για να γίνετε συνεργάτες Του, γιατί θα σας μυήσει στα μυστήριά Μας, ανοίγοντας τα μάτια της καρδιάς σας για να καταλάβετε και να συλλάβετε το Ασύλληπτο που σας προσφέρεται δωρεάν. Ω, ελάτε! Μη στέκεστε αδιάφοροι, ελάτε να κληρονομήσετε ό,τι σας ανήκει από την αρχή. Ελάτε να κληρονομήσετε το Απρόσιτο Φως που όμως είναι ολόγυρά σας και που μπορεί να είναι μέσα σας! Ελάτε να αποκτήσετε το Απροσπέλαστο που μπορεί όμως να το φτάσει ο καθένας! Ελάτε και μη στέκεστε απόμακροι και φοβισμένοι, ελάτε να κληρονομήσετε το μυστήριο της Βασιλείας Μου.
Σήμερα σας προσφέρω τη Χαρά, την Ειρήνη, την Κληρονομιά σας. Σας προσφέρω έναν Ανεκτίμητο Θησαυρό, ωραιότερο από οτιδήποτε θα μπορούσε να διανοηθεί κανείς. Αν σας ακολουθώ ακούραστα είναι από την περίσσεια αγάπη που έχω για σας. Από όλες τις χάρες με τις οποίες σας προίκισα αυτή είναι η Κορωνίδα Μου. Πλησιάστε Με και θα σας εμφυσήσω την Αθανασία, θα ζωντανέψω την ψυχή σας για να κινείται, να ποθεί και να αναπνέει μέσα στη Δόξα Μου, ώστε να μην ανήκετε πια στον εαυτό σας αλλά σε Εκείνον που σας κινεί ενωμένους με τη Μοναδικότητά Μας.
Μη λέτε: "Να τολμήσω, εγώ, ο αμαρτωλός να ζητήσω το Φως το Απρόσιτο; Προσιτό μόνο για τους αγίους;" Αν αληθινά πιστεύετε ότι είστε αμαρτωλοί όπως λέτε και ανάξιοι για τα Δώρα Μου, το αδύνατο θα γίνει δυνατό. Αμέσως θα σας φλογίσω για να σας αναλώσω και να κάψω στη ρίζα του κάθε τι που δεν ήταν δικό Μου. Ύστερα, θα αντικαταστήσω όλα αυτά που εμπόδιζαν το πέρασμά Μου μέσα σας με Εκείνον που θεωρούσατε Απρόσιτο. Θα γίνει το φως των ματιών σας, το κίνητρο της ύπαρξής σας, ο παλμός της καρδιάς σας, η ικανότητα του λόγου σας, το γέλιο και η χαρά σας, το βασιλικό στολίδι της ψυχής σας, ο φύλακας του πνεύματός σας. Θα γίνει ο αδελφός σας, η αδελφή σας και ο πιστός σας φίλος. Θα γίνει η γιορτή σας, το πανηγύρι σας, το συμπόσιό σας, ο κρυμμένος θησαυρός, το μαργαριτάρι, ο ύμνος στον Ύμνο, το αμήν στον Αμήν, η γη της επαγγελίας και το θεμέλιο όλων των αρετών που πάνω τους θα χαράξει το Άγιο Όνομά Του. Ελάτε λοιπόν να λάβετε τη Σφραγίδα της ελευθερίας σας, ομολογώντας ότι είστε αμαρτωλοί και υποταγμένοι στην αμαρτία, ώστε κι Εγώ με τη σειρά Μου να σας επιδαψιλεύσω τα Ανεξάντλητα Πλούτη Μου και τη Βασιλεία των Ουρανών. Το Άγιο Πνεύμα Μου θα σβήσει τη δίψα σας. Θέλω να σας μεταμορφώσω όλους σε μια άψογη φυλή, σε έναν άγιο λαό, όμοιο με την εικόνα Μας, γιατί λοιπόν, γιατί Μου ζητάτε τόσο λίγα... και με τόσο λίγη πίστη; Γιατί υποτιμάτε τη γενναιοδωρία Μου; Η έλλειψη πίστης είναι θανάσιμο δηλητήριο για το πνεύμα σας, και σας παρασύρει σε ό,τι αντιπαθώ: σε ανθρώπινες διατάξεις και διδασκαλίες. Εχετε μάθει ότι η Εκκλησία είναι το Σώμα του Υιού Μου και ότι Αυτός είναι η Κεφαλή. Εσείς λοιπόν που είστε μέλη του Σώματός Του, θα πρέπει να αποζητάτε τα δώρα του Αγίου Μου Πνεύματος και να εισχωρείτε στο μυστήριο του Χριστού, μυστήριο που θα σας θεοποιήσει.
Με τη δύναμη του Πνεύματός Μου, θα δείτε ένα λαμπρό όραμα της κληρονομιάς σας, εκεί που όλος ο άγιος λαός αναπαύεται, θα δείτε τον δικό σας τόπο ανάπαυσης. Είστε άξιοι της Βασιλείας Μου; Σε ποιόν βασίζεστε; Προσηλώστε τα μάτια, το νου και την καρδιά σας σε Μένα και ελάτε να κερδίσετε τη Βασιλεία Μου. Ελάτε να κερδίσετε Εμένα, το Θεό σας. Βασιστείτε σε Μένα και σε κανέναν άλλον. Η εσωτερική σας δύναμη είναι το Άγιο Πνεύμα Μου μέσα στο οποίο αναπνέετε και κινείστε και υπάρχετε. Η εσωτερική χάρη, το μεγαλείο, η ευγλωττία και η ομορφιά σας είναι το Άγιο Πνεύμα Μου. Το εσωτερικό φως της ψυχής σας είναι το Τρισάγιο Πνεύμα Μου που κάνει την ψυχή σας άφθαρτη, πλήρη χάριτος, ουρανό Μου, ανάπαυσή Μου και τέλεια διαμονή για Μένα, τον τριαδικό και ομοούσιο Θεό σας. Ο εσωτερικός σας Μεσολαβητής, που υψώνει στα σύννεφα το πνεύμα σας και σας φέρνει σε κοινωνία με τους Αγίους και τους Αγγέλους Μου είναι το Άγιο Πνεύμα Μου. Θα σας διδάξει να μένετε ακλόνητοι όταν σας διώκουν και σας συκοφαντούν εξαιτίας Μου. Βάλτε την καρδιά σας να τελειοποιήσετε την ψυχή σας, γεμίζοντάς την με το Πνεύμα Μου, και θα ζήσετε!

ΟΡΘΟΔΟΞΟΣ ΣΥΛΛΟΓΟΣ ΕΙΡΗΝΗΣ ΚΑΙ ΑΓΑΠΗΣ
ΑΙΟΛΟΥ 10 Τ.Κ. 17561 Π. ΦΑΛΗΡΟ – ΑΘΗΝΑ Τηλ: 2109939604
ΡΟΔΟΣ Τηλ.: 22410-64417
www.tlig.org & e-mail tlighellas@in.gr
Κάθε Δευτέρα στις 5:00 μ.μ. & Τετάρτη στις 7:00 μ.μ. ακούτε : www.tligradio.org

MZT180611

ΑΠΟΧΑΙΡΕΤΩΝΤΑΣ ΤΟ ΣΧΟΛΙΚΟ ΜΑΣ ΣΥΜΒΟΥΛΟ
κ. ΝΙΚΟ ΣΤΑΥΡΙΑΝΟ

Αγαπητέ σχολικέ σύμβουλε, κάθε άνθρωπος που έρχεται στον κόσμο αυτό, επωμίζεται ένα βάρος, αναλαμβάνει ένα έργο. Από την εργατικότητα και την ευσυνειδησία του ανθρώπου θα εξαρτηθεί αν απόδωσε, αν διακρίθηκε.
Σεις ολοκληρώσατε το έργο σας. Φτάσατε στο τέλος της υπαλληλικής σας σταδιοδρομίας.
Αν ρίξετε μια ματιά πίσω σας θα δείτε να σας ακολουθούν τριάντα εννιά ολόκληρα χρόνια κόπου και μόχθου, τριάντα εννιά χρόνια δουλειάς. Πρέπει όμως να αισθάνεστε ηρεμία, ευχαρίστηση και πληρότητα, γιατί τα τριάντα εννιά χρόνια που αφήσατε πίσω σας είναι χρόνια καρπερά, χρόνια προκοπής και ανόδου.
Πέτυχε ο σκοπός σας. Η ευσυνειδησία σας, η πιστή εφαρμογή του καθήκοντος, η εργατικότητά σας, η επιμονή και η υπομονή σας δίνουν σήμερα το δικαίωμα να καμαρώνετε το έργο σας και δημιούργησαν σε εμάς την υποχρέωση να τιμήσουμε και να ευχαριστήσουμε τον ακούραστο εργάτη της παιδείας.
Το βιβλίο σας "Πατριδογραφία της Δωδεκανήσου" αποτελεί κόσμημα για όλες τις σχολικές βιβλιοθήκες της Δωδεκανήσου και αποτελεί ένα μεγάλο βοήθημα για όλους τους δασκάλους που θέλουν να διδάξουν στα παιδιά την ιστορία του τόπου τους.
Ηταν πράγματι υποχρέωσή μας να ευχαριστούμε εσάς, τον ακούραστο δάσκαλο, γιατί αφιερώσατε όλες σας τις δυνάμεις, σωματικές και πνευματικές, για την μόρφωση και τελειοποίηση του παιδού.
Οι εκατοντάδες παιδιών, που είχαν την τύχη να σας έχουν δάσκαλο, θα θυμούνται τον στοργικό πατέρα που έσκυβε πάνω τους όλο αγάπη για να νιώσει τις ελλείψεις τους, τα προβλήματά τους και να τα ικανοποιήσει με τον πιο σωστό και εύκολο, για τα παιδιά, τρόπο.
Τίμιος και ευσυνείδητος, ηθικός, εργατικός και πράος υπήρξατε κόσμημα του διδασκαλικού κόσμου και καύχημα της υπηρεσίας. Με το ζωντανό παράδειγμά σας διδάξατε στους μαθητές σας το δρόμο της αρετής, το δρόμο της τιμής και του καθήκοντος.
Ανήσυχο πνεύμα, δε σταματήσατε ποτέ να φροντίζετε για την πνευματική σας αρτιότητα και την τελειότερη μόρφωσή σας.
Οι μαθητές σας, με το καλλιεργημένο τους πνεύμα και τις ηθικές αρχές που σεις σταλάξατε στην ψυχή τους, διακρίνονται πάντα, ανέρχονται και προοδεύουν γιατί τα θεμέλια, που σεις έχετε βάλει, είναι βαθιά και σταθερά.
Οι κόποι και φροντίδες σας πληρώνονται τώρα που βλέπετε το έργο σας ολοκληρωμένο και τέλειο.
Αλλά και η υπηρεσία σάς πλήρωσε για το πολύπλευρο και αποδοτικό έργο σας. Ανεβήκατε στα πιο ψηλά σκαλοπάτια της υπαλληλικής ιεραρχίας.
Πρέπει να αισθάνεστε ευτυχισμένος γιατί εκπληρώσατε στο ακέραιο τις υποχρεώσεις σας, γιατί σαν άνθρωπος πράξατε ό,τι υπαγορεύει η συνείδηση και το καθήκον.
Η υπαλληλική σταδιοδρομία σας, τόσο πλούσια, θα κατευθύνει εμάς και θα μας οδηγεί πάντα στο δρόμο που χαράξατε εσείς.
Εγώ που σας μιλώ αυτή τη στιγμή αντιπροσωπεύω τα αισθήματα των μαθητών σας, των συναδέλφων, της κοινωνίας που ζήσατε, της υπηρεσίας σας.
Ολοι σας ευχαριστούμε. Ολοι σας ευγνωμονούμε.
Ας είναι λοιπόν η ευγνωμοσύνη μας αυτή η πληρωμή των κόπων και των μόχθων της πολυετούς εργασίας σας.
Να ξέρετε ότι πάντα η πόρτα του σχολείου μας αλλά πάνω απ' όλα η πόρτα της καρδιάς μας θα είναι συνεχώς ανοιχτή για σας.
Σας ευχαριστούμε για όλα.

Με εκτίμηση
Λέφας Βαγγέλης
Δ/ντής του Πειραματικού Ολοήμερου
Δημοτικού Σχολείου Μασάρων Ρόδου

MAT7981

ΓΡΑΦΕΙΟ
ΙΔΙΩΤΙΚΩΝ ΕΡΕΥΝΩΝ
(ΝΤΕΤΕΚΤΙΒΣ)
ΑΝΑΛΑΜΒΑΝΟΥΜΕ
Υποθέσεις ανηλίκων,
οικογενειακές, προσωπικές κ.τλ.
ΔΙΑΘΕΤΟΥΜΕ ΤΑ ΠΛΕΟΝ
ΣΥΓΧΡΟΝΑ ΟΠΤΙΚΟΑΚΟΥΣΤΙΚΑ
ΣΥΣΤΗΜΑΤΑ
100% ΕΧΕΜΥΘΕΙΑ
ΡΩΜΗΣ 22 - ΡΟΔΙΝΙ
ΚΙΝ. 6946997967
MZT230412

ΝΤΕΤΕΚΤΙΒΣ
30 ΧΡΟΝΙΑ ΜΟΝΙΜΑ
ΚΑΙ ΣΤΗ ΡΟΔΟ
35354 - 28780
Π.Π. ΓΕΡΜΑΝΟΥ 6 (ΠΛ. ΦΩΚΙΑΛΗ)
Η ΛΥΣΗ!!!
ΣΕ ΚΑΘΕ ΣΑΣ ΠΡΟΒΛΗΜΑ
EXPRESS SECURITY
ΧΠΕΜΠ-16

SHIPPING COMPANY OF SYMI
Α.Ν.Ε.Σ.
ΑΝΩΝΥΜΗ ΝΑΥΤΙΛΙΑΚΗ ΕΤΑΙΡΕΙΑ ΣΥΜΗΣ

ΔΡΟΜΟΛΟΓΙΑ ΑΠΟ 1 ΙΟΥΝΙΟΥ ΕΩΣ 30 ΣΕΠΤΕΜΒΡΙΟΥ 2005

	Ε/Γ-Ο/Γ ΣΥΜΗ	Ε/Γ - Υ/Γ ΑΙΓΛΗ	Ε/Γ ΠΑΝΟΡΜΙΤΗΣ
Κάθε ΔΕΥΤΕΡΑ	09.00 ΡΟΔΟ-ΣΥΜΗ 14.00 ΣΥΜΗ-ΠΑΝΟΡΜ 16.00 ΠΑΝΟΡΜ-ΡΟΔΟ	13.00 ΡΟΔΟ-ΣΥΜΗ 16.00 ΣΥΜΗ-ΡΟΔΟ 19.15 ΡΟΔΟ-ΣΥΜΗ	07.30 ΣΥΜΗ-ΡΟΔΟ 10.30 ΡΟΔΟ-ΠΑΝΟΡΜ 12.30 ΠΑΝΟΡΜ-ΣΥΜΗ 17.00 ΣΥΜΗ-ΡΟΔΟ
Κάθε ΤΡΙΤΗ	09.00 ΡΟΔΟ-ΣΥΜΗ 14.00 ΣΥΜΗ-ΠΑΝΟΡΜ 16.00 ΠΑΝΟΡΜ-ΡΟΔΟ	07.30 ΣΥΜΗ-ΡΟΔΟ 08.45 ΡΟΔΟ-ΣΥΜΗ 10.00 ΣΥΜΗ-ΡΟΔΟ	10.30 ΡΟΔΟ-ΠΑΝΟΡΜ 12.30 ΠΑΝΟΡΜ-ΣΥΜΗ 17.00 ΣΥΜΗ-ΡΟΔΟ 18.30 ΡΟΔΟ-ΣΥΜΗ
Κάθε ΤΕΤΑΡΤΗ	09.00 ΡΟΔΟ-ΣΥΜΗ* 14.00 ΣΥΜΗ-ΠΑΝΟΡΜ* 16.00 ΠΑΝΟΡΜ-ΡΟΔΟ* 18.30 ΡΟΔΟ-ΣΥΜΗ *ΜΕ ΤΟ ΣΥΜΗ ΙΙ	08.45 ΡΟΔΟ-ΣΥΜΗ 10.00 ΣΥΜΗ-ΡΟΔΟ 14.30 ΡΟΔΟ-ΣΥΜΗ 17.00 ΣΥΜΗ-ΡΟΔΟ	08.00 ΣΥΜΗ-ΡΟΔΟ 10.30 ΡΟΔΟ-ΠΑΝΟΡΜ 12.30 ΠΑΝΟΡΜ-ΣΥΜΗ 17.00 ΣΥΜΗ-ΡΟΔΟ
Κάθε ΠΕΜΠΤΗ	06.00 ΣΥΜΗ-ΡΟΔΟ 09.00 ΡΟΔΟ-ΣΥΜΗ 14.00 ΣΥΜΗ-ΠΑΝΟΡΜ 16.00 ΠΑΝΟΡΜ-ΡΟΔΟ 18.30 ΡΟΔΟ-ΣΥΜΗ	08.45 ΡΟΔΟ-ΣΥΜΗ 10.00 ΣΥΜΗ-ΡΟΔΟ 14.30 ΡΟΔΟ-ΣΥΜΗ	10.30 ΡΟΔΟ-ΠΑΝΟΡΜ 12.30 ΠΑΝΟΡΜ-ΣΥΜΗ 17.00 ΣΥΜΗ-ΡΟΔΟ
Κάθε ΠΑΡΑΣΚ.	06.00 ΣΥΜΗ-ΡΟΔΟ 09.00 ΡΟΔΟ-ΣΥΜΗ 14.00 ΣΥΜΗ-ΠΑΝΟΡΜ 16.00 ΠΑΝΟΡΜ-ΡΟΔΟ 18.30 ΡΟΔΟ-ΣΥΜΗ	07.30 ΣΥΜΗ-ΡΟΔΟ 08.45 ΡΟΔΟ-ΣΥΜΗ 10.00 ΣΥΜΗ-ΡΟΔΟ 15.00 ΡΟΔΟ-ΣΥΜΗ 17.00 ΣΥΜΗ-ΡΟΔΟ	10.30 ΡΟΔΟ-ΠΑΝΟΡΜ 12.30 ΠΑΝΟΡΜ-ΣΥΜΗ 17.00 ΣΥΜΗ-ΡΟΔΟ
Κάθε ΣΑΒΒΑΤΟ	06.00 ΣΥΜΗ-ΡΟΔΟ 09.00 ΡΟΔΟ-ΣΥΜΗ 14.00 ΣΥΜΗ-ΠΑΝΟΡΜ 16.00 ΠΑΝΟΡΜ-ΡΟΔΟ 18.30 ΡΟΔΟ-ΣΥΜΗ	09.00 ΡΟΔΟ-ΣΥΜΗ 10.15 ΣΥΜΗ-ΝΤΑΤΣΑ 16.00 ΝΤΑΤΣΑ-ΣΥΜΗ 17.00 ΣΥΜΗ-ΡΟΔΟ 18.00 ΡΟΔΟ-ΣΥΜΗ	10.30 ΡΟΔΟ-ΠΑΝΟΡΜ 12.30 ΠΑΝΟΡΜ-ΣΥΜΗ 17.00 ΣΥΜΗ-ΡΟΔΟ
Κάθε ΚΥΡΙΑΚΗ	06.00 ΣΥΜΗ-ΡΟΔΟ 09.00 ΡΟΔΟ-ΠΑΝΟΡΜ 12.00 ΠΑΝΟΡΜ-ΣΥΜΗ 16.00 ΣΥΜΗ-ΡΟΔΟ	07.30 ΣΥΜΗ-ΡΟΔΟ 09.00 ΡΟΔΟ-ΣΥΜΗ* 17.00 ΣΥΜΗ-ΡΟΔΟ* *ΤΗΝ ΚΥΡΙΑΚΗ 5.6 ΑΝΕΚΤΕΛΕΣΤΑ	10.30 ΡΟΔΟ-ΣΥΜΗ 15.30 ΣΥΜΗ-ΠΑΝΟΡΜ 17.00 ΠΑΝΟΡΜ-ΡΟΔΟ 18.30 ΡΟΔΟ-ΣΥΜΗ

Τα δρομολόγια μπορούν να τροποποιηθούν λόγω εκτάκτων συγκοινωνιακών αναγκών ή καιρικών συνθηκών

Παρακαλούμε πριν ταξιδέψετε επικοινωνήστε με την Εταιρία:
www.anes.gr
Γραφείο ΣΥΜΗΣ Τηλ.: (22460) 71444 - Φαξ: (22460) 71373
Γραφείο ΡΟΔΟΥ Τηλ.: (22410) 37769 - Φαξ: (22410) 34493
ΧΠ2285



Ρόδος: είχε και ως έτυχε...

... Θεάσεις





Η οδός ***"Γεωργίου Κυρμιχάλη"***, ένας δρόμος 50 μέτρων έχει την πολυτέλεια να κοσμείται με τρείς πινακίδες.

Η παλιά είναι ιδιαίτερα λιτή, ενώ οι δύο παρέχουν στους ενδιαφερόμενους περισσότερες πληροφορίες, αν και κάπως "διφορούμενες".

Γιατί, τι θα πει ***"ήρωας β' παγκοσμίου πολέμου"***;

"Ντρεπόντουσαν" οι αρμόδιοι να γράφουνε ότι είναι ένας ***"ήρωας της εθνικής αντίστασης κατά των Ιταλών-Γερμανών ναζί-φασιστών"***;

... Ενα "Δέντρο" στον "Ορφέα"

Δεν λέμε καλός και ο *"Μάρκος"*, ο πλανόδιος διακινητής κουλτούρας, που σκιτσογραφεί εξαίσια ο ***Κώστας Μητρόπουλος***.

Αν όμως δεν σας λάχει να τον συναντήσετε, και η *"libido"* για βιβλιο-αναγνώσεις έχει κτυπήσει *"tilt"*, η εναλλακτική λύση είναι στο νέο βιβλιοπωλείο που άνοιξε ο φίλος ο ***Λευ-***

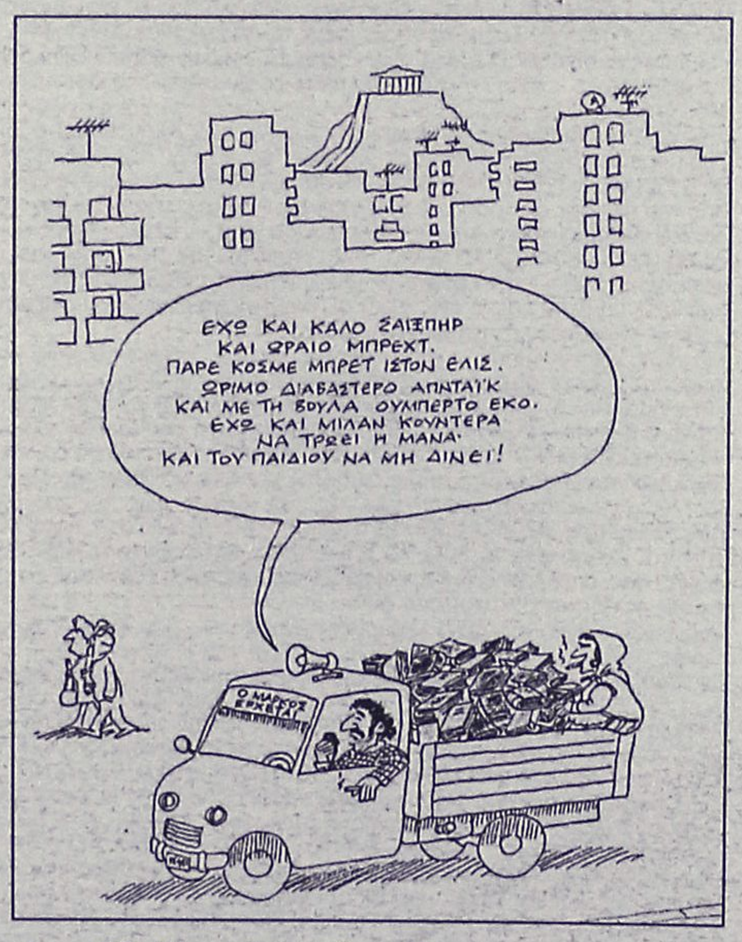

τέρας, "Το Δέντρο", στην Σοφούλη στην περιοχή που μεγαλούργησε το σινεμά "Ορφέας".

... Ομως για όσους δύσκολα αλλάζουν συνήθειες, "Το Δέντρο" λειτουργεί και στο παλιό του στέκι, στην οδό Χειμάρας!

... Νίκος Σηφουνάκης, ευρωβουλευτής και πρώην υπουργός Αιγαίου

*«**Πολλοί** - ακόμη και στις Βρυξέλλες - διερωτώνται πώς βρέθηκε στην Ευρωβουλή, έπειτα από την κοινοβουλευτική και την κυβερνητική θητεία του.*

***Και ο ίδιος** βέβαια δεν κάνει την παραμικρή προσπάθεια να τους διαψεύσει, αφού τις ελάχιστες φορές που βρίσκεται στις Βρυξέλλες ή στο Στρασβούργο επισκέπτεται περισσότερο τα γκουρμέ εστιατόρια παρά τις εγκαταστάσεις της Ευρωπαϊκής Ενωσης.*

***Πολλοί** μιλούν για κραυγαλέο "ρουσφέτι" του αρχηγού σε έναν φίλο του και τίποτα παραπάνω. Διερωτάται λοιπόν κανείς πώς γίνεται τα κριτήρια που τέθηκαν πριν από τις εκλογές να ταιριάζουν στον κ. Σηφουνάκη, αλλά η απάντηση μάλλον βρίσκεται στο γεγονός ότι ο αδελφός του προέδρου του ΠΑΣΟΚ κ. Νίκος Παπανδρέου, εργαζόταν ως ειδικός σύμβουλος του κ. Σηφουνάκη όταν ο τελευταίος ήταν υπουργός Αιγαίου...»*

(Από το "Πρώτο Θέμα")

... Δωρεάν εισιτήρια "θα" πάρουνε, πλοία για να ταξιδέψουν θα έχουνε;

Τη χορήγηση δωρεάν εισιτηρίων σε κατοίκους απομακρυσμένων νησιών προγραμματίζει το υπουργείο Εμπορικής Ναυτιλίας.

«Προωθούμε τις πενταετείς συμβάσεις δημόσιας υπηρεσίας για την άγονη γραμμή και προγραμματίζουμε τη χορήγηση εισιτηρίων ελευθέρας για τους κατοίκους των άγονων γραμμών. Εχει ξεκινήσει μια συζήτηση στο υπουργείο Εμπορικής Ναυτιλίας. Είμαι στην ευχάριστη θέση να σας την ανακοινώσω. Οταν θα είμαστε έτοιμοι, θα γίνουν και επίσημες ανακοινώσεις στην Επιτροπή Παραγωγής και Εμπορίου με συγκεκριμένο σχεδιασμό και συγκεκριμενο χρονοδιάγραμμα» τόνισε στη Βουλή ο κ. Κεφαλογιάννης και συμπλήρωσε: ***«Δείξαμε την ευαισθησία μας** στους κατοίκους που ταξιδεύουν με τα πλοία της ακτοπλοΐας. Για πρώτη φορά, η δική μας κυβέρνηση κατάφερε σε συνεννόηση και με τις ακτοπλοϊκές εταιρείες - και βεβαίως όλες οι επιδοτήσεις που παίρνονται από τις ακτοπλοϊκές εταιρείες συμπεριλαμβάνουν και αυτήν τους την υποχρέωση - να βάλουμε γιατρούς στα πλοία της ακτοπλοΐας. Και πιστεύουμε ότι η νομοθετική ρύθμιση του υπουργείου Υγείας θα έρθει άμεσα προς ψήφιση στη Βουλή. **Τα εισιτήρια της ελευθέρας** αφορούν όλους τους κατοίκους που σας είπα και κυρίως τα επιδοτούμενα δρομολόγια. Και σας αναφέρω μερικά νησιά: Σύμη, Τήλο, τη Νίσυρο, την Αστυπάλαια, τους Λειψούς και τα νησιά των Κυκλάδων».*

... Του καιρού γυρίσματα

• ***Βρετανικός οίκος τέχνης*** *επιστρέφει στην Ελλάδα χάλκινο Κούρο, μόλις ανακάλυψε ότι έχει κλαπεί στην Κατοχή από το μουσείο της Σάμου.*

Ευγενής η κίνηση. Αν βρουν οποιοδήποτε αρχαίο οποιουδήποτε πολιτισμού, που βρίσκεται έξω από τη χώρα του χωρίς να έχει κλαπεί, ας μας ειδοποιήσουν...

• ***Με απόφαση του υπουργού Ναυτιλίας*** *οι εφοπλιστές θα χρώνουν ελεύθερα, όσο θέλουν για τη μεταφορά Ι.Χ. αυτοκινήτων, μήκους μέχρι 4,25 μ.*

Από 4.25 μ. και πάνω δεν υπάρχουν Ι.Χ. αυτοκίνητα...

• ***Εφοδος του υπουργείου Ανάπτυξης***, *μετά από καταγγελία καταναλωτών, βρήκε σε σούπερμαρκετ "Καρφούρ-Μαρινόπολος" άλλη τιμή να γράφουν προϊόντα και άλλη να χρεώνει το ταμείο.*

Δε βαριέσαι. Και την ίδια να έγραφε, με τα πουστά κέρδους των εμπόρων, κλοπή είναι...

(Από τον "Καιρό" της "Κυριακάτικης Ελευθεροτυπίας")

... Κακόγουστες φέστες

***«Ενα ακόμη μεγάλο στοίχημα** ετοιμάζεται να κερδίσει το υπουργείο Πολιτισμού! Θα γιορτάσει στις 13 Αυγούστου τα πρώτα γενέθλια των Ολυμπιακών Αγώνων της Αθήνας! Και το κεράκι θα σβήσει η Ελενα Παπαρίζου με μια μεγάλη συναυλία σε μία από τις ολυμπιακές εγκαταστάσεις. Είναι να μην το 'χει η κούτρα σου να κατεβάζει ιδέες. Τι σηματοδοτεί άραγε ο "εορτασμός" του ενός χρόνου από την Ολυμπιάδα της Αθήνας; Ποιά η σκοπιμότητα του πάρτι; Χαβαλές να γίνεται; Μάλλον.*

***Και καλά, ας δεχτούμε** ότι θέλουν να δώσουν λίγη χαρά μες στο κατακαλόκαιρο... Με το "Number one" θα θυμηθούμε την τελετή έναρξης; Εξαιρετικά δυσάρεστη σύγκριση... Στον χρόνο που πέρασε από την "εθνική ανάταση" αυτό το κατόρθωμα έχει μόνο να επιδείξει ο σύγχρονος πολιτισμός; Πολύ σκληρά "ντοπάρουν" την ξεφτίλα εκεί στο "Υπ. Πολιτισμού" και δυστυχώς δεν λειτουργεί το antidopping control σ' αυτή τη χώρα...»*

(εκ)πολιτισμικά παίγνια

1ο Τ.Ε.Ε. Παραδεισίου Ρόδου

"Γυναίκα, Οικονομία και Νέες Τεχνολογίες"

Σε μια περιοχή που παρουσιάζει αρκετές ιδιαιτερότητες, όπως η Δυτική Ρόδος, είναι πραγματικά ενδιαφέρουσα η διερεύνηση της σχέσης των γυναικών με την οικονομία και τις νέες τεχνολογίες, αλλά και η διερεύνηση των άτυπων εργασιακών καθεστώτων που επικρατούν σε διάφορους επαγγελματικούς τομείς. Το ενδιαφέρον προκύπτει τόσο για τον εντοπισμό και την περιγραφή των ομάδων γυναικών που ενδεχομένως δεν αναπτύσσουν οικονομική δραστηριότητα και δεν ενημερώνονται για τις νέες τεχνολογίες, όσο και για τον σχεδιασμό στρατηγικών αντιμετώπισης και παρέμβασης στον συγκεκριμένο τομέα.

Η έρευνα που πραγματοποίησαν οι μαθητές του ***1ου Τ.Ε.Ε. Παραδεισίου Ρόδου,*** υπό την επίβλεψη των καθηγητών τους ***Σταυρούλας Πραντσούδη*** και ***Κωνσταντίνου Σεΐτη***, έχει ως σκοπό να καταδείξει την επικρατούσα κατάσταση, να εντοπίσει τα όποια προβλήματα και να καταδείξει την αναγκαιότητα υλοποίησης παρεμβάσεων.

Τα αποτελέσματα αυτής της έρευνας τους, οι μαθητές του ***1ου Τ.Ε.Ε. Παραδεισίου Ρόδου***, τα παραθέτουν σ' ένα καλαίσθητο βιβλιαράκι που περιλαμβάνει τα ερωτήματα του εργαλείου διερεύνησης, των συνεντεύξεων που πάρθηκαν, καθώς και ο ποσοτικός και ποιοτικός σχολιασμός τους.

«Επισκεφθήκαμε το εργοστάσιο της Δ.Ε.Η. στη Σορωνή Ρόδου, *καθώς αποτελεί ένα πολυδύναμο οργανισμό και θα μπορούσε να μας προσφέρει μεγάλο δείγμα για την έρευνά μας. Στη συνέχεια επισκεφθήκαμε τον* ***Κρατικό Αερολιμένα Ρόδου "Διαγόρας"****, κεντρική πύλη εισόδου στο νησί και τόπο εργασίας για πολλούς από τους κατοίκους της περιοχής διεξαγωγής της έρευνας. Καθώς το νησί της Ρόδου είναι άρρηκτα συνδεδομένο με τον τουρισμό, δεν θα μπορούσαμε να παραλείψουμε τα ξενοδοχεία, τα οποία αποτελούν έναν από τους βασικότερους οικονομικούς παράγοντες του νησιού και προσφέρουν εργασία σε πάρα πολλούς κατοίκους του.*

Επιλέξαμε δύο από τα μεγαλύτερα ξενοδοχεία, το ξενοδοχείο ***"DORETTA"*** *και το ξενοδοχείο* ***"RODOS PALACE"****, στα οποία πραγματοποιήσαμε επισκέψεις, ξεναγήσεις και συνεντεύξεις με τους υπεύθυνους προσωπικού. Σε κάθε έναν από τους παραπάνω οργανισμούς - επιχειρήσεις, ζητήσαμε απαντήσεις στις ίδιες ερωτήσεις, οι οποίες είχαν σχέση με το εκάστοτε εργατικό δυναμικό, τις αντιλήψεις της επιχείρησης σχετικά με το θέμα της ισότητας των δύο φύλων, την πολιτική που ακολουθείται στις προσλήψεις και την εκτίμηση των εργαζομένων σχετικά με τα θέματα των τεχνολογιών.*

Τα στοιχεία που συγκεντρώσαμε από τις συνεντεύξεις *στους οργανισμούς, επιχειρήσεις, μας έδωσαν την ευκαιρία να κάνουμε σημαντικές παρατηρήσεις σχετικά με το εργασιακό καθεστώς, ανάλογα με το είδος της επιχείρησης. Τα στοιχεία αυτά παρουσιάζονται ξεχωριστά για την κάθε επιχείρηση που επισκεφθήκαμε. Θα πρέπει να τονίσουμε ότι τα στοιχεία και η πολιτική των επιχειρήσεων στις οποίες πραγματοποήσαμε συνεντεύξεις σε καμία περίπτωση δεν εκφράζουν το σύνολο των ομοειδών επιχειρήσεων, παρά μόνο τις συγκεκριμένες των οποίων η επωνυμία αναφέρεται. Πιστεύουμε, όμως, ότι οι επιλογές μας ήταν κατά το δυνατόν κατάλληλες και αρκετά αντιπροσωπευτικές, ώστε τα αποτελέσματα της έρευνάς μας να έχουν την απαραίτητη ορθότητα και εγκυρότητα».*

• Μερικά συμπεράσματα

«Η συντριπτική πλειοψηφία των γυναικών της Δυτικής Ρόδου*, ποσοστό 87% εργάζεται σε επιχειρήσεις τρίτων προσώπων και μόνο το 13% αυτών έχουν αναπτύξει αυτόνομη οικονομική δραστηριότητα. Η δραστηριότητα αυτή περιορίζεται σε μικρά εμπορικά καταστήματα και όχι στη σύσταση και λειτουργία κάποιου είδους εταιρίας. Συνεπώς, θα μπορούσαμε να συμπεράνουμε ότι οι γυναίκες της περιοχής δεν αναλαμβάνουν μεγάλα ρίσκα όσον αφορά τις οικονομικές τους δραστηριότητες, ή δεν έχουν τους πόρους και τις δυνατότητες επέκτασης, αλλά περιορίζονται σε δραστηριότητες, σχετικά ασφαλείς οικονομικά, ή στην εργασία για τρίτα πρόσωπα με σκοπό την εξασφάλιση του ημερομίσθιου.*

Το 12% των γυναικών *που πήραν μέρος στην έρευνα δεν έχει αναπτύξει καμία οικονομική δραστηριότητα. Οι γυναίκες αυτές δεν έχουν εργαστεί ποτέ στη ζωή τους, καθώς την στιγμή που απάντησαν στο ερωτηματολόγιο δεν είχαν καμία απασχόληση, ενώ δεν δήλωσαν καμία προϋπηρεσία. Αρκετές από τις γυναίκες αυτές είναι μητέρες, γεγονός που μας οδηγεί στο συμπέρασμα ότι η απασχόληση τους είναι προφανώς η ανατροφή των παιδιών.*

Το 37% των γυναικών απασχολείται μόνιμα*, ενώ το 35% απασχολείται εποχικά. Η εποχική απασχόληση είναι χαρακτηριστική κατάσταση για την Ρόδο καθώς, όπως και στα περισσότερα τουριστικά μέρη, ο χειμώνας θεωρείται νεκρή περίοδος και η εύρεση εργασίας είναι πολύ δύσκολη. Ετσι, οι περισσότερες γυναίκες απασχολούνται σε ξενοδοχεία και εμπορικά καταστήματα που λειτουργούν κατά την καλοκαιρινή περίοδο, ενώ το 28% των ερωτώμενων γυναικών δεν είχε καμία απασχόληση κατά την περίοδο διεξαγωγής της έρευνας.*

Οσον αφορά τους μισθούς *η πλειοψηφία των γυναικών λαμβάνει μισθό μεταξύ 600 και 800 ευρώ (ποσό που αποτελεί και τον βασικό μισθό στην Ελλάδα). Οι γυναίκες αυτές αποτελούν το 43% των γυναικών που έλαβαν μέρος στην έρευνα, ενώ θα πρέπει να επισημάνουμε και ένα ποσοστό 7% των γυναικών που λαμβάνουν μισθό μικρότερο των 600 ευρώ, ποσό που κατά κοινή ομολογία δεν επαρκεί για να καλύψει τις βασικές ανάγκες ενός ατόμου, σύμφωνα με τα σημερινά δεδομένα. Σε γενικές γραμμές, το εισόδημα αυτών των γυναικών μάλλον λειτουργεί βοηθητικά όσον αφορά τον οικογενειακό προϋπολογισμό και σε καμία περίπτωση δεν επαρκεί για τη συντήρηση της οικογένειας.*

Σχετικά με τις νέες τεχνολογίες *το 56% των γυναικών που συμμετείχαν στην έρευνά μας είχαν ηλεκτρονικό υπολογιστή στο σπίτι τους. Από τις γυναίκες αυτές, όμως, το αξιοθαύμστο 41% δηλώνει ότι δεν έχει καμία κατάρτιση πάνω στην χρήση του Η/Υ. Αντίθετα ένα 42% δηλώνει ότι γνωρίζει λίγα πράγματα και μόλις το 17% ξέρει καλά να χρησιμοποιεί τον ηλεκτρονικό υπολογιστή».*

Δρομολόγια του Ταχύπλοου Καταμαράν "ΔΩΔΕΚΑΝΗΣΟΣ ΕΞΠΡΕΣ"

Από: 16 Ιουνίου 2005 έως 30 Ιουνίου 2005

DODEKANISOS SEA WAYS

Αναχωρίσεις από την Κολώνα (Θαλασσινή πύλη)

ΚΥΡΙΑΚΗ		
ΛΙΜΑΝΙ	ΑΦΙΞΗ	ΑΝΑΧ.
ΡΟΔΟΣ		08.30
ΣΥΜΗ	09.20	09.25
ΚΩΣ	11.00	11.10
ΚΑΛΥΜΝΟΣ	11.50	12.00
ΛΕΡΟΣ	12.50	12.55
ΛΕΙΨΟΙ	13.15	13.20
ΠΑΤΜΟΣ	13.40	13.45
ΛΕΡΟΣ	14.25	14.30
ΚΑΛΥΜΝΟΣ	15.20	15.30
ΚΩΣ	16.10	16.20
ΣΥΜΗ	17.45	17.50
ΡΟΔΟΣ	18.30	

ΔΕΥΤΕΡΑ		
ΛΙΜΑΝΙ	ΑΦΙΞΗ	ΑΝΑΧ.
ΡΟΔΟΣ		08.30
ΚΑΣΤΕΛΛΟΡΙΖΟ	11.00	16.00
ΡΟΔΟΣ	18.30	

ΤΡΙΤΗ		
ΛΙΜΑΝΙ	ΑΦΙΞΗ	ΑΝΑΧ.
ΡΟΔΟΣ		08.30
ΚΩΣ	10.40	10.50
ΚΑΛΥΜΝΟΣ	11.30	11.40
ΛΕΡΟΣ	12.30	12.35
ΛΕΙΨΟΙ	12.55	13.00
ΠΑΤΜΟΣ	13.20	13.30
ΛΕΡΟΣ	14.20	14.30
ΚΑΛΥΜΝΟΣ	15.20	15.30
ΚΩΣ	16.10	16.20
ΡΟΔΟΣ	18.30	

ΤΕΤΑΡΤΗ		
ΛΙΜΑΝΙ	ΑΦΙΞΗ	ΑΝΑΧ.
ΡΟΔΟΣ		08.30
ΣΥΜΗ	09.20	09.25
ΚΩΣ	11.00	11.10
ΚΑΛΥΜΝΟΣ	11.50	12.00
ΛΕΡΟΣ	12.50	12.55
ΛΕΙΨΟΙ	13.15	13.20
ΠΑΤΜΟΣ	13.40	13.45
ΛΕΡΟΣ	14.25	14.30
ΚΑΛΥΜΝΟΣ	15.20	15.30
ΚΩΣ	16.10	16.20
ΣΥΜΗ	17.45	17.50
ΡΟΔΟΣ	18.30	

ΠΕΜΠΤΗ		
ΛΙΜΑΝΙ	ΑΦΙΞΗ	ΑΝΑΧ.
ΡΟΔΟΣ		08.30
ΚΩΣ	10.40	10.50
ΚΑΛΥΜΝΟΣ	11.30	11.40
ΛΕΡΟΣ	12.30	12.35
ΛΕΙΨΟΙ	12.55	13.00
ΠΑΤΜΟΣ	13.20	13.30
ΛΕΡΟΣ	14.20	14.30
ΚΑΛΥΜΝΟΣ	15.20	15.30
ΚΩΣ	16.10	16.20
ΡΟΔΟΣ	18.30	

ΠΑΡΑΣΚΕΥΗ		
ΛΙΜΑΝΙ	ΑΦΙΞΗ	ΑΝΑΧ.
ΡΟΔΟΣ		08.30
ΚΩΣ	10.40	10.50
ΚΑΛΥΜΝΟΣ	11.30	11.40
ΛΕΡΟΣ	12.30	12.35
ΛΕΙΨΟΙ	12.55	13.00
ΠΑΤΜΟΣ	13.20	13.30
ΛΕΡΟΣ	14.20	14.30
ΚΑΛΥΜΝΟΣ	15.20	15.30
ΚΩΣ	16.10	16.20
ΡΟΔΟΣ	18.30	

ΣΑΒΒΑΤΟ		
ΛΙΜΑΝΙ	ΑΦΙΞΗ	ΑΝΑΧ.
ΡΟΔΟΣ		08.30
ΠΑΝΟΡΜΙΤΗΣ	09.10	09.20
ΚΩΣ	10.50	11.00
ΚΑΛΥΜΝΟΣ	11.40	11.50
ΛΕΡΟΣ	12.40	12.45
ΛΕΙΨΟΙ	13.05	13.10
ΠΑΤΜΟΣ	13.30	13.40
ΛΕΡΟΣ	14.20	14.30
ΚΑΛΥΜΝΟΣ	15.20	15.30
ΚΩΣ	16.10	16.20
ΠΑΝΟΡΜΙΤΗΣ	17.45	17.50
ΡΟΔΟΣ	18.30	

AE177



• Ταξιδέψτε με 30 μίλια την ώρα
• Fully air-conditioned

Πληροφορίες: Δωδεκάνησος Ναυτιλιακή Ν.Ε.
Αυστραλίας 3, 85100 Ρόδος
Τηλ.: 22410 70 590 - Fax: 22410 70 591

website: www.12ne.gr
e-mail: info@12ne.gr

«ΡΟΔΙΑΚΗ» ΑΠΟ ΤΟ 1915

ΦΛΑΣ ΣΤΟ ΠΑΡΕΛΘΟΝ


ΡΟΔΙΑΚΗ
PERIODICO SETTIMANALE

ΕΝ ΡΟΔΩ

ΔΕΥΤΕΡΑ 1 ΙΟΥΝΙΟΥ 1931

ΑΡΙΘΜ. ΦΥΛΛΟΥ 1210

Εφορεία Αμαραντείου Σχολής

Προσέφερεν εις μνήμην του αοιδίμου Εμμ. Δ. Δρακίδου και υπέρ των αναγκών της Αμαραντείου Σχολής ο εν Αλεξανδρεία δικηγόρος κ. Κωστής Μανωλάκης λίρας Αιγ. δύο (2). Η Εφορεία ευχαριστεί θερμώς.

Ευχαριστήριον

Αι ομάδες Ε.Σ.Ν. του Καζ. Παρθεναγωγείου ευχαριστούν θερμώς την ευγενεστάτην Κυρίαν Κατίναν Ι. Παπαδοπούλου δια την εξ εκατόν (αρ. 100) λιρετών ευγενή δωρεάν της υπέρ του συσσιτίου των εις μνήμην του προσφιλούς υιού της αειμνήστου Παναγιωτάκη.

Γάμοι

Ετελέσθησαν την παρ. Παρασκευήν οι γάμοι του νεαρού συμπολίτου κ. Μαυρικίου Σοριάνο, υιού του αξ. συμπολίτου ιπ. Ηλία Σοριάνο εκ των προκρίτων της Ισραηλιτικής Κοινότητος και της δ.ος Βικτωρίας Σοριάνο, θυγατρός του εν Κων/πόλει ευδοκίμως εγκατεστημένου κ. Ερρίκου Σοριάνο.

Για το ευτυχές ζεύγος διαβιβάζομεν θερμά συγχαρητήρια.

ΠΡΙΝ 50 ΧΡΟΝΙΑ

ΤΕΤΑΡΤΗ 23 ΜΑΡΤΙΟΥ 1955

ΑΡΙΘ. 1172

ΔΙΑ ΠΡΟΜΗΘΕΙΑΝ ΕΙΣ ΠΑΡΑΓΩΓΟΥΣ ΑΜΝΑΔΩΝ ΧΙΟΥ

Υπό του Κεντρικού Καταστήματος ΑΤΕ ενεκρίθη πίστωσις εις το ενταύθα Υπ/μα εκ δρ. 55.000, της Κω 10.000 και Καλύμνου 10.000 δια προμήθειαν των παραγωγών αμνάδων Χίου.

ΕΠΕΣΤΡΕΨΕΝ ΧΘΕΣ Ο κ. ΔΗΜΗΤΡΙΑΔΗΣ

Δια του ατμοπλοίου της γραμμής "Δωδεκάνησος" επέστρεψε χθες εκ Σύμης ο Επιθεωρητής Σωματικής Αγωγής Δωδεκανήσου κ. Δημητριάδης.

Ο κ. Δημητριάδης κατά το διάστημα της εκείθεν παραμονής του ησχολήθη με το ζήτημα της εξευρέσεως αγωνιστικών χώρων, και επεθεώρησε και τα διάφορα σχολεία εις το μάθημα της γυμναστικής.

Σχετικώς με το ζήτημα των γηπέδων ο Δήμαρχος Σύμης του υπέδιξε 3. Εξ αυτών εκρίθη ως καταλληλότερον εν, ευρισκόμενον εις κεντρικόν χώρον και πλησίον του Γ' Δημοτικού Σχολείου. Τούτο με την χρηματικήν ενίσχυσιν του υπουργείου Παιδείας και πιθανόν της Γενικής Διοικήσεως Δωδεκανήσου θα ρυθμισθή καταλλήλως.

Επίσης κατώρθωσε την διοργάνωσιν αθλητικού τμήματος εις τον Ερασιτεχνικόν Θεατρικόν Ομιλον ο "Σοφοκλής".

ΣΥΝΗΛΘΕΝ ΧΘΕΣ ΤΟ Τ.Ε.Σ. Ι.Κ.Α.

Ολως εκτάκτως συνήλθε χθες εις συνεδρίαν το Τοπικόν Εποπτικόν Συμβούλιον του υποκαταστήματος Ι.Κ.Α. Ρόδου, το οποίον ησχολήθη με τον έλεγχο των πεπραγμένων εις παρελθούσης εβδομάδος.

Αντίλαλοι

ΠΟΛΙΤΙΚΟΙ και άλλοι...

ΟΠΩΣ ΚΑΙ Ο ΜΑΟ

Τα στελέχη πάντως της τοπικής ΝΔ μην τα ψάχνετε σήμερα στη Ρόδο. Θα βρίσκονται στη Τήλο απ' όπου θα ξεκινήσει η θερινή εξόρμηση του κόμματος, στο πρότυπο της... πολιτιστικής επανάστασης του Μάο που ξεκίνησε από τα χωριά και έφθανε στις πόλεις.

Και... όποιος αντέξει! Λ.Μ.

Τι άλλο απομένει;

Αφού τα έχουν εξαντλήσει «όλα» εκεί στο Φαληράκι, επιδιώκοντας ανάκαμψη της τουριστικής κίνησης, γιατί δεν εξετάζουν και πιο... πρακτικά ζητήματα, που ίσως βοηθήσουν; **Μια... δέηση προς τον Υψιστο**, σε κάθε περίπτωση, ενδείκνυται! Ειδικά αυτή την περίοδο, όπου **οι συνελεύσεις και οι συγκεντρώσεις, δίνουν και παίρνουν**, χωρίς να προκύπτουν τα αναμενόμενα αποτελέσματα..! Μιχ.Μ.

ΔΕΝ ΕΙΝΑΙ... ΓΡΙΠΗ

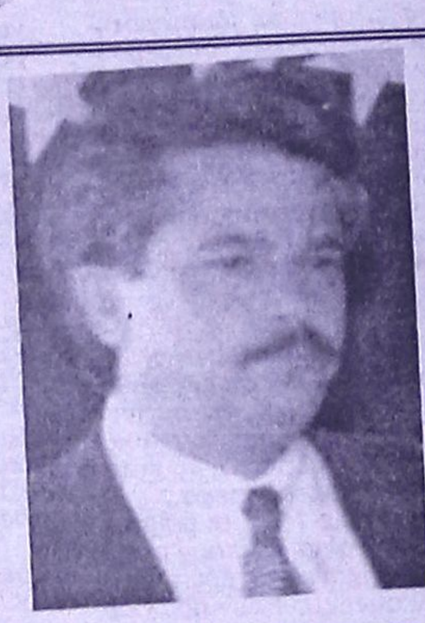

«Δεν είναι γρίπη ενός χρόνου», δήλωσε χθες στον Ρ/Σ "Παλμό" ο δήμαρχος Καλλιθέας, κ. Γιάννης Ιατρίδης, αναφορικά με την κατάσταση που βιώνει σήμερα, το Φαληράκι και τη συζήτηση που έγινε κατά την προχθεσινή συνεδρίαση του δημοτικού συμβουλίου.

Μάλιστα, ο δήμαρχος δίνει και ένα... χρονοδιάγραμμα ανάκαμψης στην περιοχή, μία πενταετία κι' αυτό αν αποδώσουν οι προσπάθειες που γίνονται.

Και για να ακούγεται αυτό δια στόματος του κ. Ιατρίδη, δυστυχώς η κατάσταση είναι πιό τραγική απ' ό,τι θα περίμενε κανείς. Ίσως αυτό είναι το τίμημα που καλείται να πληρώσει το άλλοτε φημισμένο θέρετρο της Ρόδου προκειμένου να αποτινάξει τη σφραγίδα που έχουν χαράξει οι ορδές των Άγγλων που το καθιέρωσαν.

Και έτσι να είναι, όμως, πέφτει πολύ βαρύ για τον κόσμο που ζούσε και είχε επενδύσει σ' αυτό τους κόπους μιας ζωής... Κυρ. Π.

Τους έχουμε και αλωνίζουν..!

Είναι γνωστή εδώ και χρόνια η δραστηριότητα των «αρχηγίσκων» ορισμένων τουριστικών πρακτορείων, οι οποίοι έχουν ξεπεράσει **πλέον κάθε όριο ανοχής:** Από το να κατευθύνουν τους τουρίστες για αγορές στην Τουρκία, μέχρι και να τους συμβουλεύουν να μην κυκλοφορούν μόνοι τα... βράδια στο Φαληράκι επειδή υπάρχει κίνδυνος! Μόνο στη χώρα μας πάντως θα μπορούσαν να επιτραπούν αυτού του είδους οι συμπεριφορές.

Διότι στην Ισπανία για παράδειγμα, πριν από δύο χρόνια που **είχαν εντοπιστεί αρχηγίσκοι να λένε αυτού του είδους τις... αρλούμπες** στους τουρίστες που «ξεναγούσαν» η αντίδραση του επίσημου κράτους ήταν ακαριαία: **Απελάθηκαν από τη χώρα μέσα σε 48 ώρες και με συνοπτικές διαδικασίες και τους απαγορεύτηκε η είσοδος, για τα επόμενα τρία χρόνια!** Μιχ.Μ.

Αλλού θα βρίσκονται

Την πορεία των έργων πρόκειται να συζητήσει το νομαρχιακό συμβούλιο Νοτίου Αιγαίου που θα γίνει **στις 6 Ιουλίου** αλλά... δύσκολα το βλέπουμε.

Με δεδομένο ότι ο περιφερειάρχης Νοτίου Αιγαίου επέλεξε να γίνει η συνεδρίαση **στη Μύκονο** και μάλιστα τον Ιούλιο, υποψιαζόμαστε ότι... αλλού θα είναι στραμμένη η προσοχή των μελών του περιφερειακού συμβουλίου.

Μόνο τους πίνακες και τα ιστογράμματα για την απορρόφηση των πιστώσεων δεν θα προσέχουν! Λ.Μ.

ΑΛΛΑ ΤΩΝ ΑΛΛΩΝ

Θα μας... τρελλάνουν **αυτοί στο ΠΑΣΟΚ!** Ενώ το καταστατικό του κόμματος είναι ξεκάθαρο, και λέει ότι στις προκριματικές διαδικασίες για την επιλογή υποψηφίων νομαρχών και δημάρχων συμμετέχουν **και οι νυν δήμαρχοι και νομάρχες**, η αρμόδια επιτροπή αποφάσισε άλλα!

Και τώρα προσπαθούν να ξεμπερδέψουν αυτά που μπέρδεψαν!

Λ.Μ.

Πίνακες υπάρχουν πάντως!

Απέναντι από τα γραφεία Πολεοδομίας του δήμου, και το τμήμα της οδού Αγ. Ιωάννου (από την πύλη του ΡΟΔΑ μέχρι το ΠΙΚΠΑ) υπάρχουν πινακίδες της Τροχαίας που απαγορεύουν την στάθμευση.

Εκεί -δυστυχώς- μέρα, νύχτα υπάρχουν σειρές αυτοκινήτων που δημιουργούν πρόβλημα ασφάλειας.

Εκεί συνέβησαν και τρακαρίσματα όπως σίγουρα γνωρίζει η Τροχαία.

Τίνων ασυνείδητων είναι τα αμάξια; Τι περιμένουμε; Να έχουμε θύματα για να διορθώσουμε τα κακώς κείμενα; Γ.Β.

ΤΗΝ ΙΔΙΑ ΤΑΚΤΙΚΗ

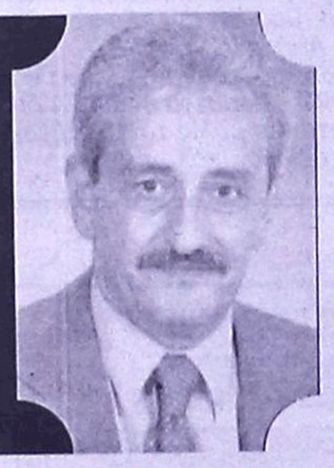

Μέχρι τώρα είχαμε τον δήμαρχο Ρόδου **κ. Γ. Γιαννόπουλο** που κάθε τρείς και λίγο βρισκόταν σε ταξίδι στην Αθήνα για να προωθήσει θέματα του δήμου.

Ξοχάτως την ίδια τακτική ακολουθεί και ο επικεφαλής της μειοψηφιας **κ. Χατζής Χατζηευθυμίου** που με την πρώτη ευκαιρία δίνει την δική του μάχη στα υπουργεία, για θέματα που αφορούν την πόλη.

Να υποθέσουμε ότι θα υπάρξουν και αποτελέσματα; Λ.Μ.

Να γυρίσουμε πίσω;

Μερικοί (μερικοί τύποι) θάθελαν -λέει- να καταργηθεί το υπ. Αιγαίου, γιατί έτσι νομίζουν απλώς. Τί θέλουν δηλαδή; Να γυρίσουμε εκατό χρόνια πίσω; Ίσα-ίσα που τα νησιά μας χρειάζονται πρόγραμμα ανάπτυξης για να επιζήσει ο πληθυσμός τους. Το υπ. Αιγαίου θάπρεπε να εξελιχθεί σε υπ. Νησιωτικής Ελλάδας. Να σταματήσουν -λοιπόν- τα όργανα. Γ.Β.

ΤΙ ΣΥΜΒΑΙΝΕΙ;

Τι συμβαίνει με τις επιχορηγήσεις των αθλητικών σωματείων στον **δήμο Καμείρου;** Αναγνώστης της «Ροδιακής», αναφέρει για το θέμα αυτό τα εξής:

"Στο δήμο Καμείρου έχουν ξεχάσει να δώσουν τις οικονομικές επιχορηγήσεις στα αθλητικά σωματεία! Σε κάποια σωματεία εκκρεμούν επιχορηγήσεις 2 ετών και σε άλλα 1 έτους.

Παρ' ότι υπάρχει ομόφωνη απόφαση του δημοτικού συμβουλίου, τα αθλητικά σωματεία ακόμη αναμένουν τις επιχορηγήσεις με αποτέλεσμα να αντιμετωπίζουν μεγάλα οικονομικά προβλήματα που δυσχεραίνουν τη λειτουργία τους".

Πρόσκληση

Το ΚΕΝΤΡΟ ΣΠΟΥΔΩΝ ΧΟΡΟΥ
ΜΑΙΡΗΣ ΜΑΡΚΟΥ - ΒΕΛΙΔΑΚΗ

Σας παρουσιάζει
«ΤΟ ΜΑΓΙΚΟ ΒΟΥΝΟ»
ΠΑΡΑΣΤΑΣΗ 2005

Στο Εθνικό Θέατρο Ρόδου
Κυριακή 19 Ιουνίου 2005
και ώρα 7.30 μ.μ.

Θα χαρούμε πολύ αν μας τιμήσετε με την παρουσία σας

AT1884

ΤΟ ΙΤΑΛΙΚΟ ΕΣΤΙΑΤΟΡΙΟ
"Capricci"

Capricci

Ανακοινώνει στην αξιότιμη πελατεία του, ότι το ωράριο λειτουργίας του κατά την θερινή περίοδο είναι καθημερινά από τις **18.30** έως και τις **24.00**

Για ρεζερβέ στο νέο μας τηλέφωνο
22410-33626
ΕΥΧΑΡΙΣΤΟΥΜΕ

Ristorante Italiano Capricci
Akti Kanari 17 Isola di Rodi PO 85100

AT1939