Η ΡΟΔΙΑΚΗ

ΠΛΗΡΩΜΕΝΟ ΤΕΛΟΣ Ταχ. Γραφείο Κ ΡΟΔΟΥ Αριθμ. Αδειας 1878

ΕΛΤΑ

ΤΕΤΑΡΤΗ
22 ΙΟΥΝΙΟΥ 2005
ΑΡ. ΦΥΛΛΟΥ 18.028
ΤΙΜΗ: ΕΥΡΩ 0,70

ΗΜΕΡΗΣΙΑ ΠΡΩΙΝΗ ΕΦΗΜΕΡΙΔΑ ΤΗΣ ΡΟΔΟΥ

ΣΥΜΦΩΝΑ ΜΕ ΤΑ ΣΤΟΙΧΕΙΑ ΤΗΣ ΥΠΑ



Σημαντική αύξηση στις αφίξεις ξένων τουριστών στη Ρόδο

Σημαντική αύξηση στις αφίξεις ξένων τουριστών παρατηρείται το Α' 15νθήμερο του Ιουνίου σε σύγκριση με το αντίστοιχο διάστημα του 2004. Μήπως όμως είναι αργά;
ΣΕΛΙΔΑ 6

ΣΥΜΠΕΡΑΣΜΑΤΑ ΑΠΟ ΤΟ WORK SHOP



Η ομαδική προσπάθεια μας οδηγεί πάντα σε σπουδαίες επιτυχίες!

Η επιτυχία του work shop του Γερμανικού περιοδικού FVW οφείλεται στην ομαδική προσπάθεια τοπικών φορέων και ιδιωτών. Αυτό αναφέρεται μεταξύ άλλων στο κείμενο των τελικών συμπερασμάτων.
ΣΕΛΙΔΑ 10

Εκπαιδευτικός Οδηγός ΡΟΔΟΥ

ΚΥΚΛΟΦΟΡΕΙ

ΔΩΡΕΑΝ με τη ΡΟΔΙΑΚΗ ΣΗΜΕΡΑ

ζητήστε το στα περίπτερα

ImageProduction advertising

ΜΟΟ

ΧΘΕΣ ΤΟ ΜΕΣΗΜΕΡΙ ΣΤΗ ΨΙΝΘΟ

Αυτοκτόνησε στρατιώτης!



• *Ενας 25χρονος στρατιώτης από το Νομό Αχαΐας έθεσε χθες τέρμα στη ζωή του, σε στρατόπεδο Εφοδιασμού στη Ψίνθο.* ΣΕΛ. 4

ΕΠΕΝΔΥΤΕΣ ΣΤΑ ΝΗΣΙΑ

Ψάχνουν τώρα για τα "φιλέτα"

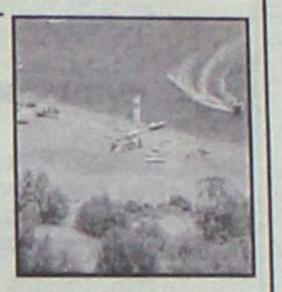

• *Αιτία ο νόμος που κατατέθηκε για τον καθορισμό του αιγιαλού και η απόφαση της ΚΕΔ να τα βγάλει στο σφυρί.* ΣΕΛ. 5

Μετά την αποτυχία συμφωνίας στη Σύνοδο Κορυφής

ΕΠΙΣΤΡΟΦΗ ... στα δικά μας!

Η Κυβέρνηση "καίγεται" να ολοκληρώσει τις διαρθρωτικές αλλαγές που εξήγγειλε!

ΖΗΤΟΥΜΕΝΟ Ο ΤΡΟΠΟΣ ΚΑΙ Ο ΧΡΟΝΟΣ ΥΛΟΠΟΙΗΣΗΣ

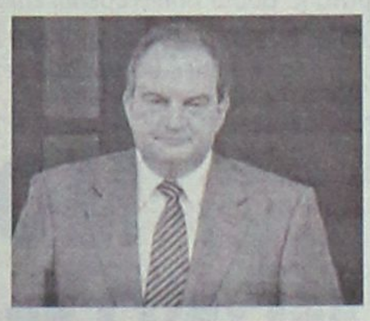

Η επιστροφή στην εσωτερική πραγματικότητα σηματοδοτεί μια σειρά εξελίξεων στο μέτωπο των μεταρρυθμίσεων που εξήγγειλε ο Πρωθυπουργός. Το ζητούμενο είναι αν οι μεταρρυθμίσεις αυτές γίνουν άμεσα και μετά το ασφαλιστικό των Τραπεζών ή σταδιακά όπως ζητούν πολλοί.
ΣΕΛΙΔΑ 3

ΑΠΟ ΤΗ ΝΔ



Επιτυχής εξόρμηση στη Τήλο

• *Κατεγράφησαν όλα τα προβλήματα και έγινε ανταλλαγή απόψεων.* ΣΕΛΙΔΑ 5

Κατά φύλακα εισόδου στην Π. Πόλη

Επίθεση με αυγά και με "φονικά" πορτοκάλια!

• *Αγνωστοι νεαροί του πέταξαν αυγά και πορτοκάλια στα οποία είχαν τοποθετήσει ξυράφια! Τους ψάχνει η Αστυνομία.*
ΣΕΛΙΔΑ 8

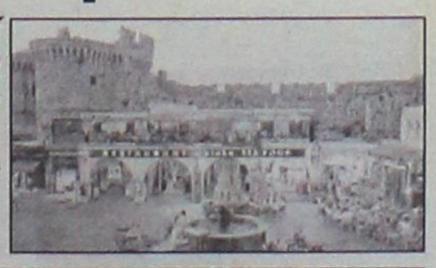

Εξεδόθη Εισαγγελική διάταξη

Παραγράφονται ποινές φυλάκισης και με νόμο

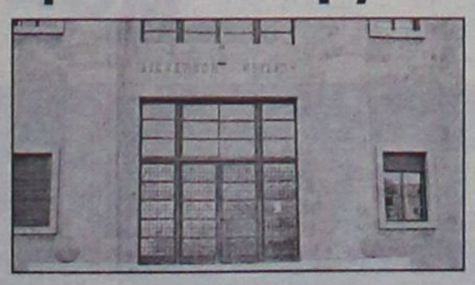

• *Ποινές φυλάκισης μέχρι ενός έτους και όχι μόνο, παραγράφονται με νόμο που ψηφίσθηκε πρόσφατα.*
ΣΕΛΙΔΑ 4

Ο ΚΛΕΟΒΟΥΛΟΣ ΛΙΝΔΟΥ ΠΑΡΟΥΣΙΑΖΕΙ

FLOYDFEST LINDOS LIVE 05

ΜΗ ΧΑΣΕΤΕ ΤΗΝ ΚΟΡΥΦΑΙΑ

ΖΩΝΤΑΝΗ ΡΟΚ ΣΥΝΑΥΛΙΑ που έγινε ποτέ στη Ρόδο

ΛΙΜΑΝΙ ΑΓ.ΠΑΥΛΟΥ - ΛΙΝΔΟΣ

ΜΕ ΤΟΥΣ

Think Floyd

κορυφαίο αγγλικό συγκρότημα

24 & 25 Ιουνίου 2005

8:30 μ.μ.

5 ΩΡΕΣ μουσική των Pink Floyd

Παρασκευή The Wall Σάββατο The Dark Side of the Moon και άλλες επιτυχίες των Floyd

Είσοδος για τις 2 Παραστάσεις 49 € 1 Παράσταση 30€

Εισιτήρια διατίθενται από τα καταστήματα:

ΡΟΔΟΣ: SPORLIFE, ΒΙΒΛΙΟΠΩΛΕΙΟ ΤΟ ΔΕΝΤΡΟ, MANUEL MUSIC

ΛΙΝΔΟΣ: VILLAGE HOLIDAYS, ΠΕΡΙΠΤΕΡΟ ΚΕΝΤΡΙΚΗΣ ΠΛΑΤΕΙΑΣ, RHODOS DIRECT HOLIDAYS, ΠΕΥΚΟΥΣ

ΑΡΧΑΓΓΕΛΟΣ: KAZAKOS CD'S

Καθώς και στην είσοδο

Radio 1 88 FM

WEB: www.lindosfloydfest.com

ΧΠ 2367

ΗΜΕΡΟΛΟΓΙΟ

Τετάρτη 22 Ιουνίου 2005
Ευσεβίου ιερομ. Ζήνωνος και Ζηνά μαρτ.

Ανατολή ηλίου: 05.03'
Δύση ηλίου: 19.51'
Πανσέληνος

ΦΑΡΜΑΚΕΙΑ

Σήμερα διημερεύει το φαρμακείο της **Αλαβέρα Ειρήνης** στην οδό Καναδά 140 και διανυκτερεύει το φαρμακείο του **Μαγκάκη Εμμανουήλ** στην οδό Αμερικής 34.

ΒΕΝΖΙΝΑΔΙΚΑ

Σήμερα διανυκτερεύουν τα βενζινάδικα: **Ριζόπουλος Νικ.** (Καναδά 1), **Πασχαλίδης-Μοσχής Ο.Ε.** (4ο χλμ. Ρόδου-Λίνδου), **Τσδουλάκης Γεώργιος** (Ιαλυσός), **Κοντομανώλης** (Κρεμαστή), **Σαββάκης Μ.** (Θεολόγος), **Διακοστεργάκης Γ.** (Μαντρικό), **Μάστορης Α.** (Τσαϊρι), **Οίκουτας Μ.** (Αρχάγγελος)

ΛΑΪΚΕΣ ΑΓΟΡΕΣ

Τετάρτη: στο Δημοτικό Νεκροταφείο.
Πέμπτη: στην οδό Βύρωνος
Παρασκευή: στην οδό Πτολεμαίων (Ανάληψη)
Σάββατο: στο Δημοτικό Νεκροταφείο.

ΑΕΡΟΠΟΡΙΚΑ ΔΡΟΜΟΛΟΓΙΑ

ΟΛΥΜΠΙΑΚΗ ΑΕΡΟΠΟΡΙΑ

ΑΠΟ ΡΟΔΟ-ΑΘΗΝΑ
- Καθημερινά 07.10, 13.40
- Πέμπτη 20.10, 22.45
- Καθημερινά πλην Πέμπτης 19.40, 22.25
- Καθημερινά πλην Κυριακής 10.40

ΑΠΟ ΑΘΗΝΑ-ΡΟΔΟ
- Καθημερινά 05.30,12.00
- Πέμπτη 18.30, 21.05
- Καθημερινά πλην Πέμπτης 18.00, 20.45
- Καθημερινά πλην Κυριακής 09.00

ΑΠΟ ΡΟΔΟ-ΘΕΣΣΑΛΟΝΙΚΗ
- Δευτέρα - Τετάρτη 09.45
- Πέμπτη 10.45
- Σάββατο 15.15
- ΔΕΥ-ΤΕΤ-ΠΑΡ-ΚΥΡ 16.10

ΑΠΟ ΡΟΔΟ-ΗΡΑΚΛΕΙΟ
- Δευτέρα - Παρασκευή-Κυριακή 17.45
- Τρίτη - Πέμπτη 18.30
- Τετάρτη - Σάββατο 19.20

ΑΠΟ ΗΡΑΚΛΕΙΟ-ΡΟΔΟ
- Δευτέρα-Παρασκευή-Κυριακή 19.05
- Τρίτη-Πέμπτη 19.50
- Τετάρτη - Σάββατο 20.40

ΑΠΟ ΡΟΔΟ-ΚΑΡΠΑΘΟ
- ΔΕΥ-ΠΕΜ-ΠΑΡ-ΣΑΒ 07.00, 10.40
- Τετάρτη-Κυριακή 10.40, 14.20

ΑΠΟ-ΡΟΔΟ-ΚΑΣΟ
- ΔΕΥ-ΠΕΜ-ΠΑΡ-ΣΑΒ 07.00
- Τετάρτη-Κυριακή 10.40

ΑΠΟ ΡΟΔΟ-ΚΑΣΤΕΛΛΟΡΙΖΟ
- ΔΕΥ-ΤΕΤ-ΠΑΡ-ΣΑΒ-ΚΥΡ 07.10

ΑΠΟ ΡΟΔΟ-ΧΙΟ
- Τρίτη στις 10.40 και Πέμπτη στις 10.45'

ΡΟΔΟΣ-ΜΥΤΙΛΗΝΗ
- Δευτέρα-Τετάρτη στις 09.45, Τρίτη στις 10.40', Πέμπτη στις 10.45' και Σάββατο στις 15.15

ΡΟΔΟΣ- ΣΑΜΟΣ
- Τρίτη στις 10.40', Σάββατο στις 15.15

ΡΟΔΟΣ-ΑΗΜΝΟΣ
- Δευτέρα-Τετάρτη στις 09.45', Τρίτη στις 10.40', Πέμπτη στις 10.45' και Σάββατο στις 15.15'

AEGEAN AIRLINES

ΑΠΟ ΡΟΔΟ-ΑΘΗΝΑ
Καθημερινές πτήσεις 14.15-16.30-19.50-22.40

ΑΠΟ ΑΘΗΝΑ-ΡΟΔΟ
Καθημερινά πτήση 05.30-08.45-14.50-18.10-21.00

ΑΠΟ ΡΟΔΟ-ΗΡΑΚΛΕΙΟ
Καθημερινά πτήση 763-14.30

ΑΠΟ ΗΡΑΚΛΕΙΟ-ΡΟΔΟ
Καθημερινά πτήση 764-16.05

ΑΠΟ ΡΟΔΟ-ΘΕΣΣΑΛΟΝΙΚΗ
Καθημερινά πτήση 10.20

ΑΠΟ ΘΕΣΣΑΛΟΝΙΚΗ-ΡΟΔΟ
Καθημερινά πτήση 12.20

Χρήσιμα τηλέφωνα κρατήσεων:
(22410) 24400.

Plaza Travel
Ιερού Λόχου 7 • τηλ. 2241029003
e-mail: travel@rhodes-plaza.com
AE268

Επώνυμον

...το ανώνυμον...

Μεγάλο όπλο η κοινωνική αποδοχή

Αποφασισμένος να προσέλθει στη Διεθνή Εκθεση Θεσσαλονίκης απαλλαγμένος από τα συμπτώματα παθογένειας της ελληνικής οικονομίας, εμφανίζεται ο πρωθυπουργός, που έχει δώσει σαφείς εντολές στους υπουργούς της κυβέρνησής του να προχωρήσουν μέσα στο καλοκαίρι στις αναγκαίες μεταρρυθμίσεις, ώστε να είναι πλέον δυνατή η εξαγγελία της οικονομικής πολιτικής του 2006 πάνω σε νέες στέρεες βάσεις. Οι τομείς στους οποίους θα δοθεί προτεραιότητα είναι η προώθηση του ασφαλιστικού των τραπεζών, ανεξάρτητα από τις υπάρχουσες αντιδράσεις, η εφαρμογή ενιαίου εθνικού ωραρίου καταστημάτων και η διευθέτηση του χρόνου εργασίας.

Η σύγκρουση κυβέρνησης-συνδικάτων, που έχει ήδη ξεκινήσει αναμένεται ότι θα κλιμακωθεί, χωρίς όμως αυτό να συνεπάγεται, σύμφωνα με τις υπάρχουσες ενδείξεις, κοινωνική αναταραχή.

Η κοινωνική αποδοχή των μεταρρυθμίσεων είναι το μεγάλο όπλο της κυβέρνησης Καραμανλή, γι' αυτό και θα γίνει προσπάθεια να περιφρουρηθεί αλλά και να αξιοποιηθεί για την επίλυση των μεγάλων προβλημάτων της ελληνικής οικονομίας.

Τα συνδικάτα, από την πλευρά τους, κινούνται με μια πολιτική λογική ξεπερασμένη από τις εξελίξεις, επιλέγοντας τη μετωπική σύγκρουση με την κυβέρνηση, την ώρα που οι εργαζόμενοι θέλουν διαπραγματεύσεις μέσα σε ρεαλιστικό πλαίσιο, όμως γίνεται σε ολόκληρη την Ευρώπη.

Οι προτιμήσεις του Γ. Παπανδρέου

Αφου πρώτα το ΠΑΣΟΚ αποκήρυξε το αναπτυξιακό θαύμα της Ιρλανδίας, με αποτέλεσμα η χώρα μας την τελευταία δεκαετία να προσελκύει τα λιγότερα επενδυτικά κεφάλαια μεταξύ των "15" της Ευρωπαϊκής Ενωσης, τώρα η νέα ηγεσία της αξιωματικής αντιπολίτευσης δεν κρύβει τον "έρωτά" της για το μοντέλο των σκανδιναβικών χωρών.

Ο πρόεδρος του ΠΑΣΟΚ κ. Γιώργος Παπανδρέου με πρόσφατη συνέντευξή του κατέστησε σαφές ότι έλκεται από το σκανδιναβικό "μοντέλο" που συνδυάζει την ανοιχτή ανταγωνιστική αγορά και το ισχυρό κοινωνικό κράτος. Για το λόγο αυτό κομματικά στελέχη, με επικεφαλής την αρμόδια για οικονομικά θέματα κ. Βάσω Παπανδρέου, επισκέφθηκαν τις χώρες του Βορρά αναζητώντας ιδέες οι οποίες θα μπορούσαν να αποτελέσουν τη βάση για την εφαρμογή ενός νέου οικονομικού σχεδίου.

Επειδή όμως η θεωρία συνήθως απέχει μακράν από την πράξη, καλό είναι να δούμε ποιο είναι το καθεστώς εργασίας για τους δημόσιους υπαλλήλους στη Σουηδία, όπως αποτυπώθηκε στο πολύ ενδιαφέρον ρεπορτάζ της εφημερίδας "Το Βήμα".

Σύμφωνα λοιπόν με αυτά τα στοιχεία, οι δημόσιοι υπάλληλοι στη Σουηδία σχεδόν ουδέποτε απεργούν, σε αντίθεση βέβαια με την Ελλάδα όπου οι απεργίες στο δημόσιο τομέα δεν είναι απλώς συνηθισμένες αλλά και κομματικά υποκινούμενες. Επιπλέον δεν υπάρχει μονιμότητα ούτε στο στενό ούτε στον ευρύτερο δημόσιο τομέα. Ακόμη και το μόνιμο προσωπικό μπορεί να απολυθεί σε περίπτωση που αυτό κριθεί απαραίτητα, με εξαίρεση κάποιες ομάδες στελεχών, όπως για παράδειγμα οι δικαστές.

Οσο για την ηλικία συνταξιοδότησης των Σουηδών, που εργάζονται στο δημόσιο τομέα, ορίζονται ρητώς στα 65 έτη και όχι στα 48 ή τα 52, όπως συμβαίνει με τις περισσότερες ελληνικές ΔΕΚΟ.

Ας εφαρμόσει λοιπόν στην πράξη ο κ. Παπανδρέου τα επαινετικά του σχόλια για το "σκανδιναβικό μοντέλο" και ας ενισχύσει την προσπάθεια της κυβέρνησης να αναδιαρθρώσει τον ευρύτερο δημόσιο τομέα, κόβοντας προνόμια τα οποία δεν μπορεί πλέον να αντέξει ο Κρατικός Προϋπολογισμός.

Εκτός εάν στο ΠΑΣΟΚ, όταν λένε ότι τους αρέσει το "Σκανδιναβικό", δεν εννοούν το οικονομικό μοντέλο ανάπτυξης, αλλά τα σταυρόλεξα.

ΜΟΝΑΔΙΚΗ ΕΥΚΑΙΡΙΑ
ΜΟΝΟ στο ΜΟΣΧΙΔΗΣ ELECTRONET
ΚΑΙ ΜΟΝΟ ΓΙΑ ΛΙΓΕΣ ΗΜΕΡΕΣ
Η ΝΕΑ ΤΗΛΕΟΡΑΣΗ GRUNDIG

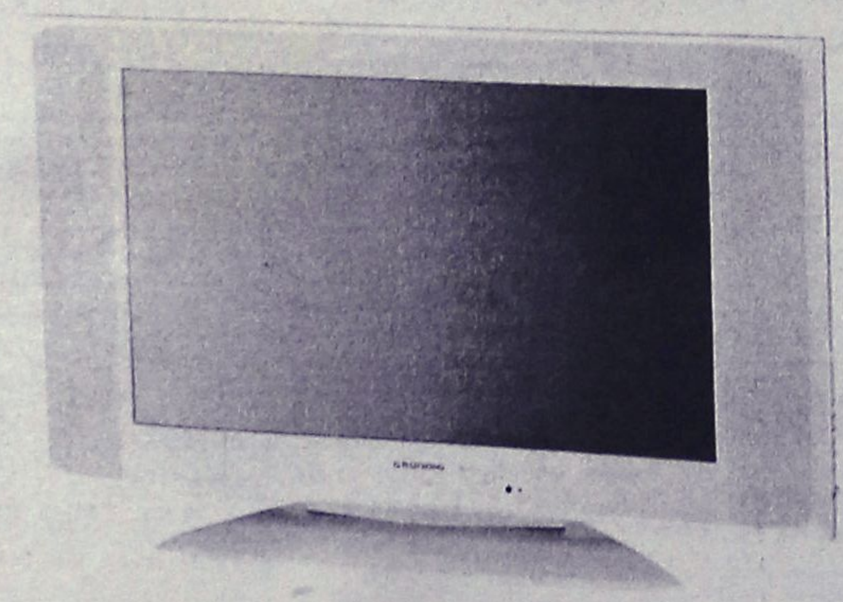

GRUNDIG

Amira 26 LW oa-7510 TOP

66 cm Active Matrix TFT-LC display in 16:9 format. Luminous density 500 cd/m². Contrast ratio 600:1. 170° viewing angle (horizontal/vertical). Intelligent signal processing to prevent picture fault. DVI- input for PC (Multisync WVGA). 3 x Euro-AV (1 x RGB, 1 x S-Video compatible). Cinch-AV (for camcorder). Built-in fanless power pack. TP 160 C remote control. Dimensions 79 x 50 x 9.5 cm (72 cm with stand). Weight: 14.5 kg. Colour: silver. Available 12/2004.

ΑΠΟ 1599€
ΜΟΝΟ 1199€

ELECTRO NET
ΜΟΣΧΙΔΗΣ
ΠΛΑΤΕΙΑ ΦΩΚΙΑΛΗ
80011900500-35846
AE0016

ΔΕΧΟΝΤΑΙ ΤΟ ΚΟΙΝΟ

Ο Νομάρχης Δωδεκανήσου **Γιάννης Μαχαιρίδης** και οι Βοηθοί Νομάρχη **Στάθης Κουσουρνάς** και **Νίκος Ζωίδης** δέχονται το κοινό κάθε Τρίτη και Πέμπτη, από τις 11.00-13.00 το μεσημέρι.

ΤΑΞΙ

ΡΑΔΙΟ ΤΑΞΙ ΠΟΛΕΩΣ: 2241-0-69800
ΡΑΔΙΟ ΤΑΞΙ ΕΚΤΟΣ ΠΟΛΕΩΣ: 2241-0-69600

ΧΡΗΣΙΜΑ ΤΗΛΕΦΩΝΑ

ΝΟΣΟΚΟΜΕΙΟ:	2241-0-80000
ΑΜΕΣΗ ΔΡΑΣΗ ΠΥΡ/ΚΗΣ:	199
ΛΙΜΕΝΑΡΧΕΙΟ:	2241-0-22220, 2241-0-27695
ΒΛΑΒΕΣ Δ.Ε.Η.:	1050
ΒΛΑΒΕΣ Ο.Τ.Ε.:	121
ΑΜΕΣΗ ΔΡΑΣΗ:	100
ΒΛΑΒΕΣ ΥΔΡΕΥΣΗΣ:	2241-0-68750, 2241-0-68755
ΝΟΜΑΡΧΙΑ:	2241-0-46502
ΠΕΡ/ΚΗ Δ/ΝΣΗ	2241-0-38174
ΔΗΜΟΣ:	2241-0-46200
ΔΗΜ. ΕΠΙΧ. ΚΑΘΑΡ.:	2241-0-77600
ΥΠΗΡ. ΑΠΟΚΟΜΙΔΗΣ:	2241-0-61057
ΤΡΟΧΑΙΑ:	2241-0-44131
ΠΛΗΡΟΦ. Ο.Τ.Ε :	11888
ΔΕΛΤΙΟ ΚΑΙΡΟΥ:	149
ΛΑΧΕΙΑ:	1444
ΠΡΟΠΟ - ΛΟΤΤΟ:	1444
ΡΟΔΑ:	2241-0-26300
ΚΤΕΛ:	2241-0-27706
Ο.Α.Ε.Δ.:	2241-0-23265
Ι.Κ.Α.:	2241-0-64912
ΤΑΞ.Υ.:	2241-0-68701, 2241-0-68702
ΟΛΥΜΠΙΑΚΗ:	2241-0-24555
ΕΡΓΑΤ. ΚΕΝΤΡΟ:	2241-0-24730
AEGEAN AIRLINES	2241-0-98345

ΚΤΕΟ

- Από **την 2 Μαΐου 2005** έως **και τις 30 Ιουνίου 2005** παντός είδους οχήματα με **αριθμούς κυκλοφορίας ΡΟΒ 7501 έως και 8000.**
- Από **2 Μαΐου 2005** έως **και 30 Ιουνίου 2005,** όλα τα φορτηγά οχήματα ιδιωτικής χρήσης με χαρακτηριστικά πινακίδας **"ΡΟΜ"** ανεξαρτήτως αριθμού μικρού βάρους άνω των **10 Τ (ΦΙΧ>10Τ)** περιοχής ευθύνης της Νομαρχιακής Αυτοδιοίκησης Δωδεκανήσου (έδρα του οχήματος).

***** Επίσης θα ελέγχονται όσα οχήματα υποχρεούνται βάσει παλαιότερων προγραμμάτων πρόσκλησης.**

ΤΙΜΕΣ ΣΥΝΑΛΛΑΓΜΑΤΟΣ

ΔΟΛΛΑΡΙΟ Η.Π.Α	1,21	1,2084
ΛΙΡΑ ΑΓΓΛΙΑΣ	0,66497	0,66403
ΚΟΡΩΝΑ ΔΑΝΙΑΣ	7,4521	7,4417
ΚΟΡΩΝΑ ΣΟΥΗΔΙΑΣ	9,2438	9,2308
ΓΙΕΝ ΙΑΠΩΝΙΑΣ	132,29	132,11
ΦΡΑΓΚΟ ΕΛΒΕΤΙΑΣ	1,5436	1,5414
ΚΟΡΩΝΑ ΝΟΡΒΗΓΙΑΣ	7,8795	7,8685
ΛΙΡΑ ΚΥΠΡΟΥ	0,574	0,5732
ΔΟΛΛΑΡΙΟ ΚΑΝΑΔΑ	1,5981	1,4961
ΔΟΛΛΑΡΙΟ ΑΥΣΤΡΑΛΙΑΣ	1,5628	1,5606

Η ΡΟΔΙΑΚΗ

Ημερήσια Εφημερίδα της Ρόδου
Έτος Ιδρύσεως 1915
ΙΔΡΥΤΗΣ
ΕΜΜ. ΚΑΛΑΜΠΙΧΗΣ
ΙΔΙΟΚΤΗΣΙΑ
ΥΙΟΙ Σ. ΤΣΟΠΑΝΑΚΗ
Η. ΚΩΤΙΑΔΗΣ Ο.Ε.
ΕΚΔΟΤΗΣ
ΗΒΗ Γ. ΤΣΟΠΑΝΑΚΗ
ΔΙΕΥΘΥΝΤΗΣ
Σπύρος Παγκάς
ΑΡΧΙΣΥΝΤΑΚΤΗΣ
Λουκάς Μαστής
ΣΥΝΤΑΞΗ
Μιχάλης Μαστής
Κυριακή Πετρίδου
Βαρβάρα Μπογδάνου
Ελευθερία Πελλού
ΑΘΛΗΤΙΚΑ
Μανόλης Μπάτης,
Νικήτας Κουσκούσης
Κώστας Παντίδος
Παύλος Ντοκουάπιλ
Σούγγαρη Μάγδα
ΓΡΑΦΕΙΑ ΣΥΝΤΑΞΗΣ
Μάρκου Μαλλιαράκη 11
Τηλ.2241-0- 24610,
Fax (22410) 75641
ΑΘΛΗΤΙΚΟ ΤΜΗΜΑ
Τηλ. 2241-0-75640
ΛΟΓΙΣΤΗΡΙΟ - ΔΙΑΦΗΜΙΣΕΙΣ
Μάρκου Μαλλιαράκη 11
Τηλ. 2241-0-22210
2241-0-75230
Fax (22410) 22471
http://www.rodiaki.gr.
irodiaki@otenet.gr

Δρομολογούνται σημαντικές αξελίξεις στο μέτωπο των μεταρρυθμίσεων

"Καίει" η εσωτερική πραγματικότητα!

Μεγάλο ερωτηματικό ο τρόπος και ο χρόνος που πρέπει να τεθούν αυτές σε πλήρη εφαρμογή. Μεγάλης σημασίας το ταξίδι του πρωθυπουργού Κ. Καραμανλή στο Λονδίνο

Αρκούν οι γνωστές βρετανικές θέσεις για την Κοινή Αγροτική Πολιτική- η κυβέρνηση Μπλερ θέτει μεταξύ άλλων και θέμα αναθεώρησης της ΚΑΠ- για να αντιληφθεί ο οιοσδήποτε τη σημασία του ταξιδιού Καραμανλή στο Λονδίνο.

Ταυτοχρόνως η αποτυχία πολιτικής συμφωνίας στις Βρυξέλλες, καθιστά την προεδρία της Βρετανίας το δεύτερο εξάμηνο του 2005, πολύ σημαντική καθώς το προσεχές διάστημα πιθανόν να κριθεί ακόμη και το ευρωπαϊκό όραμα.

Τη χώρα μας προφανώς ενδιαφέρει ποιο θα είναι το οικονομικό της όφελος ήτοι Δ' ΚΠΣ.

Η νέα ευρωπαϊκή τάξη πραγμάτων που επιχείρησε- και εν μέρει τα κατάφερε, αυτό δεν σύμφωνα με αρκετούς πολιτικούς αναλυτές θα φανεί ακόμη περισσότερο στο μέλλον - να περάσει ο βρετανός πρωθυπουργός αλλάζει εν πολλοίς τα δεδομένα στην κοινή οικονομική ένωση των «25».

Διότι για μια κοινή οικονομική ένωση πρόκειται και πόρρω απέχει από οποιαδήποτε άλλο όρο.

Εξάλλου αν πριν από τη Σύνοδο Κορυφής η πολιτική Ένωση ήταν «μακρινό ζήτημα» μετά το βράδυ της Παρασκευής μετατράπηκε σε «ουτοπικό ζήτημα».

Η εργατική κυβέρνηση του Λονδίνου είναι σύμφωνα με όλες τις «ευρωπαικές ενδείξεις» υπεύθυνη για το φιάσκο των Βρυξελλών.

Η ουσία όμως δεν εντοπίζεται στο ποιος ευθύνεται για την βαθιά κρίση, αλλά ποιο θα είναι το μέλλον σε



συνάρτηση πάντα με τα ελληνικά συμφέροντα.

Είναι προφανές ότι η δεξαμενή χρημάτων- όπως είχε μάθει επί σειρά ετών η Ελλάδα να αντιλαμβάνεται την Ευρωπαική Ένωση- δεν υφίσταται πια.

Ο πρωθυπουργός Κώστας Καραμανλής κατά τη διάρκεια της συνέντευξης τύπου τόνισε ότι «η Ελλάδα υποστήριξε μέχρι τέλους τη συμβιβαστική πρόταση και υπενθύμισε ότι η ελληνική κυβέρνηση είχε εξαρχής αναφερθεί σε μία «δίκαιη και αναλογική κατανομή του κόστους της διεύρυνσης σε όλα τα μέλη της ΕΕ».

Τι θα γινόταν αν υπήρχε συμφωνία; Θα λαμβάναμε για μία ακόμη φορά ένα σεβαστό χρηματικό ποσό για να καλύψουμε απλώς την αδυναμία μας να παράγουμε και να είμαστε εν μέρει αυτοτελείς.

Η αποτυχία όμως της Συνόδου αλλάζει αυτομάτως τα δεδομένα και όταν και αν υπάρξει συμφωνία τα ποσά που θα λάβει η χώρα μας θα είναι κατά πολύ μικρότερα.

Το ζητούμενο όμως δεν είναι το ποσό που θα λάβει η χώρα μας αλλά ποια θα πρέπει αν είναι η πολιτική της έναντι της Ευρωπαϊκής Ένωσης.

Επί είκοσι και πλέον έτη ο όρος ευρωπαική προοπτική της Ελλάδας δεν ήταν παρά μόνο οικονομικά πακέτα - πακέτο Ντελόρ και αργότερα Σαντέρ- και τώρα ΚΠΣ.

Σαν πανέξυπνοι Ρωμιοί βλέπαμε στη Ευρωπαική Ένωση πακτωλό χρημάτων. Και αίφνης η δεξαμενή της Ε.Ε. μοιάζει να στερεύει.

Αλλά και αν ακόμη η οικονομική στρόφιγγα της Ε.Ε. συνεχίσει να δίνει χρήματα τίποτε δεν θα είναι όπως πριν.

Το ότι άμεσα – για τα επόμενα δύο έτη- δεν θίγονται τα οικονομικά δεδομένα της χώρας μας καθώς όπως τόνισε και ο Κώστας Καραμανλής αμέσως μετά το τέλος της Συνόδου Κορυφής συνεχίζει να τρέχει το Γ' ΚΠΣ, δεν ελαφραίνει τη βαριά ατμόσφαιρα.

Αν συνεχίσουμε να αντιλαμβανόμαστε την Ευρώπη ωσάν ένα τραπεζικό λογαριασμό θα βγούμε πολλαπλά χαμένοι. Πολύ περισσότερο αν θα πρέπει να διαλέξουμε – διότι περί αυτού πλέον πρόκειται- πιο από τα δίπολα Βρετανία- Γαλλογερμανικός άξονας- αν και προς το παρόν έχουμε ταχθεί υπέρ του δεύτερου- θα ακολουθήσουμε.

Ο Έλληνας πρωθυπουργός τήρησε σαφή θέση στη Σύνοδο Κορυφής. Τόνισε την ανάγκη δίκαιης και αναλογικής κατανομής του κόστους της διεύρυνσης ανάμεσα σε όλα τα κράτη - μέλη της Ένωσης. Όμως πλέον η Ευρωπαϊκή Ένωση δεν είναι ενωμένη και το ζητούμενο παραμένει.

Πρέπει να συνεχίσουμε να τη βλέπουμε με καθαρά οικονομικά κριτήρια- γιατί αυτό γινόταν μέχρι σήμερα κακά τα ψέματα – ήμε πολιτικά; Η Τουρκία εξάλλου είναι απέναντι...

Οι μεταρρυθμίσεις, η καλοκαιρινή «ομελέτα» και οι «επιφυλακτικοί»

Η Σύνοδος Κορυφής των Βρυξελλών και η αποτυχία πολιτικής συμφωνίας για τα δημοσιονομικά, της περιόδου 2007-2013, περνά προς το παρόν, στο πολιτικό περιθώριο.

Η επιστροφή στην εσωτερική πραγματικότητα σηματοδοτεί μια σειρά σημαντικών εξελίξεων στο μέτωπο των μεταρρυθμίσεων.

Η κυβέρνηση είναι προφανές ότι «καίγεται» να τροχοδρομήσει και να ολοκληρώσει, άμεσα - εάν είναι αυτό δυνατό-, τις διαρθρωτικές αλλαγές, που εδώ και καιρό έχει εξαγγείλει.

Ένα πεδίο αλλαγών όμως το οποίο έχει προκαλέσει αρκετές κοινωνικές αναταράξεις, οι οποίες εκφράστηκαν και εκφράζονται με απεργιακές κινητοποιήσεις.

Όμως ακριβώς αυτό το ζήτημα των κοινωνικών αναταράξεων προκαλεί ένα σοβαρό πολιτικό δίλημμα, τόσο σε κυβερνητικό όσο και σε εσωκομματικό επίπεδο.

Το μεγάλο ερωτηματικό για τον πρωθυπουργό Κώστα Καραμανλή και το επιτελείο του, δεν αφορά φυσικά την οριστική και αμετάκλητη απόφαση να προχωρήσουν οι διαρθρωτικές αλλαγές.

Σχετίζεται όμως, με το χρόνο και τον τρόπο, που πρέπει αυτές να τεθούν σε πλήρη εφαρμογή.

Κατ' ουσία αυτό που προβληματίζει το κυβερνητικό στρατόπεδο, είναι αν πρέπει να «σπάσουν όλα τα αυγά μονομιάς», ή, αν είναι πολιτικά φρονιμότερο, να εφαρμοστούν πρώτα οι γνωστές και ήδη εξαγγελθείσες αλλαγές.

Και να λειτουργήσουν ως ένα είδος ανοιχτής σφυγμομέτρησης στο επίπεδο της κοινωνικής αποδοχής.

Οι δυο αλλαγές που έχουν προωθηθεί είναι γνωστές. Πρόκειται για τις περιπτώσεις της εθελούσιας εξόδου στον ΟΤΕ και του ασφαλιστικού των τραπεζών και οι σχετικές ρυθμίσεις κατατέθηκαν ήδη με την μορφή τροπολογίας στη Βουλή.

Στη κυβέρνηση, αλλά και στο εσωτερικό κομματικό μέτωπο κομματικό εμφανίζονται πλέον δύο τάσεις σχετικά με τον τρόπο και το χρόνο της προώθησης των διαρθρωτικών αλλαγών .

Η άποψη των λεγόμενων «αποφασιστικών», που εκφράζεται από όσους θέλουν να γίνουν όλες οι αλλαγές άμεσα, χωρίς καθυστερήσεις και εντός του καλοκαιριού και η δεύτερη άποψη των λεγομένων «επιφυλακτικών», που επιζητούν πιο ομαλό πέρασμα προς τις μεταρρυθμίσεις.

Και οι δύο διαμορφωθείσες τάσεις – του άμεσα ΝΑΙ και του άμεσα ΟΧΙ- έχουν ισχυρά πολιτικά επιχειρήματα τα οποία ρίχνουν στο τραπέζι αλλά αυτός βεβαίως που θα αποφασίσει τελικά είναι ο πρωθυπουργός.

ΟΙ ΑΠΟΦΑΣΙΣΤΙΚΟΙ. Όσοι επιθυμούν το άμεσο «σπάσιμο των αυγών» υποστηρίζουν μια σειρά από επιχειρήματα προσπαθώντας να πείσουν για το δίκαιο των απόψεων τους .

1. Θεωρούν ότι έχει χαθεί πολύς χρόνος- 15 μήνες νέας διακυβέρνησης- και οποιαδήποτε καθυστέρηση, απλώς θα επιτείνει το κλίμα και δεν θα συμβάλει στην κοινωνική ομαλοποίηση. Όπως αναφέρουν από τη στιγμή που η απόφαση για διαρθρωτικές αλλαγές είναι δεδομένη και αμετάκλητη , η χρονική μετάθεση τους – εκτός αυτών του ΟΤΕ και του ασφαλιστικού των τραπεζών- δεν θα προσφέρει τίποτε θετικό ούτε στη κυβέρνηση ούτε στην κοινωνία. Απλώς θα επιτείνει ένα κλίμα αβεβαιότητας.

2. Εκφράζουν ανοιχτά την άποψη ότι καλύτερο χρονικό σημείο από το καλοκαίρι – ας μην ξεχνάμε τον πολιτικό όρο επί εποχής Ανδρέα Παπανδρέου «τα μπάνια του λαού»- δεν μπορεί να υπάρξει.

Έχοντας ως δεδομένο ότι οι αλλαγές, θα προκαλέσουν κοινωνικές αναταράξεις τονίζουν ότι μεσούσης της καλοκαιρινής περιόδου, αυτές θα είναι κατά πολύ «ελαφρύτερες», από ότι σε οποιαδήποτε άλλο χρονικό σημείο του έτους.

3. Οι οπαδοί του «αλλαγές εδώ και τώρα», στηρίζουν την αποφασιστικότητα τους σε δύο ισχυρά χαρτιά. Αφενός στις δημοσκοπήσεις που είναι θετικές για την κυβερνώσα παράταξη -

Συνέχεια στη σελ. 53



Κλείσε εισιτήριο στην επιτυχία!

Καλύπτουμε κάθε μαθητή που έχει όνειρα και απαιτήσεις για το μέλλον του, που θέλει να κατακτά την γνώση από τις πρώτες τάξεις του Γυμνασίου και να επιτυγχάνει στις εισαγωγικές εξετάσεις στην Τριτοβάθμια Εκπαίδευση!

Έναρξη μαθημάτων:

Γ' Λυκείου: Δευτέρα 1 Αυγούστου *(Θετική-Τεχνολογική-Θεωρητική)*

Β' Λυκείου: Τρίτη 17 Αυγούστου

Α' Λυκείου: Τρίτη 17 Αυγούστου

Γυμνάσιο: Δευτέρα 29 Αυγούστου

Τ.Ε.Ε. Α' Λυκείου: Δευτέρα 29 Αυγούστου

Ώρες λειτουργίας γραμματείας: από τις 16:30μ.μ.-20:30μ.μ.

ΘΕΤΙΚΟ
Φροντιστήριο

Το φροντιστήριο που εμπιστεύεστε!

Πληροφορίες στο τηλέφωνο 22410 75085
Κων/νου Τσαλδάρη 2, 851 00 ΡΟΔΟΣ
email: thetiko@rho.forthnet.gr

ΑΕ498





Συνδυάζοντας εμπειρία, μεράκι φαντασία και όνειρα δημιουργήσαμε για σας γεύσεις που θα λατρέψετε.

ΑΝΟΙΚΤΑ καθημερινά από 7 Π.Μ.

Σας προσκαλούμε λοιπόν να γευτείτε τις μοναδικές μας συνταγές.

ΜΗΤΡΟΠΟΛΕΩΣ 49, ΡΟΔΟΣ • ΤΗΛ. 22410 33006

AT1957

Παντρεύω & Βαπτίζω...

... Με Προσκλητήρια, Μπομπονιέρες, Στέφανα, Λαμπάδες, Αξεσουάρ Ιταλίας, Τιάρες και Κουαφ, Είδη Βάπτισης, Διακοσμητικά δεξίωσης...

& σε συνεργασία με διάσημους οίκους

Παντρεύω και βαπτίζω...

... Με πρωτοτυπία και αισθητική, κάνουμε το όνειρό σας πραγματικότητα, σκηνοθετώντας για εσάς κάθε είδους εκδήλωση

Με την φροντίδα της
Τζένης Μυριαλλάκη

Παντρεύω και βαπτίζω...
Πετυχημένα...
Και η στιγμή σας έγινε μοναδική!!!

Ωράριο λειτουργίας 09.30-14.00 και 17.30-21.30

Αλεξάνδρου Διάκου 7Β•Τηλ. 2241032302

AT1413

imagine...

SCHOOL OF ENGLISH

Διδάσκουν ROB Και HELEN DAVIES

Θέλετε να κερδίσετε χρόνο;

- Σε δύο μήνες (εκτός του Αυγούστου) κάντε την ύλη ενός χρόνου!
- Τα μαθήματα αρχίζουν στις **16 Ιουνίου** για τα επίπεδα C και E.
- Επίσης συνεχίζονται οι εγγραφές για το νέο σχολικό έτος 2005-06 για όλα τα επίπεδα.
- Junior και pre-junior τάξεις για παιδιά 1ης - 2ας δημοτικού
- Προετοιμάζουμε τα παιδιά για τις εξετάσεις του **Cambridge** (KET, PET, FCE, CAE και CPE) και του **Michigan** (ECCE και ECPE) **με τα γνωστά μας ποσοστά επιτυχίας!**

Βασ. Ηρακλείου & Αγίας Λαύρας 74
(συνοικία Αγίων Αναργύρων)

Υπευθ. **Σπ. ROB DAVIES**
(αριστούχος Αγγλ. Φιλολογίας και Γλωσσολογίας).
Ζητήστε **πληροφορίες, επικοινωνήστε** μαζί μας για να **λύσουμε** κάθε **απορία σας** στα τηλ. 22410-**73798, 39853.**

AT1877

Χθες το μεσημέρι χρησιμοποιώντας το υπηρεσιακό του όπλο

Αυτοκτόνησε 25χρονος επαγγελματίας οπλίτης

Υπηρετούσε σε μονάδα Εφοδιασμού στην Ψίνθο • Αμεση κινητοποίηση της ηγεσίας της 95ΑΔΤΕ που διέταξε προανάκριση

Με τραγικό τρόπο έβαλε τέρμα στη ζωή του, χθες στις 2 το μεσημέρι, ένας 25χρονος επαγγελματίας οπλίτης που υπηρετούσε σε μονάδα Εφοδιασμού στην περιοχή της Ψίνθου!

Ο νεαρός, που βρίσκονταν σε σκοπιά κάτω από αδιευκρίνιστες συνθήκες, όπλισε το υπηρεσιακό του όπλο (τύπου G3 A4), τοποθέτησε την κάνη στο κεφάλι του και πάτησε την σκανδάλη, βρίσκοντας έτσι ακαριαίο θάνατο!

Αμέσως, στο στρατόπεδο **σήμανε συναγερμός και λίγη ώρα αργότερα ο 25χρονος μεταφέρθηκε στο νοσοκομείο της Ρόδου, όπου οι γιατροί επιβεβαίωσαν απλά τον θάνατό του.**

Ο νεαρός, κατάγονταν από την Αχαΐα και υπηρετούσε στη Ρόδο τους τελευταίους 18 μήνες ως Επαγγελματίας Οπλίτης στο σώμα Εφοδιασμού-Μεταφορών.

Με εντολή του διοικητή της 95 ΑΔΤΕ, υποστράτηγου **κ. Παύλου Γιαγκούλη** επιτόπου μετέβη ιατροδικαστής, ο οποίος και εξέτασε τις συνθήκες κάτω από τις οποίες βρήκε το θάνατο ο 25χρονος, ενώ κλήθηκε επίσης και ειδικός από τη σήμανση ο οποίος και πήρε σχετικά αποτυπώματα.



Από τα πρώτα στοιχεία της μεγάλης έρευνας που ξεκίνησαν οι αρμόδιες στρατιωτικές αρχές, προκύπτει ότι το περιστατικό δεν οφείλεται σε ατύχημα και ότι το πλέον πιθανό είναι ο 25χρονος νεαρός να επέλεξε να βάλει ο ίδιος τέρμα στη ζωή του εξαιτίας προσωπικού προβλήματος που αντιμετώπιζε.

Σύμφωνα με πληροφορίες πάντως, το τελευταίο διάστημα ο 25χρονος, στις επαφές που είχε με τους συναδέλφους του, δεν έδειχνε ιδιαίτερα προβληματισμένος, αλλά ούτε και είχε αναφέρει ότι αντιμετώπιζε κάποιο ιδιαίτερο πρόβλημα.

Ο ίδιος, επέλεξε να βάλει τέρμα στη ζωή του, λίγα μόλις λεπτά πριν παραδώσει τα καθήκοντα του σκοπού σε συνάδελφό του. Ο πυροβολισμός πάντως, εκτός από το στρατόπεδο, έγινε αντιληπτός και στους κατοίκους του δημοτικού διαμερίσματος Ψίνθου, καθώς το στρατόπεδο βρίσκεται σε μικρή απόσταση από τα πρώτα σπίτια του χωριού (δίπλα στο ελαιοτριβείο).

Από τις αρμόδιες στρατιωτικές αρχές διατάχθηκε προανάκριση που βρίσκεται σε πλήρη εξέλιξη για την εξακρίβωση των αιτιών και συνθηκών του θανάσιμου αυτοτραυματισμού του 25χρονου, ενώ στη Ρόδο αναμένεται να έρθουν σήμερα και οι γονείς του άτυχου νεαρού. Η σορός του, αναμένεται να μεταφερθεί στην γενέτειρά του στην Πελοπόννησο συνοδεία στρατιωτικού αγήματος.

Αξίζει να σημειωθεί πάντως, ότι εάν πρόκειται τελικά για αυτοκτονία, ότι είναι η δεύτερη που σημειώνεται μέσα σε χρονικό διάστημα 6 μηνών, στο ίδιο Σύνταγμα στο νησί της Ρόδου, γεγονός που αναμένεται να εξεταστεί με ιδιαίτερη προσοχή από τους αρμόδιους αξιωματικούς που ανέλαβαν την σχετική έρευνα.

Δημοσιεύθηκε διάταξη της Εισαγγελίας Πρωτοδικών

Παραγράφονται ποινές φυλάκισης και με νόμο!

Αφορά αυτούς που είχαν καταδικασθεί με ποινές έως και ένα χρόνο από το Μονομελές

Παραγράφονται όλες οι υποθέσεις που έχουν εξετασθεί από το Μονομελές Πρωτοδικείο της Ρόδου, με ποινή φυλάκισης έως και ένα χρόνο, καθώς και τα χρέη ύψους μέχρι 2.000 ευρώ προς τα ασφαλιστικά ταμεία!

Αιγότερη δουλειά για το Μονομελές Πρωτοδικείο της Ρόδου από χθες, αφού σύμφωνα με το νόμο 33/46, ο οποίος ισχύει και για την περιοχή μας πλέον, αρκετές από τις υποθέσεις που εξέταζε το

Της Ελευθερίας Πελλού
pelloue@rodiaki.gr

συγκεκριμένο δικαστήριο, δεν θα φθάνουν πλέον στη δικαιοσύνη.

Πιο συγκεκριμένα, σύμφωνα με διάταξη της Εισαγγελίας Πρωτοδικών Ρόδου, όσες υποθέσεις έχουν εκδικασθεί μέχρι τις 17 Ιουνίου 2005 από το Μονομελές Πλημμελειοδικείο της Ρόδου και για τις οποίες οι κατηγορούμενοι έχουν καταδικασθεί σε ποινή φυλάκισης έως ένα έτος, αυτές παραγράφονται. Το ίδιο ισχύει και για τις ερήμην καταδικαστικές αποφάσεις όπου και εδώ παύει να ισχύει η ποινική δίωξη.

Ο ίδιος νόμος αφορά και τις υποθέσεις χρεών προς τα ασφαλιστικά ταμεία για ποσό έως και 2.000 ευρώ, οι οποίες δεν θα εκδικάζονται από το αρμόδιο δικαστήριο αλλά ο εκάστοτε εμπλεκόμενος θα πρέπει να εξοφλεί τα χρέη του στο δημόσιο ταμείο και σε περίπτωση που καθυστερεί, θα προστίθενται και οι σχετικές προσαυξήσεις.

Χθες το πινάκιο του Μονομελούς Πρωτοδικείου της Ρόδου περιλάμβανε 104 υποθέσεις, από τις οποίες παραγράφηκαν περίπου 70, λόγω της ισχύος της εισαγγελικής διάταξης.

Θα πρέπει να σημειωθεί ότι όπως αναφέρεται στο συγκεκριμένο νόμο, η παραγραφή γίνεται με την προϋπόθεση ότι «ο κατηγορούμενος δεν θα υποπέσει μέσα σε 18 μήνες σε νέα από δόλο προερχόμενη αξιόποινη πράξη για την οποία θα καταδικασθεί αμετάκλητα οποτεδήποτε σε ποινή φυλάκισης άνω των 6 μηνών», γιατί τότε ο κατηγορούμενος θα κληθεί να εκτίσει και την ποινή η οποία επρόκειτο να παραγραφεί.

Σε κάθε περίπτωση πάντως, ο συγκεκριμένος νόμος, θα «αποσυμφορήσει» σε μεγάλο βαθμό το συγκεκριμένο δικαστήριο από υποθέσεις που κυριολεκτικά κατακλύζανε το πινάκιο του και αφορούσαν κυρίως παραβάσεις του Κ.Ο.Κ. (οδήγηση άνευ δίπλωμα ικανότητος οδηγού, έλλειψη ασφαλιστήριου συμβολαίου κ.α.) καθώς και οφειλές προς ασφαλιστικά ταμεία.

Κανονικά όμως θα εκδικάζονται υποθέσεις όπως για οδήγηση υπό την επήρεια αλκοόλ και υπερβολική ταχύτητα, καθώς και οι παραβάσεις του άρθρου 358 του Ποινικού Κώδικα, του νόμου 690/1945 και του άρθρου 377 του Ποινικού Κώδικα για τις περιπτώσεις αγοράς εμπορευμάτων με πίστωση.

SUZANA MODA

• 10+10=15
• 20+20=30

ΑΠΛΑ ΜΑΘΗΜΑΤΙΚΑ...

Στο SUZANA MODA το 2ο ρούχο στη ΜΙΣΗ τιμή!!!

Ανάληψη, Ρόδος

AT1890(r)



Χρειάζεστε χρήματα;

Ενεχυροδανειστήριο

Η ΟΥΡΙΔΑ

Αντ. Δαμασκηνού 25 (περιοχή Μητρόπολη)

ΕΝΕΧΥΡΙΑΖΩ & ΑΓΟΡΑΖΩ

Χρυσό - Λίρες, Παλαιά νομίσματα, μετοχές και κάθε είδους αντίκες

Τηλ. 2241032537, 6942613540, 6947965279

Κατεγράφησαν τα προβλήματα

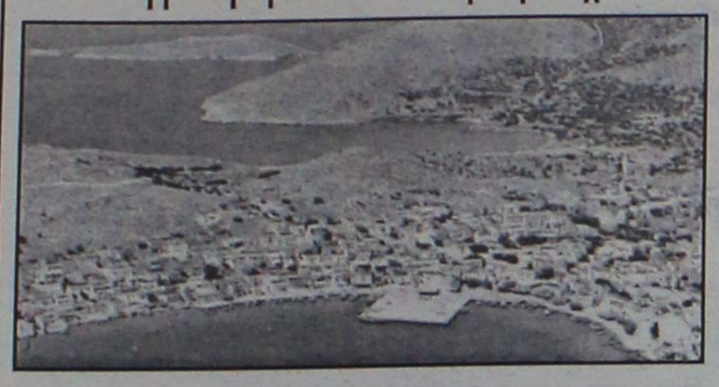

Επιτυχημένη ήταν η εξόρμηση της Ν.Ε. της Ν.Δ στην Τήλο

Συναντήσεις με τοπικούς παράγοντες και ανταλλαγή απόψεων

Εξαιρετική επιτυχία, σύμφωνα με τις απόψεις των στελεχών της ΝΟΔΕ είχε η διήμερη εξόρμηση στην Τήλο της νομαρχιακής επιτροπής της Νέας Δημοκρατίας.

Τα μέλη της ΝΟΔΕ, κατά την επίσκεψή τους στο νησί κατέγραψαν τα προβλήματα των κατοίκων, είχαν συζητήσεις με τα τοπικά κομματικά στελέχη και σε ανοιχτή συνεδρίαση με τη συμμετοχή και του δημάρχου της Τήλου κ. Τάσου Αλιφέρη, αναλύθηκαν οι προοπτικές ανάπτυξης, αναδείχθηκε το πρόβλημα της έλλειψης επικοινωνίας των μελών της Ν.Δ. με τη δημοτική Αρχή του νησιού και παρουσιάστηκαν προτάσεις για επενδύσεις μέσω του νέου αναπτυξιακού νόμου.

Στη διήμερη εξόρμηση συμμετείχαν, η βουλευτής Κορινθίας κα Αθηνά Κόρκα - Κώνστα, 35 στελέχη της Ν.Δ. από τη Ρόδο με επικεφαλής τον πρόεδρο της ΝΟΔΕ κ. Τώνη Μαρτίνη, ο εκπρόσωπος της Κεντρικής Διοίκησης του κόμματος κ. Χρήστος Κασαλιάς, ο αντιπρόεδρος του Β' ΔΥΠΕ Νοτίου Αιγαίου κ. Νίκος Καραμαρίτης, ο πρόεδρος της Ομοσπονδίας Εμπορικών Συλλόγων Δωδεκανήσου κ. Παναγιώτης Καραγιάννης και ο Οικονομολόγος κ. Κυριάκος Αρχοντάκης.

Θα πρέπει να σημειωθείί πως στο διήμερο, έγιναν συναντήσεις με τον επικεφαλής της μειοψηφίας στο Δημοτικό Συμβούλιο Τήλου κ. Ιπποκράτη Λογοθέτη, με το προεδρείο του Εμπορικού Συλλόγου του νησιού, με εργαζομένους, εμπόρους και ξενοδόχους της Τήλου, ενώ αντιπροσωπεία της ΝΟΔΕ επισκέφθηκε εκτελούμενα ή ολοκληρωμένα έργα.

Παρόμοιες εξορμήσεις, τα στελέχη της Ν.Δ., σκοπεύουν να πραγματοποιήσουν και άλλες στη διάρκεια του καλοκαιριού, κυρίως στα μικρά νησιά του νομού, στο πλαίσιο της γενικότερης δραστηριότητάς τους.

Επενδυτές για νέες τουριστικές μονάδες

Ψάχνουν για "φιλέτα" σε πολλά νησιά μας!

Αιτία η ψήφιση του νέου νόμου περί αιγιαλού που αλλάζει το ισχύον σήμερα καθεστώς

Με τη νέα νομοθετική ρύθμιση επανακαθορίζονται τα όρια της ζώνης του αιγιαλού της, περίπου 300 χιλιόμετρων, ελληνικής ακτογραμμής. Στόχος είναι να αρθούν, όπου δεν δημιουργούνται προβλήματα στο περιβάλλον, οι απαγορεύσεις που σήμερα εμποδίζουν την οικοδομική δραστηριότητα καθώς και επενδύσεις φυσικού ενδιαφέροντος.

Πρόγευση των αλλαγών που προωθούνται έδωσε προ ημερών ο Υπουργός ΠΕΧΩΔΕ Γιώργος Σουφλιάς κατά την παρουσίαση του νέου χωροταξικού σχεδιασμού της χώρας. Είχε αναφέρει ότι καταρχήν η πρώτη αλλαγή στα δεδομένα δόμησης των παραλιακών οικοπέδων θα ξεκινήσει από τα νησιά. Σε όλη τη νησιώτικη χώρα, σύμφωνα με τη δήλωσή του, η απαγορευμένη για τη δόμηση ζώνη του αιγιαλού θα περιοριστεί στα 50 από τα 100 μέτρα που είναι σήμερα και μόνο στις περιπτώσεις μεγάλων κατασκευών αυτή η απόσταση μεγαλώνει. Η ρύθμιση αυτή έχει ήδη κινητοποιήσει την αγορά ακινήτων καθώς τα παραλιακά οικόπεδα στα νησιά τα οποία θα μπορούν πλέον να οικοδομηθούν βρίσκονται στη πλειονότητα τους σε ζώνες υψηλού εμπορικού ενδιαφέροντος και θεωρούνται ως "τα φιλέτα» κτηματαγοράς.

Με ανάλογο τρόπο αναμένεται να αντιμετωπιστεί και η παράκτια έκταση της υπόλοιπης χώρας. Σήμερα ως ζώνη αιγιαλού ορίζεται το τμήμα της ξηράς το οποίο σκεπάζεται από θαλάσσιο κύμα όταν οι άνεμοι πνέουν με ένταση 8 μποφόρ-κάτι που συμβαίνει κατά τους χειμερινούς μήνες, εξ ού και συντομότερα αναφέρεται ότι η ζώνη του αιγιαλού είναι ότι καλύπτεται από το χειμέριο κύμα. Το όριο όμως αυτό, όπως έχει επισημανθεί από το ΥΠΕΧΩΔΕ, δεν είναι το ίδιο σε όλες τις περιπτώσεις καθώς αυξομειώνεται από την ύπαρξη ή μη φυσικών εμποδίων. Έτσι σε ορισμένες περιπτώσεις, η απόσταση από τον αιγιαλό φαίνεται να φτάνει στα 100 μέτρα , σε άλλες 50 και σε κάποιες τα 30 μέτρα. Συνήθως ο προσδιορισμός αυτός γίνεται από τοπικές επιτροπές οι οποίες συγκροτούνται με απόφαση νομάρχη. Και σε πολλές περιπτώσεις οι όποιες αποφάσεις για τα όρια του αιγιαλού και κατ'επέκταση για το τι επιτρέπεται και το τι απαγορεύεται και που, στην παράκτια ζώνη ελέγχονται ως προς την ορθότητα και την σκοπιμότητά τους. Η τάση που επικρατεί τώρα μεταξύ των συναρμόδιων υπουργείων είναι να οριστικοποιηθεί ένα συγκεκριμένο μέτρο που να οδηγεί σε ένα συγκεκριμένο όριο για όλη την παράκτια ζώνη της χώρας. Το «ξεκάθαρο» τοπίο στα δεδομένα δόμησης των παραλιακών οικοπέδων αναμένεται με ιδιαίτερο ενδιαφέρον και από μεγάλα επιχειρηματικά συγκροτήματα στα επενδυτικά σχέδια των οποίων βρίσκεται και η ανάπτυξη τουριστικών μονάδων σε αναξιοποίητες μέχρι τώρα παραλιακές εκτάσεις της χώρας.



Το «ξεσκόνισμα» που επιχειρείται με νέα νομοθετική ρύθμιση στη ζώνη του αιγιαλού πρόκειται επίσης να φέρει στον «αφρό» και εκατοντάδες από τα «ξεχασμένα» ακίνητα του δημοσίου. Τα περισσότερα από αυτά τα ακίνητα διαχειρίζεται η Κτηματική Εταιρεία. Στις περισσότερες περιπτώσεις είτε τα μισθώνει έναντι χαμηλού τιμήματος για ήπιας μορφής τουριστικές χρήσεις είτε τα έχει εγκαταλείψει στην τύχη τους. Το γεγονός αυτό έχει ως αποτέλεσμα να βρίσκουν την ευκαιρία διάφοροι επιτήδειοι για αυθαίρετες δραστηριότητες, από την κατασκευή κατοικιών μέχρι ιδιωτικών παραλιών. Ο έλεγχος αυτών των παράνομων δραστηριοτήτων θα αποτελέσει ξεχωριστό κεφάλαιο για το ΠΕΧΩΔΕ και το Υπουργείο Οικονομίας. Εξετάζεται να προχωρήσουν νομιμοποιήσεις μόνο των αυθαιρέτων που αποτελούν κατοικία και έχουν κτιστεί πριν από πολλές δεκαετίες.

Για την Περιφερειακή

Σήμερα εκλογές στο ΠΑΣΟΚ

Φαβορί ο Β. Παπανικόλας

Σήμερα εκτός απροόπτου πρόκειται να συγκροτηθεί σε σώμα η νεοεκλεγείσα Περιφερειακή Επιτροπή Νοτίου συγκροτήματος του ΠΑΣΟΚ, για τη σύνθεση της οποίας τα πράγματα δεν έχουν ξεκαθαρίσει!

Σύμφωνα πάντως με όσα είναι γνωστά, για τη θέση του γραμματέα, φαβορί είναι ο πρώην βουλευτής κ. Βασίλης Παπανικόλας, στο πλαίσιο της συμφωνίας που έχει γίνει μεταξύ των κορυφαίων στελεχών του ΠΑΣΟΚ από τα Δωδεκάνησα και τις Κυκλάδες.

Η συμφωνία αυτή, αναμένεται να επιβεβαιωθεί στην πράξη σήμερα, στη διαδικασία συγκρότησης αν και τίποτα δεν μπορεί να θεωρηθεί ως δεδομένο. Σύμφωνα με την ίδια συμφωνία πάντως, για τη θέση της αναπληρώτριας γραμματέως της Περιφερειακής Επιτροπής προαλείφεται η κ. Αλέκα Προυσαλόγλου - Ρήγα, σύζυγος του βουλευτή Κυκλάδων κ. Παναγιώτη Ρήγα.

Το πρόβλημα με την Περιφερειακή Επιτροπή Νοτίου Αιγαίου έχει προκαλέσει πρόβλημα στο ΠΑΣΟΚ του Βορείου συγκροτήματος, δύο στελέχη του οποίου, βρέθηκαν εκτός Περιφερειακής Επιτροπής με απόφαση της Επιτροπής Τήρησης του Καταστατικού, ενώ άλλα είχαν συμφωνηθεί μεταξύ των στελεχών των νομαρχιακών επιτροπών.

Υπεύθυνος μάλιστα θεωρείται ο κ. Αντ. Γεωργαράς, οποίος είχε καταθέσει ένσταση για την εκλογική διαδικασία, εξαιτίας της οποίας προέκυψαν τα μπερδέματα.





STEFANAKIS TOURS-RODOS
Representative of Line Sea Lines-Zorpidis Travel
38 Alexandrou Diakou street, 85100 Tel: 22410-20625, 33603, 33607
Fax: 22410-26745
E-Mail: stefanakistours@yahoo.gr

ΑΝΑΚΟΙΝΩΣΗ

Επ. ευκαιρία της ενθρόνισης του μητροπολίτη ΛΕΡΟΥ - ΚΑΛΥΜΝΟΥ & ΑΣΤΥΠΑΛΑΙΑΣ κ. ΠΑΪΣΙΟΥ

το Σάββατο στις 25.06.05 το F/B ΙΕΡΑΠΕΤΡΑ θα εκτελέσει το εξής ημερήσιο δρομολόγιο.

ΡΟΔΟΣ - ΛΕΡΟΣ, ώρα αναχ. 06.00
ΚΑΛΥΜΝΟΣ - ΡΟΔΟΣ, ώρα αναχ. 22.45

ΠΡΟΣΟΧΗ:

Λόγω της μεγάλης ζήτησης κλείστε εγκαίρως εισιτήρια στο πρακτορείο ΣΤΕΦΑΝΑΚΗ
Τηλ. 22410-20625, 30054

ΧΠ864

G.A. FERRIES

ΠΡΟΓΡΑΜΜΑ ΔΡΟΜΟΛΟΓΙΩΝ
Ε/Γ-Ο/Γ ΡΟΔΑΝΘΗ•Ε/Γ-Ο/Γ ΜΑΡΙΝΑ - Ε/Γ-Ο/Γ ΑΝΘΗ-ΜΑΡΙΝΑ Ε/Γ ΡΟΜΙΑΝΤΑ
ΡΟΔΟΣ - ΠΕΙΡΑΙΑΣ

	ΤΕΤΑΡΤΗ 22/06	
ΑΝΘΗ-ΜΑΡΙΝΑ	17.00	ΚΩ (20.40)-ΛΕΡΟ (22.50)-ΠΑΤΜΟ (00.10)-ΠΕΙΡΑΙΑ (08.20)
	ΠΕΜΠΤΗ 23/06	
ΡΟΔΑΝΘΗ	16.00	ΤΗΛΟ (18.50)-ΝΙΣΥΡΟ (20.10)-ΚΩ (22.10)-ΚΑΛΥΜΝΟ (23.40)-ΛΕΡΟ (01.00)-ΠΑΤΜΟ (02.30)-ΠΕΙΡΑΙΑ (11.50)
	ΠΑΡΑΣΚΕΥΗ 24/06	
ΑΝΘΗ-ΜΑΡΙΝΑ	17.00	ΚΩ (20.40)-ΛΕΡΟ(22.50)-ΠΑΤΜΟ (00.10)-ΠΕΙΡΑΙΑ (08.20)
	ΣΑΒΒΑΤΟ 25/06	
ΡΟΔΑΝΘΗ ΡΟ	17.00	ΚΩ (21.10)-ΚΑΛΥΜΝΟ (22.40)-ΛΕ-(00.00)-ΠΑΤΜΟ (01.30)-ΠΕΙΡΑΙΑ (10.50)
	ΚΥΡΙΑΚΗ 26/06	
ΜΑΡΙΝΑ	13.00	ΤΗΛΟ(16.00)-ΝΙΣΥΡΟ(17.30)-ΚΩ(19.30)- ΚΑΛΥΜΝΟ(21.00)-ΑΣΤΥΠΑΛΑΙΑ(23.50)-ΚΑΤΑΠΟΛΑ(03.00)-ΠΕΙΡΑΙΑ(10.50)
	ΔΕΥΤΕΡΑ 27/06	
ΑΝΘΗ-ΜΑΡΙΝΑ	19.00	ΚΩ (20.40)-ΛΕΡΟ (22.50)-ΠΑΤΜΟ (00.10)-ΠΕΙΡΑΙΑ (08.20)
	ΤΡΙΤΗ 28/06	
ΡΟΔΑΝΘΗ	18.00	ΚΩ (22.10)-ΚΑΛΥΜΝΟ (23.40)-ΛΕΡΟ (01.00)-ΠΑΤΜΟ (02.30)-ΠΕΙΡΑΙΑ (11.50)
	ΤΕΤΑΡΤΗ 29/06	
ΑΝΘΗ-ΜΑΡΙΝΑ	17.00	ΚΩ (20.40)-ΛΕΡΟ (22.50)-ΠΑΤΜΟ (00.10)-ΠΕΙΡΑΙΑ (08.20)
	ΠΕΜΠΤΗ 30/06	
ΡΟΜΙΑΝΤΑ	06.00	ΣΥΜΗ (07.30)-ΤΗΛΟ (09.50)-ΝΙΣΥΡΟ (11.20)-ΚΩ (13.10)-ΑΣΤΥΠΑΛΑΙΑ (16.50)-ΚΑΤΑΠΟΛΑ (20.00)-ΑΙΓΙΑΛΗ (21.10)-ΔΟΝΟΥΣΑ (22.10)-ΝΑΞΟ (23.29)-ΠΑΡΟ (21.20)-ΠΕΙΡΑΙΑ (07.20)
ΡΟΔΑΝΘΗ	16.00	ΚΩ (20.10)-ΚΑΛΥΜΝΟ(21.40)-ΛΕΡΟ (23.00)-ΠΑΤΜΟ (00.30)-ΠΕΙΡΑΙΑ (09.10)

ΠΡΟΣΦΟΡΑ

Πακέτα εισιτηρίων άνω των 300,00 ευρώ, μπορείτε να τα εξοφλήσετε σε 4 άτοκες μηνιαίες δόσεις με την πιστωτική σας κάρτα VISA ή MASTER!
Η εταιρία G.A. FERRIES σας ενημερώνει ότι η έκπτωση 50% (πολύτεκνοι-στρατιωτικοί-ανάπηροι κ.τ.λ.) ισχύει για όλες τις θέσεις.

Πληροφορίες στο κεντρικό πρακτορείο
TSAGARIS TRAVEL
και στον ταξιδιωτικό σας πράκτορα
Τηλ. (22410) 35066-36170, FAX: 22410-28597 ΧΠ589

Οπως δείχνουν και τα στοιχεία της ΥΠΑ

Σταδιακή αύξηση στις αφίξεις ξένων στη Ρόδο

Περισσότεροι τουρίστες ήρθαν στο νησί το α' 15νθήμερο του Ιουνίου σε σύγκριση με πέρυσι

Σταδιακή αύξηση στις αφίξεις ξένων τουριστών παρατηρείται τις τελευταίες μέρες στο αεροδρόμιο της Ρόδου, γεγονός που αποδεικνύει ότι ο Ιούνιος θα είναι εκτός απροόπτου, καλύτερος μήνας από το Μάιο, και φυσικά από τον αντίστοιχο μήνα του περυσινού χρόνου.

Σ' αυτό το συμπέρασμα οδηγούν τα στοιχεία που υπάρχουν μέχρι στιγμής στο αεροδρόμιο "ΔΙΑΓΟΡΑΣ" για τις πτήσεις τσάρτερ.

Ειδικότερα, το πρώτο δεκαπενθήμερο του Ιουνίου, ήρθαν στη Ρόδο, με πτήσεις τσάρτερ 89.624 άτομα, έναντι 86.884 το ίδιο διάστημα του περυσινού Ιουνίου.

Υπάρχει, δηλαδή, μία αύξηση της τάξης των 2.744 τουριστών, στοιχείο ενθαρρυντικό για το χώρο, ενώ αν συνεχιστούν οι ίδιοι ρυθμοί των αφίξεων τότε ο Ιούνιος θα κλείσει με αύξηση.



Αλλωστε ανάλογες είναι και οι εκτιμήσεις διαφόρων φορέων, που βασίζονται στα μηνύματα τα οποία προέρχονται από τις τουριστικές αγορές.

Εκτιμάται, δηλαδή, ότι ο Ιούνιος θα είναι ένας καλός μήνας και θα φέρει κάποια ανάταση στην τοπική αγορά.

Αλλωστε η γενική εκτίμηση είναι ότι, φέτος θα παρατηρηθεί στη χώρα μας μία αύξηση στην τουριστική κίνηση, η οποία θα κυμαίνεται από 3 έως 7%. Φαίνεται, όμως, ότι μέχρι και πριν λίγες μέρες αυτή η εικόνα ήταν τελείως διαφορετική για τη Ρόδο, καθώς η τουριστική περίοδος δεν εξελισσόταν ικανοποιητικά.

Ο μήνας Μάιος έκλεισε με μείωση, γεγονός που προκάλεσε εύλογο προβληματισμό.

Αν τελικά η εικόνα αλλάξει, κάτι που μέχρι το πρώτο δεκαπενθήμερο, ήταν δεδομένο και οι ρυθμοί των αφίξεων συνεχίσουν την ανοδική τους πορεία, τότε ο Ιούνιος θα τροποποιήσει το υπάρχον σκηνικό.

Σημειώνεται ότι το πεντάμηνο του 2005 η τουριστική κίνηση σημείωσε πτώση, συγκριτικά με το ίδιο διάστημα πέρυσι, κάτι το οποίο θα συζητηθεί και σήμερα κατά τη συνεδρίαση του δ.σ. της Ενωσης Ξενοδόχων Ρόδου.

Για τη συνεδρίαση του Οργανισμού Πόλεων Παγκόσμιας Κληρονομιάς

Στο Καζάν της Ρωσίας από χθες ο δήμαρχος...

Θα μετάσχει και ως εκπρόσωπος της ΚΕΔΚΕ στη γ.σ. της Τοπικής Αυτοδιοίκησης της Ρωσίας

Στο Καζάν της Ρωσίας βρίσκεται από χθες ο δήμαρχος Ροδίων κ. Γιώργος Γιαννόπουλος, στα πλαίσια καθηκόντων του που έχουν να κάνουν με τις ιδιότητές του ως προέδρου του δ.σ. του Οργανισμού Πόλεων Παγκόσμιας Κληρονομιάς και αντιπροέδρου του δ.σ. της Κεντρικής Ένωσης Δήμων και Κοινοτήτων Ελλάδος (ΚΕΔΚΕ).

Συγκεκριμένα, ο δήμαρχος, κατά την εκεί παραμονή του (σ.σ. επιστρέφει την ερχόμενη Παρασκευή σύμφωνα με το πρόγραμμα), καταρχάς, θα μετάσχει στη συνεδρίαση του δ.σ. του Οργανισμού η οποία γίνεται δύο φορές τον χρόνο και αυτή τη φορά ανάμεσα στα θέματα τα οποία καλείται να εξετάσει είναι:

-Το πρόγραμμα αδελφοποίησης σχολείων πόλεων που μετέχουν στον Οργανισμό.

-Η αξιοποίηση των ευρωπαϊκών προγραμμάτων.

-Η δημιουργία δικτυακού κόμβου του Οργανισμού, μιας και υπάρχει το σκεπτικό να υπάρχει επικοινωνία μεταξύ των πόλεων και του συμβουλίου καθώς και ενημέρωση για τα ευρωπαϊκά προγράμματα

Αρκετό χρόνο, επίσης, θα αφιερώσουν οι συμμετέχοντες, στην προετοιμασία του Συμβουλίου.

Δεν είναι, όμως, μόνο αυτές οι διεργασίες στις οποίες θα λάβει μέρος ο κ. Γιαννόπουλος αφού θα εκπροσωπήσει την ΚΕΔΚΕ και στη γενική συνέλευση της Τοπικής Αυτοδιοίκησης της Ρωσίας που θα πραγματοποιηθεί τις ημέρες αυτές. Μάλιστα, το πιθανότερο είναι ότι την ερχόμενη Πέμπτη παρόν θα είναι και ο πρόεδρος της Δημοκρατίας της Ρωσίας κ. Βλαντιμίρ Πούτιν!

Από πρόστιμα που επέβαλε το ΣΔΟΕ

Αναστάτωση στην Κω

Διαμαρτυρία καταστηματαρχών για τη στάση των οργάνων

Αντιμέτωποι με εξοντωτικά πρόστιμα χιλιάδων ευρώ, θα βρεθούν καταστηματάρχες από το νησί της Κω, κατηγορούμενοι από το Σώμα Δίωξης Οικονομικού Εγκλήματος για... αθέμιτο ανταγωνισμό.

Οι καταστηματάρχες της Κω, καταγγέλλουν πάντως απίστευτη τακτική σε βάρος τους από τους αρμόδιους ελεγκτές του ΣΔΟΕ, οι οποίοι στην ουσία τους εγκαλούν (καταλογίζοντάς τους ταυτόχρονα και τσουχτερά πρόστιμα) επειδή διέθεταν δωρεάν στους πελάτες τους, κρεβάτια και ομπρέλες θαλάσσης στην παραλία της πόλεως!

Τα πρόστιμα, υπολογίζεται ότι θα αγγίξουν ακόμη και **τις 10.000 ευρώ**, ενώ το ζήτημα αναμένεται να πάρει μεγάλες διαστάσεις καθώς οι καταστηματάρχες τώρα απειλούν ακόμα και με προσφυγή στην δικαιοσύνη.

Σημειώνεται ότι οι καταστηματάρχες, είχαν ενοικιάσει παραλιακό χώρο από τον Δήμο Κω, μπροστά από τα καταστήματά τους, στον οποίο τοποθέτησαν ομπρέλες, αποκλειστικά για τους πελάτες τους, τις οποίες παραχωρούσαν δωρεάν. Για το λόγο αυτό, το Σώμα Δίωξης Οικονομικού Εγκλήματος, καταλόγισε πρόστιμα σε βάρος τους, για αθέμιτο ανταγωνισμό μεταξύ άλλων επιχειρήσεων που λειτουργούν στην ευρύτερη περιοχή.

Μην περιμένετε.
Βάλτε NOVA.

ΤΩΡΑ ΠΛΗΡΗΣ ΕΞΟΠΛΙΣΜΟΣ NOVA €149

Η ΠΡΟΣΦΟΡΑ ΙΣΧΥΕΙ ΜΕ ΙΣΟΜΗΝΗ ΣΥΜΒΑΣΗ.

SPOT JWT

ANT1, MEGA, ALPHA, ALTER, STAR,
MAD, ET1, NET, ET3, ΒΟΥΛΗ,
με ψηφιακή ποιότητα ήχου και εικόνας.
Και ακόμα:
• 28 θεματικά κανάλια
• Δεκάδες ραδιοφωνικοί σταθμοί
• Πάνω από 100 ελεύθερα δορυφορικά κανάλια από όλο τον κόσμο

Κορυφαία ποιότητα, κορυφαία διασκέδαση.

Για την απόκτηση του εξοπλισμού σας απευθυνθείτε στα εξουσιοδοτημένα καταστήματα ηλεκτρικών ειδών στη Ρόδο.

NOVA
ΤΑ ΠΑΝΤΑ ΕΙΝΑΙ ΣΤΟ ΧΕΡΙ ΣΟΥ
210 660 2000

ΧΠ2191

Εντονες αντιδράσεις ενοικιαστών

Φουσκωμένοι λογαριασμοί της ΔΕΗ σε πολυκατοικίες

Υποψίες για "κλοπή" ηλεκτρικού ρεύματος

«Φουσκωμένοι» για τα καλά παρουσιάζονται οι λογαριασμοί της ΔΕΗ σε μια πολυκατοικία στο κέντρο της πόλης, γεγονός που έχει προκαλέσει την έντονη αντίδραση των ενοικιαστών και όχι μόνο.

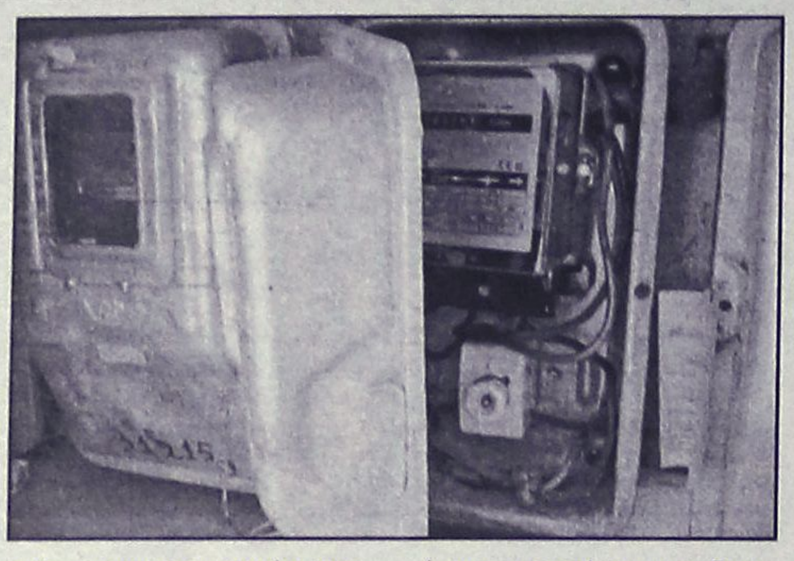

Οι ένοικοι, καταγγέλλουν απίστευτη προχειρότητα με την οποία καταγράφονται οι λογαριασμοί αλλά **και ασυδοσία σε ό,τι αφορά τον έλεγχο για τυχόν... ύποπτες απώλειες με παράνομες συνδέσεις και καλούν τους αρμόδιους της ΔΕΗ να ελέγξουν την κατάσταση.** Το πλέον εξωφρενικό: Όταν οι ενοικιαστές ζήτησαν

Ρεπορτάζ:
Μιχάλης Μαστής
Mihalis@rodiaki.gr

την παρέμβαση της ΔΕΗ, αναφέροντάς τους τα ποσά που χρεώθηκαν **ήταν εξωφρενικά και πάντως δυσβάσταχτα για τους ίδιους**, τους πληροφόρησαν ότι για να γίνει σχετικός έλεγχος, θα έπρεπε προηγουμένως να καταβάλλουν επιπλέον το ποσό των 50 ευρώ!

Όπως φαίνεται και από τις σχετικές φωτογραφίες, η περίπτωση αυτή είναι εξαιρετικά σοβαρή, δεδομένου μάλιστα, ότι τα... αστρονομικά ποσά που κλήθηκαν να πληρώσουν ορισμένοι από τους ενοικιαστές, κάθε άλλο παρά στην πραγματικότητα μπορούν να ανταποκρίνονται αφού τα δωμάτια - διαμερίσματα στα οποία διαμένουν, δεν είναι μεγαλύτερα από 35 τετραγωνικά μέτρα!

Το πλέον περίεργο πάντως, όπως εξήγησε μιλώντας χθες στη «Ροδιακή» η μητέρα του ενός εκ των ενοικιαστών, που βρέθηκε στη Ρόδο αυτές τις μέρες, **είναι ότι θα πρέπει άμεσα να υπάρξει έλεγχος από τις αρμόδιες αρχές, αφού το πλέον πιθανό είναι να συντελείται «κλοπή του ηλεκτρικού ρεύματος»** καθώς, οι ένοικοι είχαν κατεβάσει τους γενικούς διακόπτες των διαμερισμάτων τους, αλλά ωστόσο το... ρολόι του ρεύματος, συνέχιζε να καταγράφει χρεώνοντάς τους αντίστοιχα!

Η περίεργη αυτή υπόθεση που σε κάθε περίπτωση χρήζει διερεύνησης, αναμένεται να έχει και συνέχεια, αφού οι καταναλωτές της ΔΕΗ που... «είδαν τους φουσκωμένους λογαριασμούς με τα μάτια τους», δεν αποκλείουν το ενδεχόμενο να ζητήσουν ακόμη και την συνδρομή του αρμόδιου Εισαγγελέα, προκειμένου έτσι να μπορέσουν να διαπιστώσουν πως είναι δυνατόν να γίνονται αυτού του είδους οι υπέρογκες χρεώσεις, σε τόσο μικρά διαμερίσματα.

Μιλώντας χθες στη «Ροδιακή» η μητέρα του ενός εκ των ενοικιαστών διαμερισμάτων (στην οδό Δημητρίου Θεοδωράκη 41) **σημείωσε ότι η υπόθεση αυτή τους έχει αναστατώσει, καθώς ουδέποτε οι χρεώσεις από την πλευρά της ΔΕΗ, για το συγκεκριμένο διαμέρισμα έφθαναν αυτά τα ύψη. «Το παιδί μου εισπράττει συνολικά από την δουλειά του (υπηρετεί στη Ρόδο ως στρατιωτικός) το ποσό των 830 ευρώ!** Αν η ΔΕΗ του χρεώνεται για το δίμηνο 400 ευρώ, τότε πως είναι δυνατό να ζήσει με τα υπόλοιπα χρήματα, πληρώνοντας ενοίκιο, κοινόχρηστα και τηλέφωνα;»

Κατά φύλακα στη Μεσαιωνική πόλη

Επίθεση με αυγά και ξυραφάκια!

Δράστες άγνωστοι νεαροί οι οποίοι αναζητούνται από τις αστυνομικές αρχές • Υπεβλήθη μήνυση

«Επίθεση» με αυγά και πορτοκάλι με ξυραφάκια δέχθηκε χθες το πρωί, από άγνωστους νεαρούς, υπάλληλος της εταιρείας «σεκιούριτι» που έχει αναλάβει την φύλαξη της Μεσαιωνικής πόλης.

Μια σοβαρή υπόθεση ξαφνικής «επίθεσης» νεαρών σε φύλακα της Παλιάς Πόλης, διερευνούν από χθες οι αστυνομικές αρχές της περιοχής μας, η οποία παραλίγο να προκαλέσει το τραυματισμό του ιδιωτικού αστυνομικού!

Το περιστατικό σημειώθηκε χθες στις 11 το πρωί, στη πύλη της «κόκκινης πόρτας» όπου εκτελούσε υπηρεσία ο εν λόγω υπάλληλος. Ξαφνικά και χωρίς να προηγηθεί κανένα επεισόδιο το οποίο να εξηγεί τα όσα επρόκειτο να συμβούν, ένα νεαρό άτομο συνοδευόμενο και από 2-3 ακόμη, προφανώς φίλους του, άρχισε να πετά αυγά αλλά και ένα πορτοκάλι στο οποίο είχαν τοποθετήσει 6 ξυραφάκια.

Έκπληκτος ο ιδιωτικός αστυνομικός και πριν καλά καλά προλάβει να αντιληφθεί τι συνέβαινε, δέχθηκε τα «πυρά» των νεαρών, ενώ στη κυριολεξία την τελευταία στιγμή κατάφερε να αποφύγει το «φονικό» πορτοκάλι.

Οι νεαροί μετά τη πράξη τους τράπηκαν σε φυγή, ενώ ο υπάλληλος ενημέρωσε για το περιστατικό τις αρμόδιες αστυνομικές αρχές. Η όλη υπόθεση αξιολογείται ως άκρως σοβαρή σε αυτή τη φάση, δεδομένου ότι αφορά γενικότερα την σωματική ακεραιότητα των ανθρώπων αυτών!

Σύμφωνα με τα μέχρι στιγμής στοιχεία, πιθανολογείται ότι το όλο περιστατικό οφείλεται σε πράξη αντεκδίκησης των νεαρών με το συγκεκριμένο υπάλληλο, ο οποίος στα πλαίσια των αρμοδιοτήτων του, ίσως και να μην άφησε τους νεαρούς να εισέλθουν στη Παλιά Πόλη.

Σε κάθε περίπτωση πάντως, η όλη υπόθεση βρίσκεται σε εξέλιξη, αφού ο ιδιωτικός αστυνομικός αναμένεται να καταθέσει μήνυση κατά αγνώστων, ενώ για το θέμα έχουν ήδη ενημερωθεί και δημοτικοί σύμβουλοι.

Καταδίκη Ουκρανού

Ακριβά κόστισε σε έναν Ουκρανό το εγχείρημα να οδηγήσει μεθυσμένος και με δίπλωμα που δεν ισχύει στη χώρα μας, το αυτοκίνητό του!

Στο Αυτόφωρο οδηγήθηκε το περασμένο Σάββατο ένας αλλοδαπός Ουκρανικής καταγωγής, ο οποίος σε έλεγχο που του έγινε το προηγούμενο βράδυ από άνδρες των υπηρεσιών της Αστυνομικής Διεύθυνσης Δωδεκανήσου, εντοπίσθηκε να οδηγεί υπό την επήρεια αλκοόλ.

Και δεν ήταν μόνο αυτό. Ο συγκεκριμένος αλλοδαπός διέθετε μόνο Ουκρανικό δίπλωμα οδήγησης, το οποίο όμως δεν ισχύει στη χώρα μας.

Η υπόθεση εκδικάστηκε το περασμένο Σάββατο από το Αυτόφωρο, ενώπιον του οποίου βρέθηκε ο αλλοδαπός, με αποτέλεσμα να καταδικασθεί σε ποινή φυλάκισης 30 ημερών και χρηματικό πρόστιμο 150 ευρώ.

Συνολικά δηλαδή ο Ουκρανός κατέβαλε το ποσό των 600 ευρώ προκειμένου να αφεθεί ελεύθερος.

Ο τοίχος του διπλανού σπιτιού

Του κόστισε... χρυσάφι

Επεσε κατά τη διάρκεια εργασιών

Χρυσός να ήταν ο τοίχος διπλανής ιδιοκτησίας που γκρέμισε συμπολίτης μας θα τον πλήρωνε φθηνότερα, αφού ούτε λίγο ούτε πολύ, η πράξη του αυτή του κόστισε περισσότερο από 20.000 ευρώ!

Στο εδώλιο του Μονομελούς Πρωτοδικείου της Ρόδου, κάθισε χθες ένας συμπολίτης μας, κατηγορούμενος για φθορά ξένης περιουσίας.

Ο ίδιος, στις 15 Απριλίου 2005 γκρέμισε για δεύτερη φορά, τοίχο διπλανής ιδιοκτησίας στη Μεσαιωνική Πόλη, με αποτέλεσμα μετά τη μήνυση που κατατέθηκε σε βάρος του από τους εκπροσώπους της πολιτικής αγωγής κυρίως **Στέφανο Στεφανίδη και Κώστα Σαρρή** να βρεθεί χθες το πρωί ενώπιον του Μονομελούς Πρωτοδικείου της Ρόδου.

Το δικαστήριο, εξετάζοντας όλα τα στοιχεία της υπόθεσης, καταδίκασε τελικά τον κατηγορούμενο σε **ποινή φυλάκισης δύο ετών**, μετατρεπόμενη η ποινή του **προς 15 ευρώ την ημέρα**, χωρίς η έφεση να έχει αναστολτικό αποτέλεσμα. Έτσι ο δράστης, θα πρέπει τώρα είτε να πληρώσει το ποσό των 21.000 ευρώ περίπου, είτε να οδηγηθεί στις φυλακές για να εκτίσει την ποινή του! Σε κάθε περίπτωση πάντως ο συγκεκριμένος τοίχος, του στοίχισε πολύ ακριβά!

Blue Star Ferries

ΑΠΟ ΡΟΔΟ

ΑΝΑΧΩΡΗΣΗ ΑΠΟ							ΑΦΙΞΗ ΠΕΙΡΑΙΑ
ΡΟΔΟ	ΚΩ	ΛΕΡΟ	ΠΑΤΜΟ	ΜΥΚΟΝΟ	ΣΥΡΟ	ΑΜΟΡΓΟ (ΚΑΤΑΠΟΜΑ)	
ΤΡΙΤΗ 19:00	ΤΡΙΤΗ 22:15	...	...	ΤΕΤΑΡΤΗ 03:20	...	...	ΤΕΤΑΡΤΗ 07:10
ΠΕΜΠΤΗ 19:00	ΠΕΜΠΤΗ 22:15	ΠΕΜΠΤΗ 23:55	ΠΑΡΑΣΚΕΥΗ 01:05	...	ΠΑΡΑΣΚΕΥΗ 05:00	...	ΠΑΡΑΣΚΕΥΗ 09:00
ΣΑΒΒΑΤΟ 09:30	ΣΑΒΒΑΤΟ 12:15	...	...	...	...	ΣΑΒΒΑΤΟ 15:50	ΣΑΒΒΑΤΟ 21:00
ΚΥΡΙΑΚΗ 18:00	ΚΥΡΙΑΚΗ 21:15	ΚΥΡΙΑΚΗ 22:55	ΔΕΥΤΕΡΑ 00:05	...	ΔΕΥΤΕΡΑ 04:15	...	ΔΕΥΤΕΡΑ 08:00

ΠΡΟΣ ΡΟΔΟ

ΑΝΑΧΩΡΗΣΗ ΑΠΟ ΠΕΙΡΑΙΑ	ΑΦΙΞΗ						
	ΣΥΡΟ	ΜΥΚΟΝΟ	ΑΜΟΡΓΟ (ΚΑΤΑΠΟΜΑ)	ΠΑΤΜΟ	ΛΕΡΟ	ΚΩ	ΡΟΔΟ
ΔΕΥΤΕΡΑ 19:30	ΔΕΥΤΕΡΑ 23:15	...	...	...	...	ΤΡΙΤΗ 05:00	ΤΡΙΤΗ 08:00
ΤΕΤΑΡΤΗ 19:30	ΤΕΤΑΡΤΗ 22:50	...	...	ΠΕΜΠΤΗ 02:25	ΠΕΜΠΤΗ 03:35	ΠΕΜΠΤΗ 05:15	ΠΕΜΠΤΗ 08:30
ΠΑΡΑΣΚΕΥΗ 19:30	...	ΠΑΡΑΣΚΕΥΗ 23:20	...	...	...	ΣΑΒΒΑΤΟ 03:55	ΣΑΒΒΑΤΟ 06:55
ΣΑΒΒΑΤΟ 23:55	...	...	ΚΥΡΙΑΚΗ 05:05	ΚΥΡΙΑΚΗ 07:25	ΚΥΡΙΑΚΗ 08:35	ΚΥΡΙΑΚΗ 10:15	ΚΥΡΙΑΚΗ 13:15

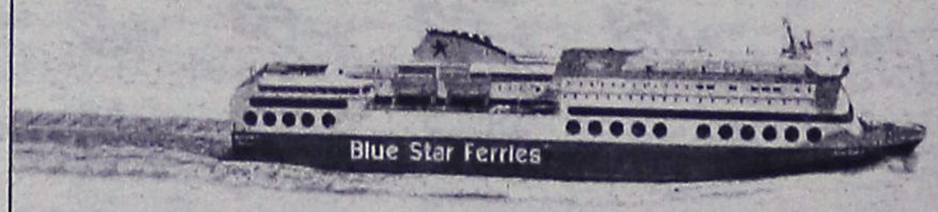

RODOS FERRIES SERVICES/SKEVO'S TRAVEL

ΚΑΝΤΕ ΚΡΑΤΗΣΗ ΤΩΡΑ!

ΠΛΗΡΟΦΟΡΙΕΣ ΚΑΙ ΚΡΑΤΗΣΕΙΣ ΘΕΣΕΩΝ ΣΤΟΝ ΤΑΞΙΔΙΩΤΙΚΟ ΣΑΣ ΠΡΑΚΤΟΡΑ Η SKEVO'S TRAVEL: ΑΜΕΡΙΚΗΣ 111, ΡΟΔΟΣ, ΤΗΛ. ΚΡΑΤΗΣΕΩΝ ΕΠΙΒΑΤΩΝ ΚΑΙ Ι.Χ.: 22410-22461, 22410-75655, 22410-75310 ΤΗΛ. ΚΡΑΤΗΣΕΩΝ ΦΟΡΤΗΓΩΝ: 22410-76600

Permatex

95 χρόνια στην κορυφή

- Σαπούνια χεριών
- Κόλες και στεγανοποιητικά
- Χημικές φλάτζες
- Πρόσθετα επίδοσης (NOS)
- Ασφαλιστικά σπειρωμάτων
- Καθαριστικά αεροσόλ

Τηλ. 2241021507-2241043293

ΧΟΝΔΡΙΚΗ ΔΙΑΘΕΣΗ

AT1958(Γ)

Χάρις στα αυξημένα μέτρα που ελήφθησαν

Αναίμακτα πέρασε το εορταστικό τριήμερο

Συνεχίζονται οι έλεγχοι με τους ίδιους ρυθμούς

Χωρίς θύματα στο "βωμό" της ασφάλτου, κύλησε το εορταστικό τριήμερο του Αγίου Πνεύματος, χάρη στα αυξημένα μέτρα που λήφθηκαν από τις υπηρεσίες της Αστυνομικής Διεύθυνσης Δωδεκανήσου, αλλά και τη σύνεση των οδηγών!

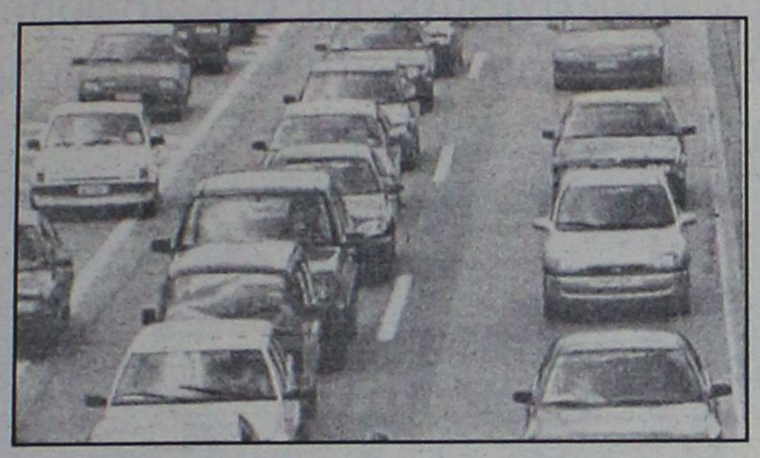

Σώοι και αβλαβείς, στην κυριολεξία, επέστρεψαν οι οδηγοί, οι οποίοι εκμεταλλευόμενοι το τριήμερο της Πεντηκοστής και του Αγίου Πνεύματος, δεν δίστασαν να ξεφύγουν από την καθημερινότητα και να εκδράμουν σε κάποιο κοντινό ή μακρινό δήμο του νησιού μας.

Καθ'όλη τη διάρκεια των ημερών αυτών, ιδιαιτέρως αισθητή ήταν η παρουσία των ανδρών των υπηρεσιών της Αστυνομίας, οι οποίοι φρόντισαν για την πιστή τήρηση του Κώδικα Οδικής Κυκλοφορίας από τους οδηγούς, με αποτέλεσμα να μην σημειωθεί κανένα σοβαρό ή θανατηφόρο τροχαίο ατύχημα.

Πιο συγκεκριμένα, η Αστυνομική Διεύθυνση Δωδεκανήσου σχεδίασε έγκαιρα και έλαβε επαρκή τροχαία μέτρα σε ολόκληρο το οδικό δίκτυο της περιφέρειάς της, διαθέτοντας αστυνομικούς σε κρίσιμα και κατάλληλα σημεία, διενεργώντας παράλληλα ελέγχους για την πρόληψη των τροχαίων ατυχημάτων και ιδιαίτερα παραβάσεων, οι οποίες οδηγούν άμεσα ή έμμεσα σε ατυχήματα ή επιτείνουν τις συνέπειες αυτών.

Αποτέλεσμα των μέτρων αυτών ήταν να εξασφαλιστεί η ασφαλής, ομαλή και ελεύθερη κυκλοφορία των οχημάτων και να μην προκληθούν τροχαία ατυχήματα. Οι αυστηροί έλεγχοι των αστυνομικών θα συνεχιστούν με τους ίδιους ρυθμούς αμείωτα και το επόμενο διάστημα, δεδομένου της αυξημένης κίνησης στους δρόμους, λόγω και των ξένων επιστκεπτών στην περιοχή μας και με στόχο την πρόληψη και καταστολή των τροχαίων ατυχημάτων.

Στην συνδιάσκεψη των σωματείων

Εξετάσθηκαν προβλήματα των ξενοδοχοϋπαλλήλων

Παρέστη και ο πρόεδρος της Ομοσπονδίας

Με τη συζήτηση των προβλημάτων που απασχολούν τους ξενοδοχοϋπαλλήλους στη Ρόδο, πραγματοποιήθηκε την Παρασκευή, η περιφερειακή συνδιάσκεψη των τοπικών σωματείων ξενοδοχοϋπαλλήλων.

Το παρών έδωσε και ο πρόεδρος της Ομοσπονδίας Ξενοδοχοϋπαλλήλων Ελλάδας κ. Λεωνίδας Καραθανάσης. Σύμφωνα με όσα δήλωσε χτες στη "Ροδιακή" ο πρόεδρος των ξενοδοχοϋπαλλήλων κ. Γιώργος Ορφανός, η συνδιάσκεψη έγινε μετά από σχετική απόφαση της γενικής συνέλευσης, και αποτύπωσε για μια ακόμα φορά τα πολλά ζητήματα που αφορούν το χώρο, που είναι λίγο πολύ γνωστά.

Τέθηκε επίσης, ο γενικός προβληματισμός για το μέλλον και κυρίως η αγωνία των ξενοδοχοϋπαλλήλων που απασχολούνται εποχιακά, να συμπληρώσουν τα συντάξιμα χρόνια για να εξασφαλίσουν τη σύνταξή τους.

Μάλιστα το θέμα τέθηκε υπόψιν και του κ.Καραθανάση, από τον οποίο ζητήθηκε να στηρίξει τα αιτήματα των εποχιακά εργαζόμενων, ώστε να μην υπάρξουν δυσμενείς εξελίξεις, στο πλαίσιο των εργασιακών σχέσεων.

Εκείνο που προκάλεσε αίσθηση, ήταν οι καταγγελίες για απασχόληση σε ξενοδοχεία του νησιού, σπουδαστών από τουριστικές σχολές άλλων χωρών, π.χ Πολωνίας, Σερβίας, Τσεχίας, έναντι ποσού 180 ευρώ μηνιαίως!

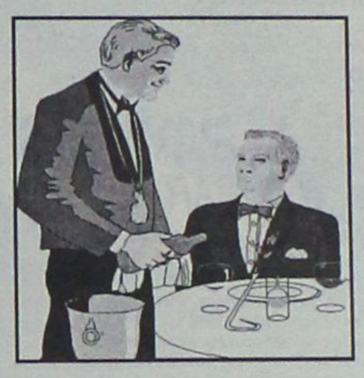

Αυτό όπως επισημάνθηκε είναι παράνομο, γι'αυτό και αποτέλεσε αντικείμενο ελέγχου από το κλιμάκιο του Σώματος Επιθεωρητών Εργασίας που βρέθηκε στη Ρόδο, την προηγούμενη εβδομάδα.

Σύμφωνα με όσα έγιναν γνωστά, κάποιοι μεγαλοξενοδόχοι, προσέλαβαν σπουδαστές από τις παραπάνω χώρες, και όχι π.χ από τη σχολή της Ρόδου, με αποτέλεσμα να σημειωθούν οξύτατες αντιδράσεις. Όπως επισημαίνεται, επιτρέπονται μόνο ανταλλαγές και όχι επαγγελμαντική σχέση αυτού του είδους.

Εξάλλου, σύμφωνα με τον κ. Ορφανό, λόγω του μεγάλου ενδιαφέροντος που υπάρχει για τα αποτελέσματα ελέγχων του κλιμακίου στη Ρόδο, θα ζητηθεί εγγράφως από το υπουργείο Εργασίας ενημέρωση.

Στο υπουργείο Εργασίας, όμως, θα μεταβεί την Πέμπτη και την Παρασκευή αντιπροσωπεία του ΕΚΡ για ζητήματα των εργαζομένων.

Συνάντηση Μαχαιρίδη-Γεννηματά

Συνάντηση με την πρόεδρο της ΕΝΑΕ κ. Φώφη Γεννηματά είχε χθές το απόγευμα στην Αθήνα, ο νομάρχης Δωδεκανήσου κ. Γιάννης Μαχαιρίδης, εν όψει της ισχύος του νέου νομοθετικού πλαισίου, από την 1η Ιουλίου, αναφορικά με την κατανομή των Κεντρικών Αυτοτελών Πόρων (ΚΑΠ) στις Νομαρχιακές Αυτοδιοικήσεις της χώρας.

Ο κ. Μαχαιρίδης πριν την αναχώρησή του εξέφρασε την πεποίθησή του ότι στα κριτήρια κατανομής των πόρων, το υπουργείο Εσωτερικών θα λάβει σοβαρά υπ'όψιν τις ιδιαιτερότητες και τις ανάγκες του νησιωτικού μας νομού, εξασφαλίζοντας πρόσθετους πόρους για την περιοχή μας. Η πάγια αυτή θέση θα συμπεριληφθεί στο τελικό κείμενο προτάσεων που θα καταθέσει η ΕΝΑΕ στον υπουργό Εσωτερικών και Δημόσιας Διοίκησης Προκόπη Παυλόπουλο.

AUTO ΕΠΙΛΟΓΕΣ

ΕΚΘΕΣΗ ΕΜΠΟΡΙΑΣ ΕΠΙΛΕΓΜΕΝΟΥ ΜΕΤΑΧΕΙΡΙΣΜΕΝΟΥ ΑΥΤΟΚΙΝΗΤΟΥ

ΚΟΥΚΟΥΡΑΣ ΑΛΕΞΑΝΔΡΟΣ

ΛΕΩΦ. ΡΟΔΟΥ-ΛΙΝΔΟΥ 255

ΤΗΛ. 22410/60910,

FAX: 22410/60920

- *Πώληση μεταχειρισμένων αυτοκινήτων ελεγμένα σε 70 σημεία.*
- *Αγορά μεταχειρισμένων αυτοκινήτων.*
- *Ανταλλαγή με οποιοδήποτε μοντέλο της αρεσκείας σας.*
- *Χρηματοδότηση με τα χαμηλότερα επιτόκια της αγοράς.*

ΧΠ1210

ΚΕΝΤΡΑ ΞΕΝΩΝ ΓΛΩΣΣΩΝ

ΜΕΡΚΟΥΡΗ & ΓΙΑΝΝΗ **ΚΟΝΤΟΥ**

Εκμεταλευτείτε το Καλοκαίρι!

ΕΙΔΙΚΑ ΚΑΛΟΚΑΙΡΙΝΑ ΤΜΗΜΑΤΑ

(ΥΛΗ 1 ΧΡΟΝΙΑΣ ΣΕ 1 1/2 ΜΗΝΑ)

α) ΓΕΡΜΑΝΙΚΩΝ

για ZERTIFIKAT - MITTELSTUFE ΚΡΑΤΙΚΟ Β2, C1 } για τις εξετάσεις Οκτωβρίου 2005

β) ΑΓΓΛΙΚΩΝ

για LOWER - PROFICIENCY ΤΑΞΕΙΣ C, D } για τις εξετάσεις Δεκεμβρίου - Μαίου 2005 - 2006

ΠΡΟΕΓΓΡΑΦΕΣ - ΠΛΗΡΟΦΟΡΙΕΣ ΓΙΑ ΟΛΑ ΤΑ ΤΜΗΜΑΤΑ ΑΡΧΙΣΑΝ

ΕΙΔΙΚΑ ΤΜΗΜΑΤΑ: Γ - Δ ΔΗΜΟΤΙΚΟΥ **ΣΤΑ ΓΕΡΜΑΝΙΚΑ**
PRE JUNIOR Α - Β ΔΗΜΟΤΙΚΟΥ **ΣΤΑ ΑΓΓΛΙΚΑ**

Τα Γερμανικά απο φέτος και στα Δημοτικα Σχολεία Ε, Στ Δημοτικού!!

1ο Διδ/ριο: Αγ. Αναργύρων 11Α (στο Βενετόκλειο)
2ο Διδ/ριο: Δ. Αναστασιάδη 47 (στους Δασκάλους)
3ο Διδ/ριο: Παρισίων 1 και Λονδίνου (στο Ροδίνι)
Τηλ. 22410 35289 & 22410 23973

Ανεβαίνετε συχνά στην Αθήνα;

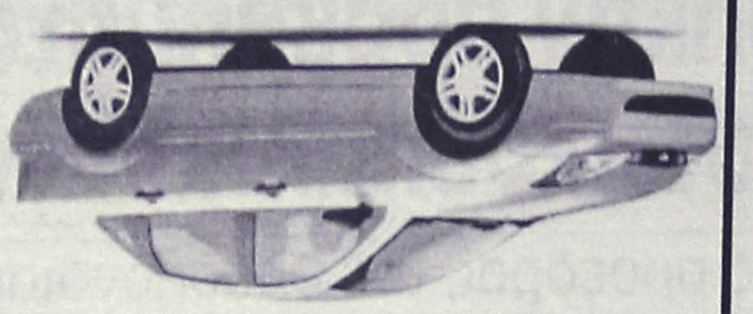

Τότε, γιατί να πληρώνετε περισσότερα από 29€ την ημέρα για ενοικίαση αυτοκινήτου;

Η PAYLESS φέρνει τα πάνω-κατω στην ενοικίαση αυτοκινήτου, προσφέροντας σε όλους τους Ροδίτες που επισκέπτονται την Αθήνα, τις χαμηλότερες τιμές της αγοράς!

FIAT PANDA NUOVA ΜΕ 29€ • HYUNDAI ACCENT ΜΕ 35€ • CITROEN XSARA ΜΕ 39€

Κάνετε σήμερα την κράτησή σας και η PAYLESS θα σας περιμένει στο αεροδρόμιο ΕΛΕΥΘΕΡΙΟΣ ΒΕΝΙΖΕΛΟΣ με το αυτοκίνητο που θα επιλέξετε!

Καλέστε τώρα το τοπικό κέντρο κρατήσεων της PAYLESS στο: 800 11 82311* ή μιλήστε με τον ταξιδιωτικό σας πράκτορα!

PAYLESS CAR RENTAL

*Για κλήσεις από κινητό καλέστε 22410 82313

PAYLESS CAR RENTAL GREECE - Δραγωνέα 5 - Μαρκόπουλο Αττικής - Τηλ: 22990 63211

ΓΕΝΙΚΟΙ ΟΡΟΙ ΕΝΟΙΚΙΑΣΗΣ ΑΥΤΟΚΙΝΗΤΩΝ: Η προσφορά ισχύει για κρατήσεις από κατοίκους της Ρόδου που ταξιδεύουν στην Αθήνα μέσω του αεροδρομίου ΕΛΕΥΘΕΡΙΟΣ ΒΕΝΙΖΕΛΟΣ για τη χρονική διάρκεια μεταξύ 1/02/2005 έως 31/05/2005. Οι παροντινές τιμές αφορούν μόνο τα αναφερομένα αυτοκίνητα, συμπεριλαμβάνονται ελεύθερα χιλιόμετρα και ασφάλιση CDW και ισχύουν με κράτη ανατολικής κράτησης. Η προσφορά δεν μπορεί να συνδυαστεί με άλλες προσφορές που κατά καιρούς παρέχει η PAYLESS CAR RENTAL GREECE. Ο ενοικιαστής πρέπει να είναι άνω των 23 ετών και να έχει άνω των 2 ετών άδειας οδήγησης να ταξιδεύουν 1 έτος. Διάφορες χρεώσεις ανάλογα με τον τόπο παράδοσης του αυτοκινήτου μπορεί να ισχύουν.

ΑΝΑΚΟΙΝΩΣΗ

Το Κατάστημα Επισκευής Ταπετσαριών του **Αντωνίου Βυζαντίνη**

και των υιών του

Χρήστου & Νίκου,

γνωστοποιεί στην αξιότιμη πελατεία του ότι **παραμένει στην ίδια διεύθυνση στην οδό Μ. Μαλλιαράκη 7,** δίπλα στις εφημερίδες **ΡΟΔΙΑΚΗ** και **ΠΡΟΟΔΟ**, καθώς και ότι ουδεμία σχέση έχει με το κατάστημα του Γεωργίου Βυζαντίνη.

Τηλ. επικοιν. 22410 36426 - 2241031255

Σας ευχαριστούμε για την εκτίμηση που μας έχετε και για την προτίμησή σας

AT1770

INOX ECONOMY

ΗΛΙΑΚΑ · ΘΕΡΜΑΝΣΗ · ΕΓΚΑΤΑΣΤΑΣΕΙΣ·ΣΥΝΤΗΡΗΣΗ



ΔΕΚΤΕΣ ΠΙΣΤΩΤΙΚΕΣ ΚΑΡΤΕΣ

ΡΙΖΟΣ ΜΙΧΑΗΛ

Αγ. Λαύρας 59 • τηλ. 2241023073, 6944351212

Σημαντικό μάθημα από το workshop του περιοδικού FVW

Η ομαδική προσπάθεια οδηγεί στην επιτυχία

Θετικός ο απολογισμός της συνεισφοράς φορέων και ιδιωτών στην διοργάνωσή του προ ημερών στη Ρόδο

Ένα σημαντικό μάθημα πήραν όλοι όσοι, με τον ένα ή τον άλλο τρόπο συνεισέφεραν στην επιτυχή διεξαγωγή του workshop του Γερμανικού περιοδικού FVW, που πραγματοποιήθηκε στη Ρόδο και συνεχίστηκε στην Αθήνα: Αυτό της ομαδικής προσπάθειας.

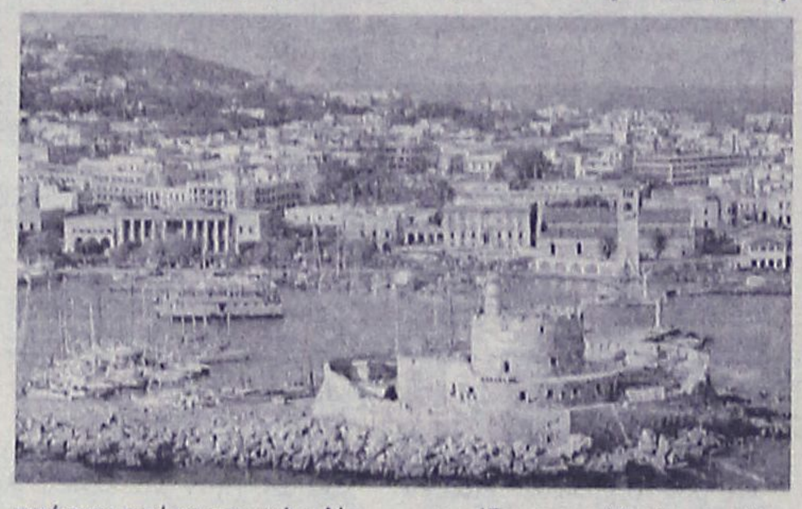

Οπως αναφέρεται στη σχετική ανακοίνωση, είναι θετικός ο απολογισμός της συνεισφοράς φορέων και ιδιωτών στην οργάνωση και τη διεξαγωγή του workshop. Συγκεριμένα:

Ολοκληρώθηκε πριν λίγες ημέρες, την Δευτέρα 6 Ιουνίου με την αναχώρηση των συμμετεχόντων από την Ελλάδα, το 2ήμερο workshop του FVW, του μεγαλύτερου Γερμανικού περιοδικού τουρισμού, που οργανώθηκε στη Ρόδο από τη Νομαρχία Δωδεκανήσου και τον ΠΡΟΤΟΥΡ. Συμμετείχαν και πρόσφεραν χορηγία όλοι οι τοπικοί φορείς και πολλοί ιδιώτες επιχειρηματίες. Πραγματοποιήθηκε υπό την αιγίδα του Υπουργείου Τουριστικής Ανάπτυξης και του ΕΟΤ και στηρίχθηκε από το Υπουργείο Αιγαίου και Νησιωτικής Πολιτικής.

Οι Γερμανοί συνεργάτες και συμμετέχοντες έφυγαν ενθουσιασμένοι, παίρνοντας μαζί τους ένα δυνατό κομμάτι Ελληνικής φιλοξενίας με τον αυθορμητισμό και την αποτελεσματικότητα που μας χαρακτηρίζει. Τι μένει από όλα αυτά; Το συναίσθημα της ομαδικής προσπάθειας με πίστη και προσήλωση. Μέχρι την τελευταία στιγμή, ιδιώτες και φορείς συμμετείχαν προσφέροντας δράση ή πόρους για να ολοκληρωθεί με επαγγελματισμό κομμάτι-κομμάτι το παζλ της φιλοξενίας με σκοπό να δοθεί σε κάθε λεπτομέρεια η καλύτερη εικόνα οργάνωσης και πρόβλεψης.

Το εγχείρημα ανέλαβε από την πρώτη στιγμή ο Νομάρχης Δωδεκανήσου Γ. Μαχαιρίδης πιστεύοντας στην αναγκαιότητα της δράσης και τα οφέλη της για τον τόπο. Στήριξε με τη συμμετοχή του ο δήμαρχος Ροδίων Γ. Γιαννόπουλος με τον ΠΡΟΤΟΥΡ, διαβλέποντας τις προοπτικές και μαζί με το Γερμανικό περιοδικό τουρισμού FVW ήταν οι διοργανωτές. Από την πρώτη στιγμή το έργο εκτιμήθηκε τόσο από το Υπουργείο Τουριστικής Ανάπτυξης και τον Ελληνικό Οργανισμό Τουρισμού και τέθηκε υπό την αιγίδα του, ομιλητής ήταν ο υφυπουργός Αθ.Λιάσκος, όσο και από το Υπουργείο Αιγαίου & Νησιωτικής Πολιτικής με ομιλητή τον Υπουργό Αρ. Παυλίδη που συζήτησε επί μακρόν με τους Γερμανούς τα θέματα τουρισμού.

'Ολοι οι τοπικοί φορείς συμμετείχαν στην οργάνωση: η Διεύθυνση ΕΟΤ Δωδεκανήσου, η Τοπική Ενωση Δήμων και Κοινοτήτων, το Επιμελητήριο Δωδεκανήσου, η Ενωση Ξενοδόχων Ρόδου, η ΔΕΤΑΠ, ο Σύλλογος Ενοικιαζομένων Δωματίων, ο Σύλλογος Τουριστικών Πρακτόρων, ο Σύλλογος Ξεναγών, ο Σύλλογος Διευθυντών Ξενοδοχείων Ρόδου, το SKAL, η Επιστημονική Ομάδα Τουρισμού του Επιμελητηρίου Δωδ/σου, η Λέσχη Αρχιμαγείρων καθώς και η Περιφέρεια Νοτίου Αιγαίου και η Ενωση Ξενοδόχων Αττικής.

Χορηγοί ήταν: η ΕΣΠΕΡΙΑ Α.Ε. (η οικογένεια Βασιλάκη προσέφερε όλη τη φιλοξενία για 50 συμμετέχοντες και υλοποίησε άψογα το workshop στο Esperos Village), η επιχείρηση Λινδία Θάλλασα του κυρίου Ιωαννίδη που κάλυψε μεγάλο μέρος λειτουργικών εξόδων, ο Νίκος Κασέρης που προσέφερε υπέροχες εικόνες μέσα από τις φωτογραφίες του, η οικογένεια Κατσιμπράκη που επιμελήθηκε το επίσημο δείπνο λήξης στο εστιατόριο «4 εποχές» με τη μαγευτική θέα στο λιμάνι και τη Μεσαιωνική Πόλη, η Hapag Lloyd που κάλυψε όλη τη μεταφορά Γερμανία-Ρόδο, η Ολυμπιακή Αεροπορία τη μεταφορά Αθήνα-Γερμανία και η TUI Hellas που προσέφερε με εξαιρετικό οικοδεσπότη τον Νίκο Παπαθανάση το δείπνο καλοσωρίσματος στο «Φώτης Μελαθρον».





Υποστηρικτές της εκδήλωσης ήταν: η Εγνατία Τράπεζα, τα πρακτορεία Rhodos Tours, Rodos Express, ΖΕΥΣ, που οργάνωσαν με άψογο τρόπο τις μεταφορές και εκδρομές, η Τράπεζα Κύπρου, η Αρχαιολογική υπηρεσία, ο Δήμος Καλλιθέας και τα ξενοδοχεία: Apollo Beach, Rodos Palladium, Rodian Amathus, Rodos Palace, Irene Palace, Atrium Palace που επιμελήθηκαν εξαιρετικά μεσογειακά γεύματα, δείπνα, κοκτέϊλ, θεματικές βιωματικές εμπειρίες.

Μέλη της ομάδας που σχεδίασε και υλοποίησε το «FVW workshop – Ρόδος 2005» με υπεύθυνη την Αντα Καραγιάννη, ήταν οι : Τάνια Χατζηκωνσταντίνου, Μπάμπης Παλογιαννίδης, Κώστας Γεωργιάδης, Αλέξανδρος Κολιάδης, Νατάσα Πιρπερή, Ελένη Κερανίδη, Κυριακή Βουβουδάκη, Τάσος Χατζηλιαμής με πολύ καλό υπεύθυνο τύπου τον Νικήτα Οικονόμου.

Η διοργάνωση στηρίχθηκε στην προθυμία, συνεργασία και βοήθεια όλων των στελεχών και εργαζομένων στις επιχειρήσεις και τους φορείς που συμμετείχαν. Η παρουσία τους, η ανταπόκριση και ο επαγγελματισμός έδωσαν το στίγμα ποιότητας των τουριστικών υπηρεσιών της Δωδεκανήσου και τους αξίζει ένα μεγάλο ευχαριστώ.

Οι ξεναγήσεις που προσέφεραν μέσα από το σύλλογό τους οι ξεναγοί και έδωσαν τη σύγχρονη εικόνα και τον πλούτο του προορισμού Δωδεκάνησα, οι ανθρώπινες επαφές, η φιλική και εγκάρδια επικοινωνία και ανταλλαγή απόψεων, το μελετημένο πρόγραμμα για να δώσει το πολιτιστικό profile, την ιστορία, το περιβάλλον, την ομορφιά του τοπίου, τις υποδομές, τις γεύσεις, την παράδοση, τις εικόνες, μας έδειξαν πόσο υπέροχος είναι ο τόπος μας μέσα από τις εντυπώσεις που αποκόμισαν οι Γερμανοί πράκτορες. Μόνοι τους μας είπαν ότι τα Δωδεκάνησα, η Ελλάδα είναι τόπος ξεχωριστός, προορισμός που θα πωληθεί στον πελάτη διακοπών μέσα από το συναίσθημα και δεν πρεπει να συγκριθεί με την Τουρκία με το ανταγωνιστικό πλεονέκτημα της χαμηλής τιμής. Η Ελλάδα θα προβληθεί μέσα από το «μύθο της» και το όνειρο του κάθε Ευρωπαίου να την επισκεφθεί. Ολα αυτά θα καταγραφούν στο αφιέρωμα που θα κάνει το περιοδικό FVW international και θα πληροφορήσει αρκετούς χιλιάδες επαγγελματίες του τουρισμού στη Γερμανία, παρακινώντας τους να προτείνουν τα Δωδεκάνησα σαν τον ιδανικό προορισμό με ποικιλομορφία προϊόντος, ποιότητα και υποδομές.

Η εμπειρία του workshop, η προσφορά βοήθειας και συμπαράστασης μέχρι και την τελευταία στιγμή καταδεικνύουν την ανάγκη αλλά και τη δυνατότητα που έχουμε να πραγματοποιούμε και να προσφέρουμε στον τόπο μας μικρές δράσεις, μικρά θαύματα που θα τον εκτοξεύσουν ξανά δυνατά στο ανταγωνιστικό τουριστικό περιβάλλον.

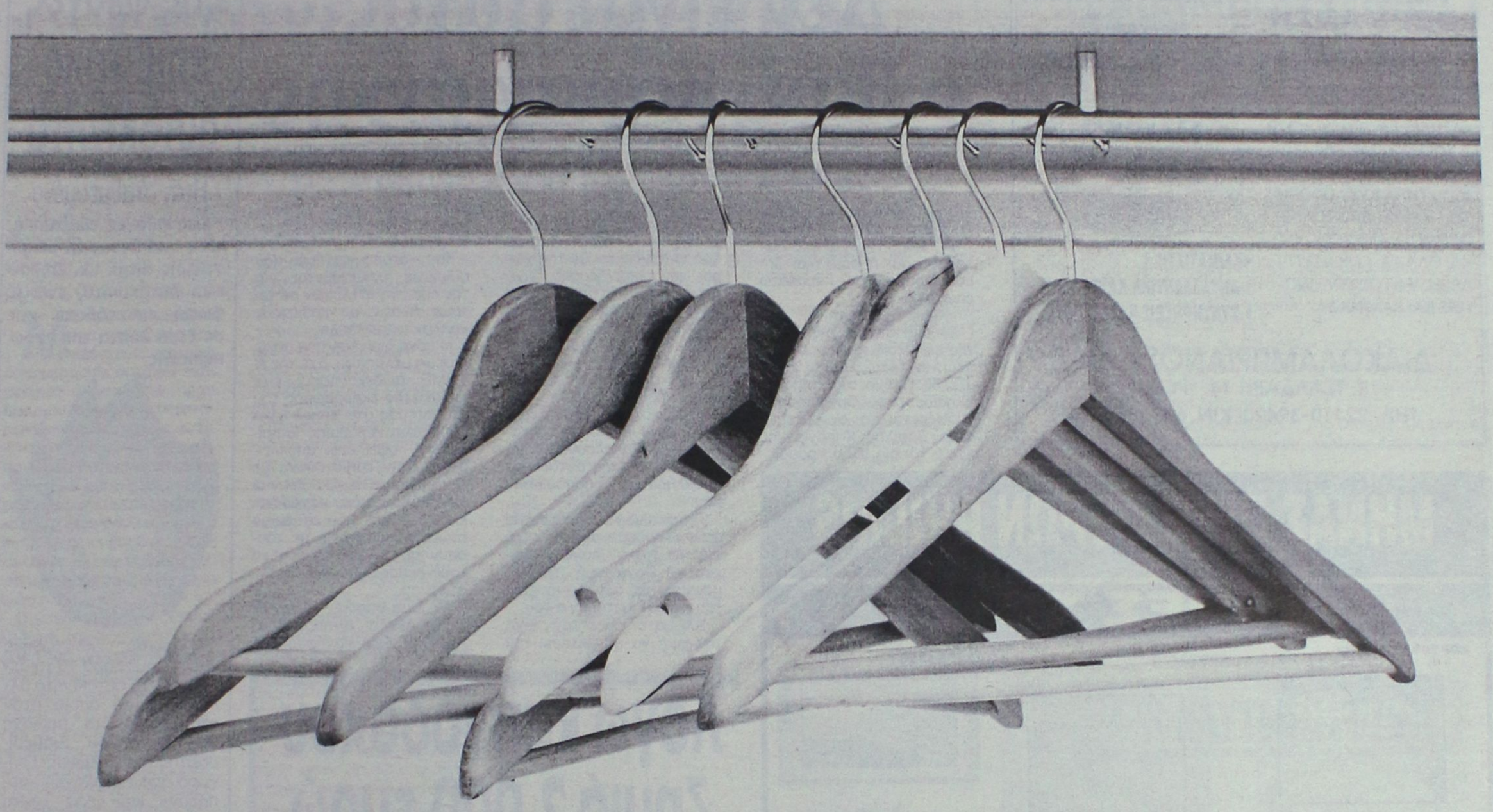

κρίση

Υπάρχει λύση;

AM design

AE499

Σούπερ προσφορές

ΚΕΝΤΡΙΚΗ ΘΕΡΜΑΝΣΗ

από 2.000 €

ΜΕ ΜΑΤΕΜΕΝΙΟ ΛΕΒΗΤΑ 30,000 KCL/H 5 ΣΩΜΑΤΑ ΠΑΝΕΛ 60Χ10., 0 1 ΣΩΜΑ 45Χ45, ΚΑΥΣΤΗΡΑ ΚΥΚΛΟΦΟΡΗΤΗ, ΔΟΧΕΙΟ ΔΙΑΣΤΟΛΗΣ ΘΕΡΜΟΣΤΑΤΗ ΧΩΡΟΥ ΚΑΙ ΟΛΑ ΤΑ ΥΛΙΚΑ ΣΥΝΔΕΣΗΣ ΕΚΤΟΣ ΣΩΛΗΝΩΣΕΙΣ ΚΑΙ ΚΑΜΙΝΑΔΑ

ΗΛΙΑΚΑ ΧΑΛΚΙΝΑ

από 900 €

ΜΕ 50 ΧΡΟΝΙΑ ΕΓΓΥΗΣΗ

Ηλιακά GLASS

από 560 €

- ΚΛΙΜΑΤΙΣΤΙΚΑ
- ΑΝΤΑΛΛΑΚΤΙΚΑ ΚΑΥΣΤΗΡΩΝ
- ΣΥΝΤΗΡΗΣΕΙΣ ΚΑΥΣΤΗΡΩΝ

ΔΙΑΚΟΛΑΜΠΡΙΑΝΟΣ ΗΛΙΑΣ

Κ. ΤΣΑΛΔΑΡΗ 14 - ΡΟΔΟΣ

ΤΗΛ. 22410-39420, ΚΙΝ. 6932852714

AT1461

Διευκρινίζει ο αντιπρόεδρος της ΕΛΜΕ

Δεν είναι αυτός ο Βασ. Καραγιάννης

Που υπηρετούσε στον Οργανισμό Εκπαίδευσης

Από τον κ. Βασίλη Καραγιάννη, αντιπρόεδρο της Α' ΕΛΜΕ Δωδεκανήσου, πήραμε και δημοσιεύουμε την παρακάτω επιστολή.

«Κύριε Διευθυντή,

Σε δημοσίευμα της έγκριτης εφημερίδας σας με ημερομηνία 14/6/2005 και τίτλο «Σε δίκη μόνο ο δ/ντης του Εκπαιδευτικού Οργανισμού» αναφέρεται το ονοματεπώνυμο Βασίλης Καραγιάννης χωρίς κάποιο άλλο προσδιοριστικό στοιχείο.

Το γεγονός ότι η μακρόχρονη συνδικαλιστική μου δράση συνδέεται με τον χώρο της εκπαίδευσης είχε όπως φαίνεται αποτέλεσμα να δημιουργηθεί σε πολλούς συμπολίτες μας η λανθασμένη εντύπωση ότι το δημοσίευμα με αφορά.

Αναγκάζομαι μάλιστα να σας απευθύνω αυτό το σημείωμα, έστω και καθυστερημένα, μόνο και μόνο γιατί καθημερινά εξακολουθώ να γίνομαι αποδέκτης αυτού του προβλήματος συμπολιτών μας.

Παρακαλώ να διευκρινιστεί ότι εγώ ουδεμία σχέση είχα ή έχω με τον εν λόγω Εκπαιδευτικό Οργανισμό της Νομαρχίας, τις δραστηριότητές του και την λειτουργία του.

Άλλωστε ουδέποτε είχα την τιμή να υπηρετήσω την εκπαίδευση από θέση διοικητικής ευθύνης σε οποιοδήποτε επίπεδο.

Τα... άτυπα κριτήρια που συνήθως υιοθετούνται για την επιλογή στελεχών σε τέτοιες θέσεις με καθιστούν μάλλον ακατάλληλο.

Η μόνη διοίκηση που ασκώ είτε ως μέλος του δ.σ. της Α' ΕΛΜΕ Δωδεκανήσου, είτε ως αιρετός εκπρόσωπος του κλάδου μας στα Υπηρεσιακά Συμβούλια Δ/βάθμιας Εκπαίδευσης, οφείλεται αποκλειστικά στην εμπιστοσύνη με την οποία με περιβάλλουν οι συνάδελφοί μου, μαχόμενοι εκπαιδευτικοί, που επί σειρά ετών με τιμούν και με τάσσουν με τη ψήφο τους να τους εκπροσωπώ συνδικαλιστικά.

Με τιμή Βασίλης Γεωργίου Καραγιάννης, αντιπρόεδρος Α' ΕΛΜΕ Δωδεκανήσου».

Στην Πυλώνα

Στις φλόγες επιβατικό αυτοκίνητο

Ήταν σταθμευμένο

Στις φλόγες τυλίχθηκε χθες από άγνωστη μέχρι στιγμής αιτία, ι.χ. επιβατικό αυτοκίνητο, ενώ η φωτιά επεκτάθηκε και σε ξερά χόρτα της γύρω περιοχής.

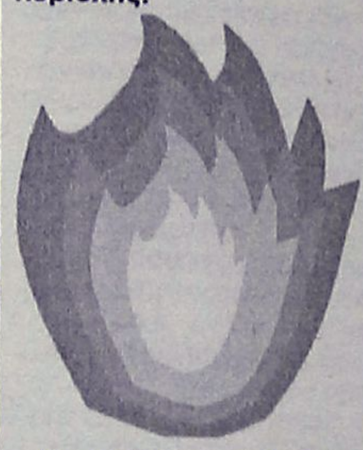

Η φωτιά, εκδηλώθηκε χθες στις 2 παρά 10 το μεσημέρι στο αυτοκίνητο αλλοδαπής, το οποίο ήταν σταθμευμένο σε περιοχή του Δημοτικού Διαμερίσματος της Πυλώνας. Γρήγορα από τις φλόγες «άρπαξαν» και ξερά χόρτα που υπήρχαν τριγύρω, με αποτέλεσμα να χρειαστεί η άμεση επέμβαση της Πυροσβεστικής Υπηρεσίας, άνδρες της οποίας κατάφεραν να την περιορίσουν πριν επεκταθεί ακόμη περισσότερο.

Σύμφωνα με τις πρώτες εκτιμήσεις οι ζημιές που προκλήθηκαν στο όχημα από τη πυρκαγιά ανέρχονται στις 3.500 ευρώ, ενώ για τα αίτια που την προκάλεσαν διενεργείται προανάκριση από το αρμόδιο τμήμα της Πυροσβεστικής.

Λόγω καπνοδόχου ζημιά 2.000 ευρώ

Σε εστιατόριο στην Παλιά Πόλη

Υλικές ζημιές ύψους 2.000 ευρώ προκάλεσε πυρκαγιά που εκδηλώθηκε χθες το πρωί σε εστιατόριο στη Παλιά Πόλη.

Η φωτιά προκλήθηκε από την καπνοδόχο του καταστήματος και αμέσως μόλις έγινε αντιληπτή ειδοποιήθηκε η Πυροσβεστική Υπηρεσία, άνδρες της οποίας έσπευσαν στην περιοχή και κατάφεραν να την περιορίσουν και γρήγορα να την κατασβήσουν προτού επεκταθεί στο εσωτερικό του εστιατορίου.

Σύμφωνα με τις πρώτες εκτιμήσεις, η φωτιά προκάλεσε ζημιές ύψους 2.000 ευρώ περίπου, ενώ για τα αίτια που την προκάλεσαν διενεργείται προανάκριση από το αρμόδιο τμήμα της Πυροσβεστικής Υπηρεσίας.

ΜΗΝΑΣ ΠΡΟΣΦΟΡΩΝ PHILIPS

ΤΙΜΕΣ ΣΟΚ

29PT9417 100 Hz



799€

29PT5458



299€

LCD32PF4320

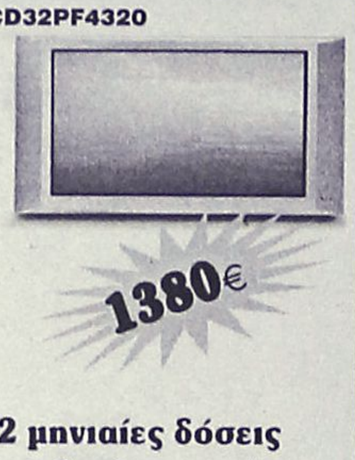

1380€

Καλύτερη τηλεόραση 29" στην αγορά + Home Cinema 2500 D

✓Εως 62 μηνιαίες δόσεις
✓1η δόση 6 μήνες μετά
✓Χωρίς προκαταβολή

ΧΑΡΑΛΑΜΠΑΚΗΣ

ΗΛΕΚΤΡΙΚΑ ΕΙΔΗ

Εθν. Αντίστασης 75 • τηλ. 2241032117

AE298

70 ΧΡΟΝΙΑ ΚΑΤΑΣΤΗΜΑΤΑ

ΒΑΛΣΑΜΗ

(Από το έτος 1935)



Θέλουμε να μοιρασθούμε ΜΑΖΙ σας
την χαρά μας και να γιορτάσουμε
ΜΑΖΙ το μεγάλο αυτό γεγονός: της
συμπλήρωσης 70 χρόνων εμπορικής δραστηριότητας
ΠΡΑΓΜΑΤΙΚΟ ΔΩΡΟ ΣΤΟΥΣ ΠΕΛΑΤΕΣ ΜΑΣ
η προσφορά συγκεκριμένων ειδών
από την γκάμα μας σε τιμές γιορτής.
Ειδικά στον τρίτο όροφο
σας περιμένουν μεγάλες συγκινήσεις
και πολλές εκπλήξεις
Αλλά και στους υπόλοιπους ορόφους έχουμε
στήσει σκηνικά γιορτής

ΜΕΓΑΛΑ ΚΑΤΑΣΤΗΜΑΤΑ ΒΑΛΣΑΜΗΣ Οδός Γαλλίας 12–Ρόδος

AT1685

Για την απόφαση πρακτορείου διακίνησης εντύπων

Εντονες αντιδράσεις από τους περιπτεράδες

Δεν έχουν χώρο λόγω των κοινόχρηστων χώρων

Οργή έχει προκαλέσει στην πλειοψηφία των ιδιοκτητών περιπτέρων της Ρόδου η απόφαση πρακτορείου διακίνησης εφημερίδων και περιοδικών να σταματήσει την χορήγηση εντύπων, επιδιώκοντας έτσι να... συμμορφώσει τους ιδιοκτήτες ορισμένων περιπτέρων που ξεκίνησαν να... αντιδρούν στον καθημερινό όγκο των περιοδικών που τους αποστέλλονταν.

Μάλιστα, ο αρμόδιος του πρακτορείου, απέστειλε και εξώδικο πρόσκληση πριν από μερικές μέρες, στον πρόεδρο των ιδιοκτητών περιπτέρων της περιοχής μας κ. Νίκο Σκευοφύλακα, γεγονός που ενόχλησε ιδιαίτερα τον κλάδο, με αποτέλεσμα χθες το μεσημέρι να επισκεφθούν και τον Εισαγγελέα Πρωτοδικών Ρόδου, ζητώντας έτσι την άμεση παρέμβασή του για να διευθετηθεί το ζήτημα αυτό.

Οι περιπτερούχοι, επικαλούνται την πρόσφατη απόφαση του Δήμου Ροδίων για τους κοινόχρηστους χώρους και σημειώνουν ότι οι αποφάσεις τους (να μην δέχονται τα ογκώδη περιοδικά) εντάσσεται σε αυτό το πλαίσιο ενώ από την πλευρά του ο ιδιοκτήτης του πρακτορείου διακίνησης έντυπου υλικού, επικαλείται άρνηση για συνεργασία και επιλεκτική επιλογή εντύπων και περιοδικών από τους ιδιοκτήτες των περιπτέρων αυτών.

Σε κάθε περίπτωση πάντως, η υπόθεση έχει προκαλέσει αναστάτωση στον κλάδο των ιδιοκτητών περιπτέρων και όλα δείχνουν ότι αν δεν βρεθεί η «χρυσή τομή» ανάμεσα στις δύο πλευρές, τότε ρόλο θα αναλάβει πλέον η δικαιοσύνη.

ΤΙ ΑΝΑΦΕΡΕΤΑΙ ΣΤΟ ΕΞΩΔΙΚΟ

Στην εξώδικο πρόσκληση – δήλωση – διαμαρτυρία, που απέστειλε στους ιδιοκτήτες περιπτέρων η εταιρία διανομής ελληνικού τύπου με την επωνυμία «Δ. και Ν. Δαβέτας» αναφέρεται συγκεκριμένα: «Όπως σας είναι ήδη γνωστό, από τους αναγραφόμενους όρους αδείας σας, για πώληση τύπου, η ανάρτηση ων τίτλων των εφημερίδων και των περιοδικών πρέπει να γίνεται σε εμφανή σημεία του περιπτέρου σας και με ίσους όρους όπως και η πώλησή τους ενώ ρητά απαγορεύεται η μεροληπτική μεταχείριση υπέρ ορισμένων εφημερίδων ή περιοδικών σε βάρος άλλων.

Σύμφωνα με στο σχετικό άρθρο, περί τύπου πωλήσεως εφημερίδων και περιοδικών «η αποκλειστικότητα ασκήσεως του επαγγέλματος, προϋποθέτει εκτός των άλλων και την αυτοπρόσωπη καθημερινή συναλλαγή του εφημεριδοπώλη, με τα πρακτορεία διανομής του τύπου. Σε αντίθεση με τις παραπάνω νόμιμες και συμβατικές υποχρεώσεις σας, τις τελευταίες μέρες αρνείστε να παραλάβετε τα περιοδικά της τρέχουσας περιόδου που σας παραδίδουμε, όπως προκύπτει από τα σχετικά δελτία διανομής εντύπων και μας τα επιστρέφετε χωρίς καν να τα ανοίξετε. Με την παρούσα μας και εν συνεχεία των επανειλημμένων προφορικών διαμαρτυριών μας, καταγγέλλουμε εγγράφως την παράνομη και αντισυμβατική αυτή συμπεριφορά σας απέναντί μας, καλώντας σας για τελευταία φορά να συμμορφωθείτε με τις ως άνω υποχρεώσεις σας άλλως σας δηλώνουμε ότι θα προβούμε σε ό,τι ο νόμος προβλέπει.»

ΤΙ ΑΠΑΝΤΟΥΝ ΟΙ ΠΕΡΙΠΤΕΡΑΔΕΣ

Σε ανακοίνωση που εξέδωσαν χθες οι ιδιοκτήτες περιπτέρων Ρόδου, επισημαίνεται συγκεκριμένα: « Κύριε διευθυντά, πριν από μερικές μέρες, στην γενική μας συνέλευση, συζητήσαμε τα προβλήματα που απασχολούν τον κλάδο μας. Σε επίσκεψη που πραγματοποιήσαμε στον αρμόδιο αντινομάρχη, παρουσία και κλιμακίου της Διεύθυνσης Εμπορίου, πήραμε ορισμένες διευκρινήσεις σε πολλά ζητήματα και πιστεύουμε πως θα βοηθήσουν προς την κατεύθυνση της λύσης των προβλημάτων αυτών που άπτονται της δικής τους αρμοδιότητας. Το πρόβλημά μας τώρα επικεντρώνονται στις υπηρεσίες του Δήμου Ροδίων, που μας έχουν στείλει τελεσίγραφο να συμμορφωθούμε με τα τετραγωνικά μέτρα, μέχρι τέλος του μήνα, αλλιώς θα αρχίσουν και πάλι να μας γράφουν και στην αντιμετώπιση των πρακτορείων τύπου, που λειτουργούν με απαράδεκτο τρόπο. Μας κατηγορούν οι υπηρεσίες του Δήμου ότι καταπατούμε χώρο άνω των 7 τ.μ. που προβλέπεται, λες και δεν γνωρίζουν πως με τα τόσα περιοδικά που συνοδεύονται από κάθε λογής ογκώδη δώρα δεν μπορούμε να τα αποθηκεύσουμε σε τόσο λίγο χώρο. Όσο για τα πρακτορεία τι να πρωτοθυμηθεί κανείς. Κατ αρχήν, μας φέρνουν το τύπο πολύ αργά, πολλές φορές και μετά τις 10πμ (αν είναι δυνατόν) ενώ σε ορισμένους βέβαια συναδέλφους πηγαίνουν το πρωί με τον τρόπο όμως αυτό, κατευθύνουν πελάτες σε συγκεκριμένα περίπτερα. Τα περιοδικά που τους επιστρέφουμε αδιάθετα, ακριβώς τα ίδια μας στέλνουν ξανά την επόμενη μέρα. Δεν μας επιτρέπουν να παραγγείλουμε τα είδη και τις ποσότητες που χρειαζόμαστε, και μας υποχρεώνουν να παίρνουμε όποια θέλουν αυτοί και σε όποιες ποσότητες θέλουν. Σε ορισμένες περιοχές, αρνούνται να δώσουν τύπο στα περίπτερα αν και το δικαιούνται εκ του νόμου, επειδή έχουν ήδη δώσει σε διπλανά καταστήματα υγειονομικού ενδιαφέροντος. Μας χρεώνουν τα περιοδικά που επιστρέφουμε επειδή δήθεν αργήσαμε να τους επιστρέψουμε, με τον τρόπο όμως αυτό, όχι μόνο δεν έχουμε κέρδος αλλά βάζουμε και από τα δεδουλευμένα.

Το πρακτορείο «Ευρώπη» μάλιστα αντί να μας αφήσει δύο μέρες περιθώριο, απαιτεί να εξοφλούμε το λογαριασμό της προηγούμενης μέρας με τις επιστροφές, σε διαφορετική περίπτωση δεν μας αφήνει τύπο αν και έχουμε όλοι εγγυητική επιστολή με μεγάλο ποσό μάλιστα στην Τράπεζα. Γνώμη μας είναι πως πρέπει κάθε δύο μήνες να γίνεται ξεκαθάρισμα στα επιστρεφόμενα, για να μην υπάρχουν τέτοιου είδους φαινόμενα και παρεξηγήσεις. Γι αυτό ενημερώνουμε το καταναλωτικό κοινό ζητώντας του και εκ των προτέρων συγνώμη για την ταλαιπωρία, πως θα πάρουμε απόφαση σε τακτά χρονικά διαστήματα δεν θα παραλαμβάνουμε τον τύπο, μήπως και με τον τρόπο αυτό κατανοήσουν το πρόβλημα μας τα πρακτορεία και συνεργαστούν μαζί μας καλύτερα.»

Θα γίνει στις 24 Ιουνίου

Εκδήλωση από την Ναυτεμπορική

Για τις μικρομεσαίες επιχειρήσεις

Εκδήλωση με θέμα "Ανάπτυξη, Επιχειρηματικότητα, Μικρομεσαίες και Τουριστικές Επιχειρήσεις", διοργανώνει, την ερχόμενη Παρασκευή 24 Ιουνίου στις 8 το βράδυ, στο ξενοδοχείο Sofitel Capsis Hotel, η εφημερίδα "Ναυτεμπορική".

Στην εκδήλωση κεντρικοί ομιλητές θα είναι ο υπουργός Αιγαίου και Νησιωτικής Πολιτικής κ. Αριστοτέλης Παυλίδης, ο υφυπουργός Τουριστικής Ανάπτυξης κ. Αναστάσιος Λιάσκος, καθώς και ο γενικός γραμματέας Βιομηχανίας κ. Σπύρος Παπαδόπουλος.

Κατά την εκδήλωση, το θέμα θα αναπτύξουν παράγοντες της τοπικής επιχειρηματικής και οικονομικής κοινότητας, καθώς και στελέχη της εφημερίδας και στη συνέχεια θα ακολουθήσει δεξίωση.

Σημειώνεται, τέλος, ότι χορηγός της εκδήλωσης είναι η Εμπορική Τράπεζα, ενώ χορηγός επικοινωνίας είναι και "Η Ροδιακή".

Η εκδήλωση πραγματοποιείται υπό την αιγίδα της Περιφέρειας Νοτίου Αιγαίου, του Επιμελητηρίου Δωδεκανήσου και του Εμπορικού Συλλόγου Ρόδου, καθώς και με τη στήριξη του Ταμείου Εγγυοδοσίας Μικρών και Πολύ Μικρών Επιχειρήσεων και της HELEXPO.

ΡΟΔΟΣ
24|06|05

Η ΝΑΥΤΕΜΠΟΡΙΚΗ
ΟΙΚΟΝΟΜΙΚΗ ΚΑΙ ΕΠΙΧΕΙΡΗΜΑΤΙΚΗ ΕΦΗΜΕΡΙΔΑ

Η εφημερίδα ΝΑΥΤΕΜΠΟΡΙΚΗ, υπό την αιγίδα της Περιφέρειας Νοτίου Αιγαίου, του Επιμελητηρίου Δωδεκανήσου και του Εμπορικού Συλλόγου Ρόδου, έχει την τιμή να σας προσκαλέσει σε εκδήλωση στη Ρόδο, με θέμα:

Ανάπτυξη, Επιχειρηματικότητα, Μικρομεσαίες & Τουριστικές Επιχειρήσεις

την Παρασκευή 24 Ιουνίου 2005, ώρα 20:00
στο ξενοδοχείο SOFITEL CAPSIS HOTEL (Ιξιά, Ρόδος)

Ομιλητές:

κ. Αριστοτέλης Παυλίδης, *Υπουργός Αιγαίου και Νησιωτικής Πολιτικής*
κ. Αναστάσιος Λιάσκος, *Υφυπουργός Τουριστικής Ανάπτυξης*
κ. Σπύρος Παπαδόπουλος, *Γενικός Γραμματέας Βιομηχανίας - Υπουργείο Ανάπτυξης*
κ. Χαράλαμπος Κόκκινος, *Γενικός Γραμματέας Περιφέρειας Νοτίου Αιγαίου*
κ. Κωνσταντίνος Βαρλαμίτης, *Διευθυντής Δ/νσης Προϊόντων Επιχειρήσεων - EMPORIKI BANK*
κ. Δημήτρης Αλέπης, *Πρόεδρος Δ.Σ. Ταμείου Εγγυοδοσίας Μικρών και Πολύ Μικρών Επιχειρήσεων*
κ. Δημήτρης Πλακούτσης, *Διευθυντής Σύνταξης - Η ΝΑΥΤΕΜΠΟΡΙΚΗ*

Χαιρετισμό θα απευθύνει ο κ. Γιάννης Περλεπές, Γενικός Διευθυντής - Η ΝΑΥΤΕΜΠΟΡΙΚΗ

Τη συζήτηση θα συντονίσει ο δημοσιογράφος της ΝΑΥΤΕΜΠΟΡΙΚΗΣ κ. Βαγγέλης Νικολακάκης

Κεντρικός Χορηγός: Emporiki Bank
Υποστήριξη: Ταμείο Εγγυοδοσίας Μικρών & Πολύ Μικρών Επιχειρήσεων, Philoxenia HELEXPO
Χορηγοί Επικοινωνίας: Η ΡΟΔΙΑΚΗ, OMEGA

ΠΛΗΡΟΦΟΡΙΕΣ: 210 5198148-9

MOO

ΝΤΕΤΕΚΤΙΒΣ ΑΘΗΝΩΝ

Αναλαμβάνουμε υποθέσεις ανηλίκων, προσωπικές, οικογενειακές, εμποροβιομηχανικές
Διαθέτουμε τα καλύτερα ηλεκτρονικά, σύγχρονα οπτικοακουστικά μέσα

Εχεμύθεια 100%

Τα 30 χρόνια πείρα είναι η εγγύησή μας

Α.Τ. 1838

ΤΗΛ. 6977 632963 & 6945 319796

TEST RIDE

TRIUMPH ΛΥΡΙΟΥ

Πρόσκληση

Σάββατο 25 & Κυριακή 26 Ιουνίου

Ελάτε να δείτε και να δοκιμάσετε από κοντά το ΝΕΟ μοντέλο της TRIUMPH, ROCKET 2300 cc και τα νέα SPEEDTRIPLE 1050, ST και TIGER 955 καθώς και τα υπόλοιπα μοντέλα της DAYTONA, SPEEDFOUR, BONNEVILLE όπως και τα μοντέλα της CCM.

ΟΛΟΚΛΗΡΟΜΕΝΗ ΜΟΝΑΔΑ ΜΟΤΟΣΥΚΛΕΤΑΣ ΣΤΑΜΟΣ ΛΥΡΙΟΥ

Το μόνο που χρειάζεται; Το δίπλωμα, το κράνος σας και εσείς!!!

Λάβετε μέρος στην κλήρωση για ΔΩΡΑ από το κατάστημά μας

Σας περιμένουμε Εργάνης Αθηνάς 41 τηλ. 2241078395

ΑΕ 484

KYDON TOURS

Για την ενθρόνιση του κ.κ. Παΐσιου Μητροπολίτου Καλύμνου-Λέρου-Αστυπάλαιας στις 25/6/06

ενημερώνουμε ότι έχουμε πακέτα ξενοδοχεία-εισιτήρια για μία και 2 διανυκτερεύσεις στην **ΚΑΛΥΜΝΟ** και **ΛΕΡΟ.**

Η μεταφορά θα γίνει με ειδικό πρόγραμμα με το ΔΩΔΕΚΑΝΗΣΟΣ EXPRESS και το ΔΩΔΕΚΑΝΗΣΟΣ PRIDE, ολοκαίνουργιο της εταιρίας.

ΠΡΟΓΡΑΜΜΑ

25/6 08.30 Ρόδο-Λέρο αφιξη 12.40
25/6 17.30 Λέρο-Κάλυμνο αφιξη 18.10
25/6 22.00 Κάλυμνο-Ρόδο αφιξη 02.00
26/6 15.30 Κάλυμνο-Ρόδο αφιξη 19.30
26/6 14.30 Λέρο-Ρόδο αφιξη 19.30

ΣΗΜΕΙΩΣΗ: Εξασφαλισμένη μεταφορά στη Λέρο από την Κάλυμνο το βράδυ 22.00 με το Δωδεκάνησος EXPRESS για όσους διανυκτερεύσουν στη Λέρο.
Επειδή είναι πολύ λίγα τα δωμάτια, παρακαλούμε τους φίλους που μας τηλεφώνησαν να σπεύσουν. Πληρ. κ. Ελένη Ψυλλάκη.

Εχουμε όποιο προορισμό επιθυμεί η ψυχή σας
Η πείρα μας στη διάθεσή σας
Σας ταξιδεύουμε από το 1976

- Στο γραφείο μας θα βρείτε: Εισιτήρια αεροπορικά-ακτοπλοϊκά- με όλες τις εταιρίες ΕΛΛΑΔΑ-ΕΞΩΤΕΡΙΚΟ
- ΠΑΚΕΤΑ ΕΚΔΡΟΜΩΝ-ΝΕΟΝΥΜΦΩΝ
- Ξενοδοχεία φθηνά σε όλο το κόσμο
- WESTERN UNION Αποστολή χρημάτων παντού σε 10 λεπτά!!!

ΠΡΑΚΤΟΡΕΙΟ ΚΥΔΩΝ ΙΑΤΑ

Εθ. Δωδ/σίων 14 • Ακτή Σαχτούρη 8
Τηλ. 22410-23000, 27900, 27722
E-mail: Kydon@otenet.gr

ΧΠ191

Για την κρίση που πλήττει το Φαληράκι

Είχε προτάσεις και η μειοψηφία

Τί αναφέρει ο κ. Σταύρος Πολυχρόνης

Τις απόψεις που κατέθεσε στην τελευταία συνεδρίαση του δημοτικού συμβουλίου Καλλιθέας για το Φαληράκι, αναφέρει στη "Ροδιακή" με επιστολή του, ο επικεφαλής της μειοψηφίας κ. Σταύρος Πολυχρόνης.

Στην επιστολή αναφέρει μεταξύ άλλων τα εξής:

"... Και εμείς σ' αυτή την συνεδρίαση καταθέσαμε προτάσεις όπως:

1. Τουριστική πολιτική από μέρους του υπουργείου, που δεν υπάρχει και δεν υπήρχε.

Ξέρετε πόσοι πράκτορες έχουν "φεσώσει" επιχειρήσεις στο Φαληράκι; Πολλές.

Ξέρετε να υπάρχει τουριστικός οδηγός όσον αφορά την συμπεριφορά του επισκέπτη; Κανένας.

2. Προσέγγιση των πωλητών των πρακτόρων στην Αγγλία. Φιλοξενία-Περιποίηση.

3. Πύκνωση των δρομολογίων των πλοίων και των αεροπλάνων (εσωτερικός τουρισμός).

4. Βελτίωση των υποδο-



μών μας.

5. Ενδιαφέρον για την άριστη οπτική των ιδιωτικών και κοινοχρήστων χώρων.

6. Καθημερινή και συνεχής καθαριότητα με σεβασμό στο περιβάλλον και αποπεράτωση των αντιαισθητικών γιαπιών.

7. Εφαρμογή των υγειονομικών διατάξεων και κανονισμών.

8. Αυστηρή πολεοδομική πολιτική.

9. Αισθησιακή αρχιτεκτονική πολιτική σ' όλο το Δήμο (Στέγες-κεραμίδια-άσπρο χρώμα- νησιώτικο χρώμα).

10. Βελτίωση των εγκαταστάσεών μας ιδιαίτερα των καταλυμάτων".

• Στην ίδια επιστολή αναιτίως και αδικαιολόγητα ο κ. Στ. Πολυχρόνης "μέμφεται" την "Ροδιακή" διότι στο δημοσίευμά της την περασμένη Κυριακή, δεν ανέφερε τις προτάσεις που κατέθεσε.

Αναιτίως βέβαια, διότι σ' ένα δημοσίευμα δεν μπορεί να υπάρξει καταγραφή των πρακτικών της συνεδρίασης του δημοτικού συμβουλίου (για ευνόητους λόγους) και αδικαιολόγητα γιατί η "Ροδιακή" έχει αποδείξει στην πολύχρονη πορεία της αν τιμά και αν σέβεται την δεοντολογία και τον πλουραλισμό απόψεων. Αν μη τι άλλο ο κ. Πολυχρόνης παραβιάζει ανοικτές πόρτες!

Επιμόρφωση για τους ηλεκτρολόγους

Το ΚΕΚ ΓΣΕΒΕΕ υλοποιεί πρόγραμμα επιμόρφωσης εργοδοτών για θέματα άσκησης καθηκόντων τεχνικού ασφαλείας στα πλαίσια της υπ' αριθμόν 133225/21-12-2004 απόφασης του υπουργείου Απασχόλησης και Κοινωνικής Προστασίας για επιχειρήσεις που εντάσσονται στην Β' κατηγορία επικινδυνότητας με αριθμό εργαζομένων μικτρότερο του 50 (π.δ. 294/88).

Το σεμινάριο θα υλοποιηθεί στις πιστοποιημένες δομές του ΚΕΚ «Γ. ΓΕΝΝΗΜΑΤΑΣ Α.Ε.» στην οδό Γ. Σεφέρη 108, (Χειροτεχνικό Κέντρο) στην Ρόδο σύμφωνα με την υπ' αριθμόν 130730/23-5-2005 εγκριτική απόφαση του υπουργείου Απασχόλησης και Κοινωνικής Προστασίας.

Το πρόγραμμα θα έχει συνολική διάρκεια 35 ώρες, θα υλοποιηθεί από 14/6/2005 – 21/6/12005 και θα συμμετέχουν 18 μέλη του συνδέσμου Εργολάβων Ηλεκτρολόγων Ρόδου, με εκπαιδευτές τους κ. Γάκη Δημήτριο και Καραγιάννη Αθανάσιο.

ΑΝΟΙΞΤΕ ΤΗΝ ΔΙΚΗ ΣΑΣ ΠΟΡΤΑ ΣΤΟ ΜΕΛΛΟΝ ΜΕ WARLYN DOORS

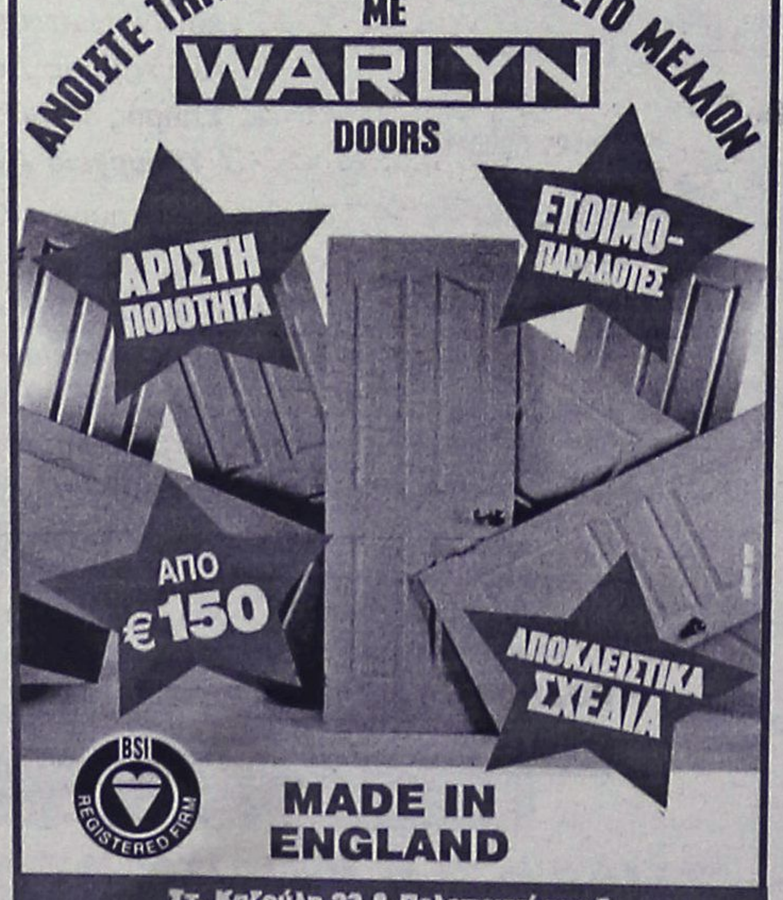

MADE IN ENGLAND

Στ. Καζούλη 23 & Πελοποννήσου 2
Τηλ.: 22410 22684 / 22831
Fax: 22410 22684
e-mail: lints5@otenet.gr

ΑΤ1261

Σήμερα το απόγευμα

Ενδιαφέρουσα ημερίδα του ΤΕΕ

Για τους υποσταθμούς

Ημερίδα με θέμα "Ιδιωτικοί σταθμοί μέσης τάσης. Συντήρηση - Άρση Βλαβών - Ασφάλεια εργαζομένων" διοργανώνει το ΤΕΕ Δωδεκανήσου σε συνεργασία με το σύλλογο Μηχανολόγων - Ηλεκτρολόγων.

Η ημερίδα θα διεξαχθεί στη Ρόδο, σήμερα, στο ξενοδοχείο "Πάρκ" στις 5 μ.μ. και το πρόγραμμά της έχει ως εξής:

"Εργασίες υπό τάση". Παπάδης Λάμπης, Ηλεκτρολόγος Μηχανικός, Γενικός Διευθυντής Τεχνολογίας ABB Α.Ε.

"Συντήρηση Υποσταθμών". Σαμοΐλης Βασίλειος, Μηχανολόγος - Ηλεκτρολόγος Μηχ. Επιστημ. υπεύθ. ΙΕΚΕΜ ΤΕΕ σε θέματα υποσταθμών.

"Κτιριοδομικός κανονισμός - Πυροπροστασία - Επαγγελματική νομοθεσία για συντήρηση υποσταθμών & χειρισμοί ασφαλούς λειτουργίας". Δαλαβάγκας Δημήτρης, Ηλεκτρολόγος Μηχανικός, Υπεύθυνος γρ. επαγγελμ. θεμάτων Π.Σ.Δ.Μ.Η.

Συζήτηση - συμπεράσματα.

ΝΑΥΤΙΚΗ ΕΤΑΙΡΕΙΑ ΤΗΛΟΣ 21ος ΑΙΩΝΑΣ

ΠΡΟΓΡΑΜΜΑ SEA STAR

ΤΕΤΑΡΤΗ 15/6/2005

	ΑΦΙΞΗ	ΑΝΑΧΩΡΗΣΗ
ΤΗΛΟΣ		09.00
ΡΟΔΟΣ	10.20	19.30
ΤΗΛΟΣ	20.50	Δ.

ΠΕΜΠΤΗ 16/6/2005

	ΑΦΙΞΗ	ΑΝΑΧΩΡΗΣΗ
ΤΗΛΟΣ		09.00
ΡΟΔΟΣ	10.20	14.30
ΤΗΛΟΣ	15.50	17.00
ΡΟΔΟΣ	18.20	Δ.

ΠΑΡΑΣΚΕΥΗ 17/6/2005

	ΑΦΙΞΗ	ΑΝΑΧΩΡΗΣΗ
ΡΟΔΟΣ		09.00
ΤΗΛΟΣ	10.20	17.00
ΡΟΔΟΣ	18.20	19.30
ΤΗΛΟΣ	20.50	21.00
ΡΟΔΟΣ	22.20	Δ.

ΣΑΒΒΑΤΟ 18/6/2005

	ΑΦΙΞΗ	ΑΝΑΧΩΡΗΣΗ
ΡΟΔΟΣ		09.00
ΤΗΛΟΣ	10.20	

ΚΥΡΙΑΚΗ 19/6/2005

	ΑΦΙΞΗ	ΑΝΑΧΩΡΗΣΗ
ΤΗΛΟΣ		07.30
ΡΟΔΟΣ	08.50	17.30
ΤΗΛΟΣ	18.50	Δ.

ΠΛΗΡΟΦΟΡΙΕΣ: ΡΟΔΟΣ, ΤΑΡΠΟΝ ΣΠΡΙΝΓΚΣ 44
ΤΗΛ. 2241078052 • ΚΙΝΗΤΟ 6938244523
ΤΗΛΟΣ Τηλ.: 2246044000

ΧΠ1691

ALHAMBRA TRAVEL

Με τη νέα Ελληνική εταιρεία κρουαζιέρας

Louis Hellenic Gruises

ΜΟΝΑΔΙΚΕΣ 9ΗΜΕΡΕΣ ΚΡΟΥΑΖΙΕΡΕΣ!!!!

...σαλπάρετε μαζί μας!

Γιορτάζοντας 70 χρόνια από την ίδρυση του Ομίλου Louis προσφέρουμε τρείς μοναδικές 9/10ήμερες κρουαζιέρες σε Δυτική & Ανατολική Μεσόγειο αλλά και τη Μαύρη θάλασσα!!!

9/10ήμερη Μοναδική Κρουαζιέρα στη Δυτική Μεσόγειο
«ΤΑ ΔΙΑΜΑΝΤΙΑ ΤΗΣ ΜΕΣΟΓΕΙΟΥ»
Από 29 Ιουλίου έως 07 Αυγούστου 2005
με το κρουαζιερόπλοιο MV CORAL

Από 790 €

Ημέρα	Ημ/νία	Λιμάνι	Άφιξη	Αναχ
Παρασκευή	29/7	Πειραιάς	—	10:30
Παρασκευή	29/7	Διέλευση Ισθμού Κορίνθου	13:30	15:00
Σάββατο	30/7	Μάλτα	14:30	19:30
Κυριακή	31/7	Τύνιδα	09:30	17:30
Δευτέρα	01/8	Μινόρκα, ΒΑΛΕΑΡΙΔΕΣ	15:00	21:00
Τρίτη	02/8	Βαρκελώνη	08:00	17:00
Τετάρτη	03/8	Νίκαια/ Μονακό ή Κάννες	09:00	20:00
Πέμπτη	04/8	Λιβόρνο (Φλωρεντία)	08:00	19:00
Παρασκευή	05/8	Νάπολη/Πομπηία ή Κάπρι	10:30	19:00
Σάββατο	06/8	Εν Πλω	---	---
Κυριακή	07/8	Πειραιάς	09:30	

9/10ήμερη Μοναδική Κρουαζιέρα στη Ανατολική Μεσόγειο
«ΠΑΝΟΡΑΜΑ ΑΡΧΑΙΩΝ ΠΟΛΙΤΙΣΜΩΝ»
Από 07 Αυγούστου έως 16 Αυγούστου 2005
με το κρουαζιερόπλοιο MV CORAL

Από 790 €

Ημέρα	Ημ/νία	Λιμάνι	Άφιξη	Αναχ
Κυριακή	07/8	Πειραιάς	---	13:00
Δευτέρα	08/8	Καστελόριζο*	09:30	14:30
Τρίτη	09/8	Λεμεσός, ΚΥΠΡΟΣ	08:00	20:00
Τετάρτη	10/8	Λατάκεια, ΣΥΡΙΑ	08:00	20:00
Πέμπτη	11/8	Βηρυτός, ΛΙΒΑΝΟΣ	08:00	20:00
Παρασκευή	12/8	Ασντόντ, ΙΣΡΑΗΛ	08:00	20:00
Σαββάτο	13/8	Πορτ Σάιντ, ΑΙΓΥΠΤΟΣ	08:00	09.00
Σαββάτο	13/8	Αλεξάνδρεια, ΑΙΓΥΠΤΟΣ	20.00	---
Κυριακή	14/8	Αλεξάνδρεια, ΑΙΓΥΠΤΟΣ	—	14:00
Δευτέρα	15/8	Ρέθυμνο	13:30	19:00
Τρίτη	16/8	Πειραιάς	07:30	

** Αποβίβαση / επιβίβαση με βάρκες (ανάλογα με τον καιρό)*

9/10ήμερη Μοναδική Κρουαζιέρα στη Μαύρη Θάλασσα & τα παράλια της Μικράς Ασίας
«ΑΞΕΧΑΣΤΕΣ ΠΑΤΡΙΔΕΣ»
Από 16 Αυγούστου έως 25 Αυγούστου 2005
με το κρουαζιερόπλοιο MV CORAL

Από 790 €

Ημέρα	Ημ/νία	Λιμάνι	Άφιξη	Αναχ
Τρίτη	16/8	Πειραιάς	—	12:00
Τετάρτη	17/8	Κωνσταντινούπολη	09:00	19:00
Πέμπτη	18/8	Σαμψούντα, ΠΟΝΤΟΣ	16:30	21:00
Παρασκευή	19/8	Τραπεζούντα, ΠΟΝΤΟΣ	08:00	19:00
Σάββατο	20/8	Γιάλτα, ΚΡΙΜΑΙΑ	14:00	21:30
Κυριακή	21/8	Οδησσός, ΟΥΚΡΑΝΙΑ	10:30	19:30
Δευτέρα	22/8	Νέσεμπαρ, ΒΟΥΛΓΑΡΙΑ	14:00	20:00
Τρίτη	23/8	Τσανάκκαλε, ΤΟΥΡΚΙΑ	14:00	19:30
Τετάρτη	24/8	Σμύρνη	08:00	18:30
Πέμπτη	25/8	Πειραιάς	07:00	

Πληροφορίες στο πρακτορείο

ALHAMBRA TRAVEL

Δ. Θεοδωράκη 13

Τηλ. 2241037052 και 2241025698

ΧΠ: 130

Αναφορικά με τους εργαζόμενους στην εταιρεία ΔΑΝΕ

Επίθεση συνδικαλιστών εναντίον του Κεφαλογιάννη

Τι αναφέρει σε ανακοίνωση ο Πανελλήνιος Σύνδεσμος

Επίθεση εναντίον του υπουργού Εμπορικής Ναυτιλίας κ. Κεφαλογιάννη, για τα όσα είπε προσφάτως στη Βουλή για τη ΔΑΝΕ, εξαπέλυσε με ανακοίνωσή του ο Πανελλήνιος Σύνδεσμος Εργαζομένων στη ναυτιλία και τον τουρισμό.

Με την ανακοίνωση αυτή κατηγορείται ο κ. Κεφαλογιάννης ότι ωραιοποίησε την κατάσταση, ενώ παράλληλα εκφράζεται η έντονη διαμαρτυρία του συνδέσμου για το γεγονός ότι οι εργαζόμενοι της ΔΑΝΕ έχουν αφεθεί στην τύχη τους.

Ειδικότερα στην ανακοίνωση που εκδόθηκε αναφέρονται τα εξής:

«Έκπληξη μας προκάλεσε η ομιλία του υπουργού Εμπορικής Ναυτιλίας κ. Μ. Κεφαλογιάννη στη Βουλή που ωραιοποίησε την κατάσταση στην ναυτιλία παραποιώντας την πραγματικότητα.

Μεγαλύτερη ακόμα έκπληξη μας προκάλεσε η άνεση με την οποία είπε ψέματα δηλώνοντας ότι στους εργαζομένους της ΔΑΝΕ έχουν καταβληθεί όλα τα δεδουλευμένα τους και δεν τους οφείλονται χρήματα.



Η αλήθεια είναι ότι το τελευταίο διάστημα έκλεισαν ή οδηγούνται σε κλείσιμο επιχειρήσεις όπως η Roc και η ΔΑΝΕ και μέσα από εργοδοτικά τερτίπια οι εργαζόμενοι έχασαν βασικά και νόμιμα δικαιώματα κάτι που ο Σύνδεσμος μας κατά καιρούς έχει καταγγείλει. Συγκεκριμένα οι υπάλληλοι της Roc έχασαν το δικαίωμα στην αποζημίωση αφού απολύθηκαν μετά από πολύχρονη εργασία, ενώ οι εργοδότες και μέτοχοι της εταιρείας θησαύρισαν. Καταγγέλλουμε για μια ακόμα φορά τη «βαθιά υπόκλιση» του ΥΕΝ μπροστά στους εφοπλιστές της κρουαζιέρας με τις κάθε είδους διευκολύνσεις που τους παρέχει χωρίς να παίρνει κάποιο μέτρο για εξασφάλιση των εργαζομένων και των αποζημιώσεων τους σε περίπτωση πτώχευσης.

Όσο για τη ΔΑΝΕ ουσιαστικά η εταιρεία έχει βουλιάξει και ο ΥΕΝ παρακολουθεί απαθής.

Οι εργαζόμενοι υπάλληλοι στην εταιρεία (Ρόδος και Πειραιάς) είναι απλήρωτοι πάνω από ένα χρόνο και μόνο με την παρέμβαση του εισαγγελέα πήραν (ορισμένοι) μικροποσά έναντι του Δώρου Πάσχα. Μάλιστα οι εργαζόμενοι στο πρακτορείο του Πειραιά δεν έχουν πλέον γραφεία να καθίσουν αφού τα γραφεία της ΔΑΝΕ βγήκαν σε πλειστηριασμό από ιδιώτη στον οποίο όφειλε η εταιρεία και πουλήθηκαν «αντί πινακίου φακής»!

Για πολλοστή φορά η Επιθεώρηση Εργασίας υπέβαλε μήνυση στον πρόεδρο της ΔΑΝΕ γιατί παραβιάζει τη νομοθεσία μη διαθέτοντας χώρο να εγκατασταθούν και να εργαστούν οι υπάλληλοι της εταιρείας.

Με την ωραιοποίηση της κατάστασης και με ψευτιές δεν λύνονται τα μεγάλα προβλήματα της ναυτιλίας. Πολύ περισσότερο δε λύνονται με επιθέσεις κατά των εργαζομένων στο λιμάνι που είχαν φτάσει σε συμφωνία για τη Συλλογική Σύμβαση Εργασίας με την διοίκηση του ΟΛΠ και ουσιαστικά με την πρωτοφανή επίθεση εναντίον τους, ακύρωσε ο ΥΕΝ.

Αυτό θα έχει σαν αποτέλεσμα να καταρρεύσει το λιμάνι, να υπάρξει κίνδυνος κλεισίματος των Ναυτιλιακών Πρακτορείων με άμεσο αποτέλεσμα να οδηγηθούν στην ανεργία πάνω από 700 υπάλληλοι των πρακτορείων και να χάνονται δισεκατομμύρια ευρώ από τη μη λειτουργία του λιμανιού.

Το συνδικαλιστικό κίνημα δε θα πάψει να αποκαλύπτει στην ελληνική κοινωνία ποιοι είναι τα «ρετιρέ» που αποκομίζουν τεράστια κέρδη, ποιοι αποτελούν πρόκληση για την κοινωνία μας, ποιοι είναι οι χρυσοκάνθαροι και τι κάνει γι' αυτούς ο ΥΕΝ. Δεν θα πάψει να αποκαλύπτει τις ψευτιές και να παρουσιάζει ωμή και καθαρή την κατάσταση που υπάρχει στη ναυτιλία. Αυτά για την αποκατάσταση της αλήθειας.

Για το δ.σ., ο πρόεδρος Θάνος Βασιλόπουλος. ο γενικός γραμματέας, Κων/νος Κοντογιάννης».

Προσωπικό ασφαλείας σήμερα στις τράπεζες

Για να εξυπηρετηθούν οι συνταξιούχοι

Με πρόσθετο προσωπικό ασφαλείας, θα λειτουργήσουν σήμερα τα υποκαταστήματα των Τραπεζών στη Ρόδο, μετά από απόφαση των συνδικαλιστών της ΟΤΟΕ, προκειμένου να εξυπηρετήσουν με τον καλύτερο δυνατό τρόπο τους εκατοντάδες συναλλασσόμενους που θα σπεύσουν να εισπράξουν τις συντάξεις τους.

Σύμφωνα με την απόφαση των συνδικαλιστών, την οποία επιβεβαίωσε χθες το μέλος της ΟΤΟΕ κ. Σάββας Χατζησάββας, με πρόσθετο προσωπικό ασφαλείας, θα ενισχυθούν ορισμένα από τα υποκαταστήματα των τραπεζών και στη Ρόδο, ώστε να δοθούν κανονικά συντάξεις και επιδόματα ανεργίας στους δικαιούχους.

Πάντως, η αντιπαράθεση μεταξύ κυβέρνησης και εργαζομένων για το ασφαλιστικό των τραπεζών, κορυφώνεται, καθώς οι τραπεζοϋπάλληλοι δηλώνουν ανυποχώρητοι στις θέσεις τους, εξαγγέλλοντας και νέα 48ωρη απεργία, για σήμερα και αύριο.

Δεδομένου ότι οι εργαζόμενοι θα συμμετάσχουν και στην 24ωρη απεργία της ΓΣΕΕ στις 24 του μηνός, οι τράπεζες θα υπολειτουργούν μέχρι και την Παρασκευή.

Ανακοίνωση του ΟΤΕ

Στις 28 θα διακοπούν τα τηλέφωνα

Σε όσους δεν πληρώσουν

Από τον ΟΤΕ Δωδεκανήσου έγινε γνωστό ότι οι διακοπές των τηλεφωνικών συνδέσεων με αριθμό κλήσεων από 22410-20000 έως 22410-39999 και για οφειλόμενο ποσό άνω των 59 ευρώ που είχαν προγραμματισθεί για τις 23/6/2005, λόγω απεργίας της 24/6/2005 στην οποία συμμετέχουν οι υπηρεσίες του ΟΤΕ, θα γίνουν την Τρίτη 28/6/2005.

Κατόπιν τούτου, παρακαλούνται οι κ.κ. πελάτες μας, αναφέρει η ανακοίνωση, όπως μεριμνήσουν για την εξόφληση του λογαριασμού τους το αργότερο μέχρι τις 27/6/2005.

Εκδήλωση σήμερα για τον Παΐσιο

Εκδήλωση προς τιμήν του μητροπολίτου Λέρου, Καλύμνου και Αστυπάλαιας κ. Παΐσιου Αραβαντινού, οργανώνει σήμερα ο σύλλογος πρώην μαθητών της Αμαραντείου Σχολής.

Η εκδήλωση θα γίνει στις 8.30 μ.μ. στο ξενοδοχείο "Ρόδος Πάλας" και η είσοδος θα είναι ελεύθερη για το κοινό.

Υπό την εποπτεία του Αριστοτελείου Πανεπιστημίου Θεσσαλονίκης

INTERACTIVE LEARNING
ΕΚΠΑΙΔΕΥΣΗ ΠΛΗΡΟΦΟΡΙΚΗΣ & ΤΕΧΝΟΛΟΓΙΑΣ
ΕΡΓΑΣΤΗΡΙΑ ΕΛΕΥΘΕΡΩΝ ΣΠΟΥΔΩΝ

10 χρόνια Interactive!

50 ΚΕΝΤΡΑ ΣΕ ΕΛΛΑΔΑ & ΚΥΠΡΟ

Φέτος το καλοκαίρι μάθετε γρήγορα και εύκολα υπολογιστές

... Και σας χαρίζουμε έναν Ηλεκτρονικό Υπολογιστή για την παραλία

Οι εγγραφές **άρχισαν** και ***συνεχίζονται*** όλο το καλοκαίρι

ΡΟΔΟΣ:
Στέλιου Κωτιάδη 37
Τηλ. 22410 75194 - 22410 70611
Fax: 22410 76705
www.interactive.gr
rodos@interactive.gr

ΑΡΧΑΓΓΕΛΟΣ
Κεντρική οδός Αρχαγγέλου
Τηλ. 22440 29335

ECDL · ISO 9001:2000

ΑΕ403

Ανακοινώθηκαν χθες και άλλα ονόματα από Σχολεία της Ρόδου

Αριστούχοι Γυμνασίων και Λυκείων

Η έκδοση αποτελεσμάτων θα συνεχισθεί και τις επόμενες ημέρες

Ανακοινώθηκαν χθες ονόματα αριστούχων από Γυμνάσια και Λύκεια της Ρόδου. Οι αριστούχοι είναι οι παρακάτω:

ΛΥΚΕΙΟ ΙΑΛΥΣΟΥ

Α' ΤΑΞΗ

Σταματιάδης Γεώργιος	20
Χρυσοχού Χρυσή	19 5/10
Φάκα Ευθυμία	19 3/10
Σαή Σμαράγδα-Αγα	18 9/10
Κυπριανίδης Απόστολος	18 8/10
Μανωλά Αικατερίνη	18 8/10
Κωνσταντινοπούλου Αικατερίνη	18 2/10
Κορωναίος Μάριος	18 1/10

Β' ΤΑΞΗ

Κορδορούμπα Μαρία	19 5/10
Σταθάκη Βαρβάρα	19 4/10
Κιούρδη Αιμιλία	19 3/10
Κουφού Χριστίνα	19 1/10
Διάκουλα Δέσποινα	18 8/10
Μυλωνά Ευαγγελία	18 8/10
Τσαμπή Γεωργία	18 6/10
Ατσικνούδας Δημήτριος	18 1/10
Καραγιάννης Χρήστος	18 1/10
Παπαγούρα Σεβαστή	18 1/10

ΛΥΚΕΙΟ ΑΡΧΑΓΓΕΛΟΥ

Α' ΤΑΞΗ

Σταυρούλη Στέλλα	18 6/10
Παπαστογιάννη Ανθούλα	18 4/10
Μπέρδη Χρυσάνθη	18 1/10

Β' ΤΑΞΗ

Κολιός Νικόλαος	19 8/10
Οίκουτα Στέλλα	19 5/10
Ψαρά Τσαμπίκα	19 5/10
Ίκουτα Χρυσάνθη	19 4/10
Πατσάη Ανθή	18 9/10
Γιασιράνη Αικατερίνη	18 7/10
Πιννίκα Φλώρα	18 6/10
Κολιού Ευστρατία	18 5/10
Λεβέντη Ζανέτα	18 5/10
Σκαρπέτη Καθολική	18 4/10
Διονυσίου Βασίλειος	18 3/10
Ντάκας Τσαμπίκος	18 1/10

ΛΥΚΕΙΟ ΚΡΕΜΑΣΤΗΣ

Α' ΤΑΞΗ

Αντωνιάδη Καθολική	19 3/10
Παπαγρηγορίου Τσαμπίκα	19 3/10
Λεμονής Νικόλαος	19
Πάττα Τζέσικα	18 9/10
Φτάκλα Φεγγαρούλα-Ρα	18 6/10
Λουκάς Γεώργιος	18 3/10
Νικολάου Δήμητρα	18 3/10
Κατσουράκη Μαρία-Ραφαηλία	18 1/10
Λιάσκα Δήμητρα	18 1/10

Β' ΤΑΞΗ

Θωμόπουλος Θωμάς	19 9/10
Τεχνίτης Εμμανουήλ	19 5/10
Τεχνίτη Σταυρούλα	19 2/10
Σκαμπίλη Δέσποινα	19 1/10
Τσούφιος Ελευθέριος	18 9/10
Μέτσκα Παρασκευή	18 6/10
Σπάρταλη Αγγελική	18 6/10
Αυγενικού Ελένη	18 5/10
Δούλου Παρασκευή-Αικα.	18 4/10
Γιαννακού Ελένη	18 3/10

ΓΥΜΝΑΣΙΟ ΠΑΡΑΔΕΙΣΙΟΥ

Α' ΤΑΞΗ

Κασσανή Αικατερίνη	19 8/12
Χαραλάμπους Χαράλαμπος	19 8/12
Χατζηκαντή Αφροδίτη	19 8/12
Σταυριά Κωνσταντίνα	19 6/12
Τσέλος Ηλίας	19 2/12
Κουλούμπρης Νικόλαος	19
Σκαμπίλη Γεωργία-Μαρία	18 7/12

Β' ΤΑΞΗ

Αυγουστάκη Καθολική	18 8/12
Χατζηδιάκου Αργυρώ	18 7/12

Γ' ΤΑΞΗ

Χατζηδιάκου Αναστασία	19 1/13
Σταμάτη Καλλιόπη	18 10/13

ΓΥΜΝΑΣΙΟ ΜΑΣΑΡΩΝ

Α' ΤΑΞΗ

Παπαγεωργίου Θεανώ	19 8/12
Νικήτα Ευδοκία	19 3/12
Γιακουμάκης Μιχάλης	19
Χαζίζαης Ντένις-Γιώργος	18 11/12
Ορφανίδη Ευαγγελία	18 10/12
Καστρουνή Γεωργία	18 9/12
Κουνιάρη Νεκταρία	18 7/12

Β' ΤΑΞΗ

Χατζηιγνατίου Βασιλεία-Νεκταρ.	19 4/12
Κουρζάκης Φώτιος	18 8/12

Γ' ΤΑΞΗ

Καυκάκης Νικόλαος	19 6/13
Χατζηκώστας Ελευθέριος	19 4/13

ΕΚΠΑΙΔΕΥΤΗΡΙΑ "ΠΥΘΑΓΟΡΑΣ"

Ανακοινώθηκαν από τα Εκπαιδευτήρια Ρόδου «Πυθαγόρας» οι βαθμολογίες των μαθητών που αρίστευσαν τη χρονιά 2004-2005. Οι σχετικές καταστάσεις για όλες τις τάξεις έχουν ως εξής:

Α' ΓΥΜΝΑΣΙΟΥ

1. Καραγιάννης Μιχαήλ	19 9/11
2. Λεριάς Ιωάννης	19 9/11
3. Κυριακοπούλου Ελένη	19 7/11
4. Κασιώτης Φίλιππος	19 6/11
5. Παντελαίου Ελενα	19 5/11
6. Θεοχάρους Γεώργιος	19 4/11
7. Παπαβεργή Σταματία	19 4/11
8. Σιμάτη Σταματία	19 4/11
9. Βογιατζής Παναγιώτης	19 2/11
10. Στάγκας Αντώνης	19 2/11
11. Λυδάκης Γεώργιος	19 1/11
12. Κορφιάτη Σταματία	18 10/11
13. Λεβέντης Πολυχρόνης	18 10/11
14. Σπανός Μιχαήλ	18 10/11
15. Κατσαρός Ξενοφώντας	18 9/11
16. Παπαοικονόμου Ιωάννα	18 9/11
17. Σπανός Ευάγγελος	18 8/11
18. Κάρρας Δημήτρης	18 7/11
19. Χατζηγεωργίου Ραφαήλ	18 7/11
20. Διακογεωργίου Παναγιώτης	18 6/11
21. Ζήση Ελένη	18 6/11
22. Καζούλη Αριάδνη	18 6/11

Β' ΓΥΜΝΑΣΙΟΥ

1. Παρασκευά Μαρία	19 7/11
2. Διακογεωργίου Μανώλης	19 5/11
3. Παπαβασιλείου Καρολίνα	19 2/11
4. Φρόνα Βασιλεία	19
5. Κολίγρη Βασιλική	18 10/11
6. Χατζήπαπας Αντώνης	18 10/11
7. Γεωργαλίδη Χρυσοβαλάντου	18 6/11

Γ' ΓΥΜΝΑΣΙΟΥ

1. Παυλίδου Άννα	19 7/12
2. Τριανταφύλλου Θεμιστοκλής	19 3/12
3. Παπαγεωργίου Μιχαλίνα	18 7/12
4. Βασιλάκης Κυριάκος	18 6/12

Α' ΛΥΚΕΙΟΥ

1. Νικηταρή Σεβαστή	19 8/10
2. Ασπρής Μιχάλης	19 6/10
3. Καμπούρη Παρασκευή	18 9/10
4. Βασιλάκη Άννα	18 8/10
5. Χατζηφώτης Νικόλαος	18 8/10
6. Παπανδρέου Μαρία	18 2/10

Υπενθυμίζεται ότι τμήματα για τη Β΄ και Γ΄ Λυκείου δεν υπήρχαν φέτος με βάση την πολιτική των Εκπαιδευτηρίων.

Ενδιαφέρουσα εκδήλωση στη Ρόδο

Θέμα: Το Διεθνές Ποινικό Δικαστήριο

Θα μιλήσει ο καθηγητής της Νομικής Σχολής Αθηνών κ. Ηλίας Κρίσπης

Μια ενδιαφέρουσα εκδήλωση με θέμα "Το Διεθνές Ποινικό Δικαστήριο" θα πραγματοποιηθεί το προσεχές Σάββατο 25 Ιουνίου 2005 στο Νεστορίδειον Μέλαθρον Ρόδου.

Πρόκειται για τη διάλεξη του καθηγητή της Νομικής Σχολής Αθηνών κ. Ηλία Κρίσπη, ο οποίος θα βρεθεί στο νησί μας αποκλειστικά για το σκοπό αυτό.

Η εκδήλωση που διοργανώνεται από το Ίδρυμα Διεθνών Νομικών Μελετών σε συνεργασία με το Δήμο Ροδίων, το Νεστορίδειο Ιδρυμα -Μουσείο Νεοελληνικής Τέχνης και τον Δικηγορικό Σύλλογο Ρόδου, θα πραγματοποιηθεί στις 8 το βράδυ του προσεχούς Σαββάτου στο Νεστορίδειον Μέλαθρον, στην πλατεία Γαβριήλ Χαρίτου και η είσοδος για το κοινό είναι ελεύθερη.

Το Ιδρυμα Διεθνών Νομικών Μελετών

Σκοπός του επιστημονικού αυτού Ιδρύματος, είναι κυρίως, μεταξύ άλλων, η οργάνωση συνεδρίων, ημερίδων, σεμιναρίων, διαλέξεων, μαθημάτων, ερευνών και συζητήσεων, γύρω από την ανάπτυξη και διάδοση θεμάτων Διεθνούς Δικαίου, δημοσίου και ιδιωτικού, συγκριτικού δικαίου, ομοιόμορφου δικαίου και δικαίου διεθνών σχέσεων. Ο σκοπός αυτός επιδιώκεται, είτε αυτοτελώς, είτε σε συνεργασία με άλλα ιδρύματα ή γενικώς με άλλα ημεδαπά ή αλλοδαπά νομικά πρόσωπα ιδιωτικού ή δημοσίου δικαίου ή και με πολλούς ιδιώτες, στο πλαίσιο της πιο πάνω δραστηριότητάς του.

Το Ιδρυμα Διεθνών Νομικών Μελετών, που συστήθηκε στις 17 Ιουλίου 2000, έχει ήδη πραγματοποιήσει τρεις ημερίδες, μία για την διεθνή προστασία των πολιτιστικών αγαθών, άλλη, για την Κύπρο μετά το σχέδιο Αννάν και τρίτη, για την διεθνή κυκλοφορία των απολοποιημένων τίτλων/αξιών και τη νομική ρύθμιση που την διέπει, καθώς και τέσσερις διαλέξεις, με θέματα διεθνούς νομικού ενδιαφέροντος. Μέλη του δ.σ. του Ιδρύματος είναι ο Πρύτανης του Πανεπιστημίου Αθηνών κ. Γ. Μπαμπινιώτης, οι καθηγητές Νομικής Σχολής Πανεπιστημίου Αθηνών κ.κ. Η. Κρίσπης, Σπ. Βρέλλης, Ν. Κλαμαρής, Ε. Μουσταΐρα, ο καθηγητής του Παντείου Πανεπιστημίου κ. Β. Δούβλης, η δικηγόρος, Διδάκτωρ Νομικής του Πανεπιστημίου του Μονάχου Α. Σαμαρά-Κρίσπη, οι δικηγόροι Ν. Κουρής, Στ. Μανουράς και η κ. Π. Αδαμοπούλου.





Διήμερες εκδηλώσεις στη Ρόδο με σημείο αναφοράς τον Υδροβιολογικό Σταθμό

Θέμα η θαλάσσια έρευνα στην Ελλάδα...

Πάνω από 1000 άτομα επισκέφθηκαν το Ωκεανογραφικό "Αιγαίο" και το βαθυσκάφος "Θέτις"

Κάτι παραπάνω από ικανοποιητικά ήταν τα αποτελέσματα των εκδηλώσεων διήμερης διάρκειας που πραγματοποιήθηκαν στη Ρόδο, με αφορμή τον εορτασμό των 60 χρόνων θαλάσσιας έρευνας, στην Ελλάδα.

Το διάστημα από 8 έως 9 Ιουνίου, πραγματοποιήθηκαν με σημείο αναφοράς τον Υδροβιολογικό Σταθμό Ρόδου, ποικίλες δραστηριότητες, στις οποίες συμμετείχαν εκατοντάδες παιδιά, αλλά και πλήθος μεγάλων.

Οπως δήλωσε στη "Ροδιακή" ο δ/ντής του ΥΣΡ κ. **Ανδρέας Σιούλας** κατά το παραπάνω διήμερο επισκέφθηκαν το ενυδρείο περίπου 1000 άτομα. Επίσης 250 μαθητές της Πρωτοβάθμιας εκπαίδευσης συμμετείχαν στα βιωματικά μαθήματα, ενώ παρακολούθησαν και τανία διάρκειας 30 λεπτών.

Ιδιαίτερη αναφορά έγινε από τον κ. Σιούλα στη μεγάλη ανταπόκριση του κοινού, για επίσκεψη στο ωκεανογραφικό σκάφος ΑΙΓΑΙΟ που βρέθηκε για τις δύο μέρες στη Ρόδο. Εκτιμά ότι πάνω από 1000 άτομα πέρασαν από το λιμάνι και ξεναγήθηκαν στο σκάφος, ενώ τα



πρωινά κατακλύστηκε κυριολεκτικά από μαθητές.

Τα παιδιά ενθουσιάστηκαν και έδειξαν μεγάλο ενδιαφέρον για την αποστολή του ωκεανογραφικού, γεγονός που επισημάνθηκε ιδιαίτερα και εκτιμήθηκε. Αξίζει επίσης να σημειωθεί ότι μαζί με το ωκεανογραφικό ΑΙΓΑΙΟ, μεταφέρθηκε και το βαθυσκάφος ΘΕΤΙΣ, που βρέθηκε στη Ρόδο για πρώτη φορά και όπως ήταν φυσικό προκάλεσε το ενδιαφέρον του κοινού. Μάλιστα πραγματοποιήθηκε επίδειξη με το βαθυσκάφος στο πλαίσιο της οποίας έγινε και χαρτογράφηση της περιοχής του ενυδρείου για τους υπόγειους αγωγούς.

Καθ' όλη τη διάρκεια εορτασμού των "60 χρόνων θαλάσσιας έρευνας στην Ελλάδα" πραγματοποιήθηκαν στη Ρόδο τα εξής:

- Ελεύθερες επισκέψεις και ξεναγήσεις στο ωκεανογραφικό σκάφος "ΑΙΓΑΙΟ" και το βαθυσκάφος "ΘΕΤΙΣ" του Ελληνικού Κέντρου Θαλασσίων Ερευνών.
- Ξενάγηση εκπαιδευτικών στο ενυδρείο-μουσείο του ΥΣΡ.
- Εκθεση posters με θέμα: "Δράσεις του Ελληνικού Κέντρου Θαλασσίων Ερευνών".
- Εκθεση παιδικού βιβλίου.
- Εκθεση ζωγραφικής μαθητών β' βάθμιας εκπαίδευσης.
- Βιωματικά σεμινάρια σε μαθητές Α' βάθμιας εκπαίδευσης.
- Προβολή ταινίας διάρκειας 30' για τον κόσμο του Αιγαίου.
- Ελεύθερη είσοδος του κοινού στο ενυδρείο.
- Καθέλκυση, επίδειξη του βαθυσκάφους ΘΕΤΙΣ.

Ω/Κ ΑΙΓΑΙΟ

Το θαλάσσιο ερευνητικό σκάφος ΑΙΓΑΙΟ κατασκευάστηκε το 1985. Εχει μήκος 61,5 μ. και πλάτος 9,6 μ. Διαθέτει μεγαξύ άλλων έναν κεντρικό γερανό 3,5 τόνων, κεντρικά τηλεχειριζόμενα βίντζια, καθώς και ωκεανογραφικό βίντζι. Στο σκάφος υπάρχουν εργαστήρια Η/Υ, χημείας-

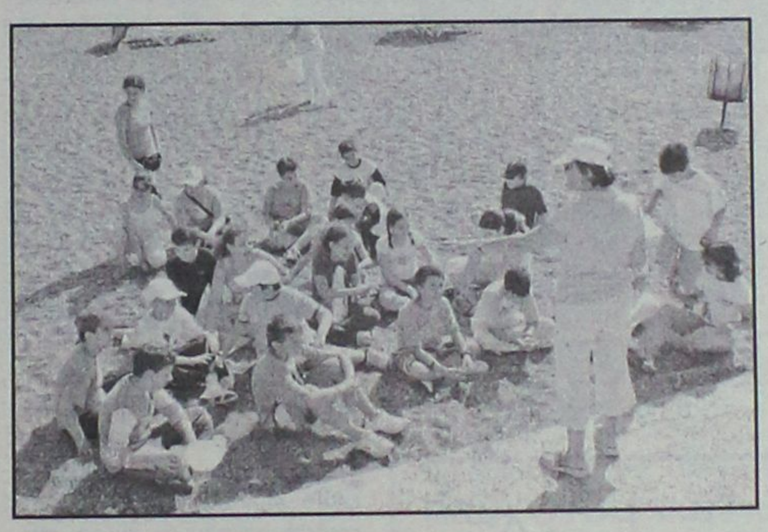

βιολογίας, υγρό εργαστήριο, πρωτογενούς παραγωγής, γεωλογίας κ.α. Εχει πλήρωμα 22 ατόμων ενώ επιβαίνουν και 21 επιστήμονες-τεχνικοί. Το ΑΙΓΑΙΟ αναβαθμίστηκε το 1997 και αποτελεί σήμερα ένα μοντέρνο πλωτό εργαστήριο. Είναι εξοπλισμένο με όλα τα τελευταίας τεχνολογίας όργανα, απαραίτητα για την πολύτιμη ερευνητική δραστηριότητά του η οποία αφορά γεωφυσικές μελέτες βυθού μέχρι παρακολούθηση περιβαλλοντικών συνθηκών.



Β/Θ ΘΕΤΙΣ

Το βαθυσκάφος ΘΕΤΙΣ κατασκευάστηκε το 1999 στη Γαλλία, και είναι ένα επιστημονικό, ερευνητικό, αυτόνομο επανδρωμένο υποβρύχιο όχημα. Υποστηρίζεται για τις εργασίες του από το μητρικό του πλοίο, το ωκεανογραφικό ΑΙΓΑΙΟ . Εχει μήκος 3,4 μ., πλάτος 2,4, ύψος 2,5 και βάρος 5,5 τόνους. Διαθέτει πλήρωμα 2 ατόμων και είναι εφοδιασμένο με σύγχρονο sonar υψηλής ευκρίνειας, συσκευές επικοινωνιών, κάμερες και ισχυρό φωτισμό κ.α. Είναι εξοπλισμένο με 2 ισχυρούς ρομποτικούς βραχίονες και φέρει εργαλεία για ειδικές χρήσεις. Χρησιμοποιείται για: έρευνα-εντοπισμό-ανέλκυση ναυαγίων, υποστήριξη σε εθνικά προγράμματα, επιθεωρήσεις αγωγών, καλωδίων, έρευνα υποβαθαλάσσιας περιοχής, υποστήριξη υποθαλάσσιων αρχαιολογικών ερευνών κ.α.

Για 140.000 φορολογούμενους

Επιστροφή φόρου

Θα λάβουν 61,8 εκατ. ευρώ

Πιστωτικά ή μηδενικά είναι τα περισσότερα από τα 488.911 εκκαθαριστικά της έκτης παρτίδας σημειωμάτων, που ταχυδρόμησε η Γενική Γραμματεία Πληροφορικών Συστημάτων (ΓΓΠΣ), του υπουργείου Οικονομίας και Οικονομικών.

Συγκεκριμένα, οι 140.716 φορολογούμενοι που θα λάβουν πιστωτικά εκκαθαριστικά, δικαιούνται επιστροφή φόρου, ο

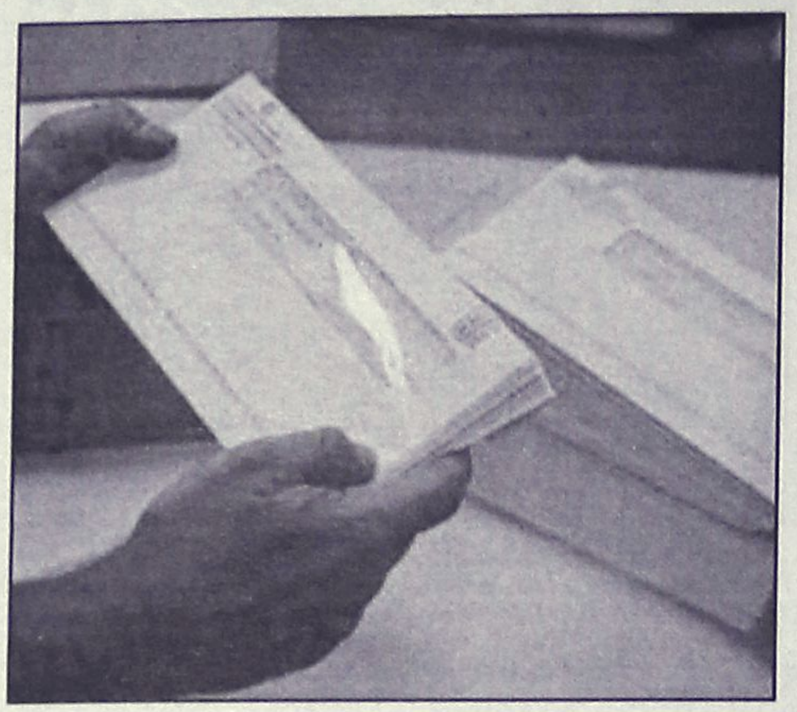

οποίος ανέρχεται στο συνολικό ποσό των 61.896.506 ευρώ.

Τα 211.784 σημειώματα είναι μηδενικά, ενώ τα 136.411 χρεωστικά και οι υπόχρεοι θα πρέπει να καταβάλουν φόρο, το συνολικό ποσό του οποίου φθάνει στα 228.389.496 ευρώ.

Σημειώνεται ότι από τα 488.911 εκκαθαριστικά τα 452.195 που αντιστοιχούν σε ποσοστό 92,49%, επέχει θέση φορολογικής ενημερότητας.

Κατά την έκτη εκκαθάριση η ΓΓΠΣ επεξεργάστηκε 520.664 δηλώσεις, εκ των οποίων οι 10.899 υπεβλήθησαν ηλεκτρονικά και οι υπόλοιπες 533.447 στις κατά τόπους εφορίες.

Πώληση του 10% των μετοχών

Ιδιωτικοποίηση του ΟΤΕ

Θα γίνει διεθνής διαγωνισμός

Στην πώληση πακέτου μετοχών του ΟΤΕ που αντιστοιχεί στο 10% που κατέχει το Δημόσιο, αναμένεται να προχωρήσει μέσα στο καλοκαίρι η κυβέρνηση.

Ωστόσο «διχάζει» ο τρόπος επιλογής του στρατηγικού συμμάχου του Οργανισμού, καθώς διατυπώνονται διαφωνίες για την απευθείας διαπραγμάτευση της διοίκησής του με την



ισπανική Telefonica, η οποία έχει δείξει ενδιαφέρον να αναλάβει το μάνατζμεντ του ΟΤΕ.

Στελέχη του οικονομικού επιτελείου της κυβέρνησης έχουν διατυπώσει την πρόταση προκήρυξης διεθνούς διαγωνισμού για την ανάδειξη του στρατηγικού συμμάχου στον ΟΤΕ.

Ο διαγωνισμός, σύμφωνα με τους ίδιους παράγοντες, μπορεί να γίνει στο τέλος του 2006 ή στις αρχές του 2007, οπότε και θα έχει ολοκληρωθεί η υλοποίηση του προγράμματος εθελουσίας εξόδου αλλά και η αναδιάρθρωση του Οργανισμού.

Λόγω ρευστοποιήσεων τραπεζικών μετοχών

Αρνητικό κλίμα χθες στο ΧΑΑ

Υποχώρηση του Γενικού Δείκτη σε ποσοστό 1,18%

Σε αρνητικό κλίμα πραγματοποιήθηκαν οι συναλλαγές στη χθεσινή συνεδρίαση, λόγω των σημαντικών ρευστοποιήσεων με επίκεντρο τις τραπεζικές μετοχές και ιδιαίτερα τη μετοχή της Εμπορικής.

Οι συνεχιζόμενες αντιδράσεις στις εξελίξεις στο ασφαλιστικό των τραπεζών προκάλεσαν την εκδήλωση σημαντικών πωλήσεων. Στην περίπτωση της Εμπορικής, η μετοχή της κατέγραψε μεγάλες απώλειες, λόγω φημών που θέλουν την τράπεζα να προχωρά σε αύξηση κεφαλαίου σε τιμή χαμηλότερη από τα τρέχοντα επίπεδα. Η μετοχή της Εμπορικής έκλεισε με πτώση 6,48%, ενώ με απώλειες 2,69% και 2,05% αντιστοίχως έκλεισαν η Εθνική και η Alpha Bank, με πτώση 1,92% έκλεισε η Πειραιώς και σε ποσοστό 1,33% η Eurobank.

Αντιθέτως, από τις μετοχές της υψηλής κεφαλαιοποίησης, με κέρδη έκλεισαν οι μετοχές, της ΑΤΕ (+3,25%), των ΕΛΠΕ (+0,98%), της ΕΛΤΕΧ (+1,41%), του ΟΤΕ (+0,38%), του ΟΠΑΠ (+0,44%) και της Τιτάν (+0,69%). Η πτώση των τιμών των μετοχών πραγματοποιήθηκε με χαμηλό όγκο συναλλαγών, ενώ η σχέση χαμένων προς τις κερδισμένες μετοχές διαμορφώθηκε στο ένα προς τρία.

Ο Γενικός Δείκτης Τιμών έκλεισε στις 3.049,80 μονάδες έναντι 3.086,09 μονάδων της προηγουμένης συνεδρίασης, σημειώνοντας υποχώρηση 36,29 μονάδων ή σε ποσοστό 1,18%, ενώ στη διάρκεια των συναλλαγών κατέγραψε χαμηλότερη τιμή στις 3.042,22 μονάδες, όταν σημείωνε απώλειες έως και 1,42%.

Οι επιμέρους δείκτες έκλεισαν ως εξής:		
Τραπεζικός:	6.849,30	-2,38%
Τηλεπικοινωνιών:	1.179,75	-0,05%
Ασφαλειών:	535,72	-0,28%
Επενδύσεων:	1.038,81	-1,55%
Κατασκευαστικών:	618,55	-0,39%
Κλωστοϋφαντουργίας:	146,56	-1,68%
Βιομηχανιών:	1.358,69	-0,50%
Συμμετοχών:	1.545,70	-0,65%
Εκδόσεις- Εκτυπώσεις:	317,75	-1,63%
Βασικών Μετάλλων:	394,42	-0,39%
Μη μεταλλικών Ορυκτών:	1.045,10	-0,71%
Λιανικού Εμπορίου:	1.107,46	-0,39%
Πληροφορικής:	560,72	-1,39%
Ειδών Λύσεων Πληροφορικής:1	89,27	-0,63%
Χονδρικό εμπόριο:	540,85	-1,31%
Τρόφιμα- ποτά:	428,96	-0,61%
Παράλληλης Αγοράς:	144,43	-0,91%
Διυλιστήρια:	1.449,61	+0,80%
Ακίνητης Περιουσίας:	684,86	-1,13%

Ο δείκτης FTSE/ASE 20 έκλεισε στις 1.716,94 μονάδες, με πτώση σε ποσοστό 1,44%, ενώ ο δείκτης FTSE/ASE 40 έκλεισε στις 2.542,50 μονάδες με πτώση σε ποσοστό 0, 53%. Ο δείκτης FTSE/ASE SMALLCAP 80 έκλεισε στις 461,81 μονάδες, με πτώση σε ποσοστό 0,84%, ενώ ο δείκτης FTSE 140 έκλεισε στις 3.594,74 μονάδες, με πτώση σε ποσοστό 1,30%.

Από τις 328 μετοχές που διακινήθηκαν στη συνεδρίαση, 64 κινήθηκαν ανοδικά, 191 κινήθηκαν πτωτικά, ενώ η τιμή 73 μετοχών παρέμεινε αμετάβλητη.

Τη μεγαλύτερη ποσοστιαία άνοδο σημείωσαν οι μετοχές των εταιρειών: Rainbow +12,29%, Βιοσώλ(κο) +11,11%, Εργάς +10,53%, Εμπορικός Δεσμός(κο) +10,00%, Καραμολέγκος +8,43%, Πετζετάκις(κο) +8,25%, Ξυλεμπορία(κ) +6,96%, Χατζηκρανιώτη +6,59%, Κλωστώρια Ναυπάκτου +6,15% και Ευρωπαϊκή Πίστη(κο) +5,71%.

Αντιθέτως τις μεγαλύτερες απώλειες σημείωσαν οι μετοχές των εταιρειών: ΑΕΓΕΚ(κο) -10,64%, Πουλιάδης -10,53%, Sex Form -10,34%, ΚΟΡΦΙΛ(πο) -9,52%, Βογιατζόγλου -9,09%, ΑΕΓΕΚ(πο) -8,70%, Ράδιο Κορασίδης -8,33%, Λεβεντάκης -8,33%, Altec -8,11% και Προοδευτική -8,00%.

Η αξία των συναλλαγών ανήλθε στα 141,014 εκατ. ευρώ, εκ των οποίων τα 10,39 εκατ. ευρώ αφορούσαν προσυμφωνημένες συναλλαγές. Συγκεκριμένα, πραγματοποιήθηκαν ένα πακέτο 100.000 τεμαχίων του ΟΠΑΠ στα 20,62 ευρώ, ένα πακέτο 50.000 τεμαχίων της Cosmote στα 14,44 ευρώ, ένα πακέτο 1.400 τεμαχίων της Πουλιάδης στα 0,19 ευρώ και ένα πακέτο 60 τεμαχίων της Alpha Bank στα 24,36 ευρώ.

Επίσης, έγιναν τρία πακέτα των 30.000, 28.287 και 50.000 τεμαχίων της Εθνικής στα 28,50 ευρώ, 28,48 και 28,30 ευρώ αντίστοιχα, ένα πακέτο 27.634 τεμαχίων της Eurobank στα 26,92 ευρώ, ένα πακέτο 142.453 τεμαχίων της Τέρνα στα 6,24 ευρώ και ένα πακέτο 50.000 τεμαχίων των ΚΑΕ στα 14,68 ευρώ. Τέλος, πραγματοποιήθηκαν ένα πακέτο 58.007 τεμαχίων της Alpha Bank στα 23,84 ευρώ και ένα πακέτο 61.018 τεμαχίων της Intralot στα 12,78 ευρώ. Το μεγαλύτερο όγκο συναλλαγών παρουσίασαν οι μετοχές των εταιρειών: Αλμα-Ατέρμων με 1.575.610 τεμάχια, Lannet με 1.119.680, ΟΠΑΠ με 944.111 και ΑΕΓΕΚ (κο) με 926.420 τεμάχια. Την μεγαλύτερη αξία συναλλαγών σημείωσαν οι μετοχές των εταιρειών: ΟΠΑΠ με 19,880 εκατ. ευρώ, Alpha Bank με 15,761 εκατ., Εθνική με 15,602 εκατ. και ΟΤΕ με 10,135 εκατ. ευρώ. Η συνολική κεφαλαιοποίηση της αγοράς διαμορφώθηκε στα 103,9 δισ. ευρώ.

Στις αρχές Ιουλίου ολοκληρώθηκαν οι διαπραγματεύσεις

Κρίνεται το μέλλον των Ο.Α.

Ποιά είναι τα πιο πιθανά σενάρια

Στις αρχές Ιουλίου κρίνεται το μέλλον της Ολυμπιακής, καθώς τότε αναμένεται να ολοκληρωθούν οι διαπραγματεύσεις με την Olympic Investors, στο πλαίσιο του διαγωνισμού ιδιωτικοποίησης του εθνικού αερομεταφορέα.

Την ίδια περίοδο αναμένεται και η καταδικαστική απόφαση της Ε.Ε. για την κρατική χρηματοδότηση της εταιρείας, γεγονός που συνιστά αρνητικό σημείο στην εξέλιξη του διαγωνισμού.

Σύμφωνα με πληροφορίες, ο σύμβουλος της κυβέρνησης για την ιδιωτικοποίηση απέστειλε στον «προτιμητέο αγοραστή» των ΟΑ το τελικό κείμενο της συμφωνίας αγοράς και τις απαιτήσεις της κυβέρνησης.

Η νέα συνάντηση των δύο πλευρών αναμένεται στο τέλος της εβδομάδας, αφού διευθετηθούν ορισμένες από τις διαφωνίες που έχουν προκύψει σχετικά με τα αεροσκάφη που νοικιάσαν οι ΟΑ με εγγύηση Δημοσίου και την καταβολή των χρημάτων σε περίπτωση που η σύμβαση «σπάσει» πριν τη λήξη της.

Πάντως η κυβέρνηση αν τελικά κηρυχθεί και πάλι άγονος ο διαγωνισμός, προσανατολίζεται να κλείσει για δεύτερη φορά την εταιρεία και να την επαναλειτουργήσει προκειμένου να πουλήσει όλες τις κερδοφόρες δραστηριότητές της.



Εφόσον συμβεί αυτό, τότε η πώληση θα γίνει με απευθείας ανάθεση σε ιδιώτη, μετά από διαπραγματεύσεις.

Στην Μέση Ανατολή

Εύθραυστη η εκεχειρία

Νέα συνάντηση Κορυφής χθες

Τη δεύτερη συνάντησή τους σε διάστημα τεσσάρων μηνών είχαν χθες ο πρωθυπουργός του Ισραήλ και ο ηγέτης της Παλαιστινιακής Αρχής. Οι Σαρόν και Αμπάς εξέτασαν την πορεία της εύθραυστης εκεχειρίας και το σχέδιο αποχώρησης των ισραηλινών στρατευμάτων από τη Λωρίδα της Γάζας.



Ο πρωθυπουργός του Ισραήλ αναμένεται να ασκήσει πιέσεις στον Αμπάς προκειμένου να αναλάβει δράση εναντίον των ένοπλων παλαιστινιακών οργανώσεων που έχουν αυξήσει τις επιθέσεις τους τις τελευταίες εβδομάδες.

Χαρακτηριστική του κλίματος που επικρατεί από ισραηλινής πλευράς είναι η δήλωση του αντιπροέδρου της ισραηλινής κυβέρνησης Εχούντ Ολμέρ: «Μέχρι τώρα ο κ. Αμπάς δεν έχει αποδείξει την ικανότητά του να αντιμετωπίζει την τρομοκρατία».

Ο Ολμέρ παρατήρησε ακόμα ότι αν το τελευταίο διάστημα παρατηρείται ηρεμία, αυτό οφείλεται στον ισραηλινό στρατό και στις ισραηλινές δυνάμεις ασφαλείας.

Δολοφονία αντι-σύρου πολιτικού

Νέα επίθεση στη Βηρυτό

Είχε τοποθετηθεί βόμβα στο αυτοκίνητό του

Ένας ακόμα Λιβανέζος πολιτικός που είχε κατακρίνει την συριακή παρουσία στη χώρα του δολοφονήθηκε στη Βηρυτό. Πρόκειται για τον Ζορζ Χαουί, πρώην γενικό γραμματέα του Κομμουνιστικού Κόμματος, ο οποίος σκοτώθηκε από έκρηξη βόμβας σε συνοικία της πρωτεύουσας.



Αυτόπτες μάρτυρες δήλωσαν στο ειδησεογραφικό πρακτορείο Reuters ότι η έκρηξη ήταν ισχυρότατη.

Εκπρόσωπος της αστυνομίας τόνισε ότι η βόμβα είχε τοποθετηθεί κάτω από το αυτοκίνητο και ενεργοποιήθηκε με τηλεχειριστήριο.

Ο υπουργός Δικαιοσύνης του Λιβάνου έκανε λόγο για απόπειρα να πληγεί η ενότητα και η εθνική συμφιλίωση μετά τη διενέργεια ελεύθερων και δημοκρατικών εκλογών.

«Δεν πρόκειται να υποχωρήσουμε» κατέληξε ο Χάλεντ Καμπάνι.

Υπενθυμίζεται ότι στις 2 Ιουνίου είχε δολοφονηθεί με παρόμοιο τρόπο ο δημοσιογράφος Σαμίρ Κασίρ.

Από τις στήλες της εφημερίδας «Αν Ναχάρ», ο άτυχος δημοσιογράφος καταδίκαζε την παρουσία των συριακών στρατευμάτων στη χώρα του.

Δηλώσεις μετά τη συνάντησή του με τον Σουηδό πρωθυπουργό

Αισιόδοξος ο Μπλέρ για την επίτευξη συμφωνίας στην Ε.Ε

Διευκρίνισε πάντως ότι εμμένει στη πρότασή του για αλλαγές

Βέβαιος ότι επί βρετανικής προεδρίας -το β' εξάμηνο το 2005- θα επιτευχθεί συμφωνία επί του κοινοτικού προϋπολογισμού δήλωσε ο Τόνι Μπλερ, ξεκαθαρίζοντας πάντως ότι θα πιέσει για γενικότερες αλλαγές. Ο Σουηδός ομόλογός του ξεκαθάρισε ότι η χώρα του δεν μπορεί να χρηματοδοτεί πλούσιες χώρες της ΕΕ.

«Είναι πιθανό να πετύχουμε συμφωνία, αλλά πρέπει να δουλέψουμε σκληρά για αυτό» είπε ο Βρετανός πρωθυπουργός μετά τη συνάντησή του με τον πρωθυπουργό της Σουηδίας Γκέραν Πέρσον.

Αναφερόμενος στην έκπτωση της Βρετανίας, ο Μπλερ παραδέχθηκε ότι πρέπει να καταργηθεί με την προϋπόθεση ότι θα υπάρξουν αλλαγές στο σύστημα των αγροτικών επιδοτήσεων.

«Είμαστε έτοιμοι να δεχθούμε ότι η έκπτωση είναι μια ανωμαλία που πρέπει να καταργηθεί, αλλά αυτό πρέπει να γίνει στο πλαίσιο αλλαγών και κατάργησης και άλλων ανωμαλιών» σημείωσε χαρακτηριστικά.

Ο Σουηδός πρωθυπουργός ξεκαθάρισε ότι η χώρα του δεν μπορεί να πληρώνει πλούσια κράτη - μέλη της ΕΕ, όπως η Ισπανία και η Ιρλανδία.



«Ωστόσο, είμαι έτοιμος να στηρίξω τις νέες χώρες της Ανατολικής και Κεντρικής Ευρώπης, οι οποίες άλλωστε το αξίζουν» διαβεβαίωσε.

Απαισιοδοξία στην Ολλανδία

Την αισιοδοξία του Βρετανού πρωθυπουργού δεν φαίνεται να συμμερίζεται ο Ολλανδός υπουργός Εξωτερικών. Ο Μπέρναρντ Μποτ δήλωσε ότι δεν βλέπει να επιτυγχάνεται άμεσα συμφωνία για το θέμα του προϋπολογισμού.

«Ειπώθηκαν πράγματα που δεν έχω ακούσει ποτέ ακόμη κι όταν ήμουν επί 11 χρόνια πρεσβευτής στις Βρυξέλλες» τόνισε ο Μποτ σε συνέντευξή του στην εφημερίδα De Volksrad. Ο επικεφαλής της ολλανδικής διπλωματίας επέρριψε στη Γαλλία την ευθύνη για την αποτυχία της Συνόδου Κορυφής. «Ο Γερμανός καγκελάριος κατηγόρησε την Ολλανδία για εγωισμό, επειδή αρνήθηκε τη συμβιβαστική πρόταση.

Ο Γάλλος πρόεδρος πήγε ακόμη πιό μακρυά. Μίλησε για 'χοντρές' χώρες που δεν είναι έτοιμες να κάνουν κάτι για τις φτωχότερες και κοίταξε προς το μέρος μας, Αυτός προφανώς δεν είναι τρόπος για να κάνεις τους άλλους να υποχωρήσουν».

Κατά τη διάρκεια κοινής συνέντευξης Τύπου

Δηλώσεις αλληλοεκτίμησης στη συνάντηση Μπούς με την ηγεσία της Ε.Ε

Η Ευρώπη θα παίξει το ρόλο που της αρμόζει

Την επιθυμία του να υπάρχει μια «ισχυρή ΕΕ που μαζί με τις ΗΠΑ θα εργαστούν για την ελευθερία και τη δημοκρατία σε όλο τον πλανήτη» εξέφρασε ο Αμερικανός πρόεδρος μετά τη συνάντησή του με την ηγεσία της Ένωσης. «Η ΕΕ είναι εδώ για να παίξει το ρόλο που της αρμόζει» ξεκαθάρισε ο Ζαν Κλοντ Γιούνκερ.

Μιλώντας στους δημοσιογράφους στη διάρκεια της κοινής συνέντευξης Τύπου, ο Τζορτζ Ο. Μπους αναφέρθηκε ιδιαίτερα στους κοινούς δεσμούς και αξίες Αμερικανών και Ευρωπαίων. «Οι ΗΠΑ θέλουν μια ισχυρή Ευρώπη» σημείωσε και αναφέρθηκε στις κοινές θέσεις σε θέματα όπως η ειρήνη στη Μέση Ανατολή και η κατάσταση που επικρατεί στο Ιράκ.



Ο πρωθυπουργός του Λουξεμβούργου και προεδρεύων του Ευρωπαϊκού Συμβουλίου είπε ότι ανέλυσε στον Αμερικανό ηγέτη την κατάσταση που έχει διαμορφωθεί στην ΕΕ μετά τα «όχι» των Γάλλων και των Ολλανδών, για να σπεύσει να ξεκαθαρίσει:

«Η ΕΕ θα λάβει αποφάσεις τους αμέσως επόμενους μήνες ή χρόνια σύμφωνα με τη Συνθήκη της Νίκαιας, η οποία επιτρέπει στην Ένωση να λειτουργεί σωστά, αν και όχι στο βαθμό που θα το επέτρεπε το Ευρωσύνταγμα.

Όμως, Η ΕΕ είναι εδώ και οι ΗΠΑ δεν είναι απλά ένας στρατηγικός σύμμαχος, είναι ο πιο σημαντικός μας σύμμαχος».

Από την πλευρά του ο πρόεδρος της Κομισιόν Ζοζέ Μανουέλ Μπαρόζο παραδέχθηκε ότι τα δύο «όχι» στο Ευρωσύνταγμα θα επηρεάσουν την πορεία της ΕΕ, όχι όμως τις σχέσεις της με τις Ηνωμένες Πολιτείες:

«Πιστεύουμε ότι όταν η ΕΕ και οι ΗΠΑ έχουν καλές σχέσεις, ο κόσμος πηγαίνει καλύτερα» τόνισε.

«Μπορώ να σας διαβεβαιώσω πως δεν ένιωσα κανένα αίσθημα χαιρεκακίας.

Ο Αμερικανός πρόεδρος ήθελε να μάθει, να κατανοήσει, στο μέτρο του δυνατού, αυτό που συμβαίνει στην Ευρώπη» τόνισε σε άλλο σημείο των δηλώσεών του.

Θα καταβληθούν από τις τράπεζες

Κανονικά οι συντάξεις

Διαβεβαιώσεις της ΟΤΟΕ

Συνεχίζεται η απεργία των τραπεζοϋπαλλήλων που διαφωνούν με τις ρυθμίσεις για το ασφαλιστικό που περιέχονται στην τροπολογία που κατέθεσε στη Βουλή η κυβέρνηση.

Χθες συνεδρίασε η Εκτελεστική Γραμματεία της ομοσπονδίας των τραπεζοϋπαλλήλων για να αποφασίσει την περαιτέρω πορεία των κινητοποιήσεων του κλάδου.

Η ΟΤΟΕ αναμένεται να συνεχίσει τις κινητοποιήσεις της μέχρι και την Παρασκευή, ημέρα κατά την οποία η ΓΣΕΕ έχει εξαγγείλει 24ωρη απεργία.

Πάντως, οι τραπεζοϋπάλληλοι ενισχύουν από χθες το προσωπικό ασφαλείας στις τράπεζες, έτσι ώστε να καταβληθούν οι συντάξεις και τα επιδόματα ανεργίας.

Στο μεταξύ, ο υπουργός Οικονομίας και Οικονομικών Γιώργος Αλογοσκούφης με συνέντευξή του στην εφημερίδα Metro καταγγέλλει τις κινητοποιήσεις ως κομματικά υποκινούμενες και καλεί κόμματα και φορείς να αναλάβουν τις ευθύνες τους.



Προχωρά χωρίς παρεκκλίσεις στις αλλαγές

Αποφασισμένη η Κυβέρνηση

Δηλώσεις Αλογοσκούφη και Ρουσόπουλου

Αποφασισμένη να προχωρήσει, χωρίς παρεκκλίσεις, στις αλλαγές στο ασφαλιστικό εμφανίζεται η κυβέρνηση.

Όπως δήλωσε ο υπουργός Οικονομίας και Οικονομικών Γιώργος Αλογοσκούφης μετά τη συνάντηση που είχε χθες, στο Μέγαρο Μαξίμου με τον πρωθυπουργό Κώστα Καραμανλή, η λύση που δίνει η κυβέρνηση στο ασφαλιστικό των τραπεζών είναι ισορροπημένη, καθώς ενισχύει τον ανταγωνισμό, δίνει λύση στο ασφαλιστικό πρόβλημα χωρίς να θίγονται δικαιώματα των ασφαλισμένων προς της 1/1/93 και δεν επιβαρύνει τους φορολογούμενους.

Ο κ. Αλογοσκούφης, κληθείς να σχολιάσει τις αντιδράσεις των τραπεζοϋπαλλήλων, τόνισε ότι η κυβέρνηση εξάντλησε όλα τα όρια διαλόγου, ο οποίος πραγματοποιήθηκε επί εξάμηνο και σημείωσε ότι ακούστηκαν όλες οι απόψεις, υπογραμμίζοντας πως η κυβέρνηση έδωσε λύση χωρίς να ταυτιστεί με την μία ή την άλλη άποψη.

Σε άλλη ερώτηση για το Δ' ΚΠΣ τόνισε πως η συμφωνία που είχε επιτευχθεί ήταν σχετικά ικανοποιητική για την Ελλάδα και πως το ζήτημα είναι τους επόμενους μήνες να διασφαλίσει η χώρα τα σχετικά κονδύλια.

Παράλληλα άφησε να εννοηθεί πως η κυβέρνηση είναι αντίθετη με τυχόν αλλαγή της ΚΑΠ, κάτι, που όπως είπε, επιδιώκουν κάποιες χώρες.

Την άποψη της κυβέρνησης ότι η συζήτηση εξαντλήθηκε προέβαλε και ο υπουργός Επικρατείας και κυβερνητικός εκπρόσωπος Θόδωρος Ρουσόπουλος, κατά την ενημέρωση των πολιτικών συντακτών.



Οι «εργαζόμενοι ασκούν το νόμιμο δικαίωμά τους, η κυβέρνηση εξάντλησε τη συζήτηση επί των θεμάτων και κατέληξε στη συγκεκριμένη τροπολογία» ανέφερε χαρακτηριστικά ο κ. Ρουσόπουλος, απαντώντας στο ερώτημα εάν η κυβέρνηση - υπό την πίεση των υφιστάμενων κι επερχόμενων απεργιών - σκέφτεται να αναθεωρήσει ορισμένες πτυχές της πολιτικής της.

Σε ό,τι αφορά ειδικότερα το Ταμείο των Τραπεζοϋπαλλήλων ο κ. Ρουσόπουλος απαντώντας σε σχετική ερώτηση υπενθύμισε ότι επί του θέματος υπάρχουν οι διατάξεις του νόμου Ρέππα, «που προβλέπει ότι ως το 2008 θα πρέπει να εντάχθούν όλα τα Ταμεία στο ΙΚΑ».

«Η κυβέρνηση έχει συζητήσει με την Επιτροπή το θέμα του ασφαλιστικού των Τραπεζών, όπως και για το θέμα του ΟΤΕ νωρίτερα» σημείωσε εξάλλου ο κ. Ρουσόπουλος, επαναλαμβάνοντας ότι όλες οι τροπολογίες «θα ψηφιστούν στην παρούσα Βουλή, με νομοσχέδιο που θα κατατεθεί ίσως κι αυτή την εβδομάδα».

«Υπάρχουν ζητήματα που έχουν να κάνουν με τη βιωσιμότητα των ταμείων. Αν δεν σκεφτεί κανείς το αύριο, τότε αυτό μπορεί να εξελιχθεί σε αρνητικότερη κατεύθυνση από το σήμερα. Υπό αυτή την έννοια η κυβέρνηση κάλεσε τους τραπεζοϋπαλλήλους να σκεφτούν το αύριο το οποίο αφορά και τους ίδιους, τις επόμενες γενεές, την εθνική οικονομία» προσέθεσε, τονίζοντας ότι οι τράπεζες θα πληρώσουν ένα πολύ σημαντικό ποσοστό έτσι ώστε το ταμείο τους να προχωρεί σωστά.

Το απόγευμα χθες ξεκίνησε στην Επιτροπή της Βουλής η συζήτηση των τροπολογιών για το Ασφαλιστικό των τραπεζών, την αναδιοργάνωση του ΟΤΕ και το νομοσχέδιο για την Κεφαλαιαγορά.

Τις επαφές «κορυφής»

Συνεχίζει ο Αρσένης

Συνάντηση με τον Αλ. Αλαβάνο

Και το κατώφλι της Κουμουνδούρου θα περάσει εντός της εβδομάδας ο πρώην υπουργός του ΠΑΣΟΚ Γεράσιμος Αρσένης, ο οποίος ζήτησε να δει προσωπικά τον πρόεδρο του Συνασπισμού Αλέκο Αλαβάνο λίγες μόλις ημέρες μετά τη συνάντησή του με τον πρωθυπουργό Κώστα Καραμανλή, αλλά και τη δυσαρέσκεια που εκδηλώθηκε από κύκλους της Χαριλάου Τρικούπη για το περιεχόμενο των δηλώσεών του κατά την αποχώρησή του από το Μέγαρο Μαξίμου.

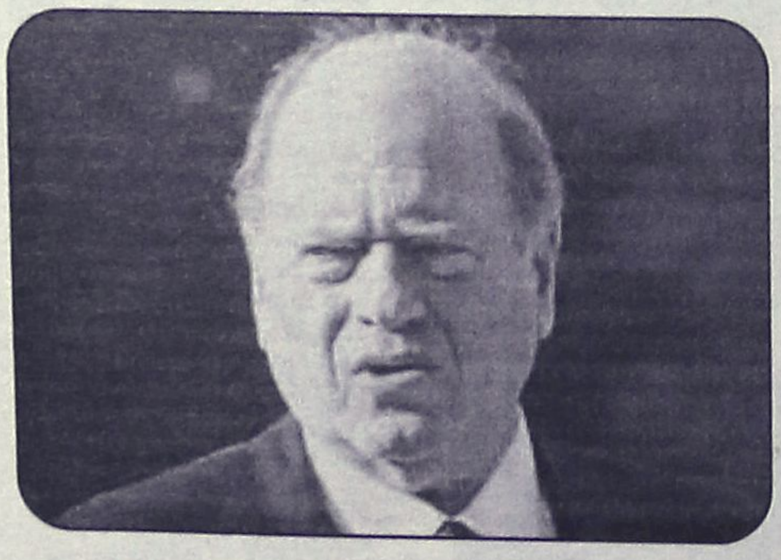

Διαμεσολαβητικό ρόλο για τη συνάντηση έπαιξε ο βουλευτής του ΣΥΝ Γιάννης Δραγασάκης με τον οποίο ο πρώην υπουργός διατηρεί στενότερες σχέσεις λόγω της συνεργασίας που είχαν αναπτύξει επί οικονομικών θεμάτων κατά το διάστημα της θητείας του στο υπουργείο των Οικονομικών.

Συνάντηση πρωθυπουργού με τον κ. Παυλόπουλο

Σειρά της Δημόσιας διοίκησης

Αρχίζει ο διάλογος για το νέο μισθολόγιο

Τα θέματα που αφορούν στις αλλαγές που προωθεί η κυβέρνηση στη δημόσια διοίκηση βρέθηκαν στο επίκεντρο συνεργασίας που είχε χθες το πρωί ο πρωθυπουργός Κώστας Καραμανλής με τον υπουργό Εσωτερικών Προκόπη Παυλόπουλο.

Όπως ανακοίνωσε ο κ. Παυλόπουλος, στη φάση της ολοκλήρωσής του βρίσκεται ο νέος Κώδικας για τους δημοσίους υπαλλήλους και ο Κώδικας για τους δήμους και τις κοινότητες. Σε ό,τι αφορά τον κώδικα των δημοσίων υπαλλήλων αναμένεται απελευθέρωση των μετατάξεων, κρίση των σχετικών αιτημάτων από τα υπηρεσιακά συμβούλια και κίνητρα για μετατάξεις σε παραμεθόριες περιοχές.

Αναφορικά με το μισθολόγιο των δημοσίων υπαλλήλων, το υπουργείο Εσωτερικών και το υπουργείο Οικονομίας θα αποστείλουν τις επόμενες ημέρες πρόσκληση στην ΑΔΕΔΥ και ο διάλογος θα αρχίσει στον Ιούλιο.

Βασικό αντικείμενο του διαλόγου θα αποτελέσει η επανεξέταση των επιδομάτων και η υπαγωγή ορισμένων κατηγοριών υπαλλήλων στα βαρέα και ανθυγιεινά, όπως συμβαίνει με συναδέλφους τους από τον ιδιωτικό τομέα.

Συγκεκριμένα, επισήμανε: «Σήμερα υπάρχουν κατηγορίες υπαλλήλων, οι οποίοι παίρνουν επιδόματα που δεν τα παίρνουν άλλοι. Αυτή η κατάσταση έχει δημιουργήσει ανισότητες. Σε καμιά περίπτωση δεν μιλάμε για περικοπή επιδομάτων τα οποία έχουν δοθεί. Μιλάμε όμως για σταδιακή προσαρμογή του μισθού εκείνων των υπαλλήλων που δεν παίρνουν τα επιδόματα αυτά μολονότι θα έπρεπε να τα πάρουν. Δηλαδή σταδιακή εξίσωση προς τα πάνω των μισθών των υπαλλήλων».

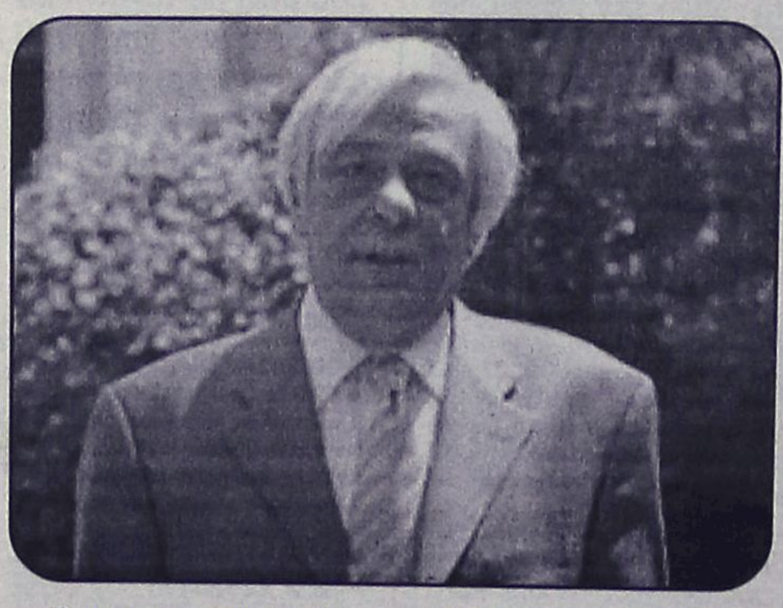

«Όχι σε περικοπές επιδομάτων»

Ειδικά για το θέμα των επιδομάτων, για το οποίο έχει προαναγγείλει ότι θα εξεταστεί από μηδενική βάση, ο υπουργός Εσωτερικών δήλωσε στο ραδιόφωνο του ΑΝΤ1 ότι δεν θα υπάρξουν περικοπές.

Ερωτηθείς για το πότε θα εφαρμοστεί το ενιαίο μισθολόγιο, ο υπουργός Εσωτερικών σημείωσε: «Το πώς θα γίνουν αυτά και σε ποιο βάθος χρόνου είναι θέμα, το οποίο θα το δούμε στη διαπραγμάτευση. Όπως τόνισε και ο συνάδελφός μου ο κύριος Αλογοσκούφης γιατί στην κυβέρνηση υπάρχει ενιαία πολιτική- ακριβώς η έναρξη εφαρμογής αυτού του μισθολογίου, η έναρξη το τονίζω, τοποθετείται στις αρχές του 2006. Αλλά, βεβαίως, από εκεί και πέρα το ζήτημα είναι το πόσο αντέχουν τα δημοσιονομικά μας και σε ποιο βάθος χρόνου θα πάμε».

Ο κ. Παυλόπουλος επανέλαβε, δε, ότι δεν υπάρχει θέμα άρσης της μονιμότητας στο στενό δημόσιο τομέα, λέγοντας: «Είναι κατοχυρωμένη συνταγματικά και δεν τίθεται ζήτημα- οιασδήποτε τροποποίησης αυτού του καθεστώτος στο μέλλον».

Σημειώνεται ότι τις αμέσως επόμενες μέρες κατατίθεται στη Βουλή το νομοσχέδιο για τη μεταναστευτική πολιτική. Ο στόχος που έχει θέσει ο κ. Καραμανλής είναι το βασικό πλαίσιο για την «επανίδρυση του κράτους» να έχει ολοκληρωθεί μέχρι το φθινόπωρο.

ΜΙΚΡΕΣ αγγελίες



ΘΑ ΜΑΣ ΒΡΕΙΤΕ
στα κεντρικά μας γραφεία επί της Μαρ. Μαλλιαράκη 11 (τελευταία πάροδος Καναδά).

Τα τηλέφωνα μας είναι:
(22410) 22210,
(22410) 75230

ΕΝΟΙΚΙΑΣΕΙΣ ΑΚΙΝΗΤΩΝ & ΕΠΙΧΕΙΡΗΣΕΩΝ

ΣΤΗΝ ΙΑΛΥΣΟ ΕΝΟΙΚΙΑΖΕΤΑΙ καινούργιο **οροφοδιαμέρισμα** διαμπερές με δύο υπνοδωμάτια, σαλόνι, εντοιχισμένη κουζίνα, μπάνιο, ηλεκτρικές συσκευές, ηλιακό θερμοσίφωνα και άνετα μπαλκόνια. Πληρ. τηλ. 2241028458, 6946948756 MZT210635

ΕΝΟΙΚΙΑΖΕΤΑΙ στον πρώτο όροφο διώροφης μονοκατοικίας **διαμέρισμα** τριάρι (δύο υπνοδωμάτια, σαλόνι,κουζίνα, μπάνιο) πλήρως επιπλωμένο χωρίς κοινόχρηστα στην περιοχή Μητρόπολης. Πληρ. τηλ. 2241021657, 6934572828 MZT210631

ΕΝΟΙΚΙΑΖΕΤΑΙ ή ΠΩΛΕΙΤΑΙ επαγγελματικός χώρος (κατάλληλος και για ιδιοκατοίκιση) 130 τ.μ. με εξωτερικούς χώρους, μεγάλη είσοδο και πάρκιν στον κεντρικό δρόμο Ρόδου-Λίνδου, λίγο πριν τη γέφυρα Κολυμπίων. Πληρ. τηλ. 2241053170, 6945256994. MZT210622

Μετακομίζετε;
...γρήγορα
...εύκολα
...οικονομικά
MET.PO
ΡΟΔΟΣ: τηλ. 2241024388/6948003320
ΑΘΗΝΑ: τηλ. 2103464235/3476818-008
ΕΝΤΟΣ ΝΗΣΟΥ ΚΑΙ ΠΡΟΣ ΟΛΗ ΤΗΝ ΕΛΛΑΔΑ
MAT424

Vitzileos
Μάριος Κ. Βιτζηλαίος
Κτηματομεσιτικό Γραφείο
Εθν. Μακαρίου 45, 3ος όροφος
Τηλ: 22410 24900 Φαξ: 22410 25544
Κιν: 6932 704 919 Email : mvre@otenet.gr
www.vitzileos.gr
ΚΑΤΑΣΤΗΜΑΤΑ - ΓΡΑΦΕΙΑ - ΕΠΙΧΕΙΡΗΣΕΙΣ

40 ΤΜ	ΕΠΙΧ/ΣΗ ΧΡΥΣΟΧΟΕΙΟ ΣΤΟ ΜΑΝΔΡΑΚΙ	35.000 €
50 ΤΜ	ΕΠΙΧ/ΣΗ ΚΑΦΕ-ΜΠΑΡ ΣΕ ΛΕΙΤΟΥΡΓΙΑ, Π. ΠΟΛΗ	75.000 €
55 ΤΜ	ΕΠΙΧ/ΣΗ SNACK-BAR ΕΞΟΠΛΙΣΜΕΝΟ ΜΕ ΑΔΕΙΑ ΓΙΑ 30 ΚΑΘΙΣΜΑΤΑ, ΣΤΗΝ ΠΑΛΙΑ ΠΟΛΗ	75.000 €
100 ΤΜ	ΕΠΙΧ/ΣΗ ΣΤΕΓΝΟΚΑΘΑΡΙΣΤΗΡΙΟ ΣΤΑ ΑΦΑΝΤΟΥ ΜΕ ΥΠΟΚ/ΜΑ ΣΤΗ ΡΟΔΟ	120.000 €
120 ΤΜ	ΑΚΙΝΗΤΟ ΜΕ 40 ΤΜ.ΥΠΟΓΕΙΟ, 40 ΤΜ.ΙΣΟΓΕΙΟ, 40 ΤΜ ΟΡΟΦΟΣ ΣΤΟ ΜΑΝΔΡΑΚΙ	300.000 €
120 ΤΜ	& 120 ΤΜ ΟΜΟΡΑ ΕΣΤΙΑΤΟΡΙΑ ΣΤΟ ΦΑΛΗΡΑΚΙ	150.000 €
122 ΤΜ	ΚΑΤΑΣΤΗΜΑ ΜΕ ΠΑΤΑΡΙ ΣΕ ΕΜΠΟΡΙΚΗ ΠΕΡΙΟΧΗ ΣΤΟ ΚΕΝΤΡΟ ΤΗΣ ΠΟΛΗΣ	200.000 €
144 ΤΜ	ΔΙΑΤΗΡΗΤΕΟ ΑΚΙΝΗΤΟ (ισόγειο 72 + όροφος 72 τμ.) ΣΤΗΝ ΨΑΡΟΠΟΥΛΑ	450.000 €
180 ΤΜ	ΑΠΟΘΗΚΗ ΣΤΗΝ ΠΑΝ.ΡΟΔΙΟΥ	82.000 €
200 ΤΜ	ΕΠΙΧ/ΣΗ ΕΣΤΙΑΤΟΡΙΟ, ΣΝΑΚ-ΜΠΑΡ ΣΤΟ ΚΕΝΤΡΟ ΣΕ 880 ΤΜ ΟΙΚΟΠΕΔΟ	150.000 €
240 ΤΜ	ΑΠΟΘΗΚΗ ΣΤΙΣ 7 ΧΟΥΡΜΑΔΙΕΣ	100.000 €
365 ΤΜ	ΕΠΑΓΓΕΛΜΑΤΙΚΟΣ ΧΩΡΟΣ ΜΕ ΠΑΤΑΡΙ, ΠΕΡΙΟΧΗ ΑΣΓΟΥΡΟΥ	400.000 €
	ΞΕΝ/ΧΕΙΟ Β ΚΑΤ. 95 ΔΩΜ. ΣΕ 13 ΣΤΡ. ΣΤΗΝ ΠΑΡΑΛΙΑ ΙΑΛΥΣΟΥ	2.642.000 €
	ΞΕΝ/ΧΕΙΟ 15 ΔΩΜΑΤΙΩΝ ΠΑΝΩ ΣΤΟ ΚΥΜΑ & ΜΟΝΟΚΑΤΟΙΚΙΑ 80 ΤΜ., ΓΕΝΝΑΔΙ	440.000 €
	ΣΥΓΚΡΟΤΗΜΑ 7 ΔΙΑΜΕΡΙΣΜΑΤΩΝ ΜΕ 2 ΜΑΓΑΖΙΑ 250 ΤΜ, ΠΑΡΑΛΙΑ ΙΞΙΑΣ	338.000 €
	ΚΤΙΡΙΑΚΟ ΣΥΓΚΡΟΤΗΜΑ ΣΤΟ ΛΙΜΑΝΙ, ΣΕ 1.808 ΤΜ ΟΙΚΟΠΕΔΟ ΕΠΙ ΤΗΣ ΟΔΟΥ ΑΥΣΤΡΑΛΙΑΣ	1.470.000 €
2300 ΤΜ	ΒΙΟΤΕΧΝΙΚΟΣ ΧΩΡΟΣ ΣΕ 6.000 ΤΜ ΟΙΚΟΠΕΔΟ ΕΠΙ ΤΗΣ ΛΕΩΦ. ΡΟΔΟΥ - ΛΙΝΔΟΥ	2.650.000 €
3600 ΤΜ	ΣΤΕΓΑΣΜΕΝΟΣ ΧΩΡΟΣ ΣΕ ΟΙΚΟΠΕΔΟ 31.540 ΤΜ, ΣΤΟ ΚΑΝΔΥΛΙ, ΚΑΤΑΛΛΗΛΟΣ ΓΙΑ ΟΠΟΙΑΔΗΠΟΤΕ ΧΡΗΣΗ	880.000 €
	ΞΕΝ/ΧΕΙΟ 60 ΔΩΜΑΤΙΩΝ, 130 ΚΛΙΝΩΝ, ΣΕ ΟΙΚΟΠΕΔΟ 8.000 ΤΜ ΣΤΗΝ ΘΟΛΟ, ΜΕ 2 ΠΙΣΙΝΕΣ, ΕΣΤΙΑΤΟΡΙΟ, ΜΠΑΡ.	2.750.000 €
	ΜΕΖΟΝΕΤΕΣ - ΜΟΝΟΚΑΤΟΙΚΙΕΣ ΟΙΚΟΔΟΜΕΣ	
113 ΤΜ	ΜΟΝΟΚΑΤΟΙΚΙΑ ΔΙΑΜΟΡΦΩΜΕΝΗ ΣΕ 3 ΣΤΟΥΝΤΙΟ & ΚΑΤΑΣΤΗΜΑ ΜΕ ΑΥΛΗ 30 τμ. - Π.ΠΟΛΗ	265.000 €
135 ΤΜ	ΜΟΝΟΚΑΤΟΙΚΙΑ ΑΝΑΚΑΙΝΙΣΜΕΝΗ ΣΤΑ ΚΡΗΤΙΚΑ	215.000 €
140 ΤΜ	ΜΟΝΟΚΑΤΟΙΚΙΑ ΜΕ 70 ΤΜ ΔΥΝΑΤΟΤΗΤΑ ΧΡΗΣΗΣ ΜΑΓΑΖΙΟΥ ΣΤΙΣ ΚΑΛΛΙΘΙΕΣ	70.000 €
170 ΤΜ	ΝΕΟΚΛΑΣΙΚΟ ΔΙΑΤΗΡΗΤΕΟ ΑΡΧΟΝΤΙΚΟ ΣΕ ΟΙΚΟΠΕΔΟ 1.100 ΤΜ, Σ.Δ. 1,4 ΣΤΟ ΚΕΝΤΡΟ	1.500.000 €
180 ΤΜ	ΤΡΙΩΡΟΦΗ ΟΙΚΟΔΟΜΗ ΣΕ ΜΠΕΤΑ, ΣΤΟ ΦΑΛΗΡΑΚΙ	120.000 €
280 ΤΜ	ΤΡΙΩΡΟΦΗ ΜΕΖΟΝΕΤΑ ΣΕ ΜΠΕΤΑ, ΕΠΙ ΤΗΣ Λ.ΡΟΔΟΥ-ΛΙΝΔΟΥ, ΣΤΑ ΑΦΑΝΤΟΥ	130.000 €
	ΔΙΩΡΟΦΗ ΜΟΝΟΚΑΤΟΙΚΙΑ ΜΕ 4 ΥΠΝΟΔΩΜΑΤΙΑ, 2 ΜΠΑΝΙΑ, ΣΤΑ ΑΦΑΝΤΟΥ	150.000 €
	ΔΙΑΜΕΡΙΣΜΑΤΑ	
50 ΤΜ	ΓΚΑΡΣΟΝΙΕΡΑ ΜΕ ΘΕΑ, ΣΤΟ ΓΕΝΝΑΔΙ	53.000 €
60 ΤΜ	ΜΕ 2 ΥΠΝΟΔΩΜΑΤΙΑ, ΦΑΝΤΑΣΤΙΚΗ ΘΕΑ, ΣΤΟ ΓΕΝΝΑΔΙ	55.000 €
80 ΤΜ	ΝΕΟΚΤΙΣΤΟ ΠΟΛΥΤΕΛΕΣ, ΣΤΗΝ ΙΞΙΑ	130.000 €
93 ΤΜ	LUX ΜΕ ΓΚΑΡΑΖ ΚΑΙ ΑΠΟΘΗΚΗ ΣΤΟΝ ΑΓ.ΔΗΜΗΤΡΙΟ	175.000 €
98 ΤΜ	ΣΤΟΝ 1ο ΟΡΟΦΟ, ΜΕ 3 ΥΠΝΟΔΩΜΑΤΙΑ, 1 ΜΠΑΝΙΟ, ΣΤΗΝ ΚΕΝΝΕΝΤΥ	130.000 € 146.700 €
116 ΤΜ	ΠΑΡΑΔΟΣΙΑΚΟ, ΑΠΕΝΑΝΤΙ ΑΠΟ ΚΑΖΙΝΟ	147.000 €
120 ΤΜ	ΣΤΟΝ 1ο ΟΡΟΦΟ, ΜΕ 3 ΥΠΝΟΔΩΜΑΤΙΑ, 2 ΜΠΑΝΙΑ, ΣΤΗΝ ΚΑΠΟΔΙΣΤΡΙΟΥ	360.000 €
220 ΤΜ	ΙΣΟΓΕΙΟ ΜΕ ΚΗΠΟ ΚΑΙ ΓΚΑΡΑΖ ΣΤΟ ΡΟΔΙΝΙ	
	ΟΙΚΟΠΕΔΑ	
412 ΤΜ	ΣΤΟΝ ΑΓ.ΝΙΚΟΛΑΟ, Σ.Δ.1,20	220.000 €
600 ΤΜ	ΣΤΗ ΣΥΜΗ, ΠΕΡΙΟΧΗ ΛΙΜΑΝΙΟΥ, ΠΑΝΩ ΣΤΟ ΚΥΜΑ	100.000 €
750 ΤΜ	ΣΤΟ ΓΕΝΝΑΔΙ, ΕΝΤΟΣ ΣΧΕΔΙΟΥ	18.000 €
2500 ΤΜ	ΣΤΟ ΓΕΝΝΑΔΙ, ΠΑΝΩ ΣΤΟ ΔΡΟΜΟ ΕΛΑΙΩΝΑΣ-ΦΟΥΡΝΑΚΙ	23.000 €
2600 ΤΜ	ΣΤΗΝ ΚΑΜΕΙΡΟ ΣΚΑΛΑ, ΠΑΝΩ ΣΤΟ ΚΥΜΑ, ΕΝΤΟΣ ΟΙΚΙΣΜΟΥ	85.000 €
3160 ΤΜ	ΣΤΟ ΓΕΝΝΑΔΙ, ΕΝΤΟΣ ΟΙΚΙΣΜΟΥ	100.000 €
3400 ΤΜ	ΣΤΟ ΓΕΝΝΑΔΙ, ΕΝΤΟΣ ΟΙΚΙΣΜΟΥ, ΜΕ ΘΕΑ	88.000 €
4075 ΤΜ	ΠΑΡΑΘΑΛΑΣΙΟ, Σ.Δ. 0,2 ΠΑΝΩ ΣΤΟ ΔΡΟΜΟ, ΣΤΗ ΛΕΡΟ	205.000 €
5400 ΤΜ	ΣΤΗΝ ΚΩ, ΣΕ ΕΞΟΧΙΚΗ ΤΟΠΟΘΕΣΙΑ ΠΕΡΙΟΧΗΣ ΨΑΛΙΔΙ	73.000 €
8000 ΤΜ	ΣΤΟ ΦΑΛΗΡΑΚΙ	230.000 €
8500 ΤΜ	& 6500 ΤΜ ΣΤΗΝ ΠΑΡΑΛΙΑ ΑΦΑΝΤΟΥ	Μέτρο/18 €
9000 ΤΜ	ΣΤΑ ΜΑΡΙΤΣΑ, ΕΝΤΟΣ ΖΩΝΗΣ	132.000 €
9760 ΤΜ	ΕΠΙ ΤΗΣ ΛΕΩΦ.ΡΟΔΟΥ-ΛΙΝΔΟΥ	560.000 €
20000 ΤΜ	ΠΑΝΩ ΣΤΟ ΚΥΜΑ, ΚΑΛΑΒΑΡΔΑ	880.000 €
20000 ΤΜ	ΣΤΟ ΠΛΗΜΜΥΡΙ, ΠΑΝΩ ΣΤΟ ΚΥΜΑ	470.000 €
25000 ΤΜ	ΣΤΑ ΚΑΛΑΒΑΡΔΑ	295.000 €
34000 ΤΜ	ΠΑΝΩ ΣΤΟ ΚΥΜΑ ΘΟΛΟΣ	611.000 €
98000 ΤΜ	ΣΤΟ ΤΣΑΙΡΙ, ΛΕΩΦ. ΤΣΑΙΡΙ - ΑΕΡΟΔΡΟΜΙΟ	1.300.000 €
115000ΤΜ	ΣΤΗΝ ΠΥΛΩΝΑ, ΟΙΚΟΠΕΔΙΚΗ ΕΚΤΑΣΗ ΜΕ ΦΑΝΤΑΣΤΙΚΗ ΘΕΑ ΣΤΗ ΘΑΛΑΣΣΑ	680.000 €
	ΕΝΟΙΚΙΑΖΟΝΤΑΙ ΚΑΤΑΣΤΗΜΑΤΑ ΕΠΙΧΕΙΡΗΣΕΙΣ	
34 ΤΜ	ΚΑΤΑΣΤΗΜΑ ΕΠΙ ΤΗΣ ΣΩΚΡΑΤΟΥΣ, ΠΑΛΙΑ ΠΟΛΗ	1.500 €
93 ΤΜ	ΚΑΤΑΣΤΗΜΑ ΣΤΗΝ ΟΔΟ ΚΑΠΟΔΙΣΤΡΙΟΥ	780 €
800 ΤΜ	ΚΑΤΑΣΤΗΜΑ ΣΤΗ ΘΟΛΟ	2.500 €
2000 ΤΜ	ΠΟΛΥΧΩΡΟΣ ΜΕ 350 ΤΜ ΚΤΙΣΜΕΝΟ ΧΩΡΟ ΚΑΦΕΤΕΡΙΑ & ΣΝΑΚ ΜΠΑΡ ΚΑΙ ΜΕ ΤΟΝ ΥΠΟΛΟΙΠΟ ΑΝΟΙΚΤΟ ΧΩΡΟ ΜΕ BEACH VOLLEY ΚΑΙ SOCCER (5x5), ΜΕ ΕΞΟΠΛΙΣΜΟ ΚΑΙ ΜΕΓΑΛΟ ΠΑΡΚΙΝΓΚ	2.500 €
	ΕΝΟΙΚΙΑΖΟΝΤΑΙ ΚΑΤΟΙΚΙΕΣ	
25 ΤΜ	ΓΚΑΡΣΟΝΙΕΡΑ ΣΕ ΡΕΤΙΡΕ, ΣΤΟ ΚΑΡΑΚΟΝΕΡΟ	230 €
60 ΤΜ	ΔΙΑΜΕΡΙΣΜΑ ΕΠΙΠΛΩΜΕΝΟ, ΣΤΑ ΤΡΙΑΝΤΑ	300 €
80 ΤΜ	ΔΙΑΜΕΡΙΣΜΑ ΣΤΟΝ 1ο ΟΡΟΦΟ, ΜΕ 2 ΥΠΝΟΔΩΜΑΤΙΑ ΠΛΗΡΩΣ ΕΞΟΠΛΙΣΜΕΝΗ ΚΟΥΖΙΝΑ ΣΤΟ ΜΑΝΔΡΑΚΙ	500 €
110 ΤΜ	ΔΙΑΜΕΡΙΣΜΑ ΙΣΟΓΕΙΟ ΝΕΟΚΛΑΣΙΚΟ ΣΤΟ ΚΕΝΤΡΟ ΤΗΣ ΠΟΛΗΣ	550 €
120 ΤΜ	ΕΠΙΠΛΩΜΕΝΟ ΔΙΑΜΕΡΙΣΜΑ ΣΤΟΝ 1ο ΟΡΟΦΟ ΜΕ 3 ΥΠΝΟΔΩΜΑΤΙΑ ΣΤΟ ΚΕΝΤΡΟ ΤΗΣ ΠΟΛΗΣ	700 €
	ΑΚΙΝΗΤΑ ΑΘΗΝΩΝ	
83 ΤΜ	ΔΙΑΜΕΡΙΣΜΑ - ΡΕΤΙΡΕ, ΣΤΟΝ 4ο ΟΡΟΦΟ, ΠΛ. ΚΥΨΕΛΗΣ	123.300 €
86 ΤΜ	ΔΙΑΜΕΡΙΣΜΑ ΣΤΟΝ 4ο ΟΡΟΦΟ, ΣΤΗΝ ΑΓ.ΠΑΡΑΣΚΕΥΗ, ΔΙΠΛΑ ΣΤΟ ΑΜΕΡΙΚΑΝΙΚΟ ΚΟΛΛΕΓΙΟ, ΜΕ 2 ΜΕΓΑΛΑ ΥΠΝΟΔΩΜΑΤΙΑ ΚΑΙ ΘΕΡΜΑΝΣΗ	150.000 €
112 ΤΜ	ΔΙΑΜΕΡΙΣΜΑ, ΑΝΑΚΑΙΝΙΣΜΕΝΟ, ΜΕ ΥΠΕΡΥΨΩΜΕΝΟ ΙΣΟΓΕΙΟ ΚΑΙ ΚΗΠΟ ΣΤΗΝ ΑΝΩ ΓΛΥΦΑΔΑ	170.000 €

ΧΠ076 Χθές ήταν όνειρο .. Σήμερα πραχματικότητα!
Design www.tametrodos.gr

TOP PROPERTIES

GEORGE & SAVAS PIPINOS
ΓΕΩΡΓΙΟΣ & ΣΑΒΒΑΣ ΠΙΠΙΝΟΣ
ΣΥΜΒΟΥΛΟΙ ΚΑΙ ΕΚΤΙΜΗΤΕΣ ΑΚΙΝΗΤΩΝ
REAL ESTATE AGENTS • MEMBER OF F.I.A.B.C.I.-NAEA-C.E.I.

Από το 1971

Email: gpipinos@otenet.gr URL: www.rhodes-top-properties.com and www.pipinos.gr



Η "**TOP PROPERTIES**" είναι ατομική επιχείρηση και ανήκει στους Γεώργιο και Σάββα Πιπίνο. Το γραφείο ασχολείται από το 1971 αποκλειστικά και μόνο με επενδύσεις και REAL ESTATE, στο νησί της Ρόδου και στην ευρύτερη περιοχή της Δωδεκανήσου.

ΑΠΕΥΘΥΝΟΜΑΣΤΕ: Στους **σοβαρούς, απαιτητικούς και επιλεκτικούς** επενδυτές-επιχειρηματίες, Έλληνες και ξένους που ενδιαφέρονται να κάνουν μια σοβαρή επένδυση προβολής στο νησί της Ρόδου.

ΠΡΟΣΦΕΡΟΥΜΕ: Α) Υπηρεσίες και πληροφορίες που γίνονται σε προσωπικό επίπεδο με εχεμύθεια, διακριτικότητα και σοβαρότητα.
Β) Μεγάλη γκάμα υψηλής ποιότητας, ακινήτων, όπως:1) Ξενοδοχεία Α' και Β' κατηγορίας των 600-500-350-300 κλινών, 2) Κεντρικά αστικά ακίνητα κατάλληλα για Τράπεζες-καταστήματα-γραφεία, 3) Παραλιακές εκτάσεις, κατάλληλες για τουριστικές επενδύσεις των 150.000-100.000-70.000-50.000-36.000 τ.μ. και 4) Διαμερίσματα και μεζονέτες προβολής, και 5) Αξιόλογες Παραθεριστικές κατοικίες.

ΣΤΟΧΟΣ ΜΑΣ ΕΙΝΑΙ: Να προσφέρουμε στο αγοραστικό μας κοινό υψηλής ποιότητας ακίνητα και ευκαιρίες στο νησί της Ρόδου. Η τριακονταετής και πλέον πείρα μας στον τομέα αυτό αποτελεί εγγύηση.

ΣΥΝΘΗΜΑ ΜΑΣ ΕΙΝΑΙ: Επενδύστε στη ΡΟΔΟ ΤΩΡΑ, σε ακίνητα που ΑΝΤΕΧΟΥΝ ΣΤΟ ΧΡΟΝΟ

Γεώργιος και Σάββας Πιπίνος
ΜΕΣΙΤΕΣ ΑΣΤΙΚΩΝ ΣΥΜΒΑΣΕΩΝ
Γιατί εμείς γνωρίζουμε καλύτερα!

Since 1971

TOP PROPERTIES is a father and son business. The senior, Mr George S. Pipinos, the founder of the office, has carved over the years a reputation for integrity and excellence in the world of Real Estate in the Dodecanese. The junior, Dr. Savas Pipinos, has returned from his studies in the UK to aid in his father´s footsteps.
AT TOP PROPERTIES we try hard to attract important and selective investors, high calibre businessmen/women and discerning professional people, both Greek and foreign, who wish to acquire substantial and valuable property on Rhodes.
We offer our expertise and advice privately, discreetly and in strict confidence.
We keep a comprehensive list of real estate of the highest specifications:
a. A' and B' class hotels (600, 500, 350, 300 beds capacity)
b. Centrally situated office buildings and other business premises.
c. Seaside land, ideal for development (hotels, holiday resorts, etc), of 150.000, 100.000, 70.000, 50.000, 36.000 square metres.
d. Villas, luxury apartments, detached, semi-detached and terraced houses.
e. Holiday and Retirement Homes.
Our aim is to give our clients the opportunity to acquire value for money, first class real estate on Rhodes. Our 30 and more years of experience is our warranty.
Our motto is Invest in Rhodes, Invest in property, It stands the test of time.



TOP PROPERTIES
George and Savas Pipinos
Because we know best

Προβάλλεται τα ακίνητά σας δωρεάν στο side Πιπίνος αγγελίες www.pipinos.gr

KENNENTY 38, ΡΟΔΟΣ, 85 100, ΤΗΛ. (22410) 23895,FAX: (22410) 20883
38 KENNEDY STR., RHODES, 85 100, TEL. (22410) 23895, FAX: (22410) 20883
U.K. Direct line: 08717115396 ΧΠ399

ενοικιασεις

συνέχεια από την προηγούμενη

ΕΝΟΙΚΙΑΖΕΤΑΙ ολοκαίνουργιο **διαμέρισμα** 1ου ορόφου επί της οδού Κορίνθου (κάθετος Μιχ. Πετρίδη) σαλόνι-κουζίνα- 1 κρεβατοκάμαρα, επιπλωμένο. Πληρ. τηλ. 2241041025, 6972074730 ΜΖΤ210632

ΕΝΟΙΚΙΑΖΕΤΑΙ διαμέρισμα 4άρι με 3 υπνοδωμάτια και 2 λουτρά, με καλοριφέρ και χώρο για παρκάρισμα στην πυλωτή και στην ήσυχη περιοχή της Κέννεντυ 32. Πληρ. τηλ. 6942292952 ΜΖΤ210633

ΕΝΟΙΚΙΑΖΕΤΑΙ διαμέρισμα στην Κρεμαστή 2 υπνοδωματίων, σαλόνι-κουζίνα. Πληρ. τηλ. (22410)93373, 30522 ΜΖΤ210640

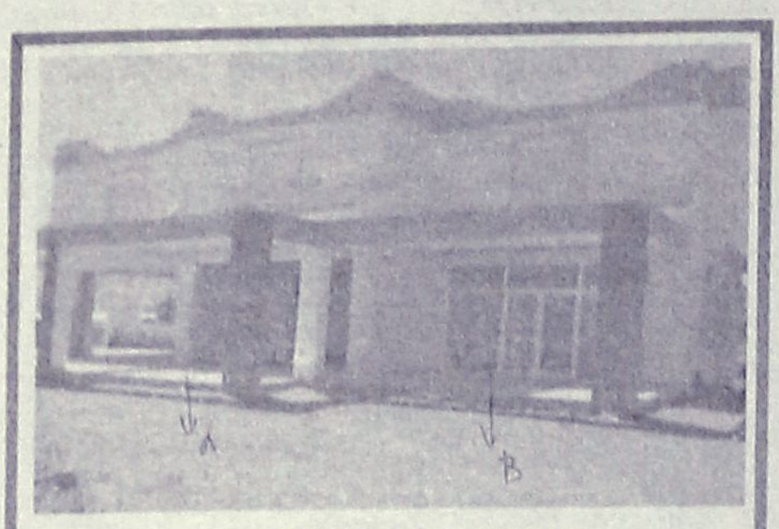

ΕΝΟΙΚΙΑΖΟΝΤΑΙ

Καταστήματα στην Κάλαθο, 300 μέτρα από την θάλασσα με αυλή 1.000 τ.μ.
Α) 80 τ.μ. Χρήση καταστήματος ως εστιατόριο. Ενοίκιο 1.500 €/ μήνα.
Β) 65 τ.μ. Χρήση καταστήματος για Ενοικιαζόμενα Αυτοκίνητα ή Μοτοποδήλατα. Ενοίκιο 900 €/ μήνα.

Πληρ. Εμμ. Κρανίδης & Συνεργάτες
Τηλ. 22410 27082- 6944347405, 6942010248, 2ος όροφος,
E-mail: info@kranidis.gr, Αμερικής 50, Ρόδος 85100

ΧΠ092

ΕΝΟΙΚΙΑΖΟΝΤΑΙ

στην Ιξιά στο Εμπορικό Κέντρο RHODESLAND
(ανάμεσα στο Mira - Mare και Avra Beach),
2 χώροι ισόγειοι.
Περίπου 37 τ.μ. ο ένας και 40 τ.μ. ο άλλος,
κατάλληλοι για γραφεία ή καταστήματα.
Πληρ. Δημ. Σουγκανίδης
τηλ. 6945417747, 2241095991

ΧΠΚΤΗ-001

ΕΝΟΙΚΙΑΖΕΤΑΙ

ΕΠΑΓΓΕΛΜΑΤΙΚΟΣ ΧΩΡΟΣ
στο 5ο χλμ.Ρόδου - Λίνδου σε εμπορικό σημείο,
720 τ.μ. με 50μ. πρόσοψη στη λεωφόρο,
180 τ.μ. ημιόροφος και 240 τ.μ. ισόγεια αποθήκη.
Δεκτές μόνο σοβαρές προτάσεις.
Πληρ. τηλ. 6975863800 (9 π.μ. - 9 μ.μ.)

ΜΑΤ001893(Γ)

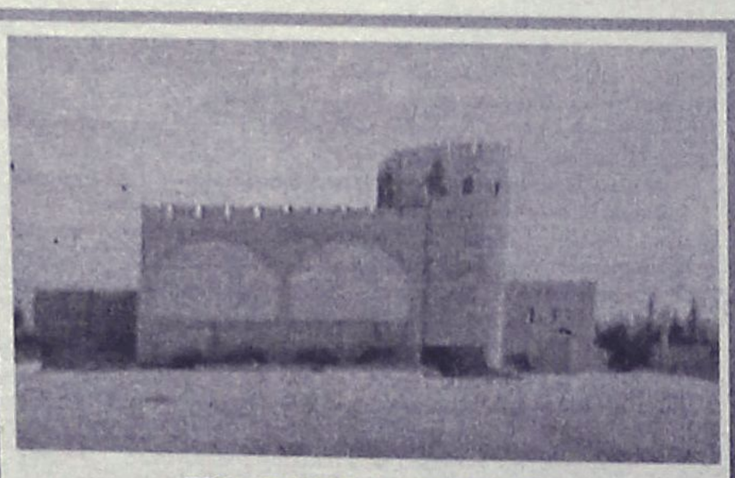

ΕΝΟΙΚΙΑΖΟΝΤΑΙ

στο **Φαληράκι Κτίριο** το οποίο αποτελείται από:
Α) Υπόγειο, Β) Ισόγειο με πισίνα, Γ) 1ος όροφος και 2.500 τ.μ. χώρο στάθμευσης Ι.Χ. Βρίσκεται πάνω σ' ένα λόφο με ωραία θέα και είναι κατάλληλο για Εστιατόριο, Νυχτερινό Κέντρο- BAR και Δισκοθήκη.
Πληρ. Εμμ. Κρανίδης & Συνεργάτες
Τηλ. 22410 27082- 6944347405, 6942010248, 2ος όροφος,
E-mail: info@kranidis.gr, Αμερικής 50, Ρόδος 85100

ΧΠ092

ΕΝΟΙΚΙΑΖΕΤΑΙ διαμέρισμα 3άρι λουξ κατασκευής 2 ετών στην Ανάληψη. Πληρ. Εμμ. Κρανίδης, Μεσίτης, τηλ. 2241027082, 6944347405, 6942010248, Αμερικής 50, 2ος όροφος ΜΧΠ092.2

ΕΝΟΙΚΙΑΖΕΤΑΙ διαμέρισμα με δύο υπνοδωμάτια, σαλόνι, κουζίνα, τουαλέτα οδός Λευκωσίας 52 (πάροδος Αννης Μαρίας). Πληρ. τηλ. 2241023322, τιμή 290 ευρώ ΜΖΤ210624

ΕΝΟΙΚΙΑΖΕΤΑΙ διαμέρισμα στην Κοδριγκτώνος 83 τ.μ. Πληρ. Εμμ. Κρανίδης, Μεσίτης, τηλ. 2241027082, 6944347405, 6942010248, Αμερικής 50, 2ος όροφος ΜΧΠ092.1

ΕΝΟΙΚΙΑΖΕΤΑΙ στην Κρεμαστή σε καινούργια διώροφη οικοδομή **διαμέρισμα** επιπλωμένο 60 τ.μ. αποτελούμενο από ένα μεγάλο υπνοδωμάτιο, ενιαίο χώρο κουζίνα, σαλόνι, τουαλέτα, μεγάλη βεράντα και χώρος πάρκιν. Πληρ. τηλ. 6945932656 ΜΖΤ210614

ΕΝΟΙΚΙΑΖΕΤΑΙ διαμέρισμα 56 τ.μ. επί της οδού Ατταβύρου 10, 3ος όροφος, πλήρως επιπλωμένο, περιοδ. ενοικιάσεως έως τέλος Δεκεμβρίου 2005. Τιμή 360 ευρώ. Πληρ. τηλ. 2241034014, 2245023486 κ. Αγγελική ΜΖΤ210613

ΕΝΟΙΚΙΑΖΕΤΑΙ διαμέρισμα τριάρι (δύο κρεβατοκάμαρες, σαλόνι, κουζίνα κ.λπ.) 1ος όροφος, θέα στο βουνό, χωρίς θόρυβο. Σωτήρος 62γ, Ιξιά, τιμή 300 ευρώ. Πληρ. τηλ. 2241026050, 6974936666 ΜΖΤ210623

ΕΝΟΙΚΙΑΖΕΤΑΙ διαμέρισμα 2δ-κουζ-σαλ-WC στον Αγ. Ιωάννη. Πληρ. κ. Ματίνα τηλ. 2241031447, 6936833100 ΜΖΤ210628

ΕΝΟΙΚΙΑΖΕΤΑΙ διαμερισματάκι δίχωρο σε άριστη κατάσταση, πλήρως επιπλωμένο και εξοπλισμένο με ηλεκτρικά είδη (TV, πλυντήριο, ψυγείο κ.ά.) εντός πόλεως. Πληρ. τηλ. 6973792625 ΜΖΤ200601(1)

ΕΝΟΙΚΙΑΖΟΝΤΑΙ

πλήρως εξοπλισμένα και άνετα **δωμάτια**
με χωλ, WC, πολυκουζινάκι, κλιματισμό,
μπαλκόνι για την καλοκαιρινή περίοδο Ιούνιος-Αύγουστος
επί της Εθνικής Αντιστάσεως (πρώην Αννης Μαρίας)
Πληρ. τηλ. 6945101920

ΧΠ1313

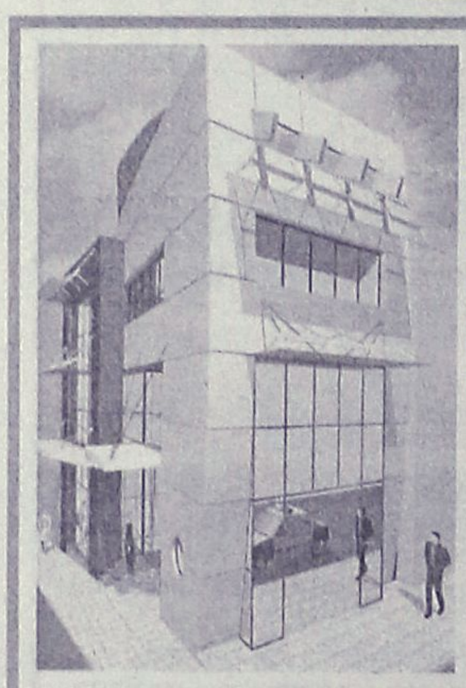

ΕΝΟΙΚΙΑΖΕΤΑΙ

Πολυτελές διώροφο **κατάστημα,** εμβαδού 400 τ.μ., 200 τ.μ. ισόγειο και 200 τ.μ. 1ος όροφος, στο κέντρο της πόλεως Ρόδου. 4.500€/μίσθωμα το μήνα.

Πληρ. Εμμ. Κρανίδης & Συνεργάτες, τηλ. 2241027082-6944347405, 6942010248, Αμερικής 50, 2ος όροφος, Ρόδος

ΧΠ092

ΕΜΜΑΝΟΥΗΛ ΚΡΑΝΙΔΗΣ
ΟΙΚΟΝΟΜΟΛΟΓΟΣ
ΜΕΣΙΤΗΣ ΑΣΤΙΚΩΝ ΣΥΜΒΑΣΕΩΝ

ΕΝΟΙΚΙΑΖΟΝΤΑΙ

1. **ΕΝΟΙΚΙΑΖΕΤΑΙ** επί της οδού Κορδικτώνος 2άρι διαμέρισμα 50 τ.μ. μίσθωμα 350 ευρώ το μήνα
2. **ΕΝΟΙΚΙΑΖΕΤΑΙ** στο Ροδίνι 2άρι διαμέρισμα ισόγειο 50 τ.μ. καινούργιο με θέρμανση
3. **ΕΝΟΙΚΙΑΖΕΤΑΙ** στους Δασκάλους 2άρι διαμέρισμα 50 τ.μ. μίσθωμα 450 ευρώ το μήνα
4. **ΕΝΟΙΚΙΑΖΕΤΑΙ** στην Ιαλυσό 2άρι διαμέρισμα 50 τ.μ. μίσθωμα 280 ευρώ το μήνα.
5. **ΕΝΟΙΚΙΑΖΕΤΑΙ** στο Ροδίνι 4άρι διαμέρισμα καινούργιο γ' ορόφου
6. **ΕΝΟΙΚΙΑΖΕΤΑΙ ή ΠΩΛΕΙΤΑΙ** εστιατόριο στα Κολύμπια πλήρως εξοπλισμένο με καλή πελατίεα
7. **ΕΝΟΙΚΙΑΖΕΤΑΙ** στα 100 Μαγαζιά κατάστημα 36 τ.μ. (επισκέψιμος χώρος) και 15 τ.μ. πατάρι για σοβαρούς επιχειρηματίες
8. **ΕΝΟΙΚΙΑΖΕΤΑΙ** 1.500 τ.μ. κτίριο στο Φαληράκι με πισίνα, για εστιατόριο, νυχερινό κέντρο, bar.
9. **ΕΝΟΙΚΙΑΖΕΤΑΙ** κεντρική επιχείρηση - εστιατόριο στα 100 μαγαζιά
10. **ΕΝΟΙΚΙΑΖΕΤΑΙ** κεντρικό εστιατόριο στη Ρόδο.

Πληρ. Εμμ. Κρανίδης & Συνεργάτης
τηλ. 2241027082-6944347405, 6942010248
2ος όροφος
email: info@kranidis.gr
www. kranidis.gr
Αμερικής 50, Ρόδος

ΧΠ092

ΓΙΑΝΝΗΣ ΝΙΚΟΛΙΔΑΚΗΣ

Μηχανολόγος-Μηχανικός
Γαλλίας 12-Ρόδος • τηλ. (22410)22291, 35103

ΠΩΛΟΥΝΤΑΙ

Πολυτελή διαμερίσματα με απεριόριστη θέα, ιδιωτικούς χώρους parking και αποθήκες
Επί της οδού Σελλά και Αισχίνη (περιοχή Δασκάλων)
77 τ.μ., 99 τ.μ., 119 τ.μ.
Επί της οδού Κων. Υδραίου (πλησίον Ρόδου-Λίνδου), 135 τ.μ., 95 τ.μ., 147 τ.μ.

Γραφείο 105 τ.μ. επί της οδού Εθνικής Αντιστάσεως και Τσαλδάρη

ΧΠ2675

ΠΩΛΕΙΤΑΙ

διαμέρισμα
στην οδό Σκεύου Ζερβού περιοχή Αγίου Νικολάου νεόκτιστο και ετοιμοπαράδοτο α' ορόφου 85 τ.μ. με άριστες προδιαγραφές και σε τίμημα ευκαιριακό.
Πληρ. κ. Ανέστη τηλ. κιν. 6947047651

ΧΠ659

ευσταθίου ΕΥΡΩΚΤΗΜΑΤΙΚΗ

ΚΤΗΜΑΤΟΜΕΣΙΤΙΚΟ ΓΡΑΦΕΙΟ

Εθν. Αντιστάσεως 83
Τηλ.: 22410 73819, 74917 • Κιν.: 6946 103929
Fax: 22410 38641 • e-mail: info@euroktimatiki.gr

ΜΙΣΘΩΣΕΙΣ ΚΑΤΟΙΚΙΩΝ

- **Διαμέρισμα** 65 τ.μ. ισόγειο περιοχή Μιχ. Πετρίδη, σε νεόδμητη οικοδομή, πολυτελούς κατασκευής, με (2) δύο υπνοδωμάτια, κεντρική αυτόνομη θέρμανση, ηλιακό θερμοσίφωνα, με αυλή, πάρκιν σε πυλωτή και αποθήκη. Μηνιαίο μίσθωμα 450 ευρώ.
- **Διαμέρισμα** 90 τ.μ. στο Καρακόνερο σε νεόδμητη οικοδομή αποτελείται από σαλόνι, κουζίνα, δύο (2) υπνοδωμάτια, μπάνιο, με μεγάλες βεράντες, διαθέτει κεντρική θέρμανση και ηλιακό θερμοσίφωνα. Μηνιαίο μίσθωμα 500 ευρώ.
- **Διαμέρισμα** 77 τ.μ. επί της οδού Καναδά, σε νεόδμητη οικοδομή αποτελείται από σαλόνι, κουζίνα, 2 υπνοδωμάτια, μπάνιο, διαθέτει κεντρική αυτόνομη θέρμανση, ηλιακό θερμοσίφωνο, γρανίτες δάπεδα. Μηνιαίο μίσθωμα 450 ευρώ.
- **Διαμέρισμα** 60 τ.μ. στο Καρακόνερο σε νεόδμητη οικοδομή. Αποτελείται από σαλόνι, κουζίνα, ένα υπνοδωμάτιο, μπάνιο. Διαθέτει κεντρική αυτόνομη θέρμανση και ηλιακό θερμοσίφωνα. Μηνιαίο μίσθωμα 400 ευρώ.
- **Διαμέρισμα** 85 τ.μ. στην Ανάληψη με (2) δύο υπνοδωμάτια, σαλόνι, κουζίνα, σε άριστη κατάσταση. Μηνιαίο μίσθωμα 300 ευρώ.
- **Διαμέρισμα** 45 τ.μ. δυάρι στην Μητρόπολη, σε νεόδμητη οικοδομή με ένα υπνοδωμάτιο, σαλόνι, κουζίνα,κεντρική θέρμανση, **επιπλωμένο**. Μηνιαίο μίσθωμα 300 ευρώ.
- **Διαμέρισμα** 105 τ.μ. περιοχή Βενετόκλειο σχολείο, α' ορόφου, με (3) τρία υπνοδωμάτια, σαλόνι, κουζίνα, σε άριστη κατάσταση. Μηνιαίο μίσθωμα 450 ευρώ.
- **Διαμέρισμα** 78 τ.μ. στην Ιξιά περιοχή S/M "Πάππου" με (2) δύο υπνοδωμάτια, σαλόνι, κουζίνα σε άριστη κατάσταση. Μηνιαίο μίσθωμα 290 ευρώ.
- **Διαμέρισμα** 110 τ.μ. με δύο υπνοδωμάτια β' ορόφου, στην Ανάληψη, με καταπληκτική θέα, σαλόνι, κουζίνα. Μηνιαίο μίσθωμα 450 ευρώ.
- **Διαμέρισμα** 85 τ.μ. περιοχή "Μαρινόπουλος" Τσαλδάρη με δύο (2) υπνοδωμάτια, σαλόνι, κουζίνα, με κήπο. Μηνιαίο μίσθωμα 350 ευρώ.
- **Διαμέρισμα** 55 τ.μ. επιπλωμένο επί της Αννης Μαρίας, με ένα υπνοδωμάτιο , σαλόνι , κουζίνα. Μηνιαίο μίσθωμα 315 ευρώ.
- **Διαμέρισμα** 122 τ.μ. α' ορόφου επί της οδού Δενδρινού με 3 υπνοδωμάτια σαλόνι, κουζίνα. Μηνιαίο μίσθωμα 450 ευρώ.
- **Διαμέρισμα** 50 τ.μ. ισόγειο, στην Παστίδα, σε νεόδμητη οικοδομή, μερικώς επιπλωμένο (ηλεκτρικές συσκευές), με αυτόνομη θέρμανση και πάρκινγκ, κήπο. Μηνιαίο μίσθωμα 300 ευρώ.
- **Μεζονέτα** 160 τ.μ. στα Κοσκινού νεόδμητη (3) τριών υπνοδωματίων, πολυτελούς κατασκευής, με κήπο, μεγάλες βεράντες, ηλιακό θερμοσίφωνα, σαλόνι, κουζίνα, δύο μπάνια, αποθήκη. Μηνιαίο μίσθωμα 790 ευρώ.
- **Μονοκατοικία** 145 τ.μ. στην Αρχάγγελο με (3) τρία υπνοδωμάτια, σαλόνι, κουζίνα, πάρκινγκ, πάνω στον κεντρικό δρόμο. Μηνιαίο μίσθωμα 550 ευρώ.
- **Μονοκατοικία** 140 τ.μ. στο Τσαΐρι εντός οικοπέδου 4.000 τ.μ. αποτελείται από δύο (2) υπνοδωμάτια, σαλόνι, κουζίνα, μπάνιο, διαθέτει κεντρική θέρμανση, ηλιακό θερμοσίφωνα, αυλή, κήπο, πάρκινγκ. Μηνιαίο μίσθωμα 750 ευρώ
- **Μονοκατοικία** 175 τ.μ. εντός της πόλης αποτελείται από τρία (3) υπνοδωμάτια, γραφείο, σαλόνι, κουζίνα, αποθήκη, διαθέτει θέρμανση με θερμοπομπούς και ηλιακό θερμοσίφωνα. Μηνιαίο μίσθωμα 750 ευρώ.
- **Γκαρσονιέρα** 40 τ.μ. επί της Ιερού Λόχου στην Ιαλυσό, α' ορόφου, σε νεόδμητη οικοδομή. Μηνιαίο μίσθωμα 220 ευρώ
- **Γκαρσονιέρες** 40 τ.μ., πλήρως επιπλωμένες πολυτελούς κατασκευής στο Φαληράκι Μηνιαίο μίσθωμα 240 ευρώ.
- **Γκαρσονιέρες-studios** στη Ιξιά πλήρως επιπλώμενα με μηνιαίο μίσθωμα 300 και 275 ευρώ αντίστοιχα.
- **Studios** πλήρως επιπλωμένο με καινούργιο εξοπλισμό στην Ανάληψη. Μηνιαίο μίσθωμα από 200 ευρώ.
- **Studios** πλήρως επιπλωμένα στις Καλυθιές, κοντά στην Εθνική οδό Ρόδου-Λίνδου. Μηνιαίο μίσθωμα 230 ευρώ.
- **Studios** πλήρως επιπλωμένα επί της Ρόδου-Λίνδου. Μηνιαίο μίσθωμα 280 ευρώ.
- **Studios** στα Κοσκινού πλήρως επιπλωμένες με μεγάλη αυλή με γκαζόν με πανοραμική θέα. Μηνιαίο μίσθωμα 200 ευρώ.
- **Studios** πλήρως επιπλωμένα στην παραλία Ιαλυσού, με ιδιόχρηστο πάρκινγκ. Μηνιαίο μίσθωμα 275 ευρώ.

ΧΠ401/2029

ΕΝΟΙΚΙΑΣΕΙΣ

συνέχεια από την προηγούμενη

ΕΝΟΙΚΙΑΖΕΤΑΙ διαμέρισμα 100 τ.μ. στην πλατεία Θράκης περιοχή Ανάληψη. Πληρ. τηλ. 2241021378, 6936567184 MZT200608

ΕΝΟΙΚΙΑΖΕΤΑΙ ισόγειος ενιαίος χώρος 130 τ.μ. στον Αγιο Ιωάννη. Πληρ. κ. Ματίνα τηλ. 2241031447, 6936833100 MZT210629

ΕΝΟΙΚΙΑΖΕΤΑΙ α) στο Ανω Ροδίνι **οροφοδιαμέρισμα** 110 τ.μ. πολυτελές, νεόκτιστο και με απέραντη θέα. Πληρ. τηλ. 6945063055, β) **διαμέρισμα** 50 τ.μ. στο Ροδίνι. Πληρ. τηλ. 6945063055 INT200611(1)

ΕΝΟΙΚΙΑΖΕΤΑΙ οικία εκ 4 κυρίων δωματίων ήτοι: 3 υπνοδωμάτια, με εντοιχισμένες ντουλάπες, 1 μεγάλο σαλόνι, χωλ, κουζίνα και μπάνιο. Το σπίτι περιβάλλεται από 3 μεγάλες βεράντες και έχει ξεχωριστή είσοδο. Η οικία βρίσκεται επί της οδού Φιλελλήνων 30, συνοικία Αγίου Φραγκίσκου στο πάρκο. Πληρ. τηλ. 2241024754MZT200604

ΕΝΟΙΚΙΑΖΟΝΤΑΙ στη Ρόδο α) **γκαρσονιέρα** πλήρως επιπλωμένη 40 τ.μ., 2ου ορόφου, - ρετιρέ, σίτες, TV, A/C, πλυντήριο ρούχων, WC-ντους, μεγάλη κουζίνα, βεράντες. Από 27/6/05, 295 ευρώ, β) **δυάρι** πλήρως επιπλωμένο 60 τ.μ., υπερυψωμένου ισογείου, μεγάλη κουζίνα, μεγάλο μπάνιο, βεράντες, διαμπερές. Από 10/7/05, 329 ευρώ, Ησυχη περιοχή, οδός κάθετη στην Καναδά, Σκεύου Ζερβού, κέντρο, απόκεντρο όλες οι ευκολίες πλησίον (πλατεία Αγ. Νικολάου), ετήσια μίσθωση και πάνω. Πληρ. τηλ. 6972812184. Ιδανικά για στρατιωτικούς (μόνιμους), φοιτητές, καθηγητές κ.λπ. MZT210605

ΕΝΟΙΚΙΑΖΕΤΑΙ σπίτι τριάρι μονοκατοικία στα Κοσκινού επιπλωμένο ή μη. Πληρ. τηλ. 6978156969 MZT210608

ΚΙΟΤΑΡΙ. ΕΝΟΙΚΙΑΖΟΝΤΑΙ δωμάτια δίπλα στο κύμα, επιπλωμένα με TV, air condition, κουζίνα. Πληρ. τηλ. 2244075318, 6974319985 MZT210602

ΕΝΟΙΚΙΑΖΕΤΑΙ διαμέρισμα ρετιρέ δύο (2) κρεβατοκάμαρες, πλήρως επιπλωμένο, σχεδόν όλα καινούργια στο συνοικισμό Δασκάλων. Ιδανικό για στρατιωτικούς. Θέα απεριόριστη. Πληρ. τηλ. 2244051013, 6978377137 MZT210603

ΕΝΟΙΚΙΑΖΕΤΑΙ δυάρι στο κέντρο της Ρόδου στο Νιοχώρι κοντά στην Αμαράντειο σχολή. Πληρ. τηλ. 2109812331, κιν. 6946472476 MZT170615

ΕΝΟΙΚΙΑΖΟΝΤΑΙ ξενοδοχειακά διαμερίσματα και **studios** στις "7 Βαγιές" με το μήνα σε συγκρότημα προσφάτως ανακαινισμένο, πλήρως εξοπλισμένο με τηλεόραση, τηλέφωνο, ηλιακό, κλιματισμό, ψύξη, θέρμανση, καθαριότητα 2 φορές την εβδομάδα από την καμαριέρα του ξενοδοχείου με πλήρη ρουχισμό και εξοπλισμό κουζίνας με χρήση της πισίνας, της πέργκολας και του σαλινού / bar του ξενοδοχείου κ.λπ. Πληρ. τηλ. 2241036830, 6932934562 MZT210610

ΕΝΟΙΚΙΑΖΕΤΑΙ στην περιοχή Αγίου Νικολάου **διαμέρισμα** 90 τ.μ. με εξαιρετική επίπλωση, 2 κρεβατοκάμαρες με εντοιχιζόμενες ντουλάπες, σαλόνι, τραπεζαρία, κουζίνα εντοιχιζόμενη με ηλεκτρικά είδη, αποθήκη, ηλιακό, αιρ κοντίσιον, πάρκιν. Προτιμούνται στρατιωτικοί. Πληρ. τηλ. 6946538218 MXP12544

ΕΝΟΙΚΙΑΖΕΤΑΙ διαμέρισμα τριάρι, επιπλωμένο, πίσω από το Πανεπιστήμιο Αιγαίου επί της Χειμάρας, με εντοιχισμένη κουζίνα, όλα τα ηλεκτρικά είδη, ηλιακός, αυτόνομη θέρμανση. Πληρ. τηλ. 6974936042 MZT180609

ΕΝΟΙΚΙΑΖΕΤΑΙ διαμέρισμα 1ου ορόφου με 2 υπνοδωμάτια, μεγάλη κουζίνα, σαλόνι, χωλ, WC, σε διώροφη οικοδομή, στην Ιαλυσό επί της Λεωφ. Ηρακλειδών, ακριβώς δίπλα από το αρτοποιείο "Καραβόλια", περιοχή "Ανοιξη". Πληρ. τηλ. 6946821460 MXP12540

ΕΥΚΑΙΡΙΑ ΠΩΛΕΙΤΑΙ
Καινούργιο διαμέρισμα 89 τ.μ. στην πόλη της Ρόδου σε καλή περιοχή, λουξ κατασκευής, αυτόνομη θέρμανση και πάρκιν στην εκπληκτική
τιμή των 155.000 ευρώ.
Πληρ. τηλ. 6932971800
Μεσίτες αποκλείονται
ΜΑΠ39(Γ)

SIDER KAT
ΤΕΧΝΙΚΗ ΕΤΑΙΡΙΑ
ΠΩΛΟΥΝΤΑΙ
● Ανεξάρτητες διώροφες μονοκατοικίες εντός οικοπέδου 1.000 τ.μ. με θέα την πόλη της Ρόδου (Εξω από τα Κοσκινού)
● Υπόγεια αποθήκη 200 τ.μ. περιοχή "Ικαρος" (πίσω από την οδό Ατταβύρου)
Τηλ. 22410 30069
Κιν. 6944532903
ΧΠ400

ΣΑΒΒΑΪΔΗΣ & Συνεργάτες
Μεσίτες & Σύμβουλοι Ακινήτων

ΠΩΛΗΣΕΙΣ

Το γραφείο μας διαθέτει σε αποκλειστικότητα δεκάδες επιλεγμένα ακίνητα
• Διαμέρισμα-Μονοκατοικίες-Μεζονέτες
• Οικόπεδα-Αγροτεμάχια
• Κεντρικά Καταστήματα - Γραφεία - Αυτοτελή Κτίρια
• Ξενοδοχειακές Μονάδες

Η προώθηση και προβολή των ακινήτων σας επιτυγχάνεται με σειρά συστηματικών δράσεων που περιλαμβάνουν
- Συμμετοχή σε εκθέσεις ακινήτων του εξωτερικού
- Διαφήμιση σε εφημερίδες και περιοδικά του κλάδου.
-Υποκαταστήματα σε κεντρικά σημεία της Ρόδου
- Συνεργασία με μεσιτικά γραφεία της Ελλάδας και του εξωτερικού

ΕΚΤΙΜΗΣΕΙΣ

Σε συνεργασία με διεθνή γραφεία συμβούλων ακίνητης περιουσίας και με βάση τα αυστηρά πρότυπα και την μεθολογία του Βρετανικού Ινστιτούτου Ορκωτών Πραγματογνόμων και Εκτιμητών (Royal Institution of Charteted Surveyors) αναλαμβάνουμε εκτιμήσεις ακίνητης περιουσίας.



Προεκτιμήσεις ακινήτων αυθημερόν ΔΩΡΕΑΝ
τηλ 22410-26281 22410-78660 22410-78661

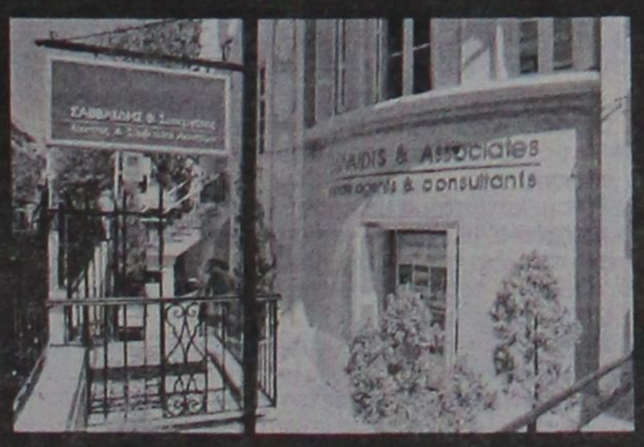

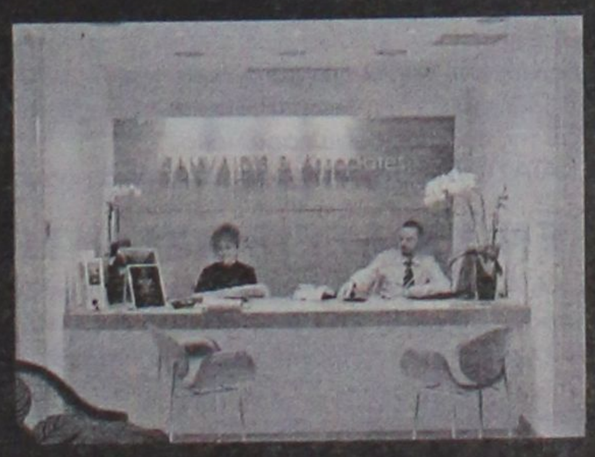



Γρ. Λαμπράκη 14 & Αμερικής, Ρόδος
τηλ: 22410 26281, Φαξ: 22410 34663 e-mail info@savvaidis.gr

ΣΑΒΒΑΪΔΗΣ & Συνεργάτες
Μεσίτες & Σύμβουλοι Ακινήτων
ΧΠ659

ΜΙΚΡΕΣ αγγελίες

ΕΝΟΙΚΙΑΣΕΙΣ

συνέχεια από την προηγούμενη

ΕΝΟΙΚΙΑΖΕΤΑΙ μονοκατοικία 180 τ.μ. στην περιοχή της Ιξιάς με 3 υπνοδωμάτια και λοιπούς βοηθητικούς χώρους. Αποκλείονται μικρά παιδιά και ζώα. Πληρ. τηλ. (22410)22001, 73585. ΜΖΤ180607

ΕΝΟΙΚΙΑΖΕΤΑΙ επιπλωμένη **γκαρσονιέρα** Αγίας Αναστασίας, στρατιωτικοί και φοιτητές. Πληρ. τηλ. 6945187496 ΙΝΤ170618

ΕΝΟΙΚΙΑΖΕΤΑΙ ισόγεια **γκαρσονιέρα** δίχωρη 45 τ.μ. επιπλωμένη, με πλυντήριο, ψυγείο, κουζίνα στην οδό Αδαμ. Κοραή 27 (περιοχή Αγ. Νικολάου). Ενοίκιο 250 ευρώ. Πληρ. τηλ. 2241092679, 6977792761 (από 17.00 έως 22.00) ΜΖΤ180612

ΕΝΟΙΚΙΑΖΕΤΑΙ επί της Ρόδου-Λίνδου **κατάστημα** 400 τ.μ. σε 2 επίπεδα κατάλληλο για κάθε χρήση. Διαθέτει: - δάπεδο οξιάς, - κλιματισμό ψύξη - θέρμανση (ντουλάπες), - ψευδοροφή με φωτιστικά, - σύστημα ασφαλείας, - εσωτερική σκάλα - διαμορφωμένη αποθήκη, WC, - σύστημα ελέγχου, - άνετο πάρκιν, - δύο είσοδοι. Πληρ. τηλ. 6944764964 ΜΑΠ37

ΕΝΟΙΚΙΑΖΕΤΑΙ γκαρσονιέρα 25 τ.μ. επί της Αμφιτρίτης 109. Πληρ. τηλ. 6972468810 ΜΖΤ170620

ΕΝΟΙΚΙΑΖΕΤΑΙ κατάστημα επί της Θ. Σοφούλη 154 πρώην Παιδική Γωνιά. Επίπλου 80 τ.μ. με πατάρι γωνιακό, κατάλληλο για πολλές χρήσεις. Επίσης **πωλούνται** ράφια, πάγκοι, πινακίδες, ταμειακή, τηλέφωνο με φαξ. Πληρ. τηλ. 6936949778, 2241029316 και εντός του καταστήματος ΜΖΤ170605

ΕΝΟΙΚΙΑΖΟΝΤΑΙ σε φοιτητές α) **γκαρσονιέρες** επιπλωμένες με πολυκουζινάκι περιποιημένες, κοντά στο Πανεπιστήμιο Αιγαίου και στον ΟΑΕΔ, β) **γκαρσονιέρες** για 1ή 2 άτομα με την ημέρα, εβδομάδα ή και μήνα, οδός Θεμ. Σοφούλη 101 Β. Πληρ. τηλ. 2241064040, 6947768604 ΜΖΤ170621

ΕΝΟΙΚΙΑΖΕΤΑΙ διαμέρισμα 85 τ.μ. με 2 υπνοδωμάτια, σαλόνι, κουζίνα, μπάνιο, στην οδό Εθνικής Αντιστάσεως (πρώην Αννης Μαρίας) και με χρήση υπογείου γκαράζ. Τιμή 400 ευρώ. **ΕΝΟΙΚΙΑΖΕΤΑΙ αποθήκη** 85 τ.μ. στην οδό Εθνικής Αντιστάσεως (πρώην Αννης Μαρίας), με ράμπα Τιμή 300 ευρώ. Πληρ. τηλ. 2241029973 ΜΖΤ170616

ΕΝΟΙΚΙΑΖΟΝΤΑΙ studios πλήρως εξοπλισμένα στο Ροδίνι, Μαδρίτης 12. Πληρ. τηλ. 6944876669 ΜΖΤ150619

ΕΝΟΙΚΙΑΖΟΝΤΑΙ α) δύο τεσσάρια **διαμερίσματα** με κήπο επιπλωμένα με ηλιακό, τηλέφωνο και air condition, β) **γκαρσονιέρα** επιπλωμένη ρετιρέ με βεράντα και air condition περιοχή Σγουρού, γ) ενοικιάζονται επιπλωμένα **διαμερίσματα** με τον μήνα ή την ημέρα. Για σεζόν στην περιοχή Μητροπόλεως. Πληρ. τηλ. (22410)29452, 6977896444 ΙΝΤ160619

ΕΝΟΙΚΙΑΖΟΝΤΑΙ δύο μικρές **γκαρσονιέρες** ημιυπόγειες επιπλωμένες κοντά στο Πανεπιστήμιο Αιγαίου κατάλληλες για φοιτητές - στρατιωτικούς στην οδό Π. Μελά 86. Πληρ. τηλ. 2241023716 ΜΖΤ170514

ΕΝΟΙΚΙΑΖΟΝΤΑΙ γκαρσονιέρες καινούργιες, επιπλωμένες με βεράντες, κήπο και ατομική είσοδο με ηλιακό θερμ. σε ήσυχο μέρος κοντά στο Ν. Νοσοκομείο. Πληρ. τηλ. 2241022142, 6945668060 ΜΖΤ170613

ΕΝΟΙΚΙΑΖΕΤΑΙ διαμέρισμα 85 τ.μ. αποτελούμενο από 2 υπνοδωμάτια, σαλόνι, κουζίνα, μπάνιο, αποθήκη στην περιοχή Κοσκινού. Πληρ. τηλ. 2241064512 ΜΖΤ170611

ΕΝΟΙΚΙΑΖΕΤΑΙ στη Ρόδου-Λίνδου (κάτω από το Lidl) **χώρος** κατάλληλος για οποιαδήποτε επαγγελματική χρήση συνολικής έκτασης 2000 τ.μ. εκ των οποίων 800 τ.μ. κύριας χρήσης και 1200 τ.μ. αποθηκευτικοί χώροι. Πληρ. τηλ. 6944386929 κος Αλέξης Παπαγρηγορίου ΧΠ2367

ΕΝΟΙΚΙΑΖΕΤΑΙ διαμπερές **διαμέρισμα** στον β' όροφο αποτελούμενο από 3 υπνοδωμάτια, σαλόνι, χωλ, WC, εντοιχισμένη κουζίνα, κεντρική θέρμανση, σε ήσυχη περιοχή στο Ροδίνι, πίσω από το Β' Γυμνάσιο Ρόδου, Λυκείας 149 - Τιμή 400 ευρώ. Πληρ. τηλ. 2241020478 ΜΖΤ170604

ΕΝΟΙΚΙΑΖΕΤΑΙ γκαρσονιέρα ρετιρέ, πλήρως επιπλωμένη με μεγάλη βεράντα και φανταστική θέα, με διπλά αλουμίνια, αυτόνομη θέρμανση και δικό του ηλιακό θερμοσίφωνα. Διεύθυνση: Στέλιου Κωτιάδη 27, πληρ. τηλ. 2241037624, 6945120380 ΜΖΤ170602

ΕΝΟΙΚΙΑΖΕΤΑΙ κατάστημα 40 τ.μ. με 30 τ.μ. αποθήκη επί της Κ. Τσαλδάρη 24, τριφασικό ρεύμα και WC. Τιμή 280 ευρώ. Πληρ. τηλ. 2241064137 ΜΖΤ160615

ΕΝΟΙΚΙΑΖΕΤΑΙ ανεξάρτητο **διαμέρισμα** 60 τ.μ. σε άριστη κατάσταση και με άνετη αυλή επί της οδού Φωτίου Φωτάρα 30. Πληρ. τηλ. 2241026340 ΜΖΤ160607

ΕΝΟΙΚΙΑΖΕΤΑΙ ισόγειος **γκαρσονιέρα** με αυλή στην περιοχή Ανάληψη, Γεωργίου Παπανδρέου. Πληρ. τηλ. (22410)33979, 63751 ΜΖΤ160616

ΕΝΟΙΚΙΑΖΟΝΤΑΙ από ιδιώτη: α) **ισόγειο κατάστημα** 75 τ.μ. περίπου με αποθήκη 21 τ.μ. στον πρώτο όροφο, που βρίσκεται στην οδό Ορφανίδου αριθμ. 16 (Νιοχώρι), β) **διώροφο κατάστημα** 53 τ.μ. ισόγειο, 51 τ.μ. στον πρώτο όροφο, με βεράντα 31 τ.μ. που βρίσκεται στην οδό Γεωργίου Λέοντος αριθμ. 13-15, κοντά στο Ξεν. "Μανούσιος" (Νιοχώρι), γ) **διαμέρισμα** 119 τ.μ. με μεγάλη αυλή και κεντρική θέρμανση, στην οδό Παύλου Μελά αριθμ. 45 στη Ρόδο, δ) **διαμέρισμα** 50 τ.μ. στον α' όροφο επί της Λεωφ. Δημοκρατίας και Κανάρη 1, στο χωριό Παραδείσι, ε) **διώροφη μεζονέτα**, 50 τ.μ. με υπόγειο 25 τ.μ. στη Λεωφ. Δημοκρατίας και Κανάρη 1α στο χωριό Παραδείσι. Πληρ. τηλ. 2241025450, 2241020277, κιν. 6979357878 ΜΖΤ160609

ΜΑΘΙΟΣ Δ. & Μ. Ο.Ε.

D & M homes

ΑΓΟΡΕΣ ΟΙΚΟΠΕΔΩΝ - ΠΩΛΗΣΕΙΣ ΚΑΤΟΙΚΙΩΝ

Αναλαμβάνουμε τη διεκπεραίωση του δικού σας ακινήτου

.... Με τους καλύτερους όρους της αγοράς

1) Διώροφες **μονοκατοικίες** λουξ κατασκευής των 120 τ.μ. με 330 τ.μ. οικόπεδο σε ονειρεμένη τοποθεσία, περιοχή Ανοιξη, υπό κατασκευή.
2) **Μεζονέτες** λουξ κατασκευής των 140 τ.μ. σε 330 τ.μ. οικόπεδο με φανταστική θέα, περιοχή Κοκκερου - Κοσκινού, υπό κατασκευή
3) **Διαμερίσματα** των 130 τ.μ. -120 τ.μ.-110 τ.μ. στα Κοσκινού
4) **Οικόπεδο** 4.200 τ.μ. στο Τσαΐρι
5) **Μονοκατοικία** υπερλούξ κατασκευής με 1000 τ.μ. οικόπεδο (μόνο σοβαρές προτάσεις).

ΜΕΖΟΝΕΤΕΣ
- **ΠΑΣΠΙΔΑ** 125 τ.μ. σε 300 τ.μ. οικόπεδο
- **ΑΦΑΝΤΟΥ:** 200 τ.μ. σε 400 τ.μ. οικόπεδο

ΕΞΟΧΙΚΕΣ ΚΑΤΟΙΚΙΕΣ
ΚΑΛΑΘΟΣ, ΚΙΟΤΑΡΙ, ΛΑΧΑΝΙΑ

Με επιπελείο έμπειρων συνεργατών η εταιρία μας σας παρέχει την καλύτερη δική σας εξυπηρέτηση.
Αναλαμβάνουμε να διεκπεραιώσουμε τη διαχείριση του οικοπέδου σας με στόχο την καλύτερη αποδοσή του.

ΟΙΚΟΠΕΔΑ
ΑΝΤΙΠΑΡΟΧΕΣ
ΜΟΝΟΚΑΤΟΙΚΙΕΣ

ΖΗΤΟΥΝΤΑΙ ΟΙΚΟΠΕΔΑ

Γ. Σεφέρη 108 • τηλ. 2241065008
κιν. 6945525475-6944370132

ΧΠ2652



ΚΤΗΜΑΤΟΜΕΣΙΤΙΚΟ ΓΡΑΦΕΙΟ

ΔΩΔΕΚΑΝΗΣΙΑΚΗ ΚΤΗΜΑΤΙΚΗ
ΠΑΠΟΥΤΣΗΣ ΚΩΝ/ΝΟΣ
ΠΩΛΟΥΝΤΑΙ

1. **Γκαρσονιέρα** 50 τ.μ. ισόγεια με αυλή 45 τ.μ. στην Ανάληψη. Τιμή 85.000€
2. **Διαμέρισμα** 98 τ.μ. ισογείου και 1ου ορόφου στην Ανάληψη.Τιμή 187.000€
3. **Διαμέρισμα** 118 τ.μ. 1ου ορόφου στην Ανάληψη. Τιμή 218.200€
4. **Οροφοδιαμέρισμα** 78 τ.μ. 1ου ορόφου με σοφίτα στον Αγ. Ιωάννη. Τιμή 67.000 €
5. **Διαμέρισμα** 83 τ.μ. 1ου και 2ου ορόφου στο Καρακόνερο. Τιμή 146.200€
6. **Διαμέρισμα** 80 τ.μ. 2ου ορόφου στο Ροδίνι. Τιμή 125.000€
7. **Διαμέρισμα** 120 τ.μ. ρετιρέ στην Ιαλυσό. Τιμή 150.000 €
8. **Μεζονέτα** 140 τ.μ. σε οικόπεδο 700 τ.μ. στην Ιαλυσό. Τιμή 249.500€
9. **Μεζονέτα** 228 τ.μ. σε οικόπεδο 300 τ.μ. στην Ιαλυσό. Τιμή σε μπετά 145.000 €
10. **Μεζονέτα** 200 τ.μ. σε οικόπεδο 1.350 τ.μ. στα Κοσκινού. Τιμή σε μπετά 138.000 €
11. **Μεζονέτα** 200 τ.μ. σε οικόπεδο 400 τ.μ. στην Κρεμαστή. Τιμή 264.150 €
12. **Μεζονέτα** 135 τ.μ. σε οικόπεδο 220 τ.μ. στην Παστίδα. Τιμή 165.000 €
13. **Μεζονέτα** 140 τ.μ. σε οικόπεδο 500 τ.μ. στους Τρεις. Τιμή σε μαρμαροσοβά 147.000 €
14. **Μεζονέτα** 120 τ.μ. σε οικόπεδο 1.500 τ.μ. στη Ψίνθο. Τιμή 145.000 €
15. **Μονοκατοικία** 95 τ.μ. ανακαινισμένη στην Παλιά Πόλη. Τιμή 200.000€

ΕΝΟΙΚΙΑΖΟΝΤΑΙ

1. **Επαγγελματικός χώρος** στα 100 Μαγαζιά. Μίσθωση: 750 €
2. **Επαγγελματικός χώρος** σε κεντρικό σημείο της πόλης. Μίσθωση 300 €

ΠΩΛΗΣΕΙΣ ΑΚΙΝΗΤΩΝ – ΟΙΚΟΠΕΔΩΝ– ΜΙΣΘΩΣΕΙΣ ΑΚΙΝΗΤΩΝ
ΩΡΕΣ ΓΡΑΦΕΙΟΥ 09.00-14.00 π.μ. και 17.00-21.00 μ.μ.
ΕΘΝΙΚΗΣ ΑΝΤΙΣΤΑΣΗΣ 45- 1ος ΟΡΟΦΟΣ • ΤΗΛ. - ΦΑΞ
2241025480 κιν. 6977855759 • e-mail: papoutsisk@in.gr

ΧΠ2673

ΠΩΛΟΥΝΤΑΙ

πολυτελή **διαμερίσματα**

πλήρως εξοπλισμένα α) 102 τ.μ. 3 υπνοδωματίων, β) 87 τ.μ. 2 υπνοδωματίων, γ) 36 τ.μ. ιδιόκτητο πάρκιν στο κέντρο της Ιαλυσού

Πληρ. τηλ. 2241076985, 6932386180

Γιωργίου Νικόλαος

ΜΖΤ180602

ΣΑΒΒΑΪΔΗΣ & ΣΥΝΕΡΓΑΤΕΣ
Κτηματομεσιτικό Γραφείο
Γρ. Λαμπράκη 14 ΡΟΔΟΣ 85100
Τηλ. 2241026281

ΠΩΛΗΣΕΙΣ ΑΚΙΝΗΤΩΝ

Α) ΔΙΑΜΕΡΙΣΜΑΤΑ -1) ΡΟΔΟΣ-α) Ζέφυρος 132 τ.μ. δ' ορόφου β) Αγ. Νικόλαο Σκεύου Ζερβού 85 τ.μ. α' ορόφου γ) Αη Γιάννη 118 τ.μ. δ' ορόφου δ) Μιχ. Πετρίδη 87 τ.μ. α' ορόφου ε) Αλεξ. Διάκου 150 τ.μ. β' ορόφου
Β) ΜΟΝΟΚΑΤΟΙΚΙΕΣ 1) ΙΑΛΥΣΟΣ - Εντός οικισμού α) 135 τ.μ. διώροφη β) 164 τ.μ. διώροφη, γ) 120 τ.μ. διώροφη, δ) 150 τ.μ. διώροφη, 2) -ΡΟΔΟΣ - Π. Πόλη - α) 150 τ.μ. διώροφη β) 300 τ.μ. διώροφη- γ)140 τ.μ. διώροφη δ) 144 τ.μ. διώροφη, 3)- ΚΙΟΤΑΡΙ παραλιακή 120 τ.μ διώροφη 4)- ΓΕΝΝΑΔΙ παραλιακή 104 τ.μ. διώροφη
Γ) ΟΙΚΟΠΕΔΑ ΕΝΤΟΣ ΟΙΚΙΣΜΟΥ -1) Ροδίνι 400 τ.μ. Σ.Δ. 0,4 δόμηση 166 τ.μ. 2) ΙΑΛΥΣΟΣ 535 τ.μ. με Σ.Δ. 0,4 δόμηση 214 τ.μ. - 3) ΓΕΝΝΑΔΙ - Εντός οικισμού 400 τ.μ. δόμηση 340 τ.μ. - 4) ΛΙΝΔΟΣ α) 250 τ.μ. δόμηση 250 τ.μ. β) 320 τ.μ. δόμηση 270 τ.μ.
Δ) ΟΙΚΟΠΕΔΑ ΕΚΤΟΣ ΣΧΕΔΙΟΥ - 1) ΙΑΛΥΣΟΣ α) Κανδυλί 4.440 τ.μ. β) "Τρεις" 4.000 τ.μ. γ) "Ανοιξη" 6957 τ.μ. 2) ΑΣΓΟΥΡΟΥ 4.000 τ.μ. 3) ΛΙΝΔΟΣ -α) Κάτω Βληχά παραλιακό 8.190 τ.μ. και 12.000 τ.μ. 4) ΓΕΝΝΑΔΙ α) 3.112 τ.μ. επί της λεωφ. Ρόδου-Γεννάδι - β) 1.120 τ.μ. επί της παλαιάς οδού παραλιακό.
Ε) ΚΑΤΑΣΤΗΜΑ στο Φαληράκι - εμπορικό κέντρο 15 τ.μ.

ΕΝΟΙΚΙΑΣΕΙΣ ΑΚΙΝΗΤΩΝ

Α) ΚΑΤΑΣΤΗΜΑΤΑ -1) ΡΟΔΟΣ Κεντρικά α) Στο "Μαντράκι" 30 τ.μ. β) Σοφ. Βενιζέλου 35 τ.μ. γ) Καρπάθου 40 τ.μ. -δ) Γρ. Λαμπράκη 100 τ.μ. ε) Τάρπον Σπρινγκς 90 τ.μ. στ) Αμερικής 21 τ.μ. - και 270 τ.μ. 2) ΦΑΛΗΡΑΚΙ 15 τ.μ. εμπορικό κέντρο
Β) ΚΤΙΡΙΑ - 1) ΡΟΔΟΣ - Κεντρικά α) Παπανικολάου 375 τ.μ. Ισόγειο α' όροφο γωνιακό και με υπόγειο -β) Αλεξ. Διάκου 205 τ.μ. Ισόγειο α' ορόφου και με υπόγειο - γ)25ης Μαρτίου 354 τ.μ. Ισόγειο α' όροφο δ) 28 Οκτωβρίου 182 τ.μ. Ισόγειο - α' όροφο.

Πληρ. τηλ. 2241026281

ΧΠ659

ΑΠΟ ΙΔΙΟΚΤΗΤΗ
ΠΩΛΟΥΝΤΑΙ ΣΤΟ ΓΕΝΝΑΔΙ

- **Οικόπεδο** εντός επεκτάσεως οικισμού (Γεννάδι), πανοραμικό σε ύψωμα 2.000 τ.μ. κάλυψη 60% (1.200 μ.), με δρόμο, κατάλληλο για εξοχικές κατοικίες, 200 μ. από το χωριό και 300 μ. από την θάλασσα.
- **Δύο οικόπεδα** τετραγωνισμένα των 4 και 8 στρεμμάτων, με δρόμο 5 μ. και νερό, άρτια και οικοδομήσιμα, 1.500 μ. μετά το Γεννάδι, με δρόμο ο οποίος φτάνει μέχρι τη θάλασσα (450 μ.).
- **Αγρόκτημα** στα Κοσκινού, 4500 τ.μ. με δρόμο και τρεχούμενο νερό όλο τον χρόνο.

Πληρ. τηλ. οικίας 2241032589, 2241028007
κιν. 6944522149 από 09.00-20.00

ΜΑΠ327(Π)

ΕΜΜΑΝΟΥΗΛ ΚΡΑΝΙΔΗΣ

ΟΙΚΟΝΟΜΟΛΟΓΟΣ
ΜΕΣΙΤΗΣ ΑΣΤΙΚΩΝ ΣΥΜΒΑΣΕΩΝ

ΠΩΛΟΥΝΤΑΙ

1) 4άρι διαμέρισμα 110 τ.μ. λουξ κατασκευής με ωραία κουζίνα, κεντρική θέρμανση, κλειστή θέση στάθμευσης. Τιμή: 62 εκ. ή 182.000 ευρώ
2) 3άρι διαμέρισμα 85 τ.μ. κοντά στον Ηλ/κοσμο του Ξενάκη. Τιμή: 132.000 ευρώ ή 45 εκ.
3) 2άρι διαμέρισμα στην Ανάληψη 50 τ.μ. - Ισόγειο α' όροφο. Τιμή: 23 εκ. ή 67.500 ευρώ
4) 4άρι διαμέρισμα - 3 υπν. (2 WC) καινούργιο στο Ροδίνι, α' όροφος, μόνο 55 εκ. ή 162.000 ευρώ
5) 34 τ.μ. κατάστημα στην Ανάληψη - γωνιακό - ελεύθερο μίσθωσης.
6) 80 τ.μ. κατάστημα με πατάρι κοντά στην πλατεία Φώκιαλη
7) Μεζονέτα 162 τ.μ. με κήπο στα μπετά ή τελειωμένη κοντά στο Φυτώριο του Δήμου Ιαλυσού.
8) ΛΙΝΔΟΥ - 1400 τ.μ. οικόπεδο έτοιμο διώροφο κτίριο σε 6.000 τ.μ. με πρόσωπο
9) ΠΑΡΑΔΕΙΣΙ - 4.500 τ.μ. αγρός με άδειες δύο οικιών, διαθέτουν φως νερό
10) ΙΑΛΥΣΟΣ - 164 τ.μ. μεζονέτα έτοιμη με ωραίο κήπο 4 υπνοδωματίων και 3 WC με κεντρική θέρμανση
11) ΠΑΡΑΔΕΙΣΙ - οικόπεδο 540 τ.μ. εντός σχεδίου πόλεως

Μεσίτης
Πληρ. Εμμ. Κρανίδης
27082-6944347405, 6942010248
Αμερικής 50-2ος όροφος, Ρόδος

ΧΠ092

ΚΤΗΜΑΤΟΜΕΣΙΤΙΚΟ ΓΡΑΦΕΙΟ
ΖΑΦΕΙΡΗΣ Μ. ΚΑΡΑΓΙΑΝΝΗΣ Δ. Ο.Ε.

Πωλήσεις ακινήτων. Τηλ. (2241060380-60381)
17.30-20.30 μ.μ. Δευτέρα-Παρασκευή
Fax: 2241060380 • e-mail: zafkar@hellasnet.gr

• Κατοικίες
- Εξοχική κατοικία 50 τ.μ. (υπό ανέγερση) εντός οικοπέδου 440 τ.μ. στην περιοχή Κολυμπίων
- Εξοχική κατοικία 70 τ.μ. (υπό ανέγερση) εντός οικοπέδου 500 τ.μ. στην περιοχή Κολυμπίων
- Επαγγελματική στέγη επί της Ρόδου-Λίνδου περιοχή Κολυμπίων (εστιατόριο)

• Ξενοδοχειακό συγκρότημα
- Ημιτελής σε μπετά ξενοδοχειακό συγκρότημα Α' κατηγορίας εντός οικοπέδου 22.400 τ.μ.

• Οικόπεδα
- Εντός οικισμού στον Δήμο Αφάντου 2000 τ.μ.
- Στον Δήμο Αφάντου 520 τ.μ. με άδεια οικοδομής 53 τ.μ.
- Στον Δήμο Αφάντου 1000 τ.μ. επί της εθνικής οδού Ρόδου-Λίνδου
- Στον Δήμο Αφάντου 866 τ.μ. επί της εθνικής οδού Ρόδου-Λίνδου
- Εντός οικισμού στην Παστίδα 2000 τ.μ.
- Στην παραλία Αφάντου 2125 τ.μ. 200 τ.μ. από την θάλασσα δικαίωμα δόμησης Σ.Δ. 100 τ.μ.

• Αγροτεμάχια
- Στην περιοχή Κολυμπίων αγροτεμάχια 10.200 τ.μ. (πανοραμική θέα)
- Στην περιοχή Κολυμπίων αγροτεμάχιο 4.969 τ.μ.
- Στην περιοχή Ψίνθου αγροτεμάχιο 22.400 τ.μ.
- Στην περιοχή Ψίνθου αγροτεμάχιο 19.840 τ.μ.
- Στην περιοχή Τραπεζία αγροτεμάχιο 5.800 τ.μ.
- Στον Δήμο Αφάντου αγροτεμάχιο 6.120 τ.μ.
- Στον Δήμο Αφάντου αγροτεμάχιο 11.520 τ.μ.
- Στον Δήμο Αφάντου το 1/2 αγροτεμαχίου 5.080 τ.μ. με ελαιόδεντρα
- Στον Δήμο Αφάντου 7500 τ.μ. αγροτεμάχιο

ΧΠ2499

ΕΝΟΙΚΙΑΣΕΙΣ

συνέχεια από την προηγούμενη

ΕΝΟΙΚΙΑΖΕΤΑΙ επιπλωμένο δωμάτιο με ατομική τουαλέτα και ένα επιπλωμένο studio με ατομική τουαλέτα στην παραλία Ιξιάς πάνω στο κύμα. Ενοίκιο 200 ευρώ και 230 ευρώ αντίστοιχα το μήνα, συμπεριλαμβανομένου ρεύματος και νερού. Πληρ. τηλ. 2241021430, 6947729495
INT150602

ΕΝΟΙΚΙΑΖΕΤΑΙ επαγγελματικός χώρος 70 τ.μ., κατάλληλος για ιατρείο ή γραφείο επί της Μ. Κων/νου και Κων. Παλαιολόγου (έναντι π. ΙΚΑ). Πληρ. τηλ. 2241051888, 2241052016, 6938060340
MZT150616

ΕΝΟΙΚΙΑΖΕΤΑΙ διαμέρισμα επί της οδού Σωτήρος αρ. 62 στην Ιξιά 85 τ.μ. ιδιόγειο, αποτελούμενο από 2 υπνοδωμάτια, σαλόνι, κουζίνα, μπάνιο, νεόκτιστο (2 ετών), με μεγάλες βεράντες και έξτρα ντουλάπες στο διάδρομο. Πληρ. τηλ. 6946271745 κ. Αλέξη.
MZT140621

ΕΝΟΙΚΙΑΖΕΤΑΙ στην Ιξιά Ιαλυσού, **δυάρι διαμέρισμα** επιπλωμένο, ισόγειο, 700 μέτρα από την παραλία (υπνοδωμάτιο, μπάνιο, κουζίνα, σαλονάκι με 2 ντιβάνια). Πληρ. τηλ. 2241023544 ή 6974447253
ΜΑΤ001914

ΕΝΟΙΚΙΑΖΕΤΑΙ σπίτι 120 τ.μ. στην Ιαλυσό, κοντά στο 1ο Δημοτικό Σχολείο (σαλοτραπεζαρία, 2 υπνοδωμάτια, μπάνιο και WC, κουζίνα με εντοιχιζόμενα, θέρμανση). Πληρ. τηλ. 2241090800, ώρες 10.00-14.00 και 17.00-22.00.
MZT150608

ΕΝΟΙΚΙΑΖΕΤΑΙ γκαρσονιέρα για καλοκαιρινούς μήνες. Πληρ. τηλ. 6939014864.
MZT150613

ΚΡΕΜΑΣΤΗ. ΕΝΟΙΚΙΑΖΟΝΤΑΙ καινούργια δυάρια, οροφοδιαμερίσματα, επιπλωμένα και με μεγάλες βεράντες, κήπο με θέα τη θάλασσα και πάρκιν. Επίσης τριάρι χωρίς έπιπλα με βεράντα, διπλά τζάμια και ρολά, κήπο και πάρκιν κοντά στα σχολεία και τη θάλασσα. Πληρ. τηλ. 2241094822 και 6946671053.
MZT140607

ΕΝΟΙΚΙΑΖΟΝΤΑΙ διαμερίσματα-δυάρια καινούργια, πλήρως επιπλωμένα με εντοιχισμένη κουζίνα και φούρνο στην Ιξιά έναντι Μίρα Μάρε. Πληρ. τηλ. 6977656668, 2241075662
ΜΑΠ24

ΣΑΣ ΕΝΔΙΑΦΕΡΕΙ!!!
ΠΩΛΕΙΤΑΙ
Ή ΕΝΟΙΚΙΑΖΕΤΑΙ
(ΑΠΟ ΙΔΙΟΚΤΗΤΗ)

Ισόγειος χώρος στεγασμένης επιφανείας 1.350 τ.μ. και 500 τ.μ. αυλή.
Είναι κατάλληλος για όλες τις χρήσεις *(κυρίας χρήσεως και υγειονομικού ενδιαφέροντος)* χωρίς κολώνες και ύψος 7 μέτρα με θέα την θάλασσα.
Πρόσβαση για κάθε τύπου τροχοφόρο και απεριόριστο πάρκιν.
Ευρίσκεται στο Εμπορικό Κέντρο Πανάγου επί της Γ. Σεφέρη 108 πλησίον του νέου νοσοκομείου.

Πληρ. τηλ. 6932612032

ΧΠ499



Μονοκατοικία στην Παστίδα
482 τ.μ. διώροφη σε 4.200 τ.μ. οικόπεδο, ετοιμοπαράδοτο, ειδικής κατασκευής με σύστημα θέρμανσης και δροσισμού, βιοκλιματικής αρχιτεκτονικής με διαμορφωμένο-δεντροφυτεμένο κήπο. Αποτελείτε από 4 υπνοδωμάτια, 4 μπάνια, σαλόνι, Ιταλική Κουζίνα, αποθήκη.



Μονοκατοικία στα Κοσκινού
158 τ.μ. διώροφη σε 1200 τ.μ. οικόπεδο, υπό κατασκευή παραδίδεται έτοιμη σε 11 μήνες, με γρανίτες δάπεδα, πλήρη θέρμανση, τζάκι, Ιταλική κουζίνα, κουφώματα από P.V.C., αρχιτεκτονικό σχεδιασμό.



Μονοκατοικία στην Παστίδα
140 τ.μ. διώροφη σε 270 τ.μ. οικόπεδο, υπό κατασκευή παραδίδεται έτοιμη σε 6 μήνες, με γρανίτες δάπεδα, πλήρη θέρμανση, τζάκι, Ιταλική κουζίνα, Γκαράζ



Μονοκατοικία στην Ιαλυσό
149 τ.μ. διώροφη με σοφίτα 32 τ.μ. σε 272 τ.μ. οικόπεδο, υπό κατασκευή παραδίδεται έτοιμη σε 2 μήνες, με γρανίτες δάπεδα, πλήρη θέρμανση, τζάκι, Ιταλική κουζίνα.



Μονοκατοικία στην Ιαλυσό
140 τ.μ. διώροφη με σοφίτα 35 τ.μ. σε 327 τ.μ. οικόπεδο, υπό κατασκευή παραδίδεται έτοιμη σε 6 μήνες, με γρανίτες δάπεδα, πλήρη θέρμανση, τζάκι, Ιταλική κουζίνα.



Μονοκατοικία στην Ιαλυσό
132 τ.μ. διώροφη σε μπετά σε 860 τ.μ. οικόπεδο, περιτοιχισμένο με διαμορφωμένη πρόσβαση και ατομικό βόθρο.



Μονοκατοικία στην Ιαλυσό
132 τ.μ. διώροφη και 76 τ.μ. υπόγειο σε μπετά σε 1200 τ.μ. οικόπεδο, περιτοιχισμένο με διαμορφωμένη πρόσβαση και ατομικό βόθρο.



Μεζονέτα στη Ρόδο
130 τ.μ. διώροφη μεζονέτα με υπόγειο 65 τ.μ. με 3 υπνοδωμάτια, κουζίνα από μασίφ ξυλεία, τζάκι, πλήρη θέρμανση.



Μονοκατοικία στα Κοσκινού
158 τ.μ. διώροφη σε 1200τ.μ. οικόπεδο, υπό κατασκευή - παραδίδεται σε μπετά σε 2 μήνες με διαμορφωμένη πρόσβαση, περιτοιχισμένο οικόπεδο και ατομικό βόθρο.

ΟΙΚΟΠΕΔΑ

Οικόπεδο στα Ασγούρου
• 5.300 τ.μ. σε ωραίο φυσικό περιβάλλον, άρτιο και οικοδομήσιμο. **Αξίας € 190.000**

Οικόπεδο στα Αφάντου
• 13.000 τ.μ. πολυεπίπεδο, κλιμακοτό, με υπέροχη θέα στην θάλασσα άρτιο και οικοδομήσιμο. **Αξίας € 195.000**

Οικόπεδο στα Κοσκινού
• 4.000 τ.μ. στη θέση Πέζουλας, γωνιαίο με θέα προς το Φαληράκι και τη Ρόδο. **Αξίας € 176.000**

Οικόπεδο στις Καλυθιές
• 4.010 τ.μ στις Καλλιθιές, για επαγγελματική χρήση, με πρόσβαση πλάτους 6 m σε ελάχιστη απόσταση από την Εθνική οδό Τσαϊρι - Αεροδρομίου. **Αξίας € 176.000**

ΔΙΑΜΕΡΙΣΜΑΤΑ

Διαμέρισμα στους Άνω Δασκάλους
• 74 τ.μ. υπερυψωμένο ισόγειο με αποκλειστική χρήση αυλής, 2 υπν/τιων. **Αξίας € 176.000**

Διαμέρισμα στην Κοδρικτώνος
• 110 τ.μ. Γ΄ ορόφου, με 3 υπν/τια, μεγάλες-άνετες βεράντες. **Αξίας € 161.000**

Διαμέρισμα στην Εν. Δυνάμεων
• 100 τ.μ. . Α΄ ορόφου, με 3 υπν/τια, ανακαινισμένο με θέρμανση. **Αξίας € 141.000**

Διαμέρισμα στους Δασκάλους
• 107 τ.μ. . Α΄ ορόφου, με 3 υπν/τια, πλ.θέρμανση, με υπέροχη θέα στη θάλασσα. **Αξίας € 132.000**

Διαμέρισμα στη Μητρόπολη
• 80 τ.μ Οροφοδιαμέρισμα, Β΄ ορόφου, με 2 υπν/τια, θέρμανση, τζάκι. **Αξίας € 90.000**

ευσταθίου
ΕΥΡΩΚΤΗΜΑΤΙΚΗ
ΚΤΗΜΑΤΟΜΕΣΙΤΙΚΟ ΓΡΑΦΕΙΟ

Εθν. Αντιστάσεως 83 • Τηλ.: 22410 73819, 74917
Κιν.: 6944 374546, 6945 292030 • Fax: 22410 38641
info@euroktimatiki.gr

ΧΠ401/2029

ΕΝΟΙΚΙΑΣΕΙΣ

συνέχεια από την προηγούμενη

ΕΝΟΙΚΙΑΖΟΝΤΑΙ δύο νεόκτιστα πολυτελή **διαμερίσματα** 80 και 95 τ.μ. Επίσης 2 **γκαρσονιέρες** νεόκτιστες, πλήρως επιπλωμένες 45 και 47 τ.μ., περιοχή Αραπάκι, Παρθενόπης 18. Πληρ. τηλ. 6944209883 κ. Θεόδωρο.
INT150612

ΕΝΟΙΚΙΑΖΕΤΑΙ γκαρσονιέρα πλήρως επιπλωμένη (ψυγείο, κουζίνα, ηλιακό θερμοσύφωνα). Πληρ. τηλ. 2241066475, 6936131015, 6936131019
MZT140623

ΕΝΟΙΚΙΑΖΕΤΑΙ διαμέρισμα με ένα υπνοδωμάτιο, σαλόνι, κουζίνα, τουαλέτα, πλήρως ανακαινισμένο χωρίς έπιπλα στον Α' όροφο στην οδό Μαντώ Μαυρογένους περιοχή Μητροπόλεως. Πληρ. τηλ. 2241074290, 6947075932
MZT140612

ΕΝΟΙΚΙΑΖΕΤΑΙ διαμπερές τριάρι Α' ορόφου στην περιοχή Καστελλοριζιών στην Ιξιά. Πληρ. τηλ. 2241064995
MZT140611

ΕΝΟΙΚΙΑΖΟΝΤΑΙ: α) **κατάστημα** 290 τ.μ. με αύλειο χώρο 310 τ.μ. εκμεταλλεύσιμο στην Ιαλυσό, Λεωφ. Ηρακλειδών, Αγ. Ιωάννη και Δημοκρατίας, μπροστά από τη ΔΕΥΑΙ, το Γυμνάσιο και το Λύκειο. Πληρ. τηλ. 2241093217, β) **διαμέρισμα** 55 τ.μ. επιπλωμένο μ' όλες τις σύγχρονες ανέσεις (κλιματισμός, θέρμανση, ηλεκτρικά είδη, ηλιακός) καινούργιο στον 1ο όροφο στην Ιαλυσό, Δημοκρατίας 90. Πληρ. τηλ. 2241093217
MZT110611

ΕΝΟΙΚΙΑΖΟΝΤΑΙ μικρά **διαμερίσματα** ισογείου και 1ου ορόφου από ιδιοκτήτη σε ωραία τοποθεσία έναντι ξενοδοχείου Mira Mare στην Ιξιά (οδός Τελχινών 7) μη επιπλωμένα αποτελούμενα από 2 δωμάτια, καθιστικό και μπάνιο, ενοίκιο 250 ευρώ. Πληρ. εργάσιμες ώρες στα τηλ. 2241031054, 6932473467
INT110608

ΕΝΟΙΚΙΑΖΕΤΑΙ δυάρι **διαμέρισμα.** Διεύθυνση Λισαβώνας 11, Ροδίνι. Πληρ. τηλ. 6944222835, ώρες 5 μ.μ.-8 μ.μ.
MAT001863

ΠΩΛΕΙΤΑΙ ΚΑΤΑΣΤΗΜΑ ΣΤΗΝ ΟΔΟ ΦΕΡΕΝΙΚΗΣ



ΔΙΑΘΕΤΕΙ:
- ΑΡΧΙΤΕΚΤΟΝΙΚΟ ΕΣΩΤΕΡΙΚΟ ΣΧΕΔΙΑΣΜΟ
- ΗΛΕΚΤΡΟΝΙΚΑ ΡΟΛΛΑ ΑΣΦΑΛΕΙΑΣ
- ΔΙΑΜΟΡΦΩΜΕΝΗ ΑΠΟΘΗΚΗ
- ΔΙΑΜΟΡΦΩΜΕΝΗ ΕΞΩΤΕΡΙΚΗ ΑΥΛΗ
- ΚΛΙΜΑΤΙΣΜΟ ΨΥΞΗ / ΘΕΡΜΑΝΣΗ
- ΓΡΑΝΙΤΕΣ ΔΑΠΕΔΑ
- ΗΛΕΚΤΡΙΚΕΣ ΤΕΝΤΕΣ
- ΠΑΤΑΡΙ



ΣΥΝΟΛΙΚΗΣ ΕΠΙΦΑΝΕΙΑΣ 92 Τ.Μ. (50 τ.μ. χώρος κυρίας χρήσεως και 42 τ.μ. βοηθητικοί χώροι)

Αξίας €275.000

• Κατάλληλο για οποιαδήποτε χρήση
• Δυνατότητα άμεσης υπογραφής οριστικού συμβολαίου

ΑΠΟΚΤΗΣΤΕ ΤΟ ΜΕ €1.470 το μήνα*
*με προεγκεκριμένο δάνειο εξόφλησης 30 ετών

ευσταθίου ΕΥΡΩΚΤΗΜΑΤΙΚΗ
ΚΤΗΜΑΤΟΜΕΣΙΤΙΚΟ ΓΡΑΦΕΙΟ

Εθν. Αντιστάσεως 83 • Τηλ.: 22410 73819, 74917
Κιν.: 6944 374546, 6945 292030 • Fax: 22410 38641
e-mail: info@euroktimatiki.gr

ΧΠ401/2029

RE/MAX
The Real Estate Leaders

ΠΡΟΣ ΠΩΛΗΣΗ

1. **Οικόπεδα** 2 στρ. στους **πρόποδες της Φιλέρημου** με άδεια οικοδομής.
2. **.Μεζονέτες** 140 τ. μ. σε οικόπεδο 1200 τ.μ στους **πρόποδες της Φιλέρημου** και κοντά στους **Τρείς**
3. **Μεζονέτα** στους πρόποδες της **Φιλέρημου** (200 τμ) σε οικόπεδο 2 στρ.
4. **Βίλα** υπερπολυτελείας 1200 τμ σε οικόπεδο 2290 στην **Ιαλυσό,** 100 μέτρα από τη θάλασσα
5. **Κέντρο διασκέδασης** – εστιατόριο (850 τμ) σε οικόπεδο 6175 έτοιμο προς άμεση λειτουργία στις **Καλυθιές**
6. **Οικόπεδο** 4 στρ. με πανοραμική θέα στον Προφήτη Ηλία **(Καλλιθέα)**
7. **Ξενοδοχείο** Γ' κατηγορίας στη περιοχή **Θεολόγο,** 1200 μέτρα από τη θάλασσα
8. **Λιθόκτιστη διώροφη κατοικία** στη Παλιά Πόλη της **Ρόδου**
9. **Διώροφο διατηρητέο νεοκλασικό** στο **Νιοχώρι** (210 τμ) (πωλείται ολόκληρο ή ανά όροφο)
10. **Διαμέρισμα** 77 τμ (σε 2ο όροφο) στο **κέντρο της πόλης**
11. **Δυο αγροτεμάχια** στη Πυλώνα 80 στ. και 34 στ.
12. **Διώροφο κτίριο** σε μπετά 200 τμ στη Λάρδο
13. **Μεζονέτα** σε μπετά 125 τμ στη Λάρδο
14. **Μεζονέτες** στο **Κιοτάρι** κοντά στη θάλασσα , 120 τμ σε οικόπεδο 1300 τμ η κάθε μια.
15. **Παραδοσιακό πλήρως ανακαινισμένο** σπίτι στο Γεννάδι 114 τ.μ
16. **Παραδοσιακά σπίτια στη Σύμη**
17. **Οικόπεδο** 4 στρ. πάνω στο κύμα στη **Σύμη**

ΠΡΟΣ ΕΝΟΙΚΙΑΣΗ

- **Επαγγελματική στέγη** 680 τμ στο **κέντρο της Ρόδου,** ιδανικός χώρος για γυμναστήρια, SPA city centres κλπ
- **Διαμέρισμα** 77 τμ (2ο όροφο) στο **κέντρο της πόλης** με 2 υπνοδωμάτια
- **Μεζονέτα** 200 τμ στους **πρόποδες Φιλέρημου** με μεγάλο κήπο (2 στ)

Nobody in the world sells more Real Estate than RE/MAX

RE/MAX Express, 45 Eth. Makariou.
Rhodes, 85100. Greece
tel 22410 43730, info@remaxexpress.gr.
Contact: Mrs. Mary Christodoulou
AE329

ΕΥΡΩΣΤΕΓΑΣΤΙΚΗ

ΚΤΗΜΑΤΟΜΕΣΙΤΙΚΟ ΓΡΑΦΕΙΟ
ΧΑΤΖΗΜΑΡΚΟΣ Ν. ΓΕΩΡΓΙΟΣ
Θ. ΣΟΦΟΥΛΗ 153 – Τ.Κ. 85100 ΡΟΔΟΣ

ΠΩΛΟΥΝΤΑΙ ΚΑΙΝΟΥΡΓΙΑ ΔΙΑΜΕΡΙΣΜΑΤΑ ΛΟΥΞ ΚΑΤΑΣΚΕΥΗΣ

1. ΚΑΘΗΓΗΤΩΝ : Ρετιρέ διαμπερές με θέα θάλασσα 67 τ.μ. – 1 υπνοδωμάτιο – μεγάλο σαλόνι, κουζίνα - Τιμή 125.000 EURO.
2. ΑΡΑΠΑΚΙ-ΚΟΡΙΝΘΟΥ : Διαμέρισμα 82 τ.μ. – 2 υπνοδ. – 1ου ορόφου – Τιμή 144.000 EURO.
3. ΜΙΧ. ΠΕΤΡΙΔΗ : Διαμερίσματα από 1.760 έως 2.000 EURO\ τ.μ.
4. ΚΑΡΑΚΟΝΕΡΟ: Πωλούνται διαμερίσματα – 3 υπνοδωματίων –112 τ.μ. - 115 τ.μ. - 125 τ.μ. - ισόγεια – 1ου και 2ου ορόφου – προς 1.900 EURO\ τ.μ.
5. ΚΑΝΑΔΑ: Διαμέρισμα 77 τ.μ - 2 υπνοδωμάτια - 2ου ορόφου – τιμή: 146.880 EURO.
6. ΑΡΑΠΑΚΙ : Διαμέρισμα 85 τ.μ – 1ου ορόφου - 2 υπνοδωμάτια - τιμή: 149.600 EURO.
7. ΑΡΑΠΑΚΙ : Διαμέρισμα 117 τ.μ – 3ου ορόφου (ρετιρέ) - 3 υπν. - τιμή: 206.000 EURO.
8. ΡΟΔΙΝΙ : Διαμέρισμα 85τ.μ – 2 υπνοδωματίων – υπό κατασκευή - τιμή: 162.000 EURO.
9. ΡΟΔΙΝΙ : Διαμέρισμα 95τ.μ – 3 υπνοδωματίων – υπό κατασκευή - τιμή: 181.000 EURO.
10. ΚΟΣΚΙΝΟΥ: Διαμέρισμα 90 τ.μ – 1ου ορόφου - 2 υπνοδωμάτια - τιμή: 145.000 EURO.
11. ΚΟΣΚΙΝΟΥ: Διαμερίσματα 80 τ.μ – ισόγεια - 2 υπνοδωματίων- τιμή: 129.000 EURO.
12. ΑΣΓΟΥΡΟΥ : Γκαρσονιέρα 40 τ.μ – 2ου ορόφου – τιμή : 55.000 EURO.
13. ΠΕΡΙΟΧΗ ΒΟΥΝΑΡΑ (ΤΡΙΑΝΤΑ) : Διαμέρισμα 95τ.μ – με αυλή - 2 υπνοδωμάτια – τιμή: 153.000 EURO.

ΠΩΛΟΥΝΤΑΙ ΜΕΤΑΧΕΙΡΙΣΜΕΝΑ ΔΙΑΜΕΡΙΣΜΑΤΑ

14. ΠΕΡΙΟΧΗ ΑΝΑΛΗΨΗ: Διαμέρισμα 1ου ορόφου 131 τ.μ. (126 τ.μ. καθαρό, κύριοι χώροι) 15ετίας, 3 υπνοδωμάτια, 2 μπάνια, αποθήκη, αποχέτευση στο κεντρικό δίκτυο, σε καλή κατάσταση, με ελάχιστα έξοδα για επισκευές. Τιμή 145.000 EURO –ΕΥΚΑΙΡΙΑ – ΕΠΕΝΔΥΣΗ
15. ΖΕΦΥΡΟΣ : Πωλείται συγκρότημα 2 διαμερισμάτων και 1 γκαρσονιέρας με συνολικό εμβαδόν 260 τ.μ. – Τιμή 270.000 EURO.
16. ΠΕΡΙΟΧΗ ΑΝΑΛΗΨΗ: Μικροδιαμέρισμα 45 τ.μ. 1ου ορόφου, 25ετίας. Υπνοδωμάτιο, χωλ, κουζίνα, μπάνιο, επιπλέον χώρος κατά επιλογή για αποθήκη ή δευτερεύον μικρό υπνοδωμάτιο. Τιμή 45.000 EURO
17. ΚΕΝΝΕΝΤΥ: Διαμέρισμα ισόγειο 63 τ.μ – 2 υπνοδ. – με αυλή – τιμή: 60.000 EURO.
18. ΠΙΝΔΟΥ: Γκαρσονιέρα 24 τ.μ – τιμή: 22.000 EURO.
19. ΠΕΡΙΟΧΗ ΑΝΑΛΗΨΗ: Ημιυπόγειος βοηθ. χώρος 73 τ.μ - σε σοβάδες, με αυλή 40 τ.μ – τιμή : 50.000 EURO.
20. ΑΡΑΠΑΚΙ : Διαμέρισμα 76 τ.μ –βοηθητικός χώρος – 2 υπνοδ. – σε πολύ καλή κατάσταση - τιμή: 84.000 EURO.
21. ΠΑΛΙΑ ΠΟΛΗ : Παραδοσιακή κατοικία με συνολικό εμβαδόν 300 τ.μ. με 2 αυλές. Με πολλούς χώρους και δωμάτια συνολικά 140 τ.μ. διπλής πρόσβασης. Εύκολα διαιρείται σε ξεχωριστούς αυτόνομους χώρους. Με επισκέψιμη, οικοδομήσιμη ταράτσα. Ιδανική για αξιοποίηση - εκμετάλλευση, ή διαχωρισμό σε 2 κατοικίες. – Τιμή 150.000 EURO.

ΠΩΛΟΥΝΤΑΙ ΜΟΝΟΚΑΤΟΙΚΙΕΣ – ΜΕΖΟΝΕΤΕΣ

22. ΤΡΙΑΝΤΑ: Τριώροφες μονοκατοικίες έως και μαρμαροσουβά – α) 3 Χ 65 τ.μ – τιμή : 161.400 EURO, β) 3 Χ 68 τ.μ – τιμή : 176.000 EURO, – γ) 3 Χ 68 τ.μ – τιμή : 190.750 EURO, δ) 3 Χ 70 τ.μ – τιμή : 205.400 EURO.
23. ΠΑΣΤΙΔΑ: Μονοκατοικία 135 τ.μ – 3 υπνοδωμάτια – σε μαρμαροσουβά – τιμή : 160.000 EURO.
24. ΚΟΣΚΙΝΟΥ-ΦΥΤΩΡΙΟ: Μεζονέτα 150 τ.μ. σε μπετά, σε 1.100 τ.μ. οικόπεδο.=Τιμή 147.000 EURO.
25. ΚΟΣΚΙΝΟΥ-ΦΥΤΩΡΙΟ: Μονοκατοικία 150 τ.μ. σε μπετά, σε 1.100 τ.μ. οικόπεδο-Τιμή 147.000 EURO.
26. ΚΟΣΚΙΝΟΥ: Ανεξάρτητες μονοκατοικίες σε μπετά 150 τ.μ. σε οικόπεδο 700 τ.μ. – Τιμή 138.000 EURO

ΠΩΛΟΥΝΤΑΙ ΚΑΤΑΣΤΗΜΑΤΑ

27. ΔΕΝΔΡΙΝΟΥ: Πωλούνται καταστήματα των 85 τ.μ, - 60 τ.μ, - 54 τ.μ, - 47 τ.μ ,- 31 τ.μ, - προς 3.650 EURO,το μέτρο – μαζί με το υπόγειο ιδίων περίπου τετραγωνικών για το κάθε κατάστημα.
28. ΖΕΦΥΡΟΣ: Κατάστημα 68 τ.μ – πάνω στον παραλιακό δρόμο – με αυλή, κατάλληλο για οποιαδήποτε χρήση.

ΠΩΛΟΥΝΤΑΙ ΕΞΟΠΛΙΣΜΕΝΕΣ ΕΠΙΧΕΙΡΗΣΗΣ

29. ΠΕΥΚΟΙ : Πωλείται επιχείρηση fast food - γυράδικο 50 τ.μ. πλήρως εξοπλισμένη, με μεγάλη αυλή με τραπεζοκαθίσματα στην πλατεία Λοθιάρικα Πεύκων. Τιμή 25.000 EURO – Μίσθωμα 600 EURO - Με νέο 12ετές συμβόλαιο
30. Πωλείται: επιτυχημένη γνωστή επιχείρηση – cafe – bar – restaurant – 900 τ.μ (με την αυλή), - πλήρως εξοπλισμένη, μέσα στην πόλη – χωρητικότητας 250 ατόμων καθήμενων – με ενοίκιο 950 EURO, και νέο 12 ετές συμβόλαιο – τιμή: 150.000 EURO.
31. Πωλείται επιχείρηση - ΣΟΥΠΕΡ ΜΑΡΚΕΤ - συνοικιακή – οικογενειακή, με όλον τον εξοπλισμό και το υπάρχον εμπόρευμα – με μέση ημερήσια είσπραξη 1.000 EURO, βάση βιβλίων. Δεκτός κάθε έλεγχος. Τιμή : 150.000 EURO.
32. ΣΩΚΡΑΤΟΥΣ - ΠΑΛΙΑ ΠΟΛΗ: Επί της Σωκράτους, επιχείρηση 50 τ.μ. - Τιμή 120.000 ευρώ. Μίσθωμα 1.500 EURO
33. ΠΑΛΙΑ ΠΟΛΗ : Πωλείται πλήρως εξοπλισμένη επιχείρηση μπαρ 70 τ.μ – μαζί με τα συστήματα ήχου – χωρητικότητος 50 καθημένων – μίσθωμα 900 EURO - νέο συμβόλαιο - τιμή : 115.000 EURO.
34. ΠΑΛΙΑ ΠΟΛΗ : Πωλείται επιχείρηση 15 τ.μ – τιμή : 65.000 EURO, - σε πολύ εμπορικό πόστο – νέο 12ετές συμβόλαιο.
35. ΚΙΟΤΑΡΙ: Στο εμπορικό κέντρο, πωλείται φάστ – φούντ – εξοπλισμένη επιχείρηση μαζί με το ακίνητο 25 τ.μ, και αυλή 20τ.μ – τιμή: 100.000 EURO.
36. ΠΑΛΙΑ ΠΟΛΗ : Πωλείται επιχείρηση εστιατόριο – μπαρ , 100 τ.μ - πλήρως εξοπλισμένο, με κατοικία άνωθεν αυτού 90 τ.μ, 3 υπνοδωματίων σε εμπορικότατη ζώνη. – τιμή: 110.000 EURO. Μίσθωμα 820 EURO.

ΠΩΛΟΥΝΤΑΙ ΚΤΗΜΑΤΑ – ΟΙΚΟΠΕΔΑ

37. ΤΣΑΪΡΙ: Στον συνεταιρισμό ξυλουργών – Πωλείται συνεταιριστική μερίδα 500 τ.μ. με την άδεια οικοδομής για 300 τ.μ. – Τιμή 44.000 EURO.
38. ΤΣΑΪΡΙ: (300 μ. από την Λεωφόρο Ρόδου-Λίνδου) οικόπεδα 4.000 τ.μ. για βιοτεχνικούς χώρους κτίζονται 3Χ1.200 τ.μ. (ισόγειο, 1ος όροφος, 2ος όροφος, σύνολο κάλυψης 3.600 τ.μ.). Τιμή 200.000 EURO
39. ΕΠΙ ΤΗΣ ΛΕΩΦ. ΡΟΔΟΥ - ΚΑΛΛΙΘΙΩΝ : Προνομιούχο οικόπεδο 825 τ.μ με άδεια οικοδομής 108 τ.μ κύριας χρήσης – τιμή: 100.000 EURO.
40. ΡΟΔΟΥ-ΛΙΝΔΟΥ: 3.400 τ.μ. με πρόσωπο 107 τ.μ. επί της οδού.-Τιμή 350.000EURO.
41. ΑΣΓΟΥΡΟΥ: Αγροτεμάχιο 21.300 τ.μ. (περιοχή πρώην σκουπιδιών). Τιμή 530.000 ευρώ.
42. ΑΣΓΟΥΡΟΥ : Οικόπεδο 6.700 τ.μ – προσβάσιμο από δυο δρόμους , κατάλληλο για οποιαδήποτε χρήση – τιμή: 280.000 EURO.
43. ΚΟΣΚΙΝΟΥ: Οικόπεδα 700 τ.μ. με την άδεια οικοδομής για 150 τ.μ. – Τιμή 90.000 EURO
44. ΚΟΣΚΙΝΟΥ : Οικόπεδο 2.950 τ.μ - ΕΝΤΟΣ ΣΧΕΔΙΟΥ ΠΟΛΕΩΣ – πανοραμική θέα – τιμή : 650.000 EURO.
45. ΨΙΝΘΟΣ : Κτήμα 7 στρέμματα – ισόπεδο με το δρόμο - 7 χιλιόμετρα από το χωριό - τιμή: 23.000 EURO.
46. ΨΙΝΘΟΣ : Κοντά στο Χωριό – κτήμα 6.700 τ.μ – πανοραμική θέα – σε ύψωμα – με δρόμο - τιμή: 27.000 EURO.
47. ΠΕΤΑΛΟΥΔΕΣ: 6.100 τμ. με θέα βουνό και θάλασσα-Τιμή 110.000 EURO.
48. ΠΑΣΤΙΔΑ: Κτήμα 4 στρέμματα - τιμή: 105.000 EURO.

ΠΩΛΟΥΝΤΑΙ ΠΑΝΣΙΟΝ – ΞΕΝΟΔΟΧΕΙΑ

49. ΠΑΛΙΑ ΠΟΛΗ : Πωλείται πανσιόν σε ήρεμη και γραφική περιοχή – αποτελούμενη - από 2 δωμάτια των 50 τ.μ – 3 δωμάτια των 26 τ.μ – 1 δωμάτιο των 40 τ.μ – και αυλή 70 τ.μ – τιμή: 320.000 EURO.

ΒΙΟΤΕΧΝΙΚΟΙ ΧΩΡΟΙ – ΑΠΟΘΗΚΕΣ

50. ΑΣΓΟΥΡΟΥ: Αποθήκη 400 τ.μ. αποπερατωμένη πάνω στον δρόμο, εύκολη πρόσβαση για κάθε τύπο οχήματος με άνεση χώρου και μεγάλη αυλή. Τιμή 352.000 EURO.
51. ΡΟΔΟΥ ΛΙΝΔΟΥ : Πωλείται ισόγειος βιοτεχνικός χώρος 300 τ.μ. χωρίς κολόνες αποπερατωμένος, εύκολης πρόσβασης, με ύψος 5 μ. – Τιμή 265.000 EURO.
52. ΡΟΔΟΥ ΛΙΝΔΟΥ: Απέναντι από Μαρινόπουλο, κατάστημα αποπερατωμένο, βιοτεχνικός χώρος 60 τ.μ – τιμή: 65.000 EURO.
53. ΚΑΡΑΚΟΝΕΡΟ: Πωλούνται αποθήκες – 110τ.μ – 88.000 EURO, και 120 τ.μ – 102.700 EURO.
54. ΡΟΔΙΝΙ: Υπόγεια αποθήκη 121 τ.μ. με αυλή. Τιμή 65.000 EURO.

ΖΗΤΟΥΝΤΑΙ ΓΙΑ ΑΓΟΡΑ
ΜΕΤΑΧΕΙΡΙΣΜΕΝΑ ΔΙΑΜΕΡΙΣΜΑΤΑ
ΚΑΙ ΑΚΙΝΗΤΑ ΠΑΣΗΣ ΦΥΣΕΩΣ
• ΖΗΤΟΥΝΤΑΙ ΟΙΚΟΠΕΔΑ ΓΙΑ ΑΝΤΙΠΑΡΟΧΗ •
Αναλαμβάνουμε την πώληση ή ενοικίαση της επιχείρησης ή του ακινήτου σας και την χωρίς χρέωση προβολή του με ένα απλό τηλεφώνημα.
Πληροφορίες στο κινητό, διαθέσιμο όλες τις ώρες : 6973331692.
Τηλ. Γραφείου : 22410-29016. Ώρες γραφείου: 18:00 μ.μ έως 20:30 μ.μ.
Λοιπές ώρες και Σαββάτο, με ραντεβού.
AE0101

ΠΩΛΗΣΕΙΣ ΑΚΙΝΗΤΩΝ

ΔΙΑΜΕΡΙΣΜΑΤΑ
- Ανάληψη 80 τ.μ. μεταχειρισμένο 98.000€
- Δασκάλους 196 τ.μ. μεταχειρισμένο 210.000 €
- Στέλιου Κωτιάδη 83 τ.μ. λουξ κατασκευής 140.900 €
- Στέλιου Κωτιάδη 50 τ.μ. λουξ κατασκευής 83.650 €
- Καρακόνερο, διάρια, τριάρια, τεσσάρια λουξ κατασκευής.
- Ιαλυσός Ιξιά 80 τ.μ. λουξ κατασκευής 129.126 €
- Ιαλυσός Ιξιά 100 τ.μ. λουξ κατασκευής 161.400 €
- Ιαλυσός Ιξιά 90 τ.μ. μεταχειρισμένο 90.000 €
- Δασκάλους 80 τ.μ. λουξ κατασκευής 132.000€
- Ρόδου-Λίνδου 90 τ.μ. λουξ κατασκευής 145.000 €
- Παλιά Πόλη 126 τ.μ. διώροφη μονοκατοικία 108.584 €
- Αραπάκι 60 τ.μ. 2 ετών λουξ κατασκευής 105.000€
- Δασκάλους 86 τ.μ. λουξ κατασκευής 43.000.000 δρχ. - 126.200 €
- Ρόδου-Λίνδου 46 τ.μ. λουξ κατασκευής 25.000.000 δρχ.- 73.370 €

ΜΕΖΟΝΕΤΕΣ – ΜΟΝΟΚΑΤΟΙΚΙΕΣ
- Παστίδα 85 τ.μ. μονοκατοικία μέσα στο χωριό μεταχειρισμένη 132.000 €
- Γεννάδι ερειπωνένη μονοκατοικία μέσα στο χωριό 25.000 €
- Κοσκινού 420 τ.μ. σε σοβάδες με 5 στρέμματα οικόπεδο 350.000 €
- Κανδυλί 130 τ.μ. διώροφες μεζονέτες με 650 μ. οικόπεδο μέχρι χτισίματα 40.000.000 δρχ. -117.400 €

ΟΙΚΟΠΕΔΑ
- Κανδυλί 4 στρέμματα 117.000 €
- Κρεμαστή 900 τ.μ. εντός σχεδίου σε καλή περιοχή 150.000 €
- Γεννάδι 300 τ.μ. εντός σχεδίου 18.000 €
- Γεννάδι προς Λαχανιά 3.220 τ.μ. πάνω στον δρόμο 73.500 €
- Κανδυλί 2.885 τ.μ. κοντά στους Καστελλοριζιούς 211.000 €
- Κατταβιά 1.730 τ.μ. πάνω στον κεντρικό 14.000 €
- Λαχανιά 2.360 τ.μ. πάνω στον κεντρικό 50 μ. από θάλασσα με άδεια οικοδομής για 8 studios 32.000.000 δρχ. - 94.000 €
- Κατταβιά 900 τ.μ. εντός οικισμού 5.000.000δρχ. -14.673 €
- Γεννάδι 1000 τ.μ. με άδεια οικοδομής 8.500.000 δρχ.- 24.944 €

ΚΑΤΑΣΤΗΜΑΤΑ
- Σύμη, επιχείριση εστιατόριο 200 τ.μ. με θέα στον Γιαλό
- Επιχείρηση μπαρ 140 τ.μ.+80 τ.μ. αυλή στην Παλιά Πόλη
- Νιοχώρι 200 τ.μ. διατηρητέο διώροφο με 250 τ.μ. αυλή με δυνατότητα έξτρα δόμησης 500.000 €

ΚΤΗΜΑΤΑ
- Κανδυλί 21 στρέμματα 493.000 €
- Κάτω Καλαμώνα 6.100 τ.μ. κοντά στον κεντρικό σε κατοικημένη περιοχή 110.000€
- Ρόδου-Αεροδρομίου 20 στρέμματα 1.000.000 €
- Κατταβιά 4.293 τ.μ.σε ύψωμα 800 μ. από κεντρικό 13.000 €
- Κατταβιά 8.200 τ.μ. με θέα 800 τ.μ. από θάλασσα 42.000 €
- Κατταβιά 8.663 τ.μ. προς Πρασονήσι 100 μ. από κεντρικό 51.000 €
- Κατταβιά 8.773 τ.μ. προς Πρασονήσι 200 μ. από κεντρικό 44.000 €
- Λαχανιά 63 στρέμματα σε ύψωμα 102.000.000 δρχ. - 300.000 € δίνεται και για αντιπαροχή.
- Λαχανιά 7.800 τ.μ. σε ύψωμα κοντά στον κεντρικό 31.200.000 δρχ. - 91.570 €
- Καλλιθέα 7.600 τ.μ. κοντά στην θάλασσα 114.000.000 δρχ. - 334.556 €

ΑΠΟΘΗΚΕΣ
- Δασκάλους 70 τ.μ. υπόγεια - 38.150 €
- Δασκάλους 105 τ.μ. υπόγεια 59.000 €

- ΖΗΤΟΥΝΤΑΙ ΜΕΤΑΧΕΙΡΙΣΜΕΝΑ ΔΙΑΜΕΡΙΣΜΑΤΑ-ΑΜΕΣΗ ΠΩΛΗΣΗ
- ΠΩΛΟΥΝΤΑΙ αποθήκες και βιοτεχνικοί χώροι.
- ΔΑΝΕΙΑ ΔΕΚΤΑ - ΕΥΚΟΛΙΕΣ ΠΛΗΡΩΜΗΣ
- ΑΝΑΛΑΜΒΑΝΟΥΜΕ ΑΝΤΙΠΑΡΟΧΕΣ

ΣΤΑΜΑΤΗΣ ΜΑΝΩΛΑΚΟΣ

ΩΡΕΣ ΓΡΑΦΕΙΟΥ 8.30-1.00 π.μ. και 5-8 μ.μ.
ΔΗΜ. ΑΝΑΣΤΑΣΙΑΔΗ 45 (ΣΥΝΟΙΚΙΑ ΔΑΣΚΑΛΩΝ) Τηλέφωνα: 2241023815-78275, 6944698056, 6945769958
ΧΠ1588

ΕΝΟΙΚΙΑΣΕΙΣ

συνέχεια από την προηγούμενη

ΕΝΟΙΚΙΑΖΕΤΑΙ κατάστημα 70 τ.μ. στην πλατεία Κοσκινού δίπλα στο γήπεδο, κατάλληλο για ιατρείο - φροντιστήριο, κομμωτήριο κ.τ.λ. Πληρ. τηλ. 2241062938, 62004. INT150615

Στην Κρεμαστή **ΕΝΟΙΚΙΑΖΟΝΤΑΙ στούντιος** επιπλωμένα με ατομικό μπάνιο και βεράντα προς 150 ευρώ μηνιαίως. Πληρ. τηλ. 2241061022, 6946265659. MZT140608

ΕΝΟΙΚΙΑΖΕΤΑΙ διαμέρισμα με 3 υπνοδωμάτια, σαλόνι, κουζίνα, αυτόνομη θέρμανση, επί της οδού Λίνδου 15, ενοίκιο 450 ευρώ. Πληρ. τηλ. 6973805591 MZT090613

ΕΝΟΙΚΙΑΖΕΤΑΙ κατάστημα επί της Λ. Ρόδου-Λίνδου στο 7ο χλμ. δεξιά πλευρά, πρώην έναντι "Φωνής Αμερικής" 100 τ.μ. και 50 τ.μ. πατάρι ύψος 5 μέτρα, και β)υπαίθριος χώρος 1000 τ.μ. επί της Λ. Ρόδου-Λίνδου 7ο χλμ. Αποκλείονται συνεργεία αυτοκινήτου και αλουμινοκατασκευές. Πληρ. τηλ. 2241023716 MZT090606

ΕΝΟΙΚΙΑΖΟΝΤΑΙ στην Κρεμαστή επιπλωμένα **δωμάτια (STUDIOS)** και μικρά **διαμερίσματα** σε ήσυχη περιοχή, με πολυκούζινα, ατομικό μπάνιο, μπαλκόνια, ηλιακούς, κήπους με γκαζόν και χώρο για πάρκιν. Δίνονται καθαρά. Τιμή δωματίου: 150 ευρώ (studios), τιμή μικρών διαμερισμάτων: 230 ευρώ. Πληρ. τηλ. 22410-95695, 95487, κιν. 6934149360 MZT060604

ΕΝΟΙΚΙΑΖΕΤΑΙ διαμέρισμα 81 τ.μ. επί της οδού Πελοποννήσου α' όροφος, 2 υπνοδωμάτια, σαλόνι, κουζίνα, μπάνιο κ.λπ. Πληρ. τηλ. 2241085231, 6945461564 MZT020612

ΕΝΟΙΚΙΑΖΕΤΑΙ εξοχική μονοκατοικία στη Σορωνή 120 τ.μ., 3 υπν/τια, 2 WC, τζάκι, κεντρική θέρμανση, κήπο και γκαράζ, 450 ευρώ. Πληρ. τηλ. 6944736340 INT070627

ΕΝΟΙΚΙΑΖΟΝΤΑΙ επιπλωμένα **studio** και **διαμερισματάκια** στο κέντρο της Ιαλυσού με μεγάλες βεράντες, ψυγείο και πολυκουζίνα. Τιμή 170 ευρώ και 220 ευρώ. Πληρ. τηλ. 2241091855 MAT001799

ΕΝΟΙΚΙΑΖΕΤΑΙ διαμέρισμα 90 τ.μ. επί της λεωφόρου Κρεμαστής-Μαριτσών. Πληρ. τηλ. 6977838323 και 2241068436 MXP12485

ΕΝΟΙΚΙΑΖΕΤΑΙ α) **κατάστημα** 73 τ.μ. στην Παλιά Πόλη της Ρόδου, οδός Ερμού 11, με πολύ ευνοϊκούς και διαπραγματεύσιμους όρους σε ό,τι αφορά στο μίσθωμα και τη διάρκεια, β) **ενοικιάζεται ή πωλείται** σε τιμές ευκαιρίας, λόγω αυξημένων υποχρεώσεων **κατάστημα** στην Ψαροπούλα οδός Ερυθρού Σταυρού 17, Ρόδος, 37 τ.μ. με πατάρι 18 τ.μ. Μίσθωμα 250 ευρώ και τιμή πώλησης 45.000 ευρώ. Πληρ. τηλ. ιδιοκτήτη 6944182565 και 2107723026 MZT310512

ΕΝΟΙΚΙΑΖΟΝΤΑΙ στ' Αφάντου από 1η Ιουλίου δύο δίχωρα **διαμερίσματα** των 45 τ.μ. καινούργια, πλήρως εξοπλισμένα κατάλληλα για στρατιωτικούς και εκπαιδευτικούς. Πληρ. τηλ. 2241025188, 6997904694 MZT020603

ΕΝΟΙΚΙΑΖΟΝΤΑΙ ωραιότατα **διαμερίσματα** μονόχωρα και δίχωρα των 35 και 55 τ.μ. πλήρως εξοπλισμένα με μεγάλες βεράντες, air condition, ζεστό νερό με ηλιακούς και ταχύθερμα, εύκολο πάρκιν και ειδικές τιμές για στρατιωτικούς, εκπαιδευτικούς και δημόσ. υπάλληλους, στο Παραδείσι της Ρόδου. Πληρ. τηλ. 6932705792, 2241073807, 6947429235 MZT090507

ΕΝΟΙΚΙΑΖΟΝΤΑΙ α) **γκαρσονιέρα** και β) **studios** πλήρως εξοπλισμένα στο Ανω Ροδίνι - Στοκχόλμης 6. Πληρ. τηλ. 2241061628, 6944410537 MZT310522

ΑΠΟΘΗΚΕΣ ΣΤΗΝ ΙΑΛΥΣΟ, ΕΝΟΙΚΙΑΖΟΝΤΑΙ 1) ΑΠΟΘΗΚΕΥΤΙΚΟΙ ΧΩΡΟΙ ΑΠΟ 100 ΕΩΣ 2000 Τ.Μ. ΚΑΙ ΥΨΟΣ 8 Μ. ΑΣΦΑΛΕΙΣ ΜΕ ΜΕΓΑΛΟΥΣ ΧΩΡΟΥΣ ΔΙΑΚΙΝΗΣΗΣ ΦΟΡΤΩΣΗΣ ΚΑΙ ΕΚΦΟΡΤΩΣΗΣ ΠΡΟΪΟΝΤΩΝ, 2) ΥΠΑΙΘΡΙΟΙ ΧΩΡΟΙ ΠΕΡΙΦΡΑΓΜΕΝΟΙ, ΑΣΦΑΛΕΙΣ, ΚΑΤΑΛΛΗΛΟΙ ΓΙΑ ΑΠΟΘΗΚΕΥΣΗ ΠΡΟΪΟΝΤΩΝ ΣΕ ΠΑΛΕΤΕΣ. ΠΛΗΡ. ΤΗΛ. (22410)38400 ΑΠΟ ΔΕΥΤΕΡΑ ΕΩΣ ΠΑΡΑΣΚΕΥΗ 08.00-15.00 κ. ΓΙΩΤΑ ΧΠΕ1912

ΕΝΟΙΚΙΑΖΕΤΑΙ ολοκαίνουργια **μεζονέτα** 155 τ.μ. με δικό της κήπο, parking για 2 αυτοκίνητα, κοντά στην παραλία Ιαλυσού. Αποτελείται από 3 υπνοδωμάτια, 2 μπάνια, 1 WC, μεγάλη κουζίνα, καθιστικό, σαλόνι και μεγάλες βεράντες. Πληρ. τηλ. 6945447143 ώρες 08.00-16.00 κ. Νίκο INT310517

πωλησεις-αγορες ακινητων & επιχειρησεων

ΠΩΛΕΙΤΑΙ αποθήκη 347 τ.μ. κατάλληλη για κατοικία με ρεύμα τριφασικό, λευκό πλακάκι σε τιμή ευκαιρίας. Πληρ. τηλ. 2102835963, 6946559539, 6938363184 INT210619

ΠΩΛΕΙΤΑΙ οροφοδιαμέρισμα 110 τ.μ. στον Ανω Ροδίνι, νεόκτιστο με απέραντη θέα. Πληρ. τηλ. 6945063055 INT200611(2)

ΠΩΛΕΙΤΑΙ κτήμα 3000 τ.μ. εντός σχεδίου πόλεως απέναντι από την Εκκλησία Αγ. Ιωάννου στα Κοσκινού. Πληρ. τηλ. 6978156969MZT210609

ΙΑΛΥΣΟΣ. ΜΕΖΟΝΕΤΑ 140 τ.μ. εντός σχεδίου με απεριόριστη θέα περιέρει ενδοδαπέδια θέρμανση, τζακούζι, σάουνα και BBQ στον κήπο. Τιμή 220.000 ευρώ. Μεταξύ Ιαλυσού και Κρεμαστής παραθαλάσσιες μεζονέτες 200 τ.μ. εντός σχεδίου με αυλή 400 τ.μ. Τιμή 250.000 ευρώ. Πληρ. κ. Νίκο τηλ. 6944592908. MAT001941

ΠΩΛΕΙΤΑΙ μεζονέτα στο Τσαΐρι 265 τ.μ., 100 υπόγειο, 100 ισόγειο, 65 όροφος, με 2.000 τ.μ. οικόπεδο. Τιμή 250.000 Πληρ. κ. Δημήτρης τηλ. 6945491827 MZT160617(21)

ΠΩΛΟΥΝΤΑΙ: α) Στην περιοχή του Ροδινιού μονοκατοικία σε τρία επίπεδα (υπόγειο, ισόγειο, πρώτος) καινούργια, β) στα Κοσκινού διαμέρισμα 90 τ.μ. με πάρκιν, θέρμανση και αποθήκη, γ) στην περιοχή Ατταβύρου αποθήκη με 2 καταστήματα μαζί 200 τ.μ., δ) στην Ιαλυσό διαμέρισμα 70 τ.μ. και-νούργιο, ε) Ενα μεταχειρισμένο διαμέρισμα 90 τ.μ. με μια γκαρσονιέρα μαζί πάνω στην θάλασσα. Πληρ. κ. Μαρίνα τηλ. 2241037906, 6972292958 "ΚΤΗΜΑΤΙΚΗ ΠΡΟΟΠΤΙΚΗ". MZT140620

PUB - ΚΑΦΕΤΕΡΙΑ στο τουριστικό κέντρο πλησίον νέου καζίνο. Πλήρως εξοπλισμένη, ανακαινισμένη, η καλύτερη στο είδος της. Συμβόλαιο 12ετές. Πληροφορίες άλλες δεν θα δοθούν τηλεφωνικώς. Πληρ. για συνεννόηση τηλ. 2241078392, 6977339669, 6936607154 μετά τις 12 το μεσημέρι. MXP12529

ΠΩΛΕΙΤΑΙ στη Σύμη **επιχείρηση εστιατόριο** 200 τ.μ. πλήρως εξοπλισμένο με καταπληκτική θέα, στον Γιαλό. Ευκολίες πληρωμής. Δεκτές μόνο σοβαρές προτάσεις. Πληρ. Σταμάτης Μανωλάκος τηλ. 2241023815, 2241078275 ΜΧΠ1588

ΠΩΛΟΥΝΤΑΙ: α) διαμέρισμα τριάρι 93 τ.μ. λουξ κατασκευής εντός πόλεως σε καταπληκτική τιμή, νέο. **β) διαμέρισμα** 117 τ.μ. παραπλεύρως Ατταβύρου με κεντρική ατομική θέρμανση 150.000 ευρώ, καλή κατάσταση. **γ) διαμέρισμα** ευκαιρία, στην Ιξιά, 110 τ.μ. περίπου, με θέα καταπληκτική, **δ) μονοκατοικίες** και **μεζονέτες** στην Ιαλυσό, κοντά στο Φιλέρημο. Πληρ. Κτημ/κό γραφείο κ. Ελένης Βρατσάλη, τηλ. 2241065300, κινητό 6945105362 MZT150611

ΠΩΛΕΙΤΑΙ γνωστή επιχείρηση **Πιτσαρία - Εστιατόριο** με εξασφαλισμένη πελατεία, στ' Αφάντου. Πληρ. τηλ. 6998165903, κ. Χρήστο. Σοβαρές προτάσεις. INT150603

ΑΝΤΑΛΛΑΖΟΥΜΕ διαμερίσματα και **μονοκατοικίες** παλιές και καινούργιες εντός πόλεως Ρόδου ή και οικόπεδα με καινούργιες μονοκατοικίες 80 τ.μ. 133 τ.μ., 160 τ.μ. σε ανεξάρτητα οικόπεδα εντός σχεδίου στην Παστίδα. Πληρ. τηλ. 6932584374, 2241069984 MZT090619

ΠΩΛΕΙΤΑΙ από ιδιώτη διαμέρισμα 104 τ.μ. περιοχή Καρακόνερο. Διαθέτει 2 μεγάλα υπνοδωμάτια, σαλόνι μεγάλο και κουζίνα-καθιστικό μεγάλο. Πληρ. τηλ. 6945935825. MZT140601

ΠΩΛΕΙΤΑΙ στο εμπορικότερο δρόμο των Πεύκων **επιχείρηση τουριστικών ειδών και λαϊκής τέχνης** σε τιμή ευκαιρίας, 50 τ.μ. εσωτερικά με πατάρι, και 50 τ.μ. αυλή με πέργκολα. Πληρ. τηλ. 6938389517 INT100610

ΠΩΛΕΙΤΑΙ παραδοσιακή ανακαινισμένη **μονοκατοικία** στο χωριό Μαριτσά. Τιμή 80.000 ευρώ. Πληρ. τηλ. 2241076218, 2241041839, 6932610352, 6937584990 INT090615

ΠΩΛΕΙΤΑΙ α) **οικόπεδο** 4750 τ.μ. επί της Ρόδου - Λίνδου, β) **οικόπεδο** 900 τ.μ. εντός πόλεως Ρόδου. Πληρ. τηλ. 2241029480, 6944223382 MZT090608

ΠΩΛΕΙΤΑΙ αποθήκη 347 τ.μ. εντός πόλεως Ρόδου, κατάλληλη και για κατοικία, με ρεύμα τριφασικό, πλακάκι λευκό. Τιμή ευκαιρίας για λόγους υγείας. Αποκλείονται οι μεσίτες. Πληρ. τηλ. 6946559539, 6938363184, 210-2835963 MZT060628(29)

Mediterranean
Real Estate Agency
Κτηματομεσιτικό γραφείο

Κάνετε τα όνειρα σας πραγματικότητα στην τιμή που θέλετε.

ΗΡΑΚΛΗΣ Δ.ΧΟΡΟΖΙΔΗΣ
Μεσίτης & Σύμβουλος επενδύσεων
Ακίνητης Περιουσίας

ΠΩΛΗΣΕΙΣ - ΜΙΣΘΩΣΕΙΣ ΑΚΙΝΗΤΩΝ





• Αναλαμβάνουμε και εκδόσεις δανείων

Ρόδου - Λίνδου 213
(έναντι Πάρκου Ροδίνι)
85100 Ρόδος
Τηλ: 2241075860
Fax 2241075861
Κιν: 6944370848
E-mail: medest@otenet.gr
www.dodecaneserealestate.com

Πωλήσεις Μονοκατοικιών

-Ροδίνι: 3όροφη μεζονέτα 170τμ με ανεξάρτητηγκαρσονιέρα και πάρκινγκ.
-Ιαλυσός: Στην περιοχή Σωτήρος σε ήσυχη περιοχή πωλείται μεζονέτα 200 τμ υπερπολυτελούς κατασκευής, σαλοτραπεζαρία, κουζίνα, καθηστικό,3 υ/δ, 2 μπάνια, αποθήκη, κεντρική θέρμανση, τζάκι,κήπο,πάρκινγκ.
-Ιαλυσός: Στην περιοχή Σωτήρος σε ήσυχη περιοχή πωλείται ημιτελής 3όροφος μεζονέτα 290 τμ. Το ημιυπόγειο είναι ανεξάρτητη τελειωμένη κατοικία 90 τμ με σαλόνι,τραπεζαρία,2 υ/δ και μπάνιο. Το ισόγειο και ο 1ος είναι 200 τμ με σαλόνι,τραπεζαρία, κουζίνα, 4 υ/δ, 1γραφείο 3 μπάνια, μεγάλο κήπο και πάρκινγκ.
-Πεύκους: 2όροφη μονοκατοικία στα μπετά 240τμ σε οικόπεδο 2020τμ με πανοραμική θέα.
-Ελεούσα: Παλιά μονοκατοικία 60τμ σε οικόπεδο 2500τμ με απέραντη θέα όλης της περιοχής
-Κάλυμνος: Μονοκατοικία 70τμ με πανοραμική θέα στο λιμάνι της Καλύμνου.
-Δαματριά: Νεόδμητη μεζονέτα 100τμ.
-Παστίδα: Περιοχή Κήποι διόροφη κατοικία υπερπολυτελούς κατασκευής, υπερυψωμένο ισόγειο 140 τμ, 3 υ/δ, 2 μπάνια, σαλόνι, κουζίνα, τζάκι, μεγάλα μπαλκόνια. Α' όροφος 100 τμ, 3 υ/δ, 2 μπάνια, σαλόνι, κουζίνα, τζάκι, μεγάλα μπαλκόνια, απεριόριστη θέα,υπέροχα διαμορφωμένοι εξωτερικοί χώροι, πολλές θέσεις πάρκινγκ.
-Θεολόγος: 2όροφη μονοκατοικία 120 τμ σε οικόπεδο 4700 τμ. 60μ από τη θάλασσα με απέραντη θέα.

Πωλήσεις Διαμερισμάτων

-Ιαλυσός: Διαμέρισμα 5ου ορόφου με ασανσέρ,106τμ 2άρι πολυτελούς κατασκευής 2 υπνο/τίων με εντοιχιζόμενη κουζίνα,τζάκι,θέρμανση και κλιματιστικά με απεριόριστη θέα προς όλες τις κατευθύνσεις.
- Ρόδος: Οροφοδιαμέρισμα 1ου ορόφου επί της Ρόδου-Λίνδου υπερπολυτελούς κατασκευής 2 υπνο/τίων, 2 μπάνια μεγάλα σαλόνια τραπεζαρία καθιστικό τζάκι, εντοιχιζόμενη κουζίνα. 200τμ σε οικόπεδο 2000τμ .
-Ρόδος: θεμιστ. Σοφούλη διαμέρισμα 85τμ μεταχειρισμένο.
-Ρόδος: Επί της Ρόδου-Λίνδου καινούρια διαμερίσματα 93τμ το κάθε ένα και γκαρσονιέρα 47τμ.
-Ρόδος: Στο Ροδίνι διαμερίσματα 96τμ στα σοβατίσματα. Απεριόριστη θέα.
-Ροδίνι: Ρετρέ διαμέρισμα 80μ μεταχειρισμένο.

Πωλήσεις Ξενοδοχειακών μονάδων

-Στην Ιαλυσό περιοχή Mira mare πωλείται ξενοδοχειακή μονάδα που αποτελείται από: 1) 26 διαμερίσματα με υπνο/τιο καθιστικό μπάνιο κλιματισμό τηλεόραση. 2. Υπόγειο 570τμ κατάλληλο για νυχτερινό κέντρο. 3. Καφετέρια μπαρ επί της κεντρικής λεωφόρου.
-Στην Ιαλυσό: κτηριακό συγκρότημα που αποτελείται από: 1) 8 επιπλωμένα studios σε 2όροφη οικοδομή 2) Μεγάλη έκταση συνολική επιφάνια 2117τμ .

Πωλήσεις Παραδοσιακών κατοικιών

-Ιαλυσός: Διόροφη κατοικία με υπέροχο κήπο, βοτσαλωτό εσωτερικό δάπεδο, τζάκι, 2 υπνο/τίων, κουζίνα σαλόνι, καθιστικό 2 wc, 200μ από την παραλία Ιαλυσού.
-Ιαλυσός: Στους Τρεις παραδοσιακή κατοικία 70τμ ιδιαίτερης διακόσμησης 2υπνο/τίων wc κουζίνα,τζάκι, ξύλινο πατάρι και μεγάλη βοτσαλωτή αυλή 60τμ με πέργκολα.
-Παλιά πόλη: 3όροφη παραδοσιακή κατοικία 95τμ, 3υπν/τίων καινούρια κουζίνα και μπάνιο,πλήρως ανακαινισμένο.
-Παλιά πόλη: 2όροφη παραδοσιακή κατοικία 350τμ, σε κεντρικό σημείο.Στο ισόγειο έχει και κατάστημα για οποιαδήποτε χρήση.
-Σύμη: Παραδοσιακή νεοκλασική 2όροφη κατοικία 150τμ σε πολύ καλή κατάσταση σε κεντρικό σημείο της Σύμης, με δρόμο.
-Σύμη: Σε κεντρικό σημείο , παραδοσιακή κατοικία 95τμ , αυλή15τμ. με δρόμο.
-Αφάντου: Παραδοσιακή καμάρα 79τμ σε οικόπεδο 94τμ. Σε καλή κατάσταση.
-Μαλώνα: Παραδοσιακή καμάρα 61τμ πλήρως ανακαινισμένη, ιδιαίτερης διακόσμησης.

Πωλήσεις Οικοπέδων- Αγροτεμαχίων

- Ιαλυσός: 660τμ με άδεια οικοδομής 130τμ στους πρόποδες Φιλέρημου.
- Ιαλυσός: 660τμ με άδεια οικοδομής 130τμ στους πρόποδες Φιλέρημου.
- Ρόδος: 180τμ με μεγάλο συντελεστή δόμησης στο Νιοχώρι.
- Ρόδου- Καλλιθέας: Οικόπεδα 4000τμ το κάθε ένα με απεριόριστη θέα.
-Παραδείσι:12080τμ στη περιοχή Θόλαρος.
-Παραδείσι: 583τμ στην κεντρική λεωφόρο με μεγάλο συντελεστή δόμησης. .
-Αφάντου: 11160τμ με απέραντη θέα.
-Αφάντου: Οικόπεδο 5280 τμ.
-Πυλώνα: 1070τμ , εντός οικισμού.
-Λάρδος: 2 οικόπεδα 4450 το κάθε ένα, στην παραλία της Λάρδου, 100τμ από τη θάλασσα.
-Λαχανιά: Οικόπεδο 4000 τμ με άδεια για 3 μεζονέτες, στον κεντρικό δρόμο.
-Σορωνή: Οικόπεδα 500τμ το κάθε ένα, εντός οικισμού, κοντά στη θάλασσα.
-Σορωνή: Οικόπεδο 3880τμ με δόμηση, στον κεντρικό δρόμο.
-Φάνες: 31,500τμ στην περιοχή ποταμός πλατύς, 50μ από τη θάλασσα.
-Στο Μαρούσι: οικόπεδο 453τμ

Πωλήσεις επιχειρήσεων

-Στο Ροδίνι εμπορικό κέντρο ολόκληρο ή τμηματικά.
-Στο Ροδίνι πωλείται κατάστημα ισόγειο με πατάρι και αυλή επί της Ατταβύρου, για κάθε χρήση.
-Στο Ροδίνι υπόγειο 110 τμ κατάλληλο για αποθήκη.
-Ρόδος: Επί της Μ.Πετρίδη 65 πωλείται αποθήκη 170 τμ με μεγάλη ράμπα σε τιμή ευκαιρίας για οποιαδήποτε χρήση.
-Στο Νιοχώρι πωλείται νεοκλασικό κτήριο με εξοπλισμό εστιατορίου.
-Στο Νιοχώρι 4όροφη παλυκατοικία 16 επιπλωμένων γκαρσονιέρων,πλήρως εξοπλισμένων.
-Στην Ανάληψη πωλείται επαγγελματικός χώρος 75 τμ υπερυψωμένο ισόγειο με μεγάλη αυλή, με ή χωρίς τον εξοπλισμό εστιατορίου.
-Στην Ανάληψη γωνία Τσαλδάρη κατάστημα 280 τμ Ιδιαίτερης προβολής, μοιρασμένο σε 3 επίπεδα, κατάλληλο για κάθε χρήση.
-Πλατεία Αγίου Νικολάου επιχείρηση 240 τμ σε ακίνητο προβολής. 3 διαφορετικά επίπεδα 80 τμ το κάθε ένα, κατάλληλο για κάθε χρήση.
-Στο Φαληράκι σε εμπορικό κέντρο πωλείται καφετέρια σνακ μπαρ 113 τμ κτήριο με 500 τμ αυλή με μεγάλη πισίνα.
-Εμπορικό κέντρο Βασιλάκη esperos village 3 καταστήματα. 2 των 27 τμ και 1 των 80 τμ. κατάλληλα για κάθε χρήση.
-Στο Φαληράκι πωλείται επικερδής επιχείρηση ψυχαγωγίας «Σφεντόνα»(μηχάνημα εκτόξευσης) με την άδεια και όλο τον εξοπλισμό. Αποκλειστικότητα στη Ρόδο.
-Στο Κιοτάρι πωλούνται καταστήματα σε εμπορικό κέντρο για οποιαδήποτε χρήση.
-Στην Ιαλυσό πωλείται καφετέρια πολυτελείας με σταθερή πελατεία.
-Στην Καλλιθέα πωλείται καφετέρια σνακ μπαρ 70τμ με όλο τον εξοπλισμό μεγάλη αυλή 500τμ για χρήση 200 καρεκλών.Στο ίδιο κτηριακό συγκρότημα μαζί με την καφετέρια πωλούνται επίσης 2 διαμερίσματα 35τμ και 2 των 25τμ κατάλληλα προς ενοικίαση.
-Στο Παραδείσι στην κεντρική πλατεία πωλείται 2όροφο κατάστημα για οποιαδήποτε χρήση.

Ενοικιάσεις επιχειρήσεων

-Στο Κιοτάρι ενοικιάζονται καταστήματα σε εμπορικό κέντρο για οποιαδήποτε χρήση.
-Στο Φαληράκι ενοικιάζεται επιχείρηση σε εμπορικό κέντρο σε κεντρικό σημείο κατάλληλο για κατάστημα ένδυσης- υπόδησης υπερπολυτελής εσωτερικής κατασκευής.
-Εμπορικό κέντρο Βασιλάκη esperos village 3 καταστήματα. 2 των 27 τμ και 1 των 80 τμ. κατάλληλα για κάθε χρήση.
-Στη Λίνδο ενοικιάζεται παραδοσιακή κατοικία κατάλληλη για επαγγελματική στέγη για κάθε χρήση.
-Στη Ρόδο επί της Ρόδου - Λίνδου (δίπλα στο ΙΚΑ) βιοτεχνικός χώρος 250 τμ με αυλή αποκλειστικής χρήσης 150 τμ πολύ καλής κατασκευής, βιοτεχνικό μπετόν δάπεδο, ηλεκτρικά ρολά, χώρο γραφείου και wc.
-Ρόδου-Λίνδου κατάστημα 500 τμ σε 2 επίπεδα κατάλληλο για κάθε χρήση.

Σύμβουλοι και φίλοι για μια ζωή!

• Προώθηση και Προβολή των ακινήτων σας και στο εξωτερικό

AE462

πωλησεις

συνέχεια από την προηγούμενη

ΠΩΛΕΙΤΑΙ στην Ιαλυσό **μεζονέτα** (διώροφη συν σοφίτα), 4 ετών, πολυτελούς κατασκευής, λόγω μετακόμισης. Διαθέτει αυλή- BBQ, 2 θέσεις parking, τρία μπάνια, τρία υπνοδωμάτια, κεντρική θέρμανση, τζάκι. Πληρ. τηλ. 22410 96282 και 22410 43592, ώρες 7-9 μ.μ.
MZT030601

ΠΩΛΕΙΤΑΙ διαμέρισμα διαμπερές, 116 τ.μ., 3 υπνοδωματίων, αυτόνομη θέρμανση, στον α' όροφο, στην προέκταση Αννης Μαρίας - Ιφιγενείας. Πληρ. τηλ. 6977271571.
MAT001785

ΣΤ' ΑΦΑΝΤΟΥ ΠΩΛΕΙΤΑΙ στις παρυφές του λόφου "ΛΟΥΠΙΝΟ" (πάνω από το Σ/Μ "ΠΑΝΑΓΙΩΤΑΣ") **οικόπεδο** 2500 τ.μ. άρτιο και οικοδομήσιμο, με θέα στην παραλία Αφάντου. Πωλείται αντί του ποσού των 100.000 ευρώ. Πληρ. τηλ. 6945105362
MAT001803

ΠΩΛΟΥΝΤΑΙ μονοκατοικίες στην Παστίδα σε ανεξάρτητα οικόπεδα εντός σχεδίου 80 τ.μ., 110 τ.μ., 120 τ.μ., 133 τ.μ, 160 τ.μ. Πληρ. τηλ. 6932584374, 2241069985. **HOUSES FOR SALE** in Pastida with their own land 80 m^2, 110 m^2, 120 m^2, 133 m^2, 160 m^2 Information 6932584374 and 2241069985
MZT260525

ΠΩΛΕΙΤΑΙ οικόπεδο στην Απολακκιά 1000 τ.μ. ή 2 τεμάχια των 500 τ.μ. Πληρ. τηλ. 6974500219 INT080621

ΠΩΛΟΥΝΤΑΙ οικόπεδα με άδεια οικοδομής στο Γεννάδι επί της λεωφόρου α) 1750 τ.μ. με 230 τ.μ. οικοδομή, β) 1000 τ.μ. με 230 τ.μ. οικοδομή. Πληρ. τηλ. 2241061628, 6944410537 MZT310521

ΡΟΔΟΣ. ΠΩΛΟΥΝΤΑΙ μεζονέτες στην Κρεμαστή, 200 τ.μ. σε 400 τ.μ. οικόπεδο, με ηλιακό θερμοσίφωνο, θέρμανση, γκαράζ, συναγερμό, στο σοβά ή τελειωμένες. Πληρ. τηλ. 6932350214MAT001597

εργασιες

Η τεχνική και εμπορική εταιρία ΒΟΥΤΥΡΑΚΗΣ ΕΠΕ **ΖΗΤΑ συνεργάτη** για πλήρη απασχόληση, ηλικίας μέχρι 30 ετών, απόφοιτο της σχολής μαθητείας ΟΑΕΔ, τμήμα υδραυλικών ή μέσης εκπαίδευσης ανάλογης κατεύθυνσης. Να διαθέτει ερασιτεχνική άδεια οδήγησης και λίγη πείρα υδραυλικών εργασιών. Παρέχονται ευχάριστο εργασιακό περιβάλλον, συνεχής εκπαίδευση, δυνατότητες εξέλιξης, πρόσθετη ιδιωτική ασφάλιση και αποδοχές ανάλογα με τα προσόντα. Πληρ. τηλ. 2241076100 από 12.00-14.00 MAT001964

Το εστιατόριο **Yellow Spot ΖΗΤΕΙ βοηθούς μαγείρους-ψήστες** για μερική ή ολική απασχόληση. Πληρ. τηλ. 2241033077 MZT210642

Από μεγάλο εστιατόριο εντός πόλεως **ΖΗΤΟΥΝΤΑΙ** α) **α' μάγειρες,** β) **β' μάγειρες,** γ) **λατζιέρες**. Για 12μηνη απασχόληση και ασφάλεια. Πληρ. τηλ. 2241060608, 6947423045 κ. Μαρία
MAT001968

RE/MAX EXPRESS
REAL ESTATE

NOBODY SELLS MORE REAL ESTATE THAN RE/MAX
ΚΑΝΕΙΣ ΔΕΝ ΠΟΥΛΑΕΙ ΠΕΡΙΣΣΟΤΕΡΑ ΑΚΙΝΗΤΑ ΑΠΟ ΤΗ RE/MAX

Η ΜΕΓΑΛΥΤΕΡΗ ΕΤΑΙΡΕΙΑ ΚΤΗΜΑΤΟΜΕΣΙΤΙΚΩΝ ΣΥΝΑΛΛΑΓΩΝ ΤΟΥ ΚΟΣΜΟΥ ΑΡΧΙΣΕ ΤΗ ΔΡΑΣΤΗΡΙΟΤΗΤΑ ΤΗΣ ΣΤΗ ΡΟΔΟ!

THE LARGEST REAL ESTATE FIRM IN THE WORLD HAS BEGUN ITS OPERATION ON THE ISLAND OF RHODES!

ΓΙΑ ΠΕΡΙΣΣΟΤΕΡΕΣ ΠΛΗΡΟΦΟΡΙΕΣ:
ΚΑ. ΜΑΙΡΗ ΧΡΙΣΤΟΔΟΥΛΟΥ
RE/MAX EXPRESS
ΕΘ. ΜΑΚΑΡΙΟΥ 45,
ΠΟΛΗ ΤΗΣ ΡΟΔΟΥ
τηλ: +30 22410 43730
φαξ: +30 22410 73200

FOR MORE INFORMATION CONTACT:
MRS. MARY CHRISTODOULOU
RE/MAX EXPRESS
45 ETH. MAKARIOU STR.,
CITY OF RHODES
tel: +30 22410 43730
fax: +30 22410 73200

The Real Estate Leaders
AE408

ΤΣΟΥΡΟΥΝΑΚΗΣ
Κεφάλαιο
Κτηματομεσιτικό Γραφείο
Γ. ΣΕΦΕΡΗ 12 (παραπλεύρως ΜΗΔΙΑ)
ΤΗΛ/FAX.: (22410) 60060
www.e-kefaleo.com

ΠΩΛΗΣΕΙΣ ΑΚΙΝΗΤΩΝ

ΔΙΑΜΕΡΙΣΜΑΤΑ

❑34 τ.μ,1ου,γκαρσονιέρα , καινούριο, Καρακόνερο,22εκ-64.563€
❑50 τ.μ,1ου,1 υπν/τιου, καινούριο, Καρακόνερο,30εκ-88000€
❑50 τ.μ,1ου,1 υπν/τιου, καινούριο, Ανάληψη, 30εκ-88000€
❑67τ.μ., 2 υπν/τιων , καινούριο, Αραπάκι, 35εκ - 102.714 €
❑70 τ.μ , 1ου,2 υπν/τιων Αγ.Ιωάννη,25εκ-73400€
❑73 τ.μ,1ου,2 υπν/τιων ,Καρακόνερο,44εκ-129000€
❑77τ.μ 2ου, 2 υπν/τιων, καινούριο, πάρκινκ, Καναδά ,50 εκ-146.735€
❑80 τ.μ, ισόγειο, 2υπν/τιων, καινούριο, Δενδρινού, 60 εκ-176.080€
❑80 τ.μ ,ισόγειο,2υπν/τιων, καινούριο,Μιχ.Πετρίδη,52εκ-152.604€
❑80 τ.μ ,ισόγειο,2υπν/τιων, γκαράζ ,καινούριο, Ιξιά 44 εκ-117.388 €
❑82τ.μ,1ου,2 υπν/τιων , καινούριο, γκαράζ , Αραπάκι, 49εκ - 144.387€
❑85τ.μ,ισόγειο,2 υπν/τιων , καινούριο, γκαράζ , Αραπάκι, 51εκ - 149.670 €
❑91 τ.μ ,ισόγειο,2υπν/τιων,, καινούριο,Ανάληψηρ,54εκ-158.473€
❑95τ.μ,1ου ,3 υπν/τιων , καινούριο ,Ροδίνι, 62εκ - 181.951 €
❑100τ.μ,1ου ,3 υπν/τιων , καινούριο ,Ανάληψη, 65εκ - 190.755 €
❑102τ.μ,ισόγειο,3υπν/τιων,λουξ κατασκευής,τζάκι,γκαράζ, αποθήκη Καρακόνερο 60εκ-176.082€
❑105τ.μ,3ου,3υπν/τιων,λουξ κατασκευής, Καρακόνερο 68εκ-199560€
❑113τ.μ,3ου,3υπν/τιων,λουξ κατασκευής, Ανάληψη, 73,5-215.700€
❑115τ.μ,2ου,3υπν/τιων,λουξ κατασκευής, Καρακόνερο 75εκ-220.010€
❑116 τ.μ,1ου,3 υπν/τιων , καινούριο,πάρκινκ, Αραπάκι 69εκ - 190.755 €
❑118 τ.μ ,1ου ,3υπν/τιων, καινούριο,Μιχ.Πετριδη,73εκ-214.233€
❑122 τ.μ ,3ου ,3υπν/τιων,καινούριο,Ανάληψη,79εκ-231.841€
❑120 τ.μ,1ου ,3 υπν/τιων καινούριο ,Ανάληψη 80εκ - 196.625 €

ΜΕΖΟΝΕΤΕΣ-ΜΟΝ/ΚΙΕΣ

❑ 125 τ.μ ,μεζονέτα πάρκινκ, χωρίς ξυλία ,Καρακόνερο εξαιρετική θέα 69 εκ-202.494 €
❑ 170 τ.μ ,μεζονέτα ,Τριάντα 95 εκ-278.797€
❑ 170 τ.μ ,μεζονέτα μαρμαροσοβά,Τριάντα 55 εκ-161.408 €

ΟΙΚΟΠΕΔΑ

❑ Οικόπεδο,4στρεμ.περιοχή Κανδήλι 140.000€

ΕΠΑΓΓΕΛ/ΚΟΙ ΧΩΡΟΙ

❑ Καταστήματα 80, 100, 150τ.μ ,Ρόδου-Κρεμαστής προς 2.200 € το τ.μ

ΧΠ1629

Ευρωπαϊκή Επενδυτική
Κτηματομεσιτικό Γραφείο
Θεόφιλος Κλωνάρης
Εθνικής Αντίστασης 48 τηλ.2241039300,κιν.6977582152

ΔΙΑΜΕΡΙΣΜΑΤΑ:
Διαμέρισμα 45τ.μ. Α όρόφου στην Ανάληψη,δεκαετίας, με ένα υπνοδωμάτιο.Δάνεια Δεκτά € 85000
Οροφοδιαμέρισμα Β ορόφου 90 τ.μ. στην Μητρόπολη,θέρμανση,τζάκι,πανταχόθεν ελεύθερο € 95000
Α' όροφος διπλοκατοικίας 103τ.μ. στον Νηρέα κατάλληλο για 2 γκαρσονιέρες € 102000
Διαμέρισμα 75 τ.μ. 2 υπνοδωματίων υπο κατασκευή με θέρμανση ,Κ.Υδραίου € 137000
Διαμέρισμα 83τ.μ. στο Καρακόνερο με απεριόριστη θέα,υπο κατασκευη.Δανεια Δεκτα €147000
Διαμέρισμα 94τ.μ. στο Ροδινι με τζάκι,θέρμανση,παρκιν,υπο κατασκευη.Δάνεια Δεκτά €155000
120τ.μ. πολυτελούς κατασκευής με 3 υπνοδωμάτια κοντά στον Μαρινόπουλο με πάρκιν € 200000
Ρετιρέ διαμέρισμα 120τ.μ. με μεγάλες βεράντες και απεριόριστη θέα υπο κατασκευή προνομιούχο
ΜΟΝΟΚΑΤΟΙΚΙΕΣ:
Κατοικία στην Παλιά Πόλη 35τ.μ.+35τ.μ.,με άδεια χρήσεως καταστήματος € 60000
Μονοκατοικίες στα Κοσκινού σε ήσυχη περιοχή,υπο κατασκεύη με δυνατότητα επεμβάσεων €250000
Μονοκατοικία στην Ιξιά. κοντά στην Ρόδο 165 τ.μ. με 4 υπνοδωμάτια ετοιμοπαράδοτη € 280000
Μονοκατοικία ανεξάρτητη στην Ιαλυσό 200τ.μ. κοντά στην Θάλασσα πολυτελούς κατασκευής € 380000
Μονοκατοικία 250τ.μ. στην Ιαλυσό ,πανω στο κύμα,πολυτελούς κατασκευής.Δάνεια δεκτά
Κατοικίες 2 υπνοδωματιων υπο κατασκευή στην Λαχανιά σε λογικές τιμές.Δάνεια Δεκτά
Μονοκατοικία στην Φιλέρημο,180τ.μ.μοναδικής κατασκευής με 1000τ.μ. οικόπεδο, λόγω αναχώρησης
ΟΙΚΟΠΕΔΑ - ΚΑΤΑΣΤΗΜΑΤΑ:
Οικόπεδο 2850τ.μ. στην παλιά Άνοιξη με δόμηση 120τ.μ.Καταπληκτική περιοχή.Δάνεια Δεκτά €175000
Οικόπεδο 22000τ.μ. στΑσγουρου κατάλληλο για επένδυση προς €30/τ.μ. Τιμή συζητήσιμη
Οικόπεδο 1000τ.μ. στο Τσαίρι με βιοτεχνικό χώρο 300τ.μ. σε θεμελίωση+300 όροφος € 100000
Οικοπεδο στο Γεννάδι(Άγιο Γεώργιο) 4000τ.μ. 100 μέτρα από τον κεντρικο δρόμο προς € 61000
Βιοτεχνικός χώρος 250τ.μ. με ημιόροφο 170 τ.μ. στην Καλιθέα σε άριστη κατασταση
Βιοτεχνικοί χώροι υπο κατασκευη στ'Ασγούρου από 200 τ.μ.
Καινούργιο κατάστημα 67τ.μ γωνιακό με 17μ βιτρίνα σε εμπορικό σημείο της Ανάληψης
Πωλείται επιχείρηση αναψυκτήριου με τον εξοπλισμό,σε λογική τιμή ή ενοικιάζεται το ακίνητο

Αγορές-πωλήσεις-μισθώσεις-εκτιμήσεις-Ακινήτων
Δάνεια Δεκτά
ΧΠ2694

NewAge
Real Estate
ΜΕΣΙΤΙΚΟ ΓΡΑΦΕΙΟ
Νέα Εποχή στο Χώρο του Ακινήτου

ΜΕΛΕΟΥΝΗ – ΚΕΧΑΓΙΑ ΜΑΙΡΗ
ΠΩΛΟΥΝΤΑΙ

ΔΙΑΜΕΡΙΣΜΑΤΑ

• 50 τ.μ. στην Ανάληψη. Τιμή 90.000 €
• 70 τ.μ. 2 υπν/τίων στην Καναδά. Τιμή 140.000 €
• 70 τ.μ. 1 υπν/τίου στο Καρακόνερο. Τιμή 127.000 €
• 70 τ.μ. 2 υπν/τίων στην Πειραικώς. Τιμή 82.000 €
• 82 τ.μ. πλησίον Μ. Πετρίδη. Τιμή 145.000 €
• 84 τ.μ. 2 υπν/τίων στο Καρακόνερο. Τιμή 155.000 €
• 85 τ.μ. πλησίον Μ. Πετρίδη. Τιμή 162.000 €
• 80 τ.μ. 2 υπν/τίων στη Ρόδου Λίνδου lux κατασκευής. Τιμή 120.000 €
• 100 τ.μ. στο Καρακόνερο. Τιμή 130.000 €
• 100 τ.μ. 3 υπν/τίων στην Ανάληψη. Τιμή 162.000 €
• 100 τ.μ. 3 υπν/τίων στην Ανάληψη lux κατασκευής. Τιμή 192.000 €
• 105 τ.μ. 3 υπν/τίων στο Καρακόνερο με απεριόριστη θέα. Τιμή 190.000 €
• 112 τ.μ. 3 υπν/τίων στο Καρακόνερο. Τιμή 212.000 €
• 120 τ.μ. 3 υπν/τίων 2 WC στην Ανάληψη. Τιμή 195.000 €
• 136 τ.μ. 3 υπν/τίων στην Ανάληψη, lux κατασκευής. Τιμή 275.000 €
• 136 τ.μ. 3 υπν/τίων στο Ροδίνι. Τιμή 161.400 €
• 75 τ.μ. 2 υπν/τίων στ' Αφάντου. Τιμή 110.000 €

ΜΟΝΟΚΑΤΟΙΚΙΕΣ – ΜΕΖΟΝΕΤΕΣ

• 190 τ.μ. ανεξάρτη κατοικία 3 ορόφων εντός π. Ρόδου σε 200 τ.μ. οικόπεδο. Τιμή 300.000 €
• 130 τ.μ. 3 υπν/τίων 2 WC στο Καρακόνερο με απεριόριστη θέα. Δίδεται η δυνατότητα και για υπόγειο. Τιμή 248.000 €
• 135 τ.μ. στα Κοσκινού σε οικόπεδο 1.000 τ.μ. Τιμή 220.000 €
• 140 τ.μ. 2 ορόφων στην Παστίδα σε οικόπεδο 270 τ.μ. Τιμή 180.000€
• 140 τ.μ. 2 ορόφων μπετά σε οικόπεδο 1300 τ.μ. στα Κοσκινού. Τιμή 121.000 €
• 170 τ.μ. 3 ορόφων στην Ιαλυσό στους πρόποδες Φιλερήμου σε οικόπεδο 650 τ.μ. Τιμή 270.000 €
• 180 τ.μ. 3 επιπέδων σε οικόπεδο 1000 τ.μ. στα Κοσκινού. Τιμή 265.000 €
• 185 τ.μ. 2 ορόφων προς παρ. Ιαλυσού. Τιμή 315.000 €
• 195 τ.μ. πλησίον παρ. Ιαλυσού 3 ορόφων σε οικόπεδο 280 τ.μ. με εσωτερικό ασανσέρ. Τιμή 270.000 €
• 195 τ.μ. στην Ιξιά 3 ορόφων ,ε 25 τ.μ. σοφίτα. Τιμή 290.000 €
• 195 τ.μ. στ' Ασγούρου 3 ορόφων σε 1.000 τ.μ. οικόπεδο, εντός ζώνης σε μπετά. Τιμή 160.000 €
• 210 τ.μ. 3 ορόφων μπετά σε οικόπεδο 1300 τ.μ. στα Κοσκινού. Τιμή 138.000 €
• 195 τ.μ. 3 ορόφων στην Ιαλυσό. Τιμή 220.000 €
● ΨΗΝΘΟΣ. Στο ωραιότερο σημείο του χωριού:
• 75 τμ. σε οικόπεδο 450 τ.μ. 125.000 €
• 210 τ.μ. σε οικόπεδο 1000 τ.μ. 230.000 €
• 147 τ.μ. σε οικόπεδο 900 τ.μ. 215.000 €
● ΜΑΛΩΝΑ.
• Νεόδμητη, πετρόκτιστη κατοικία πλήρως εξοπλισμένη. Τιμή 140.000 €

ΟΙΚΟΠΕΔΑ

• 5.000 τ.μ. επί της Ρόδου-Λίνδου. Τιμή 410.000 €
• 2.400 τ.μ. επί της Ρόδου-Αεροδρομίου με Σ.Δ. 0,4. Τιμή 820.000€
• 1.000 τ.μ. στα Κοσκινού εντός ζώνης. Τιμή 100.000 €
• 2.000 τ.μ. στα Κοσκινού εντός ζώνης. Τιμή 200.000 €
• 4.000 τ.μ. στα Κοσκινού με πανοραμική θέα. Τιμή 260.000 €
• 4.000 τ.μ. στο Κανδυλί. Τιμή 120.000 €
• 5.500 τ.μ. στην παρ. Παραδεισίου μπροστά στο κύμα. Τιμή 100.000€
• 15.000 τ.μ. στον Θεολόγο με πανοραμική θέα. Τιμή 165.000 €
• 5.250 τ.μ. στον Αρχάγγελο. Τιμή 65.000 €
• 4.800 τ.μ. στα Μάσσαρη. Τιμή 60.000 €
• 2.200 τ.μ. στο Γεννάδι με πανοραμική θέα. Τιμή 65.000 €
• 3.000 τ.μ. στο Γεννάδι επί της Λεωφόρου κατάλληλο για οποιαδήποτε χρήση. Τιμή 150.000 €
• 800 τ.μ. στο Κιοτάρι μπροστά στη θάλασσα κατάλληλο για επαγγελματική χρήση. Τιμή 120.000 €
• έκταση 110.000 τ.μ. στην ευρύτερη περιοχή Κοσκινού
• έκταση 21.000 τ.μ. στ' Ασγούρου

ΠΩΛΕΙΤΑΙ ΒΙΟΤΕΧΝΙΚΟΣ ΧΩΡΟΣ 300 τ.μ. ΠΛΗΣΙΟΝ ΡΟΔΟΥ-ΛΙΝΔΟΥ ΣΤΑ ΚΟΣΚΙΝΟΥ. ΤΙΜΗ 270.000 €

Θεμ. Σοφούλη 8 - 85100 Ρόδος Τηλ. & Fax: 22410 23447
Κιν. 6948 808023 - E-mail: info@newage-realestate.gr
ΧΠ2671

εργασιες

συνέχεια από την προηγούμενη

ΖΗΤΕΙΤΑΙ άνδρας ή γυναίκα 25-40 ετών να μιλούν ξένες γλώσσες για ξενοδοχείο, υπεύθυνη θέση, στην Παλιά Πόλη. Απαραίτητη προϋπηρεσία. Πληρ. τηλ. 2241070773, 6947008143 ΜΑΤ1978(1)

ΖΗΤΕΙΤΑΙ κυρία να προσέχει ηλικιωμένους στην Κρεμαστή. Πληρ. τηλ. 2241025723 ΜΖΤ170617

Από την SPEEDEX COURIER γραφείο Ρόδου **ΖΗΤΕΙΤΑΙ διανομέας** κάτοχος διπλώματος μηχανής και αυτοκινήτου. Πληρ. τηλ. 2241070999, 11.30-16.00 κος Αργυρίου ΜΑΤ001979

ΖΗΤΕΙΤΑΙ από τα ΑΝΤΕΝΝΑ STORES Ρόδου **τεχνικός ή συνεργάτης** εγκαταστάτης κεραιών. Μισθός και ποσοστά. Αποκλείονται αλλοδαποί. Πληρ. τηλ. 2241033575, ώρες καταστημάτων ΜΑΤ001960

ΨΗΣΤΗΣ-ΜΑΓΕΙΡΑΣ έμπειρος για το εστιτόριο ALEXANDROS. Ωράριο 6-11 το βράδυ. Πληρ. τηλ. 2241092382, 6973668685 ΜΖΤ210626

ΖΗΤΕΙΤΑΙ από το εστιατόριο - μπαρ (Καστράκι) κοντά στο ξενοδοχείο BLUE BAY -τουριστική ζώνη Ιαλυσού- **μπάρμαν** με προϋπηρεσία για μερική απασχόληση. Ωρές εργασίας. βραδινές 7-12. Πληρ. τηλ. 2241091220 ΜΖΤ210630

ΖΗΤΕΙΤΑΙ νέος ή νέα με λίγα Γερμανικά για βραδινή απασχόληση σε καφετέρια στα Κολύμπια. Πληρ. τηλ. 2241056516 ΜΖΤ200609

Από εμπορική επιχείρηση **ΖΗΤΕΙΤΑΙ υπάλληλος** (νέος έως 30 ετών) για να εργαστεί ως πωλητής. Βιογραφικό και φωτό απαραίτητα. Πληρ. τηλ. 2241070270 ΜΑΤ001955

ΖΗΤΕΙΤΑΙ κοπέλα για τα πρωινά σε ξενοδοχείο ΠΥΛΑΙΑ στην Κρεμαστή. Πληρ. τηλ. 2241090125 κ. Θανάσης Βλαχούδης ΙΝΤ180616

ΖΗΤΟΥΝΤΑΙ σερβιτόρες για να εργαστούν σε κεντρικό cafe εντός πόλεως. Προϋπηρεσία απαραίτητη. Πληρ. τηλ. 2241029480 ΜΧΡ12542

ΖΗΤΕΙΤΑΙ πωλήτρια να εργασθεί σε χρυσοχοείο στην Π. Πόλη να γνωρίζει τουλάχιστον Αγγλικά. Θα προτιμηθεί κοπέλα γνωρίζουσα και Γερμανικά-Ισπανικά. Πληρ. τηλ. 6945273844 ΜΖΤ160620

ΖΗΤΕΙΤΑΙ εμφανίσιμη **κοπέλα** για εργασία σε καφέ μπαρ. Πληρ. τηλ. 2241047228, 6947930115 ΜΖΤ180606

ΖΗΤΕΙΤΑΙ έμπειρος **τεχνίτης** βουλκανιζατέρ. Πληρ. τηλ. 6936113001 ΜΧΡ12538

ΖΗΤΕΙΤΑΙ πωλήτρια που να γνωρίζει την αγγλική γλώσσα, απόφοιτη λυκείου για το κατάστημα Κεσίσογλου στην οδό Καναδά 15. Πληρ. τηλ. (22410)22875, 24238, Διευθ. Καναδά 15 και Εθελοντών Δωδεκανησίων 31 ΜΖΤ170612

ΖΗΤΟΥΝΤΑΙ βοηθοί ξυλουργού για μόνιμη απασχόληση. Πληρ. τηλ. 6945818095 ΜΖΤ170610

ΖΗΤΕΙΤΑΙ σερβιτόρα για το καφέ μπαρ "Christos Garden" (δίπορτο). Πληρ. τηλ. (22410)34191, 32144 ΜΖΤ170609

ΖΗΤΕΙΤΑΙ υπάλληλος για καφέ - κρεπερί στο Φαληράκι. Ωράριο εργασίας 12.00 έως 17.00. Δεν απαιτείται προϋπηρεσία. Πληρ. τηλ. 6936191856 ΜΖΤ170608

ΖΗΤΕΙΤΑΙ πωλήτρια από 18-30 χρονών, ευγενική για κατάστημα γυναικείων - παιδικών ρούχων στο κέντρο της πόλης. Αγγλικά απαραίτητα. Σπαστό ωράριο. Απασχόληση 12 μήνες το χρόνο. Πληρ. τηλ. 2241074430ΜΖΤ160614

ΖΗΤΕΙΤΑΙ μάγειρας με γνώσεις πίτσας. Πληρ. τηλ. 2241085883, 2241087487 ώρες 10-2, 5-9 ΜΖΤ160602

ΑΜΕΣΑ ΖΗΤΟΥΝΤΑΙ 3 supervisors επικεφαλής σύμβουλοι (όχι πλασιέ) από πολυεθνική εταιρία Ιντερνετ και μια ξένη γλώσσα επιθυμητά (Βουλγαρικά, Τουρκικά, Ρωσικά). Για ραντεβού επικοινωνήστε τηλ 2241075118 και αφήστε όνομα/τηλ. ή επισκεφθείτε το: www.successfulhomebusiness.net ΙΝΤ160606

ΑΠΙΣΤΕΥΤΗ ΜΕΓΑΛΗ ΕΠΑΓΓΕΛΜΑΤΙΚΗ ΕΥΚΑΙΡΙΑ. Εχετε μικρά παιδιά, και δεν σας παίρνει κανείς στη δουλειά, θέλετε να βγάζετε ένα έξτρα εισόδημα 300-1.300 ευρώ το μήνα, ελάτε να σας δείξουμε τον τρόπο. Πληρ. τηλ. 2241093901, 6936650000, 6932252571, meskouma@bonline.gr ΜΑΤ001939

ΖΗΤΟΥΝΤΑΙ άμεσα από Διεθνή Εταιρεία που επεκτείνεται και στα Δωδεκάνησα **άτομα.** Δυνατότητα εργασίας από το χώρο σας. Μερική απασχόληση 600-1.500 ευρώ. Πλήρης από 2.000 ευρώ. Συν μπόνους, Internet επιθυμητό. Πληρ. για ραντεβού τηλ. 6947004475 ΜΑΠ33(1)

ΖΗΤΕΙΤΑΙ νεαρός για τουριστικό κατάστημα στο Φαληράκι. Απογευματινό ωράριο, Αγγλικά, λίγα Γερμανικά. Αμοιβή αναλόγως προσόντων. Πληρ. τηλ. 6944796011ΜΖΤ160604

ΖΗΤΕΙΤΑΙ πωλήτρια σε κατάστημα στην Π. Πόλη για ημιαπασχόληση, βραδινές ώρες. Πληρ. τηλ. 2241033834. Απαραίτητη γνώση μιας ξένης γλώσσας. ΜΖΤ160612

ΠΩΛΗΣΕΙΣ ΑΚΙΝΗΤΩΝ

ΜΟΝΟ ΓΙΑ ΛΙΓΟΥΣ

1. Διώροφη **ΜΟΝΟΚΑΤΟΙΚΙΑ 208 τ.μ. ΥΠΕΡΛΟΥΞ** στην περιοχή Κοσκινού κτισμένη σε οικόπεδο 2.250 τ.μ. και με απεριόριστη θέα προς Φαληράκι.
2. Διώροφη **ΜΟΝΟΚΑΤΟΙΚΙΑ** 482 τ.μ. και βεράντες 240 τ.μ. στην περιοχή της Παστίδας κτισμένη πάνω σε λόφο με φανταστική θέα και σε οικόπεδο 4.200 τ.μ.
3. Διώροφες **ΜΟΝΟΚΑΤΟΙΚΙΕΣ** 160 τ.μ. στα Κολύμπια λουξ κατασκευής και με ατομική πισίνα. Είναι κοντά στη θάλασσα και έχουν φανταστική θέα.
4. **Οικόπεδο** στο Μόντε Σμιθ 2.000 τ.μ. με φανταστική θέα και άδεια οικοδομής για μονοκατοικία 200 τ.μ. πλέον ημιυπόγειο.

ΕΥΚΑΙΡΙΕΣ

1. Διώροφη **μονοκατοικία** 240 τ.μ. πλέον αποθήκη 35 τ.μ. στην Ιξιά (Σωτήρος) μεταχειρισμένη αλλά φανταστική. Εχει 4 υπνοδ., 3 μπάνια, εντοιχ. κουζίνα, τζάκι, κεντρ. θέρμανση και αιρ κοντίσιον. Τιμάται μόνο 265.000 ευρώ
2. **Οροφοδιαμέρισμα** 85 τ.μ. στην περιοχή Μητροπόλεως μεταχειρισμένο. Εχει 2 υπνοδωμάτια και τζάκι. Τιμάται 100.000 ευρώ.

ΜΟΝΟΚΑΤΟΙΚΙΕΣ

1. Στην ιξιά τριώροφη 150 τ.μ. λουξ κατασκευής και με οικόπεδο 300 τ.μ. Εχει 4 υπνοδ. 2 μπάνια με υδρομασάζ, εντοιχ. κουζίνα, τζάκι, κεντρ. θέρμανση. Τιμάται 279.000 ευρώ
2. Στην Ιξιά τριώροφη **μεζονέτα** 150 τ.μ. λουξ κατασκευής και με οικόπεδο 300 τ.μ. Εχει 4 υπνοδ. 2 μπάνια με υδρομασάζ, εντοιχ. κουζίνα, κεντρ. θέρμανση και τζάκι. Τιμάται 264.000 ευρώ
3. Διώροφο **μονοκατοικία** 140 τ.μ. λουξ κατασκευής στην περιοχή Κοσκινού. Είναι κτισμένη σε οικόπεδο 1500 τ.μ. και έχει απεριόριστη θέα προς Φαληράκι. Τιμάται 294.000 ευρώ.
4. Διώροφη **μονοκατοικία** 140 τ.μ. στην επριοχή Ασγούρου ημιτελής (σε μπετόν). Είναι κτισμένη σε οικόπεδο 870 τ.μ. και τιμάται 150.000 ευρώ.

ΔΙΑΜΕΡΙΣΜΑΤΑ 4άρια

1. Στο Ροδίνι 100 τ.μ. λουξ κατασκευής σε μικρή οικοδομή. Εχει εντοιχ. κουζίνα, κεντρική θέρμανση, ασανσέρ, εσωτ. γκαράζ και έξτρα αποθήκη 12 τ.μ. Τιμάται 230.000 ευρώ.
2. Στο Καρακόνερο 101 τ.μ. μεταχειρισμένο. Είναι σε μικρή οικοδομή, στον α' όροφο γωνιακό και έχει τζάκι. Εχει καλή θέα και τιμάται 135.000 ευρώ.
3. Ρετιρέ στην Ανάληψη 138 τ.μ. λουξ κατασκευής με φανταστική θέα και μεγάλες βεράντες. Εχει κεντρ. θέρμανση και ασανσέρ. Τιμάται 278.000 ευρώ.
4. Στην Ανάληψη 120 τ.μ. λουξ κατασκευής στον α' όροφο μικρής οικοδομής. Εχει εντοιχ. κουζίνα, κεντρ. θέρμανση και ασανσέρ. Τιμάται 250.000 ευρώ.
5. Στην Ανάληψη 100 τ.μ. στον β' όροφο μικρής οικοδομής με θέα. Εχει 3 υπνοδωμάτια, 2 μπάνια, εντοιχ. κουζίνα, κεντρική θέρμανση και ασανσέρ. Τιμάται 190.000 ευρώ.

ΔΙΑΜΕΡΙΣΜΑΤΑ 3άρια

1. Στο Ροδίνι 92 τ.μ. λουξ κατασκευής σε μικρή οικοδομή. Εχει εντοιχ. κουζίνα, κεντρ. θέρμανση, ηλιακό θερμοσ. ασανσέρ, γκαράζ και εξτρά αποθήκη 10 τ.μ. Τιμάται 210.000 ευρώ.
2. Στους Δασκάλους 84 τ.μ. στον α' και β' όροφο σε μικρή οικοδομή και πολύ καλή θέση. Τιμώνται 160.000 ερυώ.
4. Στην Ανάληψη 93 και 98 τ.μ. στον α' όροφο μικρής οικοδομής. Τιμώνται 176.000 και 187.000 ευρώ.

ΔΙΑΜΕΡΙΣΜΑΤΑ 2άρια

1. Στη Μ. Κωνσταντίνου (δίπλα στο Σ. ΜΑΡΚΕΤ ΣΠΑΝΟΣ) 72 τ.μ. στον α' όροφο μεταχειρισμένο κατάλληλο και για επαγγελματική στέγη. Τιμάται 90.000 ευρώ.

ΑΠΟΘΗΚΕΣ

1. Στην Αποστόλου Παύλου στην Ανάληψη και απέναντι από την εκκλησία 160 τ.μ. μόνο 100.000 ευρώ.

ΟΙΚΟΠΕΔΑ

1. Στην ιξιά 1.200 τ.μ. και με άδεια οικοδομής για 150 τ.μ. πλέον ημιυπόγειο. Είναι σε πολύ καλή θέη και τιμάται 125.000 ευρώ.
2. Στην Ιξιά 2.100 τ.μ. και με άδεια οικοδομής για 200 τ.μ. πλέον ημιυπόγειο. Εχει ασφαλτοστρωμένο δρόμο και φως, νερό, τηλέφωνο. Τιμάται 176.000 ευρώ.
3. Στην Ιξιά 4.000 τ.μ. σε πολύ καλή θέση. Εχει καλή πρόσβαση, φως, νερό, τηλέφωνο. Είναι οικοδομήσιμο και τιμάται 176.000 ευρώ.
4. Στον οικισμό (ΑΥΤΟΣΤΕΓΑΣΗ) προς Φυτώριο 345 τ.μ. Εχει κάλυψη για οικοδομή 360 τ.μ. και τιμάται 120.000 ευρώ.
5. Στο Ροδίνι 437 τ.μ. εντός σχεδίου με Σ.Δ. 0,8. Είναι σε καλή θέση και τιμάται 350.000 ευρώ.
6. Στην παραλία Αφάντου 8.000 τ.μ. κατάλληλο για μονοκατοικίες ή επιχείρηση. Τιμάται 300.000 ευρώ.

ΕΝΟΙΚΙΑΣΕΙΣ

1. Ισόγειο **διαμέρισμα** 90 τ.μ. σε πολύ καλή θέση στους Αγ. Αναργύρους κατάλληλο για ιατρείο ή γραφείο

Πληροφορίες
κ. ΧΑΡΚΙΑΝΑΚΗ ΜΑΝΩΛΗ
τηλ. 2241039795, κιν. 6946163242

ΜΖΤ210639

Profit & Solution

Συμβουλοι Ακινήτων & Επενδύσεων

Λεμεσού 34, Ρόδος
τηλ.: 22410 28100 φαξ: 22410 28104

- Μεζονέτες

Κοσκινού 200τμ σε μαρβοροσοβά με οικόπεδο 1000μ , 180.000 €
Κοσκινού 105τμ σε μπετά , 95.000 €
Ιαλυσός 140τμ τελειωμένη, 180.000 €
Ιαλυσός 160τμ τελειωμένη, 210.000 €
Παστίδα 140τμ με οικόπεδο 250μ τελειωμένη, 210.000 €
Παστίδα 140τμ με οικόπεδο 250μ σε μπετά , 100.000 €
Παστίδα 160τμ τελειωμένη 236.000 €
Παστίδα 137τμ σε μαρμαροσοβά με οικόπεδο 500μ, 125.000 €

- Διαμερίσματα

Ιαλυσός 106τμ με 2υ/δ, τζάλι, θέα θάλασσα 153.000 €
Ιαλυσός 88τμ, 2υ/δ καινούριο, 145.000 €
Ιαλυσός 103τμ, 3υ/δ καινούριο, 170.000 €
Ιαλυσός 78τμ, 2υ/δ 66.000 €
Καρακόνερο 83τμ, θέα θάλασσα, καινούριο 146.000 €
Καρακόνερο 95τμ, 3 υ/δ θέα θάλασσα καινούριο 167.000 €
Ανάληψη 105τμ & γκαρσονιέρα 30τμ, 105.000 €
Στ. Κωτιάδη 92τμ 2υ/δ, 120.000 €

- Οικόπεδα

Κοσκινού 6.000 τμ 95.000 €
Δαματριά 4.000τμ, 91.000 €
Θολός 3.000τμ εντός οικισμού, 61.000 €
Τσαϊρι 4.000τμ, 180.000 €
Φάνες 3.000τμ, 60.000 €
Φάνες 900μ, πάνω σε κεντρικό δρόμο, 40.000 €

- Επιχείρηση εστιατόριο πλήρως εξοπλισμένο Κοσκινού, 80.000 €
- Ξενοδοχείο παραλιακό 95 δωματίων
- Αποθήκη στο Μ.Σμίθ 140τμ με ράμπα, 45.000 €

Για περισσότερες πληροφορίες και ακίνητα επικοινωνήστε με το γραφείο μας
22410-28100 ΑΤ1565

ΠΩΛΗΣΕΙΣ ΑΚΙΝΗΤΩΝ

1) ΠΩΛΕΙΤΑΙ στην περιοχή Αγίου Νικολάου οδό Σκεύου Ζερβού διαμέρισμα 85 τ.μ. α' ορόφου νεόκτιστο αρίστης κατασκευής στην ευκαιριακή τιμή 125.000 ευρώ
2) ΠΩΛΕΙΤΑΙ οικόπεδο στο Γεννάδι εντός σχεδίου οικισμού σε αξιόλογη και αναβαθμισμένη περιοχή 400 τ.μ. δυνατότητα οικοδόμησης 330 τ.μ. τίμημα 45.000 ευρώ
3) ΠΩΛΕΙΤΑΙ στην περιοχή Καναμάτ Ρόδου οικόπεδο 400 τ.μ. με Σ.Δ. 0,6 κάλυψη 45% οικοδομικότητα 240 τ.μ. και με πανοραμική θέα
4) ΠΩΛΕΙΤΑΙ στη Λίνδο οικόπεδο εντός σχεδίου α) 250 τ.μ. με Σ.Δ. 1 οικοδομικότητα 250 τ.μ. με πανοραμική θέα τίμημα 110.000 ευρώ, β) 328 τ.μ. με Σ.Δ. 0,8 οικοδομικότητα 262 τ.μ. τίμημα 150.000 ευρώ γ) οικόπεδο επί της επαρχιακής οδού Πεύκοι Λάρδου κοντά στην παραλία τίμημα 280.000 ευρώ
5) ΟΙΚΟΠΕΔΟ στα Κοσκινού 4.002 τ.μ. με πανοραμική θέα τίμημα 308.000 ευρώ
6) ΟΙΚΟΠΕΔΟ επί της επαρχιακής οδού Κρεμαστής-Μαριτσά 9.500 τ.μ. τίμημα 250.000 ευρώ.
7) ΠΩΛΕΙΤΑΙ στο Γεννάδι εντός οικισμού οικοδομή υπόγειο 50 τ.μ. σε μπετά ισόγειο υπερυψωμένο 50 τ.μ. σε σουβά και α' όροφος 50 τ.μ. τελειωμένο και εξοπλισμένο συνολικά 150 τ.μ. τίμημα 100.000 με δυνατότητα πώλησης χωριστά υπόγειο και ισόγειο ή α' όροφο με ανάλογο τίμημα.

ΕΝΟΙΚΙΑΣΕΙΣ ΑΚΙΝΗΤΩΝ

1) ΕΝΟΙΚΙΑΖΕΤΑΙ κατάστημα κεντρικότατο περιοχή "Μαντράκι" 50 τ.μ. με αποθήκη 17 τ.μ.
3) ΕΝΟΙΚΙΑΖΟΝΤΑΙ γραφεία στο "Ζέφυρο" κοντά στη ΔΟΥ Ρόδου γ' ορόφου 145 τ.μ. μίσθωμα 1.000 ευρώ και 73 τ.μ. μίσθωμα 500 ευρώ.

Πληρ. κ. Ανέστη τηλ. κιν. 6947047651 ΧΠ659

QUALITY HOMES

Κατασκευαστική Εταιρία

Στόχος μας να βοηθήσουμε τον πελάτη να κατασκευάσει το σπίτι των ονείρων του με τον καλύτερο συνδυασμό ποιότητας και κόστους.

Αναλαμβάνουμε την κατασκευή της κατοικίας σας προσφέροντας τις παρακάτω υπηρεσίες:

- **Πλήρης** ενημέρωση του πελάτη για όλες τις διαδικασίες
- **Εκπόνηση** της αρχιτεκτονικής μελέτης με βάση τις δικές σας ανάγκες και προδιαγραφές
- **Εκδοση** οικοδομικής άδειας
- **Αποτύπωση - οριοθέτηση** οικοπέδου και χάραξη της οικοδομής
- **Εσωτερική** διαρρύθμιση - διακόσμηση κατοικίας
- **Διακόσμηση** εξωτερικού χώρου και πλήρης μελέτη κήπου
- **Για την σωστή** εξυπηρέτηση του πελάτη η Quyality Homes χρησιμοποιεί μόνο τα καλύτερα συνεργεία τα οποία έχουν μακροχρόνια συνεργασία με την εταιρία μας.
- **Κατά την διάρκεια** των εργασιών οι μηχανικοί μας παρέχουν πλήρη και συχνή επίβλεψη των εκτελούμενων έργων
- **Ενημέρωση** και συνεργασία με τον πελάτη για την σωστή επιλογή υλικών (πλακίδια, είδη υγιεινής, κουφώματα, κ.λπ.). Η Quality Homes χρησιμοποιεί μόνο τα καλύτερα υλικά έτσι ώστε να εξασφαλιστεί η καλύτερη ποιότητα κατασκευής, εμφάνισης και λειτουργικότητας
- **Η αγορά** των υλικών γίνεται από γνωστά καταστήματα της Ρόδου ούτως ώστε ο,πελάτης να γνωρίζει τι αγοράζει και να έχει πλήρη εγγύηση υλικών και σωστή εξυπηρέτηση.
- **Προσφέρουμε** τελική υποστήριξη του πελάτη ακόμα και μετά την ολοκλήρωση της κατασκευής βάσει προγράμματος εγγύησης με συχνές επισκέψεις στην οικοδομή.
- **Συνεργαζόμαστε** με όποια τράπεζα επιθυμεί ο πελάτης για χρηματοδότηση
- **Επίσης αναλαμβάνουμε** διακοσμήσεις εσωτερικών και εξωτερικών χώρων και ανακαινίσεις - ανακατασκευές.

Για περισσότερες πληροφορίες παρακαλούμε να επικοινωνήσετε μαζί μας ή να μας επισκεφθείτε στο γραφείο μας

Υπεύθυνος Γιάννης Κεχαγιάς
Quality Homes
Παύλου Μελά 13
Τηλ./Fax 2241028510, 2241063628
Κιν. 6977087979
Email: qualhom@apliger.gr ΑΤ1641

εργασιες

συνέχεια από την προηγούμενη

ΖΗΤΕΙΤΑΙ νέος ή νέα για να εργαστεί σε γνωστό εμπορικό κατάστημα πώλησης ενδυμάτων-υποδημάτων. Απαραίτητες προϋποθέσεις: ηλικία 20-28 ετών, τελειόφοιτος Λυκείου ή επαγγελματικής σχολής, εμφάνιση πολύ καλή, μεταφορικό μέσο, ευγένεια, καλός χαρακτήρας, όρεξη για δουλειά. Απασχόληση 12 μήνες το χρόνο, 4ώρο, 6ωρο ή 8ωρο. Προσφέρεται: καλό κλίμα και περιβάλλον εργασίας, καλή αμοιβή. Πληρ. τηλ. 6942025689. MAZ25

ΑΒΑΔΙΣΤΑ, ΑΒΑΣΑΝΙΣΤΑ επιχείρηση στο σπίτι ή το χώρο σας. Αμεση κάλυψη θέσεων ανεξάρτητης συνεργασίας. Οχι ντίλερ, πλασιέ, πωλητές. Internet επιθυμητό. Ημιαπασχόληση 500-1500 ευρώ πλήρης απασχόληση 1500-6500 ευρώ. Bonus, προμήθειες 5%, πληρωμένες διακοπές. Τμήμα εξυπηρέτησης συνεργατών 2241030078, www.umswork4 you.com MAT5525

Το κατάστημα "ΠΑΠΟΥΤΣΟΘΗΚΗ" **ΖΗΤΑΕΙ πωλήτριες**. Πληρ. τηλ. 2241064910, Γ. Σεφέρη 108 Ρόδος, Εμπορικό Κέντρο ΠανάγουΜΖΤ160613

ΑΒΑΔΙΣΤΑ, ΑΒΑΣΑΝΙΣΤΑ κερδίστε 65 ευρώ - 155 ευρώ / ώρα δουλεύοντας στο σπίτι ή το γραφείο. Οχι πλασιέ, πωλήσεις, τελεμάρκετινγκ. Αμεση κάλυψη θέσεων, μερική - ολική απασχόληση. Προοπτική καριέρας δωρεάν ταξίδια εξωτερικό. Επέκταση Δωδεκάνησα, κέντρο, Τουρκία. Ενημερωτικό φυλλάδιο 2102801185, 2801244, www,imshome biz.com MAT001915

ΖΗΤΕΙΤΑΙ πωλήτρια για ολική απασχόληση από κατάστημα παιδικών υποδημάτων. Με ή χωρίς προϋπηρεσία, ηλικίας 25-35 ετών. Πληρ. τηλ. 2241025424, ώρες καταστημάτων. ΜΑΠ16

ΖΗΤΟΥΝΤΑΙ ψήστες για οβελιστήρια στα 100 Μαγαζιά και στο Φαληράκι. Απαραίτητη προϋπηρεσία. Πληρ. τηλ. 2241070520, 86612. MZT150609

ΖΗΤΕΙΤΑΙ σερβιτόρος να εργασθεί σε Cafe -Snack Bar, στην περιοχή Μανδράκι. Αποκλείονται αλλοδαποί. Πληρ. τηλ. 2241039148ΜΑΤ001891

ΖΗΤΕΙΤΑΙ πωλήτρια ευπαρουσίαστη έως 25 ετών, με γνώσεις Αγγλικών - Γερμανικών, για μόνιμη εργασία σε κατάστημα ανδρικών ενδυμάτων. Ωράριο καταστημάτων. Πληρ. τηλ. 2241070402 ΜΑΤ7980

ΖΗΤΕΙΤΑΙ έμπειρος ψήστης και μπουφετζού για κρύα κουζίνα σε εστιατόριο στους Πεύκους. Πληρ. τηλ. 6973991218. ΜΑΠ23

ΖΗΤΕΙΤΑΙ μπάρμαν ή σερβιτόρος για τουριστική καφετέρια εντός πόλεως. Απαραίτητα αγγλικά. Πληρ. τηλ. 2241073009 ΜΖΤ140610

ΖΗΤΕΙΤΑΙ ψήστης, βοηθός μαγείρου και βοηθός σερβιτόρου για επιχείρηση εντός πόλεως. Πληρ. τηλ. 2241078067 ΜΧΡ12517

ΕΡΓΑΣΙΑ από τον χώρο σας. Αν θέλετε πραγματικά αυτό το έξτρα εισόδημα πάρτε τηλέφωνο τον κ. Γιάννη. Πληρ. τηλ. 6947935026 πρωινές ώρες 2241061667 ΜΖΤ100601

ΚΛΑΔΟΓΕΝΗΣ ΜΙΧΑΗΛ
ΠΟΛΙΤΙΚΟΣ ΜΗΧΑΝΙΚΟΣ Ε.Μ.Π.
ΑΤΤΑΒΥΡΟΥ 20-ΡΟΔΟΣ
ΤΗΛ. 2241022394

ΠΩΛΟΥΝΤΑΙ

1. **Μεζονέτες** με απεριόριστη θέα και θέα στη θάλασσα, στο Καρακόνερο, με 3 υπνοδωμάτια, σαλόνι, κουζίνα, 2 λουτρά, αποθήκης και με υπόγειο χώρο στάθμευσης και λοιπών βοηθητικών χώρων, εμβαδού 125 τ.μ. και εμβαδού υπογείου 65 τ.μ., συνολικής επιφάνειας με το υπόγειο 190 τ.μ.
2. **Διαμερίσματα** πολυτελούς κατασκευής με απεριόριστη θέα και θέα στη θάλασσα, στο Καρακόνερο, με 3 υπνοδωμάτια, λουτρού και αποθήκης εμβαδού 105 τ.μ.

ΑΕ0058



ΚΤΗΜΑΤΟΜΕΣΙΤΙΚΟ ΓΡΑΦΕΙΟ

ΑΙΓΑΙΟΚΤΗΜΑΤΙΚΗ

ΕΠΙΛΕΓΜΕΝΕΣ ΠΡΟΤΑΣΕΙΣ ΑΚΙΝΗΤΩΝ

- 78 τ.μ. Πειραιώς ισ. (2 υπν.) 85.000 ευρώ
- 90 τ.μ. (2 υπν.) Αλ. Διάκου 120.000 ευρώ (2 διαμ/τα)
- 100 τ.μ. μον/κία 4 ετών 500 τ.μ. οικ/δο στην Ιαλυσό 300.000 ευρώ (ΔΔ)
- 108 τ.μ. β' ορ. με θέα Δασκάλους 190.000 ευρώ
- 117 τ.μ. καινούργιο ρετιρέ Αραπάκη 200.000 ευρώ
- 115 τ.μ. καινούργιο - έτοιμο Καρακόνερο 220.000 ευρώ (ΔΔ)
- 120 τ.μ. μον/κία Π. Πάλη Ρολάι 145.000 ευρώ
- 140 τ.μ. (3 υπν.) - (2 μπάνια) - θέα - θέρμανση, 5 ετών - Παρθενώπης
- 120 τ.μ. (β') ορ/σμα - καινούργιο - λουξ κατασκευής - Ηρωίδας Αναστασίας 220.000 ευρώ (ΔΔ)
- 236 τ.μ. μονοκατοικία Θολό σε 2.174 τ.μ. οικ/δο με έξτρα Σ.Δ. 764 τ.μ. 264.000 ευρω
- 265 τ.μ. μεζ/τα (10 ετών) σε 2 στρ. Τσαίρι 265.000 ευρώ (ΔΔ)
- 3 οικοδομικές μερίδες οικ/κου συν/σμου ΑΥΤΟΣΤΕΓΑΣΗΣ
- Οικ/δο 4 στρ. στο Κανδυλί 120.000 ευρώ.
- Κατάστημα 40 τ.μ. με 70 τ.μ. απ/κη πρ/ση Αννης Μαρίας 115.000 ευρώ
- Γραφεία 23 τ.μ., 45 τ.μ., 67 τ.μ. κοντά στην Ακαδημία Χ2.500 το τ.μ.
- 480 τ.μ. οικ/δο Σ.Δ. 1 Ανάληψη 280.000 ευρώ

ΕΝΟΙΚΙΑΖΕΤΑΙ ΔΙΩΡΟΦΟ ΚΕΝΤΡΙΚΟ ΚΑΤΑΣΤΗΜΑ ΣΤΟ ΜΑΝΔΡΑΚΙ

ΕΚΤΟΣ ΑΥΤΩΝ ΤΩΝ ΑΚΙΝΗΤΩΝ ΔΙΑΘΕΤΟΥΜΕ ΜΕΓΑΛΗ ΠΟΙΚΙΛΙΑ ΣΕ ΔΙΑΜ/ΤΑ (ΜΕΤ/ΝΑ-ΚΑΙΝΟΥΡΓΙΑ) ΣΤΙΣ ΚΑΛΥΤΕΡΕΣ ΤΙΜΕΣ ΤΗΣ ΑΓΟΡΑΣ-ΟΙΚ/ΔΑ ΚΑΙ ΕΝΟΙΚΙΑΣΕΙΣ ΑΚΙΝΗΤΩΝ - ΑΝΤΙΠΑΡΟΧΕΣ

ΡΕΝΑ ΒΑΖΟΥΚΟΥ
(ΜΕΣΙΤΗΣ ΑΣΤΙΚΩΝ ΣΥΜΒΑΣΕΩΝ)
ΔΙΕΥΘ. ΓΡΑΦΕΙΟΥ ΔΗΜ. ΘΕΟΔΩΡΑΚΗ 3
9-1 το πρωί καθημερινά και 6.30-9 απ/τα (Δευτ. και Πέμπτης)
Τηλ. (22410) 22943-28838 FAX: 28838, κιν. 6945466773
email.vazoukou@acn.gr

ΧΠ851

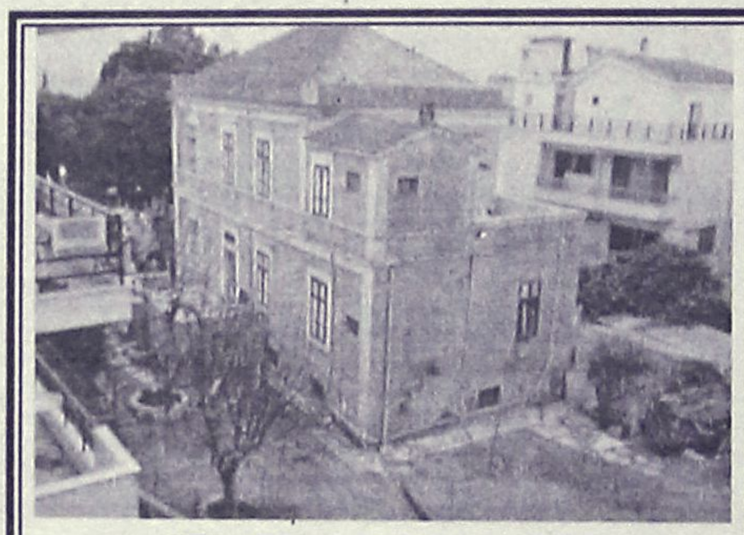

ΠΩΛΕΙΤΑΙ

στο κέντρο της πόλης Ρόδου
ΑΡΧΟΝΤΙΚΗ ΕΠΑΥΛΗ
επί της οδού Βορείου Ηπείρου, σε 3 επίπεδα, ισόγειο 130 τ.μ., 1ος όροφος 130 τ.μ., 2ος όροφος 100 τ.μ., με κήπο 900 τ.μ., διατηρητέα με Π.Δ. Αξίας 800.000 ευρώ. Δεκτές προτάσεις.

Πληρ. Εμμ. Κρανίδης & Συνεργάτες
Τηλ. 2241027082, 6944347405, 6942010248,
2ος όροφος, *email: info@kranidis.gr*
Αμερικής 50, Ρόδος

ΧΠ092

ΟΙΚΟΔΟΜΗ ΡΟΔΟΥ

ΤΕΧΝΙΚΗ-ΚΑΤΑΣΚΕΥΑΣΤΙΚΗ ΕΤΑΙΡΕΙΑ
ΠΩΛΟΥΝΤΑΙ

1) **Καταστήματα, διαμερίσματα και οροφοδιαμερίσματα** στην οδό Αμστερνταμ, Βερολίνου και Μαδρίτης στο Ροδίνι διαφόρων μεγεθών (σε συγκρότημα 9 πολυκατοικιών)
2) **Μονοκατοικίες** 150 τ.μ. η κάθε μία σε κτήμα 2.000 τ.μ. (υπό κατασκευή)
3) **Μονοκατοικίες** στο Κιοτάρι Ασκληπειού (στο κύμα) 120 τ.μ. σε κτήμα 1.300 τ.μ. εκάστη (υπό κατασκευή)
4) **Διώροφες μονοκατοικίες** των 100 τ.μ. στο Γεννάδι, 200 μέτρα από τη θάλασσα σε κτήμα 1.300 τ.μ. (υπό κατασκευή)

Δεκτά δάνεια και ευκολίες πληρωμής έχουμε τις καλύτερες τιμές της αγοράς.

ΟΙΚΟΔΟΜΗ ΡΟΔΟΥ

Καμύνδου 4- Ρόδος-85100 Τηλ.: 22410/60460- 2 Fax: 22410/60463

ΜΑΝΟΛΗΣ ΣΠΥΡΙΔΗΣ
Πολιτικός Μηχανικός Δ.Π.Θ.
(Κιν:693 6660460)

ΚΩΣΤΑΣ ΚΩΝΣΤΙΝΙΝΙΔΗΣ
εργολάβος
(ΚΙΝ.: 6978.110.000)

ΕΜΠ00026

ΚΤΗΜΑΤΙΚΕΣ ΣΥΝΑΛΛΑΓΕΣ

1. **Πλησίον Μιχαήλ Πετρίδη ΠΩΛΕΙΤΑΙ διαμέρισμα** 120 τ.μ. τεσσάρι λουξ κατασκευής. Το διαμ. διαθέτει εντοιχιζόμενη κουζίνα, μεγάλες βεράντες, τζάκι, διπλά τζάμια, ηλεκτροστατικά αλουμίνια, σίτες σε κάθε άνοιγμα, ρολά ασφαλείας
2. **ΤΡΙΑΝΤΑ**. Στου Βερόπουλου **ΠΩΛΟΥΝΤΑΙ διαμερίσματα** των 100 τ.μ. τεσσάρια. Τα διαμ. διαθέτουν τρία υπνοδωμάτια, δύο τουαλέτες, μεγάλες βεράντες, εντοιχιζόμενες κουζίνες, γρανίτες στα δάπεδα, αυτόνομη θέρμανση με τα σώματα τοποθετημένα, παροχές αιρ κοντίσιον. Σε προσιτές τιμές. Γίνονται ευκολίες πληρωμής και δάνεια δεκτά. Αναλαμβάνουμε την διεκπεραίωση των συμβολαίων και των δανείων σας, από οποιοδήποτε δανειστικό οργανισμό, Ταμείο Παρακ., Ταχ. Ταμιευτ., τράπεζες.
3. **Κοντά στο Κέντρο της πόλης ΠΩΛΟΥΝΤΑΙ γραφεία, ιατρεία** κατάλληλα για οποιαδήποτε χρήση διαφόρων δδαστάσεων, γίνονται ευκολίες πληρωμής, δάνεια δεκτά. Αναλαμβάνουμε την διεκπεραίωση των δανείων σας από οποιοδήποτε οργανισμό,Ταμείο Παρακαταθηκών, ΟΕΚ, Ταχ. Ταμιευτήριο, Τράπεζες. Γίνονται ευκολίες πληρωμής και δάνεια δεκτά από οποιοδήποτε δανειστικό οργανισμό, Ταμείο Παρακαταθηκών, ΟΕΚ, Ταχυδρομικό Ταμ.
4. **Στην περιοχή Πειραιώς ΠΩΛΕΙΤΑΙ δυάρι διαμέρισμα** στον τρίτο όροφο λουξ κατασκευής. Διαθέτει θέρμανση και αιρ κοντίσιον. Γίνονται ευκολίες πληρωμής και δάνεια δεκτά από οποιοδήποτε δανειστικό οργανισμό, Ταμείο Παρακατ, ΟΕΚ Ταχυδρομικό Ταμιευτήριο, Τράπεζες κ.λπ.
5. **ΤΡΙΑΝΤΑ. ΕΥΚΑΙΡΙΑ ΠΩΛΕΙΤΑΙ διαμέρισμα** των 80 τ.μ. λουξ κατασκευής. Το διαμ. διαθέτει γρανίτες στα δάπεδα, εντοιχιζόμενες ιταλικές κουζίνες, θωρακισμένη εξώπορτα, θέρμανση με τα σώματα τοποθετημένα, αιρ κοντίσιον, παροχές ηλιακού. Το διαμ. διαθέτει θέση στάθμευσης μέσα στο κτίριο. Δάνεια δεκτά από οποιοδήποτε δανειστικό οργανισμό, ΟΕΚ, Ταμείο Παρακαταθηκών, Τράπεζες κ.λπ.
6. **ΤΡΙΑΝΤΑ ΠΩΛΕΙΤΑΙ διαμέρισμα** των 100 τ.μ. τεσσάρι. Το διαμ. διαθέτει εντοιχιζόμενες ιταλικές κουζίνες, γρανίτες στα δάπεδα, θωρακισμένη εξώπορτα, τζάκι, γκαράζ, στο κτίριο ηλεκτροστατικά αλουμίνια με διπλά τζάμια, σίτες σε κάθε άνοιγμα. Γίνονται ευκολίες πληρωμής και δάνεια δεκτά από οποιοδήποτε δανειστικό οργανισμο, Τράπεζες κ.λπ.
7. **Επί της Καμείρου ΠΩΛΕΙΤΑΙ ευκαιρία διαμ.** 117 τ.μ. ετοιμοπαράδοτο. Το διαμ. διαθέτει εντοιχιζόμενη κουζίνα, τζάκι, δύο τουαλέτες, γρανίτες στο πάτωμα, υδραυλικό ασανσέρ, ηλεκτροστατικά ανοιγόμενα αλουμίνια με διπλά τζάμια, σίτες σε κάθε άνοιγμα, γκαράζ μέσα στο κτίριο, αποθήκη. Γίνονται ευκολίες πληρωμής και δάνεια δεκτά από το Παρακαταθηκών και Δανείων, Ταχ. Ταμιευτήριο, Τράπεζες κ.λπ.
8. **Επί της Κορίνθου ΠΩΛΕΙΤΑΙ διαμέρισμα** 60 τ.μ.μικτής επιφανείας. Το διαμ. διαθέτει τζάκι, εντοιχιζόμενη κουζίνα, θωρακισμένη εξώπορτα, υδραυλικό ασανσέρ, ηλεκτροστατικά αλουμίνια με σίτες σε κάθε άνοιγμα και γκαράζ μέσα στο κτίριο και αποθήκη.
9. **ΕΥΚΑΙΡΙΑ ΠΩΛΕΙΤΑΙ διαμέρισμα** στην οδό Αισχίνης, λουξ κατασκευής με ατομική θέση στάθμευσης, με ηλεκτροστατικά διπλά αλουμίνια. Το διαμέρισμα διαθέτει μεγάλες βεράντες ισογείου.
10. **ΕΥΚΑΙΡΙΑ. Επί της Ρόδου-Λίνδου ΠΩΛΟΥΝΤΑΙ διαμερίσματα** 93 τ.μ. λουξ κατασκευής. Το διαμ. διαθέτει αυτόνομη θέρμανση, τζάκι και ηλεκτροστατικά αλουμίνια, ανοιγόμενα ανακλεινόμενα αλουμίνια.
11. **ΕΥΚΑΙΡΙΑ. ΠΩΛΕΙΤΑΙ διαμέρισμα** 87 τ.μ. λουξ κατασκευής στο Ροδίνι 1ο όροφο από αποκλειστική θέση αυλής. Το διαμ. διαθέτει αυτόνομη θέρμανση, γκαράζ και ηλεκτροστατικά ανοιγόμενα ανακλεινόμενα αλουμίνια.
12. **ΕΥΚΑΙΡΙΑ. ΠΩΛΟΥΝΤΑΙ μεζονέτες** λουξ κατασκευής στα Κοσκινού. Οι μεζονέτες διαθέτουν χώρο στάθμευσης, τζάκι, ηλιακό, παροχές, αιρ κοντίσιον, ηλεκτροστατικά αλουμίνια με διπλά ηχομονωτικά τζάμια. Επίσης **πωλείται 300 τ.μ. οικόπεδο** οικοδομήσιμο με την άδεια οικοδομής. Φανταστική θέα.
13. **ΠΩΛΟΥΝΤΑΙ μεζονέτες** των 130 τ.μ. σε 1 στρέμμα οικόπεδο στους πρόποδες Φιλερήμου με εντοιχιζόμενες κουζίνες, τζάκι, παροχές αιρ κοντίσιον, υδρομασάζ, γρανίτες στα δάπεδα. Σε προσιτή τιμή. Γίνονται ευκολίες πληρωμής. Αναλαμβάνουμε την διεκπαιρέωση των δανείων σας από οποιοδήποτε δανειστικό οργανισμό. Ταμείο Παρακαταθηκών, ΟΕΚ, Ταχυδρομικό Ταμιευτήριο, Τράπεζες κ.λπ. Γίνονται ευκολίες πληρωμής
14. **ΠΩΛΕΙΤΑΙ διαμέρισμα** 100 τ.μ. τεσσάρι σε καταπληκτική τιμή. Το διαμ. διαθέτει 2 τουαλέτες, εντοιχιζόμενες κουζίνες, παροχές αιρ κοντίσιον, τζάκι και αυτόνομη θωρακισμένες μεγάλες βεράντες. Γίνονται ευκολίες πληρωμής και δάνεια δεκτά από οποιοδήποτε δανειστικό οργανισμό, Ταμείο Παρακαταθηκών, Ταχ. Ταμιευτήριο, Τράπεζες κ.λπ.
15. **ΤΡΙΑΝΤΑ. ΕΥΚΑΙΡΙΑ πωλούνται διαμερίσματα** των 100 τ.μ. 1ου ορόφου και δευτέρου ορόφου σε μικρή οικοδομή, δύο διαμερισμ. λουξ κατασκευής. Τα διαμ. διαθέτουν αυτόνομη θέρμανση με τα σώματα τοποθετημένα, παροχές αιρ κοντίσιον, παροχές ηλιακού θερμοσίφωνα, γρανίτες στα πατώματα επιλογή σας, γκαράζ. Γίνονται ευκολίες πληρωμής και δάνεια δεκτά από όλους τους δανειστικούς οργανισμούς, Ταμείο Παρακαταθηκών, Ταχυδρομικό Ταμιευτήριο, Τράπεζες.
16. **Στο ΜΙΡΑ ΜΑΡΕ ΕΥΚΑΙΡΙΑ ΠΩΛΕΙΤΑΙ διαμέρισμα** των 87 τ.μ. λουξ κατσκευής. Το διαμ. διαθέτει εντοιχιζόμενη ιταλική κουζίνα, θωρακισμένη εξώπορτα, γρανίτη στο δάπεδο, ηλεκτροστατικά ανοιγόμενα αλουμίνια, διπλά τζάμια, σίτες σε κάθε άνοιγμα, θέρμανση με τα σώματα τοποθετημένα, αιρ κοντίσιον, γκαράζ εσωτερικό. Γίνονται ευκολίες πληρωμής, δάνεια από οποιοδήποτε οργανισμό Ταχ. Ταμιευτήριο, Ταμείο Παρακαταθηκών, Τράπεζες κ.λπ.

ΚΤΗΜΑΤΙΚΕΣ ΣΥΝΑΛΛΑΓΕΣ
ΚΤΗΜΑΤΟΜΕΣΙΤΙΚΟ ΓΡΑΦΕΙΟ
ΓΙΑΝΝΗ ΚΩΤΗ
Αποστόλου Παύλου 80 (δίπλα στο ζαχαροπλ. ΑΤΣΑ)
Τηλ. 2241060507/32315, 6947665081

ΜΑΤ1632



ΠΩΛΗΣΕΙΣ ΑΚΙΝΗΤΩΝ

1. ΑΝΑΛΗΨΗ **Διαμερίσματα** 91, 113 και 120 τ.μ. σε κεντρικό σημείο, πολυτελούς κατασκευής με αυτόνομη θέρμανση και απεριόριστη θέα προς 1.850 € το τ.μ.

2. ΑΝΑΛΗΨΗ **Διαμέρισμα** 62 τ.μ. με αυτόνομη θέρμανση προς 1750 € ανά τ.μ.

3. ΡΟΔΙΝΙ **Διαμέρισμα** 70 τ.μ. σε αυτόνομη θέρμανση, γκαράζ προς 1900 € το τ.μ.

4. ΡΟΔΙΝΙ **Διαμέρισμα** 90 τ.μ. 2ου ορόφου (ρετιρέ) πολυτελούς κατασκευής με τζάκι, parking 154.000€

5. ΜΙΧ. ΠΕΤΡΙΔΗ **Διαμερίσματα** 82, 85, 115 και 117 τ.μ. με αυτόνομη θέρμανση, θέση parking προς 1.750 € το τ.μ.

6. ΜΙΧ. ΠΕΤΡΙΔΗ **Διαμερίσματα** 118 και 122 τ.μ. πολυτελούς κατασκευής με θέρμανση, τζάκι και γκαράζ

7. ΚΑΡΑΚΟΝΕΡΟ **Διαμερίσματα** 110 τ.μ. με απεριόριστη θέα - αυτόνομη θέρμανση- γκαράζ προς 1.800 € το τ.μ.

8. ΚΑΡΑΚΟΝΕΡΟ **Διαμερίσματα** 99 τ.μ. (1ος όροφος γκαράζ - αποθήκη - αυτ. θέρμανση 187.000€ - 84 τ.μ. (1ος όροφος - γκαράζ - αποθήκη - αυτ. θέρμανση) 155.000€ - 70 τ.μ. (2ος όροφος - γκαράζ - αποθήκη -α υτ. θέρμανση) 120.000€ - 112 τ.μ. (2ος όροφος γκαράζ - αποθήκη - αυτ. θέρμανση) 212.000€

9. ΚΑΡΑΚΟΝΕΡΟ **Διαμερίσματα** 82, 95 τ.μ. (σε διώροφη οικοδομή) προς 1.800 € το τ.μ.

10. ΣΤ. ΚΩΤΙΑΔΗ **Διαμερίσματα** 50, 83 τ.μ. (σε διώροφη οικοδομή) προς 1.800 € το τ.μ.

11. ΑΡΑΠΑΚΙ **Διαμέρισμα** ελαφρώς μεταχειρισμένο (πέντε ετών) 140 τ.μ. με 3 κρεβατοκάμαρες, 2 μπάνια, κεντρική θέρμανση και ηλιακό 220.000 ευρώ.

12. ΡΟΔΟΣ **Μεζονέτα (υπό κατασκευή)** κεντρικό σημείο της πόλης 210 τ.μ. (140 τ.μ. κυρίας χρήσεως και 70 τ.μ. υπόγειο) πολυτελούς κατασκευής με κήπο, κεντρική θέρμανση, αποθήκη, γκαράζ, θέα καταπληκτική, τιμή λογική.

13. ΠΑΣΤΙΔΑ **Μεζονέτα** (υπό κατσκευή) 140 τ.μ. πολυτελούς κατασκευής σε οικόπεδο 330 τ.μ. 170.000 €

14. ΓΕΝΝΑΔΙ **Μεζονέτες** (ετοιμοπαράδοτες) 102,36-104,34-107,23 τ.μ. πολυτελούς κατασκευής και απεριόριστη θέα σε οικόπεδο των 900 τ.μ. σε λογική τιμή

15. ΙΑΛΥΣΟΣ **Μεζονέτες** (σε μαρμαροσοβά) των 225 τ.μ. 205.000 ευρώ, 204 τ.μ. 190.000 €, 204 τ.μ. 176.000 € και 165 τ.μ. 161.000 € με ανεξάρτητα οικόπεδα και σε πολύ καλή περιοχή.

16. ΙΑΛΥΣΟΣ **Μεζονέτα** 210 τ.μ. πολυτελούς κατασκευής, ανεξάρτητη σε οικόπεδο 300 μέτρων, 250.000 €

17. ΙΑΛΥΣΟΣ **Μεζονέτα** 192 τ.μ. με κήπο μπρος-πίσω, τζάκι και όλο τον ηλεκτρικό εξοπλισμό, 260.000 €

18. ΚΟΣΚΙΝΟΥ **Μεζονέτες** 140 τ.μ. με απεριόριστη θέα σε οικόπεδο 1.500 τ.μ. 218.000 € σε μαρμαροσοβά και 280.000 € αποπερατωμένη

19. ΓΕΝΝΑΔΙ **Οικόπεδο** 2.360 τ.μ. με άδεια οικοδομής (200 τ.μ. κύριας χρήσεως, 200 τ.μ. υπόγειο, 40 τ.μ. ημιυπαίθριο) με πρόσοψη στο κεντρικό δρόμο, καταπληκτική θέα, σε απόσταση 50 μέτρων από τη θάλασσα σε πολύ καλή τιμή.

20. ΠΕΥΚΟΙ (ΛΙΝΔΟΣ) **Οικόπεδο** 3.000 τ.μ. στο κέντρο της τουριστικής περιοχής με τη μία πρόσοψη στον κεντρικό δρόμο και την άλλη στην παραλία, με άδεια οικοδομής (300 τ.μ. κύρια χρήση και 300 υπόγειο) κατάλληλο για οποιαδήποτε επαγγελματική χρήση, προσφέρεται προς πώληση ή προς ενοικίαση.

ΚΤΗΜΑΤΟΜΕΣΙΤΙΚΟ ΓΡΑΦΕΙΟ
ΝΙΚΟΛΑΟΣ Δ. ΑΣΒΕΣΤΗΣ
ΓΕΩΡΓΙΟΣ Η. ΑΛΕΞΙΟΥ
ΠΩΛΗΣΕΙΣ - ΕΚΤΙΜΗΣΕΙΣ -
ΑΝΤΙΠΑΡΟΧΕΣ - ΕΠΕΝΔΥΤΙΚΕΣ ΠΡΟΤΑΣΕΙΣ
Αγίου Ιωάννου 46, Ρόδος
Τηλ. 22410 32809, 6947848288, 6946 348131

LAND SCOPE
ΚΤΗΜΑΤΟΜΕΣΙΤΙΚΗ

- ΛΕΥΚΩΣΙΑΣ διαμέρισμα, 2υ/δ, 87τμ, lux κατασκευής Τιμή : € 127.000
- ΑΡΑΠΑΚΙ διαμέρισμα 65τμ,πλήρως επιπλωμένο. Τιμή: € 105.000
- ΑΝΑΛΥΨΗ διαμέρισμα 93τμ, 2+1 υ/δ νεόδμητο. Τιμή: € 178.000
- ΔΑΣΚΑΛΟΥΣ διαμερίσματα ισόγειο,1ος,2ος 85τμ σε άριστη θέση. Τιμή: € 162.000
- ΙΑΛΥΣΟΣ μον/τοικία, πολυτελούς κατασκευής 150τμ με κήπο 600τμ. Τιμή: € 260.000
- ΙΑΛΥΣΟΣ μεζονέτες, νεόκτιστες 140τμ, 3υ/δ, ωω, λουτρό Τιμή: € 161.500
- ΙΑΛΥΣΟΣ μον/τοικία, υψηλής ποιότητας κατασκευής 160τμ με κήπο 300τμ. Τιμή: € 281.000
- ΙΑΛΥΣΟΣ μον/τοικία, lux κατασκευής νεόδμητες 140τμ με κήπο 150τμ. Τιμή: € 220.000
- ΙΑΛΥΣΟΣ μον/τοικία, με ιδιαίτερη σημασία στη λεπτομέρια 140τμ με κήπο 350τμ. Τιμή: € 288.000
- ΚΟΣΚΙΝΟΥ μον/τοικία 157τμ, υπο κατασκευή με κήπο 1300τμ. Τιμή: € 240.000
- ΚΟΣΚΙΝΟΥ μον/τοικία 400τμ σε σοβά με κήπο 1.000τμ. Τιμή: € 220.000
- ΑΣΓΟΥΡΟΥ μον/τοικία 140τμ, στα μπετά με αυλή 850τμ. Τιμή : € 147.000
- ΛΑΡΔΟΣ μον/τοικία, άριστης κατασκευής 140τμ (ΜΠΕΤΑ) με κήπο 1450τμ. Τιμή: € 140.000
- ΠΑΡΑΔΕΙΣΙ οικόπεδο 228τμ, προσφέρεται για κατοικίες Τιμή : € 28.000
- ΡΟΔΟΥ ΠΑΣΤΙΔΑΣ οικόπεδα 25.000τμ, με κόμβο, δυνατότητα άδειας πρατηρίου. Τιμή : € 650.000
- ΑΦΑΝΤΟΥ οικόπεδα 5.000τμ, με θέα. Τιμή : € 220.000
- ΚΟΣΚΙΝΟΥ οικόπεδα 1.000τμ, 2.000,4.000τμ, με θέα θάλασσα. Τιμή : € 100.000 το στρεμ.
- ΛΑΡΔΟΣ οικόπεδο 4.000τμ, με θέα θάλασσα. Τιμή : € 180.000
- ΚΙΟΤΑΡΙ οικόπεδο 2.200τμ άρτιο και οικοδομήσιμο. Τιμή : 60.000 €
- ΚΟΣΚΙΝΟΥ οικόπεδα 4.000τμ, πανοραμικό με θέα θάλασσα. Τιμή : € 220.000
- ΑΣΓΟΥΡΟΥ οικόπεδο 4.000τμ, πανοραμικό για επαγ/ματική χρήση. Τιμή : € 147.000
- ΚΑΝΔΗΛΙ οικόπεδο 21.000τμ με ωραία θέα, προσφέρεται και αντιπαροχή Τιμή : € 616.000
- ΜΗΔΕΙΑ κατάστημα 137τμ, μεγάλης προβολής, με πρόσοψη σε δρόμο. Τιμή: € 352.000
- ΜΑΝΤΡΑΚΙ κατάστημα 300τμ, μεγάλης προβολής σε εμπορικό σημείο. Τιμή: € 352.000

ΕΘΝΙΚΗΣ ΑΝΤΙΣΤΑΣΗΣ & ΤΣΑΛΔΑΡΗ
(πάνω απο τον Κωτσόβολο)
Τηλ / Φαξ : 22410 28629
Κιν : 6976872626 / 6972257246
ΑΕ255

ΖΗΤΕΙΤΑΙ

ΠΩΛΗΤΗΣ/ΤΡΙΑ ΚΑΤΑΣΤΗΜΑΤΟΣ ΚΙΝΗΤΗΣ ΤΗΛΕΦΩΝΙΑΣ

με έδρα τη Ρόδο

Ο/Η κάτοχος της θέσης θα είναι υπεύθυνος/η για την ολοκληρωμένη εξυπηρέτηση των καταναλωτών που επισκέπτονται το σημείο πώλησης με σκοπό την προώθηση προϊόντων και υπηρεσιών.

Απαραίτητα προσόντα:
- Αριστη ικανότητα στην επικοινωνία και στις διαπροσωπικές σχέσεις
- Πολύ καλή χρήση, γραπτά και προφορικά, της Ελληνικής και Αγγλικής γλώσσας
- Εξοικείωση στην Πληροφορική σε περιβάλλον Windows & MS Office
- Ομαδικό πνεύμα εργασίας

Επιθυμητά προσόντα:
- Πτυχίο Α.Ε.Ι. ή Τ.Ε.Ι.
- Προηγούμενη εργασιακή εμπειρία στο χώρο των πωλήσεων (ιδανικά στον χώρο των νέων τεχνολογιών) σε εταιρία λιανικής πώλησης
- Γνώση του λογιστικού συστήματος EUROFASMA
- Γνώση της αγοράς κινητής τηλεφωνίας

Οι ενδιαφερόμενοι μπορούν να αποστείλουν βιογραφικό σημείωμα, στον αριθμό Fax **2241075402** ή στο email **s_pardalou@panafonet.gr** ή στη διεύθυνση: **Εθνικής Αντίστασης 31 Ρόδος 85100 (κατάστημα VODAFONE)** Υπόψη κ. Παρδαλού Ματούλα

ΜΑΤ001956(Γ)

ευσταθίου
ΕΥΡΩΚΤΗΜΑΤΙΚΗ
ΚΤΗΜΑΤΟΜΕΣΙΤΙΚΟ ΓΡΑΦΕΙΟ

Εθν. Αντιστάσεως 83 • Τηλ.: 22410 73819, 74917
Κιν.: 6944 374546, 6945 292030
Fax: 22410 38641 • e-mail: info@euroktimatiki.gr
Γάλ. ΖΖ410 30041 • e-mail: info@euroktimatiki.gr

ΠΩΛΗΣΕΙΣ ΑΚΙΝΗΤΩΝ

- **ΔΙΑΜΕΡΙΣΜΑ** 94 τ.μ. με 2 υπνοδωμάτια στην Ανάληψη με Parking, αποθήκη, θέρμανση. Αξίας € 216.000
- **ΔΙΑΜΕΡΙΣΜΑ** 120 τ.μ. στην Κοδριγκτώνος με 3 υπνοδωμάτια, μεγάλες - άνετες βεράντες, Parking. Αξίας €161.000
- **ΔΙΑΜΕΡΙΣΜΑ** 65 τ.μ. στην Ανάληψη με 2 υπνοδωμάτια, με αποκλειστική χρήση αυλής, στεγασμένη θέση στάθμευσης, αποθήκη, πλήρη θέρμανση. Αξίας € 114.500
- **ΜΕΖΟΝΕΤΑ** 130 τ.μ. στην Ιαλυσό, με 3 υπνοδωμάτια, διώροφη με σοφίτα, αυλή, πλήρη θέρμανση. Αξίας €215.000
- **ΜΟΝΟΚΑΤΟΙΚΙΑ** 140 τ.μ. στην Παστίδα σε μπετά σε περιτοιχισμένο οικόπεδο, ατομική αποχέτευση. Αξίας € 108.000
- **ΜΟΝΟΚΑΤΟΙΚΙΑ** 203 τ.μ. στο Κανδυλί – Ιαλυσός σε μπετά με 3 υπνοδωμάτια, τριώροφη, σε 860 τ.μ. οικόπεδο περιτοιχισμένο με διαμορφωμένη πρόσβαση. Αξίας € 138.000
- **ΜΟΝΟΚΑΤΟΙΚΙΑ** 156 τ.μ. στα Κοσκινού σε μπετά, σε 1.200 τ.μ. σε περιτοιχισμένο οικόπεδο, εξαιρετική θέα βουνό και θάλασσα. Αξίας € 205.000
- **ΜΟΝΟΚΑΤΟΙΚΙΑ** 154 τ.μ. στα Κοσκινού, νεόδμητη, με 3 υπνοδωμάτια σε 1.200 τ.μ. σε περιτοιχισμένο οικόπεδο, εξαιρετική θέα βουνό και θάλασσα, με θέρμανση, εντοιχισμένη κουζίνα. Αξίας € 330.000
- **ΟΙΚΟΠΕΔΟ** 4.010 τ.μ. στις Καλυθιές κοντά στην εθνική οδό Λίνδου- Αεροδρομίου κατάλληλο για επαγγελματική χρήση με δυνατότητα πρόσβασης πλάτους 6 m . Αξίας € 176.000
- **ΟΙΚΟΠΕΔΟ** 4.000 τ.μ. στα Κοσκινού, επικλινές με πανοραμική θέα, κατάλληλο για οικιστική χρήση. Αξίας € 176.000
- **ΟΙΚΟΠΕΔΟ** 4.000 τ.μ. στα Κοσκινού, επικλινές με πανοραμική θέα, κατάλληλο για οικιστική χρήση. Αξίας € 293.000
- **ΟΙΚΟΠΕΔΟ** 1.000 τ.μ. στο Ροδίνι, Σ.Δ. 0,4 (Τομέας Π), άρτιο και οικοδομήσιμο. Αξίας € 352.000.

ΧΠ401/2029

ΑΠΟ ΤΟ CITY HALL restaurant
ΖΗΤΟΥΝΤΑΙ

σερβιτόροι-σερβιτόρες μέχρι 30 ετών για αποκλειστική απασχόληση όλο το χρόνο.

Πληρ. τηλ. 2241070200

ΜΑΤ1889(Γ)

Μεγάλη επαγγελματική ευκαιρία
Επιχείρηση στο σπίτι ή το γραφείο σας

Κερδίστε από 500 έως 2.000 ευρώ το μήνα με ελεύθερο ωράριο. Ανεξάρτητη συνεργασία. Οχι ντήλερ ή πλασιέ. Internet επιθυμητό. Πλήρες σύστημα εκπαίδευσης. Προοπτική καριέρας - Bonus - δωρεάν ταξίδια.

Πληρ. τηλ. 2241094767 ή www.homework4u.biz

Ελεγχος βάρους
Εάν θέλετε

- Να χάσετε κιλά χωρίς να πεινάτε
- Να χάσετε λίπος από εκεί που έχετε
- Να μην ξαναβάλετε τα κιλά σας
- Να διώξετε την κυτταρίτιδα
- Να έχετε τόνωση και ενέργεια
- Να αισθάνεσθε και να φαίνεσθε καλά

Εμείς έχουμε τη λύση

Πληρ. τηλ.
www.healthybeautydiet.com
2241094642

ΜΑΠ38(Γ)

Εχετε χρέη;

Ολοι μας είμαστε υπερχρεωμένοι.

Οι λόγοι μας για τον κάθε ένα μας διαφορετικοί.
Αλλά όλοι έχουμε το ίδιο πρόβλημα!!!
Επενδύστε τον ελεύθερο χρόνο σας...

Κερδίστε ακόμα και μέσα από τον χώρο σας

500 € - 2000 € Μηνιαίως.

ΠΛΗΡΟΦΟΡΙΕΣ ΓΙΑ ΡΑΝΤΕΒΟΥ
ΚΙΝ. 6947004475

ΜΑΠ33(2)

Α. Ε. Δ. Ε
ΔΟΜΗΣΗ ΡΟΔΟΥ

Από τη ΔΟΜΗΣΗ ΡΟΔΟΥ, εταιρεία με ηγετική θέση στον κλάδο των δομικών υλικών

ΖΗΤΟΥΝΤΑΙ

1. ΑΠΟΘΗΚΑΡΙΟΣ (Με γνώσεις Η/Υ)
2. ΥΠΑΛΛΗΛΟΣ ΑΠΟΘΗΚΗΣ
(Χειριστής Κλαρκ)
3. ΠΩΛΗΤΗΣ (Εσωτερικός)

ΑΠΑΙΤΟΥΜΕΝΑ ΠΡΟΣΟΝΤΑ:

- Αξιόλογη προϋπηρεσία σε ανάλογη θέση

Η εταιρεία εγγυάται για το άριστο εργασιακό περιβάλλον καθώς και για ανταγωνιστικό πακέτο αποδοχών

Αποστολή βιογραφικών ή επίσκεψη στα γραφεία μας επί της οδού: 3ο χλμ. Ρόδου-Λίνδου

Πληροφορίες στο τηλ. 2241068140
(Κο Αλέξη Παπαγρηγορίου) ΧΠ2367

Η Οδική Βοήθεια Ρόδου

HELLAS SERVICE

ΖΗΤΑ

Συνεργάτες για την στελέχωση του τμήματος Πωλήσεων

Απαραίτητα προσόντα:

- Ικανότητα επικοινωνίας
- Ευχάριστη προσωπικότητα
- Δίπλωμα οδήγησης οχήματος
- Προϋπηρεσία στο χώρο

Προσφέρονται:

Ανταγωνιστικό πακέτο αποδοχών

- Προοπτικές εξέλιξης
- Εξαιρετικό περιβάλλον εργασίας

Πληρ. τηλ. 2241022490

ΜΑΤ001977(Γ)

ΔΑΚΤΥΛΟΓΡΑΦΟΣ

ΖΗΤΕΙΤΑΙ νέος ή νέα

με άριστες γνώσεις τυφλού συστήματος δακτυλογράφησης για να εργαστεί σε μεγάλο εκδοτικό συγκρότημα.
Ωράριο αποκλειστικά απογευματινό
Κατάθεση βιογραφικών στην
Ταχυδρομική Θυρίδα 348, Ρόδος 85100

ΓΡΑΦΙΣΤΑΣ

ΖΗΤΕΙΤΑΙ νέος ή νέα

με γνώσεις σελιδοποίησης και γραφιστικών εργασιών, θα συνεκτιμηθεί κυρίως η γνώση προγραμμάτων Quark Xpress, Adobe Photoshop, Adobe Illustrator, σε περιβάλλον Macintosh
Κατάθεση βιογραφικών στην
Ταχυδρομική Θυρίδα 348, Ρόδος 85100 ΜΟΟ88

ΥΠΕΥΘΥΝΟΙ ΥΠΟΔΟΧΗΣ

ΖΗΤΟΥΝΤΑΙ

από εταιρία γνωστής αλυσίδας γυμναστηρίων για την θέση της υποδοχής με προϋπηρεσία και βασική προϋπόθεση την κοινωνικότητα, και την ευχέρεια λόγου. Το άτομο έως 30 ετών που θα επιλέξουμε θα ενταχθεί σε μια εταιρία κορυφαία στο είδος της που έχει ως παράδοση να αναδεικνύει στελέχη από την γραμμή της. Η εταιρία παρέχει σεμινάρια στο άτομο που θα επιλεχθεί και ένα θαυμάσιο χώρο εργασίας.

Πληρ. τηλ. 2241070510-11 ΜΧΠ2354

ΖΗΤΟΥΝΤΑΙ

ΠΩΛΗΤΡΙΕΣ

από εμπορική εταιρεία με καταστήματα εντός πόλεως
- Αποδοχές πολύ καλές
- Προοπτικές εξέλιξης.

Πληρ. τηλ. (22410)32125

ΜΖΤ010603

ΖΗΤΕΙΤΑΙ

νέος ή νέα

για να εργαστεί ως **δημοσιογράφος**, σε σοβαρό Μέσο Μαζικής Ενημέρωσης στη Ρόδο.
Προϋπηρεσία, δεν είναι απαραίτητη.
Απαραίτητες προϋποθέσεις:
α. Να διαθέτει μέσο μεταφοράς
β. Να γνωρίζει την χρήση Ηλεκτρονικού Υπολογιστή και ειδικότερα του προγράμματος Word
Η απασχόληση θα είναι αποκλειστική και πλήρης
Οι ενδιαφερόμενοι/ες, μπορούν να αποστείλουν βιογραφικό σημείωμα με πλήρη στοιχεία και τηλέφωνα επικοινωνίας στην **Ταχυδρομική Θυρίδα 348 85-100 Ρόδος**

ΜΟΟ81

εργασιες

συνέχεια από την προηγούμενη

ΕΣΥ ΚΕΡΔΙΖΕΙΣ ΟΤΙ ΑΞΙΖΕΙΣ; ΖΗΤΟΥΝΤΑΙ δραστήρια **άτομα** για ανεξάρτητη συνεργασία χωρίς ιδιαίτερες γνώσεις. Εργασία μόνο από τον χώρο σας. Δυνατότητα καριέρας. Για μερική απασχόληση έως και 1500 ευρώ. Για πλήρη απασχόληση έως και 5500 ευρώ. Όχι πλασιέ-ντήλερ. Μπορείτε ακόμα να δώσετε τούτη την είδηση σε όσους ονομάζεται φίλους. Πληρ. τηλ. 6947776134, 6942290181 e-mail: tezaris@kos.forthnet.gr ΜΖΤ290405

ΖΗΤΕΙΤΑΙ

ΖΕΥΓΑΡΙ 25-40 ετών.
Να μιλούν ξένες γλώσσες για **να αναλάβουν μικρό ξενοδοχείο** στην Παλιά Πόλη που θα λειτουργεί όλο τον χρόνο.
Απαραίτητη προϋπηρεσία

Πληρ. τηλ. 2241070773, 6947008143 ΜΑΤ1978(2)

ΕΧΩ ΜΙΑ ΠΟΛΥ ΚΑΛΗ ΙΔΕΑ και ΖΗΤΩ ΣΥΝΕΤΑΙΡΟ

να διαθέτει 50.000 έως 70.000 ευρώ για να την ολοκληρώσω. Σοβαρή και σίγουρη επένδυση με επιτυχημένη δουλειά όλο το χρόνο. Σε ένα μικρό διάστημα παίρνει πίσω μεγάλο μέρος από το αρχικό κεφάλαιο.

Πληρ. ΑΛΕΞΑΝΔΡΟΣ τηλ. 6977144804 ΜΖΤ210620

ΦΡΟΝΤΙΣΤΗΡΙΟ ΜΕΣΗΣ ΕΚΠΑΙΔΕΥΣΗΣ

ΖΗΤΑ

Για συνεργασία καθηγητές:
- **Μαθηματικούς**
- **Φυσικούς**
- **Φιλόλογους**

Πληρ. καθημερινά τηλ. 2241025253 ΜΑΠ21(Γ)

ΖΗΤΟΥΝΤΑΙ

ΠΩΛΗΤΡΙΕΣ

για τουριστικό κατάστημα εντός πόλεως Ρόδου
- Ωράριο συνεχές 8ωρο
- Μισθός 900 ευρώ καθαρά

Πληρ. τηλ. (22410)25936

ΜΖΤ170601

AXON
ΔΙΕΘΝΕΣ ΔΙΚΤΥΟ ΣΠΟΥΔΩΝ

ΖΗΤΑ

Να προσλάβει υπάλληλο
με γνώσεις Αγγλικής και χειρισμό Η/Υ
για τη στελέχωση της γραμματείας
Πληρ. τηλ. 2241077656, 2241070902

ΧΠ2149

ΖΗΤΟΥΝΤΑΙ

α. **σερβιτόρος/α** με γνώση καλής αγγλικής και ιταλικής γλώσσας
β. **βοηθοί σερβιτόρου** για εστιατόριο εκτός Ρόδου

Πληρ. τηλ. 2244091031
Παρέχεται στέγη

ΜΑΠ0019(Π)

ΖΗΤΟΥΝΤΑΙ

ΚΟΜΜΩΤΡΙΕΣ & ΥΠΕΥΘΥΝΗ ΟΝΥΧΟΠΛΑΣΤΙΚΗΣ
με προϋπηρεσία

από εταιρεία γνωστής αλυσίδας γυμναστηρίων για να στελεχώσουν τον χώρο του κομμωτηρίου. Η υπεύθυνη που θα επιλεχθεί θα έχει την ευκαιρία να εργαστεί σε ένα θαυμάσιο χώρο εργασίας, με δυνατότητες εξέλιξης και με την πρόκληση να ανταποκριθεί στις απαιτήσεις μεγάλου κομμωτηρίου. Μισθός αναλόγως με τις δυνατότητες + ένσημα

Πληρ. τηλ. 2241070510-11 fax 2241070512

ΜΧΠ2354

ΖΗΤΕΙΤΑΙ

ΚΑΘΗΓΗΤΗΣ/ΤΡΙΑ ΑΓΓΛΙΚΩΝ

- Αν έχετε όρεξη για δουλειά
- Αν έχετε τα τυπικά και ουσιαστικά προσόντα
- Αν ενδιαφέρεστε για μια άγογη συνεργασία

Σας προσφέρουμε:
- Απόλυτα ικανοποιητική αμοιβή ανάλογα με τα προσόντα σας
- Πλήρη απασχόληση
- Πλήρη ασφαλιστική κάλυψη

Πληρ. τηλ. 2241035289, fax 2241032336

ΜΧΠ089

ΑΠΟ ΤΟ ΞΕΝΟΔΟΧΕΙΟ ΔΙΟΝΥΣΟΣ ΣΤΗΝ ΙΞΙΑ

ΖΗΤΕΙΤΑΙ

Μάγειρας για αλα καρτ εστιατόριο
με συστάσεις και προϋπηρεσία.

Για περισσότερες πληρ. τηλ. 2241023021

ΜΑΤ001922(Γ)

Ο Εκπαιδευτικός Οργανισμός

ΟΡΟΣΗΜΟ
ΘΕΜΕΛΙΟ
ΣΥΓΧΡΟΝΑ ΦΡΟΝΤΙΣΤΗΡΙΑ

ΖΗΤΑΕΙ

- για το φροντιστήριο της Ρόδου
  Μαθηματικό & καθηγητή Πληροφορικής
- για το φροντιστήριο στον Αρχάγγελο
  Φιλόλογο & κοπέλα γραμματείας

Τηλ. **2241075194** - Fax: **2241076705**
Email: **rodos@interactive.gr**
Κατάθεση βιογραφικού καθημερινά 10.00-21.00

ΧΠΕΚΠ13

ΖΗΤΕΙΤΑΙ

ΔΙΕΥΘΥΝΤΙΚΟ ΣΤΕΛΕΧΟΣ
άνω των 35 ετών με γνώσεις Η/Υ.
Απαραίτητο βιογραφικό σημείωμα

Πληρ. τηλ. 2241060730

ΜΧΠ187

RE/MAX
Outstanding Agents.
Outstanding Results.
sm

ΖΗΤΟΥΝΤΑΙ ΣΥΝΕΡΓΑΤΕΣ

Η **RE/MAX** η μεγαλύτερη εταιρία κτηματομεσιτικών συναλλαγών στον κόσμο, ξεκίνησε τις δραστηριότητες της στη **Ρόδο** κάτω από την επωνυμία **RE/MAX EXPRESS.**
Στόχος μας η παροχή **υψηλού επιπέδου υπηρεσιών στο Ροδιακό κοινό.**
Εάν διαθέτετε μια καλή προσωπικότητα, τα πάτε καλά με τους ανθρώπους, είστε ανεξάρτητοι και παρακινημένοι, επιθυμείτε να κάνετε την διαφορά στην ζωή σας και κατέχετε γνώσεις πάνω στον τομέα των κτηματομεσιτικών συναλλαγών ή οποιουδήποτε άλλου τύπου πωλήσεων, τότε καλέστε στο **22410 43730** και κάνετε τις γνώσεις σας πράξη.

Για περισσότερες πληροφορίες :
Κα. Μ. Χριστοδούλου
RE/MAX EXPRESS
Τηλ. 22410 43730 , 43731 Φαξ : 22410 73200
Email: mary@remaxexpress.gr
Εθν. Μακαρίου 45
Ρόδος 85100

ΚΤΗ005

ΖΗΤΟΥΝΤΑΙ

ΑΠΟ ΤΗΝ OPEL ΜΑΜΑΛΙΓΚΑΣ ΑΕΒΕ

α) **άτομο για το τμήμα ανταλλακτικών**
β) **άτομο για τη θέση του τεχνικού συμβούλου**

Απαιτούμενα προσόντα:
1. Καλή χρήση υπολογιστή
2. Ευχέρεια στην επικοινωνία
3. Συνέπεια - υπευθυνότητα

Προηγούμενη εμπειρία θα εκτιμηθεί
Επικοινωνία κος ΜΑΚΡΑΣ τηλ. 2241061005 καθημερινά από 10.00-14.00

ΜΧΠ1276

ΔΙΕΘΝΗΣ ΕΜΠΟΡΙΚΗ ΕΤΑΙΡΙΑ ΤΡΟΦΙΜΩΝ ΖΗΤΕΙ
Ατομα δραστήρια και δυναμικά
για την στελέχωση Τμημάτων στη Ρόδο.
Προσφέρουμε:
συνεχόμενη απασχόληση, γρήγορη επαγγελματική εξέλιξη, μισθό και Bonus.
Για περισσότερες πληροφορίες καλέστε το τμήμα Δημοσίων Σχέσεων:
Κυρία Αννα: **6944508640**
Κύριο Σαντορινιό **6977946940**

ΜΑΠ35(Γ)

Από την **EXPERT CLEAN SERVICES**
εταιρεία απορρυπαντικών - χημικών και χαρτικών

ΖΗΤΕΙΤΑΙ

ΠΩΛΗΤΗΣ
Θα προτιμηθούν άτομα με προϋπηρεσία.
Μισθός και μπόνους.

Πληρ. τηλ. 2241032111 από 8.30-2.30
ΜΑΤ001934(Γ)

Από την ψησταριά "Ο ΜΑΚΗΣ"

ΖΗΤΟΥΝΤΑΙ

1) ΨΗΣΤΗΣ πεπειραμένος για αρνιά - κοντοσούβλια - κοκορέτσια - γουρουνόπουλα και της ώρας
2) ΝΕΟΣ για γύρο - σουβλάκια - χάμπουργκερς, με πείρα στις πίτες.
3) ΝΕΟΣ για delivery.
Σε λίγες μέρες **νέο κατάστημα** στην Κρεμαστή, Ικάρων 3.
Πληρ. τηλ. **2241033682, 2241074435, 2241096964**
κ. Μάκη ή κα Αννα

ΜΑΠ30

ΑΠΟ ΜΕΓΑΛΑ ΚΕΝΤΡΑ ΞΕΝΩΝ ΓΛΩΣΣΩΝ

ΖΗΤΟΥΝΤΑΙ για την περίοδο 2005-2006

1) **ΓΡΑΜΜΑΤΕΑΣ Διεύθυνσης & Μάρκετινγκ:** με άριστη γνώση Η/Υ και τουλάχιστον μίας ξένης γλώσσας και με ευχέρεια στην επικοινωνία.
2) **ΚΑΘΗΓΗΤΡΙΑ ΑΓΓΛΙΚΗΣ** με τα απαραίτητα προσόντα και ανάλογη προϋπηρεσία.
3) **ΚΑΘΗΓΗΤΡΙΑ ΓΕΡΜΑΝΙΚΗΣ:** με τα απαραίτητα προσόντα και ανάλογη προϋπηρεσία.

Προσφέρονται: Ικανοποιητικό πακέτο αποδοχών.
Για συνεντεύξεις και ραντεβού μπορείτε να επικοινωνείτε στο **6944557415**

ΧΠ ΕΚΠ028

Από την εταιρεία
AUTO CENTER
Μανώλης Κωστάκης Α.Ε.Β.Ε.
14ο χλμ. Ρόδου -Αεροδρομίου, Παραδείσι 851 06 Ρόδος

ΖΗΤΕΙΤΑΙ
ΥΠΕΥΘΥΝΟΣ ΥΠΟΔΟΧΗΣ ΣΥΝΕΡΓΕΙΟΥ

Απαραίτητα προσόντα: Γενικές γνώσεις αυτοκινήτου, γνώση Η/Υ, κοινωνικότητα και ικανότητα επικοινωνίας.

Τηλέφωνο επικοινωνίας: **22410-82000** εσωτερικό 31
Υπεύθυνος: κ. Μιχελιδάκης

ΜΧΠ096

διαφορα

ΠΩΛΟΥΝΤΑΙ μεταλλικά ράφια, λόγω ανακαίνισης, σε τιμή ευκαιρίας. Πληρ. τηλ. 2241020058, ώρες εργάσιμες MZT210615

ΠΩΛΕΙΤΑΙ πλήρης **οικιακός εξοπλισμός** σε άριστη κατάσταση λόγω αναχώρησης. Πληρ. τηλ. 6937759450, 2241047987 MZT200602

ΠΩΛΕΙΤΑΙ ZODIAK φουσκωτό φαστ-ρολέρ με φουσκωτό πάτωμα, Johnson 15, τρέιλερ γαλβανιζέ, ιδανικό για ψαροντούφεκο. Κομπλέ 3500 ευρώ. Πληρ. τηλ. 6938233461 κ. Κώστας MZT210604

ΠΩΛΕΙΤΑΙ καινούργιος **εξοπλισμός εστιατορίου** και Snack Bar, μεμονωμένα ή όλα μαζί σε τιμές προσιτές. Πληρ. τηλ. 6945560167 και 6946753363. MZT150614

ΡΥΘΜΟΣ Α.Τ.Ε.
ΡΟΔΟΣ ΑΙΡ Ε.Π.Ε.
ΝΕΟΤΕΧ ΡΟΔΟΣ Ε.Π.Ε.

Ομιλος Εταιρειών με ηγετική θέση στο χώρο των κατασκευών και του εμπορίου δομικών υλικών και μηχανολογικού εξοπλισμού - κλιματισμού, για την στελέχωσή του

ΖΗΤΑ

- ΠΟΛΙΤΙΚΟ ΜΗΧΑΝΙΚΟ ΑΕΙ για στελέχωση εργοταξίου. Επιθυμητή προϋπηρεσία στο χώρο, καλή γνώση αγγλικής γλώσσας και χρήση υπολογιστών.
- ΔΟΜΙΚΩΝ ΕΡΓΩΝ ΤΕΙ για στελέχωση τμήματος πωλήσεων με σκοπό την προώθηση υλικών της εταιρείας. Επιθυμητή προϋπηρεσία στο χώρο, καλή γνώση αγγλικής γλώσσας και χρήση υπολογιστών.
- ΤΕΧΝΟΛΟΓΟ ΜΗΧΑΝΟΛΟΓΟ ΤΕΙ για στελέχωση εργοταξίου. Επιθυμητή προϋπηρεσία στο χώρο, καλή γνώση αγγλικής γλώσσας και χρήση υπολογιστών.
- ΓΡΑΜΜΑΤΕΑ για στελέχωση εργοταξίου. Επιθυμητή προϋπηρεσία, καλή χρήση υπολογιστών.
- ΝΥΧΤΟΦΥΛΑΚΑ.

ΑΠΟΣΤΟΛΗ ΒΙΟΓΡΑΦΙΚΟΥ ΣΗΜΕΙΩΜΑΤΟΣ
Καμείρου 2 - 1ος όροφος
κ. Πιεράτος Αναστάσιος
Τηλ. 2241044452, e-mail: rythmos@rodosair.gr

ΜΧΠ: ΠΑΡ160

ΜΟΤΟΜΙΚΕ

ΜΕΤΑΧΕΙΡΙΣΜΕΝΑ

Από το κατάστημα **YAMAHA MOTOMIKE**
πωλούνται
τα παρακάτω δίκυκλα σε άριστη κατάσταση
σε όλα τα μοντέλα **ΕΓΓΥΗΣΗ 1 ΧΡΟΝΟ**

ΜΟΝΤΕΛΟ	ΜΑΡΚΑ	ΧΜ	ΧΡΩΜΑ	ΤΙΜΗ	ΗΜΕΡ/ΝΙΑ ΑΓΟΡΑΣ
V-MAX 1200	YAMAHA SPORT-NAKED	22.025	ΓΚΡΙ	7.500	2001
TIGER 900	TRIUMPH ENDURO	79.882	ΜΑΥΡΟ	4.500	1995
GSXR 750 R	SUZUKI SUPER SPORT	17174	ΓΚΡΙ	7000	1999
KTM 640 LC4	KTM SUPER-MOTAD	11.464	ΜΑΥΡΟ-ΚΙΤΡ.	5000	2002
GSXF600S BADID	SUZUKI SPORT-NAKED	15850	ΚΟΚΚΙΝΟ	4000	1996
DRAGSTAR 650	YAMAHA CASTOM	6888	ΠΟΡΤΟΚΑΛΙ	5500	1999
XT600E	YAMAHA ENDURO	3000	ΜΠΛΕ	4900	2003
KLX250	KAWASAKI ENDURO	16200	ΚΟΚΚΙΝΟ	1900	2000
MAGNA 250	HONDA CRUISER	15320	ΓΚΡΙ	1800	1996
MODENAS 125	MODENAS ΠΑΠΑΚΙ	3500	ΜΠΛΕ	1700	2005
Z125	YAMAHA ΠΑΠΑΚΙ	19000	ΚΟΚΚΙΝΟ	1950	2001
FIZ115	YAMAHA ΠΑΠΑΚΙ	5800	ΜΑΥΡΟ	900	2001
AERROX-NITRO 100	YAMAHA SCOOTER	3330	ΜΠΛΕ	1700	2005
KYMGO 50 4T	KYMGO SCOOTER	7500	ΜΠΛΕ	1000	2000
FB 50	SUZUKI ΠΑΠΑΚΙ	12000	ΜΠΛΕ	500	1998

ΜΟΝΤΕΛΟ ΤΕΤΡΑΤΡΟΧΕΣ	ΜΑΡΚΑ ATV-QUADS	ΧΛΜ	ΤΙΜΗ	ΗΜΕΡΟΜΗΝΙΑ ΑΓΟΡΑΣ
WARRIOR 350 ΜΠΛΕ	YAMAHA ATV	4200	6500,00	2003
BREZZE 125 Μπλε	YAMAHA ATV	1100	3500,00	2003
HELIX	DINLI ATV	300	1900,00	2005

Πατριάρχου Αθηναγόρα 13, Ρόδος 85100 • Τηλ. & Fax 2241026360
www.motomike.gr info@motomike.gr

AE279

TOP CARS

ΠΡΩΤΗ ΣΕ ΕΙΣΑΓΩΓΕΣ ΑΥΤΟΚΙΝΗΤΩΝ ΣΤΑ ΔΩΔΕΚΑΝΗΣΑ

ΕΙΣΑΓΩΓΕΣ ΑΓΟΡΕΣ - ΠΩΛΗΣΕΙΣ - ΑΝΤΑΛΛΑΓΕΣ ΜΕΤΑΧΕΙΡΙΣΜΕΝΩΝ ΑΥΤΟΚΙΝΗΤΩΝ

1. **JEEP GRAND CHEROKEE DIESEL μοντ. 2003** 3.100 cc, ηλιοροφή, 6 αερόσακοι, ABS, klima, ηλεκ. καθρέπτες, θερμαινόμενο-δερμάτινο σαλόνι με μνήμες, TV, τηλέφωνο, πλήρες ηχοσύστημα **ΕΙΣΑΓΩΓΗΣ**
2. **MERCEDES SLK 200 KOMPRESSOR μοντ. 2002** δίχρωμο δερμάτινο σαλόνι, ABS, 4 αερόσακοι, ηλεκ. καθίσματα, ESP, klima, ζάντες αλουμινίου, ηχοσύστημα **ΕΙΣΑΓΩΓΗΣ**
3. **ALFA ROMEO A 156 μοντ. 2004** Δερμάτινο σαλόνι, ABS, klima, ηχοσύστημα, SUN ROOF, SPOR KIT, ζάντες αλουμινίου, σπόιλερ.
4. **FIAT BARCHETTA CABRIO (Συλλεκτικό) μοντ. 1999** δερμάτινο σαλόνι, ABS, ηλεκτ. καθίσματα, ηλεκτ. καθρέπτες, ηχοσύστημα, μπάρες αλουμινίου, ζάντες αλουμινίου
5. **MERCEDES C200 AVANTGARDE μοντ. 2003** δερμάτινο σαλόνι, ABS, τηλέφωνο, ηλεκτρ. καθίσματα, full extra **ΕΙΣΑΓΩΓΗΣ**
6. **MERCEDES SPORT C200** μοντ. 2003 full extra **ΕΙΣΑΓΩΓΗΣ**
7. **JEEP CHEROKEE LIMITED 2500cc** DIESEL, μοντ. 2004 δερμάτινο-θερμαινόμενο, σαλόνι, sun roof, τηλέφωνο, ABS, ESP, full extra (σχεδόν καινούργιο)
8. **MERCEDES cabrio** μοντ. 2004, δερμάτινο σαλόνι, τηλέφωνο, ABS, θερμαινόμενο σαλόνι, αυτόματο-σειριακό, park - tronik, σχεδόν καινούργιο **ΕΙΣΑΓΩΓΗΣ**
9. **BMW X5 diesel** μοντ. 2003 δερμάτινο σαλόνι, τηλέφωνο, sun roof, 6 αερόσακοι, ηλεκτρ. παράθυρα, full extra **ΕΙΣΑΓΩΓΗΣ**
10. **2 SMART PASSION μοντ. 2002** γυάλινο οροφή, klima, δερμάτινο σαλόνι, αυτόματο-σειριακό, ζάντες αλουμινίου.
11. **TOYOTA RAV4 diesel μοντ. 2003** full extra **ΕΙΣΑΓΩΓΗΣ**
12. **MERCEDES C180 μοντ. 1997** δερμάτινο σαλόνι-θερμαινόμενο, klima ESP, ABS, 4 αερόσακοι, full extra **ΕΙΣΑΓΩΓΗΣ**
13. **MITSUBISHI PAJERO PININ** μοντ. 2003 full extra
14. **PEUGEOT RALLY** μοντ. 2001 16V full extra
15. **TOYOTA CELICA** μοντ. 1993 άριστη κατάστση
16. **ALFA ROMEO GT** 0 χλμ. ευκαιρία full extra 1800 cc
17. **FIAT SPORT COUPE** 220 PS συλλεκτικό full full extra
18. **OPEL ASTRA** 1400 συναγερμός, ABS, ηλεκτρ. παράθυρα, ζάντες αλουμινίου, full extra
19. **MERCEDES SLK 200 KOMPRESSOR** μοντ. 2002 σχεδόν καινούργιο full extra
20. **BMW 318 CI μοντ. 2002,** δερμάτινο σαλόνι, ABS, ESP, ζάντες αλουμινίου, ηχοσύστημα **ΕΙΣΑΓΩΓΗΣ**
21. **BMW 318 ci μοντ. 2003** full extra **ΕΙΣΑΓΩΓΗΣ**
22. **BMW COUPE** μοντ. 2002, άντες αλουμινίου, ηχοσύστημα, ESP, ABS, ηλεκτρ. παράθυρα, full extra
23. **OPEL ZAFIRA** (πολυμορφικό) TURBO 200 PS 10 αερόσακοι, ηχοσύστημα, δερμάτινα καθίσματα, ΡΕΓΚΑΡΟ, ABS, ESP, SUN ROOF, full extra σχεδόν καινούργιο.
24. **MERCEDES E200 ELEGANCE** δερμάτινο σαλόνι, ABS, ESP, ζάντες αλουμινίου, sun roof, άριστη κατάσταση
25. **BMW is 145 PS** μοντ. 1996 αερόσακος, klima, ηχοσύστημα, συναγερμός
26. **TOYOTA COROLLA** μοντ. 1999 1600 cc 16V full extra
27. **BMW 320** 170 PS 6 κύλινδροι, δρμάτινο σαλόνι, klima, ABS, ESP, ηλεκτρ. παράθυρα, τηλέφωνο, ζάντες αλουμινίου, 4 αερόσακοι, ηχοσύστημα **ΕΙΣΑΓΩΓΗΣ**
28. **SKODA FABIA** μοντ. 2001, klima, ηλεκτρ. παράθυρα, ABS
29. **LANCIA DELTA** 1600 cc μοντ. 1998, klima ABS, δερμάτινο σαλόνι, ηλεκτρ. παράθυρα
30. **FIAT SEICENTO** μοντ. 2002, 2 αυτοκίνητα, klima, ABS, υδραυλικό τιμόνι, 2 αερόσακοι
31. **DAEWOO ATOS** 1000 cc μοντ. 2000, klima, ηλεκτρ. παράθυρα, 2 αερόσακοι.

ΕΠΑΓΓΕΛΜΑΤΙΚΑ

1. **FIAT DUCATO** μοντ. 2000, DIESEL**ΕΙΣΑΓΩΓΗΣ**
2. **FORD COMBO** μοντ. 1998 DIESEL **ΕΙΣΑΓΩΓΗΣ**
3. **MERCEDES VITO 110** μοντ.. 1999 **ΕΙΣΑΓΩΓΗΣ**
4. **MERCEDES VITO** 110 ψυγείο **ΕΙΣΑΓΩΓΗΣ**
5. **MERCEDES 412** μοντ. 2001 ανατροπή **ΕΙΣΑΓΩΓΗΣ**
6. **MERCEDES 312** μοντ.. 1999 ανατροπή **ΕΙΣΑΓΩΓΗΣ**
7. **MITSUBISHI L200** 4 πορτο μοντ. 1999 full extra **ΕΙΣΑΓΩΓΗΣ**
8. **MITSUBISHI CANTER** μοντ. 1996 ανατροπή

✓ Ενα χρόνο γραπτή εγγύηση
✓ Από 0-72 δόσεις
✓ Αγοράζουμε το παλιό σας αυτοκίνητο

• 1ο κατάστημα: Λ. Ελευθερίας Κρεμαστή τηλ. (22410)96889, κιν. 6972261775
• 2ο κατάστημα: 2ο χλμ. Λ. Ρόδου-Λίνδου τηλ. (22410)69518 fax 2241069517

ΧΠ2457

διαφορα

συνέχεια από την προηγούμενη

ΠΩΛΕΙΤΑΙ ταχύπλοο σκάφος DRAGO FIESTA 5,50 μέτρα με 90HP μηχανή TOHATSU και βοηθητική 10 HP Johnson, τρέιλερ, βυθόμετρο και άλλα εξτρά, άγκυρες, σωστικά. Ιδανικό για ψάρεμα και ταξίδια. Τιμή ευκαιρίας. Πληρ. τηλ. 6946657077 MZT150618

ΞΕΠΟΥΛΗΜΑ. Ενεκα εργασιών για επέκταση του ισογείου διαμερίσματος **ΠΟΥΛΩ** όλα γενικώς τα ευρισκόμενα εντός αυτού τα οποία βρίσκονται σε άριστη κατάσταση. Επίσης οικιακής χρήσης είδη. Η τιμή και η προσφορά από εσάς κατόπιν παζαρέματος. Πληρ. τηλ. 2241032296 MZT130614

BILLARD ΜΠΙΛΙΑΡΔΑ service ανταλλακτικά, πώληση. Πληρ. τηλ. 2241066535, 6936179032, 6936179040 MAT001468

ΠΩΛΕΙΤΑΙ εξοπλισμός ψησταριάς τραπέζια, καρέκλες, πέργκολα. Πληρ. τηλ. 2241038540, 6939647123 MZT070604

ΦΟΥΣΚΩΤΟ WATERCRAFT μήκους 6,10 με EVINRUDE 150, σε άριστη κατάσταση, πολλά extras, τρέιλερ με φρένα, πωλείται 23.000 ευρώ. Πληρ. τηλ. 6944636473 απόγευμα MXP12527

ΣΑΛΟΝΙ ΠΩΛΕΙΤΑΙ, 3θέσιος, διθέσιος, πολυθρόνα, τραπεζάκια γυάλινα, σύνθετο μαύρη λάκα, λόγω αλλαγής επίπλωσης μόνο 1000 ευρώ. Πληρ. τηλ. 6948896395, ώρες γραφείου. MZT140618

πωλησεις αυτοκινητων & μοτοσικλετων

ΠΩΛΕΙΤΑΙ HONDA XLV 1000 cc VARADERO μαύρο-ασημί μοντ. β' εξ. 2002 με 7.000 χλμ. σε υπέρ άριστη κατάσταση σαν καινούργιο, αγρατζούνιστο, με full extra (κάγκελα - συναγερμός HONDA - βαλίτσα GIVI 52 lit - γάντια - κράνος - γυαλιά - spot ομίχλης - λάμπες XENON), πρόσφατο σέρβις. 8.700 ευρώ. Πληρ. Γιώργος τηλ. 6948600195 MZT210627

GM AUTO Special
ΕΙΣΑΓΩΓΕΣ - ΕΜΠΟΡΙΑ - ΑΝΤΑΛΛΑΓΕΣ ΑΥΤΟΚΙΝΗΤΩΝ & ΑΞΕΣΟΥΑΡ

ΓΙΩΡΓΟΣ Π. ΜΥΡΙΑΛΛΑΚΗΣ
Λεωφόρος Ηρακλειδών (δίπλα ταβέρνα "Αντώνης") Ιαλυσός
τηλ. 2241096692 κιν. 6945991030, fax 2241096632
email: info@gmautospecial.gr
site: www.gmautospecial.gr

ΕΙΣΑΓΩΓΕΣ - ΠΩΛΗΣΕΙΣ - ΑΝΤΑΛΛΑΓΕΣ ΜΕΤΑΧΕΙΡΙΣΜΕΝΩΝ ΑΥΤΟΚΙΝΗΤΩΝ

- **PORSCHE BOXTER S 3,2** μοντέλο 2001-2, ηχοσύστημα PORSCHE χρώμα μεταλ. ασημί, 3200 cc, συναγερμός, 265 PS, επιταχ/νση 5,6΄΄/100 kh. Ηλεκτρική οροφή, full extra. **ΕΙΣΑΓΩΓΗ ΓΕΡΜΑΝΙΑ**
- **MERCEDES C220 CDI TURBO** (πετρέλαιο) Kompressor μοντέλο 2001-02, μαύρο μεταλλικό, ηλεκτρική ηλιοροφή, klima, τηλέφωνο full super extra... **ΕΙΣΑΓΩΓΗ ΓΕΡΜΑΝΙΑ**
- **MERCEDES C 200 K Sportcoupe Evolution** μοντέλο 2002, οροφή PANORAMA γυάλινη, αυτόματο, aircon, ABS, ESP, ζάντες αλουμινίου, Parktronic. **ΕΙΣΑΓΩΓΗ ΓΕΡΜΑΝΙΑ.**
- **JEEP CHEROKEE** 2500 cc, turbo diesel, μοντέλο 2002-3, χρώμα μεταλλικό ασημί, ABS, ESP, air condition, ζάντες αλουμινίου, full extra. **ΕΙΣΑΓΩΓΗ ΓΕΡΜΑΝΙΑ**
- **ΣΚΑΡΑΒΑΙΟΣ BEETLE**, ασημί μεταλλικό, μοντέλο 2002, αυτόματο, RCD, ABS, full extra, ζανταλάστιχα αλουμινίου. **ΕΙΣΑΓΩΓΗ ΓΕΡΜΑΝΙΑ**
- **MERCEDES C200 K Sportcoupe EVOLUTION**, ABS, ESP, Partktronic, ζάντες αλουμινίου, μοντέλο 2002, ασημί μεταλλικό. **ΕΙΣΑΓΩΓΗ ΓΕΡΜΑΝΙΑ**
- **ALFA ROMEO 147 Ti** μαύρο μεταλ., μοντ. 2004, 25.000 χλμ., δερ/νο σαλόνι, ζάντες αλουμινίου 17", RCD, 8 αερόσακκους, φακοί ομίχλης ΚΑΤΑΚΑΙΝΟΥΡΓΙΟ!
- **FORD FOCUS 1,8 TDDi** turbo Diesel Kombi (κάραβαν), 90 HP, μεταλ. silver, air condition, υδραυλ. τιμόνι, RCD, ABS, ζάντες αλουμινίου, σκάρες, κοτσαδόρος. **ΕΙΣΑΓΩΓΗ ΓΕΡΜΑΝΙΑ**
- **SMART CABRIO** μοντέλο 2002, αυτόματο κιβώτιο, ABS, κεντρικό κλείδωμα, ζέντες αλουμινίου, δίχρωμο μπλε μεταλλικό ή μαύρο, RCD, κατάσταση άριστη. Τιμή έκπληξη. **ΕΙΣΑΓΩΓΗ ΓΕΡΜΑΝΙΑ.**
- **BMW 316i Limussene** μοντέλο 2002, μαύρο, 1900 cc, klima, parktronic system., RCD, Ηλεκτρ. καθρέφτες, Alarm, full extra, υδραυλική ηλιοροφή. **ΕΙΣΑΓΩΓΗ ΓΕΡΜΑΝΙΑ**
- **VW GOLF cambrio** χρώμα μεαλλικό μπλε, δερμάτινο σαλόνι, αερόσακος, ζαντολάστιχα, ηχοσύστημα KENWOOD, CD, συναγερμός, ηλεκτρ. παράθυρα - καθρέπτες με 36.000 km μόνο, κατάσταση άριστη.
- **MERCEDES CLK** μοντέλο 2002, μαύρο μεταλλικό, αυτόματο,σειριακό, coupe, δίπορτο με όλα τα extra. **ΕΙΣΑΓΩΓΗ ΓΕΡΜΑΝΙΑ**
- **AUDI TT CABRIO** μοντ. 2001, 180 PS, χρώμα γκρι μεταλλ., δερμάτινα χειροποίητα καθ/τα BASEBALL, Rd/caset, CD 50άρα (ΗΛΕΚΤΡΙΚΗ ΑΥΤΟΜΑΤΗ ΟΡΟΦΗ), ηλεκτρ. ανεμοθραύστη, ΚΑΤΑΣΤΑΣΗ ΑΡΙΣΤΗ
- **NISSAN PRIMERA** /2000 μοντ. 1600 cc. Μεταλλικό μπλε, δερμάτινο σαλόνι, AIR/CON, ηχοσύστημα, ξύλινη κονσόλα, ζάντες αλουμινίου, κατάσταση υπεραρίστη. ΚΑΤΑΠΛΗΚΤΙΚΗ ΕΥΚΑΙΡΙΑ!!
- **BMW 318i Cambrio** 1800 cc, πράσινο σκούρο μεταλλικό, ηλεκτρική οροφή αναδιπλούμενη εσωτερικά, ζάντες αλουμινίου, full service BMW ηχοσύστημα SONY με τηλ/σμό 63.000 χλμ. κατάσταση άριστη, μοντέλο 1996.
- **BMW 518i** ασημί μεταλλ., δερμάτινο σαλόνι, CD/RD, ζάντες αλουμινίου, λάστιχα καινούργια, ηλεκτρ. καθρέπτες, κλειδαριές, AIR/COND, full service, BMW, βιβλίο. ΤΙΜΗ ΕΚΠΛΗΞΗ, ΕΥΚΑΙΡΙΑ!
- **PEUGEOT 106** μοντέλο '93, χρώματος μαύρο σε πολύ καλή κατάσταση. Τιμή μόνο 2.200 ευρώ
- **ALFA ROMEO 164 super turbo, V6,** ισχύς 220ps, κυβικά 2000, δερμάτινο σαλόνι μπεζ, air bags, ηχοσύστημα Pioneer, CD MP3, ζάντες αλουμινίου 16" BBS, air condition, αμορτισέρ KAYABA, υδραυλικό τιμόνι, ηλεκτρ. παράθυρα - καθρέπτες, κλείδωμα. **Τιμή 12.900!!!**
- **CHEROKEE Jeep 3,7lit**, μοντέλο 2003-2004, βενζίνης, δερμάτινο σαλόνι, parktronic, RCD, 4ρες προβολείς οροφής, ασύρματο τηλέφωνο, full εγκατ/ση, κοτσαδόρος, φιμέ τζάμια, προστατευτικό φαναριών. Περιέχει TV και DVD.

ΕΠΑΓΓΕΛΜΑΤΙΚΑ

- **ΤΟΥΟΤΑ ΚΛΟΥΒΑ HI-ACE**, μοντέλο 2000, DIESEL κόκκινο, AIR Bag, Radio Cassete, υδραυλικό τιμόνι, 2.400 c.c., κατάσταση άριστη.
- **ΚΛΟΥΒΕΣ MERCEDES VITO diesel παραλαμβάνονται.**

Ολα ετοιμοπαράδοτα. Σε καταπληκτική κατάσταση

✓ Οι επιλογές των αυτοκινήτων μας εγγυώνται την ποιότητα κάι την σιγουριά.
✓ Επισκεφθείτε μας πριν αποφασίσετε
✓ Αναλαμβάνουμε την χρηματοδότηση σας με τα χαμηλότερα επιτόκια.
✓ Θα χαρούμε να σας ξεναγήσουμε

Από 0% προκαταβολή έως 72 μην. δόσεις
AE264

ΞΕΝΑΚΗΣ ΑΥΤΟΚΙΝΗΤΑ ΑΕΒΕ
Εξουσιοδοτημένος Έμπορος VW-Audi.
Πωλήσεις-Service-Ανταλλακτικά -Φανοποιείο-Βαφείο
10ο χλμ. Ρόδου-Λίνδου, τηλ. 2241086777, fax 2241086788

1 **VWGOLF -1400 CC μοντ. 2001, 3ΘΥΡΟ χρώμα ΜΠΛΕ ΤΖΑΖ**
(ABS,υδρ. τιμόνι, 4 αερόσακοι ηλ. παράθυρα, κεντρικό κλείδωμα, ηλεκ. καθρέπτες , air condition ,ηχοσύστημα .)
2 **VW POLO -1400 CC μοντ. 2003, χρώμα ΜΑΥΡΟ**
(υδρ. τιμόνι, 4 αερόσακοι ,air condition,μπακετ καθίσματα, ηλ. παράθυρα, ηλεκ. Καθρέπτες, κεντρικό κλείδωμα.)
3 **VW PASSAT -1600 CC μοντ. 1600, χρώμα ΓΚΡΙ ΧΛΜ :Ο**
(ABS,υδρ. τιμόνι, 4 αερόσακοι ηλ. παράθυρα, κεντρικό κλείδωμα, ηλεκ. καθρέπτες , CLIMATRONIC ,ηχοσύστημα .)
4 **VW GOLF VARIANT -1400 CC μοντ. 1996, 5ΘΥΡΟ χρώμα ΜΑΥΡΟ**
(υδρ. τιμόνι, R/C)
5 **VW PASSAT VARIANT -1800 CC μοντ. 1993, 5ΘΥΡΟ χρώμα ΜΠΛΕ**
(υδρ. Τιμόνι, , ηλ. παράθυρα, κεντρικό κλείδωμα, ηχοσύστημα.)
6 **AUDI A3–1600CC AMBITIONμοντ2003 ΧΡΩΜΑ ΚΟΚΚΙΝΟ 3ΘΥΡΟ**
(ABS,ESP, EDL,BAS,Δερμάτινο υδρ. τιμόνι, 6 αερόσακοι ,Sport ανάρτηση,ηλ. παράθυρα, κεντρικό κλείδωμα, ηλεκ. καθρέπτες , **CLIMA Διζωνικό** ,ηχοσύστημα)
7 **AUDI A3–1600CC ATTRACTION μοντ1999 ΧΡΩΜΑ ΑΣΗΜΙ 5ΘΥΡΟ**
(ABS,υδρ. τιμόνι, 4 αερόσακοι ,Sport ανάρτηση,ηλ. παράθυρα, κεντρικό κλείδωμα, ηλεκ. καθρέπτες **,Clima** ,ζάντες αλουμινίου17΄ ,ηχοσύστημα R/CD .)
8 **AUDI A3–1600CC μοντ1999 ΧΡΩΜΑ ΜΠΟΡΝΤΩ**
(αερόσακοι ηλ. παράθυρα, κεντρικό κλείδωμα, ηλεκ. καθρέπτες ,ηχοσύστημα .)
9 **AUDI A4 –CC μοντ1997 ΧΡΩΜΑ ΜΠΛΕ**
(ABS,υδρ. τιμόνι, 4 αερόσακοι ,Δερμάτινο σαλόνι,ηλ. παράθυρα, κεντρικό κλείδωμα, ηλεκ. καθρέπτες , climatronic ,ζάντες αλουμινίου ,ηχοσύστημα .)
10 **FORD FOCUS 1600 CC μοντ. 1999, ΣΕΔΑΝ χρώμαΑΣΗΜΙ**
(ABS,υδρ. τιμόνι, 2 αερόσακοι ηλ. παράθυρα, κεντρικό κλείδωμα, ηλεκ. καθρέπτες , air condition ,ζάντες αλουμινίουηχοσύστημα .)
11 **SCODA FABIA 1400 CC μοντ 2001ΧΡΩΜΑ ΘΑΛΑΣΣΙ**
(υδρ. Τιμόνι, αερόσακκος οδηγού, ηλ. παράθυρα, κεντρικό κλείδωμα, air condition ,ηχοσύστημα.)
12 **RENAULT TWINGO1150 CC μοντ. 1998, χρώμα ΓΚΡΙ 3θυρο**
(ηλ. παράθυρα,, ηχοσύστημα .)
13 **FIAT PUNTO 1250 CC μοντ. 1998 ΧΡΩΜΑ ΑΣΗΜΙ 5ΘΥΡΟ**
2 ηλ. παράθυρα, κεντρικό κλείδωμα, αεροτομή, ηχοσύστημα .)
14 **FIAT BRAVO1150CC μοντ. 1999 ΧΡΩΜΑ ΓΑΛΑΖΙΟ**
(υδρ. τιμόνι,air condition, αερόσακος οδηγού, 2 ηλ. παράθυρα, κεντρικό κλείδωμα, ηχοσύστημα .)
15 **ROVER 414 SI 1400 CC μοντ. 1995, χρώμα ΜΠΛΕ**
(υδρ. Τιμόνι, 4 ηλ. παράθυρα,κεντρικό κλείδωμα,Ηλιοροφή ηχοσύστημα .)
16 **ROVER214 SI 1400 CC μοντ. 1992, χρώμα ΓΚΡΙ**
(υδρ. Τιμόνι,κεντρικό κλείδωμα, ηχοσύστημα .)
17 **ROVER 414 SI 1400 CC μοντ. 1995, χρώμα ΛΕΥΚΟ**
(υδρ. Τιμόνι, 4 ηλ. παράθυρα,κεντρικό κλείδωμα,Ηλιοροφή ηχοσύστημα .)
18 **ALPHA ROMEO 155 -1600 CC μοντ. 1996 χρώμα ΜΑΥΡΟ**
(υδρ. τιμόνι, αερόσακος οδηγού, 2 ηλ. παράθυρα, κεντρικό κλείδωμα, κλιματισμός ηχοσύστημα .)
19 **PEUGEOT 306 XR 1400CC μοντ.1993 χρώμα ΑΝΘΡΑΚΙ**
(2ηλ. παράθυρα, κεντρικό κλείδωμα,ηχοσύστημα.)
20 **RENAULT CLIO 1190 CC μοντ. 1995, χρώμα ΜΟΛΥΒΙ 5θυρο**
R/C
21 **LANCIA Y 1250CC μοντ 1996 ΧΡΩΜΑ ΜΑΥΡΟ 3θυρο**
2 ηλ. παράθυρα, κεντρικό κλείδωμα,)
22 **LANCIA LYBRA 16000CC μοντ 2000 ΧΡΩΜΑ ΑΣΗΜΙ**
2 ηλ. παράθυρα, κεντρικό κλείδωμα,)
23 **KIA PRIDE 1300 CC μοντ. 1999 ΧΡΩΜΑ ΑΣΗΜΙ 4ΘΥΡΟ**
(υδρ. τιμόνι,A/C, 2 ηλ. παράθυρα, Ζάντες αλουμινίου ηχοσύστημα .)
24 **SUZUKI SWIFT1000μοντ. 1999 ΧΡΩΜΑ ΛΕΥΚΟ**
air condition,ηχοσύστημα .)
25 **SEAT IBIZA 1400CC μοντ 1995 ΧΡΩΜΑ ΠΡΑΣΙΝΟ**
(κεντρικό κλείδωμα, ηχοσύστημα)
26 **HUNDAI ATOS 1300CC μοντ.1000 χρώμα ΧΡΥΣΑΦΙ**
(υδρ. τιμόνι, ηλ. παράθυρα, κεντρικό κλείδωμα, air condition ,ηχοσύστημα.)
27 **FIAT FIORINO 1700CC DIESELμοντ. 1995 ΧΡΩΜΑ ΛΕΥΚΟ**
(υδρ. τιμόνι, ηχοσύστημα .)
28 **VW TRASPORTER 2400CC DIESELμοντ. 1997 ΧΡΩΜΑΚΟΚΚΙΝΟ**
(υδρ. τιμόνι.)
29 **VW PASSAT -1600 CC μοντ. 1600, χρώμα ΓΑΛΑΖΙΟ**
(ABS,υδρ. τιμόνι, 4 αερόσακοι ηλ. παράθυρα, κεντρικό κλείδωμα, ηλεκ. καθρέπτες , CLIMATRONIC ,ηχοσύστημα .)
30 **VW POLO CLASSIC-1400 CC μοντ. 1998, 3ΘΥΡΟ χρώμα ΠΡΑΣΙΝΟ**
(υδρ. Τιμ, ηλ. παράθυρα, κεντρικό κλείδωμα, ηλεκ. , ζάντες αλουμινίου ,ηχοσύστημα.)
31 **RENAULT MEGANE 1400 CC μοντ. 1996 χρώμα ΜΟΛΥΒΙ**
(υδρ. τιμόνι ,ηλ. παράθυρα, κεντρικό κλείδωμα,, air condition,ηχοσύστημα .)
32 **TOYOTA AVENSIS 1600 CC μοντ. 1999, SEDAN χρώμα ΜΑΥΡΟ**
(ABS,υδρ. Τιμόνι, 2αερόσακοι ,ηλ. παράθυρα, κεντρικό κλείδωμα, air condition , ηλεκ. καθρέπτες συναγερμος,ηχοσύστημα.)
33 **ALPHA ROMEO 164 -2000 CC μοντ. 1991, χρώμα ΜΠΛΕ**
(υδρ. τιμόνι, 2 ηλ. παράθυρα, κεντρικό κλείδωμα .)
34 **FIAT MAREA 1400 CC μοντ. 1997 ΧΡΩΜΑ ΜΠΛΕ 4ΘΥΡΟ**
(υδρ. τιμόνι, 2 ηλ. παράθυρα, Ζάντες αλουμινίου,προβολείς ομίχλης, ηχοσύστημα .)
35 **FORD MONDEO 1600 CC μοντ. 1994 ΧΡΩΜΑ ΜΠΟΡΝΤΩ**
(ABS, υδρ. τιμόνι, 2 ηλ. παράθυρα, κεντρικό κλείδωμα, ηχοσύστημα .)
36 **PEUGEOT 306 XR 1400CC μοντ.1995 χρώμα ΑΝΘΡΑΚΙ**
(2ηλ. παράθυρα, κεντρικό κλείδωμα,ηχοσύστημα.)
37 **VW BORA-1600 CC μοντ. 1600, χρώμα ΑΣΗΜΙ**
(ABS,υδρ. τιμόνι, 4 αερόσακοι ηλ. παράθυρα, κεντρικό κλείδωμα, ηλεκ. καθρέπτες , CLIMATRONIC ,ηχοσύστημα .)

ΑΠΟ 0% **ΠΡΟΚΑΤΑΒΟΛΗ**
ΕΩΣ 72 **ΜΗΝΙΑΙΕΣ ΟΣΕΙΣ**
ΧΠ1687

AUTO ΕΠΙΛΟΓΕΣ
ΕΚΘΕΣΗ ΜΕΤΑΧΕΙΡΙΣΜΕΝΩΝ ΑΥΤΟΚΙΝΗΤΩΝ
ΚΟΥΚΟΥΡΑΣ ΑΛΕΞΑΝΔΡΟΣ
ΛΕΩΦ. ΡΟΔΟΥ-ΛΙΝΔΟΥ 255 • ΤΗΛ. (22410)60910
www.autoepiloges.com

ΑΓΟΡΑ-ΠΩΛΗΣΗ-ΑΝΤΑΛΛΑΓΗ ΜΕΤΑΧΕΙΡΙΣΜΕΝΩΝ ΑΥΤΟΚΙΝΗΤΩΝ

1. **MERCEDES CLK 200 CABRIO SPORT, 2000cc, μοντ. 1999, ασημί.**
- 4 αερόσακοι, ABS,A/C ,ηλ. ηλιορ.,δερμ. σαλόνι, κεντρ. κλειδ., ηλ. παράθ, ζάντες αλουμ. και ηχοσύστημα
2. **BMW Z3 1900cc face lift, μοντ. 2000, πράσινο**
- αερόσ. οδηγού – συνοδ , ABS, ASC, air condition, μπέζ δέρμα, ηλεκ. κουκούλα, κεντρ. κλειδ., ηλ. παράθ, ζάντες αλουμ. BBS 17΄, σπορ ανάρτηση και ηχοσύστημα
3. **MERCEDES CLK 200 ELEGANCE, 2000cc, μοντ. 2001, ασημί. ΑΥΤΟΜΑΤΟ**
- 4 αερόσακοι, ABS,klima ,parktronic,αισθ. βροχής, τιμ. πολ/ών χρήσεων, ηλ. ηλιορ.,δερμ. σαλόνι, κεντρ. κλειδ., ηλ. παράθ, ζάντες αλουμ. και ηχοσύστημα
4. **SSANGYONG KORANDO 2000cc, μοντ. 2002, λευκό.**
- 2 αερόσακοι, ABS,air condition, ζάντες αλουμ. ,υδρ. τιμ, κεντρ. κλειδ., ηλ. παράθ και ηχοσύστημα
5. **CHRYSLER STRATUS CABRIO LX 2D 2000cc, μοντ. 1997, κυπαρισσί.**
- αερόσ. οδηγού – συνοδ , ABS, air condition,δερμάτινο σαλόνι, υδρ. τιμόνι, κεντρ. κλειδ., ηλ. παράθ., ζάντες αλουμινίου,αυτ. πιλότο,ηλ. κουκούλα, προβ. ομίχλης και ηχοσύστημα
6. **MERCEDES E220 COUPE, 150HP , 2200cc, μοντ. 1994, λευκό.**
- αερόσ. οδηγού – συνοδ., ALD, θερμ.καθισμ, ξυλ. επένδ, δερμ. σαλόνι,σπορ ανάρηση, ζάντ. αλουμ.,ηλ. ηλιοροφή, τηλ. αυτ/του, ενισχυτής και ηχοσύστημα
7. **BMW 318 is 1800cc, 140HP μοντ. 1995, μαύρο.**
- ABG, ABS, air condition , ζάντες αλουμ. , συναγερμός, κεντρ. κλειδ., ηλ. παράθ, υδρ. τιμόνι και ηχοσύστημα
8. **OPEL ZAFIRA 1600cc, 130hp, μοντ. 2001, λευκό**
- 4 αερόσακοι, ABS,air condition ,κεντρ. κλειδ., ηλ. παράθ, ζάντες αλουμ. και ηχοσύστημα
9. **NISSAN PRIMERA 1600cc, μοντ. 2002, ασημί.**
- 4 αερόσακοι , klima, ABS, camera, κεντρ. κλειδ., ηλ. παράθ., υδρ. τιμόνι, ηλ. καθρ, ζάντ. αλουμ και ηχοσύστημα.
10. **AUDI A4 , 1600cc,μοντ. 2000, μπλέ.**
- 4 αερόσακοι , ABS, klima, κεντρ. κλειδ., ηλ. παράθ., υδρ. τιμόνι, ζάντες αλουμινίου , προβ. ομίχλης και ηχοσύστημα
11. **FORD FOCUS 1600cc, μοντ. 2000, θαλασσί**
- αεροσ. οδηγού - συνοδηγού, air condition, κεντρ. κλειδ. ηλ. παράθ, υδρ. τιμόνι, ζάντες αλουμ. και ηχοσύστημα
12. **NISSAN PRIMERA 1600cc, μοντ. 2000, θαλασσί.**
- αερόσακοι , κλίμα, ABS, κεντρ. κλειδ., ηλ. παράθ., υδρ. τιμόνι, ηλ. καθρ, και ηχοσύστημα.
13. **OPEL VECTRA 1600cc, μοντ. 2000, μπλέ .**
- 4 αερόσακοι , ABS, air condition, κεντρ. κλειδ., ηλ. παράθ., υδρ. τιμόνι.,ξυλ. επενδ., ζάντ. αλουμ. και ηχοσύστημα.
14. **TOYOTA CELICA 1800cc, μοντ. 1996, κόκκινο .**
- αερόσ. οδηγού – συνοδ., κεντρ. κλειδ., ηλ. παράθ., υδρ. τιμόνι., ζάντ. αλουμ. και ηχοσύστημα.
15. **OPEL ASTRA SPORT 1400cc, μοντ. 11/2002, μαύρο**
- 4 αερόσακοι., ABS, air condition, κεντρ. κλειδ., ηλ. παράθ., υδρ. τιμόνι., ζάντ. αλουμ. και ηχοσύστημα.
16. **NISSAN ALMERA MOTIVA 1500cc, μοντ. 2003, μπλέ .**
- αεροσ. οδηγού – συνοδηγού, air condition, κεντρ. κλειδ., ηλ. παράθ., υδρ. τιμόνι και ηχοσύστημα.
17. **OPEL ASTRA 1400 cc, μοντ. 2003, ασημί.**
- αεροσ. οδηγού - συνοδηγού, κεντρ. κλειδ. με τηλεχ., υδρ. τιμόνι, ζάντες αλουμινίου και ηχοσύστημα
18. **FIAT MAREA 1300cc, μοντ. 2000, ασημί.**
- αερόσακοι,air condition, ABS, υδρ. τιμόνι, κεντρ. κλειδ., ηλ. παράθ., ζάντες αλουμ. και ηχοσύστημα.
19. **RENAULT MEGANE COUPE 1400cc, μοντ. 2001, κίτρινο**
- 4 αερόσακοι, ABS, air condition, υδρ. τιμόνι, κεντρ. κλειδ., ηλ. παράθ., ζάντες αλουμ.,σπόιλερ,ηχοσύστημα.
20. **SEAT IBIZA TOP GUN 1400 cc, μοντ. 2001, ασημί.**
αερόσ. οδηγού – συνοδ, ABS, air condition, κεντρ. κλειδ., υδρ. τιμ.,ηλ. παραθ.,σποιλερ και ηχοσύστημα
21. **OPEL ASTRA SPORT 1400cc, μοντ. 2000, μπλέ .**
- αερόσ. οδηγού – συνοδ.,ABS, air condition, κεντρ. κλειδ., ηλ. παράθ., υδρ. τιμόνι., ζάντ. αλουμ. και ηχοσύστημα.
22 . **VW GOLF 1400 cc , μοντ. 1995, μπλέ.**
- υδρ. τιμόνι, κεντρ. κλειδ., ζάντες αλουμ. και ηχοσύστημα.
23. **DAEWOO LANOS EXTREME 1300cc, 90HP, μοντ. 2000, λευκό.**
- air condition υδρ. τιμόνι, κεντρ. κλειδ., ηλ. παράθ., ζάντες αλουμ., και ηχοσύστημα
24. **OPEL VECTRA 1600cc, μοντ. 1996, χρυσαφί .**
- αερόσ. οδηγού – συνοδ., ABS, air condition, κεντρ. κλειδ., ηλ. παράθ., υδρ. τιμόνι και ηχοσύστημα.
25. **TOYOTA COROLLA 1400cc, 16V 97HP, μοντ. 2001, κεραμιδί.**
- αερόσ. οδηγού – συνοδ., κεντρ. κλειδ., ηλ. παράθ., υδρ. τιμόνι., ABS, air condition, συναγρμός, ζάντ. αλουμ. και ηχοσύστημα.
26. **MAZDA RX7 μοντ. 1992, 350HP, κίτρινο.**
- ABS, air condition, κεντρ. κλειδ., ηλ. παράθ., υδρ. τιμόνι., ζάντ. αλουμ.,δερμάτινο σαλόνι, turbotimer, ηλ. ηλιοροφή, συναγερμός και ηχοσύστημα.
27. **NISSAN 200SX, 1800cc, 180HP, TURBO, μοντ. 1992, μολυβί.**
- air condition,ηλ. ηλιοροφή, κεντρ. κλειδ., ηλ. παράθ. υδρ. τιμόνι, ζάντες αλουμινίου και ηχοσύστημα
28. **BMW 518 1800cc, μοντ. 1991, λευκό .**
- κεντρ. κλειδ., ηλ. παράθ., υδρ. τιμόνι και ηχοσύστημα.
29. **OPEL CORSA 1400cc,16V, μοντ. 1998, ασημί.**
- αερόσακος οδηγού, air condition, σπόιλερ, υδρ. τιμόνι, κεντρ. κλειδ., ηλ. παράθ., ζάντες αλουμ., και ηχοσύστημα

ΑΠΟ 0% ΠΡΟΚΑΤΑΒΟΛΗ
ΕΩΣ 72 ΜΗΝΙΑΙΕΣ ΔΟΣΕΙΣ
ΜΕ ΤΑ ΧΑΜΗΛΟΤΕΡΑ ΕΠΙΤΟΚΙΑ ΤΗΣ ΑΓΟΡΑΣ
ΧΠ1210

auto-moto

συνέχεια από την προηγούμενη

ΠΩΛΕΙΤΑΙ μοτοποδήλατο SUZUKI FX 125 cc χρώματος μπλε σε άριστη κατάσταση με αρκετές βελτιώσεις με 18.000 χλμ. Πληρ. τηλ. 6944605495 MZT200605

ΠΩΛΕΙΤΑΙ μηχανή HONDA - AFRICA TWIN μοντ. 2003 σε άριστη κατάσταση. Τιμή 5.900 ευρώ. Πληρ. τηλ. 6948309044 MZT200606

ΠΩΛΕΙΤΑΙ μηχανή ΧΤ ΥΑΜΑΗΑ 500 cc μοντέλο 2002, σε άριστη κατάσταση από ιδιώτη. Τιμή 4000 ευρώ. Πληρ. τηλ. 6946001620 πρωινές ώρες MZT180605

ΠΩΛΕΙΤΑΙ αυτοκίνητο LANCIA DELTA 1600 cc χρώματος μπλε, μοντέλο 1997. Πληρ. τηλ. 6932109271 MZT170606

ΠΩΛΕΙΤΑΙ ΜΗΧΑΝΗ HONDA CBR-F600 CC μοντέλο 2000 με 31.500 χλμ. Τιμή 5.500 ευρώ. Δεκτός διακανονισμός. Πληρ. τηλ. 6932470324 MZT160610

ΧΡΕΙΑΖΕΣΤΕ ΧΡΗΜΑΤΑ;
ΕΝΕΧΥΡΟΔΑΝΕΙΣΤΗΡΙΟ
"Η ΘΥΡΙΔΑ"
ΕΝΕΧΥΡΙΑΖΩ και ΑΓΟΡΑΖΩ
ΧΡΥΣΑΦΙΚΑ - ΚΟΣΜΗΜΑΤΑ - ΛΙΡΕΣ - ΠΑΛΑΙΑ ΝΟΜΙΣΜΑΤΑ - ΜΕΤΟΧΕΣ και ΑΝΤΙΚΕΣ
Αντ. Δαμασκηνού 25 (περ. Μητρόπολη)
Τηλ. 2241032537, 6942613540, 6947965279
MAT7978

ΠΩΛΟΥΝΤΑΙ αυτοκίνητο **MERCEDES C180 ELEGANCE** εισαγωγή από Γερμανία σε άριστη κατάσταση. Δεκτός κάθε έλεγχος. Γερμανικές προδιαγραφές, **ΜΗΧΑΝΗ VIRAGO** 250 με λίγα χιλιόμετρα σε άριστη κατάσταση. Κυκλοφορεί μόνο το καλοκαίρι. Πληρ. τηλ. 6945991069 MZT130632

ΠΩΛΕΙΤΑΙ LAND ROVER FREE LANDER 1800 cc 46.000 χλμ. υδρ. τιμόνι, ηλεκτρ. παρ. κλειδ. A/C, ABS, ράδιο συν/μός, ηλ. οροφή 16.000 ευρώ. Πληρ. τηλ. 2241075712, ώρες καταστημάτων INT17

μαθήματα

ΔΙΔΑΚΤΩΡ Αγγλικού Πανεπιστημίου παραδίδει μαθήματα Αγγλικών το καλοκαίρι, για όλα τα επίπεδα. Πληρ. τηλ. 6945197015 MZT210643

Εμπειρος **ΚΑΘΗΓΗΤΗΣ ΜΑΘΗΜΑΤΙΚΩΝ** προετοιμάζει τα παιδιά για τις έννοιες που θα συναντήσουν τη νέα σχολική χρονιά. Πληρ. τηλ. 6948399310 MZT210644

Απέτυχες στις εξετάσεις σου στο LOWER C.F.C. Cambridge - E.C.C.E. Michigan ή το PROFICIENCY MICHIGAN? Μην απογοητεύεσαι. Ελα στην καθηγήτρια Αγγλικών με 20ετή πείρα με μητρική γλώσσα την Αγγλική σε άριστη προφορά, που παραδίδει ιδιαίτερα μαθήματα. Εξασφαλισμένη επιτυχία εξετάσεων και επίσης το ΚΡΑΤΙΚΟ ΠΙΣΤΟΠΟΙΗΤΙΚΟ ΓΛΩΣΣΟΜΑΘΕΙΑΣ και ΤΟΕΙC αναγνωρισμένο διεθνώς. Υπεύθυνη εργασία και τιμές λογικές. Πληρ. τηλ. 2241075959, 6972912196 MZT210601

ΔΑΣΚΑΛΑ μουσικής απόφοιτος Τμήματος Μουσικών Σπουδών Ελληνικού Πανεπιστημίου **ΠΑΡΑΔΙΔΕΙ ΜΑΘΗΜΑΤΑ** ηλεκτρονικού αρμονίου και θεωρίας της μουσικής σε μαθητές δημοτικού-γυμνασίου. Πληρ. τηλ. 6974243448 MZT170619

ΔΙΔΑΚΤΩΡ Αγγλικού Πανεπιστημίου παραδίδει μαθήματα Αγγλικών το καλοκαίρι, για όλα τα επίπεδα. Πληρ. τηλ. 6945197015 MZT130627

προσφορές εργασίας

ΕΠΙΘΥΜΩ ΝΑ ΕΡΓΑΣΘΩ ως ρεσεψιονίστ μέρα/νύχτα. Είμαι συνταξιούχος και ομιλώ απταίστως Αγγλικά-Γαλλικά. Πληρ. τηλ. 6975722988 MZT210616

ΜΠΟΥΖΟΥΞΗΣ-ΤΡΑΓΟΥΔΙΣΤΗΣ και ΤΡΑΓΟΥΔΙΣΤΡΙΑ με έντεχνο παλιό λαϊκό και ρεμπέτικο ρεπερτόριο επιθυμούν συνεργασία με καταστήματα για τους θερινούς μήνες. Πληρ. τηλ. 6944361564, 6932011986 MZT180603

ΜΙΚΡΟ ΣΥΝΕΡΓΕΙΟ από Δήμο Πεταλούδων **ΑΝΑΛΑΜΒΑΝΕΙ** βαψίματα σε μικρές οικοδομές, μερεμέτια, φρεσκαρίσματα και κηπουρικές εργασίες, κόψιμο γκαζόν, κλαδέματα, ψεκάσματα, διακοσμήσεις. Αριστη δουλειά και τιμές. Για ραντεβού πληρ. "Ο ΓΙΩΡΓΟΣ" τηλ. 6948872748 όλες τις μέρες και ώρες MZT170603

ΜΑΓΕΙΡΑΣ ΖΗΤΑΕΙ ΕΡΓΑΣΙΑ. Γνώστης ελληνικής και διεθνούς κουζίνας. Πληρ. τηλ. 6944378329. MZT150610

ΑΓΟΡΑΖΩ
- ΧΡΥΣΑΦΙΚΑ
- ΚΟΣΜΗΜΑΤΑ
- ΝΟΜΙΣΜΑΤΑ
- ΧΡΥΣΑ ΔΟΝΤΙΑ
- ΜΕΤΟΧΕΣ
- ΩΡΟΛΟΓΙΑ
- ΑΝΤΙΚΕΣ

Δάνεια επί ενεχύρω

«ΜΠΑΜΠΗΣ»

Δημ. Θεοδωράκη 15 (1ος όροφος) ΡΟΔΟΣ

MAT1113

ΞΥΛΟΥΡΓΙΚΕΣ ΕΡΓΑΣΙΕΣ. Κουζίνες, ντουλάπες, πόρτες, πέργκολες, λουστραρίσματα, αλλαγές χρωμάτων, μερεμέτια. Πληρ. Δημήτρης τηλ. 6945491827 MZT160622

ΦΥΣΙΟΘΕΡΑΠΕΙΑ (νέα μέθοδος για θεραπεία από διάφορες αρρώστιες) και μασάζ-θεραπευτικό, χαλαρωτικό. Τηλεφωνείστε, ελάτε και οι αρρώστιες σας φεύγουν στο παρελθόν. Πληρ. τηλ. 6942095457. MZT140605

ΑΙΣΘΗΤΙΚΟΣ 22 ετών, ειδικευόμενη σε μασάζ, χαλαρωτικό, τονωτικό κ.λπ. καθώς και μακιγιάζ σε κυρίες-κοπέλες, Μασάζ-μαλάξεις σε κυρίους κυρίως. Πληρ. τηλ. 6946074523. MXP12528(1)

ΚΥΡΙΑ διπλωματούχος μασέρ κάνει θεραπευτικό, αθλητικό, χαλαρωτικό μασάζ. Πληρ. τηλ. 6948553306 MZT310520

γνωριμίες

Με λένε ΝΤΟΝΑ είμαι **ΤΡΑΒ** και **ΖΗΤΩ ΓΝΩΡΙΜΙΕΣ.** Πληρ. τηλ. 6939516525 MZT200607

Αυταρχική ΚΥΡΙΑ **ΖΗΤΑ ΓΝΩΡΙΜΙΕΣ** με κύριο χαμηλών τόνων. Πληρ. τηλ. 6944442878 MZT210611

ΤΡΑΒ 22 ετών, πολύ όμορφη, μοναδική για τα δεδομένα της Ρόδου ζητά γνωριμία με κυρίους. Ηρώ. Πληρ. τηλ. 6946074523 MXP12528(2)

Ευχάριστη κυρία ΖΗΤΑ ΓΝΩΡΙΜΙΑ με κύριο στη Ρόδο. Πληρ. τηλ. 6932183151 MZT130528

ΝΕΑΡΗ ΞΕΝΑΓΟΣ με νυχτερινές ανησυχίες, επιθυμεί κουβέντα και συνομιλία, και ότι προκύψει... Πάρε στο 9011314493 MAT001781

ΜΕΤΡΟΠΟΝΤΙΚΑΣ "ΜΑΡΙΑ" ΑΠΟΦΡΑΞΕΙΣ



ΕΚΚΕΝΩΣΕΙΣ
ΑΠΟΦΡΑΞΕΙΣ ΑΠΟΧΕΤΕΥΤΙΚΩΝ ΑΓΩΓΩΝ ΜΕ ΥΔΡΟΒΟΛΗ, ΚΟΥΖΙΝΕΣ, ΤΟΥΑΛΕΤΕΣ, ΣΙΦΩΝΙΑ, ΥΔΡΟΡΟΕΣ, ΜΗΝΙΑΙΕΣ ΣΥΝΤΗΡΗΣΕΙΣ ΠΟΛΥΚΑΤΑΣΤΗΜΑΤΑ, ΣΤΡΑΤΟΠΕΔΑ, ΞΕΝΟΔΟΧΕΙΑ, ΝΟΣΟΚΟΜΕΙΑ, ΔΗΜΟΥΣ, ΠΟΛΥΚΑΤΟΙΚΙΕΣ, ΣΠΙΤΙΑ κ.λπ. Αντληση υδάτων από υπόγειους χώρους
Πληρ. τηλ. 2241065120/35555
AE179

ΜΗΧΑΝΗΜΑΤΑ ΥΨΗΛΗΣ ΠΙΕΣΗΣ ΜΕ ΥΔΡΟΒΟΛΗ
ΑΝΑΡΡΟΦΗΣΗ-ΕΚΤΟΞΕΥΣΗ
ΚΑΘΑΡΙΣΜΟΙ-ΨΕΚΑΣΜΟΙ ΒΟΘΡΩΝ & ΦΡΕΑΤΙΩΝ
ΠΛΥΣΙΜΟ ΠΑΝΤΟΣ ΕΙΔΟΥΣ ΕΠΙΦΑΝΕΙΑΣ ΜΕ ΥΔΡΟΒΟΛΗ
Κ. ΠΗΔΙΑΚΗΣ
2241091881 -ΚΙΝ. 6977717048
Π. ΚΑΣΕΡΗΣ
2241047915 - ΚΙΝ. 6944325234
ΧΠ2366



ΓΝΩΡΙΜΙΕΣ
ΥΨΗΛΩΝ ΑΠΑΙΤΗΣΕΩΝ
- Ελεύθερες σχέσεις
Διασυνδέσεις πανελλαδικά
Αμεση εκεμύθεια
(18χρονη μοντέλο - φοιτήτρια κ.λπ.)
Πληρ. τηλ. 6947536016
ΜΑΠ4αΠ

ΠΛΥΝΤΗΡΙΟ ΧΑΛΙΩΝ
Cleaning Pro
MAT7867



πλένουμε & φυλάμε:
- ΧΑΛΙΑ - ΜΟΚΕΤΕΣ - ΦΛΟΚΑΤΕΣ
- ΠΑΠΛΩΜΑΤΑ - ΚΟΥΒΕΡΤΕΣ

☎ 22410.60585
email: abonis@otenet.gr
ΜΠΟΝΗΣ ΑΝΤΩΝΗΣ - ΚΑΖΑΝΤΖΙΔΟΥ ΕΙΡΗΝΗ
ΝΙΚΗΦ. ΒΡΕΤΤΑΚΟΥ - ΑΣΓΟΥΡΟΥ

ΕΡΓΑΣΤΗΡΙΟ ΕΛΕΥΘΕΡΩΝ ΣΠΟΥΔΩΝ ΗΛΕΚΤΡΟΝΙΚΩΝ ΥΠΟΛΟΓΙΣΤΩΝ
Program
ΕΠΙΣΗΜΟ ΕΞΕΤΑΣΤΙΚΟ ΚΕΝΤΡΟ ΤΗΣ ECDL HELLAS
ΤΜΗΜΑΤΑ ΓΙΑ:
Παιδιά
Ενήλικες
Αρχάριους
Επαγγελματίες
ΕΝΤΑΤΙΚΑ ΜΑΘΗΜΑΤΑ COMPUTER
ΕΓΓΡΑΦΕΣ ΤΩΡΑ
Μανώλης Ι. Σοφίλλας
Τηλ.(22410)31761
ΚΟΔΡΙΓΚΤΩΝΟΣ 91 - ΡΟΔΟΣ
ΧΠ1941
ECDL Diploma

ΤΑΠΗΤΟΚΑΘΑΡΙΣΤΗΡΙΑ
ΠΑΝΕΛΛΑΔΙΚΟ ΔΙΚΤΥΟ
Art Clean EXPRESS
Είμαστε λίιιι...γο πιο μπροστά από τους άλλους!
ΠΛΥΣΙΜΟ-ΑΠΟΛΥΜΑΝΣΗ-ΦΥΛΑΞΗ
ΧΑΛΙΩΝ- ΜΟΚΕΤΩΝ - ΣΑΛΟΝΙΩΝ *(και επί τόπου)*
ΠΑΠΛΩΜΑΤΑ - ΚΟΥΒΕΡΤΕΣ - ΦΛΟΚΑΤΕΣ
ΣΤΕΓΝΟ ΓΙΑ ΜΕΤΑΞΩΤΑ ΚΑΙ ΧΕΙΡΟΠΟΙΗΤΑ
ΑΔΙΑΒΡΟΧΟΠΟΙΗΣΕΙΣ & ΕΠΙΔΙΟΡΘΩΣΕΙΣ ΤΑΠΗΤΩΝ
ΠΑΡΑΛΑΒΗ - ΠΑΡΑΔΟΣΗ ΚΑΤ' ΟΙΚΟΝ
ΔΩΡΕΑΝ ΦΥΛΑΞΗ
ΑΛΑΦΑΚΗΣ ΤΑΣΟΣ
ΤΗΛ. ΧΩΡΙΣ ΧΡΕΩΣΗ
80011400400
ΤΗΛ. 2241082800-
ΚΙΝ. 6944350247
email: artclean@otenet.gr
ΧΠ2286

ΤΑ ΜΟΝΑΔΙΚΑ ΥΠΕΡΣΥΓΧΡΟΝΑ
ΤΑΠΗΤΟΚΑ-ΘΑΡΙΣΤΗΡΙΑ ΚΛΕΟΠΑΤΡΑ
Τέλος στα προβλήματα με το πλύσιμο των χαλιών σας
Η εταιρία μας πρωτοπορεί με το ΝΕΟ υπερσύγχρονο Πλυντήριο Ταπήτων.
Προσφέρουμε άψογο και προσεγμένο πλύσιμο, καθάρισμα, φύλαξη & επιδιορθώσεις σε όλους τους τύπους χαλιών, χειροποίητα χαλιά μηχανής, ανατολίτικα, μοκέτες, καμπέ, μεταξωτά, φλοκάτες, παπλώματα
ΚΑΙ ΤΟ 2005 Η ΦΥΛΑΞΗ ΔΩΡΕΑΝ
- *Επιτόπου καθαρισμούς σαλονιών, μοκετών*
- *Παραλαβή & παράδοση κατ' οίκον σε όλη την Ρόδο*
- *Ενημερωθείτε για την συντήρηση των χαλιών σας*

Τηλ. 2241051996, κιν. 6945793626, Fax: 2241051322
ΚΟΥΦΑΛΑΚΗΣ ΣΤΑΥΡΟΣ
MAT7915

ΑΠΟΦΡΑΞΕΙΣ ΡΟΔΟΥ



Κιν. 6932470404 Κιν. 6944361464
Κώστας & Λευτέρης
ΑΠΟΦΡΑΞΕΙΣ ΑΠΟΧΕΤΕΥΤΙΚΩΝ ΑΓΩΓΩΝ ΜΕ ΥΔΡΟΒΟΛΗ, ΚΟΥΖΙΝΕΣ, ΤΟΥΑΛΕΤΕΣ, ΣΙΦΩΝΙΑ, ΥΔΡΟΡΟΕΣ, ΑΠΟΛΥΜΑΝΣΕΙΣ, ΜΗΝΙΑΙΕΣ ΣΥΝΤΗΡΗΣΕΙΣ
ΠΟΛΥΚΑΤΑΣΤΗΜΑΤΑ, ΣΤΡΑΤΟΠΕΔΑ, ΞΕΝΟΔΟΧΕΙΑ, ΝΟΣΟΚΟΜΕΙΑ, ΔΗΜΟΥΣ, ΠΟΛΥΚΑΤΟΙΚΙΕΣ, ΣΠΙΤΙΑ, Κ.Λ.Π.
Αντληση υδάτων από υπόγειους χώρους
Αμεση Εξυπηρέτηση!!!
Τηλ. 22410 85977, 22410 86634
Κιν. 6944361464, 6932470404
AE151

Σχέδιο του οικονομικού επιτελείου

Αύξηση εισαγωγικών τελών για τα κινέζικα προϊόντα!

Ξεκινούν έλεγχοι από τις αρμόδιες υπηρεσίες

Την αναπροσαρμογή του τέλους εισαγωγής για τα κινέζικα προϊόντα εξετάζει το οικονομικό επιτελείο της κυβέρνησης, με στόχο τον περιορισμό των αθρόων εισαγωγών, αλλά και την ενίσχυση των δημοσίων εσόδων.

Σύμφωνα με πληροφορίες το τέλος αυτό αναμένεται να διαμορφωθεί γύρω στα 50 ευρώ ανά εισαγωγή και για την αναπροσαρμογή του θα υπάρξει πρόταση του υπουργείο Οικονομίας και Οικονομικών η οποία θα συζητηθεί σε επίπεδο Ευρωπαϊκής Ένωσης.

Στην περίπτωση που για την Ελλάδα ανάψει το «πράσινο φως» για την υιοθέτηση αυτής της πρότασης τότε το όφελος που προκύπτει για την κυβέρνηση είναι σημαντικό και εστιάζεται σε δύο μέτωπα.

• Το πρώτο έχει να κάνει με την κατάσταση του προϋπολογισμού όπου με την αύξηση του εν λόγω τέλους θα προκύψουν πρόσθετα φορολογικά έσοδα για τα ταμεία του δημοσίου, εξυπηρετώντας έτσι τα σχέδια της πολιτικής ηγεσίας του υπουργείου Οικονομικών για ανάκαμψη των δημοσίων εσόδων, χωρίς την επιβολή νέων φόρων. Στο σημείο αυτό υπενθυμίζεται ότι ο Μάιος αποτέλεσε το μοναδικό «καλό» μήνα από πλευράς εισπράξεων για τον κρατικό προϋπολογισμό καθώς η αύξηση που σημείωσαν τα δημόσια έσοδα ήταν 6,7%. Εξέλιξη η οποία σύμφωνα με πληροφορίες «εορτάστηκε» με τον καλύτερο δυνατό τρόπο στα ανώτερα δημοσιονομικά κλιμάκια του υπουργείου Οικονομίας και Οικονομικών τα οποία μέχρι πρότινος ζούσαν έντονα το άγχος της ανάπτυξης των μηναίων εισπράξεων.



• Το δεύτερο μέτωπο σχετίζεται με τον περιορισμό της αθρόας εισαγωγής των προϊόντων και κυρίως των κινέζικων όπου τα αντίστοιχα σημεία πώλησης τους «φυτρώνουν σαν «μανιτάρια» σε διάφορα σημεία του λεκανοπεδίου της Αττικής, εντείνοντας έτσι τον αθέμιτο ανταγωνισμό στην αγορά, με τις εξαιρετικά χαμηλές τιμές πώλησής τους.

Αξίζει να σημειωθεί ότι ήδη το υπουργείο Οικονομικών σε συνεργασία με τα αρμόδια συνεργεία του υπουργείο Ανάπτυξης, και σε μια προσπάθεια να προστατευθούν οι ελληνικές επιχειρήσεις, έχουν ξεκινήσει σαρωτικούς ελέγχους

σε 212 σημεία της αγοράς, όπου αισίως έχουν φθάσει μέχρι στιγμής τα κινέζικα καταστήματα. Κατά τις ίδιες πληροφορίες, τα ελεγκτικά συνεργεία ελέγχουν σε ημερήσια βάση περίπου 8 με 9 επιχειρήσεις καταγράφοντας σημαντικές φορολογικές παραβάσεις.

Παράλληλα, οι έλεγχοι θα επεκταθούν σε όλη τη χώρα καθώς ήδη οι αρμόδιες υπηρεσίες του υπουργείου Οικονομίας έχουν ζητήσει καταλόγους με τις κινέζικες επιχειρήσεις που λειτουργούν στην επαρχία από την Κεντρική Ενωση Επιμελητηρίων, ενώ βρίσκονται σε διαβουλεύσεις με τις Νομαρχίες, με την συνεργασία των οποίων θα πραγματοποιηθούν οι έλεγχοι σε όλες τις επαρχιακές πόλεις.

Τέλος, στο σχέδιο περιορισμού των κινέζικων προϊόντων, σύμφωνα με πληροφορίες περιλαμβάνεται ακόμη και η τοποθέτηση καμερών αλλά και μαγνητικών πυλών στα σημεία εισόδου της χώρας (κυρίως όμως στα τελωνεία του Προμαχώνα, των Κήπων, της Ηγουμενίτσας και της Πάτρας), προκειμένου να φωτογραφίζονται και να ελέγχονται τα εισερχόμενα εμπορεύματα που βρίσκονται σε κοντέϊνερ.

Η τιμή του πετρελαίου στα 60 δολάρια το βαρέλι

Το ψυχολογικό όριο των 60 δολαρίων το βαρέλι άγγιξε η τιμή του πετρελαίου, καθώς εντείνονται οι ανησυχίες για ελλείμματα στην προσφορά καυσίμων το χειμώνα. Παράλληλα, προς τα 90 λεπτά το λίτρο κινείται η μέση τιμή της αμόλυβδης βενζίνης στα πρατήρια.

Το πρωί της Δευτέρας το αμερικανικό αργό για συμβόλαια παράδοσης Ιουλίου κατέγραψε νέο ιστορικό ρεκόρ στη Νέα Υόρκη φθάνοντας τα 59,23 δολάρια το βαρέλι, ενώ το συμβόλαιο Αυγούστου άγγιξε τα 60 δολάρια. Στο Λονδίνο, το πετρέλαιο Μπρεντ της Βόρειας Θάλασσας έφθασε επίσης σε ύψη ρεκόρ, στα 58,58 δολάρια το βαρέλι.

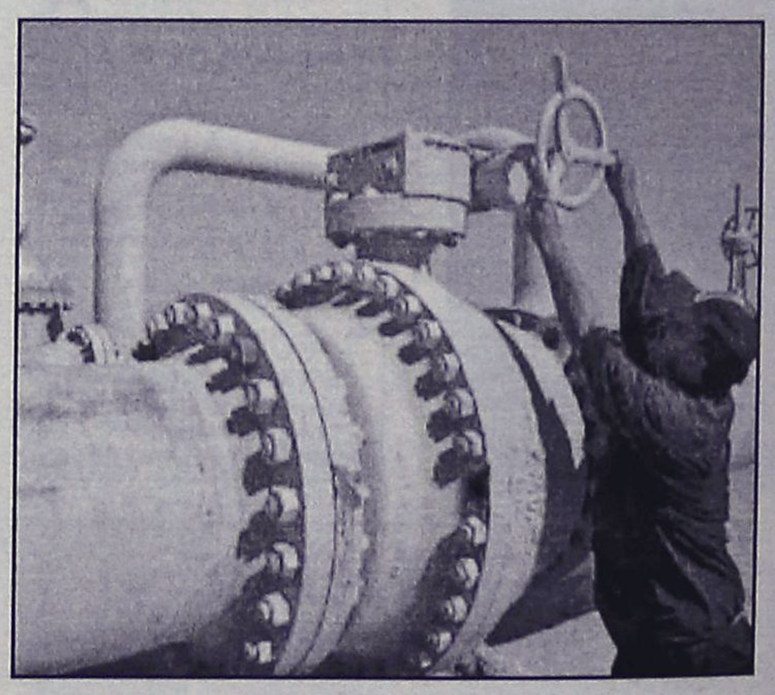

Αφορμή για τη νέα άνοδο αποτέλεσαν οι φόβοι για τρομοκρατική επίθεση στη Νιγηρία (όγδοη μεγαλύτερη παραγωγός χώρα) καθώς και απεργιακές κινητοποιήσεις στην πετρελαϊκή βιομηχανία της Νορβηγίας.

Χθες οι τιμές σημείωσαν μικρή υποχώρηση, κάτω από τα 59 δολάρια. Συγκεκριμένα, στις 07.00 ώρα Ελλάδος η τιμή του πετρελαίου για συμβόλαια παράδοσης Ιουλίου έπεσε στα 58,93 δολάρια στην αγορά της Σιγκαπούρης.

Αν και το ψυχολογικό όριο των 60 δολαρίων φαίνεται ότι λειτούργησε στην αγορά, οι αναλυτές εκτιμούν ότι οι τάσεις είναι αυξητικές. Κρίσιμη προς αυτήν την κατεύθυνση αναμένεται να είναι η ανακοίνωση της εβδομαδιαίας έκθεσης για τα αμερικανικά αποθέματα.

Στο μεταξύ, ο πρόεδρος του ΟΠΕΚ, σεΐχης Αχμαντ αλ Φαχντ αλ Σαμπάχ διαβεβαίωσε ότι θα εισηγηθεί στα μέλη του καρτέλ νέα αύξηση (έκτη μέσα σε ένα χρόνο) κατά 500.000 βαρέλια την ημέρα της παραγωγής αν συνεχισθεί έως το τέλος της εβδομάδας η άνοδος της τιμής του πετρελαίου -κίνηση που όμως κρίνεται απλώς συμβολική.

KYDON TOURS

ΕΚΔΡΟΜΕΣ ΚΥΔΩΝ

το KYDON TOURS
τρέχει με ταχύτητα
FORMULA 1

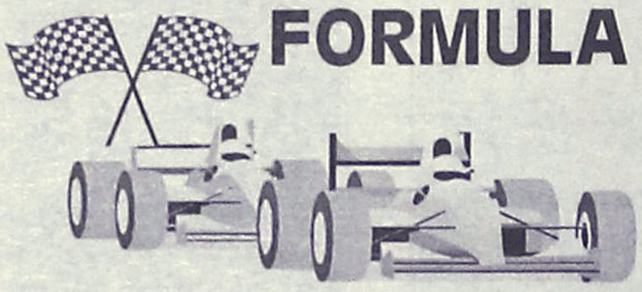

GRAND PRIX F1
στην ΚΩΝΣΤΑΝΤΙΝΟΥΠΟΛΗ
19-20-21 ΑΥΓΟΥΣΤΟΥ

Εξασφαλίσαμε:
• Ξενοδοχεία και εισιτήρια για τα δοκιμαστικά και τον επίσημο **ΑΓΩΝΑ**

ΟΡΓΑΝΩΣΑΜΕ ΕΚΔΡΟΜΗ
18/8-24/8/05

Περιλαμβάνει:
• Εισιτήρια ΡΟΔΟ - ΜΑΡΜΑΡΙΣ - ΡΟΔΟ
• Φόρους λιμένων 33 ευρώ
• Ξενοδοχεία 4 αστέρων με πρωινό, 6 διανυκτερεύσεις
• Πούλμαν πολυτελείας για όλες τις μεταφορές και ξεναγήσεις ΣΜΥΡΝΗ - ΚΟΥΣΑΝΤΑΣΙ - ΚΩΝ/ΛΗ, όπως το πρόγραμμα.
• Μεταφορά καθημερινά από την **ΚΩΝΣΤΑΝΤΙΝΟΥΠΟΛΗ** στην **ΠΙΣΤΑ** στις 19, 20 και 21/8/05.
• Ξενάγηση όλης της Κων/λης καθημερινά και ολόκληρη την μέρα της 222/8.
• Ασφάλεια ταξιδιού
• Συνοδός η κ. **Ελένη Ψυλλάκη**

ΠΡΟΛΑΒΕΤΕ

Μοναδική ευκαιρία και εμπειρία να απολαύσετε τους ΑΓΩΝΕΣ της FORMULA 1, που για πρώτη φορά γίνεται τόσο κοντά μας στην ΟΛΟΚΑΙΝΟΥΡΓΙΑ ΠΙΣΤΑ της ΚΩΝΣΤΑΝΤΙΝΟΥΠΟΛΗΣ

ΠΛΗΡΟΦΟΡΙΕΣ
Δίνονται στο πρακτορείο ΚΥΔΩΝ
Οργάνωση ΝΙΚΟΣ ΨΥΛΛΑΚΗΣ και ΕΛΕΝΗ ΨΥΛΛΑΚΗ

ΚΥΔΩΝ TOURS
Εθ. Δωδ/σίων 14 • Τηλ. 22410-23000, 27900
ΧΠ191

ΤΡΙΗΜΕΡΟ
ΚΑΛΥΜΝΟ – ΛΕΡΟ

Επί τη ευκαιρία της ενθρόνισης του μητροπολίτη κ.κ. Παΐσιου

Συνδυάσαμε με relax και οργανώσαμε τριήμερες εκδρομές.

1η στην Λέρο, 2 νύκτες 24-26 Ιουνίου
2η Στην Κάλυμνο, 2 νύκτες 24-26 Ιουνίου
3η Συνδυασμός Λέρο μια νύκτα, Κάλυμνο μια νύκτα 24-26 Ιουνίου
4η Αυθημερόν μόνο εισιτήρια 25 Ιουνίου

ΡΟΔΟ-ΚΑΛΥΜΝΟ-ΡΟΔΟ
ή
ΡΟΔΟ – ΛΕΡΟ – ΚΑΛΥΜΝΟ – ΡΟΔΟ

Περιλαμβάνει:
- Εισιτήρια με το «Δωδεκάνησος Εξπρές»
- Ξενοδοχείο Β' κατηγορίας με πισίνα, και πρωινό στη Λέρο, και στην Κάλυμνο παραθαλάσσιο με πισίνα.
- Μεταφορές από λιμάνι – ξενοδοχείο λιμάνι.
- Προσκύνημα στον Αγ. Σάββα και μεταφορά στον μητροπολιτικό ναό για την ενθρόνιση

ΠΛΗΡΟΦΟΡΙΕΣ-ΕΓΓΡΑΦΕΣ
ΠΡΑΚΤΟΡΕΙΟ ΤΑΞΙΔΙΩΝ
ΣΑΒΒΑΣ ΣΑΗΣ
ΤΑΡΠΟΝ ΣΠΡΙΝΓΚΣ 42 (δίπλα στην Τραπ. Πίστεως)
Τηλ. 39781-3

ΧΠ127



PELLOS TRAVEL
ΠΟΙΟΤΗΤΑ-ΟΡΓΑΝΩΣΗ-ΕΓΓΥΗΣΗ

ΚΑΛΟΚΑΙΡΙΝΕΣ ΕΚΔΡΟΜΕΣ 2005
ΙΟΥΛΙΟΣ - ΑΥΓΟΥΣΤΟΣ 2005

ΤΕΤΡΑΗΜΕΡΗ ΕΚΔΡΟΜΗ ΑΜΟΡΓΟΣ 9/7-12/7
ΑΝΑΧΩΡΗΣΗ 9/7/05 ΣΑΒΒΑΤΟ ΣΤΙΣ 10.00 ΜΜ βράδυ *ME BLUE STAR FERRIES*
ΕΠΙΣΤΡΟΦΗ 12/7/05 ΤΡΙΤΗ ΣΤΙΣ 07.00 ΤΟ ΠΡΩΙ *ME BLUE STAR FERRIES*
ΤΙΜΗ 195 ΕΥΡΩ

ΚΩΝΣΤΑΝΤΙΝΟΥΠΟΛΗ-ΠΡΙΓΚΗΠΟΝΗΣΣΑ 8/07-13/07
(ΕΞΑΗΜΕΡΗ ΕΚΔΡΟΜΗ) ΜΟΝΟ ΜΕ 260 ΕΥΡΩ ΤΟ ΑΤΟΜΟ
ΜΑΡΜΑΡΙΣ-ΕΦΕΣΣΟΣ-ΣΜΥΡΝΗ-ΠΡΟΥΣΑ-ΚΩΝΣΤΑΝΤΙΝΟΥΠΟΛΗ-ΒΑΝΤΙΡΜΑ-ΣΜΥΡΝΗ-ΜΑΡΜΑΡΙΣ
Ξενοδοχεία 4**** 3***αστέρων με πρωινό και φαγητό- Εισιτήρια Ρόδος-Μαρμαρίς-Ρόδος-Φόροι Τουρκίας-Ξεναγήσεις- Μεταφορές με κλιματιζόμενα πούλμαν-Ταξιδιωτική ασφάλεια-Φ.Π.Α.
ΔΕΝ ΠΕΡΙΛΑΜΒΑΝΟΝΤΑΙ Εισιτήρια Βαντίρμα-Κωνσταντινουπολη- Υαλοβα-Πριγκηπονησα

ΕΞΑΗΜΕΡΗ ΕΚΔΡΟΜΗ
ΖΑΚΥΝΘΟΣ-ΚΕΦΑΛΛΟΝΙΑ 14/7-19/7
ΑΝΑΧΩΡΗΣΗ 14/7/05 ΠΕΜΠΤΗ ΣΤΙΣ 19.00 ΜΜ βράδυ *ME BLUE STAR FERRIES*
ΕΠΙΣΤΡΟΦΗ 19/7/05 ΤΡΙΤΗ ΣΤΙΣ 07.00 ΤΟ ΠΡΩΙ *ME BLUE STAR FERRIES*
ΠΕΡΙΛΑΜΒΑΝΟΝΤΑΙ: Εισιτήρια Ρόδος-Πειραιας-Ρόδος-Κυλλήνη-Ζακινθος-Κεφαλλονια-Κυλλήνη σε Γ' θέση - Ξενοδοχεία με πρωινό -Μεταφορές –διανικτερεύσεις - Ξεναγήσεις - Εκδρομές-Ταξιδιωτική ασφάλεια Συνοδός γραφείου- Φ.Π.Α..ΔΕΝ ΠΕΡΙΛΑΜΒΑΝΟΝΤΑΙ: Είσοδοι σε αρχαιολογικούς χώρους - Διασκέδαση

ΕΞΑΗΜΕΡΗ ΕΚΔΡΟΜΗ(21/7- 26/7)
ΜΥΚΟΝΟΣ-ΣΑΝΤΟΡΙΝΗ-ΠΑΡΟΣ
ΑΝΑΧΩΡΗΣΗ 21/7/05 ΠΕΜΠΤΗ ΣΤΙΣ 19.00 ΜΜ βράδυ *ME BLUE STAR FERRIES*
ΕΠΙΣΤΡΟΦΗ 26/7/05 ΤΡΙΤΗ ΣΤΙΣ 09.00 ΤΟ ΠΡΩΙ *ME BLUE STAR FERRIES*
ΠΕΡΙΛΑΜΒΑΝΟΝΤΑΙ: Εισιτήρια Ρόδος-Σύρος-Παρος-Σαντορίνη-Μυκονος-Σύρος-Ρόδος σε Γ' θέση - Ξενοδοχεία με πρωινό -Μεταφορές – διανικτερεύσεις- Ξεναγήσεις - Εκδρομές-Ταξιδιωτική ασφάλεια – Συνοδός γραφείου- Φ.Π.Α..
ΔΕΝ ΠΕΡΙΛΑΜΒΑΝΟΝΤΑΙ: Είσοδοι σε αρχαιολογικούς χώρους - Διασκέδαση

ΚΥΠΡΟΣ (ΑΕΡΟΠΟΡΙΚΗ ΑΠΕΥΘΕΙΑΣ ΑΠΟ ΡΟΔΟ)
16/7-23/7 ΚΥΠΡΟΣ-ΑΙΓΥΠΤΟΣ
ΔΕΚΑΗΜΕΡΗ ΑΚΤΟΠΛΟΙΚΗ ΕΚΔΡΟΜΗ 10/7-19/7
ΠΟΜΠΗΙΑ-ΡΩΜΗ-ΦΛΩΡΕΝΤΙΑ-ΠΙΖΑ- ΒΕΝΕΤΙΑ

ΔΕΚΑΗΜΕΡΗ ΕΚΔΡΟΜΗ 22/7 - 31/7
ΚΑΠΠΑΔΟΚΙΑ-ΤΡΑΠΕΖΟΥΝΤΑ-ΠΑΝΑΓΙΑ ΣΟΥΜΕΛΑ-ΠΟΝΤΟΣ-ΣΑΜΨΟΥΝΤΑ-ΚΩΝΣΤΑΝΤΙΝΟΥΠΟΛΗ
ΜΙΑ ΥΠΕΡΟΧΗ-ΚΑΙ ΦΑΝΤΑΣΤΙΚΗ ΕΚΔΡΟΜΗ

GRAND PRIX F1-FORMULA 1
3 ΜΕΡΕΣ ΓΕΜΑΤΕΣ ΤΑΧΥΤΗΤΑ ΣΤΗΝ ΚΩΝΣΤΑΝΤΙΝΟΥΠΟΛΗ
19-20-21 ΑΥΓΟΥΣΤΟΥ



Για τους φίλους της FORMULA 1
και της ταχύτητας...
Διαθέτουμε ξενοδοχεία 4 αστέρων-3 αστέρων και εισιτήρια για τον επίσημο και δοκιμαστικό αγώνα της Formula 1. Μεταφορές καθημερινά από το Ξ/Δ στην πίστα στις 19-20-21/8
Ξεναγήσεις καθημερινά στην Κωνσταντινούπολη.
ΚΑΙ ΟΡΓΑΝΩΝΟΥΜΕ ΕΞΑΗΜΕΡΗ ΕΚΔΡΟΜΗ(18/8 - 23/8)
ΑΝΑΧΩΡΗΣΗ 18/8 ΣΤΙΣ 8:00 ΤΟ ΠΡΩΙ-ΠΕΜΠΤΗ
ΕΠΙΣΤΡΟΦΗ 23/8 ΣΤΙΣ 9:45 ΤΟ ΠΡΩΙ ΤΗΣ ΤΡΙΤΗΣ
ΜΑΡΜΑΡΙΣ-KUSADASI-ΣΜΥΡΝΗ-ΒΑΝΤΙΡΜΑ- ΚΩΝΣΤΑΝΤΙΝΟΥΠΟΛΗ -YALOVA-ΠΡΟΥΣΑ-ΣΜΥΡΝΗ-ΕΦΕΣΣΟΣ-ΜΑΡΜΑΡΙΣ
ΠΕΡΙΛΑΜΒΑΝΟΝΤΑΙ: Ξενοδοχεία 5*****ΚΑΙ 4****ΚΑΙ 3*** αστέρων με πρωινό και φαγητό- Εισιτήρια Ρόδος-Μαρμαρίς-Ρόδος- Βαντιρμα-Κωνσταντινούπολη- Υαλοβα- Φόροι Τουρκίας-Ξεναγήσεις- Μεταφορές με κλιματιζόμενα πούλμαν- Ταξιδιωτική ασφάλεια-Φ.Π.Α..

ΣΥΝΟΔΟΣ ΓΡΑΦΕΙΟΥ: Α. ΠΑΠΑΣΑΒΒΑΣ

Η ΠΕΙΡΑ ΜΑΣ ΣΤΗΝ ΤΟΥΡΚΙΑ ΛΟΓΩ ΤΩΝ ΠΟΛΛΩΝ ΤΑΞΙΔΙΩΝ ΜΑΣ ΣΑΣ ΕΓΓΥΑΤΑΙ ΠΟΙΟΤΗΤΑ-ΑΣΦΑΛΕΙΑ-ΚΑΙ ΕΥΧΑΡΙΣΤΟ ΤΑΞΙΔΙ ΚΑΙ ΘΑ ΕΧΕΤΕ ΕΠΙΣΗΣ ΜΑΖΙ ΜΑΣ ΣΤΗ ΔΙΑΘΕΣΗ ΣΑΣ ΑΡΚΕΤΟ ΧΡΟΝΟ ΓΙΑ ΤΑ ΨΩΝΙΑ ΣΑΣ.
Εισιτήρια με OA, AEGEAN και CHARTER. Ακτοπλοϊκά εισιτήρια. Ειδικά πακέτα για μεμονωμένους, συλλόγους, νεόνυμφους για Ελλάδα, Κύπρο, Τυνησία, Αίγυπτος, Μαρόκο, Ιταλία, Αγγλία, Γαλλία κ. α.

ΓΙΑ ΠΕΡΙΣΣΟΤΕΡΕΣ ΠΛΗΡΟΦΟΡΙΕΣ, ΚΡΑΤΗΣΕΙΣ ΚΑΙ ΑΝΑΛΥΤΙΚΑ ΠΡΟΓΡΑΜΜΑΤΑ ΣΤΟ ΠΡΑΚΤΟΡΕΙΟ ΓΕΝΙΚΟΥ ΤΟΥΡΙΣΜΟΥ:
PELLOS TRAVEL – TOUR OPERATOR
ΛΕΩΦΟΡΟΣ ΚΑΛΛΙΘΕΑΣ 125, ΦΑΛΗΡΑΚΙ, ΡΟΔΟΣ
ΤΗΛ: 2241087615, 2241052276 FAX: 2241087616
Email: pellostravel@hellasnet.gr
ΑΕ0127

Στη διάρκεια του Α' Παγκοσμίου Πολέμου

Η εκπαίδευση στη Ρόδο (στατιστικά) τη δύσκολη χρονική περίοδο 1917-1918

Διάγγελμα -με ευχολόγια- του Διοικητή Κρότσε επί τη αναχωρήσει του...

Δεν είναι κανένας τυχαίος ο αντιστράτηγος Ελία που ανέλαβε τη διοίκηση των νησιών στις 27 Μαΐου 1917.

Η εμπλοκή της χώρας του, στην πλευρά της Αντάντ, στις εχθροπραξίες του Α' Παγκοσμίου Πολέμου, τον βρίσκει υφυπουργό των Στρατιωτικών στην κυβέρνηση Σαλάνδρα. Αναλαμβάνει στις 5 Νοεμβρίου 1914 και παραμένει στη θέση αυτή μέχρι τις 5 Ιουνίου 1916. Προηγουμένως είχε αναλάβει σοβαρές πολιτικές αποστολές στην περιοχή της Ανατολικής Μεσογείου και

ΓΡΑΦΕΙ ο
Κώστας ΤΣΑΛΑΧΟΥΡΗΣ
(tsaco@in.gr)

την Αφρική, ως βαθύς γνώστης των εξελίξεων στο στρατιωτικό τομέα, αφού το 1903 ήταν αρχηγός του Επιτελείου των ιταλικών στρατευμάτων στην Κρήτη και στη συνέχεια στην Ερυθραία. Κατά τη διάρκεια του Ιταλοτουρκικού πολέμου, διεύθυνε με επιτυχία τις επιχειρήσεις στα σύνορα της Λιβύης με την Αίγυπτο, μάλιστα δε στο βιογραφικό του αναφέρεται ότι «έσχεν ιδιάζουσα αποστολήν εις Αίγυπτον, έχει μακρόν πολιτικόν στάδιον αναλαβών πολλάς εμπιστευτικάς υπηρεσίας εν τω στρατώ και επεφορτίσθη δια σοβαροτάτων αποστολών...».

Για την ιστορία κατά το σχολικό έτος 1917-1918, παρά τις δύσκολες συνθήκες φοιτούν, στα σχολεία της πόλεως και των χωρίων, 27 μαθητές περισσότεροι από την προηγούμενη σχολική περίοδο. Συγκεκριμένα φοιτούν συνολικά 2.852 μαθητές ενώ το σχολικό έτος 1916-1917 παρακολούθησαν τα μαθήματα 2825.

Αναλυτικά φοιτούν 2.312 (1673 αγόρια και 639 κορίτσια) στα σχολεία των χωριών και 540 (284 αγόρια και 256 κορίτσια) στα σχολεία της πόλεως. Στην α' τάξη γράφτηκαν 807 (514 αγόρια και 293 κορίτσια), στη β' τάξη φοίτησαν 606 (370 και 227), στη γ' τάξη 594 (415 και 179), στη δ' τάξη 419 (308 και 111), στην ε' τάξη 256 (208 και 53) και στην στ' τάξη παρακολούθησαν τα μαθήματα 170 εκ των οποίων 138 αγόρια και 32 κορίτσια. Αυτό που παρατηρήθηκε το σχολικό έτος 1917-18 και είναι παρήγορο ότι στα σχολεία των χωριών φοίτησαν 924 κορίτσια, 51 περισσότερα από τον προηγούμενο χρόνο (873). Αλλά η φοίτηση κοριτσιών βρισκόταν σε πολύ χαμηλό ποσοστό έναντι των αγοριών. Στα σχολεία των χωριών ήταν στα τρία αγόρια ένα κορίτσι. Πρέπει να σημειωθεί ότι λόγω της γρίπης, το επόμενο σχολικό έτος 1918-1919, έκλεισαν τα σχολεία από τις 17 Σεπτεμβρίου 1918 και άρχισαν να λειτουργούν, τα μεν Δημοτικά την Πέμπτη 27 Δεκεμβρίου 1918, το δε Γυμνάσιο στις 2 Ιανουαρίου 1919. Πρέπει να σημειωθεί ότι τα μαθήματα στο Γυμνάσιο άρχιζαν στις 17 Σεπτεμβρίου και στα Δημοτικά την 1η Οκτωβρίου. Στην όλη προσπάθεια για να λειτουργήσουν τα σχολεία βοήθησε η Διοίκηση των νήσων με διάφορα μέτρα που έλαβε για την μη εξάπλωση της γρίπης. Επίσης η Ορθόδοξη Ελληνική Κοινότητα αποφάσισε τη σύσταση έκτακτης Επιτροπή για τη συλλογή εράνων. Ταμίας της ειδικής αυτής επιτροπής ορίστηκε ο δικηγόρος Γ.Θ.Γεωργιάδης και μέλη οι Γ. Κατσούρης, Γ. Βιττώριας, Μ. Μπόνης, Αντ. Αγιακάτσικας, Αναστ. Θυμανάκης, Κ. Χρυσοχοΐδης, και Π. Σιφωνιού. Ο χρονικογράφος της εποχής σημειώνει ότι «η Επιτροπή αξιεπαίνως επιτελέσασα το ανατεθέν αυτή έργον, εισέπραξεν ικανόν ποσόν. Επίσης συνεισέφερον και αι Επιτροπαί των Ιερών Εκκλησιών, ως και η «Εργάνη Αθηνά» και ο Γυμναστικός σύλλογος «Διαγόρας». Και ευχής μεν έργον θα ήτο αν κατορθούτο η εξεύρεσις ειδών, οία το κρέας, το γάλα, τα ωά, το κονιάκ, ο οίνος ή απλούς ή εν αναμίξει μετά κίνας(1) ή κινίνης ή άλλα δυναμωτικά και τονωτικά του οργανισμού, οι ξυλάνθρακες και τινα κλινοσκεπάσματα. Αλλ' η εξεύρεσις αυτών παρουσίασε μεγάλας δυσκολίας διό και απεφασίσθη η διανομή των συλλεγέντων εράνων εις χρήμα...».

Οι διδάσκαλοι το σχολικό έτος 1917-1918 ανέρχονταν σε 114 ενώ την προηγούμενη χρονιά ήταν 108. απ' αυτούς οι 6 ήταν πρωτοβάθμιοι, 7 δευτεροβάθμιοι και 43 τριτοβάθμιοι δημοδιδάσκαλοι, 1 πρωτοβάθμιος, 18 δευτεροβάθμιοι και 36 τριτοβάθμιοι υποδιδάσκαλοι και 1 Ελληνοδιδάσκαλος.

Ο Επιθεωρητής Γ. Παπαϊωάννου στην ετήσια έκθεσή του προς την Εκπαιδευτική Επιτροπή, στις 18 Αυγούστου 1918 αναφερόμενος στα κτίρια των σχολείων και τη συντήρησή τους, γράφει μεταξύ άλλων ότι «περί των επισκευών των σχολικών κτιρίων, περί ανεγέρσεως νέων καταλληλοτέρων και περί εφοδιασμού των Σχολών διά των αναγκαίων σχολικών οργάνων δυστυχώς ένεκεν των κρισίμων περιστάσεων ας διερχόμεθα μεθ' άπαντος του κόσμου ελάχισται παρετηρήθησαν μεταβολαί ή προσθήκαι.

Διάγγελμα Κρότσε

Λίγο πριν αναχωρήσει ο προηγούμενος διοικητής των νήσων Τζιοβάννι Κρότσε απευθύνεται στο Δωδεκανησιακό λαό και επισημαίνει την επικρατούσα κατάσταση, λόγω του πολέμου, και ωραιοποιεί τα γεγονότα χωρίς να αναφέρεται στα μέτρα που λαμβάνονται από τις αρχές Κατοχής εις βάρος των κατοίκων και ειδικά της Ρόδου.

Στο διάγγελμά του με ημερομηνία 17 Μαρτίου 1917 ο Κρότσε αναφέρει ότι «επίκειται ήδη να συμπληρωθή το δεύτερον έτος αφ' ότου η Ιταλία βασιζομένη επί του δικαίου της και πεποιθυΐα εις τας τύχας της κατήλθεν εις τον αγώνα παρά το πλευρόν των ισχυροτέρων και μάλλον πεπολιτισμένων Εθνών της Ευρώπης υπέρ της δικαιοσύνης και της ελευθερίας.

Αι συνέπειαι του μεγάλου τούτου πολέμου, μοναδικού εν τη Ιστορία, αντανακλώσι θλιβερώς εις απάσας τας χώρας και τας μη εμπολέμους, τυγχάνει δε εις πάντας υμάς γνωστόν ότι απανταχού-και από πολλού ήδη χρόνου- η υπερβολική υπερτίμησις των τροφίμων και η σπάνις των επισιτισμών κατέστησεν δυσχερείς και επιμόχθους τας συνθήκας του βίου των λαών.

Μεταξύ των ολιγώτερον παθόντων, μεταξύ των ευτυχών οίτινες την μεμακρυσμένην ηχώ της απηνούς συρράξεως έσχον να αισθανθώσιν, είσθε Υμείς ω κάτοικοι της Δωδεκανήσου, Υμείς οι οποίοι μέχρι τούδε ου μόνον απελαύσατε της μεγαλειτέρας ασφαλείας, αλλά και ηδυνήθητε και εξακολουθήτε ζώντες μετά σχετικής αφθονίας χωρίς να υποχρεωθήτε να περιορίσητε την κατανάλωσίν σας.

Και τούτο διότι η ενταύθα Διοίκησις εφρόντιζε πάντοτε τελεσφόρως να σας προμηθεύη τα προς το ζην αναγκαία, και διότι η Βασιλική Κυβέρνησις Ρώμης ενώ προώριζεν αυστηρώς την κατανάλωσιν των τροφίμων της πρώτης ανάγκης εις τους πολίτας του Κράτους, δεν εδίσταζε ν' αποστείλη μετά γενναίας αφθονίας τοιαύτα τρόφιμα προς Υμάς του τυγχάνοντας σήμερον προστατευομένους της Ιταλίας.

Αλλ' οι εχθροί μας ενώ κρατούσι κεκρυμμένους τους δειλούς στόλους εντός των λιμένων των, πληθύνουν ενεδρών τας θαλάσσας και δια των πλωτών τορπιλλών και δια των υποβρυχίων καταβυθίζουσι, αμειλίκτως τα πλοία πολεμικά τε και εμπορικά των εμπολέμων και ουδετέρων κρατών, αδιαφορούντες αν τα θύματα είναι άνδρες μαχηταί ή άοπλοι επιβάται, αθώαι γυναίκες ή τρυφερά παιδία, και ταύτα πάντα με την παράφρονα ελπίδα να επιβραδύνωσι δια της φρίκης και δια του τρόμου το τέρμα όπερ ο Θεός αδυσωπήτως ώρισεν ήδη δι' αυτούς.

Και ούτω απέβη ώστε και Ιταλικόν πλοίον, όπερ εκόμιζεν εις Ρόδον τα προς διατροφήν σας και αναγκαία άλευρα, κατεβυθίσθη προδοτικώς καταστάντος προς στιγμήν ελλειπούς και αβεβαίου του ανεφοδιασμού των υμετέρων νήσων.

Όθεν και δι' υμάς, ω κάτοικοι της Δωδεκανήσου, αφίκετο η ώρα της συνετής φειδωλίας εν τη καταναλώσει των τροφίμων, η ώρα ουχί της θυσίας αλλά του φρονίμου περιορισμού του συντείνοντος εις την εξασφάλισιν του άρτου της επιούσης., η ώρα καθ' ην οφείλετε συνεργάται Και βοηθοί του έργου της Κυβερνήσεως υποτασσόμενοι προθύμως και ειλικρινώς εις τας δοθησομένας υμίν οδηγίας.

Η Διοίκησις του Στρατού του Σώματος Κατοχής, γνωρίζουσα τα καθήκοντά της και παρακινουμένη υπό του προς υμάς θερμού και φιλοστόργου αυτής ενδιαφέροντος, εφρόντισεν ήδη όπως-εξ Ιταλίας ή εξ Αιγύπτου και δια της αδελφικής συνδρομής των ενδόξων Συμμάχων και εξ άλλων χωρών-αφικνώνται υμίν οι ανεφοδιασμοί όσον το δυνατόν αφθονώτεροι και τακτικώτεροι.

Δια της απογραφής των τροφίμων και δια του περιορισμού της καταναλώσεως του κανονισθέντος δια δελτίων προς τας οικογενείας ή και δι' άλλων αναλόγων συστημάτων όπως εκ των υφισταμένων πόρων επιτευχθή η μεγαλύτερα απόδοσις.

Δια της αυστηροτάτης απαγορεύσεως εξαγωγής τροφίμων, παρημπόδισεν ίνα μη το κέρδος ολίγον τινων αποβή προς ζημίαν των επειγοτέρων αναγκών απάντων των κατοίκων.

Δια των προς του γεωργούς ευκολιών, δια των εις τινας δήμους αγροτικών δανείων, δια της συναινέσεως εις τιμάς πωλήσεως ανωτέρας των συνήθων, ενεθάρρυνε την ευρυτέραν και εντονωτέραν καλλιέργειαν των προς διατροφήν του ανθρώπου προωρισμένων προϊόντων, και ηνόησε και την εξ άλλων μερών εισαγωγήν των, ελαττώσασα τον τελωνειακόν δασμόν.

Λόγοι ασφαλείας σοβαρώτεροι είχον εξαναγκάσει την Διοίκησιν να περιορίση αυστηρώς την ιχθυαλιείαν εις ωρισμένα μέρη και καθ' ωρισμένας ώρας, νυν, όμως, προς διευκόλυνσιν των κατοίκων εμετριάσθη η αυστηρότης του μέτρου τούτου δια καταλλήλων παραχωρήσεων.

Εν συντόμω η Διοίκησις ουδέν παρημέλησε και ουδέν θα παραμελήση προς αντιμετώπισιν και υπερνίκησιν των δυσκολιών της παρούσης ώρας, τας δε δυσκολίας ταύτας οφείλετε να έχητε υπ' όψιν σας και εις αυτάς να υποβάλησθε μετ' ανδρικού θάρρους και μετά γαληνίου πεποιθήσεως εν προσεχή και βελτίονι μέλλοντι».

ΑΥΡΙΟ: Ο Πρόξενος για το Μητροπολίτη

Σημείωση:
1. Κίνα ή κιγχόνη δέντρα από το φλοιό των οποίων βγαίνουν η κινίνη και η κινιδίνη που χρησιμοποιούνται για την καταπολέμηση της ελονοσίας, τις αρρυθμίες και ως αντιπυρετικά και αναλγητικά.

Αβλεψία
Δεν πρόκειται για...Δαίμονα του Τυπογραφείου, αλλά απλώς για μια μικρή παράλειψη, όμως, ουσιώδη, που...ε'ίδε το φως στο φύλλο της Κυριακής 19 Ιουνίου.
Την επιστολή του Μητροπολίτη Ρόδου Αποστόλου Τρύφωνος προς τον Ιταλό Στρατιωτικό Διοικητή Βιττόριο Ελία, στις 3 Νοεμβρίου 1917, υπογράφει και ο γραμματέας της Ιεράς Μητροπόλεως Ρόδου Δημήτριος Ε. Δημητράκης και όχι ο Ε. Δημητράκης. Ζητούμε συγνώμη γι' αυτή την αβλεψία.



ΛΟΓΟΣ • ΟΜΙΛΙΑ • ΦΩΝΗ • ΑΚΟΗ
• ΜΑΘΗΣΙΑΚΕΣ ΔΥΣΚΟΛΙΕΣ
• ΔΥΣΛΕΞΙΑ

ΛΕΟΝΤΙΤΣΗ ΧΑΡΟΥΛΑ
Λογοθεραπεύτρια

ΔΕΧΕΤΑΙ ΜΕ ΡΑΝΤΕΒΟΥ

Πλατ. Βρούχου 1
Τηλ. 2241033537, 6946549289
email: hara-leontitsi@yahoo.gr
AE200

ΚΕΝΤΡΟ ΕΙΔΙΚΩΝ ΘΕΡΑΠΕΙΩΝ ΤΟΥ ΠΑΙΔΙΟΥ ΔΩΔΕΚΑΝΗΣΟΥ

ΚΩΝ/ΝΟΣ ΜΠΑΔΑΝΗΣ - ΣΟΥΖΗ ΓΕΩΡΓΙΛΟΠΟΥΛΟΥ

ΕΡΓΟΘΕΡΑΠΕΥΤΗΣ ΠΤΥΧΙΟΥΧΟΣ
ΜΕΘΟΔΟΥ BOBATH N.D.T
ΜΕΘΟΔΟΣ PORTAGE
ΑΙΣΘΗΤΗΡΙΑΚΗΣ ΟΛΟΚΛΗΡΩΣΗΣ (S.I.)
ΜΕΤΕΚΠΑΙΔΕΥΣΗ ΣΤΙΣ ΝΕΥΡΟΛΟΓΙΚΕΣ ΚΑΙ ΚΙΝΗΤΙΚΕΣ ΔΙΑΤΑΡΑΧΕΣ

ΛΟΓΟΠΑΘΟΛΟΓΟΣ
ΜΕΤΑΠΤΥΧΙΑΚΟ ΑΚΟΥΟΛΟΓΙΑΣ

Αποστόλου Παύλου 84, Ρόδος 85100,
τηλ. / fax (22410)60999/60579
ΧΠ1871/1872

ΚΕΝΤΡΟ ΥΠΟΣΤΗΡΙΞΗΣ ΨΥΧΟΛΟΓΙΚΩΝ ΠΡΟΒΛΗΜΑΤΩΝ

ΣΙΑΓΚΑ ΚΩΝΣΤΑΝΤΙΝΑ
ΨΥΧΟΛΟΓΟΣ
Απόφοιτος Αριστοτελείου Πανεπιστημίου Θεσσαλονίκης
τηλ. 6945557447

ΚΥΠΡΙΩΤΗ ΑΛΕΞΙΑ
ΨΥΧΟΛΟΓΟΣ
ΨΥΧΟΛΟΓΟΣ ΥΓΕΙΑΣ
Απόφοιτος Πανεπιστημίου Κρήτης, MSC Surrey University of England
τηλ. 6944717520

Δέχονται κατόπιν ραντεβού
Στεφ. Καζούλη 18-1ος όροφος
τηλ. 2241022102
ΧΠ2763

INEMA
ΙΑΤΡΙΚΟΣ & ΝΟΣΟΚΟΜΕΙΑΚΟΣ ΕΞΟΠΛΙΣΜΟΣ
17 ΧΡΟΝΙΑ ΕΜΠΕΙΡΙΑΣ από το 1988
ΕΙΜΑΣΤΕ ΟΙ ΜΕΓΑΛΥΤΕΡΟΙ ΠΡΟΜΗΘΕΥΤΕΣ ΙΑΤΡΙΚΟΥ – ΟΡΘΟΠΕΔΙΚΟΥ ΚΑΙ ΝΟΣΟΚΟΜΕΙΑΚΟΥ ΥΛΙΚΟΥ ΣΤΗ ΔΩΔΕΚΑΝΗΣΟ
ΕΜΠΙΣΤΕΥΘΕΙΤΕ ΜΑΣ !!!
ΛΕΜΕΣΣΟΥ 2 ΡΟΔΟΣ ΤΗΛ.22410 32238
– FAX.22410 28484



ΑΝΑΠΗΡΙΚΑ ΚΑΡΟΤΣΙΑ–ΒΑΔΙΣΤΙΚΑ -ΟΡΘΟΠΕΔΙΚΑ ΕΙΔΗ–ΜΠΛΟΥΖΕΣ ΙΑΤΡΙΚΕΣ–ΚΑΛΤΣΕΣ ΦΛΕΒΙΤΙΔΑΣ–ΠΕΛΜΑΤΑ–ΟΡΘΟΠΕΔΙΚΑ ΜΑΞΙΛΑΡΙΑ–ΚΡΕΒΑΤΙΑ ΝΟΣΟΚΟΜΕΙΑΚΑ – ΙΑΤΡΙΚΟΣ ΕΞΟΠΛΙΣΜΟΣ ΚΑΙ ΑΝΑΛΩΣΙΜΑ – ΟΡΓΑΝΑ ΧΗΜΕΙΟΥ ΚΑΙ ΚΑΘΕ ΑΛΛΟ ΕΙΔΟΣ ΓΙΑ ΚΑΤ ΟΙΚΟ ΝΟΣΗΛΕΙΑ .
ΧΠ1720

ΜΑΡΙΑ ΣΑΝΤΟΡΙΝΙΟΥ

ΚΛΙΝΙΚΗ ΨΥΧΟΛΟΓΟΣ-ΨΥΧΟΛΟΓΟΣ ΤΩΝ ΚΟΙΝΩΝΙΚΩΝ ΟΜΑΔΩΝ

Πτυχιούχος Κρατικού Πανεπιστημίου της Ρώμης «La Sapienza».

— Κλινική διάγνωση ψυχοπαθολογίας παιδιού, εφήβου και ενηλίκου.
— Ατομική και οικογενειακή ψυχολογική υποστήριξη και θεραπεία κατάθλιψης, φοβίας, κρίσης πανικού, μετατραυματικού στρες (διαζύγιο, πένθος, χωρισμός, αποτυχία, ασθένεια), βουλιμίας, ανορεξίας, διαταραχών προσωπικότητας, έλλειψη αυτοεκτίμησης, εθισμού, κακοποίησης.
— Ψυχολογική φροντίδα και προετοιμασία ανύπαντρης εγκύου και ζευγαριών, στην απόκτηση πρώτου παιδιού.

Επίσκεψη μόνο με ραντεβού.

Τηλέφωνα: 22410 28851 και 6946252407
Λάρνακας 6 (Εθν. Αντιστάσεως)
AT1396

ΧΡΙΣΤΙΝΑ ΣΑΒΒΑΚΗ-ΓΚΡΑΝΖΑΝ
Κλινική Ψυχολόγος
Πτυχιούχος Γαλλίας
Μεταπτυχιακή εκπαίδευση (Dess) στην Κλινική Ψυχολογία Ενηλίκου-Εφήβου & Παιδιού

ψυχολογικό εργαστήρι

Για τον ενήλικο

-Ψυχολογική αξιολόγηση & διάγνωση
-Ψυχολογική υποστήριξη
-Συμβουλευτική ατόμου, ζεύγους, οικογένειας
-Ψυχοδυναμική ψυχοθεραπεία
-Ομάδες αυτογνωσίας μέσα από την τέχνη

Για το παιδί

-Αξιολόγηση νοητικής & συναισθηματικής σφαίρας προσωπικότητας
-Διάγνωση μαθησιακών δυσκολιών & διαταραχών συμπεριφοράς
-Ψυχοθεραπεία μέσω παιχνιδιού & εικαστικών

κωνσταντίνου υδραίου 24
τηλ. 2241077350, κιν. 6937684251
δέχεται με ραντεβού
ΧΠ1511

ΟΡΘΟΠΕΔΙΚΑ - ΙΑΤΡΙΚΑ
ΧΑΡΙΤΟΣ



Ορθοπεδικά είδη & κατασκευές

Εξοπλισμός Ιατρείου & αναλώσιμα



Είδη νοσηλείας κατ' οίκον & μηχανήματα οξυγονοθεραπείας

Ακουστικά Βαρηκοΐας

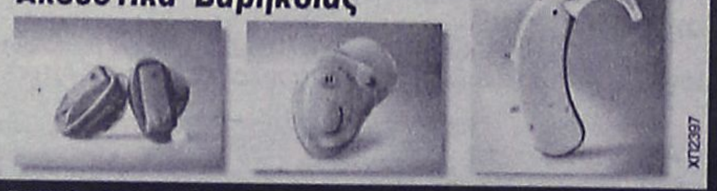

ΕΛΕΥΘ. ΒΕΝΙΖΕΛΟΥ 6 (Δίπλα στη Ροδιακή Έπαυλη) - ΡΟΔΟΣ
Τηλ.: 22410 24112 Fax: 22410 75969 e-mail: orken@rho.forthnet.gr
ΧΠ2397

Πάντα

Παιδική

Η παχυσαρκία σήμερα αποτελεί ένα από τα σπουδαιότερα διατροφικά προβλήματα για τις προηγμένες κοινωνίες, και τείνει να λάβει την μορφή επιδημίας σε όλες τις χώρες ανεπτυγμένες και αναπτυσσόμενες. Η νόσος αυξάνει ραγδαία και έχει φθάσει σε επίπεδα συναγερμού. Είναι ένα πρόβλημα πολύπλευρο, για αυτό και στο άμεσο μέλλον πρέπει οι υπηρεσίες υγείας των χωρών του κόσμου να ασχοληθούν πολύ σοβαρά με αυτό.

ΟΡΙΣΜΟΣ: ΠΑΧΥΣΑΡΚΙΑ θεωρείται η παθολογική εκείνη κατάσταση κατά την οποία έχουμε υπερβολική ή και ανώμαλη συσσώρευση λίπους στο σώμα ή σε

Γράφει η
Κατερίνα Πετρίδη
Διατροφολόγος - Κλινικός Διαιτολόγος

ορισμένες περιοχές του, σε βαθμό τέτοιο που να επηρεάζεται δυσμενώς η υγεία του ατόμου.

ΑΙΤΙΟΛΟΓΙΑ

1. Η πιο απλή, δημοφιλής και αληθοφανής θεωρία γένεσης της παχυσαρκίας είναι εκείνη που υποστηρίζει ότι η αυξημένη πρόσληψη τροφής περισσότερη από εκείνη που το άτομο καταναλώνει προκαλεί την εμφάνιση της νόσου. Αυτό το πλεόνασμα της τροφής αποταμιεύεται στον οργανισμό κυρίως με την μορφή λίπους, προκαλώντας αύξηση του βάρους σώματος

2. Η κληρονομικότητα ως αιτία παχυσαρκίας εξηγεί, σε ορισμένες περιπτώσεις την εμφάνιση της νόσου. Κλινικές μελέτες έχουν δείξει ότι το σωματικό βάρος των γονιών έχει σχέση με την παχυσαρκία των παιδιών. Τα παιδία που έχουν υπέρβαρους δονείς ή αδέλφια έχουν μεγαλύτερη πιθανότητα να γίνουν υπέρβαρα. Αυτό όμως δεν σημαίνει ότι όλα τα παιδιά της οικογένειας θα γίνουν υπέρβαρα. Η κληρονομικότητα παίζει ρόλο αυξάνοντας την πιθανότητα ένα παιδί να γίνει υπέρβαρο. Η συνεισφορά του γενετικού παράγοντα είναι δεδομένη, υπολογίζεται στο 30-40% και τουλάχιστο μέχρι σήμερα δεν μπορούμε να την τροποποιήσουμε

3. Η παχυσαρκία σύμφωνα με την ψυχογενή θεωρία, είναι αποτέλεσμα συναισθηματικής διαταραχής, κατά την οποία η υπερβολική πρόσληψη τροφής αντικαθιστά ή αντικατοπτρίζει το άγχος, την πίεση και την κατάθλιψη στα οποί οι παχύσαρκοι είναι επιδεκτικοί.

4. ρόλος της οικογένειας:

- **θηλασμός:** ο ρόλος του παιδιάτρου στη πρόληψη της παιδικής παχυσαρκίας είναι σημαντικός. Συστάσεις για μητρικό θηλασμό μέχρι τον έκτο μήνα, αποφυγή υπερσίτισης του βρέφους, διαμόρφωση υγιεινού διαιτολογίου στο παιδί και τον έφηβο, επισύναψη διαγράμματος ανάπτυξης στο βιβλιάριο υγείας και παρακολούθηση της αναλογίας του βάρους προς το ύψος, θα βοηθήσουν στην έγκαιρη αναγνώριση του προβλήματος. Είναι γνωστό ότι τα νεογνά μητέρων που αυξήθηκε πολύ το βάρος τους, τους τελευταίους μήνες της κύησης, γεννιούνται με αυξημένη λιπώδη μάζα. Το χαριτωμένο παχουλό μωρό μπορεί να είναι υποψήφιος παχύσαρκος ενήλικας.
- **συνήθειες της οικογένειας:** είναι γεγονός ότι η διατροφική συμπεριφορά διδάσκεται από την νεογνική και την παιδική ηλικία. Είναι λοιπόν πολύ σημαντικό να αποκτήσει όλη η οικογένεια σωστές διατροφικές συνήθειες. Δεν είναι δυνατόν να λέει γονιός στο παιδί να προσέχει το βάρος του και ο ίδιος να είναι υπέρβαρος. Οι κακές συνήθειες των γονέων αντιγράφονται από τα παιδιά. Έτσι, πολύ συχνά, αρκεί και μόνο να αλλάξουν οι κακές οικογενειακές συνήθειες διατροφής, για να επανέλθει με τον καιρό ένα παιδί με φυσιολογικό βάρος.
- **υπερφαγία:** έχει παρατηρηθεί ότι στα περισσότερα υπέρβαρα παιδιά υπήρχε πρόβλημα στον χρόνο που διέθεταν για αυτά οι γονείς του. Επρόκειτο για παιδιά που περνούσαν σημαντικό χρόνο της ζωής τους με την γιαγιά ή τον παππού, ή με κάποιον άλλον, που εξασφάλιζε στους γονείς περισσότερο χρόνο εργασίας ή απουσίας τους από το σπίτι. Έτσι πολύ συχνά το κενό αυτό μπορεί εύκολα να υποκατασταθεί, είτε δίνοντας περισσότερη τροφή, είτε απλόχερα και χωρίς όριο, ότι ζητούσε το παιδί με αποτέλεσμα να μην υπάρχει καθόλου εγκράτεια. Έτσι το παιδί μαθαίνει να ζητάει και να παίρνει όλο και περισσότερα εκμεταλλευόμενο τις ενοχές του γονιού για την απουσία του ή τον ουσιαστικό χρόνο που δεν μπορεί να προσφέρει, χάνοντας πολύ συχνά

ΛΟΥΤΣΙΟΥ ΖΑΦΕΙΡΟΥΛΑ
ΨΥΧΟΛΟΓΟΣ - ΠΑΙΔΟΨΥΧΟΛΟΓΟΣ - ΠΑΙΔΑΓΩΓΟΣ
Πτυχιούχος UNIVERSITY OF CENTRAL LANCASHIRE UK.
ΠΑΝΕΠΙΣΤΗΜΙΟΥ ΑΙΓΑΙΟΥ
MSc ΠΑΙΔΟΨΥΧΟΛΟΓΙΑΣ UNIVERSITY OF LONDON
Μέλος της Ενωσης Βρετανών Ψυχολόγων (BPS)

Διάγνωση-Αντιμετώπιση:
✓ Ειδικών Μαθησιακών Δυσκολιών (δυσλεξία - δυσγραφία - δυσαριθμησία)
✓ Υπερκινητικότητας - Διάσπασης προσοχής

Αντιμετώπιση προβλημάτων:
✓ Επιθετικότητας - συστολής - άγχους - κατάθλιψης
✓ Σύναψης - διατήρησης φιλικών σχέσεων
✓ Μειωμένης επιθυμίας για σχολείο - Μειωμένης σχολικής επίδοσης

Συμβουλευτική - Αντιμετώπιση Οικογενειακών προβλημάτων:
✓ Σχέσεις γονέων - γονέων παιδιών - αδελφιών
✓ Διαζύγιο - πένθος - προβλήματα υγείας
✓ Εφηβικής ηλικίας

Ψυχολογική Υποστήριξη - Ψυχοθεραπεία Παιδιών / εφήβων / ενηλίκων για:
✓ Ελλειψη αυτοπεποίθησης - αυτοεκτίμησης - αυτοσεβασμού
✓ Αντιμετώπιση άγχους - κατάθλιψης
✓ Χειρισμό συναισθημάτων - έλεγχο θυμού / παρορμήσεων
✓ Ανάπτυξη κινήτρων για προσωπική -επαγγελματική επιτυχία
✓ Σχέσεις εξάρτησης: ξήλια - ενοχές - παθολογική αγάπη - συγκρούσεις - φόβος μοναξιάς

Δέχεται με ραντεβού τηλ. 2241064841, 6945234100,
Κωνσταντινουπόλεως 48, Ρόδος
ΧΠ2624

με υγείαν...

παχυσαρκία

τον έλεγχο, τόσο το παιδί όσο και ο γονιός.

- **υπερπροστασία:** ένα άλλο πρόβλημα για την διατροφή των παιδιών, είναι η νοοτροπία των γονέων «να μην του στερήσουμε ότι στερηθήκαμε εμείς». Η στεναχώρια ότι δεν δίνουμε στο παιδί να φάει, δεν το βοηθά να αναπτύξει τον μηχανισμό εγκράτειας. Φυσικά , ούτε χρειάζεται να πάμε στο άλλο άκρο, δηλαδή να στερηθεί το παιδί γεύσεις. Προπάντων προσοχή, γιατί δεν πρέπει να φορτωθεί το δικό μας άγχος –εάν υπάρχει- ως ενήλικες.
- **υποκινητικότητα:** Η φυσική δραστηριότητα των παιδιών έχει μειωθεί σημαντικά τα τελευταία χρόνια. Οι μεγαλουπόλεις, η δυσκολία μετακίνησης και επικοινωνίας, το φορτωμένο σχολικό πρόγραμμα, η επαγγελματική υπεραπασχόληση των γονέων, υποχρέωσαν το παιδί σε μια καθιστική ζωή. Το παιχνίδι στην ύπαιθρο έχει αντικατασταθεί από το επιτραπέζιο, τον υπολογιστή, την τηλεόραση. Η τηλεόραση συμβάλλει στην εμφάνιση παχυσαρκίας όχι μόνο γιατί επιβάλλει καθιστική ζωή και μειώνει το μεταβολικό ρυθμό, αλλά γιατί κατά κανόνα συνοδεύεται από κατανάλωση τροφών όχι υγιεινών, όπως τα δίφορα σνακς σε ανεξέλεγκτες ποσότητες. Ο βομβαρδισμός εξάλλου των παιδιών με τα διάφορα διαφημιζόμενα προκλητικά φαγώσιμα προϊόντα, τα δελεάζει να τα δοκιμάσουν με την πρώτη ευκαιρία.
- **αυξημένη πρόσληψη λιπών:οι** διατροφικές συνήθειες παιδιών και εφήβων είναι λανθασμένες, όπου το λίπος υπερβαίνει αρκετά τις καθημερινές ανάγκες του οργανισμού με αποτέλεσμα να αποθηκεύεται. Μόνο το 30% των εφήβων καταφέρνει να διατρέφεται με τη σωστή ποσότητα τα φρούτων, πρωτεινών, δημητριακών και γάλακτος. Πάρα πολύ συχνά τα μπισκότα ,γλυκά, γαριδάκια, παγωτά, και αναψυχτικά αντικαθιστούν τις χρήσιμες τροφές σε μεγάλο βαθμό. Είναι πολύ συχνό το φαινόμενο, τα παιδιά φεύγοντας από το σχολείο να καταναλώνουν τις τροφές που αναφέραμε με αποτέλεσμα να χορταίνουν και να αρνούνται στη συνέχεια το σπιτικό φαγητό με τα πολύτιμα θρεπτικά συστατικά του.
- **περιβάλλον:** Μεγαλώσαμε στον παραδοσιακό χώρο της Ελλάδος, έχοντας στο μυαλό μας την εξίσωση:θρέψιμο=φαγητό και γονιός=καλό μεγάλωμα. Στο παρόν χρειάζεται να διαφοροποιήσουμε την εξίσωση, εντάσσοντας το καινούριο συγκινησιακό θρέψιμο. Με άλλα λόγια να θρέψουμε τη ψυχή ο ένας του άλλου, κυρίως μέσα στην οικογένεια. Στο παρελθόν, πολύ συχνά όταν ήθελε το παιδί να εκφραστεί οι γονείς χρησιμοποιούσαν τη φράση 'τρώγε και μη σε νοιάζει'. Η σύγχρονη σκέψη είναι εκφράσου, πες τη γνώμη σου, τις σκέψεις σου, τα παράπονά σου και εγώ θα σε ακούσω και θα πράξω το καλύτερο για σένα. Η ροή των συναισθημάτων μέσα στον οικείο χώρο, προφυλάσσει την ψυχή και βοηθά την αυτοεκτίμηση κάθε παιδιού. Τα κλειστά κανάλια επικοινωνίας, η μοναξιά , ο φόβος να ακουμπήσουν κάτι που μας δυσκολεύει, προτρέπει σε άμεση φυγή και ικανοποίηση από μικροαπολάυσεις, όπως το φαγητό. Έτσι από πολύ μικρά, με την παραμικρή δυσκολία, αντί να εκφράζονται, μαθαίνουν να καταπίνουν τα συναισθήματα τους και από πάνω να καταπίνουν ποσότητες φαγητού.
- **περίοδο που εμφανίζεται:** για τα παιδιά ηλικίας 1-3 ετών φαίνεται ο κίνδυνος παχυσαρκίας κατά τα πρώτα έτη της ενηλίκου ζωής εξαρτάται από την τυχόν παχυσαρκία των γονέων. Εάν οι γονείς δεν είναι παχύσαρκοι μικρός αριθμός υπέρβαρων παιδιών θα γίνουν παχύσαρκοι ενήλικες. Στις ηλικίες 3-10 ετών αντίθετα, ο κίνδυνος παχυσαρκίας κατά τα πρώτα έτη της ενηλίκου ζωής καθορίζεται τόσο από τη τυχόν παχυσαρκία των γονέων όσο και από την παχυσαρκία του παιδιού. Μεγαλύτερο κίνδυνο α γίνουν παχύσαρκοι ενήλικες έχουν τα υπέρβαρα παιδιά που και οι δυο γονείς τους είναι παχύσαρκοι.

ΕΠΙΠΤΩΣΕΙΣ

Η παχυσαρκία στην παιδική και την εφηβική ηλικία βάζει το παιδί σε κίνδυνο για ορισμένες παθολογικές καταστάσεις, ακόμα πριν γίνει ενήλικας.

Η παχυσαρκία αποτελεί την πιο συχνή, αναγνωρίσιμη αιτία υπέρτασης όχι μόνο στον ενήλικα, αλλά και στον έφηβο. Επίσης συνοδεύεται από υπερλιπιδαιμία (αύξηση της LDL χοληστερόλης και μείωση της HDL), αύξηση του καρδιακού σφυγμού και του καρδιακού κατά λεπτόν όγκου αίματος, η πρώιμη ήβη και ο παθολογικός μεταβολισμός της γλυκόζης. Είναι δε γνωστό πως οι παράγοντες αυτοί επηρεάζουν δυσμενώς την επιβίωση και την ποιότητα ζωής του ατόμου.

Πιο σπάνια η παχυσαρκία συνοδεύεται από σύνδρομο πολυκυστικών ωοθηκών, ψευδή όγκο του εγκεφάλου, και χολολιθίαση.

Είναι γεγονός αναμφισβήτητο ότι ακόμα και σήμερα οι παχύσαρκοι αποτελούν στιγματισμένη ομάδα πληθυσμού σε πολλές αναπτυγμένες χώρες, λόγω κακής σωματικής τους εμφάνισης και του χαρακτήρα που έχουν διαμορφώσει. Παιδιά ηλικίας 5-6 ετών δίδουν στους παχύσαρκους συνομήλικους χαρακτηρισμούς του τύπου 'τεμπέληδες, βρομιάρηδες, βλάκες, άσχημοι, ψεύτες, και κακοί', πολύ συχνότερα από ότι στους μη παχύσαρκους. Σήμερα η ψυχοπαθολογία του παχύσαρκου πιστεύεται ότι αποτελεί συνέπεια της κοινωνικής υποτίμησης του.

Έρευνες στη μελέτη ζωγραφιών παιδιών από 4-11 ετών, δείχνουν ότι τα παιδιά αυτής της ηλικίας συνδέουν την παχυσαρκία με κακές κοινωνικές σχέσεις, ελαττωμένη απόδοση στο σχολείο και κακή υγεία.

ΑΝΤΙΜΕΤΩΠΙΣΗ

- **Πρόληψη: Η** βάση της θεραπείας της παχυσαρκίας της παιδικής ηλικίας και της εφηβείας είναι η πρόληψη. Η ανάγκη για πρόληψη αναδεικνύεται σημαντική. Πρέπει να επιμείνουμε στην πρόληψη. Είναι έργο του παιδιάτρου, να εντοπίσει το παιδί που βρίσκεται σε κίνδυνο για ανάπτυξη παχυσαρκίας και να δράσει έγκαιρα, περνώντας μηνύματα σε γονείς και παιδιά για υγιεινή διατροφή και άσκηση από βρεφική ηλικία. Ο στόχος μας να βοηθήσουμε τα παιδιά μας να χτίσουν το μέλλον τους γερά, σωματικά αλλά και ψυχικά , θα μας οπλίσει με την απαιτούμενη επιμονή. Ως λογικά μέτρα πρόληψης της παχυσαρκίας θεωρούνται, αν και η αξία τους δεν έχει τεκμηριωθεί ο μητρικός θηλασμός, η καθυστέρηση εισαγωγής στερεών τροφών στη διατροφή του βρέφους και καθοδήγηση της μητέρας, ώστε η τροφή να χορηγείται μόνο επί πείνας και όχι σαν κατευναστικό μέσο. Επίσης συνίσταται προσανατολισμός της οικογένειας τροφών χαμηλής θερμιδικής αξίας. Τέλος προτροπή για φυσική άσκηση και εξασφάλιση του απαραίτητου ελεύθερου χρόνου. Θα πρέπει να διευκρινιστεί όμως ότι για τη βρεφική ηλικία δεν συνίστανται περιορισμός του λίπους με τη χορήγηση αποβουτυρωμένου γάλακτος.
- **Διαιτητική αγωγή:** η διατροφή που θα συστηθεί, πρέπει να εξασφαλίζει στο παιδική τον έφηβο φυσιολογική αύξηση και ανάπτυξη. Οι προσλαμβανόμενες θερμίδες του 24ώρου θα είναι ανάλογες με την ηλικία του και κατανεμημένες σε 5 ισορροπημένα γεύματα. Η περιεκτικότητα σε θρεπτικά συστατικά 50-55% υδατάνθρακες, 25-30%λίπη, 15-20% πρωτείνες και άφθονες φυτικές ίνες. Το διαιτολόγιο πρέπει να περιλαμβάνει ποικιλία εύγευστων αλλά υγιεινών τροφών και να παρέχεται στο παιδί η δυνατότητα επιλογής. ΟΧΙ σε αυστηρές δίαιτες και απαγορεύσεις. Όλα επιτρέπονται αλλά με μέτρο. ΠΡΟΣΟΧΗ στα τρόφιμα με κρυμμένες θερμίδες, όπως τα διάφορα σνακ, αναψυχτικά και ποικίλες λιχουδιές. Ο στόχος να είναι μακροπρόθεσμος. Μικρή μείωση των προσλαμβανόμενων θερμίδων μακροπρόθεσμα, αποδίδει καλύτερα από τις δίαιτες αστραπή. Η απώλεια του βάρους δεν πρέπει να ξεπερνά 1-2 κιλά το μήνα. Στασιμότητα του βάρους , μέχρι η αναλογία βάρους προς ύψος να είναι σωστή, αποτελεί ευκολότερο στόχο για παιδιά που δεν έχει ολοκληρωθεί η ανάπτυξη.
- **Οικογένεια:** τα παιδιά πρέπει από νωρίς να μάθουν τη σωστή σημασία της διατροφής, δηλαδή ότι το φαγητό πέρα από την ευχαρίστηση που μας δίνει, είναι απαραίτητο για την ανάπτυξη του σώματος και για την παροχή ενέργειας για τις ανάγκες του οργανισμού. Ο καλύτερος τρόπος για να αρχίσετε, είναι να μάθετε περισσότερα για τις διατροφικές ανάγκες του παιδιού, είτε διαβάζοντας είτε κουβεντιάζοντας με τον γιατρό σας. Κατόπιν να συζητήσετε με τα παιδιά για τις εναλλακτικές λύσεις όσον αφορά το φαγητό τους και αφήστε τα ίδια να αποφασίσουν για το τι και πόσο θα φάνε.. **ΜΗ ΒΑΛΕΤΕ ΤΟ ΠΑΙΔΙ ΣΑΣ ΣΕ ΣΤΕΡΗΤΙΚΗ ΔΙΑΙΤΑ ΓΙΑ ΝΑ ΧΑΣΕΙ ΒΑΡΟΣ.** Αυτό μπορεί να γίνει μόνο από τον γιατρό σας και μόνο για ειδικούς λόγους.

Φροντίστε η διατροφή ολόκληρης της οικογένειας να είναι ισορροπημένη σύμφωνα με τις αρχές της διατροφικής πυραμίδας. Η βάση της διατροφής θα πρέπει να είναι τα δημητριακά ολικής άλεσης, τα όσπρια, τα λαχανικά και τα φρούτα. Τα κρέας και τα γαλακτοκομικά πρέπει να περιορίζονται σε μικρές ποσότητες. Τα τρόφιμα που περιέχουν πολλά λιπαρά ή και ζάχαρη πρέπει να χρησιμοποιούνται αραιά.

Προσπαθήστε να υπάρχουν υγιεινές επιλογές φαγητών στο σπίτι. Έτσι τα παιδιά θα μάθουν να διαλέγουν τη σωστή διατροφή χωρίς να έχουν την αίσθηση ότι τους επιβάλλετε τη δική σας άποψη.

Προσπαθήστε να τρώτε όσο γίνεται συχνότερα όλο μαζί σαν οικογένεια. Κάνετε την ώρα του φαγητού ευχάριστη, με συζήτηση και ανταλλαγή απόψεων και όχι ευκαιρία για παρατηρήσεις και διαπληκτισμούς. Αν η ώρα του φαγητού είναι δυσάρεστη, τότε το παιδί θα προσπαθήσει να φάει όσο γίνεται γρηγορότερα και να φύγει από το τραπέζι

Ενθαρρύνετε τα παιδιά να συμμετάσχουν στα ψώνια και στην προετοιμασία του φαγητού. τα παιδιά τρώνε πιο ευχάριστα τα φαγητά που διάλεξαν και βοήθησαν στην προετοιμασία τους.

Προγραμματίστε σε συγκεκριμένες ώρες της ημέρας την κατανάλωση ενδιάμεσων(σνακ), έτσι που να μας κόβουν την όρεξη για τα κυρίως γεύματα

Προσπαθήστε να αποφεύγετε η κατανάλωση φαγητών ή σνακς βλέποντας τηλεόραση. Τρώτε μόνο σε συγκεκριμένα μέρη του σπιτιού π.χ κουζίνα, τραπεζαρία. Όταν τρώνε μπροστά στη τηλεόραση είναι πολύ πιθανό να μην νιώσουν το αίσθημα του κορεσμού, με αποτέλεσμα να φάνε περισσότερο.

Μην χρησιμοποιείτε το φαγητό για τιμωρία ή ανταμοιβή. Αν στερείτε το φαγητό από το παιδί για να το τιμωρήσετε υπάρχει η πιθανότητα να του δημιουργηθεί ο φόβος της πείνας. Σαν αποτέλεσμα το παιδί θα τρώει οποτεδήποτε βρίσκει την ευκαιρία. Κατά τον ίδιο τρόπο αν χρησιμοποιούνται τρόφιμα π.χ γλυκά, σαν ανταμοιβή, το παιδί θα πιστέψει ότι τα τρόφιμα αυτά είναι καλύτερα από τα άλλα.

Σιγουρευτείτε ότι το παιδί έχει μια ισορροπημένη διατροφή έξω από το σπίτι. Μάθετε τι τρώει στο σχολείο ή καλύτερα ετοιμάστε εσείς το κολατσιό του. Επίσης προσέχετε τις επιλογές σας όταν τρώτε έξω από το σπίτι π.χ εστιατόρια.

ΤΑ ΠΑΙΔΙΑ ΜΑΘΑΙΝΟΥΝ ΚΑΛΥΤΕΡΑ ΜΕ ΠΑΡΑΔΕΙΓΜΑΤΑ, ΓΙΑ ΑΥΤΟ Ο ΚΑΛΥΤΕΡΟΣ ΤΡΟΠΟΣ ΕΙΝΑΙ ΝΑ ΓΙΝΕΤΕ ΕΣΕΙΣ ΤΟ ΠΑΡΑΔΕΙΓΜΑ ΣΤΟ ΠΑΙΔΙ ΣΑΣ, ΤΡΩΓΟΝΤΑΣ ΥΓΙΕΙΝΑ ΚΑΙ ΟΝΤΑΣ ΣΩΜΑΤΙΚΑ ΔΡΑΣΤΗΡΙΟΙ.

- **Ψυχολογική υποστήριξη** ένα από τα πιο σημαντικά πράγματα που έχετε να κάνετε είναι να πείτε στο παιδί σας ότι είναι καλά οποιοδήποτε και αν είναι το βάρος του. Η εικόνα που έχουν τα παιδιά για τον εαυτό τους επηρεάζεται από τα αισθήματα των γονέων προς αυτά. Αν εσείς αποδεχτείτε το παιδί σας, όποιο και αν είναι το βάρος του, είναι πολύ πιθανό και το ίδιο να νιώσει καλά. Είναι επίσης πολύ σημαντικό να μιλήσετε στα παιδιά σας για τη σημασία του βάρους του σώματος, δίνοντας τους έτσι την ευκαιρία να εκφράσουν το δικό τους προβληματισμό. Το παιδί σας πιθανότατα γνωρίζει καλύτερα από κάθε άλλον ότι έχει πρόβλημα βάρους. Για αυτό το λόγο τα υπέρβαρα παιδιά χρειάζονται υποστήριξη, αποδοχή και ενθάρρυνση από τους γονείς.
- **Άσκηση** : προσπαθήστε να αλλάξετε τις συνήθειες ολόκληρης της οικογένειας όσον αφορά τη σωματική δραστηριότητα του παιδιού. όλοι στην οικογένεια πρέπει να μάθουν να είναι σωματικά δραστήριοι και όχι μόνο το υπέρβαρο παιδί. Γίνεται πρότυπο για τα παιδιά σας. Αν τα παιδιά βλέπουν ότι εσείς ασκήστε και διασκεδάζετε με αυτό, είναι πολύ πιθανό να σας μιμηθούν. Οργανώστε το πρόγραμμα της οικογένειας έτσι που να σας δίνεται η ευκαιρία σε όλους να ασκούνται, π.χ μετά το φαγητό αντί να κάθεστε στην τηλεόραση βγείτε μια βόλτα. Βοηθείστε το παιδί να βρεί εκείνο την δραστηριότητα (σπορ) που του αρέσει.30΄ ημερησίως άσκησης είναι η συνιστώμενη σωματική δραστηριότητα σε ατομικά ή ομαδικά προγράμματα. Τα οφέλη της άσκησης είναι πολλά. Βοηθά στον έλεγχο του σωματικού βάρους, ρυθμίζει τη γλυκόζη και ελαττώνει τα λιπίδια του αίματος. Δημιουργεί αίσθημα ευεξίας και έχει θετική επίδραση στην καλή ψυχοκοινωνική προσαρμογή του παιδιού κυρίως όταν γίνεται ως ομαδικό άθλημα, προσφέροντας βελτίωση της ποιότητας της ζωής.
- **Σχολείο:** το παιδί κατά την σχολική ηλικία θα κερδίσει βάρος άσχετα με την διατροφή που θα ακολουθήσει. Αρκετά παιδιά σχολικής και προσχολικής ηλικίας, στην εποχή μας, τρώνε στο σχολείο 5 μέρες την εβδομάδα ένα με δύο γεύματα, ξεκουράζονται, παίζουν και διαβάζουν εκεί. Το σχολείο άρα, έχει τη δυνατότητα να διερευνήσει το χαρακτήρα του παιδιού, να δώσει την κατάλληλη διαιτολογική παιδεία, να μεταβάλλει τις διατροφικές του συνήθειες και να αυξήσει την σωματική του δραστηριότητα. Το σχολείο επίσης μπορεί να επισημάνει στα παιδιά που έχουν αυξημένες πιθανότητες παχυσαρκίας, να αναγνωρίσει τα παχύσαρκα και συμβάλλει στην έγκαιρη αντιμετώπιση του προβλήματος. Η εφαρμογή μακροχρόνιων προγραμμάτων όπως πχ πρόγραμμα γυμναστικής 50 λεπτών την ημέρα, η άσκηση διάρκειας 30 λεπτών την ημέρα, μικροδιαλέξεις για την διατροφή διάρκειας 5-10 λεπτών, γυμναστική, αντιμετώπιση του άγχους και του stress και αποφυγή καπνίσματος, θεωρούνται επιτυχής στην αλλαγή του τρόπου ζωής, στην κατανόηση του προβλήματος της παχυσαρκίας καθώς επίσης και στην κατανόηση των παραγόντων κινδύνου για την εμφάνιση καρδιοπάθειας
- **Γιατρός-διαιτολόγος:** αν νομίζετε ότι το παιδί σας είναι υπέρβαρο πρέπει να απευθυνθείτε στο γιατρό σας. Ο γιατρός είναι το κατάλληλο πρόσωπο που θα σας πεί αν πράγματι το παιδί σας έχει πρόβλημα βάρους. Ο γιατρός θα μετρήσει και θα ζυγίσει το παιδί και αφού λάβει υπόψη του την ηλικία και τη συνολική ανάπτυξη του παιδιού θα αποφασίσει αν το παιδί είναι υπέρβαρο. Αν ο γιατρός βρει ότι το παιδί είναι υπέρβαρο, θα ζητήσει από εσάς να κάνετε κάποιες αλλαγές στις διατροφικές συνήθειες της οικογένειας μέσω ενός διαιτολόγου όπως και στις συνήθειες της σωματικής δραστηριότητας. Επίσης ο παιδίατρος πρέπει να βοηθήσει τους γονείς να δίνουν θετικά μηνύματα στο παιδί τους για να το βοηθήσουν να αλλάξει την αρνητική εικόνα και την χαμηλή υπόληψη που έχει για τον εαυτό του. Η θετική συμπαράσταση από τους γονείς και όχι η αρνητική στάση απέναντι στο παχύσαρκο παιδί, έχει αποδειχτεί ότι είναι βασικό στοιχείο της επιτυχίας της θεραπείας της παιδικής και εφηβικής παχυσαρκίας. Έτσι λοιπόν ο ρόλος του παιδιάτρου είναι καθοριστικός. έγκαιρη εκπαίδευση του παιδιάτρου και έγκαιρη εκπαίδευση των γονέων είναι απόλυτα αναγκαία. Η γνώση όμως μόνη της δεν επαρκή. Πρέπει ο παιδίατρος να πιστέψει όπως πίστεψε στον εμβολιασμό και τότε θα αναπτύξει τον ενθουσιασμό και την τέχνη που απαιτούνται για να επιτύχει και στο έργο της πρόληψης της παχυσαρκίας.
- **ΜΜΕ-Ενημερωτικά φυλλάδια:** η προσφορά των ΜΜΕ και ευαισθητοποίηση των ενδιαφερομένων και της κοινής γνώμης πάνω στο πρόβλημα της παχυσαρκίας είναι σημαντική και πολύ χρήσιμη. Τα τελευταία χρόνια , ΜΜΕ παρουσιάζουν συχνά επιστημονικές ενημερωτικές εκπομπές και διάφορες συνεντεύξεις ειδικών και μη. Ένας μεγάλος αριθμός παχύσαρκων επισκέπτεται το γιατρό αφού πρώτα άκουσε κάποια εκπομπή, ενώ εξίσου μεγάλος αριθμός αποφεύγει την επίσκεψη αφού άκουσε κάποιον <<ειδήμονα>> με σχεδόν πλήρη άγνοια των διαστάσεων και των παραμέτρων του προβλήματος. Αρνητική, σαφώς προσφορά των ΜΜΕ αποτελεί κατά καιρούς η προβολή διαφόρων μεθόδων αδυνατίσματος, που ξεπερνούν και την πλέον οργιώδη φαντασία (ζώνες αδυνατίσματος, φόρμες αδυνατίσματος, σκουλαρίκια αδυνατίσματος, διάφορα περίεργα σκευάσματα κλπ.) τα περισσότερα από τα οποία απευθύνονται σε αφελείς, ενώ άλλα ξεπερνούν τα όρια της νομιμότητας. Δυστυχώς η παρέμβαση με σκοπό την προστασία των πολιτών από τα φαινόμενα αυτά, ακόμη και των οργάνων της πολιτείας, είναι πολύ δύσκολη.

Παχύσαρκα τα ελληνόπουλα

Παχύσαρκα είναι 4 στα 10 Ελληνόπουλα κάτω των 10 ετών με τα κορίτσια να υπερτερούν σε παχυσαρκία από τα αγόρια. Γενικά τα Ελληνόπουλα υπερτερούν σε παχυσαρκία από τα παιδιά πολλών άλλων χωρών της ΕΕ. Σε πρόσφατη μελέτη που αφορούσε το χώρο της Βόρειας Ελλάδας διαπιστώθηκε ότι η παχυσαρκία είναι συχνότερη στα παιδιά σε σχέση με τους εφήβους, όπως επίσης και ότι στην περιοχή υπάρχει ένα από υψηλότερα ποσοστά παιδικής παχυσαρκίας στην Ευρώπη. Τέσσερα στα 10 παχύσαρκα παιδιά έχουν τον τουλάχιστον ένα γονιό παχύσαρκο, ενώ7με 8 στους 10 έχουν και τους δυο γονείς τους παχύσαρκους. Το ένα τρίτο των παχύσαρκων παιδιών θα γίνουν παχύσαρκοι ενήλικες και τα υπόλοιπα, έστω και αν αργότερα έχουν φυσιολογικό βάρος κινδυνεύουν από τις επιπλοκές της παχυσαρκίας περισσότερο από τους άλλους φυσιολογικού βάρους ενήλικες. Οι παρατηρήσεις αυτές θα πρέπει να εγείρουν φόβους μια και η παιδική παχυσαρκία, που προδιαθέτει για ενήλικη παχυσαρκία, αποτελεί προδιαθεσικό παράγοντα σειράς ασθενειών.

ΑΓΩΓΗ ΛΟΓΟΥ-ΛΟΓΟΘΕΡΑΠΕΙΑ
στο παιδί και τον έφηβο
.....Χρύσα Καραπαναγιώτου-Χατζηδάκη.....
.....Λογοθεραπεύτρια.....
.....Πτυχιούχος Α.Τ.Ε.Ι. Πάτρας.....
Μέλος της Αμερικανικής Ένωσης Λογοπαθολόγων
δέχεται με ραντεβού
Στεφ. Καζούλη 18 & Βενετοκλέων, Ρόδος 85100
τηλ.: 22410 25355 - κιν.: 6972276527
e-mail: karapanagiotou@tee.gr AE0135

ΚΕΝΤΡΟ ΛΟΓΟΘΕΡΑΠΕΙΑΣ
Αποκατάσταση άρθρωσης, φωνολογίας και γλωσσικών δεξιοτήτων

ΠΑΠΑΧΡΙΣΤΟΔΟΥΛΟΥ ΑΣΤΕΡΟΠΗ
ΛΟΓΟΠΕΔΙΚΟΣ
AT1605
Κων. Παλαιολόγου 6, Τηλ. 22410 39756, Κιν. 6944 719958

ΑΚΟΥΣΤΙΚΑ ΒΑΡΗΚΟΪΑΣ
ΑΝΑΛΟΓΙΚΑ - ΠΡΟΓΡΑΜΜΑΤΙΖΟΜΕΝΑ - ΨΗΦΙΑΚΑ
Ακούστε τους ήχους της Ζωής
Στο πληρέστερο Κέντρο Ακουστικών Εφαρμογών στα Δωδεκάνησα. Με τις καλύτερες τιμές και τον καλύτερο διακανονισμό.
Εμπιστευθείτε τους πιο έμπειρους στο χώρο, επιλέγοντας ανάμεσα στους μεγαλύτερους κατασκευαστές ακουστικών βαρηκοίας στον κόσμο.
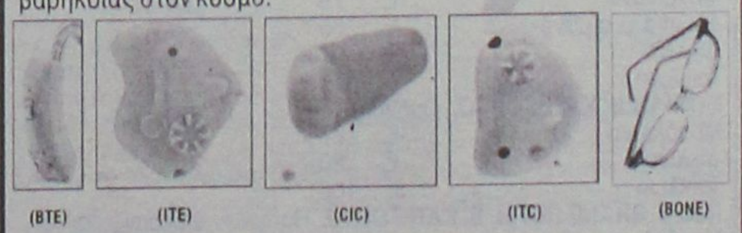
(BTE) (ITE) (CIC) (ITC) (BONE)
BELTONE – STARKEY – HANSATON – UNITRON – SIEMENS
BERNAFON – PHILIPS – COSELGI – REXTON
MICROSON – PURETONE – AUDIFON
ΚΕΝΤΡΟ ΙΑΤΡΙΚΩΝ ΒΟΗΘΗΜΑΤΩΝ
Εθνικής Αντιστάσεως 18
(πρωην Αννης Μαρίας)
Τηλ: 2241020359 Κιν: 6932748916
Συμβάσεις με όλα τα ταμεία.
Ειδικές τιμές ΟΓΑ
XT2367



ΧΕΙΡΟΤΕΧΝΟΥΡΓΗΜΑΤΑ
ΕΜΠΟΤΙΣΜΕΝΗΣ ΞΥΛΕΙΑΣ
ΚΗΠΟΥ - ΒΕΡΑΝΤΑΣ
Προτάσεις & Λύσεις στο χώρο σας
ΕΞΟΦΛΗΣΗ ΕΩΣ ΚΑΙ 36 ΔΟΣΕΙΣ
ΥΠΕΥΘΥΝΟΣ ΚΑΤΑΣΚΕΥΩΝ:
ΣΤΕΦΑΝΗΣ ΑΠΟΣΤΟΛΟΣ· ΤΗΛ. 6946 903331
ΥΠΕΥΘΥΝΟΣ ΠΩΛΗΣΕΩΝ:
ΣΤΕΦΑΝΗΣ ΠΕΤΡΟΣ 6944355694
Δ/ΝΣΗ ΚΑΤΑΣΤΗΜΑΤΟΣ ΕΝΤΟΣ ΕΜΠΟΡ. ΚΕΝΤΡ. ΦΩΚΙΑΛΗ
ΤΗΛ. 2241035091, 2241025135 ΧΠ1937

ΠΡΑΚΤΟΡΕΙΟ ΤΑΞΙΔΙΩΝ
ΣΑΒΒΑΣ ΣΑΗΣ

Με την ευκαιρία της λειτουργίας του **νέου** μας πρακτορείου στην οδό Τάρπον Σπρίνγκς 42 (δίπλα στην Τράπεζα Πίστεως)
ΠΡΟΣΦΕΡΟΥΜΕ
τα φθηνότερα αεροπορικά εισιτήρια για όλο τον κόσμο με όλες τις αεροπορικές πτήσεις

ΠΡΟΣΟΧΗ
ΠΛΗΡΟΦΟΡΙΕΣ ΔΕΝ ΔΙΔΟΝΤΑΙ ΑΠΟ ΤΟ ΤΗΛΕΦΩΝΟ
ΜΟΝΟ ΠΡΟΣΩΠΙΚΗ ΠΑΡΟΥΣΙΑ ΣΑΣ

ΑΚΟΜΗ
• BIZA επισκέπτου για ΑΥΣΤΡΑΛΙΑ σε μία μέρα
• Εκδοση διαβατηρίων
• Εκδοση αδειών αυτοκινήτων

ΞΕΝΟΔΟΧΕΙΑ ΣΤΗΝ ΑΘΗΝΑ-ΕΛΛΑΔΑ

PRESIDENT Α' ΚΑΤΗΓΟΡΙΑΣ Λεωφόρος Κηφισίας			
Μονόκλινο	€ 73		έως 31/8
Δίκλινο για μονόκλ.	€ 78		«
Δίκλινο	€ 83		«
Τρίκλινο	€ 105		«
ROYAL OLYMPIC LUX κοντά στο Σύνταγμα			
Μονόκλινο	€ 95		έως 31/10
Δίκλινο	€ 97		«
Τρίκλινο	€ 120		«
OLYMPIC PALACE Α' ΚΑΤΗΓΟΡΙΑ Σύνταγμα			
Μονόκλινο	€ 78		έως 31/10
Δίκλινο	€ 88		«
Τρίκλινο	€ 109		«
ΚΑΝΙΓΚΟΣ 21 Α' ΚΑΤΗΓΟΡΙΑΣ (οδός Κάνιγκος)			
Μονόκλινο	€ 78		από 1/5 έως 31/12/05
Δίκλινο	€ 88		
BEST WESTERN ILISIA Α' ΚΑΤΗΓΟΡΙΑΣ ILISIA Μιχαλακοπούλου			
Μονόκλινο	€ 84		από 1/5 έως 31/12/05
Δίκλινο	€ 93		«
Τρίκλινο	€ 110		«
HELLINIS Β' ΚΑΤΗΓΟΡΙΑ ΟΝΑΣΙΟ Συγγρού			
Μονόκλινο	€ 48		έως 31/12
Δίκλινο	€ 58		
Τρίκλινο	€ 70		
ARETOUSA Β' ΚΑΤΗΓΟΡΙΑΣ Μητροπόλεως - Σύνταγμα			
Μονόκλινο	€ 58		έως 31/10
Δίκλινο	€ 76		«
Τρίκλινο	€ 100		«
ASTOR Σύνταγμα			
Μονόκλινο	€ 75		έως 31/10
Δίκλινο γι α μονόκλινο	€ 85		«
Δίκλινο	€ 97		«
Τρίκλινο	€ 115		«
DORIAN Β' ΚΑΤΗΓΟΡΙΑΣ Ομόνοια			
Μονόκλινο	€ 67		
Δίκλινο	€ 80		
Τρίκλινο	€ 106		
POLIS GRAND HOTEL Β' ΚΑΤΗΓΟΡΙΑΣ Πατησίων & Βερανζέρου 10			
Μονόκλινο	€ 74		έως 30/6
Δίκλινο	€ 81		«
Τρίκλινο	€ 110		«
ΒΕΡΓΙΝΑ Β' ΚΑΤΗΓΟΡΙΑΣ ΘΕΣ/ΚΗ (κεντρικό)			
Μονόκλινο	€ 58		έως 31/10
Δίκλινο	€ 75		«
Τρίκλινο	€ 90		
ANEMONI KENTRIKO-PEIRAI			
Μονόκλινο	€ 60 έως 10/05	€ 65	10/5-25/10
Δίκλινο	€ 70	€ 78	
Τρίκλινο	€ 85	€ 94	

ΣΑΣ ΣΥΜΦΕΡΕΙ ΠΡΙΝ ΚΛΕΙΣΕΤΕ ΟΠΟΥΔΗΠΟΤΕ ΝΑ ΜΑΣ ΕΠΙΣΚΕΦΘΕΙΤΕ
ΠΡΑΚΤΟΡΕΙΟ ΤΑΞΙΔΙΩΝ
ΣΑΒΒΑΣ ΣΑΗΣ
ΤΑΡΠΟΝ ΣΠΡΙΝΓΚΣ 42 (δίπλα στην Τραπ. Πίστεως) · **Τηλ. 39781-3**
ΧΠ127

Με τα γνωστά πλέον σ' όλους ΑΤΜ των Τραπεζών

Εξυπηρέτηση αλλά και αιτία για περιπέτειες

Ιδανικά για ταξιδιώτες και βιαστικούς, αρκεί να γίνεται ασφαλής χρήση των ειδικών καρτών

Με περισσότερες από 6.000 αυτόματες ταμειολογιστικές μηχανές (ΑΤΜ), οι καλοκαιρινοί ταξιδιώτες μπορούν να ξεκινήσουν τις διακοπές τους χωρίς να έχουν άγχος να γεμίσουν το πορτοφόλι τους με μετρητά, αρκεί να μην ξεχάσουν να πάρουν μαζί τους την κάρτα αναλήψεων και φυσικά ο καταθετικός τους λογαριασμός, που είναι συνδεδεμένος με την κάρτα, να έχει υπόλοιπο.

Τα ΑΤΜ βρίσκονται πλέον σχεδόν παντού και σε χώρους εκτός των τραπεζικών καταστημάτων: σε αεροδρόμια, λιμάνια, σιδηροδρομικούς σταθμούς, το μετρό της Αθήνας, πλοία, πρατήρια βενζίνης, εμπορικά κέντρα, ξενοδοχεία, νοσοκομεία, σούπερ μάρκετ, αθλητικά κέντρα και σε απομακρυσμένες περιοχές της ηπειρωτικής και νησιωτικής Ελλάδας όπου δεν υπάρχουν καν τραπεζικά υποκαταστήματα.

Το μεγαλύτερο δίκτυο ΑΤΜ με 1.335 μονάδες έχει η Εθνική Τράπεζα και ακολουθούν η Alpha Bank με 743, η Εμπορική με 702, η Eurobank με 699, η Αγροτική με 584, η Πειραιώς με 461, η Nova Bank με 211, η Γενική Τράπεζα με 190, η Citibank με 150 και 17 ακόμη τράπεζες, ελληνικές και ξένες, καθώς και συνεταιριστικές, με μικρότερο δίκτυο ΑΤΜ. Το δίκτυο των ΑΤΜ στην χώρα μας αναπτύσσεται τα τελευταία χρόνια με ετήσιους ρυθμούς που ξεπερνούν το 20%, που είναι από τους υψηλότερους στην Ευρώπη, ενώ ταυτόχρονα οι μονάδες αυτές αναβαθμίζονται τεχνολογικά προσφέροντας ολοένα και μεγαλύτερες σε αριθμό δυνατότητες εφαρμογών με μεγαλύτερη ασφάλεια.

Οι μονάδες ΑΤΜ όλων των τραπεζών, που λειτουργούν σε συνεχή βάση όλο το χρόνο, συνδέονται μεταξύ τους μέσω του διατραπεζικού συστήματος ΔΙΑΣ, με αποτέλεσμα να δίνεται η δυνατότητα πραγματοποίησης αναλήψεων από όλο το δίκτυο των 6.000 μονάδων, με μια προμήθεια στην περίπτωση που ο κάτοχος της κάρτας την χρησιμοποιήσει σε ΑΤΜ διαφορετικής τράπεζας από αυτή που έχει εκδοθεί.

Πέρα όμως από την πραγματοποίηση αναλήψεων μέσω των ΑΤΜ, δίνεται η δυνατότητα πραγματοποίησης και μιας σειράς συναλλαγών και ενημερωτικών υπηρεσιών από τον τόπο των διακοπών. Αναφέρονται χαρακτηριστικά: Αναλυτική ενημέρωση για τις κινήσεις των λογαριασμών, μεταφορά ποσών από λογαριασμό σε λογαριασμό του πελάτη αλλά και σε λογαριασμούς τρίτων, πληρωμή μιας σειράς οφειλών και δόσεων, όπως της πιστωτικής κάρτας και των δανείων, ανανέωση χρόνου καρτοκινητής τηλεφωνίας, εξόφληση λογαριασμών ΔΕΚΟ κλπ. Ενώ δεν θα αργήσει η στιγμή που μέσω του δικτύου ΑΤΜ οι καταναλωτές θα μπορούν να αγοράζουν και μια σειρά εξωτραπεζικών προϊόντων, όπως γραμματόσημα, εισιτήρια για αθλητικές εκδηλώσεις, και συναυλίες, κάτι που ήδη συμβαίνει σε χώρες όπως η Ισπανία και η Πορτογαλία.

Σε συνδυασμό με την σημαντική ανάπτυξη και άλλων εναλλακτικών δικτύων διανομής και κυρίως του Ίντερνετ και του mobile banking (τραπεζικές συναλλαγές μέσω κινητού), οι καταναλωτές μπορούν πλέον να φεύγουν σε διακοπές χωρίς να ανησυχούν ότι εκκρεμεί να πληρώσουν κάποιο λογαριασμό στην τράπεζα ή πρέπει να πραγματοποιήσουν μια μεταφορά χρηματικού ποσού και δεν θα υπάρχει τραπεζικό υποκατάστημα στον τόπο προορισμού τους.

Είναι χαρακτηριστικό ότι στην Ευρώπη εκτιμάται ότι μέχρι το τέλος του τρέχοντος έτους 60 περίπου εκατομμύρια άτομα θα χρησιμοποιούν το διαδίκτυο για τραπεζικές συναλλαγές και υπηρεσίες, ενώ 36 εκατομμύρια το mobile banking, κυρίως όμως για ενημερωτικές υπηρεσίες και λιγότερο για συναλλαγές (ενημέρωση για τους λογαριασμούς κλπ). Στις αρχές του 2001 τα αντίστοιχα νούμερα ήταν 24 εκατ. για τις τραπεζικές συναλλαγές μέσω διαδικτύου και μόλις 1,8 για το mobile banking. Οι ρυθμοί ανάπτυξης των εναλλακτικών αυτών δικτύων στην χώρα μας υπολείπονται των ευρωπαϊκών λόγω κυρίως της χαμηλής διείσδυσης του διαδικτύου στο γενικό πληθυσμό και τις χαμηλές ταχύτητες πρόσβασης που παρατηρούνται.



Η δυνατότητα όμως ανάληψης μετρητών μέσω της κάρτας αναλήψεων τους υπάρχει και για τα ταξίδια σε όλες σχεδόν τις ευρωπαϊκές χώρες αλλά και σε γενικότερα σε κάθε γωνιά του πλανήτη μέσα από ένα ευρύτατο δίκτυο ΑΤΜ τραπεζών. Οι τράπεζες συνιστούν στην πελατεία τους να ενημερώνονται για τις δυνατότητες αναλήψεων στο εξωτερικό πριν ξεκινήσουν το ταξίδι τους καθώς και για τις επιπλέον συναλλαγές που μπορεί να πραγματοποιήσουν. Η κάρτα ανάληψης μετρητών γίνεται πλέον ένα διεθνές διαβατήριο απαραίτητο για κάθε ταξιδιώτη.

Θα πρέπει να σημειωθεί ότι η κάρτα ανάληψης που είναι συνδεμένη με λογαριασμούς μισθοδοσίας, στις περισσότερες περιπτώσεις δίνει το δικαίωμα και υπερανάληψης, που σημαίνει ότι ο κάτοχος της μπορεί να σηκώσει μετρητά από τον λογαριασμό, ακόμη και εάν δεν υπάρχουν, με ένα προνομιακό επιτόκιο σε σχέση με το ισχύον για πιστωτικές κάρτες στην αγορά. Το ποσό υπερανάληψης διαφέρει από τράπεζα σε τράπεζα.

Σημαντικά όμως οφέλη από την χρήση των εναλλακτικών δικτύων διανομής έχουν και οι τράπεζες, καθώς μειώνουν σημαντικά το λειτουργικό τους κόστος. Είναι χαρακτηριστικό ότι μια συναλλαγή που πραγματοποιεί ένας πελάτης μέσω διαδικτύου, κοστίζει για την τράπεζα 100 φορές λιγότερο από ό,τι αν την πραγματοποιούσε μέσα από το τραπεζικό κατάστημα. Επίσης οι τράπεζες κερδίζουν σε επίπεδο ανθρώπινου δυναμικού, που απελευθερώνεται από τις βασικές εργασίες του γκισέ και γενικότερα των καθημερινών συναλλαγών με τον πελάτη, για να κατευθυνθεί, μετά από σχετική εκπαίδευση, στον τομέα των πωλήσεων και γενικότερα των συμβούλων σε επίπεδο χρηματοδοτήσεων και επενδύσεων.

ΣΥΣΤΑΣΕΙΣ ΤΡΑΠΕΖΙΚΟΥ ΜΕΣΟΛΑΒΗΤΗ ΓΙΑ ΤΗ ΧΡΗΣΗ ΚΑΡΤΩΝ ΣΤΑ ΑΤΜ

Για την ασφαλέστερη χρήση των καρτών αναλήψεων στα ΑΤΜ, το Γραφείο του Τραπεζικού Μεσολαβητή κ.Φώτη Παναγιωτόπουλου έχει προχωρήσει σε μια σειρά από συστάσεων προς τους καταναλωτές. Ειδικότερα συστήνει στους καταναλωτές:

• Να χειρίζονται την κάρτα τους με την ίδια προσοχή όπως και τα μετρητά και να ελέγχουν συχνά εάν βρίσκεται στο πορτοφόλι τους.

• Να αποστηθίζουν τον προσωπικό αριθμό αναγνώρισης PIN και σε κάθε περίπτωση να μην το σημειώνουν σε μέσο που μπορεί να συνδυαστεί με την κάρτα.

• Να προσέχουν κατά τη διάρκεια της συναλλαγής. Αν υπάρχει επόμενος πελάτης στο ΑΤΜ, να βεβαιωθούν ότι είναι σε απόσταση ασφαλείας, ώστε να μην μπορεί να δει τον αριθμό PIN που θα πληκτρολογήσουν.

• Να μην ανακοινώνουν το PIN σε τρίτα πρόσωπα, ακόμα και σε συγγενείς, και να μην επιλέγουν ποτέ PIN που μπορεί να προβλεφθεί, όπως ημερομηνία γέννησης, αριθμός αυτοκινήτου κλπ.

• Να αλλάζουν σε τακτά χρονικά διαστήματα το PIN.

• Να μην γνωστοποιούν το PIN σε πρόσωπα τα οποία με οποιανδήποτε τρόπο επιδιώκουν να αποσπάσουν αυτή την πληροφορία, ισχυριζόμενοι ότι είναι υπάλληλοι τραπεζών ή άλλων φορέων ή αρχών. Οι τράπεζες ποτέ δεν αναθέτουν σε υπαλλήλους τους ή τρίτους τέτοια καθήκοντα.

• Σε περίπτωση που η κάρτα παρακρατηθεί από το ΑΤΜ, να επικοινωνήσουν αμέσως με την τράπεζα. Το ίδιο θα πρέπει να κάνουν και στην περίπτωση απώλειας ή κλοπής της κάρτας και μόνον στα τηλέφωνα που εμφανίζονται στις οθόνες των ΑΤΜ.

ΑΘΛΗΤΙΚΗ ΡΟΔΙΑΚΗ
ΤΕΤΑΡΤΗ 22 ΙΟΥΝΙΟΥ 2005

ΣΦΟΔΡΗ ΕΠΙΘΕΣΗ ΜΕ ΚΑΥΤΕΣ ΔΗΛΩΣΕΙΣ Ο ΓΙΑΝΝΗΣ ΚΑΤΡΗΣ

ΣΕΛ. 43

Συναινετικά ελεύθερος ο Μαλλιάκας!

- *Έλυσε χθες το συμβόλαιό του με την ΠΑΕ Ρόδος. Καμία εξέλιξη στα διοικητικά της.*
- *Βασ. Παπαβασιλείου: «Φτάνει πια η δωρεάν διαφήμιση...»*

Στην Ρόδο δεν κουνιέται φύλλο στην διοικητική πλευρά της. Πληροφορίες αναφέρουν χθες πως καταβάλλονται προσπάθειες από τον Μιχάλη Πιννίκα ιδιαίτερα να υπάρξει κάτι θετικό στην εξεύρεση λύσης μέχρι την ερχόμενη Παρασκευή.

Οι πιθανότητες για να βρεθεί λύση είναι πενήντα-πενήντα με τους παράγοντες της Ρόδου να θέλουν να τρέξουν καθώς τα χρονικά περιθώρια έχουν στενέψει επικίνδυνα.

Η ελπίδα πεθαίνει τελευταία αλλά κανείς χθες το απόγευμα δεν ήξερε να πει το παραμικρό για την οποιαδήποτε εξέλιξη.

ΤΟ ΕΛΥΣΑΝ ΚΟΙΝΗ ΣΥΝΑΙΝΕΣΕΙ

Στο μεταξύ ο Νικήτας Μαλλιάκας αποτελεί οριστικά παρελθόν από την Ρόδο. Πέρα από την προσφυγή που κατάθεσε την Παρασκευή φρόντισε να λυθεί το συμβόλαιό του με την ΠΑΕ κοινή συναινέσει καθώς τόσο ο ίδιος ο παίκτης όσο και ο πρόεδρος Γιώργος Παρασκευάς υπέγραψαν την ανάλογη υπεύθυνη δήλωση για τις οικονομικές απαιτήσεις.

Ο τελευταίος – για να μπαίνουν κάποια πράγματα στην θέση τους – έχει κάθε δικαίωμα να το πράξει.

Υπενθυμίζεται πως η Ρόδος είχε το δικαίωμα να του ανανεώσει το συμβόλαιο μέχρι τις 25 Ιουνίου (1+1 χρόνια).

Έτσι ο παίκτης είναι ελεύθερος να διαπραγματευτεί την ένταξή του στο οποιοδήποτε ρόστερ της αρεσκείας του.

ΠΑΠΑΒΑΣΙΛΕΙΟΥ: «ΑΝΑΛΑΒΕΤΕ ΤΙΣ ΕΥΘΥΝΕΣ ΣΑΣ»

Στο μεταξύ ένας-ένας παίρνουν θέση για τα τεκταινόμενα στη Ρόδο στον διοικητικό τομέα. Ο Βασίλης Παπαβασιλείου είναι ένας από αυτούς που ζει την Ρόδο από καταβολής της κι έχει κάθε δικαίωμα να το κάνει στέλνοντας μια επιστολή στην οποία αναφέρει τα εξής:

«Έφτασε λοιπόν η ώρα μηδέν για την ομάδα της Ρόδου.

Τόσοι κόποι και τόσες προσπάθειες μιας χούφτας ανθρώπων που είχαν την ιδέα της ίδρυσης για δεύτερη φορά της ομάδας της Ρόδου πήγαν χαμένοι. Διελύθη η ομάδα την πρώτη φορά από ορισμένους ανθρώπους οι οποίοι δήθεν θα την έσωζαν και οι οποίοι και τώρα πρωτοστατούν με επιτροπές σωτηρίας για να την σώσουν. Είναι γνωστοί στον φίλαθλο κόσμο.

Η Ρόδος ανέκαθεν ομάδα της λαϊκής μάζας δεν μπόρεσε ποτέ να έχει τον δικό της οικονομικό μεγιστάνα που θα έκανε την διαφορά. Βασίζονταν πάντα στο λαό της και στις συνδρομές των φίλων της. Πάντα επιβίωνε και πολλές φορές με συν ετή διοίκησης και σώφρονες παράγοντες έφτασε πολύ ψηλά, τόσο ψηλά που αυτοί που ασχολούνται τώρα, ούτε μπορούν να το διανοηθούν.

Δεν θέλω να κάνω εκτενή αναφορά στο παρελθόν και να ξύσω πληγές είναι προτιμότερο οι κύριοι που κόπτονται αυτή τη στιγμή για την σωτηρία της καθώς και οι μεγαλομέτοχοι της, να αναλάβουν τις ευθύνες τους ή αν δεν μπορούν να τα παρατήσουν και να δηλώσουν αποχώρηση από το πρωτάθλημα ή να παραδώσουν τις μετοχές του σε κάποιους που πιθανόν να θέλουν να αναλάβουν την ομάδα.

Φτάνει πια η δωρεάν διαφήμιση του ονόματός τους, στις πλάτες της ομάδας. Ελπίζω ότι δεν θα προκληθώ για να απαντήσω. Θέλω να πιστεύω πως έστω και την τελευταία στιγμή θα βρεθεί η λύση που χρειάζεται η ομάδα.

Σαν ο κύριος συντελεστής της ίδρυσης της ομάδας για δεύτερη φορά, παίρνω την πρωτοβουλία και στέλνω αυτή την επιστολή στους κυρίους μετόχους και σε αυτούς που θέλουν να λένε ότι την αγαπούν.

Να μην νομισθεί ότι επιδιώκω προβολή ή οτιδήποτε άλλο γιατί δεν είναι μέτοχος, και κυρίως για λόγους υγείας δεν μπορώ να ξανασχοληθώ ή να κάνω τον σωτήρα. Εύχομαι να πάνε όλα καλά και να βρει επιτέλους αυτή η ομάδα τον δρόμο της».

Αργά αλλά σταθερά!

- *Είπε το ναι ο Λεωνίδας Κούτσικας για την τεχνική ηγεσία της Κώ.*
- *Συμφώνησαν και για την τρέχουσα περίοδο με τον Κώστα Παπαστάμο.*

ΚΩΣ (Του ανταποκριτού μας Γιώργου Αναγνώστου)

Όλα φυσικά ξεκινούν από την τεχνική ηγεσία σε μια ομάδα και για τον λόγο αυτό η νέα διοίκηση της ΑΕ Κώ ξεκίνησε το στήσιμο της νέας ομάδας από αυτόν .

Είχε κάνει μια προεργασία και μια πρώτη συζήτηση με τον περυσινό γυμναστή της ομάδας τον Λεωνίδα τον Κουτσικα στον οποίο δίδεται πλέον η ευκαιρία να πετύχει και σαν προπονητής πέρα από τις γυμναστικές του δυνατότητες.

Ο Κούτσικας απάντησε χθες θετικά στην Διοίκηση της ΑΕ Κώ για να αναλάβει την τεχνική της ηγεσία και θα είναι από σήμερα ο νέος τεχνικός της ομάδας.

Είναι ο άνθρωπος πού θα αναλάβει να οργανώσει τον αγωνιστικό τομέα της ομάδας και ο άνθρωπος πού θα είναι ο άμεσα υπεύθυνος στους αγωνιστικούς χώρους.

Παράλληλα η Διοίκηση του Θανάση Χατζημάρκου έκλεισε μετά από μικρή συζήτηση και με τον 26χρονο μέσο της ομάδας Κώστα Παπαστάμο ο οποίος συμφώνησε να αγωνισθεί με την ομάδα πού αγωνίσθηκε και πέρυσι για ένα ακόμα χρόνο.

Θυμίζουμε ότι ο Παπαστάμος αγωνίσθηκε πέρυσι στην Κώ αφού πρώτα φόρεσε την φανέλα της Στυλίδας και του Λεβαδειακού. Είναι πολύ καλός παίκτης και θα βοηθήσει και φέτος την ΑΕ Κώ να κρατηθεί στην Κατηγορία. Ο παίκτης είναι μόνιμος αξιωματικός και υπηρετεί την θητεία του στο νησί του Ιπποκράτη.

Απομένουν επίσης λεπτομέρειες για την νέα συμφωνία με τους αδερφούς Μποϊλη με τους οποίους υπάρχει συνάντηση αύριο, Τετάρτη.

Σε ότι αφορά την περίπτωση του Γούλα η διοίκηση της Κώ ανακοίνωσε πώς θα έχει και νέα συνάντηση με τον παίκτη καθώς είναι ελεύθερος αλλά δεν γνωρίζει ακόμα αν θα συνεχίσει τον ερχόμενο χειμώνα να βρίσκεται στην Κώ η στο εξωτερικό.

Μένει η απάντηση!

- *Ήρθε χθες και συζήτησε με την διοίκηση του Διαγόρα ο Χρήστος Βελής*
- *Πέραν της άρνησης του Κοζανίδη καμιά άλλη απάντηση δεν είχε στις προτάσεις πού έκανε μέχρι χθες ο Διαγόρας στους Μπασκάκη και Πήλιουρα.*

Συνάντηση με τον 31χρονο Χρήστο Βελή είχε χθες ο Διαγόρας. Ο παίκτης ήρθε χθες στο νησί μας για ολιγοήμερες διακοπές αλλά όπως είχε προαναγγείλει η «Α.Ρ» συναντήθηκε χθες με την διοίκηση του Διαγόρα και συζήτησε το ενδεχόμενο μετακίνησης του από την Κύπρο αλλά και αυτό της μετακίνησης του στον Διαγόρα.

Ο Βελής άκουσε με προσοχή την πρόταση των Διοικούντων αλλά και κατέθεσε σε αυτούς ανάλογη των δικών του απαιτήσεων χωρίς να δώσει απάντηση στην Διοίκηση των κυανέρυθρων.

Αυτό θα γίνει μέσα στην τρέχουσα εβδομάδα με τις περιπτώσεις για την μια ή την άλλη απάντηση να συγκεντρώνουν τις ίδιες πιθανότητες.

Οι διοικούντες σύμφωνα με τις υπάρχουσες πληροφορίες περιμένουν τον παίκτη πού έχει φορέσει την φανέλα του Διαγόρα με επιτυχία και στο παρελθόν πριν ακολουθήσει την μεγάλη του πορεία στον ΠΑΟΚ τον Ηρακλή αλλά και την Ανόρθωση να ξεκαθαρίσει πρώτα κάποια δικά του προβλήματα προσωπικής φύσεως να απαντήσει σε λίγες μέρες.

Ο Βελής αν αποκτηθεί θα βοηθήσει πολύ τον Διαγόρα στον μεσοεπιθετικό χώρο καθώς είναι γνωστές οι ικανότητές του.

Δεν υπάρχει τίποτε άλλο

Προς το παρόν πρέπει να σημειωθεί πώς ο Διαγόρας τηρεί στάση αναμονής. Πέρα από την περίπτωση του Βελή περιμένει και τις απαντήσεις από τους Μπασκάκη και Πήλιουρα πού δεν είχαν φθάσει μέχρι χθες στην ομάδα των κυανέρυθρων

Ο δεύτερος απουσιάζει στην Γερμανία για να δοκιμασθεί και συνεπώς θα απαντήσει μετά την επιστροφή του από εκεί.

Την στάση αναμονής την κρατούν όχι μόνο οι διοικούντες αλλά και οι παίκτες .Είναι φυσικό να μην θέλουν να πέσουν Κατηγορία όσο κι αν είναι καλή η πρόταση πού δέχονται από ομάδες κατώτερης Κατηγορίας με αρκετές φιλοδοξίες όπως είναι ο Διαγόρας.

Έρχεται με την απόσπαση ο Τζαλακώστας

Οι τελικές υπογραφές απομένουν για να πάρει και τυπικά την απόσπασή του ο Βασίλης Τζαλακώστας η οποία σύμφωνα με τις υπάρχουσες πληροφορίες θα ισχύει από την 1η Ιουλίου.Ο κώουτς του Διαγόρα έρχεται στην Ρόδο την Πέμπτη το πρωί για να παρακολουθήσει το σεμινάριο προπονητών πού θα γίνει στην πόλη μας αλλά και να δει σε τεστ τους δύο Βραζιλιάνους πού θα έρθουν στην Ρόδο για να δοκιμάσουν τις τύχες τους στην ομάδα του Διαγόρα.

«Άλλο σε DVD κι άλλο στην πράξη» τόνισε χθες ο κώουτς του Διαγόρα ο οποίος έχει ήδη κάνει τα πλάνα του για την προετοιμασία της ομάδας του.

Στον Διαγόρα πάντως πιστεύουν πώς όλες οι μεταγραφικές κινήσεις θα έχουν τελειώσει μέχρι το τέλος του μήνα κι η ομάδα θα πάει ανεπηρέαστη από τέτοια θέματα στην προετοιμασία της στην Κουτσούφλιανη.

Η ώρα των έμπειρων...

- *Συζητήσεις με τους «παλιούς» ξεκίνησε η διοίκηση του Ιάλυσου.*
- *Βαγγέλης Ραϊος και Νίκος Αλεξανδρίδης έχουν την προτεραιότητα στα μεταγραφικά θέματα πού απασχολούν τον Ιάλυσο.*

Στον κορμό ρίχνουν το βάρος τώρα οι Διοικούντες τον Ιάλυσο καθώς μπορεί οι μικροί να παίζουν σημαντικό ρόλο στην εξέλιξη του περιφερειακού πρωταθλήματος αλλά αν σε μια ομάδα δεν υπάρχουν έμπειροι τότε υπάρχει ο κίνδυνος ακόμα και οι ταλαντούχοι παίκτες να χαθούν μέσα στον κυκεώνα των αναγκών της κάθε ομάδας και της σκοπιμότητας ποϋ εξακολουθεί να υπάρχει στο ποδόσφαιρο.

Ο Γιώργος Γκάιδας θεωρεί πώς χωρίς καλούς έμπειρους μια ομάδα όσο καλοί και να είναι οι «μικροί» δεν μπορεί να φτάσει σε υψηλά στάνταρ και κατά συνέπεια αντιμετωπίζει μεγαλύτερα εμπόδια από ότι οι άλλες ομάδες πού αγωνίζονται στο ίδιο πρωτάθλημα.

Η διοίκηση του Ιάλυσου λοιπόν έχει κάνει μέσα στο τριήμερο πού πέρασε τις επαφές της με τους πιο έμπειρους από όλους στην ομάδα πού δεν είναι άλλοι από:

-Τον γκολκήπερ Νίκο Αλεξανδρίδη

-Και τον αειθαλή μεσοεπιθετικό Βαγγέλη Ραιο

Με τον πρώτο η διοίκηση της ομάδας θέλει να συμφωνήσει και για νέα συνεργασία αλλά και γιατί είναι γνωστό πώς η εμπειρία του ήταν σημαντική βοήθεια για τον Ιάλυσο την χρονιά πού πέρασε σε πολλά παιχνίδια.

Ο δεύτερος είναι γνωστό πώς ήδη έχει προσφέρει πάρα πολλά στον σύλλογο πού αγαπά και τον αγαπούν. Ο Βαγγέλης Ράϊος είναι από τα πιο αγαπητά παιδιά στην Ιαλυσό και για τον χαρακτήρα του αλλά και για την προσφορά του στον Ιάλυσο και όπως είναι φυσικό η Διοίκηση της ομάδας σε καμία περίπτωση δεν θέλει να υποστείλει την σημαία της στον αγωνιστικό τομέα.

Και με τους δύο παίκτες έχουν γίνει οι πρώτες επαφές και θα υπάρξουν κι άλλες μέσα στην εβδομάδα αφού η Διοίκηση της ομάδας θέλει να δώσει λύσεις και στις δύο περιπτώσεις χωρίς να χαλάσει ισορροπίες.

Θα ξαναμιλήσει με Αμπελά

Όπως χαρακτηριστικά έγινε γνωστό χθες οι Διοικούντες τον Ιάλυσο θα τα ξαναπούν με τον Σταμάτη Αμπελά για την περίπτωση να τον εντάξουν στο ρόστερ της ομάδας και να υπάρξει σημαντική βοήθεια στον τομέα της αριστερής πλευράς όπου η ομάδα στο περυσινό πρωτάθλημα δεν είχε πολλές λύσεις.

Ο Ιάλυσος σύμφωνα με τις κινήσεις πού κάνει στον μεταγραφικό τομέα αλλά και με τους παίκτες πού θέλει να κρατήσει θα έχει μια άλλη αγωνιστική φιλοσοφία αλλά και καλύτερους αγωνιστικούς προσανατολισμούς βασισμένους σε καλή χημεία προερχόμενη από νιάτα αλλά και εμπειρία

Οι κιτρινοκόκκινοι θέλουν να τελειώσουν νωρίς τις μεταγραφές τους αλλά και να πάρουν τελικά αυτό πού θέλουν από το μεταγραφικό παζάρι.

ΤΟΠΙΚΟ ΠΟΔΟΣΦΑΙΡΟ

Άμυνα οχυρό...

• Ενισχύθηκε σημαντικά στα μετόπισθεν ο Άγιος Γεώργιος, που χθες συμφώνησε με τον Λάκη Κακλαμάνο.

• Παρελθόν και ο Αργύρης Σκυλλαράκης που σήμερα λέει το ναι στον Άρη.

Σημαντικό βάρος στην αμυντική του γραμμή, έχει ρίξει κατά την περίοδο των μεταγραφών ο Άγιος Γεώργιος, που φέτος απ΄ ότι φαίνεται θα είναι πολύ ισχυρή.

Μετά την εξασφάλιση της ανανέωσης της συνεργασίας με τον Γιάννη Χατζησταμάτη, χθες η διοίκηση της ομάδας της Μαλώνας ήρθε σε συμφωνία με τον έμπειρο αμυντικό, Λάκη Κακλαμάνο, που αποφάσισε μετά από αρκετά χρόνια ν' αφήσει τον Ιάλυσο.

Το φλερτ του «Αγίου» με τον Κακλαμάνο υπήρχε εδώ και αρκετό διάστημα, όμως χθες οι δύο πλευρές αφού συζήτησαν εκτενέστερα, συμφώνησαν σ' όλες τις λεπτομέρειες κι έδωσαν τα χέρια.

Στο μεταξύ μπορεί αμυντικά ο Άγιος Γεώργιος να ενισχύεται, όμως επιθετικά αποδυναμώθηκε κι άλλο.

Την Κυριακή ο Λευτέρης Μαυρομούστακος αποτέλεσε παρελθόν για την ομάδα απαντώντας αρνητικά στην πρόταση ανανέωσης που του έγινε, ενώ το ίδιο τελικά αναμένεται να κάνει και ο φετινός πρώτος σκόρερ της ομάδας, Αργύρης Σκυλλαράκης, που σύμφωνα με πληροφορίες σήμερα θα συναντηθεί με την διοίκηση του Άρη, για να οριστικοποιήσουν την προφορική συμφωνία που έχουν κάνει εδώ και αρκετό διάστημα.

Η διοίκηση του «Αγίου» ήλπιζε πως θα του άλλαζε γνώμη και θα έμενε, όμως αυτός είναι αποφασισμένος να αλλάξει ομάδα για πρώτη φορά από τότε που



Συμπαίκτης του Γιάννη Χατζησταμάτη, θα είναι μετά από καιρό και πάλι ο Λάκης Κακλαμάνος

ξεκίνησε να παίζει ποδόσφαιρο, νοιώθοντας την ανάγκη να αλλάξει περιβάλλον έστω και για ένα χρόνο.

Επομένως οι επόμενες μεταγραφικές κινήσεις της ομάδας της Μαλώνας θα επικεντρωθούν στην απόκτηση επιθετικών ποδοσφαιριστών, προκειμένου να καλυφθεί το κενό που αφήνουν οι δύο παραπάνω.

Δεν υπήρξε απαρτία

• Αναβλήθηκε η Γ.Σ. του Άρη για την επόμενη Κυριακή, με τον Νίκο Φουτούλη να συνεχίζει να είναι ο μοναδικός υποψήφιος πρόεδρος

Τελικά το πρώτο ραντεβού των εγγεγραμμένων μελών του Άρη Αρχαγγέλου, που είχε προγραμματισθεί για την προηγούμενη Κυριακή, δεν καρποφόρησε, καθώς δεν συγκεντρώθηκε ο κατάλληλος αριθμός μελών, ώστε να πραγματοποιηθεί η γενική συνέλευση. Σημαντικός παράγων στην αναβολή της, έπαιξε και η ταυτόχρονη ώρα διεξαγωγής του αγώνα της εθνικής μας ομάδας με την Ιαπωνία κάτι το οποίο δεν είχε προβλεφθεί.

Επομένως το ραντεβού ανανεώθηκε για την επόμενη Κυριακή την ίδια ώρα (7μ.μ.) και στον ίδιο χώρο (αίθουσα του Δ.Σ. του Δήμου Αρχαγγέλου).

Οι πληροφορίες αναφέρουν πως η μέχρι στιγμής προ διαγραφόμενη κατάσταση δεν έχει αλλάξει κι ο Νίκος Φουτούλης παραμένει ο μοναδικός υποψήφιος για τη θέση του προέδρου.

Τα υπόλοιπα μέλη που θα συμπληρώσουν το διοικητικό συμβούλιο είναι:

Οι Τσαμπίκος Παρδαλός, Χαράλαμπος Νικολού, Δημήτρης Λεβέντης, Αργύρης Αργυρού, Γιώργος Κοντόγιαννος, Πέτρος Γιακουμής, Νίκος Κωστάκης και Σωτήρης Κοτσίκος.

Από τους παραπάνω, μόνο οι δύο πρώτοι ήταν στο τελευταίο Δ.Σ., ενώ οι υπόλοιποι είναι νέα πρόσωπα.

Κάρτα... εμπαιγμού διαρκείας!

• Στην πρόσφατη επίσκεψη στην Ρόδο του Γιάννη Οικονομίδη έσκασε το παραμύθι με την περιβόητη κάρτα υγείας του ποδοσφαιριστή. Οι δωρεάν εξετάσεις κοστίζουν ξαφνικά 30 ευρώ για τον κάθε ποδοσφαιριστή, αφού η ΕΠΟ δεν αγόρασε τα ιατρικά μηχανήματα, αλλά ανέθεσε να τα εγκαταστήσει και να τα εκμεταλλευτεί ιδιωτική εταιρία! Από τις Ενώσεις ζητείται να της πληρώνουν και το ενοίκιο!

Ως θησαυρό προσπάθησε να πλασάρει η ΕΠΟ το πρόγραμμά της με την επωνυμία «Κάρτα Υγείας του Ποδοσφαιριστή», οπότε τώρα έχει μεγάλο ενδιαφέρον ποιες δικαιολογίες θα επιστρατεύσει για να εξηγήσει πως ο θησαυρός έγινε άνθρακας των...30 ευρώ για την τσέπη του κάθε ποδοσφαιριστή! Μέχρι πρότινος από τα χείλη των ανθρώπων της ΕΠΣΔ αλλά και του ιδίου του γενικού γραμματέα της ΕΠΟ, Γιάννη Οικονομίδη, ακουγόταν λόγια από τα οποία έβγαινε το πολύ φυσιολογικό συμπέρασμα πως η Ένωση Δωδεκανήσου θα είναι μία από τις πέντε προνομιούχες στις οποίες θα τοποθετηθούν από την ΕΠΟ υπερσύγχρονα ιατρικά μηχανήματα, θα προσληφθούν με δικά της έξοδα ένας ιατρός και ένας νοσηλευτής και όλοι οι ποδοσφαιριστές θα υποβάλλονται σε δωρεάν ιατρικές εξετάσεις, τα αποτελέσματα των οποίων θα αποστέλλονται με το σύστημα της τηλεϊατρικής στην Ομοσπονδία, ο αρχίατρος της οποίος θα εκδίδει το τελικό του πόρισμα για την ικανότητα ενός ποδοσφαιριστή να αγωνίζεται. Συμπέρασμα, το οποίο δεν διαφοροποιήθηκε ούτε κατά την διάρκεια της τελευταίας Γενικής Συνέλευσης της Ομοσπονδίας, στην οποία ανακοινώθηκε και μάλιστα σε πανηγυρικό τόνο πως τα μηχανήματα...αγοράστηκαν και θα αποσταλούν στις πρώτες Ενώσεις! Δυστυχώς, από την πρόσφατη επίσκεψη στην Ρόδο του γενικού γραμματέα της ΕΠΟ, Γιάννη Οικονομίδη, (συνέφαγε το βράδυ της Κυριακής με τα μέλη του νέου Δ.Σ. της ΕΠΣΔ) βγήκε ένα διαφορετικό συμπέρασμα, το οποίο πλησιάζει την έννοια του κοινού και συστηματικού δουλέματος των Ενώσεων και των σωματείων τους! Το σύστημα το οποίο θα εφαρμόσει η ΕΠΟ μοιάζει με αυτό των...διοδίων της Αττικής Οδού, αφού όχι μόνο δεν έχει αγοράσει τα ιατρικά μηχανήματα, αλλά ουσιαστικά δεν έκανε τίποτα άλλο από το να αναθέσει το πρόγραμμά της σε ιδιωτική εταιρία, η οποία θα εγκαταστήσει τα δικά της μηχανήματα στον χώρο που θα ενοικιάσουν με δικά τους έξοδα οι ίδιες οι Ενώσεις και ναι μεν ως εταιρία θα προσλάβει ιατρό και νοσηλευτή, όμως τόσο οι δικοί τους μισθοί, όσο και τα έξοδα της συντήρησης των μηχανημάτων θα πληρώνονται από τους ίδιους τους εξεταζόμενους ποδοσφαιριστές! Η...τιμή έχει προσδιοριστεί στα 30 ευρώ ανά άτομο, οπότε το κάθε σωματείο μπορεί να κάνει τους υπολογισμούς του για το συνολικό ποσό που θα πρέπει να ξοδέψει για να καλύψει όλους τους ποδοσφαιριστές που έχει στην δύναμή του, σε όλα τα τμήματα που διατηρεί. Ναι μεν οι εξετάσεις διεξάγονται ανά τριετία (βέβαια, εξετάσεις απαιτούνται κάθε χρόνο οπότε τα σωματεία θα συνεχίσουν να πληρώνουν), ωστόσο αυτό δεν αλλάζει το γεγονός ότι το χέρι θα πρέπει να μπαίνει και πάλι βαθιά στην τσέπη, την στιγμή που τόσους μήνες που το θέμα βρίσκεται στο προσκήνιο οι πάντες γνώριζαν πως οι εξετάσεις θα είναι δωρεάν και τα πάντα θα καλύπτονται από την ΕΠΟ. Το φοβερό είναι ότι για να δραστηριοποιηθεί η ανάδοχος εταιρία την έδρα στην οποία θα στεγαστεί δεν θα την πληρώσει η ίδια, αλλά η...Ένωση!

Πρόκειται για πράγματα τα οποία δεν είχαν ακουστεί ούτε στην πρόσφατη Γενική Συνέλευση της ΕΠΟ και οι Ενώσεις που τότε χειροκροτούσαν τις ανακοινώσεις του Γιάννη Οικονομίδη τώρα ετοιμάζονται να αντιδράσουν, χωρίς προς το παρόν να έχει ξεκαθαριστεί η στάση της δικής μας. Μάλιστα, υπάρχουν πληροφορίες που αναφέρουν πως η ίδια η εφαρμογή του προγράμματος δεν είναι πιλοτική, αλλά...πειραματική, καθώς η ΕΠΟ θέλει να δει πρώτα πως θα προχωρήσουν τα πράγματα στις πρώτες πέντε Ενώσεις για να δει αν θα συνεχίσει και στις υπόλοιπες.

Με άλλα λόγια, από προνομιούχος, η ΕΠΣΔ μετατράπηκε σε...εργαστήριο πειραμάτων!

SAIS TRAVEL
ΔΥΝΑΜΗ ΕΜΠΙΣΤΟΣΥΝΗ
FORMULA 1

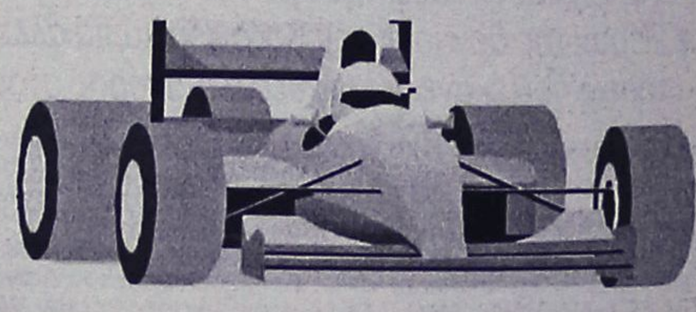

GRAND PRIX F1
στην ΚΩΝ/ΠΟΛΗ
Αεροπορικώς
από 18/8 έως 22/8

Εξασφαλισμένα:
• Αεροπορικά εισιτήρια
• Φόροι αεροδρομίων
• Ξενοδοχεία με πρωινό
• Εκδρομές - μεταφορές στην πίστα αγώνων
• Ασφάλεια ταξιδιού
• Εισιτήρια αγώνων

ΞΕΚΟΥΡΑΣΤΑ και ΑΝΕΤΑ
ΠΛΗΡΟΦΟΡΙΕΣ-ΕΓΓΡΑΦΕΣ
ΠΡΑΚΤΟΡΕΙΟ ΤΑΞΙΔΙΩΝ
ΣΑΒΒΑΣ ΣΑΗΣ
ΤΑΡΠΟΝ ΣΠΡΙΝΓΚΣ 42 (δίπλα στην Τραπ. Πίστεως) • Τηλ. 39781-3
ΧΠ127

ΤΟΠΙΚΟ ΠΟΔΟΣΦΑΙΡΟ

"Επεσαν οι μάσκες"

• Κάθε άλλο παρά καταλαγιάζει η κόντρα ανάμεσα στον Κλεόβουλο Χατζηγεωργίου και τον Γιάννη Κάτρη, καθώς ο τελευταίος απαντάει στην επιστολή του πρώην προέδρου της ΕΠΣΔ και ανάβει νέες φωτιές!

Το τσεκούρι του πολέμου το είχε ξεθάψει ο ίδιος όταν βγήκε να καταγγείλει τον πρώην πρόεδρο της ΕΠΣΔ, **Κλεόβουλο Χατζηγεωργίου,** για ανήθικη τακτική κατά την διάρκεια της προεκλογικής περιόδου, κατηγορώντας τον ουσιαστικά για την διαμόρφωση του τελικού αποτελέσματος υπέρ του συνδυασμού του σημερινού προέδρου της Ένωσης, **Μιχάλη Βεργωτή.**

Σήμερα, ο πρώην Α' αντιπρόεδρος, Γιάννης Κάτρης, όχι μόνο δεν το επιστρέφει στην γη μετά την σκληρή απάντηση του **Κλεόβουλου Χατζηγεωργίου,** αλλά το εκτοξεύει προς το μέρος του με μεγάλη σφοδρότητα! Διαβάστε την απάντησή του, η οποία αποτελεί ευθεία αμφισβήτηση της θητείας του Κλεόβουλου Χατζηγεωργίου στην προεδρία της Ένωσης!

«Οι μάσκες έπεσαν. Με τα όσα γράφει ο Κλεόβουλος Χατζηγεωργίου για το αν έπρεπε να κατέβω στις εκλογές ή να αποσυρθώ από σεβασμό στους πρώην συνεργάτες μου φαίνεται καθαρά πως βρίσκεται πίσω από τον συνδυασμό του **Μιχάλη Βεργωτή.** Κι αφού θυμήθηκε τα παλιά, σαν τους Εβραίους που βγάζουν τα παλιά τεφτέρια, θα του δώσω τις απαντήσεις μία προς μία.

Μιλάει για ήθος. Να απαντήσει λοιπόν για να μάθουν οι φίλαθλοι της Δωδεκανήσου γιατί δεν βγήκε ο **Λάζαρος Γρύλλης** στο Δ.Σ. της ΕΠΟ. Μήπως γιατί ο **Κλεόβουλος Χατζηγεωργίου** έριξε τρία άκυρα ψηφοδέλτια γιατί έτσι τον συμβούλεψαν και τελικά πήρε ο **Γρύλλης** 69 ψήφους και αυτός που εξελέγη 71; Αν υπάρχουν απορίες, υπάρχει και ο Λάζαρος Γρύλλης να εξηγήσει τι είχε συμβεί τότε.

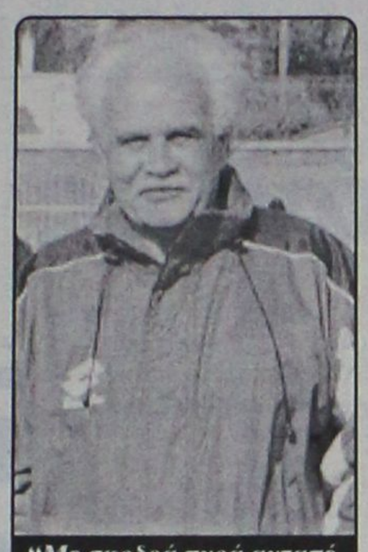

"Με σφοδρά πυρά ανταπέδωσε στον Κλεόβουλο Χατζηγεωργίου ο Γιάννης Κάτρης"

Να μας πει να μάθουν οι παράγοντες των σωματείων τι έκανε σαν πρόεδρος όταν ο γενικός του γραμματέας έδειξε μέσα στον ναό του δωδεκανησιακού ποδοσφαίρου τα γεννητικά του όργανα ή όταν σήκωσε την καρέκλα να την φέρει στο κεφάλι του **Νίκου Παπαεμμανουήλ** επειδή διαφώνησε μαζί του;

Αν δεν ήταν ο **Θεοδόσης Κυπραίος** να πιάσει την καρέκλα θα τον είχε στείλει ή στον τάφο ή στο νοσοκομείο. Αν ήταν παράγοντας ή ποδοσφαιριστής τι θα του έκαναν; Τι τιμωρία θα του επέβαλαν;

Μιλάει για αχαριστία. Αυτή είναι η γνωστή καραμέλα του όποτε δέχεται κριτική. Του την επιστρέφω. Αν βάλετε ένα καρμπόν κάτω από την απάντηση που έδωσε όταν είχε την κόντρα με τον **Παντελή Μιχαλάκη** τα ίδια θα διαβάσετε.

Λέει ότι με πρότεινε για την θέση του Α' αντιπροέδρου. Είναι ψέμα. Όταν είχε γίνει η συγκρότηση σε σώμα του προηγούμενου Δ.Σ., πριν ανέβω στα γραφεία της ΕΠΣΔ βρήκα τον δημοσιογράφο **Τάσο Κώστα** και μου είπε κατά λέξη: «ρώτησα τον **Κλεόβουλο** και μου είπε ότι δεν γίνεται να είσαι αντιπρόεδρος γιατί δεν έχεις βγάλει το Γυμνάσιο».

Δεν ήξερε ότι το καταστατικό το είχε τροποποιήσει ο **Φώτης Χατζηδιάκος** και είχε βγάλει για τα του Γυμνασίου, γιατί ήταν αντισυνταγματικά. Είχε βγάλει όλα τα αντισυνταγματικά. Το σύνταγμα αναφέρει ότι τις θέσεις τις αναλαμβάνουν οι ικανοί. Ακόμα και για πρόεδρος είχα το δικαίωμα να κατέβω. Ούτε αυτό το ήξερε.

Ο **Χατζηδιάκος** τα αφαίρεσε και όχι ο **Κλεόβουλος Χατζηγεωργίου.** Τότε δεν διεκδίκησα την θέση. Μετά την αποχώρηση του **Παρασκευά Σάββενα,** κάποιος έπρεπε να πάρει την θέση του Α' αντιπροέδρου. Ο **Δημήτρης Τσοπανάκης** είχε προθυμοποιηθεί να την πάρει και επειδή ήθελα να του κάνω πλάκα, του είπα ότι την διεκδικώ κι εγώ. Μόνο τότε και αφού ο **Κλεόβουλος Χατζηγεωργίου** είδε ότι το παιχνίδι είναι χαμένο έψαξε και βρήκε τον τρόπο να είναι Α' αντιπρόεδρος έναν χρόνο ο ένας και έναν ο άλλος.

Είπα εντάξει. Να κάνει την μία χρονιά ο **Τσοπανάκης** και βλέπουμε. Μετά την παραίτηση του **Τσοπανάκη,** λόγω των όσων είχαν γίνει με την περίπτωση του **Σκαρτάδου,** η θέση του Α' αντιπροέδρου είχε μείνει κενή. Δεν την διεκδίκησε κανένας άλλος εκτός από μένα. Να γιατί ψεύδεται ο **Κλεόβουλος Χατζηγεωργίου.** Αν κρατούσαν πρακτικά, να τα δουν.

Είπε ότι παραχώρησε την θέση του για να πάω στην Πορτογαλία. Στην Πορτογαλία πήγα νομιμότατα ως ο Α' αντιπρόεδρος, αφού ο πρόεδρος είχε δηλώσει πως δεν μπορούσε να πάει. Και αν ήταν δημοκρατικός, θα έκανε ότι εφάρμοζε ο **Μιχάλης Κόκκινος.** Όταν ερχόταν κάποιο έγγραφο και έλεγε πως απευθύνεται προς τον πρόεδρο και τον γενικό γραμματέα, το επέστρεφε ως απαράδεκτο, με την λογική ότι το Δ.Σ. είναι ενδεκαμελές και εμείς θα αποφασίσουμε ποιοι θα πάνε.

Με χαρακτηρίζει σύγχρονο Ιούδα. Το ποιος είναι Ιούδας, ας ενημερώσει τα σωματεία τι γινόταν στο Μανχάταν. Ας ρωτηθούν οι παλαίμαχοι.

Τότε είχε ή δεν είχε πουλήσει όλο τον κόσμο; Την τελευταία στιγμή που πήγαμε να κάνουμε συνδυασμό τα χάλασε ή δεν τα χάλασε όλα, γιατί ήξερε πως είναι χαμένος από χέρι; Ας ρωτηθούν οι παλαίμαχοι να δούμε πόσα ενδιαφέροντα έχουν να πουν.

Μπορεί να θυμηθεί περιστατικά και να τα αναφέρει στα σωματεία, μια και κυκλοφορεί πως του έχουν τάξει την θέση του προέδρου της Πειθαρχικής Επιτροπής;

Την απόφαση για τον Άρη, για τον ΑΕΡΑ, για τον Ποσειδώνα Καρπάθου; Ή την υπόθεση του Διγενή, που του αφαίρεσαν το πρωτάθλημα με την παράνομη απόφαση που έλαβαν έξι άτομα σε συνεδρίαση του Δ.Σ στην Κω για την απαλλαγή του Κασσάρα του Καλυμνιακού;

Λέει ότι πήγαμε να τον ρίξουμε σε μία νυχτερινή συνάντηση. Γιατί αναφέρει μόνο τον **Κάτρη;** Εγώ με τον **Γιώργο Στράτο** βρισκόμουν , βρίσκομαι και θα βρίσκομαι και δεν θα παίρνω την άδεια κανενός και προπαντός του **Κλεόβουλου Χατζηγεωργίου.**

Αυτά να τα πει στους συνεργάτες του **Βεργωτή** και **Τιβριντίδη,** που ήταν παρόντες σε εκείνη την συνάντηση. Να του πούνε εκείνοι τι ειπώθηκε και αν θέλαμε να τον ρίξουμε από την προεδρία. Και αν ναι, να ζητήσει την συγνώμη από αυτούς. Εγώ γιατί να ζητήσω συγνώμη; Επειδή συνάντησα έναν φίλο;

Στο κάτω κάτω, συζητήσαμε αν έπρεπε να ψηφιστεί η ΕΠΟ. Από πού κι ως που θα τον ρίχναμε; Και γιατί αγωνιά για την τύχη της διοίκησης της ΕΠΟ; Καθήκον του ήταν να υπερασπίζεται πρώτα τα συμφέροντα των σωματείων της Δωδεκανήσου. Πότε δηλαδή έφερε το θέμα της ψήφου μας στην ΕΠΟ στο τραπέζι του Δ.Σ.; Πότε μας ρώτησε;

Τίμησε τους ανθρώπους της Πειθαρχικής Επιτροπής στην τελευταία Γενική Συνέλευση. Καλά έκανε και το άξιζαν και με το παραπάνω, μόνο που η δική του κίνηση ήταν πονηρή, γιατί θα μπορούσε να το κάνει αλλού και όχι στην Γενική Συνέλευση.

Γιατί δεν τίμησε και τον πρώην πρόεδρο του ΝΑΟΔ, **Μιχάλη Μπαριανάκη,** που και λεφτά έδινε στην Ένωση, και μας έδωσε και γήπεδο στο Τσαΐρι, άσχετα αν δεν αποδειχθήκαμε ικανοί να το ολοκληρώσουμε; Τι έκανε σαν πρόεδρος όταν μπήκαν μέσα Τσιγγάνοι; Γιατί δεν κατέθεσαν ασφαλιστικά μέτρα αυτός και ο γενικός του γραμματέας;

Θυμούνται τα σωματεία ποιοι αντέδρασαν όταν θέλαμε να κάνουμε το ενωσιακό γήπεδο στο γήπεδο του Διγενή πριν από τέσσερα χρόνια;

Σήμερα θα είχαμε έτοιμο γήπεδο και ακόμα το περιμένουμε. Τι έκανε σαν πρόεδρος όταν μας είπε ο **Γιάννης Οικονομίδης** να κάνουμε εισήγηση να ανέβει το όριο ηλικίας στους διαιτητές για να πάει στην Α' Εθνική ο Τσαγγάρης; Τι έκανε όταν η εισήγηση πέρασε αλλά έφαγαν τον **Τσαγγάρη** για να βάλουν κάποιον άλλον διαιτητή; Μόνο ο **Μιχαλάκης** ήταν το πρόβλημά του; Ή τι έκανε όταν έφαγαν τον **Χάλαντα** χωρίς καν να τον περάσουν από την πειθαρχική;

Για το τραπέζι που έγινε λίγες ώρες πριν από τις εκλογές, να απαντήσει στα σωματεία πως έτυχε και ήταν παρόντα μόνο τα μέλη της μίας παράταξης με τους παράγοντες των σωματείων.

Ο ίδιος δεν έλεγε όταν έκαναν προεκλογικό αγώνα με τα λεφτά των σωματείων πως πρέπει να κρατούνται τα προσχήματα επειδή είναι προεκλογική περίοδος; Έτσι τα τήρησε και ο ίδιος; Δεν ήξερε ότι αν πάει θα ενισχύσει τον συνδυασμό του Βεργωτή;

Για ποια νομιμότητα του Δ.Σ. μιλάει; Λειτουργούσαμε δύο χρόνια με δέκα και όχι με ένδεκα μέλη. Γιατί λειτουργούσαμε με δέκα μετά την τιμωρία της Αναγέννηση Έμπωνας; Από πού κι ως που έβγαζε συνέχεια δικαιολογημένο τον **Πέτρο Μανωλάκη,** που είχε να πατήσει το πόδι του δύο ολόκληρα χρόνια;

Να απαντήσει στα σωματεία τι έκανε όταν μία εφημερίδα ρωτούσε για κάτι τιμολόγια με την υπόνοια ότι μπορεί και να ήταν εικονικά. Γιατί δεν έψαξε ποτέ να βρει τι συμβαίνει; Αφού καθαρός ουρανός αστραπές δεν φοβάται, γιατί να μην γίνει ένας έλεγχος να μην δημιουργούνται εντυπώσεις; Η μήπως γνωρίζει κάτι και το κρύβει;

Όταν βρεθήκαμε στην Σορωνή λίγες μέρες πριν από τις εκλογές και του είπα ότι στον οικονομικό απολογισμό είχε έξοδα για την Τεχνική Επιτροπή 44 χιλιάδες Ευρώ για τρία ταξίδια των Μικτών, που είναι πάρα πολλά με πήρε ο **Τιβριντίδης** την άλλη μέρα το πρωί για να ζητήσει εξηγήσεις. Επίσης καλό θα ήταν να στείλουν στα σωματεία τον λογαριασμό του τηλεφώνου των γραφείων της ΕΠΣΔ για το τελευταίο δίμηνο, που ήταν η προεκλογική περίοδος. Μαζί με την ανάλυση σε ποιους έγιναν τηλέφωνα.

Λέει για τα οικογενειακά. Έκανε ένα τηλέφωνο όταν ήταν σε νοσοκομείο της Αθήνας το εγγονάκι μου και ο ίδιος είχε έναν φίλο που μπορούσε να βοηθήσει. Αν αυτή λέγεται εξυπηρέτηση, την παίρνω πάνω μου. Κι αν έκανε και τίποτα έξοδα να του τα πληρώσω. Αυτό δεν θα το έλεγα ούτε για τον χειρότερο εχθρό μου.

Τελείωσε και το τυπικό

• Το γήπεδο των Κοσκινού θα χρησιμοποιεί για μία ακόμη περίοδο ο Σάββας Ορφανίδης, αυτή την φορά όμως για τις ανάγκες του τοπικού Διγενή.

Παρελθόν από τις μικτές ομάδες, αποτελεί με δικιά του απόφαση ο πρώην ενωσιακός προπονητής των Νέων **Σάββας Ορφανίδης,** που προτίμησε να αποφύγει την διαδικασία της επιλογής του, ή μη από το νέο Δ.Σ της ΕΠΣΔ, παρά τα θετικά στοιχεία που τον ακολουθούν, αλλά να αποφασίσει αυτός για το μέλλον του, ερχόμενος σε συμφωνία με τη ομάδα του Διγενή.



Ανέλαβε καθήκοντα στον Διγενή ο Σάββας Ορφανίδης

Ο Κρεμαστενός προπονητής συμφώνησε σε όλα την Κυριακή το απόγευμα, αν και τα πάντα είχαν κριθεί εικοσιτέσσερις ώρες πριν, όταν ο ίδιος βρέθηκε στα Κοσκινού για να συζητήσει κατ΄ ιδίαν την πρόταση συνεργασίας που του είχε κατατεθεί λίγο πριν από τους «κυανόλευκους»παράγοντες.

Αφού αρχικά τα είχαν βρει σε όλα τα επίπεδα, η συζήτηση επεκτάθηκε και στα αγωνιστικά θέματα του συλλόγου, στα οποία υπήρχε κοινός νους, για το υπάρχων υλικό, αλλά και για αυτό που θα πρέπει να προστεθεί , προκειμένου να επιτευχθεί η ενίσχυση του με αφορμή το νέο πρωτάθλημα.

Η πρώτη ημέρα της εβδομάδας βρήκε τον ίδιο να αναζητεί τους ποδοσφαιριστές που χρειάζεται προκειμένου να χτίσει τον νέο Διγενή, με τους οποίους βρίσκεται σε συνεχή επαφή χωρίς όμως να υπάρχει ακόμη ουσιώδες αποτέλεσμα.

Από την πλευρά τους οι Κοσκινιάτες παράγοντες καταστάλαξαν στο όνομα του νέου τους προπονητή, μετά το οριστικό «ναυάγιο» των συνομιλιών με τον **Κώστας Λεπτοκαρίδη,** που αρχικά τα είχαν βρει, αλλά μετά από μία διαφωνία που παρουσιάστηκε, τράβηξε ο καθένας τον δικό του δρόμο, αφήνοντας κενό το πεδίο, όπως κενή έμεινε και η μία θέση ενωσιακού, σε περίπτωση που οι ιθύνοντες της Ένωσης, αποφασίσουν να επεκτείνουν και για την νέα περίοδο την συνεργασία τους με τον **Αντώνη Οικονόμου.**

Τους λόγους της επιλογής του, την κατάσταση, τους στόχους, αλλά και τα πρώτα στοιχεία που διέκρινε από την νέα του ομάδα, περιέγραψε ο **Ορφανίδης,** στις πρώτες του δηλώσεις ως προπονητής πλέον του Διγενή. Συγκεκριμένα:

«Συμφωνήσαμε πως η εικόνα που αρμόζει στην ομάδα του Διγενή, θα πρέπει να τον βρίσκει στις πρώτες θέσεις του βαθμολογικού πίνακα.

Στόχος μας λοιπόν είναι η δημιουργία σωστής εικόνας, πειθαρχημένης ομάδας στον αγωνιστικό χώρο η οποία θα φλερτάρει με την κορυφή και θα παρουσιάζεται άψογη, όποτε αυτή καλείται σε εκδήλωση. Για να το πετύχουμε αυτό χρειάζεται να δουλέψουμε σκληρά, αφού βρισκόμαστε στην φάση της δημιουργίας.

Το ευχάριστο είναι πως υπάρχει διάθεση από όλους και πιστεύω πως κάτω από αυτές τις συνθήκες όλα θα πάνε καλά».

Στα χέρια της διοίκησης έχει φτάσει υπό την μορφή λίστας η πρόταση του Ορφανίδη , για την ενίσχυση της ομάδας η οποία περιλαμβάνει έξι ονόματα.

Στόχος της είναι η επαφή και η προσπάθεια για την ένταξή τους, η οποία βρίσκεται σε εξέλιξη.

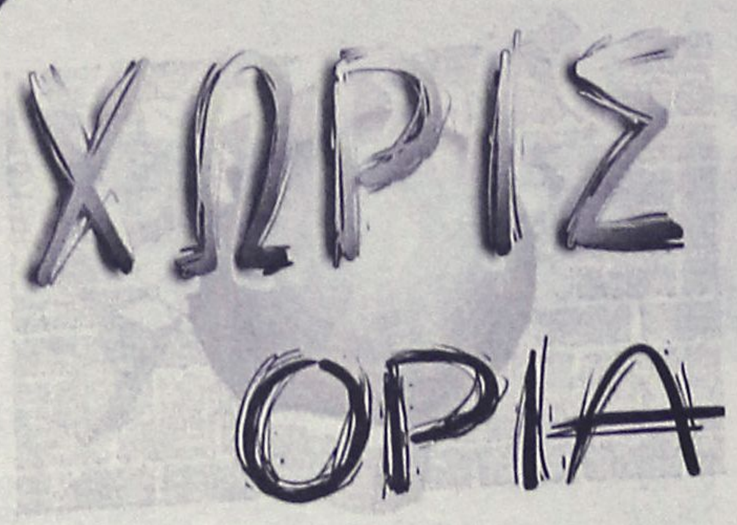

Δεκαέξι οι επιτυχόντες

• Τα αποτελέσματα των προαγωγικών εξετάσεων που διοργάνωσε δίνει στην δημοσιότητα ο ΣΔΠΔ

Δεκαέξι διαιτητές του ΣΔΠΔ πέρασαν με επιτυχία την διαδικασία των προαγωγικών εξετάσεων που διοργανώθηκαν με υπεύθυνους εξεταστές τους **Γιάννη Τριανταφύλλου** και **Αντώνη Σαββάκη**.

Τα αποτελέσματα είναι τα ακόλουθα:

"Επιτυχόντες από Γ' σε Β' κατηγορία συνδέσμου

1) Παπαγεωργίου Πέτρος	9.03
2) Κεφαλάκης Παύλος	8.97
3) Κασιώτης Γεώργιος	8.69
4) Μιχαλούδης Γεώργιος	7.00
5) Επαμεινώνδας Γεώργιος	6.69
6) Μίαρης Εμμανουήλ	6.66
7) Κεφάλας Γεώργιος	6.51

Επιτυχόντες από Β' σε Α' κατηγορία συνδέσμου

1) Φραγκιαδάκης Λεωνίδας	8.37
2) Γαγάνης Ευστράτιος	7.94
3) Αντωνάς Σταμάτιος	7.74
4) Σαββιδάκης Εμμανουήλ	7.43
5) Παπαγιαννίδης Εμμανουήλ	7.29
6) Μοντιάδης Αντώνιος	7.20
7) Κλιάρη Ιωάννα	7.14
8) Γουλάρας Διονύσιος	7.00
9) Τσούρδιου Παναγιώτης	7.00"

Παπούς ο Μιχάλης Μάχλης

Τον τίτλο του παππού απέκτησε από το απόγευμα της Κυριακής ο γραμματέας του Διαγόρα **Μιχάλης Μάχλης** καθώς η κόρη του **Μαρία** έφερε στον κόσμο ένα υγιέστατο αγοράκι.

Το αθλητικό τημ της "Ροδιακής" και η διοίκηση του Διαγόρα εύχεται στον παππού **Μιχάλη Μάχλη** και στους γονείς **Παντελή** και **Μαρία** να χαίρονται τον μικρό μπόμπιρα και να τον καμαρώσουν όπως επιθυμούν.

Κολοσσός ...all sports!

Όλοι ξέρουμε ότι ο Κολοσσός είναι πρωταθλητής στην Α2 εθνική κατηγορία του μπάσκετ. Ξέρουμε επίσης ότι αγαπημένη προπόνηση των «θαλασσί» είναι οι ...κόντρες στο φιλέ. Το βόλεϊ είναι άθλημα στο οποίο έχουν έφεση οι παίκτες του Κολοσσού αλλά και το τεχνικό τιμ.

Χθες το βράδυ όμως οι «θαλασσί» δοκίμασαν τις δυνάμεις τους και τις ικανότητές τους στο ποδόσφαιρο!! Παρουσία του μεγάλου άσσου των ελληνικών γηπέδων, Κριστόφ Βαζέχα, παίκτες και προπονητές των νεοφώτιστων στην Α1 έπαιξαν μπαλίτσα στις εγκαταστάσεις του «Πυθαγόρας» προσφέροντας βέβαια μπόλικο θέαμα σε όσους είχαν την τύχη να τους παρακολουθήσουν.

Ενιχές ενόψει ωρελμέρας

• Η Ρόδος θα εκπροσωπηθεί για πρώτη φορά σε τουρνουά Beach Volley και οι τέσσερεις συμμετέχοντες αθλητές πήραν χθες τονωτική ένεση από τον αντινομάρχη Νίκο Ζωίδη και την πρόεδρο του ΝΑΟΔ, Ανδριάνα Μπαφίτη

Τους τέσσερις Ροδίτες αθλητές οι οποίοι θα αποτελέσουν τα δύο δίδυμα στο Τουρνουά Beach Volley Εφήβων και Ανδρών, που θα πραγματοποιηθεί στο Σχοινιά και το Βόλο, δέχθηκαν χθες στο Νομαρχιακό Μέγαρο ο αντινομάρχης Νίκος Ζωίδης και η πρόεδρος του ΝΑΟΔ Ανδριάνα Μπαφίτη.

Πρόκειται για τους Γιάννη Τσακογιάννη – Κώστα Καρπαθάκη και Γιώργο Καστρουνή – Ανδρέα Μπελουλάι, οι οποίοι υποστηρίζονται με τη χορηγία της Νομαρχιακής Αυτοδιοίκησης, μέσω του Νομαρχιακού Αθλητικού Οργανισμού Δωδεκανήσου. Νίκος Ζωίδης και η Ανδριάνα Μπαφίτη ευχήθηκαν κάθε επιτυχία στους Ροδίτες αθλητές, σημειώνοντας ότι είναι η πρώτη φορά που η Ρόδος εκπροσωπείται στο Τουρνουά Beach Volley, με τη διαβεβαίωση ότι θα είναι πάντα κοντά τους, αρωγοί και υποστηρικτές της προσπάθειάς τους.



«Την προσπάθεια των τεσσάρων αθλητών στηρίζουν ο αντινομάρχης Νίκος Ζωίδης και η πρόεδρος του ΝΑΟΔ, Ανδριάνα Μπαφίτη»

Πέρασαν με άριστα

• Με άριστα πέρασε τις εξετάσεις η Ρόδος

Με κυριολεκτικό θρίαμβο τόσο ως προς τον οργανωτικό τομέα όσο και ως προς τον αγωνιστικό έληξε τη Δευτέρα, 20 Ιουνίου, το Πανελλήνιο Περιφερειακό Πρωτάθλημα Μπριτζ Νότιας Ελλάδας που φιλοξενήθηκε στη Ρόδο.

Επί τέσσερις ημέρες (Παρασκευή μέχρι και Δευτέρα) το ξενοδοχείο Rhodos Palace είχε μεταβληθεί σε... μπριτζιστική αρένα για τα 130 περίπου άτομα που πήραν μέρος στους αγώνες. Και αυτή η «αρένα» αποδείχθηκε εξαιρετική, αφού η εξυπηρέτηση ήταν κάτι παραπάνω από άψογη. Αλλά και οι υπεύθυνοι του ΟΑΜΡ πέρασαν με άριστα τις εξετάσεις τους ως προς το οργανωτικό μέρος και την ετοιμότητά τους στην αντιμετώπιση μιας τόσο μεγάλης διοργάνωσης.

Ως προς το αγωνιστικό μέρος, τώρα, τι να πει κανείς; Μόνο συγχαρητήρια μπορούν να δοθούν στους αθλητές και τις αθλήτριες του ΟΑΜΡ που, έχοντας να αντιμετωπίσουν πολύ πιο έμπειρους και πιο γνωστούς παίκτες, αναμετρήθηκαν ίσοι προς ίσους και έφεραν πολύ καλά αποτελέσματα.

Συγκεκριμένα, στην κατηγορία ζευγών όπεν (αγώνες δεύτερης βαθμίδας) την πρώτη θέση κατέλαβαν – όπως ήταν αναμενόμενο – οι διατελέσαντες πρωταθλητές και βασικά στελέχη της Εθνικής μας Ομάδας κ.κ. Ζώτος και Λαμπρινος, με ποσοστό 64,25%, τη δεύτερη θέση οι κ.κ. Χατζιδάκης και Σαλούστρος (ποσοστό 59,31%) και την τρίτη θέση οι δικοί μας κ.κ. Δανελλάκης και Ράμος (ποσοστό 57,57%). Αλλά αυτά ήταν τα συγκεντρωτικά μόνον αποτελέσματα. Αν κοιτάξει κανείς αναλυτικά τις βαθμολογίες ανά ημερίδα, θα βρει στην 1η ημερίδα να καταλαμβάνουν τη δεύτερη και τρίτη θέση αντίστοιχα οι αθλητές του ΟΑΜΡ Κοφινάκος – Μπόνης και Wienming – Wienming (μάλιστα, πρόκειται για ζευγάρι και στη ζωή, παρά τις περί του αντιθέτου... συστάσεις των εμπειρογνωμόνων!), ενώ στην τρίτη ημερίδα στη δεύτερη θέση βρέθηκε το δικό μας ζεύγος Κελεπέρα – Σιμάτη (μπράβο, πρόεδρε!).

Εκεί όμως που ο ΟΑΜΡ τα... έδωσε όλα ήταν στους αγώνες ζευγών κατηγορίας 1-8, όπου στο βάθρο των τριών πρώτων νικητών βρέθηκαν τρία ζευγάρια του Ομίλου μας: Πρώτοι οι κ.κ. Μαγριπλής (Μανώλης) και Μαυρονικόλας, δεύτερο το ζεύγος Παρασκευά – Ντρης και τρίτο το ζεύγος Χατζηιωάννου – Φιλίππου.

Τις δύο τελευταίες ημέρες πραγματοποιήθηκε και ο αγώνας ομάδων όπεν, όπου νικήτρια αναδείχθηκε η ομάδα Μπομπολάκη (Μπομπολάκης – Έιντα – Συρακοπούλου – Κανναβός), ενώ στη δεύτερη και τρίτη θέση (με ουσιαστική ισοβαθμία και με διαφορά στήθους στην τελική κατάταξη) βρέθηκαν αντίστοιχα οι ομάδες Καλιφρονά (Καλιφρονάς – Δοξιάδης – Βοβιώτης – Βλάχου – Πολίτου) και Ζώτου (Ζώτος – Παπαχατζής – Μανωλάς – Παπακυριακόπουλος). Μέσα στην εξάδα πάντως βρέθηκε και μία ροδίτικη ομάδα, που την απάρτιζαν οι κ.κ. Δανελλάκης, Ράμος και το ζεύγοςWienwing.

Ο ΟΑΜΡ θεωρεί χρέος του να ευχαριστήσει όλους εκείνους που, με την αρωγή τους, συνετέλεσαν στη μεγάλη επιτυχία της διοργάνωσης και, πάνω απ' όλα τον ΔΟΝΑ, τον Δήμο Ροδίων, το Rhodos Palace (φυσικά) και την Aegean Airlines (η σειρά αναφοράς δεν παίζει κανένα ρόλο).

Κύριοι του Δ.Σ. του ΟΑΜΡ, συγχαρητήρια και πάλι!!!

Άκεθ

●●● Μία από τις μεγαλύτερες κατάρες σε αυτή τη χώρα είναι η κάλπη. Δεν είναι μόνο ότι τρελαίνει τον κόσμο πριν και είναι απρόβλεπτη μετά. Είναι ότι μαζί της ανοίγει και το κουτί της Πανδώρας.

●●● Ο Λάμπρος δεν υπήρχε περίπτωση να μην απαντήσει στον Κλεό. Τώρα που είναι εκτός δεν έχει να χάσει τίποτα και μιλάει πολύ πιο εύκολα. Μέχρι και τους βετεράνους θυμήθηκε και τις προτελευταίες εκλογές. Του τα χώνει άσχημα και περιμένω την απάντηση του Κλεό.

●●● Ρώτησε και για κάτι τιμολόγια που είχα θίξει και πήρα μία καταπληκτική απάντηση μέσω τρίτων, που εντελώς συμπτωματικά έτρεξαν να μεταφέρουν το ίδιο απίθανο επιχείρημα πως κάτι έγινε αλλά ο υπεύθυνος ανήκε σε...άλλη παράταξη.

●●● Επειδή το θέμα ακόμα δεν το σκάλισε κανένας, να υποθέσω ότι δεν έγινε τίποτα;

●●● Σήμερα περιμένουμε τις επιτροπές και τον νέο Κεδίτη. Είναι θέση δυναμίτης. Ειδικά φέτος, γιατί η αλλαγή στην Κόρδιγκτον άλλαξε τελείως τις ισορροπίες και προεκλογικά ακούστηκαν τόσα πολλά για υποσχέσεις και ταξίματα, που ακόμα και να μην ισχύουν και μακάρι να μην ισχύουν, έχουν ήδη δηλητηριάσει το σκηνικό.

●●● Αυτός είναι και ο λόγος που ο Μητσάρας το σκέφτεται πολύ να ασχοληθεί. Δεν έχει εμπιστοσύνη στο καινούργιο καθεστώς και εκτός αυτού δεν θέλει να έρθει σε σύγκρουση με τους παλιούς που θέλουν την θέση.

●●● Άλλο και τούτο με την κάρτα του ωρυλά. Μιλάμε για το δούλεμα της αρκούδας τόσο καιρό. Για σλόγκαν το είχαν και τώρα ξαφνικά θγαίνει πως τα μηχανήματα θα είναι όπως αυτά του καφέ. Ρίχνεις κέρμα και σου θγάζει σε πλαστικό κυπελλάκι.

●●● Μαθαίνω ότι οι του Κάλλη βρήκαν ευκαιρία να το πιάσουν και να τα χώσουν στον Κλεό, υποστηρίζοντας πως έπαιζε το παιχνίδι του ωρυλά για να επηρεάσει την κατάσταση υπέρ του προεδρολογά. Βασικά με αφορμή που βγήκε στο ξαφνικό στο γυαλί ο Κλεό και άρχισε να μεταφέρει τα καλά νέα που του είπε ο ωρυλά από την Πόλη. Και στην κορυφή κανέλα...

●●● Αυτή η κόντρα θα κρατήσει. Συνεχίζουν να θεωρούν τον Κλεό δεκανίκι του προεδρολογά γιατί στην Συγγρού κυκλοφορούσε πως η Κόρδιγκτον φεύγει από το άρμα. Και αυτό ο ωρυλά δεν θα το επέτρεπε ποτέ, οπότε θα στήριζε τον προεδρολογά αλλά θα τον έλεγχε μέσω του Κλεό.

●●● Έτσι δικαιολογούν τα πακέτα που ήρθαν ξαφνικά λίγες μέρες πριν τις κάλπες, τις εξαγγελίες για την κάρτα υγείας και το ενωσιακό. Και στο τελευταίο υπάρχει θέμα, γιατί ξαφνικά η Συγγρού αρνήθηκε να κάνει την περίφραξη, επειδή την είχε κάνει στο Τσαΐρι Χθες το βράδυ βέβαια έμαθα ότι ο προεδρολογάς το τακτοποίησε και θα χρησιμοποιηθούν τα λεφτά που θα δινόταν για την αίθουσα που δεν γίνεται.

●●● Λέμε τώρα έτσι; Γιατί προς το παρόν συνεργεία ακούμε και συνεργεία δεν θλέπουμε.

●●● Την Κυριακή ο ωρυλά τους ζήτησε στο τραπέζι ενότητα. Εκεί ήταν τέσσερις- τέσσερις. Λίγο μετά είπαν όλοι καληνύχτα, αλλά οι μισοί ήθελαν να πουν και μία δεύτερη και... έμειναν για τα...εσωκομματικά.

●●● Να ρωτήσω κάτι τελευταίο. Σοβαρά σήμερα το πρώτο θέμα θα είναι τα...γκέιμς; Μάλλον γιατί δεν το έκαναν όταν έκοψαν το ποδόσφαιρο από την αποστολή και πρέπει να ρεφάρουν. Όλα τα άλλα τα έχουμε λύσει. Καλημέρα σας.

ΤΟΠΙΚΟ ΠΟΔΟΣΦΑΙΡΟ

Συζητά για Τριανταφύλλου



Την φανέλα του Κλεόβουλου ενδέχεται να φορέσει ξανά ο Στέργος Τριανταφύλλου

• Την επιστροφή του έμπειρου μέσου στην Λίνδο, επιδιώκει ο Κλεόβουλος που περιμένει το «ο.κ» του Διγενή

Πολύ κοντά στην απόκτηση του Στέργου Τριανταφύλλου βρίσκεται ο Κλεόβουλος, που έχει πραγματοποιήσει την πρώτη επαφή με τον ποδοσφαιριστή, ο οποίος δείχνει ενδιαφέρον να επιστρέψει και πάλι στην ομάδα της Λίνδου.

Όπως αναφέρουν και οι πληροφορίες ο ποδοσφαιριστής κατέθεσε σχετικό αίτημα σε ανεπίσημη μορφή στην ομάδα του Διγενή στην οποία και ανήκουν τα δικαιώματά του, η οποία δείχνει σε πρώτη φάση να δίνει την συγκατάθεση της στην προδιαγραφόμενη μετακίνησή του.

Ωστόσο το θέμα ακόμη δεν έχει ξεκαθαρίσει οριστικά, αφού το τελευταίο διάστημα οι ιθύνοντες της ομάδας του Κοσκινού, ασχολήθηκαν με το προπονητικό.

Μέσα στην εβδομάδα ή το αργότερο την επόμενη αναμένεται να εξετάσουν το αίτημά του, αλλά και της ομάδας της Λίνδου που θέλει να ολοκληρώσει τις επαφές ενίσχυσης της, στο χώρο της μεσαίας γραμμής μετά την απόκτηση του Δημήτρη Πέρου, με αυτή του Τριανταφύλλου.

Φαβορί Τριανταφύλλου και Καλαθενός

• Είναι οι πιθανότεροι να αναλάβουν την προεδρία της ΤΕΔ, ενώ ο Δημήτρης Κάπρος δύσκολα θα δεχθεί μία πιθανή πρόταση

Για την σύνθεση των επιτροπών θα αποφασίσει σήμερα το Δ.Σ. της ΕΠΣΔ στην συνεδρίασή του που θα ξεκινήσει στις 8:30 το βράδυ στα γραφεία της Ένωσης. Το ενδιαφέρον επικεντρώνεται κυρίως στις επιλογές που θα γίνουν για την Τοπική Επιτροπή Διαιτησίας, με τις τελευταίες πληροφορίες να κάνουν λόγο για τρία πιθανά σενάρια, τουλάχιστον ως προς την θέση του αρχιδιαιτητή. Η ΕΠΣΔ είναι υποχρεωμένη να εφαρμόσει τον κανονισμό διαιτησίας και να αρχίσει τις επιλογές της από τους μη εν ενεργεία που έχουν παίξει στην Α' Εθνική κατηγορία, οφείλοντας να δικαιολογήσει πλήρως και πειστικά την οποιαδήποτε απόφαση λάβει για το πρόσωπο που θα αναλάβει ή για την απόρριψη ενδιαφερομένου που ιεραρχικά προηγείται.

Για την θέση του προέδρου της ΤΕΔ ακουγόταν και χθες έντονα τα ονόματα των Γιάννη Τριανταφύλλου, Μιχάλη Καλαθενού αλλά και του Δημήτρη Κάπρου, αν και ο τελευταίος φέρεται να δέχεται πιέσεις από στελέχη του ΣΔΠΔ να μην διεκδικήσει την θέση και να αφοσιωθεί στα καθήκοντα του προέδρου του Συνδέσμου. Ο ίδιος το σκέφτεται πολύ σοβαρά και μέχρι χθες οι πιθανότητες ήταν υπέρ του να μην ασχοληθεί. Όσο για ορισμένα άλλα ονόματα όπως αυτά του Ορέστη Παυλίδη και του Στέλιου Ρηνιού, μάλλον θα πρέπει να μείνουν εκτός σεναρίων, αφού και οι δύο έχουν φόρτο επαγγελματικών υποχρεώσεων και δεν πρόκειται να ασχοληθούν. Με το ίδιο ενδιαφέρον αναμένονται οι αποφάσεις για τα πρόσωπα που θα πλαισιώσουν τον νέο αρχιδιαιτητή, όπως και τον Κλεόβουλο Χατζηγεωργίου, αν κι εφόσον δεχθεί την προεδρία της Πειθαρχικής Επιτροπής της ΕΠΣΔ.

ΤΟΥΡΝΟΥΑ ΑΓΙΟΥ ΣΟΥΛΑ 2005

Η Επιτροπή Καλλιέργειας και Ανάπτυξης της ΕΠΣΔ ειδοποιεί τα σωματεία ότι το τουρνουά του Αγίου Σουλά θα διεξαχθεί στο γήπεδο του Αγίου Σουλά και θα ξεκινήσει το σαββατοκύριακο 2 και 3 Ιουλίου. Η σχετική προκήρυξη θα δημοσιευθεί στον τοπικό Τύπο της Παρασκευής.

Αγκά (ζε) με Αναγέννηση

• Η διοίκηση της ομάδας της Έμπωνας κατάφερε να ανανεώσει την συνεργασία της, με τον μικρόσωμο επιθετικό

Για μία ακόμη αγωνιστική περίοδο, στην γραμμή κρούσης της Αναγέννησης Εμπ., θα βρίσκεται ο Γιώργος Αγκάς, ο οποίος αποτελεί και την τελευταία επιτυχία του συλλόγου όσον αφορά τις ανανεώσεις της ομάδας.

Και αναφέρεται η περίπτωσή του ως επιτυχία των ιθυνόντων της Εμπωνας να τον εντάξουν στο δυναμικό τους και την νέα περίοδο, μετά την αρχική απόφαση του ίδιου του ποδοσφαιριστή να αναζητήσει σε άλλο σύλλογο την τύχη του, αφού το μακρινό της απόστασης που διανύει τα τελευταία χρόνια , προκειμένου να συμμετάσχει στις εκδηλώσεις της ομάδας, τον κούρασε και αναζητούσε ομάδα που θα βρίσκονταν ποιο κοντά στον τόπο διαμονής του.

Ωστόσο αυτό το αρχικό εμπόδιο για να συνεχιστεί για μία ακόμη χρονιά η σχέση των δύο πλευρών, ξεπεράστηκε με επιτυχία και έδωσαν τα χέρια, συνεχίζοντας από κοινού τον αγώνα.

Στα πλάνα του συλλόγου συμπεριλαμβάνεται ακόμη ένα όνομα το οποίο ενδιαφέρει άμεσα τον σύλλογο, ο οποίος κινήθηκε για την απόκτηση του.

Πρόκειται για τον Γιώργο Κρομύδα του Διαγόρα που περιμένει να μάθει την τύχη του στην «κυανέρυθρη» ΠΑΕ, αν δηλαδή γίνει επαγγελματίας, ενώ σε αντίθετη περίπτωση όπως αναφέρουν οι πληροφορίες θα «ψάξει» το μέλλον του στο πρωτάθλημα του Περιφερειακού, μετά και το ενδιαφέρον που παρουσιάστηκε από τις δύο Ροδίτικες ομάδες και μόνο σε περίπτωση που δεν τα βρει με καμία από αυτές θα εξετάσει την περίπτωση της Αναγέννησης.

Παρέμεινε ο Μακαρούνας

• Την στήριξη στο πρόσωπο του περσινού προπονητή της ομάδας, εξέδωσε με απόφασή του το νέο Δ.Σ του Απόλλωνα Απ.



Από χίλια κύματα πέρασε το προπονητικό θέμα του Απόλλωνα Απ, ωστόσο οι τελευταίες εξελίξεις έχουν επιφέρει την νηνεμία.

Τέλος καλό όλα καλά, με τον Παναγιώτη Μακαρούνα να παίρνει ψήφο εμπιστοσύνης από την νέα διοίκησης του συλλόγου και να παραμένει για μία ακόμη περίοδο στο τιμόνι της ομάδας.

Απόφαση που έχει αποκτήσει πλέον επίσημο χαρακτήρα, καθώς εκφράζει το αποτέλεσμα αλλά και την φιλοσοφία των νέων μελών, που εμπιστεύονται την ομάδα στον άνθρωπό που την οδήγησε πέρυσι στην σωτηρία.

Καλήρωνε για δύο

• Τα θέματα των Γιώργου Καρίκη και Σάββα Κούρου θα εξέταζε χθες το Δ.Σ του Ηρακλή Μ., στην προγραμματισμένη συνεδρίασή του.

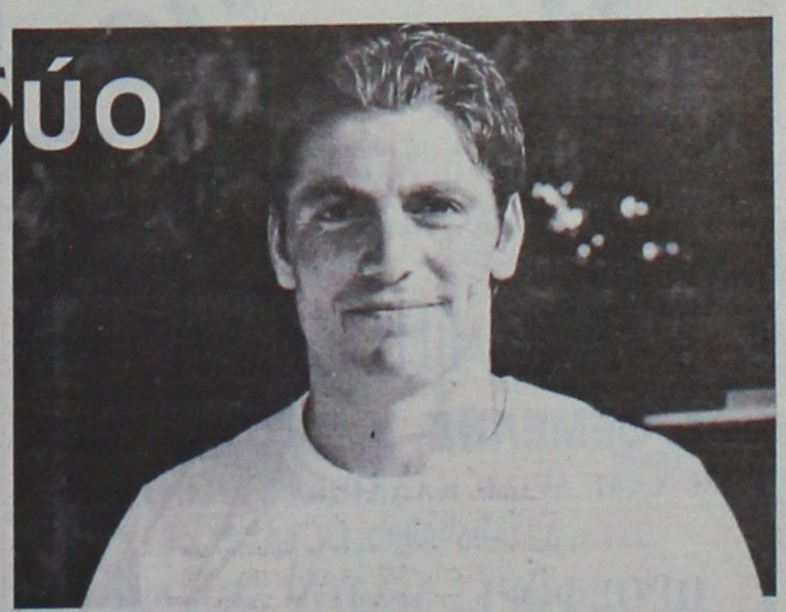

Χθες θα συζητιόνταν το όνομα του Γιώργου Καρίκη

Χθες το βράδυ αναμένονταν να συνεδριάσει το νέο Δ.Σ του Ηρακλή Μ.,προκειμένου να διευθετήσει τα τελευταία τρέχοντα θέματα του συλλόγου.

Μέσα σε αυτά μονοπωλούσαν το ενδιαφέρον, η επιστροφής του Γιώργου Καρίκη στην ομάδας, αλλά και της αποδέσμευσης του Σάββα Κούρου από αυτή.

Και οι δύο ενδιαφερόμενοι αναμένονταν να τύχαιναν ακρόαση από το Δ.Σ που θα κατέθετε και τις δικές του προτάσεις ξεχωριστά.

Για το πρώτο θέμα όπως αναφέρουν οι πληροφορίες ο Ηρακλής θα κατέθετε τελική απόφαση προσφοράς συνεργασίας με τον παίχτη, που δείχνει να θέλει να επιστρέψει στην ομάδα του χωριού του οποίου διαμένει, για την οποία αν δεν απαντούσε άμεσα, θα είχε το περιθώριο των 48 ωρών για να δώσει την τελική του απάντηση, ενώ η ίδια λογική θα επικρατούσε περίπου και στο δεύτερο θέμα, αφού και πάλι ο λόγος του συλλόγου θα είναι αυτός που θα δώσει και την ανάλογη βαρύτητα αλλά και θα καθορίσει και τις εξελίξεις.

Εφόσον τα οικονομικά δεδομένα που θα προσφέρει ο σύλλογος που ενδιαφέρεται για την απόκτηση του παραγωγικού επιθετικού, ικανοποιήσουν τους Μαριστενούς τότε θα ανοίξει και η πόρτα, ενώ σε αντίθετη περίπτωση το μέλλον του θα εξακολουθεί να έχει «κυανόλευκο» χρώμα.

Ο μόνος που σίγουρα θα αποτελέσει παρελθόν από το σύλλογο, είναι ο στρατιωτικός . Ανδρέας Τσιαντούλας, που ενημέρωσε για το πρόβλημα που αντιμετωπίζει με την εργασία του, το οποίο τον εμποδίζει να παρακολουθεί ευλαβικά το πρόγραμμα της ομάδας, θέτοντας τον εαυτό του εκτός της νέας προσπάθειας.

ΤΟΞΟΒΟΛΙΑ-ΓΚΟΛΦ

Οπως... Σέτλαντ

• Αγώνας τοξοβολίας το Σάββατο με δεδομένα Island Games

Αγώνας τοξοβολίας στην απόσταση των 70 μέτρων διοργανώθηκε το προηγούμενο Σάββατο 18/6 στο Φυτώριο στα πλαίσια της προετοιμασίας των αθλητών για τα Island Games, που θα διεξαχθούν σε λιγότερο από ένα μήνα στα νησιά Σέτλαντ. Ο αγώνας διεξήχθηκε στο στυλ του Ολυμπιακού γύρου, όπως θα είναι και ο αντίστοιχος αγώνας στα Σέτλαντ στην ολυμπιακή απόσταση (70μ.).

Σ' αυτό το είδος του αγώνα οι αθλητές ρίχνουν μια σειρά από βέλη για την αρχική κατάταξη από τον πρώτο έως τον τελευταίο συμμετέχοντα και μετά οι αθλητές αγωνίζονται σε ζευγάρια σε αγώνες νοκ άουτ (στους ολυμπιακούς αγώνες αγωνίζονται 64 αθλητές - 32 ζευγάρια). Η κατάταξη η αρχική καθορίζει και το πώς θα διασταυρωθούν οι αθλητές μέχρι το τέλος του αγώνα. Αρχικά παίζουν ο πρώτος με τον τελευταίο, ο δεύτερος με τον προτελευταίο κ.τ.λ. Στον αγώνα του Σαββάτου μετά τις πρώτες βολές τα ζευγάρια είχαν ως εξής: **Γουμαράς - Χατζηνικολάου** (1-8), **Στελλάτος - Κανέλλος** (2-7), **Κηπουρός - Κατσάνος** (3-6) και **Λεβέντης - Δρακιού** (4-5). Οι νικητές που ήταν οι πρώτοι των ζευγαριών έπαιξαν για τις θέσεις 1-4 και οι ηττημένοι για τις θέσεις 5-8. Για τις θέσεις 5-8 έπαιξαν οι **Δρακιού - Χατζηνικολάου** και **Κατσάνος - Κανέλλος** με νικητές τους πρώτους. Ο **Κανέλλος** πήρε την έβδομη θέση αφήνοντας τελευταίο τον **Χατζηνικολάου** μετά τη νίκη του. Ο **Δρακιού** πήρε τη νίκη από τον **Κατσάνο** και έμεινε πέμπτος, ενώ ο **Κατσάνος** έκτος. Για τις θέσεις 1-4 ο **Γουμαράς** πήρε τη νίκη από τον **Λεβέντη** με 66-44 και ο **Κηπουρός** νίκησε τον **Στελλάτο** με 78-64.

Στον μικρό τελικό ο **Λεβέντης** έκανε την έκπληξη νικώντας τον **Στελλάτο** με 71-67 μπαίνοντας σφήνα στην τριάδα που θα συμμετέχει στα island games και ταυτόχρονα έδειξε σημαντική πρόοδο και στους δύο τελευταίους αγώνες που δείχνει ότι είναι σε καλό δρόμο.

Στον τελικό **Γουμαράς** και **Κηπουρός** έπαιξαν για τη νίκη μέχρι την τελική τριάδα βελών. Στα πρώτα τρία βέλη ο **Γουμαράς** προηγήθηκε με 23-16. Στη δεύτερη σειρά ο **Κηπουρός** πήρε κεφάλι με έναν πόντο διαφορά 41-40. Μετά την τρίτη σειρά από βέλη αύξησε τη διαφορά στους τρεις πόντους με 66-62. Στα τελευταία τρία βέλη η νίκη ήταν ανοιχτή και για τους δύο όμως ο **Κηπουρός** πιστοποίησε την καλή του μέρα και ήταν αυτός πρώτος αφήνοντας δεύτερο τον **Γουμαρά** με 87-77.

Το ερχόμενο Σαββατοκύριακο οι αθλητές θα αγωνιστούν σε έναν αγώνα ΦΙΤ (90-70-50-30), που θα είναι ο τελευταίος πριν το ταξίδι στα Σέτλαντ.

Σχετικά με την απόσυρση της συμμετοχής της αθλήτριας **Φωτεινής Τσιλιώνη** στα island games η Φλόγα ανακοινώνει ότι γίνεται για σοβαρό προσωπικό θέμα. Ο πρόεδρος της Φλόγας γνώριζε εδώ και λίγες μέρες το πρόβλημα, που προέκυψε στην αθλήτρια που η ίδια προσπάθησε να ξεπεράσει. Το πρόβλημα δεν ήταν δυνατό να ξεπεραστεί και παρ' ότι η αθλήτρια ήθελε να ταξιδέψει στα Σέτλαντ και ήταν τιμή της να αγωνιστεί με τα χρώματα της Ρόδου αυτό δεν είναι εφικτό. Προσπάθησε μέχρι το τελευταίο οριακό σημείο που μπορούσε, γιατί η συμμετοχή της **Τσιλιώνη** ήταν μονόδρομος. Ή θα πήγαινε αυτή ή δεν θα πήγαινε καμία άλλη αθλήτρια. Δεν υπάρχει αυτή τη χρονική περίοδο στη Ρόδο αθλήτρια που να μπορεί να αγωνιστεί σε αγώνα ΦΙΤΑ (70-60-50-30) μέτρα ή σε ολυμπιακό γύρο (70 μέτρα) που είναι οι απαιτήσεις των island games.

Στο Μπραντ Χατς ο Χαλκιόπουλος

Στην πρώην πίστα της φόρμουλα 1, το Μπραντ Χατς, διεξάγεται το επόμενο Σαββατοκύριακο, ο τέταρτος γύρος του βρετανικού πρωταθλήματος Britsport. Πιστός στο ραντεβού του, ο Αντρέας Χαλκιόπουλος, ετοιμάζεται να ταξιδέψει για τη Μεγάλη Βρετανία όπου και θα βρεθεί την Πέμπτη. Ο Έλληνας πιλότος που συμμετέχει στο εν λόγω πρωτάθλημα με ένα πρωτότυπο Juno Jaguar SS V6 400 ίππων, έχει κύριο στόχο τον τερματισμό και μετά τη διάκριση. Λίγο πριν αναχωρήσει για την Αγγλία, ο Χαλκιόπουλος δήλωσε χαρακτηριστικά: «Ο αγώνας θα είναι αρκετά δύσκολος, αφού εκτός από πολλές έχουμε και καλές συμμετοχές. Πρωταρχικός στόχος είναι να τερματίσουμε και δευτερεύων να κυνηγήσουμε την πρώτη θέση, ειδικά με αυτά που μας έχουν συμβεί από την αρχή της χρονιάς. Άλλωστε, έχουμε δείξει ότι μπορούμε να κερδίσουμε, αλλά τα διάφορα μηχανικά προβλήματα δεν μας το επιτρέπουν. Στον αγώνα θα δοκιμάσουμε επίσης νέα «στησίματα» προκειμένου να πάμε ακόμα πιο γρήγορα». Αξίζει να πούμε ότι, στον προηγούμενο αγώνα που είχε πραγματοποιηθεί στην πίστα του Σνέτερτον ο Έλληνας πιλότος είχε κερδίσει την πρώτη του φετινή νίκη, ενώ γι' αυτόν η επίσημη ιστοσελίδα του αγώνα (www.eerc.co.uk) τον θεωρεί ως ένα από τα φαβορί. Να σημειώσουμε ότι, και πάλι θα έχει την υποστήριξη της εταιρίας πετρελαιοειδών Silk Oil.



Πρωταρχικός στόχος του Αντρέα Χαλκιόπουλο για τη βρετανική πίστα του Μπραντ Χατς είναι να τερματίσει

Τα ελεύθερα δοκιμαστικά του αγώνα θα πραγματοποιηθούν την Παρασκευή, 24 Ιουνίου, ενώ το Σάββατο και την Κυριακή θα διεξαχθούν οι δύο αγώνες, διάρκειας μίας και μιάμισης ώρας αντίστοιχα.

Εδειξε τις δυνατότητές του

• Ο 12χρονος Γιάννης Κουμνάκης κέρδισε στον αγώνα της Κυριακής, που πραγματοποίησε ο Α.Ο. Γκολφ Αφάντου

Αγώνα γκολφ με 3 μπαστούνια (3-club Stableford) πραγματοποίησε ο Α.Ο. Γκολφ Αφάντου την περασμένη Κυριακή, στα πλαίσια του αγωνιστικού του προγραμματισμού και προκειμένου οι αθλητές και τα μέλη του Ομίλου να αφομοιώσουν καλύτερα τα μυστικά του αθλήματος. Πράγματι με μόνο 3 μπαστούνια (ένα αθλητής σε κανονικό αγώνα έχει δικαίωμα να χρησιμοποιήσει μέχρι 14) οι αθλητές αναγκάστηκαν να χρησιμοποιήσουν όλο τους την τεχνική και φαντασία. Μάλιστα υπήρχαν αρκετοί που βελτίωσαν τις προσωπικές τους επιδόσεις κάτι που το απέδωσαν στον ψυχολογικό τομέα.

Ο μόλις 12 ετών **Κουμνάκης Γιάννης** ήταν ο μεγάλος νικητής του αγώνα, πραγματοποιώντας εμφάνιση πολλών επαίνων!!! Ο αθλητής του ΑΟ Γκολφ Αφάντου αφήνει μεγάλες υποσχέσεις και για το Πανελλήνιο πρωτάθλημα στην κατηγορία των Παίδων 24-26 Ιουνίου στη Γλυφάδα. Την 2η θέση κέρδισε ο τερματίας του Ομίλου **Πέρος Γεώργιος**, ο οποίος νομίζοντας ότι κέρδισε τον αγώνα βιάστηκε να κάνει δηλώσεις τύπου "ο ταμίας μας νίκησε...". Στην τρίτη θέση με αρκετά καλή απόδοση είχαμε τον **Καλογήρου Φίλιππο**. Αναλυτικά τα αποτελέσματα είχαν ως εξής:

	Ονοματεπώνυμο	Hcp	Pts
1.	Κουμνάκης Γιάννης	24	38
2.	Πέρος Γεώργιος	28	36
3.	Καλογήρου Φιλ.	8	35
4.	Γαμβρούδης Χρ.	28	33
5.	Καβάδας Σταμάτης	21	32
6.	Κακούλης Γεώργιος	18	31
7.	Χατζηχριστοδούλου Δ.	36	31
8.	Αρχαγγελίτης Μιχ.	14	29
9.	Κουμνάκης Γεω.	21	29
10.	Παπαγιάννη Δέσπ.	29	29
11.	Καρελλά Αννα	36	28
12.	Τριανταφύλλας Παν.	36	28
13.	Βασιλικής Αλέξ.	28	27
14.	Γιαννακάκης Δημ.	36	27
15.	Κοιλιάς Γεώργιος	21	27
16.	Λαουδίκος Χρύσανθ.	36	27
17.	Χατζηχριστοδούλου Γ.	36	26
18.	Βασιλικής Μιχάλης	14	25
19.	Κρητικός Παν.	28	25
20.	Λαουδίκος Νίκος	28	25
21.	Λαουδίκου Χριστ.	36	22
22.	Παναγιάς Λευτέρης	28	22
23.	Κουμνάκης Δημ.	14	21
24.	Παναγιάς Νίκος	9	21
25.	David Collier	21	18
26.	Κασιώτη Τσαμπίκα	36	18
27.	Τσιακίρογλου Χάρης	36	18
28.	Καρτσώλης Παν.	36	16
29.	Βασιλικής Δανιήλ	28	15
30.	Ζαφείρη Χρυσούλα	36	14
31.	Πελλός Φώτης	36	14
32.	Alfred Matt	24	13
33.	Διάκου Παν.	18	NR
34.	Διάκου Χρύσανθος	9	NR
35.	Καβάδας Αντώνης	28	NR

Με τον αγώνα αυτό και τη διπλή προπόνηση της Δευτέρας ολοκληρώθηκε η προετοιμασία των παιδιών που θα συμμετέχουν στο Πανελλήνιο Πρωτάθλημα Παίδων, Παμπαίδων και Κορασίδων, στο διάστημα από 24 έως 26 Ιουνίου στο γήπεδο Γκολφ της Γλυφάδας. Οι αθλητές της Ακαδημίας που θα συμμετέχουν στο Πανελλήνιο Πρωτάθλημα ανά κατηγορία είναι:

Κατηγορία Παίδων (13-18 ετών)

Παναγιάς Νίκος, Διάκου Χρύσανθος, Κουμνάκης Δημήτρης, Βασιλικής Μιχάλης, Καβάδας Σταμάτης, Παναγιάς Λευτέρης.

Κατηγορία Παμπαίδων (-12 ετών)

Χατζηχριστοδούλου Γιώργος, Πελλός Φώτης, Καρτσώλης Παναγιώτης, Βασιλικής Αλέξανδρος, Κουμνάκης Γιάννης.

Κατηγορία Κορασίδων (-18) ετών

Παπαγιάννη Δέσποινα, Καρελλά Άννα, Χατζηχριστοδούλου Δέσποινα, Κασιώτη Τσαμπίκα, Ζαφείρη Χρυσούλα, Λαουδίκου Χριστίνα.

Στην αποστολή θα συμμετέχουν και οι αθλητές του Ομίλου Γκολφ Αφάντου Ρόδου **Πέρος Λευτέρης** (περσινός πρωταθλητής της κατηγορίας) και ο **Αναστασίου Αγγελος.** Ο αγώνας που τελεί υπό την αιγίδα της Ελληνικής Ομοσπονδίας Γκολφ, θα αποτελέσει κριτήριο για την κατάρτιση της Εθνικής Ομάδας Παίδων (6 άτομα), που θα μας εκπροσωπήσει στο Πανευρωπαϊκό Παίδων στην Πολωνία 28-30 Ιουλίου.

Με δεδομένο το γεγονός πως αρκετά από τα παιδιά συμμετέχουν στην ομάδα των Island Games στα νησιά Shetland της Σκωτίας το μήνα Ιούλιο, ιδιαίτερα σημαντική από κάθε άποψη αποτελεί η συμμετοχή τους στους αγώνες του Πανελλήνιου πρωταθλήματος.

Αξίζει να σημειωθεί πως είναι η πρώτη φορά που τόσοι πολλοί αθλητές εκπροσωπώντας το νησί της Ρόδου, θα συμμετέχουν σε Πανελλήνιο Πρωτάθλημα Γκολφ στη Γλυφάδα, με ό,τι αυτό σημαίνει σε ό,τι αφορά την μελλοντική πορεία των Ομίλων, την υποδομή που δημιουργείται, την προβολή της Ρόδου κ.τ.λ.





ΣΤΙΒΟΣ-ΜΠΑΣΚΕΤ

Ξεχώρισαν Σμαλιός και Καζώνης

• «Χρυσός» ο αθλητής του Ιπποκράτη στο ακόντιο, την υψηλότερη θέση στην κατάταξη ο σύλλογος της Καλύμνου

Στη Λάρισα και το ανακαινισμένο ΕΑΚ διεξήχθη το Σαββατοκύριακο το Πανελλήνιο Πρωτάθλημα Νέων Ανδρών και Νέων Γυναικών. Το Πρωτάθλημα τελεί υπό την αιγίδα της Νομαρχιακής Αυτοδιοίκησης Ν. Λάρισας, του Δήμου Λαρισαίων και την συνδρομή του Επιμελητηρίου Λάρισας, ενώ είναι αφιερωμένο στη μνήμη του **Κώστα Παπαναστασίου**.

Οι αγώνες «σημαδεύτηκαν» από δύο πανελλήνια ρεκόρ, αμφότερα στον ακοντισμό νέων γυναικών από τις **Παναγιώτα Τουλουμτζή** (Νεανίδων) και **Παναγιώτα Τσιάλα** (Νέων). Συγκεκριμένα η **Τουλουμτζή** του ΦΟ Αριδαίας πέτυχε νέο ρεκόρ νεανίδων με 57.43 και κατέρριψε το δικό της ρεκόρ που ήταν 56.63 ενώ η **Τσιάλα** του ΟΦΚΑ Περιστερίου πέτυχε δύο φορές ρεκόρ νέων γυναικών κατά την διάρκεια του αγωνίσματος του ακοντισμού. Στην πρώτη βολή πέτυχε 52.95 και στην τέταρτη 53.93 καταρρίπτοντας το δικό της ρεκόρ που ήταν 52.93.

Όσον αφορά τη δωδεκανησιακή εκπροσώπηση σε αυτό το Πρωτάθλημα, την υψηλότερη θέση στις τελικές βαθμολογίες κατέκτησε ο Καζώνης Καλύμνου που ήταν έβδομος στις Νέες. Η ομάδα σκυταλοδρομίας 4Χ400 με τις **Κεφαλιανού, Ζωΐδη Μαρία, Κάτρη** και **Ζωΐδη Σταματία** απέδειξε για άλλη μια φορά ότι είναι από τις καλύτερες στην Ελλάδα τερματίζοντας τέταρτη ενώ η **Κάτρη** ήταν επίσης τέταρτη στα 400μ. εμπόδια. Η **Μαρία Ζωΐδη** κατέλαβε την 5η θέση στα 5000μ. ενώ η **Κεφαλιανού** ήταν 11η στην ίδια κούρσα. Τέλος, η **Σταματία Ζωΐδη** τερμάτισε έβδομη στα 400μ.

Την μεγαλύτερη διάκριση είχε ο **Γιάννης Σμαλιός** του Ιπποκράτη που κατέκτησε το χρυσό μετάλλιο στο ακόντιο με 73.46 αφήνοντας αρκετά πίσω του τον **Φιλιππίδη** του Μ. Αλέξανδρου.

Εκτός τριάδας έμεινε ο **Μιχάλης Μαρκόπουλος** του «Υγεία» τόσο στα 400μ. όσο και στα 400μ. εμπόδια.

Τελικές Βαθμολογίες

Νέες

1. ΠΑΝΕΛΛΗΝΙΟΣ ΓΣ	164.5
2. Ο.Φ.Η.	103.0
3. ΓΟ ΓΙΑΝΝΗ ΠΑΛΑΣΚΑ	62.0
4. ΜΕΑΣ ΤΡΙΤΩΝ ΘΕΣ/ΝΙΚΗΣ	49.0
5. ΓΣ ΗΡΑΚΛΗΣ ΘΕΣ/ΝΙΚΗΣ	46.5
6. ΟΦΚΑ ΟΔΥΣΣΕΑΣ	46.0
7. ΑΣ ΚΑΖΩΝΗΣ ΚΑΛΥΜΝΟΥ	43.0
ΓΣ ΝΕΩΝ ΛΙΟΣΙΩΝ-ΙΛΙΟΥ	43.0
9. ΓΣ ΕΔΕΣΣΑΣ	42.0
10. Π.Α.Ο.Κ.	40.5
69. ΠΑΟ ΔΙΑΓΟΡΑΣ ΡΟΔΟΥ	7.0

Νέοι

1. ΠΑΝΕΛΛΗΝΙΟΣ ΓΣ	167.0
2. ΑΣ ΠΕΛΑΣΓΟΣ ΛΑΡΙΣΑΣ	107.0
3. ΠΑΝΙΩΝΙΟΣ ΓΣ	95.5
4. ΓΣ ΗΡΑΚΛΗΣ ΘΕΣ/ΝΙΚΗΣ	56.0
ΓΕ ΑΙΟΛΟΣ ΜΑΚΕΔΟΝΙΑΣ	56.0
6. ΟΛΥΜΠΙΑΚΟΣ ΣΦΠ	52.0
7. ΟΦΚΑ ΠΕΡΙΣΤΕΡΙΟΥ	50.0
8. ΓΣ ΕΛ.ΒΕΝΙΖΕΛΟΣ	46.5
9. ΟΦΚΑ ΟΔΥΣΣΕΑΣ	44.0
ΑΓΕ ΒΟΙΩΤΙΑΣ	44.0
15. ΓΑΣ Η ΥΓΕΙΑ ΡΟΔΟΥ	31.5
20. ΑΣ ΙΠΠΟΚΡΑΤΗΣ ΚΩ	26.0

ΝΕΟΙ ΜΗΚΟΣ

Α/Α	ΑΘΛΗΤΗΣ	ΣΥΛΛΟΓΟΣ	ΕΠΙΔΟΣΗ	ΑΝΕΜΟΣ	ΒΑΘΜΟΙ
1.	ΔΙΑΜΑΝΤΑΡΑΣ ΔΗΜΗΤΡΗΣ	ΓΣ ΚΗΦΙΣΙΑΣ	7.83		13
2.	ΚΑΤΣΗΣ ΠΕΤΡΟΣ	ΣΠΑΡΤΙΑΤΙΚΟΣ ΓΣ	7.68	0.40	11
3.	ΦΙΛΑΝΔΑΡΑΚΗΣ ΝΙΚΟΛΑΟΣ	ΓΣ ΛΙΒΥΚΟΣ ΙΕΡΑΠΕΤΡΑ	7.51	0.40	10
9.	ΔΙΑΚΟΝΙΚΟΛΑΣ ΣΑΒΒΑΣ	ΓΑΣ Η ΥΓΕΙΑ ΡΟΔΟΥ	7.05		4

ΝΕΕΣ 4χ400μ

1. 05 Ο.Φ.Η. 3:56.59 26
ΒΛΑΧΟΥ Ε.(1988) - ΝΤΑΛΑΚΑ Μ.(1985) - ΑΝΤΩΝΑΚΑΚΗ Ι.(1988) - ΚΑΡΑΤΑΡΑΚΗ Α.(1985)
2. 08 ΑΣ ΠΕΛΑΣΓΟΣ ΛΑΡΙΣΑΣ 4:01.88 22
ΓΚΑΜΠΕΤΑ Σ.(1988) - ΚΑΦΦΕ Σ.(1988) - ΧΡΙΣΤΟΔΟΥΛΟΥ Α.(1988) - ΚΡΙΚΗ Θ.(1985)
3. 07 ΠΑΝΕΛΛΗΝΙΟΣ ΓΣ 4:04.99 20
ΓΑΛΕΡΑΚΗ Ε.(1988) - ΓΚΥΖΕΛΗ Α.(1986) - ΧΟΥΤΑ Ν.(1986) - ΠΑΝΤΗ Α.(1984)
4. 06 ΑΣ ΚΑΖΩΝΗΣ ΚΑΛΥΜΝΟΥ 4:05.98 18
ΚΕΦΑΛΙΑΝΟΥ Ε.(1987) - ΖΩΙΔΗ Μ.(1987) - ΚΑΤΡΗ Α.(1988) - ΖΩΙΔΗ Σ.(1987)

ΝΕΟΙ 400μ ΕΜΠΟΔΙΑ

Α/Α	ΑΘΛΗΤΗΣ	ΣΥΛΛΟΓΟΣ	ΕΠΙΔΟΣΗ	ΒΑΘΜΟΙ
1.	ΠΑΠΑΔΟΠΟΥΛΟΣ ΣΠΥΡΙΔΩΝ-ΙΩΑΝΝΗ	ΓΣ ΣΕΡΡΕΣ 93	51.42	13
2.	ΑΝΑΣΤΑΣΙΟΥ ΚΩΝ/ΝΟΣ	ΠΑΝΙΩΝΙΟΣ ΓΣ	51.55	11
3.	ΑΝΥΦΑΝΤΗΣ ΓΕΩΡΓΙΟΣ	ΓΣ ΠΙΝΔΑΡΟΣ ΘΗΒΩΝ	51.71	10
4.	ΜΑΡΚΟΠΟΥΛΟΣ ΜΙΧΑΛΗΣ	ΓΑΣ Η ΥΓΕΙΑ ΡΟΔΟΥ	52.99	9

ΝΕΕΣ 400μ ΕΜΠΟΔΙΑ

Α/Α	ΑΘΛΗΤΗΣ	ΣΥΛΛΟΓΟΣ	ΕΠΙΔΟΣΗ	ΒΑΘΜΟΙ
1.	ΔΗΜΟΓΛΟΥ ΣΤΥΛΙΑΝΗ	ΟΚΑ ΚΑΒΑΛΑΣ	59.55	13
2.	ΚΥΡΙΑΚΑΚΟΥ ΔΗΜΗΤΡΑ	ΟΦΚΑ ΟΔΥΣΣΕΑΣ	62.20	11
3.	ΚΑΡΑΜΑΝΗ ΠΑΝΑΓΙΩΤΑ	ΑΓΕ ΒΟΙΩΤΙΑΣ	64.18	10
4.	ΚΑΤΡΗ ΑΙΚΑΤΕΡΙΝΗ	ΑΣ ΚΑΖΩΝΗΣ ΚΑΛΥΜΝΟΥ	64.68	9
5.	ΤΑΜΒΑΚΕΡΑ ΕΛΙΣΑΒΕΤ	ΓΣ ΑΡΙΩΝ ΜΥΤΙΛΗΝΗΣ	65.64	8
6.	ΜΙΓΚΛΗ ΔΑΦΝΗ-ΖΩΗ-ΕΛΙΖΑ	ΠΑΟ ΔΙΑΓΟΡΑΣ ΡΟΔΟΥ	66.20	7

ΝΕΕΣ 5000μ

Α/Α	ΑΘΛΗΤΗΣ	ΣΥΛΛΟΓΟΣ	ΕΠΙΔΟΣΗ	ΒΑΘΜΟΙ
1.	ΝΙΚΟΛΟΠΟΥΛΟΥ ΕΛΕΝΗ	ΓΕ ΑΓΡΙΝΙΟΥ	17:56.00	13
2.	ΚΟΥΜΠΟΥΛΗ ΔΙΟΝΥΣΙΑ	ΟΦΚΑ ΟΔΥΣΣΕΑΣ	18:03.97	11
3.	ΠΑΠΑΔΑΚΗ ΕΛΕΝΗ-ΑΝΤΩΝΙΑ	ΕΑ ΡΕΘΥΜΝΙΑΚΟΥ	18:30.94	10
5.	ΖΩΙΔΗ ΜΑΡΙΑ	ΑΣ ΚΑΖΩΝΗΣ ΚΑΛΥΜΝΟΥ	18:58.66	8
11.	ΚΕΦΑΛΙΑΝΟΥ ΕΜΜΑΝΟΥΕΛΛΑ	ΑΣ ΚΑΖΩΝΗΣ ΚΑΛΥΜΝΟΥ	20:38.96	2

ΝΕΟΙ ΑΚΟΝΤΙΟ

Α/Α	ΑΘΛΗΤΗΣ	ΣΥΛΛΟΓΟΣ	ΕΠΙΔΟΣΗ	ΒΑΘΜΟΙ
1.	ΣΜΑΛΙΟΣ ΙΩΑΝΝΗΣ-ΓΕΩΡΓΙΟΣ	ΑΣ ΙΠΠΟΚΡΑΤΗΣ ΚΩ	73.46	13
2.	ΦΙΛΙΠΠΙΔΗΣ ΓΕΡΒΑΣΙΟΣ	ΓΑΣ Μ.ΑΛΕΞΑΝΔΡΟΣ ΓΙΑ	71.51	11
3.	ΒΕΡΤΟΥΔΟΣ ΚΩΝ/ΝΟΣ	Ο.Φ.Η.	69.72	10

ΝΕΟΙ 400μ

Α/Α	ΑΘΛΗΤΗΣ	ΣΥΛΛΟΓΟΣ/ΧΩΡΑ	ΕΠΙΔΟΣΗ	ΒΑΘΜΟΙ
1.	ΜΕΛΑΧΡΟΙΝΟΥΔΗΣ ΠΑΝΤΕΛΗΣ	ΓΣ ΗΛΙΟΥΠΟΛΗΣ	47.52	13
2.	ΚΛΕΙΣΙΑΡΗΣ ΒΑΙΟΣ	ΓΣ ΛΑΡΙΣΑΣ	47.78	11
3.	ΤΣΑΚΑΛΗΣ ΑΘΑΝΑΣΙΟΣ	ΟΦΚΑ ΟΔΥΣΣΕΑΣ	48.82	10
4.	ΜΑΡΚΟΠΟΥΛΟΣ ΜΙΧΑΛΗΣ	ΓΑΣ Η ΥΓΕΙΑ ΡΟΔΟΥ	49.00	9
7.	ΣΕΙΤΗΣ ΜΙΧΑΗΛ	ΓΑΣ Η ΥΓΕΙΑ ΡΟΔΟΥ	49.59	6

ΝΕΕΣ 400μ

Α/Α	ΑΘΛΗΤΗΣ	ΣΥΛΛΟΓΟΣ	ΕΠΙΔΟΣΗ	ΒΑΘΜΟΙ
1.	ΚΩΝΣΤΑΝΤΙΝΟΥ ΑΡΤΕΜΗΣΙΑ	ΓΟ ΓΙΑΝΝΗ ΠΑΛΑΣΚΑ	56.07	13
2.	ΚΑΡΑΤΑΡΑΚΗ ΑΙΚΑΤΕΡΙΝΗ	Ο.Φ.Η.	56.80	11
3.	ΓΚΟΥΜΠΛΙΑ ΜΑΡΙΑ	ΓΣ ΠΙΝΔΑΡΟΣ ΘΗΒΩΝ	57.36	10
7.	ΖΩΙΔΗ ΣΤΑΜΑΤΙΑ	ΑΣ ΚΑΖΩΝΗΣ ΚΑΛΥΜΝΟΥ	58.48	6

ΟΣΕΚΚ

Θυμάμαι τί έκανες πέρσυ το καλοκαίρι

• Στα χνάρια της εθνικής ποδοσφαίρου θέλει να βαδίσει η εθνική μπάσκετ με καρότσι στην Πορτογαλία

Αν η Πορτογαλία μιλά στην καρδιά του μέσου Έλληνα φιλάθλου, μετά την επιτυχία της Εθνικής ομάδας ποδοσφαίρου, ελπίζουμε ότι θα μείνει χαραγμένη και στη μνήμη μας ως η σύγχρονη... γη της επαγγελίας για το μπάσκετ με καρότσι, καθώς εκεί διεξάγεται το Πανευρωπαϊκό Πρωτάθλημα (Divicion C), στο οποίο μετέχει η Εθνική μας ομάδα.

Οι παίκτες της Εθνικής ομάδας μπάσκετ με καρότσι βρίσκονται αυτό το διάστημα (και θα παραμείνουν ως αύριο) στο Λουτράκι, όπου πραγματοποιούν το πρώτο στάδιο της προετοιμασίας τους, ενόψει του Πανευρωπαϊκού Πρωταθλήματος.

Στη συνέχεια το αντιπροσωπευτικό μας συγκρότημα θα μεταβεί στο Αθλητικό Κέντρο του Λαμέγκο (26/6-03/7), ώστε να μπορέσουν οι διεθνείς να ενταχθούν πιο εύκολα στο κλίμα της χώρας που θα γίνουν οι αγώνες και να γράψουν τη δική τους πετυχημένη σελίδα στην Πορτογαλία.

Στις 4 Ιουλίου η ομάδα θα φτάσει στη Λισσαβόνα και στις 6 του μήνα αρχίζει για τον Μανώλη Ζαχαράκη και τους παίκτες του η προσπάθεια για άνοδο στη Division B του Ευρωπαϊκού μπάσκετ. Για επτά μέρες οι παίκτες μας θα δώσουν τον καλύτερό τους εαυτό, προκειμένου να πετύχουν τους στόχους τους. Ο πρώτος είναι να σημειώσουν μια καλή εμφάνιση στα γήπεδα της Πορτογαλίας, και ο δεύτερος -και κυριότερος- η άνοδος στη δεύτερη την τάξη κατηγορία.

Συμπαραστάτες και αρωγοί της συμμετοχής του αντιπροσωπευτικού συγκροτήματος στο Πανευρωπαϊκό Πρωτάθλημα Divicion C είναι η NIKE, το Ιάσιμο και ο ΟΠΑΠ.

Η αποστολή που θα ταξιδέψει στη Λισσαβόνα αποτελείται από τους:

Βάιος Γιώρας, Αγγελος Διμπιτούζης, Γιώργος Εχλερτ, Γιώργος Κουνιάς, Νίκος Λούλας, Περικλής Τσαπανίδης, Γιώργος Πετράκης, Μανώλης Στυλιανακάκης, Νίκος Τσιντάρης, Δημήτρης Χαΐμαντζής, Μιχάλης Χατζηδημητρίου.

Α' προπονητής: **Μανώλης Ζαχαράκης**

Β' προπονητής: **Κωνσταντίνος Χρόνης**

Φροντιστής: **Αλέκος Δούκας**

Αρχηγός αποστολής: **Βασίλης Μπόμπορας**

Το πρόγραμμα του αντιπροσωπευτικού συγκροτήματος:

6 Ιουλίου: 09:00 Ελλάδα – Ουκρανία, 18:00 Ελλάδα – Πορτογαλία

7 Ιουλίου: 13:30 Λετονία – Ελλάδα.

8 Ιουλίου: 15:45 Φιλανδία – Ελλάδα

Στις 9 Ιουλίου διεξάγεται η προημιτελική φάση και στις 10 Ιουλίου ο τελικός της διοργάνωσης και οι αγώνες κατάταξης.

ΠΑΜΠΑΙΔΕΣ

Φιλικά στην τέντα

• Παλαιό Φάληρο, Κολοσσός και Ιπποκράτης θα δώσουν το σαββατοκύριακο φιλικά παιχνίδια στο κλειστό του Διαγόρα

Το κλειστό γυμναστήριο του Διαγόρα ανοίγει το σαββατοκύριακο τις πόρτες του για να φιλοξενήσει φιλικούς αγώνες παμπαίδων. Η ομάδα του Ιπποκράτη, αήττητη φέτος, θα βρίσκεται στο «σμαραγδένιο» νησί το Σάββατο και στις 19.30' θα αντιμετωπίσει την αντίστοιχη ομάδα του Παλαιού Φαλήρου, δεύτερη καλύτερη στο πρωτάθλημα της Αθήνας. Την Κυριακή στις 12.30' θα παίξει με τον Κολοσσό.

Η αποστολή του Ιπποκράτη:

Όνομα	Ετ. Γεν.	Ύψος	Θέση
Τσιάτσιος Αντώνης (αρχ.)	1991	1.72	1
Ζεγιάννης Δημήτρης	1991	1.80	3-4-5
Ιμαμόγλου Χαλίλ	1991	1.82	4
Παπαδόπουλος Γιάννης	1991	1.78	4
Καμπούρης Θεόφιλος	1991	1.72	2
Μπαλτατζίδης Νίκος	1991	1.77	2
Κεφαλιανός Μιχάλης	1991	1.78	3
Καβαδάκης Γιάννης	1991	1.78	2
Ντάντος Σταύρος	1991	1.78	4
Θειακός Βίκτωρας	1991	1.80	2
Χαραλαμπόπουλος Στέφανος	1992	1.78	1
Κενανόπουλος Χάρης	1992	1.75	2
Δρόσος Πασχάλης	1992	1.77	3
Κουντουριώτης Γιώργος	1992	1.70	1
Κιροχρίστος Γιώργος	1992	1.82	5
Προπονητής: Δρόσος Δημήτρης			

ΜΠΑΣΚΕΤ

ΠΑΝΕΛΛΗΝΙΟ ΚΟΡΑΣΙΔΩΝ

Κατέρρευσε στην επανάληψ

• Ο Ιάλυσος έμεινε από δυνάμεις στην πρεμιέρα κόντρα στον Απόλλωνα Πτολεμαΐδας και ηττήθηκε με 70-45. Σήμερα στις 20.30' αντιμετωπίζει τον Άρη

ΒΟΛΟΣ

Με το αριστερό μπήκε χθες στις επίσημες υποχρεώσεις του για την τελική φάση του Πανελλήνιου Πρωταθλήματος κορασίδων ο Ιάλυσος. Γνώρισε την ήττα με 70-45 από τον Απόλλωνα Πτολεμαΐδας στην πρεμιέρα της διοργάνωσης που φιλοξενείται στο ΕΑΚ Βόλου.

ΕΞΑΝΤΛΗΣΗ

Δεν φτάνει που είχαν να προπονηθούν από τον Απρίλιο (προκριματικά) και πραγματοποίησαν μόλις τέσσερις προπονήσεις την περασμένη εβδομάδα, έχασαν και την προπόνηση της Δευτέρας στο γήπεδο των αγώνων. Η αποστολή έφτασε πολύ αργά στο Πήλιο και δεν πρόλαβε να γυμναστεί στην προγραμματισμένη ώρα που παραχωρείτο το γήπεδο, οπότε περιορίστηκαν στις ασκήσεις του γυμναστηρίου.

Η φυσική κατάσταση των «ερυθροκίτρινων» ήταν το αγκάθι στο ματς με τον Απόλλωνα. Μπορεί να ξεκίνησαν αρκετά καλά (16-10) και στο ημίχρονο το παιχνίδι να ήταν ντέρμπι αλλά στην επανάληψη κατέρρευσαν αφού έμειναν από αποθέματα δυνάμεων. Είχαν διάθεση αλλά όχι αντοχή να αντέξουν στην πίεση του αγώνα οπότε στο τρίτο δεκάλεπτο η διαφορά μεγάλωσε. Χαρακτηριστικό ότι στα πρώτα είκοσι λεπτά (όσο δηλαδή άντεχε να παίξει σφιχτή άμυνα) ο Ιάλυσος δέχθηκε 26 πόντους ενώ μέσα σε μία περίοδο «έφαγε» 25! Στη συνέχεια, ο Γιώργος Χατζηκαλημέρης προτίμησε να χρησιμοποιήσει ως επί το πλείστον τις μικρές του αθλήτριες προκειμένου να έχουν όλες οι παίκτριες γεύση από την τελική φάση ενός Πανελλήνιου Πρωταθλήματος.

Δεκάλεπτα: 16-10, 24-26(ημιχρ.), 38-51, 45-70

Διαιτητές: Χριστοφή – Σαλικίδης

Ιάλυσος (Χατζηκαλημέρης): Λούλου 12(3), Γαλαχουσίδη 9(1), Χειμωνέτου 16, Τοντόροβα 4, Διακοκομνηνού 3(1), Νικολίτση, Χριστοφοράκη, Παπαοικονόμου, Κοντούζογλου, Ορφανού.

Απόλλωνας (Ασλανίδης): Τέρπου Πουλτίδου 2, Ντάμπη 18, Μισικόγλου Παρηγορίδου 2, Κιοσκερίδου 2, Αλεξ 19, Κανονίδου 14, Παπαδοπούλου, Κίρ Χολοπούλου, Πογδανίδου.

ΜΕ ΑΡΗ

Σήμερα ο Ιάλυσος αντιμετωπίζει πρωταθλητή Θεσσαλονίκης, Άρη σ 20.30', στο πλαίσιο της δεύτερης μέρ του Πανελλήνιου Πρωταθλήματος.

Το ρόστερ των «κιτρινόμαυρων»:

Όνομα	Ετ. Γεν.	Ύψος	Θέ
Τσολάκη Κατερίνα	1989	1.74	4
Ταυροπούλου Σουζάνα	1991	1.71	1
Κούκλα Αθηνά	1991	1.66	
Χατζή Μαρία	1989	1.70	1
Μπουσνάκη Μαρία	1989	1.77	2
Βασιλειάδου Σοφία	1990	1.75	2
Χατζή Εύα	1992	1.67	
Ταυροπούλου Κωνσταντίνα	1990	1.76	4
Καλοτεράκη Λύδια	1990	1.76	4
Γουριώτη Κωνσταντίνα	1990	1.72	
Χωρινού Παναγιώτα	1989	1.78	4
Ζλατίνη Ελένη	1990	1.75	4

Προπονητής: Κωτούλης Κωνσταντίνο

Το σημερινό πρόγραμμα:
17:00 Άμιλλα 2000 - Δάφνη
18:45 Απόλλων - Εσπερίδες
20:30 ΑΡΗΣ - ΙΑΛΥΣΟΣ

Η ώρα της γ.σ.

• Σήμερα το βράδυ (21.00') στα γραφεία του Κολοσσού θα πραγματοποιηθεί η αναβληθείσα γενική συνέλευση του συλλόγου για την ανάδειξη της πενταμελούς επιτροπής που θα προχωρήσει στη σύσταση της ΚΑΕ.

Μετά την αναβολή της γενικής συνέλευσης προ δεκαημέρου λόγω μη απαρτίας των μελών του συλλόγου, ο Κολοσσός έχει προγραμματίσει για σήμερα το βράδυ την γ.σ., από την οποία θα προκύψει η πενταμελής επιτροπή με αρμοδιότητα την σύσταση της ΚΑΕ.

Τα πράγματα είναι λίγο ως πολύ γνωστά. Από την τωρινή διοίκηση του Κολοσσού θα βγουν τα πέντε μέλη της επιτροπής που θα ασχοληθεί με την δημιουργία της Ανώνυμης Εταιρείας αλλά το σίγουρο είναι ότι δεν θα βιαστούν. Η πρόσφατη ανακοίνωση της ΓΓΑ περί εξόφλησης των ΤΑΚ και ΤΑΠ αποτελεί αναμφισβήτητα ευχάριστη είδηση για τους «θαλασσί» αλλά θα περιμένουν να μπουν στο ταμείο τα 50.000 Ευρώ που τους αναλογούν πριν μετατραπούν από Τμήμα Αμειβομένων Καλαθοσφαιριστών σε Καλαθοσφαιρική Ανώνυμη Εταιρεία.

Οι υποθέσεις βέβαια της ΚΑΕ προχωρούν κανονικά όπως και το θέμα των εισιτηρίων διαρκείας. Μάλιστα, είναι πολύ πιθανό να οριστικοποιηθεί σήμερα και να ανακοινωθεί τις προσεχείς μέρες, κάτι που ίσως να είχε ήδη συμβεί αν το δ.σ. συνεδρίαζε την Δευτέρα ή και χθες.

Τα 700 διαρκείας που θα διατεθούν αναμένεται να γίνουν ανάρπαστα βάσει της ζήτησης που έχουν καιρό τώρα! Βέβαια, προς το παρόν δεν έχει ανακοινωθεί η τιμή τους η οποία φημολογείται ότι θα αγγίξει τα 400 ευρώ (πάνω – κάτω).

Η ομάδα

Πολύ σύντομα οι παίκτες του Κολοσσού θα μπορέσουν να απολαύσουν τις καλοκαιρινές τους διακοπές αφού μετά το camp οι όποιες υποχρεώσεις ολοκληρώνονται και αρχίζει η ξεκούραση.

Η προετοιμασία των «θαλασσί» για την πρώτη τους συμμετοχή στην Α1 εθνική κατηγορία λογικά θα ξεκινήσει μετά τον Δεκαπενταύγουστο (πιθανότατα στις 17, ημέρα Τετάρτη) και θα πραγματοποιηθεί στη Ρόδο. Η ομάδα θα έχει μπροστά της περίπου δύο μήνες για να μονταριστεί, μέχρι να ξεκινήσει το πρωτάθλημα στα τέλη Οκτώβρη.

Στο πλαίσιο της προετοιμασίας, ο Κολοσσός θα συμμετάσχει σε τουρνουά ενώ θα διοργανώσει το «Τάσος Κουταλιανός». Υπάρχει ακόμα και το Κύπελλο Ελλάδας το οποίο θα ξεκινήσει περίπου τρεις εβδομάδες πριν το επίσημο τζάμπολ της Α1.

Όπως όλα δείχνουν, στη σκέψη του Φραγκιά είναι η διατήρηση του βασικού κορμού (Παππάς, Παναγιωταράκος, Γκογκίδης, Μακρής, Γεωργίτσης, Άλμπερτ) ωστόσο αυτό θα εξαρτηθεί βέβαια από τις διαπραγματεύσεις των παικτών με τη διοίκηση σχετικά με το οικονομικό. Μπορεί οι «θαλασσί» να έχουν πάρει το ΟΚ του προπονητή αλλά δεν θα βρεθεί η χρυσή τομή στο οικονομικό, ο κορμός ίσως χρειαστεί (αναγκαστικά) ανανέωση. Συγκεκριμένα για τον Ισπανό, υπάρχουν τακτικές επαφές χωρίς όμως να έχει γίνει δεδομένη πρόταση για την παραμονή του στην ροδίτικη ομάδα.

Εξάλλου, λίαν συντόμως αναμένεται να οριστικοποιηθεί το μπάτζετ του Κολοσσού. Από τη στιγμή που ολοκληρώθηκε το πρωτάθλημα της Α1, ο ΕΣΑΚΕ θα μπορέσει να ασχοληθεί εκτενέστερα με το θέμα των τηλεοπτικών δικαιωμάτων. Το έσοδο από τις μεταδόσεις είναι ένα μεγάλο «συν» για τους Ροδίτες και εύλογα περιμένουν τις εξελίξεις γύρω από αυτή την υπόθεση.

Το γήπεδο

Χθες αναμενόταν η έναρξη των εργασιών για την επέκταση του Βενετοκλείου. Το εσωτερικό έχει διαμορφωθεί σύμφωνα με την μελέτη και απομένουν οι ...λεπτομέρειες (βάψιμο κ.λπ.). Επόμενο βήμα τα έργα επέκτασης του γηπέδου και η τοποθέτηση της νέας εξέδρας που θα αυξήσει την χωρητικότητα της έδρας του Κολοσσού. Καλώς εχόντων των πραγμάτων, σε περίπου ένα μήνα το Βενετόκλειο θα είναι έτοιμο.

• Με μια εντυπωσιακή φιέστα θα λάβει τέλος το φετινό πρωτάθλημα Μπάσκετ ΟΠΑΠ 2004-05 με πρωταγωνιστή τον Παναθηναϊκό. Η γιορτή για την κατάκτηση του πρωταθλήματος θα πραγματοποιηθεί σήμερα στις 19:30 στο ΟΑΚΑ. Οι εκδηλώσεις περιλαμβάνουν ζωντανή μουσική με συντονιστή τον Γιάννη Ζουγανέλη, χορευτικό πρόγραμμα από cheerleader καθώς και κληρώσεις πλούσιων δώρων. Η εκδήλωση θα κλείσει με την απονομή του τροπαίου από τον ΕΣΑΚΕ στον Παναθηναϊκό.

• Ο προπονητής της Ολύμπιας Λάρισας, Βαγγέλης Αλεξανδρής αφού παρακολούθησε αρκετές κασέτες κατέληξε στον Άλτον Μέισον (28χρ., 1.86) που κατέκτησε φέτος το πρωτάθλημα Βελγίου με την BBC Μπρι. Ο Αμερικανός γκαρντ έστειλε υπογεγραμμένο το συμβόλαιο του στα γραφεία της ΚΑΕ και θα είναι ο πρώτος ξένος για τους Θεσσαλούς, που περιμένουν πολλά από τον παίκτη, ο οποίος αποτελούσε τον "κινητήριο μοχλό" της πρωταθλήτριας Βελγίου. Ο Μέισον αγωνίστηκε την τελευταία διετία στην BBC Μπρι και φέτος σε 43 παιχνίδια είχε 34λεπτά συμμετοχής και 16,5πόντους, 2ριμπάουντ, 3,2ασίστ, 1,8κλεψίματα και 1,6λάθη ανά αγώνα. Ο Αμερικανός γκαρντ είχε 68,1% στις ελεύθερες βολές, 47,8 στα δίποντα και 34,4% στα τρίποντα.

Και τυπικά παρελθόν αποτελεί για τον Μακεδονικό ο Δημήτρης Σπανούλης. Ο Έλληνας γκαρντ, έχει στα χέρια του το letter of clearance από την ομάδα της Κοζάνης και είναι ελεύθερος να διαπραγματευθεί με όποια ομάδα επιθυμεί για το που θα συνεχίσει την καριέρα του. Ο παίκτης υποστηρίζει ότι ήθελε να φύγει, λόγω περιορισμένου χρόνου συμμετοχής. Η αλήθεια είναι ότι τους τελευταίους μήνες ο κόουτς του Μακεδονικού, Αργύρης Πεδουλάκης, τον είχε σε... καραντίνα, λόγω πειθαρχικού παραπτώματος.

Ακυρώθηκε του Χατζή

• Ο αρχηγός της ΑΕΚ αντιμετωπίζει οικογενειακό πρόβλημ και δεν θα μπορέσει να ταξιδέψει στη Ρόδο για το cam του Κολοσσού. Αύριο ο Τσαρτσαρής.

Από το camp του Κολοσσού που φιλοξενείται φέτος στις εγκαταστάσεις του Κολεγίου Ρόδου «Πυθαγόρας» θα λείψει το κίτρινο χρώμα. Και αυτό γιατί ο Νίκος Χατζής δεν θα μπορέσει τελικά να ταξιδέψει στη Ρόδο και να παραβρεθεί στην διοργάνωση των «θαλασσί».

Ο λόγος που εμποδίζει τον αρχηγό του «δικεφάλου» να έρθει στο camp είναι καθαρά προσωπικός. Όπως εκμυστηρεύτηκε στον Βασίλη Φραγκιά, αντιμετωπίζει ένα οικογενειακό πρόβλημα και πρέπει να βρίσκεται κοντά στους δικούς του.

Σε πρώτη φάση, οι διοργανωτές θα προσπαθήσουν να καλύψουν το κενό του Χατζή αλλά δεν «καίγονται» κιόλ αφού η δραστηριότητα εί ήδη αρκετά πλούσια.

Αύριο τα παιδιά του ca θα έχουν την ευκαιρία δουν από κοντά ένα μέλ των πρωταθλητών Ελλάδ τον Κώστα Τσαρτσαρή! Ή έχουν δώσει το παρών Χρήστος Χαρίσης και ο Κρ στόφ Βαζέχα.

PIAGGIO

NEO NRG

ΤΟ ΠΙΟ ΔΥΝΑΤΟ 50cc



• ΜΕ ΝΕΟ ΕΝΙΣΧΥΜΕΝΟ ΚΙΝΗΤΗΡΑ
• ΕΛΑΤΕ ΓΙΑ ΕΝΑ TEST RIDE
• ΧΩΡΙΣ ΠΡΟΚΑΤΑΒΟΛΗ ΕΩΣ 60 ΔΟΣΕΙΣ

ΑΒΕΤΕ Κ. ΚΩΣΤΑΡΙΔΗΣ - ΚΑΝΑΔΑ 10- ΤΗΛ. 2241078577

ΞΕΝΕΣ ΔΗΜΟΣΙΕΥΣΕΙΣ

Απάντηση της "Δωδεκάνησος Ναυτιλιακή" στην ανοικτή επιστολή της ΑΝΕΣ προς τον κ. Παυλίδη

Επιστολή του προέδρου της εταιρείας κ. Γ. Σπανού στην εφημερίδα μας

Στο τελευταίο διάστημα η εταιρεία μας "Δωδεκάνησος Ναυτιλιακή Ν.Ε" δέχεται μια σκληθη και συκοφαντική επίθεση αποκορύφωμα της οποίας αποτελεί η πληρωμένη καταχώριση της Ανώνυμης Ναυτιλιακής Εταιρείας Σύμης στον τοπικό Τύπο, υπό τη μορφή ανοικτής επιστολής προς τον υπουργό Αιγαίου και Νησιωτικής Πολιτικής κ. Αριστοτέλη Παυλίδη.

Ενορχηστρωτές αυτής της επίθεσης είναι οι διοικούντες την ΑΝΕΣ οι οποίοι με ψεύδη, συκοφαντίες και πολιτικούς εκβιασμούς επιχειρούν να παρουσιάσουν στην κοινωνία του νομού μας την εταιρεία μας ότι, τάχατες, ευνοείται σκανδαλωδώς από τον κ. Παυλίδη, ενώ η πραγματικότητα είναι εντελώς διαφορετική.

Η αλήθεια είναι ότι, οι διοικούντες την ΑΝΕΣ, την εταιρεία λαϊκής βάσης με τους 1210 μετόχους, μη δυνάμενοι να κατανοήσουν τις απαιτήσεις των καιρών, επιχειρούν να αποπροσανατολίσουν την κοινή γνώμη αφενός και αφετέρου να παρουσιάσουν στους μετόχους "άλλοθι" για την κατάντια στην οποία έχουν οδηγήσει την εταιρεία, επιρρίπτοντας ευθύνες στον κ. Υπουργό.

Δεν είναι τυχαίο το γεγονός ότι για τη συκοφαντική σε βάρος μας επίθεση και τον πολιτικό εκβιασμό του κ. Παυλίδη επέλεξαν αυτή τη χρονική συγκυρία, δηλαδή τρείς ημέρες πρίν από την προγραμματισμένη γενική συνέλευση των μετόχων της ΑΝΕΣ, όπου, είναι βέβαιο, θα κληθούν να δώσουν εξηγήσεις γιατί η εταιρεία τους βρίσκεται ένα βήμα πρίν από την τελική κατάρρευση, όπως δημόσια ομολογούν νομικοί, πολιτικοί και οικονομικοί παράγοντες του νησιού.

- Γιατί η άλλοτε ακμάζουσα εταιρεία λαϊκής βάσεως έχει βγάλει στο σφυρί από τις 23 Φεβρουαρίου 2005 (με επίσημο "πωλητήριο") τα πλοία της "Πανορμίτης" και "Σύμη ΙΙ" ; Γιατί η άλλοτε ακμάζουσα εταιρεία των περήφανων Συμιακών δέθηκε στο άρμα της ΝΕΑ και του κ. Κακά σε μια "κοινοπραξία" που, εκ των πραγμάτων, της αφαιρεί και το τελευταίο οξυγόνο επιβίωσης ;

- Γιατί οι διοικούντες την ΑΝΕΣ, σε αγαστή συνεργασία με τις υπόλοιπες εταιρείες και την ΝΕΑ, ανέχονται να κατευθύνουν τους χιλιάδες τουρίστες στην Τουρκία με δέλεαρ μια εκδρομή δωρεάν στη Σύμη, σε βάρος των πραγματικών συμφερόντων της εταιρείας και των μετόχων της ;

Γνωρίζουν οι διοικούντες την ΑΝΕΣ ότι θα κληθούν να δώσουν πειστικές εξηγήσεις στα παραπάνω, και πολλά άλλα ακόμα, ερωτήματα των μετόχων και επιχειρούν να τους παραπλανήσουν παρουσιάζοντας – τάχατες – ως εχθρούς της εταιρείας τους τη "Δωδεκάνησος Ναυτιλιακή" και τον υπουργό Αιγαίου.

Αυτή η επιχείρηση παραπλάνησης των μετόχων της ΑΝΕΣ από τους διοικούντες την και τον Δήμαρχο Σύμης ξεκίνησε πρίν από ένα περίπου μήνα όταν ο νεαρός Δήμαρχος χαρακτήρισε τον κ. Παυλίδη "ανεπιθύμητο" στη Σύμη. Αναρωτιέται, μάλιστα, ο κ. Δήμαρχος, στη μηνιαία εφημερίδα που εκδίδει ο Δήμος αν "η Σύμη ανήκει στο υπουργείο Αιγαίου της Ελλάδας ή στο υπουργείο Αιγαίου της Τουρκίας"!

Ναι, έτσι ακριβώς αναρωτιέται και είναι εθνική ντροπή αυτού του είδους ο πολιτικός εκβιασμός που, δεν είναι, δυστυχώς, ο μοναδικός.

Και πέρυσι όταν ανέκυψε ζήτημα μεταφοράς εμπορευμάτων στη Σύμη και πάλι (διοικούντες και δήμαρχος) κατέφυγαν στον πολιτικό εκβιασμό να φέρνουν ... φάρμακα από την Τουρκία!

Την ίδια ώρα, όμως, επισκευάζουν τα πλοία τους στην Τουρκία και κατευθύνουν τους τουρίστες στην Τουρκία! Ας σταματήσει, επιτέλους, ο εθνικός κατήφορος που έχουν πάρει.

Επί της ουσίας, τώρα, οι διοικούντες την ΑΝΕΣ δεν έχουν καταλάβει ή δεν θέλουν να καταλάβουν ότι με τον νόμο 2932/2001 έχει επέλθει η απελευθέρωση των θαλασσίων μεταφορών, η οποία, υπό την πίεση της Ευρωπαϊκής Ένωσης, γίνεται ολοένα και πιο αισθητή και πλήρης.

Με άλλα λόγια αρνούνται να δουν τη σκληρή πραγματικότητα και η πραγματικότητα επιβάλλει τον ελεύθερο ανταγωνισμό από τον οποίο θα επιβιώσουν οι εταιρείες εκείνες οι οποίες επενδύουν σε σύγχρονα πλοία και παρέχουν ασφάλεια, ταχύτητα, και υψηλού επιπέδου υπηρεσίες.

Αρνούνται να συνειδητοποιήσουν ότι, υπό το νέο καθεστώς της ακτοπλοΐας, δεν μπορεί πια, καμιά κυβέρνηση και κανένας υπουργός να τους παρέχει προστασία, όπως στο παρελθόν, υπό την απειλή και τον πολιτικό εκβιασμό της ψήφου των Συμιακών.

Παρά ταύτα είναι η εταιρεία μας που έχει πληρώσει τον προστατευτισμό της ΑΝΕΣ και από τον προηγούμενο υπουργό Αιγαίου και από τον νύν, τον κ. Παυλίδη.

Είναι ο κ. Παυλίδης που, χάριν της ΑΝΕΣ και μόνο, μας απέρριψε το αίτημα της καθημερινής δρομολόγησης του πλοίου μας "Δωδεκάνησος Εξπρές" στη Σύμη, εγκρίνοντάς μας μόνο τρία δρομολόγια εβδομαδιαίως.

Είναι ο κ. Παυλίδης που απέρριψε, τον περασμένο χρόνο, τη συμμετοχή και προσφορά μας για την επιδοτούμενη γραμμή Σύμη – Ρόδος αλλάζοντας τους όρους της προκήρυξης με επαναληπτικό διαγωνισμό, ορίζοντας αυτή τη φορά ως αφετήριο λιμάνι τη Σύμη, για να ωφεληθεί και πάλι η ΑΝΕΣ.

Είναι τα υπουργεία Ναυτιλίας και Αιγαίου που σιωπούν στις καταγγελίες μας για τα πιστοποιητικά του "Πανορμίτης" που ενώ είναι συμβατικό πλοίο λειτουργούσε ως ταχύπλοο και που εισέπραττε ναύλους ταχυπλόου.

Είναι ο κ Παυλίδης που, προχθές ακόμα, με απόφασή του υποχρεώνει το νέο μας πλοίο "Δωδεκάνησος PRIDE" να παραμένει επί είκοσι λεπτά στο λιμάνι της Σύμης για να φεύγει πρώτο (με προορισμό τη Ρόδο) το "δελφίνι" της ΑΝΕΣ "Αίγλη".

Είναι ο κ. Παυλίδης που,



κατά την ακινησία του πλοίου "Σύμη ΙΙ" που εκτελεί την επιδοτούμενη γραμμή, επέτρεψε την αντικατάστασή του με το πλοίο "Σύμη", πλοιοκτησίας του κ. Κακά, εγκρίνοντάς του μάλιστα για τρείς μήνες εβδομαδιαία τακτικά δρομολόγια, αν και τουριστικό - πορθμιακό πλοίο που έχει τη δυνατότητα πραγματοποίησης μόνο πλόων κατηγορίας Γ. Κατ' αυτόν τον τρόπο καταστρατηγήθηκαν και οι νόμοι που διέπουν τη μεταφορά επιβατών μονής διαδρομής από τουριστικά πλοία σε βάρος των συμφερόντων της εταιρείας μας, ενώ το "Σύμη" συνεχίζει τα τακτικά δρομολόγιά του μολονότι έχει επανέλθει (από την ακινησία του) το "Σύμη ΙΙ".

Και είναι ο κ. Παυλίδης και το υπουργείο Ναυτιλίας που επιτρέπουν, χάριν της ΑΝΕΣ και πάλι, στο τουριστικό ημερόπλοιο "Σύμη" του κ. Κακά (γιατί στον κ. Κακά ανήκει το πλοίο και όχι στην ΑΝΕΣ, όπως παραπλανητικά αναφέρεται από τους διοικούντες) να μεταφέρει φορτηγά, ΙΧ αυτοκίνητα και εμπορεύματα κατά παράβαση της κείμενης νομοθεσίας. Αν, λοιπόν, κάποιος έχει προστατέψει τόσο πολύ την ΑΝΕΣ είναι ο κ. Παυλίδης.

Και αν κάποιος έχει αδικήσει τόσο πολύ την εταιρεία μας χάριν της ΑΝΕΣ είναι πάλι ο κ. Υπουργός Αιγαίου.

Και είναι ψευδές και συκοφαντικό ότι – τάχατες – ο κ. Παυλίδης προκηρύσσει φωτογραφικούς διαγωνισμούς μίσθωσης άγονων γραμμών για να ωφεληθεί η εταιρεία μας.

Οφείλουμε, έτσι, εδώ χάριν της αλήθειας και μόνο να δώσουμε ορισμένες διευκρινίσεις προς ενημέρωση της κοινής γνώμης που, τελικώς, κρίνει την κάθε εταιρεία, τη λειτουργία της και τις προσφερόμενες υπηρεσίες:

1. Η εταιρεία μας κλήθηκε για πρώτη φορά να εκτελεί το επιδοτούμενο δρομολόγιο Ρόδος – Καστελλόριζο και επιστροφή το 2002 σε αντικατάσταση του πλοίου "Κάλυμνος" που είχε πάρει με διαγωνισμό τη γραμμή και είχε ακινητοποιηθεί για μεγάλο χρονικό διάστημα, λόγω σοβαρής βλάβης των μηχανών του. Έκτοτε, κατόπιν αιτήματος του Δημάρχου και του ΔΣ Μεγίστης, το Υπουργείο Αιγαίου προκηρύσσει δημόσιο διαγωνισμό για την επιδότηση ταχύπλοου σκάφους για το διάστημα 15 Ιουνίου – 15 Σεπτεμβρίου και από το 2004 για το διάστημα 15 Μαΐου – 15 Οκτωβρίου. Στους διαγωνισμούς αυτούς συμμετέχει η εταιρείας μας με το πλοίο "Δωδεκάνησος Εξπρές" που πληροί όλες της προϋποθέσεις μεταφοράς επιβατών, εμπορευμάτων, ΙΧ και ημιφορτηγών αυτοκινήτων. Και είναι το μοναδικό ταχύπλοο πλοίο - και ας πάψουν οι κύριοι της ΑΝΕΣ να εξομοιώνουν τα νεότευκτα ταχύπλοα πλοία μας με το πλαστικό "Sea Star" και το δικό τους "Πανορμίτης" που είναι συμβατικά πλοία και πέραν από μερικές βαλίστες δεν μπορούν να μεταφέρουν τίποτε άλλο.

Η επιδότηση του Καστελλορίζου είναι στη ουσία ζημιογόνα για την εταιρεία μας αν αναλογιστεί κανείς ότι κατά τη θερινή περίοδο η γραμμή που εκτελεί το πλοίο μας αποφέρει περισσότερα από την επιδότηση του Καστελλορίζου και τα όποια εισιτήρια αθροιστικά. Εκτελούμε, όμως το συγκεκριμένο δρομολόγιο κάθε χρόνο διότι δίνουμε ζωή στο ακριτικό μας νησί μεταφέροντας κάθε καλοκαίρι 2.500 επισκέπτες για ημερήσια εκδρομή, όπως μαρτυρούν οι αριθμοί.

2. Ισχυρίζονται οι διοικούντες την ΑΝΕΣ ότι ο διαγωνισμός για τη γραμμή Κώς – Νισυρος – Τήλος – Χάλκη ή Σύμη – Ρόδος και επιστροφή, (δύο δρομολόγια την εβδομάδα) φωτογραφίζει τα πλοία μας. Ξεχνούν σκοπίμως προφανώς ότι η επιδότηση ταχύπλοων πλοίων υπήρξε κοινή απαίτηση του Νομαρχιακού Συμβουλίου, της ΤΕΔΚΔ του Επαρχιακού Συμβουλίου Καλύμνου των δημάρχων και των παραγωγικών φορέων του νομού.

Και επειδή τα ψεύδη και οι συκοφαντίες έχουν τα όριά τους, θυμίζουμε εδώ ότι ο κ. Παυλίδης αρνήθηκε να επιδοτήσει την εταιρεία μας για να παραμείνει στη γραμμή και τον χειμώνα τα πλοίο μας "Δωδεκάνησος Εξπρές" μολονότι δεν υπήρχαν άλλα πλοία και το ακτοπλοϊκό πρόβλημα ήταν ιδιαιτέρως οξύ για τα μικρότερα νησιά και παρά το γεγονός ότι το είχαν ζητήσει η Νομαρχία, οι δήμαρχοι των νησιών οι ψαράδες της Λέρου και Καλύμνου και άλλοι φορείς.

3. Επικαλούνται οι διοικούντες την ΑΝΕΣ ότι υπέβαλαν πρόταση επιδότησης του πλοίου (τους!) "Σύμη" στη γραμμή Κάλυμνος – Κως – Νίσυρος – Τήλος – Χάλκη – Σύμη και ο κ. Παυλίδης την απέρριψε. Αποκρύβουν, επιμελώς, όμως: Πρώτον το γεγονός ότι το πλοίο δεν είναι πλοιοκτησία τους και δεύτερον ότι το συγκεκριμένο πλοίο έχει πιστοποιητικά αξιοπλοΐας μόνο για πλόες Γ΄ κατηγορίας και συνολικής διαδρομής, μέχρι 80ν.μ, πράγμα που σημαίνει ότι δεν μπορεί να εκτελέσει αυτό το κυκλικό ταξίδι των 200 περίπου μιλίων. Αλλά και αν ακόμα είχε αυτή τη δυνατότητα θα βρισκόταν κανείς εχέφρων πολιτικός που θα εμπιστευόταν την ανάπτυξη των νησιών της άγονης γραμμής με πλοία άνω των 30 ετών και με ταχύτητα 11-12 μίλια την ώρα, όπως το "Σύμη"; Θα εμπιστευόταν την ανάπτυξη ενός τουριστικού νομού όπως τα Δωδεκάνησα σε πλοία "αραμπάδες" ή σε "δελφίνια" την ώρα που αποσύρονται για παλιοσίδερα από όλες τις άλλες ελληνικές θάλασσες ;

4. Επαίρονται οι διοικούντες την ΑΝΕΣ για την 25ετή ιστορία και προσφορά της εταιρείας τους. Θα ήμασταν οι τελευταίοι που θα αμφισβητούσαμε τη συμβολή της εταιρείας στην ανάπτυξη του όμορφου νησιού μας. Θα ρωτήσουμε, όμως, και την απάντηση ας την δώσουν οι κάτοικοι της Σύμης και οι μέτοχοι της εταιρείας:

Τι έκαναν 25 χρόνια για τον εκσυγχρονισμό της εταιρείας τους ;

Απο το 1992 ήταν γνωστό ότι το 2004 θα επέλθει πλήρης απελευθέρωση των θαλασσίων μεταφορών. Τι έκαναν για να προετοιμάσουν την εταιρεία να αντέξει στον αναμενόμενο ανταγωνισμό ;

Τι έκαναν για να συνδέσουν τη Σύμη με τα υπόλοιπα νησιά του Νομού και σήμερα αντιδρούν, αντί να μας ευχαριστούν, γιατί συνδέουμε καθημερινά τη Σύμη με Κώ, Κάλυμνο, Λέρο, Λειψούς και Πάτμο, χάριν της τουριστικής ανάπτυξης του νησιού ; Μόνο πέρυσι μεταφέραμε στη Σύμη μερικές χιλιάδες επισκέπτες από τα υπόλοιπα νησιά και μερικές χιλιάδες πιστούς στη Μονή Πανορμίτη και, τώρα, με το "Δωδεκάνησος PRIDE" η Σύμη γίνεται κομβικό σημείο για τη μεταφορά οργανωμένων γκρούπς τουριστών για πολυήμερη παραμονή από τη Ρόδο στη Σύμη και από τη Σύμη στα υπόλοιπα νησιά, ένα πρόγραμμα που ξεκίνησε δειλά πριν από τρία χρόνια χάρις στο πλοίο μας "Δωδεκάνησος Εξπρές".

Αντί, όμως, των σοβαρών αποφάσεων που θα ενδυνάμωναν και θα μεγάλωναν την ΑΝΕΣ διασφαλίζοντας και ένα λαμπρό μέλλον οι διοικούντες την εταιρεία αναλώθηκαν σε αποφάσεις ευκαιριακών συμμαχιών, διαφημίζουν και διοχετεύουν στην Τουρκία τον τουρισμό της Ρόδου έναντι πινακίου φακής, παίζοντας το παιχνίδι των τουρ – οπερέιτορς, των εδώ εκπροσώπων τους και των κάθε λογής "αρχηγίσκων".

5. Η εταιρεία μας από της ιδρύσεώς και λειτουργίας της άπλωσε χέρι συνεργασίας στην ΑΝΕΣ αλλά οι διοικούντες της με την έπαρση και αλαζονεία που τους χαρακτηρίζει – άκουσον, άκουσον – απαίτησαν να τους δώσουμε το καράβι μας να το διαχειριστούν αυτοί.

6. Η εταιρεία μας δεν πρόκειται να καταφύγει στα δικαστήρια για τα όσα συκοφαντικά και δυσφημιστικά περιέχονται στην ανοιχτή επιστολή της ΑΝΕΣ σε βάρος της εταιρείας μας. Και ούτε θα αξιώσουμε αγωγή αποζημίωσης όπως έπραξαν οι διοικούντες την ΑΝΕΣ ζητώντας μας 200.000 ευρώ για ηθική βλάβη, προφανώς για να ... γεμίσουν τα άδεια ταμεία τους.

7. Η εταιρεία μας σέβεται και τιμά τη Σύμη και τους Συμιακούς και η ανάπτυξη της Σύμης παραμένει στους στρατηγικούς στόχους της, σε αντίθεση με τους διοικούντες την ΑΝΕΣ (και περί αυτούς) που εν ονόματι δήθεν της εταιρείας αντιστρατεύονται με τις αποφάσεις τους στα καλώς εννοούμενα πραγματικά συμφέροντα της Σύμης και των μετόχων της εταιρείας σε βάθος χρόνου.

8. Η εταιρεία μας, επένδυσε και επενδύει συνεχώς τεράστια κεφάλαια σε υπερσύγχρονα ταχύπλοα πλοία με τη φιλοδοξία να συμβάλει στην αντιμετώπιση – στο μέτρο του δυνατού – του ακτοπλοϊκού ζητήματος της Δωδεκανήσου. Σ' αυτό αναμφίβολα έχουν ρόλο και οι υπόλοιπες ναυτιλιακές εταιρείες και ποτέ δεν παψαμε να υποστηρίζουμε ότι η απελευθέρωση των θαλασσίων συγκοινωνιών επιβάλλει, στη βάση αρχών και ισοτιμίας, τη συνεργασία των δωδεκανησιακών ναυτιλιακών δυνάμεων, χωρίς ηγεμονισμούς.

Υπ' αυτές τις προϋποθέσεις, και με μια άλλη ηγεσία στην ΑΝΕΣ, ακόμα και τώρα η εταιρεία μας είναι πρόθυμη να συνεργαστεί με την ΑΝΕΣ χάριν της ανάπτυξης της Σύμης και των άλλων νησιών της Δωδεκανήσου και προς όφελος των ναυτιλιακών εταιρειών του τόπου.

Ευχαριστώ για την Φιλοξενία
Για την "Δωδεκάνησος Ναυτιλιακή"
Ο πρόεδρος
Γεώργιος Σπανός

Είναι η πρόταση της Δημοτικής Κίνησης "Συμπαράταξη Ελπίδας"

Εκσυγχρονισμός για τα "Ιπποκράτεια 2005"

Την κατέθεσε στο δ.σ. του Πνευματικού Κέντρου Κω

Μια σειρά από προτάσεις για τον εκσυγχρονισμό των "Ιπποκρατείων 2005" κατέθεσε η Δημοτική Κίνηση Κω "Συμπαράταξη Ελπίδας" προς τον πρόεδρο και τα μέλη του δ.σ. του Πνευματικού Κέντρου Κω.

Οι προτάσεις αυτές κατατέθηκαν με αφορμή τον προγραμματισμό και τον σχεδιασμό των "Ιπποκρατείων 2005", αφορούν στις καλοκαιρινές εκδηλώσεις και είναι οι παρακάτω:

Α. Πιστεύουμε πως και τα «Ιπποκράτεια 2005» πρέπει να εκσυγχρονιστούν και να έχουν μια συγκεκριμένη στόχευση. Εμείς, έχουμε θέσει σαν κεντρική ιδέα του προγράμματός μας, την αλλαγή του πρότυπου ανάπτυξης της πόλης και του νησιού μας. Επομένως τα «Ιπποκράτεια 2005» θεματικά θα πρέπει να συμφωνούν με το γενικό μας προγραμματικό σχέδιο. Θα προτείναμε να έχουν ως κεντρικό μήνυμα το: **«ΙΣΤΟΡΙΚΗ ΜΝΗΜΗ ΤΗΣ ΚΩ ΚΑΙ ΤΩΝ ΑΝΘΡΩΠΩΝ ΤΗΣ».** Οι εκδηλώσεις του προγράμματος πρέπει να συνδυαστούν με δρώμενα σε ιστορικούς μας χώρους, όπως το Ασκληπιείο, τα Κάστρα, τις πλατείες και στοχεύουν στην ανάδειξη της σημασίας του συγκροτήματος: "ΑΒΙΚΩΟΙΝΟΠΟΙΕΙΟ" βοηθώντας την διεκδίκηση τους.

Β. Πρέπει, το πρόγραμμα του καλοκαιριού να συμπληρωθεί με ένα ετήσιο θεσμό καλλιτεχνικού περιεχομένου, όπως γίνεται στην Ρόδο, όπου δημιουργήθηκε το φεστιβάλ μεσογειακού οικολογικού κινηματογράφου. **Για τον τόπο μας προτείνουμε την δημιουργία κατ' αρχήν ελληνικού φεστιβάλ οικολογικού ντοκιμαντέρ με την προοπτική της διεθνοποίησής του.**

Γ. Πρέπει να ενταχθούν στο πρόγραμμα, κατά το δυνατόν, **όλες οι προτάσεις που έχουν γίνει για τα Ιπποκράτεια 2004** και προέρχονται από τοπικά και δωδεκανησιακά σχήματα ή παραγωγούς πολιτιστικών προϊόντων.

Δ. Το πρόγραμμα πρέπει **να διεθνοποιηθεί,** τόσο στο περιεχόμενό του όσο και στην εκτέλεσή του, επιδιώκοντας την συμμετοχή των επισκεπτών του νησιού μας.

Ε. Πρέπει **να δραστηριοποιηθούν** οι κοινωνικοί φορείς και οι επιχειρήσεις συμμετέχοντας στο πρόγραμμα με τους πιο διαφορετικούς τρόπους π.χ προσφέροντας δωρεάν μεταφορά των θεατών.

ΣΤ. Θεωρούμε εκσυγχρονιστικά στοιχειώδη μέτρα τα παρακάτω:

- δημιουργία οργανωτικής επιτροπής των Ιπποκρατείων 2005, με ουσιώδεις αρμοδιότητες, που θα ετοιμάζει το πλήρες πρόγραμμα, μετά από μελέτη όλων των προτάσεων.

- συνεργασία με τους άλλους Δήμους

- να ζητηθούν και να δεχθούμε **χορηγούς** του συνολικού προγράμματος Ιπποκρατείων 2005

- να υπάρχει μικρό **συμβολικό εισιτήριο** στις δαπανηρές εκδηλώσεις

- να υπάρχει ένα **συνολικό εισιτήριο Ιπποκράτειων 2005** ως μέθοδος ενίσχυσης του θεσμού.

- να υπάρξει μια ενιαία **έκδοση του προγράμματος** των Ιπποκρατείων-Δικαίων-Ηρακλείων και Επαρχείου Κω.

- να αποφευχθούν οι **πολυδάπανες εμπορικές συναυλίες** και οι σπάταλες ακριβές εκδόσεις.

Ζ. Τονίζουμε την **έλλειψη υποδομών** για εκδηλώσεις και την μη ύπαρξη χώρων παραγωγής πολιτιστικών προϊόντων.

Δίνουμε έμφαση, για μια ακόμα φορά στην ανάγκη δραστηριοποίησης μιας επιτροπής των Ιπποκράτειων. Στα μέσα του Ιουνίου ήδη και δεν έχουμε καταφέρει να παρουσιάσουμε μία συνολική πρόταση προγράμματος. Το δ.σ. δεν ενθαρρύνεται να επιλέγει με γνώμονα την ποιότητα, αλλά αναχαιτίζεται από περιορισμούς που έχουν την μοναδική και πάγια βάση τους στο κόστος των εκδηλώσεων. **Η Δημοτική Αρχή είναι υποχρεωμένη να καθορίσει από ΤΩΡΑ το μέγιστο ύψος της επιχορήγησης των Ιπποκρατείων 2005. Μόνον έτσι θα μπορέσει να παράγει έργο η οργανωτική επιτροπή των Ιπποκράτειων.**

Η Συμπαράταξη Ελπίδας επιθυμεί να συμμετέχει ενεργά στον προγραμματισμό και στην υλοποίηση των Ιπποκρατείων.

Ο ΠΛΙΑΤΣΙΚΑΣ ΣΤΟ "ΛΥΧΝΑΡΙ"

Μετά τους Raining Pleasure, ο Φίλιππος Πλιάτσικας είναι αυτός που φιλοξενείται στο ραδιόφωνο Λυχνάρι και παρουσιάζει στην εκπομπή " 7 με 9 στον αέρα ", την πρώτη ουσιαστικά προσωπική δουλειά του μετά το τέλος που έδωσαν οι ΠΥΞ ΛΑΞ.

Ουσιαστικά είναι η ματιά του Φ. Πλιάτσικα απέναντι στο σήμερα και στην "εικονική πραγματικότητα" που ζούμε όπως ο ίδιος αναφέρει.

Λίγα 24ωρα πριν αναχωρήσει μαζί με τον Λαυρέντη Μαχαιρίτσα και τον Διονύση Τσακνή για μια μεγάλη "θόλτα" ανά την Ελλάδα για συναυλίες μιλά στην Ξένια Ζαχαριάδου και στο Ραδιόφωνο Λυχνάρι "7 με 9 στον αέρα", την Πέμπτη 23 Ιουνίου.

Ενας τραγουδοποιός με έντονο το κοινωνικό χρώμα στα τραγούδια του, αναφέρεται στις "....τόσες πλασματικές ανάγκες που μας έχουν εγκλωβισμένους στην πολυτελέστατη ελευθερία μας...".

Ο Φ. Πλιάτσικας μιλά για τη μουσική, για τους συναδέλφους του που... "αντί να προκαλούν και να καθοδηγούν την εποχή τους, αποφάσισαν να σέρνονται πίσω από αυτήν....".

Μιλά όμως και για την ελπίδα, την αισιοδοξία που πρέπει να μας διέπει-και που διαφαίνεται και μέσα στα τραγούδια του-, πως υπάρχει ο πραγματικός εκείνος κόσμος που είναι γεμάτος όμορφες "μυρωδιές", ένας κόσμος που τελικά θα νικήσει...

Η Νισυριακή εκδήλωση

Τις καλύτερες εντυπώσεις άφησε η εκδήλωση του Παννισυριακού Συλλόγου Ρόδου "Πορφυρίς", που πραγματοποιήθηκε την περασμένη Παρασκευή 17 Ιουνίου στο κινηματοθέατρο "Ρόδον" και η οποία ήταν αφιερωμένη "τιμής ένεκεν" στο νέο μητροπολίτη Λέρου - Καλύμνου και Αστυπάλαιας κ. Παΐσιο.

Στην εκδήλωση η οποία αφορούσε τη λαογραφική παράσταση με τον τίτλο "Νισύρικα Πανηγύρια του Καλοκαιριού παρευρέθηκαν πλην του τιμώμενου μητροπολίτου, ο μητροπολίτης Ρόδου κ. Κύριλλος, οι βουλευτές κ. Χρύσης και Παρασκευάς, εκπρόσωποι της νομαρχίας και του δήμου, ο έπαρχος Καρπάθου - Κάσου κ. Ερωτόκριτος, ο πρόεδρος του Νομαρχιακού Συμβουλίου κ. Χατζηδιάκος, ο πρόεδρος του Πολιτιστικού Οργανισμού Δήμου Ρόδο, επίτιμοι και πρώην πρόεδροι του συλλόγου, ο πρόεδρος της Ομοσπονδίας Παροικιακών Σωματείων Ρόδου κ. Σκαναβής, πρόεδροι και εκπρόσωποι Παροικιακών Σωματείων και πλήθος κόσμου.

Στον τιμώμενο μητροπολίτη απονεμήθηκε εκ μέρους του Συλλόγου αναμνηστική πλακέτα, ενώ στην ομιλία της η πρόεδρος των Νισυρίων κ. Καλλιόπη Χαρτοφύλη - Καραγεώργη, αναφέρθηκε στην προσφορά της Μητρόπολης Ρόδου και ειδικότερα του νέου μητροπολίτη στη γενέτειρά τους Νίσυρο.

Την επιμέλεια της παράστασης στην οποία συμμετείχαν το Εργαστήρι Διάσωσης και Διατήρησης της Νισύρικης Παράδοσης και η Λαογραφική Παιδική Ομάδα του Συλλόγου είχε η κ. Ελένη Κουμέντου - Μαραγκού, ενώ συμμετείχαν οι μουσικοί Γιάννης Κλαδάκης και Γιάννης Λεντάκης.

Σημειώνεται, τέλος, ότι η εκδήλωση πραγματοποιήθηκε με τη στήριξη του Πολιτιστικού Οργανισμού του Δήμου Ρόδου (ΠΟΔΡ) της Ν.Ε.Λ.Ε. καθώς και του δήμου Νισύρου.

Ροκ συναυλία!

Την μεγαλύτερη Ροκ συναυλία που έγινε ποτέ στην Ρόδο, θα έχουμε την ευκαιρία να παρακολουθήσουμε στις 24 και 25 Ιουνίου στο μαγευτικό λιμάνι του Αγίου Παύλου στη Λίνδο. Κάτω από το φως του φεγγαριού σε ένα ειδυλλιακό τοπίο, οι Think Floyd, το κορυφαίο βρετανικό tribute των Pink Floyd, θα μας ταξιδέψουν πίσω στο χρόνο.

Τα θρυλικά albums της παγκόσμιας μουσικής ιστορίας ξαναζωντανεύουν, ξυπνώντας στους περισσότερους από εμάς μοναδικές αναμνήσεις, σε ένα χώρο που ως γνωστό έχουν λατρέψει οι ίδιοι οι Pink Floyd αφού τον επέλεξαν για να ηρεμούν και να συναντιούνται κάθε καλοκαίρι με φίλους και γνωστούς.

5 ώρες μουσική, 2 διαφορετικές νύχτες με 2 διαφορετικά αφιερώματα στα The Wall, The dark side the moon και άλλες μεγάλες επιτυχίες των Pink Floyd.

Η ΕΚΔΗΛΩΣΗ ΤΟΥ ΚΟΛΛΕΓΙΟΥ

Με τον καλύτερο τρόπο έκλεισε, το Κολλέγιο Ρόδου, την πρώτη επιτυχημένη χρονιά λειτουργίας του, το περασμένο Σάββατο 18 Ιουνίου, στις εγκαταστάσεις του.

Μέσα από ένα σύνολο εντυπωσιακών παραστάσεων (Tae Kwon Do, χορευτικό στην πισίνα, παιδικά σκετς, θεατρικό έργο, χορωδία και απαγγελίες) και εκθέσεων (χειροτεχνίας, ζωγραφικής, φωτογραφίας κ.λπ.) που κορυφώθηκαν στο τέλος της βραδιάς με ένα χορευτικό πάρτυ έδωσαν την ευκαιρία στους μεν γονείς να καμαρώσουν τις δημιουργίες και τα επιτεύγματα των παιδιών τους, στα δε παιδιά, να ξεφαντώσουν με παιχνίδι, χορό και τραγούδι. Όλοι έδωσαν ραντεβού για την επόμενη σχολική χρονιά και έβαλαν υποθήκη για ένα ακόμα καλύτερο Φεστιβάλ το 2006.

Cine Mania

ΕΠΙΜΕΛΕΙΑ: ΚΥΡΙΑΚΗ ΠΕΤΡΙΔΟΥ

Η έναρξη του "ecofilms 2005"

Με μία εκδήλωση πανηγυρικού χαρακτήρα και την προβολή της ταινίας "Εγκεφαλικό" ("Stroke") της Γερμανίδας σκηνοθέτιδας Katarina Peters, επρόκειτο να γίνει η επίσημη έναρξη του Διεθνούς Φεστιβάλ Οικολογικού Κινηματογράφου και Εικαστικών Τεχνών Ρόδου, "ecofilms 2005", χθες το βράδυ στο μαγευτικό χώρο του κινηματοθέατρου "Ρόδον".

Περισσότερες από 100 ταινίες από όλον τον κόσμο θα προβληθούν στο Δημοτικό Θέατρο και το θερινό σινεμά Ρόδον. Τα **γραφεία του Φεστιβάλ** θα λειτουργούν από **10.00πμ έως 7.00μμ στο μπαρ του Εθνικού Θεάτρου.** Στο Εθνικό Θέατρο θα γίνει και η απονομή των βραβείων, το Σάββατο 25 Ιουνίου. Μετά την απονομή, στις 11.00μμ, θα επακολουθήσει δεξίωση και συναυλία από την ορχήστρα «Άσπρο Σπίρτο» στην Πλατεία Ελευθερίας. Την Πέμπτη θα γίνει Βιολογικό Πάρτι στο Baduz, στην παλιά πόλη.

Καλοκαίρι και σινεμά είναι αλληλένδετα στοιχεία της Ελλάδας και η ευκαιρία για τη συνάντηση πολλών γνωστών και σημαντικών δημιουργών του καλλιτεχνικού και οικολογικού χώρου είναι γεγονός.

Με την ευκαιρία του **Ecofilms**, όπου θα προβληθούν πολλές και αξιόλογες ταινίες, η **ΔΗΩ**, ο μεγαλύτερος Ελληνικός Πιστοποιητικός Οργανισμός Βιολογικών Προϊόντων, διοργανώνει στο πλαίσιο των παράλληλων εκδηλώσεων, μία **έκθεση** και ένα **πάρτυ**. Στην έκθεση, η οποία θα βρίσκεται στην είσοδο των αιθουσών όπου θα πραγματοποιηθούν οι προβολές, θα υπάρχουν βιολογικά προϊόντα και θα διανέμεται έντυπο υλικό.

Επιπλέον στο πάρτυ, το οποίο θα γίνει την **Πέμπτη 23 Ιουνίου, στο μπαρ Baduz,** στην παλαιά πόλη της Ρόδου, θα δοθεί η ευκαιρία σε όσους παρευρεθούν να δοκιμάσουν βιολογικές μπύρες, κρασιά, χυμούς. Τα βιολογικά ποτά είναι μία πρόταση διασκέδασης σε μία άλλη διάσταση. Παρασκευάζονται από υλικά πιστοποιημένα και προερχόμενα από βιολογικές καλλιέργειες.

Η ωραία μουσική, το φεγγάρι του Αιγαίου, η γοητεία της παλαιάς πόλης της Ρόδου και τα βιολογικά ποτά θα μας ταξιδέψουν τουλάχιστον στην εποχή των ιπποτών, μια που η Ρόδος είναι το νησί τους! Σας περιμένουμε!

Το πρόγραμμα των προβολών, οι οποίες γίνονται καθημερινά από τις 10 το πρωί έως τις 12 το βράδυ παράλληλα στο Δημοτικό Θέατρο και το "Ρόδον", για σήμερα Τετάρτη 22 Ιουνίου, έχει ως εξής:

Δημοτικός Κινηματογράφος

10.00 ΜΝΗΜΕΣ ΠΟΥ ΔΕΝ ΘΑ ΦΥΓΟΥΝΕ ΠΟΤΕ, του Ηλία Γεωργακόπουλου 58', ΕΛΛΑΔΑ, Πανόραμα

11.00 Η ΠΟΛΗ ΤΩΝ ΦΩΤΟΓΡΑΦΙΩΝ, by Nishtha Jain, 60', ΙΝΔΙΑ, Διαγωνιστικό Μεγάλου Μήκους

12.00 ΜΙΑ ΚΑΝΟΝΙΚΗ ΗΜΕΡΑ, by Omar Ibrahim, 10', ΗΝΩΜΕΝΑ ΑΡΑΒΙΚΑ ΕΜΙΡΑΤΑ, Διαγωνιστικό Μικρού Μήκους

12.10 ΤΟ ΟΝΕΙΡΟ ΤΟΥ ΝΕΡΟΥ, by Albert Solé, 57', ΙΣΠΑΝΙΑ, Διαγωνιστικό Ramsar-Medwet

13.15 ΚΑΤΑΣΤΡΟΦΕΙΣ ΚΑΡΑΒΙΩΝ, by Michael Kot, 70', ΚΑΝΑΔΑΣ, Διαγωνιστικό Μεγάλου Μήκους

14.25 ΕΞΗΓΗΣΕ ΜΟΥ ΤΗ ΘΑΛΑΣΣΑ, by Gian Melchiori, 20', ΙΤΑΛΙΑ, Διαγωνιστικό Μικρού Μήκους

15.00 Ανεμωνες, της Μαγδαληνή Κούρτη, 8' , ΕΛΛΑΔΑ, Διαγωνιστικό Μικρού Μήκους

15.10 ΧΑΜΕΝΑ ΟΝΕΙΡΑ, του Τηλέμαχου Κοεμτζόπουλου, 6', ΕΛΛΑΔΑ, Διαγωνιστικό Ramsar-Medwet

15.20 ΟΙ ΒΑΤΡΑΧΟΙ ΠΕΤΟΥΝ, ΤΑ ΠΟΥΛΙΑ ΚΟΛΥΜΠΟΥΝ, by Klaus Lautenbacher, 11', ΓΕΡΜΑΝΙΑ, Διαγωνιστικό Ramsar-Medwet

15.35 ΤΟ ΔΙΧΤΥ, του Άγγελου Σπάρταλη, 35', ΕΛΛΑΔΑ, Διαγωνιστικό Μικρού Μήκους

16.05 HOME MADE ΧΡΗΜΑΤΑ, by Alejo Hoijman, 80', ΑΡΓΕΝΤΙΝΗ, Πανόραμα

17.25 ΧΑΡΤΟΣΥΛΛΕΚΤΕΣ, by Veronica Souto, 51', ΑΡΓΕΝΤΙΝΗ, Διαγωνιστικό Μικρού Μήκους

18.25 Made in China, by Dalia Al Khury, 3', ΙΟΡΔΑΝΙΑ, Διαγωνιστικό Μικρού Μήκους

18.35 Ο γύρος του θανάτου, του Θεόδωρου Καλέση, 26', ΕΛΛΑΔΑ, Διαγωνιστικό Μικρού Μήκους

19.05 ΧΡΟΝΟΣ ΣΤΗ ΘΑΛΑΣΣΑ, by Claudia Pelz, 28', ΙΤΑΛΙΑ, Διαγωνιστικό Ramsar-Medwet

19.35 ΑΠΟΔΟΜΩΝΤΑΣ ΤΟ ΚΥΒΟ, by Ywe Jalander, 52',ΦΙΛΑΝΔΙΑ, Διαγωνιστικό Μικρού Μήκους

20.30 Οι διπλανοί μας άνθρωποι, του Νίκου Ζωιόπουλου, 35', ΕΛΛΑΔΑ, Διαγωνιστικό Μικρού Μήκους

21.05 ΝΥΧΤΑ, by Gloriana Severdija, 30', ΓΕΡΜΑΝΙΑ, Πανόραμα

21.40 Ο ΚΥΚΛΟΣ, by Vladimir Perovic, 19', ΣΕΡΒΙΑ ΚΑΙ ΜΑΥΡΟΒΟΥΝΙΟ, Διαγωνιστικό Μικρού Μήκους

22.00 JUAN DE NOVA: ΤΟ ΝΗΣΙ ΤΩΝ ΚΟΡΑΛΛΙΩΝ, by Rémy Tezier, 52', ΓΑΛΛΙΑ, Διαγωνιστικό Μικρού Μήκους

22.55 ΧΩΡΙΣ ΕΜΠΑΡΓΚΟ, by Judith Grey, 49', ΗΠΑ, Πανόραμα

Θερινός Κινηματογράφος ΡΟΔΟΝ

21.00 ΠΙΛΑΛΑ, του Θεόδωρου Παπαδουλάκη, 18', ΕΛΛΑΔΑ, Διαγωνιστικό Μικρού Μήκους

21.20' ΑΟΡΑΤΟΙ: ΠΑΡΑΝΟΜΟΙ ΣΤΗΝ ΕΥΡΩΠΗ, by Andreas Voigt, 89', ΓΕΡΜΑΝΙΑ, Διαγωνιστικό Μεγάλου Μήκους

23.10 ΝΟΣΤΑΛΓΟΣ, της Ελένης Αλεξανδράκη, 82', ΕΛΛΑΔΑ, Διαγωνιστικό Μεγάλου Μήκους .

ΠΑΛΛΑΣ 5 CINEMAS CENTER
17/06/2005 - 22/06/2005
www.cinemapallas.gr
Για κρατήσεις
22410 24475/70670
Δημοκρατίας 13, Ρόδος



BATMAN BEGINS
Η ΤΑΙΝΙΑ ΤΟΥ ΚΑΛΟΚΑΙΡΙΟΥ!!!
ΣΕ 1η ΠΑΓΚΟΣΜΙΑ ΠΡΟΒΟΛΗ!
Η υπερ-περιπέτεια, που δεν θα χασει κανείς!!!
ΚΑΝΤΕ ΕΓΚΑΙΡΑ ΤΙΣ ΚΡΑΤΗΣΕΙΣ ΣΑΣ
Αίθουσα 5 ώρες έναρξης // •17:00 •19:45 •22:35



MONSTER IN LAW ΤΗΣΘΕΡΑ
Η ξέφρενη κωμωδία με τη Τζένιφερ Λόπεζ και τη Τζέιν Φόντα
Αίθουσα expert Κωσταρίδης 2 ώρες έναρξης // •17:50 •20:00 •22:30

HOUSE OF WAX
ΤΟ ΣΠΙΤΙ ΤΟΥ ΘΑΝΑΤΟΥ
Από τους παραγωγους των Gothika, House on Haunted Hill και 13 Ghosts, η απόλυτη ταινία τρομου!!!
Αίθουσα SFERA LIVE 1 ώρες έναρξης // •17:45 •20:10 •22:35



BEYOND the SEA ΠΕΡΑ ΑΠΟ ΤΗ ΘΑΛΑΣΣΑ
Ο βραβευμένος με ΟΣΚΑΡ Κέβιν Σπέϊσι σε μια πλούσια βιογραφική ταινία
Αίθουσα MAIK ARTISTIC TEAM 3 ώρες έναρξης // •17:30 •20:00 •22:30

BOOGEYMAN ΕΦΙΑΛΤΗΣ
Η ΤΑΙΝΙΑ ΤΡΟΜΟΥ ΤΗΣ ΧΡΟΝΙΑΣ!!! Κάτι φρικιαστικό καραδοκεί τη νύχτα. Αντιμετωπίστε το!!!
Αίθουσα ΣΑΚΑ 4 ώρες έναρξης // •20:00 •22:35





SON OF THE MASK ΜΑΣΚΑ JUNIOR
Η ΜΑΣΚΑ ΕΠΕΣΤΡΕΨΕ !!!
Αίθουσα ΣΑΚΑ 4 ώρες έναρξης // •17:30

ΠΡΟΣΕΧΩΣ



WAR OF THE WORLDS ΠΟΛΕΜΟΣ ΤΩΝ ΚΟΣΜΩΝ
Στίβεν Σπίλμπεργκ και Τομ Κρούζ στην
ΑΚΡΙΒΟΤΕΡΗ ΠΑΡΑΓΩΓΗ ΣΤΗΝ ΙΣΤΟΡΙΑ ΤΟΥ ΚΙΝΗΜΑΤΟΓΡΑΦΟΥ!!!
ΣΕ 1η ΠΑΓΚΟΣΜΙΑ ΠΡΟΒΟΛΗ!!!
ΣΥΝΤΟΜΑ ΚΟΝΤΑ ΣΑΣ
XΠ1987

METROPOL MULTICINEMA ODEON
22410 28400
INFORMATION - RESERVATIONS
ΠΛΗΡΟΦΟΡΙΕΣ - ΚΡΑΤΗΣΕΙΣ
ΕΒΔΟΜΑΔΙΑΙΟ ΠΡΟΓΡΑΜΜΑ weekly program
17/06/05 - 23/06/05
www.cinemametropol.gr



Ο Κος & η Κα ΣΜΙΘ
Mr. & Mrs. SMITH
Οι δύο μεγαλύτεροι στάρ του κόσμου αυτή την στιγμή ενώνουν τις δυνάμεις τους σε μία συναρπαστική ερωτική περιπέτεια γεμάτη δράση, κωμικά απρόοπτα και έναν έρωτα που κυριολεκτικά... σκοτώνει!!!
Πρωταγωνιστούν : Μπράντ Πίτ, Αντζελίνα Τζολί
ΚΑΝΤΕ ΕΓΚΑΙΡΑ ΤΙΣ ΚΡΑΤΗΣΕΙΣ ΣΑΣ
ΑΙΘΟΥΣΑ 1
ΩΡΕΣ ΕΝΑΡΞΗΣ / SHOW TIMES 17:20, 20:00, 22:40



ΜΑΝΤΕΨΕ ΠΟΙΟΣ
GUESS WHO
Σε σενάριο του βραβευμένου με Όσκαρ Γουίλιαμ Ρόουζ (Μάντεψε Ποιός θα Έρθει το Βράδυ) έρχεται μία σύγχρονη κωμωδία για τις σχέσεις γαμπρού - πεθερού.
Μία ξεκαρδιστική κωμωδία με τους Άστον Κούτσερ και Μπέρνι Μάκ.
ΑΙΘΟΥΣΑ 2
ΩΡΕΣ ΕΝΑΡΞΗΣ / SHOW TIMES 18:00, 20:15, 22:30



STAR WARS: ΕΠΕΙΣΟΔΙΟ III
EPISODE III
Η εκδίκηση των Σιθ.
Το έπος επιστημονικής φαντασίας που άλλαξε την ιστορία του κινηματογράφου αποκτάει τον τελευταίο κρίκο της αλυσίδας του.
ΑΙΘΟΥΣΑ 3
ΩΡΕΣ ΕΝΑΡΞΗΣ / SHOW TIMES 19:30, 22:15



ROBOTS
Περιπέτεια κινουμένων σχεδίων στα ελληνικά.
Από τους δημιουργούς της
" Εποχής των Παγετώνων "
ΑΙΘΟΥΣΑ 3
ΩΡΑ ΕΝΑΡΞΗΣ / SHOW TIME ΜΟΝΟ ΣΑΒ. - ΚΥΡ. 17:30

ΠΑΡΑΣΚΕΥΗ 24 / 06



ΑΠΟΛΥΤΟΣ ΠΡΑΚΤΟΡΑΣ 2
XXX 2
Μία εκρηκτική περιπέτεια από τον σκηνοθέτη του Τζέιμς Μπόντ " Πέθανε μια Άλλη Μέρα ".
Όταν η απόλυτη απειλη πλησιάζει...έρχεται η ώρα για έναν διαφορετικό ήρωα.
XΠ1046

Άρτος (;) Θεάματα (;)...

... Και τηλεόραση (όπως λέμε τηλοψία...)

ΕΤ1

07.00 **Ουράνιο τόξο**
07.30 **Τα διδυμάκια**
08.00 **Φραπαιδιά και μαρμελλάδα.** Μία εκπομπή για την αισιόδοξη πλευρά της καθημερινότητας με φαντασία, χαμόγελο και δημιουργική διάθεση.
10.10 **Βιογραφίες** (Ε)
11.10 **Ιστορία** (Ε)
12.00 **Αστροφεγγιά**
13.00 **Ταξιδεύοντας**
14.00 **Τσικιτίτας.** Η σειρά απευθύνεται σε παιδιά ηλικίας 6-14 χρόνων.
15.30 **Τάκατ τακ.** Ψυχαγωγικό παιχνίδι για παιδιά.
16.00 **Εχει γούστο.** Καθημερινή ψυχαγωγική εκπομπή με τη Μπήλιω Τσουκαλά.
18.00 **Μένουμε Ελλάδα**
19.00 **Ημερολόγιο καταδύσεων**
19.30 **Εξι κορυφαίοι γλύπτες συνομιλούν με τον άνθρωπο**
20.00 **Θεματική βραδιά**
22.50 **Σαν σήμερα**
23.00 **Ειδήσεις**
24.00 **Θεματική βραδιά** (Σ)

ΝΕΤ

05.45 **Πρώτη γραμμή.** Ενημερωτική εκπομπή.
10.00 **Ειδήσεις**
10.10 **Καθημερινά.** Ενημερωτική εκπομπή με τον Κωνσταντίνο Ζούλα και την Πηνελόπη Κατσάτου.
12.00 **Ειδήσεις**
13.00 **"P-R".** Καθημερινό μαγκαζίνο με τη Ρίκα Βαγιάννη και τη Λένα Αρώνη.
15.00 **Ειδήσεις**
16.00 **Ατίθασα νιάτα.** Νεανική σειρά.
17.00 **Ηρθε η ώρα σας.** Παρουσιάζει η Φωτεινή Πιπιλή.
18.00 **Ειδήσεις**
18.30 **Ελληνική ταινία.** «Ο καλός μας άγγελος» Κωμωδία. Παίζουν: Μίμης Φωτόπουλος, Ρίκα Διαλυνά
20.00 **Ειδήσεις**
21.00 **Pre game.** Αθλητική εκπομπή.
22.00 **Ελλάδα-Μεξικό.** Αγώνας ποδοσφαίρου. Απευθείας μετάδοση.
23.45 **Confederation cup.** Αθλητική εκπομπή.
01.30 **Ιαπωνία - Βραζιλία**

ΕΤ3

07.30 **Τα δελφινάκια και οι φίλοι τους**
08.00 **Η ομάδα των αριθμών**
08.30 **Ζω στην Ευρώπη**
09.00 **Πρωινό πρόγραμμα.** Ενημερωτική εκπομπή.
11.00 **Μάμα μία**
12.30 **Design** (Ε)
13.00 **Ειδήσεις**
14.30 **Με μια τρίτη ματιά.** Ενημερωτική εκπομπή με τον Κώστα Μπλιάτκα.
16.00 **Ειδήσεις**
16.20 **Εκτη αίσθηση**
16.30 **Νηστικό αρκούδι**
16.40 **Z & K.** Νεανική ψυχαγωγική εκπομπή.
18.00 **Ο κόσμος των σπορ**
19.00 **Ειδήσεις**
20.15 **Μακρινές φιλίες**
20.30 **Τα πάντα ρει**
21.00 **Πολιτισμός στην 3**
22.00 **Ξένη ταινία.** «Ολι, ο τρομπετίστας». Οικογενειακή
24.00 **Ειδήσεις**
00.30 **Εκτός συνόρων** (Ε)
01.00 **Επί τροχών** (Ε)
01.30 **Ρεμπέτικη ιστορία-Μέρος Δ'**
02.30 **Με μια τρίτη ματιά** (Ε)
04.00 **Πρωινό πανόραμα** (Ε)

FILMNET

05.30 **Ξένη ταινία.** «Η απόδραση». Θρίλερ.
07.00 **Ξένη ταινία.** «Garage days». Μουσική κωμωδία.
08.45 **E! Entertainment**
09.35 **Ξένη ταινία.** «Ανασαίνω». Ψυχολογικό δράμα.
11.15 **Ξένη ταινία.** «Εγώ ο κατάσκοπος». Κωμική περιπέτεια. Παίζουν: Εντι Μέρφι, Οουεν Γουίλσον
12.55 **Ξένη ταινία.** «Θεόσταλτος». Θρίλερ.
14.40 **Ξένη ταινία.** «18 χρόνια μετά»
16.15 **Ξένη ταινία.** «Το σπίτι της...τρελής». Κωμωδία.
18.05 **Ξένη ταινία.** «Ανήθικη πρόταση»
20.10 **Ξένη ταινία.** «Οι μαχητές των δρόμων 2»
22.00 **Ξένη ταινία.** «Ο θρύλος» Επική περιπέτεια. Παίζουν: Μ. Λ. Πιγιάπος, Σορούνγιου Γουόνγκράτσανγκ. Τζον Ανφόν
00.25 **Ξένη ταινία.** «29 φοίνικες»
02.40 **Ξένη ταινία.** «Αμαρτωλές επιθυμίες»
04.30 **Ξένη ταινία.** «Στρατιώτες του σύμπαντος 2»

ALTER

06.15 **Παιδικό πρόγραμμα**
11.00 **Ειδήσεις**
11.30 **Καθαρές κουβέντες.**
12.25 **Τρώω υγιεινά.** Ενημερωτική εκπομπή.
13.00 **Ειδήσεις.**
13.45 **Top secret.** Με την Ντέσσυ Κουβελογιάννη.
16.15 **Ειδήσεις**
16.20 **Ελληνική ταινία.** «Το πρόσωπο της ημέρας». Κωμωδία.
18.15 **Top secret τελευταία έκδοση**
18.45 **Το πρώτο θέμα**
19.00 **Ειδήσεις**
20.00 **Η φωνή του πολίτη**
21.00 **Ελληνική ταινία.** «Αχ! και να 'μουν άντρας». Κωμωδία
22.55 **Auto Alter**
23.00 **Αϋπνίες με την Αννίτα Πάνια.** Ψυχαγωγική εκπομπή.
01.30 **Sex and the city**
02.00 **Aprhodisia**

MEGA

05.45 **Από νωρίς.** Ενημερωτική εκπομπή με τη Μάρω Λεονάρδου.
06.45 **Πρωινό MEGA.** Ενημερωτική εκπομπή.
08.00 **Κοινωνία ώρα 8.** Ενημερωτική εκπομπή.
10.00 **Τα μυστικά της Βέφας.** Εκπομπή μαγειρικής με τη Βέφα Αλεξιάδου.
11.00 **Ομορφος κόσμος το πρωί.** Πρωινό μαγκαζίνο με τον Γρηγόρη Αρναούτογλου.
14.00 **Ειδήσεις**
15.00 **Δύο ξένοι** (Ε) Κωμική σειρά.
16.30 **Δέκα λεπτά κήρυγμα** (Ε)
17.30 **Ματιές στα γεγονότα**
17.40 **Απαγορευμένη αγάπη** Ελληνική κοινωνική-δραματική σειρά.
18.20 **Φιλοδοξίες.** Ελληνική κοινωνική-δραματική σειρά.
19.00 **Βέρα στο δεξί.** Κοινωνική σειρά.
20.00 **Κεντρικό δελτίο ειδήσεων**
21.00 **Ξένη ταινία.** «Το ζευγάρι της χρονιάς». Κωμωδία. Παίζουν: Τζούλια Ρόμπερτς, Τζον Κούζακ
23.10 **Εμπόλεμη ζώνη.** Ενημερωτική εκπομπή.
00.25 **Ειδήσεις**
00.40 **Ξένη ταινία.** «Στα δίκτυα του δολοφόνου»
02.40 **Τηλεμάρκετινγκ**

ANT1

05.40 **Καλημέρα με τον ANT1.** Με τον Γιώργο Βλαβιανό και τον Γιώργο Καραμέρο.
06.50 **Καλημέρα Ελλάδα.** Με τον Γιώργο Παπαδάκη.
10.00 **Πρωινός καφές.** Με την Ελένη Μενεγάκη.
13.00 **Τα νέα του Αντ-1**
14.00 **Αποκάλυψη ...τώρα!**
16.00 **Άκρως οικογενειακόν.**
16.50 **Super game**
17.00 **Κωνσταντίνου και Ελένης** (Ε)
17.55 **Ανάλυσέ το.**
18.00 **Τα νέα του Ant1 σε 5'. Ειδήσεις στη νοηματική γλώσσα.**
18.15 **Super game.**
18.20 **Καλημέρα ζωή.** Καθημερινή κοινωνική σειρά.
19.15 **Η λάμψη.** Καθημερινή κοινωνική σειρά.
20.00 **Τα νέα του ANT1**
21.00 **Ξένη ταινία.** «Air force one». Περιπέτεια. Παίζουν: Χάρισον Φορντ, Γκάρι Ολντμαν
23.45 **24.** Περιπετειώδης σειρά μυστηρίου.
00.45 **Νυχτερινές ειδήσεις**
01.15 **Οικογένεια Χιούλεϊ.** Κωμική σειρά
01.50 **Κατά λάθος λυκάνθρωπος**
02.30 **Παράξενες ιστορίες.**
03.10 **Τηλεμάρκετινγκ**
04.00 **Στον κόσμο των άγριων ζώων**

alpha

05.40 **Καινούργια ημέρα.** Με τη Ρίτσα Μπιζόγλη.
06.45 **Καλημέρα σας.** Με τον Γιώργο Αυτιά
10.00 **Πρωινό Κους-Κους.** Με τους Κατερίνα Καραβάτσου, Δημήτρη Σαράντο και Κλεοπάτρα Πατλάκη.
13.00 **Κρυφά πάθη.** Αισθηματική σειρά.
14.00 **Ειδήσεις**
15.00 **Με την καλή έννοια...' βέβαια.** Ψυχαγωγικό μαγκαζίνο.
16.00 **Αυτό που θέλουν οι γυναίκες.** Με τον Ανδρέα Μικρούτσικο.
17.50 **Ειδήσεις στη νοηματική γλώσσα**
18.00 **Μυστικά και λάθη.** (Ε)
19.00 **Αρχιπέλαγος** (Ε)
20.00 **Ειδήσεις**
21.00 **Εχεις γράμμα...** Με τη Βίκη Χατζηβασιλείου
23.00 **10η εντολή** Αστυνομική σειρά.
23.00 **Dream show**
24.00 **Talk show.** Με τον Μανόλη Καψή.
01.15 **Ειδήσεις**
01.30 **Το καφενείο των φιλάθλων.** Αθλητική εκπομπή με τον Γιώργο Γεωργίου
03.30 **Τηλεαγορές**
03.45 **Πρωινό κους - κους** (Ε)

STAR

06.00 **Παιδικό πρόγραμμα**
11.30 **Μελίτα, το φλογερό κορίτσι.** Αισθηματική σειρά.
13.00 **Ειδήσεις**
14.00 **Super star.** Ενημερωτική - ψυχαγωγική εκπομπή με τη Χριστίνα Λαμπίρη.
16.30 **Ειδήσεις στη νοηματική**
16.45 **Η Μαριάνα της νύχτας.** Αισθηματική σειρά.
17.45 **Χουάνα η παρθένα.** Αισθηματική σειρά.
18.45 **Ζίνα** (Ε) Ξένη σειρά.
19.45 **Ειδήσεις**
21.00 **Ελληνική ταινία.** «Ο μπλοφατζής». Κωμωδία.
23.10 **100% κωμωδία**
24.00 **Ξένη ταινία.** «Γεννημένος εγκληματίας». Περιπέτεια.
01.45 **Νόμος και τάξη:** Αστυνομικές ιστορίες.
02.45 **Ειδήσεις**
03.00 **Ξένη ταινία.** «Στο μυαλό του Τζον Μάλκοβιτς». Κωμωδία φαντασίας.
05.00 **Αστέρια στο πεντάγραμμο**

SUPER SPORTS

17.00 **Μηχανοκίνητα**
18.00 **Μπάσκετ**
20.00 **Μπάσκετ**
20.30 **Champions zone.**
21.30 **Wimblendon highlights**
24.00 **Οποιος αντέξει.** Αθλητική εκπομπή.
02.00 **Μπάσκετ**
04.00 **Ιπποδρομίες**

ΜΝΗΜΟΣΥΝΑ

Την 23η μηνός Ιουνίου ημέρα Πέμπτη και ώρα 8.30 π.μ. εις τον Ιερό Ναό Αγίας Ειρήνης Ορφανοτροφείου Θηλέων, τελούμε 9μηνο μνημόσυνο υπέρ αναπαύσεως της ψυχής της λατρευτής μας μητέρας, γιαγιάς, αδελφής και θείας

ΕΙΡΗΝΗΣ ΚΡΗΤΙΚΟΥ

Τα παιδιά: Κική, Αννα-Μιχάλης Κατσιμπρής
Τα εγγόνια: Μερκούρης, Νινέτα
Τ' αδέλφια, τ' ανίψια και οι λοιποί συγγενείς.

MZT210607



Την 23η μηνός Ιουνίου ημέρα Πέμπτη και ώρα 6 μ.μ. εις τον Ιερό Ναό Αγίου Γεωργίου Πλατανίων, τελούμε 40ήμερο μνημόσυνο υπέρ αναπαύσεως της ψυχής του λατρευτού μας υιού, αδελφού, εγγονού και ανιψιού κι εξαδέλφου

ΚΑΒΑΛΟΥ-ΛΕΥΤΕΡΗ ΠΑΣΧΑΛΗ

Οι γονείς: Μαριέτα-Κοσμάς
Η αδελφή: Γιούλα
Οι παππούδες: Μανώλης, Πασχάλης
Οι γιαγιάδες: Παναγιούλα, Σταυρούλα
Οι θείοι, τα εξαδέλφια και οι λοιποί συγγενείς.

MZT210612



Την 23η μηνός Ιουνίου ημέρα Πέμπτη και ώρα 8 π.μ. εις τον Ιερό Ναό Αγίου Γεωργίου Κάτω, τελούμε ετήσιο μνημόσυνο υπέρ αναπαύσεως της ψυχής της λατρευτής μας συζύγου, θυγατέρας, μητέρας και αδελφής

ΕΛΙΖΑΣ ΚΟΛΙΑ

Ο σύζυγος, η μητέρα, τα παιδιά, τ' αδέλφια και οι λοιποί συγγενείς.

MZT210606



Την 23η μηνός Ιουνίου ημέρα Πέμπτη και ώρα 8.30 π.μ. εις τον Ιερό Ναό Αγίου Νικολάου Ρόδου, τελούμε 40ήμερο μνημόσυνο υπέρ αναπαύσεως της ψυχής της λατρευτής μας μητέρας, γιαγιάς, αδελφής και θείας

ΕΥΑΓΓΕΛΙΑΣ ΜΠΑΛΗ
το γένος Μοντιάδη Νικολάου

Τα παιδιά: Σταματία-Εμμανουήλ Σταματάκης
Τα εγγόνια, τα δισέγγονα, τ' αδέλφια και οι λοιποί συγγενείς.

MZT160608



Την 24η μηνός Ιουνίου ημέρα Παρασκευή και ώρα 8.30 π.μ. εις τον Ιερό Ναό Αγίας Ειρήνης Ορφανοτροφείου Θηλέων, τελούμε 2ετές μνημόσυνο υπέρ αναπαύσεως της ψυχής του λατρευτού μας συζύγου, πατέρα, παππού, αδελφού και θείου

ΧΡΗΣΤΟΥ ΒΑΣΟΥΚΟΥ

Η σύζυγος: Αντωνία
Τα παιδιά: Αντώνης-Μαρία Σταδιάτη, Φώτιος-Στεφανία Φώτενα, Στέφανος-Αννα Βασούκου
Οι αδελφές: Δώρα, Ντίνα
Τα εγγόνια, τ' ανίψια και οι λοιποί συγγενείς.

MZT200603



Την 24η μηνός Ιουνίου ημέρα Παρασκευή και ώρα 8 π.μ. εις τον Ιερό Ναό Αγίας Ειρήνης Ορφανοτροφείου Θηλέων, τελούμε 9μηνο μνημόσυνο υπέρ αναπαύσεως της ψυχής της λατρευτής μας νονάς

ΑΣΗΜΙΝΑΣ ΠΕΡΔΙΚΑΚΗ

Τα βαπτιστικά: Μιχάλης-Μοσχούλα Βαγιανάκη

MZT200601(2)



Την 24η μηνός Ιουνίου ημέρα Παρασκευή και ώρα 8.30 π.μ. εις τον Ιερό Ναό Αγίου Δημητρίου (παλαιό νεκροταφείο), τελούμε 40ήμερο μνημόσυνο υπέρ αναπαύσεως της ψυχής του πολυαγαπημένου μας συζύγου, πατέρα και παππού

ΒΑΣΙΛΕΙΟΥ ΦΩΤΑΡΑ

Η σύζυγος: Περσεφόνη
Τα παιδιά: Κώστας-Ερρίκα, Σπύρος-Γραμματική, Γεώργιος-Μαρία, Πουλχερία
Τα εγγόνια, τ' ανίψια και οι λοιποί συγγενείς.

MZT210634



Την 26η μηνός Ιουνίου ημέρα Κυριακή και ώρα 8.30 π.μ. εις τον Ιερό Ναό Ταξιαρχών Νεκροταφείου Ρόδου, τελούμε 3μηνο μνημόσυνο υπέρ αναπαύσεως της ψυχής του λατρευτού μας πατέρα, παππού, αδελφού και θείου

ΓΕΩΡΓΙΟΥ ΚΑΛΑΪΤΖΗ

Τα παιδιά: Νίκος-Χρυσούλα, Αναστασία-Μανόλης, Μαριάννα-Βασίλης, Νεκταρία-Κώστας
Τα εγγόνια, τ' αδέλφια, τ' ανίψια και οι λοιποί συγγενείς.

MXP12550

ΔΙΕΥΘΥΝΣΗ ΔΑΣΩΝ ΔΩΔΕΚΑΝΗΣΟΥ

ΑΝΑΚΟΙΝΩΣΗ

Γνωστοποιείται κατά το άρθρο 14 του Ν. 998/79, η αποστολή για δημοσίευση στον Δήμο Ιαλυσού, της αριθμ. Πρωτ. 2981/08-06-2005 πράξης χαρακτηρισμού έκτασης που εκδόθηκε από τον Δ/ντή Δασών Δωδ/σου. Η Κ.Μ. 691Β γαιών Ιαλυσού, εμβαδού 4015 τ.μ. χαρακτηρίζεται ως γεωργική έκταση.

Ο Δ/ντής Δασών Δωδ/νήσου
Κοντίτσης Φίλιππος
Δασολόγος με βαθμό Δ/ντή

MZT210636

ΔΙΕΥΘΥΝΣΗ ΔΑΣΩΝ ΔΩΔΕΚΑΝΗΣΟΥ

ΑΝΑΚΟΙΝΩΣΗ

Γνωστοποιείται κατά το άρθρο 14 του Ν. 998/79, η αποστολή για ανάρτηση στον Δήμο Λινδίων, της αριθμ. 3136/14-06-05 πράξης χαρακτηρισμού έκτασης που εκδόθηκε από τον Δ/ντή Δασών Δωδ/σου. Η Κ.Μ. 123 γαιών Λάρδου, εμβαδού 4004 τ.μ. χαρακτηρίζεται ως γεωργική έκταση.

Ο Δ/ντής Δασών Δωδ/σου
Φίλιππος Κοντίτσης
Δασολόγος με βαθμό Δ/ντή

MZT210637

ΔΙΕΥΘΥΝΣΗ ΔΑΣΩΝ ΔΩΔΕΚΑΝΗΣΟΥ

ΑΝΑΚΟΙΝΩΣΗ

Γνωστοποιείται κατά το άρθρο 14 του Ν. 998/79, η αποστολή για ανάρτηση στον Δήμο Καλλιθέας, της αριθμ. 7496/04/16-02-2005 Πράξης χαρακτηρισμού έκτασης που εκδόθηκε από την Δ/νση Δασών Δωδ/σου. Η Κ.Μ. 1004 γαιών Κοσκινού χαρακτηρίζεται ως γεωργική έκταση (άρθ. 3 παρ. 6α του Ν. 998/79 όπως ισχύει σήμερα).

Ο Δ/ντής Δασών Δωδ/σου
Φίλιππος Κοντίτσης
Δασολόγος με βαθμό Δ/ντή

MZT210638

ΕΛΛΗΝΙΚΗ ΔΗΜΟΚΡΑΤΙΑ
ΠΕΡΙΦΕΡΕΙΑ ΝΟΤΙΟΥ ΑΙΓΑΙΟΥ
ΝΟΜΟΣ ΔΩΔΕΚΑΝΗΣΟΥ
ΔΗΜΟΣ ΛΙΝΔΙΩΝ

Λίνδος, 17/06/2005
Α.Π. 4897

ΕΠΑΝΑΛΗΠΤΙΚΗ ΔΙΑΚΗΡΥΞΗ

Ο Δήμαρχος Λινδίων

ύστερα από την 28/2005 απόφαση της Δημαρχιακής Επιτροπής Λινδίων, που νομιμοποιήθηκε με το υπ' αριθ. 160+140/10-6-2005 έγγραφο-πρακτικό 11/6-6-2005 της Επιτροπής του άρθρου 7 του Ν. 2839/00 Ν. Δωδ/σου,

διακηρύσσει ότι:

Εκτίθεται σε διαγωνισμό με φανερή πλειοδοτική δημοπρασία η εκμίσθωση των παραλιακών χώρων Δήμου Λινδίων για την τοποθέτηση ομπρελών στις θέσεις:

ΔΗΜΟΤΙΚΟ ΔΙΑΜΕΡΙΣΜΑ ΡΟΔΟΥ
Λοθιάρικα (1 πόστο)
Κατσούνι (1 πόστο)

1) Η δημοπρασία εκμίσθωσης θα είναι φανερή και θα γίνει στο Δημοτικό Κατάστημα την 07-07-2005, ημέρα Πέμπτη και ώρα από 10 π.μ. έως 11 π.μ., ενώπιον της αρμόδιας επιτροπής Δημοπρασιών.
2) Η εκμίσθωση των χώρων θα είναι για 2 έτη δηλαδή για την χρονική περίοδο 2005-2006.
3) Οι προτιθέμενοι να συμμετάσχουν στην Δημοπρασία, για να γίνουν δεκτοί σε αυτή, θα πρέπει να είναι δημότες του Δήμου Λινδίων (πιστοποιητικό εγγραφής στα δημοτολόγια) και να προσκομίσουν: α) Γραμμάτιο του Ταμείου Παρακαταθηκών και Δανείων ή εγγυητική επιστολή αναγνωρισμένης Τράπεζας από το Κράτος ύψους ίσου προς ένα δέκατο (1/10) του οριζομένου στη διακήρυξη ελάχιστου ορίου πρώτης προσφοράς, β) Βεβαίωση περί μη οφειλής προς το Δήμο, για ποσά που να προέρχονται από προηγούμενες πλειοδοτικές δημοπρασίες ή από την απευθείας παραχώρηση χωρίς πλειοδοτική δημοπρασία, γ) Φορολογική Ενημερότητα για χρέη προς το Δημόσιο.
4) Καθορίζονται οι τιμές εκκίνησης της δημοπρασίας ως εξής:

ΔΗΜΟΤΙΚΟ ΔΙΑΜΕΡΙΣΜΑ ΛΑΡΔΟΥ

Α) Λοθιάρικα (1 πόστο)

Θέση-Πόστο	Τιμή εκκίνησης
2ο	1.900 ευρώ

Β) Κατσούνι (πόστο)

Θέση-Πόστο	Τιμή εκκίνησης
2ο	1.330 ευρώ

Περισσότερες πληροφορίες στα γραφεία του Δήμου Λινδίων κατά τις εργάσιμες ημέρες και ώρες.

Ο δήμαρχος
Γεώργιος Ν. Θαρρενός

ΔΙΕΥΘΥΝΣΗ ΔΑΣΩΝ ΔΩΔΕΚΑΝΗΣΟΥ

ΑΝΑΚΟΙΝΩΣΗ

Γνωστοποιείται κατά το άρθρο 14 του Ν. 998/79, και σύμφωνα με την αριθμ. 38/1-2-1999 γνωμοδότηση του Ν.Σ.Κ. η οποία μας κοινοποιήθηκε με την αριθμ. 88416/529/1-12-00 Εγκύλιο Διαταγή του Υπουργείου Γεωργίας, η αποστολή για ανάρτηση στον Δήμο Ροδίων της αριθμ. πρωτ. 258/19-01-1981 βεβαίωσης που εκδόθηκε από το Δ/ντή Δασών Δωδ/σου και αφορά την ΚΜ 335 γαιών Ρόδου σύμφωνα με το οποίο: " Η Κ.Μ. 335 γαιών Ρόδου όπως απεικονίζεται στο από 1-10-1980 σχεδιάγραμμα του Κτηματολογίου Ρόδου, δεν αποτελεί δασική έκταση".

Ο Δ/ντής Δασών Δωδ/σου
Κοντίτσης Φίλιππος
Δασολόγος με βαθμό Δ/ντή

MZT21062

ΕΛΛΗΝΙΚΗ ΔΗΜΟΚΡΑΤΙΑ
ΥΠΟΥΡΓΕΙΟ ΥΓΕΙΑΣ & ΚΟΙΝΩΝΙΚΗΣ ΑΛΛΗΛΕΓΓΥΗΣ
Β' Δ.Υ.ΠΕ. ΝΟΤΙΟΥ ΑΙΓΑΙΟΥ

Ρόδος, 21/06/2005

ΠΕΡΙΛΗΨΗ ΠΡΟΚΗΡΥΞΗΣ

Η Β' Διοικητική Υγειονομική Περιφέρεια Νοτίου Αιγαίου (Β' Δ.Υ.ΠΕ. Ν. Αιγαίου) μετά την 2/15.6.2005 απόφαση του Διοικητικού Συμβουλίου, προκηρύσσει πρόχειρο μειοδοτικό διαγωνισμό για την ανάθεση του έργου της καθαριότητας της υπηρεσίας της, που στεγάζεται στο κτιριακό συγκρότημα του παλαιού Νοσοκομείου Ρόδου (εξωτερικά ιατρεία), ετήσιου προϋπολογισμού μέχρι 8.500,00 ευρώ (συμπεριλαμβανομένου του ΦΠΑ).
Οι ενδιαφερόμενοι θα πρέπει να καταθέσουν προσφορά στο πρωτόκολλο της Β' Δ.Υ.ΠΕ. Ν. Αιγαίου (οδός Παπαλουκά, Εξωτερικά Ιατρεία παλαιού Νοσοκομείου Ρόδου), το αργότερο μέχρι την Δευτέρα 4/7/2005 (ώρα 12η μεσημβρινή), ημέρα διενέργειας του διαγωνισμού.
Πληροφορίες για όσους ενδιαφέρονται να λάβουν μέρος στο διαγωνισμό θα δίδονται στο τηλέφωνο 22410-43641 (κ. Κουμνάκη).
Η προκήρυξη θα διατίθεται από την Διεύθυνση Οικονομικής Οργάνωσης & Υποστήριξης της Β' Δ.Υ.ΠΕ. Ν. Αιγαίου κατά τις εργάσιμες ώρες και ημέρες.

Ο αντιπρόεδρος
της Β' Δ.Υ.ΠΕ Νοτίου Αιγαίου
Καραμαρίτης Νικόλαος

ΕΥΧΑΡΙΣΤΗΡΙΟ

Στα πλαίσια της ενημέρωσης, σε συνεργασία της Β' Δ.Υ.Πε. Νοτίου Αιγαίου με την Αστυνομική Διεύθυνση Δωδ/σου, για την προμήθεια και συντήρηση των τροφίμων στις Μονάδες Κοινωνικής Φροντίδας του νησιού μας, ο "ΟΙΚΟΣ ΕΥΓΗΡΙΑΣ ΔΩΔ/ΣΟΥ" (ΧΑΡΑΛΑΜΠΕΙΟ ΓΗΡΟΚΟΜΕΙΟ) θέλει να εκφράσει δια του Τύπου τις ευχαριστίες του, στην Β' Δ.Υ.Πε Νοτίου Αιγαίου, στην Αστυνομική Διεύθυνση Δωδ/σου και προσωπικό στον αστυκτηνίατρο κ. Μιχάλη Ζεμπιλά για τις χρησιμότατες συμβουλές του.

Για την Επιτροπή Διοίκησης
Ο πρόεδρος
Αντώνης Κωστάκης

ΣΥΛΛΟΓΟΣ ΠΡΩΗΝ ΜΑΘΗΤΩΝ ΑΜΑΡΑΝΤΕΙΟΥ ΣΧΟΛΗΣ

ΠΡΟΣΚΛΗΣΗ

Ο Σύλλογος Πρώην Μαθητών της Αμαραντείου Σχολής σας καλεί στην εκδήλωση προς τιμήν του Σεβασμιωτάτου Μητροπολίτου Λέρου-Καλύμνου-Αστυπάλαιας

κ.κ. ΠΑΪΣΙΟΥ ΑΡΑΒΑΝΤΙΝΟΥ

που θα γίνει την Τετάρτη 22 Ιουνίου 2005, στις 8.30 μ.μ. στο ξενοδοχείο "Ρόδος Πάλλας".

Το Διοικητικό Συμβούλιο

ΜΑΠ34(Β)

ΚΑΘΗΜΕΡΙΝΑ ΟΛΑ ΤΑ ΝΕΑ ΤΗΣ ΔΩΔΕΚΑΝΗΣΟΥ ΣΤΟ INTERNET
www.rodiaki.gr

ΕΛΛΗΝΙΚΗ ΔΗΜΟΚΡΑΤΙΑ
ΠΕΡΙΦΕΡΕΙΑ Ν. ΑΙΓΑΙΟΥ
ΝΟΜΟΣ ΔΩΔ/ΣΟΥ
ΔΗΜΟΣ ΑΡΧΑΓΓΕΛΟΥ

ΠΕΡΙΛΗΨΗ ΔΙΑΚΗΡΥΞΗΣ ΕΠΑΝΑΛΗΠΤΙΚΗΣ ΔΗΜΟΠΡΑΣΙΑΣ

Ο δήμαρχος Αρχαγγέλου επαναπροκηρύσσει (σύμφωνα με την υπ' αριθμ. 66/15-4-05 απόφαση Δημαρχιακής Επιτροπής με την οποία δεν εγκρίθηκε το αποτέλεσμα του από 17/3/05 διεξαχθέντος διαγωνισμού καθότι η προσφερόμενη μέση έκπτωση 3% -του τελικού μειοδότη- κρίθηκε μη ικανοποιητική για τον δήμο) Δημόσιο Ανοικτό Μειοδοτικό Διαγωνισμό με το σύστημα Δημοπρασίας, **"προσφορά με επί μέρους ποσοστά έκπτωσης και έλεγχο ομαλότητας"** (άρθρο 7 του ΠΔ 609/85) για την ανάδειξη αναδόχου εκτέλεσης του έργου: **"Κατασκευή γηπέδου μίνι ποδοσφαίρου 5Χ5 στο Χαράκι",** προϋπ. **126.560,00 ευρώ** (με πρόβλεψη αναθεώρησης και ΦΠΑ).

Για την δημοπράτηση του έργου, την εκτέλεση της σύμβασης και την κατασκευή του ισχύουν οι διατάξεις, όπως έχουν τροποποιηθεί και συμπληρωθεί και ισχύουν σήμερα, των Νόμων 1418/84, 2229/94, 2308/95, 2338/95, 2372/96, 2940/01, 3021/02, 3212/03, το Ν. 3263/04 και το Ν. 3310/05 των προεδρικών διαταγμάτων 609/85 και 472/85 όπως ισχύουν μετά την τροποποίησή τους από τα ΠΔ 368/94, 285/97, 402/96, 210/97, 218/99, το ΠΔ 171/1987 "Οργανα που αποφασίζουν ή γνωμοδοτούν και ειδικές ρυθμίσεις σε θέματα έργων που εκτελούνται από τους ΟΤΑ και άλλες σχετικές διατάξεις", καθώς επίσης και τις σχετικές Υπουργικές αποφάσεις και εγκυκλίους που έχουν εκδοθεί σε εφαρμογή τους και οποιαδήποτε τροποποίηση ή συμπλήρωση πιθανόν να υπάρξει στην προαναφερθείσα νομοθεσία μέχρι την ημερομηνία δημοσίευσης της παρούσας.

- Ο διαγωνισμός θα διεξαχθεί στις **18 Ιουλίου** του έτους **2005,** ημέρα **Δευτέρα,** στα γραφεία της Τεχνικής Υπηρεσίας στο Δημοτικό κατάστημα Αρχαγγέλου από την αρμόδια επιτροπή, με ώρα λήξης παραλαβής των προσφορών την 10η πρωινή. Αν για οποιοδήποτε σοβαρό λόγο δεν διεξαχθεί η δημοπρασία την 18/7/05 τότε θα διενεργηθεί την 25η Ιουλίου του έτους 2005 ημέρα Δευτέρα με ώρα λήξης την 10η πρωινή.
- Στην δημοπρασία γίνονται δεκτές εργοληπτικές επιχειρήσεις:

α) Ελληνικές ή αλλοδαπές από χώρες μέλη της Ε.Ε. και του ΕΟΧ εγγεγραμμένες στο ΜΕΕΠ: **για έργα κατηγορίας οικοδομικά.**
1) Α1 τάξης έως 1ης τάξης εκτός Νομού.
2) Α1 τάξης έως 2ης με έδρα το νομό ή αν αυτός είναι δηλωμένος ως δεύτερος και αναφέρεται στην βεβαίωση εγγραφής.
και για έργα κατηγορίας Η/Μ
1) Α1 τάξης έως 1ης τάξη ανεξαρτήτως Νομού.

β) Κοινοπραξίες εργοληπτικών επιχειρήσεων των παραπάνω περιπτώσεων.

- Η προθεσμία για την περαίωση του έργου ορίζεται σε ενενήντα (90) ημερολογιακές ημέρες.
- Η εγγύηση για την συμμετοχή στη δημοπρασία ορίζεται σε 2% επί του προϋπολογισμού της μελέτης (χωρίς αναθεώρηση & ΦΠΑ) δηλ. **2.224,00 ευρώ** και βεβαιώνεται με την προσκόμιση ισόποσου γραμματίου του Ταμείου Παρακαταθηκών και Δανείων ή εγγυητική επιστολή αναγνωρισμένης τράπεζας ή του ΤΣΜΕΔΕ.
- Το έργο χρηματοδοτείται από ίδιους πόρους του Δήμου.
- Σε περίπτωση τροποποίησης των ορίων των πτυχίων θα δύναται να συμμετέχουν στον διαγωνισμό οι προβλεπόμενες από τις ισχύουσες διατάξεις την ημέρα του διαγωνισμού επιχειρήσεις.
- Τον ανάδοχο του έργου βαρύνουν όλες οι νόμιμες κρατήσεις υπέρ του Δημοσίου, τρίτων, εισφορές ΙΚΑ κ.λπ. Ο ΦΠΑ βαρύνει τον κύριο του έργου.
- Οι δαπάνες δημοσίευσης της παρούσας βαρύνουν τον ανάδοχο του έργου.

Το σφραγισμένο έντυπο Οικονομικής προσφοράς, το οποίο θα συμπληρώσουν οι διαγωνιζόμενοι για την προσφορά τους, το πλήρες κείμενο της διακήρυξης καθώς και τα τεύχη δημοπράτησης χορηγούνται όλες τις εργάσιμες ημέρες και ώρες στα γραφεία της Τεχνικής Υπηρεσίας του Δήμου Αρχαγγέλου, μέχρι 13/7/05, δύο εργάσιμες ημέρες πριν από την ημέρα υποβολής των προσφορών (χωρίς να προσμετράτε η ημέρα του διαγωνισμού) με την καταβολή ποσού 10 ευρώ.

Αρχάγγελος, 21/6/2005

Ο δήμαρχος
Αλέξανδρος Παν. Παπουράς

Στην αίθουσα "Γ. Καραγιάννης" του ΕΒΕΔ

Το Σάββατο η συνέλευση της Τράπεζας Δωδ/σου

Μεταξύ των θεμάτων ο απολογισμός της διοίκησης

Το προσεχές Σάββατο 25 Ιουνίου 2005 και ώρα 09.30, θα συγκληθεί οριστικά η 12η τακτική γενική συνέλευση της Συνεταιριστικής Τράπεζας Δωδεκανήσου, στην αίθουσα Γεώργιος Καραγιάννης του ΕΒΕΔ, Γρ. Λαμπράκη 8 στην Ρόδο.

Τα κύρια θέματα ημερησίας διάταξης της 12ης γενικής συνέλευσης είναι:

- Απολογισμός δ.σ. της διαχειριστικής περιόδο 01/01/2004-31/12/2004.
- Η έγκριση των Οικονομικών Καταστάσεων του έτους 2004.
- Η έγκριση προϋπολογισμού εσόδων-εξόδων της χρήσης 2005.
- Επικύρωση απόφασης για την συμμετοχή στην αύξηση του κεφαλαίου της Πανελλήνιας Τράπεζας.
- Κωδικοποίηση Καταστατικού Τράπεζας και μετατροπή άρθρων, και άλλα.

Δικαίωμα συμμετοχής στην γενική συνέλευση της Τράπεζας έχουν όλα τα μέλη της, αλλά μπορεί να παραβρεθεί και όποιος Δωδεκανήσιος έχει ενδιαφέρον για την πορεία και την δραστηριότητά της.

Επισημαίνεται ότι τα καθαρά κέρδη του Πιστωτικού Ιδρύματος ήταν και για το έτος 2004 ιδιαίτερα σημαντικά, καθώς ανήλθαν σε 1.659.244,05 ευρώ. Η σημαντική κερδοφορία της Τράπεζας και για το 2004 επιτρέπει στο δ.σ. να προτείνει στη γενική συνέλευση διανομή μερίσματος 3,28 ευρώ ανά μερίδα και για το 2004.

Εάν μάλιστα συνυπολογισθεί η ετήσια υπεραξία της συνεταιριστικής μερίδας, η συνολική καθαρή απόδοση για κάθε μέλος της Τράπεζας ανέρχεται στο 5,6% ποσοστό ιδιαίτερα ανταγωνιστικό και περίπου τετραπλάσιο από την μέση απόδοση των καταθέσεων ταμιευτηρίου σήμερα.

Επίσης αξίζει να σημειωθεί ότι η Συνεταιριστική Τράπεζας Δωδεκανήσου εγκαινίασε πριν από ένα περίπου μήνα το 15ο κατάστημά της στη Λέρο, το 9ο νησί στο οποίο έχει πλέον παρουσία, ενώ προχωρά με εντατικούς ρυθμούς στην μεταστέγαση τους καταστήματός της στην Κω καθώς και στον μεσοπρόθεσμο προγραμματισμό της εγκατάστασης και στα άλλα νησιά του Νομού όπου δεν έχει παρουσία.

ΤΗΝ ΕΒΔΟΜΑΔΑ ΠΟΥ ΠΕΡΑΣΕ

Ενας νεκρός και οκτώ τραυματίες ο απολογισμός

Ένας νεκρός, ένας σοβαρά και επτά ελαφρά τραυματίες είναι ο απολογισμός των θυμάτων της ασφάλτου, την προηγούμενη εβδομάδα από ένα θανατηφόρο, ένα σοβαρό και 5 ελαφρά τροχαία ατυχήματα αντίστοιχα. Σύμφωνα με τα στοιχεία της αστυνομίας, κυριότερα αίτια των ατυχημάτων αυτών ήταν, η υπερβολική ταχύτητα, αδέξιος χειρισμός, είσοδος στο αντίθετο ρεύμα της κυκλοφορίας, το αντικανονικό προσπέρασμα, καθώς και η παραβίαση της προτεραιότητας. Επίσης το ίδιο χρονικό διάστημα, δηλαδή από τις 13- 20 Ιουνίου, στο «στόχαστρο» των 29 κλιμακίων της αστυνομίας βρέθηκαν 446 άτομα, τα οποία ελέγχθηκαν για μέθη και σε 29 από αυτά βεβαιώθηκαν οι αντίστοιχες παραβάσεις, ενώ σε δύο περιπτώσεις ακολουθήθηκε η διαδικασία του αυτόφωρου. Έλεγχοι όμως διενεργήθηκαν την περασμένη εβδομάδα από 11 συνεργεία της αστυνομίας και για υπερβολική ταχύτητα, όπου σε 32 περιπτώσεις οι οδηγοί κλήθηκαν και πλήρωσαν τσουχτερά πρόστιμα, ενώ ένα άτομο οδηγήθηκε στο αυτόφωρο. Για την τρέχουσα εβδομάδα έχει οριστεί η παράβαση του ορίου ταχύτητας, ενώ την περασμένη εβδομάδα ήταν το αντικανονικό προσπέρασμα, για την οποία βεβαιώθηκαν συνολικά 15 παραβάσεις.

"Καίει" η εσωτερική πραγματικότητα!

Συνέχεια από τη σελ. 3

«καλά τι θέλουμε να πάμε σε αλλαγές όταν θα υπολειπόμαστε στις μετρήσεις» τονίζουν,- και αφετέρου στην αδυναμία του ΠΑΣΟΚ να «βγει από τ' αριστερά» και να εκφράσει εναλλακτική λύση. «Πρέπει να εκμεταλλευτούμε τα εσωκομματικά μαχαιρώματα του ΠΑΣΟΚ» τονίζουν ευθαρσώς.

4. Τη δεδομένη στιγμή οι εργατοπατέρες δεν απολαμβάνουν την ανοχή της κοινωνίας και ως εκ τούτου η οποιαδήποτε αντίσταση τους, για τη διατήρηση των κεκτημένων τους, θα είναι πολύ πιο χαλαρή από ότι ήταν στο παρελθόν.

ΟΙ ΕΠΙΦΥΛΑΚΤΙΚΟΙ. Η προσφάτως εμφανιζόμενη- μετά τις κοινωνικές αναταράξεις που προκαλεί το ασφαλιστικό των τραπεζών- άποψη των «επιφυλακτικών», στηρίζεται στο αξίωμα «α μην ανοίξουμε όλα τα μέτωπα τώρα, αλλά να αναμένουμε και να θέσουμε ένα σαφή χρονοδιάγραμμα κινήσεων». Μεταξύ των επιχειρημάτων τους...

1. Δεν είναι καλό για την κυβέρνηση, αλλά κυρίως για τον κοινωνικό ιστό η όξυνση και η ευθεία αντιπαράθεση», υποστηρίζουν οι θιασώτες των σταδιακών αλλαγών.

Τούτο εστί «να δούμε πρώτα πως θα πάει η αποδοχή με τις αλλαγές στον ΟΤΕ και στις τράπεζες και μετά προχωρούμε στις επόμενες κινήσεις».

2. «Αν σπάσουμε όλα τα αυγά τώρα θα είναι σαν λέμε όχι στον κοινωνικό διάλογο», τονίζουν χαρακτηριστικά.

Και σημειώνουν ότι καμία κυβέρνηση και πολύ περισσότερο αυτή του Κώστα Καραμανλή ο οποίος απολαμβάνει της σαφούς αποδοχής της κοινωνίας, δεν πρέπει να δείχνει ότι λειτουργεί αυταρχικά και με αλαζονεία.

3. Αν προχωρήσουν όλες οι αλλαγές άμεσα- εντός του θέρους- θα είναι σαν να επιχειρεί η κυβέρνηση, να πιάσει στον ύπνο τις κοινωνικές ομάδες που θίγονται από τις μεταρρυθμίσεις.

4. Είναι προτιμότερο να γίνονται μικρά, αλλά σταθερά βήματα, ώστε να αφήνει η κυβέρνηση περιθώριο στις ομάδες που θίγονται, να αφομοιώνουν τις αλλαγές.

Είναι προφανές, ότι και οι δυο διαμορφωθείσες τάσεις, έχουν ισχυρά επιχειρήματα.

Εν τούτοις το τελευταίο λόγο θα τον έχει ο Κώστας Καραμανλής. Αν πάντως λάβουμε υπόψη τα όσα επισήμως έχουν ειπωθεί το τελευταίο διάστημα, ο πρωθυπουργός φαίνεται να «κλείνει» υπέρ της άμεσης λύσης.

Δηλαδή οι διαρθρωτικές αλλαγές να προχωρήσουν όλες, εδώ και τώρα και δη εντός του θέρους.

Δεν είναι εξάλλου άσχετο και το γεγονός ότι ο πρωθυπουργός πολλάκις έχει τονίσει προς πάσα κατεύθυνση ότι δεν τον ενδιαφέρει το πολιτικό κόστος, παρά μόνο η ταχύτερη υλοποίηση των κυβερνητικών εξαγγελιών.

Ωστόσο δεν αποκλείεται αν οι πρώτες διαρθρωτικές αλλαγές- ειδικά αυτή με το ασφαλιστικό των τραπεζών δεν περάσει εύκολα- να υπάρξει μερική αναθεώρηση της κυβερνητικής στρατηγικής. Ως προς το χρόνο και όχι φυσικά ως προς την πραγματοποίηση των αλλαγών.

ΣΥΓΧΑΡΗΤΗΡΙΟ

Τα φιλαράκια της Χριστίνα και Παναγιώτης, ευχόμαστε στην **Κατερίνα Μητσινιώτη,** κάθε ευτυχία με την απόκτηση του μεταπτυχιακού τίτλου της στην ξενοδοχειακή και τουριστική διοίκηση από το THAMES VALLEY UNIVERSITY του Λονδίνου και πάντα επιτυχίες στη ζωή της.

Με πολύ αγάπη
Χριστίνα Παπαδοπούλου
και Παναγιώτης Μαυράκης

MAT001836

ΣΥΓΧΑΡΗΤΗΡΙΟ

Στην αγαπημένη μου φίλη **Κατερίνα Μητσινιώτη,** εύχομαι μεγάλες επιτυχίες με την απόκτηση του MASTER DEGREE IN HOSPITALITY MANAGEMENT από το Λονδίνο και καθε ευτυχία στη ζωή της.

Η φίλη της Μαρία

MAT001836

ΣΥΓΧΑΡΗΤΗΡΙΟ

Στον αγαπητό μας φίλο **ΜΙΧΑΗΛ ΚΟΓΚΑ** ο οποίος πέρασε με επιτυχία τις εξετάσεις και έλαβε το δίπλωμα της Σύνθεσης στη μουσική με βαθμό άριστα (9,75) παμψηφεί, θερμά, συγχαίρουμε. Του ευχόμαστε ολόψυχα να συνεχίσει την ήδη λαμπρή του πορεία στη μουσική με το ίδιο πάθος και αγάπη.

Σταυρή Μάρω
Μαγριπλής Σκεύος

MZT210617

ΕΥΧΑΡΙΣΤΗΡΙΟ

Ευχαριστούμε τον εξαίρετο επιστήμονα-ιατρό Ορθοπεδικό κ. **Αλέξανδρο Πουλλή,** για την ακριβή διάγνωσή του καθώς και για την όλη του συμπεριφορά στο θέμα υγείας που αντιμετώπισα.

Τις θερμές μου ευχαριστίες
ΙΣΜΕΤ ΧΑΤΖΗΛΟΥΜΑΝ

MXP12549

ΓΡΑΦΕΙΟ
ΙΔΙΩΤΙΚΩΝ ΕΡΕΥΝΩΝ
(ΝΤΕΤΕΚΤΙΒΣ)
ΑΝΑΛΑΜΒΑΝΟΥΜΕ
Υποθέσεις ανηλίκων,
οικογενειακές, προσωπικές κ.τλ.
ΔΙΑΘΕΤΟΥΜΕ ΤΑ ΠΛΕΟΝ
ΣΥΓΧΡΟΝΑ ΟΠΤΙΚΟΑΚΟΥΣΤΙΚΑ
ΣΥΣΤΗΜΑΤΑ
100% ΕΧΕΜΥΘΕΙΑ
ΡΩΜΗΣ 22 - ΡΟΔΙΝΙ
ΚΙΝ. 6946997967
MZT230412

ΝΤΕΤΕΚΤΙΒΣ
30 ΧΡΟΝΙΑ ΜΟΝΙΜΑ
ΚΑΙ ΣΤΗ ΡΟΔΟ
35354 - 28780
Π.Π. ΓΕΡΜΑΝΟΥ 6 (ΠΛ. ΦΩΚΙΑΛΗ)
Η ΛΥΣΗ!!!
ΣΕ ΚΑΘΕ ΣΑΣ ΠΡΟΒΛΗΜΑ
EXPRESS SECURITY
ΧΠΕΜΠ-16

SHIPPING COMPANY OF SYMI
Α.Ν.Ε.Σ.
ΑΝΩΝΥΜΗ ΝΑΥΤΙΛΙΑΚΗ ΕΤΑΙΡΕΙΑ ΣΥΜΗΣ

ΔΡΟΜΟΛΟΓΙΑ ΑΠΟ 1 ΙΟΥΝΙΟΥ ΕΩΣ 30 ΣΕΠΤΕΜΒΡΙΟΥ 2005

	Ε/Γ-Ο/Γ ΣΥΜΗ	Ε/Γ - Υ/Γ ΑΙΓΑΙ	Ε/Γ ΠΑΝΟΡΜΙΤΗΣ
Κάθε ΔΕΥΤΕΡΑ	09.00 ΡΟΔΟ-ΣΥΜΗ 14.00 ΣΥΜΗ-ΠΑΝΟΡΜ 16.00 ΠΑΝΟΡΜ-ΡΟΔΟ	13.00 ΡΟΔΟ-ΣΥΜΗ 16.00 ΣΥΜΗ-ΡΟΔΟ 19.15 ΡΟΔΟ-ΣΥΜΗ	07.30 ΣΥΜΗ-ΡΟΔΟ 10.30 ΡΟΔΟ-ΠΑΝΟΡΜ 12.30 ΠΑΝΟΡΜ-ΣΥΜΗ 17.00 ΣΥΜΗ-ΡΟΔΟ
Κάθε ΤΡΙΤΗ	09.00 ΡΟΔΟ-ΣΥΜΗ 14.00 ΣΥΜΗ-ΠΑΝΟΡΜ 16.00 ΠΑΝΟΡΜ-ΡΟΔΟ	07.30 ΣΥΜΗ-ΡΟΔΟ 08.45 ΡΟΔΟ-ΣΥΜΗ 10.00 ΣΥΜΗ-ΡΟΔΟ	10.30 ΡΟΔΟ-ΠΑΝΟΡΜ 12.30 ΠΑΝΟΡΜ-ΣΥΜΗ 17.00 ΣΥΜΗ-ΡΟΔΟ 18.30 ΡΟΔΟ-ΣΥΜΗ
Κάθε ΤΕΤΑΡΤΗ	09.00 ΡΟΔΟ-ΣΥΜΗ* 14.00 ΣΥΜΗ-ΠΑΝΟΡΜ* 16.00 ΠΑΝΟΡΜ-ΡΟΔΟ* 18.30 ΡΟΔΟ-ΣΥΜΗ *ΜΕ ΤΟ ΣΥΜΗ ΙΙ	08.45 ΡΟΔΟ-ΣΥΜΗ 10.00 ΣΥΜΗ-ΡΟΔΟ 14.30 ΡΟΔΟ-ΣΥΜΗ 17.00 ΣΥΜΗ-ΡΟΔΟ	08.00 ΣΥΜΗ-ΡΟΔΟ 10.30 ΡΟΔΟ-ΠΑΝΟΡΜ 12.30 ΠΑΝΟΡΜ-ΣΥΜΗ 17.00 ΣΥΜΗ-ΡΟΔΟ
Κάθε ΠΕΜΠΤΗ	06.00 ΣΥΜΗ-ΡΟΔΟ 09.00 ΡΟΔΟ-ΣΥΜΗ 14.00 ΣΥΜΗ-ΠΑΝΟΡΜ 16.00 ΠΑΝΟΡΜ-ΡΟΔΟ 18.30 ΡΟΔΟ-ΣΥΜΗ	08.45 ΡΟΔΟ-ΣΥΜΗ 10.00 ΣΥΜΗ-ΡΟΔΟ 14.30 ΡΟΔΟ-ΣΥΜΗ	10.30 ΡΟΔΟ-ΠΑΝΟΡΜ 12.30 ΠΑΝΟΡΜ-ΣΥΜΗ 17.00 ΣΥΜΗ-ΡΟΔΟ
Κάθε ΠΑΡΑΣΚ.	06.00 ΣΥΜΗ-ΡΟΔΟ 09.00 ΡΟΔΟ-ΣΥΜΗ 14.00 ΣΥΜΗ-ΠΑΝΟΡΜ 16.00 ΠΑΝΟΡΜ-ΡΟΔΟ 18.30 ΡΟΔΟ-ΣΥΜΗ	07.30 ΣΥΜΗ-ΡΟΔΟ 08.45 ΡΟΔΟ-ΣΥΜΗ 10.00 ΣΥΜΗ-ΡΟΔΟ 15.00 ΡΟΔΟ-ΣΥΜΗ 17.00 ΣΥΜΗ-ΡΟΔΟ	10.30 ΡΟΔΟ-ΠΑΝΟΡΜ 12.30 ΠΑΝΟΡΜ-ΣΥΜΗ 17.00 ΣΥΜΗ-ΡΟΔΟ
Κάθε ΣΑΒΒΑΤΟ	06.00 ΣΥΜΗ-ΡΟΔΟ 09.00 ΡΟΔΟ-ΣΥΜΗ 14.00 ΣΥΜΗ-ΠΑΝΟΡΜ 16.00 ΠΑΝΟΡΜ-ΡΟΔΟ 18.30 ΡΟΔΟ-ΣΥΜΗ	09.00 ΡΟΔΟ-ΣΥΜΗ 10.15 ΣΥΜΗ-ΝΤΑΤΣΑ 16.00 ΝΤΑΤΣΑ-ΣΥΜΗ 17.00 ΣΥΜΗ-ΡΟΔΟ 18.00 ΡΟΔΟ-ΣΥΜΗ	10.30 ΡΟΔΟ-ΠΑΝΟΡΜ 12.30 ΠΑΝΟΡΜ-ΣΥΜΗ 17.00 ΣΥΜΗ-ΡΟΔΟ
Κάθε ΚΥΡΙΑΚΗ	06.00 ΣΥΜΗ-ΡΟΔΟ 09.00 ΡΟΔΟ-ΠΑΝΟΡΜ 12.00 ΠΑΝΟΡΜ-ΣΥΜΗ 16.00 ΣΥΜΗ-ΡΟΔΟ	07.30 ΣΥΜΗ-ΡΟΔΟ 09.00 ΡΟΔΟ-ΣΥΜΗ* 17.00 ΣΥΜΗ-ΡΟΔΟ* *ΤΗΝ ΚΥΡΙΑΚΗ 5.6 ΑΝΕΚΤΕΛΕΣΤΑ	10.30 ΡΟΔΟ-ΣΥΜΗ 15.30 ΣΥΜΗ-ΠΑΝΟΡΜ 17.00 ΠΑΝΟΡΜ-ΡΟΔΟ 18.30 ΡΟΔΟ-ΣΥΜΗ

Τα δρομολόγια μπορούν να τροποποιηθούν λόγω εκτάκτων συγκοινωνιακών αναγκών ή καιρικών συνθηκών

Παρακαλούμε πριν ταξιδέψετε επικοινωνήστε με την Εταιρία:
www.anes.gr
Γραφείο ΣΥΜΗΣ Τηλ.: (22460) 71444 - Φαξ: (22460) 71373
Γραφείο ΡΟΔΟΥ Τηλ.: (22410) 37769 - Φαξ: (22410) 34493
ΧΠ285



Ρόδος: είχε και ως έτυχε...



Οι υπεύθυνοι του Τσίρκου που φιλοξενούμε στην πόλη μας, θεώρησαν πρέπον να την βρομίσουν οπτικά τοποθετώντας παράνομα τις διαφημιστικές πινακίδες τους όπου τους λάχαινε βολικό και ιδιαίτερα στους κυκλοφοριακούς κόμβους.

Και μεις είμαστε περίεργοι πώς θα αντιδράσουν οι κάθε λογής αρμόδιοι, από τους Δήμους μέχρι τη Νομαρχία, αφού οι *"διαφημίσεις"* του τσίρκου βρόμισαν όλο σχεδόν το νησί.

... Ή θα αδιαφορήσουν, θεωρώντας τιμή τους να γίνουν και αυτοί "τσιρκολάνοι";

... Ιππότες της Ρόδου ή του Σιθ;



Πέρυσι το ***"Ελληνικό Φεστιβάλ"***, που διαχειρίζεται το ***"Ηχος και Φως"***, είχε διακοσμήσει το πρόγραμμα των παραστάσεών του με ένα *"ιππότη"* που δεν είχε τίποτα να κάνει με τους Ιππότες του Τάγματος του Αγίου Ιωάννου, αφού έφερνε περισσότερο προς τους ιππότες της Κεντρικής Ευρώπης. Μάλιστα η ομοιότητά του με το άγαλμα του ***Καρλομάγνου*** ήταν κάτι περισσότερο από συμπτωματική.

Ομως και φέτος μάλλον ατύχησαν. Ο *"ιππότης"* του φυλλαδίου φέρει ένα ***"τετράγωνο"*** σταυρό και όχι τον ***"οκτάγωνο"*** των ***Ιπποτών της Ρόδου.***

... Οσον αφορά το κράνος που φέρει επί της κεφαλής του, μάλλον σαν "κρανούμπα" από τον ***"Πόλεμο των Αστρων"*** *μοιάζει και συγκεκριμένα των κακών μισθοφόρων της* ***"Αυτοκρατορίας των Σιθ"!***

Ο ιμιτασιόν Ιππότης του Τάγματος του Αγίου Ιωάννου της Ρόδου που "κοσμεί" το πρόγραμμα του "Ηχος και Φως".

Ως γνωστόν οι Ιππότες έφεραν ως διακριτικό σημάδι το οκτάγωνο σταυρό...

Και μια απορία: Την "κρανούμπα" του ιππότη από τον "Πόλεμο των Αστρων" την έχουν αντιγράψει;

(εκ)πολιτισμικά παίγνια

Ομαδική Εκθεση Φωτογραφίας

Πορτρέτα Μεγιστέων

... από το ΤΕΙ Φωτογραφίας Αθηνών

Δεν ταξιδεύουν μόνο οι Αθηναίοι στην *"άγονη"* γραμμή και τα απομακρυσμένα νησιά του Αιγαίου. Για πρώτη φορά έρχονται και οι *"ακρίτες"* στην πρωτεύουσα και μάλιστα όλοι μαζί. Ετσι 241 από τους 260 συνολικά κατοίκους του ***Καστελλορίζου*** εκτίθενται από την περασμένη Παρασκευή (17 Ιουνίου) και μέχρι τις 5 Ιουλίου στο Κέντρο Τεχνών του Δήμου Αθηναίων, ενώ τα φωτογραφικά πορτρέτα και οι συνεντεύξεις τους κοσμούν ένα πολυτελές λεύκωμα κι ένα ενδιαφέρον VCD που το συνοδεύει. Επίσης στην φωτογραφική έκθεση συνυπάρχουν παράλληλες προβολές ντοκιμαντέρ με τα παρασκήνια της φωτογράφισης και οπτικοακουστικού προγράμματος σε "video wall".



Για το θέμα αυτό γράφει η δημοσιογράφος ***Μαρία Τσιλιμίδου*** στον *"Κόσμο του Επενδυτή"*:

«Την "απόβαση" των Καστελλοριζιών στην Αθήνα *θα συνεχίσουν το επόμενο διάστημα οι εξίσου λιγοστοί κάτοικοι των Οθωνών (Κέρκυρα, Δύση), του Ορμένιου (Εβρος, Βορράς) και της Γαύδου (Κρήτη, Νότος). Οι "εθνοφύλακες" των τεσσάρων ακρότατων σημείων της ελληνικής επικράτειας έρχονται να μας θυμίσουν την ύπαρξή τους, να μας πουν τα προβλήματά τους, να μας γνωρίσουν τον τόπο τους και να μας εξηγήσουν τη σκληρή, για όλους εμάς, αλλά αδιαπραγμάτευτη για εκείνους επιλογή να "φυλάττουν Θερμοπύλες".*

Η ομαδική έκθεση φωτογραφίας με τίτλο "Ακρίτες Ι - Καστελλόριζο" *αποτελεί το πρώτο ολοκληρωμένο οδοιπορικό, που διοργάνωσαν η εταιρεία New Media Art και η Γενική Γραμματεία Νέας Γενιάς. Για μια εβδομάδα τον περασμένο Οκτώβριο, 26 τελειόφοιτοι και απόφοιτοι του ΤΕΙ Φωτογραφίας της Αθήνας - ηλικίας 22 έως 30 χρόνων - με επικεφαλής τον διευθυντή της New Media Art και καθηγητητή στο ΤΕΙ, Νίκο Αποστολόπουλο, εγκαταστάθηκαν στο Καστελόριζο. Οι κάτοικοι τους υποδέχθηκαν με απορία και διστακτικότητα. Λίγες ώρες μετά τους άνοιξαν διάπλατα τα σπίτια τους. Σε δεκάδες φιλμάκια αποτυπώθηκαν τα πρόσωπα, τα χαμόγελα, οι ελπίδες, οι ανησυχίες, η καθημερινότητά τους εν ολίγοις.*

Στόχος του προγράμματος *είναι αφενός η φωτογραφική τεκμηρίωση του τρόπου ζωής των ακριτών, αφετέρου η παροχή επαγγελματικών ευκαιριών σε νέους, ταλαντούχους δημιουργούς. «Η πρώτη μας σκέψη ήταν να παρουσιάσουμε αποκλειστικά τις συνεντεύξεις των κατοίκων μαζί με τα πορτρέτα τους», λέει ο κ. Αποστολόπουλος. «Στη συνέχεια, όμως, αποφασίσαμε να εμπλουτίσουμε τόσο την έκθεση όσο και το λεύκωμα και το VCD με στοιχεία από το ίδιο το Καστελλόριζο και εικόνες από τα πανέμορφα τοπία του. Συμπεριλαμβάνονται, δε, αφηγήσεις ηλικιωμένων, που αποκαλύπτουν πολλές άγνωστες πτυχές της μακρόχρονης ιστορίας του νησιού. Ενώ, εκτός από τους μόνιμους κατοίκους, απαθανατίσαμε και τους προσωρινούς μέτοικους».*

Ο αιωνόβιος ψαράς *που δεν έχει φύγει ποτέ από το Καστελόριζο, ο αυστηρός λιμενικός, το πεντάχρονο πιτσιρίκι που για παιχνίδι έχει έναν κουβά, ο νεαρός γιατρός που κάνει το αγροτικό του, ο πυροσβέστης και η νοικοκυρά, ο δάσκαλος και οι έφηβοι μαθητές του, που δεν βλέπουν την ώρα να εγκαταλείψουν το νησί, πολύτεκνες οικογένειες σε πλήρη παράταξη και μοναχικά ζευγάρια ηλικιωμένων είναι μερικοί μόνο από τους πρωταγωνιστές του οδοιπορικού.*

Οσοι επισκεφθείτε *το Κέντρο Τεχνών θα γνωρίσετε και τους υπόλοιπους, έναν προς έναν. Οι αίθουσες του σχολείου, το γραφικό λιμανάκι, οι αυλές των σπιτιών, τα γραφεία του Λιμενικού και της Αστυνομίας, οι στρατιωτικές εγκαταστάσεις, το μικροσκοπικό αεροδρόμιο, το κάστρο, ο φάρος κι ο μιναρές, προσέφεραν το κατάλληλο σκηνικό για τη φωτογράφιση, αλλά και το ιδανικό κίνητρο για να ταξιδέψουμε ως το ανατολικότερο άκρο της χώρας.*

«Ελπίζω τα πορτρέτα αυτά *ν' αποτελέσουν ένα παράθυρο επικοινωνίας των ακριτών, των ανθρώπων που εξακολουθούν να διατηρούν τα σύνορά της Ελλάδας απλωμένα, με όλους εμάς, τους κατοίκους των μεγάλων αστικών κέντρων», επισημαίνει η γενική γραμματέας Νέας γενιάς, Βάσω Κόλλια».*

Υ.Γ.: Το λεύκωμα και το VCD θα κυκλοφορήσουν αρχικά σε 2.000 αντίτυπα, εκ των οποίων τα 1.500 θα διαθέσει η Γενική Γραμματεία Νέας Γενιάς σε σχολεία όλης της Ελλάδας.

Δρομολόγια του Ταχύπλοου Καταμαράν "ΔΩΔΕΚΑΝΗΣΟΣ ΕΞΠΡΕΣ"

Από: 16 Ιουνίου 2005 έως 30 Ιουνίου 2005

DODEKANISOS SEA WAYS

Αναχωρίσεις από την Κολώνα (Θαλασσινή πύλη)

ΚΥΡΙΑΚΗ		
ΛΙΜΑΝΙ	ΑΦΙΞΗ	ΑΝΑΧ.
ΡΟΔΟΣ		08.30
ΣΥΜΗ	09.20	09.25
ΚΩΣ	11.00	11.10
ΚΑΛΥΜΝΟΣ	11.50	12.00
ΛΕΡΟΣ	12.50	12.55
ΛΕΙΨΟΙ	13.15	13.20
ΠΑΤΜΟΣ	13.40	13.45
ΛΕΡΟΣ	14.25	14.30
ΚΑΛΥΜΝΟΣ	15.20	15.30
ΚΩΣ	16.10	16.20
ΣΥΜΗ	17.45	17.50
ΡΟΔΟΣ	18.30	

ΔΕΥΤΕΡΑ		
ΛΙΜΑΝΙ	ΑΦΙΞΗ	ΑΝΑΧ.
ΡΟΔΟΣ		08.30
ΚΑΣΤΕΛΛΟΡΙΖΟ	11.00	16.00
ΡΟΔΟΣ	18.30	

ΤΡΙΤΗ		
ΛΙΜΑΝΙ	ΑΦΙΞΗ	ΑΝΑΧ.
ΡΟΔΟΣ		08.30
ΚΩΣ	10.40	10.50
ΚΑΛΥΜΝΟΣ	11.30	11.40
ΛΕΡΟΣ	12.30	12.35
ΛΕΙΨΟΙ	12.55	13.00
ΠΑΤΜΟΣ	13.20	13.30
ΛΕΡΟΣ	14.20	14.30
ΚΑΛΥΜΝΟΣ	15.20	15.30
ΚΩΣ	16.10	16.20
ΡΟΔΟΣ	18.30	

ΤΕΤΑΡΤΗ		
ΛΙΜΑΝΙ	ΑΦΙΞΗ	ΑΝΑΧ.
ΡΟΔΟΣ		08.30
ΣΥΜΗ	09.20	09.25
ΚΩΣ	11.00	11.10
ΚΑΛΥΜΝΟΣ	11.50	12.00
ΛΕΡΟΣ	12.50	12.55
ΛΕΙΨΟΙ	13.15	13.20
ΠΑΤΜΟΣ	13.40	13.45
ΛΕΡΟΣ	14.25	14.30
ΚΑΛΥΜΝΟΣ	15.20	15.30
ΚΩΣ	16.10	16.20
ΣΥΜΗ	17.45	17.50
ΡΟΔΟΣ	18.30	

ΠΕΜΠΤΗ		
ΛΙΜΑΝΙ	ΑΦΙΞΗ	ΑΝΑΧ.
ΡΟΔΟΣ		08.30
ΚΩΣ	10.40	10.50
ΚΑΛΥΜΝΟΣ	11.30	11.40
ΛΕΡΟΣ	12.30	12.35
ΛΕΙΨΟΙ	12.55	13.00
ΠΑΤΜΟΣ	13.20	13.30
ΛΕΡΟΣ	14.20	14.30
ΚΑΛΥΜΝΟΣ	15.20	15.30
ΚΩΣ	16.10	16.20
ΡΟΔΟΣ	18.30	

ΠΑΡΑΣΚΕΥΗ		
ΛΙΜΑΝΙ	ΑΦΙΞΗ	ΑΝΑΧ.
ΡΟΔΟΣ		08.30
ΚΩΣ	10.40	10.50
ΚΑΛΥΜΝΟΣ	11.30	11.40
ΛΕΡΟΣ	12.30	12.35
ΛΕΙΨΟΙ	12.55	13.00
ΠΑΤΜΟΣ	13.20	13.30
ΛΕΡΟΣ	14.20	14.30
ΚΑΛΥΜΝΟΣ	15.20	15.30
ΚΩΣ	16.10	16.20
ΡΟΔΟΣ	18.30	

ΣΑΒΒΑΤΟ		
ΛΙΜΑΝΙ	ΑΦΙΞΗ	ΑΝΑΧ.
ΡΟΔΟΣ		08.30
ΠΑΝΟΡΜΙΤΗΣ	09.10	09.20
ΚΩΣ	10.50	11.00
ΚΑΛΥΜΝΟΣ	11.40	11.50
ΛΕΡΟΣ	12.40	12.45
ΛΕΙΨΟΙ	13.05	13.10
ΠΑΤΜΟΣ	13.30	13.40
ΛΕΡΟΣ	14.20	14.30
ΚΑΛΥΜΝΟΣ	15.20	15.30
ΚΩΣ	16.10	16.20
ΠΑΝΟΡΜΙΤΗΣ	17.45	17.50
ΡΟΔΟΣ	18.30	

ΑΕ177

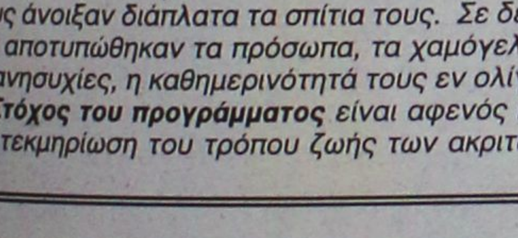

• Ταξιδέψτε με 30 μίλια την ώρα
• Fully air-conditioned

Πληροφορίες: Δωδεκάνησος Ναυτιλιακή Ν.Ε.
Αυστραλίας 3. 85100 Ρόδος
Τηλ: 22410 70 590 - Fax: 22410 70 591

website: www.12ne.gr
e-mail: info@12ne.gr

«ΡΟΔΙΑΚΗ» ΑΠΟ ΤΟ 1915

ΦΛΑΣ ΣΤΟ ΠΑΡΕΛΘΟΝ


ΡΟΔΙΑΚΗ
PERIODICO SETTIMANALE

ΕΝ ΡΟΔΩ

ΔΕΥΤΕΡΑ 1 ΙΟΥΝΙΟΥ 1931

ΑΡΙΘΜ. ΦΥΛΛΟΥ 1210

Οι δρόμοι μας

Μας πληροφορούν εκ Βάτι ότι αι από μηνών υπό του Γραφείου των Δημ. Εργων αρξάμεναι εργασίαι οδοποιΐας συνεχίζονται και το δίκτυον των οδών της νήσου, όχι μόνον βελτιούνται από έτους εις έτος, αλλά αποκτά και νέας διακλαδώσεις, δια των οποίων συνδέεται η κεντρική οδός μετά των εις αυτήν παρακειμένων χωρίων. Ούτω η οδός Βάτι - Απολακκιά εκτός του ότι επισκευάζεται τεχνικώτατα δια να απαλλάξη την συγκοινωνίαν από τας δυσκολίας του ρεύματος του ποταμού, ο οποίος εν καιρώ χειμώνας καθιστά αδιάβατον την οδόν, αποκτά και νέες διακλαδώσεις προς την Προφύλιαν και Αρνίθαν.

Ετερος βραχίων της κεντρικής οδού διανοίγεται από Κιουτάρι εις Ασκληπιόν, δια να συνδέση μετ' αυτής και το χωρίον τούτο.

Εις Βάτι εξ άλλου και έτερον σπουδαίον έργον, η μεταφορά του ύδατος από τον Συκώνα εις το χωριόν, μιας αρκετά σεβαστής αποστάσεως, έχει ήδη περατωθή και η εργασία του υδραγωγείου απαιτήσασα εκτός της προσωπικής εργασίας των κατοίκων και σοβαράν δαπάνην δι' υλικά, προχωρεί κανονικώτατα.

Ολα ταύτα, εκτός του κοινωφελούς σκοπού τον οποίον εξυπηρετούν, παρέσχον κατά τας δυσκόλους αυτάς στιγμάς της οικονομικής κρίσεως, την οποία διερχόμεθα, και εργασίαν εις τους κατοίκους των χωρίων μας, που κατόρθωσαν έτσι να αισθανθούν ολιγώτερον την κρίσιν και να εξοικονομήσουν τας ανάγκας των.

ΠΡΙΝ 50 ΧΡΟΝΙΑ

ΠΡΙΝ 50 ΧΡΟΝΙΑ

ΤΕΤΑΡΤΗ 23 ΜΑΡΤΙΟΥ 1955

ΑΡΙΘ. 1172

ΔΙΑ ΤΟΥΣ ΠΑΡΑΓΩΓΟΥΣ ΚΩ

Υπό του Κεντρικού Καταστήματος ΑΤΕ απεστάλησαν δια τας ανάγκας του Υπ/ματος Κω τα κάτωθι: α) Δ.Δ.Τ. 10% 2.500 χιλ/μα, 6) Εξαχλ. Βενζόλιον 2,5% 1.3000 χιλ/,μα, γ) Μεταλδεΰδη 10 χιλ/,μα/

Η ΚΙΝΗΣΙΣ ΤΟΥ ΛΙΜΕΝΟΣ

Σήμερον και περί ώραν 11 π.μ. αναμένεται να καταπλεύση εις τον λιμένα μας το α/π "Μιαούλης", το οποίον θα αποπλεύση μετά τρίωρον δια Πειραιά μέσω Κω και Καλύμνου.

Ωσαύτως αναμένεται τας νυκτερινάς ώρας το α/π "Ανδρος" προερχόμενον εκ Κάσου-Καρπάθου. Τούτο θα αποπλεύση μετά τρίωρον δια Πειραιά μέσω νήσων.

Η ΧΘΕΣΙΝΗ ΚΛΗΡΩΣΙΣ ΤΟΥ ΕΘΝΙΚΟΥ ΛΑΧΕΙΟΥ

ΑΘΗΝΑΙ 22 (του ανταποκριτού μας) - Κατά την γενομένην σήμερον κλήρωσιν του Εθνικού Λαχείου εκληρώθησαν οι κάτωθι αριθμοί:

Ο αριθμός 76358 εκέρδισεν δρ. 200.000, ο αριθμός 37217 δραχμάς 20.000, οι αριθμοί 269121 και 36728 ανά 10.000

Αντίλαλοι

ΠΟΛΙΤΙΚΟΙ και άλλοι...

Τα επιδόματα

Από τις 10 Ιουνίου περιμένουν να εισπράξουν τα επιδόματα πρόνοιας οι δικαιούχοι της περιοχής μας, αλλά... στο περίμενε είναι ακόμα!

Λόγω της απεργίας των τραπεζικών υπαλλήλων, τα χρήματα δεν μπορούν να εισπραχθούν, όπως τουλάχιστον υποστηρίζουν οι αρμόδιοι της Πρόνοιας και μπορεί πράγματι να έχουν δίκιο.

Δεν έπρεπε όμως να βρεθεί κάποια λύση για τους δικαιούχους των επιδομάτων αυτών; Διότι όπως μαθαίνουμε σε κάποιες τράπεζες, έστω και η συντριπτική πλειοψηφία του προσωπικού απεργεί, βρίσκονται λύσεις και εξυπηρετούνται οι καλοί πελάτες.

Με τους ταλαίπωρους βιοπαλαιστές όμως;

Λ.Μ.

Ανεπιθύμητοι ήταν;

Θετική χαρακτηρίζεται σε γενικές γραμμές, η «εξόρμηση» που πραγματοποίησε η ΝΟΔΕ στο νησί της Τήλου, το περασμένο σαββατοκύριακο. Όμως, αναρωτιούνται ορισμένοι, είναι δυνατό να ήξερε τα προβλήματα των νησιών μας καλύτερα η βουλευτής Κορινθίας κ. Αθηνά Κόρκα, από τους νυν νομαρχιακούς συμβούλους της παράταξης Καραγιάννη;

Τατάκης, Καμπουρόπουλος, Μπαριανάκης, Καραμαρίτης και Ανδρέας Κούκουλας, τι έκαναν δηλαδή τόσα χρόνια και με τι είδους προβλήματα ασχολούνταν;

Ένας, έστω, από τα στελέχη αυτά, που επί σειρά ετών, έδωσαν και εξακολουθούν να δίνουν «μάχες» για να απαλύνουν τα προβλήματα των νησιωτών μας, δεν θα μπορούσε να είχε κληθεί έστω ως παρατηρητής; Εκτός πια κι ορισμένοι, βιάζονται να... τελειώνουν - πολύ νωρίτερα - απ' ότι έχουν υπολογίσει με τους ενοχλητικούς..!

Μιχ.Μ.

Ποιός θα τους βάλει "φρένο";

Ενδιαφέρουσα από κάθε άποψη η επιστολή που έφθασε με ηλεκτρονικό ταχυδρομείο στα γραφεία μας και η οποία ούτε λίγο ούτε πολύ, **αναφέρεται στα έργα και τις... ημέρες των αρχηγίσκων, εδώ στη Ρόδο.** Το... ένα δέκατο να ανταποκρίνεται στην πραγματικότητα, τότε οι μόνοι **που... φαίνεται να τα τσεπώνουν για καλά από αυτή την βιομηχανία της «μίζας» είναι οι ίδιοι οι αρχηγίσκοι!**

Κι άντε μετά να αναζητούμε όλοι εμείς, τους λόγους και τις αιτίες για την απίστευτη αυτή πτώση που παρουσιάζει σε όλα τα επίπεδα το τουριστικό μας προϊόν και βέβαια, η τουριστική αγορά αντίστοιχα.

Μιχ.Μ.

Για την καθαριότητα

Δεν πίστευε στ' αυτιά του ο δήμαρχος Ρόδου κ. Γιαννόπουλος. Δέκα τουλάχιστον δημοσιογράφοι (που βρέθηκαν στη Ρόδο για να παραστούν στην ετήσια γενική συνέλευση της Ένωσης Συντακτών Ημερησίων Εφημερίδων Πελοποννήσου, Ηπείρου και Νήσων), έσπευσαν **και του έδωσαν συγχαρητήρια** για την καθαριότητα που επικρατεί στην πόλη!

Ένας μάλιστα εξ'αυτών, του είπε ότι θα στείλει στη Ρόδο τον αντιδήμαρχο επί της καθαριότητας **για να δει** πώς είναι οι καθαρές πόλεις. Εκτός του δημάρχου, δέκτης των θετικών σχολίων έγινε και ο πρόεδρος της Δημοτικής Επιχείρησης Καθαριότητας **κ. Δημ. Καρατζιάς,** ο οποίος... είχε να το λέει!

Λ.Μ.

Μια βόλτα αρκεί

Μπορεί τα επίσημα στοιχεία για την τουριστική κίνηση στην περιοχή μας να αποτελούν σημαντικό εργαλείο ανάλυσης και κυρίως... προβληματισμού τα τελευταία χρόνια αλλά η κατάσταση φαίνεται και... δια γυμνού οφθαλμού.

Μια βόλτα στα μέρη όπου ανέκαθεν αποτελούσαν **το "βαρόμετρο"** του ροδιακού τουρισμού αρκεί. Απογοητευτική είναι, πράγματι, η εικόνα σε Λίνδο, Φαληράκι και Μεσαιωνική Πόλη για την εποχή που διανύουμε.

Τέλη Ιουνίου - με εξαίρεση ίσως την τελευταία, λόγω μεταξύ άλλων και των προσεγγίσεων κρουαζιεροπλοίων - **και η κίνηση θυμίζει τέλη σεζόν!**

Κυρ. Π.

Οι "φιλόμουσοι"



Οι "φιλόμουσοι" της άγριας μουσικής, καλά θα κάνουν, επιστρέφοντας κατά τις μεταμεσονύχτιες ώρες από τα τρικούβερτα γλέντια τους, να μην ενοχλούν τους περίοικους των φαναριών και να διαταράσσουν τον ύπνο τους. Είναι θέμα ανατροφής και ήθους η τήρηση κανόνων κατά της ηχορύπανσης. Είναι όμως και θέμα προστίμου η συμμόρφωση μερικών - μερικών.

Γ.Β.

Μια οικογένεια

Μια... οικογένεια είναι τελικά στο ΠΑΣΟΚ, και φροντίζουν να το δείχνουν. Δεν είναι μόνο στα Δωδεκάνησα, όπου γραμματέας **στο νότιο συγκρότημα** εξελέγη ο κ. Τιμόθεος Παρασκευάς (αδελφός του βουλευτή κ. Γιάννη Παρασκευά) και **στο βόρειο συγκρότημα** διεκδίκησε (χωρίς επιτυχία) την αντίστοιχη θέση η κ. Λίτσα Καΐσερλη (σύζυγος του βουλευτή κ. Κ. Καΐσερλη). Και στις Κυκλάδες... τα ίδια συμβαίνουν! Στην Περιφερειακή Επιτροπή εξελέγη η σύζυγος του βουλευτή κ. Π. Ρήγα και η σύζυγος του νομάρχη Κυκλάδων κ. Μπαΐκα!

Λ.Μ.

Επενδύσεις

Ακόμα τον δουλεύουν οι φίλοι του στη Ρόδο τον πρώην υπουργό Εσωτερικών **κ. Κώστα Σκανδαλίδη,** διαβάζοντας τα αποτελέσματα των χρηματιστηριακών του επενδύσεων. Αγόρασε μετοχές αξίας 2.948.652 δραχμών και το τελικό κεφάλαιο που τώρα έχει (σύμφωνα με τις δηλώσεις του στη Βουλή) φθάνει τα... 295.080 δραχμές. **Ούτε μετοχές της ΔΑΝΕ να είχε αγοράσει!**

Λ.Μ.

Μόλις 15 λεπτά!

Πόση ώρα χρειάζεται κάποιος οδηγός αυτοκινήτου αυτές τις μέρες (τις ώρες αιχμής) να φθάσει από τη νομαρχία μέχρι του Κόβα; **Μόλις... δεκαπέντε λεπτά,** όπως χρονομετρήσαμε χθες το μεσημέρι! Δεν είναι έτσι όλες τις ώρες της ημέρας, αλλά επειδή **τώρα ανεβαίνει η κίνηση,** προβλέπουμε ότι θα ανέβει και παραπάνω ο χρόνος.

Ίσως τελικά να είναι πιο γρήγορα με τα πόδια...

Λ.Μ.

Home | Web Design | Διαφήμιση | Web Promotion
M.G.K. ADVERTISING
www.mgk-advertising.gr
proud owner of www.mgkworld.net
AE488

