Η ΡΟΔΙΑΚΗ

ΠΕΜΠΤΗ
23 ΙΟΥΝΙΟΥ 2005
ΑΡ. ΦΥΛΛΟΥ 18.029
ΤΙΜΗ: ΕΥΡΩ 0,70

ΗΜΕΡΗΣΙΑ ΠΡΩΙΝΗ ΕΦΗΜΕΡΙΔΑ ΤΗΣ ΡΟΔΟΥ

Για την χρονική περίοδο 2000-2004

Δίωξη κατά υπευθύνων του Νοσοκομείου Ρόδου



• *Δίωξη σε βαθμό κακουργήματος για απιστία κατά την υπηρεσία άσκησε ο εισαγγελέας κατά παντός υπευθύνου.* ΣΕΛΙΔΑ 4

Στοιχεία - σοκ από έρευνα που έγινε

Οι νέοι μας βρίσκουν εύκολα τα ναρκωτικά



• *Το 52% δηλώνουν ότι τους έγινε πρόταση να δοκιμάσουν χασίς, ενώ ένας στους δέκα εφήβους είναι χρήστης.* ΣΕΛΙΔΕΣ 7 και 17

ΣΤΟ ΠΕΡΙΦΕΡΕΙΑΚΟ



Μυρίζει "μπαρούτι" στη Μύκονο

Κάποιοι προσπαθούν πάλι να απεντάξουν από τα ΠΕΠ το έργο της περιμετρικής. ΣΕΛΙΔΑ 4

ΜΕ ΕΠΙΚΕΝΤΡΟ ΤΑ ΙΜΙΑ

Νέα... κόλπα στο Αιγαίο

• *Κλιμακώνουν τις προκλήσεις οι Τούρκοι, όπως είχε προβλεφθεί* ΣΕΛΙΔΑ 6

"Προνόμιο"... των υπογείων η ταλαιπωρία

ΓΟΛΓΟΘΑΣ των συνταξιούχων χθες σε τράπεζες!



Ουρές και αναμονή ωρών για να πάρουν τα ψιχία της σύνταξής τους. Το ίδιο σκηνικό πιθανόν και σήμερα

Ουρές οι συνταξιούχοι χθες στις Τράπεζες. Οι περισσότεροι, όμως, έφυγαν χωρίς να κατορθώσουν να εισπράξουν τη σύνταξή τους. Το σίριαλ της ταλαιπωρίας θα έχει σήμερα συνέχεια. ΣΕΛΙΔΑ 5

ΓΡΑΦΕΙΑ Ο ΕΟΤ



Τουριστικό άνοιγμα στην Κίνα

Τα εγκαινίασε ο κ. Αβραμόπουλος, ο οποίος επετέθη στα "λαμόγια" του τουρισμού μας. ΣΕΛΙΔΑ 11

ΑΠΟ ΤΟΝ ΕΙΣΑΓΓΕΛΕΑ

Έλεγχοι πυρασφάλειας

Στο στόχαστρο ξενοδοχεία, μπαρ, νυκτερινά κέντρα κ.λπ. ΣΕΛΙΔΑ 8

Ο ΚΛΕΟΒΟΥΛΟΣ ΛΙΝΔΟΥ ΠΑΡΟΥΣΙΑΖΕΙ

FloydFest
LINDOS LIVE 05

ΜΗ ΧΑΣΕΤΕ ΤΗΝ ΚΟΡΥΦΑΙΑ

ΖΩΝΤΑΝΗ ΡΟΚ ΣΥΝΑΥΛΙΑ που έγινε ποτέ στη Ρόδο

ΛΙΜΑΝΙ ΑΓ.ΠΑΥΛΟΥ - ΛΙΝΔΟΣ

με τους

Think Floyd

κορυφαίο αγγλικό συγκρότημα

24 & 25 Ιουνίου 2005
8:30 μ.μ.

5 ΩΡΕΣ μουσική των Pink Floyd

Παρασκευή The Wall Σάββατο The Dark Side of the Moon
και άλλες επιτυχίες των Floyd

Είσοδος για τις 2 Παραστάσεις 49 € 1 Παράσταση 30€

Εισιτήρια διατίθενται από τα καταστήματα:

ΡΟΔΟΣ: SPORLIFE, ΒΙΒΛΙΟΠΩΛΕΙΟ ΤΟ ΔΕΝΤΡΟ, MANUEL MUSIC
ΛΙΝΔΟΣ: VILLAGE HOLIDAYS, ΠΕΡΙΠΤΕΡΟ ΚΕΝΤΡΙΚΗΣ ΠΛΑΤΕΙΑΣ, RHODOS DIRECT HOLIDAYS, ΠΕΥΚΟΥΣ
ΑΡΧΑΓΓΕΛΟΣ: KAZAKOS CDS

Καθώς και στην είσοδο

Radio 1 88 FM

WEB: www.lindosfloydfest.com

ΧΠ 2367

Οπως αναφέρουν σε ανακοίνωση

"Σκληρά" μέτρα του δήμου στην Π. Πόλη

• Στο στόχαστρο οι καταλήψιες κοινοχρήστων χώρων. Οι πρώτες προτάσεις για αφαίρεση αδειών λειτουργίας. ΣΕΛΙΔΑ 9

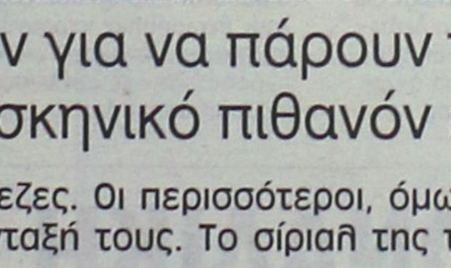

Απλές κινήσεις από τους γείτονες

Με την ταυτότητά σου ταξιδεύεις Τουρκία!



• Με μόνο την ταυτότητά τους μπορούν τώρα οι Ελληνες να ταξιδεύουν στην Τουρκία. ΣΕΛΙΔΑ 49

ΆΣΠΡΟ ΣΠΙΡΤΟ
Μουσική Σκηνή

ΝΕΟ ΠΡΟΓΡΑΜΜΑ

ΠΕΜΠΤΗ 23/6
με την
Αφεντούλα Ραζέλη
στο τραγούδι και τον
Τάσο Νάνο
στο μπουζούκι

Ανοιχτά κάθε Πέμπτη, Παρασκευή και Σάββατο
Έναρξη στις 23:30

Ερυθρού Σταυρού 1, Ψαροπούλα

AT1959

ΗΜΕΡΟΛΟΓΙΟ

Πέμπτη 23 Ιουνίου 2005
Αγριππίνης μάρτυρος

Ανατολή ηλίου: 05.03'
Δύση ηλίου: 19.51'
Σελήνη 17 ημερών

ΦΑΡΜΑΚΕΙΑ

Σήμερα διημερεύει το φαρμακείο της **Βαρβαρέσου Λίνας** στην οδό Ίωνος Δραγούμη 17 (Νιοχώρι) και διανυκτερεύει το φαρμακείο της **Λοΐζου Ιουστίνης** στην οδό Αννης Μαρίας 62.

ΒΕΝΖΙΝΑΔΙΚΑ

Σήμερα διανυκτερεύουν τα βενζινάδικα: **Σταυριανάκης Π.** (Ψαροπούλα), **Τζωρτζής Γιώργος** (Ροδίνι), **Κοντομανώλης Μανόλης** (Ιαλυσός), **Πισσαδάκης Δημήτρης** (Παραδείσι), **Καραγιάννης Ευστ.** (Σορωνή), **Φλοσκάκης Κ.** (Εμπωνα), **Σαλαμαστράκης** (Φαληράκι), **Νέαγος Μ.** (Μάσαρι).

ΛΑΪΚΕΣ ΑΓΟΡΕΣ

Τετάρτη: στο Δημοτικό Νεκροταφείο.
Πέμπτη: στην οδό Βύρωνος
Παρασκευή: στην οδό Πτολεμαίων (Ανάληψη)
Σάββατο: στο Δημοτικό Νεκροταφείο.

ΑΕΡΟΠΟΡΙΚΑ ΔΡΟΜΟΛΟΓΙΑ

ΟΛΥΜΠΙΑΚΗ ΑΕΡΟΠΟΡΙΑ

ΑΠΟ ΡΟΔΟ-ΑΘΗΝΑ
- Καθημερινά 07.10, 13.40
- Πέμπτη 20.10, 22.45
- Καθημερινά πλην Πέμπτης 19.40, 22.25
- Καθημερινά πλην Κυριακής 10.40

ΑΠΟ ΑΘΗΝΑ-ΡΟΔΟ
- Καθημερινά 05.30,12.00
- Πέμπτη 18.30, 21.05
- Καθημερινά πλην Πέμπτης 18.00, 20.45
- Καθημερινά πλην Κυριακής 09.00

ΑΠΟ ΡΟΔΟ-ΘΕΣΣΑΛΟΝΙΚΗ
- Δευτέρα - Τετάρτη 09.45
- Πέμπτη 10.45
- Σάββατο 15.15
- ΔΕΥ-ΤΕΤ-ΠΑΡ-ΚΥΡ 16.10

ΑΠΟ ΡΟΔΟ-ΗΡΑΚΛΕΙΟ
- Δευτέρα - Παρασκευή-Κυριακή 17.45
- Τρίτη - Πέμπτη 18.30
- Τετάρτη - Σάββατο 19.20

ΑΠΟ ΗΡΑΚΛΕΙΟ-ΡΟΔΟ
- Δευτέρα-Παρασκευή-Κυριακή 19.05
- Τρίτη-Πέμπτη 19.50
- Τετάρτη - Σάββατο 20.40

ΑΠΟ ΡΟΔΟ-ΚΑΡΠΑΘΟ
- ΔΕΥ-ΠΕΜ-ΠΑΡ-ΣΑΒ 07.00, 10.40
- Τετάρτη-Κυριακή 10.40, 14.20

ΑΠΟ-ΡΟΔΟ-ΚΑΣΟ
- ΔΕΥ-ΠΕΜ-ΠΑΡ-ΣΑΒ 07.00
- Τετάρτη-Κυριακή 10.40

ΑΠΟ ΡΟΔΟ-ΚΑΣΤΕΛΛΟΡΙΖΟ
- ΔΕΥ-ΤΕΤ-ΠΑΡ-ΣΑΒ-ΚΥΡ 07.10

ΑΠΟ ΡΟΔΟ-ΧΙΟ
- Τρίτη στις 10.40 και Πέμπτη στις 10.45'

ΡΟΔΟΣ-ΜΥΤΙΛΗΝΗ
- Δευτέρα-Τετάρτη στις 09.45, Τρίτη στις 10.40', Πέμπτη στις 10.45' και Σάββατο στις 15.15

ΡΟΔΟΣ- ΣΑΜΟΣ
- Τρίτη στις 10.40', Σάββατο στις 15.15

ΡΟΔΟΣ-ΛΗΜΝΟΣ
- Δευτέρα-Τετάρτη στις 09.45', Τρίτη στις 10.40', Πέμπτη στις 10.45' και Σάββατο στις 15.15'

AEGEAN AIRLINES

ΑΠΟ ΡΟΔΟ-ΑΘΗΝΑ
Καθημερινές πτήσεις 14.15-16.30-19.50-22.40

ΑΠΟ ΑΘΗΝΑ-ΡΟΔΟ
Καθημερινά πτήση 05.30-08.45-14.50-18.10-21.00

ΑΠΟ ΡΟΔΟ-ΗΡΑΚΛΕΙΟ
Καθημερινά πτήση 763-14.30

ΑΠΟ ΗΡΑΚΛΕΙΟ-ΡΟΔΟ
Καθημερινά πτήση 764-16.05

ΑΠΟ ΡΟΔΟ-ΘΕΣΣΑΛΟΝΙΚΗ
Καθημερινά πτήση 10.20

ΑΠΟ ΘΕΣΣΑΛΟΝΙΚΗ-ΡΟΔΟ
Καθημερινά πτήση 12.20

Χρήσιμα τηλέφωνα κρατήσεων:
(22410) 24400.

Plaza Travel
Ιερού Λόχου 7 • τηλ. 2241029003
e-mail: travel@rhodes-plaza.com
AE268

Επώνυμον

...το ανώνυμον...

Περί συνδικαλιστικών ηγεσιών

Αναμφισβήτητα είναι αναφαίρετο και νόμιμο δικαίωμα των εργαζομένων να απεργούν όταν οι συνδικαλιστικές τους ηγεσίες εκτιμούν ότι η κυβέρνηση καταλύει κεκτημένα δικαιώματά τους. Η ΟΤΟΕ όμως, που για τρίτη κατά σειράν εβδομάδα κρατάει σε απεργιακή κινητοποίηση τους τραπεζοϋπαλλήλους, πρέπει να αναρωτηθεί πρώτον αν τα κεκτημένα των υπαλλήλων π.χ. της Εμπορικής και δευτερευόντως της Εθνικής ανταποκρίνονται στη σημερινή οικονομική πραγματικότητα και δεύτερον αν η παρατεταμένη αυτή απεργία με τις δυσμενείς παρενέργειες στην κίνηση της αγοράς (λόγω έλλειψης ρευστού) δεν προκαλεί αρνητικές και κοινωνικές αντιδράσεις. Ηδη, τα γκάλοπ δείχνουν ότι η πλειοψηφία των πολιτών βλέπει με δυσαρέσκεια την αντίδραση των συνδικαλιστών στις κυβερνητικές μεταρρυθμίσεις.

Δεν μπορεί, λοιπόν, τη σημερινή εποχή των μεγάλων μεταρρυθμίσεων και των κοσμοϊστορικών αλλαγών στην παγκόσμια οικονομία η ΟΤΟΕ να κατεβάζει σε απεργία τούς υπαλλήλους της Εμπορικής Τράπεζας για διατήρηση κεκτημένων προνομιακού χαρακτήρα που η τράπεζα δεν μπορεί να εγγυηθεί για τον απλούστατο λόγο ότι δεν διαθέτει τα αναγκαία κεφάλαια για να τα χρηματοδοτεί στο μέλλον.

Επιτυχία της απεργίας σημαίνει ότι η τράπεζα θα κλείσει ελλείψει κεφαλαίων, ενώ η Εθνική θα περιθωριοποιηθεί από τις ιδιωτικές τράπεζες που έχοντας χαμηλότερα ασφάλιστρα την ανταγωνίζονται σκληρά, αφαιρώντας της μερίδια από την αγορά.

Διερωτώμεθα, λοιπόν, αν έχει μέλλον μια απεργία που η ικανοποίηση των αιτημάτων της σημαίνει αφανισμό των επιχειρήσεων και μαζική ανεργία. Εκτός αν τα αίτιά της είναι κομματικά και η ΟΤΟΕ θέλει να συμπορευθεί με τον κ. Χρ. Πολυζωγόπουλο που τελευταία ανακάλυψε τον ταξικό αγώνα κατά της απορρύθμισης των εργασιακών σχέσεων. Γιατί όμως ο πρόεδρος της ΓΣΕΕ δεν συμβουλεύεται προηγουμένως τη σύντροφό του στο Πολιτικό Συμβούλιο του ΠΑΣΟΚ κ. Βάσω Παπανδρέου, η οποία κατ' εντολήν του αρχηγού της, του κ. Γ. Α. Παπανδρέου επεσκέφθη τη Σουηδία -χώρα που κυβερνάται από σοσιαλιστές εδώ και 40 χρόνια- και έκπληκτη διαπίστωσε ότι υπάρχει πλήρης ευελιξία στην αγορά εργασίας η οποία όμως συνδυάζεται και με το πλήρες κοινωνικό κράτος.

Οι συνδικαλιστικές ηγεσίες για να είναι άξιες και να καθοδηγούν νικηφόρες απεργίες και όχι να ηγούνται φυλλορροουσών ομάδων, πρέπει να μελετούν τον κόσμο που αλλάζει γοργά, να συμπορεύονται με τις μεταρρυθμίσεις και να προτείνουν μέτρα ώστε τα οφέλη από την ανάπτυξη να μοιράζονται δίκαια.

Υπονομεύουν την πανίσχυρη Ευρώπη

Σίγουρα το «όχι» των Γάλλων και εν συνεχεία των Ολλανδών στο Ευρωσύνταγμα αποτέλεσε την απαρχή της κρίσεως που απειλεί να ματαιώσει οριστικά την ευρωπαϊκή ολόκληρωση και να δικαιώσει εκείνους που θέλουν την Ευρώπη απλώς μια απέραντη ελεύθερη αγορά. Εύλογα, λοιπόν, τίθεται το ερώτημα αν όσοι Ευρωπαίοι εναντιώνονται στο Ευρωσύνταγμα είχαν αναλογισθεί τις συνέπειες της καταψηφίσεώς του. Ποιο απλά. Ας υποθέσουμε ότι το δημοψήφισμα δεν αναφερόταν στο Ευρωσύνταγμα, αλλά έθετε ευθέως το ουσιαστικό ερώτημα. «Θέλετε να ανήκετε σε μια ενιαία, αυτόνομη και πανίσχυρη Ευρώπη ή προτιμάτε να είστε υπό την εκούσια ή ακούσια κηδεμονία των εκάστοτε υπερδυνάμεων»;

Στο παραπάνω ερώτημα είναι βέβαιον ότι ουδείς Ευρωπαίος θα προτιμούσε τη δεύτερη εκδοχή. Αλλωστε, το όραμα της Ενωμένης Ευρώπης ξεκίνησε μεταπολεμικά ακριβώς από την ανάγκη της οικονομικής, σε πρώτη φάση και της πολιτικής εν συνεχεία, αυτονομήσεως της Γηραιάς Ηπείρου. Οταν η Ευρώπη ήταν ακόμα διασπασμένη, μετέχουσα, εκούσια ή ακούσια, των δύο υπερδυνάμεων. Οταν διέθετε μεγάλους ηγέτες, όπως ο Ντε Γκωλ, ο Αντενάουερ, κ.ά, που μπορούσαν να οραματισθούν, να σχεδιάσουν και να προωθήσουν ένα κοινό μέλλον για τα κράτη και τους λαούς της Ευρώπης.

Βάσει αυτών των δεδομένων άρχισε να διαμορφώνεται ένας ευρωπαϊκός πατριωτισμός, που άμβλυνε τον εθνοκεντρισμό και τις διακρατικές αντιθέσεις του παρελθόντος. Το κοινό ευρωπαϊκό συμφέρον άρχισε να γίνεται συνειδητό στους λαούς, ώστε τα επόμενα βήματα για την ευρωπαϊκή ολοκλήρωση να θεωρούνται ευκολότερα. Ετσι, η βαθύτατη κρίση που ξέσπασε από πολλούς θεωρήθηκε κεραυνός εν αιθρία. Στην πραγματικότητα ήταν μια θρυαλλίδα που πυροδότησε «εξ αφελείας» μια παγιδευμένη πυριτιδαποθήκη. Οι ευρωσκεπτικιστές μετεβλήθησαν σε ευρωυπονομευτές. Με πρώτο τον κ. Μπλερ, ο οποίος από το περιθώριο του ευρωπαϊκού γίγνεσθαι, εισέβαλε στο επίκεντρο, φιλοδοξώντας να υπαγορεύσει το μέλλον της Ευρωπαϊκής Ενώσεως. Οι νεοενταχθείσες χώρες του πρώην ανατολικού μπλοκ, διακατεχόμενες, προφανώς ακόμη από το σύνδρομο της σοβιετικής «προστασίας», συντάσσονται με τη Μ. Βρετανία η οποία τους διασφαλίζει την αμερικανική εύνοια. Εστω και αν αυτή παρέχεται με το ήκιστα ελκυστικό πρόσωπο του ηγεμονισμού και του αυταρχισμού που εκφράζει η προεδρία Μπους.

Κατά τ' άλλα δεν χρειάζεται να κατονομάσουμε εκείνους που όχι απλώς δεν επιθυμούν αλλά και υπονομεύουν μια ενωμένη και πανίσχυρη Ευρώπη. Περιττόν είναι να προσθέσουμε ποιοι θα 'πρεπε να προλάβουν τη σημερινή κρίση· ποιοι οφείλουν να αποσοβήσουν το ναυάγιο της ευρωπαϊκής ολοκληρώσεως...

ΜΟΝΑΔΙΚΗ ΕΥΚΑΙΡΙΑ
ΜΟΝΟ στο ΜΟΣΧΙΔΗΣ ELECTRONET
ΚΑΙ ΜΟΝΟ ΓΙΑ ΛΙΓΕΣ ΗΜΕΡΕΣ
Η ΝΕΑ ΤΗΛΕΟΡΑΣΗ GRUNDIG

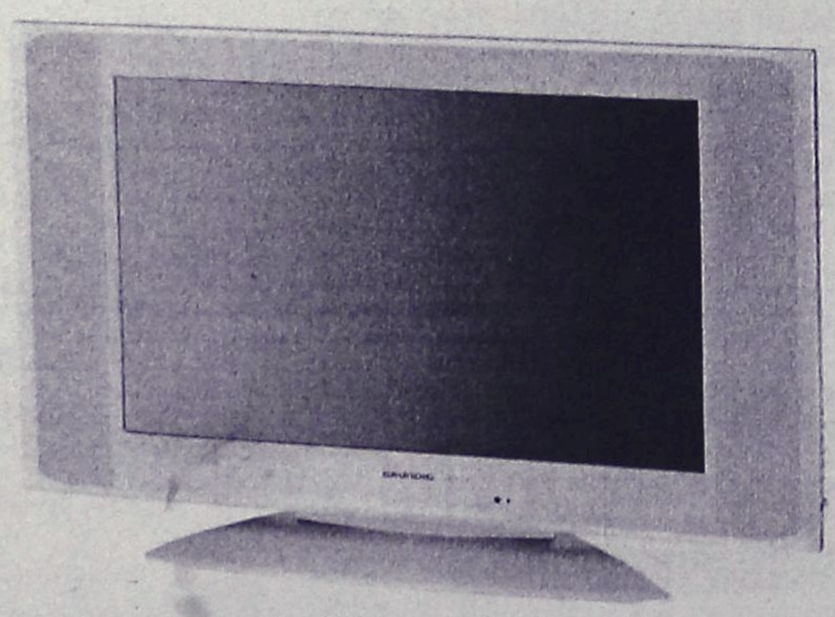

GRUNDIG

Amira 26 LW 68-7510 TOP

66 cm Active Matrix TFT-LC display in 16:9 format. Luminous density 500 cd/m². Contrast ratio 600:1. 170° viewing angle (horizontal/vertical). Intelligent signal processing to prevent picture faults. DVI-I input for PC (Multisync WVGA). 3 x Euro-AV (1 x RGB, 1 x S-Video-compatible). Cinch-AV (for camcorder). Built-in fanless power pack. TP 160 C remote control. Dimensions 79 x 50 x 9.5 cm (22 cm with stand). Weight: 14.5 kg. Colour: silver. Available 12/2004

ΑΠΟ ~~1599€~~
ΜΟΝΟ 1199€

ELECTRO NET
ΜΟΣΧΙΔΗΣ
ΠΛΑΤΕΙΑ ΦΩΚΙΑΛΗ
80011900500-35846
AE0016

ΔΕΧΟΝΤΑΙ ΤΟ ΚΟΙΝΟ

Ο Νομάρχης Δωδεκανήσου **Γιάννης Μαχαιρίδης** και οι Βοηθοί Νομάρχη **Στάθης Κουσουρνάς** και **Νίκος Ζωΐδης** δέχονται το κοινό κάθε Τρίτη και Πέμπτη από τις 11.00-13.00 το μεσημέρι.

ΤΑΞΙ

ΡΑΔΙΟ ΤΑΞΙ ΠΟΛΕΩΣ: 2241-0-69800
ΡΑΔΙΟ ΤΑΞΙ ΕΚΤΟΣ ΠΟΛΕΩΣ: 2241-0-69600

ΧΡΗΣΙΜΑ ΤΗΛΕΦΩΝΑ

ΝΟΣΟΚΟΜΕΙΟ:	2241-0-80000
ΑΜΕΣΗ ΔΡΑΣΗ ΠΥΡ/ΚΗΣ:	199
ΛΙΜΕΝΑΡΧΕΙΟ:	2241-0-22220, 2241-0-27695
ΒΛΑΒΕΣ Δ.Ε.Η.:	1050
ΒΛΑΒΕΣ Ο.Τ.Ε.:	121
ΑΜΕΣΗ ΔΡΑΣΗ:	100
ΒΛΑΒΕΣ ΥΔΡΕΥΣΗΣ:	2241-0-68750, 2241-0-68755
ΝΟΜΑΡΧΙΑ:	2241-0-46502
ΠΕΡ/ΚΗ Δ/ΝΣΗ	2241-0-38174
ΔΗΜΟΣ:	2241-0-46200
ΔΗΜ. ΕΠΙΧ. ΚΑΘΑΡ.:	2241-0-77600
ΥΠΗΡ. ΑΠΟΚΟΜΙΔΗΣ:	2241-0-61057
ΤΡΟΧΑΙΑ:	2241-0-44131
ΠΛΗΡΟΦ. Ο.Τ.Ε :	11888
ΔΕΛΤΙΟ ΚΑΙΡΟΥ:	149
ΛΑΧΕΙΑ:	1444
ΠΡΟΠΟ - ΛΟΤΤΟ:	1444
ΡΟΔΑ:	2241-0-26300
ΚΤΕΛ:	2241-0-27706
Ο.Α.Ε.Δ.:	2241-0-23265
Ι.Κ.Α.:	2241-0-64912
ΤΑΞ.Υ.:	2241-0-68701, 2241-0-68702
ΟΛΥΜΠΙΑΚΗ:	2241-0-24555
ΕΡΓΑΤ. ΚΕΝΤΡΟ:	2241-0-24730
AEGEAN AIRLINES	2241-0-98345

ΚΤΕΟ

- Από **01/07/2005** έως **31/08/2005** επιβατικά (Ε.Ι.Χ.) και φορτηγά μέχρι 3,5 (ΦΙΧ<3,5 Τ) με αριθμούς κυκλοφορίας **ΡΟΒ 8001 έως και 8800.**
- Από **18/06/2005** έως **31/07/2005** επιβατικά (Ε.Ι.Χ.) και φορτηγά μέχρι 3,5 (ΦΙΧ< 3,5Τ) με συγκοινωνιακή έδρα Καλύμνου και Κω, με αριθμούς κυκλοφορίας ΑΥ, ΑΟ, ΧΟ (ανεξαρτήτως αριθμού) και ΚΧΑ (από 1001 έως και 2000).

***** Επίσης θα ελέγχονται όσα οχήματα υποχρεούνται βάσει παλαιότερων προγραμμάτων πρόσκλησης.**

ΤΙΜΕΣ ΣΥΝΑΛΛΑΓΜΑΤΟΣ

ΔΟΛΛΑΡΙΟ Η.Π.Α	1,21	1,2084
ΛΙΡΑ ΑΓΓΛΙΑΣ	0,66497	0,66403
ΚΟΡΩΝΑ ΔΑΝΙΑΣ	7,4521	7,4417
ΚΟΡΩΝΑ ΣΟΥΗΔΙΑΣ	9,2438	9,2308
ΓΙΕΝ ΙΑΠΩΝΙΑΣ	132,29	132,11
ΦΡΑΓΚΟ ΕΛΒΕΤΙΑΣ	1,5436	1,5414
ΚΟΡΩΝΑ ΝΟΡΒΗΓΙΑΣ	7,8795	7,8685
ΛΙΡΑ ΚΥΠΡΟΥ	0,574	0,5732
ΔΟΛΛΑΡΙΟ ΚΑΝΑΔΑ	1,5981	1,4961
ΔΟΛΛΑΡΙΟ ΑΥΣΤΡΑΛΙΑΣ	1,5628	1,5606

Η ΡΟΔΙΑΚΗ

Ημερήσια Εφημερίδα της Ρόδου
Έτος Ιδρύσεως 1915
ΙΔΡΥΤΗΣ
ΕΜΜ. ΚΑΛΑΜΠΙΧΗΣ
ΙΔΙΟΚΤΗΣΙΑ
ΥΙΟΙ Σ. ΤΣΟΠΑΝΑΚΗ
Η. ΚΩΤΙΑΔΗΣ Ο.Ε.
ΕΚΔΟΤΗΣ
ΗΒΗ Γ. ΤΣΟΠΑΝΑΚΗ
ΔΙΕΥΘΥΝΤΗΣ
Σπύρος Παγκάς
ΑΡΧΙΣΥΝΤΑΚΤΗΣ
Λουκάς Μαστής
ΣΥΝΤΑΞΗ
Μιχάλης Μαστής
Κυριακή Πετρίδου
Βαρβάρα Μπαγδάνου
Ελευθερία Πελλού
ΑΘΛΗΤΙΚΑ
Μανόλης Μπάτης,
Νικήτας Κουσκούσης
Κώστας Παντίδος
Παύλος Ντοκουόπιλ
Σούγγαρη Μάγδα
ΓΡΑΦΕΙΑ ΣΥΝΤΑΞΗΣ
Μάρκου Μαλλιαράκη 11
Τηλ.2241-0- 24610,
Fax (22410) 75641
ΑΘΛΗΤΙΚΟ ΤΜΗΜΑ
Τηλ. 2241-0-75640
ΛΟΓΙΣΤΗΡΙΟ - ΔΙΑΦΗΜΙΣΕΙΣ
Μάρκου Μαλλιαράκη 11
Τηλ. 2241-0-22210
2241-0-75230
Fax (22410) 22471
http://www.rodiaki.gr.
irodiaki@otenet.gr

Σκληρή γλώσσα χρησιμοποίησε ο Κ. Καραμανλής χθες μιλώντας στη Βουλή

Προειδοποίηση προς τα συνδικάτα!

«Δεν μπορούν να γίνονται απεργίες που ταλαιπωρούν την κοινωνία, δεν μπορούν να επικρατούν ακραίες απόψεις, να υπάρχουν προνόμια»

Αποφασισμένος να συγκρουστεί με το κλαμπ των προνομιούχων αλλά και τα συνδικάτα προκειμένου να προωθήσει τις νομοθετικές πρωτοβουλίες και τις μεταρρυθμίσεις εμφανίστηκε ο Κώστας Καραμανλής, κατά την προ ημερησίας διατάξεως συζήτηση στη Βουλή για την ανεργία των γυναικών, κατόπιν αιτήματος του ΚΚΕ.

«Δεν μπορούν να γίνονται απεργίες που ταλαιπωρούν την κοινωνία και να εκτοξεύονται απειλές για απεργίες ακόμα και από το βήμα της Βουλής», τόνισε ο κ. Καραμανλής, «φωτογραφίζοντας» τον αρχηχό του ΠΑΣΟΚ ως υποκινητή των αντιδράσεων από τα συνδικάτα.

«Δεν μπορούν να επικρατούν ακραίες απόψεις, να υπάρχουν προνόμια για λίγους και αδικία για τους πολλούς. Ας πουν και τα κλαμπ των προνομιούχων τι μπορούν να κάνουν και όχι μόνο τι μπορούν να πάρουν», σημείωσε με έμφαση.

Ο πρωθυπουργός υπεραμύνθηκε των μεταρρυθμιστικών πρωτοβουλιών της κυβέρνησης, τονίζοντας ότι «δεν κατευθύνονται από δόγματα και ιδεοληψίες, ούτε από αντιπαράθεση ιδεολογιών», αλλά αποτελούν «τομές και ρήξεις με ό,τι καθηλώνει τον τόπο και αδικεί την κοινωνία».

Κατηγόρησε, δε, το ΠΑΣΟΚ για «σύγχυση, αντιφατικότητα, αναξιοπιστία» και συνειδητή κωλυσιεργία απέναντι στο διάλογο για την προώθηση των μεταρρυθμίσεων.

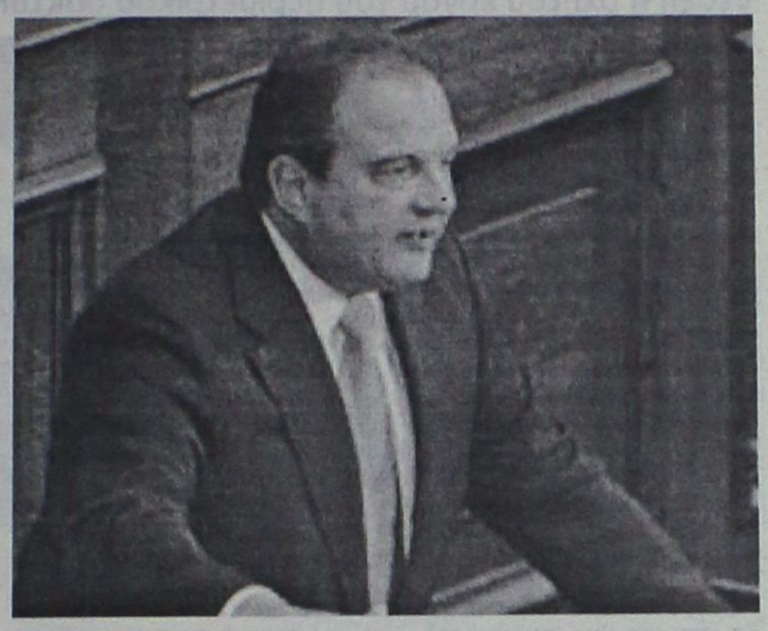

Το ΠΑΣΟΚ «φωτογράφισε» ως υποκινητή των αντιδράσεων των συνδικάτων ο πρωθυπουργός

Εξάλλου χαρακτήρισε τον δημόσιο τομέα υπερτροφικό, που εμποδίζει την ανάπτυξη και ταλαιπωρεί τον πολίτη και επιτέθηκε στο ΠΑΣΟΚ για τα τεράστια ελλείμματα του κράτους.

Καταλήγοντας υπογράμμισε την ανάγκη για κοινωνική συνοχή και συστράτευση, προκειμένου να αντιμετωπιστούν τα προβλήματα.

ΕΠΑΝΙΔΡΥΣΗ ΤΟΥ ΚΡΑΤΟΥΣ

Η επανίδρυση του κράτους που ήταν μια από τις βασικές προεκλογικές δεσμεύσεις της νέας διακυβέρνησης και η οποία τίθεται σε εφαρμογή.

Προφανώς επανίδρυση του κράτους δεν σημαίνει ισοπέδωση προς τα κάτω αλλά αντιθέτως εξίσωση προς τα πάνω.

Δηλαδή να εξαλειφθούν οι αδικίες και να προχωρήσει ο δημόσιος τομέας στον πραγματικό του ρόλο που δεν είναι άλλος από «υπηρέτης του πολίτη».

Η αρχή που κάνει η κυβέρνηση για την εξάλειψη των παθογενειών, άφορά την προς τα επάνω εξίσωση των μισθολογικών διαφορών των δημοσίων υπαλλήλων .

Μια από τις σοβαρές παθογένειες του δημοσιούπαλληλικού μισθολογικού συστήματος επί σειρά ετών είναι οι δύο ταχύτητες που υπάρχουν.

Αυτή των οικονομικά «ευπατρίδων» και η άλλη η μη προνομιούχος, των πληβείων.

Η ΕΠΑΝΙΔΡΥΣΗ. Αν συνυπολογιστεί ότι ο δημόσιος τομέας βρίθει από αρρωστημένη νοοτροπία και χρόνιες παθογένειες οι οποίες αποτελούν τροχοπέδη στην αποστολή του –την εξυπηρέτηση του πολίτη-η επανίδρυση κρίνεται απαραίτητη.

Αυτό είναι το πλαίσιο πάνω στο οποίο θα κινηθεί η κυβέρνηση και συζητήθηκε ευρέως στη συνεργασία που είχε στο Μέγαρο Μαξίμου ο πρωθυπουργός Κώστας Καραμανλής με τον υπουργό Εσωτερικών, Δημόσιας Διοίκησης και Αποκέντρωσης Προκόπη Παυλόπουλο.

ΟΙ ΑΞΟΝΕΣ ΣΤΡΑΤΙΓΙΚΗΣ

Ποιες όμως φαίνεται ότι θα είναι βασικές αρχές γύρω από τις οποίες θα κινηθεί το υπουργείο Εσωτερικών, όσον αφορά στο μισθολογίο; Πάνω σε ποιους άξονες θα στηριχθούν οι προτάσεις της ηγεσίας του υπουργείου;

1) Δεν μπορεί να λειτουργεί το πλαίσιο του μισθολογίου με όρους επιδοματικής πολιτικής.

2) Δεν μπορεί να υπάρχουν δύο κατηγορίες υπαλλήλων, οι πατρίκιοι και οι πληβείοι.

3) Σταδιακή εξίσωση προς τα πάνω, των μισθών των δημοσίων υπαλλήλων

4) Σε καμιά περίπτωση δεν μιλάμε για περικοπή επιδομάτων τα οποία έχουν δοθεί.

Σύμφωνα πάντως με πληροφορίες, μετά την 1 Ιουλίου θα γίνει διάλογος με την ΑΔΕΔΥ για: το θέμα των επιδομάτων και τα βαρέα-ανθυγιεινά.

Επίσης σύμφωνα με πληροφορίες ο Κώδικας των Δημοσίων Υπαλλήλων θα περιλαμβάνει μεταξύ άλλων:

1) μη υποχρεωτικές μετατάξεις.

2) κίνητρα για τους υπαλλήλους που διαλέγουν τις παραμεθόριες περιοχές.

3) αντικειμενικοποίηση των κριτηρίων για την ανέλιξη των δημοσίων υπαλλήλων.

Η ΜΕΤΑΝΑΣΤΕΥΤΙΚΗ ΠΟΛΙΤΙΚΗ

Εκτός πάντως από το θέμα του Υπαλληλικού Κώδικα, χθες κατά τη διάρκεια της συνάντησης του υπουργού Εσωτερικών και Δημόσιας Διοίκησης κ. Προκόπη Παυλόπουλου με τον Πρωθυπουργό κ. Κώστα Καραμανλή συζητήθηκε επίσης το θέμα της πορείας του Κώδικα Δήμων και Κοινοτήτων αλλά και το Σχέδιο Νόμου για το Μεταναστευτικό.

Ειδικότερα ο υπουργός Εσωτερικών κ. Προκόπης Παυλόπουλος, μετά τη συνάντηση που είχε, στο Μέγαρο Μαξίμου, με τον Πρωθυπουργό επισήμανε μεταξύ άλλων ότι το Σχέδιο Νόμου για το Μεταναστευτικό, θα κατατεθεί αυτήν την εβδομάδα στη Βουλή.

Παράλληλα τόνισε ότι τόσο ο Υπαλληλικός Κώδικας όσο και ο Κώδικας Δήμων και Κοινοτήτων βρίσκονται στη φάση της ολοκλήρωσής τους, έτσι ώστε, από πλευράς του υπουργείου Εσωτερικών, Δημόσιας Διοίκησης και Αποκέντρωσης, μέχρι το Φθινόπωρο, το βασικό θεσμικό πλαίσιο, που αφορά την επανίδρυση του κράτους - και σε επίπεδο κεντρικού κράτους και σε επίπεδο Περιφερειών και Τοπικής Αυτοδιοίκησης - να είναι έτοιμο.

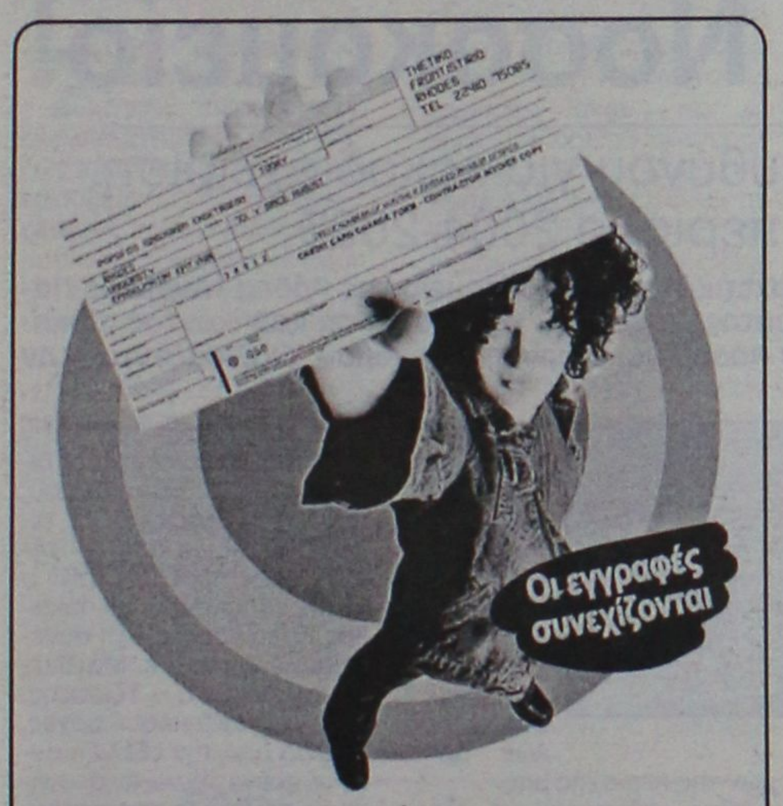

Κλείσε εισιτήριο στην επιτυχία!

Καλύπτουμε κάθε μαθητή που έχει όνειρα και απαιτήσεις για το μέλλον του, που θέλει να κατακτά την γνώση από τις πρώτες τάξεις του Γυμνασίου και να επιτυγχάνει στις εισαγωγικές εξετάσεις στην Τριτοβάθμια Εκπαίδευση!

Έναρξη μαθημάτων:

Γ' Λυκείου: Δευτέρα 1 Αυγούστου *(Θετική-Τεχνολογική-Θεωρητική)*

Β' Λυκείου: Τρίτη 17 Αυγούστου

Α' Λυκείου: Τρίτη 17 Αυγούστου

Γυμνάσιο: Δευτέρα 29 Αυγούστου

Τ.Ε.Ε. Α' Λυκείου: Δευτέρα 29 Αυγούστου

Ώρες λειτουργίας γραμματείας: από τις 16:30μ.μ.-20:30μ.μ.

ΘΕΤΙΚΟ
Φροντιστήριο

Το φροντιστήριο που εμπιστεύεστε!

Πληροφορίες στο τηλέφωνο 22410 75085
Κων/νου Τσαλδάρη 2, 851 00 ΡΟΔΟΣ
email: thetiko@rho.forthnet.gr

ΑΕ498

Η **No 1** αλυσίδα ηλεκτρικών ειδών στην Ελλάδα

ΛΑΜΠΕΡΕΣ ΕΥΚΑΙΡΙΕΣ!

ΙΣΧΥΕΙ ΕΩΣ 25/06/05



AEG
ΠΛΥΝΤΗΡΙΟ 60 cm
W850

ΚΩΤΣΟΒΟΛΟΣ

Εθνικής Αντιστάσεως& Τσαλδάρη
Τηλ.: (22410) 75.510

ΧΠ1918

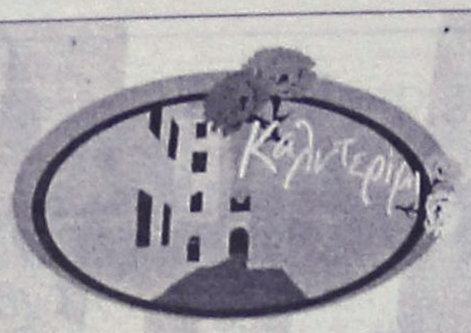

Συνδυάζοντας εμπειρία, μεράκι φαντασία και όνειρα δημιουργήσαμε για σας γεύσεις που θα λατρέψετε.
Σας προσκαλούμε λοιπόν να γευτείτε τις μοναδικές μας συνταγές.

ΑΝΟΙΚΤΑ καθημερινά από 7 π.μ.

ΜΗΤΡΟΠΟΛΕΩΣ 49, ΡΟΔΟΣ • ΤΗΛ. 22410 33006

AT1957

Παντρεύω & Βαπτίζω...

... Με Προσκλητήρια, Μπομπονιέρες, Στέφανα, Λαμπάδες, Αξεσουάρ Ιταλίας, Τιάρες και Κουαφ, Είδη Βάπτισης, Διακοσμητικά δεξίωσης...

& σε συνεργασία με διάσημους οίκους

Παντρεύω και βαπτίζω...

... Με πρωτοτυπία και αισθητική, κάνουμε το όνειρό σας πραγματικότητα, σκηνοθετώντας για εσάς κάθε είδους εκδήλωση

Με την φροντίδα της
Τζένης Μυριαλλάκη

Παντρεύω και βαπτίζω...

Πετυχημένα...

Και η στιγμή σας έγινε μοναδική!!!

Ωράριο λειτουργίας 09.30-14.00 και 17.30-21.30

Αλεξάνδρου Διάκου 7Β·Τηλ. 2241032302

AT1413

imagine...

SCHOOL OF ENGLISH

Διδάσκουν ROB Και HELEN DAVIES

Θέλετε να κερδίσετε χρόνο;

- Σε δύο μήνες (εκτός του Αυγούστου) κάντε την ύλη ενός χρόνου!
- Τα μαθήματα αρχίζουν στις **16 Ιουνίου** για τα επίπεδα C και E.
- Επίσης συνεχίζονται οι εγγραφές για το νέο σχολικό έτος 2005-06 για όλα τα επίπεδα.
- Junior και pre-junior τάξεις για παιδιά 1ης - 2ας δημοτικού
- Προετοιμάζουμε τα παιδιά για τις εξετάσεις του **Cambridge** (KET, PET, FCE, CAE και CPE) και του **Michigan** (ECCE και ECPE) **με τα γνωστά μας ποσοστά επιτυχίας!**

Βασ. Ηρακλείου & Αγίας Λαύρας 74
(συνοικία Αγίων Αναργύρων)

Υπευθ. **Σπ. ROB DAVIES**
(αριστούχος Αγγλ. Φιλολογίας και Γλωσσολογίας).
Ζητήστε **πληροφορίες, επικοινωνήστε** μαζί μας για να **λύσουμε** κάθε **απορία σας** στα τηλ. 22410-**73798, 39853.**

AT1877

Στη συνεδρίαση του Περιφερειακού στη Μύκονο

Μυρίζει... μπαρούτι!

Μεθοδεύουν και πάλι την απένταξη του περιμετρικού

Της... Σαντορίνης είναι πιθανόν ότι θα γίνει στη Μύκονο κατά την προσεχή συνεδρίαση του Περιφερειακού Συμβουλίου Νοτίου Αιγαίου! Στην Σαντορίνη, πριν δύο χρόνια περίπου, παραλίγο να τιναχθεί στον αέρα η συνεδρίαση εξαιτίας των έντονων διαφωνιών που υπήρχαν για την απένταξη ή όχι του έργου του περιμετρικού δακτυλίου της πόλης.

Χρειάστηκε τότε να συγκροτήσουν μέτωπο οι εκπρόσωποι της Δωδεκανήσου και να συγκρουστούν μετωπικά με την τότε περιφερειάρχη Νοτίου Αιγαίου κ. Μάρθα Σημαντώνη, για να καταφέρουν τελικά να μην απενταχθεί το έργο.

Ρεπορτάζ:
Λουκάς Μαστής
loukas@rodiaki.gr

Το ίδιο σκηνικό, σύμφωνα με πληροφορίες και εκτιμήσεις είναι πιθανόν να επαναληφθεί κατά την συνεδρίαση της 6ης Ιουλίου στη Μύκονο.

Η "ειρωνία" είναι, σύμφωνα με τις πληροφορίες που υπάρχουν ότι στο επίκεντρο των συζητήσεων, πιθανόν και των αντιπαραθέσεων, θα βρεθεί το ίδιο θέμα αυτό του περιμετρικού δακτυλίου της πόλης.



Οι φημολογίες που υπάρχουν είναι ότι υπηρεσιακοί παράγοντες της Περιφέρειας Νοτίου Αιγαίου, μεδοδεύουν εντέχνως την απένταξη του έργου, με διάφορα τερτίπια και δικαιολογίες.

Η βασική αιτία όμως είναι ότι οι υπηρεσιακοί παράγοντες της περιφέρειας **διακατεχόμενοι από "Κυκλαδοκεντρική" αντίληψη ανησυχούν για το γεγονός ότι θα ανατραπεί ο συσχετισμός 55%-45% στην κατανομή κονδυλίων μεταξύ των νομών Κυκλάδων και Δωδεκανήσου.**

Όπως είναι γνωστό, λόγω αδυναμιών στην οργάνωση, στην διάρθρωση, έλλειψη στελεχών κλπ ο νομός Κυκλάδων όπως και στα προηγούμενα Κοινοτικά Πλαίσια Στήριξης, παρουσιάζει εμφανή αδυναμία απορρόφησης κονδυλίων. Και η εύκολη λύση, όπως και τα προηγούμενα χρόνια για τους διάφορους "μανδαρίνους" είναι να φρενάρουν τα έργα στο νομό Δωδεκανήσου!

Αυτό ακριβώς πρόκειται να επιχειρηθεί να γίνει και στην συγκεκριμένη περίπτωση με το έργο του περιμετρικού δακτυλίου, όπως τουλάχιστον διαδίδεται εντόνως.

Οι πληροφορίες όμως αυτές, φαίνεται ήδη να έφθασαν στην Δωδεκάνησο και έχουν προκαλέσει έκδηλη ανησυχία. Για τον λόγο αυτό ήδη οι τοπικοί παράγοντες, που έχουν γίνει δέκτες των πληροφοριών αυτών ετοιμάζονται για σύγκρουση, αφού δηλώνουν αποφασισμένοι να προασπίσουν τα συμφέροντα του νομού, και ειδικά το συγκεκριμένο έργο.

Στο πλαίσιο αυτό η συνεδρίαση του Περιφερειακού Συμβουλίου που θα γίνει στη Μύκονο, στις 6 Ιουλίου, φαίνεται να αποκτά ιδιαίτερο εδιαφέρον.

Από τον εισαγγελέα σε βαθμό κακουργήματος

Διώξεις για το Νοσοκομείο!

Ασκήθηκαν κατά παντός υπευθύνου για κακοδιαχείριση και απιστία κατά την περίοδο 2004-2005

Ποινική δίωξη κατά παντός υπευθύνου για απιστία σχετικά με το νοσοκομείο της Ρόδου «Ανδρέας Παπανδρέου», σε βαθμό κακουργήματος και πλημμελήματος, καθώς και για παράβαση καθήκοντος, άσκησε χθες το μεσημέρι ο εισαγγελέας Πλημμελειοδικών Ρόδου κ. Γιώργος Οικονόμου, διαβιβάζοντας την υπόθεση στην αρμόδια ανακρίτρια!

Σύμφωνα με πληροφορίες, ολοκληρώθηκε τελικά η προκαταρκτική εξέταση που διενεργήθηκε από τον προϊστάμενο της Εισαγγελίας Πρωτοδικών Ρόδου κ. Γιώργο Οικονόμου, αναφορικά με τη διαχείριση στο νοσοκομείο της Ρόδου από τα εκάστοτε διοικητικά συμβούλια του νοσηλευτικού μας ιδρύματος.

Η υπόθεση αφορά τη **χρονική περίοδο 2000-2004** και είχε αρχίσει να «ξετυλίγεται» μετά από δημοσιεύματα του τοπικού Τύπου αλλά και αναφορές.

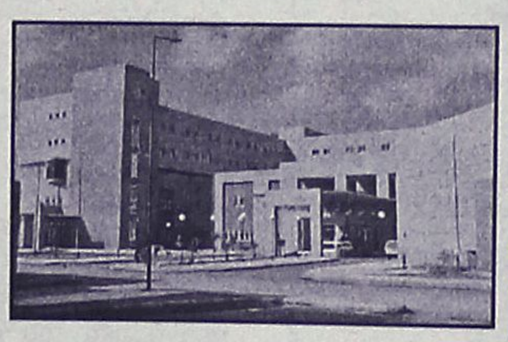

Μάλιστα για την ίδια υπόθεση έρευνα έχουν διενεργήσει και επιθεωρητές του υπουργείου Υγείας, οι οποίοι βρέθηκαν στο νησί μας για το σκοπό αυτό, το πόρισμα των οποίων βρίσκεται ήδη στα χέρια των εισαγγελικών αρχών της περιοχής μας.

Χθες, σύμφωνα με τις ίδιες πληροφορίες, ο εισαγγελέας Πλημμελειοδικών Ρόδου, άσκησε ποινική δίωξη σε βαθμό κακουργήματος και πλημμελήματος κατά παντός υπευθύνου για απιστία σχετικά με την υπηρεσία και για παράβαση καθήκοντος, παραπέμποντας τον φάκελο με τη δικογραφία στην αρμόδια ανακρίτρια Ρόδου, η οποία καλείται να προσδιορίσει τις κατηγορίες, καθώς επίσης και τους άμεσα εμπλεκόμενους που βαρύνονται με τα συγκεκριμένα αδικήματα.

Εκ των πραγμάτων στην υπόθεση εμπλέκονται οι διοικήσεις του νοσοκομείου, που είχαν διοριστεί τα τελευταία χρόνια από το ΠΑΣΟΚ, όταν πρόεδροι ήταν ο κ. Μιχ. Μπαλάνος, ο κ. Ιάκωβος Κολαϊνής και στη συνέχεια διοικητές ο κ. Μάτσιας και τελευταία ο κ. Τζιούμης.

Οι δικαστικές αρχές, ύστερα από την εξέλιξη αυτή αναμένεται να διερευνήσουν σε βάθος της καταγγελίες και τις αποχρώσες ενδείξεις περί κακοδιαχείρισης που υπάρχουν και να πράξουν τα δέοντα, στην περίπτωση που προκύψουν στοιχεία.

Το γεγονός άλλωστε ότι ο εισαγγελέας άσκησε ποινική δίωξη σε βαθμό κακουργήματος και παρέπεμψε την υπόθεση στην ανακρίτρια, αν μη τι άλλο δείχνει ότι υπάρχουν στοιχεία που δείχνουν ότι συνέβησαν διάφορα στην διαχείριση του νοσοκομείου, την επίμαχη χρονική περίοδο.

"ΠΗΓΗ ΦΑΣΟΥΛΙ"
ΕΣΤΙΑΤΟΡΙΟ

Ανακοίνωση

Το εστιατόριο
ΠΗΓΗ ΦΑΣΟΥΛΙ
στην Ψίνθο,
πληροφορεί την εκλεκτή πελατεία του ότι θα παραμείνει κλειστά έως 30 Ιουνίου, λόγω ανακαίνισης.

Σας ευχαριστούμε για την προτίμησή σας

AT1988(Γ)

Χρειάζεστε χρήματα;
Ενεχυροδανειστήριο
Η ΟΥΡΙΔΑ
Αντ. Δαμασκηνού 25 (περιοχή Μητρόπολη)
ΕΝΕΧΥΡΙΑΖΩ & ΑΓΟΡΑΖΩ
Χρυσό - Λίρες, Παλαιά νομίσματα, μετοχές και κάθε είδους αντίκες
Τηλ. 2241032537, 6942613540, 6947965279

Ουρές και αναμονή ωρών για συνταξιούχους που έσπευσαν να πάρουν την πενιχρή τους σύνταξη

"Προνόμιο" γι' αυτούς, η... ταλαιπωρία!

Το ίδιο σκηνικό θα επικρατήσει και σήμερα λόγω της συνεχιζόμενης απεργίας των τραπεζικών υπαλλήλων. Παρενέργειες και στην αγορά μας

Ουρές, εκνευρισμός, καρτερικότητα και ταλαιπωρία ήταν τα χαρακτηριστικά της χθεσινής ημέρας για εκατοντάδες συνταξιούχους, οι οποίοι θέλησαν να εισπράξουν τη σύνταξή τους από τις διάφορες τράπεζες, παρά τις όποιες προσπάθειες των ελάχι-

Της Ελευθερίας Πελλού
pelloue@rodiaki.gr

στων υπαλλήλων. Η ίδια εικόνα αναμένεται να επικρατήσει και σήμερα στα κατά τόπους υποκαταστήματα, καθώς αρκετοί είναι αυτοί που δεν κατάφεραν να πληρωθούν!

Σοβαρό πρόβλημα δημιουργήθηκε χθες στα περισσότερα υποκαταστήματα τραπεζών που λειτούργησαν με προσωπικό ασφαλείας, εξαιτίας του μεγάλου αριθμού συνταξιούχων, οι οποίοι έσπευσαν για να εισπράξουν τη σύνταξή τους.

Από νωρίς το πρωί, πριν καλά- καλά ανοίξουν οι τράπεζες για την εξυπηρέτηση του κοινού, οι συνταξιούχοι άρχισαν να σχηματίζουν ουρές έξω από τα υποκαταστήματα, προκειμένου να πάρουν τον «πολυπόθητο» αριθμό που θα τους επέτρεπε να εξυπηρετηθούν.

Η εικόνα συνωστισμού και ταλαιπωρίας, μεταφέρθηκε λίγη ώρα αργότερα στο εσωτερικό των υποκαταστημάτων, όπου παρά τις όποιες προσπάθειες του αυξημένου προσωπικού ασφαλείας, η εξυπηρέτηση γινόταν με αργούς ρυθμούς, με αποτέλεσμα οι δικαιούχοι να είναι αναγκασμένοι να περιμένουν επί ώρες για την πληρωμή των συντάξεων και των επιδομάτων ανεργίας!

Η κατάσταση ξέφυγε από κάθε έλεγχο σε ορισμένα υποκαταστήματα, όπου δεν υπάρχει μηχάνημα έκδοσης αριθμού προτεραιότητας, με αποτέλεσμα να επικρατεί έντονος εκνευρισμός που σε συνδυασμό με την αυξημένη θερμοκρασία, λόγω ζέστης, επέφεραν διαμαρτυρίες και αύξηση των παραπόνων των συναλλασσόμενων.

Παράλληλα ήταν εμφανής και η απογοήτευση στα πρόσωπα αρκετών, οι οποίοι πήγαν «αργοπορημένοι» διαπιστώνοντας ότι όπως τους ενημέρωναν οι αρμόδιοι, ακόμη και να έπαιρναν αριθμό προτεραιότητας, πιθανόν να μην κατάφερναν να εξυπηρετηθούν, εξαιτίας του ότι υπήρχαν εκατοντάδες άτομα πριν από αυτούς.

Θα πρέπει να σημειωθεί ότι στο συνήθη αριθμό συνταξιούχων που εξυπηρετούνται κάθε μήνα από τις τράπεζες της πόλης της Ρόδου, χθες προστέθηκαν και οι συναλλασσόμενοι από τα διάφορα χωριά του νησιού μας, αφού τα εκεί υποκαταστήματα, λόγω της απεργίας, είναι κλειστά, ενώ αναρτημένες ανακοινώσεις, παρέπεμπαν το κοινό να εισπράξει τις συντάξεις του από τράπεζες στη πόλη μας.

ΠΟΣΟΙ ΕΞΥΠΗΡΕΤΗΘΗΚΑΝ

Υπεράνθρωπες ήταν οι προσπάθειες που καταβλήθηκαν σχεδόν σε όλες τις τράπεζες από το προσωπικό ασφαλείας, προκειμένου να εξυπηρετηθούν όσο περισσότερα άτομα γινόταν. Μάλιστα σε ορισμένες περιπτώσεις, μετά από συνεννόηση με το σύλλογο των τραπεζικών υπαλλήλων της περιοχής μας, είχαν «επιταχθεί» ακόμη και απεργοί, οι οποίοι δούλεψαν κανονικά διευκολύνοντας την όλη κατάσταση και δεν θα πληρωθούν για αυτές τις παροχές τους.

Επίσης σε ορισμένες περιπτώσεις, λειτούργησαν σχεδόν όλα τα ταμεία, εξυπηρετώντας με μεγαλύτερη άνεση και σαφώς γρηγορότερα μόνο όσους δικαιούνταν σύνταξη ή επίδομα.

Χαρακτηριστικό παράδειγμα, της όλης κατάστασης που επικράτησε χθες, αλλά και του αυξημένου αριθμού των συναλλασσόμενων, ήταν το κεντρικό κατάστημα της **Εθνικής Τράπεζας στην πλατεία Κύπρου**, όπου από το πρωί χθες βρέθηκαν εκεί εκατοντάδες, κυριολεκτικά, δικαιούχοι. Το κοινό διευκολύνων στις συναλλαγές του **δύο υπάλληλοι**, ένας επιστρατευμένος και ένας απεργός, μετά από συνεννόηση με το σύλλογο των τραπεζικών υπαλλήλων, καταφέρνοντας να εξυπηρετήσουν τελικά μέχρι το μεσημέρι όπου έκλεισαν οι πόρτες του υποκαταστήματος **653 άτομα**!





ΠΟΙΕΣ ΤΡΑΠΕΖΕΣ ΛΕΙΤΟΥΡΓΗΣΑΝ

Σύμφωνα με όσα έγιναν γνωστά, κατά τη χθεσινή ημέρα για την επίδοση των συντάξεων, των επιδομάτων πρόνοιας και ΟΑΕΔ μόνο, λειτούργησαν τα υποκαταστήματα της Εθνικής στην πλατεία Κύπρου, στη Παλιά Πόλη και στην οδό 25ης Μαρτίου, το υποκατάστημα της Alpha bank στην οδό Αυστραλίας και τα υποκαταστήματα της Εμπορικής στην οδό Αβέρωφ και στη Μεσαιωνική Πόλη.

ΑΥΞΑΝΟΝΤΑΙ ΤΑ ΠΡΟΒΛΗΜΑΤΑ

Αυξάνονται οι φόβοι, λόγω της συνεχιζόμενης απεργίας στις τράπεζες, για προβλήματα ρευστότητας στην αγορά, ενώ προβλήματα παρουσιάζονται και σε ορισμένες συναλλαγές σε ΑΤΜ λόγω του ορίου των 600 ευρώ ανά ημέρα.

Σημαντικά προβλήματα όμως παρατηρούνται και στην εκταμίευση στεγαστικών και επισκευαστικών δανείων, στην εξόφληση οφειλών που επιβαρύνονται με τόκους υπερημερίας, καθώς και σε εξόφληση επιταγών από επιχειρηματίες.

Οι επιπτώσεις της απεργίας των τραπεζοϋπαλλήλων επηρέασαν και το Χρηματιστήριο, καθώς η συνέχιση των κινητοποιήσεων οδήγησε ξένους θεσμικούς σε σημαντικές ρευστοποιήσεις στον τραπεζικό κλάδο.

Υπενθυμίζεται ότι οι εργαζόμενοι στις τράπεζες συνεχίζουν την απεργία τους έως και σήμερα, όπως αποφάσισε ομόφωνα την περασμένη Τρίτη η εκτελεστική γραμματεία της ΟΤΟΕ.

Στο «χορό» των κινητοποιήσεων μπαίνει και η ΓΣΕΕ, που αποφάσισε 24ωρη απεργία στις ΔΕΚΟ και στο δημόσιο τομέα αύριο Παρασκευή 24 Ιουνίου. Τρίωρη στάση εργασίας από τις 10:00 έως τις 13:00 αύριο αποφάσισε και η ΑΔΕΔΥ για να διευκολύνει τους εργαζόμενους στο Δημόσιο να συμμετάσχουν στα απεργιακά συλλαλητήρια που οργανώνουν η ΓΣΕΕ και η ΟΤΟΕ σε κεντρικό επίπεδο.

ΣΥΜΠΑΡΙΣΤΑΝΤΑΙ ΟΙ ΟΙΚΟΔΟΜΟΙ

Τη συμπαράστασή του, στην απεργιακή κινητοποίηση που πραγματοποιούν οι υπάλληλοι των τραπεζών και της περιοχής μας, εκφράζει το Σωματείο των Οικοδόμων της Ρόδου.

Σε ανακοίνωση που εξεδόθει αναφέρονται τα εξής:

«Η διοίκηση του Σωματείου Εργατ/τών Οικοδόμων Ρόδου εκφράζει την πλήρη συμπαράσταση στους συναδέλφους, τραπεζοϋπαλλήλους για το δίκαιο αγώνα που δίνουν ενάντια στα μέτρα που σχεδιάζει η κυβέρνηση και υποστηρίζουμε τα δίκαια αιτήματά τους».





STEFANAKIS TOURS-RODOS
Representative of Line Sea Lines-Zorpidis Travel
38 Alexandrou Diakou street, 85100 Tel: 22410-20625, 33603, 33607
Fax: 22410-26745
E-Mail: stefanakistours@yahoo.gr

ΑΝΑΚΟΙΝΩΣΗ

Επ. ευκαιρία της ενθρόνισης του μητροπολίτη ΛΕΡΟΥ - ΚΑΛΥΜΝΟΥ & ΑΣΤΥΠΑΛΑΙΑΣ κ. ΠΑΪΣΙΟΥ

το Σάββατο στις 25.06.05 το F/B ΙΕΡΑΠΕΤΡΑ θα εκτελέσει το εξής ημερήσιο δρομολόγιο.

ΡΟΔΟΣ - ΛΕΡΟΣ, ώρα αναχ. 06.00
ΚΑΛΥΜΝΟΣ - ΡΟΔΟΣ, ώρα αναχ. 22.45

ΠΡΟΣΟΧΗ:

Λόγω της μεγάλης ζήτησης κλείστε εγκαίρως εισιτήρια στο πρακτορείο ΣΤΕΦΑΝΑΚΗ
Τηλ. 22410-20625, 30054

ΧΠ864

G.A. FERRIES

ΠΡΟΓΡΑΜΜΑ ΔΡΟΜΟΛΟΓΙΩΝ
Ε/Γ-Ο/Γ ΡΟΔΑΝΘΗ-Ε/Γ-Ο/Γ ΜΑΡΙΝΑ -
Ε/Γ-Ο/Γ ΑΝΘΗ-ΜΑΡΙΝΑ Ε/Γ ΡΟΜΙΑΝΤΑ
ΡΟΔΟΣ - ΠΕΙΡΑΙΑΣ

ΤΕΤΑΡΤΗ 22/06
ΑΝΘΗ-ΜΑΡΙΝΑ 17.00 ΚΩ (20.40)-ΛΕΡΟ (22.50)-ΠΑΤΜΟ (00.10)-ΠΕΙΡΑΙΑ (08.20)
ΠΕΜΠΤΗ 23/06
ΡΟΔΑΝΘΗ 16.00 ΤΗΛΟ (18.50)-ΝΙΣΥΡΟ (20.10)-ΚΩ (22.10)-ΚΑΛΥΜΝΟ (23.40)-ΛΕΡΟ (01.00)-ΠΑΤΜΟ (02.30)-ΠΕΙΡΑΙΑ (11.50)
ΠΑΡΑΣΚΕΥΗ 24/06
ΑΝΘΗ-ΜΑΡΙΝΑ 17.00 ΚΩ (20.40)-ΛΕΡΟ(22.50)-ΠΑΤΜΟ (00.10)-ΠΕΙΡΑΙΑ (08.20)
ΣΑΒΒΑΤΟ 25/06
ΡΟΔΑΝΘΗ 17.00 ΚΩ (21.10)-ΚΑΛΥΜΝΟ (22.40)-ΛΕΡΟ (00.00)-ΠΑΤΜΟ (01.30)-ΠΕΙΡΑΙΑ (10.50)
ΚΥΡΙΑΚΗ 26/06
ΜΑΡΙΝΑ 13.00 ΤΗΛΟ(16.00)-ΝΙΣΥΡΟ(17.30)-ΚΩ(19.30)- ΚΑΛΥΜΝΟ(21.00)-ΑΣΤΥΠΑΛΑΙΑ(23.50)-ΚΑΤΑΠΟΛΑ(03.00)-ΠΕΙΡΑΙΑ(10.50)
ΔΕΥΤΕΡΑ 27/06
ΑΝΘΗ-ΜΑΡΙΝΑ 19.00 ΚΩ (20.40)-ΛΕΡΟ (22.50)-ΠΑΤΜΟ (00.10)-ΠΕΙΡΑΙΑ (08.20)
ΤΡΙΤΗ 28/06
ΡΟΔΑΝΘΗ 18.00 ΚΩ (22.10)-ΚΑΛΥΜΝΟ (23.40)-ΛΕΡΟ (01.00)-ΠΑΤΜΟ (02.30)-ΠΕΙΡΑΙΑ (11.50)
ΤΕΤΑΡΤΗ 29/06
ΑΝΘΗ-ΜΑΡΙΝΑ 17.00 ΚΩ (20.40)-ΛΕΡΟ (22.50)-ΠΑΤΜΟ (00.10)-ΠΕΙΡΑΙΑ (08.20)
ΠΕΜΠΤΗ 30/06
ΡΟΜΙΑΝΤΑ 06.00 ΣΥΜΗ (07.30)-ΤΗΛΟ (09.50)-ΝΙΣΥΡΟ (11.20)-ΚΩ (13.10)-ΑΣΤΥΠΑΛΑΙΑ (16.50)-ΚΑΤΑΠΟΛΑ (20.00)-ΑΙΓΙΑΛΗ (21.10)-ΔΟΝΟΥΣΑ (22.10)-ΝΑΞΟ (23.29)-ΠΑΡΟ (21.20)-ΠΕΙΡΑΙΑ (07.20)
ΡΟΔΑΝΘΗ 16.00 ΚΩ (20.10)-ΚΑΛΥΜΝΟ(21.40)-ΛΕΡΟ (23.00)-ΠΑΤΜΟ (00.30)-ΠΕΙΡΑΙΑ (09.10)

ΠΡΟΣΦΟΡΑ

Πακέτα εισιτηρίων άνω των 300,00 ευρώ, μπορείτε να τα εξοφλήσετε σε 4 άτοκες μηνιαίες δόσεις με την πιστωτική σας κάρτα VISA ή MASTER!
Η εταιρία G.A. FERRIES σας ενημερώνει ότι η έκπτωση 50% (πολύτεκνοι-στρατιωτικοί-ανάπηροι κ.τ.λ.) ισχύει για όλες τις θέσεις.

Πληροφορίες στο κεντρικό πρακτορείο
TSAGARIS TRAVEL
και στον ταξιδιωτικό σας πράκτορα
Τηλ. (22410) 35066-36170, FAX: 22410-28597 ΧΠ589

Ταυτόχρονα με την άφιξη του Τούρκου αρχιστράτηγου στην Αθήνα

«Περίπατοι» των Τούρκων στα Ίμια και παραβιάσεις

- Ανεβλήθη η συζήτηση για το «Δόγμα» Εθνικής Ασφάλειας
- Συζήτηση χθες στην Βουλή για την αμυντική θωράκισή μας

Με βόλτα μισής ώρας στα Ίμια, παράλληλα με τις συνήθεις παραβιάσεις του εναέριου χώρου προανήγγειλαν οι Τούρκοι την χθεσινή άφιξη στην Αθήνα του Τούρκου αρχηγού του ΓΕΣ. Τα περιστατικά συνέβησαν προχθές και συγκεκριμένα, σε ό,τι αφορά τις βραχονησίδες Ίμια, σημειώθηκε γύρω στις 6 τα ξημερώματα.

Το περιπολικό της ακτοφυλακής SG-56 προσέγγισε τις βραχονησίδες και έμεινε στην περιοχή για μισή περίπου ώρα. Η "επίσκεψη" του τουρκικού σκάφους σημειώθηκε ύστερα από αρκετές εβδομάδες, αφού το τελευταίο χρονικό διάστημα οι Τούρκοι είχαν "ξεχάσει" τις βραχονησίδες τις οποίες σκοπίμως θυμήθηκαν μια μέρα πριν έρθει στην Αθήνα ο αρχηγός ΓΕΣ.

Αμέσως μετά, προχθές το πρωί πάντα, άρχισε και η αεροπορική δραστηριότητα, συνολικά μπήκαν στο FIR Αθήνας 9 σχηματισμοί, εκ των οποίων τους 5 συγκροτούσα οπλισμένα αεροσκάφη. Τα 25 τουρκικά αεροσκάφη παραβιάσαν έξι φορές τον εθνικό εναέριο χώρο, ενώ οι πιλότοι τους απέφυγαν όπως και άλλες φορές το τελευταίο διάστημα τις εμπλοκές (αερομαχίες).

ΤΟ ΔΟΓΜΑ ΕΘΝΙΚΗΣ ΑΣΦΑΛΕΙΑΣ

Με άγνωστο, μέχρι στιγμής χρονικό ορίζοντα, το Εθνικό Συμβούλιο Ασφαλείας της Τουρκίας ανέβαλε χθες τη συζήτηση επί του νέου δόγματος «εθνικής ασφαλείας», για μία από τις προσεχείς συνεδριάσεις του. Το σχετικό έγγραφο, για το περιεχόμενο του οποίου δημοσιεύθηκαν την τελευταία περίοδο πολλές πληροφορίες στον τουρκικό Τύπο, έχει ειδικότερο ελληνικό ενδιαφέρον: Οι συγκεκριμένες πληροφορίες, αλλά και οι κατά καιρούς δηλώσεις Τούρκων αξιωματούχων, ανέφεραν ότι το ενδεχόμενο επέκτασης των ελληνικών χωρικών υδάτων στο Αιγαίο έως τα 12 μίλια -όπως η Ελλάδα έχει δικαίωμα βάσει του Δικαίου της Θάλασσας- εκλαμβάνεται και αναμενόταν να καταγράφεται στο τουρκικό δόγμα ασφαλείας ως «απειλή».

Ωστόσο, όπως μεταδίδεται από την Κωνσταντινούπολη (ΑΠΕ) υψηλόβαθμα στελέχη του τουρκικού Συμβουλίου Εθνικής Ασφαλείας ανέφεραν ότι το νέο έγγραφο δεν αναφέρεται

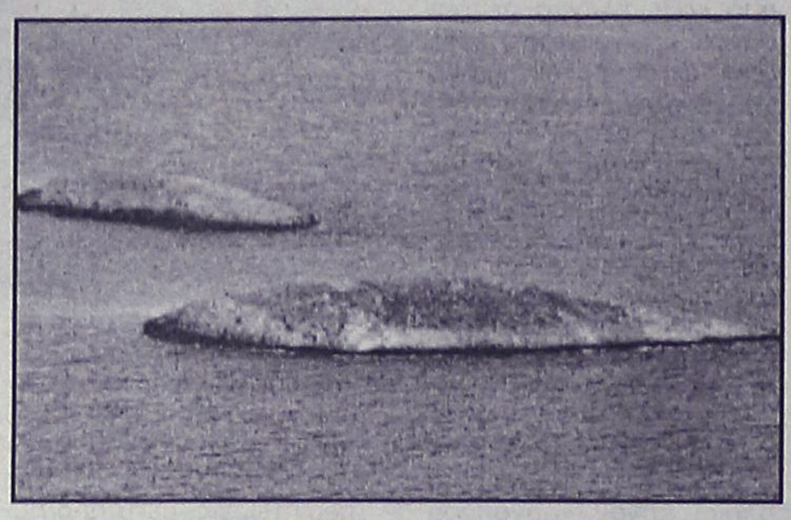

σε προερχόμενες από γειτονικές χώρες απειλές, επισημαίνοντας ότι «στόχος του είναι η περιγραφή των αξόνων Εθνικής Ασφαλείας και όχι η περιγραφή συγκεκριμένων καταστάσεων». Σύμφωνα με τις ίδιες πηγές και σε αντίθεση με πληροφορίες των τελευταίων εβδομάδων, στο εν λόγω έγγραφο δεν θα υπάρχουν αναφορές στο Οικουμενικό Πατριαρχείο ή στην προοπτική επαναλειτουργίας της Σχολής της Χάλκης, ως «απειλών» για την ασφάλεια της γείτονος.

Υπενθυμίζεται ότι αν και έχουν υπάρξει σχετικές διαβεβαιώσεις από την Άγκυρα, δεν έχει σημειωθεί πρόοδος στο θέμα της Σχολής, ούτε η Τουρκία επιθυμεί να αναγνωρίσει την Οικουμενικότητα του Πατριαρχείου Κωνσταντινουπόλεως, ενώ η «απειλή πολέμου» εναντίον της Ελλάδας για το θέμα των χωρικών υδάτων είναι ακόμα σε ισχύ.

Σε κάθε περίπτωση, το πότε ακριβώς θα συζητηθεί, θα εγκριθεί και, φυσικά, το τι ακριβώς θα περιλαμβάνει το δόγμα εθνικής ασφάλειας, έχουν αναμφισβήτητη σημασία, δεδομένων ότι: Πρώτον, επίκειται η υπογραφή του πρωτοκόλλου τελωνειακής σύνδεσης της Τουρκίας με τα νέα κράτη - μέλη της Ε.Ε., συμπεριλαμβανομένης της Κυπριακής Δημοκρατίας. Δεύτερον, στις 3 Οκτωβρίου προβλέπεται να αρχίσουν ενταξιακές διαπραγματεύσεις με την Ενωση και θεωρείται παράλογο να διεξαχθούν, όταν η υποψήφια χώρα δηλώνει ότι απειλείται από ένα κράτος-μέλος (Ελλάδα), και πως προτίθεται να κάνει χρήση βίας εναντίον του.

Στο μεταξύ, ο Τούρκος πρωθυπουργός κ. Ρετζέπ Ταγίπ Ερντογάν, που φαίνεται να δέχεται πιέσεις από την αντιπολίτευση σχετικά με το Κυπριακό, εν όψει της υπογραφής του πρωτοκόλλου, φέρεται από τον τουρκικό Τύπο να λέει ότι αν δεν ανοίξουν τα παράνομα λιμάνια και αεροδρόμια στα Κατεχόμενα, κανείς δεν θα πρέπει να επενδύει στην καλή πρόθεση της Τουρκίας.

Για το Κυπριακό, τέλος, ενημερώνει σήμερα το Συμβούλιο Ασφαλείας του ΟΗΕ ο βοηθός γεν. γραμματέα του Οργανισμού κ. Πρέντεργκαστ.

ΣΥΖΗΤΗΣΗ ΣΤΗ ΒΟΥΛΗ

Οι αρνητικές εξελίξεις στη σύνοδο κορυφής της ΕΕ δημιουργούν πρόσθετες παραμέτρους αβεβαιότητας και αστάθειας στην περιοχή δεδομένου ότι μεταξύ άλλων επηρεάζουν την ενταξιακή πορεία της Τουρκίας και ως εκ τούτου δεν επιτρέπεται εφησυχασμός.

Στην εκτίμηση αυτή συμφώνησαν τα μέλη της Διαρκούς Επιτροπής Εξωτερικών και Άμυνας της Βουλής που ενημερώθηκαν σήμερα από τον υπουργό Εθνικής Αμυνας γύρω από την πορεία των συζητήσεων σχετικά με την προμήθεια των "Μιράζ 2000-5" και των αντιαεροπορικών συστημάτων "TOR -M1".

Ειδικότερα, ο υπουργός Αμυνας αναφέρθηκε στην πρόσφατη συνάντησή του με τον Γάλλο πρέσβη στην Αθήνα για το πρόβλημα του συστήματος αυτοπροστασίας των "Μιράζ 2000-5", για την αντιμετώπιση του οποίου ζήτησε πρόσθετες εγγυήσεις από τη γαλλική πλευρά.

Στο αίτημα της χώρας μας αναμένεται η απάντηση της γαλλικής κυβέρνησης.

Επίσης, αναφέρθηκε στη συμφωνία που επιτεύχθηκε με τη ρωσική πλευρά για την κάλυψη των συμβάσεων των αντιαεροπορικών συστημάτων "TOR -M1" με τραπεζικές εγγυήσεις.

Τέλος, ο υπουργός Αμυνας διαβεβαίωσε ότι οι περικοπές των αμυντικών δαπανών δεν επηρεάζουν κατ' ουδένα τρόπο την επιχειρησιακή ετοιμότητα και ικανότητα των ελληνικών ενόπλων δυνάμεων, ενώ τόνισε το στρατηγικό ρόλο που διαδραματίζει η χώρα μας στην ευρύτερη περιοχή.

Ο υπουργός Αμυνας θα ενημερώσει σύντομα εκ νέου τα μέλη της Διαρκούς Επιτροπής της Βουλής για τα υπόλοιπα εξοπλιστικά προγράμματα.

Στη Βουλή το θέμα του Πανεπιστημίου

Στο κοινοβούλιο έφθασε τελικά το θέμα με τους απλήρωτους συμβασιούχους του Πανεπιστημίου Αιγαίου, μετά από σχετική ερώτηση που κατέθεσε ο βουλευτής του Συνασπισμού κ. Φώτης Κουβέλης.

Ο βουλευτής επισημαίνει ότι οι συμβασιούχοι του Πανεπιστημίου Αιγαίου παραμένουν απλήρωτοι για έξι ολόκληρους μήνες, με αποτέλεσμα να έχουν περιέλθει σε πλήρες οικονομικό αδιέξοδο. Το σημαντικότερο που επισημαίνουν οι εργαζόμενοι μεταξύ των άλλων είναι, ότι δεν έχει γίνει πρόβλεψη για τη χρηματοδότηση των τμημάτων που έχουν συσταθεί πρόσφατα, με αποτέλεσμα αυτά να κινδυνεύουν να σταματήσει η λειτουργία τους.

Παράλληλα οι εργαζόμενοι και φορείς της περιοχής ζητούν να διευθετηθεί το ισχύον εργασιακό καθεστώς των απασχολούμενων, ως συμβασιούχων του εν λόγω Πανεπιστημιακού Ιδρύματος, οι οποίοι χρόνια τώρα στηρίζουν τη λειτουργία.

Ο κ. Κουβέλης, επισημαίνει συγκεκριμένα στην ερώτησή του προς τους αρμόδιους υπουργούς:

1) Σε ποιες ενέργειες θα προβούν άμεσα για να εξασφαλισθούν οι αναγκαίες πιστώσεις, ώστε να καταβληθούν οι οφειλόμενες αποδοχές στους εργαζόμενους; Και

2) Ποια μέτρα προτίθενται να λάβουν για τη διευθέτηση του εργασιακού καθεστώτος των συμβασιούχων εργαζομένων - καθηγητών, δεδομένου ότι αυτοί καλύπτουν βασικές, πάγιες και διαρκείς ανάγκες του Ιδρύματος;

Ανησυχητικά τα στοιχεία της έρευνας που πραγματοποίησε η Κάπα Research

Εύκολο να βρείς ναρκωτικά στη χώρα μας!

Το 52% των νέων που συμμετείχαν στην έρευνα δήλωσε ότι τους έχει προταθεί να κάνουν χρήση κάνναβης •Το 64% δεν κάνει διάκριση ανάμεσα σε "μαλακά" και "σκληρά"!

Ιδιαίτερα ανησυχητικά είναι τα στοιχεία για τα ναρκωτικά στη χώρα μας, όπως προκύπτει από έρευνα της Κάπα Research σε νέους ηλικίας από 15 έως 29 ετών.



Το 52% των νέων που συμμετείχαν στην έρευνα δήλωσε ότι τους έχει προταθεί να κάνουν χρήση κάνναβης, ενώ το 79% ανέφερε ότι είναι εύκολο να βρεις ναρκωτικά, εάν έχεις λεφτά.

Το 82% των ερωτηθέντων θεωρεί τα ναρκωτικά επικίνδυνα, όμως το 16% εκτιμά ότι η περιστασιακή χρήση δεν είναι επικίνδυνη. Από την έρευνα προκύπτει, επίσης, ότι το 64% δεν κάνει διάκριση ανάμεσα σε «μαλακά» και «σκληρά» ναρκωτικά, ενώ το 34,6% εκτιμά ότι τα «μαλακά» ναρκωτικά δεν είναι το ίδιο επικίνδυνα με τα σκληρά.

Ενδιαφέρον παρουσιάζουν τα στοιχεία σχετικά με την άποψη των νέων για τη νομιμοποίηση των «μαλακών» ναρκωτικών. Το 74% των ερωτηθέντων τάσσεται κατά, ενώ υπέρ απαντά το 25%.

Όσον αφορά τις αιτίες που οδηγούν τους νέους στα ναρκωτικά, το 29% απάντησε «γενικότερα προβλήματα», το 25% «η περιέργεια» και ένα ποσοστό περίπου 25% άλλους λόγους όπως «η παρέα», «η μόδα» ή «για να ξεχωρίζουν».

Εξίσου ανησυχητικό κρίνεται το γεγονός ότι ένας στους τρεις ερωτηθέντες (32%) δήλωσε ότι δεν γνωρίζει πού να απευθυνθεί για να ζητήσει βοήθεια και ενημέρωση αν χρειαστεί.

Άλλα στοιχεία στη σελίδα 17

Επίσης, το 53% τάχθηκε υπέρ της συναναστροφής με συνομήλικους που παίρνουν ναρκωτικά, το 71% δήλωσε ότι θα επισκεπτόταν κάποιο γνωστό τους που παίρνει ναρκωτικά και το 74% ότι δεν θα κατήγγειλαν έναν φίλο τους που θα γνώριζαν ότι παίρνει εξαρτησιογόνες ουσίες.

Στο ερώτημα εάν θα δοκίμαζαν κάποιο ναρκωτικό σε περίπτωση νομιμοποίησης των «μαλακών» ουσιών, η πλειοψηφία (78%)απάντησε «όχι», το 6,6% απάντησε «ναι» και «ίσως» το 14%. Αναφορικά με το εάν έκαναν χρήση κάποιας ναρκωτικής ουσίας μέσα στο 2005, το 12% απάντησε ότι έκανε χρήση κάνναβης, το 2% χρήση ηρωίνης και το 2,6% χρήση κοκαΐνης και κρακ.

Όπως προκύπτει από τα στοιχεία, ο αριθμός των αγοριών που έχουν κάνει χρήση ναρκωτικών είναι μεγαλύτερος από τον αντίστοιχο των κοριτσιών, ενώ το 5,9% που δήλωσαν ότι έκαναν χρήση είναι μαθητές της δευτεροβάθμιας εκπαίδευσης.

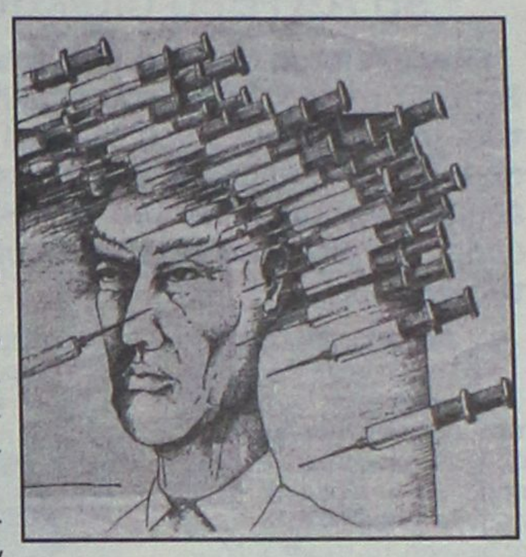

Η έρευνα πραγματοποιήθηκε τον Ιούνιο σε δείγμα 1.370 και παρουσιάστηκε χθες στη διάρκεια συνέντευξης Τύπου του Κέντρου Πρόληψης της Εξάρτησης και Αγωγής Υγείας «Αθηνά-Υγεία».

Στη συνέντευξη παραβρέθηκε και η δήμαρχος Αθηναίων Ντόρα Μπακογιάννη, η οποία τόνισε ότι η «έρευνα αποδεικνύει την ανάγκη απενοχοποίησης του προβλήματος των ναρκωτικών, την ανάγκη η συζήτηση για τα ναρκωτικά, όπως και για τα ελληνοτουρκικά, να πάψει να είναι θέμα ταμπού για την ελληνική κοινωνία, χωρίς όμως να υπάρχει και απομάκρυνση από τις σταθερές αρχές και αξίες».

ΚΟΛΛΕΓΙΟ ΡΟΔΟΥ

1ο Θερινό Πρόγραμμα Ιούλιος 2005

Δικαίωμα Συμμετοχής
Παιδιά 6 - 16 ετών

Περίοδος Προγράμματος
4 - 29 Ιουλίου 2005

Δυνατότητες Επιλογής
2 ή 4 Εβδομάδες

Ημέρες Προγράμματος
Δευτέρα - Παρασκευή

Ωράριο Προγράμματος
09:00 - 15:00

Τόπος Διεξαγωγής
Εγκαταστάσεις Κολλεγίου



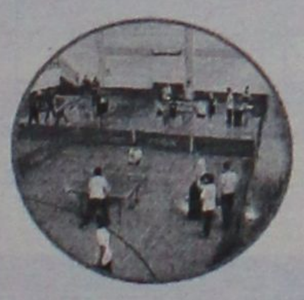

Κολύμβηση
Παγκράτιο
Τάε Κβο Ντο
Εικαστικά
Ποδόσφαιρο
Φωτογραφία
Μπατίκ
Η/Υ
Μπάσκετ
Προβολές
Παιχνίδια της γειτονιάς
Μαγειρική
Εκδρομές



Κόστος Συμμετοχής:
- 2 Εβδομάδες:
Πρόγραμμα* = 225 €
Μεταφορά = 35 €
- 4 Εβδομάδες:
Πρόγραμμα* = 450 €
Μεταφορά = 70 €
* Συμπεριλαμβάνεται η σίτιση.

Χορηγοί: PROBANK, ΡΟΔΙΑΚΗ ΑΣΦΑΛΙΣΤΙΚΗ, PIAGGIO ΚΩΣΤΑΡΙΔΗΣ, Apollonio, PEPSI, ΒΑΠ - Π. ΚΟΥΓΙΟΣ

Χορηγός Επικοινωνίας: ΠΑΛΜΟΣ

AE509

ΚΕΝΤΡΑ ΞΕΝΩΝ ΓΛΩΣΣΩΝ
ΜΕΡΚΟΥΡΗ & ΓΙΑΝΝΗ ΚΟΝΤΟΥ

Εκμεταλευτείτε το Καλοκαίρι!
ΕΙΔΙΚΑ ΚΑΛΟΚΑΙΡΙΝΑ ΤΜΗΜΑΤΑ
(ΥΛΗ 1 ΧΡΟΝΙΑΣ ΣΕ 1 1/2 ΜΗΝΑ)

α) ΓΕΡΜΑΝΙΚΩΝ
για ZERTIFIKAT - MITTELSTUFE ΚΡΑΤΙΚΟ B2, C1 } για τις εξετάσεις Οκτωβρίου 2005

β) ΑΓΓΛΙΚΩΝ
για LOWER - PROFICIENCY ΤΑΞΕΙΣ C, D } για τις εξετάσεις Δεκεμβρίου - Μαίου 2005 - 2006

ΠΡΟΕΓΓΡΑΦΕΣ - ΠΛΗΡΟΦΟΡΙΕΣ
ΓΙΑ ΟΛΑ ΤΑ ΤΜΗΜΑΤΑ ΑΡΧΙΣΑΝ

ΕΙΔΙΚΑ ΤΜΗΜΑΤΑ: Γ - Δ ΔΗΜΟΤΙΚΟΥ ΣΤΑ ΓΕΡΜΑΝΙΚΑ
PRE JUNIOR Α - Β ΔΗΜΟΤΙΚΟΥ ΣΤΑ ΑΓΓΛΙΚΑ

Τα Γερμανικά απο φέτος και στα Δημοτικα Σχολεία Ε, Στ Δημοτικού!!

1ο Διδ/ριο: Αγ. Αναργύρων 11Α (στο Βενετόκλειο)
2ο Διδ/ριο: Δ. Αναστασιάδη 47 (στους Δασκάλους)
3ο Διδ/ριο: Παρισίων 1 και Λονδίνου (στο Ροδίνι)
Τηλ. 22410 35289 & 22410 23973

Με αεροσκάφος C-130

Μεταφέρθηκε στην Πάτρα η σορός του 25χρονου

Παρόντες στην κηδεία του ο υποδιοικητής της 95 ΑΔΤΕ, ο διοικητής του και στρατιώτες

Στην ιδιαίτερη πατρίδα του, την Πάτρα, συνοδεία του υποδιοικητή ταξίαρχου της 95 ΑΔΤΕ, του διοικητή της Μονάδας κι ενός συναδέλφου του, μεταφέρθηκε χθες το πρωί με στρατιωτικό αεροσκάφος C-130, η σορός του αδικοχαμένου 25χρονου Επαγγελματία Οπλίτη, ο οποίος έβαλε τέλος στη ζωή του προχθές το μεσημέρι, με το υπηρεσιακό του όπλο, την ώρα που εκτελούσε υπηρεσία στην κεντρική πύλη φυλακίου της Ψίνθου.

Τα αίτια που οδήγησαν τον 25χρονο νεαρό σε αυτή του την απόφαση, παραμένουν ακόμα άγνωστα, καθώς παρά την έρευνα που πραγματοποιήθηκε σε ολόκληρο το στρατόπεδο, δεν βρέθηκε σημείωμα του αυτόχειρα. Από τις πρώτες μαρτυρίες επίσης των συναδέλφων του, στο πλαίσιο της σχετικής έρευνας που διέταξε το υπουργείο, δεν φαίνεται επίσης ο ίδιος να αντιμετώπιζε ιδιαίτερα προβλήματα το τελευταίο χρονικό διάστημα, σε ό,τι αφορά την υπηρεσία του.

Ο νεαρός, κατάγονταν από την Αχαΐα και υπηρετούσε στη Ρόδο τους τελευταίους 18 μήνες ως Επαγγελματίας Οπλίτης στο σώμα Εφοδιασμού-Μεταφορών. Ο ίδιος, επέλεξε να βάλει τέρμα στη



ζωή του, λίγα μόλις λεπτά πριν παραδώσει τα καθήκοντα του σκοπού σε συνάδελφό του. Ο πυροβολισμός, εκτός από το στρατόπεδο, έγινε αντιληπτός και στους κατοίκους του δημοτικού διαμερίσματος Ψίνθου, καθώς το στρατόπεδο βρίσκεται σε μικρή απόσταση από τα πρώτα σπίτια του χωριού (δίπλα στο ελαιοτριβείο).

Από τις αρμόδιες στρατιωτικές αρχές διατάχθηκε προανάκριση που βρίσκεται σε πλήρη εξέλιξη για την εξακρίβωση των αιτιών και συνθηκών του θανάσιμου αυτοτραυματισμού του 25χρονου, ενώ στη Ρόδο ήρθαν και συγγενείς του νεαρού στρατιωτικού, οι οποίοι παρέλαβαν τη σορό του για να τη μεταφέρουν στην γενέτειρά του στην Πάτρα συνοδεία στρατιωτικού αγήματος.

Σύμφωνα με στοιχεία που έχουν συγκεντρωθεί

Χωρίς πυρασφάλεια πολλά καταστήματα!

Παρέμβαση εισαγγελέα, ο οποίος διέταξε μαζικούς ελέγχους σ' όλη τη Ρόδο!

Μπαρ, νυχτερινά κέντρα διασκέδασης, ξενοδοχεία και γενικά χώροι μαζικής εστίασης, μπαίνουν στο εισαγγελικό μικροσκόπιο εντός των προσεχών ημερών, έτσι ώστε να διαπιστωθεί αν και κατά πόσο πληρούν τους όρους και τις προϋποθέσεις του νόμου για την πυρασφάλεια και τις άδειες που χορηγήθηκαν από τις αρμόδιες υπηρεσίες.

Σύμφωνα με πληροφορίες, ο προϊστάμενος της Εισαγγελίας Πρωτοδικών Ρόδου κ. Γεώργιος Οικονόμου, διέταξε χθες το πρωί μεγάλη έρευνα για όλες τις περιπτώσεις, την οποία και αναμένεται να αναθέσει στις αρμόδιες αστυνομικές αρχές με την εποπτεία αρμόδιου αντεισαγγελέα.

Από... ψιλό κόσκινο, αναμένεται να περάσουν πάντως, εκτός από τις πυρασφάλειες των ξενοδοχείων και δεκάδες μπαρ και κέντρα διασκέδασης, προκειμένου έτσι να πιστοποιηθεί εάν πληρούνται οι όροι λειτουργίας και ασφάλειας.

Στο στόχαστρο του Εισαγγελέα, αξίζει να σημειωθεί ότι κλειδώθηκαν το τελευταίο χρονικό διάστημα και συγκεκριμένες περιπτώσεις ξενοδοχείων, που είτε έχουν καταγγελθεί ότι απέκτησαν παράτυπα τις σχετικές άδειες πυρασφάλειας, είτε προέκυψε αυτό μέσα από την σχετική έρευνα. Για το λόγο αυτό, δεν αποκλείεται για να βοηθηθεί η σχετική έρευνα να οριστούν ακόμη και πραγματογνώμονες οι οποίοι θα προσφέρουν τις υπηρεσίες τους, ελέγχοντας μία προς μία τις περι-



πτώσεις εκείνες που εντάσσονται στο πλαίσιο αυτό.

ΤΑ ΣΤΟΙΧΕΙΑ ΠΟΥ ΕΧΟΥΝ ΟΙ ΕΙΣΑΓΓΕΛΕΙΣ

Σύμφωνα με πληροφορίες, στο πλαίσιο της συγκεκριμένης αυτής έρευνας, υπάρχουν στοιχεία στα χέρια των αρμοδίων εισαγγελικών λειτουργών (από παλαιότερες καταγγελίες) ότι σε συγκεκριμένες τουριστικές περιοχές της Ρόδου, λειτουργούν κέντρα μαζικής εστίασης (ημεδαπών και αλλοδαπών) παρά το γεγονός ότι δεν πληρούν τις συγκεκριμένες προϋποθέσεις του νόμου. Οι καταγγελίες μάλιστα, εστιάζονται στο γεγονός ότι υποβάλλονται μαζικά φάκελοι με δικαιολογητικά κάθε χρόνο στο αρμόδιο τμήμα Πυρασφαλείας της Πυροσβεστικής, τα οποία και κρίνονται ελλιπή όμως λίγους μήνες αργότερα όταν δηλαδή το αρμόδιο τμήμα μπορέσει και ολοκληρώσει τους ελέγχους αυτούς.

Σε κάθε περίπτωση πάντως, η υπόθεση των μέτρων πυρασφαλείας σε καταστήματα, νυχτερινά κέντρα διασκέδασης, μπαρ και ξενοδοχειακά συγκροτήματα της Ρόδου, αξιολογείται από τις αρμόδιες εισαγγελικές αρχές ως ιδιαίτερης σημασίας και για το λόγο αυτό, θα ζητηθεί η επιτάχυνση των διαδικασιών ελέγχου από όλες τις συναρμόδιες υπηρεσίες.

Εκρηξη μετασχηματιστή

Έντρομοι πετάχτηκαν χθες το μεσημέρι από τα σπίτια τους, οι κάτοικοι των οδών Στοκχόλμης και Ελσίνκι, στο Ροδίνι από ισχυρή έκρηξη που ακούστηκε στην περιοχή η οποία συνοδεύτηκε με διακοπή του ηλεκτρικού ρεύματος.

Αμέσως ειδοποιήθηκε αστυνομία και τεχνικό κλιμάκιο της ΔΕΗ Ρόδου, που μέσα σε ελάχιστα λεπτά έφθασαν επιτόπου για να αποκλείσουν έτσι την περιοχή οι πρώτοι και οι δεύτεροι να επιδιορθώσουν τη βλάβη, η οποία οφείλονταν τελικά σε μετασχηματιστή της ΔΕΗ.

Σύμφωνα με τα πρώτα στοιχεία, η έκρηξη οφείλονταν σε μετασχηματιστή σε κολώνα ηλεκτρο-

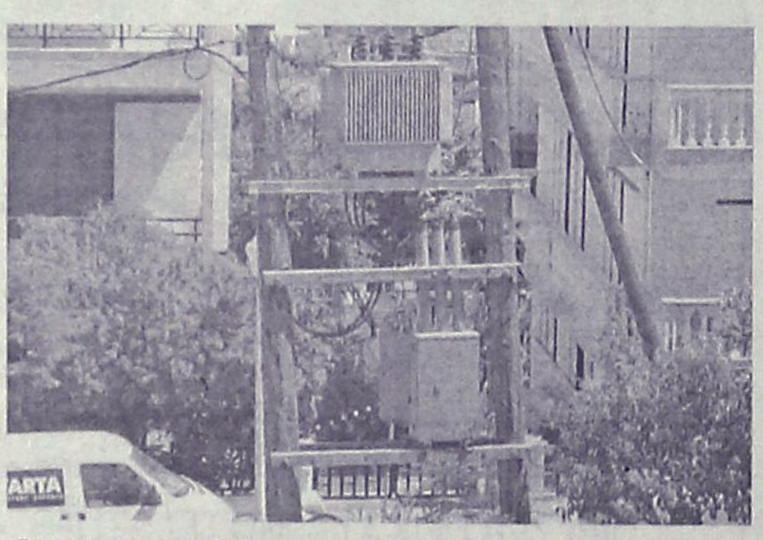

δότησης της ΔΕΗ ο οποίος εξερράγη, πιθανόν εξαιτίας της υψηλής θερμοκρασίας που επικρατούσε χθες σε συνδυασμό με την υπερφόρτωση του δικτύου.

Λίγα λεπτά μετά τις 3.10 οι τεχνικοί της ΔΕΗ κατάφεραν να αποκαταστήσουν τον μετασχηματιστή που υπέστη τη ζημιά και να ηλεκτροδοτήσουν έτσι και πάλι την περιοχή που είχε μείνει χωρίς ηλεκτρικό ρεύμα.

Permatex

95 χρόνια στην κορυφή

- Σαπούνια χεριών
- Κόλες και στεγανοποιητικά
- Χημικές φλάτζες
- Πρόσθετα επίδοσης (NOS)
- Ασφαλιστικά σπειρωμάτων
- Καθαριστικά αεροσόλ

Τηλ. 2241021507-2241043293

ΧΟΝΔΡΙΚΗ ΔΙΑΘΕΣΗ

ΑΤ1958(Γ)

Blue Star Ferries

ΑΠΟ ΡΟΔΟ

ΑΝΑΧΩΡΗΣΗ ΑΠΟ							ΑΦΙΞΗ ΠΕΙΡΑΙΑ
ΡΟΔΟ	ΚΩ	ΛΕΡΟ	ΠΑΤΜΟ	ΜΥΚΟΝΟ	ΣΥΡΟ	ΑΜΟΡΓΟ (ΚΑΤΑΠΟΛΑ)	
ΤΡΙΤΗ 19:00	ΤΡΙΤΗ 22:15	...	...	ΤΕΤΑΡΤΗ 03:20	...	...	ΤΕΤΑΡΤΗ 07:10
ΠΕΜΠΤΗ 19:00	ΠΕΜΠΤΗ 22:15	ΠΕΜΠΤΗ 23:55	ΠΑΡΑΣΚΕΥΗ 01:05	...	ΠΑΡΑΣΚΕΥΗ 05:00	...	ΠΑΡΑΣΚΕΥΗ 09:00
ΣΑΒΒΑΤΟ 09:30	ΣΑΒΒΑΤΟ 12:15	...	...	...	...	ΣΑΒΒΑΤΟ 15:50	ΣΑΒΒΑΤΟ 21:00
ΚΥΡΙΑΚΗ 18:00	ΚΥΡΙΑΚΗ 21:15	ΚΥΡΙΑΚΗ 22:55	ΔΕΥΤΕΡΑ 00:05	...	ΔΕΥΤΕΡΑ 04:15	...	ΔΕΥΤΕΡΑ 08:00

ΠΡΟΣ ΡΟΔΟ

ΑΝΑΧΩΡΗΣΗ ΑΠΟ ΠΕΙΡΑΙΑ	ΑΦΙΞΗ						
	ΣΥΡΟ	ΜΥΚΟΝΟ	ΑΜΟΡΓΟ (ΚΑΤΑΠΟΛΑ)	ΠΑΤΜΟ	ΛΕΡΟ	ΚΩ	ΡΟΔΟ
ΔΕΥΤΕΡΑ 19:30	ΔΕΥΤΕΡΑ 23:15	...	...	...	...	ΤΡΙΤΗ 05:00	ΤΡΙΤΗ 08:00
ΤΕΤΑΡΤΗ 19:30	ΤΕΤΑΡΤΗ 22:50	...	...	ΠΕΜΠΤΗ 02:25	ΠΕΜΠΤΗ 03:35	ΠΕΜΠΤΗ 05:15	ΠΕΜΠΤΗ 08:30
ΠΑΡΑΣΚΕΥΗ 19:30	...	ΠΑΡΑΣΚΕΥΗ 23:20	...	...	...	ΣΑΒΒΑΤΟ 03:55	ΣΑΒΒΑΤΟ 06:55
ΣΑΒΒΑΤΟ 23:55	...	...	ΚΥΡΙΑΚΗ 05:05	ΚΥΡΙΑΚΗ 07:25	ΚΥΡΙΑΚΗ 08:35	ΚΥΡΙΑΚΗ 10:15	ΚΥΡΙΑΚΗ 13:15



RODOS FERRIES SERVICES/SKEVO'S TRAVEL

ΚΑΝΤΕ ΚΡΑΤΗΣΗ ΤΩΡΑ!

ΠΛΗΡΟΦΟΡΙΕΣ ΚΑΙ ΚΡΑΤΗΣΕΙΣ ΘΕΣΕΩΝ ΣΤΟΝ ΤΑΞΙΔΙΩΤΙΚΟ ΣΑΣ ΠΡΑΚΤΟΡΑ Η SKEVO'S TRAVEL: ΑΜΕΡΙΚΗΣ 111, ΡΟΔΟΣ, ΤΗΛ. ΚΡΑΤΗΣΕΩΝ ΕΠΙΒΑΤΩΝ ΚΑΙ Ι.Χ.: 22410-22461, 22410-75655, 22410-75310 ΤΗΛ. ΚΡΑΤΗΣΕΩΝ ΦΟΡΤΗΓΩΝ: 22410-76600

Σκληρή ανακοίνωση του δήμου για τις καταλήψεις χώρων στη Μεσαιωνική Πόλη

Αποτελεί ντροπή αυτή η εικόνα!

Αποφασισμένη η δημοτική αρχή να προχωρήσει σε αφαιρέσεις αδειών καταστημάτων τόσο στην Π. Πόλη όσο και στη Νέα Αγορά αν δεν τηρηθούν οι κανονισμοί

Ηδη υπάρχουν τα πρώτα 23 καταστήματα με βεβαιωμένες καταλήψεις κοινοχρήστων χώρων από τη Διεύθυνση Πολεοδομίας του δήμου Ροδίων και κινδυνεύουν με οριστική αφαίρεση αδείας!

Οι παραπάνω ενέργειες έχουν να κάνουν με πρόσφατη απόφαση της δημοτικής αρχής για ευπρεπισμό της πόλης. Σύμφωνα με τον αρμόδιο αντιδήμαρχο κ. Τέλη Ηρακλείδη, παρατηρείται έντονα το φαινόμενο της άτακτης κατάληψης δημοσίου χώρου. Οπως λέει χαρακτηριστικά "ο καθένας αυθαιρετεί" είτε αυτό έχει να κάνει με ομπρέλες, είτε με πέργκολες, είτε με πλαστικές καρέκλες κ.τ.λ.

Για τα καταστήματα αυτά που είναι καταγεγραμμένα από τη Διεύθυνση Πολεοδομίας με βεβαιωμένες καταλήψεις κοινοχρήστων χώρων, το θέμα θα διαβιβαστεί στη Δημαρχιακή Επιτροπή για την οριστική αφαίρεση αδείας, όπως και στη δημοτική Αστυνομία, η οποία θα τους καλέσει για να εκφράσουν τυχόν αντιρρήσεις, όπως έχουν δικαίωμα και στη συνέχεια, αυτά τα καταστήματα θα σφραγιστούν, αν δεν αποκατασταθούν οι αυθαιρεσίες. Οπως επισημαίνει ο κ. Ηρακλείδης, εάν σφραγιστούν τελικά τα καταστήματα αυτά δεν θα μπορεί να εκδοθεί νέα άδεια.



ΓΙΑ ΤΗ ΜΕΣΑΙΩΝΙΚΗ ΠΟΛΗ

Οσον αφορά στα υπόλοιπα θέματα που έχουν να κάνουν με την εν γένει εικόνα της πόλης και χώρους για τους οποίους υπάρχουν κανονισμοί, όπως η Μεσαιωνική Πόλη και η Νέα Αγορά, υπάρχουν συνέχεια συνεργεία που εποπτεύουν πρωτίστως τον σεβασμό προς τους χώρους αυτούς.

Αναλυτικά, από τη Διεύθυνση Μεσαιωνικής Πόλης και το δήμο ανακοινώθηκαν χθες τα παρακάτω:

«Με αφορμή τη διεξαγωγή ελέγχου για την τήρηση και εφαρμογή των διατάξεων του Κανονισμού για την διαμόρφωση των όψεων των εμπορικών οδών και των κοινόχρηστων χώρων της Μεσαιωνικής Πόλης και την επιβολή κυρώσεων από το συνεργείο του δήμου σε καταστηματάρχες (9-6-2005), από το δήμο Ροδίων και τη Δ/νση Προστασίας Μεσαιωνικής Πόλης γίνονται γνωστά τα εξής:

1. Ο προβληματισμός για τη διαμόρφωση των όψεων των εμπορικών καταστημάτων και η τακτοποίηση των αιτήσεων για κοινόχρηστους χώρους, με γνώμονα την αναμόρφωση της εικόνας της Μ.Π. είχε αρχίσει από τη δεκαετία του 1980. Ο πρώτος κανονισμός ψηφίστηκε από το δημοτικό συμβούλιο του δήμου Ροδίων και τέθηκε σε ισχύ από την 1-7-1988.



2. Ο ισχύων κανονισμός με τίτλο: "Προδιαγραφές για τη διαμόρφωση των όψεων των εμπορικών οδών και των κοινοχρήστων χώρων", που εκπονήθηκε από το γραφείο της Δ/νσης Μεσαιωνικής Πόλης, εγκρίθηκε εκ νέου με την υπ. αρ. πρωτοκόλλου 174/2003 και επικυρώθηκε με την υπ. αρ. πρωτοκόλλου 28/2003, αποφάσεις του δημοτικού συμβουλίου.

3. Ο κανονισμός δημοσιεύθηκε αναλυτικά στον τοπικό Τύπο στις 19/5/2003, ενώ μετά από συνεννόηση με το σύλλογο καταστηματαρχών της Μ.Π., διατέθηκε από τα γραφεία του συλλόγου και από το γραφειο της Δ/νσης Μ.Π. στην οδό Ιπποτών.

4. Ο κανονισμός διατέθηκε επίσης με τις εγκρίσεις αδειών για κοινόχρηστους χώρους, για την καλύτερη ενημέρωση των επαγγελματιών.

5. Ο στόχος που εξυπηρετεί ο κανονισμός είναι διττός. Οι προδιαγραφές περιγράφουν και οριοθετούν τις επεμβάσεις: α) για την οργάνωση και λειτουργία των εμπορικών καταστημάτων, και β) για την προστασία του περιβάλλοντος χώρου της Παλιάς Πόλης, με δεδομένο το σεβασμό στον κηρυγμένο από την UNESCO, ως μνημείο παγκόσμιας αρχιτεκτονικής κληρονομιάς, οικισμό της πόλης μας.

6. Η συνεχής παραβίαση των άρθρων του κανονισμού από μερίδα επαγγελματιών δεν μπορεί να καλύπτεται πίσω από την δικαιολογία της άγνοιας του υπάρχοντος κανονισμού, αφού αυτός είναι εύκολα προσβάσιμος, ούτε πίσω από τη δικαιολογία της αποδοχής και επικρότησης από τους τουρίστες, της έκθεσης εμπορευμάτων σε κάθε δυνατό σημείο των τειχών ή της τοποθέτησης τραπεζοκαθισμάτων χωρίς άδεια, σε χώρους που παρακωλύουν την κίνηση των επισκεπτών.

7. Η συνεχής παραβίαση του κανονισμού θέτει σε μειονεκτική θέση τους νομοταγείς επαγγελματίες, που λειτουργούν σεβόμενοι το χώρο και την ιστορία του, αλλά και τους επισκέπτες πελάτες τους.

8. Η γενικότερη εικόνα που δίνει η Μεσαιωνική Πόλη αποτελεί ντροπή για ένα ιστορικό διατηρητέο σύνολο, το οποίο αποτελεί και βασικό πόλο έλξης του τουριστικού προϊόντος. Ο πολιτισμός ενός τόπου δεν αναδεικνύεται μόνο μέσα από τα μουσεία και τα μνημεία του, αλλά και από την συμπεριφορά που επιδεικνύουν οι πολίτες - κάτοικοι και επιτηδευματίες- στην προστασία του χώρου που ζουν και από τον οποίο εξαρτώνται οικονομικά.

9. Ο δήμος Ροδίων έχει θέσει μόνιμα στις προτεραιότητές του την ανάγκη διαφύλαξης της εικόνας της Μ.Π., από φαινόμενα εκμετάλλευσης και αλλοίωσης, πάντα σε αγαστή συνεργασία με τον σύλλογο καταστηματαρχών και τον σύλλογο μονίμων κατοίκων της Μ.Π. Οι έλεγχοι θα συνεχιστούν μέχρι να γίνει κοινό κτήμα ο σεβασμός στην ιστορία και στη διατήρηση του μνημειακού πλούτου της πόλης μας».

ΠΕΠ ΝΟΤΙΟΥ ΑΙΓΑΙΟΥ

Νέα Έργα, Νέες Υποδομές για όλα τα νησιά του Νότιου Αιγαίου. Μικρά και μεγάλα!

Το Περιφερειακό Επιχειρησιακό Πρόγραμμα (Π.Ε.Π.) Νότιου Αιγαίου 2000 – 2006, είναι το μεγαλύτερο αναπτυξιακό πρόγραμμα που έχει γίνει στην Περιφέρειά μας. Έργα, ύψους 522 εκ. ευρώ, εξασφαλίζουν νέες, υπερσύγχρονες υποδομές σε όλα τα νησιά του Νότιου Αιγαίου, μικρά και μεγάλα. Νέα λιμάνια, νέα σχολεία, κέντρα υγείας, υπηρεσίες πρόνοιας, βιολογικοί καθαρισμοί, νέα δίκτυα ύδρευσης και αποχέτευσης είναι μερικές από τις υποδομές που βελτιώνουν την καθημερινότητά μας και αναβαθμίζουν την ποιότητα ζωής μας.

Είναι έργα που δίνουν νέα πνοή στα νησιά μας. Μικρά και μεγάλα!

ΕΛΛΑΔΑ 2008 Ανάπτυξη παντού. Ανάπτυξη για όλους.

Κάντε «κλικ» και ενημερωθείτε για το Π.Ε.Π.
www.notioaigaio.gr

ΠΕΠ ΠΕΡΙΦΕΡΕΙΑΚΟ ΕΠΙΧΕΙΡΗΣΙΑΚΟ ΠΡΟΓΡΑΜΜΑ ΝΟΤΙΟΥ ΑΙΓΑΙΟΥ 2000–2006
Ανάπτυξη αντάξια στο Περιβάλλον, την Ιστορία και τον Πολιτισμό του Αιγαίου

Η παρούσα καταχώριση όπως και η υλοποίηση των έργων που περιγράφονται σε αυτή χρηματοδοτούνται από το ΠΕΠ Νοτίου Αιγαίου 2000-2006.Το Πρόγραμμα χρηματοδοτείται κατά 75% με πόρους της Ευρωπαϊκής Ένωσης (μέσω των ταμείων ΕΤΠΑ, ΕΚΤ και ΕΓΤΠΕ) και κατά 25% με πόρους του Ελληνικού Δημοσίου.

ΧΠ ΔΕΤ 024

Ανακοινώθηκαν χθες και άλλα ονόματα από Σχολεία της Ρόδου

Αριστούχοι Γυμνασίων και Λυκείων

Η έκδοση αποτελεσμάτων θα συνεχισθεί και τις επόμενες ημέρες

Ανακοινώθηκαν χθες ονόματα αριστούχων από Γυμνάσια και Λύκεια της Ρόδου. Οι αριστούχοι είναι οι παρακάτω:

1ο ΛΥΚΕΙΟ

Α' ΤΑΞΗ

Κουλογιάννη Ανδριάνα	19 7/10
Μπαδά Αγγελική	19 2/10
Κρητικός Δημήτριος	19 1/10
Πετράκη Μαρία	19 1/10
Κουλτινιού Στυλιανή	18 7/10
Παυλή Άννα Μαρία	18 7/10
Ρώσσος Χρήστος	18 7/10
Μαντικού Μαρία Καθολική	18 6/10
Τσετσελή Ζωή Αικατερίνη	18 6/10
Πίπη Βασιλική Τσαμπίκα	18 5/10
Ζαχαρία Θεοδώρα	18 3/10
Αντώνογλου Αικατερίνη Χρ.	18 1/10
Ζελιχόβσκι Ιγκόρ	18 1/10
Παπαδάκη Μαρία	18 1/10
Χριστοφάκη Ευφροσύνη	18 1/10

Β' ΤΑΞΗ

Μαντικός Βασίλειος	19 7/10
Χατζηπέτρος Κυριάκος	19 7/10
Παλαιού Καλλιόπη	19 5/10
Σορδάκη Αικατερίνη Στ.	19 5/10
Θεουλάκη Δέσποινα	19 4/10
Νικηταράς Νικήτας	19 4/10
Σταυρούλης Γεώργιος	19 4/10
Κουνάκη Σταματία	19 3/10
Χριστοφάκης Ιωάννης	19 3/10
Ορφανός Λεόντιος	19 2/10
Ασπρής Άγγελος	19
Πισσά Έλλη	19
Υψηλάντης Βασίλειος	18 9/10
Καρίκα Γεωργία	18 8/10
Μανδηλάρη Παρασκευή	18 7/10
Σαρρή Αικατερίνη	18 7/10
Ρεσέλη Αδελαΐδα	18 6/10
Δεληγιάννης Βίρβος Θεοφ.	18 5/10
Σταματάκη Άννα	18 5/10
Χατζηγιαννάκης Κυριαζής	18 5/10
Τσακίρης Σάββας	18 4/10
Γαλατά Αναστασία	18 3/10
Δουρουντάκη Ευφροσύνη	18 2/10
Αχλαδιώτης Ιωάννης	18 1/10
Κοέν Αλεξάνδρα	18 1/10
Ματσίγκος Ευστάθιος	18 1/10
Χατζής Νικόλαος	18 1/10

4ο ΛΥΚΕΙΟ

Α' ΤΑΞΗ

Αντωνοπούλου Αλεξάνδρα	18 2/10
Γαμπιεράκης Δημήτριος	18 4/10
Μαντικός Κωνσταντίνος	19 6/10
Μπαργιάμι Μπεσιάνα	18 2/10
Σαββιού Στυλιανός-Χρ.	18 2/10
Τραμπατσέβα Μαργκαρίτα	19 5/10
Χρυσοχού Σεβαστή	18 2/10

Β' ΤΑΞΗ

Ατσά Ζωοπηγή	19 1/10
Καπετανάκη Αντιόπη	18 8/10
Κεφαλά Παρασκευή	19 6/10
Μαλτά Αγάπη	18 3/10
Παπαγεωργίου Σωτήριος	18 1/10
Παπαμανώλη Ειρήνη	19
Πατρακάη Νικολία	19 5/10
Ρασπάσκος Κωνσταντίνος	18 2/10

ΛΥΚΕΙΟ ΣΟΡΩΝΗΣ

Α' ΤΑΞΗ

Καστάνιας Φίλιππος	19 3/10
Νικολίκου Ερμιόνη	19 1/10
Χατζηγιαννάκης Θεόδωρος	19
Τσαγκαράκη Μαρία	18 8/10
Χατζηγιαννάκη Αναστασία	18 5/10
Γανωτάκης Γεώργιος	18 1/10
Μπερετούλης Ιωάννης	18 1/10

Β' ΤΑΞΗ

Τομάζου Ελισάβετ - Σοφία	19 1/10
Υφαντή Βασιλεία - Λουκία	18 3/10
Ζαμπελάκη Φωτεινή	18 2/10

1ο ΓΥΜΝΑΣΙΟ ΡΟΔΟΥ

Α' ΤΑΞΗ

Ανθυμίδη	19 12/13
Κουαντάς	19 12/13
Τσαούση	19 12/13
Παπαβασιλείου	19 11/13
Πρώτος	19 11/13
Στατή	19 11/13
Ζαννετίδη	19 10/13
Γεωργαλλή	19 8/13
Κανύχη	19 8/13
Μέγγιος	19 8/13
Παπαβασιλείου	19 8/13
Πεταυράκης	19 8/13
Ανδρέου	19 7/13
Ιωαννίδης	19 7/13
Καλαποδάκης	19 7/13
Ρουσέττος	19 6/13
Βαρσαμίδη	19 5/13
Γκιούρα	19 5/13
Παπαμανώλη	19 5/13
Παπαδημητρίου	19 4/13
Τσαλούπης	19 4/13
Γιαννάς	19 3/13
Μαλλιάκας	19 3/13
Πελεκάνου	19 3/13
Διάκος	19 2/13
Καρυδάκης	19 2/13
Τριανταφύλλου	19 2/13
Δουλγάρογλου	19 1/13
Αθανασιάδης	19
Φτάκλα	18 12/13
Κούλλαρος	18 11/13
Σκουλάς	18 11/13
Καπιτάνου	18 10/13
Δημητρά	18 9/13
Ράμμος	18 9/13
Σαββανή	18 9/13
Σορωνιάτη	18 9/13
Μαρτάκης	18 8/13
Δούκη	18 7/13
Κάκκαρης	18 7/13
Φελέκης	18 7/13

Β' ΤΑΞΗ

Μοσχόπουλος	19 12/13
Νικολίκος	19 12/13
Καλλούδης	19 9/13
Καλοκάσης	19 9/13
Γιαλλούσης	19 8/13
Έλληνα	19 8/13
Ζερβός	19 8/13
Θεουλάκης	19 2/13
Καραγιάννης	19 2/13
Τουρκομανώλη	19 2/13
Κατσαράς	19 1/13
Μικκιού	18 12/13
Καραμούζη	18 9/13
Κυπραίου	18 9/13
Μπέτας	18 9/13
Σουλούνια	18 9/13
Δεϊμεζή	18 7/13
Δημητράκη	18 7/13
Στεφανάκος	18 7/13

Γ' ΤΑΞΗ

Κατσανεβάκης Εμμανουήλ	20
Παπανικολάου Φαίδρα	20
Σωτηράκη Αικατερίνη	20
Καλαποδάκης Σπυρίδων	19 9/13
Χατζηαντωνίου Ειρήνη	19 9/13
Σταυριανάκη Έλλη	19 8/13
Παπασάββα Τσαμπίκα	19 6/13
Θέμελη Φωτεινή	19 5/13
Ντέλλα Αλεξία	19 3/13
Αθανασοπούλου Νιόβη	19 1/13
Κομίνια Μαρία	19 1/13
Χρυσοχού Καρολίνα	19 1/13
Κάζας Γεώργιος	18 11/13
Καμπούρη Νεκταρία	18 8/13
Μπούσης Έρβιν	18 7/13
Ουίλσον Δέσποινα	18 7/13
Τσακίρη Κυριακή	18 7/13
Χατζηαντωνιάδης Μηνάς	18 7/13

6ο ΓΥΜΝΑΣΙΟ ΡΟΔΟΥ

Α' ΤΑΞΗ

Ζουρούδη Στυλιανή	20
Μαυρονικόλας Βαγγέλης	20
Μπογοσιάν Κλεάνθης	19 12/13
Ψαρά Ειρήνη	19 12/13
Αθενα - Βασιλειάδη Δέσποινα	19 11/13
Καλαμπόκης Ζαφείριος Ραφαήλ	19 11/13
Καρίκη Ουρανία	19 10/13
Κυπραίος Μερκούριος	19 10/13
Σώζου Μιράντα - Αικατερίνη	19 10/13
Κουντούρη Άννα	19 7/13
Κουλαουζίδου Κυριακή	19 6/13
Μιχαήλου Χριστιάνα	19 5/13
Σώζος Αθανάσιος - Λουκάς	19 5/13
Αντωνάκης Ιάσων	19 4/13
Στάμου Παρασκευή	19 4/13
Χατζάκης Νικόλαος	19 4/13
Διακογεωργίου Αικατερ. - Παν.	19 3/13
Μιχαηλίδης Γεώργιος	19 3/13
Μπαριανού Ελένη	19 3/13
Άνγκελ Ειρήνη	19 2/13
Τριανταφύλλου Αναστασία	19 2/13
Τσίκκης Σάββας	19 2/13
Διακογεωργίου Αντώνιος	19
Ζερλέντης - Καφαράκης Αλέξ.	19
Τριανταφύλλου Φίλιππος	19
Βατή Ευφροσύνη	18 12/13
Γκογκέ Ολυμπία - Βικτωρία	18 12/13
Μανωλάκη Βασιλική	18 12/13
Παπαϊωάννου Κωνσταντίνα	18 12/13
Τσάκωνα Δήμητρα	18 12/13
Καζούλλη Μαρία	18 10/13
Μπάρνς Ιωάννης - Αλέξανδρος	18 9/13
Στέλλα Σταματία	18 9/13
Μαλανδρής Βασίλειος	18 8/13
Ντουμήτρου Ανδρέϊ	18 8/13
Σαπούνη Παγώνα	18 8/13
Τριανταφύλλου Δημόκριτος	18 8/13
Κακακιού Ελεάννα	18 7/13
Κακκιού Φώτιος	18 7/13

Β' ΤΑΞΗ

Κρεμλή Αναστασία	20
Μαυρονικόλα Μαρία	20
Μπουκουβάλα Αγγέλα	20
Παπαμεντζέλου Αθανασία	20
Παπασταματίου Έλλη - Ελευθ.	20
Βομβύλα Μαρία	19 12/13
Παπαδοπούλου Στέλλα	19 12/13
Χριστοδουλίδη Δέσποινα	19 12/13
Γιώτα Σμαραγδή	19 11/13
Μωραΐτη Αλίκη - Άννα	19 8/13
Τερνέζη Θεοδώρα	19 8/13
Σουντούκ Σέρζιο	19 7/13
Καρακατσάνη Ιωάννα	19 4/13
Κοκκότης Θωμάς	19 4/13
Λόγγος Βασίλειος	19 3/13
Παπαδοπούλου Δικαία	19 3/13
Μανουσάκη Χρυσή - Στέλλα	19 2/13
Παπαδημήτρη Παναγιώτα	19
Στεργάκη Μαρία	18 11/13
Σωτήρη Μάλαμα	18 11/13
Κουλούρη Αλεξάνδρα	18 10/13
Μάρκου - Νικάνδρου Κων/νος	18 8/13
Παπαντωνίου Αλεξία - Ελεον.	18 8/13
Κεχαγιά Στεργία	18 7/13

Γ' ΤΑΞΗ

Λόγγου Μαριέττα - Μαρίνα	19 11/13
Περίδης Προμηθέας	19 11/13
Στάμου Αλίκη	19 10/13
Χριστοδούλου Ελευθερία	19 9/13
Αντώνογλου Αρχοντούλα	19 8/13
Κατράλη Χριστίνα	19 8/13
Τσάκου Γεωργία	19 8/13
Χρηστάκης Εμμανουήλ	19 5/13
Ψαράς ή Χατζηγεωργίου Τριαντ.	19 5/13
Ρουμπέτης Γεώργιος	19 3/13
Παρασκευάς Γεράσιμος	19 2/13
Φίλια Ειρήνη	19 2/13
Χατζηαντωνίου Ιωάννα	19 2/13
Μαστρογιαννάκη Σεσίλια	19 1/13
Χριστοφόρου Εμμανουήλ	19
Βαλσάμη Ελευθερία	18 12/13
Καρακωνσταντίνου Καλλιόπη	18 12/13
Μαριέττος Μιχαήλ	18 11/13
Καραχάλιος Δημήτριος	18 10/13
Κοτλίδα Μαρία	18 10/13
Ξάνθος Νικόλαος - Γεώργιος	18 9/13
Χήτα Λαμπρινή - Άννα	18 9/13
Κεραμέα Πελαγία	18 8/12
Νάκος Αριστείδης	18 8/13
Ρούσσου Άννα	18 8/13
Σταυριανάκη Τσαμπίκα - Αγγελ.	18 7/13

ΓΥΜΝΑΣΙΟ ΣΟΡΩΝΗΣ

Α' ΤΑΞΗ

Κορκίδα Ραφαηλία	19 11/12
Χαραλάμπου Ελένη	19 10/12
Αρφαρά Παρασκευή	19 7/12
Βιντιάδης Γεώργιος	19 4/12
Μαραγκουδάκη Ιφιγένεια	19 3/12
Τσαμπουνιάρη Σωτηρία	19 2/12
Χατζημανώλη Χρυσοβαλάντ.	19 2/12
Αναγνώστου Αικατερίνη	19
Διακοφιλιππή Δέσποινα	18 11/12
Ζερβού Μιχαέλλα	18 10/12
Ζώτα Ελένη Ελιώνα	18 10/12
Τζουγανάτος	18 8/12
Τομάζου Αρμονία	18 8/12
Χατζηγιαννάκης Νικόλαος	18 6/12

Β' ΤΑΞΗ

Σταυρίδου Μαρία - Χριστίνα	20
Καραμούτα Αναστασία	19 11/12
Μαστή Χριστίνα	19 11/12
Χατζησάββα Ειρήνη	19 9/12
Τομάζου Λουκία	19 3/12
Σαρηγιαννίδου Κλεάνθη	19
Ποτσάκη Παναγιώτα	18 11/12
Τσιμπλή Δήμητρα	18 11/12
Διακοβασιλείου Νεκταρία	18 10/12
Χατζησάββας Σταύρος	18 10/12
Χατζηκοσμά Χαραλαμπία	18 7/12
Ζαγοριανού Μαρία Ραφ.	18 6/12
Κάβουρας Γεώργιος	18 6/12

Γ' ΤΑΞΗ

Διακοδημητρίου Αναστάσιος	20
Κωτάκης Στέργιος	19 12/13
Φιλίππου Μαρία	19 10/13
Σταματέλλου Μαρία	19 4/13
Αρφαρά Άννα	19
Τσακαλιός Κυριάκος	18 12/13
Χαβιαράς Ηλία - Ιωάννης	18 7/13

ΓΥΜΝΑΣΙΟ ΑΡΧΑΓΓΕΛΟΥ

Α' ΤΑΞΗ

Κουτούζη Κυρά-Βασιλεία	19 11/12
Παρδαλού Γεωργία	19 11/12
Πομπός Αντώνιος	19 11/12
Γιαννέσκη Σταματία	19 9/12
Πέτα Γεωργία	19 9/12
Φουτούλη Ζωή	19 9/12
Αχιολά Ραφαέλα - Κυρά	19 8/12
Γιαννικού - Καζάκου Τσαμπίκα	19 8/12
Κανάκης Γεώργιος	19 8/12
Καραολάνη Φλώρα	19 8/12
Δημητριάδης Άγγελος Τσαμπ.	19 7/12
Κλαδογένης Αλέξανδρος	19 7/12
Αχιολάς Ελευθέριος	19 5/12
Σαββάκη Ανθούλα	19 3/12
Γκέκου Ελευθερία	19 1/12
Λαπαύ Κων/να	19 1/12
Τσακίρη Νικολέττα	19 1/12
Μαρτιμιανάκη Νίκου Νικολέττ.	18 11/12
Γέροντα Ειρήνη	18 10/12
Βλάμος Νικόλαος	18 6/12
Κιαχαγιά Παρασκευή	18 6/12
Πολυζώη Μαρία	18 6/12

Β' ΤΑΞΗ

Αφαντενού Αντωνία	20
Τσακίρης Σάββας	19 11/12
Βασίλη Θεοδώρα	19 9/12
Καζάκου Μαρία Κυρά	19 9/12
Μπέρδης Τσαμπίκος	19 7/12
Παπανικόλα Ταράλη Αικατερ.	19 7/12
Γιακουμάκη Τσαμπίκα	19 6/12
Πατσάης Παναγιώτης	19 3/12
Κολαΐνης Εμμανουήλ	19 2/12
Βασιλάκη Παρασκευή	19 1/12
Διονυσίου Αναστασία	19 1/12
Κοντόγιαννος Γεώργιος	18 9/12

Γ' ΤΑΞΗ

Μακιάρης Εμμανουήλ	19 11/13
Μαυριός Αντώνιος	19 11/13
Φουτούλης Γεώργιος	19 11/13
Γιασιράνη Χρυσούλα	19 10/13
Μπέρδη Στεφανία	19 9/13
Σαρικάς Παναγιώτης	19 9/13
Τσακίρη Φωτεινή Έλσα	19 7/13
Μαγκαφάκης Ιωάννης	19 3/13
Γέροντας Γεώργιος	19 2/13
Καρακωνσταντής Γεώργιος	19 2/13
Κιαχαγιά Παρασκευή	18 10/13

Πρόβλημα η έλλειψη πλοίων

Το ακτοπλοϊκό θέμα στη συνεδρίαση της ΕΞΡ!

Εξετάστηκε η μέχρι τώρα εξέλιξη της τουριστικής κίνησης στη Ρόδο

Η εξέλιξη της τρέχουσας τουριστικής περιόδου και τα στοιχεία αφίξεων του πενταμήνου του έτους 2005, απασχόλησαν μεταξύ άλλων χτες το δ.σ. της Ένωσης Ξενοδόχων Ρόδου, στην πρώτη του συνεδρίαση με τη νέα του σύνθεση.

Ο Μάιος, όπως τονίστηκε, έκλεισε με μείωση, όμως ο Ιούνιος φαίνεται ότι θα είναι καλύτερος μήνας, καθώς εξελίσσεται καλύτερα από τον περσινό. Ήδη οι αφίξεις στο αεροδρόμιο παρουσιάζουν άνοδο, όμως δεν μπορεί να υπάρξει ασφαλής πρόβλεψη για όλη την φετινή τουριστική περίοδο.

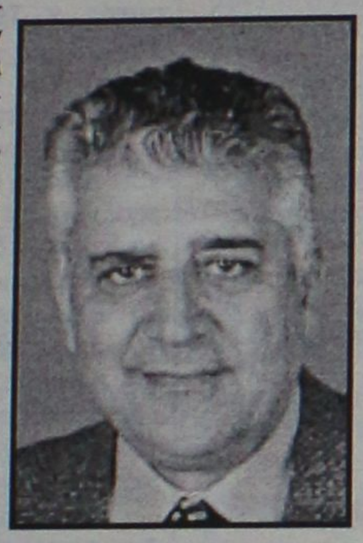

Το δ.σ. έκρινε θετικά τα αποτελέσματα από τη διοργάνωση του workshop, το οποίο πραγματοποιήθηκε στη Ρόδο από 2 έως 4 Ιουνίου, και αναμένει πλέον τα δημοσιεύματα που θα γίνουν από το περιοδικό FVW, για το γεγονός.

Όπως αποφασίστηκε στη συνεδρίαση, η ΕΞΡ θα ασκήσει πιέσεις στην κυβέρνηση, προκειμένου να αυξηθούν τα κονδύλια για την προβολή και διαφήμιση του τόπου, κάτι που θα έχει μεγαλύτερα ωφέλη στην προσέλκυση τουριστών.

Επίσης, θα ζητηθεί από τους δημάρχους του νησιού να μεριμνήσουν όσο το δυνατόν γρηγορότερα και αποτελεσματικά, στο θέμα της καθαριότητας και της προστασίας του περιβάλλοντος, ενώ θα υπάρξει άμεση παρέμβαση και για το ακτοπλοϊκό.

Συγκεκριμένα, αποφασίστηκε να σταλεί επιστολή στο υπουργείο Εμπορικής Ναυτιλίας, με την οποία θα ζητείται η δρομολόγηση στη γραμμή της Ρόδου, ενός ακόμα μεγάλου και σύγχρονου πλοίου όπως το Blue Star, για να εξυπηρετηθεί το κοινό.

Επίσης, θα ζητηθεί από το δήμαρχο Ροδίων, να δει το θέμα της δημιουργίας κλειστού γυμναστηρίου, καθώς, θα πρέπει να υπάρξει πρόοδος στο θέμα των αθλητικών υποδομών υψηλού επιπέδου.

Τέλος το δ.σ. αποφάσισε να πραγματοποιήσει εκδήλωση, αφιερωμένη στα 55 χρόνια από τη δημιουργία της Ένωσης Ξενοδόχων Ρόδου. Η εκδήλωση, θα πραγματοποιηθεί στις 29 Οκτωβρίου και σ'αυτή θα ηγηθούν μέλη της κυβέρνησης. Σημειώνεται ότι αν καταστεί δυνατό, οι γιορτές θα είναι τελικά τριήμερης διάρκειας.

Τα γραφεία του ΕΟΤ στο Πεκίνο εγκαινίασε ο Δημ. Αβραμόπουλος

Άνοιγμα στην Κινεζική Αγορά

Απλουστεύονται οι διαδικασίες της βίζας, επίθεση στα "λαμόγια" του ελληνικού τουρισμού εξαπέλυσε ο υπουργός

Την επίσημη έναρξη εργασιών του νέου γραφείου του ΕΟΤ στο Πεκίνο πραγματοποίησε, σε τελετή εγκαινίων, ο υπουργός Τουριστικής Ανάπτυξης Δημήτρης Αβραμόπουλος, ο οποίος επισκέπτεται την κινεζική πρωτεύουσα.

Στην ομιλία του ο υπουργός επεσήμανε ότι οι επαφές του με τους παράγοντες του τουρισμού στην Κίνα ήταν εξαιρετικές, με προεξάρχουσα τη συνάντησή του με τον Κινέζο ομόλογό του. Αποτέλεσμα τούτου, όπως είπε, είναι ότι σύντομα αναμένεται να υπάρξει μια συνολική διμερής συμφωνία για τον τουρισμό.

Επίσης ο κ.Αβραμόπουλος επεσήμανε ότι το "αγκάθι" της βίζας για τους Κινέζους τουρίστες εξαλείφεται σε μεγάλο βαθμό και πλέον η έκδοσή της πραγματοποιείται εντός 24ώρου. Αναφερόμενος στις μελλοντικές διεθνείς δράσεις του υπουργείου του, ανέφερε την προσπάθεια για πραγματοποίηση της συνόδου του Παγκοσμίου Συμβουλίου Τουρισμού στη χώρα μας την επόμενη χρονιά, καθώς και την πραγματοποίηση του συνεδρίου των Βρετανών ταξιδιωτικών πρακτόρων (ABTA) στην Ελλάδα το Νοέμβριο 2006.



Οσον αφορά το κρίσιμο θέμα των αερομεταφορών μεταξύ Ελλάδας και Κίνας, σχετικές επαφές έχει ο πρόεδρος του ΕΟΤ Αρ. Καλογερόπουλος με εκπροσώπους της εταιρίας "Air China".

Εντονη εξάλλου υπήρξε η παρουσία της Ελλάδας στα μέσα ενημέρωσης της Κίνας. Ο υπουργός Τουριστικής Ανάπτυξης συμμετείχε στη δημοφιλέστερη ραδιοφωνική εκπομπή του Πεκίνου, ενώ έδωσε το παρών και σε τηλεοπτική συνέντευξη του μεγαλύτερου αγγλόφωνου τηλεοπτικού σταθμού της Κίνας.

Σε συνέντευξη Τύπου που παραχώρησε στους Ελληνες δημοσιογράφους, ο κ.Αβραμόπουλος άσκησε κριτική σε όσους κινδυνολογούν για την πορεία της τουριστικής κίνησης στην Ελλάδα. Επανέλαβε ότι η φετινή τουριστική κίνηση εξελίσσεται θετικά, διαψεύδοντας τις Κασσάνδρες.

Στηλίτευσε τη νοοτροπία ορισμένων παραγόντων του ελληνικού τουρισμού που παραμένουν σε λογικές του παρελθόντος, χωρίς να κάνουν βήματα τουριστικής αναβάθμισης και μίζερα κινδυνολογούν για την πορεία της τουριστικής κίνησης, αντίθετα με τους επιχειρηματίες εκείνους που έχουν προσαρμοστεί στα νέα δεδομένα και θα απολαύσουν αυξημένες πληρότητες μέχρι τον Οκτώβριο.

Εξάλλου, στο πλαίσιο της αναβάθμισης των παρεχόμενων τουριστικών υπηρεσιών στη χώρα μας, ο υπουργός προανήγγειλε ότι τα ελληνικά τουριστικά γραφεία θα υπαχθούν σε διαδικασίες πιστοποίησης το επόμενο διάστημα.

Τέλος, χθες το πρωί ο υπουργός Τουριστικής Ανάπτυξης εγκαινίασε τη διεθνή τουριστική έκθεση "BITE" του Πεκίνου, στην οποία η Ελλάδα είναι η τιμώμενη χώρα.

Ταξίδεψαν πολλοί Ροδίτες

Αυξημένη κίνηση προς Μαρμαρίς το τριήμερο

"Φυσιολογική" η κίνηση με τα πλοία της γραμμής

Μεγάλη ήταν η κίνηση που σημειώθηκε το τριήμερο του Αγίου Πνεύματος από τη Ρόδο προς την Τουρκία, συγκριτικά με άλλες χρονιές.

Συνολικά, διακινήθηκαν περίπου 550 άτομα, νούμερο αυξημένο για τα δεδομένα της Ρόδου, το οποίο φαίνεται ότι διαμορφώνει μια νέα εικόνα στο χώρο των σύντομων εκδρομών.

Σύμφωνα με τα στοιχεία των αρμοδίων υπηρεσιών, 440 άτομα επέστρεψαν το απόγευμα της Δευτέρας στη Ρόδο, και κάτι παραπάνω από 100 την Κυριακή. Ο μεγαλύτερος αριθμός των

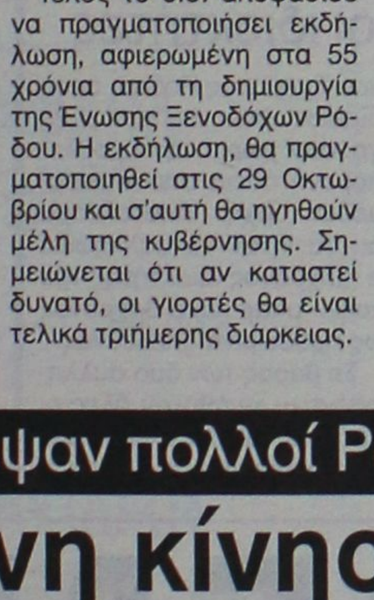

εκδρομέων του τριημέρου, είχε προορισμό τη Σμύρνη και οι υπόλοιποι το Μαρμαρίς.

Φαίνεται όμως ότι, δεν επέστρεψαν όλοι ικανοποιημένοι, καθώς υπήρξαν παράπονα για... ακρίβεια στην Τουρκία! Συγκεκριμένα, πολλοί έκαναν λόγο για μεγάλη ακρίβεια σε προϊόντα και υπηρεσίες εκτός ξενοδοχείου, ενώ σε κάποιους, φάνηκαν ακριβές και οι τιμές των δωματίων.

Πέρα από το ότι λειτουργούν πολλά ξενοδοχεία με το σύστημα all inclusive, τα καταστήματα είναι πλέον ακριβά και έχουν καταρρίψει το μύθο του φθηνού προορισμού για αγορές.

ΠΛΟΙΑ ΓΡΑΜΜΗΣ

Όσον αφορά την κίνηση με τα πλοία της γραμμής, αυτή δε σημείωσε ιδιαίτερη μεταβολή, καθώς το τριήμερο διακινήθηκαν περίπου 2.800 άτομα.

Συγκεκριμένα, περίπου 1.550 άτομα μεταφέρθηκαν στη Ρόδο, ενώ 1.280 άτομα αναχώρησαν από το νησί.

AUTO ΕΠΙΛΟΓΕΣ
ΚΟΥΚΟΥΡΑΣ ΑΛΕΞΑΝΔΡΟΣ
ΕΚΘΕΣΗ ΕΜΠΟΡΙΑΣ ΕΠΙΛΕΓΜΕΝΟΥ ΜΕΤΑΧΕΙΡΙΣΜΕΝΟΥ ΑΥΤΟΚΙΝΗΤΟΥ
ΛΕΩΦ. ΡΟΔΟΥ-ΛΙΝΔΟΥ 255
ΤΗΛ. 22410/60910,
FAX: 22410/60920
• Πώληση μεταχειρισμένων αυτοκινήτων ελεγμένα σε 70 σημεία.
• Αγορά μεταχειρισμένων αυτοκινήτων.
• Ανταλλαγή με οποιοδήποτε μοντέλο της αρεσκείας σας.
• Χρηματοδότηση με τα χαμηλότερα επιτόκια της αγοράς.
ΧΠ1210

ΑΝΑΚΟΙΝΩΣΗ

Το Κατάστημα Επισκευής Ταπετσαριών
του **Αντωνίου Βυζαντίνη**
και των υιών του
Χρήστου & Νίκου,
γνωστοποιεί στην αξιότιμη πελατεία του ότι **παραμένει στην ίδια διεύθυνση στην οδό Μ. Μαλλιαράκη 7,** δίπλα στις εφημερίδες **ΡΟΔΙΑΚΗ** και **ΠΡΟΟΔΟ**, καθώς και ότι ουδεμία σχέση έχει με το κατάστημα του Γεωργίου Βυζαντίνη.

Τηλ. επικοιν. 22410 36426 - 2241031255

Σας ευχαριστούμε για την εκτίμηση που μας έχετε και για την προτίμησή σας

ΑΤ1770

Εντόπισαν οι αστυνομικές αρχές του νησιού

Φυτεία στη Κω με 195 χασισόδενδρα

Συνελήφθη 50χρονος ως ιδιοκτήτης

«Καρτέρι» σε 50χρονο που διατηρούσε χασισοφυτεία με 195 δενδρύλλια στη Κω, έστησαν για μία εβδομάδα αστυνομικοί του νησιού, καταφέρνοντας να εντοπίσουν και να συλλάβουν το δράστη!

Όλα ξεκίνησαν πριν από μερικές ημέρες, όταν οι άνδρες του Τμήματος Ασφαλείας Κω, αξιοποιώντας σχετικές πληροφορίες που είχαν, άρχισαν να ερευνούν την ευρύτερη περιοχή της Κεφάλου στη Κω, καταφέρνοντας να εντοπίσουν τη «φυτεία», η οποία περιλάμβανε 195 δενδρύλλια κάνναβης ύψους από 0,50 έως 2 μέτρα.



Οι αστυνομικοί στη συνέχεια και συγκεκριμένα από τις 14 Ιουνίου, έστησαν «καρτέρι» επί 24ώρου βάσεως στη περιοχή, προκειμένου να εντοπίσουν και τον «ιδιοκτήτη» της φυτείας, χωρίς όμως αποτέλεσμα.

Τελικά μετά από σχετική προανάκριση που διενήργησαν, προέκυψε ότι καλλιεργητής των δενδρυλλίων ήταν ένας 50χρονος κάτοικος Κω, ο οποίος και συνελήφθη για παράβαση του νόμου περί ναρκωτικών.

Τα δενδρύλλια εκριζώθηκαν και κατασχέθηκαν, ενώ σε βάρος του 50χρονου κινήθηκαν όλες οι προβλεπόμενες από το νόμο διαδικασίες.

Τα καταστήματα δεν είχαν άδεια

Συνελήφθησαν οι ιδιοκτήτες

Χωρίς άδεια λειτουργούσαν τα καταστήματά τους υγειονομικού ενδιαφέροντος, ένας 25χρονος και ένας 34χρονος αντίστοιχα, οι οποίοι και συνελήφθηκαν από αστυνομικούς.

Πιο συγκεκριμένα, έλεγχο σε δύο καταστήματα (καφέ- μπαρ) διενήργησαν χθες στις 2.30 τα ξημερώματα άνδρες του Αστυνομικού Τμήματος Ρόδου, όπου διαπίστωσαν ότι λειτουργούσαν χωρίς την προβλεπόμενη άδεια από την αρμόδια αρχή. Αποτέλεσμα αυτού, ήταν να συλληφθεί ο 25χρονος ιδιοκτήτης του καφέ- μπαρ και ο 34χρονος ως προσωρινά υπεύθυνος.

Σε βάρος των δύο συλληφθέντων κινήθηκαν όλες οι προβλεπόμενες από το νόμο διαδικασίες.

Αφαίρεση αδειών περιπτέρων

Αμετάκλητη είναι η απόφαση της Επιτροπής Πολεοδομικών θεμάτων του Δήμου Ροδίων όσον αφορά στο "συμμάζεμα" των περιπτέρων και τον περιορισμό του χώρου που καταλαμβάνουν, σύμφωνα με τον αρμόδιο αντιδήμαρχο και προεδρεύων της επιτροπής αυτής, κ. Τέλη Ηρακλείδη.

Το θέμα το οποίο ήρθε στην επικαιρότητα μετά από σχετικό δημοσίευμα χθες στη "Ρ", σύμφωνα με το οποίο μερίδα ιδιοκτητών περιπτέρων διαμαρτύρονται για τις πιέσεις που δέχονται να πωλούν ογκώδη περιοδικά και εφημερίδες, τη στιγμή που ο Δήμος τους υποχρεώνει να μειώσουν τα τετραγωνικά που καταλαμβάνουν τα περίπτερά τους.

Όπως λέει ο κ. Ηρακλείδης, η απόφαση είναι αμετάκλητη, δεν υπάρχει καμία άλλη που να την έχει αναιρέσει, η σύσκεψη, η οποία έγινε τέλη Μαΐου, έγινε ακριβώς για να συζητήσουν το πρόβλημά τους οι περιπτεράδες, όπως και έγινε αλλά αυτό δεν σημαίνει ότι θα οδηγηθούμε στο να δημιουργούνται πια κανονικά καταστήματα αφού υπάρχουν ενστάσεις και από τον Εμπορικό Σύλλογο για αθέμιτο ανταγωνισμό.

Το μόνο που μπορούν να κάνουν, σύμφωνα με τον ίδιο, είναι να αιτήσουν από το δημοτικό συμβούλιο τροποποίηση της απόφασης της Επιτροπής και τότε εκείνο θα αποφανθεί.

ΜΗΝΑΣ ΠΡΟΣΦΟΡΩΝ PHILIPS
ΤΙΜΕΣ ΣΟΚ

29PT9417 100 Hz
799€
Καλύτερη τηλεόραση 29'' στην αγορά + Home Cinema 2500 D

29PT5458
299€

LCD32PF4320
1380€

✓Εως 62 μηνιαίες δόσεις
✓1η δόση 6 μήνες μετά
✓Χωρίς προκαταβολή

ΧΑΡΑΛΑΜΠΑΚΗΣ
ΗΛΕΚΤΡΙΚΑ ΕΙΔΗ
Εθν. Αντίστασης 75 • τηλ. 2241032117
ΑΕ298

70 ΧΡΟΝΙΑ ΚΑΤΑΣΤΗΜΑΤΑ
ΒΑΛΣΑΜΗ
(Από το έτος 1935)



Θέλουμε να μοιρασθούμε ΜΑΖΙ σας
την χαρά μας και να γιορτάσουμε
ΜΑΖΙ το μεγάλο αυτό γεγονός: της
συμπλήρωσης 70 χρόνων εμπορικής δραστηριότητας
ΠΡΑΓΜΑΤΙΚΟ ΔΩΡΟ ΣΤΟΥΣ ΠΕΛΑΤΕΣ ΜΑΣ
η προσφορά συγκεκριμένων ειδών
από την γκάμα μας σε τιμές γιορτής.
Ειδικά στον τρίτο όροφο
σας περιμένουν μεγάλες συγκινήσεις
και πολλές εκπλήξεις
Αλλά και στους υπόλοιπους ορόφους έχουμε
στήσει σκηνικά γιορτής

ΜΕΓΑΛΑ ΚΑΤΑΣΤΗΜΑΤΑ ΒΑΛΣΑΜΗΣ Οδός Γαλλίας 12–Ρόδος
ΑΤ1685

SAIS TRAVEL
ΕΚΔΡΟΜΕΣ

RELAX ΜΑΡΜΑΡΙΣ (Φετιγέ-Λιβίσι)

Μια μοναδική ευκαιρία να ξεκουραστείτε σε ένα ξενοδοχείο 5 αστέρων LUX με SAUNA, HAMAM, JACUZZI, ΓΥΜΝΑΣΤΗΡΙΟ, ΤΕΝΝΙΣ, ΜΠΙΛΙΑΡΔΟ τα οποία περιλαμβάνονται στην τιμή εκτός του ΜΑΣΑΖ

Από 17/6 ΠΑΡΑΣΚΕΥΗ ώρα 16.30
έως 20/6 ΔΕΥΤΕΡΑ ώρα 17.00
ΤΙΜΗ 5 αστέρων 165 €
4 αστέρων 130€

Από 18/6 ΣΑΒΒΑΤΟ ώρα 09.00
έως 20/6 ΔΕΥΤΕΡΑ ώρα 17.00
ΤΙΜΗ 5 αστέρων 130 €
4 αστέρων 110€

Από 19/6 ΚΥΡΙΑΚΗ ώρα 09.00
έως 20/6 ΔΕΥΤΕΡΑ ώρα 17.00
ΤΙΜΗ 5 αστέρων 95 €
4 αστέρων 85€

Περιλαμβάνει:
- Τα εισιτήρια ΡΟΔΟ-ΜΑΡΜΑΡΙΣ-ΡΟΔΟ με το CATAMARAN
- Ξενοδοχείο 5* αστέρια LUX με πρωινό και ένα γεύμα ημερησίως.
- Μεταφορά Λιμάνι ξενοδοχείο λιμάνι

Δεν περιλαμβάνει την προαιρετική εκδρομή ΦΕΤΙΓΕ-ΛΙΒΙΣΙ

ΕΦΕΣΣΟΣ-ΚΟΥΣΑΝΤΑΣΙ-ΣΜΥΡΝΗ

Από 17/6 ΠΑΡΑΣΚΕΥΗ ώρα 16.30
έως 20/6 ΔΕΥΤΕΡΑ ώρα 17.00
ΤΙΜΗ 175 €

Περιλαμβάνει:
- Ξενοδοχεία 4* αστέρια με πρωινό και ένα γεύμα ημερησίως
- Εισιτήρια με το CATAMARAN ΡΟΔΟ-ΜΑΡΜΑΡΙΣ-ΡΟΔΟ
- Εκδρομή στην ΕΦΕΣΣΟ-ΚΟΥΣΑΝΤΑΣΙ-ΣΜΥΡΝΗ (Κατιφέ Καλέ-Κορδελιό)

ΠΑΤΜΟΣ (ΛΕΙΨΟΙ προαιρετική)

Από 17/6 ΠΑΡΑΣΚΕΥΗ ώρα 17.00
έως 21/6 ΤΡΙΤΗ ώρα 08.30
ΤΙΜΗ 160 €

Περιλαμβάνει:
- Εισιτήρια πλοίου ΡΟΔΟ-ΠΑΤΜΟ-ΡΟΔΟ
- Ξενοδοχείο με πρωινό
- Γύρος Πάτμου, Σπήλαιο Αποκάλυψης, μοναστήρι, Ευαγγελισμός κ.λπ.

ΑΓΙΟΣ ΡΑΦΑΗΛ

Από 13/6 ΔΕΥΤΕΡΑ ώρα 10.00
έως 16/6 ΠΕΜΠΤΗ ώρα 10.30
ΤΙΜΗ 275 €

Περιλαμβάνει:
- Αεροπορικά εισιτήρια ΡΟΔΟ-ΜΥΤΙΛΗΝΗ-ΡΟΔΟ
- Ξενοδοχείο Β' κατηγορίας με πρωινό
- 2 εκδρομές, Αγ. Ραφαήλ, Ταξιάρχη Μανταμάδος, Μόλιβο, Πέτρα, Μονή Λημόνος, Αγιάσο, Πλωμάρι κ.λπ.

4ήμερη αεροπορική εκδρομή
(κατ' ευθεία από Ρόδο, προαιρετική κρουαζιέρα στο Αγ. Όρος)

ΣΤΗΝ ΧΑΛΚΙΔΙΚΗ

Από 17/6 έως 20/6
ΤΙΜΗ 249€

Περιλαμβάνει:
- Αεροπορικά εισιτήρια ΡΟΔΟ-ΘΕΣΣΑΛΟΝΙΚΗ-ΡΟΔΟ
- Ξενοδοχείο 4* το PALLADIUM με ημιδιατροφή
- Εκδρομές μεταφορές
- Αρχηγό-συνοδό-ασφάλεια.

Δεν περιλαμβάνει:
- Φόρους αεροδρομίου-την κρουαζιέρα στο Αγ. Ορος κ.λπ.

FLY & DRIVE τιμή 329 ευρώ

Περιλαμβάνει εκτός των ανωτέρω και Ι.Χ. αυτ/το που παραδίδεται και παραλαμβάνεται στο αεροδρόμιο Θεσσαλονίκης.

4ήμερη εκδρομή (του Αγίου Πνεύματος)

ΚΩΝΣΤΑΝΤΙΝΟΥΠΟΛΗ

ΑΕΡΟΠΟΡΙΚΩΣ-ΟΔΙΚΩΣ
Κατ' ευθείαν από Ρόδο
Από 17/6 έως 20/6

17/6: Παρασκευή ώρα 05.00 αεροπ. από Ρόδο-Θεσ/νίκη και εν συνεχεία οδικώς, Καβάλα, Ξάνθη, Κομοτηνή, Αλεξανδρούπολη, Κων/πολη.
18-19-20/4: Επισκέψεις Πατριαρχείο-Ιππόδρομο-Μπλε τζαμί-Αγ. Σοφία (προαιρετική κρουαζιέρα στο Βόσπορο), κλειστή αγορά Καπαλί Τσαρσί με τα 4.000 μαγαζιά, παλάτι Ντολμά Μπαξέ, Μονή της Χώρας, (προαιρετική κρουαζιέρα στο τέταρτο νησί των πριγκιπονήσων την Πρίγκηπο), οδικό περίπλου των τειχών του Θεοδοσίου, επίσκεψη στην Παναγία των Βλαχερνών, την Ζωοδόχο Πηγή στο Μπουγιουκλή με το θαυματουργό αγίασμα και τους τάφους των Πατριαρχών, εν συνεχεία επιστροφή οδικώς στην Θεσ/κη. Ώρα 23.00 20/6 πτήση κατ' ευθείαν για Ρόδο.

Τιμή: 269 ευρώ το άτομο με πρωινό
299 ευρώ το άτομο με ημιδιατροφή

Περιλαμβάνει:
- Αεροπορικά εισιτήρια Ρόδο-Θεσ/κη-Ρόδο
- Ξενοδοχ. 4* αστέρων στην πλατεία Τακσίμ
- Πρωινό ή ημιδιατροφή
- Αρχηγό-συνοδο, ασφάλεια.

Δεν περιλαμβάνει φόρους αεροδρομίων, εισόδους.

ΠΛΗΡΟΦΟΡΙΕΣ-ΠΡΟΓΡΑΜΜΑ
ΠΡΑΚΤΟΡΕΙΟ ΤΑΞΙΔΙΩΝ
ΣΑΒΒΑΣ ΣΑΗΣ
ΤΑΡΠΟΝ ΣΠΡΙΝΓΚΣ 42 (δίπλα στην Τραπ. Πίστεως) · **Τηλ. 39781-3**

ΧΠ127

Όπως καταγγέλλει αναγνώστρια της "Ροδιακής"

Εικόνα εγκατάλειψης στο πάρκο Ροδινιού

Τουρίστες προσπαθούσαν να ξεπουπουλιάσουν τα παγώνια!

Μπροστά σε μια δυσάρεστη έκπληξη, βρέθηκε τη Δευτέρα, μία κάτοικος της πόλης της Ρόδου, η οποία πήγε με τα παιδιά της, στο πάρκο του Ροδινιού.

Όπως δήλωσε στη "Ροδιακή", η εικόνα που αντίκρισε, όχι μόνο δεν ταίριαζε στο χώρο, αλλά ήταν απαράδεκτη, και ντρόπιαζε τη Ρόδο.

Εκείνη τη μέρα, όπως δήλωσε χαρακτηριστικά, στο χώρο της λίμνης και συγκεκριμένα στο κάτω μέρος, υπήρχε μία ψόφια πάπια, την οποία έτρωγαν μία χελώνα και μιά άλλη πάπια.

Σε άλλο σημείο της λίμνης πιο πάνω, συνάντησε μία ακόμα ψόφια πάπια, ενώ εκείνο που την εξόργισε πραγματικά ήτανε, το άγριο κυνηγητό που είχε εξαπολύσει μία οικογένεια τουριστών (αλλοδαπών) εναντίον των παγωνιών!

Οι ξένοι όπως με έκπληξη διαπίστωσε η συμπολίτισσά μας (τα στοιχεία της οποίας βρίσκονται στη διάθεση κάθε αρμοδίου) προσπαθούσαν να ακινητοποιήσουν τα παγώνια για να τους βγάλουν τα πολύχρωμα φτερά.

Λίγο πιο κάτω, άλλη μια οικογένεια Ελλήνων τουριστών είχε επιδοθεί σε ένα πρωτοφανές πετροβόλημα με θύματα τις παπιες, το οποίο τα τρία παιδιά της έβρισκε ιδιαίτερα διασκεδαστικό!

Βλέποντας αυτό το θέαμα, η συμπολίτισσά μας ιδιαίτερα εξαγριωμένη, έκανε σε όλους παρατήρηση για την απαράδεκτη συμπεριφορά τους, η οποία προσβάλλει τον ίδιο τον τόπο μας.

Μάλιστα με δηλώσεις της στη "Ροδιακή", αναρωτήθηκε αν θα πρέπει να υπάρχει μέσα στο χώρο του πάρκου επιστάτης, για να αποτρέπει τέτοια φαινόμενα.

Το πάρκο Ροδινιού, πρέπει να παραμείνει μία όαση μέσα στην πόλη, απαλλαγμένο από κάθε ασχήμια καθώς, καθημερινά τώρα το καλοκαίρι δέχεται μεγάλο αριθμό επισκεπτών.

Το Ροδίνι πρόκειται να επισκεφτούν την επόμενη εβδομάδα και Γερμανοί δημοσιογράφοι με τη συνοδεία ντόπιου ξεναγού. Φαντάζεται κανείς να έβλεπαν αυτή την εικόνα;

ΡΟΔΟΣ 24|06|05

Η ΝΑΥΤΕΜΠΟΡΙΚΗ
ΟΙΚΟΝΟΜΙΚΗ ΚΑΙ ΕΠΙΧΕΙΡΗΜΑΤΙΚΗ ΕΦΗΜΕΡΙΔΑ

Η εφημερίδα ΝΑΥΤΕΜΠΟΡΙΚΗ, υπό την αιγίδα της Περιφέρειας Νοτίου Αιγαίου, του Επιμελητηρίου Δωδεκανήσου και του Εμπορικού Συλλόγου Ρόδου, έχει την τιμή να σας προσκαλέσει σε εκδήλωση στη Ρόδο, με θέμα:

Ανάπτυξη, Επιχειρηματικότητα, Μικρομεσαίες & Τουριστικές Επιχειρήσεις

την Παρασκευή 24 Ιουνίου 2005, ώρα 20:00
στο ξενοδοχείο SOFITEL CAPSIS HOTEL (Ιξιά, Ρόδος)

Ομιλητές:

κ. Αριστοτέλης Παυλίδης, ***Υπουργός Αιγαίου και Νησιωτικής Πολιτικής***
κ. Αναστάσιος Λιάσκος, ***Υφυπουργός Τουριστικής Ανάπτυξης***
κ. Σπύρος Παπαδόπουλος, ***Γενικός Γραμματέας Βιομηχανίας - Υπουργείο Ανάπτυξης***
κ. Χαράλαμπος Κόκκινος, *Γενικός Γραμματέας Περιφέρειας Νοτίου Αιγαίου*
κ. Κωνσταντίνος Βαρλαμίτης, *Διευθυντής Δ/νσης Προϊόντων Επιχειρήσεων - EMPORIKI BANK*
κ. Δημήτρης Αλέπης, *Πρόεδρος Δ.Σ. Ταμείου Εγγυοδοσίας Μικρών και Πολύ Μικρών Επιχειρήσεων*
κ. Δημήτρης Πλακούτσης, *Διευθυντής Σύνταξης - Η ΝΑΥΤΕΜΠΟΡΙΚΗ*

Χαιρετισμό θα απευθύνει ο κ. Γιάννης Περλεπές, Γενικός Διευθυντής - Η ΝΑΥΤΕΜΠΟΡΙΚΗ

Τη συζήτηση θα συντονίσει ο δημοσιογράφος της ΝΑΥΤΕΜΠΟΡΙΚΗΣ κ. Βαγγέλης Νικολακάκης

Κεντρικός Χορηγός: Emporiki Bank

Υποστήριξη: Ταμείο Εγγυοδοσίας Μικρών & Πολύ Μικρών Επιχειρήσεων, Philoxenia HELEXPO

Χορηγοί Επικοινωνίας: Η ΡΟΔΙΑΚΗ, OMEGA

ΠΛΗΡΟΦΟΡΙΕΣ: 210 5198148-9

ΜΟΟ

ΝΤΕΤΕΚΤΙΒΣ ΑΘΗΝΩΝ

Αναλαμβάνουμε υποθέσεις ανηλίκων, προσωπικές, οικογενειακές, εμποροβιομηχανικές
Διαθέτουμε τα καλύτερα ηλεκτρονικά, σύγχρονα οπτικοακουστικά μέσα

Εχεμύθεια 100%

Τα 30 χρόνια πείρα είναι η εγγύησή

ΑΤ 1987

ΤΗΛ. 6977 632963 & 6945 319796

TEST RIDE

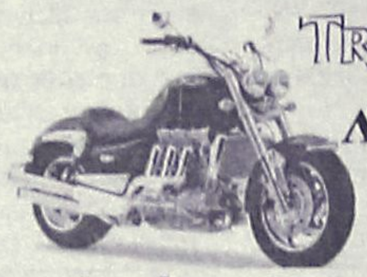

TRIUMPH ΛΥΡΙΟΥ

Πρόσκληση

Σάββατο 25 & Κυριακή 26 Ιουνίου

Ελάτε να δείτε και να δοκιμάσετε από κοντά το ΝΕΟ μοντέλο της TRIUMPH, ROCKET 2300 cc και τα νέα SPEEDTRIPLE 1050, ST και TIGER 955 καθώς και τα υπόλοιπα μοντέλα της DAYTONA, SPEEDFOUR, BONNEVILLE όπως και τα μοντέλα της CCM.



Το μόνο που χρειάζεται; Το δίπλωμα, το κράνος σας και εσείς!!!

Λάβετε μέρος στην κλήρωση για ΔΩΡΑ από το κατάστημά μας

Σας περιμένουμε Εργάνης Αθηνάς 41 τηλ. 2241078395

ΑΕ 484

ΝΑΥΤΙΚΗ ΕΤΑΙΡΕΙΑ
ΤΗΛΟΣ 21ος ΑΙΩΝΑΣ

ΠΡΟΓΡΑΜΜΑ SEA STAR

ΠΑΡΑΣΚΕΥΗ 17/6/2005

	ΑΦΙΞΗ	ΑΝΑΧΩΡΗΣΗ
ΡΟΔΟΣ		09.00
ΤΗΛΟΣ	10.20	17.00
ΡΟΔΟΣ	18.20	19.30
ΤΗΛΟΣ	20.50	21.00
ΡΟΔΟΣ	22.20	Δ.

ΣΑΒΒΑΤΟ 18/6/2005

	ΑΦΙΞΗ	ΑΝΑΧΩΡΗΣΗ
ΡΟΔΟΣ		09.00
ΤΗΛΟΣ	10.20	

ΚΥΡΙΑΚΗ 19/6/2005

	ΑΦΙΞΗ	ΑΝΑΧΩΡΗΣΗ
ΤΗΛΟΣ		07.30
ΡΟΔΟΣ	08.50	17.30
ΤΗΛΟΣ	18.50	Δ.

ΔΕΥΤΕΡΑ 20/6/2005

	ΑΦΙΞΗ	ΑΝΑΧΩΡΗΣΗ
ΤΗΛΟΣ		18.10
ΡΟΔΟΣ	19.30	Δ.

ΤΡΙΤΗ 21/6/2005

	ΑΦΙΞΗ	ΑΝΑΧΩΡΗΣΗ
ΡΟΔΟΣ		08.45
ΤΗΛΟΣ	10.05	14.15
ΝΙΣΥΡΟΣ	14.55	17.30
ΤΗΛΟΣ	18.00	18.10
ΡΟΔΟΣ	19.30	Δ.

ΠΛΗΡΟΦΟΡΙΕΣ: ΡΟΔΟΣ, ΤΑΡΠΟΝ ΣΠΡΙΝΓΚΣ 44
ΤΗΛ. 2241078052 • ΚΙΝΗΤΟ 6938244523
ΤΗΛΟΣ Τηλ.: 2246044000

ΧΠ1691

Οι αποφάσεις παίρνονται ...για να μην εφαρμόζονται

Στα χαρτιά απαγορεύτηκε η πρόσβαση στο τραμπολίνο

Και χθες αρκετός κόσμος έκανε τις βουτιές του

"Έσφυζε" από ζωή χθες το "τραμπολίνο" στην παραλία του "Ελλη" και μάλιστα από...πιτσιρικαρία, παρά το γεγονός ότι σχετικά πρόσφατα οι αρμόδιες αρχές, σε ειδική σύσκεψη που έγινε στη Νομαρχία, πήραν την απόφαση να απαγορευτεί η πρόσβαση, σ' αυτό, για όλους τους λουόμενους, εξαιτίας της παλαιότητάς του!

Συγκεκριμένα, αρκετός ήταν ο κόσμος χθες το μεσημέρι στο "τραμπολίνο", κυρίως από άτομα νεαρής ηλικίας τα οποία έκαναν...μακροβούτια από αυτό αν και έχει ληφθεί απόφαση για αποκλεισμό του.

Ως γνωστόν, από την τελευταία σύσκεψη που έγινε στο Νομαρχιακό Μέγαρο, προέκυψε ότι το «τραμπολίνο» είναι χαρακτηρισμένο ως διατηρητέο και ιστορικό μνημείο, γεγονός που αποκλείει το ενδεχόμενο της αποσυναρμολόγησης και απομάκρυνσής του. Μάλιστα, η σύσκεψη είχε συγκληθεί, όταν ο Κεντρικός Λιμενάρχης Ρόδου, κ. Μοράκης, είχε θέσει το πρόβλημα ασφάλειας χρήσης της συγκεκριμένης εγκατάστασης και ζήτησε την παρέμβαση του Νομάρχη.

Έτσι, μετά από σύσκεψη που συγκάλεσε ο τελευταίος με τη συμμετοχή εκπροσώπων όλων των συναρμοδίων φορέων (σ.σ. Λιμενικό Ταμείο, Δήμο Ροδίων, Εφορίας Νεωτέρων Μνημείων), κατέληξαν στην απόφαση να αποκλεισθεί το «τραμπολίνο», ώστε να ληφθούν όλα τα απαραίτητα μέτρα ασφαλείας καθώς και για να γίνουν οι απαραίτητες εργασίες αποκατάστασής του, με την προοπτική να δοθεί προς χρήση με την έναρξη της επόμενης σεζόν.

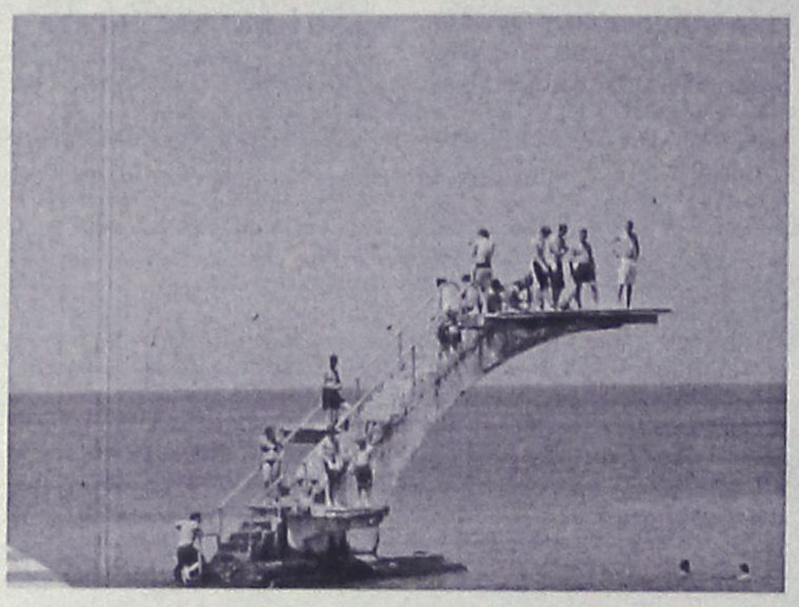

Ωστόσο, παρόλο που έχει περάσει ένα εύλογο χρονικό διάστημα από τη λήψη της απόφασης αυτής, φαίνεται ότι, όποια μέτρα κι αν έχουν ληφθεί ήδη, δεν είναι αρκετά για να ενημερώσουν και να εμποδίσουν τους λουόμενους στην πιο κεντρική παραλία της πόλης-οι περισσότεροι από τους οποίους, μάλιστα, είναι τουρίστες-ότι απαγορεύεται η πρόσβαση στην πεπαλαιωμένη αυτή κατασκευή.

ΑΝΟΙΞΤΕ ΤΗΝ ΔΙΚΗ ΣΑΣ ΠΟΡΤΑ ΣΤΟ ΜΕΛΛΟΝ
ΜΕ
WARLYN
DOORS



MADE IN ENGLAND

Στ. Καζούλη 23 & Πελοποννήσου 2
Τηλ.: 22410 22684 / 22831
Fax: 22410 22684
e-mail: iints5@otenet.gr

ΑΤ1261

74 αιτήσεις για νέους αγρότες

Στην Περιφέρεια Νοτίου Αιγαίου

Ολοκληρώθηκε η διαδικασία υποβολής φακέλων υποψηφιότητας, από νέους αγρότες, ηλικίας μέχρι 40 ετών, που έχουν τις προϋποθέσεις να ενταχθούν, με βάση τον ΚΑΝ. 1257/99 ΚΥΑ 448/01, στο πρόγραμμα του έτους 2003 και να εξασφαλίσουν το ειδικό πριμ πρώτης εγκατάστασης και τα χαμηλότοκα δάνεια που προβλέπονται για την αντιμετώπιση των πρώτων εξόδων έναρξης του αγροτικού επαγγέλματος.

Η σχετική προθεσμία έληγε στις 21 Ιουλίου 2003 (αριθμ. 253584/5804/30-06-2003 απόφαση Υπ. Γεωργίας) και οι αντίστοιχες αιτήσεις εκ μέρους των ενδιαφερόμενων υποβλήθηκαν στα «νέα έντυπα» στους δήμους και τις κοινότητες της μόνιμης κατοικίας αυτών.

Το μέγιστο ύψος οικονομικής ενίσχυσης πρώτης εγκατάστασης κυμαίνεται από 15.000 έως και 25.000 ευρώ, ανάλογα με την οικογενειακή κατάσταση του δικαιούχου, τον τόπο κατοικίας του και την οικονομική βιωσιμότητα της αγροτικής του εκμετάλλευσης.

Στην ίδια απόφαση καθορίζονται οι όροι και οι διαδικασίες χορήγησης στους Νέους Αγρότες του χαμηλότοκου δανείου για την έναρξη του επαγγέλματος.

Η επιδότηση του επιτοκίου θα είναι 6ετής και το ποσοστό της επιδότησης θα κυμαίνεται από 60% έως και 80% ανάλογα με την περιοχή στην οποία δραστηριοποιείται ο νέος αγρότης.

Στην Περιφέρεια Νοτίου Αιγαίου υποβλήθηκαν 74 αιτήσεις

Οι παραπάνω αιτήσεις διεκδικούν το ποσό των 1.000.000 ευρώ που κατανεμήθηκε την τρέχουσα περίοδο για την Περιφέρεια Νοτίου Αιγαίου.

Όλες οι αιτήσεις που υποβλήθηκαν αφορούν την εξασφάλιση του ειδικού πριμ της πρώτης εγκατάστασης.

Ο νομός Κυκλάδων με 40 αιτήσεις καλύπτει το μεγαλύτερο μέρος των υποβληθεισών αιτήσεων που αντιστοιχούν σε ποσοστό 54% και ο νομός Δωδεκανήσου με 34 αιτήσεις που αντιστοιχούν σε ποσοστό 46%.

Την πλειοψηφία σε αριθμό αιτήσεων έχει η Νάξος και ακολουθούν η Ρόδος, η Κύθνος, η Κάρπαθος και η Λέρος.

Η υποβληθείσες αιτήσεις ανά νησί της Περιφέρειας Ν. Αιγαίου ως ποσοστό επί του συνόλου έχουν ως εξής:

- Νάξος, 20 αιτήσεις (27,03%).
- Ρόδος, 13 αιτήσεις (17,57%).
- Κύθνος, 7 αιτήσεις (9,46%).
- Κάρπαθος, 5 αιτήσεις (6,76%).
- Λέρος, 5 αιτήσεις (6,76%).
- Κάλυμνος, 4 αιτήσεις (5,41%).
- Αμοργός, 3 αιτήσεις (4,05%).
- Κως, 2 αιτήσεις (2,70%).
- Τήνος, 2 αιτήσεις (2,70%).
- Αστυπάλαια, 2 αιτήσεις (2,70%).
- Άνδρος, 2 αιτήσεις (2,70%).
- Κάσος, 1 αίτηση (1,35%).
- Λειψοί, 1 αίτηση (1,35%).
- Μήλος, 1 αίτηση (1,35%).
- Κέα, 1 αίτηση (1,35%).
- Τήλος, 1 αίτηση (1,35%).
- Σέριφος, 1 αίτηση (1,35%).
- Σίφνος, 1 αίτηση (1,35%).
- Ίος, 1 αίτηση (1,35%).
- Κίμωλος, 1 αίτηση (1,35%).

Σύνολο αιτήσεων 74.

Οι αιτήσεις προχωρούν στην διαδικασία της αξιολόγησης που θα ολοκληρωθεί με την έγκριση κατά περίπτωση, με την συνεδρίαση της γνωμοδοτικής επιτροπής όπου αναμένεται να ολοκληρώσει τις διαδικασίες.

Για τις ξένες επιχειρήσεις στα Δωδεκάνησα

Αντιπαράθεση Δ. Σιούφα με Καΐσερλη στη Βουλή

Όλος ο διάλογος από τα πρακτικά της συνεδρίασης

Αντιπαράθεση στη Βουλή για το θέμα της παρουσίας και δραστηριοποίησης ξένων επιχειρήσεων στα Δωδεκάνησα, είχαν προχθές ο υπουργός Ανάπτυξης κ. Δημήτρης Σιούφας με τον βουλευτή Δωδεκανήσου κ. Κ. Καΐσερλη.

Η συζήτηση έγινε στο πλαίσιο σχετικού νομοσχεδίου και ειπώθηκαν πολλά, κυρίως από την πλευρά του υπουργού Ανάπτυξης κ. Δ. Σιούφα.

Ειδικότερα, ο διάλογος - αντιπαράθεση, όπως αυτός καταγράφηκε στα πρακτικά της Βουλής έχει ως εξής:

"ΔΗΜΗΤΡΙΟΣ ΣΙΟΥΦΑΣ (Υπουργός Ανάπτυξης): Νομίζω κύριοι συνάδελφοι ότι παρ' όλες τις εντάσεις η συζήτηση ήταν δημιουργική και πιστεύω ότι ολοκληρώνοντας τη συζήτηση για την ψήφιση επί της αρχής αυτού του σχεδίου νόμου, η Εθνική Αντιπροσωπεία κάνει ένα πολύ σοβαρό βήμα για να υπάρξει μία ακόμα διαρθρωτική αλλαγή και παρέμβαση στα ζητήματα λειτουργίας με υγιή τρόπο της αγοράς και του ανταγωνισμού.

Άκουσα βέβαια με κατάθλιψη τον Δωδεκανήσιο συνάδελφο κ. Καϊσερλη για τις λέξεις και το περιεχόμενό τους «ανταγωνισμός και ανταγωνιστικότητα» που προκαλούν φόβο.

Έχω πει και πάλι στην Αίθουσα αυτή ενθυμούμενος το των Λατίνων omnius definitio periculosa est, δηλαδή τίποτα πιο δύσκολο από τον ορισμό. Αλλά θα μου επιτρέψετε με απλά λόγια να σας πω ότι στην οικονομία την οποία ζούμε και την οποία έχει η πατρίδα μας, δεν είναι στοιχεία εις βάρος του Έλληνα πολίτη όταν λειτουργούμε με υγιή τρόπο, με κανόνες και με αρχές. Αλλά είναι υπέρ



του πολίτη. Ανταγωνισμός σημαίνει ότι ο ένας συναγωνίζεται με τον άλλο ποιος θα κερδίσει ένα μερίδιο της αγοράς και πως θα του παρέχει καλύτερες υπηρεσίες και προϊόντα. Και μέσα απ' αυτό προκύπτουν καλύτερες τιμές.

Ανταγωνιστικότητα, που είναι επίσης ένας δύσκολος ορισμός, είναι να μπορείς να πωλείς τα προϊόντα και τις υπηρεσίες σε τιμές καλύτερες από εκείνες που κάνει ο ανταγωνιστής σου ή η άλλη χώρα, να κρατάς τη θέση της αγοράς είτε στο εσωτερικό, είτε στο εξωτερικό και μ' αυτό τον τρόπο να διευρύνεις τη θέση σου, να αυξάνεις την απασχόληση και να συνεχίζεις να προσφέρεις ποιοτικά καλύτερα και φθηνότερα προϊόντα απ' ό,τι οι ανταγωνιστές σου. Με άλλα λόγια εκείνοι που παράγουν τα ίδια προϊόντα με εσένα.

Δεν ζούμε μπροστά σε ένα ωκεανό που είμαστε μόνοι εμείς. Είμαστε μια ανοικτή αγορά, δεχόμεθα εισαγωγές προϊόντων και εξάγουμε προϊόντα και υπηρεσίες. Μια κοινωνία και μια αγορά λειτουργεί σωστά όταν όλα αυτά γίνονται με κανόνες και με τήρηση αυτών των κανόνων.

ΚΩΝΣΤΑΝΤΙΝΟΣ ΚΑΙΣΕΡΛΗΣ: Με ίσες ευκαιρίες;

ΔΗΜΗΤΡΙΟΣ ΣΙΟΥΦΑΣ (Υπουργός Ανάπτυξης): Αυτές οι ίσες ευκαιρίες ανετράπησαν μέσα στους 15 μήνες απ' αυτή την Κυβέρνηση; Εσείς ήσασταν και μέλος της προηγούμενης κυβέρνησης?.

ΚΩΝΣΤΑΝΤΙΝΟΣ ΚΑΙΣΕΡΛΗΣ: Είπα ότι διπλασιάζονται ραγδαία?.

ΔΗΜΗΤΡΙΟΣ ΣΙΟΥΦΑΣ (Υπουργός Ανάπτυξης): Ο νομός Δωδεκανήσου που είναι εκτεθειμένος έντονα σε ένα τέτοιο ανταγωνισμό τι ανάπτυξη είχε; Και όλα αυτά έγιναν μέσα απ' αυτές τις συνθήκες και μέσα απ' αυτό τον ανταγωνισμό που δεν είναι μόνο η ωραία θάλασσα, το ωραίο κλίμα ή τα πολιτιστικά τα οποία κουβαλά μαζί της η περιοχή της Δωδεκανήσου.

Αυτές οι πολυεθνικές που τις πυροβολούμε σήμερα τώρα ήρθαν με τη νέα διακυβέρνηση και μάλιστα ήρθαν στα νησιά τα δικά σας για να ταλαιπωρήσουν τους μικρομεσαίους επιχειρηματίες, τους ξενοδόχους κλπ.;

ΚΩΝΣΤΑΝΤΙΝΟΣ ΚΑΙΣΕΡΛΗΣ: Εγώ τα λέω καλοπροαίρετα.

ΔΗΜΗΤΡΙΟΣ ΣΙΟΥΦΑΣ (Υπουργός Ανάπτυξης): Κύριε συνάδελφε, σας άκουσα με προσοχή για δικαίους και αδίκους, για φτωχούς και πλούσιους, τα ανακατέψατε όλα μαζί. Και να συζητούσαμε όλα αυτά τα πράγματα μαζί δεν θα καταλήγαμε πουθενά από την προσέγγιση και την οπτική γωνία, διότι αυτό θα μου θύμιζε τις συζητήσεις που γινόταν επί Βυζαντίου που κρατούσαν δεκαετίες ολόκληρες αν οι άγγελοι είναι γένους αρσενικού ή θηλυκού ή πόσοι άγγελοι μπορούν να καθίσουν στην κορυφή μιας καρφίτσας. Αν αρχίσουμε όλα αυτά τα πράγματα τώρα και τα αναλύουμε και πώς ξαναανακαλύπεττε

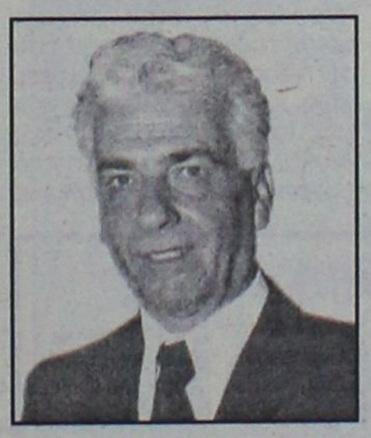

τις ρίζες σας και επιστρέφετε στην αφετηρία και τις μαρξιστικές σας καταβολές, εγώ δεν μπορώ να καταλάβω ακούγοντας αρκετούς από τους συναδέλφους της αξιωματικής αντιπολίτευσης, αν είναι με την πλευρά της σοσιαλδημοκρατίας, αν είναι με την πλευρά του σοσιαλισμού, αν είναι puri φιλελεύθεροι ή νεοφιλελεύθεροι διότι έχετε και σεις ανάμεσά σας ορισμένους που τους δανειστήκατε από εμάς και οι οποίοι τώρα σας κάνουν μαθήματα νεοφιλελευθερισμού μέσα από τις γραμμές σας, που άλλοτε ανήκουν στο χώρο σας, συμμετέχουν στις κοινοβουλευτικές σας ομάδες, αλλά είναι και εκτός διότι είναι ανεξάρτητοι. Όταν σας συμφέρει παίρνετε τη μία πλευρά. Όταν δεν σας συμφέρει παίρνει την άλλη."

Εγκαινιάστηκε στην Αθήνα

Έκθεση φωτογραφίας για το Καστελλόριζο

Παρεβρέθηκε ο περιφερειάρχης

Στην Αθήνα μετέβη την Παρασκευή 17 Ιουνίου 2005 ο γενικός γραμματέας της Περιφέρειας Νοτίου Αιγαίου κ. Χαράλαμπος Κόκκινος, προκειμένου να παρευρεθεί στην παρουσίαση του Λευκώματος και στα εγκαίνια της Έκθεσης Φωτογραφίας «ΑΚΡΙΤΕΣ Ι - Καστελλόριζο», που πραγματοποιήθηκε με την υποστήριξη του υπουργείου Πολιτισμού, της Γενικής Γραμματείας Νέας Γενιάς και της Περιφέρειας Νοτίου Αιγαίου.

Στον χαιρετισμό του ο κ. Κόκκινος τόνισε: «Η συγκεκριμένη έκθεση απεικονίζει την ελληνική ψυχή που παραμένει ζωντανή στο ακρότατο σημείο της ελληνικής επικράτειας. Οι κάτοικοι του Καστελλόριζου διαφυλάσσουν την εγκυρότητα της χώρας και την παραδοσή μας, τα ελληνικά ήθη και έθιμα και τον πολιτισμό. Μέσα από την πρωτοβουλία της New Media Art αναδεικνύονται οι ομορφιές του Καστελλόριζου και η καθημερινή ζωή των κατοίκων του. Είναι ιδιαίτερη χαρά για όλους μας που βρισκόμαστε εδώ στην Αθήνα, στην παρουσίαση του Λευκώματος και στα εγκαίνια της Έκθεσης Φωτογραφίας. Πιστεύω ότι θα δοθεί η δυνατότητα σε πολλούς κατοίκους του λεκανοπεδίου, που θα επισκεφθούν την έκθεση να πάρουν μια «πρώτη γεύση» για το Καστελλόριζο. Θα τους καλούσα όμως να επισκεφθούν το ίδιο το νησί όπως και τα υπόλοιπα νησιά της Περιφέρειας Νοτίου Αιγαίου, όπου οι νησιώτες μας δίνουν καθημερινά τον αγώνα για πρόοδο και προκοπή».



Την επομένη, Σάββατο 18 Ιουνίου 2005, ο Γενικός Γραμματέας μετέβη στην Ιταλία όπου η Περιφέρεια Νοτίου Αιγαίου στα πλαίσια της διεύρυνσης των διακρατικών συνεργασιών της συμμετέχει στο νέο έργο του INTERREG και συγκεκριμένα στο «Tran.SEA - Εφαρμογή της Στρατηγικής Περιβαλλοντικής Εκτίμησης σε διακρατικό επίπεδο στα Προγράμματα και έργα του INTERREG».

ALHAMBRA TRAVEL

Με τη νέα Ελληνική εταιρεία κρουαζιέρας
Louis Hellenic Cruises
ΜΟΝΑΔΙΚΕΣ 9ΗΜΕΡΕΣ ΚΡΟΥΑΖΙΕΡΕΣ!!!!
...σαλπάρετε μαζί μας!
Γιορτάζοντας 70 χρόνια από την ίδρυση του Ομίλου Louis προσφέρουμε τρείς μοναδικές 9/10ήμερες κρουαζιέρες σε Δυτική & Ανατολική Μεσόγειο αλλά και τη Μαύρη Θάλασσα!!!

9/10ήμερη Μοναδική Κρουαζιέρα στη Δυτική Μεσόγειο
«ΤΑ ΔΙΑΜΑΝΤΙΑ ΤΗΣ ΜΕΣΟΓΕΙΟΥ»
Από 29 Ιουλίου έως 07 Αυγούστου 2005
με το κρουαζιερόπλοιο MV CORAL
Από 790 €

Ημέρα	Ημ/νία	Λιμάνι	Άφιξη	Αναχ
Παρασκευή	29/7	Πειραιάς	---	10:30
Παρασκευή	29/7	Διέλευση Ισθμού Κορίνθου	13:30	15:00
Σάββατο	30/7	Μάλτα	14:30	19:30
Κυριακή	31/7	Τύνιδα	09:30	17:30
Δευτέρα	01/8	Μινόρκα, ΒΑΛΕΑΡΙΔΕΣ	15:00	21:00
Τρίτη	02/8	Βαρκελώνη	08:00	17:00
Τετάρτη	03/8	Νίκαια/ Μονακό ή Κάννες	09:00	20:00
Πέμπτη	04/8	Λιβόρνο (Φλωρεντία)	08:00	19:00
Παρασκευή	05/8	Νάπολη/Πομπηία ή Κάπρι	10:30	19:00
Σάββατο	06/8	Εν Πλω	---	---
Κυριακή	07/8	Πειραιάς	09:30	

9/10ήμερη Μοναδική Κρουαζιέρα στη Ανατολική Μεσόγειο
«ΠΑΝΟΡΑΜΑ ΑΡΧΑΙΩΝ ΠΟΛΙΤΙΣΜΩΝ»
Από 07 Αυγούστου έως 16 Αυγούστου 2005
με το κρουαζιερόπλοιο MV CORAL
Από 790 €

Ημέρα	Ημ/νία	Λιμάνι	Άφιξη	Αναχ
Κυριακή	07/8	Πειραιάς	---	13:00
Δευτέρα	08/8	Καστελόριζο*	09:30	14:30
Τρίτη	09/8	Λεμεσός, ΚΥΠΡΟΣ	08:00	20:00
Τετάρτη	10/8	Λατάκεια, ΣΥΡΙΑ	08:00	20:00
Πέμπτη	11/8	Βηρυτός, ΛΙΒΑΝΟΣ	08:00	20:00
Παρασκευή	12/8	Ασντόντ, ΙΣΡΑΗΛ	08:00	20:00
Σαββάτο	13/8	Πορτ Σάιντ, ΑΙΓΥΠΤΟΣ	08:00	09.00
Σαββάτο	13/8	Αλεξάνδρεια, ΑΙΓΥΠΤΟΣ	20.00	---
Κυριακή	14/8	Αλεξάνδρεια, ΑΙΓΥΠΤΟΣ	---	14:00
Δευτέρα	15/8	Ρέθυμνο	13:30	19:00
Τρίτη	16/8	Πειραιάς	07:30	

* Αποβίβαση / επιβίβαση με βάρκες (ανάλογα με τον καιρό)

9/10ήμερη Μοναδική Κρουαζιέρα στη Μαύρη Θάλασσα & τα παράλια της Μικράς Ασίας
«ΑΞΕΧΑΣΤΕΣ ΠΑΤΡΙΔΕΣ»
Από 16 Αυγούστου έως 25 Αυγούστου 2005
με το κρουαζιερόπλοιο MV CORAL
Από 790 €

Ημέρα	Ημ/νία	Λιμάνι	Άφιξη	Αναχ
Τρίτη	16/8	Πειραιάς	---	12:00
Τετάρτη	17/8	Κωνσταντινούπολη	09:00	19:00
Πέμπτη	18/8	Σαμψούντα, ΠΟΝΤΟΣ	16:30	21:00
Παρασκευή	19/8	Τραπεζούντα, ΠΟΝΤΟΣ	08:00	19:00
Σάββατο	20/8	Γιάλτα, ΚΡΙΜΑΙΑ	14:00	21:30
Κυριακή	21/8	Οδησσός, ΟΥΚΡΑΝΙΑ	10:30	19:30
Δευτέρα	22/8	Νέσεμπαρ, ΒΟΥΛΓΑΡΙΑ	14:00	20:00
Τρίτη	23/8	Τσανάκκαλε, ΤΟΥΡΚΙΑ	14:00	19:30
Τετάρτη	24/8	Σμύρνη	08:00	18:30
Πέμπτη	25/8	Πειραιάς	07:00	

Πληροφορίες στο πρακτορείο
ALHAMBRA TRAVEL
Δ. Θεοδωράκη 13
Τηλ. 2241037052 και 2241025698 ΧΠ: 130

ΤΡΙΗΜΕΡΟ
ΚΑΛΥΜΝΟ – ΛΕΡΟ

Επί τη ευκαιρία της ενθρόνισης του μητροπολίτη κ.κ. Παΐσιου

Συνδυάσαμε με relax και οργανώσαμε τριήμερες εκδρομές.

1η στην Λέρο, 2 νύκτες 24-26 Ιουνίου
2η Στην Κάλυμνο, 2 νύκτες 24-26 Ιουνίου
3η Συνδυασμός Λέρο μια νύκτα, Κάλυμνο μια νύκτα 24-26 Ιουνίου
4η Αυθημερόν μόνο εισιτήρια 25 Ιουνίου

ΡΟΔΟ-ΚΑΛΥΜΝΟ-ΡΟΔΟ
ή
ΡΟΔΟ – ΛΕΡΟ – ΚΑΛΥΜΝΟ – ΡΟΔΟ

Περιλαμβάνει:
- Εισιτήρια με το «Δωδεκάνησος Εξπρές»
- Ξενοδοχείο Β' κατηγορίας με πισίνα, και πρωινό στη Λέρο, και στην Κάλυμνο παραθαλάσσιο με πισίνα.
- Μεταφορές από λιμάνι – ξενοδοχείο λιμάνι.
- Προσκύνημα στον Αγ. Σάββα και μεταφορά στον μητροπολιτικό ναό για την ενθρόνιση

ΠΛΗΡΟΦΟΡΙΕΣ-ΕΓΓΡΑΦΕΣ
ΠΡΑΚΤΟΡΕΙΟ ΤΑΞΙΔΙΩΝ
ΣΑΒΒΑΣ ΣΑΗΣ
ΤΑΡΠΟΝ ΣΠΡΙΝΓΚΣ 42 (δίπλα στην Τραπ. Πίστεως)
Τηλ. 39781-3
ΧΠ127

Κατάμεστο ήταν το "Ρόδον" το βράδυ της Τρίτης

Ο θρίαμβος της ζωής και της τέχνης

Πραγματοποιήθηκε η έναρξη του Διεθνούς Φεστιβάλ Οικολογικού Κινηματογράφου και Εικαστικών Τεχνών

Ο θρίαμβος της θέλησης, της αγάπης και της μουσικής ήταν το μήνυμα που πέρασε από την επίσημη έναρξη του Διεθνούς Φεστιβάλ Οικολογικού Κινηματογράφου και Εικαστικών Τεχνών, Ecofilms, προχθές το βράδυ στον μαγευτικό χώρο του κινηματοθεάτρου "Ρόδον", για τρίτη συνεχόμενη χρονιά.

Κατάμεστο ήταν το "Ρόδον" την περασμένη Τρίτη το βράδυ και μπορεί οι εκπρόσωποι Αρχών και φορέων να μην έδωσαν δυναμικό παρόν όπως άλλες χρονιές (σ.σ. Δήμαρχος και Νομάρχης πάντως έλειπαν αμφότεροι εκτός Ρόδου) ωστόσο η παρουσία του κόσμου και το πάθος που εξακολουθεί να διακατέχει τους διοργανωτές του δείχνουν το δρόμο για μια ακόμα πιο δυναμική συνέχεια.

Μια βαθιά συναισθηματική εμπειρία έζησαν οι θεατές με την προβολή της εναρκτήριας ταινίας του Φεστιβάλ. Το «Εγκεφαλικό» της Γερμανίδας σκηνοθέτριας Katarina Peters δημιούργησε μιαν αληθινή ψυχική ανάταση στον κόσμο, ειδικά όταν, με τη λήξη της ταινίας αποκαλύφθηκε η προηγουμένως ανακοινωθείσα έκπληξη: Ο Μπόρις, ο σύζυγος της Καταρίνα ανέβηκε στη σκηνή και εκτέλεσε ένα κομμάτι του Μπαχ με το τσέλο του. Όταν τελείωσε, οι θεατές συνεπαρμένοι από αυτό το θαυμαστό σμίξιμο Τέχνης και Ζωής τον χειροκρότησαν θερμά, και όρθιοι, για πολλή ώρα.

Πολλοί επίσης ήταν εκείνοι που πολιόρκησαν τη σκηνοθέτιδα και τον σύζυγό της, για να τους δουν από κοντά και να τους ρωτήσουν τόσα πράγματα. Πώς τα κατάφερε ο Μπόρις, ο νεαρός τσελίστας, και ανένηψε από το βαρύ εγκεφαλικό που τον είχε πλήξει, τόσο καλά ώστε να είναι σε θέση σήμερα να δίνει κονσέρτα; Πού βρήκε η Katarina το ψυχικό σθένος να βιντεοσκοπήσει όλη την περιπέτεια του άντρα της, αλλά και τον δικό της ισχυρό κλονισμό από όλη την περιπέτεια; Είναι η αγάπη, η μουσική, αλλά και ο φακός της κάμερας τόσο δυνατά, ώστε να ξαναγεννηθεί ένας καλλιτέχνης μέσα από καταστάσεις όπως η εγκεφαλική βλάβη, ο κίνδυνος αναπηρίας ή θανάτου ή η κατάθλιψη;

Κατά την τελετή έναρξης, η Καλλιτεχνική Διευθύντρια του Φεστιβάλ, η **Λουκία Ρικάκη** έκανε τον αρχικό χαιρετισμό προς το πολυάριθμο κοινό, δίνοντας το λόγο στον Πρόεδρο του Φεστιβάλ. Ο κ. **Σπύρος Κουβέλης** μίλησε για την πορεία του Ecofilms, που ξεκίνησε σαν μια προσπάθεια «επτά ανθρώπων που μαζεύτηκαν πέρσι μ' ένα κοινό όραμα». Αναφέρθηκε στην στήριξη αυτής της προσπάθειας από την τοπική αυτοδιοίκηση, τους κρατικούς φορείς και τους ιδιώτες χορηγούς, που «αγκάλιασαν ένα πλούσιο θεματολογικά φεστιβάλ για το εντός και το εκτός περιβάλλον του ανθρώπου», προέτρεψε δε τους θεατές να χρησιμοποιήσουν το φεστιβάλ ως μέσο για «να γίνουμε όλοι πιο ενεργοί πολίτες και καλύτεροι άνθρωποι»

Κατόπιν στην σκηνή του Ρόδον ανέβηκε ο **Αντινομάρχης Δωδεκανήσων κ. Νίκος Ζωίδης**, ο οποίος μίλησε για τις «ρομαντικές μνήμες και τις ευαισθησίες απέναντι στον άνθρωπο, το περιβάλλον και τη ζωή, που ξύπνησαν από αυτή την τελετή σ'αυτό το θερινό σινεμά απόψε». Ο κ. Ζωίδης είπε πως το Φεστιβάλ Ecofilms στηρίζεται από τους φορείς, καθώς είναι ένας σημαντικός θεσμός, που αναδεικνύει τη Ρόδο ως πυρήνα των περιβαλλοντικών μηνυμάτων που εκπέμπει η κινηματογραφική τέχνη.

«Κορυφαία για τη Ρόδο» χαρακτήρισε την εκδήλωση της έναρξης του Ecofilms ο **Αντιδήμαρχος Ροδίων κ. Γιάννης Τσιγάρος,** που πήρε μετά το λόγο. Είπε πως η Ρόδος με τη μακραίωνη παράδοσή της στην Τέχνη και τα Γράμματα είναι σήμερα ένας πόλος έλξης για τα πνευματικά γεγονότα του καιρού μας, εκτός από τουριστικός προορισμός, και αναφέρθηκε στο Φεστιβάλ Ecofilms ως καταξιωμένο πολιτιστικό θεσμό που προάγει την ευαισθησία, την ανθρωπιά και την ελπίδα.

Παρόν ήταν, βεβαίως, και **ο Πρόεδρος του Πολιτιστικού Οργανισμού του Δήμου Ροδίων (Π.Ο.Δ.Ρ.) κ. Μανόλης Αντωνόγλου** ο οποίος εξέφρασε την αισιοδοξία του για την πορεία της διοργάνωσης και φέτος και ανακοίνωσε ότι φέτος καθιερώνονται δύο κορυφαία βραβεία τα οποία αθλοθέτησε ο ΠΡΟΤΟΥΡ, του Χρυσού και του Αργυρού ελαφιού.

Οι φίλοι του εντός και του εκτός περιβάλλοντος, όπως είναι το κοινό του Ecofilms, είχαν την ευκαιρία να απολαύσουν και άλλες σημαντικές ταινίες, όπως την αγγλοκινεζική «Επανάσταση του Τσιμέντου», του Xiaolu Guo, με θέμα την τσιμεντοποίηση των μεγάλων κινέζικων πόλεων, προς όφελος των νέων μεγάλων εθνικών στόχων της Κίνας, που είναι η οικονομική ανάπτυξη (με κάθε κόστος) και οι ολυμπιακοί αγώνες του 2008. Επίσης, εντύπωση έκανε και το «Για 5 διαμερίσματα και ένα μαγαζί» του Γιάννη Σκοπετέα.



Ο θρίαμβος της ζωής, ήταν η στιγμή που η Κατερίνα Πέτερς ανέβηκε στη σκηνή ενώ ο άντρας της Μπόρις, έχοντας υπάρξει ασθενής που υπέστη πολλαπλά εγκεφαλικά -όπως είχε διηγηθεί λίγο πριν με συγκλονιστικό τρόπο η ταινία της συζύγου του- έπαιξε βιολοντσέλο. Τη μουσική που τους ένωσε και τους ξανάδωσε το χαμόγελο...



Καθηλωμένο παρακολούσε το κοινό την ταινία της Καταρίνα Πέτερς που "άνοιξε" το "ecofilms", προχθές το βράδυ, στο κατάμεστο "Ρόδον"...

Παιδαγωγικές αντινομίες

Ενδιαφέρουσα εκδήλωση συνδιοργανώνουν το Διδασκαλείο «Κωνσταντίνος Καραθεοδώρου» και ο Σύλλογος Εκπαιδευτικών Πρωτοβάθμιας Εκπαίδευσης και Προσχολικής Αγωγής Ρόδου.

Η εκδήλωση θα πραγματοποιηθεί στις 24 Ιουνίου (αύριο) στις 8 το βράδυ, στο χώρο συνεδριάσεων του ξενοδοχείου Mediterranean. Ομιλητής θα είναι ομότιμος καθηγητής της Παιδαγωγικής του Εθνικού και Καποδιστριακού Πανεπιστημίου Αθηνών, κ. Αθανάσιος Παπάς με θέμα: «Οι Παιδαγωγικές Αντινομίες στις πρωτογενείς και δευτερογενείς παιδαγωγικές ομάδες: θεωρία και πράξη».

Στη Ρόδο ο γάλλος πρέσβης

Σεμινάρια για την γαλλική γλώσσα

Από τη Διεύθυνση των Εκπαιδευτηρίων «Ροδίων Παιδεία» ανακοινώνεται ότι:

- Το Σάββατο 25 Ιουνίου 2005 και ώρα 12:15, ο πρέσβης της Γαλλικής Δημοκρατίας κ. Bruno Delaye θα βρίσκεται στους χώρους των Εκπαιδευτηρίων «Ροδίων Παιδεία», τιμώντας με την παρουσία του τα σεμινάρια που διοργανώνονται από το Γαλλικό Ινστιτούτο με στόχο την προώθηση της Γαλλοφωνίας. Στις 12:45 της ίδιας ημέρας, θα ανταλλάξει απόψεις-σκέψεις με μαθητές, γονείς και εκπαιδευτικούς της Ρόδου στην αίθουσα εκδηλώσεων «Καλλιπάτειρα» των Εκπαιδευτηρίων «Ροδίων Παιδεία». Θα ακολουθήσει κοκτέιλ.

- Το Γαλλικό Ινστιτούτο διοργανώνει σειρά σεμιναρίων που απευθύνονται σε όλους τους διδάσκοντες της Γαλλικής Γλώσσας. Τα σεμινάρια θα πραγματοποιηθούν στην αίθουσα εκδηλώσεων «Καλλιπάτειρα» των Εκπαιδευτηρίων «Ροδίων Παιδεία», σύμφωνα με το ακόλουθο πρόγραμμα:

• Παρασκευή 24 Ιουνίου 2005 17.00-21.00

• Σάββατο 25 Ιουνίου 2005 09.00-13.00 και 17.00-21.00

• Κυριακή 26 Ιουνίου 2005 10.00-14.00.





Ένας στους δέκα εφήβους έχει κάνει χρήση παράνομης ουσίας

Στοιχεία-σοκ για τη χρήση ναρκωτικών

Το χασίς το πιο διαδεδομένο ναρκωτικό στις μικρές ηλικίες
Οι μαθητές πίνουν συχνότερα βαριά οινοπνευματώδη!

Στοιχεία-σοκ για τη χρήση παράνομων ουσιών, αλκοόλ και καπνού δημοσιοποίησαν οι υπουργοί Παιδείας Μαριέττα Γιαννάκου και Υγείας Νικήτας Κακλαμάνης επ' ευκαιρίας του χαρακτηρισμού της 26ης Ιουνίου ως Ημέρας κατά των Ναρκωτικών. Υπό σχεδιασμό δράσεις πρόληψης, προσεχώς το σχέδιο ΠΔ για τα ιδιωτικά κέντρα απεξάρτησης.

Ένας στους 10 εφήβους μαθητές στην Ελλάδα, δηλαδή περίπου 70.000 άτομα ηλικίας 14 έως 17 ετών, έχει κάνει χρήση κάποιας παράνομης ουσίας. Η κάνναβη είναι η περισσότερο διαδεδομένη παράνομη ουσία.

Από το 1984 έως σήμερα αυξάνει ο αριθμός των εφήβων που αναφέρουν χρήση κάνναβης για τρεις ή και περισσότερες φορές. Οι εισπνεόμενες ουσίες είναι δημοφιλείς στους εφήβους, ενώ στη χώρα μας 200.000 μαθητές ηλικίας 14 έως 17 ετών καταναλώνουν αλκοόλ 2 με 3 φορές την εβδομάδα.

Όπως τόνισαν οι δύο υπουργοί, οι προτιμήσεις των εφήβων έχουν διαφοροποιηθεί συγκριτικά με τα προηγούμενα χρόνια. Πίνουν συχνότερα βαριά οινοπνευματώδη, αλλά λιγότεροι μαθητές στην Ελλάδα σε σύγκριση με άλλες χώρες κάνουν επικίνδυνη χρήση αλκοόλ, δηλαδή έρχονται σε κατάσταση μέθης.

Επίσης, η χρήση καπνού στους Έλληνες εφήβους είναι λιγότερο διαδεδομένη συγκριτικά με τις άλλες ευρωπαϊκές χώρες. Όμως, τρεις στους δέκα εφήβους ηλικίας 14 ετών έχουν καπνίσει έστω και ένα τσιγάρο, επτά στους δέκα εφήβους ηλικίας 17 ετών έχουν καπνίσει έστω και ένα τσιγάρο, ενώ καθημερινοί καπνιστές (έστω και ένα τσιγάρο) είναι το 24,6% των εφήβων.

Τουλάχιστον δέκα τσιγάρα την ημέρα καπνίζει το 14% των εφήβων. Η μέση ηλικία πρώτης δοκιμής καπνού είναι τα 14 έτη, ενώ η μέση ηλικία έναρξης συστηματικού καπνίσματος είναι τα 15,2 έτη. Το 20,3% των εφήβων κάπνισε πρώτη φορά σε ηλικία μικρότερη των 13 ετών και οι διαφορές μεταξύ των δύο φύλων είναι μικρές.



Η συνέντευξη των υπουργών Παιδείας και Υγείας δόθηκε και με την ευκαιρία του χαρακτηρισμού της 26ης Ιουνίου ως Ημέρας κατά των Ναρκωτικών. Μάλιστα, ο κ. Κακλαμάνης είπε ότι την ερχόμενη εβδομάδα θα δοθεί το σχέδιο Προεδρικού Διατάγματος, με το οποίο ανοίγει ο δρόμος για την ίδρυση ιδιωτικών κέντρων απεξάρτησης.

Δράσεις πρόληψης

Τα υπουργεία Παιδείας και Υγείας σχεδιάζουν δράσεις, ώστε να αντιμετωπιστεί συστηματικά η χρήση εξαρτησιογόνων ουσιών μέσω των προγραμμάτων πρόληψης.

Δημιουργείται δίκτυο με σκοπό τη συνεργασία των συμβουλευτικών σταθμών νέων και υπευθύνων αγωγής υγείας του υπουργείου Παιδείας, των Κέντρων Πρόληψης ΟΚΑΝΑ και ιατρών Κέντρων Υγείας και Νοσοκομείων, σε θέματα αγωγής και προαγωγής της υγείας των νέων σε όλη τη χώρα.

Επίσης, θα γίνει από κοινού διαμόρφωση προγραμμάτων διεπιστημονικής επιμόρφωσης εκπαιδευτικών, ιατρών και επαγγελματιών υγείας σε θέματα αγωγής υγείας, ενώ κοινές επικοινωνιακές δράσεις θα πραγματοποιηθούν υπό την αιγίδα των δύο υπουργείων για την ενημέρωση, ευαισθητοποίηση και δραστηριοποίηση όλων των κοινωνικών ομάδων για θέματα αγωγής και προαγωγής της υγείας.

Στο πλαίσιο αυτό θα πραγματοποιηθούν εκστρατείες ενημέρωσης, σεμινάρια, ημερίδες, ενώ θα εκδοθεί σχετικό έντυπο και ηλεκτρονικό υλικό που αφορά κυρίως στην πρόληψη και την έγκαιρη διάγνωση των εξαρτήσεων (καπνός, αλκοόλ ψυχοδραστικές ουσίες).

Προτεραιότητα, πάντως, αποτελεί η πρόληψη και κυρίως η πρωτογενής πρόληψη με προγράμματα μακροχρόνια και ολοκληρωμένα, τα οποία θα πρέπει να παρεμβαίνουν στη ρίζα του προβλήματος. Τα προγράμματα πρέπει να αφορούν -όπως είπαν οι δύο υπουργοί- και τις τρεις βαθμίδες εκπαίδευσης.

Το υπουργείο Παιδείας έχει δημιουργήσει ήδη το δίκτυο των υπευθύνων εκπαιδευτικών αγωγής υγείας και το δίκτυο των συμβουλευτικών σταθμών νέων, το οποίο απευθύνεται στη δευτεροβάθμια εκπαίδευση. Επίσης, με κοινοτικούς και εθνικούς πόρους το υπουργείο Παιδείας έχει δημιουργήσει και έχει αγοράσει εκπαιδευτικό υλικό σχετικό με θέματα πρόληψης και χρήσης εξαρτησιογόνων ουσιών για τα ηλικιακά επίπεδα 11-14 και 15-18 ετών.

Το υλικό αυτό έχει δοθεί στους υπευθύνους αγωγής υγείας με σκοπό τη χρήση του από τους εκπαιδευτικούς, οι οποίοι εφαρμόζουν τα σχετικά προγράμματα. Το υπουργείο Παιδείας έχει διαμορφώσει, επίσης, πλαίσιο συνεργασίας με το υπουργείο Υγείας και Κοινωνικής Αλληλεγγύης και τον ΟΚΑΝΑ, ενώ από το Δεκέμβριο του 2003 έχει υπογραφεί μνημόνιο συνεργασίας μεταξύ των προαναφερμένων φορέων για την καλύτερη παρακολούθηση των προγραμμάτων ψυχικής υγείας που εφαρμόζονται στα σχολεία.

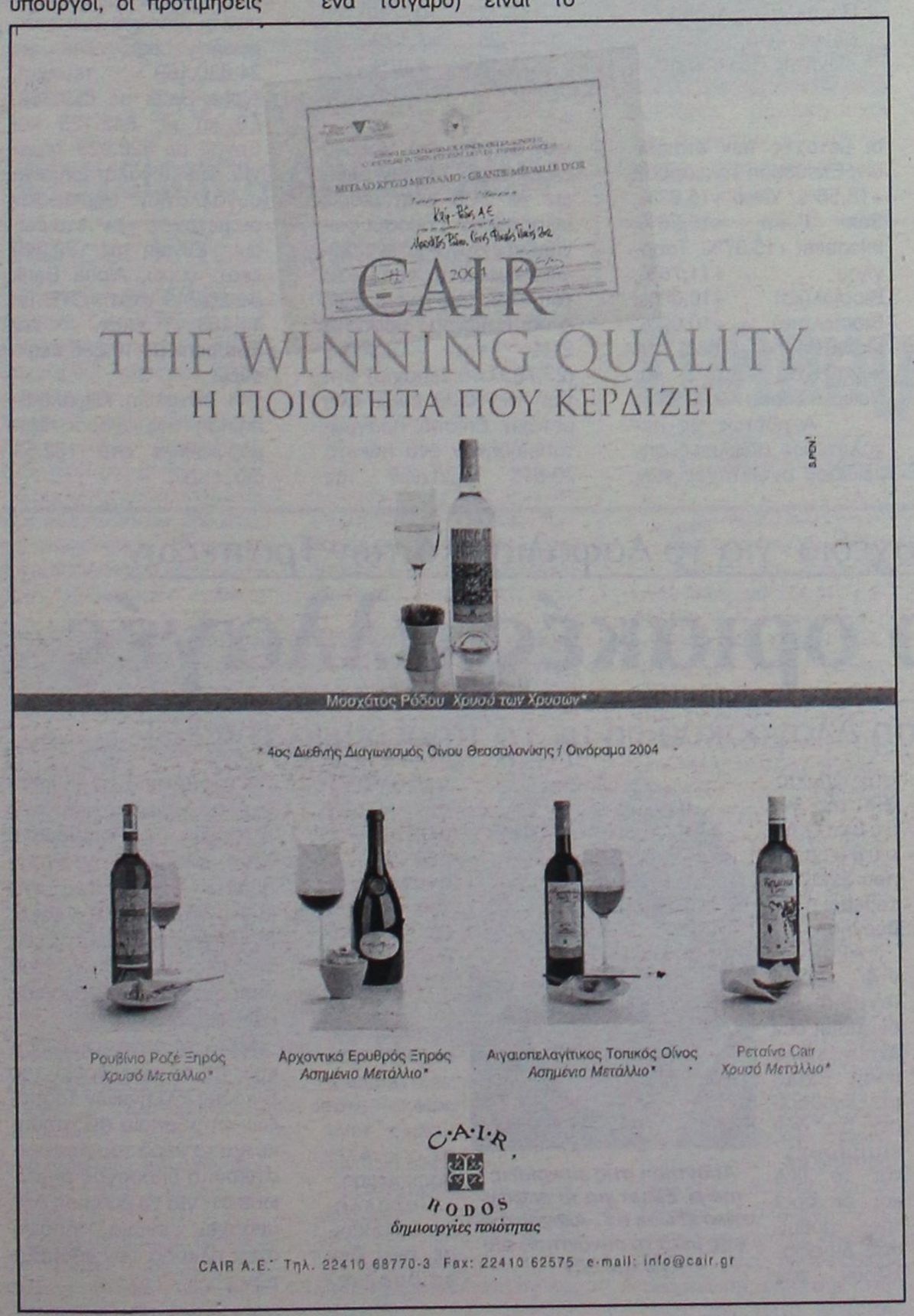



Νέο πρόγραμμα από την ΓΓΠΣ

Ηλεκτρονική υποβολή των καταστάσεων προμηθευτών

Υποβολή και μέσω των ΚΕΠ

Ένα νέο πρόγραμμα για τη συμπλήρωση και την υποβολή των Καταστάσεων Προμηθευτών Πελατών προωθεί το υπουργείο Οικονομικών, σε μια προσπάθεια να περιοριστεί η φοροδιαφυγή και να εξαληφθεί το φαινόμενο των πλαστών και εικονικών τιμολογίων.

Το πρόγραμμα θα διανεμηθεί στους φορολογούμενους και θα επιτρέπει την ηλεκτρονική υποβολή των καταστάσεων χωρίς χρονικούς περιορισμούς και δίχως την υποχρέωση επίσκεψης στις κατά τόπους ΔΟΥ.

Η παρουσίαση του νέου προγράμματος έγινε από τον γενικό γραμματέα Πληροφοριακών Συστημάτων Δ. Αναγνωστόπουλο την περασμένη Πέμπτη 16 Ιουνίου.

Το πρόγραμμα είναι διαθέσιμο και μέσω της ιστοσελίδας της Γενικής Γραμματείας Πληροφοριακών Συστημάτων: www.gsis.gr.

Σημειώνεται ότι οι φορολογούμενοι έχουν επίσης τη δυνατότητα να προσέρχονται στα Κέντρα Εξυπηρέτησης Πολιτών για τη συμπλήρωση και υποβολή των Καταστάσεων Προμηθευτών Πελατών.



Στόχος της ΓΓΠΣ η καλύτερη εξυπηρέτηση, αλλά και η ευκολότερη διασταύρωση των στοιχείων (φωτ. αρχείου)

ΕΛΕΓΚΤΙΚΟ ΣΥΝΕΔΡΙΟ

Νόμιμη η αναδρομική επιστροφή των ΛΑΦΚΑ

Εντός του Ιουνίου το Ν/Σ

Νόμιμη κρίθηκε από την Ολομέλεια του Ελεγκτικού Συνεδρίου η νομοθετική ρύθμιση για την αναδρομική επιστροφή στους συνταξιούχους της εισφοράς υπέρ του Λογαριασμού Αλληλεγγύης Φορέων Κοινωνικής Ασφάλισης (ΛΑΦΚΑ). Υπενθυμίζεται ότι το Γ' Τμήμα του Ελεγκτικού Συνεδρίου είχε εισηγηθεί -τον Απρίλιο- την εφάπαξ και εντόκως καταβολή των αναδρομικών του ΛΑΦΚΑ, ανατρέποντας την πολιτική καταβολής των αναδρομικών σε πέντε εξαμηνιαίες δόσεις, αρχής γενομένης από το 2006.

Εντός του Ιουνίου επίσης αναμένεται να κατατεθεί στη Βουλή η νομοθετική ρύθμιση για την καταβολή των αναδρομικών του ΛΑΦΚΑ.

Πρόσφατα, το Διοικητικό Εφετείο Αθηνών έκανε δεκτή την αίτηση αναίρεσης συνταξιούχου της Αγροτικής Τράπεζας κατά απόφασης του Διοικητικού Πρωτοδικείου Αθηνών, υποχρεώνοντας το Δημόσιο να καταβάλει αναδρομικά επτά ετών.



Από παλαιότερη συγκέντρωση διαμαρτυρίας συνταξιούχων

Μεγάλες ρευστοποιήσεις και χθες στη Σοφοκλέους

Δεν έμεινε τραπεζική μετοχή!

Υποχώρηση του Γενικού Δείκτη σε ποσοστό 1,39%

Νέο "σφυροκόπημα" δέχθηκαν χθες οι τραπεζικές μετοχές, με αποτέλεσμα η αγορά να προσεγγίσει ξανά τα επίπεδα των 3.000 μονάδων. Η αβεβαιότητα για το πώς θα επιλυθεί το ασφαλιστικό των τραπεζών και η για το ύψος των αναλογιστικών ελλειμμάτων των επικουρικών ταμείων, που θα κληθούν να καλύψουν οι τράπεζες, οδήγησε σε ρευστοποιήσεις κυρίως στις τραπεζικές μετοχές.

Στο επίκεντρο των ρευστοποιήσεων βρέθηκε και χθες η μετοχή της Εμπορικής (-5,73%), ενώ σημαντικές απώλειες κατέγραψαν οι μετοχές της Eurobank (-3,01%), της Alpha Bank (-2,68%), της Εθνικής (-2,55%) και της Πειραιώς (-1,30%). Από τις μετοχές της υψηλής κεφαλαιοποίησης ανοδικά κινήθηκαν οι μετοχές των ΕΛΠΕ (+1,69%), της Ιντρακόμ (+0,94%), του ΟΠΑΠ (+0,75%) και της Folli Follie (+0,26%).

Η πτώση των τιμών των μετοχών πραγματοποιείται με χαμηλό σχετικά τζίρο, καθώς οι αγοραστές αναμένουν χαμηλότερα επίπεδα, ενώ σημάδια αντίστασης στην πτώση έδειξε σήμερα η μικρή κεφαλαιοποίηση, ο δείκτης της οποίας έκλεισε με οριακή άνοδο.

Ο Γενικός Δείκτης Τιμών έκλεισε στις 3.007,54 μονάδες έναντι 3.049,80 μονάδων της προηγούμενης μέρας, σημειώνοντας πτώση 42,26 μονάδων ή σε ποσοστό 1,39%.

Ο δείκτης FTSE/ASE 20 έκλεισε στις 1.687,94 μονάδες, με πτώση σε ποσοστό 1,69%, ενώ ο δείκτης FTSE/ASE 40 έκλεισε στις 2.509,98 μονάδες με πτώση σε ποσοστό 1,28%. Ο δείκτης FTSE/ASE SMALLCAP 80 έκλεισε στις 462,61 μονάδες, με άνοδο σε ποσοστό 0,17%, ενώ ο δείκτης FTSE 140 έκλεισε στις 3.538,89 μονάδες, με πτώση σε ποσοστό 1,55%.

Από τις 332 μετοχές που διακινήθηκαν στη συνεδρίαση, 95 κινήθηκαν ανοδικά, 153 κινήθηκαν πτωτικά, ενώ η τιμή 24 μετοχών παρέμεινε αμετάβλητη.

Τη μεγαλύτερη ποσοστιαία άνοδο σημείωσαν οι μετοχές των εταιρειών: Ελεύθερη Τηλεόραση +16,56%, Yalco +15,63%, Sex Form +15,38%, Infoquest +13,37%, Τασόγλου +11,76%, Βιοσώλ(κο) +10,00%, Βιοσώλ(πο) +10,00%, Moda Bagno +9,68%, Εικόνα-Ηχος +9,38% και Νεώριο Σύρου +9,09%.

Αντιθέτως τις μεγαλύτερες απώλειες σημείωσαν οι μετοχές των εταιρειών: Αλυσίδα (κ) -11,30%, Microland Computers -10,53%, Τρία Αλφα (κο) -9,89%, ΒΙΣ(πο) -9,47%, Αφοί Κορδέλλου -9,16%, Ράδιο Κορασίδης -9,09%, Προμότα -8,00%, Λάνακαμ(κο) -7,98%, CPI-7,58% και Ελλατέξ -6,67%.

Η αξία των συναλλαγών ανήλθε στα 143,540 εκατ. ευρώ, εκ των οποίων τα 24,8 εκατ. ευρώ αφορούσαν προσυμφωνημένες συναλλαγές. Συγκεκριμένα πέρασε μέσω του ΧΑ, με τη μορφή ενός πακέτου, ποσοστό 21% της LogicDIS (23.795.000 τεμάχια) στη τιμή των 0,30 ευρώ ανά μετοχή. Επίσης, πραγματοποιήθηκαν ένα πακέτο 70.618 τεμαχίων της Eurobank στα 26,42 ευρώ, ένα πακέτο 800 τεμαχίων του ΟΠΑΠ στα 21,54 ευρώ, δύο πακέτα των 168.000 και 56.000 τεμαχίων του ΟΤΕ στα 15,64 και 15,66 ευρώ αντίστοιχα, ένα πακέτο 2.000 τεμαχίων της Interfish στα 0,45 ευρώ και ένα πακέτο 100.000 τεμαχίων της Motor Oil στα 12,48 ευρώ.

Ακόμα, έγιναν δύο πακέτα των 50.000 και 200.000 τεμαχίων της Intralot στα 12,50 και 12,54 ευρώ αντίστοιχα, ένα πακέτο 250.000 τεμαχίων της Jumbo στα 8,12 ευρώ, ένα πακέτο 28.287 τεμαχίων της Εθνικής στα 27,50 ευρώ, ένα πακέτο 100.000 τεμαχίων της Μπάμπης Βωβός στα 13,20 ευρώ και ένα πακέτο 91.440 τεμαχίων της Alpha Bank στα 23,20 ευρώ.

Το μεγαλύτερο όγκο συναλλαγών παρουσίασαν οι μετοχές των εταιρειών: Logic Dis με 24.630.169 τεμάχια, Alpha Bank με 885.362, Εθνική με 842.125 και Εργάς με 828.923 τεμάχια. Την μεγαλύτερη αξία συναλλαγών σημείωσαν οι μετοχές των εταιρειών: Εθνική με 23,340 εκατ. ευρώ, Alpha Bank με 20,719 εκατ., ΟΤΕ με 11,463 εκατ. και Eurobank με 10,256 εκατ. ευρώ.

Η συνολική κεφαλαιοποίηση της αγοράς διαμορφώθηκε στα 102,58 δισ. ευρώ.

Οι επιμέρους δείκτες έκλεισαν ως εξής:

Τραπεζικός:	6.656,30	-2,82%
Τηλεπικοινωνιών:	1.171,73	-0,68%
Ασφαλειών:	528,94	-1,27%
Επενδύσεων:	1.017,75	-2,03%
Κατασκευαστικών:	612,88	-0,92%
Κλωστοϋφαντουργίας:	144,53	-1,39%
Βιομηχανιών:	1.348,21	-0,77%
Συμμετοχών:	1.541,25	-0,29%
Εκδόσεις- Εκτυπώσεις:	314,77	-0,94%
Βασικών Μετάλλων:	386,40	-2,03%
Μη μεταλλικών Ορυκτών:	1.038,26	-0,65%
Λιανικού Εμπορίου:	1.099,90	-0,68%
Πληροφορικής:	549,43	-2,01%
Ειδών Λύσεων Πληροφορικής:	199,43	+5,37%
Χονδρικό εμπόριο:	537,56	-0,61%
Τρόφιμα- ποτά:	426,16	-0,65%
Παράλληλης Αγοράς:	143,77	-0,46%
Διυλιστήρια:	1.471,28	+1,49%
Ακίνητης Περιουσίας:	671,38	-1,97%

Στο νομοσχέδιο για το Ασφαλιστικό των Τραπεζών

Μόνο οριακές αλλαγές

Συνάντηση Αλογοσκούφη με το προεδρείο της ΕΕΤ

Η κυβέρνηση δεν διαπραγματεύεται αλλαγή στο βασικό κορμό της νομοθετικής ρύθμισης για το ασφαλιστικό των τραπεζών, δήλωσε ο υπουργός Οικονομίας Γ. Αλογοσκούφης, αφήνοντας ανοιχτό το ενδεχόμενο επιμέρους τροποποιήσεων σε τεχνικά ζητήματα, εφόσον προκύψει κάτι τέτοιο από τη συζήτηση στη Βουλή.

Απαντώντας εμμέσως πλην σαφώς στην τροπολογία που κατέθεσε ο πρώην πρόεδρος της Νέας Δημοκρατίας Μιλτιάδης Έβερτ, ο υπουργός δήλωσε ότι κινείται απόλυτα στη φιλοσοφία της νομοθετικής ρύθμισης που έχει καταθέσει η κυβέρνηση.

«Ακούγονται σειρά ισχυρισμών, οι οποίοι δεν έχουν καμία βάση. Έχουμε ξεκαθαρίσει ότι δεν επιβαρύνεται το ΙΚΑ και οι όροι της ρύθμισης διασφαλίζουν τον ανταγωνισμό. Η ρύθμιση προβλέπει ότι οι αναλογιστικές μελέτες θα γίνουν αφού υποβληθεί αίτηση ένταξης κάποιας τράπεζας στο νέο επικουρικό ταμείο», τόνισε ο κ. Αλογοσκούφης.



Απάντηση στις επικρίσεις του Μ. Έβερτ για το ασφαλιστικό έδωσε ο Γ. Αλογοσκούφης μετά τη συνάντησή του με την ΕΕΤ

Παράλληλα ξεκαθάρισε πως δεν επιβαρύνεται το ΙΚΑ από τη ρύθμιση για το ασφαλιστικό των τραπεζών και επεσήμανε ότι οι διατάξεις της έχουν συμφωνηθεί ευρέως στα κυβερνητικά όργανα και οι αναλογιστικές μελέτες θα γίνουν με ευθύνη του υπουργείου Οικονομίας και Οικονομικών.

Μετά τη συνάντηση που είχε με το προεδρείο της Ένωσης Ελληνικών Τραπεζών στην οποία συζητήθηκε και το θέμα του Ασφαλιστικού, ο υπουργός σημείωσε ότι για τη ρύθμιση δεν υπάρχει ενιαία άποψη στην πλευρά των τραπεζιτών.

Αργεντινός πρώην στρατηγός

Πέθανε στη φυλακή

Είχε καταδικασθεί για απαγωγές παιδιών

Πέθανε χθες ο Αργεντινός πρώην στρατηγός Κάρλος Μασόν, ο οποίος κατηγορήθηκε για παραβίαση των ανθρωπίνων δικαιωμάτων στη διάρκεια της δικτατορίας (1976-1983). Υπήρξε από τους λίγους στρατιωτικούς

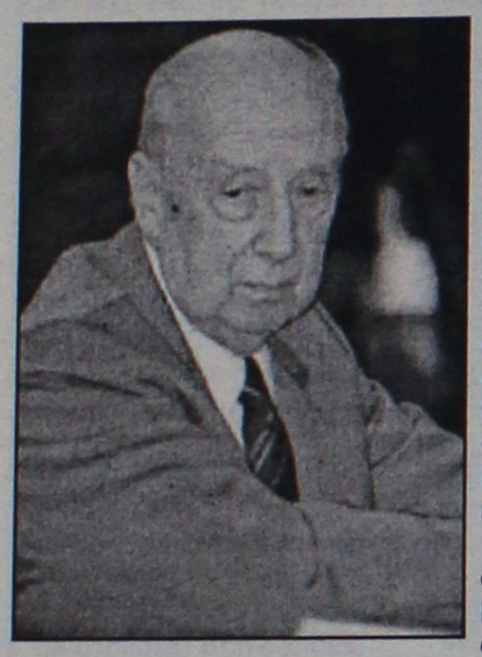

εκείνης της περιόδου που πέθανε στη φυλακή.

Ο Μασόν ήταν από τους αξιωματικούς που δεν επωφελήθηκαν των νόμων του 1986 και 1987 περί αμνηστείας για τα εγκλήματα στη διάρκεια της δικτατορίας. Προτού καν οι νόμοι τεθούν σε εφαρμογή ο ίδιος είχε καταφύγει στις Ηνωμένες Πολιτείες, προκειμένου να γλιτώσει την ποινική δίωξη. Τελικά, εκδόθηκε στην Αργεντινή για να δικαστεί.

Εναντίον του ασκήθηκαν ποινικές διώξεις για τις απαγωγές 254 παιδιών, οι γονείς των οποίων «εξαφανίστηκαν» στη διάρκεια της δικτατορίας (τα παιδιά αυτά δόθηκαν στη συνέχεια για υιοθεσία σε οικογένειες αξιωματικών). Την έκδοση του Μασόν είχαν ζητήσει οι κυβερνήσεις της Ιταλίας, της Γερμανίας και της Ισπανίας.

Το 1990 πήρε χάρη από τον τότε πρόεδρο Κάρλος Μένεμ και αφέθηκε ελεύθερος με περιοριστικούς όρους. Ωστόσο, το 2004 παραβίασε τον κατ' οίκον περιορισμό με αποτέλεσμα να οδηγηθεί στη φυλακή, όπου και πέθανε.

Στο Αφγανιστάν

Επιχείρηση Αμερικανών

Νεκροί 40 τουλάχιστον μαχητές

Τουλάχιστον 40 Αφγανοί μαχητές σκοτώθηκαν και περισσότεροι από 20 συνελήφθησαν χθες τα ξημερώματα στη διάρκεια πολύωρων συγκρούσεων με Αμερικανούς στρατιώτες, στα νότια της χώρας.

Σύμφωνα με ανακοίνωση του αμερικανικού στρατού, οι συγκρούσεις ξέσπασαν όταν ομάδα Αφγανών μαχητών εξαπέλυσε επίθεση



Δεκάδες νεκρούς έχει αφήσει πίσω του το νέο κύμα βίας που έχει ξεσπάσει στο Αφγανιστάν

εναντίον αμερικανικής περιπόλου, στην επαρχία Ζαμπούλ.

Όπως μετέδωσε το BBC, εκτός από τους μαχητές, νεκρός έπεσε και ένας Αφγανός αστυνομικός, ενώ πέντε Αμερικανοί στρατιώτες τραυματίστηκαν. Εκπρόσωπος του αμερικανικού στρατού ανακοίνωσε πως οι συγκρούσεις διήρκεσαν περισσότερες από 11 ώρες.

Τα αμερικανικά στρατεύματα επιτέθηκαν στους Αφγανούς μαχητές, που θεωρούνται συνεργάτες των Ταλιμπάν, χρησιμοποιώντας όλμους και υπό την κάλυψη βομβαρδιστικών αεροπλάνων και ελικοπτέρων.

Οι επιχειρήσεις των αμερικανικών στρατευμάτων εναντίον Αφγανών μαχητών θα συνεχιστούν, προειδοποίησε εκπρόσωπος του στρατού.

Πραγματοποιείται στη Βελγική πρωτεύουσα

Διάσκεψη για το μέλλον του Ιράκ

Μετέχουν ο γ.γ. του ΟΗΕ και εκπρόσωποι 80 χωρών

Μία ακόμα διάσκεψη για το οικονομικό κυρίως μέλλον του Ιράκ πραγματοποιείται στη βελγική πρωτεύουσα. Σε αυτήν πρόκειται να λαμβάνουν μέρος η πολιτική ηγεσία της χώρας, ο Γενικός Γραμματέας του ΟΗΕ, καθώς και αξιωματούχοι από 80 χώρες.

Λίγο προτού αρχίσουν οι εργασίες της διάσκεψης ο επικεφαλής της ιρακινής διπλωματίας Χοσιάρ Ζεμπαρί δήλωσε ότι η διεθνής κοινότητα πρέπει να υλοποιήσει τις δεσμεύσεις και υποσχέσεις που ανέλαβε έναντι του Ιράκ με πρώτη προτεραιότητα την οικονομική ενίσχυση της χώρας.

Ήδη, Ευρωπαίοι και Αμερικανοί αξιωματούχοι κάνουν έκκληση στους πιστωτές να μειώσουν ή και να διαγράψουν μέρος του ιρακινού χρέους.

Ένα άλλο εξαιρετικά σημαντικό ζήτημα είναι η διαφθορά. Ο αντιπρόεδρος της ιρακινής Εθνοσυνέλευσης Χουσεΐν αλ Σαχριστανί δηλώνει ότι «η διαφθορά έχει φτάσει σε όρια καταστροφής».

Χαρακτηριστικά είναι τα λόγια του: «Ακόμα και ανώτεροι αξιωματούχοι των Σωμάτων καταπολέμησης της διαφθοράς εμπλέκονται».

Στην ομιλία του κατά την έναρξη των εργασιών ο Γενικός Γραμματέας του ΟΗΕ Κόφι Ανάν κάλεσε σουνίτες και σιίτες να εργαστούν από κοινού για την ασφάλεια και την ευημερία της χώρας.

«Οι Ιρακινοί πρέπει να προσεγγίσουν ο ένας τον άλλο και να εργαστούν μαζί ιδιαίτερα για τα ζητήματα εκείνα στα οποία έχουν διαφορετικές απόψεις» σημείωσε χαρακτηριστικά.



Ο Κόφι Ανάν με τον πρωθυπουργό του Ιράκ και την επίτροπο της ΕΕ Μπενίτα Φερέρο Βάλντνερ

Από την πλευρά της, η υπουργός Εξωτερικών των ΗΠΑ Κοντολίζα Ράις κάλεσε την ιρακινή κυβέρνηση να ενισχύσει την ασφάλεια και να ανοίξει το πολιτικό σύστημα και την οικονομία της χώρας.

«Το Ιράκ έχει τις δικές του υποχρεώσεις. Η νέα ιρακινή κυβέρνηση πρέπει να συνεχίσει τη βελτίωση των συνθηκών ασφαλείας, την απελευθέρωση της οικονομίας και το άνοιγμα του πολιτικού συστήματος σε όλα τα μέλη της ιρακινής κοινωνίας που απορρίπτουν τη βία» υπογράμμισε.

Η επικεφαλής του Στέιτ Ντιπάρτμεντ τόνισε ότι οι ΗΠΑ, αλλά και το σύνολο της διεθνούς κοινότητας στηρίζει το Ιράκ: «Συμφωνήσαμε να οικοδομήσουμε μια νέα διεθνή σύμπραξη υπέρ του Ιράκ. Ο γενναίος ιρακινός λαός μας ζητά να είμαστε στο πλευρό του και αξίζει την πλήρη υποστήριξή μας.»

Ο ανταποκριτής του BBC στις Βρυξέλλες σημειώνει ότι στη διάρκεια της διάσκεψης οι Ιρακινοί αξιωματούχοι θα έχουν την ευκαιρία να προσεγγίσουν «δύσκολους» γείτονες όπως η Συρία, το Ιράν και το Κουβέιτ.

Από τον ισραηλινό στρατό

Συλλήψεις μαχητών της Τζιχάντ

Οι επιχειρήσεις θα συνεχισθούν, δήλωσε ο υπουργός Αμυνας

Έντεκα Παλαιστινίους που εκτιμάται ότι ανήκουν στην Ισλαμική Τζιχάντ συνέλαβε ο ισραηλινός στρατός στη διάρκεια επιχείρησης στη Δυτική Όχθη, το βράδυ της Τρίτης. Σύμφωνα με ανακοίνωση του στρατού, οκτώ από τους έντεκα συλληφθέντες εντοπίστηκαν στη Βηθλεέμ.

Τη Δευτέρα, στη διάρκεια μεγάλης επιχείρησης στη Δυτική Όχθη και σε αντίποινα για τις επιθέσεις που εξαπέλυσε το τελευταίο διάστημα η οργάνωση εναντίον ισραηλινών στόχων, ο ισραηλινός στρατός είχε συλλάβει άλλους 50 Παλαιστινίους -μέλη της Τζιχάντ.

«Οι επιχειρήσεις αυτές θα συνεχιστούν» προειδοποίησε ο ισραηλινός υπουργός Αμυνάς Σαούλ Μοφάζ. Η δήλωση αυτή, σε συνδυασμό με την παραδοχή για προσπάθεια πυραυλικής επίθεσης στη Γάζα, την Τρίτη, έρχεται να επιβεβαιώσει ότι το Ισραήλ επαναλαμβάνει την πολιτική εξόντωσης των μαχητών της Ισλαμικής Τζιχάντ.



Περισσότερους από 60 Παλαιστινίους έχει συλλάβει τις τελευταίες ημέρες ο ισραηλινός στρατός

«Υπήρξε μια απόπειρα στη Γάζα για την αναχαίτιση ενός μαχητή (της Τζιχάντ) χθες. Ήταν αποτυχημένη» παραδέχθηκε ο υπουργός Δημόσιας Ασφάλειας Γιδεόν Εζρά στο ραδιόφωνο των ισραηλινών ενόπλων δυνάμεων, χωρίς να κατονομάσει τον «στόχο».

«Οποιαδήποτε μέσα για την εξουδετέρωση της οργάνωσης είναι πιθανά» πρόσθεσε, αναφέροντας ότι η επιχείρηση σημειώθηκε την ώρα που ο Ισραηλινός πρωθυπουργός Αριέλ Σαρόν συναντούσε τον Παλαιστίνιο πρόεδρο Μαχμούντ Αμπάς.

Τα ξημερώματα της Τετάρτης, επίσης, ένας Ισραηλινός φρουρός στην πόλη Μπαρκάν της Δυτικής Όχθης τραυματίσθηκε ελαφρά από πυρά μαχητών των Ταξιαρχιών του Αλ Ακσά. Ο φρουρός διακομίστηκε σε νοσοκομείο, όπου του παρασχέθηκαν οι πρώτες βοήθειες.

Εκπρόσωπος των Ταξιαρχιών του Αλ-Ακσά δήλωσε στο Γαλλικό Πρακτορείο ότι η οργάνωση αναλαμβάνει την ευθύνη για την επίθεση.

Παράλληλα, η εφημερίδα Χα'αρέτζ αναφέρει ότι στη διάρκεια της νύχτας σημειώθηκαν άλλα δύο περιστατικά. Παλαιστίνιοι άνοιξαν πυρ εναντίον φυλακίου του ισραηλινού στρατού στο Γκους Κατίφ και εκτόξευσαν όλμο εναντίον ισραηλινών στόχων στη νότια Λωρίδα της Γάζας. Τραυματισμοί δεν αναφέρθηκαν.

Από Δικαστήριο της Αλεξανδρούπολης

Αποζημιώσεις μαμούθ σε συγγενείς των μαθητών

Είχαν χάσει τη ζωή τους στα Τέμπη

Αποζημιώσεις-μαμούθ, συνολικού ύψους 10 εκατ. ευρώ, υπερδιπλάσιες από αυτές που είχαν ζητήσει στις αγωγές τους οι ενάγοντες, επιδίκασε το αστικό δικαστήριο στην Αλεξανδρούπολη στους συγγενείς των μαθητών που έχασαν τη ζωή τους στα Τέμπη, τον Απρίλιο του 2003.

Σύμφωνα με όσα μετέδωσε ο τηλεοπτικός σταθμός Mega, το δικαστήριο επιδίκασε το πόσο των 100.000 ευρώ στους γονείς κάθε θύματος, το ποσό των 70.000 στα αδέλφια κάθε θύματος και το ποσό των 20.000 στους παππούδες κάθε θύματος.



Υπενθυμίζεται ότι το ποινικό μέρος της υπόθεσης εκδικάζεται στο Βόλο και η διαδικασία βρίσκεται σε εξέλιξη.

Προαγωγές Δικαστών

Ανανέωση στον Άρειο Πάγο

Προήχθησαν 15 πρόεδροι Εφετών

Ανανεώνεται κατά το ένα τρίτο ο Αρειος Πάγος, καθώς με απόφαση του Ανωτάτου Δικαστικού Συμβουλίου Πολιτικής και Ποινικής Δικαιοσύνης προήχθησαν δεκαπέντε πρόεδροι Εφετών στον βαθμό του αρεοπαγίτη και δύο εισαγγελείς Εφετών στον βαθμό του αντεισαγγελέα του Αρείου Πάγου. Οι νεοπροαχθέντες, που είναι οι πρόεδροι Εφετών Δ. Δαλιάνης, Ρένα Ασημακοπούλου, Κ. Κούκλης, Η. Γιαννακάκης, Γρ. Μάμαλης, Πλ. Αναστασάκης, Δ. Γιαννακόπουλος, Γ. Καπερώνης, Στ. Γαβαλάς, Εμ.Καλούδης, Ελένη Παναγιωτάκη, Αιμιλία Λίτινα, Αντ.Παπαθεοδώρου, Αθ.Θεμέλης, Μ.-Φ.Χατζηπανταζής και οι εισαγγελείς Εφετών Κ.Βομπίρης και Π.Θάνος, θα καλύψουν τις θέσεις ισάριθμων δικαστικών λειτουργών που συνταξιοδοτούνται στο τέλος του μήνα λόγω ορίου ηλικίας. Παράλληλα, το Ανώτατο Δικαστικό Συμβούλιο προήγαγε στον βαθμό του προέδρου Εφετών τους εφέτες: Αθ. Πολυζωγόπουλο, Ι.Βέλλα, Γ. Χρυσικό, Ι. Σίδερη, Π.Αθανασόπουλο, Ν. Ζαΐρη, Δήμητρα Παπαντωνοπούλου, Ν. Λεοντή, Βιολέττα Κυτέα, Βαρβάρα Κριτσωτάκη, Ελένη Σπίτσα, Θ.Σταυρόπουλο, Δήμητρα Κώνστα, Ελ.Μάλλιο, Γεωργία Λαλούση, Ευρ.Λαγουδιανάκη, Αντ.Αθηναίο, Ιωάννα Λούκα, Γρ.Κουτσόπουλο, Άννα Μιχαλοπούλου, Σπ.Μιτσιάλη, Ν.Κωνσταντόπουλο.

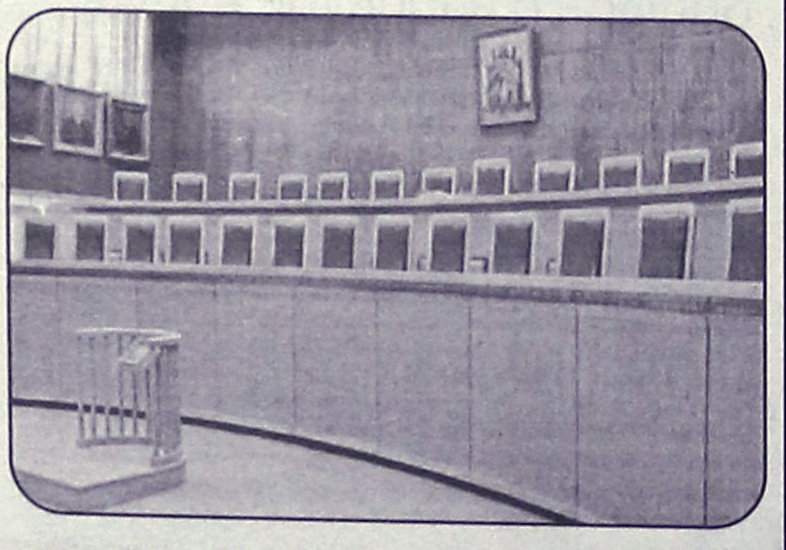

Σε ειδική συνεδρίαση του Σώματος

Οι ευρωπαϊκές εξελίξεις θα συζητηθούν στη Βουλή

Το προανήγγειλε χθες ο Πρωθυπουργός

Ειδική συνεδρίαση της Βουλής, με θέμα τις ευρωπαϊκές εξελίξεις μετά την αδυναμία επίτευξης συμφωνίας για τον κοινοτικό προϋπολογισμό στην τελευταία Σύνοδο Κορυφής της Ευρωπαϊκής Ένωσης, προανήγγειλε ο πρωθυπουργός Κώστας Καραμανλής στην αρχή της ομιλίας του κατά την προ ημερήσιας διάταξης συζήτηση για την απασχόληση των γυναικών.



Ο κ. Καραμανλής αναφέρθηκε στις συνθήκες που διαμορφώθηκαν με την απόρριψη του Ευρωσυντάγματος στα δημοψηφίσματα της Γαλλίας και της Ολλανδίας και τις εξελίξεις στη Σύνοδο Κορυφής και σημείωσε πως η ΕΕ βρίσκεται σε κρίσιμη καμπή και έχει δημιουργηθεί ένα περίπλοκο σκηνικό.

Συνέστησε περίσκεψη με νηφαλιότητα, διορατικότητα και ευρωκεντρική αντίληψη και εξέφρασε την εκτίμηση ότι σύντομα θα αναληφθεί πρωτοβουλία για την εκ νέου συζήτηση των δημοσιονομικών προοπτικών της Ένωσης.

Σε ό,τι αφορά το θέμα της διεύρυνσης είπε ότι ισχύουν όσα αποφασίστηκαν τον περασμένο Δεκέμβριο και δεν αλλάζει τίποτε. Η Ελλάδα στηρίζει την ευρωπαϊκή προοπτική της Τουρκίας, υπό τις προϋποθέσεις που έχουν τεθεί, και ακολουθεί την εθνική στρατηγική που ακολούθησαν όλες οι ελληνικές κυβερνήσεις.

Ο πρωθυπουργός τόνισε επίσης ότι τα ζητήματα αυτά δεν πρέπει να είναι αντικείμενο αντιπαραθέσεων στο εσωτερικό της χώρας, διότι κάτι τέτοιο συνιστά πρόκληση για τους πολίτες.

Μετά τη διαρροή στοιχείων

Καμπανάκι και για έλληνες κατόχους πιστωτικών καρτών

Κινδυνεύουν όσοι έχουν Master Card και κυρίως αυτοί που τις χρησιμοποίησαν στις ΗΠΑ

Περίπου 5.000 κάτοχοι πιστωτικών καρτών MasterCard, οι οποίες έχουν εκδοθεί από ελληνικές τράπεζες ενδέχεται να κινδυνεύουν από τη διαρροή των απόρρητων στοιχείων που σημειώθηκε στις ΗΠΑ. Κυρίως εκφράζονται φόβοι για όσους τις χρησιμοποίησαν πρόσφατα για αγορές από τις ΗΠΑ.



Το περιστατικό συνέβη την περασμένη εβδομάδα στις Ηνωμένες Πολιτείες, όταν χάκερ «χτύπησαν» την ανεξάρτητη εταιρεία επεξεργασίας δεδομένων πληρωμών καρτών CardSystems Solutions.

Η συγκεκριμένη εταιρεία ειδικεύεται στην επεξεργασία στοιχείων πιστωτικών καρτών. Οι χάκερ κατάφεραν να αποκτήσουν πρόσβαση σε στοιχεία 40 εκατομμυρίων καρτών όλων των διεθνών σημάτων. Από αυτές οι περισσότερες έχουν εκδοθεί στις Ηνωμένες Πολιτείες και περίπου το 5% στην Ευρώπη.

Η MasterCard παραδέχεται ότι η παραβίαση αφορά 13,9 εκατομμύρια δικές της κάρτες, ενώ άλλες εταιρείες δεν προέβησαν άμεσα σε σχόλια.

«Υπολογίζεται ότι από τις κάρτες που πιθανώς έχουν επηρεαστεί, λιγότερο από 5,38% βρίσκονται στην Ευρώπη και στην Ελλάδα εκτιμάται ότι ο αριθμός των καρτών MasterCard που πιθανά διατρέχουν κίνδυνο είναι λιγότερες από 4.987 κάρτες» αναφέρει σε ανακοίνωσή της η MasterCard και τονίζει πως «η παραβίαση των δεδομένων των καρτών δεν σημαίνει απαραίτητα επιβεβαίωση της κλοπής τους».

Η MasterCard διαβεβαιώνει ότι οι δράστες απέκτησαν πρόσβαση μόνο σε αριθμούς και όχι άλλα προσωπικά στοιχεία, όπως ημερομηνία γέννησης ή διεύθυνση.

Σύμφωνα με την εταιρεία, «λογικά αναμένεται ότι από τους κατόχους ευρωπαϊκών καρτών, μόνο όσοι χρησιμοποίησαν πρόσφατα τις κάρτες τους στις ΗΠΑ έχουν εκτεθεί σε πιθανό κίνδυνο».

Η εταιρεία καλεί ακόμη τους κατόχους καρτών που έχουν την παραμικρή υποψία ότι μπορεί να έπεσαν θύματα απάτης να επικοινωνήσουν με την εκδότρια τράπεζα της κάρτας τους, έτσι ώστε να εξασφαλιστούν από τα προληπτικά μέσα της MasterCard για την αποφυγή της απάτης.

Στην ανακοίνωση επισημαίνεται ακόμη ότι η MasterCard International επέλεξε η ίδια να αποκαλύψει τη σημαντική αυτή παραβίαση ασφάλειας στην ανεξάρτητης εταιρείας επεξεργασίας δεδομένων, CardSystems Solution, προκειμένου να ενημερωθούν και να προστατευτούν οι τράπεζες και οι κάτοχοι καρτών.

ΜΙΚΡΕΣ αγγελίες



ΘΑ ΜΑΣ ΒΡΕΙΤΕ
στα κεντρικά μας γραφεία επί της
Μαρ. Μαλλιαράκη 11
(τελευταία πάροδος Καναδά).

Τα τηλέφωνα μας είναι:
(22410) 22210,
(22410) 75230

ΕΝΟΙΚΙΑΣΕΙΣ ΑΚΙΝΗΤΩΝ & ΕΠΙΧΕΙΡΗΣΕΩΝ

ΣΤΗΝ ΙΑΛΥΣΟ ΕΝΟΙΚΙΑΖΕΤΑΙ καινούργιο **οροφοδιαμέρισμα** διαμπερές με δύο υπνοδωμάτια, σαλόνι, εντοιχισμένη κουζίνα, μπάνιο, ηλεκτρικές συσκευές, ηλιακό θερμοσίφωνα και άνετα μπαλκόνια. Πληρ. τηλ. 2241028458, 6946948756

MZT210635

ΕΝΟΙΚΙΑΖΕΤΑΙ στον πρώτο όροφο διώροφης μονοκατοικίας **διαμέρισμα** τριάρι (δύο υπνοδωμάτια, σαλόνι,κουζίνα, μπάνιο) πλήρως επιπλωμένο χωρίς κοινόχρηστα στην περιοχή Μητρόπολης. Πληρ. τηλ. 2241021657, 6934572828

MZT210631

ΕΝΟΙΚΙΑΖΕΤΑΙ ή ΠΩΛΕΙΤΑΙ επαγγελματικός χώρος (κατάλληλος και για ιδιοκατοίκιση) 130 τ.μ. με εξωτερικούς χώρους, μεγάλη είσοδο και πάρκιν στον κεντρικό δρόμο Ρόδου-Λίνδου, λίγο πριν τη γέφυρα Κολυμπίων. Πληρ. τηλ. 2241053170, 6945256994.

MZT210622

Μετακομίζετε;

γρήγορα
εύκολα
οικονομικά

MET.PO

ΡΟΔΟΣ: τηλ. 2241024388/6948003320
ΑΘΗΝΑ: τηλ. 2103464235/3476818-008

ΕΝΤΟΣ ΝΗΣΟΥ ΚΑΙ ΠΡΟΣ ΟΛΗ ΤΗΝ ΕΛΛΑΔΑ

MAT424

TOP PROPERTIES

GEORGE & SAVAS PIPINOS
ΓΕΩΡΓΙΟΣ & ΣΑΒΒΑΣ ΠΙΠΙΝΟΣ
ΣΥΜΒΟΥΛΟΙ ΚΑΙ ΕΚΤΙΜΗΤΕΣ ΑΚΙΝΗΤΩΝ
REAL ESTATE AGENTS • MEMBER OF F.I.A.B.C.I.-NAEA-C.E.I.

Από το 1971

Email: *gpipinos@otenet.gr* ***URL:*** *www.rhodes-top-properties.com* ***and*** *www.pipinos.gr*



Η **"TOP PROPERTIES"** είναι ατομική επιχείρηση και ανήκει στους Γεώργιο και Σάββα Πιπίνο. Το γραφείο ασχολείται από το 1971 αποκλειστικά και μόνο με επενδύσεις και REAL ESTATE, στο νησί της Ρόδου και στην ευρύτερη περιοχή της Δωδεκανήσου.

ΑΠΕΥΘΥΝΟΜΑΣΤΕ: Στους **σοβαρούς, απαιτητικούς και επιλεκτικούς** επενδυτές-επιχειρηματίες, Έλληνες και ξένους που ενδιαφέρονται να κάνουν μια σοβαρή επένδυση προβολής στο νησί της Ρόδου.

ΠΡΟΣΦΕΡΟΥΜΕ: Α) Υπηρεσίες και πληροφορίες που γίνονται σε προσωπικό επίπεδο με εχεμύθεια, διακριτικότητα και σοβαρότητα.
Β) Μεγάλη γκάμα υψηλής ποιότητας, ακινήτων, όπως:1) Ξενοδοχεία Α' και Β' κατηγορίας των 600-500-350-300 κλινών, 2) Κεντρικά αστικά ακίνητα κατάλληλα για Τράπεζες-καταστήματα-γραφεία, 3) Παραλιακές εκτάσεις, κατάλληλες για τουριστικές επενδύσεις των 150.000-100.000-70.000-50.000-36.000 τ.μ. και 4) Διαμερίσματα και μεζονέτες προβολής, και 5) Αξιόλογες Παραθεριστικές κατοικίες.

ΣΤΟΧΟΣ ΜΑΣ ΕΙΝΑΙ: Να προσφέρουμε στο αγοραστικό μας κοινό υψηλής ποιότητας ακίνητα και ευκαιρίες στο νησί της Ρόδου. Η τριακονταετής και πλέον πείρα μας στον τομέα αυτό αποτελεί εγγύηση.

ΣΥΝΘΗΜΑ ΜΑΣ ΕΙΝΑΙ: Επενδύστε στη ΡΟΔΟ ΤΩΡΑ, σε ακίνητα που ΑΝΤΕΧΟΥΝ ΣΤΟ ΧΡΟΝΟ

Γεώργιος και Σάββας Πιπίνος
ΜΕΣΙΤΕΣ ΑΣΤΙΚΩΝ ΣΥΜΒΑΣΕΩΝ
Γιατί εμείς γνωρίζουμε καλύτερα!

Since 1971

TOP PROPERTIES is a father and son business. The senior, Mr George S. Pipinos, the founder of the office, has carved over the years a reputation for integrity and excellence in the world of Real Estate in the Dodecanese. The junior, Dr. Savas Pipinos, has returned from his studies in the UK to aid in his father´s footsteps.
AT TOP PROPERTIES we try hard to attract important and selective investors, high calibre businessmen/women and discerning professional people, both Greek and foreign, who wish to acquire substantial and valuable property on Rhodes.
We offer our expertise and advice privately, discreetly and in strict confidence.
We keep a comprehensive list of real estate of the highest specifications:
a. A' and B' class hotels (600, 500, 350, 300 beds capacity)
b. Centrally situated office buildings and other business premises.
c. Seaside land, ideal for development (hotels, holiday resorts, etc), of 150.000, 100.000, 70.000, 50.000, 36.000 square metres.
d. Villas, luxury apartments, detached, semi-detached and terraced houses.
e. Holiday and Retirement Homes.
Our aim is to give our clients the opportunity to acquire value for money, first class real estate on Rhodes. Our 30 and more years of experience is our warranty.
Our motto is Invest in Rhodes, Invest in property, It stands the test of time.



TOP PROPERTIES
George and Savas Pipinos
Because we know best

Προβάλλεται τα ακίνητά σας δωρεάν στο side Πιπίνος αγγελίες www.pipinos.gr

KENNENTY 38, ΡΟΔΟΣ, 85 100, ΤΗΛ. (22410) 23895,FAX: (22410) 20883
38 KENNEDY STR., RHODES, 85 100, TEL. (22410) 23895, FAX: (22410) 20883
U.K. Direct line: 08717115396 ΧΠ399

Vitzileos
Μάριος Κ. Βιτζηλαίος
Κτηματομεσιτικό Γραφείο
Εθν. Μακαρίου 45,
3ος όροφος
Τηλ: 22410 24900 Φαξ: 22410 25544
Κιν: 6932 704 919 Email : mvre@otenet.gr
www.vitzileos.gr

ΚΑΤΑΣΤΗΜΑΤΑ - ΓΡΑΦΕΙΑ - ΕΠΙΧΕΙΡΗΣΕΙΣ

40 ΤΜ	ΕΠΙΧ/ΣΗ ΧΡΥΣΟΧΟΕΙΟ ΣΤΟ ΜΑΝΔΡΑΚΙ	35.000 €
50 ΤΜ	ΕΠΙΧ/ΣΗ ΚΑΦΕ-ΜΠΑΡ ΣΕ ΛΕΙΤΟΥΡΓΙΑ, Π. ΠΟΛΗ	75.000 €
55 ΤΜ	ΕΠΙΧ/ΣΗ SNACK-BAR ΕΞΟΠΛΙΣΜΕΝΟ ΜΕ ΑΔΕΙΑ ΓΙΑ 30 ΚΑΘΙΣΜΑΤΑ, ΣΤΗΝ ΠΑΛΙΑ ΠΟΛΗ	75.000 €
100 ΤΜ	ΕΠΙΧ/ΣΗ ΣΤΕΓΝΟΚΑΘΑΡΙΣΤΗΡΙΟ ΣΤΑ ΑΦΑΝΤΟΥ ΜΕ ΥΠΟΚ/ΜΑ ΣΤΗ ΡΟΔΟ	120.000 €
120 ΤΜ	ΑΚΙΝΗΤΟ ΜΕ 40 ΤΜ.ΥΠΟΓΕΙΟ, 40 ΤΜ.ΙΣΟΓΕΙΟ, 40 ΤΜ ΟΡΟΦΟΣ ΣΤΟ ΜΑΝΔΡΑΚΙ	300.000 €
120 ΤΜ	& 120 ΤΜ ΟΜΟΡΑ ΕΣΤΙΑΤΟΡΙΑ ΣΤΟ ΦΑΛΗΡΑΚΙ	150.000 €
122 ΤΜ	ΚΑΤΑΣΤΗΜΑ ΜΕ ΠΑΤΑΡΙ ΣΕ ΕΜΠΟΡΙΚΗ ΠΕΡΙΟΧΗ ΣΤΟ ΚΕΝΤΡΟ ΤΗΣ ΠΟΛΗΣ	200.000 €
144 ΤΜ	ΔΙΑΤΗΡΗΤΕΟ ΑΚΙΝΗΤΟ (ισόγειο 72 + όροφος 72 τμ.) ΣΤΗΝ ΨΑΡΟΠΟΥΛΑ	450.000 €
180 ΤΜ	ΑΠΟΘΗΚΗ ΣΤΗΝ ΠΑΝ.ΡΟΔΙΟΥ	82.000 €
200 ΤΜ	ΕΠΙΧ/ΣΗ ΕΣΤΙΑΤΟΡΙΟ, ΣΝΑΚ-ΜΠΑΡ ΣΤΟ ΚΕΝΤΡΟ ΣΕ 880 ΤΜ ΟΙΚΟΠΕΔΟ	150.000 €
240 ΤΜ	ΑΠΟΘΗΚΗ ΣΤΙΣ 7 ΧΟΥΡΜΑΔΙΕΣ	100.000 €
365 ΤΜ	ΕΠΑΓΓΕΛΜΑΤΙΚΟΣ ΧΩΡΟΣ ΜΕ ΠΑΤΑΡΙ, ΠΕΡΙΟΧΗ ΑΣΓΟΥΡΟΥ	400.000 €
	ΞΕΝ/ΧΕΙΟ Β ΚΑΤ. 95 ΔΩΜ. ΣΕ 13 ΣΤΡ. ΣΤΗΝ ΠΑΡΑΛΙΑ ΙΑΛΥΣΟΥ	2.642.000 €
	ΞΕΝ/ΧΕΙΟ 15 ΔΩΜΑΤΙΩΝ ΠΑΝΩ ΣΤΟ ΚΥΜΑ & ΜΟΝΟΚΑΤΟΙΚΙΑ 80 ΤΜ., ΓΕΝΝΑΔΙ	440.000 €
	ΣΥΓΚΡΟΤΗΜΑ 7 ΔΙΑΜΕΡΙΣΜΑΤΩΝ ΜΕ 2 ΜΑΓΑΖΙΑ 250 ΤΜ, ΠΑΡΑΛΙΑ ΙΞΙΑΣ	338.000 €
	ΚΤΙΡΙΑΚΟ ΣΥΓΚΡΟΤΗΜΑ ΣΤΟ ΛΙΜΑΝΙ, ΣΕ 1.808 ΤΜ ΟΙΚΟΠΕΔΟ ΕΠΙ ΤΗΣ ΟΔΟΥ ΑΥΣΤΡΑΛΙΑΣ	1.470.000 €
2300 ΤΜ	ΒΙΟΤΕΧΝΙΚΟΣ ΧΩΡΟΣ ΣΕ 6.000 ΤΜ ΟΙΚΟΠΕΔΟ ΕΠΙ ΤΗΣ ΛΕΩΦ. ΡΟΔΟΥ - ΛΙΝΔΟΥ	2.650.000 €
3600 ΤΜ	ΣΤΕΓΑΣΜΕΝΟΣ ΧΩΡΟΣ ΣΕ ΟΙΚΟΠΕΔΟ 31.540 ΤΜ, ΣΤΟ ΚΑΝΔΥΛΙ, ΚΑΤΑΛΛΗΛΟΣ ΓΙΑ ΟΠΟΙΑΔΗΠΟΤΕ ΧΡΗΣΗ	880.000 €
	ΞΕΝ/ΧΕΙΟ 60 ΔΩΜΑΤΙΩΝ, 130 ΚΛΙΝΩΝ, ΣΕ ΟΙΚΟΠΕΔΟ 8.000 ΤΜ ΣΤΗΝ ΘΟΛΟ, ΜΕ 2 ΠΙΣΙΝΕΣ, ΕΣΤΙΑΤΟΡΙΟ, ΜΠΑΡ.	2.750.000 €
	ΜΕΖΟΝΕΤΕΣ - ΜΟΝΟΚΑΤΟΙΚΙΕΣ ΟΙΚΟΔΟΜΕΣ	
113 ΤΜ	ΜΟΝΟΚΑΤΟΙΚΙΑ ΔΙΑΜΟΡΦΩΜΕΝΗ ΣΕ 3 ΣΤΟΥΝΤΙΟ & ΚΑΤΑΣΤΗΜΑ ΜΕ ΑΥΛΗ 30 τμ. - Π.ΠΟΛΗ	265.000 €
135 ΤΜ	ΜΟΝΟΚΑΤΟΙΚΙΑ ΑΝΑΚΑΙΝΙΣΜΕΝΗ ΣΤΑ ΚΡΗΤΙΚΑ	215.000 €
140 ΤΜ	ΜΟΝΟΚΑΤΟΙΚΙΑ ΜΕ 70 ΤΜ ΔΥΝΑΤΟΤΗΤΑ ΧΡΗΣΗΣ ΜΑΓΑΖΙΟΥ ΣΤΙΣ ΚΑΛΛΙΘΙΕΣ	70.000 €
170 ΤΜ	ΝΕΟΚΛΑΣΙΚΟ ΔΙΑΤΗΡΗΤΕΟ ΑΡΧΟΝΤΙΚΟ ΣΕ ΟΙΚΟΠΕΔΟ 1.100 ΤΜ, Σ.Δ. 1,4 ΣΤΟ ΚΕΝΤΡΟ	1.500.000 €
180 ΤΜ	ΤΡΙΩΡΟΦΗ ΟΙΚΟΔΟΜΗ ΣΕ ΜΠΕΤΑ, ΣΤΟ ΦΑΛΗΡΑΚΙ	120.000 €
280 ΤΜ	ΤΡΙΩΡΟΦΗ ΜΕΖΟΝΕΤΑ ΣΕ ΜΠΕΤΑ, ΕΠΙ ΤΗΣ Λ.ΡΟΔΟΥ-ΛΙΝΔΟΥ, ΣΤΑ ΑΦΑΝΤΟΥ	130.000 €
	ΔΙΩΡΟΦΗ ΜΟΝΟΚΑΤΟΙΚΙΑ ΜΕ 4 ΥΠΝΟΔΩΜΑΤΙΑ, 2 ΜΠΑΝΙΑ, ΣΤΑ ΑΦΑΝΤΟΥ	150.000 €
	ΔΙΑΜΕΡΙΣΜΑΤΑ	
50 ΤΜ	ΓΚΑΡΣΟΝΙΕΡΑ ΜΕ ΘΕΑ, ΣΤΟ ΓΕΝΝΑΔΙ	53.000 €
60 ΤΜ	ΜΕ 2 ΥΠΝΟΔΩΜΑΤΙΑ, ΦΑΝΤΑΣΤΙΚΗ ΘΕΑ, ΣΤΟ ΓΕΝΝΑΔΙ	55.000 €
80 ΤΜ	ΝΕΟΚΤΙΣΤΟ ΠΟΛΥΤΕΛΕΣ, ΣΤΗΝ ΙΞΙΑ	130.000 €
93 ΤΜ	LUX ΜΕ ΓΚΑΡΑΖ ΚΑΙ ΑΠΟΘΗΚΗ ΣΤΟΝ ΑΓ.ΔΗΜΗΤΡΙΟ	175.000 €
98 ΤΜ	ΣΤΟΝ 1ο ΟΡΟΦΟ, ΜΕ 3 ΥΠΝΟΔΩΜΑΤΙΑ, 1 ΜΠΑΝΙΟ, ΣΤΗΝ ΚΕΝΝΕΝΤΥ	130.000 €
116 ΤΜ	ΠΑΡΑΔΟΣΙΑΚΟ, ΑΠΕΝΑΝΤΙ ΑΠΟ ΚΑΖΙΝΟ	146.700 €
120 ΤΜ	ΣΤΟΝ 1ο ΟΡΟΦΟ, ΜΕ 3 ΥΠΝΟΔΩΜΑΤΙΑ, 2 ΜΠΑΝΙΑ, ΣΤΗΝ ΚΑΠΟΔΙΣΤΡΙΟΥ	147.000 €
220 ΤΜ	ΙΣΟΓΕΙΟ ΜΕ ΚΗΠΟ ΚΑΙ ΓΚΑΡΑΖ ΣΤΟ ΡΟΔΙΝΙ	360.000 €
	ΟΙΚΟΠΕΔΑ	
412 ΤΜ	ΣΤΟΝ ΑΓ.ΝΙΚΟΛΑΟ, Σ.Δ.1,20	220.000 €
600 ΤΜ	ΣΤΗ ΣΥΜΗ, ΠΕΡΙΟΧΗ ΛΙΜΑΝΙΟΥ, ΠΑΝΩ ΣΤΟ ΚΥΜΑ	100.000 €
750 ΤΜ	ΣΤΟ ΓΕΝΝΑΔΙ, ΕΝΤΟΣ ΣΧΕΔΙΟΥ	18.000 €
2500 ΤΜ	ΣΤΟ ΓΕΝΝΑΔΙ, ΠΑΝΩ ΣΤΟ ΔΡΟΜΟ ΕΛΑΙΩΝΑΣ-ΦΟΥΡΝΑΚΙ	23.000 €
2600 ΤΜ	ΣΤΗΝ ΚΑΜΕΙΡΟ ΣΚΑΛΑ, ΠΑΝΩ ΣΤΟ ΚΥΜΑ, ΕΝΤΟΣ ΟΙΚΙΣΜΟΥ	85.000 €
3160 ΤΜ	ΣΤΟ ΓΕΝΝΑΔΙ, ΕΝΤΟΣ ΟΙΚΙΣΜΟΥ	100.000 €
3400 ΤΜ	ΣΤΟ ΓΕΝΝΑΔΙ, ΕΝΤΟΣ ΟΙΚΙΣΜΟΥ, ΜΕ ΘΕΑ	88.000 €
4075 ΤΜ	ΠΑΡΑΘΑΛΑΣΙΟ, Σ.Δ. 0,2 ΠΑΝΩ ΣΤΟ ΔΡΟΜΟ, ΣΤΗ ΛΕΡΟ	205.000 €
5400 ΤΜ	ΣΤΗΝ ΚΩ, ΣΕ ΕΞΟΧΙΚΗ ΤΟΠΟΘΕΣΙΑ ΠΕΡΙΟΧΗΣ ΨΑΛΙΔΙ	73.000 €
8000 ΤΜ	ΣΤΟ ΦΑΛΗΡΑΚΙ	230.000 €
8500 ΤΜ	& 6500 ΤΜ ΣΤΗΝ ΠΑΡΑΛΙΑ ΑΦΑΝΤΟΥ	Μέτρο/18 €
9000 ΤΜ	ΣΤΑ ΜΑΡΙΤΣΑ, ΕΝΤΟΣ ΖΩΝΗΣ	132.000 €
9760 ΤΜ	ΕΠΙ ΤΗΣ ΛΕΩΦ.ΡΟΔΟΥ-ΛΙΝΔΟΥ	560.000 €
20000 ΤΜ	ΠΑΝΩ ΣΤΟ ΚΥΜΑ, ΚΑΛΑΒΑΡΔΑ	880.000 €
20000 ΤΜ	ΣΤΟ ΠΛΗΜΜΥΡΙ, ΠΑΝΩ ΣΤΟ ΚΥΜΑ	470.000 €
25000 ΤΜ	ΣΤΑ ΚΑΛΑΒΑΡΔΑ	295.000 €
34000 ΤΜ	ΠΑΝΩ ΣΤΟ ΚΥΜΑ ΘΟΛΟΣ	611.000 €
98000 ΤΜ	ΣΤΟ ΤΣΑΙΡΙ, ΛΕΩΦ. ΤΣΑΙΡΙ - ΑΕΡΟΔΡΟΜΙΟ	1.300.000 €
115000ΤΜ	ΣΤΗΝ ΠΥΛΩΝΑ, ΟΙΚΟΠΕΔΙΚΗ ΕΚΤΑΣΗ ΜΕ ΦΑΝΤΑΣΤΙΚΗ ΘΕΑ ΣΤΗ ΘΑΛΑΣΣΑ	680.000 €
	ΕΝΟΙΚΙΑΖΟΝΤΑΙ ΚΑΤΑΣΤΗΜΑΤΑ ΕΠΙΧΕΙΡΗΣΕΙΣ	
34 ΤΜ	ΚΑΤΑΣΤΗΜΑ ΕΠΙ ΤΗΣ ΣΩΚΡΑΤΟΥΣ, ΠΑΛΙΑ ΠΟΛΗ	1.500 €
93 ΤΜ	ΚΑΤΑΣΤΗΜΑ ΣΤΗΝ ΟΔΟ ΚΑΠΟΔΙΣΤΡΙΟΥ	780 €
800 ΤΜ	ΚΑΤΑΣΤΗΜΑ ΣΤΗ ΘΟΛΟ	2.500 €
2000 ΤΜ	ΠΟΛΥΧΩΡΟΣ ΜΕ 350 ΤΜ ΚΤΙΣΜΕΝΟ ΧΩΡΟ ΚΑΦΕΤΕΡΙΑ & ΣΝΑΚ ΜΠΑΡ ΚΑΙ ΜΕ ΤΟΝ ΥΠΟΛΟΙΠΟ ΑΝΟΙΚΤΟ ΧΩΡΟ ΜΕ BEACH VOLLEY ΚΑΙ SOCCER (5x5), ΜΕ ΕΞΟΠΛΙΣΜΟ ΚΑΙ ΜΕΓΑΛΟ ΠΑΡΚΙΝΓΚ	2.500 €
	ΕΝΟΙΚΙΑΖΟΝΤΑΙ ΚΑΤΟΙΚΙΕΣ	
25 ΤΜ	ΓΚΑΡΣΟΝΙΕΡΑ ΣΕ ΡΕΤΙΡΕ, ΣΤΟ ΚΑΡΑΚΟΝΕΡΟ	230 €
60 ΤΜ	ΔΙΑΜΕΡΙΣΜΑ ΕΠΙΠΛΩΜΕΝΟ, ΣΤΑ ΤΡΙΑΝΤΑ	300 €
80 ΤΜ	ΔΙΑΜΕΡΙΣΜΑ ΣΤΟΝ 1ο ΟΡΟΦΟ, ΜΕ 2 ΥΠΝΟΔΩΜΑΤΙΑ ΠΛΗΡΩΣ ΕΞΟΠΛΙΣΜΕΝΗ ΚΟΥΖΙΝΑ ΣΤΟ ΜΑΝΔΡΑΚΙ	500 €
110 ΤΜ	ΔΙΑΜΕΡΙΣΜΑ ΙΣΟΓΕΙΟ ΝΕΟΚΛΑΣΙΚΟ ΣΤΟ ΚΕΝΤΡΟ ΤΗΣ ΠΟΛΗΣ	550 €
120 ΤΜ	ΕΠΙΠΛΩΜΕΝΟ ΔΙΑΜΕΡΙΣΜΑ ΣΤΟΝ 1ο ΟΡΟΦΟ ΜΕ 3 ΥΠΝΟΔΩΜΑΤΙΑ ΣΤΟ ΚΕΝΤΡΟ ΤΗΣ ΠΟΛΗΣ	700 €
	ΑΚΙΝΗΤΑ ΑΘΗΝΩΝ	
83 ΤΜ	ΔΙΑΜΕΡΙΣΜΑ - ΡΕΤΙΡΕ, ΣΤΟΝ 4ο ΟΡΟΦΟ, ΠΛ. ΚΥΨΕΛΗΣ	123.300 €
86 ΤΜ	ΔΙΑΜΕΡΙΣΜΑ ΣΤΟΝ 4ο ΟΡΟΦΟ, ΣΤΗΝ ΑΓ.ΠΑΡΑΣΚΕΥΗ, ΔΙΠΛΑ ΣΤΟ ΑΜΕΡΙΚΑΝΙΚΟ ΚΟΛΛΕΓΙΟ, ΜΕ 2 ΜΕΓΑΛΑ ΥΠΝΟΔΩΜΑΤΙΑ ΚΑΙ ΘΕΡΜΑΝΣΗ	150.000 €
112 ΤΜ	ΔΙΑΜΕΡΙΣΜΑ, ΑΝΑΚΑΙΝΙΣΜΕΝΟ, ΜΕ ΥΠΕΡΥΨΩΜΕΝΟ ΙΣΟΓΕΙΟ ΚΑΙ ΚΗΠΟ ΣΤΗΝ ΑΝΩ ΓΛΥΦΑΔΑ	170.000 €

ΧΠ076 **Χθές ήταν όνειρο .. Σήμερα πραγματικότητα!**

Design www.largetrodos.gr

ΕΝΟΙΚΙΑΣΕΙΣ

συνέχεια από την προηγούμενη

ΕΝΟΙΚΙΑΖΕΤΑΙ: α) **διαμέρισμα** lux πλήρως επιπλωμένο δύο υπνοδωματίων (δερμάτινο σαλόνι, εντοιχισμένη κουζίνα, air condition), β) **γκαρσονιέρα** δίχωρη πλήρως επιπλωμένη. Πληρ. τηλ. 22410 66475, 6936131015, 6936131019. MZT220635

ΕΝΟΙΚΙΑΖΕΤΑΙ ισόγειο διαμέρισμα 60 τ.μ. πλήρως ανακαινισμένο επί της οδού Κοδριγκτώνος 99 γωνία με την οδό Δημητρίου Παππά, το οποίο αποτελείται από το χωλ, υπνοδωμάτιο με μεγάλη εντοιχισμένη ντουλάπα, σαλόνι με δύο πολυθρόνες, καναπές και στρογγυλό τραπέζι, κουζίνα, μπάνιο, αποθήκη, κι αποκλειστική αυλή με τέντα απέναντι από το μεγάλο κινέζικο κατάστημα. Πληρ. τηλ. 22410 27779 ή 32211 ώρες 9-1, 5-9. MZT220634

ΕΝΟΙΚΙΑΖΟΝΤΑΙ: 1) διαμέρισμα με δύο υπνοδωμάτια, κουζίνα, μπάνιο, σαλόνι και 2) διαμέρισμα ενός υπνοδωματίου κουζίνα, μπάνιο, σαλόνι επί της οδού Καναδά 114. Πληρ. τηλ. 22410 66740, 6938351993. MZT220632

ΕΝΟΙΚΙΑΖΕΤΑΙ διαμέρισμα επιπλωμένο 50 τ.μ. στο συνοικισμό Δασκάλων, με ένα υπνοδωμάτιο, κουζίνα, σαλόνι, ενιαίος χώρος, wc και ξεχωριστή δικιά του αυλή. Πληρ. τηλ. 6932842700. MZT220628

ΕΝΟΙΚΙΑΖΕΤΑΙ διαμέρισμα στην οδό Καλλιπάτειρας 18 στο Καρακόνερο 60 τ.μ. αποτελείται από υπνοδωμάτιο και 1 ενιαίο χώρο για σαλόνι, τραπεζαρία, κουζίνα. Πληρ. τηλ. 22410-61014 από 9 π.μ. έως 8 μ.μ. MZT220627

ΕΝΟΙΚΙΑΖΕΤΑΙ καινούργιο πλήρες επιπλωμένο **STUDIO** για ένα άτομο σε κεντρικό σημείο στην Παλιά Πόλη (έναντι BADUZ). Πληρ. τηλ. 6936953952. MZT220619

ΕΝΟΙΚΙΑΖΕΤΑΙ διαμέρισμα στα Κοσκινού, με δύο υπνοδωμάτια, σαλόνι, κουζίνα. Πληρ. τηλ. 22410 63033 (μετά τις 4 μ.μ.) και 6944418591. MZT220618

ΕΝΟΙΚΙΑΖΕΤΑΙ διαμέρισμα 115 τ.μ. στην περιοχή Μόντε Σμιθ, 3 υπνοδωμάτια, σαλόνι-1 μπάνιο-κουζίνα εντοιχισμένη με ηλεκτρικές συσκευές, ηλιακό, ανεξάρτητη θέρμανση, μεγάλες βεράντες. Πληρ. τηλ. 6946469930-2241038138. INT220621

ΕΝΟΙΚΙΑΖΕΤΑΙ διαμέρισμα 85 τ.μ. επί της οδού Στέλιου Κωτιάδη 15. Πληρ. τηλ. 2241034446. MZT220623

ΕΝΟΙΚΙΑΖΕΤΑΙ γκαρσονιέρα πλήρως επιπλωμένη με air condition στην οδό Αισχύνης 15 Ανάληψη. Πληρ. τηλ. 6942468880. MZT220624

ΕΝΟΙΚΙΑΖΕΤΑΙ διαμέρισμα 4άρι στην Ιαλυσό, επί της Ιερού Λόχου. Πληρ. τηλ. 22410 93145. MZT220601

ΕΝΟΙΚΙΑΖΕΤΑΙ ολοκαίνουργια **γκαρσονιέρα** με πολυκουζινάκι, επί της Δημητρίου Αναστασιάδη 12. Πληρ. τηλ. 22410 -30451, κινητό 6944766854. MZT220616

ΕΝΟΙΚΙΑΖΕΤΑΙ διαμέρισμα με ή χωρίς έπιπλα, επί της οδού Εθνικής Αντίστασης 88 τ.μ. Πληρ. τηλ. 22410 23088, κινητό: 6944766854. MZT220615

ΕΝΟΙΚΙΑΖΕΤΑΙ γκαρσονιέρα πλήρως επιπλωμένη στη περιοχή Ροδίνι, Ρώμης 8. Πληρ. τηλ. 64750, 63662, 6944325444. INT220610

ΕΝΟΙΚΙΑΖΟΝΤΑΙ γκαρσονιέρες στη περιοχή Κ. Τσαλδάρη. Πληρ. τηλ. 6944364265. INT220602

ΕΝΟΙΚΙΑΖΕΤΑΙ στα Κοσκινού επιπλωμένη **γκαρσονιέρα** επιφανείας 48 τ.μ. (2 δωματίων w.c.-χωλ-αυλή) με ηλιακό θερμοσίφωνα και θέρμανση. Πληρ. τηλ. 22410-64099, κιν. 6946681508, 6942296617. MZT220604

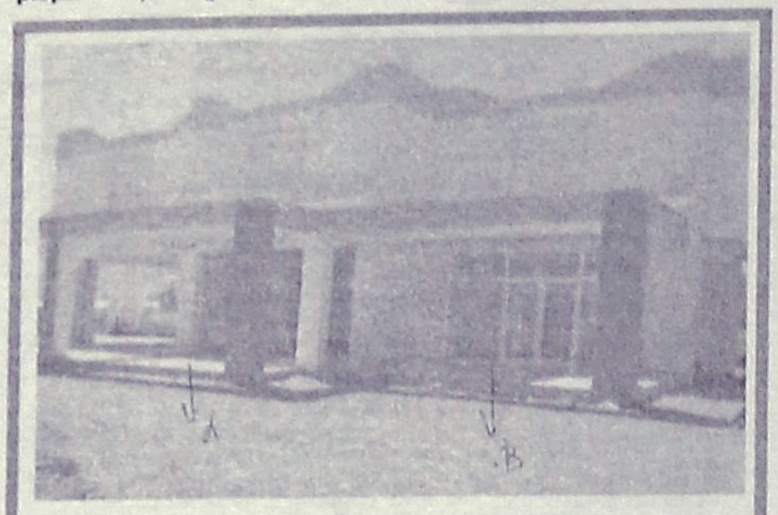

ΕΝΟΙΚΙΑΖΟΝΤΑΙ

Καταστήματα στην Κάλαθο, 300 μέτρα από την θάλασσα με αυλή 1.000 τ.μ.
Α) 80 τ.μ. Χρήση καταστήματος ως εστιατόριο. Ενοίκιο 1.500 €/ μήνα.
Β) 65 τ.μ. Χρήση καταστήματος για Ενοικιαζόμενα Αυτοκίνητα ή Μοτοποδήλατα. Ενοίκιο 900 €/ μήνα.

Πληρ. Εμμ. Κρανίδης & Συνεργάτες
Τηλ. 22410 27082- 6944347405, 6942010248, 2ος όροφος,
E-mail: info@kranidis.gr, Αμερικής 50, Ρόδος 85100

ΧΠ092

ΕΝΟΙΚΙΑΖΟΝΤΑΙ

στην Ιξιά στο Εμπορικό Κέντρο RHODESLAND
(ανάμεσα στο Mira - Mare και Avra Beach),
2 χώροι ισόγειοι.
Περίπου 37 τ.μ. ο ένας και 40 τ.μ. ο άλλος,
κατάλληλοι για γραφεία ή καταστήματα.
Πληρ. Δημ. Σουγκανίδης
τηλ. 6945417747, 2241095991

ΧΠΚΤΗ-001

ΕΝΟΙΚΙΑΖΕΤΑΙ

ΕΠΑΓΓΕΛΜΑΤΙΚΟΣ ΧΩΡΟΣ
στο 5ο χλμ.Ρόδου - Λίνδου σε εμπορικό σημείο,
720 τ.μ. με 50μ. πρόσοψη στη λεωφόρο,
180 τ.μ. ημιόροφος και 240 τ.μ. ισόγεια αποθήκη.
Δεκτές μόνο σοβαρές προτάσεις.
Πληρ. τηλ. 6975863800 (9 π.μ. - 9 μ.μ.)

ΜΑΤ001893(Γ)

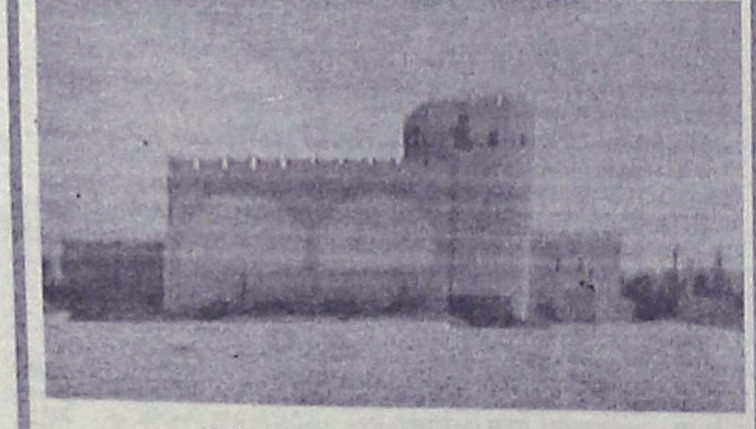

ΕΝΟΙΚΙΑΖΕΤΑΙ

στο **Φαληράκι Κτίριο** το οποίο αποτελείται από:
Α) Υπόγειο, Β) Ισόγειο με πισίνα, Γ) 1ος όροφος και 2.500 τ.μ. χώρο στάθμευσης Ι.Χ. Βρίσκεται πάνω σ' ένα λόφο με ωραία θέα και είναι κατάλληλο για Εστιατόριο, Νυχτερινό Κέντρο- BAR και Δισκοθήκη.
Πληρ. Εμμ. Κρανίδης & Συνεργάτες
Τηλ. 22410 27082- 6944347405, 6942010248, 2ος όροφος,
E-mail: info@kranidis.gr, Αμερικής 50, Ρόδος 85100

ΧΠ092

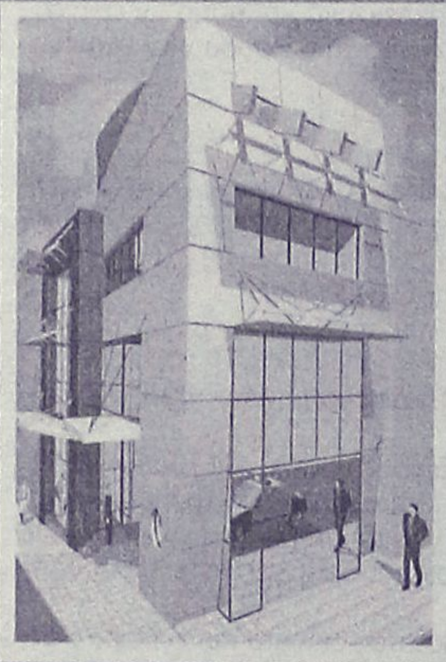

ΕΝΟΙΚΙΑΖΕΤΑΙ

Πολυτελές διώροφο **κατάστημα,** εμβαδού 400 τ.μ., 200 τ.μ. ισόγειο και 200 τ.μ. 1ος όροφος, στο κέντρο της πόλεως Ρόδου. 4.500€/μίσθωμα το μήνα.

Πληρ. Εμμ. Κρανίδης & Συνεργάτες, τηλ. 2241027082- 6944347405, 6942010248, Αμερικής 50, 2ος όροφος, Ρόδος

ΧΠ092

ΕΜΜΑΝΟΥΗΛ ΚΡΑΝΙΔΗΣ
ΟΙΚΟΝΟΜΟΛΟΓΟΣ
ΜΕΣΙΤΗΣ ΑΣΤΙΚΩΝ ΣΥΜΒΑΣΕΩΝ

ΕΝΟΙΚΙΑΖΟΝΤΑΙ

1. **ΕΝΟΙΚΙΑΖΕΤΑΙ** επί της οδού Κορδικτώνος 2άρι διαμέρισμα 50 τ.μ. μίσθωμα 350 ευρώ το μήνα
2. **ΕΝΟΙΚΙΑΖΕΤΑΙ** στο Ροδίνι 2άρι διαμέρισμα ισόγειο 50 τ.μ. καινούργιο με θέρμανση
3. **ΕΝΟΙΚΙΑΖΕΤΑΙ** στους Δασκάλους 2άρι διαμέρισμα 50 τ.μ. μίσθωμα 450 ευρώ το μήνα
4. **ΕΝΟΙΚΙΑΖΕΤΑΙ** στην Ιαλυσό 2άρι διαμέρισμα 50 τ.μ. μίσθωμα 280 ευρώ το μήνα.
5. **ΕΝΟΙΚΙΑΖΕΤΑΙ** στο Ροδίνι 4άρι διαμέρισμα καινούργιο γ' ορόφου
6. **ΕΝΟΙΚΙΑΖΕΤΑΙ ή ΠΩΛΕΙΤΑΙ** εστιατόριο στα Κολύμπια πλήρως εξοπλισμένο με καλή πελατεία
7. **ΕΝΟΙΚΙΑΖΕΤΑΙ** στα 100 Μαγαζιά κατάστημα 36 τ.μ. (επισκέψιμος χώρος) και 15 τ.μ. πατάρι για σοβαρούς επιχειρηματίες
8. **ΕΝΟΙΚΙΑΖΕΤΑΙ** 1.500 τ.μ. κτίριο στο Φαληράκι με πισίνα, για εστιατόριο, νυχερινό κέντρο, bar.
9. **ΕΝΟΙΚΙΑΖΕΤΑΙ** κεντρική επιχείρηση - εστιατόριο στα 100 μαγαζιά
10. **ΕΝΟΙΚΙΑΖΕΤΑΙ** κεντρικό εστιατόριο στη Ρόδο.

Πληρ. Εμμ. Κρανίδης & Συνεργάτης
τηλ. 2241027082-6944347405, 6942010248
2ος όροφος
email: info@kranidis.gr
www. kranidis.gr
Αμερικής 50, Ρόδος

ΧΠ092

ΓΙΑΝΝΗΣ ΝΙΚΟΛΙΔΑΚΗΣ
Μηχανολόγος-Μηχανικός
Γαλλίας 12-Ρόδος • τηλ. (22410)22291, 35103

ΠΩΛΟΥΝΤΑΙ

Πολυτελή διαμερίσματα με απεριόριστη θέα, ιδιωτικούς χώρους parking και αποθήκες
Επί της οδού Σελλά και Αισχίνη (περιοχή Δασκάλων) 77 τ.μ., 99 τ.μ., 119 τ.μ.
Επί της οδού Κων. Υδραίου (πλησίον Ρόδου-Λίνδου), 135 τ.μ., 95 τ.μ., 147 τ.μ.

Γραφείο 105 τ.μ. επί της οδού Εθνικής Αντιστάσεως και Τσαλδάρη

ΧΠ2675

ΠΩΛΕΙΤΑΙ

διαμέρισμα
στην οδό Σκεύου Ζερβού περιοχή Αγίου Νικολάου νεόκτιστο και ετοιμοπαράδοτο α' ορόφου 85 τ.μ. με άριστες προδιαγραφές και σε τίμημα ευκαιριακό.
Πληρ. κ. Ανέστη τηλ. κιν. 6947047651

ΧΠ659

ευσταθίου ΕΥΡΩΚΤΗΜΑΤΙΚΗ
ΚΤΗΜΑΤΟΜΕΣΙΤΙΚΟ ΓΡΑΦΕΙΟ

Εθν. Αντιστάσεως 83
Τηλ.: 22410 73819, 74917 • Κιν.: 6946 103929
Fax: 22410 38641 • e-mail: info@euroktimatiki.gr

ΜΙΣΘΩΣΕΙΣ ΚΑΤΟΙΚΙΩΝ

- **Μονοκατοικία** 160 τ.μ. στα Κοσκινού νεόδμητη (3) τριών υπνοδωματίων, πολυτελούς κατασκευής, με κήπο, μεγάλες βεράντες, ηλιακό θερμοσίφωνα, σαλόνι, κουζίνα, δύο μπάνια, αποθήκη. Μηνιαίο μίσθωμα 790 ευρώ.
- **Διαμέρισμα** 65 τ.μ. ισόγειο περιοχή Μιχ. Πετρίδη, σε νεόδμητη οικοδομή, πολυτελούς κατασκσυής, με (2) δύο υπνοδωμάτια, κεντρική αυτόνομη θέρμανση, ηλιακό θερμοσίφωνα, με αυλή, πάρκιν σε πυλωτή και αποθήκη. Μηνιαίο μίσθωμα 450 ευρώ.
- **Διαμέρισμα** 77 τ.μ. επί της οδού Καναδά, σε νεόδμητη οικοδομή αποτελείται από σαλόνι, κουζίνα, 2 υπνοδωμάτια, μπάνιο, διαθέτει κεντρική αυτόνομη θέρμανση, ηλιακό θερμοσίφωνο, γρανίτες δάπεδα. Μηνιαίο μίσθωμα 450 ευρώ.
- **Διαμέρισμα** 60 τ.μ. στο Καρακόνερο σε νεόδμητη οικοδομή. Αποτελείται από σαλόνι, κουζίνα, ένα υπνοδωμάτιο, μπάνιο. Διαθέτει κεντρική αυτόνομη θέρμανση και ηλιακό θερμοσίφωνα. Μηνιαίο μίσθωμα 400 ευρώ.
- **Διαμέρισμα** 85 τ.μ. στην Ανάληψη με (2) δύο υπνοδωμάτια, σαλόνι, κουζίνα, σε άριστη κατάσταση. Μηνιαίο μίσθωμα 300 ευρώ.
- **Διαμέρισμα** 105 τ.μ. περιοχή Βενετόκλειο σχολείο, α' ορόφου, με (3) τρία υπνοδωμάτια, σαλόνι, κουζίνα, σε άριστη κατάσταση. Μηνιαίο μίσθωμα 450 ευρώ.
- **Διαμέρισμα** 78 τ.μ. στην Ιξιά περιοχή S/M "Πάππου" με (2) δύο υπνοδωμάτια, σαλόνι, κουζίνα σε άριστη κατάσταση. Μηνιαίο μίσθωμα 290 ευρώ.
- **Διαμέρισμα** 110 τ.μ. με δύο υπνοδωμάτια β' ορόφου, στην Ανάληψη, με καταπληκτική θέα, σαλόνι, κουζίνα. Μηνιαίο μίσθωμα 450 ευρώ.
- **Διαμέρισμα** 85 τ.μ. περιοχή "Μαρινόπουλος" Τσαλδάρη με δύο (2) υπνοδωμάτια, σαλόνι, κουζίνα, με κήπο. Μηνιαίο μίσθωμα 350 ευρώ.
- **Διαμέρισμα** 55 τ.μ. επιπλωμένο επί της Αννης Μαρίας, με ένα υπνοδωμάτιο , σαλόνι , κουζίνα. Μηνιαίο μίσθωμα 315 ευρώ.
- **Διαμέρισμα** 122 τ.μ. α' ορόφου επί της οδού Δενδρινού με 3 υπνοδωμάτια σαλόνι, κουζίνα. Μηνιαίο μίσθωμα 450 ευρώ.
- **Διαμέρισμα** 50 τ.μ. ισόγειο, στην Παστίδα, σε νεόδμητη οικοδομή, μερικώς επιπλωμένο (ηλεκτρικές συσκευές), με αυτόνομη θέρμανση και πάρκινγκ, κήπο. Μηνιαίο μίσθωμα 300 ευρώ.
- **Μονοκατοικία** 145 τ.μ. στην Αρχάγγελο με (3) τρία υπνοδωμάτια, σαλόνι, κουζίνα, πάρκινγκ, πάνω στον κεντρικό δρόμο. Μηνιαίο μίσθωμα 550 ευρώ.
- **Μονοκατοικία** 140 τ.μ. στο Τσαΐρι εντός οικοπέδου 4.000 τ.μ. αποτελείται από δύο (2) υπνοδωμάτια, σαλόνι, κουζίνα, μπάνιο, διαθέτει κεντρική θέρμανση, ηλιακό θερμοσίφωνα, αυλή, κήπο, πάρκινγκ. Μηνιαίο μίσθωμα 750 ευρώ
- **Μονοκατοικία** 175 τ.μ. εντός της πόλης αποτελείται από τρία (3) υπνοδωμάτια, γραφείο, σαλόνι, κουζίνα, αποθήκη, διαθέτει θέρμανση με θερμοπομπούς και ηλιακό θερμοσίφωνα. Μηνιαίο μίσθωμα 750 ευρώ.
- **Γκαρσονιέρα** 38 τ.μ. στην Ανάληψη με κεντρική αυτόνομη θέρμανση air condition και αποκλειστική χρήση αυλής. Μηνιαίο μίσθωμα 270 ευρώ
- **Γκαρσονιέρα** 40 τ.μ. επί της Ιερού Λόχου στην Ιαλυσό, α' ορόφου, σε νεόδμητη οικοδομή. Μηνιαίο μίσθωμα 220 ευρώ
- **Γκαρσονιέρες** 40 τ.μ., πλήρως επιπλωμένες πολυτελούς κατασκευής στο Φαληράκι Μηνιαίο μίσθωμα 240 ευρώ.
- **Γκαρσονιέρες-studios** στη Ιξιά πλήρως επιπλώμενα με μηνιαίο μίσθωμα 300 και 275 ευρώ αντίστοιχα.
- **Studios** πλήρως επιπλωμένο με καινούργιο εξοπλισμό στην Ανάληψη. Μηνιαίο μίσθωμα από 200 ευρώ.
- **Studios** πλήρως επιπλωμένα στις Καλυθιές, κοντά στην Εθνική οδό Ρόδου-Λίνδου. Μηνιαίο μίσθωμα 230 ευρώ.
- **Studios** πλήρως επιπλωμένα επί της Ρόδου-Λίνδου. Μηνιαίο μίσθωμα 280 ευρώ.
- **Studios** στα Κοσκινού πλήρως επιπλωμένες με μεγάλη αυλή με γκαζόν με πανοραμική θέα. Μηνιαίο μίσθωμα 200 ευρώ.

ΧΠ401/2029

ΕΝΟΙΚΙΑΣΕΙΣ

συνέχεια από την προηγούμενη

ΕΝΟΙΚΙΑΖΕΤΑΙ διαμέρισμα 108 τ.μ. αποτελούμενο από 3 κρεβατοκάμαρες, σαλοτραπεζαρία, κουζίνα, μπάνια και βεράντες. Πληρ. τηλ. 22410-96772 και 94829. MZT220605

ΕΝΟΙΚΙΑΖΕΤΑΙ ολοκαίνουργιο **διαμέρισμα** 1ου ορόφου επί της οδού Κορίνθου (κάθετος Μιχ. Πετρίδη) σαλόνι-κουζίνα- 1 κρεβατοκάμαρα, επιπλωμένο. Πληρ. τηλ. 2241041025, 6972074730 MZT210632

ΕΝΟΙΚΙΑΖΕΤΑΙ διαμέρισμα 4άρι με 3 υπνοδωμάτια και 2 λουτρά, με καλοριφέρ και χώρο για παρκάρισμα στην πυλωτή και στην ήσυχη περιοχή της Κέννεντυ 32. Πληρ. τηλ. 6942292952 MZT210633

ΕΝΟΙΚΙΑΖΕΤΑΙ διαμέρισμα στην Κρεμαστή 2 υπνοδωματίων, σαλόνι-κουζίνα. Πληρ. τηλ. (22410)93373, 30522 MZT210640

ΕΝΟΙΚΙΑΖΕΤΑΙ διαμέρισμα 3άρι λουξ κατασκευής 2 ετών στην Ανάληψη. Πληρ. Εμμ. Κρανίδης, Μεσίτης, τηλ. 2241027082, 6944347405, 6942010248, Αμερικής 50, 2ος όροφος ΜΧΠ092.2

ΕΝΟΙΚΙΑΖΕΤΑΙ διαμέρισμα με δύο υπνοδωμάτια, σαλόνι, κουζίνα, τουαλέτα οδός Λευκωσίας 52 (πάροδος Αννης Μαρίας). Πληρ. τηλ. 2241023322, τιμή 290 ευρώ MZT210624

ΕΝΟΙΚΙΑΖΕΤΑΙ διαμέρισμα στην Κοδριγκτώνος 83 τ.μ. Πληρ. Εμμ. Κρανίδης, Μεσίτης, τηλ. 2241027082, 6944347405, 6942010248, Αμερικής 50, 2ος όροφος ΜΧΠ092.1

ΕΝΟΙΚΙΑΖΕΤΑΙ στην Κρεμαστή σε καινούργια διώροφη οικοδομή **διαμέρισμα** επιπλωμένο 60 τ.μ. αποτελούμενο από ένα μεγάλο υπνοδωμάτιο, ενιαίο χώρο κουζίνα, σαλόνι, τουαλέτα, μεγάλη βεράντα και χώρος πάρκιν. Πληρ. τηλ. 6945932656 MZT210614

ΕΝΟΙΚΙΑΖΕΤΑΙ διαμέρισμα 56 τ.μ. επί της οδού Ατταβύρου 10, 3ος όροφος, πλήρως επιπλωμένο, περιοδ. ενοικιάσεως έως τέλος Δεκεμβρίου 2005. Τιμή 360 ευρώ. Πληρ. τηλ. 2241034014, 2245023486 κ. Αγγελική MZT210613

ΕΝΟΙΚΙΑΖΕΤΑΙ διαμέρισμα τριάρι (δύο κρεβατοκάμαρες, σαλόνι, κουζίνα κ.λπ.) 1ος όροφος, θέα στο βουνό, χωρίς θόρυβο. Σωτήρος 62γ, Ιξιά, τιμή 300 ευρώ. Πληρ. τηλ. 2241026050, 6974936666 MZT210623

ΕΝΟΙΚΙΑΖΕΤΑΙ διαμέρισμα 2δκουζ-σαλ-WC στον Αγ. Ιωάννη. Πληρ. κ. Ματίνα τηλ. 2241031447, 6936833100 MZT210628

ΕΝΟΙΚΙΑΖΕΤΑΙ διαμερισματάκι δίχωρο σε άριστη κατάσταση, πλήρως επιπλωμένο και εξοπλισμένο με ηλεκτρικά είδη (TV, πλυντήριο, ψυγείο κ.ά.) εντός πόλεως. Πληρ. τηλ. 6973792625 MZT200601(1)

ΕΝΟΙΚΙΑΖΕΤΑΙ διαμέρισμα 100 τ.μ. στην πλατεία Θράκης περιοχή Ανάληψη. Πληρ. τηλ. 2241021378, 6936567184 MZT200608

ΕΝΟΙΚΙΑΖΕΤΑΙ ισόγειος ενιαίος χώρος 130 τ.μ. στον Αγιο Ιωάννη. Πληρ. κ. Ματίνα τηλ. 2241031447, 6936833100 MZT210629

ΕΝΟΙΚΙΑΖΕΤΑΙ α) στο Ανω Ροδίνι **οροφοδιαμέρισμα** 110 τ.μ. πολυτελές, νεόκτιστο και με απέραντη θέα. Πληρ. τηλ. 6945063055, β) **διαμέρισμα** 50 τ.μ. στο Ροδίνι. Πληρ. τηλ. 6945063055 INT200611(1)

ΕΝΟΙΚΙΑΖΕΤΑΙ οικία εκ 4 κυρίων δωματίων ήτοι: 3 υπνοδωμάτια, με εντοιχισμένες ντουλάπες, 1 μεγάλο σαλόνι, χωλ, κουζίνα και μπάνιο. Το σπίτι περιβάλλεται από 3 μεγάλες βεράντες και έχει ξεχωριστή είσοδο. Η οικία βρίσκεται επί της οδού Φιλελλήνων 30, συνοικία Αγίου Φραγκίσκου στο πάρκο. Πληρ. τηλ. 2241024754 MZT200604

ΕΝΟΙΚΙΑΖΟΝΤΑΙ στη Ρόδο α) **γκαρσονιέρα** πλήρως επιπλωμένη 40 τ.μ., 2ου ορόφου, - ρετιρέ, σίτες, TV, A/C, πλυντήριο ρούχων, WC-ντους, μεγάλη κουζίνα, βεράντες. Από 27/6/05, 295 ευρώ, β) **δυάρι** πλήρως επιπλωμένο 60 τ.μ., υπερυψωμένου ισογείου, μεγάλη κουζίνα, μεγάλο μπάνιο, βεράντες, διαμπερές. Από 10/7/05, 329 ευρώ, Ησυχη περιοχή, οδός κάθετη στην Καναδά, Σκεύου Ζερβού, κέντρο, απόκεντρο όλες οι ευκολίες πλησίον (πλατεία Αγ. Νικολάου), ετήσια μίσθωση και πάνω. Πληρ. τηλ. 6972812184. Ιδανικά για στρατιωτικούς (μόνιμους), φοιτητές, καθηγητές κ.λπ. MZT210605

ΕΥΚΑΙΡΙΑ ΠΩΛΕΙΤΑΙ
Καινούργιο διαμέρισμα 89 τ.μ. στην πόλη της Ρόδου σε καλή περιοχή, λουξ κατασκευής, αυτόνομη θέρμανση και πάρκιν στην εκπληκτική
τιμή των 155.000 ευρώ.
Πληρ. τηλ. 6932971800
Μεσίτες αποκλείονται
ΜΑΠ39(Γ)

SIDER KAT
ΤΕΧΝΙΚΗ ΕΤΑΙΡΙΑ
ΠΩΛΟΥΝΤΑΙ
● Ανεξάρτητες διώροφες μονοκατοικίες εντός οικοπέδου 1.000 τ.μ. με θέα την πόλη της Ρόδου (Εξω από τα Κοσκινού)
● Υπόγεια αποθήκη 200 τ.μ. περιοχή "Ικαρος" (πίσω από την οδό Ατταβύρου)
Τηλ. 22410 30069
Κιν. 6944532903
ΧΠ400

ΣΑΒΒΑΪΔΗΣ & Συνεργάτες
Μεσίτες & Σύμβουλοι Ακινήτων

ΠΩΛΗΣΕΙΣ

Το γραφείο μας διαθέτει σε αποκλειστικότητα δεκάδες επιλεγμένα ακίνητα
• Διαμέρισμα-Μονοκατοικίες-Μεζονέτες
• Οικόπεδα-Αγροτεμάχια
• Κεντρικά Καταστήματα - Γραφεία - Αυτοτελή Κτίρια
• Ξενοδοχειακές Μονάδες

Η προώθηση και προβολή των ακινήτων σας επιτυγχάνεται με σειρά συστηματικών δράσεων που περιλαμβάνουν

- Συμμετοχή σε εκθέσεις ακινήτων του εξωτερικού
- Διαφήμιση σε εφημερίδες και περιοδικά του κλάδου.
-Υποκαταστήματα σε κεντρικά σημεία της Ρόδου
- Συνεργασία με μεσιτικά γραφεία της Ελλάδας και του εξωτερικού

ΕΚΤΙΜΗΣΕΙΣ

Σε συνεργασία με διεθνή γραφεία συμβούλων ακίνητης περιουσίας και με βάση τα αυστηρά πρότυπα και την μεθολογία του Βρετανικού Ινστιτούτου Ορκωτών Πραγματογνόμων και Εκτιμητών (Royal Institution of Charteted Surveyors) αναλαμβάνουμε εκτιμήσεις ακίνητης περιουσίας.



Προεκτιμήσεις ακινήτων αυθημερόν ΔΩΡΕΑΝ
τηλ 22410-26281 22410-78660 22410-78661



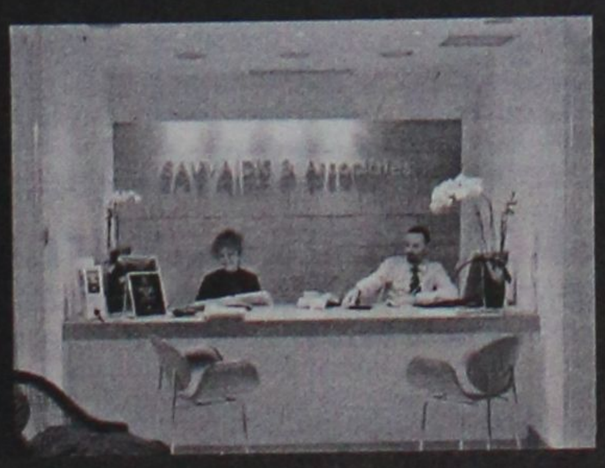



ΣΑΒΒΑΪΔΗΣ & Συνεργάτες
Μεσίτες & Σύμβουλοι Ακινήτων
Γρ. Λαμπράκη 14 & Αμερικής, Ρόδος
τηλ: 22410 26281, Φαξ: 22410 34663 e-mail info@savvaidis.gr
ΧΠ659

ΕΝΟΙΚΙΑΣΕΙΣ

συνέχεια από την προηγούμενη

ΕΝΟΙΚΙΑΖΕΤΑΙ σπίτι τριάρι μονοκατοικία στα Κοσκινού επιπλωμένο ή μη. Πληρ. τηλ. 6978156969 MZT210608

ΚΙΟΤΑΡΙ. ΕΝΟΙΚΙΑΖΟΝΤΑΙ δωμάτια δίπλα στο κύμα, επιπλωμένα με TV, air condition, κουζίνα. Πληρ. τηλ. 2244075318, 6974319985 MZT210602

ΕΝΟΙΚΙΑΖΕΤΑΙ διαμέρισμα ρετιρέ δύο (2) κρεβατοκάμαρες, πλήρως επιπλωμένο, σχεδόν όλα καινούργια στο συνοικισμό Δασκάλων. Ιδανικό για στρατιωτικούς. Θέα απεριόριστη. Πληρ. τηλ. 2244051013, 6978377137 MZT210603

ΕΝΟΙΚΙΑΖΕΤΑΙ δυάρι στο κέντρο της Ρόδου στο Νιοχώρι κοντά στην Αμαράντειο σχολή. Πληρ. τηλ. 2109812331, κιν. 6946472476 MZT170615

ΕΝΟΙΚΙΑΖΟΝΤΑΙ ξενοδοχειακά διαμερίσματα και **studios** στις "7 Βαγιές" με το μήνα σε συγκρότημα προσφάτως ανακαινισμένο, πλήρως εξοπλισμένο με τηλεόραση, τηλέφωνο, ηλιακό, κλιματισμό, ψύξη, θέρμανση, καθαριότητα 2 φορές την εβδομάδα από την καμαριέρα του ξενοδοχείου με πλήρη ρουχισμό και εξοπλισμό κουζίνας με χρήση της πισίνας, της πέργκολας και του σαλινού / bar του ξενοδοχείου κ.λπ. Πληρ. τηλ. 2241036830, 6932934562 MZT210610

ΕΝΟΙΚΙΑΖΕΤΑΙ στην περιοχή Αγίου Νικολάου **διαμέρισμα** 90 τ.μ. με εξαιρετική επίπλωση, 2 κρεβατοκάμαρες με εντοιχιζόμενες ντουλάπες, σαλόνι, τραπεζαρία, κουζίνα εντοιχιζόμενη με ηλεκτρικά είδη, αποθήκη, ηλιακό, αιρ κοντίσιον, πάρκιν. Προτιμούνται στρατιωτικοί. Πληρ. τηλ. 6946538218 MXP12544

ΕΝΟΙΚΙΑΖΕΤΑΙ διαμέρισμα τριάρι, επιπλωμένο, πίσω από το Πανεπιστήμιο Αιγαίου επί της Χειμάρας, με εντοιχισμένη κουζίνα, όλα τα ηλεκτρικά είδη, ηλιακός, αυτόνομη θέρμανση. Πληρ. τηλ. 6974936042 MZT180609

ΕΝΟΙΚΙΑΖΕΤΑΙ διαμέρισμα 1ου ορόφου με 2 υπνοδωμάτια, μεγάλη κουζίνα, σαλόνι, χωλ, WC, σε διώροφη οικοδομή, στην Ιαλυσό επί της Λεωφ. Ηρακλειδών, ακριβώς δίπλα από το αρτοποιείο "Καραβόλια", περιοχή "Ανοιξη". Πληρ. τηλ. 6946821460 MXP12540

ΕΝΟΙΚΙΑΖΕΤΑΙ μονοκατοικία 180 τ.μ. στην περιοχή της Ιξιάς με 3 υπνοδωμάτια και λοιπούς βοηθητικούς χώρους. Αποκλείονται μικρά παιδιά και ζώα. Πληρ. τηλ. (22410)22001, 73585. MZT180607

ΕΝΟΙΚΙΑΖΕΤΑΙ επιπλωμένη **γκαρσονιέρα** Αγίας Αναστασίας, στρατιωτικοί και φοιτητές. Πληρ. τηλ. 6945187496 INT170618

ΕΝΟΙΚΙΑΖΕΤΑΙ ισόγεια **γκαρσονιέρα** δίχωρη 45 τ.μ. επιπλωμένη, με πλυντήριο, ψυγείο, κουζίνα στην οδό Αδαμ. Κοραή 27 (περιοχή Αγ. Νικολάου). Ενοίκιο 250 ευρώ. Πληρ. τηλ. 2241092679, 6977792761 (από 17.00 έως 22.00) MZT180612

ΕΝΟΙΚΙΑΖΕΤΑΙ επί της Ρόδου-Λίνδου **κατάστημα** 400 τ.μ. σε 2 επίπεδα κατάλληλο για κάθε χρήση. Διαθέτει: - δάπεδο οξιάς, - κλιματισμό ψύξη - θέρμανση (ντουλάπες), - ψευδοροφή με φωτιστικά, - σύστημα ασφαλείας, - εσωτερική σκάλα - διαμορφωμένη αποθήκη, WC, - σύστημα ελέγχου, - άνετο πάρκιν, - δύο είσοδοι. Πληρ. τηλ. 6944764964 ΜΑΠ37

ΕΝΟΙΚΙΑΖΕΤΑΙ γκαρσονιέρα 25 τ.μ. επί της Αμφιτρίτης 109. Πληρ. τηλ. 6972468810 MZT170620

ΕΝΟΙΚΙΑΖΕΤΑΙ κατάστημα επί της Θ. Σοφούλη 154 πρώην Παιδική Γωνιά. Επίπλου 80 τ.μ. με πατάρι γωνιακό, κατάλληλο για πολλές χρήσεις. Επίσης **πωλούνται** ράφια, πάγκοι, πινακίδες, ταμειακή, τηλέφωνο με φαξ. Πληρ. τηλ. 6936949778, 2241029316 και εντός του καταστήματος MZT170605

ΕΝΟΙΚΙΑΖΟΝΤΑΙ σε φοιτητές α) **γκαρσονιέρες** επιπλωμένες με πολυκουζινάκι περιποιημένες, κοντά στο Πανεπιστήμιο Αιγαίου και στον ΟΑΕΔ, β) **γκαρσονιέρες** για 1ή 2 άτομα με την ημέρα, εβδομάδα ή και μήνα, οδός Θεμ. Σοφούλη 101 Β. Πληρ. τηλ. 2241064040, 6947768604 MZT170621

ΕΝΟΙΚΙΑΖΕΤΑΙ διαμέρισμα 85 τ.μ. με 2 υπνοδωμάτια, σαλόνι, κουζίνα, μπάνιο, στην οδό Εθνικής Αντιστάσεως (πρώην Αννης Μαρίας) και με χρήση υπογείου γκαράζ. Τιμή 400 ευρώ. **ΕΝΟΙΚΙΑΖΕΤΑΙ αποθήκη** 85 τ.μ. στην οδό Εθνικής Αντιστάσεως (πρώην Αννης Μαρίας), με ράμπα Τιμή 300 ευρώ. Πληρ. τηλ. 2241029973 MZT170616

ΕΝΟΙΚΙΑΖΟΝΤΑΙ α) δύο τεσσάρια **διαμερίσματα** με κήπο επιπλωμένα με ηλιακό, τηλέφωνο και air condition, β) **γκαρσονιέρα** επιπλωμένη ρετιρέ με βεράντα και air condition περιοχή Σγουρού, γ) ενοικιάζονται επιπλωμένα **διαμερίσματα** με τον μήνα ή την ημέρα. Για σεζόν στην περιοχή Μητροπόλεως. Πληρ. τηλ. (22410)29452, 6977896444 INT160619

ΕΝΟΙΚΙΑΖΟΝΤΑΙ δύο μικρές **γκαρσονιέρες** ημιυπόγειες επιπλωμένες κοντά στο Πανεπιστήμιο Αιγαίου κατάλληλες για φοιτητές - στρατιωτικούς στην οδό Π. Μελά 86. Πληρ. τηλ. 2241023716 MZT170514

ΕΝΟΙΚΙΑΖΟΝΤΑΙ γκαρσονιέρες καινούργιες, επιπλωμένες με βεράντες, κήπο και ατομική είσοδο με ηλιακό θερμ. σε ήσυχο μέρος κοντά στο Ν. Νοσοκομείο. Πληρ. τηλ. 2241022142, 6945668060 MZT170613

ΕΝΟΙΚΙΑΖΕΤΑΙ διαμέρισμα 85 τ.μ. αποτελούμενο από 2 υπνοδωμάτια, σαλόνι, κουζίνα, μπάνιο, αποθήκη στην περιοχή Κοσκινού. Πληρ. τηλ. 2241064512 MZT170611

ΕΝΟΙΚΙΑΖΕΤΑΙ στη Ρόδου-Λίνδου (κάτω από το Lidl) **χώρος** κατάλληλος για οποιαδήποτε επαγγελματική χρήση συνολικής έκτασης 2000 τ.μ. εκ των οποίων 800 τ.μ. κύριας χρήσης και 1200 τ.μ. αποθηκευτικοί χώροι. Πληρ. τηλ. 6944386929 κος Αλέξης Παπαγρηγορίου ΧΠ2367

ΕΝΟΙΚΙΑΖΕΤΑΙ διαμπερές **διαμέρισμα** στον β' όροφο αποτελούμενο από 3 υπνοδωμάτια, σαλόνι, χωλ, WC, εντοιχισμένη κουζίνα, κεντρική θέρμανση, σε ήσυχη περιοχή στο Ροδίνι, πίσω από το Β' Γυμνάσιο Ρόδου, Λυκείας 149 - Τιμή 400 ευρώ. Πληρ. τηλ. 2241020478 MZT170604

ΜΑΘΙΟΣ Δ. & Μ. Ο.Ε.

D & M homes

ΑΓΟΡΕΣ ΟΙΚΟΠΕΔΩΝ - ΠΩΛΗΣΕΙΣ ΚΑΤΟΙΚΙΩΝ

Αναλαμβάνουμε τη διεκπεραίωση του δικού σας ακινήτου

.... Με τους καλύτερους όρους της αγοράς

1) Διώροφες **μονοκατοικίες** λουξ κατασκευής των 120 τ.μ. με 330 τ.μ. οικόπεδο σε ονειρεμένη τοποθεσία, περιοχή Ανοιξη, υπό κατασκευή.
2) **Μεζονέτες** λουξ κατασκευής των 140 τ.μ. σε 330 τ.μ. οικόπεδο με φανταστική θέα, περιοχή Κοκκερου - Κοσκινού, υπό κατασκευή
3) **Διαμερίσματα** των 130 τ.μ. -120 τ.μ.-110 τ.μ. στα Κοσκινού
4) **Οικόπεδο** 4.200 τ.μ. στο Τσαίρι
5) **Μονοκατοικία** υπερλούξ κατασκευής με 1000 τ.μ. οικόπεδο (μόνο σοβαρές προτάσεις).

ΜΕΖΟΝΕΤΕΣ
- **ΠΑΣΤΙΔΑ** 125 τ.μ. σε 300 τ.μ. οικόπεδο
- **ΑΦΑΝΤΟΥ:** 200 τ.μ. σε 400 τ.μ. οικόπεδο

ΕΞΟΧΙΚΕΣ ΚΑΤΟΙΚΙΕΣ
ΚΑΛΑΘΟΣ, ΚΙΟΤΑΡΙ, ΛΑΧΑΝΙΑ

Με επιπελείο έμπειρων συνεργατών η εταιρία μας σας παρέχει την καλύτερη δική σας εξυπηρέτηση.
Αναλαμβάνουμε να διεκπεραιώσουμε τη διαχείριση του οικοπέδου σας με στόχο την καλύτερη αποδοσή του.

ΟΙΚΟΠΕΔΑ
ΑΝΤΙΠΑΡΟΧΕΣ
ΜΟΝΟΚΑΤΟΙΚΙΕΣ

ΖΗΤΟΥΝΤΑΙ ΟΙΚΟΠΕΔΑ

Γ. Σεφέρη 108 • τηλ. 2241065008
κιν. 6945525475-6944370132

ΧΠ2652

ΠΩΛΟΥΝΤΑΙ

πολυτελή **διαμερίσματα**

πλήρως εξοπλισμένα α) 102 τ.μ. 3 υπνοδωματίων, β) 87 τ.μ. 2 υπνοδωματίων, γ) 36 τ.μ. ιδιόκτητο πάρκιν στο κέντρο της Ιαλυσού

Πληρ. τηλ. 2241076985, 6932386180

Γιωργίου Νικόλαος

MZT180602

ΣΑΒΒΑΪΔΗΣ & ΣΥΝΕΡΓΑΤΕΣ
Κτηματομεσιτικό Γραφείο
Γρ. Λαμπράκη 14 ΡΟΔΟΣ 85100
Τηλ. 2241026281

ΠΩΛΗΣΕΙΣ ΑΚΙΝΗΤΩΝ

Α) ΔΙΑΜΕΡΙΣΜΑΤΑ -1) ΡΟΔΟΣ-α) Ζέφυρος 132 τ.μ. δ' ορόφου β) Αγ. Νικόλαο Σκεύου Ζερβού 85 τ.μ. α' ορόφου γ) Αη Γιάννη 118 τ.μ. δ' ορόφου δ) Μιχ. Πετρίδη 87 τ.μ. α' ορόφου ε) Αλεξ. Διάκου 150 τ.μ. β' ορόφου
Β) ΜΟΝΟΚΑΤΟΙΚΙΕΣ 1) ΙΑΛΥΣΟΣ - Εντός οικισμού α) 135 τ.μ. διώροφη β) 164 τ.μ. διώροφη, γ) 120 τ.μ. διώροφη, δ) 150 τ.μ. διώροφη, 2) -ΡΟΔΟΣ - Π. Πόλη - α) 150 τ.μ. διώροφη β) 300 τ.μ. διώροφη- γ)140 τ.μ. διώροφη δ) 144 τ.μ. διώροφη, 3)- ΚΙΟΤΑΡΙ παραλιακή 120 τ.μ διώροφη 4)- ΓΕΝΝΑΔΙ παραλιακή 104 τ.μ. διώροφη
Γ) ΟΙΚΟΠΕΔΑ ΕΝΤΟΣ ΟΙΚΙΣΜΟΥ -1) Ροδίνι 400 τ.μ. Σ.Δ. 0,4 δόμηση 166 τ.μ. 2) ΙΑΛΥΣΟΣ 535 τ.μ. με Σ.Δ. 0,4 δόμηση 214 τ.μ. - 3) ΓΕΝΝΑΔΙ - Εντός οικισμού 400 τ.μ. δόμηση 340 τ.μ. - 4) ΛΙΝΔΟΣ α) 250 τ.μ. δόμηση 250 τ.μ. β) 320 τ.μ. δόμηση 270 τ.μ.
Δ) ΟΙΚΟΠΕΔΑ ΕΚΤΟΣ ΣΧΕΔΙΟΥ - 1) ΙΑΛΥΣΟΣ α) Κανδυλί 4.440 τ.μ. β) "Τρεις" 4.000 τ.μ. γ) "Ανοιξη" 6957 τ.μ. 2) ΑΣΓΟΥΡΟΥ 4.000 τ.μ. 3) ΛΙΝΔΟΣ -α) Κάτω Βληχά παραλιακό 8.190 τ.μ. και 12.000 τ.μ. 4) ΓΕΝΝΑΔΙ α) 3.112 τ.μ. επί της λεωφ. Ρόδου-Γεννάδι - β) 1.120 τ.μ. επί της παλαιάς οδού παραλιακό.
Ε) ΚΑΤΑΣΤΗΜΑ στο Φαληράκι - εμπορικό κέντρο 15 τ.μ.

ΕΝΟΙΚΙΑΣΕΙΣ ΑΚΙΝΗΤΩΝ

Α) ΚΑΤΑΣΤΗΜΑΤΑ -1) ΡΟΔΟΣ Κεντρικά α) Στο "Μαντράκι" 30 τ.μ. β) Σοφ. Βενιζέλου 35 τ.μ. γ) Καρπάθου 40 τ.μ. -δ) Γρ. Λαμπράκη 100 τ.μ. ε) Τάρπον Σπρινγκς 90 τ.μ. στ) Αμερικής 21 τ.μ. - και 270 τ.μ. 2) ΦΑΛΗΡΑΚΙ 15 τ.μ. εμπορικό κέντρο
Β) ΚΤΙΡΙΑ - 1) ΡΟΔΟΣ - Κεντρικά α) Παπανικολάου 375 τ.μ. Ισόγειο α' όροφο γωνιακό και με υπόγειο -β) Αλεξ. Διάκου 205 τ.μ. Ισόγειο α' ορόφου και με υπόγειο - γ)25ης Μαρτίου 354 τ.μ. Ισόγειο α' όροφο δ) 28 Οκτωβρίου 182 τ.μ. Ισόγειο - α' όροφο.
Πληρ. τηλ. 2241026281

ΧΠ659

ΠΩΛΟΥΝΤΑΙ

Διαμερίσματα λουξ κατασκευής των 82 τ.μ. σε νεόκτιστη οικοδομή στ' Αφάντου.

ΖΗΤΟΥΝΤΑΙ

Οικόπεδα για αντιπαροχή ή ανταλλαγή

ΑΝΑΛΑΜΒΑΝΟΥΜΕ

Ιδιωτικά έργα πάσης φύσεως οικοδομικών εργασιών:-μπετά-κτισίματα-σοβάδες-πλακάκια κ.λπ.

ΧΑΤΖΗΜΙΧΑΛΗΣ ΚΩΝΣΤΑΝΤΙΝΟΣ

ΔΟΜΙΚΟΣ ΕΡΓΟΛΑΒΟΣ ΔΗΜΟΣΙΩΝ και ΙΔΙΩΤΙΚΩΝ ΕΡΓΩΝ

ΚΑΤΑΣΚΕΥΕΣ-ΠΩΛΗΣΕΙΣ-ΑΝΤΙΠΑΡΟΧΕΣ
Τηλ. 2241021834, 6937080125, 6974198504

MZT220612



ΚΤΗΜΑΤΟΜΕΣΙΤΙΚΟ ΓΡΑΦΕΙΟ

ΔΩΔΕΚΑΝΗΣΙΑΚΗ ΚΤΗΜΑΤΙΚΗ
ΠΑΠΟΥΤΣΗΣ ΚΩΝ/ΝΟΣ

ΠΩΛΟΥΝΤΑΙ

1. **Γκαρσονιέρα** 50 τ.μ. ισόγεια με αυλή 45 τ.μ. στην Ανάληψη. Τιμή 85.000€
2. **Διαμέρισμα** 98 τ.μ. ισογείου και 1ου ορόφου στην Ανάληψη.Τιμή 187.000€
3. **Διαμέρισμα** 118 τ.μ. 1ου ορόφου στην Ανάληψη. Τιμή 218.200€
4. **Οροφοδιαμέρισμα** 78 τ.μ. 1ου ορόφου με σοφίτα στον Αγ. Ιωάννη. Τιμή 67.000 €
5. **Διαμέρισμα** 83 τ.μ. 1ου και 2ου ορόφου στο Καρακόνερο. Τιμή 146.200€
6. **Διαμέρισμα** 80 τ.μ. 2ου ορόφου στο Ροδίνι. Τιμή 125.000€
7. **Διαμέρισμα** 120 τ.μ. ρετιρέ στην Ιαλυσό. Τιμή 150.000 €
8. **Μεζονέτα** 140 τ.μ. σε οικόπεδο 700 τ.μ. στην Ιαλυσό. Τιμή 249.500€
9. **Μεζονέτα** 228 τ.μ. σε οικόπεδο 300 τ.μ. στην Ιαλυσό. Τιμή σε μπετά 145.000 €
10. **Μεζονέτα** 200 τ.μ. σε οικόπεδο 1.350 τ.μ. στα Κοσκινού. Τιμή σε μπετά 138.000 €
11. **Μεζονέτα** 200 τ.μ. σε οικόπεδο 400 τ.μ. στην Κρεμαστή. Τιμή 264.150 €
12. **Μεζονέτα** 135 τ.μ. σε οικόπεδο 220 τ.μ. στην Παστίδα. Τιμή 165.000 €
13. **Μεζονέτα** 140 τ.μ. σε οικόπεδο 500 τ.μ. στους Τρεις. Τιμή σε μαρμαροσοβά 147.000 €
14. **Μεζονέτα** 120 τ.μ. σε οικόπεδο 1.500 τ.μ. στη Ψίνθο. Τιμή 145.000 €
15. **Μονοκατοικία** 95 τ.μ. ανακαινισμένη στην Παλιά Πόλη. Τιμή 200.000€

ΕΝΟΙΚΙΑΖΟΝΤΑΙ

1. **Επαγγελματικός χώρος** στα 100 Μαγαζιά. Μίσθωση: 750 €
2. **Επαγγελματικός χώρος** σε κεντρικό σημείο της πόλης. Μίσθωση 300 €

ΠΩΛΗΣΕΙΣ ΑΚΙΝΗΤΩΝ – ΟΙΚΟΠΕΔΩΝ– ΜΙΣΘΩΣΕΙΣ ΑΚΙΝΗΤΩΝ
ΩΡΕΣ ΓΡΑΦΕΙΟΥ 09.00-14.00 π.μ. και 17.00-21.00 μ.μ.
ΕΘΝΙΚΗΣ ΑΝΤΙΣΤΑΣΗΣ 45- 1ος ΟΡΟΦΟΣ • ΤΗΛ. - ΦΑΞ
2241025480 κιν. 6977855759 • e-mail: papoutsisk@in.gr

ΧΠ2673

ΕΜΜΑΝΟΥΗΛ ΚΡΑΝΙΔΗΣ

ΟΙΚΟΝΟΜΟΛΟΓΟΣ
ΜΕΣΙΤΗΣ ΑΣΤΙΚΩΝ ΣΥΜΒΑΣΕΩΝ

ΠΩΛΟΥΝΤΑΙ

1) 4άρι διαμέρισμα 110 τ.μ. λουξ κατασκευής με ωραία κουζίνα, κεντρική θέρμανση, κλειστή θέση στάθμευσης. Τιμή: 62 εκ. ή 182.000 ευρώ
2) 3άρι διαμέρισμα 85 τ.μ. κοντά στον Ηλ/κοσμο του Ξενάκη. Τιμή: 132.000 ευρώ ή 45 εκ.
3) 2άρι διαμέρισμα στην Ανάληψη 50 τ.μ. - Ισόγειο α' όροφο. Τιμή: 23 εκ. ή 67.500 ευρώ
4) 4άρι διαμέρισμα - 3 υπν. (2 WC) καινούργιο στο Ροδίνι, α' όροφος, μόνο 55 εκ. ή 162.000 ευρώ
5) 34 τ.μ. κατάστημα στην Ανάληψη - γωνιακό - ελεύθερο μίσθωσης.
6) 80 τ.μ. κατάστημα με πατάρι κοντά στην πλατεία Φώκιαλη
7) Μεζονέτα 162 τ.μ. με κήπο στα μπετά ή τελειωμένη κοντά στο Φυτώριο του Δήμου Ιαλυσού.
8) ΛΙΝΔΟΥ - 1400 τ.μ. οικόπεδο έτοιμο διώροφο κτίριο σε 6.000 τ.μ. με πρόσωπο
9) ΠΑΡΑΔΕΙΣΙ - 4.500 τ.μ. αγρός με άδειες δύο οικιών, διαθέτουν φως νερό
10) ΙΑΛΥΣΟΣ - 164 τ.μ. μεζονέτα έτοιμη με ωραίο κήπο 4 υπνοδωματίων και 3 WC με κεντρική θέρμανση
11) ΠΑΡΑΔΕΙΣΙ - οικόπεδο 540 τ.μ. εντός σχεδίου πόλεως

Μεσίτης
Πληρ. Εμμ. Κρανίδης
27082-6944347405, 6942010248
Αμερικής 50-2ος όροφος, Ρόδος

ΧΠ092

ΚΤΗΜΑΤΟΜΕΣΙΤΙΚΟ ΓΡΑΦΕΙΟ
ΖΑΦΕΙΡΗΣ Μ. ΚΑΡΑΓΙΑΝΝΗΣ Δ. Ο.Ε.

Πωλήσεις ακινήτων. Τηλ. (2241060380-60381)
17.30-20.30 μ.μ. Δευτέρα-Παρασκευή
Fax: 2241060380 • e-mail: zafkar@hellasnet.gr

• Κατοικίες
- Εξοχική κατοικία 50 τ.μ. (υπό ανέγερση) εντός οικοπέδου 440 τ.μ. στην περιοχή Κολυμπίων
- Εξοχική κατοικία 70 τ.μ. (υπό ανέγερση) εντός οικοπέδου 500 τ.μ. στην περιοχή Κολυμπίων
- Επαγγελματική στέγη επί της Ρόδου-Λίνδου περιοχή Κολυμπίων (εστιατόριο)

• Ξενοδοχειακό συγκρότημα
- Ημιτελής σε μπετά ξενοδοχειακό συγκρότημα Α' κατηγορίας εντός οικοπέδου 22.400 τ.μ.

• Οικόπεδα
- Εντός οικισμού στον Δήμο Αφάντου 2000 τ.μ.
- Στον Δήμο Αφάντου 520 τ.μ. με άδεια οικοδομής 53 τ.μ.
- Στον Δήμο Αφάντου 1000 τ.μ. επί της εθνικής οδού Ρόδου-Λίνδου
- Στον Δήμο Αφάντου 866 τ.μ. επί της εθνικής οδού Ρόδου-Λίνδου
- Εντός οικισμού στην Παστίδα 2000 τ.μ.
- Στην παραλία Αφάντου 2125 τ.μ. 200 τ.μ. από την θάλασσα δικαίωμα δόμησης Σ.Δ. 100 τ.μ.

• Αγροτεμάχια
- Στην περιοχή Κολυμπίων αγροτεμάχια 10.200 τ.μ. (πανοραμική θέα)
- Στην περιοχή Κολυμπίων αγροτεμάχιο 4.969 τ.μ.
- Στην περιοχή Ψίνθου αγροτεμάχιο 22.400 τ.μ.
- Στην περιοχή Ψίνθου αγροτεμάχιο 19.840 τ.μ.
- Στην περιοχή Τραπεζία αγροτεμάχιο 5.800 τ.μ.
- Στον Δήμο Αφάντου αγροτεμάχιο 6.120 τ.μ.
- Στον Δήμο Αφάντου αγροτεμάχιο 11.520 τ.μ.
- Στον Δήμο Αφάντου το 1/2 αγροτεμαχίου 5.080 τ.μ. με ελαιόδεντρα
- Στον Δήμο Αφάντου 7500 τ.μ. αγροτεμάχιο

ΧΠ2499

ΕΝΟΙΚΙΑΣΕΙΣ

συνέχεια από την προηγούμενη

ΕΝΟΙΚΙΑΖΕΤΑΙ γκαρσονιέρα ρετιρέ, πλήρως επιπλωμένη με μεγάλη βεράντα και φανταστική θέα, με διπλά αλουμίνια, αυτόνομη θέρμανση και δικό του ηλιακό θερμοσίφωνα. Διεύθυνση: Στέλιου Κωτιάδη 27, πληρ. τηλ. 2241037624, 6945120380 MZT170602

ΕΝΟΙΚΙΑΖΕΤΑΙ κατάστημα 40 τ.μ. με 30 τ.μ. αποθήκη επί της Κ. Τσαλδάρη 24, τριφασικό ρεύμα και WC. Τιμή 280 ευρώ. Πληρ. τηλ. 2241064137 MZT160615

ΕΝΟΙΚΙΑΖΕΤΑΙ ανεξάρτητο **διαμέρισμα** 60 τ.μ. σε άριστη κατάσταση και με άνετη αυλή επί της οδού Φωτίου Φωτάρα 30. Πληρ. τηλ. 2241026340 MZT160607

ΕΝΟΙΚΙΑΖΕΤΑΙ ισόγειος **γκαρσονιέρα** με αυλή στην περιοχή Ανάληψη, Γεωργίου Παπανδρέου. Πληρ. τηλ. (22410)33979, 63751 MZT160616

ΕΝΟΙΚΙΑΖΟΝΤΑΙ από ιδιώτη: α) **ισόγειο κατάστημα** 75 τ.μ. περίπου με αποθήκη 21 τ.μ. στον πρώτο όροφο, που βρίσκεται στην οδό Ορφανίδου αριθμ. 16 (Νιοχώρι), β) **διώροφο κατάστημα** 53 τ.μ. ισόγειο, 51 τ.μ. στον πρώτο όροφο, με βεράντα 31 τ.μ. που βρίσκεται στην οδό Γεωργίου Λέοντος αριθμ. 13-15, κοντά στο Ξεν. "Μανούσιος" (Νιοχώρι), γ) **διαμέρισμα** 119 τ.μ. με μεγάλη αυλή και κεντρική θέρμανση, στην οδό Παύλου Μελά αριθμ. 45 στη Ρόδο, δ) **διαμέρισμα** 50 τ.μ. στον α' όροφο επί της Λεωφ. Δημοκρατίας και Κανάρη 1, στο χωριό Παραδείσι, ε) **διώροφη μεζονέτα**, 50 τ.μ. με υπόγειο 25 τ.μ. στη Λεωφ. Δημοκρατίας και Κανάρη 1α στο χωριό Παραδείσι. Πληρ. τηλ. 2241025450, 2241020277, κιν. 6979357878 MZT160609

ΕΝΟΙΚΙΑΖΕΤΑΙ επιπλωμένο δωμάτιο με ατομική τουαλέτα και ένα επιπλωμένο studio με ατομική τουαλέτα στην παραλία Ιξιάς πάνω στο κύμα. Ενοίκιο 200 ευρώ και 230 ευρώ αντίστοιχα το μήνα, συμπεριλαμβανομένου ρεύματος και νερού. Πληρ. τηλ. 2241021430, 6947729495 INT150602

ΕΝΟΙΚΙΑΖΕΤΑΙ επαγγελματικός χώρος 70 τ.μ., κατάλληλος για ιατρείο ή γραφείο επί της Μ. Κων/νου και Κων. Παλαιολόγου (έναντι π. ΙΚΑ). Πληρ. τηλ. 2241051888, 2241052016, 6938060340 MZT150616

ΕΝΟΙΚΙΑΖΕΤΑΙ διαμέρισμα επί της οδού Σωτήρος αρ. 62 στην Ιξιά 85 τ.μ. ισόγειο, αποτελούμενο από 2 υπνοδωμάτια, σαλόνι, κουζίνα, μπάνιο, νεόκτιστο (2 ετών), με μεγάλες βεράντες και έξτρα ντουλάπες στο διάδρομο. Πληρ. τηλ. 6946271745 κ. Αλέξη. MZT140621

ΣΑΣ ΕΝΔΙΑΦΕΡΕΙ!!!
ΠΩΛΕΙΤΑΙ Ή ΕΝΟΙΚΙΑΖΕΤΑΙ
(ΑΠΟ ΙΔΙΟΚΤΗΤΗ)

Ισόγειος χώρος στεγασμένης επιφανείας 1.350 τ.μ. και 500 τ.μ. αυλή.
Είναι κατάλληλος για όλες τις χρήσεις *(κυρίας χρήσεως και υγειονομικού ενδιαφέροντος)* χωρίς κολώνες και ύψος 7 μέτρα με θέα την θάλασσα.
Πρόσβαση για κάθε τύπου τροχοφόρο και απεριόριστο πάρκιν.
Ευρίσκεται στο Εμπορικό Κέντρο Πανάγου επί της Γ. Σεφέρη 108 πλησίον του νέου νοσοκομείου.

Πληρ. τηλ. 6932612032

ΧΠ499



Μονοκατοικία στην Παστίδα
482 τ.μ. διώροφη σε 4.200 τ.μ. οικόπεδο, ετοιμοπαράδοτο, ειδικής κατασκευής με σύστημα θέρμανσης και δροσισμού, βιοκλιματικής αρχιτεκτονικής με διαμορφωμένο-δεντροφυτεμένο κήπο. Αποτελείτε από 4 υπνοδωμάτια, 4 μπάνια, σαλόνι, Ιταλική Κουζίνα, αποθήκη.



Μονοκατοικία στα Κοσκινού
158 τ.μ. διώροφη σε 1200 τ.μ. οικόπεδο, υπό κατασκευή παραδίδεται έτοιμη σε 11 μήνες, με γρανίτες δάπεδα, πλήρη θέρμανση, τζάκι, Ιταλική κουζίνα, κουφώματα από P.V.C., αρχιτεκτονικό σχεδιασμό.



Μονοκατοικία στην Παστίδα
140 τ.μ. διώροφη σε 270 τ.μ. οικόπεδο, υπό κατασκευή παραδίδεται έτοιμη σε 6 μήνες, με γρανίτες δάπεδα, πλήρη θέρμανση, τζάκι, Ιταλική κουζίνα, Γκαράζ

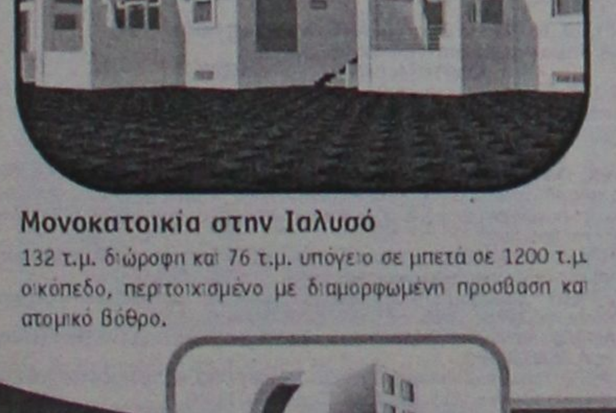

Μονοκατοικία στην Ιαλυσό
149 τ.μ. διώροφη με σοφίτα 32 τ.μ. σε 272 τ.μ. οικόπεδο, υπό κατασκευή παραδίδεται έτοιμη σε 2 μήνες, με γρανίτες δάπεδα, πλήρη θέρμανση, τζάκι, Ιταλική κουζίνα.

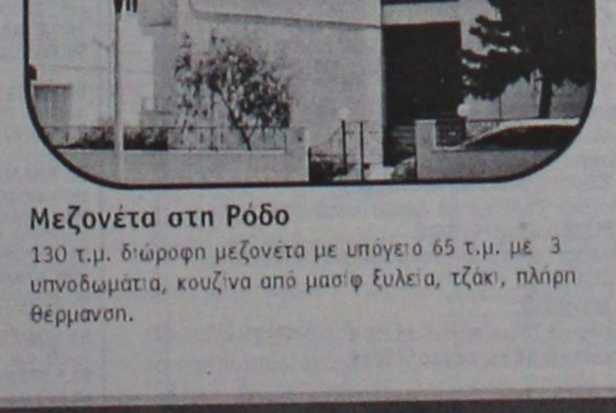

Μονοκατοικία στην Ιαλυσό
140 τ.μ. διώροφη με σοφίτα 35 τ.μ. σε 327 τ.μ. οικόπεδο, υπό κατασκευή παραδίδεται έτοιμη σε 6 μήνες, με γρανίτες δάπεδα, πλήρη θέρμανση, τζάκι, Ιταλική κουζίνα.

Μονοκατοικία στην Ιαλυσό
132 τ.μ. διώροφη σε μπετά σε 860 τ.μ. οικόπεδο, περιτοιχισμένο με διαμορφωμένη πρόσβαση και ατομικό βόθρο.

Μονοκατοικία στην Ιαλυσό
132 τ.μ. διώροφη και 76 τ.μ. υπόγειο σε μπετά σε 1200 τ.μ. οικόπεδο, περιτοιχισμένο με διαμορφωμένη πρόσβαση και ατομικό βόθρο.

Μεζονέτα στη Ρόδο
130 τ.μ. διώροφη μεζονέτα με υπόγειο 65 τ.μ. με 3 υπνοδωμάτια, κουζίνα από μασίφ ξύλεια, τζάκι, πλήρη θέρμανση.

Μονοκατοικία στα Κοσκινού
158 τ.μ. διώροφη σε 1200τ.μ. οικόπεδο, υπό κατασκευή - παραδίδεται σε μπετά σε 2 μήνες με διαμορφωμένη πρόσβαση, περιτοιχισμένο οικόπεδο και ατομικό βόθρο.

ΟΙΚΟΠΕΔΑ

Οικόπεδο στα Ασγούρου
• 5.300 τ.μ. σε ωραίο φυσικό περιβάλλον, άρτιο και οικοδομήσιμο.
Αξίας € 190.000

Οικόπεδο στα Αφάντου
• 13.000 τ.μ. πολυεπίπεδο, κλιμακοτό, με υπέροχη θέα στην θάλασσα άρτιο και οικοδομήσιμο.
Αξίας € 195.000

Οικόπεδο στα Κοσκινού
• 4.000 τ.μ. στη θέση Πέζουλας, γωνιακό με θέα προς το Φαληράκι και τη Ρόδο. **Αξίας € 176.000**

Οικόπεδο στις Καλυθιές
• 4.010 τ.μ στις Καλλιθιές, για επαγγελματική χρήση, με πρόσβαση πλάτους 6 m σε ελάχιστη απόσταση από την Εθνική οδό Τσαϊρι - Αεροδρομίου. **Αξίας € 176.000**

ΔΙΑΜΕΡΙΣΜΑΤΑ

Διαμέρισμα στους Άνω Δασκάλους
• 74 τ.μ. υπερυψωμένο ισόγειο με αποκλειστική χρήση αυλής, 2 υπν/τιων. **Αξίας € 176.000**

Διαμέρισμα στην Κοδρικτώνος
• 110 τ.μ. Γ΄ ορόφου, με 3 υπν/τια, μεγάλες-άνετες βεράντες.
Αξίας € 161.000

Διαμέρισμα στην Εν. Δυνάμεων
• 100 τ.μ. . Α΄ ορόφου, με 3 υπν/τια, ανακαινισμένο με θέρμανση.
Αξίας € 141.000

Διαμέρισμα στους Δασκάλους
• 107 τ.μ. . Α΄ ορόφου, με 3 υπν/τια, πλ.θέρμανση, με υπέροχη θέα στη θάλασσα. **Αξίας € 132.000**

Διαμέρισμα στη Μητρόπολη
• 80 τ.μ Οροφοδιαμέρισμα, Β΄ ορόφου, με 2 υπν/τια, θέρμανση, τζάκι. **Αξίας € 90.000**

ευσταθίου ΕΥΡΩΚΤΗΜΑΤΙΚΗ
ΚΤΗΜΑΤΟΜΕΣΙΤΙΚΟ ΓΡΑΦΕΙΟ

Εθν. Αντιστάσεως 83 • Τηλ.: 22410 73819, 74917
Κιν.: 6944 374546, 6945 292030 • Fax: 22410 38641
info@euroktimatiki.gr

ΧΠ401/2029

ΕΝΟΙΚΙΑΣΕΙΣ

συνέχεια από την προηγούμενη

ΕΝΟΙΚΙΑΖΕΤΑΙ στην Ιξιά Ιαλυσού, **δυάρι διαμέρισμα** επιπλωμένο, ισόγειο, 700 μέτρα από την παραλία (υπνοδωμάτιο, μπάνιο, κουζίνα, σαλονάκι με 2 ντιβάνια). Πληρ. τηλ. 2241023544 ή 6974447253
ΜΑΤ001914

ΕΝΟΙΚΙΑΖΕΤΑΙ σπίτι 120 τ.μ. στην Ιαλυσό, κοντά στο 1ο Δημοτικό Σχολείο (σαλοτραπεζαρία, 2 υπνοδωμάτια, μπάνιο και WC, κουζίνα με εντοιχιζόμενα, θέρμανση). Πληρ. τηλ. 2241090800, ώρες 10.00-14.00 και 17.00-22.00.
ΜΖΤ150608

ΕΝΟΙΚΙΑΖΕΤΑΙ γκαρσονιέρα για καλοκαιρινούς μήνες. Πληρ. τηλ. 6939014864.
ΜΖΤ150613

ΚΡΕΜΑΣΤΗ. ΕΝΟΙΚΙΑΖΟΝΤΑΙ καινούργια δυάρια, οροφοδιαμερίσματα, επιπλωμένα και με μεγάλες βεράντες, κήπο με θέα τη θάλασσα και πάρκιν. Επίσης τριάρι χωρίς έπιπλα με βεράντα, διπλά τζάμια και ρολά, κήπο και πάρκιν κοντά στα σχολεία και τη θάλασσα. Πληρ. τηλ. 2241094822 και 6946671053.
ΜΖΤ140607

ΕΝΟΙΚΙΑΖΟΝΤΑΙ διαμερίσματα-δυάρια καινούργια, πλήρως επιπλωμένα με εντοιχισμένη κουζίνα και φούρνο στην Ιξιά έναντι Μίρα Μάρε. Πληρ. τηλ. 6977656668, 2241075662
ΜΑΠ24

ΕΝΟΙΚΙΑΖΟΝΤΑΙ δύο νεόκτιστα πολυτελή **διαμερίσματα** 80 και 95 τ.μ. Επίσης 2 **γκαρσονιέρες** νεόκτιστες, πλήρως επιπλωμένες 45 και 47 τ.μ., περιοχή Αραπάκι, Παρθενόπης 18. Πληρ. τηλ. 6944209883 κ. Θεόδωρο.
INT150612

ΕΝΟΙΚΙΑΖΟΝΤΑΙ: α) **κατάστημα** 290 τ.μ. με αύλειο χώρο 310 τ.μ. εκμεταλλεύσιμο στην Ιαλυσό, Λεωφ. Ηρακλειδών, Αγ. Ιωάννη και Δημοκρατίας, μπροστά από τη ΔΕΥΑΙ, το Γυμνάσιο και το Λύκειο. Πληρ. τηλ. 2241093217, β) **διαμέρισμα** 55 τ.μ. επιπλωμένο μ' όλες τις σύγχρονες ανέσεις (κλιματισμός, θέρμανση, ηλεκτρικά είδη, ηλιακός) καινούργιο στον 1ο όροφο στην Ιαλυσό, Δημοκρατίας 90. Πληρ. τηλ. 2241093217
ΜΖΤ110611

ΕΝΟΙΚΙΑΖΕΤΑΙ δυάρι **διαμέρισμα.** Διεύθυνση Λισαβώνας 11, Ροδίνι. Πληρ. τηλ. 6944222835, ώρες 5 μ.μ.-8 μ.μ. ΜΑΤ001863

ΠΩΛΕΙΤΑΙ ΚΑΤΑΣΤΗΜΑ ΣΤΗΝ ΟΔΟ ΦΕΡΕΝΙΚΗΣ

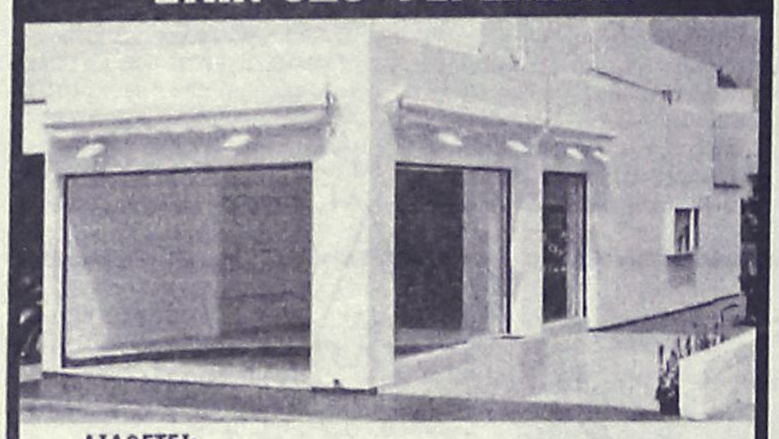

ΔΙΑΘΕΤΕΙ:
- ΑΡΧΙΤΕΚΤΟΝΙΚΟ ΕΣΩΤΕΡΙΚΟ ΣΧΕΔΙΑΣΜΟ
- ΗΛΕΚΤΡΟΝΙΚΑ ΡΟΛΛΑ ΑΣΦΑΛΕΙΑΣ
- ΔΙΑΜΟΡΦΩΜΕΝΗ ΑΠΟΘΗΚΗ
- ΔΙΑΜΟΡΦΩΜΕΝΗ ΕΣΩΤΕΡΙΚΗ ΑΥΛΗ
- ΚΛΙΜΑΤΙΣΜΟ ΨΥΞΗ / ΘΕΡΜΑΝΣΗ
- ΓΡΑΝΙΤΕΣ ΔΑΠΕΔΑ
- ΗΛΕΚΤΡΙΚΕΣ ΤΕΝΤΕΣ
- ΠΑΤΑΡΙ



ΣΥΝΟΛΙΚΗΣ ΕΠΙΦΑΝΕΙΑΣ 92 Τ.Μ. (50 τ.μ. χώρος κυρίας χρήσεως και 42 τ.μ. βοηθητικοί χώροι)

Αξίας €275.000

• Κατάλληλο για οποιαδήποτε χρήση
• Δυνατότητα άμεσης υπογραφής οριστικού συμβολαίου

ΑΠΟΚΤΗΣΤΕ ΤΟ ΜΕ €1.470 το μήνα*
*με προεγκεκριμένο δάνειο εξόφλησης 30 ετών

ευσταθίου ΕΥΡΩΚΤΗΜΑΤΙΚΗ
ΚΤΗΜΑΤΟΜΕΣΙΤΙΚΟ ΓΡΑΦΕΙΟ

Εθν. Αντιστάσεως 83 • Τηλ.: 22410 73819, 74917
Κιν.: 6944 374546, 6945 292030 • Fax: 22410 38641
e-mail: info@euroktimatiki.gr

ΧΠ401/2029

RE/MAX
The Real Estate Leaders

ΠΡΟΣ ΠΩΛΗΣΗ

1. **Οικόπεδα** 2 στρ. στους **πρόποδες της Φιλέρημου** με άδεια οικοδομής.
2. **.Μεζονέτες** 140 τ. μ. σε οικόπεδο 1200 τ.μ στους **πρόποδες της Φιλέρημου** και κοντά στους **Τρείς**
3. **Μεζονέτα** στους πρόποδες της **Φιλέρημου** (200 τμ) σε οικόπεδο 2 στρ.
4. **Βίλα** υπερπολυτελείας 1200 τμ σε οικόπεδο 2290 στην **Ιαλυσό,** 100 μέτρα από τη θάλασσα
5. **Κέντρο διασκέδασης** – εστιατόριο (850 τμ) σε οικόπεδο 6175 έτοιμο προς άμεση λειτουργία στις **Καλυθιές**
6. **Οικόπεδο** 4 στρ. με πανοραμική θέα στον Προφήτη Ηλία **(Καλλιθέα)**
7. **Ξενοδοχείο** Γ' κατηγορίας στη περιοχή **Θεολόγο,** 1200 μέτρα από τη θάλασσα
8. **Λιθόκτιστη διώροφη κατοικία** στη Παλιά Πόλη της **Ρόδου**
9. **Διώροφο διατηρητέο νεοκλασικό** στο **Νιοχώρι** (210 τμ) (πωλείται ολόκληρο ή ανά όροφο)
10. **Διαμέρισμα** 77 τμ (σε 2ο όροφο) στο **κέντρο της πόλης**
11. **Δυο αγροτεμάχια** στη Πυλώνα 80 στ. και 34 στ.
12. **Διώροφο κτίριο** σε μπετά 200 τμ στη Λάρδο
13. **Μεζονέτα** σε μπετά 125 τμ στη Λάρδο
14. **Μεζονέτες** στο **Κιοτάρι** κοντά στη θάλασσα , 120 τμ σε οικόπεδο 1300 τμ η κάθε μια.
15. **Παραδοσιακό πλήρως ανακαινισμένο** σπίτι στο Γεννάδι 114 τ.μ
16. **Παραδοσιακά σπίτια στη Σύμη**
17. **Οικόπεδο** 4 στρ. πάνω στο κύμα στη **Σύμη**

ΠΡΟΣ ΕΝΟΙΚΙΑΣΗ

- **Επαγγελματική στέγη** 680 τμ στο **κέντρο της Ρόδου,** ιδανικός χώρος για γυμναστήρια, SPA city centres κλπ
- **Διαμέρισμα** 77 τμ (2ο όροφο) στο **κέντρο της πόλης** με 2 υπνοδωμάτια
- **Μεζονέτα** 200 τμ στους **πρόποδες Φιλέρημου** με μεγάλο κήπο (2 στ)

Nobody in the world sells more Real Estate than RE/MAX

RE/MAX Express, 45 Eth. Makariou.
Rhodes, 85100. Greece
tel 22410 43730, info@remaxexpress.gr.
Contact: Mrs. Mary Christodoulou

AE329

ΕΥΡΩΣΤΕΓΑΣΤΙΚΗ
ΚΤΗΜΑΤΟΜΕΣΙΤΙΚΟ ΓΡΑΦΕΙΟ
ΧΑΤΖΗΜΑΡΚΟΣ Ν. ΓΕΩΡΓΙΟΣ
Θ. ΣΟΦΟΥΛΗ 153 – Τ.Κ. 85100 ΡΟΔΟΣ

ΠΩΛΟΥΝΤΑΙ ΚΑΙΝΟΥΡΓΙΑ ΔΙΑΜΕΡΙΣΜΑΤΑ ΛΟΥΞ ΚΑΤΑΣΚΕΥΗΣ

1. ΚΑΘΗΓΗΤΩΝ : Ρετιρέ διαμπερές με θέα θάλασσα 67 τ.μ. – 1 υπνοδωμάτιο – μεγάλο σαλόνι, κουζίνα - Τιμή 125.000 EURO.
2. ΑΡΑΠΑΚΙ-ΚΟΡΙΝΘΟΥ : Διαμέρισμα 82 τ.μ. – 2 υπνοδ. – 1ου ορόφου – Τιμή 144.000 EURO.
3. ΜΙΧ. ΠΕΤΡΙΔΗ : Διαμερίσματα από 1.760 έως 2.000 EURO τ.μ.
4. ΚΑΡΑΚΟΝΕΡΟ: Πωλούνται διαμερίσματα – 3 υπνοδωματίων –112 τ.μ, - 115 τ.μ, - 125 τ.μ, - ισόγεια – 1ου και 2ου ορόφου – προς 1.900 EURO\ τ.μ.
5. ΚΑΝΑΔΑ: Διαμέρισμα 77 τ.μ - 2 υπνοδωμάτια - 2ου ορόφου – τιμή: 146.880 EURO.
6. ΑΡΑΠΑΚΙ : Διαμέρισμα 85 τ.μ – 1ου ορόφου - 2 υπνοδωμάτια - τιμή: 149.600 EURO.
7. ΑΡΑΠΑΚΙ : Διαμέρισμα 117 τ.μ – 3ου ορόφου (ρετιρέ) - 3 υπν. - τιμή: 206.000 EURO.
8. ΡΟΔΙΝΙ : Διαμέρισμα 85τ.μ – 2 υπνοδωματίων – υπό κατασκευή - τιμή: 162.000 EURO.
9. ΡΟΔΙΝΙ : Διαμέρισμα 95τ.μ – 3 υπνοδωματίων – υπό κατασκευή - τιμή: 181.000 EURO.
10. ΚΟΣΚΙΝΟΥ: Διαμέρισμα 90 τ.μ – 1ου ορόφου - 2 υπνοδωμάτια - τιμή: 145.000 EURO.
11. ΚΟΣΚΙΝΟΥ: Διαμερίσματα 80 τ.μ – ισόγεια - 2 υπνοδωματίων- τιμή: 129.000 EURO.
12. ΑΣΤΟΥΡΟΥ : Γκαρσονιέρα 40 τ.μ – 2ου ορόφου – τιμή : 55.000 EURO.
13. ΠΕΡΙΟΧΗ ΒΟΥΝΑΡΑ (ΤΡΙΑΝΤΑ) : Διαμέρισμα 95τ.μ – με αυλή - 2 υπνοδωμάτια – τιμή: 153.000 EURO.

ΠΩΛΟΥΝΤΑΙ ΜΕΤΑΧΕΙΡΙΣΜΕΝΑ ΔΙΑΜΕΡΙΣΜΑΤΑ

14. ΕΘΝΙΚΗΣ ΑΝΤΙΣΤΑΣΗΣ: Διαμέρισμα 100 τ.μ. 2ο ορόφου 3 υπνοδωματίων σε καλή κατάσταση με θέα. Τιμή 125.000 EURO
14. ΠΕΡΙΟΧΗ ΑΝΑΛΗΨΗ: Διαμέρισμα 1ου ορόφου 131 τ.μ. (126 τ.μ. καθαρό, κύριοι χώροι) 15ετίας, 3 υπνοδωμάτια, 2 μπάνια, αποθήκη, αποχέτευση στο κεντρικό δίκτυο, σε καλή κατάσταση, με ελάχιστα έξοδα για επισκευές. Τιμή 145.000 EURO –ΕΥΚΑΙΡΙΑ – ΕΠΕΝΔΥΣΗ
15. ΖΕΦΥΡΟΣ : Πωλείται συγκρότημα 2 διαμερισμάτων και 1 γκαρσονιέρας με συνολικό εμβαδόν 260 τ.μ. – Τιμή 270.000 EURO.
16. ΠΕΡΙΟΧΗ ΑΝΑΛΗΨΗ: Μικροδιαμέρισμα 45 τ.μ. 1ου ορόφου, 25ετίας. Υπνοδωμάτιο, χωλ, κουζίνα, μπάνιο, επιπλέον χώρος κατά επιλογή για αποθήκη ή δευτερεύον μικρό υπνοδωμάτιο. Τιμή 45.000 EURO
17. ΚΕΝΝΕΝΤΥ: Διαμέρισμα ισόγειο 63 τ.μ – 2 υπνοδ. – με αυλή – τιμή: 60.000 EURO.
18. ΠΙΝΔΟΥ : Γκαρσονιέρα 24 τ.μ – τιμή: 22.000 EURO.
19. ΠΕΡΙΟΧΗ ΑΝΑΛΗΨΗ: Ημιυπόγειος βοηθ. χώρος 73 τ.μ - σε σοβάδες, με αυλή 40 τ.μ – τιμή: 50.000 EURO.
20. ΑΡΑΠΑΚΙ : Διαμέρισμα 76 τ.μ –βοηθητικός χώρος – 2 υπνοδ. – σε πολύ καλή κατάσταση - τιμή: 84.000 EURO.
21. ΠΑΛΙΑ ΠΟΛΗ : Παραδοσιακή κατοικία με συνολικό εμβαδόν 300 τ.μ. με 2 αυλές. Με πολλούς χώρους και δωμάτια συνολικά 140 τ.μ. διπλής πρόσβασης. Εύκολα διαιρείται σε ξεχωριστούς αυτόνομους χώρους. Με επισκέψιμη, οικοδομήσιμη ταράτσα. Ιδανική για αξιοποίηση - εκμετάλλευση, ή διαχωρισμό σε 2 κατοικίες. – Τιμή 150.000 EURO.
22. ΠΑΡΑΔΕΙΣΙ: Οικία 65 τ.μ. με επιπλέον κατοικήσιμο υπόγειο χώρο 30 τ.μ. και αυλή με parking 120 τ.μ. Μισθωμένο για 2 έτη προς 400 EURO. Τιμή 50.000 ευρώ ευκαιρία για επένδυση-εισόδημα.

ΠΩΛΟΥΝΤΑΙ ΜΟΝΟΚΑΤΟΙΚΙΕΣ – ΜΕΖΟΝΕΤΕΣ

23. ΤΡΙΑΝΤΑ: Τριώροφες μονοκατοικίες έως και μαρμαροσουβά – α) 3 Χ 65 τ.μ – τιμή : 161.400 EURO, β) 3 Χ 68 τ.μ – τιμή : 176.000 EURO, – γ) 3 Χ 68 τ.μ – τιμή : 190.750 EURO, δ) 3 Χ 70 τ.μ – τιμή : 205.400 EURO.
24. ΙΞΙΑ: Μεζονέτες 155 τ.μ. με 4 υπνοδωμάτια και τζάκι. Τιμή 270.000 EURO.
25. ΙΞΙΑ: Μονοκατοικίες 155 τ.μ. με 4 υπνοδωμάτια και τζάκι. Τιμή 279.000 EURO.
26. ΜΑΡΙΤΣΑ: Εξοχική μονοκατοικία 100 τ.μ. ισόγεια, σε οικόπεδο 1.400 τ.μ. σε μπετά. Τιμή 110.000 EURO.
27. ΠΑΣΤΙΔΑ: Μονοκατοικία 135 τ.μ – 3 υπνοδωμάτια – σε μαρμαροσουβά – τιμή : 160.000 EURO.
28. ΠΑΣΤΙΔΑ: Νεόδμητη πολυτελής βίλα σε πανοραμικό λόφο, σε 4.200 τ.μ. οικόπεδο πλήρως περιφραγμένο, με άριστη διαμόρφωση εξωτερικών χώρων. Αποτελείται από δύο όμοιους και ανεξάρτητους ορόφους επιφάνειας 480 τ.μ. συν 240 τ.μ. βεράντες. Τιμή 750.000 EURO.
29. ΚΟΣΚΙΝΟΥ-ΦΥΤΩΡΙΟ: Μεζονέτα 150 τ.μ. σε μπετά, σε 1.100 τ.μ. οικόπεδο.=Τιμή 147.000 EURO.
30. ΚΟΣΚΙΝΟΥ-ΦΥΤΩΡΙΟ: Μονοκατοικία 150 τ.μ. σε μπετά, σε 1.100 τ.μ. οικόπεδο-Τιμή 147.000 EURO.
31. ΚΟΣΚΙΝΟΥ: Ανεξάρτητες μονοκατοικίες σε μπετά 150 τ.μ. σε οικόπεδο 700 τ.μ. – Τιμή 138.000 EURO

ΠΩΛΟΥΝΤΑΙ ΚΑΤΑΣΤΗΜΑΤΑ

32. 7 ΒΑΠΕΣ: Για επαγγελματική στέγη, επί της πλατείας, πωλείται διώροφη μονοκατοικία 206 τ.μ. (103 τ.μ. ισόγειο και 103 τ.μ. 1ος όροφος) επιπλέον 18 τ.μ. ακάλυπτος χώρος. Ιδανική για τεχνικό Γραφείο, Ιατρείο, Λογιστήριο κ.λπ. Τιμή 250.000 EURO.
33. ΜΑΝΔΡΑΚΙ: Πωλείται επαγγελματικός χώρος 64 τ.μ. 2ος όροφος, κατάλληλος για τεχνικό γραφείο κ.λπ. Τιμή 153.000 EURO

ΠΩΛΟΥΝΤΑΙ ΕΞΟΠΛΙΣΜΕΝΕΣ ΕΠΙΧΕΙΡΗΣΗΣ

34. ΠΕΥΚΟΙ : Πωλείται επιχείρηση fast food - γυράδικο 50 τ.μ. πλήρως εξοπλισμένη, με μεγάλη αυλή με τραπεζοκαθίσματα στην πλατεία Λοθιάρικα Πεύκων. Τιμή 25.000 EURO – Μίσθωμα 600 EURO - Με νέο 12ετές συμβόλαιο
35. Πωλείται: επιτυχημένη γνωστή επιχείρηση – cafe – bar – restaurant – 900 τ.μ (με την αυλή), - πλήρως εξοπλισμένη, μέσα στην πόλη – χωρητικότητας 250 ατόμων καθήμενων – με ενοίκιο 950 EURO, και νέο 12 ετές συμβόλαιο – τιμή: 150.000 EURO.
36. Πωλείται επιχείρηση - ΣΟΥΠΕΡ ΜΑΡΚΕΤ - συνοικιακή – οικογενειακή, με όλον τον εξοπλισμό και το υπάρχον εμπόρευμα – με μέση ημερήσια είσπραξη 1.000 EURO, βάση βιβλίων. Δεκτός κάθε έλεγχος. Τιμή : 150.000 EURO.
37. ΣΩΚΡΑΤΟΥΣ - ΠΑΛΙΑ ΠΟΛΗ: Επί της Σωκράτους, επιχείρηση 50 τ.μ. - Τιμή 120.000 ευρώ. Μίσθωμα 1.500 EURO
38. ΠΑΛΙΑ ΠΟΛΗ : Πωλείται πλήρως εξοπλισμένη επιχείρηση μπαρ 70 τ.μ – μαζί με τα συστήματα ήχου – χωρητικότητος 50 καθήμενων – μίσθωμα 900 EURO - νέο συμβόλαιο - τιμή : 115.000 EURO.
39. ΠΑΛΙΑ ΠΟΛΗ : Πωλείται επιχείρηση 15 τ.μ – τιμή : 65.000 EURO, - σε πολύ εμπορικό πόστο – νέο 12ετές συμβόλαιο.
40. ΚΙΟΤΑΡΙ: Στο εμπορικό κέντρο, πωλείται φάστ – φούντ – εξοπλισμένη επιχείρηση μαζί με το ακίνητο 25 τ.μ, και αυλή 20τ.μ – τιμή: 100.000 EURO.
41. ΠΑΛΙΑ ΠΟΛΗ : Πωλείται επιχείρηση εστιατόριο – μπαρ , 100 τ.μ - πλήρως εξοπλισμένο, με κατοικία άνωθεν αυτού 90 τ.μ, 3 υπνοδωματίων σε εμπορικότατη ζώνη. – τιμή: 110.000 EURO. Μίσθωμα 820 EURO.

ΠΩΛΟΥΝΤΑΙ ΚΤΗΜΑΤΑ – ΟΙΚΟΠΕΔΑ

42. ΡΟΔΙΝΙ: Οικόπεδο 1.000 τ.μ. με συντελεστή δόμησης 0,4. Τιμή 310.000 EURO.
43. ΔΑΜΑΤΡΙΑ: Οικόπεδο 4.000 τ.μ. Πωλείται εξ' ολοκλήρου ή εξ' αδιαιρέτου. Τιμή 88.000 EURO.
44. ΔΑΜΑΤΡΙΑ: Προνομιακό οικόπεδο 4.000 τ.μ. Πωλείται εξ' ολοκλήρου ή εξ' αδιαιρέτου. Τιμή 103.000 EURO.
45. ΤΣΑΪΡΙ: Στον συνεταιρισμό ξυλουργών – Πωλείται συνεταιριστική μερίδα 500 τ.μ. με την άδεια οικοδομής για 300 τ.μ. – Τιμή 44.000 EURO.
46. ΤΣΑΪΡΙ: (300 μ. από την Λεωφόρο Ρόδου-Λίνδου) οικόπεδα 4.000 τ.μ. για βιοτεχνικούς χώρους κτίζονται 3Χ1.200 τ.μ. (ισόγειο, 1ος όροφος, 2ος όροφος, σύνολο κάλυψης 3.600 τ.μ.). Τιμή 200.000 EURO
47. ΕΠΙ ΤΗΣ ΛΕΩΦ. ΡΟΔΟΥ - ΚΑΛΛΙΘΕΩΝ : Προνομιούχο οικόπεδο 825 τ.μ με άδεια οικοδομής 108 τ.μ κύριας χρήσης – τιμή: 100.000 EURO.
48. ΡΟΔΟΥ-ΛΙΝΔΟΥ: 3.400 τ.μ. με πρόσωπο 107 τ.μ. επί της οδού.-Τιμή 350.000EURO.
49. ΑΣΤΟΥΡΟΥ: Αγροτεμάχιο 21.300 τ.μ. (περιοχή πρώην σκουπιδιών). Τιμή 530.000 ευρώ.
50. ΑΣΤΟΥΡΟΥ : Οικόπεδο 6.700 τ.μ – προσβάσιμο από δυο δρόμους , κατάλληλο για οποιαδήποτε χρήση – τιμή: 280.000 EURO.
51. ΚΟΣΚΙΝΟΥ: Οικόπεδα 700 τ.μ. με την άδεια οικοδομής για 150 τ.μ. – Τιμή 90.000 EURO
52. ΚΟΣΚΙΝΟΥ : Οικόπεδο 2.950 τ.μ - ΕΝΤΟΣ ΣΧΕΔΙΟΥ ΠΟΛΕΩΣ – πανοραμική θέα – τιμή : 650.000 EURO.
53. ΨΙΝΘΟΣ : Κτήμα 7 στρέμματα – ισόπεδο με το δρόμο - 7 χιλιόμετρα από το χωριό - τιμή: 23.000 EURO.
54. ΨΙΝΘΟΣ : Κοντά στο Χωριό – κτήμα 6.700 τ.μ – πανοραμική θέα – σε ύψωμα – με δρόμο - τιμή: 27.000 EURO.
55. ΠΕΤΑΛΟΥΔΕΣ: 6.100 τμ. με θέα βουνό και θάλασσα-Τιμή 110.000 EURO.
56. ΠΑΣΤΙΔΑ: Κτήμα 4 στρέμματα - τιμή: 105.000 EURO.

ΠΩΛΟΥΝΤΑΙ ΠΑΝΣΙΟΝ – ΞΕΝΟΔΟΧΕΙΑ

57. ΠΑΛΙΑ ΠΟΛΗ : Πωλείται πανσιόν σε ήρεμη και γραφική περιοχή 23/ή – αποτελούμενη - από 2 δωμάτια των 50 τ.μ – 3 δωμάτια των 26 τ.μ – 1 δωμάτιο των 40 τ.μ – και αυλή 70 τ.μ – τιμή: 320.000 EURO.

ΒΙΟΤΕΧΝΙΚΟΙ ΧΩΡΟΙ – ΑΠΟΘΗΚΕΣ

58. ΑΝΑΛΗΨΗ: Πωλείται πάνω στον κεντρικό δρόμο, πολυτελής ημιυπόγειος χώρος 160 τ.μ. μισθωμένος προς 485 ευρώ μηνιαίως. Με 2 w.c. κατάλληλος για όλες τις χρήσεις. Ιδανικός για τεχνικό γραφείο, Λογιστήριο, Βιοτεχνία, Γυμναστήριο κ.λπ. Αρχική τιμή 100.000 EURO. Δεκτές και λοιπές λογικές προτάσεις.
59. ΑΣΤΟΥΡΟΥ: Αποθήκη 400 τ.μ. αποπερατωμένη πάνω στον δρόμο, εύκολη πρόσβαση για κάθε τύπο οχήματος με άνεση χώρου και μεγάλη αυλή. Τιμή 352.000 EURO.
60. ΡΟΔΟΥ ΛΙΝΔΟΥ : Πωλείται ισόγειος βιοτεχνικός χώρος 300 τ.μ. χωρίς κολόνες αποπερατωμένος, εύκολης πρόσβασης, με ύψος 5 μ. – Τιμή 265.000 EURO.
61. ΡΟΔΟΥ ΛΙΝΔΟΥ: Απέναντι από Μαρινόπουλο, κατάστημα αποπερατωμένο, βιοτεχνικός χώρος 60 τ.μ – τιμή: 65.000 EURO.
62. ΚΑΡΑΚΟΝΕΡΟ: Πωλούνται αποθήκες – 110τ.μ – 88.000 EURO, και 120 τ.μ – 102.700 EURO.
63 ΡΟΔΙΝΙ: Υπόγεια αποθήκη 121 τ.μ. με αυλή. Τιμή 65.000 EURO.

ΖΗΤΟΥΝΤΑΙ ΓΙΑ ΑΓΟΡΑ
ΜΕΤΑΧΕΙΡΙΣΜΕΝΑ ΔΙΑΜΕΡΙΣΜΑΤΑ
ΚΑΙ ΑΚΙΝΗΤΑ ΠΑΣΗΣ ΦΥΣΕΩΣ
• ΖΗΤΟΥΝΤΑΙ ΟΙΚΟΠΕΔΑ ΓΙΑ ΑΝΤΙΠΑΡΟΧΗ •
Αναλαμβάνουμε την πώληση ή ενοικίαση της επιχείρησης ή του ακινήτου σας και την χωρίς χρέωση προβολή του με ένα απλό τηλεφώνημα.
Πληροφορίες στο κινητό, διαθέσιμο όλες τις ώρες : 6973331692.
Τηλ. Γραφείου : 22410-29016. Ώρες γραφείου: 18:00 μ.μ εως 20:30 μ.μ.
Λοιπες ώρες και Σαββάτο, με ραντεβού.

ΑΕ0101

ΠΩΛΗΣΕΙΣ ΑΚΙΝΗΤΩΝ



Ο ΔΙΑΜΕΡΙΣΜΑΤΑ
- Ανάληψη 80 τ.μ. μεταχειρισμένο 98.000€
- Δασκάλους 196 τ.μ. μεταχειρισμένο 210.000 €
- Στέλιου Κωτιάδη 83 τ.μ. λουξ κατασκευής 140.900 €
- Στέλιου Κωτιάδη 50 τ.μ. λουξ κατασκευής 83.650 €
- Καρακόνερο, διάρια, τριάρια, τεσσάρια λουξ κατασκευής.
- Ιαλυσός Ιξιά 80 τ.μ. λουξ κατασκευής 129.126 €
- Ιαλυσός Ιξιά 100 τ.μ. λουξ κατασκευής 161.400 €
- Ιαλυσός Ιξιά 90 τ.μ. μεταχειρισμένο 90.000 €
- Δασκάλους 80 τ.μ. λουξ κατασκευής 132.000€
- Ρόδου-Λίνδου 90 τ.μ. λουξ κατασκευής 145.000 €
- Παλιά Πόλη 126 τ.μ. διώροφη μονοκατοικία 108.584 €
- Αραπάκι 60 τ.μ. 2 ετών λουξ κατασκευής 105.000€
- Δασκάλους 86 τ.μ. λουξ κατασκευής 43.000.000 δρχ. - 126.200 €
- Ρόδου-Λίνδου 46 τ.μ. λουξ κατασκευής 25.000.000 δρχ.- 73.370 €



Ο ΜΕΖΟΝΕΤΕΣ – ΜΟΝΟΚΑΤΟΙΚΙΕΣ
- Παστίδα 85 τ.μ. μονοκατοικία μέσα στο χωριό μεταχειρισμένη 132.000 €
- Γεννάδι ερειπωμένη μονοκατοικία μέσα στο χωριό 25.000 €
- Κοσκινού 420 τ.μ. σε σοβάδες με 5 στρέμματα οικόπεδο 350.000 €
- Κανδυλί 130 τ.μ. διώροφες μεζονέτες με 650 μ. οικόπεδο μέχρι χτισίματα 40.000.000 δρχ. -117.400 €



Ο ΟΙΚΟΠΕΔΑ
- Κανδυλί 4 στρέμματα 117.000 €
- Κρεμαστή 900 τ.μ. εντός σχεδίου σε καλή περιοχή 150.000 €
- Γεννάδι 300 τ.μ. εντός σχεδίου 18.000 €
- Γεννάδι προς Λαχανιά 3.220 τ.μ. πάνω στον δρόμο 73.500 €
- Κανδυλί 2.885 τ.μ. κοντά στους Καστελλοριζιούς 211.000 €
- Κατταβιά 1.730 τ.μ. πάνω στον κεντρικό 14.000 €
- Λαχανιά 2.360 τ.μ. πάνω στον κεντρικό 50 μ. από θάλασσα με άδεια οικοδομής για 8 studios 32.000.000 δρχ. - 94.000 €
- Κατταβιά 900 τ.μ. εντός οικισμού 5.000.000δρχ. -14.673 €
- Γεννάδι 1000 τ.μ. με άδεια οικοδομής 8.500.000 δρχ.- 24.944 €

Ο ΚΑΤΑΣΤΗΜΑΤΑ
- Σύμη, επιχείριση εστιατόριο 200 τ.μ. με θέα στον Γιαλό
- Επιχείρηση μπαρ 140 τ.μ.+80 τ.μ. αυλή στην Παλιά Πόλη
- Νιοχώρι 200 τ.μ. διατηρητέο διώροφο με 250 τ.μ. αυλή με δυνατότητα έξτρα δόμησης 500.000 €

Ο ΚΤΗΜΑΤΑ
- Κανδυλί 21 στρέμματα 493.000 €
- Κάτω Καλαμώνα 6.100 τ.μ. κοντά στον κεντρικό σε κατοικημένη περιοχή 110.000€
- Ρόδου-Αεροδρομίου 20 στρέμματα 1.000.000 €
- Κατταβιά 4.293 τ.μ.σε ύψωμα 800 μ. από κεντρικό 13.000 €
- Κατταβιά 8.200 τ.μ. με θέα 800 τ.μ. από θάλασσα 42.000 €
- Κατταβιά 8.663 τ.μ. προς Πρασονήσι 100 μ. από κεντρικό 51.000 €
- Κατταβιά 8.773 τ.μ. προς Πρασονήσι 200 μ. από κεντρικό 44.000 €
- Λαχανιά 63 στρέμματα σε ύψωμα 102.000.000 δρχ. - 300.000 € δίνεται και για αντιπαροχή.
- Λαχανιά 7.800 τ.μ. σε ύψωμα κοντά στον κεντρικό 31.200.000 δρχ. - 91.570 €
- Καλλιθέα 7.600 τ.μ. κοντά στην θάλασσα 114.000.000 δρχ. - 334.556 €

Ο ΑΠΟΘΗΚΕΣ
- Δασκάλους 70 τ.μ. υπόγεια - 38.150 €
- Δασκάλους 105 τ.μ. υπόγεια 59.000 €

- ΖΗΤΟΥΝΤΑΙ ΜΕΤΑΧΕΙΡΙΣΜΕΝΑ ΔΙΑΜΕΡΙΣΜΑΤΑ-ΑΜΕΣΗ ΠΩΛΗΣΗ
- ΠΩΛΟΥΝΤΑΙ αποθήκες και βιοτεχνικοί χώροι.
- ΔΑΝΕΙΑ ΔΕΚΤΑ - ΕΥΚΟΛΙΕΣ ΠΛΗΡΩΜΗΣ
- ΑΝΑΛΑΜΒΑΝΟΥΜΕ ΑΝΤΙΠΑΡΟΧΕΣ

ΣΤΑΜΑΤΗΣ ΜΑΝΩΛΑΚΟΣ
ΩΡΕΣ ΓΡΑΦΕΙΟΥ 8.30-1.00 π.μ. και 5-8 μ.μ.
ΔΗΜ. ΑΝΑΣΤΑΣΙΑΔΗ 45 (ΣΥΝΟΙΚΙΑ ΔΑΣΚΑΛΩΝ) Τηλέφωνα: 2241023815-78275, 6944698056, 6945769958

ΧΠ1588

ΕΝΟΙΚΙΑΣΕΙΣ

συνέχεια από την προηγούμενη

ΕΝΟΙΚΙΑΖΟΝΤΑΙ μικρά **διαμερίσματα** ισογείου και 1ου ορόφου από ιδιοκτήτη σε ωραία τοποθεσία έναντι ξενοδοχείου Mira Mare στην Ιξιά (οδός Τελχινών 7) μη επιπλωμένα αποτελούμενα από 2 δωμάτια, καθιστικό και μπάνιο, ενοίκιο 250 ευρώ. Πληρ. εργάσιμες ώρες στα τηλ. 2241031054, 6932473467
INT110608

ΕΝΟΙΚΙΑΖΕΤΑΙ κατάστημα 70 τ.μ. στην πλατεία Κοσκινού δίπλα στο γήπεδο, κατάλληλο για ιατρείο - φροντιστήριο, κομμωτήριο κ.τ.λ. Πληρ. τηλ. 2241062938, 62004.
INT150615

ΕΝΟΙΚΙΑΖΕΤΑΙ διαμέρισμα με 3 υπνοδωμάτια, σαλόνι, κουζίνα, αυτόνομη θέρμανση, επί της οδού Λίνδου 15, ενοίκιο 450 ευρώ. Πληρ. τηλ. 6973805591
MZT090613

ΕΝΟΙΚΙΑΖΕΤΑΙ κατάστημα επί της Λ. Ρόδου-Λίνδου στο 7ο χλμ. δεξιά πλευρά, πρώην έναντι "Φωνής Αμερικής" 100 τ.μ. και 50 τ.μ. πατάρι ύψος 5 μέτρα, και β)υπαίθριος χώρος 1000 τ.μ. επί της Λ. Ρόδου-Λίνδου 7ο χλμ. Αποκλείονται συνεργεία αυτοκινήτου και αλουμινοκατασκευές. Πληρ. τηλ. 2241023716 MZT090606

ΕΝΟΙΚΙΑΖΕΤΑΙ εξοχική μονοκατοικία στη Σορωνή 120 τ.μ., 3 υπν/τια, 2 WC, τζάκι, κεντρική θέρμανση, κήπο και γκαράζ, 450 ευρώ. Πληρ. τηλ. 6944736340 INT070627

ΕΝΟΙΚΙΑΖΟΝΤΑΙ επιπλωμένα **studio** και **διαμερισματάκια** στο κέντρο της Ιαλυσού με μεγάλες βεράντες, ψυγείο και πολυκουζίνα. Τιμή 170 ευρώ και 220 ευρώ. Πληρ. τηλ. 2241091855
MAT001799

ΕΝΟΙΚΙΑΖΕΤΑΙ διαμέρισμα 90 τ.μ. επί της λεωφόρου Κρεμαστής-Μαριτσών. Πληρ. τηλ. 6977838323 και 2241068436
MXP12485

ΕΝΟΙΚΙΑΖΕΤΑΙ α) **κατάστημα** 73 τ.μ. στην Παλιά Πόλη της Ρόδου, οδός Ερμού 11, με πολύ ευνοικούς και διαπραγματεύσιμους όρους σε ό,τι αφορά στο μίσθωμα και τη διάρκεια, β) **ενοικιάζεται ή πωλείται** σε τιμές ευκαιρίας, λόγω αυξημένων υποχρεώσεων **κατάστημα** στην Ψαροπούλα οδός Ερυθρού Σταυρού 17, Ρόδος, 37 τ.μ. με πατάρι 18 τ.μ. Μίσθωμα 250 ευρώ και τιμή πώλησης 45.000 ευρώ. Πληρ. τηλ. ιδιοκτήτη 6944182565 και 2107723026
MZT310512

ΕΝΟΙΚΙΑΖΟΝΤΑΙ στ' Αφάντου από 1η Ιουλίου δύο δίχωρα **διαμερίσματα** των 45 τ.μ. καινούργια, πλήρως εξοπλισμένα κατάλληλα για στρατιωτικούς και εκπαιδευτικούς. Πληρ. τηλ. 2241025188, 6997904694
MZT020603

ΕΝΟΙΚΙΑΖΟΝΤΑΙ ωραιότατα **διαμερίσματα** μονόχωρα και δίχωρα των 35 και 55 τ.μ. πλήρως εξοπλισμένα με μεγάλες βεράντες, air condition, ζεστό νερό με ηλιακούς και ταχύθερμα, εύκολο πάρκιν και ειδικές τιμές για στρατιωτικούς, εκπαιδευτικούς και δημόσ. υπάλληλους, στο Παραδείσι της Ρόδου. Πληρ. τηλ. 6932705792, 2241073807, 6947429235
MZT090507

ΕΝΟΙΚΙΑΖΟΝΤΑΙ α) **γκαρσονιέρα** και β) **studios** πλήρως εξοπλισμένα στο Ανω Ροδίνι - Στοκχόλμης 6. Πληρ. τηλ. 2241061628, 6944410537
MZT310522

ΑΠΟΘΗΚΕΣ ΣΤΗΝ ΙΑΛΥΣΟ, ΕΝΟΙΚΙΑΖΟΝΤΑΙ 1) ΑΠΟΘΗΚΕΥΤΙΚΟΙ ΧΩΡΟΙ ΑΠΟ 100 ΕΩΣ 2000 Τ.Μ. ΚΑΙ ΥΨΟΣ 8 Μ. ΑΣΦΑΛΕΙΣ ΜΕ ΜΕΓΑΛΟΥΣ ΧΩΡΟΥΣ ΔΙΑΚΙΝΗΣΗΣ ΦΟΡΤΩΣΗΣ ΚΑΙ ΕΚΦΟΡΤΩΣΗΣ ΠΡΟΪΟΝΤΩΝ, 2) ΥΠΑΙΘΡΙΟΙ ΧΩΡΟΙ ΠΕΡΙΦΡΑΓΜΕΝΟΙ, ΑΣΦΑΛΕΙΣ, ΚΑΤΑΛΛΗΛΟΙ ΓΙΑ ΑΠΟΘΗΚΕΥΣΗ ΠΡΟΪΟΝΤΩΝ ΣΕ ΠΑΛΕΤΕΣ. ΠΛΗΡ. ΤΗΛ. (22410)38400 ΑΠΟ ΔΕΥΤΕΡΑ ΕΩΣ ΠΑΡΑΣΚΕΥΗ 08.00-15.00 κ. ΓΙΩΤΑ ΧΠΕ1912

ΕΝΟΙΚΙΑΖΕΤΑΙ ολοκαίνουργια **μεζονέτα** 155 τ.μ. με δικό της κήπο, parking για 2 αυτοκίνητα, κοντά στην παραλία Ιαλυσού. Αποτελείται από 3 υπνοδωμάτια, 2 μπάνια, 1 WC, μεγάλη κουζίνα, καθιστικό, σαλόνι και μεγάλες βεράντες. Πληρ. τηλ. 6945447143 ώρες 08.00-16.00 κ. Νίκο INT310517

πωλησεις-αγορες ακινητων & επιχειρησεων

ΠΩΛΕΙΤΑΙ αγρός 8.000 τ.μ. κοντά στο Ι.Κ.Α. Ρόδου. Πληρ. Εμμ. Κρανίδης, τηλ. 27082-6944347405, 6942010248.
ΧΠ092

ΠΩΛΕΙΤΑΙ δ/μα μεταχειρισμένο επί της Κοδριγκτώνος σε καλή τιμή. Πληρ. Εμμ. Κρανίδης, τηλ. 27082-6944347405, 6942010248. ΧΠ092(1)

ΠΩΛΕΙΤΑΙ στη Χάλκη παλαιό **διαμέρισμα** 50 τ.μ. με αυλή 30 τ.μ. στο δρόμο πίσω από το Δημαρχείο Χάλκης. Πληρ. τηλ. 22410 67643-35000 κ. Μαίρη.
MZT220622

ΠΩΛΕΙΤΑΙ κατάσταμα παιδικών ρούχων στο κέντρο της πόλης με εξασφαλισμένη πελατεία. Δεκτές μόνο σοβαρές προτάσεις. Πληρ. τηλ. 6974411749.
MZT220633

ΠΩΛΕΙΤΑΙ οικόπεδο στην Κρεμαστή 200 μέτρα από τη θάλασσα 730 τ.μ., με δυνατότητα 400 τ.μ. οικοδομήσιμα. Πληρ. τηλ. 6944758868 και 28609.
MZT220608

ΠΩΛΕΙΤΑΙ αποθήκη 347 τ.μ. κατάλληλη για κατοικία με ρεύμα τριφασικό, λευκό πλακάκι σε τιμή ευκαιρίας. Πληρ. τηλ. 2102835963, 6946559539, 6938363184 INT210619

ΠΩΛΕΙΤΑΙ οροφοδιαμέρισμα 110 τ.μ. στον Ανω Ροδίνι, νεόκτιστο με απέραντη θέα. Πληρ. τηλ. 6945063055
INT200611(2)

ΠΩΛΕΙΤΑΙ κτήμα 3000 τ.μ. εντός σχεδίου πόλεως απέναντι από την Εκκλησία Αγ. Ιωάννου στα Κοσκινού. Πληρ. τηλ. 6978156969 MZT210609

ΙΑΛΥΣΟΣ. ΜΕΖΟΝΕΤΑ 140 τ.μ. εντός σχεδίου με απεριόριστη θέα περιέρει ενδοδαπέδια θέρμανση, τζακούζι, σάουνα και BBQ στον κήπο. Τιμή 220.000 ευρώ. Μεταξύ Ιαλυσού και Κρεμαστής παραθαλάσσιες μεζονέτες 200 τ.μ. εντός σχεδίου με αυλή 400 τ.μ. Τιμή 250.000 ευρώ. Πληρ. κ. Νίκο τηλ. 6944592908. MAT001941

ΠΩΛΕΙΤΑΙ μεζονέτα στο Τσαΐρι 265 τ.μ., 100 υπόγειο, 100 ισόγειο, 65 όροφος, με 2.000 τ.μ. οικόπεδο. Τιμή 250.000 Πληρ. κ. Δημήτρης τηλ. 6945491827
MZT160617(21)

PUB - ΚΑΦΕΤΕΡΙΑ στο τουριστικό κέντρο πλησίον νέου καζίνο. Πλήρως εξοπλισμένη, ανακαινισμένη, η καλύτερη στο είδος της. Συμβόλαιο 12ετές. Πληροφορίες άλλες δεν θα δοθούν τηλεφωνικώς. Πληρ. για συνεννόηση τηλ. 2241078392, 6977339669, 6936607154 μετά τις 12 το μεσημέρι. MXP12529

ΠΩΛΕΙΤΑΙ στη Σύμη **επιχείρηση εστιατόριο** 200 τ.μ. πλήρως εξοπλισμένο με καταπληκτική θέα, στον Γιαλό. Ευκολίες πληρωμής. Δεκτές μόνο σοβαρές προτάσεις. Πληρ. Σταμάτης Μανωλάκος τηλ. 2241023815, 2241078275 ΜΧΠ1588

ΠΩΛΟΥΝΤΑΙ: α) διαμέρισμα τριάρι 93 τ.μ. λουξ κατασκευής εντός πόλεως σε καταπληκτική τιμή, νέο. **β) διαμέρισμα** 117 τ.μ. παραπλεύρως Αταβύρου με κεντρική ατομική θέρμανση 150.000 ευρώ, καλή κατάσταση. **γ) διαμέρισμα** ευκαιρία, στην Ιξιά, 110 τ.μ. περίπου, με θέα καταπληκτική, **δ) μονοκατοικίες** και **μεζονέτες** στην Ιαλυσό, κοντά στο Φιλέρημο. Πληρ. Κτημ/κό γραφείο κ. Ελένης Βρατσάλη, τηλ. 2241065300, κινητό 6945105362 MZT150611

ΠΩΛΕΙΤΑΙ γνωστή επιχείρηση **Πιτσαρία - Εστιατόριο** με εξασφαλισμένη πελατεία, στ' Αφάντου. Πληρ. τηλ. 6998165903, κ. Χρήστο. Σοβαρές προτάσεις.
INT150603

ΑΝΤΑΛΛΑΖΟΥΜΕ διαμερίσματα και **μονοκατοικίες** παλιές και καινούργιες εντός πόλεως Ρόδου ή και οικόπεδα με καινούργιες μονοκατοικίες 80 τ.μ. 133 τ.μ., 160 τ.μ. σε ανεξάρτητα οικόπεδα εντός σχεδίου στην Παστίδα. Πληρ. τηλ. 6932584374, 2241069984 MZT090619

ΠΩΛΕΙΤΑΙ στο εμπορικότερο δρόμο των Πεύκων **επιχείρηση τουριστικών ειδών και λαϊκής τέχνης** σε τιμή ευκαιρίας, 50 τ.μ. εσωτερικά με πατάρι, και 50 τ.μ. αυλή με πέργκολα. Πληρ. τηλ. 6938389517 INT100610

ΠΩΛΕΙΤΑΙ παραδοσιακή ανακαινισμένη **μονοκατοικία** στο χωριό Μαριτσά. Τιμή 80.000 ευρώ. Πληρ. τηλ. 2241076218, 2241041839, 6932610352, 6937584990 JNT090615

ΠΩΛΕΙΤΑΙ α) **οικόπεδο** 4750 τ.μ. επί της Ρόδου - Λίνδου, β) **οικόπεδο** 900 τ.μ. εντός πόλεως Ρόδου. Πληρ. τηλ. 2241029480, 6944223382
MZT090608

ΠΩΛΕΙΤΑΙ αποθήκη 347 τ.μ. εντός πόλεως Ρόδου, κατάλληλη και για κατοικία, με ρεύμα τριφασικό, πλακάκι λευκό. Τιμή ευκαιρίας για λόγους υγείας. Αποκλείονται οι μεσίτες. Πληρ. τηλ. 6946559539, 6938363184, 210-2835963
MZT060628(29)

ΠΩΛΕΙΤΑΙ στην Ιαλυσό **μεζονέτα** (διώροφη συν σοφίτα), 4 ετών, πολυτελούς κατασκευής, λόγω μετακόμισης. Διαθέτει αυλή- BBQ, 2 θέσεις parking, τρία μπάνια, τρία υπνοδωμάτια, κεντρική θέρμανση, τζάκι. Πληρ. τηλ. 22410 96282 και 22410 43592, ώρες 7-9 μ.μ.
MZT030601

ΠΩΛΟΥΝΤΑΙ οικόπεδα με άδεια οικοδομής στο Γεννάδι επί της λεωφόρου α) 1750 τ.μ. με 230 τ.μ. οικοδομή, β) 1000 τ.μ. με 230 τ.μ. οικοδομή. Πληρ. τηλ. 2241061628, 6944410537
MZT310521

ΕΥΚΑΙΡΙΑ
ΠΩΛΕΙΤΑΙ ΣΤΗΝ ΠΑΣΤΙΔΑ

Οικοδομή σε μπετά με οικοδομική άδεια 78 τ.μ. κύριας χρήσης και 127 τ.μ. μικτής επιφάνειας σε οικόπεδο 1000 τ.μ. με 108.000 ευρώ. Στην τιμή συμπεριλαμβάνεται περιμετρική περίφραξη και βόθρος λυμάτων.

Για πληροφορίες καλέστε 6944640451 κ. Δημήτρη.

ΜΑΠ42(1)

Houses of Sea & Sun
Mediterranean
Real Estate Agency
Κτηματομεσιτικό γραφείο

Κάνετε τα όνειρα σας πραγματικότητα στην τιμή που θέλετε.
ΗΡΑΚΛΗΣ Δ.ΧΟΡΟΖΙΔΗΣ
Μεσίτης & Σύμβουλος επενδύσεων
Ακίνητης Περιουσίας

ΠΩΛΗΣΕΙΣ - ΜΙΣΘΩΣΕΙΣ ΑΚΙΝΗΤΩΝ







• Αναλαμβάνουμε και εκδόσεις δανείων

Ρόδου - Λίνδου 213
(έναντι Πάρκου Ροδίνι)
85100 Ρόδος
Τηλ: 2241075860
Fax 2241075861
Κιν: 6944370848
E-mail: medest@otenet.gr
www.dodecaneserealestate.com

Πωλήσεις Μονοκατοικιών

-Ροδίνι: 3όροφη μεζονέτα 170τμ με ανεξάρτητηγκαρσονιέρα και πάρκινγκ.
-Ιαλυσός: Στην περιοχή Σωτήρος σε ήσυχη περιοχή πωλείται μεζονέτα 200 τμ υπερπολυτελούς κατασκευής, σαλοτραπεζαρία, κουζίνα, καθηστικό,3 υ/δ, 2 μπάνια, αποθήκη, κεντρική θέρμανση, τζάκι,κήπο,πάρκινγκ.
-Ιαλυσός: Στην περιοχή Σωτήρος σε ήσυχη περιοχή πωλείται ημιτελής 3όροφος μεζονέτα 290 τμ. Το ημιυπόγειο είναι ανεξάρτητη τελειωμένη κατοικία 90 τμ με σαλόνι,τραπεζαρία,2 υ/δ και μπάνιο. Το ισόγειο και ο 1ος είναι 200 τμ με σαλόνι,τραπεζαρία, κουζίνα, 4 υ/δ, 1γραφείο 3 μπάνια, μεγάλο κήπο και πάρκινγκ.
-Πεύκους: 2όροφη μονοκατοικία στα μπετά 240τμ σε οικόπεδο 2020τμ με πανοραμική θέα.
-Ελεούσα: Παλιά μονοκατοικία 60τμ σε οικόπεδο 2500τμ με απέραντη θέα όλης της περιοχής
-Κάλυμνος: Μονοκατοικία 70τμ με πανοραμική θέα στο λιμάνι της Καλύμνου.
-Δαματριά: Νεόδμητη μεζονέτα 100τμ.
-Παστίδα: Περιοχή Κήποι διόροφη κατοικία υπερπολυτελούς κατασκευής, υπερυψωμένο ισόγειο 140 τμ, 3 υ/δ, 2 μπάνια, σαλόνι, κουζίνα, τζάκι, μεγάλα μπαλκόνια. Α' όροφος 100 τμ, 3 υ/δ, 2 μπάνια, σαλόνι, κουζίνα, τζάκι, μεγάλα μπαλκόνια, απεριόριστη θέα,υπέροχα διαμορφωμένοι εξωτερικοί χώροι, πολλές θέσεις πάρκινγκ.
-Θεολόγος: 2όροφη μονοκατοικία 120 τμ σε οικόπεδο 4700 τμ. 60μ από τη θάλασσα με απέραντη θέα.

Πωλήσεις Διαμερισμάτων

-Ιαλυσός: Διαμέρισμα 5ου ορόφου με ασανσέρ,106τμ 2άρι πολυτελούς κατασκευής 2 υπνο/τίων με εντοιχιζόμενη κουζίνα,τζάκι,θέρμανση και κλιματιστικά με απεριόριστη θέα προς όλες τις κατευθύνσεις.
- Ρόδος: Οροφοδιαμέρισμα 1ου ορόφου επί της Ρόδου-Λίνδου υπερπολυτελούς κατασκευής 2 υπνο/τίων, 2 μπάνια μεγάλα σαλόνια τραπεζαρία καθιστικό τζάκι, εντοιχιζόμενη κουζίνα. 200τμ σε οικόπεδο 2000τμ .
-Ρόδος: Θεμιστ. Σοφούλη διαμέρισμα 85τμ μεταχειρισμένο.
-Ρόδος: Επί της Ρόδου-Λίνδου καινούρια διαμερίσματα 93τμ το κάθε ένα και γκαρσονιέρα 47τμ.
-Ρόδος: Στο Ροδίνι διαμερίσματα 96τμ στα σοβατίσματα. Απεριόριστη θέα.
-Ροδίνι: Ρετιρέ διαμέρισμα 80μ μεταχειρισμένο.

Πωλήσεις Ξενοδοχειακών μονάδων

-Στην Ιαλυσό περιοχή Mira mare πωλείται ξενοδοχειακή μονάδα που αποτελείται από: **1)** 26 διαμερίσματα με υπνο/τιο καθιστικό μπάνιο κλιματισμό τηλεόραση. **2.** Υπόγειο 570τμ κατάλληλο για νυχτερινό κέντρο. **3.** Καφετέρια μπαρ επί της κεντρικής λεωφόρου.
-Στην Ιαλυσό: κτηριακό συγκρότημα που αποτελείται από: **1)** 8 επιπλωμένα studios σε 2όροφη οικοδομή **2)** Μεγάλη έκταση συνολική επιφάνια 2117τμ .

Πωλήσεις Παραδοσιακών κατοικιών

-Ιαλυσός: Δυόροφη κατοικία με υπέροχο κήπο, βοτσαλωτό εσωτερικό δάπεδο, τζάκι, 2 υπνο/τίων, κουζίνα σαλόνι, καθιστικό 2 wc, 200μ από την παραλία Ιαλυσού.
-Ιαλυσός: Στους Τρεις παραδοσιακή κατοικία 70τμ ιδιαίτερης διακόσμησης 2υπνο/τίων wc κουζίνα,τζάκι, ξύλινο πατάρι και μεγάλη βοτσαλωτή αυλή 60τμ με πέργκολα.
-Παλιά πόλη: 3όροφη παραδοσιακή κατοικία 95τμ, 3υπν/τίων καινούρια κουζίνα και μπάνιο,πλήρως ανακαινισμένο.
-Παλιά πόλη: 2όροφη παραδοσιακή κατοικία 350τμ, σε κεντρικό σημείο.Στο ισόγειο έχει και κατάστημα για οποιαδήποτε χρήση.
-Σύμη: Παραδοσιακή νεοκλασική 2όροφη κατοικία 150τμ σε πολύ καλή κατάσταση σε κεντρικό σημείο της Σύμης, με δρόμο.
-Σύμη: Σε κεντρικό σημείο , παραδοσιακή κατοικία 95τμ , αυλή15τμ. με δρόμο.
-Αφάντου: Παραδοσιακή καμάρα 79τμ σε οικόπεδο 94τμ. Σε καλή κατάσταση.
-Μαλώνα: Παραδοσιακή καμάρα 61τμ πλήρως ανακαινισμένη, ιδιαίτερης διακόσμησης.

Πωλήσεις Οικοπέδων- Αγροτεμαχίων

- Ιαλυσός: 660τμ με άδεια οικοδομής 130τμ στους πρόποδες Φιλέρημου.
- Ιαλυσός: 660τμ με άδεια οικοδομής 130τμ στους πρόποδες Φιλέρημου.
- Ρόδος: 180τμ με μεγάλο συντελεστή δόμησης στο Νιοχώρι.
- Ρόδου- Καλλιθέας: Οικόπεδα 4000τμ το κάθε ένα με απεριόριστη θέα.
-Παραδείσι:12080τμ στη περιοχή Θόλαρος.
-Παραδείσι: 583τμ στην κεντρική λεωφόρο με μεγάλο συντελεστή δόμησης: .
-Αφάντου: 1116Οτμ με απέραντη θέα.
-Αφάντου: Οικόπεδο 5280 τμ.
-Πυλώνα: 1070τμ , εντός οικισμού.
-Λάρδος: 2 οικόπεδα 4450 το κάθε ένα, στην παραλία της Λάρδου, 100τμ από τη θάλασσα.
-Λαχανιά: Οικόπεδο 4000 τμ με άδεια για 3 μεζονέτες, στον κεντρικό δρόμο.
-Σορωνή: Οικόπεδα 500τμ το κάθε ένα, εντός οικισμού, κοντά στη θάλασσα.
-Σορωνή: Οικόπεδο 3880τμ με δόμηση, στον κεντρικό δρόμο.
-Φάνες: 31,500τμ στην περιοχή ποταμός πλατύς, 50μ από τη θάλασσα.
-Στο Μαρούσι: οικόπεδο 453τμ

Πωλήσεις επιχειρήσεων

-Στο Ροδίνι εμπορικό κέντρο ολόκληρο ή τμηματικά.
-Στο Ροδίνι πωλείται κατάστημα ισόγειο με πατάρι και αυλή επί της Ατταβύρου, για κάθε χρήση.
-Στο Ροδίνι υπόγειο 110 τμ κατάλληλο για αποθήκη.
-Ρόδος: Επί της Μ.Πετρίδη 65 πωλείται αποθήκη 170 τμ με μεγάλη ράμπα σε τιμή ευκαιρίας για οποιαδήποτε χρήση.
-Στο Νιοχώρι πωλείται νεοκλασικό κτήριο με εξοπλισμό εστιατορίου.
-Στο Νιοχώρι 4όροφη πολυκατοικία 16 επιπλωμένων γκαρσονιέρων,πλήρως εξοπλισμένων.
-Στην Ανάληψη πωλείται επαγγελματικός χώρος 75 τμ υπερυψωμένο ισόγειο με μεγάλη αυλή, με ή χωρίς τον εξοπλισμό εστιατορίου.
-Στην Ανάληψη γωνία Τσαλδάρη κατάστημα 280 τμ Ιδιαίτερης προβολής, μοιρασμένο σε 3 επίπεδα, κατάλληλο για κάθε χρήση.
-Πλατεία Αγίου Νικολάου επιχείρηση 240 τμ σε ακίνητο προβολής. 3 διαφορετικά επίπεδα 80 τμ το κάθε ένα, κατάλληλο για κάθε χρήση.
-Στο Φαληράκι σε εμπορικό κέντρο πωλείται καφετέρια σνακ μπαρ 113 τμ κτήριο με 500 τμ αυλή με μεγάλη πισίνα.
-Εμπορικό κέντρο Βασιλάκη esperos village 3 καταστήματα. 2 των 27 τμ και 1 των 80 τμ. κατάλληλα για κάθε χρήση.
-Στο Φαληράκι πωλείται επικερδής επιχείρηση ψυχαγωγίας «Σφεντόνα»(μηχάνημα εκτόξευσης) με την άδεια και όλο τον εξοπλισμό. Αποκλειστικότητα στη Ρόδο.
-Στο Κιοτάρι πωλούνται καταστήματα σε εμπορικό κέντρο για οποιαδήποτε χρήση.
-Στην Ιαλυσό πωλείται καφετέρια πολυτελείας με σταθερή πελατεία.
-Στην Καλλιθέα πωλείται καφετέρια σνακ μπαρ 70τμ με όλο τον εξοπλισμό μεγάλη αυλή 500τμ για χρήση 200 καρεκλών.Στο ίδιο κτηριακό συγκρότημα μαζί με την καφετέρια πωλούνται επίσης 2 διαμερίσματα 35τμ και 2 των 25τμ κατάλληλα προς ενοικίαση.
-Στο Παραδείσι στην κεντρική πλατεία πωλείται 2όροφο κατάστημα για οποιαδήποτε χρήση.

Ενοικιάσεις επιχειρήσεων

-Στο Κιοτάρι ενοικιάζονται καταστήματα σε εμπορικό κέντρο για οποιαδήποτε χρήση.
-Στο Φαληράκι ενοικιάζεται επιχείρηση σε εμπορικό κέντρο σε κεντρικό σημείο κατάλληλο για κατάστημα ένδυσης- υπόδησης υπερπολυτελής εσωτερικής κατασκευής.
-Εμπορικό κέντρο Βασιλάκη esperos village 3 καταστήματα. 2 των 27 τμ και 1 των 80 τμ. κατάλληλα για κάθε χρήση.
-Στη Λίνδο ενοικιάζεται παραδοσιακή κατοικία κατάλληλη για επαγγελματική στέγη για κάθε χρήση.
-Στη Ρόδο επί της Ρόδου - Λίνδου (δίπλα στο ΙΚΑ) βιοτεχνικός χώρος 250 τμ με αυλή αποκλειστικής χρήσης 150 τμ πολύ καλής κατασκευής, βιοτεχνικό μπετόν δάπεδο, ηλεκτρικά ρολά, χώρο γραφείου και wc.
-Ρόδου-Λίνδου κατάστημα 500 τμ σε 2 επίπεδα κατάλληλο για κάθε χρήση.

Σύμβουλοι και φίλοι για μια ζωή!

• Προώθηση και Προβολή των ακινήτων σας και στο εξωτερικό

AE462

πωλησεις

συνέχεια από την προηγούμενη

ΣΤ' ΑΦΑΝΤΟΥ ΠΩΛΕΙΤΑΙ στις παρυφές του λόφου "ΛΟΥΠΙΝΟ" (πάνω από το Σ/Μ "ΠΑΝΑΓΙΩΤΑΣ") **οικόπεδο** 2500 τ.μ. άρτιο και οικοδομήσιμο, με θέα στην παραλία Αφάντου. Πωλείται αντί του ποσού των 100.000 ευρώ. Πληρ. τηλ. 6945105362 MAT001803

ΠΩΛΟΥΝΤΑΙ μονοκατοικίες στην Παστίδα σε ανεξάρτητα οικόπεδα εντός σχεδίου 80 τ.μ., 110 τ.μ., 120 τ.μ., 133 τ.μ, 160 τ.μ. Πληρ. τηλ. 6932584374, 2241069985. **HOUSES FOR SALE** in Pastida with their own land 80 m^2, 110 m^2, 120 m^2, 133 m^2, 160 m^2 Information 6932584374 and 2241069985 MZT260525

ΠΩΛΕΙΤΑΙ οικόπεδο στην Απολακκιά 1000 τ.μ. ή 2 τεμάχια των 500 τ.μ. Πληρ. τηλ. 6974500219 INT080621

ΡΟΔΟΣ. ΠΩΛΟΥΝΤΑΙ μεζονέτες στην Κρεμαστή, 200 τ.μ. σε 400 τ.μ. οικόπεδο, με ηλιακό θερμοσίφωνο, θέρμανση, γκαράζ, συναγερμό, στο σοβά ή τελειωμένες. Πληρ. τηλ. 6932350214 MAT001597

εργασιες

ΖΗΤΕΙΤΑΙ κοπέλα για cafe-bar στην Ιαλυσό να ομιλεί Αγγλικά και λίγα Γερμανικά. Πληρ. τηλ. 2241095831, 6976195010 κ. Δημήτρη. MZT220631

Καθηγήτρια Γερμανικής Γλώσσας ΖΗΤΕΙΤΑΙ για να διδάξει σε Κέντρο Ξένων Γλωσσών. Πληρ. τηλ. 6974489648. Ωρες 10-1 πρωί και 6-8 απόγευμα. MZT220607

ΖΗΤΕΙΤΑΙ κυρία να προσέχει ηλικιωμένους στην Κρεμαστή. Πληρ. τηλ. 2241025723 MZT170617

ΖΗΤΟΥΝΤΑΙ ΝΕΕΣ ΕΥΠΑΡΟΥΣΙΑΣΤΕΣ ΓΙΑ ΕΠΩΝΥΜΗ CAFETERIA-BAR εκτός Ρόδου, μεταφορά δική μας, ημερομίσθιο 40 ευρώ, όχι αλλοδαπές. Πληρ. τηλ. 6974722854. MXP12547

ΖΗΤΕΙΤΑΙ έμπειρος ψήστης τυλιχτής για 4ωρη βραδυνή απασχόληση. Πληρ. τηλ. 2241039275. MXP12548

ΖΗΤΕΙΤΑΙ ΥΠΑΛΛΗΛΟΣ που να ομιλεί Αγγλικά και Ιταλικά για κατάστημα στην Παλιά Πόλη. Πληρ. τηλ. 22410 75070. MZT220620

ΖΗΤΟΥΝΤΑΙ ΚΟΠΕΛΕΣ για εργασία στο νέο ανακαινισμένο χώρο του Δίκτυο καφέ στον Αρχάγγελο. Πληρ. κ. Μαυριός Νίκος, τηλ. 22440 23850, κιν. 6944444219. MAT1984

Η τεχνική και εμπορική εταιρία ΒΟΥΤΥΡΑΚΗΣ ΕΠΕ **ΖΗΤΑ συνεργάτη** για πλήρη απασχόληση, ηλικίας μέχρι 30 ετών, απόφοιτο της σχολής μαθητείας ΟΑΕΔ, τμήμα υδραυλικών ή μέσης εκπαίδευσης ανάλογης κατεύθυνσης. Να διαθέτει ερασιτεχνική άδεια οδήγησης και λίγη πείρα υδραυλικών εργασιών. Παρέχονται ευχάριστο εργασιακό περιβάλλον, συνεχής εκπαίδευση, δυνατότητες εξέλιξης, πρόσθετη ιδιωτική ασφάλιση και αποδοχές ανάλογα με τα προσόντα. Πληρ. τηλ. 2241076100 από 12.00-14.00 MAT001964

Το εστιατόριο **Yellow Spot ΖΗΤΕΙ βοηθούς μαγείρους-ψήστες** για μερική ή ολική απασχόληση. Πληρ. τηλ. 2241033077 MZT210642

ΖΗΤΕΙΤΑΙ κοπέλα για τα πρωινά σε ξενοδοχείο ΠΥΛΑΙΑ στην Κρεμαστή. Πληρ. τηλ. 2241090125 κ. Θανάσης Βλαχούδης INT180616

ΤΣΟΥΡΟΥΝΑΚΗΣ Κεφάλαιο

Κτηματομεσιτικό Γραφείο

Γ. ΣΕΦΕΡΗ 12 (παραπλεύρως ΜΗΔΙΑ)
ΤΗΛ/FAX.: (22410) 60060
www.e-kefaleo.com

ΠΩΛΗΣΕΙΣ ΑΚΙΝΗΤΩΝ

ΔΙΑΜΕΡΙΣΜΑΤΑ

- 34 τ.μ,1ου,γκαρσονιέρα , καινούριο, Καρακόνερο,22εκ-64.563€
- 50 τ.μ,1ου,1 υπν/τιου, καινούριο, Καρακόνερο,30εκ-88000€
- 50 τ.μ,1ου,1 υπν/τιου, καινούριο, Ανάληψη, 30εκ-88000€
- 67τ.μ., 2 υπν/τιων , καινούριο, Αραπάκι, 35εκ - 102.714 €
- 70 τ.μ , 1ου,2 υπν/τιων Αγ.Ιωάννη,25εκ-73400€
- 73 τ.μ,1ου,2 υπν/τιων ,Καρακόνερο,44εκ-129000€
- 77τ.μ 2ου, 2 υπν/τιων, καινούριο, πάρκινκ, Καναδά ,50 εκ-146.735€
- 80 τ.μ, ισόγειο, 2υπν/τιων, καινούριο, Δενδρινού, 60 εκ-176.080€
- 80 τ.μ ,ισόγειο,2υπν/τιων, καινούριο,Μιχ.Πετρίδη,52εκ-152.604€
- 80 τ.μ ,ισόγειο,2υπν/τιων, γκαράζ ,καινούριο, Ιξιά 44 εκ-117.388 €
- 82τ.μ,1ου,2 υπν/τιων , καινούριο, γκαράζ , Αραπάκι, 49εκ - 144.387€
- 85τ.μ,ισόγειο,2 υπν/τιων , καινούριο, γκαράζ , Αραπάκι, 51εκ - 149.670 €
- 91 τ.μ ,ισόγειο,2υπν/τιων,, καινούριο,Ανάληψηρ,54εκ-158.473€
- 95τ.μ,1ου ,3 υπν/τιων , καινούριο ,Ροδίνι, 62εκ - 181.951 €
- 100τ.μ,1ου ,3 υπν/τιων , καινούριο ,Ανάληψη, 65εκ - 190.755 €
- 102τ.μ,ισόγειο,3υπν/τιων,λουξ κατασκευής,τζάκι,γκαράζ, αποθήκη Καρακόνερο 60εκ-176.082€
- 105τ.μ,3ου,3υπν/τιων,λουξ κατασκευής, Καρακόνερο 68εκ-199560€
- 113τ.μ,3ου,3υπν/τιων,λουξ κατασκευής, Ανάληψη, 73,5-215.700€
- 115τ.μ,2ου,3υπν/τιων,λουξ κατασκευής, Καρακόνερο 75εκ-220.010€
- 116 τ.μ,1ου,3 υπν/τιων , καινούριο,πάρκινκ, Αραπάκι 69εκ - 190.755 €
- 118 τ.μ ,1ου ,3υπν/τιων, καινούριο,Μιχ.Πετριδη,73εκ-214.233€
- 122 τ.μ ,3ου ,3υπν/τιων,καινούριο,Ανάληψη,79εκ-231.841€
- 120 τ.μ,1ου ,3 υπν/τιων καινούριο ,Ανάληψη 80εκ - 196.625 €

ΜΕΖΟΝΕΤΕΣ-ΜΟΝ/ΚΙΕΣ

- 125 τ.μ ,μεζονέτα πάρκινκ, χωρίς ξυλία ,Καρακόνερο εξαιρετική θέα 69 εκ-202.494 €
- 170 τ.μ ,μεζονέτα ,Τριάντα 95 εκ-278.797€
- 170 τ.μ ,μεζονέτα μαρμαροσοβά,Τριάντα 55 εκ-161.408 €

ΟΙΚΟΠΕΔΑ

- Οικόπεδο,4στρεμ.περιοχή Κανδήλι 140.000€

ΕΠΑΓΓΕΛ/ΚΟΙ ΧΩΡΟΙ

- Καταστήματα 80, 100, 150τ.μ ,Ρόδου-Κρεμαστής προς 2.200 € το τ.μ

ΧΠ1629

Ευρωπαϊκή Επενδυτική

Κτηματομεσιτικό Γραφείο
Θεόφιλος Κλωνάρης
Εθνικής Αντίστασης 48 τηλ.2241039300,κιν.6977582152

ΔΙΑΜΕΡΙΣΜΑΤΑ:

Διαμέρισμα 45τ.μ. Α ορόφου στην Ανάληψη,δεκαετίας, με ένα υπνοδωμάτιο.Δάνεια Δεκτά € 85000
Οροφοδιαμέρισμα Β ορόφου 90 τ.μ. στην Μητρόπολη,θέρμανση,τζάκι,πανταχόθεν ελεύθερο € 95000
Α' όροφος διπλοκατοικίας 103τ.μ. στον Νηρέα κατάλληλο για 2 γκαρσονιέρες € 102000
Διαμέρισμα 75 τ.μ. 2 υπνοδωματίων υπο κατασκευή με θέρμανση ,Κ.Υδραίου € 137000
Διαμέρισμα 83τ.μ. στο Καρακόνερο με απεριόριστη θέα,υπο κατασκευη.Δανεια Δεκτά €147000
Διαμέρισμα 94τ.μ. στο Ροδινι με τζάκι,θέρμανση,παρκιν,υπο κατασκευη.Δάνεια Δεκτά €155000
120τ.μ. πολυτελούς κατασκευής με 3 υπνοδωμάτια κοντά στον Μαρινόπουλο με πάρκιν € 200000
Ρετιρέ διαμέρισμα 120τ.μ. με μεγάλες βεράντες και απεριόριστη θέα υπο κατασκευή προνομιούχο

ΜΟΝΟΚΑΤΟΙΚΙΕΣ:

Κατοικία στην Παλιά Πόλη 35τ.μ.+35τ.μ.,με άδεια χρήσεως καταστήματος € 60000
Μονοκατοικίες στα Κοσκινού σε ήσυχη περιοχή,υπο κατασκεύη με δυνατότητα επεμβάσεων €250000
Μονοκατοικία στην Ιξιά, κοντά στην Ρόδο 165 τ.μ. με 4 υπνοδωμάτια ετοιμοπαράδοτη € 280000
Μονοκατοικία ανεξάρτητη στην Ιαλυσό 200τ.μ. κοντά στην Θάλασσα πολυτελούς κατασκευής € 380000
Μονοκατοικία 250τ.μ. στην Ιαλυσό ,πανω στο κύμα,πολυτελούς κατασκευής.Δάνεια δεκτά
Κατοικίες 2 υπνοδωματιων υπο κατασκευή στην Λαχανιά σε λογικές τιμές.Δάνεια Δεκτά
Μονοκατοικία στην Φιλέρημο,180τ.μ.μοναδικής κατασκευής με 1000τ.μ. οικόπεδο, λόγω αναχώρησης

ΟΙΚΟΠΕΔΑ - ΚΑΤΑΣΤΗΜΑΤΑ:

Οικόπεδο 2850τ.μ. στην παλιά Άνοιξη με δόμηση 120τ.μ.Καταπληκτική περιοχή.Δάνεια Δεκτά €175000
Οικόπεδο 22000τ.μ. στΆσγουρου κατάλληλο για επένδυση προς €30/τ.μ. Τιμή συζητήσιμη
Οικόπεδο 1000τ.μ. στο Τσαίρι με βιοτεχνικό χώρο 300τ.μ. σε θεμελίωση+300 όροφος € 100000
Οικοπεδο στο Γεννάδι(Άγιο Γεώργιο) 4000τ.μ. 100 μέτρα από τον κεντρικο δρόμο προς € 61000
Βιοτεχνικός χώρος 250τ.μ. με ημιόροφο 170 τ.μ. στην Καλιθέα σε άριστη κατασταση
Βιοτεχνικοί χώροι υπο κατασκευη στ'Ασγούρου από 200 τ.μ.
Καινούργιο κατάστημα 67τ.μ γωνιακό με 17μ βιτρίνα σε εμπορικό σημείο της Ανάληψης
Πωλείται επιχείρηση αναψυκτήριου με τον εξοπλισμό,σε λογική τιμή ή ενοικιάζεται το ακίνητο

Αγορές-πωλήσεις-μισθώσεις-εκτιμήσεις-Ακινήτων
Λάνεια Λεκτά

ΧΠ2694

RE/MAX EXPRESS
REAL ESTATE

NOBODY SELLS MORE REAL ESTATE THAN RE/MAX
ΚΑΝΕΙΣ ΔΕΝ ΠΟΥΛΑΕΙ ΠΕΡΙΣΣΟΤΕΡΑ ΑΚΙΝΗΤΑ ΑΠΟ ΤΗ RE/MAX

Η ΜΕΓΑΛΥΤΕΡΗ ΕΤΑΙΡΕΙΑ ΚΤΗΜΑΤΟΜΕΣΙΤΙΚΩΝ ΣΥΝΑΛΛΑΓΩΝ ΤΟΥ ΚΟΣΜΟΥ ΑΡΧΙΣΕ ΤΗ ΔΡΑΣΤΗΡΙΟΤΗΤΑ ΤΗΣ ΣΤΗ ΡΟΔΟ!

THE LARGEST REAL ESTATE FIRM IN THE WORLD HAS BEGUN ITS OPERATION ON THE ISLAND OF RHODES!

ΓΙΑ ΠΕΡΙΣΣΟΤΕΡΕΣ ΠΛΗΡΟΦΟΡΙΕΣ:
ΚΑ. ΜΑΙΡΗ ΧΡΙΣΤΟΔΟΥΛΟΥ
RE/MAX EXPRESS
ΕΘ. ΜΑΚΑΡΙΟΥ 45,
ΠΟΛΗ ΤΗΣ ΡΟΔΟΥ
τηλ: +30 22410 43730
φαξ: +30 22410 73200

FOR MORE INFORMATION CONTACT:
MRS. MARY CHRISTODOULOU
RE/MAX EXPRESS
45 ETH. MAKARIOU STR.,
CITY OF RHODES
tel: +30 22410 43730
fax: +30 22410 73200

The Real Estate Leaders

AE408

NewAge Real Estate

ΜΕΣΙΤΙΚΟ ΓΡΑΦΕΙΟ

Νέα Εποχή στο Χώρο του Ακινήτου

ΜΕΛΕΟΥΝΗ – ΚΕΧΑΓΙΑ ΜΑΙΡΗ

ΠΩΛΟΥΝΤΑΙ

ΔΙΑΜΕΡΙΣΜΑΤΑ

- 50 τ.μ. στην Ανάληψη. Τιμή 90.000 €
- 70 τ.μ. 2 υπν/τίων στην Καναδά. Τιμή 140.000 €
- 70 τ.μ. 1 υπν/τίου στο Καρακόνερο. Τιμή 127.000 €
- 70 τ.μ. 2 υπν/τίων στην Πειραιώς. Τιμή 82.000 €
- 82 τ.μ. πλησίον Μ. Πετρίδη. Τιμή 145.000 €
- 84 τ.μ. 2 υπν/τίων στο Καρακόνερο. Τιμή 155.000 €
- 85 τ.μ. πλησίον Μ. Πετρίδη. Τιμή 162.000 €
- 80 τ.μ. 2 υπν/τίων στη Ρόδου Λίνδου lux κατασκευής. Τιμή 120.000 €
- 100 τ.μ. στο Καρακόνερο. Τιμή 130.000 €
- 100 τ.μ. 3 υπν/τίων στην Ανάληψη. Τιμή 162.000 €
- 100 τ.μ. 3 υπν/τίων στην Ανάληψη lux κατασκευής. Τιμή 192.000 €
- 105 τ.μ. 3 υπν/τιων στο Καρακόνερο με απεριόριστη θέα. Τιμή 190.000 €
- 112 τ.μ. 3 υπν/τίων στο Καρακόνερο. Τιμή 212.000 €
- 120 τ.μ. 3 υπν/τίων 2 WC στην Ανάληψη. Τιμή 195.000 €
- 136 τ.μ. 3 υπν/τίων στην Ανάληψη, lux κατασκευής. Τιμή 275.000 €
- 136 τ.μ. 3 υπν/τίων στο Ροδίνι. Τιμή 161.400 €
- 75 τ.μ. 2 υπν/τίων στ' Αφάντου. Τιμή 110.000 €

ΜΟΝΟΚΑΤΟΙΚΙΕΣ – ΜΕΖΟΝΕΤΕΣ

- 190 τ.μ. ανεξάρτητη κατοικία 3 ορόφων εντός π. Ρόδου σε 200 τ.μ. οικόπεδο. Τιμή 300.000 €
- 130 τ.μ. 3 υπν/τίων 2 WC στο Καρακόνερο με απεριόριστη θέα. Δίδεται η δυνατότητα και για υπόγειο. Τιμή 248.000 €
- 135 τ.μ. στα Κοσκινού σε οικόπεδο 1.000 τ.μ. Τιμή 220.000 €
- 140 τ.μ. 2 ορόφων στην Παστίδα σε οικόπεδο 270 τ.μ. Τιμή 180.000€
- 140 τ.μ. 2 ορόφων μπετά σε οικόπεδο 1300 τ.μ. στα Κοσκινού. Τιμή 121.000 €
- 170 τ.μ. 3 ορόφων στην Ιαλυσό στους πρόποδες Φιλερήμου σε οικόπεδο 650 τ.μ. Τιμή 270.000 €
- 180 τ.μ. 3 επιπέδων σε οικόπεδο 1000 τ.μ. στα Κοσκινού. Τιμή 265.000 €
- 185 τ.μ. 2 ορόφων προς παρ. Ιαλυσού. Τιμή 315.000 €
- 195 τ.μ. πλησίον παρ. Ιαλυσού 3 ορόφων σε οικόπεδο 280 τ.μ. με εσωτερικό ασανσέρ. Τιμή 270.000 €
- 195 τ.μ. στην Ιξιά 3 ορόφων με 25 τ.μ. σοφίτα. Τιμή 290.000 €
- 195 τ.μ. στ' Ασγούρου 3 ορόφων σε 1.000 τ.μ. οικόπεδο, εντός ζώνης σε μπετά. Τιμή 160.000 €
- 210 τ.μ. 3 ορόφων μπετά σε οικόπεδο 1300 τ.μ. στα Κοσκινού. Τιμή 138.000 €
- 195 τ.μ. 3 ορόφων στην Ιαλυσό. Τιμή 220.000 €
- ΨΗΝΘΟΣ. Στο ωραιότερο σημείο του χωριού:
- 75 τμ. σε οικόπεδο 450 τ.μ. 125.000 €
- 210 τ.μ. σε οικόπεδο 1000 τ.μ. 230.000 €
- 147 τ.μ. σε οικόπεδο 900 τ.μ. 215.000 €
- ΜΑΛΩΝΑ.
- Νεόδμητη, πετρόκτιστη κατοικία πλήρως εξοπλισμένη. Τιμή 140.000 €

ΟΙΚΟΠΕΔΑ

- 5.000 τ.μ. επί της Ρόδου-Λίνδου. Τιμή 410.000 €
- 2.400 τ.μ. επί της Ρόδου-Αεροδρομίου με Σ.Δ. 0,4. Τιμή 820.000€
- 1.000 τ.μ. στα Κοσκινού εντός ζώνης. Τιμή 100.000 €
- 2.000 τ.μ. στα Κοσκινού εντός ζώνης. Τιμή 200.000 €
- 4.000 τ.μ. στα Κοσκινού με πανοραμική θέα. Τιμή 260.000 €
- 4.000 τ.μ. στο Κανδυλί. Τιμή 120.000 €
- 5.500 τ.μ. στην παρ. Παραδείσιου μπροστά στο κύμα. Τιμή 100.000€
- 15.000 τ.μ. στον Θεολόγο με πανοραμική θέα. Τιμή 165.000 €
- 5.250 τ.μ. στον Αρχάγγελο. Τιμή 65.000 €
- 4.800 τ.μ. στα Μάσσαρη. Τιμή 60.000 €
- 2.200 τ.μ. στο Γεννάδι με πανοραμική θέα. Τιμή 65.000 €
- 3.000 τ.μ. στο Γεννάδι επί της Λεωφόρου κατάλληλο για οποιοδήποτε χρήση. Τιμή 150.000 €
- 800 τ.μ. στο Κιοτάρι μπροστά στη θάλασσα κατάλληλο για επαγγελματική χρήση. Τιμή 120.000 €
- έκταση 110.000 τ.μ. στην ευρύτερη περιοχή Κοσκινού
- έκταση 21.000 τ.μ. στ' Ασγούρου

ΠΩΛΕΙΤΑΙ ΒΙΟΤΕΧΝΙΚΟΣ ΧΩΡΟΣ 300 τ.μ. ΠΛΗΣΙΟΝ ΡΟΔΟΥ-ΛΙΝΔΟΥ ΣΤΑ ΚΟΣΚΙΝΟΥ. ΤΙΜΗ 270.000 €

Θεμ. Σοφούλη 8 - 85100 Ρόδος Τηλ. & Fax: 22410 23447
Κιν. 6948 808023 - E-mail: info@newage-realestate.gr

XΠ2671

εργασιες

συνέχεια από την προηγούμενη

Από μεγάλο εστιατόριο εντός πόλεως **ΖΗΤΟΥΝΤΑΙ** α) **α' μάγειρες,** β) **β' μάγειρες,** γ) **λατζιέρες**. Για 12μηνη απασχόληση και ασφάλεια. Πληρ. τηλ. 2241060608, 6947423045 κ. Μαρία MAT001968

ΖΗΤΕΙΤΑΙ άνδρας ή γυναίκα 25-40 ετών να μιλούν ξένες γλώσσες για ξενοδοχείο, υπεύθυνη θέση, στην Παλιά Πόλη. Απαραίτητη προϋπηρεσία. Πληρ. τηλ. 2241070773, 6947008143 MAT1978(1)

Από την SPEEDEX COURIER γραφείο Ρόδου **ΖΗΤΕΙΤΑΙ διανομέας** κάτοχος διπλώματος μηχανής και αυτοκινήτου. Πληρ. τηλ. 2241070999, 11.30-16.00 κος Αργυρίου MAT001979

ΖΗΤΕΙΤΑΙ από τα ANTENNA STORES Ρόδου **τεχνικός ή συνεργάτης** εγκαταστάτης κεραιών. Μισθός και ποσοστά. Αποκλείονται αλλοδαποί. Πληρ. τηλ. 2241033575, ώρες καταστημάτων MAT001960

ΨΗΣΤΗΣ-ΜΑΓΕΙΡΑΣ έμπειρος για το εστιτόριο ALEXANDROS. Ωράριο 6-11 το βράδυ. Πληρ. τηλ. 2241092382, 6973668685 MZT210626

ΖΗΤΕΙΤΑΙ από το εστιατόριο - μπαρ (Καστράκι) κοντά στο ξενοδοχείο BLUE BAY -τουριστική ζώνη Ιαλυσού- **μπάρμαν** με προϋπηρεσία για μερική απασχόληση. Ωρές εργασίας. βραδινές 7-12. Πληρ. τηλ. 2241091220 MZT210630

ΖΗΤΕΙΤΑΙ νέος ή νέα με λίγα Γερμανικά για βραδινή απασχόληση σε καφετέρια στα Κολύμπια. Πληρ. τηλ. 2241056516 MZT200609

Από εμπορική επιχείρηση **ΖΗΤΕΙΤΑΙ υπάλληλος** (νέος έως 30 ετών) για να εργαστεί ως πωλητής. Βιογραφικό και φωτό απαραίτητα. Πληρ. τηλ. 2241070270 MAT001955

ΖΗΤΕΙΤΑΙ πωλήτρια να εργασθεί σε χρυσοχοείο στην Π. Πόλη να γνωρίζει τουλάχιστον Αγγλικά. Θα προτιμηθεί κοπέλα γνωρίζουσα και Γερμανικά-Ισπανικά. Πληρ. τηλ. 6945273844 MZT160620

ΖΗΤΕΙΤΑΙ εμφανίσιμη **κοπέλα** για εργασία σε καφέ μπαρ. Πληρ. τηλ. 2241047228, 6947930115 MZT180606

ΖΗΤΕΙΤΑΙ έμπειρος **τεχνίτης** βουλκανιζατέρ. Πληρ. τηλ. 6936113001 MXP12538

ΖΗΤΕΙΤΑΙ πωλήτρια που να γνωρίζει την αγγλική γλώσσα, απόφοιτη λυκείου για το κατάστημα Κεσίσογλου στην οδό Καναδά 15. Πληρ. τηλ. (22410)22875, 24238, Διευθ. Καναδά 15 και Εθελοντών Δωδεκανησίων 31 MZT170612

ΖΗΤΟΥΝΤΑΙ βοηθοί ξυλουργού για μόνιμη απασχόληση. Πληρ. τηλ. 6945818095 MZT170610

ΖΗΤΕΙΤΑΙ σερβιτόρα για το καφέ μπαρ "Christos Garden" (δίπορτο). Πληρ. τηλ. (22410)34191, 32144 MZT170609

ΠΩΛΗΣΕΙΣ ΑΚΙΝΗΤΩΝ

ΜΟΝΟ ΓΙΑ ΛΙΓΟΥΣ

1. Διώροφη **ΜΟΝΟΚΑΤΟΙΚΙΑ 208 τ.μ. ΥΠΕΡΛΟΥΞ** στην περιοχή Κοσκινού κτισμένη σε οικόπεδο 2.250 τ.μ. και με απεριόριστη θέα προς Φαληράκι.
2. Διώροφη **ΜΟΝΟΚΑΤΟΙΚΙΑ** 482 τ.μ. και βεράντες 240 τ.μ. στην περιοχή της Παστίδας κτισμένη πάνω σε λόφο με φανταστική θέα και σε οικόπεδο 4.200 τ.μ.
3. Διώροφες **ΜΟΝΟΚΑΤΟΙΚΙΕΣ** 160 τ.μ. στα Κολύμπια λουξ κατασκευής και με ατομική πισίνα. Είναι κοντά στη θάλασσα και έχουν φανταστική θέα.
4. **Οικόπεδο** στο Μόντε Σμιθ 2.000 τ.μ. με φανταστική θέα και άδεια οικοδομής για μονοκατοικία 200 τ.μ. πλέον ημιύπόγειο.

ΕΥΚΑΙΡΙΕΣ

1. Διώροφη **μονοκατοικία** 240 τ.μ. πλέον αποθήκη 35 τ.μ. στην Ιξιά (Σωτήρος) μεταχειρισμένη αλλά φανταστική. Εχει 4 υπνοδ., 3 μπάνια, εντοιχ. κουζίνα, τζάκι, κεντρ. θέρμανση και αιρ κοντίσιον. Τιμάται μόνο 265.000 ευρώ
2. **Οροφοδιαμέρισμα** 85 τ.μ. στην περιοχή Μητροπόλεως μεταχειρισμένο. Εχει 2 υπνοδωμάτια και τζάκι. Τιμάται 100.000 ευρώ.

ΜΟΝΟΚΑΤΟΙΚΙΕΣ

1. Στην ιξιά τριώροφη 150 τ.μ. λουξ κατασκευής και με οικόπεδο 300 τ.μ. Εχει 4 υπνοδ. 2 μπάνια με υδρομασάζ, εντοιχ. κουζίνα, τζάκι, κεντρ. θέρμανση. Τιμάται 279.000 ευρώ
2. Στην Ιξιά τριώροφη **μεζονέτα** 150 τ.μ. λουξ κατασκευής και με οικόπεδο 300 τ.μ. Εχει 4 υπνοδ. 2 μπάνια με υδρομασάζ, εντοιχ. κουζίνα, κεντρ. θέρμανση και τζάκι. Τιμάται 264.000 ευρώ
3. Διώροφο **μονοκατοικία** 140 τ.μ. λουξ κατασκευής στην περιοχή Κοσκινού. Είναι κτισμένη σε οικόπεδο 1500 τ.μ. και έχει απεριόριστη θέα προς Φαληράκι. Τιμάται 294.000 ευρώ.
4. Διώροφη **μονοκατοικία** 140 τ.μ. στην επριοχή Ασγούρου ημιτελής (σε μπετόν). Είναι κτισμένη σε οικόπεδο 870 τ.μ. και τιμάται 150.000 ευρώ.

ΔΙΑΜΕΡΙΣΜΑΤΑ 4άρια

1. Στο Ροδίνι 100 τ.μ. λουξ κατασκευής σε μικρή οικοδομή. Εχει εντοιχ. κουζίνα, κεντρική θέρμανση, ασανσέρ, εσωτ. γκαράζ και έξτρα αποθήκη 12 τ.μ. Τιμάται 230.000 ευρώ.
2. Στο Καρακόνερο 101 τ.μ. μεταχειρισμένο. Είναι σε μικρή οικοδομή, στον α' όροφο γωνιακό και έχει τζάκι. Εχει καλή θέα και τιμάται 135.000 ευρώ.
3. Ρετιρέ στην Ανάληψη 138 τ.μ. λουξ κατασκευής με φανταστική θέα και μεγάλες βεράντες. Εχει κεντρ. θέρμανση και ασανσέρ. Τιμάται 278.000 ευρώ.
4. Στην Ανάληψη 120 τ.μ. λουξ κατασκευής στον α' όροφο μικρής οικοδομής. Εχει εντοιχ. κουζίνα, κεντρ. θέρμανση και ασανσέρ. Τιμάται 250.000 ευρώ.
5. Στην Ανάληψη 100 τ.μ. στον β' όροφο μικρής οικοδομής με θέα. Εχει 3 υπνοδωμάτια, 2 μπάνια, εντοιχ. κουζίνα, κεντρική θέρμανση και ασανσέρ. Τιμάται 190.000 ευρώ.

ΔΙΑΜΕΡΙΣΜΑΤΑ 3άρια

1. Στο Ροδίνι 92 τ.μ. λουξ κατασκευής σε μικρή οικοδομή. Εχει εντοιχ. κουζίνα, κεντρ. θέρμανση, ηλιακό θερμοσ. ασανσέρ, γκαράζ και εξτρά αποθήκη 10 τ.μ. Τιμάται 210.000 ευρώ.
2. Στους Δασκάλους 84 τ.μ. στον α' και β' όροφο σε μικρή οικοδομή και πολύ καλή θέση. Τιμώνται 160.000 ερυώ.
4. Στην Ανάληψη 93 και 98 τ.μ. στον α' όροφο μικρής οικοδομής. Τιμώνται 176.000 και 187.000 ευρώ.

ΔΙΑΜΕΡΙΣΜΑΤΑ 2άρια

1. Στη Μ. Κωνσταντίνου (δίπλα στο Σ. ΜΑΡΚΕΤ ΣΠΑΝΟΣ) 72 τ.μ. στον α' όροφο μεταχειρισμένο κατάλληλο και για επαγγελματική στέγη. Τιμάται 90.000 ευρώ.

ΑΠΟΘΗΚΕΣ

1. Στην Αποστόλου Παύλου στην Ανάληψη και απέναντι από την εκκλησία 160 τ.μ. μόνο 100.000 ευρώ.

ΟΙΚΟΠΕΔΑ

1. Στην ιξιά 1.200 τ.μ. και με άδεια οικοδομής για 150 τ.μ. πλέον ημιύπόγειο. Είναι σε πολύ καλή θέη και τιμάται 125.000 ευρώ.
2. Στην Ιξιά 2.100 τ.μ. και με άδεια οικοδομής για 200 τ.μ. πλέον ημιύπόγειο. Εχει ασφαλτοστρωμένο δρόμο και φως, νερό, τηλέφωνο. Τιμάται 176.000 ευρώ.
3. Στην Ιξιά 4.000 τ.μ. σε πολύ καλή θέση. Εχει καλή πρόσβαση, φως, νερό, τηλέφωνο. Είναι οικοδομήσιμο και τιμάται 176.000 ευρώ.
4. Στον οικισμό (ΑΥΤΟΣΤΕΓΑΣΗ) προς Φυτώριο 345 τ.μ. Εχει κάλυψη για οικοδομή 360 τ.μ. και τιμάται 120.000 ευρώ.
5. Στο Ροδίνι 437 τ.μ. εντός σχεδίου με Σ.Δ. 0,8. Είναι σε καλή θέση και τιμάται 350.000 ευρώ.
6. Στην παραλία Αφάντου 8.000 τ.μ. κατάλληλο για μονοκατοικίες ή επιχείρηση. Τιμάται 300.000 ευρώ.

ΕΝΟΙΚΙΑΣΕΙΣ

1. Ισόγειο **διαμέρισμα** 90 τ.μ. σε πολύ καλή θέση στους Αγ. Αναργύρους κατάλληλο για ιατρείο ή γραφείο

Πληροφορίες
κ. ΧΑΡΚΙΑΝΑΚΗ ΜΑΝΩΛΗ
τηλ. 2241039795, κιν. 6946163242

MZT210639

Profit & Solution

Σύμβουλοι Ακινήτων & Επενδύσεων

Λεμεσού 34, Ρόδος
τηλ.: 22410 28100 φαξ: 22410 28104

• Μεζονέτες
Κοσκινού 200τμ σε μαρβοροσοβά με οικόπεδο 1000μ , 180.000 €
Κοσκινού 105τμ σε μπετά , 95.000 €
Ιαλυσός 140τμ τελειωμένη, 180.000 €
Ιαλυσός 160τμ τελειωμένη, 210.000 €
Παστίδα 140τμ με οικόπεδο 250μ τελειωμένη, 210.000 €
Παστίδα 140τμ με οικόπεδο 250μ σε μπετά , 100.000 €
Παστίδα 160τμ τελειωμένη 236.000 €
Παστίδα 137τμ σε μαρμαροσοβά με οικόπεδο 500μ, 125.000 €

• Διαμερίσματα
Ιαλυσός 106τμ με 2υ/δ, τζάλι, θέα θάλασσα 153.000 €
Ιαλυσός 88τμ, 2υ/δ καινούριο, 145.000 €
Ιαλυσός 103τμ, 3υ/δ καινούριο, 170.000 €
Ιαλυσός 78τμ, 2υ/δ 66.000 €
Καρακόνερο 83τμ, θέα θάλασσα, καινούριο 146.000 €
Καρακόνερο 95τμ, 3 υ/δ θέα θάλασσα καινούριο 167.000 €
Ανάληψη 105τμ & γκαρσονιέρα 30τμ, 105.000 €
Στ. Κωτιάδη 92τμ 2υ/δ, 120.000 €

• Οικόπεδα
Κοσκινού 6.000 τμ 95.000 €
Δαματριά 4.000τμ, 91.000 €
Θολός 3.000τμ εντός οικισμού, 61.000 €
Τσαϊρι 4.000τμ, 180.000 €
Φάνες 3.000τμ, 60.000 €
Φάνες 900μ, πάνω σε κεντρικό δρόμο, 40.000 €

• Επιχείρηση εστιατόρειο πλήρως εξοπλισμένο Κοσκινού, 80.000 €
• Ξενοδοχείο παραλιακό 95 δωματίων
• Αποθήκη στο Μ.Σμίθ 140τμ με ράμπα, 45.000 €

Για περισσότερες πληροφορίες και ακίνητα επικοινωνήστε με το γραφείο μας 22410-28100

AT1565

ΠΩΛΗΣΕΙΣ ΑΚΙΝΗΤΩΝ

1) ΠΩΛΕΙΤΑΙ στην περιοχή Αγίου Νικολάου οδό Σκεύου Ζερβού διαμέρισμα 85 τ.μ. α' ορόφου νεόκτιστο αρίστης κατασκευής στην ευκαιριακή τιμή 125.000 ευρώ
2) ΠΩΛΕΙΤΑΙ οικόπεδο στο Γεννάδι εντός σχεδίου οικισμού σε αξιόλογη και αναβαθμισμένη περιοχή 400 τ.μ. δυνατότητα οικοδόμησης 330 τ.μ. τίμημα 45.000 ευρώ
3) ΠΩΛΕΙΤΑΙ στην περιοχή Καναμάτ Ρόδου οικόπεδο 400 τ.μ. με Σ.Δ. 0,6 κάλυψη 45% οικοδομικότητα 240 τ.μ. και με πανοραμική θέα
4) ΠΩΛΕΙΤΑΙ στη Λίνδο οικόπεδο εντός σχεδίου α) 250 τ.μ. με Σ.Δ. 1 οικοδομικότητα 250 τ.μ. με πανοραμική θέα τίμημα 110.000 ευρώ, β) 328 τ.μ. με Σ.Δ. 0,8 οικοδομικότητα 262 τ.μ. τίμημα 150.000 ευρώ γ) οικόπεδο επί της επαρχιακής οδού Πεύκοι Λάρδου κοντά στην παραλία τίμημα 280.000 ευρώ
5) ΟΙΚΟΠΕΔΟ στα Κοσκινού 4.002 τ.μ. με πανοραμική θέα τίμημα 308.000 ευρώ
6) ΟΙΚΟΠΕΔΟ επί της επαρχιακής οδού Κρεμαστής-Μαριτσά 9.500 τ.μ. τίμημα 250.000 ευρώ.
7) ΠΩΛΕΙΤΑΙ στο Γεννάδι εντός οικισμού οικοδομή υπόγειο 50 τ.μ. σε μπετά ισόγειο υπερυψωμένο 50 τ.μ. σε σουβά και α' όροφος 50 τ.μ. τελειωμένο και εξοπλισμένο συνολικά 150 τ.μ. τίμημα 100.000 με δυνατότητα πώλησης χωριστά υπόγειο και ισόγειο ή α' όροφο με ανάλογο τίμημα.

ΕΝΟΙΚΙΑΣΕΙΣ ΑΚΙΝΗΤΩΝ

1) ΕΝΟΙΚΙΑΖΕΤΑΙ κατάστημα κεντρικότατο περιοχή "Μαντράκι" 50 τ.μ. με αποθήκη 17 τ.μ.
3) ΕΝΟΙΚΙΑΖΟΝΤΑΙ γραφεία στο "Ζέφυρο" κοντά στη ΔΟΥ Ρόδου γ' ορόφου 145 τ.μ. μίσθωμα 1.000 ευρώ και 73 τ.μ. μίσθωμα 500 ευρώ.

Πληρ. κ. Ανέστη τηλ. κιν. 6947047651 ΧΠ659

ΤΟ ΞΕΝΟΔΟΧΕΙΟ
Blue Sky Beach Hotel
Στην πόλη της Ρόδου

ΖΗΤΕΙ

ΒΟΗΘΟΥΣ ΣΕΡΒΙΤΟΡΟΥΣ

Οι ενδιαφερόμενοι μπορούν να συμπληρώνουν αίτηση πρόσληψης στο ξενοδοχείο καθημερινά εκτός Κυριακής.

blue sky BEACH HOTEL RHODES

Blue Sky Beach Hotel
Πλατεία Ψαροπούλας
Τηλ. 2241033768,
2241033778

MAT1986

Από την εταιρεία
AUTO CENTER
Μανώλης Κωστάκης Α.Ε.Β.Ε.

ΖΗΤΟΥΝΤΑΙ

- Λογιστής
- Βοηθός Λογιστή

Για πληροφορίες παρακαλούμε να απευθύνεστε στον κ. Φίλιππο Τζόγια, στο τηλέφωνο 22410-82000 καθημερινά από 09.00-16.00

MXΠ1096

QUALITY HOMES

Κατασκευαστική Εταιρία

Στόχος μας να βοηθήσουμε τον πελάτη να κατασκευάσει το σπίτι των ονείρων του με τον καλύτερο συνδυασμό ποιότητας και κόστους.

Αναλαμβάνουμε την κατασκευή της κατοικίας σας προσφέροντας τις παρακάτω υπηρεσίες:

- **Πλήρης** ενημέρωση του πελάτη για όλες τις διαδικασίες
- **Εκπόνηση** της αρχιτεκτονικής μελέτης με βάση τις δικές σας ανάγκες και προδιαγραφές
- **Εκδοση** οικοδομικής άδειας
- **Αποτύπωση - οριοθέτηση** οικοπέδου και χάραξη της οικοδομής
- **Εσωτερική** διαρρύθμιση - διακόσμηση κατοικίας
- **Διακόσμηση** εξωτερικού χώρου και πλήρης μελέτη κήπου
- **Για την σωστή** εξυπηρέτηση του πελάτη η Quyality Homes χρησιμοποιεί μόνο τα καλύτερα συνεργεία τα οποία έχουν μακροχρόνια συνεργασία με την εταιρία μας.
- **Κατά την διάρκεια** των εργασιών οι μηχανικοί μας παρέχουν πλήρη και συχνή επίβλεψη των εκτελούμενων έργων
- **Ενημέρωση** και συνεργασία με τον πελάτη για την σωστή επιλογή υλικών (πλακίδια, είδη υγιεινής, κουφώματα, κ.λπ.). Η Quality Homes χρησιμοποιεί μόνο τα καλύτερα υλικά έτσι ώστε να εξασφαλιστεί η καλύτερη ποιότητα κατασκευής, εμφάνισης και λειτουργικότητας
- **Η αγορά** των υλικών γίνεται από γνωστά καταστήματα της Ρόδου ούτως ώστε ο πελάτης να γνωρίζει τι αγοράζει και να έχει πλήρη εγγύηση υλικών και σωστή εξυπηρέτηση.
- **Προσφέρουμε** τελική υποστήριξη του πελάτη ακόμα και μετά την ολοκλήρωση της κατασκευής βάσει προγράμματος εγγύησης με συχνές επισκέψεις στην οικοδομή.
- **Συνεργαζόμαστε** με όποια τράπεζα επιθυμεί ο πελάτης για χρηματοδότηση
- **Επίσης αναλαμβάνουμε** διακοσμήσεις εσωτερικών και εξωτερικών χώρων και ανακαινίσεις - ανακατασκευές.

Για περισσότερες πληροφορίες παρακαλούμε να επικοινωνήσετε μαζί μας ή να μας επισκεφθείτε στο γραφείο μας

Υπεύθυνος Γιάννης Κεχαγιάς
Quality Homes
Παύλου Μελά 13
Τηλ./Fax 2241028510, 2241063628
Κιν. 6977087979
Email: qualhom@apliger.gr

AT1641

εργασιες

συνέχεια από την προηγούμενη

ΖΗΤΕΙΤΑΙ υπάλληλος για καφέ - κρεπερί στο Φαληράκι. Ωράριο εργασίας 12.00 έως 17.00. Δεν απαιτείται προϋπηρεσία. Πληρ. τηλ. 6936191856 MZT170608

ΖΗΤΕΙΤΑΙ πωλήτρια από 18-30 χρονών, ευγενική για κατάστημα γυναικείων - παιδικών ρούχων στο κέντρο της πόλης. Αγγλικά απαραίτητα. Σπαστό ωράριο. Απασχόληση 12 μήνες το χρόνο. Πληρ. τηλ. 2241074430 MZT160614

ΖΗΤΕΙΤΑΙ μάγειρας με γνώσεις πίτσας. Πληρ. τηλ. 2241085883, 2241087487 ώρες 10-2, 5-9 MZT160602

ΑΜΕΣΑ ΖΗΤΟΥΝΤΑΙ 3 supervisors επικεφαλής σύμβουλοι (όχι πλασιέ) από πολυεθνική εταιρία Ιντερνετ και μια ξένη γλώσσα επιθυμητά (Βουλγαρικά, Τουρκικά, Ρωσικά). Για ραντεβού επικοινωνήστε τηλ 2241075118 και αφήστε όνομα/τηλ. ή επισκεφθείτε το: www.succesfulhome business.net INT160606

ΑΠΙΣΤΕΥΤΗ ΜΕΓΑΛΗ ΕΠΑΓΓΕΛΜΑΤΙΚΗ ΕΥΚΑΙΡΙΑ. Εχετε μικρά παιδιά, και δεν σας παίρνει κανείς στη δουλειά, θέλετε να βγάζετε ένα έξτρα εισόδημα 300-1.300 ευρώ το μήνα, ελάτε να σας δείξουμε τον τρόπο. Πληρ. τηλ. 2241093901, 6936650000, 6932252571, meskouma@bonline.gr MAT001939

ΖΗΤΟΥΝΤΑΙ άμεσα από Διεθνή Εταιρεία που επεκτείνεται και στα Δωδεκάνησα **άτομα.** Δυνατότητα εργασίας από το χώρο σας. Μερική απασχόληση 600-1.500 ευρώ. Πλήρης από 2.000 ευρώ. Συν μπόνους, Internet επιθυμητό. Πλήρ. για ραντεβού τηλ. 6947004475 ΜΑΠ33(1)

ΖΗΤΕΙΤΑΙ νεαρός για τουριστικό κατάστημα στο Φαληράκι. Απογευματινό ωράριο, Αγγλικά, λίγα Γερμανικά. Αμοιβή αναλόγως προσόντων. Πληρ. τηλ. 6944796011 MZT160604

ΖΗΤΕΙΤΑΙ πωλήτρια σε κατάστημα στην Π. Πόλη για ημιαπασχόληση, βραδινές ώρες. Πληρ. τηλ. 2241033834. Απαραίτητη γνώση μιας ξένης γλώσσας. MZT160612

ΖΗΤΕΙΤΑΙ νέος ή νέα για να εργαστεί σε γνωστό εμπορικό κατάστημα πώλησης ενδυμάτων-υποδημάτων. Απαραίτητες προϋποθέσεις: ηλικία 20-28 ετών, τελειόφοιτος Λυκείου ή επαγγελματικής σχολής, εμφάνιση πολύ καλή, μεταφορικό μέσο, ευγένεια, καλός χαρακτήρας, όρεξη για δουλειά. Απασχόληση 12 μήνες το χρόνο, 4ώρο, 6ωρο ή 8ωρο. Προσφέρεται: καλό κλίμα και περιβάλλον εργασίας, καλή αμοιβή. Πληρ. τηλ. 6942025689. MAZ25

ΑΒΑΔΙΣΤΑ, ΑΒΑΣΑΝΙΣΤΑ επιχείρηση στο σπίτι ή το χώρο σας. Αμεση κάλυψη θέσεων ανεξάρτητης συνεργασίας. Οχι ντίλερ, πλασιέ, πωλητές. Internet επιθυμητό. Ημιαπασχόληση 500-1500 ευρώ πλήρης απασχόληση 1500-6500 ευρώ. Bonus, προμήθειες 5%, πληρωμένες διακοπές. Τμήμα εξυπηρέτησης συνεργατών 2241030078, www.umswork4you.com MAT5525

Το κατάστημα "ΠΑΠΟΥΤΣΟΘΗΚΗ" **ΖΗΤΑΕΙ πωλήτριες.** Πληρ. τηλ. 2241064910, Γ. Σεφέρη 108 Ρόδος, Εμπορικό Κέντρο Πανάγου MZT160613

ΑΒΑΔΙΣΤΑ, ΑΒΑΣΑΝΙΣΤΑ κερδίστε 65 ευρώ - 155 ευρώ / ώρα δουλεύοντας στο σπίτι ή το γραφείο. Οχι πλασιέ, πωλήσεις, τελεμάρκετινγκ. Αμεση κάλυψη θέσεων, μερική - ολική απασχόληση. Προοπτική καριέρας δωρεάν ταξίδια εξωτερικό. Επέκταση Δωδεκάνησα, κέντρο, Τουρκία. Ενημερωτικό φυλλάδιο 2102801185, 2801244, www,imshome biz.com MAT001915

ΚΛΑΔΟΓΕΝΗΣ ΜΙΧΑΗΛ
ΠΟΛΙΤΙΚΟΣ ΜΗΧΑΝΙΚΟΣ Ε.Μ.Π.
ΑΤΤΑΒΥΡΟΥ 20-ΡΟΔΟΣ
ΤΗΛ 2241022394

ΠΩΛΟΥΝΤΑΙ

1. **Μεζονέτες** με απεριόριστη θέα και θέα στη θάλασσα, στο Καρακόνερο, με 3 υπνοδωμάτια, σαλόνι, κουζίνα, 2 λουτρά, αποθήκης και με υπόγειο χώρο στάθμευσης και λοιπών βοηθητικών χώρων, εμβαδού 125 τ.μ. και εμβαδού υπογείου 65 τ.μ., συνολικής επιφάνειας με το υπόγειο 190 τ.μ.
2. **Διαμερίσματα** πολυτελούς κατασκευής με απεριόριστη θέα και θέα στη θάλασσα, στο Καρακόνερο, με 3 υπνοδωμάτια, λουτρού και αποθήκης εμβαδού 105 τ.μ.

ΑΕ0058

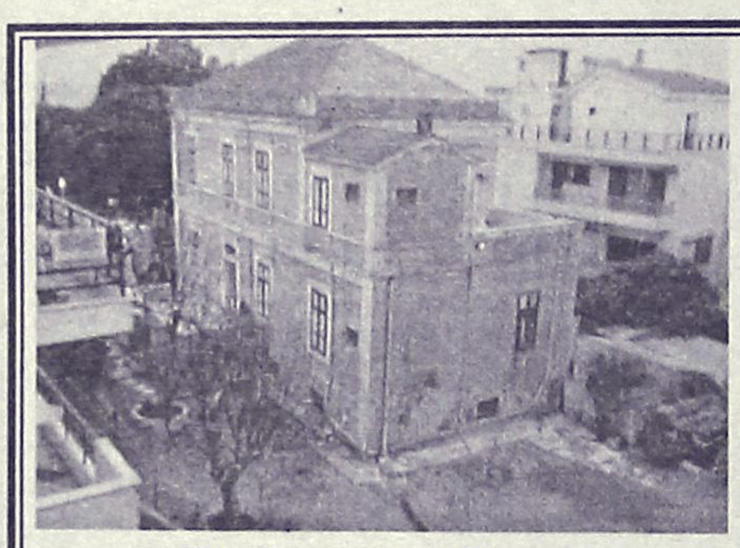

ΠΩΛΕΙΤΑΙ
στο κέντρο της πόλης Ρόδου
ΑΡΧΟΝΤΙΚΗ ΕΠΑΥΛΗ
επί της οδού Βορείου Ηπείρου, σε 3 επίπεδα, ισόγειο 130 τ.μ., 1ος όροφος 130 τ.μ., 2ος όροφος 100 τ.μ., με κήπο 900 τ.μ., διατηρητέα με Π.Δ. Αξίας 800.000 ευρώ. Δεκτές προτάσεις.

Πληρ. Εμμ. Κρανίδης & Συνεργάτες
Τηλ. 2241027082, 6944347405, 6942010248,
2ος όροφος, *email: info@kranidis.gr*
Αμερικής 50, Ρόδος

ΧΠ092



ΚΤΗΜΑΤΟΜΕΣΙΤΙΚΟ ΓΡΑΦΕΙΟ
ΑΙΓΑΙΟΚΤΗΜΑΤΙΚΗ
ΕΠΙΛΕΓΜΕΝΕΣ ΠΡΟΤΑΣΕΙΣ ΑΚΙΝΗΤΩΝ

- 78 τ.μ. Πειραιώς ισ. (2 υπν.) 85.000 ευρώ
- 90 τ.μ. (2 υπν.) Αλ. Διάκου 120.000 ευρώ (2 διαμ/τα)
- 100 τ.μ. μον/κία 4 ετών 500 τ.μ. οικ/δο στην Ιαλυσό 300.000 ευρώ (ΔΔ)
- 108 τ.μ. β' ορ. με θέα Δασκάλους 190.000 ευρώ
- 117 τ.μ. καινούργιο ρετιρέ Αραπάκι 200.000 ευρώ
- 115 τ.μ. καινούργιο - έτοιμο Καρακόνερο 220.000 ευρώ (ΔΔ)
- 120 τ.μ. μον/κία Π. Πόλη Ρολόι 145.000 ευρώ
- 140 τ.μ. (3 υπν.) - (2 μπάνια) - θέα - θέρμανση, 5 ετών - Παρθενώνης
- 120 τ.μ. (β') ορ/σμα - καινούργιο - λουξ κατασκευής - Ηρώιδας Αναστασίας 220.000 ευρώ (ΔΔ)
- 236 τ.μ. μονοκατοικία Θολό σε 2.174 τ.μ. οικ/δο με έξτρα Σ.Δ. 764 τ.μ. 264.000 ευρώ
- 265 τ.μ. μεζ/τα (10 ετών) σε 2 στρ. Τσαΐρι 265.000 ευρώ (ΔΔ)
- 3 οικοδομικές μερίδες οικ/κου συν/σμου ΑΥΤΟΣΤΕΓΑΣΗΣ
- Οικ/δο 4 στρ. στο Κανδυλί 120.000 ευρώ.
- Κατάστημα 40 τ.μ. με 70 τ.μ. απ/κη πρ/ση Αννης Μαρίας 115.000 ευρώ
- Γραφεία 23 τ.μ., 45 τ.μ., 67 τ.μ. κοντά στην Ακαδημία Χ2.500 το τ.μ.
- 480 τ.μ. οικ/δο Σ.Δ. 1 Ανάληψη 280.000 ευρώ

ΕΝΟΙΚΙΑΖΕΤΑΙ ΔΙΩΡΟΦΟ ΚΕΝΤΡΙΚΟ ΚΑΤΑΣΤΗΜΑ ΣΤΟ ΜΑΝΔΡΑΚΙ

ΕΚΤΟΣ ΑΥΤΩΝ ΤΩΝ ΑΚΙΝΗΤΩΝ ΔΙΑΘΕΤΟΥΜΕ ΜΕΓΑΛΗ ΠΟΙΚΙΛΙΑ ΣΕ ΔΙΑΜ/ΤΑ (ΜΕΤ/ΝΑ-ΚΑΙΝΟΥΡΓΙΑ) ΣΤΙΣ ΚΑΛΥΤΕΡΕΣ ΤΙΜΕΣ ΤΗΣ ΑΓΟΡΑΣ-ΟΙΚ/ΔΑ ΚΑΙ ΕΝΟΙΚΙΑΣΕΙΣ ΑΚΙΝΗΤΩΝ – ΑΝΤΙΠΑΡΟΧΕΣ

ΡΕΝΑ ΒΑΖΟΥΚΟΥ
(ΜΕΣΙΤΗΣ ΑΣΤΙΚΩΝ ΣΥΜΒΑΣΕΩΝ)
ΔΙΕΥΘ. ΓΡΑΦΕΙΟΥ ΔΗΜ. ΘΕΟΔΩΡΑΚΗ 3
9-1 το πρωί καθημερινά και 6.30-9 απ/τα (Δευτ. και Πέμπτης)
Τηλ. (22410) 22943-28838 FAX: 28838, κιν. 6945466773
email.vazoukou@acn.gr

ΧΠ851

ΟΙΚΟΔΟΜΗ ΡΟΔΟΥ

ΤΕΧΝΙΚΗ–ΚΑΤΑΣΚΕΥΑΣΤΙΚΗ ΕΤΑΙΡΕΙΑ
ΠΩΛΟΥΝΤΑΙ

1) **Καταστήματα, διαμερίσματα και οροφοδιαμερίσματα** στην οδό Αμστερνταμ, Βερολίνου και Μαδρίτης στο Ροδίνι διαφόρων μεγεθών (σε συγκρότημα 9 πολυκατοικιών)
2) **Μονοκατοικίες** 150 τ.μ. η κάθε μία σε κτήμα 2.000 τ.μ. (υπό κατασκευή)
3) **Μονοκατοικίες** στο Κιοτάρι Ασκληπειού (στο κύμα) 120 τ.μ. σε κτήμα 1.300 τ.μ. εκάστη (υπό κατασκευή)
4) **Διώροφες μονοκατοικίες** των 100 τ.μ. στο Γεννάδι, 200 μέτρα από τη θάλασσα σε κτήμα 1.300 τ.μ. (υπό κατασκευή)

Δεκτά δάνεια και ευκολίες πληρωμής έχουμε τις καλύτερες τιμές της αγοράς.

ΟΙΚΟΔΟΜΗ ΡΟΔΟΥ

Καμύνδου 4- Ρόδος-85100 Τηλ.: 22410/60460- 2 Fax: 22410/60463

ΜΑΝΟΛΗΣ ΣΠΥΡΙΔΗΣ
Πολιτικός Μηχανικός Δ.Π.Θ.
(Κιν:693 6660460)

ΚΩΣΤΑΣ ΚΩΝΣΤΙΝΤΙΝΙΔΗΣ
εργολάβος
(ΚΙΝ.: 6978.110.000)

ΕΜΠ00026



ΚΤΗΜΑΤΙΚΕΣ ΣΥΝΑΛΛΑΓΕΣ

1. **Πλησίον Μιχαήλ Πετρίδη ΠΩΛΕΙΤΑΙ διαμέρισμα** 120 τ.μ. τεσσάρι λουξ κατασκευής. Το διαμ. διαθέτει εντοιχιζόμενη κουζίνα, μεγάλες βεράντες, τζάκι, διπλά τζάμια, ηλεκτροστατικά αλουμίνια, σίτες σε κάθε άνοιγμα, ρολά ασφαλείας
2. **ΤΡΙΑΝΤΑ**. Στου Βερόπουλου **ΠΩΛΟΥΝΤΑΙ διαμερίσματα** των 100 τ.μ. τεσσάρια. Τα διαμ. διαθέτουν τρία υπνοδωμάτια, δύο τουαλέτες, μεγάλες βεράντες, εντοιχιζόμενες κουζίνες, γρανίτες στα δάπεδα, αυτόνομη θέρμανση με τα σώματα τοποθετημένα, παροχές αιρ κοντίσιον. Σε προσιτές τιμές. Γίνονται ευκολίες πληρωμής και δάνεια δεκτά. Αναλαμβάνουμε την διεκπεραίωση των συμβολαίων και των δανείων σας, από οποιοδήποτε δανειστικό οργανισμό, Ταμείο Παρακ., Ταχ. Ταμιευτ., τράπεζες.
3. **Κοντά στο Κέντρο της πόλης ΠΩΛΟΥΝΤΑΙ γραφεία, ιατρεία** κατάλληλα για οποιαδήποτε χρήση διαφόρων δδαστάσεων, γίνονται ευκολίες πληρωμής, δάνεια δεκτά. Αναλαμβάνουμε την διεκπεραίωση των δανείων σας από οποιοδήποτε οργανισμό,Ταμείο Παρακαταθηκών, ΟΕΚ, Ταχ. Ταμιευτήριο, Τράπεζες. Γίνονται ευκολίες πληρωμής και δάνεια δεκτά από οποιοδήποτε δανειστικό οργανισμό, Ταμείο Παρακαταθηκών, ΟΕΚ, Ταχυδρομικό Ταμ.
4. **Στην περιοχή Πειραιώς ΠΩΛΕΙΤΑΙ δυάρι διαμέρισμα** στον τρίτο όροφο λουξ κατασκευής. Διαθέτει θέρμανση και αιρ κοντίσιον. Γίνονται ευκολίες πληρωμής και δάνεια δεκτά από οποιοδήποτε δανειστικό οργανισμό, Ταμείο Παρακατ, ΟΕΚ Ταχυδρομικό Ταμιευτήριο, Τράπεζες κ.λπ.
5. **ΤΡΙΑΝΤΑ. ΕΥΚΑΙΡΙΑ ΠΩΛΕΙΤΑΙ διαμέρισμα** των 80 τ.μ. λουξ κατασκευής. Το διαμ. διαθέτει γρανίτες στα δάπεδα, εντοιχιζόμενες ιταλικές κουζίνες, θωρακισμένη εξώπορτα, θέρμανση με τα σώματα τοποθετημένα, αιρ κοντίσιον, παροχές ηλιακού. Το διαμ. διαθέτει θέση στάθμευσης μέσα στο κτίριο. Δάνεια δεκτά από οποιοδήποτε δανειστικό οργανισμό, ΟΕΚ, Ταμείο Παρακαταθηκών, Τράπεζες κ.λπ.
6. **ΤΡΙΑΝΤΑ ΠΩΛΕΙΤΑΙ διαμέρισμα** των 100 τ.μ. τεσσάρι. Το διαμ. διαθέτει εντοιχιζόμενες ιταλικές κουζίνες, γρανίτες στα δάπεδα, θωρακισμένη εξώπορτα, τζάκι, γκαράζ, στο κτίριο ηλεκτροστατικά αλουμίνια με διπλά τζάμια, σίτες σε κάθε άνοιγμα. Γίνονται ευκολίες πληρωμής και δάνεια δεκτά από οποιοδήποτε δανειστικό οργανισμό, Τράπεζες κ.λπ.
7. **Επί της Καμείρου ΠΩΛΕΙΤΑΙ ευκαιρία διαμ.** 117 τ.μ. ετοιμοπαράδοτο. Το διαμ. διαθέτει εντοιχιζόμενη κουζίνα, τζάκι, δύο τουαλέτες, γρανίτες στο πάτωμα, υδραυλικό ασανσέρ, ηλεκτροστατικά ανοιγόμενα αλουμίνια με διπλά τζάμια, σίτες σε κάθε άνοιγμα, γκαράζ μέσα στο κτίριο, αποθήκη. Γίνονται ευκολίες πληρωμής και δάνεια δεκτά από το Παρακαταθηκών και Δανείων, Ταχ. Ταμιευτήριο, Τράπεζες κ.λπ.
8. **Επί της Κορίνθου ΠΩΛΕΙΤΑΙ διαμέρισμα** 60 τ.μ.μικτής επιφανείας. Το διαμ. διαθέτει τζάκι, εντοιχιζόμενη κουζίνα, θωρακισμένη εξώπορτα, υδραυλικό ασανσέρ, ηλεκτροστατικά αλουμίνια με σίτες σε κάθε άνοιγμα και γκαράζ μέσα στο κτίριο και αποθήκη.
9. **ΕΥΚΑΙΡΙΑ ΠΩΛΕΙΤΑΙ διαμέρισμα** στην οδό Αισχίνης, λουξ κατασκευής με ατομική θέση στάθμευσης, με ηλεκτροστατικά διπλά αλουμίνια. Το διαμέρισμα διαθέτει μεγάλες βεράντες ισογείου.
10. **ΕΥΚΑΙΡΙΑ. Επί της Ρόδου-Λίνδου ΠΩΛΟΥΝΤΑΙ διαμερίσματα** 93 τ.μ. λουξ κατασκευής. Το διαμ. διαθέτει αυτόνομη θέρμανση, τζάκι και ηλεκτροστατικά αλουμίνια, ανοιγόμενα ανακλεινόμενα αλουμίνια.
11. **ΕΥΚΑΙΡΙΑ. ΠΩΛΕΙΤΑΙ διαμέρισμα** 87 τ.μ. λουξ κατασκευής στο Ροδίνι 1ο όροφο από αποκλειστική θέση αυλής. Το διαμ. διαθέτει αυτόνομη θέρμανση, γκαράζ και ηλεκτροστατικά ανοιγόμενα ανακλεινόμενα αλουμίνια.
12. **ΕΥΚΑΙΡΙΑ. ΠΩΛΟΥΝΤΑΙ μεζονέτες** λουξ κατασκευής στα Κοσκινού. Οι μεζονέτες διαθέτουν χώρο στάθμευσης, τζάκι, ηλιακό, παροχές, αιρ κοντίσιον, ηλεκτροστατικά αλουμίνια με διπλά ηχομονωτικά τζάμια. Επίσης **πωλείται 300 τ.μ. οικόπεδο** οικοδομήσιμο με την άδεια οικοδομής. Φανταστική θέα.
13. **ΠΩΛΟΥΝΤΑΙ μεζονέτες** των 130 τ.μ. σε 1 στρέμμα οικόπεδο στους πρόποδες Φιλερήμου με εντοιχιζόμενες κουζίνες, τζάκι, παροχές αιρ κοντίσιον, υδρομασάζ, γρανίτες στα δάπεδα. Σε προσιτή τιμή. Γίνονται ευκολίες πληρωμής. Αναλαμβάνουμε την διεκπαιρέωση των δανείων σας από οποιοδήποτε δανειστικό οργανισμό. Ταμείο Παρακαταθηκών, ΟΕΚ, Ταχυδρομικό Ταμιευτήριο, Τράπεζες κ.λπ. Γίνονται ευκολίες πληρωμής
14. **ΠΩΛΕΙΤΑΙ διαμέρισμα** 100 τ.μ. τεσσάρι σε καταπληκτική τιμή. Το διαμ. διαθέτει 2 τουαλέτες, εντοιχιζόμενες κουζίνες, παροχές αιρ κοντίσιον, τζάκι και αυτόνομη θωρακισμένες μεγάλες βεράντες. Γίνονται ευκολίες πληρωμής και δάνεια δεκτά από οποιοδήποτε δανειστικό οργανισμό, Ταμείο Παρακαταθηκών, Ταχ. Ταμιευτήριο, Τράπεζες κ.λπ.
15. **ΤΡΙΑΝΤΑ. ΕΥΚΑΙΡΙΑ πωλούνται διαμερίσματα** των 100 τ.μ. 1ου ορόφου και δευτέρου ορόφου σε μικρή οικοδομή, δύο διαμερισμ. λουξ κατασκευής. Τα διαμ. διαθέτουν αυτόνομη θέρμανση με τα σώματα τοποθετημένα, παροχές αιρ κοντίσιον, παροχές ηλιακού θερμοσίφωνα, γρανίτες στα πατώματα επιλογή σας, γκαράζ. Γίνονται ευκολίες πληρωμής και δάνεια δεκτά από όλους τους δανειστικούς οργανισμούς, Ταμείο Παρακαταθηκών, Ταχυδρομικό Ταμιευτήριο, Τράπεζες.
16. **Στο ΜΙΡΑ ΜΑΡΕ ΕΥΚΑΙΡΙΑ ΠΩΛΕΙΤΑΙ διαμέρισμα** των 87 τ.μ. λουξ κατσκευής. Το διαμ. διαθέτει εντοιχιζόμενη ιταλική κουζίνα, θωρακισμένη εξώπορτα, γρανίτη στο δάπεδο, ηλεκτροστατικά ανοιγόμενα αλουμίνια, διπλά τζάμια, σίτες σε κάθε άνοιγμα, θέρμανση με τα σώματα τοποθετημένα, αιρ κοντίσιον, γκαράζ εσωτερικό. Γίνονται ευκολίες πληρωμής, δάνεια από οποιοδήποτε οργανισμό Ταχ. Ταμιευτήριο, Ταμείο Παρακαταθηκών, Τράπεζες κ.λπ.

ΚΤΗΜΑΤΙΚΕΣ ΣΥΝΑΛΛΑΓΕΣ
ΚΤΗΜΑΤΟΜΕΣΙΤΙΚΟ ΓΡΑΦΕΙΟ
ΓΙΑΝΝΗ ΚΩΤΗ
Αποστόλου Παύλου 80 (δίπλα στο ζαχαροπλ. ΑΤΣΑ)
Τηλ. 2241060507/32315, 6947665081

MAT1632

ΠΩΛΗΣΕΙΣ ΑΚΙΝΗΤΩΝ

1. ΑΝΑΛΗΨΗ Διαμερίσματα 91, 113 και 120 τ.μ. σε κεντρικό σημείο, πολυτελούς κατασκευής με αυτόνομη θέρμανση και απεριόριστη θέα προς 1.850 € το τ.μ.

2. ΑΝΑΛΗΨΗ Διαμέρισμα 62 τ.μ. με αυτόνομη θέρμανση προς 1750 € ανά τ.μ.

3. ΡΟΔΙΝΙ Διαμέρισμα 70 τ.μ. σε αυτόνομη θέρμανση, γκαράζ προς 1900 € το τ.μ.

4. ΡΟΔΙΝΙ Διαμέρισμα 90 τ.μ. 2ου ορόφου (ρετιρέ) πολυτελούς κατασκευής με τζάκι, parking 154.000€

5. ΜΕΧ. ΠΕΤΡΙΔΗ Διαμερίσματα 82, 85, 115 και 117 τ.μ. με αυτόνομη θέρμανση, θέση parking προς 1.750 € το τ.μ.

6. ΜΕΧ. ΠΕΤΡΙΔΗ Διαμερίσματα 118 και 122 τ.μ. πολυτελούς κατασκευής με θέρμανση, τζάκι και γκαράζ

7. ΚΑΡΑΚΟΝΕΡΟ Διαμερίσματα 110 τ.μ. με απεριόριστη θέα - αυτόνομη θέρμανση- γκαράζ προς 1.800 € το τ.μ.

8. ΚΑΡΑΚΟΝΕΡΟ Διαμερίσματα 99 τ.μ. (1ος όροφος γκαράζ - αποθήκη - αυτ. θέρμανση 187.000€ - 84 τ.μ. (1ος όροφος - γκαράζ - αποθήκη - αυτ. θέρμανση) 155.000€ - 70 τ.μ. (2ος όροφος - γκαράζ - αποθήκη -α υτ. θέρμανση) 120.000€ - 112 τ.μ. (2ος όροφος γκαράζ - αποθήκη - αυτ. θέρμανση) 212.000€

9. ΚΑΡΑΚΟΝΕΡΟ Διαμερίσματα 82, 95 τ.μ. (σε διώροφη οικοδομή) προς 1.800 € το τ.μ.

10. ΣΤ. ΚΩΤΙΑΔΗ Διαμερίσματα 50, 83 τ.μ. (σε διώροφη οικοδομή) προς 1.800 € το τ.μ.

11. ΑΡΑΠΑΚΙ Διαμέρισμα ελαφρώς μετσχειρισμένο (πέντε ετών) 140 τ.μ. με 3 κρεβατοκάμαρες, 2 μπάνια, κεντρική θέρμανση και ηλιακά 220.000 ευρώ.

12. ΡΟΔΟΣ Μεζονέτα (υπό κατασκευή) κεντρικό σημείο της πόλης 210 τ.μ. (140 τ.μ. κυρίας χρήσεως και 70 τ.μ. υπόγειο) πολυτελούς κατασκευής με κήπο, κεντρική θέρμανση, αποθήκη, γκαράζ, θέα καταπληκτική, τιμή λογική.

13. ΠΑΣΤΙΔΑ Μεζονέτα (υπό κατσκευή) 140 τ.μ. πολυτελούς κατασκευής σε οικόπεδο 330 τ.μ. 170.000 €

14. ΓΕΝΝΑΔΙ Μεζονέτες (ετοιμοπαράδοτες) 102,36-104,34-107,23 τ.μ. πολυτελούς κατασκευής και απεριόριστη θέα σε οικόπεδο των 900 τ.μ. σε λογική τιμή

15. ΙΑΛΥΣΟΣ Μεζονέτες (σε μαρμαροσοβά) των 225 τ.μ. 205.000 ευρώ, 204 τ.μ. 190.000 €, 204 τ.μ. 176.000 € και 165 τ.μ. 161.000 € με ανεξάρτητα οικόπεδα και σε πολύ καλή περιοχή.

16. ΙΑΛΥΣΟΣ Μεζονέτα 210 τ.μ. πολυτελούς κατασκευής, ανεξάρτητη σε οικόπεδο 300 μέτρων, 250.000 €

17. ΙΑΛΥΣΟΣ Μεζονέτα 192 τ.μ. με κήπο μπρος-πίσω, τζάκι και όλο τον ηλεκτρικό εξοπλισμό, 260.000 €

18. ΚΟΣΚΙΝΟΥ Μεζονέτες 140 τ.μ. με απεριόριστη θέα σε οικόπεδο 1.500 τ.μ. 218.000 € σε μαρμαροσοβά και 280.000 € αποπερατωμένη

19. ΓΕΝΝΑΔΙ Οικόπεδο 2.360 τ.μ. με άδεια οικοδομής (200 τ.μ. κύριας χρήσεως, 200 τ.μ. υπόγειο, 40 τ.μ. ημιυπαίθριο) με πρόσοψη στο κεντρικό δρόμο, καταπληκτική θέα, σε απόσταση 50 μέτρων από τη θάλασσα σε πολύ καλή τιμή.

20. ΠΕΥΚΟΙ (ΛΙΝΔΟΣ) Οικόπεδο 3.000 τ.μ. στο κέντρο της τουριστικής περιοχής με τη μία πρόσοψη στον κεντρικό δρόμο και την άλλη στην παραλία, με άδεια οικοδομής (300 τ.μ. κύρια χρήση και 300 υπόγειο) κατάλληλο για οποιαδήποτε επαγγελματική χρήση, προσφέρεται προς πώληση ή προς ενοικίαση.

ΚΤΗΜΑΤΟΜΕΣΙΤΙΚΟ ΓΡΑΦΕΙΟ
ΝΙΚΟΛΑΟΣ Δ. ΑΣΒΕΣΤΗΣ
ΓΕΩΡΓΙΟΣ Η. ΑΛΕΞΙΟΥ
ΠΩΛΗΣΕΙΣ - ΕΚΤΙΜΗΣΕΙΣ -
ΑΝΤΙΠΑΡΟΧΕΣ - ΕΠΕΝΔΥΤΙΚΕΣ ΠΡΟΤΑΣΕΙΣ
Αγίου Ιωάννου 46, Ρόδος
Τηλ. 22410 32809, 6947848288, 6946 348131

LANDSCOPE
ΚΤΗΜΑΤΟΜΕΣΙΤΙΚΗ

- ΛΕΥΚΩΣΙΑΣ διαμέρισμα, 2υ/δ, 87τμ, lux κατασκευής Τιμή : € 127.000
- ΑΡΑΠΑΚΙ διαμέρισμα 65τμ,πλήρως επιπλωμένο. Τιμή: € 105.000
- ΑΝΑΛΥΨΗ διαμέρισμα 93τμ, 2+1 υ/δ νεόδμητο. Τιμή: € 178.000
- ΔΑΣΚΑΛΟΥΣ διαμερίσματα ισόγειο,1ος,2ος 85τμ σε άριστη θέση. Τιμή: € 162.000
- ΙΑΛΥΣΟΣ μον/τοικία, πολυτελούς κατασκευής 150τμ με κήπο 600τμ. Τιμή: € 260.000
- ΙΑΛΥΣΟΣ μεζονέτες, νεόκτιστες 140τμ, 3υ/δ, wc, λουτρό Τιμή: € 161.500
- ΙΑΛΥΣΟΣ μον/τοικία, υψηλής ποιότητας κατασκευής 160τμ με κήπο 300τμ. Τιμή: € 281.000
- ΙΑΛΥΣΟΣ μον/τοικία, lux κατασκευής νεόδμητες 140τμ με κήπο 150τμ. Τιμή: € 220.000
- ΙΑΛΥΣΟΣ μον/τοικία, με ιδιαίτερη σημασία στη λεπτομέρια 140τμ με κήπο 350τμ. Τιμή: € 288.000
- ΚΟΣΚΙΝΟΥ μον/τοικία 157τμ, υπο κατασκευή με κήπο 1300τμ. Τιμή: € 240.000
- ΚΟΣΚΙΝΟΥ μον/τοικία 400τμ σε σοβά με κήπο 1.000τμ. Τιμή: € 220.000
- ΑΣΓΟΥΡΟΥ μον/τοικία 140τμ, στα μπετά με αυλή 850τμ. Τιμή : € 147.000
- ΛΑΡΔΟΣ μον/τοικία, άριστης κατασκευής 140τμ (ΜΠΕΤΑ) με κήπο 1450τμ. Τιμή: € 140.000
- ΠΑΡΑΔΕΙΣΙ οικόπεδο 228τμ, προσφέρεται για κατοικίες Τιμή : € 28.000
- ΡΟΔΟΥ ΠΑΣΤΙΔΑΣ οικόπεδα 25.000τμ, με κόμβο, δυνατότητα άδειας πρατηρίου. Τιμή : € 650.000
- ΑΦΑΝΤΟΥ οικόπεδα 5.000τμ, με θέα. Τμή : € 220.000
- ΚΟΣΚΙΝΟΥ οικόπεδα 1.000τμ, 2.000,4.000τμ, με θέα θάλασσα. Τιμή : € 100.000 το στρεμ.
- ΛΑΡΔΟΣ οικόπεδο 4.000τμ, με θέα θάλασσα. Τιμή : € 180.000
- ΚΙΟΤΑΡΙ οικόπεδο 2.200τμ άρτιο και οικοδομήσιμο. Τιμή : 60.000 €
- ΚΟΣΚΙΝΟΥ οικόπεδα 4.000τμ, πανοραμικό με θέα θάλασσα. Τιμή : € 220.000
- ΑΣΓΟΥΡΟΥ οικόπεδο 4.000τμ, πανοραμικό για επαγ/ματική χρήση. Τιμή : € 147.000
- ΚΑΝΔΗΛΙ οικόπεδο 21.000τμ με ωραία θέα, προσφέρεται και αντιπαροχή Τιμή : € 616.000
- ΜΗΔΕΙΑ κατάστημα 137τμ, μεγάλης προβολής, με πρόσοψη σε δρόμο. Τιμή: € 352.000
- ΜΑΝΤΡΑΚΙ κατάστημα 300τμ, μεγάλης προβολής σε εμπορικό σημείο. Τιμή: € 352.000

ΕΘΝΙΚΗΣ ΑΝΤΙΣΤΑΣΗΣ & ΤΣΑΛΔΑΡΗ
(πάνω απο τον Κωτσόβολο)
Τηλ / Φαξ : 22410 28629
Κιν : 6976872626 / 6972257246
ΑΕ255

ΖΗΤΕΙΤΑΙ

ΠΩΛΗΤΗΣ/ΤΡΙΑ ΚΑΤΑΣΤΗΜΑΤΟΣ ΚΙΝΗΤΗΣ ΤΗΛΕΦΩΝΙΑΣ

με έδρα τη Ρόδο

Ο/Η κάτοχος της θέσης θα είναι υπεύθυνος/η για την ολοκληρωμένη εξυπηρέτηση των καταναλωτών που επισκέπτονται το σημείο πώλησης με σκοπό την προώθηση προϊόντων και υπηρεσιών.

Απαραίτητα προσόντα:
- Αριστη ικανότητα στην επικοινωνία και στις διαπροσωπικές σχέσεις
- Πολύ καλή χρήση, γραπτά και προφορικά, της Ελληνικής και Αγγλικής γλώσσας
- Εξοικείωση στην Πληροφορική σε περιβάλλον Windows & MS Office
- Ομαδικό πνεύμα εργασίας

Επιθυμητά προσόντα:
- Πτυχίο Α.Ε.Ι. ή Τ.Ε.Ι.
- Προηγούμενη εργασιακή εμπειρία στο χώρο των πωλήσεων (ιδανικά στον χώρο των νέων τεχνολογιών) σε εταιρία λιανικής πώλησης
- Γνώση του λογιστικού συστήματος EUROFASMA
- Γνώση της αγοράς κινητής τηλεφωνίας

Οι ενδιαφερόμενοι μπορούν να αποστείλουν βιογραφικό σημείωμα, στον αριθμό Fax **2241075402** ή στο email **s_pardalou@panafonet.gr** ή στη διεύθυνση: **Εθνικής Αντίστασης 31 Ρόδος 85100 (κατάστημα VODAFONE)** Υπόψη κ. Παρδαλού Ματούλα

ΜΑΤ001956(Γ)

ευσταθίου ΕΥΡΩΚΤΗΜΑΤΙΚΗ
ΚΤΗΜΑΤΟΜΕΣΙΤΙΚΟ ΓΡΑΦΕΙΟ

Εθν. Αντιστάσεως 83 • Τηλ.: 22410 73819, 74917
Κιν.: 6944 374546, 6945 292030
Fax: 22410 38641 • e-mail: info@euroktimatiki.gr
Γρ. 22410 30041 • e-mail: info@euroktimatiki.gr

ΠΩΛΗΣΕΙΣ ΑΚΙΝΗΤΩΝ

- **ΔΙΑΜΕΡΙΣΜΑ** 94 τ.μ. με 2 υπνοδωμάτια στην Ανάληψη με Parking, αποθήκη, θέρμανση. Αξίας € 216.000
- **ΔΙΑΜΕΡΙΣΜΑ** 120 τ.μ. στην Κοδριγκτώνος με 3 υπνοδωμάτια, μεγάλες - άνετες βεράντες, Parking. Αξίας €161.000
- **ΔΙΑΜΕΡΙΣΜΑ** 65 τ.μ. στην Ανάληψη με 2 υπνοδωμάτια, με αποκλειστική χρήση αυλής, στεγασμένη θέση στάθμευσης, αποθήκη, πλήρη θέρμανση. Αξίας € 114.500
- **ΜΕΖΟΝΕΤΑ** 130 τ.μ. στην Ιαλυσό, με 3 υπνοδωμάτια, διώροφη με σοφίτα, αυλή, πλήρη θέρμανση. Αξίας €215.000
- **ΜΟΝΟΚΑΤΟΙΚΙΑ** 140 τ.μ. στην Παστίδα σε μπετά σε περιτοιχισμένο οικόπεδο, ατομική αποχέτευση. Αξίας € 108.000
- **ΜΟΝΟΚΑΤΟΙΚΙΑ** 203 τ.μ. στο Κανδυλί – Ιαλυσός σε μπετά με 3 υπνοδωμάτια, τριώροφη, σε 860 τ.μ. οικόπεδο περιτοιχισμένο με διαμορφωμένη πρόσβαση. Αξίας € 138.000
- **ΜΟΝΟΚΑΤΟΙΚΙΑ** 156 τ.μ. στα Κοσκινού σε μπετά, σε 1.200 τ.μ. σε περιτοιχισμένο οικόπεδο, εξαιρετική θέα βουνό και θάλασσα. Αξίας € 205.000
- **ΜΟΝΟΚΑΤΟΙΚΙΑ** 154 τ.μ. στα Κοσκινού, νεόδμητη, με 3 υπνοδωμάτια σε 1.200 τ.μ. σε περιτοιχισμένο οικόπεδο, εξαιρετική θέα βουνό και θάλασσα, με θέρμανση, εντοιχισμένη κουζίνα. Αξίας € 330.000
- **ΟΙΚΟΠΕΔΟ** 4.010 τ.μ. στις Καλυθιές κοντά στην εθνική οδό Λίνδου- Αεροδρομίου κατάλληλο για επαγγελματική χρήση με δυνατότητα πρόσβασης πλάτους 6 m . Αξίας € 176.000
- **ΟΙΚΟΠΕΔΟ** 4.000 τ.μ. στα Κοσκινού, επικλινές με πανοραμική θέα, κατάλληλο για οικιστική χρήση. Αξίας € 176.000
- **ΟΙΚΟΠΕΔΟ** 4.000 τ.μ. στα Κοσκινού, επικλινές με πανοραμική θέα, κατάλληλο για οικιστική χρήση. Αξίας € 293.000
- **ΟΙΚΟΠΕΔΟ** 1.000 τ.μ. στο Ροδίνι, Σ.Δ. 0,4 (Τομέας Π), άρτιο και οικοδομήσιμο. Αξίας € 352.000.

ΧΠ401/2029

ΖΗΤΕΙΤΑΙ

ΖΕΥΓΑΡΙ 25-40 ετών.
Να μιλούν ξένες γλώσσες για **να αναλάβουν μικρό ξενοδοχείο** στην Παλιά Πόλη που θα λειτουργεί όλο τον χρόνο. Απαραίτητη προϋπηρεσία

Πληρ. τηλ. 2241070773, 6947008143
ΜΑΤ1978(2)

Μεγάλη επαγγελματική ευκαιρία
Επιχείρηση στο σπίτι ή το γραφείο σας

Κερδίστε από 500 έως 2.000 ευρώ το μήνα με ελεύθερο ωράριο. Ανεξάρτητη συνεργασία. Οχι ντήλερ ή πλασιέ. Internet επιθυμητό. Πλήρες σύστημα εκπαίδευσης. Προοπτική καριέρας - Bonus - δωρεάν ταξίδια.

Πληρ. τηλ. 2241094767 ή www.homework4u.biz

Ελεγχος βάρους
Εάν θέλετε
- Να χάσετε κιλά χωρίς να πεινάτε
- Να χάσετε λίπος από εκεί που έχετε
- Να μην ξαναβάλετε τα κιλά σας
- Να διώξετε την κυτταρίτιδα
- Να έχετε τόνωση και ενέργεια
- Να αισθάνεσθε και να φαίνεσθε καλά

Εμείς έχουμε τη λύση
Πληρ. τηλ.
www.healthybeautydiet.com
2241094642
ΜΑΠ38(Γ)

Εχετε χρέη;

Ολοι μας είμαστε υπερχρεωμένοι.
Οι λόγοι μας για τον κάθε ένα μας διαφορετικοί.
Αλλά όλοι έχουμε το ίδιο πρόβλημα!!!
Επενδύστε τον ελεύθερο χρόνο σας...

Κερδίστε ακόμα και μέσα από τον χώρο σας
500 € - 2000 € Μηνιαίως.

ΠΛΗΡΟΦΟΡΙΕΣ ΓΙΑ ΡΑΝΤΕΒΟΥ
ΚΙΝ. 6947004475
ΜΑΠ41

A. E. D. E.
ΔΟΜΗΣΗ ΡΟΔΟΥ

Από τη ΔΟΜΗΣΗ ΡΟΔΟΥ, εταιρεία με ηγετική θέση στον κλάδο των δομικών υλικών

ΖΗΤΟΥΝΤΑΙ

1. **ΑΠΟΘΗΚΑΡΙΟΣ** (Με γνώσεις Η/Υ)
2. **ΥΠΑΛΛΗΛΟΣ ΑΠΟΘΗΚΗΣ** (Χειριστής Κλαρκ)
3. **ΠΩΛΗΤΗΣ** (Εσωτερικός)

ΑΠΑΙΤΟΥΜΕΝΑ ΠΡΟΣΟΝΤΑ:

- Αξιόλογη προϋπηρεσία σε ανάλογη θέση

Η εταιρεία εγγυάται για το άριστο εργασιακό περιβάλλον καθώς και για ανταγωνιστικό πακέτο αποδοχών

Αποστολή βιογραφικών ή επίσκεψη στα γραφεία μας επί της οδού: 3ο χλμ. Ρόδου-Λίνδου

Πληροφορίες στο τηλ. 2241068140
(Κο Αλέξη Παπαγρηγορίου) ΧΠ2367

Η Οδική Βοήθεια Ρόδου

HELLAS SERVICE

ΖΗΤΑ

Συνεργάτες για την στελέχωση του τμήματος Πωλήσεων

Απαραίτητα προσόντα:

- Ικανότητα επικοινωνίας
- Ευχάριστη προσωπικότητα
- Δίπλωμα οδήγησης οχήματος
- Προϋπηρεσία στο χώρο

Προσφέρονται:

Ανταγωνιστικό πακέτο αποδοχών
- Προοπτικές εξέλιξης
- Εξαιρετικό περιβάλλον εργασίας

Πληρ. τηλ. 2241022490

ΜΑΤ001977(Γ)

ΔΑΚΤΥΛΟΓΡΑΦΟΣ

ΖΗΤΕΙΤΑΙ νέος ή νέα

με άριστες γνώσεις τυφλού συστήματος δακτυλογράφησης για να εργαστεί σε μεγάλο εκδοτικό συγκρότημα.
Ωράριο αποκλειστικά απογευματινό
Κατάθεση βιογραφικών στην
Ταχυδρομική Θυρίδα 348, Ρόδος 85100

ΓΡΑΦΙΣΤΑΣ

ΖΗΤΕΙΤΑΙ νέος ή νέα

με γνώσεις σελιδοποίησης και γραφιστικών εργασιών, θα συνεκτιμηθεί κυρίως η γνώση προγραμμάτων Quark Xpress, Adobe Photoshop, Adobe Illustrator, σε περιβάλλον Macintosh
Κατάθεση βιογραφικών στην
Ταχυδρομική Θυρίδα 348, Ρόδος 85100 ΜΟΟ88

ΥΠΕΥΘΥΝΟΙ ΥΠΟΔΟΧΗΣ

ΖΗΤΟΥΝΤΑΙ

από εταιρία γνωστής αλυσίδας γυμναστηρίων για την θέση της υποδοχής με προϋπηρεσία και βασική προϋπόθεση την κοινωνικότητα, και την ευχέρεια λόγου. Το άτομο έως 30 ετών που θα επιλέξουμε θα ενταχθεί σε μια εταιρία κορυφαία στο είδος της που έχει ως παράδοση να αναδεικνύει στελέχη από την γραμμή της. Η εταιρία παρέχει σεμινάρια στο άτομο που θα επιλεχθεί και ένα θαυμάσιο χώρο εργασίας.

Πληρ. τηλ. 2241070510-11 ΜΧΠ2354

ΖΗΤΟΥΝΤΑΙ

ΠΩΛΗΤΡΙΕΣ

από εμπορική εταιρεία με καταστήματα εντός πόλεως
- Αποδοχές πολύ καλές
- Προοπτικές εξέλιξης.

Πληρ. τηλ. (22410)32125

ΜΖΤ010603

ΖΗΤΕΙΤΑΙ

νέος ή νέα

για να εργαστεί ως **δημοσιογράφος**, σε σοβαρό Μέσο Μαζικής Ενημέρωσης στη Ρόδο.
Προϋπηρεσία, δεν είναι απαραίτητη.
Απαραίτητες προϋποθέσεις:
α. Να διαθέτει μέσο μεταφοράς
β. Να γνωρίζει την χρήση Ηλεκτρονικού Υπολογιστή και ειδικότερα του προγράμματος Word
Η απασχόληση θα είναι αποκλειστική και πλήρης
Οι ενδιαφερόμενοι/ες, μπορούν να αποστείλουν βιογραφικό σημείωμα με πλήρη στοιχεία και τηλέφωνα επικοινωνίας στην **Ταχυδρομική Θυρίδα 348 85-100 Ρόδος**

Μ0081

Η ING

ζητά

Γραμματέα Υποκαταστήματος

ΠΕΡΙΓΡΑΦΗ ΘΕΣΗΣ ΕΡΓΑΣΙΑΣ:

Θέση πλήρους απασχόλησης που αναφέρεται στον προϊστάμενο του γραφείου. Τα κύρια καθήκοντα είναι γραμματειακή υποστήριξη, διαχείριση εισερχόμενης - εξερχόμενης αλληλογραφίας, τηλεφωνική υποστήριξη, εξυπηρέτηση πελατών και συνεργατών.
Ωράριο: Δευτέρα έως Παρασκευή 09.00-13.00 και 17.00-21.00

Ο/Η ΥΠΟΨΗΦΙΟΣ:

Επαγγελματίας με προηγούμενη εργασία και εμπειρία σε θέση γραμματειακής υποστήριξης, απαραίτητη γνώση αγγλικών και χειρισμού Η/Υ.

Παρακαλώ όπως προσκομίσετε το βιογραφικό σας σημείωμα στα γραφεία της εταιρείας:
ΕΜΠΟΡΙΚΟ ΚΕΝΤΡΟ CAIRO PALACE, 2ος ΟΡΟΦΟΣ, τηλ. 2241020229/37303 Υπ' όψιν Κας Κοσμίδου

ΧΠΠΑΡ122

ΕΧΩ ΜΙΑ ΠΟΛΥ ΚΑΛΗ ΙΔΕΑ
και ΖΗΤΩ ΣΥΝΕΤΑΙΡΟ

να διαθέτει 50.000 έως 70.000 ευρώ για να την ολοκληρώσω. Σοβαρή και σίγουρη επένδυση με επιτυχημένη δουλειά όλο το χρόνο. Σε ένα μικρό διάστημα παίρνει πίσω μεγάλο μέρος από το αρχικό κεφάλαιο.

Πληρ. ΑΛΕΞΑΝΔΡΟΣ τηλ. 6977144804 ΜΖΤ210620

ΖΗΤΟΥΝΤΑΙ

ΠΩΛΗΤΡΙΕΣ

για τουριστικό κατάστημα εντός πόλεως Ρόδου
- Ωράριο συνεχές 8ωρο
- Μισθός 900 ευρώ καθαρά

Πληρ. τηλ. (22410)25936

ΜΖΤ170601

AXON
ΔΙΕΘΝΕΣ ΔΙΚΤΥΟ ΣΠΟΥΔΩΝ

ΖΗΤΑ

Να προσλάβει υπάλληλο
με γνώσεις Αγγλικής και χειρισμό Η/Υ
για τη στελέχωση της γραμματείας
Πληρ. τηλ. 2241077656, 2241070902

ΧΠ2149

ΖΗΤΟΥΝΤΑΙ

α. **σερβιτόρος/α** με γνώση καλής αγγλικής και ιταλικής γλώσσας
β. **βοηθοί σερβιτόρου** για εστιατόριο εκτός Ρόδου

Πληρ. τηλ. 2244091031
Παρέχεται στέγη

ΜΑΠ0019(Γ)

ΖΗΤΟΥΝΤΑΙ
ΚΟΜΜΩΤΡΙΕΣ &
ΥΠΕΥΘΥΝΗ ΟΝΥΧΟΠΛΑΣΤΙΚΗΣ
με προϋπηρεσία

από εταιρεία γνωστής αλυσίδας γυμναστηρίων για να στελεχώσουν τον χώρο του κομμωτηρίου. Η υπεύθυνη που θα επιλεχθεί θα έχει την ευκαιρία να εργαστεί σε ένα θαυμάσιο χώρο εργασίας, με δυνατότητες εξέλιξης και με την πρόκληση να ανταποκριθεί στις απαιτήσεις μεγάλου κομμωτηρίου. Μισθός αναλόγως με τις δυνατότητες + ένσημα

Πληρ. τηλ. 2241070510-11 fax 2241070512

ΜΧΠ2354

εργασιες

συνέχεια από την προηγούμενη

ΖΗΤΕΙΤΑΙ πωλήτρια για ολική απασχόληση από κατάστημα παιδικών υποδημάτων. Με ή χωρίς προϋπηρεσία, ηλικίας 25-35 ετών. Πληρ. τηλ. 2241025424, ώρες καταστημάτων.

ΜΑΠ16

ΖΗΤΕΙΤΑΙ
ΚΑΘΗΓΗΤΗΣ/ΤΡΙΑ ΑΓΓΛΙΚΩΝ

– Αν έχετε όρεξη για δουλειά
– Αν έχετε τα τυπικά και ουσιαστικά προσόντα
– Αν ενδιαφέρεστε για μια άγογη συνεργασία

Σας προσφέρουμε:
– Απόλυτα ικανοποιητική αμοιβή ανάλογα με τα προσόντα σας
– Πλήρη απασχόληση
– Πλήρη ασφαλιστική κάλυψη

Πληρ. τηλ. 2241035289, fax 2241032336

ΜΧΠ089

ΑΠΟ ΤΟ ΞΕΝΟΔΟΧΕΙΟ ΔΙΟΝΥΣΟΣ ΣΤΗΝ ΙΞΙΑ

ΖΗΤΕΙΤΑΙ

Μάγειρας για αλα καρτ εστιατόριο
με συστάσεις και προϋπηρεσία.
Για περισσότερες πληρ. τηλ. 2241023021

ΜΑΤ001927(Γ)

Ο Εκπαιδευτικός Οργανισμός

ΟΡΟΣΗΜΟ
ΘΕΜΕΛΙΟ
ΣΥΓΧΡΟΝΑ ΦΡΟΝΤΙΣΤΗΡΙΑ

ΖΗΤΑΕΙ

- για το φροντιστήριο της Ρόδου
  Μαθηματικό & καθηγητή Πληροφορικής
- για το φροντιστήριο στον Αρχάγγελο
  Φιλόλογο & κοπέλα γραμματείας

Τηλ. **2241075194** - Fax: **2241076705**
Email: **rodos@interactive.gr**
Κατάθεση βιογραφικού καθημερινά 10.00-21.00

ΧΠΕΚΠ13

ΖΗΤΕΙΤΑΙ

ΔΙΕΥΘΥΝΤΙΚΟ ΣΤΕΛΕΧΟΣ
άνω των 35 ετών με γνώσεις Η/Υ.
Απαραίτητο βιογραφικό σημείωμα

Πληρ. τηλ. 2241060730

ΜΧΠ1187

RE/MAX
Outstanding Agents.
Outstanding Results.

ΖΗΤΟΥΝΤΑΙ ΣΥΝΕΡΓΑΤΕΣ

Η **RE/MAX** η μεγαλύτερη εταιρία κτηματομεσιτικών συναλλαγών στον κόσμο, ξεκίνησε τις δραστηριότητες της στη **Ρόδο** κάτω από την επωνυμία **RE/MAX EXPRESS.**
Στόχος μας η παροχή **υψηλού επιπέδου υπηρεσιών στο Ροδιακό κοινό.**
Εάν διαθέτετε μια καλή προσωπικότητα, τα πάτε καλά με τους ανθρώπους, είστε ανεξάρτητοι και παρακινημένοι, επιθυμείτε να κάνετε την διαφορά στην ζωή σας και κατέχετε γνώσεις πάνω στον τομέα των κτηματομεσιτικών συναλλαγών ή οποιουδήποτε άλλου τύπου πωλήσεων, τότε καλέστε στο **22410 43730** και κάνετε τις γνώσεις σας πράξη.

Για περισσότερες πληροφορίες :
Κα. Μ. Χριστοδούλου
RE/MAX EXPRESS
Τηλ. 22410 43730 , 43731 Φαξ : 22410 73200
Email: mary@remaxexpress.gr
Εθν. Μακαρίου 45
Ρόδος 85100

ΚΤΗ005

εργασιες συνέχεια από την προηγούμενη

ΖΗΤΟΥΝΤΑΙ

ΑΠΟ ΤΗΝ OPEL ΜΑΜΑΛΙΓΚΑΣ ΑΕΒΕ

α) άτομο για το τμήμα ανταλλακτικών
β) άτομο για τη θέση του τεχνικού συμβούλου

Απαιτούμενα προσόντα:
1. Καλή χρήση υπολογιστή
2. Ευχέρεια στην επικοινωνία
3. Συνέπεια - υπευθυνότητα

Προηγούμενη εμπειρία θα εκτιμηθεί
Επικοινωνία κος ΜΑΚΡΑΣ τηλ. 2241061005 καθημερινά από 10.00-14.00

ΜΧΠ1276

ΔΙΕΘΝΗΣ ΕΜΠΟΡΙΚΗ ΕΤΑΙΡΙΑ ΤΡΟΦΙΜΩΝ ΖΗΤΕΙ
Ατομα δραστήρια και δυναμικά
για την στελέχωση Τμημάτων στη Ρόδο.
Προσφέρουμε:
. συνεχόμενη απασχόληση, γρήγορη επαγγελματική εξέλιξη, μισθό και Bonus.
Για περισσότερες πληροφορίες
καλέστε το τμήμα Δημοσίων Σχέσεων:
Κυρία Αννα: **6944508640**
Κύριο Σαντορινιό **6977946940**

ΜΑΠ35(Γ)

Από την **EXPERT CLEAN SERVICES**
εταιρεία απορρυπαντικών - χημικών και χαρτικών

ΖΗΤΕΙΤΑΙ

ΠΩΛΗΤΗΣ

Θα προτιμηθούν άτομα με προϋπηρεσία.
Μισθός και μπόνους.

Πληρ. τηλ. 2241032111 από 8.30-2.30

ΜΑΤ001934(Γ)

Από την ψησταριά "Ο ΜΑΚΗΣ"

ΖΗΤΟΥΝΤΑΙ

1) **ΨΗΣΤΗΣ** πεπειραμένος για αρνιά - κοντοσούβλια - κοκορέτσια - γουρουνόπουλα και της ώρας
2) **ΝΕΟΣ** για γύρο - σουβλάκια - χάμπουργκερς, με πείρα στις πίτες.
3) **ΝΕΟΣ** για delivery.

Σε λίγες μέρες **νέο κατάστημα** στην Κρεμαστή, Ικάρων 3.

Πληρ. τηλ. **2241033682, 2241074435, 2241096964**
κ. Μάκη ή κα Αννα

ΜΑΠ30

ΑΠΟ ΜΕΓΑΛΑ ΚΕΝΤΡΑ ΞΕΝΩΝ ΓΛΩΣΣΩΝ

ΖΗΤΟΥΝΤΑΙ για την περίοδο 2005-2006

1) **ΓΡΑΜΜΑΤΕΑΣ Διεύθυνσης & Μάρκετινγκ:** με άριστη γνώση Η/Υ και τουλάχιστον μίας ξένης γλώσσας και με ευχέρεια στην επικοινωνία.
2) **ΚΑΘΗΓΗΤΡΙΑ ΑΓΓΛΙΚΗΣ** με τα απαραίτητα προσόντα και ανάλογη προϋπηρεσία.
3) **ΚΑΘΗΓΗΤΡΙΑ ΓΕΡΜΑΝΙΚΗΣ:** με τα απαραίτητα προσόντα και ανάλογη προϋπηρεσία.

Προσφέρονται: Ικανοποιητικό πακέτο αποδοχών.

Για συνεντεύξεις και ραντεβού μπορείτε να επικοινωνείτε στο **6944557415**

ΧΠ ΕΚΠ028

Από την εταιρεία
AUTO CENTER
Μανώλης Κωστάκης Α.Ε.Β.Ε.
14ο χλμ. Ρόδου -Αεροδρομίου, Παραδείσι 851 06 Ρόδος

ΖΗΤΕΙΤΑΙ
ΥΠΕΥΘΥΝΟΣ ΥΠΟΔΟΧΗΣ ΣΥΝΕΡΓΕΙΟΥ

Απαραίτητα προσόντα: Γενικές γνώσεις αυτοκινήτου, γνώση Η/Υ, κοινωνικότητα και ικανότητα επικοινωνίας.

Τηλέφωνο επικοινωνίας: **22410-82000** εσωτερικό 31
Υπεύθυνος: κ. Μιχελιδάκης

ΜΧΠ096

ΖΗΤΟΥΝΤΑΙ ψήστες για οβελιστήρια στα 100 Μαγαζιά και στο Φαληράκι. Απαραίτητη προϋπηρεσία. Πληρ. τηλ. 2241070520, 86612. ΜΖΤ150609

ΖΗΤΕΙΤΑΙ σερβιτόρος να εργασθεί σε Cafe -Snack Bar, στην περιοχή Μανδράκι. Αποκλείονται αλλοδαποί. Πληρ. τηλ. 2241039148 ΜΑΤ001891

ΖΗΤΕΙΤΑΙ πωλήτρια ευπαρουσίαστη έως 25 ετών, με γνώσεις Αγγλικών - Γερμανικών, για μόνιμη εργασία σε κατάστημα ανδρικών ενδυμάτων. Ωράριο καταστημάτων. Πληρ. τηλ. 2241070402

ΜΑΤ7980

ΖΗΤΕΙΤΑΙ έμπειρος ψήστης και μπουφετζού για κρύα κουζίνα σε εστιατόριο στους Πεύκους. Πληρ. τηλ. 6973991218.

ΜΑΠ23

ΖΗΤΕΙΤΑΙ ψήστης, βοηθός μαγείρου και βοηθός σερβιτόρου για επιχείρηση εντός πόλεως. Πληρ. τηλ. 2241078067

ΜΧΡ12517

ΡΥΘΜΟΣ Α.Τ.Ε.
ΡΟΔΟΣ ΑΙΡ Ε.Π.Ε.
ΝΕΟΤΕΧ ΡΟΔΟΣ Ε.Π.Ε.

Ομιλος Εταιρειών με ηγετική θέση στο χώρο των κατασκευών και του εμπορίου δομικών υλικών και μηχανολογικού εξοπλισμού - κλιματισμού, για την στελέχωσή του

ΖΗΤΑ

- ΠΟΛΙΤΙΚΟ ΜΗΧΑΝΙΚΟ ΑΕΙ για στελέχωση εργοταξίου. Επιθυμητή προϋπηρεσία στο χώρο, καλή γνώση αγγλικής γλώσσας και χρήση υπολογιστών.
- ΔΟΜΙΚΩΝ ΕΡΓΩΝ ΤΕΙ για στελέχωση τμήματος πωλήσεων με σκοπό την προώθηση υλικών της εταιρείας. Επιθυμητή προϋπηρεσία στο χώρο, καλή γνώση αγγλικής γλώσσας και χρήση υπολογιστών.
- ΤΕΧΝΟΛΟΓΟ ΜΗΧΑΝΟΛΟΓΟ ΤΕΙ για στελέχωση εργοταξίου. Επιθυμητή προϋπηρεσία στο χώρο, καλή γνώση αγγλικής γλώσσας και χρήση υπολογιστών.
- ΓΡΑΜΜΑΤΕΑ για στελέχωση εργοταξίου. Επιθυμητή προϋπηρεσία, καλή χρήση υπολογιστών.
- ΝΥΧΤΟΦΥΛΑΚΑ.

ΑΠΟΣΤΟΛΗ ΒΙΟΓΡΑΦΙΚΟΥ ΣΗΜΕΙΩΜΑΤΟΣ
Καμείρου 2 - 1ος όροφος
κ. Πιεράτος Αναστάσιος
Τηλ. 2241044452, e-mail: rythmos@rodosair.gr

ΜΧΠ: ΠΑΡ160

ΜΟΤΟΜΙΚΕ

ΜΕΤΑΧΕΙΡΙΣΜΕΝΑ

Από το κατάστημα **YAMAHA MOTOMIKE**
πωλούνται
τα παρακάτω δίκυκλα σε άριστη κατάσταση
σε όλα τα μοντέλα **ΕΓΓΥΗΣΗ 1 ΧΡΟΝΟ**

ΜΟΝΤΕΛΟ	ΜΑΡΚΑ	ΧΜ	ΧΡΩΜΑ	ΤΙΜΗ	ΗΜΕΡ/ΝΙΑ ΑΓΟΡΑΣ
V-MAX 1200	YAMAHA SPORT-NAKED	22.025	ΓΚΡΙ	7.500	2001
TIGER 900	TRIUMPH ENDURO	79.882	ΜΑΥΡΟ	4.500	1995
GSXR 750 R	SUZUKI SUPER SPORT	17174	ΓΚΡΙ	7000	1999
KTM 640 LC4	KTM SUPER-MOTAD	11.464	ΜΑΥΡΟ-ΚΙΤΡ.	5000	2002
GSXF600S BADID	SUZUKI SPORT-NAKED	15850	ΚΟΚΚΙΝΟ	4000	1996
DRAGSTAR 650	YAMAHA CASTOM	6888	ΠΟΡΤΟΚΑΛΙ	5500	1999
XT600E	YAMAHA ENDURO	3000	ΜΠΛΕ	4900	2003
KLX250	KAWASAKI ENDURO	16200	ΚΟΚΚΙΝΟ	1900	2000
MAGNA 250	HONDA CRUISER	15320	ΓΚΡΙ	1800	1996
MODENAS 125	MODENAS ΠΑΠΑΚΙ	3500	ΜΠΛΕ	1700	2005
Z125	YAMAHA ΠΑΠΑΚΙ	19000	ΚΟΚΚΙΝΟ	1950	2001
FIZ115	YAMAHA ΠΑΠΑΚΙ	5800	ΜΑΥΡΟ	900	2001
AERROX-NITRO 100	YAMAHA SCOOTER	3330	ΜΠΛΕ	1700	2005
KYMGO 50 4T	KYMGO SCOOTER	7500	ΜΠΛΕ	1000	2000
FB 50	SUZUKI ΠΑΠΑΚΙ	12000	ΜΠΛΕ	500	1998

ΜΟΝΤΕΛΟ ΤΕΤΡΑΤΡΟΧΕΣ	ΜΑΡΚΑ ATV-QUADS	ΧΛΜ	ΤΙΜΗ	ΗΜΕΡΟΜΗΝΙΑ ΑΓΟΡΑΣ
WARRIOR 350 ΜΠΛΕ	YAMAHA ATV	4200	6500,00	2003
BREZZE 125 Μπλε	YAMAHA ATV	1100	3500,00	2003
HELIX	DINLI ATV	300	1900,00	2005

Πατριάρχου Αθηναγόρα 13, Ρόδος 85100 • Τηλ. & Fax 2241026360
www.motomike.gr info@motomike.gr

AE279

TOP CARS

ΠΡΩΤΗ ΣΕ ΕΙΣΑΓΩΓΕΣ ΑΥΤΟΚΙΝΗΤΩΝ ΣΤΑ ΔΩΔΕΚΑΝΗΣΑ

ΕΙΣΑΓΩΓΕΣ ΑΓΟΡΕΣ - ΠΩΛΗΣΕΙΣ - ΑΝΤΑΛΛΑΓΕΣ ΜΕΤΑΧΕΙΡΙΣΜΕΝΩΝ ΑΥΤΟΚΙΝΗΤΩΝ

1. **JEEP GRAND CHEROKEE DIESEL μοντ. 2003** 3.100 cc, ηλιοροφή, 6 αερόσακοι, ABS, klima, ηλεκ. καθρέπτες, θερμαινόμενο δερμάτινο σαλόνι με μνήμες, TV, τηλέφωνο, πλήρες ηχοσύστημα **ΕΙΣΑΓΩΓΗΣ**
2. **MERCEDES SLK 200 KOMPRESSOR μοντ. 2002** δίχρωμο δερμάτινο σαλόνι, ABS, 4 αερόσακοι, ηλεκ. καθίσματα, ESP, klima, ζάντες αλουμινίου, ηχοσύστημα **ΕΙΣΑΓΩΓΗΣ**
3. **ALFA ROMEO A 156 μοντ. 2004** Δερμάτινο σαλόνι, ABS, klima, ηχοσύστημα, SUN ROOF, SPOR KIT, ζάντες αλουμινίου, σπόιλερ.
4. **FIAT BARCHETTA CABRIO (Συλλεκτικό) μοντ. 1999** δερμάτινο σαλόνι, ABS, ηλεκτ. καθίσματα, ηλεκτ. καθρέπτες, ηχοσύστημα, μπάρες αλουμινίου, ζάντες αλουμινίου
5. **MERCEDES C200 AVANTGARDE μοντ. 2003** δερμάτινο σαλόνι, ABS, τηλέφωνο, ηλεκτρ. καθίσματα, full extra **ΕΙΣΑΓΩΓΗΣ**
6. **MERCEDES SPORT C200** μοντ. 2003 full extra **ΕΙΣΑΓΩΓΗΣ**
7. **JEEP CHEROKEE LIMITED 2500cc** DIESEL, μοντ. 2004 δερμάτινο-θερμαινόμενο, σαλόνι, sun roof, τηλέφωνο, ABS, ESP, full extra (σχεδόν καινούργιο)
8. **MERCEDES cabrio** μοντ. 2004, δερμάτινο σαλόνι, τηλέφωνο, ABS, θερμαινόμενο σαλόνι, αυτόματοσειριακό, park - tronik, σχεδόν καινούργιο **ΕΙΣΑΓΩΓΗΣ**
9. **BMW X5 diesel** μοντ. 2003 δερμάτινο σαλόνι, τηλέφωνο, sun roof, 6 αερόσακοι, ηλεκτρ. παράθυρα, full extra **ΕΙΣΑΓΩΓΗΣ**
10. **2 SMART PASSION μοντ. 2002** γυάλινο οροφή, klima, δερμάτινο σαλόνι, αυτόματο-σειριακό, ζάντες αλουμινίου.
11. **TOYOTA RAV4 diesel μοντ. 2003** full extra **ΕΙΣΑΓΩΓΗΣ**
12. **MERCEDES C180 μοντ. 1997** δερμάτινο σαλόνι-θερμαινόμενο, klima ESP, ABS, 4 αερόσακοι, full extra **ΕΙΣΑΓΩΓΗΣ**
13. **MITSUBISHI PAJERO PININ** μοντ. 2003 full extra
14. **PEUGEOT RALLY** μοντ. 2001 16V full extra
15. **TOYOTA CELICA** μοντ. 1993 άριστη κατάστη
16. **ALFA ROMEO GT** 0 χλμ. ευκαιρία full extra 1800 cc
17. **FIAT SPORT COUPE** 220 PS συλλεκτικό full full extra
18. **OPEL ASTRA** 1400 συναγερμός, ABS, ηλεκτρ. παράθυρα, ζάντες αλουμινίου, full extra
19. **MERCEDES SLK 200 KOMPRESSOR** μοντ. 2002 σχεδόν καινούργιο full extra
20. **BMW 318 CI μοντ. 2002,** δερμάτινο σαλόνι, ABS, ESP, ζάντες αλουμινίου, ηχοσύστημα **ΕΙΣΑΓΩΓΗΣ**
21. **BMW 318 ci μοντ. 2003** full extra **ΕΙΣΑΓΩΓΗΣ**
22. **BMW COUPE** μοντ. 2002, άντερ αλουμινίου, ηχοσύστημα, ESP, ABS, ηλεκτρ. παράθυρα, full extra
23. **OPEL ZAFIRA** (πολυμορφικό) TURBO 200 PS 10 αερόσακοι, ηχοσύστημα, δερμάτινα καθίσματα, ΡΕΓΚΑΡΟ, ABS, ESP, SUN ROOF, full extra σχεδόν καινούργιο.
24. **MERCEDES E200 ELEGANCE** δερμάτινο σαλόνι, ABS, ESP, ζάντες αλουμινίου, sun roof, άριστη κατάσταση
25. **BMW is 145 PS** μοντ. 1996 αερόσακος, klima, ηχοσύστημα, συναγερμός
26. **TOYOTA COROLLA** μοντ. 1999 1600 cc 16V full extra
27. **BMW 320** 170 PS 6 κύλινδροι, δρμάτινο σαλόνι, klima, ABS, ESP, ηλεκτρ. παράθυρα, τηλέφωνο, ζάντες αλουμινίου, 4 αερόσακοι, ηχοσύστημα **ΕΙΣΑΓΩΓΗΣ**
28. **SKODA FABIA** μοντ. 2001, klima, ηλεκτρ. παράθυρα, ABS
29. **LANCIA DELTA** 1600 cc μοντ. 1998, klima ABS, δερμάτινο σαλόνι, ηλεκτρ. παράθυρα
30. **FIAT SEICENTO** μοντ. 2002, 2 αυτοκίνητα, klima, ABS, υδραυλικό τιμόνι, 2 αερόσακοι
31. **DAEWOO ATOS** 1000 cc μοντ. 2000, klima, ηλεκτρ. παράθυρα, 2 αερόσακοι.

ΕΠΑΓΓΕΛΜΑΤΙΚΑ

1. **FIAT DUCATO** μοντ. 2000, DIESEL**ΕΙΣΑΓΩΓΗΣ**
2. **FORD COMBO** μοντ. 1998 DIESEL **ΕΙΣΑΓΩΓΗΣ**
3. **MERCEDES VITO 110** μοντ.. 1999 **ΕΙΣΑΓΩΓΗΣ**
4. **MERCEDES VITO** 110 ψυγείο **ΕΙΣΑΓΩΓΗΣ**
5. **MERCEDES 412** μοντ. 2001 ανατροπή **ΕΙΣΑΓΩΓΗΣ**
6. **MERCEDES 312** μοντ.. 1999 ανατροπή **ΕΙΣΑΓΩΓΗΣ**
7. **MITSUBISHI L200** 4 πορτο μοντ. 1999 full extra **ΕΙΣΑΓΩΓΗΣ**
8. **MITSUBISHI CANTER** μοντ. 1996 ανατροπή

✓ Ενα χρόνο γραπτή εγγύηση
✓ Από 0-72 δόσεις
✓ Αγοράζουμε το παλιό σας αυτοκίνητο

- 1ο κατάστημα: Λ. Ελευθερίας Κρεμαστή τηλ. (22410)96889, κιν. 6972261775
- 2ο κατάστημα: 2ο χλμ. Λ. Ρόδου-Λίνδου τηλ. (22410)69518 fax 2241069517

ΧΠ2457

εργασιες

συνέχεια από την προηγούμενη

ΕΡΓΑΣΙΑ από τον χώρο σας. Αν θέλετε πραγματικά αυτό το έξτρα εισόδημα πάρτε τηλέφωνο τον κ. Γιάννη. Πληρ. τηλ. 6947935026 πρωινές ώρες 2241061667 MZT100601

ΕΣΥ ΚΕΡΔΙΖΕΙΣ ΟΤΙ ΑΞΙΖΕΙΣ; ΖΗΤΟΥΝΤΑΙ δραστήρια **άτομα** για ανεξάρτητη συνεργασία χωρίς ιδιαίτερες γνώσεις. Εργασία μόνο από τον χώρο σας. Δυνατότητα καριέρας. Για μερική απασχόληση έως και 1500 ευρώ. Για πλήρη απασχόληση έως και 5500 ευρώ. Όχι πλασιέντηλερ. Μπορείτε ακόμα να δώσετε τούτη την είδηση σε όσους ονομάζεται φίλους. Πληρ. τηλ. 6947776134, 6942290181 e-mail: tezaris@kos.forthnet.gr MZT290405

διαφορα

ΠΩΛΟΥΝΤΑΙ έπιπλα: σαλόνι, τραπεζαρία έξι ατόμων, σύνθετο, κονσόλα, βιβλιοθήκη σε άριστη κατάσταση λόγω αναχωρήσεως. Τιμή 2.300 ευρώ. Τηλ. επικοινωνίας 2241038995, 6937224999. MZT220614

ΠΩΛΕΙΤΑΙ μεταχειρισμένο πλυντήριο αυτοκινήτων μάρκας CECCATO εν λειτουργία. Πληρ. τηλ. 22410 52147, 6932524314. MZT220626

ΠΩΛΟΥΝΤΑΙ μεταλλικά ράφια, λόγω ανακαίνισης, σε τιμή ευκαιρίας. Πληρ. τηλ. 2241020058, ώρες εργάσιμες MZT210615

ΠΩΛΕΙΤΑΙ πλήρης **οικιακός εξοπλισμός** σε άριστη κατάσταση λόγω αναχώρησης. Πληρ. τηλ. 6937759450, 2241047987 MZT200602

ΕΥΚΑΙΡΙΑ

Λόγω αναχωρήσεως διευθυντού μεγάλης εταιρείας πωλείται **αυτοκίνητο μάρκας RENAULT MEGANE SCENIC** μοντέλο 2001 με όλα τα extra χρώματος ασημί σε άριστη κατάσταση.

Πληρ. τηλ.. 6936775805, 6938628562. MAT 1985(1)

GM AUTO Special

ΕΙΣΑΓΩΓΕΣ - ΕΜΠΟΡΙΑ - ΑΝΤΑΛΛΑΓΕΣ ΑΥΤΟΚΙΝΗΤΩΝ & ΑΞΕΣΟΥΑΡ

ΓΙΩΡΓΟΣ Π. ΜΥΡΙΑΛΛΑΚΗΣ

Λεωφόρος Ηρακλειδών (δίπλα ταβέρνα "Αντώνης") Ιαλυσός
τηλ. 2241096692 κιν. 6945991030, fax 2241096632
email: info@gmautospecial.gr
site: www.gmautospecial.gr

ΕΙΣΑΓΩΓΕΣ - ΠΩΛΗΣΕΙΣ - ΑΝΤΑΛΛΑΓΕΣ ΜΕΤΑΧΕΙΡΙΣΜΕΝΩΝ ΑΥΤΟΚΙΝΗΤΩΝ

- **PORSCHE BOXTER S 3,2** μοντέλο 2001-2, ηχοσύστημα PORSCHE χρώμα μεταλ. ασημί, 3200 cc, συναγερμός, 265 PS, επιταχ/νση 5,6΄΄/100 kh. Ηλεκτρική οροφή, full extra. **ΕΙΣΑΓΩΓΗ ΓΕΡΜΑΝΙΑ**
- **MERCEDES C220 CDI TURBO** (πετρέλαιο) Kompressor μοντέλο 2001-02, μαύρο μεταλλικό, ηλεκτρική ηλιοροφή, klima, τηλέφωνο full super extra... **ΕΙΣΑΓΩΓΗ ΓΕΡΜΑΝΙΑ**
- **MERCEDES C 200 K Sportcoupe Evolution** μοντέλο 2002, οροφή PANORAMA γυάλινη, αυτόματο, aircon, ABS, ESP, ζάντες αλουμινίου, Parktronic. **ΕΙΣΑΓΩΓΗ ΓΕΡΜΑΝΙΑ.**
- **JEEP CHEROKEE** 2500 cc, turbo diesel, μοντέλο 2002-3, χρώμα μεταλλικό ασημί, ABS, ESP, air condition, ζάντες αλουμινίου, full extra. **ΕΙΣΑΓΩΓΗ ΓΕΡΜΑΝΙΑ**
- **ΣΚΑΡΑΒΑΙΟΣ BEETLE**, ασημί μεταλλικό, μοντέλο 2002, αυτόματο, RCD, ABS, full extra, ζαντολάστιχα αλουμινίου. **ΕΙΣΑΓΩΓΗ ΓΕΡΜΑΝΙΑ**
- **MERCEDES C200 K Sportcoupe EVOLUTION,** ABS, ESP, Partktronic, ζάντες αλουμινίου, μοντέλο 2002, ασημί μεταλλικό. **ΕΙΣΑΓΩΓΗ ΓΕΡΜΑΝΙΑ**
- **ALFA ROMEO 147 Ti** μαύρο μεταλ., μοντ. 2004, 25.000 χλμ., δερ/νο σαλόνι, ζάντες αλουμινίου 17", RCD, 8 αερόσακκους, φακοί ομίχλης ΚΑΤΑΚΑΙΝΟΥΡΓΙΟ!
- **FORD FOCUS 1,8 TDDi** turbo Diesel Kombi (κάραβαν), 90 HP, μεταλ. silver, air condition, υδραυλ. τιμόνι, RCD, ABS, ζάντες αλουμινίου, σκάρες, κοτσαδόρος. **ΕΙΣΑΓΩΓΗ ΓΕΡΜΑΝΙΑ**
- **SMART CABRIO** μοντέλο 2002, αυτόματο κιβώτιο, ABS, κεντρικό κλείδωμα, ζέντες αλουμινίου, δίχρωμο μπλε μεταλλικό ή μαύρο, RCD, κατάσταση άριστη. Τιμή έκπληξη. **ΕΙΣΑΓΩΓΗ ΓΕΡΜΑΝΙΑ.**
- **BMW 316i Limussene** μοντέλο 2002, μαύρο, 1900 cc, klima, parktronic system., RCD, Ηλεκτρ. καθρέφτες, Alarm, full extra, υδραυλική ηλιοροφή. **ΕΙΣΑΓΩΓΗ ΓΕΡΜΑΝΙΑ**
- **VW GOLF cambrio** χρώμα μεαλλικό μπλε, δερμάτινο σαλόνι, αερόσακος, ζαντολάστιχα, ηχοσύστημα KENWOOD, CD, συναγερμός, ηλεκτρ. παράθυρα - καρθέπτες με 36.000 km μόνο, κατάσταση άριστη.
- **MERCEDES CLK** μοντέλο 2002, μαύρο μεταλλικό, αυτόματο,σειριακό, coupe, δίπορτο με όλα τα extra. **ΕΙΣΑΓΩΓΗ ΓΕΡΜΑΝΙΑ**
- **AUDI TT CABRIO** μοντ. 2001, 180 PS, χρώμα γκρι μεταλλ., δερμάτινα χειροποίητα καθ/τα BASEBALL, Rd/caset, CD 50άρα (ΗΛΕΚΤΡΙΚΗ ΑΥΤΟΜΑΤΗ ΟΡΟΦΗ), ηλεκτρ. ανεμοθραύστη, ΚΑΤΑΣΤΑΣΗ ΑΡΙΣΤΗ
- **NISSAN PRIMERA** /2000 μοντ. 1600 cc. Μεταλλικό μπλε, δερμάτινο σαλόνι, AIR/CON, ηχοσύστημα, ξύλινη κονσόλα, ζάντες αλουμινίου, κατάσταση υπεραρίστη. ΚΑΤΑΠΛΗΚΤΙΚΗ ΕΥΚΑΙΡΙΑ!!
- **BMW 318i Cambrio** 1800 cc, πράσινο σκούρο μεταλλικό, ηλεκτρική οροφή αναδιπλούμενη εσωτερικά, ζάντες αλουμινίου, full service BMW ηχοσύστημα SONY με τηλ/σμό 63.000 χλμ. κατάσταση άριστη, μοντέλο 1996.
- **BMW 518i** ασημί μεταλλ., δερμάτινο σαλόνι, CD/RD, ζάντες αλουμινίου, λάστιχα κατνούργια, ηλεκτρ. καθρέπτες, κλειδαριές, AIR/COND, full service, BMW, βιβλίο. ΤΙΜΗ ΕΚΠΛΗΞΗ, ΕΥΚΑΙΡΙΑ!
- **PEUGEOT 106** μοντέλο '93, χρώματος μαύρο σε πολύ καλή κατάσταση. Τιμή μόνο 2.200 ευρώ
- **ALFA ROMEO 164 super turbo, V6,** ισχύς 220ps, κυβικά 2000, δερμάτινο σαλόνι μπεζ, air bags, ηχοσύστημα Pioneer, CD MP3, ζάντες αλουμινίου 16" BBS, air condition, αμορτισέρ KAYABA, υδραυλικό τιμόνι, ηλεκτρ. παράθυρα - καθρέπτες, κλείδωμα. **Τιμή 12.900!!!**
- **CHEROKEE Jeep 3,7lit,** μοντέλο 2003-2004, βενζίνης, δερμάτινο σαλόνι, parktronic, RCD, 4ρες προβολείς οροφής, ασύρματο τηλέφωνο, full εγκατ/ση, κοτσαδόρος, φιμέ τζάμια, προστατευτικό φαναριών. Περιέχει TV και DVD.

ΕΠΑΓΓΕΛΜΑΤΙΚΑ

- **ΤΟΥΟΤΑ ΚΛΟΥΒΑ HI-ACE,** μοντέλο 2000, DIESEL κόκκινο, AIR Bag, Radio Cassete, υδραυλικό τιμόνι, 2.400 c.c., κατάσταση άριστη.
- **ΚΛΟΥΒΕΣ MERCEDES VITO diesel παραλαμβάνονται.**

Ολα ετοιμοπαράδοτα. Σε καταπληκτική κατάσταση

✓ Οι επιλογές των αυτοκινήτων μας εγγυώνται την ποιότητα και την σιγουριά.
✓ Επισκεφθείτε μας πριν αποφασίσετε
✓ Αναλαμβάνουμε την χρηματοδότηση σας με τα χαμηλότερα επιτόκια.
✓ Θα χαρούμε να σας ξεναγήσουμε

Από 0% προκαταβολή έως 72 μην. δόσεις

AE264

ΞΕΝΑΚΗΣ ΑΥΤΟΚΙΝΗΤΑ ΑΕΒΕ

Εξουσιοδοτημένος Έμπορος VW-Audi.
Πωλήσεις-Service-Ανταλλακτικά -Φανοποιείο-Βαφείο
10ο χλμ. Ρόδου-Λίνδου, τηλ. 2241086777, fax 2241086788

1 **VWGOLF -1400 CC μοντ. 2001, 3ΘΥΡΟ χρώμα ΜΠΛΕ ΤΖΑΖ** (ABS,υδρ. τιμόνι, 4 αερόσακοι ηλ. παράθυρα, κεντρικό κλείδωμα, ηλεκ. καθρέπτες , air condition ,ηχοσύστημα .)

2 **VW POLO -1400 CC μοντ. 2003, χρώμα ΜΑΥΡΟ** (υδρ. τιμόνι, 4 αερόσακοι ,air condition,μπακετ καθίσματα, ηλ. παράθυρα, ηλεκ. Καθρέπτες, κεντρικό κλείδωμα.)

3 **VW PASSAT -1600 CC μοντ. 1600, χρώμα ΓΚΡΙ ΧΛΜ :Ο** (ABS,υδρ. τιμόνι, 4 αερόσακοι ηλ. παράθυρα, κεντρικό κλείδωμα, ηλεκ. καθρέπτες , CLIMATRONIC ,ηχοσύστημα .)

4 **VW GOLF VARIANT -1400 CC μοντ. 1996, 5ΘΥΡΟ χρώμα ΜΑΥΡΟ** (υδρ. τιμόνι, R/C)

5 **VW PASSAT VARIANT -1800 CC μοντ. 1993, 5ΘΥΡΟ χρώμα ΜΠΛΕ** (υδρ. Τιμόνι, , ηλ. παράθυρα, κεντρικό κλείδωμα, ηχοσύστημα.)

6 **AUDI A3–1600CC AMBITIONμοντ2003 ΧΡΩΜΑ ΚΟΚΚΙΝΟ 3ΘΥΡΟ** (ABS,ESP, EDL,BAS,Δερμάτινο υδρ. τιμόνι, 6 αερόσακοι ,Sport ανάρτηση,ηλ. παράθυρα, κεντρικό κλείδωμα, ηλεκ. καθρέπτες , **CLIMA Διζωνικό** ,ηχοσύστημα)

7 **AUDI A3–1600CC ATTRACTION μοντ1999 ΧΡΩΜΑ ΑΣΗΜΙ 5ΘΥΡΟ** (ABS,υδρ. τιμόνι, 4 αερόσακοι ,Sport ανάρτηση,ηλ. παράθυρα, κεντρικό κλείδωμα, ηλεκ. καθρέπτες **,Clima** ,ζάντες αλουμινίου17΄ ,ηχοσύστημα R/CD .)

8 **AUDI A3–1600CC μοντ1999 ΧΡΩΜΑ ΜΠΟΡΝΤΩ** (αερόσακοι ηλ. παράθυρα, κεντρικό κλείδωμα, ηλεκ. καθρέπτες ,ηχοσύστημα .)

9 **AUDI A4 –CC μοντ1997 ΧΡΩΜΑ ΜΠΛΕ** (ABS,υδρ. τιμόνι, 4 αερόσακοι ,Δερμάτινο σαλόνι,ηλ. παράθυρα, κεντρικό κλείδωμα, ηλεκ. καθρέπτες , climatronic ,ζάντες αλουμινίου ,ηχοσύστημα .)

10 **FORD FOCUS 1600 CC μοντ. 1999, ΣΕΔΑΝ χρώμαΑΣΗΜΙ** (ABS,υδρ. τιμόνι, 2 αερόσακοι ηλ. παράθυρα, κεντρικό κλείδωμα, ηλεκ. καθρέπτες , air condition ,ζάντες αλουμινίουηχοσύστημα .)

11 **SCODA FABIA 1400 CC μοντ 2001ΧΡΩΜΑ ΘΑΛΑΣΣΙ** (υδρ. Τιμόνι, αερόσακκος οδηγού, ηλ. παράθυρα, κεντρικό κλείδωμα, air condition ,ηχοσύστημα.)

12 **RENAULT TWINGO1150 CC μοντ. 1998, χρώμα ΓΚΡΙ 3θυρο** (ηλ. παράθυρα,, ηχοσύστημα .)

13 **FIAT PUNTO 1250 CC μοντ. 1998 ΧΡΩΜΑ ΑΣΗΜΙ 5ΘΥΡΟ** 2 ηλ. παράθυρα, κεντρικό κλείδωμα, αεροτομή, ηχοσύστημα .)

14 **FIAT BRAVO1150CC μοντ. 1999 ΧΡΩΜΑ ΓΑΛΑΖΙΟ** (υδρ. τιμόνι,air condition, αερόσακος οδηγού, 2 ηλ. παράθυρα, κεντρικό κλείδωμα, ηχοσύστημα .)

15 **ROVER 414 SI 1400 CC μοντ. 1995, χρώμα ΜΠΛΕ** (υδρ. Τιμόνι, 4 ηλ. παράθυρα,κεντρικό κλείδωμα,Ηλιοροφή ηχοσύστημα .)

16 **ROVER214 SI 1400 CC μοντ. 1992, χρώμα ΓΚΡΙ** (υδρ. Τιμόνι,κεντρικό κλείδωμα, ηχοσύστημα .)

17 **ROVER 414 SI 1400 CC μοντ. 1995, χρώμα ΛΕΥΚΟ** (υδρ. Τιμόνι, 4 ηλ. παράθυρα,κεντρικό κλείδωμα,Ηλιοροφή ηχοσύστημα .)

18 **ALPHA ROMEO 155 -1600 CC μοντ. 1996 χρώμα ΜΑΥΡΟ** (υδρ. τιμόνι, αερόσακος οδηγού, 2 ηλ. παράθυρα, κεντρικό κλείδωμα, κλιματισμός ηχοσύστημα .)

19 **PEUGEOT 306 XR 1400CC μοντ.1993 χρώμα ΑΝΘΡΑΚΙ** (2ηλ. παράθυρα, κεντρικό κλείδωμα,ηχοσύστημα.)

20 **RENAULT CLIO 1190 CC μοντ. 1995, χρώμα ΜΟΛΥΒΙ 5θυρο** R/C

21 **LANCIA Y 1250CC μοντ 1996 ΧΡΩΜΑ ΜΑΥΡΟ 3θυρο** 2 ηλ. παράθυρα, κεντρικό κλείδωμα,)

22 **LANCIA LYBRA 16000CC μοντ 2000 ΧΡΩΜΑ ΑΣΗΜΙ** 2 ηλ. παράθυρα, κεντρικό κλείδωμα,)

23 **KIA PRIDE 1300 CC μοντ. 1999 ΧΡΩΜΑ ΑΣΗΜΙ 4ΘΥΡΟ** (υδρ. τιμόνι,A/C, 2 ηλ. παράθυρα, Ζάντες αλουμινίου ηχοσύστημα .)

24 **SUZUKI SWIFT1000μοντ. 1999 ΧΡΩΜΑ ΛΕΥΚΟ** air condition,ηχοσύστημα .)

25 **SEAT IBIZA 1400CC μοντ 1995 ΧΡΩΜΑ ΠΡΑΣΙΝΟ** (κεντρικό κλείδωμα, ηχοσύστημα)

26 **HUNDAI ATOS 1300CC μοντ.1000 χρώμα ΧΡΥΣΑΦΙ** (υδρ. τιμόνι, ηλ. παράθυρα, κεντρικό κλείδωμα, air condition ,ηχοσύστημα.)

27 **FIAT FIORINO 1700CC DIESELμοντ. 1995 ΧΡΩΜΑ ΛΕΥΚΟ** (υδρ. τιμόνι, ηχοσύστημα .)

28 **VW TRASPORTER 2400CC DIESELμοντ. 1997 ΧΡΩΜΑΚΟΚΚΙΝΟ (υδρ. τιμόνι.)**

29 **VW PASSAT -1600 CC μοντ. 1600, χρώμα ΓΑΛΑΖΙΟ** (ABS,υδρ. τιμόνι, 4 αερόσακοι ηλ. παράθυρα, κεντρικό κλείδωμα, ηλεκ. καθρέπτες , CLIMATRONIC ,ηχοσύστημα .)

30 **VW POLO CLASSIC-1400 CC μοντ. 1998, 3ΘΥΡΟ χρώμα ΠΡΑΣΙΝΟ** (υδρ. Τιμ, ηλ. παράθυρα, κεντρικό κλείδωμα, ηλεκ. , ζάντες αλουμινίου ,ηχοσύστημα.)

31 **RENAULT MEGANE 1400 CC μοντ. 1996 χρώμα ΜΟΛΥΒΙ** (υδρ. τιμόνι ,ηλ. παράθυρα, κεντρικό κλείδωμα,, air condition,ηχοσύστημα .)

32 **TOYOTA AVENSIS 1600 CC μοντ. 1999, SEDAN χρώμα ΜΑΥΡΟ** (ABS,υδρ. Τιμόνι, 2αερόσακοι ,ηλ. παράθυρα, κεντρικό κλείδωμα, air condition , ηλεκ. καθρέπτες συναγερμος,ηχοσύστημα.)

33 **ALPHA ROMEO 164 -2000 CC μοντ. 1991, χρώμα ΜΠΛΕ** (υδρ. τιμόνι, 2 ηλ. παράθυρα, κεντρικό κλείδωμα .)

34 **FIAT MAREA 1400 CC μοντ. 1997 ΧΡΩΜΑ ΜΠΛΕ 4ΘΥΡΟ** (υδρ. τιμόνι, 2 ηλ. παράθυρα, Ζάντες αλουμινίου,προβολείς ομίχλης, ηχοσύστημα .)

35 **FORD MONDEO.1600 CC μοντ. 1994 ΧΡΩΜΑ ΜΠΟΡΝΤΩ** (ABS, υδρ. τιμόνι, 2 ηλ. παράθυρα, κεντρικό κλείδωμα, ηχοσύστημα .)

36 **PEUGEOT 306 XR 1400CC μοντ.1995 χρώμα ΑΝΘΡΑΚΙ** (2ηλ. παράθυρα, κεντρικό κλείδωμα,ηχοσύστημα.)

37 **VW BORA-1600 CC μοντ. 1600, χρώμα ΑΣΗΜΙ** (ABS,υδρ. τιμόνι, 4 αερόσακοι ηλ. παράθυρα, κεντρικό κλείδωμα, ηλεκ. καθρέπτες , CLIMATRONIC ,ηχοσύστημα .)

ΑΠΟ 0% ΠΡΟΚΑΤΑΒΟΛΗ
ΕΩΣ 72 ΜΗΝΙΑΙΕΣ ΟΣΕΙΣ

XΠ1687

ΑΥΤΟ ΕΠΙΛΟΓΕΣ

ΕΚΘΕΣΗ ΜΕΤΑΧΕΙΡΙΣΜΕΝΩΝ ΑΥΤΟΚΙΝΗΤΩΝ
ΚΟΥΚΟΥΡΑΣ ΑΛΕΞΑΝΔΡΟΣ
ΛΕΩΦ. ΡΟΔΟΥ-ΛΙΝΔΟΥ 255 • ΤΗΛ. (22410)60910
www.autoepiloges.com

ΑΓΟΡΑ-ΠΩΛΗΣΗ-ΑΝΤΑΛΛΑΓΗ ΜΕΤΑΧΕΙΡΙΣΜΕΝΩΝ ΑΥΤΟΚΙΝΗΤΩΝ

1. **MERCEDES CLK 200 CABRIO SPORT, 2000cc, μοντ. 1999, ασημί.**
- 4 αερόσακοι, ABS,A/C ,ηλ. ηλιορ.,δερμ. σαλόνι, κεντρ. κλειδ., ηλ. παράθ, ζάντες αλουμ. και ηχοσύστημα

2. **BMW Z3 1900cc face lift, μοντ. 2000, πράσινο**
- αερόσ. οδηγού – συνοδ , ABS, ASC, air condition, μπέζ δέρμα, ηλεκ. κουκούλα, κεντρ. κλειδ., ηλ. παράθ, ζάντες αλουμ. BBS 17΄, σπορ ανάρτηση και ηχοσύστημα

3. **MERCEDES CLK 200 ELEGANCE, 2000cc, μοντ. 2001, ασημί. ΑΥΤΟΜΑΤΟ**
- 4 αερόσακοι, ABS,klima ,parktronic,αισθ. βροχής, τιμ. πολ/ών χρήσεων, ηλ. ηλιορ.,δερμ. σαλόνι, κεντρ. κλειδ., ηλ. παράθ, ζάντες αλουμ. και ηχοσύστημα

4. **SSANGYONG KORANDO 2000cc, μοντ. 2002, λευκό.**
- 2 αερόσακοι, ABS,air condition, ζάντες αλουμ. ,υδρ. τιμ, κεντρ. κλειδ., ηλ. παράθ και ηχοσύστημα

5. **CHRYSLER STRATUS CABRIO LX 2D 2000cc, μοντ. 1997, κυπαρισσί.**
- αερόσ. οδηγού – συνοδ , ABS, air condition,δερμάτινο σαλόνι, υδρ. τιμόνι, κεντρ. κλειδ., ηλ. παράθ., ζάντες αλουμινίου,αυτ. πιλότο,ηλ. κουκούλα, προβ. ομίχλης και ηχοσύστημα

6. **MERCEDES E220 COUPE, 150HP , 2200cc, μοντ. 1994, λευκό.**
- αερόσ. οδηγού – συνοδ., ALD, θερμ.καθισμ, ξυλ. επένδ, δερμ. σαλόνι,σπορ ανάρηση, ζάντ. αλουμ.,ηλ. ηλιοροφή, τηλ. αυτ/του, ενισχυτής και ηχοσύστημα

7. **BMW 318 Is 1800cc, 140HP μοντ. 1995, μαύρο.**
- ABG, ABS, air condition , ζάντες αλουμ. , συναγερμός, κεντρ. κλειδ., ηλ. παράθ, υδρ. τιμόνι και ηχοσύστημα

8. **OPEL ZAFIRA 1600cc, 130hp, μοντ. 2001, λευκό**
- 4 αερόσακοι, ABS,air condition ,κεντρ. κλειδ., ηλ. παράθ, ζάντες αλουμ. και ηχοσύστημα

9. **NISSAN PRIMERA 1600cc, μοντ. 2002, ασημί.**
- 4 αερόσακοι , klima, ABS, camera, κεντρ. κλειδ., ηλ. παράθ., υδρ. τιμόνι, ηλ. καθρ, ζάντ. αλουμ και ηχοσύστημα.

10. **AUDI A4 , 1600cc,μοντ. 2000, μπλέ.**
- 4 αερόσακοι , ABS, klima, κεντρ. κλειδ., ηλ. παράθ., υδρ. τιμόνι, ζάντες αλουμινίου , προβ. ομίχλης και ηχοσύστημα

11. **FORD FOCUS 1600cc, μοντ. 2000, θαλασσί**
- αεροσ. οδηγού - συνοδηγού, air condition, κεντρ. κλειδ. ηλ. παράθ, υδρ. τιμόνι, ζάντες αλουμ. και ηχοσύστημα

12. **NISSAN PRIMERA 1600cc, μοντ. 2000, θαλασσί.**
- αερόσακοι , κλίμα, ABS, κεντρ. κλειδ., ηλ. παράθ., υδρ. τιμόνι, ηλ. καθρ, και ηχοσύστημα.

13. **OPEL VECTRA 1600cc, μοντ. 2000, μπλέ .**
- 4 αερόσακοι , ABS, air condition, κεντρ. κλειδ., ηλ. παράθ., υδρ. τιμόνι.,ξυλ. επενδ., ζάντ. αλουμ. και ηχοσύστημα.

14. **TOYOTA CELICA 1800cc, μοντ. 1996, κόκκινο .**
- αερόσ. οδηγού – συνοδ., κεντρ. κλειδ., ηλ. παράθ., υδρ. τιμόνι., ζάντ. αλουμ. και ηχοσύστημα.

15. **OPEL ASTRA SPORT 1400cc, μοντ. 11/2002, μαύρο**
- 4 αερόσακοι., ABS, air condition, κεντρ. κλειδ., ηλ. παράθ., υδρ. τιμόνι., ζάντ. αλουμ. και ηχοσύστημα.

16. **NISSAN ALMERA MOTIVA 1500cc, μοντ. 2003, μπλέ .**
- αεροσ. οδηγού – συνοδηγού, air condition, κεντρ. κλειδ., ηλ. παράθ., υδρ. τιμόνι και ηχοσύστημα.

17. **OPEL ASTRA 1400 cc, μοντ. 2003, ασημί.**
- αεροσ. οδηγού - συνοδηγού, κεντρ. κλειδ. με τηλεχ., υδρ. τιμόνι, ζάντες αλουμινίου και ηχοσύστημα

18. **FIAT MAREA 1300cc, μοντ. 2000, ασημί.**
- αερόσακοι,air condition, ABS, υδρ. τιμόνι, κεντρ. κλειδ., ηλ. παράθ., ζάντες αλουμ. και ηχοσύστημα.

19. **RENAULT MEGANE COUPE 1400cc, μοντ. 2001, κίτρινο**
- 4 αερόσακοι, ABS, air condition, υδρ. τιμόνι, κεντρ. κλειδ., ηλ. παράθ., ζάντες αλουμ.,σπόιλερ,ηχοσύστημα.

20. **SEAT IBIZA TOP GUN 1400 cc, μοντ. 2001, ασημί.**
αερόσ. οδηγού – συνοδ, ABS, air condition, κεντρ. κλειδ., υδρ. τιμ.,ηλ. παραθ.,σποιλερ και ηχοσύστημα

21. **OPEL ASTRA SPORT 1400cc, μοντ. 2000, μπλέ .**
- αερόσ. οδηγού – συνοδ.,ABS, air condition, κεντρ. κλειδ., ηλ. παράθ., υδρ. τιμόνι., ζάντ. αλουμ. και ηχοσύστημα.

22 . **VW GOLF 1400 cc , μοντ. 1995, μπλέ.**
- υδρ. τιμόνι, κεντρ. κλειδ., ζάντες αλουμ. και ηχοσύστημα.

23. **DAEWOO LANOS EXTREME 1300cc, 90HP, μοντ. 2000, λευκό.**
- air condition υδρ. τιμόνι, κεντρ. κλειδ., ηλ. παράθ., ζάντες αλουμ., και ηχοσύστημα

24. **OPEL VECTRA 1600cc, μοντ. 1996, χρυσαφί .**
- αερόσ. οδηγού – συνοδ., ABS, air condition, κεντρ. κλειδ., ηλ. παράθ., υδρ. τιμόνι και ηχοσύστημα.

25. **TOYOTA COROLLA 1400cc, 16V 97HP, μοντ. 2001, κεραμιδί.**
- αερόσ. οδηγού – συνοδ., κεντρ. κλειδ., ηλ. παράθ., υδρ. τιμόνι., ABS, air condition, συναγρμός, ζάντ. αλουμ. και ηχοσύστημα.

26. **MAZDA RX7 μοντ. 1992, 350HP, κίτρινο.**
- ABS, air condition, κεντρ. κλειδ., ηλ. παράθ., υδρ. τιμόνι., ζάντ. αλουμ.,δερμάτινο σαλόνι, turbotimer, ηλ. ηλιοροφή, συναγερμός και ηχοσύστημα.

27. **NISSAN 200SX, 1800cc, 180HP, TURBO, μοντ. 1992, μολυβί.**
- air condition,ηλ. ηλιοροφή, κεντρ. κλειδ., ηλ. παράθ. υδρ. τιμόνι, ζάντες αλουμινίου και ηχοσύστημα

28. **BMW 518 1800cc, μοντ. 1991, λευκό .**
- κεντρ. κλειδ., ηλ. παράθ., υδρ. τιμόνι και ηχοσύστημα.

29. **OPEL CORSA 1400cc,16V, μοντ. 1998, ασημί.**
- αερόσακος οδηγού, air condition, σπόιλερ, υδρ. τιμόνι, κεντρ. κλειδ., ηλ. παράθ., ζάντες αλουμ., και ηχοσύστημα

ΑΠΟ 0% ΠΡΟΚΑΤΑΒΟΛΗ ΕΩΣ 72 ΜΗΝΙΑΙΕΣ ΔΟΣΕΙΣ
ΜΕ ΤΑ ΧΑΜΗΛΟΤΕΡΑ ΕΠΙΤΟΚΙΑ ΤΗΣ ΑΓΟΡΑΣ

XΠ1210

διάφορα

συνέχεια από την προηγούμενη

ΠΩΛΕΙΤΑΙ ZODIAK φουσκωτό φαστ-ρολέρ με φουσκωτό πάτωμα, Johnson 15, τρέιλερ γαλβανιζέ, ιδανικό για ψαροντούφεκο. Κομπλέ 3500 ευρώ. Πληρ. τηλ. 6938233461 κ. Κώστας MZT210604

ΠΩΛΕΙΤΑΙ καινούργιος **εξοπλισμός εστιατορίου** και Snack Bar, μεμονωμένα ή όλα μαζί σε τιμές προσιτές. Πληρ. τηλ. 6945560167 και 6946753363. MZT150614

ΠΩΛΕΙΤΑΙ ταχύπλοο σκάφος DRAGO FIESTA 5,50 μέτρα με 90HP μηχανή TOHATSU και βοηθητική 10 HP Johnson, τρέιλερ, βυθόμετρο και άλλα εξτρά, άγκυρες, σωστικά. Ιδανικό για ψάρεμα και ταξίδια. Τιμή ευκαιρίας. Πληρ. τηλ. 6946657077 MZT150618

ΞΕΠΟΥΛΗΜΑ. Ενεκα εργασιών για επέκταση του ισογείου διαμερίσματος **ΠΟΥΛΩ** όλα γενικώς τα ευρισκόμενα εντός αυτού τα οποία βρίσκονται σε άριστη κατάσταση. Επίσης οικιακής χρήσης είδη. Η τιμή και η προσφορά από εσάς κατόπιν παζαρέματος. Πληρ. τηλ. 2241032296 MZT130614

BILLARD ΜΠΙΛΙΑΡΔΑ service ανταλλακτικά, πώληση. Πληρ. τηλ. 2241066535, 6936179032, 6936179040 MAT001468

ΠΩΛΕΙΤΑΙ εξοπλισμός ψησταριάς τραπέζια, καρέκλες, πέργκολα. Πληρ. τηλ. 2241038540, 6939647123 MZT070604

πωλήσεις αυτοκινήτων & μοτοσικλετών

ΠΩΛΕΙΤΑΙ αυτοκίνητο μάρκας **GOLF 1600 cc** μοντέλο 2.000, φουλ EXTRA (με ζάντες αλουμινίου R/cd JVC) χρώματος πράσινο τρίθυρο σε άριστη κατάσταση. Πληρ. τηλ. **6976988768.** INT220606

ΠΩΛΕΙΤΑΙ HONDA XLV 1000 cc VARADERO μαύρο-ασημί μοντ. β' εξ. 2002 με 7.000 χλμ. σε υπέρ άριστη κατάσταση σαν καινούργιο, αγρατζούνιστο, με full extra (κάγκελα - συναγερμός HONDA - βαλίτσα GIVI 52 lit - γάντια - κράνος - γυαλιά - spot ομίχλης - λάμπες XENON), πρόσφατο σέρβις. 8.700 ευρώ. Πληρ. Γιώργος τηλ. 6948600195 MZT210627

ΠΩΛΕΙΤΑΙ μοτοποδήλατο SUZUKI FX 125 cc χρώματος μπλε σε άριστη κατάσταση με αρκετές βελτιώσεις με 18.000 χλμ. Πληρ. τηλ. 6944605495 MZT200605

ΠΩΛΕΙΤΑΙ μηχανή HONDA - AFRICA TWIN μοντ. 2003 σε άριστη κατάσταση. Τιμή 5.900 ευρώ. Πληρ. τηλ. 6948309044 MZT200606

ΠΩΛΕΙΤΑΙ μηχανή XT ΥΑΜΑΗΑ 500 cc μοντέλο 2002, σε άριστη κατάσταση από ιδιώτη. Τιμή 4000 ευρώ. Πληρ. τηλ. 6946001620 πρωινές ώρες MZT180605

ΠΩΛΕΙΤΑΙ αυτοκίνητο LANCIA DELTA 1600 cc χρώματος μπλε, μοντέλο 1997. Πληρ. τηλ. 6932109271 MZT170606

ΠΩΛΕΙΤΑΙ ΜΗΧΑΝΗ HONDA CBR-F600 CC μοντέλο 2000 με 31.500 χλμ. Τιμή 5.500 ευρώ. Δεκτός διακανονισμός. Πληρ. τηλ. 6932470324 MZT160610

ΠΩΛΟΥΝΤΑΙ αυτοκίνητο **MERCEDES C180 ELEGANCE** εισαγωγή από Γερμανία σε άριστη κατάσταση. Δεκτός κάθε έλεγχος. Γερμανικές προδιαγραφές, **ΜΗΧΑΝΗ VIRAGO** 250 με λίγα χιλιόμετρα σε άριστη κατάσταση. Κυκλοφορεί μόνο το καλοκαίρι. Πληρ. τηλ. 6945991069 MZT130632

ΠΩΛΕΙΤΑΙ LAND ROVER FREE LANDER 1800 cc 46.000 χλμ. υδρ. τιμόνι, ηλεκτρ. παρ. κλειδ. A/C, ABS, ράδιο συν/μός, ηλ. οροφή 16.000 ευρώ. Πληρ. τηλ. 2241075712, ώρες καταστημάτων INT17

μαθήματα

Εντατικά μαθήματα ή εβδομαδιαία σεμινάρια-workshops Ισπανικής Γλώσσας από Ισπανίδα καθηγήτρια το μήνα Αύγουστο. Πληρ. τηλ. 6947567249, 2241052742. Ηλεκτρ. διεύθυνση: antoniuspap@yahoo.com. MZT260630

Καθηγήτρια ΦΙΛΟΛΟΓΟΣ, πτυχιούχος του Πανεπιστημίου Κρήτης, παραδίδει ιδιαίτερα μαθήματα για τον μήνα Ιούλιο σε μετεξεταστέους μαθητές Γυμνασίου. Πληρ. τηλ. 2241075936, κινητό 6972172375. MZT220617

Στο σπίτι σας Vana Nardi **Ιταλίδα δασκάλα** παραδίδει ιδιαίτερα μαθήματα Ιταλικών για κάθε επίπεδο. Πληρ. τηλ. **6974206843.** MZT220613

ΔΙΔΑΚΤΩΡ Αγγλικού Πανεπιστημίου παραδίδει μαθήματα Αγγλικών το καλοκαίρι, για όλα τα επίπεδα. Πληρ. τηλ. 6945197015 MZT210643

Εμπειρος **ΚΑΘΗΓΗΤΗΣ ΜΑΘΗΜΑΤΙΚΩΝ** προετοιμάζει τα παιδιά για τις έννοιες που θα συναντήσουν τη νέα σχολική χρονιά. Πληρ. τηλ. 6948399310 MZT210644

Απέτυχες στις εξετάσεις σου στο LOWER C.F.C. Cambridge - E.C.C.E. Michigan ή το PROFICIENCY MICHIGAN? Μην απογοητεύεσαι. Ελα στην καθηγήτρια Αγγλικών με 20ετή πείρα με μητρική γλώσσα την Αγγλική σε άριστη προφορά, που παραδίδει ιδιαίτερα μαθήματα. Εξασφαλισμένη επιτυχία εξετάσεων και επίσης το ΚΡΑΤΙΚΟ ΠΙΣΤΟΠΟΙΗΤΙΚΟ ΓΛΩΣΣΟΜΑΘΕΙΑΣ και TOEIC αναγνωρισμένο διεθνώς. Υπεύθυνη εργασία και τιμές λογικές. Πληρ. τηλ. 2241075959, 6972912196 MZT210601

ΔΑΣΚΑΛΑ μουσικής απόφοιτος Τμήματος Μουσικών Σπουδών Ελληνικού Πανεπιστημίου **ΠΑΡΑΔΙΔΕΙ ΜΑΘΗΜΑΤΑ** ηλεκτρονικού αρμονίου και θεωρίας της μουσικής σε μαθητές δημοτικού-γυμνασίου. Πληρ. τηλ. 6974243448 MZT170619

προσφορές εργασίας

Κυρία από Βουλγαρία **ΖΗΤΑΕΙ** δουλειά ως οικιακή βοηθός, να προσέχει ηλικιωμένους, ως καθαρίστρια σε σπίτια ή καταστήματα. Πληρ. τηλ. 6946659032. MZT220603

ΕΠΙΘΥΜΩ ΝΑ ΕΡΓΑΣΘΩ ως ρεσεψιονίστ μέρα/νύχτα. Είμαι συνταξιούχος και ομιλώ απταίστως Αγγλικά-Γαλλικά. Πληρ. τηλ. 6975722988 MZT210616

ΜΠΟΥΖΟΥΞΗΣ-ΤΡΑΓΟΥΔΙΣΤΗΣ και ΤΡΑΓΟΥΔΙΣΤΡΙΑ με έντεχνο παλιό λαϊκό και ρεμπέτικο ρεπερτόριο επιθυμούν συνεργασία με καταστήματα για τους θερινούς μήνες. Πληρ. τηλ. 6944361564, 6932011986 MZT180603

ΜΙΚΡΟ ΣΥΝΕΡΓΕΙΟ από Δήμο Πεταλούδων **ΑΝΑΛΑΜΒΑΝΕΙ** βαψίματα σε μικρές οικοδομές, μερεμέτια, φρεσκαρίσματα και κηπουρικές εργασίες, κόψιμο γκαζόν, κλαδέματα, ψεκάσματα, διακοσμήσεις. Αριστη δουλειά και τιμές. Για ραντεβού πληρ. "Ο ΓΙΩΡΓΟΣ" τηλ. 6948872748 όλες τις μέρες και ώρες MZT170603

ΜΑΓΕΙΡΑΣ ΖΗΤΑΕΙ ΕΡΓΑΣΙΑ. Γνώστης ελληνικής και διεθνούς κουζίνας. Πληρ. τηλ. 6944378329. MZT150610

ΞΥΛΟΥΡΓΙΚΕΣ ΕΡΓΑΣΙΕΣ. Κουζίνες, ντουλάπες, πόρτες, πέργκολες, λουστραρίσματα, αλλαγές χρωμάτων, μερεμέτια. Πληρ. Δημήτρης τηλ. 6945491827 MZT160622

ΚΥΡΙΑ διπλωματούχος μασέρ κάνει θεραπευτικό, αθλητικό, χαλαρωτικό μασάζ. Πληρ. τηλ. 6948553306 MZT310520

γνωριμίες

Όμορφη **ψιλή ξανθιά ζητά γνωριμίες** με σοβαρούς κυρίους. Πληρ. τηλ. 6972902821. MZT180613

Με λένε ΝΤΟΝΑ είμαι **ΤΡΑΒ** και **ΖΗΤΩ ΓΝΩΡΙΜΙΕΣ.** Πληρ. τηλ. 6939516525 MZT200607

Αυταρχική ΚΥΡΙΑ **ΖΗΤΑ ΓΝΩΡΙΜΙΕΣ** με κύριο χαμηλών τόνων. Πληρ. τηλ. 6944442878 MZT210611

Ευχάριστη κυρία ΖΗΤΑ ΓΝΩΡΙΜΙΑ με κύριο στη Ρόδο. Πληρ. τηλ. 6932183151 MZT130528

ΝΕΑΡΗ ΞΕΝΑΓΟΣ με νυχτερινές ανησυχίες, επιθυμεί κουβέντα και συνομιλία, και ότι προκύψει... Πάρε στο 9011314493 MAT001781

ΑΓΟΡΑΖΩ
➪ ΧΡΥΣΑΦΙΚΑ
➪ ΚΟΣΜΗΜΑΤΑ
➪ ΝΟΜΙΣΜΑΤΑ
➪ ΧΡΥΣΑ ΔΟΝΤΙΑ
➪ ΜΕΤΟΧΕΣ
➪ ΩΡΟΛΟΓΙΑ
➪ ΑΝΤΙΚΕΣ
Δάνεια επί ενεχύρω
«ΜΠΑΜΠΗΣ»
Δημ. Θεοδωράκη 15 (1ος όροφος) ΡΟΔΟΣ
ΜΑΤ1113

ΑΠΟΦΡΑΞΕΙΣ "ΚΟΛΟΣΣΟΣ"
ΚΑΘΑΡΙΣΜΟΙ ΠΑΝΤΟΣ ΕΙΔΟΥΣ ΑΓΩΓΩΝ

ΜΗΧΑΝΗΜΑΤΑ ΥΨΗΛΗΣ ΠΙΕΣΗΣ ΜΕ ΥΔΡΟΒΟΛΗ
ΑΝΑΡΡΟΦΗΣΗ-ΕΚΤΟΞΕΥΣΗ
ΚΑΘΑΡΙΣΜΟΙ-ΨΕΚΑΣΜΟΙ ΒΟΘΡΩΝ & ΦΡΕΑΤΙΩΝ
ΠΛΥΣΙΜΟ ΠΑΝΤΟΣ ΕΙΔΟΥΣ ΕΠΙΦΑΝΕΙΑΣ ΜΕ ΥΔΡΟΒΟΛΗ
Κ. ΠΗΔΙΑΚΗΣ
2241091881 -ΚΙΝ. 6977717048
Π. ΚΑΣΕΡΗΣ
2241047915 - ΚΙΝ. 6944325234
ΧΠ2366

ΜΕΤΡΟΠΟΝΤΙΚΑΣ "ΜΑΡΙΑ"
ΑΠΟΦΡΑΞΕΙΣ

ΕΚΚΕΝΩΣΕΙΣ
ΑΠΟΦΡΑΞΕΙΣ ΑΠΟΧΕΤΕΥΤΙΚΩΝ ΑΓΩΓΩΝ ΜΕ ΥΔΡΟΒΟΛΗ, ΚΟΥΖΙΝΕΣ, ΤΟΥΑΛΕΤΕΣ, ΣΙΦΩΝΙΑ, ΥΔΡΟΡΟΕΣ, ΜΗΝΙΑΙΕΣ ΣΥΝΤΗΡΗΣΕΙΣ ΠΟΛΥΚΑΤΑΣΤΗΜΑΤΑ, ΣΤΡΑΤΟΠΕΔΑ, ΞΕΝΟΔΟΧΕΙΑ, ΝΟΣΟΚΟΜΕΙΑ, ΔΗΜΟΥΣ, ΠΟΛΥΚΑΤΟΙΚΙΕΣ, ΣΠΙΤΙΑ κ.λπ. Αντληση υδάτων από υπόγειους χώρους
Πληρ. τηλ. 2241065120/35555
ΑΕ179

ΧΡΕΙΑΖΕΣΤΕ ΧΡΗΜΑΤΑ;
ΕΝΕΧΥΡΟΔΑΝΕΙΣΤΗΡΙΟ
"Η ΘΥΡΙΔΑ"
ΕΝΕΧΥΡΙΑΖΩ και ΑΓΟΡΑΖΩ
ΧΡΥΣΑΦΙΚΑ - ΚΟΣΜΗΜΑΤΑ - ΛΙΡΕΣ - ΠΑΛΑΙΑ ΝΟΜΙΣΜΑΤΑ - ΜΕΤΟΧΕΣ και ΑΝΤΙΚΕΣ
Αντ. Δαμασκηνού 25 (περ. Μητρόπολη)
Τηλ. 2241032537, 6942613540, 6947965279
ΜΑΤ7978

ΕΡΓΑΣΤΗΡΙΟ ΕΛΕΥΘΕΡΩΝ ΣΠΟΥΔΩΝ ΗΛΕΚΤΡΟΝΙΚΩΝ ΥΠΟΛΟΓΙΣΤΩΝ
Program
ΕΠΙΣΗΜΟ ΕΞΕΤΑΣΤΙΚΟ ΚΕΝΤΡΟ ΤΗΣ ECDL HELLAS
ECDL Diploma
ΤΜΗΜΑΤΑ ΓΙΑ:
Παιδιά
Ενήλικες
Αρχάριους
Επαγγελματίες
Ανεύρεση Εργασίας
ΕΝΤΑΤΙΚΑ ΜΑΘΗΜΑΤΑ COMPUTER
ΕΓΓΡΑΦΕΣ ΤΩΡΑ
Μανώλης Ι. Σοφίλλας
Τηλ.(22410)31761
ΚΟΔΡΙΓΚΤΩΝΟΣ 91 - ΡΟΔΟΣ
ΧΠ941

ΤΑ ΜΟΝΑΔΙΚΑ ΥΠΕΡΣΥΓΧΡΟΝΑ
ΤΑΠΗΤΟΚΑ-ΘΑΡΙΣΤΗΡΙΑ ΚΛΕΟΠΑΤΡΑ
Τέλος στα προβλήματα με το πλύσιμο των χαλιών σας
Η εταιρία μας πρωτοπορεί με το ΝΕΟ υπερσύγχρονο Πλυντήριο Ταπήτων.
Προσφέρουμε άψογο και προσεγμένο πλύσιμο, καθάρισμα, φύλαξη & επιδιορθώσεις σε όλους τους τύπους χαλιών, χειροποίητα χαλιά μηχανής, ανατολίτικα, μοκέτες, καμπέ, μεταξωτά, φλοκάτες, παπλώματα
ΚΑΙ ΤΟ 2005 Η ΦΥΛΑΞΗ ΔΩΡΕΑΝ
• Επιτόπου καθαρισμούς σαλονιών, μοκετών
• Παραλαβή & παράδοση κατ' οίκον σε όλη την Ρόδο
• Ενημερωθείτε για την συντήρηση των χαλιών σας
Τηλ. 2241051996, κιν. 6945793626, Fax: 2241051322
ΚΟΥΦΑΛΑΚΗΣ ΣΤΑΥΡΟΣ
ΜΑΤ7915

ΤΑΠΗΤΟΚΑΘΑΡΙΣΤΗΡΙΑ
ΠΑΝΕΛΛΑΔΙΚΟ ΔΙΚΤΥΟ
Art Clean EXPRESS
Είμαστε λίιιι...γο πιο μπροστά από τους άλλους!
ΠΛΥΣΙΜΟ-ΑΠΟΛΥΜΑΝΣΗ-ΦΥΛΑΞΗ
ΧΑΛΙΩΝ- ΜΟΚΕΤΩΝ - ΣΑΛΟΝΙΩΝ (και επί τόπου)
ΠΑΠΛΩΜΑΤΑ - ΚΟΥΒΕΡΤΕΣ - ΦΛΟΚΑΤΕΣ
ΣΤΕΓΝΟ ΓΙΑ ΜΕΤΑΞΩΤΑ ΚΑΙ ΧΕΙΡΟΠΟΙΗΤΑ
ΑΔΙΑΒΡΟΧΟΠΟΙΗΣΕΙΣ & ΕΠΙΔΙΟΡΘΩΣΕΙΣ ΤΑΠΗΤΩΝ
ΠΑΡΑΛΑΒΗ - ΠΑΡΑΔΟΣΗ ΚΑΤ' ΟΙΚΟΝ
ΔΩΡΕΑΝ ΦΥΛΑΞΗ
ΑΛΑΦΑΚΗΣ ΤΑΣΟΣ
ΤΗΛ. ΧΩΡΙΣ ΧΡΕΩΣΗ 80011400400
ΤΗΛ. 2241082800-ΚΙΝ. 6944350247
email: artclean@otenet.gr
ΧΠ2286

ΓΝΩΡΙΜΙΕΣ
ΥΨΗΛΩΝ ΑΠΑΙΤΗΣΕΩΝ
- Ελεύθερες σχέσεις
Διασυνδέσεις πανελλαδικά
Αμεση εκεμύθεια
(18χρονη μοντέλο - φοιτήτρια κ.λπ.)
Πληρ. τηλ. 6947536016
ΜΑΠ40ΧΠ

ΠΛΥΝΤΗΡΙΟ ΧΑΛΙΩΝ
Cleaning Pro
ΜΑΤ7867

πλένουμε & φυλάμε:
• ΧΑΛΙΑ - ΜΟΚΕΤΕΣ - ΦΛΟΚΑΤΕΣ
• ΠΑΠΛΩΜΑΤΑ - ΚΟΥΒΕΡΤΕΣ
☎ 22410.60585
email: abonis@otenet.gr
ΜΠΟΝΗΣ ΑΝΤΩΝΗΣ - ΚΑΖΑΝΤΖΙΔΟΥ ΕΙΡΗΝΗ
ΝΙΚΗΦ. ΒΡΕΤΤΑΚΟΥ - ΑΣΓΟΥΡΟΥ

ΑΠΟΦΡΑΞΕΙΣ ΡΟΔΟΥ

Κιν. 6932470404 Κιν. 6944361464
Κώστας & Λευτέρης
ΑΠΟΦΡΑΞΕΙΣ ΑΠΟΧΕΤΕΥΤΙΚΩΝ ΑΓΩΓΩΝ ΜΕ ΥΔΡΟΒΟΛΗ, ΚΟΥΖΙΝΕΣ, ΤΟΥΑΛΕΤΕΣ, ΣΙΦΩΝΙΑ, ΥΔΡΟΡΟΕΣ, ΑΠΟΠΥΜΑΝΣΕΙΣ, ΜΗΝΙΑΙΕΣ ΣΥΝΤΗΡΗΣΕΙΣ
ΠΟΛΥΚΑΤΑΣΤΗΜΑΤΑ, ΣΤΡΑΤΟΠΕΔΑ, ΞΕΝΟΔΟΧΕΙΑ, ΝΟΣΟΚΟΜΕΙΑ, ΔΗΜΟΥΣ, ΠΟΛΥΚΑΤΟΙΚΙΕΣ, ΣΠΙΤΙΑ, Κ.Λ.Π.
Αντληση υδάτων από υπόγειους χώρους
Αμεση Εξυπηρέτηση!!!
Τηλ. 22410 85977, 22410 86634
Κιν. 6944361464, 6932470404 ΑΕ151

Παρουσίασαν θεατρική παράσταση

Πρωτοτύπησαν και φέτος τα παιδιά του 6ου Δημοτικού Σχολείου

Ποιοί ήσαν οι συντελεστές του έργου

Πρωτοτύπησαν και φέτος τα παιδιά του 6ου Δημοτικού Σχολείου Ρόδου. Παρουσίασαν στις 13 και 14 Ιουνίου 2005, στα πλαίσια της πρωτοβουλίας για τη θεατρική αγωγή, μια πολύ ωραία παράσταση, με το θεατρικό έργο του Ερρίκου Ίψεν «Πεερ Γκυντ» σε διασκευή του Γιάννη Καλατζόπουλου.

Ο Πεερ Γκυντ, ένας ιδεολόγος ψεύτης όπως τον παρουσιάζει ο Ίψεν μεθά με τη φαντασία του ταυτίζοντας το ψέμα με τη ζωή. Γύρω από τον Πεερ Γκυντ ζει και κινείται μια πλειάδα ηρώων οι οποίοι συμβάλλουν σ' αυτό το παιχνίδι του φανταστικού με το πραγματικό δημιουργώντας τον καμβά από τον οποίο αναδεικνύονται οι αξίες της ζωής και η ουσία της, η οποία διαμορφώνει τις καθημερινές ανθρώπινες σχέσεις.

Το φανταστικό αποκτά σάρκα και οστά για να τροφοδοτήσει τις προσδοκίες των ηρώων και να οδηγηθεί, το έργο, στην «έξοδο», με την αγάπη να καθοδηγεί και να επισφραγίζει την καταλυτική επίδραση του καλού στον άνθρωπο.

Παρά το γεγονός ότι πρόκειται για ένα δύσκολο θεατρικό έργο ο θεατής από την αρχή συμμετέχει αβίαστα στο ταξίδι της φαντασίας του Πεερ Γκυντ. Σ' αυτό συνέβαλαν τα παιδιά που ενσάρκωσαν τους ήρωες του έργου.

Δροσερό και πηγαίο το παίξιμό τους βοήθησαν το θεατή να μπεί κι ο ίδιος σ' αυτό το παιχνίδι της φαντασίας.

Ο χορός και το τραγούδι ήταν σημαντικό κομμάτι της παράστασης.

Η συνθετότητα του έργου απαιτούσε τα παιδιά να έχουν διάφορους ρόλους στη σκηνή πέραν του ηθοποιού. Όλα έδωσαν τον καλλίτερό τους εαυτό και στο τραγούδι αλλά και στο χορό συμβάλλοντας με επιτυχία στη συνολική προσπάθεια.

Ήταν εντυπωσιακό πως τα παιδιά κατάφερναν να επικοινωνήσουν άριστα μεταξύ τους για να επιτύχουν το ζητούμενο. Να δημιουργήσουν δηλαδή, συμμετέχοντας το καθένα δημιουργικά με το δικό του ρόλο, «το όλον», που απαιτούσε το θεατρικό έργο.

Εντύπωση ακόμη προκάλεσε η συμμετοχή και των υπόλοιπων παιδιών του σχολείου τα οποία ως θεατές επικοινωνούσαν εκπληκτικά με τους ηθοποιούς στη σκηνή με αποτέλεσμα να δημιουργηθεί μια εξαίρετη σχέση θεατή - ηθοποιού γεγονός το οποίο έδινε ζωντάνια και φρεσκάδα στην παράσταση.

Είναι πραγματικά αξιέπαινες οι προσπάθειες όσων σχολείων έχουν περιλάβει τη θεατρική αγωγή στις παιδαγωγικές δράσεις τους, δεδομένης της αναγνώρισης του θεάτρου ως άριστου παιδευτικού μέσου.

Το 6ο Δημοτικό Σχολείο διανύοντας τον ενδέκατο χρόνο της παρουσίας του στα σχολικά θεατρικά δρώμενα της πόλης μας, δείχνει το δρόμο αυτό. Κάθε τέτοια προσπάθεια βέβαια θέλει τον εμπνευστή, καθοδηγητή, το μαέστρο της. Και αυτόν τον βρίσκουμε στο πρόσωπο της Εύης Κοτανίδου η οποία είχε την επιμέλεια και σκηνοθεσία του έργου και η οποία είναι η ψυχή και το αίμα της θεατρικής ομάδας. Πρόκειται για μια χαρισματική εκπαιδευτικό η οποία από χρόνο σε χρόνο μας καταπλήσσει και από την ποιότητα της δουλειάς της αλλά και από την ευρύτητα και το γνωστικό επίπεδο που διαθέτει. Οι δυσκολίες ενός έργου, όπως αυτό του Ίψεν, αποτελούν πρόκληση η οποία ανεβάζει τη στάθμη κάθε νέας προσπάθειας. Κυρίως θα πρέπει να επισημανθεί η αγάπη της για τα παιδιά και η συμβολή της στη διαμόρφωση «καλών καγαθών» χαρακτήρων η οποία θεωρείται καταλυτική. Για την προσφορά της αυτή τιμήθηκε από την εκπαιδευτική κοινότητα στην αρχή της παράστασης στις 13-6-2005.

Σημαντική στο ανέβασμα του έργου ήταν η συμμετοχή του Γιάννη Παληού στη μουσική και της Ελένης Αρτίκη στην εκτέλεση των κουστουμιών. Τα σκηνικά, στην κατασκευή των οποίων ήταν υπεύθυνος ο Δαμιανός Κουρεβέλης, παρά το γεγονός ότι έπρεπε να χωρέσουν στα πολύ μικρά παρασκήνια, κατάφεραν να δημιουργήσουν τους διαφορετικούς χώρους που απαιτούσε η οικονομία της παράστασης.

Θα θέλαμε ξεχωριστά να επαινέσουμε την προσπάθεια του συνόλου των εκπαιδευτικών του 6ου Σχολείου η οποία ξεκίνησε όσο ήταν Διευθυντής του Σχολείου ο κ. Βασίλης Ζερβός και οι οποίοι στήριξαν και τη φετινή παράσταση. Χαρήκαμε το κλίμα αυτό αφού από όλους τους συναδέλφους της Εύης Κοτανίδου «εισπράξαμε» την υπερηφάνεια για το έργο που συνολικά επιτελείται στο σχολείο τους. Κάτι το οποίο εκτιμάται και στηρίζεται και από τους γονείς των παιδιών.

Να ευχηθούμε παρόμοιες προσπάθειες να τύχουν ευρύτερης στήριξης. Κυρίως όμως θα θέλαμε να επιβραβεύσουμε τον κόπο των ιδεολόγων του πνεύματος που με ανιδιοτέλεια προσφέρουν στις ψυχές των παιδιών μας.

Νέο βιβλίο του Μ. Πετραδάκη

Χαρτόσημα και ένσημα της Δωδεκανήσου

Μαθαίνουμε Ιστορία. Και αυτό είναι η αλήθεια. Από μικρές λεπτομέρειες που τις περισσότερες φορές περνάνε απαρατήρητες, είναι δυνατόν να μάθεις, να πληροφορηθείς πολλά και ενδιαφέροντα. Πρέπει, όμως, να μελετήσεις τις πηγές, να ερευνήσεις και να γράψεις κάτι το πρωτότυπο. Για το σκοπό αυτό χρειάζεται ένας έμπειρος, εντριβής, εξοικειωμένος και πολύπειρος, που να γνωρίζει το αντικείμενο και τι θέλει, για να φτάσει στο αποτέλεσμα το επιθυμητό και στο τέλος να γίνει κτήμα και δείγμα γραφής και ιδέας.

Η έκδοση του νέου βιβλίου του Μιχάλη Σ. Πετραδάκη «Χαρτόσημα και άλλα Ένσημα της Δωδεκανήσου» μας τα δίνει όλα αυτά. Δεν είναι υπερβολή να γραφτεί και να ειπωθεί ότι διαβάζοντας τη δεύτερη αυτή μελέτη του καθόλα άξιου ερευνητή αλλά περισσότερο συλλέκτη, μαθαίνουμε Ιστορία.

Η πρώτη εργασία του που χρονολογείται από το 1991 αναφερόταν στην «Ταχυδρομική ιστορία του Αιγαίου-Ιταλικά Στρατιωτικά Ταχυδρομεία (1897-1943)» άφησε τις καλύτερες εντυπώσεις και δέχτηκε άριστες κριτικές από ειδικούς και ιστορικούς. Ειδικευμένα περιοδικά, ελληνικά και ξένα και ιστοσελίδες, αναφέρθηκαν εκτενώς με κολακευτικά σχόλια. Εμείς προσθέτουμε ότι στο πρώτο βιβλίο η ιστορία και τα ντοκουμέντα που παρατίθενται δεν αναμοχλεύουν μίση και πάθη του παρελθόντος αλλά φωτίζουν λεπτομερειακά πολλές πτυχές και μας δίδουν μια εικόνα που μόνο ένας ειδικός άξιος μελετητής και συλλέκτης μπορεί να χαρίσει. Ήδη αυτό το βιβλίο πήρε τη θέση του στην ελληνική και διεθνή βιβλιογραφία.

Στο δεύτερο βιβλίο του Πετραδάκη, «Χαρτόσημα και άλλα Ένσημα της Δωδεκανήσου», όπως ήδη αναφέραμε, μαθαίνουμε ιστορία γιατί είναι αποτέλεσμα έρευνας πολλών ετών, και όπως μας πληροφορεί, ασχολείται με τα χρησιμοποιηθέντα στη Δωδεκάνησο ένσημα, κυρίως με το χαρτόσημο, τον ένσημο ή σφραγιστό χάρτη, τα δημόσημα και άλλα, περιορισμένης σχετικά χρήσης. Αρχίζει με την εφαρμογή του θεσμού στα υπό οθωμανική κατοχή εδάφη και καταλήγει στις μέρες μας.

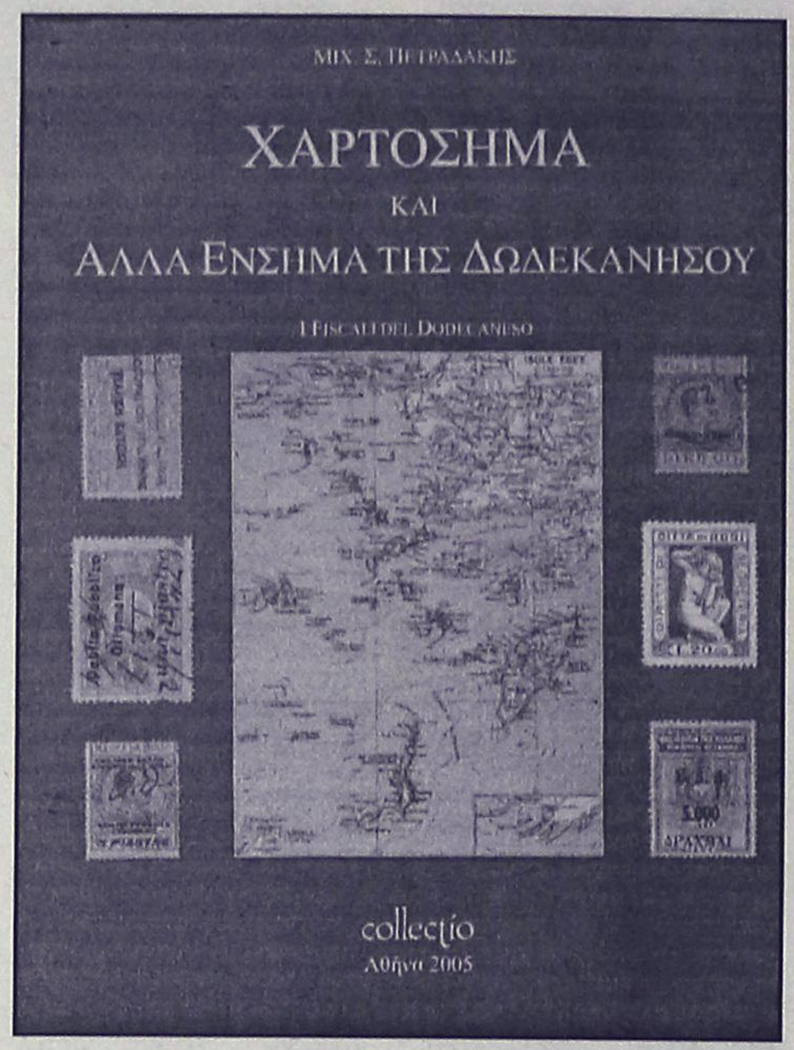

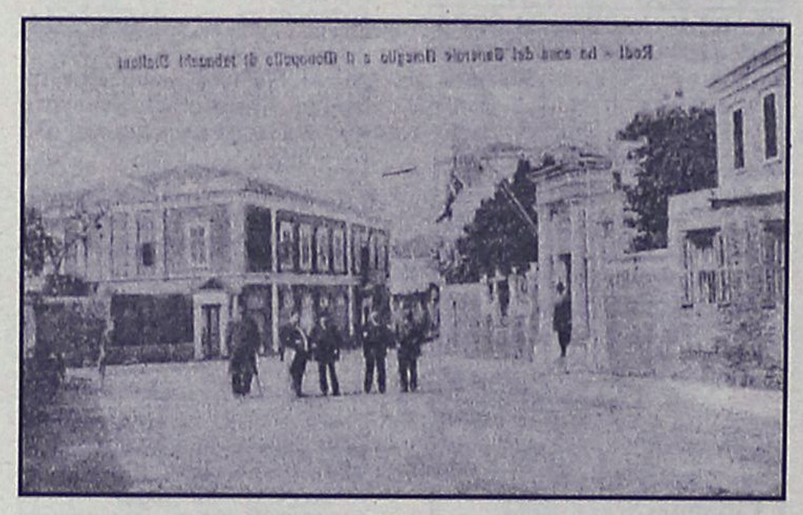

Η οικία όπου διέμενε ο στρατηγός Αμέλιο και το κτίριο του Ιταλικού μονοπωλείου καπνού

Η δεύτερη μελέτη ξεδιαλύνει το μπερδεμένο κουβάρι και μας μαθαίνει για το φορολογικό σύστημα που υπήρχε στις Νότιες Σποράδες την εποχή της Οθωμανικής Αυτοκρατορίας. Ποιοι βασικοί φόροι είχαν εφαρμογή στα μη προνομιούχα νησιά στη Ρόδο, την Κω και την Αλιμνιά-η δεκάτη, το πάγιο τέλος επί των γαιών, ο φόρος οικοδομών, ο φόρος επιτηδεύματος, ο φόρος υποχρεωτικής συντήρησης δρόμων, ο φόρος μάνδρας-και πού επιβαλλόταν ο πάγιος ετήσιος φόρος, το γνωστό Μακτού.

Μας πληροφορεί μεταξύ άλλων ότι η δημαρχία στεγαζόταν σε κτίριο εντός των τειχών της Παλιάς Πόλης, στη σημερινή οδό Ιπποδάμου. Το Δεκέμβριο του 1917 μεταφέρθηκε στο εμπορικό λιμάνι έξω από τα τείχη (Σκάλα) στο κτίριο που παλαιότερα υπήρχε το ξενοδοχείο «Αιγαίον». Όταν κατεδαφίστηκαν τα κτίρια της περιοχής, οι υπηρεσίες της Δημαρχίας μεταφέρθηκαν στο κατάλυμα των Ιπποτών, στη σημερινή πλατεία Μεγάλου Αλεξάνδρου. Λίγο πριν το τέλος του 1943, η Δημαρχία εγκαταστάθηκε στο κτίριο όπου είναι σήμερα. Το κτίριο αυτό κατασκευάστηκε σε σχέδια του αρχιτέκτονα Αρμάντο Μπερναμπίτι. Το θεμέλιο λίθο έβαλε στις 18 Οκτωβρίου 1936 ο τότε υπουργός Εθνικής Παιδείας και αργότερα διοικητής των Νήσων Τσέζαρε ντε Βέκκι. Μετά την αποπεράτωσή του στις 28 Ιουλίου 1939, συγκεντρώθηκαν όλες οι φασιστικές οργανώσεις. Μετά την Ενσωμάτωση, με το A.N. 1331/24.11.1949 το κτίριο παραχωρήθηκε οριστικά στο Δήμο Ροδίων.

Και σε όλες τις σελίδες (192) του βιβλίου υπάρχει τέτοια πληθύς λεπτομερειών. Στο πρώτο μέρος ασχολείται με την Οθωμανική περίοδο (ένσημο χάρτη, χαρτόσημα, δημόσιο οθωμανικό χρέος, πού βρίσκονταν οι υπηρεσίες του και στις ειδικές χρήσεις των χαρτοσήμων). Στο δεύτερο μέρος αναφέρεται στην ιταλική κατοχή (1912-1923), στο τρίτο εξαντλεί την περίοδο 1923-1943 όπου τα Νησιά αποτελούν ιταλική Κτήση, στο τέταρτο αναφέρεται στα Δημόσημα με αξιοπρόσεκτες λεπτομέρειες για τα δημόσημα Καστελλορίζου, στο πέμπτο καταγράφει τη μετά τις 8 Σεπτεμβρίου 1943 περίοδο μέχρι τις 9 Μαΐου 1945, τη Βρετανική Στρατιωτική Διοίκηση μέχρι τις 31.3.1947 και τέλος στο έκτο μέρος την Ελληνική Διοίκηση από την 1η Απριλίου 1947 μέχρι το 1955, χρονιά οπότε η Δωδεκάνησος με το άρθρο 22 του Ν. 3200/13.4.1955 «καθίσταται Νομαρχία Δωδεκανήσου με έδραν την πόλιν Ρόδον». Η τελευταία περίοδος ως γνωστόν περιλαμβάνει την Ελληνική Στρατιωτική Διοίκηση και τη Γενική Διοίκηση Δωδεκανήσου (15.5.1948-1955) και μετά χρησιμοποιούνται πλέον μόνο τα ελληνικά χαρτόσημα όπως σε όλη την επικράτεια. Τέλος στα Παραρτήματα τα έγγραφα που παρατίθενται «βλέπουν» για πρώτη φορά το φως.

Τέτοιες μελέτες μπορεί να πει κανείς ότι είναι ένας τυφλοσούρτης, ένα ευρετήριο γνώσεων, μια εγκυκλοπαίδεια για όλους.

Εμείς ευχαριστούμε από καρδιάς το φίλο Μιχάλη Πετραδάκη γιατί μας χάρισε αυτές τις γνώσεις που χάρις σ' αυτές μαθαίνουμε Ιστορία.

Κ. ΤΣΑΛΑΧΟΥΡΗΣ

Παιδική Θεατρική Παράσταση

Την παιδική θεατρική παράσταση της Βάσως Μιχαλάκη-Αρφαρά «Παρέα με τον Αίσωπο», παρουσιάζουν, το ερχόμενο Σάββατο 25 Ιουνίου, στις 8.30 το βράδυ, στο θέατρο της Μεσαιωνικής Τάφρου «Μελίνα Μερκούρη», τα πρότυπα Κέντρα Προσχολικής Αγωγής και Εκπαίδευσης «Δημιουργία»!

Στην παράσταση πρωταγωνιστούν παιδιά ηλικίας 4-6 ετών. Ένας παραμυθένιος κόσμος γεμάτος σοφία και γνώση θα ανοίξει πάνω στην σκηνή με τους πιο γνωστούς και διασκεδαστικούς μύθους του Αισώπου.

Ιστορίες εμπνευσμένες από τη ζωή στη φύση, τα πάθη και τις αδυναμίες των ανθρώπων θα ψυχαγωγήσουν αλλά και θα διδάξουν τους θεατές.

Οι συντελεστές της παράστασης είναι:

Διασκευή, κείμενα και σκηνοθεσία: Βάσω Μιχαλάκη-Αρφαρά.

Μουσική επιμέλεια: Βάσω Μιχαλάκη-Αρφαρά.

Χορογραφίες: Σαρρή Ρούλα.

Επιμέλεια μακιγιάζ: Γκοτσίδου Αναστασία.

Κουστούμια: Κατσιμπράκη Αλεξία.

Σκηνικά: Σταμάτης Κούρος, Βογιατζάκης Δημήτρης.

Ήχος –Φωτισμός: Ηχοτρόπιο.

Το τραγούδι του φινάλε της παράστασης είναι σε στίχους της Βάσως Μιχαλάκη-Αρφαρά και μουσική Γιάννη Γιακουμάκη.

Με τα έσοδα της παράστασης τα παιδιά της «Δημιουργίας» θα ενισχύσουν φέτος τα παιδιά του συλλόγου «Το χαμόγελο του παιδιού».



PELLOS TRAVEL
ΠΟΙΟΤΗΤΑ-ΟΡΓΑΝΩΣΗ-ΕΓΓΥΗΣΗ

ΚΑΛΟΚΑΙΡΙΝΕΣ ΕΚΔΡΟΜΕΣ 2005
ΙΟΥΛΙΟΣ - ΑΥΓΟΥΣΤΟΣ 2005

ΤΕΤΡΑΗΜΕΡΗ ΕΚΔΡΟΜΗ ΑΜΟΡΓΟΣ 9/7-12/7
ΑΝΑΧΩΡΗΣΗ 9/7/05 ΣΑΒΒΑΤΟ ΣΤΙΣ 10.00 ΜΜ βράδυ *ΜΕ BLUE STAR FERRIES*
ΕΠΙΣΤΡΟΦΗ 12/7/05 ΤΡΙΤΗ ΣΤΙΣ 07.00 ΤΟ ΠΡΩΙ *ΜΕ BLUE STAR FERRIES*
ΤΙΜΗ 195 ΕΥΡΩ

ΚΩΝΣΤΑΝΤΙΝΟΥΠΟΛΗ-ΠΡΙΓΚΗΠΟΝΗΣΣΑ 8/07-13/07
(ΕΞΑΗΜΕΡΗ ΕΚΔΡΟΜΗ) ΜΟΝΟ ΜΕ 260 ΕΥΡΩ ΤΟ ΑΤΟΜΟ
ΜΑΡΜΑΡΙΣ-ΕΦΕΣΣΟΣ-ΣΜΥΡΝΗ-ΠΡΟΥΣΑ-ΚΩΝΣΤΑΝΤΙΝΟΥΠΟΛΗ-ΒΑΝΤΙΡΜΑ-ΣΜΥΡΝΗ-ΜΑΡΜΑΡΙΣ
Ξενοδοχεία 4**** 3***αστέρων με πρωινό και φαγητό- Εισιτήρια Ρόδος-Μαρμαρίς-Ρόδος-Φόροι Τουρκίας-Ξεναγήσεις- Μεταφορές με κλιματιζόμενα πούλμαν-Ταξιδιωτική ασφάλεια-Φ.Π.Α.
ΔΕΝ ΠΕΡΙΛΑΜΒΑΝΟΝΤΑΙ Εισιτήρια Βαντίρμα-Κωνσταντινουπολη- Υαλοβα-Πριγκηπονησα

ΕΞΑΗΜΕΡΗ ΕΚΔΡΟΜΗ
ΖΑΚΥΝΘΟΣ-ΚΕΦΑΛΛΟΝΙΑ 14/7-19/7
ΑΝΑΧΩΡΗΣΗ 14/7/05 ΠΕΜΠΤΗ ΣΤΙΣ 19.00 ΜΜ βράδυ *ME BLUE STAR FERRIES*
ΕΠΙΣΤΡΟΦΗ 19/7/05 ΤΡΙΤΗ ΣΤΙΣ 07.00 ΤΟ ΠΡΩΙ *ME BLUE STAR FERRIES*
ΠΕΡΙΛΑΜΒΑΝΟΝΤΑΙ: Εισιτήρια Ρόδος-Πειραιας-Ρόδος-Κυλλήνη-Ζακινθος-Κεφαλλονια-Κυλλήνη σε Γ' θέση - Ξενοδοχεία με πρωινό -Μεταφορές -διαντικτερεύσεις - Ξεναγήσεις - Εκδρομές-Ταξιδιωτική ασφάλεια
Συνοδός γραφειου- Φ.Π.Α..ΔΕΝ ΠΕΡΙΛΑΜΒΑΝΟΝΤΑΙ: Εισοδοι σε αρχαιολογικούς χώρους - Διασκέδαση

ΕΞΑΗΜΕΡΗ ΕΚΔΡΟΜΗ(21/7- 26/7)
ΜΥΚΟΝΟΣ-ΣΑΝΤΟΡΙΝΗ-ΠΑΡΟΣ
ΑΝΑΧΩΡΗΣΗ 21/7/05 ΠΕΜΠΤΗ ΣΤΙΣ 19.00 ΜΜ βράδυ *ME BLUE STAR FERRIES*
ΕΠΙΣΤΡΟΦΗ 26/7/05 ΤΡΙΤΗ ΣΤΙΣ 09.00 ΤΟ ΠΡΩΙ *ME BLUE STAR FERRIES*
ΠΕΡΙΛΑΜΒΑΝΟΝΤΑΙ: Εισιτήρια Ρόδος-Σύρος-Παρος-Σαντορίνη-Μυκονος-Σύρος-Ρόδος σε Γ' θέση - Ξενοδοχεία με πρωινό -Μεταφορές – διανικτερεύσεις- Ξεναγήσεις - Εκδρομές-Ταξιδιωτική ασφάλεια – Συνοδός γραφείου- Φ.Π.Α..
ΔΕΝ ΠΕΡΙΛΑΜΒΑΝΟΝΤΑΙ: Εισοδοι σε αρχαιολογικους χώρους - Διασκέδαση

ΚΥΠΡΟΣ (ΑΕΡΟΠΟΡΙΚΗ ΑΠΕΥΘΕΙΑΣ ΑΠΟ ΡΟΔΟ)
16/7-23/7 ΚΥΠΡΟΣ-ΑΙΓΥΠΤΟΣ
ΔΕΚΑΗΜΕΡΗ ΑΚΤΟΠΛΟΙΚΗ ΕΚΔΡΟΜΗ 10/7-19/7
ΠΟΜΠΗΙΑ-ΡΩΜΗ-ΦΛΩΡΕΝΤΙΑ-ΠΙΖΑ- ΒΕΝΕΤΙΑ

ΔΕΚΑΗΜΕΡΗ ΕΚΔΡΟΜΗ 22/7 - 31/7
ΚΑΠΠΑΔΟΚΙΑ-ΤΡΑΠΕΖΟΥΝΤΑ-ΠΑΝΑΓΙΑ ΣΟΥΜΕΛΑ-ΠΟΝΤΟΣ-ΣΑΜΨΟΥΝΤΑ-ΚΩΝΣΤΑΝΤΙΝΟΥΠΟΛΗ
ΜΙΑ ΥΠΕΡΟΧΗ-ΚΑΙ ΦΑΝΤΑΣΤΙΚΗ ΕΚΔΡΟΜΗ

GRAND PRIX F1-FORMULA 1
3 ΜΕΡΕΣ ΓΕΜΑΤΕΣ ΤΑΧΥΤΗΤΑ ΣΤΗΝ ΚΩΝΣΤΑΝΤΙΝΟΥΠΟΛΗ
19-20-21 ΑΥΓΟΥΣΤΟΥ



Για τους φίλους της FORMULA 1
και της ταχύτητας...
Διαθέτουμε ξενοδοχεία 4 αστέρων-3 αστέρων και εισιτήρια για τον επίσημο και δοκιμαστικό αγώνα της Formula 1. Μεταφορές καθημερινά από το Ξ/Δ στην πίστα στις 19-20-21/8
Ξεναγήσεις καθημερινά στην Κωνσταντινούπολη.
ΚΑΙ ΟΡΓΑΝΩΝΟΥΜΕ ΕΞΑΗΜΕΡΗ ΕΚΔΡΟΜΗ(18/8 - 23/8)
ΑΝΑΧΩΡΗΣΗ 18/8 ΣΤΙΣ 8:00 ΤΟ ΠΡΩΙ-ΠΕΜΠΤΗ
ΕΠΙΣΤΡΟΦΗ 23/8 ΣΤΙΣ 9:45 ΤΟ ΠΡΩΙ ΤΗΣ ΤΡΙΤΗΣ
ΜΑΡΜΑΡΙΣ-KUSADASI-ΣΜΥΡΝΗ-ΒΑΝΤΙΡΜΑ- ΚΩΝΣΤΑΝΤΙΝΟΥΠΟΛΗ -YALOVA-ΠΡΟΥΣΑ-ΣΜΥΡΝΗ-ΕΦΕΣΣΟΣ-ΜΑΡΜΑΡΙΣ
ΠΕΡΙΛΑΜΒΑΝΟΝΤΑΙ: Ξενοδοχεία 5*****ΚΑΙ 4****ΚΑΙ 3*** αστέρων με πρωινό και φαγητό-Εισιτήρια Ρόδος-Μαρμαρίς-Ρόδος- Βαντιρμα-Κωνσταντινούπολη- Υαλοβα- Φόροι Τουρκίας-Ξεναγήσεις- Μεταφορές με κλιματιζόμενα πούλμαν- Ταξιδιωτική ασφάλεια-Φ.Π.Α..

ΣΥΝΟΔΟΣ ΓΡΑΦΕΙΟΥ: Α. ΠΑΠΑΣΑΒΒΑΣ

Η ΠΕΙΡΑ ΜΑΣ ΣΤΗΝ ΤΟΥΡΚΙΑ ΛΟΓΩ ΤΩΝ ΠΟΛΛΩΝ ΤΑΞΙΔΙΩΝ ΜΑΣ ΣΑΣ ΕΓΓΥΑΤΑΙ ΠΟΙΟΤΗΤΑ-ΑΣΦΑΛΕΙΑ-ΚΑΙ ΕΥΧΑΡΙΣΤΟ ΤΑΞΙΔΙ ΚΑΙ ΘΑ ΕΧΕΤΕ ΕΠΙΣΗΣ ΜΑΖΙ ΜΑΣ ΣΤΗ ΔΙΑΘΕΣΗ ΣΑΣ ΑΡΚΕΤΟ ΧΡΟΝΟ ΓΙΑ ΤΑ ΨΩΝΙΑ ΣΑΣ.
Εισιτήρια με ΟΑ, AEGEAN και CHARTER. Ακτοπλοϊκά εισιτήρια. Ειδικά πακέτα για μεμονωμένους, συλλόγους, νεόνυμφους για Ελλάδα, Κύπρο, Τυνησία, Αίγυπτος, Μαρόκο, Ιταλία, Αγγλία, Γαλλία κ. α.

ΓΙΑ ΠΕΡΙΣΣΟΤΕΡΕΣ ΠΛΗΡΟΦΟΡΙΕΣ, ΚΡΑΤΗΣΕΙΣ ΚΑΙ ΑΝΑΛΥΤΙΚΑ ΠΡΟΓΡΑΜΜΑΤΑ ΣΤΟ ΠΡΑΚΤΟΡΕΙΟ ΓΕΝΙΚΟΥ ΤΟΥΡΙΣΜΟΥ:
PELLOS TRAVEL – TOUR OPERATOR
ΛΕΩΦΟΡΟΣ ΚΑΛΛΙΘΕΑΣ 125, ΦΑΛΗΡΑΚΙ, ΡΟΔΟΣ
ΤΗΛ: 2241087615, 2241052276 FAX: 2241087616
Email: pellostravel@hellasnet.gr
ΑΕ0127

Στη διάρκεια του Α' Παγκοσμίου Πολέμου

Ο Ελληνας πρόξενος στη Ρόδο θέτει ζήτημα ενοποιήσεως των 4 Μητροπόλεων υπό την εποπτεία του Αποστόλου Τρύφωνος

Η κατάσταση στο Καστελλόριζο με τη γαλλική κατάληψη

Ο πρόξενος Χαλκιόπουλος, στις εκθέσεις του, δίνει άλλη εικόνα και γράφει ότι «μετά την είσοδο της Ιταλίας στον πόλεμο ως συμμάχου της Συνεννοήσεως, άρχισε η αλλαγή της πολιτικής της στα νησιά. Ειδικά από το Νοέμβριο του 1916, οι νέες οδηγίες συνίσταντο στο ότι «όλα τα προνόμια δεν αποτελούν ουσία, αλλά απλό τύπο. Πρέπει εν παντί και πάντοτε να προέχει η

ΓΡΑΦΕΙ ο
Κώστας ΤΣΑΛΑΧΟΥΡΗΣ
(tsaco@in.gr)

ιταλική κυριαρχία και να επικρατεί πάντοτε οσάκις έρχεται σε σύγκρουση προς αυτά, αλλά δεν πρέπει επ' ουδενί λόγω εκ πολιτικής προνοίας η διοίκηση να φαίνεται καταργούσα τα καθεστώτα, αλλ' απεναντίας να παρίσταται σεβομένη αυτά, χωρίς, όμως, να κωλύεται εκ τούτου ποσώς εις την εφαρμογή μέτρων και στην εμπέδωση της κατοχής και να αποβλέπει σε πιο βαθιά διείσδυση(1)».

Όλες αυτές οι πληροφορίες προέρχονταν από τον επίσημο διερμηνέα της ιταλικής Διοικήσεως που ήταν Έλληνας και του έδιναν σχετικές οδηγίες. Και αυτός με τη σειρά του και τον τρόπο του τις έδινε στο Ελληνικό Προξενείο. Το πώς, ίσως δεν θα το μάθουμε ποτέ.

Με τη σύσταση της Επιθεωρητείας, όπως αναφέραμε σε προηγούμενα σημειώματα, η Διοίκηση αξίωνε να παίρνει ενεργό μέρος στον καταρτισμό του προγράμματος και του διδάσκοντος προσωπικού. Προφασιζόμενη ότι το «στην Ελλάδα κρατούν πνεύμα είναι εχθρικό κατά της Ιταλίας και του πνεύματος αυτού φορείς είναι οι καθηγητές και οι δάσκαλοι ως η μορφωμένη τάξη του Έθνους» απαγορεύει την αποβίβαση αυτών που έρχονται στα νησιά για να εργαστούν. Με το μέτρο αυτό η Ελληνική Κοινότητα, ειδικά στη Ρόδο, αναγκάζεται για τις ανάγκες της να καταρτίζει το διδάσκον προσωπικό εκ των ενόντων και σε πολύ λίγο χρονικό διαστημα άρχισε να βλέπει τις σχολές της λόγω ελλείψεως προσωπικού να κλείνουν.

Τις πρώτες μέρες της κατοχής η Διοίκηση σεβάστηκε τις σχολικές τελετές και μάλιστα επέτρεψε ευρύτερη ελευθερία. Μετά με διάφορα περιοριστικά μέτρα τις περιόρισε ή ζητούσε μια δήλωση και την τελευταία στιγμή απαγόρευε την τελετή. Έτσι πολλές φορές απαγόρευσε την τελετή των Τριών Ιεραρχών (31.1.1917) . Μάλιστα την απαγόρευσε επειδή ένας μαθητής θα απάγγελλε το ποίημα «Πήραμε τα Γιάννινα»!..

Έγιναν προσπάθειες για της εισαγωγή της ιταλικής γλώσσας αλλά βρήκαν την αντίσταση του Μητροπολίτη. Ήθελαν να ζητείται ειδική άδεια ακόμη και για την περιφορά του Επιτάφιου γιατί κάθε άρνηση του Μητροπολίτη να συμμορφωθεί θα χαρακτηριζόταν στασιαστική ενέργεια (atto di ribelione) και θα συνεπείγετο τρομερές συνέπειες.

Οι ιερείς για πταίσματα και πλημμελήματα καταδικάζονται και εκτίουν τις ποινές τους στην Μητρόπολη. Μάλιστα κρατήθηκαν δύο ιερείς επί οκτώ μέρες γιατί οι Ιταλοί ήθελαν να τους επιβάλουν και άλλες ποινές πράγμα που η Ιερά Μητρόπολη δεν το ήθελε για να μην υπάρχει προηγούμενο. Κατηγορούνταν γιατί ο μεν ήθελε να στείλει και ο δε να μεταφέρει επιστολή από την Σύμη χωρίς να λογοκριθεί.

Ποτέ δεν παρεσχέθηκε κυβερνητική αρωγή για τη διευθέτηση, είτε ιερατικού είτε εκκλησιαστικού είτε μοναστηριακού ζητήματος. Ο κατά του προσώπου του Μητροπολίτη πόλεμος γίνεται φανερά και με όλα τα μέσα. Πάντως η κυριότερος στόχος τους είναι η οικονομική εξάντλησή του και κατ' επέκταση η οικονομική του τόπου καχεξία.

Ο πρόξενος Χαλκιόπουλος σημειώνει ότι «εν συμπεράσματι γενικώ δυνάμεθα να είπωμεν ότι η όλη τάσις των Ιταλών είναι ν' απομονώσωσι και απογυμνώσωσι τελείως πάσης επιρροής την Μητρόπολιν, ήτις παρίσταται ως κάρφος εις τους οφθαλμούς των και ούτως ακωλύτως κατόπιν να άγωσιν και φέρωσι τους πάντας. Ευτυχώς η στάσις του Μητροπολίτου Ρόδου εξουδετέρωσε τας τοιαύτας προσπαθείας των, ευχής δε έργον θα ήτο αν οι τέσσαρες Μητροπόλεις αι εν ταις Δωδεκανήσοις υφιστάμεναι ετίθεντο υπό την ανωτέραν εποπτείαν και ενιαίαν διεύθυνσιν του Μητροπολίτου Ρόδου, οπότε πολλά καλά θα προέκυπτον εκ της ενοποιήσεως και συνταυτίσεως των επί γενικών ζητημάτων κατευθύνσεων των εθνικών τούτων κέντρων».

Είναι η πρώτη φορά που ένας διπλωμάτης θέτει τέτοιο θέμα, το οποίο πρέπει να συζήτησε με τον ίδιο το Μητροπολίτη Ρόδου. Σε λίγα χρόνια ο ίδιος διπλωμάτης όταν θα επανέλθει στη Ρόδο και θα αναλάβει εκ νέου τη διεύθυνση του Προξενείου -συγκεκριμένα στις 14 Μαρτίου 1923-και όταν θα προκύψει θέμα Αυτοκεφαλοποιήσεως της Εκκλησίας της Δωδεκανήσου, μετά τη συνθήκη της Λωζάννης, θα ταχθεί υπέρ και η στάση του αυτή θα κατακριθεί από τους προϊσταμένους του και θα τεθεί σε διαθεσιμότητα. Θα επανέλθει στο διπλωματικό Σώμα αρκετά χρόνια αργότερα.

Οι πληροφορίες που ο Χαλκιόπουλος μεταδίδει στις εκθέσεις του ή τηλεγραφικώς μας δίδουν πλήρη εικόνα του τι συμβαίνει στα νησιά στη διάρκεια του πολέμου που κυριολεκτικά είναι αποκλεισμένα με τον έξω κόσμο. Το μόνο γεγονός είναι ότι οι Αρχές κατοχής επιτρέπουν την αναχώρηση προσφύγων λόγω της ισπανικής γρίπης που μαστίζει τη Δωδεκάνησο και της πείνας παρά τις εξαγγελίες και τις ανακοινώσεις περί πληθώρας τροφίμων. Και γεμίζουν Νοτιοσποραδίτες πρόσφυγες η Κρήτη, ο Πειραιάς και οι Κυκλάδες, ειδικά δε η Πάρος και η Αντίπαρος.

Σταχυολογούμε μερικές από τις πληροφορίες που ο Χαλκιόπουλος μεταδίδει:

Για τα γεγονότα της Ψίνθου που θα μας απασχολήσουν στη συνέχεια:

«Συνέστησαν εν Ρόδω και σε μερικά χωρία προπαγανδιστικές νυκτερινές σχολές και διόρισαν επιθεωρητή τον αρχαιολόγο Μαγιούρι ενώ ο διορισθείς από τον Μητροπολίτη, επιθεωρητής Πανηγύρης μόλις εξήλθε σε περιοδεία συνελήφθη παρά των ιταλικών Αρχών και απελάθηκε αμέσως...»

Ο ρόλος του αρχαιολόγου Αμεντέου Μαγιούρι καθ' όλη τη διάρκεια της παραμονής του στη Ρόδο, υπήρξε μπορεί να πει κανείς σατανικός και διαστρεβλωτικός ως προς την ιστορία των νησιών και ειδικά της Ρόδου. Μόνος σκοπός αυτού του Ιταλού επιστήμονα ήταν πώς να αναδείξει την ιταλικότητα της Ρόδου μέσα από το περίφημο Fortitudo Eius Rhodum Tenuit (Η ανδρεία εκείνου έσωσε τη Ρόδο) και εν μέρει το πέτυχε γιατί την πολιτική αυτή ακολούθησε ο διοικητής Μάριο Λάγκο ως προς το θέμα των ανασκαφών και της αποσιωπήσεως των αρχαίων ελληνικών ευρημάτων(2). Επίσης κατακριτέος είναι ο ρόλος του αμέσως μετά την Απελευθέρωση, όταν ιδρύθηκε στην Ιταλία η «Ένωση των Φίλων των Αιγαίου» στην οποία πρωταγωνίστησε ως επίτιμος εταίρος(3).

Άλλες πληροφορίες:

«Βλέπομεν λέμβους επιτασσομένας, βλέπομεν δίκτυον πληροφοριών καλώς λειτουργούν περί των εν τη έναντι ασιατική ακτή τουρκικών δυνάμεων και κινήσεων, βλέπομεν ακόμη και προσλήψεις ομογενών προσφύγων εις μελλούσας προσκοπικάς εργασίας του εδάφους και δη του τμήματος Ατταλείας...».

«...Συλλέγονται και στέλλονται τακτικώς εις Ιταλίαν αι επί τουρκοκρατίας ευρισκόμεναι σιδηραί σφαίραι τηλεβόλων και εν γένει ο σίδηρος αγοράζεται εις καλήν τιμήν στελλόμενος επίσης εις Ιταλίαν...».

«Οπουδήποτε στρέψωμεν το όμμα θα ίδωμεν νέας οδούς, νέας γεφύρας, νέα τεχνικά έργα, νέας ρυμοτομίας, νέας ανασκαφάς, και εν γένει μίαν νευρικήν ταραχήν όπως τα έργα ταύτα λάβωσιν ευρυτάτην έκτασιν και βεβαίως προς ισχυροτέραν και μονιμωτέραν εμπέδωσιν της καταστάσεως και περιπλοκής του ζητήματος...».

«Βεβαίως σκόπιμος και η ίδρυσις Μουσείου, αναπαριστώντος μνημεία της ιπποτικής εποχής...».

«...αλλά και η δια παντός μέσου διαφθορά της συνειδήσεως δια χρημάτων, αθρόας απονομής ιταλικών παρασήμων και παντός μέσου, όπερ δύναται να εφεύρη η φαντασία, εν Ρόδω κυρίως, έφθασεν εις μέγαν βαθμόν. Τα πάντα προς εξαγοράν συνειδήσεων...».

Τον πρόξενο Χαλκιόπουλο ενδιαφέρει επίσης η κατάσταση στο Καστελλόριζο μετά τη γαλλική κατάληψη, μάλιστα δε συμπεραίνει γιατί ο στρατηγός Αμέλιο δεν το κατέλαβε. Φοβόταν τη μικρή απόσταση που το νησί απείχε από την ασιατική ακτή.

Δύο μέρες μετά τη βύθιση του αγγλικού πετρελαιοφόρου «Bery May Cry», στο λιμάνι του Καστελλορίζου από γερμανικό πυροβολικό που βρισκόταν στα απέναντι μικρασιατικά βουνά, ο Γάλλος ναύαρχος De Spitz επισκέφθηκε το στρατηγό διοικητή στη Ρόδο και του ζήτησε όπως οι κάτοικοι μεταφερθούν στη Ρόδο. Ο διοικητής ήταν ανένδοτος λόγω ελλείψεως τροφίμων και ο Γάλλος του απάντησε ότι οι γαλλικές Αρχές θα τους τροφοδοτούσαν και εκείνες θα ανελάμβαναν την αποστολή τροφίμων αλλά και πάλιν ο Ιταλός διοικητής αρνήθηκε.

Κατά τους βομβαρδισμούς, σύμφωνα με τις πληροφορίες που συλλέγει ο Χαλκιόπουλος, οι Τούρκοι υπό την ηγεσία Γερμανών αξιωματικών νόμισαν ότι το νησί εξεκενώθη και επιχείρησαν απόβαση δι' εκατόν λέμβων. Είναι απερίγραπτος η καταστροφή και η εξόντωση την οποία υπέστησαν εκ του θεριστικού πυρός των γαλλικών στρατευμάτων και τορπιλλοβόλων. Η θάλασσα πλημμύρισε πτώματα Τούρκων και οι 2-3 λέμβοι που επέβαιναν Γερμανοί κατόρθωσαν να επιστρέψουν, οι άλλες καταστράφηκαν ή συνελήφθησαν. Πεντακόσιες οικίες στο Καστελλόριζο καταστράφηκαν ή υπέστησαν ζημιές. Υπήρχε βλέψη να μεταφερθούν οι Καστελλοριζιοί σε άλλο νησί. Πάντως μετανάστευσαν πάρα πολλοί. Μεταφέρθηκαν επίσης στο Καστελλόριζο τηλεβόλα μεγάλης ισχύος. Έγιναν επιτάξεις οικημάτων. Εκτός του Καστελλορίζου κατελήφθησαν από τους Γάλλους τα νησιά Ταρσανάς και το Τορός.

Μια νύκτα Τούρκοι αποβιβάστηκαν στον Ταρσανά και σκότωσαν 4 κατοίκους Να γιατί ο Αμέλιο δεν ήθελε να καταλάβη το νησί.

Η νήσος Ρόδος και τα υπόλοιπα νησιά των Δωδεκανήσων αποτελούν ναυτική ζώνη υπαγομένη κατά το ήμισυ περίπου υπό την αγγλική και γαλλική ναυτική δικαιοδοσία. Κανένα απολύτως ιταλικό πολεμικό έχει το δικαίωμα να προσεγγίζει στα Δωδεκάνησα-αυτά λόγω του πολέμου-και αυτός δε ακόμη ο στρατηγός διοικητής μεταβαίνοντας στην Ιταλίαν ταξίδευσε δι' αγγλικού αντιτιρπιλλικού . Οι Ιταλοί εξηγούντες με προφανή στενοχώρια το γεγονός αυτό λέγουν ότι «σε εμάς ορίστηκε ως ζώνη η Αδριατική, γιατί εκεί έχουμε πολλά συμφέροντα».

Όπως ήδη αναφέραμε πολλές από τις πληροφορίες που έχει ο Χαλκιόπουλος τις αντλεί από το Γάλλο πράκτορα Charnaud(4).

ΑΥΡΙΟ: Η περίπτωση της Ψίνθου

Σημειώσεις:

1.Επειδή ολόκληρο το έγγραφο θα περιληφθεί αυτούσιο σε προσεχή μελέτη μας για το Εκκλησιαστικό που θα προστεθεί σε όσα μέχρι σήμερα είδαν το φως από τον υπογράφοντα από τις εφημερίδες «Πρόοδος» και «Ροδιακή», δεν αναγράφουμε την πηγή μας. Πάντως δεν βρίσκεται στην Κεντρική Υπηρεσία του Υπ.Εξ.

2.Περισσότερα Κ. Τσαλαχούρης «Αρχαιολογικά», από το Δωδεκανησιακόν Αρχείον, σελ.207-233, Αθήνα 1996.

3.Περισσότερα Κ. Τσαλαχούρης «Η οικονομική πολιτική της Ιταλίας στα Δωδεκάνησα», σε ΄367 και μετά, εκδόσεις «Τροχαλίας».

4.Ημερομηνία 15.7.1917, αριθμός πρωτοκόλλου (;). Σελίδες (;). Επίσης υπάρχουν (;) σελίδες επισυνημμένα κείμενα.

ΛΟΓΟΣ • ΟΜΙΛΙΑ • ΦΩΝΗ • ΑΚΟΗ
• ΜΑΘΗΣΙΑΚΕΣ ΔΥΣΚΟΛΙΕΣ
• ΔΥΣΛΕΞΙΑ

ΛΕΟΝΤΙΤΣΗ ΧΑΡΟΥΛΑ
Λογοθεραπεύτρια
ΔΕΧΕΤΑΙ ΜΕ ΡΑΝΤΕΒΟΥ
Πλατ. Βρούχου 1
Τηλ. 2241033537, 6946549289
email: hara-leontitsi@yahoo.gr
ΑΕ200

ΚΕΝΤΡΟ ΕΙΔΙΚΩΝ ΘΕΡΑΠΕΙΩΝ ΤΟΥ ΠΑΙΔΙΟΥ ΔΩΔΕΚΑΝΗΣΟΥ
ΚΩΝ/ΝΟΣ ΜΠΑΔΑΝΗΣ - ΣΟΥΖΗ ΓΕΩΡΓΙΛΟΠΟΥΛΟΥ
ΕΡΓΟΘΕΡΑΠΕΥΤΗΣ ΠΤΥΧΙΟΥΧΟΣ
ΛΟΓΟΠΑΘΟΛΟΓΟΣ ΜΕΤΑΠΤΥΧΙΑΚΟ ΑΚΟΥΟΛΟΓΙΑΣ
ΜΕΘΟΔΟΥ BOBATH N.D.T
ΜΕΘΟΔΟΣ PORTAGE
ΑΙΣΘΗΤΗΡΙΑΚΗΣ ΟΛΟΚΛΗΡΩΣΗΣ (S.I.)
ΜΕΤΕΚΠΑΙΔΕΥΣΗ ΣΤΙΣ ΝΕΥΡΟΛΟΓΙΚΕΣ ΚΑΙ ΚΙΝΗΤΙΚΕΣ ΔΙΑΤΑΡΑΧΕΣ
Αποστόλου Παύλου 84, Ρόδος 85100,
τηλ. / fax (22410)60999/60579
ΧΠ1871/1872

ΚΕΝΤΡΟ ΥΠΟΣΤΗΡΙΞΗΣ ΨΥΧΟΛΟΓΙΚΩΝ ΠΡΟΒΛΗΜΑΤΩΝ
ΣΙΑΓΚΑ ΚΩΝΣΤΑΝΤΙΝΑ
ΨΥΧΟΛΟΓΟΣ
Απόφοιτος Αριστοτελείου Πανεπιστημίου Θεσσαλονίκης
τηλ. 6945557447
ΚΥΠΡΙΩΤΗ ΑΛΕΞΙΑ
ΨΥΧΟΛΟΓΟΣ
ΨΥΧΟΛΟΓΟΣ ΥΓΕΙΑΣ
Απόφοιτος Πανεπιστημίου Κρήτης, MSC Surrey University of England
τηλ. 6944717520
Δέχονται κατόπιν ραντεβού
Στεφ. Καζούλη 18-1ος όροφος
τηλ. 2241022102
ΧΠ2763

INEMA
ΙΑΤΡΙΚΟΣ & ΝΟΣΟΚΟΜΕΙΑΚΟΣ ΕΞΟΠΛΙΣΜΟΣ
17 ΧΡΟΝΙΑ ΕΜΠΕΙΡΙΑΣ από το 1988
ΕΙΜΑΣΤΕ ΟΙ ΜΕΓΑΛΥΤΕΡΟΙ ΠΡΟΜΗΘΕΥΤΕΣ ΙΑΤΡΙΚΟΥ – ΟΡΘΟΠΕΔΙΚΟΥ ΚΑΙ ΝΟΣΟΚΟΜΕΙΑΚΟΥ ΥΛΙΚΟΥ ΣΤΗ ΔΩΔΕΚΑΝΗΣΟ
ΕΜΠΙΣΤΕΥΘΕΙΤΕ ΜΑΣ !!!
ΛΕΜΕΣΣΟΥ 2 ΡΟΔΟΣ ΤΗΛ.22410 32238 – FAX.22410 28484

ΑΝΑΠΗΡΙΚΑ ΚΑΡΟΤΣΙΑ–ΒΑΔΙΣΤΙΚΑ -ΟΡΘΟΠΕΔΙΚΑ ΕΙΔΗ–ΜΠΛΟΥΖΕΣ ΙΑΤΡΙΚΕΣ–ΚΑΛΤΣΕΣ ΦΛΕΒΙΤΙΔΑΣ–ΠΕΛΜΑΤΑ–ΟΡΘΟΠΕΔΙΚΑ ΜΑΞΙΛΑΡΙΑ–ΚΡΕΒΑΤΙΑ ΝΟΣΟΚΟΜΕΙΑΚΑ – ΙΑΤΡΙΚΟΣ ΕΞΟΠΛΙΣΜΟΣ ΚΑΙ ΑΝΑΛΩΣΙΜΑ – ΟΡΓΑΝΑ ΧΗΜΕΙΟΥ ΚΑΙ ΚΑΘΕ ΑΛΛΟ ΕΙΔΟΣ ΓΙΑ ΚΑΤ ΟΙΚΟ ΝΟΣΗΛΕΙΑ .
ΧΠ1720

ΜΑΡΙΑ ΣΑΝΤΟΡΙΝΙΟΥ
ΚΛΙΝΙΚΗ ΨΥΧΟΛΟΓΟΣ-ΨΥΧΟΛΟΓΟΣ ΤΩΝ ΚΟΙΝΩΝΙΚΩΝ ΟΜΑΔΩΝ
Πτυχιούχος Κρατικού Πανεπιστημίου της Ρώμης «La Sapienza».
— Κλινική διάγνωση ψυχοπαθολογίας παιδιού, εφήβου και ενηλίκου.
— Ατομική και οικογενειακή ψυχολογική υποστήριξη και θεραπεία κατάθλιψης, φοβίας, κρίσης πανικού, μετατραυματικού στρες (διαζύγιο, πένθος, χωρισμός, αποτυχία, ασθένεια), βουλιμίας, ανορεξίας, διαταραχών προσωπικότητας, έλλειψη αυτοεκτίμησης, εθισμού, κακοποίησης.
— Ψυχολογική φροντίδα και προετοιμασία ανύπαντρης εγκύου και ζευγαριών, στην απόκτηση πρώτου παιδιού.
Επίσκεψη μόνο με ραντεβού.
Τηλέφωνα: 22410 28851 και 6946252407
Λάρνακας 6 (Εθν. Αντιστάσεως)
ΑΤ1396

ΧΡΙΣΤΙΝΑ ΣΑΒΒΑΚΗ-ΓΚΡΑΝΖΑΝ
Κλινική Ψυχολόγος
Πτυχιούχος Γαλλίας
Μεταπτυχιακή εκπαίδευση (Dess) στην Κλινική Ψυχολογία Ενηλίκου-Εφήβου & Παιδιού
ψυχολογικό εργαστήρι
Για τον ενήλικο
-Ψυχολογική αξιολόγηση & διάγνωση
-Ψυχολογική υποστήριξη
-Συμβουλευτική ατόμου, ζεύγους, οικογένειας
-Ψυχοδυναμική ψυχοθεραπεία
-Ομάδες αυτογνωσίας μέσα από την τέχνη
Για το παιδί
-Αξιολόγηση νοητικής & συναισθηματικής σφαίρας προσωπικότητας
-Διάγνωση μαθησιακών δυσκολιών & διαταραχών συμπεριφοράς
-Ψυχοθεραπεία μέσω παιχνιδιού & εικαστικών
κωνσταντίνου υδραίου 24
τηλ. 2241077350, κιν. 6937684251
δέχεται με ραντεβού
ΧΠ1511

ΟΡΘΟΠΕΔΙΚΑ - ΙΑΤΡΙΚΑ
ΧΑΡΙΤΟΣ

Ορθοπεδικά είδη & κατασκευές
Εξοπλισμός Ιατρείου & αναλώσιμα
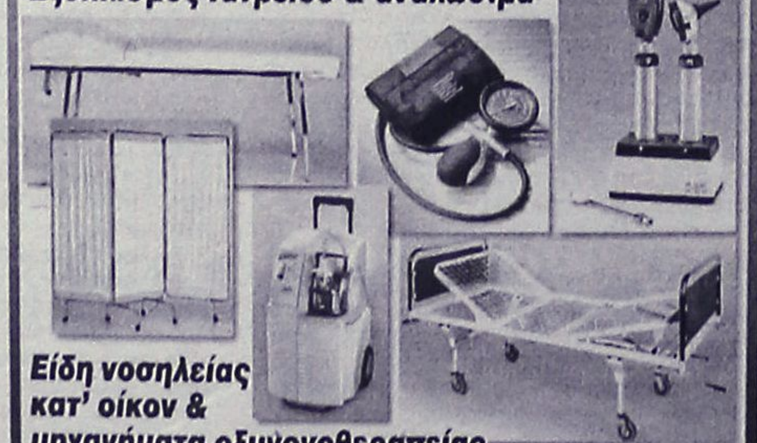
Είδη νοσηλείας κατ' οίκον & μηχανήματα οξυγονοθεραπείας
Ακουστικά Βαρηκοΐας

ΕΛΕΥΘ. ΒΕΝΙΖΕΛΟΥ 6 (Δίπλα στη Ροδιακή Έπαυλη) - ΡΟΔΟΣ
Τηλ.: 22410 24112 Fax: 22410 75969 e-mail: orken@rho.forthnet.gr
ΧΠ2397

Πάντα

Αντιμετωπίζεται

Επιτακτική είναι η ανάγκη αντιμετώπισης της ηπατίτιδας Β, η συχνότητα της οποίας είναι αυξημένη στη χώρα μας λόγω της αθρόας μετανάστευσης ατόμων που προέρχονται από αναπτυσσόμενες χώρες. Οι Έλληνες φορείς του ιού της ηπατίτιδας Β υπολογίζονται σε 250.000-300.000, εκ των οποίων οι 100.000 χρειάζονται θεραπεία.

Παγκοσμίως εκτιμάται ότι έχουν προσβληθεί από τον «επικίνδυνο» ιό περισσότερα από 350 εκατομμύρια άτομα, ενώ οι οφειλόμενοι στη νόσο θάνατοι ανέρχονται σε ένα εκατομμύριο το χρόνο. Σύμφωνα με τους ειδικούς επιστήμονες, η ηπατίτιδα Β είναι από τις σοβαρότερες μορφές της νόσου, καθώς μπορεί να καταλήξει σε κίρρωση ή καρκίνο του ήπατος.

Λύση στο πολύ σοβαρό αυτό πρόβλημα, το οποίο ταλαιπωρεί και αγχώνει εκατομμύρια άτομα σε όλο τον κόσμο που φέρουν τον ιό, αναμένεται να δοθεί με τη χορήγηση της πεγκυλιωμένης ιντερφερόνης α-2α (Pegasys®).

Πρόκειται για τη μοναδική πεγκυλιωμένη ιντερφερόνη, η χορήγηση της οποίας ενεκρίθη προσφάτως από την Ευρωπαϊκή Επιτροπή για τη θεραπεία της χρονίας ηπατίτιδας Β.

Η έγκριση δόθηκε και για τους δύο τύπους της νόσου: την HBeAg-θετική και την HBeAg-αρνητική χρονία ηπατίτιδα Β.

«Η πεγκυλιωμένη ιντερφερόνη α-2α προσφέρει στους ασθενείς με χρονία ηπατίτιδα Β ελπίδες για μακροχρόνια ύφεση της νόσου τους. Έχει αποδειχθεί ότι μετά από 48 εβδομάδες θεραπείας με το εν λόγω φάρμακο ο ιός της ηπατίτιδας Β βρίσκεται σε καταστολή και η λειτουργία του ήπατος παρουσιάζει σταθερή βελτίωση», δήλωσε **ο Καθηγητής Παθολογίας του Πανεπιστημίου Αθηνών, κ. Στέφανος Χατζηγιάννης.**

Από την πλευρά του, **ο Ηπατολόγος στο Νοσοκομείο Beaujon της Γαλλίας, Καθηγητής Patrick Marcellin** πρόσθεσε ότι *«η θεραπεία με πεγκυλιωμένη ιντερφερόνη α-2α αποφέρει μεγαλύτερα οφέλη από τις δύο βασικές φαρμακευτικές θεραπείες που χρησιμοποιούνται έως σήμερα»*.

Οι ειδικοί σημειώνουν ότι η πεγκυλιωμένη ιντερφερόνη α-2α έχει διπλό τρόπο δράσης:

• διεγείρει το ανοσολογικό σύστημα

• αναστέλλει τον αναδιπλασιασμό του ιού

Αξίζει να σημειωθεί ότι η πεγκυλιωμένη ιντερφερόνη α-2α αξιολογήθηκε σε ένα από τα μεγαλύτερα προγράμματα κλινικής ανάπτυξης για τη χρονία

ΛΟΥΤΣΙΟΥ ΖΑΦΕΙΡΟΥΛΑ
ΨΥΧΟΛΟΓΟΣ - ΠΑΙΔΟΨΥΧΟΛΟΓΟΣ - ΠΑΙΔΑΓΩΓΟΣ
Πτυχιούχος UNIVERSITY OF CENTRAL LANCASHIRE UK, ΠΑΝΕΠΙΣΤΗΜΙΟΥ ΑΙΓΑΙΟΥ
MSc ΠΑΙΔΟΨΥΧΟΛΟΓΙΑΣ UNIVERSITY OF LONDON
Μέλος της Ενωσης Βρετανών Ψυχολόγων (BPS)
Διάγνωση-Αντιμετώπιση:
✓ Ειδικών Μαθησιακών Δυσκολιών (δυσλεξία - δυσγραφία - δυσαριθμησία)
✓ Υπερκινητικότητας - Διάσπασης προσοχής
Αντιμετώπιση προβλημάτων:
✓ Επιθετικότητας - συστολής - άγχους - κατάθλιψης
✓ Σύναψης - διατήρησης φιλικών σχέσεων
✓ Μειωμένης επιθυμίας για σχολείο - Μειωμένης σχολικής επίδοσης
Συμβουλευτική - Αντιμετώπιση Οικογενειακών προβλημάτων:
✓ Σχέσεις γονέων - γονέων παιδιών - αδελφών
✓ Διαζύγιο - πένθος - προβλήματα υγείας
✓ Εφηβικής ηλικίας
Ψυχολογική Υποστήριξη - Ψυχοθεραπεία Παιδιών / εφήβων / ενηλίκων για:
✓ Ελλειψη αυτοπεποίθησης - αυτοεκτίμησης - αυτοσεβασμού
✓ Αντιμετώπιση άγχους - κατάθλιψης
✓ Χειρισμό συναισθημάτων - έλεγχο θυμού / παρορμήσεων
✓ Ανάπτυξη κινήτρων για προσωπική -επαγγελματική επιτυχία
✓ Σχέσεις εξάρτησης: ζήλια - ενοχές - παθολογική αγάπη - συγκρούσεις - φόβος μοναξιάς
Δέχεται με ραντεβού τηλ. 2241064841, 6945234100,
Κωνσταντινουπόλεως 48, Ρόδος
ΧΠ2624

με υγείαν...

η ηπατίτιδα Β

ηπατίτιδα Β, που περιλάμβανε τρεις παγκόσμιες μελέτες. Σε αυτές πήραν μέρος 1.545 ασθενείς από 19 χώρες.

Ένα από τα βασικότερα αποτελέσματα των μελετών είναι ότι η πεγκυλιωμένη ιντερφερόνη α-2α έχει διπλάσια αποτελεσματικότητα από την κλασική ιντερφερόνη στη θεραπεία της πιο συχνής μορφής χρονίας ηπατίτιδας Β, της HBeAg-θετικής χρονίας ηπατίτιδας Β.

Οι ευεργετικές δράσεις της πεγκυλιωμένης ιντερφερόνης α-2α παρατηρήθηκαν επίσης σε ασθενείς που είναι δύσκολο να θεραπευτούν, συμπεριλαμβανομένων εκείνων με κίρρωση. Τα ευρήματα της μελέτης αυτής δημοσιεύθηκαν τον Ιούλιο του 2003 στο ***Journal of Viral Hepatitis.***

Οι κύριοι ερευνητές των δύο μελετών δήλωσαν ότι τα αποτελέσματα υποδεικνύουν ότι η πεγκυλιωμένη ιντερφερόνη α-2α πρέπει να καθιερωθεί ως η θεραπεία πρώτης γραμμής για την αντιμετώπιση της HBeAg-θετικής ή HBeAg-αρνητικής χρονίας ηπατίτιδας Β. Τα αποτελέσματα της μελέτης σε ασθενείς με HBeAg-αρνητική χρονία ηπατίτιδα Β δημοσιεύθηκαν το Σεπτέμβριο του 2004 στο ***New England Journal of Medicine.***

Λίγα λόγια για τον ιό της ηπατίτιδας Β

Η ηπατίτιδα Β (HBV) προκαλείται από έναν ιό που προσβάλει το ήπαρ. Αποτελεί σοβαρό πρόβλημα δημόσιας υγείας, καθώς πρόκειται για μία από τις συχνότερες μεταδοτικές νόσους, με κυριότερους τρόπους μετάδοσης τη σεξουαλική επαφή, τη μετάγγιση με μολυσμένο αίμα, την ενδοοικογενειακή διασπορά και τη χρήση κοινών συριγγών.

Η μόλυνση από τον ιό της ηπατίτιδας Β είναι κατά κανόνα σιωπηρή χωρίς ιδιαίτερα συμπτώματα με αποτέλεσμα την επιδείνωση της ηπατικής νόσου. Ο κίνδυνος ανάπτυξης κίρρωσης και καρκίνου του ήπατος αυξάνεται σημαντικά με το πέρασμα της ηλικίας.

Σύμφωνα με εκτιμήσεις του Παγκόσμιου Οργανισμού Υγείας (Π.Ο.Υ.):

• Δύο δισεκατομμύρια άτομα έχουν μολυνθεί από τον ιό της ηπατίτιδας Β.

η Περισσότερα από 350 εκατομμύρια άτομα παγκοσμίως πάσχουν από χρονία λοίμωξη HBV.

η Ποσοστά 15-40% των ατόμων που έχουν μολυνθεί από χρονία ηπατίτιδα Β αναμένεται να εμφανίσουν εξελικτική ηπατική νόσο, συμπεριλαμβανομένης της κίρρωσης και του πρωτοπαθούς καρκίνου του ήπατος.

• Πεντακόσιες χιλιάδες μέχρι 1,2 εκατομμύρια άτομα με HBV πεθαίνουν κάθε χρόνο από χρονία ηπατίτιδα, κίρρωση και ηπατοκυτταρικό καρκίνωμα.

• Ο ιός της ηπατίτιδας Β ευθύνεται για ποσοστό έως 80% των περιστατικών πρωτοπαθούς καρκίνου του ήπατος.

Ο ιός της ηπατίτιδας Β είναι ελαστικός και ανθεκτικός στη διάσπαση και μπορεί να επιβιώσει σε θερμοκρασία δωματίου σε επιφάνειες έξω από το σώμα για τουλάχιστον μία εβδομάδα. Εντοπίζεται στο αίμα, το σάλιο, τον ιδρώτα, τα δάκρυα, το μητρικό γάλα και στο σπέρμα των ατόμων που έχουν μολυνθεί.

Οι συνήθεις τρόποι μετάδοσης του ιού HBV περιλαμβάνουν:

• Την περιγεννητική (από τη μητέρα στο παιδί κατά τη διάρκεια του τοκετού ή αμέσως μετά τη γέννηση).

• Την οριζόντια (από παιδί σε παιδί μέσα στις οικογένειες).

• Τη σεξουαλική επαφή (μεγαλύτερο κίνδυνο διατρέχουν οι ενήλικες που έχουν πολλούς συντρόφους).

• Τη λήψη μολυσμένου αίματος ή προϊόντων αίματος.

• Τη χρησιμοποίηση μη αποστειρωμένων βελόνων και συριγγών.

• Τη χρήση βελόνων βελονισμού ή εργαλείων τατουάζ που δεν είναι αποστειρωμένα.

Ο Π.Ο.Υ. συνιστά να συμπεριληφθεί το εμβόλιο για την ηπατίτιδα Β στα προγράμματα υποχρεωτικού εμβολιασμού κάθε χώρας, κάτι το οποίο δεν έχει υιοθετηθεί απ' όλα τα κράτη.

Σχετικά με την πεγκυλιωμένη ιντερφερόνη α-2α (Pegasys)

Το Pegasys, μια θεραπεία νέας γενιάς για την ηπατίτιδα που διαφέρει στο σχεδιασμό από τις προηγούμενες, έχει ήδη καταστεί η υπ' αριθμόν ένα θεραπεία για την ηπατίτιδα C έχοντας διπλό ανοσορρυθμιστικό και αντι-ιικό τρόπο δράσης. Η βελτιωμένη φαρμακοκινητική σύνθεσή του εξασφαλίζει ότι οι συγκεντρώσεις πλάσματος διατηρούνται σε σταθερά επίπεδα σε όλο το διάστημα της εβδομάδας χορήγησης της δόσης.

Για τη θεραπεία της χρονίας ηπατίτιδας Β το Pegasys χορηγείται μία φορά την εβδομάδα με τη μορφή υποδόριας ένεσης 180 μg για 48 εβδομάδες.

Η χρήση του Pegasys για τη θεραπεία της χρονίας ηπατίτιδας Β έχει ήδη εγκριθεί σε αρκετές χώρες, μεταξύ των οποίων και όλες οι χώρες της Ε.Ε., σε συνέχεια της σχετικής έγκρισης από την Ευρωπαϊκή Επιτροπή.

Το νερό βοηθά στην προστασία του οργανισμού από καρδιαγγειακές παθήσεις

Νέα Υόρκη: Η κατανάλωση μεγάλων ποσοτήτων νερού μπορεί να μειώσει τον κίνδυνο εκδήλωσης καρδιαγγειακών νοσημάτων, καθώς συμβάλλει στην αποτροπή δημιουργίας θρόμβων, όπως υποστηρίζουν Αμερικανοί επιστήμονες.

Ερευνητές του Πανεπιστημίου Loma Linda της Καλιφόρνια με επικεφαλής τη Δρ Ζακλίν Τσαν αναφέρουν σε έκθεσή τους, που δημοσιεύεται στο επιστημονικό έντυπο American Journal of Epidemiology, ότι ανακάλυψαν πως τα άτομα που έπιναν τουλάχιστον πέντε ποτήρια νερό ημερησίως είχαν λιγότερες πιθανότητες να αποβιώσουν εξαιτίας καρδιακού νοσήματος συγκριτικά με εκείνα που έπιναν δύο ή λιγότερα ποτήρια νερό.

Αντιθέτως, όσοι έπιναν άλλα υγρά (όπως καφέ, τσάι, χυμούς, γάλα και αλκοολούχα ποτά) είχαν περισσότερες πιθανότητες να καταλήξουν λόγω καρδιακής προσβολής σε σχέση με εκείνους που κατανάλωναν μικρές ποσότητες. Μάλιστα στις γυναίκες ο κίνδυνος θανάτου ήταν διπλάσιος.

Συγκεκριμένα, η ομάδα της κυρίας Τσαν άντλησε στοιχεία από δημογραφική έρευνα που μελετούσε τον τρόπο ζωής των κατοίκων της Καλιφόρνια το έτος 1976. Επιλέχθηκαν τα ερωτηματολόγια 8.280 ανδρών και 12.017 γυναικών ηλικίας 38 ετών τη δεδομένη χρονική στιγμή.

Οι συμμετέχοντες στην έρευνα τέθηκαν υπό παρακολούθηση για έξι χρόνια.

Σημειωτέον ότι 246 από αυτούς απεβίωσαν εξαιτίας καρδιακών ασθενειών κατά τη διάρκεια του προγράμματος.

Εξετάζοντας το δείγμα βάσει του φύλου, οι επιστήμονες συμπέραναν ότι οι γυναίκες που έπιναν περισσότερα από πέντε ποτήρια νερό ημερησίως είχαν 41% λιγότερες πιθανότητες να καταλήξουν λόγω καρδιακής προσβολής κατά την περίοδο της μελέτης συγκριτικά με όσες έπιναν μικρότερη ποσότητα νερού. Στους άνδρες ο κίνδυνος ήταν μειωμένος κατά 54%.

Αναφορικά με την κατανάλωση άλλων υγρών ο κίνδυνος για τις γυναίκες που έπιναν μεγάλες ποσότητες ήταν ακριβώς διπλάσιος, ενώ για τους άνδρες περιοριζόταν μόνο στο 46%.

Μιλώντας στο Reuters για τα συμπεράσματα της μελέτης της, η Δρ Τσαν εξήγησε ότι η κατανάλωση μεγάλης ποσότητας νερού βοηθά στην αποφυγή της συμπύκνωσης του αίματος και κατ' επέκταση και στη μείωση του κινδύνου δημιουργίας θρόμβων.

Έσπευσε ωστόσο να τονίσει ότι τα συμπεράσματα πρέπει να επιβεβαιωθούν και από άλλες συναφείς έρευνες, στις οποίες θα ληφθούν υπόψη παράγοντες όπως ο τρόπος ζωής, η άθληση και ο συνδυασμός αλκοόλ και καπνίσματος.

ΑΓΩΓΗ ΛΟΓΟΥ-ΛΟΓΟΘΕΡΑΠΕΙΑ
στο παιδί και τον έφηβο
.....Χρύσα Καραπαναγιώτου-Χατζηδάκη.....
.....Λογοθεραπεύτρια.....
.....Πτυχιούχος Α.Τ.Ε.Ι. Πάτρας.....
Μέλος της Αμερικανικής Ένωσης Λογοπαθολόγων
δέχεται με ραντεβού
Στεφ. Καζούλη 18 & Βενετοκλέων, Ρόδος 85100
τηλ.: 22410 25355 - κιν.: 6972276527
e-mail: karapanagiotou@tee.gr AE0135

ΑΚΟΥΣΤΙΚΑ ΒΑΡΗΚΟΪΑΣ
ΑΝΑΛΟΓΙΚΑ - ΠΡΟΓΡΑΜΜΑΤΙΖΟΜΕΝΑ - ΨΗΦΙΑΚΑ
Ακούστε τους ήχους της Ζωής
Στο πληρέστερο Κέντρο Ακουστικών Εφαρμογών στα Δωδεκάνησα. Με τις καλύτερες τιμές και τον καλύτερο διακανονισμό.
Εμπιστευθείτε τους πιο έμπειρους στο χώρο, επιλέγοντας ανάμεσα στους μεγαλύτερους κατασκευαστές ακουστικών βαρηκοίας στον κόσμο.
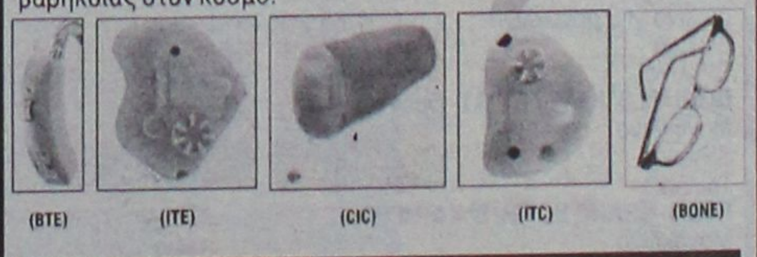
(BTE) (ITE) (CIC) (ITC) (BONE)
BELTONE – STARKEY – HANSATON – UNITRON – SIEMENS
BERNAFON – PHILIPS – COSELGI – REXTON
MICROSON – PURETONE – AUDIFON
ΚΕΝΤΡΟ ΙΑΤΡΙΚΩΝ ΒΟΗΘΗΜΑΤΩΝ
Εθνικής Αντιστάσεως 18
(πρωην Αννης Μαρίας)
Τηλ: 2241020359 Κιν: 6932748916
Συμβάσεις με όλα τα ταμεία.
Ειδικές τιμές ΟΓΑ
ΧΠ2367

ΙΑΤΡΙΚΗ ΑΝΑΚΟΙΝΩΣΗ
Δρ. Λίλα Ι. ΤΖΩΡΖΗ
ειδικός ορθοπεδικός
Παν. Dusseldorf Γερμανίας
Διδάκτωρ Παν. Giessen Γερμανίας
Το ιατρείο μεταφέρθηκε επί
της οδού Μιχ. Πετρίδη 103
Τηλ. για ραντεβού 22410-60103 Α.Τ.

ΚΕΝΤΡΟ ΛΟΓΟΘΕΡΑΠΕΙΑΣ
Αποκατάσταση άρθρωσης, φωνολογίας και γλωσσικών δεξιοτήτων
ΠΑΠΑΧΡΙΣΤΟΔΟΥΛΟΥ ΑΣΤΕΡΟΠΗ
ΛΟΓΟΠΕΔΙΚΟΣ
Κων. Παλαιολόγου 6, Τηλ. 22410 39756, Κιν. 6944 719958 AT1605



ΞΥΛΟΤΕΧΝΟΥΡΓΗΜΑΤΑ

ΕΜΠΟΤΙΣΜΕΝΗΣ ΞΥΛΕΙΑΣ
ΚΗΠΟΥ - ΒΕΡΑΝΤΑΣ
Προτάσεις & Λύσεις στο χώρο σας
ΕΞΟΦΛΗΣΗ ΕΩΣ ΚΑΙ 36 ΔΟΣΕΙΣ
ΥΠΕΥΘΥΝΟΣ ΚΑΤΑΣΚΕΥΩΝ:
ΣΤΕΦΑΝΗΣ ΑΠΟΣΤΟΛΟΣ· ΤΗΛ. 6946 903331
ΥΠΕΥΘΥΝΟΣ ΠΩΛΗΣΕΩΝ:
ΣΤΕΦΑΝΗΣ ΠΕΤΡΟΣ 6944355694
Δ/ΝΣΗ ΚΑΤΑΣΤΗΜΑΤΟΣ ΕΝΤΟΣ ΕΜΠΟΡ. ΚΕΝΤΡ. ΦΩΚΙΑΛΗ
ΤΗΛ. 2241035091, 2241025135 ΧΠ1937

ΠΡΑΚΤΟΡΕΙΟ ΤΑΞΙΔΙΩΝ
ΣΑΒΒΑΣ ΣΑΗΣ

Με την ευκαιρία της λειτουργίας του **νέου** μας πρακτορείου στην οδό Τάρπον Σπρίνγκς 42 (δίπλα στην Τράπεζα Πίστεως)

ΠΡΟΣΦΕΡΟΥΜΕ

τα φθηνότερα αεροπορικά εισιτήρια για όλο τον κόσμο με όλες τις αεροπορικές πτήσεις

ΠΡΟΣΟΧΗ

ΠΛΗΡΟΦΟΡΙΕΣ ΔΕΝ ΔΙΔΟΝΤΑΙ ΑΠΟ ΤΟ ΤΗΛΕΦΩΝΟ
ΜΟΝΟ ΠΡΟΣΩΠΙΚΗ ΠΑΡΟΥΣΙΑ ΣΑΣ

ΑΚΟΜΗ

- ΒΙΖΑ επισκέπτου για ΑΥΣΤΡΑΛΙΑ σε μία μέρα
- Εκδοση διαβατηρίων
- Εκδοση αδειών αυτοκινήτων

ΞΕΝΟΔΟΧΕΙΑ ΣΤΗΝ ΑΘΗΝΑ-ΕΛΛΑΔΑ

PRESIDENT Α' ΚΑΤΗΓΟΡΙΑΣ Λεωφόρος Κηφισίας		
Μονόκλινο	€ 73	έως 31/8
Δίκλινο για μονόκλ.	€ 78	«
Δίκλινο	€ 83	«
Τρίκλινο	€ 105	«
ROYAL OLYMPIC LUX κοντά στο Σύνταγμα		
Μονόκλινο	€ 95	έως 31/10
Δίκλινο	€ 97	«
Τρίκλινο	€ 120	«
OLYMPIC PALACE Α' ΚΑΤΗΓΟΡΙΑ Σύνταγμα		
Μονόκλινο	€ 78	έως 31/10
Δίκλινο	€ 88	«
Τρίκλινο	€ 109	«
ΚΑΝΙΓΚΟΣ 21 Α' ΚΑΤΗΓΟΡΙΑΣ (οδός Κάνιγκος)		
Μονόκλινο	€ 78	από 1/5 έως 31/12/05
Δίκλινο	€ 88	
BEST WESTERN ILISIA Α' ΚΑΤΗΓΟΡΙΑΣ ILISIA Μιχαλακοπούλου		
Μονόκλινο	€ 84	από 1/5 έως 31/12/05
Δίκλινο	€ 93	«
Τρίκλινο	€ 110	«
HELLINIS Β' ΚΑΤΗΓΟΡΙΑ ΟΝΑΣΙΟ Συγγρού		
Μονόκλινο	€ 48	έως 31/12
Δίκλινο	€ 58	
Τρίκλινο	€ 70	
ARETOUSA Β' ΚΑΤΗΓΟΡΙΑΣ Μητροπόλεως - Σύνταγμα		
Μονόκλινο	€ 58	έως 31/10
Δίκλινο	€ 76	«
Τρίκλινο	€ 100	«
ASTOR Σύνταγμα		
Μονόκλινο	€ 75	έως 31/10
Δίκλινο γι α μονόκλινο	€ 85	«
Δίκλινο	€ 97	«
Τρίκλινο	€ 115	«
DORIAN Β' ΚΑΤΗΓΟΡΙΑΣ Ομόνοια		
Μονόκλινο	€ 67	
Δίκλινο	€ 80	
Τρίκλινο	€ 106	
POLIS GRAND HOTEL Β' ΚΑΤΗΓΟΡΙΑΣ Πατησίων & Βερανζέρου 10		
Μονόκλινο	€ 74	έως 30/6
Δίκλινο	€ 81	«
Τρίκλινο	€ 110	«
ΒΕΡΓΙΝΑ Β' ΚΑΤΗΓΟΡΙΑΣ ΘΕΣ/ΚΗ (κεντρικό)		
Μονόκλινο	€ 58	έως 31/10
Δίκλινο	€ 75	«
Τρίκλινο	€ 90	
ANEMONI KENTRIKO-PEIRAI		
Μονόκλινο	€ 60 έως 10/05	€ 65 10/5-25/10
Δίκλινο	€ 70	€ 78
Τρίκλινο	€ 85	€ 94

ΣΑΣ ΣΥΜΦΕΡΕΙ ΠΡΙΝ ΚΛΕΙΣΕΤΕ ΟΠΟΥΔΗΠΟΤΕ ΝΑ ΜΑΣ ΕΠΙΣΚΕΦΘΕΙΤΕ
ΠΡΑΚΤΟΡΕΙΟ ΤΑΞΙΔΙΩΝ
ΣΑΒΒΑΣ ΣΑΗΣ
ΤΑΡΠΟΝ ΣΠΡΙΝΓΚΣ 42 (δίπλα στην Τραπ. Πίστεως) · Τηλ. 39781-3
ΧΠ127

Στη Δανία

Συνέδριο επίτιμων προξένων

Μετέχουν και οι Πρόξενοι της Ρόδου

Από 26 έως 30 Ιουνίου στην πρωτεύουσα της Δανίας την Κοπεγχάγη, θα πραγματοποιηθεί το 8ο Παγκόσμιο Συνέδριο των Επιτίμων Προξένων.

Το Συνέδριο αυτό πραγματοποιείται κάθε 7-9 χρόνια, έχει τον γενικό τίτλο "Μιά εύρωστη Δανία σ'έναν παγκοσμιοποιημένο κόσμο, πληροφόρηση, εμπειρία, πολιτισμός, καινοτομία." Συνδιοργανωτές, οι Οργανισμοί της Δανέζικης βιομηχανίας, της Γεωργίας, των εφοπλιστών και το εμπορικό επιμελητήριο.

Όπως εξηγεί ο υπουργός των Εξωτερικών της Δανίας στην πρόσκλησή του, μέσα από το συνέδριο θα δοθεί μια ουσιαστική εικόνα της σύγχρονης Δανίας και ιδιαίτερα τα επιτεύγματά της στους τομείς της εξωτερικής πολιτικής, της οικονομίας και του πολιτισμού.

Στις συνεδριάσεις θα συζητηθούν ακόμη τρέχοντα θέματα προξενικής πρακτικής και θα ενημερωθούν οι σύνεδροι για τα εκσυγχρονιστικά προγράμματα του Υπουργείου των Εξωτερικών.

Το πρόγραμμα περιλαμβάνει συναντήσεις με τη βασίλισσα Μαργαρίτα, τον διάδοχο του θρόνου, τον πρωθυπουργό, τον υπουργό Εξωτερικών, τον υπουργό Πολιτισμού και παράγοντες Υπουργείων.

Χώροι επίσκεψης, το Παλάτι και το κάστρο του Κρίστιανσμποργκ, το κοινοβούλιο, το δημαρχείο, το συνεδριακό κέντρο των Υπουργείων, η βασιλική Ακαδημία των Καλών Τεχνών, η καινούργια Όπερα της Κοπεγχάγης, το Τίβολι. Ειδικό πρόγραμμα έχει προβλεφθεί για τους συνοδούς.

Από την Ελλάδα θα είναι παρόντες οι επίτιμοι πρόξενοι του Βόλου, Θεσσαλονίκης, Ηρακλείου, Κώ, Πάτρας, και Ρόδου. Η συνολική συμμετοχή ξεπερνά τα 600 άτομα.

Τουρνουά τάβλι στη Προφύλια

Το 2ο τουρνουά τάβλι διοργανώνει την ερχόμενη Κυριακή 26 Ιουνίου, στις 12.30 το μεσημέρι στο πολιτιστικό κέντρο "Μάγγανα" στην Προφύλια, ο Πολιτιστικός Σύλλογος Γυναικών του δημοτικού διαμερίσματος.

Το κόστος της συμμετοχής είναι 10 ευρώ, στο οποίο συμπεριλαμβάνεται κρύο πιάτο και ποτό.

Την εκδήλωση στηρίζει ο Δήμος Νοτίας Ρόδου.

Συνεδριάζει το δημοτικό συμβούλιο Απταβύρου

Την Παρασκευή 24 Ιουνίου 2005 αύριο στις 8 το βράδυ, θα συνεδριάσει το δημοτικό συμβούλιο Ατταβύρου με 9 θέματα στην ημερήσια διάταξή του. Κυρίαρχο θέμα είναι ο οικονομικός απολογισμός του έτους 2004.

Αναλυτικά, τα θέματα της ημερήσιας διάταξης είναι:

1. Ενημέρωση δημάρχου.
2. Έγκριση πρακτικού δημοπρασίας του έργου "Ασφαλτοστρώσεις Δ.Δ. Μονολίθου".
3. Αποδοχή πίστωσης για συντήρηση σχολικών κτιρίων.
4. Έγκριση μελέτης του έργου "Ανάπλαση παραλίας Γλυφάδας".
5. Έγκριση μελέτης του έργου "Κατασκευή προστατευτικού τοιχίου στην Γλυφάδα".
6. Έγκριση μελέτης του έργου "Επισκευή ξενώνα Δ.Δ. Αγίου Ισιδώρου".
7. Χορήγηση άδειας λειτουργίας καταστήματος στην Ντελλάκη Ειρήνη.
8. Έγκριση 1ου ΑΠΕ και 1ης Συμπληρωματικής Σύμβασης του έργου "Αποπεράτωση ημιτελούς κτιρίου για δημαρχείο".
9. Απολογισμός έτους 2004.
10. Διάφορα.

Συνεδρίαση όμως, πραγματοποιήθηκε και στο δήμο Καρπάθου. Το δημοτικό συμβούλιο συνεδρίασε την Τετάρτη 22 (χθες) με τα εξής θέματα:

1. Έγκριση Προγραμματικής Σύμβασης με Δημοτικό Λιμενικό Ταμείο Νότιας Δωδ/σου για τον καθαρισμό του Λιμένος Πηγαδίων Καρπάθου.
2. Αποδοχή ποσού 17.600,00 ευρώ από το Δημοτικό Λιμενικό Ταμείο Νότιας Δωδ/σου για τον καθαρισμό του Λιμένος Πηγαδίων Καρπάθου.
3. Έγκριση - παράταση σύμβασης για την συντήρηση μηχανογραφικού εξοπλισμού και προγραμμάτων δήμου Καρπάθου για το έτος 2005.
4. Έγκριση μελέτης. Εκτέλεση έργου "Διαμόρφωση οδού "Παπαναστασίου" και οδού έμπροσθεν ξενοδοχείου "Κάρπαθος" " με δημοπρασία.
5. Επισκευή & συντήρηση τοίχων αντιστήριξης δημοτικών οδών στο Δ.Δ. Πυλών.
6. Επικύρωση Πρακτικών Επιτροπής Διενέργειας Δημοπρασιών για το έργο "Κατασκευή γηπέδου 5x5 στα Πηγάδια".
7. Επικύρωση Πρακτικών Δημαρχιακής Επιτροπής για εκμίσθωση χώρων στάθμευσης στην έδρα του δήμου.
8. Παράταση μίσθωσης ακινήτου για χώρο στάθμευσης στο Δ.Δ. Αρκάσας.
9. Παράταση μίσθωσης ακινήτου για χώρο στάθμευσης στο Δ.Δ. Βωλάδας.
10. Τροποποίηση Σχεδίου Πόλης στη θέση "Δαματριά". Αίτηση Κωνσταντινίδη Ειρήνης.
11. Συμπλήρωση της υπ'αριθμ. 106/2005 που αφορά την "Εκμίσθωση Δημοτικών χώρων για την τοποθέτηση τραπεζοκαθισμάτων".
12. Εκμίσθωση χώρων αιγιαλού και παραλίας για επιχειρήσεις εκμετάλλευσης θαλασσίων μέσων αναψυχής.
13. Περί απ'ευθείας αγοράς ακινήτου ιδιοκτησίας Σακέλη Μαρίας για τη δημιουργία χώρου στάθμευσης και Παιδικής Χαράς στο Δ.Δ. Μενετών.
14. Εισήγηση προς την Τ.Ε.Δ.Κ. και αρμοδίους φορείς για μείωση συντελεστή ΔΗ.ΦΟ.ΔΩ. Καπνεμπόρων.
15. Περί τιμητικής διακρίσεως στον κ. Τάκη Αράπογλου, πρόεδρο και διευθύνοντα σύμβουλο της Εθνικής Τράπεζας.
16. Περί σύναψης εξωδίκου συμβιβασμού. Αίτηση Φιλιππούση Γεωργίου.
17. Διαγραφές χρεών από βεβαιωτικούς καταλόγους δήμου Καρπάθου.
18. Έγκριση μετάβασης δημάρχου Καρπάθου και προέδρου δημοτικού συμβουλίου στη Ρόδο.
19. Συγκρότηση συνεργείων Δακοκτονίας στα Πηγάδια.
20. Έγκριση μετακίνησης μαθητών στο Φεστιβάλ Μεσοχωρίου.
21. Περί επιβολής κυρώσεων στον κτηνοτρόφο Διακομανώλη Νικόλαο για παράνομη βοσκή.
22. Περί επιβολής κυρώσεων στον κτηνοτρόφο Kolo Gianni για παράνομη βοσκή.
23. Περί οριστικής ανακλήσεως Άδειας Ίδρυσης και λειτουργίας καταστήματος Υγειονομικού Ενδιαφέροντος "Εστιατορίου" ιδιοκτησίας Μαστρομηνά Μηνά στην περιοχή "Λυμιάτης" του δήμου Καρπάθου.

Απολογισμός της ΕΤΑΝΑΛ

Με τη συμπλήρωση ενός έτους διοίκησης της Εταιρείας Ανάπτυξης Αλιείας (ΕΤ.ΑΝ.ΑΛ.), του εποπτευομένου από το υπουργείο Γεωργικής Ανάπτυξης φορέα διαχείρισης των ιχθυοσκαλών της χώρας, κατετέθη στη Γενική Συνέλευση ο απολογισμός των πεπραγμένων του 2004.

- Η άνοδος όλων των οικονομικών στοιχείων του φορέα σε σχέση με το 2003 είναι εντυπωσιακή.

Τα έσοδα αυξήθηκαν κατά 13,3%, ενώ τα έξοδα μόλις κατά 4,5%

Το κέρδος αυξήθηκε από 219.619 ευρώ σε 852.063 ευρώ, δηλαδή σχεδόν τετραπλασιάστηκε.

Ο αλληλόχρεος λογαριασμός των ιχθυοσκαλών εξαπλασιάστηκε. Από 169.173 ευρώ έφθασε στα 906.586 ευρώ και ήδη στις 31/5/2005 ανήλθε στο ποσό - ρεκόρ 1.265.533 ευρώ.

Από την ανάλυση της πορείας του προϋπολογισμού του 2005 φαίνεται ότι η ανοδική πορεία, όχι μόνο δεν θα ανακοπεί, αλλά θα ενταθεί.

- Παρά τον ουσιαστικό αποκλεισμό του φορέα αρχικά από το Επιχειρησιακό Πρόγραμμα Αλιείας (ΕΠΑΛ) λόγω αδιαφορίας της προηγούμενης διοικήσεως, που δεν κατέθεσε προτάσεις, η κατάσταση αντιστράφηκε πλήρως από τη νέα διοίκηση. Κατάφερε να εντάξει στο πρόγραμμα την τελευταία στιγμή έργα 4 ιχθυοσκαλών.

Με τις ολοκληρωμένες προτάσεις που κατέθεσε σε άλλα προγράμματα, το ύψος των επιδοτούμενων από την Ευρωπαική Ενωση έργων της ΕΤΑΝΑΛ, θα ανέλθει σε πολλά εκατομμύρια ευρώ.

Στην Κάλυμνο όπου υπάρχει ιχθυόσκαλα ευθύνης της ΕΤΑΝΑΛ, η λειτουργία του παγοποιείου μετά από πολύχρονη αδικαιολόγητη καθυστέρηση, ήταν μεγάλη εξυπηρέτηση για τους αλιείς. Μαζί με τα έργα βελτίωσης που έγιναν και προγραμματίζονται στο άμεσο μέλλον, θα δώσουν ώθηση στη λειτουργία της Ιχθυόσκαλας. Παράλληλα επιλύθηκε και το πάγιο αίτημα των κατοίκων του Αγίου Στεφάνου για δημιουργία παιδικής χαράς, ενώ η περιοχή αναμορφώνεται.

Σε καλό δρόμο βρίσκεται και το μεγάλο έργο για τους αλιείς και την περιοχή γενικότερα, της κατασκευής του Αλιευτικού Καταφυγίου μέσα στο λιμάνι με την διαπλάτυνση της παραλίας από το Δημαρχείο μέχρι την Ιχθυόσκαλα.

Η άριστη συνεργασία της ΕΤΑΝΑΛ με το Λιμενικό Ταμείο Καλύμνου, έχει φέρει το έργο στο τελευταίο στάδιο πριν την τελική έγκριση.

Τέλος η διοίκηση της ΕΤΑΝΑΛ κατέθεσε στις αρμόδιες διαχειριστικές αρχές του νέου ΕΠΑΛ 2007-2013 πρόταση για ειδική δράση ιχθυοσκαλών. Ετσι θα δοθεί η δυνατότητα για δημιουργία νέων ιχθυοσκαλών, αλιευτικών σταθμών και ιχθυαγορών για την πύκνωση του ιστού της οργανωμένης και με σύγχρονους όρους υγιεινής διακίνησης των αλιευμάτων στη χώρα μας.

Ο προγραμματισμός της διοικήσεως της ΕΤΑΝΑΛ προωθεί την ένταξη τέτοιων έργων και από τα άλλα νησιά της Δωδεκανήσου.

ΑΘΛΗΤΙΚΗ ΡΟΔΙΑΚΗ
ΠΕΜΠΤΗ 23 ΙΟΥΝΙΟΥ 2005

ΥΠΟ ΑΝΑΘΕΩΡΗΣΗ ΤΟ ΠΡΟΠΟΝΗΤΗΡΙΟ ΣΤΟ ΤΣΑΪΡΙ

ΣΕΛ. 43

Το σκέφτεται ο Βελής!

• Είναι καλή η πρόταση που του έγινε από τον Διαγόρα αλλά για τον ποδοσφαιριστή προέχουν κι άλλα πράγματα.
• Αν αποκτηθεί ο Βελής τότε ο Διαγόρας θα στρέψει το βλέμμα του στην απόκτηση ενός ικανότατου φόρ κρούσεως.
• Η άφιξη σήμερα του Βασίλη Τζαλακώστα δρομολογεί τις τελευταίες εξελίξεις.

Η πρόταση τελικά του Διαγόρα στον **Χρήστο Βελή** ήταν πολύ καλή και τον άφησε ικανοποιημένο σε ότι αφορά τον οικονομικό τομέα, αλλά και τον οργανωτικό του συλλόγου. Ο ποδοσφαιριστής που ειναι διεθνής με τα χρώματα της Εθνικής Κύπρου θέλει να μελετήσει από κάθε άποψη την επιστροφή του στην Ελλάδα και δή στο νησί του και ομολογουμένως το σκέπτεται.

Ο **Βελής** σύμφωνα με τις τελευταίες πληροφορίες έχει μείνει ικανοποιημένος όχι μόνο από την πρόταση αλλά και από την εικόνα πού αποκόμισε από τον Πρόεδρο **Κώστα Χρυσοχοΐδη** αλλά και από τους συνεργάτες του που μίλησαν μαζί του.

Οι δύο πλευρές επρόκειτο να συζητήσουν εκ νέου για το θέμα χθες βράδυ για να καθορίσουν και το τελευταίο ραντεβού που κατά πολλούς θα φέρει τον **Βελή** στην ομάδα που αγωνίσθηκε στο παρελθόν και πίσω στο νησί μας.

Όλα επρόκειτο να κριθούν πάντως στην χθεσινή συνάντηση αλλά και όλα εξαρτώνται από τον ίδιο τον ποδοσφαιριστή που αν αποκτηθεί βάζει σε άλλες βάσεις την ερχόμενη περίοδο για τον Διαγόρα καθώς είναι γνωστές οι ικανότητες εντός αγωνιστικών χώρων του **Βελή**. Είναι παίκτης ανώτερων κατηγοριών.



Δεύτερη συνάντηση χθες του ποδοσφαιριστή με την διοίκηση του Διαγόρα.

ΨΑΧΝΕΙ ΤΟΝ ΦΟΥΝΤΑΡΙΣΤΟ

Ο Διαγόρας αν τελικά ευοδωθεί η περίπτωση του **Βελή** τότε θα στραφεί προς την απόκτηση ενός ικανότατου φόρ ο οποίος θα μετουσιώνει σε γκόλ τις προσπάθειες των συμπαικτών του και της ομάδας γενικότερα.

Ο Διαγόρας ψάχνει τον άνθρωπο γκόλ ο οποίος και "κράχτης" θα είναι αλλά και ο ποδοσφαιριστής που θα κάνει την διαφορά μέσα στο γήπεδο σε σχέση με τους παίκτες των άλλων ομάδων.

Οι πηγές από τον γηραιό ανέφεραν χθές πώς με την απόκτηση των **Βελή** και **φουνταριστού** ολοκληρώνει τις αποκτήσεις των ποδοσφαιριστών του ρόστερ για φέτος.

Πάντως η τελική ευθεία των μεταγραφών θα καθορισθεί από τον ερχομό του **Βασίλη Τζαλακώστα** ο οποίος αναμένεται στην Ρόδο σήμερα για να πάρει μέρος στο σεμινάριο των προπονητών και να τσεκάρει κατ' επέκταση τους δύο Βραζιλιάνους **Ρεϋνάλντο** και **Ρομπίνιο** που αναμένονται κι αυτοί στην Ρόδο το αμέσως επόμενο διάστημα.

Ο κώουτς της ομάδας θα συζητήσει φυσικά για όλα αμέσως μετά τον ερχομό του με την διοίκηση του **Κώστα Χρυσοχοΐδη** και θα παρθούν οι τελικές αποφάσεις για τις επόμενες κινήσεις που θα πρέπει να γίνουν.

Θέλει Μοσχή!

• Εγινε κρούση στον έμπειρο ποδοσφαιριστή της Ρόδου που είναι ελεύθερος αλλά ο ίδιος επιφυλάχθηκε να απαντήσει στον Ιάλυσο.
• Συνάντηση θα έχει εκ νέου η διοίκηση των κιτρινοκόκκινων με τους Ραϊο και Αλεξανδρίδη.

Μετά την συμφωνία του **Λάκη Κακλαμάνου** με την ομάδα της Μαλώνας και κατ επέκταση την αποχώρηση του από το ρόστερ του Ιαλύσου η Διοίκηση της ομάδας σε συνεργασία με τον προπονητή **Γιώργο Γκαϊδα** έχει ήδη στρέψει το βλέμμα της στην κάλυψη της κενής θέσης με ένα εξίσου έμπειρο παίκτη ο οποίος μένει ελεύθερος αυτή την εποχή.

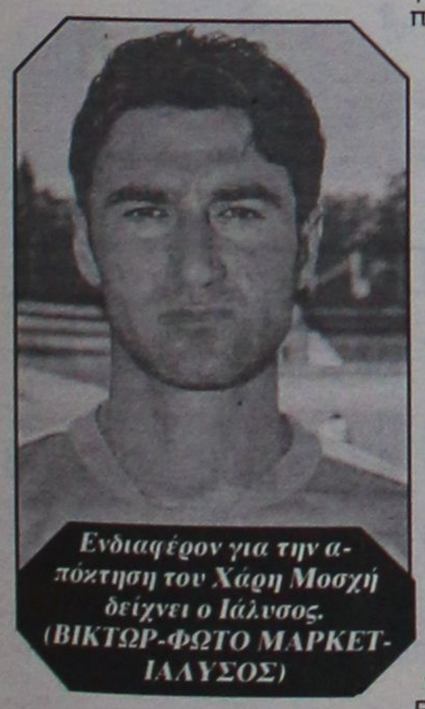

Ενδιαφέρον για την απόκτηση του Χάρη Μοσχή δείχνει ο Ιάλυσος. (ΒΙΚΤΩΡ-ΦΩΤΟ ΜΑΡΚΕΤ-ΙΑΛΥΣΟΣ)

Πρόκειται για τον 27χρονο **Χάρη Μοσχή** ο οποίος είναι ελεύθερος από τη Ρόδο καθώς έληξε η συνεργασία του με την ομάδα πού έπαιζε μέχρι την περίοδο που τελείωσε πρόσφατα. Η διοίκηση του Ιάλυσου τον πλησίασε του έγινε η σχετική πρόταση αλλά ο ίδιος δεν απάντησε στην πρόταση καθώς περιμένει τις εξελίξεις στην Ρόδο.

Σύμφωνα με τις πληροφορίες οι δύο πλευρές θα ξανασυναντηθούν καθώς ο Ιάλυσος θέλει την επίσημη απάντηση του παίκτη ο οποίος έχει περάσει στο παρελθόν με επιτυχία από τον Ιάλυσο και μάλιστα με επιτυχία.

Φόρεσε τις περιόδους 98-99 και 99-00 την φανέλα του και στην συνέχεια μεταπήδησε στα Τρίκαλα με την ομάδα των οποίων αγωνίσθηκε στην Β΄Εθνική.

Την περίοδο 01-02 επέστρεψε και πάλι στην Ρόδο στον Ιάλυσο και στην συνέχεια πήγε στην Ρόδο όπου έμεινε μέχρι το τέλος της περιόδου που μόλις έφτασε στο τέλος της.

Δεν αποκλείεται πάντως στην εκ νέου συνάντηση να βρεθεί η χρυσή τομή αν και έγκυρες πληροφορίες ανέφεραν χθές πώς για τον παίκτη έχει κάνει κρούση και ο ΑΕΡΑ ο οποίος θα αγωνίζεται στην ίδια Κατηγορία φέτος.

ΒΑΡΟΣ ΣΤΟΥΣ ΕΜΠΕΙΡΟΥΣ ΤΩΡΑ

Δεν κάνει στροφή η ομάδα. Εξάλλου πρώτα ασχολήθηκε η ομάδα με τους λεγόμενους μικρούς. Ο **Γιώργος Γκαϊδας** θέλει και επιθυμεί το βάπτισμα του πυρός για τους νεαρούς παίκτες της ομάδας να γίνει με τον καλύτερο δυνατό τρόπο.

Για τον λόγο αυτό θα υπάρξει και νέα συνάντηση με τους **Βαγγέλη Ραϊο** και **Νίκο Αλεξανδρίδη** τους οποίους έχει συζητήσει σε πρώτη φάση η Διοίκηση της ομάδας.

Θα επιδιωχθεί να κλείσουν και οι δύο ούτως ώστε να μείνουν στον Ιάλυσο οι δύο παίκτες που αποτελούν την σημαία τα τελευταία χρόνια για τόν σύλλογο.

Σε ότι αφορά τον **Λάζαρο Καλημέρη** δεν έχει ξεκαθαρισθεί ακόμα εάν θα συνεχίσει να αγωνίζεται και φέτος με τα χρώματα της ομάδας του ή θα προσφέρει τις υπηρεσίες του σε άλλο πόστο.

Προσφυγή ο Στ. Καντιμοίρης!

• Ενας- ένας αποχωρούν από την ομάδα της Ρόδου. Τελευταίος έκανε προσφυγή χθες ο Σταμάτης Καντιμοίρης.
• Συνάντηση χθες βράδυ παραγόντων που κόπτονται για τις τύχες της ομάδας.

Η φυγή δεν έχει τελειωμό στην Ρόδο αφού μέχρι χθές δεν υπήρχαν εξελίξεις στους πράσινους. Ενας ακόμα ποδοσφαιριστής -μετά τους *Νταμιάνοβιτς, Γκεοργκίεφ, Αραμπατζή* αλλά και τον **Μαλλιάκα** που έκανε προσφυγή και τον **Μαΐλη** που συμφώνησε με τον Διαγόρα- έκανε χθες προσφυγή για να μείνει ελεύθερος και να αναζητήσει σε άλλη ομάδα την τύχη του στο ελληνικό επαγγελματικό ποδόσφαιρο σε οποιαδήποτε ομάδα Α΄, Β΄, Γ΄Εθνικής Κατηγορίας του κάνει πρόταση που να τον ικανοποιεί ιδιαίτερα στον οικονομικό τομέα.

Ο ποδοσφαιριστής μέχρι χθες της Ρόδου συγκέντρωσε όλα τα απαιτούμενα έγγραφα και τα κατάθεσε στην ΕΕΟΔΕΑΠ για να μείνει ελεύθερος και μάλιστα αρκετά σύντομα.

Και να φαντασθεί κανείς πώς είναι μόλις 23 χρόνων και αποτελεί ένα ακόμα ποδοσφαιριστή κορμού της Ρόδου πού αποχωρεί έστω και με αυτόν τον τρόπο.

Είναι κρίμα να χαθεί αυτή η ομάδα πάντως με οποιονδήποτε τρόπο και να μην έχει τις απαιτούμενες δυνάμεις την νέα περίοδο να ανταπεξέλθει στις απαιτήσεις στην Κατηγορία που συμμετέχει.



Κατέθεσε προσφυγή για να μείνει ελεύθερος ο Στ. Καντιμοίρης. (ΒΙΚΤΩΡ-ΦΩΤΟ ΜΑΡΚΕΤ-ΙΑΛΥΣΟΣ)

Οι πληροφορίες αναφέρουν πώς τον **Στ. Καντιμοίρη** στην μέθοδο των προσφυγών είναι πολύ πιθανόν να ακολουθήσουν κι άλλοι. Ο ένας από αυτούς οι οποίοι θέλουν να προσφύγουν πρέπει μάλιστα να εισπράξει από την Ρόδο ποσόν πολύ μεγαλύτερο από αυτό με βάση το οποίο γίνονται οι μέχρι τώρα προσφυγές από αυτούς που έχουν κανει μέχρι τώρα.

Η κατάσταση λοιπόν στην Ρόδο είναι έκρυθμη και κανείς δεν ξέρει που θα βγάλουν ούτε οι όποιες προσπάθειες από παράγοντες που συνεχίζουν να γίνονται αλλά και που μέχρι τώρα είναι υποτονικού χαρακτήρα.

ΣΥΝΑΝΤΗΣΗ ΧΘΕΣ ΒΡΑΔΥ ΤΩΝ ΕΝΔΙΑΦΕΡΟΜΕΝΩΝ

Οι ίδιες πηγές πού ανέφεραν εδώ και καιρό για συγκεντρώσεις ήταν χθές βράδυ κατηγορηματικές. Επρόκειτο να γίνει μια ακόμα συνάντηση παραγόντων χθές το βράδυ με την συμμετοχή αρκετών νέων προσώπων που θέλουν να ασχοληθούν με τα διοικητικά της ομάδας και που κόπτονται για το Ροδίτικο ποδόσφαιρο πού δεν πρέπει επ' ουδενί να στερηθεί της παρουσίας της ομάδας.

Οι ίδιες πηγές μάλιστα ήταν αρκετά αισιόδοξες και πίστευαν πως πολύ πιθανόν η Ρόδος μέχρι το Σάββατο να έχει Διοίκηση γεγονός που θα της αποφέρει πολλά κέρδη καθώς η ομάδα αν θέλει να κρατήσει τους παίκτες των οποίων τα συμβόλαια χρειάζονται ανανέωση πρέπει να βρεί την απαιτούμενη λύση.

Ευχή όλων είναι η ομάδα αυτή των παιδιών να βρούν την χρυσή τομή.

ΤΟΠΙΚΟ ΠΟΔΟΣΦΑΙΡΟ

Τάραξε τα νερά...

• Ο Διγενής συμφώνησε με Αμπελά, ενώ βρίσκεται κοντά σε Ορφανίδη και Σεβδαλή!!!

Την πρώτη του μεταγραφική συμφωνία πραγματοποίησε χθες η ομάδα του Διγενή, αποκτώντας τον πρώην ποδοσφαιριστή του Φοίβου **Αγαπητό Αμπελά**. Οι Κοσκινιάτες είχαν δείξει εδώ και πολύ καιρό ενδιαφέρον για τον αριστεροπόδαρο μέσο, όταν ακόμη προπονητής ήταν ο **Κώστας Λεπτοκαρίδης**. Χθες το βράδυ λοιπόν αυτό το φλερτ οδηγήθηκε σε... γάμο και πλέον απομένει το τυπικό της υπόθεσης για να... φορεθούν και τα στέφανα.

Ωστόσο η ομάδα του Κοσκινού ετοιμάζει ακόμη μεγαλύτερες εκπλήξεις για την καλύτερη ενίσχυσή της. Στο στόχαστρο της βρίσκονται άλλοι δύο ποδοσφαιριστές που μέχρι χθες θεωρούνταν παίκτες του Φοίβου. Πρόκειται για τον **Νίκο Σεβδαλή** που εδώ κι ένα μήνα έχει δώσει τα χέρια με την ομάδα της Κρεμαστής κι απέμενε μόνο τυπικό της υπόθεσης. Όμως απ' ότι φαίνεται ο έμπειρος μέσος άρχισε να το σκέφτεται μετά από πρόταση που του κατέθεσε ο Διγενής και είναι πολύ πιθανό να καταλήξει τελικά αντί στην Κρεμαστή στα Κοσκινού.

Ο άλλος που πιθανόν ν' αφήσει τον Φοίβο είναι ο **Νίκος Ορφανίδης**, ο οποίος όμως ανήκει στον Διαγόρα. Αν η ομάδα της πόλης μας δεν του κάνει επαγγελματικό συμβόλαιο τότε μένει ελεύθερος και είναι πιθανόν να καταλήξει στον Διγενή. Σημαντικός παράγων για την τελική του απόφαση θα αποτελέσει η παρουσία του **Σάββα Ορφανίδη** στον πάγκο της ομάδας του Κοσκινού.

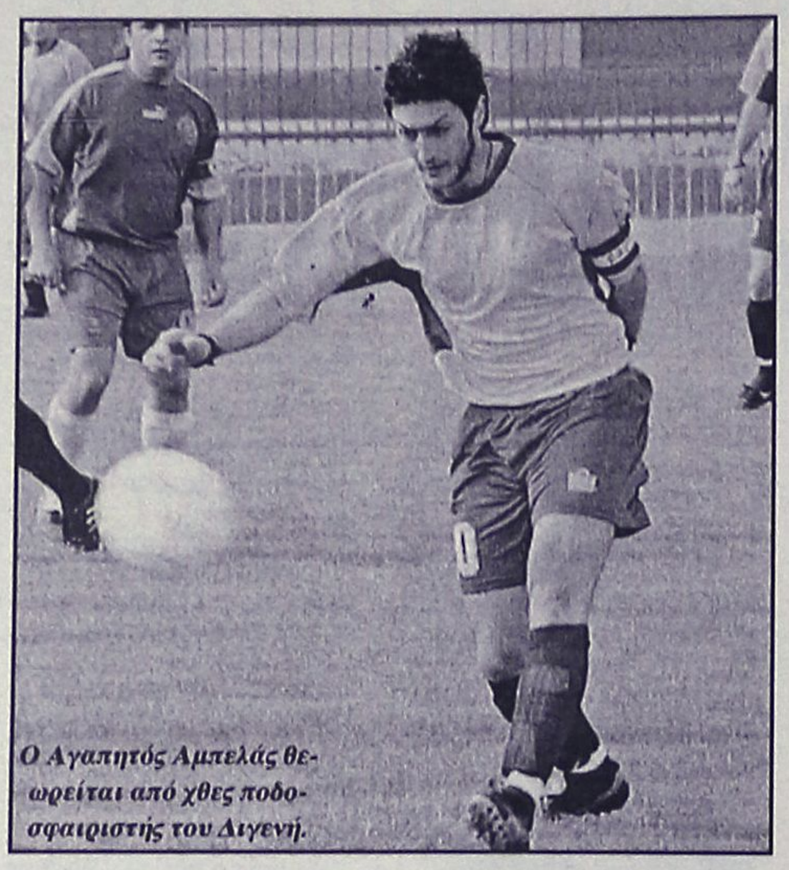

Ο Αγαπητός Αμπελάς θεωρείται από χθες ποδοσφαιριστής του Διγενή.

Πρόβλημα με Καστρουνή

• Οι πολλές επαγγελματικές υποχρεώσεις δεν του επιτρέπουν να ακολουθήσει το πρόγραμμα του Φοίβου.

Στον αέρα βρίσκεται το ποδοσφαιρικό μέλλον του **Γιώργου Καστρουνή**.

Αν και ήταν από τους πρώτους ποδοσφαιριστές που ξεκίνησε τον κύκλο των συμφωνιών για την νέα περίοδο, με την ομάδα του Φοίβου, μία απρόσμενη εξέλιξη τον φέρνει προ των πυλών της εξόδου από το χώρο του ποδοσφαίρου.

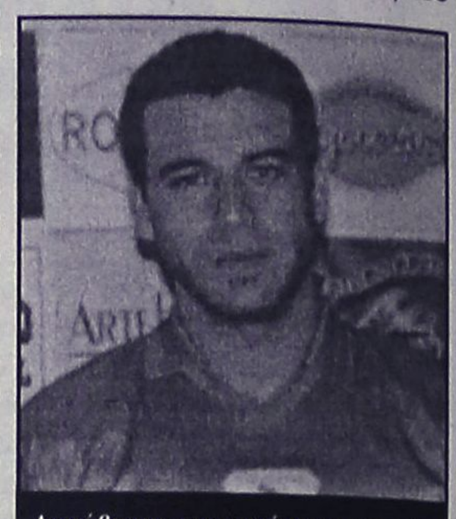

Αγχάθι για την συνέχεια της ποδοσφαιρικής του καριέρας, η δουλειά του, για τον Γιώργο Καστρουνή.

Οι λόγοι οφείλονται στα επαγγελματικά του έμπειρου ποδοσφαιριστή και στο φόρτο εργασίας που αντιμετωπίζει το τελευταίο διάστημα, που δεν θα του επιτρέψουν αρχικά, αν και το δελτίο του θα κατατεθεί μαζί με τα υπόλοιπα των νέων εγγραφών στον σύλλογο της Κρεμαστής, να ακολουθήσει το πρόγραμμα της προετοιμασίας.

Το θέμα πρωτοπαρουσιάστηκε πριν από δύο εβδομάδες περίπου, αλλά τότε όπως ανέφεραν οι ιθύνοντες της Κρεμαστής είχαν βρει τον τρόπο να το ξεπεράσουν, κάτι που δεν ίσχυσε στην πράξη, αφού τα μέχρι τώρα δεδομένα είναι διαφορετικά.

Ωστόσο όπως αναφέρουν και οι πληροφορίες και εφόσον ξεπεραστούν τα μέχρι τώρα εμπόδια, ο έμπειρος επιθετικός πιθανολογεί τον Οκτώβριο να ξεκινήσει να μπαίνει σε ρυθμούς προπονήσεων και να ακολουθεί το αγωνιστικό πρόγραμμα.

Σαββατοκύριακο εξελίξεων

• Διορία μέχρι το Σάββατο, πήρε από το δ.σ. του Ηρακλή ο Γιώργος Καρίκης, για να απαντήσει στην πρόταση συνεργασίας που του έχει κατατεθεί.

• Την ίδια μέρα αναμένεται και αντιπροσωπεία του Ιάλυσου, στα Μαριτσά για το θέμα του Σάββα Κούρου.

Αλυσιδωτές αναμένεται να είναι οι εξελίξεις σε ότι αφορά τα μεταγραφικά θέματα του Ηρακλή Μ. παίρνοντας ως δεδομένο την ανάγκη για ενίσχυση της γραμμής κρούσης, μετά την κλήση που έχει δεχτεί ο νεαρός **Νίκος Τσαλώλης** από τον Ελληνικό στρατό για να υπηρετήσει την στρατιωτική του θητεία, και με ορατό το ενδεχόμενο να αποχωρήσει από την ομάδα και ο **Σάββας Κούρος** που έχει πρόταση από τον Ιάλυσο, η ανάγκη γίνεται μεγαλύτερη.

Βέβαια παρά την θέληση που δείχνει να έχει ο σύλλογος στο θέμα της παραχώρησης του, θεωρείται δύσκολο να γίνει πράξη, εκτός αν η πρόταση των Τριαντενών, πέρα από το οικονομικό, συμπεριλαμβάνει και έμψυχο αντάλλαγμα. Αυτά αναφέρουν οι πρώτες πληροφορίες που βγαίνουν από τον σύλλογο, μετά και την προχθεσινοβραδυνή συνάντηση που είχε το δ.σ. στο οποίο και παρουσιάστηκε και ο ταλαντούχος επιθετικός της ομάδας, για να ενημερώσει για την κατάσταση που επικρατεί γύρω από το όνομά του.

Αφού εισακούστηκαν προσεχτικά τα όσα είχε να αναφέρει, το δ.σ. του πρότεινε να το φέρει σε επαφή με την ομάδα που ενδιαφέρεται για την απόκτηση, προκειμένου να συζητηθεί σε επίπεδο διοικήσεων το θέμα και όχι σε αυτό που εξελίσσετε το τελευταίο διάστημα.

Το θέμα έκλεισε εκεί και αναμένεται μέχρι το Σάββατο αντιπροσωπεία του Ιάλυσου να συναντηθεί με αντίστοιχη των Μαριτσών, προκειμένου να ξεκαθαρίσουν το θέμα, εφόσον βέβαια μετά και από αυτή την τροπή συνεχίσει να ενδιαφέρεται.

Το μόνο σίγουρο είναι πως ο Ηρακλής δεν θα μείνει από επιθετικούς, αφού η πολιτική που ακολουθεί τα τελευταία χρόνια, τον θέλει να έχει λύσεις σε κάθε γραμμή, αφού οι στόχοι του μετά την καθιέρωση του στην Α' κατηγορία έχουν πάντα πρωταγωνιστικό χαρακτήρα.

Χθες μετά τον **Κούρο**, στην συνεδρίαση παρέστη και **Γιώργος Καρίκης**, με σκοπό να φανερώσει τις απαιτήσεις υπό την μορφή αντιπρότασης ή για να συμφωνήσει, μετά το ενδιαφέρον που έδειξε ο Ηρακλής, για να τον εντάξει στο δυναμικό του, με επίσημη μορφή, η οποία περιλαμβάνει και την οικονομική πρόταση.

Κάτι τέτοιο όμως δεν έγινε, αφού ο ποδοσφαιριστής πήρε διορία για δύο ακόμη ημέρες, ωσότου απαντήσει οριστικά.

Το τέλειο σενάριο για τους ιθύνοντες, μεταφράζεται με την παραμονή του **Κούρου** και την απόκτηση του **Καρίκη**. Σε περίπτωση που «στραβώσει» μία από τις δύο περιπτώσεις τότε, τότε θα αναζητήσει τον αντικαταστάτη του. Σε περίπτωση που κανένας από τους δύο, δεν φορέσει την επόμενη περίοδο την φανέλα του συλλόγου, τότε η ζήτηση του μεγαλώνει όσον αφορά την ενίσχυσή του στην γραμμή κρούσης, η οποία θα στελεχωθεί με δύο ποδοσφαιριστές που αγωνίζονται σε αυτή.

Αν και τα δύο ονόματα μονοπωλούν το τελευταίο διάστημα τα μεταγραφικά θέματα των Μαριτσενών, υπάρχουν και ακόμη τρεις περιπτώσεις που αρχίζουν να αποκτούν την δικιά τους βαρύτητα.

Πρόκειται για τον **Γιώργο Τσακίρη** που αποτελεί την εναλλακτική λύση σε περίπτωση που στραβώσει κάποια από τις παραπάνω περιπτώσεις, αλλά και οι **Μπαρμπαντώνης** (Ψίνθο) και **Γαϊτάνος** (Ορφέα), που αγωνίζονται στη κατηγορία των ποδοσφαιριστών που δεν έχουν συμπληρώσει το εικοστό πρώτο έτος της ηλικίας τους.

Σε αυτή την κατηγορία φιγουράρει και το όνομα του **Στέργου Κοσμά** που ανήκει στον Διαγόρα, ο οποίος προτίθεται να τον παραχωρήσει ως δανεικό στην ομάδα των Μαριτσών. Ωστόσο ο ποδοσφαιριστής εξέφρασε κάποιες επιφυλάξεις για το όνομα της ομάδας, αφού φαίνεται πως τον έχουν πλησιάσει και άλλες, ωστόσο η διοίκηση του Διαγόρα αναμένεται να ξεκαθαρίσει το θέμα τις επόμενες ημέρες.

SAIS TRAVEL
ΔΥΝΑΜΗ ΕΜΠΙΣΤΟΣΥΝΗ
FORMULA 1

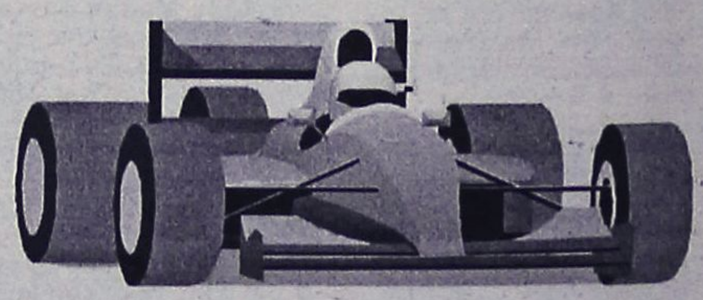

GRAND PRIX F1
στην ΚΩΝ/ΠΟΛΗ
Αεροπορικώς
από 18/8 έως 22/8
Εξασφαλισμένα:
• Αεροπορικά εισιτήρια
• Φόροι αεροδρομίων
• Ξενοδοχεία με πρωινό
• Εκδρομές - μεταφορές στην πίστα αγώνων
• Ασφάλεια ταξιδιού
• Εισιτήρια αγώνων
ΞΕΚΟΥΡΑΣΤΑ και ΑΝΕΤΑ
ΠΛΗΡΟΦΟΡΙΕΣ-ΕΓΓΡΑΦΕΣ
ΠΡΑΚΤΟΡΕΙΟ ΤΑΞΙΔΙΩΝ
ΣΑΒΒΑΣ ΣΑΗΣ
ΤΑΡΠΟΝ ΣΠΡΙΝΓΚΣ 42 (δίπλα στην Τραπ. Πίστεως) • Τηλ. 39781-3
ΧΠ127

ΤΟΠΙΚΟ ΠΟΔΟΣΦΑΙΡΟ

Υπό συζήτηση το Τσαΐρι

• Με τον Νομάρχη Γιάννη Μαχαιρίδη θα προσπαθήσει να συναντηθεί η διοίκηση της ΕΠΣΔ για να ξεκαθαρίσει μία και καλή το θέμα του προπονητηρίου στο Τσαΐρι, καθώς η στασιμότητα έχει κουράσει. Δεν αποκλείεται ακόμα και η επιστροφή του χώρου!

Το ενωσιακό προπονητήριο στο Τσαΐρι θα βρεθεί πολύ σύντομα στο επίκεντρο του ενδιαφέροντος της νέας διοίκησης της ΕΠΣΔ, αφού κρίνεται πως η στασιμότητα που επικρατεί είναι ήδη πολύ μεγάλη χρονικά και η υφιστάμενη κατάσταση δεν εξυπηρετεί κανέναν, πόσο μάλλον τις όποιες προσδοκίες να αξιοποιηθεί ο χώρος αποτελεσματικά και να δικαιώσει τον αρχικό του προορισμό. Όπως αναφέρουν οι πληροφορίες, οι άνθρωποι του Δ.Σ. της Ένωσης θα επιδιώξουν να συναντηθούν στο διάστημα που θα ακολουθήσει της δημοσίευσης των προκηρύξεων της νέας αγωνιστικής περιόδου με τον Νομάρχη Δωδεκανήσου, Γιάννη Μαχαιρίδη, και να συζητήσουν μαζί του τις προοπτικές που υπάρχουν για το προπονητήριο, χωρίς να αποκλείεται και η επιστροφή του χώρου στην Νομαρχιακή Αυτοδιοίκηση, δηλαδή η ακύρωση του παραχωρητηρίου με το οποίο το γήπεδο βρίσκεται στην χρήση της Ένωσης για πέντε χρόνια με την προϋπόθεση να μετατραπεί σε προπονητήριο των Μικτών ομάδων! Σε περίπτωση που γίνει πράξη ένα τέτοιο σενάριο ο λόγος θα είναι καθαρά οικονομικός. Όπως έχει φανεί και παλαιότερα, η Νομαρχία δεν έχει την διάθεση να ξοδέψει τα αρκετά χρήματα τα οποία απαιτούνται για να ολοκληρωθεί το προπονητήριο, ενώ ούτε η ΕΠΟ είναι διατεθειμένη να συμβάλει στην μετατροπή του χώρου σε προπονητήριο, αν και επανειλημμένως η ηγεσία της είχε κάνει λόγο για την συνδρομή της, υποσχόμενη να προσπαθήσει να τελειώσει το προπονητήριο παράλληλα με το ενωσιακό γήπεδο στο Καρακόνερο.

Η παραπάνω υπόσχεση έρχεται σε αντιδιαστολή με την ίδια την οικονομική πραγματικότητα που αντιμετωπίζει η Ομοσπονδία, οπότε θα ήταν μάλλον αφελές να περιμένει κανείς να κινηθεί προς το Τσαΐρι, παρά το γεγονός ότι στον χώρο και περίφραξη έχει τοποθετηθεί, και τα βασικά έργα υποδομής έχουν γίνει. Οπότε ένα από τα ερωτήματα είναι τι θα γίνει με αυτά και τι θα απογίνει το ίδιο το γήπεδο.

Είναι απαραίτητο να σημειωθεί, πως τα παραπάνω αποτελούν σκέψεις και όχι τετελεσμένα γεγονότα, ενώ είναι δεδομένο πως στην συνάντηση που θα γίνει με τον Γιάννη Μαχαιρίδη θα καταβληθεί μία τελευταία προσπάθεια να βρεθεί μία ρεαλιστική λύση.

Εφτασαν οι ελευθέρες

• Τα σωματεία μπορούν να περνάνε από σήμερα από τα γραφεία της ΕΠΣΔ και να παραλαμβάνουν τα σχετικά έντυπα.

Στα γραφεία της ΕΠΣΔ βρίσκονται από χθες τα έντυπα των ελευθέρων, οπότε τα σωματεία μπορούν να περνάνε από σήμερα από την Ενωση να τα προμηθεύονται ώστε να είναι έτοιμα την 1η Ιουλίου, οπότε και ξεκινάει επίσημα η μεταγραφική περίοδος. Μάλιστα, είναι πολύ πιθανό οι παράγοντες της ΕΠΣΔ να έχουν σήμερα στα χέρια τους και την εγκύκλιο των μεταγραφών, η οποία θα αποσταλεί αμέσως στα σωματεία. Η έναρξη της μεταγραφικής δραστηριότητας δεν επιφυλάσσει ιδιαίτερες εκπλήξεις στους ενδιαφερόμενους, αφού υπάρχουν μόνο δύο αλλαγές σε σχέση με τα όσα ίσχυαν πέρσι. Καταρχήν, μία ομάδα έχει το δικαίωμα να παραχωρήσει με υποσχετική όχι έναν αλλά δύο ποδοσφαιριστές κάτω των 19 ετών, ενώ οι ποδοσφαιριστές που έχουν συμπληρώσει το 32ο έτος της ηλικίας τους έχουν το δικαίωμα να πάρουν μεταγραφή ή να επανεγγραφούν σε σωματείο στην περίπτωση που είναι ελεύθεροι.

Προβληματισμός και αναζήτηση

• Εξηγήσεις θα ζητήσει η ΕΠΣΔ από τον Γιάννη Οικονομίδη για να αποσαφηνιστεί το καθεστώς της Κάρτας Υγείας του Ποδοσφαιριστή. Η αναζήτηση χώρου για την στέγαση του ιατρείου συνεχίζεται, ενώ επίκειται ραντεβού με τους εκπροσώπους της Νομαρχίας

Με έντονο προβληματισμό υποδέχθηκαν οι παράγοντες της ΕΠΣΔ την στροφή που ήρθε από την ΕΠΟ στο θέμα της εφαρμογής του προγράμματος της Κάρτας Υγείας του Ποδοσφαιριστή. Όπως αναφέρουν οι πληροφορίες, με την άφιξη του γενικού γραμματέα της Ομοσπονδίας, Γιάννη Οικονομίδη, θα ζητηθούν εξηγήσεις καθώς και η αποσαφήνιση του πλαισίου μέσα στο οποίο θα λειτουργήσει το εγχείρημα της ΕΠΟ, αφού δημιουργείται μία σειρά ερωτημάτων για τα οποία η ΕΠΣΔ (και φυσικά καμία άλλη Ενωση από τις υπόλοιπες τέσσερις από τις οποίες θα ξεκινήσει η πιλοτική εφαρμογή του προγράμματος) δεν ήταν προετοιμασμένη. Μέχρι χθες οι πάντες υπολόγιζαν στις δωρεάν ιατρικές εξετάσεις των ποδοσφαιριστών και τώρα εμφανίζεται ένα κόστος της τάξης των 30 ευρώ ανά άτομο, μαζί με την παράλληλη υποχρέωση της ΕΠΣΔ να καλύπτει τα έξοδα του ενοικίου της εγκατάστασης την οποία καλείται να βρει. Επιπλέον, τι γίνεται στην περίπτωση που ένα σωματείο βρει χορηγό ένα ιατρικό κέντρο για να κάνει σε αυτό τις εξετάσεις τις οποίες ζητάει η ΕΠΟ για να εκδώσει την Κάρτα Υγείας; Τα αποτελέσματα θα γίνονται δεκτά και θα ισχύουν, ή το πέρασμα από το ιατρείο της ΕΠΣΔ θα είναι υποχρεωτικό, με ότι αυτό συνεπάγεται;



Τις απαντήσεις του Γιάννη Οικονομίδη περιμένει η ΕΠΣΔ

Πάντως, ακόμα και με τον προβληματισμό σύντροφό της, η ΕΠΣΔ συνεχίζει να βρίσκεται στην αναζήτηση του χώρου που απαιτείται για να στεγαστεί το ιατρείο. Εντός των ημερών επίκειται ραντεβού με τους εκπροσώπους της Νομαρχιακής Αυτοδιοίκησης για να διερευνηθεί ο τρόπος με τον οποίο θα μπορέσει να συμβάλει η τελευταία και οι πληροφορίες αναφέρουν, πως θα χαιρετιστεί ειδικά η παραχώρηση ενός μεγάλου χώρου που θα μπορέσει να στεγάσει ακόμα και τα ίδια τα γραφεία της Ένωσης, με τα υπάρχοντα να μένουν στην ιδιοκτησία της και να αξιοποιούνται για τις ανάγκες των Μικτών ομάδων και όχι μόνο. Μάλιστα, ακούγεται ακόμα και το σενάριο να γίνει ανταλλαγή των σημερινών γραφείων της οδού Κορδιγκτώνος με μία εγκατάσταση που θα καλύπτει όλες τις ανάγκες της ΕΠΣΔ.

Χάλασε του Αγκά

• Η δέσμευση του πατέρα του και η καλή διάθεση των Μπονιατών, επέτρεψαν την παραχώρηση του στην Κατταβιά

Αν και βρέθηκαν ένα βήμα πριν από τα σκαλιά της εκκλησίας, την τελευταία στιγμή αναγκάστηκαν να αναθεωρήσουν τις αποφάσεις τους και να δώσουν μία νέα τροπή στην προδιαγραφόμενη κατάσταση.

Ενώ χθες ανακοινώθηκε μετά από την σύμφωνη γνώμη του ποδοσφαιριστή Παύλου Αγκά, η συμφωνία με την Αναγέννηση Εμπ, στην οποία και αγωνίζονταν τα τελευταία χρόνια, η δέσμευση του πατέρα του στην ομάδα του χωριού του Κατταβιά, άλλαξε άρδην τα μέχρι χθες δεδομένα.

Όπως αναφέρουν οι πληροφορίες ο πατέρας του ποδοσφαιριστή, δεσμεύτηκε στην ομάδα της «Ένωσης» για το μέλλον του γιου του, κάτι όμως που έρχονταν σε αντίθεση από την προχθεσινή πράξη του ίδιου, που «άναψε» το πράσινο για την συμφωνία με τους νεοφώτιστους.

Οι αντιδράσεις από τον σύλλογος της Κατταβιάς, που ένοιωσε να εμπαίζεται από τα λεγόμενα του πατέρα, ήταν δυναμική και άμεση και παράλληλα καθόρισε και τις εξελίξεις, αφού τον ανάγκασέ να πάρει την κατάσταση στα χέρια του και να ζητήσει από τον πρόεδρο της Αναγέννησης την σύμφωνη γνώμη, προκειμένου να χαλάσει η συμφωνία και ο ποδοσφαιριστής να καταλήξει στην Κατταβιά.

Από την πλευρά των νεοφώτιστων δεν υπήρχε διάθεση να δυναμιτίσουν το κλίμα και επέτρεψαν τον ποδοσφαιριστή να κάνει πράξη την επιθυμία του πατέρα του.

Λιτά και ισοπεδωτικά

• Ο Κλεόβουλος Χατζηγεωργίου βάζει τελεία στην αντιπαράθεσή του με τον Γιάννη Κάτρη, τονίζοντας πως έκανε λάθος που κατέβηκε στο επίπεδο του πρώην Α αντιπροέδρου!

Πολλοί θα περίμεναν πως μετά την χθεσινή σφοδρή επίθεση που δέχθηκε από τον πρώην Α΄΄ αντιπρόεδρο της ΕΠΣΔ, Γιάννη Κάτρη, ο πρώην πρόεδρος της Ένωσης, Κλεόβουλος Χατζηγεωργίου, θα έβγαινε σε νέα αντεπίθεση προκειμένου να απαντήσει στον μέχρι πρότινος συνεργάτη του σχετικά με τα όσα βαριά του καταλόγισε. Αντί αυτού, όμως, ο Κλεόβουλος Χατζηγεωργίου, προτίμησε χθες να δείξει εμμέσως πλην σαφώς πως όχι μόνο δεν θα απαντήσει στον Κάτρη, αλλά δεν πρόκειται και να ασχοληθεί μελλοντικά μαζί του, γιατί απλά δεν επιτρέπει στον εαυτό του να πέσει σε ένα τέτοιο επίπεδο! Η χθεσινή δήλωση του Κλεόβουλου Χατζηγεωργίου στην «Α.Ρ.» είναι η ακόλουθη:

«Θεωρώ και αναγνωρίζω το λάθος του εαυτού μου που κατήλθα στο επίπεδο του κυρίου Κάτρη».

Ελεύθερος ο Εγγλέζος...

• Από τον Απόλλωνα Απ., καθώς δεν θα συνεχισθεί η συνεργασία τους

• Κοντά στον Φοίβο ο έμπειρος επιθετικός, που απομένουν μόνο οι λεπτομέρειες για την οριστική συμφωνία

Παρελθόν αποτελεί από χθες για την ομάδα του Απόλλωνα Απ., ο Λουκάς Εγγλέζος, καθώς σε συνάντηση που είχε με τον πρόεδρο, Μιχάλη Πιννίκα, οι δύο πλευρές συμφώνησαν πως δεν μπορεί να συνεχισθεί η συνεργασία τους και για την ερχόμενη περίοδο, αφού η διαφορά απόψεων που τους χωρίζει είναι μεγάλη.

Επίσης ο πρόεδρος του Απόλλωνα είχες συνάντηση και με τον Βασίλη Χαρίτο, με θέμα την ανανέωση της συνεργασίας τους. Αφού ειπώθηκαν μεταξύ τους κάποιοι όροι για πιθανή νέα συνεργασία, ο παίκτης επιφυλάχθηκε να απαντήσει για το αν δεχθεί την πρόταση του Απόλλωνα, μέχρι μεθαύριο Σάββατο.

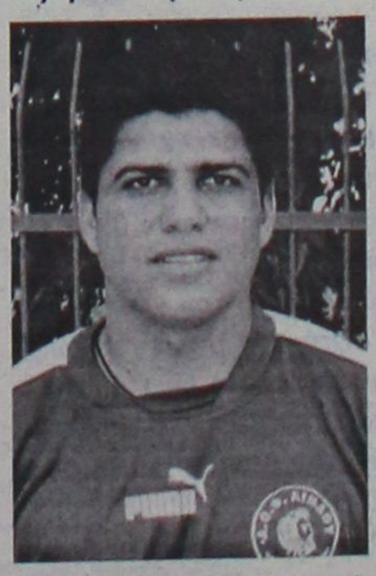

Στο μεταξύ ο Λουκάς Εγγλέζος βρίσκεται πολύ κοντά στο να υπογράψει στην ομάδα του Φοίβου, καθώς σε συνάντηση που είχε με την επιτροπή μεταγραφών της ομάδας της Κρεμαστής, οι δύο πλευρές συμφώνησαν σ' όλα κι απομένουν μόνο οι λεπτομέρειες για να κλείσει και τυπικά η μεταγραφή του. Αυτό αναμένεται να γίνει την επόμενη εβδομάδα, όταν ο έμπειρος επιθετικός θα έχει την ελευθέρα στα χέρια του.

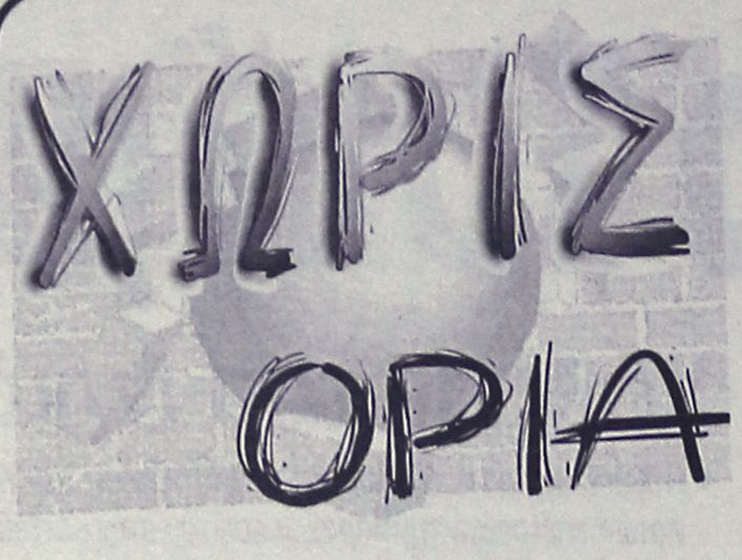

Εκλογές στ' Αφάντου

• Συναντώνται σήμερα οι παράγοντες του ΑΕΡΑ με την απερχόμενη διοίκηση.

Η σημερινή βραδυά είναι ιδιαίτερα κρίσιμη για τον ΑΕΡΑ . Οι παράγοντές του και ο πρόεδρος Γιάννης Κουμνάκης θα έχουν την συνάντηση που προανήγγειλαν και θα αποφασίσουν σήμερα την ημερομηνία των εκλογών για την ανάδειξη νέας διοίκησης που θα αναλάβει να διοικήσει την ομάδα στο περιφερειακό πρωτάθλημα.

Σήμερα εξάλλου θα παραδοθούν οι ελευθέρας στους παίκτες που τελείωσε η συνεργασία τους με την ομάδα και θα συζητηθεί η περίπτωση ανανέωσης για τους ίδιους.

Η σημερινή βραδιά θα είναι αρκετά ενδιαφέρουσα για την ομάδα του ΑΕΡΑ.

Παρελθόν τρεις...

• Πέτρου, Κ. και Στ. Κωνσταντόπουλος πήραν τις ελευθέρες τους από την Κατταβιά.

Τρεις ποδοσφαιριστές αποτελούν από χθες παρελθόν από την ομάδα της Κατταβιάς. Συγκεκριμένα η διοίκηση της ομάδας της Νότιας Ρόδου έδωσε τις ελευθέρες σε Πέτρου, Σταμάτη Κωνσταντόπουλο και στον αδερφό του Κυριάκο.

Οι δύο πρώτοι ήταν ήδη γνωστό ότι θα έφευγαν από την ομάδα, αλλά στο μεταξύ προέκυψε και ο τρίτος.

Ο Πέτρου είχε κάποια επαφή με την Ασπίδα Απ., αλλά σύμφωνα με πληροφορίες μάλλον φαίνεται να καταλήγει στον Άγιο Ισίδωρο που φέτος ανήλθε στην β' κατηγορία.

Ο Σταμάτης Κωνσταντόπουλος ήδη έχει συμφωνήσει με τον Ηρακλή Μ., ενώ ο αδελφός του Κυριάκος έχει συζητήσει με τον Ορφέα για πιθανή ένταξή του στην ομάδα της πόλης μας.

Μπορεί να έφυγαν τρεις χθες από την Κατταβιά, όμως κατάφερε να πάρει τον Παύλο Αγκά μέσα από τα χέρια της Αναγέννησης Έμπ. ενισχύοντας έτσι την επιθετική της γραμμή.

Προετοιμάζονται για τουρνουά

Στα πλαίσια της προετοιμασίας τους για το καλοκαιρινό τουρνουά του Αγίου Σουλά οι παιδικές ομάδες του Δωριέα και του Ηλιου Ιαλυσού, θα πραγματοποιήσουν το πρώτο φιλικό τους αγώνα, που θα διεξαχθεί την Παρασκευή στις 6 μ.μ. στο γήπεδο των Αγίων Αποστόλων.

Εκλογές στον Δία

• Η γενική συνέλευση του συλλόγου θα πραγματοποιηθεί την επόμενη Τετάρτη στην πλατεία Αγίων Αποστόλων

Ο Αθλητικός Σύλλογος "ΖΕΥΣ" καλεί τα μέλη του στην ετήσια γενική συνέλευση, που θα γίνει την Τετάρτη 29/6/2005 και ώρα 20.00 στην πλατεία Αγίων Αποστόλων, με σκοπό την διενέργεια εκλογών για την ανάδειξη νέου δ.σ.

Δικαίωμα συμμετοχής στις εκλογές θα έχουν τα ταμειακώς εντάξει μέλη έως και την ημέρα της γενικής συνέλευσης.

Σε περίπτωση μη απαρτίας η γ.σ. θα πραγματοποιηθεί την επόμενη μέρα, Πέμπτη 30/6/2005, την ίδια ώρα.

«Και εκεί τα κατάφερα...»

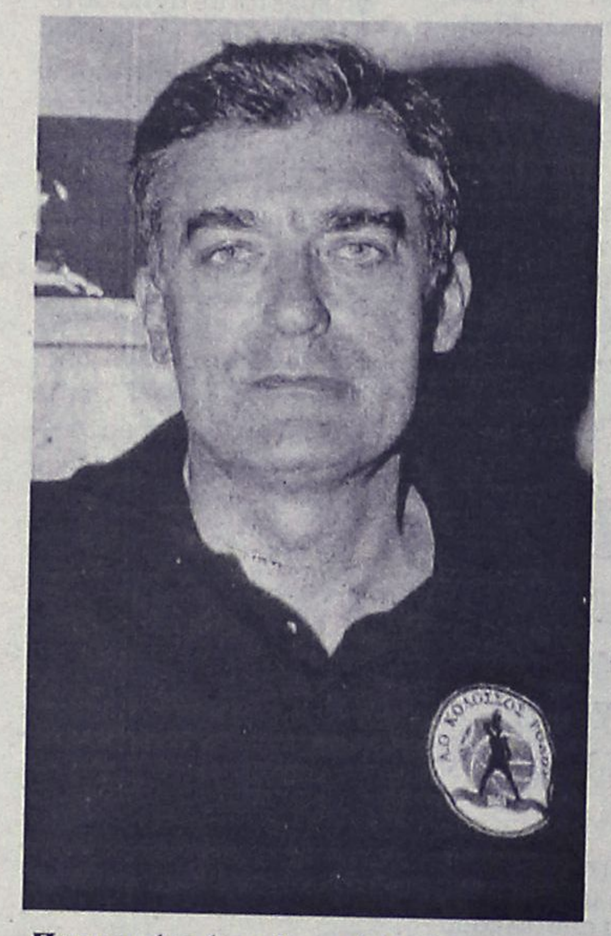

Πετυχημένο έργο θεωρεί ότι άφησε στον Κολοσσό ο Χάρης Παπάζογλου

Με αφορμή την ανάληψη καθηκόντων ως ομοσπονδιακός προπονητής της εθνικής γυναικών, ο Χάρης Παπάζογλου παραχώρησε συνέντευξη στο εβδομαδιαίο εφημεριδάκι Basketnews και στον Σάκη Θεοδοσιάδη.

Μεταξύ όλων των άλλων, ο 52χρονος τεχνικός αναφέρθηκε και στην παρουσία του στον πάγκο του Κολοσσού: «Για τέσσερα – πέντε χρόνια βρισκόμουν στον πάγκο του "τριφυλλιού" ως συνεργάτης του Πολίτη, του Κιουμουρτζόγλου και του Μάλκοβιτς. Στη συνέχεια, για τρία χρόνια ήμουν προπονητής του Κεραυνού Στροβόλου στην Κύπρο και ακόμη και τώρα συζητούν στο νησί για τη νίκη επί της μετέπειτα Κυπελλούχου Ευρώπης, Ζαλγκίρις. Επίσης, ήμουν στην Εθνική Κύπρου. Ακολούθησε μία πολύ όμορφη τριετία στη Ρόδο και τον Κολοσσό. Ανεβήκαμε από τη Γ' εθνική στην Α2. Τότε μου έλεγαν: "Πού μπλέκεις; Με Μελή, Κουγιό, Ταμπάκη και άλλες βεντέτες. Θα φύγεις νύχτα". Και εκεί τα κατάφερα. Έχω τον τρόπο μου σαν προπονητής».

ΙΣΤΙΟΠΛΟΪΑ

"Τάμα" στον Πανορμίτη

• Το ερχόμενο σαββατοκύριακο ο πρώτος αγώνας ανοικτής θαλάσσης για το 2005

Το σαββατοκύριακο θα πραγματοποιηθεί ο πρώτος αγώνας του Αθλητικού Συλλόγου Ιστιοπλόων Ανοιχτής Θάλασσας Ρόδου για το 2005. Φέρει το όνομα "Το Τάμα 2005" με τα συμμετέχοντα σκάφη να κάνουν τη διαδρομή από τη Ρόδο στον Πανορμίτη Σύμης (Σάββατο) και επιστροφή (Κυριακή).

Ο αγώνας ήταν αρχικά προγραμματισμένος στις 7 και 8 Μαΐου 2005, αλλά πήρε αναβολή λόγω κακών καιρικών συνθηκών.

Την Κυριακή οι ιστιοπλόοι θα εκκλησιαστούν στη Μονή του Πανορμίτη και θ' ακολουθήσει ο αγιασμός των σκαφών.

Η εκκίνηση θα δοθεί το Σάββατο στις 10 π.μ. από την περιοχή Ζέφυρος (μπροστά από τις εγκαταστάσεις του ΑΣΙΑΘ). Σήμερα Πέμπτη στις 21.00 στα γραφεία του Συλλόγου στο "Νεώριο" θα γίνει η καθιερωμένη συγκέντρωση κυβερνητών.

Ακαθη

●●● Με εξέπληξε ο Κλεό. Περίμενα να αγριέψει την κόντρα με τον Λάμπρο, αλλά αυτός επέλεξε να βγει από το παιχνίδι. Δεν ξέρω, όμως, αν το επίπεδο του Λάμπρου που θίγει ο Κλεό, τον ερεθίσει περισσότερο και θυμηθεί κι άλλα για να τον χώσει.

●●● *Απ' όλη αυτή την μάχη πάντως έχουν μείνει κενά και ερωτήματα, που είναι αρκετά σοβαρά και πρέπει ν' απαντηθούν. Ο,τι ισχύει για τη γυναίκα του Καίσαρα.*

●●● Μαλακά ξεκίνησαν χθες το θράδυ στην Κόδριγκτων. Ηταν η δεύτερη έκπληξη αυτή. Τις επιτροπές τις άφησαν για το τέλος και δεν τις πρόλαβα. Μάλιστα στο ξεκίνημα ήταν τόσο το μέλι, που λες και βρισκόσουν σ' άλλη Κόδριγκτων και τον γέννησε ο ίδιος ο συνδυασμός.

●●● *Την πρώτη ώρα, ούτε ο Κλεό δεν είχε τέτοια ομόνοια. Ακόμη και στον μίστερ Τάκης, τα έχωσαν όλοι μαζί.*

●●● Μοιράστηκαν τις προτάσεις, τις έβγαλαν ενδιαφέρουσες και μέχρι αργά τα έβρισκαν σ' όλα. Για μετά δεν εγγυώμαι τίποτα. Περισσότερα αύριο. Καλημέρα σας.

Ανανέωσε με Άγιαξ

Παίκτης του Άγιαξ θα συνεχίσει να είναι και την επόμενη περίοδο ο Γιάννης Αναστασίου. Ο 32χρονος Έλληνας επιθετικός υπέγραψε την Τρίτη συμβόλαιο συνεργασίας διάρκειας ενός έτους με τον ολλανδικό σύλλογο, παραμένοντας έτσι κάτοικος του "Άμστερνταμ Αρίνα" μέχρι το καλοκαίρι του 2006. Απόφαση Μπλιν.

Η διοίκηση του "Αίαντα" είχε ανακοινώσει στον Έλληνα φορ τον Μάρτιο ότι δεν θα προχωρούσε στην ανανέωση του συμβολαίου του, που έληγε αυτό το καλοκαίρι, ωστόσο ο Ολλανδός τεχνικός έκανε προσωπική παρέμβαση, πείθοντας τους διοικούντες τον σύλλογο ότι ο Αναστασίου δικαιούται επιβράβευσης για την φετινή συνεισφορά του στην πορεία της ομάδας. Ο Αναστασίου αποκτήθηκε τον Φεβρουάριο του 2004 από την Ρόντα, και στο διάστημα της παρουσίας του στον Άγιαξ αγωνίστηκε συνολικά σε 29 ματς πετυχαίνοντας επτά τέρματα.

Διάταγμα βοήθειας στον "συνταγματάρχη"



Φιλικό για τον Φέρεντς Πούσκας

Φιλικό αγώνα για την οικονομική ενίσχυση του Φέρεντς Πούσκας θα δώσει στις 14 Αυγούστου η Ρεάλ Μαδρίτης στη Βουδαπέστη. Ο 78χρονος Ούγγρος παλαίμαχος ποδοσφαιριστής, ο οποίος στο παρελθόν διετέλεσε και προπονητής του Παναθηναϊκού, νοσηλεύεται σε νοσοκομείο της πατρίδας του, καθώς πάσχει από τη νόσο του Αλτσχάιμερ και τα έσοδα από το φιλικό θα διατεθούν για την κάλυψη των ιατρικών εξόδων του.

Οι «μερένχες» θα αντιμετωπίσουν την ομάδα «Πούσκας Ολ Σταρς», την επιλογή των παικτών της οποίας θα κάνει ο ομοσπονδιακός τεχνικός της Ουγγαρίας, Λόταρ Ματέους, που θα αγωνιστεί και στην αναμέτρηση. Το παιχνίδι θα παρακολουθήσουν οι συμπαίκτες του Πούσκας στη «βασίλισσα» Αλφρέντο ντι Στέφανο και Φρανσίσκο Χέντο.

Ο Φέρεντς Πούσκας είναι η μεγαλύτερη αθλητική προσωπικότητα στην Ουγγαρία. Το 1952 οδήγησε την Ολυμπιακή ομάδα της χώρας, γνωστή και ως «Αράντσιπατ» (χρυσή ομάδα), στην κατάκτηση του χρυσού μεταλλίου το 1952.

Ένα χρόνο αργότερα οι Μαγυάροι έγιναν η πρώτη ομάδα που νίκησε την εθνική Αγγλίας μέσα στο Γουέμπλεϊ (6-3) και το 1954 έφτασε μέχρι τον τελικό του Παγκοσμίου Κυπέλλου, όπου ηττήθηκε από τη Δυτική Γερμανία (3-2). Ο Πούσκας είναι ο μοναδικός παίκτης που έχει σημειώσει τέσσερα γκολ σε τελικό του Κυπέλλου Πρωταθλητριών, στο μεγάλο θρίαμβο της Ρεάλ Μαδρίτης στο «Χάμπντεν Παρκ» της Γλασκώβης (18 Μαΐου 1960), με αντίπαλο την Αϊντραχτ Φρανκφούρτης (7-3).

ΑΝΕΚΔΟΤΟ

Η σύζυγος είναι μόνη της σπίτι, χτυπάει το κουδούνι της πόρτας, ανοίγει και βλέπει έναν κύριο που λέει ότι είναι ένας φίλος του άντρα της και ότι έχουν ραντεβού...

- Ο Γιώργος, του λέει, λείπει, είναι στο μαγαζί, αλλά νομίζω σε μίση ώρα θα πρέπει να επιστρέψει...., θέλετε να τον περιμένετε;

Ο τύπος λέει ναι, κάθονται εκεί μαζί και περιμένουν τον σύζυγο και μετά από μερικά λεπτά σιωπής και αμηχανίας, ο φίλος απευθύνεται στη σύζυγο.....

- Ξέρετε, της λέει, κάπως διστακτικά, τον τελευταίο καιρό σας κοιτάζω και είμαι βέβαιος ότι έχετε το... ωραιότερο πραγματικά στήθος της περιοχής.....

Η γυναίκα αισθάνεται άβολα με αυτά που ακούει, αλλά και τι να πει....., σιωπά λοιπόν. Με τη σιωπή της, ο άλλος ενθαρρύνεται και συνεχίζει.....

- Έχω, της λέει, μεγάλη όρεξη να δω αυτό το καταπληκτικό στήθος γυμνό, σας δίνω 300 ευρώ, θέλετε να μου δείξετε το ένα στήθος σας, έτσι..... τουλάχιστον για λίγο...

Αυτή το σκέφτεται το πράγμα, σου λέει 300 ευρώ είναι αυτά και στο τέλος - τέλος δεν πρόκειται να πάθω και τίποτα..... Όπως λοιπόν κάθεται εκεί με τη ρόμπα, την ανοίγει επάνω και του δείχνει το ένα στήθος της για μερικά δευτερόλεπτα....

Ο φίλος του συζύγου μένει έκθαμβος και άλαλος συγχρόνως..... Ακολουθεί κάποια σιωπή και ο μάγκας φαίνεται κάτι να έχει στο μυαλό του για παρακάτω....

- Μ' αυτό που είδα τρελάθηκα, της λέει, αλλά το κακό είναι ότι με το ένα μου έχει ανοίξει η όρεξη..... Θα σας πείραζε να μου τα δείχνατε και τα δυο μαζί; Άλλωστε, γι'' αυτό είναι φτιαγμένα αυτά, για να φαίνονται μαζί..... Σας δίνω αλλά 300 ευρώ....., θα μου δείξετε και τα δυο;....

Πάλι το σκέπτεται η... άριστη σύζυγος, σου λέει ευκαιρία είναι, ο σύζυγος έτσι κι αλλιώς λείπει και πάρτο κι' αλλιώς..... 600ευρω κλείνουν αρκετές τρύπες..... Διστάζει για λίγο, αλλά ανοίγει το κορσάζ της ρόμπας της και του επιδεικνύει κάπως.... πιο υπερήφανα και τα δυο στήθη που στέκονται εκεί όρθια σαν περιστέρια, όπως λέει και ο ποιητής.....

Ο τύπος ικανοποιείται και εντυπωσιάζεται από την θέα, την ευχαριστεί, αφήνει πάνω στο τραπέζι τα 600ευρω, ευχαριστεί δια την πράγματι.....αγαστή συνεργασία, χαιρετά και φεύγει.....

Μετά από λίγη ώρα έρχεται και ο σύζυγος απ' το μαγαζί και η δική του, του λέει ότι λίγο πριν ήταν εκεί ο φίλος του που τον περίμενε, αλλά βαρέθηκε να περιμένει και έφυγε.....

- Α μπράβο, λέει ο τύπος, ήταν ένας πελάτης, καλά έκανε κι ήρθε γιατί και εγώ τον περίμενα και κρίμα που δεν τον πρόλαβα..... Α και τώρα που το θυμήθηκα....., ελπίζω να σου άφησε εκείνα.....τα... 600 ευρώ που μου χρωστάει ε;;....

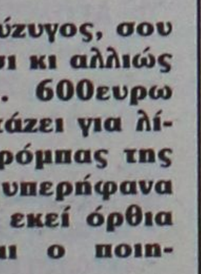

Νίκη και στο διπλό η Λένα

Στον απόηχο του προχθεσινού "εκκκωφαντικού" αγώνα η Λένα Δανιηλίδου ξανάπιασε δουλειά. Η Ελληνίδα πρωταθλήτρια επέστρεψε στο "All England club", μία ημέρα μετά τη μεγάλη νίκη επί της Ζιστίν Ενίν Αρντέν, για ένα ματς στο διπλό.

Παρέα με την Αυστραλέζα Νικόλ Πρατ πήραν το εισιτήριο για το δεύτερο γύρο της διοργάνωσης, επικρατώντας της Τσέχας Κβέτα Πέσκε και της Γερμανίδας Γιούλια Σρουφ 7-5, 6-4.

Στη φάση των "32" το ελληνοαυστραλέζικο τάντεμ θα κληθεί να αντιμετωπίσει τη νικήτρια ομάδα του αγώνα ανάμεσα στις Ιταλίδες Φλάβια Πανέτα και Φραντσέσκα Σκιαβόνε και την ομάδα της Άνα Ιβάνοβιτς απο τη Σερβία/Μαυροβούνιο και της Σλοβένας Τίνα Κριζάν.

Έμεινε στον Άρη ο Αμπελάς

Ποδοσφαιριστής του Άρη Θεσσαλονίκης, θα συνεχίσει να είναι ο Αγαπητός Αμπελάς, καθώς η ΠΑΕ του ανανέωσε χθες το συμβόλαιο του. Για τον Ρόδιο ποδοσφαιριστή είχε δείξει ενδιαφέρον και ο Διαγόρας, αλλά αυτός είχε την επιθυμία να μείνει Θεσσαλονίκη.

Επίσης χθες ο Άρης ανανέωσε τη συνεργασία του με τον Πολωνό, Μασέι Μουράφσκι.



Το μυστικό στη νέα Κόδριγκτων το ξέρω μόνο εγώ!!!

Στην Κέρκυρα ο Τεννές

Ο Μπάμπης Τεννές θα είναι ο προπονητής της Κέρκυρας για τα επόμενα δύο χρόνια, όπως ανακοίνωσε ο Σπύρος Καλογιάννης σε συνέντευξη Τύπου. Ο κ. Τεννές την περασμένη χρονιά βρισκόταν στον πάγκο του Ακράτητου τον οποίο οδήγησε στην Α' Εθνική και στη συνέχεια αποχώρησε.

Ο μεγαλομέτοχος της ΠΑΕ έκανε γνωστό ότι η ομάδα έχει έρθει σε συμφωνία με τους Βεζυρίδη, Μιτρογιάννη, Πετρά, Μπράγκα, Ντα Σίλβα και Ιωάννου προκειμένου να συνεχίσουν να προσφέρουν τις υπηρεσίες τους στους "Φαίακες".

Συνεχίζουν αήττητες...

Την είσοδό τους στις εννέα καλύτερες ομάδες στο τουρνουά του Βερολίνου εξασφάλισαν οι Βάσω Καραντάσιου και Βίκυ Αρβανίτη. Το ελληνικό δίδυμο που συνεχίζει χωρίς ήττα, προκρίθηκε στον 4ο γύρο της διοργάνωσης επικρατώντας των Γερμανίδων Μους/Λάμε με 2-1 σετ (15-21, 21-13, 15-11).

Σήμερα οι αθλήτριές μας θα αντιμετωπίσουν τις



Στον 4ο γύρο το ελληνικό δίδυμο

Βραζιλιάνες Φράνκα/Φελισμπέρτα, οι οποίες επικράτησαν των Τόρλεν/Χάκενταλ από τη Νορβηγία με 2-0 (21-16, 21-13).

«Στο σημερινό (χθεσινό) ματς η Βάσω και η Βίκυ ξεκίνησαν νευρικά και φοβισμένα, χάνοντας εύκολα το πρώτο σετ. Όμως, στα δύο επόμενα πήραν από την αρχή διαφορά στο σκορ, είχαν πίστη και θέληση για τη νίκη και έφτασαν άνετα στο στόχο τους. Πετύχαμε το βασικό στόχο μας, που ήταν η είσοδος στην 9άδα, αν και έχουμε κρυφή ελπίδα για κάτι καλό. Τώρα έρχονται πιο δύσκολα παιχνίδια, όμως θα παίζουμε πιο ελεύθερα» δήλωσε ο ομοσπονδιακός προπονητής, Μανώλης Ρουμελιώτης.

Δεν τα κατάφερε τα' άλλο δίδυμο

Δεν τα κατάφεραν το ίδιο καλά με τις Καραντάσιου/Αρβανίτη η Θάλεια Κουτρουμανίδου και η Μαρία Τσιαρτσιάνη στο τουρνουά του Βερολίνου. Το ελληνικό δίδυμο ηττήθηκε στο γ' γύρο από τις Κινέζες Γινγκ/Γουάνγκ με 2-0 (21-18, 21-18) και θα συνεχίσουν την προσπάθειά τους από το ταμπλό των ηττημένων. Σήμερα θα αντιμετωπίσουν τις Μεξικανές Γκαξιόλα/Γκαρσία και χρειάζονται μόνο τη νίκη προκειμένου να προχωρήσουν στη διοργάνωση, διαφορετικά θα ολοκληρώσουν τις υποχρεώσεις τους καταλαμβάνοντας την 17η θέση

Οι ομάδες των Μεσογειακών Αγώνων

Οι Μιχάλης Αλεξανδρόπουλος-Βίκτωρας Κουρούπης στους άνδρες και οι Μαριάνα Χούντα-Πόλα Κίτσου στις γυναίκες θα αποτελέσουν τις δύο ομάδες που θα εκπροσωπήσουν τα ελληνικά «χρώματα» στους Μεσογειακούς Αγώνες της Αλμερία (Ισπανία). Οι αθλητές μας θα μεταβούν στην ισπανική πόλη συνοδεία του προπονητή Θεόδωρου Ανδρεάδη.

ISLAND GAMES-ΤΟΥΡΝΟΥΑ

Οργανώνουν την κατάθεση της έκθεσης

• Τις τελευταίες λεπτομέρειες καταγράφουν στην Οργανωτική Επιτροπή των ISLAND GAMES

• Ποιοί θα είναι οι παρατηρητές που θα στηρίξουν την έκθεση προόδου στην γενική συνέλευση του Σέτλαντ

Τις τελευταίες λεπτομέρειες καταγράφουν στην Ροδίτικη αποστολή σε ό,τι αφορά το ταξίδι στο Σέτλαντ, αλλά περισσότερο την κατάθεση της έκθεσης προόδου στην γενική συνέλευση του Σέτλαντ των μελών νησιών της IGA.

Η Οργανωτική Επιτροπή των αγώνων του 2007 που θα ακολουθήσει την αποστολή στο Σέτλαντ έχει ήδη επωμισθεί ένα αρκετό έργο που δεν είναι άλλο από την κατάθεση και στήριξη της έκθεσης προόδου, η οποία αφορά οπωσδήποτε την διοργάνωση των αγώνων του 2007.

Στην γενική συνέλευση όπως χαρακτηριστικά αναφέρθηκε χθες θα πάρουν μέρος όλοι όσοι εμπλέκονται στους αγώνες τους επόμενους που θα γίνουν στο νησί μας. Θα απαντήσουν και θα στηρίξουν όλα όσα θα αναφέρονται στην έκθεση, την οποία θα αναλύσουν στην Γ.Σ. η Λη Μηναΐδη και ο Τάκης Μιχαηλίδης, οι οποίοι έχουν επωμισθεί την παρουσίαση και την στήριξη της έκθεσης, αλλά και τις Ροδίτικες αλλά και Ελληνικές θέσεις γύρω από τους επόμενους αγώνες .

Στην γενική συνέλευση θα παραστούν ακόμα και από ένα μέλος του κάθε αθλήματος που θα διεξαχθεί στο νησί μας στην επόμενη διοργάνωση. Οι παρατηρητές της Γ.Σ. είναι:

- Δημήτρης Χριστοδούλου-Ιστιοπλοΐα
- Βασίλης Παπαγεωργίου-Σκοποβολή-Αεροβόλα
- Γιώργος Οικονομίδης-Τρίαθλο
- Μιχάλης Αρχαγγελίτης-Γκόλφ
- Αντώνης Κουντούρης-Τένις
- Αντώνης Παπαγεωργίου-Τζούντο
- Γιώργος Ρακόπουλος-Στίβος
- Κώστας Χαλκιόπουλος-Σκοποβολή
- Νίκος Κορναρόπουλος-Μπάσκετ
- Παναγιώτης Βακόντιος-Βόλεϊ
- Ειρήνη Τσάκαλου-Κολύμβηση
- Βαγγέλης Λεβέντης –Τοξοβολία

Δεν ανακοινώθηκε ακόμα ο εκπρόσωπος του ποδοσφαίρου καθώς η ΕΠΣΔ δεν όρισε ακόμα μετά τις εκλογές της τον εκπρόσωπο της στην IGA του νησιού μας.

Στην γενική συνέλευση που αποτελεί το μεγαλύτερο ίσως γεγονός αυτών των αγώνων θα πάρουν μέρος ακόμα:

- Η Ίρις Βλαχούτσικου
- Ο Μπάμπης Παλογιαννίδης
- Λευτέρης Κωστάντζος
- Παντελής Γεωργάκης
- Γιάννης Πιλίδης
-Στέλιος Ρηνιού
- Αντριάνα Μπαφίτη
- Γιάννης Μαστορίδης
- και Αλέξανδρος Δημακάκος.

Την ευθύνη της όλης παρουσίασης έχουν επωμισθεί οι Λη Μηναΐδη και ο Τάκης Μιχαηλίδης, ενώ όλοι θα πάρουν στον φάκελό τους στο τέλος των αγώνων του Σέτλαντ και όλες τις εμπειρίες τους, αλλά και τους προβληματισμούς τους για να είναι οι αγώνες της Ρόδου οι καλύτεροι που έχουν γίνει ποτέ.

Είναι, λοιπόν, σπουδαία η δουλειά που έχουν επωμισθεί όλοι οι πιο πάνω σε ό,τι αφορά το ξεκίνημα της προβολής των αγώνων του 2007.



Βάρος στην κατάθεση της έκθεσης προόδου ρίχνει η ροδίτικη αποστολή στα Island Games του Σέτλαντ

Στη σέντρα το εργασιακό

• Το τουρνουά ποδοσφαίρου 5Χ5 που διοργανώνει ο ΔΟΝΑ Ρόδου θα ξεκινήσει την ερχόμενη Δευτέρα με τη συμμετοχή δώδεκα ομάδων

Ο ΔΟΝΑ Ρόδου, όπως κάθε χρόνο έτσι και φέτος διοργανώνει για 14η συνεχόμενη χρονιά το εργασιακό τουρνουά ποδοσφαίρου 5Χ5 υπηρεσιών και επιχειρήσεων.

Μετά την κλήρωση που έγινε στα γραφεία του ΔΟΝΑ Ρόδου παρουσία εκπροσώπων των ομάδων το πρόγραμμα έχει ως εξής:

Α' ΟΜΙΛΟΣ

1η ΑΓΩΝΙΣΤΙΚΗ

• **Δευτέρα 27.6.2005, ώρα 19.00:** Δήμος Ροδίων - ΔΕΗ Ρόδου

• **Δευτέρα 27.6.2005, ώρα 20.00:** Αρχαιολογία - ΔΕΚΡ

• **Παρασκευή 01.07.2005, ώρα 19.00:** Τράπεζες - Ολυμπιακή

2η ΑΓΩΝΙΣΤΙΚΗ

• **Δευτέρα 04.07.2005, ώρα 19.00:** ΔΕΗ Ρόδου - Αρχαιολογία

• **Δευτέρα 04.07.2005, ώρα 20.00:** Ολυμπιακή - Δήμος Ροδίων

• **Παρασκευή 08.07.2005, ώρα 19.00:** ΔΕΚΡ - Τράπεζες

3η ΑΓΩΝΙΣΤΙΚΗ

• **Δευτέρα 11.07.2005, ώρα 19.00:** ΔΕΗ Ρόδου - Ολυμπιακή

• **Δευτέρα 11.07.2005, ώρα 20.00:** ΔΕΚΡ - Δήμος Ροδίων

• **Παρασκευή 15.07.2005, ώρα 19.00:** Αρχαιολογία - Τράπεζες

4η ΑΓΩΝΙΣΤΙΚΗ

• **Δευτέρα 18.07.2005, ώρα 19.00:** Ολυμπιακή - ΔΕΚΡ

• **Δευτέρα 18.07.2005, ώρα 20.00:** Δήμος Ροδίων - Αρχαιολογία

• **Παρασκευή 22.07.2005, ώρα 19.00:** Τράπεζες - ΔΕΗ Ρόδου

5η ΑΓΩΝΙΣΤΙΚΗ

• **Δευτέρα 25.07.2005, ώρα 19.00:** ΔΕΚΡ - ΔΕΗ Ρόδου

• **Δευτέρα 25.07.2005, ώρα 20.00:** Αρχαιολογία - Ολυμπιακή

• **Παρασκευή 29.07.2005, ώρα 19.00:** Τράπεζες - δήμος Ροδίων

Β' ΟΜΙΛΟΣ

1η ΑΓΩΝΙΣΤΙΚΗ

• **Τετάρτη 29.06.2005, ώρα 19.00:** ΕΛΤΑ - Νομαρχία

• **Τετάρτη 29.06.2005, ώρα 20.00:** Κυνηγοί - Αστυνομία

• **Παρασκευή 01.07.2005, ώρα 20.00:** ΕΥΔΕ - ΔΕΥΑΡ

2η ΑΓΩΝΙΣΤΙΚΗ

• **Τετάρτη 06.07.2005, ώρα 19.00:** Νομαρχία - Κυνηγοί

• **Τετάρτη 06.07.2005, ώρα 20.00:** ΔΕΥΑΡ - ΕΛΤΑ

• **Παρασκευή 08.07.2005, ώρα 20.00:** Αστυνομία - ΕΥΔΕ

3η ΑΓΩΝΙΣΤΙΚΗ

• **Τετάρτη 13.07.2005, ώρα 19.00:** Νομαρχία - ΔΕΥΑΡ

• **Τετάρτη 13.07.2005, ώρα 20.00:** Αστυνομία - ΕΛΤΑ

• **Παρασκευή 15.07.2005, ώρα 20.00:** Κυνηγοί - ΕΥΔΕ

4η ΑΓΩΝΙΣΤΙΚΗ

• **Τετάρτη 20.07.2005, ώρα 19.00:** ΔΕΥΑΡ - Αστυνομία

• **Τετάρτη 20.07.2005, ώρα 20.00:** ΕΛΤΑ - Κυνηγοί

• **Παρασκευή 22.07.2005, ώρα 20.00:** ΕΥΔΕ - Νομαρχία

5η ΑΓΩΝΙΣΤΙΚΗ

• **Τετάρτη 27.07.2005, ώρα 19.00:** Αστυνομία - Νομαρχία

• **Τετάρτη 27.07.2005, ώρα 20.00:** Κυνηγοί - ΔΕΥΑΡ

• **Παρασκευή 29.07.2005, ώρα 20.00:** ΕΥΔΕ - ΕΛΤΑ

ΕΙΔΗ ΚΗΠΟΥ



ΕΙΔΗ ΣΚΙΑΣ • ΠΕΡΓΚΟΛΕΣ • ΕΠΙΠΛΑ

Δ. ΘΕΜΕΛΗΣ–Κ. ΣΚΟΥΤΕΛΗΣ

3ο ΧΛΜ. ΛΕΩΦ. ΚΑΛΛΙΘΕΑΣ ΕΝΑΝΤΙ ΕΡΤ

ΤΗΛ. 2241069990 ΚΙΝ. 6932722817

ΠΡΟΣΦΟΡΕΣ ΜΑΪΟΥ - ΙΟΥΝΙΟΥ

ΚΑΛΑΜΩΤΕΣ ΑΠΟ 1 ΕΥΡΩ

ΣΑΛΟΝΙΑ ΜΠΑΜΠΟΥ ΑΠΟ 100 ΕΥΡΩ

ΟΜΠΡΕΛΛΕΣ Φ. 200 ΑΠΟ 80 ΕΥΡΩ

ΚΑΘΙΣΜΑΤΑ ΑΛΟΥΜΙΝΙΟΥ - ΞΥΛΟΥ - ΜΠΑΜΠΟΥ
ΚΕΡΑΜΙΚΑ - ΟΜΠΡΕΛΛΕΣ

ΠΩΛΗΣΗ ΛΙΑΝΙΚΗ ΧΟΝΔΡΙΚΗ

AE235

GLASS CLEANING

ASR ASR
Πιστοποιημένο Σύστημα Ποιότητας ISO 9001 / 2000

ΟΛΟΚΛΗΡΩΜΕΝΑ ΣΥΣΤΗΜΑΤΑ ΚΑΘΑΡΙΣΜΟΥ

ΤΑ ΠΑΝΤΑ ΓΙΑ ΤΗΝ ΚΑΘΑΡΙΟΤΗΤΑ

Προϊόντα HACCP Εκπαίδευση



ΑΠΟΡΡΥΠΑΝΤΙΚΑ - ΧΑΡΤΙΚΑ
ΜΗΧΑΝΕΣ ΚΑΘΑΡΙΣΜΟΥ

Κατάστημα Glass Cleaning
Καναβά 21 - Ρόδος
τηλ.: 22410 22.893

Επαγγελματικά προϊόντα ιδανικά και για το σπίτι

Ιδιοκτήτης Καταστήματος: Ζαγκότσης Κωνσταντίνος

XT12542

GLASS CLEANING ABEE
ΟΛΟΚΛΗΡΩΜΕΝΑ ΣΥΣΤΗΜΑΤΑ ΚΑΘΑΡΙΣΜΟΥ

ΣΤΙΒΟΣ

Κρατούν τα πρωτεία Σμαλιός και Παρδαλού

• Ποιες είναι οι δέκα καλύτερες επιδόσεις του στίβου για το 2005 στην Ελλάδα όπου συμπεριλαμβάνονται δωδεκανήσιοι αθλητές

Σύμφωνα με την στατιστική υπηρεσία του ΣΕΓΑΣ, ανακοινώθηκαν οι καλύτερες επιδόσεις στις κατηγορίες ανδρών, γυναικών και νέων για το πρώτο εξάμηνο του 2005. Το κορυφαίο πανελλήνιο ρεκόρ τόσο στην κατηγορία ανδρών όσο και στην αντίστοιχη των νέων ανδρών στο δέκαθλο κατέχει ο Γιάννης Σμαλιός του Ιπποκράτη ενώ στα 3000μ. Στιπλ γυναικών και νέων γυναικών την καλύτερη επίδοση έχει η Μαρία Παρδαλού της Νίκης Ρόδου. Αναλυτικά οι καλύτερες επιδόσεις ανά κατηγορία όπου συμπεριλαμβάνονται δωδεκανήσιοι αθλητές – τριες:

ΑΝΔΡΕΣ (Ακόντιο)

Α/Α	ΕΠΙΔΟΣΗ	ΟΝΟΜΑΤΕΠΩΝΥΜΟ	ΣΥΛΛΟΓΟΣ	ΔΙΟΡΓΑΝΩΣΗ	ΤΟΠΟΣ	ΗΜΕΡ/ΝΙΑ
1	79.70	ΚΑΡΑΣΜΑΝΑΚΗΣ ΕΛΕΥΘΕΡΙΟΣ	ΣΤΙΒΑΡ.Β.ΜΥΡΜΥΔΟΝΕΣ	ΑΛΕΞΑΝΔΡΕΙΑ	ΕΔΕΣΣΑ	25/05/2005
2	79.42	ΦΙΛΙΠΠΙΔΗΣ ΓΕΡΒΑΣΙΟΣ	Μ.ΑΛΕΞΑΝΔΡΟΣ ΓΙΑΝΝΙΤΣ	ΔΙΑΣΥΛ. Α/Γ	ΕΔΕΣΣΑ	07/05/2005
3	78.88	ΗΛΤΣΙΟΣ ΓΕΩΡΓΙΟΣ	ΟΛΥΜΠΙΑΚΟΣ	ΔΙΑΣΥΛ. Α/Γ	ΕΛΛΗΝΙΚΟ	08/05/2005
4	73.67	ΠΟΛΥΜΕΡΟΥ ΔΗΜΗΤΡΗΣ	ΟΛΥΜΠΙΑΚΟΣ	ΔΙΑΣΥΛΛΟΓΙΚΟΙ Α/Γ	ΕΛΛΗΝΙΚΟ	08/05/2005
5	73.46	ΣΜΑΛΙΟΣ ΙΩΑΝΝΗΣ-ΓΕΩΡΓΙΟΣ	ΙΠΠΟΚΡΑΤΗΣ ΚΩ	ΠΑΝΕΛ. ΝΕΩΝ	ΛΑΡΙΣΑ	18/06/2005

ΑΝΔΡΕΣ (ΔΕΚΑΘΛΟ)

ΟΝΟΜΑΤΕΠΩΝΥΜΟ	ΟΜΑΔΑ	ΔΙΟΡΓΑΝΩΣΗ	ΤΟΠΟΣ	ΗΜΕΡ/ΝΙΑ
ΣΜΑΛΙΟΣ ΙΩΑΝΝΗΣ-ΓΕΩΡΓΙΟΣ	ΙΠΠΟΚΡΑΤΗΣ ΚΩ	ΠΑΝΕΛ.ΣΥΝΘ. ΝΕΩΝ	ΕΔΕΣΣΑ	15/05/2005
ΠΗΛΙΔΗΣ ΚΥΡΙΑΚΟΣ	ΤΙΤΑΝ ΣΕΡΒΙΩΝ	ΠΑΝΕΛ.ΣΥΝΘ. ΝΕΩΝ	ΕΔΕΣΣΑ	15/05/2005
ΜΠΑΡΜΠΑΤΣΗΣ ΔΗΜΗΤΡΗΣ	ΠΕΛΑΣΓΟΣ ΛΑΡΙΣΑΣ	ΠΑΝΕΛ.ΣΥΝΘ. ΝΕΩΝ	ΕΔΕΣΣΑ	15/05/2005

4Χ400 Μ.

Α/Α	ΕΠΙΔΟΣΗ	ΟΝΟΜΑΤΕΠΩΝΥΜΟ	ΟΜΑΔΑ	ΔΙΟΡΓΑΝΩΣΗ	ΤΟΠΟΣ	ΗΜΕΡ/ΝΙΑ
1	3:05.42	ΔΗΜΟΤΣΙΟΣ Σ. ΝΤΟΥΠΗΣ Γ.ΓΡΑΒΑΛΟΣ Δ. ΙΑΚΩΒΑΚΗΣ Π.	ΕΘΝΙΚΗ ΟΜΑΔΑ	ΜΠΡ. ΖΑΟΥΛΙ Α"ΚΑΤ.	ΛΕΙΡΙΑ	19/06/2005
2	3:13.71	ΙΑΚΩΒΑΚΗΣ Σ. ΔΗΜΟΤΣΙΟΣ Σ. ΝΤΟΥΠΗΣ Γ. ΙΑΚΩΒΑΚΗΣ Π.	ΟΛΥΜΠΙΑΚΟΣ	ΠΑΝΕΛ. Α/Γ	ΜΑΡΟΥΣΙ	11/06/2005
3	3:15.79	ΚΑΤΣΑΡΟΣ Β. ΒΕΙΣΑΚΗΣ Γ. ΒΛΑΧΟΣ Δ. ΡΕΓΑΣ Δ.	ΠΑΝΕΛΛΗΝΙΟΣ	ΠΑΝΕΛ. Α/Γ	ΜΑΡΟΥΣΙ	11/06/2005
4	3:16.34	ΑΝΔΡΙΟΠΟΥΛΟΣ Π. ΑΝΑΣΤΑΣΙΟΥ Κ. ΑΔΑΜΟΠΟΥΛΟΣ Μ. ΓΙΑΝΝΑΔΑΚΗΣ Ν.	ΠΑΝΙΩΝΙΟΣ	ΠΑΝΕΛ. Α/Γ	ΜΑΡΟΥΣΙ	11/06/2005
5	3:18.36	ΛΕΣΣΗΣ Ι. ΠΟΥΛΗΜΑΣ Ν. ΠΑΝΑΡΕΤΟΣ Χ. ΦΑΡΟΥΓΓΙΑΣ Π.	ΚΕΡΚΥΡΑΙΚΟΣ	ΠΑΝΕΛ. Α/Γ	ΜΑΡΟΥΣΙ	11/06/2005
6	3:20.20	ΚΑΡΚΑΣΙΝΑΣ Ι. ΤΣΑΚΑΛΗΣ Α. ΓΚΟΥΣΗΣ Μ. ΠΙΤΣΑΣ Ι.	ΟΦΚΑ ΟΔΥΣΣΕΑΣ	ΠΑΝΕΛ. Α/Γ	ΜΑΡΟΥΣΙ	11/06/2005
7	3:20.20	ΘΕΟΔΩΡΑΚΗΣ Ν. ΧΡΗΣΤΑΚΗΣ Ι. ΔΙΠΛΑΡΑΚΗΣ Ι. ΑΣΑΡΓΙΩΤΑΚΗΣ Ε.	Ο.Φ.Η.	ΠΑΝΕΛ. Α/Γ	ΜΑΡΟΥΣΙ	11/06/2005
8	3:20.63	ΔΡΑΚΟΓΙΑΝΝΟΠΟΥΛΟΣ Ν. ΠΑΠΑΙΩΑΝΝΟΥ Μ. ΠΑΠΑΔΑΚΗΣ Β. ΓΙΕΠΟΣ Δ.	ΠΑΝΑΘΗΝΑΙΚΟΣ	ΠΑΝΕΛ. Α/Γ	ΜΑΡΟΥΣΙ	11/06/2005
9	3:20.73	ΚΟΥΜΕΝΤΗΣ Φ. ΜΑΡΚΟΠΟΥΛΟΣ Μ. ΚΟΥΡΜΑΔΙΑΣ Π. ΣΕΙΤΗΣ Μ.	Η ΥΓΕΙΑ ΡΟΔΟΥ	ΠΑΝΕΛ. Α/Γ	ΜΑΡΟΥΣΙ	11/06/2005
10	3:22.29	ΔΑΜΟΠΟΥΛΟΣ Ε. ΒΟΥΓΟΓΙΑΝΝΟΠΟΥΛΟΣ Φ. ΚΩΝΣΤΑΝΤΙΝΟΥ Κ. ΠΑΥΛΟΥ Ε.	ΟΦΚΑ ΠΕΡΙΣΤΕΡΙΟΥ	ΠΑΝΕΛ. ΝΕΩΝ	ΛΑΡΙΣΑ	19/06/2005

Μήκος

Α/Α	ΕΠΙΔΟΣΗ	ΑΝΕΜΟΣ	ΟΝΟΜΑΤΕΠΩΝΥΜΟ	ΣΥΛΛΟΓΟΣ	ΔΙΟΡΓΑΝΩΣΗ	ΤΟΠΟΣ	ΗΜΕΡ/ΝΙΑ
1	8.01	0.50	ΤΣΑΤΟΥΜΑΣ ΛΟΥΗΣ	ΜΕΣΣΗΝΙΑΚΟΣ	ΠΑΝΕΛ. Α/Γ	ΜΑΡΟΥΣΙ	11/06/2005
2	7.98	0.00	ΦΙΛΙΝΔΡΑΣ ΔΗΜΗΤΡΗΣ	ΠΕΛΑΣΓΟΣ ΛΑΡΙΣΑΣ	ΔΙΑΣΥΛ. Α/Γ	ΛΑΡΙΣΑ	07/05/2005
3	7.91	1.30	ΝΟΥΣΙΟΣ ΣΤΕΡΓΙΟΣ	ΠΑΝΕΛΛΗΝΙΟΣ	ΠΑΝΕΛ. Α/Γ	ΜΑΡΟΥΣΙ	11/06/2005
4	7.86	1.00	ΜΕΡΤΖΑΝΙΔΗΣ-ΔΕΣΠΟΤΕΡ ΜΙΧΑΗΛ	ΟΛΥΜΠΙΑΚΗ ΔΟΜΗ 2004	ΠΑΝΕΛ. ΣΧΟΛΙΚΟΙ	ΘΕΣΣΑΛΟΝΙΚΗ	22/04/2005
5	7.83	0.00	ΔΙΑΜΑΝΤΑΡΑΣ ΔΗΜΗΤΡΗΣ	ΓΣ ΚΗΦΙΣΙΑΣ	ΠΑΝΕΛ. ΝΕΩΝ	ΛΑΡΙΣΑ	19/06/2005
6	7.78	1.70	ΦΙΛΑΝΔΑΡΑΚΗΣ ΝΙΚΟΛΑΟΣ	ΛΙΒΥΚΟΣ ΙΕΡΑΠΕΤΡΑΣ	ΒΕΝΙΖΕΛΕΙΑ	ΧΑΝΙΑ	06/06/2005
7	7.77	2.00	ΜΟΥΡΑΤΙΔΗΣ ΘΕΟΔΩΡΟΣ	ΠΑΝΑΘΗΝΑΙΚΟΣ	ΑΛΕΞΑΝΔΡΕΙΑ	ΕΔΕΣΣΑ	25/05/2005
8	7.74	0.40	ΤΖΗΜΑΓΙΩΡΓΗΣ ΔΗΜΗΤΡΗΣ	ΟΛΥΜΠΙΑΚΟΣ	ΠΑΝΕΛ. Α/Γ	ΜΑΡΟΥΣΙ	11/06/2005
9	7.72	0.00	ΒΑΣΙΛΕΙΑΔΗΣ ΚΩΝ/ΝΟΣ	ΟΛΥΜΠΙΑΚΟΣ	ΗΜΕΡΙΔΑ	ΘΕΣ/ΝΙΚΗ	18/05/2005
10	7.68	0.40	ΚΑΤΣΗΣ ΠΕΤΡΟΣ	ΣΠΑΡΤΙΑΤΙΚΟΣ	ΠΑΝΕΛ. ΝΕΩΝ	ΛΑΡΙΣΑ	19/06/2005
			ΜΕ ΕΥΝΟΙΚΟ ΑΝΕΜΟ				
1	8.01	2.80	ΒΑΣΙΛΕΙΑΔΗΣ ΚΩΝ/ΝΟΣ	ΟΛΥΜΠΙΑΚΟΣ	ΑΛΕΞΑΝΔΡΕΙΑ	ΕΔΕΣΣΑ	25/05/2005
2	7.92	6.40	ΧΑΤΖΗΒΑΣΙΛΕΙΟΥ ΧΡΗΣΤΟΣ	ΠΑΝΕΛΛΗΝΙΟΣ	ΔΙΑΣΥΛ. Α/Γ	ΕΛΛΗΝΙΚΟ	06/05/2005
3	7.82	2.80	ΤΖΗΜΑΓΙΩΡΓΗΣ ΔΗΜΗΤΡΗΣ	ΟΛΥΜΠΙΑΚΟΣ	ΑΛΕΞΑΝΔΡΕΙΑ	ΕΔΕΣΣΑ	25/05/2005
4.	7.60	4.10	ΔΙΑΚΟΝΙΚΟΛΑΣ ΣΑΒΒΑΣ	Η ΥΓΕΙΑ ΡΟΔΟΥ	ΑΛΕΞΑΝΔΡΕΙΑ	ΕΔΕΣΣΑ	25/05/2005

ΓΥΝΑΙΚΕΣ (3000μ.)

Α/Α	ΕΠΙΔΟΣΗ	ΟΝΟΜΑΤΕΠΩΝΥΜΟ	ΣΥΛΛΟΓΟΣ	ΔΙΟΡΓΑΝΩΣΗ	ΤΟΠΟΣ	ΗΜΕΡ/ΝΙΑ
1	9:08.55	ΕΦΕΝΤΑΚΗ ΚΩΝΣΤΑΝΤΙΝΑ	ΠΑΝΕΛΛΗΝΙΟΣ	ΕΥΡ.ΚΥΠ. ΣΥΛΛΟΓΩΝ	ΛΑΓΚΟΣ ΠΟΡΤ.	29/05/2005
2	9:32.20	ΑΣΤΡΟΠΕΚΑΚΗ ΚΑΛΛΙΟΠΗ	ΟΔΥΣΣΕΑΣ	ΜΠΡ. ΖΑΟΥΛΙ Σ.Λ	ΦΛΩΡΕΝΤΙΑ	18/06/2005
3	9:41.26	ΚΕΦΑΛΑ ΚΩΝΣΤΑΝΤΙΝΑ	ΟΛΥΜΠΙΑΚΟΣ	ΤΡΙΕΘΝΕΙΣ	ΒΑΡΚΕΛΩΝΗ	04/06/2005
4	9:58.58	ΚΟΚΚΙΝΑΡΙΟΥ ΕΙΡΗΝΗ	ΠΑΝΑΘΗΝΑΙΚΟΣ	ΤΡΙΕΘΝΕΙΣ	ΒΑΡΚΕΛΩΝΗ	04/06/2005
5	10:18.58	ΖΥΓΑΚΗ ΜΑΡΙΑ	ΛΙΒΥΚΟΣ ΙΕΡΑΠΕΤΡΑΣ	ΠΑΝΕΛ. ΣΧΟΛΙΚΟΙ	ΘΕΣΣΑΛΟΝΙΚΗ	23/04/2005
6	10:30.54	ΤΖΙΑΝΝΗ ΣΟΦΙΑ	ΓΣ ΤΡΙΚΑΛΩΝ	ΠΑΝΕΛ. ΣΧΟΛΙΚΟΙ	ΘΕΣΣΑΛΟΝΙΚΗ	23/04/2005
7	10:37.34	ΚΟΥΜΠΟΥΛΗ ΔΙΟΝΥΣΙΑ	ΟΔΥΣΣΕΑΣ	ΦΕΙΔΙΠΠΙΔΕΙΑ	ΜΑΡΑΘΩΝΑΣ	26/03/2005
8	10:41.52	ΡΕΜΠΟΥΛΗ ΟΥΡΑΝΙΑ	ΓΣ ΝΕΩΝ ΛΕΡΟΥ	ΠΑΝΕΛ. ΣΧΟΛΙΚΟΙ	ΘΕΣΣΑΛΟΝΙΚΗ	23/04/2005

3000μ. Φυσικά Εμπόδια

Α/Α	ΕΠΙΔΟΣΗ	ΑΝΕΜΟΣ	ΟΝΟΜΑΤΕΠΩΝΥΜΟ	ΣΥΛΛΟΓΟΣ	ΔΙΟΡΓΑΝΩΣΗ	ΤΟΠΟΣ	ΗΜΕΡ/ΝΙΑ
1	10:08.59	Π.Ρ.Γ-ΝΕ.	ΠΑΡΔΑΛΟΥ ΜΑΡΙΑ	Η ΝΙΚΗ ΤΗΣ ΡΟΔΟΥ	ΜΠΡ. ΖΑΟΥΛΙ Σ.Λ	ΦΛΩΡΕΝΤΙΑ	17/06/2005
2	10:14.68		ΚΑΖΙΜΙΡΟΒΑ ΞΕΝΙΑ	ΑΠΟΦΚΑ ΞΑΝΘΗΣ	ΠΑΝΕΛ. Α/Γ	ΜΑΡΟΥΣΙ	10/06/2005
3	10:28.80		ΚΕΦΑΛΑ ΚΩΝΣΤΑΝΤΙΝΑ	ΟΛΥΜΠΙΑΚΟΣ	ΠΑΝΕΛ. Α/Γ	ΜΑΡΟΥΣΙ	10/06/2005

Σφαίρα

Α/Α	ΕΠΙΔΟΣΗ	ΟΝΟΜΑΤΕΠΩΝΥΜΟ	ΣΥΛΛΟΓΟΣ	ΔΙΟΡΓΑΝΩΣΗ	ΤΟΠΟΣ	ΗΜΕΡ/ΝΙΑ
1	16.45	ΚΥΡΙΑΚΙΔΟΥ ΦΩΤΕΙΝΗ	ΟΛΥΜΠΙΑΔΑ ΚΟΜΟΤ.	ΔΙΑΣΥΛ. Α/Γ	ΣΕΡΡΕΣ	07/05/2005
2	16.11	ΠΑΠΑΔΟΠΟΥΛΟΥ ΣΤΥΛ.	ΑΙΟΛΟΣ ΜΑΚΕΔΟΝΙΑΣ	ΠΑΝΕΛ. Α/Γ	ΜΑΡΟΥΣΙ	11/06/2005
3	15.55	ΜΩΥΣΙΔΟΥ ΧΡΥΣΗ	ΑΟ ΔΡΑΜΑΣ	ΠΑΝΕΛ. Α/Γ	ΜΑΡΟΥΣΙ	11/06/2005
4	14.50	ΤΖΟΛΑ ΓΕΩΡΓΙΑ	ΕΛ.ΒΕΝΙΖΕΛΟΣ	ΔΙΑΣΥΛ.ΣΥΝΘ. Α/Γ	ΕΛΛΗΝΙΚΟ	19/03/2005
5	14.22	ΚΑΦΑΛΗ ΕΙΡΗΝΗ	ΧΑΝ ΘΕΣΣΑΛΟΝΙΚΗΣ	ΑΛΕΞΑΝΔΡΕΙΑ	ΕΔΕΣΣΑ	25/05/2005
6	14.19	ΓΕΩΡΓΙΑΔΟΥ ΖΑΧΑΡΟΥΛΑ	ΠΕΙΡΑΙΚΟΣ ΣΥΝΔΕΣΜΟΣ	ΗΡΑΚΛΕΙΑ	ΗΡΑΚΛΕΙΟ	22/05/2005
7	13.85	ΚΩΝΣΤΑΝΤΙΝΟΥ ΧΡΙΣΤΙΝΑ	ΙΠΠΟΚΡΑΤΗΣ ΚΩ	ΔΙΑΣΥΛ. Α/Γ	ΧΑΛΚΙΔΑ	07/05/2005

4Χ400 μ.

Α/Α	ΕΠΙΔΟΣΗ	ΟΝΟΜΑΤΕΠΩΝΥΜΟ	ΟΜΑΔΑ	ΔΙΟΡΓΑΝΩΣΗ	ΤΟΠΟΣ	ΗΜΕΡ/ΝΙΑ
1.	13:35.60	ΠΑΧΑΤΟΥΡΙΔΟΥ Μ. ΦΙΛΑΝΔΡΑ Ε. ΧΑΝΤΖΗ-ΝΕΑΓΚ Χ. ΝΤΟΒΑ Δ.	ΕΘΝΙΚΗ ΟΜΑΔΑ	ΜΠΡ. ΖΑΟΥΛΙ Σ.Λ	ΦΛΩΡΕΝΤΙΑ	19/06/2005
2	3:43.48	ΣΤΡΑΤΑΚΗ Α. ΧΑΝΤΖΗ ΝΕΑΓΚ Χ. ΠΑΠΑΔΟΠΟΥΛΟΥ Μ.				
3	3:50.20	ΦΙΛΑΝΔΡΑ Ε. ΚΑΡΑΤΑΡΑΚΗ Α. ΝΤΑΛΑΚΑ Μ. ΠΑΧΑΤΟΥΡΙΔΟΥ Μ.	ΠΑΝΕΛΛΗΝΙΟΣ ΓΣ	ΠΑΝΕΛ. Α/Γ	ΜΑΡΟΥΣΙ	11/06/2005

4	3:53.13	ΑΝΤΩΝΑΚΑΚΗ Ι. ΜΠΑΡΔΑΚΑ Μ. ΚΟΚΚΙΝΙΔΟΥ Σ. ΜΩΥΣΙΑΔΟΥ Α.	Ο.Φ.Η.	ΠΑΝΕΛ. Α/Γ	ΜΑΡΟΥΣΙ	11/06/2005
5	3:56.68	ΠΑΠΑΔΟΠΟΥΛΟΥ Ε. ΚΑΛΛΙΚΑΖΑΡΟΥ Α. ΖΩΙΔΗ Σ. ΖΩΙΔΗ Μ.	ΑΙΟΛΟΣ ΜΑΚΕΔΟΝΙΑΣ	ΠΑΝΕΛ. Α/Γ	ΜΑΡΟΥΣΙ	11/06/2005
6	3:57.09	ΚΑΤΡΗ Α. ΚΟΥΦΟΥ Ν. ΖΑΓΟΡΙΑΝΟΥ Α.	ΚΑΖΩΝΗΣ ΚΑΛΥΜΝΟΥ	ΠΑΝΕΛ. Α/Γ	ΜΑΡΟΥΣΙ	11/06/2005
		ΜΑΝΙΑ Α. ΧΟΥΡΔΑ Β.	ΚΑΛΥΜΝΟΣ 2000	ΔΙΑΣΥΛ. Α/Γ	ΧΑΛΚΙΔΑ	08/05/2005

ΝΕΟΙ (400μ. Εμπόδια)

Α/Α	ΕΠΙΔ.	ΟΝΟΜΑΤΕΠΩΝΥΜΟ	ΣΥΛΛΟΓΟΣ	ΔΙΟΡΓΑΝΩΣΗ	ΤΟΠΟΣ	ΗΜΕΡ/ΝΙΑ
1	49.62	ΑΛΟΖΙΔΗΣ ΜΗΝΑΣ	ΠΑΝΕΛΛΗΝΙΟΣ	ΠΑΝΕΛ. Α/Γ	ΜΑΡΟΥΣΙ	11/06/2005
2	51.42	ΠΑΠΑΔΟΠΟΥΛΟΣ ΣΠΥΡΙΔΩΝ-ΙΩΑΝ.	ΣΕΡΡΕΣ 93	ΠΑΝΕΛ. ΝΕΩΝ	ΛΑΡΙΣΑ	19/06/2005
3	51.55	ΑΝΑΣΤΑΣΙΟΥ ΚΩΝ/ΝΟΣ	ΠΑΝΙΩΝΙΟΣ	ΠΑΝΕΛ. ΝΕΩΝ	ΛΑΡΙΣΑ	19/06/2005
4	51.71	ΑΝΥΦΑΝΤΗΣ ΓΕΩΡΓΙΟΣ	ΠΙΝΔΑΡΟΣ ΘΗΒΩΝ	ΠΑΝΕΛ. ΝΕΩΝ	ΛΑΡΙΣΑ	19/06/2005
5	52.99	ΜΑΡΚΟΠΟΥΛΟΣ ΜΙΧΑΛΗΣ	Η ΥΓΕΙΑ ΡΟΔΟΥ	ΠΑΝΕΛ. ΝΕΩΝ	ΛΑΡΙΣΑ	19/06/2005
6	53.82	ΧΡΙΣΤΟΔΟΥΛΟΥ ΣΤΑΥΡΟΣ	ΟΛΥΜΠΙΑΔΑ ΧΙΟΥ	ΠΑΝΕΛ. Α/Γ	ΜΑΡΟΥΣΙ	11/06/2005
7	55.02	ΔΑΜΟΠΟΥΛΟΣ ΕΠΑΜΕΙΝΩΝΔΑΣ	ΟΦΚΑ ΠΕΡΙΣΤΕΡΙΟΥ	ΠΑΝΕΛ. ΝΕΩΝ	ΛΑΡΙΣΑ	19/06/2005
8	55.11	ΣΕΙΤΗΣ ΜΙΧΑΗΛ	Η ΥΓΕΙΑ ΡΟΔΟΥ	ΚΝΩΣΕΙΑ	ΗΡΑΚΛΕΙΟ	14/05/2005

Μήκος

Α/Α	ΕΠΙΔ.	ΑΝΕΜ.	ΟΝΟΜΑΤΕΠΩΝΥΜΟ	ΣΥΛΛΟΓΟΣ	ΔΙΟΡΓΑΝΩΣΗ	ΤΟΠΟΣ	ΗΜΕΡ/ΝΙΑ
1	7.86	1.00	ΜΕΡΤΖΑΝΙΔΗΣ-ΔΕΣΠΟΤΕΡ ΜΙΧΑΗΛ	ΟΛΥΜΠ. ΔΟΜΗ 2004	ΠΑΝΕΛ. ΣΧΟΛΙΚΟΙ	ΘΕΣΣΑΛΟΝΙΚΗ	22/04/2005
2	7.83	0.00	ΔΙΑΜΑΝΤΑΡΑΣ ΔΗΜΗΤΡΗΣ	ΓΣ ΚΗΦΙΣΙΑΣ	ΠΑΝΕΛ. ΝΕΩΝ	ΛΑΡΙΣΑ	19/06/2005
3	7.78	1.70	ΦΙΛΑΝΔΑΡΑΚΗΣ ΝΙΚΟΛΑΟΣ	ΛΙΒΥΚΟΣ ΙΕΡΑΠ.	ΒΕΝΙΖΕΛΕΙΑ	ΧΑΝΙΑ	06/06/2005
4	7.68	0.40	ΚΑΤΣΗΣ ΠΕΤΡΟΣ	ΣΠΑΡΤΙΑΤΙΚΟΣ	ΠΑΝΕΛ. ΝΕΩΝ	ΛΑΡΙΣΑ	19/06/2005
5	7.58	1.60	ΧΑΤΖΗΒΑΣΙΛΕΙΟΥ ΧΡΗΣΤΟΣ	ΠΑΝΕΛΛΗΝΙΟΣ	ΕΥΡ.ΚΥΠ. ΣΥΛΛ.	ΛΑΓΚΟΣ ΠΟΡΤ.	28/05/2005
6	7.53	0.00	ΔΙΑΚΟΝΙΚΟΛΑΣ ΣΑΒΒΑΣ	Η ΥΓΕΙΑ ΡΟΔΟΥ	ΗΜΕΡΙΔΑ	ΘΕΣ/ΝΙΚΗ	18/05/2005
7	7.42	0.10	ΧΑΛΙΤΣΙΟΣ ΧΡΗΣΤΟΣ	ΠΕΛΑΣΓΟΣ ΛΑΡ.	ΠΑΝΕΛ. ΝΕΩΝ	ΛΑΡΙΣΑ	19/06/2005
8	7.37	0.00	ΤΣΑΚΩΝΑΣ ΓΕΩΡΓΙΟΣ	ΦΓΣ ΣΠΑΡΤΗΣ	ΔΙΑΣΥΛ. Π/Κ	ΤΡΙΠΟΛΗ	10/04/2005
9	7.31	0.00	ΣΚΑΝΔΑΛΗΣ ΔΗΜΗΤΡΙΟΣ	ΑΓΣ ΙΩΑΝΝΙΝΩΝ	ΠΑΝΕΛ. ΝΕΩΝ	ΛΑΡΙΣΑ	19/06/2005
10	7.29	1.20	ΠΗΛΙΔΗΣ ΚΥΡΙΑΚΟΣ	ΤΙΤΑΝ ΣΕΡΒΙΩΝ	ΠΑΝΕΛ.ΣΥΝΘ. Α/Γ	ΕΔΕΣΣΑ	14/05/2005
			ΜΕ ΕΥΝΟΙΚΟ ΑΝΕΜΟ				
1	7.92	6.40	ΧΑΤΖΗΒΑΣΙΛΕΙΟΥ ΧΡΗΣΤΟΣ	ΠΑΝΕΛΛΗΝΙΟΣ	ΔΙΑΣΥΛ. Α/Γ	ΕΛΛΗΝΙΚΟ	06/05/2005
2.	7.60	4.10	ΔΙΑΚΟΝΙΚΟΛΑΣ ΣΑΒΒΑΣ	Η ΥΓΕΙΑ ΡΟΔΟΥ	ΑΛΕΞΑΝΔΡΕΙΑ	ΕΔΕΣΣΑ	25/05/2005
3.	7.30	4.40	ΜΑΡΑΝΤΙΔΗΣ ΔΗΜΗΤΡΙΟΣ	ΠΑΝΕΛΛΗΝΙΟΣ	ΔΙΑΣΥΛ. Α/Γ	ΕΛΛΗΝΙΚΟ	06/05/2005

Ακόντιο

Α/Α	ΕΠΙΔ.	ΟΝΟΜΑΤΕΠΩΝΥΜΟ	ΣΥΛΛΟΓΟΣ	ΔΙΟΡΓΑΝΩΣΗ	ΤΟΠΟΣ	ΗΜΕΡ/ΝΙΑ
1	79.42	ΦΙΛΙΠΠΙΔΗΣ ΓΕΡΒΑΣΙΟΣ	Μ.ΑΛΕΞΑΝΔΡΟΣ ΓΙΑΝΝΙΤΣ	ΔΙΑΣΥΛ. Α/Γ	ΕΔΕΣΣΑ	07/05/2005
2	73.46	ΣΜΑΛΙΟΣ ΙΩΑΝΝΗΣ-ΓΕΩΡΓΙΟ	ΙΠΠΟΚΡΑΤΗΣ ΚΩ	ΠΑΝΕΛ. ΝΕΩΝ	ΛΑΡΙΣΑ	18/06/2005
3	69.72	ΒΕΡΤΟΥΔΟΣ ΚΩΝ/ΝΟΣ	Ο.Φ.Η.	ΠΑΝΕΛ. ΝΕΩΝ	ΛΑΡΙΣΑ	18/06/2005

400μ.

Α/Α	ΕΠΙΔ.	ΟΝΟΜΑΤΕΠΩΝΥΜΟ	ΣΥΛΛΟΓΟΣ	ΔΙΟΡΓΑΝΩΣΗ	ΤΟΠΟΣ	ΗΜΕΡ/ΝΙΑ
1	46.24	ΓΡΑΒΑΛΟΣ ΔΗΜΗΤΡΗΣ	ΑΠΟΛΛΩΝ ΚΑΛΑΜ.	ΠΑΝΕΛ. Α/Γ	ΜΑΡΟΥΣΙ	10/06/2005
2	46.90	ΡΕΓΑΣ ΔΗΜΗΤΡΗΣ	ΠΑΝΕΛΛΗΝΙΟΣ	ΠΑΝΕΛ. Α/Γ	ΜΑΡΟΥΣΙ	10/06/2005
3	46.98	ΜΕΛΑΧΡΟΙΝΟΥΔΗΣ ΠΑΝΤ.	ΗΛΙΟΥΠΟΛΗ	ΠΑΝΕΛ. Α/Γ	ΜΑΡΟΥΣΙ	10/06/2005
4	47.62	ΚΛΕΙΣΙΑΡΗΣ ΒΑΙΟΣ	ΓΣ ΛΑΡΙΣΑΣ	ΠΑΝΕΛ. Α/Γ	ΜΑΡΟΥΣΙ	10/06/2005
5	48.66	ΜΑΡΚΟΠΟΥΛΟΣ ΜΙΧΑΛΗΣ	Η ΥΓΕΙΑ ΡΟΔΟΥ	ΠΑΝΕΛ. Α/Γ	ΜΑΡΟΥΣΙ	10/06/2005

ΔΕΚΑΘΛΟ

ΟΝΟΜΑΤΕΠΩΝΥΜΟ	ΟΜΑΔΑ	ΔΙΟΡΓΑΝΩΣΗ	ΤΟΠΟΣ	ΗΜΕΡ/ΝΙΑ
ΣΜΑΛΙΟΣ ΙΩΑΝΝΗΣ-ΓΕΩΡΓΙΟ	ΙΠΠΟΚΡΑΤΗΣ ΚΩ	ΠΑΝΕΛ.ΣΥΝΘ. ΝΕΩΝ	ΕΔΕΣΣΑ	15/05/2005
ΠΗΛΙΔΗΣ ΚΥΡΙΑΚΟΣ	ΤΙΤΑΝ ΣΕΡΒΙΩΝ	ΠΑΝΕΛ.ΣΥΝΘ. ΝΕΩΝ	ΕΔΕΣΣΑ	15/05/2005

ΝΕΕΣ (5000μ.)

Α/Α	ΕΠΙΔ.	ΟΝΟΜΑΤΕΠΩΝΥΜΟ	ΕΓ	ΣΥΛΛΟΓΟΣ	ΔΙΟΡΓΑΝΩΣΗ	ΤΟΠΟΣ	ΗΜΕΡ/ΝΙΑ
1	16:57.51	ΝΙΚΟΛΟΠΟΥΛΟΥ ΕΛΕΝΗ	1985	ΓΕ ΑΓΡΙΝΙΟΥ	ΠΑΝΕΛΛΗΝΙΟΙ Α/Γ	ΜΑΡΟΥΣΙ	11/06/2005
2	17:23.22	ΚΑΖΙΜΙΡΟΒΑ ΞΕΝΙΑ	1984	ΑΠΟΦΚΑ ΞΑΝΘΗΣ	ΠΑΝΕΛΛΗΝΙΟΙ Α/Γ	ΜΑΡΟΥΣΙ	11/06/2005
3	17:58.66	ΓΚΑΜΠΕΝΤΑΒΑ ΜΠΟΥΜΠΑ	1987	ΦΙΛΙΠΠΟΣ ΒΕΡΟΙΑΣ	ΔΙΑΣΥΛΛΟΓΙΚΟΙ Α/Γ	ΕΔΕΣΣΑ	08/05/2005
4	18:02.76	ΠΑΠΑΔΑΚΗ ΕΛΕΝΗ-ΑΝΤΩΝΙΑ	1983	ΕΑ ΡΕΘΥΜΝΙΑΚΟΥ	ΠΑΝΕΛΛΗΝΙΟΙ Α/Γ	ΜΑΡΟΥΣΙ	11/06/2005
5	18:03.97	ΚΟΥΜΠΟΥΛΗ ΔΙΟΝΥ

ΜΠΑΣΚΕΤ

ΠΑΝΕΛΛΗΝΙΟ ΚΟΡΑΣΙΔΩΝ

Με στόχο το ροζ φύλλο

• Στα μέτρα του Ιάλυσου είναι η Άμιλλα 2000 την οποία αντιμετωπίζει σήμερα στις 18.45' στο πλαίσιο της 3ης αγωνιστικής



Μετά τον Απόλλωνα Πτολεμαΐδας και τον Άρη Θεσσαλονίκης (το χθεσινοβραδινό παιχνίδι στο αυριανό φύλλο), ο Ιάλυσος θα βρει στο δρόμο του την Άμιλλα 2000 Αρκαδίας στο πλαίσιο της 3ης αγωνιστικής του Πανελλήνιου Πρωταθλήματος Κορασίδων.

Το αποψινό παιχνίδι της τελικής φάσης θα ξεκινήσει στις 18.45' και οι «ερυθροκίτρινες» έχουν την ευκαιρία να κατακτήσουν το ροζ φύλλο αφού ο αντίπαλος είναι στα μέτρα του και δεν αγγίζει το επίπεδο των Εσπερίδων ή της Δάφνης. Βέβαια, η φιλοσοφία είναι τέτοια στην ομάδα της Ρόδου που δεν κάνει διαχωρισμούς στους αντιπάλους της και τους αντιμετωπίζει με τα ίδια μέτρα και σταθμά.

Όμως δεν είναι ούτε η φιλοσοφία αλλά ούτε και η ψυχολογία που προβληματίζει τον Γιώργο Χατζηκαλημέρη. Είναι η αγωνιστική κατάσταση των αθλητριών του, κάτι που γνώριζε εκ των προτέρων ότι θα αποτελέσει «αγκάθι» στην τελική φάση. Η μακρά αποχή από τις προπονήσεις (είχαν να παίξουν από τον Απρίλιο και την προκριματική φάση του πρωταθλήματος) επηρεάζει και τις καλύτερες ομάδες ενώ συν τοις άλλοις οι φετινοί διεκδικητές του τίτλου στις κορασίδες είχαν την ευκαιρία να δώσουν κι αρκετά φιλικά· ματς προετοιμασίας. Ούτε αυτό έγινε στον Ιάλυσο.

Η αισιοδοξία πάντως δεν λείπει και οι «ερυθροκίτρινες» είναι πραγματικά υπόδειγμα αποστολής στο Βόλο.

Αποτελέσματα 1ης αγωνιστικής:

Ιάλυσος – Απόλλων Πτολεμαΐδας	45-70
Δάφνη – Άρης	50-56
Εσπερίδες – Άμιλλα 2000 Αρκαδίας	66-37

Βαθμολογία

1. Εσπερίδες	1-0	66-37	2
2. Απόλλων	1-0	70-45	2
3. Άρης	1-0	56-50	2
4. Δάφνη	0-1	50-56	1
5. Ιάλυσος	0-1	45-70	1
6. Άμιλλα	0-1	37-66	1

Το υπόλοιπο πρόγραμμα:

Σήμερα

17:00 Απόλλων - Άρης
18:45 Ιάλυσος - Άμιλλα 2000
20:30 Δάφνη - Εσπερίδες

Παρασκευή

17:00 Εσπερίδες - Ιάλυσος
18:45 Άμιλλα 2000 - Άρης
20:30 Δάφνη - Απόλλων

Σάββατο

17:00 Άρης - Εσπερίδες
18:45 Ιάλυσος - Δάφνη
20:30 Απόλλων - Άμιλλα 2000

Εντυπωσιακή αύξηση εισιτηρίων

• Κάτι παραπάνω από 250 χιλιάδες εισιτήρια «κόπηκαν» φέτος στο πρωτάθλημα της Α1. Σε σχέση με την περσινή περίοδο σημειώθηκε αύξηση 46%!

Το τέλος των play off και η ανάδειξη του Παναθηναϊκού σε πρωταθλητή σηματοδοτεί το τέλος μιας επιτυχημένης αγωνιστικής χρονιάς αναφορικά με την προσέλευση του κόσμου στα γήπεδα.

Σύμφωνα με τα επίσημα στοιχεία του ΕΣΑΚΕ, ο αριθμός των συνολικών εισιτηρίων που κόπηκαν την περίοδο 2004-05 ανέρχεται στα 254.721. Αξίζει να σημειωθεί πως τα 206.267 εισιτήρια είχαν κοπεί κατά τη διάρκεια της κανονικής περιόδου, ενώ στα play off οι ομάδες διέθεσαν 48.454 εισιτήρια.

Ο φετινός αριθμός των εισιτηρίων στέλνει ένα ελπιδοφόρο μήνυμα στους φίλους του μπάσκετ, καθώς αποτελεί τον μεγαλύτερο των τελευταίων τεσσάρων χρόνων, ενώ βρίσκεται πολύ κοντά στον αριθμό των εισιτηρίων της αγωνιστικής περιόδου 1999-00 (277.697 εισιτήρια).

Η επιστροφή των ομάδων σε νεόκτιστες, μεγαλύτερες και πιο σύγχρονες εγκαταστάσεις σε συνδυασμό με την διαρκή άνοδο του ενδιαφέροντος και του ανταγωνισμού, αποτέλεσαν σημαντικό πόλο έλξης για τους φίλους του μπάσκετ. Το γεγονός αυτό αποτυπώνεται και στο ποσοστό αύξησης των εισιτηρίων το οποίο έφτασε στο 46% σε σύγκριση με την περίοδο 2003-04 (174.108 εισιτήρια).

Επιστρέφει σπίτι του;

• Ανάμεσα στις πολλές προτάσεις που έχει δεχθεί ο Αλέξης Παναγιωτόπουλος, υπάρχει και αυτή της ΜΕΝΤ.
• Την Δευτέρα η γιορτή για τους χορηγούς στο Καζίνο.

Η ΓΣ

Από τη στιγμή που γνωστοποιήθηκε το επικείμενο «διαζύγιο» του Κολοσσού με τον Αλέξη Παναγιωτόπουλο, οι προτάσεις άρχισαν να πέφτουν βροχή προς τον 25χρονο φόργουορντ με το «φαρμακερό» περιφερειακό χέρι.

Σύμφωνα με πληροφορίες, η ΜΕΝΤ ενδιαφέρεται διακαώς να τον εντάξει στο δυναμικό της. Η ομάδα της Τούμπας μετά την περιπέτεια στην Α1, επέστρεψε στην Α2 εθνική κατηγορία αλλά προσπαθεί να ορθοποδήσει και να παίξει πάλι πρωταγωνιστικό ρόλο στο πρωτάθλημα.

Εκδήλωση στο Καζίνο

Το βράδυ της Δευτέρας (21.00') στην αίθουσα Amphitheater του Καζίνου Ρόδου, ο Κολοσσός θα πραγματοποιήσει τη γιορτή του προς τιμή των χορηγών της ομάδας που τόσο την στήριξαν όχι μόνο την περσινή αγωνιστική περίοδο όπου και στέφθηκε πρωταθλήτρια στην Α2 αλλά όλα αυτά τα χρόνια που προσπαθούσε να υλοποιήσει το όνειρο της Α1.

Χθες το βράδυ ήταν προγραμματισμένη η Γενική Συνέλευση του Κολοσσού στα γραφεία του συλλόγου από όπου θα αναδεικνυόταν η πενταμελής επιτροπής με αρμοδιότητα τη δημιουργία της ΚΑΕ.

• Με τον Ευρέλιους Ζουκάουσκας συμφώνησε ο Ολυμπιακός, στην προσπάθεια που κάνει να ενισχύσει την ρακέτα του. Ο 32χρονος Λιθουανός έχει ύψος 2,16 μ. και ξεκίνησε την καριέρα του από η Νεπτούνας Κλαϊπέντα. Το 1995 επιλέχτηκε στο νούμερο 53 των ντραφτ από τους Σιάτλ Σουπερσόνικς, στους οποίους και αγωνίστηκε ως το 1997. Στη συνέχεια μετακόμισε στη Ζαλγκίρις Κάουνας, με την οποία κατέκτησε την Ευρωλίγκα το 1999, όπου και παρέμεινε ως το 2000, προτού μεταγραφεί στη Φορτιτούντο Μπολόνια. Τις σεζόν 2001/02 και 2002/03 αγωνίστηκε στο ρωσικό πρωτάθλημα με τις φανέλες των Λοκομοτίβ και Ούνιξ Καζάν αντίστοιχα, ενώ πέρυσι έπαιξε στην Ούλκερ.

Φραγκιάς αντί Χατζή

• Ο προπονητής του Κολοσσού θα καλύψει το κενό του αρχηγού της ΑΕΚ στο camp αύριο το απόγευμα

Με τον Αλέξη Παπαδάτο συνεχίστηκε χθες η παρέλαση των αστέρων στο 3ο camp που διοργανώνει φέτος ο Κολοσσός στις εγκαταστάσεις του Κολεγίου Ρόδου «Πυθαγόρας».

Τη σκυτάλη θα πάρει σήμερα ένας πρωταθλητής Ελλάδας, ο Κώστας Τσαρτσαρής ο οποίος θα μιλήσει στα παιδιά το απόγευμα ενώ αύριο αντί του Νίκου Χατζή, που για οικογενειακούς λόγους δεν μπόρεσε να ταξιδέψει στο «σμαραγδένιο» νησί, θα μιλήσει ο προπονητής του Κολοσσού Βασίλης Φραγκιάς.

Το Σάββατο θα πέσει η αυλαία της διοργάνωσης με τον αγώνα των παιδιών αλλά και των γονέων που αποτελεί πλέον παράδοση στο κλείσιμο της αυλαίας του camp.

• Επίσημα λειτουργεί πλέον το Γραφείο Τύπου στον Κολοσσό. Οι διοικούντες ήρθαν σε συμφωνία με δημοσιογράφο της εφημερίδας Goal News, τον Σπύρο Καβαλιεράτο ο οποίος έχει το ρεπορτάζ του Ολυμπιακού. Εξάλλου, σύντομα θα επαναλειτουργήσει η ιστοσελίδα του συλλόγου.

Ανακοίνωση για τα εισιτήρια

• Ο Κολοσσός ενημέρωσε ότι άμεσα θα ξεκινήσει η διάθεση των διαρκείας

Σε επίσημη ενημέρωση των φιλάθλων του προχώρησε χθες ο Κολοσσός αναφορικά με την διάθεση των εισιτηρίων διαρκείας της νέας σεζόν, για τα οποία υπάρχει πολύ μεγάλη ζήτηση.

«Το ΔΣ του ΑΟ Κολοσσός Ρόδου ανακοινώνει ότι ξεκινάει άμεσα η διάθεση των εισιτηρίων διαρκείας της περιόδου 2005-2006 για το πρωτάθλημα της Α1 εθνικής κατηγορίας και για το Κύπελλο Ελλάδας.

Τα εισιτήρια διαρκείας αλλά και τις αιτήσεις εγγραφής μπορούν να προμηθευτούν οι φίλαθλοι από τα γραφεία του συλλόγου, Πλατεία Βρούχου 1 (έναντι Μητρόπολης) από Δευτέρα έως Σάββατο 09.00' – 14.00'.

Παρακαλούνται οι κάτοχοι των εισιτηρίων διαρκείας της περιόδου 2004-2005 όπως ενημερώσουν έως 30-6-05 εάν επιθυμούν να διατηρήσουν τις παλιές τους θέσεις.

Για περισσότερες πληροφορίες επικοινωνήστε στο τηλ. 22410-22261 και φαξ 22410-22435».

PIAGGIO ZIP 50cc



ΤΙΜΗ ΕΚΠΛΗΞΗ 1.300€
Ή 29€ το μήνα 2 χρόνια εγγύηση

ΑΒΕΤΕ Κ. ΚΩΣΤΑΡΙΔΗΣ - ΚΑΝΑΔΑ 10- ΤΗΛ. 2241078577 AE410

Συνεδριάζει σήμερα η Νομαρχιακή Επιτροπή

Για σήμερα στις 1 το μεσημέρι, έχει προγραμματιστεί στο Νομαρχιακό Μέγαρο η συνεδρίαση της Νομαρχιακής Επιτροπής, κατά την διάρκεια της οποίας θα συζητηθούν για να ληφθούν συγκεκριμένες αποφάσεις, 11 θέματα που περιλαμβάνονται στην ημερήσια διάταξη.

Τα θέματα αυτά αφορούν:

Έγκριση μελέτης και δημοπράτηση του έργου: «Συντήρηση – ασφαλτόστρωση δρόμου Μενετών - Σταματουλίτσας» προϋπολογισμού 150.000 ευρώ.

Έγκριση μελέτης και δημοπράτηση του έργου: «Βελτίωση τμήματος Επαρχιακής οδού Παστίδα-Καλυθιές από διασταύρωση με νέα Εθνική οδό Αεροδρόμιο – Ανατολικές Ακτές έως ασβεστοκάμινο Δουκέρη (β΄φάση)» προϋπ. 260.000 ευρώ.

Έγκριση πρακτικών δημοπρασίας του έργου: «Εγκατάσταση κεντρικής θέρμανσης στο Βενετόκλειο Γυμνάσιο – Λύκειο Ρόδου» Προϋπ. 200.000 ευρώ.

Έγκριση πρακτικών δημοπρασίας του έργου: «Ασφαλτόστρωση – Συντήρηση Επαρχιακής οδού από διακλάδωση Σορωνής - Διμυλιάς προς Σάλακο» Προϋπ. 440.000 ευρώ.

Έγκριση πρακτικών δημοπρασίας του έργου: «Κατασκευή αγωγού ύδρευσης στο Αγαθονήσι» Προϋπ. 28.500 ευρώ.

Έγκριση πρακτικών δημοπρασίας του έργου «Συντήρηση επαρχιακού οδικού δικτύου νήσου Ρόδου» Προϋπ. 195.000 ευρώ.

Έγκριση παράτασης προθεσμίας του έργου: «Βελτίωση επαρχιακής οδού Σορωνή-Διμυλιά-Ελεούσα-Πλατάνια».

Έγκριση μετατόπισης του άξονα της οδού στην περιοχή Αγίου Σουλά του έργου «Βελτίωση επαρχιακής οδού Σορωνή-Διμυλιά-Ελεούσα-Πλατάνια».

Έγκριση 1ου ΑΠ της 1ης ΣΣ του έργου «Κατασκευή καταθλιπτικού αγωγού υδρευτικής γεώτρησης στη θέση Σταματουλίτσα Δ.Δ. Μενετών Δήμου Καρπάθου».

Έγκριση 2ου ΠΚΤΜΝΕ, 2ης ΣΣ και χορήγηση παράτασης προθεσμίας του έργου «Επισκευές στο Δημοτικό Σχολείο Μεσοχωρίου Ν. Καρπάθου».

Έγκριση μετακινήσεων.

Πρόσκληση Εμπορικού Συλλόγου στα μέλη του

Με ανακοίνωσή του ο Εμπορικός Σύλλογος Ρόδου καλεί τα μέλη του να παρεβρεθούν στην εκδήλωση που διοργανώνει η Εφημερίδα «Ναυτεμπορική», υπό την αιγίδα της Περιφέρειας Νοτίου Αιγαίου, του Επιμελητηρίου Δωδεκανήσου και του Εμπορικού Συλλόγου Ρόδου, την Παρασκευή 24 Ιουνίου 2005 και ώρα 20.00 στο ξενοδοχείο Sofitel Capsis Hotel (Ιξιά, Ρόδος), με θέμα: «Ανάπτυξη , Επιχειρηματικότητα, Μικρομεσαίες και Τουριστικές Επιχειρήσεις».

Στην εκδήλωση θα παρευρεθούν και θα αναπτύξουν ομιλία οι κ.κ.:

- Αριστοτέλης Παυλίδης, υπουργός Αιγαίου και Νησιωτικής Πολιτικής.
- Αναστάσιος Λιάσκος, υφυπουργός Τουριστικής Ανάπτυξης.
- Σπύρος Παπαδόπουλος, γενικός γραμματέας βιομηχανίας – Υπουργείο Ανάπτυξης.

Ομιλίες επίσης θα αναπτύξουν οι κ.κ.:

- Χαράλαμπος Κόκκινος, Γενικός Γραμματέας Περιφέρειας Νοτίου Αιγαίου.
- Κωνσταντίνος Βαρλαμίτης, Διευθυντής Δ/νσης Προϊόντων Επιχειρήσεων – Emporiki Bank.
- Δημήτρης Αλέπης, πρόεδρος δ.σ. Ταμείου Εγγυοδοσίας Μικρών και Πολύ Μικρών Επιχειρήσεων.
- Δημήτρης Πλακουτσής, διευθυντής Σύνταξης – Ναυτεμπορική.

Καταλήψεις στο Πανεπιστήμιο Αιγαίου

Κλιμακώνουν τις κινητοποιήσεις τους οι συμβασιούχοι του Πανεπιστημίου Αιγαίου, οι οποίοι έχουν καταλάβει όλα τα τμήματα και διοικητικές υπηρεσίες στα κτίρια του Πανεπιστημίου Αιγαίου της Μυτιλήνης, της Χίου και της Σύρου.

Χθες στη Σάμο προχώρησαν σε συμβολική κατάληψη του κτιρίου της Νομαρχίας, ενώ από αύριο θα καταλάβουν τα κτίρια του Πανεπιστημίου στο Καρλόβασι.

Οι 215 συμβασιούχοι του Πανεπιστημίου είναι απλήρωτοι εδώ και 8 μήνες, ενώ στον "αέρα" βρίσκεται και η μονιμοποίησή τους.

Οι πέντε Νομάρχες του Αιγαίου με επιστολή τους στους υπουργούς Εσωτερικών και Παιδείας ζητούν την τακτοποίηση του θέματος των συμβασιούχων, ενώ οι ίδιοι επιδιώκουν συνάντηση με την πολιτική ηγεσία του ΥΠΕΠΘ.

Ξέρουν να «κτυπούν» στον τουρισμό οι γείτονες

Με απλή ταυτότητα τώρα η επίσκεψη στην Τουρκία

Η απόφαση αυτή είναι μέρος της συντονισμένης προσπάθειας για προσέλκυση ξένων τουριστών

Με απλή επίδειξη ταυτότητας, μπορούν εδώ και μερικές μέρες οι Έλληνες να επισκέπτονται την Τουρκία, σύμφωνα με απόφαση των Τούρκων που θεωρεί την αστυνομική ταυτότητα ικανό ταξιδιωτικό έγγραφο για την είσοδό τους στη χώρα.

Ήδη το υπουργείο Εξωτερικών, έχει ειδοποιήσει με σήμα τις αστυνομικές διευθύνσεις (και την αστυνομική διεύθυνση Δωδεκανήσου) για τα νέα δεδομένα.

Προφανής στόχος της Τουρκίας, με το μέτρο αυτό είναι να αυξήσει ακόμα περισσότερο τον αριθμό των Ελλήνων τουριστών που μεταβαίνουν στην Τουρκία για διακοπές.

Όπως επισημαίνει σε χθεσινό δημοσίευμά της η εφημερίδα "Ελευθεροτυπία" η εξέλιξη αυτή έρχεται τη στιγμή που το πρώτο πεντάμηνο του 2005 είχαμε αύξηση κατά 100% στις μεταβάσεις Ελλήνων τουριστών στην Τουρκία. Σε απόλυτους αριθμούς πάνω από 200.000 Έλληνες μετέβησαν στην Τουρκία για διακοπές ή μονοήμερες εκδρομές από τον Ιανουάριο ως ον Μάϊο του 2005, ενώ αντίστοιχος αριθμός για το 2004 δεν ξεπερνούσε τους 100.000 επισκέπτες.



Όπως υποστήριζαν τουριστικοί παράγοντες στην Ελλάδα, η ενέργεια του τουρκικού κράτους αποτελεί μέρος των συντονισμένων διαφημιστικών ενεργειών που καταβάλλει η Τουρκία για να προσελκύσει όσο το δυνατόν περισσότερους Έλληνες τουρίστες. Όπως είναι σε όλους γνωστό, η πλειονότητα των κυριακάτικων εφημερίδων, αλλά και τα τηλεοπτικά δίκτυα έχουν κατακλυθεί από μεγάλες διαφημιστικες καταχωρήσεις του Τουρκικού Οργανισμού Τουρισμού.

Το μέτρο αυτό του τουρκικού κράτους αναμένεται να συμβάλει στην περαιτέρω αύξηση της τουριστικής κίνησης από τα νησιά του ανατολικού Αιγαίου προς την Τουρκία. Καθώς μεγάλος αριθμός Ελλήνων τουριστών που επισκέπτονται τα νησιά δεν γνωρίζουν ότι μπορούν να επισκεφθούν την Τουρκία, έρχονται χωρίς να παίρνουν μαζί τους διαβατήριο. Με την απόφαση της τουρκικής κυβέρνησης δίνεται η δυνατότητα στους τουρίστες αυτούς να επισκέπτονται την Τουρκία χωρίς κανένα απολύτως πρόβλημα.

Ας σημειωθεί ότι όσοι επισκέπτονται με την ταυτότητα τους την Τουρκία θα πρέπει να παίρνουν από τις εκεί τελωνειακές αρχές σφραγισμένο ένα έγγραφο που θα πιστοποιεί την είσοδό τους και την πύλη εισόδου τους στη γειτονική χώρα. Αυτό το έγγραφο θα πιστοποιεί και τη νόμιμη παραμονή του φέροντος επισκέπτη στη χώρα.

Το τελευταίο τριήμερο

Σταθερές οι τιμές των υγρών καυσίμων

Ωστόσο υπάρχει έντονη ανησυχία για αύξηση τις προσεχείς ημέρες

Σταθεροποιημένες για το τελευταίο τριήμερο, παρουσιάζονται οι τιμές των υγρών καυσίμων στο νησί της Ρόδου, όπως διαπιστώνει ο πρόεδρος του σωματείου πρατηριούχων υγρών καυσίμων κ. Γιώργος Τοδουλάκης.

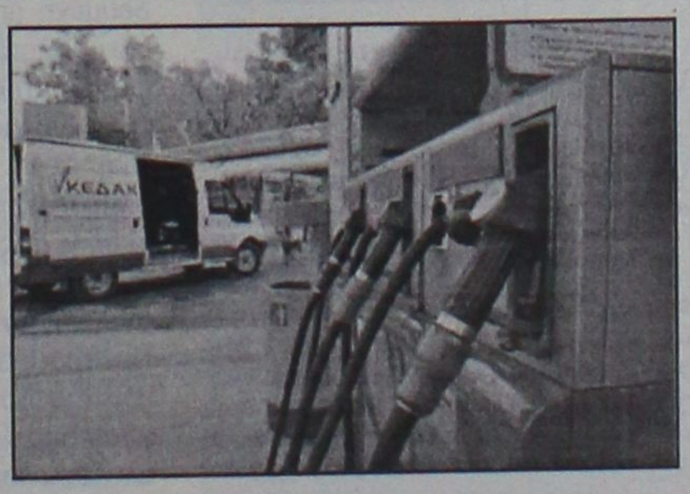

Η ανησυχία ωστόσο από τη σημαντική αυτή άνοδο των τιμών, που οφείλεται στις διεθνείς αυξήσεις, είναι κυρίαρχη, δεδομένου ότι σε ορισμένα από τα πρατήρια της Ρόδου, η τιμή της αμόλυβδης βενζίνης κυμαίνεται ελάχιστο κάτω από το ένα ευρώ ανά λίτρο.

Από την πλευρά του, το υπουργείο Ανάπτυξης, προανήγγειλε χθες δια του αρμόδιου Υφυπουργού κ. Σαλαγκούδη, ένταση των ελέγχων, ώστε να μην ταρακουνηθεί η εύρυθμη λειτουργία της αγοράς στη χώρα μας. Μάλιστα, διαβεβαίωσε ότι η εναρμόνιση του Ειδικού Φόρου Κατανάλωσης με τα όρια που ορίζει η ΕΕ θα γίνει προοδευτικά μέχρι το 2010 και εξέφρασε την πεποίθηση ότι θα παραμείνει στα τρέχοντα επίπεδα, τουλάχιστον για όσο καιρό οι τιμές καλπάζουν.

Πάντως, όπως επισήμανε ο ίδιος, "είναι γεγονός ότι οι συνθήκες που διαμορφώνονται στην αγορά είναι τέτοιες που ευνοούν και τις προσδοκίες που τρέφονται και από το χρηματιστήριο και εξωθούν τις τιμές στα ύψη" και πρόσθεσε "είναι μια διεθνής πραγματικότητα και δυστυχώς είμαστε μια μικρή χώρα, που δεν μπορεί να επηρεάσει τις τιμές".

Ο υφυπουργός Ανάπτυξης υπενθύμισε ότι από τη στιγμή που οι τιμές του πετρελαίου άρχισαν να ανηφορίζουν, το υπουργείο Ανάπτυξης κατάφερε με την εύρυθμη λειτουργία της αγοράς να πετύχει τη μικρότερη αύξηση στις τιμές των πετρελαιοειδών στην Ελλάδα. Διαβεβαίωσε δε ότι η πολιτική ηγεσία του υπουργείου Ανάπτυξης και οι υπηρεσίες του θα συνεχίσουν την προσπάθειά τους με τον ίδιο ρυθμό.

Από τη Ρόδο είχε φύγει το πλοίο Royal Iris

Από το λιμάνι της Ρόδου είχε αποπλεύσει το κρουαζιερόπλοιο «Royal Iris», στο μηχανοστάσιο του οποίου είχε εκδηλωθεί πυρκαγιά, προχθές το βράδυ.

Ο πλοίαρχος του κρουαζιερόπλοιου ενημέρωσε το προσωπικό της λιμενικής αρχής της Σάμου που ήταν αγκυροβολημένο, ότι ξέσπασε φωτιά στις ηλεκτρομηχανές του μηχανοστασίου του πλοίου από διαρροή πετρελαίου. Η πυρκαγιά κατασβέστηκε άμεσα από το πλήρωμα του «Royal Iris». Οι 650 περίπου επιβάτες και το πλήρωμα του σκάφους το οποίο έθεσε σε υπό έλεγχο τη φωτιά με δικά του μέσα, δεν κινδύνευσαν.

Το κρουαζιερόπλοιο είχε καταπλεύσει στο λιμάνι της Σάμου προερχόμενο από τη Ρόδο. Σύμφωνα με το πρόγραμμα περιήγησης επόμενος σταθμός ήταν η Σμύρνη της Τουρκίας, όμως από τη λιμενική αρχή Σάμου απαγορεύτηκε ο απόπλους μέχρι προσκόμισης σχετικού πιστοποιητικού από τον παρακολουθούντα το πλοίο νηογνώμονα.

Στα πλαίσια εκπόνησης προγραμμάτων της Β'/θμιας Εκπαίδευσης

Πολιτιστικές εκδηλώσεις σχολείων στα νησιά

Ποιές έχουν γίνει και τι θα περιμένουμε ακόμα

Το περασμένο σαββατοκύριακο,17, 18 και 19 Ιουνίου, πραγματοποιήθηκαν, με μεγάλη επιτυχία, σε Γυμνάσια της Ρόδου και νησιών της Δωδεκανήσου, θεατρικές παραστάσεις, εκθέσεις Ζωγραφικής και Φωτογραφίας, βραδιές Μουσικής και Παραδοσιακού Χορού, με την ευκαιρία της λήξης της σχολικής χρονιάς, και στα πλαίσια της ολοκλήρωσης Πολιτιστικών Προγραμμάτων, τα οποία είχαν αναλάβει να εκπονήσουν, για το 2004-2005, μαθητικές ομάδες, καθοδηγημένες από καθηγητές τους. Τα Προγράμματα αυτά, όπως και οι Καλλιτεχνικοί Αγώνες, προωθούνται από το ΥΠΕΠΘ στην Α/θμια και Β/θμια Εκπ/ση, μέσω των αρμοδίων Τμημάτων Πολιτιστικών θεμάτων & Καλλιτεχνικών Αγώνων.

Αναλυτικά οι εκδηλώσεις αυτές είχαν ως εξής:

Την **Παρασκευή, 17 Ιουνίου,** στην αίθουσα Πολλαπλών Χρήσεων του Δημοτικού Σχολείου της Κρεμαστής, στις 19.00 η ώρα, τα μέλη της **μαθητικής θεατρικής ομάδας του Γ/σίου Κρεμαστής** ανέβασαν μια ενδιαφέρουσα εκδοχή της κωμωδίας του Αριστοφάνη «Όρνιθες».

Το ίδιο βράδυ, **17 Ιουνίου, στις 20.30, στην πόλη της Ρόδου** και στο κατάμεστο **Θέατρο της Μεσαιωνικής Τάφρου,** πραγματοποιήθηκε, επί τη λήξει των μαθημάτων και των Εξετάσεων του Ιουνίου 2005, και με την ευκαιρία της απονομής τίτλων Σπουδών στους μαθητές και των τριών βαθμίδων, Δημοτικού, Γυμνασίου, Λυκείου, μουσικοχορευτική βραδυά, αφιερωμένη στο Μίκη Θεοδωράκη, την οποία διοργάνωσαν τα **Ιδιωτικά Εκπαιδευτήρια «Ροδίων Παιδεία».**

Στο **Καστελλόριζο, το Σάββατο, 18 Ιουνίου**, οι μαθητές/τριες της θεατρικής ομάδας του **Γ/σίου και Λ.Τ. Μεγίστης** πραγματοποίησαν, παρουσία του Δημάρχου, του Δ/ντή του Σχολείου κου Τσολακίδη, εκπαιδευτικών, γονέων και επισκεπτών του νησιού, στο Δημοτικό χώρο εκδηλώσεων, γνωστό ως «Αίθουσα του Πάσχα», παράσταση του θεατρικού έργου του Λ. Τριβιζά «Το όνειρο του σκιάχτρου», ολοκληρώνοντας έτσι το αντίστοιχο Πολιτιστικό Πρόγραμμα που είχαν αναλάβει να εκπονήσουν.

Στην **Κάλυμνο**, το ίδιο βράδυ, του Σαββάτου, **18 Ιουνίου, στις 20.00** η ώρα, η θεατρική ομάδα του **2ου Γ/σίου (Ψιλιανή)** ανέβασε, στον ειδικά διαμορφωμένο, προαύλιο χώρο του Σχολείου, μπροστά σ' ένα πολυπληθές ακροατήριο, που ξεπερνούσε τα 400 άτομα, τη μουσικοχορευτική κωμωδία «Τι να φταίει;».

Στη Λέρο, την Κυριακή, 19 Ιουνίου 2005, στις 20.00 η ώρα, **η μαθητική ομάδα Παραδοσιακού Χορού του Μπελένειου 1ου Γ/σίου Πλατάνου,** στα πλαίσια εκδηλώσεων και άλλων Σχολικών Δραστηριοτήτων, στο Πνευματικό Κέντρο της Αγίας Μαρίνας, επιδόθηκε, ενώπιον ενός ενθουσιασμένου κοινού, συνοδευμένη από μουσική κομπανία μαθητών του Σχολείου, στην εκτέλεση τοπικών χορών. Σημειωτέον ότι η μαθητική αυτή χορευτική ομάδα ασκήθηκε στη διάρκεια ολόκληρης της σχολικής χρονιάς 2004-5, στα πλαίσια του ανειλημμένου Πολιτιστικού Προγράμματος «Η παράδοση και η ιστορία του νησιού μου μέσα από τους χορούς».

Οι πολιτιστικές εκδηλώσεις όμως που διοργανώνουν τα Σχολεία συνεχίζονται. Το προσεχές **Σάββατο, 25 Ιουνίου**, η **θεατρική ομάδα του Γυμνασίου Αρχαγγέλου,** με την ευκαιρία της εορτής λήξης του σχολικού έτους 2004-05, και απονομής Αριστείων στους μαθητές, πρόκειται να ανεβάσει, στην **αίθουσα τελετών** του Σχολείου, **στις 19.00 η ώρα**, το θεατρικό έργο «Λοκαντιέρα» του Γκολντόνι.

Εκδρομή στη Νότια Ρόδο

Επιτυχημένη ήταν η εκδρομή που διοργάνωσε, την περασμένη Κυριακή 19 Ιουνίου ο Αναπτυξιακός Κοινωνικός και Πολιτιστικός Σύλλογος Ανάληψης, στην Νότια Ρόδο, «για να προϋπαντήσουν το καλοκαίρι».

Οι εκδρομείς παρακολούθησαν την λειτουργία στον ιερό ναό του Ασκληπιού και μετά κολύμπησαν στην παραλία του Γενναδίου.

Ο Δήμος της Νότιας Ρόδου υποδέχθηκε τους εκδρομείς και με την συνοδεία μουσικού σχήματος το οποίο ξεσήκωσε τον κόσμο, στήθηκε παραδοσιακό γλέντι με χορούς και τραγούδια. Ο δήμαρχος κ. Σαββής Μανώλης επαίνεσε αυτή την πρωτοβουλία και ευχήθηκε να υπάρξουν στο μέλλον και άλλες τέτοιες ενέργειες.

Με κοινή ομολογία των εκδρομέων ήταν μια αξέχαστη απόδραση από την καθημερινότητα. Στο τέλος όλοι ευχήθηκαν καλό καλοκαίρι και η πρόεδρος του συλλόγου κα. Λιλή Χριστοφάκη – Τρίπη , έδωσε την υπόσχεση να επαναληφθεί αυτή η πρωτοβουλία στον δυτικό, αυτή τη φορά, άξονα του νησιού.

Το διοικητικό συμβούλιο του συλλόγου θέλει να εκφράσει τις θερμές του ευχαριστίες, στη Δημοτική επιχείρηση ΡΟΔΑ με τον πρόεδρο κ. Μαντάλη Περικλή και τον προσωπάρχη κ. Παναγέα Χρήστο για την παραχώρηση του πούλμαν και τον Δήμο της Νότιας Ρόδου με τον Δήμαρχο κ. Σαββή Μανώλη για την θερμή υποδοχή που επεφύλαξε στους εκδρομείς.

Ο κορυφαίος του πλανήτη στο Φαληράκι

Ο Dj Tiesto στη Ρόδο

Την Κυριακή 24 Ιουλίου

Το μεγαλύτερο γεγονός του καλοκαιριού διοργανώνουν ο Α.Ο. Ορφέας και το περιοδικό In&Out σε συνεργασία με την Jungle Events αφού, την Κυριακή 24 Ιουλίου φέρνουν τον superstar Dj των ολυμπιακών της Αθήνας Tiesto, για να κάνει την παρθενική του εμφάνιση στη Ρόδο!



Ο πιο δημοφιλής DJ του πλανήτη αυτή τη στιγμή θα εμφανιστεί για μία και μόνο βραδιά την Κυριακή 24 Ιουλίου 2005, στον προαύλιο χώρο του Millennium Center στο Φαληράκι. Ένας χώρος 4.000m2 , όπου χιλιάδες κόσμου θα έχει τη δυνατότητα να ζήσει αυτό το μοναδικό show με εντυπωσιακό φωτισμό και ήχο, αντάξιο της φήμης του καλλιτέχνη! Τον DJ TIESTO θα συνοδεύσουν διάφοροι DJ κατά τη διάρκεια του προγράμματος.

Η μουσική του DJ TIESTO απογειώνει εκατομμύρια θαυμαστές του σε όλο τον κόσμο και δεν είναι τυχαίο ότι η Οργανωτική Επιτροπή του Αθήνα 2004 τον επέλεξε για να χαρίσει το ρυθμό του σε ένα τηλεοπτικό κοινό 4,5 δις ανθρώπων κατά την τελετή έναρξης των Ολυμπιακών Αγώνων της Αθήνας!

Είναι ο μοναδικός DJ που έχει κερδίσει την No 1 θέση στον κόσμο για 3 συνεχόμενες χρονιές (2002, 2003, 2004).

Σημεία προπώλησης των εισιτηρίων θα ανακοινωθούν τις προσεχείς ημέρες.

Η τιμή του εισιτηρίου έχει ορισθεί 40,00 ευρώ στην προπώληση, ενώ 50,00 ευρώ θα κοστίσει για όσους προμηθευτούν το εισιτήριό τους στην είσοδο του Millennium Center την 24η Ιουλίου. Η προπώληση θα διαρκέσει έως και την Παρασκευή 22 Ιουλίου 2005.

Έναρξη προσέλευσης στο χώρο του event: 22.00

Η Ρόδος για πρώτη φορά θα έχει τη δυνατότητα να ζήσει τη μαγεία του DJ TIESTO!

Η εκδήλωση τελεί υπό την Αιγίδα της Νομαρχιακής Αυτοδιοίκησης Δωδεκανήσου.

Cine Mania

ΕΠΙΜΕΛΕΙΑ: ΚΥΡΙΑΚΗ ΠΕΤΡΙΔΟΥ

Η νέα ταινία του Περάκη στην Κω

Ξεκίνησαν τα δημοσιεύματα στις αθηναϊκές εφημερίδες για τη νέα ταινία του Νίκου Περάκη, η οποία γυρίζεται αυτή την περίοδο στην Κω.

Συγκεκριμένα, σε αφιέρωμά της η εφημερίδα "Ελεύθερος τύπος", αναφέρει:

"Φαντάροι που υπηρετούν στην Κω, Τουρκάλες καλλονές, βραχονησίδες και λαθρομετανάστες με φόντο το απέραντο γαλάζιο εναλλάσσονται στα πλάνα που κινηματογραφεί στην Κω ο Νίκος Περάκης. Είκοσι χρόνια μετά την επιτυχία της ταινίας του "Λούφα και Παραλλαγή" ο σκηνοθέτης επανέρχεται με μια "στρατιωτική κωμωδία".

Με τίτλο "Λούφα και Παραλλαγή - Σειρήνες στο Αιγαίο" η καινούργια ταινία του Νίκου Περάκη διαδραματίζεται στην ακριτική και παράλληλα τουριστική Κω.



Μια παρέα φαντάρων ζει στις ιδιότυπες συνθήκες που συνδυάζουν τη στρατιωτική πειθαρχία, την καλοκαιρινή ραστώνη και το στρες μιας αναπόφευκτης στρατιωτικής σύρραξης.

Είναι πρωί της 14ης Αυγούστου του 2003 και ο φαντάρος Τζιμπιτζίδης περιμένει την αγαπημένη του για να περάσουν μαζί το εορταστικό τετραήμερο.

Η συμπεριφορά του όμως προκαλεί τους συναδέλφους του, οι οποίοι για να τον εκδικηθούν τον "στέλνουν" υπηρεσία στο φυλάκιο της βραχονησίδας Πίττα, προφασιζόμενοι "επιφυλακή και ανάκληση αδειών" λόγω αναμενόμενων τουρκικών προκλήσεων.

Τα ξημερώματα της 15ης Αυγούστου η τουρκική θαλαμηγός "Ege Guzeli" επιχειρεί να αποβιβάσει στη βραχονησίδα τρεις λαθρομετανάστες, ανάμεσά τους κι ένα 6χρονο κοριτσάκι.

Τουρκάλες καλλονές

Ο δυναμικός και καχύποπτος λοχίας Παρλαβάντζας διαπιστώνει όμως ότι, εκτός από τον καπετάνιο και το ναύτη, στο σκάφος επιβαίνουν δύο υποψήφιες και μία τέως εστεμμένη καλλονή, ένας ρεπόρτερ κι ένας κάμεραμαν του Bodrum T.V., του τοπικού καναλιού και χορηγού των "Καλλιστείων Αλικαρνασσού".

Ο ηθικός αυτουργός της μοιραίας φάρσας, ο δαιμόνιος φαρσέρ και τηλεφωνητής Μπακάκος, πιστεύοντας ότι τα τεκταινόμενα στη βραχονησίδα είναι μέρος της "πλάκας" εξακολουθεί να παραπληροφορεί τους συναδέλφους του, δυσκολεύοντας το χειρισμό μιας ήδη περίπλοκης κατάστασης...

Το νεοελληνικό και το τουρκικό life-style των τουριστικών θερέτρων, σε συνδυασμό με την πολιτική πραγματικότητα των τελευταίων χρόνων συνυπάρχουν με τις παραβιάσεις του εθνικού εναέριου χώρου, την κατάληψη των βραχονησίδων, την επιφυλακτικότητα και την καχυποψία των δύο πλευρών. "Εδώ αρχίζει η "δυναμική συνάντηση" του νεοελληνικού και του τουρκικού life-style κάτω από το στρες της απειλής μιας αναπόφευκτης κατά το "ράδιο - αρβύλα" πολεμικής σύρραξης. Πιστεύω ότι, αντίθετα με τη μετριοπάθεια και την επιφυλακτικότητα, που μας διακρίνει στην αντιμετώπιση των τουρκικών "επιθέσεων φιλίας", μια κωμωδία με δραματικές στιγμές και αισιόδοξη έκβαση μπορεί να λειτουργήσει εκτονωτικά για μια μεγάλη μερίδα θεατών και την κοινή γνώμη", σημειώνει ο Νίκος Περάκης, που βρίσκεται μαζί με όλους τους συντελεστές στην Κω. Γυρίσματα θα γίνουν επίσης στην Ανάβυσσο και την Εύβοια."

Τον Ιανουάριο

Η ταινία αναμένεται να βγει στις αίθουσες στις 6 Ιανουαρίου 2006 από την "Odeon", που συμμετέχει και στην παραγωγή, μαζί με την ΕΡΤ, το Filmnet και το Graal A.E. Η Βίκυ Καγιά, ο Ρένος Χαραλαμπίδης και η Άντζελα Ελ Ζεΐντ είναι οι τρεις πολίτες της ταινίας, ενώ τους ρόλους των στρατιωτών υποδύονται οι: Βασίλης Χαραλαμπόπουλος, Γιάννης Τσιμιτσέλης, Γιώργος Σεϊταρίδης, Ιωάννης Παπαζήσης, Σωκράτης Πάτσικας Στέλιος Ξανθουδάκης, Ορφέας Αυγουστίδης, κ.ά. Ακόμα παίζουν Τούρκοι ηθοποιοί και φιλική συμμετοχή έχουν ο Τάκης Σπυριδάκης και ο Γιάννης Χατζηγιάννης. Το σενάριο έχει γράψει ο Νίκος Περάκης.

Η διεύθυνση φωτογραφίας είναι του Γιώργου Αργυροηλιόπουλου, τα κοστούμια της Κατερίνας Μουζουλάτου, τα σκηνικά της Όλγας Λεοντιάδου, η μουσική του Δημήτρη Κοντόπουλου και η εκτέλεση παραγωγής του Κώστα Λαμπρόπουλου.

ΠΑΛΛΑΣ 5 CINEMAS CENTER
17/06/2005 - 22/06/2005
www.cinemapallas .gr
Για κρατήσεις
22410 24475/70670
Δημοκρατίας 13, Ρόδος



BATMAN BEGINS
Η ΤΑΙΝΙΑ ΤΟΥ ΚΑΛΟΚΑΙΡΙΟΥ!!!
ΣΕ 1η ΠΑΓΚΟΣΜΙΑ ΠΡΟΒΟΛΗ!
Η υπερ-περιπέτεια, που δεν θα χασει κανείς!!!
ΚΑΝΤΕ ΕΓΚΑΙΡΑ ΤΙΣ ΚΡΑΤΗΣΕΙΣ ΣΑΣ
Αίθουσα 5 ώρες έναρξης // •17:00 •19:45 •22:35

MONSTER KAKIA IN LAW
Η ξέφρενη κωμωδία με τη Τζένιφερ Λόπεζ και τη Τζέιν Φόντα
Αίθουσα expert Κωσταρίδης 2 ώρες έναρξης // •17:50 •20:00 •22:30

HOUSE OF WAX
ΤΟ ΣΠΙΤΙ ΤΟΥ ΘΑΝΑΤΟΥ
Από τους παραγωγούς των Gothika, House on Haunted Hill και 13 Ghosts, η απόλυτη ταινία τρόμου!!!
Αίθουσα SFERA LIVE 1 ώρες έναρξης // •17:45 •20:10 •22:35



BEYOND the SEA
ΠΕΡΑ ΑΠΟ ΤΗ ΘΑΛΑΣΣΑ
Ο βραβευμένος με ΟΣΚΑΡ Κέβιν Σπέϊσι σε μια πλούσια βιογραφική ταινία
Αίθουσα MAIK ARTISTIC TEAM 3 ώρες έναρξης // •17:30 •20:00 •22:30

BOOGEYMAN ΕΦΙΑΛΤΗΣ
Η ΤΑΙΝΙΑ ΤΡΟΜΟΥ ΤΗΣ ΧΡΟΝΙΑΣ!!! Κάτι φρικιαστικό καραδοκεί τη νύχτα. Αντιμετωπίστε το!!!
Αίθουσα ΒΑΚΡ 4 ώρες έναρξης // •20:00 •22:35



SON OF THE MASK
ΜΑΣΚΑ JUNIOR
Η ΜΑΣΚΑ ΕΠΕΣΤΡΕΨΕ !!!
Αίθουσα ΒΑΚΡ 4 ώρες έναρξης // •17:30

ΠΡΟΣΕΧΩΣ

WAR OF THE WORLDS ΠΟΛΕΜΟΣ ΤΩΝ ΚΟΣΜΩΝ
Στίβεν Σπίλμπεργκ και Τομ Κρούζ στην
ΑΚΡΙΒΟΤΕΡΗ ΠΑΡΑΓΩΓΗ ΣΤΗΝ ΙΣΤΟΡΙΑ ΤΟΥ ΚΙΝΗΜΑΤΟΓΡΑΦΟΥ!!!
ΣΕ 1η ΠΑΓΚΟΣΜΙΑ ΠΡΟΒΟΛΗ!!!
ΣΥΝΤΟΜΑ ΚΟΝΤΑ ΣΑΣ

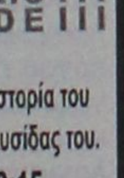

METROPOL MULTICINEMA ODEON
22410 28400
INFORMATION - RESERVATIONS
ΠΛΗΡΟΦΟΡΙΕΣ - ΚΡΑΤΗΣΕΙΣ
ΕΒΔΟΜΑΔΙΑΙΟ ΠΡΟΓΡΑΜΜΑ weekly program
17/06/05 - 23/06/05
www.cinemametropol.gr



Ο Κος & η Κα ΣΜΙΘ
Mr. & Mrs. SMITH
Οι δύο μεγαλύτεροι στάρ του κόσμου αυτή την στιγμή ενώνουν τις δυνάμεις τους σε μία συναρπαστική ερωτική περιπέτεια γεμάτη δράση, κωμικά απρόοπτα και έναν έρωτα που κυριολεκτικά... σκοτώνει!!!
Πρωταγωνιστούν : Μπράντ Πίτ, Αντζελίνα Τζολί
ΚΑΝΤΕ ΕΓΚΑΙΡΑ ΤΙΣ ΚΡΑΤΗΣΕΙΣ ΣΑΣ
ΑΙΘΟΥΣΑ 1
ΩΡΕΣ ΕΝΑΡΞΗΣ / SHOW TIMES 17:20, 20:00, 22:40



ΜΑΝΤΕΨΕ ΠΟΙΟΣ
GUESS WHO
Σε σενάριο του βραβευμένου με Όσκαρ Γουίλιαμ Ρόουζ (Μάντεψε Ποιός θα Έρθει το Βράδυ) έρχεται μία σύγχρονη κωμωδία για τις σχέσεις γαμπρού - πεθερού.
Μία ξεκαρδιστική κωμωδία με τους Άστον Κούτσερ και Μπέρνι Μάκ.
ΑΙΘΟΥΣΑ 2
ΩΡΕΣ ΕΝΑΡΞΗΣ / SHOW TIMES 18:00, 20:15, 22:30



STAR WARS: ΕΠΕΙΣΟΔΙΟ III : EPISODE III
Η εκδίκηση των Σιθ.
Το έπος επιστημονικής φαντασίας που άλλαξε την ιστορία του κινηματογράφου αποκτάει τον τελευταίο κρίκο της αλυσίδας του.
ΑΙΘΟΥΣΑ 3
ΩΡΕΣ ΕΝΑΡΞΗΣ / SHOW TIMES 19:30, 22:15



ROBOTS
Περιπέτεια κινουμένων σχεδίων στα ελληνικά.
Από τους δημιουργούς της
" Εποχής των Παγετώνων "
ΑΙΘΟΥΣΑ 3
ΩΡΑ ΕΝΑΡΞΗΣ / SHOW TIME ΜΟΝΟ ΣΑΒ. - ΚΥΡ. 17:30

ΠΑΡΑΣΚΕΥΗ 24 / 06



ΑΠΟΛΥΤΟΣ ΠΡΑΚΤΟΡΑΣ 2
XXX 2
Μία εκρηκτική περιπέτεια από τον σκηνοθέτη του Τζέιμς Μπόντ " Πέθανε μια Άλλη Μέρα ".
Όταν η απόλυτη απειλή πλησιάζει...έρχεται η ώρα για έναν διαφορετικό ήρωα.
ΧΠ046

Άρτος (;) Θέαματα (;)...

... Και τηλεόραση (όπως λέμε τηλοψία...)

ΕΤ1

07.00 **Ουράνιο τόξο** (Ε)
07.30 **Τα διδυμάκια**
08.00 **Φραπαιδιά και μαρμελλάδα.** Παιδική εκπομπή.
10.10 **Βιογραφίες:** «Εντγκαρ Αλαν Πόε"
11.10 **Ιστορία.** Μέγας Αλέξανδρος (μέρος Γ')
12.00 **Αστροφεγγιά** (Ε). Ελληνική σειρά.
13.00 **Ταξιδεύοντας.** «West India»
14.00 **Τσικιτίτας**
15.30 **Τάκα τακ**
16.00 **Εχει γούστο.** Με τη Μπήλιω Τσουκαλά.
18.00 **Μένουμε Ελλάδα**
19.00 **Βιογραφίες.** «Σίμπιλ Σέπερντ»
20.00 **Ράλι Ακρόπολις**
21.00 **Συναντήσεις**
22.00 **Σαν παραμύθι**
22.50 **Σαν σήμερα**
23.00 **Ειδήσεις**
24.00 **Το ολοκαύτωμα.** Ντοκιμαντέρ
01.45 **Ξένη ταινία.** «Ο κλέφτης των παιδιών»

ΝΕΤ

05.45 **Πρώτη γραμμή.** Ενημερωτική εκπομπή με τον Βασίλη Λυριτζή και τον Δημήτρη Οικονόμου.
10.00 **Ειδήσεις**
10.10 **Καθημερινά.** Με τον Κωνσταντίνο Ζούλα και την Πηνελόπη Κατσάτου.
12.00 **Ειδήσεις**
13.00 **"P-R".** Καθημερινό μαγκαζίνο με τις Ρίκα Βαγιάνη και Λένα Αρώνη.
15.00 **Ειδήσεις**
16.00 **Ατίθασα νιάτα.** Νεανική σειρά.
17.00 **Ηρθε η ώρα σας.** Παρουσιάζει η Φωτεινή Πιπιλή.
18.00 **Ειδήσεις**
19.00 **Οι Έλληνες του Χόλιγουντ.** Ντοκιμαντέρ
19.30 **Ελληνική ταινία.** «Αγάπησα έναν αλήτη»
21.00 **Ειδήσεις**
22.00 **Ξένη ταινία.** «Ο τελευταίος άρχοντας των Βαλκανίων»
23.00 **Confederation cup.** Αθλητική εκπομπή.
24.00 **Τα χρώματα της ίριδας.**
01.15 **Ειδήσεις**
01.45 **Μάτλο.** Αστυνομική

ΕΤ3

07.30 **Τα δελφινάκια και οι φίλοι τους**
08.00 **Η ομάδα των αριθμών**
08.30 **Ζω στην Ευρώπη**
09.00 **Πρωινό πανόραμα**
11.00 **Μάμα μία.** Παρουσιάζουν η Μάρνη Χατζηεμμανουήλ και η Χριστίνα Ταχιάου.
12.30 **Ανακαλύπτοντας την ψυχολογία**
13.00 **Ειδήσεις**
14.30 **Με μια τρίτη ματιά.** Ενημερωτική εκπομπή με τον Κώστα Μπλιάτκα.
16.00 **Ειδήσεις**
16.20 **Εκτη αίσθηση**
16.30 **Νηστικό αρκούδι**
16.40 **Z & K**
18.00 **Ο κόσμος των σπορ**
19.00 **Ειδήσεις**
20.00 **Σέο εξτσέιντζ**
21.00 **Σινεμανία**
22.00 **Αληθινά σενάρια.** Παρουσιάζει ο Νίκος Ασλανίδης.
23.00 **Αρχείο**
24.00 **Ειδήσεις**
00.30 **Ξένη ταινία.** «Ο άνεμος θα μας πάρει». Δράμα.
02.30 **Με μια τρίτη ματιά** (Ε)
04.00 **Πρωινό πανόραμα** (Ε)
06.00 **Μάμα μία** (Ε)

FILMNET

06.05 **Ξένη ταινία.** «Κρύος ιδρώτας. Περιπέτεια
07.50 **Ξένη ταινία.** «Σκυλομπερδέματα». Κωμωδία.
09.30 **E! Entertainment**
10.10 **Ξένη ταινία.** «Mr Wrong». Κωμωδία
11.50 **Ξένη ταινία.** «Η αποζημίωση». Περιπέτεια
13.50 **Ξένη ταινία.** «Σκοτεινή απουσία». Δραματικό θρίλερ
15.35 **Εθνική ασφάλεια**
17.10 **Ξένη ταινία.** «Αρωμα γυναίκας»
19.50 **Ξένη ταινία.** «Στο γρανάζι του φόβου»
21.25 **Mad on Filmnet**
22.00 **Ξένη ταινία.** «Συνωμοσία θανάτου». Πολιτικό θρίλερ
24.00 **Ξένη ταινία.** «Αχαλίνωτες σουηδέζες»
02.15 **Ξένη ταινία.** «Η ώρα του λύκου»
04.10 **Ξένη ταινία.** «Προσεχώς στο σινεμά»
04.40 **Ξένη ταινία.** «Monster».

ALTER

06.15 **Alter kids**
11.00 **Ειδήσεις**
11.30 **Καθαρές κουβέντες**
12.55 **Τα μυστικά της υγείας**
13.00 **Ειδήσεις**
13.45 **Top secret**
16.15 **Ειδήσεις**
16.20 **Ελληνική ταινία.** «Η μεγάλη απόφραξη»
18.15 **Top secret τελευταία έκδοση**
18.45 **Το πρώτο θέμα**
19.00 **Ειδήσεις**
20.00 **Η φωνή του πολίτη**
21.00 **Μήτσι-χώστα**
22.15 **Life style**
23.00 **Ζούγκλα.** Με τον Μάκη Τριανταφυλλόπουλο.
01.30 **Auto Alter**
01.45 **Sex and the city**
02.15 **Aprhodisia**
02.30 **Ξένη ταινία.** «Σεξ στα θρανία».

MEGA

05.45 **Από νωρίς.** Ενημερωτική εκπομπή με τη Μάρω Λεονάρδου.
06.45 **Πρωινό MEGA.** Ενημερωτική εκπομπή.
08.00 **Κοινωνία ώρα 8.** Ενημερωτική εκπομπή.
10.00 **Τα μυστικά της Βέφας.** Εκπομπή μαγειρικής με τη Βέφα Αλεξιάδου.
11.00 **Ομορφος κόσμος το πρωί.** Πρωινό μαγκαζίνο με τον Γρηγόρη Αρναούτογλου.
14.00 **Ειδήσεις**
15.00 **Δύο ξένοι** (Ε) Κωμική σειρά.
16.30 **Δέκα λεπτά κήρυγμα** (Ε)
17.30 **Ματιές στα γεγονότα**
17.40 **Απαγορευμένη αγάπη** Ελληνική κοινωνική-δραματική σειρά.
18.20 **Φιλοδοξίες.** Ελληνική κοινωνική-δραματική σειρά.
19.00 **Βέρα στο δεξί.** Κοινωνική σειρά.
20.00 **Κεντρικό δελτίο ειδήσεων**
21.00 **Η ώρα η καλή.** Κωμική σειρά.
22.00 **Κανείς δε λέει σ' αγαπώ.** Αισθηματική κομεντί.
22.50 **Στο φως του φεγγαριού.** Κοινωνική σειρά.
23.50 **I love TV.** Ψυχαγωγική εκπομπή.
01.25 **Τα τελευταία γεγονότα**
01.40 **Ξένη ταινία.** «Ο διώκτης»
04.00 **Τηλεμάρκετινγκ**
04.30 **Μια ξανθιά για τρεις.** Ξένη σειρά

ΑΝΤ1

05.40 **Καλημέρα με τον Αντ-1.** Ενημερωτική εκπομπή
06.50 **Καλημέρα Ελλάδα.** Με τον Γιώργο Παπαδάκη.
10.00 **Πρωινός καφές.** Με την Ελένη Μενεγάκη.
13.00 **Τα νέα του Αντ-1**
14.00 **Αποκάλυψη ...τώρα!** Με την Τατιάνα Στεφανίδου
16.00 **Ακρως οικογενειακόν** (Ε) Κωμική σειρά.
16.50 **Super game**
17.00 **Κωνσταντίνου και Ελένης** (Ε) Κωμική σειρά.
17.55 **Ανάλυσέ το**
18.00 **Ειδήσεις**
18.15 **Super game.**
18.20 **Καλημέρα ζωή.** Καθημερινή κοινωνική σειρά.
19.15 **Η λάμψη.** Καθημερινή κοινωνική σειρά.
20.00 **Τα νέα του ANT1**
21.00 **Το καφέ της χαράς.** Κωμωδία. (Ε)
22.00 **Mad Video Music Awards 2005** (Ε)
01.00 **Νυχτερινές ειδήσεις**
01.30 **Ξένη ταινία.** «Airheads». Κωμωδία
03.30 **Οικογένεια Χιούλεϊ**
04.10 **Τηλεμάρκετινγκ-Τηλεαγορά**
04.40 **Mobile fun**
05.00 **Ντράγκονμπολ.** Σειρά κινουμένων σχεδίων

alpha

05.40 **Καινούργια μέρα.** Με τη Ρίτσα Μπιζόγλη.
06.45 **Καλημέρα σας.** Με τον Γιώργο Αυτιά
10.00 **Πρωινό Κους-Κους.** Με τους Κατερίνα Καραβάτου, Δημήτρη Σαράντο και Κλεοπάτρα Πατλάκη.
13.00 **Κρυφά πάθη.** Ξένη σειρά
14.00 **Ειδήσεις**
15.00 **Με την καλή έννοια... βέβαια**
16.00 **Αυτό που θέλουν οι γυναίκες.** Ψυχαγωγική εκπομπή με τον Ανδρέα Μικρούτσικο.
17.50 **Ειδήσεις στη νοηματική γλώσσα**
18.00 **Μυστικά και λάθη** (Ε)
19.00 **Αρχιπέλαγος** (Ε)
20.00 **Ειδήσεις**
21.00 **«Mr Bean».** Κωμική σειρά
22.00 **Dream Show**
23.00 **Ξένη ταινία.** «Knock off». Περιπέτεια
01.00 **Ειδήσεις**
01.15 **Ξένη ταινία.** «Παρεκτροπές»
03.30 **Τηλεαγορές**
03.45 **Πρωινό κους-κους** (Ε)

STAR

06.00 **Παιδικό πρόγραμμα**
11.30 **Μελίτα, το φλογερό κορίτσι**
13.00 **Ειδήσεις**
14.00 **Super star.** Ενημερωτική - ψυχαγωγική εκπομπή με τη Χριστίνα Λαμπίρη.
16.30 **Ειδήσεις**
16.45 **Η Μαριάνα της νύχτας.** Αισθηματική σειρά.
17.45 **Χουάνα η παρθένα.** Αισθηματική σειρά.
18.45 **Ζίνα**
19.45 **Ειδήσεις**
21.00 **Ξένη ταινία.** «Η ώρα των εκτελεστών». Περιπέτεια. Παίζουν: Σιλβέστερ Σταλόνε, Αντόνιο Μπαντέρας, Τζούλιαν Μουρ
23.45 **Ξένη ταινία.** «Το κελί». Θρίλερ
02.00 **Ειδήσεις**
02.15 **Ξένη ταινία.** «New Alcatraz». Θρίλερ
04.15 **Ξένη ταινία.** «Δύο άσπονδοι φίλοι». Κωμωδία
05.45 **Αστέρια στο πεντάγραμμο**

sport 5

17.00 **X-games**
17.30 **Χειροσφαίριση**
19.00 **V.I.P.**
20.00 **Women in sports**
20.30 **Υδάτινα σπορ**
21.00 **Champions zone.** Αθλητική εκπομπή.
22.00 **Πυγμαχία**
23.00 **Wimbledon highlights**
24.00 **Οποιος αντέξει.** Αθλητική εκπομπή.
02.00 **Μπάσκετ**
04.00 **NBA**

ΜΝΗΜΟΣΥΝΑ

Την 24η μηνός Ιουνίου ημέρα Παρασκευή και ώρα 8 π.μ. εις τον Ιερό Ναό Αγίας Ειρήνης Ορφανοτροφείου Θηλέων, τελούμε 6μηνο μνημόσυνο υπέρ αναπαύσεως της ψυχής του λατρευτού μας συζύγου, πατέρα, αδελφού και θείου

ΝΙΚΟΛΑΟΥ ΦΡΑΓΚΟΥ

Η σύζυγος: Νομική
Τα παιδιά: Αναστάσιος-Νίκη.
Τ' αδέλφια, τ' ανίψια, και οι λοιποί συγγενείς.

MZT220611



Την 23η μηνός Ιουνίου ημέρα Πέμπτη και ώρα 6 μ.μ. εις τον Ιερό Ναό Αγίου Γεωργίου Πλατανίων, τελούμε 40ήμερο μνημόσυνο υπέρ αναπαύσεως της ψυχής του λατρευτού μας υιού, αδελφού, εγγονού και ανιψιού κι εξαδέλφου

ΚΑΒΑΛΟΥ-ΛΕΥΤΕΡΗ ΠΑΣΧΑΛΗ

Οι γονείς: Μαριέτα-Κοσμάς
Η αδελφή: Γιούλα
Οι παππούδες: Μανώλης, Πασχάλης
Οι γιαγιάδες: Παναγιούλα, Σταυρούλα
Οι θείοι, τα εξαδέλφια και οι λοιποί συγγενείς.

MZT210612



Την 24η μηνός Ιουνίου ημέρα Παρασκευή και ώρα 8 π.μ. εις τον Ιερό Ναό Ταξιαρχών Μαριτσών τελούμε 9ήμερο μνημόσυνο υπέρ αναπαύσεως της ψυχής της λατρευτής μας κόρης, αδελφής και θείας

ΚΑΤΕΡΙΝΑΣ ΛΟΡΕΝΖΟΥ

Η μητέρα: Μαριέττα
Τ' αδέλφια: Ελένη-Βασίλης Μανωλά, Μανώλης-Δέσποινα, Μιχάλης
Τ' ανίψια, και οι λοιποί συγγενείς.

MZT220629



Την 24η μηνός Ιουνίου ημέρα Παρασκευή και ώρα 8 π.μ. εις τον Ιερό Ναό Αγίας Ειρήνης Ορφανοτροφείου Θηλέων, τελούμε 9μηνο μνημόσυνο υπέρ αναπαύσεως της ψυχής της λατρευτής μας νονάς

ΑΣΗΜΙΝΑΣ ΠΕΡΔΙΚΑΚΗ

Τα βαπτιστικά: Μιχάλης-Μοσχούλα Βαγιανάκη

MZT200601(2)



Την 24η μηνός Ιουνίου ημέρα Παρασκευή και ώρα 8.30 π.μ. εις τον Ιερό Ναό Αγίας Ειρήνης Ορφανοτροφείου Θηλέων, τελούμε 2ετές μνημόσυνο υπέρ αναπαύσεως της ψυχής του λατρευτού μας συζύγου, πατέρα, παππού, αδελφού και θείου

ΧΡΗΣΤΟΥ ΒΑΣΟΥΚΟΥ

Η σύζυγος: Αντωνία
Τα παιδιά: Αντώνης-Μαρία Σταδιάτη, Φώτιος-Στεφανία Φώτενα, Στέφανος-Αννα Βασούκου
Οι αδελφές: Δώρα, Ντίνα
Τα εγγόνια, τ' ανίψια και οι λοιποί συγγενείς.

MZT200603



Την 24η μηνός Ιουνίου ημέρα Παρασκευή και ώρα 8.30 π.μ. εις τον Ιερό Ναό Αγίου Δημητρίου (παλαιό νεκροταφείο), τελούμε 40ήμερο μνημόσυνο υπέρ αναπαύσεως της ψυχής του πολυαγαπημένου μας συζύγου, πατέρα και παππού

ΒΑΣΙΛΕΙΟΥ ΦΩΤΑΡΑ

Η σύζυγος: Περσεφόνη
Τα παιδιά: Κώστας-Ερρίκα, Σπύρος-Γραμματική, Γεώργιος-Μαρία, Πουλχερία
Τα εγγόνια, τ' αδέλφια, τ' ανίψια και οι λοιποί συγγενείς.

MZT210634



Την 26η μηνός Ιουνίου ημέρα Κυριακή και ώρα 8.30 π.μ. εις τον Ιερό Ναό Ταξιαρχών Νεκροταφείου Ρόδου, τελούμε 3μηνο μνημόσυνο υπέρ αναπαύσεως της ψυχής τόυ λατρευτού μας πατέρα, παππού, αδελφού και θείου

ΓΕΩΡΓΙΟΥ ΚΑΛΑΪΤΖΗ

Τα παιδιά: Νίκος-Χρυσούλα, Αναστασία-Μανόλης, Μαριάννα-Βασίλης, Νεκταρία-Κώστας
Τα εγγόνια, τ' αδέλφια, τ' ανίψια και οι λοιποί συγγενείς.

MXP12550

Την 25η μηνός Ιουνίου ημέρα Σάββατο και ώρα 6 μ.μ. εις τον Ιερό Ναό Αγίου Χριστοφόρου (Ασγούρου), τελούμε 3μηνο μνημόσυνο υπέρ αναπαύσεως της ψυχής του λατρευτού μας συζύγου, πατέρα, υιού, παππού, αδελφού και θείου

ΙΩΑΝΝΟΥ ΑΓΑΠ. ΓΙΑΚΟΥΜΗ

Η σύζυγος: Χρυσάνθη
Τα παιδιά: Παναγιώτης-Μαρία Γιακουμή, Βασιλεία-Πέτρος Δηλμπεράκη.
Η μητέρα: Βασιλεία
Τα εγγόνια, τ' αδέλφια, τ' ανίψια και οι λοιποί συγγενείς.

MZT210621

ΔΙΕΥΘΥΝΣΗ ΔΑΣΩΝ ΔΩΔΕΚΑΝΗΣΟΥ

ΑΝΑΚΟΙΝΩΣΗ

Γνωστοποιείται κατά το άρθρο 14 του Ν. 998/79, η αποστολή για ανάρτηση στο δήμο Λινδίων της αριθμ. 3137/14-06-05 πράξης χαρακτηρισμού έκτασης που εκδόθηκε από τον Δ/ντή Δασών Δωδ/σου. Η ΚΜ 123Α γαιών Λάρδου, εμβαδού 4004 τ.μ. χαρακτηρίζεται ως γεωργική έκταση.

Ο Δ/ντής Δασών Δωδ/σου
Φίλιππος Κοντίτσης
Δασολόγος με θαθμό Δ/ντή

MZT220625

ΔΗΜΟΤΙΚΗ ΕΠΙΧΕΙΡΗΣΗ ΥΔΡΕΥΣΗΣ ΑΠΟΧΕΤΕΥΣΗΣ ΔΗΜΟΥ ΚΑΛΛΙΘΕΑΣ ΔΕΥΑΚ

Καλυθιές 21/6/05
Αριθ. Πρωτ. 984

ΑΝΑΚΟΙΝΩΣΗ

Η Δημοτική Επιχείρηση Υδρευσης και Αποχέτευσης του δήμου Καλλιθέας (ΔΕΥΑΚ) ενημερώνει τους καταναλωτές ότι από 1ης Ιουλίου θα προχωρήσει σε διακοπές των συνδέσεων των οφειλετών.

Ο πρόεδρος της Επιχείρησης
Ιωάννης Ιατρίδης

ΕΛΛΗΝΙΚΗ ΔΗΜΟΚΡΑΤΙΑ
ΔΗΜΟΣ ΚΩ

Κως, 17/6/2005
Α.Π. 9416

ΠΕΡΙΛΗΨΗ ΑΝΑΚΟΙΝΩΣΗΣ

Υστερα από την υπ'. αρ. 11/22005 απόφαση του Δημοτικού Συμβουλίου η οποία εγκρίθηκε από το υπ' την 27548/07-06-05 απόφαση του Υφ. Εσωτερικών Δημόσιας Διοίκησης και Αποκέντρωσης κατ' εφαρμογή της ΔΙΠΠ/Φ.ΕΓΚΡ.1/172/8547/27-05-2005 απόφαση της Τριμελούς εξ Υπουργών Επιτροπής της παρ. 1 του άρθρου 2 της υπ' αριθμ. 55/1998 ΠΥΣ "Αναστολή διορισμών και προσλήψεων στο Δημόσιο Τομέα" ΦΕΚ 252Α/12.11.1998/τ.Α'), όπως ισχύει και τις διατάξεις του άρθρ. 21 του Ν.2190/94 μετά τις τροποποιήσεις και συμπληρώσεις των Ν. 2225/94, 2247/94, 2266/94, 2349/95, 2527/97, 2738/1999, 3051/2002, 3146/2003, 3174/2003, 3200/2003, 3260/2004 και 3320/2005 ανακοινώνουμε ότι ο Δήμος θα προσλάβει για την κάλυψη εποχιακών αναγκών ναυαγοσώστες, συνολικού αριθμού πέντε (5) ατόμων, ηλικίας από 18 ετών έως 45, και για τέσσερις (4) μήνες με τα παρακάτω προσόντα:
Ειδικότητα: Ναυαγοσώστες
Ειδικά τυπικά προσόντα: 1. Οποιοδήποτε πιστ/κό ή πτυχίο σχολής ναυαγοσωστικής εκπαίδευσης βάσει του οποίου χορηγείται άδεια ναυαγοσώστη που εκδίδεται από την Λιμενική Αρχή και είναι σε ισχύ (Π.Δ. 23/2000), 2) Αντίστοιχη εμπειρία μετά την απόκτηση της άδειας τουλάχιστον έξι μηνών. Σε περίπτωση που δεν καθίσταται δυνατή η πλήρωση των θέσεων από υποψήφιους με τα προαναφερόμενα προσόντα επιτρέπεται η πρόσληψη και χωρίς εμπειρία από κατόχους πιστ/κού ή πτυχίου Ναυαγοσωστικής Εκπαίδευσης επικυρωμένο από το Λιμεναρχείο.
Χρονική διάρκεια: Τέσσερις μήνες (4)
Οι ενδιαφερόμενοι μπορούν να υποβάλλουν αίτηση μαζί με τα δικαιολογητικά στα γραφεία της υπηρεσίας μας (οδός Ακτή Κουντουριώτη 7) και ειδικότερα στο γραφείο προσωπικού εντός προθεσμίας 10 ημερών που αρχίζει από την επομένη ημέρα της τελευταίας δημοσίευσης της παρούσας σε τοπικές εφημερίδες.

Ο δήμαρχος Κω
Μιλτιάδης Φάκκος

ΚΑΘΗΜΕΡΙΝΑ ΟΛΑ ΤΑ ΝΕΑ ΤΗΣ ΔΩΔΕΚΑΝΗΣΟΥ ΣΤΟ INTERNET
www.rodiaki.gr

ΕΥΧΑΡΙΣΤΗΡΙΟ

Θα ήθελα να εκφράσω και δημόσια τις ευχαριστίες μου στην ασφαλίστρια της **"Φοίνιξ Metrolife Εμπορική" κ. Ιωάννα Πολυχρονά** και στην **Unit Manager** του γραφείου της Ρόδου κ. **Βάσω Μουτάφη** για την αμέριστη συμπαράσταση και άρτια εξυπηρέτηση στο πρόβλημα υγείας που προέκυψε στην οικογένειά μου.

Φίλιππος Παπαγεωργίου

MAT1980

ΕΥΧΑΡΙΣΤΗΡΙΟ

Ευχαριστούμε θερμά την **ψυχολόγο** και υποψήφια ψυχοθεραπεύτρια με την μέθοδο **GESTALT, ΒΑΣΙΛΑΚΗ ΑΝΑΣΤΑΣΙΑ του Βασιλείου,** η οποία με την άριστη επαγγελματική της κατάρτιση και τον ιδιαίτερο ζήλο που την διακρίνει, μας πρόσφερε την μοναδική εμπειρία να παρακολουθήσουμε και να συμμετάσχουμε στα **θιωματικά σεμινάρια** της **Σχολής Γονέων** του Βρεφονηπιακού Σταθμού "ΠΑΙΖΩ ΚΑΙ ΜΑΘΑΙΝΩ".

Με εκτίμηση
Οι συμμετέχοντες

MZT220609

Αριθμ. 1206 Β'/2005
ΑΠΟΣΠΑΣΜΑ

Επισπεύδουσα Alpha Τράπεζα Ανώνυμη Εταιρεία και τον διακριτικό τίτλο "ALPHA BANK ως καθολική διάδοχο της Ιονικής και Λαϊκής Τράπεζας ΑΕ" κατ. 593.
Οφειλέτης: Σοφία Παρασκευά
Πλειστηριασμός: 13 Ιουλίου 2005
Υπάλληλος: κ. Μαίρη Παπαδάκη
Τόπος: Δημοτικό Κατάστημα Δήμου Λινδίων
Περιγραφή και εκτίμηση με την 552/03 Αποφ. Μον. Πρωτ. Ρόδου.
1) Ιδανικό μερίδιο 1/24 ποσοστά εξ' αδιαιρέτου ακινήτου έκτασης 19.920 τ.μ., με κτηματολογικά στοιχεία Τόμος 7 Γαιών Λίνδου, Φύλλο 35, Μερίδα 90 και Φάκελος 684 νομικής φύσης Μουλκ, 33.200 ευρώ.
2) Ιδανικό μερίδιο 1/24 ποσοστά εξ' αδιαιρέτου ακινήτου έκτασης 8.840 τ.μ., με Κτηματολογικά στοιχεία Τόμος 7, Γαιών Λίνδου, Φύλλο 36, Μερίδα 117 και Φάκελος 685, 44.200 ευρώ.
3) Ιδανικό μερίδιο 1/24 ποσοστά εξ' αδιαιρέτου ακινήτου έκτασης 3.940 τ.μ., με Κτηματολογικά στοιχεία Τόμος 7, Γαιών Λίνδου, Φύλλο 36, Μερίδα 398 και Φάκελος 689, 24.624 ευρώ.
4) Ιδανικό μερίδιο 1/24 ποσοστά εξ' αδιαιρέτου ακινήτου έκτασης 7.960 τ.μ., με Κτηματολογικά στοιχεία Τόμος 6 Γαιών Λίνδου, Φύλλο 62, Μερίδα 611 και Φάκελος 603, 49.749 ευρώ.
5) Ιδανικό μερίδιο 1/24 ποσοστά εξ' αδιαιρέτου ακινήτου έκτασης 1.440 τ.μ. με Κτηματολογικά στοιχεία Τόμος 6 Γαιών Λίνδου, Φύλλο 56, Μερίδα 127 και Φάκελος 597, 9.000 ευρώ.
Πρώτη προφορά το μισό της εκτίμησης με την 552/03 Απόφ. Μον. Πρωτοδ. Ρόδου για το καθένα από αυτά.
Σύνταξα το απόσπασμα αυτό, σήμερα στις 16 Μαΐου

Ο δηλοποιών Δικαστικός Επιμελητής
Μιχαήλ Στεφάνου
Μελλίνης

ΕΛΛΗΝΙΚΗ ΔΗΜΟΚΡΑΤΙΑ
ΥΠΟΥΡΓΕΙΟ ΥΓΕΙΑΣ & ΚΟΙΝΩΝΙΚΗΣ ΑΛΛΗΛΕΓΓΥΗΣ
Β' Δ.Υ.ΠΕ. ΝΟΤΙΟΥ ΑΙΓΑΙΟΥ

Ρόδος, 21/06/2005

ΠΕΡΙΛΗΨΗ ΠΡΟΚΗΡΥΞΗΣ

Η Β' Διοικητική Υγειονομική Περιφέρεια Νοτίου Αιγαίου (Β' Δ.Υ.ΠΕ. Ν. Αιγαίου) μετά την 2/15.6.2005 απόφαση του Διοικητικού Συμβουλίου, προκηρύσσει πρόχειρο μειοδοτικό διαγωνισμό για την ανάθεση του έργου της καθαριότητας της υπηρεσίας της, που στεγάζεται στο κτιριακό συγκρότημα του παλαιού Νοσοκομείου Ρόδου (εξωτερικά ιατρεία), ετήσιου προϋπολογισμού μέχρι 8.500,00 ευρώ (συμπεριλαμβανομένου του ΦΠΑ).
Οι ενδιαφερόμενοι θα πρέπει να καταθέσουν προσφορά στο πρωτόκολλο της Β' Δ.Υ.ΠΕ. Ν. Αιγαίου (οδός Παπαλουκά, Εξωτερικά Ιατρεία παλαιού Νοσοκομείου Ρόδου), το αργότερο μέχρι την Δευτέρα 4/7/2005 (ώρα 12η μεσημβρινή), ημέρα διενέργειας του διαγωνισμού.
Πληροφορίες για όσους ενδιαφέρονται να λάβουν μέρος στο διαγωνισμό θα δίδονται στο τηλέφωνο 22410-43641 (κ. Κουμνάκη).
Η προκήρυξη θα διατίθεται από την Διεύθυνση Οικονομικής Οργάνωσης & Υποστήριξης της Β' Δ.Υ.ΠΕ. Ν. Αιγαίου κατά τις εργάσιμες ώρες και ημέρες.

Ο αντιπρόεδρος
της Β' Δ.Υ.ΠΕ Νοτίου Αιγαίου
Καραμαρίτης Νικόλαος

ΠΡΟΣΚΛΗΣΗ
ΕΤΗΣΙΑΣ ΤΑΚΤΙΚΗΣ ΓΕΝΙΚΗΣ ΣΥΝΕΛΕΥΣΗΣ

Την Δευτέρα 11 Ιουλίου 2005, και ώρα 11.00 θα συγκληθεί Γενική Συνέλευση των μετόχων της Ενεργειακό Γραφείο ν. Δωδ/σου Α.Ε. στα γραφεία της εταιρίας πλ. Ελευθερίας 1, 1ος όροφος.
Τα θέματα είναι:
1. Εγκριση ετήσιων Οικονομικών καταστάσεων 1/1/2004-31/12-2004.
2. Απαλλαγή μελών του Διοικητικού Συμβουλίου.
3. Εκλογή ελεγκτών για τη χρήση 1/1/2005-21/12/2005.
4. Διάφορες ανακοινώσεις.
Για το ενεργειακό γραφείο ν. Δωδ/σου Α.Ε.

Ο πρόεδρος

ΕΛΛΗΝΙΚΗ ΔΗΜΟΚΡΑΤΙΑ
ΠΕΡΙΦΕΡΕΙΑ ΝΟΤΙΟΥ ΑΙΓΑΙΟΥ
ΝΟΜΟΣ ΔΩΔΕΚΑΝΗΣΟΥ
ΔΗΜΟΣ ΔΙΚΑΙΟΥ
ΝΗΣΟΥ ΚΩ

ΠΕΡΙΛΗΨΗ ΔΙΑΚΗΡΥΞΗΣ

Ο δήμαρχος του δήμου Δικαίου - Κω,
προκηρύσσει ανοικτή δημοπρασία με σφραγισμένες προσφορές με το σύστημα προσφοράς με επί μέρους ποσοστά έκπτωσης (άρθρο 4 παρ. 4β του Ν.1418/84 και του άρθρου 7 του Π.Δ. 609/1985) για την κατασκευή του έργου:
ΔΙΚΤΥΟ ΑΡΔΕΥΣΕΩΣ ΛΙΝΟΠΟΤΗ - ΤΙΓΚΑΚΙ ΑΠΟ ΛΙΜΝΗ ΠΥΛΙΟΥ, Α Στάδιο έργων προϋπολογισμού δαπάνης **1.480.807,50 ευρώ**, μη συμπεριλαμβανομένου του ΦΠΑ.
Ο διαγωνισμός θα γίνει στο Δημοτικό Κατάστημα και από την αρμόδια επιτροπή την **11-07-2005** ημέρα **Δευτέρα** και ώρα 10:00 π.μ. Αν για οποιονδήποτε λόγο δεν διενεργηθεί η δημοπρασία τη μέρα αυτή, θα διενεργηθεί την Πέμπτη 14-07-2005. Η δημοπρασία και η εκτέλεση έργου θα γίνουν σύμφωνα με τις διατάξεις του Π.Δ. 609/85 "Κατασκευή Δημοσίων έργων" όπως τροποποιήθηκε με το ΠΔ 218/1999 και το Ν. 2741/99 του Ν. 1418/1984 "Δημόσια έργα και ρυθμίσεις συναφών θεμάτων" όπως τροποποιήθηκε και συμπληρώθηκε με τον Ν. 2229/1994, του Π.Δ 171/1987 "Οργανα που γνωμοδοτούν κ.λ.π" και σύμφωνα με το Ν. 2576/98 (ΦΕΚ 25 Α / 9-2-98) και την απόφαση Δ 17 α/08/16/ΦΝ 402/10-2-98 (ΦΕΚ 116 Β/12-2-1998).
Η εγγύηση στη δημοπρασία ορίζεται στο ποσό των **43.130,00 ευρώ**.
Προθεσμία περάτωσης του έργου ορίζεται σε **δεκαπέντε (15) μήνες**.
Στον διαγωνισμό δικαιούνται να συμμετάσχουν:
1η περίπτωση:
Μεμονωμένες Εργοληπτικές Επιχειρήσεις, ελληνικές ή αλλοδαπές από χώρες μέλη της Ε.Ε. και του Ε.Ο.Χ εγγεγραμμένες στο ΜΕΕΠ στη 2η μέχρι 3η τάξη ανεξαρτήτως έδρας και για 2η μέχρι 4η τάξη για εργοληπτικές με έδρα το νομό Δωδεκανήσου και για τις εργοληπτικές επιχειρήσεις με δηλωμένη στη βεβαίωση εγγραφής τους στο ΜΕΕΠ ως 2ου νομού του νομού Δωδεκανήσου **για έργα υδραυλικά** και στη Α2 μέχρι 2η τάξη ανεξαρτήτως έδρας, για Α2 μέχρι 3η τάξη για εργοληπτικές με έδρα το νομό Δωδεκανήσου και για τις εργοληπτικές επιχειρήσεις με δηλωμένη στη βεβαίωση εγγραφής τους στο ΜΕΕΠ ως 2ου νομού του νομού Δωδεκανήσου **για έργα Η-Μ**, που η σχετική βεβαίωση να είναι σε ισχύ σύμφωνα με την κατάταξη του Ν. 2940/01.
2η περίπτωση:
Μεμονωμένες Εργοληπτικές Επιχειρήσεις, ελληνικές ή αλλοδαπές από χώρες μέλη της Ε.Ε. και του Ε.Ο.Χ. εγγεγραμμένες στο ΜΕΕΠ στη 1η μέχρι 3η τάξη ανεξαρτήτως έδρας, και στη 1η μέχρι 3η τάξη για εργοληπτικές με έδρα το νομό Δωδεκανήσου και για τις εργοληπτικές επιχειρήσεις με δηλωμένη στη βεβαίωση εγγραφής τους στο ΜΕΕΠ ως 2ου νομού του νομού Δωδεκανήσου **για έργα υδραυλικά** και στη 2η μέχρι 3η τάξη ανεξαρτήτως έδρας και για 2η μέχρι 4η τάξη για εργοληπτικές με έδρα το νομό Δωδεκανήσου και για τις εργοληπτικές επιχειρήσεις με δηλωμένη στη βεβαίωση εγγραφής τους στο ΜΕΕΠ ως 2ου νομού του νομού Δωδεκανήσου **για έργα Η-Μ**, που η σχετική βεβαίωση να είναι σε ισχύ σύμφωνα με την κατάταξη του Ν. 2940/01.
Γενική διακήρυξη και μελέτη του έργου βρίσκονται στα γραφεία του δήμου, όπου οι ενδιαφερόμενοι μπορούν να λάβουν γνώση κατά τις εργάσιμες ημέρες και ώρες.

Ο δήμαρχος Δικαίου Κω
Βασ. Χατζηγιακουμής

Υποχρεωτική η συμπλήρωση

Ατομικό δελτίο υγείας για όλους τους μαθητές

Το μέτρο θεσπίζεται φέτος και θα τηρείται σ' όλες τις σχολικές μονάδες της χώρας

Υποχρεωτικό δελτίο υγείας για όλους τους μαθητές θεσπίζεται από το υπουργείο Παιδείας και θα τηρείται στις σχολικές μονάδες πρωτοβάθμιας και δευτεροβάθμιας εκπαίδευσης με ευθύνη των διευθυντών. Παράλληλα, επεκτείνεται η περίοδος των σχολικών πενταήμερων εκδρομών και στο χρονικό διάστημα 15 Οκτωβρίου έως 15 Δεκεμβρίου.

Οπως ανακοίνωσε ο υφυπουργός Παιδείας Γιώργος Καλός, το ατομικό δελτίο υγείας έχει προληπτικό χαρακτήρα· αποσκοπεί στην προστασία της ζωής των μαθητών και αποτελεί βασικό στοιχείο για τη συμμετοχή τους στο μάθημα της Φυσικής Αγωγής και σε άλλες σχολικές δραστηριότητες (Ολυμπιακή Παιδεία).

Θα συμπληρώνεται με τη φροντίδα γονέων και κηδεμόνων, από ιατρούς των οικείων Κέντρων Υγείας ή Περιφερειακών Γενικών Νοσοκομείων ή των ασφαλιστικών φορέων των γονέων και κηδεμόνων ή από ιδιώτες γιατρούς που παρακολουθούν την κατάσταση της υγείας των μαθητών. Περιλαμβάνει πλήρη στοιχεία μαθητή, ημερομηνία ιατρικής εξέτασης και ιατρικό πόρισμα.

Εχει ισχύ δύο σχολικών ετών για το δημοτικό σχολείο και τριών σχολικών ετών για το Γυμνάσιο και το Λύκειο, και αποτελεί αναγκαίο συνοδευτικό της ατομικής καρτέλας του μαθητή. Για το νηπιαγωγείο ισχύει για όλο το χρονικό διάστημα φοίτησης.

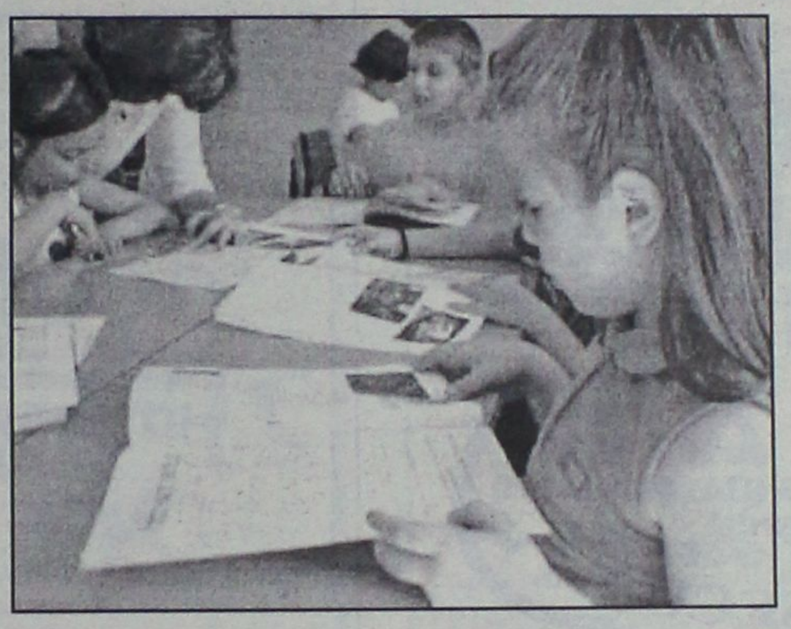

Κατατίθεται στην οικεία σχολική μονάδα κατά την εγγραφή στο νηπιαγωγείο στις Α', Γ' και Ε' τάξεις του Δημοτικού, στην Α' τάξη του Γυμνασίου και στην Α' τάξη του Ενιαίου ή Τεχνικού λυκείου και με τη λήξη ισχύος του ή σε περίπτωση μετεγγραφής, επιστρέφεται στον κηδεμόνα. Ιδιαίτερη μέριμνα λαμβάνεται για τους ανασφάλιστους Ελληνες και αλλοδαπούς. Ο διευθυντής της σχολικής μονάδας παραπέμπει το μαθητή στο πλησιέστερο Κέντρο Υγείας ή Περιφερειακό Γενικό Νοσοκομείο για δωρεάν συμπλήρωση του Ατομικού Δελτίου.

Το Δελτίο είναι απόρρητο έγγραφο μη ανακοινώσιμο, διέπεται δε από τις αρχές προστασίας προσωπικών δεδομένων. Η παραβίαση του συνιστά ποινικό αδίκημα και πειθαρχικό παράπτωμα παράβασης καθήκοντος.

Η παράλειψη κατάθεσης του συνεπάγεται τον αποκλεισμό των μαθητών από το μάθημα της Φυσικής Αγωγής, καθώς και από άλλες σχολικές δραστηριότητες.

Επεκτείνεται η περίοδος των σχολικών εκδρομών

Ωστόσο, ο υφυπουργός Παιδείας αναφέρθηκε και στο θέμα των εκδρομών, τονίζοντας ότι επεκτείνεται και στο χρονικό διάστημα από 15 Οκτωβρίου έως 15 Δεκεμβρίου η περίοδος στην οποία μπορούν να πραγματοποιούνται οι πενθήμερες εκδρομές των μαθητών.

Στόχος είναι να αποσυμφορηθεί το διάστημα από 1η Μαρτίου μέχρι 15 ημέρες πριν από τις εξετάσεις που ισχύει σήμερα.

Αυξάνεται και η αναλογία συνοδών καθηγητών-μαθητών: ένας εκπαιδευτικός ανά τριάντα μαθητές για τις εκδρομές εσωτερικού αντί για 40 μαθητές που ήταν μέχρι τώρα.

Επίσης, ένας εκπαιδευτικός ανά είκοσι μαθητές για τις εκδρομές εξωτερικού (παραμένει 1/20 μαθητές). Ο προγραμματισμός των εκδρομών θα γίνεται από την αρχή του διδακτικού έτους, ενώ καθιερώνεται κοινός για όλες τις σχολικές μονάδες τύπος συμφωνητικού, το οποίο θα συνάπτεται μεταξύ ταξιδιωτικού γραφείου και σχολείου για κάθε εκδρομή.

ΔΩΔΕΚΑΝΗΣΙΑΚΟΣ ΣΥΛΛΟΓΟΣ ΑΥΤΟΑΝΟΣΩΝ ΝΟΣΗΜΑΤΩΝ ΑΡΘΡΙΤΙΔΑΣ ΚΑΙ ΛΥΚΟΥ "ΘΑΛΕΙΑ"

ΠΡΟΣΚΛΗΣΗ

Σύμφωνα με το άρθρο 12 του καταστατικού του "Δωδεκανησιακού Συλλόγου Αυτοάνοσων Νοσημάτων και Λύκου "ΘΑΛΕΙΑ".

ΚΑΛΕΙΣΤΕ

Στη Γενική Συνέλευση του Δωδεκανησιακού Συλλόγου Αυτοάνοσων Νοσημάτων "ΘΑΛΕΙΑ" που θα γίνει στο ξενοδοχείο **ΠΛΑΖΑ στις 24 Ιουνίου 2005, ημέρα Παρασκευή και ώρα 18.00**.
Η παρουσία σας είναι απαραίτητη για να έχουμε απαρτία ώστε να μην υποχρεωθούμε να συγκεντρωθούμε ξανά μετά μια βδομάδα. Σε περίπτωση μη απαρτίας, η Γενική Συνέλευση θα επαναληφθεί την Παρασκευή 1 Ιουλίου 2005 πάλι στο ξενοδοχείο ΠΛΑΖΑ, την ίδια ώρα και με θέματα:
1) Λογοδοσία απερχομένου Διοικητικού Συμβουλίου (Διοικητική-Διαχειριστική).
2) Εκθεση εξελεγκτικής επιτροπής.
3) Απαλλαγή μελών του Διοικητικού Συμβουλίου από την οικονομική ευθύνη.
4) Αρχαιρεσίες για την ανάδειξη μελών του Διοικητικού Συμβουλίου και τις εξελεγκτικής επιτροπής.

Για το Δ.Σ.
Η πρόεδρος
Γεωργά Θάλεια

MAT00192

ΣΥΓΧΑΡΗΤΗΡΙΟ

Τα φιλαράκια της Χριστίνα και Παναγιώτης, ευχόμαστε στην **Κατερίνα Μητσινιώτη,** κάθε ευτυχία με την απόκτηση του μεταπτυχιακού τίτλου της στην ξενοδοχειακή και τουριστική διοίκηση από το THAMES VALLEY UNIVERSITY του Λονδίνου και πάντα επιτυχίες στη ζωή της.

Με πολύ αγάπη
Χριστίνα Παπαδοπούλου
και Παναγιώτης Μαυράκης

MAT001836

ΣΥΓΧΑΡΗΤΗΡΙΟ

Στην αγαπημένη μου φίλη **Κατερίνα Μητσινιώτη,** εύχομαι μεγάλες επιτυχίες με την απόκτηση του MASTER DEGREE IN HOSPITALITY MANAGEMENT από το Λονδίνο και καθε ευτυχία στη ζωή της.

Η φίλη της Μαρία

MAT001836

ΣΥΓΧΑΡΗΤΗΡΙΟ

Στον αγαπητό μας φίλο **ΜΙΧΑΗΛ ΚΟΓΚΑ** ο οποίος πέρασε με επιτυχία τις εξετάσεις και έλαβε το δίπλωμα της Σύνθεσης στη μουσική με βαθμό άριστα (9,75) παμψηφεί, θερμά συγχαίρουμε. Του ευχόμαστε ολόψυχα να συνεχίσει την ήδη λαμπρή του πορεία στη μουσική με το ίδιο πάθος και αγάπη.

Σταυρή Μάρω
Μαγριπλής Σκεύος

MZT210617

ΓΡΑΦΕΙΟ
ΙΔΙΩΤΙΚΩΝ ΕΡΕΥΝΩΝ
(ΝΤΕΤΕΚΤΙΒΣ)
ΑΝΑΛΑΜΒΑΝΟΥΜΕ
Υποθέσεις ανηλίκων,
οικογενειακές, προσωπικές κ.τ.λ.
ΔΙΑΘΕΤΟΥΜΕ ΤΑ ΠΛΕΟΝ
ΣΥΓΧΡΟΝΑ ΟΠΤΙΚΟΑΚΟΥΣΤΙΚΑ
ΣΥΣΤΗΜΑΤΑ
100% ΕΧΕΜΥΘΕΙΑ
ΡΩΜΗΣ 22 - ΡΟΔΙΝΙ
ΚΙΝ. 6946997967
MZT230412

ΝΤΕΤΕΚΤΙΒΣ
30 ΧΡΟΝΙΑ ΜΟΝΙΜΑ
ΚΑΙ ΣΤΗ ΡΟΔΟ
35354 - 28780
Π.Π. ΓΕΡΜΑΝΟΥ 6 (ΠΛ. ΦΩΚΙΑΛΗ)
- Η ΛΥΣΗ!!!
ΣΕ ΚΑΘΕ ΣΑΣ ΠΡΟΒΛΗΜΑ
EXPRESS SECURITY
ΧΠΕΜΠ-16

SHIPPING COMPANY OF SYMI
Α.Ν.Ε.Σ.
ΑΝΩΝΥΜΗ ΝΑΥΤΙΛΙΑΚΗ ΕΤΑΙΡΕΙΑ ΣΥΜΗΣ

ΔΡΟΜΟΛΟΓΙΑ ΑΠΟ 1 ΙΟΥΝΙΟΥ ΕΩΣ 30 ΣΕΠΤΕΜΒΡΙΟΥ 2005

	Ε/Γ-Ο/Γ ΣΥΜΗ	Ε/Γ - Υ/Γ ΑΙΓΑΙ	Ε/Γ ΠΑΝΟΡΜΙΤΗΣ
Κάθε ΔΕΥΤΕΡΑ	09.00 ΡΟΔΟ-ΣΥΜΗ 14.00 ΣΥΜΗ-ΠΑΝΟΡΜ 16.00 ΠΑΝΟΡΜ-ΡΟΔΟ	13.00 ΡΟΔΟ-ΣΥΜΗ 16.00 ΣΥΜΗ-ΡΟΔΟ 19.15 ΡΟΔΟ-ΣΥΜΗ	07.30 ΣΥΜΗ-ΡΟΔΟ 10.30 ΡΟΔΟ-ΠΑΝΟΡΜ 12.30 ΠΑΝΟΡΜ-ΣΥΜΗ 17.00 ΣΥΜΗ-ΡΟΔΟ
Κάθε ΤΡΙΤΗ	09.00 ΡΟΔΟ-ΣΥΜΗ 14.00 ΣΥΜΗ-ΠΑΝΟΡΜ 16.00 ΠΑΝΟΡΜ-ΡΟΔΟ	07.30 ΣΥΜΗ-ΡΟΔΟ 08.45 ΡΟΔΟ-ΣΥΜΗ 10.00 ΣΥΜΗ-ΡΟΔΟ	10.30 ΡΟΔΟ-ΠΑΝΟΡΜ 12.30 ΠΑΝΟΡΜ-ΣΥΜΗ 17.00 ΣΥΜΗ-ΡΟΔΟ 18.30 ΡΟΔΟ-ΣΥΜΗ
Κάθε ΤΕΤΑΡΤΗ	09.00 ΡΟΔΟ-ΣΥΜΗ* 14.00 ΣΥΜΗ-ΠΑΝΟΡΜ* 16.00 ΠΑΝΟΡΜ-ΡΟΔΟ* 18.30 ΡΟΔΟ-ΣΥΜΗ *ΜΕ ΤΟ ΣΥΜΗ ΙΙ	08.45 ΡΟΔΟ-ΣΥΜΗ 10.00 ΣΥΜΗ-ΡΟΔΟ 14.30 ΡΟΔΟ-ΣΥΜΗ 17.00 ΣΥΜΗ-ΡΟΔΟ	08.00 ΣΥΜΗ-ΡΟΔΟ 10.30 ΡΟΔΟ-ΠΑΝΟΡΜ 12.30 ΠΑΝΟΡΜ-ΣΥΜΗ 17.00 ΣΥΜΗ-ΡΟΔΟ
Κάθε ΠΕΜΠΤΗ	06.00 ΣΥΜΗ-ΡΟΔΟ 09.00 ΡΟΔΟ-ΣΥΜΗ 14.00 ΣΥΜΗ-ΠΑΝΟΡΜ 16.00 ΠΑΝΟΡΜ-ΡΟΔΟ 18.30 ΡΟΔΟ-ΣΥΜΗ	08.45 ΡΟΔΟ-ΣΥΜΗ 10.00 ΣΥΜΗ-ΡΟΔΟ 14.30 ΡΟΔΟ-ΣΥΜΗ	10.30 ΡΟΔΟ-ΠΑΝΟΡΜ 12.30 ΠΑΝΟΡΜ-ΣΥΜΗ 17.00 ΣΥΜΗ-ΡΟΔΟ
Κάθε ΠΑΡΑΣΚ.	06.00 ΣΥΜΗ-ΡΟΔΟ 09.00 ΡΟΔΟ-ΣΥΜΗ 14.00 ΣΥΜΗ-ΠΑΝΟΡΜ 16.00 ΠΑΝΟΡΜ-ΡΟΔΟ 18.30 ΡΟΔΟ-ΣΥΜΗ	07.30 ΣΥΜΗ-ΡΟΔΟ 08.45 ΡΟΔΟ-ΣΥΜΗ 10.00 ΣΥΜΗ-ΡΟΔΟ 15.00 ΡΟΔΟ-ΣΥΜΗ 17.00 ΣΥΜΗ-ΡΟΔΟ	10.30 ΡΟΔΟ-ΠΑΝΟΡΜ 12.30 ΠΑΝΟΡΜ-ΣΥΜΗ 17.00 ΣΥΜΗ-ΡΟΔΟ
Κάθε ΣΑΒΒΑΤΟ	06.00 ΣΥΜΗ-ΡΟΔΟ 09.00 ΡΟΔΟ-ΣΥΜΗ 14.00 ΣΥΜΗ-ΠΑΝΟΡΜ 16.00 ΠΑΝΟΡΜ-ΡΟΔΟ 18.30 ΡΟΔΟ-ΣΥΜΗ	09.00 ΡΟΔΟ-ΣΥΜΗ 10.15 ΣΥΜΗ-ΝΤΑΤΣΑ 16.00 ΝΤΑΤΣΑ-ΣΥΜΗ 17.00 ΣΥΜΗ-ΡΟΔΟ 18.00 ΡΟΔΟ-ΣΥΜΗ	10.30 ΡΟΔΟ-ΠΑΝΟΡΜ 12.30 ΠΑΝΟΡΜ-ΣΥΜΗ 17.00 ΣΥΜΗ-ΡΟΔΟ
Κάθε ΚΥΡΙΑΚΗ	06.00 ΣΥΜΗ-ΡΟΔΟ 09.00 ΡΟΔΟ-ΠΑΝΟΡΜ 12.00 ΠΑΝΟΡΜ-ΣΥΜΗ 16.00 ΣΥΜΗ-ΡΟΔΟ	07.30 ΣΥΜΗ-ΡΟΔΟ 09.00 ΡΟΔΟ-ΣΥΜΗ* 17.00 ΣΥΜΗ-ΡΟΔΟ* *ΤΗΝ ΚΥΡΙΑΚΗ 5.6 ΑΝΕΚΤΕΛΕΣΤΑ	10.30 ΡΟΔΟ-ΣΥΜΗ 15.30 ΣΥΜΗ-ΠΑΝΟΡΜ 17.00 ΠΑΝΟΡΜ-ΡΟΔΟ 18.30 ΡΟΔΟ-ΣΥΜΗ

Τα δρομολόγια μπορούν να τροποποιηθούν λόγω εκτάκτων συγκοινωνιακών αναγκών ή καιρικών συνθηκών

Παρακαλούμε πριν ταξιδέψετε επικοινωνήστε με την Εταιρία:
www.anes.gr
Γραφείο ΣΥΜΗΣ Τηλ.: (22460) 71444 - Φαξ: (22460) 71373
Γραφείο ΡΟΔΟΥ Τηλ.: (22410) 37769 - Φαξ: (22410) 34493
ΧΠ285



Ρόδος: εἰκῇ καὶ ὡς ἔτυχε...

...Μικρά παραλειπόμενα από το "Ecofilms"

• *"Το Ecofilms" είναι ένα φεστιβάλ εκτός κέντρου από άποψη, που στόχο του είναι να διαρκεί όλο τον χρόνο, όπως συνέβη πέρυσι, με την λειτουργία του θερινού κινηματογράφου...".*

Ο θερινός "Ρόδον" λειτούργησε πέρυσι όλο τον χρόνο; Και τον χειμώνα; Εδώ καλά-καλά έκανε 5-6 προβολές και μετά έκλεισε!

...

• *"**Με προβολές** σπάνιου και ανέκδοτου οπτικοακουστικού υλικού από την Ιταλία για τα μεταπολεμικά Δωδεκάνησα...".*

Ελπίζουμε το *"ανέκδοτο"* υλικό να μην είναι τίποτα *"νοσταλγικά"* αναμασήματα, όπως συνέβη πέρυσι με τα απαράδεκτα ντοκιμαντέρ της φασιστικής προπαγάνδας σύμφωνα με τα οποία η Ρόδος παρουσιαζόταν να κατοικείται από Ιταλούς έποικους, Τούρκους και Εβραίους αυτόχθονες και κάποιους φολκλοριστικούς τύπους, ακαθορίστης ράτσας, φυλής και εθνικότητας...



...

...Τα βραβεία είναι μια εικαστική σύνθεση βασισμένη στο σύμβολο της Ρόδου, το ελάφι"...

• ***Από σύμβολα ροδίτικα*** άλλο τίποτα.

Ο θεός Ήλιος, ο Κολοσσός, ο Διαγόρας, ο Ιβίσκος. Στο "Ecofilms" όμως διάλεξαν το *"ελαφάκι"*, το *"σύμβολο"* που επέβαλαν οι Ιταλοί κατακτητές *"παντρεύοντάς"* το με την *"λύκαινα"* στην είσοδο του λιμανιού στο Μαντράκι! Και μάλλον θάναι σε στιλ ***"Ελάφι του "IKAROS"*** της ιταλικής περιόδου.

...

*"**Οσον αφορά** για τα οικονομικά του "Ecofilms", (από την εφημερίδα **"Εξπρές"**):*

- Το Υπουργείο Πολιτισμού έδωσε 10.000 ευρώ (3.410.000 δρχ.).

- Η Νομαρχία Δωδεκανήσου 20.000 ευρώ (6.820.000 δρχ.).

- Ο Δήμος Ροδίων, πιο χουβαρδάς κατέβαλε 180.000 ευρώ (61.200.000 δρχ.).

...

*Σύμφωνα με δηλώσεις της κ. **Λουκίας Ρικάκη,** καλλιτεχνικής διευθύντριας του φεστιβάλ, "πλέον είμαι έτοιμη να πολιτογραφηθώ στη Ρόδο"!*

...

...Αντε και του χρόνου!

***Υ.Γ.:** Μήπως κάπου στην Γαλλία γίνεται αντίστοιχο φεστιβάλ οικολογικών ταινιών με τίτλο **"Ecofilm"**;*

...Γιάννης Λάμπρου: "Όλυμπος Καρπάθου, το χωριό των Θεών"

***"Λένε ότι κάποιοι πειρατές από την Κάρπαθο** ξεκίνησαν και ήρθαν στην κατοικία των θεών στον Όλυμπο και έκλεψαν τους θεούς. Γι' αυτό ονομάστηκαν Αρπάθεοι. Τους έκλεψαν και τους έφεραν στο νησί τους που αρχικά ονομάστηκε Αρπαθος. Τους πήγαν στο πιο ψηλό βουνό του νησιού και το χωριό αυτό το ονόμασαν "Ολυμπο".*

Αυτός ο μύθος ήταν η αφορμή για τον σκηνοθέτη ***Γιάννη Λάμπρου*** να βρεθεί στο *"χωριό των Θεών"* και να καταγράψει τους ανθρώπους του σε ένα ντοκιμαντέρ διάρκειας 40', που θα προβληθεί απόψει στις 20.20 στο χειμερινό "Ρόδον", στο πλαίσιο του "Ecofilms".

Επίσης-την ερχόμενη Κυριακή στις 19.20 στον ίδιο κινηματογράφο θα προβληθεί το καταπληκτικό ντοκιμαντέρ του ***Γιάννη Χατζηβασίλη,*** διάρκειας 110', με το ίδιο θέμα και τίτλο ***"Μάνα Όλυμπος"***.

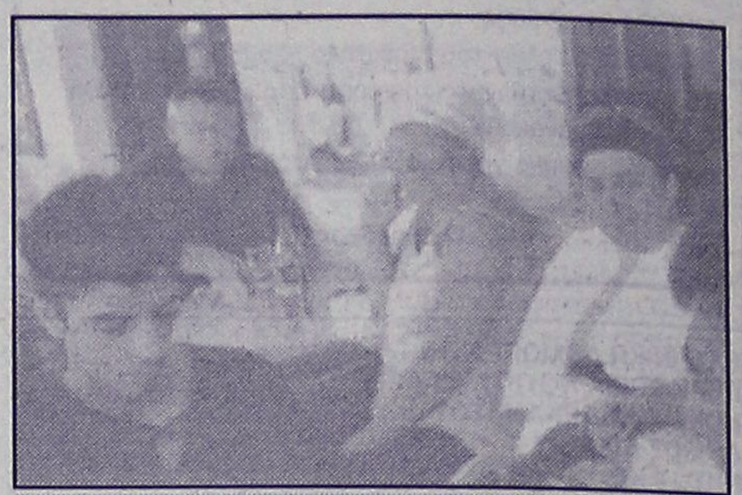

Όλυμπος Καρπάθου: "Το χωριό των Θεών"

"Μια προσπάθεια 15 ετών, με τα τεχνικά μέσα που είχε στην διάθεσή του ο γνωστός συμπολίτης μας, για να διατηρηθεί έστω και ως ανάμνηση η πάλη της παράδοσης με τον χρόνο, σε ένα χωριό της Ελλάδος την Ολύμπου Καρπάθου".

...Παύλος Κάγιος: "Δεν υπάρχει ελευθερία μακριά σου"

Στο πλαίσιο των παράλληλων εκδηλώσεων που πραγματοποιούνται με το ***"Ecofilms"***, σήμερα στις 7.30 το απόγευμα, στο χώρο τον μπαρ του ***Εθνικού Θεάτρου*** θα γίνει η παρουσίαση του μυθιστορήματος ***"Δεν υπάρχει ελευθερία μακριά σου"***, του δημοσιογράφου ***Παύλου Θ. Κάγιου.***

Την εκδήλωση συνδιοργανώνουν το βιβλιοπωλείο ***"Ακαδημία"*** και οι εκδόσεις ***"Καστανιώτη"*** με ομιλήτρια την δημοσιογράφο ***Ελενα Νεοφωτίστου.***



**** Παύλος Θ. Κάγιος: "Δεν υπάρχει ελευθερία μακριά σου", μυθιστόρημα, εκδόσεις "Καστανιώτη", σελ. 288, Αθήνα 2005, τιμή: 14 ευρώ***

"Δύο μόνοι μαζί δεν είναι μόνοι. *Ταξιδεύει ο ένας στη μοναξιά του άλλου. "Λες και σε ξέρω από πάντα" νιώθει η Αντιγόνη μόλις διασταυρώνεται η ματιά της με του Δημήτρη στο κυλικείο Food Paradise του αεροδρομίου "Ελευθέριος Βενιζέλος".*

Μα αυτός είναι άδειος μέσα του. Εχει γυρίσει όλο τον κόσμο με τα καράβια, αλλά δεν κατάφερε να βρει πουθενά ένα λιμάνι ψυχής. Και αισθανόμενος ότι "μια ζωή με θυμάμαι να φεύγω", το σκάει από το Κονγκό όπου γίνεται πραξικόπημα και επιστρέφει-μετά από δεκαπέντε χρόνια- σε μια αγνώριστη Αθήνα που ετοιμάζεται για τους Ολυμπιακούς Αγώνες του 2004.

Τραβάει προς το Αγιο Όρος να δοκιμαστεί. Μήπως και στην πίστη βρει το χαμένο όραμά του...

Αλλά η Αντιγόνη δεν μπορεί να ξεχάσει τον άνθρωπο-αέρα που τον ακολούθησε η σκιά του-όπως είναι σίγουρη ότι συμβαίνει και με την ίδια.

Εχει περάσει πολλά στη ζωή της. Κι αυτά την ανάγκασαν να ζει την καθημερινότητα-χωρίς όμως να μπορεί να βολευτεί με συνηθισμένους έρωτες.

Εχει κουραστεί να είναι η Μπουμπουλίνα της ζωής της. Γυρεύει τον άντρα-αέρα που θα φουσκώσει τα πανιά της. Αυτόν με τον οποίο η χαρά θα είναι διπλή και η λύπη μισή. Γι' αυτό και βάζει πλώρη να τον ανακαλύψει, να τον εφεύρει, να τον επιστρέψει. Και τα καταφέρνει... Ο έρωτάς τους γίνεται η δική τους πίστη. Το σώμα της Αντιγόνης πετάει άνθη. Στην ψυχή του Δημήτρη φωτίζονται τα σκοτάδια.

Μα η ζωή-πάντα-είναι αυτή που αποφασίζει... Και φοράει τα δικά της ρούχα στον έρωτά τους. Και η ζήλια γίνεται η νέα αφορμή για τον Δημήτρη ώστε να δραπετεύσει-πάλι...".

(εκ)πολιτισμικά παίγνια

Ισχυρισμοί Βρετανού μελετητή

Τα μυστικά του ροδίτικου "Υπολογιστή των Αντικυθήρων"

... ανακαλύφθηκε ο τρόπος λειτουργίας του;

Ενώ έλληνες επιστήμονες ετοιμάζονται με την βοήθεια ενός αξονικού τομογράφου βάρους 8 τόνων, να ξεδιαλύνουν το μυστήριο που στοιχειώνει την λειτουργία του πλέον περίπλοκου τεχνολογικά οργάνου, που μας κληροδότησε ο αρχαίος κόσμος, τον ροδίτικο ***"Υπολογιστή των Αντικυθήρων"***, ο βρετανός μελετητής ***Μάικλ Ράιτ*** δηλώνει ότι βρίσκεται κοντά στην ανακάλυψη του τρόπου λειτουργίας του.

Οπως είναι γνωστό τον ***"Υπολογιστή"*** βρήκαν σφουγγαράδες από την ***Σύμη*** το Πάσχα του 1990, οι οποίοι τον ανέλκυσαν την επόμενη χρονιά στην θαλάσσια περιοχή των Αντικυθήρων.

Πιθανότατα κατασκευάστηκε γύρω στο 82 π.Χ. στο ροδίτικο εργαστήρι του φιλοσόφου ***Ποσειδωνίου*** του Ρόδιου.

Ο Αγγλος επιστήμονας ύστερα από πολύχρονη έρευνά του πάνω στην αρχαία και πολύπλοκη κατασκευή, που βρίσκεται στο Εθνικό Αρχαιολογικό Μουσείο της Αθήνας, παρουσίασε ένα μοντέλο εργασίας και λειτουργίας, το οποίο όταν ολοκληρωθεί θα υπολογίζει τις θέσεις του Ηλίου, της Σελήνης και των πέντε ορατών με γυμνό μάτι πλανητών, τις φάσεις της Σελήνης, την παρέλευση των μηνών και των ετών και θα προβλέπει την πιθανότητα να συμβεί μια έκλειψη.



Ο ροδίτικος υπολογιστής των Αντικυθήρων, στο Εθνικό Αρχαιολογικό Μουσείο Αθηνών

"Ο υπολογιστής των Αντικυθήρων" αποτελεί υλική μαρτυρία μιας πολύπλοκης αστρονομικής συσκευής από την ελληνιστική περίοδο. Ο αριθμός και η ποικιλία των γραναζιών του, μεταξύ των οποίων συμπεριλαμβάνεται κι ένα διαφορικό, η ακρίβεια της κατασκευής σε συνδυασμό με την απουσία παρόμοιων ευρημάτων της ίδιας εποχής καθιστούν το μηχανισμό μοναδικό.

Χρονολογείται *στο 80 π.Χ. Βρέθηκε σε ναυάγιο το 1901 κοντά στα Αντικύθηρα και, αρχικά, θεωρήθηκε ότι ήταν αστρολάβος. Για να αποδειχτεί όμως ότι ήταν στην ουσία ένας αστρονομικός υπολογιστής, ένα πλανητάριο σε μικρογραφία. Η χρήση του αντικειμένου παρέμεινε άγνωστη για χρόνια. Στο ερευνητικό κέντρο "Δημόκριτος" το εύρημα εξετάστηκε με ακτίνες "Χ" και "Γ" και διαπιστώθηκε ότι διαθέτει έναν εκπληκτικά περίπλοκο μηχανισμό, απροσδόκητο για το 80 π.Χ. που χρονολογήθηκε τελικά η κατασκευή του. Θεωρείται η πιο περίπλοκη κατασκευή ως το 19ο αιώνα.*

Ο μηχανισμός που βρέθηκε στα Αντικύθηρα διαθέτει πάρα πολλά μεταλλικά κυκλικά γρανάζια τοποθετημένα με τέτοιο τρόπο που να εξομοιώνεται η κίνηση κάποιων πλανητών.

Οι μελέτες έχουν δείξει *ότι πρόκειται πολύ περισσότερο για αστρονομικό μηχανισμό υπολογιστή και λιγότερο για έναν πιο περίπλοκο αστρολάβο. Διαθέτει 27 διαφορετικά γρανάζια, τα οποία κινούνταν ταυτόχρονα, σύμφωνα με τις επιλογές μιας χειρολαβής. Όλα βρίσκονταν σε ξύλινο κουτί με πιθανότερες διαστάσεις 33x17x10 εκατοστά. Στο εμπρός μέρος υπήρχαν δύο ομόκεντροι δίσκοι με ενδείξεις ημερομηνίας σε σχέση με τη θέση του Ηλιου και ημερομηνία σε σχέση με τη Σελήνη. Στην πίσω όψη υπήρχαν δύο δίσκοι. Ο ένας μετρούσε μέρες του σεληνιακού μήνα αλλά και τον υπολογισμό των εκλείψεων Σελήνης. Αντίστοιχοι υπολογισμοί απαιτούν χρήση αριθμών με έξι δεκαδικά ψηφία, λένε οι επιστήμονες.*

Σύμφωνα με τους ειδικούς, *παρόμοιος μηχανισμός δεν έχει βρεθεί οπουδήποτε αλλού. Κοντά στο 500 μ.Χ. συναντάμε μια παρόμοια κατασκευή στο Βυζάντιο που μπορούσε να υπολογίζει με κάποιο μηχανισμό θέσεις Ηλιου, Σελήνης και πλανητών για ορισμένες γεωγραφικές θέσεις.*

Ο Μάικλ Ράιτ *περιγράφει πως οι επί εικοσαετία προσπάθειές του για μια καλύτερη εκτίμηση του τρόπου λειτουργίας της συσκευής έχουν αρχίσει να προσεγγίζουν ένα συμπέρασμα, το οποίο βελτιώνει την κατανόηση του ευρήματος και την παράδοση που αντιπροσωπεύει σχετικά με την κατασκευή και χρήση επιστημονικών οργάνων στην αρχαιότητα. Το συμπέρασμα αυτό βασίζεται σε λεπτομερή εξέταση του πρωτότυπου αντικειμένου, στην τριακονταετή εμπειρία του σε μηχανικές κατασκευές στο Μουσείο Επιστημών του Λονδίνου και στη μακροχρόνια εμπειρία του ως κατασκευαστή επιστημονικών οργάνων".*

Δρομολόγια του Ταχύπλοου Καταμαράν "ΔΩΔΕΚΑΝΗΣΟΣ ΕΞΠΡΕΣ"

Από: 16 Ιουνίου 2005 έως 30 Ιουνίου 2005

DODEKANISOS SEA WAYS

Αναχωρίσεις από την Κολώνα (Θαλασσινή πύλη)

ΚΥΡΙΑΚΗ		
ΛΙΜΑΝΙ	ΑΦΙΞΗ	ΑΝΑΧ.
ΡΟΔΟΣ		08.30
ΣΥΜΗ	09.20	09.25
ΚΩΣ	11.00	11.10
ΚΑΛΥΜΝΟΣ	11.50	12.00
ΛΕΡΟΣ	12.50	12.55
ΛΕΙΨΟΙ	13.15	13.20
ΠΑΤΜΟΣ	13.40	13.45
ΛΕΡΟΣ	14.25	14.30
ΚΑΛΥΜΝΟΣ	15.20	15.30
ΚΩΣ	16.10	16.20
ΣΥΜΗ	17.45	17.50
ΡΟΔΟΣ	18.30	

ΔΕΥΤΕΡΑ		
ΛΙΜΑΝΙ	ΑΦΙΞΗ	ΑΝΑΧ.
ΡΟΔΟΣ		08.30
ΚΑΣΤΕΛΛΟΡΙΖΟ	11.00	16.00
ΡΟΔΟΣ	18.30	

ΤΡΙΤΗ		
ΛΙΜΑΝΙ	ΑΦΙΞΗ	ΑΝΑΧ.
ΡΟΔΟΣ		08.30
ΚΩΣ	10.40	10.50
ΚΑΛΥΜΝΟΣ	11.30	11.40
ΛΕΡΟΣ	12.30	12.35
ΛΕΙΨΟΙ	12.55	13.00
ΠΑΤΜΟΣ	13.20	13.30
ΛΕΡΟΣ	14.20	14.30
ΚΑΛΥΜΝΟΣ	15.20	15.30
ΚΩΣ	16.10	16.20
ΡΟΔΟΣ	18.30	

ΤΕΤΑΡΤΗ		
ΛΙΜΑΝΙ	ΑΦΙΞΗ	ΑΝΑΧ.
ΡΟΔΟΣ		08.30
ΣΥΜΗ	09.20	09.25
ΚΩΣ	11.00	11.10
ΚΑΛΥΜΝΟΣ	11.50	12.00
ΛΕΡΟΣ	12.50	12.55
ΛΕΙΨΟΙ	13.15	13.20
ΠΑΤΜΟΣ	13.40	13.45
ΛΕΡΟΣ	14.25	14.30
ΚΑΛΥΜΝΟΣ	15.20	15.30
ΚΩΣ	16.10	16.20
ΣΥΜΗ	17.45	17.50
ΡΟΔΟΣ	18.30	

ΠΕΜΠΤΗ		
ΛΙΜΑΝΙ	ΑΦΙΞΗ	ΑΝΑΧ.
ΡΟΔΟΣ		08.30
ΚΩΣ	10.40	10.50
ΚΑΛΥΜΝΟΣ	11.30	11.40
ΛΕΡΟΣ	12.30	12.35
ΛΕΙΨΟΙ	12.55	13.00
ΠΑΤΜΟΣ	13.20	13.30
ΛΕΡΟΣ	14.20	14.30
ΚΑΛΥΜΝΟΣ	15.20	15.30
ΚΩΣ	16.10	16.20
ΡΟΔΟΣ	18.30	

ΠΑΡΑΣΚΕΥΗ		
ΛΙΜΑΝΙ	ΑΦΙΞΗ	ΑΝΑΧ.
ΡΟΔΟΣ		08.30
ΚΩΣ	10.40	10.50
ΚΑΛΥΜΝΟΣ	11.30	11.40
ΛΕΡΟΣ	12.30	12.35
ΛΕΙΨΟΙ	12.55	13.00
ΠΑΤΜΟΣ	13.20	13.30
ΛΕΡΟΣ	14.20	14.30
ΚΑΛΥΜΝΟΣ	15.20	15.30
ΚΩΣ	16.10	16.20
ΡΟΔΟΣ	18.30	

ΣΑΒΒΑΤΟ		
ΛΙΜΑΝΙ	ΑΦΙΞΗ	ΑΝΑΧ.
ΡΟΔΟΣ		08.30
ΠΑΝΟΡΜΙΤΗΣ	09.10	09.20
ΚΩΣ	10.50	11.00
ΚΑΛΥΜΝΟΣ	11.40	11.50
ΛΕΡΟΣ	12.40	12.45
ΛΕΙΨΟΙ	13.05	13.10
ΠΑΤΜΟΣ	13.30	13.40
ΛΕΡΟΣ	14.20	14.30
ΚΑΛΥΜΝΟΣ	15.20	15.30
ΚΩΣ	16.10	16.20
ΠΑΝΟΡΜΙΤΗΣ	17.45	17.50
ΡΟΔΟΣ	18.30	



• Ταξιδέψτε με 30 μίλια την ώρα
• Fully air-conditioned

Πληροφορίες: Δωδεκάνησος Ναυτιλιακή Ν.Ε.
Αμαρουλίας 3, 85100 Ρόδος
Τηλ: 22410 70 590 - Fax: 22410 70 591

website: www.12ne.gr
e-mail: info@12ne.gr

ΑΕ177

«ΡΟΔΙΑΚΗ» ΑΠΟ ΤΟ 1915

ΦΛΑΣ ΣΤΟ ΠΑΡΕΛΘΟΝ


ΡΟΔΙΑΚΗ
PERIODICO SETTIMANALE

Εν Ρόδω Πέμπτη 11 Ιουνίου 1931

ΑΡΙΘΜ. 1212

Η υποδοχή εις το μέγαρον της Α.Ε. του Γεν. Διοικητού

Το απόγευμα της παρελθούσης Κυριακής επ' ευκαιρία της επετείου της εορτής του Συντάγματος η Α. Εξ., ο Γεν. Διοικητής και η ευγενεστάτη Δόννα Οκταβία ωργάνωσαν πολυτελεστάτην υποδοχήν εν τω Μεγάρω της κατοικίας των. Εις την υποδοχήν παρέστη όλον το άνθος της διεθνούς κοινωνίας της πόλεώς μας. Πλούσιον και πολυτελές κυλικείον υπήρχεν εις την διάθεσιν των κεκλημένων, μεθ' ών η Α.Ε. ο Γ. Διοικητής και η ευγενεστάτη Δόννα Οκταβία εύρον την ευκαιρίαν να συνδιαλεχθώσιν οικειότατα μετά της διακρινούσης Αυτούς ευγενείας και χάριτος.

Διπλωματική κίνησις

Αφίκετο κατ' αυτάς εις την πόλιν μας ο νέος πρόξενος της Τουρκικής Δημοκρατίας κ. Ραζίπ Βέης, προερχόμενος εκ του εν Καΐρω προξενείου.

Ο νέος πρόξενος επεσκέφθη την Α. εξοχ. τον Γεν. Διοικητήν και τους συναδέλφους επιληφθείς αμέσως των καθηκόντων του.

ΠΡΙΝ 50 ΧΡΟΝΙΑ

ΠΕΜΠΤΗ 24 ΜΑΡΤΙΟΥ 1955

ΑΡΙΘΜ. ΦΥΛΛΟΥ 1175

ΤΟ ΠΡΟΓΡΑΜΜΑ ΕΟΡΤΑΣΜΟΥ ΤΗΣ 25ης ΜΑΡΤΙΟΥ

ΠΕΜΠΤΗ 24η Μαρτίου 1955.

1) Γενικός σημαιοστολισμός Δημοσίων, Δημοτικών καταστημάτων και οικιών, ώρα 11.30 π.μ. κατάθεσις στεφάνου Σχολείων εις Βωμόν της Πατρίδος, ώρα 12.00 κατάθεσις στεφάνου υπό Γεν. Διοικητού εις το μνημείον του Αγνώστου Διδασκάλου και Ιερέως και αντιπροσώπου σχολείων, ώρα 18.00, κατάθεσις στεφάνων υπό Δήμου Ροδίων, Εφεδρικών Οργανώσεων, Σωματείων κ.λπ. ώρα 18.40 μ.μ., υποστολή Σημαίας, ώρα 19.00 φωταγώγησις της πόλεως μερίμνη Δήμου Ροδίων.

ΠΑΡΑΣΚΕΥΗ 25 Μαρτίου 1955

Γενικός σημαιοστολισμός Δημοσίων, Δημοτικών καταστημάτων και οικιών, ώρα 6.30 ύψωσις της Σημαίας του Διοικητηρίου, ώρα 6.45-7.30 διαδρομή της Φιλαρμονικής του Δήμου ανά τας οδούς της πόλεως, δοξολογία εν τω Ι. Ναώ του Ευαγγελισμού, συμφώνως τω επισήμω προγράμματι του Δήμου Ροδίων, ώρα 10.30 άφιξις Γενικού Διοικητού και έναρξις δοξολογίας, ώρα 11.15 π.μ., κατάθεσις στεφάνου εις τον Βωμόν της Πατρίδος υπό Γενικού Διοικητού και σιγή ενός λεπτού αναγγελλομένη διά σάλπιγγος, ώρα 11.20 π.μ., παρέλασις, δεξίωσις εις την αίθουσαν Τελετών του Δήμου και ομιλία υπό του καθηγητού Δημητρίου Κοτζιά, ώρα 6.40 υποστολή της Σημαίας, ώρα 7.00 μ.μ. Φωταγώγησις της πόλεως, ώρα 7.30 λαμπαδηφορία.

Αντίλαλοι

ΠΟΛΙΤΙΚΟΙ και άλλοι...

Λαμόγια και λωποδύτες

Αγρίεψε χθες ο υπουργός Τουριστικής Ανάπτυξης κ. Δημ. Αβραμόπουλος και από το Πεκίνο, όπου βρίσκεται απηύθυνε αυστηρό μήνυμα στους επιχειρηματίες κάνοντας λόγο για "λαμόγια" και "λωποδύτες" που λυμαίνονται επί χρόνια το χώρο και έχουν μάθει να επιδοτούνται από το κράτος.

Να δούμε... αν έχουν συνέχεια οι αγριάδες του κυρίου υπουργού.

Λ. Μ.

Το τραμπολίνο

Η αλήθεια είναι ότι από τη στιγμή που πρωτοακούσαμε την απόφαση για αποκλεισμό του "τραμπολίνου" αναρωτηθήκαμε πως αυτό θα ήταν εφικτό στην πράξη μιας **και δεν πρόκειται για... αυλή** αλλά για κτίσμα μέσα στην θάλασσα.

Δεν ξέρουμε, πάντως, αν είναι αυτός ο λόγος που μέχρι και χθες το μεσημέρι **"το τραμπολίνο"** μας έσφυζε από ζωή και μάλιστα πιτσιρικαρία!...

Κυρ. Π.

Παρατηρήσεις

Το ίδιο πάθος φαίνεται να διακατέχει και φέτος, **για τρίτη χρονιά,** τους διοργανωτές του ecofilms ενώ, χρόνο με το χρόνο φαίνεται να αυξάνεται το ενδιαφέρον του κόσμου, όπως διαπιστώσαμε και από την επίσημη έναρξή του προχθές το βράδυ.

Εκείνο, όμως, που θα πρέπει να παρατηρήσουμε είναι ότι μοιάζει να... λείπει κάτι. Ισως να είναι ο χώρος του "Ρόδον" που πιστεύουμε ότι ακόμα και σήμερα και με όποιες παρεμβάσεις έχουν γίνει, **δεν είναι αυτός που θα έπρεπε** ή θα μπορούσε να γίνει.

Ισως, ακόμα, να χρειάζεται και λίγο περισσότερο... "εφέ", **έναν πιο πανηγυρικό χαρακτήρα** και να δίνει την αίσθηση μιας "φιέστας" -παρά τα σοβαρά θέματα που πραγματεύεται- προκειμένου να ιντριγκάρει το λεγόμενο ευρύ κοινό.

Ελπίζουμε αυτό το κάτι να βρεθεί τα επόμενα χρόνια...

Κυρ. Π.

Ο ομπρελάς

Σε παραλία της ανατολικής πλευράς του νησιού (από τις πιο γνωστές) συμβαίνει το εξής σύμφωνα με καταγγελίες.

Ο "ομπρελάς" που διαχειρίζεται την παραλία ως ...τσιφλίκι του, διώχνει όσους αλλοδαπούς ή ημεδαπούς πάνε στην παραλία και δεν προτιμούν τις ομπρέλες του!

Ηδη κάποιοι αλλοδαποί τουρίστες **έχουν διαμαρτυρηθεί αρμοδίως,** οπότε... ας έχει το νου του ο συγκεκριμένος ομπρελάς, διότι αν συνεχίσει την ίδια συμπεριφορά, θα βρεθεί προ εκπλήξεων!

Λ. Μ.

Τους φάνηκε... ακριβή!

*Με **παράπονα** επέστρεψαν από την **Τουρκία** κάποιοι Ροδίτες που πήγαν το τριήμερο του Αγ. Πνεύματος. Βρήκαν -λέει- τις τιμές ακριβές όχι μόνο στα ξενοδοχεία, αλλά και στις υπόλοιπες υπηρεσίες και τα αγαθά. Δεν είμαστε μόνοι μας, δηλαδή, όπως διαπίστωσαν και όπως πάει το πράγμα, σε λίγο καιρό θα μας ξεπεράσουν κι ας υπήρχε μεγάλη απόσταση στα θέματα τιμών!*

Β. Μ.

Περήφανα γηρατειά

Εικόνα άλλων... εποχών, θύμιζαν χθες τα υποκαταστήματα των τραπεζών της περιοχής μας.

Ουρές, συνωστισμός, εκνευρισμός και παράπονα από εκατοντάδες συνταξιούχους οι οποίοι περίμεναν καρτερικά την "πολυπόθητη" σύνταξή τους!

Και αν κάποιοι έλεγαν χαρακτηριστικά ότι "τουλάχιστον δεν θα υπομείνουν και τη ζέστη" έσφαλαν οικτρά! Με χαλασμένα τα περισσότερα κλιματιστικά λειτούργησε κεντρικό υποκατάστημα της πόλης μας, κάνοντας τους συνταξιούχους να "βράζουν" κυριολεκτικά για ώρες!!!

ΕΛ.Π.

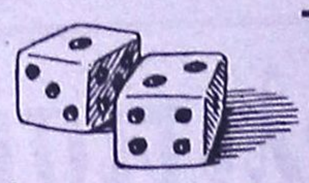

2ο ΤΟΥΡΝΟΥΑ ΤΑΒΛΙ

Ο Πολιτιστικός Σύλλογος Γυναικών Προφύλιας σας προσκαλεί στο **2ο Τουρνουά Τάβλι** την Κυριακή 26 Ιουνίου 2005 στο Πολιτιστικό Κέντρο **«Μάγγανα» Προφύλιας.**

Ώρα Έναρξης: 12:30 μ.μ.

Η συμμετοχή είναι 10 ευρώ και περιλαμβάνει κρύο πιάτο και ποτό. Θα απονεμηθούν βραβεία στους τέσσερις πρώτους.

Για πληροφορίες στην κα. Παπασάββα Ειρήνη στα τηλ: 2244061348 & 6944846037

Το τουρνουά στηρίζει ο Δήμος Νότιας Ρόδου



ΧΠ1364



Garden Cafè
socrates
Ο αγαπημένος σας χώρος δίπλα στη θάλασσα
Απο 11:00 το πρωί έως 01:00 το βράδυ.
Για ΚΑΦΕ, ΦΑΓΗΤΟ, ΓΛΥΚΟ η ΠΟΤΟ.
ΖΩΝΤΑΝΗ ΜΟΥΣΙΚΗ
Τρίτη έως Κυριακή 21:00 - 01:00
CASINO RODOS
ΑΕ491
Γ. Παπανικολάου 4, Ρόδος, 85100, Τηλ: 22410 97100, www.casinorodos.gr

ΤΑ ΠΡΟΤΥΠΑ ΚΕΝΤΡΑ ΠΡΟΣΧΟΛΙΚΗΣ ΑΓΩΓΗΣ & ΕΚΠΑΙΔΕΥΣΗΣ
Παρουσιάζουν την παιδική θεατρική παράσταση
"Παρέα με τον Αίσωπο"
της Βάσως Μιχαηλάκη-Αρφαρά

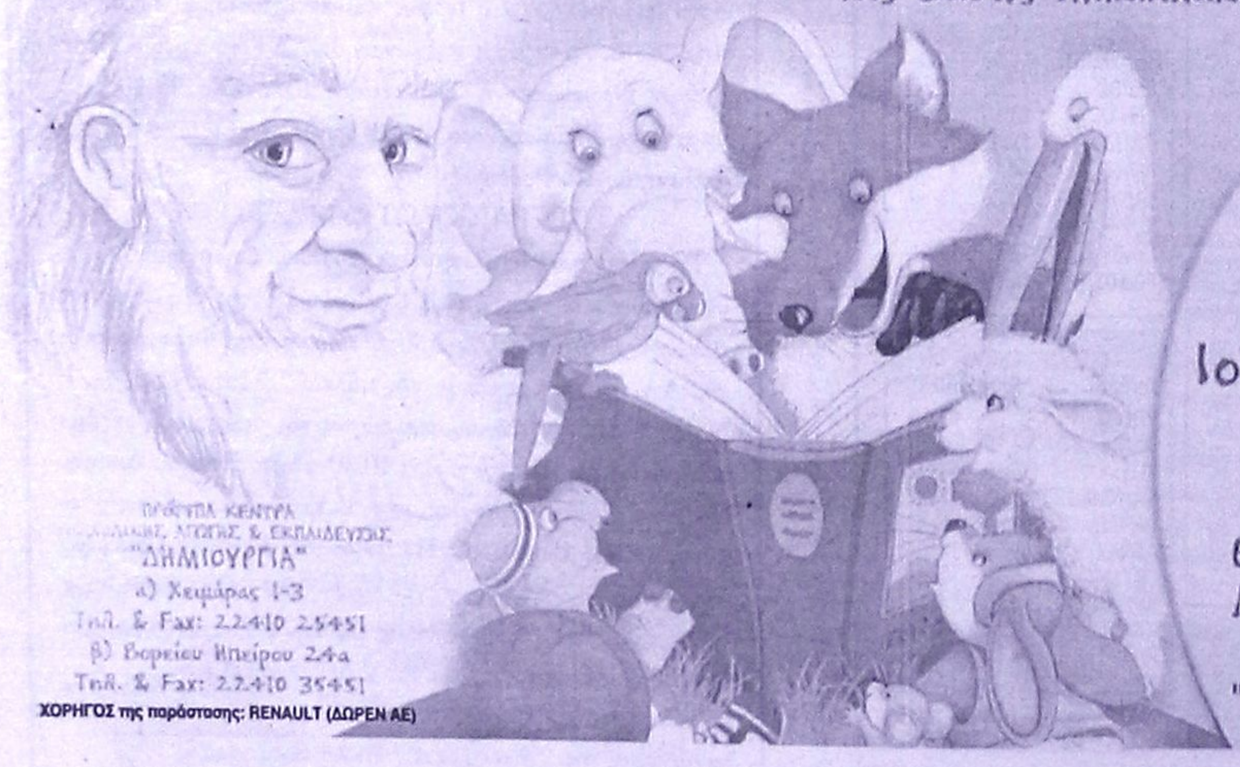

Σάββατο 25 Ιουνίου 2005
8:30μ.μ.
ΘΕΑΤΡΟ ΜΕΣΑΙΩΝΙΚΗΣ ΤΑΦΡΟΥ
"Μελίνα Μερκούρη"
ΑΕ504

ΤΑ ΠΡΟΤΥΠΑ ΚΕΝΤΡΑ ΠΡΟΣΧΟΛΙΚΗΣ ΑΓΩΓΗΣ & ΕΚΠΑΙΔΕΥΣΗΣ
"ΔΗΜΙΟΥΡΓΙΑ"
α) Χειμάρας 1-3
Τηλ. & Fax: 22410 25451
β) Βορείου Ηπείρου 24α
Τηλ. & Fax: 22410 35451
ΧΟΡΗΓΟΣ της παράστασης: RENAULT (ΔΩΡΕΝ ΑΕ)

ΣΥΝΕΤΑΙΡΙΣΤΙΚΗ ΤΡΑΠΕΖΑ ΔΩΔΕΚΑΝΗΣΟΥ Συν.Π.Ε.

ΠΡΟΣΚΛΗΣΗ 12ης ΤΑΚΤΙΚΗΣ Γ.Σ.

Καλούνται τα μέλη της ΣΥΝΕΤΑΙΡΙΣΤΙΚΗΣ ΤΡΑΠΕΖΑΣ ΔΩΔΕΚΑΝΗΣΟΥ Συν.Πε.. να λάβουν μέρος στην 12η Τακτική Γενική Συνέλευση, που θα πραγματοποιηθεί οριστικά στην Ρόδο, το Σάββατο 25 Ιουνίου 2005 και ώρα 9.30 το πρωί, στην αίθουσα "ΓΕΩΡΓΙΟΣ ΚΑΡΑΓΙΑΝΝΗΣ" του Επιμελητηρίου Δωδεκανήσου, Γρ. Λαμπράκη 8 (2ος όροφος) στην Ρόδο, με τα παρακάτω θέματα ημερησίας διάταξης:

Θέμα 1ο: Εγκριση εισόδου στην Συνεταιριστική Τράπεζα Δωδεκανήσου όλων των Συνεταίρων που εγγράφησαν από τις 01/06/2004 μέχρι τις 31/05/2005, μετά από σχετικές αποφάσεις του Δ.Σ. της Τράπεζας.
Θέμα 2ο: Απολογισμός Δ.Σ. της διαχειριστικής περιόδου 01/01/2004-31/12/2004.
Θέμα 3ο: Εγκριση των Οικονομικών Καταστάσεων και της Διανομής των Αποτελεσμάτων της Τράπεζας της διαχειριστικής περιόδου 01/01/2004-31/12/2004.
Θέμα 4ο: Απαλλαγή των μελών των Δ.Σ. της Τράπεζας της περιόδου 01/01/2004-31/12/2004, από την ευθύνη της διαχείρισης για την διαχειριστική περίοδο 01/01/2004-31/12/2004.
Θέμα 5ο: Εγκριση προϋπολογισμού εσόδων - εξόδων της χρήσης 2005.
Θέμα 6ο: Επικύρωση απόφασης για τη συμμετοχή στην αύξηση κεφαλαίου της Πανελλήνιας Τράπεζας.
Θέμα 7ο: Κωδικοποίηση Καταστατικού Τράπεζας.
Θέμα 8ο: Ορισμός Ορκωτού Ελεγκτή για τη χρήση 2005.

Από το Δ.Σ.

ΧΠ433