Η ΡΟΔΙΑΚΗ

ΠΑΡΑΣΚΕΥΗ
24 ΙΟΥΝΙΟΥ 2005
ΑΡ. ΦΥΛΛΟΥ 18.030
ΤΙΜΗ: ΕΥΡΩ 0,70

ΗΜΕΡΗΣΙΑ ΠΡΩΙΝΗ ΕΦΗΜΕΡΙΔΑ ΤΗΣ ΡΟΔΟΥ

ΕΓΚΡΙΘΗΚΕ ΤΟ ΝΟΜΟΣΧΕΔΙΟ ΑΠΟ ΤΗΝ ΚΥΒΕΡΝΗΤΙΚΗ ΕΠΙΤΡΟΠΗ

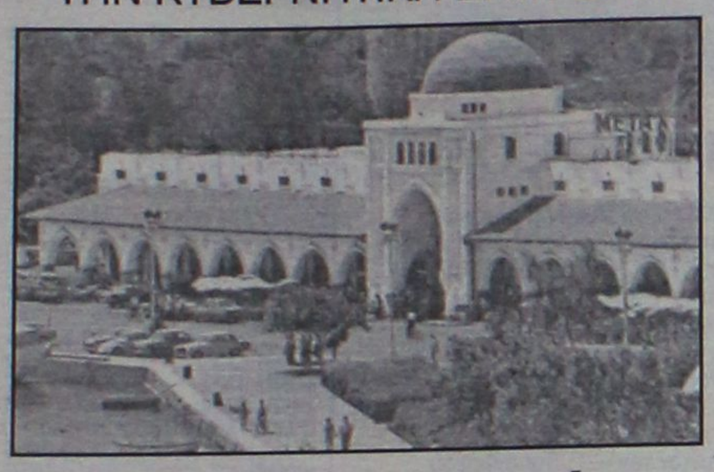

Κατατίθεται ο νόμος για το ενιαίο ωράριο

Τα καταστήματα θα είναι ανοικτά μέχρι τις 9. Στις τουριστικές περιοχές το ωράριο θα επεκτείνεται. ΣΕΛΙΔΑ 17

ΓΙΑ ΤΗΝ ΕΞΑΣΦΑΛΙΣΗ ΤΗΣ ΣΥΝΤΑΞΗΣ



Νέα ταλαιπωρία αλλά και λιποθυμίες χθες!

Ουρές οι συνταξιούχοι και χθες στις τράπεζες. Οι συνταξιούχοι περίμεναν να πάρουν τη σύνταξη αλλά μερικοί δεν άντεξαν. ΣΕΛΙΔΑ 4

ΓΙΑ ΤΙΣ ΑΔΕΙΕΣ ΠΥΡΑΣΦΑΛΕΙΑΣ

Ερευνες στην Πυροσβεστική



- *Ανώτεροι αξιωματικοί που ήρθαν στη Ρόδο κάνουν φύλλο και φτερό όλες τις άδειες.* ΣΕΛΙΔΑ 5

ΣΤΟΧΟΣ Ο ΔΗΜΑΡΧΟΣ

Επίθεση Χατζή ...κατά ριπάς!



- *Σκληρή επίθεση κατά του δημάρχου Γ. Γιαννόπουλου εξαπέλυσε χθες ο κ. Χατζηευθυμίου.* ΣΕΛΙΔΑ 7

Αναγκαστική "απεργία" της τοπικής οικονομίας

ΠΑΘΗΤΙΚΗ συμμετοχή!

Αιτία οι κινητοποιήσεις που κορυφώνονται σήμερα με εντολή της ηγεσίας της ΓΣΕΕ



ΤΑΛΑΙΠΩΡΙΑ ΕΠΙΒΑΤΩΝ ΧΘΕΣ ΑΛΛΑ ΚΑΙ ΣΗΜΕΡΑ

Η αγορά νέκρωσε λόγω έλλειψης ρευστού. Το νησί αποκλείστηκε χθες για αρκετή ώρα, ενώ τα ίδια θα συμβούν και σήμερα λόγω της 24ωρης απεργίας της ΓΣΕΕ. Οι τραπεζοϋπάλληλοι συνεχίζουν. Μήπως όλα αυτά έχουν μια δόση υπερβολής; ΣΕΛΙΔΑ 3

ΝΕΕΣ ΕΞΟΡΜΗΣΕΙΣ



Οι Ράμπο "αγαπούν" τη Ρόδο

- *Νέες εξορμήσεις του ΣΔΟΕ στην αγορά της Ρόδου μετά τη διαπίστωση πολλών παραβάσεων.* ΣΕΛΙΔΑ 6

Ανακοινώνονται Τρίτη ή Τετάρτη

Οι βαθμολογίες των υποψηφίων για τα ΑΕΙ

- *Κορυφώνεται η αγωνία των υποψηφίων για τα ΑΕΙ-ΤΕΙ. Την Τρίτη ή την Τετάρτη ανακοινώνονται βαθμολογίες.* ΣΕΛΙΔΑ 11



Από την ΚΑΠΑ REACERCH

Δημοσκόπηση στη Ρόδο για τα Νομαρχιακά

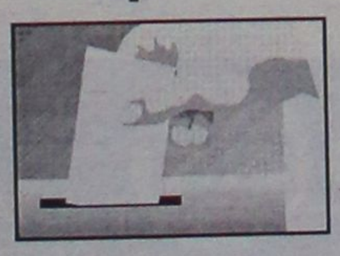

- *Δημοσκόπηση με αντικείμενο τις προσεχείς Νομαρχιακές εκλογές βρίσκεται σε εξέλιξη αυτές τις ημέρες στη Ρόδο* ΣΕΛΙΔΑ 12

Ο ΚΑΕΟΒΟΥΛΟΣ ΛΙΝΔΟΥ ΠΑΡΟΥΣΙΑΖΕΙ

FLOYDFEST
LINDOS LIVE 05

ΜΗ ΧΑΣΕΤΕ ΤΗΝ ΚΟΡΥΦΑΙΑ

ΖΩΝΤΑΝΗ ΡΟΚ ΣΥΝΑΥΛΙΑ που έγινε ποτέ στη Ρόδο

ΛΙΜΑΝΙ ΑΓ.ΠΑΥΛΟΥ - ΛΙΝΔΟΣ

Με τους
Think Floyd
κορυφαίο αγγλικό συγκρότημα
24 & 25 Ιουνίου 2005
8:30 μ.μ.

5 ΩΡΕΣ μουσική των Pink Floyd
Παρασκευή The Wall Σάββατο The Dark Side of the Moon
και άλλες επιτυχίες των Floyd
Είσοδος για τις 2 Παραστάσεις 49 € 1 Παράσταση 30 €
Εισιτήρια διατίθενται από τα καταστήματα:

ΡΟΔΟΣ	ΛΙΝΔΟΣ	ΑΡΧΑΓΓΕΛΟΣ
SPORLIFE ΒΙΒΛΙΟΠΩΛΕΙΟ ΤΟ ΔΕΝΤΡΟ MANUEL MUSIC	VILLAGE HOLIDAYS ΠΕΡΙΠΤΕΡΟ ΚΕΝΤΡΙΚΗΣ ΠΛΑΤΕΙΑΣ RHODOS DIRECT HOLIDAYS ΠΕΥΚΟΥΣ	KAZAKOS CDS

Radio 1 88 FM
Καθώς και στην είσοδο
WEB: www.lindosfloydfest.com
ΧΠ 2367

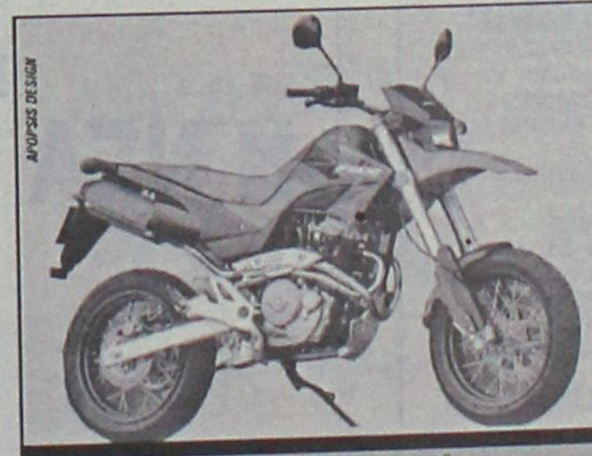

Super Motard FMX 650 '05

SH 150i '05



Ζήστε την απόλυτη οδηγική εμπειρία με ένα TEST RIDE που θα σας συναρπάσει!

TEST RIDE

HONDA
ΥΙΟΙ Μ & Π ΚΑΛΛΙΓΑ Ο.Ε.
ΕΚΘΕΣΗ - ΑΝΤΑΛΛΑΚΤΙΚΑ - ΣΥΝΕΡΓΕΙΟ
ΕΡΝΕΣΤ ΜΠΕΒΙΝ 43 ΤΗΛ. 22410 76033 - 29429
ΧΠ-ΔΕ1323

ΗΜΕΡΟΛΟΓΙΟ

Παρασκευή 24 Ιουνίου 2005
Γενέθλιον Ιωάννου Προδρόμου του Βαπτιστού
Ανατολή ηλίου: 05.04'
Δύση ηλίου: 19.51'
Σελήνη 18 ημερών

ΦΑΡΜΑΚΕΙΑ

Σήμερα διημερεύει το φαρμακείο της **Γιαννούλη Ευανθ.** στην οδό Δαμασκηνού 48 (Μητρόπολη) και διανυκτερεύει το φαρμακείο του **Γλεντή Κων/νου** στην οδό Π. Μελά 40.

ΒΕΝΖΙΝΑΔΙΚΑ

Σήμερα διανυκτερεύουν τα βενζινάδικα: **Τζωρτζής Δημήτρης** (Αγ. Φραγκίσκος), **Καύσιμα Ρόδου ΕΠΕ** (Λ. Καλλιθέας), **Κορωναίος Δημήτρης** (Κρεμαστή), **Πισσαδάκη Σεβαστή** (Παραδείσι), **Καραγιάννης Κ.** (Σορωνή), **Νικολουδάκη Τρ.** (Κρητηνία), **Κούτρης Δ.** (17ο χλμ. Ρόδου-Λίνδου), **Καλλιθενός Π.** (Αρχάγγελος)

ΛΑΪΚΕΣ ΑΓΟΡΕΣ

Τετάρτη: στο Δημοτικό Νεκροταφείο.
Πέμπτη: στην οδό Βύρωνος
Παρασκευή: στην οδό Πτολεμαίων (Ανάληψη)
Σάββατο: στο Δημοτικό Νεκροταφείο.

ΑΕΡΟΠΟΡΙΚΑ ΔΡΟΜΟΛΟΓΙΑ

ΟΛΥΜΠΙΑΚΗ ΑΕΡΟΠΟΡΙΑ

ΑΠΟ ΡΟΔΟ-ΑΘΗΝΑ
- Καθημερινά 07.10, 13.40
- Πέμπτη 20.10, 22.45
- Καθημερινά πλην Πέμπτης 19.40, 22.25
- Καθημερινά πλην Κυριακής 10.40

ΑΠΟ ΑΘΗΝΑ-ΡΟΔΟ
- Καθημερινά 05.30,12.00
- Πέμπτη 18.30, 21.05
- Καθημερινά πλην Πέμπτης 18.00, 20.45
- Καθημερινά πλην Κυριακής 09.00

ΑΠΟ ΡΟΔΟ-ΘΕΣΣΑΛΟΝΙΚΗ
- Δευτέρα - Τετάρτη 09.45
- Πέμπτη 10.45
- Σάββατο 15.15
- ΔΕΥ-ΤΕΤ-ΠΑΡ-ΚΥΡ 16.10

ΑΠΟ ΡΟΔΟ-ΗΡΑΚΛΕΙΟ
- Δευτέρα - Παρασκευή-Κυριακή 17.45
- Τρίτη - Πέμπτη 18.30
- Τετάρτη - Σάββατο 19.20

ΑΠΟ ΗΡΑΚΛΕΙΟ-ΡΟΔΟ
- Δευτέρα-Παρασκευή-Κυριακή 19.05
- Τρίτη-Πέμπτη 19.50
- Τετάρτη - Σάββατο 20.40

ΑΠΟ ΡΟΔΟ-ΚΑΡΠΑΘΟ
- ΔΕΥ-ΠΕΜ-ΠΑΡ-ΣΑΒ 07.00, 10.40
- Τετάρτη-Κυριακή 10.40, 14.20

ΑΠΟ-ΡΟΔΟ-ΚΑΣΟ
- ΔΕΥ-ΠΕΜ-ΠΑΡ-ΣΑΒ 07.00
- Τετάρτη-Κυριακή 10.40

ΑΠΟ ΡΟΔΟ-ΚΑΣΤΕΛΛΟΡΙΖΟ
- ΔΕΥ-ΤΕΤ-ΠΑΡ-ΣΑΒ-ΚΥΡ 07.10

ΑΠΟ ΡΟΔΟ-ΧΙΟ
- Τρίτη στις 10.40 και Πέμπτη στις 10.45'

ΡΟΔΟΣ-ΜΥΤΙΛΗΝΗ
- Δευτέρα-Τετάρτη στις 09.45, Τρίτη στις 10.40', Πέμπτη στις 10.45' και Σάββατο στις 15.15

ΡΟΔΟΣ- ΣΑΜΟΣ
- Τρίτη στις 10.40', Σάββατο στις 15.15

ΡΟΔΟΣ-ΛΗΜΝΟΣ
- Δευτέρα-Τετάρτη στις 09.45', Τρίτη στις 10.40', Πέμπτη στις 10.45' και Σάββατο στις 15.15'

AEGEAN AIRLINES

ΑΠΟ ΡΟΔΟ-ΑΘΗΝΑ
Καθημερινές πτήσεις 14.15-16.30-19.50-22.40

ΑΠΟ ΑΘΗΝΑ-ΡΟΔΟ
Καθημερινά πτήση 05.30-08.45-14.50-18.10-21.00

ΑΠΟ ΡΟΔΟ-ΗΡΑΚΛΕΙΟ
Καθημερινά πτήση 763-14.30

ΑΠΟ ΗΡΑΚΛΕΙΟ-ΡΟΔΟ
Καθημερινά πτήση 764-16.05

ΑΠΟ ΡΟΔΟ-ΘΕΣΣΑΛΟΝΙΚΗ
Καθημερινά πτήση 10.20

ΑΠΟ ΘΕΣΣΑΛΟΝΙΚΗ-ΡΟΔΟ
Καθημερινά πτήση 12.20

Χρήσιμα τηλέφωνα κρατήσεων:
(22410) 24400.

Plaza Travel
Ιερού Λόχου 7 • τηλ. 2241029003
e-mail: travel@rhodes-plaza.com
AE268

Επώνυμον

το ανώνυμον...

Οι ευθύνες του Γεωργίου Παπανδρέου

Ενώπιον του στρατηγικού ζητήματος της φύσης της αντιπολίτευσης του ΠΑΣΟΚ ετέθη εκ νέου χθες ο κ. Γ. Παπανδρέου, παρά τις μάλλον υποτονικές αψιμαχίες κατά τη διάρκεια της συζήτησης στη Βουλή. Είναι πρόδηλο τοις πάσι ότι ο αρχηγός της αξιωματικής αντιπολίτευσης επί της ουσίας συμφωνεί σε πολύ μεγάλο βαθμό με το πνεύμα των μεταρρυθμίσεων που προωθεί η κυβέρνηση. Άλλωστε, δεδομένου ότι φιλοδοξεί να κυβερνήσει και αυτός τη χώρα έπειτα από μία-δύο τετραετίες, ενδομύχως εύχεται να προωθηθούν με επιτυχία οι μεταρρυθμίσεις που προωθεί η κυβέρνηση της Ν.Δ., ώστε, αν κάποτε αναλάβει αυτός τα ηνία της εξουσίας, να αντιμετωπίσει ευνοϊκότερες συνθήκες.

Υπό το πρίσμα αυτό, ο κ. Παπανδρέου δεν έχει καμία πραγματική δυνατότητα επιλογής. Είναι υποχρεωμένος να δέχεται αυτού του είδους τις μεταρρυθμίσεις, παρόλο που αυτό αναμφιβόλως συνεπιφέρει κόστος για τον ίδιο όσον αφορά τόσο τους εσωκομματικούς του αντιπάλους, όσο και ορισμένα δυναμικά στηρίγματα του ΠΑΣΟΚ στον συνδικαλισμό.

Εχει υποχρέωση όμως να αναλάβει και αυτός το μερίδιο των ευθυνών που του αναλογεί, προκειμένου να επιτευχθεί η αίσια έκβαση του εγχειρήματος των μεταρρυθμίσεων.

Δεν αρκεί απλώς να μην προβάλλει επί της ουσίας αντίσταση στην προώθησή τους - άλλωστε ούτε ο πρωθυπουργός τον αντιμετωπίζει ως αντίπαλο στην υπόθεση αυτή.

Οφείλει ο κ. Γ. Παπανδρέου να ελέγξει τόσο τα στελέχη όσο και τους συνδικαλιστές του ΠΑΣΟΚ που προκαλούν συστηματικά τεχνητή ρητορική οξύτητα. Διαφορετικά, ανεξαρτήτως των προθέσεων ή ενδεχομένων καιροσκοπικών υπολογισμών του, η εμπρηστική δημαγωγία δεν αποκλείεται να καλλιεργήσει κλίμα αντίθετο προς τις αλλαγές, που θα δυσχεράνει την υλοποίησή τους.

Αυτό είναι άλλωστε το λιγότερο που πρέπει να κάνει ο κ. Παπανδρέου για να εξιλεωθεί εν μέρει και από τις προσωπικές ευθύνες που φέρει για την καταστροφική στασιμότητα της οκταετίας Σημίτη στον τομέα αυτόν. Η ατολμία του απελθόντος πρωθυπουργού, ο οποίος δεν είχε το σθένος να προχωρήσει στις μεταρρυθμίσεις που απαιτούσε η συντηρητική πολιτική την οποία ακολουθούσε, δεν απαλλάσσει ευθυνών τον κ. Γ. Παπανδρέου για την αποτελμάτωση που άφησε πίσω του το ΠΑΣΟΚ.

Θα ήταν ασυγχώρητος, επομένως, ο πρόεδρος του ΠΑΣΟΚ αν, λόγω της ολιγωρίας του και της αδυναμίας του να ελέγξει το κόμμα του, επέτρεπε να υψωθούν εμπόδια στις προσπάθειες της κυβέρνησης Καραμανλή να προωθήσει αυτή τις μεταρρυθμίσεις, τις οποίες έπρεπε προ πολλού να έχουν κάνει οι κυβερνήσεις των οποίων ο κ. Γ. Παπανδρέου υπήρξε εξέχον στέλεχος.

Η Ευρώπη σε φάση απορρυθμίσεως

Το ναυάγιο του Ευρωπαϊκού Συμβουλίου αφήρεσε από τον Βρετανό πρωθυπουργό κ. Τόνι Μπλερ το άλλοθι του «Ευρωπαίου ηγέτη», που είχε φροντίσει να οικοδομήσει επί σειρά ετών στο πλαίσιο της Ευρωπαϊκής Ενώσεως. Η εμμονή του στο θέμα του προϋπολογισμού της Κοινότητος των ετών 2007 - 2013 εμείωσε επίσης την αξιοπιστία του και μεταξύ των νέων χωρών, στα φιλοατλαντικά αισθήματα των οποίων είχε επενδύσει ο Βρετανός πρωθυπουργός, για να περιορίσει την επιρροή των Γαλλίας και της Γερμανίας. Η Βρετανία καθίσταται σταδιακώς εκ νέου μία ιδιορρυθμία του ευρωπαϊκού συστήματος.

Το θέμα δεν αφορά αποκλειστικώς τη διατήρηση του καθεστώτος των επιστροφών που είχε εξασφαλίσει για την Βρετανία, το 1984, η τότε πρωθυπουργός αυτής της χώρας κα Μάργκαρετ Θάτσερ, αλλά η κρίση φέρνει στην επιφάνεια υποβόσκουσες έως τώρα αλλά εξαιρετικά διιστάμενες τάσεις, επί κρισίμων ζητημάτων.

Η δήλωση του Γερμανού καγκελαρίου κ. Γκέρχαρντ Σρέντερ, ότι «υπάρχει ένα ειδικό κοινωνικό μοντέλο στην Ευρώπη που πρέπει να προστατευθεί και ότι αυτοί που προσπαθούν να το καταστρέψουν, λόγω εθνικών εγωισμών ή λαϊκιστικών κινήτρων, παρέχουν εξαιρετικά κακές υπηρεσίες στις επιθυμίες και στα δικαιώματα της επόμενης γενιάς», είναι η πλέον εύγλωττη κριτική προς το αγγλοσαξωνικό σύστημα- αν και ο Καγκελάριος φρόντισε να μην κατονομάσει τη Βρετανία.

Δεν υπάρχει καμία αμφιβολία ότι ο κ. Σρέντερ, που οδεύει προς την εκλογική ήττα κατά πάσα βεβαιότητα, και επιχειρεί να εξασφαλίσει κάποια διεύρυνση της ισχνής εκλογικής του βάσεως, θεώρησε σκόπιμο να υπερασπισθεί - μάλλον οψίμως και ρητορικώς- το κράτος προνοίας, που πρώτος θεμελίωσε στην Ευρώπη ο Μπίσμαρκ, τον 19ο αιώνα.

Εκ παραλλήλου όμως είναι σαφές ότι ο κ. Μπλερ είναι περισσότερο εναρμονισμένος με τις τάσεις που υιοθέτησε η Ευρωπαϊκή Ενωση στη διάρκεια των τελευταίων ετών, δίχως να έχει επιτύχει, όμως, τα προσδοκώμενα αποτελέσματα, καθώς η ανεργία παραμένει σε υψηλότατα επίπεδα και το αίσθημα ανασφαλείας των Ευρωπαίων πολιτών αυξάνεται συνεχώς.

Το όλο θέμα θα είχε περιορισμένη σημασία εάν η Βρετανία δεν ανελάμβανε την προεδρία της Ε.Ε. από την 1η Ιουλίου. Είναι εξαιρετικά αμφίβολο εάν το θέμα του προϋπολογισμού των ετών 2007 - 2013 θα προωθηθεί στο εξάμηνο της βρετανικής προεδρίας και το πιθανότερο είναι ότι ο κ. Μπλερ θα επικεντρώσει την προσπάθειά του στη διεύρυνση και ειδικότερα στην έναρξη των ενταξιακών διαπραγματεύσεων με την Τουρκία στις 3 Οκτωβρίου.

Αλλά και επί αυτού του θέματος τα πάντα θα κριθούν από την διαπραγματευτική εντολή που θα δώσει έως το τέλος Ιουνίου το Συμβούλιο προς την Επιτροπή, η οποία θα διεξαγάγει τις συνομιλίες. Η ουσία είναι ότι η Ευρώπη εισήλθε σε φάση απορρυθμίσεως και η βρετανική προεδρία δεν θα διευκολύνει την κατάσταση.

ΜΟΝΑΔΙΚΗ ΕΥΚΑΙΡΙΑ
ΜΟΝΟ στο ΜΟΣΧΙΔΗΣ ELECTRONET
ΚΑΙ ΜΟΝΟ ΓΙΑ ΛΙΓΕΣ ΗΜΕΡΕΣ
Η ΝΕΑ ΤΗΛΕΟΡΑΣΗ GRUNDIG

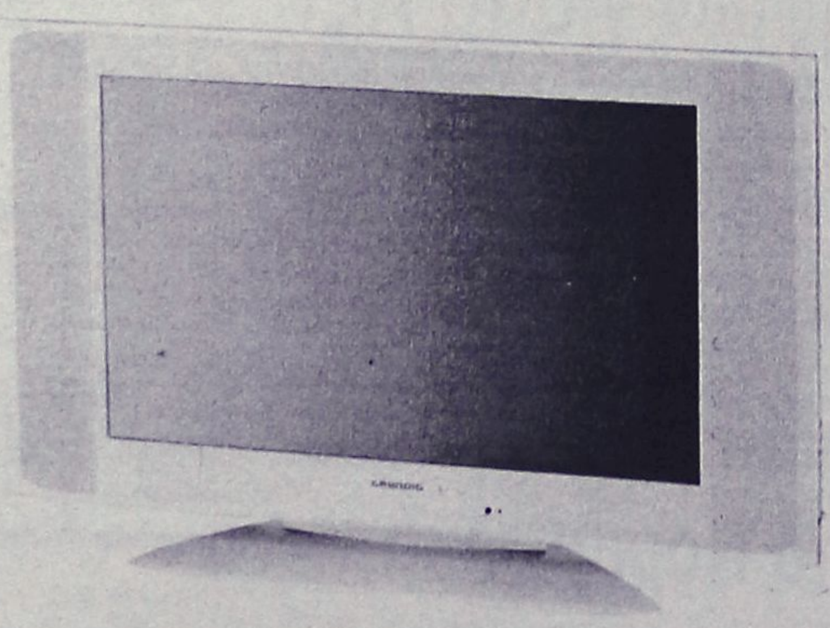

GRUNDIG

Amira 26 LW 08-7510 TOP

66 cm Active Matrix TFT-LC display in 16:9 format. Luminous density 500 cd/m². Contrast ratio 600:1. 170° viewing angle (horizontal/vertical). Intelligent signal processing to prevent picture fault. DVI-I input for PC (Multisync WVGA). 3 x Euro-AV (1 x RGB, 1 x S-Video-compatible). Cinch-AV (for camcorder). Built-in fanless power pack. TP 160 C remote control. Dimensions 79 x 50 x 9.5 cm (72 cm with stand). Weight: 14.5 kg. Colour: silver. Available 12/2004.

ΑΠΟ ~~1599~~€
ΜΟΝΟ 1199€

ELECTRO NET
ΜΟΣΧΙΔΗΣ
ΠΛΑΤΕΙΑ ΦΩΚΙΑΛΗ
80011900500-35846
AE0016

ΔΕΧΟΝΤΑΙ ΤΟ ΚΟΙΝΟ

Ο Νομάρχης Δωδεκανήσου **Γιάννης Μαχαιρίδης** και οι Βοηθοί Νομάρχη **Στέφανος Κουσουρνάς** και **Νίκος Ζωίδης** δέχονται το κοινό κάθε Τρίτη και Πέμπτη, από τις 11.00-13.00 το μεσημέρι.

ΤΑΞΙ

ΡΑΔΙΟ ΤΑΞΙ ΠΟΛΕΩΣ: 2241-0-69800
ΡΑΔΙΟ ΤΑΞΙ ΕΚΤΟΣ ΠΟΛΕΩΣ: 2241-0-69600

ΧΡΗΣΙΜΑ ΤΗΛΕΦΩΝΑ

ΝΟΣΟΚΟΜΕΙΟ:	2241-0-80000
ΑΜΕΣΗ ΔΡΑΣΗ ΠΥΡ/ΚΗΣ:	199
ΛΙΜΕΝΑΡΧΕΙΟ:	2241-0-22220, 2241-0-27695
ΒΛΑΒΕΣ Δ.Ε.Η.:	1050
ΒΛΑΒΕΣ Ο.Τ.Ε.:	121
ΑΜΕΣΗ ΔΡΑΣΗ:	100
ΒΛΑΒΕΣ ΥΔΡΕΥΣΗΣ:	2241-0-68750, 2241-0-68755
ΝΟΜΑΡΧΙΑ:	2241-0-46502
ΠΕΡ/ΚΗ Δ/ΝΣΗ	2241-0-38174
ΔΗΜΟΣ:	2241-0-46200
ΔΗΜ. ΕΠΙΧ. ΚΑΘΑΡ.:	2241-0-77600
ΥΠΗΡ. ΑΠΟΚΟΜΙΔΗΣ:	2241-0-61057
ΤΡΟΧΑΙΑ:	2241-0-44131
ΠΛΗΡΟΦ. Ο.Τ.Ε :	11888
ΔΕΛΤΙΟ ΚΑΙΡΟΥ:	149
ΛΑΧΕΙΑ:	1444
ΠΡΟΠΟ - ΛΟΤΤΟ:	1444
ΡΟΔΑ:	2241-0-26300
ΚΤΕΛ:	2241-0-27706
Ο.Α.Ε.Δ.:	2241-0-23265
Ι.Κ.Α.:	2241-0-64912
ΤΑΞ.Υ.:	2241-0-68701, 2241-0-68702
ΟΛΥΜΠΙΑΚΗ:	2241-0-24555
ΕΡΓΑΤ. ΚΕΝΤΡΟ:	2241-0-24730
AEGEAN AIRLINES	2241-0-98345

ΚΤΕΟ

- Από **01/07/2005** έως **31/08/2005** επιβατικά (Ε.Ι.Χ.) και φορτηγά μέχρι 3,5 (ΦΙΧ<3,5 Τ) με αριθμούς κυκλοφορίας **ΡΟΒ 8001 έως και 8800.**
- Από **18/06/2005** έως **31/07/2005** επιβατικά (Ε.Ι.Χ.) και φορτηγά μέχρι 3,5 (ΦΙΧ< 3,5Τ) με συγκοινωνιακή έδρα Καλύμνου και Κω, με αριθμούς κυκλοφορίας ΑΥ, ΑΟ, ΧΟ (ανεξαρτήτως αριθμού) και ΚΧΑ (από 1001 έως και 2000).

***** Επίσης θα ελέγχονται όσα οχήματα υποχρεούνται βάσει παλαιότερων προγραμμάτων πρόσκλησης.**

ΤΙΜΕΣ ΣΥΝΑΛΛΑΓΜΑΤΟΣ

ΔΟΛΛΑΡΙΟ Η.Π.Α	1,2074	1,2058
ΛΙΡΑ ΑΓΓΛΙΑΣ	0,66286	0,66194
ΚΟΡΩΝΑ ΔΑΝΙΑΣ	7,4535	7,4431
ΚΟΡΩΝΑ ΣΟΥΗΔΙΑΣ	9,3801	9,3669
ΓΙΕΝ ΙΑΠΩΝΙΑΣ	130,97	130,79
ΦΡΑΓΚΟ ΕΛΒΕΤΙΑΣ	1,5402	1,538
ΚΟΡΩΝΑ ΝΟΡΒΗΓΙΑΣ	7,9356	7,9244
ΛΙΡΑ ΚΥΠΡΟΥ	0,574	0,5732
ΔΟΛΛΑΡΙΟ ΚΑΝΑΔΑ	1,4926	1,4906
ΔΟΛΛΑΡΙΟ ΑΥΣΤΡΑΛΙΑΣ	1,5604	1,5582

Η ΡΟΔΙΑΚΗ
Ημερήσια Εφημερίδα της Ρόδου
Έτος Ιδρύσεως 1915
ΙΔΡΥΤΗΣ
ΕΜΜ. ΚΑΛΑΜΠΙΧΗΣ
ΙΔΙΟΚΤΗΣΙΑ
ΥΙΟΙ Σ. ΤΣΟΠΑΝΑΚΗ
Η. ΚΩΤΙΑΔΗΣ Ο.Ε.
ΕΚΔΟΤΗΣ
ΗΒΗ Γ. ΤΣΟΠΑΝΑΚΗ
ΔΙΕΥΘΥΝΤΗΣ
Σπύρος Παγκάς
ΑΡΧΙΣΥΝΤΑΚΤΗΣ
Λουκάς Μαστής
ΣΥΝΤΑΞΗ
Μιχάλης Μαστής
Κυριακή Πετρίδου
Βαρβάρα Μπογδάνου
Ελευθερία Πελλού
ΑΘΛΗΤΙΚΑ
Μανόλης Μπάτης,
Νικήτας Κουσκούσης
Κώστας Παντίδος
Παύλος Ντοκουσίπιλ
Σούγγαρη Μάγδα
ΓΡΑΦΕΙΑ ΣΥΝΤΑΞΗΣ
Μάρκου Μαλλιαράκη 11
Τηλ.2241-0- 24610,
Fax (22410) 75641
ΑΘΛΗΤΙΚΟ ΤΜΗΜΑ
Τηλ. 2241-0-75640
ΛΟΓΙΣΤΗΡΙΟ - ΔΙΑΦΗΜΙΣΕΙΣ
Μάρκου Μαλλιαράκη 11
Τηλ. 2241-0-22210
2241-0-75230
Fax (22410) 22471
http://www.rodiaki.gr.
irodiaki@otenet.gr

Λόγω της 24ωρης Πανελλαδικής απεργίας που κήρυξε η ΓΣΕΕ

Αποκλεισμένη η Ρόδος και σήμερα!

Ταλαιπωρία επιβατών και χθες. Συνεχίζουν οι τραπεζοϋπάλληλοι αδιαφορώντας για τις συνέπειες. Την συμμετοχή των εργαζομένων στην σημερινή κινητοποίηση ζητά το ΕΚΡ

Άνω- κάτω έγιναν χθες τα δρομολόγια των προγραμματισμένων πτήσεων προς και από το νησί μας, εξαιτίας της αιφνιδιαστικής κινητοποίησης που πραγματοποίησαν από τα ξημερώματα, οι εποχικοί ιπτάμενοι συνοδοί και φροντιστές, με αποτέλεσμα να... απογειωθεί για τα καλά η ταλαιπωρία δεκάδων επιβατών που επρόκειτο να ταξιδέψουν.

Στο αεροδρόμιο της Ρόδου, πραγματοποιήθηκε με σημαντική καθυστέρηση η πρώτη πρωινή πτήση των Ολυμπιακών Αερογραμμών, αφού αντί για απευθείας που είχε προγραμματιστεί από την Αθήνα για τη Ρόδο, εκτελέστηκε τελικά μέσω του αεροδρομίου της Κω, προκειμένου να εξυπηρετηθούν έτσι και οι επιβάτες με προορισμό την Κω. Με αυτό το δεδομένο, δεκάδες προγραμματισμένες πτήσεις ματαιώθηκαν και από το αεροδρόμιο «Ελευθέριος Βενιζέλος» της Αθήνας, με αποτέλεσμα χιλιάδες επιβάτες να διαμαρτύρονται για την πολύωρη ταλαιπωρία.

Σε ανακοίνωση των Ολυμπιακών Αερογραμμών σημειώνεται ότι οι συμβασιούχοι ζήτησαν προφορικά την μετατροπή σε αορίστου χρόνου των συμβάσεων ορισμένου χρόνου με ταυτόχρονη μισθολογική εξίσωση τους με τους ιπταμένους συνοδούς - φροντιστές του τακτικού προσωπικού. Η εταιρία χαρακτηρίζει την ενέργεια αυτή παράνομη, αντισυμβατική και εκβιαστική.

ΣΥΝΕΧΕΙΑ ΤΑ ΛΑΙΠΩΡΙΑΣ ΣΗΜΕΡΑ

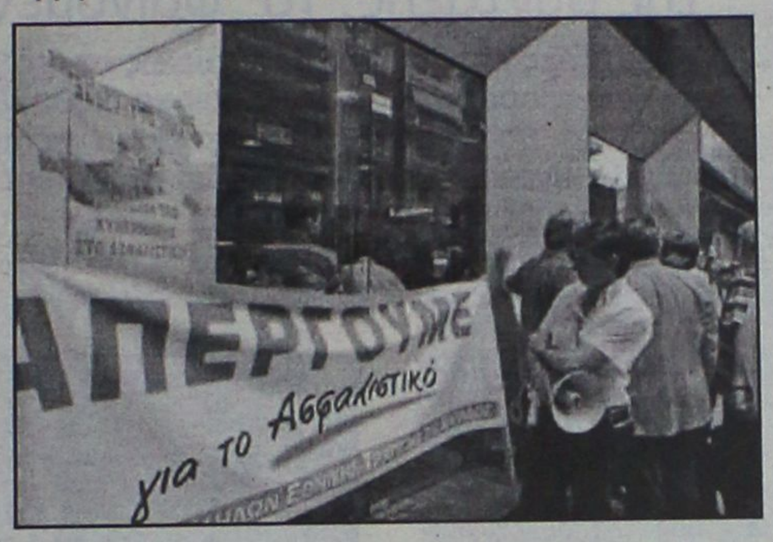

Η ταλαιπωρία και ο συνωστισμός για εκατοντάδες επιβάτες που είχαν προγραμματίσει να ταξιδέψουν προς και από την περιοχή μας, αναμένεται πάντως να κυριαρχήσουν και σήμερα στα αεροδρόμια, καθώς εξαιτίας της 24ωρης απεργιακής κινητοποίησης που εξήγγειλε για σήμερα η ΓΣΕΕ θα υπάρξουν ματαιώσεις πτήσεων.

Έτσι, σε σημαντικές αλλαγές αναμένεται να προχωρήσει σήμερα η Διεύθυνση των Ολυμπιακών Αερογραμμών, καθώς αποφασίστηκε να πραγματοποιηθεί μία πτήση ανά χώρα εξωτερικού και μία πτήση ανά προορισμό εσωτερικού.

Σε ό,τι αφορά την περιοχή της Δωδεκανήσου, θα πραγματοποιηθούν οι πτήσεις από Αθήνα για: **Κω**, **Λέρο**, και **Αστυπάλαια**, ενώ θα πραγματοποιηθούν επίσης **οι πτήσεις μετ' επιστροφής από Ρόδο για Καστελόριζο, Κάρπαθο-Κάσο, Ηράκλειο**. Και τέλος, από Θεσσαλονίκη μετ' επιστροφής για **Ρόδο**. Οι ΟΑ καλούν όσους έχουν προγραμματίσει να ταξιδέψουν σήμερα Παρασκευή να επικοινωνούν με τα κατά τόπους γραφεία της εταιρίας, προκειμένου να ενημερωθούν εάν θα πραγματοποιηθεί η πτήση τους και να αποφύγουν πιθανή ταλαιπωρία.

ΣΥΝΕΧΙΖΟΥΝ ΟΙ ΤΡΑΠΕΖΟΥΠΑΛΛΗΛΟΙ

Να κλιμακώσει τον απεργιακό αγώνα στις τράπεζες αποφάσισε ομόφωνα χθες η Εκτελεστική Γραμματεία της ΟΤΟΕ παρατείνοντας την απεργία για την ερχόμενη Δευτέρα και Τρίτη 27 και 28 Ιουνίου.

Το πρωί της Δευτέρας 27 Ιουνίου, η ΟΤΟΕ καλεί σε συγκέντρωση έξω από το κεντρικό κατάστημα της Εμπορικής Τράπεζας την ώρα που θα συνεδριάζει το ΔΣ της τράπεζας.

Η ΟΤΟΕ προειδοποιεί ότι σε περίπτωση που θα επιχειρηθεί από την Εμπορική μονομερής καταγγελία της διμερούς συμφωνίας που καθορίζει το ασφαλιστικό, χιλιάδες εργαζόμενοι θα προχωρήσουν σε μαζικές αγωγές κατά της τράπεζας διεκδικώντας το σύνολο των ασφαλιστικών δικαιωμάτων.

Η ΟΤΟΕ προειδοποιεί επίσης ότι την Πέμπτη 30 Ιουνίου (μέρα που πιθανώς θα ψηφιστεί το νομοσχέδιο για το ασφαλιστικό των τραπεζών), προγραμματίζει συγκέντρωση τραπεζοϋπαλλήλων από όλη την Ελλάδα έξω από τη Βουλή.

Επίσης, οι τραπεζοϋπάλληλοι αναφέρουν ότι θα συμμετάσχουν δυναμικά στην σημερινή 24ωρη απεργία της ΓΣΕΕ και στο απεργιακό συλλαλητήριο στο Σύνταγμα, ενώ έχουν παράλληλα προγραμματίσει συγκέντρωση απεργών - επιτροπή περιφρούρησης έξω από το κατάστημα της Εθνοκάρτας στην Καλλιθέα αλλά και σε άλλες τράπεζες της περιοχής.

Η Εκτελεστική Γραμματεία της ΟΤΟΕ επισημαίνει ότι «οι κινητοποιήσεις αυτές θα συνεχιστούν με διάφορες μορφές πάλης για την υπεράσπιση των ασφαλιστικών δικαιωμάτων των τραπεζοϋπαλλήλων».

ΑΝΑΚΟΙΝΩΣΗ ΕΡΓΑΤΙΚΟΥ ΚΕΝΤΡΟΥ

Να πάρουν μέρος μαζικά στην προγραμματισμένη για σήμερα πανελλαδική κινητοποίηση, καλεί τους εργαζομένους της περιοχής μας, το Εργατικό Κέντρο Ρόδου.

Στην προκήρυξη που εξέδωσε, αναφέρονται συγκεκριμένα τα εξής:

"Συναδέλφισσες, Συνάδελφοι,

Κάτω από την πίεση των προβλημάτων που αντιμετωπίζουν οι εργαζόμενοι σε μια σειρά κλάδους, αποτέλεσμα των πολιτικών που εφαρμόζουν οι κυβερνήσεις που παρέλασαν τα τελευταία χρόνια υλοποιώντας τις εντολές της Ευρωπαϊκής Ένωσης και του μεγάλου κεφαλαίου, η ΓΣΕΕ υποχρεώθηκε να προκηρύξει 24ωρη πανεργατική απεργία σήμερα Παρασκευή, 24 του Ιούνη.

Τώρα επιβάλλεται όσο ποτέ άλλοτε να πάρουν στα δικά τους χέρια την υπόθεση της απεργίας αυτής οι εργαζόμενοι και να δώσουν τη μεγάλη, αποφασιστική και ταξική απάντηση στην κυβέρνηση, στον ΣΕΒ και στα κόμματα του κεφαλαίου. Πρέπει με τη συντονισμένη δράση τους να δυναμώσουν τον αγώνα τους ενάντια στην πολιτική που χτυπά το σύνολο της εργατικής τάξης. Με τη συμμετοχή τους στην απεργία με τα αιτήματα και το πλαίσιο του ΕΚΡ οι εργαζόμενοι μπορούν και πρέπει να στείλουν μήνυμα καταδίκης και στην πολιτική εκείνων των δυνάμεων, που με τη στάση τους μέσα στο συνδικαλιστικό κίνημα διαμορφώνουν προϋποθέσεις εκφυλισμού του αγώνα.

Συναδέλφισσες, Συνάδελφοι,

Η όξυνση των προβλημάτων των εργαζομένων στα ξενοδοχεία και σε άλλες τουριστικές δραστηριότητες, των εργαζομένων στο εμπόριο με την απελευθέρωση του ωραρίου, των οικοδόμων και των άλλων συναφών κλάδων, του αγροσυνεταιριστικού κινήματος, των εργαζομένων στις πρώην ΔΕΚΟ και στις τράπεζες και πολλών άλλων χωρών είναι αποτέλεσμα της επιθετικότητας του μεγάλου κεφαλαίου, ύστερα και από τις εξελίξεις που σημειώνονται στο χώρο της Ευρωπαϊκής Ένωσης με βάση τις αποφάσεις της Συνόδου της Λισσαβόνας.

Όλα τα δικαιώματα των εργαζομένων ακόμα και τα πιό στοιχειώδη εργασιακά και ασφαλιστικά τίθεται πλέον εν αμφιβόλω καθώς αυτός που θα αποφασίζει πλέον για την «τύχη» τους θα είναι ο εργοδότης. Επιστροφή δηλαδή κατευθείαν στον εργασιακό Μεσαίωνα, με ό,τι αυτό συνεπάγεται για το μέλλον της ανθρωπότητας.

Συναδέλφισσες, Συνάδελφοι,

Στο χέρι των εργαζομένων είναι να φέρουν την απεργία στα μέτρα των συμφερόντων και των πραγματικών τους αναγκών. Συσπειρωμένοι γύρω από τον ταξικό πόλο του συνδικαλιστικού κινήματος να διεκδικήσουν αποφασιστικά:

• Πλήρη - σταθερή εργασία 7ωρο-5ήμερο-35ωρο

• ΟΧΙ στην απελευθέρωση του ωραρίου

• Κατώτερο μισθό 1200 ευρώ - Κατώτερη σύνταξη 960 ευρώ

• Σύνταξη στα 55 για τις γυναίκες και στα 60 για τους άνδρες

• Απόσυρση της κυβερνητικής τροπολογίας για το Ασφαλιστικό των τραπεζών

• ΟΧΙ στην ένταξη των ειδικών Ταμείων ΙΚΑ

• Ενιαίο Ταμείο κύριας και ενιαίο Ταμείο επικουρικής σύνταξης για τους τραπεζοϋπαλλήλους

• Ακύρωση της απαράδεκτης σύμβασης που υπέγραψε ο ΟΤΕ με την ηγεσία των εργαζομένων

• Αποκλειστικά Δημόσια Δωρεάν Υγεία και Παιδεία

• Κατάργηση της αξιολόγησης που αποτελεί εργαλείο για τη μορφωτική υποβάθμιση και την ενίσχυση των ταξικών φραγμών στην Παιδεία

• Κατάργηση των αντιασφαλιστικών-αντεργατικών νόμων της ΝΔ και του ΠΑΣΟΚ

Συναδέλφισσες, Συνάδελφοι,

Πάρτε μέρος μαζικά στην απεργία της 24ης Ιουνίου. Αναδείξετε τα προβλήματα του κλάδου σας και διεκδικήστε λύσεις με βάση το παραπάνω πλαίσιο και κάθε άλλο κλαδικό σας αίτημα. Αποκρούσετε τις σειρήνες του αποπροσανατολισμού. Την επίλυση των προβλημάτων την φέρνουν μόνο οι αγώνες. Κάνετε την απεργία αυτή δική σας υπόθεση. Πάρτε μέρος στη συγκέντρωση διαμαρτυρίας και διεκδίκησης την Παρασκευή, 24 Ιούνη 2005, στις 10 π.μ., στο ΕΚΡ.

Η Διοίκηση του ΕΚΡ".

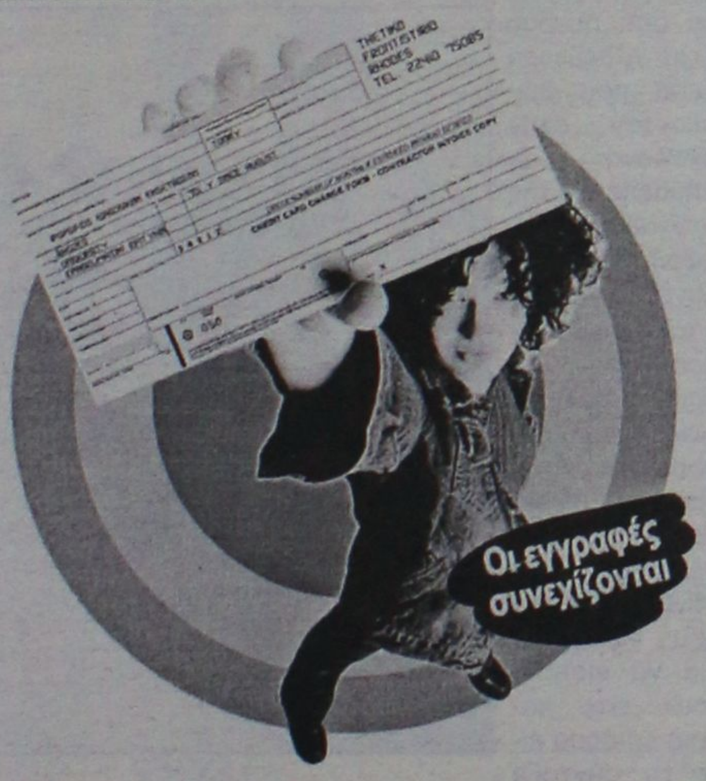

Κλείσε εισιτήριο στην επιτυχία!

Καλύπτουμε κάθε μαθητή που έχει όνειρα και απαιτήσεις για το μέλλον του, που θέλει να κατακτά την γνώση από τις πρώτες τάξεις του Γυμνασίου και να επιτυγχάνει στις εισαγωγικές εξετάσεις στην Τριτοβάθμια Εκπαίδευση!

Έναρξη μαθημάτων:

Γ' Λυκείου: Δευτέρα 1 Αυγούστου (Θετική-Τεχνολογική-Θεωρητική)

Β' Λυκείου: Τρίτη 17 Αυγούστου

Α' Λυκείου: Τρίτη 17 Αυγούστου

Γυμνάσιο: Δευτέρα 29 Αυγούστου

Τ.Ε.Ε. Α' Λυκείου: Δευτέρα 29 Αυγούστου

Ώρες λειτουργίας γραμματείας: από τις 16:30μ.μ.-20:30μ.μ.

ΘΕΤΙΚΟ
Φροντιστήριο

Το φροντιστήριο που εμπιστεύεστε!

Πληροφορίες στο τηλέφωνο 22410 75085
Κων/νου Τσαλδάρη 2, 851 00 ΡΟΔΟΣ
email: thetiko@rho.forthnet.gr

ΑΕ498





Συνδυάζοντας εμπειρία, μεράκι φαντασία και όνειρα δημιουργήσαμε για σας γεύσεις που θα λατρέψετε.

ΑΝΟΙΚΤΑ καθημερινά από 7 μ.μ.

Σας προσκαλούμε λοιπόν να γευτείτε τις μοναδικές μας συνταγές.

ΜΗΤΡΟΠΟΛΕΩΣ 49, ΡΟΔΟΣ • ΤΗΛ. 22410 33006

ΑΤ1967

Παντρεύω & Βαπτίζω...

... Με Προσκλητήρια, Μπομπονιέρες, Στέφανα, Λαμπάδες, Αξεσουάρ Ιταλίας, Τιάρες και Κουαφ, Είδη Βάπτισης, Διακοσμητικά δεξίωσης...

& σε συνεργασία με διάσημους οίκους

Παντρεύω και βαπτίζω...

... Με πρωτοτυπία και αισθητική, κάνουμε το όνειρό σας πραγματικότητα, σκηνοθετώντας για εσάς κάθε είδους εκδήλωση

Με την φροντίδα της
Τζένης Μυριαλλάκη

Παντρεύω και βαπτίζω...

Πετυχημένα...

Και η στιγμή σας έγινε μοναδική!!!

Ωράριο λειτουργίας 09.30-14.00 και 17.30-21.30

Αλεξάνδρου Διάκου 7Β•Τηλ. 2241032302

ΑΤ1413

Ανεβαίνετε συχνά στην Αθήνα;



Τότε, γιατί να πληρώνετε περισσότερα από 29€ την ημέρα για ενοικίαση αυτοκινήτου;

Η PAYLESS φέρνει τα πανω-κάτω στην ενοικίαση αυτοκινήτου, προσφέροντας σε όλους τους Ροδίτες που επισκέπτονται την Αθήνα, τις χαμηλότερες τιμές της αγοράς!

FIAT PANDA NUOVA ΜΕ 29€ • HYUNDAI ACCENT ΜΕ 35€ • CITROEN XSARA ΜΕ 39€

Κάνετε σήμερα την κράτηση σας και η PAYLESS θα σας περιμένει στο αεροδρόμιο ΕΛΕΥΘΕΡΙΟΣ ΒΕΝΙΖΕΛΟΣ με το αυτοκίνητο που θα επιλέξετε!

Καλέστε τωρα το τοπικό κέντρο κρατήσεων της PAYLESS στο: 800 11 82311* ή μιλήστε με τον ταξιδιωτικό σας πράκτορα!

PAYLESS CAR RENTAL

*Για κλήσεις από κινητό καλέστε 22410 82313

PAYLESS CAR RENTAL GREECE - Δραγωνέα 5 - Μαρκόπουλο Αττικής - Τηλ: 22990 63211

ΧΤ2367

ΓΕΝΙΚΟΙ ΟΡΟΙ ΕΝΟΙΚΙΑΣΗΣ ΑΥΤΟΚΙΝΗΤΟΥ: Η προσφορα ισχυει για κρατησεις απο κατοικους της Ροδου που ταξιδευουν στην Αθηνα μεσω του αεροδρομιου ΕΛΕΥΘΕΡΙΟΣ ΒΕΝΙΖΕΛΟΣ για το χρονικο διαστημα μεταξυ 1/02/2005 εως 31/05/2005. Οι παροντες τιμες αφορουν μονο τα ανασχεδιασμενα αυτοκινητα, συμπεριλαμβανουν ελαχιστη χρηση 1200 χιλ και ισχυουν μονο για χρηση δυτικα του κορινθου. Η προσφορα δεν μπορει να συνδυαστει με αλλες προσφορες που κατα καιρους πραγματοποιει η PAYLESS CAR RENTAL GREECE. Ο ενοικιαστης πρεπει να ειναι ηλικιας 23 ετων και να εχει κατοχυρη αδεια οδηγησης για τουλαχιστον 1 ετος. Διαφορες χρησεις ανηκουν με τον τοπο παραδοσης του αυτοκινητου μπορει να σημαινει

Λόγω της μεγάλης αναμονής και της ταλαιπωρίας που υπέστησαν

Λιποθυμίες συνταξιούχων χθες στην Εθνική Τράπεζα!

Συνωστισμός και αγωνία για την εξασφάλιση της σύνταξης. Το "φαινόμενο" θα συνεχισθεί και σήμερα

Εκατοντάδες συμπολίτες μας, κυρίως συνταξιούχοι, ταλαιπωρήθηκαν και χθες σχηματίζοντας ουρές στις τράπεζες, προκειμένουν να εισπράξουν τις συντάξεις τους, ενώ απ' ό,τι φαίνεται το ίδιο σκηνικό, θα συνεχισθεί και τις επόμενες ημέρες, δεδομένου ότι οι τραπεζοϋπάλληλοι ανακοίνωσαν συνέχιση των απεργιακών τους κινητοποιήσεων και τις δύο πρώτες ημέρες της επόμενης εβδομάδας!

Με προβλήματα κυρίως λόγω του μεγάλου χρόνου αναμονής, διεξήχθηκαν και χθες στην περιοχή μας, οι συναλλαγές αλλά και οι εισπράξεις των συντάξεων από τις τράπεζες εξαιτίας της συνεχιζόμενης απεργίας της ΟΤΟΕ.

Όπως και προχθές, δεκάδες συμπολίτες μας από πολύ νωρίς το πρωί, βρίσκονταν έξω από τα διάφορα υποκαταστήματα των τραπεζών στην πόλη της Ρόδου για τις συναλλαγές τους, δεδομένου ότι σχεδόν όλα τα καταστήματα των υπολοίπων δήμων του νησιού είναι κλειστά και δεν εξυπηρετούν κόσμο.

Σε κάθε περίπτωση, η "αγωνία" για το αν τελικά ο συναλλασσόμενος θα καταφέρει να πάρει το "μαγικό" αριθμό που θα του επέτρεπε να εξυπηρετηθεί έστω και μετά από αρκετές ώρες αναμονής, ήταν έκδηλη σχεδόν σε όλους όσους περίμεναν τουλάχιστον μία ώρα πριν ανοίξουν οι πόρτες των τραπεζών για το κοινό.



Για αρκετούς δε από αυτούς ήταν η δεύτερη μέρα που βρίσκονταν στην αναμονή είσπραξης της σύνταξής τους, αφού δεν ήταν δυνατόν να εξυπηρετηθούν προχθές. Βέβαια ο αριθμός των συναλλασσομένων ήταν εμφανώς μικρότερος, σε κάθε περίπτωση πάντως τα άτομα που περίμεναν για να εισπράξουν είτε κάποιο επίδομα είτε τη σύνταξή τους ανέρχονταν σε εκατοντάδες, ιδίως στις κρατικές τράπεζες.

Ο μεγαλύτερος αριθμός πελατών παρατηρήθηκε στο κεντρικό κατάστημα της Εθνικής στην πλατεία Κύπρου, όπου τα άτομα που εξυπηρετήθηκαν από τα δύο ταμεία που λειτούργησαν, ξεπέρασαν τα 600, ενώ περισσότερα από 300 έκαναν τις συναλλαγές τους στο υποκατάστημα της ίδιας τράπεζας επί της οδού 25ης Μαρτίου.

Αξίζει να σημειωθεί ότι οι περισσότερες τράπεζες και ιδίως οι κρατικές λειτούργησαν είτε με αυξημένο προσωπικό ασφαλείας, είτε με επιστρατευμένους υπαλλήλους μετά από συνεννόηση με σύλλογο των τραπεζικών υπαλλήλων.

Παρά τις προσπάθειες των υπαλλήλων δεν έλειψαν και τα παρατράγουδα, αφού τόσο χθες όσο και προχθές σημειώθηκαν μέχρι και ...λιποθυμίες κατά την είσοδο των συναλλασσομένων στις τράπεζες! Ευτυχώς όμως και στις δύο αυτές περιπτώσεις οι "ασθενείς" ανέκτησαν γρήγορα τις αισθήσεις τους, χωρίς να δημιουργηθούν μεγαλύτερα προβλήματα.



Σε κάθε περίπτωση πάντως, η ταλαιπωρία αλλά και τα προβλήματα με τις διάφορες συναλλαγές στις τράπεζες θα συνεχισθούν και την ερχόμενη εβδομάδα, δεδομένου ότι η ΟΤΟΕ αποφάσισε ομόφωνα νέα απεργία για την ερχόμενη Δευτέρα και Τρίτη!

Προσωπικό ασφαλείας σήμερα στα Δικαστήρια

Με προσωπικό ασφαλείας θα λειτουργήσουν σήμερα από τις 11.30 το πρωί έως το τέλος του ωραρίου τους, τα δικαστήρια της περιοχής μας, εξαιτίας της στάσης εργασίας που θα πραγματοποιήσουν οι δικαστικοί υπάλληλοι συμμετέχοντας στην 24ωρη απεργιακή κινητοποίηση που έχει εξαγγείλει η ΓΣΕΕ.

Όπως έγινε γνωστό, ο σύλλογος Δικαστικών Υπαλλήλων Ρόδου, αποφάσισε την πραγματοποίηση 3ωρης στάσης εργασίας, από τις 11.30 το πρωί έως τις 2.30 το μεσημέρι, συμμετέχοντας έτσι στην απεργία που έχει προκηρύξει για σήμερα η ΓΣΕΕ αλλά και στην 3ωρη στάση εργασίας της ΑΔΕΔΥ. Εξαιτίας της κινητοποίησης αυτής, τα δικαστήρια της περιοχής μας από τις 11.30 το πρωί θα λειτουργήσουν με προσωπικό ασφαλείας.

"ΠΗΓΗ ΦΑΣΟΥΛΙ"
ΕΣΤΙΑΤΟΡΙΟ

Ανακοίνωση

Το εστιατόριο
ΠΗΓΗ ΦΑΣΟΥΛΙ
στην Ψίνθο,
πληροφορεί την εκλεκτή πελατεία του ότι θα παραμείνει κλειστά έως 30 Ιουνίου, λόγω ανακαίνισης.

Σας ευχαριστούμε για την προτίμησή σας

ΑΤ1988(Γ)

Χρειάζεστε χρήματα;
Ενεχυροδανειστήριο
Η ΟΥΡΙΔΑ
Αντ. Δαμασκηνού 25 (περιοχή Μητρόπολη)
ΕΝΕΧΥΡΙΑΖΩ & ΑΓΟΡΑΖΩ
Χρυσό - Λίρες, Παλαιά νομίσματα, μετοχές και κάθε είδους αντίκες
Τηλ. 2241032537, 6942613540, 6947965279

ΑΤ1976

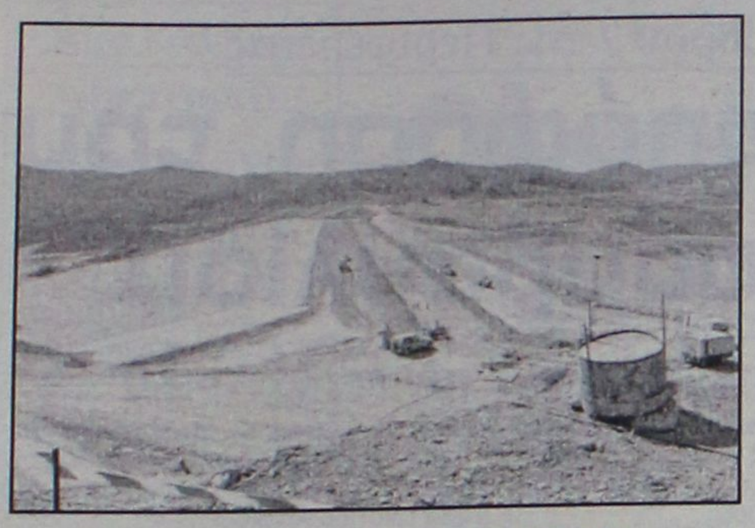

Επιστολή στο ΥΠΕΧΩΔΕ

Επιτακτική ανάγκη να συνεχισθούν τα έργα στον Γαδουρά

Κινδυνεύει να καταστραφεί το έργο αν υπάρξει καθυστέρηση

Επιτακτική χαρακτηρίζει με επιστολή που απέστειλε χθες ο νομάρχης Δωδεκανήσου στον υπουργό ΠΕΧΩΔΕ κ. Γιώργο Σουφλιά, την ανάγκη να συνεχιστεί άμεσα το έργο της «Ύδρευσης Ρόδου από το φράγμα του Γαδουρά» καθώς όπως τονίζει, τμήματα του έργου αν μείνουν ημιτελή μέχρι την χειμερινή περίοδο, θα κινδυνεύσουν να καταστραφούν.

Ο κ. Μαχαιρίδης, που κοινοποίησε παράλληλα την επιστολή αυτή στον υπουργό Αιγαίου και τους υπόλοιπους βουλευτές του νομού μας, σημειώνει μεταξύ των άλλων στην επιστολή του: «Κύριε Υπουργέ, ύστερα από τη συνάντησή μας στις 13 Ιουνίου, κατά την οποία σας ενημέρωσα σχετικά με τα προβλήματα των έργων που εμπίπτουν στην αρμοδιότητά σας, επανέρχομαι προκειμένου να επισημάνω ιδιαιτέρως, το πρόβλημα της καθυστέρησης και της ανάγκης άμεσης συνέχισης του έργου αυτού. Για την ολοκλήρωση της πρώτης φάσης του έργου, που αφορά στην κατασκευή του φράγματος, υπολείπονται ορισμένες συμβατικές εργασίες που έχουν αιτιολογηθεί από το ΥΠΕΧΩΔΕ και έχει ήδη εγκριθεί από την 11η Μαρτίου η αντίστοιχη πίστωση των 19.700.000 ευρώ. Επισημαίνω ότι οι υπολοιπόμενες εργασίες είναι εποχικού χαρακτήρα και αφορούν ορισμένα κρίσιμα τμήματα, που ως ημιτελή θα κινδυνεύσουν κατά την επερχόμενη χειμερινή περίοδο. Κατά συνέπεια, θα πρέπει η εκτέλεση των εργασιών αυτών να ξεκινήσει αμέσως και με εντατικό ρυθμό για να ολοκληρωθούν εντός της θερινής περιόδου και να αποτραπεί κάθε κίνδυνος καταστροφής. Κύριε Υπουργέ, προσδοκούμε την ταχεία ολοκλήρωση του σημαντικού αυτού έργου για να αντιμετωπίσουμε το σοβαρό πρόβλημα της ύδρευσης για τη Ρόδο. Ήδη λόγω της μεγάλης καθυστέρησης και της εικόνας εγκατάλειψης που παρουσιάζει το έργο, κινδυνεύει να απαξιωθεί. Παρακαλούμε να μεριμνήσετε ώστε να ευρεθεί η πλέον σύντομη διαδικασία που προβλέπεται από το νόμο, για την άμεση συνέχιση και ολοκλήρωση της πρώτης φάσης προς διασφάλιση του εκτελεσθέντος έργου».

Εξονυχιστικοί έλεγχοι για πυρασφάλεια

Φύλλο και φτερό όλα τα πιστοποιητικά

Ανώτεροι αξιωματικοί εγκαταστάθηκαν στην Πυροσβεστική και ψάχνουν!



Τρεις ανώτεροι αξιωματικοί του Πυροσβεστικού Σώματος, εγκαταστάθηκαν από χθες το πρωί στις υπηρεσίες της Πυροσβεστικής Ρόδου με εντολή του αρχηγείου για να κάνουν έτσι «φύλλο και φτερό» όλες τις σχετικές διαδικασίες που ακολουθήθηκαν αναφορικά με τις άδειες πυρασφάλειας που δόθηκαν και αντίστοιχα τους ελέγχους που ακολούθησαν.

Οι αρμόδιοι αξιωματικοί, σύμφωνα με πληροφορίες, ζήτησαν χθες να ενημερωθούν αναλυτικά και από την δικογραφία και τα στοιχεία που εμπεριέχονται σε αυτήν και η οποία βρίσκεται στο στάδιο της διερεύνησης, από τον ίδιο τον προϊστάμενο της Εισαγγελίας Πρωτοδικών Ρόδου κ. Γεώργιο Οικονόμου, έτσι ώστε να κινηθούν μεθοδικά και συγκεκριμένα στο πλαίσιο του ελέγχου αυτού.

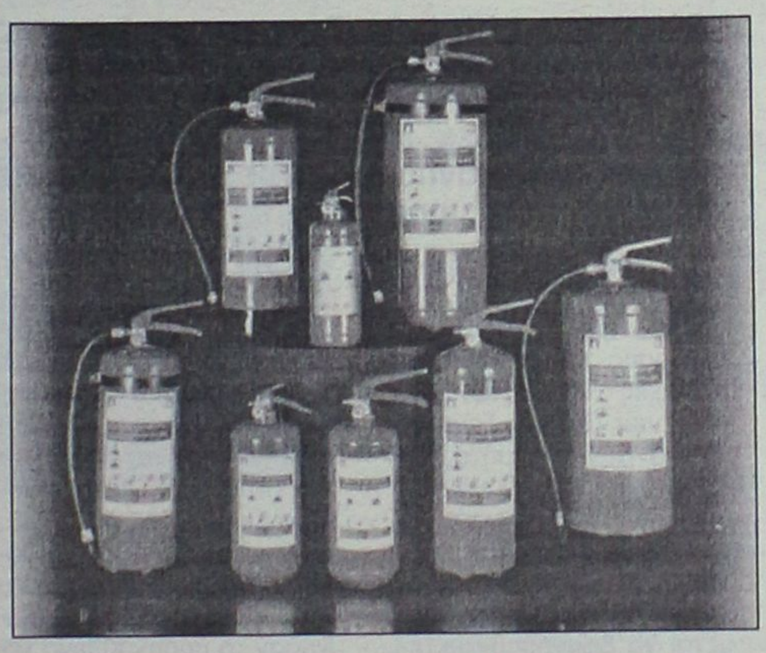

Από την πλευρά του πάντως ο διοικητής της Πυροσβεστικής Υπηρεσίας, Ρόδου, με δηλώσεις που έκανε χθες, σημείωσε ότι ο όγκος της διαδικασίας ελέγχου για τις περιπτώσεις χορήγησης αδειών (πυρασφάλειας) σε καταστήματα, επιχειρήσεις και χώρους μαζικής εστίασης στη Ρόδο, είναι εξαιρετικά μεγάλος για το νησί της Ρόδου και σημείωσε ότι τα τμήματα αυτά, λειτουργούν στην κυριολεξία «αποδεκατισμένα» από προσωπικό και στελέχη.

«Κάνουμε ό,τι μπορούμε για να ελεγχθούν καλύτερα και ταχύτερα οι επιχειρήσεις που καταθέτουν σχετικά δικαιολογητικά, αλλά ωστόσο, δεν είμαστε και θαυματοποιοί – σημείωσε χθες ο κ. Καραγεωργόπουλος, με δηλώσεις που έκανε στο ραδιοφωνικό σταθμό «Παλμός».

Πάντως, εκτός από τις περιπτώσεις του πιστοποιητικού που χορηγήθηκε απευθείας από υπαρχηγό της ΠΥΡ στον Κύπριο επιχειρηματία στα Κολύμπια, για τις οποίες φαίνεται να διατάχθηκε ο σχετικός έλεγχος, δύο ακόμη περιπτώσεις για ξενοδοχειακά συγκροτήματα, (ένα στην πόλη της Ρόδου κι ένα στο Φαληράκι) φαίνεται να μπαίνουν τώρα στο στόχαστρο και των επιθεωρητών της Πυροσβεστικής και αντίστοιχα στο στόχαστρο του εισαγγελέα.

Πρόκειται για δύο μονάδες τουριστικές στις οποίες είχε αφαιρεθεί η άδεια πυρασφάλειας στις αρχές του 2001 επειδή καταγράφονταν στην έκθεση παρατυπίες και οι οποίες όμως στη συνέχεια λειτούργησαν και πάλι κανονικά 5 μήνες αργότερα.

Σε κάθε περίπτωση πάντως, η διπλή έρευνα που διενεργείται αναμένεται να ολοκληρωθεί το αργότερο μέσα στις επόμενες τρεις εβδομάδες, έτσι ώστε να ξεκαθαρίσει στη συνέχεια αν τελέσθηκαν παρατυπίες ή όχι.





STEFANAKIS TOURS-RODOS
Representative of Line Sea Lines-Zorpidis Travel
38 Alexandrou Diakou street, 85100 Tel: 22410-20625, 33603, 33607
Fax: 22410-26745
E-Mail: stefanakistours@yahoo.gr

ΑΝΑΚΟΙΝΩΣΗ

Επ. ευκαιρία της
ενθρόνισης του μητροπολίτη
ΛΕΡΟΥ - ΚΑΛΥΜΝΟΥ & ΑΣΤΥΠΑΛΑΙΑΣ
κ. ΠΑΪΣΙΟΥ

το Σάββατο στις 25.06.05
το F/B ΙΕΡΑΠΕΤΡΑ θα εκτελέσει το εξής ημερήσιο δρομολόγιο.
ΡΟΔΟΣ - ΛΕΡΟΣ, ώρα αναχ. 06.00
ΚΑΛΥΜΝΟΣ - ΡΟΔΟΣ, ώρα αναχ. 22.45

ΠΡΟΣΟΧΗ:

Λόγω της μεγάλης ζήτησης
κλείστε εγκαίρως εισιτήρια
στο πρακτορείο
ΣΤΕΦΑΝΑΚΗ
Τηλ. 22410-20625, 30054

ΧΠ864

G.A. FERRIES

ΠΡΟΓΡΑΜΜΑ ΔΡΟΜΟΛΟΓΙΩΝ
Ε/Γ-Ο/Γ ΡΟΔΑΝΘΗ•Ε/Γ-Ο/Γ ΜΑΡΙΝΑ -
Ε/Γ-Ο/Γ ΑΝΘΗ-ΜΑΡΙΝΑ Ε/Γ ΡΟΜΙΑΝΤΑ
ΡΟΔΟΣ - ΠΕΙΡΑΙΑΣ

ΤΕΤΑΡΤΗ 22/06
ΑΝΘΗ-ΜΑΡΙΝΑ 17.00 ΚΩ (20.40)-ΛΕΡΟ (22.50)-ΠΑΤΜΟ (00.10)-ΠΕΙΡΑΙΑ (08.20)
ΠΕΜΠΤΗ 23/06
ΡΟΔΑΝΘΗ 16.00 ΤΗΛΟ (18.50)-ΝΙΣΥΡΟ (20.10)-ΚΩ (22.10)-ΚΑΛΥΜΝΟ (23.40)-ΛΕΡΟ (01.00)-ΠΑΤΜΟ (02.30)-ΠΕΙΡΑΙΑ (11.50)
ΠΑΡΑΣΚΕΥΗ 24/06
ΑΝΘΗ-ΜΑΡΙΝΑ 17.00 ΚΩ (20.40)-ΛΕΡΟ(22.50)-ΠΑΤΜΟ (00.10)-ΠΕΙΡΑΙΑ (08.20)
ΣΑΒΒΑΤΟ 25/06
ΡΟΔΑΝΘΗ 17.00 ΚΩ (21.10)-ΚΑΛΥΜΝΟ (22.40)-ΛΕΡΟ (00.00)-ΠΑΤΜΟ (01.30)-ΠΕΙΡΑΙΑ (10.50)
ΚΥΡΙΑΚΗ 26/06
ΜΑΡΙΝΑ 13.00 ΤΗΛΟ(16.00)-ΝΙΣΥΡΟ(17.30)-ΚΩ(19.30)- ΚΑΛΥΜΝΟ(21.00)-ΑΣΤΥΠΑΛΑΙΑ(23.50)-ΚΑΤΑΠΟΛΑ(03.00)-ΠΕΙΡΑΙΑ(10.50)
ΔΕΥΤΕΡΑ 27/06
ΑΝΘΗ-ΜΑΡΙΝΑ 19.00 ΚΩ (20.40)-ΛΕΡΟ (22.50)-ΠΑΤΜΟ (00.10)-ΠΕΙΡΑΙΑ (08.20)
ΤΡΙΤΗ 28/06
ΡΟΔΑΝΘΗ 18.00 ΚΩ (22.10)-ΚΑΛΥΜΝΟ (23.40)-ΛΕΡΟ (01.00)-ΠΑΤΜΟ (02.30)-ΠΕΙΡΑΙΑ (11.50)
ΤΕΤΑΡΤΗ 29/06
ΑΝΘΗ-ΜΑΡΙΝΑ 17.00 ΚΩ (20.40)-ΛΕΡΟ (22.50)-ΠΑΤΜΟ (00.10)-ΠΕΙΡΑΙΑ (08.20)
ΠΕΜΠΤΗ 30/06
ΡΟΜΙΑΝΤΑ 06.00 ΣΥΜΗ (07.30)-ΤΗΛΟ (09.50)-ΝΙΣΥΡΟ (11.20)-ΚΩ (13.10)-ΑΣΤΥΠΑΛΑΙΑ (16.50)-ΚΑΤΑΠΟΛΑ (20.00)-ΑΙΓΙΑΛΗ (21.10)-ΔΟΝΟΥΣΑ (22.10)-ΝΑΞΟ (23.29)-ΠΑΡΟ (21.20)-ΠΕΙΡΑΙΑ (07.20)
ΡΟΔΑΝΘΗ 16.00 ΚΩ (20.10)-ΚΑΛΥΜΝΟ(21.40)-ΛΕΡΟ (23.00)-ΠΑΤΜΟ (00.30)-ΠΕΙΡΑΙΑ (09.10)

ΠΡΟΣΦΟΡΑ
Πακέτα εισιτηρίων άνω των 300,00 ευρώ, μπορείτε να τα εξοφλήσετε σε 4 άτοκες μηνιαίες δόσεις με την πιστωτική σας κάρτα VISA ή MASTER!
Η εταιρία G.A. FERRIES σας ενημερώνει ότι η έκπτωση 50% (πολύτεκνοι-στρατιωτικοί-ανάπηροι κ.τ.λ.) ισχύει για όλες τις θέσεις.

Πληροφορίες στο κεντρικό πρακτορείο
TSAGARIS TRAVEL
και στον ταξιδιωτικό σας πράκτορα
Τηλ. (22410) 35066-36170, FAX: 22410-28597 ΧΠ589

Από την επιτροπή του άρθρου 7 της Περιφέρειας

Ακυρώθηκε απόφαση του δημοτικού συμβουλίου

Αφορούσε προγραμματική σύμβαση για τον περιμετρικό

Ακυρώθηκε από την επιτροπή της Περιφέρειας Νοτίου Αιγαίου η απόφαση του δημοτικού συμβουλίου Ρόδου, που αφορά τις μελέτες για τον περιμετρικό δακτύλιο της πόλης!

Σύμφωνα με πληροφορίες η επιτροπή του άρθρου 7, αντικείμενο της οποίας είναι να εξετάζει την νομιμότητα των αποφάσεων των δημοτικών συμβουλίων, ακύρωσε την απόφαση του δημοτικού συμβουλίου Ρόδου.

Η συγκεκριμένη απόφαση, αφορούσε την σύναψη προγραμματικής σύμβασης μεταξύ δήμου Ρόδου, ΔΕΥΑΡ και "Ρόδων ΑΕ" για την υλοποίηση μελετών που αφορούν το έργο της περιμετρικής οδού της πόλης. Το ύψος της προγραμματικής σύμβασης ανέρχεται σε 530.000 ευρώ.

Η σχετική απόφαση είχε παρθεί πρόσφατα από το δημοτικό συμβούλιο κατά πλειοψηφία, αφού οι σύμβουλοι της παράταξης του κ. Χ. Χατζηευθυμίου είχαν αρνηθεί να συναινέσουν.

Οι αντιρρήσεις που είχαν εκφράσει τότε, είχαν εστιαστεί στο γεγονός ότι η διαδικασία αυτή ισοδυναμούσε με απευθείας ανάθεση του έργου κ.λπ.

Μετά την ακύρωση της συγκεκριμένης απόφασης από την επιτροπή του άρθρου 7, προκύπτει πλέον θέμα **για το τι θα γίνει με το έργο,** αφού οι μελέτες αυτές είναι αναγκαίες για την ωρίμανση και την ένταξή τους στο ΠΕΠ Νοτίου Αιγαίου.

Με δεδομένο, ότι ήδη για το έργο αυτό (και για άλλους λόγους) το κλίμα της υπηρεσίας της Περιφέρειας είναι "βαρύ" αναμένονται γενικότερα εξελίξεις. Πιθανόν το ζήτημα να απασχολήσει την προγραμματισμένη για την ερχόμενη Τετάρτη συνεδρίαση του δημοτικού συμβουλίου Ρόδου, ενώ αναμένεται ότι θα συζητηθεί και στην συνεδρίαση του Περιφερειακού Συμβουλίου που θα γίνει στη Μύκονο στις 6 Ιουλίου.

Μετά τη διαπίστωση πολλών παραβάσεων

Νέα εξόρμηση των "Ράμπο" σε επιχειρήσεις της Ρόδου!

Στο στόχαστρο όλες οι τουριστικές επιχειρήσεις

Στο στόχαστρο των «Ράμπο» του Σώματος Δίωξης Οικονομικού Εγκλήματος, μπαίνουν και...επισήμως πλέον οι τουριστικές και όχι μόνο, επιχειρήσεις που λειτουργούν στα νησιά της Δωδεκανήσου, όπως προανήγγειλε χθες η κεντρική υπηρεσία.

Εστιατόρια, εμπορικά καταστήματα, μπαρ, κέντρα διασκέδασης σε τουριστικές περιοχές των νησιών μας αλλά και μεγάλα ξενοδοχειακά συγκροτήματα, σε Ρόδο και Κω «κλειδώθηκαν» ήδη στο... μικροσκόπιο των στελεχών του ΣΔΟΕ και μέσα στις επόμενες εβδομάδες αναμένεται να ξεκινήσουν εκτεταμένοι έλεγχοι σε όλα τα επίπεδα.

Αντίστοιχους ελέγχους, και στην περιοχή της Ρόδου και της Κω, πραγματοποίησαν οι αρμόδιοι του ΣΔΟΕ το τελευταίο τριήμερο, διαπιστώνοντας έτσι ότι το ποσοστό παραβατικότητας ξεπέρασε το 55%!

Συγκεκριμένα, κλιμάκια ελεγκτών των Περιφερειακών Διευθύνσεων Σ.Δ.Ο.Ε. Αττικής, Δυτικής Μακεδονίας, Θεσσαλίας, Ηπείρου και Πελοποννήσου διενήργησαν το προηγούμενο τετραήμερο αιφνιδιαστικούς ελέγχους, εκτός της χωρικής τους αρμοδιότητας, σε μεγάλο αριθμό επιχειρήσεων που δραστηριοποιούνται στις τουριστικές περιοχές της Αττικής, Θεσσαλονίκης, Κρήτης, Ρόδου, Λάρισας, Μαγνησίας, Κυκλάδων και Επτανήσων.



Ελέγχθηκαν 481 επιχειρήσεις και 267 από αυτές βρέθηκαν να έχουν διαπράξει 2.073 παραβάσεις συνολικά. Οι συγκεκριμένοι έλεγχοι, στο πλαίσιο λειτουργίας της νέας υπηρεσίας (ΥΠ.Ε.Ε.), θα συνεχιστούν με μεγαλύτερη ένταση και θα επεκταθούν σε όλες τις τουριστικές περιοχές της χώρας.

Βγήκαν πολλοί κάτοικοι στους δρόμους

Αναστάτωση από έκρηξη

Επρόκειτο για εκτέλεση έργων στη μαρίνα

Αναστατώθηκαν χθες λίγο μετά τις 3 το μεσημέρι, κάτοικοι της πόλεως Ρόδου, από ελεγχόμενη έκρηξη που φαίνεται να σημειώθηκε στην περιοχή της νέας μαρίνας, όπου βρίσκονται σε εξέλιξη έργα υποδομής.

Όπως κατάγγειλαν χθες το απόγευμα μιλώντας στη «Ροδιακή» κάτοικοι της περιοχής, **η τριπλή αυτή έκρηξη**, σημειώθηκε στις 15.10 το μεσημέρι από το τεχνικό συνεργείο επισκευής της υπό ανέγερση μαρίνας. Συγκεκριμένα τεχνικοί κατακερμάτισαν τοποθετώντας δυναμίτες στο τελευταίο μπλόκο, στο υπό κατασκευή μέρος της μαρίνας, το οποίο είχε υποστεί αποκόλληση από τη θέση του πριν από μερικούς μήνες, μετά τις δυσμενείς καιρικές συνθήκες που επικράτησαν.

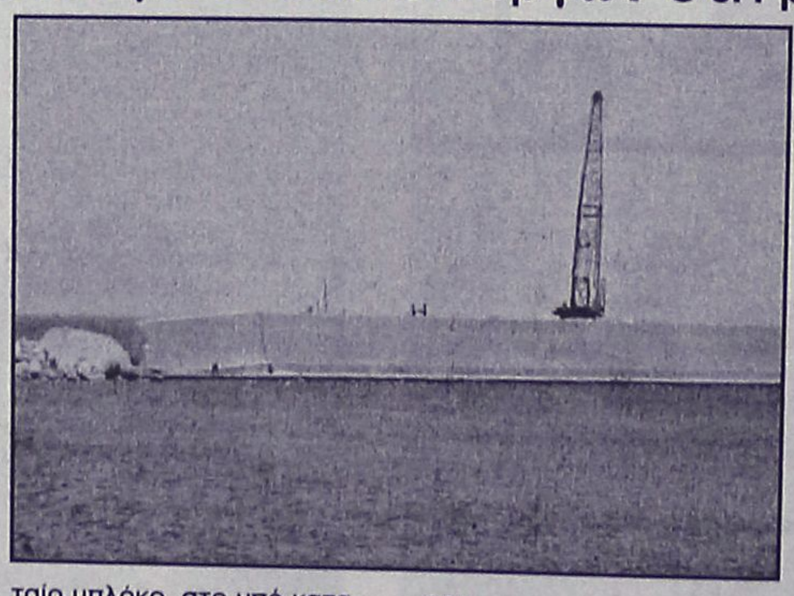

Η ελεγχόμενη έκρηξη έγινε με επιτυχία αλλά ωστόσο προκάλεσε ταραχή στους κατοίκους της γύρω περιοχής, **που εκτός του ακατάλληλου της ώρας, έγινε και απροειδοποίητα με αποτέλεσμα αρκετοί να βγουν έντρομοι από τα σπίτια τους.**

Σε κάθε περίπτωση πάντως, ελεγχόμενες εκρηξης τέτοιου μεγέθους, που σίγουρα απαιτούν και προγραμματισμένη εργασία, επιβάλλεται οι αρμόδιοι να ενημερώνουν με κάποιο τρόπο τους συμπολίτες μας που δεν τους φταίνε σε τίποτα.

Το έργο της επισκευής-αποκατάστασης των ζημιών (για να αποφευχθούν τα χειρότερα) έχει αναλάβει ο Δήμος Ροδίων, με ομόφωνη απόφαση του δημοτικού συμβουλίου, καθώς **υπήρχε σοβαρός κίνδυνος κατάρρευσης μεγάλου μέρους του έργου, της νέας μαρίνας.**

Από Κάλυμνο

Έκτακτο δρομολόγιο του Δωδ/σος Εξπρές

Θα μεταφέρει εκδρομείς

Από την εταιρεία «Δωδεκάνησος Ναυτιλιακή Ν.Ε.» ανακοινώνεται ότι το ταχύπλοο καταμαράν "Δωδεκάνησος Εξπρές" θα πραγματοποιήσει το πρωί της Δευτέρας έκτακτο δρομολογιο από Κάλυμνο προς Ρόδο.

Συγκεκριμένα θα αναχωρήσει από τη Ρόδο στις 01.30 το πρωί και θα φτάσει στην Κάλυμνο στις 04.30 το πρωί. Από Κάλυμνο θα αναχωρήσει στις 05.00 το πρωί με προορισμό τη Ρόδο, προκειμένου να εξυπηρετηθούν οι εκδρομείς της Ρόδου που θα μεταβούν στο νησί των σφουγγαράδων για την τελετή ενθρόνισης του μητροπολίτη κ. Παΐσιου.

Το "Δωδεκάνησος Εξπρές" θα αφιχθεί στη Ρόδο στις 07.45 και στις 08.30 θα αναχωρήσει για το Καστελλόριζο για το προγραμματισμένο δρομολόγιό του.

Από τον επικεφαλής της μειοψηφίας κ. Χ. Χατζηευθυμίου

Ολομέτωπη επίθεση στο δήμαρχο

Τον χαρακτηρίζει επικίνδυνο για την πόλη (!) και καλεί τους συμβούλους της πλειοψηφίας να προσέχουν πριν ψηφίσουν τις προτάσεις του!

Τις προσωπικές ευθύνες των δημοτικών συμβούλων της πλειοψηφίας που δεν πρέπει να υιοθετούν άκριτα τις αποφάσεις της δημοτικής αρχής, επισημαίνει σε ανακοίνωση που εξέδωσε η παράταξη της μειοψηφίας στο δημοτικό συμβούλιο Ρόδου.

Με την ίδια ανακοίνωση η παράταξη "Πρώτα η Ρόδος", του κ. Χατζή Χατζηευθυμίου, επικρίνει έντονα την δημοτική Αρχή, υποστηρίζοντας ότι με τις παραλείψεις της οδηγεί την πόλη σε παρακμή και απαξίωση.

Επιτίθεται επίσης προσωπικά εναντίον του δημάρχου κ. Γιαννόπουλου, τον οποίο χαρακτηρίζει επικίνδυνο για την πορεία της πόλης.

Ειδικότερα, στην ανακοίνωση που δόθηκε χθες στη δημοσιότητα αναφέρονται τα εξής:

"Η παράταξή μας εδώ και περισσότερα από τρία χρόνια αποκαλύπτει καθημερινά τα έργα και τις ημέρες του δημάρχου της πόλης μας. Εργα και ημέρες που οδηγούν την πόλη σε παρακμή και απαξίωση.

Με στοιχεία που δεν μπορουν να αμφισβητηθούν από κανέναν αποδείξαμε την αλόγιστη οικονομική πολιτική που ακολουθεί εδώ και δέκα χρόνια με αποτέλεσμα ο πάλαι ποτέ πλουσιότερος δήμος της χώρας να είναι υπερχρεωμένος.

Οι επιχειρήσεις του δήμου για να καλύψουν τα οικονομικά ανοίγματα που δημιουργήθηκαν με υποδείξεις του κ. δημάρχου, καταφεύγουν σε ενέργειες του κοινού ποινικού κώδικα και παραλαμβάνουν ακόμα και κατασχετήρια από το δημόσιο.

Η πόλη έχει εγκαταλειφθεί και μόλις χθες η δημοτική Αρχή διαπίστωσε ότι η Μεσαιωνική Πόλη, το μοναδικό αυτό μνημείο, περιήλθε σε τραγική κατάσταση. Δεν διαπίστωσε όμως ότι η ίδια έχει την ευθύνη για την χορήγηση αδειών και τη λειτουργία της πόλης γενικότερα.

Ακόμη δεν αντελήφθη ότι για τις κακές τουριστικές περιόδους έχει ένα μεγάλο μέρος ευθύνης λόγω της εμφάνισης που η πόλη μας παρουσιάζει. Οσοι γνώριζαν την Ρόδο από παλιά καταλαβαίνουν ποιά είναι η διαφορά.

Με όλα όσα επί τρία χρόνια αποκαλύψαμε, αποδείξαμε ότι ο κ. δήμαρχος είναι επικίνδυνος για την πορεία της πόλης μας. Η νέα αποκάλυψη δείχνει ότι είναι επικίνδυνος και για τους συ-

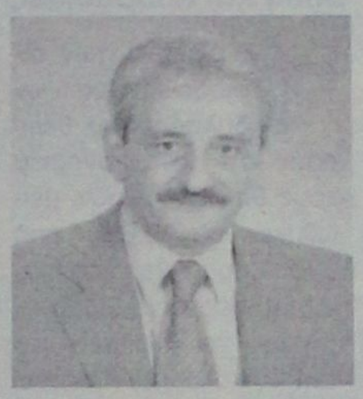

νεργάτες του στη δημοτική Αρχή.

Η κοινοποίηση των αποτελεσμάτων του Ελεγκτικού Συνεδρίου από τον δειγματοληπτικό έλεγχο που έγινε για το έτος 2000, σημαίνει ότι θεωρούνται όλοι συνυπεύθυνοι και θα τους καταλογισθεί μέρος των χρημάτων που θα πρέπει να επιστραφούν στο ταμείο του δήμου.

Η παραπληροφόρηση των δημοτικών συμβούλων με αναληθή στοιχεία προκειμένου να μονιμοποιηθεί υπάλληλος που δεν πληρούσε τα τυπικά προσόντα τα οποία αναφέρονται στο νόμο του κ. Π. Παυλόπουλου αποδεικνύει την επικίνδυνη πορεία που πήρε.

Η ακύρωση της απόφασης του δημοτικού συμβουλίου από την επιτροπή του άρθρου 7 για την υπογραφή προγραμματικής σύμβασης μεταξύ του δήμου και επιχειρήσεών του, δείχνει για μια ακόμα φορά τον τρόπο λειτουργίας του κ. Δημάρχου αλλά και την χρησιμοποίηση των δημοτικών συμβούλων της παράταξής του για την επίτευξη των στόχων του.

Εμείς με τη σημερινή μας αναφορά στα θέματα αυτά θέλουμε να ενημερώσουμε πέραν των συνδημοτών μας και τους δημοτικούς συμβούλους της πλειοψηφίας για τους κινδύνους που αναλαμβάνουν από την τυφλή ψήφιση των προτάσεών του στο δημοτικό συμβούλιο και περιμένουμε να δούμε τις αντιδράσεις τους πριν είναι πολύ αργά γι'αυτούς.

Εξ άλλου ευρέως κυκλοφορεί η φήμη για τον σχεδιαμσό που ο κ. Δήμαρχος έχει κάνει εν όψει των δημοτικών εκλογών του επομένου έτους.

Ο σχεδιασμός λοιπόν αυτός θέλει τον κ. Δήμαρχο να θεωρεί ως μοναδικούς υπεύθυνους για κάθε κακό τους δημοτικούς συμβούλους στους οποίους και θα φορτώσει κάθε ευθύνη για να παρουσιασθεί ο ίδιος άμοιρος ευθυνών.

Θα έχει ενδιαφέρον να παρακολουθήσουμε τις αντιδράσεις των δημοτικών συμβούλων της πλειοψηφίας του δημοτικού συμβουλίου.

Από το γραφείο Τύπου της δημοτικής παράταξης "Πρώτα η Ρόδος"."

ΚΟΛΛΕΓΙΟ ΡΟΔΟΥ

1ο Θερινό Πρόγραμμα
Ιούλιος 2005

Δικαίωμα Συμμετοχής
Παιδιά 6 - 16 ετών

Περίοδος Προγράμματος
4 - 29 Ιουλίου 2005

Δυνατότητες Επιλογής
2 ή 4 Εβδομάδες

Ημέρες Προγράμματος
Δευτέρα - Παρασκευή

Ωράριο Προγράμματος
09:00 - 15:00

Τόπος Διεξαγωγής
Εγκαταστάσεις Κολλεγίου





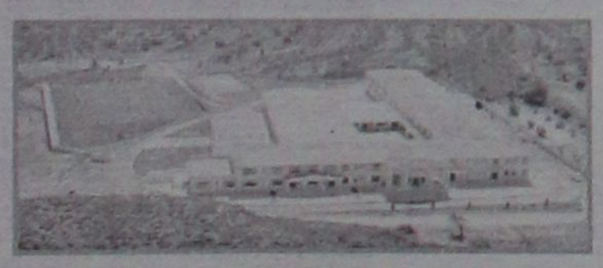

Κολύμβηση
Παγκράτιο
Τάε Κβο Ντο
Εικαστικά
Ποδόσφαιρο
Φωτογραφία
Μπατίκ
Η/Υ
Μπάσκετ
Προβολές
Παιχνίδια της γειτονιάς
Μαγειρική
Εκδρομές

Κόστος Συμμετοχής:
- 2 Εβδομάδες:
Πρόγραμμα* = 225 €
Μεταφορά = 35 €
- 4 Εβδομάδες:
Πρόγραμμα* = 450 €
Μεταφορά = 70 €
* Συμπεριλαμβάνεται η σίτιση.

Χορηγοί:
PROBANK
ΡΟΔΙΑΚΗ ΑΣΦΑΛΙΣΤΙΚΗ
PIAGGIO ΚΩΣΤΑΡΙΔΗΣ
Βαπ Apollonio Pepsi
ΒΑΠ - Π. ΚΟΥΓΙΟΣ
Χορηγός Επικοινωνίας: ΠΛΑΜΟΣ

AE509

Καλώς ορίσατε ...
στο Mike's
Executive Catering.

Λάμψη, αριστοκρατεία, κομψότητα, φινέτσα.
Λέξεις που αποκτούν νόημα και ουσία στο Mike's Executive Catering, που αναλαμβάνει πλήρως και οργανωμένα τις σημαντικότερες εκδηλώσεις της ζωής σας. **Γαμήλια δεξίωση. Βάπτιση. Γενέθλια. Εγκαίνια.** Η όποια άλλη δική σας ιδιαίτερη στιγμή. Το άψογο σέρβις, η άριστη ποιότητα των εδεσμάτων, γλυκών και αλμυρών, η σημασία στη λεπτομέρεια, εγγυώνται την επιτυχία της εκδήλωσής σας.
Κοντά σας από την πρώτη στιγμή...
Γιατί...

Μια οικογένεια είμαστε!

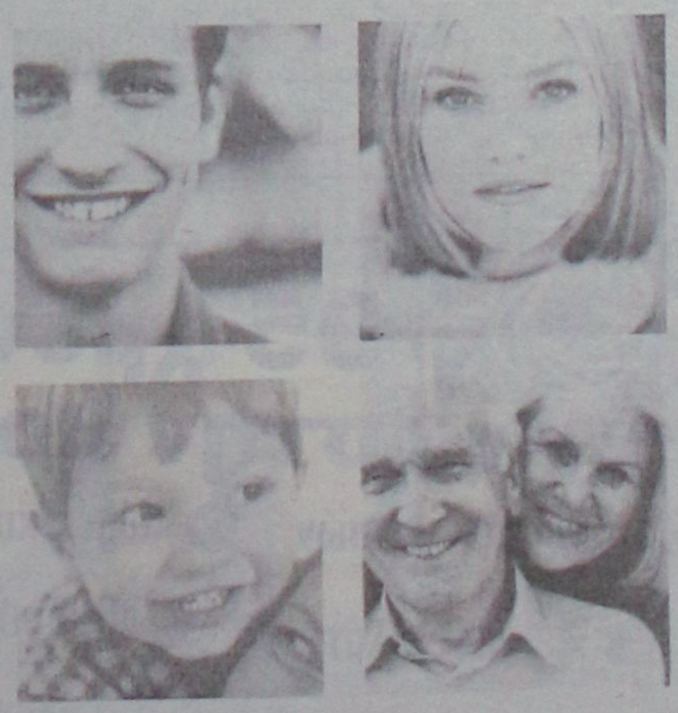

Mike's Executive Catering

Γεωργίου Σεφέρη 108 Ρόδος.
Τηλ. 22410 66510/60038/60216. Fax: 22410 67579
www.mikes.gr



Από αύριο ενόψει εκπτώσεων

STOP στις προσφορές από τα καταστήματα!

Ανακοίνωση και οδηγίες από τον Εμπορικό Σύλλογο της Ρόδου

Από αύριο και ενόψει των θερινών εκπτώσεων που θα ξεκινήσουν στις 18 Ιουλίου, απαγορεύονται οι προσφορές από τα καταστήματα, υπενθυμίζει με ανακοίνωση που εξέδωσε ο Εμπορικός Σύλλογος Ρόδου.

Ειδικότερα στην ανακοίνωση αυτή, επισημαίνονται τα εξής:

«Ο Εμπορικός Σύλλογος Ρόδου ενημερώνει τα μέλη του ότι σύμφωνα με την υπ' αριθμόν Α4-1150/17-6-2005 απόφαση του υφυπουργού Ανάπτυξης κ. Ι. Παπαθανασίου, οι τακτικές θερινές εκπτώσεις θα διαρκέσουν από 18 Ιουλίου 2005 έως 27 Αυγούστου 2005 για ολόκληρη την επικράτεια.

Σύμφωνα με την παραπάνω απόφαση:

α) Οι εκπτώσεις μπορούν να αφορούν το σύνολο των ειδών εμπορίας της εμπορικής επιχείρησης που τις διενεργεί.

β) Επιβάλλεται η αναγραφή διπλών τιμών σε όλα τα πωλούμενα είδη ή η αναγραφή σε πινακίδα του ποσοστού της έκπτωσης για σαφώς καθορισμένες κατηγορίες ομοίων προϊόντων με την προϋπόθεση ύπαρξης της αρχικής τιμής κάθε είδους.

γ) Αναρτάται στο κατάστημα έγγραφη αναγγελία ότι πραγματοποιεί τακτικές θερινές εκπτώσεις.

δ) **Απαγορεύονται οι προσφορές από 25/6/2005**, όπως επίσης και η με οποιαδήποτε μορφή ονομασία ή δικαιολογία ή πρόσχημα αναγγελίας περί πωλήσεων με μειωμένες τιμές (αποστολή επιστολών και λοιπές προσκλήσεις προς το αγοραστικό κοινό).

ε) Απαγορεύεται η καθ'οιονδήποτε τρόπο παραπλάνηση του καταναλωτικού κοινού όπως με παραλπανητικές πινακίδες, με εκπτώσεις που δεν ανταποκρίνονται στην πραγματικότητα (αναγραφόμενη τιμή προ των εκπτώσεων υψηλότερη της πραγματικής, απόκρυψη αποθεμάτων και πώληση μικρής εκ τούτων ποσότητας κατά τη διάρκεια των εκπτώσεων, πώληση ειδών β' διαλογής ειδικά αγορασθέντων γι'αυτό το σκοπό κλπ.)

στ) Οι υπάλληλοι της Γενικής Γραμματείας Εμπορίου και των Τομέων Εμπορίου των Ν.Α. θα διενεργούν ελέγχους κατά το χρονικό διάστημα πριν, κατά τη διάρκει και μετά τη λήξη των εκπτώσεων προκειμένου να διαπιστώσουν την τήρηση των παραπάνω διατάξεων.

Ο Εμπορικός Σύλλογος Ρόδου καλεί τις εμπορικές επιχειρήσεις να συμμορφωθούν πλήρως με τις διατάξεις του νόμου για τις εκπτώσεις και τις προσφορές, δεδομένου ότι θα επιβληθούν πρόστιμα στους παραβάτες των κείμενων διατάξεων από την αρμόδια Επιτροπή ελέγχου της Νομαρχιακής Αυτοδιοίκησης».

Σύμφωνα με έρευνα της ICAP

Φοβούνται επιδείνωση τα ελληνικά νοικοκυριά

Ποσοστό 57,5% θεωρεί ότι το 2005 η οικονομική τους κατάσταση θα χειροτερεύσει

Ποσοστό 57,5% των νοικοκυριών θεωρεί ότι το 2005 η οικονομική τους κατάσταση θα χειροτερέψει, όπως προκύπτει από έρευνα της ICAP για "Τα ελληνικά νοικοκυριά - Εκτιμήσεις για το 2004 και προσδοκίες για το 2005".

Το μερίδιο των αισιόδοξων, εκείνων δηλαδή που θεωρούν ότι τα οικονομικά τους θα βελτιωθούν, μειώθηκε σε 9,6% από 20,5% που είχε καταγράψει η περυσινή έρευνα. Επίσης το ένα τέταρτο των νοικοκυριών πιστεύει ότι η οικονομική τους κατάσταση θα παραμείνει στάσιμη, ενώ μονοψήφιο ποσοστό εμφανίζεται αβέβαιο. Βασικότερη αιτία για την επιδείνωση αυτή είναι έντονοι φόβοι για νέα άνοδο του κόστους ζωής.

Οπως επισημαίνει η έρευνα, στο πρώτο τρίμηνο του 2005 υπήρξε κάποια επιβράδυνση της οικονομικής ανάπτυξης, αλλά ο ρυθμός ανόδου του πραγματικού ΑΕΠ και της κατανάλωσης παραμένει υψηλός. Συνεχίστηκε επίσης η ταχεία αύξηση των λιανικών πωλήσεων, αλλά εντάθηκαν οι πληθωριστικές πιέσεις, ενώ δεν υπάρχουν ενδείξεις σημαντικής κάμψης της ανεργίας.

Από την έρευνα της Icap προκύπτει ότι ο απολογισμός των νοικοκυριών για το 2004 ήταν χειρότερος από ό,τι το 2003. Η επιδείνωση τόσο των προσδοκιών για φέτος όσο και της απολογιστικής εκτίμησης για πέρυσι, όπως επισημαίνει η Icap, αντιστρέφουν το κλίμα βελτίωσης το οποίο είχε καταγραφεί από την περυσινή έρευνα (τότε είχε υπάρξει αύξηση της



αισιοδοξίας για το 2004). Το 2004 η έρευνα διεξήχθη αμέσως μετά τις εκλογές, ενώ φέτος συνέπεσε με την αναγγελία και εφαρμογή των αυξημένων συντελεστών ΦΠΑ, γεγονότα που επηρέασαν τις εκτιμήσεις και προσδοκίες των νοικοκυριών.

Οσον αφορά στις εκτιμήσεις για το 2004, το ποσοστό εκείνων που έκριναν ότι υπήρξε επιδείνωση της κατάστασής τους διαμορφώθηκε σε 58%, ενώ μόνο 10% θεώρησαν ότι υπήρξε βελτίωση της οικονομικής τους θέσης. Η κύρια αιτία την οποία προέβαλαν τα νοικοκυριά για την επιδείνωση των οικονομικών τους, ήταν η ενισχυμένη αίσθησή τους για άνοδο του κόστους διαβίωσης.

Αμετάβλητο παρέμεινε το ποσοστό (26,8%) όσων δήλωσαν ότι το νοικοκυριό τους δεν κατάφερε να ισοσκελίσει τον οικογενειακό προϋπολογισμό με αποτέλεσμα να προχωρήσει είτε σε δανεισμό, είτε σε ρευστοποίηση περιουσιακών στοιχείων. Αντίθετα μειώθηκε από 14% σε 11,3% η μερίδα εκείνων που κατόρθωσαν να αποταμιεύσουν, με αποτέλεσμα την αύξηση του ποσοστού όσων ισοσκέλισαν τον προϋπολογισμό τους, κατά 2,7 ποσοστιαίες μονάδες, σε 62%.

Η βελτίωση κατά 23,1% του Γενικού Δείκτη Τιμών του Χρηματιστηρίου Αθηνών δεν φαίνεται να συνοδεύτηκε από αύξηση του ποσοστού των νοικοκυριών τα οποία δραστηριοποιήθηκαν στο ελληνικό χρηματιστήριο, είτε άμεσα είτε έμμεσα, με την απόκτηση μεριδίων σε μετοχικά αμοιβαία κεφάλαια. Αντίθετα το ποσοστό όσων δραστηριοποιήθηκαν και πάλι στο χρηματιστήριο μειώθηκε από 4,7% το 2003 σε 3% το 2004, ενώ εξακολούθησε να είναι μηδαμινή η μερίδα εκείνων που απέκτησαν μετοχές για πρώτη φορά.

Blue Star Ferries

ΑΠΟ ΡΟΔΟ

ΑΝΑΧΩΡΗΣΗ ΑΠΟ							ΑΦΙΞΗ ΠΕΙΡΑΙΑ
ΡΟΔΟ	ΚΩ	ΛΕΡΟ	ΠΑΤΜΟ	ΜΥΚΟΝΟ	ΣΥΡΟ	ΑΜΟΡΓΟ (ΚΑΤΑΠΟΛΑ)	
ΤΡΙΤΗ 19:00	ΤΡΙΤΗ 22:15	...	...	ΤΕΤΑΡΤΗ 03:20	...	...	ΤΕΤΑΡΤΗ 07:10
ΠΕΜΠΤΗ 19:00	ΠΕΜΠΤΗ 22:15	ΠΕΜΠΤΗ 23:55	ΠΑΡΑΣΚΕΥΗ 01:05	...	ΠΑΡΑΣΚΕΥΗ 05:00	...	ΠΑΡΑΣΚΕΥΗ 09:00
ΣΑΒΒΑΤΟ 09:30	ΣΑΒΒΑΤΟ 12:15	...	...	...	...	ΣΑΒΒΑΤΟ 15:50	ΣΑΒΒΑΤΟ 21:00
ΚΥΡΙΑΚΗ 18:00	ΚΥΡΙΑΚΗ 21:15	ΚΥΡΙΑΚΗ 22:55	ΔΕΥΤΕΡΑ 00:05	...	ΔΕΥΤΕΡΑ 04:15	...	ΔΕΥΤΕΡΑ 08:00

ΠΡΟΣ ΡΟΔΟ

ΑΝΑΧΩΡΗΣΗ ΑΠΟ ΠΕΙΡΑΙΑ	ΑΦΙΞΗ						
	ΣΥΡΟ	ΜΥΚΟΝΟ	ΑΜΟΡΓΟ (ΚΑΤΑΠΟΛΑ)	ΠΑΤΜΟ	ΛΕΡΟ	ΚΩ	ΡΟΔΟ
ΔΕΥΤΕΡΑ 19:30	ΔΕΥΤΕΡΑ 23:15	...	...	...	...	ΤΡΙΤΗ 05:00	ΤΡΙΤΗ 08:00
ΤΕΤΑΡΤΗ 19:30	ΤΕΤΑΡΤΗ 22:50	...	...	ΠΕΜΠΤΗ 02:25	ΠΕΜΠΤΗ 03:35	ΠΕΜΠΤΗ 05:15	ΠΕΜΠΤΗ 08:30
ΠΑΡΑΣΚΕΥΗ 19:30	...	ΠΑΡΑΣΚΕΥΗ 23:20	...	...	...	ΣΑΒΒΑΤΟ 03:55	ΣΑΒΒΑΤΟ 06:55
ΣΑΒΒΑΤΟ 23:55	...	...	ΚΥΡΙΑΚΗ 05:05	ΚΥΡΙΑΚΗ 07:25	ΚΥΡΙΑΚΗ 08:35	ΚΥΡΙΑΚΗ 10:15	ΚΥΡΙΑΚΗ 13:15



RODOS FERRIES SERVICES/SKEVO'S TRAVEL

ΚΑΝΤΕ ΚΡΑΤΗΣΗ ΤΩΡΑ!

ΠΛΗΡΟΦΟΡΙΕΣ ΚΑΙ ΚΡΑΤΗΣΕΙΣ ΘΕΣΕΩΝ ΣΤΟΝ ΤΑΞΙΔΙΩΤΙΚΟ ΣΑΣ ΠΡΑΚΤΟΡΑ Η SKEVO'S TRAVEL: ΑΜΕΡΙΚΗΣ 111, ΡΟΔΟΣ, ΤΗΛ. ΚΡΑΤΗΣΕΩΝ ΕΠΙΒΑΤΩΝ ΚΑΙ Ι.Χ.: 22410-22461, 22410-75655, 22410-75310 ΤΗΛ. ΚΡΑΤΗΣΕΩΝ ΦΟΡΤΗΓΩΝ: 22410-76600

Permatex

95 χρόνια στην κορυφή

- Σαπούνια χεριών
- Κόλες και στεγανοποιητικά
- Χημικές φλάτζες
- Πρόσθετα επίδοσης (NOS)
- Ασφαλιστικά σπειρωμάτων
- Καθαριστικά αεροσόλ

Τηλ. 2241021507-2241043293

ΧΟΝΔΡΙΚΗ ΔΙΑΘΕΣΗ

ΑΤ1958(Γ)


αναδουλειές
Υπάρχει
λύση;
AE499

Ανακοινώθηκαν χθες και άλλα ονόματα από Σχολεία της Ρόδου

Αριστούχοι Γυμνασίων και Λυκείων

Η έκδοση αποτελεσμάτων θα συνεχισθεί και τις επόμενες ημέρες

Ανακοινώθηκαν χθες ονόματα αριστούχων από Γυμνάσια και Λύκεια της Ρόδου. Οι αριστούχοι είναι οι παρακάτω:

2ο ΛΥΚΕΙΟ ΡΟΔΟΥ

Α' ΤΑΞΗ

1. Μακρή Μαρία - Μαργαρίτα 19,9
2. Καντή Γεωργία 19,6
3. Παπαδάκη Αστερόπη - Τσαμ. 19,6
4. Νικολής Δημήτριος 19,5
5. Γαβριηλίδης Αγαμέμνων 18,9
6. Καλιδώνη Αθηνά - Αγγελική 18,6
7. Καρακατσάνη Αγγέλα 18,6
8. Χαραλαμπάκη Μαρία - Ειρήνη 18,6
9. Καμπάνης Πολάκης 18,5
10. Καραβίδα Ελένη 18,5
11. Λέκκας Κωνσταντίνος 18,4
12. Ξάνθος Αθανάσιος 18,4
13. Ευαγελίδης Νεκτάριος 18,3
14. Αυγουστής Κυριάκος 18,2
15. Δημητρούλη Ροδόπη 18,1
16. Κουπάδης Σάββας 18,1
17. Μηνά Δέσποινα 18,1
18. Πολυταρίδης Νικόλαος 18,1

Β΄ΤΑΞΗ

1. Βλαχοπούλου Ελένη 19,6
2. Αγγελής Φραγκίσκος 19,3
3. Πολυχρονοπούλου Εριέττα 19,1
4. Φασουλάκη Δέσποινα 19,1
5. Μούττη Μαρία 19
6. Σαρρή Ειρήνη 18,9
7. Ελένη Μαρία 18,8
8. Φραζή Γεωργία 18,8
9. Βρόικου Ελευθερία 18,6
10. Κιούρδη Μαρία 18,6
11. Λάνδρου Γεώργιος 18,5
12. Λυκοπάντη Μιχαέλλα 18,5
13. Πάχος Κυριάκος 18,5
14. Δημητρούλης Παντελής 18,4
15. Κουκούλης Ανδρέας - Νικόλαος 18,4
16. Μιχαηλίδη Φερενίκη 18,2
17. Φωτάκη Γραμματική 18,2
18. Νιμορακιωτάκη Δέσποινα 18,1
19. Πάχος Νικόλαος 18,1
20. Χατζηκωνσταντίνου Εμμανουέλλα 18,1

ΛΥΚΕΙΟ ΑΦΑΝΤΟΥ

Α΄ ΤΑΞΗ

1. Τάουλα Καθολική - Τσαμπίκα 19 5/10
2. Σέντης Νικόλαος 19 4/10
3. Τσουρδιού Χριστίνα - Τσαμπίκα 19 4/10
4. Αυγερινού Σάββας - Τσαμπίκος 18 7/10
5. Μοσχούς Σταμάτιος 18 7/10
6. Λαουδίκου Μαρία - Τσαμπίκα 18 4/10
7. Γιώργου Σεβαστή του Ι. 18 1/10
8. Γιώργου Σεβαστή 18 1/10

Β΄ΤΑΞΗ

1. Κάππα Γεωργία 19 7/10
2. Νικολή Σπυριδούλα 19 2/10
3. Τσαβαρή Ειρήνη 19 1/10
4. Κωστομοίρη Σταματία 19
5. Μουσελίμη Αναστασία - Ειρηνη 18 9/10
6. Στελλά Ελένη - Καθολική 18 8/10
7. Κακούλη Καθολική 18 7/10
8. Καραγιάννη Μαριέττα 18 7/10
9. Λαμπρινού Ευγενία 18 4/10
10. Σακκά Παρασκευή - Τσαμ. 18 4/10
11. Χριστοφής Εμμανουήλ 18 3/10
12. Καζέλλης Γεώργιος 18 1/10

3ο ΓΥΜΝΑΣΙΟ ΡΟΔΟΥ

Α' ΤΑΞΗ

1. Καλαμαρά Τσαμπίκα 20
2. Καλλιγά Ευαγγελία 20
3. Παντελλή Χριστίνα 19 12/13
4. Σταύρου Σταυρούλα 19 11/13
5. Τριχάκη Μαρία 19 11/13
6. Χαραλαμπίδης Αλέξανδρος 19 11/13
7. Χατζηδάκη Ειρήνη 19 11/13
8. Λαμπράκη Αντωνία 19 10/13
9. Λέργου Μαρία 19 10/13
10. Μιχελή Σάντρα 19 9/13
11. Αθανασά Αναστασία 19 9/13
12. Χαρτερού Μαρία 19 9/13
13. Θυρής Ιωάννης 19 8/13
14. Λασηθιωτάκης Μιχαήλ - Άγγελος
15. Ρώσσου Αικατερίνη 19 8/13
16. Παπαδάκη Αλοΐσα 19 7/13
17. Στατίου Μάριος 19 7/13
18. Κουτσομανώλη Δέσποινα 19 6/13
19. Φλάγκος Διαμαντής 19 6/13
20. Στάμος Νικόλαος 19 5/13
21. Χατζηκάλφας Ανδρέας 19 5/13
22. Βλάσση Μαρία 19 4/13
23. Μπερικετάκη Ραφαηλία 19 3/12
24. Νικολουδάκης Σταμάτιος 19 3/13
25. Βασιλείου Γρηγορία 19 2/13
26. Κανταρζόγλου Βαλασία 19 2/13
27. Τζαφέρ - Ζαδέ Αλιέ 19 1/12
28. Λοΐζου Ειρήνη 19 1/13
29. Καψάσκης Νικόλαος 19
30. Μπαδάς Παναγιώτης 19
31. Μπύρου Άννα 19
32. Μάγγου Μυρτώ 18 12/13
33. Χατζηγιαννάκης Αθανάσιος 18 12/13
34. Μπράτιτσης Ιωάννης 18 11/13
35. Βατενός Μιχάλης 18 10/13
36. Μιχαλάκη Κρυστάλλη 18 10/13
37. Μελά Δέσποινα 18 9/13
38. Χατζηδημητρίου Ελένη-Αικατ. 18 8/12
39. Βασιλείου Σταματία 18 7/13
40. Καρταπάνης Σταύρος 18 7/13
41. Σιγάλας Ιωάννης 18 7/13

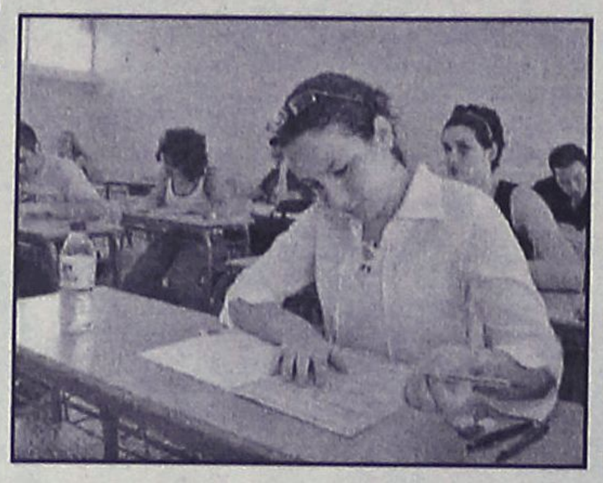

Β' ΤΑΞΗ

1. Παπακώστας Αντώνης 19 10/13
2. Χοσάδα Άννα-Μαρία 19 10/13
3. Χανιωτάκης Γεώργιος 19 8/13
4. Λάμπρου Παναγιώτης 19 6/13
5. Αργυρού Μαρία 19 4/13
6. Ψαρομιχαλάκη Χριστίνα 19 3/13
7. Τζαφέρ-Ζαδέ Ιζάν 19 2/12
8. Παπαδόπουλος Χρήστος 19 2/13
9. Μπετείνη Άννα 19
10. Στάγκα Παρασκευή 18 10/13
11. Στουραΐτης Κων/νος 18 9/12
12. Γεροχρήστου Αθηνά 18 7/13
13. Κωνσταντινίδης Αλέξανδρος 18 6/12

Γ' ΤΑΞΗ

1. Θυρή Αγάπη 19 12/13
2. Κωστάρας Άρης-Ζαφείριος 19 12/13
3. Παπαστεφάνου Αναστασία 19 12/13
4. Πασσάλη Μαρία 19 12/13
5. Σορδάκη Μαρτίνα 19 12/13
6. Γιακλού Αγγέλα 19 11/13
7. Χαλκίτου Δήμητρα 19 10/13
8. Νισύριος Βασίλειος 19 6/13
9. Καθοπούλη Αγγελική-Υπατ. 19 3/13
10. Βασιλείου Ειρήνη 19 1/13
11. Παπαμανώλης Γεώργιος-Εμμ. 18 9/13
12. Χαραλάμπους Μαρία 18 9/13
13. Γιαννιάς Κων/νος-Τσαμ. 18 8/13
14. Ζαχαρίας Τριαντάφυλλος 18 8/13
15. Χατζηαντωνίου Άννα 18 8/13
16. Καραμανή Μαρία 18 7/13
17. Λεβέντη Φωτεινή 18 7/13
18. Χαβιαράς Μιχαήλ 18 7/13

4ο ΓΥΜΝΑΣΙΟ ΡΟΔΟΥ

Α' ΤΑΞΗ

1. Βαλαβοσίκη Βαλασία - Άννα 20
2. Κουκιαΐνης Σταμάτης 20
3. Τσίμπος Σταύρος 20
4. Βλαχοπούλου Μαρία 19 12/13
5. Στεργενάκης Τηλέμαχος 19 12/13
6. Ευσταθιάδου Χριστίνα 19 11/13
7. Κοντολέων Δήμητρα 19 11/13
8. Παρασκευάς Βασίλειος 19 11/13
9. Βλαχάκης Παναγιώτης 19 10/13
10. Καψάλη Στυλιανή 19 10/13
11. Σκιαδόπουλος Γεώργιος 19 10/13
12. Διακομανώλης Βασίλης 19 9/13
13. Τσιρίγκα Τσαμπίκα- Νεκτ. 19 9/13
14. Βερβέρη Μαρία - Θηρεσ. 19 8/13
15. Γαβριηλίδης Παναγιώτης 19 7/13
16. Ευθυθυμίου Αλέξανδρος 19 6/13
17. Χρυσοβέργη Ειρήνη 19 6/13
18. Αυγερινού Όλγα 19 5/13
19. Πιπλούκας Γαβριήλ 19 5/13
20. Προβατάκης Ραφαήλ - Ελευθ. 19 5/13
21. Φιλίππου Αλκμήνη 19 5/13
22. Αυγερινού Άννα 19 4/13
23. Γρύλλη Δέσποινα 19 4/13
24. Βάβουλας Εμμανουήλ 19 3/13
25. Κάβουρας Γεώργιος 19 3/13
26. Λομέικο Βσεβολόντ 19 1/13
27. Καλαϊτζίδη Δέσποινα 19
28. Κρητικού Γεβριέλα 19
29. Κυζάλας Σταύρος 19
30. Ντετσίκα Ζωή 19
31. Πέτκος Δημήτρης 19
32. Σανταμούρη Μαρία 19
33. Καλιδώνης Νικόλαος 18 12/13
34. Παπαμελετίου Σταματία 18 11/13
35. Κωνσταντινίδης Μιχαήλ 18 10/13
36. Φασουλάκη Παρασκευή 18 10/13
37. Πέρος Εμμανουήλ 18 9/13
38. Ψυλλάκη Ουρανία 18 9/13
39. Αντωνιάδη Μαρία-Τσαμπίκα 18 8/13
40. Αρφαρά Μαρία-Αίγλη 18 8/13
41. Κυπριάδη Σταματία 18 8/13
42. Κωνσταντινίδη Ειρήνη 18 8/13
43. Σαράντη Φωτεινή 18 8/13
44. Μαστορίδης Ιάκωβος 18 7/13
45. Οικονόμου Νικόλαος 18 7/13

Β΄ΤΑΞΗ

1. Κατίκα Ειρήνη 20
2. Πιννίκα Βασιλεία 20
3. Θωμαΐδης Θωμάς 19 12/13
4. Σιφωνιού Φωτεινή 19 12/13
5. Λάνδρου Ιωάννης 19 11/13
6. Παπασταματίου Μαρία 19 11/13
7. Τριανταφύλλου Σοφία-Μιχαέλα 19 11/13
8. Τσατταλιού Ευαταθία 19 11/13
9. Μοσχοβάκου Ελένη 19 8/13
10. Πουλαράκης Γεώργιος 19 7/13
11. Τσιακερίδης Σωτήριος 19 6/13
12. Αικατερινίδη Μαρία 19 5/13
13. Μαντάλη Χρυσούλα 19 4/13
14. Βαβουλίδου Αλεξάνδρα 19 3/13
15. Μορφωπός Νικόλαος 19 3/13
16. Μουζάκα Σιλβάνα 19 3/13
17. Κατσαράς Πέτρος 19 2/13
18. Σορωνιάτη Μαρία-Χρυσοβ. 19 2/13
19. Σαρρή Αγγελική 19 1/13
20. Καραβελατζή Φλώρα 19
21. Θεουλάκης Αναστάσιος 18 12/13
22. Γαλατάς Κυριάκος 18 11/13
23. Γρηγοριάδης Νικόλαος-Σπ. 18 9/13
24. Κατσίλη Μαρία-Ειρήνη 19 9/13
25. Μίσκα Άλμπα-Σοφία 18 9/13
26. Γρηγοριάδης Αντώνιος 18 8/13
27. Δανελλάκης Μάριος 18 8/13
28. Κωνσταντάκη Μαρία 18 8/13
29. Κουγιού Φαίη-Τσαρίνα 18 7/13
30. Πολυταρίδη Μαρία 18 7/13

Γ' ΤΑΞΗ

1. Σωτηρόπουλος Γεράσιμος 20
2. Λάσπα Δήμητρα 19 12/13
3. Στρατή Βαλασία 19 12/13
4. Χρυσοχόος Βασίλειος 19 11/13
5. Αγγελής Αργύρης-Σταυρ. 19 10/13
6. Λαγκάνη Φιλαρέτη-Αικ. 19 10/13
7. Σταύρου Μάριος 19 10/13
8. Ξάνθης Ιωάννης 19 9/12
9. Σαμαρτζή Μαρία-Δανάη 19 9/13
10. Τσίμπου Τσαμπίκα 19 9/13
11. Κωστομητσοπούλου Αριάδνη 19 6/13
12. Τζωρτζής Δημήτριος 19 6/13
13. Ψαρός-Ανδριόπουλος 19 6/13
14. Διακοαναστασίου Μαρία 19 5/13
15. Ευσταθιάδης Ιωάννης 19 5/13
16. Τσουκαλά Ευαγγελία 19 5/13
17. Γρηγορά Μαρία-Ειρήνη 19 4/13
18. Ρεουλά Αναστασία 19 4/13
19. Βλασόπουλος Βασίλειος 19 2/13
20. Ανθούλια-Τοπάς Αλέξανδρος 19 1/13
21. Βογιατζή Κυριακή 19 1/13
22. Ευαγγελίδης Κυριάκος 19 1/13
23. Νικολάου Νικόλαος 19 1/13
24. Γρηγορόπουλος Διονύσιος 19
25. Κλαδογένης Γεωργιος 19
26. Φελέκη Αντιγόνη 19
27. Αντωνιάδη Μαρία 18 12/13
28. Παπακωνσταντίνου Μαρία 18 12/13
29. Σοφίλλας Ιωάννης 18 12/13
30. Χωρίτης Εμμανουήλ 18 11/12
31. Γιακουμής Ιωάννης 18 11/13
32. Κούρτη Δέσποινα 18 11/13
33. Ορφανός Αθανάσιος 18 11/13
34. Κλαδά Μαρία 18 10/13
35. Σανταμούρη Ευτυχία 18 10/13
36. Κολιάδης Λουκάς 18 9/13
37. Πουλή Ιωάννα-Αυγή 18 9/13
38. Φώτενας Νικόλαος 18 9/13
39. Παπαντωνίου Σταμάτιος 18 8/13
40. Μαρκάκη Κωνσταντίνα 18 7/13
41. Μιχαηλίδης Γεώργιος 18 7/13
42. Παπαμιχαήλ Βασίλειος 18 7/13
43. Τράντου Ειρήνη 18 7/13

ΓΥΜΝΑΣΙΟ ΑΦΑΝΤΟΥ

Α' ΤΑΞΗ

1. Κάππα Δέσποινα 20
2. Χριστοφή Δέσποινα 19 11/12
3. Σέντη καθολική-Θαρρενή 19 10/12
4. Βρόσγου Γεωργία 19 9/12
5. Λουλλουδή Βασιλική 19 7/12
6. Πέρος Θαρρενός-Χρήστος 19 7/12
7. Θωμίδη Ελένη 19 5/12
8. Παπά Χριστίνα 19 5/12
9. Τριανταφύλλα Μοσχούλα 19 5/12
10. Τσιμοπούλου Βασιλική 19 5/12
11. Ζαφείρη Χρυσούλα 19 2/12
12. Χιδήρογλου Αναστασία 19 1/12
13. Θωμίδη Δέσποινα 19
14. Μπακίρης Γεώργιος-Αντώνιος 19
15. Μοσχούς Ηλίας 18 11/12
16. Παπαβασιλείου Ιωάννης-Ευάγγ. 18 11/12
17. Αυγερινού Γεώργιος-Εμμαν. 18 9/12
18. Παπασάββα Ελένη 18 9/12
19. Κουμνάκης Δημήτριος 18 8/12
20. Μανέττας Εμμανουήλ 18 6/12
21. Φλεβάρη Μαρία-Έλενα 18 6/12
22. Χατζηχριστοδούλου Δέσποινα 18 6/12

Β' ΤΑΞΗ

1. Καστελοριζιού Άννα 20
2. Μπακίρη Αικατερίνη 20
3. Συμιακός Γεώργιος-Μιχαήλ 20
4. Παπαμιχαήλ Τσαμπίκος 19 11/12
5. Κασιώτη Τσαμπίκα 19 11/12
6. Λόγγου Ραφαέλα-Μαριέττα 19 6/12
7. Ντούκα Αφροδίτη 19 5/12
8. Διάκου Αναστασία 19 3/12
9. Κακούλη Παρασκευή 19 2/12
10. Κοτσίλιος Ιωάννης 19 2/12
11. Διακοσταματίου Ελένη 19
12. Κουφαλάκη Μαρία 18 10/12
13. Διάκου Βαλασία 18 9/12
14. Λυριστής Τσαμπίκος 18 8/12
15. Παπαγιάννη Δέσποινα 18 7/12
16. Πετράκη Τσαμπίκα-Μαρού 18 7/12

Γ' ΤΑΞΗ

1. Λαουδίκος Χρύσανθος-Χρήστος 20
2. Παυλούς Γεώργιος 20
3. Χατζάκη Τσαμπίκα 20
4. Κάππα Μασχούλα 19 12/13
5. Πετράκης Τσαμπίκος 19 10/13
6. Χατζηχριστοδούλου Χριστιάνα 19 8/13
7. Στεργαλλάς Γεώργιος 19 6/13
8. Καλαμαρά Ελευθερία 19 5/13
9. Λουλλουδή Κατερίνα 19 4/13
10. Κουμνάκη Ζωή 19 3/13
11. Λαμπρινού Ελευθερία 19 3/13
12. Δοντά Δήμητρα-Χριστίνα 19 2/13
13. Τριανταφύλλα Σεβαστή 19 2/13
14. Παρασκευά Νατάσα 19
15. Μοσχούς Αναστασία 18 12/13
16. Μπακίρη Μαρία 18 11/13
17. Παπακυριακού Κυριάκος 18 11/13
18 Παπαοικονόμου Αντιγόνη 18 8/13
19. Τσακίρης Στυλιανός 18 7/13
20. Τσιακήρογλου Θεοχάρης 18 7/13

Προθεσμία μέχρι τις 30 Ιουνίου έδωσε το Λιμενικό Ταμείο Δωδεκανήσου

Αμεση απομάκρυνση σαπιοκάραβων

Ποια πλοία εντοπίσθηκαν στο νέο καρνάγιο • Έπεται συνέχεια με το παλιό καρνάγιο

Προθεσμία μέχρι τις 30 Ιουνίου, δίνει το Δημοτικό Λιμενικό Ταμείο Νότιας Δωδ/σου στους ιδιοκτήτες σκαφών και αντικειμένων που βρίσκονται στο νέο καρνάγιο προκειμένου να τα απομακρύνουν από τη γύρω περιοχή, γιατί διαφορετικά θα επιβληθούν πρόστιμα και ποινικές κυρώσεις.

Πρόκειται στην ουσία, για εφαρμογή σχετικής απόφασης που πήρε το ΔΛΤΝΔ, στην τελευταία του συνεδρίαση, στο πλαίσιο καθαρισμού και εκμετάλλευσης της λιμενικής ζώνης **ΡΟΔΙΑ.**

Της ΒΑΡΒΑΡΑΣ ΜΠΟΓΔΑΝΟΥ

Οπως είχε επισημανθεί οι λιμενικές ζώνες πρέπει να αποκτήσουν νόημα, καθώς οι υποδομές που βρίσκονται σ' αυτές και παραμένουν αναξιοποίητες είναι καιρός να αρχίσουν να αποδίδουν για το ταμείο.

Εμπόδιο σ' αυτή την κατεύθυνση, αποτελούν όμως διάφορα εγκαταλελειμένα σκάφη και αντικείμενα τα οποία το ΔΛΤΝΔ, κατέγραψε ήδη και ενημέρωσε τους ιδιοκτήτες τους, προκειμένου να τα απομακρύνουν από το νέο καρνάγιο.

Σημειώνεται ότι οι ιδιοκτήτες τους σε ένα μέρος τους, οφείλουν και χρήματα στο ταμείο, τα οποία αν δεν καταβάλουν, κινδυνεύουν να χάσουν την περιουσία τους. Μάλιστα όσα σκάφη δεν απομακρυνθούν από τους ίδιους, θα απομακρυνθούν από την υπηρεσία, η οποία θα ζητήσει κατόπιν



τα χρήματά της, προσαυξημένα με πρόστιμα.

Ο δ/ντής του ταμείου κ. **Επαμ. Αξιώτης** που εισηγήθηκε το θέμα, είχε επισημάνει στη συνεδρίαση του δ.σ. ότι, στα πλαίσια του προϋπολογισμού 2005 και υλοποίησης του στρατηγικού στόχου εκμετάλλευσης και λειτουργίας των Λιμενικών Ζωνών Ρόδου, βάσει βραχυπρόθεσμου τεχνικού προγράμματος, απαιτείται μετά την θεσμική κατοχύρωση και καταγραφή των ζωνών, που αποτελούν την κύρια πάγια περιουσία του ΤΑΜΕΙΟΥ, ο **καθαρισμός** και το **νοικοκύρεμα** αυτών, ώστε οι ζωτικής φύσης λιμενικές υποδομές, να λειτουργήσουν ικανοποιητικά και να ασκηθούν εντός αυτών οι αρμοδιότητες του ΤΑΜΕΙΟΥ (ελλιμενισμοί, φορτοεκφορτώσεις, άσκηση επιχειρηματικότητας κ.λπ.).

Μετά τη μαρίνα Μανδρακίου, τον Εμπορικό Λιμένα Κολόνα και την Ακαντιά Ρόδου, σειρά έχουν οι υποστηρικτικοί και εναλλακτικοί λιμένες νήσου Ρόδου και πρώτα απ' όλα το ΝΕΟ ΚΑΡΝΑΓΙΟ ΡΟΔΟΥ, για το οποίο έχουν δαπανηθεί αρκετοί πόροι και σήμερα αποτελεί νεκρή επένδυση, καταφύγιο πάσης φύσεως άχρηστων αντικειμένων και τόπος στέγασης περιθωριοποιημένων και άστεγων ατόμων.

Μάλιστα όπως έκανε γνωστό, η υπηρεσία κατέγραψε όλα τα σκάφη και αντικείμενα που βρίσκονται εκεί και πέραν αυτών, που έχουν ή θα τακτοποιηθούν οι εκ του νόμου υποχρεώσεις τους από τους ιδιοκτήτες τους, απαιτείται η άμεση απομάκρυνσή τους από το ΝΕΟ ΚΑΡΝΑΓΙΟ σε συνεργασία με την Λιμενική Αρχή Ρόδου και άλλες αρμόδιες υπηρεσίες.

Η ΚΑΤΑΓΡΑΦΗ

Συγκεκριμένα, η καταγραφή περιελάμβανε τα εξής:

Α. ΔΕΜΕΝΑ ΣΤΑ ΚΡΗΠΙΔΩΜΑΤΑ

1. Ραφαήλ ΝΠ268
2. DEDA MARIS ξύλινο άνευ Νηολογίου
3. ΓΕΡΟ ΣΤΕΛΙΟΣ σιδερένιο
4. 4 ξύλινα ψαράδικα

Β. ΕΝΤΟΣ ΚΛΙΝΗΣ

1. Ρ/Κ ΕΛΕΥΘΕΡΙΑ ΝΠ 2191
2. Εντός μεγάλης κλίνης βυθισμένο καΐκι

Γ. ΗΜΙΒΥΘΙΣΜΕΝΟ

1. Π/Γ ΑΞΙΟΣ ΝΠ 1800

Δ. ΕΚΤΟΣ ΘΑΛΑΣΣΗΣ ΣΤΟΝ ΧΕΡΣΑΙΟ ΧΩΡΟ

1. Βάση δελφινιού
2. Δελφίνι COMETA 2 σε βάση
3. Δελφίνι EUROPE 1 σε βάση
4. Βάση δελφινιού
5. Container
6. Δελφίνι σε βάση άγνωστων στοιχείων

Ε. ΡΑΜΠΑ ΑΝΕΛΚΥΣΗΣ

1. Σε εξέλιξη σιδηροκατασκευές

ΣΤ. ΒΥΘΙΣΜΕΝΑ

1. Ξύλινο σκάφος ΓΛΑΡΟΣ
2. Ξύλινο σκάφος ΔΕΣΠΟΙΝΑ

Η απόφαση που πήρε το Δημοτικό Λιμενικό Ταμείο Νότιας Δωδ/σου, για τα παραπάνω έχει ως εξής:

1. Αφού ειδοποιηθούν οι ιδιοκτήτες τους και ατομικά μέσω του Ταμείου και ΚΛ Ρόδου, αλλά και μέσω του τοπικού Τύπου, να απομακρυνθούν **άμεσα** όσα είναι αυθαίρετα εγκατεστημένα εκεί και εγκυμονούν κινδύνους για πρόσωπα και πράγματα αλλά και ρύπανση του περιβάλλοντος.

2. Να τακτοποιηθούν οι οφειλές όσων τελικά παραμείνουν στο ΝΕΟ ΚΑΡΝΑΓΙΟ, σε συνεννόηση με την υπηρεσία μας.

3. Πέραν της προθεσμίας που τους τίθεται καταληκτικά και είναι η 30ή Ιουνίου 2005, θα τους επιβληθεί **αυτοτελές** πρόστιμο ανερχόμενο σε 10.000,00 ευρώ (δέκα χιλιάδες ευρώ) πέραν των άλλων ποινικών κυρώσεων.

4. Όσα σκάφη-αντικείμενα δεν απομακρυνθούν από τους ιδιοκτήτες τους, αυτά θα απομακρυνθούν από την Υπηρεσία μας και θα καταλογισθεί στους ιδιοκτήτες η δαπάνη μέσω της διαδικασίας είσπραξης Δημοσίων Εσόδων, μαζί με τα πρόστιμα της παρ. 3.

Την Τρίτη οι βαθμολογίες υποψηφίων για ΑΕΙ-ΤΕΙ

Κορυφώνεται η αγωνία για τους περίπου 135.000 υποψηφίους που εξετάστηκαν στις φετινές Πανελλήνιες Εξετάσεις, διεκδικώντας μια θέση στα ΑΕΙ και τα ΤΕΙ.

Την επόμενη εβδομάδα αναμένεται να αναρτηθούν στα σχολεία όλης

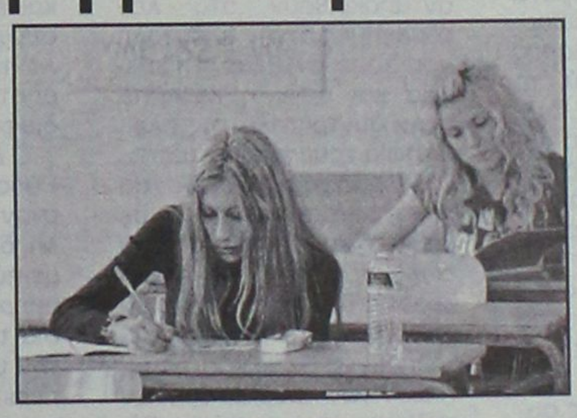

της χώρας οι βαθμολογίες των υποψηφίων, με πιθανότερες ημερομηνίες τις 28 και 29 Ιουνίου.

Στη συνέχεια, στα μέσα Ιουλίου, οι υποψήφιοι θα κληθούν να συμπληρώσουν τα μηχανογραφικά δελτία, ενώ οι βάσεις των σχολών αναμένεται να ανακοινωθούν στα τέλη Αυγούστου.

Από το λιμάνι της Ακαντιάς

Ανασύρεται το WASSIM

Ανέλαβε να το απομακρύνει ο εργολάβος

Ζήτημα χρόνου είναι να απομακρυνθεί από την Ακαντιά το μισοβυθισμένο φορτηγό πλοίο WASSIM καθώς, ο ανάδοχος του έργου για το νέο λιμάνι, ανέλαβε, να απαλλάξει το χώρο από το κουφάρι του συγκεκριμένου πλοίου μετά από πολλά χρόνια.

Το εν λόγω φορτηγό παραμένει στην Ακαντιά εδώ και πέντε χρόνια δεσμεύοντας ένα χώρο περίπου 75 μέτρων και κινδυνεύει να βυθιστεί τελείως από μέρα σε μέρα.

Το WASSIM με σημαία Καμπότζης κατέπλευσε στο λιμάνι της Ρόδου με μηχανική βλάβη στις 2 Ιανουαρίου 2000 με 1.500 τόνους περλίτη. Πλοιοκτήτριά του ήταν η εταιρία FRENCH KEY COMPANIA NAVIERA LTD.

Για το συγκεκριμένο φορτηγό είχαν εκδοθεί μάλιστα και απαγορεύσεις απόπλου μετά από προσωρινές διαταγές του Μονομελούς Πρωτοδικείου Ρόδου.

Το 74 μέτρων μήκους και 11,3 μ. πλάτους πλοίο τελικά έδεσε στην Ακαντιά, και παρά τις προσπάθειες που γίνονταν κατά καιρούς να απομακρυνθεί για να μη βυθιστεί, δεν υπήρξε καμία εξέλιξη.

Ματαίως, το τότε Λιμενικό Ταμείο Δωδ/σου και το Κεντρικό Λιμεναρχείο, έκρουαν τον κώδωνα του κινδύνου

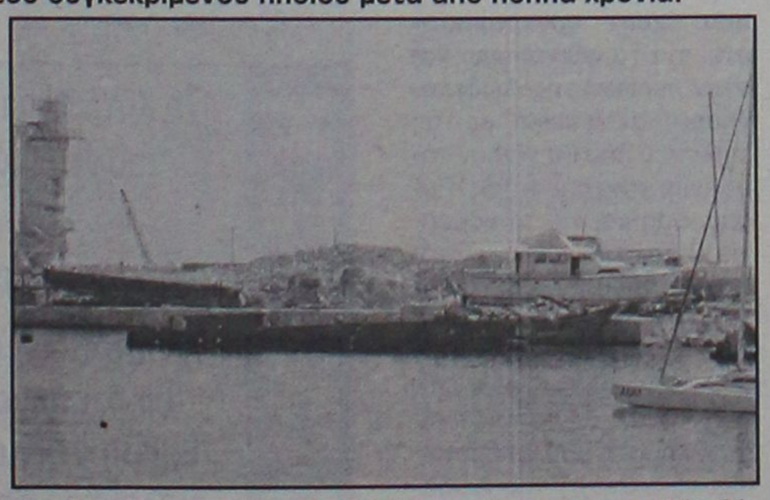

Ό,τι απέμεινε από το WASSIM στην Ακαντιά που πλέει λίγο πάνω από την επιφάνεια της θάλασσας

και απευθύνονταν στους πλοιοκτήτες και σε κάθε αρμόδιο, για λήψη μέτρων ασφαλείας.

Αντιθέτως εγκαταλείφθηκε στην τύχη του και μέρα με τη μέρα βυθιζόταν όλο και περισσότερο με αποτέλεσμα σήμερα να αποτελεί μεγάλο πονοκέφαλο για τις αρμόδιες αρχές.

Τελικά αποφασίστηκε να απομακρυνθεί από το σημείο της Ακαντιάς, έναντι του ποσού των 80.000 ευρώ, το οποίο θα αποπληρωθεί σταδιακά από το Δημοτικό Λιμενικό Ταμείο Νότιας Δωδ/σου, στους αναδόχους του έργου του λιμανιού Ακαντιάς.

Κατά πάσα πιθανότητα, το μισοβυθισμένο WASSIM, θα κοπεί υποθαλάσσια και θα πεταχτεί.

AUTO ΕΠΙΛΟΓΕΣ

ΕΚΘΕΣΗ ΕΜΠΟΡΙΑΣ ΕΠΙΛΕΓΜΕΝΟΥ ΜΕΤΑΧΕΙΡΙΣΜΕΝΟΥ ΑΥΤΟΚΙΝΗΤΟΥ

ΚΟΥΚΟΥΡΑΣ ΑΛΕΞΑΝΔΡΟΣ

ΛΕΩΦ. ΡΟΔΟΥ-ΛΙΝΔΟΥ 255

ΤΗΛ. 22410/60910,

FAX: 22410/60920

- *Πώληση μεταχειρισμένων αυτοκινήτων ελεγμένα σε 70 σημεία.*
- *Αγορά μεταχειρισμένων αυτοκινήτων.*
- *Ανταλλαγή με οποιοδήποτε μοντέλο της αρεσκείας σας.*
- *Χρηματοδότηση με τα χαμηλότερα επιτόκια της αγοράς.*

ΧΠ1210

Για δημοσιεύματα αναφορικά με δικαστίνα

Οργή και αγανάκτηση στους δικηγόρους και στους δικαστικούς

Έκτακτη ανακοίνωση του Δικηγορικού Συλλόγου

Οργή και αγανάκτηση έχει προκαλέσει στον κλάδο των δικαστών και δικηγόρων της περιοχής μας, δημοσίευμα τοπικής ημερήσιας εφημερίδας, το οποίο αναφερόταν σε καταγγελλόμενα σοβαρά ποινικά και πειθαρχικά αδικήματα σε βάρος δικαστικής λειτουργού!

Το θέμα, με το οποίο ουδεμία σχέση έχει η "Ροδιακή", έχει δημιουργήσει εύλογη αναστάτωση, ιδιαιτέρως στο Δικηγορικό Σύλλογο Ρόδου, το διοικητικό συμβούλιο του οποίου συνήλθε προχθές εκτάκτως και εξέδωσε την εξής ανακοίνωση:

"Εξ αφορμής δημοσιευμάτων μερίδας ημερήσιου τοπικού Τύπου, αναφερόμενων σε καταγγελλόμενα σοβαρά ποινικά και πειθαρχικά αδικήματα σε βάρος δικαστικής λειτουργού, το δ.σ. του Δικηγορικού Συλλόγου Ρόδου, το οποίο συγκλήθηκε για το σκοπό αυτό, κατά την συνεδρίασή του της 22-6-2005, αποφάσισε τα παρακάτω:

Ο Δικηγορικός Σύλλογος Ρόδου παρακολουθεί από κοντά πάντοτε την λειτουργία των Δικαστηρίων της περιφέρειάς μας και τις συμπεριφορές των δικαστικών λειτουργών, αποτυπώνει δε επίσημα και υπεύθυνα τις θέσεις και τις απόψεις στις αναφορές του στην ηγεσία του Αρείου Πάγου και στους επισκεπτόμενους το Δικαστήριό μας Επιθεωρητές του Αρείου Πάγου.

Η μέχρι σήμερα διαπιστωθείσα κατάσταση είναι ότι στην περιφέρειά μας δεν υφίστανται φαινόμενα διαπλοκής και διαφθοράς, οι δε συμπεριφορές των δικαστικών λειτουργών δεν έδωσαν λαβή για την οποιαδήποτε παρερμηνεία και ιδία για δήθεν εξαρτημένους δικαστές.

Εάν όμως παρά ταύτα ο καταγγέλλων έχει στοιχεία από τα οποία προκύπτουν έστω και ενδείξεις πλημμελούς συμπεριφοράς δικαστικού λειτουργού, ο Δικηγορικός Σύλλογος θα είναι ο πρώτος που θα αναζητήσει την ανεύρεση της αλήθειας και την παραδειγματική τιμωρία των εμπλεκομένων.

Δεν μπορεί όμως χωρίς κανένα απολύτως συγκεκριμένο στοιχείο να σπιλώνονται τιμές και υπολήψεις δικαστικών λειτουργών, οι οποίοι μοχθούν για να ανταποκριθούν στο λειτούργημα και την αποστολή που τους ανέθεσε η Πολιτεία και όταν η κοινωνία στην συντριπτική της πλειοψηφία τους εμπιστεύεται.

Οι αποφάσεις κρίνονται μόνο από τα ανώτερα σε βαθμό δικαστήρια, τα οποία επιλαμβανόμενα των υποθέσεων δέχονται ή απορρίπτουν τα κατά το νόμο επιτρεπόμενα ένδικα μέσα. Πλέον των προβλεπομένων ενδίκων μέσων, ο νομοθέτης παρέχει στον θιγόμενο πολίτη το δικαίωμα ασκήσεως αγωγής κακοδικίας κατά του οποιουδήποτε δικαστικού λειτουργού. Είναι όμως ανεπίτρεπτο μέσω δημοσιευμάτων σε εφημερίδες να αποσκοπούν στον εκφοβισμό της Δικαιοσύνης ή στον επηρεασμό της προς τη μία πλευρά διότι η Δικαιοσύνη ούτε εκβιάζεται, ούτε εκφοβίζεται, αλλά ο Δικαστής απονέμει το δίκαιο με γνώμονα το νόμο και τη συνείδησή του.

Αν δεν κατατεθούν άμεσα συγκεκριμένα για την υπόθεση στοιχεία είναι πλέον ορατό ότι η προσπάθεια του καταγγέλλοντος αποσκοπούσε προς την παραπάνω ανεπίτρεπτη κατεύθυνση.

Επιτέλους θα πρέπει όλοι να αντιληφθούμε ότι έχουμε υποχρέωση καταγγελίας των φαινομένων διαφθοράς ή διαπλοκής για την εξυγίανση της Δικαιοσύνης και την απαλλαγή της από τους μεμονωμένους επίορκους δικαστές, όχι όμως να δημιουργούνται και να κατασκευάζονται παρόμοια φαινόμενα, σε κάθε περίπτωση που η απόφαση του Δικαστή δεν είναι αρεστή και είναι αντίθετη προς τα συμφέροντα του καταγγέλλοντος, διότι αυτό πλέον αποτελεί ένα άλλο είδος διαφθοράς και διαπλοκής.

Ο Δικηγορικός Σύλλογος Ρόδου ανταποκρινόμενος στην θεσμική του αποστολή, δηλώνει ότι θα υπηρετεί με πάθος και με σθένος την αμεροληψία και ανεξαρτησία της Δικαιοσύνης και θα την υπερασπίζεται σε κάθε περίπτωση που δέχεται άδικη επίθεση ή γίνεται ανεπίτρεπτη προσπάθεια επηρεασμού ή εκφοβισμού της, η πάγια δε αυτή θέση μας πηγάζει από το αταλάντευτο και αδιαπραγμάτευτο πιστεύω μας, την ιδέα της Δικαιοσύνης."

Από τη γνωστή εταιρεία Kapa Research

Πολιτική έρευνα για τα νομαρχιακά βρίσκεται σε εξέλιξη

Μάλλον για λογαριασμό της Νέας Δημοκρατίας

Η γνωστή εταιρεία δημοσκοπήσεων Kapa Research έχει αναλάβει την διεξαγωγή μεγάλης πολιτικής έρευνας στην περιοχή της Δωδεκανήσου, η οποία αφορά τις δημοτικές και τις νομαρχιακές εκλογές.

Ρεπορτάζ:
Μιχάλης Μαστής
mastism@otenet.gr

Η έρευνα που βρίσκεται σε πλήρη εξέλιξη τις τελευταίες μέρες, εκτιμάται ότι "παραγγέλθηκε" για λογαριασμό της Νέας Δημοκρατίας, **ενόψει των εσωκομματικών διαδικασιών που έχουν προγραμματιστεί για το φθινόπωρο και στην περιοχή της Δωδεκανήσου**, αναφορικά με τις επιλογές που θα γίνουν τόσο για τον δήμο της Ρόδου, όσο και για τη νομαρχία Δωδεκανήσου, έτσι ώστε να αποτελέσει "εργαλείο" για την ορθότερη λήψη αποφάσεων.



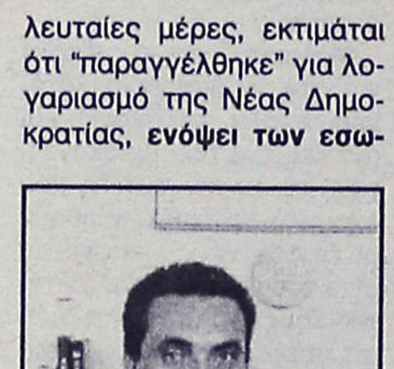

Η έρευνα εστιάζεται επίσης στα σημαντικότερα προβλήματα που αντιμετωπίζει η περιοχή της Δωδεκανήσου, ενώ εμπεριέχονται αντίστοιχα ερωτήματα για το ποιοί μπορεί να ευθύνονται για τα προβλήματα αυτά που δημιουργήθηκαν και υφίστανται.

ΟΙ ΕΝ ΔΥΝΑΜΕΙ ΥΠΟΨΗΦΙΟΙ

Σύμφωνα με πληροφορίες, τα ονόματα των εν δυνάμει υποψηφίων νομαρχών που περιλαμβάνονται στην έρευνα αυτή με το ερώτημα (ποιός πιστεύετε ότι θα είναι ο καταλληλότερος ως νομάρχης) είναι τα εξής:

- **Γιάννης Μαχαιρίδης**
- **Νίκος Ζωίδης**
- **Νίκος Τατάκης**
- **Γιάννης Ιατρίδης και**
- **Μανώλης Καμπουρόπουλος**

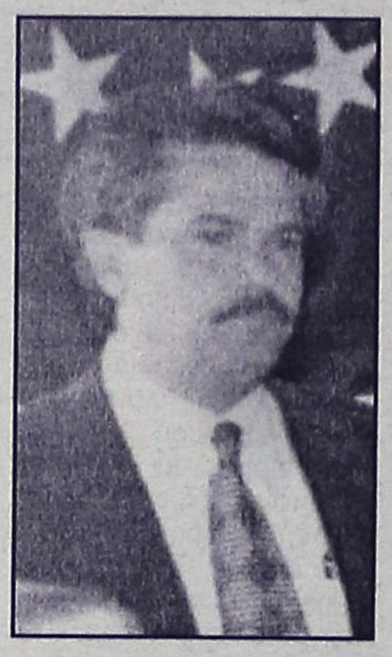

Στην έρευνα υπάρχει επίσης και σχετικό ερώτημα και για το ενδεχόμενο να ήταν ο κ. Σάββας Καραγιάννης μεταξύ των υποψηφίων για τη νομαρχία: (πώς εκτιμάτε ότι θα ήταν τα δεδομένα, αν υποψήφιος ήταν και ο κ. Σάββας Καραγιάννης).



ΓΙΑ ΤΟ ΔΗΜΟ ΡΟΔΙΩΝ

Σε ό,τι αφορά τις δημοτικές εκλογές, τα ερωτήματα της Kapa Research για τον καταλληλότερο υποψήφιο δήμαρχο, εστιάζονται μεταξύ των:

- **Γιώργο Γιαννόπουλο**
- **Χατζή Χατζηευθυμίου**
- **Νίκο Χαραλάμπη**

Στην ίδια έρευνα τίθενται επίσης ξεχωριστά ερωτήματα με μονομάχους τους: **Γιαννόπουλο - Χατζηευθυμίου** και **Χαραλάμπη - Χατζηευθυμίου**.

Σε κάθε περίπτωση πάντως, τα αποτελέσματα της συγκεκριμένης αυτής έρευνας, αναμένονται με ιδιαίτερο ενδιαφέρον καθώς θα αποτελέσουν σε κάθε περίπτωση πεδίο... αναλύσεων και άντλησης συμπερασμάτων, για όλους τους πολιτικούς χώρους.

Το Διεθνές Ποινικό Δίκαιο

Αύριο η διάλεξη

"Το Διεθνές Ποινικό Δίκαιο", είναι το θέμα της πολύ ενδιαφέρουσας διάλεξης που θα πραγματοποιήσει στο νησί μας αύριο, ο καθηγητής της Νομικής Σχολής του Πανεπιστημίου Αθηνών κ. Ηλίας Κρίσπης.

Η όλη εκδήλωση συνδιοργανώνεται από το Ίδρυμα Διεθνών Νομικών Μελετών, το δήμο Ροδίων, το Νεστορίδειο ίδρυμα και το Δικηγορικό Σύλλογο, και θα πραγματοποιηθεί αύριο στις 8 το βράδυ στο Μουσείο Νεοελληνικής Τέχνης - Νεστορίδειον Μέλαθρον Ρόδου στην πλατεία Γαβριήλ Χαρίτου.

Η είσοδος για το κοινό είναι ελεύθερη.

INOX
ECONOMY
ΗΛΙΑΚΑ · ΘΕΡΜΑΝΣΗ · ΕΓΚΑΤΑΣΤΑΣΕΙΣ·ΣΥΝΤΗΡΗΣΗ
Ritter HEIZUNG
ΧΥΤΟΣΙΔΗΡΟΙ ΛΕΒΗΤΕΣ ΠΕΤΡΕΛΑΙΟΥ
• ΑΝΟΞΕΙΔΩΤΟ ΑΤΣΑΛΙ
• ΑΘΡΑΥΣΤΟ ΤΖΑΜΙ
• ΕΠΙΛΕΚΤΙΚΟΣ ΣΥΛΛΕΚΤΗΣ
• ΣΥΝΔΕΕΤΑΙ ΜΕ ΚΑΛΟΡΙΦΕΡ
SATURN AE
ΑΤΟΜΙΚΗ ΜΟΝΑΔΑ ΠΕΤΡΕΛΑΙΟΥ
De Dietrich
ΛΕΒΗΤΕΣ ΠΕΤΡΕΛΑΙΟΥ ΑΠΟ ΧΥΤΟΣΙΔΗΡΟ
Superia
Panel Βελγίου
TUBOLUX
Design Πετσετοθήκη
ΔΕΚΤΕΣ ΠΙΣΤΩΤΙΚΕΣ ΚΑΡΤΕΣ
AE466
ΡΙΖΟΣ ΜΙΧΑΗΛ
Αγ. Λαύρας 59 • τηλ. 2241023073, 6944351212

ΑΝΑΚΟΙΝΩΣΗ
Το Κατάστημα Επισκευής Ταπετσαριών
του **Αντωνίου Βυζαντίνη**
και των υιών του
Χρήστου & Νίκου,
γνωστοποιεί στην αξιότιμη πελατεία του ότι **παραμένει στην ίδια διεύθυνση στην οδό Μ. Μαλλιαράκη 7,** δίπλα στις εφημερίδες **ΡΟΔΙΑΚΗ** και **ΠΡΟΟΔΟ**, καθώς και ότι ουδεμία σχέση έχει με το κατάστημα του Γεωργίου Βυζαντίνη.
Τηλ. επικοιν. 22410 36426 - 2241031255
Σας ευχαριστούμε για την εκτίμηση που μας έχετε και για την προτίμησή σας
AT1770

Θα γίνει σήμερα το απόγευμα

Συνάντηση Παυλίδη με το δ.σ. της ΑΝΕΣ

Διευκρινίσεις και του δημάρχου

Συνάντηση με το διοικητικό συμβούλιο της ναυτιλιακής εταιρείας ΑΝΕΣ, πρόκειται να έχει σήμερα ο υπουργός Αιγαίου και Νησιωτικής Πολιτικής κ. Αριστοτέλης Παυλίδης.

Η συνάντηση θα γίνει σήμερα το απόγευμα στη Ρόδο, και αναμένεται με ιδιαίτερο ενδιαφέρον, αφού από την πλευρά της ναυτιλιακής εταιρείας της Σύμης υπάρχουν έντονα παράπονα για την πολιτική του υπουργείου.



Μόλις την περασμένη εβδομάδα άλλωστε, με ανοικτή επιστολή το διοικητικό συμβούλιο της ΑΝΕΣ, κατηγορούσε τον υπουργό Αιγαίου κ. Παυλίδη, για μεροληπτική πολιτική σε βάρος της εταιρείας.

Αυτό ακριβώς το θέμα τα παράπονα δηλαδή των Συμιακών, πρόκειται να αποτελέσουν αντικείμενο της προγραμματισμένης για σήμερα συνάντησης.

ΔΙΑΨΕΥΔΕΙ Ο ΔΗΜΑΡΧΟΣ

Διαψεύδει ο δήμαρχος Σύμης κ. Ελ. Παπακαλοδούκας, τις πληροφορίες που είδαν το φως της δημοσιότητας περί εμπλοκής του στη διαμάχη των ναυτιλιακών εταιρειών "Δωδεκάνησος" και ΑΝΕΣ.

Διαψεύδει επίσης κατηγορηματικά ότι χαρακτήρισε ανεπιθύμητο στο νησί τον υπουργό Αιγαίου κ. Αριστοτέλη Παυλίδη.

Ειδικότερα στην δήλωση - διάψευσή του, αναφέρει τα εξής:

"Δια της παρούσης θα ήθελα να κάνω την παρακάτω δήλωση, την οποία και παρακαλώ να δημοσιεύσετε.

1. Ο δήμος Σύμης και εγώ προσωπικά ουδέποτε έχω εμπλακεί στη διένεξη που υπάρχει μεταξύ του κ. Γ. Σπανού (προέδρου της Ν.Ε. Δωδ/σος) και της Α.Ν.Ε.Σ. Ο δήμος πάντοτε και ο εκάστοτε δήμαρχος, είναι υποχρεωμένος να υπερασπίζεται το συμφέρον του νησιού μας.

2. Ουδέποτε είπα ότι ο υπουργός Αιγαίου και Νησιωτικής Πολιτικής είναι ανεπιθύμητος στο νησί μας, και ζήτησα από τον υπεύθυνο ύλης της μηνιαίας εφημερίδας "SYMI VISITOR" και στις σελίδες των "Δημοτικών Νέων" να γίνει διάψευση, πράγμα που έγινε ήδη.

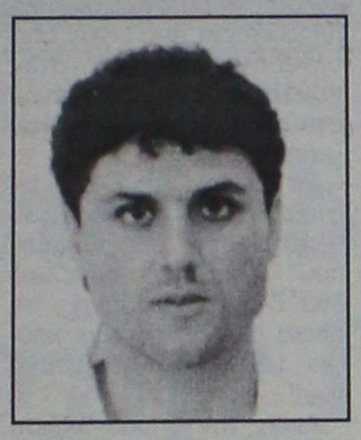

Ευχαριστώ για τη φιλοξενία, ο δήμαρχος Ελ. Παπακαλοδούκας."

Ανακοίνωση των ξενοδόχων του νησιού

Δυσαρέσκεια και στην Κω για το ακτοπλοϊκό

Επιστολή διαμαρτυρίας στον υπουργό Αιγαίου

Την αγωνία τους για την γενικότερη κατάσταση στις ακτοπλοϊκές συγκοινωνίες του νομού και την διαμαρτυρία τους για το γεγονός ότι καθυστερεί η σύνδεση Θεσσαλονίκης - Δωδεκανήσου, εκφράζουν οι ξενοδόχοι της Κω.

Για το συγκεκριμένο θέμα, η Ένωση Ξενοδόχων Κω, έστειλε επιστολή στον υπουργό Αιγαίου και Νησιωτικής Πολιτικής κ. Αριστ. Παυλίδη, στην οποία αναφέρει τα εξής:

"Αξιότιμε κύριε Υπουργέ, με την επιστολή αυτή θα θέλαμε να εκφράσουμε τη δυσαρέσκειά μας και τη διαμαρτυρία μας για την αδικαιολόγητη καθυστέρηση της επίλυσης του ακτοπλοϊκού προβλήματος που αντιμετωπίζει το νησί μας και για το οποίο έχουν γίνει αρκετές κινητοποιήσεις κατά τη διάρκεια του έτους.

Σαν τουριστικός προορισμός και εμείς ιδιαίτερα σαν επαγγελματίες του τουρισμού είμαστε αντιμέτωποι με μια σωρεία προβλημάτων σε πολλαπλά επίπεδα. Βρισκόμαστε να αγωνιζόμαστε τελικά μόνοι μας προκειμένου να μπορέσουν οι επιχειρήσεις μας αλλά και το νησί μας - σαν τουριστικός προορισμός - να επιβιώσουν.

Γνωρίζουμε τις κινήσεις σας προς τη διευκόλυνση των θαλάσσιων μεταφορών προς το νησί μας. Περιμέναμε με αγωνία τη σύνδεση Θεσσαλονίκη - Σάμος - Κως - Ρόδος, την οποία θεωρούσαμε δρομολογημένη. Για κάποιους λόγους αυτή καθυστερεί. Είναι καιρός όμως να παρακάμψουμε τα οποιαδήποτε εμπόδια και επιτέλους να επιτευχθεί ο στόχος. Εμείς, σαν Ένωση Ξενοδόχων Κω στηρίζουμε αυτή σας την προσπάθεια και ζητάμε την άμεση δρομολόγηση της νέας αυτής γραμμής".

Ασφαλές είναι το τραμπολίνο

Οπως δηλώνει ο αντιδήμαρχος

Δεν εγείρεται θέμα ασφάλειας για όσους λουόμενους κάνουν χρήση του "τραμπολίνου" στην παραλία του "Ελλη", μετά τις παρεμβάσεις που έχουν γίνει, σύμφωνα με τον αντιδήμαρχο Ροδίων κ. Νίκο Χαραλάμπη.



Οπως εξηγεί, το "τραμπολίνο" είχε ακόμα, είκοσι χρόνια ζωής και μετά τη σχετικά πρόσφατη σύσκεψη που έγινε στο Νομαρχιακό Μέγαρο, απεφασίσθη η σύνταξη μελέτης την οποία θα χρηματοδοτήσει η Νομαρχία Δωδεκανήσου, προκειμένου να παραταθεί ο χρόνος ζωής του σε άλλα 50 χρόνια.

Επίσης, όσον αφορά στα σίδερα που προεξείχαν γύρω από αυτό και που δημιουργούσαν κάποια επικινδυνότητα, αυτά έχουν αντικατασταθεί με ανοξείδωτα ενώ έχει τοποθετηθεί μανδύας και επιπλέον πλωτά περιτριγυρίσματα

Το Ροδάνθη στη Σύμη

Κατόπιν συνεννοήσεως με την πλοιοκτήτρια εταιρεία του Ε/Γ - Ο/Γ "Ροδάνθη", το πλοίο, κατά την εκτέλεση του επιδοτούμενου από το υπουργείο Αιγαίου και Νησιωτικής Πολιτικής δρομολογίου της Παρασκευής 24/6/05 από Πειραιά (18.00) προς Σύρο - Μύκονο - Πάτμο - Λέρο - Κάλυμνο - Κω - Νίσυρο - Τήλο - Ρόδο, θα προσεγγίσει κατά την μετάβαση και στη Σύμη, προκειμένου να καλυφθούν οι συγκοινωνιακές ανάγκες.

ΡΟΔΟΣ 24|06|05

Η ΝΑΥΤΕΜΠΟΡΙΚΗ
ΟΙΚΟΝΟΜΙΚΗ ΚΑΙ ΕΠΙΧΕΙΡΗΜΑΤΙΚΗ ΕΦΗΜΕΡΙΔΑ

Η εφημερίδα ΝΑΥΤΕΜΠΟΡΙΚΗ, υπό την αιγίδα της Περιφέρειας Νοτίου Αιγαίου, του Επιμελητηρίου Δωδεκανήσου και του Εμπορικού Συλλόγου Ρόδου, έχει την τιμή να σας προσκαλέσει σε εκδήλωση στη Ρόδο, με θέμα:

Ανάπτυξη, Επιχειρηματικότητα, Μικρομεσαίες & Τουριστικές Επιχειρήσεις

την Παρασκευή 24 Ιουνίου 2005, ώρα 20:00
στο ξενοδοχείο SOFITEL CAPSIS HOTEL (Ιξιά, Ρόδος)

Ομιλητές:

κ. Αριστοτέλης Παυλίδης, *Υπουργός Αιγαίου και Νησιωτικής Πολιτικής*
κ. Αναστάσιος Λιάσκος, *Υφυπουργός Τουριστικής Ανάπτυξης*
κ. Σπύρος Παπαθόπουλος, *Γενικός Γραμματέας Βιομηχανίας - Υπουργείο Ανάπτυξης*
κ. Χαράλαμπος Κόκκινος, *Γενικός Γραμματέας Περιφέρειας Νοτίου Αιγαίου*
κ. Κωνσταντίνος Βαρλαμίτης, *Διευθυντής Δ/νσης Προϊόντων Επιχειρήσεων - EMPORIKI BANK*
κ. Δημήτρης Αλέπης, *Πρόεδρος Δ.Σ. Ταμείου Εγγυοδοσίας Μικρών και Πολύ Μικρών Επιχειρήσεων*
κ. Δημήτρης Πλακούτσης, *Διευθυντής Σύνταξης - Η ΝΑΥΤΕΜΠΟΡΙΚΗ*

Χαιρετισμό θα απευθύνει ο κ. Γιάννης Περλεπές, Γενικός Διευθυντής - Η ΝΑΥΤΕΜΠΟΡΙΚΗ

Τη συζήτηση θα συντονίσει ο δημοσιογράφος της ΝΑΥΤΕΜΠΟΡΙΚΗΣ κ. Βαγγέλης Νικολακάκης

Κεντρικός Χορηγός: Emporiki Bank
Υποστήριξη: Ταμείο Εγγυοδοσίας, Philoxenia HELEXPO
Χορηγοί Επικοινωνίας: Η ΡΟΔΙΑΚΗ, OMEGA

ΠΛΗΡΟΦΟΡΙΕΣ: 210 5198148-9

ΜΟΟ

ΝΤΕΤΕΚΤΙΒΣ ΑΘΗΝΩΝ

Αναλαμβάνουμε υποθέσεις ανηλίκων, προσωπικές, οικογενειακές, εμποροβιομηχανικές
Διαθέτουμε τα καλύτερα ηλεκτρονικά, σύγχρονα οπτικοακουστικά μέσα

Εχεμύθεια 100%

Τα 30 χρόνια πείρα είναι η εγγύησή

ΑΤ 1987

ΤΗΛ. 6977 632963 & 6945 319796

TEST RIDE



ΛΥΡΙΟΥ

Πρόσκληση

Σάββατο 25 & Κυριακή 26 Ιουνίου

*Ελάτε να δείτε και να δοκιμάσετε από κοντά το **ΝΕΟ** μοντέλο της **TRIUMPH, ROCKET 2300** cc και τα νέα **SPEEDTRIPLE 1050, ST** και **TIGER 955** καθώς και τα υπόλοιπα μοντέλα της **DAYTONA, SPEEDFOUR, BONNEVILLE** όπως και τα μοντέλα της **CCM.***



Το μόνο που χρειάζεται; Το δίπλωμα, το κράνος σας και εσείς!!!

Λάβετε μέρος στην κλήρωση για ΔΩΡΑ από το κατάστημά μας

Σας περιμένουμε Εργάνης Αθηνάς 41 τηλ. 2241078395

ΑΕ 484

ΝΑΥΤΙΚΗ ΕΤΑΙΡΕΙΑ

ΤΗΛΟΣ 21ος ΑΙΩΝΑΣ

ΠΡΟΓΡΑΜΜΑ SEA STAR

ΠΑΡΑΣΚΕΥΗ 24/6/2005

	ΑΦΙΞΗ	ΑΝΑΧΩΡΗΣΗ
ΡΟΔΟΣ		09.00
ΤΗΛΟΣ	10.20	17.00
ΡΟΔΟΣ	18.20	Δ.

ΣΑΒΒΑΤΟ 25/6/2005

	ΑΦΙΞΗ	ΑΝΑΧΩΡΗΣΗ
ΡΟΔΟΣ		09.00
ΧΑΛΚΗ	10.15	12.15
ΤΗΛΟΣ	12.55	17.00
ΡΟΔΟΣ	18.20	19.00
ΤΗΛΟΣ	20.20	Δ.

ΚΥΡΙΑΚΗ 26/6/2005

	ΑΦΙΞΗ	ΑΝΑΧΩΡΗΣΗ
ΤΗΛΟΣ		07.30
ΡΟΔΟΣ	08.50	09.00
ΤΗΛΟΣ	10.20	16.00
ΡΟΔΟΣ	17.20	17.30
ΤΗΛΟΣ	18.50	19.00
ΡΟΔΟΣ	20.20	Δ.

ΔΕΥΤΕΡΑ 27/6/2005

	ΑΦΙΞΗ	ΑΝΑΧΩΡΗΣΗ
ΡΟΔΟΣ		08.45
ΤΗΛΟΣ.	10.05	14.15
ΝΙΣΥΡΟΣ	14.55	17.30
ΤΗΛΟΣ	18.00	1810
ΡΟΔΟΣ	19.30	19.45
ΤΗΛΟΣ	21.05	Δ.

ΠΛΗΡΟΦΟΡΙΕΣ: ΡΟΔΟΣ, ΤΑΡΠΟΝ ΣΠΡΙΝΓΚΣ 44
ΤΗΛ. 2241078052 • ΚΙΝΗΤΟ 6938244523
ΤΗΛΟΣ Τηλ.: 2246044000

ΧΠ1691

Αθηναίος που έφθασε από τις Βρυξέλλες

Στο εσώρουχό του είχε κρυμμένα 359 χάπια!

Οδηγείται σήμερα στις φυλακές της Κω

Με 359 χάπια μεθαδόνης, κρυμμένα μέσα στο εσώρουχό του, αφίχθηκε προχθές το απόγευμα στο νησί μας από τις Βρυξέλλες, ένας 54χρονος Αθηναίος, ο οποίος όμως έγινε αντιληπτός, συνελήφθη και τώρα οδεύει προς τις φυλακές!

Ο 54χρονος έφθασε στο αεροδρόμιο «Διαγόρας» της Ρόδου προχθές στις 6.15 το απόγευμα με πτήση τσάρτερ από τις Βρυξέλλες. Οι αστυνομικοί του Τμήματος Δίωξης Ναρκωτικών, αξιοποιώντας σχετική πληροφορία που είχαν από συναδέλφους τους στην πρωτεύουσα, περίμεναν στο αεροδρόμιο για να τον ...υποδεχτούν.

Σε έλεγχο που έκαναν στον 54χρονο εντόπισαν 35 πλαστικές συσκευασίες που περιείχαν συνολικά 359 δισκία μεθαδόνης, τα οποία ο δράστης είχε κρύψει μέσα στο εσώρουχό του!!

Από την προανάκριση που ακολούθησε, προέκυψε ότι την ποσότητα των ναρκωτικών ο 54χρονος την είχε αγοράσει από την Ολλανδία λίγες ημέρες προτού πάρει το αεροπλάνο από τις Βρυξέλλες για το νησί μας.

Τα ναρκωτικά κατασχέθηκαν, ενώ ο 54χρονος χθες το μεσημέρι προσάχθηκε ενώπιον του Αντεισαγγελέα Πρωτοδικών Ρόδου κ. Αν. Παπαματθαίου, ο οποίος του άσκησε ποινική δίωξη σε βαθμό κακουργήματος για αγορά, κατοχή και εισαγωγή ναρκωτικών ουσιών στην ελληνική επικράτεια και τον παρέπεμψε στην αρμόδια ανακρίτρια για να απολογηθεί.

Μετά και την απολογία του ο 54χρονος Αθηναίος, με σύμφωνη γνώμη Αντεισαγγελέα και ανακρίτριας κρίθηκε προσωρινά κρατούμενος, παίρνοντας έτσι το δρόμο για τις φυλακές!

Οδηγούσε χωρίς δίπλωμα

Ένας 31χρονος Αλβανός συνελήφθη προχθές, επειδή οδηγούσε χωρίς δίπλωμα.

Τον αλλοδαπό σταμάτησαν προχθές στις 11.30 το βράδυ, άνδρες του Αστυνομικού Τμήματος Αρχαγγέλου στο 32ο χιλ. της Εθνικής οδού Ρόδου - Λίνδου για έλεγχο.

Όπως διαπιστώθηκε από τους αστυνομικούς, ο 31χρονος Αλβανός οδηγούσε Ι.Χ. επιβατικό αυτοκίνητο χωρίς την απαραίτητη άδεια ικανότητας οδήγησης.

Ο Αλβανός συνελήφθη και σε βάρος του κινήθηκαν όλες οι προβλεπόμενες από το νόμο διαδικασίες.

Έφεση έκαναν επτά του δ.σ. της ΔΑΝΕ

Για την παραπομπή τους

Έφεση κατά του βουλεύματος του Συμβουλίου Πλημμελειοδικών Ρόδου αναφορικά με τη παραπομπή τους στο εδώλιο του Τριμελούς Εφετείου Κακουργημάτων Δωδεκανήσου, κατέθεσαν χθες επτά άτομα που διετέλεσαν μέλη στα διοικητικά συμβούλια της ΔΑΝΕ!

Η υπόθεση, αφορά τη διαχείριση της Δωδεκανησιακής Ανώνυμης Ναυτιλιακής Εταιρείας και έχει πάρει πλέον τη τελική ευθεία, μετά την ολοκλήρωση και τη σύνταξη του βουλεύματος 55/05 του Συμβουλίου Πλημμελειοδικών την 1η Ιουνίου 2005, σύμφωνα με το οποίο παραπέμπονται στο Τριμελές Εφετείο Κακουργημάτων **είκοσι συνολικά άτομα** που διετέλεσαν μέλη των εκάστοτε διοικητικών συμβουλίων της Ανώνυμης Δωδεκανησιακής Ναυτιλιακής Εταιρείας.

Χθες, έφεση κατά του βουλεύματος αυτού άσκησαν επτά εξ αυτών και συγκεκριμένα οι εξής:

-Γεράσιμος Καλογεράτος
-Νικόλαος Κουτσοκώστας
-Σπυρίδων Κοκολίρης
-Βασίλειος Ψαρομπάς
-Λούης Σορωνιάτης
-Στέργος Φώκιαλης
-Βασίλης Χαριτάκης

Υπενθυμίζεται ότι σύμφωνα με το κατηγορητήριο, σε βάρος των εμπλεκομένων ατόμων καταλογίστηκαν κατηγορίες σε βαθμό κακουργήματος για υπεξαίρεση κατ' εξακολούθηση και για απιστία. Σε βάρος του πρώην προέδρου της ΔΑΝΕ κ. Ιάκωβου Γερονικόλα και του κ. Γεράσιμου Καλογηράτου, η κατηγορία επεκτείνεται και για απάτη κατ' εξακολούθηση. Ο κ. Καλογηράτος επίσης θα βρεθεί αντιμέτωπος για την ίδια υπόθεση με την κατηγορία της τοκογλυφίας κατ' εξακολούθηση.

Σε κάθε περίπτωση πάντως μετά την άσκηση έφεσης επί του βουλεύματος αναμένεται με ιδιαίτερο ενδιαφέρον η συνεδρίαση του συμβουλίου, το οποίο καλείται να αποφανθεί αν θα αλλάξει κάτι αναφορικά με την υπόθεση από αυτά που έχουν αποφασισθεί.

Απολογείται για κατοχή ναρκωτικών

Σήμερα στην ανακρίτρια

Την πόρτα της αρμόδιας ανακρίτριας Ρόδου, θα περάσει σήμερα ένας 54χρονος από την Καρδίτσα, ο οποίος συνελήφθη προχθές για παράβαση του νόμου περί ναρκωτικών!

Ο 54χρονος, ο οποίος είναι κάτοικος Ρόδου, προχθές στις 12 το μεσημέρι σε έλεγχο που του έκαναν άνδρες του Τμήματος Δίωξης Ναρκωτικών βρέθηκε να κατέχει στη τσέπη του, χάρτινη συσκευασία η οποία περιείχε 3 γραμ. ακατέργαστης κάνναβης.

Σε έρευνα που διενήργησαν στη συνέχεια οι αστυνομικοί στο σπίτι του δράστη, κατάφεραν να εντοπίσουν μέσα σε πλαστική συσκευασία άλλα 13,5 γραμ. ακατέργαστης κάνναβης, ένα τεμαχισμένο δισκίο βουπρεμορφίνης και ένα δενδρύλλιο κάνναβης ύψους 20 εκατοστών στην αυλή του σπιτιού του.

Οι ναρκωτικές ουσίες κατασχέθηκαν, ενώ ο 54χρονος συνελήφθη και χθες το μεσημέρι προσήχθηκε ενώπιον του Αντεισαγγελέα Πρωτοδικών Ρόδου κ. Αν. Παπαματθαίου, ο οποίος του άσκησε ποινική δίωξη σε βαθμό κακουργήματος για αγορά και κατοχή ναρκωτικών ουσιών, παραπέμποντάς τον έτσι στην αρμόδια ανακρίτρια Ρόδου, σήμερα για να απολογηθεί.

ΑΝΟΙΞΤΕ ΤΗΝ ΔΙΚΗ ΣΑΣ ΠΟΡΤΑ ΣΤΟ ΜΕΛΛΟΝ ΜΕ WARLYN DOORS



MADE IN ENGLAND

Στ. Καζούλη 23 & Πελοποννήσου 2
Τηλ.: 22410 22684 / 22831
Fax: 22410 22684
e-mail: iints5@otenet.gr

ΑΤ1261

Εκδήλωση για την ΔΕΘ

Με αφορμή την επετειακή 70ή ΔΕΘ, που διοργανώνει η HELEXPO από 9-18 Σεπτεμβρίου 2005 και των καινοτομιών που φέτος παρουσιάζονται, σας προσκαλούμε να παραστείτε σε ειδική εκδήλωση που θα πραγματοποιηθεί την Τετάρτη 29 Ιουνίου και ώρα 19:30, στην αίθουσα Ακταίον στη Ρόδο.

Κατά τη διάρκεια της εκδήλωσης θα πραγματοποιηθεί παρουσίαση της "70ής ΔΕΘ" από τη διοίκηση της HELEXPO.

Η 70ή ΔΕΘ, που εισέρχεται σε μια νέα εποχή, θα αποτελείται από μια σειρά ειδικών αφιερωμάτων, μεταξύ των οποίων και το "Global Exchange", το οποίο θα περιλαμβάνει όλες τις διεθνείς συμμετοχές και θα πλαισιωθεί από το 1ο Παγκόσμιο Συνέδριο Εξαγωγών, που θα πραγματοποιηθεί σε συνεργασία με τον ΟΠΕ, καθώς και πολλές παράλληλες εκδηλώσεις εμπορικού ενδιαφέροντος.

Εξαιτίας της απεργίας των τραπεζικών υπαλλήλων

Δεν έγινε ο διαγωνισμός για το νερό

Θα επαναληφθεί από το υπουργείο Αιγαίου στις 30 Ιουνίου

Λόγω της απεργίας των τραπεζικών υπαλλήλων δεν πραγματοποιήθηκε ο προγραμματισμένος για χθες διαγωνισμός, για την ανάδειξη μειοδότη μεταφοράς πόσιμου νερού στα νησιά της Δωδεκανήσου και των Κυκλάδων.

Ο διαγωνισμός επρόκειτο να γίνει στο υπουργείο Αιγαίου και το ενδιαφέρον εστιάζεται στο γεγονός, ότι για πρώτη φορά είναι κοινός και για τους δύο νομούς.

Ο προϋπολογισμός που έχει καθοριστεί από το υπουργείο Αιγαίου, για την μεταφορά του νερού για ένα χρόνο είναι 3.080.000 ευρώ.

Σύμφωνα με όσα έγιναν γνωστά ο διαγωνισμός θα

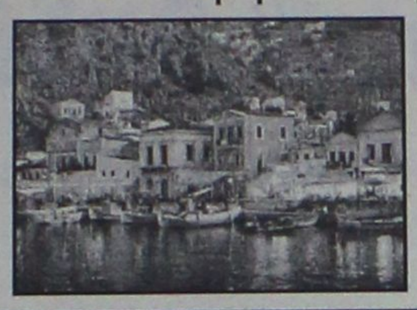

πραγματοποιηθεί τελικά την ερχόμενη Πέμπτη 30 Ιουνίου και το αποτέλεσμά του για ευνόητους λόγους αναμένεται με ιδιαίτερο ενδαφέρον.

Μέχρι τώρα οι διαγωνισμοί γινόταν ξεχωριστά για τους δύο νομούς, με αποτέλεσμα εκτος των άλλων να υπήρχε και μεγάλη διαφορά τιμών.

Με το νέο τρόπο του ενιαίου διαγωνισμού που προωθεί το υπουργείο Αιγαίου, οι αρμόδιοι εκτιμούν ότι θα υπάρξουν καλύτερα αποτελέσματα και κυρίως καλύτερος συντονισμός για να εξυπηρετούνται καλύτερα οι κάτοικοι των άνυδρων νησιών και των δύο νομών.

Ο δημοτικός σύμβουλος της πλειοψηφίας κ. Ελευθ. Ευθυμίου

Κατήγγειλε τον δήμαρχο της Καμείρου στην Περιφέρεια

Για την παραχώρηση πηγής στη Σάλακο σε ιδιώτη

Για αυθαίρετη απόφαση που αφορά την εκμετάλλευση πηγής της Σαλάκου σε ιδιώτη, κατήγγειλε τον δήμαρχο Καμείρου κ. Στέφανο Δημητρά, ο δημοτικος σύμβουλος κ. Ελ. Ευθυμίου.

Στην καταγγελία που διαβιβάστηκε στην Περιφέρεια Νοτίου Αιγαίου, ο κ. Ευθυμίου κάνει λόγο για "ξεπούλημα" των φυσικών πόρων της Σαλάκου και ζητά την ανάκληση της απόφασης.

Ειδικότερα στην αναφορά-καταγγελία που στάλθηκε αναφέρονται τα εξής:

"Ιστορικό: η πηγή «Φοντανα» του Προφήτη Ηλία αναβλύζει, ποιοτικά πολύ καλό νερό. Καλλιεργήθηκε περί το 1988 από τη Κοινότητα Σαλάκου και προφυλάχθηκε με ειδικό κτίσμα.

Με συμφωνία που εγκρίθηκε από το κοινοτικό συμβούλιο Σαλάκου, παραχωρήθηκε η εκμετάλλευσή της στη «Μ. Σταυρουλλάκης - Σ. Πεζουβάνης» Ο.Ε. για εμφιάλωση και εμπορία του νερού με την υποχρέωση η εταιρεία να καταβάλλει στη κοινότητα το 4% του τζίρου της.

Από το 1993 η εταιρεία «Μ. Σταυρουλλάκης - Σ. Πεζουβάνης», έπαυσε να λειτουργεί για δικούς της λόγους, και έκτοτε το νερό έρεε στον Αργυρό χείμαρρο.

Κατά καιρούς, ιδιώτες ζήτησαν την εκμετάλλευση της πηγής από το δήμο Καμείρου και, σε όλους, το δημοτικο συμβούλιο απαντούσε πως θα διαπραγματευόταν την εκμετάλλευσή της με όποιον αγόραζε τις εγκαταστάσεις του εμφιαλωτηρίου.

Λίγο πριν το Πάσχα φέτος, ιδιώτης που δραστηριοποιείται με την εμφιαλωση και εμπορία νερού άρχισε και τελείωσε εργασίες μεταφοράς του νερού της πηγής «Φοντάνα» στις δικές του εγκαταστάσεις χωρις την έγκριση του δημοτικού συμβουλίου του δήμου Καμείρου, που είναι το μόνο αρμόδιο για την έγκριση της οποιασδήποτε συμφωνίας.

Σε ενημέρωση που έγινε απ'τον δήμαρχο Καμείρου, μετά από σχετική ερώτηση που του έγινε στο δημοτικό συμβούλιο, είπε ότι αυτός έδωσε την άδεια μεταφοράς και εκμετάλλευσης του νερού στον ιδιώτη, χωρίς καμία συμφωνία.

Επειδή:

1. ο δήμαρχος Καμείρου δεν έχει αυτή την αρμοδιότητα και ενήργησε πάνω από τα καθήκοντά του,
2. με αυτή τη πράξη ζημιώνεται οικονομικά ο δήμος Καμείρου (το ποσό που θα παίρνει ο δήμος από την υδρομέτρηση και χρέωσή του σαν ύδρευση είναι μηδαμινό, και το ποσό που χρεώνεται ο ιδιώτης για την εμπορική του δραστηριότητα θα το πληρώνει, ανεξάρτητα από τι νερό χρησιμοποιεί),
3. μόνο αρμόδιο να αποφασίσει και να εγκρίνει τους όρους συμφωνίας παραχώρησης του νερού της πηγής «Φοντάνα» είναι το δημοτικό συμβούλιο του δήμου.
4. υπάρχει κίνδυνος ιδιοποίησης της πηγής.

Ζητώ

Από την Περιφερειακή Διοίκηση Νοτίου Αιγαίου να πράξει τα δέοντα και να προβεί στη λήψη των απαραίτητων μέτρων με στόχο την αποκατάσταση της νόμιμης τάξης.

Ευθυμίου Ελευθέριος
Δημοτικός Σύμβουλος Καμείρου".

Προτρέπει ο Γ. Βρούχος

Να διαβάσουν οι νεότεροι τα άρθρα

Του Κ. Τσαλαχούρη

Κύριε Διευθυντά,

Παρακολουθώ με ζωηρό ενδιαφέρον την σειρά των άρθρων του κ. Κώστα Τσαλαχούρη για την πολιτική των Ιταλών στα Δωδεκάνησα πριν την Συνθήκη της Λωζάννης.(1923) δηλαδή πριν τα νησιά μας περιέλθουν κυριαρχικά στην Ιταλία.

Για μια ακόμη φορά ο κ. Τσαλαχούρης, φέρνει στο φως έγγραφα τα οποία ανακάλυψε κατά τις έρευνές του στα αρχεία του υπουργείου των Εξωτερικών, που μας πληροφορούν για άγνωστα γεγονότα της πρώιμης περιόδου της ιταλικής κατοχής και συγκεκριμένα τον αγώνα του μητροπολίτη Αποστόλου για την διατήρηση των προνομίων που οι Έλληνες Ορθόδοξοι απολάμβαναν κατά την Τουρκοκρατία. Οι επιστολές που ο Απόστολος απηύθυνε το 1917 στον Στρατιωτικό Διοικητή Στρατηγό Ελία είναι άκρως αποκαλυπτικές.

Προσωπικά βρίσκω τα άρθρα αυτά του κ. Τσαλαχούρη πολύ ενδιαφέροντα και εκτιμώ την συμβολή του στη μελέτη της πρόσφατης ιστορίας μας, πιστεύω δε ότι και οι φιλίστορες αναγνώστες σας θα έχουν την ίδια γνώμη μ' εμένα.

Θα ήθελα να προτρέψω τους νεότερους να διαβάσουν αυτά τα άρθρα για να μάθουν ότι υπάρχουν μερικά πράματα που είναι πρέπον και δίκαιο να γνωρίζουν.

Ευχαριστώ για την φιλοξενία
Γιώργος Βρούχος

ALHAMBRA TRAVEL

Με τη νέα Ελληνική εταιρεία κρουαζιέρας
Louis Hellenic Gruises
ΜΟΝΑΔΙΚΕΣ 9ΗΜΕΡΕΣ ΚΡΟΥΑΖΙΕΡΕΣ!!!!
...σαλπάρετε μαζί μας!

Γιορτάζοντας 70 χρόνια από την ίδρυση του Ομίλου Louis προσφέρουμε τρείς μοναδικές 9/10ήμερες κρουαζιέρες σε Δυτική & Ανατολική Μεσόγειο αλλά και τη Μαύρη Θάλασσα!!!

9/10ήμερη Μοναδική Κρουαζιέρα στη Δυτική Μεσόγειο
«ΤΑ ΔΙΑΜΑΝΤΙΑ ΤΗΣ ΜΕΣΟΓΕΙΟΥ»
Από 29 Ιουλίου έως 07 Αυγούστου 2005
με το κρουαζιερόπλοιο MV CORAL

Από 790 €

Ημέρα	Ημ/νία	Λιμάνι	Άφιξη	Αναχ
Παρασκευή	29/7	Πειραιάς	---	10:30
Παρασκευή	29/7	Διέλευση Ισθμού Κορίνθου	13:30	15:00
Σάββατο	30/7	Μάλτα	14:30	19:30
Κυριακή	31/7	Τύνιδα	09:30	17:30
Δευτέρα	01/8	Μινόρκα, ΒΑΛΕΑΡΙΔΕΣ	15:00	21:00
Τρίτη	02/8	Βαρκελώνη	08:00	17:00
Τετάρτη	03/8	Νίκαια/ Μονακό ή Κάννες	09:00	20:00
Πέμπτη	04/8	Λιβόρνο (Φλωρεντία)	08:00	19:00
Παρασκευή	05/8	Νάπολη/Πομπηία ή Κάπρι	10:30	19:00
Σάββατο	06/8	Εν Πλώ	---	---
Κυριακή	07/8	Πειραιάς	09:30	

9/10ήμερη Μοναδική Κρουαζιέρα στη Ανατολική Μεσόγειο
«ΠΑΝΟΡΑΜΑ ΑΡΧΑΙΩΝ ΠΟΛΙΤΙΣΜΩΝ»
Από 07 Αυγούστου έως 16 Αυγούστου 2005
με το κρουαζιερόπλοιο MV CORAL

Από 790 €

Ημέρα	Ημ/νία	Λιμάνι	Άφιξη	Αναχ
Κυριακή	07/8	Πειραιάς	---	13:00
Δευτέρα	08/8	Καστελόριζο*	09:30	14:30
Τρίτη	09/8	Λεμεσός, ΚΥΠΡΟΣ	08:00	20:00
Τετάρτη	10/8	Λατάκεια, ΣΥΡΙΑ	08:00	20:00
Πέμπτη	11/8	Βηρυτός, ΛΙΒΑΝΟΣ	08:00	20:00
Παρασκευή	12/8	Ασντόντ, ΙΣΡΑΗΛ	08:00	20:00
Σαββάτο	13/8	Πορτ Σάιντ, ΑΙΓΥΠΤΟΣ	08:00	09.00
Σαββάτο	13/8	Αλεξάνδρεια, ΑΙΓΥΠΤΟΣ	20.00	---
Κυριακή	14/8	Αλεξάνδρεια, ΑΙΓΥΠΤΟΣ	---	14:00
Δευτέρα	15/8	Ρέθυμνο	13:30	19:00
Τρίτη	16/8	Πειραιάς	07:30	

Αποβίβαση / επιβίβαση με βάρκες (ανάλογα με τον καιρό)

9/10ήμερη Μοναδική Κρουαζιέρα στη Μαύρη Θάλασσα & τα παράλια της Μικράς Ασίας
«ΑΞΕΧΑΣΤΕΣ ΠΑΤΡΙΔΕΣ»
Από 16 Αυγούστου έως 25 Αυγούστου 2005
με το κρουαζιερόπλοιο MV CORAL

Από 790 €

Ημέρα	Ημ/νία	Λιμάνι	Άφιξη	Αναχ
Τρίτη	16/8	Πειραιάς	—	12:00
Τετάρτη	17/8	Κωνσταντινούπολη	09:00	19:00
Πέμπτη	18/8	Σαμψούντα, ΠΟΝΤΟΣ	16:30	21:00
Παρασκευή	19/8	Τραπεζούντα, ΠΟΝΤΟΣ	08:00	19:00
Σάββατο	20/8	Γιάλτα, ΚΡΙΜΑΙΑ	14:00	21:30
Κυριακή	21/8	Οδησσός, ΟΥΚΡΑΝΙΑ	10:30	19:30
Δευτέρα	22/8	Νέσεμπαρ, ΒΟΥΛΓΑΡΙΑ	14:00	20:00
Τρίτη	23/8	Τσανάκκαλε, ΤΟΥΡΚΙΑ	14:00	19:30
Τετάρτη	24/8	Σμύρνη	08:00	18:30
Πέμπτη	25/8	Πειραιάς	07:00	

Πληροφορίες στο πρακτορείο
ALHAMBRA TRAVEL
Δ. Θεοδωράκη 13
Τηλ. 2241037052 και 2241025698 ΧΠ: 130

Από σήμερα οι εγγραφές μαθητών για τις κατασκηνώσεις

Στις 15 Ιουλίου η α' κατασκηνωτική περίοδος

Ξεκινούν από σήμερα, οι εγγραφές μαθητών από Δημοτικά Σχολεία και Γυμνάσια, για τη συμμετοχή στο πρόγραμμα Παιδικών κατασκηνώσεων του Προφήτη Ηλία.

Οι ενδιαφερόμενοι μπορούν να προσέρχονται στα γραφεία της Αστικής μη Κερδοσκοπικής Εταιρείας Κοινωνικής Φροντίδας και Ανάπτυξης Δήμου Ροδίων, πλατεία Ελευθερίας 1 (όπισθεν Δημαρχείου) κατά τις εργάσιμες ημέρες και ώρες 09.00-13.00, προσκομίζοντας την φωτοτυπία του ενδεικτικού τους, το βιβλιάριο υγείας τους καθώς και την οικονομική τους συμμετοχή, προκειμένου να εγγραφούν στην κατασκηνωτική περίοδο που επιθυμούν.

Οι κατασκηνωτικές περίοδοι είναι οι ακόλουθες:

Α' 15/7-27/7 για μαθητές Δημοτικού Σχολείου

Β' 24/7-2/8 για μαθητές Δημοτικού Σχολείου

Γ' 02/8-11/8 για μαθητές Δημοτικού Σχολείου

Δ' 11/8-20/8 για μαθητές Γυμνασίου

Το ποσό συμμετοχής για το πρώτο παιδί της οικογένειας είναι 100 ευρώ.

Και για το κάθε επόμενο 70 ευρώ.

Επίσης κατατίθενται και οι αιτήσεις στελεχών (ομαδάρχες Επιμελητές, Γυμναστές, Ειδικούς Συνεργάτες).

Για περισσότερες πληροφορίες στα τηλέφωνα 22410-43995 (κ. Καραμανώλη).

Θα τιμηθεί καθηγητής

Ο κ. Αθ. Παπάς του Πανεπιστημίου Αθηνών

Τον ομότιμο καθηγητή της Παιδαγωγικής του Εθνικού και Καποδιστριακού Πανεπιστημίου Αθηνών, κ. Αθανάσιο Παπά, θα τιμήσουν σήμερα στη Ρόδο, εκπρόσωποι του Δήμου Ροδίων, της Νομαρχίας, του Πανεπιστημίου Αιγαίου και της Πρωτοβάθμιας Εκπαίδευσης Δωδεκανήσου, για την εξαιρετική συμβολή του ίδιου, στην ίδρυση και λειτουργία των Διδασκαλείων στο Πανεπιστήμιο Αιγαίου.

Ο καθηγητής κ. Παπάς, αξίζει να σημειωθεί ότι βρίσκεται στη Ρόδο, στο πλαίσιο μιας εξαιρετικά σημαντικής εκδήλωσης, την οποία συνδιοργανώνουν από κοινού ο Σύλλογος Εκπαιδευτικών Πρωτοβάθμιας Εκπαίδευσης και το Διδασκαλείο «Κωνσταντίνος Καραθεοδώρου». Το θέμα της ομιλίας θα είναι «οι παιδαγωγικές αντινομίες στις πρωτογενείς και δευτερογενείς παιδαγωγικές ομάδες: Θεωρία και Πράξη.» Η εκδήλωση θα γίνει σήμερα στις 8 το βράδυ στο χώρο συνεδριάσεων του Mediterranean.

Ο κ. Παπάς, αξίζει να σημειωθεί ότι σήμερα έχει προγραμματίσει διαδοχικές συναντήσεις με τον πρόεδρο του δημοτικού συμβουλίου Ροδίων κ. Αντώνη Αλαβέρα, την αντινομάρχη κ. Δέσποινα Σώζου, τα στελέχη της Διεύθυνσης Πρωτοβάθμιας Εκπαίδευσης και τον Σύλλογο εκπαιδευτικών πρωτοβάθμιας της περιοχής μας.

Διεξήχθησαν στην Αστυπάλαια

Οι γιορτές της γης και της θάλασσας

Στις 19 και 20 Ιουλίου

Με ιδιαίτερη επιτυχία έγινε το διήμερο Κυριακής 19 και Δευτέρας 20 Ιουνίου στην πανέμορφη Αστυπάλαια οι 2ες ΓΙΟΡΤΕΣ ΓΗΣ και ΘΑΛΑΣΣΑΣ τις οποίες διοργανώνει ο Δήμος Αστυπάλαιας με την ευθύνη παραγωγής της πολιτιστικής ομάδας «ανήσΗχοι στα FM» και τη συγχρηματοδότηση από το Γ' Κοινοτικό Πλαίσιο Στήριξης.

Στο διήμερο αυτό οι πολυάριθμοι επισκέπτες του νησιού





είχαν την ευκαιρία να απολαύσουν παραδοσιακά γεωργικά, κτηνοτροφικά και μελισσοκομικά προϊόντα, να γευτούν τους θησαυρούς της θάλασσας, να γλεντήσουν με παραδοσιακά τραγούδια και χορούς και να απολαύσουν την ξεχωριστή παρουσία των Μιλτιάδη Πασχαλίδη και Γιάννη Χαρούλη και των εξαίρετων μουσικών τους.

Δύο υπέροχες ημέρες γνωριμίας με το νησί και τους ανθρώπους του, ξεγνοιασιάς και ξεφαντώματος και μία υπόσχεση για την ανανέωση της συνάντησης το επόμενο καλοκαίρι!

Πετυχημένη η γιορτή που έγινε στο Θέατρο της Τάφρου

"Αν θυμηθείς το όνειρό μου" από το " Ροδίων Παιδεία"

Απονεμήθηκαν και οι τίτλοι σπουδών στους μαθητές

Την Παρασκευή 17 Ιουνίου 2005 στο Θέατρο της Μεσαιωνικής Τάφρου «Μελίνα Μερκούρη» πραγματοποιήθηκε η τελετή λήξης του σχολικού έτους 2004-2005 των Εκπαιδευτηρίων «Ροδίων Παιδεία». Η εκδήλωση είχε ως τίτλο «Αν θυμηθείς το' όνειρό μου ... » και περιελάμβανε ένα μουσικοχορευτικό ταξίδι – αφιέρωμα στο Μίκη Θεοδωράκη, ένα «ταξίδι αλληλεγγύης» με την Action Aid Hellas, καθώς επίσης και την απονομή των Τίτλων Σπουδών στους μαθητές και τις μαθήτριες των Εκπαιδευτηρίων «Ροδίων Παιδεία».

Στην αρχή της εκδήλωσης ο γενικός διευθυντής των Εκπαιδευτηρίων «Ροδίων Παιδεία» κ. Κυριάκος Κυριακούλης έκαμε ένα σύντομο απολογισμό της σχολικής χρονιάς που πέρασε και σκιαγράφησε το πλαίσιο λειτουργίας των Εκπαιδευτηρίων κατά το νέο σχολικό έτος. Στη συνοπτική αναδρομή της περασμένης σχολικής χρονιάς, επισήμανε ότι το έργο που επιτελέστηκε στα Εκπαιδευτήρια «Ροδίων Παιδεία» ήταν πολύπλευρα θετικό και ότι τέθηκαν σε εφαρμογή σημαντικές καινοτομίες του ακαδημαϊκού προγράμματος και δρομολογήθηκαν και άλλες μεταρρυθμίσεις για το εγγύς μέλλον. Στις καινοτομίες που εφαρμόστηκαν ενδεικτικά συμπεριέλαβε: το εμπλουτισμένο υποχρεωτικό και το προαιρετικό επιμορφωτικό πρόγραμμα, το πρόγραμμα ατομικής υποστηρικτικής διδασκαλίας, την περιγραφική αξιολόγηση, το τετράδιο εργασιών και επικοινωνίας, το θεσμό του δασκάλου/καθηγητή συμβούλου, το πρόγραμμα Γονέων Παιδεία (ένα πρότυπο πρόγραμμα εκπαίδευσης γονέων), την έκδοση του Συνδετήρα και των άλλων εντύπων του σχολείου, το πρόγραμμα επιμόρφωσης εκπαιδευτικών, τη λειτουργία του γραφείου συμβουλευτικής, τη διοργάνωση σημαντικών εκδηλώσεων - ημερίδων και το πρόγραμμα summer school. Τόνισε ότι η αισθητή αύξηση των μαθητών κατά το παρελθόν σχολικό έτος (ποσοστό αύξησης 48%) αποτελεί –μεταξύ πολλών άλλων– στοιχείο που τεκμηριώνει τη διαπίστωση



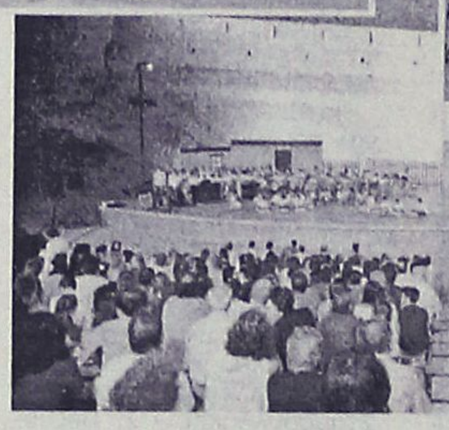

της ανοδικής πορείας των Εκπαιδευτηρίων και ότι το θετικό απολογισμό της περασμένης χρονιάς ενισχύουν οι σημαντικές διακρίσεις των μαθητών των Εκπαιδευτηρίων «Ροδίων Παιδεία» (1ο πανελλήνιο βραβείο της unicef για την παιδική λογοτεχνία, διακρίσεις μαθητών στον πανελλήνιο διαγωνισμό της Ελληνικής μαθηματικής εταιρείας, σε καλλιτεχνικούς διαγωνισμούς, κατάκτηση μεταλλίων σε αθλητικές διοργανώσεις και στο πρωτάθλημα σκάκι). Στη συνέχεια, επεσήμανε ότι τα Εκπαιδευτήρια Ροδίων Παιδεία και κατά το νέο σχολικό έτος θα διαμορφώσουν το εκπαιδευτικό τους πρόγραμμα σύμφωνα με τις πιο σύγχρονες διεθνείς παιδαγωγικές θεωρίες και μεθόδους με στόχο τη καλλιέργεια των ιδιαίτερων κλίσεων και ενδιαφερόντων κάθε μαθητή και τη μεγιστοποίηση του δυναμικού του μέσα από εκπαιδευτικές μεθόδους που διακρίνονται για τον καινοτόμο χαρακτήρα τους, το πολυδιάστατο υλικό τους και την αποτελεσματικότητα τους. Ειδικότερα, αναφέρθηκε στις καινοτομίες που έχουν προγραμματιστεί για το νέο σχολικό έτος και στις οποίες ενδεικτικά συμπεριλαμβάνονται: ένα πρότυπο πρόγραμμα λογοτεχνίας, το Πρόγραμμα «Μετεωρολογία», το Πρόγραμμα «Πειραματικές δραστηριότητες στις Φυσικές Επιστήμες» στο Δημοτικό – Γυμνάσιο – Λύκειο, η ένταξη της βιβλιοθήκης στη μαθησιακή διαδικασία, οι Συνθετικές εργασίες, ο Φάκελος επιτευγμάτων του μαθητή, η καθιέρωση του δίωρου καινοτόμων πολλαπλών δραστηριοτήτων, τα Δεκαμελή τμήματα (στη Γ΄ Λυκείου), το πρόγραμμα συνεχούς Επιμόρφωσης εκπαιδευτικών, οι συνεργασίες με Πανεπιστήμια και σχολεία και το πρόγραμμα υποτροφιών. Τελειώνοντας την ομιλία του τόνισε ότι για την επίτευξη όλων των καινοτομιών που έχουν προγραμματιστεί, είναι απαραίτητη η συνεργασία των γονέων τους οποίους και ευχαρίστησε για την εμπιστοσύνη με την οποία περιβάλουν τα Εκπαιδευτήρια «Ροδίων Παιδεία».

Την εκδήλωση προλόγισαν ο εκπρόσωπος του Σεβασμιότατου Μητροπολίτου Ρόδου, ο αντινομάρχης Δωδεκανήσου κ. Ν. Ζωίδης και ο εκπρόσωπος της Action Aid Hellas Απόστολος Πηγιάκης, ο οποίος διάβασε χαιρετισμό της Αλεξάνδρας Μητσοτάκη. Στους χαιρετισμούς τους εξήραν την μέχρι τώρα ιδιαίτερα καλή πορεία των Εκπαιδευτηρίων. Στην Action Aid Hellas προσφέρθηκαν τα χρήματα που είχαν συγκεντρωθεί από προηγούμενες εκδηλώσεις των Εκπαιδευτηρίων και τα χρήματα που συγκεντρώθηκαν από το κοινό που παρακολούθησε την εκδήλωση στο θέατρο της μεσαιωνικής Τάφρου.

Στη συνέχεια ξεκίνησε το α΄ μέρος της εκδήλωσης που ήταν αφιερωμένο στο έργο του Μίκη Θεοδωράκη. Αρχικά διαβάστηκε χαιρετισμός του Μίκη Θεοδωράκη που για λόγους ανωτέρας βίας δεν μπόρεσε να παραστεί στην εκδήλωση. Μετά από λίγο το κατάμεστο από κόσμο θέατρο της μεσαιωνικής Τάφρου γέμισε από μουσική και χορό. Οι φωνές και οι κινήσεις των μαθητών και των μαθητριών των Εκπαιδευτηρίων μάγεψαν το κοινό που επί δύο και πλέον ώρες παρακολουθούσε καθηλωμένο το μοναδικό θέαμα. Γνωστά τραγούδια και μελωδίες όπως, «ο Καημός», «η Μαργαρίτα η Μαργαρώ», η «Άρνηση», το «Ένα το χελιδόνι», «ο Ζορμπάς», «ο Απρίλης», το «Αν θυμηθείς το' όνειρό μου», «το χρυσοπράσινο φύλλο», ... και «οι χαρταετοί», περιλαμβάνονταν στο πρόγραμμα της εκδήλωσης.

Ακολούθησε το β΄ μέρος της εκδήλωσης με την απονομή των Τίτλων Σπουδών στους μαθητές και τις μαθήτριες των Εκπαιδευτηρίων «Ροδίων Παιδεία». Τους Τίτλους Σπουδών απένειμαν ο Γενικός Διευθυντής των Εκπαιδευτηρίων κ. Κυριάκος Κυριακούλης, οι Διευθυντές του Δημοτικού, του Γυμνασίου και του Λυκείου των Εκπαιδευτηρίων, ο εκπρόσωπος του Σεβασμιότατου Μητροπολίτου Ρόδου, ο αντινομάρχης Δωδεκανήσου κ. Νίκος Ζωίδης και ο Πρόεδρος του Δικηγορικού Συλλόγου Ρόδου κ. Κώστας Σαρής

Η εκδήλωση έκλεισε με τους μαθητές, τους εκπαιδευτικούς και το κοινό να τραγουδούν το «Αν θυμηθείς το' όνειρό μου» και να ανταλλάσσουν ευχές για το καλοκαίρι. Αξίζουν συγχαρητήρια στους μαθητές και τις μαθήτριες των Εκπαιδευτηρίων «Ροδίων Παιδεία» και σε όσους εργάστηκαν για την οργάνωση της εκδήλωσης.





Μέχρι τον Σεπτέμβριο

Μονιμοποιούνται οι υπάλληλοι των ΚΕΠ!

Αυξήθηκαν οι διαδικασίες που διεκπεραιώνονται μέσω των Κέντρων

Σύμφωνα με τις σχετικές επισημάνσεις του υφυπουργού εντός του Ιουλίου υπογράφονται οι κοινές αποφάσεις των αρμόδιων υπουργών, με τις οποίες συνιστώνται οργανικές θέσεις μονίμου προσωπικού στα ΚΕΠ ενώ μέχρι τέλη Σεπτεμβρίου του 2005 θα έχει ολοκληρωθεί η διαδικασία της προκήρυξης.

Οι 3.500 περίπου πολίτες που εργάζονται στα Κέντρα Εξυπηρέτησης Πολιτών βρίσκονται πολύ κοντά στην πραγματοποίηση του ονείρου τους για μονιμότητα.

Ο υφυπουργός Εσωτερικών και Δημόσιας Διοίκησης κ. Απόστολος Ανδρεουλάκος επισήμανε ότι εντός του Ιουλίου υπογράφονται οι κοινές αποφάσεις των υπουργών Εσωτερικών και Εθνικής Οικονομίας και Οικονομικών, με τις οποίες συνιστώνται οργανικές θέσεις μονίμου προσωπικού στα Κέντρα Εξυπηρέτησης Πολιτών.

Στις παραπάνω δηλώσεις προέβη ο υφυπουργός Εσωτερικών και Δημόσιας Διοίκησης κ. Απόστολος Ανδρεουλάκος στη συνάντηση που είχε με εκπροσώπους των συμβασιούχων στα ΚΕΠ. Πιο αναλυτικά, ο υφυπουργός



Εσωτερικών, Δημόσιας Διοίκησης και Αποκέντρωσης κ. Απόστολος Ανδρεουλάκος ανακοίνωσε στους εκπροσώπους των Σωματείων της Κεντρικής και Δυτικής Ελλάδας τα «βήματα» που οδηγούν στη μονιμοποίηση των συμβασιούχων στα ΚΕΠ.

Ο κ. Απόστολος Ανδρεουλάκος σημείωσε ότι θα ζητηθεί η έγκριση της αρμόδιας Τριμελούς Επιτροπής για την κατ' εξαίρεση πλήρωση των θέσεων που θα συσταθούν. Σύμφωνα με τις δηλώσεις του υφυπουργού στη συνέχεια θα εκδοθεί η ενιαία προκήρυξη για όλα τα ΚΕΠ, για τα οποία θα έχουν συσταθεί οι θέσεις.

Ο υφυπουργός επισήμανε επίσης ότι η προκήρυξη θα σταλεί για έγκριση στο ΑΣΕΠ και θα δημοσιευθεί στην Εφημερίδα της Κυβερνήσεως καθώς και σε πολιτικές εφημερίδες ενώ κατά τη σύνταξη της προκήρυξης θα συνεκτιμηθούν και οι προτάσεις που θα υποβάλλουν οι εκπρόσωποι των συμβασιούχων στα ΚΕΠ. «Εκτιμάται ότι μέχρι τέλη Σεπτεμβρίου 2005 θα έχει ολοκληρωθεί η διαδικασία της προκήρυξης», υπογράμμισε χαρακτηριστικά ο υφυπουργός Εσωτερικών και Δημόσιας Διοίκησης.

Αξίζει να τονιστεί ότι ο υφυπουργός κ. Απόστολος Ανδρεουλάκος έχει θέσει ως βασική προτεραιότητα την αναβάθμιση των ΚΕΠ και την συμβολή τους στην καταπολέμηση της γραφειοκρατίας και στη βελτίωση των σχέσεων κράτους – πολίτη. Μάλιστα σύμφωνα με στοιχεία του υπουργείου Εσωτερικών που αφορούν στην διευκόλυνση που παρέχουν τα ΚΕΠ στους πολίτες κατά το χρονικό διάστημα από τον Απρίλιο 2004 έως τον Απρίλιο 2005 οι διαδικασίες που διεκπεραιώνονται μέσω των ΚΕΠ αυξήθηκαν σε ποσοστό 248%, ενώ, κατά το ίδιο διάστημα, οι επισκέψεις των πολιτών αυξήθηκαν σε ποσοστό 212%. Σήμερα λειτουργούν 970 ΚΕΠ, τα οποία εξυπηρετούν κατά μέσο όρο 118.000 πολίτες κάθε μήνα, απασχολούν 3.500 περίπου υπαλλήλους και διεκπεραιώνουν κατά μέσο όρο 170.000 υποθέσεις μηνιαίως.

Κατατίθεται ο νόμος στη Βουλή

Εθνικό ενιαίο ωράριο για όλα τα καταστήματα

Θα λειτουργούν συνεχώς έως τις 9 το βράδυ • Στις τουριστικές περιοχές θα παρατείνεται με απόφαση του Νομάρχη

Την καθιέρωση ενιαίου ωραρίου λειτουργίας των καταστημάτων έως τις εννέα το βράδυ τις καθημερινές και έως τις οκτώ το βράδυ το Σάββατο προβλέπει το νομοσχέδιο του υπουργείου Ανάπτυξης το οποίο ενέκρινε η Κυβερνητική Επιτροπή και πρόκειται να κατατεθεί σύντομα στη Βουλή. Κινητοποιήσεις ετοιμάζουν οι έμποροι, διαφωνεί με τις ρυθμίσεις η ΕΝΑΕ.

Μετά τη συνεδρίαση της Κυβερνητικής Επιτροπής, υπό τον πρωθυπουργό Κώστα Καραμανλή, ο υπουργός Ανάπτυξης Δημήτρης Σιούφας περιέγραψε ότι το νομοσχέδιο περιλαμβάνει 14 μέτρα για τη στήριξη και την ανάπτυξη του εμπορίου, μεταξύ των οποίων δύο κοινοτικά προγράμματα ύψους 200 εκατ. ευρώ το καθένα.

Χαρακτήρισε δε τις ρυθμίσεις πρωτοποριακές και εκτίμησε ότι θα υπάρξουν οφέλη για όλους: Οι εργαζόμενοι, είπε, θα αυξήσουν τα εισοδήματά τους, οι άνεργοι θα έχουν περισσότερες ευκαιρίες για απασχόληση, οι καταναλωτές περισσότερες ευκαιρίες για αγορά και οι έμποροι περισσότερη αγοραστική κίνηση.

Σε ό,τι αφορά το ωράριο είπε ότι δεν απελευθερώνεται, διότι θα οδηγούσε σε ασυδοσία την αγορά, αλλά πως διευρύνονται οι ώρες λειτουργίας των καταστημάτων με την καθιέρωση εθνικού πλαισίου λειτουργίας για ολόκληρη τη χώρα. Επανέλαβε δε ότι δεν τίθεται θέμα λειτουργίας των καταστημάτων την Κυριακή, ενώ για τις τουριστικές περιοχές ανέφερε ότι εξακολουθούν να ισχύουν όσα προβλέπονται με τις αποφάσεις των κατά τόπους νομαρχιών.

Η ηγεσία του υπουργείου Ανάπτυξης είχε επίσης συνάντηση για το θέμα του ωραρίου των καταστημάτων με την ΕΝΑΕ. Οι νομάρχες διαφώνησαν με τις ρυθμίσεις και ζήτησαν να παραμείνει το υπάρχον καθεστώς, το οποίο, όπως είπαν, δεν έχει δημιουργήσει κανένα πρόβλημα και έχει προκύψει μετά από ευρύ διάλογο μεταξύ των εμπλεκόμενων φορέων από το 1997. Θεωρούν δε πως η ρύθμιση αυτή τους αφαιρεί την αρμοδιότητα που έχουν για τον καθορισμό των ωραρίων των καταστημάτων ανά νομαρχία.

Οι νομάρχες επίσης επεσήμαναν πως και σε άλλες ευρωπαϊκές χώρες δεν έχει παρατηρηθεί αύξηση των θέσεων εργασίας μετά τη διεύρυνση του ωραρίου των καταστημάτων, ενώ διατηρούν τις επιφυλάξεις τους για το αν θα διασφαλιστούν τα δικαιώματα των εργαζομένων, μετά τη διεύρυνση του ωραρίου. Επίσης προβληματισμό εκφράζουν για το μέλλον των μικρομεσαίων επιχειρήσεων, αλλά και για τη λειτουργία καταστημάτων μέσα στα όρια των ολυμπιακών εγκαταστάσεων.

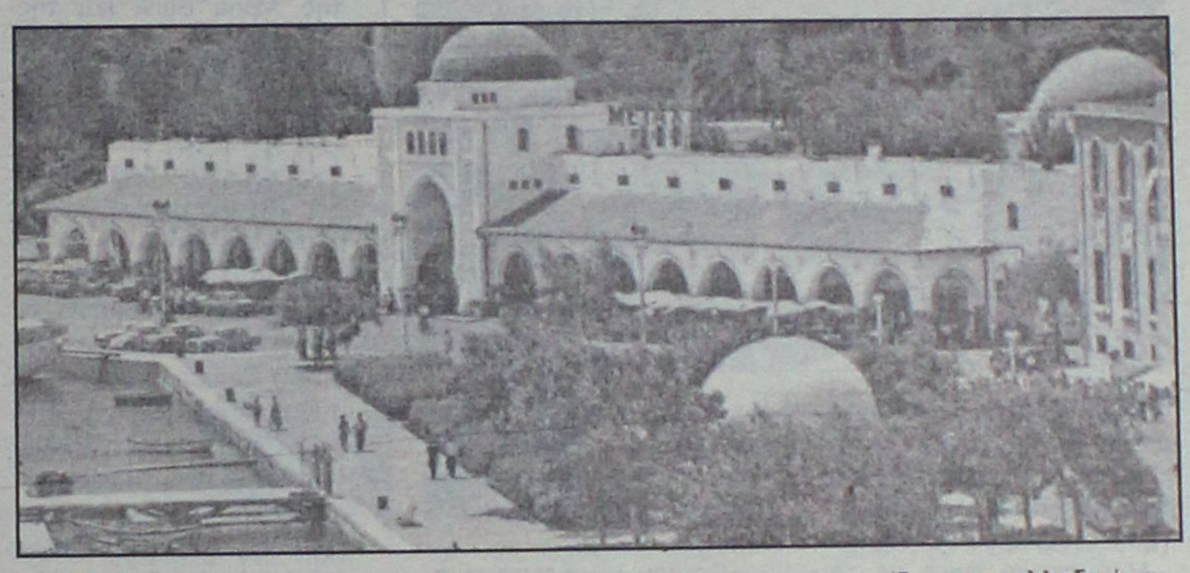

Σημειώνεται ότι για το θέμα της διεύρυνσης του ωραρίου οι έμποροι ετοιμάζουν κινητοποιήσεις: Με πρωτοβουλία της Γενικής Συνομοσπονδίας Επαγγελματιών Βιοτεχνών και Εμπόρων Ελλάδος (ΓΣΕΒΕΕ) προγραμματίζουν πανελλαδική συγκέντρωση διαμαρτυρίας στην Αθήνα στις 6 Ιουλίου.



Εμφανίστηκαν πολλά κρούσματα

Παράνομη διακίνηση εισαγόμενων κρασιών

Λαμβάνονται πρόσθετα μέτρα

Εντατικοποίηση των ελέγχων στην αγορά και ανάληψη πρόσθετων δράσεων για την αντιμετώπιση των κρουσμάτων παράνομης διακίνησης εισαγόμενων κρασιών αποφασίστηκε σε σύσκεψη που



πραγματοποιήθηκε στο υπουργείο Αγροτικής Ανάπτυξης και Τροφίμων υπό την προεδρία του υφυπουργού Αλέξανδρου Κοντού.

Η σύσκεψη έγινε με τη συμμετοχή εκπροσώπων του υπουργείου Ανάπτυξης, του Ειδικού Γραμματέα του ΣΔΟΕ Αργυρού Ηλία, του προέδρου του Συνδέσμου Ελληνικού Οίνου Βασ.Κουρτάκη, του γενικού διευθυντή της ΚΕΟΣΟΕ Παν.Κορδοπάτη και αρμοδίων υπηρεσιακών παραγόντων.

«Στόχος της προσπάθειάς μας είναι η διασφάλιση του εισοδήματος των Ελλήνων οινοπαραγωγών, η προστασία των σταφυλοπαραγωγών και του Έλληνα καταναλωτή από αμφιβόλου ποιότητας εισαγόμενα κρασιά.

»Για τον λόγο αυτό είμαστε αποφασισμένοι να εξαντλήσουμε όλα τα περιθώρια ελέγχων στην αγορά και να εξασφαλίσουμε την εφαρμογή του νόμου προς κάθε κατεύθυνση» επισήμανε ο Αλέξανδρος Κοντός.

Για το ασφαλιστικό των Τραπεζών

Επιφυλακτική η UBS

Διατηρεί κατ' αρχάς θετική στάση

Θετική στάση διατηρεί η UBS για τον ελληνικό τραπεζικό κλάδο, ωστόσο παραμένει επιφυλακτική βραχυπρόθεσμα για τις συνέπειες που θα επιφέρει η νομοθετική ρύθμιση που έχει καταθέσει η κυβέρνηση για την επίλυση του ασφαλιστικού στον κλάδο.

«Αν και διατηρούμε την μεσοπρόθεσμη έως μακροπρόθεσμη θετική θέση για τον κλάδο, η αβεβαιότητα σχετικά με το αποτέλεσμα την προτεινόμενης νομοθεσίας μάς καθιστά περισσότερο επιφυλακτικούς βραχυπρόθεσμα», επισημαίνει η UBS σε έκθεσή της με ημερομηνία 22 Ιουνίου, όπως μετέδωσε το Reuters.

«Παρότι πιστεύουμε ότι η κυβέρνηση έχει καλές προθέσεις στην προσπάθειά της να επιλύσει το θέμα του ασφαλιστικού των τραπεζών, το νομοσχέδιο στην παρούσα μορφή του επιτρέπει διαφορετικές ερμηνείες για τον αν οι τράπεζες θα συμμετάσχουν, υπό ποίους όρους και τι ποσό κάθε τράπεζα θα συνεισφέρει στο προτεινόμενο επικουρικό ταμείο», προσθέτει ο διεθνής οίκος.

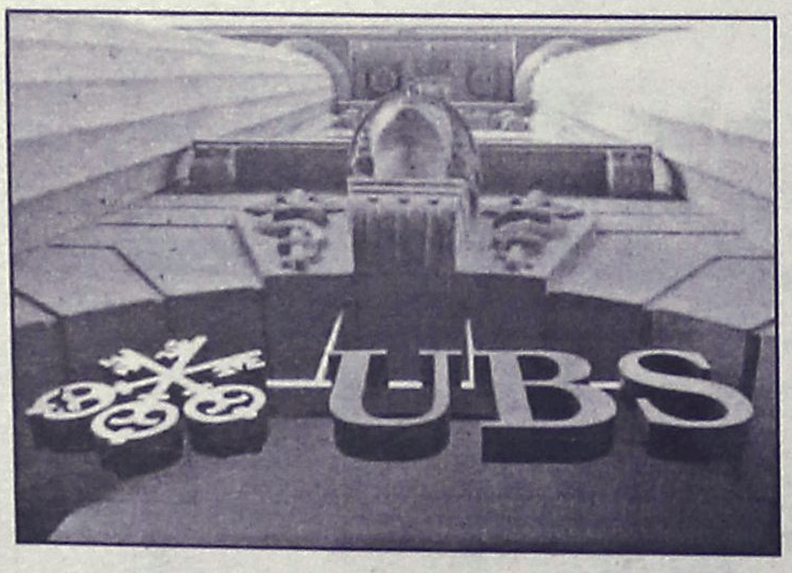

Κατά τη χθεσινή συνεδρίαση του Χρηματιστηρίου

Ανοδική αντίδραση μετοχών

Ανοδος του Γενικού Δείκτη σε ποσοστό 1,05%

Ανοδική αντίδραση κατέγραψαν οι τιμές των μετοχών, με επίκεντρο τις τραπεζικές μετοχές, στη σημερινή συνεδρίαση του Χρηματιστηρίου, μετά τις έντονες πιέσεις των δύο τελευταίων συνεδριάσεων, στη διάρκεια των οποίων ο Γενικός Δείκτης σημείωσε συνολικές απώλειες 2,92%.

Η αντίδραση των «καταπιεσμένων» τραπεζικών τίτλων στηρίχθηκε και σε έκθεση της UBS, η οποία παραμένει θετική για τις ελληνικές τράπεζες (συνιστά "Αγορά 1" για τις μετοχές της Alpha Bank και της Eurobank και "Αγορά 2" για την Εθνική και την Πειραιώς), παρά τις επιφυλάξεις λόγω της αβεβαιότητας που έχουν δημιουργήσει οι τελευταίες εξελίξεις στο ασφαλιστικό.

Από τις μετοχές της υψηλής κεφαλαιοποίησης, με σημαντικά κέρδη έκλεισαν η Eurobank (+2,94%), η Εθνική (+2,18%), η ΔΕΗ (+3,50%), τα ΕΛΠΕ (+3,33%), η Πειραιώς (+2,17%), η Τιτάν (+1,78%) και η Cosmote (+1,41%). Αντιθέτως, νέα πτώση 2,36% σημείωσε η μετοχή της Εμπορικής, η Βιοχάλκο υποχώρησε κατά 1,44%, η Coca Cola κατά 0,45% και ο ΟΠΑΠ έκλεισε με μικρή πτώση 0,26%.

Ο Γενικός Δείκτης Τιμών έκλεισε στις 3.039,15 μονάδες έναντι 3.007,54 μονάδων της προηγουμένης μέρας, σημειώνοντας άνοδο 31,61 μονάδων ή σε ποσοστό 1,05%.

Ο δείκτης FTSE/ASE 20 έκλεισε στις 1.708,58 μονάδες, με άνοδο σε ποσοστό 1,22 %, ενώ ο δείκτης FTSE/ASE 40 έκλεισε στις 2.524,83 μονάδες με άνοδο σε ποσοστό 0,59%. Ο δείκτης FTSE/ASE SMALLCAP 80 έκλεισε στις 466,74 μονάδες, με άνοδο σε ποσοστό 0,89%, ενώ ο δείκτης FTSE 140 έκλεισε στις 3.578,85 μονάδες, με άνοδο σε ποσοστό 1,13%.

Από τις 336 μετοχές που διακινήθηκαν στη συνεδρίαση, 179 κινήθηκαν ανοδικά, 80 κινήθηκαν πτωτικά, ενώ η τιμή 77 μετοχών παρέμεινε αμετάβλητη. Τη μεγαλύτερη ποσοστιαία άνοδο σημείωσαν οι μετοχές των εταιρειών: Πετζετάκις (πο) +13,95%, ΕΛΓΕΚΑ+13,87%, ΙΜΑΚΟ+11,63%, Εμπορικός Δεσμός(πο) +11,11%, Sex Form +10,00%, Spider+9,83%, Λεβεντάκης +9,68%, Ελεύθερη Τηλεόραση +9,29%, Αφοί Κορδέλλου +8,40% και Χατζηκρανιώτη(κ) +8,25%.

Αντιθέτως τις μεγαλύτερες απώλειες σημείωσαν οι μετοχές των εταιρειών: Ράδιο Κορασίδης - 10,00%, Ελφίκο(κο) - 8,33%, Εργάς- 7,14%, Χαλυβδοφύλλων -6,67%, ΚΟΡΦΙΛ(κο) -6,25%, Δίας Ιχθυοκαλλιέργειες - 5,94%, EBZ -5,92%, Τασόγλου -5,26%, ΚΟΡΦΙΛ(πο) -5,26% και Δομική Κρήτης -5,00%.

Η αξία των συναλλαγών ανήλθε στα 175,740 εκατ. ευρώ, εκ των οποίων τα 19,35 εκατ. ευρώ αφορούσαν προσυμφωνημένες συναλλαγές. Συγκεκριμένα, πραγματοποιήθηκε ένα πακέτο 350.000 τεμαχίων της Νεοχημικής στα 3,90 ευρώ, που αντιπροσωπεύει το 1% του μετοχικού κεφαλαίου της. Επίσης, έγινε ένα πακέτο 455.000 τεμαχίων της FG Europe στα 3,30 ευρώ, τρία πακέτα των 98.000, 50.000 και 50.000 τεμαχίων της Πειραιώς στα 15,34 ευρώ, 15,42 και 15,42 ευρώ αντίστοιχα και δύο πακέτα των 50.000 και 28.000 τεμαχίων της Alpha Bank στα 23,38 και 23,36 ευρώ αντίστοιχα.

Ακόμα, πραγματοποιήθηκε ένα πακέτο 771.960 τεμαχίων της Ελγέκα στα 2 ευρώ, ένα πακέτο 100.000 τεμαχίων του ΟΤΕ στα 15,74 ευρώ και ένα πακέτο 75.137 τεμαχίων της Coca Cola 3Ε στα 22,20 ευρώ. Τέλος, πραγματοποιήθηκαν ένα πακέτο 46.000 τεμαχίων της Μπάμπης Βωβός στα 13,32 ευρώ, ένα πακέτο 104.140 τεμαχίων της ΔΕΗ στα 20,06 ευρώ και δύο πακέτα των 66.197 και 53.100 τεμαχίων της Alpha Bank στα 23,37 ευρώ.

Το μεγαλύτερο όγκο συναλλαγών παρουσίασαν οι μετοχές των εταιρειών:Alpha Bank με 1.314.386 τεμάχια, ΕΛΓΕΚΑ με 987.900, Εθνική με 911.457 και ΔΕΗ με 763.024 τεμάχια. Την μεγαλύτερη αξία συναλλαγών σημείωσαν οι μετοχές των εταιρειών: Alpha Bank με 30,712 εκατ. ευρώ, Εθνική με 25,315 εκατ., ΔΕΗ με 15,199 εκατ. και ΟΤΕ με 11,228 εκατ. ευρώ.

Η συνολική κεφαλαιοποίηση της αγοράς διαμορφώθηκε στα 103,614 δισ. ευρώ.

Οι επιμέρους δείκτες έκλεισαν ως εξής:		
Τραπεζικός:	6.766,03	+1,65%
Τηλεπικοινωνιών:	1.179,04	+0,62%
Ασφαλειών:	531,57	+0,50%
Επενδύσεων:	1.032,06	+1,41%
Κατασκευαστικών:	615,80	+0,48%
λωστούφαντουργίας:	145,23	+0,48%
Βιομηχανιών:	1.357,55	+0,69%
Συμμετοχών:	1.531,71	-0,62%
Εκδόσεις- Εκτυπώσεις:	314,96	+0,06%
Βασικών Μετάλλων:	385,39	-0,26%
Μη μεταλλικών Ορυκτών:	1.052,11	+1,33%
Λιανικού Εμπορίου:	1.106,47	+0,60%
Πληροφορικής:	558,68	+1,68%
Ειδών Λύσεων Πληροφορικής:	202,86	+1,72%
Χονδρικό εμπόριο:	541,03	+0,65%
Τρόφιμα- ποτά:	421,68	-1,05%
Παράλληλης Αγοράς:	146,12	+1,63%
Διυλιστήρια:	1.499,79	+1,94%
Ακίνητης Περιουσίας:	671,38	αμετάβλητος

Τον Μάϊο σύμφωνα με την έρευνα του ΙΟΒΕ

Επιδείνωση οικονομικού κλίματος

Υποχώρησαν εμπόριο και βιομηχανία

Υποχώρησε στην Ελλάδα το Μάιο ο Δείκτης Οικονομικού Κλίματος που καταρτίζει η Ε.Ε., σύμφωνα με την έρευνα οικονομικής συγκυρίας του ΙΟΒΕ. Η υποχώρηση οφείλεται κυρίως στη Βιομηχανία, όπου ο Δείκτης Επιχειρηματικών Προσδοκιών μειώθηκε κατά 3,4 ποσοστιαίες μονάδες.

Μείωση παρουσίασε εξάλλου και ο Δείκτης Επιχειρηματικών Προσδοκιών στο Λιανικό Εμπόριο, επηρεαζόμενος κυρίως από την υποχώρηση των προβλέψεων για τις πωλήσεις.

Στις Υπηρεσίες δεν καταγράφονται ουσιώδεις διαφοροποιήσεις και η ζήτηση κρίνεται και τον μήνα αυτό ανεπαρκής από ένα σχετικό υψηλό ποσοστό επιχειρήσεων.

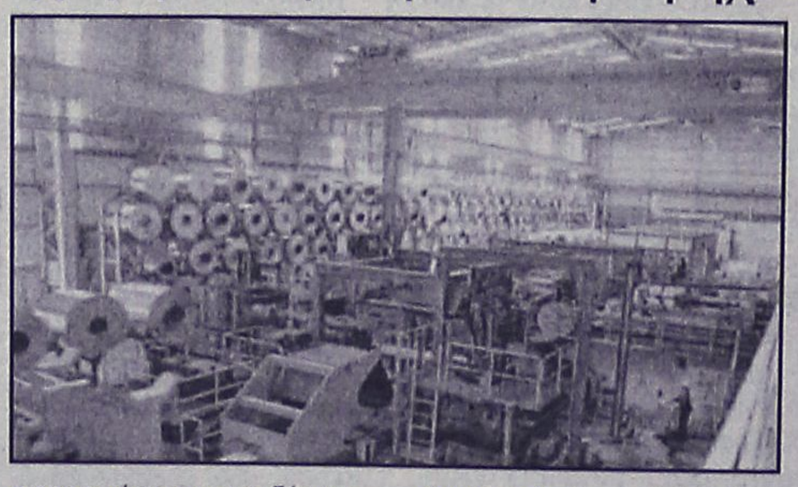

Οι Κατασκευές είναι ο μόνος παραγωγικός τομέας όπου υπάρχει αισθητή βελτίωση του σχετικού δείκτη, καθώς περιορίζονται οι αρνητικές προβλέψεις για την απασχόληση, κυρίως στα δημόσια έργα. Μικρή άνοδο σημείωσε τέλος και ο Δείκτης Εμπιστοσύνης Καταναλωτών σε σχέση με τα επίπεδα του Απριλίου.

Παράλληλα ο Δείκτης Οικονομικού Κλίματος στην Ε.Ε. σημείωσε νέα πτώση κατά 0,7 μονάδες συνεχίζοντας την καθοδική πορεία που άρχισε τον Οκτώβριο του 2004.

Η επιδείνωση του κλίματος προήλθε από τη μείωση των σχετικών δεικτών στην Βιομηχανία και τους Καταναλωτές, ενώ αντίθετα θετικότερο ήταν το κλίμα στις Υπηρεσίες. Τέλος, δεν παρουσιάστηκε διαφοροποίηση στους κλάδους του Λιανικού Εμπορίου και των Κατασκευών.

Από αντάρτες στη Βαγδάτη

Μπαράζ επιθέσεων

Σκοτώθηκαν συνολικά 15 άτομα

Τριπλή βομβιστική επίθεση -η δεύτερη σε διάστημα 12 ωρών- σημειώθηκε τα ξημερώματα χθες στο κέντρο της ιρακινής πρωτεύουσας. Τουλάχιστον 15 άτομα έχασαν τη ζωή τους και πάνω από 50 τραυματίστηκαν.

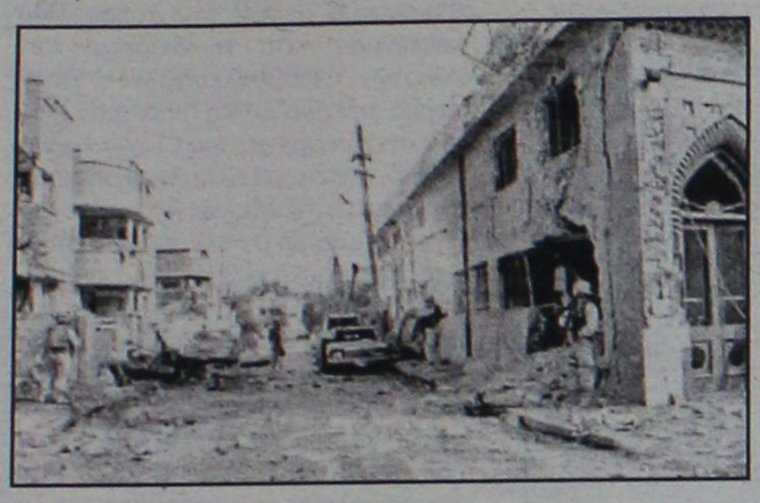

Οι επιθέσεις σημειώθηκαν νωρίς το πρωί στην εμπορική συνοικία Καράντα στο νότιο τμήμα της Βαγδάτης. Την πρώτη επίθεση πραγματοποίησε καμικάζι, ο οποίος πυροδότησε τα εκρηκτικά μέσα από το όχημα στο οποίο επέβαινε.

Τουλάχιστον τρεις αστυνομικοί σκοτώθηκαν επί τόπου, ενώ άλλοι δύο τραυματίστηκαν.

Σχεδόν ταυτόχρονα σημειώθηκε η δεύτερη επίθεση κοντά σε σιιτικό τέμενος. Λίγα λεπτά αργότερα σημειώθηκε η τρίτη επίθεση κοντά σε δημόσια λουτρά.

Σύμφωνα με τις Αρχές, συνολικά σκοτώθηκαν 15 άτομα, ενώ οι τραυματίες ανέρχονται σε 50.

Μόλις δώδεκα ώρες νωρίτερα είχε σημειωθεί τριπλή βομβιστική επίθεση σε σιιτική συνοικία με αποτέλεσμα να σκοτωθούν τουλάχιστον 18 άτομα.

Πρόεδρος των Βάσκων

Επανεξελέγη ο Ιμπαρέτσε

Τον στήριξε το Κομμουνιστικό Κόμμα

Τρίτη θητεία στην ηγεσία της Χώρας των Βάσκων για τον Χουάν Χοσέ Ιμπαρέτσε. Ο επικεφαλής του Εθνικιστικού Κόμματος (PNV) επικράτησε του υποψηφίου των Σοσιαλιστών με απλή πλειοψηφία, χάρη σε δύο ψήφους του βασκικού ΚΚ, του κόμματος που έκανε την έκπληξη στις τοπικές εκλογές.

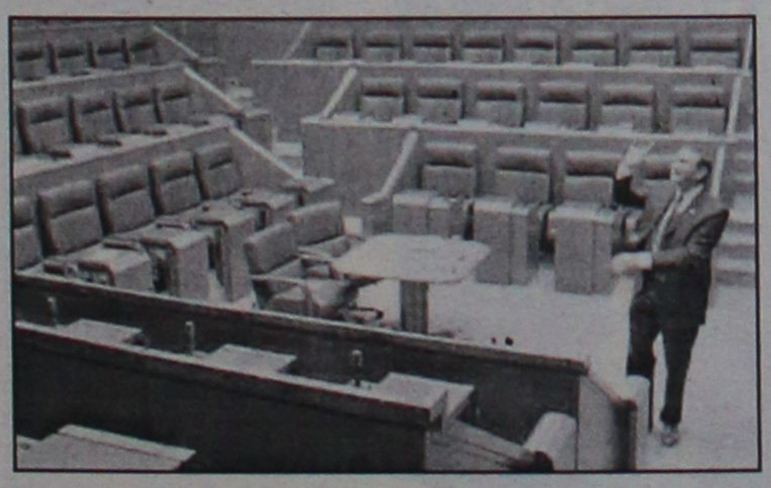

Στις εκλογές που είχαν γίνει στις 18 Απριλίου ο τρικομματικός συνασπισμός υπό τον Ιμπαρέτσε δεν κατάφερε να συγκεντρώσει την απόλυτη πλειοψηφία των εδρών: Κέρδισε 29 από τις 75 έδρες του τοπικού Κοινοβουλίου.

Αντίθετα, ενισχυμένο βγήκε το Κομμουνιστικό Κόμμα των Βασκικών Εδαφών (με τη στήριξη του εκτός νόμου Μπατασούνα, που θεωρείται πολιτικός βραχίονας της αυτονομιστικής οργάνωσης ΕΤΑ) καθώς εξέλεξε ενέα βουλευτές και έγινε ο «ρυθμιστής» της προεδρικής εκλογής.

Μάλιστα, αρκετοί Ισπανοί πολιτικοί μιλούσαν για τη λεγόμενη «κρυφή λίστα» με την έννοια ότι στα ψηφοδέλτια του ΚΚ «φιλοξενούνταν» μέλη της πολιτικής πτέρυγας της ΕΤΑ.

Παθιασμένος φιλοευρωπαίος

Ανανέωση της Ε.Ε. ζητά ο Μπλερ

Ανακοίνωσε τις προτεραιότητες της βρετανικής προεδρίας

Τις προτεραιότητες της βρετανικής προεδρίας της ΕΕ, από την 1η Ιουλίου 2005 και για ένα εξάμηνο, ανέπτυξε χθες ενώπιον του Ευρωπαϊκού Κοινοβουλίου ο Τόνι Μπλερ.

Στην ομιλία του, που άρχισε λίγο μετά τις 10:00 (ώρα Ελλάδος) ο Τόνι Μπλερ διαβεβαίωσε τους ευρωβουλευτές ότι «πιστεύει στην κοινωνική διάσταση της Ευρώπης και όχι απλώς σε μια Ευρώπη ως οικονομική αγορά».

Διέψευσε, μάλιστα, ότι θέλει να αλλάξει τώρα «την Κοινή Αγροτική Πολιτική» της ΕΕ και αρνήθηκε κάθε ευθύνη για την αποτυχία της Συνόδου Κορυφής για τον κοινοτικό προϋπολογισμό του 2007-2013.

«Θα ήταν λάθος να πιστεύουμε ότι η επιλογή της Ευρώπης είναι ανάμεσα στην πολιτική ενοποίηση και μια ζώνη ελεύθερου εμπορίου» τόνισε, υπογραμμίζοντας: «Σήμερα, 50 χρόνια μετά, πρέπει να ανανεωθούμε και δεν είναι ντροπή αυτό. Όλοι οι θεσμοί πρέπει να το κάνουν και μπορούμε, αλλά μόνο εάν υιοθετήσουμε εκ νέου τα ευρωπαϊκά ιδανικά και συμβιώσουμε στον σύγχρονο κόσμο που ζούμε».

«Το θέμα δεν είναι να επιλέξουμε ανάμεσα σε μια Ευρώπη της ελεύθερης αγοράς και την κοινωνική Ευρώπη, ανάμεσα σε εκείνους που θέλουν μια επιστροφή στην κοινή αγορά και εκείνους που βλέπουν την Ευρώπη ως πολιτικό σχέδιο.



Δεν πρόκειται απλώς για μια λάθος παρουσίαση. Πρόκειται για προσπάθεια εκφοβισμού εκείνων που θέλουν να αλλάξουν την Ευρώπη, παρουσιάζοντας την επιθυμία για αλλαγή ως προδοσία του ευρωπαϊκού ιδεώδους» συνέχισε.

Ο Βρετανός πρωθυπουργός απηύθυνε έκκληση για μια «ειλικρινή και ανοικτή συζήτηση» για το μέλλον της Ευρωπαϊκής Ένωσης, ώστε να έλθει «πιο κοντά στο λαό», ενώ σχολιάζοντας τις εξελίξεις μετά το γαλλικό και το ολλανδικό «όχι» στο Ευρωσύνταγμα, τόνισε ότι η Ευρώπη δεν αντιμετωπίζει «μια πολιτική κρίση των θεσμών της, αλλά της πολιτικής ηγεσίας της».

«Είμαι ένας παθιασμένος φιλοευρωπαίος και πάντοτε ήμουν» υποστήριξε, εν μέσω αντιδράσεων αλλά και χειροκροτημάτων από το ακροατήριο.

Για τη διεύρυνση

Ως «μια ιστορική ευκαιρία για την οικοδόμηση μιας ισχυρότερης Ένωσης» χαρακτήρισε ο Βρετανός πρωθυπουργός τη διεύρυνση, διαβεβαιώνοντας παράλληλα ότι η ΕΕ θα σεβασθεί τις δεσμεύσεις της απέναντι στην Κροατία και την Τουρκία.

Η ΕΕ δεν πρέπει να θεωρήσει τη διεύρυνσή της «ως απειλή, ως εάν η ένταξη ήταν ένα παιχνίδι από μηδενική βάση στο οποίο τα πρώην μέλη θα έχαναν και τα νέα θα κέρδιζαν, αλλά ως μια εξαιρετική και ιστορική ευκαιρία για την οικοδόμηση μιας πιο ισχυρής και δυναμικής Ένωσης» ανέφερε χαρακτηριστικά.

«Κατά τη διάρκεια της προεδρίας μας θα προσπαθήσουμε να φέρουμε εις πέρας τις υποχρεώσεις της Ένωσης απέναντι σε εκείνους που, όπως η Τουρκία και η Κροατία, περιμένουν με ελπίδα ότι το μέλλον τους θα είναι μέρος της Ευρώπης» είπε, τονίζοντας: «Μια ισχυρή Ευρώπη θα είναι ένας ενεργητικός παράγοντας στην εξωτερική πολιτική».

Απερρίφθη ο νόμος από την ισπανική Γερουσία

Οχι σε γάμους ομοφυλόφιλων

Το ν/σ επιστρέφει στη Βουλή για ψήφιση

Απορρίφθηκε από την ισπανική Γερουσία ο νέος αστικός κώδικας της χώρας, ο οποίος επιτρέπει τους γάμους μεταξύ ανθρώπων του ιδίου φύλου. Τώρα ο νόμος επιστρέφει στην ισπανική Βουλή, όπου αναμένεται να εγκριθεί με μεγάλη πλειοψηφία.

Τον περασμένο Απρίλιο, όταν ο νόμος κατατέθηκε για πρώτη φορά στη Βουλή, υπέρ είχαν ψηφίσει 183 βουλευτές και κατά 136 -κυρίως του Λαϊκού Κόμματος της αντιπολίτευσης και του Εθνικιστικού Κόμματος της Καταλονίας. Εφόσον εγκριθεί και πάλι θα γίνει νόμος του ισπανικού κράτους.

Ο νόμος έχει προκαλέσει αντιδράσεις κυρίως στους κόλπους του Λαϊκού Κόμματος και της Ρωμαιοκαθολικής Εκκλησίας. Ηδη, αρκετοί δήμαρχοι που πρόσκεινται στο δεξιό Λαϊκό Κόμμα έχουν δηλώσει ότι δεν πρόκειται να παντρέψουν στο δημαρχείο τους ομοφυλόφιλα ζευγάρια. Το περασμένο Σάββατο πραγματοποιήθηκε στη Μαδρίτη μεγάλη διαδήλωση κατά του νόμου. Υπεύθυνη για τη διοργάνωση ήταν η καθολική ένωση «Φόρουμ για την Οικογένεια». Τη διαδήλωση στήριξαν η Καθολική Εκκλησία και το Λαϊκό Κόμμα (PP). Σημειώνεται ότι το Λαϊκό Κόμμα είχε ζητήσει από καθηγητή Πανεπιστημίου να καταθέσει ενώπιον της Γερουσίας για το θέμα των ομοφυλόφιλων.

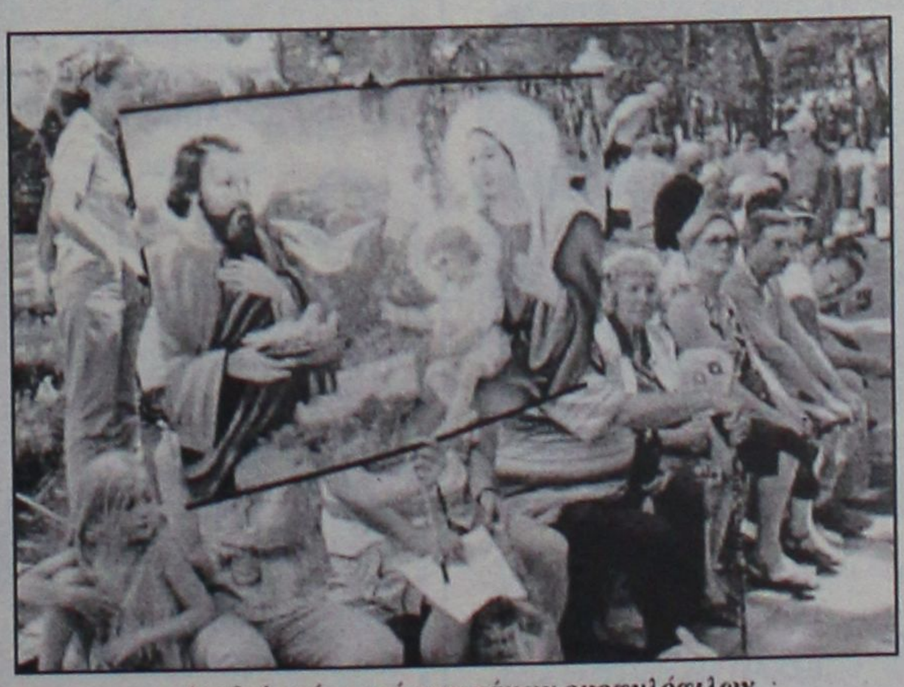

Διαδηλωτές κατά των γάμων ομοφυλόφιλων στο πάρκο Ρετίρο της Μαδρίτης

Η κατάθεσή του εξελίχθηκε σε «πονοκέφαλο» για το κόμμα, αφού ο Ακιλίνο Πολάινο χαρακτήρισε τους ομοφυλόφιλους άρρωστους. Συγκεκριμένα είπε ότι πρόκειται για παθολογία που, μεταξύ άλλων, οφείλεται σε βίαιους, επιθετικούς ή αλκοολικούς πατέρες και υπερπροστατευτικές μητέρες.

Τελικά ο ίδιος ο πρόεδρος του Λαϊκού Κόμματος, Μαριάνο Ραχόι, παρενέβη για να ξεκαθαρίσει ότι το κόμμα του δεν είναι κατά των ομοφυλόφιλων.

Για σύμπλευση έργων υποδομής

1,8 δισ ευρώ η ΕΤΕ

Συνάντηση του προέδρου της με τον Ελληνα πρωθυπουργό

Ποσό ύψους 1,8 δισ. ευρώ θα δοθεί το 2005 στην Ελλάδα από την Ευρωπαϊκή Τράπεζα Επενδύσεων, για την χρηματοδότηση μεγάλων έργων όπως ο Μαλιακός, η δυτική Εγνατία και το Μετρό Θεσσαλονίκης καθώς και άλλων που δημοπρατούνται ή βρίσκονται σε εξέλιξη.

Ο πρόεδρος της ΕΤΕ Φιλίπ Μέισταντ συναντήθηκε στο Μέγαρο Μαξίμου με τον Κ.Καραμανλή, παρουσία του υπουργού Εθνικής Οικονομίας Γιώργου Αλογοσκούφη και συζήτησαν τις προοπτικές συνεργασίας της Ελλάδας με την Τράπεζα.

Παράλληλα συζητήθηκε το ενδεχόμενο να διοργανωθεί του χρόνου στην Ελλάδα το ετήσιο συνέδριο των ευρωπαϊκών επενδύσεων.

Ερωτηθείς για την κατάσταση της ελληνικής οικονομίας ο κ. Μάιστατ δήλωσε ότι αυτή εξαρτάται άμεσα από τη γενική κατάσταση των χωρών της Ε.Ε. «Στην Κοινότητα» είπε, «υπάρχει χαμηλή ανάπτυξη και αυτό επηρεάζει τις μικρές χώρες μεταξύ των οποίων και την Ελλάδα».

Αναφερόμενος στην ατζέντα της συνάντησης ο κ. Αλογοσκούφης ανέ-



φερε πως τους απασχόλησε και η εφαρμογή του νέου νόμου για συμπράξεις μεταξύ ιδιωτικού και δημοσίου τομέα σε ό,τι αφορά τα έργα υποδομών και υπηρεσιών στη χώρα, καθώς η Ευρωπαϊκή Τράπεζα Επενδύσεων έχει τεράστια εμπειρία στο θέμα αυτό.

Χάσμα μεταξύ των δύο πλευρών

Καμία νέα πρωτοβουλία για το Κυπριακό από τον ΟΗΕ

Δηλώσεις του βοηθού γ.γ. του ΟΗΕ σερ Πρέντεργκαστ

Το χάσμα στις θέσεις Ελληνοκυπρίων και Τουρκοκυπρίων δεν αφήνει περιθώρια για νέα πρωτοβουλία επίλυσης του Κυπριακού, αποφάνθηκε ο βοηθός γ.γ του ΟΗΕ σερ Κίραν Πρέντεργκαστ. Μιλώντας στο Συμβούλιο Ασφαλείας, ο διπλωμάτης ζήτησε και από τις δύο πλευρές να δουν και το αμοιβαίο συμφέρον.

Ο ίδιος εξήγησε ότι είναι φυσικό οι δύο πλευρές να θέλουν να υπερασπιστούν τα συμφέροντά τους, όμως θα πρέπει να δουν και το αμοιβαίο συμφέρον. Μεταξύ άλλων, υπογράμμισε ότι οι δυο πλευρές στο νησί είναι αυτές που έχουν τη δυνατότητα να βρουν μια αποδεκτή λύση, σημειώνοντας ότι οι εξωτερικοί παράγοντες απλά μπορούν να βοηθήσουν προς αυτή τη κατεύθυνση.

Αναφερόμενος στις ανησυχίες που έχει ήδη παρουσιάσει η ελληνοκυπριακή ηγεσία, επεσήμανε ότι θα πρέπει να είναι περιορισμένος ο κατάλογος των προτεραιοτήτων με



τρόπο που να μην απολεσθεί η πλειοψηφία των Τουρκοκυπρίων που ψήφισαν υπέρ του σχεδίου Ανάν.

Ο βοηθός ΓΓ των Ηνωμένων Εθνών ανέφερε ότι θα λάβει υπόψη τις θέσεις που θα διατυπωθούν από αντιπροσώπους μελών του Συμβουλίου Ασφαλείας κατά τη διάρκεια των κλειστών διαβουλεύσεων. Όσον αφορά την προοπτική διορισμού ειδικού αντιπροσώπου του ΓΓ για το Κυπριακό, υποστήριξε ότι θα υλοποιηθεί ανάλογα με τις εξελίξεις.

Αντικειμενική σε μεγάλο βαθμό θεωρεί η κυπριακή κυβέρνηση την έκθεση του σερ Κίραν Πρέντεγκαστ. Ο κυβερνητικός Εκπρόσωπος Κύπρος Χρυσοστομίδης δήλωσε ότι το σημαντικό είναι η αναφορά στα θετικά και αρνητικά σημεία και ότι τόσο ο Γενικός Γραμματέας, όσο και το Συμβούλιο Ασφαλείας ενδιαφέρονται για λύση.

Είπε επίσης ότι στα θετικά καταγράφεται και η θέση ότι «θα πρέπει να προχωρήσουμε προσεκτικά γιατί δεν υπάρχει περιθώριο αποτυχίας». Ο κ. Χρυσοστομίδης ανέφερε ότι τώρα ο Γενικός Γραμματέας θα πρέπει αναλύσει την έκθεση του κ. Πρέντεγκαστ για να αποφασίσει πώς θα προχωρήσει με την κατάλληλη προετοιμασία του κλίματος και του εδάφους.

Κατέθεσε την τροπολογία

Επιμένει ο Μιλτ. Εβερτ

Θα την ψηφίσει το ΠΑΣΟΚ

Τροπολογία για την κάλυψη από τις τράπεζες των ελλειμμάτων που θα προκύψουν από την ένταξη των ταμείων των τραπεζοϋπαλλήλων στο ΙΚΑ κατέθεσε μάδα, προβλέπει ότι το ΙΚΑ θα αναθέσει σε διεθνή και πιστοποιημένο οργανισμό σύνταξη αναλογιστικής μελέτης που θα προσδιορίσει το κόστος από την ένταξη



(για δεύτερη φορά) ο Μιλτιάδης Εβερτ.

Μάλιστα το ΠΑΣΟΚ δήλωσε πως θα ψηφίσει την εν λόγω τροπολογία, καθώς συμφωνεί με το περιεχόμενό της.

Η τροπολογία του βουλευτή Επικρατείας, που κατατέθηκε (εμπρόθεσμα) εν όψει της συζήτησης της σχετικής κυβερνητικής ρύθμισης την ερχόμενη εβδο-

των ταμείων των τραπεζοϋπαλλήλων στο ΙΚΑ για την κύρια σύνταξη και στο ΕΤΕΑΜ για την επικουρική.

Στην αιτιολογική έκθεση της τροπολογίας του, ο κ. Έβερτ παραθέτει δήλωση του διοικητή του ΙΚΑ Ι.Βαρθολομαίου ότι το ίδρυμα θα επιβαρυνθεί από την ρύθμιση με το ποσό των 9 δισ. ευρώ για την κύρια σύνταξη.

Δεν το βάζει κάτω ο τέως Πατριάρχης

Νέα κίνηση Ειρηναίου με την σύσταση δικής του Συνόδου

Ενημέρωσε για τις ενέργειές του το Ισραήλ

Στη σύσταση της δικής του Συνόδου προχώρησε, ο κ. Ειρηναίος απο την κατοικία του στην οποία παραμένει, στο Πατριαρχείο των Ιεροσολύμων.

Ο κ. Ειρηναίος, αν και δεν γνωστοποίησε την ενέργειά του αυτή, παρά μόνο στους ελάχιστους, οι οποίοι παραμένουν πιστοί σ' αυτόν, αποφάσισε όπως φαίνεται και απο τα ονόματα τα οποία περιλαμβάνονται στη Σύνοδο, να κρατήσει αρκετούς από τους αρχιερείς, οι οποίοι τον έχουν εγκαταλείψει, δίχως αυτοί να ενημερωθούν εκ των προτέρων.

Για την απόφαση σύστασης δικής του Συνόδου ενημέρωσε το απόγευμα της Τετάρτης τον Ισραηλινό υπουργό Δικαιοσύνης Γιόσι Χέρτζλερ και ζήτησε από την ισραηλινή πλευρά την επικύρωση της δικής

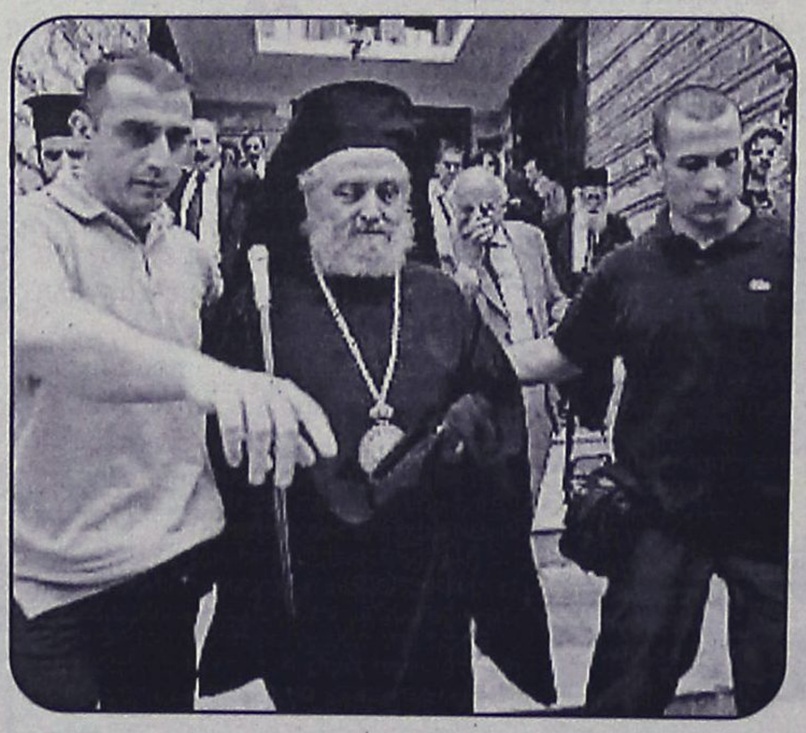

του Συνόδου, κάτι το οποίο δεν έχει συμβεί και σύμφωνα με ασφαλείς πληροφορίες' οι Ισραηλινοί δεν πρόκειται να ανταποκριθούν.

Ακολουθούν τα ονόματα τα οποία ο κ. Ειρηναίος χρησιμοποίησε για να συστήσει τη Σύνοδο:

Μητροπολίτης Καισαρείας Βασίλειος, μητροπολίτης Πτολεμαΐδος Παλλάδιος, μητροπολίτης Καπιτωλιάδος Ησύχιος, μητροπολίτης Φιλαδελφείας Βενέδικτος, μητροπολίτης Ιόππης Δαμασκηνός, Γέρων Καμαράσης Κελαδίων Μεθόδιος, αρχιμανδρίτης Φώτιος, Διοκαισαρείας Ιάκωβος, μητροπολίτης Ναζαρέτ Κυριακός, αρχιμανδρίτης Πανάρετος, αρχιμανδρίτης Ειρηναίος, αρχιμανδρίτης Χρυσόστομος, παρασκευοφύλαξ Ανδρέας, αρχιμανδρίτης Σέργιος, αρχιμανδρίτης Θεόκτιστος, πατριαρχικός Έξαρχος Κύπρου Νεκτάριος, πατριαρχικός Έξαρχος Κωνσταντινουπόλεως Νεκτάριος, αρχιμανδρίτης Χριστοφόρος, μοναχός Μελέτιος.

Ο αριθμός των συνοδικών φθάνει τα 21 μέλη, κάτι το οποίο με βάση το κανονικό δίκαιο του Πατριαρχείου των Ιεροσολύμων είναι αντικανονικό, αφού κρίνεται υπεράριθμο, ενώ τέλος από σήμερα πατριαρχικός έξαρχος του Παναγίου Τάφου στην Ελλάδα είναι ο αρχιεπίσκοπος Γεράσων Θεοφάνης.

ΜΙΚΡΕΣ αγγελίες

ΘΑ ΜΑΣ ΒΡΕΙΤΕ
στα κεντρικά μας
γραφεία επί της
Μαρ. Μαλλιαράκη 11
(τελευταία πάροδος
Καναδά).

Τα τηλέφωνα μας είναι:
(22410) 22210,
(22410) 75230

ενοικιασεις ακινητων & επιχειρησεων

ΕΝΟΙΚΙΑΖΟΝΤΑΙ επιπλωμένα και μη **διαμερίσματα** στο κέντρο της Ρόδου και στην περιοχή Ανάληψη. Πληρ. τηλ. 2241039393 ΜΑΤ2012(1)

ΕΝΟΙΚΙΑΖΕΤΑΙ το **ισόγειο**, διωρόφου οικοδομής σε άριστη κατάσταση που αποτελείται από 2 υπ/σ-κουζίνα-καθιστικό-σαλοτραπεζαρία-2 μπάνια - με ηλιακό - τζάκι - κεντρική θέρμανση- νυχτερινό τιμολόγιο ΔΕΗ, μέσα σε όμορφο διαμορφωμένο κήπο στην περιοχή της "Ανοιξης". Πληρ. τηλ. 2241094792, 2241092386 ΜΖΤ230606

ΕΝΟΙΚΙΑΖΕΤΑΙ νεόκτιστο **λουξ διαμέρισμα** στα Κοσκινού (για πρώτη φορά) 70 τ.μ. αποτελούμενο από 2 υπνοδωμάτια, ενιαίος χώρος σαλονιού - κουζίνας, μπάνιο. Διαθέτει εντοιχισμένη κουζίνα, δάπεδο από γρανίτη, ντουλάπες και μεγάλο αύλειο χώρο. Ενοίκιο 480 ευρώ. Πληρ. τηλ. 2241069576, 6944647265 ΜΖΤ230609

Μετακομίζετε;
γρήγορα
εύκολα
οικονομικά
MET.PO
ΡΟΔΟΣ: τηλ. 2241024388/6948003320
ΑΘΗΝΑ: τηλ. 2103464235/3476818-008
ΕΝΤΟΣ ΝΗΣΟΥ ΚΑΙ ΠΡΟΣ ΟΛΗ ΤΗΝ ΕΛΛΑΔΑ
ΜΑΤ424

TOP PROPERTIES

GEORGE & SAVAS PIPINOS
ΓΕΩΡΓΙΟΣ & ΣΑΒΒΑΣ ΠΙΠΙΝΟΣ
ΣΥΜΒΟΥΛΟΙ ΚΑΙ ΕΚΤΙΜΗΤΕΣ ΑΚΙΝΗΤΩΝ
REAL ESTATE AGENTS • MEMBER OF F.I.A.B.C.I.-NAEA-C.E.I.

Από το 1971

Email: gpipinos@otenet.gr URL: www.rhodes-top-properties.com and www.pipinos.gr



Η "**TOP PROPERTIES**" είναι ατομική επιχείρηση και ανήκει στους Γεώργιο και Σάββα Πιπίνο. Το γραφείο ασχολείται από το 1971 αποκλειστικά και μόνο με επενδύσεις και REAL ESTATE, στο νησί της Ρόδου και στην ευρύτερη περιοχή της Δωδεκανήσου.

ΑΠΕΥΘΥΝΟΜΑΣΤΕ: Στους **σοβαρούς, απαιτητικούς και επιλεκτικούς** επενδυτές-επιχειρηματίες, Ελληνες και ξένους που ενδιαφέρονται να κάνουν μια σοβαρή επένδυση προβολής στο νησί της Ρόδου.

ΠΡΟΣΦΕΡΟΥΜΕ: Α) Υπηρεσίες και πληροφορίες που γίνονται σε προσωπικό επίπεδο με εχεμύθεια, διακριτικότητα και σοβαρότητα.
Β) Μεγάλη γκάμα υψηλής ποιότητας, ακινήτων, όπως:1) Ξενοδοχεία Α' και Β' κατηγορίας των 600-500-350-300 κλινών, 2) Κεντρικά αστικά ακίνητα κατάλληλα για Τράπεζες-καταστήματα-γραφεία, 3) Παραλιακές εκτάσεις, κατάλληλες για τουριστικές επενδύσεις των 150.000-100.000-70.000-50.000-36.000 τ.μ. και 4) Διαμερίσματα και μεζονέτες προβολής, και 5) Αξιόλογες Παραθεριστικές κατοικίες.

ΣΤΟΧΟΣ ΜΑΣ ΕΙΝΑΙ: Να προσφέρουμε στο αγοραστικό μας κοινό υψηλής ποιότητας ακίνητα και ευκαιρίες στο νησί της Ρόδου. Η τριακονταετής και πλέον πείρα μας στον τομέα αυτό αποτελεί εγγύηση.

ΣΥΝΘΗΜΑ ΜΑΣ ΕΙΝΑΙ: Επενδύστε στη ΡΟΔΟ ΤΩΡΑ, σε ακίνητα που ΑΝΤΕΧΟΥΝ ΣΤΟ ΧΡΟΝΟ

Γεώργιος και Σάββας Πιπίνος
ΜΕΣΙΤΕΣ ΑΣΤΙΚΩΝ ΣΥΜΒΑΣΕΩΝ
Γιατί εμείς γνωρίζουμε καλύτερα!

Since 1971

TOP PROPERTIES is a father and son business. The senior, Mr George S. Pipinos, the founder of the office, has carved over the years a reputation for integrity and excellence in the world of Real Estate in the Dodecanese. The junior, Dr. Savas Pipinos, has returned from his studies in the UK to aid in his father´s footsteps.
AT TOP PROPERTIES we try hard to attract important and selective investors, high calibre businessmen/women and discerning professional people, both Greek and foreign, who wish to acquire substantial and valuable property on Rhodes.
We offer our expertise and advice privately, discreetly and in strict confidence.
We keep a comprehensive list of real estate of the highest specifications:
a. A' and B' class hotels (600, 500, 350, 300 beds capacity)
b. Centrally situated office buildings and other business premises.
c. Seaside land, ideal for development (hotels, holiday resorts, etc), of 150.000, 100.000, 70.000, 50.000, 36.000 square metres.
d. Villas, luxury apartments, detached, semi-detached and terraced houses.
e. Holiday and Retirement Homes.
Our aim is to give our clients the opportunity to acquire value for money, first class real estate on Rhodes. Our 30 and more years of experience is our warranty.
Our motto is Invest in Rhodes, Invest in property, It stands the test of time.



TOP PROPERTIES
George and Savas Pipinos
Because we know best

Προβάλλεται τα ακίνητά σας δωρεάν στο side Πιπίνος αγγελίες www.pipinos.gr

KENNENTY 38, ΡΟΔΟΣ, 85 100, ΤΗΛ. (22410) 23895,FAX: (22410) 20883
38 KENNEDY STR., RHODES, 85 100, TEL. (22410) 23895, FAX: (22410) 20883
U.K. Direct line: 08717115396 ΧΠ399

Vitzileos
Μάριος Κ. Βιτζηλαίος
Κτηματομεσιτικό Γραφείο
Εθν. Μακαρίου 45,
3ος όροφος
Τηλ: 22410 24900 Φαξ: 22410 25544
Κιν: 6932 704 919 Email : mvre@otenet.gr
www.vitzileos.gr
ΚΑΤΑΣΤΗΜΑΤΑ - ΓΡΑΦΕΙΑ - ΕΠΙΧΕΙΡΗΣΕΙΣ

40 ΤΜ	ΕΠΙΧ/ΣΗ ΧΡΥΣΟΧΟΕΙΟ ΣΤΟ ΜΑΝΔΡΑΚΙ	35.000 €
50 ΤΜ	ΕΠΙΧ/ΣΗ ΚΑΦΕ-ΜΠΑΡ ΣΕ ΛΕΙΤΟΥΡΓΙΑ, Π. ΠΟΛΗ	75.000 €
55 ΤΜ	ΕΠΙΧ/ΣΗ SNACK-BAR ΕΞΟΠΛΙΣΜΕΝΟ ΜΕ ΑΔΕΙΑ ΓΙΑ 30 ΚΑΘΙΣΜΑΤΑ, ΣΤΗΝ ΠΑΛΙΑ ΠΟΛΗ	75.000 €
100 ΤΜ	ΕΠΙΧ/ΣΗ ΣΤΕΓΝΟΚΑΘΑΡΙΣΤΗΡΙΟ ΣΤΑ ΑΦΑΝΤΟΥ ΜΕ ΥΠΟΚ/ΜΑ ΣΤΗ ΡΟΔΟ	120.000 €
120 ΤΜ	ΑΚΙΝΗΤΟ ΜΕ 40 ΤΜ.ΥΠΟΓΕΙΟ, 40 ΤΜ.ΙΣΟΓΕΙΟ, 40 ΤΜ ΟΡΟΦΟΣ ΣΤΟ ΜΑΝΔΡΑΚΙ	300.000 €
120 ΤΜ	& 120 ΤΜ ΟΜΟΡΑ ΕΣΤΙΑΤΟΡΙΑ ΣΤΟ ΦΑΛΗΡΑΚΙ	150.000 €
122 ΤΜ	ΚΑΤΑΣΤΗΜΑ ΜΕ ΠΑΤΑΡΙ ΣΕ ΕΜΠΟΡΙΚΗ ΠΕΡΙΟΧΗ ΣΤΟ ΚΕΝΤΡΟ ΤΗΣ ΠΟΛΗΣ	200.000 €
144 ΤΜ	ΔΙΑΤΗΡΗΤΕΟ ΑΚΙΝΗΤΟ (ισόγειο 72 + όροφος 72 τμ.) ΣΤΗΝ ΨΑΡΟΠΟΥΛΑ	450.000 €
180 ΤΜ	ΑΠΟΘΗΚΗ ΣΤΗΝ ΠΑΝ.ΡΟΔΙΟΥ	82.000 €
200 ΤΜ	ΕΠΙΧ/ΣΗ ΕΣΤΙΑΤΟΡΙΟ, ΣΝΑΚ-ΜΠΑΡ ΣΤΟ ΚΕΝΤΡΟ ΣΕ 880 ΤΜ ΟΙΚΟΠΕΔΟ	150.000 €
240 ΤΜ	ΑΠΟΘΗΚΗ ΣΤΙΣ 7 ΧΟΥΡΜΑΔΙΕΣ	100.000 €
365 ΤΜ	ΕΠΑΓΓΕΛΜΑΤΙΚΟΣ ΧΩΡΟΣ ΜΕ ΠΑΤΑΡΙ, ΠΕΡΙΟΧΗ ΑΣΓΟΥΡΟΥ	400.000 €
	ΞΕΝ/ΧΕΙΟ Β ΚΑΤ. 95 ΔΩΜ. ΣΕ 13 ΣΤΡ. ΣΤΗΝ ΠΑΡΑΛΙΑ ΙΑΛΥΣΟΥ	2.642.000 €
	ΞΕΝ/ΧΕΙΟ 15 ΔΩΜΑΤΙΩΝ ΠΑΝΩ ΣΤΟ ΚΥΜΑ & ΜΟΝΟΚΑΤΟΙΚΙΑ 80 ΤΜ., ΓΕΝΝΑΔΙ	440.000 €
	ΣΥΓΚΡΟΤΗΜΑ 7 ΔΙΑΜΕΡΙΣΜΑΤΩΝ ΜΕ 2 ΜΑΓΑΖΙΑ 250 ΤΜ, ΠΑΡΑΛΙΑ ΙΞΙΑΣ	338.000 €
	ΚΤΙΡΙΑΚΟ ΣΥΓΚΡΟΤΗΜΑ ΣΤΟ ΛΙΜΑΝΙ, ΣΕ 1.808 ΤΜ ΟΙΚΟΠΕΔΟ ΕΠΙ ΤΗΣ ΟΔΟΥ ΑΥΣΤΡΑΛΙΑΣ	1.470.000 €
2300 ΤΜ	ΒΙΟΤΕΧΝΙΚΟΣ ΧΩΡΟΣ ΣΕ 6.000 ΤΜ ΟΙΚΟΠΕΔΟ ΕΠΙ ΤΗΣ ΛΕΩΦ. ΡΟΔΟΥ - ΛΙΝΔΟΥ	2.650.000 €
3600 ΤΜ	ΣΤΕΓΑΣΜΕΝΟΣ ΧΩΡΟΣ ΣΕ ΟΙΚΟΠΕΔΟ 31.540 ΤΜ, ΣΤΟ ΚΑΝΔΥΛΙ, ΚΑΤΑΛΛΗΛΟΣ ΓΙΑ ΟΠΟΙΑΔΗΠΟΤΕ ΧΡΗΣΗ	880.000 €
	ΞΕΝ/ΧΕΙΟ 60 ΔΩΜΑΤΙΩΝ, 130 ΚΛΙΝΩΝ, ΣΕ ΟΙΚΟΠΕΔΟ 8.000 ΤΜ ΣΤΗΝ ΘΟΛΟ, ΜΕ 2 ΠΙΣΙΝΕΣ, ΕΣΤΙΑΤΟΡΙΟ, ΜΠΑΡ.	2.750.000 €
	ΜΕΖΟΝΕΤΕΣ - ΜΟΝΟΚΑΤΟΙΚΙΕΣ ΟΙΚΟΔΟΜΕΣ	
113 ΤΜ	ΜΟΝΟΚΑΤΟΙΚΙΑ ΔΙΑΜΟΡΦΩΜΕΝΗ ΣΕ 3 ΣΤΟΥΝΤΙΟ & ΚΑΤΑΣΤΗΜΑ ΜΕ ΑΥΛΗ 30 τμ. - Π.ΠΟΛΗ	265.000 €
135 ΤΜ	ΜΟΝΟΚΑΤΟΙΚΙΑ ΑΝΑΚΑΙΝΙΣΜΕΝΗ ΣΤΑ ΚΡΗΤΙΚΑ	215.000 €
140 ΤΜ	ΜΟΝΟΚΑΤΟΙΚΙΑ ΜΕ 70 ΤΜ ΔΥΝΑΤΟΤΗΤΑ ΧΡΗΣΗΣ ΜΑΓΑΖΙΟΥ ΣΤΙΣ ΚΑΛΛΙΘΙΕΣ	70.000 €
170 ΤΜ	ΝΕΟΚΛΑΣΙΚΟ ΔΙΑΤΗΡΗΤΕΟ ΑΡΧΟΝΤΙΚΟ ΣΕ ΟΙΚΟΠΕΔΟ 1.100 ΤΜ, Σ.Δ. 1,4 ΣΤΟ ΚΕΝΤΡΟ	1.500.000 €
180 ΤΜ	ΤΡΙΩΡΟΦΗ ΟΙΚΟΔΟΜΗ ΣΕ ΜΠΕΤΑ, ΣΤΟ ΦΑΛΗΡΑΚΙ	120.000 €
280 ΤΜ	ΤΡΙΩΡΟΦΗ ΜΕΖΟΝΕΤΑ ΣΕ ΜΠΕΤΑ, ΕΠΙ ΤΗΣ Λ.ΡΟΔΟΥ-ΛΙΝΔΟΥ, ΣΤΑ ΑΦΑΝΤΟΥ	130.000 €
	ΔΙΩΡΟΦΗ ΜΟΝΟΚΑΤΟΙΚΙΑ ΜΕ 4 ΥΠΝΟΔΩΜΑΤΙΑ, 2 ΜΠΑΝΙΑ, ΣΤΑ ΑΦΑΝΤΟΥ	150.000 €
	ΔΙΑΜΕΡΙΣΜΑΤΑ	
50 ΤΜ	ΓΚΑΡΣΟΝΙΕΡΑ ΜΕ ΘΕΑ, ΣΤΟ ΓΕΝΝΑΔΙ	53.000 €
60 ΤΜ	ΜΕ 2 ΥΠΝΟΔΩΜΑΤΙΑ, ΦΑΝΤΑΣΤΙΚΗ ΘΕΑ, ΣΤΟ ΓΕΝΝΑΔΙ	55.000 €
80 ΤΜ	ΝΕΟΚΤΙΣΤΟ ΠΟΛΥΤΕΛΕΣ, ΣΤΗΝ ΙΞΙΑ	130.000 €
93 ΤΜ	LUX ΜΕ ΓΚΑΡΑΖ ΚΑΙ ΑΠΟΘΗΚΗ ΣΤΟΝ ΑΓ.ΔΗΜΗΤΡΙΟ	175.000 €
98 ΤΜ	ΣΤΟΝ 1ο ΟΡΟΦΟ, ΜΕ 3 ΥΠΝΟΔΩΜΑΤΙΑ, 1 ΜΠΑΝΙΟ, ΣΤΗΝ ΚΕΝΝΕΝΤΥ	130.000 €
116 ΤΜ	ΠΑΡΑΔΟΣΙΑΚΟ, ΑΠΕΝΑΝΤΙ ΑΠΟ ΚΑΖΙΝΟ	146.700 €
120 ΤΜ	ΣΤΟΝ 1ο ΟΡΟΦΟ, ΜΕ 3 ΥΠΝΟΔΩΜΑΤΙΑ, 2 ΜΠΑΝΙΑ, ΣΤΗΝ ΚΑΠΟΔΙΣΤΡΙΟΥ	147.000 €
220 ΤΜ	ΙΣΟΓΕΙΟ ΜΕ ΚΗΠΟ ΚΑΙ ΓΚΑΡΑΖ ΣΤΟ ΡΟΔΙΝΙ	360.000 €
	ΟΙΚΟΠΕΔΑ	
412 ΤΜ	ΣΤΟΝ ΑΓ.ΝΙΚΟΛΑΟ, Σ.Δ.1,20	220.000 €
600 ΤΜ	ΣΤΗ ΣΥΜΗ, ΠΕΡΙΟΧΗ ΛΙΜΑΝΙΟΥ, ΠΑΝΩ ΣΤΟ ΚΥΜΑ	100.000 €
750 ΤΜ	ΣΤΟ ΓΕΝΝΑΔΙ, ΕΝΤΟΣ ΣΧΕΔΙΟΥ	18.000 €
2500 ΤΜ	ΣΤΟ ΓΕΝΝΑΔΙ, ΠΑΝΩ ΣΤΟ ΔΡΟΜΟ ΕΛΑΙΩΝΑΣ-ΦΟΥΡΝΑΚΙ	23.000 €
2600 ΤΜ	ΣΤΗΝ ΚΑΜΕΙΡΟ ΣΚΑΛΑ, ΠΑΝΩ ΣΤΟ ΚΥΜΑ, ΕΝΤΟΣ ΟΙΚΙΣΜΟΥ	85.000 €
3160 ΤΜ	ΣΤΟ ΓΕΝΝΑΔΙ, ΕΝΤΟΣ ΟΙΚΙΣΜΟΥ	100.000 €
3400 ΤΜ	ΣΤΟ ΓΕΝΝΑΔΙ, ΕΝΤΟΣ ΟΙΚΙΣΜΟΥ, ΜΕ ΘΕΑ	88.000 €
4075 ΤΜ	ΠΑΡΑΘΑΛΑΣΙΟ, Σ.Δ. 0,2 ΠΑΝΩ ΣΤΟ ΔΡΟΜΟ, ΣΤΗ ΛΕΡΟ	205.000 €
5400 ΤΜ	ΣΤΗΝ ΚΩ, ΣΕ ΕΞΟΧΙΚΗ ΤΟΠΟΘΕΣΙΑ ΠΕΡΙΟΧΗΣ ΨΑΛΙΔΙ	73.000 €
8000 ΤΜ	ΣΤΟ ΦΑΛΗΡΑΚΙ	230.000 €
8500 ΤΜ	& 6500 ΤΜ ΣΤΗΝ ΠΑΡΑΛΙΑ ΑΦΑΝΤΟΥ	Μέτρο/18 €
9000 ΤΜ	ΣΤΑ ΜΑΡΙΤΣΑ, ΕΝΤΟΣ ΖΩΝΗΣ	132.000 €
9760 ΤΜ	ΕΠΙ ΤΗΣ ΛΕΩΦ.ΡΟΔΟΥ-ΛΙΝΔΟΥ	560.000 €
20000 ΤΜ	ΠΑΝΩ ΣΤΟ ΚΥΜΑ, ΚΑΛΑΒΑΡΔΑ	880.000 €
20000 ΤΜ	ΣΤΟ ΠΛΗΜΜΥΡΙ, ΠΑΝΩ ΣΤΟ ΚΥΜΑ	470.000 €
25000 ΤΜ	ΣΤΑ ΚΑΛΑΒΑΡΔΑ	295.000 €
34000 ΤΜ	ΠΑΝΩ ΣΤΟ ΚΥΜΑ ΘΟΛΟΣ	611.000 €
98000 ΤΜ	ΣΤΟ ΤΣΑΙΡΙ, ΛΕΩΦ. ΤΣΑΙΡΙ - ΑΕΡΟΔΡΟΜΙΟ	1.300.000 €
115000ΤΜ	ΣΤΗΝ ΠΥΛΩΝΑ, ΟΙΚΟΠΕΔΙΚΗ ΕΚΤΑΣΗ ΜΕ ΦΑΝΤΑΣΤΙΚΗ ΘΕΑ ΣΤΗ ΘΑΛΑΣΣΑ	680.000 €
	ΕΝΟΙΚΙΑΖΟΝΤΑΙ ΚΑΤΑΣΤΗΜΑΤΑ ΕΠΙΧΕΙΡΗΣΕΙΣ	
34 ΤΜ	ΚΑΤΑΣΤΗΜΑ ΕΠΙ ΤΗΣ ΣΩΚΡΑΤΟΥΣ, ΠΑΛΙΑ ΠΟΛΗ	1.500 €
93 ΤΜ	ΚΑΤΑΣΤΗΜΑ ΣΤΗΝ ΟΔΟ ΚΑΠΟΔΙΣΤΡΙΟΥ	780 €
800 ΤΜ	ΚΑΤΑΣΤΗΜΑ ΣΤΗ ΘΟΛΟ	2.500 €
2000 ΤΜ	ΠΟΛΥΧΩΡΟΣ ΜΕ 350 ΤΜ ΚΤΙΣΜΕΝΟ ΧΩΡΟ ΚΑΦΕΤΕΡΙΑ & ΣΝΑΚ ΜΠΑΡ ΚΑΙ ΜΕ ΤΟΝ ΥΠΟΛΟΙΠΟ ΑΝΟΙΚΤΟ ΧΩΡΟ ΜΕ BEACH VOLLEY ΚΑΙ SOCCER (5x5), ΜΕ ΕΞΟΠΛΙΣΜΟ ΚΑΙ ΜΕΓΑΛΟ ΠΑΡΚΙΝΓΚ	2.500 €
	ΕΝΟΙΚΙΑΖΟΝΤΑΙ ΚΑΤΟΙΚΙΕΣ	
25 ΤΜ	ΓΚΑΡΣΟΝΙΕΡΑ ΣΕ ΡΕΤΙΡΕ, ΣΤΟ ΚΑΡΑΚΟΝΕΡΟ	230 €
60 ΤΜ	ΔΙΑΜΕΡΙΣΜΑ ΕΠΙΠΛΩΜΕΝΟ, ΣΤΑ ΤΡΙΑΝΤΑ	300 €
80 ΤΜ	ΔΙΑΜΕΡΙΣΜΑ ΣΤΟΝ 1ο ΟΡΟΦΟ, ΜΕ 2 ΥΠΝΟΔΩΜΑΤΙΑ ΠΛΗΡΩΣ ΕΞΟΠΛΙΣΜΕΝΗ ΚΟΥΖΙΝΑ ΣΤΟ ΜΑΝΔΡΑΚΙ	500 €
110 ΤΜ	ΔΙΑΜΕΡΙΣΜΑ ΙΣΟΓΕΙΟ ΝΕΟΚΛΑΣΙΚΟ ΣΤΟ ΚΕΝΤΡΟ ΤΗΣ ΠΟΛΗΣ	550 €
120 ΤΜ	ΕΠΙΠΛΩΜΕΝΟ ΔΙΑΜΕΡΙΣΜΑ ΣΤΟΝ 1ο ΟΡΟΦΟ ΜΕ 3 ΥΠΝΟΔΩΜΑΤΙΑ ΣΤΟ ΚΕΝΤΡΟ ΤΗΣ ΠΟΛΗΣ	700 €
	ΑΚΙΝΗΤΑ ΑΘΗΝΩΝ	
83 ΤΜ	ΔΙΑΜΕΡΙΣΜΑ - ΡΕΤΙΡΕ, ΣΤΟΝ 4ο ΟΡΟΦΟ, ΠΛ. ΚΥΨΕΛΗΣ	123.300 €
86 ΤΜ	ΔΙΑΜΕΡΙΣΜΑ ΣΤΟΝ 4ο ΟΡΟΦΟ, ΣΤΗΝ ΑΓ.ΠΑΡΑΣΚΕΥΗ, ΔΙΠΛΑ ΣΤΟ ΑΜΕΡΙΚΑΝΙΚΟ ΚΟΛΛΕΓΙΟ, ΜΕ 2 ΜΕΓΑΛΑ ΥΠΝΟΔΩΜΑΤΙΑ ΚΑΙ ΘΕΡΜΑΝΣΗ	150.000 €
112 ΤΜ	ΔΙΑΜΕΡΙΣΜΑ, ΑΝΑΚΑΙΝΙΣΜΕΝΟ, ΜΕ ΥΠΕΡΥΨΩΜΕΝΟ ΙΣΟΓΕΙΟ ΚΑΙ ΚΗΠΟ ΣΤΗΝ ΑΝΩ ΓΛΥΦΑΔΑ	170.000 €

ΧΠ1076 **Χθές ήταν όνειρο .. Σήμερα πραγματικότητα!**
Design www.targetrodos.gr

ΕΝΟΙΚΙΑΣΕΙΣ

συνέχεια από την προηγούμενη

ΕΝΟΙΚΙΑΖΕΤΑΙ αποθήκη 200 τ.μ. υπερυψωμένη με τζαμαρία μπροστά, φως, τηλέφωνο, επί της Στ. Κωτιάδη και Κ. Υδραίου γωνία, κατάλληλο για οποιαδήποτε χρήση. Πληρ. τηλ. 2241047356, 6938938174 ΜΖΤ230611

ΕΝΟΙΚΙΑΖΕΤΑΙ κατάστημα στην Λίνδου 80, ισόγειο 57 τ.μ. με πατάρι 15 τ.μ. και παραπλεύρως ιδιόκτητο αποθηκευτικό χώρο. Πληρ. τηλ. 2241065672, 6972641220 ΜΑΤ2012(2)

ΕΝΟΙΚΙΑΖΕΤΑΙ κατάστημα 50 τ.μ. 28ης Οκτωβρίου 50. Πληρ. τηλ. 6947444099 ΜΑΠ44

ΕΝΟΙΚΙΑΖΕΤΑΙ γκαρσονιέρα με αυτόνομη θέρμανση και γκαράζ, στην οδό Σωτήρος δίπλα στο ξενοδοχείο Solemar. Πληρ. τηλ. 2241061130 ΜΧΡ12551

ΕΝΟΙΚΙΑΖΕΤΑΙ 3άρι **διαμέρισμα** 1ου ορόφου, 85 τ.μ. επί της Παναγ. Κανελλοπούλου αρθ. 6. Πληρ. τηλ. 2241035540, 2241027318, ώρες γραφείου κ. Δέσποινα ΜΖΤ230621

ΕΝΟΙΚΙΑΖΕΤΑΙ διαμέρισμα 100 τ.μ. αποτελούμενο από 2 υπνοδωμάτια, σαλόνι, κουζίνα, τουαλέτα και WC στην οδό Κυρήνης 1 (πάροδος Ατταβύρου) ενοίκιο 450 ευρώ. Πληρ. τηλ. 2246061339, 2241026961, 2241073668, 6945909540 ΜΖΤ230602

ΕΝΟΙΚΙΑΖΕΤΑΙ οικία στην Κρεμαστή 90 τ.μ. με ηλιακό θερμοσίφωνα και κεντρική θέρμανση. Πληρ. τηλ. 2241092105, 2241095395 ΜΖΤ230619

ΕΝΟΙΚΙΑΖΕΤΑΙ γκαρσονιέρα αποτελούμενη από ένα δωμάτιο ξεχωριστή, κουζίνα, μεγάλο μπάνιο, περιοχή Ανάληψης. Πληρ. τηλ. 2241061181, 6972894974 ΜΖΤ230623

ΕΝΟΙΚΙΑΖΕΤΑΙ διαμέρισμα 79 τ.μ. καινούργιας κατασκευής αποτελούμενο από 2 υπνοδωμάτια, σαλόνι, κουζίνα, μπάνιο. Διαθέτει κεντρική θέρμανση και χώρο parking. Περιοχή Ανάληψη. Πληρ. τηλ. 6972293671 ΜΖΤ230625

ΕΝΟΙΚΙΑΖΕΤΑΙ διαμέρισμα σε άριστη κατάσταση, επιπλωμένο, αποτελούμενο από 3 υπνοδωμάτια, σαλόνι, κουζίνα, μπάνιο, επί της οδού Χειμάρας και Ενόπλων Δυνάμεων. Πληρ. τηλ. 6946581010 ΧΠ1084

ΣΤΗΝ ΙΑΛΥΣΟ ΕΝΟΙΚΙΑΖΕΤΑΙ καινούργιο **οροφοδιαμέρισμα** διαμπερές με δύο υπνοδωμάτια, σαλόνι, εντοιχισμένη κουζίνα, μπάνιο, ηλεκτρικές συσκευές, ηλιακό θερμοσίφωνα και άνετα μπαλκόνια. Πληρ. τηλ. 2241028458, 6946948756 ΜΖΤ210635

ΕΝΟΙΚΙΑΖΕΤΑΙ στον πρώτο όροφο διώροφης μονοκατοικίας **διαμέρισμα** τριάρι (δύο υπνοδωμάτια, σαλόνι,κουζίνα, μπάνιο) πλήρως επιπλωμένο χωρίς κοινόχρηστα στην περιοχή Μητρόπολης. Πληρ. τηλ. 2241021657, 6934572828 ΜΖΤ210631

ΕΝΟΙΚΙΑΖΟΝΤΑΙ στην Κρεμαστή επιπλωμένα διαμπερή δροσερά **studios** σε ήσυχη περιοχή με ατομικό μπάνιο, πολυκουζινάκι, ηλιακούς, μπαλκόνια, κήπους με γκαζόν, χώρο για πάρκιν και χώρο για ξεκούραση. Δίνονται καθαρά με σεντόνια με τον μήνα ή την βραδιά ή σεζόν. Τιμή μήνα 150- βράδι 15. Πληρ. τηλ. 6937606824 ΜΧΡ12518

ΕΝΟΙΚΙΑΖΕΤΑΙ ή ΠΩΛΕΙΤΑΙ επαγγελματικός χώρος (κατάλληλος και για ιδιοκατοίκιση) 130 τ.μ. με εξωτερικούς χώρους, μεγάλη είσοδο και πάρκιν στον κεντρικό δρόμο Ρόδου-Λίνδου, λίγο πριν τη γέφυρα Κολυμπίων. Πληρ. τηλ. 2241053170, 6945256994. ΜΖΤ210622

ΕΝΟΙΚΙΑΖΕΤΑΙ: α) **διαμέρισμα** lux πλήρως επιπλωμένο δύο υπνοδωματίων (δερμάτινο σαλόνι, εντοιχισμένη κουζίνα, air condition), β) **γκαρσονιέρα** δίχωρη πλήρως επιπλωμένη. Πληρ. τηλ. 22410 66475, 6936131015, 6936131019. ΜΖΤ220635

ΕΝΟΙΚΙΑΖΟΝΤΑΙ: 1) διαμέρισμα με δύο υπνοδωμάτια, κουζίνα, μπάνιο, σαλόνι και 2) διαμέρισμα ενός υπνοδωματίου κουζίνα, μπάνιο, σαλόνι επί της οδού Καναδά 114. Πληρ. τηλ. 22410 66740, 6938351993. ΜΖΤ220632

ΕΝΟΙΚΙΑΖΕΤΑΙ ισόγειο διαμέρισμα 60 τ.μ. πλήρως ανακαινισμένο επί της οδού Κοδρικτώνος 99 γωνία με την οδό Δημητρίου Παππά, το οποίο αποτελείται από το χωλ, υπνοδωμάτιο με μεγάλη εντοιχισμένη ντουλάπα, σαλόνι με δύο πολυθρόνες, καναπές και στρογγυλό τραπέζι, κουζίνα, μπάνιο, αποθήκη, κι αποκλειστική αυλή με τέντα απέναντι από το μεγάλο κινέζικο κατάστημα. Πληρ. τηλ. 22410 27779 ή 32211 ώρες 9-1, 5-9. ΜΖΤ220634

ΕΝΟΙΚΙΑΖΕΤΑΙ διαμέρισμα επιπλωμένο 50 τ.μ. στο συνοικισμό Δασκάλων, με ένα υπνοδωμάτιο, κουζίνα, σαλόνι, ενιαίος χώρος, wc και ξεχωριστή δικιά του αυλή. Πληρ. τηλ. 6932842700. ΜΖΤ220628

ΕΝΟΙΚΙΑΖΕΤΑΙ διαμέρισμα στην οδό Καλλιπάτειρας 18 στο Καρακόνερο 60 τ.μ. αποτελείται από υπνοδωμάτιο και 1 ενιαίο χώρο για σαλόνι, τραπεζαρία, κουζίνα. Πληρ. τηλ. 22410-61014 από 9 π.μ. έως 8 μ.μ. ΜΖΤ220627

ΕΝΟΙΚΙΑΖΕΤΑΙ διαμέρισμα στα Κοσκινού, με δύο υπνοδωμάτια, σαλόνι, κουζίνα. Πληρ. τηλ. 22410 63033 (μετά τις 4 μ.μ.) και 6944418591. ΜΖΤ220618

ΕΝΟΙΚΙΑΖΕΤΑΙ στα Κοσκινού επιπλωμένη **γκαρσονιέρα** επιφανείας 48 τ.μ. (2 δωματίων w.c.-χωλ-αυλή) με ηλιακό θερμοσίφωνα και θέρμανση. Πληρ. τηλ. 22410-64099, κιν. 6946681508, 6942296617. ΜΖΤ220604

ΕΝΟΙΚΙΑΖΕΤΑΙ διαμέρισμα 115 τ.μ. στην περιοχή Μόντε Σμιθ, 3 υπνοδωμάτια, σαλόνι-1 μπάνιο-κουζίνα εντοιχισμένη με ηλεκτρικές συσκευές, ηλιακό, ανεξάρτητη θέρμανση, μεγάλες βεράντες. Πληρ. τηλ. 6946469930-2241038138. INT220621

ΕΝΟΙΚΙΑΖΕΤΑΙ διαμέρισμα 85 τ.μ. επί της οδού Στέλιου Κωτιάδη 15. Πληρ. τηλ. 2241034446. ΜΖΤ220623

ΕΝΟΙΚΙΑΖΕΤΑΙ γκαρσονιέρα πλήρως επιπλωμένη με air condition στην οδό Αισχύνης 15 Ανάληψη. Πληρ. τηλ. 6942468880. ΜΖΤ220624

ΕΝΟΙΚΙΑΖΕΤΑΙ καινούργιο πλήρες επιπλωμένο **STUDIO** για ένα άτομο σε κεντρικό σημείο στην Παλιά Πόλη (έναντι BADUZ). Πληρ. τηλ. 6936953952. ΜΖΤ220619

ΕΝΟΙΚΙΑΖΕΤΑΙ διαμέρισμα 4άρι στην Ιαλυσό, επί της Ιερού Λόχου. Πληρ. τηλ. 22410 93145. ΜΖΤ220601

ΕΝΟΙΚΙΑΖΕΤΑΙ ολοκαίνουργια **γκαρσονιέρα** με πολυκουζινάκι, επί της Δημητρίου Αναστασιάδη 12. Πληρ. τηλ. 22410 - 30451, κινητό 6944766854. ΜΖΤ220616

ΕΝΟΙΚΙΑΖΕΤΑΙ διαμέρισμα με ή χωρίς έπιπλα, επί της οδού Εθνικής Αντίστασης 88 τ.μ. Πληρ. τηλ. 22410 23088, κινητό: 6944766854. ΜΖΤ220615

ΕΝΟΙΚΙΑΖΟΝΤΑΙ γκαρσονιέρες στη περιοχή Κ. Τσαλδάρη. Πληρ. τηλ. 6944364265. INT220602

ΕΝΟΙΚΙΑΖΕΤΑΙ διαμέρισμα 108 τ.μ. αποτελούμενο από 3 κρεβατοκάμαρες, σαλοτραπεζαρία, κουζίνα, μπάνια και βεράντες. Πληρ. τηλ. 22410-96772 και 94829. ΜΖΤ220605

ΕΝΟΙΚΙΑΖΕΤΑΙ ολοκαίνουργιο **διαμέρισμα** 1ου ορόφου επί της οδού Κορίνθου (κάθετος Μιχ. Πετρίδη) σαλόνι-κουζίνα-1 κρεβατοκάμαρα, επιπλωμένο. Πληρ. τηλ. 2241041025, 6972074730 ΜΖΤ210632

ΕΝΟΙΚΙΑΖΕΤΑΙ διαμέρισμα 4άρι με 3 υπνοδωμάτια και 2 λουτρά, με καλοριφέρ και χώρο για παρκάρισμα στην πυλωτή και στην ήσυχη περιοχή της Κέννεντυ 32. Πληρ. τηλ. 6942292952 ΜΖΤ210633

ΠΩΛΕΙΤΑΙ
διαμέρισμα
στην οδό Σκεύου Ζερβού περιοχή Αγίου Νικολάου
νεόκτιστο και ετοιμοπαράδοτο α' ορόφου 85 τ.μ. με άριστες προδιαγραφές και σε τίμημα ευκαιριακό.
Πληρ. κ. Ανέστη τηλ. κιν. 6947047651
ΧΠ659

ΓΙΑΝΝΗΣ ΝΙΚΟΛΙΔΑΚΗΣ
Μηχανολόγος-Μηχανικός
Γαλλίας 12-Ρόδος • τηλ. (22410)22291, 35103
ΠΩΛΟΥΝΤΑΙ
Πολυτελή διαμερίσματα με απεριόριστη θέα, ιδιωτικούς χώρους parking και αποθήκες
Επί της οδού Σελλά και Αισχίνη (περιοχή Δασκάλων) 77 τ.μ., 99 τ.μ., 119 τ.μ.
Επί της οδού Κων. Υδραίου (πλησίον Ρόδου-Λίνδου), 135 τ.μ., 95 τ.μ., 147 τ.μ.
Γραφείο 105 τ.μ. επί της οδού Εθνικής Αντιστάσεως και Τσαλδάρη
ΧΠ2675

ΠΩΛΟΥΝΤΑΙ
Διαμερίσματα λουξ κατασκευής των 82 τ.μ. σε νεόκτιστη οικοδομή στ' Αφάντου.
ΖΗΤΟΥΝΤΑΙ
Οικόπεδα για αντιπαροχή ή ανταλλαγή
ΑΝΑΛΑΜΒΑΝΟΥΜΕ
Ιδιωτικά έργα πάσης φύσεως οικοδομικών εργασιών:-μπετά-κτισίματα-σοβάδες-πλακάκια κ.λπ.
ΧΑΤΖΗΜΙΧΑΛΗΣ ΚΩΝΣΤΑΝΤΙΝΟΣ
ΔΟΜΙΚΟΣ ΕΡΓΟΛΑΒΟΣ ΔΗΜΟΣΙΩΝ και ΙΔΙΩΤΙΚΩΝ ΕΡΓΩΝ
ΚΑΤΑΣΚΕΥΕΣ-ΠΩΛΗΣΕΙΣ-ΑΝΤΙΠΑΡΟΧΕΣ
Τηλ. 2241021834, 6937080125, 6974198504
ΜΖΤ220612

ΕΝΟΙΚΙΑΖΟΝΤΑΙ
στην Ιξιά στο Εμπορικό Κέντρο RHODESLAND
(ανάμεσα στο Mira - Mare και Avra Beach),
2 χώροι ισόγειοι.
Περίπου 37 τ.μ. ο ένας και 40 τ.μ. ο άλλος, κατάλληλοι για γραφεία ή καταστήματα.
Πληρ. Δημ. Σουγκανίδης
τηλ. 6945417747, 2241095991
ΧΠΚΤΗ-001

ΕΜΜΑΝΟΥΗΛ ΚΡΑΝΙΔΗΣ
ΟΙΚΟΝΟΜΟΛΟΓΟΣ
ΜΕΣΙΤΗΣ ΑΣΤΙΚΩΝ ΣΥΜΒΑΣΕΩΝ
ΕΝΟΙΚΙΑΖΟΝΤΑΙ
1. **ΕΝΟΙΚΙΑΖΕΤΑΙ** επί της οδού Κορδικτώνος 2άρι διαμέρισμα 50 τ.μ. μίσθωμα 350 ευρώ το μήνα
2. **ΕΝΟΙΚΙΑΖΕΤΑΙ** στο Ροδίνι 2άρι διαμέρισμα ισόγειο 50 τ.μ. καινούργιο με θέρμανση
3. **ΕΝΟΙΚΙΑΖΕΤΑΙ** στους Δασκάλους 2άρι διαμέρισμα 50 τ.μ. μίσθωμα 450 ευρώ το μήνα
4. **ΕΝΟΙΚΙΑΖΕΤΑΙ** στην Ιαλυσό 2άρι διαμέρισμα 50 τ.μ. μίσθωμα 280 ευρώ το μήνα.
5. **ΕΝΟΙΚΙΑΖΕΤΑΙ** στο Ροδίνι 4άρι διαμέρισμα καινούργιο γ' ορόφου
6. **ΕΝΟΙΚΙΑΖΕΤΑΙ ή ΠΩΛΕΙΤΑΙ** εστιατόριο στα Κολύμπια πλήρως εξοπλισμένο με καλή πελατίεα
7. **ΕΝΟΙΚΙΑΖΕΤΑΙ** στα 100 Μαγαζιά κατάστημα 36 τ.μ. (επισκέψιμος χώρος) και 15 τ.μ. πατάρι για σοβαρούς επιχειρηματίες
8. **ΕΝΟΙΚΙΑΖΕΤΑΙ** 1.500 τ.μ. κτίριο στο Φαληράκι με πισίνα, για εστιατόριο, νυχερινό κέντρο, bar.
9. **ΕΝΟΙΚΙΑΖΕΤΑΙ** κεντρική επιχείρηση - εστιατόριο στα 100 μαγαζιά
10. **ΕΝΟΙΚΙΑΖΕΤΑΙ** κεντρικό εστιατόριο στη Ρόδο.

Πληρ. Εμμ. Κρανίδης & Συνεργάτης
τηλ. 2241027082-6944347405, 6942010248
2ος όροφος
email: info@kranidis.gr
www. kranidis.gr
Αμερικής 50, Ρόδος
ΧΠ1092

ευσταθίου ΕΥΡΩΚΤΗΜΑΤΙΚΗ
ΚΤΗΜΑΤΟΜΕΣΙΤΙΚΟ ΓΡΑΦΕΙΟ
Εθν. Αντιστάσεως 83
Τηλ.: 22410 73819, 74917 • Κιν.: 6946 103929
Fax: 22410 38641 • e-mail: info@euroktimatiki.gr
ΜΙΣΘΩΣΕΙΣ ΚΑΤΟΙΚΙΩΝ
- **Μονοκατοικία** 160 τ.μ. στα Κοσκινού νεόδμητη (3) τριών υπνοδωματίων, πολυτελούς κατασκευής, με κήπο, μεγάλες βεράντες, ηλιακό θερμοσίφωνα, σαλόνι, κουζίνα, δύο μπάνια, αποθήκη. Μηνιαίο μίσθωμα 790 ευρώ.
- **Διαμέρισμα** 65 τ.μ. ισόγειο περιοχή Μιχ. Πετρίδη, σε νεόδμητη οικοδομή, πολυτελούς κατασκσυής, με (2) δύο υπνοδωμάτια, κεντρική αυτόνομη θέρμανση, ηλιακό θερμοσίφωνα, με αυλή, πάρκιν σε πυλωτή και αποθήκη. Μηνιαίο μίσθωμα 450 ευρώ.
- **Διαμέρισμα** 77 τ.μ. επί της οδού Καναδά, σε νεόδμητη οικοδομή αποτελείται από σαλόνι, κουζίνα, 2 υπνοδωμάτια, μπάνιο, διαθέτει κεντρική αυτόνομη θέρμανση, ηλιακό θερμοσίφωνο, γρανίτες δάπεδα. Μηνιαίο μίσθωμα 450 ευρώ.
- **Διαμέρισμα** 60 τ.μ. στο Καρακόνερο σε νεόδμητη οικοδομή. Αποτελείται από σαλόνι, κουζίνα, ένα υπνοδωμάτιο, μπάνιο. Διαθέτει κεντρική αυτόνομη θέρμανση και ηλιακό θερμοσίφωνα. Μηνιαίο μίσθωμα 400 ευρώ.
- **Διαμέρισμα** 85 τ.μ. στην Ανάληψη με (2) δύο υπνοδωμάτια, σαλόνι, κουζίνα, σε άριστη κατάσταση. Μηνιαίο μίσθωμα 300 ευρώ.
- **Διαμέρισμα** 105 τ.μ. περιοχή Βενετόκλειο σχολείο, α' ορόφου, με (3) τρία υπνοδωμάτια, σαλόνι, κουζίνα, σε άριστη κατάσταση. Μηνιαίο μίσθωμα 450 ευρώ.
- **Διαμέρισμα** 78 τ.μ. στην Ιξιά περιοχή S/M "Πάππου" με (2) δύο υπνοδωμάτια, σαλόνι, κουζίνα σε άριστη κατάσταση. Μηνιαίο μίσθωμα 290 ευρώ.
- **Διαμέρισμα** 110 τ.μ. με δύο υπνοδωμάτια β' ορόφου, στην Ανάληψη, με καταπληκτική θέα, σαλόνι, κουζίνα. Μηνιαίο μίσθωμα 450 ευρώ.
- **Διαμέρισμα** 85 τ.μ. περιοχή "Μαρινόπουλος" Τσαλδάρη με δύο (2) υπνοδωμάτια, σαλόνι, κουζίνα, με κήπο. Μηνιαίο μίσθωμα 350 ευρώ.
- **Διαμέρισμα** 55 τ.μ. επιπλωμένο επί της Αννης Μαρίας, με ένα υπνοδωμάτια , σαλόνι , κουζίνα. Μηνιαίο μίσθωμα 315 ευρώ.
- **Διαμέρισμα** 122 τ.μ. α' ορόφου επί της οδού Δενδρινού με 3 υπνοδωμάτια σαλόνι, κουζίνα. Μηνιαίο μίσθωμα 450 ευρώ.
- **Διαμέρισμα** 50 τ.μ. ισόγειο, στην Παστίδα, σε νεόδμητη οικοδομή, μερικώς επιπλωμένο (ηλεκτρικές συσκευές), με αυτόνομη θέρμανση και πάρκινγκ, κήπο. Μηνιαίο μίσθωμα 300 ευρώ.
- **Μονοκατοικία** 145 τ.μ. στην Αρχάγγελο με (3) τρία υπνοδωμάτια, σαλόνι, κουζίνα, πάρκινγκ, πάνω στον κεντρικό δρόμο. Μηνιαίο μίσθωμα 550 ευρώ.
- **Μονοκατοικία** 140 τ.μ. στο Τσαΐρι εντός οικοπέδου 4.000 τ.μ. αποτελείται από δύο (2) υπνοδωμάτια, σαλόνι, κουζίνα, μπάνιο, διαθέτει κεντρική θέρμανση, ηλιακό θερμοσίφωνα, αυλή, κήπο, πάρκινγκ. Μηνιαίο μίσθωμα 750 ευρώ
- **Μονοκατοικία** 175 τ.μ. εντός της πόλης αποτελείται από τρία (3) υπνοδωμάτια, γραφείο, σαλόνι, κουζίνα, αποθήκη, διαθέτει θέρμανση με θερμοπομπούς και ηλιακό θερμοσίφωνα. Μηνιαίο μίσθωμα 750 ευρώ.
- **Γκαρσονιέρα** 38 τ.μ. στην Ανάληψη με κεντρική αυτόνομη θέρμανση air condition και αποκλειστική χρήση αυλής. Μηνιαίο μίσθωμα 270 ευρώ
- **Γκαρσονιέρα** 40 τ.μ. επί της Ιερού Λόχου στην Ιαλυσό, α' ορόφου, σε νεόδμητη οικοδομή. Μηνιαίο μίσθωμα 220 ευρώ
- **Γκαρσονιέρες** 40 τ.μ., πλήρως επιπλωμένες πολυτελούς κατασκευής στο Φαληράκι Μηνιαίο μίσθωμα 240 ευρώ.
- **Γκαρσονιέρες-studios** στη Ιξιά πλήρως επιπλώμενα με μηνιαίο μίσθωμα 300 και 275 ευρώ αντίστοιχα.
- **Studios** πλήρως επιπλωμένο με καινούργιο εξοπλισμό στην Ανάληψη. Μηνιαίο μίσθωμα από 200 ευρώ.
- **Studios** πλήρως επιπλωμένα στις Καλυθιές, κοντά στην Εθνική οδό Ρόδου-Λίνδου. Μηνιαίο μίσθωμα 230 ευρώ.
- **Studios** πλήρως επιπλωμένα επί της Ρόδου-Λίνδου. Μηνιαίο μίσθωμα 280 ευρώ.
- **Studios** στα Κοσκινού πλήρως επιπλωμένες με μεγάλη αυλή με γκαζόν με πανοραμική θέα. Μηνιαίο μίσθωμα 200 ευρώ.
ΧΠ401/2029

ΕΝΟΙΚΙΑΣΕΙΣ

συνέχεια από την προηγούμενη

ΕΝΟΙΚΙΑΖΕΤΑΙ διαμέρισμα στην Κρεμαστή 2 υπνοδωματίων, σαλόνι-κουζίνα. Πληρ. τηλ. (22410)93373, 30522 ΜΖΤ210640

ΕΝΟΙΚΙΑΖΕΤΑΙ διαμέρισμα στην Κοδριγκτώνος 83 τ.μ. Πληρ. Εμμ. Κρανίδης, Μεσίτης, τηλ. 2241027082, 6944347405, 6942010248, Αμερικής 50, 2ος όροφος ΜΧΠ092.1

ΕΝΟΙΚΙΑΖΟΝΤΑΙ στη Ρόδο α) **γκαρσονιέρα** πλήρως επιπλωμένη 40 τ.μ., 2ου ορόφου, - ρετιρέ, σίτες, TV, A/C, πλυντήριο ρούχων, WC-ντους, μεγάλη κουζίνα, βεράντες. Από 27/6/05, 295 ευρώ, β) **δυάρι** πλήρως επιπλωμένο 60 τ.μ., υπερυψωμένου ισογείου, μεγάλη κουζίνα, μεγάλο μπάνιο, βεράντες, διαμπερές. Από 10/7/05, 329 ευρώ, Ησυχη περιοχή, οδός κάθετη στην Καναδά, Σκεύου Ζερβού, κέντρο, απόκεντρο όλες οι ευκολίες πλησίον (πλατεία Αγ. Νικολάου), ετήσια μίσθωση και πάνω. Πληρ. τηλ. 6972812184. Ιδανικά για στρατιωτικούς (μόνιμους), φοιτητές, καθηγητές κ.λπ. ΜΖΤ210605

ΕΝΟΙΚΙΑΖΕΤΑΙ οικία εκ 4 κυρίων δωματίων ήτοι: 3 υπνοδωμάτια, με εντοιχισμένες ντουλάπες, 1 μεγάλο σαλόνι, χωλ, κουζίνα και μπάνιο. Το σπίτι περιβάλλεται από 3 μεγάλες βεράντες και έχει ξεχωριστή είσοδο. Η οικία βρίσκεται επί της οδού Φιλελλήνων 30, συνοικία Αγίου Φραγκίσκου στο πάρκο. Πληρ. τηλ. 2241024754 ΜΖΤ200604

ΕΝΟΙΚΙΑΖΕΤΑΙ γκαρσονιέρα πλήρως επιπλωμένη στη περιοχή Ροδίνι, Ρώμης 8. Πληρ. τηλ. 64750, 63662, 6944325444. INT220610

ΕΝΟΙΚΙΑΖΕΤΑΙ διαμέρισμα 56 τ.μ. επί της οδού Ατταβύρου 10, 3ος όροφος, πλήρως επιπλωμένο, περιοδ. ενοικιάσεως έως τέλος Δεκεμβρίου 2005. Τιμή 360 ευρώ. Πληρ. τηλ. 2241034014, 2245023486 κ. Αγγελική ΜΖΤ210613

ΕΝΟΙΚΙΑΖΕΤΑΙ διαμέρισμα 3άρι λουξ κατασκευής 2 ετών στην Ανάληψη. Πληρ. Εμμ. Κρανίδης, Μεσίτης, τηλ. 2241027082, 6944347405, 6942010248, Αμερικής 50, 2ος όροφος ΜΧΠ092.2

ΕΝΟΙΚΙΑΖΕΤΑΙ διαμέρισμα με δύο υπνοδωμάτια, σαλόνι, κουζίνα, τουαλέτα οδός Λευκωσίας 52 (πάροδος Αννης Μαρίας). Πληρ. τηλ. 2241023322, τιμή 290 ευρώ ΜΖΤ210624

ΕΝΟΙΚΙΑΖΕΤΑΙ διαμέρισμα 100 τ.μ. στην πλατεία Θράκης περιοχή Ανάληψη. Πληρ. τηλ. 2241021378, 6936567184 ΜΖΤ200608

ΕΝΟΙΚΙΑΖΕΤΑΙ διαμέρισμα τριάρι (δύο κρεβατοκάμαρες, σαλόνι, κουζίνα κ.λπ.) 1ος όροφος, θέα στο βουνό, χωρίς θόρυβο. Σωτήρος 62γ, Ιξιά, τιμή 300 ευρώ. Πληρ. τηλ. 2241026050, 6974936666 ΜΖΤ210623

ΕΝΟΙΚΙΑΖΕΤΑΙ διαμέρισμα 2δ-κουζ-σαλ-WC στον Αγ. Ιωάννη. Πληρ. κ. Ματίνα τηλ. 2241031447, 6936833100 ΜΖΤ210628

ΕΝΟΙΚΙΑΖΕΤΑΙ στην Κρεμαστή σε καινούργια διώροφη οικοδομή **διαμέρισμα** επιπλωμένο 60 τ.μ. αποτελούμενο από ένα μεγάλο υπνοδωμάτιο, ενιαίο χώρο κουζίνα, σαλόνι, τουαλέτα, μεγάλη βεράντα και χώρος πάρκιν. Πληρ. τηλ. 6945932656 ΜΖΤ210614

ΕΝΟΙΚΙΑΖΕΤΑΙ διαμερισματάκι δίχωρο σε άριστη κατάσταση, πλήρως επιπλωμένο και εξοπλισμένο με ηλεκτρικά είδη (TV, πλυντήριο, ψυγείο κ.ά.) εντός πόλεως. Πληρ. τηλ. 6973792625 ΜΖΤ200601(1)

ΕΝΟΙΚΙΑΖΕΤΑΙ ισόγειος ενιαίος χώρος 130 τ.μ. στον Αγιο Ιωάννη. Πληρ. κ. Ματίνα τηλ. 2241031447, 6936833100 ΜΖΤ210629

ΕΝΟΙΚΙΑΖΕΤΑΙ α) στο Ανω Ροδίνι **οροφοδιαμέρισμα** 110 τ.μ. πολυτελές, νεόκτιστο και με απέραντη θέα. Πληρ. τηλ. 6945063055, β) **διαμέρισμα** 50 τ.μ. στο Ροδίνι. Πληρ. τηλ. 6945063055 INT20611(1)

ΕΝΟΙΚΙΑΖΕΤΑΙ σπίτι τριάρι μονοκατοικία στα Κοσκινού επιπλωμένο ή μη. Πληρ. τηλ. 6978156969 ΜΖΤ210608

ΕΥΚΑΙΡΙΑ ΠΩΛΕΙΤΑΙ
Καινούργιο διαμέρισμα 89 τ.μ. στην πόλη της Ρόδου σε καλή περιοχή, λουξ κατασκευής, αυτόνομη θέρμανση και πάρκιν στην εκπληκτική
τιμή των 155.000 ευρώ.
Πληρ. τηλ. 6932971800
Μεσίτες αποκλείονται
ΜΑΠ39(Γ)

SIDER KAT
ΤΕΧΝΙΚΗ ΕΤΑΙΡΙΑ
ΠΩΛΟΥΝΤΑΙ
● Ανεξάρτητες διώροφες μονοκατοικίες εντός οικοπέδου 1.000 τ.μ. με θέα την πόλη της Ρόδου (Εξω από τα Κοσκινού)
● Υπόγεια αποθήκη 200 τ.μ. περιοχή "Ικαρος" (πίσω από την οδό Ατταβύρου)
Τηλ. 22410 30069
Κιν. 6944532903
ΧΠ400

ΣΑΒΒΑΪΔΗΣ & Συνεργάτες
Μεσίτες & Σύμβουλοι Ακινήτων

ΠΩΛΗΣΕΙΣ

Το γραφείο μας διαθέτει σε αποκλειστικότητα δεκάδες επιλεγμένα ακίνητα
• Διαμέρισμα-Μονοκατοικίες-Μεζονέτες
• Οικόπεδα-Αγροτεμάχια
• Κεντρικά Καταστήματα - Γραφεία - Αυτοτελή Κτίρια
• Ξενοδοχειακές Μονάδες

Η προώθηση και προβολή των ακινήτων σας επιτυγχάνεται με σειρά συστηματικών δράσεων που περιλαμβάνουν

- Συμμετοχή σε εκθέσεις ακινήτων του εξωτερικού
- Διαφήμιση σε εφημερίδες και περιοδικά του κλάδου.
-Υποκαταστήματα σε κεντρικά σημεία της Ρόδου
- Συνεργασία με μεσιτικά γραφεία της Ελλάδας και του εξωτερικού

ΕΚΤΙΜΗΣΕΙΣ

Σε συνεργασία με διεθνή γραφεία συμβούλων ακίνητης περιουσίας και με βάση τα αυστηρά πρότυπα και την μεθολογία του Βρετανικού Ινστιτούτου Ορκωτών Πραγματογνόμων και Εκτιμητών (Royal Institution of Charteted Surveyors) αναλαμβάνουμε εκτιμήσεις ακίνητης περιουσίας.



Προεκτιμήσεις ακινήτων αυθημερόν ΔΩΡΕΑΝ
τηλ 22410-26281 22410-78660 22410-78661

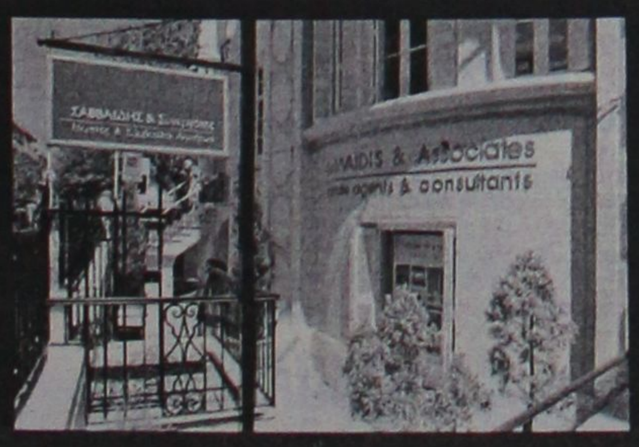



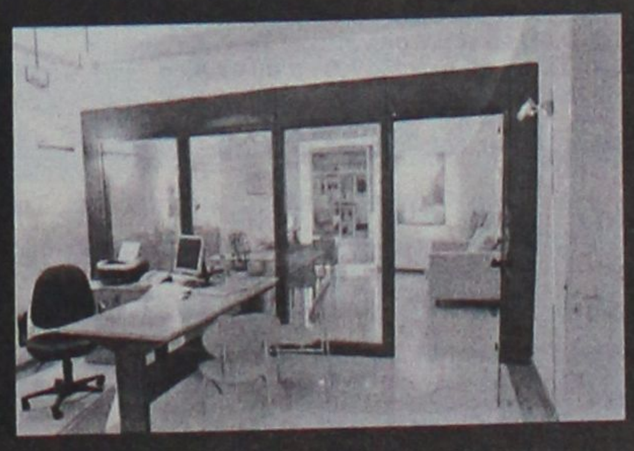

Γρ. Λαμπράκη 14 & Αμερικής, Ρόδος
τηλ: 22410 26281, Φαξ: 22410 34663 e-mail info@savvaidis.gr

ΣΑΒΒΑΪΔΗΣ & Συνεργάτες
Μεσίτες & Σύμβουλοι Ακινήτων
ΧΠ659

ΕΝΟΙΚΙΑΣΕΙΣ

συνέχεια από την προηγούμενη

ΚΙΟΤΑΡΙ. ΕΝΟΙΚΙΑΖΟΝΤΑΙ δωμάτια δίπλα στο κύμα, επιπλωμένα με TV, air condition, κουζίνα. Πληρ. τηλ. 2241075318, 6974319985 MZT210602

ΕΝΟΙΚΙΑΖΕΤΑΙ διαμέρισμα ρετιρέ δύο (2) κρεβατοκάμαρες, πλήρως επιπλωμένο, σχεδόν όλα καινούργια στο συνοικισμό Δασκάλων. Ιδανικό για στρατιωτικούς. Θέα απεριόριστη. Πληρ. τηλ. 2244051013, 6978377137 MZT210603

ΕΝΟΙΚΙΑΖΕΤΑΙ δυάρι στο κέντρο της Ρόδου στο Νιοχώρι κοντά στην Αμαράντειο σχολή. Πληρ. τηλ. 2109812331, κιν. 6946472476 MZT170615

ΕΝΟΙΚΙΑΖΟΝΤΑΙ ξενοδοχειακά διαμερίσματα και **studios** στις "7 Βαγιές" με το μήνα σε συγκρότημα προσφάτως ανακαινισμένο, πλήρως εξοπλισμένο με τηλεόραση, τηλέφωνο, ηλιακό, κλιματισμό, ψύξη, θέρμανση, καθαριότητα 2 φορές την εβδομάδα από την καμαριέρα του ξενοδοχείου με πλήρη ρουχισμό και εξοπλισμό κουζίνας με χρήση της πισίνας, της πέργκολας και του σαλινού / bar του ξενοδοχείου κ.λπ. Πληρ. τηλ. 2241036830, 6932934562 MZT210610

ΕΝΟΙΚΙΑΖΕΤΑΙ διαμέρισμα 1ου ορόφου με 2 υπνοδωμάτια, μεγάλη κουζίνα, σαλόνι, χωλ, WC, σε διώροφη οικοδομή, στην Ιαλυσό επί της Λεωφ. Ηρακλειδών, ακριβώς δίπλα από το αρτοποιείο "Καραβόλια", περιοχή "Ανοιξη". Πληρ. τηλ. 6946821460 MXP12540

ΕΝΟΙΚΙΑΖΕΤΑΙ στην περιοχή Αγίου Νικολάου **διαμέρισμα** 90 τ.μ. με εξαιρετική επίπλωση, 2 κρεβατοκάμαρες με εντοιχιζόμενες ντουλάπες, σαλόνι, τραπεζαρία, κουζίνα εντοιχιζόμενη με ηλεκτρικά είδη, αποθήκη, ηλιακό, αιρ κοντίσιον, πάρκιν. Προτιμούνται στρατιωτικοί. Πληρ. τηλ. 6946538218 MXP12544

ΕΝΟΙΚΙΑΖΕΤΑΙ διαμέρισμα τριάρι, επιπλωμένο, πίσω από το Πανεπιστήμιο Αιγαίου επί της Χειμάρας, με εντοιχισμένη κουζίνα, όλα τα ηλεκτρικά είδη, ηλιακός, αυτόνομη θέρμανση. Πληρ. τηλ. 6974936042 MZT180609

ΠΩΛΟΥΝΤΑΙ

πολυτελή **διαμερίσματα**

πλήρως εξοπλισμένα α) 102 τ.μ. 3 υπνοδωματίων, β) 87 τ.μ. 2 υπνοδωματίων, γ) 36 τ.μ. ιδιόκτητο πάρκιν στο κέντρο της Ιαλυσού

Πληρ. τηλ. 2241076985, 6932386180

Γιωργίου Νικόλαος

MZT180602

ΜΑΘΙΟΣ Δ. & Μ. Ο.Ε.

D & M homes

ΑΓΟΡΕΣ ΟΙΚΟΠΕΔΩΝ - ΠΩΛΗΣΕΙΣ ΚΑΤΟΙΚΙΩΝ

Αναλαμβάνουμε τη διεκπεραίωση του δικού σας ακινήτου

.... Με τους καλύτερους όρους της αγοράς

1) Διώροφες **μονοκατοικίες** λουξ κατασκευής των 120 τ.μ. με 330 τ.μ. οικόπεδο σε ονειρεμένη τοποθεσία, περιοχή Ανοιξη, υπό κατασκευή.
2) **Μεζονέτες** λουξ κατασκευής των 140 τ.μ. σε 330 τ.μ. οικόπεδο με φανταστική θέα, περιοχή Κοκκερου - Κοσκινού, υπό κατασκευή
3) **Διαμερίσματα** των 130 τ.μ. -120 τ.μ.-110 τ.μ. στα Κοσκινού
4) **Οικόπεδο** 4.200 τ.μ. στο Τσαΐρι
5) **Μονοκατοικία** υπερλουξ κατασκευής με 1000 τ.μ. οικόπεδο (μόνο σοβαρές προτάσεις).

ΜΕΖΟΝΕΤΕΣ
- **ΠΑΣΤΙΔΑ** 125 τ.μ. σε 300 τ.μ. οικόπεδο
- **ΑΦΑΝΤΟΥ:** 200 τ.μ. σε 400 τ.μ. οικόπεδο

ΕΞΟΧΙΚΕΣ ΚΑΤΟΙΚΙΕΣ
ΚΑΛΑΘΟΣ, ΚΙΟΤΑΡΙ, ΛΑΧΑΝΙΑ

Με επτελείο έμπειρων συνεργατών η εταιρία μας σας παρέχει την καλύτερη δική σας εξυπηρέτηση.
Αναλαμβάνουμε να διεκπεραιώσουμε τη διαχείριση του οικοπέδου σας με στόχο την καλύτερη αποδοσή του.

ΟΙΚΟΠΕΔΑ
ΑΝΤΙΠΑΡΟΧΕΣ
ΜΟΝΟΚΑΤΟΙΚΙΕΣ

ΖΗΤΟΥΝΤΑΙ ΟΙΚΟΠΕΔΑ

Γ. Σεφέρη 108 • τηλ. 2241065008
κιν. 6945525475-6944370132

ΧΠ2652

ΟΙΚΟΝΟΜΟΛΟΓΟΣ
ΜΕΣΙΤΗΣ ΑΣΤΙΚΩΝ ΣΥΜΒΑΣΕΩΝ

ΕΜΜΑΝΟΥΗΛ ΚΡΑΝΙΔΗΣ

ΠΩΛΟΥΝΤΑΙ

1) 4άρι **διαμέρισμα** 110 τ.μ. λουξ κατασκευής με ωραία κουζίνα, κεντρική θέρμανση, κλειστή θέση στάθμευσης. Τιμή: 62 εκ. ή 182.000 ευρώ
2) 3άρι **διαμέρισμα** 85 τ.μ. κοντά στον Ηλ/κοσμο του Ξενάκη. Τιμή: 132.000 ευρώ ή 45 εκ.
3) 2άρι **διαμέρισμα** στην Ανάληψη 50 τ.μ. - Ισόγειο α' όροφο. Τιμή: 23 εκ. ή 67.500 ευρώ
4) 4άρι **διαμέρισμα** - 3 υπν. (2 WC) καινούργιο στο Ροδίνι, α' όροφος, μόνο 55 εκ. ή 162.000 ευρώ
5) 34 τ.μ. **κατάστημα** στην Ανάληψη - γωνιακό - ελεύθερο μίσθωσης.
6) 80 τ.μ. **κατάστημα** με πατάρι κοντά στην πλατεία Φώκιαλη
7) **Μεζονέτα** 162 τ.μ. με κήπο στα μπετά ή τελειωμένη κοντά στο Φυτώριο του Δήμου Ιαλυσού.
8) ΛΙΝΔΟΥ - 1400 τ.μ. οικόπεδο έτοιμο διώροφο κτίριο σε 6.000 τ.μ. με πρόσωπο
9) ΠΑΡΑΔΕΙΣΙ - 4.500 τ.μ. αγρός με άδειες δύο οικιών, διαθέτουν φως νερό
10) ΙΑΛΥΣΟΣ - 164 τ.μ. μεζονέτα έτοιμη με ωραίο κήπο 4 υπνοδωματίων και 3 WC με κεντρική θέρμανση
11) ΠΑΡΑΔΕΙΣΙ - οικόπεδο 540 τ.μ. εντός σχεδίου πόλεως

Μεσίτης
Πληρ. Εμμ. Κρανίδης
27082-6944347405, 6942010248
Αμερικής 50-2ος όροφος, Ρόδος

ΧΠ092

ΣΑΒΒΑΪΔΗΣ & ΣΥΝΕΡΓΑΤΕΣ
Κτηματομεσιτικό Γραφείο
Γρ. Λαμπράκη 14 ΡΟΔΟΣ 85100
Τηλ. 2241026281

ΠΩΛΗΣΕΙΣ ΑΚΙΝΗΤΩΝ

Α) ΔΙΑΜΕΡΙΣΜΑΤΑ -1) ΡΟΔΟΣ-α) Ζέφυρος 132 τ.μ. δ' ορόφου β) Αγ. Νικόλαο Σκεύου Ζερβού 85 τ.μ. α' ορόφου γ) Αη Γιάννη 118 τ.μ. δ' ορόφου δ) Μιχ. Πετρίδη 87 τ.μ. α' ορόφου ε) Αλεξ. Διάκου 150 τ.μ. β' ορόφου
Β) ΜΟΝΟΚΑΤΟΙΚΙΕΣ 1) ΙΑΛΥΣΟΣ - Εντός οικισμού α) 135 τ.μ. διώροφη β) 164 τ.μ. διώροφη, γ) 120 τ.μ. διώροφη, δ) 150 τ.μ. διώροφη, 2) -ΡΟΔΟΣ - Π. Πόλη - α) 150 τ.μ. διώροφη β) 300 τ.μ. διώροφη- γ)140 τ.μ. διώροφη δ) 144 τ.μ. διώροφη, 3)- ΚΙΟΤΑΡΙ παραλιακή 120 τ.μ διώροφη 4)- ΓΕΝΝΑΔΙ παραλιακή 104 τ.μ. διώροφη
Γ) ΟΙΚΟΠΕΔΑ ΕΝΤΟΣ ΟΙΚΙΣΜΟΥ -1) Ροδίνι 400 τ.μ. Σ.Δ. 0,4 δόμηση 166 τ.μ. 2) ΙΑΛΥΣΟΣ 535 τ.μ. με Σ.Δ. 0,4 δόμηση 214 τ.μ. - 3) ΓΕΝΝΑΔΙ - Εντός οικισμού 400 τ.μ. δόμηση 340 τ.μ. - 4) ΛΙΝΔΟΣ α) 250 τ.μ. δόμηση 250 τ.μ. β) 320 τ.μ. δόμηση 270 τ.μ.
Δ) ΟΙΚΟΠΕΔΑ ΕΚΤΟΣ ΣΧΕΔΙΟΥ - 1) ΙΑΛΥΣΟΣ α) Κανδυλί 4.440 τ.μ. β) "Τρεις" 4.000 τ.μ. γ) "Ανοιξη" 6957 τ.μ. 2) ΑΣΓΟΥΡΟΥ 4.000 τ.μ. 3) ΛΙΝΔΟΣ -α) Κάτω Βληχά παραλιακό 8.190 τ.μ. και 12.000 τ.μ. 4) ΓΕΝΝΑΔΙ α) 3.112 τ.μ. επί της λεωφ. Ρόδου-Γεννάδι - β) 1.120 τ.μ. επί της παλαιάς οδού παραλιακό.
Ε) ΚΑΤΑΣΤΗΜΑ στο Φαληράκι - εμπορικό κέντρο 15 τ.μ.

ΕΝΟΙΚΙΑΣΕΙΣ ΑΚΙΝΗΤΩΝ

Α) ΚΑΤΑΣΤΗΜΑΤΑ -1) ΡΟΔΟΣ Κεντρικά α) Στο "Μαντράκι" 30 τ.μ. β) Σοφ. Βενιζέλου 35 τ.μ. γ) Καρπάθου 40 τ.μ. -δ) Γρ. Λαμπράκη 100 τ.μ. ε) Τάρπον Σπρινγκς 90 τ.μ. στ) Αμερικής 21 τ.μ. - και 270 τ.μ. 2) ΦΑΛΗΡΑΚΙ 15 τ.μ. εμπορικό κέντρο
Β) ΚΤΙΡΙΑ - 1) ΡΟΔΟΣ - Κεντρικά α) Παπανικολάου 375 τ.μ. Ισόγειο α' όροφο γωνιακό και με υπόγειο -β) Αλεξ. Διάκου 205 τ.μ. Ισόγειο α' ορόφου και με υπόγειο - γ)25ης Μαρτίου 354 τ.μ. Ισόγειο α' όροφο δ) 28 Οκτωβρίου 182 τ.μ. Ισόγειο - α' όροφο.
Πληρ. τηλ. 2241026281

ΧΠ659

ΚΤΗΜΑΤΟΜΕΣΙΤΙΚΟ ΓΡΑΦΕΙΟ

ΔΩΔΕΚΑΝΗΣΙΑΚΗ ΚΤΗΜΑΤΙΚΗ

ΠΑΠΟΥΤΣΗΣ ΚΩΝ/ΝΟΣ

ΠΩΛΟΥΝΤΑΙ

1. **Γκαρσονιέρα** 50 τ.μ. ισόγεια με αυλή 45 τ.μ. στην Ανάληψη. Τιμή 85.000€
2. **Διαμέρισμα** 98 τ.μ. ισογείου και 1ου ορόφου στην Ανάληψη.Τιμή 187.000€
3. **Διαμέρισμα** 118 τ.μ. 1ου ορόφου στην Ανάληψη. Τιμή 218.200€
4. **Οροφοδιαμέρισμα** 78 τ.μ. 1ου ορόφου με σοφίτα στον Αγ. Ιωάννη. Τιμή 67.000 €
5. **Διαμέρισμα** 83 τ.μ. 1ου και 2ου ορόφου στο Καρακόνερο. Τιμή 146.200€
6. **Διαμέρισμα** 80 τ.μ. 2ου ορόφου στο Ροδίνι. Τιμή 125.000€
7. **Διαμέρισμα** 120 τ.μ. ρετιρέ στην Ιαλυσό. Τιμή 150.000 €
8. **Μεζονέτα** 140 τ.μ. σε οικόπεδο 700 τ.μ. στην Ιαλυσό. Τιμή 249.500€
9. **Μεζονέτα** 228 τ.μ. σε οικόπεδο 300 τ.μ. στην Ιαλυσό. Τιμή σε μπετά 145.000 €
10. **Μεζονέτα** 200 τ.μ. σε οικόπεδο 1.350 τ.μ. στα Κοσκινού. Τιμή σε μπετά 138.000 €
11. **Μεζονέτα** 200 τ.μ. σε οικόπεδο 400 τ.μ. στην Κρεμαστή. Τιμή 264.150 €
12. **Μεζονέτα** 135 τ.μ. σε οικόπεδο 220 τ.μ. στην Παστίδα. Τιμή 165.000 €
13. **Μεζονέτα** 140 τ.μ. σε οικόπεδο 500 τ.μ. στους Τρεις. Τιμή σε μαρμαροσοβά 147.000 €
14. **Μεζονέτα** 120 τ.μ. σε οικόπεδο 1.500 τ.μ. στη Ψίνθο. Τιμή 145.000 €
15. **Μονοκατοικία** 95 τ.μ. ανακαινισμένη στην Παλιά Πόλη. Τιμή 200.000€

ΕΝΟΙΚΙΑΖΟΝΤΑΙ

1. **Επαγγελματικός χώρος** στα 100 Μαγαζιά. Μίσθωση: 750 €
2. **Επαγγελματικός χώρος** σε κεντρικό σημείο της πόλης. Μίσθωση 300 €

ΠΩΛΗΣΕΙΣ ΑΚΙΝΗΤΩΝ – ΟΙΚΟΠΕΔΩΝ– ΜΙΣΘΩΣΕΙΣ ΑΚΙΝΗΤΩΝ
ΩΡΕΣ ΓΡΑΦΕΙΟΥ 09.00-14.00 π.μ. και 17.00-21.00 μ.μ.
ΕΘΝΙΚΗΣ ΑΝΤΙΣΤΑΣΗΣ 45- 1ος ΟΡΟΦΟΣ • ΤΗΛ. - ΦΑΞ
2241025480 κιν. 6977855759 • e-mail: papoutsisk@in.gr

ΧΠ2673

ΠΩΛΗΣΕΙΣ ΑΚΙΝΗΤΩΝ

ΜΟΝΟ ΓΙΑ ΛΙΓΟΥΣ

1. Διώροφη **ΜΟΝΟΚΑΤΟΙΚΙΑ 208 τ.μ. ΥΠΕΡΛΟΥΞ** στην περιοχή Κοσκινού κτισμένη σε οικόπεδο 2.250 τ.μ. και με απεριόριστη θέα προς Φαληράκι.
2. Διώροφη **ΜΟΝΟΚΑΤΟΙΚΙΑ** 482 τ.μ. και βεράντες 240 τ.μ. στην περιοχή της Παστίδας κτισμένη πάνω σε λόφο με φανταστική θέα και σε οικόπεδο 4.200 τ.μ.
3. Διώροφες **ΜΟΝΟΚΑΤΟΙΚΙΕΣ** 160 τ.μ. στα Κολύμπια λουξ κατασκευής και με ατομική πισίνα. Είναι κοντά στη θάλασσα και έχουν φανταστική θέα.
4. **Οικόπεδο** στο Μόντε Σμιθ 2.000 τ.μ. με φανταστική θέα και άδεια οικοδομής για μονοκατοικία 200 τ.μ. πλέον ημιύπόγειο.

ΕΥΚΑΙΡΙΕΣ

1. Διώροφη **μονοκατοικία** 240 τ.μ. πλέον αποθήκη 35 τ.μ. στην Ιξιά (Σωτήρος) μεταχειρισμένη αλλά φανταστική. Εχει 4 υπνοδ., 3 μπάνια, εντοιχ. κουζίνα, τζάκι, κεντρ. θέρμανση και αιρ κοντίσιον. Τιμάται μόνο 265.000 ευρώ
2. **Οροφοδιαμέρισμα** 85 τ.μ. στην περιοχή Μητροπόλεως μεταχειρισμένο. Εχει 2 υπνοδωμάτια και τζάκι. Τιμάται 100.000 ευρώ.

ΜΟΝΟΚΑΤΟΙΚΙΕΣ

1. Στην ιξιά τριώροφη 150 τ.μ. λουξ κατασκευής και με οικόπεδο 300 τ.μ. Εχει 4 υπνοδ. 2 μπάνια με υδρομασάζ, εντοιχ. κουζίνα, τζάκι, κεντρ. θέρμανση. Τιμάται 279.000 ευρώ
2. Στην ιξιά τριώροφη **μεζονέτα** 150 τ.μ. λουξ κατασκευής και με οικόπεδο 300 τ.μ. Εχει 4 υπνοδ. 2 μπάνια με υδρομασάζ, εντοιχ. κουζίνα, κεντρ. θέρμανση και τζάκι. Τιμάται 264.000 ευρώ
3. Διώροφο **μονοκατοικία** 140 τ.μ. λουξ κατασκευής στην περιοχή Κοσκινού. Είναι κτισμένη σε οικόπεδο 1500 τ.μ. και έχει απεριόριστη θέα προς Φαληράκι. Τιμάται 294.000 ευρώ.
4. Διώροφη **μονοκατοικία** 140 τ.μ. στην επριοχή Ασγούρου ημιτελής (σε μπετόν). Είναι κτισμένη σε οικόπεδο 870 τ.μ. και τιμάται 150.000 ευρώ.

ΔΙΑΜΕΡΙΣΜΑΤΑ 4άρια

1. Στο Ροδίνι 100 τ.μ. λουξ κατασκευής σε μικρή οικοδομή. Εχει εντοιχ. κουζίνα, κεντρική θέρμανση, ασανσέρ, εσωτ. γκαράζ και έξτρα αποθήκη 12 τ.μ. Τιμάται 230.000 ευρώ.
2. Στο Καρακόνερο 101 τ.μ. μεταχειρισμένο. Είναι σε μικρή οικοδομή, στον α' όροφο γωνιακό και έχει τζάκι. Εχει καλή θέα και τιμάται 135.000 ευρώ.
3. Ρετιρέ στην Ανάληψη 138 τ.μ. λουξ κατασκευής με φανταστική θέα και μεγάλες βεράντες. Εχει κεντρ. θέρμανση και ασανσέρ. Τιμάται 278.000 ευρώ.
4. Στην Ανάληψη 120 τ.μ. λουξ κατασκευής στον α' όροφο μικρής οικοδομής. Εχει εντοιχ. κουζίνα, κεντρ. θέρμανση και ασανσέρ. Τιμάται 250.000 ευρώ.
5. Στην Ανάληψη 100 τ.μ. στον β' όροφο μικρής οικοδομής με θέα. Εχει 3 υπνοδωμάτια, 2 μπάνια, εντοιχ. κουζίνα, κεντρική θέρμανση και ασανσέρ. Τιμάται 190.000 ευρώ.

ΔΙΑΜΕΡΙΣΜΑΤΑ 3άρια

1. Στο Ροδίνι 92 τ.μ. λουξ κατασκευής σε μικρή οικοδομή. Εχει εντοιχ. κουζίνα, κεντρ. θέρμανση, ηλιακό θερμοσ. ασανσέρ, γκαράζ και εξτρά αποθήκη 10 τ.μ. Τιμάται 210.000 ευρώ.
2. Στους Δασκάλους 84 τ.μ. στον α' και β' όροφο σε μικρή οικοδομή και πολύ καλή θέση. Τιμώνται 160.000 ερυώ.
4. Στην Ανάληψη 93 και 98 τ.μ. στον α' όροφο μικρής οικοδομής. Τιμώνται 176.000 και 187.000 ευρώ.

ΔΙΑΜΕΡΙΣΜΑΤΑ 2άρια

1. Στη Μ. Κωνσταντίνου (δίπλα στο Σ. ΜΑΡΚΕΤ ΣΠΑΝΟΣ) 72 τ.μ. στον α' όροφο μεταχειρισμένο κατάλληλο και για επαγγελματική στέγη. Τιμάται 90.000 ευρώ.

ΑΠΟΘΗΚΕΣ

1. Στην Αποστόλου Παύλου στην Ανάληψη και απέναντι από την εκκλησία 160 τ.μ. μόνο 100.000 ευρώ.

ΟΙΚΟΠΕΔΑ

1. Στην ιξιά 1.200 τ.μ. και με άδεια οικοδομής για 150 τ.μ. πλέον ημιύπόγειο. Είναι σε πολύ καλή θέη και τιμάται 125.000 ευρώ.
2. Στην Ιξιά 2.100 τ.μ. και με άδεια οικοδομής για 200 τ.μ. πλέον ημιύπόγειο. Εχει ασφαλτοστρωμένο δρόμο και φως, νερό, τηλέφωνο. Τιμάται 176.000 ευρώ.
3. Στην Ιξιά 4.000 τ.μ. σε πολύ καλή θέση. Εχει καλή πρόσβαση, φως, νερό, τηλέφωνο. Είναι οικοδομήσιμο και τιμάται 176.000 ευρώ.
4. Στον οικισμό (ΑΥΤΟΣΤΕΓΑΣΗ) προς Φυτώριο 345 τ.μ. Εχει κάλυψη για οικοδομή 360 τ.μ. και τιμάται 120.000 ευρώ.
5. Στο Ροδίνι 437 τ.μ. εντός σχεδίου με Σ.Δ. 0,8. Είναι σε καλή θέση και τιμάται 350.000 ευρώ.
6. Στην παραλία Αφάντου 8.000 τ.μ. κατάλληλο για μονοκατοικίες ή επιχείρηση. Τιμάται 300.000 ευρώ.

ΕΝΟΙΚΙΑΣΕΙΣ

1. Ισόγειο **διαμέρισμα** 90 τ.μ. σε πολύ καλή θέση στους Αγ. Αναργύρους κατάλληλο για ιατρείο ή γραφείο

Πληροφορίες
κ. ΧΑΡΚΙΑΝΑΚΗ ΜΑΝΩΛΗ
τηλ. 2241039795, κιν. 6946163242

MZT210539

ΚΤΗΜΑΤΟΜΕΣΙΤΙΚΟ ΓΡΑΦΕΙΟ
ΖΑΦΕΙΡΗΣ Μ. ΚΑΡΑΓΙΑΝΝΗΣ Δ. Ο.Ε.

Πωλήσεις ακινήτων. Τηλ. (2241060380-60381)
17.30-20.30 μ.μ. Δευτέρα-Παρασκευή
Fax: 2241060380 • e-mail: zafkar@hellasnet.gr

• Κατοικίες
- Εξοχική κατοικία 50 τ.μ. (υπό ανέγερση) εντός οικοπέδου 440 τ.μ. στην περιοχή Κολυμπίων
- Εξοχική κατοικία 70 τ.μ. (υπό ανέγερση) εντός οικοπέδου 500 τ.μ. στην περιοχή Κολυμπίων
- Επαγγελματική στέγη επί της Ρόδου-Λίνδου περιοχή Κολυμπίων (εστιατόριο)

• Ξενοδοχειακό συγκρότημα
- Ημιτελής σε μπετά ξενοδοχειακό συγκρότημα Α' κατηγορίας εντός οικοπέδου 22.400 τ.μ.

• Οικόπεδα
- Εντός οικισμού στον Δήμο Αφάντου 2000 τ.μ.
- Στον Δήμο Αφάντου 520 τ.μ. με άδεια οικοδομής 53 τ.μ.
- Στον Δήμο Αφάντου 1000 τ.μ. επί της εθνικής οδού Ρόδου-Λίνδου
- Στον Δήμο Αφάντου 866 τ.μ. επί της εθνικής οδού Ρόδου-Λίνδου
- Εντός οικισμού στην Παστίδα 2000 τ.μ.
- Στην παραλία Αφάντου 2125 τ.μ. 200 τ.μ. από την θάλασσα δικαίωμα δόμησης Σ.Δ. 100 τ.μ.

• Αγροτεμάχια
- Στην περιοχή Κολυμπίων αγροτεμάχια 10.200 τ.μ. (πανοραμική θέα)
- Στην περιοχή Κολυμπίων αγροτεμάχιο 4.969 τ.μ.
- Στην περιοχή Ψίνθου αγροτεμάχιο 22.400 τ.μ.
- Στην περιοχή Ψίνθου αγροτεμάχιο 19.840 τ.μ.
- Στην περιοχή Τραπεζία αγροτεμάχιο 5.800 τ.μ.
- Στον Δήμο Αφάντου αγροτεμάχιο 6.120 τ.μ.
- Στον Δήμο Αφάντου αγροτεμάχιο 11.520 τ.μ.
- Στον Δήμο Αφάντου το 1/2 αγροτεμαχίου 5.080 τ.μ. με ελαιόδεντρα
- Στον Δήμο Αφάντου 7500 τ.μ. αγροτεμάχιο

ΧΠ2499

ΕΝΟΙΚΙΑΣΕΙΣ

συνέχεια από την προηγούμενη

ΕΝΟΙΚΙΑΖΕΤΑΙ επιπλωμένη **γκαρσονιέρα** Αγίας Αναστασίας, στρατιωτικοί και φοιτητές. Πληρ. τηλ. 6945187496 INT170618

ΣΑΣ ΕΝΔΙΑΦΕΡΕΙ!!!
ΠΩΛΕΙΤΑΙ
Ή ΕΝΟΙΚΙΑΖΕΤΑΙ
(ΑΠΟ ΙΔΙΟΚΤΗΤΗ)
Ισόγειος χώρος στεγασμένης επιφανείας 1.350 τ.μ. και 500 τ.μ. αυλή.
Είναι κατάλληλος για όλες τις χρήσεις *(κυρίας χρήσεως και υγειονομικού ενδιαφέροντος)* χωρίς κολώνες και ύψος 7 μέτρα με θέα την θάλασσα.
Πρόσβαση για κάθε τύπου τροχοφόρο και απεριόριστο πάρκιν.
Ευρίσκεται στο Εμπορικό Κέντρο Πανάγου επί της Γ. Σεφέρη 108 πλησίον του νέου νοσοκομείου.
Πληρ. τηλ. 6932612032
ΧΠ499

ΕΝΟΙΚΙΑΖΕΤΑΙ μονοκατοικία 180 τ.μ. στην περιοχή της Ιξιάς με 3 υπνοδωμάτια και λοιπούς βοηθητικούς χώρους. Αποκλείονται μικρά παιδιά και ζώα. Πληρ. τηλ. (22410)22001, 73585. MZT180607

ΕΝΟΙΚΙΑΖΕΤΑΙ ισόγεια **γκαρσονιέρα** δίχωρη 45 τ.μ. επιπλωμένη, με πλυντήριο, ψυγείο, κουζίνα στην οδό Αδαμ. Κοραή 27 (περιοχή Αγ. Νικολάου). Ενοίκιο 250 ευρώ. Πληρ. τηλ. 2241092679, 6977792761 (από 17.00 έως 22.00) MZT180612

ΕΝΟΙΚΙΑΖΕΤΑΙ επί της Ρόδου-Λίνδου **κατάστημα** 400 τ.μ. σε 2 επίπεδα κατάλληλο για κάθε χρήση. Διαθέτει: - δάπεδο οξιάς, - κλιματισμό ψύξη - θέρμανση (ντουλάπες), - ψευδοροφή με φωτιστικά, - σύστημα ασφαλείας, - εσωτερική σκάλα - διαμορφωμένη αποθήκη, WC, - σύστημα ελέγχου, - άνετο πάρκιν, - δύο είσοδοι. Πληρ. τηλ. 6944764964 ΜΑΠ37

ΕΝΟΙΚΙΑΖΕΤΑΙ γκαρσονιέρα 25 τ.μ. επί της Αμφιτρίτης 109. Πληρ. τηλ. 6972468810 MZT170620

ΕΝΟΙΚΙΑΖΕΤΑΙ κατάστημα επί της Θ. Σοφούλη 154 πρώην Παιδική Γωνιά. Επίπλου 80 τ.μ. με πατάρι γωνιακό, κατάλληλο για πολλές χρήσεις. Επίσης **πωλούνται** ράφια, πάγκοι, πινακίδες, ταμειακή, τηλέφωνο με φαξ. Πληρ. τηλ. 6936949778, 2241029316 και εντός του καταστήματος MZT170605

ΕΝΟΙΚΙΑΖΟΝΤΑΙ σε φοιτητές α) **γκαρσονιέρες** επιπλωμένες με πολυκουζινάκι περιποιημένες, κοντά στο Πανεπιστήμιο Αιγαίου και στον ΟΑΕΔ, β) **γκαρσονιέρες** για 1ή 2 άτομα με την ημέρα, εβδομάδα ή και μήνα, οδός Θεμ. Σοφούλη 101 Β. Πληρ. τηλ. 2241064040, 6947768604 MZT170621

ΕΝΟΙΚΙΑΖΕΤΑΙ διαμέρισμα 85 τ.μ. με 2 υπνοδωμάτια, σαλόνι, κουζίνα, μπάνιο, στην οδό Εθνικής Αντιστάσεως (πρώην Αννης Μαρίας) και με χρήση υπογείου γκαράζ. Τιμή 400 ευρώ. **ΕΝΟΙΚΙΑΖΕΤΑΙ αποθήκη** 85 τ.μ. στην οδό Εθνικής Αντιστάσεως (πρώην Αννης Μαρίας), με ράμπα Τιμή 300 ευρώ. Πληρ. τηλ. 2241029973 MZT170616

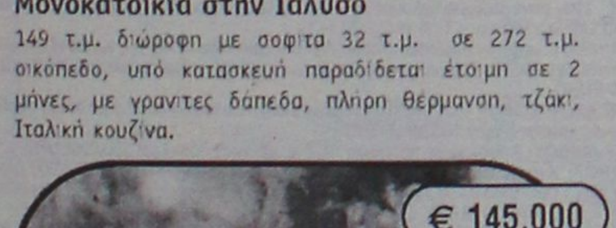

Μονοκατοικία στην Παστίδα
482 τ.μ. διώροφη σε 4.200 τ.μ. οικόπεδο, ετοιμοπαράδοτο, ειδικής κατασκευής με σύστημα θέρμανσης και δροσισμού, βιοκλιματικής αρχιτεκτονικής με διαμορφωμένο-δεντροφυτεμένο κήπο. Αποτελείτε από 4 υπνοδωμάτια, 4 μπάνια, σαλόνι, Ιταλική Κουζίνα, αποθήκη.

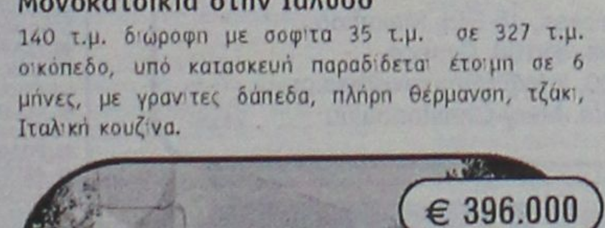

Μονοκατοικία στα Κοσκινού
158 τ.μ. διώροφη σε 1200 τ.μ. οικόπεδο, υπό κατασκευή παραδίδεται έτοιμη σε 11 μήνες, με γρανίτες δάπεδα, πλήρη θέρμανση, τζάκι, Ιταλική κουζίνα, κουφώματα από P.V.C., αρχιτεκτονικό σχεδιασμό.

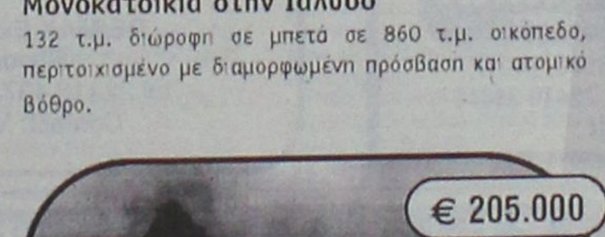

Μονοκατοικία στην Παστίδα
140 τ.μ. διώροφη σε 270 τ.μ. οικόπεδο, υπό κατασκευή παραδίδεται έτοιμη σε 6 μήνες, με γρανίτες δάπεδα, πλήρη θέρμανση, τζάκι, Ιταλική κουζίνα, Γκαράζ



Μονοκατοικία στην Ιαλυσό
149 τ.μ. διώροφη με σοφίτα 32 τ.μ. σε 272 τ.μ. οικόπεδο, υπό κατασκευή παραδίδεται έτοιμη σε 2 μήνες, με γρανίτες δάπεδα, πλήρη θέρμανση, τζάκι, Ιταλική κουζίνα.



Μονοκατοικία στην Ιαλυσό
140 τ.μ. διώροφη με σοφίτα 35 τ.μ. σε 327 τ.μ. οικόπεδο, υπό κατασκευή παραδίδεται έτοιμη σε 6 μήνες, με γρανίτες δάπεδα, πλήρη θέρμανση, τζάκι, Ιταλική κουζίνα.



Μονοκατοικία στην Ιαλυσό
132 τ.μ. διώροφη σε μπετά σε 860 τ.μ. οικόπεδο, περιτοιχισμένο με διαμορφωμένη πρόσβαση και ατομικό βόθρο.



Μονοκατοικία στην Ιαλυσό
132 τ.μ. διώροφη και 76 τ.μ. υπόγειο σε μπετά σε 1200 τ.μ οικόπεδο, περιτοιχισμένο με διαμορφωμένη πρόσβαση και ατομικό βόθρο.



Μεζονέτα στη Ρόδο
130 τ.μ. διώροφη μεζονέτα με υπόγειο 65 τ.μ. με 3 υπνοδωμάτια, κουζίνα από μασίφ ξυλεία, τζάκι, πλήρη θέρμανση.



Μονοκατοικία στα Κοσκινού
158 τ.μ. διώροφη σε 1200τ.μ. οικόπεδο, υπό κατασκευή - παραδίδεται σε μπετά σε 2 μήνες με διαμορφωμένη πρόσβαση, περιτοιχισμένο οικόπεδο και ατομικό βόθρο.

ΟΙΚΟΠΕΔΑ

Οικόπεδο στα Ασγούρου
• 5.300 τ.μ. σε ωραίο φυσικό περιβάλλον, άρτιο και οικοδομήσιμο.
Αξίας € 190.000

Οικόπεδο στα Αφάντου
• 13.000 τ.μ. πολυεπίπεδο, κλιμακοτό, με υπέροχη θέα στην θάλασσα άρτιο και οικοδομήσιμο.
Αξίας € 195.000

Οικόπεδο στα Κοσκινού
• 4.000 τ.μ. στη θέση Πέζουλας, γωνιαίο με θέα προς το Φαληράκι και τη Ρόδο. **Αξίας € 176.000**

Οικόπεδο στις Καλυθιές
• 4.010 τ.μ στις Καλλιθιές, για επαγγελματική χρήση, με πρόσβαση πλάτους 6 m σε ελάχιστη απόσταση από την Εθνική οδό Τσαϊρι - Αεροδρομίου. **Αξίας € 176.000**

ΔΙΑΜΕΡΙΣΜΑΤΑ

Διαμέρισμα στους Άνω Δασκάλους
• 74 τ.μ. υπερυψωμένο ισόγειο με αποκλειστική χρήση αυλής, 2 υπν/τιων. **Αξίας € 176.000**

Διαμέρισμα στην Κοδρικτώνος
• 110 τ.μ. Γ΄ ορόφου, με 3 υπν/τια, μεγάλες-άνετες βεράντες.
Αξίας € 161.000

Διαμέρισμα στην Εν. Δυνάμεων
• 100 τ.μ. . Α΄ ορόφου, με 3 υπν/τια, ανακαινισμένο με θέρμανση.
Αξίας € 141.000

Διαμέρισμα στους Δασκάλους
• 107 τ.μ. . Α΄ ορόφου, με 3 υπν/τια, πλ.θέρμανση, με υπέροχη θέα στη θάλασσα. **Αξίας € 132.000**

Διαμέρισμα στη Μητρόπολη
• 80 τ.μ Οροφοδιαμέρισμα, Β΄ ορόφου, με 2 υπν/τια, θέρμανση, τζάκι. **Αξίας € 90.000**

ευσταθίου
ΕΥΡΩΚΤΗΜΑΤΙΚΗ
ΚΤΗΜΑΤΟΜΕΣΙΤΙΚΟ ΓΡΑΦΕΙΟ

Εθν. Αντιστάσεως 83 • Τηλ.: 22410 73819, 74917
Κιν.: 6944 374546, 6945 292030 • Fax: 22410 38641
info@euroktimatiki.gr

ΧΠ401/2029

ΕΝΟΙΚΙΑΣΕΙΣ

συνέχεια από την προηγούμενη

ΕΝΟΙΚΙΑΖΟΝΤΑΙ α) δύο τεσσάρια **διαμερίσματα** με κήπο επιπλωμένα με ηλιακό, τηλέφωνο και air condition, β) **γκαρσονιέρα** επιπλωμένη ρετιρέ με βεράντα και air condition περιοχή Σγουρού, γ) ενοικιάζονται επιπλωμένα **διαμερίσματα** με τον μήνα ή την ημέρα. Για σεζόν στην περιοχή Μητροπόλεως. Πληρ. τηλ. (22410)29452, 6977896444 INT160619

ΕΝΟΙΚΙΑΖΟΝΤΑΙ δύο μικρές **γκαρσονιέρες** ημιυπόγειες επιπλωμένες κοντά στο Πανεπιστήμιο Αιγαίου κατάλληλες για φοιτητές - στρατιωτικούς στην οδό Π. Μελά 86. Πληρ. τηλ. 2241023716 MZT170514

ΕΝΟΙΚΙΑΖΕΤΑΙ διαμέρισμα 85 τ.μ. αποτελούμενο από 2 υπνοδωμάτια, σαλόνι, κουζίνα, μπάνιο, αποθήκη στην περιοχή Κοσκινού. Πληρ. τηλ. 2241064512 MZT170611

ΕΝΟΙΚΙΑΖΕΤΑΙ στη Ρόδου-Λίνδου (κάτω από το Lidl) **χώρος** κατάλληλος για οποιαδήποτε επαγγελματική χρήση συνολικής έκτασης 2000 τ.μ. εκ των οποίων 800 τ.μ. κύριας χρήσης και 1200 τ.μ. αποθηκευτικοί χώροι. Πληρ. τηλ. 6944386929 κος Αλέξης Παπαγρηγορίου ΧΠ2367

ΕΝΟΙΚΙΑΖΟΝΤΑΙ γκαρσονιέρες καινούργιες, επιπλωμένες με βεράντες, κήπο και ατομική είσοδο με ηλιακό θερμ. σε ήσυχο μέρος κοντά στο Ν. Νοσοκομείο. Πληρ. τηλ. 2241022142, 6945668060 MZT170613

ΕΝΟΙΚΙΑΖΕΤΑΙ διαμπερές **διαμέρισμα** στον β' όροφο αποτελούμενο από 3 υπνοδωμάτια, σαλόνι, χωλ, WC, εντοιχισμένη κουζίνα, κεντρική θέρμανση, σε ήσυχη περιοχή στο Ροδίνι, πίσω από το Β' Γυμνάσιο Ρόδου, Λυκείας 149 - Τιμή 400 ευρώ. Πληρ. τηλ. 2241020478 MZT170604

ΕΝΟΙΚΙΑΖΕΤΑΙ γκαρσονιέρα ρετιρέ, πλήρως επιπλωμένη με μεγάλη βεράντα και φανταστική θέα, με διπλά αλουμίνια, αυτόνομη θέρμανση και δικό του ηλιακό θερμοσίφωνα. Διεύθυνση: Στέλιου Κωτιάδη 27, πληρ. τηλ. 2241037624, 6945120380 MZT170602

ΠΩΛΕΙΤΑΙ ΚΑΤΑΣΤΗΜΑ
ΣΤΗΝ ΟΔΟ ΦΕΡΕΝΙΚΗΣ

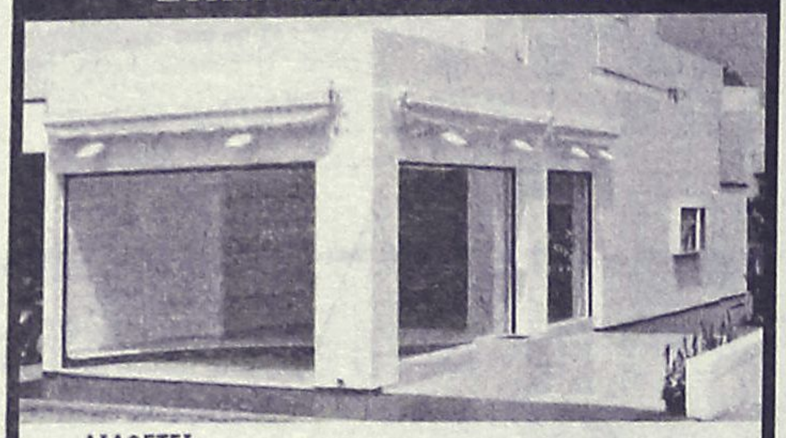

ΔΙΑΘΕΤΕΙ:
- ΑΡΧΙΤΕΚΤΟΝΙΚΟ ΕΣΩΤΕΡΙΚΟ ΣΧΕΔΙΑΣΜΟ
- ΗΛΕΚΤΡΟΝΙΚΑ ΡΟΛΛΑ ΑΣΦΑΛΕΙΑΣ
- ΔΙΑΜΟΡΦΩΜΕΝΗ ΑΠΟΘΗΚΗ
- ΔΙΑΜΟΡΦΩΜΕΝΗ ΕΣΩΤΕΡΙΚΗ ΑΥΛΗ
- ΚΛΙΜΑΤΙΣΜΟ ΨΥΞΗ / ΘΕΡΜΑΝΣΗ
- ΓΡΑΝΙΤΕΣ ΔΑΠΕΔΑ
- ΗΛΕΚΤΡΙΚΕΣ ΤΕΝΤΕΣ
- ΠΑΤΑΡΙ



ΣΥΝΟΛΙΚΗΣ ΕΠΙΦΑΝΕΙΑΣ 92 Τ.Μ. (50 τ.μ. χώρος κυρίας χρήσεως και 42 τ.μ. βοηθητικοί χώροι)

Αξίας €275.000

• Κατάλληλο για οποιαδήποτε χρήση
• Δυνατότητα άμεσης υπογραφής οριστικού συμβολαίου

ΑΠΟΚΤΗΣΤΕ ΤΟ ΜΕ €1.470 το μήνα*
*με προεγκεκριμένο δάνειο εξόφλησης 30 ετών

ευσταθίου ΕΥΡΩΚΤΗΜΑΤΙΚΗ
ΚΤΗΜΑΤΟΜΕΣΙΤΙΚΟ ΓΡΑΦΕΙΟ

Εθν. Αντιστάσεως 83 • Τηλ.: 22410 73819, 74917
Κιν.: 6944 374546, 6945 292030 • Fax: 22410 38641
e-mail: info@euroktimatiki.gr

ΧΠ401/2029

RE/MAX
The Real Estate Leaders

ΠΡΟΣ ΠΩΛΗΣΗ

1. **Οικόπεδα** 2 στρ. στους **πρόποδες της Φιλέρημου** με άδεια οικοδομής.
2. **.Μεζονέτες** 140 τ. μ. σε οικόπεδο 1200 τ.μ στους **πρόποδες της Φιλέρημου** και κοντά στους **Τρείς**
3. **Μεζονέτα** στους πρόποδες της **Φιλέρημου** (200 τμ) σε οικόπεδο 2 στρ.
4. **Βίλα** υπερπολυτελείας 1200 τμ σε οικόπεδο 2290 στην **Ιαλυσό,** 100 μέτρα από τη θάλασσα
5. **Κέντρο διασκέδασης** – εστιατόριο (850 τμ) σε οικόπεδο 6175 έτοιμο προς άμεση λειτουργία στις **Καλυθιές**
6. **Οικόπεδο** 4 στρ. με πανοραμική θέα στον Προφήτη Ηλία **(Καλλιθέα)**
7. **Ξενοδοχείο** Γ' κατηγορίας στη περιοχή **Θεολόγο,** 1200 μέτρα από τη θάλασσα
8. **Λιθόκτιστη διώροφη κατοικία** στη Παλιά Πόλη της **Ρόδου**
9. **Διώροφο διατηρητέο νεοκλασικό** στο **Νιοχώρι** (210 τμ) (πωλείται ολόκληρο ή ανά όροφο)
10. **Διαμέρισμα** 77 τμ (σε 2ο όροφο) στο **κέντρο της πόλης**
11. **Δυο αγροτεμάχια** στη Πυλώνα 80 στ. και 34 στ.
12. **Διώροφο κτίριο** σε μπετά 200 τμ στη Λάρδο
13. **Μεζονέτα** σε μπετά 125 τμ στη Λάρδο
14. **Μεζονέτες** στο **Κιοτάρι** κοντά στη θάλασσα , 120 τμ σε οικόπεδο 1300 τμ η κάθε μια.
15. **Παραδοσιακό πλήρως ανακαινισμένο** σπίτι στο Γεννάδι 114 τ.μ
16. **Παραδοσιακά σπίτια στη Σύμη**
17. **Οικόπεδο** 4 στρ. πάνω στο κύμα στη **Σύμη**

ΠΡΟΣ ΕΝΟΙΚΙΑΣΗ

- **Επαγγελματική στέγη** 680 τμ στο **κέντρο της Ρόδου,** ιδανικός χώρος για γυμναστήρια, SPA city centres κλπ
- **Διαμέρισμα** 77 τμ (2ο όροφο) στο **κέντρο της πόλης** με 2 υπνοδωμάτια
- **Μεζονέτα** 200 τμ στους **πρόποδες Φιλέρημου** με μεγάλο κήπο (2 στ)

Nobody in the world sells more Real Estate than RE/MAX

RE/MAX Express, 45 Eth. Makariou.
Rhodes, 85100. Greece
tel 22410 43730, info@remaxexpress.gr.
Contact: Mrs. Mary Christodoulou

AE329

ΕΥΡΩΣΤΕΓΑΣΤΙΚΗ
ΚΤΗΜΑΤΟΜΕΣΙΤΙΚΟ ΓΡΑΦΕΙΟ
ΧΑΤΖΗΜΑΡΚΟΣ Ν. ΓΕΩΡΓΙΟΣ
Θ. ΣΟΦΟΥΛΗ 153 – Τ.Κ. 85100 ΡΟΔΟΣ

ΠΩΛΟΥΝΤΑΙ ΚΑΙΝΟΥΡΓΙΑ ΔΙΑΜΕΡΙΣΜΑΤΑ ΛΟΥΞ ΚΑΤΑΣΚΕΥΗΣ

1. ΚΑΘΗΓΗΤΩΝ : Ρετιρέ διαμπερές με θέα θάλασσα 67 τ.μ. – 1 υπνοδωμάτιο – μεγάλο σαλόνι, κουζίνα - Τιμή 125.000 EURO.
2. ΑΡΑΠΑΚΙ-ΚΟΡΙΝΘΟΥ : Διαμέρισμα 82 τ.μ. – 2 υπνοδ. – 1ου ορόφου – Τιμή 144.000 EURO.
3. ΜΙΧ. ΠΕΤΡΙΔΗ : Διαμερίσματα από 1.760 έως 2.000 EURO τ.μ.
4. ΚΑΡΑΚΟΝΕΡΟ: Πωλούνται διαμερίσματα – 3 υπνοδωματίων –112 τ.μ, - 115 τ.μ, - 125 τ.μ, - ισόγεια – 1ου και 2ου ορόφου – προς 1.900 EURO\ τ.μ.
5. ΚΑΝΑΔΑ: Διαμέρισμα 77 τ.μ - 2 υπνοδωμάτια - 2ου ορόφου – τιμή: 146.880 EURO.
6. ΑΡΑΠΑΚΙ : Διαμέρισμα 85 τ.μ – 1ου ορόφου - 2 υπνοδωμάτια - τιμή: 149.600 EURO.
7. ΑΡΑΠΑΚΙ : Διαμέρισμα 117 τ.μ – 3ου ορόφου (ρετιρέ) - 3 υπν. - τιμή: 206.000 EURO.
8. ΡΟΔΙΝΙ : Διαμέρισμα 85τ.μ – 2 υπνοδωματίων – υπό κατασκευή - τιμή: 162.000 EURO.
9. ΡΟΔΙΝΙ : Διαμέρισμα 95τ.μ – 3 υπνοδωματίων – υπό κατασκευή - τιμή: 181.000 EURO.
10. ΚΟΣΚΙΝΟΥ: Διαμέρισμα 80 τ.μ – 1ου ορόφου - 2 υπνοδωμάτια - τιμή: 145.000 EURO.
11. ΚΟΣΚΙΝΟΥ: Διαμερίσματα 80 τ.μ – ισόγεια - 2 υπνοδωματίων- τιμή: 129.000 EURO.
12. ΑΣΓΟΥΡΟΥ : Γκαρσονιέρα 40 τ.μ – 2ου ορόφου – τιμή : 55.000 EURO.
13. ΠΕΡΙΟΧΗ ΒΟΥΝΑΡΑ (ΤΡΙΑΝΤΑ) : Διαμέρισμα 95τ.μ – με αυλή - 2 υπνοδωμάτια – τιμή: 153.000 EURO.

ΠΩΛΟΥΝΤΑΙ ΜΕΤΑΧΕΙΡΙΣΜΕΝΑ ΔΙΑΜΕΡΙΣΜΑΤΑ

14. ΕΘΝΙΚΗΣ ΑΝΤΙΣΤΑΣΗΣ: Διαμέρισμα 100 τ.μ. 2ο ορόφου 3 υπνοδωματίων σε καλή κατάσταση με θέα. Τιμή 125.000 EURO
14. ΠΕΡΙΟΧΗ ΑΝΑΛΗΨΗ: Διαμέρισμα 1ου ορόφου 131 τ.μ. (126 τ.μ. καθαρό, κύριοι χώροι) 15ετίας, 3 υπνοδωμάτια, 2 μπάνια, αποθήκη, αποχέτευση στο κεντρικό δίκτυο, σε καλή κατάσταση, με ελάχιστα έξοδα για επισκευές. Τιμή 145.000 EURO –ΕΥΚΑΙΡΙΑ – ΕΠΕΝΔΥΣΗ
15. ΖΕΦΥΡΟΣ : Πωλείται συγκρότημα 2 διαμερισμάτων και 1 γκαρσονιέρας με συνολικό εμβαδόν 260 τ.μ. – Τιμή 270.000 EURO.
16. ΠΕΡΙΟΧΗ ΑΝΑΛΗΨΗ: Μικροδιαμέρισμα 45 τ.μ. 1ου ορόφου, 25ετίας. Υπνοδωμάτιο, χωλ, κουζίνα, μπάνιο, επιπλέον χώρος κατά επιλογή για αποθήκη ή δευτερεύον μικρό υπνοδωμάτιο. Τιμή 45.000 EURO
17. ΚΕΝΝΕΝΤΥ: Διαμέρισμα ισόγειο 63 τ.μ – 2 υπνοδ. – με αυλή – τιμή: 60.000 EURO.
18. ΠΙΝΔΟΥ: Γκαρσονιέρα 24 τ.μ – τιμή: 22.000 EURO.
19. ΠΕΡΙΟΧΗ ΑΝΑΛΗΨΗ: Ημιυπόγειος βοηθ. χώρος 73 τ.μ - σε σοβάδες, με αυλή 40 τ.μ – τιμή: 50.000 EURO.
20. ΑΡΑΠΑΚΙ : Διαμέρισμα 76 τ.μ –βοηθητικός χώρος – 2 υπνοδ. – σε πολύ καλή κατάσταση - τιμή: 84.000 EURO.
21. ΠΑΛΙΑ ΠΟΛΗ : Παραδοσιακή κατοικία με συνολικό εμβαδόν 300 τ.μ. με 2 αυλές. Με πολλούς χώρους και δωμάτια συνολικά 140 τ.μ. διπλής πρόσβασης. Εύκολα διαιρείται σε ξεχωριστούς αυτόνομους χώρους. Με επισκέψιμη, οικοδομήσιμη ταράτσα. Ιδανική για αξιοποίηση - εκμετάλλευση, ή διαχωρισμό σε 2 κατοικίες. – Τιμή 150.000 EURO.
22. ΠΑΡΑΔΕΙΣΙ: Οικία 65 τ.μ. με επιπλέον κατοικήσιμο υπόγειο χώρο 30 τ.μ. και αυλή με parking 120 τ.μ. Μισθωμένο για 2 έτη προς 400 EURO. Τιμή 50.000 ευρώ ευκαιρία για επένδυση-εισόδημα.

ΠΩΛΟΥΝΤΑΙ ΜΟΝΟΚΑΤΟΙΚΙΕΣ – ΜΕΖΟΝΕΤΕΣ

23. ΤΡΙΑΝΤΑ: Τριώροφες μονοκατοικίες έως και μαρμαροσουβά – α) 3 Χ 65 τ.μ – τιμή : 161.400 EURO, β) 3 Χ 68 τ.μ – τιμή : 176.000 EURO, – γ) 3 Χ 68 τ.μ – τιμή : 190.750 EURO, δ) 3 Χ 70 τ.μ – τιμή : 205.400 EURO.
24. ΙΞΙΑ: Μεζονέτες 155 τ.μ. με 4 υπνοδωμάτια και τζάκι. Τιμή 270.000 EURO.
25. ΙΞΙΑ: Μονοκατοικίες 155 τ.μ. με 4 υπνοδωμάτια και τζάκι. Τιμή 279.000 EURO.
26. ΜΑΡΙΤΣΑ: Εξοχική μονοκατοικία 100 τ.μ. ισόγεια, σε οικόπεδο 1.400 τ.μ. σε μπετά. Τιμή 110.000 EURO.
27. ΠΑΣΤΙΔΑ: Μονοκατοικία 135 τ.μ – 3 υπνοδωμάτια – σε μαρμαροσουβά – τιμή : 160.000 EURO.
28. ΠΑΣΤΙΔΑ: Νεόδμητη πολυτελής βίλα σε πανοραμικό λόφο, σε 4.200 τ.μ. οικόπεδο πλήρως περιφραγμένο, με άριστη διαμόρφωση εξωτερικών χώρων. Αποτελείται από δύο όμοιους και ανεξάρτητους ορόφους επιφάνειας 480 τ.μ. συν 240 τ.μ. βεράντες. Τιμή 750.000 EURO.
29. ΚΟΣΚΙΝΟΥ-ΦΥΤΩΡΙΟ: Μεζονέτα 150 τ.μ. σε μπετά, σε 1.100 τ.μ. οικόπεδο.=Τιμή 147.000 EURO.
30. ΚΟΣΚΙΝΟΥ-ΦΥΤΩΡΙΟ: Μονοκατοικία 150 τ.μ. σε μπετά, σε 1.100 τ.μ. οικόπεδο-Τιμή 147.000 EURO.
31. ΚΟΣΚΙΝΟΥ: Ανεξάρτητες μονοκατοικίες σε μπετά 150 τ.μ. σε οικόπεδο 700 τ.μ. – Τιμή 138.000 EURO

ΠΩΛΟΥΝΤΑΙ ΚΑΤΑΣΤΗΜΑΤΑ

32. 7 ΒΑΓΙΕΣ: Για επαγγελματική στέγη, επί της πλατείας, πωλείται διώροφη μονοκατοικία 206 τ.μ. (103 τ.μ. ισόγειο και 103 τ.μ. 1ος όροφος) επιπλέον 18 τ.μ. ακάλυπτος χώρος. Ιδανική για τεχνικό Γραφείο, Ιατρείο, Λογιστήριο κ.λπ. Τιμή 250.000 EURO.
33. ΜΑΝΔΡΑΚΙ: Πωλείται επαγγελματικός χώρος 64 τ.μ. 2ος όροφος, κατάλληλος για τεχνικό γραφείο κ.λπ. Τιμή 153.000 EURO

ΠΩΛΟΥΝΤΑΙ ΕΞΟΠΛΙΣΜΕΝΕΣ ΕΠΙΧΕΙΡΗΣΗΣ

34. ΠΕΥΚΟΙ : Πωλείται επιχείρηση fast food - γυράδικο 50 τ.μ. πλήρως εξοπλισμένη, με μεγάλη αυλή με τραπεζοκαθίσματα στην πλατεία Λοθιάρικα Πεύκων. Τιμή 25.000 EURO – Μίσθωμα 600 EURO - Με νέο 12ετές συμβόλαιο
35. Πωλείται: επιτυχημένη γνωστή επιχείρηση – cafe – bar – restaurant – 900 τ.μ (με την αυλή), - πλήρως εξοπλισμένη, μέσα στην πόλη – χωρητικότητας 250 ατόμων καθημένων – με ενοίκιο 950 EURO, και νέο 12 ετές συμβόλαιο – τιμή: 150.000 EURO.
36. Πωλείται επιχείρηση - ΣΟΥΠΕΡ ΜΑΡΚΕΤ - συνοικιακή – οικογενειακή, με όλον τον εξοπλισμό και το υπάρχον εμπόρευμα – με μέση ημερήσια είσπραξη 1.000 EURO, βάση βιβλίων. Δεκτός κάθε έλεγχος. Τιμή : 150.000 EURO.
37. ΣΩΚΡΑΤΟΥΣ - ΠΑΛΙΑ ΠΟΛΗ: Επί της Σωκράτους, επιχείρηση 50 τ.μ. - Τιμή 120.000 ευρώ. Μίσθωμα 1.500 EURO
38. ΠΑΛΙΑ ΠΟΛΗ : Πωλείται πλήρως εξοπλισμένη επιχείρηση μπαρ 70 τ.μ – μαζί με τα συστήματα ήχου – χωρητικότητος 50 καθημένων – μίσθωμα 900 EURO - νέο συμβόλαιο - τιμή : 115.000 EURO.
39. ΠΑΛΙΑ ΠΟΛΗ : Πωλείται επιχείρηση 15 τ.μ – τιμή : 65.000 EURO, - σε πολύ εμπορικό πόστο – νέο 12ετές συμβόλαιο.
40. ΚΙΟΤΑΡΙ: Στο εμπορικό κέντρο, πωλείται φάστ – φούντ – εξοπλισμένη επιχείρηση μαζί με το ακίνητο 25 τ.μ, και αυλή 20τ.μ – τιμή: 100.000 EURO.
41. ΠΑΛΙΑ ΠΟΛΗ : Πωλείται επιχείρηση εστιατόριο – μπαρ , 100 τ.μ - πλήρως εξοπλισμένο, με κατοικία άνωθεν αυτού 90 τ.μ, 3 υπνοδωματίων σε εμπορικότατη ζώνη. – τιμή: 110.000 EURO. Μίσθωμα 820 EURO.

ΠΩΛΟΥΝΤΑΙ ΚΤΗΜΑΤΑ – ΟΙΚΟΠΕΔΑ

42. ΡΟΔΙΝΙ: Οικόπεδο 1.000 τ.μ. με συντελεστή δόμησης 0,4. Τιμή 310.000 EURO.
43. ΔΑΜΑΤΡΙΑ: Οικόπεδο 4.000 τ.μ. Πωλείται εξ' ολοκλήρου ή εξ' αδιαιρέτου. Τιμή 88.000 EURO.
44. ΔΑΜΑΤΡΙΑ: Προνομιακό οικόπεδο 4.000 τ.μ. Πωλείται εξ' ολοκλήρου ή εξ' αδιαιρέτου. Τιμή 103.000 EURO.
45. ΤΣΑΪΡΙ: Στον συνεταιρισμό ξυλουργών – Πωλείται συνεταιριστική μερίδα 500 τ.μ. με την άδεια οικοδομής για 300 τ.μ. – Τιμή 44.000 EURO.
46. ΤΣΑΪΡΙ: (300 μ. από την Λεωφόρο Ρόδου-Λίνδου) οικόπεδα 4.000 τ.μ. για βιοτεχνικούς χώρους κτίζονται 3Χ1.200 τ.μ. (ισόγειο, 1ος όροφος, 2ος όροφος, σύνολο κάλυψης 3.600 τ.μ.). Τιμή 200.000 EURO
47. ΕΠΙ ΤΗΣ ΛΕΩΦ. ΡΟΔΟΥ - ΚΑΛΛΙΘΙΩΝ : Προνομιούχο οικόπεδο 825 τ.μ με άδεια οικοδομής 108 τ.μ κύριας χρήσης – τιμή: 100.000 EURO.
48. ΡΟΔΟΥ-ΛΙΝΔΟΥ: 3.400 τ.μ. με πρόσωπο 107 τ.μ. επί της οδού.-Τιμή 350.000EURO.
49. ΑΣΓΟΥΡΟΥ: Αγροτεμάχιο 21.300 τ.μ. (περιοχή πρώην σκουπιδιών). Τιμή 530.000 ευρώ.
50. ΑΣΓΟΥΡΟΥ : Οικόπεδο 6.700 τ.μ – προσβάσιμο από δυο δρόμους , κατάλληλο για οποιαδήποτε χρήση – τιμή: 280.000 EURO.
51. ΚΟΣΚΙΝΟΥ: Οικόπεδα 700 τ.μ. με την άδεια οικοδομής για 150 τ.μ. – Τιμή 90.000 EURO
52. ΚΟΣΚΙΝΟΥ : Οικόπεδο 2.950 τ.μ - ΕΝΤΟΣ ΣΧΕΔΙΟΥ ΠΟΛΕΩΣ – πανοραμική θέα – τιμή : 650.000 EURO.
53. ΨΙΝΘΟΣ : Κτήμα 7 στρέμματα – ισόπεδο με το δρόμο - 7 χιλιόμετρα από το χωριό - τιμή: 23.000 EURO.
54. ΨΙΝΘΟΣ : Κοντά στο Χωριό – κτήμα 6.700 τ.μ – πανοραμική θέα – σε ύψωμα – με δρόμο - τιμή: 27.000 EURO.
55. ΠΕΤΑΛΟΥΔΕΣ: 6.100 τμ. με θέα βουνό και θάλασσα-Τιμή 110.000 EURO.
56. ΠΑΣΤΙΔΑ: Κτήμα 4 στρέμματα - τιμή: 105.000 EURO.

ΠΩΛΟΥΝΤΑΙ ΠΑΝΣΙΟΝ – ΞΕΝΟΔΟΧΕΙΑ

57. ΠΑΛΙΑ ΠΟΛΗ : Πωλείται πανσιόν σε ήρεμη και γραφική περιοχή 23/ή – αποτελούμενη - από 2 δωμάτια των 50 τ.μ – 3 δωμάτια των 26 τ.μ – 1 δωμάτιο των 40 τ.μ – και αυλή 70 τ.μ – τιμή: 320.000 EURO.

ΒΙΟΤΕΧΝΙΚΟΙ ΧΩΡΟΙ – ΑΠΟΘΗΚΕΣ

58. ΑΝΑΛΗΨΗ: Πωλείται πάνω στον κεντρικό δρόμο, πολυτελής υμιυπόγειος χώρος 160 τ.μ. μισθωμένος προς 485 ευρώ μηνιαίως. Με 2 w.c. κατάλληλος για όλες τις χρήσεις. Ιδανικός για τεχνικό γραφείο, Λογιστήριο, Βιοτεχνία, Γυμναστήριο κ.λπ. Αρχική τιμή 100.000 EURO. Δεκτές και λοιπές λογικές προτάσεις.
59. ΑΣΓΟΥΡΟΥ: Αποθήκη 400 τ.μ. αποπερατωμένη πάνω στον δρόμο, εύκολη πρόσβαση για κάθε τύπο οχήματος με άνεση χώρου και μεγάλη αυλή. Τιμή 352.000 EURO.
60. ΡΟΔΟΥ ΛΙΝΔΟΥ : Πωλείται ισόγειος βιοτεχνικός χώρος 300 τ.μ. χωρίς κολόνες αποπερατωμένος, εύκολης πρόσβασης, με ύψος 5 μ. – Τιμή 265.000 EURO.
61. ΡΟΔΟΥ ΛΙΝΔΟΥ: Απέναντι από Μαρινόπουλο, κατάστημα αποπερατωμένο, βιοτεχνικός χώρος 60 τ.μ – τιμή: 65.000 EURO.
62. ΚΑΡΑΚΟΝΕΡΟ: Πωλούνται αποθήκες – 110τ.μ – 88.000 EURO, και 120 τ.μ – 102.700 EURO.
63 ΡΟΔΙΝΙ: Υπόγεια αποθήκη 121 τ.μ. με αυλή. Τιμή 65.000 EURO.

ΖΗΤΟΥΝΤΑΙ ΓΙΑ ΑΓΟΡΑ
ΜΕΤΑΧΕΙΡΙΣΜΕΝΑ ΔΙΑΜΕΡΙΣΜΑΤΑ
ΚΑΙ ΑΚΙΝΗΤΑ ΠΑΣΗΣ ΦΥΣΕΩΣ
● ΖΗΤΟΥΝΤΑΙ ΟΙΚΟΠΕΔΑ ΓΙΑ ΑΝΤΙΠΑΡΟΧΗ ●
Αναλαμβάνουμε την πώληση ή ενοικίαση της επιχείρησης ή του ακινήτου σας και την χωρίς χρέωση προβολή του με ένα απλό τηλεφώνημα.
Πληροφορίες στο κινητό, διαθέσιμο όλες τις ώρες : 6973331692.
Τηλ. Γραφείου : 22410-29016. Ώρες γραφείου: 18:00 μ.μ έως 20:30 μ.μ.
Λοιπές ώρες και Σαββάτο, με ραντεβού.

AE0101

ΠΩΛΗΣΕΙΣ ΑΚΙΝΗΤΩΝ



Ο ΔΙΑΜΕΡΙΣΜΑΤΑ
- Ανάληψη 80 τ.μ. μεταχειρισμένο 98.000€
- Δασκάλους 196 τ.μ. μεταχειρισμένο 210.000 €
- Στέλιου Κωτιάδη 83 τ.μ. λουξ κατασκευής 140.900 €
- Στέλιου Κωτιάδη 50 τ.μ. λουξ κατασκευής 83.650 €
- Καρακόνερο, διάρια, τριάρια, τεσσάρια λουξ κατασκευής.
- Ιαλυσός ξεχ 80 τ.μ. λουξ κατασκευής 129.126 €
- Ιαλυσός ξεχ 100 τ.μ. λουξ κατασκευής 161.400 €
- Ιαλυσός ξεχ 90 τ.μ. μεταχειρισμένο 90.000 €
- Δασκάλους 80 τ.μ. λουξ κατασκευής 132.000€
- Ρόδου-Λίνδου 90 τ.μ. λουξ κατασκευής 145.000 €
- Παλιά Πόλη 126 τ.μ. διώροφη μονοκατοικία 108.584 €
- Αραπάκι 60 τ.μ. 2 ετών λουξ κατασκευής 105.000€
- Δασκάλους 86 τ.μ. λουξ κατασκευής 43.000.000 δρχ. - 126.200 €
- Ρόδου-Λίνδου 46 τ.μ. λουξ κατασκευής 25.000.000 δρχ.- 73.370 €



Ο ΜΕΖΟΝΕΤΕΣ – ΜΟΝΟΚΑΤΟΙΚΙΕΣ
- Παστίδα 85 τ.μ. μονοκατοικία μέσα στο χωριό μεταχειρισμένη 132.000 €
- Γεννάδι ερειπωένη μονοκατοικία μέσα στο χωριό 25.000 €
- Κοσκινού 420 τ.μ. σε σοβάδες με 5 στρέμματα οικόπεδο 350.000 €
- Κανδυλί 130 τ.μ. διώροφες μεζονέτες με 650 μ. οικόπεδο μέχρι χτισίματα 40.000.000 δρχ. -117.400 €



Ο ΟΙΚΟΠΕΔΑ
- Κανδυλί 4 στρέμματα 117.000 €
- Κρεμαστή 900 τ.μ. εντός σχεδίου σε καλή περιοχή 150.000 €
- Γεννάδι 300 τ.μ. εντός σχεδίου 18.000 €
- Γεννάδι προς Λαχανιά 3.220 τ.μ. πάνω στον δρόμο 73.500 €
- Κανδυλί 2.885 τ.μ. κοντά στους Καστελλοριζιούς 211.000 €
- Κατταβιά 1.730 τ.μ. πάνω στον κεντρικό 14.000 €
- Λαχανιά 2.360 τ.μ. πάνω στον κεντρικό 50 μ. από θάλασσα με άδεια οικοδομής για 8 studios 32.000.000 δρχ. - 94.000 €
- Κατταβιά 900 τ.μ. εντός οικισμού 5.000.000δρχ. -14.673 €
- Γεννάδι 1000 τ.μ. με άδεια οικοδομής 8.500.000 δρχ.- 24.944 €

Ο ΚΑΤΑΣΤΗΜΑΤΑ
- Σύμη, επιχείριση εστιατόριο 200 τ.μ. με θέα στον Γιαλό
- Επιχείρηση μπαρ 140 τ.μ.+80 τ.μ. αυλή στην Παλιά Πόλη
- Νιοχώρι 200 τ.μ. διατηρητέο διώροφο με 250 τ.μ. αυλή με δυνατότητα έξτρα δόμησης 500.000 €

Ο ΚΤΗΜΑΤΑ
- Κανδυλί 21 στρέμματα 493.000 €
- Κάτω Καλαμώνα 6.100 τ.μ. κοντά στον κεντρικό σε κατοικημένη περιοχή 110.000€
- Ρόδου-Αεροδρομίου 20 στρέμματα 1.000.000 €
- Κατταβιά 4.293 τ.μ.σε ύψωμα 800 μ. από κεντρικό 13.000 €
- Κατταβιά 8.200 τ.μ. με θέα 800 τ.μ. από θάλασσα 42.000 €
- Κατταβιά 8.663 τ.μ. προς Πρασονήσι 100 μ. από κεντρικό 51.000 €
- Κατταβιά 8.773 τ.μ. προς Πρασονήσι 200 μ. από κεντρικό 44.000 €
- Λαχανιά 63 στρέμματα σε ύψωμα 102.000.000 δρχ. - 300.000 € δίνεται και για αντιπαροχή.
- Λαχανιά 7.800 τ.μ. σε ύψωμα κοντά στον κεντρικό 31.200.000 δρχ. - 91.570 €
- Καλλιθέα 7.600 τ.μ. κοντά στην θάλασσα 114.000.000 δρχ. - 334.556 €

Ο ΑΠΟΘΗΚΕΣ
- Δασκάλους 70 τ.μ. υπόγεια - 38.150 €
- Δασκάλους 105 τ.μ. υπόγεια 59.000 €

● ΖΗΤΟΥΝΤΑΙ ΜΕΤΑΧΕΙΡΙΣΜΕΝΑ ΔΙΑΜΕΡΙΣΜΑΤΑ-ΑΜΕΣΗ ΠΩΛΗΣΗ
● ΠΩΛΟΥΝΤΑΙ αποθήκες και βιοτεχνικοί χώροι.
● ΔΑΝΕΙΑ ΔΕΚΤΑ - ΕΥΚΟΛΙΕΣ ΠΛΗΡΩΜΗΣ
● ΑΝΑΛΑΜΒΑΝΟΥΜΕ ΑΝΤΙΠΑΡΟΧΕΣ*

ΣΤΑΜΑΤΗΣ ΜΑΝΩΛΑΚΟΣ
ΩΡΕΣ ΓΡΑΦΕΙΟΥ 8.30-1.00 π.μ. και 5-8 μ.μ.
ΔΗΜ. ΑΝΑΣΤΑΣΙΑΔΗ 45 (ΣΥΝΟΙΚΙΑ ΔΑΣΚΑΛΩΝ) Τηλέφωνα: 2241023815-78275, 6944698056, 6945769958

ΧΠ1588

ΕΝΟΙΚΙΑΣΕΙΣ

συνέχεια από την προηγούμενη

ΕΝΟΙΚΙΑΖΕΤΑΙ κατάστημα 40 τ.μ. με 30 τ.μ. αποθήκη επί της Κ. Τσαλδάρη 24, τριφασικό ρεύμα και WC. Τιμή 280 ευρώ. Πληρ. τηλ. 2241064137
MZT160615

ΕΝΟΙΚΙΑΖΕΤΑΙ ανεξάρτητο **διαμέρισμα** 60 τ.μ. σε άριστη κατάσταση και με άνετη αυλή επί της οδού Φωτίου Φωτάρα 30. Πληρ. τηλ. 2241026340
MZT160607

ΕΝΟΙΚΙΑΖΕΤΑΙ διαμέρισμα επί της οδού Σωτήρος αρ. 62 στην Ιξιά 85 τ.μ. ισόγειο, αποτελούμενο από 2 υπνοδωμάτια, σαλόνι, κουζίνα, μπάνιο, νεόκτιστο (2 ετών), με μεγάλες βεράντες και έξτρα ντουλάπες στο διάδρομο. Πληρ. τηλ. 6946271745 κ. Αλέξη.
MZT140621

ΕΝΟΙΚΙΑΖΕΤΑΙ ισόγειος **γκαρσονιέρα** με αυλή στην περιοχή Ανάληψη, Γεωργίου Παπανδρέου. Πληρ. τηλ. (22410)33979, 63751-
MZT160616

ΕΝΟΙΚΙΑΖΕΤΑΙ επαγγελματικός χώρος 70 τ.μ., κατάλληλος για ιατρείο ή γραφείο επί της Μ. Κων/νου και Κων. Παλαιολόγου (έναντι π. ΙΚΑ). Πληρ. τηλ. 2241051888, 2241052016, 6938060340
MZT150616

ΕΝΟΙΚΙΑΖΟΝΤΑΙ από ιδιώτη: α) **ισόγειο κατάστημα** 75 τ.μ. περίπου με αποθήκη 21 τ.μ. στον πρώτο όροφο, που βρίσκεται στην οδό Ορφανίδου αριθμ. 16 (Νιοχώρι), β) **διώροφο κατάστημα** 53 τ.μ. ισόγειο, 51 τ.μ. στον πρώτο όροφο, με βεράντα 31 τ.μ. που βρίσκεται στην οδό Γεωργίου Λέοντος αριθμ. 13-15, κοντά στο Ξεν. "Μανούσιος" (Νιοχώρι), γ) **διαμέρισμα** 119 τ.μ. με μεγάλη αυλή και κεντρική θέρμανση, στην οδό Παύλου Μελά αριθμ. 45 στη Ρόδο, δ) **διαμέρισμα** 50 τ.μ. στον α' όροφο επί της Λεωφ. Δημοκρατίας και Κανάρη 1, στο χωριό Παραδείσι, ε) **διώροφη μεζονέτα**, 50 τ.μ. με υπόγειο 25 τ.μ. στη Λεωφ. Δημοκρατίας και Κανάρη 1α στο χωριό Παραδείσι. Πληρ. τηλ. 2241025450, 2241020277, κιν. 6979357878 MZT160609

ΕΝΟΙΚΙΑΖΕΤΑΙ γκαρσονιέρα για καλοκαιρινούς μήνες. Πληρ. τηλ. 6939014864.
MZT150613

ΚΡΕΜΑΣΤΗ. ΕΝΟΙΚΙΑΖΟΝΤΑΙ καινούργια δυάρια, οροφοδιαμερίσματα, επιπλωμένα και με μεγάλες βεράντες, κήπο με θέα τη θάλασσα και πάρκιν. Επίσης τριάρι χωρίς έπιπλα με βεράντα, διπλά τζάμια και ρολά, κήπο και πάρκιν κοντά στα σχολεία και τη θάλασσα. Πληρ. τηλ. 2241094822 και 6946671053. MZT140607

ΕΝΟΙΚΙΑΖΟΝΤΑΙ: α) **κατάστημα** 290 τ.μ. με αύλειο χώρο 310 τ.μ. εκμεταλλεύσιμο στην Ιαλυσό, Λεωφ. Ηρακλειδών, Αγ. Ιωάννη και Δημοκρατίας, μπροστά από τη ΔΕΥΑΙ , το Γυμνάσιο και το Λύκειο. Πληρ. τηλ. 2241093217, β) **διαμέρισμα** 55 τ.μ. επιπλωμένο μ' όλες τις σύγχρονες ανέσεις (κλιματισμός, θέρμανση, ηλεκτρικά είδη, ηλιακός) καινούργιο στον 1ο όροφο στην Ιαλυσό, Δημοκρατίας 90. Πληρ. τηλ. 2241093217 MZT110611

ΕΝΟΙΚΙΑΖΟΝΤΑΙ μικρά **διαμερίσματα** ισογείου και 1ου ορόφου από ιδιοκτήτη σε ωραία τοποθεσία έναντι ξενοδοχείου Mira Mare στην Ιξιά (οδός Τελχινών 7) μη επιπλωμένα αποτελούμενα από 2 δωμάτια, καθιστικό και μπάνιο, ενοίκιο 250 ευρώ. Πληρ. εργάσιμες ώρες στα τηλ. 2241031054, 6932473467 INT110608

ΕΝΟΙΚΙΑΖΕΤΑΙ κατάστημα επί της Λ. Ρόδου-Λίνδου στο 7ο χλμ. δεξιά πλευρά, πρώην έναντι "Φωνής Αμερικής" 100 τ.μ. και 50 τ.μ. πατάρι ύψος 5 μέτρα, και β)υπαίθριος χώρος 1000 τ.μ. επί της Λ. Ρόδου-Λίνδου 7ο χλμ. Αποκλείονται συνεργεία αυτοκινήτου και αλουμινοκατασκευές. Πληρ. τηλ. 2241023716 MZT090606

ΕΝΟΙΚΙΑΖΕΤΑΙ δυάρι **διαμέρισμα.** Διεύθυνση Λισαβώνας 11, Ροδίνι. Πληρ. τηλ. 6944222835, ώρες 5 μ.μ.-8 μ.μ.
MAT001863

ΕΝΟΙΚΙΑΖΕΤΑΙ διαμέρισμα με 3 υπνοδωμάτια, σαλόνι, κουζίνα, αυτόνομη θέρμανση, επί της οδού Λίνδου 15, ενοίκιο 450 ευρώ. Πληρ. τηλ. 6973805591 MZT090613

ΕΝΟΙΚΙΑΖΕΤΑΙ διαμέρισμα 90 τ.μ. επί της λεωφόρου Κρεμαστής-Μαριτσών. Πληρ. τηλ. 6977838323 και 2241068436
MXP12485

ΕΝΟΙΚΙΑΖΟΝΤΑΙ στ' Αφάντου από 1η Ιουλίου δύο δίχωρα **διαμερίσματα** των 45 τ.μ. καινούργια, πλήρως εξοπλισμένα κατάλληλα για στρατιωτικούς και εκπαιδευτικούς. Πληρ. τηλ. 2241025188, 6997904694
MZT020603

ΕΝΟΙΚΙΑΖΟΝΤΑΙ ωραιότατα **διαμερίσματα** μονόχωρα και δίχωρα των 35 και 55 τ.μ. πλήρως εξοπλισμένα με μεγάλες βεράντες, air condition, ζεστό νερό με ηλιακούς και ταχύθερμα, εύκολο πάρκιν και ειδικές τιμές για στρατιωτικούς, εκπαιδευτικούς και δημόσ. υπάλληλους, στο Παραδείσι της Ρόδου. Πληρ. τηλ. 6932705792, 2241073807, 6947429235
MZT090507

ΕΝΟΙΚΙΑΖΕΤΑΙ α) **κατάστημα** 73 τ.μ. στην Παλιά Πόλη της Ρόδου, οδός Ερμού 11, με πολύ ευνοϊκούς και διαπραγματεύσιμους όρους σε ό,τι αφορά στο μίσθωμα και τη διάρκεια, β) **ενοικιάζεται ή πωλείται** σε τιμές ευκαιρίας, λόγω αυξημένων υποχρεώσεων **κατάστημα** στην Ψαροπούλα οδός Ερυθρού Σταυρού 17, Ρόδος, 37 τ.μ. με πατάρι 18 τ.μ. Μίσθωμα 250 ευρώ και τιμή πώλησης 45.000 ευρώ. Πληρ. τηλ. ιδιοκτήτη 6944182565 και 2107723026
MZT310512

ΕΝΟΙΚΙΑΖΟΝΤΑΙ α) **γκαρσονιέρα** και β) **studios** πλήρως εξοπλισμένα στο Ανω Ροδίνι - Στοκχόλμης 6. Πληρ. τηλ. 2241061628, 6944410537
MZT310522

ΑΠΟΘΗΚΕΣ ΣΤΗΝ ΙΑΛΥΣΟ, ΕΝΟΙΚΙΑΖΟΝΤΑΙ 1) ΑΠΟΘΗΚΕΥΤΙΚΟΙ ΧΩΡΟΙ ΑΠΟ 100 ΕΩΣ 2000 Τ.Μ. ΚΑΙ ΥΨΟΣ 8 Μ. ΑΣΦΑΛΕΙΣ ΜΕ ΜΕΓΑΛΟΥΣ ΧΩΡΟΥΣ ΔΙΑΚΙΝΗΣΗΣ ΦΟΡΤΩΣΗΣ ΚΑΙ ΕΚΦΟΡΤΩΣΗΣ ΠΡΟΪΟΝΤΩΝ, 2) ΥΠΑΙΘΡΙΟΙ ΧΩΡΟΙ ΠΕΡΙΦΡΑΓΜΕΝΟΙ, ΑΣΦΑΛΕΙΣ, ΚΑΤΑΛΛΗΛΟΙ ΓΙΑ ΑΠΟΘΗΚΕΥΣΗ ΠΡΟΪΟΝΤΩΝ ΣΕ ΠΑΛΕΤΕΣ. ΠΛΗΡ. ΤΗΛ. (22410)38400 ΑΠΟ ΔΕΥΤΕΡΑ ΕΩΣ ΠΑΡΑΣΚΕΥΗ 08.00-15.00 κ. ΓΙΩΤΑ ΧΠΕ1912

ΕΝΟΙΚΙΑΖΕΤΑΙ ολοκαίνουργια **μεζονέτα** 155 τ.μ. με δικό της κήπο, parking για 2 αυτοκίνητα, κοντά στην παραλία Ιαλυσού. Αποτελείται από 3 υπνοδωμάτια, 2 μπάνια, 1 WC, μεγάλη κουζίνα, καθιστικό, σαλόνι και μεγάλες βεράντες. Πληρ. τηλ. 6945447143 ώρες 08.00-16.00 κ. Νίκο INT310517

πωλησεις– αγορες ακινητων & επιχειρησεων

ΠΩΛΕΙΤΑΙ από ιδιώτη **διαμέρισμα** 104 τ.μ. περιοχή Καρακόνερο. Διαθέτει 2 μεγάλα υπνοδωμάτια, σαλόνι μεγάλο και κουζίνα-καθιστικό μεγάλο. Πληρ. τηλ. 6945935825
MZT230616

ΠΩΛΟΥΝΤΑΙ 4άρια **διαμερίσματα** κοντά στην περιοχή "ΜΗΔΙΑ" με κεντρική θέρμανση, κλειστό χώρο στάθμευσης και αποθήκη. Πληρ. Εμμ. Μ. Κρανίδης, Αμερικής 50, τηλ. 2241027082, 26476, 6944347405 ΜΧΠ092.14

ΠΩΛΕΙΤΑΙ 4άρι **διαμέρισμα** πλησίον Αννης Μαρίας. Πληρ. Εμμ. Μ. Κρανίδης, Αμερικής 50, τηλ. 2241027082, 26476, 6944347405 ΜΧΠ092.13

ΠΩΛΕΙΤΑΙ σχολή πληροφορικής στ' Αφάντου. Πληρ. τηλ. 6946335740, 6947994333
ΜΑΤ2005

ΠΩΛΕΙΤΑΙ μικρό **ξενοδοχείο** στον Δήμο Ιαλυσού. Πληρ. Εμμ. Μ. Κρανίδης, Αμερικής 50, τηλ. 2241027082, 26476, 6944347405 ΜΧΠ092.12

ΠΩΛΕΙΤΑΙ στην Αλεξ. Διάκου **κατάστημα** 50 τ.μ. με υπόγειο και πατάρι, σε τιμή ευκαιρίας, ελεύθερο μίσθωσης. Πληρ. Εμμ. Μ. Κρανίδης, Αμερικής 50, τηλ. 2241027082, 26476, 6944347405 ΜΧΠ092.11

ΕΥΚΑΙΡΙΑ
ΠΩΛΕΙΤΑΙ ΣΤΗΝ ΠΑΣΤΙΔΑ
Οικοδομή σε μπετά με οικοδομική άδεια 78 τ.μ. κύριας χρήσης και 127 τ.μ. μικτής επιφάνειας σε οικόπεδο 1000 τ.μ. με 108.000 ευρώ. Στην τιμή συμπεριλαμβάνεται περιμετρική περίφραξη και βόθρος λυμάτων.
Για πληροφορίες καλέστε 6944640451 κ. Δημήτρη.
ΜΑΠ42(1)

ΠΩΛΟΥΝΤΑΙ
ΠΟΛΥΤΕΛΗ & ΗΛΙΟΛΟΥΣΤΑ ΟΡΟΦΟΔΙΑΜΕΡΙΣΜΑΤΑ
ΕΠΙΦΑΝΕΙΑΣ 138τ.μ.-120τ.μ.-100τ.μ.-50τ.μ.
ΜΕ ΑΠΕΡΙΟΡΙΣΤΗ ΘΕΑ & ΜΕΓΑΛΕΣ ΒΕΡΑΝΤΕΣ
ΓΩΝΙΑ Κ. ΥΔΡΑΙΟΥ & Κ. ΤΣΑΛΔΑΡΗ
ΔΑΝΕΙΑ ΔΕΚΤΑ ΜΑΤ2006(Γ)
ΠΛΗΡ.ΤΗΛ: 6977 914567
(ΠΛΗΡΟΦΟΡΙΕΣ ΤΙΜΩΝ ΟΧΙ ΑΠΟ ΤΗΛΕΦΩΝΟ)

Κάνετε τα όνειρα σας πραγματικότητα στην τιμή που θέλετε.
ΗΡΑΚΛΗΣ Δ.ΧΟΡΟΖΙΔΗΣ
Μεσίτης & Σύμβουλος επενδύσεων Ακίνητης Περιουσίας

Houses of Sea & Sun
Mediterranean
Real Estate Agency
Κτηματομεσιτικό γραφείο

ΠΩΛΗΣΕΙΣ - ΜΙΣΘΩΣΕΙΣ ΑΚΙΝΗΤΩΝ


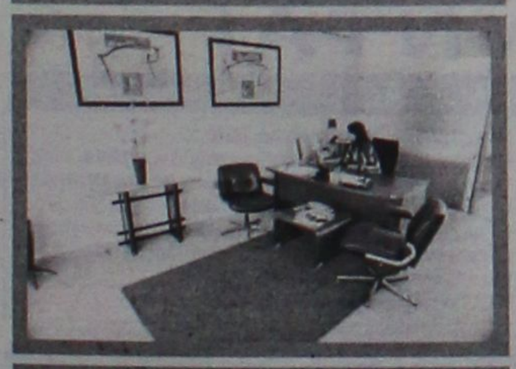


• Αναλαμβάνουμε και εκδόσεις δανείων

Ρόδου - Λίνδου 213
(έναντι Πάρκου Ροδίνι)
85100 Ρόδος
Τηλ: 2241075860
Fax 2241075861
Κιν: 6944370848
E-mail: medest@otenet.gr
www.dodecaneserealestate.com

Πωλήσεις Μονοκατοικιών

-Ροδίνι: 3όροφη μεζονέτα 170τμ με ανεξάρτητηγκαρσονιέρα και πάρκινγκ.
-Ιαλυσός: Στην περιοχή Σωτήρος σε ήσυχη περιοχή πωλείται μεζονέτα 200 τμ υπερπολυτελούς κατασκευής, σαλοτραπεζαρία, κουζίνα, καθηστικό,3 υ/δ, 2 μπάνια, αποθήκη, κεντρική θέρμανση, τζάκι,κήπο,πάρκινγκ.
-Ιαλυσός: Στην περιοχή Σωτήρος σε ήσυχη περιοχή πωλείται ημιτελής 3όροφος μεζονέτα 290 τμ. Το ημιυπόγειο είναι ανεξάρτητη τελειωμένη κατοικία 90 τμ με σαλόνι,τραπεζαρία,2 υ/δ και μπάνιο. Το ισόγειο και ο 1ος είναι 200 τμ με σαλόνι,τραπεζαρία, κουζίνα, 4 υ/δ, 1γραφείο 3 μπάνια, μεγάλο κήπο και πάρκινγκ.
-Πεύκους: 2όροφη μονοκατοικία στα μπετά 240τμ σε οικόπεδο 2020τμ με πανοραμική θέα.
-Ελεούσα: Παλιά μονοκατοικία 60τμ σε οικόπεδο 2500τμ με απέραντη θέα όλης της περιοχής
-Κάλυμνος: Μονοκατοικία 70τμ με πανοραμική θέα στο λιμάνι της Καλύμνου.
-Δωματριά: Νεόδμητη μεζονέτα 100τμ.
-Παστίδα: Περιοχή Κήποι διόροφη κατοικία υπερπολυτελούς κατασκευής, υπερυψωμένο ισόγειο 140 τμ, 3 υ/δ, 2 μπάνια, σαλόνι, κουζίνα, τζάκι, μεγάλα μπαλκόνια. Α' όροφος 100 τμ, 3 υ/δ, 2 μπάνια, σαλόνι, κουζίνα, τζάκι, μεγάλα μπαλκόνια, απεριόριστη θέα,υπέροχα διαμορφωμένοι εξωτερικοί χώροι, πολλές θέσεις πάρκινγκ.
-Θεολόγος: 2όροφη μονοκατοικία 120 τμ σε οικόπεδο 4700 τμ. 60μ από τη θάλασσα με απέραντη θέα.

Πωλήσεις Διαμερισμάτων

-Ιαλυσός: Διαμέρισμα 5ου ορόφου με ασανσέρ,106τμ 2άρι πολυτελούς κατασκευής 2 υπνο/τίων με εντοιχιζόμενη κουζίνα,τζάκι,θέρμανση και κλιματιστικά με απεριόριστη θέα προς όλες τις κατευθύνσεις.
- Ρόδος: Οροφοδιαμέρισμα 1ου ορόφου επί της Ρόδου-Λίνδου υπερπολυτελούς κατασκευής 2 υπνο/τίων, 2 μπάνια μεγάλα σαλόνια τραπεζαρία καθιστικό τζάκι, εντοιχιζόμενη κουζίνα. 200τμ σε οικόπεδο 2000τμ .
-Ρόδος: Θεμιστ. Σοφούλη διαμέρισμα 85τμ μεταχειρισμένο.
-Ρόδος: Επί της Ρόδου-Λίνδου καινούρια διαμερίσματα 93τμ το κάθε ένα και γκαρσονιέρα 47τμ.
-Ρόδος: Στο Ροδίνι διαμερίσματα 96τμ στα σοβατίσματα. Απεριόριστη θέα.
-Ροδίνι: Ρετιρέ διαμέρισμα 80μ μεταχειρισμένο.

Πωλήσεις Ξενοδοχειακών μονάδων

-Στην Ιαλυσό περιοχή Mira mare πωλείται ξενοδοχειακή μονάδα που αποτελείται από: **1)** 26 διαμερίσματα με υπνα/τιο καθιστικό μπάνιο κλιματισμό τηλεόραση. **2.** Υπόγειο 570τμ κατάλληλο για νυχτερινό κέντρο. **3.** Κοφετέρια μπαρ επί της κεντρικής λεωφόρου.
-Στην Ιαλυσό: κτηριακό συγκρότημα που αποτελείται από: **1)** 8 επιπλωμένα studios σε 2όροφη οικοδομή **2)** Μεγάλη έκταση συνολική επιφάνια 2117τμ .

Πωλήσεις Παραδοσιακών κατοικιών

-Ιαλυσός: Δυόροφη κατοικία με υπέροχο κήπο, βοτσαλωτό εσωτερικό δάπεδο, τζάκι, 2 υπνο/τίων, κουζίνα σαλόνι, καθιστικό 2 wc, 200μ από την παραλία Ιαλυσού.
-Ιαλυσός: Στους Τρεις παραδοσιακή κατοικία 70τμ ιδιαίτερης διακόσμησης 2υπνο/τίων wc κουζίνα,τζάκι, ξύλινο πατάρι και μεγάλη βοτσαλωτή αυλή 60τμ με πέργκολα.
-Παλιά πόλη: 3όροφη παραδοσιακή κατοικία 95τμ, 3υπν/τίων καινούρια κουζίνα και μπάνιο,πλήρως ανακαινισμένο.
-Παλιά πόλη: 2όροφη παραδοσιακή κατοικία 350τμ, σε κεντρικό σημείο.Στο ισόγειο έχει και κατάστημα για οποιαδήποτε χρήση.
-Σύμη: Παραδοσιακή νεοκλασική 2όροφη κατοικία 150τμ σε πολύ καλή κατάσταση σε κεντρικό σημείο της Σύμης, με δρόμο.
-Σύμη: Σε κεντρικό σημείο , παραδοσιακή κατοικία 95τμ , αυλή15τμ. με δρόμο.
-Αφάντου: Παραδοσιακή καμάρα 79τμ σε οικόπεδο 94τμ. Σε καλή κατάσταση.
-Μαλώνα: Παραδοσιακή καμάρα 61τμ πλήρως ανακαινισμένη, ιδιαίτερης διακόσμησης.

Πωλήσεις Οικοπέδων- Αγροτεμαχίων

- Ιαλυσός: 660τμ με άδεια οικοδομής 130τμ στους πρόποδες Φιλέρημου.
- Ιαλυσός: 660τμ με άδεια οικοδομής 130τμ στους πρόποδες Φιλέρημου.
- Ρόδος: 180τμ με μεγάλο συντελεστή δόμησης στο Νιοχώρι.
- Ρόδου- Καλλιθέας: Οικόπεδα 4000τμ το κάθε ένα με απεριόριστη θέα.
-Παραδείσι:12080τμ στη περιοχή Θόλαρος.
-Παραδείσι: 583τμ στην κεντρική λεωφόρο με μεγάλο συντελεστή δόμησης. .
-Αφάντου: 11160τμ με απέραντη θέα.
-Αφάντου: Οικόπεδο 5280 τμ.
-Πυλώνα: 1070τμ , εντός οικισμού.
-Λάρδος: 2 οικόπεδα 4450 το κάθε ένα, στην παραλία της Λάρδου, 100τμ από τη θάλασσα.
-Λοχανιά: Οικόπεδο 4000 τμ με άδεια για 3 μεζονέτες, στον κεντρικό δρόμο.
-Σορωνή: Οικόπεδα 500τμ το κάθε ένα, εντός οικισμού, κοντά στη θάλασσα.
-Σορωνή: Οικόπεδο 3880τμ με δόμηση, στον κεντρικό δρόμο.
-Φάνες: 31,500τμ στην περιοχή ποταμός πλατύς, 50μ από τη θάλασσα.
-Στο Μαρούσι: οικόπεδο 453τμ

Πωλήσεις επιχειρήσεων

-Στο Ροδίνι εμπορικό κέντρο ολόκληρο ή τμηματικά.
-Στο Ροδίνι πωλείται κατάστημα ισόγειο με πατάρι και αυλή επί της Ατταβύρου, για κάθε χρήση.
-Στο Ροδίνι υπόγειο 110 τμ κατάλληλο για αποθήκη.
-Ρόδος: Επί της Μ.Πετρίδη 65 πωλείται αποθήκη 170 τμ με μεγάλη ράμπα σε τιμή ευκαιρίας για οποιαδήποτε χρήση.
-Στο Νιοχώρι πωλείται νεοκλασικό κτήριο με εξοπλισμό εστιατορίου.
-Στο Νιοχώρι 4όροφη πολυκατοικία 16 επιπλωμένων γκαρσονιέρων,πλήρως εξοπλισμένων.
-Στην Ανάληψη πωλείται επαγγελματικός χώρος 75 τμ υπερυψωμένο ισόγειο με μεγάλη αυλή, με ή χωρίς τον εξοπλισμό εστιατορίου.
-Στην Ανάληψη γωνία Τσαλδάρη κατάστημα 280 τμ ιδιαίτερης προβολής, μοιρασμένο σε 3 επίπεδα, κατάλληλο για κάθε χρήση.
-Πλατεία Αγίου Νικολάου επιχείρηση 240 τμ σε ακίνητο προβολής. 3 διαφορετικά επίπεδα 80 τμ το κάθε ένα, κατάλληλο για κάθε χρήση.
-Στο Φαληράκι σε εμπορικό κέντρο πωλείται καφετέρια σνακ μπαρ 113 τμ κτήριο με 500 τμ αυλή με μεγάλη πισίνα.
-Εμπορικό κέντρο Βασιλάκη esperos village 3 καταστήματα. 2 των 27 τμ και 1 των 80 τμ. κατάλληλα για κάθε χρήση.
-Στο Φαληράκι πωλείται επικερδής επιχείρηση ψυχαγωγίας «Σφεντόνα» (μηχάνημα εκτόξευσης) με την άδεια και όλο τον εξοπλισμό. Αποκλειστικότητα στη Ρόδο.
-Στο Κιοτάρι πωλούνται καταστήματα σε εμπορικό κέντρο για οποιαδήποτε χρήση.
-Στην Ιαλυσό πωλείται καφετέρια πολυτελείας με σταθερή πελατεία.
-Στην Καλλιθέα πωλείται καφετέρια σνακ μπαρ 70τμ με όλο τον εξοπλισμό μεγάλη αυλή 500τμ για χρήση 200 καρεκλών.Στο ίδιο κτηριακό συγκρότημα μαζί με την καφετέρια πωλούνται επίσης 2 διαμερίσματα 35τμ και 2 των 25τμ κατάλληλα προς ενοικίαση.
-Στο Παραδείσι στην κεντρική πλατεία πωλείται 2όροφο κατάστημα για οποιαδήποτε χρήση.

Ενοικιάσεις επιχειρήσεων

-Στο Κιοτάρι ενοικιάζονται καταστήματα σε εμπορικό κέντρο για οποιαδήποτε χρήση.
-Στο Φαληράκι ενοικιάζεται επιχείρηση σε εμπορικό κέντρο σε κεντρικό σημείο κατάλληλο για κατάστημα ένδυσης- υπόδησης υπερπολυτελής εσωτερικής κατασκευής.
-Εμπορικό κέντρο Βασιλάκη esperos village 3 καταστήματα. 2 των 27 τμ και 1 των 80 τμ. κατάλληλα για κάθε χρήση.
-Στη Λίνδο ενοικιάζεται παραδοσιακή κατοικία κατάλληλη για επαγγελματική στέγη για κάθε χρήση.
-Στη Ρόδο επί της Ρόδου - Λίνδου (δίπλα στο ΙΚΑ) βιοτεχνικός χώρος 250 τμ με αυλή αποκλειστικής χρήσης 150 τμ πολύ καλής κατασκευής, βιοτεχνικό μπετόν δάπεδο, ηλεκτρικά ρολά, χώρο γραφείου και wc.
-Ρόδου-Λίνδου κατάστημα 500 τμ σε 2 επίπεδα κατάλληλο για κάθε χρήση.

Σύμβουλοι και φίλοι για μια ζωή!

• Προώθηση και Προβολή των ακινήτων σας και στο εξωτερικό

AE462

πωλησεις

συνέχεια από την προηγούμενη

ΠΩΛΟΥΝΤΑΙ στην Παστίδα **μονοκατοικίες** 100 τ.μ. -140 τ.μ. από 120.000 ευρώ έτοιμες με το κλειδί και κήπο 1000 τ.μ. Πληρ. Εμμ. Μ. Κρανίδης, Αμερικής 50, τηλ. 2241027082, 26476, 6944347405 ΜΧΠ092.010

ΠΩΛΕΙΤΑΙ επί της οδού Σωτήρος στην Ιξιά **διαμέρισμα** 60 τ.μ. με 1 υπνοδωμάτιο, νότιο με πολύ φως. Πληρ. Εμμ. Μ. Κρανίδης, Αμερικής 50, τηλ. 2241027082, 26476, 6944347405 ΜΧΠ092.9

ΠΩΛΕΙΤΑΙ επί της Θεμ. Σοφούλη 120 τ.μ. 4άρι **διαμέρισμα** β' ορόφου με ωραία θέα. Πληρ. Εμμ. Μ. Κρανίδης, Αμερικής 50, τηλ. 2241027082, 26476, 6944347405ΜΧΠ092.8

ΠΩΛΕΙΤΑΙ στην Ανάληψη 4άρι **διαμέρισμα** γ' ορόφου, με ατομική θέρμανση, 16 ετών και ωραία θέα. Πληρ. Εμμ. Μ. Κρανίδης, Αμερικής 50, τηλ. 2241027082, 26476, 6944347405 ΜΧΠ092.7

ΠΩΛΟΥΝΤΑΙ μεζονέτες στο Κανδυλί κοντά στο Φιλέρημο, μπετά ή μαρμαροσοβά. Πληρ. Εμμ. Μ. Κρανίδης, Αμερικής 50, τηλ. 2241027082, 26476, 6944347405 ΜΧΠ092.6

ΠΩΛΕΙΤΑΙ 3άρι **διαμέρισμα** στην Μητρόπολη 90 τ.μ. αξίας μόνο 95.000 ευρώ. Πληρ. Εμμ. Μ. Κρανίδης, Αμερικής 50, τηλ. 2241027082, 26476, 6944347405 ΜΧΠ092.5

ΠΩΛΕΙΤΑΙ αγρός 8.000 τ.μ. κοντά στο Ι.Κ.Α. Ρόδου. Πληρ. Εμμ. Κρανίδης, τηλ. 27082-6944347405, 6942010248. ΧΠ092

ΠΩΛΕΙΤΑΙ δ/μα μεταχειρισμένο επί της Κοδριγκτώνος σε καλή τιμή. Πληρ. Εμμ. Κρανίδης, τηλ. 27082-6944347405, 6942010248. ΧΠ092(1)

ΠΩΛΕΙΤΑΙ στη Χάλκη παλαιό **διαμέρισμα** 50 τ.μ. με αυλή 30 τ.μ. στο δρόμο πίσω από το Δημαρχείο Χάλκης. Πληρ. τηλ. 22410 67643-35000 κ. Μαίρη. ΜΖΤ220622

ΠΩΛΕΙΤΑΙ κατάσταμα παιδικών ρούχων στο κέντρο της πόλης με εξασφαλισμένη πελατεία. Δεκτές μόνο σοβαρές προτάσεις. Πληρ. τηλ. 6974411749. ΜΖΤ220633

ΠΩΛΕΙΤΑΙ οικόπεδο στην Κρεμαστή 200 μέτρα από τη θάλασσα 730 τ.μ., με δυνατότητα 400 τ.μ. οικοδομήσιμα. Πληρ. τηλ. 6944758868 και 28609. ΜΖΤ220608

ΙΑΛΥΣΟΣ. ΜΕΖΟΝΕΤΑ 140 τ.μ. εντός σχεδίου με απεριόριστη θέα περιέρει ενδοδαπέδια θέρμανση, τζακούζι, σάουνα και BBQ στον κήπο. Τιμή 220.000 ευρώ. Μεταξύ Ιαλυσού και Κρεμαστής παραθαλάσσιες μεζονέτες 200 τ.μ. εντός σχεδίου με αυλή 400 τ.μ. Τιμή 250.000 ευρώ. Πληρ. κ. Νίκο τηλ. 6944592908. ΜΑΤ001941

ΠΩΛΕΙΤΑΙ οροφοδιαμέρισμα 110 τ.μ. στον Ανω Ροδίνι, νεόκτιστο με απέραντη θέα. Πληρ. τηλ. 6945063055 INT200611(2)

ΠΩΛΕΙΤΑΙ στη Σύμη **επιχείρηση εστιατόριο** 200 τ.μ. πλήρως εξοπλισμένο με καταπληκτική θέα, στον Γιαλό. Ευκολίες πληρωμής. Δεκτές μόνο σοβαρές προτάσεις. Πληρ. Σταμάτης Μανωλάκος τηλ. 2241023815, 2241078275 ΜΧΠ1588

RE/MAX EXPRESS
REAL ESTATE

NOBODY SELLS MORE REAL ESTATE THAN RE/MAX
ΚΑΝΕΙΣ ΔΕΝ ΠΟΥΛΑΕΙ ΠΕΡΙΣΣΟΤΕΡΑ ΑΚΙΝΗΤΑ ΑΠΟ ΤΗ RE/MAX

Η ΜΕΓΑΛΥΤΕΡΗ ΕΤΑΙΡΕΙΑ ΚΤΗΜΑΤΟΜΕΣΙΤΙΚΩΝ ΣΥΝΑΛΛΑΓΩΝ ΤΟΥ ΚΟΣΜΟΥ ΑΡΧΙΣΕ ΤΗ ΔΡΑΣΤΗΡΙΟΤΗΤΑ ΤΗΣ ΣΤΗ ΡΟΔΟ!

THE LARGEST REAL ESTATE FIRM IN THE WORLD HAS BEGUN ITS OPERATION ON THE ISLAND OF RHODES!

ΓΙΑ ΠΕΡΙΣΣΟΤΕΡΕΣ ΠΛΗΡΟΦΟΡΙΕΣ:
ΚΑ. ΜΑΙΡΗ ΧΡΙΣΤΟΔΟΥΛΟΥ
RE/MAX EXPRESS
ΕΘ. ΜΑΚΑΡΙΟΥ 45,
ΠΟΛΗ ΤΗΣ ΡΟΔΟΥ
τηλ: +30 22410 43730
φαξ: +30 22410 73200

FOR MORE INFORMATION CONTACT:
MRS. MARY CHRISTODOULOU
RE/MAX EXPRESS
45 ETH. MAKARIOU STR.,
CITY OF RHODES
tel: +30 22410 43730
fax: +30 22410 73200

The Real Estate Leaders
AE408

ΤΣΟΥΡΟΥΝΑΚΗΣ
Κεφάλαιο
Κτηματομεσιτικό Γραφείο
Γ. ΣΕΦΕΡΗ 12 (παραπλεύρως ΜΗΔΙΑ)
ΤΗΛ/FAX.: (22410) 60060
www.e-kefaleo.com

ΠΩΛΗΣΕΙΣ ΑΚΙΝΗΤΩΝ

ΔΙΑΜΕΡΙΣΜΑΤΑ

❑34 τ.μ,1ου,γκαρσονίερα , καινούριο, Καρακόνερο,22εκ-64.563€
❑50 τ.μ,1ου,1 υπν/τιου, καινούριο, Καρακόνερο,30εκ-88000€
❑50 τ.μ,1ου,1 υπν/τιου, καινούριο, Ανάληψη, 30εκ-88000€
❑67τ.μ., 2 υπν/τιων , καινούριο, Αραπάκι, 35εκ - 102.714 €
❑70 τ.μ , 1ου,2 υπν/τιων Αγ.Ιωάννη,25εκ-73400€
❑73 τ.μ,1ου,2 υπν/τιων ,Καρακόνερο,44εκ-129000€
❑77τ.μ 2ου, 2 υπν/τιων, καινούριο, πάρκινκ, Καναδά ,50 εκ-146.735€
❑80 τ.μ, ισόγειο, 2υπν/τιων, καινούριο, Δενδρινού, 60 εκ-176.080€
❑80 τ.μ ,ισόγειο,2υπν/τιων, καινούριο,Μιχ.Πετρίδη,52εκ-152.604€
❑80 τ.μ ,ισόγειο,2υπν/τιων, γκαράζ ,καινούριο, Ιξιά 44 εκ-117.388 €
❑82τ.μ,1ου,2 υπν/τιων , καινούριο, γκαράζ , Αραπάκι, 49εκ - 144.387€
❑85τ.μ,ισόγειο,2 υπν/τιων , καινούριο, γκαράζ , Αραπάκι, 51εκ - 149.670 €
❑91 τ.μ ,ισόγειο,2υπν/τιων,, καινούριο,Ανάληψηρ,54εκ-158.473€
❑95τ.μ,1ου ,3 υπν/τιων , καινούριο ,Ροδίνι, 62εκ - 181.951 €
❑100τ.μ,1ου ,3 υπν/τιων , καινούριο ,Ανάληψη, 65εκ - 190.755 €
❑102τ.μ,ισόγειο,3υπν/τιων,λουξ κατασκευής,τζάκι,γκαράζ, αποθήκη Καρακόνερο 60εκ-176.082€
❑105τ.μ,3ου,3υπν/τιων,λουξ κατασκευής, Καρακόνερο 68εκ-199560€
❑113τ.μ,3ου,3υπν/τιων,λουξ κατασκευής, Ανάληψη, 73,5-215.700€
❑115τ.μ,2ου,3υπν/τιων,λουξ κατασκευής, Καρακόνερο 75εκ-220.010€
❑116 τ.μ,1ου,3 υπν/τιων , καινούριο,πάρκινκ, Αραπάκι 69εκ - 190.755 €
❑118 τ.μ ,1ου ,3υπν/τιων, καινούριο,Μιχ.Πετριδη,73εκ-214.233€
❑122 τ.μ ,3ου ,3υπν/τιων,καινούριο,Ανάληψη,79εκ-231.841€
❑120 τ.μ,1ου ,3 υπν/τιων καινούριο ,Ανάληψη 80εκ - 196.625 €

ΜΕΖΟΝΕΤΕΣ-ΜΟΝ/ΚΙΕΣ

❑ 125 τ.μ ,μεζονέτα πάρκινκ, χωρίς ξυλία ,Καρακόνερο εξαιρετική θέα 69 εκ-202.494 €
❑ 170 τ.μ ,μεζονέτα ,Τριάντα 95 εκ-278.797€
❑ 170 τ.μ ,μεζονέτα μαρμαροσοβά,Τριάντα 55 εκ-161.408 €

ΟΙΚΟΠΕΔΑ

❑ Οικόπεδο,4στρεμ.περιοχή Κανδήλι 140.000€

ΕΠΑΓΓΕΛ/ΚΟΙ ΧΩΡΟΙ

❑ Καταστήματα 80, 100, 150τ.μ ,Ρόδου-Κρεμαστής προς 2.200 € το τ.μ

ΧΠ1629

Ευρωπαϊκή Επενδυτική
Κτηματομεσιτικό Γραφείο
Θεόφιλος Κλωνάρης
Εθνικής Αντίστασης 48 τηλ.2241039300,κιν.6977582152

ΔΙΑΜΕΡΙΣΜΑΤΑ:
Διαμέρισμα 45τ.μ. Α ορόφου στην Ανάληψη,δεκαετίας, με ένα υπνοδωμάτιο.Δάνεια Δεκτά € 85000
Οροφοδιαμέρισμα Β ορόφου 90 τ.μ. στην Μητρόπολη,θέρμανση,τζάκι,πανταχόθεν ελεύθερο € 95000
Α' όροφος διπλοκατοικίας 103τ.μ. στον Νηρέα κατάλληλο για 2 γκαρσονιέρες € 102000
Διαμέρισμα 75 τ.μ. 2 υπνοδωματίων υπο κατασκευή με θέρμανση ,Κ.Υδραίου € 137000
Διαμέρισμα 83τ.μ. στο Καρακόνερο με απεριόριστη θέα,υπο κατασκευη.Δανεια Δεκτα €147000
Διαμέρισμα 94τ.μ. στο Ροδινι με τζάκι,θέρμανση,παρκιν,υπο κατασκευη.Δάνεια Δεκτά €155000
120τ.μ. πολυτελούς κατασκευής με 3 υπνοδωμάτια κοντά στον Μαρινόπουλο με πάρκιν € 200000
Ρετιρέ διαμέρισμα 120τ.μ. με μεγάλες βεράντες και απεριόριστη θέα υπο κατασκευή προνομιούχο
ΜΟΝΟΚΑΤΟΙΚΙΕΣ:
Κατοικία στην Παλιά Πόλη 35τ.μ.+35τ.μ.,με άδεια χρήσεως καταστήματος € 60000
Μονοκατοικίες στα Κοσκινού σε ήσυχη περιοχή,υπο κατασκεύη με δυνατότητα επεμβάσεων €250000
Μονοκατοικία στην Ιξιά, κοντά στην Ρόδο 165 τ.μ. με 4 υπνοδωμάτια ετοιμοπαράδοτη € 280000
Μονοκατοικία ανεξάρτητη στην Ιαλυσό 200τ.μ. κοντά στην Θάλασσα πολυτελούς κατασκευής € 380000
Μονοκατοικία 250τ.μ. στην Ιαλυσό ,πανω στο κύμα,πολυτελούς κατασκευής.Δάνεια δεκτά
Κατοικίες 2 υπνοδωματιων υπο κατασκευή στην Λαχανιά σε λογικές τιμές.Δάνεια Δεκτά
Μονοκατοικία στην Φιλέρημο,180τ.μ.μοναδικής κατασκευής με 1000τ.μ. οικόπεδο, λόγω αναχώρησης
ΟΙΚΟΠΕΔΑ - ΚΑΤΑΣΤΗΜΑΤΑ:
Οικόπεδο 2850τ.μ. στην παλιά Άνοιξη με δόμηση 120τ.μ.Καταπληκτική περιοχή.Δάνεια Δεκτά €175000
Οικόπεδο 22000τ.μ. στΑσγουρου κατάλληλο για επένδυση προς €30/τ.μ. Τιμή συζητήσιμη
Οικόπεδο 1000τ.μ. στο Τσαίρι με βιοτεχνικό χώρο 300τ.μ. σε θεμελίωση+300 όροφος € 100000
Οικοπεδο στο Γεννάδι(Άγιο Γεώργιο) 4000τ.μ. 100 μέτρα από τον κεντρικο δρόμο προς € 61000
Βιοτεχνικός χώρος 250τ.μ. με ημιόροφο 170 τ.μ. στην Καλιθέα σε άριστη κατασταση
Βιοτεχνικοί χώροι υπο κατασκευη στ'Ασγούρου από 200 τ.μ.
Καινούργιο κατάστημα 67τ.μ γωνιακό με 17μ βιτρίνα σε εμπορικό σημείο της Ανάληψης
Πωλείται επιχείρηση αναψυκτήριου με τον εξοπλισμό,σε λογική τιμή ή ενοικιάζεται το ακίνητο

Αγορές-πωλήσεις-μισθώσεις-εκτιμήσεις-Ακινήτων
Λάνεια Δεκτά
ΧΠ2694

NewAge
Real Estate
ΜΕΣΙΤΙΚΟ ΓΡΑΦΕΙΟ
Νέα Εποχή στο Χώρο του Ακινήτου

ΜΕΛΕΟΥΝΗ – ΚΕΧΑΓΙΑ ΜΑΙΡΗ

ΠΩΛΟΥΝΤΑΙ

ΔΙΑΜΕΡΙΣΜΑΤΑ

• 50 τ.μ. στην Ανάληψη. Τιμή 90.000 €
• 70 τ.μ. 2 υπν/τιων στην Καναδά. Τιμή 140.000 €
• 70 τ.μ. 1 υπν/τιου στο Καρακόνερο. Τιμή 127.000 €
• 70 τ.μ. 2 υπν/τιων στην Πειραιώς. Τιμή 82.000 €
• 82 τ.μ. πλησίον Μ. Πετρίδη. Τιμή 145.000 €
• 84 τ.μ. 2 υπν/τιων στο Καρακόνερο. Τιμή 155.000 €
• 85 τ.μ. πλησίον Μ. Πετρίδη. Τιμή 162.000 €
• 80 τ.μ. 2 υπν/τιων στη Ρόδου Λίνδου lux κατασκευής. Τιμή 120.000 €
• 100 τ.μ. στο Καρακόνερο. Τιμή 130.000 €
• 100 τ.μ. 3 υπν/τιων στην Ανάληψη. Τιμή 162.000 €
• 100 τ.μ. 3 υπν/τιων στην Ανάληψη lux κατασκευής. Τιμή 192.000 €
• 105 τ.μ. 3 υπν/τιων στο Καρακόνερο με απεριόριστη θέα. Τιμή 190.000 €
• 112 τ.μ. 3 υπν/τιων στο Καρακόνερο. Τιμή 212.000 €
• 120 τ.μ. 3 υπν/τιων 2 WC στην Ανάληψη. Τιμή 195.000 €
• 136 τ.μ. 3 υπν/τιων στην Ανάληψη, lux κατασκευής. Τιμή 275.000 €
• 136 τ.μ. 3 υπν/τιων στο Ροδίνι. Τιμή 161.400 €
• 75 τ.μ. 2 υπν/τιων στ' Αφάντου. Τιμή 110.000 €

ΜΟΝΟΚΑΤΟΙΚΙΕΣ – ΜΕΖΟΝΕΤΕΣ

• 190 τ.μ. ανεξάρτη κατοικία 3 ορόφων εντός π. Ρόδου σε 200 τ.μ. οικόπεδο. Τιμή 300.000 €
• 130 τ.μ. 3 υπν/τιων 2 WC στο Καρακόνερο με απεριόριστη θέα. Δίδεται η δυνατότητα και για υπόγειο. Τιμή 248.000 €
• 135 τ.μ. στα Κοσκινού σε οικόπεδο 1.000 τ.μ. Τιμή 220.000 €
• 140 τ.μ. 2 ορόφων στην Παστίδα σε οικόπεδο 270 τ.μ. Τιμή 180.000€
• 140 τ.μ. 2 ορόφων μπετά σε οικόπεδο 1300 τ.μ. στα Κοσκινού. Τιμή 121.000 €
• 170 τ.μ. 3 ορόφων στην Ιαλυσό στους πρόποδες Φιλερήμου σε οικόπεδο 650 τ.μ. Τιμή 270.000 €
• 180 τ.μ. 3 επιπέδων σε οικόπεδο 1000 τ.μ. στα Κοσκινού. Τιμή 265.000 €
• 185 τ.μ. 2 ορόφων προς παρ. Ιαλυσού. Τιμή 315.000 €
• 195 τ.μ. πλησίον παρ. Ιαλυσού 3 ορόφων σε οικόπεδο 280 τ.μ. με εσωτερικό ασανσέρ. Τιμή 270.000 €
• 195 τ.μ. στην Ιξιά 3 ορόφων ,ε 25 τ.μ. σοφίτα. Τιμή 290.000 €
• 195 τ.μ. στ' Ασγούρου 3 ορόφων σε 1.000 τ.μ. οικόπεδο, εντός ζώνης σε μπετά. Τιμή 160.000 €
• 210 τ.μ. 3 ορόφων μπετά σε οικόπεδο 1300 τ.μ. στα Κοσκινού. Τιμή 138.000 €
• 195 τ.μ. 3 ορόφων στην Ιαλυσό. Τιμή 220.000 €
● ΨΙΝΘΟΣ. Στο ωραιότερο σημείο του χωριού:
• 75 τη. σε οικόπεδο 450 τ.μ. Τιμή 125.000 €
• 210 τ.μ. σε οικόπεδο 1000 τ.μ. 230.000 €
• 147 τ.μ. σε οικόπεδο 900 τ.μ. 215.000 €
● ΜΑΛΩΝΑ.
- Νεόδμητη, πετρόκτιστη κατοικία πλήρως εξοπλισμένη. Τιμή 140.000 €

ΟΙΚΟΠΕΔΑ

• 5.000 τ.μ. επί της Ρόδου-Λίνδου. Τιμή 410.000 €
• 2.400 τ.μ. επί της Ρόδου-Αεροδρομίου με Σ.Δ. 0,4. Τιμή 820.000€
• 1.000 τ.μ. στα Κοσκινού εντός ζώνης. Τιμή 100.000 €
• 2.000 τ.μ. στα Κοσκινού εντός ζώνης. Τιμή 200.000 €
• 4.000 τ.μ. στα Κοσκινού με πανοραμική θέα. Τιμή 260.000 €
• 4.000 τ.μ. στο Κανδυλί. Τιμή 120.000 €
• 5.500 τ.μ. στην παρ. Παραδεισίου μπροστά στο κύμα. Τιμή 100.000€
• 15.000 τ.μ. στον Θεολόγο με πανοραμική θέα. Τιμή 165.000 €
• 5.250 τ.μ. στον Αρχάγγελο. Τιμή 65.000 €
• 4.800 τ.μ. στα Μάσσαρη. Τιμή 60.000 €
• 2.200 τ.μ. στο Γεννάδι με πανοραμική θέα. Τιμή 65.000 €
• 3.000 τ.μ. στο Γεννάδι επί της Λεωφόρου κατάλληλο για οποιαδήποτε χρήση. Τιμή 150.000 €
• 800 τ.μ. στο Κιοτάρι μπροστά στη θάλασσα κατάλληλο για επαγγελματική χρήση. Τιμή 120.000 €
• έκταση 110.000 τ.μ. στην ευρύτερη περιοχή Κοσκινού
• έκταση 21.000 τ.μ. στ' Ασγούρου

ΠΩΛΕΙΤΑΙ ΒΙΟΤΕΧΝΙΚΟΣ ΧΩΡΟΣ 300 τ.μ. ΠΛΗΣΙΟΝ ΡΟΔΟΥ-ΛΙΝΔΟΥ ΣΤΑ ΚΟΣΚΙΝΟΥ. ΤΙΜΗ 270.000 €

Θεμ. Σοφούλη 8 - 85100 Ρόδος Τηλ. & Fax: 22410 23447
Κιν. 6948 808023 - E-mail: info@newage-realestate.gr
ΧΠ2671

ΠΩΛΗΣΕΙΣ ΑΚΙΝΗΤΩΝ

1. **ΑΝΑΛΗΨΗ** Διαμερίσματα 91, 113 και 120 τ.μ. σε κεντρικό σημείο, πολυτελούς κατασκευής με αυτόνομη θέρμανση και απεριόριστη θέα προς 1.850 € το τ.μ.
2. **ΑΝΑΛΗΨΗ** Διαμέρισμα 62 τ.μ. με αυτόνομη θέρμανση προς 1750 € ανά τ.μ.
3. **ΡΟΔΙΝΙ** Διαμέρισμα 70 τ.μ. σε αυτόνομη θέρμανση, γκαράζ προς 1900 € το τ.μ.
4. **ΡΟΔΙΝΙ** Διαμέρισμα 90 τ.μ. 2ου ορόφου (ρετιρέ) πολυτελούς κατασκευής με τζάκι, parking 154.000€
5. **ΜΙΧ. ΠΕΤΡΙΔΗ** Διαμερίσματα 82, 85, 115 και 117 τ.μ. με αυτόνομη θέρμανση, θέση parking προς 1.750 € το τ.μ.
6. **ΜΙΧ. ΠΕΤΡΙΔΗ** Διαμερίσματα 118 και 122 τ.μ. πολυτελούς κατασκευής με θέρμανση, τζάκι και γκαράζ
7. **ΚΑΡΑΚΟΝΕΡΟ** Διαμερίσματα 110 τ.μ. με απεριόριστη θέα - αυτόνομη θέρμανση- γκαράζ προς 1.800 € το τ.μ.
8. **ΚΑΡΑΚΟΝΕΡΟ** Διαμερίσματα 99 τ.μ. (1ος όροφος γκαράζ - αποθήκη - αυτ. θέρμανση 187.000€ - 84 τ.μ. (1ος όροφος - γκαράζ - αποθήκη - αυτ. θέρμανση) 155.000€ - 70 τ.μ. (2ος όροφος - γκαράζ - αποθήκη -α υτ. θέρμανση) 120.000€ - 112 τ.μ. (2ος όροφος γκαράζ - αποθήκη - αυτ. θέρμανση) 212.000€
9. **ΚΑΡΑΚΟΝΕΡΟ** Διαμερίσματα 82, 95 τ.μ. (σε διώροφη οικοδομή) προς 1.800 € το τ.μ.
10. **ΣΤ. ΚΩΤΙΑΔΗ** Διαμερίσματα 50, 83 τ.μ. (σε διώροφη οικοδομή) προς 1.800 € το τ.μ.
11. **ΑΡΑΠΑΚΙ** Διαμέρισμα ελαφρώς μετοχειρισμένο (πέντε ετών) 140 τ.μ. με 3 κρεβατοκάμαρες, 2 μπάνια, κεντρική θέρμανση και ηλιακά 220.000 ευρώ.
12. **ΡΟΔΟΣ Μεζονέτα (υπό κατασκευή)** κεντρικό σημείο της πόλης 210 τ.μ. (140 τ.μ. κυρίας χρήσεως και 70 τ.μ. υπόγειο) πολυτελούς κατασκευής με κήπο, κεντρική θέρμανση, αποθήκη, γκαράζ, θέα καταπληκτική, τιμή λογική.
13. **ΠΑΣΤΙΔΑ Μεζονέτα** (υπό κατασκευή) 140 τ.μ. πολυτελούς κατασκευής σε οικόπεδο 330 τ.μ. 170.000 €
14. **ΓΕΝΝΑΔΙ Μεζονέτες** (ετοιμοπαράδοτες) 102,36-104,34-107,23 τ.μ. πολυτελούς κατασκευής και απεριόριστη θέα σε οικόπεδο των 900 τ.μ. σε λογική τιμή
15. **ΙΑΛΥΣΟΣ Μεζονέτες** (σε μαρμαροσοβά) των 225 τ.μ. 205.000 ευρώ, 204 τ.μ. 190.000 €, 204 τ.μ. 176.000 € και 165 τ.μ. 161.000 € με ανεξάρτητα οικόπεδα και σε πολύ καλή περιοχή.
16. **ΙΑΛΥΣΟΣ Μεζονέτα** 210 τ.μ. πολυτελούς κατασκευής, ανεξάρτητη σε οικόπεδο 300 μέτρων, 250.000 €
17. **ΙΑΛΥΣΟΣ Μεζονέτα** 192 τ.μ. με κήπο μπρος-πίσω, τζάκι και όλο τον ηλεκτρικό εξοπλισμό, 260.000 €
18. **ΚΟΣΚΙΝΟΥ Μεζονέτες** 140 τ.μ. με απεριόριστη θέα σε οικόπεδο 1.500 τ.μ. 218.000 € σε μαρμαροσοβά και 280.000 € αποπερατωμένη
19. **ΓΕΝΝΑΔΙ Οικόπεδο** 2.360 τ.μ. με άδεια οικοδομής (200 τ.μ. κύριος χρήσεως, 200 τ.μ. υπόγειο, 40 τ.μ. ημιυπαίθριο) με πρόσοψη στο κεντρικό δρόμο, καταπληκτική θέα, σε απόσταση 50 μέτρων από τη θάλασσα σε πολύ καλή τιμή.
20. **ΠΕΥΚΟΙ (ΛΙΝΔΟΣ) Οικόπεδο** 3.000 τ.μ. στο κέντρο της τουριστικής περιοχής με τη μία πρόσοψη στον κεντρικό δρόμο και την άλλη στην παραλία, με άδεια οικοδομής (300 τ.μ. κύρια χρήση και 300 υπόγειο) κατάλληλο για οποιαδήποτε επαγγελματική χρήση, προσφέρεται προς πώληση ή προς ενοικίαση.

ΚΤΗΜΑΤΟΜΕΣΙΤΙΚΟ ΓΡΑΦΕΙΟ
ΝΙΚΟΛΑΟΣ Δ. ΑΣΒΕΣΤΗΣ
ΓΕΩΡΓΙΟΣ Η. ΑΛΕΞΙΟΥ
ΠΩΛΗΣΕΙΣ - ΕΚΤΙΜΗΣΕΙΣ -
ΑΝΤΙΠΑΡΟΧΕΣ - ΕΠΕΝΔΥΤΙΚΕΣ ΠΡΟΤΑΣΕΙΣ
Αγίου Ιωάννου 46, Ρόδος
Τηλ. 22410 32809, 6947848288, 6946 348131

LANDSCOPE
ΚΤΗΜΑΤΟΜΕΣΙΤΙΚΗ

- ΛΕΥΚΩΣΙΑΣ διαμέρισμα, 2υ/δ, 87τμ, lux κατασκευής Τιμή : € 127.000
- ΑΡΑΠΑΚΙ διαμέρισμα 65τμ,πλήρως επιπλωμένο. Τιμή: € 105.000
- ΑΝΑΛΥΨΗ διαμέρισμα 93τμ, 2+1 υ/δ νεόδμητο. Τιμή: € 178.000
- ΔΑΣΚΑΛΟΥΣ διαμερίσματα ισόγειο,1ος,2ος 85τμ σε άριστη θέση. Τιμή: € 162.000
- ΙΑΛΥΣΟΣ μον/τοικία, πολυτελούς κατασκευής 150τμ με κήπο 600τμ.Τιμή: € 260.000
- ΙΑΛΥΣΟΣ μεζονέτες, νεόκτιστες 140τμ, 3υ/δ, ωc, λουτρό Τιμή: € 161.500
- ΙΑΛΥΣΟΣ μον/τοικία, υψηλής ποιότητας κατασκευής 160τμ με κήπο 300τμ. Τιμή: € 281.000
- ΙΑΛΥΣΟΣ μον/τοικία, lux κατασκευής νεόδμητες 140τμ με κήπο 150τμ.Τιμή: € 220.000
- ΙΑΛΥΣΟΣ μον/τοικία, με ιδιαίτερη σημασία στη λεπτομέρια 140τμ με κήπο 350τμ.Τιμή: € 288.000
- ΚΟΣΚΙΝΟΥ μον/τοικία 157τμ, υπο κατασκευή με κήπο 1300τμ. Τιμή: € 240.000
- ΚΟΣΚΙΝΟΥ μον/τοικία 400τμ σε σοβά με κήπο 1.000τμ. Τιμή: € 220.000
- ΑΣΓΟΥΡΟΥ μον/τοικία 140τμ, στα μπετά με αυλή 850τμ. Τιμή : € 147.000
- ΛΑΡΔΟΣ μον/τοικία, άριστης κατασκευής 140τμ (ΜΠΕΤΑ) με κήπο 1450τμ.Τιμή: € 140.000
- ΠΑΡΑΔΕΙΣΙ οικόπεδο 228τμ, προσφέρεται για κατοικίες Τιμή : € 28.000
- ΡΟΔΟΥ ΠΑΣΤΙΔΑΣ οικόπεδα 25.000τμ, με κόμβο, δυνατότητα άδειας πρατηρίου. Τιμή : € 650.000
- ΑΦΑΝΤΟΥ οικόπεδα 5.000τμ, με θέα. Τιμή : € 220.000
- ΚΟΣΚΙΝΟΥ οικόπεδα 1.000τμ, 2.000,4.000τμ, με θέα θάλασσα. Τιμή : € 100.000 το στρεμ.
- ΛΑΡΔΟΣ οικόπεδο 4.000τμ, με θέα θάλασσα. Τιμή : € 180.000
- ΚΙΟΤΑΡΙ οικόπεδο 2.200τμ άρτιο και οικοδομήσιμο. Τιμή : 60.000 €
- ΚΟΣΚΙΝΟΥ οικόπεδα 4.000τμ, πανοραμικό με θέα θάλασσα. Τιμή : € 220.000
- ΑΣΓΟΥΡΟΥ οικόπεδο 4.000τμ, πανοραμικό για επαγ/ματική χρήση. Τιμή : € 147.000
- ΚΑΝΔΗΛΙ οικόπεδο 21.000τμ με ωραία θέα, προσφέρεται και αντιπαροχή Τιμή : € 616.000
- ΜΗΔΕΙΑ κατάστημα 137τμ, μεγάλης προβολής, με πρόσοψη σε δρόμο. Τιμή: € 352.000
- ΜΑΝΤΡΑΚΙ κατάστημα 300τμ, μεγάλης προβολής σε εμπορικό σημείο. Τιμή: € 352.000

ΕΘΝΙΚΗΣ ΑΝΤΙΣΤΑΣΗΣ & ΤΣΑΛΔΑΡΗ
(πάνω απο τον Κωτσόβολο)
Τηλ / Φαξ : 22410 28629
Κιν : 6976872626 / 6972257246 AE255

πωλησεις

συνέχεια από την προηγούμενη

ΠΩΛΕΙΤΑΙ αποθήκη 347 τ.μ. κατάλληλη για κατοικία με ρεύμα τριφασικό, λευκό πλακάκι σε τιμή ευκαιρίας. Πληρ. τηλ. 2102835963, 6946559539, 6938363184 INT210619

PUB - ΚΑΦΕΤΕΡΙΑ στο τουριστικό κέντρο πλησίον νέου καζίνο. Πλήρως εξοπλισμένη, ανακαινισμένη, η καλύτερη στο είδος της. Συμβόλαιο 12ετές. Πληροφορίες άλλες δεν θα δοθούν τηλεφωνικώς. Πληρ. για συνεννόηση τηλ. 2241078392, 6977339669, 6936607154 μετά τις 12 το μεσημέρι. MXP12529

ΠΩΛΕΙΤΑΙ κτήμα 3000 τ.μ. εντός σχεδίου πόλεως απέναντι από την Εκκλησία Αγ. Ιωάννου στα Κοσκινού. Πληρ. τηλ. 6978156969 MZT210609

ΠΩΛΕΙΤΑΙ μεζονέτα στο Τσαίρι 265 τ.μ., 100 υπόγειο, 100 ισόγειο, 65 όροφος, με 2.000 τ.μ. οικόπεδο. Τιμή 250.000 Πληρ. κ. Δημήτρης τηλ. 6945491827 MZT160617(21)

ΠΩΛΕΙΤΑΙ γνωστή επιχείρηση **Πιτσαρία - Εστιατόριο** με εξασφαλισμένη πελατεία, στ' Αφάντου. Πληρ. τηλ. 6998165903, κ. Χρήστο. Σοβαρές προτάσεις. INT150603

ΠΩΛΕΙΤΑΙ παραδοσιακή ανακαινισμένη **μονοκατοικία** στο χωριό Μαριτσά. Τιμή 80.000 ευρώ. Πληρ. τηλ. 2241076218, 2241041839, 6932610352, 6937584990 INT090615

ΑΝΤΑΛΛΑΖΟΥΜΕ διαμερίσματα και **μονοκατοικίες** παλιές και καινούργιες εντός πόλεως Ρόδου ή και οικόπεδα με καινούργιες μονοκατοικίες 80 τ.μ. 133 τ.μ., 160 τ.μ. σε ανεξάρτητα οικόπεδα εντός σχεδίου στην Παστίδα. Πληρ. τηλ. 6932584374, 2241069984 MZT090619

ΠΩΛΕΙΤΑΙ στο εμπορικότερο δρόμο των Πεύκων **επιχείρηση τουριστικών ειδών και λαϊκής τέχνης** σε τιμή ευκαιρίας, 50 τ.μ. εσωτερικά με πατάρι, και 50 τ.μ. αυλή με πέργκολα. Πληρ. τηλ. 6938389517 INT100610

ΠΩΛΕΙΤΑΙ α) **οικόπεδο** 4750 τ.μ. επί της Ρόδου - Λίνδου, β) **οικόπεδο** 900 τ.μ. εντός πόλεως Ρόδου. Πληρ. τηλ. 2241029480, 6944223382 MZT090608

ΠΩΛΕΙΤΑΙ αποθήκη 347 τ.μ. εντός πόλεως Ρόδου, κατάλληλη και για κατοικία, με ρεύμα τριφασικό, πλακάκι λευκό. Τιμή ευκαιρίας για λόγους υγείας. Αποκλείονται οι μεσίτες. Πληρ. τηλ. 6946559539, 6938363184, 210-2835963 MZT060628(29)

ΣΤ' ΑΦΑΝΤΟΥ ΠΩΛΕΙΤΑΙ στις παρυφές του λόφου "ΛΟΥΠΙΝΟ" (πάνω από το Σ/Μ "ΠΑΝΑΓΙΩΤΑΣ") **οικόπεδο** 2500 τ.μ. άρτιο και οικοδομήσιμο, με θέα στην παραλία Αφάντου. Πωλείται αντί του ποσού των 100.000 ευρώ. Πληρ. τηλ. 6945105362 MAT001803

ΠΩΛΕΙΤΑΙ στην Ιαλυσό **μεζονέτα** (διώροφη συν σοφίτα), 4 ετών, πολυτελούς κατασκευής, λόγω μετακόμισης. Διαθέτει αυλή- BBQ, 2 θέσεις parking, τρία μπάνια, τρία υπνοδωμάτια, κεντρική θέρμανση, τζάκι. Πληρ. τηλ. 22410 96282 και 22410 43592, ώρες 7-9 μ.μ. MZT030601

ΑΝΑΚΟΙΝΩΣΗ

Rhodos Direct Holidays
Meetings & Incentives Specialists

Το **Rhodos Direct Holidays** προκειμένου να καλύψει τη μεγάλη ζήτηση των τουριστικών οργανισμών που αντιπροσωπεύει, **αναζητεί βίλες, παραδοσιακά σπίτια, επιπλωμένα διαμερίσματα και δωμάτια (στούντιο) στην περιοχή Λίνδου για τη σαιζόν 2005 και 2006.**
Οι ενδιαφερόμενοι ιδιοκτήτες μπορούν να επικοινωνούν με το γραφείο μας καθημερινά εκτός Κυριακής στα τηλέφωνα:
2244048268 ή στο 6936151610 τις ώρες 10:30-13:30 & 19:30-21:30
ή με e-mail στο panos@rhodesdirect.com
MAT2011(Γ)

Profit & Solution
Σύμβουλοι Ακινήτων & Επενδύσεων
Λεμεσού 34, Ρόδος
τηλ.: 22410 28100 φαξ: 22410 28104

- Μεζονέτες

Κοσκινού 200τμ σε μαρβοροσοβά με οικόπεδο 1000μ , 180.000 €
Κοσκινού 105τμ σε μπετά , 95.000 €
Ιαλυσός 140τμ τελειωμένη, 180.000 €
Ιαλυσός 160τμ τελειωμένη, 210.000 €
Παστίδα 140τμ με οικόπεδο 250μ τελειωμένη, 210.000 €
Παστίδα 140τμ με οικόπεδο 250μ σε μπετά , 100.000 €
Παστίδα 160τμ τελειωμένη 236.000 €
Παστίδα 137τμ σε μαρμαροσοβά με οικόπεδο 500μ, 125.000 €

- Διαμερίσματα

Ιαλυσός 106τμ με 2υ/δ, τζάλι, θέα θάλασσα 153.000 €
Ιαλυσός 88τμ, 2υ/δ καινούριο, 145.000 €
Ιαλυσός 103τμ, 3υ/δ καινούριο, 170.000 €
Ιαλυσός 78τμ, 2υ/δ 66.000 €
Καρακόνερο 83τμ, θέα θάλασσα, καινούριο 146.000 €
Καρακόνερο 95τμ, 3 υ/δ θέα θάλασσα καινούριο 167.000 €
Ανάληψη 105τμ & γκαρσονιέρα 30τμ, 105.000 €
Στ. Κωτιάδη 92τμ 2υ/δ, 120.000 €

- Οικόπεδα

Κοσκινού 6.000 τμ 95.000 €
Δαματριά 4.000τμ, 91.000 €
Θολός 3.000τμ εντός οικισμού, 61.000 €
Τσαΐρι 4.000τμ, 180.000 €
Φάνες 3.000τμ, 60.000 €
Φάνες 900μ, πάνω σε κεντρικό δρόμο, 40.000 €

- Επιχείρηση εστιατόριο πλήρως εξοπλισμένο Κοσκινού, 80.000 €
- Ξενοδοχείο παραλιακό 95 δωματίων
- Αποθήκη στο Μ.Σμίθ 140τμ με ράμπα, 45.000 €

Για περισσότερες πληροφορίες και ακίνητα επικοινωνήστε με το γραφείο μας
22410-28100 AT1565

ΠΩΛΗΣΕΙΣ ΑΚΙΝΗΤΩΝ

1) ΠΩΛΕΙΤΑΙ στην περιοχή Αγίου Νικολάου οδό Σκεύου Ζερβού διαμέρισμα 85 τ.μ. α' ορόφου νεόκτιστο αρίστης κατασκευής στην ευκαιριακή τιμή 125.000 ευρώ
2) ΠΩΛΕΙΤΑΙ οικόπεδο στο Γεννάδι εντός σχεδίου οικισμού σε αξιόλογη και αναβαθμισμένη περιοχή 400 τ.μ. δυνατότητα οικοδόμησης 330 τ.μ. τίμημα 45.000 ευρώ
3) ΠΩΛΕΙΤΑΙ στην περιοχή Καναμάτ Ρόδου οικόπεδο 400 τ.μ. με Σ.Δ. 0,6 κάλυψη 45% οικοδομικότητα 240 τ.μ. και με πανοραμική θέα
4) ΠΩΛΕΙΤΑΙ στη Λίνδο οικόπεδο εντός σχεδίου α) 250 τ.μ. με Σ.Δ. 1 οικοδομικότητα 250 τ.μ. με πανοραμική θέα τίμημα 110.000 ευρώ, β) 328 τ.μ. με Σ.Δ. 0,8 οικοδομικότητα 262 τ.μ. τίμημα 150.000 ευρώ γ) οικόπεδο επί της επαρχιακής οδού Πεύκοι Λάρδου κοντά στην παραλία τίμημα 280.000 ευρώ
5) ΟΙΚΟΠΕΔΟ στα Κοσκινού 4.002 τ.μ. με πανοραμική θέα τίμημα 308.000 ευρώ
6) ΟΙΚΟΠΕΔΟ επί της επαρχιακής οδού Κρεμαστής-Μαριτσά 9.500 τ.μ. τίμημα 250.000 ευρώ.
7) ΠΩΛΕΙΤΑΙ στο Γεννάδι εντός οικισμού οικοδομή υπόγειο 50 τ.μ. σε μπετά ισόγειο υπερυψωμένο 50 τ.μ. σε σουβά και α' όροφος 50 τ.μ. τελειωμένο και εξοπλισμένο συνολικά 150 τ.μ. τίμημα 100.000 με δυνατότητα πώλησης χωριστά υπόγειο και ισόγειο ή α' όροφο με ανάλογο τίμημα.

ΕΝΟΙΚΙΑΣΕΙΣ ΑΚΙΝΗΤΩΝ

1) ΕΝΟΙΚΙΑΖΕΤΑΙ κατάστημα κεντρικότατο περιοχή "Μαντράκι" 50 τ.μ. με αποθήκη 17 τ.μ.
3) ΕΝΟΙΚΙΑΖΟΝΤΑΙ γραφεία στο "Ζέφυρο" κοντά στη ΔΟΥ Ρόδου γ' ορόφου 145 τ.μ. μίσθωμα 1.000 ευρώ και 73 τ.μ. μίσθωμα 500 ευρώ.

Πληρ. κ. Ανέστη τηλ. κιν. 6947047651 ΧΠ659

QUALITY HOMES
Κατασκευαστική Εταιρία

Στόχος μας να βοηθήσουμε τον πελάτη να κατασκευάσει το σπίτι των ονείρων του με τον καλύτερο συνδυασμό ποιότητας και κόστους.

Αναλαμβάνουμε την κατασκευή της κατοικίας σας προσφέροντας τις παρακάτω υπηρεσίες:

- **Πλήρης** ενημέρωση του πελάτη για όλες τις διαδικασίες
- **Εκπόνηση** της αρχιτεκτονικής μελέτης με βάση τις δικές σας ανάγκες και προδιαγραφές
- **Εκδοση** οικοδομικής άδειας
- **Αποτύπωση - οριοθέτηση** οικοπέδου και χάραξη της οικοδομής
- **Εσωτερική** διαρρύθμιση - διακόσμηση κατοικίας
- **Διακόσμηση** εξωτερικού χώρου και πλήρης μελέτη κήπου
- **Για την σωστή** εξυπηρέτηση του πελάτη η Quyality Homes χρησιμοποιεί μόνο τα καλύτερα συνεργεία τα οποία έχουν μακροχρόνια συνεργασία με την εταιρία μας.
- **Κατά την διάρκεια** των εργασιών οι μηχανικοί μας παρέχουν πλήρη και συχνή επίβλεψη των εκτελούμενων έργων
- **Ενημέρωση** και συνεργασία με τον πελάτη για την σωστή επιλογή υλικών (πλακίδια, είδη υγιεινής, κουφώματα, κ.λπ.). Η Quality Homes χρησιμοποιεί μόνο τα καλύτερα υλικά έτσι ώστε να εξασφαλιστεί η καλύτερη ποιότητα κατασκευής, εμφάνισης και λειτουργικότητας
- **Η αγορά** των υλικών γίνεται από γνωστά καταστήματα της Ρόδου ούτως ώστε ο πελάτης να γνωρίζει τι αγοράζει και να έχει πλήρη εγγύηση υλικών και σωστή εξυπηρέτηση.
- **Προσφέρουμε** τελική υποστήριξη του πελάτη ακόμα και μετά την ολοκλήρωση της κατασκευής βάσει προγράμματος εγγύησης με συχνές επισκέψεις στην οικοδομή.
- **Συνεργαζόμαστε** με όποια τράπεζα επιθυμεί ο πελάτης για χρηματοδότηση
- **Επίσης αναλαμβάνουμε** διακοσμήσεις εσωτερικών και εξωτερικών χώρων και ανακαινίσεις - ανακατασκευές.

Για περισσότερες πληροφορίες παρακαλούμε να επικοινωνήσετε μαζί μας ή να μας επισκεφθείτε στο γραφείο μας

Υπεύθυνος Γιάννης Κεχαγιάς
Quality Homes
Παύλου Μελά 13
Τηλ./Fax 2241028510, 2241063628
Κιν. 6977087979
Email: qualhom@apliger.gr AT1641

πωλησεις

συνέχεια από την προηγούμενη

ΠΩΛΟΥΝΤΑΙ οικόπεδα με άδεια οικοδομής στο Γεννάδι επί της λεωφόρου α) 1750 τ.μ. με 230 τ.μ. οικοδομή, β) 1000 τ.μ. με 230 τ.μ. οικοδομή. Πληρ. τηλ. 2241061628, 6944410537 MZT310521

ΠΩΛΟΥΝΤΑΙ μονοκατοικίες στην Παστίδα σε ανεξάρτητα οικόπεδα εντός σχεδίου 80 τ.μ., 110 τ.μ., 120 τ.μ., 133 τ.μ, 160 τ.μ. Πληρ. τηλ. 6932584374, 2241069985.

HOUSES FOR SALE in Pastida with their own land 80 m², 110 m², 120 m², 133 m², 160 m² Information 6932584374 and 2241069985 MZT260525

ΠΩΛΕΙΤΑΙ οικόπεδο στην Απολακκιά 1000 τ.μ. ή 2 τεμάχια των 500 τ.μ. Πληρ. τηλ. 6974500219 INT080621

ΡΟΔΟΣ. ΠΩΛΟΥΝΤΑΙ μεζονέτες στην Κρεμαστή, 200 τ.μ. σε 400 τ.μ. οικόπεδο, με ηλιακό θερμοσίφωνο, θέρμανση, γκαράζ, συναγερμό, στο σοβά ή τελειωμένες. Πληρ. τηλ. 6932350214 MAT001597

ΚΛΑΔΟΓΕΝΗΣ ΜΙΧΑΗΛ
ΠΟΛΙΤΙΚΟΣ ΜΗΧΑΝΙΚΟΣ Ε.Μ.Π.
ΑΤΤΑΒΥΡΟΥ 20-ΡΟΔΟΣ
ΤΗΛ. 2241022394

ΠΩΛΟΥΝΤΑΙ

1. **Μεζονέτες** με απεριόριστη θέα και θέα στη θάλασσα, στο Καρακόνερο, με 3 υπνοδωμάτια, σαλόνι, κουζίνα, 2 λουτρά, αποθήκης και με υπόγειο χώρο στάθμευσης και λοιπών βοηθητικών χώρων, εμβαδού 125 τ.μ. και εμβαδού υπογείου 65 τ.μ., συνολικής επιφάνειας με το υπόγειο 190 τ.μ.
2. **Διαμερίσματα** πολυτελούς κατασκευής με απεριόριστη θέα και θέα στη θάλασσα, στο Καρακόνερο, με 3 υπνοδωμάτια, λουτρού και αποθήκης εμβαδού 105 τ.μ.

ΑΕ0058



ΚΤΗΜΑΤΟΜΕΣΙΤΙΚΟ ΓΡΑΦΕΙΟ
ΑΙΓΑΙΟΚΤΗΜΑΤΙΚΗ
ΕΠΙΛΕΓΜΕΝΕΣ ΠΡΟΤΑΣΕΙΣ ΑΚΙΝΗΤΩΝ

- 78 τ.μ. Πειραιώς ισ. (2 υπν.) 85.000 ευρώ
- 90 τ.μ. (2 υπν.) ΑΛ. Διάκου 120.000 ευρώ (2 διαμ/τα)
- 100 τ.μ. μον/κία 4 ετών 500 τ.μ. οικ/δο στην Ιαλυσό 300.000 ευρώ (ΔΔ)
- 108 τ.μ. β' ορ. με θέα Δασκάλους 190.000 ευρώ
- 117 τ.μ. καινούργιο ρετιρέ Αραπάκη 200.000 ευρώ
- 115 τ.μ. καινούργιο - έτοιμο Καρακόνερο 220.000 ευρώ (ΔΔ)
- 120 τ.μ. μον/κία Π. Πόλη Ρολόι 145.000 ευρώ
- 140 τ.μ. (3 υπν.) - (2 μπάνια) - θέα - θέρμανση, 5 ετών - Παρθενάγης
- 120 τ.μ. (β') ορ/σμα - καινούργιο - λουξ κατασκευής - Ηρωίδας Αναστασίας 220.000 ευρώ (ΔΔ)
- 236 τ.μ. μονοκατοικία Θολό σε 2.174 τ.μ. οικ/δο με έξτρα Σ.Δ. 764 τ.μ. 264.000 ευρώ
- 265 τ.μ. μεζ/τα (10 ετών) σε 2 στρ. Τσαΐρι 265.000 ευρώ (ΔΔ)
- 3 οικοδομικές μερίδες οικ/κου συν/σμου ΑΥΤΟΣΤΕΓΑΣΗΣ
- Οικ/δο 4 στρ. στο Κανδυλί 120.000 ευρώ.
- Κατάστημα 40 τ.μ. με 70 τ.μ. απ/κη πρ/ση Αννης Μαρίας 115.000 ευρώ
- Γραφεία 23 τ.μ., 45 τ.μ., 67 τ.μ. κοντά στην Ακαδημία Χ2.500 το τ.μ.
- 480 τ.μ. οικ/δο Σ.Δ. 1 Ανάληψη 280.000 ευρώ

ΕΝΟΙΚΙΑΖΕΤΑΙ ΔΙΩΡΟΦΟ ΚΕΝΤΡΙΚΟ ΚΑΤΑΣΤΗΜΑ ΣΤΟ ΜΑΝΔΡΑΚΙ

ΕΚΤΟΣ ΑΥΤΩΝ ΤΩΝ ΑΚΙΝΗΤΩΝ ΔΙΑΘΕΤΟΥΜΕ ΜΕΓΑΛΗ ΠΟΙΚΙΛΙΑ ΣΕ ΔΙΑΜ/ΤΑ (ΜΕΤ/ΝΑ-ΚΑΙΝΟΥΡΓΙΑ) ΣΤΙΣ ΚΑΛΥΤΕΡΕΣ ΤΙΜΕΣ ΤΗΣ ΑΓΟΡΑΣ-ΟΙΚ/ΔΑ ΚΑΙ ΕΝΟΙΚΙΑΣΕΙΣ ΑΚΙΝΗΤΩΝ - ΑΝΤΙΠΑΡΟΧΕΣ

ΡΕΝΑ ΒΑΖΟΥΚΟΥ
(ΜΕΣΙΤΗΣ ΑΣΤΙΚΩΝ ΣΥΜΒΑΣΕΩΝ)
ΔΙΕΥΘ. ΓΡΑΦΕΙΟΥ ΔΗΜ. ΘΕΟΔΩΡΑΚΗ 3
9-1 το πρωί καθημερινά και 6.30-9 απ/τα (Δευτ. και Πέμπτης)
Τηλ. (22410) 22943-28838 FAX: 28838, κιν. 6945466773
email.vazoukou@acn.gr

ΧΠ851

εργασιες

ΖΗΤΕΙΤΑΙ έμπειρος **κόφτης** για νυχτερινή απασχόληση σε γυροπωλείο στα "100 Μαγαζιά". Πληρ. τηλ. 6942061636 MZT230624

ΖΗΤΕΙΤΑΙ από εστιατόριο **σερβιτόρος** και **μάγειρας**. Πληρ. τηλ. 2241031680 MZT230629

Από εταιρεία τροφίμων ΤΡΟΦΟΚΑΖΑ **ΖΗΤΕΙΤΑΙ οδηγός** με Γ' κατ. δίπλωμα. Διεύθυνση Ν. Λεωφόρος Τσαΐρι-Αεροδρόμιο. Πληρ. τηλ. (22410)64041, 67534 MAT1937

ΖΗΤΕΙΤΑΙ βοηθός μάγειρα για απογευματινή βάρδια. Προϋπηρεσία απαραίτητη. Αλλοδαποί αποκλείονται. Πληρ. τηλ. 6942613840 MZT230613

ΖΗΤΕΙΤΑΙ α) **χειριστής εκσκαφέα** τύπου JCB για μόνιμη απασχόληση, β) **τεχνίτες - καλουπατζήδες** για συνεχή απασχόληση. Πληρ. τηλ. 6947692448, 2241051979 κο Τάσο MZT230612

ΖΗΤΕΙΤΑΙ σερβιτόρα και **μπαργούμαν** έως 35 ετών για 12μηνη απασχόληση σε καφετέρια. Πληρ. τηλ. 6944549904 MZT230608

ΖΗΤΕΙΤΑΙ κοπέλα, βοηθός σερβιτόρου για πιτσαρία στην Παλιά Πόλη. Θα προτιμηθούν άτομα με προϋπηρεσία ή γνώση της Αγγλικής. Πληρ. τηλ. 2241076735 MAT2004

Από κεντρικό ζαχαροπλαστείο - εστιατόριο **ΖΗΤΕΙΤΑΙ σερβιτόρος** ομιλών ξένες γλώσσες για εποχιακή απασχόληση. Πληρ. τηλ. 6972253826 MAT2008

ΖΗΤΕΙΤΑΙ κοπέλα για cafe-bar στην Ιαλυσό να ομιλεί Αγγλικά και λίγα Γερμανικά. Πληρ. τηλ. 2241095831, 6976195010 κ. Δημήτρη. MZT220631

Καθηγήτρια Γερμανικής Γλώσσας ΖΗΤΕΙΤΑΙ για να διδάξει σε Κέντρο Ξένων Γλωσσών. Πληρ. τηλ. 6974489648. Ωρες 10-1 πρωί και 6-8 απόγευμα. MZT220607

ΖΗΤΕΙΤΑΙ κυρία να προσέχει ηλικιωμένους στην Κρεμαστή. Πληρ. τηλ. 2241025723 MZT170617

Η τεχνική και εμπορική εταιρία ΒΟΥΤΥΡΑΚΗΣ ΕΠΕ **ΖΗΤΑ συνεργάτη** για πλήρη απασχόληση, ηλικίας μέχρι 30 ετών, απόφοιτο της σχολής μαθητείας ΟΑΕΔ, τμήμα υδραυλικών ή μέσης εκπαίδευσης ανάλογης κατεύθυνσης. Να διαθέτει ερασιτεχνική άδεια οδήγησης και λίγη πείρα υδραυλικών εργασιών. Παρέχονται ευχάριστο εργασιακό περιβάλλον, συνεχής εκπαίδευση, δυνατότητες εξέλιξης, πρόσθετη ιδιωτική ασφάλιση και αποδοχές ανάλογα με τα προσόντα. Πληρ. τηλ. 2241076100 από 12.00-14.00 MAT001964

ΖΗΤΟΥΝΤΑΙ ΝΕΕΣ ΕΥΠΑΡΟΥΣΙΑΣΤΕΣ ΓΙΑ ΕΠΩΝΥΜΗ CAFETERIA-BAR εκτός Ρόδου, μεταφορά δική μας, ημερομίσθιο 40 ευρώ, όχι αλλοδαπές. Πληρ. τηλ. 6974722854. MXP12547

ΖΗΤΕΙΤΑΙ έμπειρος ψήστης τυλιχτής για 8ωρη βραδυνή απασχόληση. Πληρ. τηλ. 2241039275. MXP12548

ΖΗΤΕΙΤΑΙ ΥΠΑΛΛΗΛΟΣ που να ομιλεί Αγγλικά και Ιταλικά για κατάστημα στην Παλιά Πόλη. Πληρ. τηλ. 22410 75070. MZT220620

ΖΗΤΟΥΝΤΑΙ ΚΟΠΕΛΕΣ για εργασία στο νέο ανακαινισμένο χώρο του Δίκτυο καφέ στον Αρχάγγελο. Πληρ. κ. Μαυριός Νίκος, τηλ. 22440 23850, κιν. 6944444219. MAT1984

Το εστιατόριο **Yellow Spot ΖΗΤΕΙ βοηθούς μαγείρους-ψήστες** για μερική ή ολική απασχόληση. Πληρ. τηλ. 2241033077 MZT210642

ΨΗΣΤΗΣ-ΜΑΓΕΙΡΑΣ έμπειρος για το εστιτόριο ALEXANDROS. Ωράριο 6-11 το βράδυ. Πληρ. τηλ. 2241092382, 6973668685 MZT210626

ΖΗΤΕΙΤΑΙ κοπέλα για τα πρωινά σε ξενοδοχείο ΠΥΛΑΙΑ στην Κρεμαστή. Πληρ. τηλ. 2241090125 κ. Θανάσης Βλαχούδης INT180616

Από μεγάλο εστιατόριο εντός πόλεως **ΖΗΤΟΥΝΤΑΙ** α) **α' μάγειρες,** β) **θ' μάγειρες,** γ) **λατζιέρες.** Για 12μηνη απασχόληση και ασφάλεια. Πληρ. τηλ. 2241060608, 6947423045 κ. Μαρία MAT001968

ΟΙΚΟΔΟΜΗ ΡΟΔΟΥ

ΤΕΧΝΙΚΗ–ΚΑΤΑΣΚΕΥΑΣΤΙΚΗ ΕΤΑΙΡΕΙΑ
ΠΩΛΟΥΝΤΑΙ

1) **Καταστήματα, διαμερίσματα και οροφοδιαμερίσματα** στην οδό Αμστερνταμ, Βερολίνου και Μαδρίτης στο Ροδίνι διαφόρων μεγεθών (σε συγκρότημα 9 πολυκατοικιών)
2) **Μονοκατοικίες** 150 τ.μ. η κάθε μία σε κτήμα 2.000 τ.μ. (υπό κατασκευή)
3) **Μονοκατοικίες** στο Κιοτάρι Ασκληπειού (στο κύμα) 120 τ.μ. σε κτήμα 1.300 τ.μ. εκάστη (υπό κατασκευή)
4) **Διώροφες μονοκατοικίες** των 100 τ.μ. στο Γεννάδι, 200 μέτρα από τη θάλασσα σε κτήμα 1.300 τ.μ. (υπό κατασκευή)

Δεκτά δάνεια και ευκολίες πληρωμής έχουμε τις καλύτερες τιμές της αγοράς.

ΟΙΚΟΔΟΜΗ ΡΟΔΟΥ

Καμύνδου 4- Ρόδος-85100 Τηλ.: 22410/60460- 2 Fax: 22410/60463

ΜΑΝΟΛΗΣ ΣΠΥΡΙΔΗΣ
Πολιτικός Μηχανικός Δ.Π.Θ.
(Κιν:693 6660460)

ΚΩΣΤΑΣ ΚΩΝΣΤΙΝΙΝΙΔΗΣ
εργολάβος
(ΚΙΝ.: 6978.110.000)

ΕΜΠ00026

ΚΤΗΜΑΤΙΚΕΣ ΣΥΝΑΛΛΑΓΕΣ

1. **Πλησίον Μιχαήλ Πετρίδη ΠΩΛΕΙΤΑΙ διαμέρισμα** 120 τ.μ. τεσσάρι λουξ κατασκευής. Το διαμ. διαθέτει εντοιχιζόμενη κουζίνα, μεγάλες βεράντες, τζάκι, διπλά τζάμια, ηλεκτροστατικά αλουμίνια, σίτες σε κάθε άνοιγμα, ρολά ασφαλείας
2. **ΤΡΙΑΝΤΑ.** Στου Βερόπουλου **ΠΩΛΟΥΝΤΑΙ διαμερίσματα** των 100 τ.μ. τεσσάρια. Τα διαμ. διαθέτουν τρία υπνοδωμάτια, δύο τουαλέτες, μεγάλες βεράντες, εντοιχιζόμενες κουζίνες, γρανίτες στα δάπεδα, αυτόνομη θέρμανση με τα σώματα τοποθετημένα, παροχές αιρ κοντίσιον. Σε προσιτές τιμές. Γίνονται ευκολίες πληρωμής και δάνεια δεκτά. Αναλαμβάνουμε την διεκπεραίωση των συμβολαίων και των δανείων σας, από οποιοδήποτε δανειστικό οργανισμό, Ταμείο Παρακ., Ταχ. Ταμιευτ., τράπεζες.
3. **Κοντά στο Κέντρο της πόλης ΠΩΛΟΥΝΤΑΙ γραφεία, ιατρεία** κατάλληλα για οποιαδήποτε χρήση διαφόρων δδαστάσεων, γίνονται ευκολίες πληρωμής, δάνεια δεκτά. Αναλαμβάνουμε την διεκπεραίωση των δανείων σας από οποιοδήποτε οργανισμό,Ταμείο Παρακαταθηκών, ΟΕΚ, Ταχ. Ταμιευτήριο, Τράπεζες. Γίνονται ευκολίες πληρωμής και δάνεια δεκτά από οποιοδήποτε δανειστικό οργανισμό, Ταμείο Παρακαταθηκών, ΟΕΚ, Ταχυδρομικό Ταμ.
4. **Στην περιοχή Πειραιώς ΠΩΛΕΙΤΑΙ δυάρι διαμέρισμα** στον τρίτο όροφο λουξ κατασκευής. Διαθέτει θέρμανση και αιρ κοντίσιον. Γίνονται ευκολίες πληρωμής και δάνεια δεκτά από οποιοδήποτε δανειστικό οργανισμό, Ταμείο Παρακατ, ΟΕΚ Ταχυδρομικό Ταμιευτήριο, Τράπεζες κ.λπ.
5. **ΤΡΙΑΝΤΑ. ΕΥΚΑΙΡΙΑ ΠΩΛΕΙΤΑΙ διαμέρισμα** των 80 τ.μ. λουξ κατασκευής. Το διαμ. διαθέτει γρανίτες στα δάπεδα, εντοιχιζόμενες ιταλικές κουζίνες, θωρακισμένη εξώπορτα, θέρμανση με τα σώματα τοποθετημένα, αιρ κοντίσιον, παροχές ηλιακού. Το διαμ. διαθέτει θέση στάθμευσης μέσα στο κτίριο. Δάνεια δεκτά από οποιοδήποτε δανειστικό οργανισμό, ΟΕΚ, Ταμείο Παρακαταθηκών, Τράπεζες κ.λπ.
6. **ΤΡΙΑΝΤΑ ΠΩΛΕΙΤΑΙ διαμέρισμα** των 100 τ.μ. τεσσάρι. Το διαμ. διαθέτει εντοιχιζόμενες ιταλικές κουζίνες, γρανίτες στα δάπεδα, θωρακισμένη εξώπορτα, τζάκι, γκαράζ, στο κτίριο ηλεκτροστατικά αλουμίνια με διπλά τζάμια, σίτες σε κάθε άνοιγμα. Γίνονται ευκολίες πληρωμής και δάνεια δεκτά από οποιοδήποτε δανειστικό οργανισμο, Τράπεζες κ.λπ.
7. **Επί της Καμείρου ΠΩΛΕΙΤΑΙ ευκαιρία διαμ.** 117 τ.μ. ετοιμοπαράδοτο. Το διαμ. διαθέτει εντοιχιζόμενη κουζίνα, τζάκι, δύο τουαλέτες, γρανίτες στο πάτωμα, υδραυλικό ασανσέρ, ηλεκτροστατικά ανοιγόμενα αλουμίνια με διπλά τζάμια, σίτες σε κάθε άνοιγμα, γκαράζ μέσα στο κτίριο, αποθήκη. Γίνονται ευκολίες πληρωμής και δάνεια δεκτά από το Παρακαταθηκών και Δανείων, Ταχ. Ταμιευτήριο, Τράπεζες κ.λπ.
8. **Επί της Κορίνθου ΠΩΛΕΙΤΑΙ διαμέρισμα** 60 τ.μ.μικτής επιφανείας. Το διαμ. διαθέτει τζάκι, εντοιχιζόμενη κουζίνα, θωρακισμένη εξώπορτα, υδραυλικό ασανσέρ, ηλεκτροστατικά αλουμίνια με σίτες σε κάθε άνοιγμα και γκαράζ μέσα στο κτίριο και αποθήκη.
9. **ΕΥΚΑΙΡΙΑ ΠΩΛΕΙΤΑΙ διαμέρισμα** στην οδό Αισχίνης, λουξ κατασκευής με ατομική θέση στάθμευσης, με ηλεκτροστατικά διπλά αλουμίνια. Το διαμέρισμα διαθέτει μεγάλες βεράντες ισογείου.
10. **ΕΥΚΑΙΡΙΑ. Επί της Ρόδου-Λίνδου ΠΩΛΟΥΝΤΑΙ διαμερίσματα** 93 τ.μ. λουξ κατασκευής. Το διαμ. διαθέτει αυτόνομη θέρμανση, τζάκι και ηλεκτροστατικά αλουμίνια, ανοιγόμενα ανακλεινόμενα αλουμίνια.
11. **ΕΥΚΑΙΡΙΑ. ΠΩΛΕΙΤΑΙ διαμέρισμα** 87 τ.μ. λουξ κατασκευής στο Ροδίνι 1ο όροφο από αποκλειστική θέση αυλής. Το διαμ. διαθέτει αυτόνομη θέρμανση, γκαράζ και ηλεκτροστατικά ανοιγόμενα ανακλεινόμενα αλουμίνια.
12. **ΕΥΚΑΙΡΙΑ. ΠΩΛΟΥΝΤΑΙ μεζονέτες** λουξ κατασκευής στα Κοσκινού. Οι μεζονέτες διαθέτουν χώρο στάθμευσης, τζάκι, ηλιακό, παροχές, αιρ κοντίσιον, ηλεκτροστατικά αλουμίνια με διπλά ηχομονωτικά τζάμια. Επίσης **πωλείται 300 τ.μ. οικόπεδο** οικοδομήσιμο με την άδεια οικοδομής. Φανταστική θέα.
13. **ΠΩΛΟΥΝΤΑΙ μεζονέτες** των 130 τ.μ. σε 1 στρέμμα οικόπεδο στους πρόποδες Φιλερήμου με εντοιχιζόμενες κουζίνες, τζάκι, παροχές αιρ κοντίσιον, υδρομασάζ, γρανίτες στα δάπεδα. Σε προσιτή τιμή. Γίνονται ευκολίες πληρωμής. Αναλαμβάνουμε την διεκπαιρέωση των δανείων σας από οποιοδήποτε δανειστικό οργανισμό. Ταμείο Παρακαταθηκών, ΟΕΚ, Ταχυδρομικό Ταμιευτήριο, Τράπεζες κ.λπ. Γίνονται ευκολίες πληρωμής
14. **ΠΩΛΕΙΤΑΙ διαμέρισμα** 100 τ.μ. τεσσάρι σε καταπληκτική τιμή. Το διαμ. διαθέτει 2 τουαλέτες, εντοιχιζόμενες κουζίνες, παροχές αιρ κοντίσιον, τζάκι και αυτόνομη θωρακισμένες μεγάλες βεράντες. Γίνονται ευκολίες πληρωμής και δάνεια δεκτά από οποιοδήποτε δανειστικό οργανισμό, Ταμείο Παρακαταθηκών, Ταχ. Ταμιευτήριο, Τράπεζες κ.λπ.
15. **ΤΡΙΑΝΤΑ. ΕΥΚΑΙΡΙΑ πωλούνται διαμερίσματα** των 100 τ.μ. 1ου ορόφου και δευτέρου ορόφου σε μικρή οικοδομή, δύο διαμερισμ. λουξ κατασκευής. Τα διαμ. διαθέτουν αυτόνομη θέρμανση με τα σώματα τοποθετημένα, παροχές αιρ κοντίσιον, παροχές ηλιακού θερμοσίφωνα, γρανίτες στα πατώματα επιλογή σας, γκαράζ. Γίνονται ευκολίες πληρωμής και δάνεια δεκτά από όλους τους δανειστικούς οργανισμούς, Ταμείο Παρακαταθηκών, Ταχυδρομικό Ταμιευτήριο, Τράπεζες.
16. **Στο ΜΙΡΑ ΜΑΡΕ ΕΥΚΑΙΡΙΑ ΠΩΛΕΙΤΑΙ διαμέρισμα** των 87 τ.μ. λουξ κατσκευής. Το διαμ. διαθέτει εντοιχιζόμενη ιταλική κουζίνα, θωρακισμένη εξώπορτα, γρανίτη στο δάπεδο, ηλεκτροστατικά ανοιγόμενα αλουμίνια, διπλά τζάμια, σίτες σε κάθε άνοιγμα, θέρμανση με τα σώματα τοποθετημένα, αιρ κοντίσιον, γκαράζ εσωτερικό. Γίνονται ευκολίες πληρωμής, δάνεια από οποιοδήποτε οργανισμό Ταχ. Ταμιευτήριο, Ταμείο Παρακαταθηκών, Τράπεζες κ.λπ.

ΚΤΗΜΑΤΙΚΕΣ ΣΥΝΑΛΛΑΓΕΣ
ΚΤΗΜΑΤΟΜΕΣΙΤΙΚΟ ΓΡΑΦΕΙΟ
ΓΙΑΝΝΗ ΚΩΤΗ
Αποστόλου Παύλου 80 (δίπλα στο ζαχαροπλ. ΑΤΣΑ)
Τηλ. 2241060507/32315, 6947665081

ΜΑΤ1632



εργασιες

συνέχεια από την προηγούμενη

ΖΗΤΕΙΤΑΙ άνδρας ή γυναίκα 25-40 ετών να μιλούν ξένες γλώσσες για ξενοδοχείο, υπεύθυνη θέση, στην Παλιά Πόλη. Απαραίτητη προϋπηρεσία. Πληρ. τηλ. 2241070773, 6947008143 ΜΑΤ1978(1)

Από την SPEEDEX COURIER γραφείο Ρόδου **ΖΗΤΕΙΤΑΙ διανομέας** κάτοχος διπλώματος μηχανής και αυτοκινήτου. Πληρ. τηλ. 2241070999, 11.30-16.00 κος Αργυρίου ΜΑΤ001979

ΖΗΤΕΙΤΑΙ από τα ANTENNA STORES Ρόδου **τεχνικός ή συνεργάτης** εγκαταστάτης κεραιών. Μισθός και ποσοστά. Αποκλείονται αλλοδαποί. Πληρ. τηλ. 2241033575, ώρες καταστημάτων ΜΑΤ001960

ΖΗΤΕΙΤΑΙ από το εστιατόριο - μπαρ (Καστράκι) κοντά στο ξενοδοχείο BLUE BAY -τουριστική ζώνη Ιαλυσού- **μπάρμαν** με προϋπηρεσία για μερική απασχόληση. Ωρές εργασίας. βραδινές 7-12. Πληρ. τηλ. 2241091220 ΜΖΤ210630

ΖΗΤΕΙΤΑΙ νέος ή νέα με λίγα Γερμανικά για βραδινή απασχόληση σε καφετέρια στα Κολύμπια. Πληρ. τηλ. 2241056516 ΜΖΤ200609

Από εμπορική επιχείρηση **ΖΗΤΕΙΤΑΙ υπάλληλος** (νέος έως 30 ετών) για να εργαστεί ως πωλητής. Βιογραφικό και φωτό απαραίτητα. Πληρ. τηλ. 2241070270 ΜΑΤ001955

ΖΗΤΕΙΤΑΙ υπάλληλος για καφέ - κρεπερί στο Φαληράκι. Ωράριο εργασίας 12.00 έως 17.00. Δεν απαιτείται προϋπηρεσία. Πληρ. τηλ. 6936191856 ΜΖΤ170608

ΖΗΤΕΙΤΑΙ πωλήτρια να εργασθεί σε χρυσοχοείο στην Π. Πόλη να γνωρίζει τουλάχιστον Αγγλικά. Θα προτιμηθεί κοπέλα γνωρίζουσα και Γερμανικά-Ισπανικά. Πληρ. τηλ. 6945273844 ΜΖΤ160620

ΖΗΤΕΙΤΑΙ εμφανίσιμη **κοπέλα** για εργασία σε καφέ μπαρ. Πληρ. τηλ. 2241047228, 6947930115 ΜΖΤ180606

ΖΗΤΕΙΤΑΙ έμπειρος **τεχνίτης** βουλκανιζατέρ. Πληρ. τηλ. 6936113001 ΜΧΡ12538

ΖΗΤΕΙΤΑΙ πωλήτρια που να γνωρίζει την αγγλική γλώσσα, απόφοιτη λυκείου για το κατάστημα Κεσίσογλου στην οδό Καναδά 15. Πληρ. τηλ. (22410)22875, 24238, Διευθ. Καναδά 15 και Εθελοντών Δωδεκανησίων 31 ΜΖΤ170612

ΖΗΤΟΥΝΤΑΙ βοηθοί ξυλουργού για μόνιμη απασχόληση. Πληρ. τηλ. 6945818095 ΜΖΤ170610

ΖΗΤΕΙΤΑΙ σερβιτόρα για το καφέ μπαρ "Christos Garden" (δίπορτο). Πληρ. τηλ. (22410)34191, 32144 ΜΖΤ170609

ΖΗΤΕΙΤΑΙ πωλήτρια από 18-30 χρονών, ευγενική για κατάστημα γυναικείων - παιδικών ρούχων στο κέντρο της πόλης. Αγγλικά απαραίτητα. Σπαστό ωράριο. Απασχόληση 12 μήνες το χρόνο. Πληρ. τηλ. 2241074430 ΜΖΤ160614

ΖΗΤΕΙΤΑΙ μάγειρας με γνώσεις πίτσας. Πληρ. τηλ. 2241085883, 2241087487 ώρες 10-2, 5-9 ΜΖΤ160602

ΑΜΕΣΑ ΖΗΤΟΥΝΤΑΙ 3 supervisors επικεφαλής σύμβουλοι (όχι πλασιέ) από πολυεθνική εταιρία Ιντερνετ και μια ξένη γλώσσα επιθυμητά (Βουλγαρικά, Τουρκικά, Ρωσικά). Για ραντεβού επικοινωνήστε τηλ 2241075118 και αφήστε όνομα/τηλ. ή επισκεφθείτε το: www.succesfulhome business.net ΙΝΤ160606

ΑΠΙΣΤΕΥΤΗ ΜΕΓΑΛΗ ΕΠΑΓΓΕΛΜΑΤΙΚΗ ΕΥΚΑΙΡΙΑ. Εχετε μικρά παιδιά, και δεν σας παίρνει κανείς στη δουλειά, θέλετε να βγάζετε ένα έξτρα εισόδημα 300-1.300 ευρώ το μήνα, ελάτε να σας δείξουμε τον τρόπο. Πληρ. τηλ. 2241093901, 6936650000, 6932252571, meskouma@bonline.gr ΜΑΤ001939

ΖΗΤΟΥΝΤΑΙ άμεσα από Διεθνή Εταιρεία που επεκτείνεται και στα Δωδεκάνησα **άτομα.** Δυνατότητα εργασίας από το χώρο σας. Μερική απασχόληση 600-1.500 ευρώ. Πλήρης από 2.000 ευρώ. Συν μπόνους, Internet επιθυμητό. Πληρ. για ραντεβού τηλ. 6947004475 ΜΑΠ33(1)

ΖΗΤΕΙΤΑΙ νεαρός για τουριστικό κατάστημα στο Φαληράκι. Απογευματινό ωράριο, Αγγλικά, λίγα Γερμανικά. Αμοιβή αναλόγως προσόντων. Πληρ. τηλ. 6944796011 ΜΖΤ160604

ΖΗΤΕΙΤΑΙ

ΠΩΛΗΤΗΣ/ΤΡΙΑ ΚΑΤΑΣΤΗΜΑΤΟΣ ΚΙΝΗΤΗΣ ΤΗΛΕΦΩΝΙΑΣ

με έδρα τη Ρόδο

Ο/Η κάτοχος της θέσης θα είναι υπεύθυνος/η για την ολοκληρωμένη εξυπηρέτηση των καταναλωτών που επισκέπτονται το σημείο πώλησης με σκοπό την προώθηση προϊόντων και υπηρεσιών.

Απαραίτητα προσόντα:
- Αριστη ικανότητα στην επικοινωνία και στις διαπροσωπικές σχέσεις
- Πολύ καλή χρήση, γραπτά και προφορικά, της Ελληνικής και Αγγλικής γλώσσας
- Εξοικείωση στην Πληροφορική σε περιβάλλον Windows & MS Office
- Ομαδικό πνεύμα εργασίας

Επιθυμητά προσόντα:
- Πτυχίο Α.Ε.Ι. ή Τ.Ε.Ι.
- Προηγούμενη εργασιακή εμπειρία στο χώρο των πωλήσεων (ιδανικά στον χώρο των νέων τεχνολογιών) σε εταιρία λιανικής πώλησης
- Γνώση του λογιστικού συστήματος EUROFASMA
- Γνώση της αγοράς κινητής τηλεφωνίας

Οι ενδιαφερόμενοι μπορούν να αποστείλουν βιογραφικό σημείωμα, στον αριθμό Fax **2241075402** ή στο email **s_pardalou@panafonet.gr** ή στη διεύθυνση: **Εθνικής Αντίστασης 31 Ρόδος 85100 (κατάστημα VODAFONE)** Υπόψη κ. Παρδαλού Ματούλα

ΜΑΤ001956(Γ)

Η ΚΟΝΔΩΡ ΡΟΔΟΣ ΚΑΡ
Επίσημος Εμπορος των Αυτοκινήτων PEUGEOT
ΖΗΤΑ
ΑΠΟΘΗΚΑΡΙΟ ΑΝΤΑΛΛΑΚΤΙΚΩΝ
Απαραίτητη προϋπόθεση η προϋπηρεσία και η άριστη γνώση Η/Υ.
Για πληρ. τηλ. 2241069910
υπ΄ όψιν Κου Β. Σωτηράκη
ΜΑΤ2007(Γ)

ΖΗΤΕΙΤΑΙ
ΖΕΥΓΑΡΙ 25-40 ετών.
Να μιλούν ξένες γλώσσες για **να αναλάβουν μικρό ξενοδοχείο** στην Παλιά Πόλη που θα λειτουργεί όλο τον χρόνο. Απαραίτητη προϋπηρεσία
Πληρ. τηλ. 2241070773, 6947008143 ΜΑΤ1978(2)

ευσταθίου ΕΥΡΩΚΤΗΜΑΤΙΚΗ
ΚΤΗΜΑΤΟΜΕΣΙΤΙΚΟ ΓΡΑΦΕΙΟ
Εθν. Αντιστάσεως 83 • Τηλ.: 22410 73819, 74917
Κιν.: 6944 374546, 6945 292030
Fax: 22410 38641 • e-mail: info@euroktimatiki.gr
Γρά. 22410 30041 • e-mail: info@euroktimatiki.gr

ΠΩΛΗΣΕΙΣ ΑΚΙΝΗΤΩΝ
- **ΔΙΑΜΕΡΙΣΜΑ** 94 τ.μ. με 2 υπνοδωμάτια στην Ανάληψη με Parking, αποθήκη, θέρμανση. Αξίας € 216.000
- **ΔΙΑΜΕΡΙΣΜΑ** 120 τ.μ. στην Κοδριγκτώνος με 3 υπνοδωμάτια, μεγάλες - άνετες βεράντες, Parking. Αξίας €161.000
- **ΔΙΑΜΕΡΙΣΜΑ** 65 τ.μ. στην Ανάληψη με 2 υπνοδωμάτια, με αποκλειστική χρήση αυλής, στεγασμένη θέση στάθμευσης, αποθήκη, πλήρη θέρμανση. Αξίας € 114.500
- **ΜΕΖΟΝΕΤΑ** 130 τ.μ. στην Ιαλυσό, με 3 υπνοδωμάτια, διώροφη με σοφίτα, αυλή, πλήρη θέρμανση. Αξίας €215.000
- **ΜΟΝΟΚΑΤΟΙΚΙΑ** 140 τ.μ. στην Παστίδα σε μπετά σε περιτοιχισμένο οικόπεδο, ατομική αποχέτευση. Αξίας € 108.000
- **ΜΟΝΟΚΑΤΟΙΚΙΑ** 203 τ.μ. στο Κανδυλί – Ιαλυσός σε μπετά με 3 υπνοδωμάτια, τριώροφη, σε 860 τ.μ. οικόπεδο περιτοιχισμένο με διαμορφωμένη πρόσβαση. Αξίας € 138.000
- **ΜΟΝΟΚΑΤΟΙΚΙΑ** 156 τ.μ. στα Κοσκινού σε μπετά, σε 1.200 τ.μ. σε περιτοιχισμένο οικόπεδο, εξαιρετική θέα βουνό και θάλασσα. Αξίας € 205.000
- **ΜΟΝΟΚΑΤΟΙΚΙΑ** 154 τ.μ. στα Κοσκινού, νεόδμητη, με 3 υπνοδωμάτια σε 1.200 τ.μ. σε περιτοιχισμένο οικόπεδο, εξαιρετική θέα βουνό και θάλασσα, με θέρμανση, εντοιχισμένη κουζίνα. Αξίας € 330.000
- **ΟΙΚΟΠΕΔΟ** 4.010 τ.μ. στις Καλυθιές κοντά στην εθνική οδό Λίνδου- Αεροδρομίου κατάλληλο για επαγγελματική χρήση με δυνατότητα πρόσβασης πλάτους 6 m . Αξίας € 176.000
- **ΟΙΚΟΠΕΔΟ** 4.000 τ.μ. στα Κοσκινού, επικλινές με πανοραμική θέα, κατάλληλο για οικιστική χρήση. Αξίας € 176.000
- **ΟΙΚΟΠΕΔΟ** 4.000 τ.μ. στα Κοσκινού, επικλινές με πανοραμική θέα, κατάλληλο για οικιστική χρήση. Αξίας € 293.000
- **ΟΙΚΟΠΕΔΟ** 1.000 τ.μ. στο Ροδίνι, Σ.Δ. 0,4 (Τομέας Π), άρτιο και οικοδομήσιμο. Αξίας € 352.000.

ΧΠ401/2029

Από την εταιρεία
AUTO CENTER
Μανώλης Κωστάκης Α.Ε.Β.Ε.
ΖΗΤΟΥΝΤΑΙ
- Λογιστής
- Βοηθός Λογιστή
Για πληροφορίες παρακαλούμε να απευθύνεστε στον κ. Φίλιππο Τζόγια, στο τηλέφωνο 22410-82000 καθημερινά από 09.00-16.00
ΜΧΠ096

Μεγάλη επαγγελματική ευκαιρία
Επιχείρηση στο σπίτι ή το γραφείο σας
Κερδίστε από 500 έως 2.000 ευρώ το μήνα με ελεύθερο ωράριο. Ανεξάρτητη συνεργασία. Οχι ντήλερ ή πλασιέ. Internet επιθυμητό. Πλήρες σύστημα εκπαίδευσης. Προοπτική καριέρας - Bonus - δωρεάν ταξίδια.
Πληρ. τηλ. 2241094767 ή www.homework4u.biz

Ελεγχος βάρους
Εάν θέλετε
- Να χάσετε κιλά χωρίς να πεινάτε
- Να χάσετε λίπος από εκεί που έχετε
- Να μην ξαναβάλετε τα κιλά σας
- Να διώξετε την κυτταρίτιδα
- Να έχετε τόνωση και ενέργεια
- Να αισθάνεσθε και να φαίνεσθε καλά

Εμείς έχουμε τη λύση
Πληρ. τηλ.
www.healthybeautydiet.com
2241094642
ΜΑΠ38(Γ)

ΤΟ ΞΕΝΟΔΟΧΕΙΟ
Blue Sky Beach Hotel
Στην πόλη της Ρόδου
ΖΗΤΕΙ
ΒΟΗΘΟΥΣ ΣΕΡΒΙΤΟΡΟΥΣ
Οι ενδιαφερόμενοι μπορούν να συμπληρώνουν αίτηση πρόσληψης στο ξενοδοχείο καθημερινά εκτός Κυριακής.
blue sky BEACH HOTEL RHODOS
Blue Sky Beach Hotel
Πλατεία Ψαροπούλας
Τηλ. 2241033768, 2241033778
ΜΑΤ1986

Εχετε χρέη;
Ολοι μας είμαστε υπερχρεωμένοι.
Οι λόγοι μας για τον κάθε ένα μας διαφορετικοί.
Αλλά όλοι έχουμε το ίδιο πρόβλημα!!!
Επενδύστε τον ελεύθερο χρόνο σας...
Κερδίστε ακόμα και μέσα από τον χώρο σας
500 € - 2000 € Μηνιαίως.
ΠΛΗΡΟΦΟΡΙΕΣ ΓΙΑ ΡΑΝΤΕΒΟΥ
ΚΙΝ. **6947004475**
ΜΑΠ41

Η Οδική Βοήθεια Ρόδου
HELLAS SERVICE
ΖΗΤΑ
Συνεργάτες για την στελέχωση του τμήματος Πωλήσεων

Απαραίτητα προσόντα:
- Ικανότητα επικοινωνίας
- Ευχάριστη προσωπικότητα
- Δίπλωμα οδήγησης οχήματος
- Προϋπηρεσία στο χώρο

Προσφέρονται:
Ανταγωνιστικό πακέτο αποδοχών
- Προοπτικές εξέλιξης
- Εξαιρετικό περιβάλλον εργασίας

Πληρ. τηλ. 2241022490
ΜΑΤ001977(Γ)

ΔΑΚΤΥΛΟΓΡΑΦΟΣ

ΖΗΤΕΙΤΑΙ νέος ή νέα
με άριστες γνώσεις τυφλού συστήματος δακτυλογράφησης για να εργαστεί σε μεγάλο εκδοτικό συγκρότημα.
Ωράριο αποκλειστικά απογευματινό
Κατάθεση βιογραφικών στην
Ταχυδρομική Θυρίδα 348, Ρόδος 85100

ΓΡΑΦΙΣΤΑΣ

ΖΗΤΕΙΤΑΙ νέος ή νέα
με γνώσεις σελιδοποίησης και γραφιστικών εργασιών, θα συνεκτιμηθεί κυρίως η γνώση προγραμμάτων Quark Xpress, Adobe Photoshop, Adobe Illustrator, σε περιβάλλον Macintosh
Κατάθεση βιογραφικών στην
Ταχυδρομική Θυρίδα 348, Ρόδος 85100 ΜΟΟ88

ΥΠΕΥΘΥΝΟΙ ΥΠΟΔΟΧΗΣ
ΖΗΤΟΥΝΤΑΙ
από εταιρία γνωστής αλυσίδας γυμναστηρίων για την θέση της υποδοχής με προϋπηρεσία και βασική προϋπόθεση την κοινωνικότητα, και την ευχέρεια λόγου. Το άτομο έως 30 ετών που θα επιλέξουμε θα ενταχθεί σε μια εταιρία κορυφαία στο είδος της που έχει ως παράδοση να αναδεικνύει στελέχη από την γραμμή της. Η εταιρία παρέχει σεμινάρια στο άτομο που θα επιλεχθεί και ένα θαυμάσιο χώρο εργασίας.
Πληρ. τηλ. 2241070510-11 ΜΧΠ2354

ΖΗΤΟΥΝΤΑΙ
ΠΩΛΗΤΡΙΕΣ
από εμπορική εταιρεία με καταστήματα εντός πόλεως
- Αποδοχές πολύ καλές
- Προοπτικές εξέλιξης.

Πληρ. τηλ. (22410)32125
ΜΖΤ010603

ΖΗΤΕΙΤΑΙ
νέος ή νέα
για να εργαστεί ως **δημοσιογράφος**, σε σοβαρό Μέσο Μαζικής Ενημέρωσης στη Ρόδο.
Προϋπηρεσία, δεν είναι απαραίτητη.
Απαραίτητες προϋποθέσεις:
α. Να διαθέτει μέσο μεταφοράς
β. Να γνωρίζει την χρήση Ηλεκτρονικού Υπολογιστή και ειδικότερα του προγράμματος Word
Η απασχόληση θα είναι αποκλειστική και πλήρης
Οι ενδιαφερόμενοι/ες, μπορούν να αποστείλουν βιογραφικό σημείωμα με πλήρη στοιχεία και τηλέφωνα επικοινωνίας στην **Ταχυδρομική Θυρίδα 348 85-100 Ρόδος**
ΜΟΟ81

Η ING
ζητά
Γραμματέα Υποκαταστήματος

ΠΕΡΙΓΡΑΦΗ ΘΕΣΗΣ ΕΡΓΑΣΙΑΣ:

Θέση πλήρους απασχόλησης που αναφέρεται στον προϊστάμενο του γραφείου. Τα κύρια καθήκοντα είναι γραμματειακή υποστήριξη, διαχείριση εισερχόμενης - εξερχόμενης αλληλογραφίας, τηλεφωνική υποστήριξη, εξυπηρέτηση πελατών και συνεργατών.
Ωράριο: Δευτέρα έως Παρασκευή 09.00-13.00 και 17.00-21.00

Ο/Η ΥΠΟΨΗΦΙΟΣ:

Επαγγελματίας με προηγούμενη εργασία και εμπειρία σε θέση γραμματειακής υποστήριξης, απαραίτητη γνώση αγγλικών και χειρισμού Η/Υ.

Παρακαλώ όπως προσκομίσετε το βιογραφικό σας σημείωμα στα γραφεία της εταιρείας:
ΕΜΠΟΡΙΚΟ ΚΕΝΤΡΟ CAIRO PALACE, 2ος ΟΡΟΦΟΣ, τηλ. 2241020229/37303 Υπ' όψιν Κας Κοσμίδου
ΧΠΠΑΡ122

ΕΧΩ ΜΙΑ ΠΟΛΥ ΚΑΛΗ ΙΔΕΑ
και ΖΗΤΩ ΣΥΝΕΤΑΙΡΟ
να διαθέτει 50.000 έως 70.000 ευρώ για να την ολοκληρώσω. Σοβαρή και σίγουρη επένδυση με επιτυχημένη δουλειά όλο το χρόνο. Σε ένα μικρό διάστημα παίρνει πίσω μεγάλο μέρος από το αρχικό κεφάλαιο.
Πληρ. ΑΛΕΞΑΝΔΡΟΣ τηλ. 6977144804 ΜΖΤ210620

ΖΗΤΟΥΝΤΑΙ
ΠΩΛΗΤΡΙΕΣ
για τουριστικό κατάστημα εντός πόλεως Ρόδου
- Ωράριο συνεχές 8ωρο
- Μισθός 900 ευρώ καθαρά

Πληρ. τηλ. (22410)25936
ΜΖΤ170601

AXON
ΔΙΕΘΝΕΣ ΔΙΚΤΥΟ ΣΠΟΥΔΩΝ
ΖΗΤΑ
Να προσλάβει υπάλληλο
με γνώσεις Αγγλικής και χειρισμό Η/Υ
για τη στελέχωση της γραμματείας
Πληρ. τηλ. 2241077656, 2241070902
ΧΠ2149

ΖΗΤΟΥΝΤΑΙ
α. **σερβιτόρος/α** με γνώση καλής αγγλικής και ιταλικής γλώσσας
β. **βοηθοί σερβιτόρου** για εστιατόριο εκτός Ρόδου
Πληρ. τηλ. 2244091031
Παρέχεται στέγη
ΜΑΠ0019(Π)

ΖΗΤΟΥΝΤΑΙ
ΚΟΜΜΩΤΡΙΕΣ &
ΥΠΕΥΘΥΝΗ ΟΝΥΧΟΠΛΑΣΤΙΚΗΣ
με προϋπηρεσία
από εταιρεία γνωστής αλυσίδας γυμναστηρίων για να στελεχώσουν τον χώρο του κομμωτηρίου. Η υπεύθυνη που θα επιλεχθεί θα έχει την ευκαιρία να εργαστεί σε ένα θαυμάσιο χώρο εργασίας, με δυνατότητες εξέλιξης και με την πρόκληση να ανταποκριθεί στις απαιτήσεις μεγάλου κομμωτηρίου.
Μισθός ανάλογως με τις δυνατότητες + ένσημα
Πληρ. τηλ. 2241070510-11 fax 2241070512
ΜΧΠ2354

εργασιες

συνέχεια από την προηγούμενη

ΖΗΤΕΙΤΑΙ πωλήτρια σε κατάστημα στην Π. Πόλη για ημιαπασχόληση, βραδινές ώρες. Πληρ. τηλ. 2241033834. Απαραίτητη γνώση μιας ξένης γλώσσας. ΜΖΤ160612

ΑΒΑΔΙΣΤΑ, ΑΒΑΣΑΝΙΣΤΑ επιχείρηση στο σπίτι ή το χώρο σας. Αμεση κάλυψη θέσεων ανεξάρτητης συνεργασίας. Οχι ντίλερ, πλασιέ, πωλητές. Internet επιθυμητό. Ημιαπασχόληση 500-1500 ευρώ πλήρης απασχόληση 1500-6500 ευρώ. Bonus, προμήθειες 5%, πληρωμένες διακοπές. Τμήμα εξυπηρέτησης συνεργατών 2241030078, www.umswork4you.com ΜΑΤ5525

Το κατάστημα "ΠΑΠΟΥΤΣΟΘΗΚΗ" **ΖΗΤΑΕΙ πωλήτριες**. Πληρ. τηλ. 2241064910, Γ. Σεφέρη 108 Ρόδος, Εμπορικό Κέντρο Πανάγου ΜΖΤ160613

ΖΗΤΕΙΤΑΙ ψήστης, βοηθός μαγείρου και βοηθός σερβιτόρου για επιχείρηση εντός πόλεως. Πληρ. τηλ. 2241078067
ΜΧΡ12517

ΑΒΑΔΙΣΤΑ, ΑΒΑΣΑΝΙΣΤΑ κερδίστε 65 ευρώ - 155 ευρώ / ώρα δουλεύοντας στο σπίτι ή το γραφείο. Οχι πλασιέ, πωλήσεις, τελεμάρκετινγκ. Αμεση κάλυψη θέσεων, μερική - ολική απασχόληση. Προοπτική καριέρας δωρεάν ταξίδια εξωτερικό. Επέκταση Δωδεκάνησα, κέντρο, Τουρκία. Ενημερωτικό φυλλάδιο 2102801185, 2801244, www.imshome biz.com ΜΑΤ001915

ΖΗΤΕΙΤΑΙ
ΚΑΘΗΓΗΤΗΣ/ΤΡΙΑ ΑΓΓΛΙΚΩΝ
– Αν έχετε όρεξη για δουλειά
– Αν έχετε τα τυπικά και ουσιαστικά προσόντα
– Αν ενδιαφέρεστε για μια άψογη συνεργασία
Σας προσφέρουμε:
– Απόλυτα ικανοποιητική αμοιβή ανάλογα με τα προσόντα σας
– Πλήρη απασχόληση
– Πλήρη ασφαλιστική κάλυψη
Πληρ. τηλ. 2241035289, fax 2241032336
ΜΧΠ089

ΑΠΟ ΤΟ ΞΕΝΟΔΟΧΕΙΟ ΔΙΟΝΥΣΟΣ ΣΤΗΝ ΙΞΙΑ
ΖΗΤΕΙΤΑΙ
Μάγειρας για αλα καρτ εστιατόριο
με συστάσεις και προϋπηρεσία.
Για περισσότερες πληρ. τηλ. 2241023021
ΜΑΤ001927(Γ)

ΖΗΤΕΙΤΑΙ
ΔΙΕΥΘΥΝΤΙΚΟ ΣΤΕΛΕΧΟΣ
άνω των 35 ετών με γνώσεις Η/Υ.
Απαραίτητο βιογραφικό σημείωμα
Πληρ. τηλ. 2241060730
ΜΧΠ187

RE/MAX
Outstanding Agents.
Outstanding Results.
sm

ΖΗΤΟΥΝΤΑΙ ΣΥΝΕΡΓΑΤΕΣ

Η **RE/MAX** η μεγαλύτερη εταιρία κτηματομεσιτικών συναλλαγών στον κόσμο, ξεκίνησε τις δραστηριότητες της στη **Ρόδο** κάτω από την επωνυμία **RE/MAX EXPRESS.**
Στόχος μας η παροχή **υψηλού επιπέδου υπηρεσιών στο Ροδιακό κοινό.**
Εάν διαθέτετε μια καλή προσωπικότητα, τα πάτε καλά με τους ανθρώπους, είστε ανεξάρτητοι και παρακινημένοι, επιθυμείτε να κάνετε την διαφορά στην ζωή σας και κατέχετε γνώσεις πάνω στον τομέα των κτηματομεσιτικών συναλλαγών ή οποιουδήποτε άλλου τύπου πωλήσεων, τότε καλέστε στο **22410 43730** και κάνετε τις γνώσεις σας πράξη.

Για περισσότερες πληροφορίες :
Κα. Μ. Χριστοδούλου
RE/MAX EXPRESS
Τηλ. 22410 43730 , 43731 Φαξ : 22410 73200
Email: mary@remaxexpress.gr
Εθν. Μακαρίου 45
Ρόδος 85100
ΚΤΗ005

εργασιες

συνέχεια από την προηγούμενη

ΖΗΤΕΙΤΑΙ πωλήτρια ευπαρουσίαστη έως 25 ετών, με γνώσεις Αγγλικών - Γερμανικών, για μόνιμη εργασία σε κατάστημα ανδρικών ενδυμάτων. Ωράριο καταστημάτων. Πληρ. τηλ. 2241070402 ΜΑΤ7980

ΕΡΓΑΣΙΑ από τον χώρο σας. Αν θέλετε πραγματικά αυτό το έξτρα εισόδημα πάρτε τηλέφωνο τον κ. Γιάννη. Πληρ. τηλ. 6947935026 πρωινές ώρες 2241061667ΜΖΤ100601

ΕΣΥ ΚΕΡΔΙΖΕΙΣ ΟΤΙ ΑΞΙΖΕΙΣ; ΖΗΤΟΥΝΤΑΙ δραστήρια **άτομα** για ανεξάρτητη συνεργασία χωρίς ιδιαίτερες γνώσεις. Εργασία μόνο από τον χώρο σας. Δυνατότητα καριέρας. Για μερική απασχόληση έως και 1500 ευρώ. Για πλήρη απασχόληση έως και 5500 ευρώ. Όχι πλασιέ-ντήλερ. Μπορείτε ακόμα να δώσετε τούτη την είδηση σε όσους ονομάζεται φίλους. Πληρ. τηλ. 6947776134, 6942290181 e-mail: tezaris@kos.forthnet.gr ΜΖΤ290405

διαφορα

ΦΟΥΣΚΩΤΟ OSTRIA 4,50 μ. με 60 HP MERCURY σε καλή κατάσταση και τιμή. Πληρ. κο Σάκη τηλ. 2241095350, 6946657550 ΜΖΤ230626

ΠΩΛΟΥΝΤΑΙ έπιπλα: σαλόνι, τραπεζαρία έξι ατόμων, σύνθετο, κονσόλα, βιβλιοθήκη σε άριστη κατάσταση λόγω αναχωρήσεως. Τιμή 2.300 ευρώ. Τηλ. επικοινωνίας 2241038995, 6937224999. ΜΖΤ220614

ΠΩΛΕΙΤΑΙ μεταχειρισμένο πλυντήριο αυτοκινήτων μάρκας CECCATO εν λειτουργία. Πληρ. τηλ. 22410 52147, 6932524314. ΜΖΤ220626

ΠΩΛΕΙΤΑΙ ZODIAK φουσκωτό φαστ-ρολέρ με φουσκωτό πάτωμα, Johnson 15, τρέιλερ γαλβανιζέ, ιδανικό για ψαροντούφεκο. Κομπλέ 3500 ευρώ. Πληρ. τηλ. 6938233461 κ. Κώστας ΜΖΤ210604

ΠΩΛΕΙΤΑΙ πλήρης **οικιακός εξοπλισμός** σε άριστη κατάσταση λόγω αναχώρησης. Πληρ. τηλ. 6937759450, 2241047987 ΜΖΤ200602

THE PAPER
ΕΝΑΛΛΑΚΤΙΚΟ ΕΝΤΥΠΟ

Ζητείται πωλητής/πωλήτρια για το διαφημιστικό τμήμα του εναλλακτικού έντυπου "The Paper".
Πληροφορίες: κα. Χατζημάρκου
Τ. 22410 70531 Ε. thepaper@otenet.gr (09.00-17.00)
ΜΧΠ1367

ΖΗΤΟΥΝΤΑΙ
ΑΠΟ ΤΗΝ OPEL ΜΑΜΑΛΙΓΚΑΣ ΑΕΒΕ
α) άτομο για το τμήμα ανταλλακτικών
β) άτομο για τη θέση του τεχνικού συμβούλου
Απαιτούμενα προσόντα:
1. Καλή χρήση υπολογιστή
2. Ευχέρεια στην επικοινωνία
3. Συνέπεια - υπευθυνότητα
Προηγούμενη εμπειρία θα εκτιμηθεί
Επικοινωνία κος ΜΑΚΡΑΣ τηλ. 2241061005 καθημερινά από 10.00-14.00
ΜΧΠ1276

ΔΙΕΘΝΗΣ ΕΜΠΟΡΙΚΗ ΕΤΑΙΡΙΑ ΤΡΟΦΙΜΩΝ ΖΗΤΕΙ
Ατομα δραστήρια και δυναμικά
για την στελέχωση Τμημάτων στη Ρόδο.
Προσφέρουμε:
συνεχόμενη απασχόληση, γρήγορη επαγγελματική εξέλιξη, μισθό και Bonus.
Για περισσότερες πληροφορίες καλέστε το τμήμα Δημοσίων Σχέσεων:
Κυρία Αννα: 6944508640
Κύριο Σαντορινιό 6977946940
ΜΑΠ35(Γ)

Από την EXPERT CLEAN SERVICES
εταιρεία απορρυπαντικών - χημικών και χαρτικών
ΖΗΤΕΙΤΑΙ
ΠΩΛΗΤΗΣ
Θα προτιμηθούν άτομα με προϋπηρεσία.
Μισθός και μπόνους.
Πληρ. τηλ. 2241032111 από 8.30-2.30
ΜΑΤ001934(Γ)

ΑΠΟ ΜΕΓΑΛΑ ΚΕΝΤΡΑ ΞΕΝΩΝ ΓΛΩΣΣΩΝ
ΖΗΤΟΥΝΤΑΙ για την περίοδο 2005-2006
1) ΓΡΑΜΜΑΤΕΑΣ Διεύθυνσης & Μάρκετινγκ: με άριστη γνώση Η/Υ και τουλάχιστον μίας ξένης γλώσσας και με ευχέρεια στην επικοινωνία.
2) ΚΑΘΗΓΗΤΡΙΑ ΑΓΓΛΙΚΗΣ με τα απαραίτητα προσόντα και ανάλογη προϋπηρεσία.
3) ΚΑΘΗΓΗΤΡΙΑ ΓΕΡΜΑΝΙΚΗΣ: με τα απαραίτητα προσόντα και ανάλογη προϋπηρεσία.
Προσφέρονται: Ικανοποιητικό πακέτο αποδοχών.
Για συνεντεύξεις και ραντεβού μπορείτε να επικοινωνείτε στο 6944557415
ΧΠ ΕΚΠ028

ΡΥΘΜΟΣ Α.Τ.Ε.
ΡΟΔΟΣ ΑΙΡ Ε.Π.Ε.
ΝΕΟΤΕΧ ΡΟΔΟΣ Ε.Π.Ε.
Ομιλος Εταιρειών με ηγετική θέση στο χώρο των κατασκευών και του εμπορίου δομικών υλικών και μηχανολογικού εξοπλισμού - κλιματισμού, για την στελέχωσή του
ΖΗΤΑ
- ΠΟΛΙΤΙΚΟ ΜΗΧΑΝΙΚΟ ΑΕΙ για στελέχωση εργοταξίου. Επιθυμητή προϋπηρεσία στο χώρο, καλή γνώση αγγλικής γλώσσας και χρήση υπολογιστών.
- ΔΟΜΙΚΩΝ ΕΡΓΩΝ ΤΕΙ για στελέχωση τμήματος πωλήσεων με σκοπό την προώθηση υλικών της εταιρείας. Επιθυμητή προϋπηρεσία στο χώρο, καλή γνώση αγγλικής γλώσσας και χρήση υπολογιστών.
- ΤΕΧΝΟΛΟΓΟ ΜΗΧΑΝΟΛΟΓΟ ΤΕΙ για στελέχωση εργοταξίου. Επιθυμητή προϋπηρεσία στο χώρο, καλή γνώση αγγλικής γλώσσας και χρήση υπολογιστών.
- ΓΡΑΜΜΑΤΕΑ για στελέχωση εργοταξίου. Επιθυμητή προϋπηρεσία, καλή χρήση υπολογιστών.
- ΝΥΧΤΟΦΥΛΑΚΑ.
ΑΠΟΣΤΟΛΗ ΒΙΟΓΡΑΦΙΚΟΥ ΣΗΜΕΙΩΜΑΤΟΣ
Καμείρου 2 - 1ος όροφος
κ. Πιεράτος Αναστάσιος
Τηλ. 2241044452, e-mail: rythmos@rodosair.gr
ΜΧΠ: ΠΑΡ160

ΜΟΤΟΜΙΚΕ
ΜΕΤΑΧΕΙΡΙΣΜΕΝΑ
Από το κατάστημα YAMAHA ΜΟΤΟΜΙΚΕ
πωλούνται
τα παρακάτω δίκυκλα σε άριστη κατάσταση
σε όλα τα μοντέλα ΕΓΓΥΗΣΗ 1 ΧΡΟΝΟ

ΜΟΝΤΕΛΟ	ΜΑΡΚΑ	ΧΜ	ΧΡΩΜΑ	ΤΙΜΗ	ΗΜΕΡ/ΝΙΑ ΑΓΟΡΑΣ
V-MAX 1200	YAMAHA SPORT-NAKED	22.025	ΓΚΡΙ	7.500	2001
TIGER 900	TRIUMPH ENDURO	79.882	ΜΑΥΡΟ	4.500	1995
GSXR 750 R	SUZUKI SUPER SPORT	17174	ΓΚΡΙ	7000	1999
KTM 640 LC4	KTM SUPER-MOTAD	11.464	ΜΑΥΡΟ-ΚΙΤΡ.	5000	2002
GSXF600S BADID	SUZUKI SPORT-NAKED	15850	ΚΟΚΚΙΝΟ	4000	1996
DRAGSTAR 650	YAMAHA CASTOM	6888	ΠΟΡΤΟΚΑΛΙ	5500	1999
XT600E	YAMAHA ENDURO	3000	ΜΠΛΕ	4900	2003
KLX250	KAWASAKI ENDURO	16200	ΚΟΚΚΙΝΟ	1900	2000
MAGNA 250	HONDA CRUISER	15320	ΓΚΡΙ	1800	1996
MODENAS 125	MODENAS ΠΑΠΑΚΙ	3500	ΜΠΛΕ	1700	2005
Z125	YAMAHA ΠΑΠΑΚΙ	19000	ΚΟΚΚΙΝΟ	1950	2001
FIZ115	YAMAHA ΠΑΠΑΚΙ	5800	ΜΑΥΡΟ	900	2001
AERROX-NITRO 100	YAMAHA SCOOTER	3330	ΜΠΛΕ	1700	2005
KYMGO 50 4T	KYMGO SCOOTER	7500	ΜΠΛΕ	1000	2000
FB 50	SUZUKI ΠΑΠΑΚΙ	12000	ΜΠΛΕ	500	1998

ΜΟΝΤΕΛΟ ΤΕΤΡΑΤΡΟΧΕΣ	ΜΑΡΚΑ ATV-QUADS	ΧΛΜ	ΤΙΜΗ	ΗΜΕΡΟΜΗΝΙΑ ΑΓΟΡΑΣ
WARRIOR 350 ΜΠΛΕ	YAMAHA ATV	4200	6500,00	2003
BREZZE 125 Μπλε	YAMAHA ATV	1100	3500,00	2003
HELIX	DINLI ATV	300	1900,00	2005

Πατριάρχου Αθηναγόρα 13, Ρόδος 85100 • Τηλ. & Fax 2241026360
www.motomike.gr info@motomike.gr
ΑΕ279

TOP CARS
ΠΡΩΤΗ ΣΕ ΕΙΣΑΓΩΓΕΣ ΑΥΤΟΚΙΝΗΤΩΝ ΣΤΑ ΔΩΔΕΚΑΝΗΣΑ
ΕΙΣΑΓΩΓΕΣ ΑΓΟΡΕΣ - ΠΩΛΗΣΕΙΣ - ΑΝΤΑΛΛΑΓΕΣ ΜΕΤΑΧΕΙΡΙΣΜΕΝΩΝ ΑΥΤΟΚΙΝΗΤΩΝ
1. JEEP GRAND CHEROKEE DIESEL μοντ. 2003 3.100 cc, ηλιοροφή, 6 αερόσακοι, ABS, klima, ηλεκ. καθρέπτες, θερμαινόμενο δερμάτινο σαλόνι με μνήμες, TV, τηλέφωνο, πλήρες ηχοσύστημα ΕΙΣΑΓΩΓΗΣ
2. MERCEDES SLK 200 KOMPRESSOR μοντ. 2002 δίχρωμο δερμάτινο σαλόνι, ABS, 4 αερόσακοι, ηλεκ. καθίσματα, ESP, klima, ζάντες αλουμινίου, ηχοσύστημα ΕΙΣΑΓΩΓΗΣ
3. ALFA ROMEO A 156 μοντ. 2004 Δερμάτινο σαλόνι, ABS, klima, ηχοσύστημα, SUN ROOF, SPOR KIT, ζάντες αλουμινίου, σπόιλερ.
4. FIAT BARCHETTA CABRIO (Συλλεκτικό) μοντ. 1999 δερμάτινο σαλόνι, ABS, ηλεκτ. καθίσματα, ηλεκτ. καθρέπτες, ηχοσύστημα, μπάρες αλουμινίου, ζάντες αλουμινίου
5. MERCEDES C200 AVANTGARDE μοντ. 2003 δερμάτινο σαλόνι, ABS, τηλέφωνο, ηλεκτρ. καθίσματα, full extra ΕΙΣΑΓΩΓΗΣ
6. MERCEDES SPORT C200 μοντ. 2003 full extra ΕΙΣΑΓΩΓΗΣ
7. JEEP CHEROKEE LIMITED 2500cc DIESEL, μοντ. 2004 δερμάτινο-θερμαινόμενο, σαλόνι, sun roof, τηλέφωνο, ABS, ESP, full extra (σχεδόν καινούργιο)
8. MERCEDES cabrio μοντ. 2004, δερμάτινο σαλόνι, τηλέφωνο, ABS, θερμαινόμενο σαλόνι, αυτόματο-σειριακό, park - tronik, σχεδόν καινούργιο ΕΙΣΑΓΩΓΗΣ
9. BMW X5 diesel μοντ. 2003 δερμάτινο σαλόνι, τηλέφωνο, sun roof, 6 αερόσακοι, ηλεκτρ. παράθυρα, full extra ΕΙΣΑΓΩΓΗΣ
10. 2 SMART PASSION μοντ. 2002 γυάλινο οροφή, klima, δερμάτινο σαλόνι, αυτόματο-σειριακό, ζάντες αλουμινίου.
11. TOYOTA RAV4 diesel μοντ. 2003 full extra ΕΙΣΑΓΩΓΗΣ
12. MERCEDES C180 μοντ. 1997 δερμάτινο σαλόνι-θερμαινόμενο, klima ESP, ABS, 4 αερόσακοι, full extra ΕΙΣΑΓΩΓΗΣ
13. MITSUBISHI PAJERO PININ μοντ. 2003 full extra
14. PEUGEOT RALLY μοντ. 2001 16V full extra
15. TOYOTA CELICA μοντ. 1993 άριστη κατάστση
16. ALFA ROMEO GT 0 χλμ. ευκαιρία full extra 1800 cc
17. FIAT SPORT COUPE 220 PS συλλεκτικό full full extra
18. OPEL ASTRA 1400 συναγερμός, ABS, ηλεκτρ. παράθυρα, ζάντες αλουμινίου, full extra
19. MERCEDES SLK 200 KOMPRESSOR μοντ. 2002 σχεδόν καινούργιο full extra
20. BMW 318 CI μοντ. 2002, δερμάτινο σαλόνι, ABS, ESP, ζάντες αλουμινίου, ηχοσύστημα ΕΙΣΑΓΩΓΗΣ
21. BMW 318 ci μοντ. 2003 full extra ΕΙΣΑΓΩΓΗΣ
22. BMW COUPE μοντ. 2002, άντες αλουμινίου, ηχοσύστημα, ESP, ABS, ηλεκτρ. παράθυρα, full extra
23. OPEL ZAFIRA (πολυμορφικό) TURBO 200 PS 10 αερόσακοι, ηχοσύστημα, δερμάτινα καθίσματα, ΡΕΓΚΑΡΟ, ABS, ESP, SUN ROOF, full extra σχεδόν καινούργιο.
24. MERCEDES E200 ELEGANCE δερμάτινο σαλόνι, ABS, ESP, ζάντες αλουμινίου, sun roof, άριστη κατάσταση
25. BMW is 145 PS μοντ. 1996 αερόσακος, klima, ηχοσύστημα, συναγερμός
26. TOYOTA COROLLA μοντ. 1999 1600 cc 16V full extra
27. BMW 320 170 PS 6 κύλινδροι, δρμάτινο σαλόνι, klima, ABS, ESP, ηλεκτρ. παράθυρα, τηλέφωνο, ζάντες αλουμινίου, 4 αερόσακοι, ηχοσύστημα ΕΙΣΑΓΩΓΗΣ
28. SKODA FABIA μοντ. 2001, klima, ηλεκτρ. παράθυρα, ABS
29. LANCIA DELTA 1600 cc μοντ. 1998, klima ABS, δερμάτινο σαλόνι, ηλεκτρ. παράθυρα
30. FIAT SEICENTO μοντ. 2002, 2 αυτοκίνητα, klima, ABS, υδραυλικό τιμόνι, 2 αερόσακοι
31. DAEWOO ATOS 1000 cc μοντ. 2000, klima, ηλεκτρ. παράθυρα, 2 αερόσακοι.

ΕΠΑΓΓΕΛΜΑΤΙΚΑ
1. FIAT DUCATO μοντ. 2000, DIESELΕΙΣΑΓΩΓΗΣ
2. FORD COMBO μοντ. 1998 DIESEL ΕΙΣΑΓΩΓΗΣ
3. MERCEDES VITO 110 μοντ.. 1999 ΕΙΣΑΓΩΓΗΣ
4. MERCEDES VITO 110 ψυγείο ΕΙΣΑΓΩΓΗΣ
5. MERCEDES 412 μοντ. 2001 ανατροπή ΕΙΣΑΓΩΓΗΣ
6. MERCEDES 312 μοντ.. 1999 ανατροπή ΕΙΣΑΓΩΓΗΣ
7. MITSUBISHI L200 4 πορτο μοντ. 1999 full extra ΕΙΣΑΓΩΓΗΣ
8. MITSUBISHI CANTER μοντ. 1996 ανατροπή

✓ Ενα χρόνο γραπτή εγγύηση
✓ Από 0-72 δόσεις
✓ Αγοράζουμε το παλιό σας αυτοκίνητο
• 1ο κατάστημα: Λ. Ελευθερίας Κρεμαστή τηλ. (22410)96889, κιν. 6972261775
• 2ο κατάστημα: 2ο χλμ. Λ. Ρόδου-Λίνδου τηλ. (22410)69518 fax 2241069517
ΧΠ2457

διάφορα

συνέχεια από την προηγούμενη

ΠΩΛΕΙΤΑΙ καινούργιος **εξοπλισμός εστιατορίου** και Snack Bar, μεμονωμένα ή όλα μαζί σε τιμές προσιτές. Πληρ. τηλ. 6945560167 και 6946753363. MZT150614

ΠΩΛΟΥΝΤΑΙ μεταλλικά ράφια, λόγω ανακαίνισης, σε τιμή ευκαιρίας. Πληρ. τηλ. 2241020058, ώρες εργάσιμες MZT210615

ΠΩΛΕΙΤΑΙ ταχύπλοο σκάφος DRAGO FIESTA 5,50 μέτρα με 90HP μηχανή TOHATSU και βοηθητική 10 HP Johnson, τρέιλερ, βυθόμετρο και άλλα εξτρά, άγκυρες, σωστικά. Ιδανικό για ψάρεμα και ταξίδια. Τιμή ευκαιρίας. Πληρ. τηλ. 6946657077 MZT150618

ΞΕΠΟΥΛΗΜΑ. Ενεκα εργασιών για επέκταση του ισογείου διαμερίσματος **ΠΟΥΛΩ** όλα γενικώς τα ευρισκόμενα εντός αυτού τα οποία βρίσκονται σε άριστη κατάσταση. Επίσης οικιακής χρήσης είδη. Η τιμή και η προσφορά από εσάς κατόπιν παζαρέματος. Πληρ. τηλ. 2241032296 MZT130614

ΕΥΚΑΙΡΙΑ

Λόγω αναχωρήσεως διευθυντού μεγάλης εταιρείας πωλείται **αυτοκίνητο μάρκας RENAULT MEGANE SCENIC** μοντέλο 2001 με όλα τα extra χρώματος ασημί σε άριστη κατάσταση.

Πληρ. τηλ. 6936775805, 6938628562. MAT1983(1)

GM AUTO Special

ΕΙΣΑΓΩΓΕΣ - ΕΜΠΟΡΙΑ - ΑΝΤΑΛΛΑΓΕΣ ΑΥΤΟΚΙΝΗΤΩΝ & ΑΞΕΣΟΥΑΡ

ΓΙΩΡΓΟΣ Π. ΜΥΡΙΑΛΛΑΚΗΣ

Λεωφόρος Ηρακλειδών (δίπλα ταβέρνα "Αντώνης") Ιαλυσός
τηλ. 2241096692 κιν. 6945991030, fax 2241096632
email: info@gmautospecial.gr
site: www.gmautospecial.gr

ΕΙΣΑΓΩΓΕΣ - ΠΩΛΗΣΕΙΣ - ΑΝΤΑΛΛΑΓΕΣ ΜΕΤΑΧΕΙΡΙΣΜΕΝΩΝ ΑΥΤΟΚΙΝΗΤΩΝ

- **PORSCHE BOXTER S 3,2** μοντέλο 2001-2, ηχοσύστημα PORSCHE χρώμα μεταλ. ασημί, 3200 cc, συναγερμός, 265 PS, επιτάχ/νση 5,6΄΄/100 kh. Ηλεκτρική οροφή, full extra. **ΕΙΣΑΓΩΓΗ ΓΕΡΜΑΝΙΑ**
- **MERCEDES C220 CDI TURBO** (πετρέλαιο) Kompressor μοντέλο 2001-02, μαύρο μεταλλικό, ηλεκτρική ηλιοροφή, klima, τηλέφωνο full super extra.. **ΕΙΣΑΓΩΓΗ ΓΕΡΜΑΝΙΑ**
- **MERCEDES C 200 K Sportcoupe Evolution** μοντέλο 2002, οροφή PANORAMA γυάλινη, αυτόματο, aircon, ABS, ESP, ζάντες αλουμινίου, Parktronic. **ΕΙΣΑΓΩΓΗ ΓΕΡΜΑΝΙΑ.**
- **JEEP CHEROKEE** 2500 cc, turbo diesel, μοντέλο 2002-3, χρώμα μεταλλικό ασημί, ABS, ESP, air condition, ζάντες αλουμινίου, full extra. **ΕΙΣΑΓΩΓΗ ΓΕΡΜΑΝΙΑ**
- **ΣΚΑΡΑΒΑΙΟΣ BEETLE**, ασημί μεταλλικό, μοντέλο 2002, αυτόματο, RCD, ABS, full extra, ζαντολάστιχα αλουμινίου. **ΕΙΣΑΓΩΓΗ ΓΕΡΜΑΝΙΑ**
- **MERCEDES C200 K Sportcoupe EVOLUTION**, ABS, ESP, Partktronic, ζάντες αλουμινίου, μοντέλο 2002, ασημί μεταλλικό. **ΕΙΣΑΓΩΓΗ ΓΕΡΜΑΝΙΑ**
- **ALFA ROMEO 147 Ti** μαύρο μεταλ., μοντ. 2004, 25.000 χλμ., δερ/νο σαλόνι, ζάντες αλουμινίου 17", RCD, 8 αερόσακκους, φακοί ομίχλης ΚΑΤΑΚΑΙΝΟΥΡΓΙΟ!
- **FORD FOCUS 1,8 TDDi** turbo Diesel Kombi (κάραβαν), 90 HP, μεταλ. silver, air condition, υδραυλ. τιμόνι, RCD, ABS, ζάντες αλουμινίου, σκάρες, κοτσαδόρος. **ΕΙΣΑΓΩΓΗ ΓΕΡΜΑΝΙΑ**
- **SMART CABRIO** μοντέλο 2002, αυτόματο κιβώτιο, ABS, κεντρικό κλείδωμα, ζέντες αλουμινίου, δίχρωμο μπλε μεταλλικό ή μαύρο, RCD, κατάσταση άριστη. Τιμή έκπληξη. **ΕΙΣΑΓΩΓΗ ΓΕΡΜΑΝΙΑ.**
- **BMW 316i Limussene** μοντέλο 2002, μαύρο, 1900 cc, klima, parktronic system., RCD, Ηλεκτρ. καθρέφτες, Alarm, full extra, υδραυλική ηλιοροφή. **ΕΙΣΑΓΩΓΗ ΓΕΡΜΑΝΙΑ**
- **VW GOLF cambrio** χρώμα μεαλλικό μπλε, δερμάτινο σαλόνι, αερόσακος, ζαντολάστιχα, ηχοσύστημα KENWOOD, CD, συναγερμός, ηλεκτρ. παράθυρα - καθρέπτες με 36.000 km μόνο, κατάσταση άριστη.
- **MERCEDES CLK** μοντέλο 2002, μαύρο μεταλλικό, αυτόματο,σειριακό, coupe, δίπορτο με όλα τα extra. **ΕΙΣΑΓΩΓΗ ΓΕΡΜΑΝΙΑ**
- **AUDI TT CABRIO** μοντ. 2001, 180 PS, χρώμα γκρι μεταλλ., δερμάτινα χειροποίητα καθ/τα BASEBALL, Rd/caset, CD 50άρα (ΗΛΕΚΤΡΙΚΗ ΑΥΤΟΜΑΤΗ ΟΡΟΦΗ), ηλεκτρ. ανεμοθραύστη, ΚΑΤΑΣΤΑΣΗ ΑΡΙΣΤΗ
- **NISSAN PRIMERA** /2000 μοντ. 1600 cc. Μεταλλικό μπλε, δερμάτινο σαλόνι, AIR/CON, ηχοσύστημα, ξύλινη κονσόλα, ζάντες αλουμινίου, κατάσταση υπεραρίστη. ΚΑΤΑΠΛΗΚΤΙΚΗ ΕΥΚΑΙΡΙΑ!!
- **BMW 318i Cambrio** 1800 cc, πράσινο σκούρο μεταλλικό, ηλεκτρική οροφή αναδιπλούμενη εσωτερικά, ζάντες αλουμινίου, full service BMW ηχοσύστημα SONY με πλ/σμό 63.000 χλμ. κατάσταση άριστη, μοντέλο 1996.
- **BMW 518i** ασημί μεταλλ., δερμάτινο σαλόνι, CD/RD, ζάντες αλουμινίου, λάστιχα καινούργια, ηλεκτρ. καθρέπτες, κλειδαριές, AIR/COND, full service, BMW, βιβλίο. ΤΙΜΗ ΕΚΠΛΗΞΗ, ΕΥΚΑΙΡΙΑ!
- **PEUGEOT 106** μοντέλο '93, χρώματος μαύρο σε πολύ καλή κατάσταση. Τιμή μόνο 2.200 ευρώ
- **ALFA ROMEO 164 super turbo, V6,** ισχύς 220ps, κυβικά 2000, δερμάτινο σαλόνι μπεζ, air bags, ηχοσύστημα Pioneer, CD MP3, ζάντες αλουμινίου 16" BBS, air condition, αμορτισέρ KAYABA, υδραυλικό τιμόνι, ηλεκτρ. παράθυρα - καθρέπτες, κλείδωμα. **Τιμή 12.900!!!**
- **CHEROKEE Jeep 3,7lit,** μοντέλο 2003-2004, βενζίνης, δερμάτινο σαλόνι, parktronic, RCD, 4ρες προβολείς οροφής, ασύρματο τηλέφωνο, full εγκατ/ση, κοτσαδόρος, φιμέ τζάμια, προστατευτικό φαναριών. Περιέχει TV και DVD.

ΕΠΑΓΓΕΛΜΑΤΙΚΑ

- **TOYOTA ΚΛΟΥΒΑ HI-ACE,** μοντέλο 2000, DIESEL κόκκινο, AIR Bag, Radio Cassete, υδραυλικό τιμόνι, 2.400 c.c., κατάσταση άριστη.
- **ΚΛΟΥΒΕΣ MERCEDES VITO diesel παραλαμβάνονται.**

Ολα ετοιμοπαράδοτα.
Σε καταπληκτική κατάσταση

✓ Οι επιλογές των αυτοκινήτων μας εγγυώνται την ποιότητα και την σιγουριά.
✓ Επισκεφθείτε μας πριν αποφασίσετε
✓ Αναλαμβάνουμε την χρηματοδότηση σας με τα χαμηλότερα επιτόκια.
✓ Θα χαρούμε να σας ξεναγήσουμε

Από 0% προκαταβολή έως 72 μην. δόσεις
AE264

πωλήσεις αυτοκινήτων & μοτοσικλετων

ΠΩΛΕΙΤΑΙ HONDA XLV 1000 cc VARADERO μαύρο-ασημί μοντ. β' εξ. 2002 με 7.000 χλμ. σε υπέρ άριστη κατάσταση σαν καινούργιο, αγρατζούνιστο, με full extra (κάγκελα - συναγερμός HONDA - βαλίτσα GIVI 52 lit - γάντια - κράνος - γυαλιά - spot ομίχλης - λάμπες XENON), πρόσφατο σέρβις. 8.700 ευρώ. Πληρ. Γιώργος τηλ. 6948600195 MZT210627

ΞΕΝΑΚΗΣ ΑΥΤΟΚΙΝΗΤΑ ΑΕΒΕ

Εξουσιοδοτημένος Έμπορος VW-Audi.
Πωλήσεις-Service-Ανταλλακτικά -Φανοποιείο-Βαφείο
10ο χλμ. Ρόδου-Λίνδου, τηλ. 2241086777, fax 2241086788

1 **VWGOLF -1400 CC μοντ. 2001, 3ΘΥΡΟ χρώμα ΜΠΛΕ ΤΖΑΖ** (ABS,υδρ. τιμόνι, 4 αερόσακοι ηλ. παράθυρα, κεντρικό κλείδωμα, ηλεκ. καθρέπτες , air condition ,ηχοσύστημα .)
2 **VW POLO -1400 CC μοντ. 2003, χρώμα ΜΑΥΡΟ** (υδρ. τιμόνι, 4 αερόσακοι ,air condition,μπακετ καθίσματα, ηλ. παράθυρα, ηλεκ. Καθρέπτες, κεντρικό κλείδωμα.)
3 **VW PASSAT -1600 CC μοντ. 1600, χρώμα ΓΚΡΙ ΧΛΜ :Ο** (ABS,υδρ. τιμόνι, 4 αερόσακοι ηλ. παράθυρα, κεντρικό κλείδωμα, ηλεκ. καθρέπτες , CLIMATRONIC ,ηχοσύστημα .)
4 **VW GOLF VARIANT -1400 CC μοντ. 1996, 5ΘΥΡΟ χρώμα ΜΑΥΡΟ** (υδρ. τιμόνι, R/C)
5 **VW PASSAT VARIANT -1800 CC μοντ. 1993, 5ΘΥΡΟ χρώμα ΜΠΛΕ** (υδρ. Τιμόνι, , ηλ. παράθυρα, κεντρικό κλείδωμα, ηχοσύστημα.)
6 **AUDI A3–1600CC AMBITIONμοντ2003 ΧΡΩΜΑ ΚΟΚΚΙΝΟ 3ΘΥΡΟ** (ABS,ESP, EDL,BAS,Δερμάτινο υδρ. τιμόνι, 6 αερόσακοι ,Sport ανάρτηση,ηλ. παράθυρα, κεντρικό κλείδωμα, ηλεκ. καθρέπτες , **CLIMA Διζωνικό** ,ηχοσύστημα)
7 **AUDI A3–1600CC ATTRACTION μοντ1999 ΧΡΩΜΑ ΑΣΗΜΙ 5ΘΥΡΟ** (ABS,υδρ. τιμόνι, 4 αερόσακοι ,Sport ανάρτηση,ηλ. παράθυρα, κεντρικό κλείδωμα, ηλεκ. καθρέπτες ,**Clima** ,ζάντες αλουμινίου17΄ ,ηχοσύστημα R/CD .)
8 **AUDI A3–1600CC μοντ1999 ΧΡΩΜΑ ΜΠΟΡΝΤΩ** (αερόσακοι ηλ. παράθυρα, κεντρικό κλείδωμα, ηλεκ. καθρέπτες ,ηχοσύστημα .)
9 **AUDI A4 –CC μοντ1997 ΧΡΩΜΑ ΜΠΛΕ** (ABS,υδρ. τιμόνι, 4 αερόσακοι ,Δερμάτινο σαλόνι,ηλ. παράθυρα, κεντρικό κλείδωμα, ηλεκ. καθρέπτες , climatronic ,ζάντες αλουμινίου ,ηχοσύστημα .)
10 **FORD FOCUS 1600 CC μοντ. 1999, ΣΕΔΑΝ χρώμαΑΣΗΜΙ** (ABS,υδρ. τιμόνι, 2 αερόσακοι ηλ. παράθυρα, κεντρικό κλείδωμα, ηλεκ. καθρέπτες , air condition ,ζάντες αλουμινίουηχοσύστημα .)
11 **SCODA FABIA 1400 CC μοντ 2001ΧΡΩΜΑ ΘΑΛΑΣΣΙ** (υδρ. Τιμόνι, αερόσακκος οδηγού, ηλ. παράθυρα, κεντρικό κλείδωμα, air condition ,ηχοσύστημα.)
12 **RENAULT TWINGO1150 CC μοντ. 1998, χρώμα ΓΚΡΙ 3θυρο** (ηλ. παράθυρα,, ηχοσύστημα .)
13 **FIAT PUNTO 1250 CC μοντ. 1998 ΧΡΩΜΑ ΑΣΗΜΙ 5ΘΥΡΟ** 2 ηλ. παράθυρα, κεντρικό κλείδωμα, αεροτομή, ηχοσύστημα .)
14 **FIAT BRAVO1150CC μοντ. 1999 ΧΡΩΜΑ ΓΑΛΑΖΙΟ** (υδρ. τιμόνι,air condition, αερόσακος οδηγού, 2 ηλ. παράθυρα, κεντρικό κλείδωμα, ηχοσύστημα .)
15 **ROVER 414 SI 1400 CC μοντ. 1995, χρώμα ΜΠΛΕ** (υδρ. Τιμόνι, 4 ηλ. παράθυρα,κεντρικό κλείδωμα,Ηλιοροφή ηχοσύστημα .)
16 **ROVER214 SI 1400 CC μοντ. 1992, χρώμα ΓΚΡΙ** (υδρ. Τιμόνι,κεντρικό κλείδωμα, ηχοσύστημα .)
17 **ROVER 414 SI 1400 CC μοντ. 1995, χρώμα ΛΕΥΚΟ** (υδρ. Τιμόνι, 4 ηλ. παράθυρα,κεντρικό κλείδωμα,Ηλιοροφή ηχοσύστημα .)
18 **ALPHA ROMEO 155 -1600 CC μοντ. 1996 χρώμα ΜΑΥΡΟ** (υδρ. τιμόνι, αερόσακος οδηγού, 2 ηλ. παράθυρα, κεντρικό κλείδωμα, κλιματισμός ηχοσύστημα .)
19 **PEUGEOT 306 XR 1400CC μοντ.1993 χρώμα ΑΝΘΡΑΚΙ** (2ηλ. παράθυρα, κεντρικό κλείδωμα,ηχοσύστημα.)
20 **RENAULT CLIO 1190 CC μοντ. 1995, χρώμα ΜΟΛΥΒΙ 5θυρο** R/C
21 **LANCIA Y 1250CC μοντ 1996 ΧΡΩΜΑ ΜΑΥΡΟ 3θυρο** 2 ηλ. παράθυρα, κεντρικό κλείδωμα,)
22 **LANCIA LYBRA 16000CC μοντ 2000 ΧΡΩΜΑ ΑΣΗΜΙ** 2 ηλ. παράθυρα, κεντρικό κλείδωμα,)
23 **KIA PRIDE 1300 CC μοντ. 1999 ΧΡΩΜΑ ΑΣΗΜΙ 4ΘΥΡΟ** (υδρ. τιμόνι,A/C, 2 ηλ. παράθυρα, Ζάντες αλουμινίου ηχοσύστημα .)
24 **SUZUKI SWIFT1000μοντ. 1999 ΧΡΩΜΑ ΛΕΥΚΟ** air condition,ηχοσύστημα .)
25 **SEAT IBIZA 1400CC μοντ 1995 ΧΡΩΜΑ ΠΡΑΣΙΝΟ** (κεντρικό κλείδωμα, ηχοσύστημα)
26 **HUNDAI ATOS 1300CC μοντ.1000 χρώμα ΧΡΥΣΑΦΙ** (υδρ. τιμόνι, ηλ. παράθυρα, κεντρικό κλείδωμα, air condition ,ηχοσύστημα.)
27 **FIAT FIORINO 1700CC DIESELμοντ. 1995 ΧΡΩΜΑ ΛΕΥΚΟ** (υδρ. τιμόνι, ηχοσύστημα .)
28 **VW TRASPORTER 2400CC DIESELμοντ. 1997 ΧΡΩΜΑΚΟΚΚΙΝΟ (υδρ. τιμόνι.)**
29 **VW PASSAT -1600 CC μοντ. 1600, χρώμα ΓΑΛΑΖΙΟ** (ABS,υδρ. τιμόνι, 4 αερόσακοι ηλ. παράθυρα, κεντρικό κλείδωμα, ηλεκ. καθρέπτες , CLIMATRONIC ,ηχοσύστημα .)
30 **VW POLO CLASSIC-1400 CC μοντ. 1998, 3ΘΥΡΟ χρώμα ΠΡΑΣΙΝΟ** (υδρ. Τιμ, ηλ. παράθυρα, κεντρικό κλείδωμα, ηλεκ. , ζάντες αλουμινίου ,ηχοσύστημα.)
31 **RENAULT MEGANE 1400 CC μοντ. 1996 χρώμα ΜΟΛΥΒΙ** (υδρ. τιμόνι ,ηλ. παράθυρα, κεντρικό κλείδωμα,, air condition,ηχοσύστημα .)
32 **TOYOTA AVENSIS 1600 CC μοντ. 1999, SEDAN χρώμα ΜΑΥΡΟ** (ABS,υδρ. Τιμόνι, 2αερόσακοι ,ηλ. παράθυρα, κεντρικό κλείδωμα, air condition , ηλεκ. καθρέπτες συναγερμος,ηχοσύστημα.)
33 **ALPHA ROMEO 164 -2000 CC μοντ. 1991, χρώμα ΜΠΛΕ** (υδρ. τιμόνι, 2 ηλ. παράθυρα, κεντρικό κλείδωμα .)
34 **FIAT MAREA 1400 CC μοντ. 1997 ΧΡΩΜΑ ΜΠΛΕ 4ΘΥΡΟ** (υδρ. τιμόνι, 2 ηλ. παράθυρα, Ζάντες αλουμινίου,προβολείς ομίχλης, ηχοσύστημα .)
35 **FORD MONDEO 1600 CC μοντ. 1994 ΧΡΩΜΑ ΜΠΟΡΝΤΩ** (ABS, υδρ. τιμόνι, 2 ηλ. παράθυρα, κεντρικό κλείδωμα, ηχοσύστημα .)
36 **PEUGEOT 306 XR 1400CC μοντ.1995 χρώμα ΑΝΘΡΑΚΙ** (2ηλ. παράθυρα, κεντρικό κλείδωμα,ηχοσύστημα.)
37 **VW BORA-1600 CC μοντ. 1600, χρώμα ΑΣΗΜΙ** (ABS,υδρ. τιμόνι, 4 αερόσακοι ηλ. παράθυρα, κεντρικό κλείδωμα, ηλεκ. καθρέπτες , CLIMATRONIC ,ηχοσύστημα .)

ΑΠΟ 0% **ΠΡΟΚΑΤΑΒΟΛΗ**
ΕΩΣ 72 **ΜΗΝΙΑΙΕΣ ΟΣΕΙΣ**
XΠ1687

ΑUTO ΕΠΙΛΟΓΕΣ

ΕΚΘΕΣΗ ΜΕΤΑΧΕΙΡΙΣΜΕΝΩΝ ΑΥΤΟΚΙΝΗΤΩΝ
ΚΟΥΚΟΥΡΑΣ ΑΛΕΞΑΝΔΡΟΣ
ΛΕΩΦ. ΡΟΔΟΥ-ΛΙΝΔΟΥ 255 • ΤΗΛ. (22410)60910
www.autoepiloges.com

ΑΓΟΡΑ-ΠΩΛΗΣΗ-ΑΝΤΑΛΛΑΓΗ ΜΕΤΑΧΕΙΡΙΣΜΕΝΩΝ ΑΥΤΟΚΙΝΗΤΩΝ

1. **MERCEDES CLK 200 CABRIO SPORT, 2000cc, μοντ. 1999, ασημί.**
- 4 αερόσακοι, ABS,A/C ,ηλ. ηλιορ.,δερμ. σαλόνι, κεντρ. κλειδ., ηλ. παράθ, ζάντες αλουμ. και ηχοσύστημα
2. **BMW Z3 1900cc face lift, μοντ. 2000, πράσινο**
- αερόσ. οδηγού – συνοδ , ABS, ASC, air condition, μπέζ δέρμα, ηλεκ. κουκούλα, κεντρ. κλειδ., ηλ. παράθ, ζάντες αλουμ. BBS 17΄, σπορ ανάρτηση και ηχοσύστημα
3. **MERCEDES CLK 200 ELEGANCE, 2000cc, μοντ. 2001, ασημί. ΑΥΤΟΜΑΤΟ**
- 4 αερόσακοι, ABS,klima ,parktronic,αισθ. βροχής, τιμ. πολ/ών χρήσεων, ηλ. ηλιορ.,δερμ. σαλόνι, κεντρ. κλειδ., ηλ. παράθ, ζάντες αλουμ. και ηχοσύστημα
4. **SSANGYONG KORANDO 2000cc, μοντ. 2002, λευκό.**
- 2 αερόσακοι, ABS,air condition, ζάντες αλουμ. ,υδρ. τιμ, κεντρ. κλειδ., ηλ. παράθ και ηχοσύστημα
5. **CHRYSLER STRATUS CABRIO LX 2D 2000cc, μοντ. 1997, κυπαρισσί.**
- αερόσ. οδηγού – συνοδ , ABS, air condition,δερμάτινο σαλόνι, υδρ. τιμόνι, κεντρ. κλειδ., ηλ. παράθ., ζάντες αλουμινίου,αυτ. πιλότο,ηλ. κουκούλα, προβ. ομίχλης και ηχοσύστημα
6. **MERCEDES E220 COUPE, 150HP , 2200cc, μοντ. 1994, λευκό.**
- αερόσ. οδηγού – συνοδ., ALD, θερμ.καθισμ, ξυλ. επένδ, δερμ. σαλόνι,σπορ ανάρηση, ζάντ. αλουμ.,ηλ. ηλιοροφή, τηλ. αυτ/του, ενισχυτής και ηχοσύστημα
7. **BMW 318 is 1800cc, 140HP μοντ. 1995, μαύρο.**
- ABG, ABS, air condition , ζάντες αλουμ. , συναγερμός, κεντρ. κλειδ., ηλ. παράθ, υδρ. τιμόνι και ηχοσύστημα
8. **OPEL ZAFIRA 1600cc, 130hp, μοντ. 2001, λευκό**
- 4 αερόσακοι, ABS,air condition ,κεντρ. κλειδ., ηλ. παράθ, ζάντες αλουμ. και ηχοσύστημα
9. **NISSAN PRIMERA 1600cc, μοντ. 2002, ασημί.**
- 4 αερόσακοι , klima, ABS, camera, κεντρ. κλειδ., ηλ. παράθ., υδρ. τιμόνι, ηλ. καθρ, ζάντ. αλουμ και ηχοσύστημα.
10. **AUDI A4 , 1600cc,μοντ. 2000, μπλέ.**
- 4 αερόσακοι , ABS, klima, κεντρ. κλειδ., ηλ. παράθ., υδρ. τιμόνι, ζάντες αλουμινίου , προβ. ομίχλης και ηχοσύστημα
11. **FORD FOCUS 1600cc, μοντ. 2000, θαλασσί**
- αερόσ. οδηγού - συνοδηγού, air condition, κεντρ. κλειδ. ηλ. παράθ, υδρ. τιμόνι, ζάντες αλουμ. και ηχοσύστημα
12. **NISSAN PRIMERA 1600cc, μοντ. 2000, θαλασσί.**
- αερόσακοι , κλίμα, ABS, κεντρ. κλειδ., ηλ. παράθ., υδρ. τιμόνι, ηλ. καθρ, και ηχοσύστημα.
13. **OPEL VECTRA 1600cc, μοντ. 2000, μπλέ .**
- 4 αερόσακοι , ABS, air condition, κεντρ. κλειδ., ηλ. παράθ., υδρ. τιμόνι.,ξυλ. επενδ., ζάντ. αλουμ. και ηχοσύστημα.
14. **TOYOTA CELICA 1800cc, μοντ. 1996, κόκκινο .**
- αερόσ. οδηγού – συνοδ., κεντρ. κλειδ., ηλ. παράθ., υδρ. τιμόνι., ζάντ. αλουμ. και ηχοσύστημα.
15. **OPEL ASTRA SPORT 1400cc, μοντ. 11/2002, μαύρο**
- 4 αερόσακοι., ABS, air condition, κεντρ. κλειδ., ηλ. παράθ., υδρ. τιμόνι., ζάντ. αλουμ. και ηχοσύστημα.
16. **NISSAN ALMERA MOTIVA 1500cc, μοντ. 2003, μπλέ .**
- αεροσ. οδηγού – συνοδηγού, air condition, κεντρ. κλειδ., ηλ. παράθ., υδρ. τιμόνι και ηχοσύστημα.
17. **OPEL ASTRA 1400 cc, μοντ. 2003, ασημί.**
- αεροσ. οδηγού - συνοδηγού, κεντρ. κλειδ. με τηλεχ., υδρ. τιμόνι, ζάντες αλουμινίου και ηχοσύστημα
18. **FIAT MAREA 1300cc, μοντ. 2000, ασημί.**
- αερόσακοι,air condition, ABS, υδρ. τιμόνι, κεντρ. κλειδ., ηλ. παράθ., ζάντες αλουμ. και ηχοσύστημα.
19. **RENAULT MEGANE COUPE 1400cc, μοντ. 2001, κίτρινο**
- 4 αερόσακοι, ABS, air condition, υδρ. τιμόνι, κεντρ. κλειδ., ηλ. παράθ., ζάντες αλουμ.,σπόιλερ,ηχοσύστημα.
20. **SEAT IBIZA TOP GUN 1400 cc, μοντ. 2001, ασημί.**
αερόσ. οδηγού – συνοδ, ABS, air condition, κεντρ. κλειδ., υδρ. τιμ.,ηλ. παραθ.,σποιλερ και ηχοσύστημα
21. **OPEL ASTRA SPORT 1400cc, μοντ. 2000, μπλέ .**
- αερόσ. οδηγού – συνοδ.,ABS, air condition, κεντρ. κλειδ., ηλ. παράθ., υδρ. τιμόνι., ζάντ. αλουμ. και ηχοσύστημα.
22 . **VW GOLF 1400 cc , μοντ. 1995, μπλέ.**
- υδρ. τιμόνι, κεντρ. κλειδ., ζάντες αλουμ. και ηχοσύστημα.
23. **DAEWOO LANOS EXTREME 1300cc, 90HP, μοντ. 2000, λευκό.**
- air condition υδρ. τιμόνι, κεντρ. κλειδ., ηλ. παράθ., ζάντες αλουμ., και ηχοσύστημα
24. **OPEL VECTRA 1600cc, μοντ. 1996, χρυσαφί .**
- αερόσ. οδηγού – συνοδ., ABS, air condition, κεντρ. κλειδ., ηλ. παράθ., υδρ. τιμόνι και ηχοσύστημα.
25. **TOYOTA COROLLA 1400cc, 16V 97HP, μοντ. 2001, κεραμιδί.**
- αερόσ. οδηγού – συνοδ., κεντρ. κλειδ., ηλ. παράθ., υδρ. τιμόνι., ABS, air condition, συναγρμός, ζάντ. αλουμ. και ηχοσύστημα.
26. **MAZDA RX7 μοντ. 1992, 350HP, κίτρινο.**
- ABS, air condition, κεντρ. κλειδ., ηλ. παράθ., υδρ. τιμόνι., ζάντ. αλουμ.,δερμάτινο σαλόνι, turbotimer, ηλ. ηλιοροφή, συναγερμός και ηχοσύστημα.
27. **NISSAN 200SX, 1800cc, 180HP, TURBO, μοντ. 1992, μολυβί.**
- air condition,ηλ. ηλιοροφή, κεντρ. κλειδ., ηλ. παράθ. υδρ. τιμόνι, ζάντες αλουμινίου και ηχοσύστημα
28. **BMW 518 1800cc, μοντ. 1991, λευκό .**
- κεντρ. κλειδ., ηλ. παράθ., υδρ. τιμόνι και ηχοσύστημα.
29. **OPEL CORSA 1400cc,16V, μοντ. 1998, ασημί.**
- αερόσακος οδηγού, air condition, σπόιλερ, υδρ. τιμόνι, κεντρ. κλειδ., ηλ. παράθ., ζάντες αλουμ., και ηχοσύστημα

ΑΠΟ 0% ΠΡΟΚΑΤΑΒΟΛΗ
ΕΩΣ 72 ΜΗΝΙΑΙΕΣ ΔΟΣΕΙΣ
ΜΕ ΤΑ ΧΑΜΗΛΟΤΕΡΑ ΕΠΙΤΟΚΙΑ ΤΗΣ ΑΓΟΡΑΣ
XΠ1210

auto-moto

συνέχεια από την προηγούμενη

ΠΩΛΕΙΤΑΙ JEEP CHEROKEE 4.0 LT ΜΟΝΤΕΛΟ ΜΑΡΤΙΟΣ 1997 ΧΡΩΜΑΤΟΣ ΜΑΥΡΟ, ΣΕ ΑΡΙΣΤΗ ΚΑΤΑΣΤΑΣΗ, ΜΕ ΟΛΑ ΤΑ ΣΕΡΒΙΣ ΑΠΟ ΤΗΝ ΑΝΤΙΠΡΟΣΩΠΕΙΑ, ΦΥΛΑΓΜΕΝΟ ΣΕ ΓΚΑΡΑΖ ΜΕ ΚΟΤΣΑΔΟΡΟ ΚΑΙ ΟΛΟΚΑΙΝΟΥΡΓΙΑ ΕΛΑΣΤΙΚΑ WRANGLER. ΔΕΚΤΟΣ Ο ΟΠΟΙΟΣΔΗΠΟΤΕ ΕΛΕΓΧΟΣ. ΤΙΜΗ 19.800 ΕΥΡΩ. ΔΕΚΤΟΣ ΔΙΑΚΑΝΟΝΙΣΜΟΣ ΜΕΧΡΙ ΤΕΛΗ ΑΥΓΟΥΣΤΟΥ 2005. ΠΑΡΑΚΑΛΩ ΜΗΝ ΕΠΙΚΟΙΝΩΝΕΙΤΕ ΑΣΚΟΠΩΣ ΜΕ ΤΟΝ κ. ΠΑΝΑΓΙΩΤΗ ΣΤΟ 6936151610. MAT2011

ΠΩΛΕΙΤΑΙ αυτοκίνητο μάρκας **GOLF 1600 cc** μοντέλο 2.000, φουλ EXTRA (με ζάντες αλουμινίου R/cd JVC) χρώματος πράσινο τρίθυρο σε άριστη κατάσταση. Πληρ. τηλ. **6976988768.** INT220606

ΠΩΛΕΙΤΑΙ μοτοποδήλατο SUZUKI FX 125 cc χρώματος μπλε σε άριστη κατάσταση με αρκετές βελτιώσεις με 18.000 χλμ. Πληρ. τηλ. 6944605495 MZT200605

ΠΩΛΕΙΤΑΙ μηχανή HONDA - AFRICA TWIN μοντ. 2003 σε άριστη κατάσταση. Τιμή 5.900 ευρώ. Πληρ. τηλ. 6948309044 MZT200606

ΠΩΛΕΙΤΑΙ μηχανή ΧΤ YAMAHA 500 cc μοντέλο 2002, σε άριστη κατάσταση από ιδιώτη. Τιμή 4000 ευρώ. Πληρ. τηλ. 6946001620 πρωινές ώρες MZT180605

ΠΩΛΕΙΤΑΙ αυτοκίνητο LANCIA DELTA 1600 cc χρώματος μπλε, μοντέλο 1997. Πληρ. τηλ. 6932109271 MZT170606

ΠΩΛΕΙΤΑΙ ΜΗΧΑΝΗ HONDA CBR-F600 CC μοντέλο 2000 με 31.500 χλμ. Τιμή 5.500 ευρώ. Δεκτός διακανονισμός. Πληρ. τηλ. 6932470324 MZT160610

ΠΩΛΟΥΝΤΑΙ αυτοκίνητο **MERCEDES C180 ELEGANCE** εισαγωγή από Γερμανία σε άριστη κατάσταση. Δεκτός κάθε έλεγχος. Γερμανικές προδιαγραφές, **ΜΗΧΑΝΗ VIRAGO** 250 με λίγα χιλιόμετρα σε άριστη κατάσταση. Κυκλοφορεί μόνο το καλοκαίρι. Πληρ. τηλ. 6945991069 MZT130632

ΠΩΛΕΙΤΑΙ LAND ROVER FREE LANDER 1800 cc 46.000 χλμ. υδρ. τιμόνι, ηλεκτρ. παρ. κλειδ. A/C, ABS, ράδιο συν/μός, ηλ. οροφή 16.000 ευρώ. Πληρ. τηλ. 2241075712, ώρες καταστημάτων INT17

μαθήματα

Εντατικά μαθήματα ή εβδομαδιαία σεμινάρια-workshops Ισπανικής Γλώσσας από Ισπανίδα καθηγήτρια το μήνα Αύγουστο. Πληρ. τηλ. 6947567249, 2241052742. Ηλεκτρ. διεύθυνση: antoniuspap@yahoo.com. MZT260630

Καθηγήτρια ΦΙΛΟΛΟΓΟΣ, πτυχιούχος του Πανεπιστημίου Κρήτης, παραδίδει ιδιαίτερα μαθήματα για τον μήνα Ιούλιο σε μετεξεταστέους μαθητές Γυμνασίου. Πληρ. τηλ. 2241075936, κινητό 6972172375. MZT220617

Στο σπίτι σας Vana Nardi **Ιταλίδα δασκάλα** παραδίδει ιδιαίτερα μαθήματα Ιταλικών για κάθε επίπεδο. Πληρ. τηλ. **6974206843.** MZT220613

ΔΙΔΑΚΤΩΡ Αγγλικού Πανεπιστημίου παραδίδει μαθήματα Αγγλικών το καλοκαίρι, για όλα τα επίπεδα. Πληρ. τηλ. 6945197015 MZT210643

Εμπειρος **ΚΑΘΗΓΗΤΗΣ ΜΑΘΗΜΑΤΙΚΩΝ** προετοιμάζει τα παιδιά για τις έννοιες που θα συναντήσουν τη νέα σχολική χρονιά. Πληρ. τηλ. 6948399310 MZT210644

Απέτυχες στις εξετάσεις σου στο LOWER C.F.C. Cambridge - E.C.C.E. Michigan ή το PROFICIENCY MICHIGAN? Μην απογοητεύεσαι. Ελα στην καθηγήτρια Αγγλικών με 20ετή πείρα με μητρική γλώσσα την Αγγλική σε άριστη προφορά, που παραδίδει ιδιαίτερα μαθήματα. Εξασφαλισμένη επιτυχία εξετάσεων και επίσης το ΚΡΑΤΙΚΟ ΠΙΣΤΟΠΟΙΗΤΙΚΟ ΓΛΩΣΣΟΜΑΘΕΙΑΣ και TOEIC αναγνωρισμένο διεθνώς. Υπεύθυνη εργασία και τιμές λογικές. Πληρ. τηλ. 2241075959, 6972912196 MZT210601

ΔΑΣΚΑΛΑ μουσικής απόφοιτος Τμήματος Μουσικών Σπουδών Ελληνικού Πανεπιστημίου **ΠΑΡΑΔΙΔΕΙ ΜΑΘΗΜΑΤΑ** ηλεκτρονικού αρμονίου και θεωρίας της μουσικής σε μαθητές δημοτικού-γυμνασίου. Πληρ. τηλ. 6974243448 MZT170619

προσφορές εργασίας

ΚΥΡΙΑ διπλωματούχος μασέρ προσφέρει θεραπευτικό, κλασικό, αθλητικό, αδυνατίσματος, χαλαρωτικό, αισθητικό και καθαρισμό προσώπου (μάσκες, μασάζ). Πληρ. τηλ. 2241035252, 6932024975 MZT230603

Κυρία από Βουλγαρία **ΖΗΤΑΕΙ δουλειά** ως οικιακή βοηθός, να προσέχει ηλικιωμένους, ως καθαρίστρια σε σπίτια ή καταστήματα. Πληρ. τηλ. 6946659032. MZT220603

ΕΠΙΘΥΜΩ ΝΑ ΕΡΓΑΣΘΩ ως ρεσεψιονίστ μέρα/νύχτα. Είμαι συνταξιούχος και ομιλώ απταίστως Αγγλικά-Γαλλικά. Πληρ. τηλ. 6975722988 MZT210616

ΜΠΟΥΖΟΥΞΗΣ-ΤΡΑΓΟΥΔΙΣΤΗΣ και ΤΡΑΓΟΥΔΙΣΤΡΙΑ με έντεχνο παλιό λαϊκό και ρεμπέτικο ρεπερτόριο επιθυμούν συνεργασία με καταστήματα για τους θερινούς μήνες. Πληρ. τηλ. 6944361564, 6932011986 MZT180603

ΜΙΚΡΟ ΣΥΝΕΡΓΕΙΟ από Δήμο Πεταλούδων **ΑΝΑΛΑΜΒΑΝΕΙ** βαψίματα σε μικρές οικοδομές, μερεμέτια, φρεσκαρίσματα και κηπουρικές εργασίες, κόψιμο γκαζόν, κλαδέματα, ψεκάσματα, διακοσμήσεις. Αριστη δουλειά και τιμές. Για ραντεβού πληρ. "Ο ΓΙΩΡΓΟΣ" τηλ. 6948872748 όλες τις μέρες και ώρες MZT170603

ΞΥΛΟΥΡΓΙΚΕΣ ΕΡΓΑΣΙΕΣ. Κουζίνες, ντουλάπες, πόρτες, πέργκολες, λουστραρίσματα, αλλαγές χρωμάτων, μερεμέτια. Πληρ. Δημήτρης τηλ. 6945491827 MZT160622

ΚΥΡΙΑ διπλωματούχος μασέρ κάνει θεραπευτικό, αθλητικό, χαλαρωτικό μασάζ. Πληρ. τηλ. 6948553306 MZT310520

γνωριμίες

ΤΡΑΒ ΖΗΤΑ ΓΝΩΡΙΜΙΕΣ με κυρίους. Ονομα ΣΙΑ. Πληρ. τηλ. 6974569688 MZT230617

Όμορφη **ψιλή ξανθιά ΖΗΤΑ ΓΝΩΡΙΜΙΕΣ** με σοβαρούς κυρίους. Πληρ. τηλ. 6972902821. MZT180613

Με λένε ΝΤΟΝΑ είμαι **ΤΡΑΒ** και **ΖΗΤΩ ΓΝΩΡΙΜΙΕΣ.** Πληρ. τηλ. 6939516525 MZT200607

Αυταρχική ΚΥΡΙΑ **ΖΗΤΑ ΓΝΩΡΙΜΙΕΣ** με κύριο χαμηλών τόνων. Πληρ. τηλ. 6944442878 MZT210611

Ευχάριστη κυρία ΖΗΤΑ ΓΝΩΡΙΜΙΑ με κύριο στη Ρόδο. Πληρ. τηλ. 6932183151 MZT130528

ΝΕΑΡΗ ΞΕΝΑΓΟΣ με νυχτερινές ανησυχίες, επιθυμεί κουβέντα και συνομιλία, και ότι προκύψει... Πάρε στο 9011314493 MAT001781

ΑΓΟΡΑΖΩ
ΧΡΥΣΑΦΙΚΑ
ΚΟΣΜΗΜΑΤΑ
ΝΟΜΙΣΜΑΤΑ
ΧΡΥΣΑ ΔΟΝΤΙΑ
ΜΕΤΟΧΕΣ
ΩΡΟΛΟΓΙΑ
ΑΝΤΙΚΕΣ
Δάνεια επί ενεχύρω
«ΜΠΑΜΠΗΣ»
Δημ. Θεοδωράκη 15 (1ος όροφος) ΡΟΔΟΣ
MAT1113

ΑΠΟΦΡΑΞΕΙΣ "ΚΟΛΟΣΣΟΣ"
ΚΑΘΑΡΙΣΜΟΙ ΠΑΝΤΟΣ ΕΙΔΟΥΣ ΑΓΩΓΩΝ

ΜΗΧΑΝΗΜΑΤΑ ΥΨΗΛΗΣ ΠΙΕΣΗΣ ΜΕ ΥΔΡΟΒΟΛΗ
ΑΝΑΡΡΟΦΗΣΗ-ΕΚΤΟΞΕΥΣΗ
ΚΑΘΑΡΙΣΜΟΙ-ΨΕΚΑΣΜΟΙ ΒΟΘΡΩΝ & ΦΡΕΑΤΙΩΝ
ΠΛΥΣΙΜΟ ΠΑΝΤΟΣ ΕΙΔΟΥΣ ΕΠΙΦΑΝΕΙΑΣ ΜΕ ΥΔΡΟΒΟΛΗ
Κ. ΠΗΔΙΑΚΗΣ
2241091881 -ΚΙΝ. 6977717048
Π. ΚΑΣΕΡΗΣ
2241047915 - ΚΙΝ. 6944325234
ΧΠ2366

ΜΕΤΡΟΠΟΝΤΙΚΑΣ "ΜΑΡΙΑ" ΑΠΟΦΡΑΞΕΙΣ

ΕΚΚΕΝΩΣΕΙΣ
ΑΠΟΦΡΑΞΕΙΣ ΑΠΟΧΕΤΕΥΤΙΚΩΝ ΑΓΩΓΩΝ ΜΕ ΥΔΡΟΒΟΛΗ, ΚΟΥΖΙΝΕΣ, ΤΟΥΑΛΕΤΕΣ, ΣΙΦΩΝΙΑ, ΥΔΡΟΡΟΕΣ, ΜΗΝΙΑΙΕΣ ΣΥΝΤΗΡΗΣΕΙΣ ΠΟΛΥΚΑΤΑΣΤΗΜΑΤΑ, ΣΤΡΑΤΟΠΕΔΑ, ΞΕΝΟΔΟΧΕΙΑ, ΝΟΣΟΚΟΜΕΙΑ, ΔΗΜΟΥΣ, ΠΟΛΥΚΑΤΟΙΚΙΕΣ, ΣΠΙΤΙΑ κ.λπ. Αντληση υδάτων από υπόγειους χώρους
Πληρ. τηλ. 2241065120/35555
ΑΕ179

ΧΡΕΙΑΖΕΣΤΕ ΧΡΗΜΑΤΑ; ΕΝΕΧΥΡΟΔΑΝΕΙΣΤΗΡΙΟ "Η ΘΥΡΙΔΑ"
ΕΝΕΧΥΡΙΑΖΩ και ΑΓΟΡΑΖΩ
ΧΡΥΣΑΦΙΚΑ - ΚΟΣΜΗΜΑΤΑ - ΛΙΡΕΣ - ΠΑΛΑΙΑ ΝΟΜΙΣΜΑΤΑ - ΜΕΤΟΧΕΣ και ΑΝΤΙΚΕΣ
Αντ. Δαμασκηνού 25 (περ. Μητρόπολη)
Τηλ. 2241032537, 6942613540, 6947965279
ΜΑΤ7978

ΕΡΓΑΣΤΗΡΙΟ ΕΛΕΥΘΕΡΩΝ ΣΠΟΥΔΩΝ ΗΛΕΚΤΡΟΝΙΚΩΝ ΥΠΟΛΟΓΙΣΤΩΝ
Program
ΕΠΙΣΗΜΟ ΕΞΕΤΑΣΤΙΚΟ ΚΕΝΤΡΟ ΤΗΣ ECDL HELLAS
ΤΜΗΜΑΤΑ ΓΙΑ:
Παιδιά
Ενήλικες
Αρχάριους
Επαγγελματίες
ΕΝΤΑΤΙΚΑ ΜΑΘΗΜΑΤΑ COMPUTER
ΕΓΓΡΑΦΕΣ ΤΩΡΑ
Μανώλης Ι. Σοφίλλας
Τηλ.(22410)31761
ΚΟΔΡΙΓΚΤΩΝΟΣ 91 - ΡΟΔΟΣ
ECDL Diploma
ΧΠ941

ΓΝΩΡΙΜΙΕΣ
ΥΨΗΛΩΝ ΑΠΑΙΤΗΣΕΩΝ
- Ελεύθερες σχέσεις
Διασυνδέσεις πανελλαδικά
Αμεση εκεμύθεια
(18χρονη μοντέλο - φοιτήτρια κ.λπ.)
Πληρ. τηλ. 6947536016
ΜΑΠ4(Π)

ΤΑΠΗΤΟΚΑΘΑΡΙΣΤΗΡΙΑ
ΠΑΝΕΛΛΑΔΙΚΟ ΔΙΚΤΥΟ
Art Clean EXPRESS
Είμαστε λίιιι...γο πιο μπροστά από τους άλλους!
ΠΛΥΣΙΜΟ-ΑΠΟΛΥΜΑΝΣΗ-ΦΥΛΑΞΗ
ΧΑΛΙΩΝ- ΜΟΚΕΤΩΝ - ΣΑΛΟΝΙΩΝ (και επί τόπου)
ΠΑΠΛΩΜΑΤΑ - ΚΟΥΒΕΡΤΕΣ - ΦΛΟΚΑΤΕΣ
ΣΤΕΓΝΟ ΓΙΑ ΜΕΤΑΞΩΤΑ ΚΑΙ ΧΕΙΡΟΠΟΙΗΤΑ
ΑΔΙΑΒΡΟΧΟΠΟΙΗΣΕΙΣ & ΕΠΙΔΙΟΡΘΩΣΕΙΣ ΤΑΠΗΤΩΝ
ΠΑΡΑΛΑΒΗ - ΠΑΡΑΔΟΣΗ ΚΑΤ' ΟΙΚΟΝ
ΔΩΡΕΑΝ ΦΥΛΑΞΗ
ΑΛΑΦΑΚΗΣ ΤΑΣΟΣ
ΤΗΛ. ΧΩΡΙΣ ΧΡΕΩΣΗ 80011400400
ΤΗΛ. 2241082800- ΚΙΝ. 6944350247
email: artclean@otenet.gr
ΧΠ2286

ΤΑ ΜΟΝΑΔΙΚΑ ΥΠΕΡΣΥΓΧΡΟΝΑ
ΤΑΠΗΤΟΚΑ-ΘΑΡΙΣΤΗΡΙΑ ΚΛΕΟΠΑΤΡΑ
Τέλος στα προβλήματα με το πλύσιμο των χαλιών σας
Η εταιρία μας πρωτοπορεί με το ΝΕΟ υπερσύγχρονο Πλυντήριο Ταπήτων.
Προσφέρουμε άψογο και προσεγμένο πλύσιμο, καθάρισμα, φύλαξη & επιδιορθώσεις σε όλους τους τύπους χαλιών, χειροποίητα χαλιά μηχανής, ανατολίτικα, μοκέτες, καμπέ, μεταξωτά, φλοκάτες, παπλώματα
ΚΑΙ ΤΟ 2005 Η ΦΥΛΑΞΗ ΔΩΡΕΑΝ
- Επιτόπου καθαρισμούς σαλονιών, μοκετών
- Παραλαβή & παράδοση κατ' οίκον σε όλη την Ρόδο
- Ενημερωθείτε για την συντήρηση των χαλιών σας
Τηλ. 2241051996, κιν. 6945793626, Fax: 2241051322
ΚΟΥΦΑΛΑΚΗΣ ΣΤΑΥΡΟΣ
ΜΑΤ7915

ΑΠΟΦΡΑΞΕΙΣ ΡΟΔΟΥ

Κιν. 6932470404 Κιν. 6944361464
Κώστας & Λευτέρης
ΑΠΟΦΡΑΞΕΙΣ ΑΠΟΧΕΤΕΥΤΙΚΩΝ ΑΓΩΓΩΝ ΜΕ ΥΔΡΟΒΟΛΗ, ΚΟΥΖΙΝΕΣ, ΤΟΥΑΛΕΤΕΣ, ΣΙΦΩΝΙΑ, ΥΔΡΟΡΟΕΣ, ΑΠΟΠΥΜΑΝΣΕΙΣ, ΜΗΝΙΑΙΕΣ ΣΥΝΤΗΡΗΣΕΙΣ
ΠΟΛΥΚΑΤΑΣΤΗΜΑΤΑ, ΣΤΡΑΤΟΠΕΔΑ, ΞΕΝΟΔΟΧΕΙΑ, ΝΟΣΟΚΟΜΕΙΑ, ΔΗΜΟΥΣ, ΠΟΛΥΚΑΤΟΙΚΙΕΣ, ΣΠΙΤΙΑ, Κ.Λ.Π.
Αντληση υδάτων από υπόγειους χώρους
Αμεση Εξυπηρέτηση!!!
Τηλ. 22410 85977, 22410 86634
Κιν. 6944361464, 6932470404
ΑΕ151

ΠΛΥΝΤΗΡΙΟ ΧΑΛΙΩΝ
Cleaning Pro

ΜΑΤ7867
πλένουμε & φυλάμε:
• ΧΑΛΙΑ - ΜΟΚΕΤΕΣ - ΦΛΟΚΑΤΕΣ
• ΠΑΠΛΩΜΑΤΑ - ΚΟΥΒΕΡΤΕΣ
22410.60585
email: abonis@otenet.gr
ΜΠΟΝΗΣ ΑΝΤΩΝΗΣ - ΚΑΖΑΝΤΖΙΔΟΥ ΕΙΡΗΝΗ
ΝΙΚΗΦ. ΒΡΕΤΤΑΚΟΥ - ΑΣΓΟΥΡΟΥ

Στάση εργασίας των γιατρών του Κ.Υ Πάτμου

Με αφορμή την λήξη των συμβάσεων στις 16 Ιουνίου, της μοναδικής νοσηλεύτριας του κέντρου υγείας και της μαίας που εκτελούσε χρέη νοσηλεύτριας, για την άμεση αντικατάστασή τους με μόνιμο νοσηλευτικό προσωπικό, οι γιατροί του Κ.Υ. Πάτμου προτίθενται, να κάνουν στάση εργασίας, προβάλλοντας και άλλα δύο αιτήματά τους.

Την άμεση πρόσληψη ενός γιατρού γενικής ιατρικής για να πραγματοποιούνται εφημερίες καθ' όλη τη διάρκεια του 24ώρου και τη διεξαγωγή μικροβιολογικών εξετάσεων στο μικροβιολογικό εργαστήριο του Κ. Υγείας Πάτμου για να σταματήσουν να στέλλονται τα δείγματα αιμοληψίας στη Λέρο με πλοίο, με συνθήκες αμφισβητήσιμες, να γίνονται εκεί, και τα αποτελέσματα να δίνονται μετά από μερικές ημέρες.

Μικροβιολογικός αναλυτής υπάρχει για τις μικροβιολογικές εξετάσεις από την πιο απλή, έως την πιο εξειδικευμένη, αλλά δυστυχώς δεν γίνονται, επικαλούμενοι την έλλειψη τεχνολόγου και το υψηλό κόστος των αντιδραστηρίων.

Η υπόσχεση που δόθηκε από το Κ.Θ.Λ. εδώ και πολλούς μήνες για την αγορά ενός μικρότερου βιοχημικού αναλυτή της ίδιας μάρκας με της Λέρου για να επωφελούνται των ίδιων αντιδραστηρίων που θα μειώνει το κόστος τους, ακόμα δεν έχει υλοποιηθεί με αποτέλεσμα να στέλνονται με το πλοίο με ότι μπορεί να συνεπάγεται αυτό.

Ενημερώθηκε το Κ.Θ.Λ. για τις προθέσεις των ιατρών σε περίπτωση που δεν ικανοποιηθούν τα αιτήματά τους που είναι αιτήματα του λαού της Πάτμου. Την Παρασκευή 10 Ιουνίου, επικοινωνήσαμε με το διοικητή του Κ.Θ.Λέρου και μας διαβεβαίωσε ότι δεν θα μείνει ούτε μέρα χωρίς νοσηλεύτριες το Κ.Υ. γιατί την επόμενη της αποχώρησης των δύο συμβασιούχων δηλαδή στις 17 του μήνα η Λέρος θα τις αντικαταστήσει.

Μας πληροφόρησε όμως ότι οι 3 θέσεις μόνιμου νοσηλευτικού προσωπικού που όπως γνωρίζαμε από ενημέρωση του προέδρου του ΠεΣΥΠ είχαν προκηρυχθεί αποκλειστικά για την Πάτμο, έχουν προκηρυχθεί για τη Λέρο και θα ακολουθείται ο γνωστός τρόπος στελέχωσης του Κ.Υ. Πάτμου που δεν είναι άλλος από την κάλυψη των αναγκών του από τη Λέρο σε κάθε περίπτωση.

Για το μικροβιολογικό εργαστήρι, ο κ. διοικητής μας είπε, ότι είναι σε αχρηστία γιατί η λειτουργία του είναι ασύμφορη εξαιτίας του υψηλού κόστους των αντιδραστηρίων, αλλά περιμένουνε μετά τις 8 Ιουλίου να προκηρύξουνε διαγωνισμό για την αγορά αντιδραστηρίων και από κει θα εξαρτηθεί η απόκτηση ενός μικρού με συμβατά προς της Λέρου αντιδραστήρια, ώστε να μειώνεται το κόστος.

Σε παρατήρηση μας ότι, ο άνθρωπος έχει προτεραιότητα και αντί να μένουμε χωρίς αναλυτή και να ακολουθείται η τακτική της αποστολής των δειγμάτων αιμοληψίας στην Λέρο για να γίνονται οι εξετάσεις, θα μπορούσε αυτό το διάστημα μέχρι της απόκτησης του νέου, να γίνονται οι εξετάσεις με τον μεγάλο έστω και αν είναι ακριβές.

Μας απάντησαν όμως ότι δεν γίνεται, διότι η μικροβιολόγος δεν γνωρίζει τον χειρισμό του αναλυτή.

Επειδή όμως αντιλαμβανόμαστε ότι και ο καινούργιος αναλυτής να μας έρθει, σε περίπτωση που δεν εκπαιδευτεί η μικροβιολόγος, θα αχρηστεύεται σε περίπτωση άδειας ή απουσίας τεχνολόγου, η διοικούσα επιτροπή, θα πρέπει να εγγυηθεί την απρόσκοπτη λειτουργία του μικροβιολογικού εργαστηρίου.

Την Δευτέρα 13 Ιουνίου από το Κ.Θ. Λέρου, εστάλησαν δύο άτομα για να καλύψουν το νοσηλευτικό κενό, αλλά δυστυχώς αντί να είναι νοσηλευτές, ο μεν ένας ήταν διοικητικός η δε άλλη βοηθός νοσηλευτή.

Αποτέλεσμα η πρόθεση των γιατρών μετά και από αυτό να αναθερμανθεί και να την εκδηλώσουν στην πρόεδρο του ιατρικού συλλόγου Επαρχίας Καλύμνου η οποία επισκέφθηκε το νησί μας και είχε συνάντηση μαζί τους.

Στη συνάντηση αυτή, η κ. πρόεδρος άκουσε τα προβλήματα και τα αιτήματα τους, και υποσχέθηκε ότι θα τα μεταφέρει στον πανελλήνιο ιατρικό σύλλογο.

Οι γιατροί όμως προτίθενται να πιέσουν, ώστε να δοθούν άμεσα λύσεις στα αιτήματα τους και τις επόμενες ημέρες θα κάνουν στάσεις εργασίας.

Σήμερα δε απ ό,τι πληροφορηθήκαμε εστάλη μία νοσηλεύτρια από το Κ.Θ.Λέρου, αλλά θα περιμένουμε τις αμέσως επόμενες ημέρες να διαπιστώσουμε αν όντως είναι νοσηλεύτρια ή έτσι την βαπτίσανε.

Δυστυχώς τα γεγονότα δημιουργούν επιφυλάξεις.

(δημοσίευμα της Σμ. Μουλιάτη στο Aegean Times).

Υπουργείο Εμπορικής Ναυτιλίας

Οδηγίες προς κολυμβητές

Τι πρέπει να γνωρίζετε για να απολαύσετε το κολύμπι αποφεύγοντας τυχόν περιπέτειες

ΓΙΑ ΣΕΝΑ, ΠΟΥ ΤΟ ΚΟΛΥΜΠΙ ΕΙΝΑΙ ΑΠΟΛΑΥΣΗ ΜΗΝ ΞΕΧΝΑΣ

- Μην απομακρύνεσαι κολυμπώντας από τις ακτές, όταν μάλιστα δεν ξέρεις καλό κολύμπι. Έχεις σκεφτεί ότι η επιστροφή είναι περισσότερο κουραστική;
- Καλό είναι να κολυμπάς με παρέα.
- Έχεις φάει; Περίμενε να περάσουν 3 - 4 ώρες για να κολυμπήσεις. Καλό είναι, όμως, ν΄ αποφεύγεις να μπαίνεις τελείως νηστικός στο νερό.
- Έχεις πιει οινοπνευματώδη ποτά; Έχε κατά νου ότι αλκοόλ και κολύμβηση είναι επικίνδυνος συνδυασμός.
- Μην κάνεις βουτιές σε περιοχές που δεν γνωρίζεις το βάθος ή τη διαμόρφωση του βυθού, ή σε περιοχές με βράχια και πέτρες.
- Μην σπρώχνεις και μην βυθίζεις άλλους στη θάλασσα.
- Μην κολυμπάς σε περιοχές όπου υπάρχουν πινακίδες που προειδοποιούν ότι η θάλασσα είναι μολυσμένη.
- Μην κολυμπάς όταν οι καιρικές συνθήκες είναι κακές και σε θάλασσα με μεγάλα κύματα ή ισχυρά ρεύματα.
- Μην κολυμπάς μόνος τη νύχτα και πάντα να έχεις οπτική επαφή με το σύντροφό σου κολυμβητή.
- Αν αισθάνεσαι ρίγος ή ζαλάδα, φοβάσαι ή κρυώνεις βγες αμέσως από τη θάλασσα.
- Καθώς κολυμπάς παρατηρείς ότι σε παρασέρνει το ρεύμα; Μην πανικοβάλλεσαι. Δες από πού φυσάει ο άνεμος . Στρέψε το στόμα και την μύτη σου από την αντίθετη κατεύθυνση και προσπάθησε , ΑΠΛΑ να κρατηθείς στην επιφάνεια. Παρατηρείς μήπως ότι το ρεύμα είναι παράλληλο προς την ακτή; κολύμπα μαζί του πλησιάζοντας την παραλία υπό γωνία.
- Αισθάνεσαι κίνδυνο; Κάλεσε βοήθεια.
- Κουράστηκες κολυμπώντας; Μην σε πιάνει πανικός. Μείνε στην επιφάνεια σε οριζόντια θέση και συνεχίζεις ήρεμα το κολύμπι όταν ξεκουραστείς.
- Έπαθες "κράμπα"; Μη φοβηθείς. Χαλάρωσε το μέρος του σώματος που "πιάστηκε" και με αργές κινήσεις κολύμπησε προς την ακτή.
- Αν υπάρχουν σημαδούρες που δείχνουν τα όρια έξω από τα οποία επιτρέπεται να κινούνται τα ταχύπλοα σκάφη, μην κολυμπάς πέρα απ' αυτές.
- Μην κολυμπάς στα ανοιχτά, εκεί όπου περνάνε βάρκες ή ταχύπλοα.
- Υψώθηκε από τον ναυαγοσώστη κόκκινη σημαία κινδύνου; ΒΓΕΣ γρήγορα έξω απ΄ το νερό . Η κόκκινη σημαία μπορεί να σημαίνει είτε ότι τα κύματα / ρεύματα έχουν γίνει πολύ επικίνδυνα, είτε ότι υπάρχει ρύπανση στην θάλασσα είτε ότι ελλοχεύει κάποιος άλλος κίνδυνος.
- Αντιλήφθηκες κάποιον κολυμβητή να ζητάει βοήθεια ή να κινδυνεύει στο νερό; Βρες ένα αντικείμενο που επιπλέει και ρίξε το κοντά του για να πιαστεί.
- Κάλεσε για βοήθεια.
- Σε περίπτωση που πλησιάσεις το θύμα ή είσαι ήδη κοντά του, ΕΧΕ ΚΑΤΑ ΝΟΥ ότι μπορεί να κινδυνέψεις και εσύ αν πιαστεί πάνω σου βίαια και απότομα.





ΓΙΑ ΣΕΝΑ ΤΟΝ ΠΑΤΕΡΑ ΚΑΙ ΤΗ ΜΗΤΕΡΑ, ΕΧΕ ΚΑΤΑ ΝΟΥ ΤΑ ΠΑΡΑΚΑΤΩ ΚΑΙ ΔΙΑΣΚΕΔΑΣΕ ΑΦΟΒΑ.

- Ποτέ μην αφήνεις το παιδί σου χωρίς επίβλεψη μέσα ή κοντά στο νερό.
- Μη θεωρείς ότι μπρατσάκια, φουσκωτές κουλούρες κ.λ.π. υποκαθιστούν την υποχρέωσή σου να επιβλέπεις το παιδί σου.
- Δίδαξε το παιδί σου ότι δεν πρέπει ποτέ να κολυμπά μόνο του.



- Να παίζεις μαζί με το παιδί σου στα ρηχά, μέχρι να εξοικειωθεί με το νερό.
- Φοβάται το παιδί σου να μπει στο νερό; Μην το ΑΝΑΓΚΑΖΕΙΣ!
- Χρησιμοποίησε σωσίβιο ή άλλη συσκευή επίπλευσης αν το παιδί σου δεν ξέρει καλό κολύμπι.

ΗΞΕΡΕΣ ΟΤΙ:

- Εάν ο αέρας παρασύρει την μπάλα ενός παιδιού στα βαθιά κατά τη διάρκεια του παιχνιδιού, εκείνο μπορεί να επιχειρήσει να την πιάσει;
- Αρκετά παιδιά μπαίνουν στη θάλασσα ακόμα και εάν έχουν φάει;
- Το ξέρεις ότι απ' αυτό το παιδί σου μπορεί να κάνει εμετό καθώς κολυμπάει και, στην προσπάθειά του ν' αναπνεύσει να κινδυνεύσει να πνιγεί ακόμα ΚΑΙ ΑΠΟ ΤΟΝ ΙΔΙΟ ΤΟΥ ΤΟΝ ΕΜΕΤΟ;
- Ένα παιδί μπορεί να πνιγεί σε χρόνο τόσο λίγο όσο είναι το χρονικό διάστημα που χρειάζεσαι να απαντήσεις στο τηλέφωνο;
- Ένα παιδί μπορεί να πνιγεί σε λιγότερο από μια ίντσα νερό;
- Στο παιδί στο οποίο εγκαίρως έγινε καρδιοαναπνευστική ανάνηψη, έχει 5πλάσια πιθανότητα να μην παρουσιάσει επιπλοκές μετά από έναν παρ' ολίγο πνιγμό;

ΘΑ ΣΕ ΕΝΔΙΕΦΕΡΕ ΝΑ ΜΑΘΕΙΣ ΠΟΙΕΣ ΠΡΩΤΕΣ ΒΟΗΘΕΙΕΣ ΜΠΟΡΕΙΣ ΝΑ ΠΡΟΣΦΕΡΕΙΣ ΣΤΟ ΠΑΙΔΙ ΣΟΥ

ΣΕ ΠΕΡΙΠΤΩΣΗ ΠΟΥ ΚΙΝΔΥΝΕΥΣΕΙ ΝΑ ΠΝΙΓΕΙ;

- Βγάλε αμέσως το παιδί από το νερό.
- Αν το παιδί δεν έχει χάσει τις αισθήσεις του, τύλιξέ το με μια πετσέτα. Πήγαινε αμέσως στον ιατρό ή στο νοσοκομείο, ακόμη και αν το παιδί απλά βυθίστηκε μέσα στο νερό.

ΕΧΕ ΚΑΤΑ ΝΟΥ, ότι οι επιπτώσεις από το ατύχημα μπορεί να φανούν αργότερα.

- Αν το παιδί έχει χάσει τις αισθήσεις του:
- Έλεγξε αν έχει τίποτα στο στόμα του και αφαίρεσέ του το.
- Τύλιξε το παιδί με μια πετσέτα και γύρισέ το στο πλάι.
- Τράβηξε το κεφάλι προς τα πίσω και ανύψωσε την κάτω σιαγόνα ούτως ώστε οι ρίζες της γλώσσας να μην εμποδίσουν τη δίοδο του αέρα.
- Κάλεσε το 166.

ΡΙΞΕ ΜΙΑ ΜΑΤΙΑ ΣΤΑ ΠΑΡΑΚΑΤΩ ΚΑΙ ΘΥΜΗΣΟΥ:

Η ΠΡΟΛΗΨΗ ΣΩΖΕΙ.

Καρδιοαναπνευστική ανάνηψη σε παιδιά και βρέφη.

- Τεχνητή αναπνοή (φιλί της ζωής), 20 εμφυσήσεις ανά λεπτό. Μετά τις πρώτες 4 εμφυσήσεις, ελέγχεται η λειτουργία της καρδιάς.
- Εξωτερικές μαλάξεις, 100 ανά λεπτό μέχρι να υποχωρήσει το στέρνο κατά 3,5 εκατοστά σε κάθε συμπίεση. 2 αναπνοές (φιλί της ζωής) σε κάθε 15 συμπιέσεις.

Προκειμένου για βρέφη, η συμπίεση του θώρακα να γίνεται με δύο δάχτυλα και, το στέρνο πρέπει να υποχωρήσει κατά 1,5 - 2,5 εκατοστά.



PELLOS TRAVEL
ΠΟΙΟΤΗΤΑ-ΟΡΓΑΝΩΣΗ-ΕΓΓΥΗΣΗ

ΚΑΛΟΚΑΙΡΙΝΕΣ ΕΚΔΡΟΜΕΣ 2005
ΙΟΥΛΙΟΣ - ΑΥΓΟΥΣΤΟΣ 2005

ΤΕΤΡΑΗΜΕΡΗ ΕΚΔΡΟΜΗ ΑΜΟΡΓΟΣ 9/7-12/7
ΑΝΑΧΩΡΗΣΗ 9/7/05 ΣΑΒΒΑΤΟ ΣΤΙΣ 10.00 ΜΜ βράδυ *ME BLUE STAR FERRIES*
ΕΠΙΣΤΡΟΦΗ 12/7/05 ΤΡΙΤΗ ΣΤΙΣ 07.00 ΤΟ ΠΡΩΙ *ME BLUE STAR FERRIES*
ΤΙΜΗ 195 ΕΥΡΩ

ΚΩΝΣΤΑΝΤΙΝΟΥΠΟΛΗ-ΠΡΙΓΚΗΠΟΝΗΣΣΑ 8/07-13/07
(ΕΞΑΗΜΕΡΗ ΕΚΔΡΟΜΗ) ΜΟΝΟ ΜΕ 260 ΕΥΡΩ ΤΟ ΑΤΟΜΟ
ΜΑΡΜΑΡΙΣ-ΕΦΕΣΣΟΣ-ΣΜΥΡΝΗ-ΠΡΟΥΣΑ-ΚΩΝΣΤΑΝΤΙΝΟΥΠΟΛΗ-ΒΑΝΤΙΡΜΑ-ΣΜΥΡΝΗ-ΜΑΡΜΑΡΙΣ
Ξενοδοχεία 4**** 3***αστέρων με πρωινό και φαγητό- Εισιτήρια Ρόδος-Μαρμαρίς-Ρόδος-Φόροι Τουρκίας-Ξεναγήσεις- Μεταφορές με κλιματιζόμενα πούλμαν-Ταξιδιωτική ασφάλεια-Φ.Π.Α.
ΔΕΝ ΠΕΡΙΛΑΜΒΑΝΟΝΤΑΙ Εισιτήρια Βαντίρμα-Κωνσταντινουπολη- Υαλοβα-Πριγκηπονησα

ΕΞΑΗΜΕΡΗ ΕΚΔΡΟΜΗ
ΖΑΚΥΝΘΟΣ-ΚΕΦΑΛΛΟΝΙΑ 14/7-19/7
ΑΝΑΧΩΡΗΣΗ 14/7/05 ΠΕΜΠΤΗ ΣΤΙΣ 19.00 ΜΜ βράδυ *ME BLUE STAR FERRIES*
ΕΠΙΣΤΡΟΦΗ 19/7/05 ΤΡΙΤΗ ΣΤΙΣ 07.00 ΤΟ ΠΡΩΙ *ME BLUE STAR FERRIES*
ΠΕΡΙΛΑΜΒΑΝΟΝΤΑΙ: Εισιτήρια Ρόδος-Πειραιας-Ρόδος-Κυλλήνη-Ζακινθος-Κεφαλλονια-Κυλλήνη σε Γ' θέση - Ξενοδοχεία με πρωινό -Μεταφορές -διαντικτερεύσεις - Ξεναγήσεις - Εκδρομές-Ταξιδιωτική ασφάλεια Συνοδός γραφείου- Φ.Π.Α..ΔΕΝ ΠΕΡΙΛΑΜΒΑΝΟΝΤΑΙ: Είσοδοι σε αρχαιολογικούς χώρους - Διασκέδαση

ΕΞΑΗΜΕΡΗ ΕΚΔΡΟΜΗ(21/7- 26/7)
ΜΥΚΟΝΟΣ-ΣΑΝΤΟΡΙΝΗ-ΠΑΡΟΣ
ΑΝΑΧΩΡΗΣΗ 21/7/05 ΠΕΜΠΤΗ ΣΤΙΣ 19.00 ΜΜ βράδυ *ME BLUE STAR FERRIES*
ΕΠΙΣΤΡΟΦΗ 26/7/05 ΤΡΙΤΗ ΣΤΙΣ 09.00 ΤΟ ΠΡΩΙ *ME BLUE STAR FERRIES*
ΠΕΡΙΛΑΜΒΑΝΟΝΤΑΙ: Εισιτήρια Ρόδος-Σύρος-Παρος-Σαντορίνη-Μύκονος-Σύρος-Ρόδος σε Γ' θέση - Ξενοδοχεία με πρωινό -Μεταφορές – διαντικτερεύσεις- Ξεναγήσεις - Εκδρομές-Ταξιδιωτική ασφάλεια – Συνοδός γραφείου- Φ.Π.Α..
ΔΕΝ ΠΕΡΙΛΑΜΒΑΝΟΝΤΑΙ: Είσοδοι σε αρχαιολογικούς χώρους - Διασκέδαση

ΚΥΠΡΟΣ (ΑΕΡΟΠΟΡΙΚΗ ΑΠΕΥΘΕΙΑΣ ΑΠΟ ΡΟΔΟ)
16/7-23/7 ΚΥΠΡΟΣ-ΑΙΓΥΠΤΟΣ
ΔΕΚΑΗΜΕΡΗ ΑΚΤΟΠΛΟΙΚΗ ΕΚΔΡΟΜΗ 10/7-19/7
ΠΟΜΠΗΙΑ-ΡΩΜΗ-ΦΛΩΡΕΝΤΙΑ-ΠΙΖΑ- ΒΕΝΕΤΙΑ

ΔΕΚΑΗΜΕΡΗ ΕΚΔΡΟΜΗ 22/7 - 31/7
ΚΑΠΠΑΔΟΚΙΑ-ΤΡΑΠΕΖΟΥΝΤΑ-ΠΑΝΑΓΙΑ ΣΟΥΜΕΛΑ-ΠΟΝΤΟΣ-ΣΑΜΨΟΥΝΤΑ-ΚΩΝΣΤΑΝΤΙΝΟΥΠΟΛΗ
ΜΙΑ ΥΠΕΡΟΧΗ-ΚΑΙ ΦΑΝΤΑΣΤΙΚΗ ΕΚΔΡΟΜΗ

GRAND PRIX F1-FORMULA 1
3 ΜΕΡΕΣ ΓΕΜΑΤΕΣ ΤΑΧΥΤΗΤΑ ΣΤΗΝ ΚΩΝΣΤΑΝΤΙΝΟΥΠΟΛΗ
19-20-21 ΑΥΓΟΥΣΤΟΥ



Για τους φίλους της FORMULA 1
και της ταχύτητας...
Διαθέτουμε ξενοδοχεία 4 αστέρων-3 αστέρων και εισιτήρια για τον επίσημο και δοκιμαστικό αγώνα της Formula 1. Μεταφορές καθημερινά από το Ξ/Δ στην πίστα στις 19-20-21/8
Ξεναγήσεις καθημερινά στην Κωνσταντινούπολη.
ΚΑΙ ΟΡΓΑΝΩΝΟΥΜΕ ΕΞΑΗΜΕΡΗ ΕΚΔΡΟΜΗ(18/8 - 23/8)
ΑΝΑΧΩΡΗΣΗ 18/8 ΣΤΙΣ 8:00 ΤΟ ΠΡΩΙ-ΠΕΜΠΤΗ
ΕΠΙΣΤΡΟΦΗ 23/8 ΣΤΙΣ 9:45 ΤΟ ΠΡΩΙ ΤΗΣ ΤΡΙΤΗΣ
ΜΑΡΜΑΡΙΣ-KUSADASI-ΣΜΥΡΝΗ-ΒΑΝΤΙΡΜΑ-ΚΩΝΣΤΑΝΤΙΝΟΥΠΟΛΗ -YALOVA-ΠΡΟΥΣΑ-ΣΜΥΡΝΗ-ΕΦΕΣΣΟΣ-ΜΑΡΜΑΡΙΣ
ΠΕΡΙΛΑΜΒΑΝΟΝΤΑΙ: Ξενοδοχεία 5*****ΚΑΙ 4****ΚΑΙ 3*** αστέρων με πρωινό και φαγητό-Εισιτήρια Ρόδος-Μαρμαρίς-Ρόδος- Βαντιρμα-Κωνσταντινούπολη- Υαλοβα- Φόροι Τουρκίας-Ξεναγήσεις- Μεταφορές με κλιματιζόμενα πούλμαν- Ταξιδιωτική ασφάλεια-Φ.Π.Α..

ΣΥΝΟΔΟΣ ΓΡΑΦΕΙΟΥ: Α. ΠΑΠΑΣΑΒΒΑΣ

Η ΠΕΙΡΑ ΜΑΣ ΣΤΗΝ ΤΟΥΡΚΙΑ ΛΟΓΩ ΤΩΝ ΠΟΛΛΩΝ ΤΑΞΙΔΙΩΝ ΜΑΣ ΣΑΣ ΕΓΓΥΑΤΑΙ ΠΟΙΟΤΗΤΑ-ΑΣΦΑΛΕΙΑ-ΚΑΙ ΕΥΧΑΡΙΣΤΟ ΤΑΞΙΔΙ ΚΑΙ ΘΑ ΕΧΕΤΕ ΕΠΙΣΗΣ ΜΑΖΙ ΜΑΣ ΣΤΗ ΔΙΑΘΕΣΗ ΣΑΣ ΑΡΚΕΤΟ ΧΡΟΝΟ ΓΙΑ ΤΑ ΨΩΝΙΑ ΣΑΣ.
Εισιτήρια με OA, AEGEAN και CHARTER. Ακτοπλοϊκά εισιτήρια. Ειδικά πακέτα για μεμονωμένους, συλλόγους, νεόνυμφους για Ελλάδα, Κύπρο, Τυνησία, Αίγυπτος, Μαρόκο, Ιταλία, Αγγλία, Γαλλία κ. α.

ΓΙΑ ΠΕΡΙΣΣΟΤΕΡΕΣ ΠΛΗΡΟΦΟΡΙΕΣ, ΚΡΑΤΗΣΕΙΣ ΚΑΙ ΑΝΑΛΥΤΙΚΑ ΠΡΟΓΡΑΜΜΑΤΑ ΣΤΟ ΠΡΑΚΤΟΡΕΙΟ ΓΕΝΙΚΟΥ ΤΟΥΡΙΣΜΟΥ:
PELLOS TRAVEL – TOUR OPERATOR
ΛΕΩΦΟΡΟΣ ΚΑΛΛΙΘΕΑΣ 125, ΦΑΛΗΡΑΚΙ, ΡΟΔΟΣ
ΤΗΛ: 2241087615, 2241052276 FAX: 2241087616
Email: pellostravel@hellasnet.gr
AE0127

Στη διάρκεια του Α' Παγκοσμίου Πολέμου

Τα εκτελούμενα έργα στην Ψίνθο στο στόχαστρο των μυστικών υπηρεσιών

Μέχρι αποθήκες χρυσού έφτιαξαν οι ιταλικές στρατιωτικές Δυνάμεις

Η καταδίκη των εκπροσώπων του χωριού της Ψίνθου και η κατεδάφιση του κτίσματος στέκονται εμπόδια στην όλη οικοδομική δραστηριότητα των Ροδίων οι οποίοι σε όλη τη διάρκεια της ιταλικής Κατοχής δεν έχουν να επιδείξουν απολύτως τίποτε. Δεν χτίζεται κανένα οικοδόμημα εκτός από το ημιγυμνάσιο της Λίνδου που έγινε δαπάναις του καπετάν Διάκου και τον πρώτο όροφο του Καζουλλείου Παρθεναγωγείου στη συνοικία της Μητροπόλεως που έγινε δαπάναις του ευεργέτη Μιχαήλ Καζούλλη. Και είναι άξιο λόγου αυτό και μόνο το γε-

ΓΡΑΦΕΙ ο
Κώστας ΤΣΑΛΑΧΟΥΡΗΣ
(tsaco@in.gr)

γονός γιατί λειτούργησαν και σ' αυτό τον τομέα, στο ακέραιον, οι μέθοδοι της νομιμοφανούς βίας και ειδικά την περίοδο της Διοικήσεως Μάριο Λάγκο. Σε περιουσία της Ελληνικής Ορθοδόξου Κοινότητος Ρόδου δεν μπόρεσε να τοποθετηθεί ούτε μια πέτρα!..

Το επεισόδιο της Ψίνθου επεσυνέβη λίγες μέρες μετά την αναχώρηση του προξένου Χαλκιόπουλου από τη Ρόδο για τη νέα του θέση στο Προξενείο του Πορτ-Σάιδ και την άφιξη του νέου προξένου Κωνσταντίνου Ντάσσου στις 28 Ιουλίου 1917.

Οι Ιταλοί ισχυρίστηκαν ότι ο δήμαρχος του χωριού Γεώργιος Ν. Μαριάς παρακώλυσε την κυκλοφορία στην πλατεία του χωριού, επειδή μετέφερε διάφορα οικοδομικά υλικά και τα εγκατέλειψε εκεί. Τα υλικά αυτά θα χρησιμοποιούνταν για των κατασκευή των τοιχίων κατά την ανέγερση σχολείου.

Οι εφημερίδες της εποχής που τελούσαν υπό λογοκρισία γράφουν σχετικά ότι «κατά τον μήνα Οκτώβριο οι κάτοικοι της Ψίνθου επιθυμούντες να κτίσωσι σχολήν προς αντικατάστασιν της υφισταμένης ήδη, απε-φάσισαν όπως ιδρύσωσι ταύτην εις την απέναντι της Εκκλησίας κειμένην πλατείαν και κατόπιν αιφνιδίας τελετής δια την κατάθεσιν του θεμελίου λίθου χωρίς να ζητηθή ούτε να επιτευχθή η δέουσα συγκατάθεσις των αρμοδίων αρχών, ήρχισαν να συναθροίζωσιν επί της διαλειφθείσης πλατείας φύρδην μίγδην ποσότητα υλικού δια την ανέγερσιν του κτιρίου, παρακωλύοντες τελετήν εν Ψίνθω κατά την ημέραν «των ψυχών» καθ' ην τη συμμετοχή της φρουράς γίνεται ανα-μνηστική τελετή υπέρ των στρατιωτών Ιταλών, των πεσόντων κατά την μάχην της 16ης Μαΐου 1912. Ο Δήμαρχος κληθείς υπό του Δι-οικητού όπως τακτοποιήση το υλικόν και θέση εν τάξει την πλατείαν δικαιούμενος να υποβάλη την δέουσαν αίτησιν προς ανέγερσιν Σχολής εις κατάλληλον μέρος, κατ' αρχάς εδήλωσε ότι θα υπακούση κα-τόπιν, όμως, παρέτεινε το πράγμα επί τινας ημέρας δι' υπεκφυγών και τέλος, όταν εδόθη ωρισμένη προθεσμία προς εκτέλεσιν των ανωτέρω διαταγών και έληξεν αύτη χωρίς να εκτελεσθώσιν αι διαταγαί του Διοικητού της φρουράς, ο Δήμαρχος απεριφράστως εδήλω-σε προς τον τελευταίον τούτον ότι δεν θα υπακούση.

Συνεμερίσθησαν την στάσιν του Δημάρχου δυο έφοροι και δύο επίτροποι. Αποδειχθέντος δε ότι ο Δήμαρχος παρήκουσεν απεριφράστως και ότι εις τα καφενεία και εις συναθροίσεις εν τω χωρίω διήγειρε τας κατοίκους όπως μη υπακούσωσι και αποδειχθείσης της συμμετοχής των διαλειφθέντων εφόρων και επιτρόπων, η Αρχή προέβη εις σύλληψιν και μεταφοράν αυτών εις Ρόδον.

Οι κάτοικοι οίτινες είχαν αποδοκιμάσει την άφρονα και πείσμονα ταύτην στάσιν του Δημάρχου εξεκένωσαν την πλατείαν συμφώνως προς την δοθείσαν διαταγήν εν βραχεί διάστημα και οι κατη-γορούμενοι εδικάσθησαν υπό του Στρατοδικείου...».

Μαζί με το δήμαρχο συλλαμβάνονται και μεταφέρονται στη Ρόδο οι Αντώνιος Λαμπριανός και Κωνσταντίνος Ορφανού Έφοροι, Κωνσταντίνος Κυριαζή Μαριάς και Κωνσταντίνος Χατζηποτήρης επίτροποι, κατηγορούμενοι για απείθεια προς τις διαταγές των στρατιωτικών Αρχών.

Η σύλληψη των προκρίτων γίνεται γιατί αρνούνται στην ανεγειρόμενη Σχολή να τεθεί η επιγραφή «Σχολή Βασιλέως Βίκτορος Εμμανουήλ του Β'».

Ιδού πώς περιγράφει ο νέος πρόξενος Ντάσσος το γεγονός:

«...Η αυτάρκεια απάντων των ελληνικών κοινοτήτων της Ρόδου και η συνεπεία ταύτης διατήρησις καλών σχολειακών κτιρίων και η καλή λειτουργία τούτων, αντικείμενα εις τας ιταλικάς βλέψεις εν Δωδεκανήσω, ευλόγως εξεγείρουσι την ζηλοτυπίαν και τον διωγμόν τούτων κατά πάσης κοινότητος και παντός Ελληνικού σχολείου. Εσχάτως δύο βιοπαλαισταί εκ του χωρίου Ψίνθου καταγόμενοι και εν Αμερική εργαζόμενοι, είχον αποστείλει εκείθεν 72 λίρας προς ανέγερσιν σχολείου εν τω ως άνω χωρίω υπέρ ου και οι κάτοικοι είχον εισπράξει ετέρας 70. Κατά τα ανέκαθεν κρατούντα, ο Μητροπολίτης Ρόδου κληθείς κατέθηκε τον θεμέλιον λίθον και η ανέγερσις ήρξατο μετά ζήλου και προθυμίας παραδειγματικής, συν τρεχόντων εις το έργον παντοιοτρόπως των χωρικών. Κατά τας αρχάς Οκτωβρίου ο αξιωματικός της εν Ψίνθω Ιταλικής φρουράς καλέσας τους χωρικούς είπεν αυτοίς ότι προς αποπεράτωσιν του αρξαμένου έργου απαιτεί προκαταβολικώς παρά των χωρικών όπως άμα τη αποπερατώσει του κτιρίου να τεθή επ' αυτού η επιγραφή «Σχολή του Βασιλέως Βίκτορος Εμμανουήλ του Β'». Ως ήτο επόμενον οι χωρικοί ηρνήθησαν προκαταβολικώς να υποσχεθώσι τούτο και συνεπεία της αρνήσεως ταύτης διετάχθησαν οι χωρικοί να αναστείλωσι τας εργασίας και κατεδαφίσωσι τον ανεγερθέντα τοίχον.

Επί τη αρνήσει των χωρικών εις εκτέλεσιν της αυθαιρέτου ταύτης διαταγής, ο Δήμαρχος Ψίνθου Γεώργιος Ν. Μαριάς, οι έφοροι Αντώνιος Σαβ. Λαμπριανός και Κωνστ. Ορφανός και οι επίτροποι Κων. Κυρ. Μαριάς και Κων. Χατζηποτήρης, συλληφθέντες ωδηγήθησαν δέσμιοι εις Ρόδον και ερρίφθησαν εις τας φυλακάς, το δε χωρίον απεκλείσθη από πάσης μετά των έξω επικοινωνίας διά στρατιωτικής ζώνης επί ημέρας. Η πείνα, αι πιέσεις του Β. Ιταλικού Στρατού και οι δαρμοί ηνάγκασαν τους χωρικούς όπως τη βοηθεία στρατιωτών κατεδαφίσωσι τους τοίχους και πληρώσωσι τα θεμέλια, αντί δε μετά τούτο οι ως άνω συλληφθέντες να αφεθώσιν ελεύθεροι, τη 10η τρέχοντος παρεπέμφθησαν και εδικάσθησαν καταδικασθέντες υπό του Στρατοδικείου Ρόδου ο μεν Δήμαρχος, εις 8 μηνών φυλάκισιν, ο έφορος Λαμπριανός εις 6 μηνών, οι λοιποί εις 4 μηνών και ο εργάτης Γεώργιος Ι. Αφαντενός εις 2 μηνών φυλάκισιν επί απειθεία εις τας διαταγάς των στρατιωτικών αρχών(1)...».

Ο Χαλκιόπουλος μας δίνει-φυσικά πριν εγκαταλείψει τη Ρόδο- πλήρη εικόνα αυτών που εκτελούνται στην Ψίνθο. Στις εκθέσεις του αναφέρεται πάντοτε στην Ψίνθο αλλά σε μια γράφει αποκλειστικά μόνο για ό,τι συμβαίνει εκεί. Και είναι φανταστικά για την εποχή αυτά που εκτελούνται.

Προλογίζοντας την έκθεσή του γράφει μεταξύ άλλων ότι «ενδεικτικότερων, όμως, πάντων περί των κρατουσών παρά τοις Ιταλοίς σκέψεων, βαινουσών μέχρι του σημείου να διανοώνται και σχεδιάζωσι και αντίστασιν ακόμη προς διατήρησιν της επί της νήσου Ρόδου κατοχής των, κατά πάσης έξωθεν τυχόν.βιαίας ενεργείας είναι η γενομένη και οσημέραι συμπληρουμένη οχυρωματική εργασία εν Ψίνθω. Η Ψίνθος είναι θέσις φύσει οχυρά ήτις καταλλήλως οχυρουμένη και ενισχυομένη, δύναται ομολογουμένως ν' αποβή δυσπόρθητος. Είναι γνωστόν ότι κατά την απόβασιν των Ιταλών εκεί αντέταξαν την τελευταίαν αντίστασιν οι Τούρκοι, χωρίς, όμως, να έχη προηγηθή ουδεμία προπαρασκευαστική εργασία, σύμφωνος προς τας απαιτήσεις της σημερινής οχυρωματικής, πράγμα όπερ σήμερον συμβαίνει. Διό έκρινα καλόν να μελετήσω επισταμένως το συγκρότημα τούτο, παρέχω δε τας αρυσθείσας πληροφορίας. Σχετικώς μοι εδόθη ευκαιρία να ομιλήσω και προς τον εν Ρόδω πράκτορα Charnaud...».

Και αρχίζει την απαρίθμηση:

-Τα χαρακώματα είναι κατασκευασμένα πέριξ της Ψίνθου και σε ορισμένη απ' αυτήν απόσταση, τακτικά δε εκτελούνται εργασίες διατηρήσεως αυτών. Έχουν πινακίδες και αριθμούς, το σύνολο δε της οχυρώσεως αποτελεί πλήρες συγκρότημα.

-Υπάρχουν αποθήκες εφοδιασμένες καλώς με πάστες (ζυμαρικά), κουτιά κρέατος, αλεύρια και τροφές ζώων. Τρέφονται διαρκώς, και αντικαθίστανται πάντοτε εφόσον ελαττώνονται, 120 βόδια.

-Υπάρχουν αποθήκες χρυσού(2)!..

-Από έτους ίδρυσαν σταθμό οπτικού τηλεγράφου καλού συστήματος και συνεννοούνται μέσω αυτού με όλα τα φρουραρχεία της Ρόδου.

-Επίσης λειτουργεί τηλέφωνον.

-Τελευταία μεταφέρθηκαν από την Ιταλία και συρματοπλέγματα, προοριζόμενα για τα οχυρώματα τα Ψίνθου, δεν τα ετοποθέτησαν, όμως, ακόμη λόγω του ότι τοποθετούμενα θα «βλαφθώσι» από την κακοκαιρία.

-Επίσης μεταφέρθηκαν και σιδηροδρομικές ράγες, οι οποίες χρησιμοποιήθηκαν αμέσως για την εξυπηρέτηση των αναγκών του οχυρωματικού συγκροτήματος.

-Στην Ψίνθο υπάρχουν δύο ορεινές πυροβολαρχίες και μία πεδινή. Για τις υπόλοιπες δυνάμεις που υπάρχουν εκεί έγιναν οι εξής μετακινήσεις:

-Στις 18 Φεβρουαρίου 1917 έφτασε στην Ψίνθο ο 2ος λόχος του 26ου Τάγματος των Βερσαλιέρων υπό την διοίκηση του λοχαγού Μόσκα και με τους υπολοχαγούς Βαλασίντι και Τζενάρο σε αντικατάσταση του 3ου λόχου του αυτού Τάγματος υπό το λοχαγό Κελόρια, με τους υπολοχαγούς Λαβάτζι και Απιτζέλα που έφτασαν στην πόλη της Ρόδου.

-Στις 4 Μαρτίου 1917 έφθασαν στην Ψίνθο οι υπολοχαγοί Οράτζιο και Κασιανέτα διοικητές του τρίτου και τετάρτου τμήματος μυδραλιοβόλων του 34ου συντάγματος σε αντικατάσταση των υπολοχαγών Γκάτα και Σοκόρσι, διοικητών του πρώτου και δευτέρου τμήματος, επανελθόντων στην πόλη της Ρόδου.

-Στις 26Απριλίου αναχώρησε για τη Ρόδο ο πρώτος λόχος του 34ου Συντάγματος Πεζικού υπό την διοίκηση του λοχαγού Ντελούκα και του υπολοχαγού Λανζάρα, αντικατασταθείς υπό του 2ου λόχου υπό το διοικητή λοχαγό Μπέιο, μετά του υπολοχαγού Ρίτζι.

Αναχώρησε επίσης ο 2ος λόχος του 26ου Τάγματος Βερσαλιέρων υπό το λοχαγό Μόσκα μετά των υπολοχαγών Βαλιασίντι, Τζενάρο και Ντεμιτζέλι αντικατασταθείς υπό του πρώτου λόχου του 31ου Τάγματος των Βερσαλιέρων υπό το λοχαγόν Παολάτι μετά των υπολοχαγών Τεντέσκο και Πρετζερούτα.

-Αφίκετο ο λοχαγός Καραπέτζα με το τμήμα Α μυδραλιοβόλων σε αντικατάσταση του τμήματος C διοικουμένου υπό του λοχαγού Τεντόρι.

Για τις μετακινήσεις αυτές ο πρόξενος Ντάσσος σημειώνει ότι «έκρινα απαραίτητον να τις παραθέσω διότι μόνον εξ αυτών δύναται να συναχθή σαφώς η παρατηρουμένη εν τω σημείω τούτω ζωηρά κίνησις, ήτις ομολογουμένως τυγχάνει ανερμήνευτος από συμμαχικής απόψεως , διότι μία τοιαύτη ενέργεια ομολογουμένως θα είχε λόγον γιγνομένη πριν ή η Ιταλία ταχθή παρά το πλευρόν της Αντάντ και ουχί σήμερον...».

Πρέπει να σημειωθεί ότι τα Δωδεκάνησα την εποχή αυτή κατέχονται και διοικούνται από ανεξάρτητο Σώμα Στρατού Κατοχής που αποτελείται από το 34ο Σύνταγμα Πεζικού, από το 26ο και 31ο Τάγματα Βερσαλιέρων, από το 3ο Σύνταγμα Μηχανικού και άλλων τεχνικών εν γένει υπηρεσιών του 46ου Συντάγματος πυροβολικού και του Συντάγματος Οικονομικών υπηρεσιών. Συνολικά η δύναμη του Σώματος δεν είναι σημαντική γιατί δεν υπερβαίνει τους 5.000 άνδρες.

ΑΥΡΙΟ: Αλλοίωση της πληθυσμιακής αναλογίας

Σημειώσεις:

1.Περίληψη του αιτιολογικού της αποφάσεως, δημοσιεύτηκε στο υπ' αριθμ. 332 στις 15/28.10.1φύλλο του «Messaggero di Rodi».

2.Η απόσταση του χρόνου είναι φοβερός καταλύτης. Δεν είναι δυνατόν να γνωρίζουμε αν αυτή η πληροφορία αληθεύει. Πάντως ουδέποτε βρέθηκε κάτι που να το αποδεικνύει.



ΛΟΓΟΣ • ΟΜΙΛΙΑ • ΦΩΝΗ • ΑΚΟΗ
• ΜΑΘΗΣΙΑΚΕΣ ΔΥΣΚΟΛΙΕΣ
• ΔΥΣΛΕΞΙΑ

ΛΕΟΝΤΙΤΣΗ ΧΑΡΟΥΛΑ
Λογοθεραπεύτρια

ΔΕΧΕΤΑΙ ΜΕ ΡΑΝΤΕΒΟΥ

Πλατ. Βρούχου 1
Τηλ. 2241033537, 6946549289
email: hara-leontitsi@yahoo.gr
AE200

ΚΕΝΤΡΟ ΕΙΔΙΚΩΝ ΘΕΡΑΠΕΙΩΝ ΤΟΥ ΠΑΙΔΙΟΥ ΔΩΔΕΚΑΝΗΣΟΥ

ΚΩΝ/ΝΟΣ ΜΠΑΔΑΝΗΣ - ΣΟΥΖΗ ΓΕΩΡΓΙΛΟΠΟΥΛΟΥ

ΕΡΓΟΘΕΡΑΠΕΥΤΗΣ ΠΤΥΧΙΟΥΧΟΣ ΜΕΘΟΔΟΥ BOBATH N.D.T
ΜΕΘΟΔΟΣ PORTAGE
ΑΙΣΘΗΤΗΡΙΑΚΗΣ ΟΛΟΚΛΗΡΩΣΗΣ (S.I.)
ΜΕΤΕΚΠΑΙΔΕΥΣΗ ΣΤΙΣ ΝΕΥΡΟΛΟΓΙΚΕΣ ΚΑΙ ΚΙΝΗΤΙΚΕΣ ΔΙΑΤΑΡΑΧΕΣ

ΛΟΓΟΠΑΘΟΛΟΓΟΣ
ΜΕΤΑΠΤΥΧΙΑΚΟ ΑΚΟΥΟΛΟΓΙΑΣ

Αποστόλου Παύλου 84, Ρόδος 85100,
τηλ. / fax (22410)60999/60579
ΧΠ1871/1872

ΚΕΝΤΡΟ ΥΠΟΣΤΗΡΙΞΗΣ ΨΥΧΟΛΟΓΙΚΩΝ ΠΡΟΒΛΗΜΑΤΩΝ

ΣΙΑΓΚΑ ΚΩΝΣΤΑΝΤΙΝΑ
ΨΥΧΟΛΟΓΟΣ
Απόφοιτος Αριστοτελείου Πανεπιστημίου Θεσσαλονίκης
τηλ. 6945557447

ΚΥΠΡΙΩΤΗ ΑΛΕΞΙΑ
ΨΥΧΟΛΟΓΟΣ
ΨΥΧΟΛΟΓΟΣ ΥΓΕΙΑΣ
Απόφοιτος Πανεπιστημίου Κρήτης, MSC Surrey University of England
τηλ. 6944717520

Δέχονται κατόπιν ραντεβού
Στεφ. Καζούλη 18-1ος όροφος
τηλ. 2241022102
ΧΠ2763

INEMA
ΙΑΤΡΙΚΟΣ & ΝΟΣΟΚΟΜΕΙΑΚΟΣ ΕΞΟΠΛΙΣΜΟΣ
17 ΧΡΟΝΙΑ ΕΜΠΕΙΡΙΑΣ από το 1988
ΕΙΜΑΣΤΕ ΟΙ ΜΕΓΑΛΥΤΕΡΟΙ ΠΡΟΜΗΘΕΥΤΕΣ ΙΑΤΡΙΚΟΥ – ΟΡΘΟΠΕΔΙΚΟΥ ΚΑΙ ΝΟΣΟΚΟΜΕΙΑΚΟΥ ΥΛΙΚΟΥ ΣΤΗ ΔΩΔΕΚΑΝΗΣΟ
ΕΜΠΙΣΤΕΥΘΕΙΤΕ ΜΑΣ !!!
ΛΕΜΕΣΣΟΥ 2 ΡΟΔΟΣ ΤΗΛ.22410 32238 – FAX.22410 28484



ΑΝΑΠΗΡΙΚΑ ΚΑΡΟΤΣΙΑ–ΒΑΔΙΣΤΙΚΑ -ΟΡΘΟΠΕΔΙΚΑ ΕΙΔΗ–ΜΠΛΟΥΖΕΣ ΙΑΤΡΙΚΕΣ–ΚΑΛΤΣΕΣ ΦΛΕΒΙΤΙΔΑΣ–ΠΕΛΜΑΤΑ–ΟΡΘΟΠΕΔΙΚΑ ΜΑΞΙΛΑΡΙΑ–ΚΡΕΒΑΤΙΑ ΝΟΣΟΚΟΜΕΙΑΚΑ – ΙΑΤΡΙΚΟΣ ΕΞΟΠΛΙΣΜΟΣ ΚΑΙ ΑΝΑΛΩΣΙΜΑ – ΟΡΓΑΝΑ ΧΗΜΕΙΟΥ ΚΑΙ ΚΑΘΕ ΑΛΛΟ ΕΙΔΟΣ ΓΙΑ ΚΑΤ ΟΙΚΟ ΝΟΣΗΛΕΙΑ .
ΧΠ720

ΜΑΡΙΑ ΣΑΝΤΟΡΙΝΙΟΥ
ΚΛΙΝΙΚΗ ΨΥΧΟΛΟΓΟΣ-ΨΥΧΟΛΟΓΟΣ ΤΩΝ ΚΟΙΝΩΝΙΚΩΝ ΟΜΑΔΩΝ
Πτυχιούχος Κρατικού Πανεπιστημίου της Ρώμης «La Sapienza».

— Κλινική διάγνωση ψυχοπαθολογίας παιδιού, εφήβου και ενηλίκου.
— Ατομική και οικογενειακή ψυχολογική υποστήριξη και θεραπεία κατάθλιψης, φοβίας, κρίσης πανικού, μετατραυματικού στρες (διαζύγιο, πένθος, χωρισμός, αποτυχία, ασθένεια), βουλιμίας, ανορεξίας, διαταραχών προσωπικότητας, έλλειψη αυτοεκτίμησης, εθισμού, κακοποίησης.
— Ψυχολογική φροντίδα και προετοιμασία ανύπαντρης εγκύου και ζευγαριών, στην απόκτηση πρώτου παιδιού.

Επίσκεψη μόνο με ραντεβού.

Τηλέφωνα: 22410 28851 και 6946252407
Λάρνακας 6 (Εθν. Αντιστάσεως)
AT1396

ΧΡΙΣΤΙΝΑ ΣΑΒΒΑΚΗ-ΓΚΡΑΝΖΑΝ
Κλινική Ψυχολόγος
Πτυχιούχος Γαλλίας
Μεταπτυχιακή εκπαίδευση (Dess) στην Κλινική Ψυχολογία Ενηλίκου-Εφήβου & Παιδιού

ψυχολογικό εργαστήρι

Για τον ενήλικο
-Ψυχολογική αξιολόγηση & διάγνωση
-Ψυχολογική υποστήριξη
-Συμβουλευτική ατόμου, ζεύγους, οικογένειας
-Ψυχοδυναμική ψυχοθεραπεία
-Ομάδες αυτογνωσίας μέσα από την τέχνη

Για το παιδί
-Αξιολόγηση νοητικής & συναισθηματικής σφαίρας προσωπικότητας
-Διάγνωση μαθησιακών δυσκολιών & διαταραχών συμπεριφοράς
-Ψυχοθεραπεία μέσω παιχνιδιού & εικαστικών

κωνσταντίνου υδραίου 24
τηλ. 2241077350, κιν. 6937684251
δέχεται με ραντεβού
ΧΠ1511

ΟΡΘΟΠΕΔΙΚΑ - ΙΑΤΡΙΚΑ
ΧΑΡΙΤΟΣ



Ορθοπεδικά είδη & κατασκευές

Εξοπλισμός Ιατρείου & αναλώσιμα



Είδη νοσηλείας κατ' οίκον & μηχανήματα οξυγονοθεραπείας

Ακουστικά Βαρηκοΐας



ΕΛΕΥΘ. ΒΕΝΙΖΕΛΟΥ 6 (Δίπλα στη Ροδιακή Έπαυλη) - ΡΟΔΟΣ
Τηλ.: 22410 24112 Fax: 22410 75969 e-mail: orken@rho.forthnet.gr
ΧΠ2397

Πάντα

Τι σημαίνει η

Μπορεί να συμβεί οποιαδήποτε στιγμή: όταν κάνετε ηλιοθεραπεία, όταν ασκείστε στο γυμναστήριο, όταν κάνετε μια σημαντική παρουσίαση στο γραφείο. Ναι, η εφίδρωση είναι μια φυσική διεργασία του οργανισμού μας, όταν είμαστε σε χώρους με υψηλές θερμοκρασίες, καταπονούμε το σώμα μας ή βρισκόμαστε σε κατάσταση έντονου άγχους. Και όμως, ορισμένες φορές, ο περίπλοκος μηχανισμός της εφίδρωσης διαταράσσεται, οδηγώντας είτε σε υπεριδρωσία είτε σε ανίδρωση. Η υπερβολική εφίδρωση αφενός μπορεί να μας εκθέσει τραβώντας πάνω μας βλέμματα αποδοκιμασίας και αφετέρου να υποδηλώνει μια σοβαρή πάθηση. Από την άλλη πλευρά, η ανίδρωση μπορεί να αποβεί ακόμη και μοιραία για τη ζωή μας. Μάθετε τα πώς και τα γιατί...

Για τους περισσότερους από εμάς ο ιδρώτας αποτελεί απλώς μια μικρή ενόχληση, αλλά η κακοσμία είναι οπωσδήποτε μεγαλύτερο πρόβλημα. Ο ιδρώτας είναι βασικά άοσμος, αλλά, όταν έρχεται σε επαφή με τα βακτήρια της επιδερμίδας, μπορεί να σας μεταβάλει σε... "ασβό". Αν πάσχετε από κακοσμία σώματος, μην απελπίζεστε. Αναλογιστείτε ότι οι Αμερικανοί ξοδεύουν περίπου 750 εκατομμύρια δολάρια ετησίως για αποσμητικά και διαβάστε τις συμβουλές μας για να αποφύγετε δυσάρεστες καταστάσεις.

Τι είναι η εφίδρωση και από τι προκαλείται

Οι παράγοντες που προκαλούν εφίδρωση στην πλειονότητα των υγιών ανθρώπων είναι:

- **Η έντονη άσκηση**
- **Η ζέστη**
- **Το άγχος** -όταν ιδρώνετε εξαιτίας της συναισθηματικής σας έντασης, το πιθανότερο είναι ότι θα εκδηλώσετε εφίδρωση στο πρόσωπο, τις μασχάλες, τις παλάμες και τα πέλματα.

Η ποσότητα και η οσμή του ιδρώτα σας ενδέχεται να επηρεαστούν από τη διάθεσή σας, τις τροφές και τα ποτά που έχετε καταναλώσει, ορισμένα φάρμακα ή κάποιες παθήσεις, ακόμη και από τις ορμόνες σας. Είναι αδύνατον να προσδιοριστούν η φυσική και η αφύσικη εφίδρωση. Ο καλύτερος τρόπος είναι να διαπιστώσετε τι είναι φυσιολογικό για εσάς, ώστε να είστε σε θέση να αντιληφθείτε αλλαγές που πιθανώς υποδηλώνουν κάποιο πρόβλημα υγείας.

Τι προκαλεί υπεριδρωσία

- **Φαγητά και ποτά:** αυτά που περιέχουν καφεΐνη, αλκοόλ και τα πικάντικα πιάτα.
- **Φάρμακα:** μεταξύ άλλων τα αντιψυχωσικά, η μορφίνη και η θυροξίνη σε μεγάλες δόσεις. Εφίδρωση μπορεί επίσης να προκαλέσει η υπερδοσολογία αναλγητικών, όπως η ασπιρίνη.
- **Εμμηνόπαυση:** οι εμμηνοπαυσικές έχουν συχνά εξάψεις εξαιτίας της ελάττωσης των οιστρογόνων. Στη φάση της εμμηνόπαυσης πολλές γυναίκες ξυπνούν τη νύχτα καταϊδρωμένες, για να νιώσουν στη συνέχεια ρίγη. Τα συμπτώματα αυτά απαλύνονται συνήθως με θεραπεία ορμονικής υποκατάστασης. Μερικές φορές εξάψεις

ΛΟΥΤΣΙΟΥ ΖΑΦΕΙΡΟΥΛΑ
ΨΥΧΟΛΟΓΟΣ - ΠΑΙΔΟΨΥΧΟΛΟΓΟΣ - ΠΑΙΔΑΓΩΓΟΣ
Πτυχιούχος UNIVERSITY OF CENTRAL LANCASHIRE UK,
ΠΑΝΕΠΙΣΤΗΜΙΟΥ ΑΙΓΑΙΟΥ
MSc ΠΑΙΔΟΨΥΧΟΛΟΓΙΑΣ UNIVERSITY OF LONDON
Μέλος της Ενωσης Βρετανών Ψυχολόγων (BPS)

Διάγνωση-Αντιμετώπιση:
✓ Ειδικών Μαθησιακών Δυσκολιών (δυσλεξία - δυσγραφία - δυσαριθμησία)
✓ Υπερκινητικότητας - Διάσπασης προσοχής

Αντιμετώπιση προβλημάτων:
✓ Επιθετικότητας - συστολής - άγχους - κατάθλιψης
✓ Σύναψης - διατήρησης φιλικών σχέσεων
✓ Μειωμένης επιθυμίας για σχολείο - Μειωμένης σχολικής επίδοσης

Συμβουλευτική - Αντιμετώπιση Οικογενειακών προβλημάτων:
✓ Σχέσεις γονέων - γονέων παιδιών - αδελφών
✓ Διαζύγιο - πένθος - προβλήματα υγείας
✓ Εφηβικής ηλικίας

Ψυχολογική Υποστήριξη - Ψυχοθεραπεία Παιδιών / εφήβων / ενηλίκων για:
✓ Ελλειψη αυτοπεποίθησης - αυτοεκτίμησης - αυτοσεβασμού
✓ Αντιμετώπιση άγχους - κατάθλιψης
✓ Χειρισμό συναισθημάτων - έλεγχο θυμού / παρορμήσεων
✓ Ανάπτυξη κινήτρων για προσωπική -επαγγελματική επιτυχία
✓ Σχέσεις εξάρτησης: ζήλια - ενοχές - παθολογική αγάπη - συγκρούσεις - φόβος μοναξιάς

Δέχεται με ραντεβού τηλ. 2241064841, 6945234100,
Κωνσταντινουπόλεως 48, Ρόδος
ΧΠ2624

με υγείαν...

υπερβολική εφίδρωση;

έχουν και οι άνδρες με χαμηλά επίπεδα τεστοστερόνης.

• **Υπογλυκαιμία:** όταν τα επίπεδα του σακχάρου στο αίμα πέφτουν κάτω από το φυσιολογικό, υπάρχει πιθανότητα να εμφανιστεί υπερβολική εφίδρωση. Υπογλυκαιμία παρουσιάζουν οι διαβητικοί που λαμβάνουν ινσουλίνη ή φαρμακευτική αγωγή από το στόμα.

Τα πρώτα συμπτώματα περιλαμβάνουν εφίδρωση, τρόμο, κατάπτωση, αίσθημα πείνας, ίλιγγο και ναυτία. Ορισμένοι άνθρωποι πιθανώς να παθαίνουν υπογλυκαιμία μετά το φαγητό, αφότου έχουν υποβληθεί σε επέμβαση στομάχου ή εντέρων. Σπανιότερα, ο ίδιος ο οργανισμός μπορεί να παράγει υπερβολική ποσότητα από την παγκρεατική ορμόνη ινσουλίνη, προκαλώντας πτώση των επιπέδων του σακχάρου.

• **Εμπύρετες καταστάσεις:** πυρετό ονομάζουμε την κατάσταση κατά την οποία η θερμοκρασία του σώματος ανεβαίνει σε υψηλότερα του κανονικού επίπεδα εξαιτίας βακτηριακών ή ιικών λοιμώξεων. Όταν η θερμοκρασία του σώματος επιστρέφει στα φυσιολογικά επίπεδα, ιδρώνουμε.

• **Υπερθυροειδισμός:** συχνά ο θυρεοειδής παράγει υπερβολική ποσότητα θυροξίνης, προκαλώντας μια σειρά συμπτωμάτων, όπως απώλεια βάρους, αρρυθμία, εριστικότητα και υπερευαισθησία στη ζέστη. Το τελευταίο μπορεί με τη σειρά του να οδηγήσει σε εφίδρωση.

• **Καρδιακή προσβολή:** συμβαίνει όταν υπάρχει απώλεια της ροής του αίματος στο μυ της καρδιάς. Μεταξύ των συμπτωμάτων περιλαμβάνονται η πίεση, η δυσφορία και ο πόνος στο στέρνο που διαρκεί μερικά λεπτά ή το άλγος που αντανακλά από το στέρνο στον ώμο ή την πλάτη, η δυσκολία στην αναπνοή και η υπερβολική εφίδρωση. Εάν παρουσιάζετε κάποιο από αυτά τα συμπτώματα, ζητήστε επειγόντως ιατρική συμβουλή -κάθε στιγμή είναι πολύτιμη.

• **Φυματίωση:** εάν δεν αντιμετωπιστεί με θεραπεία, αυτή η χρόνια βακτηριακή λοίμωξη των πνευμόνων μπορεί να αποβεί μοιραία.

• **Ελονοσία:** η ασθένεια συναντάται συχνότερα σε ορεινές περιοχές, σε τροπικές ή υποτροπικές χώρες. Ο χρόνος επώασης της λοιμώδους νόσου κυμαίνεται μεταξύ οκτώ ημερών και ενός έτους μετά την επιμόλυνση. Ανάμεσα στα συμπτώματά της είναι και η εφίδρωση.

Μειωμένη ή ανύπαρκτη εφίδρωση

Αντίθετα με τους ανθρώπους που ιδρώνουν πολύ, ορισμένα άτομα ιδρώνουν ελάχιστα ή καθόλου, κατάσταση που μπορεί να είναι θανατηφόρα.

Παράγοντες κινδύνου για αυτή την πάθηση είναι:
- Φαρμακευτική αγωγή
- Υποϊδρωτική εκτοδερμική δυσπλασία
- Αυτόνομος νευροπάθεια
- Λοιμώξεις
- Εγκαύματα
- Αφυδάτωση
- Θερμοπληξία

Πότε πρέπει να αναζητήσετε επειγόντως ιατρική βοήθεια

Επισκεφθείτε χωρίς καθυστέρηση το γιατρό σας, εάν ξαφνικά αρχίσετε να ιδρώνετε περισσότερο από όσο συνήθως ή διαπιστώσετε νυχτερινή εφίδρωση χωρίς εμφανή λόγο. Διαταραχές στην εφίδρωση παρατηρούνται όταν υπάρχουν λοιμώξεις, προβλήματα θυρεοειδούς και ορισμένες μορφές καρκίνου, όπως η λευχαιμία και το λέμφωμα. Σπάνιες ανωμαλίες, όπως η ακρομεγαλία ή το σύνδρομο Cushing, ενδέχεται επίσης να εκδηλωθούν με υπερβολική εφίδρωση.

Ο κρύος ιδρώτας αποτελεί συχνά αντίδραση του οργανισμού σε κάποια σοβαρή ασθένεια, άγχος ή δυνατό πόνο. Αναζητήστε επειγόντως ιατρική βοήθεια, εάν η εφίδρωση συνοδεύεται από πόνους στο στέρνο και στο στομάχι ή ελαφρύ πονοκέφαλο.

Επικοινωνήστε επίσης με το γιατρό που σας παρακολουθεί, εάν παρουσιάζετε οσμή που θυμίζει ψάρι, καθώς είναι συνήθως αποτέλεσμα ενός προβληματικού γονιδίου που παρεμποδίζει το μεταβολισμό της τριμεθυλαμίνης (TMA).

Επιπλοκές

Οι επιπλοκές της εφίδρωσης κυμαίνονται από απλώς ενοχλητικές έως επικίνδυνες για τη ζωή. Οι συνηθέστερες επιπλοκές της υπερβολικής εφίδρωσης είναι:

• **Μυκητιάσεις ονύχων:** οι μύκητες γενικά αναπτύσσονται σε υγρό και θερμό περιβάλλον. Οι μυκητιάσεις ονύχων εκδηλώνονται συνήθως ως λευκό ή κίτρινο σημάδι στην άκρη του νυχιού. Όταν εξαπλωθεί, το νύχι χάνει το χρώμα του και σκληραίνει. Μπορεί μάλιστα να κοκκινίσει, να παρουσιάσει οίδημα ή να αναδίνει οσμή.

• **Το πόδι του αθλητή:** συνήθως τα ιδρωμένα πόδια μυρίζουν άσχημα, ενώ άλλες φορές την κακοσμία συνοδεύει "το πόδι του αθλητή", μια μυκητισιακή λοίμωξη που ξεκινά συνήθως ανάμεσα στα δάχτυλα των ποδιών και προκαλεί φαγούρα και καούρα. Ο καλύτερος τρόπος για να διατηρήσετε τα πόδια σας υγιή είναι να αλλάζετε τις κάλτσες σας συχνά και να σκουπίζετε καλά τα κάτω άκρα σας μετά την καθαριότητα.

• **Φαγούρα που προκαλείται από το τζόκινγκ:** πρόκειται για λοίμωξη που οφείλεται σε μύκητα και προκαλεί φαγούρα και κάψιμο στη βουβωνική χώρα. Μπορεί ακόμη να εμφανιστεί με τη μορφή ερυθρότητας στο εσωτερικό των μηρών και των γλουτών. Επειδή είναι αρκετά μολυσματική, μεταδίδεται με τη σωματική επαφή και τις πετσέτες που χρησιμοποιούν περισσότερα από ένα άτομα.

• **Βακτηριακές μολύνσεις και κονδυλώματα:** η υπερβολική εφίδρωση ανάμεσα στα πόδια σας μπορεί να προκαλέσει βακτηριακές μολύνσεις ή ακόμη και κονδυλώματα, για τα οποία ευθύνεται ο ιός HPV.

• **Κνησμώδες εξάνθημα** προκαλούμενο από τη ζέστη: αυτό το ακίνδυνο εξάνθημα εκδηλώνεται όταν οι πόροι γύρω από τους ιδρωτοποιούς αδένες εμποδίζονται. Τότε ο ιδρώτας παγιδεύεται κάτω από την επιδερμίδα και εκδηλώνονται ερυθρά στίγματα ή εξογκώματα, συνήθως στην πλάτη, το στέρνο ή τους ώμους. Αυτό συμβαίνει, κατά κύριο λόγο, όταν βρισκόμαστε σε θερμό και υγρό κλίμα και πλήττει κυρίως τα βρέφη και τα μικρά παιδιά.

Αυτοφροντίδα

Η Mayo Clinic προτείνει σε άρθρα της μια σειρά από συμβουλές που μπορείτε να ακολουθήσετε για να αποφύγετε την υπερβολική εφίδρωση:

Κάνετε μπάνιο καθημερινά: αυτό θα βοηθήσει ώστε να διατηρηθεί σε φυσιολογικά επίπεδα ο αριθμός των βακτηρίων στο δέρμα σας. Φροντίστε να σκουπίζετε καλά τα πόδια σας, καθώς οι μικροοργανισμοί πολλαπλασιάζονται στα υγρά σημεία ανάμεσα στα δάχτυλα των ποδιών σας. Προτιμήστε κάλτσες και παπούτσια κατασκευασμένα από φυσικά υλικά. Τα δερμάτινα υποδήματα αφήνουν τα πόδια να αναπνεύσουν. Οι βαμβακερές και οι μάλλινες κάλτσες διατηρούν τα πόδια σας στεγνά, καθώς δεν απορροφούν υγρασία. Για τις ώρες της άσκησης επιλέξτε τις ειδικές αθλητικές κάλτσες.

Μη φοράτε κάθε μέρα τα ίδια παπούτσια: τα υποδήματα δεν στεγνώνουν εντελώς κατά τη διάρκεια της νύχτας, οπότε, εάν έχετε πρόβλημα εφίδρωσης, καλό θα είναι να μη διαλέγετε το ίδιο ζευγάρι για δύο συνεχείς ημέρες.

Αφήστε τα πόδια σας να αναπνεύσουν: περπατήστε ξυπόλητοι σε κάθε ευκαιρία και ντυθείτε με ρούχα που είναι φτιαγμένα από φυσικά υφάσματα, όπως τα βαμβακερά και τα μεταξωτά.

Χρησιμοποιείτε αποσμητικό κάθε βράδυ: εφαρμόστε στις παλάμες και τα πέλματα σας ανθιδρωτικά, κατά προτίμηση χωρίς άρωμα.

Δοκιμάστε τεχνικές χαλάρωσης: μέθοδοι όπως η γιόγκα και ο διαλογισμός μπορούν να σας βοηθήσουν να ελέγξετε το στρες, το οποίο ενδέχεται να σας προκαλέσει υπερβολική εφίδρωση.

Αλλάξτε τη διατροφή σας: εάν συγκεκριμένες τροφές ή ποτά σάς κάνουν να ιδρώνετε περισσότερο από το κανονικό και σας προκαλούν κακοσμία, προσπαθήστε να αποφεύγετε την καφεΐνη και τις τροφές που αναδίνουν δυνατές μυρωδιές, όπως το σκόρδο και το κρεμμύδι.

(Πηγή: www..in.gr)

Ανακαλύφθηκε μοντέλο που ελέγχει τη διαδικασία της ωριμότητας

Η ανακάλυψη ενός γονιδίου που ελέγχει την ωριμότητα στη δροσοφίλη (μύγα των φρούτων) μπορεί να βοηθήσει τους επιστήμονες να κατανοήσουν πως από παιδιά εξελισσόμαστε σε εφήβους, σύμφωνα με δημοσίευμα του BBC.

Ερευνητική ομάδα του Πανεπιστημίου της Γιούτα ανακάλυψε το γονίδιο DHR4 το οποίο είναι καθοριστικό για τον χρόνο της ωριμότητας στα συγκεκριμένα έντομα.

Η απάλειψη του γονιδίου, που ελέγχει την παραγωγή μιας ορμόνης, έκανε τις δροσοφίλες να μπουν στην φάση της ενηλικίωσης πρόωρα.

Οι επιστήμονες συμπεραίνουν ότι το DHR4 ελέγχει τον χρόνο της μεταμόρφωσης από προνύμφη σε δροσοφίλη συντονίζοντας το πως οι ορμόνες ανταποκρίνονται όταν η δροσοφίλη προνύμφη έχει πάρει αρκετό βάρος και έχει αποθηκεύσει αρκετή ενέργεια για να ξεκινήσει τη διαδικασία της μεταμόρφωσης.

Όπως εξηγεί ο Δρ Καρλ Θουμμελ «ο κύκλος της ζωής μας αποτελείται από την εμβρυϊκή ανάπτυξη, την ανάπτυξη, την ωρίμανση, τη γήρανση και τον θάνατο. Γνωρίζουμε αρκετά καλά πως να χειριστούμε την εμβρυϊκή ανάπτυξη και τη διαδικασία της γήρανσης σε μοριακό επίπεδο. Αλλά η μετάβαση από την ανάπτυξη στην ωριμότητα δεν είναι απολύτως κατανοητή.

Αν μπορέσουμε να μελετήσουμε περισσότερο τα συγκεκριμένα έντομα ως το πλησιέστερο μοντέλο στον άνθρωπο, ίσως μπορούμε να αποκομίσουμε πολύτιμες γνώσεις για τον χρόνο της ωριμότητας και την ίδια την ωριμότητα και να εξηγήσουμε πως τα χαριτωμένα παιδάκια μεταμορφώνονται σε κακοδιάθετους εφήβους».

Ο Δρ Στήβεν Ράσελ του τμήματος Γενετικής του Πανεπιστημίου του Κέιμπριτζ συμφωνεί ότι οι δροσοφίλες είναι εξαιρετικά χρήσιμες ως μοντέλο μελέτης σε διαδικασίες όπως η ανάπτυξη.



ΙΑΤΡΙΚΗ ΑΝΑΚΟΙΝΩΣΗ
Δρ. Λίλα Ι. ΤΖΩΡΖΗ
ΕΙΔΙΚΟΣ ΟΡΘΟΔΟΝΤΙΚΟΣ
Παν. Dusseldorf Γερμανίας
Διδάκτωρ Παν. Giessen Γερμανίας
Το ιατρείο ΜΕΤΑΦΕΡΘΗΚΕ επί της οδού ΜΙΧ. ΠΕΤΡΙΔΗ 103
ΤΗΛ. ΓΙΑ ΡΑΝΤΕΒΟΥ 2241060103 ΑΤ1983

ΑΓΩΓΗ ΛΟΓΟΥ-ΛΟΓΟΘΕΡΑΠΕΙΑ
στο παιδί και τον έφηβο
.....Χρύσα Καραπαναγιώτου-Χατζηδάκη.....
.....Λογοθεραπεύτρια.....
.....Πτυχιούχος Α.Τ.Ε.Ι. Πάτρας.....
Μέλος της Αμερικανικής Ένωσης Λογοπαθολόγων
δέχεται με ραντεβού
Στεφ. Καζούλη 18 & Βενετοκλέων, Ρόδος 85100
τηλ.: 22410 25355 - κιν.: 6972276527
e-mail: karapanagiotou@tee.gr AE0135

ΑΚΟΥΣΤΙΚΑ ΒΑΡΗΚΟΪΑΣ
ΑΝΑΛΟΓΙΚΑ - ΠΡΟΓΡΑΜΜΑΤΙΖΟΜΕΝΑ - ΨΗΦΙΑΚΑ
Ακούστε τους ήχους της Ζωής
Στο πληρέστερο Κέντρο Ακουστικών Εφαρμογών στα Δωδεκάνησα. Με τις καλύτερες τιμές και τον καλύτερο διακανονισμό.
Εμπιστευθείτε τους πιο έμπειρους στο χώρο, επιλέγοντας ανάμεσα στους μεγαλύτερους κατασκευαστές ακουστικών βαρηκοίας στον κόσμο.
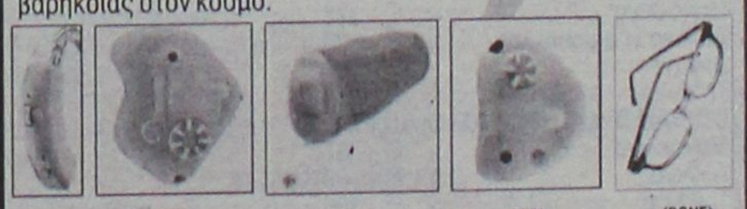
(BTE) (ITE) (CIC) (ITC) (BONE)
BELTONE – STARKEY – HANSATON – UNITRON – SIEMENS
BERNAFON – PHILIPS – COSELGI – REXTON
MICROSON – PURETONE – AUDIFON
ΚΕΝΤΡΟ ΙΑΤΡΙΚΩΝ ΒΟΗΘΗΜΑΤΩΝ
Εθνικής Αντιστάσεως 18
(πρωην Αννης Μαρίας)
Τηλ: 2241020359 Κιν: 6932748916
Συμβάσεις με όλα τα ταμεία.
Ειδικές τιμές ΟΓΑ
ΧΠ2367

ΚΕΝΤΡΟ ΛΟΓΟΘΕΡΑΠΕΙΑΣ
Αποκατάσταση άρθρωσης, φωνολογίας και γλωσσικών δεξιοτήτων

ΠΑΠΑΧΡΙΣΤΟΔΟΥΛΟΥ ΑΣΤΕΡΟΠΗ
ΛΟΓΟΠΕΔΙΚΟΣ
ΑΤ1605
Κων. Παλαιολόγου 6, Τηλ. 22410 39756, Κιν. 6944 719958



ΞΥΛΟΤΕΧΝΟΥΡΓΗΜΑΤΑ

ΕΜΠΟΤΙΣΜΕΝΗΣ ΞΥΛΕΙΑΣ
ΚΗΠΟΥ - ΒΕΡΑΝΤΑΣ
Προτάσεις & Λύσεις στο χώρο σας
ΕΞΟΦΛΗΣΗ ΕΩΣ ΚΑΙ 36 ΔΟΣΕΙΣ
ΥΠΕΥΘΥΝΟΣ ΚΑΤΑΣΚΕΥΩΝ:
ΣΤΕΦΑΝΗΣ ΑΠΟΣΤΟΛΟΣ• ΤΗΛ. 6946 903331
ΥΠΕΥΘΥΝΟΣ ΠΩΛΗΣΕΩΝ:
ΣΤΕΦΑΝΗΣ ΠΕΤΡΟΣ 6944355694
Δ/ΝΣΗ ΚΑΤΑΣΤΗΜΑΤΟΣ ΕΝΤΟΣ ΕΜΠΟΡ. ΚΕΝΤΡ. ΦΩΚΙΑΛΗ
ΤΗΛ. 2241035091, 2241025135 ΧΠ1937

ΠΡΑΚΤΟΡΕΙΟ ΤΑΞΙΔΙΩΝ
ΣΑΒΒΑΣ ΣΑΗΣ

Με την ευκαιρία της λειτουργίας του **νέου** μας πρακτορείου στην οδό Ταρπον Σπρίνγκς 42 (δίπλα στην Τράπεζα Πίστεως)
ΠΡΟΣΦΕΡΟΥΜΕ
τα φθηνότερα αεροπορικά εισιτήρια για όλο τον κόσμο με όλες τις αεροπορικές πτήσεις
ΠΡΟΣΟΧΗ
ΠΛΗΡΟΦΟΡΙΕΣ ΔΕΝ ΔΙΔΟΝΤΑΙ ΑΠΟ ΤΟ ΤΗΛΕΦΩΝΟ
ΜΟΝΟ ΠΡΟΣΩΠΙΚΗ ΠΑΡΟΥΣΙΑ ΣΑΣ
ΑΚΟΜΗ
• ΒΙΖΑ επισκέπτου για ΑΥΣΤΡΑΛΙΑ σε μία μέρα
• Εκδοση διαβατηρίων
• Εκδοση αδειών αυτοκινήτων

ΞΕΝΟΔΟΧΕΙΑ ΣΤΗΝ ΑΘΗΝΑ-ΕΛΛΑΔΑ

PRESIDENT Α' ΚΑΤΗΓΟΡΙΑΣ Λεωφόρος Κηφισίας		
Μονόκλινο	€ 73	έως 31/8
Δίκλινο για μονόκλ.	€ 78	«
Δίκλινο	€ 83	«
Τρίκλινο	€ 105	«
ROYAL OLYMPIC LUX κοντά στο Σύνταγμα		
Μονόκλινο	€ 95	έως 31/10
Δίκλινο	€ 97	«
Τρίκλινο	€ 120	«
OLYMPIC PALACE Α' ΚΑΤΗΓΟΡΙΑ Σύνταγμα		
Μονόκλινο	€ 78	έως 31/10
Δίκλινο	€ 88	«
Τρίκλινο	€ 109	«
ΚΑΝΙΓΚΟΣ 21 Α' ΚΑΤΗΓΟΡΙΑΣ (οδός Κάνιγκος)		
Μονόκλινο	€ 78	από 1/5 έως 31/12/05
Δίκλινο	€ 88	
BEST WESTERN ILISIA Α' ΚΑΤΗΓΟΡΙΑΣ ILISIA Μιχαλακοπούλου		
Μονόκλινο	€ 84	από 1/5 έως 31/12/05
Δίκλινο	€ 93	«
Τρίκλινο	€ 110	«
HELLINIS Β' ΚΑΤΗΓΟΡΙΑ ΟΝΑΣΙΟ Συγγρού		
Μονόκλινο	€ 48	έως 31/12
Δίκλινο	€ 58	
Τρίκλινο	€ 70	
ARETOUSA Β' ΚΑΤΗΓΟΡΙΑΣ Μητροπόλεως - Σύνταγμα		
Μονόκλινο	€ 58	έως 31/10
Δίκλινο	€ 76	«
Τρίκλινο	€ 100	«
ASTOR Σύνταγμα		
Μονόκλινο	€ 75	έως 31/10
Δίκλινο γι α μονόκλινο	€ 85	«
Δίκλινο	€ 97	«
Τρίκλινο	€ 115	«
DORIAN Β' ΚΑΤΗΓΟΡΙΑΣ Ομόνοια		
Μονόκλινο	€ 67	
Δίκλινο	€ 80	
Τρίκλινο	€ 106	
POLIS GRAND HOTEL Β' ΚΑΤΗΓΟΡΙΑΣ Πατησίων & Βερανζέρου 10		
Μονόκλινο	€ 74	έως 30/6
Δίκλινο	€ 81	«
Τρίκλινο	€ 110	«
ΒΕΡΓΙΝΑ Β' ΚΑΤΗΓΟΡΙΑΣ ΘΕΣ/ΚΗ (κεντρικό)		
Μονόκλινο	€ 58	έως 31/10
Δίκλινο	€ 75	«
Τρίκλινο	€ 90	
ANEMONI KENTRIKO-PEIRAI		
Μονόκλινο	€ 60 έως 10/05	€ 65 10/5-25/10
Δίκλινο	€ 70	€ 78
Τρίκλινο	€ 85	€ 94

ΣΑΣ ΣΥΜΦΕΡΕΙ ΠΡΙΝ ΚΛΕΙΣΕΤΕ ΟΠΟΥΔΗΠΟΤΕ
ΝΑ ΜΑΣ ΕΠΙΣΚΕΦΘΕΙΤΕ
ΠΡΑΚΤΟΡΕΙΟ ΤΑΞΙΔΙΩΝ
ΣΑΒΒΑΣ ΣΑΗΣ
ΤΑΡΠΟΝ ΣΠΡΙΝΓΚΣ 42 (δίπλα στην Τραπ. Πίστεως) • Τηλ. 39781-3
ΧΠ127

ECOFILMS

Αφιέρωμα στη Ρόδο 2005

Ανέκδοτο οπτικοακουστικό υλικό, που αφορά τη Ρόδο, το Καστελλόριζο, την Κω, την Πάτμο και τη Λέρο

Στο αφιέρωμά του του 2005 "ΔΩΔΕΚΑΝΗΣΑ 1929 - 1951",θα προβληθούν 26 λεπτά από ανέκδοτο οπτικοακουστικό υλικό που αφορά τη Ρόδο, το Καστελλόριζο, τη Κω, τη Πάτμο και τη Λέρο.

Καλύπτουν μία ιστορική περίοδο από το 1927 -η επίσκεψη των Savoia στις "κτήσεις της αυτοκρατορίας"- μέχρι και την πτήση του 1955 που κάνει δημοσιογράφος της εφημερίδας Corriere della Sera πάνω από τη Ρόδο. Συμπεριλάβαμε ακόμη δύο ανέκδοτα αρχεία της Βέρμαχτ -η μάχη της Κω και η κατάληψη της Σάμου το 1943 από τους γερμανικά στρατεύματα. Ντοκουμέντα σε γερμανική γλώσσα, που αν και δεν ανήκουν μορφολογικά και εικαστικά στο τρόπο τεκμηρίωσης του Istituto Luce ανήκουν σε αυτό (παραδόθηκαν από τη Βέρμαχτ στο Istituto Luce όταν ήταν βέβαιο το τέλος του Γ' Ράιχ, προς φύλαξη) και παρουσιάζουν δύο εξαιρετικές στιγμές της πρόσφατης ιστορίας μας και

Το Istituto Luce ιδρύθηκε το 1924 κατά τη περίοδο της φασισμού στην Ιταλία και τα "επίκαιρα" - τα περίφημα "Giornali Luce" -που κατέγραφαν τα έργα και τις κατακτήσεις του καθεστώτος -και προβάλλονταν και στο πιο απόμακρο χωριό με τη μηχανή προβολής στο φορτηγό και το άσπρο πανί στη πλατεία ή το καφενείο- αποτέλεσαν ένα από τα πιο αποτελεσματικά όργανα προπαγάνδας.

Το αφιέρωμα αυτό αποτελεί συνέχεια της προβολής που πραγματοποιήθηκε στο Εθνικό Θέατρο της Ρόδου και το παρακολούθησαν πάνω από 1000 θεατές.

Το Ecofilms έχει επιλέξει να παρουσιάζει αυτά τα ιστορικά αρχεία χωρίς να παρεμβαίνει, να σχολιάζει ή να αντιπαρατίθεται, ακριβώς όπως ένας ερευνητής της ιστορίας βλέπει το σύνολο του υλικού και αποφασίζει τι τον αφορά και το αξιολογεί σύμφωνα με τις δυνάμεις του.

Εκτιμούμε πως το κοινό είναι απόλυτα ώριμο να γνωρίσει και να κρίνει με ωριμότητα ιστορικές στιγμές που ήταν ο πρωταγωνιστής αλλά και ικανό να "διαβάσει" εικαστικά εικόνες όχι στιλπνές και πατιναρισμένες, μα εικόνες θολές και ασπρόμαυρες, ίσως και λίγο σκονισμένες, μα που είναι ιστορικά ντοκουμέντα από κομμάτια της δικής του ιστορίας.

Φιλοδοξούμε ακόμη, αυτή η "ερευνητική περιπέτεια" για το σπίτι μας, τη Ρόδο, να την επεκτείνουμε σε όλη της Ελλάδα, να γίνει μιά "hand made" οπτικοακουστική βιβλιοθήκη, για τους επισκέπτες του νησιού και τους ερευνητές της ιστορίας μας.

Για το αφιέρωμα αυτό θέλουμε να ευχαριστήσουμε θερμά για τη συνεργασία τους το πρόεδρο του Istituto Luce dott. Andrea Piersanti και το διευθυντή του Ιστορικού του Αρχείου dott. Edoardo Ceccuti καθώς και τους Sergio Toffetti και Gaetano Capizzi για τη πολύτιμη συμβολή τους στην έρευνα και την επιλογή των ταινιών.

Νίκος Νικολαΐδης





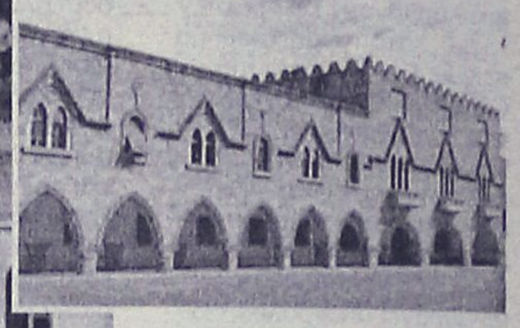

Καλύπτει μία ιστορική περίοδο από το 1927 έως και 1955







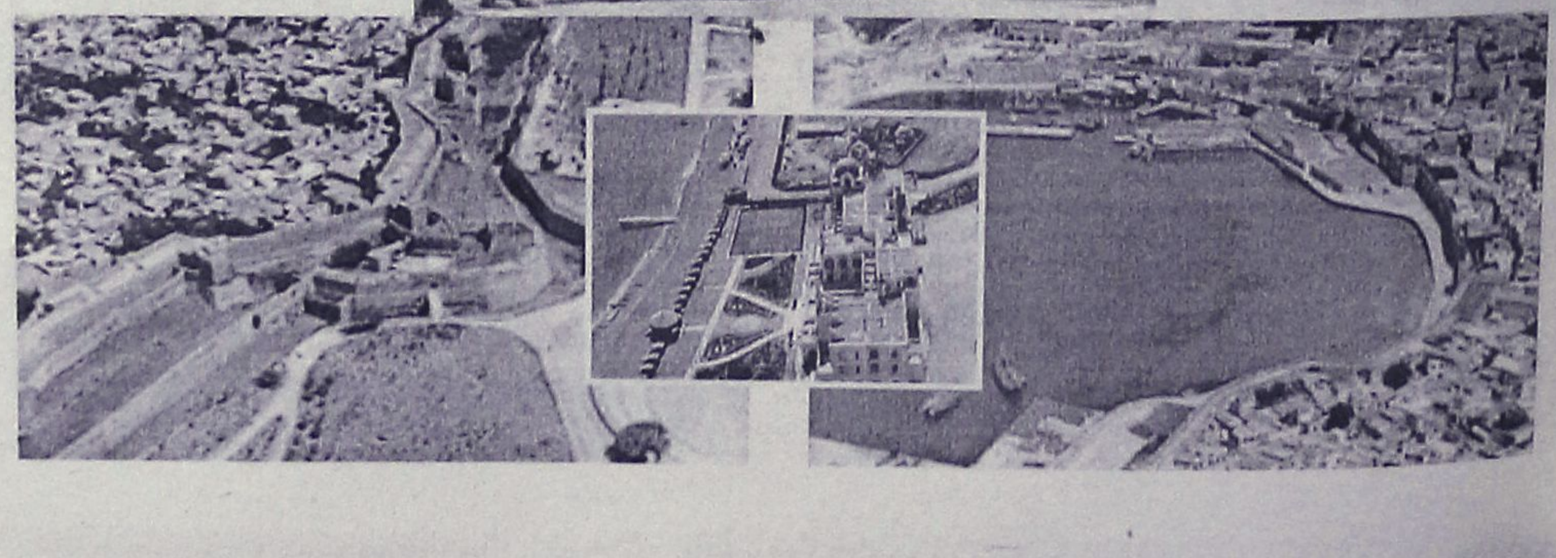

ΑΘΛΗΤΙΚΗ ΡΟΔΙΑΚΗ
ΠΑΡΑΣΚΕΥΗ 24 ΙΟΥΝΙΟΥ 2005

Ο ΔΗΜΗΤΡΗΣ ΚΑΠΡΟΣ ΞΑΝΑ ΠΡΟΕΔΡΟΣ ΤΗΣ ΤΕΔ

ΣΕΛ. 43

Δεν υπάρχει τίποτα!!!

• Δεν οδήγησε πουθενά η πρωτοβουλία του Γιώργου Παρασκευά που θα συνεχίσει την προσπάθεια μέχρι το σαββατοκύριακο.
• Εντάθηκαν χθες οι πληροφορίες που θέλουν και τον Τσουκαλίδη να φεύγει.

Δεν υπάρχει -για την ώρα τουλάχιστον- φώς στην ομάδα της Ρόδου η οποία εξακολουθεί να ταλανίζεται από τα διοικητικά προβλήματα που ενέκυψαν από την προηγούμενη σεζόν και δεν βρίσκουν επ' ουδενί λύση όσες συνελεύσεις κι αν έγιναν κι όσες συναντήσεις παραγόντων κι αν ακολούθησαν.

Αποτέλεσμα αυτών των προβλημάτων είναι να συνεχίζονται και να μεγαλώνουν αυτά και να μην υπάρχει ο άνθρωπος που θα μπορέσει να δώσει λύσεις στην κρίση.

Στον διοικητικό τομέα η Ρόδος δεν έχει αυτή την στιγμή τίποτα! Ο πρόεδρος της που συνεχίζει να υφίσταται **Γιώργος Παρασκευάς** προσπαθεί αυτές τις μέρες να συναντήσει ανθρώπους αλλά και να δώσει με τον δικό του τρόπο λύσεις. Στην πρώτη πρόσκληση όμως δεν ανταποκρίθηκαν πολλοί με αποτέλεσμα η Ρόδος να μην προλαβαίνει την 25η Ιουνίου ημερομηνία κατά την οποία θα μπορούσε να προβεί σε μονομερείς ανανεώσεις συμβολαίων που εμπερικλείουν τον όρο 1+1.

Τώρα τα πράγματα τρέχουν εις βάρος της Ρόδου η οποία σε λίγο αν συνεχισθεί η τρέχουσα κατάσταση θα ψάχνει να βρεί παίκτες να αγωνισθεί στο πρωτάθλημα της Γ' Εθνικής Κατηγορίας.

ΦΕΥΓΕΙ ΚΑΙ Ο ΤΣΟΥΚΑΛΙΔΗΣ

Στον αγωνιστικό τομέα πάντως όλα είναι σχεδόν γνωστά. Το καινούργιο που προστίθεται στο ρεπορτάζ της ομάδας είναι πως ενώ αρχικά ο **Γιώργος Τσουκαλίδης** είχε συμφωνήσει να παραμείνει τελικά δεχόμενος προτάσεις από άλλες ομάδες και βλέποντας πως "δεν υπάρχει φώς στον οριζοντα" είναι αποφασισμένος να φύγει από την Ρόδο.


Έτοιμος για την έξοδο και ο Γιώργος Τσουκαλίδης. (ΒΙΚΤΩΡ-ΦΩΤΟ ΜΑΡΚΕΤ-ΙΑΛΥΣΟΣ)

Χθεσινές πληροφορίες ανέφεραν πως ο παίκτης έχει πρόταση από τον Αγιο Δημήτριο ο πρόεδρος του οποίου βρέθηκε στην Ρόδο για να κλείσει τον **Αντώνη Μανίκα** που και τυπικά πλέον μετράει τις λίγες ακόμα μέρες απόσπασής του στο νησί μας και φυσικό είναι να το σκέπτεται.

Στον διοικητικό τομέα πάντως θα γίνει άλλη μια προσπάθεια με τον **Γιώργο Παρασκευά** να περιμένει έστω και σήμερα την παρουσία αρκετών παραγόντων αυτή την φορά κι όχι μόνο δυό ή τριών.

Επαφές με Μοσχή!!!

• Ο Διαγόρας θέλει τον έμπειρο μέσο που είναι ελεύθερος.
• Νέα συνάντηση με τον Χρήστο Βελή σήμερα για να επέλθει συμφωνία.
• Προτάθηκε ο Κύπριος σέντερ μπάκ της Ανόρθωσης και της ΑΕΚ Κιτίου Κοτσώνης.
• Ζεστά βλέπουν στον Διαγόρα την περίπτωση του Πήλιουρα.

Στον Διαγόρα είναι ξεκάθαρο από το χθεσινό ρεπορτάζ πως έβαλαν στόχο να φτιάξουν μια ομάδα που και πρότυπο για την Κατηγορία θα είναι αλλά και αν βρεί μπροστά της το πρωτάθλημα δεν θα πεί όχι.

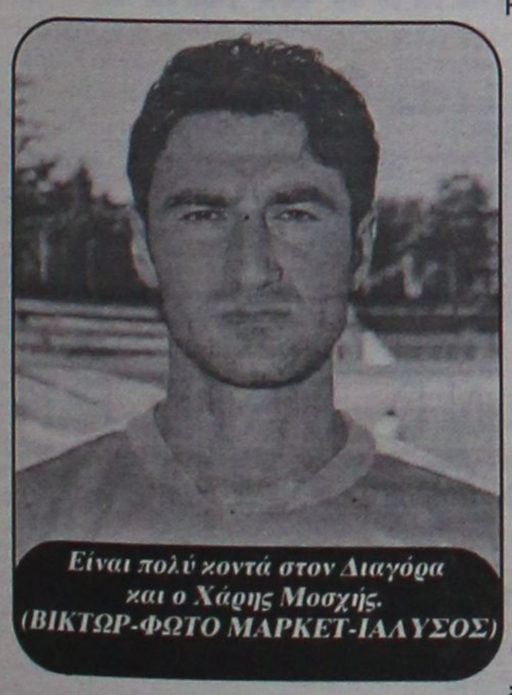
Είναι πολύ κοντά στον Διαγόρα και ο Χάρης Μοσχής. (ΒΙΚΤΩΡ-ΦΩΤΟ ΜΑΡΚΕΤ-ΙΑΛΥΣΟΣ)

Η ομάδα του **Βασίλη Τζαλακώστα** θα έχει στις τάξεις της και Ροδίτικο στοιχείο. Είναι γνωστό εξάλλου πως έχει Ροδίτες παίκτες αλλά πήρε και τον **Ρεΐση Μαΐλη** ενώ το χθεσινό ρεπορτάζ αναφέρει πως υπάρχει ενδιαφέρον και για άλλους παίκτες που κινούνται στον Ροδίτικο χώρο και είναι ελεύθεροι.

Έγκυρες πηγές ανέφεραν χθές πως ο Διαγόρας έχει ξεκινήσει επαφές με τον **Χάρη Μοσχή** που είναι ελεύθερος να διαπραγματευθεί την ένταξή του σε ομάδα της αρεσκείας του. Εχει ήδη προτάσεις με τον Ιάλυσο και τον ΑΕΡΑ αλλά όπως είναι φυσικό θα προτιμούσε τον Διαγόρα ή ομάδα ανώτερης από το περιφερειακό.

Οι ίδιες πληροφορίες ανέφεραν χθες πως οι δύο πλευρές ήρθαν σε επαφές συζήτησαν με τον **Μοσχή** και οι συζητήσεις έχουν φτάσει σε προχωρημένο επίπεδο. Σε σημείο που ίδιες πηγές να θεωρούν τον **Μοσχή** παίκτη του Διαγόρα.

Ο ίδιος σύμφωνα με πληροφορίες περίμενε μέχρι την Τετάρτη το βράδυ την Ρόδο αλλά δεν τον ενόχλησε κανείς! Ετσι είναι πολύ πιθανόν να ακολουθήσει τον **Μαΐλη** στον γηραιό της πόλης μας.

Υπενθυμίζεται πως ο ποδοσφαιριστής είχε συμφωνήσει με τον Διαγόρα, αλλά ο ίδιος το 2002 είχε ακυρώσει για προσωπικούς του λόγους την συμφωνία.

ΣΗΜΕΡΑ ΝΕΑ ΣΥΝΑΝΤΗΣΗ ΜΕ ΒΕΛΗ

Στο μεταξύ το μεταγραφικό ρεπορτάζ του Διαγόρα θα έλεγε κανείς πως είναι πλούσιο αφού:

- Σήμερα θα συναντηθεί εκ νέου με την διοίκηση του Διαγόρα ο **Χρήστος Βελής** ο οποίος ανανέωσε για σήμερα το βράδυ το ραντεβού του με τους κυανέρυθρους, έχοντας δεχθεί ήδη την πολλή καλή πρόταση του γηραιού της πόλης μας. Σε αυτήν θα κριθεί κατά πολύ η επάνοδός του στην Ρόδο ή όχι. Ο ίδιος πάντως το σκεπτόταν και χθες καθώς όπως θα ξέρουν οι περισσότεροι οι συνθήκες οι οικονομικές για ένα παίκτη στην Κύπρο είναι πολύ καλύτερες από ότι στην Ελλάδα. Σε μια συμφωνία πάντως παίζουν ρόλο κι άλλα πράγματα.

Σε ότι αφορά την μεταγραφική κίνηση την υπόλοιπη έγινε γνωστό πως:

- Προτάθηκε στον Διαγόρα ο 30χρονος αμυντικός της ΑΕΚ **Κιτίου Κοτσώνης** ο οποίος κινείται επίσης από την αριστερή πλευρά και αγωνίσθηκε πέρυσι με τον **Χρήστο Βελή** στην Κυπριακή ομάδα. Ο Διαγόρας κράτησε τον παίκτη και δεν απέκλεισε το ενδεχόμενο απόκτησής του.
- Το θέμα του **Πήλιουρα** ήρθε και πάλι στην επικαιρότητα χθες αφού όπως έγινε γνωστό ο ποδοσφαιριστής απέρριψε πρόταση της Καστοριάς και έχει σε περίοπτη θέση αυτή του Διαγόρα που είναι πολύ συμφέρουσα για τον ίδιο. Οι ίδιες πηγές ανέφεραν χθες πως ο γηραιός περιμένει την απάντηση του παίκτη που θα έρθει κατά πάσα πιθανότητα στις αρχές της ερχόμενης εβδομάδας.
- Η νέα περίπτωση που απασχολεί τον Διαγόρα είναι η περίπτωση του 31χρονου αμυντικού **Δημήτρη Σακελάρη** ο οποίος έχει κάνει καλό πρωτάθλημα πέρυσι με την ομάδα της Λαμίας αφού πρώτα πέρασε από τις ομάδες της Καρδίτσας και της Λαμίας. Στην Καρδίτσα αγωνίσθηκε για τρείς συνεχείς χρονιές και στην Λαμία βρέθηκε πέρυσι για τέταρτη συνεχή χρονιά κάνοντας μάλιστα και πολύ καλό πρωτάθλημα.
- Τελειωμένη θεωρείται η περίπτωση του **Μπασκάκη** ενώ απομακρύνεται από τον Διαγόρα καθημερινά ο **Νταγκουνάκης**.
- Σε ότι αφορά την περίπτωση του **Π. Αθανασίου** έγινε γνωστό πως ο επίσημος Διαγόρας αντιτίθεται στην ιδέα ο παίκτης να αποκτηθεί από την Προοδευτική και να παραχωρηθεί σε ομάδα περιφερειακού. Θεωρείται προτιμότερο να μείνει στον Διαγόρα.

Φεύγει οριστικά ο Μήτρου

• Στον Ιάλυσο επανεξετάζεται η περίπτωση Αμπελά ενώ ψάχνουν τον έμπειρο λίμπερο που θα είναι ο αντικαταστάτης του Λάκη Κακλαμάνου.

Στον Ιάλυσο τα πράγματα είναι πολύ διαφορετικά σε σχέση με τις ομάδες που θα αγωνισθούν την περίοδο που έρχεται στο περιφερειακό πρωτάθλημα. Οι επαφές στο πάρε δώσε στο μεταγραφικό παζάρι καλά κρατούν με την διοίκηση του συλλόγου να μην ενδίδει στις υπερβολικές απαιτήσεις αλλά και να συζητά κάθε πρόταση που της γίνεται σε σχέση με την απόκτηση των παικτών που εισηγείται ο **Γιώργος Γκαϊδας**.

Το νεότερο από αυτά που έγιναν γνωστά χθες είναι πως ο **Νεκτάριος Μήτρου** ειδοποίησε τελικά την Διοίκηση και τον προπονητή του πως δεν θα μπορέσει φέτος να βρίσκεται στην Ρόδο κάτι που σημαίνει πως δεν μπορεί να προσφέρει τις υπηρεσίες του στην ομάδα.

Έτσι η διοίκηση του Ιάλυσου περιμένει την εισήγηση του τεχνικού της ομάδας για την αντικατάστασή του.

ΕΠΑΝΕΞΕΤΑΖΕΤΑΙ ΤΟΥ ΑΜΠΕΛΑ

Στο μεταγραφικό παζάρι τώρα σε σχέση με τις επαφές που έχουν γίνει ο Ιάλυσος επανεξετάζει την περίπτωση του **Αμπελά** που τον ενδιαφέρει άμεσα η απόκτησή του αφού είναι γνωστή η ικανότητά του και η εμπειρία του στην Κατηγορία αλλά και το νεαρό της ηλικίας του. Στον Διαγόρα πέρυσι πρόσφερε πολλά στον δρόμο για την κατάκτηση του τίτλου και το γεγονός αυτό κίνησε το ενδιαφέρον της ομάδας για να τον εντάξει στις τάξεις του .

Οι δύο πλευρές θα συναντηθούν εκ νέου μέσα στην εβδομάδα για να θέσουν σε νέες βάσεις την συνεργασία τους.

ΨΑΧΝΕΙ ΛΙΜΠΕΡΟ

Η διοίκηση του Ιάλυσου μετά το διαζύγιο με τον **Λάκη Κακλαμάνο** αναζητεί τον έμπειρο λίμπερο πού θα τον αντικαταστήσει σε αυτή την θέση. Πρέπει να είναι των ίδιων περίπου δυνατοτήτων και νεαρότερος σε ηλικία αν αυτό είναι εφικτό και να γνωρίζει καλά την Κατηγορία.

Οι κιτρινοκόκκινοι έχουν κάτι στα υπ' όψιν τους και το εξετάζουν με μεγάλη προσοχή. Στις λίστες του **Γιώργου Γκαΐδα** υπάρχουν ακόμη κι άλλοι παίκτες που θα έρθουν σε επαφή μαζί τους οι Διοικούντες αλλά κάτι τέτοιο δεν έχει γίνει ακόμα γιατί έχουν τεθεί αλλα θέματα σε προτεραιότητα συμπεριλαμβανομένης και αυτής της καταστατικής γενικής συνέλευσης που έχει εξαγγελθεί πως θα γίνει την 26η Ιουνίου στο Δημαρχείο Ιαλυσού για να τροποποιηθούν αρκετά από τα σχετικά άρθρα του καταστατικού της ομάδας με κύρια εκείνα της μετατροπής του επταμελούς δ.σ. σε ενδεκαμελές και με την προσθήκη μελών που θα φροντίσουν τα τμήματα του μπάσκετ και της κολύμβησης πού προβλέπονται από αυτό.

ΤΟΠΙΚΟ ΠΟΔΟΣΦΑΙΡΟ

Τραγική κατάσταση!!!

• Έξι παίκτες ανήκουν μόνο στον ΑΕΡΑ. Οι υπόλοιποι είναι ελεύθεροι να διαπραγματευθούν είτε την επανένταξή τους στον ΑΕΡΑ είτε την μεταγραφή τους σε άλλη ομάδα

Όταν από αυτές εδώ τις στήλες αλλά και από τις κατ' ιδίαν επαφές οι νέοι παράγοντες που θέλουν να ασχοληθούν με τον ΑΕΡΑ φώναζαν πως πρέπει να τρέξουν για να μην φτάσουν στα όρια τα χρονικά όλες οι διαδικασίες που απαιτούνται για την οργάνωση μιάς ομάδας είχαν απόλυτο δίκιο, καθώς η κατάσταση στον αγωνιστικό τομέα κυρίως δεν είναι και η καλύτερη δυνατή. Ο ΑΕΡΑ πρέπει να καταβάλει ιδιαίτερες προσπάθειες για να φτάσει σε επίπεδα περιφερειακού πρωταθλήματος χωρίς αυτό να σημαίνει πως δεν μπορεί να τα καταφέρει.

Τα περιθώρια έχουν στενέψει πολύ και κανείς δεν έχει συνειδητοποιήσει πως εκτός από τους παίκτες που χάνονται και στον μεταγραφικό τομέα χάνονται και οι στόχοι αφού αυτοί καθ' εαυτοί οι παίκτες που έχουν υποσχεθεί πως θα περιμένουν κοιτάζουν τώρα για άλλες "πολιτείες".

Χαρακτηριστικό της κατάστασης που επικρατεί αυτή την στιγμή στον ΑΕΡΑ είναι πως έχει δικούς του μόνο έξι παίκτες από τους οποίους οι δύο αντιμετωπίζουν σοβαρό πρόβλημα στο να ακολουθήσουν τις υποχρεώσεις της ομάδας στο περιφερειακό πρωτάθλημα. Πιο συγκεκριμένα:

Στον ΑΕΡΑ έχουν μείνει μόνο έξι παίκτες από εκείνους που πέρυσι πρόσφεραν σπουδαίες υπηρεσίες για να βγει πρωταθλητής ο σύλλογος. Ητοι:

- Μένουν στον σύλλογο οι Καππάκας, Καλογήρου Χ., Λυριστής Μιχάλης, Γιώργου, Κοιλιάς Π., Κατσιδώνης.

Από αυτούς τώρα ο Καππάκας, σύμφωνα με τις πληροφορίες, θα πάει να σπουδάσει και συνεπώς δεν μπορεί να βρίσκεται στην προετοιμασία της ομάδας, ενώ ο Χ. Καλογήρου έχει πρόβλημα με τα αεροπλάνα και δεν μπορεί να ακολουθεί τις αποστολές της ομάδας κυρίως στα μακρινά ταξίδια.

Αυτόματα αυτό σημαίνει πως ο πρωταθλητής Δωδεκανήσου την χρονική περίοδο που θα ακολουθήσει πρέπει να τρέξει πάρα πολύ για να καλύψει όχι μόνο τις διοικητικές ανάγκες που πρέπει να μπουν σε τάξη και μάλιστα άμεσα, αλλά και το ρόστερ της ομάδας που είναι ελλειπέστατο και θέλει απαραίτητα όχι μόνο την ενίσχυση για να πουν όλοι πως έχουν παίκτες αλλά τους παίκτες που μπορούν να σταθούν αλλά και να αναδειχθούν φορώντας την φανέλα του ΑΕΡΑ.

Αυτά όλα είναι στα υπ' όψιν των παραγόντων της ομάδας που επιζητούν την συνεργασία με τον κ. Κουμνάκη, αλλά και να αναλάβουν τις τύχες της ομάδας που πρέπει να μην μείνει μόνο στην κατάκτηση του τίτλου στο τοπικό.

Χθες, λοιπόν, ήταν ιδιαίτερα κρίσιμη η βραδιά για την ομάδα του Αφάντου. Ο κ. Κουμνάκης επρόκειτο να δώσει τις ελευθέρας σε όσους έληγε η συνεργασία με την ομάδα και θα ξεκινούσαν άμεσα οι διαδικασίες για την διενέργεια εκλογών για την ανάδειξη νέου Δ.Σ. που θα είχε πολλή δουλειά να ολοκληρώσει μέσα σε ελάχιστο χρονικό διάστημα.

Τρίτωσε το καλό

• Τον δρόμο που χάραξε ο Αγαπητός Αμπελάς, ακολούθησαν οι Νίκος Σεβδαλής και Νίκος Ορφανίδης



Την τελική απόφαση του Διαγόρα περιμένει ο Νίκος Ορφανίδης, για να ενταχθεί και τυπικά στο Διγενή

Αίσιο τέλος είχε η υπόθεση των τριών μεταγραφικών στόχων με τους οποίους διαπραγματεύονταν το τελευταίο διήμερο ο Διγενής. Μετά την σύμφωνη γνώμη που απέσπασε από τον Αγαπητό Αμπελά που τις τελευταίες περιόδους αγωνίζονταν με τα χρώματα του Φοίβου, κατάφερε να εντάξει και άλλους δύο που έχουν άμεση σχέση με την ομάδα της Κρεμαστής.

Πρόκειται για τον Νίκο Ορφανίδη που και αυτός πέρυσι φόραγε την«κυανοκίτρινη» φανέλα και δέχτηκε να αλλάξει στρατόπεδο, σε περίπτωση όμως που ο Διαγόρας στον οποίο και ανήκει μέχρι τις 30 του μήνα δεν πραγματοποιήσει κίνηση για να τον κάνει επαγγελματία, που μεταφράζεται με ελευθέρα του ποδοσφαιριστή. Ο τρίτος της «παρέας» είναι ο Νίκος Σεβδαλής που αρχικά είχε συμφωνήσει με την ομάδα της Κρεμαστής, ωστόσο μία κίνηση, από πλευράς διοίκησης προκάλεσε και την αναθεώρηση της πράξης του με τα ανάλογα αποτελέσματα.

Αρχικός στόχος της διοίκησης και του προπονητή ήταν η στελέχωση του υπάρχοντος υλικού από έξι νέους ποδοσφαιριστές, ωστόσο η άποψη αυτή έχει χάσει τους υποστηρικτές της, καθώς κρίθηκε αναγκαία η ενίσχυση με ένα ακόμη ποδοσφαιριστή τον οποίο και έχει εντοπίσει καί έχει καταθέσει σχετική πρόταση.

Αν καταφέρει τελικά να εξασφαλίσει και επίσημα την υπογραφή του, τότε αυτόματα κλείνει και η μεταγραφική περίοδο για τον σύλλογο των Κοσκινού.

"Ραντεβού τον Ιούλη"

• Αρχές του προσεχούς μήνα, αναμένεται να επανέλθουν στην επιφάνεια τα μεταγραφικά θέματα του Απόλλωνα Κ.

Τη θέα και τη δροσιά που παρέχουν οι παραλίες στο Φαληράκι, φαίνεται πως θέλει να απολαύσει έστω και για μικρό χρονικό διάστημα ο πρόεδρος του Απόλλωνα Κ, Αθηνόδωρος Κωνσταντίνου, μετά και την τελευταία δήλωση που πραγματοποίησε στην «Α.Ρ.» με αφορμή σχετική επικοινωνία.

«Ραντεβού τον Ιούλη» ανέφερε χαρακτηριστικά ο Κωνσταντίνου, φανερώνοντας την κατάσταση που επικρατεί στα αγωνιστικά θέματα του Απόλλωνα Κ., αφού η φιλοσοφία του για την περίοδο των μεταγραφών είναι ξεκάθαρη.

«Η αγορά φέτος είναι αρκετά περίεργη και τα μέχρι τώρα μηνύματα που έχουμε πάρει, μας αποτρέπουν από το να πραγματοποιήσουμε βιαστικές ή γρήγορες κινήσεις».

Αυτός ουσιαστικά είναι και ο λόγος που οφείλεται η ηρεμία, στην μετά Κοσκινιάτη εποχή και όχι οι παραλίες της περιοχής, αφού την δεδομένη στιγμή τα κασέ των υπό διαπραγμάτευση ποδοσφαιριστών είναι απαγορευτικά για τα δεδομένα που έχουν βγει μέσα από τον προγραμματισμό για την νέα περίοδο. Στις πρώτες ημέρες του Ιούλη, θα επαναρχίσουν και πάλι οι διεργασίες για τη στελέχωση της ομάδας οι οποίες πλέον θα έχουν επίσημη μορφή και δεν θα κυμαίνονται στο επίπεδο της προφορικής συμφωνίας. Την αρχή αναμένεται να κάνουν οι: Καβουσανάκης, Λαζαρίδης, Τριπολίτης και ο Χατζηνικόλας, που θα υπογράψουν τις νέες τους συμφωνίες, ενώ η συνέχεια θα δοθεί στους δύο ποδοσφαιριστές που αναμένεται να δώσει υπό την μορφή δανεισμού για δύο χρόνια ο Διαγόρας: Κοντουδιός, Φασάκης.

Μέσα στον Ιούλιο αναμένεται να οριστικοποιηθούν και οι επαφές με την ομάδα του Ήλιου, για τους Κόκα και Κιλασίν, όπως και με έναν ακόμη ποδοσφαιριστή που βρίσκεται στην προνομιούχο κατηγορία αυτών που δεν έχουν υπερβεί το εικοστό πρώτο έτος της ηλικίας τους, τον οποίο θα ανακοινώσει, μετά το τέλος των συνομιλιών.

SAIS TRAVEL
ΔΥΝΑΜΗ ΕΜΠΙΣΤΟΣΥΝΗ
FORMULA 1

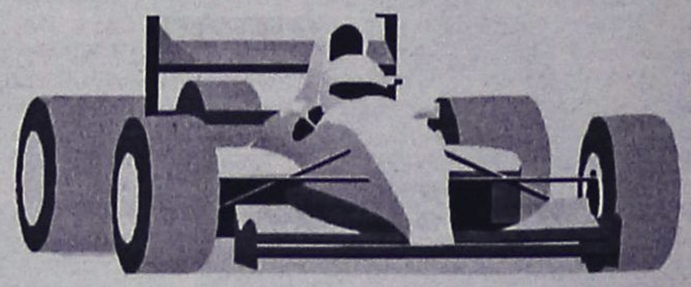

GRAND PRIX F1
στην ΚΩΝ/ΠΟΛΗ
Αεροπορικώς
από 18/8 έως 22/8
Εξασφαλισμένα:
• Αεροπορικά εισιτήρια
• Φόροι αεροδρομίων
• Ξενοδοχεία με πρωινό
• Εκδρομές - μεταφορές στην πίστα αγώνων
• Ασφάλεια ταξιδιού
• Εισιτήρια αγώνων
ΞΕΚΟΥΡΑΣΤΑ και ΑΝΕΤΑ
ΠΛΗΡΟΦΟΡΙΕΣ-ΕΓΓΡΑΦΕΣ
ΠΡΑΚΤΟΡΕΙΟ ΤΑΞΙΔΙΩΝ
ΣΑΒΒΑΣ ΣΑΗΣ
ΤΑΡΠΟΝ ΣΠΡΙΝΓΚΣ 42 (δίπλα στην Τραπ. Πίστεως) • Τηλ. 39781-3
ΧΠ127

ΤΟΠΙΚΟ ΠΟΔΟΣΦΑΙΡΟ

Χέρι χέρι ΕΠΣΔ και ΣΔΠΔ

• Τον πρόεδρο του Συνδέσμου Διαιτητών, Δημήτρη Κάπρο, επέλεξε ξανά το Δ.Σ. της Ένωσης για την θέση του αρχιδιαιτητή. Ο Κάπρος επικράτησε του Μιχάλη Καλαθενού με 6-5 στην φανερή ψηφοφορία, ενώ στο τραπέζι έπεσε και το όνομα του Γιάννη Τριανταφύλλου

Την πεπατημένη προτίμησε να ακολουθήσει το Δ.Σ. της ΕΠΣΔ στο θέμα του νέου προέδρου της Τοπικής Επιτροπής Διαιτησίας, καθώς ο Δημήτρης Κάπρος παραμένει στην θέση του επικεφαλής του τριμελούς οργάνου, με το Δ.Σ. να του ζητάει ως επόμενο βήμα μία λίστα πέντε ονομάτων, μέσα από την οποία θα γίνει η επιλογή των άλλων δύο συνεργατών του. Το όνομα του Δημήτρη Κάπρου πέρασε μέσα από φανερή ψηφοφορία και με ψήφους 6-5 έναντι του Μιχάλη Καλαθενού, ενώ στο τραπέζι είχε πέσει και το όνομα του Γιάννη Τριανταφύλλου.

Ο Κάπρος προτάθηκε από τον πρόεδρο της ΕΠΣΔ, Μιχάλη Βεργωτή, ο οποίος αφού ανέγνωσε τον κανονισμό διαιτησίας, αιτιολόγησε την πρότασή του με το επιχείρημα πως η θητεία της προηγούμενης ΤΕΔ ήταν μία από τις καλύτερες που έχει συναντήσει στα χρόνια που βρίσκεται στην ΕΠΣΔ, οπότε δεν υπάρχει λόγος να αλλάξει η ηγεσία της. Ο Κάλλιστος Διακογεωργίου διαφώνησε και πρότεινε τον Γιάννη Τριανταφύλλου (αφού προηγουμένως ανέφερε τα ονόματα των Ορέστη Παυλίδη, Στέλιου Ρηνιού, Μιχάλη Καλαθενού), εντάσσοντας στην επιχειρηματολογία του την θητεία του τελευταίου στην Α Εθνική, την παρουσία του στην ΚΕΔ/ΕΠΟ αλλά και την ανάγκη να μην ταυτίζεται η θέση του προέδρου του Συνδέσμου Διαιτητών με αυτή του προέδρου της ΤΕΔ. Αντίθετα, ο Βεργωτής χαρακτήρισε την παραπάνω διπλή ιδιότητα ως επιπλέον προσόν του Κάπρου, λέγοντας πως με τον τρόπο αυτό διασφαλίζεται η ισορροπία στις σχέσεις της ΕΠΣΔ με τον ΣΔΠΔ και πως ο Κάπρος έχει βοηθήσει στον συγκεκριμένο τομέα. Η τρίτη πρόταση ήρθε από τον Σάββα Καλαθενό και αφορούσε τον Μιχάλη Καλαθενό.

Με ψήφους 7-4 (υπέρ τάχθηκαν τα μέλη της παράταξης Βεργωτή) αποφασίστηκε το θέμα να τεθεί σε φανερή και όχι σε μυστική ψηφοφορία, στην οποία πέρασε ο Κάπρος με ψήφους 6-5 έναντι του Καλαθενού και αφού τα μέλη της παράταξης Διακογεωργίου αποφάσισαν να στηρίξουν την πρόταση του Σάββα Καλαθενού.

Η διαφοροποίηση ήρθε από πλευράς Γιώργου Νικολουδάκη, που ψήφισε την πρόταση του Καλαθενού και όχι την εισήγηση του Μιχάλη Βεργωτή. Θα πρέπει να σημειωθεί, πως η διαδικασία κύλησε απόλυτα ήρεμα και μέσα σε κλίμα αντιπαράθεσης απόψεων και θέσεων, κάτι που ασφαλώς μεταφράζεται ως κέρδος για την συνέχεια. Η θητεία της ΤΕΔ θα είναι διετής και τα μέλη της μπορούν να παυθούν μόνο από τα τρία πέμπτα της Γενικής Συνέλευσης των σωματείων.

Απέδειξαν πως μπορούν

• Η αποδοχή των μελετημένων προτάσεων του Θεοδόση Στεφανάκη για την δημιουργία ιστοσελίδας και ανακαίνισης των γραφείων της ΕΠΣΔ μαζί με την γόνιμη συζήτηση που έγινε με αφορμή τα ιατρικά μηχανήματα απέδειξαν πως το νέο Δ.Σ. έχει τις δυνατότητες συνεννόησης και δημιουργίας.

Οι νέοι άνθρωποι μπορούν να φέρουν και νέες ιδέες και όταν οι παλαιότεροι τις ασπάζονται, τότε δεν μπορεί παρά να αναγνωριστεί πως υπάρχει η ελπίδα να γίνουν βήματα προόδου. Αν μη τι άλλο, μετά την αντιπαράθεση της πρώτης συνεδρίασης του Δ.Σ. της ΕΠΣΔ, η οποία έστειλε μαύρα μηνύματα για την συνέχεια της λειτουργίας της νέας διοίκησης, η προχθεσινή δεύτερη συνεδρίαση έδειξε πως η καλή διάθεση μπορεί να φέρει γόνιμο διάλογο και μέσω αυτού θαυμάσια αποτελέσματα.

Τα μέλη του Δ.Σ. συζήτησαν το θέμα της εξεύρεσης χώρου για την τοποθέτηση των ιατρικών μηχανημάτων της κάρτας υγείας του ποδοσφαιριστή και μέσα από την ανταλλαγή απόψεων προέκυψαν ενδιαφέρουσες προτάσεις που μπορούν να οδηγήσουν σε λύσεις. Η ΕΠΣΔ θα εξετάσει την λύση της εγκατάστασης των μηχανημάτων σε έναν από τους διαθέσιμους χώρους του Δημοτικού Σταδίου «ο Διαγόρας», ενώ καλλιεργείται και η σκέψη της χρησιμοποίησης των γραφείων της οδού Κορδιγκτώνος και της μεταφοράς των διοικητικών υπηρεσιών σε άλλα γραφεία, όπως είναι για παράδειγμα αυτά του Ιατρικού Συλλόγου (αλλάζει χώρο) στο κτίριο της ΔΟΥ. Τα πάντα είναι υπό συζήτηση, όπως και η πρόταση του Θεοδόση Στεφανάκη, ο οποίος εισηγήθηκε να ενοικιαστούν τα σημερινά γραφεία της ΕΠΣΔ και να βρεθεί ένας νέος ενιαίος χώρος, με την μικρή διαφορά του ενοικίου να καλύπτεται από την ίδια την ΕΠΣΔ. Παράλληλα, κατέθεσε έτοιμο φάκελο προτάσεων που έγινε αποδεκτός ομόφωνα. Σύμφωνα με αυτόν και την απόφαση που ελήφθη, μόλις πιάσει δουλειά η Επιτροπή Προμηθειών θα γίνει μελέτη για την ανακαίνιση των σημερινών γραφείων αλλά και για την δημιουργία ιστοσελίδας στο διαδίκτυο, που σύμφωνα με τον Θεοδόση Στεφανάκη μπορεί να αποφέρει στην Ένωση έσοδα της τάξης των 14 έως 20 χιλιάδων ευρώ ετησίως!

Τα πάντα βρίσκονται υπό συζήτηση και είναι δεδομένο πως η επιμονή της πλευράς Διακογεωργίου να καταθέτει στο τραπέζι τις προτάσεις του προεκλογικού της προγράμματος και η αποδοχή της πλευράς Βεργωτή να συζητηθούν και να αντιμετωπιστούν μέσα σε ένα απόλυτα δημιουργικό πλαίσιο μαζί με τις δικές της αποτελούν στοιχεία που δείχνουν πως η συνεννόηση είναι εφικτή και άκρως ωφέλιμη για τα σωματεία και το τοπικό ποδόσφαιρο.

Μόνο με ενωσιακούς όρους

• Η ΕΠΣΔ χρεώνει στον ΡΟΑΝ το καπέλωμά της κατά την διάρκεια των όσων οδήγησαν στον αποκλεισμό του ποδοσφαίρου από τα Island Games του Σέτλαντ. Θα συμμετάσχει στην διαδικασία προετοιμασίας ενόψει του 2007 μόνο με την προϋπόθεση που οριστεί δική της τριμελής επιτροπή που θα αναλάβει τον συντονισμό

Τους δικούς της αυστηρούς όρους θέτει η ΕΠΣΔ για να συνεργαστεί με την Οργανωτική Επιτροπή των Island Games του 2007 που θα πραγματοποιηθούν στην Ρόδο! Ένα από τα θέματα της προχθεσινής συνεδρίασης το Δ.Σ. ήταν η ενημέρωσή του από τον διευθυντή του ΡΟΑΝ, Τάκη Μιχαηλίδη, με τον παράλληλο ορισμό του αντιπροσώπου της Ένωσης στον Οργανισμό για τους Αγώνες Νήσων. Ο Τάκης Μιχαηλίδης βρέθηκε κανονικά στην αίθουσα συνεδριάσεων της ΕΠΣΔ, ενημέρωσε τα μέλη της διοίκησης για τον θεσμό και τις ανάγκες της προετοιμασίας, ωστόσο η κουβέντα κάθε άλλο παρά σε εθιμοτυπική εξελίχθηκε, καθώς όλα ανεξαιρέτως τα μέλη της Ένωσης άσκησαν κριτική στον Οργανισμό για τον τρόπο που χειρίστηκε το θέμα της αποστολής των ποδοσφαιρικών ομάδων ανδρών και γυναικών στα προσεχή Island Games! Ο αποκλεισμός της αποστολής ήταν αναμενόμενο να μην γίνει δεκτός με χαμόγελα και οι περισσότεροι, με πρώτους τους Μιχάλη Βεργωτή και Κάλλιστο Διακογεωργίου, έθεσαν το ερώτημα για ποιον λόγο δεν ενημερώθηκε έγκαιρα η Ένωση για τα οικονομικά προβλήματα τα οποία έθεταν σε κίνδυνο την αποστολή της ποδοσφαιρικής ομάδας, η οποία εν τω μεταξύ προετοιμαζόταν κανονικά υπό τις οδηγίες του ενωσιακού προπονητή Σάββα Ορφανίδη. Ο Τάκης Μιχαηλίδης υποστήριξε πως ο Ηλίας Λέργος, που εκπροσωπούσε την ΕΠΣΔ στον Οργανισμό, γνώριζε και είχε την ευθύνη να ενημερώσει, κάτι που ασφαλώς δεν έγινε, με την μόνη διαφορά πως τα μέλη του Δ.Σ. υποστήριξαν πως ο ίδιος ο Λέργος βρέθηκε προ τετελεσμένων και ως εκ τούτου δεν μπορούσε να κάνει τίποτα για να αναστρέψει την κατάσταση. Οι παράγοντες της Ένωσης χαρακτήρισαν την απουσία τους από την γνώση της κατάστασης ως μεγάλο λάθος του Οργανισμού, αφού όπως υποστήριξαν, αν γνώριζαν έγκαιρα τον κίνδυνο θα μπορούσαν να κινητοποιηθούν και να ψάξουν για χορηγούς. Μάλιστα, ο Κάλλιστος Διακογεωργίου ρώτησε αν υπάρχουν ακόμα τα περιθώρια να γίνει δεκτή η συμμετοχή της Ρόδου, ωστόσο ο Μιχαηλίδης ήταν κατηγορηματικός, παραπέμποντας για το 2007. Ζητώντας, δε, την συνεργασία της ΕΠΣΔ, υπογράμμισε πως στον Οργανισμό πρέπει να τοποθετηθεί άτομο που θα δουλέψει και δεν θα αντιμετωπίσει την θέση ως τιμητική.

Όταν ο Μιχαηλίδης αποχώρησε, το θέμα συζητήθηκε εκτενέστερα, με τον Μιχάλη Βεργωτή να προτείνει για τον Οργανισμό των Αγώνων Νήσων τον Πασχάλη Γκογκίδη, ο οποίος είχε διατελέσει στην προηγούμενη αποστολή team manager. Ο τελευταίος δεν δέχθηκε και οι λόγοι που επικαλέστηκε για να αιτιολογήσει την άρνησή του όχι μόνο έγιναν δεκτοί από τα υπόλοιπα μέλη του Δ.Σ., αλλά ουσιαστικά καθόρισαν την τελική τους απόφαση για τον τρόπο που θα αντιμετωπίσουν την υπόθεση των Island Games.

Ο Πασχάλης Γκογκίδης περιέγραψε τα όσα έζησε ως ενασχολούμενος με τους αγώνες κάνοντας λόγο ακόμα και για μπάχαλο και για άτομα τα οποία δεν έχουν πάρει σοβαρά τον ρόλο τους! Μάλιστα, τόνισε-και οι υπόλοιποι συμφώνησαν μαζί του-πως η ΕΠΣΔ καπελώθηκε με τα πρόσφατα γεγονότα και πως το σωστό είναι την ευθύνη για ένα άθλημα να την αναλαμβάνει ο ίδιος ο φορέας. «Ο εκπρόσωπος του φορέα θα είναι χωρίς ρόλο και θα είναι υπό τις οδηγίες ποιού;», ήταν το ερώτημα που έθεσε ο Πασχάλης Γκογκίδης, ενώ υπενθυμίζεται πως συντονιστής του ποδοσφαίρου ενόψει των Island Games του 2007 είναι ο πρόεδρος του Σταυρού Καλυθιών, Νίκος Κιόττου. Έτσι, η ΕΠΣΔ αποφάσισε να θέσει ως όρο για να έχει ρόλο στην διοργάνωση του 2007 να συστήσει μία τριμελή επιτροπή (ο Κάλλιστος Διακογεωργίου πρότεινε να αναλάβει η Επιτροπή Πρωταθλήματος, λόγω της συνεχούς τριβής της με την διαδικασία των αγώνων), η οποία θα έχει την ευθύνη για τον συντονισμό, θα συνεργάζεται αλλά δεν θα λειτουργεί υπό τις οδηγίες κανενός άλλου πέρα της ίδιας της διοίκησης του Οργανισμού.

Με την ευκαιρία της συζήτησης για το 2007 έπεσαν στο τραπέζι και άλλες δύο προτάσεις οι οποίες έγιναν αποδεκτές ομόφωνα. Η πρώτη ήταν του Κάλλιστου Διακογεωργίου και αφορούσε την εξέταση της δυνατότητας να προσληφθεί προπονητής που θα είναι αποκλειστικά υπεύθυνος για την επιλογή των ποδοσφαιριστών και την προετοιμασία τους και η δεύτερη ανήκε στον Σεβαστό Μανιά, με τους παράγοντες του Δ.Σ. να δέχονται την συμμετοχή στην ομάδα και ποδοσφαιριστών από τα υπόλοιπα νησιά του νομού.

Αναβολή με διαφωνίες

• Προθεσμία μίας εβδομάδας ζήτησε ο Κλεόβουλος Χατζηγεωργίου για να απαντήσει στην πρόταση να αναλάβει την Πειθαρχική Επιτροπή. Η Ένωση θα περιμένει μετά από ομόφωνη απόφαση, αν και προηγήθηκε αντίδραση του Κάλλιστου Διακογεωργίου, που ζήτησε να κατατεθούν άλλες προτάσεις και να ληφθεί απόφαση

Για την επόμενη συνεδρίασή του άφησε το Δ.Σ. της ΕΠΣΔ το θέμα της επιλογής των μελών της Πειθαρχικής Επιτροπής, αφού όπως μετέφερε ενώπιον της διοίκησης ο πρόεδρός της, Μιχάλης Βεργωτής, ο πρώην πρόεδρος της Ένωσης, Κλεόβουλος Χατζηγεωργίου, ζήτησε περιθώριο μίας εβδομάδας για να σκεφθεί την πρόταση που δέχθηκε να αναλάβει την ηγεσία της επιτροπής. Αρχικά, η πρόταση του Βεργωτή για την αναβολή της συζήτησης συνάντησε την αντίδραση του Κάλλιστου Διακογεωργίου, ο οποίος ζήτησε να ληφθεί αμέσως η απόφαση συνοδεύοντας το αίτημά του με την φράση «θα περιμένουμε τις ορέξεις και τις διαθέσεις του Κλεόβουλου Χατζηγεωργίου;». Ο Μιχάλης Βεργωτής ανταπάντησε πως το Δ.Σ. τον εξουσιοδότησε να κάνει την επαφή με τον Χατζηγεωργίου και το θέμα ουσιαστικά σταμάτησε εκεί, αφού στην ψηφοφορία που ακολούθησε τόσο ο Διακογεωργίου, όσο και οι συνεργάτες του, υπερψήφισαν την πρόταση για την αναβολή της συζήτησης.



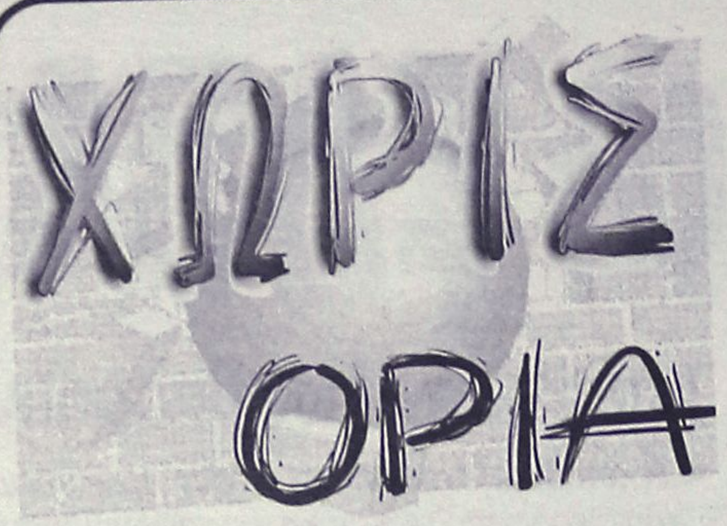

Αναχωρεί για Σχηματάρι...

• *Αύριο η ομάδα 5Χ5 της Νίκης Ρ., όπου θα συμμετάσχει στην τελική φάση του Πανελλαδικού τουρνουά Johnson's Kid Cup.*

Αύριο το πρωί στις 9 αναχωρεί η ομάδα 5Χ5 της Νίκης Ρόδου, η οποία θα συμμετάσχει στο Πανελλαδικού τουρνουά Johnson's Kid Cup.

Συγκεκριμένα η ομάδα της πόλης μας θα λάβει μέρος στην τελική φάση, μετά την κατάκτηση της πρώτης θέσης που κατέλαβε κατά την α' φάση στους αγώνες που αφορούσαν το νησί της Ρόδου και οι οποίοι διεξήχθησαν στις αθλητικές εγκαταστάσεις OASIS SOCCER CLUB 5Χ5. Η τελική φάση θα πραγματοποιηθεί το Σαββατοκύριακο στο Σχηματάρι Βοιωτίας στο αθλητικό κέντρο Web Soccer Club.

Στο τουρνουά θα συμμετάσχουν παιδιά γεννηθέντα από το 1995 ως το 1997.

Από πλευράς Νίκης Ρ. στην αποστολή θα συμμετέχουν 8 παίκτες οι οποίοι είναι οι εξής: **Βασίλης Καρατζάς, Δημήτρης Σιαπέρας, Λεονάντρο Κούτρης, Παναγιώτης Καραγιάννης, Νέστωρας Παστρικός, Γιάννης Καστανίδης, Γιάννης Μανέτας, Γιώργος Βιτζηλαίος.**

Την αποστολή θα συνοδεύσουν ο προπονητής **Μιχάλης Μαυράκης** και οι **Κώστας Σιαπέρας, Παναγιώτης Ντελάκης.**



Η ομάδα της Νίκης Ρ. με τον προπονητή Μιχάλη Μαυράκη

Τουρνουά 5Χ5 "Σάββας Ζούνης"

• *Θα πραγματοποιηθεί το Σαββατοκύριακο, στο OASIS SOCCER CLUB κι έχει φιλανθρωπικό σκοπό*

Τουρνουά 5Χ5 με φιλανθρωπικό χαρακτήρα, θα διεξαχθεί αυτό το Σαββατοκύριακο στις αθλητικές εγκαταστάσεις του "OASIS SOCCER CLUB" που βρίσκεται στους Αγίους Αποστόλους. Τα έσοδα της διοργάνωσης θα διατεθούν ή σε κάποιο ορφανοτροφείο ή στο ίδρυμα Αγιος Ανδρέας.

Το τουρνουά που θα διαρκέσει δύο ημέρες (Σάββατο και Κυριακή) οι οργανωτές έχουν σκοπό να το καθιερώσουν κάθε χρόνο και πάντα με φιλανθρωπικό χαρακτήρα.

Οι ομάδες που παίρνουν μέρος είναι: Επιγραφές-Διακοναστάσης, Θεμελάκια, Τραίνο, El Paseo, Ιππότες-Σταυριάς και σκουπίδια.

Οι ομάδες που θα χωριστούν σε 2 ομίλους των τριών (3) ομάδων και θα περάσουν στους ημιτελικούς, οι 2 πρώτοι από κάθε όμιλο.

Στο τουρνουά συμμετέχουν και γνωστοί στο φίλαθλο κοινό ποδοσφαιριστές, όπως ο **Ζωγραφάκης** του ΠΑΟΚ, ο **Λευτέρης Τρούλης** της Αναγ. Καρδίτσας, **ο Μαλλιάκας Νικήτας** και ο **Πάττας Κων/νος** της Ρόδου, **Γεωργαλής Πολυδεύκης** και πολλοί άλλοι γνώριμοι του τοπικού μας πρωταθλήματος που με την παρουσία τους θέλουν να τιμήσουν την μνήμη του **"Σάββα Ζούνη"** και συγχρόνως να συνεισφέρουν στον φιλανθρωπικό σκοπό.

Το Σάββατο 25/6/05 θα γίνουν οι παρακάτω αγώνες:

1. Ιππότες/Σταυριάς-Επιγρ. Διακοναστάσης: 18.00
2. El. Paseo-Θεμελάκια: 18.40
3. Ιππότες/Σταυριάς-Τραίνο: 19.15
4. El Paseo-Σκουπίδια: 19.50
5. Επιγρ. Διακοναστάσης-Τραίνο: 20.25
6. Θεμελάκια-Σκουπίδια: 21.00

Οι ημιτελικοί θα γίνουν την Κυριακή 26/6/05 και ώρες 18.00 και 19.00. Ο μικρός τελικός 20.00 και ο μεγάλος τελικός 21.00

Ξεκαθαρίζει το τοπίο

• *Κερδίζει τον Τσακίρη, χάνει τον Κοσμά.*

Ποιο κοντά στην απόκτηση του **Γιώργου Τσακίρη**, βρίσκεται από χθες ο Ηρακλής Μ, μετά και την συνάντηση που είχε ο ποδοσφαιριστής με τον πρόεδρο της ομάδας **Γιώργο Παπαδημήτρη.** Ο καθένας από την πλευρά του έκανε γνωστή την πρόταση συνεργασίας και το τέλος τους βρήκε πολύ κοντά στην οριστική συμφωνία, η οποία απέχει ελάχιστα σύμφωνα με τις εκτιμήσεις τις πλευράς του Ηρακλή. Για τον **Τσακίρη** έδειξε αρχικά ενδιαφέρον και η ομάδα του Αγ. Γεωργίου με τον οποίο ήρθε σε αρχική συμφωνία , ωστόσο τα δεδομένα δείχνουν να αλλάζουν, μετά το «μπάσιμο» που πραγματοποίησε η ομάδα των Μαριστών, που δείχνει να κερδίζει τον «πόλεμο». Ωστόσο τα θετικά στοιχεία που δείχνει να έχει η υπόθεση του Τσακίρη, για τους Μαριτσενούς δεν έχουν και την ανάλογη συνέχεια στην υπόθεση του Στέργου Κοσμά.

Και αυτό φαίνεται από την συμπεριφορά του ποδοσφαιριστή που δείχνει να μην «υπακούει» στην πρόθεση της διοίκησης του Διαγόρα, που θέλει να τον παραχωρήσει στα Μαριστά, αφού περιμένει μέχρι τις τριάντα του μήνα να μάθει την τελική απόφαση των «κυανέρυθρων» αν δηλαδή γίνει επαγγελματίας ή όχι. Οι πληροφορίες και η κίνηση του Διαγόρα να τον παραχωρήσει σε ομάδα του τοπικού,φανερώνει και την σκέψη του, η οποία δεν περιλαμβάνει επαγγελματικό συμβόλαιο. Την περίπτωση αυτή φαίνεται να προσπαθεί να εκμεταλλευτεί και ο ποδοσφαιριστής, που επιδιώκει να πάρει την ελευθέρα του στα χέρι, βάσει της νομοθεσίας και να διαπραγματευτεί από μόνος του την μεταγραφή του σε ομάδα της αρεσκείας του.

Ακαθ

●●● **Τελικά οι εκπλήξεις συνεχίστηκαν προχθές μέχρι το τέλος. Μόνο όταν έπεσε στο τραπέζι το όνομα του Κλεό και το «θέλω μία εβδομάδα να το σκεφτώ» αγρίεψε ο Κάλλης.**

●●● *Λειτουργεί με το σκεπτικό πως πρέπει να πέσουν προτάσεις για πέντε ονόματα και να γίνει παράλληλη επιλογή. Αντίθετα, ο προεδρολογάς θέλει τον Κλεό και με την αναβολή που πήρε ουσιαστικά δέχθηκε τον όρο να είναι οι υπόλοιποι τέσσερις επιλογή του Κλεό. Εδώ έχει ζουμί. Να το θυμάστε.*

●●● **Για πρώτη φορά συζήτησαν τόσο όμορφα προχθές. Όλο ευγένεια ήταν όλοι με όλους. Μέχρι που τα έχωσαν από κοινού στον Μίστερ Τάκις.**

●●● *Του ζητάνε ουσιαστικά να αλλάξει τον τρόπο που λειτουργεί μέχρι σήμερα και να έχουν το κουμάντο στο ποδόσφαιρο οι ίδιοι. Την προηγούμενη φορά δεν την είχαν και βρήκαν και τον μπελά τους από πάνω.*

●●● **Ο Μητσάρας ξανά Τεδίτης. Τελικά μετά από αμφιβολίες έγειρε προς το ναι στον προεδρολογά. Είτε έτσι είτε αλλιώς ήταν ρίσκο. Τώρα έχει τις πρώτες μουρμούρες από τους δικούς του.**

●●● *Σίγουρα θα υπάρξουν αρκετοί που συγκράτησαν την ατάκα του προεδρολογά. Ότι με τον Μητσάρα υπάρχει ισορροπία στις σχέσεις Κόρδιγκτον και Παπαζαχαρίου. Δηλαδή; Όπως το ερμηνεύσει κανείς.*

●●● **Θυμίζω μόνο πως πέρσι με την ιστορία του στρατιωτικού ο Μητσάρας είχε ακούσει παράπονα για υποχώρηση στην Κόρδιγκτον. Αρκετοί δικοί του θέλουν να λειτουργήσει πρώτα σαν πρόεδρος και μετά σαν Τεδίτης. Να βλέπει πρώτα την Παπαζαχαρίου και να αγριεύει στην Κόρδιγκτον. Τώρα μπορεί;**

●●● *Ο Χαρλαβάνης το πάλεψε και λέγεται πως αν η ψηφοφορία ήταν μυστική ίσως και να τα κατάφερνε. Ο Νικόλ βρέθηκε σε δύσκολη θέση και το ήξεραν. Συνδέεται επαγγελματικά και προτίμησε να ψηφίσει Χαρλαβάνη αντί για τον Μητσάρα.*

●●● **Είμαι περίεργος να δω τους άλλους δύο. Απ' ότι θυμάμαι, όμως, η Κόρδιγκτον είναι υποχρεωμένη να ζητήσει όλους τους μη εν ενεργεία και όχι λίστα με πέντε.**

●●● *Βγήκαν και οι επιτροπές. Θα κριθούν στην πορεία από την δουλειά τους. Ο προεδρολογάς προτίμησε να βάλει όσους ήταν στον συνδυασμό του. Λειτούργησε με την λογική της ανταμοιβής. Λείπουν ονόματα και πλουραλισμός. Κάποια πράγματα δεν θα αλλάξουν ποτέ. Καλημέρα σας.*

Στην Ρόδο, Ντι Μπιάτζιο, Παλομπαρίνι

Το σμαραγδένιο μας νησί επέλεξαν για να περάσουν μέρος των καλοκαιρινών τους διακοπών, ο Ιταλός διεθνής ποδοσφαιριστής Ντι Μπιάτζιο με τον αθλητικό συντάχτη και παρουσιαστή της τηλεόρασης του ALPHA **Ανδρέα Παλομπαρίνι** οι οποίοι αναχώρησαν χθες το μεσημέρι, με τις καλύτερες εντυπώσεις.



Αν και η περίοδος αυτή είναι «ιερή» για τους περισσότερους, δεν αποτέλεσε εμπόδιο για να συναντηθούν με τον καλό τους φίλο Νίκο Κασιώτη, με τον οποίο και ανέπτυξαν διάλογο για τα αθλητικά δρώμενα του νησιού.

Την παρέα συμπλήρωνε ο νεότερος Κασιώτης Παναγιώτης, που από τώρα δείχνει τα ενδιαφέροντά του.

Με Γεωργαλή στην Αλμερία

• Πρώτος αντίπαλος σήμερα της Μεσογειακής ομάδας ανδρών η Βοσνία – Ερζεγοβίνη.

Ξεκινούν σήμερα οι 15οι Μεσογειακοί Αγώνες στην Αλμερία της Ισπανίας. Το αντιπροσωπευτικό μας συγκρότημα έχει ολοκληρώσει την προετοιμασία του, με τον **Θανάση Παπαδημητρίου** να περιμένει να ξεπεραστούν κάποιοι τραυματισμοί, προκειμένου η ομάδα μας να εμφανιστεί πλήρης στις επίσημες υποχρεώσεις της.

Ερωτηματικό αποτελεί και ο βαθμός ετοιμότητας καθώς δεν έλειψαν τα προβλήματα υγείας και οι απουσίες στην προετοιμασία...

Το πρόγραμμα

Το πρόγραμμα των αγώνων της Μεσογειακής ομάδας των Ανδρών είναι:

Α΄ φάση των αγώνων

25/6/2005: ΕΛΛΑΔΑ-ΒΟΣΝΙΑ/ΕΡΖΕΓΟΒΙΝΗ

26/6/2005: ΕΛΛΑΔΑ-ΜΑΡΟΚΟ

28/6/2005: ΕΛΛΑΔΑ-ΤΟΥΡΚΙΑ

Ρόστερ

Ονοματεπώνυμο Υψος (Ημ.Γέννησης)

1. ΧΑΡΙΣΜΙΔΗΣ ΑΝΑΣΤΑΣΙΟΣ 2.04 (07/06/81)
2. ΧΑΡΙΤΟΠΟΥΛΟΣ ΔΗΜΗΤΡΙΟΣ 2.07 (14/11/83)
3. ΔΕΔΑΣ ΓΕΩΡΓΙΟΣ 2.00 (02/01/80)
4. ΗΛΙΑΔΗΣ ΣΑΒΒΑΣ 1.91 (04/11/79)
5. ΚΑΥΚΗΣ ΠΑΝΑΓΙΩΤΗΣ 1.97 (08/05/80)
6. ΓΕΩΡΓΑΛΗΣ ΙΩΑΝΝΗΣ 1.98 (17/05/83)
7. ΜΠΑΡΛΟΣ ΝΙΚΟΛΑΟΣ 2.04 (12/07/79)
8. ΚΟΥΜΠΟΥΡΑΣ ΦΑΝΗΣ 1.87 (08/12/82)
9. ΠΑΠΑΝΙΚΟΛΟΠΟΥΛΟΣ ΝΙΚΟΛΑΟΣ 1.90 (21/04/79)
10. ΤΣΙΑΚΟΣ ΓΕΩΡΓΙΟΣ 2.05 (19/07/82)
11. ΤΑΠΟΥΤΟΣ ΧΡΗΣΤΟΣ 2.06 (21/09/82)
12. ΣΙΑΜΑΝΤΟΥΡΑΣ ΑΓΓΕΛΟΣ 2.06 (18/08/80)

Προπονητής: Παπαδημητρίου Αθανάσιος

Βοηθός Προπονητής: Αθανασιάδης Παναγιώτης

Συνοδός: Αγγελόπουλος Δημήτριος

Ιατρός: Κουκούλιας Νίκος

Φυσιοθεραπευτής: Παπαδημητρίου Νικόλαος

Οι μεγάλες στιγμές

Η παρουσία της Ελλάδας στους Μεσογειακούς Αγώνες καλαθοσφαίρισης Ανδρών είναι γεμάτη από επιτυχίες και κατακτήσεις μεταλλίων:

1955: 3η θέση στους Μεσογειακούς Αγώνες της Ισπανίας

1971: 3η θέση στους Μεσογειακούς Αγώνες της Τουρκίας

1979: 1η θέση στους Μεσογειακούς Αγώνες της Γιουγκοσλαβίας

1987: 3η θέση στους Μεσογειακούς Αγώνες της Συρίας

1991: 2η θέση στους Μεσογειακούς Αγώνες της Θεσσαλονίκης

2001: 2η θέση στους Μεσογειακούς Αγώνες της Τυνησίας

Η αυθεντικότητα των παιδιών

Μόνο από στόματα παιδιών θα μπορούσαν να ακουστούν ατάκες σαν τη χθεσινή κατά τη διάρκεια της ομιλίας του Κώστα Τσαρτσαρή.

Ο παίκτης του νταμπλούχου Παναθηναϊκού απαντούσε σε ερωτήσεις των παιδιών όσο παράξενες ή απλές ήταν, με χιούμορ και ειλικρίνεια ενώ συχνά – πυκνά σχολίαζε ο Βασίλης Φραγκιάς.

Όταν ο προπονητής του Κολοσσού έλεγε «άλλη ερώτηση», δεκάδες χέρια υψώνονταν στον αέρα ζητώντας τον λόγο ενώ ακούγονταν ιαχές σχολικής τάξης «κύριε, κύριε». Ο Φραγκιάς, κάποια στιγμή, είπε «μην ξανακούσω κύριος» για να πάρει συστημένη απάντηση: «Ε, πώς θέλετε να σας λέμε; Κυρία;»!!



Προπονητής ο Μαστρογιαννάκης

• Θα είναι ο αντικαταστάτης του Γιώργου Ξύπα στον πάγκο της Ασπίδας Σ.

Απέκτησε νέο προπονητή από προχθές η ομάδα της Ασπίδας Σ., η οποία απ' ότι φαίνεται βρήκε τον αντικαταστάτη του **Γιώργου Ξύπα.** Πρόκειται για τον **Γιώργο Μαστρογιαννάκη,** που πέρυσι ήταν συνεργάτης του Ξύπα στην Ασπίδα.

Ο νέος κόουτς της ομάδας της Σαλάκου γνωρίζει την ομάδα κι αυτό είναι από τα συν στα νέα καθήκοντα που ανέλαβε. Στο παρελθόν είχε δουλέψει και στην ομάδα του Ατρόμητου Διμυλιάς στο πρωτάθλημα της γ' κατηγορίας.

Η διοίκηση της Ασπίδας ωστόσο αποφάσισε ο πρώην παίκτης της ομάδας, **Γιώργος Πεταυράκης** ν' αναλάβει τις ομάδες υποδομής, δίνοντας έμφαση σε σημαντικό κομμάτι που είχε παραμελήσει.

Στο μεταξύ στην Ασπίδα ενδέχεται να επιστρέψει ο τερματοφύλακας **Στέργος Σαββάκης** που έμεινε ελεύθερος από τον Ευκλή.

Ο Τεό στης Τούμπας τον ιστό"

Είναι οριστικό. Ο Θοδωρής Ζαγοράκης επιστρέφει στη Τούμπα. Ο αρχηγός της εθνικής ομάδας ποδοσφαίρου συμφώνησε και συνεχίζει-τελειώνει την καριέρα του στην ομάδα που τον ανέδειξε ποδοσφαιρικά, στην ομάδα που γνώρισε τις πρώτες μεγάλες στιγμές της καριέρας του. Ο ΠΑΟΚ είχε συμφωνήσει με τον Θοδωρή Ζαγοράκη εδώ και ένα μήνα περίπου.



Οι δύο πλευρές ήξεραν πολύ καλά, ότι δεν έπρεπε να βγει καμία πληροφορία προς τα έξω. Πολύ απλά γιατί αυτό μπορούσε να κάνει κακό και στην μεταγραφή αλλά και στον ίδιο τον ποδοσφαιριστή.

Όλα αυτά ανήκουν στο παρελθόν, από την στιγμή που ο εκπρόσωπος του ποδοσφαιριστή κλήθηκε στην Ιταλία για να λύσει το συμβόλαιο του παίκτη με την ιταλική Μπολόνια.

Για τα επόμενα δύο χρόνια ο Ζαγοράκης θα φοράει και πάλι τα ασπρόμαυρα και φυσιολογικά με αυτά θα κλείσει την καριέρα του. Η μεταγραφή οριστικοποιείται τις επόμενες ημέρες αφού ο αρχηγός της εθνικής ξεκινάει τις διακοπές του.

Ντρίμπλα α λα Ρονάλντίνιο

Έψαχνε καιρό για να βρει κάποιον αστέρα του ποδοσφαίρου για να δώσει αίγλη στην κλήρωση του πρωταθλήματος και τελικά κατέληξε στον παίκτη της Εθνικής Βραζιλίας και της Μπαρτσελόνα, τον Ρονάλντίνιο. Η ΕΠΑΕ είναι διατεθειμένη να δαπανήσει περίπου 300.000 ευρώ για να φέρει τον παίκτη στην Ελλάδα.

Σύμφωνα με πληροφορίες, η Λίγκα ήθελε να κάνει κάτι εντυπωσιακό για την κλήρωση. Ο πρώτος παίκτης που σκέφτηκε να καλέσει ήταν ο Ντέιβιντ Μπέκαμ, ωστόσο η ιστορία δεν προχώρησε. Έτσι λοιπόν οι ιθύνοντες της ΕΠΑΕ στράφηκαν στον Βραζιλιάνο άσσο και σύμφωνα με τα όσα υποστηρίζουν ο παίκτης μπορεί να έρθει στην Ελλάδα για ένα διήμερο.

Η πιθανή ημερομηνία της κλήρωση είναι η 30η Ιουλίου και ο Ρονάλντίνιο πιθανότατα θα έρθει στη χώρα μας μια ημέρα νωρίτερα προκειμένου να δώσει κάποιες συνεντεύξεις στα ΜΜΕ.

ΑΝΑΚΟΙΝΩΣΗ ΓΙΑ ΤΑ ΣΩΜΑΤΕΙΑ

Η ΕΠΣΔ ενημερώνει τα σωματεία της δύναμής της ότι μπορούν να παραλαμβάνουν καθημερινά από τα γραφεία της Ενωσης από 09.00 έως 14.00 (εκτός Σαββάτου και Κυριακής) τις αιτήσεις Μεταβολών ποδ/στών περιόδου 2005-2006.

Παράλληλα ο πρόεδρος και τα μέλη του δ.σ. εύχονται στους κ.κ. **Μιχάλη Μαχλή** πρώην μέλος της Πειθαρχικής Επιτροπής και **Παναγιώτη Κατέρη** γραμματέα του Ολυμπιακού Καλύμνου να τους ζήσουν τα νεογέννητα εγγονάκια τους.

ΑΝΕΚΔΟΤΟ

Κοντεύει η γιορτή της μητέρας και ένας παντρεμένος βρίσκει την ευκαιρία...

Πηγαίνει λοιπόν σε ένα κατάστημα ηλεκτρικών ειδών και λέει στον πωλητή

- Ξέρετε θέλω ένα δώρο για την πεθερά μου.

Ο πωλητής πετάγεται:

- Βεβαίως να σας δείξω από δω...μία τηλεόραση, ένα DVD player, μία ηλεκτρική σκούπα που ρουφάει και νερά...

- Όχι όχι!! διακόπτει τον πωλητή

- Θέλω κάτι φθηνό και καλό... Κινέζικα ατμοσίδερα έχετε;;;



ΤΟΠΙΚΟ ΠΟΔΟΣΦΑΙΡΟ

Παιδικό τουρνουά "Άγιος Σουλάς 2005"

• Ξεκινάει το Σαββατοκύριακο 2 και 3 Ιουλίου και η ΕΠΣΔ ανακοινώνει τους όρους της προκήρυξης.

Την προκήρυξη του παιδικού τουρνουά ποδοσφαίρου με την επωνυμία "Άγιος Σουλάς 2005" δίνει στην δημοσιότητα η ΕΠΣΔ. Σύμφωνα με την υποσημείωσή της η εκδήλωση συνδιοργανώνεται από την Ένωση, τον ΝΑΟΔ και την Οργανωτική Επιτροπή Αγίου Σουλά. Αναλυτικά:

"Η επιτροπή καλλιέργειας και ανάπτυξης του αθλήματος της Ε.Π.Σ.Δ. προκηρύσσει το παιδικό τουρνουά ΑΓΙΟΣ ΣΟΥΛΑΣ 2005, το οποίο θα ξεκινήσει το Σαββατοκύριακο 2 και 3 Ιουλίου 2005.

1. Το τουρνουά συνδιοργανώνουν η Ένωση Ποδ/κών Σωματείων Δωδεκανήσου με τον Νομαρχιακό Αθλητικό Οργανισμό Δωδ/σου και την Οργανωτική Επιτροπή Αγίου Σουλά Σορωνής.

2. Δικαίωμα συμμετοχής έχουν όλα τα σωματεία της δύναμής μας που έχουν έδρα το νησί της Ρόδου, τα οποία συμμετέχουν με μία (1) ομάδα.

3. Οι ομάδες θα απαρτίζονται από παιδιά - ποδ/στές που έχουν γεννηθεί τα έτη 1991-1992 καθώς και μικρότερης ηλικίας με ευθύνη των Σωματείων και των προπονητών τους.

4. Η ηλικία θα αποδεικνύεται **μόνο** με δελτία ατομικών στοιχείων και μεταβολών.

5. Οι ομάδες υποχρεούνται να προσκομίσουν συνολική κατάσταση υγείας των ποδ/στών με πρόσφατη θεώρηση γιατρού.

6. Σωματείου του οποίου οι παράγοντες, προπονητές, αθλητές και φίλαθλοι δημιουργήσουν επεισόδια, θα αποβάλλεται αυτόματα από την συνέχεια του τουρνουά και θα αποκλείεται από τα δύο επόμενα τουρνουά που θα διοργανώσει η ΕΠΣΔ.

7. Σε περίπτωση που μετά από ένσταση της αντίπαλης ή άλλης ομάδος του τουρνουά διαπιστωθεί από την επιτροπή "ΠΛΑΣΤΟΠΡΟΣΩΠΕΙΑ" το σωματείο ΑΠΟΒΑΛΛΕΤΑΙ ΑΜΕΣΑ και δεν ΔΙΚΑΙΟΥΤΑΙ ΝΑ ΛΑΒΕΙ μέρος στα δύο επόμενα τουρνουά της Ε.Π.Σ.Δ.

8. Για ό,τι δεν προβλέπεται στην παρούσα προκήρυξη, ισχύουν οι διατάξεις του ΚΑΠ.

9. **Οι δηλώσεις συμμετοχής κατατίθενται στα γραφεία της Ε.Π.Σ.Δ (φαξ 22410 22909) μέχρι την Τετάρτη 29-6-2005 και ώρα 12.00. Ο διαχωρισμός των ομίλων και η κλήρωση θα πραγματοποιηθούν το απόγευμα της ίδιας ημέρας.**

ΚΑΝΟΝΕΣ ΑΓΩΝΩΝ

1. Το τουρνουά θα διεξαχθεί στο γήπεδο του ΑΓΙΟΥ ΣΟΥΛΑ.

2. Το τουρνουά θα γίνει όπως κάθε χρόνο με το σύστημα της βαθμολογίας και σε ομίλους ανάλογα με τις δηλώσεις συμμετοχής.

3. Κάθε ομάδα θ'αγωνίζεται με εννέα (9) ποδ/στές στο Φύλλο Αγώνα. Επιτρέπονται μέχρι επτά (7) αλλαγές χωρίς όμως ο ποδ/στης που θα αντικατασταθεί να έχει δικαίωμα να αγωνισθεί ξανά στον ίδιο αγώνα.

4. Διάρκεια κάθε αγώνα θα είναι 40 λεπτά (20 λεπτά ανά ημίχρονο με πεντάλεπτη ανάπαυλα).

5. Κάθε ομάδα θα αγωνισθεί με όλους τους αντιπάλους του ομίλου της και η πρόκριση στους τελικούς θα γίνει μέσα από βαθμολογία.

Σε περίπτωση ισοβαθμίας 2 ή και περισσότερων ομάδων υπολογίζονται τα αποτελέσματα που έφεραν στους μεταξύ τους αγώνες. Εάν οι ομάδες έφεραν τα ίδια αποτελέσματα θα υπολογισθεί η συνολική διαφορά τερμάτων.

Σε περίπτωση πάλι ισοβαθμίας θα προκριθεί η ομάδα που πέτυχε τα περισσότερα τέρματα.

Αν και εκεί έχουμε ισοβαθμία, τότε θα πραγματοποιηθεί δημόσια κλήρωση από την επιτροπή.

6. Κάθε ομάδα έχει την υποχρέωση να βρίσκεται στο γήπεδο μισή ώρα τουλάχιστον από τον προγραμματισμένο αγώνα της. Τα σωματεία υποχρεούνται να έχουν τουλάχιστον 3 μπάλες No 4.

7. ΜΠΛΕ ΚΑΡΤΑ (ΦΑΙΡ ΠΛΕΙ). Οι διαιτητές των αγώνων του τουρνουά θα δείχνουν μπλε κάρτα σε ποδ/στές που με τις ενέργειές του προάγουν το "ευ αγωνίζεσθε".

ΕΠΑΘΛΑ

1. Σ'όλους τους συμμετέχοντες αθλητές θα απονεμηθεί ειδικό δίπλωμα συμμετοχής, καθώς και στους διαιτητές που θα διευθύνουν τους αγώνες.

2. Στις 4 πρώτες ομάδες των τελικών θα δοθεί από 1 Κύπελλο, ενώ στις τρεις (3) πρώτες θα απονεμηθούν και μετάλλια (χρυσό - αργυρό - χάλκινο).

3. Ειδικό έπαθλο θα δοθεί στην ομάδα που θα συγκεντρώσει τις περισσότερες μπλε κάρτες και η συμπεριφορά των υπευθύνων, προπονητή και των φιλάθλων θα είναι άψογη έτσι όπως αρμόζει στους αγώνες της ηλικίας αυτής. Επίσης ειδική διάκριση θα έχει και ο πολυτιμότερος ποδοσφαιριστής του τουρνουά τον οποίο θα επιλέξει η Επιτροπή Καλλιέργειας.

4. Η οργανωτική επιτροπή ΑΓΙΟΥ ΣΟΥΛΑ θα απονείμει κύπελλα στους τρεις πρώτους σκόρερ του τουρνουά.

5. Γιατρό για τους αγώνες του τουρνουά θα ορίσει η ΕΠΣΔ.

Επιτροπές κατά το αναμενόμενο

• Η επτάδα του προέδρου και εξωδιοικητικά μέλη που την στήριξαν στις εκλογές παίρνουν στις πλάτες τους την λειτουργία των επιτροπών της ΕΠΣΔ.

Χωρίς ιδιαίτερες εκπλήξεις συγκροτήθηκαν από το δ.σ. της ΕΠΣΔ οι επιτροπές της.

Ηταν γνωστό πως τα μέλη του διοικητικού συμβουλίου που πρόσκεινται στην παράταξη "Νέα Εποχή" δεν θα συμμετείχαν, οπότε το βάρος έπεσε στους υπόλοιπους επτά. Αξίζει να σημειωθεί, πως στις επιτροπές τοποθετήθηκαν και αρκετά εξωδιοικητικά μέλη, τα περισσότερα εκ των οποίων συμμετείχαν στις πρόσφατες εκλογές της Ενωσης στο πλευρό του σημερινού προέδρου Μιχάλη Βεργωτή.

Η σύνθεση των επιτροπών έχει ως εξής:

1. ΕΠΙΤΡΟΠΗ ΚΑΝΟΝΙΣΜΟΥ

Πρόεδρος: Τιβριντίδης Σπύρος

Μέλη: Κασέρης Γιάννης, Καμπούρης Γιάννης

2. ΕΠΙΤΡΟΠΗ ΕΠΙΛΥΣΗΣ ΟΙΚΟΝΟΜΙΚΩΝ ΔΙΑΦΟΡΩΝ

Πρόεδρος: Τόππος Τσαμπίκος

Μέλη: Νικολουδάκης Γιώργος, Μπέης Βασίλης, Ευθυμίου Σάββας, Σαββάκης Ευάγγελος

3. ΠΡΩΤΑΘΛΗΜΑΤΟΣ ΚΑΙ ΚΥΠΕΛΛΟΥ

Πρόεδρος: Νικολουδάκης Γιώργος

Μέλη: Τόππος Τσαμπίκος, Κωβαίος Γιώργος, Ντελλάκης Γιάννης, Κωνσταντίνου Βασίλης

4. ΕΠΙΤΡΟΠΗ ΓΙΑ ΘΕΜΑΤΑ ΑΣΦΑΛΕΙΑΣ ΚΑΙ ΠΡΟΛΗΨΗΣ ΤΗΣ ΒΙΑΣ

Πρόεδρος: Μανιάς Σεβαστός

Μέλη: Βεργίδης Λάζαρος, Μανέγας Ανδρέας, Ράπανος Μιχάλης, Παυλούς Σάββας

5. ΟΙΚΟΝΟΜΙΚΗ ΕΠΙΤΡΟΠΗ

Πρόεδρος: Τιβριντίδης Σπύρος

Μέλη: Νικολουδάκης Γιώργος, Φιλιππάκης Βασίλης

6. ΕΠΙΤΡΟΠΗ ΠΡΟΜΗΘΕΙΩΝ

Πρόεδρος: Κωτικώστας Κώστας

Μέλη: Βεργωτής Μιχάλης, Γαμβρούδης Βαγιανός

7. ΤΕΧΝΙΚΗ ΕΠΙΤΡΟΠΗ

Πρόεδρος: Τόππος Τσαμπίκος

Μέλη: Γαμβρούδης Βαγιανός, Καρίκης Φιλήμωνας, Πάλλας Μιχάλης, Καλημέρης Πανορμίτης

8. ΕΠΙΤΡΟΠΗ ΣΤΑΤΙΣΤΙΚΗΣ ΚΑΙ ΓΗΠΕΔΩΝ

Πρόεδρος: Μανιάς Σεβαστός

Μέλη: Καρυδάκης Γιώργος, Τσαταλιός Λεωνίδας

9. ΤΥΠΟΥ ΚΑΙ ΔΗΜΟΣΙΩΝ ΣΧΕΣΕΩΝ

Πρόεδρος: Γαμβρούδης Βαγιανός

Μέλη: Θεοδώρου Χαράλαμπος, Κουμέντος Γιάννης

10. ΥΓΕΙΟΝΟΜΙΚΗ ΕΠΙΤΡΟΠΗ

Πρόεδρος: Κωτικώστας Κώστας

Μέλη: Ζανετούλης Δημ., Γκινή Μάγδα

11. ΕΠΙΤΡΟΠΗ ΚΑΛΛΙΕΡΓΕΙΑΣ ΚΑΙ ΑΝΑΠΤΥΞΗΣ

Πρόεδρος: Βεργωτής Μιχάλης

Μέλη: Μακρής Σάββας, Σταύρος Σταύρου

12. ΕΠΙΤΡΟΠΗ ΔΙΑΙΤΗΣΙΑΣ

Πρόεδρος: Κάπρος Δημήτριος

Η επιτροπή θα είναι τριμελής και θα ολοκληρωθεί στο επόμενο Διοικητικό Συμβούλιο. Στο επόμενο Συμβούλιο θα ορισθεί η Πειθαρχική Επιτροπή.

ΔΕΣΜΕΥΣΗ ΓΙΑ ΤΟ ΚΑΡΑΚΟΝΕΡΟ

• Ο Γιάννης Οικονομίδης ενημέρωσε τον Μιχάλη Βεργωτή πως ο εργολάβος που θα κατασκευάσει το ενωσιακό γήπεδο θα μπει στο Καρακόνερο εντός του προσεχούς δεκαημέρου. Εξελίξεις αναμένονται και στο θέμα του προπονητηρίου στο Τσαΐρι.

Εντός δέκα ημερών αναμένεται να τελειώσει το σίριαλ με τον τίτλο «ενωσιακό γήπεδο στο Καρακόνερο», τουλάχιστον αν επιβεβαιωθεί η ανακοίνωση της ΕΠΣΔ που κάνει λόγο για την συγκεκριμένη δέσμευση του γενικού γραμματέα της ΕΠΟ, Γιάννη Οικονομίδη. Ο τελευταίος επικοινώνησε με τον πρόεδρο της Ένωσης, Μιχάλη Βεργωτή, και τον ενημέρωσε πως εντός του προσεχούς δεκαημέρου θα εγκατασταθεί στο ενωσιακό γήπεδο στο Καρακόνερο εργολάβος, ο οποίος θα τοποθετήσει καταρχήν την περίφραξη και στην συνέχεια θα μεριμνήσει για την τοποθέτηση του συνθετικού χλοοτάπητα τέταρτης γενιάς. Όπως φαίνεται, το θέμα της περίφραξης διευθετήθηκε προς όφελος της ΕΠΣΔ, αφού θα χρησιμοποιηθούν τα χρήματα τα οποία προοριζόταν αρχικά για την δημιουργία της αίθουσας πολλαπλών χρήσεων (το σχέδιο ματαιώθηκε λόγω του κόκκινου που άναψε η Αρχαιολογική Υπηρεσία). Υπενθυμίζεται, δε, πως ο ίδιος ο πρόεδρος της ΕΠΟ, Βασίλης Γκαγκάτσης, προσδιόρισε κατά την διάρκεια της τελευταίας Γενικής Συνέλευσης της Ομοσπονδίας την 20ή Οκτωβρίου ως την ημερομηνία αποπεράτωσης των έργων στα ενωσιακά γήπεδα.

Όσο για το προπονητήριο στο Τσαΐρι, το Δ.Σ. της Ένωσης αποφάσισε να προβεί σε όσες ενέργειες χρειάζονται για να απομακρυνθούν οι Αθίγγανοι που έχουν καταλύσει στον χώρο, κάτι που σημαίνει πως πολύ σύντομα θα πραγματοποιηθεί συνάντηση με του εκπροσώπους της Νομαρχίας για να ξεκαθαριστεί οριστικά και αμετάκλητα το τι μέλλει γενέσθαι με το προπονητήριο. Όπως αναφέρουν οι πληροφορίες, η ΕΠΣΔ θα ζητήσει την συνδρομή της Νομαρχιακής Αυτοδιοίκησης για να ολοκληρωθεί το έργο και να μην χαθεί ο χώρος, ωστόσο αν δεν βρει ανταπόκριση, δεν αποκλείεται να παραιτηθεί από τα δικαιώματα που έχει στο Τσαΐρι. Δεν πρέπει να διαφεύγει της προσοχής κανενός πως η ίδια η ΕΠΟ είχε υποσχεθεί παλαιότερα πως θα βοηθήσει στην ολοκλήρωση του έργου μόλις ξεκινήσουν οι εργασίες στο Καρακόνερο, οπότε ούτως ή άλλως το επόμενο διάστημα είναι καθοριστικής σημασίας, πάντα με δεδομένο πως μέσα στις επόμενες μέρες τα πράγματα θα κινηθούν στο θέμα του ενωσιακού γηπέδου.

I SLAND GAMES-ΤΕΝΙΣ-ΠΟΔΗΛΑΣΙΑ

Στην τελική ευθεία

• Κλείνει σιγά - σιγά η αποστολή για το Σέτλαντ

• Στο τυπογραφείο η μπροσούρα για την γενική συνέλευση.

Στις τελευταίες λεπτομέρειες βρίσκονται οι αρμόδιοι των ISLAND GAMES στην Ρόδο σε ότι αφορά τον καταρτισμό της αποστολής της Ρόδου για τους αγώνες του Σέτλαντ.

Σιγά –σιγά ξεκαθαρίζει το ποιοι θα επιβιβασθούν στο αεροπλάνο της αποστολής πού θα μεταφέρει τους Ροδίτες αθλητές προπονητές συνοδούς αλλά και ολόκληρη την οργανωτική Επιτροπή των αγώνων του 2007 πρώτα στο Αμπερντήν τής Σκωτίας και στην συνέχεια με φέρρυ μπώουτ στο Σέτλαντ όπου θα γίνουν οι αγώνες.

Οι υπεύθυνοι της αποστολής περιμένουν τις τελευταίες λεπτομέρειες να ρυθμίσουν οι αθλητές που θα μεταβούν στην Σκωτία αλλά και τους υπεύθυνους τους για την τελευταία ενημέρωση σε ότι αφορά τον καταρτισμό της ομάδας κύρια του στίβου που θα αποτελέσει την αιχμή του δόρατος στο Σέτλαντ σε ότι αφορά την διεκδίκηση των μεταλλίων στους αγώνες του 2005.



Πολλές πρώτες θέσεις θα διεκδικήσουν στο Σέτλαντ οι αθλητές του στίβου

Οριστικοποιείται επίσης η λίστα των επισήμων πού θα μεταβούν στο Σέτλαντ προκειμένου και τους αγώνες να παρακολουθήσουν και στην ιδιαίτερα ενδιαφέρουσα γενική συνέλευση που θα γίνει στις 12 Ιουλίου και θα έχει σαν κύριο θέμα της μεταξύ των άλλων την κατάθεση της έκθεσης προόδου και την υποστήριξη των αγώνων του 2007 πού ήδη έχει αναλάβει η Ρόδος.

Προς το τυπογραφείο οδεύει η μπροσούρα πού φτιάχθηκε από την δική μας οργανωτική για τους αγώνες του 2007.

Σε αυτήν θα προβάλλονται κατά των καλύτερο τρόπο οι αγώνες πού πρέπει να σημειωθεί πως περιμένουν πώς και πως τα υπόλοιπα μέλη της συνομοσπονδίας αλλά και όλος ο αθλητικός κόσμος των υπόλοιπων νησιών μελών.

Μια ακόμα ενημέρωση θα γίνει σήμερα και εκεί ο κ. **Μιχαηλίδης** θα έχει την ευκαιρία να ανακοινώσει τον ή την σημαιοφόρο των αγώνων του Σέτλαντ αλλά και τον αθλητή ή την αθλήτρια πού θα πάρει μέρος στην περίφημη γιορτή του νερού.

ΠΟΔΗΛΑΣΙΑ

Με τέσσερις συμμετοχές...

• Ελαβε μέρος στο Πανελλήνιο πρωτάθλημα δρόμου, ο Π.Ο.Ρ. Ιάλυσος

Ο Ποδηλατικός Όμιλος Ρόδου "ο Ιάλυσος" συμμετείχε στο Πανελλήνιο Πρωτάθλημα δρόμου στις κατηγορίες ανδρών και γυναικών το οποίο διεξήχθη στις 17 έως 19 Ιουνίου στους νομούς Αττικής και Βοιωτίας με τέσσερις αθλητές και ένα συνοδό τον **Ζώη Δρίβα.**

Και συγκεκριμένα στην κατηγορία ανδρών συμμετείχε ο **Κυριάκος Κελεπέρας,** ο οποίος αγωνίστηκε στην ατομική χρονομέτρηση 40 χλμ. και κατέλαβε την 49η θέση με χρόνο 53.07" σε σύνολο 88 αθλητών.

Στην κατηγορία γυναικών συμμετείχαν η **Ντόνκα Δρίβα,** η **Τσαβαρή Ελένη** και η **Μαργαρίτα Γρηγοριάδη.**

Στην ατομική χρονομέτρηση 30 χλμ.:

- η **Τσαβαρή Ελένη** κατέλαβε την 6η θέση με χρόνο 42.26"
- η **Ντόνκα Δρίβα** κατέλαβε την 7η θέση με χρόνο 42.56"
- η **Μαργαρίτα Γρηγοριάδη** κατέλαβε την 10η θέση με χρόνο 45.50"

Στον αγώνα αντοχής την επόμενη ημέρα 84 χλμ. διαδρομής σε σύνολο 22 αθλητριών.

- η **Ντόνκα Δρίβα** κατέλαβε την 4η θέση
- η **Τσαβαρή Ελένη** κατέλαβε την 8η θέση και
- η **Μαργαρίτα Γρηγοριάδη** κατέλαβε την 12η θέση.

Νυχτερινό τουρνουά

• Διοργανώνει σήμερα ο ΡΟΑ σε τένις και πινγκ-πονγκ

Νυχτερινό τουρνουά τένις και πινγκ-πονγκ στο διπλό διοργανώνει ο Ροδιακός Όμιλος Αντισφαίρισης στις εγκαταστάσεις του στο Καρακόνερο σήμερα Παρασκευή και ώρα 20.00.

Στο τουρνουά αυτό μπορούν να λάβουν μέρος όχι μόνο μέλη του ΡΟΑ αλλά και άλλοι αθλητές των παραπάνω αθλημάτων, οργανωμένοι σε σωματεία ή και ανεξάρτητοι. Οι νικητές θα λάβουν κύπελλα και θα γίνει εκδήλωση για τους συμμετέχοντες στο τουρνουά με φαγητό και ποτό.

Εν τω μεταξύ συνεχίζονται οι εγγραφές για την ακαδημία τένις του ΡΟΑ για παιδιά ηλικίας από 6 ετών με δωρεάν εγγραφή και μηνιαία συνδρομή 25 ευρώ.

Παράλληλα ξεκίνησαν τα τμήματα για όσους κάνουν αγωνιστικό τένις με διπλωματούχο προπονητή τένις του Πανεπιστημίου Tyler των ΗΠΑ **Αντώνη Κουντούρη.** Τέλος θα λειτουργήσουν και ειδικά τμηματα για ενήλικες από την 1η Ιουλίου και για όσους θέλουν περισσότερες πληροφορίες μπορούν να επικοινωνούν με το τηλέφωνο 22410-20960 τις απογευματινές ώρες και στο τηλέφωνο 697-4876001.

Καλημέρης-Τριομάτης

• Στην Αθήνα από σήμερα για το Πανελλήνιο πρωτάθλημα πίστας

Σήμερα αναχωρεί για την Αθήνα η ομάδα Ποδηλασίας του σωματείου μας, όπου θα συμμετάσχει στο Πανελλήνιο Πρωτάθλημα Πίστας, στα αγωνίσματα των sprint, 1000 μ. και 4.000 μ.

Οι αθλητές που αποτελούν την ομάδα είναι οι **Καλημέρης Χρήστος** (τυφλός αθλητής) και ο **Τριομάτης Σίμος** (αθλητής πιλότος-συνοδός). Την ομάδα θα συνοδεύει η προπονήτριά τους **Γκιουρμπούς Χαλιμέ.**

Οι παραπάνω αγώνες θα αποτελέσουν αγώνες πρόκρισης για το Πανευρωπαϊκό Πρωτάθλημα Ποδηλασίας, που θα διεξαχθεί στα μέσα Αυγούστου. Οι αθλητές προσωπικά θα ήθελαν να ευχαριστήσουν τον δήμαρχο Ιαλυσού κ. **Στάγκα** για τη σημαντική βοήθεια που τους προσέφερε το τελευταίο χρόνο, στήριξη η οποία συνεχίζεται με τον καλύτερο δυνατό τρόπο.

ΟΙ ΥΠΟΛΟΙΠΟΙ

Παράλληλα συνεχίζεται κανονικά η προετοιμασία των αθλητών **Γιαννικουρή, Μπαράκα, Πρώτο Γ., Πρώτο Ι.** και **Τρακόσσα,** οι οποίοι έχουν ήδη την πρόκριση για τους Πανευρωπαϊκούς αγώνες στίβου στο Έσποο της Φινλανδίας, αλλά και του **Μιχάλη Χατζηδημητρίου** ο οποίος αναχωρεί για την Πορτογαλία με την Εθνική ομάδα μπάσκετ στις 26 του μήνα για το Πανευρωπαϊκό της division C.

Πιστοί στις επιτυχίες

• Πολύ καλή εμφάνιση πραγματοποίησαν οι αθλητές και οι αθλήτριες του ομίλου Αντισφαίρισης Αγίου Σουλά Σορωνής στο 3ο Ενωσιακό Τουρνουά Τένις της Κω.

Ο Όμιλος Αντισφαίρισης Αγίου Σουλά Σορωνής έδειξε για ακόμη μία φορά ότι οι αθλητές του έχουν δυνατότητες και μέλλον στο άθλημα, καθώς έλαβαν μέρος και σημείωσαν μεγάλες επιτυχίες στο 3ο Ενωσιακό τουρνουά της Θ' ένωσης που διεξήχθη το σαββατοκύριακο 18 και 19 Ιουνίου 2005 στα νέα γήπεδα του Ομίλου Αντισφαίρισης Κω.

Στο τουρνουά έλαβαν μέρος οι εξής 10 αθλητές του ομίλου:

1. Γκιούντιτσε Αστέρω	κατηγορία 12
2. Χατζησάββας Σταύρος	κατηγορία 14
3. Γκιούντιτσε Γεωργία	κατηγορία 10
4. Τομάζου Χριστίνα	κατηγορία 10
5. Καλούδης Στέφανος	κατηγορία 12
6. Νικολίτση Παρασκευή	κατηγορία 12
7. Χατζημάρτη Σέβα	κατηγορία 10
8. Διακονικόλας Παντελής	κατηγορία 12
9. Σαββάκης Μιχάλης	κατηγορία 10
10. Χατζημάρτη Αννα	κατηγορία 12

Όλοι οι αθλητές είχαν πολύ καλή παρουσία στο τουρνουά, ενώ κατέκτησαν και πολλές από τις πρώτες θέσεις:

Διακονικόλας Παντελής-Δημήτρης	Αγόρια 12	1ος
Χατζησάββας Σταύρος	Αγόρια 14	2ος
Χατζημάρτη Σέβα	Κορίτσια 10	2η
Γκιούντιτσε Αστέρω	Κορίτσια 12	3η
Γκιούντιτσε Γεωργία	Κορίτσια 10	3η

ΕΙΔΗ ΚΗΠΟΥ

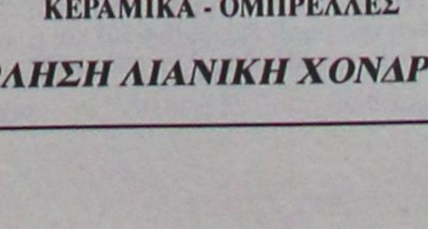

ΕΙΔΗ ΣΚΙΑΣ • ΠΕΡΓΚΟΛΕΣ • ΕΠΙΠΛΑ

Δ. ΘΕΜΕΛΗΣ–Κ. ΣΚΟΥΤΕΛΗΣ

3ο ΧΛΜ. ΛΕΩΦ. ΚΑΛΛΙΘΕΑΣ ΕΝΑΝΤΙ ΕΡΤ

ΤΗΛ. 2241069990 ΚΙΝ. 6932722817

ΠΡΟΣΦΟΡΕΣ ΜΑΪΟΥ - ΙΟΥΝΙΟΥ

ΚΑΛΑΜΩΤΕΣ ΑΠΟ 1 ΕΥΡΩ

ΣΑΛΟΝΙΑ ΜΠΑΜΠΟΥ ΑΠΟ 100 ΕΥΡΩ

ΟΜΠΡΕΛΛΕΣ Φ. 200 ΑΠΟ 80 ΕΥΡΩ

ΚΑΘΙΣΜΑΤΑ ΑΛΟΥΜΙΝΙΟΥ - ΞΥΛΟΥ - ΜΠΑΜΠΟΥ
ΚΕΡΑΜΙΚΑ - ΟΜΠΡΕΛΛΕΣ

ΠΩΛΗΣΗ ΛΙΑΝΙΚΗ ΧΟΝΔΡΙΚΗ

ΑΕ235

ΜΠΑΣΚΕΤ

Μιλάει η εμπειρία

• Ο γενικός αρχηγός του Κολοσσού, Γιώργος Ματσαμάς θα «ηγείται» της διοικούσας επιτροπής για τη σύσταση της ΚΑΕ η οποία συμπληρώνεται από τους Γεωργάκη, Τσιγάρο, Χρυσοχόο και Βρούχου.

• Τον Μπράιαν Ντίφερς «χρεώνουν» ως μεταγραφικό στόχο των Ροδιτών, ενώ πληροφορίες ήθελαν χθες την οριστική λύση συνεργασίας με τον Αλέξη Παναγιωτόπουλο.

Ένα από τα παλαιότερα μέλη της διοίκησης του Κολοσσού αλλά και, όπως θεωρείται από πολλούς, ένας από τους καλύτερους προπονητές που κάθισαν στον «θαλασσί» πάγκο, ορίστηκε πρόεδρος της νεοσύστατης επιτροπής που θα ασχοληθεί με τη δημιουργία της ΚΑΕ. Ο λόγος για τον γενικό αρχηγό των Ροδιτών, Γιώργο Ματσαμά ο οποίος μετά την προχθεσινή Γενική Συνέλευση του συλλόγου ανέλαβε χρέη υπευθύνου της πενταμελούς επιτροπής, αρμόδια πλέον για τη σύσταση της Καλαθοσφαιρικής Ανώνυμης Εταιρείας.

Εκτός από τον Ματσαμά, την επιτροπή απαρτίζουν ο γενικός γραμματέας Παντελής Γεωργάκης, ο ταμίας Μιχάλης Τσιγάρος, το μέλος του ΔΣ Νάτος Χρυσοχόος και η Μαρία – Χριστίνα Βρούχου.

Η ανακοίνωση αναφέρει: «Κατά τη χθεσινή (σ.σ. προχθεσινή) συνέλευση που πραγματοποιήθηκε στα γραφεία του «ΑΟ ΚΟΛΟΣΣΟΣ ΡΟΔΟΥ» ορίστηκε η διοικούσα επιτροπή που θα είναι υπεύθυνη για τη σύσταση της ΚΑΕ. Πρόεδρος Διοικούσας Επιτροπής: κ. Ματσαμάς Γεώργιος. Μέλη: κ. Γεωργάκης Παντελής, κ. Τσιγάρος Μιχάλης, κ. Χρυσοχόος Νάτος και κ.α. Βρούχου Μαρία – Χριστίνα η οποία θα είναι η νομική εκπρόσωπος του συλλόγου».

Ντίφερς

«Βούιξαν» χθες οι μπασκετικοί κύκλοι στην Αθήνα σχετικά με το φημολογούμενο φλερτ του Κολοσσού και του Μπράιαν Ντίφερς. Συγκεκριμένα, κυκλοφόρησε ότι αποτελεί μεταγραφικό στόχο των Ροδιτών και ότι τον έχουν ήδη πλησιάσει βρισκόμενες οι δύο πλευρές σε διαπραγματεύσεις. Ο Αμερικανός (με ολλανδικό διαβατήριο) αγωνίστηκε πέρσι με τη φανέλα του Περιστερίου και βρέθηκε δύο φορές αντίπαλος του Κολοσσού στο πρωτάθλημα της Α2 εθνικής κατηγορίας. Στους «πρίγκιπες της δυτικής όχθης» πήγε από το Boise State University ενώ έχει φορέσει τη φανέλα της Εθνικής Ολλανδίας. Είναι γεννημένος στις 14/6/1981, έχει ύψος 1.92 και παίζει στη θέση «1» (ενίοτε παίζει και δυάρι). Θεωρείται αρκετά καλός αμυντικός, έχει έφεση στα ριμπάουντ αλλά δεν έχει ιδιαίτερα αξιόπιστο σουτ.

Ωστόσο, πηγές μέσα από τον Κολοσσό διέψευσαν το ενδιαφέρον για τον Ντίφερς επιχειρηματολογώντας για τη θέση του πλέι μέικερ. Βασικός άσσος του Κολοσσού θα είναι κατά πάσα πιθανότητα Αμερικανός (και όχι κοινοτικός, όπως ο Ντίφερς), ο οποίος θα έρθει κατευθείαν από την άλλη άκρη του Ατλαντικού. Συγκεκριμένα, ο Βασίλης Φραγκιάς εφόσον επιλέξει για τη θέση αυτή ξένο, το πιο πιθανό είναι να κοιτάξει στην αγορά της Αμερικής και όχι από αυτή της Ελλάδας. Σίγουρα δεν είναι ο Ντίφερς ο παίκτης στον οποίο μπορεί να δώσει τη θέση του βασικού πόιντ γκαρντ ενώ ακόμα και σαν εναλλακτική λύση δεν είναι καλύτερος του Παπαδάτου ή του Παππά που θα μείνουν στην ομάδα (τουλάχιστον με τα τωρινά δεδομένα). Συν τοις άλλοις, υπάρχει η πεποίθηση ότι δεν είναι η ιδανικότερη επιλογή για το επίπεδο της Α1 κατηγορίας. Αυτοί είναι οι ισχυρισμοί από πλευράς Κολοσσού.

Οι στρατευμένοι

Στη Ρόδο αναμένεται να βρίσκονται τα επόμενα 24ωρα οι Χρήστος Γκογκίδης και Δημήτρης Μακρής. Οι δύο στρατευμένοι παίκτες του Κολοσσού θα πάρουν ολιγοήμερη άδεια από την μονάδα τους και θα επιστρέψουν στο «σμαραγδένιο» νησί ενώ την ίδια ώρα θα περιμένουν να συνεδριάσει η επιτροπή του ΑΣΑΕΔ.

Ο αρχηγός του Κολοσσού υπολογίζει να είναι στη Ρόδο από Δευτέρα ενώ ο Μακρής ενδεχομένως να ταξιδέψει μέσα στο Σαββατοκύριακο προκειμένου να μετακομίσει στο καινούριο του σπίτι.

Όπως είναι γνωστό, οι δύο φόργουορντ περιμένουν να περάσουν ως επίλεκτοι στο ΑΣΑΕΔ με την επιτροπή να συνεδριάζει το πρώτο δεκαήμερο του Ιούλη. Θεωρείται δεδομένο ότι μέχρι τις 15 Ιουλίου θα γνωρίζουν οριστικά το «ναι» ή το «όχι» της εισαγωγής τους αν και η αρνητική απάντηση φαντάζει απίθανη αφού αμφότεροι πληρούν τις προϋποθέσεις. Αυτό είναι ίσως και το μόνο κοινό σημείο στις δύο περιπτώσεις.

Ο Μακρής έχει συμβόλαιο με τον Κολοσσό στο οποίο έγινε μία αναπροσαρμογή και θα είναι παίκτης των «θαλασσί» εφόσον μπει στο ΑΣΑΕΔ. Ο Γκογκίδης όμως θα κληθεί να διαπραγματευτεί με τη διοίκηση του συλλόγου. Ο ίδιος θέλει να μείνει στην ομάδα του νησιού του, ο Φραγκιάς τον έχει στα πλάνα του αλλά αυτό δεν δεσμεύει από τώρα την παραμονή του στον Κολοσσό.

Παναγιωτόπουλος

Σύμφωνα με πληροφορίες, ο Αλέξης Παναγιωτόπουλος θεωρείται οριστικά παρελθόν από τον Κολοσσό καθώς χθες λύθηκε και τυπικά η συνεργασία του με τον ροδίτικο σύλλογο. Ωστόσο, επίσημη ανακοίνωση για το συγκεκριμένο θέμα δεν υπήρξε. Ο 25χρονος φόργουορντ θα βρίσκεται στη Ρόδο μέχρι τέλος του μήνα ενώ εξετάζει τις προτάσεις που ήδη έχει δεχθεί.

Παναθηναϊκός από κούνια

• Απολαυστική η συζήτηση του Κώστα Τσαρτσαρή με τα παιδιά του camp στο «Πυθαγόρας».

Δεν τυχαίνει κάθε μέρα ευκαιρία να συναντήσεις έναν πρωταθλητή Ελλάδας και μάλιστα με καταλυτικό ρόλο στους τελικούς της Α1! Χθες όμως τα 200 παιδιά που συμμετέχουν στο all sports camp του Κολοσσού, το οποίο φιλοξενείται στις εγκαταστάσεις του Κολεγίου «Πυθαγόρας», είχαν αυτή την μοναδική ευκαιρία αφού προσκεκλημένος των διοργανωτών ήταν ο Κώστας Τσαρτσαρής!!



Ο 26χρονος παίκτης του Παναθηναϊκού, λίγες μόνο ώρες μετά τη συγκινητική φιέστα των πρωταθλητών στο κατάμεστο ΟΑΚΑ, βρέθηκε στο «σμαραγδένιο» νησί αποδεχόμενος την πρόσκληση του Βασίλη Φραγκιά και μίλησε στα παιδιά του camp απαντώντας σε κάθε λογής ερώτηση. Κάποιος «δαιμόνιος» πιτσιρικάς ρώτησε τον Τσαρτσαρή αν θα έπαιζε στον Κολοσσό και εκείνος απάντησε «Ναι, γιατί όχι;» ενώ στη συνέχεια δήλωσε «από μικρός ήμουν Παναθηναϊκός». Φυσικά δεν έλειψαν μεταξύ των παιδιών τα πειράγματα των φιλοπαναθηναϊκών προς τους ολυμπιακοφρονούντες!

Μετά την «συνέντευξη» του Τσαρτσαρή την οποία συντόνιζε ο Βασίλης Φραγκιάς, ο μπασκετμπολίστας του «τριφυλλιού» δέχθηκε ένα δώρο από τους διοργανωτές για την παρουσία του στο camp (ένα ΚΟΚΚΙΝΟ μπουφάν) και στη συνέχεια φωτογραφήθηκε με τα παιδιά και μοίρασε δεκάδες αυτόγραφα.

Ο Κώστας Τσαρτσαρής ήταν ο τέταρτος στη σειρά επίσημος προσκεκλημένος του camp αφού



είχαν προηγηθεί οι Χρήστος Χαρίσης, Κριστόφ Βαζέχα και Αλέξης Παπαδάτος ενώ σήμερα θα μιλήσει στα παιδιά ο Βασίλης Φραγκιάς καλύπτοντας το κενό που άφησε ο Νίκος Χατζής.

Αύριο το πρωί πέφτει η αυλαία του 3ου camp με τον αγώνα των παιδιών αλλά και τον αντίστοιχο των γονέων.

ΠΑΝΕΛΛΗΝΙΟ ΚΟΡΑΣΙΔΩΝ

Η γλύκα του ροζ φύλλου

• Ο Ιάλυσος επικράτησε της Άμιλλας 2000 με 54-51 χάρη σε μία αντεπίθεση διαρκείας στο τέλος. Σήμερα κοντράρεται με τις πρωταθλήτριες Εσπερίδες.

ΒΟΛΟΣ

Την πρώτη του νίκη στην τελική φάση του Πανελλήνιου Πρωταθλήματος κορασίδων πέτυχε χθες το βράδυ ο Ιάλυσος ο οποίος, μετά τις ήττες από τον Απόλλωνα και τον Άρη, επικράτησε της Άμιλλας 2000 Αρκαδίας με 54-51, πραγματοποιώντας μία πολύ ψυχωμένη εμφάνιση.

Τα έβλεπαν... ροζ

Χθες το βράδυ λοιπόν συναντήθηκαν οι δύο ουραγοί της βαθμολογίας, Ιάλυσος και Άμιλλα που στα δύο πρώτα παιχνίδια της διοργάνωσης είχαν ισάριθμες ήττες.

Η ομάδα της Αρκαδίας ήταν συνεχώς μπροστά στο σκορ ενώ την ίδια ώρα οι «ερυθροκίτρινες» φορτώνονταν με πολλά φάουλ. Χαρακτηριστικό είναι το γεγονός ότι η Σοφία Χειμωνέτου είχε τέσσερα φάουλ από το πρώτο δεκάλεπτο αφήνοντας ουσιαστικά μόνο την Τοντόροβα να παλεύει κάτω από το καλάθι. Όμως μέχρι να τελειώσει το ημίχρονο, και οι υπόλοιπες βασικές αθλήτριες του Γιώργου Χατζηκαλημέρη άγγιξαν τα απαγορευτικά όρια των φάουλ.

Η ανατροπή έγινε στο φινάλε της αναμέτρησης. Ο Ιάλυσος εκμεταλλεύτηκε τα ψυχικά του αποθέματα, απαλλάχθηκε από το άγχος το οποίο τις βάραινε σε όλη τη διάρκεια του αγώνα και στο τέλος η ομάδα της Ρόδου πανηγύρισε το πρώτο της ροζ φύλλο σε τελική φάση Πανελλήνιου Πρωταθλήματος!

Με τρίποντο της Λουλού, οι τυπικά γηπεδούχες μείωσαν αρχικά σε 45-46 και μετά πέρασαν μπροστά ξανά με τη Λουλού (47-46). Το τρίποντο της Νικολίτση έκανε το 50-48 και η Χειμωνέτου με επιθετικό ριμπάουντ και καλάθι το 52-48. Σε λιγότερο από ένα λεπτό η Νικολίτση εδραίωσε τη νίκη της ομάδας της (54-50) και η πολύ καλή άμυνα του Ιάλυσου δεν επέτρεψε την ήττα παρά τις επιπόλαιες επιλογές στις επιθέσεις των τελευταίων δευτερολέπτων.

Δεκάλεπτα: 9-21, 22-30(ημιχρ.), 36-44, 54-51

Διαιτητές: Καλούτσας - Νικηφορίδης

Ιάλυσος (Χατζηκαλημέρης): *Λουλού 13(1), Ορφανού 2, Γαλαχουσίδη 10, Χειμωνέτου 8, Νικολίτση 5(1), Τοντόροβα 14, Διακοκομνηνού, Κοντούζογλου.*

Άμιλλα 2000 (Τσουκαλάς): *Χρονοπούλου 2, Στρατήγη 22(2), Γκρίτσα 2, Σκαρλή 6, Κούτουλα 6, Μπασαμάκη 2, Τσουκαλά 10.*

Τον κοίταξε στα μάτια

Αξιόλογη ήταν η εμφάνιση του Ιάλυσου στο δεύτερο παιχνίδι του κόντρα στον πρωταθλητή Θεσσαλονίκης, Άρη. Μπορεί να ηττήθηκε τελικά με 58-41 αλλά έπεσε μαχόμενος.

Δεκάλεπτα: 24-12, 40-16(ημιχρ.), 49-27, 58-41

Διαιτητές: Χριστοφή - Νικηφορίδης

Άρης (Κωτούλης): *Μπουσνάκη 24, Βασιλειάδη 11, Χατζή 4, Ταυροπούλου 9, Καλοτεράκη 2, Χωρινού 8(2).*

Ιάλυσος (Χατζηκαλημέρης): *Λουλού 6, Ορφανού 3, Γαλαχουσίδη 10(2), Χειμωνέτου 14, Τοντόροβα 9, Διακοκομνηνού, Νικολίτση, Χριστοφοράκη, Κοντούζογλου, Παπαοικονόμου.*

Και τώρα οι πρωταθλήτριες

Το πιο δύσκολο έργο στην τελική φάση ο Ιάλυσος θα το έχει σήμερα το απόγευμα οπότε και αντιμετωπίζει τις περσινές πρωταθλήτριες Εσπερίδες Καλλιθέας /Γλυφάδας.

Το σημερινό πρόγραμμα:

17:00 Εσπερίδες - Ιάλυσος

18:45 Άμιλλα 2000 - Άρης

20:30 Δάφνη - Απόλλων

Αποτελέσματα 2ης αγωνιστικής

Άμιλλα 2000 – Δάφνη	43-62
Απόλλων – Εσπερίδες	50-73
Άρης – Ιάλυσος	58-41

PIAGGIO

NEO

NRG

ΤΟ ΠΙΟ ΔΥΝΑΤΟ 50cc



• ΜΕ ΝΕΟ ΕΝΙΣΧΥΜΕΝΟ ΚΙΝΗΤΗΡΑ

• ΕΛΑΤΕ ΓΙΑ ΕΝΑ TEST RIDE

• ΧΩΡΙΣ ΠΡΟΚΑΤΑΒΟΛΗ ΕΩΣ 60 ΔΟΣΕΙΣ

ΑΒΕΤΕ Κ. ΚΩΣΤΑΡΙΔΗΣ - ΚΑΝΑΔΑ 10- ΤΗΛ. 2241078577

AES05

Ενημέρωση από το δήμαρχο

Σε εξέλιξη πολλά έργα στο Δήμο Καρπάθου

Συνεδρίασε το δημοτικό συμβούλιο

Με 23 θέματα στην ημερήσια διάταξη συνεδρίασε προχθές (22.06.05) το δημοτικό συμβούλιο του δήμου Καρπάθου και ενδιαφέρουσα ήταν η ενημέρωση στην οποία προέβη ο δήμαρχος ~Καρπάθου κ. Μιχάλης Ιωαννίδης:

• Έφθασε στην Κάρπαθο το συνεργείο του εργολάβου της ΔΕΗ για τα έργα σχετικά με τον δημοτικό φωτισμό. "Θα παραμείνει για αρκετό χρονικό διάστημα ούτως ώστε να καλύ-



ψουμε τις ανάγκες αφού είχαμε αυτή την εκκρεμότητα επί σειρά μηνών. Θα ακολουθηθεί ένας προγραμματισμός ούτως ώστε τα έργα που βρίσκονται για μεγάλο χρονικό διάστημα σε εκκρεμότητα να προχωρήσουν".

• Παραδόθηκε η αρχιτεκτονική μελέτη του Κέντρου Φροντίδας Ηλικιωμένων του Γηροκομείου η οποία χτες διαβιβάστηκε στη Νομαρχία Δωδεκανήσου για έγκριση.

• Η εργασία που ανέθεσε ο δήμος Καρπάθου για την αντικατάσταση της στέγης στο Μέγαρο του Όθους έχει ολοκληρωθεί.

• Το έργο της επέκτασης του δημοτικού φωτισμού από συνεργείο του δήμου βρίσκεται σε εξέλιξη. Ολοκληρώθηκαν τα τμήματα προς τον ΟΤΕ στα Πηγάδια και από τους Αγίους Αποστόλους μέχρι την επαρχιακή οδό Πηγαδίων - Μενετών και αυτές τις μέρες εκτελείται και η προγραμματισμένη επέκταση του δημοτικού φωτισμού στον "Λευκό" του Δημοτικού Διαμερίσματος Μεσοχωρίου.

• Από τη ΔΕΥΑΚ ολοκληρώθηκε το υδρευτικό δίκτυο και η αξιοποίηση της γεώτρησης στην περιοχή "Αφιάρτης", όπου τώρα από την καινούργια γεώτρηση και το δίκτυο που έχει γίνει υδρεύεται η περιοχή του Αεροδρομίου και η περιοχή του Αφιάρτη. Σε τελικό στάδιο βρίσκεται η ολοκλήρωση του υδρευτικού δικτύου προς την παραλία "Αχάτα".

• Ολοκληρώθηκε η μελέτη για την ολοκλήρωση των εργασιών στο Δημοτικό Κατάστημα στον "Ξενώνα", μια μελέτη η οποία χρηματοδοτείται από το Πρόγραμμα "Θησέας" από το οποίο έχουμε δεσμεύσει μια πίστωση 753.000 ευρώ. Μετά την ολοκλήρωση της μελέτης, έχει ετοιμαστεί από την Τεχνική Υπηρεσία του δήμου η εισήγηση προς τον υπουργό ΠΕΧΩΔΕ για να εγκριθεί η συνέχιση των εργασιών με το σύστημα Μελέτη - Κατασκευή.

• Ξεκίνησε η μελέτη για την ασφαλτόστρωση του δρόμου προς τις "Βάτσες" με πίστωση 265.000 ευρώ από το Πρόγραμμα "Θησέας" και "περιμένουμε την ολοκλήρωση της μελέτης προκειμένου να το δημοπρατήσουμε".

• Για τα κατολισθητικά φαινόμενα στην "Άσπα" δημοτικού διαμερίσματος Απερίου εγκρίθηκαν οι όροι δημοπράτησης και μέχρι τέλος της εβδομάδας θα έχει εκδοθεί η προκήρυξη για την δημοπράτηση του έργου το οποίο είναι το τρίτο κατά σειρά αφού τα δύο άλλα έχουν δρομολογηθεί.

• Ολοκληρώνεται εντός των ημερών μια σημαντική παρέμβαση στο δημοτικό διαμέρισμα Βωλάδος και αφορά τον δρόμο προς την Εκκλησία της "Πλαγιάς".

ΔΙΑΚΡΙΣΗ ΣΤΟΝ ΑΡΑΠΟΓΛΟΥ

Την απονομή τιμητικής διάκρισης στον κ. Τάκη Αράπογλου, πρόεδρο και διευθύνοντα σύμβουλο της Εθνικής Τράπεζας της Ελλάδος, αποφάσισε το δημοτικό συμβούλιο του δήμου Καρπάθου κατά τη χθεσινή του συνεδρίαση (22.06.05).

Ο κ. Αράπογλου θα επισκεφθεί την Κάρπαθο στις 23 Ιουλίου και το υποκατάστημα της Εθνικής Τράπεζας Καρπάθου προγραμματίζει τιμητική εκδήλωση κατά την οποία ο δήμος μας θα του απονείμει το αργυρό μετάλλιο της πόλης. Ο κ. Τάκης Αράπογλου είναι παντρεμένος με την Εβίτα Χατζηπέτρου από το Απέρι Καρπάθου και με δική του έγκριση η Εθνική Τράπεζα χορήγησε το ποσό των 7.500 ευρώ στον πρόσφατο ποδοσφαιρικό αγώνα ανάμεσα στους παλαίμαχους του Ολυμπιακού και εκείνους του Ποσειδώνα Καρπάθου, τα έσοδα του οποίου θα διατεθούν για την προμήθεια μηχανήματος για το μικροβιολογικό εργαστήριο του Κέντρου Υγείας.

Αριθμ. 1199 Β'/2005
ΑΠΟΣΠΑΣΜΑ

Επισπεύδουσα: Εμπορική Τράπεζα Α.Ε.
Οφειλέτης: Δέσποινα Εξαδάκτυλου.
Πλειστηριασμός: 29.06.2005
Υπάλληλος: κ. Μαρία Καρποδίνη
Τόπος: ΔΟΝΑ δήμου Ρόδου.
Ιδανικό μερίδιο - ποσοστό 1/2 εξ αδιαιρέτου στην οριζόντια ιδιοκτησία. Γραφείο του 3ου ορόφου με στοιχείο πίνακα Γ6 μικτής επιφανείας 34,59 τ.μ. με κτηματολογικά στοιχεία: τόμος 17 οικ. Ρόδου, φύλλο 18, μερίδα Ι-84 και φάκελος 3201/3575. Εκτιμήθηκε 30.000 ευρώ. Πρώτη προσφορά: 15.000 ευρώ.
Σύνταξα την παρούσα, σήμερα στις 12.05.2005.

Ο δηλοποιών
Δικαστικός Επιμελητής
Μιχαήλ Στεφάνου
Μελλίνης

Για την διαγραφή προσωπικών δεδομένων

Εξώδικα δανειοληπτών κατά της "ΤΕΙΡΕΣΙΑΣ Α.Ε."

Επιστολή της Ενωσης προς την εφημερίδα με την οποία ζητείται να ευαισθητοποιηθούν οι πολίτες

Της ΒΑΡΒΑΡΑΣ ΜΠΟΓΔΑΝΟΥ

Θ. Θανόπουλος, με επιστολή που έστειλε στη "Ροδιακή" καλεί όλους τους ενδιαφερόμενους να επικοινωνήσουν με το σύλλογο προκειμένου να κατατεθούν εξώδικα εναντίον των υπευθύνων.

Κάνει λόγο για παράνομες και καταχρηστικές ενέργειες της ΤΕΙΡΕΣΙΑΣ η οποία έχει και χρησιμοποιεί τα προσωπικά δεδομένα πολλών συμπολιτών μας, και μιλά για φακέλωμα το οποίο πρέπει να σταματήσει.

Με δηλώσεις του στη "Ροδιακή", ο κ. **Θανόπουλος** τονίζει ότι τα 2/3 των κατοίκων της Ρόδου, έχει πρόβλημα με την ΤΕΙΡΕΣΙΑΣ, γι' αυτό και τους καλεί να επικοινωνήσουν μαζί του και με το σύλλογο, για να συντονιστούν οι ενέργειες αντίδρασης.

ΤΕΙΡΕΣΙΑΣ ΠΛΗΓΗ ΤΩΝ ΤΕΛΕΥΤΑΙΩΝ ΕΤΩΝ

Οι αγώνες για την κατάργηση των κοινωνικών φρονημάτων είναι γεγονός. Μια ομάδα ανθρώπων που ήρθαν από το πουθενά, θέλησαν και πέτυχαν με το έτσι θέλω να καταγράψουν παράνομα τα προσωπικά μας δεδομένα, να τα επεξεργάζονται εν αγνοία μας και να τα διαθέτουν επί χρήμασι και μη. Το 60% των Ελλήνων είναι φακελωμένοι σε ανύποπτο χρόνο και εν αγνοία τους.

Εξ' αιτίας αυτών των ανθρώπων που τόλμησαν να εισέλθουν στα προσωπικά μας δεδομένα, χιλιάδες επιχειρήσεις έκλεισαν, ιδιώτες καταστράφηκαν, πολλοί πήγαν στη φυλακή και άλλοι έχασαν την ζωή τους.

Το Ελληνικό Δημόσιο και οι επιχειρήσεις έχουν χάσει πολλά δις, τα οποία είχαν δοθεί από την Ε.Ε. και δεν μπόρεσαν να δοθούν στους επιχειρηματίες και τους μικρομεσαίους.

Ολα αυτά τα χρήματα επεστράφησαν στην Ε.Ε. διότι εμείς δεν μπορούσαμε να λάβουμε λόγω των δυσμενών στοιχείων που ανεξέλεγκτα είχαν διαθέσει σε χιλιάδες εταιρείες και επιχειρήσεις και ιδιώτες.

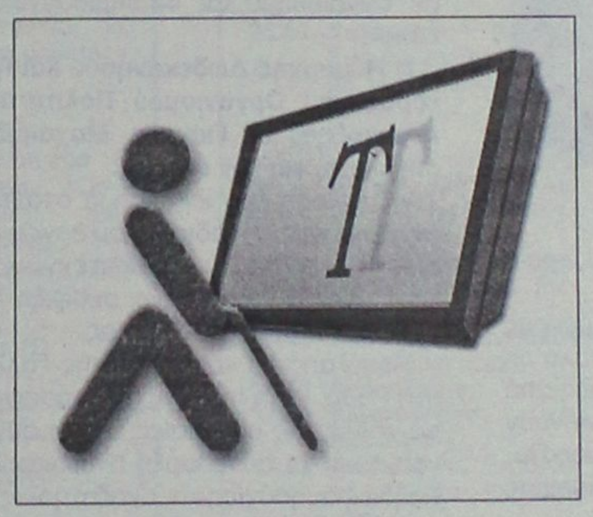

Η πληγή αυτή πρέπει το συντομότερο δυνατό να κλείσει δια παντός και εάν υπάρχουν ένοχοι να λογοδοτήσουν στη δικαιοσύνη.

Καλούνται όσοι έχουν αντιληφθεί ότι έχουν καταγραφεί τα προσωπικά τους δεδομένα να συμμετέχουν όλοι στην κίνηση των συλλόγων μας εναντίον της ΤΕΙΡΕΣΙΑΣ Α.Ε.

Πρέπει όλοι να στείλουμε εξώδικο στην ΤΕΙΡΕΣΙΑΣ Α.Ε. με το οποίο να ζητούμε τη διαγραφή και τη μη μετάδοση των προσωπικών μας δεδομένων.

Επειδή ο διασυρμός και η προσβολή της προσωπικής μας αξιοπρέπειας είναι μεγάλη, διότι διασυρθήκαμε προσωπικά και οικονομικά, πρέπει όλοι μετά τα εξώδικα να στραφούμε δικαστικά ζητώντας ηθική αποκατάσταση και αποζημίωση για τη βλάβη που υπέστη μεν εξ' αιτίας της συλλογής και διάθεσης των προσωπικών μας δεδομένων.

Ο εφιάλτης όλων των συμπολιτών μας που βρίσκονται φακελωμένοι είναι μεγάλος και πρέπει να παύσει να υφίσταται.

Πρέπει η ελληνική Βουλή να ενημερωθεί ότι οι **ενέργειες της ΤΕΙΡΕΣΙΑΣ Α.Ε. είναι παράνομες και καταχρηστικές.**

Η Αρχή Προστασίας Προσωπικών Δεδομένων δεν δίνει και δεν μπορεί να δώσει το δικαίωμα σε κανένα να θεσπίζει ποινές.

Με ποιο δικαίωμα η ΤΕΙΡΕΣΙΑΣ Α.Ε. θεσπίζει και καταστρέφει τους συμπολίτες μας με στέρηση συναλλαγών από 3 χρόνια έως και ισόβια;

Για να δούμε κύριοι ποιος μπορεί να επιβάλει ποινές σε αυτή την ευνομούμενη χώρα;

Από πού αντλήθηκαν οι υπερεξουσίες στον ΤΕΙΡΕΣΙΑ να τιμωρεί τους Ελληνες πολίτες;

Και κάτι που πρέπει να μάθει ο ελληνικός λαός: η ΤΕΙΡΕΣΙΑΣ Α.Ε. ιδρύθηκε το 1977. Πού βρήκε και κρατά στοιχεία ακόμη και από τη δεκαετία του 1980;

Η συλλογή των προσωπικών δεδομένων έγινε εν αγνοία μας για αυτό πρέπει να διαγραφούν από τα αρχεία τους.

Επειδή ο Νόμος 2472/1997 δεν επιτρέπει τέτοιες υπερεξουσίες σε κανένα για αυτό είναι βέβαιο ότι θα δικαιωθούμε.

Το θράσος αυτών των ανθρώπων ξεπερνά κάθε όριο, όταν αντιληφθήκαμε ότι μας έχουν φακελώσει.

Πάμε στον ΤΕΙΡΕΣΙΑ και μας ζητούν εξοφλητικές αποδείξεις και άλλα στοιχεία για να μας διαγράψουν.

Κανένας δεν ήξερε περί φακελώματος και όταν πλήρωνε τις υποχρεώσεις του έσκιζε ή πετούσε τα γραμμάτια ή τις επιταγές, διότι δεν τις χρειάζονταν.

Γιατί δεν ενημέρωναν τον ελληνικό λαό για το σκοπό και την ύπαρξή τους, αλλά δεν μπορούσαν να κάνουν κάτι τέτοιο γιατί ήξεραν ότι είναι παράνομοι;

Η νομική υπηρεσία των συλλόγων μας έχει μελετήσει το θέμα και έχει **συντάξει εξώδικη διαμαρτυρία που πρέπει όλοι να κοινοποιήσουμε στον ΤΕΙΡΕΣΙΑ.** Θα πρέπει να αναφέρω και τα εξής: Όλοι αυτοί που επεξεργάζονται επί χρόνια τα προσωπικά μας δεδομένα, είναι παράνομοι και δεν έχουν άδεια όπως προβλέπει ο Νόμος για το πώς διέθεσαν στα στοιχεία μας στα ηλεκτρομάγαζα, σε πολλές επιχειρήσεις και ιδιότητες ακόμη και στο εξωτερικό. Για όλες αυτές τις παρανομίες πρέπει να κληθούν να λογοδοτήσουν όλοι αυτοί **στην Ελληνική δικαιοσύνη** και να τους στείλουμε όλοι στην δικαιοσύνη.

Η διεύθυνση των συλλόγων μας είναι Κάνιγγος 10 στον 5ο όροφο και τα τηλέφωνά μας 3848314, 15, 16 και το κινητό 6945 351214".

Εκδήλωση της Περιφέρειας

Με αφορμή την επετειακή 70ή ΔΕΘ, που διοργανώνει η HELEXPO από 9-18 Σεπτεμβρίου 2005 και των καινοτομιών που φέτος παρουσιάζονται, η περιφέρεια Νοτίου Αιγαίου διοργανώνει ειδική εκδήλωση που θα πραγματοποιηθεί την Τετάρτη 29 Ιουνίου, στις 7.30 μ.μ. στο Ακταίον

Κατά τη διάρκεια της εκδήλωσης θα πραγματοποιηθεί παρουσίαση της «70ής ΔΕΘ» από τη διοίκηση της HELEXPO. Η 70ή ΔΕΘ, που εισέρχεται σε μια νέα εποχή, θα αποτελείται από μια σειρά ειδικών αφιερωμάτων, μεταξύ των οποίων και το «Golden Exchange», το οποίο θα περιλαμβάνει όλες τις διεθνείς συμμετοχές και θα πλαισιωθεί από το 1ο Παγκόσμιο Συνέδριο Εξαγωγών, που θα πραγματοποιηθεί σε συνεργασία με τον ΟΠΕ, καθώς και πολλές παράλληλες εκδηλώσεις εμπορικού ενδιαφέροντος. Η συμμετοχή σας στην ανωτέρω εκδήλωση, κρίνουμε ότι θα αποβεί θετική αναφορικά με την ενημέρωση και τις προοπτικές ανάπτυξης των μελών σας με μοχλό την ανανεωμένη Διεθνή Έκθεση Θεσσαλονίκης.

Η έκθεση που διοργανώνει το Δίκτυο FAM στο Κατάλυμα της Γαλλίας

Σήμερα ανοίγουν τις πύλες τους οι "Μέτοικοι"

Θα προηγηθεί συζήτηση στο Καστέλο με την κα Γλύκατζη Αρβελέρ

Σήμερα, στις 9 το βράδυ, στο Κατάλυμα της Γαλλίας, θα πραγματοποιηθούν τα εγκαίνια της εικαστικής έκθεσης "Μέτοικοι" που διοργανώνει το δίκτυο FAM σε συνεργασία με τον Οργανισμό Πολιτιστικής Ανάπτυξης της Νομαρχίας Δωδεκανήσου (ΟΠΑΔ).

Την ίδια ημέρα των εγκαινίων θα προηγηθεί ανοιχτή συζήτηση με θέμα "Μέτοικοι - Νομάδες" και κεντρικούς ομιλητές την πρύτανη κα Ελένη Γλύκατζη Αρβελέρ και τον καθηγητή Ιστορίας Τέχνης κ. Εμμανουήλ Μαυρομμάτη,

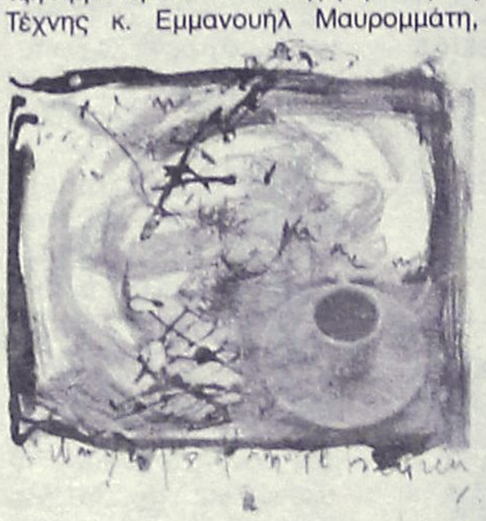

στο Παλάτι του Μεγάλου Μαγίστρου. Αναλυτικά:

Ανοιχτή συζήτηση με καταξιωμένους κεντρικούς ομιλητές και μια μεγάλη εικαστική έκθεση με 11 καλλιτέχνες από Ελλάδα και Γαλλία, συνδιοργανώνουν το Δίκτυο F.A.M. και ο Οργανισμός Πολιτιστικής Ανάπτυξης της Νομαρχίας Δωδεκανήσου.

Η έκθεση έχει σαν αφετηρία την έννοια του μετοίκου και πως αυτή μπορεί να αποτελέσει εφαλτήριο δημιουργικότητας για τους καλλιτέχνες. Για αυτό τον λόγο, οι καλλιτέχνες που επιλέχτηκαν είναι οι ίδιοι μέτοικοι είτε στην Ελλάδα είτε στη Γαλλία. Συμμετέχουν, και θα είναι παρόντες, οι καλλιτέχνες: Ianna Andréadis, Gilles Ballini, Ειρήνη Γκόνου, Γεωργία Δαμοπούλου, Mireille Liénard, Αιμιλία Μπαντούνα, Florence Nau, Nika Nikolopoulou, Άλιξ Παναγιωτόπουλος, Benoît Paré, Ξενής Σαχίνης.

Επιμέλεια έκθεσης: Μαρίνα Αθανασιάδου, ιστορικός τέχνης-μουσειολόγος.

Η κυρία Αλίκη Μοσχή-Gauguet, πρόεδρος του δικτύου FAM που είχε την πρωτοβουλία για αυτή την οργάνωση, γράφει σχετικά:

«Σήμερα για λόγους πολιτικούς, οικονομικούς, ιδεολογικούς αλλά και συναισθηματικούς, ένα όλο και μεγαλύτερο ρεύμα γυναικών και ανδρών, διευρυνόμενο από την ελευθερία κίνησης που προσφέρεται στο νέο ευρωπαϊκό χώρο, αντιμετωπίζει την πιθανότητα να γίνει μέτοικος, δηλαδή να ζήσει αποκομμένος από τις ρίζες και από τη δική του κουλτούρα. Το ταξίδι αυτό εκτός «οίκου» προσφέρει στον «ταξιδιώτη» που εμποτίζεται από το νέο περιβάλλον ένα τέτοιο πλούτο που, ενώ εξακολουθεί να μεταφέρει τον πολιτισμό και τις παραδόσεις της χώρας του, μεταμορφώνεται σε έναν άλλο άνθρωπο διαφορετικό, πιο πλούσιο σε δύναμη, σε συναίσθημα και σε δημιουργικότητα...».

Ο Νομάρχης Δωδεκανήσου και Πρόεδρος του Οργανισμού Πολιτιστικής Ανάπτυξης, κ. Γιάννης Μαχαιρίδης, σημειώνει για την έκθεση:

«Η έκθεση σαν εγχείρημα στοχεύει, όχι μόνο στην ανάδειξη του έργου των Ελλήνων και Γάλλων καλλιτεχνών, αλλά και στην περαιτέρω σύσφιξη των σχέσεων Ελλάδας – Γαλλίας.

Μέσα από το κατάλυμα της Γαλλίας στη Ρόδο, είναι η Τέχνη που προσφέρει τις καλές της υπηρεσίες για τη συνεργασία και τη συνύπαρξη ανθρώπων με τις ίδιες ανησυχίες και αναζητήσεις...»

Τα εγκαίνια της έκθεσης θα πραγματοποιηθούν την Παρασκευή 24 Ιουνίου 2005, στις 21.00, στο Κατάλυμα της Γαλλίας - Auberge de France, το οποίο έχει παραχωρηθεί από τη Γαλλική Πρεσβεία της Ελλάδας στη Νομαρχιακή Αυτοδιοίκηση Δωδεκανήσου με σκοπό να αποτελέσει ένα πολιτιστικό κέντρο στην πόλη της Ρόδου. **Τα εγκαίνια θα τιμήσει με την παρουσία του ο Πρέσβης της Γαλλίας στην Ελλάδα, κύριος Bruno Delaye.** Ο πρέσβης και οι οργανωτές θα παραχωρήσουν το ίδιο μεσημέρι (ώρα 13.45) κεντρική συνέντευξη τύπου που θα δοθεί, για τους εκπρόσωπους των μέσων ενημέρωσης, στο Νομαρχιακό Μέγαρο.

Η έκθεση «Μέτοικοι» αποτελεί πρωτοβουλία του Δικτύου FAM και συνδιοργανώνεται με τον Οργανισμό Πολιτιστικής Ανάπτυξης της Νομαρχιακής Αυτοδιοίκησης Δωδεκανήσου, σε συνεργασία με την Πρεσβεία της Γαλλίας στην Αθήνα και μέγα χορηγό την Pernod Ricard Hellas

Auberge de France, Οδός Ιπποτών, Μεσαιωνική Πόλη Ρόδου

Διάρκεια έκθεσης: 24 Ιουνίου - 24 Ιουλίου 2005

Ώρες λειτουργίας: καθημερινά 10-1 μ.μ. & 6-9 μ.μ.

Η ΠΡΥΤΑΝΗΣ ΕΛΕΝΗ ΑΡΒΕΛΕΡ ΚΑΙ Ο ΚΑΘΗΓΗΤΗΣ ΕΜΜ. ΜΑΥΡΟΜΜΑΤΗΣ ΣΥΖΗΤΟΥΝ ΜΕ ΤΟ ΚΟΙΝΟ

Της εικαστικής έκθεσης «ΜΕΤΟΙΚΟΙ» θα προηγηθεί ανοιχτή συζήτηση με θέμα «Μέτοικοι-Νομάδες», **με κεντρικούς ομιλητές την πρύτανη Ελένη Γλύκατζη Αρβελέρ, πρόεδρο του Πανεπιστημίου της Ευρώπης και τον καθηγητή Ιστορίας Τέχνης Εμμανουήλ Μαυρομμάτη,** με τη συμμετοχή των καλλιτεχνών και της επιμελήτριας της έκθεσης «Μέτοικοι», ιστορικού τέχνης Μαρίνας Αθανασιάδου.

Η συζήτηση είναι ανοιχτή για το κοινό και θα υπάρχει μετάφραση στα γαλλικά. Θα πραγματοποιηθεί την ίδια μέρα, Παρασκευή 24 Ιουνίου, στις 19.00 (πριν τα εγκαίνια της έκθεσης), στο Παλάτι του Μεγάλου Μαγίστρου (Αίθουσα Χορού), στη Μεσαιωνική Πόλη.

ΕΠΙΣΚΕΨΗ ΠΡΕΣΒΗ

Τους χώρους των Εκπαιδευτηρίων "Ροδίων Παιδεία" θα επισκεφθεί αύριο, Σάββατο 25 Ιουνίου, στις 12.15, ο πρέσβης της Γαλλικής Δημοκρατίας, κ. Bruno Delaye, τιμώντας με την παρουσία του τα σεμινάρια που διοργανώνονται από το Γαλλικό Ινστιτούτο για την προώθηση της Γαλλοφωνίας.

Στις 12.45 της ίδιας ημέρας, θα ανταλλάξει απόψεις/σκέψεις με μαθητές, γονείς και εκπαιδευτικούς της Ρόδου στην αίθουσα εκδηλώσεων "Καλλιπάτειρα" των Εκπαιδευτηρίων "Ροδίων Παιδεία". Ο Γάλλος πρέσβης θα αναλύσει την οικουμενική διάσταση και τον διεθνή χαρακτήρα της γαλλικής, μια και η Ελλάδα είναι από φέτος μέλος της οικογένειας της γαλλοφωνίας των 60 μελών χωρών - κρατών. Ταυτόχρονα θα ενημερώσει για τα νέα ευρωπαϊκά πτυχία της γαλλικής γλώσσας. Σε κλίμα "καλοκαιρινό", θα ακολουθήσει κοκτέιλ.

Το Γαλλικό Ινστιτούτο διοργανώνει σειρά σεμιναρίων που απευθύνονται σε όλους τους διδάσκοντες της γαλλικής γλώσσας. Στα σεμινάρια διδάσκει ο διευθυντής του Γαλλικού Ινστιτούτου Χριστοδούλου Νικόλαος. Τα σεμινάρια θα πραγματοποιηθούν στην αίθουσα εκδηλώσεων "Καλλιπάτειρα" των Εκπαιδευτηρίων "Ροδίων Παιδεία", σύμφωνα με το ακόλουθο πρόγραμμα:

Παρασκευή 24 Ιουνίου 2005: 08.30-13.00 και 17.00-21.00

Σάββατο 25 Ιουνίου 2005: 09.00-13.00 και 17.00-21.00

Κυριακή 26 Ιουνίου 2005: 10.00-14.00

Στην διάρκεια των σεμιναρίων ο εκδοτικός οίκος Hachette διοργανώνει έκθεση βιβλίου.

Σεμινάριο από το ΚΕΚ ΓΣΕΒΒΕ

Πρόγραμμα επιμόρφωσης εργοδοτών υλοποιεί το ΚΕΚ ΓΣΕΒΒΕ στα πλαίσια απόφασης του υπουργείου Απασχόλησης και Κοινωνικής Προστασίας για επιχειρήσεις που εντάσσονται στη Β' κατηγορία επικινδυνότητας με αριθμό εργαζομένων κάτω των 50.

Το σεμινάριο αυτό το οποίο έχει να κάνει με θέματα άσκησης καθηκόντων τεχνικού ασφαλείας, θα υλοποιηθεί στις πιστοποιημένες δομές του ΚΕΚ "Γ. ΓΕΝΝΗΜΑΤΑΣ Α.Ε." στην οδό Γ. Σεφέρη 108 (σ.σ. Χειροτεχνικό Κέντρο), στη Ρόδο, σύμφωνα με την εγκριτική απόφαση του Υπουργείου.

Το πρόγραμμα θα έχει συνολική διάρκεια 35 ώρες, θα υλοποιηθεί από 22/6/2005 - 29/6/2005 και θα συμμετέχουν 20 μέλη του Συνδέσμου Εργολάβων Ηλεκτρολόγων Ρόδου, με εκπαιδευτές τους κ. Γάκη Δημήτριο και Καραγιάννη Αθανάσιο.

ΕΚΔΗΛΩΣΕΙΣ ΣΤΗΝ ΤΗΛΟ

Στις πολιτιστικές εκδηλώσεις που διοργανώνει ο δήμος Τήλου στις 27, 28 και 29 Ιουνίου, θα συμμετάσχει ο Σύλλογος Τηλίων Ρόδου.

Οι εκδηλώσεις αυτές, γίνονται προς τιμήν της τουρκικής αντιπροσωπευτικής ομάδας του δήμου Αρμουταλάν του Μαρμαρίς, με τον οποίο ο δήμος έχει υπογράψει σχετικό πρωτόκολλο συνεργασίας.

Όσοι Τηλιακοί και φίλοι επιθυμούν να συμμετάσχουν στη φιλική συνάντηση των δύο λαών, μπορούν να τηλεφωνούν στο Σύλλογο, τηλ. 22410 23984 -37064 - 20328 και στο τηλ. πρακτορείου 78052.

Το ταχύπλοο SEA STAR TILOS αναχωρεί τη Δευτέρα 27/6/2005 8.45 και το απόγευμα της ίδιας ημέρας 19.30 από το Μαντράκι (έναντι Δικαστηρίου).

Cine Mania

ΕΠΙΜΕΛΕΙΑ: ΚΥΡΙΑΚΗ ΠΕΤΡΙΔΟΥ

Η αθλοθέτηση των βραβείων του ecofilms από τον PROTOUR

Τα βραβεία που θα απονεμηθούν στο Φεστιβάλ Ecofilms έχουν αθλοθετηθεί από τον Οργανισμό Προώθησης Ροδιακού Τουρισμού – PROTOUR.

Συγκεκριμένα, ο Οργανισμός καλύπτει τα εξής βραβεία:

Το Χρυσό Ελάφι για την καλύτερη Ταινία Μεγάλου Μήκους και το Αργυρό Ελάφι για τη δεύτερη.

Επίσης, το Χρυσό και το Αργυρό Ελάφι, για την πρώτη και τη δεύτερη ταινία Μικρού Μήκους αντίστοιχα.

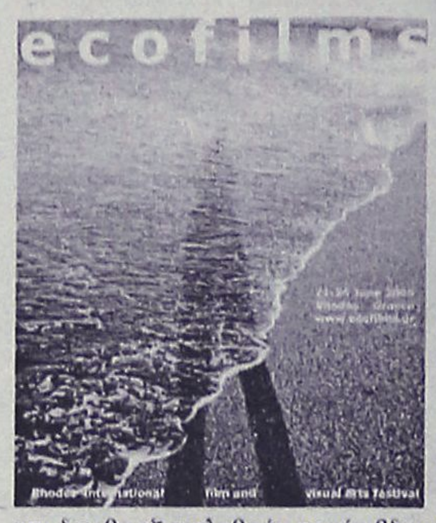

Το ελάφι, στα βραβεία που θα δοθούν, συμβολίζει την Πόλη της Ρόδου, ενώ τα αγαλματίδια έχουν βάση από ξύλο ελιάς, που παραπέμπει στον οικολογικό χαρακτήρα του Φεστιβάλ.

Αυτή η ευγενική προσφορά πραγματοποιείται στο πλαίσιο της προώθησης του εναλλακτικού τουρισμού για το νησί της Ρόδου, κάτι το οποίο συμβάλλει στη δημιουργία πολιτιστικών υποδομών, οι οποίες θα καρποφορήσουν σε βάθος χρόνου, και δεν θα εξαντληθούν σε μία βδομάδα προβολών. Η περιβαλλοντική ευαισθητοποίηση μέσω της Τέχνης, του κινηματογραφικού πολιτισμού, είναι ένα πρόκριμα για τον Οργανισμό, ο οποίος λειτουργεί στρατηγικά προς όφελος των Ροδίων.

Οι σημερινές προβολές

10.00 ΣΥΓΚΟΜΙΔΗ ΒΡΟΧΗΣ, by Martin Witz& Adrian Zschokke, 45', ΕΛΒΕΤΙΑ, Διαγωνιστικό Ramsar-Medwet

10.45 ΝΕΡΟ ΚΑΙ ΖΩΗ, by Abdullaeva Rosa Tairovna& Ahmadeev Leonid Agapovich, 28', KYRGYZSTAN, Διαγωνιστικό Ramsar-Medwet

11.15 ΤΟ ΠΕΠΛΟ ΤΗΣ BERTA, by Esteban Larrain, 73', CHILE, Διαγωνιστικό Ramsar-Medwet

12.30 ΖΩΝΤΑΣ ΣΤΟ ΟΡΙΟ, by Sue Daily, 25', JERSEY ISLAND, Διαγωνιστικό Ramsar-Medwet

13.00 ΓΕΡΝΟΝΤΑΣ, ΟΧΙ ΓΚΡΙΖΑΡΟΝΤΑΣ, by Marie-Jeanne Urech, 55', ΕΛΒΕΤΙΑ, Διαγωνιστικό Μικρού Μήκους

13.55 ΠΑΡΑΔΕΙΣΟΣ ΤΩΝ ΠΟΥΛΙΩΝ, by Konstantin Sirotinin, 21', ΡΩΣΣΙΑ, Διαγωνιστικό Μικρού Μήκους

14.20 BATTAGLIA, by Daniela Zanzotto, 58', ΙΤΑΛΙΑ, Διαγωνιστικό Μεγάλου Μήκους

15.20 ΚΑΤΑΝΟΜΗ, by Jos Neutgens, 10', ΟΛΛΑΝΔΙΑ, Πανόραμα

15.35 ΚΟΥΒΑ –Το άγριο νησί της Καραϊβικής, by Paul Reddish, 43', ΑΥΣΤΡΙΑ, Διαγωνιστικό Μικρού Μήκους

16.35 Ο ΚΙΡΑΝ ΣΤΗ ΜΟΓΓΟΛΙΑ, by Joseph Spaid, 86', ΗΠΑ, Διαγωνιστικό Μεγάλου Μήκους

18.00 ΚΑΤΑΚΛΥΣΜΟΣ ΣΤΟ ΜΠΑΑΣ, by Omar Amiralay, 46', ΓΑΛΛΙΑ, Competition Short Διαγωνιστικό Μικρού Μήκους

18.50 ΠΑΙΔΙ ΣΤΟ ΧΡΟΝΟ, by Kai Nordberg, 37', ΦΙΛΑΝΔΙΑ, Διαγωνιστικό Μικρού Μήκους

19.30 ΑΝΤΙΛΑΛΟΥΝΕ ΤΑ ΒΟΥΝΑ, του Νίκου Αλευρά, 22', ΕΛΛΑΔΑ, Διαγωνιστικό Μικρού Μήκους

20.15 ΠΛΑΣΤΙΓΑΤΕΣ, by Simon Bogojevic-Narath, 3', ΚΡΟΑΤΙΑ, Διαγωνιστικό Μικρού Μήκους

20.20 ΨΑΡΙΑ, by Mirek Nisenbaum, 4', ΗΠΑ, Διαγωνιστικό Μικρού Μήκους

20.25 Reminiscentia, by Jos Neutgens, 8', ΟΛΛΑΝΔΙΑ, Διαγωνιστικό Μικρού Μήκους

20.40 ΤΟ ΠΟΤΑΜΙ, by George Ovashvili, 14', ΓΕΩΡΓΙΑ, Διαγωνιστικό Ramsar-Medwet

20.55 ΣΥΝΔΕΣΗ, by Dato Janelidze, 8', ΓΕΩΡΓΙΑ, Competition Short Διαγωνιστικό Μικρού Μήκους

21.10 TREES φωνές, της Περσεφόνης Μήλιου, 3', Greece, Διαγωνιστικό Μικρού Μήκους

21.15 EN ANAMONH, by Berke Bas, 40', ΤΟΥΡΚΙΑ, Διαγωνιστικό Μικρού Μήκους

21.55 ΑΛΙ ΚΑΜΠΟΥΚ ΗΤΑΝ ΕΔΩ, by Tom Hamilton, 21', ΚΑΝΑΔΑΣ, Διαγωνιστικό Μικρού Μήκους

22.20 ΤΟ ΚΑΣΤΡΟ ΤΗΣ ΨΥΧΗΣ, by Rax Rinnekangas, 55', ΦΙΛΑΝΔΙΑ, Διαγωνιστικό Μικρού Μήκους

23.05 Ο ΤΕΛΕΥΤΑΙΟΣ ΜΠΑΚΑΛΙΑΡΟΣ, by Dan Säll, 60', ΔΑΝΙΑ, Πανόραμα

Θερινός Κινηματογράφος ΡΟΔΟΝ

21.00 ΟΜΠΡΑΣ, by Hendrick Dusollier, 12', ΓΑΛΛΙΑ, Διαγωνιστικό Μικρού Μήκους

21.15 ΤΣΕΧΙΚΟ ΟΝΕΙΡΟ, by Filip Remunda& Vit Klusak, 87', ΤΣΕΧΙΚΗ ΔΗΜΟΚΡΑΤΙΑ, Διαγωνιστικό Μεγάλου Μήκους

23.00 ΚΑΡΠΑΘΙΑ, By Andrzej Klamt and Ulrich Rydzewski, 127', ΓΕΡΜΑΝΙΑ & ΑΥΣΤΡΙΑ, Διαγωνιστικό Μεγάλου Μήκους

ΠΑΡΑΛΛΗΛΕΣ ΕΚΔΗΛΩΣΕΙΣ

19.30 WINE AND CHEESE: Η Πρεσβεία του Καναδά γιορτάζει τη συμμετοχή των καναδικών ταινιών στο Φεστιβάλ.

METROPOL MULTI CINEMA ODEON

22410 28400
INFORMATION - RESERVATIONS
ΠΛΗΡΟΦΟΡΙΕΣ - ΚΡΑΤΗΣΕΙΣ

ΕΒΔΟΜΑΔΙΑΙΟ ΠΡΟΓΡΑΜΜΑ weekly program
24/06/05 - 30/06/05
www.cinemametropol.gr



ΑΠΟΛΥΤΟΣ ΠΡΑΚΤΟΡΑΣ 2
XXX 2
Μία εκρηκτική περιπέτεια από τον σκηνοθέτη του Τζέιμς Μπόντ " Πέθανε μια Άλλη Μέρα ".
Όταν η απόλυτη απειλή πλησιάζει...έρχεται η ώρα για έναν διαφορετικό ήρωα.
Πρωταγωνιστούν : Άϊς Κιουμπ, Σάμιουελ Τζάκσον, Γουίλιαμ Νταφόε
ΑΙΘΟΥΣΑ 2
ΩΡΕΣ ΕΝΑΡΞΗΣ / SHOW TIMES 18:15, 20:30, 22:45



Ο Κος & η Κα ΣΜΙΘ
Mr. & Mrs. SMITH
Οι δύο μεγαλύτεροι σταρ του κόσμου αυτή την στιγμή ενώνουν τις δυνάμεις τους σε μία συναρπαστική ερωτική περιπέτεια γεμάτη δράση, κωμικά απρόοπτα και έναν έρωτα που κυριολεκτικά... σκοτώνει!!!
Πρωταγωνιστούν : Μπράντ Πίτ, Αντζελίνα Τζολί
ΚΑΝΤΕ ΕΓΚΑΙΡΑ ΤΙΣ ΚΡΑΤΗΣΕΙΣ ΣΑΣ
ΑΙΘΟΥΣΑ 1
ΩΡΕΣ ΕΝΑΡΞΗΣ / SHOW TIMES 17:20, 20:00, 22:40



ΜΑΝΤΕΨΕ ΠΟΙΟΣ
GUESS WHO
Σε σενάριο του βραβευμένου με Όσκαρ Γουίλιαμ Ρόουζ (Μάντεψε Ποιός θα Έρθει το Βράδυ) έρχεται μία σύγχρονη κωμωδία για τις σχέσεις γαμπρού - πεθερού.
Μία ξεκαρδιστική κωμωδία με τους Άστον Κούτσερ και Μπέρνι Μάκ.
ΑΙΘΟΥΣΑ 3
ΩΡΕΣ ΕΝΑΡΞΗΣ / SHOW TIMES 20:15, 22:30



STAR WARS: ΕΠΕΙΣΟΔΙΟ III : EPISODE III
Η εκδίκηση των Σιθ.
Το έπος επιστημονικής φαντασίας που άλλαξε την ιστορία του κινηματογράφου αποκτάει τον τελευταίο κρίκο της αλυσίδας του.
ΑΙΘΟΥΣΑ 3
ΩΡΕΣ ΕΝΑΡΞΗΣ / SHOW TIMES 17:30

ΠΡΟΣΕΧΩΣ



ΒΡΩΜΙΚΟΣ ΚΟΣΜΟΣ
36 QUAI DES ORFEVRES
Μία δυνατή αστυνομική περιπέτεια υποψήφια για 8 Όσκαρ της Γαλλικής Ακαδημίας.
Εκδίκηση ή...δικαιοσύνη;
Πρωταγωνιστούν : Ντανιέλ Οτέϊγ, Ζεράρ Ντεπαρντιέ, Βαλέρια Γκολίνο.

ΠΑΛΛΑΣ 5 CINEMAS CENTER
24/06/2005 - 30/06/2005
www.cinemapallas.gr
Για κρατήσεις
22410 24475/70670
Δημοκρατίας 13, Ρόδος



BATMAN BEGINS
Η ΤΑΙΝΙΑ ΤΟΥ ΚΑΛΟΚΑΙΡΙΟΥ!!!
ΣΕ 1η ΠΑΓΚΟΣΜΙΑ ΠΡΟΒΟΛΗ!
Η υπερ-περιπέτεια, που δεν θα χασει κανείς!!!
ΚΑΝΤΕ ΕΓΚΑΙΡΑ ΤΙΣ ΚΡΑΤΗΣΕΙΣ ΣΑΣ
Αίθουσα 5
ώρες έναρξης // •17:00 •19:45 •22:35



WAR OF THE WORLDS ΠΟΛΕΜΟΣ ΤΩΝ ΚΟΣΜΩΝ
ΑΠΟ ΤΕΤΑΡΤΗ 29 ΙΟΥΝΙΟΥ!!!
ΣΕ 1η ΠΑΓΚΟΣΜΙΑ ΠΡΟΒΟΛΗ!!!
ΑΚΡΙΒΟΤΕΡΗ ΠΑΡΑΓΩΓΗ ΣΤΗΝ ΙΣΤΟΡΙΑ ΤΟΥ ΚΙΝΗΜΑΤΟΓΡΑΦΟΥ!!!
Στίβεν Σπίλμπεργκ - Τομ Κρούζ
Αίθουσα 5
ώρες έναρξης // •17:40 •20:05 •22:30



MONSTER KAKIA IN LAW ΤΗΕΟΡΑ
Η ξέφρενη κωμωδία με τη Τζένιφερ Λόπεζ και τη Τζέιν Φόντα
Αίθουσα expert Κωτσαρίδης 2
ώρες έναρξης // •17:50 •20:00 •22:30

HOUSE OF WAX
ΤΟ ΣΠΙΤΙ ΤΟΥ ΘΑΝΑΤΟΥ
Από τους παραγωγούς των Gothika, House on Haunted Hill και 13 Ghosts, η απόλυτη ταινία τρόμου!!!
Αίθουσα SFERA LIVE 1
ώρες έναρξης // •17:45 •20:10 •22:35





BEYOND the SEA ΠΕΡΑ ΑΠΟ ΤΗ ΘΑΛΑΣΣΑ
Ο βραβευμένος με ΟΣΚΑΡ Κέβιν Σπέισι σε μια πλούσια βιογραφική ταινία
Αίθουσα MAIK ARTISTIC TEAM 3
ώρες έναρξης // •17:30 •20:00 •22:30

BOOGEYMAN ΕΦΙΑΛΤΗΣ
Η ΤΑΙΝΙΑ ΤΡΟΜΟΥ ΤΗΣ ΧΡΟΝΙΑΣ!!! Κάτι φρικιαστικό καραδοκεί τη νύχτα. Αντιμετωπίστε το!!!
Αίθουσα ΒΑΚΑΡ 4
ώρες έναρξης // •20:00 •22:35





SON OF THE MASK ΜΑΣΚΑ JUNIOR
Η ΜΑΣΚΑ ΕΠΕΣΤΡΕΨΕ !!!
Αίθουσα ΒΑΚΑΡ 4
ώρες έναρξης // •17:30

Άρτος (;) Θεάματα (;)...
... Και τηλεόραση (όπως λέμε τηλοψία...)

ΕΤ1

07.00 Ουράνιο τόξο
07.30 Τα διδυμάκια
08.00 Φραπαιδιά και μαρμελλάδα. Μια εκπομπή για την αισιόδοξη πλευρά της καθημερινότητας με φαντασία, χαμόγελο και δημιουργική διάθεση.
10.00 Εκπαιδευτική τηλεόραση
11.10 Ιστορία.
12.00 Αστροφεγγιά. Κοινωνική σειρά.
13.00 Ταξιδεύοντας. Ντοκιμαντέρ.
14.00 Τσικιτίτας. Η σειρά απευθύνεται σε παιδιά ηλικίας 6-14 χρόνων.
14.30 Κλήρωση Εθνικού Λαχείου
14.35 Τσικιτίτας (Σ)
15.00 Αθλητική εκπομπή
16.00 Εχει γούστο. Καθημερινό μαγκαζίνο με την Μπήλιω Τσουκαλά.
18.00 Μεσογειακοί αγώνες - Κολύμβηση
18.30 Μένουμε Ελλάδα
19.30 Εξι κορυφαίοι γλύπτες συνομιλούν με τον άνθρωπο
20.00 Ράλι Ακρόπολις (Ε)
20.50 Σαν σήμερα
21.00 World league volley. Ελλάδα-Αργεντινή
23.30 Ειδήσεις
23.45 Ξένη τιανία. «Αλφαβίλ». Επιστημονικής φαντασίας.

ΝΕΤ

05.45 Πρώτη γραμμή. Με τους Βασίλη Λυριτζή και Δημήτρη Οικονόμου.
10.00 Ειδήσεις
10.10 Καθημερινά. Με τον Κωνσταντίο Ζούλα και την Πηνελόπη Κατσάτου.
12.00 Ειδήσεις
13.00 "P-R". Καθημερινό μαγκαζίνο.
15.00 Ειδήσεις
16.00 Ατίθασα νιάτα. Νεανική σειρά.
17.00 Ηρθε η ώρα σας. Παρουσιάζει η Φωτεινή Πιπιλή.
18.00 Ειδήσεις
19.00 Ελληνες του Χόλιγουντ
19.30 Ελληνική ταινία. «Ο φαλακρός ο μαθητής». Κωμωδία.
21.00 Ειδήσεις
22.00 Εξάντας
23.00 Confederation cup
24.00 Ξένη ταινία. «Οργισμένο είδωλο». Βιογραφικό δράμα. Παίζουν: Ρόμπερτ Ντε Νίρο, Κάθι Μοριάρτι
01.00 Ειδήσεις
01.15 Ξένη ταινία. (Σ)
02.15 Μάτλοκ

ΕΤ3

07.30 Τα δελφινάκια και οι φίλοι του
08.00 Μαθηματικά αστέρια
08.30 Γόνιμη γη-Η Ευρώπη της αειφόρου γεωργίας (Ε)
09.00 Πρωινό πανόραμα
11.00 Μάμα μία
12.30 Ενστάσεις (Ε)
13.00 Ειδήσεις
14.30 Με μια τρίτη ματιά
16.00 Ειδήσεις
16.20 Εκτη αίσθηση
16.30 Νηστικό αρκούδι
16.40 Z & K
18.00 Ο κόσμος των σπορ
19.00 Ειδήσεις
20.00 Σύγχρονος κόσμος
21.00 Desire
21.30 Δεξίωση. Με τη Λίτσα Τότσκα.
22.30 Ανιχνεύσεις. Με τον Παντελή Σαββίδη.
24.00 Ειδήσεις
00.30 Ξένη ταινία. «Το ποτάμι του έρωτα». Ρομαντικό δράμα.
02.30 Με μια τρίτη ματιά (Ε)
04.00 Πρωινό πανόραμα (Ε)
06.00 Ανιχνεύσεις (Ε)

FILMNET

06.30 Ξένη ταινία. «Ο Γουίλμπουρ δεν θέλει τη ζωή του». Δραματική κομεντί.
08.20 Ξένη ταινία. «Μπαμπάδες νταντάδες». Οικογενειακή κωμωδία.
09.55 E! Entartainment
10.35 Ξένη ταινία. «12 mile road». Δραματική
12.10 Ξένη ταινία. «Το λάθος του να είσαι Εβραίος». Δραματική
14.00 Ξένη ταινία. «Εκτός χρόνου» Αστυνομικό θρίλερ
15.50 Ξένη ταινία. «Ο τελευταίος μεγάλος ήρωας»
18.05 Ξένη ταινία. «Ο προδότης»
19.45 Ξένη ταινία. «Η τέχνη της αποπλάνησης»
21.25 Στα παρασκήνια του Χόλιγουντ
22.00 Safe sex
23.00 Ξένη ταινία. «Μανία της φύσης: ηφαίστειο». Θρίλερ μυστηρίου
00.35 Ξένη ταινία. «Οταν γνώρισα την Πόλι»
02.10 Ξένη ταινία. «Intermission»
04.00 Ξένη ταινία. «Υπνωτιστικό παιχνίδι»

ALTER

06.15 Παιδικό πρόγραμμα
09.30 Ειδήσεις
10.00 Καθαρές κουβέντες. Ενημερωτική εκπομπή με τον Γιώργο Βαρεμένο.
12.25 Ο κόσμος του παιδιού
12.30 Ειδήσεις
13.45 Top secret
16.15 Ειδήσεις
16.20 Ελληνική ταινία. «Ευτυχώς τρελάθηκα». Κωμωδία.
18.15 Top secret τελευταία έκδοση
18.45 Το πρώτο θέμα
19.00 Ειδήσεις
20.00 Η φωνή του πολίτη. Ενημερωτική εκπομπή.
21.00 Ρεξ. Αστυνομική σειρά.
22.00 Ελληνική τηλεταινία (Ε)
23.00 Φως στο τούνελ. Με την Αγγελική Νικολούλη
01.30 Sex and the city. Κοινωνική σειρά.
02.00 Aprhodisia
02.15 Ξένη ταινία. «Η οδός του έρωτα»

MEGA

05.45 Από νωρίς
05.45 Πρωινό MEGA. Ενημερωτική εκπομπή με την Μάρω Λεονάρδου και τον Ιορδάνη Χασαπόπουλο.
08.00 Κοινωνία ώρα 8. Ενημερωτική εκπομπή με τον Νίκο Κακαουνάκη.
10.00 Τα μυστικά της Βέφας
11.00 Ομορφος κόσμος το πρωί
14.00 Ειδήσεις
15.00 Δύο ξένοι (Ε)
16.30 Δέκα λεπτά κήρυγμα (Ε) Κωμική σειρά.
17.30 Ματιές στα γεγονότα
17.40 Απαγορευμένη αγάπη
18.20 Φιλοδοξίες. Κοινωνική σειρά
19.00 Βέρα στο δεξί. Κοινωνική σειρά.
20.00 Κεντρικό δελτίο ειδήσεων
21.00 Τηλεμπόρα. Κωμική σειρά.
22.00 Οι απαράδεκτοι (Ε) Κωμική σειρά.
23.10 Ξένη ταινία. «Φονικά αινίγματα». Αστυνομικό θρίλερ.
00.15 Τα τελευταία γεγονότα
00.30 Ξένη ταινία. (Σ)
01.30 Ξένη ταινία. «The weekend». Κοινωνική περιπέτεια.
03.30 Τηλεμάρκετινγκ
04.00 Ξένη ταινία. «Πρίγκιπας Βάλιαντ»

ANT1

05.40 Καλημέρα με τον Αντ-1. Ενημερωτική εκπομπή
06.50 Καλημέρα Ελλάδα Ενημερωτική εκπομπή με τον Γιώργο Παπαδάκη.
10.00 Πρωινός καφές. Ψυχαγωγική-ενημερωτική εκπομπή με την Ελένη Μενεγάκη.
13.00 Τα νέα του Αντ-1
14.00 Αποκάλυψη ...τώρα! Με την Τατιάνα Στεφανίδου
16.00 Ακρως οικογενειακόν (Ε) Κωμική σειρά.
16.50 Super game
17.00 Κωνσταντίνου και Ελένης (Ε)
17.55 Ανάλυσέ το. Εκπομπή με θέματα ψυχολογίας.
18.00 Ειδήσεις σε 5'
18.15 Super game
18.20 Καλημέρα ζωή. Κοινωνική σειρά.
19.15 Η λάμψη. Κοινωνική σειρά.
20.00 Τα νέα του ANT1
21.00 Ελλάς, το μεγαλείο σου. Κωμική σειρά.
22.00 Μη μου λες αντίο. Ερωτική-δραματική σειρά.
23.00 Κωδικός "Alias". Σειρά περιπέτειας και φαντασίας
24.00 Νυχτερινές ειδήσεις
00.30 Η αγάπη ήρθε από μακριά (Ε) Ερωτική - κοινωνική σειρά.
01.30 Ξένη ταινία. «Μια πόλη άνω κάτω». Αστυνομική περιπέτεια.
03.30 Οικογένεια Χιούλεϊ
04.10 Τηλεμάρκετινγκ-Τηλεαγορά
04.50 Mobile fun

alpha

05.40 Καινούργια μέρα. Με τη Ρίτσα Μπιζόγλη.
06.45 Καλημέρα σας. Ενημερωτικό μαγκαζίνο με τον Γιώργο Αυτιά
10.00 Πρωινό Κους-Κους
13.00 Κρυφά πάθη. Αισθηματική σειρά
14.00 Ειδήσεις
15.00 Με την καλή έννοια..., βέβαια
16.00 Αυτό που θέλουν οι γυναίκες. Ψυχαγωγική εκπομπή.
17.50 Ειδήσεις στη νοηματική γλώσσα
18.00 Μυστικά και λάθη (Ε) Κοινωνική σειρά.
19.00 Αρχιπέλαγος (Ε) Κοινωνική σειρά.
20.00 Ειδήσεις
21.00 Βελούδο από μετάξι Οικογενειακή κωμική σειρά.
22.00 Πιάτσα Κολωνάκι. Κωμική σεριά
22.45 Mr Bean
23.15 Dream Show
00.15 Η μηχανή του χρόνου
01.15 Ειδήσεις
01.30 Supergoal
02.00 Ξένη ταινία. «Μάθιου Μπλόκχαρτ». Θρίλερ.
04.00 Τηλεαγορές
04.15 Πρωινό κους-κους (Ε)

STAR

06.00 Παιδικό πρόγραμμα
11.30 Μελίτα, το φλογερό, κορίτσι
13.00 Ειδήσεις
14.00 Super star. Με τη Χριστίνα Λαμπίρη.
16.20 Ειδήσεις
16.30 Μαριάνα της νύχτας. Αισθηματική σειρά.
17.30 Χουάνα, η παρθένα. Αισθηματική σειρά
18.30 Ζίνα
19.30 Ειδήσεις
21.00 Ξένη ταινία. «Μπούμερανγκ. Κωμωδία. παίζουν: Εντι Μέρι, Ρόμπιν Γκίβενς
23.15 Ξένη ταινία. «Πιο σκληρός κι απ' τον θάνατο». Περιπέτεια.
01.00 Ξένη ταινία. «Στημένος φόνος». Αστυνομικό θρίλερ.
03.00 Ειδήσεις
03.15 Ξένη ταινία. «Συμφωνία με τον διάβολο». Θρίλερ.
05.00 Αστέρια στο πεντάγραμμο

SUPER SPORT

17.00 Supersport drive
17.30 Χειροσφαίριση
19.00 Basket time
20.00 Οι μεγάλες στιγμές του αθλητισμού
21.00 Champion zone. Αθλητική εκπομπή.
22.00 Πυγμαχία
23.00 Wimblendon highlights
24.00 Οποιος αντέξει. Αθλητική εκπομπή.
02.00 Πρωτάθλημα Αργεντινής

ΚΗΔΕΙΕΣ

Την 24η μηνός Ιουνίου ημέρα Παρασκευή και ώρα 5 μ.μ., εις τον Ιερό Ναό Αγίου Γεωργίου Μαλώνας, τελούμε την επικήδεια τελετή υπέρ αναπαύσεως της ψυχής του λατρευτού και αξέχαστού μας συζύγου, πατέρα, παππού, αδελφού και θείου

ΣΑΒΒΑ Ι. ΚΟΥΤΣΟΥΡΗ

ο οποίος απεδήμησε στους ουρανούς απρόοπτα, ανέλπιστα και πρόωρα.
Η σύζυγος: Σεβαστή
Τα παιδιά: Δέσποινα - Πέτρος Πέτρου
Ο εγγονός: Μιχάλης Πέτρου.
Τ' αδέλφια, τ' ανίψια και οι λοιποί συγγενείς.

ΧΠ2830



Τον λατρευτό μας σύζυγο, πατέρα, παππού, αδελφό και θείο

ΝΙΚΟΛΑΟ ΚΟΥΦΟ
ετών 79

θανόντα, κηδεύουμε σήμερα Παρασκευή 24 Ιουνίου 2005 και ώρα 11 π.μ. από τον Ιερό Ναό Ταξιαρχών Νεκροταφείου Ρόδου.
Η σύζυγος: Ευδοκία
Τα παιδιά: Σταύρος - Μαίρη, Γιώργος - Βαρβάρα.
Τα εγγόνια, τ' αδέλφια, τ' ανίψια και οι λοιποί συγγενείς.

ΧΠ2830

ΜΝΗΜΟΣΥΝΑ

Την 25η μηνός Ιουνίου ημέρα Σάββατο και ώρα 6 μ.μ. εις τον Ιερό Ναό Αγίου Χριστοφόρου (Ασγούρου), τελούμε 3μηνο μνημόσυνο υπέρ αναπαύσεως της ψυχής του λατρευτού μας συζύγου, πατέρα, υιού, παππού, αδελφού και θείου

ΙΩΑΝΝΟΥ ΑΓΑΠ. ΓΙΑΚΟΥΜΗ

Η σύζυγος: Χρυσάνθη
Τα παιδιά: Παναγιώτης-Μαρία Γιακουμή, Βασιλεία-Πέτρος Δηλμπεράκη.
Η μητέρα: Βασιλεία
Τα εγγόνια, τ' αδέλφια, τ' ανίψια και οι λοιποί συγγενείς.

MZT210621



Την 25η μηνός Ιουνίου ημέρα Σάββατο και ώρα 5 μ.μ. εις τον Ιερό Ναό Ταξιαρχών Νεκροταφείου Ρόδου, τελούμε 3μηνο μνημόσυνο υπέρ αναπαύσεως της ψυχής του λατρευτού μας πατέρα και παππού

ΑΝΑΣΤΑΣΙΟΥ ΑΣΠΑΣΙΑ

Τα παιδιά: Μιχάλης - Ευαγγελία, Παναγιώτης - Τσαμπίκα, Αστραδενή - Παναγιώτης.
Τα εγγόνια και οι λοιποί συγγενείς.

MZT230630



Την 26η μηνός Ιουνίου ημέρα Κυριακή και ώρα 9 π.μ. εις τον Ιερό Ναό Ταξιαρχών Νεκροταφείου Ρόδου, τελούμε 3μηνο μνημόσυνο υπέρ αναπαύσεως της ψυχής της λατρευτής μας μητέρας, γιαγιάς, αδελφής και θείας

ΑΘΑΝΑΣΙΑΣ ΔΙΑΚΑΝΘΟΥ

Τα παιδιά: Σέβα - Μιχάλης, Αγαπητός - Ελλη, Χρήστος - Νίκη, Μιχάλης - Τσαμπίκα, Δημοσθένης - Δέσποινα.
Τα εγγόνια, τ' αδέλφια, τ' ανίψια και οι λοιποί συγγενείς.

MZT230614



Την 26η μηνός Ιουνίου ημέρα Κυριακή και ώρα 8 π.μ. εις τον Ιερό Ναό Ταξιαρχών Νεκροταφείου Ρόδου, τελούμε 3ετές μνημόσυνο υπέρ αναπαύσεως της ψυχής της λατρευτής μας συζύγου, μητέρας, γιαγιάς, αδελφής και θείας

ΕΥΑΓΓΕΛΙΑΣ ΣΑΡΟΥΚΟΥ

Ο σύζυγος: Κων/νος
Τα παιδιά: Νεκταρία - Θανάσης, Πόπη - Σταμάτης.
Τα εγγόνια, τ' αδέλφια, τ' ανίψια και οι λοιποί συγγενείς.

MZT230601



Την 26η μηνός Ιουνίου ημέρα Κυριακή και ώρα 8 π.μ. εις τον Ιερό Ναό Ταξιαρχών Νεκροταφείου Ρόδου, τελούμε 9μηνο μνημόσυνο υπέρ αναπαύσεως της ψυχής του λατρευτού μας αδελφού και θείου

ΠΑΝΑΓΙΩΤΗ ΧΟΥΛΗ

Τ' αδέλφια: Γιάννης - Αννα, Μανώλης - Σούλα, Μαρία - Μανώλης.
Τ' ανίψια και οι λοιποί συγγενείς.

MZT230622



Την 26η μηνός Ιουνίου ημέρα Κυριακή και ώρα 8.30 π.μ. εις τον Ιερό Ναό Ταξιαρχών Νεκροταφείου Ρόδου, τελούμε 3μηνο μνημόσυνο υπέρ αναπαύσεως της ψυχής του λατρευτού μας πατέρα, παππού, αδελφού και θείου

ΓΕΩΡΓΙΟΥ ΚΑΛΑΪΤΖΗ

Τα παιδιά: Νίκος-Χρυσούλα, Αναστασία-Μανόλης, Μαριάννα-Βασίλης, Νεκταρία-Κώστας
Τα εγγόνια, τ' αδέλφια, τ' ανίψια και οι λοιποί συγγενείς.

MXP12550



Την 26η μηνός Ιουνίου ημέρα Κυριακή και ώρα 9 π.μ. εις τον Ιερό Ναό Ταξιαρχών Νεκροταφείου Ρόδου, τελούμε 9μηνο μνημόσυνο υπέρ αναπαύσεως της ψυχής της λατρευτής μας συζύγου, μητέρας, γιαγιάς, κόρης, αδελφής, θείας και εξαδέλφης

ΧΡΥΣΑΝΘΗΣ ΣΑΡΙΚΟΥ

Ο σύζυγος: Κυριάκος
Τα παιδιά: Γεώργιος, Θεόκλητος - Μαρία, Μιχαήλ.
Τα εγγόνια: Χρυσάνθη, Γεώργιος, Μαριάνα
Η μητέρα: Ευδοκία
Τ' αδέλφια, τ' ανίψια, τα εξαδέλφια και οι λοιποί συγγενείς.

MXP12553



Την 27η μηνός Ιουνίου ημέρα Δευτέρα, εις τον Ιερό Ναό Αγίου Λαζάρου νεκροταφείου Αρχαγγέλου, τελούμε 6μηνο μνημόσυνο υπέρ αναπαύσεως του αδικοχαμένου μας συζύγου, πατέρα, παππού, αδελφού και θείου

ΚΩΝΣΤΑΝΤΙΝΟΥ ΠΛΑΤΗ του ΘΑΡΡΕΝΟΥ
ετών 74

Η σύζυγος: Παρασκευή
Τα παιδιά: Χρυσάνθη, Θαρρενός - Τσαμπίκα, Κατερίνα, Τσαμπίκος.
Τα εγγόνια: Ιάκωβος, Ζαμπέτα, Παρασκευή, Παναγιώτης.
Τ' αδέλφια, τ' ανίψια και οι λοιποί συγγενείς.

MZT230610

Ε.Μ.Δ.Υ.Δ.Α.Σ. ΔΩΔ/ΣΟΥ

ΕΝΩΣΕΩΝ ΜΗΧΑΝΙΚΩΝ ΔΗΜΟΣΙΩΝ ΥΠΑΛΛΗΛΩΝ ΔΙΠΛΩΜΑΤΟΥΧΩΝ ΑΝΩΤΑΤΩΝ ΣΧΟΛΩΝ

Το Δ.Σ. της ΕΜΔΥΔΑΣ ΔΩΔ/ΣΟΥ καλεί τα μέλη της να συμμετάσχουν στην **3ωρη στάση εργασίας από τις 10 π.μ. έως τις 13.00 την Παρασκευή 24 Ιουνίου 2005,** που αποφάσισε η Π.Ο. ΕΜΔΥΔΑΣ.
Τα αιτήματα είναι:
• Αμεση υλοποίηση της Ειδικής Συλλογικής Συμφωνίας του 2002 και προώθηση των Συλλογικών Διαπραγματεύσεων και υπογραφή σύμβασης για το 2005.
• Αμεση θεσμοθέτηση του 7‰ στα 550 ευρώ μηνιαίως και απόδοση των οφειλομένων ποσών.
• Αμεση προώθηση του Διυπουργικού κλάδου.
• Η Π.Ο. ΕΜΔΥΔΑΣ είναι ενάντια στις προσπάθειες διαμόρφωσης συνθηκών για περιορισμό και εν συνεχεία κατάργηση της μονιμότητας.
• Είναι κατά της διάσπασης των εργαζομένων, σε παλαιούς και νέους, ιδιαίτερα στο ασφαλιστικό σύστημα.
• Η Ενωσή μας είναι αντίθετη στη γενίκευση του συστήματος ΣΔΙΤ. Η πιλοτική εφαρμογή πρέπει να γίνει εκεί που έχουμε οργανωμένες Τεχνικές Υπηρεσίες του Δημοσίου, με την παράλληλη διασφάλιση όρων και προϋποθέσεων.
• Να γίνει άμεσα η αναβάθμιση των Τεχνικών Υπηρεσιών του Δημοσίου σύμφωνα με τις προτάσεις μας.
• Στις Τεχνικές Υπηρεσίες του Δημοσίου να τοποθετούνται αποκλειστικά ως προϊστάμενοι ΠΕ Διπλωματούχοι Μηχανικοί.
• Αμεση χορήγηση του Master στους Διπλ. Μηχανικούς ενιαίου 5ετούς κύκλου σπουδών.
• Για την αντιμετώπιση της υποστελέχωσης να προχωρήσουν άμεσα οι προσλήψεις για την κάλυψη των κενών θέσεων 2000 μηχανικών, ξεκινώντας από τους ΟΤΑ και τις Νομ. Αυτοδιοικήσεις.
• Τέλος, όπως συμβαίνει σε άλλες χώρες της Ευρώπης να αναγνωρίζονται ως συντάξιμα τα έτη σπουδών.

Για το Δ.Σ.

Η γραμματέας	**Ο πρόεδρος**
Σταυρούλη Βάσω	**Τρέχας Κωνσταντίνος**
Τοπογράφος Μηχανικός	**Πολιτικός Μηχανικός**

MZT230627

ΔΙΕΥΘΥΝΣΗ ΔΑΣΩΝ ΔΩΔΕΚΑΝΗΣΟΥ

ΑΝΑΚΟΙΝΩΣΗ

Γνωστοποιείται κατά το άρθρο 14 του Ν. 998/79, η αποστολή για ανάρτηση στο δήμο Καλλιθέας της αριθμ. 2540/21-06-2005 πράξης χαρακτηρισμού έκτασης που εκδόθηκε από τον Δ/ντή Δασών Δωδ/σου. Η ΚΜ 92Α γαιών Κοσκινού, εμβαδού 5.800 τ.μ. χαρακτηρίζεται ως γεωργική έκταση (άρθρο 3 παρ. 6α Ν. 998/79).

Ο Δ/ντής Δασών Δωδ/σου
Φίλιππος Κοντίτσης
Δασολόγος με
θαθμό Δ/ντή

MZT230620

ΔΙΕΥΘΥΝΣΗ ΔΑΣΩΝ ΔΩΔΕΚΑΝΗΣΟΥ

ΑΝΑΚΟΙΝΩΣΗ

Γνωστοποιείται κατά το άρθρο 14 του Ν. 998/79, η αποστολή για ανάρτηση στο δήμο Καλλιθέας της αριθμ. 2988/03-06-2005 πράξης χαρακτηρισμού έκτασης που εκδόθηκε από τον Δ/ντή Δασών Δωδ/σου. Οι ΚΜ 1673 & 1673Α γαιών Καλυθιών, συνολικού εμβαδού 92.240 τ.μ. χαρακτηρίζονται ως γεωργική έκταση, δασική έκταση και ως δάσος. Το τμήμα Ν εμβαδού 5.430 τ.μ. είναι αναδασωτέα έκταση και δεν χαρακτηρίζεται.

Ο Δ/ντής Δασών Δωδ/σου
Φίλιππος Κοντίτσης
Δασολόγος με
θαθμό Δ/ντή

MZT230607

ΕΥΧΑΡΙΣΤΗΡΙΟ

Ευχαριστούμε θερμά την **ψυχολόγο** και υποψήφια ψυχοθεραπεύτρια με την μέθοδο **GESTALT, ΒΑΣΙΛΑΚΗ ΑΝΑΣΤΑΣΙΑ του Βασιλείου,** η οποία με την άριστη επαγγελματική της κατάρτιση και τον ιδιαίτερο ζήλο που την διακρίνει, μας πρόσφερε την μοναδική εμπειρία να παρακολουθήσουμε και να συμμετάσχουμε στα **θιωματικά σεμινάρια** της **Σχολής Γονέων** του Βρεφονηπιακού Σταθμού "ΠΑΙΖΩ ΚΑΙ ΜΑΘΑΙΝΩ".

Με εκτίμηση
Οι συμμετέχοντες

MZT220609

ΔΙΑΔΗΜΟΤΙΚΗ ΕΠΙΧΕΙΡΗΣΗ ΚΑΤΑΣΚΗΝΩΣΕΩΝ ΠΡΟΦΗΤΗ ΗΛΙΑ

Προφήτης Ηλίας 23/6/2005
Αριθ. Πρωτ. 14

ΠΡΟΣΚΛΗΣΗ ΕΝΔΙΑΦΕΡΟΝΤΟΣ

Η Διαδημοτική Επιχείρηση Κατασκηνώσεων Προφήτη Ηλία ανακοινώνει ότι θα δεχτεί προσφορές για τα είδη παντοπωλείου, κρεοπωλείου, οπωροπωλείου, κατεψυγμένων λαχανικών - ψαριών - πουλερικών, άρτου και ειδών ζαχαροπλαστικής από τις 27/6-29/06 από τις 09.00 - 12.00 καθημερινά στα γραφεία της Αστικής μη Κερδοσκοπικής Εταιρείας Κοινωνικής Φροντίδας και Ανάπτυξης δήμου Ροδίων, πλατεία Ελευθερίας 1 (όπισθεν δημαρχείου).
Πληροφορίες στο τηλέφωνο 22410-43995.

Για το Δ.Σ.
Ο πρόεδρος
Μανόλης Γλυνός
Αντιδήμαρχος Δ.Ρ.

ΧΠ1901

ΔΩΔΕΚΑΝΗΣΙΑΚΟΣ ΣΥΛΛΟΓΟΣ ΑΥΤΟΑΝΟΣΩΝ ΝΟΣΗΜΑΤΩΝ ΑΡΘΡΙΤΙΔΑΣ ΚΑΙ ΛΥΚΟΥ "ΘΑΛΕΙΑ"

ΠΡΟΣΚΛΗΣΗ

Σύμφωνα με το άρθρο 12 του καταστατικού του "Δωδεκανησιακού Συλλόγου Αυτοάνοσων Νοσημάτων και Λύκου "ΘΑΛΕΙΑ".

ΚΑΛΕΙΣΤΕ

Στη Γενική Συνέλευση του Δωδεκανησιακού Συλλόγου Αυτοάνοσων Νοσημάτων "ΘΑΛΕΙΑ" που θα γίνει στο ξενοδοχείο **ΠΛΑΖΑ στις 24 Ιουνίου 2005, ημέρα Παρασκευή και ώρα 18.00**.
Η παρουσία σας είναι απαραίτητη για να έχουμε απαρτία ώστε να μην υποχρεωθούμε να συγκεντρωθούμε ξανά μετά μια βδομάδα. Σε περίπτωση μη απαρτίας, η Γενική Συνέλευση θα επαναληφθεί την Παρασκευή 1 Ιουλίου 2005 πάλι στο ξενοδοχείο ΠΛΑΖΑ, την ίδια ώρα και με θέματα:
1) Λογοδοσία απερχομένου Διοικητικού Συμβουλίου (Διοικητική-Διαχειριστική).
2) Εκθεση εξελεγκτικής επιτροπής.
3) Απαλλαγή μελών του Διοικητικού Συμβουλίου από την οικονομική ευθύνη.
4) Αρχαιρεσίες για την ανάδειξη μελών του Διοικητικού Συμβουλίου και τις εξελεγκτικής επιτροπής.

Για το Δ.Σ.
Η πρόεδρος
Γεωργά Θάλεια

MAT00192

ΓΝΩΣΤΟΠΟΙΗΣΗ ΓΑΜΟΥ

Ο **Στέφαν Τ. Πικ** γεννημένος στο Άνκορατζ της Αλάσκα των ΗΠΑ γιος του Τζωρτζ και της Κάθλιν (το γένος Μπαρντ) Πικ και η **Τζάνετ Μ. Τόμσον** κόρη του Τζέιμς και της Μαρί (το γένος Σίελς) Τόμσον γεννημένη στο Δουβλίνο της Ιρλανδίας θα παντρευτούν στις 25/06/2005 στην εκκλησία Σάντα Μαρία στο Νιοχώρι της Ρόδου.

MZT230605

Συγχαρητηριο

Την αγαπημένη μας **Λευκοθέα Μπελάλη** του Απόστολου και της Θεολογίας που πήρε με **άριστα παμψηφεί** το πτυχίο της στην Κλασική Κιθάρα από το Δημοτικό Ωδείο με δάσκαλο τον κ. Ιωάννη Γιακουμάκη, συγχαίρουμε και ευχόμαστε και εις ανώτερα.

Οικογένεια Γεωργίου Στάτη

MXP12552

ΕΛΛΗΝΙΚΗ ΔΗΜΟΚΡΑΤΙΑ
ΥΠ. ΕΘΝ. ΠΑΙΔΕΑΣ ΚΑΙ ΘΡΗΣΚ/ΤΩΝ
ΠΕΡ. Δ/ΝΣΗ Π. & Δ. ΕΚΠ/ΣΗΣ Ν. ΑΙΓΑΙΟΥ
Δ/ΝΣΗ Α/ΘΜΙΑΣ ΕΚΠ/ΣΗΣ ΔΩΔ/ΣΟΥ
1ο ΕΙΔΙΚΟ ΔΗΜ. ΣΧΟΛΕΙΟ ΡΟΔΟΥ

ΕΥΧΑΡΙΣΤΗΡΙΟ

Τα παιδιά και το διδακτικό προσωπικό του 1ου Ειδικού Δημοτικού Σχολείου Ρόδου, ευχαριστούμε θερμά το Ροταριανό Ομιλο Ρόδου για το ενδιαφέρον και τη στήριξη που προσφέρει στο έργο του σχολείου μας. Ιδιαιτέρως ευχαριστούμε:

• Τον κ. **Χατζάκη Γιώργο** για την δωρεάν παραχώρηση πούλμαν, με σκοπό την πραγματοποίηση μιας εκπαιδευτικής επίσκεψης σε αλευρόμυλο του νησιού.

• Τον κ. **Χαλικιά Γεράσιμο** από τη "Βιοτεχνία Χαλικιάς ΑΒΕΕ" για την προσφορά στολών σε όλα τα παιδιά του σχολείου, με σκοπό την πραγματοποίηση γιορτής στο τέλος της σχολικής χρονιάς.

Ευχαριστούμε τέλος τον όμιλό σας για την προσφορά δύο ηλεκτρονικών υπολογιστών, για τον εξοπλισμό του εργαστηρίου του σχολείου μας.

Η Δ/ντρια του σχολείου
Παπακαλοδούκα Πανορμίτσα

MAT2009

ΔΙΑΔΗΜΟΤΙΚΗ ΕΠΙΧΕΙΡΗΣΗ ΚΑΤΑΣΚΗΝΩΣΕΩΝ ΠΡΟΦΗΤΗ ΗΛΙΑ

ΑΝΑΚΟΙΝΩΣΗ

Ανακοινώνεται ότι από τις 24/6/2005 ξεκινούν οι εγγραφές των μαθητών των δημοτικών σχολείων, καθώς και των γυμνασίων που επιθυμούν να συμμετέχουν στο πρόγραμμα των παιδικών κατασκηνώσεων του Προφήτη Ηλία.

Οι ενδιαφερόμενοι μπορούν να προσέρχονται στα γραφεία της Αστικής μη Κερδοσκοπικής Εταιρείας Κοινωνικής Φροντίδας και Ανάπτυξης δήμου Ροδίων, πλατεία Ελευθερίας 1 (όπισθεν Δημαρχείου) κατά τις εργάσιμες ημέρες και ώρες 09.00-13.00, προσκομίζοντας την φωτοτυπία του ενδεικτικού τους, το βιβλιάριο υγείας τους, καθώς και την οικονομική τους συμμετοχή, προκειμένου να εγγραφούν στην κατασκηνωτική περίοδο που επιθυμούν.

Οι κατασκηνωτικές περίοδοι είναι οι ακόλουθες:
Α' 15/7 - 24/7 για μαθητές δημοτικού σχολείου
Β' 24/7 - 2/8 για μαθητές δημοτικού σχολείου
Γ' 02/8 - 11/8 για μαθητές δημοτικού σχολείου
Δ' 11/8 - 20/8 για μαθητές Γυμνασίου

Το ποσό συμμετοχής για το πρώτο παιδί της οικογένειας είναι 100 ευρώ και για το κάθε επόμενο 70 ευρώ.

Επίσης κατατίθενται και οι αιτήσεις στελεχών (ομαδάρχες, Επιμελητές, Γυμναστές, Ειδικούς συνεργάτες).

Για περισσότερες πληροφορίες στα τηλέφωνα 22410-43995 (κ. Καραμανώλη).

Για το Δ.Σ.
Ο πρόεδρος
Μανόλης Γλυνός
Αντιδήμαρχος Δ.Ρ.

ΧΠ1901

ΚΑΘΗΜΕΡΙΝΑ ΟΛΑ ΤΑ ΝΕΑ ΤΗΣ ΔΩΔΕΚΑΝΗΣΟΥ ΣΤΟ INTERNET
www.rodiaki.gr

ΔΗΜΟΤΙΚΗ ΕΠΙΧΕΙΡΗΣΗ ΥΔΡΕΥΣΗΣ ΑΠΟΧΕΤΕΥΣΗΣ ΔΗΜΟΥ ΚΑΛΛΙΘΕΑΣ ΔΕΥΑΚ

Καλυθιές 21/6/05
Αριθ. Πρωτ. 984

ΑΝΑΚΟΙΝΩΣΗ

Η Δημοτική Επιχείρηση Υδρευσης και Αποχέτευσης του δήμου Καλλιθέας (ΔΕΥΑΚ) ενημερώνει τους καταναλωτές ότι από 1ης Ιουλίου θα προχωρήσει σε διακοπές των συνδέσεων των οφειλετών.

Ο πρόεδρος της Επιχείρησης
Ιωάννης Ιατρίδης

Μέτρα για την προστασία των δασών

Αυξημένα μέτρα για την προστασία των δασικών περιοχών του νησιού πρόκειται να παρθούν και φέτος, με σκοπό να ελαχιστοποιηθούν οι κίνδυνοι για πυρκαγιές.



Ως ένα από τα μέτρα αυτά, είναι η απαγόρευση της κυκλοφορίας οχημάτων και πεζών στα δάση και στους δασικούς δρόμους τις νυχτερινές ώρες, μέτρο που εφαρμόζεται κάθε χρόνο.

Σχετικές αποφάσεις για το θέμα αυτό, αναμένεται να παρθούν στην συνεδρίαση του Συντονιστικού Νομαρχιακού Οργάνου (ΣΝΟ) που θα πραγματοποιηθεί την προσεχή Τρίτη 28 Ιουνίου. Η συνεδρίαση θα γίνει στις 10.30 το πρωί στη νομαρχία και θα συμμετάσχουν σ' αυτήν ο νομάρχης κ. Γ. Μαχαιρίδης, ο αντινομάρχης κ. Στ. Κουσουρνάς, ο νομαρχιακός σύμβουλος κ. Μιχ. Μπαριανάκης, ο πρόεδρος της ΤΕΔΚ κ. Γ. Γιαννόπουλος, ο προϊστάμενος των ΠΣΕΑ της νομαρχίας, ο διοικητής της 95 ΑΔΤΕ, ο αστυνομικός διευθυντής Δωδεκανήσου, ο διοικητής της Πυροσβεστικής Υπηρεσίας, ο λιμενάρχης Ρόδου, ο διευθυντής Δασών, ο προϊστάμενος Τεχνικών Υπηρεσιών, ο δήμαρχος Νότιας Ρόδου κ. Μ. Σαββής κ.ά.

Αντικείμενο της συνεδρίασης είναι ο καθορισμός των περιοχών και οι ώρες, που θα ισχύσει το μέτρο της απαγόρευσης διέλευσης οχημάτων και πεζών, καθώς και οι προϋποθέσεις εφαρμογής του μέτρου. Εισηγητές στην συνεδρίαση για το συγκεκριμένο θέμα θα είναι ο διοικητής της Πυροσβεστικής Υπηρεσίας και ο διευθυντής Δασών.

ΕΞΕ Ι.ΠΑΠΑΔΟΠΟΥΛΟΣ Α.Ε. ΕΜΠΟΡΙΟ ΤΡΟΦΙΜΩΝ

ΙΣΟΛΟΓΙΣΜΟΣ 31ης ΔΕΚΕΜΒΡΙΟΥ 2004 - ΕΤΑΙΡΙΚΗ ΧΡΗΣΗ 1/1/2004 ΕΩΣ 31/12/2004 ΑΡ. Μ.Α.Ε. 24356/80/Β/91/21

ΕΝΕΡΓΗΤΙΚΟ	Ποσά κλειομένης χρήσεως 2004			Ποσά προηγουμένης χρήσεως 2003		
Β. ΕΞΟΔΑ ΕΓΚΑΤΑΣΤΑΣΕΩΣ	**Αξ. κτήσεως**	**Αποσ/σεις**	**Αναπ. Αξία**	**Αξ. κτήσεως**	**Αποσ/σεις**	**Αναπ. Αξία**
1. Έξοδα ιδρύσεως & πρώτης εγκ/σεως	12.419,30	12.419,29	0,01	12.419,30	11.255,99	1.163,31
4. Λοιπά έξοδα εγκαταστάσεως	46.715,84	30.873,08	15.842,76	34.922,96	23.888,48	11.034,48
Γ. ΠΑΓΙΟ ΕΝΕΡΓΗΤΙΚΟ						
ΙΙ. Ενσώματες ακινητοποιήσεις						
1. Γήπεδα - Οικόπεδα	126.809,98	0,00	126.809,98	88.645,52	0,00	88.645,52
3. Κτίρια & τεχνικά έργα	950.074,28	475.915,55	474.159,73	694.600,23	296.818,83	397.781,40
4. Μηχανήματα - τεχνικά έργα	212.085,99	168.514,63	43.571,36	212.083,00	153.146,32	58.936,68
5. Μεταφορικά μέσα	119.029,33	94.751,74	24.277,59	119.029,33	74.056,66	44.972,62
Σύνολο Ακινητοποιήσεων (ΓΙΙ)	***1.554.541,07***	***851.085,80***	***703.455,27***	***1.251.845,28***	***617.962,75***	***633.882,53***
Δ. ΚΥΚΛΟΦΟΡΟΥΝ ΕΝΕΡΓΗΤΙΚΟ						
Ι. Αποθέματα						
1. Εμπορεύματα			65.432,40			46.430,53
ΙΙ. Απαιτήσεις						
1. Πελάτες			160.478,62			218.105,77
2. Γραμμάτια εισπρακτέα			13.300,00			0,00
2α.Επιταγές εισπρακτέες			407.367,00			0,00
11. Χρεώστες διάφοροι			1.108.789,49			5.936,41
			1.689.935,11			**224.042,18**
IV. Διαθέσιμα						
1. Ταμείο			66.072,72			1.522.803,96
3. Καταθέσεις όψεως			4.032,23			0,00
			70.104,95			**1.522.803,96**
ΓΕΝΙΚΟ ΣΥΝΟΛΟ ΕΝΕΡΓΗΤΙΚΟΥ			**2.544.770,50**			**2.439.356,99**

ΠΑΘΗΤΙΚΟ	Ποσά κλειομ. χρήσ. 2004	Ποσά προηγ. χρήσ. 2003
Α. ΙΔΙΑ ΚΕΦΑΛΑΙΑ		
Ι. Κεφάλαιο μετοχικό		
1. Καταβλημένο	1.448.246,40	1.448.246,40
ΙΙΙ. Διαφορές αναπροσαρμογής - Επιχορηγήσεις επενδύσεων		
2. Διαφ. από αναπ/γή αξίας περ. στοιχ.	176.060,57	26,25
Επιχ/σεις επ/εων πάγιου ενεργ.	15.530,93	15.530,93
	191.591,50	**15.557,18**
IV. Αποθεματικά κεφάλαια		
1. Τακτικό αποθεματικό	13.222,97	8.501,92
V. Αποτελέσματα εις νέο		
Υπόλοιπο ζημιών χρήσεως εις νέο	40.772,92	64.301,39
Σύνολο ιδίων κεφαλαίων	***1.612.287,95***	***1.408.004,11***
Β. ΠΡΟΒΛΕΨΕΙΣ ΓΙΑ ΚΙΝΔΥΝΟΥΣ ΚΑΙ ΕΞΟΔΑ		
2. Λοιπές προβλέψεις	0,00	32.681,60
Γ. ΥΠΟΧΡΕΩΣΕΙΣ		
Ι. Μακροπρόθεσμες υποχρεώσεις		
2. Δάνεια τραπεζών	1.865,22	1.865,22
ΙΙ. Βραχυπρόθεσμες υποχρεώσεις		
1. Προμηθευτές	79.149,54	66.858,12
2.Γραμμάτια πληρωτέα	0,00	9.881,70
2α.Επιταγές πληρωτέες	114.845,64	102.215,87
3. Τράπεζες	640.566,09	838.047,15
5. Υποχρεώσεις από φόρους - τέλη	89.917,90	-32.358,87
6. Ασφαλιστικοί οργανισμοί	6.138,16	7.994,49
	930.617,33	**992.638,46**
Δ. ΜΕΤΑΒΑΤΙΚΟΙ ΛΟΓΑΡΙΑΣΜΟΙ ΠΑΘΗΤΙΚΟΥ		
1. Έσοδα επόμενων χρήσεων	0,00	4.167,60
ΓΕΝ. ΣΥΝ. ΠΑΘΗΤΙΚΟΥ (Α+Β+Γ+Δ)	**2.544.770,50**	**2.439.356,99**

ΚΑΤΑΣΤΑΣΗ ΛΟΓΑΡΙΑΣΜΟΥ ΑΠΟΤΕΛΕΣΜΑΤΩΝ της 31ης ΔΕΚΕΜΒΡΙΟΥ 2004 (1 Ιανουαρίου - 31 ΔΕΚΕΜΒΡΙΟΥ 2004)

Ι. Αποτελέσματα εκμεταλλεύσεως	Ποσά κλειομένης χρήσεως 2004		Ποσά προηγουμένης χρήσεως 2003	
Κύκλος εργασιών (πωλήσεις)		1.334.728,31		1.504.945,08
Μείον: Κόστος πωλήσεων		831.465,93		1.165.342,35
Μικτά αποτελ. (κέρδη) εκμ/σεως		***503.262,38***		***339.602,73***
Μείον:1. Έξοδα Διοικητητικής λειτ.	358.257,80		143.542,66	
3. Έξοδα λειτουργίας διαθέσεως	58.252,43	416.510,23	230.677,96	374.220,62
Μερικά αποτελέσματα (κέρδη) εκμεταλ.		***86.752,15***		***-34.617,89***
Μείον:3. Χρεωστικοί τόκοι		7.969,58		84.989,90
Ολικά αποτελέσματα (κέρδη) εκμεταλ.		***78.782,57***		***-119.516,79***
ΙΙ. ΠΛΕΟΝ: Έκτακτα αποτελέσματα				
1. Έκτακτα και ανόργανα έσοδα	24.451,20		0,00	
3. Έσοδα προηγούμενων χρήσεων	0,00		50.976,86	
Μείον:1. Έκτακτα και ανόργανα έξοδα	1.889,38	22.561,82	86,07	50.890,79
Οργανικά και έκτακτα αποτ/τα (κέρδη)		***101.344,39***		***-68.626,00***
ΜΕΙΟΝ:Σύνολο αποσβέσεων	137.722,76		110.118,09	
Μείον: Οι από αυτές ενσ/νες στο λειτ. κόστος	137.722,76	0,00	110.118,09	0,00
ΚΑΘΑΡΑ ΑΠΟΤΕΛ/ΤΑ ΧΡΗΣΕΩΣ(ΚΕΡΔΗ) προ φόρων		**101.344,39**		**-68.626,00**

ΠΙΝΑΚΑΣ ΔΙΑΘΕΣΕΩΣ ΑΠΟΤΕΛΕΣΜΑΤΩΝ

	Ποσά κλειομ. χρήσ. 2004	Ποσά προηγ. χρήσ. 2003
Καθαρά αποτελέσματα (κέρδη) χρήσεως	**101.344,39**	**-68.626,00**
Υπόλοιπο κερδών προηγ. χρήσεων	0,00	4.324,61
Υπόλοιπο ζημιών προηγ. χρήσεων	64.301,39	0,00
Σύνολο	**37.043,00**	**-64.301,39**
Ζημιές εις νέο	***0,00***	***-64.301,39***
ΜΕΙΟΝ: 1. Φόρος εισοδήματος	7.013,40	0,00
Κέρδη προς διάθεση	30.029,60	0,00
Η διάθεση των κερδών γίνεται ως εξής:		
1. Τακτικό αποθεματικό	4.721,05	0,00
8. Υπόλοιπο κερδών εις νέο	25.308,55	0,00
ΣΥΝΟΛΟ	**30.029,60**	**0,00**

Ο ΠΡΟΕΔΡΟΣ & Δ/ΝΩΝ ΣΥΜΒΟΥΛΟΣ
ΙΩΑΝΝΗΣ ΠΑΠΑΔΟΠΟΥΛΟΣ
Ο ΠΡΟΙΣΤΑΜΕΝΟΣ ΛΟΓΙΣΤΗΡΙΟΥ
ΑΛΕΞΑΝΔΡΟΣ ΧΑΡΙΤΑΚΗΣ

ΧΠ:ΔΕΤ040

ΓΡΑΦΕΙΟ
ΙΔΙΩΤΙΚΩΝ ΕΡΕΥΝΩΝ
(ΝΤΕΤΕΚΤΙΒς)

ΑΝΑΛΑΜΒΑΝΟΥΜΕ
Υποθέσεις ανηλίκων,
οικογενειακές, προσωπικές κ.τλ.
ΔΙΑΘΕΤΟΥΜΕ ΤΑ ΠΛΕΟΝ
ΣΥΓΧΡΟΝΑ ΟΠΤΙΚΟΑΚΟΥΣΤΙΚΑ
ΣΥΣΤΗΜΑΤΑ
100% ΕΧΕΜΥΘΕΙΑ
ΡΩΜΗΣ 22 - ΡΟΔΙΝΙ
ΚΙΝ. 6946997967
MZT230412

ΝΤΕΤΕΚΤΙΒΣ
30 ΧΡΟΝΙΑ ΜΟΝΙΜΑ
ΚΑΙ ΣΤΗ ΡΟΔΟ
35354 - 28780
Π.Π. ΓΕΡΜΑΝΟΥ 6 (ΠΛ. ΦΩΚΙΑΛΗ)
Η ΛΥΣΗ!!!
ΣΕ ΚΑΘΕ ΣΑΣ ΠΡΟΒΛΗΜΑ
EXPRESS SECURITY
ΧΠΕΜΠ-16

SHEPPING COMPANY OF SYMI
Α.Ν.Ε.Σ.
ΑΝΩΝΥΜΗ ΝΑΥΤΙΛΙΑΚΗ ΕΤΑΙΡΕΙΑ ΣΥΜΗΣ

ΔΡΟΜΟΛΟΓΙΑ ΑΠΟ 1 ΙΟΥΝΙΟΥ ΕΩΣ 30 ΣΕΠΤΕΜΒΡΙΟΥ 2005

	Ε/Γ-Ο/Γ ΣΥΜΗ	Ε/Γ - Υ/Γ ΑΙΓΛΗ	Ε/Γ ΠΑΝΟΡΜΙΤΗΣ
Κάθε ΔΕΥΤΕΡΑ	09.00 ΡΟΔΟ-ΣΥΜΗ 14.00 ΣΥΜΗ-ΠΑΝΟΡΜ 16.00 ΠΑΝΟΡΜ-ΡΟΔΟ	13.00 ΡΟΔΟ-ΣΥΜΗ 16.00 ΣΥΜΗ-ΡΟΔΟ 19.15 ΡΟΔΟ-ΣΥΜΗ	07.30 ΣΥΜΗ-ΡΟΔΟ 10.30 ΡΟΔΟ-ΠΑΝΟΡΜ 12.30 ΠΑΝΟΡΜ-ΣΥΜΗ 17.00 ΣΥΜΗ-ΡΟΔΟ
Κάθε ΤΡΙΤΗ	09.00 ΡΟΔΟ-ΣΥΜΗ 14.00 ΣΥΜΗ-ΠΑΝΟΡΜ 16.00 ΠΑΝΟΡΜ-ΡΟΔΟ	07.30 ΣΥΜΗ-ΡΟΔΟ 08.45 ΡΟΔΟ-ΣΥΜΗ 10.00 ΣΥΜΗ-ΡΟΔΟ	10.30 ΡΟΔΟ-ΠΑΝΟΡΜ 12.30 ΠΑΝΟΡΜ-ΣΥΜΗ 17.00 ΣΥΜΗ-ΡΟΔΟ 18.30 ΡΟΔΟ-ΣΥΜΗ
Κάθε ΤΕΤΑΡΤΗ	09.00 ΡΟΔΟ-ΣΥΜΗ* 14.00 ΣΥΜΗ-ΠΑΝΟΡΜ* 16.00 ΠΑΝΟΡΜ-ΡΟΔΟ* 18.30 ΡΟΔΟ-ΣΥΜΗ *ΜΕ ΤΟ ΣΥΜΗ ΙΙ	08.45 ΡΟΔΟ-ΣΥΜΗ 10.00 ΣΥΜΗ-ΡΟΔΟ 14.30 ΡΟΔΟ-ΣΥΜΗ 17.00 ΣΥΜΗ-ΡΟΔΟ	08.00 ΣΥΜΗ-ΡΟΔΟ 10.30 ΡΟΔΟ-ΠΑΝΟΡΜ 12.30 ΠΑΝΟΡΜ-ΣΥΜΗ 17.00 ΣΥΜΗ-ΡΟΔΟ
Κάθε ΠΕΜΠΤΗ	06.00 ΣΥΜΗ-ΡΟΔΟ 09.00 ΡΟΔΟ-ΣΥΜΗ 14.00 ΣΥΜΗ-ΠΑΝΟΡΜ 16.00 ΠΑΝΟΡΜ-ΡΟΔΟ 18.30 ΡΟΔΟ-ΣΥΜΗ	08.45 ΡΟΔΟ-ΣΥΜΗ 10.00 ΣΥΜΗ-ΡΟΔΟ 14.30 ΡΟΔΟ-ΣΥΜΗ	10.30 ΡΟΔΟ-ΠΑΝΟΡΜ 12.30 ΠΑΝΟΡΜ-ΣΥΜΗ 17.00 ΣΥΜΗ-ΡΟΔΟ
Κάθε ΠΑΡΑΣΚ.	06.00 ΣΥΜΗ-ΡΟΔΟ 09.00 ΡΟΔΟ-ΣΥΜΗ. 14.00 ΣΥΜΗ-ΠΑΝΟΡΜ 16.00 ΠΑΝΟΡΜ-ΡΟΔΟ 18.30 ΡΟΔΟ-ΣΥΜΗ	07.30 ΣΥΜΗ-ΡΟΔΟ 08.45 ΡΟΔΟ-ΣΥΜΗ 10.00 ΣΥΜΗ-ΡΟΔΟ 15.00 ΡΟΔΟ-ΣΥΜΗ 17.00 ΣΥΜΗ-ΡΟΔΟ	10.30 ΡΟΔΟ-ΠΑΝΟΡΜ 12.30 ΠΑΝΟΡΜ-ΣΥΜΗ 17.00 ΣΥΜΗ-ΡΟΔΟ
Κάθε ΣΑΒΒΑΤΟ	06.00 ΣΥΜΗ-ΡΟΔΟ 09.00 ΡΟΔΟ-ΣΥΜΗ 14.00 ΣΥΜΗ-ΠΑΝΟΡΜ 16.00 ΠΑΝΟΡΜ-ΡΟΔΟ 18.30 ΡΟΔΟ-ΣΥΜΗ	09.00 ΡΟΔΟ-ΣΥΜΗ 10.15 ΣΥΜΗ-ΝΤΑΤΣΑ 16.00 ΝΤΑΤΣΑ-ΣΥΜΗ 17.00 ΣΥΜΗ-ΡΟΔΟ 18.00 ΡΟΔΟ-ΣΥΜΗ	10.30 ΡΟΔΟ-ΠΑΝΟΡΜ 12.30 ΠΑΝΟΡΜ-ΣΥΜΗ 17.00 ΣΥΜΗ-ΡΟΔΟ
Κάθε ΚΥΡΙΑΚΗ	06.00 ΣΥΜΗ-ΡΟΔΟ 09.00 ΡΟΔΟ-ΠΑΝΟΡΜ 12.00 ΠΑΝΟΡΜ-ΣΥΜΗ 16.00 ΣΥΜΗ-ΡΟΔΟ	07.30 ΣΥΜΗ-ΡΟΔΟ 09.00 ΡΟΔΟ-ΣΥΜΗ* 17.00 ΣΥΜΗ-ΡΟΔΟ* *ΤΗΝ ΚΥΡΙΑΚΗ 5.6 ΑΝΕΚΤΕΛΕΣΤΑ	10.30 ΡΟΔΟ-ΣΥΜΗ 15.30 ΣΥΜΗ-ΠΑΝΟΡΜ 17.00 ΠΑΝΟΡΜ-ΡΟΔΟ 18.30 ΡΟΔΟ-ΣΥΜΗ

Τα δρομολόγια μπορούν να τροποποιηθούν λόγω εκτάκτων συγκοινωνιακών αναγκών ή καιρικών συνθηκών

Παρακαλούμε πριν ταξιδέψετε επικοινωνήστε με την Εταιρία:
www.anes.gr

Γραφείο ΣΥΜΗΣ Τηλ.: (22460) 71444 - Φαξ: (22460) 71373

Γραφείο ΡΟΔΟΥ Τηλ.: (22410) 37769 - Φαξ: (22410) 34493

ΧΤ2285



Ρόδος: εἰκῆ καὶ ὡς ἔτυχε...

... Τα τραπεζάκια έξω

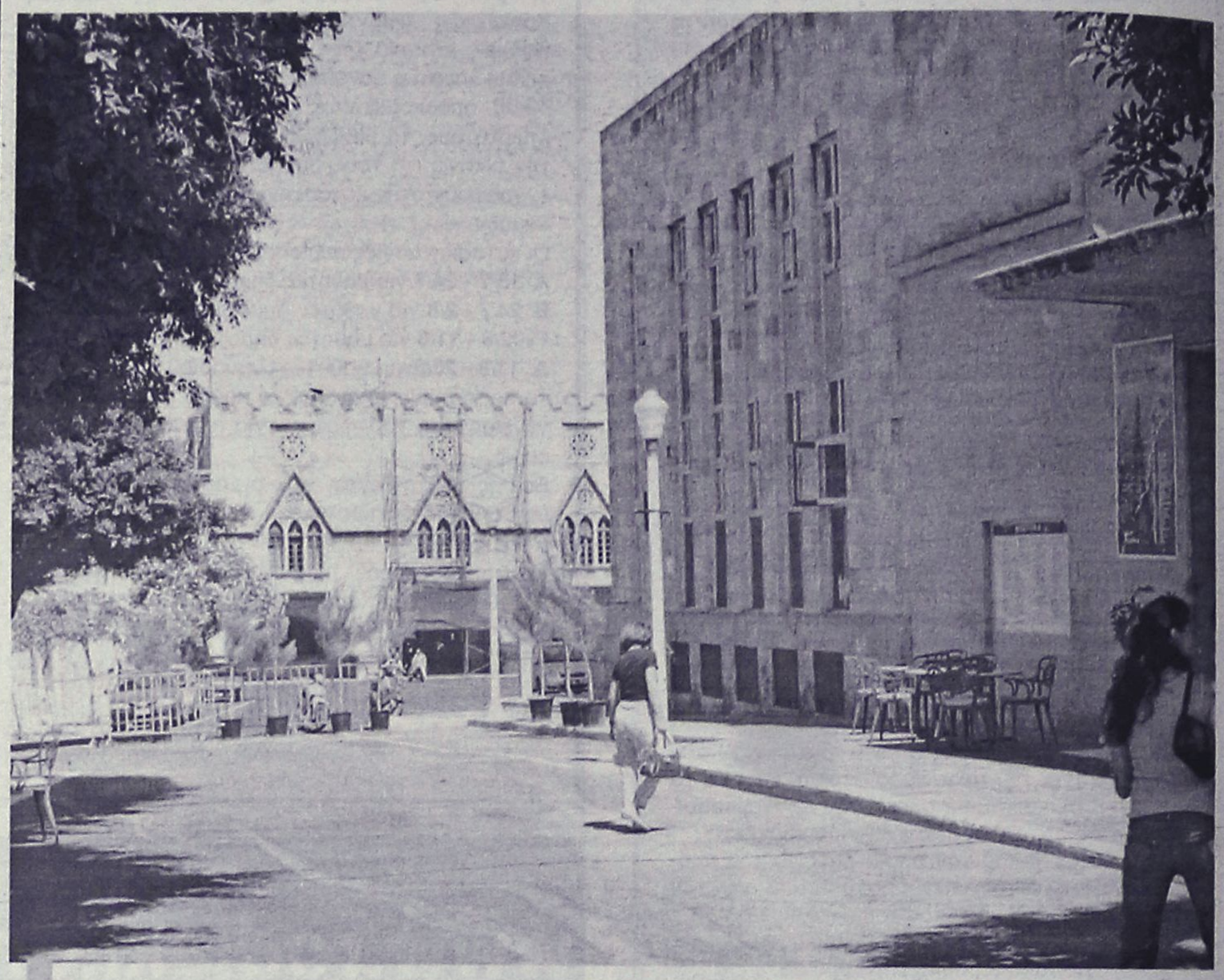

Ευτυχώς που υπάρχει το ***"Ecocinema"*** ή το ***"Ecofilms"*** και βλέπουμε μια άλλη όψη στο τμήμα του δρόμου μπροστά από το θερινό Ρόδον, που για πέμπτη φορά πεζοδρομείται επί εξαήμερον.
Επίσης για το ίδιο χρονικό διάστημα οι πιστοί του θερινού σινεμά μπορούν να απολαύσουν τις προβολές στο "Ρόδον".
... Ούτως ή άλλως τα καλά πράγματα δεν διαρκούν. Από την Δευτέρα το κυκλοφοριακό χάος και το "Ρόδον" κλειστό και πάλι - το πολύ να γίνουν 5-6 προβολές έτσι για το θεαθείναι!

... Θερινό Ηλιοστάσιο, ο Ερατοσθένης και η Ρόδος

Είναι γνωστό ότι κατά την ***Ελληνιστική περίοδο*** τα μαθηματικά γνώρισαν μεγάλη πρόοδο καθώς και η αστρονομία. Η διεύρυνση του γνωστού κόσμου ξυπνά νέο ενδιαφέρον για τη Γη, το σχήμα της, τη θέση της στο σύμπαν, τις κινήσεις της. Ο ***Ερατοσθένης ο Κυρηναίος***, βιβλιοθηκάριος στην Αλεξάνδρια την εποχή του Ευεργέτη, θεμελιώνει τη Μαθηματική Γεωγραφία.

Υπολογίζει το μήκος του γήινου μεσημβρινού με μια ακρετά απλή μέθοδο: η Συήνη και η Αλεξάνδρεια βρίσκονται κατά προσέγγιση στον ίδιο μεσημβρινό. Την ημέρα του θερινού ηλιοστασίου οι ακτίνες του ήλιου πέφτουν καθέτως στη Συήνη, που βρίσκεται υπό τον τροπικό κύκλο· την ίδια ημέρα στην Αλεξάνδρεια οι ακτίνες σηματίζουν με την κατακόρυφο μια γωνία που υπολογίζεται στο μισό του γνώμονα: επτά μοίρες. Γνωρίζοντας την απόσταση που χωρίζει τις δύο πόλεις, ο Ερατοσθένης συμπεραίνει το μήκος του μεσημβρινού: διακόσιες πενήντα δύο χιλιάδες στάδια (τριάντα εννέα χιλιάδες εξακόσια ενενήντα χιλιόμετρα), αποτέλεσμα που προκαλεί θαυμασμό με την ακρίβειά του. ***Επιπλέον ο Ερατοσθένης εκπονεί ένα χάρτη της επιφάνειας της Γης, με μήκη και πλάτη: λαμβάνοντας τη Ρόδο ως κέντρο των συντεταγμένων του, υπολογίζει τα μήκη από τις διαφορές της ώρας και τα πλάτη από την απόκλιση του Ηλιου από την κατακόρυφη της περιοχής κατά την ημέρα του ηλιοστασίου.***

... Διαβάζαμε την Τρίτη για όλα αυτά τα "θαυμαστά" και μετά θυμηθήκαμε ότι ήταν η μέρα του "Θερινού Ηλιοστασίου" με την μεγαλύτερη διάρκεια του χρόνου!

...Μέτοικοι στην Ρόδο

Εγκαινιάζεται σήμερα το βράδυ στις 9 στο ***Κατάλυμα της Γαλλίας*** (επί της οδού των Ιπποτών), η ομαδική έκθεση ***"Μέτοικοι"*** που θα διαρκέσει μέχρι τις 24 Ιουλίου.

«Ενα άδειο φόρεμα *"υφασμένο" από ανδρικά πουκάμισα. Ασπρόμαυροι καμβάδες δίπλα σε άλλους γεμάτους από χρώμα και αισιοδοξία. «Παιχνίδια» με τις λέξεις από διαφορετικές γλώσσες και... φλιτζανάκια του καφέ στον τοίχο. Ολα μαζί, ψηφίδες ενός πρωτότυπου εικαστικού μωσαϊκού με θέμα τους μετοίκους, που μέσα από τις εθνικές, φυλετικές, πολιτισμικές και θρησκευτικές διαφορές τους συνθέτουν κι εκείνοι ένα ψηφιδωτό.*

Ολα τους έργα τέχνης *Ελλήνων και Γάλλων μετοίκων καλλιτεχνών, που παρουσιάζονται στην έκθεση* ***"Μέτοικοι"*** *την οποία συνδιοργανώνουν η Νομαρχιακή Αυτοδιοίκηση Δωδεκανήσου και του Δικτύου Fam Art Mediterranee σε συνεργασία με τη πρεσβεία της Γαλλίας στην Αθήνα, υπό την επιμέλεια της ιστορικού Τέχνης, Μαρίνας Αθανασιάδου.*

Δεκατρείς δημιουργίες - εγκαταστάσεις, έργα ζωγραφικής, κατασκευές, έργα μεικτής τεχνικής και φωτογραφία - που καλούνται να απαντήσουν στο ερώτημα αν μπορεί η έννοια του μετοίκου να αποτελέσει εφαλτήριο δημιουργικότητας»

... Τουρκικές βίζιτες στα Υμια

Επειτα από ενάμιση μήνα *έκαναν την περασμένη Τρίτη την εμφάνισή τους στα* ***Υμια*** οι Τούρκοι. Η τουρκική ακταιωρός με τα στοιχεία SG-56 εμφανίστηκε ξαφνικά από τα βόρεια στη μικρονησίδα Καλόλιμνο και αφού έκανε αναγνωριστική βόλτα κοντά στις ακτές, κατευθύνθηκε στη συνέχεια νότια, στην περιοχή των Υμίων, όπου παρέμεινε αγκυροβολημένη ή περιπλέοντας σε μικρή απόσταση τις ακτές για περίπου δύο ώρες.

Ο εντοπισμός της τουρκικής ακταιωρού κινητοποίησε το σκάφος του Λιμενικού, το οποίο έφτασε αμέσως στην περιοχή. Τελικά χωρίς εντάσεις και χωρίς προκλητικούς διαλόγους το τουρκικό σκάφος αποχώρησε από τα νησιά στις 07.30'.

Την ίδια μέρα το Τουρκικό Συμβούλιο Εθνικής Ασφάλειας (ΣΕΑ) επικύρωσε το νέο Εγγραφο Πολιτικής Εθνικής Ασφάλειας (Μυστικό Σύνταγμα). Να σημειωθεί ότι στη συγκεκριμένη περιοχή οι Τούρκοι εκτός από τα Υμια αμφισβητούν ακόμα 10 μικρονησίδες, μεταξύ των οποίων και η Καλόλιμνος.

(εκ)πολιτισμικά παίγνια

Πώς βρέθηκε ο θησαυρός των Αντικυθήρων

Ο Αστρονομικός Υπολογιστής της Ρόδου

... από Συμιακούς δύτες το 1900

Παραμονές Πάσχα του 1900. Δύο συμιακά σφουγγαράδικα που έρχονταν από την Αφρική αναγκάζονται από τον οστριογάρμπη (νοτιοδυτικό άνεμο) να καταφύγουν στην άμμο του Ποταμού, στα Αντικύθηρα. Το ένα από τα καΐκια ξεμύτισε μέχρι τον διπλανό κάβο, τη Βλυχάδα, και σε 25 μέτρα από την ακτή κατέβασε με σκάφανδρο δύτη στις 35 οργιές να βγάλει θαλασσινά για τη νηστεία της Μεγάλης Εβδομάδας.

Μα σε λίγο ο δύτης έκανε σινιάλο να τον τραβήξουν επάνω. Τι είχε συμβεί; Αντί για πίννες και *"γαϊδουρόποδα"* ανέβασε ένα χάλκινο χέρι που απέσπασε από ένα βυθισμένο στη λάσπη άγαλμα. Εντυπωσιασμένοι οι δύο καπετάνιοι των καϊκιών, ο ***Δημήτρης Ελευθερίου ή Κοντός*** και ο ***Ηλίας Σταδιώτης*** βουτούν οι ίδιοι και βλέπουν με τα μάτια τους αυτά που τους είχε περιγράψει ο δύτης.

Ενα βουλιαγμένο αρχαίο πλοίο με αγάλματα, μαρμάρινα και χάλκινα και πλήθος άλλα αντικείμενα, διάσπαρτα σε μια έκταση 55 μέτρων, καλλυμένα από λάσπη. Τα καΐκια έκαναν αμέσως πανιά για τη Σύμη μ' όλο τον φουρτουνιασμένο καιρό. Για καιρό δεν ξανάγινε λόγος για τον *"θησαυρό"*. Στο διάστημα αυτό ο καταγόμενος από τη Σύμη καθηγητής της Αρχαιολογίας ***Α. Οικονόμου*** προσπάθησε να πείσει τους δύο καραβοκύρηδες να δηλώσουν τα ευρήματα στην κυβέρνηση, αλλά εκείνοι το σκέπτονταν...

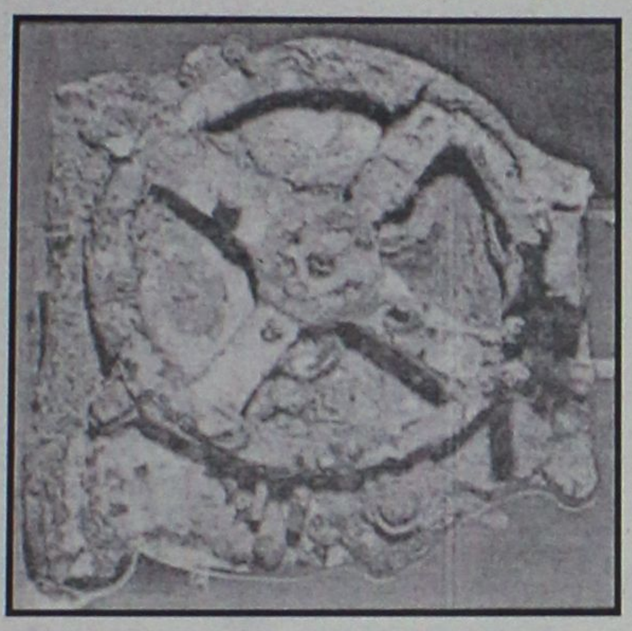

Ο Ροδίτικος "Υπολογιστής των Αντικυθήρων"

Επειτα από επτά μήνες παρουσιάστηκαν στον υπουργό Παιδείας Σπύρο Εμμ. Στάη, του έδειξαν το χάλκινο χέρι και συμφωνήθηκε να υπογράψουν συμβόλαιο με το οποίο οι δύο καπετάνιοι θα αμείβονταν τόσο για τα δικαιώματα ανεύρεσης, ανάλογα με την αξία των αρχαίων ευρημάτων, όσο και για τις εργασίες ανέλκυσής τους από τον βυθό. Ζήτησαν επίσης να διατεθεί κατάλληλο βοηθητικό πλοίο του στόλου καθώς και τα αναγκαία τεχνικά μέσα. Αμέσως διατέθηκε το οπλιταγωγό "Μυκάλη" με κυβερνήτη τον ύπαρχο Ανδρεά Σωτηριάδη το οποίο απέπλευσε για τα Αντικύθηρα στις 24 Νοεμβρίου 1900 με επιβάτη τον αρχαιολόγο Α. Οικονόμου και ρυμουλκώντας τα δύο καΐκια. Η επιχείρηση ήταν αφάνταστα δύσκολη και επικίνδυνη. Η συνεχής θαλασσοταραχή και οι ξέρες των βραχονησίδων "Θημωνιές" στα ανοιχτά του όρου της Βλυχάδας, δυσχέραιναν το έργο των δυτών, πολύ περισσότερο που δεν ήταν δυνατόν να παραμένουν στον βυθό, σε βάθος 60 μέτρων, παραπάνω από πέντε λεπτά. Επίσης χρειάστηκε και δεύτερο βοηθητικό πλοίο.

Μετά από πολλές πολυήμερες προσπάθειες οι σφουγγαράδδες έφεραν στην επιφάνεια μαρμάρινα και χάλκινα αγάλματα, πολυάριθμα πήλινα αγγεία και μεταξύ άλλων μερικά περίεργα κομμάτια από οξειδωμένο μπρούντζο που έμοιαζαν με σπασμένα γρανάζια. Οι αρχαιολόγοι τα καταχώρισαν με τον προσδιορισμό ***"ωρολόγιο ή εξάντας"*** και μετά τα ξέχασαν. Επρόκειτο για ναυάγιο αρχαίου ελληνικού πλίου του 1ου αι. π.Χ. που μετέφερε έργα τέχνης στη Ρώμη, ανάμεσα στα οποία ήταν και ο περίφημος ***"Εφηβος των Αντικυθήρων"***, του 340 π.Χ., από τα ελάχιστα χάλκινα αγάλματα που έχουν βρεθεί ως σήμερα. Εικάζεται πως απεικονίζει τον Περσέα, τον Πάρι ή κάποιον ανώνυμο αθλητή. Μετά την αποκατάστασή του ο *"Εφηβος"* τοποθετήθηκε στο Εθνικό Αρχαιολογικό Μουσείο μαζί με τα άλλα ευρήματα του *"θησαυρού των Αντικυθήρων"*.

Για πάρα πολλά χρόνια κανείς δεν ασχολήθηκε με τα οξειδωμένα μπρούντζινα γρανάζια, τα οποία μάλιστα έφεραν και δυσδιάκριτη ελληνική επιγραφή. Ωσπου τα *"ανακάλυψε"* ο Αγγλος φυσικός ***Ντέρεκ ντε Σόλο Πράις.*** Επειτα από επίμονες μελέτες και χρησιμοποιώντας ακτίνες Χ διαπίστωσε, μόλις το 1973, ότι αποτελούσαν μέρος ενός οργάνου που λειτουργούσε βάσει ενός πολύπλοκου συνδυασμού 30 περίπου γραναζιών και διαφορικών. Χρησίμευε για τον υπολογισμό της ανατολής και της δύσης των αστέρων και αστερισμών του Ζωδιακού Συστήματος, τις διάφορες φάσεις της σελήνης, το σεληνιακό και ηλιακό έτος και τις θέσεις των πλανητών σε συγκεκριμένες περιόδους. ***Ο Αγγλος φυσικός προσδιόρισε ότι το όργανο αυτό, που ξανάφτιαξε σε μικρογραφία, κατασκευάστηκε στη Ρόδο, (όπου έζησε τον 1ο αιώνα π.Χ. ο αστρονόμος Γέμινος)*** και υπολόγισε με βάση τις θέσεις των πλανητών κατά το έτος 80 μ.Χ. ότι ο *"αστρονομικός υπολογιστής"* είχε κατασκευαστεί το 82 π.Χ. Ωστόσο ακόμη δεν έχουν αποκαλυφθεί όλες οι λειτουργίες του εκπληκτικού και μοναδικού αυτού αρχαίου οργάνου που δείχνει πόσο προχωρημένες ήταν οι τεχνολογικές γνώσεις των αρχαίων Ελλήνων".

Δρομολόγια του Ταχύπλοου Καταμαράν "ΔΩΔΕΚΑΝΗΣΟΣ ΕΞΠΡΕΣ"

Από: 16 Ιουνίου 2005 έως 30 Ιουνίου 2005

DODEKANISOS SEA WAYS

Αναχωρίσεις από την Κολώνα (Θαλασσινή πύλη)

ΚΥΡΙΑΚΗ		
ΛΙΜΑΝΙ	ΑΦΙΞΗ	ΑΝΑΧ.
ΡΟΔΟΣ		08.30
ΣΥΜΗ	09.20	09.25
ΚΩΣ	11.00	11.10
ΚΑΛΥΜΝΟΣ	11.50	12.00
ΛΕΡΟΣ	12.50	12.55
ΛΕΙΨΟΙ	13.15	13.20
ΠΑΤΜΟΣ	13.40	13.45
ΛΕΡΟΣ	14.25	14.30
ΚΑΛΥΜΝΟΣ	15.20	15.30
ΚΩΣ	16.10	16.20
ΣΥΜΗ	17.45	17.50
ΡΟΔΟΣ	18.30	

ΔΕΥΤΕΡΑ		
ΛΙΜΑΝΙ	ΑΦΙΞΗ	ΑΝΑΧ.
ΡΟΔΟΣ		08.30
ΚΑΣΤΕΛΛΟΡΙΖΟ	11.00	16.00
ΡΟΔΟΣ	18.30	

ΤΡΙΤΗ		
ΛΙΜΑΝΙ	ΑΦΙΞΗ	ΑΝΑΧ.
ΡΟΔΟΣ		08.30
ΚΩΣ	10.40	10.50
ΚΑΛΥΜΝΟΣ	11.30	11.40
ΛΕΡΟΣ	12.30	12.35
ΛΕΙΨΟΙ	12.55	13.00
ΠΑΤΜΟΣ	13.20	13.30
ΛΕΡΟΣ	14.20	14.30
ΚΑΛΥΜΝΟΣ	15.20	15.30
ΚΩΣ	16.10	16.20
ΡΟΔΟΣ	18.30	

ΤΕΤΑΡΤΗ		
ΛΙΜΑΝΙ	ΑΦΙΞΗ	ΑΝΑΧ.
ΡΟΔΟΣ		08.30
ΣΥΜΗ	09.20	09.25
ΚΩΣ	11.00	11.10
ΚΑΛΥΜΝΟΣ	11.50	12.00
ΛΕΡΟΣ	12.50	12.55
ΛΕΙΨΟΙ	13.15	13.20
ΠΑΤΜΟΣ	13.40	13.45
ΛΕΡΟΣ	14.25	14.30
ΚΑΛΥΜΝΟΣ	15.20	15.30
ΚΩΣ	16.10	16.20
ΣΥΜΗ	17.45	17.50
ΡΟΔΟΣ	18.30	

ΠΕΜΠΤΗ		
ΛΙΜΑΝΙ	ΑΦΙΞΗ	ΑΝΑΧ.
ΡΟΔΟΣ		08.30
ΚΩΣ	10.40	10.50
ΚΑΛΥΜΝΟΣ	11.30	11.40
ΛΕΡΟΣ	12.30	12.35
ΛΕΙΨΟΙ	12.55	13.00
ΠΑΤΜΟΣ	13.20	13.30
ΛΕΡΟΣ	14.20	14.30
ΚΑΛΥΜΝΟΣ	15.20	15.30
ΚΩΣ	16.10	16.20
ΡΟΔΟΣ	18.30	

ΠΑΡΑΣΚΕΥΗ		
ΛΙΜΑΝΙ	ΑΦΙΞΗ	ΑΝΑΧ.
ΡΟΔΟΣ		08.30
ΚΩΣ	10.40	10.50
ΚΑΛΥΜΝΟΣ	11.30	11.40
ΛΕΡΟΣ	12.30	12.35
ΛΕΙΨΟΙ	12.55	13.00
ΠΑΤΜΟΣ	13.20	13.30
ΛΕΡΟΣ	14.20	14.30
ΚΑΛΥΜΝΟΣ	15.20	15.30
ΚΩΣ	16.10	16.20
ΡΟΔΟΣ	18.30	

ΣΑΒΒΑΤΟ		
ΛΙΜΑΝΙ	ΑΦΙΞΗ	ΑΝΑΧ.
ΡΟΔΟΣ		08.30
ΠΑΝΟΡΜΙΤΗΣ	09.10	09.20
ΚΩΣ	10.50	11.00
ΚΑΛΥΜΝΟΣ	11.40	11.50
ΛΕΡΟΣ	12.40	12.45
ΛΕΙΨΟΙ	13.05	13.10
ΠΑΤΜΟΣ	13.30	13.40
ΛΕΡΟΣ	14.20	14.30
ΚΑΛΥΜΝΟΣ	15.20	15.30
ΚΩΣ	16.10	16.20
ΠΑΝΟΡΜΙΤΗΣ	17.45	17.50
ΡΟΔΟΣ	18.30	



• Ταξιδέψτε με 30 μίλια την ώρα
• Fully air-conditioned

Πληροφορίες: Δωδεκάνησος Ναυτιλιακή Ν.Ε.
Αυστραλίας 3. 85100 Ρόδος
Τηλ: 22410 70 590 - Fax: 22410 70 591

website: www.12ne.gr
e-mail: info@12ne.gr

ΑΕ177

«ΡΟΔΙΑΚΗ» ΑΠΟ ΤΟ 1915

Φλας στο παρελθον


ΡΟΔΙΑΚΗ
PERIODICO SETTIMANALE

Εν Ρόδω

ΠΕΜΠΤΗ 11 ΙΟΥΝΙΟΥ 1931

ΑΡΙΘΜ. 1212

ΣΧΟΛΙΚΑ

Από του παρελθόντος Σαββάτου ήρξαντο αι γραπταί εξετάσεις των μαθητών του Βενετοκλείου Γυμνασίου και του Εμπορικού τμήματος, αυτού λήγουσαι την 24 τρέχοντος. Από σήμερον δε άρχονται και αι εξετάσεις των Αστικών μας Σχολών. Την εξεταστικήν επιτροπήν, αποφάσει του Κοινοτικού μας Συμβουλίου απετέλεσαν οι ιατροί κ.κ. Βασ. Τσαβαρής και Λάζαρος Τηλιακός και οι Κοιν. Σύμβουλοι κ.κ. Εμμ. Καλαμπίχης, Εμμ. Δημητριάδης, Νικόλ. Π. Παρασκευάς και Αλ. Αποστολίδης.

Τας εξετάσεις παρακολουθεί και η Α. Σεβ. ο Μητροπολίτης.

ΠΕΝΘΗ

Εις βαθύτατον γήρας εν ηλικία 95 ετών απέθανε και εκπδεύθη την παρελθούσαν Δευτέραν μετ' ενδείξεων αρκετού πένθους και λύπης η συμπαθής συμπολίτις Αναστασία Χαζή Αλεξ. Φραγκόγιανου, θεία των αξ. συμπολιτών κ.κ. Αθ. Καραγιάννη και Κωστή Μανωλάκη, προς ους διαβιβάζομεν θερμά συλλυπητήρια.

ΠΡΙΝ 50 ΧΡΟΝΙΑ

ΠΡΙΝ 50 ΧΡΟΝΙΑ

ΠΕΜΠΤΗ 24 ΜΑΡΤΙΟΥ 1955

ΑΡΙΘΜ. ΦΥΛΛΟΥ 1175

ΕΦ' ΟΣΟΝ απεφασίσθη η αναστολή της επεκτάσεως του Τ.Σ.Α. εις Δωδεκάνησον εάν μας είναι εύκολο να καταλάβουμε γιατί δεν τακτοποιείται και νομοθετικά το ζήτημα αυτό. Επί εβδομάδες παρακολουθούμε την προπαρασκευαστική εργασία για το Νομοσχέδιο.

Ακόμα όμως δεν κατετέθη ούτε καν εις την Βουλήν. Εν τω μεταξύ το μεν ΤΣΑ εις Ρόδον έχει εντολή να μην δέχεται συνδρομάς και να μην εκδίδη βεβαιώσεις. Αφ' ετέρου όμως οι συμβολαιογράφοι αρνούνται να κάνουν μεταβιβάσεις αυτοκινήτων εφ' όσον δεν έχουν τα πιστοποιητικά του ΤΣΑ. Επίσης το δωδεκαμελές συμβούλιο του Υπουργείου δεν εκδίδη, δια τους ιδίους λόγους, άδειες κυκλοφορίας.

Με άλλους λόγους εφθάσαμε πάλι σε μια κατάσταση αδιεξόδου. Είναι τόσο δύσκολο να τελειώσουν γ'ρηγορα οι γραφειοκρατικές διατυπώσεις ώστε να μην ταλαιπωρήται ο κοσμάκης;

•

ΦΑΙΝΕΤΑΙ ότι η Ρόδος και τα ατμόπλοια τουριστικού περιεχομένου έχουν πάρει διαζύγιο φέτος. Το "Βασίλισσα Φρειδερίκη" δεν απεβίβασε, το "Ιντιπέντεντ" δεν πλησίασε, τώρα μαθαίνουμε πως το "Κυκλάδες" που επρόκειτο να φέρη τουλάχιστον 350 φοιτητάς και ποδοσφαιριστάς δεν έρχεται αύριο αλλά την Παρασκευή. Ετσι πάλι χάνεται ένα εικοσιτετράωρο παραμονής τόσων επισκεπτών στην Ρόδο. Εκτός φυσικά από την χειρίστη εντύπωση που θ' αποκομήσουν οι λαμπροί αυτοί νέοι για τις συγκοινωνίες μας και το γεγονός ότι δεν θα είναι εδώ για να ενωθούν μαζύ μας στον εορτασμόν της 25ης Μαρτίου το πρωί. Και τα μεν δύο πρώτα τουριστικά δεν προσήγγισαν για τον καιρό και γιατί δεν μπορούμε να αποφασίσουμε την κατασκευή μιας προβλήτας στα Τριάντα, αλλά μήπως θα μπορούσαμε να μάθουμε τίνος φαεινή πάλι ιδέα ήταν η απόφασις αναβολής αφίξεως του "Κυκλάδες';

Αντίλαλοι

ΠΟΛΙΤΙΚΟΙ και άλλοι...

Καλοπροαίρετα

Εύλογο το ερώτημα που έθεσε ο υπουργός Ανάπτυξης κ. **Δ. Σιούφας**, μιλώντας στην Βουλή, στο πλαίσιο αντιπαράθεσης που είχε με τον κ. **Κ. Καΐσερλη**, για τον ανταγωνισμό που υφίστανται οι επιχειρήσεις της Δωδεκανήσου.

Είπε λοιπόν ο κ. Σιούφας τα εξής:

"Αυτές οι πολυεθνικές που τις πυροβολούμε σήμερα τώρα ήρθαν με την νέα διακυβέρνηση και μάλιστα ήρθαν στα νησιά τα δικά σας για να ταλαιπωρήσουν τους μικρομεσαίους επιχειρηματίες, τους ξενοδόχους κ.λπ.;"

Και βέβαια ο κ. Καΐσερλης, μπροστά στο ερώτημα αυτό, **το μόνο που βρήκε να πει** ήταν ότι... λέει αυτά που λέει (σ.σ. την κριτική δηλαδή που άσκησε προηγουμένως) **καλοπροαίρετα!**

Λ. Μ.

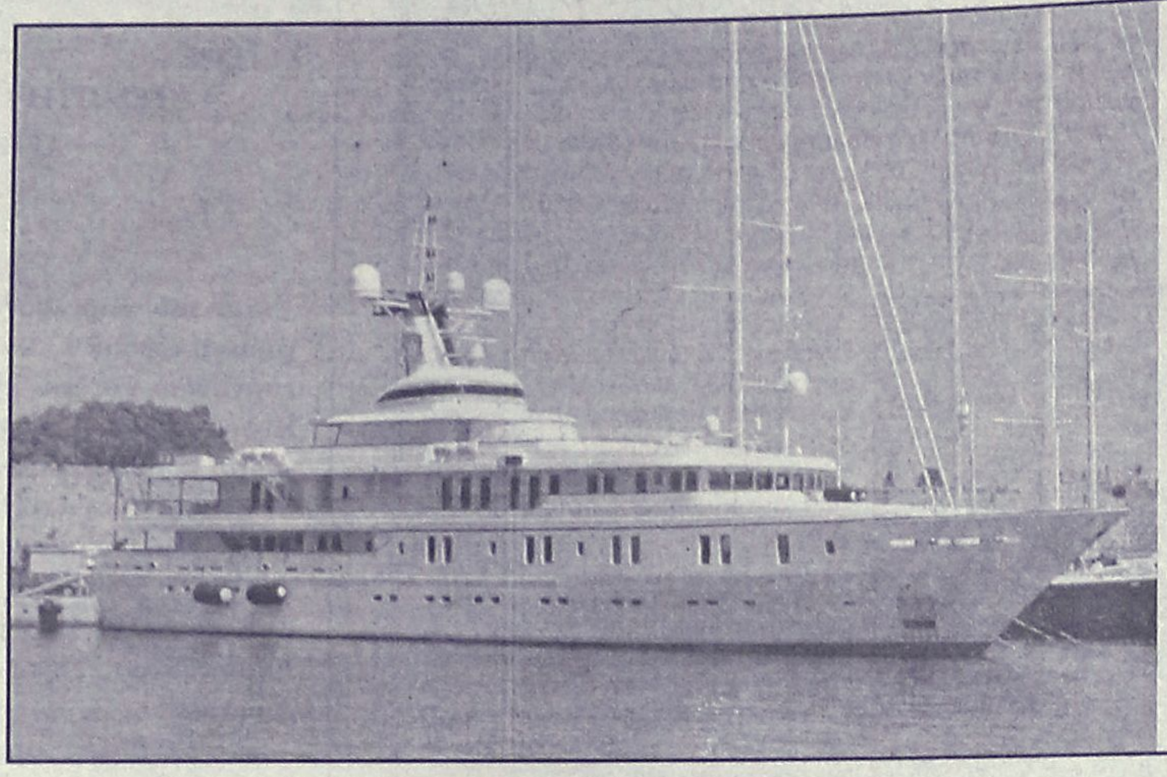

Η θαλαμηγός της φώτο, βρίσκεται στην Κολώνα. Ανήκει σε κάποιον **πλούσιο Αγγλο**, που αναμένεται στη Ρόδο από μέρα σε μέρα, για ταξίδι στα νησιά. Μέχρι τότε, το πλήρωμα την καθαρίζει και τη γυαλίζει... Αν είχαμε τελειωμένη τη μαρίνα και γενικά υπήρχαν κατάλληλοι χώροι, θα φιλοξενούσαμε στη Ρόδο πολλές τέτοιες θαλαμηγούς και δε θα ζηλεύαμε το... Μαρμαρίς!

Β. Μ.

Προμηνύεται... καύσωνας!

"Όταν κάνεις Περιφερειακό Συμβούλιο τον Ιούλιο στη Μύκονο, σίγουρα υπάρχει ζέστη!", δήλωσε χθες στον Ρ/Σ "ΕΡΑ Ρόδου", ο Γ.Γ. της Περιφέρειας κ. Χαράλαμπος Κόκκινος, με αφορμή το χθεσινό δημοσίευμα της "Ρ".

Μάλλον προμηνύεται... καύσωνας στο κοσμοπολίτικο νησί!

Κυρ. Π.

ΔΕΝ ΧΑΝΟΥΝ ΕΥΚΑΙΡΙΑ

"Φιλικές" ήταν και πάλι όπως μαθαίνουμε οι... παραβιάσεις του Εθνικού Εναέριου χώρου μας, που σημειώθηκαν χθες αργά το μεσημέρι. **Πάνω από τη Ρόδο πέταξαν τα δικά μας F-16 για να αναχαιτήσουν τα αντίστοιχα τουρκικά.**

Κι αυτό, επειδή την ίδια στιγμή, στο Υπουργείο Εθνικής Άμυνας, πραγματοποιούσε επίσκεψη ο Τούρκος Αρχηγός του Γενικού Επιτελείου Στρατού, ο οποίος είχε την ευκαιρία να δει και να θαυμάσει σε "ζωντανή μετάδοση" **μαζί με τους δικούς μας επιτελείς, τα ... έργα και τις ημέρες των δικών του παιδιών!** Δηλαδή, αν οι επισκέψεις αυτές των φίλων και συμμάχων μας συνεχιστούν, σε ακόμη υψηλότερα επίπεδα τούρκων προσκεκλημένων, να περιμένουμε και καμία-φιλική πάντα-απόβαση;

Μιχ. Μ.

ΘΑ ΜΑΣ ΤΡΕΛΑΝΟΥΝ

Αν στην παραβατικότητα των "καμικάζι" του ΣΔΟΕ, που όπως βαρύγδουπα ανακοινώθηκε χθες το μεσημέρι, ότι στο Νότιο Αιγαίο αγγίζει το 55% των επιχειρήσεων που ελέγχθηκαν, περιλαμβάνονται και οι περιπτώσεις με τους... δύσμοιρους ομπρελάδες από την Κω, που... χαρατσώθηκαν για τα καλά επειδή προσέφεραν δωρεάν ξαπλώστρες στην παραλία για τους πελάτες τους, τότε, είμαστε πια σίγουροι γι' αυτό που συμβαίνει:

Ότι δηλαδή, οι άνθρωποι αυτοί, με οποιαδήποτε πολιτική ή φυσική ηγεσία, δεν έχουν το θεό τους!

Μιχ. Μ.

Μπαρούτι γενικώς!

Γενικώς... μυρίζει μπαρούτι η ερχόμενη συνεδρίαση του Περιφερειακού Συμβουλίου στη Μύκονο. Δεν είναι μόνο το θέμα του περιμετρικού δακτύλιου, είναι και άλλα για τα οποία μπορεί να προκύψουν αντιδικίες. Και όχι μόνο μεταξύ Δωδεκανησίων και Κυκλαδιτών αλλά μεταξύ Δωδεκανησίων και ... Δωδεκανησίων!

Λ. Μ.

Ο... Ειρηναίος

Προϊστάμενο οικονομικής υπηρεσίας σε Δήμο της Ανατολικής πλευράς του νησιού μας, προσπαθεί η δημοτική αρχή, εδώ και μερικές εβδομάδες να του... αλλάξει καθήκοντα, χωρίς όμως ουσιαστικό αποτέλεσμα.

Ο συγκεκριμένος υπάλληλος αρνείται να παραδώσει στον αντικαταστάτη του, με αποτέλεσμα να έχει ξεκινήσει μια διαδικασία αλληλοαναφορών και προσφυγών στη Περιφέρεια, ενώ αρκετοί είναι αυτοί που του έχουν αποδώσει το ψευδώνυμο "Ειρηναίος".

Και βέβαια πρόβλημα για όσους παρακολουθούν από κοντά τα "δημοτικά δρώμενα" δεν υφίσταται.

Τί γίνεται όμως με αυτούς που ακούν για τον ... Ειρηναίο και πιστεύουν ότι πρόκειται για πρώην Πατριάρχη Ιεροσολύμων; Και στις δύο περιπτώσεις πάντως για "πρώην" πρόκειται!

Ελ. Π.

Home | Web Design | Διαφήμιση | Web Promotion
M.G.K. ADVERTISING
www.mgk-advertising.gr
proud owner of www.mgkworld.net

ΤΑ ΠΡΟΤΥΠΑ ΚΕΝΤΡΑ ΠΡΟΣΧΟΛΙΚΗΣ ΑΓΩΓΗΣ & ΕΚΠΑΙΔΕΥΣΗΣ
παρουσιάζουν την παιδική θεατρική παράσταση
"Παρέα με τον Αίσωπο"
της Βάσως Μιχαηλάκη-Αρφαρά
Σάββατο 25 Ιουνίου 2005
8:30μ.μ.
ΘΕΑΤΡΟ ΜΕΣΑΙΩΝΙΚΗΣ ΤΑΦΡΟΥ
"Μελίνα Μερκούρη"
ΠΡΟΤΥΠΑ ΚΕΝΤΡΑ ΠΡΟΣΧΟΛΙΚΗΣ ΑΓΩΓΗΣ & ΕΚΠΑΙΔΕΥΣΗΣ "ΔΗΜΙΟΥΡΓΙΑ"
α) Χειμάρας 1-3 Τηλ. & Fax: 22410 25451
β) Βορείου Ηπείρου 24α Τηλ. & Fax: 22410 35451
ΧΟΡΗΓΟΣ της παράστασης: RENAULT (ΔΩΡΕΝ ΑΕ)
ΑΕ504

2ο ΤΟΥΡΝΟΥΑ ΤΑΒΛΙ
Ο Πολιτιστικός Σύλλογος Γυναικών Προφύλιας σας προσκαλεί στο
2ο Τουρνουά Τάβλι
την Κυριακή 26 Ιουνίου 2005
στο Πολιτιστικό Κέντρο
«Μάγγανα» Προφύλιας.
Ώρα Έναρξης: 12:30 μ.μ.
Η συμμετοχή είναι 10 ευρώ
και περιλαμβάνει κρύο πιάτο και ποτό.
Θα απονεμηθούν βραβεία στους τέσσερις πρώτους
Για πληροφορίες στην κα. Παπασάββα Ειρήνη στα τηλ: 2244061348 & 6944846037
Το τουρνουά στηρίζει ο Δήμος Νότιας Ρόδου
ΧΠ1364