Η ΡΟΔΙΑΚΗ

ΠΛΗΡΩΜΕΝΟ ΤΕΛΟΣ Ταχ. Γραφείο Κ ΡΟΔΟΥ Αριθμ. Άδειας 1 1978

ΕΛΤΑ

ΣΑΒΒΑΤΟ
25 ΙΟΥΝΙΟΥ 2005
ΑΡ. ΦΥΛΛΟΥ 18.031
ΤΙΜΗ: ΕΥΡΩ 0,70

ΗΜΕΡΗΣΙΑ ΠΡΩΙΝΗ ΕΦΗΜΕΡΙΔΑ ΤΗΣ ΡΟΔΟΥ

ΜΕ ΤΟ ΠΟΛΥΝΟΜΟΣΧΕΔΙΟ ΤΟΥ ΥΠΟΥΡΓΕΙΟΥ ΑΝΑΠΤΥΞΗΣ

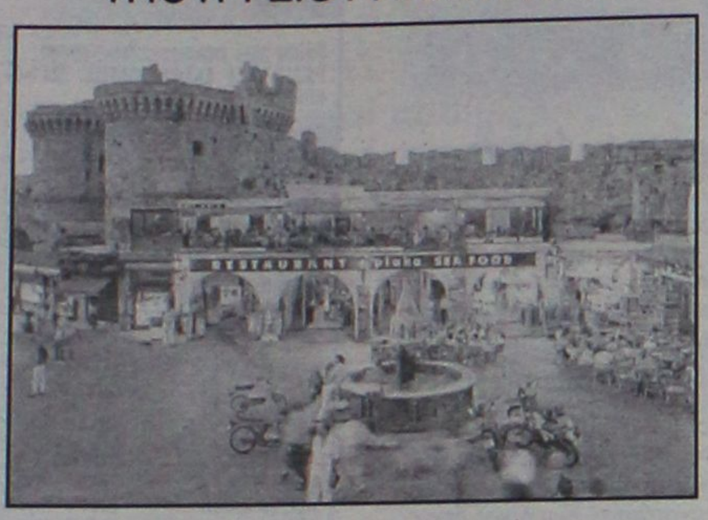

Μέτρα τομές για την εξυγίανση της αγοράς

Εκτός από το ωράριο, δίδονται κίνητρα για μείωση τιμών, ενώ "μπλοκάρεται" η αδειοδότηση πολυκαταστημάτων. ΣΕΛΙΔΑ 10

ΘΑ ΤΗΡΗΘΟΥΝ ΤΑ ΧΡΟΝΟΔΙΑΓΡΑΜΜΑΤΑ ΠΟΥ ΣΥΜΦΩΝΗΘΗΚΑΝ;

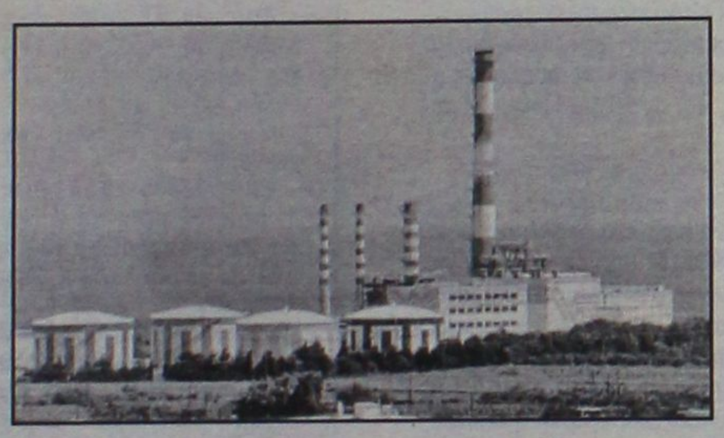

Νέα σύννεφα στο θέμα του νέου εργοστασίου της ΔΕΗ

Υπενθυμίζουμε ότι ο διεθνής διαγωνισμός θα πρέπει να προκηρυχθεί μέχρι το τέλος του τρέχοντος μηνός. ΣΕΛΙΔΑ 5

ΦΕΥΓΕΙ ΣΗΜΕΡΑ Ο ΠΑΪΣΙΟΣ

Τον συνοδεύουν ευχές των Ροδίων



• *Μαζί του πολλοί συμπολίτες, που θα παραστούν στις τελετές της ενθρόνισής του.* ΣΕΛΙΔΑ 4

ΛΟΓΩ ΤΗΣ ΧΘΕΣΙΝΗΣ ΑΠΕΡΓΙΑΣ

Ταλαιπωρία για τους ταξιδιώτες



• *Εγινε μόνο ένα δρομολόγιο της Ο.Α. Λιγότερα τα προβλήματα με τις άλλες δημόσιες υπηρεσίες.* ΣΕΛΙΔΑ 3

Ενώ η αγορά στενάζει από έλλειψη ρευστού

ΑΔΕΙΑΖΟΥΝ και τα ΑΤΜ!

Προκλητική προαναγγελία από τον πρόεδρο των απεργούντων τραπεζοϋπαλλήλων

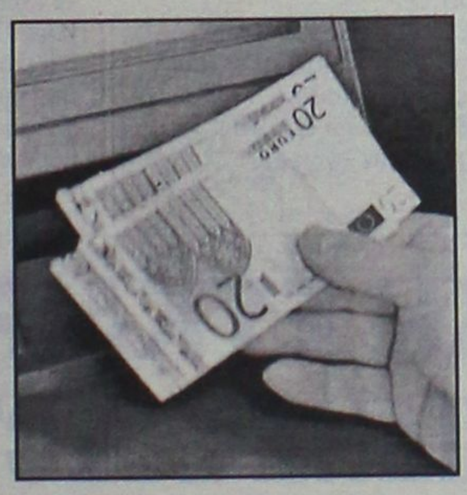

ΡΥΘΜΙΣΕΙΣ ΓΙΑ ΤΙΣ ΔΟΥ ΕΤΟΙΜΑΖΕΙ Η ΚΥΒΕΡΝΗΣΗ

Τα ΑΤΜ θα αδειάσουν οι απεργοί τραπεζοϋπάλληλοι, όπως ανακοίνωσε ο πρόεδρος της ΟΤΟΕ. Εντονες αντιδράσεις από τον επιχειρηματικό κόσμο. Ρυθμίσεις για την Εφορία θα ανακοινώσει η κυβέρνηση. ΣΕΛΙΔΑ 3

ΠΗΡΑΝΕ ΦΟΡΑ...

Δεύτερο γκάλοπ στη Ρόδο

• *Μοναδικό ερώτημα αν τα πήγανε καλά ο Γιάννης Μαχαιρίδης και ο Γιώργος Γιαννόπουλος.* ΣΕΛΙΔΑ 6

Ο ΚΛΕΟΒΟΥΛΟΣ ΛΙΝΔΟΥ ΠΑΡΟΥΣΙΑΖΕΙ

FLOYDFEST

LINDOS LIVE 05

ΜΗ ΧΑΣΕΤΕ ΤΗΝ ΚΟΡΥΦΑΙΑ

ΖΩΝΤΑΝΗ ΡΟΚ ΣΥΝΑΥΛΙΑ που έγινε ποτέ στη Ρόδο

ΛΙΜΑΝΙ ΑΓ.ΠΑΥΛΟΥ - ΛΙΝΔΟΣ

ΜΕ ΤΟΥΣ

Think Floyd

κορυφαίο αγγλικό συγκρότημα

24 & 25 Ιουνίου 2005

8:30 μ.μ.

5 ΩΡΕΣ μουσική των Pink Floyd

Παρασκευή The Wall Σάββατο The Dark Side of the Moon και άλλες επιτυχίες των Floyd

Είσοδος για τις 2 Παραστάσεις 49 € 1 Παράσταση 30 €

Εισιτήρια διατίθενται από τα καταστήματα:

ΡΟΔΟΣ: SPORLIFE, ΒΙΒΛΙΟΠΩΛΕΙΟ ΤΟ ΔΕΝΤΡΟ, MANUEL MUSIC

ΛΙΝΔΟΣ: VILLAGE HOLIDAYS, ΠΕΡΙΠΤΕΡΟ ΚΕΝΤΡΙΚΗΣ ΠΛΑΤΕΙΑΣ, RHODOS DIRECT HOLIDAYS ΠΕΥΚΟΥΣ

ΑΡΧΑΓΓΕΛΟΣ: KAZAKOS CD'S

Radio 1 88 FM

Καθώς και στην είσοδο

WEB: www.lindosfloydfest.com

ΧΠ 2367

TEST RIDE

TRIUMPH ΛΥΡΙΟΥ

Πρόσκληση

Σάββατο 25 & Κυριακή 26 Ιουνίου

Ελάτε να δείτε και να δοκιμάσετε από κοντά το ΝΕΟ μοντέλο της TRIUMPH, ROCKET 2300 cc και τα νέα SPEEDTRIPLE 1050, ST και TIGER 955 καθώς και τα υπόλοιπα μοντέλα της DAYTONA, SPEEDFOUR, BONNEVILLE όπως και τα μοντέλα της CCM.

ΟΛΟΚΛΗΡΩΜΕΝΗ ΜΟΝΑΔΑ ΜΟΤΟΣΥΚΛΕΤΑΣ ΣΤΑΜΟΣ ΛΥΡΙΟΥ

Το μόνο που χρειάζεται; Το δίπλωμα, το κράνος σας και εσείς!!!

Λάβετε μέρος στην κλήρωση για ΔΩΡΑ από το κατάστημά μας

Σας περιμένουμε Εργάνης Αθηνάς 41 τηλ. 2241078395

AE 484

LEAD 100 '05 1625 €

INNOVA 125 '05 1990 €

Το ΤΕΤΡΑΧΡΟΝΟ LEAD 100 ήρθε για να κλέψει τις καρδιές σας!
Το δυναμικό INNOVA 125 θα σας πηγαίνει παντού για πάντα!
Κάντε τα δικά σας με την πιο ευνοϊκή χρηματοδότηση!

0% ΠΡΟΚΑΤΑΒΟΛΗ ΣΕ 12 ΑΤΟΚΕΣ ΔΟΣΕΙΣ

HONDA

ΥΙΟΙ Μ & Π ΚΑΛΛΙΓΑ Ο.Ε.
ΕΚΘΕΣΗ - ΑΝΤΑΛΛΑΚΤΙΚΑ - ΣΥΝΕΡΓΕΙΟ
ΕΡΝΕΣΤ ΜΠΕΒΙΝ 43 ΤΗΛ. 22410 76033 - 29429

ΚΠ2367

Επώνυμον

το ανώνυμον...

Αντιδράσεις που προκαλούν απορίες

Η εφαρμογή ρυθμίσεων που εφαρμόζονται εδώ και αρκετά χρόνια στα περισσότερα ευρωπαϊκά κράτη, συχνά θεωρείται επανάσταση στην Ελλάδα. Είναι η επανάσταση του αυτονόητου, η υλοποίηση της οποίας, παραδόξως, προκαλεί ένταση και αναστάτωση. Χαρακτηριστικοί είναι οι τριγμοί, που προκαλούν οι ρυθμίσεις στο νομοσχέδιο για το εμπόριο και ειδικότερα η διεύρυνση του ωραρίου λειτουργίας των καταστημάτων κατά μία ώρα κάθε μέρα και δύο ώρες το Σάββατο. Αυτή η τακτοποίηση του ωραρίου πυροδοτεί ένταση, καθώς ορισμένοι θεωρούν ότι πλήττονται τα μικρά εμπορικά καταστήματα, τα οποία δεν θα μπορέσουν να αντέξουν στον ανταγωνισμό που ευνοεί τους μεγάλους.

Αλλά στα περισσότερα ευρωπαϊκά κράτη το ωράριο των καταστημάτων είναι πλήρως απελευθερωμένο, χωρίς αυτό να έχει εξαφανίσει τα μικρά εμπορικά καταστήματα. Σε όλες τις χώρες συνυπάρχουν οι μικροί με τους μεγάλους και αξιοποιεί κάθε πλευρά τα δικά της πλεονεκτήματα.

Η οικονομία, όμως, και η κοινωνία απολαμβάνουν την ευημερία που φέρνουν οι νέες επενδύσεις, η δημιουργία θέσεων εργασίας, αλλά και η εξυπηρέτηση των καταναλωτών. Αλλωστε ο λόγος ύπαρξης και κερδοφορίας του εμπορίου είναι η εξυπηρέτηση των καταναλωτών και όχι των εμπόρων ή των εμποροϋπαλλήλων. Η ελληνική οικονομία παρέμεινε πολλά χρόνια δέσμια στρεβλώσεων που δημιουργήθηκαν για τη συντεχνιακή προστασία ορισμένων τάξεων, αλλά στην πραγματικότητα οδηγούν στην ανεργία και την εξαθλίωση τμήματος πληθυσμού. Σε αυτήν οδηγεί η απουσία επενδύσεων, ειδικά στην περιφέρεια, στην οποία η ανεργία των νέων καλπάζει.

Στο ίδιο νομοσχέδιο, ανοίγει και ο δρόμος για την ενίσχυση των εμπορικών επιχειρήσεων με κοινοτικά κονδύλια. Πρώτη φορά αναγνωρίζεται ότι η εμπορική δραστηριότητα σήμερα απαιτεί σοβαρές και συνεχείς επενδύσεις και έτσι στο εξής θα χρηματοδοτούνται από τα κοινοτικά κονδύλια. Κι αυτή η επιλογή μπορεί να θεωρηθεί μια αυτονόητη δυνατότητα, που όμως δεν παρεχόταν στο εμπόριο έως τώρα.

Η διεύρυνση του ωραρίου λειτουργίας των καταστημάτων είναι μία από τις σημαντικές τομές που επιχειρεί η κυβέρνηση μετά την κατάργηση της μονιμότητας στον ΟΤΕ και το ασφαλιστικό των τραπεζών. Ολες προκαλούν ένταση και απεργίες, κινούνται όμως στην περιοχή του αυτονόητου.

Είναι καθαρά μέτρο ελευθερίας...

Το πράγμα είναι απλό. Το ωράριο που ισχύει σήμερα βολεύει τους πάντες πλην των καταναλωτών. Δεν θα υπήρχε καμία αντίρρηση να μείνει ανέπαφο, αν όλοι οι καταστηματάρχες μπορούσαν να συνεννοηθούν (και να εφαρμόσουν ιδίοις εξόδοις) πότε θα ανοίγουν και πότε θα κελίνουν τα μαγαζιά τους.

Δικά τους είναι ό,τι θέλουν τα κάνουν. Η βασική αντίρρηση είναι ότι θέλουν να χρησιμοποιήσουν το κράτος για την επιβολή των δικών τους συμφερόντων.

Θέλουν, δηλαδή να χρησιμοποιήσουν το μηχανισμό που χρηματοδοτείται από εμάς εναντίον μας, διότι οι ίδιοι φοβούνται τον ανταγωνισμό. Και ταυτόχρονα μας πουλούν λαϊκισμό του στιλ: «Τα λεφτά λείπουν από τον κόσμο, όχι οι ώρες».

Η πεμπτουσία του μέτρου της διεύρυνσης του ωραρίου βρίσκεται σε μια αποστροφή του υπουργού Ανάπτυξης κ. Δημήτρη Σιούφα, κατά τη συνέντευξη Τύπου: «Αν κάποιος έμπορος θέλει να έχει ανοικτό το μαγαζί του μέχρι τις 21.00 το βράδυ, να μην τιμωρείται. Διότι μέχρι σήμερα όποιος δεν ακολουθούσε το ωράριο το οποίο απεφάσισαν οι Εμπορικοί Σύλλογοι και οι Νομαρχιακές Αυτοδιοικήσεις, υπέπιπτε σε παράβαση, ετιμωρείτο με πρόστιμα και οδηγείτο στο δικαστήριο. Δηλαδή, το δικαίωμα προς εργασία ετιμωρείτο».

Το μέτρο της διεύρυνσης του ωραρίου είναι μέτρο ελευθερίας. Επιτρέπει σε κάποιους ανθρώπους να εργαστούν, αν το θέλουν, περισσότερο. Επιτρέπει και σε άλλους, αν το θέλουν, να εργαστούν λιγότερο.

Η αλήθεια είναι πως οι κίνδυνοι σε κάθε τομή (που έτσι κι αλλιώς πρέπει να κάνει αυτή η χώρα) είναι υπαρκτοί.

Μόνον που οι κοινωνίες προχωρούν μπροστά όταν ρισκάρουν υπολογισμένα και αλλάζουν. Προσδιορίζουν τις δυσκολίες από τις αλλαγές και προετοιμάζονται γι'αυτές.

Δεν χρησιμοποιούν τους κινδύνους ως σκιάχτρο ενάντια σε κάθε αλλαγή.

Ούτε ζητούν να παγώσει ολόκληρη η κοινωνία, επειδή πιθανώς υπάρχει ο κίνδυνος, να έχουν οι αλλαγές ανεπιθύμητες παρενέργειες. Τις τελευταίες τις καταγράφουν και προετοιμάζονται για να τις αντιμετωπίσουν. Ετσι πρέπει να γίνει και με την απελευθέρωση του ωραρίου, απελευθέρωση η οποία παραμένει ζητούμενο στη χώρα.

ΗΜΕΡΟΛΟΓΙΟ

Σάββατο 25 Ιουνίου 2005
Φεβρωνίας οσιομάρτυρος

Ανατολή ηλίου: 05.04'
Δύση ηλίου: 19.52'
Σελήνη 19 ημερών

ΦΑΡΜΑΚΕΙΑ

Σήμερα διημερεύει το φαρμακείο του **Καζουλλάκη Ιπποκρ.** στην οδό Ερ. Σταυρού και Αλ. Διάκου 61 και διανυκτερεύει το φαρμακείο της **Σταματίου Αδελ.** στην οδό Σεφέρη 80 (Μήδεια).

ΒΕΝΖΙΝΑΔΙΚΑ

Σήμερα διανυκτερεύουν τα βενζινάδικα: **Σταυριανάκης Αθ.** (Ν. Αγορά), **Χατζημανώλης Εμμ.** (Ασγούρου), **Παναγιωτίδης Αδαμ.** (Κρεμαστή), **Αρφαράς Ν.** (Φάνες), **Θεουλάκης Ι.** (Εμπωνα), **Κωνσταντινίδης** (Αφάντου), **Οίκουτας Μ.** (Αρχάγγελος)

ΛΑΪΚΕΣ ΑΓΟΡΕΣ

Τετάρτη: στο Δημοτικό Νεκροταφείο.
Πέμπτη: στην οδό Βύρωνος
Παρασκευή: στην οδό Πτολεμαίων (Ανάληψη)
Σάββατο: στο Δημοτικό Νεκροταφείο.

ΑΕΡΟΠΟΡΙΚΑ ΔΡΟΜΟΛΟΓΙΑ

ΟΛΥΜΠΙΑΚΗ ΑΕΡΟΠΟΡΙΑ

ΑΠΟ ΡΟΔΟ-ΑΘΗΝΑ
- Καθημερινά 07.10, 13.40
- Πέμπτη 20.10, 22.45
- Καθημερινά πλην Πέμπτης 19.40, 22.25
- Καθημερινά πλην Κυριακής 10.40

ΑΠΟ ΑΘΗΝΑ-ΡΟΔΟ
- Καθημερινά 05.30,12.00
- Πέμπτη 18.30, 21.05
- Καθημερινά πλην Πέμπτης 18.00, 20.45
- Καθημερινά πλην Κυριακής 09.00

ΑΠΟ ΡΟΔΟ-ΘΕΣΣΑΛΟΝΙΚΗ
- Δευτέρα - Τετάρτη 09.45
- Πέμπτη 10.45
- Σάββατο 15.15
- ΔΕΥ-ΤΕΤ-ΠΑΡ-ΚΥΡ 16.10

ΑΠΟ ΡΟΔΟ-ΗΡΑΚΛΕΙΟ
- Δευτέρα - Παρασκευή-Κυριακή 17.45
- Τρίτη - Πέμπτη 18.30
- Τετάρτη - Σάββατο 19.20

ΑΠΟ ΗΡΑΚΛΕΙΟ-ΡΟΔΟ
- Δευτέρα-Παρασκευή-Κυριακή 19.05
- Τρίτη-Πέμπτη 19.50
- Τετάρτη - Σάββατο 20.40

ΑΠΟ ΡΟΔΟ-ΚΑΡΠΑΘΟ
- ΔΕΥ-ΠΕΜ-ΠΑΡ-ΣΑΒ 07.00, 10.40
- Τετάρτη-Κυριακή 10.40, 14.20

ΑΠΟ-ΡΟΔΟ-ΚΑΣΟ
- ΔΕΥ-ΠΕΜ-ΠΑΡ-ΣΑΒ 07.00
- Τετάρτη-Κυριακή 10.40

ΑΠΟ ΡΟΔΟ-ΚΑΣΤΕΛΛΟΡΙΖΟ
- ΔΕΥ-ΤΕΤ-ΠΑΡ-ΣΑΒ-ΚΥΡ 07.10

ΑΠΟ ΡΟΔΟ-ΧΙΟ
- Τρίτη στις 10.40 και Πέμπτη στις 10.45'

ΡΟΔΟΣ-ΜΥΤΙΛΗΝΗ
- Δευτέρα-Τετάρτη στις 09.45, Τρίτη στις 10.40', Πέμπτη στις 10.45' και Σάββατο στις 15.15

ΡΟΔΟΣ- ΣΑΜΟΣ
- Τρίτη στις 10.40', Σάββατο στις 15.15

ΡΟΔΟΣ-ΛΗΜΝΟΣ
- Δευτέρα-Τετάρτη στις 09.45', Τρίτη στις 10.40', Πέμπτη στις 10.45' και Σάββατο στις 15.15'

AEGEAN AIRLINES

ΑΠΟ ΡΟΔΟ-ΑΘΗΝΑ
Καθημερινές πτήσεις 14.15-16.30-19.50-22.40

ΑΠΟ ΑΘΗΝΑ-ΡΟΔΟ
Καθημερινά πτήση 05.30-08.45-14.50-18.10-21.00

ΑΠΟ ΡΟΔΟ-ΗΡΑΚΛΕΙΟ
Καθημερινά πτήση 763-14.30

ΑΠΟ ΗΡΑΚΛΕΙΟ-ΡΟΔΟ
Καθημερινά πτήση 764-16.05

ΑΠΟ ΡΟΔΟ-ΘΕΣΣΑΛΟΝΙΚΗ
Καθημερινά πτήση 10.20

ΑΠΟ ΘΕΣΣΑΛΟΝΙΚΗ-ΡΟΔΟ
Καθημερινά πτήση 12.20

Χρήσιμα τηλέφωνα κρατήσεων:
(22410) 24400.

Plaza Travel
Ιερού Λόχου 7 • τηλ. 2241029003
e-mail: travel@rhodes-plaza.com
ΑΕ268

ΔΕΧΟΝΤΑΙ ΤΟ ΚΟΙΝΟ

Ο Νομάρχης Δωδεκανήσου **Γιάννης Μαχαιρίδης** και οι Βοηθοί Νομάρχη **Στάθης Κουσουρνάς** και **Νίκος Ζωίδης** δέχονται το κοινό κάθε Τρίτη και Πέμπτη, από τις 11.00-13.00 το μεσημέρι.

ΤΑΞΙ

ΡΑΔΙΟ ΤΑΞΙ ΠΟΛΕΩΣ: 2241-0-69800
ΡΑΔΙΟ ΤΑΞΙ ΕΚΤΟΣ ΠΟΛΕΩΣ: 2241-0-69600

ΧΡΗΣΙΜΑ ΤΗΛΕΦΩΝΑ

ΝΟΣΟΚΟΜΕΙΟ:	2241-0-80000
ΑΜΕΣΗ ΔΡΑΣΗ ΠΥΡ/ΚΗΣ:	199
ΛΙΜΕΝΑΡΧΕΙΟ:	2241-0-22220, 2241-0-27695
ΒΛΑΒΕΣ Δ.Ε.Η.:	1050
ΒΛΑΒΕΣ Ο.Τ.Ε.:	121
ΑΜΕΣΗ ΔΡΑΣΗ:	100
ΒΛΑΒΕΣ ΥΔΡΕΥΣΗΣ:	2241-0-68750, 2241-0-68755
ΝΟΜΑΡΧΙΑ:	2241-0-46502
ΠΕΡ/ΚΗ Δ/ΝΣΗ	2241-0-38174
ΔΗΜΟΣ:	2241-0-46200
ΔΗΜ. ΕΠΙΧ. ΚΑΘΑΡ.:	2241-0-77600
ΥΠΗΡ. ΑΠΟΚΟΜΙΔΗΣ:	2241-0-61057
ΤΡΟΧΑΙΑ:	2241-0-44131
ΠΛΗΡΟΦ. Ο.Τ.Ε :	11888
ΔΕΛΤΙΟ ΚΑΙΡΟΥ:	149
ΛΑΧΕΙΑ:	1444
ΠΡΟΠΟ - ΛΟΤΤΟ:	1444
ΡΟΔΑ:	2241-0-26300
ΚΤΕΛ:	2241-0-27706
Ο.Α.Ε.Δ.:	2241-0-23265
Ι.Κ.Α.:	2241-0-64912
ΤΑΞ.Υ.:	2241-0-68701, 2241-0-68702
ΟΛΥΜΠΙΑΚΗ:	2241-0-24555
ΕΡΓΑΤ. ΚΕΝΤΡΟ:	2241-0-24730
AEGEAN AIRLINES	2241-0-98345

ΚΤΕΟ

- Από **01/07/2005** έως **31/08/2005** επιβατικά (Ε.Ι.Χ.) και φορτηγά μέχρι 3,5 (ΦΙΧ<3,5 Τ) με αριθμούς κυκλοφορίας **ΡΟΒ 8001 έως και 8800.**
- Από **18/06/2005** έως **31/07/2005** επιβατικά (Ε.Ι.Χ.) και φορτηγά μέχρι 3,5 (ΦΙΧ< 3,5Τ) με συγκοινωνιακή έδρα Καλύμνου και Κω, με αριθμούς κυκλοφορίας ΑΥ, ΑΟ, ΧΟ (ανεξαρτήτως αριθμού) και ΚΧΑ (από 1001 έως και 2000).

***** Επίσης θα ελέγχονται όσα οχήματα υποχρεούνται βάσει παλαιότερων προγραμμάτων πρόσκλησης.**

ΤΙΜΕΣ ΣΥΝΑΛΛΑΓΜΑΤΟΣ

ΔΟΛΛΑΡΙΟ Η.Π.Α	1,2074	1,2058
ΛΙΡΑ ΑΓΓΛΙΑΣ	0,66286	0,66194
ΚΟΡΩΝΑ ΔΑΝΙΑΣ	7,4535	7,4431
ΚΟΡΩΝΑ ΣΟΥΗΔΙΑΣ	9,3801	9,3669
ΓΙΕΝ ΙΑΠΩΝΙΑΣ	130,97	130,79
ΦΡΑΓΚΟ ΕΛΒΕΤΙΑΣ	1,5402	1,538
ΚΟΡΩΝΑ ΝΟΡΒΗΓΙΑΣ	7,9356	7,9244
ΛΙΡΑ ΚΥΠΡΟΥ	0,574	0,5732
ΔΟΛΛΑΡΙΟ ΚΑΝΑΔΑ	1,4926	1,4906
ΔΟΛΛΑΡΙΟ ΑΥΣΤΡΑΛΙΑΣ	1,5604	1,5582

Η ΡΟΔΙΑΚΗ

Ημερήσια Εφημερίδα της Ρόδου
Έτος Ιδρύσεως 1915
ΙΔΡΥΤΗΣ
ΕΜΜ. ΚΑΛΑΜΠΙΧΗΣ
ΙΔΙΟΚΤΗΣΙΑ
ΥΙΟΙ Σ. ΤΣΟΠΑΝΑΚΗ Η. ΚΩΤΙΑΔΗΣ Ο.Ε.
ΕΚΔΟΤΗΣ
ΗΒΗ Γ. ΤΣΟΠΑΝΑΚΗ
ΔΙΕΥΘΥΝΤΗΣ
Σπύρος Παγκάς
ΑΡΧΙΣΥΝΤΑΚΤΗΣ
Λουκάς Μαστής
ΣΥΝΤΑΞΗ
Μιχάλης Μαστής
Κυριακή Πετρίδου
Βαρβάρα Μπογδάνου
Ελευθερία Πελλού
ΑΘΛΗΤΙΚΑ
Μανόλης Μπάτης,
Νικήτας Κουσκούσης
Κώστας Παντίδος
Παύλος Ντοκουσπίλ
Σούγγαρη Μάγδα
ΓΡΑΦΕΙΑ ΣΥΝΤΑΞΗΣ
Μάρκου Μαλλιαράκη 11
Τηλ.2241-0- 24610,
Fax (22410) 75641
ΑΘΛΗΤΙΚΟ ΤΜΗΜΑ
Τηλ. 2241-0-75640
ΛΟΓΙΣΤΗΡΙΟ - ΔΙΑΦΗΜΙΣΕΙΣ
Μάρκου Μαλλιαράκη 11
Τηλ. 2241-0-22210
2241-0-75230
Fax (22410) 22471
http://www.rodiaki.gr.
irodiaki@otenet.gr

ΜΟΝΑΔΙΚΗ ΕΥΚΑΙΡΙΑ
ΜΟΝΟ στο ΜΟΣΧΙΔΗΣ ELECTRONET
ΚΑΙ ΜΟΝΟ ΓΙΑ ΛΙΓΕΣ ΗΜΕΡΕΣ
Η ΝΕΑ ΤΗΛΕΟΡΑΣΗ GRUNDIG

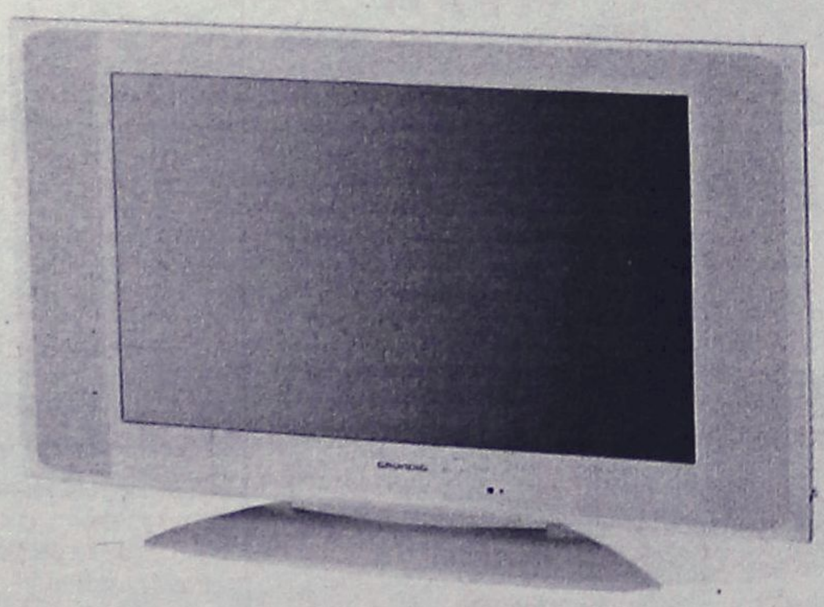

GRUNDIG

Amiro 26 LW 68-7510 TOP

66 cm Active Matrix TFT-LC display in 16:9 format. Luminous density 500 cd/m². Contrast ratio 600:1. 170° viewing angle (horizontal/vertical). Intelligent signal processing to prevent picture faults. DVI-I input for PC (Multisync WVGA). 3 x Euro-AV (1 x RGB, 1 x S-Video compatible). Cinch-AV (for camcorder). Built-in fanless power pack. TP 160 C remote control. Dimensions 79 x 50 x 9.5 cm (22 cm with stand). Weight: 14.5 kg. Colour: silver. Available 12/2004

ΑΠΟ ~~1599~~€
ΜΟΝΟ 1199€

ELECTRONET ΜΟΣΧΙΔΗΣ
ΠΛΑΤΕΙΑ ΦΩΚΙΑΛΗ
80011900500-35846
ΑΕ2016

Νέα προκλητική ενέργεια, ενώ η αγορά στενάζει λόγω έλλειψης ρευστού

Αδειάζουν και τα ΑΤΜ οι απεργοί!

Εντονες αντιδράσεις από τους επιχειρηματίες για την στάση των τραπεζοϋπαλλήλων • Ρύθμιση για τις Εφορίες ετοιμάζει η Κυβέρνηση

Πιο έντονο γίνεται καθημερινά το πρόβλημα ρευστότητας στην αγορά εξαιτίας της συνεχιζόμενης απεργίας των τραπεζοϋπαλλήλων.

Η ΟΤΟΕ ξεκαθαρίζει ότι οι τράπεζες θα παραμείνουν κλειστές τουλάχιστον έως και την Πέμπτη, την ώρα που τελειώνουν τα χρήματα και στα αυτόματα μηχανήματα ανάληψης (ΑΤΜ) αφού στις κινητοποιήσεις συμμετέχει και το προσωπικό ασφαλείας που τροφοδοτεί με χρήματα τα μηχανήματα.

Συγκεκριμένα ο πρόεδρος της ΟΤΟΕ, Δημήτρης Τσουκαλάς προανήγγειλε παράταση της απεργίας της τράπεζες έως την ερχόμενη Πέμπτη, 30 Ιουνίου ημέρα που αναμένεται να γίνει η ψηφοφορία στη Βουλή.

Τότε η ΟΤΟΕ θα κλείνει 31 ημέρες απεργίας και προειδοποίησε για σκλήρυνση της στάσης των τραπεζοϋπαλλήλων

Παράλληλα, θα αρχίσει να απεργεί και το προσωπικό που μεταφέρει χρήματα στα ΑΤΜ των τραπεζών, τα οποία έδιναν μία μικρή ανάσα στο πρόβλημα της ρευστότητας.

Ήδη χθες Παρασκευή, αρκετά ΑΤΜ έμειναν χωρίς χρήματα λόγω της συμμετοχής του προσωπικού στην 24ωρη απεργία της ΓΣΕΕ.

Ρύθμιση για τις Εφορίες ετοιμάζει η κυβέρνηση

Όσον αφορά την αδυναμία των επιχειρηματιών να ανταποκριθούν στις υποχρεώσεις τους έναντι της Εφορίας, ο υπουργός Οικονομίας Γιώργος Αλογοσκούφης, μιλώντας στο Mega, προανήγγειλε ότι θα υπάρξει ειδική ρύθμιση, για να μην υποστούν πιθανές επιπτώσεις οι θιγόμενοι.

Είπε ότι έχει συζητήσει με τον αρμόδιο υφυπουργό Αδάμ Ρεγκούζα και μόλις ληφθούν οι σχετικές αποφάσεις, αυτές θα ανακοινωθούν.

Αναφορικά με το πρόβλημα των επιταγών που δεν εξοφλούνται λόγω της απεργίας, ο κ. Αλογοσκούφης παρέπεμψε στην Ένωση Ελληνικών Τραπεζών, ώστε να υπάρξει ειδική ρύθμιση και σε αυτή την περίπτωση και να μην θεωρηθούν οι επιταγές ακάλυπτες, γεγονός που θα είχε ως αποτέλεσμα την εγγραφή αρκετών πολιτών στους καταλόγους του διατραπεζικού συστήματος «Τειρεσίας».



Δυσφορία από τους επιχειρηματίες

Την ίδια ώρα μηνύματα δυσφορίας και αγανάκτησης από όλα τα Επιμελητήρια της χώρας για τα σοβαρά προβλήματα που δημιουργούν στις επιχειρήσεις οι συνεχιζόμενες απεργιακές κινητοποιήσεις, δέχεται καθημερινά η Κεντρική Ένωση των Ελληνικών Επιμελητηρίων (ΚΕΕΕ).

Όπως επισημαίνει σε ανακοίνωσή της η Κεντρική Ένωση Επιμελητηρίων, «οι παρατεταμένες κινητοποιήσεις των τραπεζικών υπαλλήλων προκαλούν μια σειρά οξύτατων και δισεπίλυτων προβλημάτων στις επιχειρήσεις, σε μια μάλιστα εποχή που η αγορά διέρχεται σοβαρή κρίση ρευστότητας και το γενικότερο οικονομικό κλίμα, λόγω των διεθνών αβεβαιοτήτων, δεν είναι και τόσο ευνοϊκό».

Η ΚΕΕΕ ζητά από την Πολιτεία «να παρέμβει προκειμένου να αμβλύνει τις δυσμενείς συνέπειες των τελευταίων απεργιακών κινητοποιήσεων, παρατείνοντας για ένα, τουλάχιστον, δεκαπενθήμερο τις ημερομηνίες καταβολής των υποχρεώσεων των επιχειρήσεων προς τα Ασφαλιστικά Ταμεία, αλλά και εκείνων που προκύπτουν από την άμεση και έμμεση φορολόγηση των εργασιών τους, οι οποίες λήγουν στο τέλος του μηνός, προκειμένου να υπάρξει η δυνατότητα αποκατάστασης της ομαλής λειτουργίας του τραπεζικού συστήματος».

Μια μόνο πτήση για τη Ρόδο

Δύσκολες ώρες για τους ταξιδιώτες χθες

Μικροπροβλήματα στις υπηρεσίες

...Δύσκολες ώρες πέρασαν κατά τη χθεσινή ημέρα όσοι είχαν προγραμματίσει να ταξιδέψουν αεροπορικώς προς και από το αεροδρόμιο της Ρόδου με την "Ολυμπιακή Αεροπορία" αφού εκτός από μία, όλες της οι πτήσεις ακυρώθηκαν!

Αυτός ήταν ίσως και ο μεγαλύτερος αντίκτυπος που φάνηκε άμεσα από τη χθεσινή εικοσιτετράωρη πανελλαδική κινητοποίηση της ΓΣΕΕ η οποία έγινε υποστηρικτικά προς τις απεργίες που προκήρυξε η ΟΤΟΕ.

Χθες, λοιπόν, και στη Ρόδο επικρατούσε μία σχετική "δυσλειτουργία" σε υπηρεσίες όπως η ΔΕΗ, ο ΟΤΕ και τα ΕΛΤΑ και κυρίως στις συναλλαγές με το κοινό.

Παρόλο που μέχρι χθες δεν κατέστη δυνατό να δοθούν στη δημοσιότητα τα ποσοστά συμμετοχής των υπαλλήλων των υπηρεσιών στην απεργιακή κινητοποίηση, ωστόσο υπολογίζεται ότι κυμάνθηκαν σε μέτρια επίπεδα ωστόσο, η συναλλαγή με το κοινό δεν ήταν απολύτως ομαλή.

Σημειώνεται, επίσης, ότι και χθες συνεχιζόταν, βέβαια, η απεργία των τραπεζικών υπαλλήλων, αν και η εικόνα στα υποκαταστήματα των τραπεζών της περιοχής μας είχε ομαλοποιηθεί σε σχέση με τις προηγούμενες ημέρες.

Η Εκτελεστική Γραμματεία της ΟΤΟΕ παρέτεινε την κινητοποίηση για την ερχόμενη Δευτέρα και Τρίτη, 27 και 28 Ιουνίου.

Επίσης χθες είχαμε και τετράωρη στάση εργασίας που προκήρυξε η ΑΔΕΔΥ ενώ κάλεσμα απηύθυνε και με ανακοίνωσή του το Εργατικό Κέντρο Ρόδου ώστε να συμμετάσχουν στην κινητοποίηση μαζικά οι εργαζόμενοι.

Στο αεροδρόμιο

Μόνο η πτήση της "Ολυμπιακής" από Αθήνα προς Ρόδο στις 6.30 το πρωί και στη συνέχεια η αναχώρησή της πάλι για Αθήνα στις 7.10 το πρωί ήταν εκείνη που πραγματοποίησε χθες στο αεροδρόμιο της Ρόδου ο κρατικός μας αερομεταφορέας!



Συγκεκριμένα, ακυρώθηκαν όλες οι χθεσινές πτήσεις όχι μόνο προς και από Ρόδο αλλά και αυτές στο Καστελόριζο και την Κάρπαθο και έτσι δεν απεφεύχθη η ταλαιπωρία του επιβατηγού κοινού.

Οι πτήσεις των ιδιωτικών εταιριών, πάντως, εκτελέσθηκαν κανονικά.

Γένση με διεθνή επιβράβευση.



Ασημένιο μετάλλιο στο Διαγωνισμό Οίνου Βρυξελλών 2005



Ασημένιο μετάλλιο στο Διεθνή Διαγωνισμό Οίνου Θεσσαλονίκης 2005

Αθήρι Βουνοπλαγιάς λευκό, ένα υπέροχο κρασί που τιμήθηκε στο Διαγωνισμό Οίνου Βρυξελλών (2005) με ασημένιο μετάλλιο, καθώς επίσης και στο Διεθνή Διαγωνισμό Οίνου Θεσσαλονίκης (2005) πάλι με τη διάκριση του ασημένιου μεταλλίου. Γεμάτο με χρυσαφένιες ανταύγειες, και διάχυτο απαλό και φρουτώδες άρωμα φλερτάρει με την αίσθηση της όσφρησης και συνάμα κερδίζει ακόμα και τους πιο απαιτητικούς με τη λεπτή και βελούδινη γεύση του. Απολαμβάνεται στους 12° – 14° συνοδεύοντας κάθε στιγμή που εκτιμάται ιδιαίτερη!

ΟΙΝΟΘΗΚΗ EMERY

Οινοποιία στην Έμπωνα





Συνδυάζοντας εμπειρία, μεράκι φαντασία και όνειρα δημιουργήσαμε για σας γεύσεις που θα λατρέψετε.

ΑΝΟΙΚΤΑ καθημερινά από 7 π.μ.

Σας προσκαλούμε λοιπόν να γευτείτε τις μοναδικές μας συνταγές.

ΜΗΤΡΟΠΟΛΕΩΣ 49, ΡΟΔΟΣ • ΤΗΛ. 22410 33006

ΑΤ1957

Αναχωρεί σήμερα ο σεβασμιότατος Παΐσιος Αραβαντινός

Τον συνοδεύουν οι ευχές των Ροδιτών

Μαζί του και πολλοί συμπολίτες μας που θα παραστούν στην τελετή ενθρόνισής του

Εκατοντάδες Ροδίτες πρόκειται να μεταβούν σήμερα στην Κάλυμνο και στη Λέρο, για να παραστούν στην τελετή ενθρόνισης του μητροπολίτη Παΐσιου.

Ήδη από τις προηγούμενες μέρες έχει μεταβεί στο νησί αρκετός κόσμος, ενώ σήμερα προβλέπεται να αναχωρήσουν πάνω από 500 άτομα.

Η "κινητοποίηση" αυτή, αποδεικνύει για μια ακόμη φορά την αγάπη του ροδιακού λαού στο νέο δεσπότη, ο οποίος σε μήνυμά του προς τον ευγενή και φιλόθεο ροδιακό λαό αναφέρει τα εξής:

"Με την χάριν, το έλεος και την ευλογίαν του Τριαδικού θεού και την μεγίστην τιμήν την οποίαν έκανε στην ταπεινότητά μου η Α. Θ. Παναγιότης ο Οικουμενικός Πατριάρχης κ. κ. Βαρθολομαίος να με εκλέξει χάριτι θεία και ψήφοις κανονικαίς της Αγίας και Ιεράς Συνόδου Μητροπολίτη της Θεοσόστου Επαρχίας Λέρου - Καλύμνου και Αστυπαλαίας, αναχωρώ σήμερα 25/6/2005 διά την έδραν μου, την νέα Πατρίδα μου συνοδεύόμενος από την πλουσίαν αγάπην σου.

Με ηγάπησες και σε ηγάπησα ευλογημένε Λαέ του Κυρίου, Εσύ με επήρες μικρό και τώρα με δίδεις άνδρα τέλειον στην Εκκλησία της Ιεράς Μητροπόλεως Λέρου - Καλύμνου - Αστυπαλαίας.

Σ'ευχαριστώ από τα βάθη της καρδίας μου και πάντοτε θα προσεύχομαι εις τον Δομήτωρα της Εκκλησίας μας υπέρ υγείας και ευημερίας Σου.

Ο δικός σου άνθρωπος, ο Λέρου - Καλύμνου & Αστυπαλαίας Παΐσιος."

ΤΟ ΠΡΟΓΡΑΜΜΑ

Το πρόγραμμα ενθρονίσεως του νέου μητροπολίτη έχει ως εξής:

6.30 Αναχώρησις πλοίου "Ιεράπετρα" εκ του εμπορικού λιμένος της Ρόδου εις το οποίον θα επιβαίνει ο σεβασμιώτατος μητροπολίτης Λέρου, Καλύμνου και Αστυπαλαίας κ. Παΐσιος, συνοδευόμενος υπό του εκπροσώπου του Οικουμενικού Πατριάρχου κ.κ. Βαρθολομαίου, μητροπολίτου Ρόδου κ.κ. Κυρίλλου, των αρχών και ομάδος εκδρομέων.

8.30 Αναχωρεί εκ του λιμένος της Κολόνας το catamaran "Δωδεκάνησος" της εταιρίας του κ. Σπανού, εκτελώντας το τακτικό του δρομολόγιο.

09.00 Αναχωρεί διά Λέρον το catamaran "Δωδεκάνησος Pride" εκ του λιμένος της Κολόνας εκτελώντας τροποποιημένο δρομολόγιο λόγω της ενθρονίσεως του μητροπολίτου.

Άφιξης των πλοίων "Ιεράπετρα", catamaran "Δωδεκάνησος" και catamaran "Δωδεκάνησος Pride" στο λιμένα της Αγίας Μαρίνας Λέρου, ώρα 13.00.



Μήνυμα του μητροπολίτη Λέρου - Καλύμνου και Αστυπαλαίας στο ροδιακό λαό

Τελετή ενθρονίσεως εις Λέρον βάσει του εκδοθέντος προγράμματος εκ της Ιεράς Μητροπόλεως Λέρου, Καλύμνου και Αστυπαλαίας, το οποίο και δημοσιεύεται ως ακολούθως.

13.30 -Υποδοχή σεβ. μητροπολίτου κ.κ. Παΐσιου υπό του ι. κλήρου, Αρχών και ευσεβούς λαού.
- Απόδοσις τιμών υπό αγήματος και φιλαρμονικής.
- Χαιρετισμός υπό του δημάρχου Λέρου κ. Τιμοθέου Κωττάκη.
- Αντιφώνησις σεβ. μητροπολίτου.

13.45 Εκκίνησις πομπής προς Ι. Μητροπολιτικόν Ναόν "Ευαγγελισμός της Θεοτόκου".

14.00 - Τελετή ενθρονίσεως εις Ι. Μητροπολιτικόν Ναόν
- Δίλεπτοι χαιρετισμοί Αρχών, επισήμων, κλπ.
- Ενθρονιστήριος λόγος.

15.00 - Δεξίωσις εις Μητροπολιτικόν Μέγαρον Πλατάνου.
- Πέρας τελετής.

17.30 Αναχώρησις εκ Λέρου των πλοίων "Ιεράπετρα" και "Δωδεκάνησος Pride" προς Κάλυμνον. Ώρα αφίξεως εις Κάλυμνον του σεβασμιοτάτου μητροπολίτου Λέρου, Καλύμνου και Αστυπαλαίας κ.κ. Παΐσίου περί ώραν 19.00. Βάσει δε του εκδοθέντος προγράμματος της Ιεράς Μητροπόλεως Λέρου, Καλύμνου και Αστυπαλαίας, θα λάβει χώρα η ενθρόνησις του σεβασμιοτάτου μητροπολίτου εις Κάλυμνον.

19.00 - Υποδοχή σεβ. μητροπολίτου κ.κ. Παΐσίου υπό του ι.κλήρου, Αρχών και ευσεβούς λαού.
- Απόδοσις τιμών υπό αγήματος και φιλαρμονικής.
- Χαιρετισμός υπό του δημάρχου Καλυμνίων κ. Γεωργίου Ρούσσου.
- Αντιφώνησις σεβ. μητροπολίτου.

19.15 Εκκίνησις πομπής προς Ι.Μητροπολιτικόν Ναόν "Σωτήρος Χριστού".

19.30 - Τελετή ενθρονίσεως εις Ι. Μητροπολιτικόν Ναόν.
- Χαιρετισμοί Αρχών, επισήμων και εκπροσώπων φορέων.

20.30 Δεξίωσις εις Μητροπολιτικόν Μέγαρον.

21.30 - Προσκύνησις - Ευχαριστήριος Δέησις εις Άγιον Σάββαν.
- Πέρας τελετής.

22.30 Αναχώρησις διά Ρόδον των πλοίων "Ιεράπετρα" και "Δωδεκάνησος Pride".

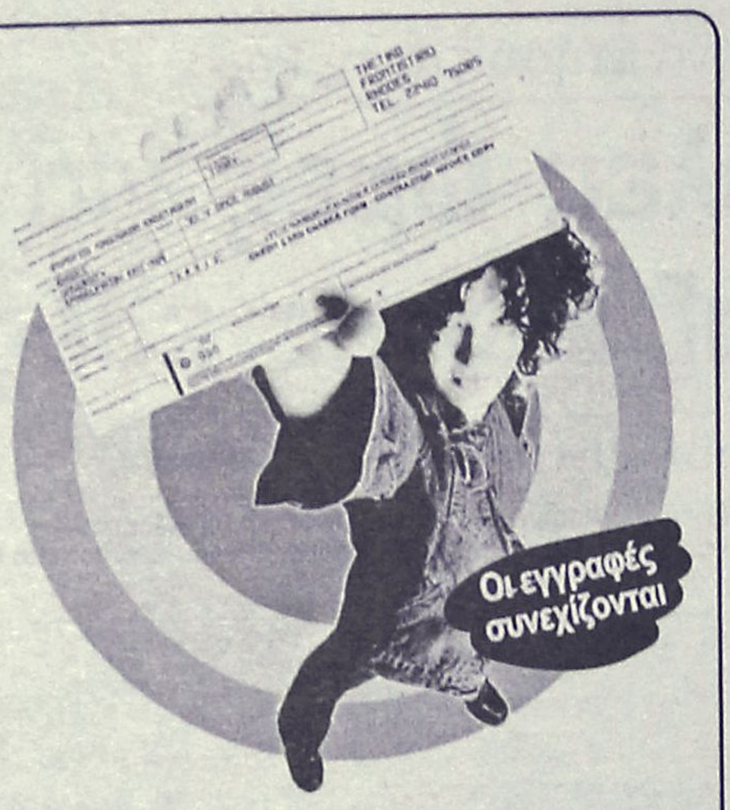

Κλείσε εισιτήριο στην επιτυχία!

Καλύπτουμε κάθε μαθητή που έχει όνειρα και απαιτήσεις για το μέλλον του, που θέλει να κατακτά την γνώση από τις πρώτες τάξεις του Γυμνασίου και να επιτυγχάνει στις εισαγωγικές εξετάσεις στην Τριτοβάθμια Εκπαίδευση!

Έναρξη μαθημάτων:

Γ' Λυκείου: Δευτέρα 1 Αυγούστου *(Θετική-Τεχνολογική-Θεωρητική)*
Β' Λυκείου: Τρίτη 17 Αυγούστου
Α' Λυκείου: Τρίτη 17 Αυγούστου
Γυμνάσιο: Δευτέρα 29 Αυγούστου
Τ.Ε.Ε. Α' Λυκείου: Δευτέρα 29 Αυγούστου

Ώρες λειτουργίας γραμματείας: από τις 16:30μ.μ.-20:30μ.μ.

ΘΕΤΙΚΟ
Φροντιστήριο

Το φροντιστήριο που εμπιστεύεστε!

Πληροφορίες στο τηλέφωνο 22410 75085
Κων/νου Ταλδάρη 2, 851 00 ΡΟΔΟΣ
email: thetiko@rho.forthnet.gr

AE498

Χρειάζεστε χρήματα;
Ενεχυροδανειστήριο
Η ΟΥΡΙΔΑ
Αντ. Δαμασκηνού 25 (περιοχή Μητρόπολη)
ΕΝΕΧΥΡΙΑΖΩ & ΑΓΟΡΑΖΩ
Χρυσό - Λίρες, Παλαιά νομίσματα, μετοχές και κάθε είδους αντίκες
Τηλ. 2241032537, 6942613540, 6947965279

AT1978

"ΠΗΓΗ ΦΑΣΟΥΛΙ"
ΕΣΤΙΑΤΟΡΙΟ

Ανακοίνωση

Το εστιατόριο
ΠΗΓΗ ΦΑΣΟΥΛΙ
στην Ψίνθο,
πληροφορεί την εκλεκτή πελατεία του ότι θα παραμείνει κλειστά έως 30 Ιουνίου, λόγω ανακαίνισης.

Σας ευχαριστούμε για την προτίμησή σας

AT1988(Γ)

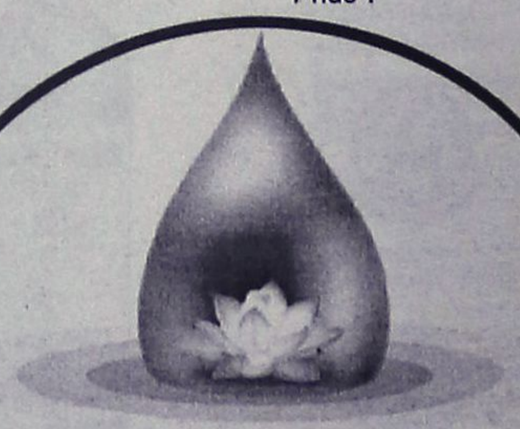

YOGA
Center

Με τη Yoga αισθάνεστε ισορροπημένοι και ανανεωμένοι σωματικά και πνευματικά.
Με το συνδυασμό **αναπνοής, σωματικής άσκησης** και **συγκέντρωσης**, βελτιώνεται η άμυνα του οργανισμού μας, ενισχύεται η υγεία μας και αυξάνεται η ευεξία μας.
Καθένας μας μπορεί να ξεκινήσει να κάνει Yoga ανεξάρτητα από ηλικία και φυσική κατάσταση.

ΤΜΗΜΑΤΑ ΕΝΗΛΙΚΩΝ ΚΑΙ ΠΑΙΔΙΩΝ

Υπεύθυνη: Ιφιγένεια Χαλκιά • Ιερού Λόχου 8 Ιαλυσός
Τηλ: 22410 96343 - 6945 374109

Ανακοίνωση Καραμάριου

Ψηφίσθηκε ο νόμος για τα σπίτια των Αγίων Αποστόλων

Διαγράφονται όλα τα τιμήματα

Από τον βουλευτή κ. Αναστάσιο Καραμάριο έγινε γνωστό ότι σχετικά με την τακτοποίηση των σπιτιών στην «Μέγκαβλη» ψηφίστηκε χθες το νομοσχέδιο στο οποίο με τα άρθρα του 41 και 42, τακτοποιούνται όλα τα σπίτια που παραχωρήθηκαν με παραχωρητήρια και διαγράφονται όλα τα τιμήματα που αναφέρονται στα παραχωρητήρια τους.

Επίσης και για όσα σπίτια έχουν εκδοθεί προσωρινοί τίτλοι και ακόμα δεν έχουν εκδοθεί τα παραχωρητήρια και σε αυτά δίνεται η δυνατότητα στους παραχωρησιούχους ή στους κληρονόμους τους να τα μεταγράψουν επ' ονόματί τους.

Μιλώντας στη Βουλή ο κ. Καραμάριος εξέφρασε τις ευχαριστίες του στον Υπουργό Υγείας κ. Κακλαμάνη και τον υφυπουργό κ. Κωνσταντόπουλο, ο οποίος χειρίστηκε προσωπικά το θέμα και εξέφρασε την ευγνωμοσύνη των ιδιοκτητών των σπιτιών προς το πρόσωπο του υπουργού και του υφυπουργού.

Μετά τη δημοσίευση του Ν/Σ στην εφημερίδα της Κυβερνήσεως , οι ενδιαφερόμενοι θα προχωρήσουν στην τακτοποίηση των διαδικαστικών προϋποθέσεων για τη μεταγραφή των παραχωρητηρίων στο Κτηματολόγιο Ρόδου.

Εκτενώς ανακοινώσεις και τα πρακτικά της βουλής θα δοθούν σύντομα στην δημοσιότητα.

Μεταξύ δύο παραγωγών

Σοβαρό επεισόδιο στη Λαϊκή Αγορά

Ηρθαν στα χέρια με αποτέλεσμα να τραυματισθεί σοβαρά ο ένας

Σοβαρό επεισόδιο σημειώθηκε χθες το πρωί στην περιοχή της Ανάληψης, στον χώρο που πραγματοποιείται η Λαϊκή Αγορά, όταν δύο παραγωγοί ήρθαν στα χέρια με αποτέλεσμα ο ένας να καταλήξει στο νοσοκομείο και ο άλλος στο αστυνομικό τμήμα της Ρόδου.

Το περιστατικό, που εξελίχθηκε αρχικά με φραστικό επεισόδιο, σημειώθηκε μετά από αντιδικία που είχαν δύο επαγγελματίες, με αποτέλεσμα μέσα σε ελάχιστα λεπτά να σημειωθεί συμπλοκή, από την οποία τραυματίστηκε ένα άτομο (ευτυχώς ελαφρά), που διακομίστηκε στη συνέχεια στο νοσοκομείο της Ρόδου. Επιτόπου έφθασε και ισχυρή δύναμη της αστυνομίας, που συνέλαβε τους εμπλεκόμενους, εκτονώνοντας έτσι το βαρύ κλίμα που είχε δημιουργηθεί.

Λόγω στασιμότητας στο θέμα του νέου εργοστασίου της ΔΕΗ

Επί τάπητος και πάλι το ενεργειακό πρόβλημα!

Ο Νομάρχης με επιστολή που έστειλε στον κ. Παλαιοκρασσά ζητά να υλοποιηθούν όσα συμφωνήθηκαν

Την έντονη ανησυχία του ιδίου, των τοπικών φορέων και των κατοίκων της περιοχής μας εκφράζει ο νομάρχης Δωδεκανήσου με επιστολή του προς τον πρόεδρο της ΔΕΗ Γιάννη Παλαιοκρασσά, καθώς στο τέλος του μήνα, εκπνέει η προθεσμία για την προκήρυξη διεθνούς διαγωνισμού για την κατασκευή του νέου εργοστασίου στη Ρόδο.

Σε δηλώσεις που έκανε χθες το μεσημέρι ο κ. Γιάννης Μαχαιρίδης, επισήμανε μεταξύ των άλλων, ότι τα δεδομένα σε ό,τι αφορά το ενεργειακό είναι ιδιαίτερα κρίσιμα πλέον για το νησί της Ρόδου και ότι είναι επιτακτική πλέον η ανάγκη να επιταχυνθούν όλες οι απαιτούμενες διαδικασίες και από την πλευρά της ΔΕΗ, που σήμερα βρίσκονται σε εκκρεμότητα.

Όπως σημείωσε χθες ο κ. Μαχαιρίδης, η σχετική δέσμευση, είχε ληφθεί στην διάρκεια της επίσκεψης του προέδρου της ΔΕΗ κ. Γιάννη Παλαιοκρασά, στο νησί της Ρόδου, έπειτα από τις έντονες κινητοποιήσεις των κατοίκων της περιοχής του Θεολόγου.

Με την συγκεκριμένη επιστολή, ο νομάρχης Δωδεκανήσου, μεταφέρει στον κ. Παλαιοκρασσά το κλίμα αβεβαιότητας που επικρατεί και πάλι μεταξύ των φορέων και της κοινής γνώμης, όπως και τις προθέσεις των κατοίκων να προχωρήσουν σε νέες κινητοποιήσεις, ζητώντας έτσι την άμεση υλοποίηση των δεσμεύσεων και του χρονοδιαγράμματος που έθεσε ο ίδιος ο κ. Παλαιοκρασσάς, προσβλέποντας όπως τονίζει στο προσωπικό ενδιαφέρον που έχει πράγματι επιδείξει το τελευταίο διάστημα για την επίλυση του ενεργειακού προβλήματος.

Αναφέρει συγκεκριμένα ο Νομάρχης στην επιστολή του:

"Κύριε Πρόεδρε,

Εκτιμώντας το γεγονός ότι επιδείξατε προσωπικό και ιδιαίτερο ενδιαφέρον για την επίλυση του ενεργειακού προβλήματος του

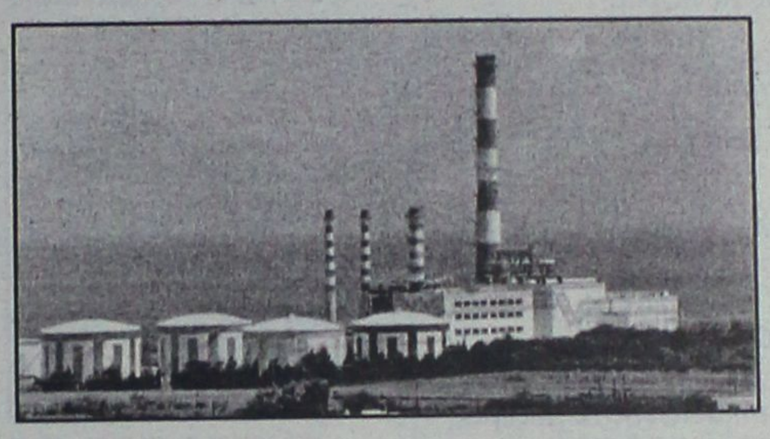

νησιού μας, επιτρέψτε μου να σας μεταφέρω την έντονη ανησυχία και αγωνία των κατοίκων της Ρόδου και των τοπικών φορέων, ειδικότερα των Δήμων Καμείρου και Πεταλούδων, καθώς πλησιάζει η ημερομηνία (30/6/2005) που είχατε θέσει ως προθεσμία για την προκήρυξη διεθνούς διαγωνισμού, στο πλαίσιο σειράς δεσμεύσεων που αναλάβατε κατά την ευρεία σύσκεψη που πραγματοποιήθηκε στη Ρόδο στις 13 Μαΐου, χωρίς να μας έχουν γνωστοποιηθεί συγκεκριμένες πρωτοβουλίες προς αυτήν την κατεύθυνση.

Οφείλουμε να σας ενημερώσουμε πως ήδη δημιουργείται εκ νέου ένα κλίμα αβεβαιότητας, δυσαρέσκειας και απογοήτευσης, χωρίς να αποκλείεται από την πλευρά των κατοίκων νέος κύκλος δυναμικών κινητοποιήσεων, όπως ήδη προαναγγέλλεται.

Έχοντας και εμείς, ως Νομαρχιακή Αυτοδιοίκηση και ΤΕΔΚΔ, εγγυηθεί απέναντι στους κατοίκους για τις καλές προθέσεις και το βάσιμο των δεσμεύσεών σας, προκειμένου να εξασφαλιστεί η εγκατάσταση του νέου αεριοστροβίλου, αντιλαμβάνεστε και τη δική μας ευθύνη απέναντι στην τοπική κοινωνία, η οποία απαιτεί λύση εδώ και τώρα του ενεργειακού προβλήματος, με άμεση υλοποίηση των προσωπικών σας δεσμεύσεων, πρώτη των οποίων ήταν η προκήρυξη του διεθνούς διαγωνισμού μέχρι το τέλος του τρέχοντος μηνός.

Πιστεύουμε, αξιότιμε κύριε Πρόεδρε, ότι η τήρηση των υπεσχημένων πάνω σε ένα τόσο κρίσιμο ζήτημα που εκκρεμεί επί χρόνια, θα αναγνωριστεί και θα αξιολογηθεί θετικά από την τοπική μας κοινωνία, που εξακολουθεί να προσβλέπει στην προσωπική σας παρέμβαση.

Ξεκινά δρομολόγια το "Δελφίνι της Ζωής"

Το πρόγραμμα των δρομολογίων (καιρού επιτρέποντος) του πλωτού πολυϊατρείου, «Δελφίνι Ζωής και Ελπίδας» από την ερχόμενη Δευτέρα έως και την 1η Ιουλίου, ανακοινώθηκε χθες.

Οι επισκέψεις, αυτές αφορούν τους Λειψούς, τη Σύμη, τη Νίσυρο, τα Πηγάδια της Καρπάθου καθώς επίσης και την Κάσο όπου και θα ολοκληρωθεί η ιατρική αυτή εξόρμηση. Ειδικότερα, το ιατρικό προσωπικό που θα πάρει μέρος σε αυτή την εκστρατεία προς τα νησιά μας, θα αποτελείται από τις παρακάτω ειδικότητες: Οδοντίατρο, Καρδιολόγο, Πνευμονολόγο, Ορθοπεδικό, Γυναικολόγο, Παιδίατρο και Βιοχημικό – Αναλυτή βάσει του σχετικού τακτικού προγράμματος. Παράλληλα, εντός του πλοίου θα λειτουργήσει και μονάδα Ακτινολογικού και Βιοχημικού Αιματολογικού.

Την ερχόμενη Δευτέρα 27 Ιουνίου το πλωτό πολυϊατρείο θα βρίσκεται στους Λειψούς, την Τρίτη 28 Ιουνίου στη Σύμη, την Τετάρτη στη Νίσυρο, την Πέμπτη στα Πηγάδια της Καρπάθου όπου και θα γίνει διανυκτέρευση και την Παρασκευή στο νησί της Κάσου.





imagine...

SCHOOL OF ENGLISH

Διδάσκουν ROB Και HELEN DAVIES

Θέλετε να κερδίσετε χρόνο;

☞ Σε δύο μήνες (εκτός του Αυγούστου) κάντε την ύλη ενός χρόνου!
☞ Τα μαθήματα αρχίζουν στις **16 Ιουνίου** για τα επίπεδα C και E.
☞ Επίσης συνεχίζονται οι εγγραφές για το νέο σχολικό έτος 2005-06 για όλα τα επίπεδα.
☞ Junior και pre-junior τάξεις για παιδιά 1ης - 2ας δημοτικού
☞ Προετοιμάζουμε τα παιδιά για τις εξετάσεις του **Cambridge** (KET, PET, FCE, CAE και CPE) και του **Michigan** (ECCE και ECPE) **με τα γνωστά μας ποσοστά επιτυχίας!**

Βασ. Ηρακλείου & Αγίας Λαύρας 74
(συνοικία Αγίων Αναργύρων)

Υπευθ. **Σπ. ROB DAVIES**
(αριστούχος Αγγλ. Φιλολογίας και Γλωσσολογίας).
Ζητήστε **πληροφορίες, επικοινωνήστε** μαζί μας για να **λύσουμε** κάθε **απορία σας** στα τηλ. 22410-**73798, 39853.**

AT1877

G.A. FERRIES

ΠΡΟΓΡΑΜΜΑ ΔΡΟΜΟΛΟΓΙΩΝ

Ε/Γ-Ο/Γ ΡΟΔΑΝΘΗ•Ε/Γ-Ο/Γ ΜΑΡΙΝΑ -
Ε/Γ-Ο/Γ ΑΝΘΗ-ΜΑΡΙΝΑ Ε/Γ ΡΟΜΙΑΝΤΑ
ΡΟΔΟΣ - ΠΕΙΡΑΙΑΣ

	ΤΕΤΑΡΤΗ 22/06	
ΑΝΘΗ-ΜΑΡΙΝΑ	17.00	ΚΩ (20.40)-ΛΕΡΟ (22.50)-ΠΑΤΜΟ (00.10)-ΠΕΙΡΑΙΑ (08.20)
	ΠΕΜΠΤΗ 23/06	
ΡΟΔΑΝΘΗ	16.00	ΤΗΛΟ (18.50)-ΝΙΣΥΡΟ (20.10)-ΚΩ (22.10)-ΚΑΛΥΜΝΟ (23.40)-ΛΕΡΟ (01.00)-ΠΑΤΜΟ (02.30)-ΠΕΙΡΑΙΑ (11.50)
	ΠΑΡΑΣΚΕΥΗ 24/06	
ΑΝΘΗ-ΜΑΡΙΝΑ	17.00	ΚΩ (20.40)-ΛΕΡΟ(22.50)-ΠΑΤΜΟ (00.10)-ΠΕΙΡΑΙΑ (08.20)
	ΣΑΒΒΑΤΟ 25/06	
ΡΟΔΑΝΘΗ	17.00	ΚΩ (21.10)-ΚΑΛΥΜΝΟ (22.40)-ΛΕΡΟ (00.00)-ΠΑΤΜΟ (01.30)-ΠΕΙΡΑΙΑ (10.50)
	ΚΥΡΙΑΚΗ 26/06	
ΜΑΡΙΝΑ	13.00	ΤΗΛΟ(16.00)-ΝΙΣΥΡΟ(17.30)-ΚΩ(19.30)- ΚΑΛΥΜΝΟ(21.00)-ΑΣΤΥΠΑΛΑΙΑ(23.50)-ΚΑΤΑΠΟΛΑ(03.00)-ΠΕΙΡΑΙΑ(10.50)
	ΔΕΥΤΕΡΑ 27/06	
ΑΝΘΗ-ΜΑΡΙΝΑ	19.00	ΚΩ (20.40)-ΛΕΡΟ (22.50)-ΠΑΤΜΟ (00.10)-ΠΕΙΡΑΙΑ (08.20)
	ΤΡΙΤΗ 28/06	
ΡΟΔΑΝΘΗ	18.00	ΚΩ (22.10)-ΚΑΛΥΜΝΟ (23.40)-ΛΕΡΟ (01.00)-ΠΑΤΜΟ (02.30)-ΠΕΙΡΑΙΑ (11.50)
	ΤΕΤΑΡΤΗ 29/06	
ΑΝΘΗ-ΜΑΡΙΝΑ	17.00	ΚΩ (20.40)-ΛΕΡΟ (22.50)-ΠΑΤΜΟ (00.10)-ΠΕΙΡΑΙΑ (08.20)
	ΠΕΜΠΤΗ 30/06	
ΡΟΜΙΑΝΤΑ	06.00	ΣΥΜΗ (07.30)-ΤΗΛΟ (09.50)-ΝΙΣΥΡΟ (11.20)-ΚΩ (13.10)-ΑΣΤΥΠΑΛΑΙΑ (16.50)-ΚΑΤΑΠΟΛΑ (20.00)-ΑΙΓΙΑΛΗ (21.10)-ΔΟΝΟΥΣΑ (22.10)-ΝΑΞΟ (23.29)-ΠΑΡΟ (21.20)-ΠΕΙΡΑΙΑ (07.20)
ΡΟΔΑΝΘΗ	16.00	ΚΩ (20.10)-ΚΑΛΥΜΝΟ(21.40)-ΛΕΡΟ (23.00)-ΠΑΤΜΟ (00.30)-ΠΕΙΡΑΙΑ (09.10)

****ΠΡΟΣΦΟΡΑ****

Πακέτα εισιτηρίων άνω των 300,00 ευρώ, μπορείτε να τα εξοφλήσετε σε 4 άτοκες μηνιαίες δόσεις με την πιστωτική σας κάρτα VISA ή MASTER!
Η εταιρία G.A. FERRIES σας ενημερώνει ότι η έκπτωση 50% (πολύτεκνοι-στρατιωτικοί-ανάπηροι κ.τ.λ.) ισχύει για όλες τις θέσεις.

Πληροφορίες στο κεντρικό πρακτορείο
TSAGARIS TRAVEL
και στον ταξιδιωτικό σας πράκτορα
Τηλ. (22410) 35066-36170, FAX: 22410-28597 ΧΠ589

Εκτός αυτής της Kapa Research

Και άλλη δημοσκόπηση βρίσκεται σε εξέλιξη

Τα ερωτήματα που τίθενται: είναι επιτυχημένοι οι κ.κ. Γ. Γιαννόπουλος και Γ. Μαχαιρίδης;

Νέα δημοσκόπηση, ανεξάρτητη με αυτή την Kapa Research, βρίσκεται σε πλήρη εξέλιξη τις τελευταίες μέρες, μόνο στο νησί της Ρόδου και αφορά αποκλειστικά τον δήμαρχο Ροδίων και το νομάρχη Δωδεκανήσου αντίστοιχα.



Η έρευνα αυτή στην κοινή γνώμη, γίνεται επίσης από γνωστή εταιρία, δημοσκοπήσεων και έχει ως αποκλειστικό ερώτημα το: Αν και κατά πόσο ο δήμαρχος Ροδίων κ. Γιώργος Γιαννόπουλος και ο νομάρχης Δωδεκανήσου κ. Γιάννης Μαχαιρίδης, είναι επιτυχημένοι στο έργο τους.

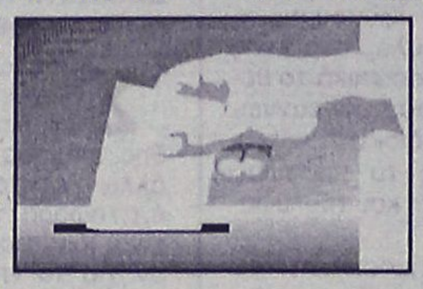

Πιθανολογείται πάντως, από το περιορισμένο ερωτηματολόγιο που έχει επιλεγεί ότι δεν αποκλείεται να έχει παραγγελθεί από το ΠΑΣΟΚ σε κεντρικό επίπεδο και να αφορά όλους τους νομούς και τις περιφέρειες της χώρας, στις οποίες οι αιρετοί να στηρίχθηκαν ή να υποστηρίχθηκαν από το ΠΑΣΟΚ.

Μέχρι το τέλος του καλοκαιριού πάντως, βέβαιο **θεωρείται ότι οι... εταιρίες δημοσκοπήσεων, θα έχουν βαρύ φορτίο εργασιών,** δεδομένου ότι το χρονικό αυτό διάστημα, κρίνεται ως εξαιρετικά σημαντικό για τους κομματικούς σχηματισμούς και όχι μόνο στη λήψη αποφάσεων ενόψει των νομαρχιακών και δημοτικών εκλογών του 2006.

Στο πλαίσιο αυτό εντάσσεται πάντως και η έρευνα της Kapa Research που βρίσκεται σε πλήρη εξέλιξη τις τελευταίες μέρες, ενόψει των εσωκομματικών διαδικασιών που έχουν προγραμματιστεί για το φθινόπωρο και στην περιοχή της Δωδεκανήσου.

Η έρευνα, εκτός από τα πρόσωπα, εστιάζεται επίσης στα σημαντικότερα προβλήματα που αντιμετωπίζει η περιοχή της Δωδεκανήσου, ενώ εμπεριέχονται αντίστοιχα ερωτήματα για το μερίδιο των ευθυνών των εκάστοτε αρμοδίων.

Σε ό,τι αφορά τα ονόματα των εν δυνάμει υποψηφίων νομαρχών που περιλαμβάνονται στην έρευνα αυτή με το ερώτημα (ποιος πιστεύεται ότι θα είναι ο καταλληλότερος ως νομάρχης) είναι τα εξής:

- **Γιάννης Μαχαιρίδης**



- **Νίκος Ζωίδης**
- **Νίκος Τατάκης**
- **Γιάννης Ιατρίδης** και
- **Μανώλης Καμπουρόπουλος.**

Όπως δείχνουν όλα τα στοιχεία

Καρπούς έχουν αποφέρει τα αυξημένα μέτρα της Α.Δ.

Πρώτη προτεραιότητα η μείωση των ατυχημάτων Τη συνδρομή των φορέων ζητά ο κ. Αρ. Καρτάνος

Καρπούς" έχουν αποφέρει τα αυξημένα μέτρα αστυνόμευσης και ελέγχων που έχουν ληφθεί και συνεχίζουν να τηρούνται με αμείωτους ρυθμούς, από τους άνδρες των υπηρεσιών της Αστυνομικής Διεύθυνσης Δωδεκανήσου, αφού σύμφωνα με τα επίσημα στοιχεία από την αρχή του έτους έως και σήμερα σημειώθηκε μείωση των θανατηφόρων τροχαίων ατυχημάτων σε σχέση με την αντίστοιχη περίοδο πέρυσι!

Στο πλαίσιο των αποφάσεων που έχουν ληφθεί, τα μέτρα αυτά θα συνεχισθούν καθ'όλη τη διάρκεια της τουριστικής περιόδου σε ολόκληρο το νομό, προκειμένου να επιτευχθεί η περαιτέρω μείωση πάσης φύσεως τροχαίων ατυχημάτων. Όπως έγινε γνωστό, από την αρχή του έτους έως και σήμεα τα θανατηφόρα τροχαία ατυχήματα μειώθηκαν από 17 όπου ήταν πέρυσι σε 12, καθώς επίσης και τα "θύματα" αυτών που από 19 που ήταν πέρυσι φέτος ανέρχονται σε 12!

Η Αστυνομική Διεύθυνση Δωδεκανήσου, στον "αγώνα" που δίνει για τη μείωση των τροχαίων ατυχημάτων, ζητά τη συνδρομή φορέων, αλλά και πολιτών. Στο πλαίσιο της προσπάθειας αυτής, ο αστυνομικός διευθυντής Δωδεκανήσου, ταξίαρχος κ. Αριστείδης Καρτάνος, απέστειλε ενημερωτική επιστολή προς την Ένωση Επιχειρηματιών Ενοικιαζομένων Αυτοκινήτων στην οποία αναφέρει τα εξής:

"Η Διεύθυνσή μας, δια των Υπηρεσιών της, κατά το παρελθόν έτος μείωσε σημαντικά τα τροχαία ατυχήματα, ιδία τα θανατηφόρα, στην περιοχή ευθύνης μας. Η συνδρομή σας σ'αυτήν την επιτυχία ήταν σημαντική γι'αυτό και σας ευχαριστούμε θερμά.

- Κατά το τρέχον έτος η περαιτέρω μείωση των τροχαίων ατυχημάτων είναι μεταξύ των προτεραιοτήτων μας. Την μείωση αυτή θα την πετύχουμε , με την ενημέρωση των συμπολιτών μας, οδηγών και πεζών καθώς και των επισκεπτών μας, την εμφανή και συνεχή αστυνόμευση, την επιβράβευση συνετών οδηγών και με την συνδρομή φορέων και πολιτών. Μέχρι σήμερα, από τις αρχές του έτους σε σχέση με το παρελθόν έτος, μειώθηκαν τα θανατηφόρα τροχαία ατυχήματα από 17 σε 12 και οι παθόντες των ατυχημάτων από 19 σε 12. Όπως πέρυσι, έτσι και κατά το τρέχον έτος θα θέλαμε και την δική σας συνδρομή. Θα θέλαμε να ενημερώνετε τους πελάτες σας οδηγούς, να υπακούουν στις υποδείξεις των τροχονόμων, να δέχονται στους αστυνομικούς ελέγχους και να εφαρμόζουν πιστά τις διατάξεις του Κώδικα Οδικής Κυκλοφορίας.

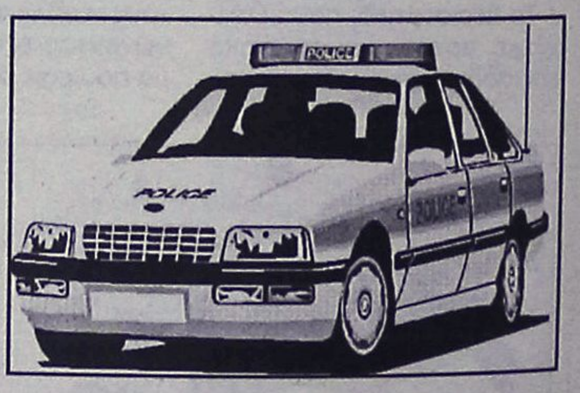

- Εκτιμούμε ότι, στο τέλος του έτους κάνοντας τον απολογισμό μας θα είμαστε σε θέση να ανακοινώσουμε στους συμπολίτες μας την επιτυχία των στόχων μας".

Συνελήφθη Βρετανός με "σκληρά" ναρκωτικά

Με αρκετές εκατοντάδες χάπια εφεδρίνης και μικρή ποσότητα κοκαΐνης, εντοπίσθηκε και συνελήφθη προχθές Βρετανός τουρίστας κατά την άφιξή του στην Κω.

Ιδιαιτέρως αυξημένα θα εξακολουθήσουν να είναι τα μέτρα ελέγχου σε όλες τις πύλες εισόδου και εξόδου του νομού καθόλη τη διάρκεια της τουριστικής περιόδου, με σκοπό την πρόληψη και καταστολή της εγκληματικότητας. Στο πλαίσιο των αποφάσεων που έχουν ληφθεί, άνδρες των υπηρεσιών της Αστυνομικής Διεύθυνσης Δωδεκανήσου, περνούν από «ψιλό κόσκινο» καθημερινά όλους όσους εισέρχονται στη χώρα μας.

Προχθές, κατά τη διάρκεια των ελέγχων αυτών στη Κω, συνελήφθη ένας Βρετανός τουρίστας ο οποίος εντοπίσθηκε να κατέχει ποσότητες ναρκωτικών ουσιών.

Πιο συγκεκριμένα ο 33χρονος Άγγλος τουρίστας έφθασε στις 5 παρά 10 προχθές το απόγευμα με πτήση τσάρτερ από τη χώρα του στο νησί του Ιπποκράτη. Σε έλεγχο που του διενήργησαν άνδρες του Αστυνομικού Τμήματος Αεροδρομίου Κω, βρήκαν στη κατοχή του 5 γραμ. κοκαΐνης και 323 δισκία εφεδρίνης.

Οι ποσότητες των ναρκωτικών κατασχέθηκαν, ενώ σε βάρος του αλλοδαπού τουρίστα κινήθηκαν όλες οι προβλεπόμενες από το νόμο διαδικασίες.

Ηθελε οπωσδήποτε ...ταξιδάκι

Να ταξιδέψει στην Αθήνα άρον - άρον, χωρίς να έχει εισιτήριο και χωρίς να υπάρχει... αεροσκάφος για τον συγκεκριμένο προορισμό, επιχείρησε ένας νεαρός προχθές το απόγευμα, με αποτέλεσμα να... αναστατώσει τις υπηρεσίες και να καταλήξει λίγη ώρα αργότερα στο κρατητήριο.

Η περίπτωση, αφορούσε έναν 27χρονο, ο οποίος κάτω από περίεργες συνθήκες έφθασε στο αεροδρόμιο Διαγόρας και απαίτησε από το προσωπικό να ταξιδέψει. Ο ίδιος, δεν... πτοήθηκε όταν του ανακοίνωσαν ότι δεν είχε ούτε εισιτήριο, αλλά ούτε και διαθέσιμη πτήση και ξεκίνησε μια... τρελή κούρσα, καταφέρνοντας έτσι σε ελάχιστα δευτερόλεπτα να περάσει τον έλεγχο ασφαλείας, σπρώχνοντας επιβάτες και αστυνομικούς που περίμεναν στην έξοδο προς την πίστα. Ο ίδιος πάντως δεν κατάφερε να... ολοκληρώσει το παράτολμο αυτό εγχείρημα, αφού αμέσως μόλις πέρασε την έξοδο συνελήφθη από τους αστυνομικούς που είχαν αρχίσει να τον καταδιώκουν.

Σε βάρος του κινήθηκε η προβλεπόμενη από τις διατάξεις του νόμου διαδικασία για την παραπομπή του στη δικαιοσύνη.

Εγκώμια του Γάλλου πρέσβη για τη Ρόδο στη χθεσινή συνέντευξή του

Τόπος συνάντησης πολιτισμών

Εξέφρασε την απορία του για την απουσία Γάλλων τουριστών και δικαιολόγησε το "όχι" των συμπατριωτών του για το Ευρωσύνταγμα

«Λίγο πολύ, είμαστε όλοι Μέτοικοι», είπε ο Νομάρχης Δωδεκανήσου, κ. Γιάννης Μαχαιρίδης, κατά τη διάρκεια συνέντευξης Τύπου που δόθηκε χθες το μεσημέρι στο Νομαρχιακό Μέγαρο, από τον ίδιο και τον Γάλλο Πρέσβη κ. Bruno Delaye, με αφορμή την παρουσία του τελευταία εδώ για τα εγκαίνια της έκθεσης "Μέτοικοι" που διοργανώνει το Δίκτυο FAM και τα οποία επρόκειτο να γίνουν χθες το βράδυ στο Κατάλυμα της Γαλλίας.

Ο κ. Μαχαιρίδης και ο Πρέσβης είχαν χθες συνάντηση λίγης ώρας κατά την οποία συζήτησαν, μεταξύ άλλων, και για το Κατάλυμα της Γαλλίας για το οποίο η Ν.Α. έχει υπογράψει σύμβαση παραχώρησης για ένα συγκεκριμένο χρονικό διάστημα με τη δέσμευση της Νομαρχίας να το διατηρεί σε καλή κατάσταση και βέβαια, να φιλοξενεί σε ένα τμήμα του το Προξενείο, όποτε απαιτείται να φιλοξενεί εκδηλώσεις της Γαλλικής παροικίας στη Ρόδο ενώ ο υπόλοιπος χώρος θα διατίθεται για περιοδικές εκθέσεις. Υπήρχε μάλιστα και μία δέσμευση για ανταλλαγή εκθέσεων όπως και η σκέψη η μίσθωση αυτή να πάρει παράταση για έναν χρονικό ορίζοντα μίας δεκαετίας.

Ο ΠΡΕΣΒΗΣ

Καταρχάς, ο Γάλλος Πρέσβης, δήλωσε ευτυχής που βρίσκεται στη Ρόδο για την οποία είπε ότι θα μπορούσε να γίνει τόπος συνάντησης λαών και πολιτισμών. Επεσήμανε, πάντως, ότι ακόμα και σήμερα δεν υπάρχουν πολλοί Γάλλοι που έρχονται ως τουρίστες στη Ρόδο η οποία, σύμφωνα με τον ίδιο, είναι μια πόλη που στην οποία υπάρχει πάντα κάτι ενδιαφέρον όπως π.χ. το ecofilms κατά τη διάρκεια του οποίου προβάλλονται και Γαλλικές ταινίες ενώ βρίσκονται εδώ και άλλοι δημιουργοί.

Αναφέρθηκε, ακόμη, και στην καμπάνια που γίνεται στη χώρα μας για την προώθηση της Γαλλικής γλώσσας η οποία, πλέον, θα διδάσκεται από το δημοτικό σχολείο και έτσι αναμένεται να ενισχύσει και το ρεύμα επισκεπτών από τη Γαλλία.

Ερωτώμενος για το "όχι" των Γάλλων στο σχέδιο ευρωσυντάγματος, ο κ. Delaye, είπε ότι αυτό δεν σημαίνει ότι οι Γάλλοι λένε "όχι" στην Ευρώπη. «Αν η Ευρώπη βρίσκεται σήμερα σε κρίση-συνέχισε ο κ. Πρέσβης-δεν οφείλεται αυτό στο Γαλλικό "όχι" ή στο Ολλανδικό "όχι" αλλά δυστυχώς σε λόγους οι οποίοι είναι πολύ πιο βαθείς που έχουν να κάνουν πρωταρχικά με την αυξανόμενη απόσταση μεταξύ των Ευρωπαϊκών ελίτ και του πληθυσμού της Ευρώπης. Μπορούμε λοιπόν αυτό να το αποκαλέσουμε ένα βασικό πρόβλημα Δημοκρατίας στην Ευρώπη».



Ο Γάλλος πρέσβης κατά τη χθεσινή συνέντευξη Τύπου

Ο Γάλλος Πρέσβης, είπε ότι, με την ευκαιρία αυτού του ευρωσυντάγματος, στη Γαλλία, συζήτησαν όσο ποτέ για την Ευρώπη και η Γαλλική ψήφος σε καμία περίπτωση δεν σημαίνει αναδίπλωση της Γαλλίας στο εσωτερικό της Ευρώπης αλλά καταδεικνύει τον προβληματισμό που υπάρχει για να οικοδομήσουμε την Ευρώπη διαφορετικά. Δηλαδή, μία Ευρώπη όχι των ελίτ αλλά των λαών και με ένα περιεχόμενο δημοκρατικό, δηλαδή πιο διευρυμένο.

Απαντώντας σε σχετική ερώτηση, ο κ. Πρέσβης είπε ότι θα πρέπει να δώσουμε ιδιαίτερη προσοχή στο θέμα της μετανάστευσης για την οποία είπε ότι δεν θα πρέπει να κλείσουμε τις πόρτες και για δημογραφικούς λόγους αλλά θα πρέπει να υπάρχει «πολιτική μετανάστευσης» που κλείνει τις πόρτες στην παράνομη και που προσπαθεί να διοργανώσει καλύτερα την υποδοχή κυμάτων μεταναστών η οποία, όμως, θα είναι ευπρόσδεκτη, ακολουθώντας μοντέλα όπως αυτό του Καναδά.

Καταλήγοντας ο κ. Πρέσβης, είπε χαρακτηριστικά για το δημοψήφισμα που έγινε στη Γαλλία ότι: «Αυτό είναι η απόδειξη ότι υπάρχει μία τεράστια διάσταση απόψεων μεταξύ αυτών που αποφασίζουν οι τεχνοκράτες στις Βρυξέλλες και από την άλλη πλευρά ο Γαλλικός λαός. Στη δημοκρατία υπάρχει μία βασική Αρχή την οποία μας δίδαξαν οι αρχαίοι Έλληνες ότι «κυρίαρχος είναι ο λαός».

Ο κ. Πρέσβης, αναφέρθηκε τέλος και σε άλλες ελληνογαλλικές συνεργασίες μέσω του Ελληνογαλλικού Ινστιτούτο όπως μία έκθεση κόμικς η οποία θα πραγματοποιηθεί στην Αθήνα τον Αύγουστο.

ΚΟΛΛΕΓΙΟ ΡΟΔΟΥ

1ο Θερινό Πρόγραμμα
Ιούλιος 2005





Δικαίωμα Συμμετοχής
Παιδιά 6 - 16 ετών

Περίοδος Προγράμματος
4 - 29 Ιουλίου 2005

Δυνατότητες Επιλογής
2 ή 4 Εβδομάδες

Ημέρες Προγράμματος
Δευτέρα - Παρασκευή

Ωράριο Προγράμματος
09:00 - 15:00

Τόπος Διεξαγωγής
Εγκαταστάσεις Κολλεγίου

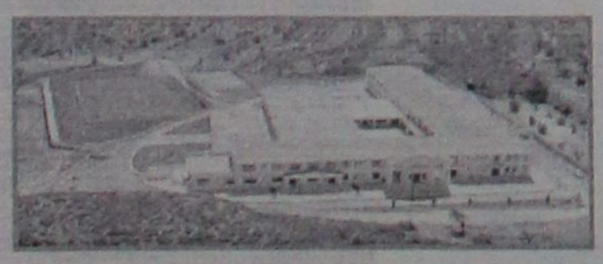

Κολύμβηση
Παγκράτιο
Τάε Κβο Ντο
Εικαστικά
Ποδόσφαιρο
Φωτογραφία
Μπατίκ
Η/Υ
Μπάσκετ
Προβολές
Παιχνίδια της γειτονιάς
Μαγειρική
Εκδρομές

Κόστος Συμμετοχής:
- 2 Εβδομάδες:
Πρόγραμμα* = 225 €
Μεταφορά = 35 €
- 4 Εβδομάδες:
Πρόγραμμα* = 450 €
Μεταφορά = 70 €
* Συμπεριλαμβάνεται η σίτιση.

Χορηγοί:
PROBANK
ΡΟΔΙΑΚΗ ΑΣΦΑΛΙΣΤΙΚΗ
PIAGGIO ΚΩΣΤΑΡΙΔΗΣ
Ram Apollonio PEPSI
ΒΑΠ - Π. ΚΟΥΓΙΟΣ
Χορηγός Επικοινωνίας: ΠΑΛΜΟΣ
AE509

Καλώς ορίσατε ...
στο Mike's
Executive Catering.

Λάμψη, αριστοκρατεία, κομψότητα, φινέτσα.
Λέξεις που αποκτούν νόημα και ουσία στο Mike's Executive Catering, που αναλαμβάνει πλήρως και οργανωμένα τις σημαντικότερες εκδηλώσεις της ζωής σας. **Γαμήλια δεξίωση. Βάπτιση. Γενέθλια. Εγκαίνια.** Ή όποια άλλη δική σας ιδιαίτερη στιγμή. Το άψογο σέρβις, η άριστη ποιότητα των εδεσμάτων, γλυκών και αλμυρών, η σημασία στη λεπτομέρεια, εγγυώνται την επιτυχία της εκδήλωσής σας.
Κοντά σας από την πρώτη στιγμή...
Γιατί...

Μια οικογένεια είμαστε!

Mike's Executive Catering



Γεωργίου Σεφέρη 108 Ρόδος.
Τηλ. 22410 66510/60038/60216. Fax: 22410 67579
www.mikes.gr

Ανακοινώθηκαν χθες και άλλα ονόματα από σχολεία της Ρόδου

Αριστούχοι Γυμνασίων και Λυκείων

Και ονόματα αποφοιτησάντων και αριστούχων σχολείων του ΟΑΕΔ

Και άλλα ονόματα αριστούχων, ίσως τα τελευταία, ανακοινώθηκαν χθες από Σχολεία της Ρόδου. Ακόμα ανακοινώθηκαν και αποτελέσματα σχολείων του ΟΑΕΔ. Οι αριστούχοι και αποφοιτήσαντες είναι οι παρακάτω:

ΓΥΜΝΑΣΙΟ ΚΡΕΜΑΣΤΗΣ

Α' ΤΑΞΗ

1. Μέτσκας Ανδρέας	19 12/13
2. Μπακαρή Στυλιανή	19 10/13
3. Στούρης Ιωάννης	19 10/13
4. Κατίνας Νικόλαος-Αγγ.	19 9/13
5. Παπαδογιωργάκη Στυλιανή	19 6/13
6. Ρουσακάκη Ευσταθία	19
7. Μενεξή Δήμητρα	18 12/13
8. Λουκά Αναστασία	18 8/13

Β' ΤΑΞΗ

1. Υγειονομάκη Νεκταρία	19 11/13
2. Στεφανόπουλος Νικόλαος	19 9/13
3. Γιαννακός Αριστείδης	19 8/13
4. Γιαχού Παρασκευή	19 8/13
5. Ντάσκα Αννα	19 8/13
6. Λαθουράκη Ραφαέλα	19 7/13
7. Παναγιώτα Καθολική	19 6/12
8. Κωβαίου Παναγιώτα	19 3/13
9. Τσίκος Βασίλειος	19 3/13
10. Χειμωνέττου Αικατερίνη	19 3/13
11. Ντάσκα Μαρία	19 2/13
12. Χύση Εσμεράλντα	18 12/13
13. Χύση Γιάννη	18 10/13

Γ' ΤΑΞΗ

1. Παπαδόπουλος Εμμανουήλ	19 12/13
2. Τσέλιος Βασίλειος	19 6/13
3. Νικολάου Βασίλειος	19 5/13
4. Μπάτη Μαρία	19 4/13
5. Πεταυράκης Μιχάλης	19 3/13
6. Μιχαήλ Φραντζής	19 1/13
7. Τσοπανάκης Γρηγόριος	18 6/12

ΜΟΥΣΙΚΟ ΣΧΟΛΕΙΟ

Α' Γυμνασίου

1. Θεολογίτου Ανάληψη	19 14/19
2. Καριώτη Κυριακή	19 10/19
3. Παρασκευά Τσαμπίκα	19 10/19
4. Κορδορούμπα Μαγδαληνή	19 8/19
5. Κολλιού Κατερίνα	19 5/19
6. Γεωργαρά Γεωργία	18 16/19
7. Μαστροβασίλη Ταλιθά	18 9/18

Μουσικών μαθημάτων

1. Παρασκευά Τσαμπίκα	19 5/6
2. Καριώτη Κυριακή	19 4/6
3. Θεολογίτου Ανάληψη	19 3/6
4. Κατταβανάκη Ειρήνη	19 2/6
5. Κορδορούμπα Μαγδαληνή	19 2/6
6. Γεωργαρά Γεωργία	19
7. Κολλιού Κατερίνα	19
8. Μαστροβασίλη Ταλιθά	18 5/6
9. Ροδίτη Εύα	18 3/6

Β' Γυμνασίου

1. Καραγιαννάκη Αργυρώ	18 12/20
2. Νικάκη Σταματία	18 12/20
3. Καλαεντζή Πολυξένη	18 7/13

(Γενικής Παιδείας)

Μουσικών μαθημάτων

1. Παφιάκης Εμμανουήλ

Γ' Γυμνασίου

1. Σωτήρης Γεώργιος-Ραφαήλ	18 12/22

Μουσικών μαθημάτων

1. Σωτήρης Γεώργιος-Ραφαήλ	18 4/8



ΟΑΕΔ

Από το Τ.Ε.Ε Ο.Α.Ε.Δ Ρόδου εκδόθηκαν τα παρακάτω αποτελέσματα για το Α' Κύκλο Σπουδών για το Σχολικό Έτος 2004-2005 :

Α' ΚΥΚΛΟΣ ΣΠΟΥΔΩΝ
ΤΟΜΕΑΣ ΜΗΧΑΝΟΛΟΓΙΚΟΣ
ΕΙΔΙΚΟΤΗΤΑ: ΜΗΧΑΝΩΝ & ΣΥΣΤΗΜΑΤΩΝ ΑΥΤΟΚΙΝΗΤΟΥ

ΑΠΟΛΥΟΝΤΑΙ

1. ΒΑΡΒΑΡΗΣ ΝΙΚΟΛΑΟΣ
2. ΒΛΑΜΟΣ ΣΑΒΒΑΣ
3. ΓΑΛΑΝΤΗΣ ΔΗΜΗΤΡΙΟΣ
4. ΓΛΑΒΑΤΣΚΙ ΓΙΟΥΡΙ
5. ΔΙΑΚΙΔΗΣ ΑΝΤΩΝΙΟΣ
6. ΚΑΡΑΓΙΑΝΝΗΣ ΓΕΩΡΓΙΟΣ
7. ΚΑΡΙΚΗΣ ΚΩΝΣΤΑΝΤΙΝΟΣ
8. ΚΑΤΣΙΔΩΝΗΣ ΣΑΒΒΑΣ
9. ΚΕΦΑΛΑΣ ΝΙΚΟΛΑΟΣ
10. ΚΟΡΤΕΣΗΣ ΙΩΑΝΝΗΣ
11. ΜΠΟΥΛΑΦΕΝΤΗΣ ΚΩΝΣΤΑΝΤΙΝΟΣ
12. ΠΗΣ ΔΗΜΗΤΡΙΟΣ
13. ΠΙΖΑΝΙΑΣ ΝΙΚΟΛΑΟΣ
14. ΣΕΡΕΤΗΣ ΧΡΗΣΤΟΣ
15. ΣΤΡΑΤΑΣ ΜΙΧΑΗΛ
16. ΤΑΞΙΔΗΣ ΕΥΣΤΑΘΙΟΣ

ΑΡΙΣΤΕΥΣΑΝ

ΒΛΑΜΟΣ ΣΑΒΒΑΣ	18 5/8

Α' ΚΥΚΛΟΣ ΣΠΟΥΔΩΝ
ΤΟΜΕΑΣ ΜΗΧΑΝΟΛΟΓΙΚΟΣ
ΕΙΔΙΚΟΤΗΤΑ: ΘΕΡΜΙΚΩΝ & ΥΔΡΑΥΛΙΚΩΝ ΕΓΚΑΤΑΣΤΑΣΕΩΝ

ΑΠΟΛΥΟΝΤΑΙ

1. ΔΙΟΝΥΣΙΟΥ ΑΛΕΞΑΝΔΡΟΣ - ΒΑΣΙΛΕΙΟΣ-ΟΥΛΑΦ
2. ΖΕΜΠΙ ΑΛΜΠΕΡΤ
3. ΚΑΡΑΓΕΩΡΓΙΟΥ ΕΥΣΤΑΘΙΟΣ
4. ΜΑΚΡΥΛΛΟΣ ΧΡΥΣΟΒΑΛΑΝΤΗΣ
5. ΜΑΧΛΕΛΗΣ ΛΑΖΑΡΟΣ
6. ΝΤΕΝΤΕΣ ΣΤΕΦΑΝΟΣ
7. ΠΑΝΑΓΟΣ ΒΑΣΙΛΕΙΟΣ
8. ΣΚΥΛΛΑΣ ΜΑΚΑΡΙΟΣ
9. ΤΑΚΚΟΣ ΜΑΡΙΟΣ

Α' ΚΥΚΛΟΣ ΣΠΟΥΔΩΝ
ΤΟΜΕΑΣ ΗΛΕΚΤΡΟΛΟΓΙΚΟΣ
ΕΙΔΙΚΟΤΗΤΑ: ΗΛΕΚΤΡΟΛΟΓΙΚΩΝ ΕΓΚΑΤΑΣΤΑΣΕΩΝ ΚΤΙΡΙΩΝ

ΑΠΟΛΥΟΝΤΑΙ

1. ΑΓΓΕΛΟΥΔΗΣ ΜΙΧΑΗΛ
2. ΒΕΡΕΒΗΣ ΑΘΑΝΑΣΙΟΣ
3. ΖΕΜΠΙ ΓΙΑΝΙ
4. ΚΑΛΟΓΕΡΗΣ ΣΩΤΗΡΙΟΣ
5. ΚΟΡΚΗΣ ΑΝΤΩΝΙΟΣ
6. ΜΑΓΙΑΦΗΣ ΚΥΚΚΟΣ
7. ΜΑΡΙΝΟΣ ΜΙΧΑΗΛ
8. ΝΤΟΝΗ ΤΑΟΥΛΑΝΤ
9. ΞΥΠΠΑΣ ΦΡΑΝΤΖΗΣ
10. ΣΕΒΔΑΛΗΣ ΓΕΩΡΓΙΟΣ
11. ΣΤΑΥΡΑΚΑΚΗΣ ΝΙΚΟΛΑΟΣ
12. ΧΑΤΖΗΜΑΝΩΛΗΣ ΠΑΝΑΓΙΩΤΗΣ
13. ΧΑΤΖΗ-ΟΥΣΕΙΝ ΜΕΧΜΕΤ
14. ΨΑΡΟΥΔΑΚΗΣ ΕΥΣΤΡΑΤΙΟΣ

ΑΡΙΣΤΕΥΣΑΝ

ΑΓΓΕΛΟΥΔΗΣ ΜΙΧΑΗΛ	19 1/9

Α' ΚΥΚΛΟΣ ΣΠΟΥΔΩΝ
ΤΟΜΕΑΣ ΚΟΜΜΩΤΙΚΗΣ-ΑΙΣΘΗΤΙΚΗΣ
ΕΙΔΙΚΟΤΗΤΑ: ΑΙΣΘΗΤΙΚΗΣ ΤΕΧΝΗΣ

ΑΠΟΛΥΟΝΤΑΙ

1. ΒΟΥΤΖΑΛΗ ΔΗΜΗΤΡΑ
2. ΔΙΑΚΟΔΗΜΗΤΡΙΟΥ ΚΑΘΟΛΙΚΗ
3. ΖΕΡΒΟΥ ΜΑΡΙΑ
4. ΚΑΤΡΗ ΕΛΙΑΝΑ
5. ΚΟΡΚΗ ΣΤΑΜΑΤΙΑ
6. ΚΟΥΡΟΥ ΝΙΚΗ
7. ΚΩΝΣΤΑΝΤΙΝΙΔΗ ΧΑΡΙΤΩΜΕΝΗ
8. ΛΥΜΠΕΡΗ ΒΙΚΤΩΡΙΑ
9. ΠΑΥΛΗ ΘΕΜΕΛΙΝΑ
10. ΠΕΤΡΑΚΗ ΚΑΛΟΤΙΝΑ
11. ΡΟΥΣΕΤΤΟΥ ΔΙΟΝΥΣΙΑ
12. ΣΕΜΕΡΖΑΚΗ ΚΩΝΣΤΑΝΤΙΝΑ
13. ΞΟΥΛΕΗ ΕΙΡΗΝΗ
14. ΤΡΙΑΝΤΑΦΥΛΛΟΥ ΖΑΦΕΙΡΑ
15. ΧΑΛΙΠΗΛΙΑ ΣΕΒΑΣΤΗ
16. ΧΙΝΗ ΠΑΝΤΕΛΙΤΣΑ

ΑΡΙΣΤΕΥΣΑΝ

ΚΑΤΡΗ ΕΛΙΑΝΑ	18 6/7
ΚΟΡΚΗ ΣΤΑΜΑΤΙΑ	18 4/7

Α' ΚΥΚΛΟΣ ΣΠΟΥΔΩΝ
ΤΟΜΕΑΣ ΟΙΚΟΝΟΜΙΑΣ & ΔΙΟΙΚΗΣΗΣ
ΕΙΔΙΚΟΤΗΤΑ: ΥΠΑΛΛΗΛΩΝ ΟΙΚΟΝΟΜΙΚΩΝ ΥΠΗΡΕΣΙΩΝ

ΑΠΟΛΥΟΝΤΑΙ

1. ΑΓΓΕΛΙΝΙΟΥ ΑΝΑΣΤΑΣΙΑ
2. ΖΑΡΚΑΛΗ ΣΤΥΛΙΑΝΗ
3. ΜΑΓΚΟΥΦΗ ΣΤΑΜΑΤΙΑ
4. ΜΠΑΣΟ ΜΙΡΕΛΛΑ
5. ΝΤΟΝΗ ΓΙΟΝΙΤΑ
6. ΠΟΚΚΙΑ ΑΙΚΑΤΕΡΙΝΗ
7. ΣΟΥΛΟΥ ΑΝΝΑ
8. ΣΤΑΜΑΤΗ ΔΗΜΗΤΡΑ
9. ΣΦΗΚΑ ΣΕΒΑΣΤΗ
10. ΧΑΤΖΗΠΑΥΛΗ ΑΙΚΑΤΕΡΙΝΗ

ΑΡΙΣΤΕΥΣΑΝ

ΑΓΓΕΛΙΝΙΟΥ ΑΝΑΣΤΑΣΙΑ	20
ΖΑΡΚΑΛΗ ΣΤΥΛΙΑΝΗ	20
ΜΠΑΣΟ ΜΙΡΕΛΛΑ	20
ΝΤΟΝΗ ΓΙΟΝΙΤΑ	18 5/8

Blue Star Ferries

ΑΠΟ ΡΟΔΟ

ΑΝΑΧΩΡΗΣΗ ΑΠΟ							ΑΦΙΞΗ
ΡΟΔΟ	ΚΩ	ΛΕΡΟ	ΠΑΤΜΟ	ΜΥΚΟΝΟ	ΣΥΡΟ	ΑΜΟΡΓΟ (ΚΑΤΑΠΟΛΑ)	ΠΕΙΡΑΙΑ
ΤΡΙΤΗ 19:00	ΤΡΙΤΗ 22:15	...	...	ΤΕΤΑΡΤΗ 03:20	...	...	ΤΕΤΑΡΤΗ 07:10
ΠΕΜΠΤΗ 19:00	ΠΕΜΠΤΗ 22:15	ΠΕΜΠΤΗ 23:55	ΠΑΡΑΣΚΕΥΗ 01:05	...	ΠΑΡΑΣΚΕΥΗ 05:00	...	ΠΑΡΑΣΚΕΥΗ 09:00
ΣΑΒΒΑΤΟ 09:30	ΣΑΒΒΑΤΟ 12:15	...	...	...	...	ΣΑΒΒΑΤΟ 15:50	ΣΑΒΒΑΤΟ 21:00
ΚΥΡΙΑΚΗ 18:00	ΚΥΡΙΑΚΗ 21:15	ΚΥΡΙΑΚΗ 22:55	ΔΕΥΤΕΡΑ 00:05	...	ΔΕΥΤΕΡΑ 04:15	...	ΔΕΥΤΕΡΑ 08:00

ΠΡΟΣ ΡΟΔΟ

ΑΝΑΧΩΡΗΣΗ ΑΠΟ ΠΕΙΡΑΙΑ	ΑΦΙΞΗ						
	ΣΥΡΟ	ΜΥΚΟΝΟ	ΑΜΟΡΓΟ (ΚΑΤΑΠΟΛΑ)	ΠΑΤΜΟ	ΛΕΡΟ	ΚΩ	ΡΟΔΟ
ΔΕΥΤΕΡΑ 19:30	ΔΕΥΤΕΡΑ 23:15	...	...	...	...	ΤΡΙΤΗ 05:00	ΤΡΙΤΗ 08:00
ΤΕΤΑΡΤΗ 19:30	ΤΕΤΑΡΤΗ 22:50	...	...	ΠΕΜΠΤΗ 02:25	ΠΕΜΠΤΗ 03:35	ΠΕΜΠΤΗ 05:15	ΠΕΜΠΤΗ 08:30
ΠΑΡΑΣΚΕΥΗ 19:30	...	ΠΑΡΑΣΚΕΥΗ 23:20	...	...	...	ΣΑΒΒΑΤΟ 03:55	ΣΑΒΒΑΤΟ 06:55
ΣΑΒΒΑΤΟ 23:55	...	...	ΚΥΡΙΑΚΗ 05:05	ΚΥΡΙΑΚΗ 07:25	ΚΥΡΙΑΚΗ 08:35	ΚΥΡΙΑΚΗ 10:15	ΚΥΡΙΑΚΗ 13:15



RODOS FERRIES SERVICES/SKEVO'S TRAVEL

ΚΑΝΤΕ ΚΡΑΤΗΣΗ ΤΩΡΑ!

ΠΛΗΡΟΦΟΡΙΕΣ ΚΑΙ ΚΡΑΤΗΣΕΙΣ ΘΕΣΕΩΝ ΣΤΟΝ ΤΑΞΙΔΙΩΤΙΚΟ ΣΑΣ ΠΡΑΚΤΟΡΑ Ή SKEVO'S TRAVEL: ΑΜΕΡΙΚΗΣ 111, ΡΟΔΟΣ, ΤΗΛ. ΚΡΑΤΗΣΕΩΝ ΕΠΙΒΑΤΩΝ ΚΑΙ Ι.Χ.: 22410-22461, 22410-75655, 22410-75310 ΤΗΛ. ΚΡΑΤΗΣΕΩΝ ΦΟΡΤΗΓΩΝ: 22410-76600

Permatex

95 χρόνια στην κορυφή

- Σαπούνια χεριών
- Κόλες και στεγανοποιητικά
- Χημικές φλάτζες
- Πρόσθετα επίδοσης (NOS)
- Ασφαλιστικά σπειρωμάτων
- Καθαριστικά αεροσόλ

Τηλ. 2241021507-2241043293

ΧΟΝΔΡΙΚΗ ΔΙΑΘΕΣΗ

AT1958(Γ)

ΧΘΕΣ ΤΟ ΜΕΣΗΜΕΡΙ

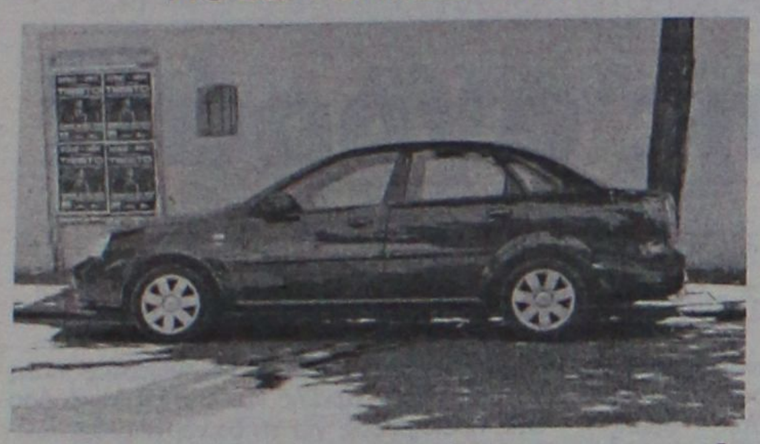

Αυτοκίνητο πήρε φωτιά έξω από το γήπεδο!

Μια περίεργη φωτιά εκδηλώθηκε χθες λίγο μετά τις 2 το μεσημέρι, κάτω από... αυτοκίνητο που βρίσκονταν σταθμευμένο δίπλα στο γήπεδο του Διαγόρα. Ευτυχώς, η φωτιά δεν επεκτάθηκε στο αυτοκίνητο χάρη στην παρατηρητικότητα του φύλακα στην είσοδο της Μεσαιωνικής Πόλης, που βρίσκονταν σε υπηρεσία λίγα μέτρα παρακάτω και είδε πυκνούς καπνούς να βγαίνουν κάτω από το αυτοκίνητο. Ο ίδιος ειδοποίησε αρχικά την Άμεσο Δράση και σε ελάχιστα λεπτά έφθασε επιτόπου όχημα της Πυροσβεστικής με τρία άτομα καταφέρνοντας έτσι να προλάβει τα... χειρότερα.

Σύμφωνα με τα στοιχεία των αρμοδίων, κάτω από το αυτοκίνητο είχε τοποθετηθεί μεγάλος όγκος με χαρτοκιβώτια, στα οποία εκδηλώθηκε φωτιά, με αποτέλεσμα να υπάρχει άμεσος κίνδυνος επέκτασης και στο αυτοκίνητο.

Τα αίτια της πυρκαγιάς αυτής, εξετάζουν με ιδιαίτερη προσοχή πάντως, αρμόδιοι της Πυροσβεστικής Υπηρεσίας Ρόδου.

Δεν είχε άδεια λειτουργίας

Χωρίς την απαραίτητη άδεια λειτουργούσαν τα καταστήματά τους, ένας 38χρονος και ένας 32χρονος, στη πόλη της Ρόδου, με αποτέλεσμα να συλληφθούν. Πιο συγκεκριμένα σε έλεγχο που έκαναν άνδρες του Αστυνομικού Τμήματος Ρόδου χθες, από τις 12.05 έως τις 2 παρά τέταρτο τα ξημερώματα, σε διάφορα καταστήματα υγειονομικού ενδιαφέροντος, εντόπισαν τον 38χρονο να λειτουργεί το καφενείο του χωρίς άδεια ιδρύσεως και λειτουργίας καθώς και τον 32χρονο, ο οποίος διατηρούσε παράνομα καφέ- μπαρ.

Οι δύο ιδιοκτήτες συνελήφθηκαν και σε βάρος τους κινήθηκαν όλες οι προβλεπόμενες από το νόμο διαδικασίες.

Συνελήφθησαν Αλβανοί

Δύο αλλοδαποί, αλβανικής καταγωγής, συνελήφθηκαν προχθές βράδυ όταν σε τροχονομικό έλεγχο που τους έγινε διαπιστώθηκε ότι οδηγούσαν δίκυκλες μοτοσικλέτες χωρίς δίπλωμα. Τους δύο Αλβανούς ηλικίας 26 και 23χρόνων αντίστοιχα, σταμάτησαν προχθές στις 10 παρά 10 το βράδυ στη Λάρδο, άνδρες του Αστυνομικού Τμήματος Αρχαγγέλου για τον καθιερωμένο τροχονομικό έλεγχο, κατά τη διάρκεια του οποίου διαπίστωσαν ότι και οι δύο αλλοδαποί δεν έφεραν το απαραίτητο δίπλωμα οδήγησης. Αποτέλεσμα αυτού, ήταν να συλληφθούν οι Αλβανοί οδηγοί και να κινηθούν σε βάρος τους όλες οι προβλεπόμενες από το νόμο διαδικασίες.

Σύμφωνα με έρευνα της ΕΣΥΕ του 2003

Το 21% των νοικοκυριών στα πρόθυρα της φτώχειας

Περίπου το 46% δεν μπορούν να αντιμετωπίσουν έκτακτες ανάγκες. Πού ξοδεύουν τα χρήματα οι Ελληνες

Στο 21% υπολογίζεται το ποσοστό των νοικοκυριών που βρίσκεται αντιμέτωπο με τον κίνδυνο της φτώχιας, όπως προκύπτει από την έρευνα Εισοδήματος και Συνθηκών Διαβίωσης των Νοικοκυριών για το έτος 2003, που πραγματοποίησε η Εθνική Στατιστική Υπηρεσία σε δείγμα 14.960 μέλων νοικοκυριών ηλικίας άνω των 16 ετών.



Από τα αποτελέσματα της έρευνας προκύπτει ότι, αν υπολογισθούν οι κοινωνικές μεταβιβάσεις, το 21% των Ελλήνων βρίσκεται αντιμέτωπο με τον κίνδυνο της φτώχιας, ενώ το αντίστοιχο ποσοστό το 2002 ήταν 20%. Το ποσοστό κινδύνου φτώχιας, αν δεν υπολογισθούν οι κοινωνικές μεταβιβάσεις, διαμορφώνεται στο 22,3%.

Παράλληλα, το όριο της φτώχιας όσον αφορά στο ύψος του εισοδήματος υπολογίστηκε στα 4.741,12 ευρώ ανά άτομο, ενώ το αντίστοιχο όριο για ένα ζευγάρι με δύο παιδιά υπολογίσθηκε σε 9.956,35 ευρώ.

Περίπου τα μισά νοικοκυριά (46%) δηλώνουν οικονομική αδυναμία αντιμετώπισης έκτακτων, αλλά αναγκαίων δαπανών, ενώ το 52% δηλώνει ότι δεν μπορεί να καλύψει τη δαπάνη για την πραγματοποίηση διακοπών διάρκειας μιας εβδομάδας.

Αξιοσημείωτο είναι ότι ένα στα πέντε νοικοκυριά (19%) δηλώνει ότι δεν μπορεί να καλύψει πλήρως τις δαπάνες για τη θέρμανσή του, ενώ το 37% δηλώνει ότι αντιμετωπίζει οικονομική δυσκολία για την πληρωμή πάγιων εξόδων, όπως είναι το ενοίκιο και το κόστος τηλεφώνου και ηλεκτρικού ρεύματος.



Το 37% των νοικοκυριών δηλώνει ότι αντιμετωπίζει οικονομική δυσκολία για την πληρωμή πάγιων εξόδων

Πώς ξοδεύουν οι Έλληνες τα χρήματά τους

Σε τρόφιμα και ποτά, καύσιμα, εκπαίδευση και υγεία ξοδεύουν το 49,66% του οικογενειακού προϋπολογισμού τους οι Έλληνες, όπως επισημαίνεται σε ανακοίνωση του Ελληνικού Κέντρου Καταναλωτών.

Συγκεκριμένα, οι Έλληνες καταναλωτές ξοδεύουν το 19,13% του οικογενειακού τους προϋπολογισμού σε τρόφιμα και ποτά, το 11,85% σε καύσιμα-μεταφορές, το 11,62% στην εκπαίδευση και το 7,06% στην υγεία.

Σε μια μηνιαία οικογενειακή δαπάνη τετραμελούς οικογένειας (που κατά μέσο όρο διαμορφώνεται στα 2.195 ευρώ), τα 420 ευρώ πηγαίνουν σε δαπάνες σε τρόφιμα-ποτά, τα 310 ευρώ σε διάφορα, τα 260 ευρώ σε καύσιμα-μεταφορές, τα 255 ευρώ σε εκπαίδευση, τα 215 ευρώ σε ξενοδοχεία-εστιατόρια και καφετέριες, τα 190 ευρώ σε ένδυση και υπόδηση, τα 160 ευρώ σε ΔΕΚΟ, τα 155 ευρώ σε υγεία, τα 145 ευρώ σε διαρκή προϊόντα και τα 85 ευρώ σε ψυχαγωγία.

ΜΗΝΑΣ ΠΡΟΣΦΟΡΩΝ PHILIPS

ΤΙΜΕΣ ΣΟΚ

29PT9417 100 Hz



799€

Καλύτερη τηλεόραση 29'' στην αγορά + Home Cinema 2500 D

29PT5458



299€

LCD32PF4320



1380€

✓Εως 62 μηνιαίες δόσεις
✓1η δόση 6 μήνες μετά
✓Χωρίς προκαταβολή

ΧΑΡΑΛΑΜΠΑΚΗΣ
ΗΛΕΚΤΡΙΚΑ ΕΙΔΗ

Εθν. Αντίστασης 75 • τηλ. 2241032117 AE298

ΦΡΟΝΤΙΣΤΗΡΙΟ ΜΕΣΗΣ ΕΚΠΑΙΔΕΥΣΗΣ

Η ΔΟΜΗ

ΔΙΕΥΘΥΝΣΗ:
ΝΙΚΗΤΑΣ ΧΑΤΖΗΚΩΝΣΤΑΝΤΙΝΟΥ
ΛΟΥΚΑΣ ΚΩΣΤΑΣ

ΜΑΘΗΜΑΤΑ:

ΕΝΙΑΙΟ ΛΥΚΕΙΟ

1) Β' & Γ' (γενικής παιδείας & όλες οι κατευθύνσεις): 17 Αυγούστου
Διδάσκονται: ΜΑΘΗΜΑΤΙΚΑ - ΦΥΣΙΚΗ - ΧΗΜΕΙΑ - ΒΙΟΛΟΓΙΑ - ΦΙΛΟΛΟΓΙΚΑ - ΑΡΧΕΣ ΟΙΚΟΝΟΜΙΚΗΣ ΘΕΩΡΙΑΣ - ΟΡΓ. & ΔΙΟΙΚ. ΕΠΙΧΕΙΡΗΣΕΩΝ - ΑΝΑΠΤΥΞΗ ΕΦΑΡΜ. ΣΕ ΠΡΟΓΡΑΜ/ΚΟ ΠΕΡΙΒΑΛΛΟΝ

2) Α' : 1 Σεπτέμβρη
Διδάσκονται: ΜΑΘΗΜΑΤΙΚΑ - ΦΥΣΙΚΗ - ΧΗΜΕΙΑ - ΦΙΛΟΛΟΓΙΚΑ - ΑΡΧΕΣ ΟΙΚΟΝΟΜΙΑΣ - ΕΦΑΡΜΟΓΕΣ ΠΛΗΡΟΦΟΡΙΚΗΣ

ΓΥΜΝΑΣΙΟ

Τάξεις: α' - β' - γ': 1 Σεπτέμβρη
Διδάσκονται: ΜΑΘΗΜΑΤΙΚΑ - ΦΥΣΙΚΗ - ΧΗΜΕΙΑ - ΦΙΛΟΛΟΓΙΚΑ

ΤΕΕ (Β' κύκλος - εξετάσεις εθνικού επιπέδου): 1 Σεπτέμβρη
Διδάσκονται: ΜΑΘΗΜΑΤΙΚΑ - ΝΕΑ ΕΛΛΗΝΙΚΑ- ΟΙΚΟΝΟΜΙΚΑ-ΥΠΟΛΟΓΙΣΤΕΣ

ΕΓΓΡΑΦΕΣ: καθημερινά, τον Ιούνιο 2-7 μ.μ. και από 1 Αυγούστου, 9-1π.μ. και 6-8 μ.μ., στο τηλέφωνο 2241033988

Υπεύθυνη γραμματείας: Πόπη Παθιάκη - Μπουρδαντωνάκη

ΔΙΕΥΘΥΝΣΗ ΦΡΟΝΤΙΣΤΗΡΙΟΥ
ΔΩΔΕΚΑΝΗΣΙΑΚΗΣ ΝΕΟΛΑΙΑΣ 12, κοντά στον κιν/φο ΠΑΛΛΑΣ

AT2023

Το πολυνομοσχέδιο του υπουργείου Ανάπτυξης κατατίθεται στη Βουλή

Μέτρα για εξυγίανση της αγοράς!

• Τέλος στην «αναρχία» που επικρατούσε στο ωράριο • Έξω από τις πόλεις τα πολυκαταστήματα
• Νέο θεσμικό πλαίσιο για το υπαίθριο εμπόριο.

Σε μια από τις σημαντικότερες έως τώρα μεταρρυθμίσεις προχωράει η κυβέρνηση.

Βάζει τέλος στην «αναρχία» που επικρατούσε στο ωράριο, καθιερώνοντας εθνικό πλαίσιο λειτουργίας των εμπορικών καταστημάτων. Το ωράριο διευρύνεται κατά μία ώρα τις καθημερινές και κατά δύο ώρες το Σάββατο, διαφυλάσσεται η αργία της Κυριακής, οι νομάρχες θα έχουν τη δυνατότητα μόνο να το επεκτείνουν εφόσον το επιβάλλουν οι τοπικές συνθήκες και οι εμπορικοί σύλλογοι να συστήνουν στα μέλη τους ωράρια μικρότερου εύρους χωρίς όμως να απαγορεύουν σε όποιον επιθυμεί να εξαντλεί το εθνικό ωράριο. «Απλή και τίμια» χαρακτηρίζει τη ρύθμιση ο υπουργός Ανάπτυξης Δημήτρης Σιούφας, ο οποίος εκτιμά ότι θα έχει ευεργετικές επιπτώσεις στην αγορά και στην αύξηση των θέσεων εργασίας, χωρίς παράλληλα να θίγει τα δικαιώματα των εργαζομένων. Ξεκαθάρισε επίσης ότι δεν τίθεται θέμα λειτουργίας των καταστημάτων τις Κυριακές αλλά ούτε και απελευθέρωσης, διότι αυτό «θα σήμαινε ασυδοσία».

Η ρύθμιση για το ωράριο περιλαμβάνεται στο πολυνομοσχέδιο του υπ. Ανάπτυξης για το υπαίθριο εμπόριο, που ομοφώνως εγκρίθηκε από την Κυβερνητική Επιτροπή και θεσμοθετεί σύγχρονους κανόνες για τη λειτουργία της αγοράς. Μία από τις ενδιαφέρουσες διατάξεις είναι εκείνη που αφορά στις πωλήσεις κάτω του τιμολογιακού κόστους. Η αλλαγή του σημερινού καθεστώτος θα επιτρέψει, όπως δήλωσε ο υφυπουργός Ανάπτυξης Γιάννης Παπαθανασίου, να περνούν στις λιανικές τιμές οι εκπτώσεις που δίδουν οι προμηθευτές στο λιανεμπόριο. Ο σημερινός νόμος είναι νόμος που ενισχύει την ακρίβεια, είπε χαρακτηριστικά ο κ. Παπαθανασίου, αφού ουσιαστικά απαγορεύει τη μεταφορά των εκπτώσεων στον καταναλωτή.

ΑΥΞΗΣΗ ΘΕΣΕΩΝ

Οπως ανέφερε κατά την παρουσίαση του πολυνομοσχεδίου η πολιτική ηγεσία του Ανάπτυξης, το ωράριο λειτουργίας των καταστημάτων πλέον προσαρμόζεται στα ισχύοντα των χωρών-μελών της Ευρωπαϊκής Ενωσης και ανταποκρίνεται στις απαιτήσεις της νέας εποχής. Καθημερινά για όλη την επικράτεια τα καταστήματα θα κλείνουν στις 9 το βράδυ χειμώνα - καλοκαίρι και το Σάββατο στις 8 το βράδυ αντί στις 6 το απόγευμα που ισχύει σήμερα. Στις χώρες του ευρωπαϊκού Νότου όπου ο τουρισμός συμμετέχει σημαντικά στο ΑΕΠ και οι κλιματολογικές συνθήκες είναι σχεδόν παρόμοιες με τις δικές μας, οι εβδομαδιαίες ώρες λειτουργίας των καταστημάτων είναι 90 ώρες στην Ισπανία, 126 ώρες στην Πορτογαλία και 78 ώρες στην Ιταλία. Σύμφωνα, δε, με τα επίσημα στοιχεία της ΕΣΥΕ, προκύπτει ότι η τελευταία διεύρυνση του ωραρίου είχε συμβάλει στην αύξηση των θέσεων εργασίας και από 380.000 που ήταν το 1993 έφθασαν τις 516.000 το 2004. Απαντώντας σε ερώτηση για τις διαφωνίες που διατυπώνουν οι φορείς των μικρομεσαίων, ο υπουργός Ανάπτυξης τόνισε ότι η κυβέρνηση όφειλε να λάβει υπόψη της όχι μόνο τις θέσεις του επιχειρηματικού κόσμου αλλά και τις ανάγκες των καταναλωτών, των εργαζομένων και των τουριστών. «Με αυτή τη διεύρυνση του ωραρίου κερδίζουν όλοι», είπε και πρόσθεσε πως σε ό,τι αφορά τα δικαιώματα των εργαζομένων υπάρχει συνεννόηση με το υπουργείο Απασχόλησης προκειμένου να γίνουν έλεγχοι από τις επιθεωρήσεις εργασίας, που θα διασφαλίζουν την τήρηση της εργατικής νομοθεσίας. Από την πλευρά του ο κ. Παπαθανασίου αντέκρουσε επίσης τις απόψεις που διατυπώθηκαν ότι θα λειτουργήσει υπέρ των μεγάλων και θα συμβάλει στη συρρίκνωση των μικρών εμπορικών επιχειρήσεων. «Τα επιχειρήματα ότι οι μικροί δεν αντέχουν», ανέφερε, «καταρρίπτονται από τα ίδια τα φαινόμενα, τα οποία έχουμε μέχρι τώρα από την επιτυχή εφαρμογή του μέτρου σε Αθήνα και Θεσσαλονίκη».

ΥΠΑΙΘΡΙΟ ΕΜΠΟΡΙΟ

Με το νομοσχέδιο εκσυγχρονίζεται το θεσμικό πλαίσιο για το υπαίθριο εμπόριο, που περιλαμβάνει λαϊκές αγορές, παζάρια και εμποροπανήγυρεις. Μεταξύ άλλων οι άδειες θα χορηγούνται με κλήρωση (εφόσον υπάρχουν περισσότεροι ενδιαφερόμενοι από τον αριθμό των θέσεων που προκηρύσσονται) και προβλέπονται και τσουχτερά πρόστιμα από 300 έως 20.000 ευρώ. Αλλάζει το καθεστώς των εκπτώσεων, οι οποίες θα γίνονται σε σταθερές ημερομηνίες, χειμώνα - καλοκαίρι. Θα διαρκούν πέντε εβδομάδες τον χειμώνα και έξι το καλοκαίρι και θα αρχίζουν στις 20 Ιανουαρίου και στις 15 Ιουλίου αντίστοιχα, εφόσον οι ημερομηνίες αυτές συμπίπτουν με Δευτέρα. Επίσης θέτει περιορισμούς στην ίδρυση πολυκαταστημάτων στην περιφέρεια, ανάλογα με τα τετραγωνικά του καταστήματος και τον πληθυσμό της περιοχής, και δημιουργείται μητρώο επιχειρήσεων.

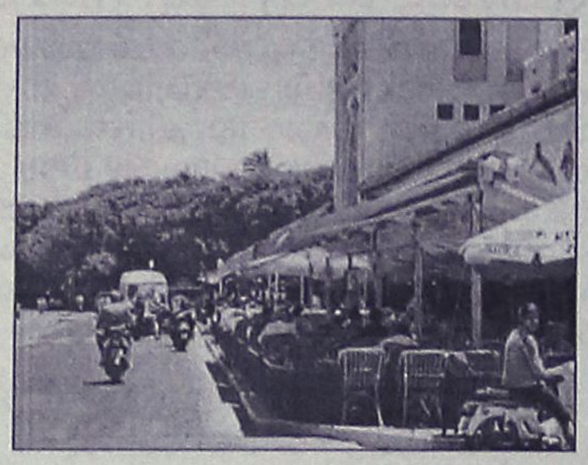

Με άλλη διάταξη θεσπίζεται ανώτατο όριο τιμών λιανικής πώλησης στα κυλικεία που λειτουργούν με ευθύνη του Δημοσίου, της Τοπικής Αυτοδιοίκησης και των δημοσίων επιχειρήσεων. Οι ανώτατες τιμές θα αποτελούν εφεξής και υποχρεωτικό όρο στις προκηρύξεις για τη διενέργεια διαγωνισμών, προκειμένου να μπει φρένο στα υπερβολικά μισθώματα που αποτελεί κατά κανόνα την αιτία για τις υπερβολικές τιμές που παρατηρούνται σε αρχαιολογικούς και τουριστικούς χώρους. Το πολυνομοσχέδιο για το εμπόριο πρόκειται τις επόμενες ημέρες να εισαχθεί στη Βουλή.

ΕΞΩ ΑΠΟ ΤΙΣ ΠΟΛΕΙΣ ΤΑ ΣΟΥΠΕΡ ΜΑΡΚΕΤ

Στο πολυνομοσχέδιο του υπουργείου υπάρχει και διάταξη με την οποία μπαίνουν περιορισμοί στην ίδρυση πολυκαταστημάτων στις πόλεις (εκτός Αθηνών και Θεσσαλονίκης) ανάλογα με τα τετραγωνικά του καταστήματος και τον πληθυσμό της περιοχής. Συγκεκριμένα, θα απαιτείται άδεια του νομαρχιακού συμβουλίου για την ίδρυση καταστημάτων:

- Πάνω από 1.500 τμ. στην Ρόδο και την Κέρκυρα καθώς επίσης και στην Κρήτη, όταν το κατάστημα βρίσκεται μέχρι 20 χλμ. από δήμο ή κοινότητα.
- Πάνω από 500 τμ. σε Χίο, Κω, Λέσβο, Σάμο, Σύρο, Ζάκυνθο, Κεφαλονιά και Λευκάδα.
- Πάνω από 200 τμ. στα υπόλοιπα νησιά της χώρας.
- Πάνω από 2.500 τμ. σε δήμους με πληθυσμό πάνω από 100.000 εφόσον το κατάστημα βρίσκεται μέχρι 20 χλμ. από το κέντρο του δήμου.

ΠΡΑΓΜΑΤΙΚΕΣ ΕΚΠΤΩΣΕΙΣ

Σημαντική μείωση των τιμών των προϊόντων στα ράφια των σούπερ μάρκετ θα επιφέρει η τροποποίηση της ισχύουσας νομοθεσίας για τις πωλήσεις κάτω του τιμολογιακού κόστους.

Σήμερα το σούπερ μάρκετ δεν έχουν τη δυνατότητα να πουλήσουν τα προϊόντα τους σε τιμές χαμηλότερες από αυτές που αναγράφονται επί του τιμολογίου.

Όμως, οι αναγραφόμενες επί του τιμολογίου τιμές δεν είναι οι πραγματικές. Πάντα το λιανεμπόριο επιτυγχάνει σημαντικές εκπτώσεις από τους προμηθευτές του, που μπορούν να φθάσουν ακόμη και το 30% ή το 40%.

Οι εκπτώσεις αυτές γίνονται είτε λόγω αυξημένου τζίρου είτε λόγω προβολής των προϊόντων στα ράφια κ.λπ.

Η πρακτική που ακολουθείται είναι οι προμηθευτές και οι βιομηχανίες να κάνουν τις εκπτώσεις αυτές με τα λεγόμενα «πιστωτικά σημειώματα», τα οποία συνήθως δεν αναγράφονται επί των τιμολογίων. Έτσι, οι λιανοπωλητές δεν μπορούν να πουλήσουν φθηνότερα από την τιμή του τιμολογίου, παρά το γεγονός ότι στην πράξη η τιμή αυτή μπορεί να είναι αυξημένη ακόμη και μέχρι 40%.

Όπως τόνισε ο υφυπουργός Ανάπτυξης Γιάννης Παπαθανασίου, με την ισχύουσα ρύθμιση , που δεν επιτρέπει απαγορεύει τις πωλήσεις κάτω του τιμολογιακού κόστους, ουσιαστικά απαγορεύεται η μεταφορά των εκπτώσεων στον καταναλωτή. «Είναι νόμος που ενισχύει την ακρίβεια», τόνισε χαρακτηριστικά , ενώ με το νέο πλαίσιο παραμένει η απαγόρευση των πωλήσεων κάτω του πραγματικού κόστους και όχι εκείνου που αναγράφεται στο τιμολόγιο.

Σημαντική συμβολή στην διαμόρφωση λογικών τιμών και στα άλλα είδη του εμπορίου θα έχει η ρύθμιση για τις εκπτώσεις και τις προσφορές.

Το νέο σύστημα προβλέπει εκπτώσεις δύο φορές το χρόνο, το χειμώνα και το καλοκαίρι, διάρκειας τεσσάρων –πέντε εβδομάδων, πράγμα άλλωστε που αποτελούσε και πάγιο αίτημα του εμπορικού κόσμου.

Ο χρονικός καθορισμός των εκπτώσεων γίνεται δια νόμου και όχι με υπουργική απόφαση για να μην τροποποιείται. Συγκεκριμένα, οι εκπτώσεις του χειμώνα θα αρχίζουν από τις 20 Ιανουαρίου (αν είναι Δευτέρα ή την πρώτη Δευτέρα μετά την ημερομηνία αυτή) και θα είναι διάρκειας τεσσάρων εβδομάδων και οι εκπτώσεις του καλοκαιριού θα αρχίζουν από τις 15 Ιουλίου.

Όπως τόνισε ο κ. Σιούφας, με την ρύθμιση αυτή θα επιτευχθούν λογικές τιμές για δέκα μήνες και πραγματικές εκπτώσεις για δύο μήνες το χρόνο.

ΤΙ ΙΣΧΥΕΙ ΣΤΙΣ ΧΩΡΕΣ ΤΗΣ ΕΥΡΩΠΑΪΚΗΣ ΕΝΩΣΗΣ

ΧΩΡΑ	ΓΕΝΙΚΟΣ ΚΑΝΟΝΑΣ	ΕΙΔΙΚΟΣ ΚΑΝΟΝΑΣ
ΑΥΣΤΡΙΑ	Από Δευτέρα μέχρι Παρασκευή από 5.00 μέχρι 21.00. Σάββατο από 5.00 μέχρι 18.00.	Τα όρια αυτά μπορούν να μειωθούν ή να επεκταθούν σε περιφερειακό επίπεδο. Διαφορετικό καθεστώς για τουριστικές πόλεις, περίπτερα, σταθμούς κ.ά.
ΒΕΛΓΙΟ	Ολες τις μέρες 5.00 μέχρι 20.00 εκτός Παρασκευής που είναι από 5.00 μέχρι 21.00. Επιπλέον μία μέρα της εβδομάδος επιλογής του καταστήματος είναι αργία.	
ΓΑΛΛΙΑ	Εύρος ωραρίου καταστημάτων μέχρι 13 ώρες ημερησίως για τα τρόφιμα ή 11 ώρες για τα μη τρόφιμα.	
ΓΕΡΜΑΝΙΑ	Δευτέρα-Σάββατο από 6.00 μέχρι 20.00.	Περίπτερα, σταθμοί, φαρμακεία, ειδικά προϊόντα, τουριστικές πόλεις μέχρι τις 22.00, ενώ λειτουργούν και Κυριακές.
ΕΣΘΟΝΙΑ	Οι επιχειρήσεις ορίζουν ελεύθερα το ωράριο και αναρτούν αυτό στην είσοδο για ενημέρωση των καταναλωτών. Οι τοπικές αρχές μπορούν να τις περιορίσουν μόνον εφόσον προκαλείται όχληση στους περιοίκους.	
ΗΝΩΜΕΝΟ ΒΑΣΙΛΕΙΟ	Κανένας περιορισμός για καταστήματα μικρότερα των 280 τετραγωνικών μέτρων. Ορισμένοι περιορισμοί για καταστήματα άνω των 280 τ.μ. στην Αγγλία και Ουαλία για τις Κυριακές και την Κυριακή του Πάσχα και τα Χριστούγεννα. Γίνεται διαβούλευση στη Σκωτία.	
ΙΡΛΑΝΔΙΑ	Ανοικτά 24 ώρες επί επτά ημέρες.	
ΙΣΠΑΝΙΑ	Λειτουργία καταστημάτων 90 ώρες εβδομαδιαίως κατ' ελάχιστον. Επιπλέον λειτουργία 11-12 Κυριακές το χρόνο.	Μεταβατικό καθεστώς με αρμοδιότητα των αυτόνομων περιφερειών.
ΙΤΑΛΙΑ	Λειτουργία καθημερινά από 7.00 έως 22.00 με υποχρέωση κάθε κατάστημα να είναι ανοικτό έως 13 ώρες ημερησίως. Κλείσιμο κάθε Κυριακή εκτός από τις Κυριακές του μηνός Δεκεμβρίου και άλλες οκτώ Κυριακές το χρόνο.	
ΚΑΤΩ ΧΩΡΕΣ	Δευτέρα-Παρασκευή από 6.00 μέχρι 22.00	Τουριστικές περιοχές.
ΛΕΤΟΝΙΑ	Οι μόνοι περιορισμοί αφορούν στην πώληση αλκοόλ τη νύχτα και αργά το βράδυ.	
ΛΟΥΞ/ΡΓΟ	Λειτουργία από 06.00 μέχρι 20.00 καθημερινές. Μια καθημερινή από 06.00 μέχρι 21.00. Το Σάββατο και τις παραμονές των γιορτών από 06.00 μέχρι 18.00, Κυριακές και αργίες από 06.00 μέχρι 13.00.	
ΟΥΓΓΑΡΙΑ	Οι τοπικές αρχές μπορεί να επιβάλουν ωράριο 06.00-22.00, αλλά χωρίς τη σχετική απόφαση το ωράριο αυτό δεν είναι υποχρεωτικό.	
ΠΟΡΤΟΓΑΛΙΑ	Εμπορικά καταστήματα, περιλαμβανομένων και αυτών που βρίσκονται σε εμπορικά κέντρα, μεταξύ 06.00 και 00.01 καθημερινά. Ειδικά τα εμπορικά κέντρα λειτουργούν 06.00 και 00.01 7 μέρες/εβδομάδα, εκτός από τον Ιανουάριο μέχρι Οκτώβριο οπότε τις Κυριακές και τις αργίες, το ωράριο είναι 08.00-13.00.	
ΣΛΟΒΑΚΙΑ	Στις κατοικημένες περιοχές 06.00-22.00, και την Κυριακή, ενώ εκτός κατοικημένων περιοχών 06.00-00.01, περιλαμβανομένης της Κυριακής. Τα πολυκαταστήματα 24 ώρες όλες τις μέρες, και την Κυριακή.	
ΦΙΝΛΑΝΔΙΑ	Δευτέρα-Παρασκευή 07.00-21.00. Σάββατο 07.00-18.00. Δυνατότητα λειτουργίας κατά τους μήνες Μάιο, Ιούνιο, Ιούλιο, Νοέμβριο και Δεκέμβριο τις Κυριακές από 12.00-21.00. Τα καταστήματα μικρότερα από 400 τ.μ. λειτουργούν όλες τις Κυριακές εκτός από εορτές από τις 12.00 έως τις 21.00.	Καταστήματα κάτω των 100 τ.μ., περίπτερα, το τοπικό εμπόριο, πωλήσεις σε βενζινάδικα, τα φαρμακεία κ.λπ. λειτουργούν χωρίς κανέναν περιορισμό.



Αγνωστος ή άγνωστοι δράστες

"Εβαψαν" περισσότερα από 20 αυτοκίνητα

Χρησιμοποίησαν λαδομπογιά, ενώ έγραψαν και διάφορα συνθήματα

Περισσότερα από 20 αυτοκίνητα βρέθηκαν στο «στόχαστρο» αγνώστου ή αγνώστων δραστών στη πόλη της Ρόδου, οι οποίοι τα χρωμάτισαν χρησιμοποιώντας λαδομπογιά!

Μια περίεργη υπόθεση έχει προκαλέσει «πονοκέφαλο» στις αρμόδιες αστυνομικές αρχές της περιοχής μας και η οποία σημειώθηκε πριν από μερικές ημέρες στη συνοικία της Ανάληψης της πόλης μας.

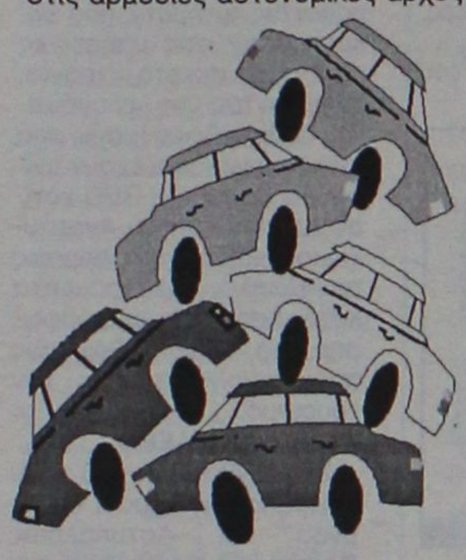

Άγνωστος ή άγνωστοι μέχρι στιγμής δράστες, προχθές αργά το βράδυ πραγματοποίησαν «εξόρμηση» στη περιοχή, χρωματίζοντας κάθε αυτοκίνητο λευκό ή γκρι που έβρισκαν μπροστά τους!

Σύμφωνα με όσα έχουν γίνει γνωστά, ο ή οι δράστες χρησιμοποιούσαν για το «βάψιμο» των αυτοκινήτων λαδομπογιά χρώματος κόκκινου και προφανώς για το λόγο αυτό και επέλεγαν οχήματα με ανοικτά χρώματα. Μάλιστα στα περισσότερα από αυτά, πέρα από τις ακαταλαβίστικες «ζωγραφιές» που είχαν, βρέθηκε αναγραμμένο και το όνομα γνωστής ομάδας ποδοσφαίρου.

Το μεγάλο σοκ βέβαια, έπαθαν οι ανυποψίαστοι ιδιοκτήτες των αυτοκινήτων, οι οποίοι την επόμενη ημέρα το πρωί, όταν επιχείρησαν να πάρουν το όχημά τους για να πάνε στις δουλειές τους, διαπίστωσαν έκπληκτοι ότι έπρεπε πρώτα να επισκεφθούν .... βαφείο αυτοκινήτων!

Το αξιοσημείωτο στην όλη υπόθεση, είναι ότι ουδείς αντιλήφθηκε το παραμικρό κατά τη διάρκεια της «επιχείρησης» των άγνωστων δραστών.

Πάντως σύμφωνα με πληροφορίες, για την υπόθεση έχουν ήδη επιληφθεί οι αρμόδιες αστυνομικές αρχές της περιοχής μας, οι οποίες πέραν των εντατικών ελέγχων και περιπολιών που πραγματοποιούν καθημερινά σε συνοικίες της πόλης, συνεχίζουν τη συγκέντρωση στοιχείων για τον εντοπισμό των δραστών.

Ενώ **ανακοινώνονται** σε λίγες ημέρες

Οι τελικές εκτιμήσεις για τις βαθμολογίες!

Πάνω οι βάσεις των χαμηλόβαθμων σχολών, ενώ θα **πέσουν** αυτές των περιζήτητων σχολών

Στα μέσα της επόμενης εβδομάδας παίρνει τέλος η αγωνία των περίπου 92.500 φετινών υποψηφίων των Ενιαίων Λυκείων για «το πώς έγραψαν» στα πανελλαδικώς εξεταζόμενα μαθήματα. Σύμφωνα με πληροφορίες, μεταξύ Τρίτης και Πέμπτης θα ανακοινωθούν από το υπουργείο Παιδείας οι βαθμοί στα δέκα μαθήματα, από τους οποίους προκύπτουν και οι γενικοί βαθμοί πρόσβασης του κάθε υποψηφίου για τις 66.234 θέσεις στα πανεπιστήμια και ΤΕΙ (εξαιρούνται όσοι διεκδικούν μία θέση σε σχολή με ειδικό μάθημα, οι βαθμοί των οποίων θα ανακοινωθούν το πρώτο δεκαήμερο Ιουλίου). Από τα υπάρχοντα στοιχεία προκύπτει ότι θα υπάρξει μεγάλη «συγκέντρωση» στις μέτριες βαθμολογίες, αλλά λιγότερα σε σχέση με πέρσι άριστα γραπτά. Αυτό θα ωθήσει ανοδικά τις βάσεις των χαμηλόβαθμων σχολών όλων των επιστημονικών πεδίων και πτωτικά τις περιζήτητες σχολές στα τέσσερα από πέντε πεδία. Ειδικότερα, η εικόνα ανά επιστημονικό πεδίο εκτιμάται ότι θα είναι η ακόλουθη:

• 1ο επιστημονικό πεδίο (Νομικές, Φιλολογίες, Παιδαγωγικά, ΜΜΕ)

Ανοδικά κινούνται τόσο οι χαμηλές όσο και οι υψηλές βάσεις των σχολών του πεδίου. Και αυτό διότι φέτος σε σχέση με πέρσι, υπάρχουν περισσότερα γραπτά πάνω από 15, και πολύ περισσότερα στη βαθμολογική περιοχή 10-15, λόγω και των ευκολότερων -συγκριτικά με πέρσι- θεμάτων στα μαθήματα της θεωρητικής κατεύθυνσης. Ετσι, εκτιμάται ότι η άνοδος στις περιζήτητες σχολές του πεδίου θα φθάσει έως και τα 250 μόρια στα παιδαγωγικά τμήματα.

• 2ο επιστημονικό πεδίο (Φυσικομαθηματικά, Γεωπονικές κ.ά.)

Τα θέματα κρίθηκαν πολύ πιο δύσκολα σε σχέση με πέρσι στη Φυσική και στα Μαθηματικά, η βαθμολογία στα οποία έχει αυξημένη βαρύτητα στον τελικό βαθμό. Η γενική εικόνα είναι ότι πολύ λιγότερα γραπτά βαθμολογούνται πάνω από 15 ενώ περισσότερα είναι εκείνα μεταξύ 10 - 13. Αποτέλεσμα είναι οι υψηλές βάσεις του πεδίου να έχουν πτώση (π. χ. στο Φυσικό Αθήνας περίπου 150 μόρια), οι μεσαίες να κυμαίνονται στα ίδια επίπεδα με πέρσι και οι χαμηλές ανοδικά.

• 3ο επιστημονικό πεδίο (Ιατρικές σχολές)



Λιγότεροι σε σχέση με πέρσι είναι οι αριστούχοι (με βαθμούς πάνω από 18) της θετικής κατεύθυνσης. Μάλιστα, προκύπτει ότι οι υποψήφιοι που πέτυχαν βαθμούς στη Βιολογία (μάθημα βαρύτητας για τις ιατρικές) από 18 έως 20 είναι πολύ λιγότεροι από αυτούς του 2004. Ετσι, εκτιμάται οι βάσεις των Ιατρικών Σχολών παρά το γεγονός της ελάττωσης των θέσεων θα κινηθούν πτωτικά, έως τα 150 μόρια.

• 4ο επιστημονικό πεδίο (Πληροφορική, Αρχιτεκτονική, Πολιτικοί Μηχανικοί κ. ά.)

Τα δυσκολότερα θέματα σε σχέση με πέρσι στη Φυσική και τα Μαθηματικά Κατεύθυνσης βάζουν το... πτωτικό στίγμα τους στις βάσεις των υψηλόβαθμων σχολών, όπου η πτώση θα φθάσει έως τα 250 μόρια. Χαρακτηριστικά, για το πλέον περιζήτητο τμήμα σε ΑΕΙ/ΤΕΙ, αυτό των Μηχανικών Ηλεκτρονικών Υπολογιστών ΕΜΠ, εκτιμάται πτώση περί 250 μονάδες. Αντιθέτως οι μέσες βάσεις του πεδίου θα κινηθούν στα περσινά επίπεδα και οι χαμηλές βάσεις ανοδικά.

• 5ο επιστημονικό πεδίο (Οικονομικές σχολές)

Στα Μαθηματικά και Στοιχεία Στατιστικής τα θέματα ήταν δυσκολότερα από πέρσι και έτσι τα γραπτά μεταξύ 10-15 είναι κατά 15% περισσότερα σε σχέση με πέρσι. Ποσοστό που προέρχεται από την αντίστοιχη μείωση των γραπτών στη βαθμολογική κλίμακα 10-15. Ετσι, οι βάσεις των περιζήτητων σχολών θα κινηθούν πτωτικά περί τις 200 μονάδες. Αντίθετα, οι χαμηλές βάσεις θα κινηθούν ανοδικά λόγω της αύξησης των γραπτών στην κλίμακα από 10 έως 15.

Δημοσιεύθηκε σχετική ανακοίνωση

Σπίτια σε χωριά βγάζει στο σφυρί η Κτηματική

Η δημοπρασία θα γίνει στις 14 Ιουλίου

Τέσσερα σπίτια σε Μονόλιθο, Κατταβιά, Κοσκινού, βγάζει στο σφυρί η Κτηματική Εταιρεία του Δημοσίου.

Η δημοπρασία θα γίνει στις 14 Ιουλίου και ειδικότερα τα ακίνητα που θα εκποιηθούν είναι τα εξής:

- ΒΚ 9196 (Μ.Ο 278 Μονολίθου) οικόπεδο εμβαδού 145 τ.μ. άρτιο και μη οικοδομήσιμο εντός οικισμού Μονολίθου του δήμου Αταβύρου, Ν. Δωδεκανήσου. Τόπος διεξαγωγής δημοπρασίας Κλιμάκιο ΚΕΔ Ρόδου την 11-7-2005 με τιμή εκκίνησης 3.500 ευρώ.

- ΒΚ 9381 (Κ.Μ. 66 οικοδομών Κατταβιάς) είναι οικόπεδο εμβαδού 136τ.μ. εντός οικισμού άρτιο και οικοδομήσιμο στην θέση «Γράντου» του Δ.Δ. Κατταβιάς του δήμου Νότιας Ρόδου, Ν. Δωδεκανήσου. Τόπος διεξαγωγής δημοπρασίας Κλιμάκιο ΚΕΔ Ρόδου την 12-7-2005 με τιμή εκκίνησης 7.800 ευρώ.

- ΒΚ 9294 (Μ.Ο. 53 οικοδομών Κατταβιάς) είναι οικόπεδο εντός οικισμού, άρτιο και οικοδομήσιμο, εμβαδού 175 τ.μ. βρίσκεται



εντός οικισμού Κατταβιάς του δήμου Νότιας Ρόδου, Ν. Δωδεκανήσου. Τόπος διεξαγωγής δημοπρασίας Κλιμάκιο ΚΕΔ Ρόδου την 13-7-2005 με τιμή εκκίνησης 10.000 ευρώ.

- ΒΚ 3754 (Κ.Μ. 786Α γαιών Κοσκινού) είναι τυφλό αγροτεμάχιο εμβαδού 2.130 τμ. εκτός σχεδίου, μη άρτιο και μη οικοδομήσιμο. Βρίσκεται στη θέση «Βρυσιά» του Δ.Δ. Κοσκινού του δήμου Καλλιθέας, Ν. Δωδεκανήσου. Τόπος διεξαγωγής δημοπρασίας Κλιμάκιο ΚΕΔ Ρόδου την 14-7-2005 με τιμή εκκίνησης 25.000 ευρώ.

Λεπτομερή διακήρυξη της δημοπρασίας με τους γενικούς και ειδικούς όρους της μπορούν οι ενδιαφερόμενοι να παραλάβουν από τα γραφεία της ΚΕΔ (Λ. Αλεξάνδρας 158Α και Κόνιαρη 45 Αθήνα, τηλ. 6459700, αρμόδια υπηρεσία αγορών – εκποιήσεων, του Κλιμακίου ΚΕΔ Ρόδου (Αγ. Ιωάννου 1 τηλ. 22410 35585) της Κτηματικής Υπηρεσίας Δωδεκανήσου και των Δήμων Αταβύρου Ν. Ρόδου και Καλλιθέας. www.ked.gr

AUTO ΕΠΙΛΟΓΕΣ
ΚΟΥΚΟΥΡΑΣ ΑΛΕΞΑΝΔΡΟΣ
ΕΚΘΕΣΗ ΕΜΠΟΡΙΑΣ ΕΠΙΛΕΓΜΕΝΟΥ ΜΕΤΑΧΕΙΡΙΣΜΕΝΟΥ ΑΥΤΟΚΙΝΗΤΟΥ
ΛΕΩΦ. ΡΟΔΟΥ-ΛΙΝΔΟΥ 255
ΤΗΛ. 22410/60910,
FAX: 22410/60920

- Πώληση μεταχειρισμένων αυτοκινήτων ελεγμένα σε 70 σημεία.
- Αγορά μεταχειρισμένων αυτοκινήτων.
- Ανταλλαγή με οποιοδήποτε μοντέλο της αρεσκείας σας.
- Χρηματοδότηση με τα χαμηλότερα επιτόκια της αγοράς.

ΧΠ1210

Μετά από παρέμβαση της νομαρχίας

Τα προνοιακά επιδόματα θα καταβάλλονται από την προσεχή Δευτέρα

Συνέντευξη νομάρχη εφ'όλης της ύλης. Τί είπε για περιμετρικό και ακτοπλοϊκό

Από την 1η Ιουλίου διαχωρίζονται τα προνοιακά επιδόματα από τους Κεντρικούς Αυτοδιοκητικούς Πόρους (ΚΑΠ) που εκχωρούνται στη Νομαρχιακή Αυτοδιοίκηση Δωδεκανήσου, σύμφωνα με τα όσα είπε χθες ο Νομάρχης Δωδεκανήσου, μετά από τη συνάντηση που είχε τις τελευταίες ημέρες στην Αθήνα με την πρόεδρο της ΕΝΑΕ κ. Φώφη Γεννηματά.

Όπως είπε χθες ο Νομάρχης, παρακάλεσαν την Τράπεζα Ελλάδος και τους υπαλλήλους να εκταμιεύσουν το ποσό του 1 εκατομμυρίου 400 χιλιάδων ευρώ στην Εθνική Τράπεζα και από την ερχόμενη Δευτέρα το ταχυδρομείο θα πληρώνει κανονικά τα προνοιακά επιδόματα, τα οποία πληρώνονται κανονικά στις 25 του μήνα.

Σύμφωνα με την ενημέρωση που έκανε χθες ο κ. Μαχαιρίδης σχετικά με τον νέο τρόπο κατανομής των ΚΑΠ και των εσόδων από τα τέλη κυκλοφορίας, η συζήτηση είχε να κάνει κυρίως με τα κριτήρια που μπαίνουν ως προς την κατανομή. Πάνω σ' αυτό, οι Νομάρχες των νησιωτικών περιοχών της χώρας έθεσαν το αίτημα ότι και η νησιωτικότητα θα πρέπει να αποτυπωθεί ως κριτήριο στην κατανομή των πόρων. Τα κριτήρια έχουν να κάνουν, επίσης, με το ΑΕΠ, την ανεργία, τον πληθυσμό κ.α. Η πρόταση αυτή έγινε αποδεκτή, τουλάχιστον σε σύγκριση με τις ορεινές περιοχές.

Ένα ακόμα θέμα που τέθηκε από τη Νομαρχία Δωδεκανήσου είναι και αυτό της στελέχωσης των υπηρεσιών, ότι δηλαδή δεν μπορεί να πριμοδοτούνται νομοί που έχουν καλύψει τις ανάγκες τους σε υπαλ-



ληλικό προσωπικό και εμείς που είμαστε υποχρεωμένοι να ζητάμε από το υπουργείο Εσωτερικών να μας δώσει έγκριση να προσλάβουμε προσωπικό για να στελεχώσουμε τις υπηρεσίες, η δαπάνη αυτή να βαρύνει καθαρά τη Ν.Α.

Το αίτημά μας, όπως εξήγησε ο Νομάρχης, έχει δύο σκέλη: Καταρχάς, να προβλεφθεί στους ΚΑΠ ένα ποσό επιπλέον ώστε να μην επιβαρύνεται η Ν.Α. με τα χρήματα τα οποία διαθέτει στους υπάλληλους και το δεύτερο σενάριο είναι, αν δεν προβλεφθεί να έχουμε αυξημένους πόρους, τότε η ΕΝΑΕ με παρέμβασή της στο ΥΠΕΣ να βοηθήσει ώστε να προκηρυχθούν περίπου 100 θέσεις για τη Ν.Α. ώστε να γλιτώσουμε αυτούς τους πόρους. Σημειώνεται ότι η Νομαρχία Δωδεκανήσου πληρώνει περίπου 800 χιλιάδες ευρώ για το πρόσθετο προσωπικό. Η απόφαση για το θέμα αυτό αναμένεται να οριστικοποιηθεί την Τρίτη.

Επίσης, οι πόροι που αναμένεται να διοχετευθούν στη Ν.Α. Δωδεκανήσου, υπολογίζεται ότι θα είναι περίπου κατά 53% αυξημένοι σε σχέση με πέρυσι και αυτό σημαίνει ότι από πλευράς χρηματοδότησης η περιοχή μας βρίσκεται τώρα στην 6η θέση στη 10η στην οποία βρισκόμασταν.

Για τον περιμετρικό

Πρόκειται για ένα έργο πολύ σημαντικό, το οποίο είναι απαραίτητο και πρέπει να προχωρήσει, δήλωσε χθες ο Νομάρχης Δωδεκανήσου για την περιμετρική οδό και συμπλήρωσε ότι υπάρχει η δέσμευση ότι θα χρηματοδοτηθεί με 7 εκατ. ευρώ.

Εκείνο που γνωρίζει ο ίδιος είναι ότι το έργο έχει πλήρη ωριμότητα άρα δεν υπάρχει κανένα πρόβλημα και δεν κινδυνεύει να απενταχθεί. Όπως είπε το έργο έχει προταθεί και μάλιστα με αυξημένο προϋπολογισμό.

Ακτοπλοϊκή σύνδεση με Θεσσαλονίκη

Τρεις εταιρίες έλαβαν μέρος στην προκήρυξη της γραμμής από και προς Θεσσαλονίκη, σύμφωνα με τον κ. Μαχαιρίδη. Σύμφωνα με τον ίδιο, λογικά η εταιρία η οποία θα πρέπει να πάρει το έργο είναι αυτή του κ. Αγούδημου και μέχρι τέλη του μηνός αναμένεται να έχει δρομολογηθεί το πλοίο αφού τώρα το έχουμε ανάγκη.

Όπως δήλωσε ο κ. Χ. Κόκκινος

Στόχος της περιφέρειας ο ποιοτικός τουρισμός!

Την τουριστική πολιτική ανέλυσε χθες στην εκδήλωση της "Ναυτεμπορικής"

Σε εκδήλωση της εφημερίδας «Ναυτεμπορική», που πραγματοποιείται υπό την αιγίδα της Περιφέρειας Νοτίου Αιγαίου στη Ρόδο, με θέμα: «Ανάπτυξη, Επιχειρηματικότητα, Μικρομεσαίες & Τουριστικές Επιχειρήσεις» παραβρέθηκε ο Γενικός Γραμματέας κ. Χαράλαμπος Κόκκινος.

Στην εισήγησή του τόνισε πως, στο Π.Ε.Π. Νοτίου Αιγαίου 2000-2006 οι πόροι για τον τουρισμό κατευθύνονται κατά προτεραιότητα στην ενίσχυση των εναλλακτικών και ειδικών μορφών τουρισμού (θαλάσσιου, πολιτιστικού, συνεδριακού κ.ά.) και στην αναβάθμιση της ποιότητας των παρεχόμενων υπηρεσιών με στόχο την προσέλκυση και τουρισμού υψηλότερου εισοδήματος, τη βελτίωση της ανταγωνιστικότητας του τουριστικού προϊόντος και τη διάχυση της τουριστικής κίνησης σε όλες τις περιοχές της Περιφέρειας και για μεγαλύτερη χρονική περίοδο.

Παράλληλα αναφέρθηκε στο γεγονός ότι ο τουρισμός αποτελεί εθνική υπόθεση και απαιτεί την συνεργασία όλων των φορέων (κυβέρνηση, αυτοδιοίκηση, επαγγελματιών κλπ.) και την ενεργοποίηση όλων των πολιτών. Με τον προγραμματισμό και με την υλοποίηση 45 έργων, που στηρίζουν την ιστορία και τον πολιτισμό, «δένουμε» την ιστορική κληρονομιά με τις φυσικές ομορφιές που έχουν τα 48 κατοικημένα νησιά της Περιφέρειάς μας, αλλά και με τα υπόλοιπα έργα υποδομής που συντελούνται (λιμενικά έργα, έργα για την υγεία, οδικοί άξονες κλπ) δημιουργούμε εκείνες τις συνθήκες διαβίωσης που επιθυμούν οι μόνιμοι κάτοικοι, αλλά και οι τουρίστες που θα μας επισκεφτούν.

Ακόμα επισήμανε ότι



προτεραιότητα είναι να αποκατασταθεί το επενδυτικό κλίμα, με τον νέο αναπτυξιακό νόμο που συμβάλλει αποφασιστικά σε αυτήν την κατεύθυνση, και να μπει ο τουρισμός σε μια οργανωμένη βάση. Κατά το παρελθόν ο τουρισμός είχε αφεθεί στον «αυτόματο πιλότο». Εδώ και μερικούς μήνες προσπαθούμε να στηρίξουμε τους ανθρώπους που ασχολούνται επαγγελματικά με τον τουρισμό, ικανοποιώντας αιτήματα που εκκρεμούσαν στις υπηρεσίες εδώ και αρκετά χρόνια, στηρίζοντας τις επενδυτικές προσπάθειες (πάνω από 120 επιχειρήσεις έχουν ενισχυθεί μέσω του ΠΕΠ νοτίου Αιγαίου και του Αναπτυξιακού Νόμου) προωθώντας παράλληλα προγράμματα κατάρτισης και επιμόρφωσης για τους ανθρώπους που ασχολούνται με τον τουρισμό.

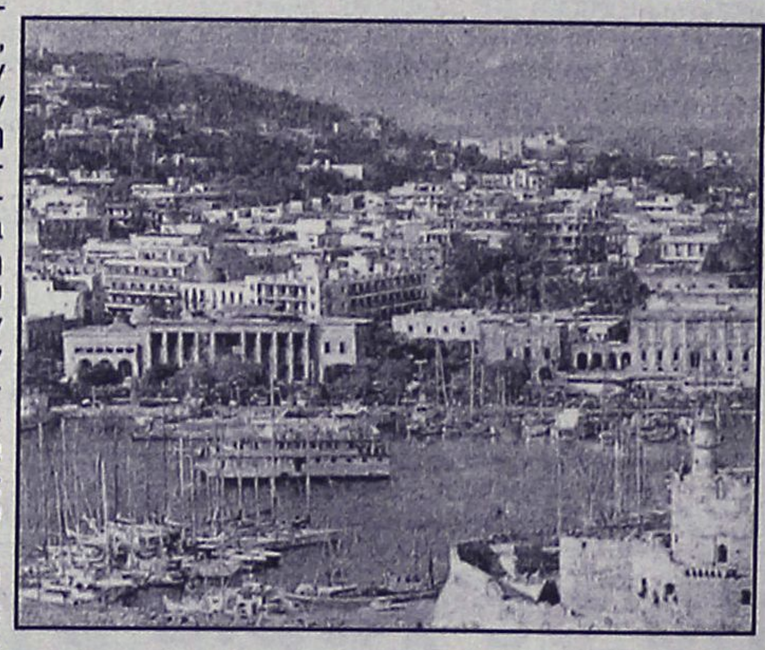

ΣΤΗ ΛΕΡΟ

Στην ενθρόνιση του νέου Μητροπολίτη Λέρου, Καλύμνου και Αστυπάλαιας Παΐσιου θα παρευρεθεί σήμερα Σάββατο 25 Ιουνίου 2005, ο Γενικός Γραμματέας της Περιφέρειας Νοτίου Αιγαίου κ. Χαράλαμπος Κόκκινος.

Ο Γενικός Γραμματέας θα αναχωρήσει από τη Ρόδο, όπου βρίσκεται, για τη Λέρο όπου στις 13.00 θα παραστεί στην ενθρόνιση του νέου Μητροπολίτη. Κατόπιν θα μεταβεί στην Κάλυμνο, για την εκεί ενθρόνιση Του, που θα πραγματοποιηθεί στις 19.00. Την Κυριακή 26 Ιουνίου 2005 ο κ. Κόκκινος θα μεταβεί στην Πάτμο, όπου θα προεδρεύσει συνεδρίασης του Δημοτικού Συμβουλίου, ενώ θα επισκεφθεί και το Κέντρο Υγείας του νησιού. Κατά την παραμονή του εκεί θα έχει συναντήσεις και με εκπροσώπους φορέων.

Εκδήλωση στο Grecotel

Στο πλαίσιο της περιβαλλοντικής πολιτικής που ακολουθεί η ξενοδοχειακή εταιρία Grecotel Α.Ε. και με αφορμή τη βράβευση της παραλίας που ευρίσκεται έμπροσθεν του ξενοδοχείου "GRECOTEL Rhodos Royal" με την Γαλάζια Σημαία, πραγματοποιήθηκε εκδήλωση, με σκοπό την έπαρση της σημαίας και την ενημέρωση των παρευρισκομένων σχετικά με τις προσπάθειες που πρέπει να καταβάλουμε όλοι μας, έτσι ώστε να συνεχίσουμε να απολαμβάνουμε καθαρές παραλίες και ένα πολιτισμένο περιβάλλον τόσο εμείς όσο και οι μελλοντικές γενιές.



Η εκδήλωση έλαβε χώρα στις 21 Ιουνίου 2005 στην παραλία του ξενοδοχείου και περιελάμβανε σύντομη ενημερωτική ομιλία, έκθεση από ζωγραφιές παιδιών που φιλοξενούνται στο ξενοδοχείο με θέμα «Το Περιβάλλον» και έκθεση φυσικών προϊόντων με θέμα «Τα δώρα της φύσης στον άνθρωπο».

Παρέστη πλήθος κόσμου, κυρίως πελάτες του ξενοδοχείου και των γύρω καταλυμάτων καθώς και το προσωπικό του ξενοδοχείου.

Σε όλους του παρευρισκόμενους δόθηκε έντυπο ενημερωτικό υλικό σχετικά με το πρόγραμμα της Γαλάζιας Σημαίας και την περιβαλλοντική πολιτική της GRECOTEL ενώ ακολούθησε ανοιχτή δεξίωση.

INOX
ECONOMY
ΗΛΙΑΚΑ · ΘΕΡΜΑΝΣΗ · ΕΓΚΑΤΑΣΤΑΣΕΙΣ-ΣΥΝΤΗΡΗΣΗ
Ritter HEIZUNG
ΧΥΤΟΣΙΔΗΡΟΙ ΛΕΒΗΤΕΣ ΠΕΤΡΕΛΑΙΟΥ
• ΑΝΟΞΕΙΔΩΤΟ ΑΤΣΑΛΙ
• ΑΘΡΑΥΣΤΟ ΤΖΑΜΙ
• ΕΠΙΛΕΚΤΙΚΟΣ ΣΥΛΛΕΚΤΗΣ
• ΣΥΝΔΕΕΤΑΙ ΜΕ ΚΑΛΟΡΙΦΕΡ
SATURN A.E.
ΑΤΟΜΙΚΗ ΜΟΝΑΔΑ ΠΕΤΡΕΛΑΙΟΥ
De Dietrich
ΛΕΒΗΤΕΣ ΠΕΤΡΕΛΑΙΟΥ ΑΠΟ ΧΥΤΟΣΙΔΗΡΟ
Superia
Panel Βελγίου
TUBOLUX
Design Πετσετοθήκη
ΔΕΚΤΕΣ ΠΙΣΤΩΤΙΚΕΣ ΚΑΡΤΕΣ
ΡΙΖΟΣ ΜΙΧΑΗΛ
Αγ. Λαύρας 59 • τηλ. 2241023073, 6944351212
AE466

ΑΝΑΚΟΙΝΩΣΗ
Το Κατάστημα Επισκευής Ταπετσαριών του **Αντωνίου Βυζαντίνη**
και των υιών του
Χρήστου & Νίκου,
γνωστοποιεί στην αξιότιμη πελατεία του ότι **παραμένει στην ίδια διεύθυνση στην οδό Μ. Μαλλιαράκη 7,** δίπλα στις εφημερίδες **ΡΟΔΙΑΚΗ** και **ΠΡΟΟΔΟ**, καθώς και ότι ουδεμία σχέση έχει με το κατάστημα του Γεωργίου Βυζαντίνη.
Τηλ. επικοιν. 22410 36426 - 2241031255
Σας ευχαριστούμε για την εκτίμηση που μας έχετε και για την προτίμησή σας
AT1770

Ελεύθερος μετά την σύλληψή του

Ελεύθερος χωρίς περιοριστικούς όρους, αφέθηκε χθες μετά την απολογία του ο 54χρονος από την Καρδίτσα που συνελήφθη την περασμένη Τετάρτη έχοντας στην κατοχή του 16,8 γραμ. ακατέργαστης κάνναβης και ένα δενδρύλλιο κάνναβης ύψους 20 εκατοστών.

Σε βάρος του 54χρονου προχθές το μεσημέρι ο αντεισαγγελέας Πλημμελειοδικών Ρόδου κ. Αν. Παπαματθαίου άσκησε ποινική δίωξη για αγορά και κατοχή ναρκωτικών ουσιών, παραπέμποντάς τον έτσι στην αρμόδια ανακρίτρια Ρόδου, ενώπιον της οποίας βρέθηκε χθες το μεσημέρι

Με ομόφωνη γνώμη εισαγγελέα και ανακρίτριας τελικά ο 54χρονος αφέθηκε ελεύθερος χωρίς περιοριστικούς όρους.

Γενική συνέλευση δικηγόρων

Την προσεχή Δευτέρα θα πραγματοποιηθεί η επαναληπτική συνεδρίαση της γενικής συνέλευσης του Δικηγορικού Συλλόγου Ρόδου, όπου θα συζητηθούν θέματα που αφορούν το κλάδο.

Η γενική συνέλευση των δικηγόρων είχε προγραμματισθεί για την περασμένη Τετάρτη 22 Ιουνίου στις 7.30 το απόγευμα, αλλά λόγω έλλειψη απαρτίας, επαναπροσδιορίστηκε για την προσεχή Δευτέρα 27 Ιουνίου την ίδια ώρα στα γραφεία του συλλόγου.

Τα θέματα που θα απασχολήσουν το σώμα είναι η ψήφιση του προϋπολογισμού 2005, και η αξιοποίηση της περιουσίας του συλλόγου.

Διαπιστώθηκε η παρουσία του παθογόνου οργανισμού μετά από ανάλυση

Λιστέρια σε τυποποιημένη σαλάτα

Έλεγχοι του ΕΦΕΤ για βάριο στα εμφιαλωμένα νερά. Αποσύρεται τυράκι, το οποίο περιείχε παιχνίδι, μετά τον τραυματισμό παιδιού

Στην ανάκληση της τυποποιημένης σαλάτας Βουδαπέστης Primo από την αγορά προχωρά ο ΕΦΕΤ, καθώς βρέθηκε μολυσμένη με λιστέρια. Τραυματισμός παιδιού στη Θεσσαλονίκη από δώρο - παιχνίδι που περιέχεται στο προϊόν «Tirotrella» αναγκάζει τους αρμόδιους να αποσύρουν το προϊόν. Ακόμη, εντατικοποιούνται οι έλεγχοι στα εμφιαλωμένα νερά μετά την ανίχνευση βαρίου σε φυσικό μεταλλικό νερό εισαγωγής.

Συγκεκριμένα, στη σαλάτα Βουδαπέστης Primo διαπιστώθηκε η παρουσία του παθογόνου μικροοργανισμού λιστέρια μονοκιτογκένις και γι' αυτό, με ευθύνη της εταιρείας, ανακαλείται το προϊόν. Υπό την εποπτεία δε του ΕΦΕΤ θα γίνει απολύμανση των χώρων και του εξοπλισμού της επιχείρησης, καθώς επίσης ενημέρωση της ΕΕ και τρίτων χωρών για πιθανή διακίνηση του εν λόγω προϊόντος. Επίσης, ζητήθηκε από την επιχείρηση η ενημέρωση του καταναλωτικού κοινού.

Υπενθυμίζεται ότι, με αφορμή τον εντοπισμό του μικροβίου σε παρτίδα μπέικον που καταναλώθηκε στο Ασυλο Ανιάτων και μετά την ενημέρωση του ΕΦΕΤ από το υπουργείο Υγείας, η Περιφερειακή Διεύθυνση Αττικής του ΕΦΕΤ διενήργησε έλεγχο στην εταιρεία Primo, πραγματοποιώντας δειγματοληψία σε 20 διαφορετικά προϊόντα.

Παράλληλα, μέσω του Συστήματος Έγκαιρης Προειδοποίησης για τα Τρόφιμα και τις Ζωοτροφές της Ευρωπαϊκής Επιτροπής, ο ΕΦΕΤ έλαβε ειδοποίηση που αφορά στην ανίχνευση ξένων ως προς τη φύση των προϊόντων χρωστικών (Ερυθρό του Σουδάν I, Para Red και Toluidine Red) σε μπαχαρικά με ονομασία πώλησης:

- Gewurzzubereitung fur schaschlik (Spicemixture for Shaslik) και αριθμό παρτίδας 10/4 που διακινείται στην Ελλάδα από τις εταιρείες των Καρακεχίδη Θεόδωρου - Γεώργιου και Mezejewskaja Olga. Από τον έλεγχο προέκυψε ότι είχαν εισαχθεί στην ελληνική αγορά 80 σακουλάκια των 15 γραμμαρίων, συνολικού βάρους 1,2 κιλών.

- Suppen Wurzmischung fur Borschtsch (Soup-spicemixture for Borsch) και αριθμό παρτίδας 2/05, που διακινήθηκε στην Ελλάδα από την εταιρεία της Mezejewskaja Olga. Από τον έλεγχο προέκυψε ότι είχαν εισαχθεί στην ελληνική αγορά 240 φιάλες.

Και στις τρεις περιπτώσεις, ο ΕΦΕΤ ζήτησε άμεσα την άμεση ανάκληση των ανωτέρω προϊόντων και την επίσημη ενημέρωση, με υπεύθυνη δήλωσή τους, για την πιθανή διακίνηση των προϊόντων στην εσωτερική αγορά, στην αγορά των χωρών - μελών της ΕΕ ή σε τρίτες χώρες. Κλιμάκια της περιφερειακής υπηρεσίας του ΕΦΕΤ πραγματοποίησαν επιτόπιους ελέγχους στις εν λόγω επιχειρήσεις.

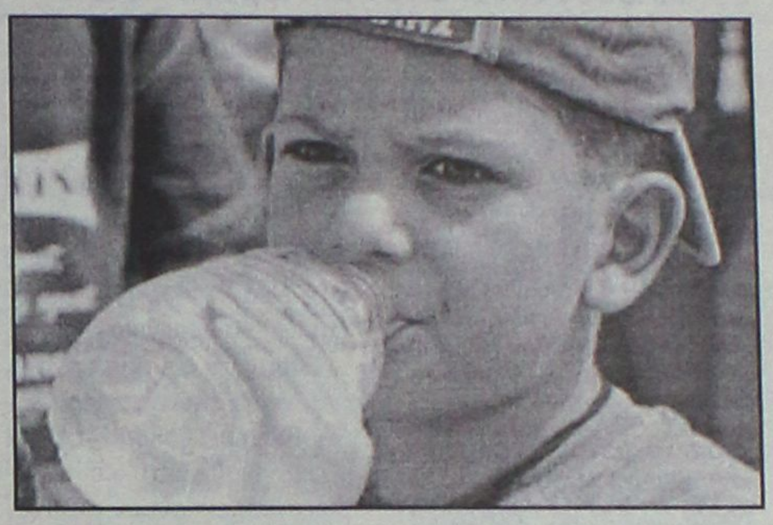

ΕΠΙΚΙΝΔΥΝΗ «TIROTRELLA»

Την ίδια ώρα, από την αγορά αποσύρεται το προϊόν «Tirotrella» - τυράκι Emmental Kerrygold Ιρλανδίας, που περιέχει δώρο - παιχνίδι, μετά από τραυματισμό παιδιού στη Θεσσαλονίκη.

Ο γ.γ. Καταναλωτή, Θανάσης Σκορδάς, ανακοίνωσε ότι την Πέμπτη 23 Ιουνίου καταγγέλθηκε στη Διεύθυνση Εμπορίου της Νομαρχιακής Αυτοδιοίκησης Θεσσαλονίκης περιστατικό τραυματισμού παιδιού ηλικίας 3,5 ετών από δώρο - παιχνίδι που διατίθεται μαζί με το συγκεκριμένο προϊόν.

Το εν λόγω προϊόν φέρει στη συσκευασία του την ένδειξη «τα τυράκια που γίνονται λωρίδες», καθώς και παραστάσεις που προσελκύουν μικρά παιδιά. Το δώρο - παιχνίδι δίνεται με την αγορά περισσοτέρων της μιας συσκευασιών από το συγκεκριμένο τυρί, ονομάζεται «τρελολουράκι» και φέρει τις ίδιες ενδείξεις με το κυρίως προϊόν. Η μεταλλική λάμα που περιέχει είναι κοφτερή και μπορεί εύκολα να προκαλέσει τραυματισμό σε μικρά παιδιά.

Η Γενική Γραμματεία Καταναλωτή ζήτησε άμεσα από την εταιρεία διανομής του προϊόντος στην Ελλάδα (ΟΠΤΙΜΑ ΑΕ) να αναστείλει προσωρινά την πώλησή του και να αποσύρει όλες τις ποσότητες που έχει διαθέσει με το συγκεκριμένο παιχνίδι για προληπτικούς λόγους. Η διαδικασία απόσυρσης έχει ήδη ξεκινήσει.

70 ΧΡΟΝΙΑ ΚΑΤΑΣΤΗΜΑΤΑ



ΒΑΛΣΑΜΗ

(Από το έτος 1935)

Θέλουμε να μοιρασθούμε ΜΑΖΙ σας
την χαρά μας και να γιορτάσουμε
ΜΑΖΙ το μεγάλο αυτό γεγονός: της
συμπλήρωσης 70 χρόνων εμπορικής δραστηριότητας
ΠΡΑΓΜΑΤΙΚΟ ΔΩΡΟ ΣΤΟΥΣ ΠΕΛΑΤΕΣ ΜΑΣ
η προσφορά συγκεκριμένων ειδών
από την γκάμα μας σε τιμές γιορτής.
Ειδικά στον τρίτο όροφο
σας περιμένουν μεγάλες συγκινήσεις
και πολλές εκπλήξεις
Αλλά και στους υπόλοιπους ορόφους έχουμε
στήσει σκηνικά γιορτής

ΜΕΓΑΛΑ ΚΑΤΑΣΤΗΜΑΤΑ ΒΑΛΣΑΜΗΣ οδός Γαλλίας 12–Ρόδος

AT1685

Από τη βουλευτή Ροδούλα Ζήση

Ερώτηση στη Βουλή για τη διαφήμιση του ΕΟΤ στο εξωτερικό

Απευθύνεται στον κ. Αβραμόπουλο

Ερώτηση στον υπουργό Τουριστικής Ανάπτυξης, κ. Δημήτρη Αβραμόπουλο σχετικά με την τουριστική καμπάνια διαφήμισης του ΕΟΤ, κατέθεσε χτες στη Βουλή η βουλευτής του ΠΑΣΟΚ, κ. Ροδούλα Ζήση. Ειδικότερα, στην ερώτηση της η κ. Ζήση αναφέρονται τα ακόλουθα:

"Είναι λυπηρό, αλλά αναγκαίο να ασχολείται κανείς καθημερινά με τα λάθη, τις παραλείψεις και αστοχίες της τουριστικής καμπάνιας διαφήμισης του ΕΟΤ. Μετά την άστοχη μεταολυμπιακή καμπάνια για.... να έρθουν οι ξένοι στους Ολυμπιακούς τον Οκτώβριο, την Αγγλική διαφήμιση... στο Βέλγιο, την Γερμανική... στην Γενεύη, πρόσφατη διαφήμιση στην έγκυρη αγγλική εφημερίδα "Financial Times" στις 21/6/2005 δυστυχώς αποδεικνύει ότι οι τρεις διαφημιστικές εταιρίες δεν κάνουν την δουλειά τους ή δεν υπάρχει κανείς έλεγχος.

Συγκεκριμένα, στην σχετική ολοσέλιδη διαφήμιση στη σελίδα 6 του αφιερώματος στην Ελλάδα, ο ΕΟΤ διαφημίζεται με το γνωστό `Live your myth in Greece`, προτρέποντας τους Λονδρέζους να πάρουν περισσότερες πληροφορίες από το τοπικό Γραφείο ΕΟΤ, για το οποίο όμως δίνεται η διεύθυνση του Γραφείου ΕΟΤ στη Νέα Υόρκη. Ήδη ακούστηκαν τα ειρωνικά σχόλια.

Ερωτάται ο κ. Υπουργός:

1.Μετά τόσα συνεχή λάθη πιστεύει ακόμα ότι οι τρεις διαφημιστικές εταιρίες, που εκπονούν τις σχετικές αφίσες, καταχωρήσεις κάνουν σωστά την δουλειά τους;

2.Σε ποια μέτρα έχει προχωρήσει, ώστε να μη γελοιοποιείται καθημερινά η χώρα;

3.Γιατί, αφού οι τουρίστες από Αγγλία είναι ο βασικός κορμός της τουριστικής κίνησης και έχει ο ΕΟΤ γραφεία στο Λονδίνο, τους παραπέμπει στον Ουρανοξύστη στο Γραφείο Νέας Υόρκης στην Πέμπτη Λεωφόρο;

4.Πόσα Site έχει ο επίσημος ΕΟΤ; Διότι στην καταχώρηση αυτή διαφημίζει το γνωστό www.gnto και ένα άλλο "www.greektourism.com.

Μεγάλο το ενδιαφέρον από γονείς

Αυξημένη ζήτηση στο Κέντρο Δημιουργικής Απασχόλησης

Παράταση των εγγραφών έδωσε ο δήμος Ροδίων
Ποιά προγράμματα θα λειτουργήσουν φέτος

Παράταση έως το τέλος Ιουνίου, δόθηκε για τις αιτήσεις εγγραφών παιδιών σχολικής ηλικίας της περιοχής μας, στα Κέντρα Δημιουργικής Απασχόλησης του Δήμου Ροδίων, εξαιτίας της αυξημένης και φέτος ζήτησης που υπάρχει!

Τα χέρια πολλών εργαζόμενων γονέων «λύνει» και φέτος ο Δήμος Ροδίων με τη λειτουργία για δύο μήνες των Κέντρων Δημιουργικής Απασχόλησης, όπου εκεί μπορούν τα παιδιά να



φιλοξενούνται για αρκετές ώρες την ημέρα κατά τη διάρκεια των θερινών διακοπών.

Το πρόγραμμα αυτό, που εφαρμόζεται με μεγάλη επιτυχία τα τελευταία χρόνια στη πόλη μας, αφορά παιδιά ηλικίας από 6 έως 12 ετών και των οποίων και οι δύο γονείς εργάζονται.

Τα Κέντρα Δημιουργικής Απασχόλησης Παιδιών φέτος θα λειτουργήσουν για τη περίοδο από 1η Ιουλίου έως 31 Αυγούστου 2005 σε δύο χώρους: στη περιοχή του Αγίου Δημητρίου και στο 16ο Δημοτικό Σχολείο στην Ανάληψη. Κάθε χρόνο, δεκάδες είναι οι αιτήσεις που δέχεται το αρμόδιο γραφείο του Δήμου Ροδίων για τα κέντρα αυτά, ενώ χαρακτηριστικό παράδειγμα είναι ότι μόνο πέρυσι το όλο πρόγραμμα παρακολούθησαν **περισσότερα από 200 παιδιά,** καλύπτοντας τις ανάγκες πάνω από 150 οικογενειών!

Εκεί τα παιδιά όχι μόνο καλύπτουν εποικοδομητικά τον ελεύθερο χρόνο τους, χωρίς απαραίτητα να βρίσκονται «καθηλωμένα» μπροστά από μία τηλεόραση για ώρες, αλλά παράλληλα γυμνάζονται δύο φορές την εβδομάδα από το γυμναστή των κέντρων, ενώ μαθαίνουν να «δημιουργούν» μέσα από τις διάφορες μορφές της τέχνης .

Πιο συγκεκριμένα το πρόγραμμα μεταξύ άλλων περιλαμβάνει τα εξής:

-Καλλιτεχνικές δημιουργίες
-Γυμναστική
-Θεατρικό παιχνίδι
-Ψυχοκινητικά παιχνίδια
- Ανάγνωση παιδικών βιβλίων
-Ενασχόληση με επιτραπέζια παιχνίδια
-Παρακολούθηση εκπαιδευτικών ταινιών
-Εκπαιδευτικές εκδρομές και άλλες δραστηριότητες!

Οι εγγραφές για τα Κέντρα Δημιουργικής Απασχόλησης άρχισαν στις 16 Ιουνίου και μετά από απαίτηση πολλών γονέων θα συνεχισθούν μέχρι το τέλος του μήνα και κατατίθενται στα γραφεία της Αστικής Μη Κερδοσκοπικής Εταιρείας Κοινωνικής Φροντίδας και Ανάπτυξης του Δήμου Ροδίων πίσω από το Δημαρχείο στη πλατεία Ελευθερίας.

Με την αίτηση θα πρέπει να προσκομίζονται και τα εξής δικαιολογητικά:

-Ενδεικτικό Δημοτικού Σχολείου.

-Πιστοποιητικό οικογενειακής κατάστασης.

-Βεβαίωση εργοδότη της μητέρας.

-Αντίγραφο της Δήλωσης Φορολογίας Εισοδήματος του τρέχοντος έτους ή Εκκαθαριστικό της Εφορίας του προηγούμενου έτους. Σε περίπτωση που δεν υποχρεούνται να υποβάλλει φορολογική δήλωση θα προσκομίζεται βεβαίωση της ΔΟΥ Ρόδου.

Για περισσότερες πληροφορίες οι ενδιαφερόμενοι μπορούν να απευθύνονται στα τηλέφωνα: 22410-43995 ή 46263.

Όσον αφορά τις τιμές

Άνιση η μεταχείριση Ελλήνων τουριστών

Ερώτηση του βουλευτή Μ. Μπεκίρη στους αρμόδιους υπουργούς

Για άνιση μεταχείριση από τους ξενοδόχους και τους τουριστικούς πράκτορες των Ελλήνων και αλλοδαπών τουριστών, όσον αφορά στις τιμές, κάνει λόγο σε ερώτησή του προς τους υπουργούς Ανάπτυξης, κ. Δημήτρη Σιούφα και Τουριστικής Ανάπτυξης, κ. Δημήτρη Αβραμόπουλο, ο βουλευτής Αχαΐας της Νέας Δημοκρατίας, κ. Μιχάλης Μπεκίρης.

Όπως χαρακτηριστικά αναφέρει ο κ. Μπεκίρης, σύμφωνα με δημοσίευμα της τοπικής εφημερίδας "Πελοπόννησος", "για το ίδιο ξενοδοχείο, εάν πάρει ως ξένος θα του πουν μια συγκεκριμένη τιμή, ενώ εάν πάρει ως Έλληνας μπορεί να του ζητήσουν και το διπλάσιο ποσό".

"Επειδή το πρόβλημα είναι αρκετά σημαντικό και επειδή ο εσωτερικός τουρισμός είναι ένας τομέας που χρειάζεται ενίσχυση" όπως επισημαίνει, ερωτά τους κύριους υπουργούς "τι μέτρα προτίθενται να λάβουν, προκειμένου οι Έλληνες πολίτες να μην αναγκάζονται να παριστάνουν τους αλλοδαπούς για να γνωρίσουν την Ελλάδα σε προσιτές τιμές".

ΝΑΥΤΙΚΗ ΕΤΑΙΡΕΙΑ
ΤΗΛΟΣ 21ος ΑΙΩΝΑΣ
ΠΡΟΓΡΑΜΜΑ SEA STAR

ΠΑΡΑΣΚΕΥΗ 24/6/2005

	ΑΦΙΞΗ	ΑΝΑΧΩΡΗΣΗ
ΡΟΔΟΣ		09.00
ΤΗΛΟΣ	10.20	17.00
ΡΟΔΟΣ	18.20	Δ.

ΣΑΒΒΑΤΟ 25/6/2005

	ΑΦΙΞΗ	ΑΝΑΧΩΡΗΣΗ
ΡΟΔΟΣ		09.00
ΧΑΛΚΗ	10.15	12.15
ΤΗΛΟΣ	12.55	17.00
ΡΟΔΟΣ	18.20	19.00
ΤΗΛΟΣ	20.20	Δ.

ΚΥΡΙΑΚΗ 26/6/2005

	ΑΦΙΞΗ	ΑΝΑΧΩΡΗΣΗ
ΤΗΛΟΣ		07.30
ΡΟΔΟΣ	08.50	09.00
ΤΗΛΟΣ	10.20	16.00
ΡΟΔΟΣ	17.20	17.30
ΤΗΛΟΣ	18.50	19.00
ΡΟΔΟΣ	20.20	Δ.

ΔΕΥΤΕΡΑ 27/6/2005

	ΑΦΙΞΗ	ΑΝΑΧΩΡΗΣΗ
ΡΟΔΟΣ		08.45
ΤΗΛΟΣ	10.05	14.15
ΝΙΣΥΡΟΣ	14.55	17.30
ΤΗΛΟΣ	18.00	1810
ΡΟΔΟΣ	19.30	19.45
ΤΗΛΟΣ	21.05	Δ.

ΠΛΗΡΟΦΟΡΙΕΣ: ΡΟΔΟΣ, ΤΑΡΠΟΝ ΣΠΡΙΝΓΚΣ 44
ΤΗΛ. 2241078052 • ΚΙΝΗΤΟ 6938244523
ΤΗΛΟΣ Τηλ.: 2246044000
ΧΠ1691



Στ. Καζούλη 23 & Πελοποννήσου 2
Τηλ.: 22410 22684 / 22831
Fax: 22410 22684
e-mail: lints5@otenet.gr
AT1261

ΝΤΕΤΕΚΤΙΒΣ ΑΘΗΝΩΝ



Αναλαμβάνουμε υποθέσεις ανηλίκων, προσωπικές, οικογενειακές, εμποροβιομηχανικές
Διαθέτουμε τα καλύτερα ηλεκτρονικά, σύγχρονα οπτικοακουστικά μέσα

Εχεμύθεια 100%
Τα 30 χρόνια πείρα είναι η εγγύησή μας

ΤΗΛ. 6977 632963 & 6945 319796
AT 1967

Η περιοχή Σκόπη εντάσσεται στο σχέδιο πόλεως Καρπάθου

Η διαδικασία ένταξης της περιοχής Σκόπης δήμου Καρπάθου βρίσκεται σε προχωρημένο στάδιο ολοκλήρωσης. Συγκεκριμένα ολοκληρώθηκε η τοπογράφηση και η κτηματογράφηση της περιοχής από την τοπογράφο μηχανικό Ανδρεάδη Μαριάννα. Ολοκληρώθηκε και η γεωλογική μελέτη που εκπόνησε η γεωλόγος Μιχαλοπούλου Κων/να.

Κατόπιν αποφάσεων του δημοτικού συμβουλίου, αναρτήθηκαν οι τοπογραφικοί πίνακες και χάρτες, υποβλήθηκαν οι δηλώσεις ιδιοκτησίας και οι ενστάσεις των φερόμενων ιδιοκτητών οι οποίες εξετάστηκαν από τον αρχιτέκτονα μηχανικό πολεοδόμο Παναγιώτη Αμέντα και εκδικάστηκαν από το δημοτικό συμβούλιο.

Στη συνέχεια παραδόθηκε στο δήμο η συγκοινωνιακή μελέτη που εκπόνησε η τοπογράφος - συγκοινωνιολόγος Χατζηνικολή Κων/να και εκκρεμεί η εξέταση των ενστάσεων.

Τέλος εκπονείται η Περιβαλλοντική Μελέτη, η οποία θα παραδοθεί εντός δεκαημέρου.

Κατόπιν των ανωτέρω ο δήμος Καρπάθου βρίσκεται στην ευχάριστη θέση μετά από διάστημα ενός έτους περίπου από την αρχική ανάθεση να προχωρήσει στην τελική φάση πράξης εφαρμογής και να ενταχθεί η περιοχή της Σκόπης στο σχέδιο πόλεως δήμου Καρπάθου και με τον τρόπο αυτό να λυθούν προβλήματα αρτιότητας και οικοδόμησης των ακινήτων της περιοχής και να δοθεί η δυνατότητα νομιμοποίησης των αυθαιρέτων κτισμάτων

Για την παραχώρηση νερού από την πηγή «Φοντάνα»

Απάντηση δημάρχου Καμείρου στον κ. Λευτέρη Ευθυμίου

Είναι καθόλα νόμιμη, τονίζει, και αποδίδει την καταγγελία σε πράξη εντυπωσιασμού!

Πράξη εντυπωσιασμού, θεωρεί ο δήμαρχος Καμείρου Στέφανος Δημητράς, την ενέργεια του δημοτικού συμβούλου, Λευτέρη Ευθυμίου, να τον καταγγείλει για την παραχώρηση του νερού της πηγής Φοντάνα σε ιδιώτη.

Μιλώντας χθες στη «Ροδιακή», ο κ. Δημητράς έκανε γνωστό ότι η παροχή νερού στον επιχειρηματία που εκμεταλλεύεται και την πηγή της Νύμφης στη Σάλακο, είναι καθ' όλα νόμιμη ενέργεια, και σε καμία περίπτωση δε ζημιώνει το δήμο.

Όπως εξήγησε, ο εν λόγω επιχειρηματίας του ζήτησε να του δοθεί νερό, όπως έχουν δικαίωμα όλοι οι κάτοικοι του δήμου, προκειμένου να το χρησιμοποιεί για τις ανάγκες του εμφιαλωτηρίου του στην Νύμφη, κατόπιν φυσικά πληρωμής.

Ο δήμαρχος λόγω της μεγάλης απόστασης που υπήρχε διευκρίνισε ότι μπορεί να δοθεί νερό, με τη προϋπόθεση να αναλάβει ο ιδιώτης τα έξοδα κατασκευής δικτύου κ.λπ. πράγμα το οποίο και έγινε. Μάλιστα υπογράμμισε ότι ο επιχειρηματίας θα κληθεί να πληρώσει και παραπάνω χρήματα που αντιστοιχούν στο φόρο επί της εμπορίας τον οποίο προβλέπει ο νόμος. Σημειώνεται ότι ο δήμος, θα εισπράξει ένα αρκετά μεγάλο ποσό, καθώς οι ποσότητες νερού που θα χρησιμοποιεί ο επιχειρηματίας, είναι επίσης μεγάλες.

Μάλιστα ο κ. Δημητράς υπογράμμισε ότι το έγγραφο της καταγγελίας που έκανε ο κ. Ευθυμίου στάλθηκε μόνο στην Περιφέρεια, και ουδέποτε στον ίδιο. Ενημερώθηκε για τοθέμα από την Περιφέρεια, στην οποία και έστειλε, απαντητική επιστολή, εξηγώντας πως έχουν τα πράγματα.

«Έδωσε νερό στον επιχειρηματία που μου το ζήτησε, όπως γίνεται με όλους τους κατοίκους του δήμου που το ζητούν, και δεν βλέπω πού υπάρχει παράβαση καθήκοντος» είπε ο κ. Δημητράς ο οποίος είχε ενημερώσει σχετικά και το δημοτικό συμβούλιο.

Έργα σε δρόμους του νησιού

Ασφαλτοστρώσεις θα ξεκινήσει από την ερχόμενη Δευτέρα η Νομαρχία Δωδεκανήσου στο οδικό δίκτυο από τη Σάλακο προς τη Διμυλιά, ενώ μέσα στις επόμενες εβδομάδες, αναμένεται να ξεκινήσει και η διαδικασία των ασφαλτοστρώσεων και για το οδικό δίκτυο από τη Σορωνή προς την Ελεούσα αντίστοιχα.

Όπως διαβεβαίωσε χθες, σε δηλώσεις που έκανε ο νομάρχης Δωδεκανήσου κ. Γιάννης Μαχαιρίδης, το αργότερο μέχρι το δεύτερο δεκαήμερο του Ιουλίου, θα έχει ξεκινήσει η διαδικασία της ασφαλτόστρωσης και στο οδικό δίκτυο από τη Σορωνή για την Ελεούσα ώστε να διευκολυνθούν φέτος και οι χιλιάδες των επισκεπτών στην μεγάλη πανήγυρη του Αγίου Σουλά.

Λαϊκή συνέλευση στη Σορωνή

Λαϊκή συνέλευση έχει προγραμματίσει για το ερχόμενο Σάββατο 2 Ιουλίου, στο δημοτικό διαμέρισμα της Σορωνής, ο Δήμος Καμείρου.

Στην διαδικασία αυτή, (στις 9 το βράδυ στην αίθουσα συνελεύσεων του Γυμνασίου Σορωνής) αναμένεται να γίνει ενημέρωση από τον δήμαρχο της περιοχής κ. Στέφανο Δημητρά, για μια σειρά θέματα και ζητήματα που έχουν άμεση σχέση με το Γ' Κοινοτικό Πλαίσιο Στήριξης και τις προσπάθειες που γίνονται για να αντιμετωπιστούν προβλήματα που έχουν προκύψει.

Στο ξενοδοχείο «Kipriotis»

Στην Κω το Διεθνές Συνέδριο Ενέργειας και Περιβάλλοντος

Μετέχουν ερευνητές, επιστήμονες, και μηχανικοί από 38 συνολικά χώρες

Στο νησί της Κω (και συγκεκριμένα στο ξενοδοχείο Kipriotis) θα πραγματοποιηθεί το «2ο Διεθνές Συνέδριο Εξέργειας, Ενέργειας και Περιβάλλοντος», από τις 3 έως τις 7 Ιουλίου.

Το συνέδριο θα αποτελέσει ένα πολυδιάστατο φόρουμ για ανταλλαγή πληροφοριών, για παρουσίαση υψηλής ποιότητας αποτελεσμάτων έρευνας και για τις νέες εξελίξεις στον ευρύ χώρο της ενέργειας, της εξέργειας και του περιβάλλοντος, και για τη διεξαγωγή συζητήσεων που αφορούν στην μελλοντική κατεύθυνση και προτεραιότητες στο χώρο αυτό.

Στο συνέδριο συμμετέχουν ερευνητές, επιστήμονες, μηχανικοί από 38 χώρες από όλες τις ηπείρους.

Στο συνέδριο θα εξεταστούν οι εξής θεματικές ενότητες:

- Βιο-θερμικές και μηχανικές εφαρμογές.
- Καύση.
- Ενεργειακή ανάλυση.
- Διατήρηση ενέργειας.
- Εξεργο-οικονομική και θερμο-οικονομική ανάλυση.
- Εξεργειακή οικονομία.
- Εξεργειακή ανάλυση.
- Εξεργειακή, ενεργειακή και περιβαλλοντική προσομοίωση.
- Καύσιμα και εναλλακτικά καύσιμα.
- Μετάδοση / μεταφορά θερμότητας και μάζας.
- Εναλλάκτες θερμότητας.
- Συστήματα αντλιών θερμότητας και ψύξης.

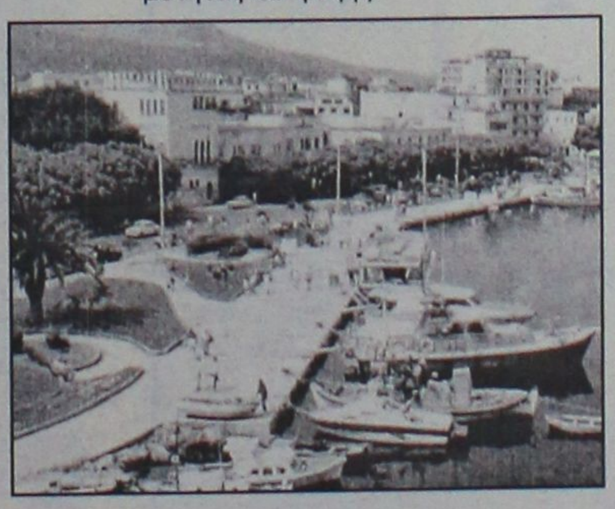

- Παραγωγή υδρογόνου.
- Ανάλυση Κύκλου Ζωής (AKZ).
- Βιομηχανική οικολογία.
- Παραγωγή ενέργειας.
- Ελαχιστοποίηση παραγωγής εντροπίας.
- Περιβαλλοντικές επιπτώσεις.
- Τεχνολογίες νέας και καθαρής ενέργειας.
- Ανανεώσιμες Πηγές Ενέργειας.
- Βελτιστοποίηση διεργασιών.
- Εφαρμογές συστημάτων ψύξης και αντλιών θερμότητας.
- Εκμετάλλευση ενέργειας και εξέργειας.
- Βιώσιμη ανάπτυξη.
- Θερμικά συστήματα και εφαρμογές.
- Θερμοδυναμική βελτιστοποίηση.
- Θερμοδυναμική.
- Εκπομπές απορριπτόμενης εξέργειας.
- Διαχείριση αποβλήτων.
- Ανάπτυξη κρυστάλλων.
- Οικολογικός σχεδιασμός.

Το συνέδριο, διοργανώνεται με την συνεργασία των ακόλουθων επιστημονικών φορέων.

- Αριστοτέλειο Πανεπιστήμιο Θεσσαλονίκης (ΑΠΘ), Ελλάδα.
- Εθνικό Μετσόβιο Πολυτεχνείο (ΕΜΠ), Ελλάδα.
- Πανελλήνιος Σύλλογος Χημικών Μηχανικών (ΠΣΧΜ).
- Πανεπιστήμιο Αιγαίου, Ελλάδα.
- Clean Energy Research Center (CERC), USA.
- EGE University, Izmir, Turkey.
- European Association for Bio economics Studies (EABS).
- Inderscience Publishing LTD, USA.
- International Association for Hydrogen Energy, USA.
- University of Ontario Institute of Technology, Canada.
- Earth Engineering Center, Columbia University (USA).

ALHAMBRA TRAVEL

Με τη νέα Ελληνική εταιρεία κρουαζιέρας

Louis Hellenic Cruises

ΜΟΝΑΔΙΚΕΣ 9ΗΜΕΡΕΣ ΚΡΟΥΑΖΙΕΡΕΣ!!!!

...σαλπάρετε μαζί μας!

Γιορτάζοντας 70 χρόνια από την ίδρυση του Ομίλου Louis προσφέρουμε τρείς μοναδικές 9/10ήμερες κρουαζιέρες σε Δυτική & Ανατολική Μεσόγειο αλλά και τη Μαύρη Θάλασσα!!!

9/10ήμερη Μοναδική Κρουαζιέρα στη Δυτική Μεσόγειο

«ΤΑ ΔΙΑΜΑΝΤΙΑ ΤΗΣ ΜΕΣΟΓΕΙΟΥ»

Από 29 Ιουλίου έως 07 Αυγούστου 2005

με το κρουαζιερόπλοιο MV CORAL

Από 790 €

Ημέρα	Ημ/νία	Λιμάνι	Άφιξη	Αναχ
Παρασκευή	29/7	Πειραιάς	---	10:30
Παρασκευή	29/7	Διέλευση Ισθμού Κορίνθου	13:30	15:00
Σάββατο	30/7	Μάλτα	14:30	19:30
Κυριακή	31/7	Τύνιδα	09:30	17:30
Δευτέρα	01/8	Μινόρκα, ΒΑΛΕΑΡΙΔΕΣ	15:00	21:00
Τρίτη	02/8	Βαρκελώνη	08:00	17:00
Τετάρτη	03/8	Νίκαια/ Μονακό ή Κάννες	09:00	20:00
Πέμπτη	04/8	Λιβόρνο (Φλωρεντία)	08:00	19:00
Παρασκευή	05/8	Νάπολη/Πομπηία ή Κάπρι	10:30	19:00
Σάββατο	06/8	Εν Πλω	---	---
Κυριακή	07/8	Πειραιάς	09:30	

9/10ήμερη Μοναδική Κρουαζιέρα στη Ανατολική Μεσόγειο

«ΠΑΝΟΡΑΜΑ ΑΡΧΑΙΩΝ ΠΟΛΙΤΙΣΜΩΝ»

Από 07 Αυγούστου έως 16 Αυγούστου 2005

με το κρουαζιερόπλοιο MV CORAL

Από 790 €

Ημέρα	Ημ/νία	Λιμάνι	Άφιξη	Αναχ
Κυριακή	07/8	Πειραιάς	---	13:00
Δευτέρα	08/8	Καστελόριζο*	09:30	14:30
Τρίτη	09/8	Λεμεσός, ΚΥΠΡΟΣ	08:00	20:00
Τετάρτη	10/8	Λατάκεια, ΣΥΡΙΑ	08:00	20:00
Πέμπτη	11/8	Βηρυτός, ΛΙΒΑΝΟΣ	08:00	20:00
Παρασκευή	12/8	Ασντόντ, ΙΣΡΑΗΛ	08:00	20:00
Σαββάτο	13/8	Πορτ Σάιντ, ΑΙΓΥΠΤΟΣ	08:00	09.00
Σαββάτο	13/8	Αλεξάνδρεια, ΑΙΓΥΠΤΟΣ	20.00	---
Κυριακή	14/8	Αλεξάνδρεια, ΑΙΓΥΠΤΟΣ	---	14:00
Δευτέρα	15/8	Ρέθυμνο	13:30	19:00
Τρίτη	16/8	Πειραιάς	07:30	

*Αποβίβαση / επιβίβαση με βάρκες (ανάλογα με τον καιρό)

9/10ήμερη Μοναδική Κρουαζιέρα στη Μαύρη Θάλασσα & τα παράλια της Μικράς Ασίας

«ΑΞΕΧΑΣΤΕΣ ΠΑΤΡΙΔΕΣ»

Από 16 Αυγούστου έως 25 Αυγούστου 2005

με το κρουαζιερόπλοιο MV CORAL

Από 790 €

Ημέρα	Ημ/νία	Λιμάνι	Άφιξη	Αναχ
Τρίτη	16/8	Πειραιάς	---	12:00
Τετάρτη	17/8	Κωνσταντινούπολη	09:00	19:00
Πέμπτη	18/8	Σαμψούντα, ΠΟΝΤΟΣ	16:30	21:00
Παρασκευή	19/8	Τραπεζούντα, ΠΟΝΤΟΣ	08:00	19:00
Σάββατο	20/8	Γιάλτα, ΚΡΙΜΑΙΑ	14:00	21:30
Κυριακή	21/8	Οδησσός, ΟΥΚΡΑΝΙΑ	10:30	19:30
Δευτέρα	22/8	Νέσεμπαρ, ΒΟΥΛΓΑΡΙΑ	14:00	20:00
Τρίτη	23/8	Τσανάκκαλε, ΤΟΥΡΚΙΑ	14:00	19:30
Τετάρτη	24/8	Σμύρνη	08:00	18:30
Πέμπτη	25/8	Πειραιάς	07:00	

Πληροφορίες στο πρακτορείο

ALHAMBRA TRAVEL

Δ. Θεοδωράκη 13

Τηλ. 2241037052 και 2241025698

ΧΠ: 130

Παρά την πρόταση Κάπου

Παραμένει στο δικαστικό σώμα το ζεύγος Ποταμιάνου

Χθεσινή απόφαση Αρείου Πάγου

Η Ολομέλεια του Αρείου Πάγου έκρινε χθες πως δεν συντρέχει λόγος να παυθούν από το δικαστικό σώμα ο πρόεδρος Πρωτοδικών Ν.Ποταμιάνος και η σύζυγός του επίσης πρόεδρος Πρωτοδικών Γεωργία Λαμπροπούλου.

Η απόφαση της Ολομέλειας για τον κ. Ποταμιάνο ελήφθη με μειοψηφία οκτώ μελών, ενώ για την κ. Λαμπρο-



πούλου με μειοψηφία δύο μελών, επί συνόλου 31 δικαστών.

Πρόταση για οριστική απόλυση και των δυο δικαστικών λειτουργών είχε κάνει ο πρόεδρος του Αρείου Πάγου Γ.Κάπος, καθώς και οι δύο εμπλέκονται στο παραδικαστικό κύκλωμα. Σε βάρος των δύο δικαστικών έχουν ασκηθεί και ποινικές διώξεις για την εμπλοκή του στο παραδικαστικό κύκλωμα, όπως και για μη υποβολή δηλώσεων του πόθεν έσχες το έτος 2000.

Εν τω μεταξύ, στον εισαγγελέα του Αρείου Πάγου Δημήτρη Λινό κατέθεσε αίτηση ο αντιπρόεδρος του Αρείου Πάγου και πρόεδρος της Ένωσης Δικαστών και Εισαγγελέων Αχ.Ζήσης, με την οποία ζητά την εξαίρεση του αντεισαγγελέα του Αρείου Πάγου Γ.Σανιδά από την ποινική έρευνα που διεξάγει σε βάρος του σχετικά με την κατασκευή εξοχικής κατοικίας του στην Κρήτη.

Ο κ. Ζήσης ζητάει να αυτοεξαιρεθεί ο κ. Σανιδάς ή να κινήσει την διαδικασία εξαίρεσής του ο κ. Λινός, καθώς δεν έχει εμπιστοσύνη στην αμεροληψία του. Ακόμη, ζητάει ο κ. Ζήσης να διενεργηθεί πειθαρχική προκαταρκτική έρευνα σε βάρος του κ. Σανιδά.

Την προσεχή Τρίτη

Συνεδριάζει η διοίκηση του Επιμελητηρίου Δωδ/σου

Θα συζητηθούν θέματα προετοιμασίας των εκλογών. Θα προηγηθεί η γ.σ. της ΔΕΤΑΠ

Την ερχόμενη Τρίτη 28 Ιουνίου, πρόκειται να συνεδριάσει το διοικητικό συμβούλιο του Επιμελητηρίου. Τα θέματα που θα απασχολήσουν την συνεδρίαση είναι τα εξής:

1. Ανακοινώσεις προέδρου
2. Επικύρωση πρακτικών υπ' αριθμ. 295/1-12-2004 και 296/14-12-2004
3. Εκλογικές διαδικασίες:

α) Ορισμός αριθμού αντιπροσώπων Τμημάτων Επιμελητηρίου Δωδεκανήσου στο διοικητικό συμβούλιο του Επιμελητηρίου.

β) Επικύρωση ορισμού εκπροσώπων Επιμελητηρίου Δωδεκανήσου για τη συγκρότηση της Εκλογικής Επιτροπής.

γ) Ορισμός εκπροσώπων Επιμελητηρίου Δωδεκανήσου για τη συγκρότηση των Εφορευτικών Επιτροπών διενέργειας των εκλογών του Επιμελητηρίου.

δ) Ορισμός βοηθητικού προσωπικού εκλογών και εξουσιοδότηση της δ.ε. για τον καθορισμό της αμοιβής των μελών των ανωτέρω Επιτροπών και του βοηθητικού προσωπικού των εκλογών.



4. Υλοποίηση προγράμματος Οίκου Επιχειρηματία

α) Υπογραφή προγραμματικής σύμβασης με τη Νομαρχιακή Αυτοδιοίκηση Δωδεκανήσου για την ανακαίνιση του κτιρίου παραρτήματος Καλύμνου.

β) Συγκρότηση Επιτροπής διαγωνισμού για την υλοποίηση των λοιπών υποέργων.

5. Οικονομικά

α) Απολογισμός Επιμελητηρίου Δωδεκανήσου έτους 2004

β) Α' τροποποίηση προϋπολογισμού Επιμελητηρίου Δωδεκανήσου έτους 2005

γ) Εγκριση δαπανών

δ) Διαγραφή αχρεωστήτως βεβαιωθέντων συνδρομών.

Η ΔΕΤΑΠ

Της συνεδρίασης του δ.σ. του ΕΒΕΔ θα προηγηθεί η γενική συνέλευση της ΔΕΤΑΠ (της αναπτυξιακής εταιρείας του Επιμελητηρίου) με θέματα ημερήσιας διάταξης τα εξής:

1. Ανασκόπηση δράσης ΔΕΤΑΠ 7/2004-6/2005.
2. Εγκριση Ισολογισμού Χρήσης 2004
3. Εγκριση προϋπολογισμού 2005
4. Εγκριση Εσωτερικού Κανονισμού Λειτουργίας ΔΕΤΑΠ.
5. Επιλογή Ορκωτού Λογιστή για την επόμενη λογιστική χρήση.

Μια εκδήλωση του Κολλεγίου Ρόδου

"Βιβλιοδρομίες 2005"

Στόχος η καλλιέργεια αγάπης και η απόλαυση ανάγνωσης του εξωσχολικού βιβλίου

Το Κολλέγιο Ρόδου στην προσπάθειά του να καλλιεργήσει την αγάπη και απόλαυση της ανάγνωσης του εξωσχολικού βιβλίου από τα παιδιά αφενός και τη δημιουργία γέφυρας συνεργασίας και ανταλλαγών με τα άλλα σχολεία αφετέρου, διοργάνωσε στις 18 Μαΐου τον πρωτοποριακό διαγωνισμό "Βιβλιοδρομίες 2005" για τα παιδά του Δημοτικού όλης της Δωδεκανήσου. Στις υπερσύγχρονες εγκαταστάσεις των εκπαιδευτηρίων του Κολλεγίου μέσα σε ένα φιλόξενο και παιδαγωγικό περιβάλλον 240 παιδιά Δ', Ε' και Στ' τάξης από 21 σχολεία της Δωδεκανήσου διαγωνίστηκαν στα βιβλία που τους προτάθηκαν και διάβασαν. Τα αποτελέσματα του διαγωνισμού έχουν ως εξής:

• Για την τετάρτη τάξη

- 1η η ομάδα των μαθητών Φούντα Δήμητρα - Λαμπρόγλου Νομικός - Γιανέλλος Χρήστος - Ματθαίου Πελαγία του Δημοτικού Σχολείου Ζηπαρίου Κω με βαθμολογία 675 μονάδες.
- 2η η ομάδα των μαθητών Μυργιάννη Μαρία - Πουρίδα Χαρούλα - Μπυλιά Μυρτώ - Συκόφυλλος Νικόλαος του 2ου Δημοτικού Σχολείου Ιαλυσού με 673 μονάδες.

• Από την πέμπτη τάξη

- 1η η μαθήτρια Μπόνη Νεφέλη του Κολλεγίου Ρόδου συγκεντρώνοντας 893,5 μονάδες.
- 2ος ο μαθητής Κάρρας Γεώργιος του Κολλεγίου Ρόδου με 836,5 μονάδες.

• Από την έκτη τάξη:

- 1ος ο μαθητής Μπιλλήρης Νικόλαος του Θέμελη, του Δημοτικού Σχολείου Πανόρμου Καλύμνου με 861,4 μονάδες.
- 2η η ομάδα των μαθητών Αϊβάζη Βάλλια - Αποστόλου Μαρία - Καλλιγά Σμαράγδα - Τριανταφύλλου Αικατερίνη του Κολλεγίου Ρόδου με 826,3 μονάδες.

Το σχολείο το οποίο συγκέντρωσε το μεγαλύτερο Μ.Ο βαθμολογίας είναι το 2ο Δημοτικό Σχολείο Αφάντου με Μ.Ο. βαθμολογίας 678 μονάδες.

Στους μαθητές και στις ομάδες που διακρίθηκαν θα απονεμηθοπύν βραβεία αξίας 300 ευρώ. Στο δε σχολείο που συγκέντρωσε το μεγαλύτερο Μ.Ο. βαθμολογίας θα δοθεί βραβείο που θα αντιστοιχεί σε βιβλία αξίας 450 ευρώ.

Επίσης τα αποτελέσματα του διαγωνσιμού που έγινε την ίδια μέρα ειδικά για τους μαθητές των Α, Β και Γ τάξεων του Δημοτικού του Κολλεγίου Ρόδου τα αποτελέσματα έχουν ως εξής:

• Από την πρώτη τάξη:

- Αντώνογλου Ανδριάννα, Βακιάννη Άννα - Μαρία, Κάρρας Παύλος, Καταξενός Γεώργιος, Κολάη Κατερίνα, Κούρτης Δημήτριος, Κιόττος Νικόλαος, Καραβόλιας Ιωάννης, Μπαρουξή Ευδοκία, Μπόκος Αθανάσιος, Χρυσοχοΐδη Εβίτα, Χατζηνικολάκη Ευαγγελία με 100 μονάδες.

• Από τη δευτέρα τάξη:

- Θεουλάκης Σάββας, Θεουλάκης Έκτορας με 99 μονάδες.

• Από την τρίτη τάξη

- Αλεβίζου Τσαμπίκα με 99 μονάδες και Ατσαλάκη Χρύσα με 98 μονάδες.

Το Κολλέγιο Ρόδου αισθάνεται την ανάγκη να συγχαρεί όλα τα παιδιά που συμμετείχαν στο διαγωνισμό για την άψογη συμπεριφορά που επέδειξαν. Επίσης να ευχαριστήσει τους εκπαιδευτικούς, τους γονείς και τους συνοδούς των παιδιών και να ευχηθεί καλό καλοκαίρι και καλή αντάμωση στις βιβλιοδρομίες του 2006.

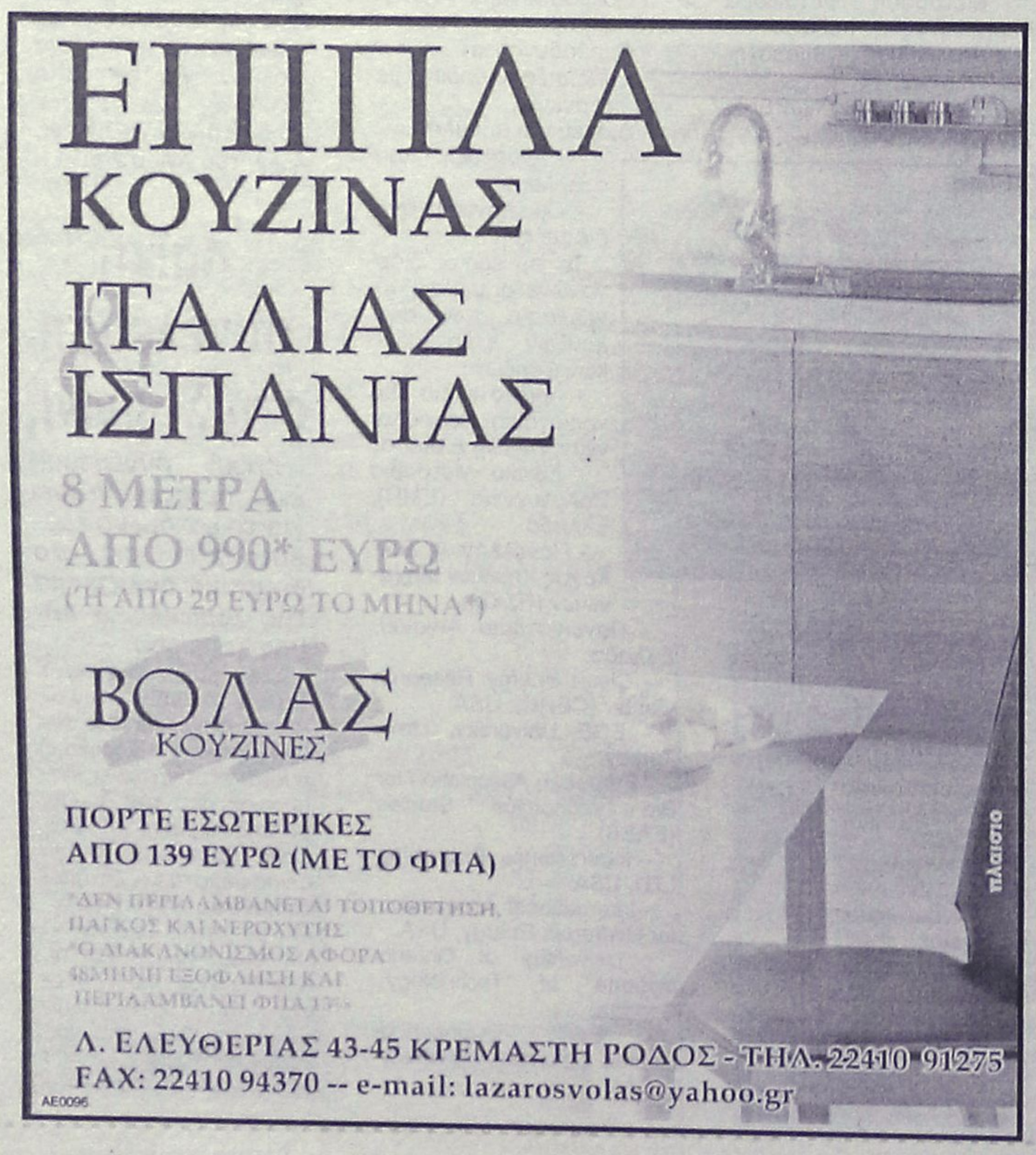



Για να εξετάσει διάφορα τρέχοντα θέματα

Συνεδριάζει την Τετάρτη το Δημοτικό Συμβούλιο Ρόδου

Το ενδιαφέρον εστιάζεται στα εκτός ημερήσιας διάταξης θέματα, που πιθανόν να προτείνει η μειοψηφία

Συνεδριάζει την προσεχή Τετάρτη το Δημοτικό Συμβούλιο Ρόδου για να εξετάσει διάφορα θέματα. Στην ημερήσια διάταξη έχουν εγγραφεί 25 συνολικά θέματα, τα οποία όμως είναι απ' αυτά που περνάνε χωρίς ιδιαίτερες δυσκολίες, αφού αναφέρονται σε διαδικασίες ρουτίνας.

Ωστόσο κανείς δεν μπορεί να εγγυηθεί ότι η συνεδρίαση θα κυλήσει ομαλά καθ' όσον υπάρχουν πληροφορίες ότι θα τεθούν από την μειοψηφία θέματα εκτός ημερήσιας διάταξης, τέτοια που προεξοφλούν την δημιουργία εντάσεων.

Αναλυτικά τα θέματα που θα συζητηθούν την Τετάρτη είναι τα παρακάτω:

• Ενημέρωση δημάρχου και δημοτικών συμβούλων.

• Εγκριση μείωσης εγγυήσεων του υποέργου "Διαμόρφωση αρχαιολογικού χώρου οδού Γρηγορίου Ε'".

• Εγκριση μελέτης, ψήφιση και διάθεση της πίστωσης για το έργο: "Ολοκλήρωση πάρκου οδού Βύρωνος".

• Εγκριση αποτελέσματος διαγωνισμού του έργου: "Βελτιωτικές παρεμβάσεις στο αθλητικό κέντρο Αγίων Αποστόλων (α' φάση εργασιών)".

• Εγκριση μελετών, τρόπου εκτέλεσης, τροποποίησης τεχνικού προγράμματος και διάθεσης πίστωσης των έργων:

- Βελτίωση ασφαλτικών οδοστρωμάτων

- Συντήρηση δρόμων, πεζοδρόμων και πεζοδρομίων.

- Επισκευή δημοτικού κτιρίου οδού Δαμασκηνού.

• Αποχέτευση Αγωγών Ομβρίων - Αντικατάσταση υποθαλάσσιου αγωγού Α/Σ περιοχής μαρίνας Ρόδου.

• Περί εκτέλεσης του έργου: "Κατασκευή στεγάστρων στη λαϊκή αγορά Αγ. Δημητρίου".

• Εγκριση Ανακεφαλαιωτικών Πινάκων Εργασιών, Συμπληρωματικών Συμβάσεων, ΠΚΤΜΝΕ, τροποποίηση προϋπολογισμού, ψήφιση και διάθεση πίστωσης των έργων:

- Αναμόρφωση οδών και αναπλαστικές παρεμβάσεις στα Μαράσια Αγ. Αναστασίας και Μητρόπολης.

- Μερική επισκευή, συντήρηση και διαρρύθμιση του δημαρχιακού μεγάρου (α' φάση εργασιών).

- Σήμανση, οργάνωση και αισθητική ανάδειξη οδικού δικτύου της πόλης.

- Συντήρηση και διαρρύθμιση υπαίθριων χώρων δημοτικών κτιρίων και εγκαταστάσεων (σκέλος με απ' ευθείας ανάθεση).

• Εγκριση των παρακάτω αποφάσεων της Δημαρχιακής Επιτροπής:

- Αριθ. Απόφασης 249/8-6-2005 που αφορά "Αίτημα της Δ. ΒΑΓΙΑ - Α. ΛΑΛΑ Ο.Ε. για τροποποίηση του κανονισμού κοινοχρήστων χώρων στη Μεσαιωνική Πόλη".



- Αριθ. Απόφασης 251/8-6-2005 που αφορά "Διεξαγωγή επαναληπτικού διαγωνισμού για την εκμίσθωση αιγιαλού και παραλίας προς εκμετάλλευση θαλασσίων μέσων αναψυχής".

• Εγκριση 1ης Πιστοποίησης του έργου "Επείγουσες Παρεμβάσεις για την Αποκατάσταση του Προσήνεμου Μόλου του Τουριστικού Λιμένα Ρόδου".

• Εγκριση αναμόρφωσης προϋπολογισμού οικονομικού έτους 2005.

• Εγκριση απολογισμού οικονομικής χρήσης 2004 του ΔΟΠ.

• Εγκριση τροποποίησης προϋπολογισμού οικ. έτους 2005 του ΔΟΠ

• Τροποποίηση ΟΕΥ δήμου Ροδίων με μία (1) πρόσθετη θέση δικηγόρου με πάγια αντιμισθία.

• Αποδοχή ή μη αποφάσεων Επιτροπής Συμβιβαστικής Επίλυσης Φορολογικών Διαφορών του δήμου μας.

• Παραχώρηση ακινήτου επί της οδού Κόντογλου (πρώην δημοτικό σχολείο) στον "Δωδεκανησιακό Σύλλογο Προστασίας Ζώων".

• Διαγραφή βεβαιωμένων ποσών:

- Αίτηση Κόκκαλη Ελευθερίας

- Αίτηση Καλαμαρά Λαμπρινής

- Αίτηση Μισσίκου Μιχαήλ.

• Επιστροφή ποσού εγγύησης (αίτηση κ. Καφετζή Ελευθερίου).

• Εγκριση απόφασης του διοικητικού συμβουλίου της 4ης σχολικής επιτροπής του δημοτικού σχολείου Κρητικών του δήμου μας, που αφορά απολογιστικά στοιχεία της οικονομικής διαχείρισης του έτους 2004.

• Εγκριση πρακτικού καταστροφής μηχανογραφικού υλικού άνευ αξίας.

• Σύναψη συμπληρωματικής σύμβασης έργου, με την εταιρεία "ΛΚΝ ΑΝΑΛΥΣΙΣ ΕΠΕ" στα πλαίσια της Κ.Π. EQUAL-Μέτρο 2.1.

• Ορισμός εκπροσώπου στην τακτική γενική συνέλευση των μετόχων της ΕΔΕΧΥ την 30ή Ιουνίου 2005.

• Εγκριση μετάβασης του αντιδημάρχου κ. Γιάννη Τσιγάρου στο Στρασβούργο.

• Εγκριση μετάβασης και διαμονής στα πλαίσια του έργου "Ισότιμη πρόσβαση στην αγορά εργασίας", Μέτρο 5.3 "Ολοκληρωμένες Παρεμβάσεις Υπέρ των Γυναικών", Ε.Π. "Απασχόληση και Επαγγελματική Κατάρτιση".

• Ψηφίσεις πιστώσεων για έξοδα ταξιδίων δημάρχου, αντιδημάρχων, δημοτικών συμβούλων και υπηρεσιακών παραγόντων.

• Εγκριση διαφόρων δαπανών.





Τα καύσιμα βάζουν φωτιά

Δυσκολίες στην ακτοπλοΐα

Σε χειρότερη θέση τα ταχύπλοα

Φωτιά βάζουν στην ακτοπλοΐα τα καύσιμα, καθώς μόνο από τον προηγούμενο Απρίλιο η τιμή τους έχει αυξηθεί κατά μέσο όρο 15%, ενώ από πέρυσι την ίδια περίοδο, ανάλογα με τον τύπο καυσίμου η αύξηση της τιμής είναι της τάξης του 48%-55%, σύμφωνα με τους πρώτους υπολογισμούς.



Η φρενήρης αύξηση των διεθνών τιμών του αργού έχει όπως είναι φυσικό επιπτώσεις και στην τιμή των καυσίμων που χρησιμοποιούν τα πλοία της ακτοπλοΐας.

Υπολογίζεται ότι η συμμετοχή του κόστους καυσίμου στο συνολικό κόστος λειτουργίας του πλοίου, έχει αυξηθεί κατά μέσο όρο, καθώς στα ταχύπλοα η κατάσταση είναι πολύ χειρότερη, σε επίπεδα άνω του 50% όταν στις αρχές Απριλίου του τρέχοντος έτους ήταν σύμφωνα με μελέτη της Ένωσης Εφοπλιστών Ακτοπλοΐας στα επίπεδα του 37%.

Την ίδια στιγμή οι αυξήσεις στις τιμές των εισιτηρίων ήταν μόλις στα επίπεδα του 6,8%, σύμφωνα με την πρόσφατη υπουργική απόφαση, μία αύξηση που δεν καλύπτει βέβαια σε καμία περίπτωση τα αυξημένα κόστη.

Οι επιπτώσεις των καυσίμων στα αποτελέσματα των ακτοπλοϊκών εταιρειών αναμένεται να γίνουν ιδιαίτερα εμφανείς στα αποτελέσματα του δεύτερου και κυρίως του τρίτου τριμήνου του τρέχοντος έτους, καθώς οι μεγάλες αυξήσεις των τιμών των καυσίμων άρχισαν από τα τέλη Μαρτίου.

Το βαρέλι το πετρέλαιο

Αγγιξε τα 60 δολάρια

Τιμή-ρεκόρ όλων των εποχών

Στα 59,42 δολάρια το βαρέλι έκλεισε η τιμή του αμερικανικού αργού πετρελαίου.

Κατά τη διάρκεια ωστόσο της συνεδρίασης στην Αγορά Εμπορευμάτων της Νέας Υόρκης (Nymex) η τιμή του «μαύρου χρυσού» άγγιξε, για πρώτη φορά στα χρονικά, το «ψυχολογικό» όριο των 60 δολαρίων.

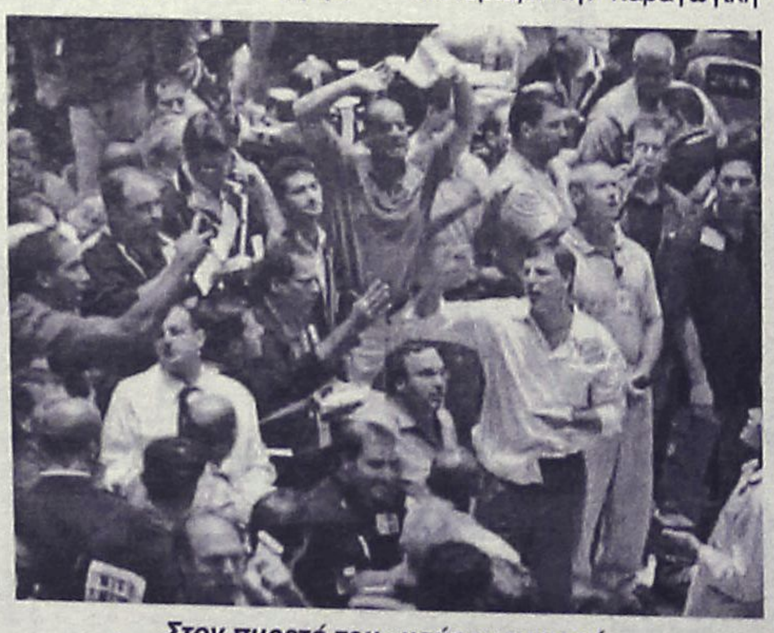

Στον πυρετό του «μαύρου χρυσού»

Στο Λονδίνο, το πετρέλαιο μπρεντ της Βόρειας Θάλασσας έκλεισε στα 58 δολάρια το βαρέλι, αυξημένο δηλαδή κατά 1,42 δολάρια.

Από την αρχή του χρόνου, η τιμή του «μαύρου χρυσού» έχει αυξηθεί κατά 40%. Οι αναλυτές επισημαίνουν ότι η παρατεινόμενη διογκωμένη ζήτηση του προϊόντος μπορεί τελικά ακόμα και να διαταράξει την παραγωγική διαδικασία στην παγκοσμιοποιημένη οικονομία.

Την ανοδική τάση τιμής στις ΗΠΑ συντηρεί και η διάθεση επενδυτών του χώρου για ολοένα περισσότερα κέρδη, αναφέρουν κύκλοι της αγοράς.

Παρά το αρχικό πτωτικό κλίμα στο ΧΑΑ

Στα ίδια επίπεδα και χθες

Οριακή υποχώρηση του Γενικού Δείκτη σε ποσοστό 0,02%

Το αγοραστικό ενδιαφέρον για δεικτοβαρείς μετοχές, προς το τέλος των συναλλαγών, ανέτρεψε το αρχικό πτωτικό κλίμα, με αποτέλεσμα ο βασικός χρηματιστηριακός δείκτης να ισορροπήσει τελικά στα προχθεσινά επίπεδα.

Ρευστοποιήσεις εκδηλώθηκαν στη μεσαία κεφαλαιοποίηση, με τον όγκο συναλλαγών να ανέρχεται σε χαμηλά επίπεδα και την πλειονότητα των μετοχών να υποχωρεί. Η μετοχή της Εθνικής ενισχύθηκε σε ποσοστό 1,92%, των ΕΛΠΕ κατά 2,30%, της Cosmote έκλεισε με άνοδο 1,12%, της Coca Cola με άνοδο 0,72% και της Γερμανός με άνοδο 1,73% (νέα υψηλά έτους).

Ο Γενικός Δείκτης Τιμών έκλεισε στις 3.038,62 μονάδες έναντι 3.039,15 μονάδων της προηγουμένης μέρας, σημειώνοντας οριακή πτώση 0,53 μονάδων ή σε ποσοστό 0,02%, ενώ στη διάρκεια των συναλλαγών κατέγραψε κατώτερη τιμή στις 3.014,38 μονάδες, όταν υποχωρούσε έως και 0,82%. Σε εβδομαδιαία βάση, ο βασικός χρηματιστηριακός δείκτης κατέγραψε απώλειες σε ποσοστό 1,54 %, ενώ από τις αρχές του έτους σημειώνει κέρδη σε ποσοστό 9,06%.

Ο δείκτης FTSE/ASE 20 έκλεισε στις 1.710,17 μονάδες, με άνοδο σε ποσοστό 0,09%, ενώ ο δείκτης FTSE/ASE 40 έκλεισε στις 2.500,35 μονάδες με πτώση σε ποσοστό 0,97%. Ο δείκτης FTSE/ASE SMALLCAP 80 έκλεισε στις 466,11 μονάδες, με πτώση σε ποσοστό 0,13%, ενώ ο δείκτης FTSE 140 έκλεισε στις 3.577,09 μονάδες, με οριακή πτώση σε ποσοστό 0,05%.

Από τις 332 μετοχές που διακινήθηκαν στη συνεδρίαση, 116 κινήθηκαν ανοδικά, 136 κινήθηκαν πτωτικά, ενώ η τιμή 80 μετοχών παρέμεινε αμετάβλητη.

Τη μεγαλύτερη ποσοστιαία άνοδο σημείωσαν οι μετοχές των εταιρειών: Πουλιάδης +11,76%, Εικόνα-Ηχος +11,11%, ΑΝΕΚ(πο΄90) +10,00%, Paperpack +9,43%, Ευρωπαϊκή Πίστη(κο) +8,55%, PC Systems +8,33%, ΑΝΕΚ(πο΄96) +8,33%, Fieratex+8,00%, Παϊρης +7,79% και Τεγόπουλος+7,30%.

Αντιθέτως τις μεγαλύτερες απώλειες σημείωσαν οι μετοχές των εταιρειών: Ράδιο Κορασίδης -11,11%, Πετζετάκις(πο) -9,18%, EBZ -9,12%, Sex Form -9,09%, Βαρβαρέσος -7,69%, Αττικές Εκδόσεις -7,60%, ΚΡΕΚΑ -7,23%, Βαράγκης -7,14%, Χαλυβδοφύλλων -7,14% και Βέρδας -6,91%.

Η αξία των συναλλαγών ανήλθε στα 194,668 εκατ. ευρώ, εκ των οποίων τα 66,64 εκατ. ευρώ αφορούσαν προσυμφωνημένες συναλλαγές. Συγκεκριμένα, πραγματοποιήθηκε η διάθεση (placement) μετοχών της εισηγμένης Μπ. Βωβός, το οποίο αφορά ποσοστό 12,67% του μετοχικού της κεφαλαίου και πέρασε μέσω του Χ.Α. με την μορφή έξι πακέτων συνολικά 4.330.500 μετοχών στην τιμή των 12,50 ευρώ. Επίσης, πραγματοποιήθηκαν δύο πακέτα του ΟΠΑΠ των 2.500 και 100 τεμαχίων στην τιμή των 21,41 και 21,40 ευρώ αντίστοιχα, .καθώς και δύο πακέτα της ΔΕΗ των 30.000 και 560 τεμαχίων στην τιμή των 20 και 20,20 ευρώ αντίστοιχα.

Ακόμη, έγιναν δύο πακέτα της Coca Cola 3Ε, των 30.000 τεμαχίων στα 22,24 και 22,22 ευρώ και δύο πακέτα της Alpha Bank, των 4.036 και 42.171 τεμαχίων στα 24,42 και 23,26 ευρώ αντίστοιχα. Επίσης, πραγματοποιήθηκε ένα πακέτο του Νηρέα των 807.590 τεμαχίων στο 1,45 ευρώ, ένα του Γρ. Σαράντη των 200.000 τεμαχίων στα 6 ευρώ, ένα της Eurobank των 2.639 τεμαχίων στα 26,76 ευρώ, ένα της Εθνικής Τράπεζας των 4.747 τεμαχίων στα 28,80 ευρώ και ένα της Ζήνων των 210.000 τεμαχίων στα 3 ευρώ.

Επίσης, πραγματοποιήθηκε ένα πακέτο της Jumbo των 419.177 τεμαχίων στα 8,12 ευρώ, ένα του ΟΤΕ των 110.608 τεμαχίων στα 15,76 ευρώ, ένα του Αλουμινίου της Ελλάδος των 2.500 τεμαχίων στα 14,72 ευρώ και ένα του Καρδασιλάρη των 7.000 τεμαχίων στα 3,94 ευρώ. Ακόμη, πραγματοποιήθηκε ένα πακέτο της Coca Cola 3Ε, των 1.050 τεμαχίων στην τιμή των 22,82 ευρώ.

Το μεγαλύτερο όγκο συναλλαγών παρουσίασαν οι μετοχές των εταιρειών: Μπάμπης Βωβός με 4.369.836, Εμπορικός Δεσμός(κο) με 2.632.300, Ελληνικά Πετρέλαια με 887.029 και Νηρεύς με 856.490 τεμάχια. Την μεγαλύτερη αξία συναλλαγών σημείωσαν οι μετοχές των εταιρειών: Μπάμπης Βωβός με 54,646 εκατ. ευρώ, Alpha Bank με 19,503 εκατ., Εθνική με 13,409 εκατ., Εθνική με 13,409 εκατ. και ΟΠΑΠ με 11,390 εκατ. ευρώ.

Η συνολική κεφαλαιοποίηση της αγοράς διαμορφώθηκε στα 103,48 δισ. ευρώ.

Οι επιμέρους δείκτες έκλεισαν ως εξής:

Τραπεζικός:	6.777,03	+0,16%
Τηλεπικοινωνιών:	1.176,55	-0,21%
Ασφαλειών:	534,21	+0,50%
Επενδύσεων:	1.038,92	+0,66%
Κατασκευαστικών:	614,78	-0,17%
Κλωστοϋφαντουργίας:	143,17	-1,42%
Βιομηχανιών:	1.360,92	+0,25%
Συμμετοχών:	1.511,46	-1,32%
Εκδόσεις- Εκτυπώσεις:	313,79	-0,37%
Βασικών Μετάλλων:	385,72	+0,09%
Μη μεταλλικών Ορυκτών:	1.041,29	-1,03%
Λιανικού Εμπορίου:	1.105,55	-0,08%
Πληροφορικής:	564,43	+1,03%
Ειδών Λύσεων Πληροφορικής:	204,70	+0,91%
Χονδρικό εμπόριο:	540,76	-0,05%
Τρόφιμα- ποτά:	416,72	-1,18%
Παράλληλης Αγοράς:	146,18	+0,04%
Διυλιστήρια:	1.522,51	+1,51%
Ακίνητης Περιουσίας:	662,55	-1,32%

Υψηλό εξαετίας για τις ακάλυπτες επιταγές

Αυξάνονται τα χρέη των μικρών

Οι οφειλές στις Τράπεζες ανέρχονται στα 19,5 δισ. ευρώ

Στο υψηλότερο επίπεδο των τελευταίων έξι ετών έφθασαν κατά τους πέντε πρώτους μήνες του 2005 τα υπόλοιπα των ακάλυπτων επιταγών και απλήρωτων συναλλαγματικών, υπερβαίνοντας το ποσό των 643 εκατ. ευρώ, όπως προκύπτει από τα στοιχεία της εταιρείας «Τειρεσίας».

Στο τέλος Απριλίου η αξία των ακάλυπτων επιταγών από την αρχή του 2005 παρουσίασε αύξηση της τάξεως του 65,8% σε σχέση με το αντίστοιχο διάστημα πέρυσι και κατά 81% σε σχέση με το 2003. Σε σχέση με το ίδιο διάστημα του 2002 η αύξηση είναι 11,3%, του 2001 είναι 159,6% και του 2000 70,6%.

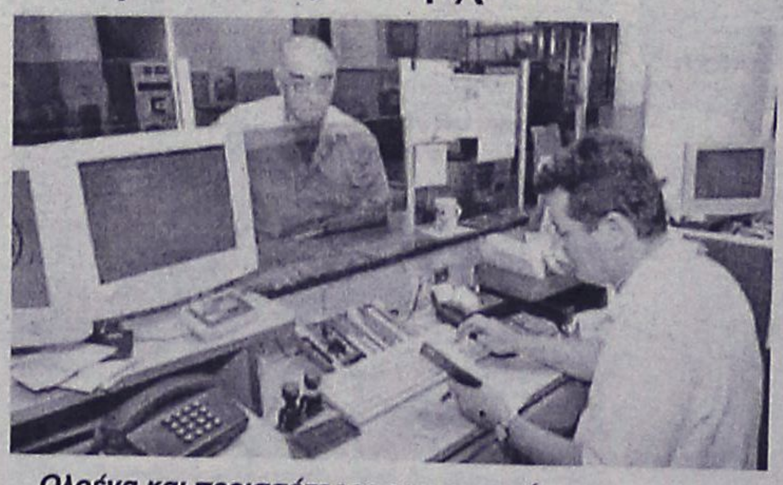

Ολοένα και περισσότερες μικρομεσαίες επιχειρήσεις αδυνατούν να ανταποκριθούν στις υποχρεώσεις τους

Από τα στοιχεία του Τειρεσία προκύπτει ότι ολοένα και περισσότερες μικρομεσαίες επιχειρήσεις αδυνατούν να ανταποκριθούν στις υποχρεώσεις τους, λόγω της κάμψης της οικονομικής δραστηριότητας, αλλά και των αλλεπάλληλων φοροεπιδρομών που υπέστησαν τα τελευταία χρόνια με τις περαιώσεις προκειμένου να κλείσουν οι τρύπες του προϋπολογισμού.

Σύμφωνα με τα στοιχεία της Τράπεζας της Ελλάδας στο τέλος Απριλίου, ο κλάδος του εμπορίου όφειλε στα χρηματοπιστωτικά ιδρύματα της χώρας το ποσό των 19,5 δισ. ευρώ, ποσό που αντιστοιχεί περίπου στο 12% του ΑΕΠ.

Χάνει τις εκλογές στη Βουλγαρία

Χωρίς "θρόνο" ο Συμεών

Φαβορί το Σοσιαλιστικό κόμμα

Προς απώλεια του «θρόνου» του στις σημερινές βουλευτικές εκλογές οδεύει ο νυν πρωθυπουργός της Βουλγαρίας (και πρώην βασιλιάς) Συμεών. Όλες οι δημοσκοπήσεις δείχνουν ότι στις εκλογές θα επικρατήσουν οι Σοσιαλιστές. Ωστόσο, ζητούμενο παραμένει η αυτοδυναμία.

Σύμφωνα με το Εθνικό Κέντρο Ερευνών της Κοινής Γνώμης, ο κεντροαριστερός «Συνασπισμός για τη Βουλγαρία» αναμένεται να συγκεντρώσει το 35%-36% των ψήφων.

Επικεφαλής του Σοσιαλιστικού Κόμματος ο Σεργκέι Στανίσεφ, ο οποίος στην τελευταία προεκλογική του εμφάνιση εμφανίστηκε μαζί με τον πρόεδρο του ΠΑΣΟΚ Γιώργο Παπανδρέου.

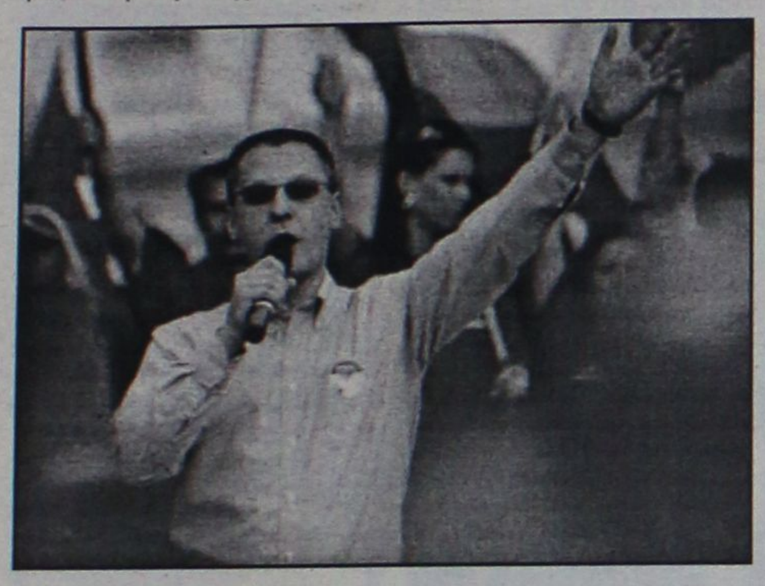

Ο επικεφαλής του Σοσιαλιστικού κόμματος Στανίσεφ

Στη δεύτερη θέση το κυβερνών κόμμα του Συμεών με ποσοστό έως 21% και ακολουθούν ο συνασπισμός των «Ενωμένων Δημοκρατικών Δυνάμεων» με 9%, το μουσουλμανικό «Κίνημα Δικαιωμάτων και Ελευθεριών» με 8% και το κόμμα «Δημοκράτες για Ισχυρή Βουλγαρία» με ποσοστό έως 5%.

Στο Αμερικανικό Πεντάγωνο

Τράπεζα δεδομένων

Θα γίνεται επιλογή στρατιωτών

Τράπεζα δεδομένων με προσωπικά στοιχεία Αμερικανών από 16 έως 18 ετών δημιουργεί το Πεντάγωνο, προκειμένου στη συνέχεια να γίνεται καλύτερη επιλογή των όσων καταταγούν στο Στρατό. Την είδηση αποκάλυψε η Washington Post και έχει ήδη προκαλέσει αντιδράσεις.

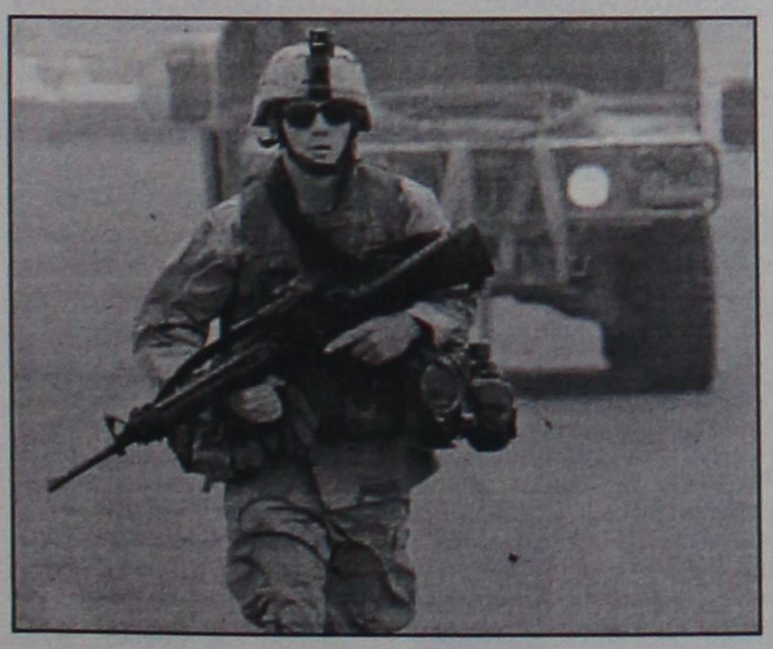

Σύμφωνα με το δημοσίευμα, το Πεντάγωνο ανέθεσε την όλη διαδικασία σε ιδιωτική εταιρεία, η οποία καλείται τώρα να έλθει σε επαφή με τα σχολεία όλης της χώρας.

Τα σχολεία θα αναλάβουν να στείλουν στοιχεία σχετικά με τους βαθμούς των μαθητών, τις επαγγελματικές φιλοδοξίες τους αλλά και την εθνικότητά τους.

Επιπλέον, στη βάση δεδομένων θα υπάρχει ο αριθμός κοινωνικής ασφάλισης των μαθητών, η ημερομηνία γέννησής τους, το ηλεκτρονικό τους ταχυδρομείο και ο αριθμός τηλεφώνου τους.

Για το "ευρωπαϊκό όραμα" του Τόνι Μπλερ

Προβληματισμός και εγκώμια

Ανάμικτα συναισθήματα στον ευρωπαϊκό Τύπο

Ικανοποιημένος σε γενικές γραμμές εμφανίζεται ο βρετανικός Τύπος από την ομιλία του Τόνι Μπλερ ενώπιον του Ευρωπαϊκού Κοινοβουλίου. Αντίθετα, ο γαλλικός Τύπος εκφράζει προβληματισμό και αφήνει αιχμές για τα περί ανανέωσης της ΕΕ μετά από 50 χρόνια.

«Ο Τόνι Μπλερ προσπάθησε να παίξει το ρόλο του ειρηνοποιού στην ΕΕ, χωρίς να υποχωρήσει από το όραμά του για την Ευρώπη» γράφει η Figaro.

«Το όραμα Μπλερ δίνει προβάδισμα στην οικονομία» σημειώνει η La Tribune, ενώ Les Echos εκτιμά ότι το πρόγραμμα του νέου προέδρου της ΕΕ είναι «έξυπνο».

«Ο Μπλερ κάνει λάθος όταν αντιπαραβάλει την έννοια της σύγχρονης Ευρώπης με το παρελθόν που αντιπροσωπεύει η γεωργία» γράφει η Le Monde και προσθέτει: «Ουδείς τομέας είναι καταδικασμένος». Ο αρθρογράφος της εφημερίδας προτείνει η επιπλέον χρηματοδότηση για την έρευνα και την τεχνολογία να καλυφθεί από την μερική επανεθνικοποίηση των αγροτικών επιδοτήσεων.

Για την Humanite η ρητορική Μπλερ που επιχείρησε να παρουσιαστεί ως ο πρωταθλητής της Ευρώπης των μεταρρυθμίσεων ήταν πολύ γνωστή και αναμενόμενη.

Η Liberation σημειώνει ότι ο Μπλερ «αρνούμενος κάθε ευρωπαϊκή συζήτηση που θα περιέχει προσβολές και προσωπικά θέματα επιτίθεται κατά του προέδρου Σιράκ που χτυπήθηκε από το "όχι" στο δημοψήφισμα, αλλά και ευρύτερα ενάντια στην ευρωπαϊκή πολιτική ηγεσία που είναι ανίκανη να ανταποκριθεί στις προκλήσεις της παγκοσμιοποίησης και της μαζικής ανεργίας».



Ικανοποίηση στον βρετανικό Τύπο: «Ο Μπλερ κερδίζει την υποστήριξη των ευρωβουλευτών στο όραμα του για την ΕΕ» γράφουν οι Financial Times.

«Ο βρετανός πρωθυπουργός κέρδισε απρόσμενη υποστήριξη στο όραμά του για μια ΕΕ που θα ενστερνιστεί την ελεύθερη αγορά και θα αντιμετωπίσει τις προκλήσεις της παγκοσμιοποίησης, αλλά δεν κατάφερε όμως να πείσει τους Γερμανούς και Γάλλους επικριτές του» σημειώνει η βρετανική εφημερίδα.

Προσθέτει πάντως ότι ο Μπλερ άφησε ένα μεγάλο κενό στο τι πρόκειται να πράξει στους επόμενους έξι μήνες.

Η Independent εκτιμά ότι με την ομιλία του στο Ευρωκοινοβούλιο ο Μπλερ έβαλε ψηλά τις προσδοκίες για την βρετανική προεδρία, αλλά δεν έδωσε καμία σαφή απάντηση για το πώς θα λύσει το πρόβλημα του προϋπολογισμού.

Σύμφωνα με τον Guardian, δεν είναι συχνό φαινόμενο για τους ευρωβουλευτές να συζητούν με έναν πολιτικό ηγέτη παγκόσμιας εμβέλειας.

«Ήταν σαν ο Τομ Κρουζ να έμπαινε σε μια ερασιτεχνική θεατρική παράσταση κάνοντας τους ηθοποιούς να ξεχάσουν τα λόγια τους» λέει χαρακτηριστικά και τονίζει ότι χρειάζεται σκληρή δουλειά, διαπραγματεύσεις και προσεκτικός συνδυασμός των δυνατοτήτων και φιλοδοξιών.

«Το στοίχημα για την βρετανική προεδρία θα είναι να βρει μια συμβιβαστική λύση για τον κοινοτικό προϋπολογισμό. Εάν δεν τα καταφέρει θα μείνει στην ιστορία σαν μια αποτυχημένη προεδρία» καταλήγει.

Από τις πλημμύρες στην Κίνα

Πέρασαν τους 500 οι νεκροί

Επίκεινται περισσότερες καταρρακτώδεις βροχές

Τουλάχιστον 536 άνθρωποι έχουν χάσει τη ζωή τους από πλημμύρες και κατολισθήσεις στην Κίνα σε μία από τις χειρότερες περιόδους θερινών βροχοπτώσεων της δεκαετίας, λόγω της οποίας 1,4 εκατομμύρια πολίτες αναγκάστηκαν να εγκαταλείψουν τις εστίες τους.

Η κυβέρνηση προειδοποίηση ότι επίκεινται ακόμη περισσότερες «καταρρακτώδεις βροχές» στις πυκνοκατοικημένες νότιες περιοχές της χώρας, ενώ εκφράζονται φόβοι ότι τις προσεχείς ώρες θα αυξηθούν τα προβλήματα, λόγω υπερχείλισης του ποταμού Γκουανγκσί.

Ήδη, τα μεγαλύτερα προβλήματα παρουσιάζονται στην Νότια Κίνα, όπου 97 άνθρωποι έχασαν τη ζωή τους και 41 αγνοούνται. Σε όλη τη χώρα, ο αριθμός των αγνοουμένων ανεβαίνει στους 137, ενώ οι οικονομικές απώλειες υπολογίζονται σε 20,4 δισ. γουάν (περίπου 2 δισ. ευρώ).

Το κόστος σε ανθρώπινες ζωές είναι το μεγαλύτερο της δεκαετίες, αλλά απέχει πολύ από την καταστροφή του 1998 στην κεντρική και κεντροανατολική Κίνα, όταν από ανάλογα φαινόμενα βρήκαν το θάνατο 4.150 άνθρωποι.

Αυτό το καλοκαίρι, η περισσότερο πληγείσα περιοχή εκτείνεται σε πέντε επαρχίες, περιλαμβανομένης της Γκουανγκντόνγκ, της πλέον πυκνοκατοικημένης περιοχής της Κίνας, με πληθυσμό άνω των 100 εκατομμυρίων, καθώς και χιλιάδες βιομηχανίες.



Οι δρόμοι και οι σιδηροδρομικές γραμμές Γκουανγκντόνγκ έχουν κοπεί σε πολλά σημεία λόγω της ανόδου της στάθμης του νερού. Μεταξύ αυτών περιλαμβάνεται η καίριας σημασία σιδηροδρομική σύνδεση Πεκίνου - Χονγκ Κονγκ.

Ακόμα χειρότερη είναι η κατάσταση στη φτωχή και ορεινή, ως επί το πλείστον, επαρχία Γκουανγκζί, δυτικά της Γκουανγκντόνγκ, όπου οι βροχοπτώσεις είναι η χειρότερες του αιώνα.

Η Κίνα θρηνεί κάθε καλοκαίρι εκατοντάδες νεκρούς από πλημμύρες. Οι επιπτώσεις των θερινών βροχοπτώσεων μεγεθύνονται λόγω των δεκαετιών της εντατικής καλλιέργειας και της ανεξέλεγκτης υλοτομίας που κάνουν τις κατολισθήσεις συχνό φαινόμενο.

Από την Κυπριακή Βουλή

Οχι στην απομάκρυνση Βρετανικών βάσεων

Ακαιρο το αίτημα που ετέθη

Κυβέρνηση και αντιπολίτευση στην Κύπρο συμφωνούν ότι η χρονική συγκυρία δεν είναι κατάλληλη για να τεθεί θέμα απομάκρυνσης των βρετανικών βάσεων από τη Μεγαλόνησο.

Το θέμα είχε φέρει προς συζήτηση στη Βουλή των Αντιπροσώπων ο επίτιμος πρόεδρος της ΕΔΕΚ Βάσος Λυσσαρίδης, ο οποίος στην εισηγητική ομιλία του είχε ζητήσει να τεθεί τόσο το θέμα των οφειλών της Βρετανίας για τις διευκολύνσεις που της παρέχονται για λειτουργία των Βάσεων όσο και το θέμα της απομάκρυνσής τους.

Ο Πρόεδρος του ΔΗΣΥ Νίκος Αναστασιάδης, μιλώντας στη Βουλή κατά τη συνέχιση της συζήτησης του θέματος των βάσεων, ανέφερε ότι η απομάκρυνσή τους «δεν μπορεί αυτή την ώρα να αποτελεί την αιχμή του δόρατος των προσπαθειών και επιδιώξεών μας».



Η Κυπριακή Βουλή σε συνεδρίαση (φωτ. αρχείου)

Ο κ. Αναστασιάδης είπε ότι αυτό που πρέπει να γίνει τώρα είναι να ενταθούν οι προσπάθειες για λύση του Κυπριακού.

Χθες στο Μαξίμου

Συνάντηση Καραμανλή με τον Γ. Βουλγαράκη

Θέμα η επανασύσταση της πρώην Αγροφυλακής

Συνεργασία με τον υπουργό Δημόσιας Τάξης Γιώργο Βουλγαράκη είχε στο Μέγαρο Μαξίμου χθες ο πρωθυπουργός Κ. Καραμανλής.

Ο κ. Βουλγαράκης δήλωσε ότι συζήτησε με τον κ. Καραμανλή για το σχεδιασμό του υπουργείου και κυρίως για το νομοσχέδιο που θα δοθεί για δημόσιο διάλογο για την επανασύσταση της πρώην Αγροφυλακής.

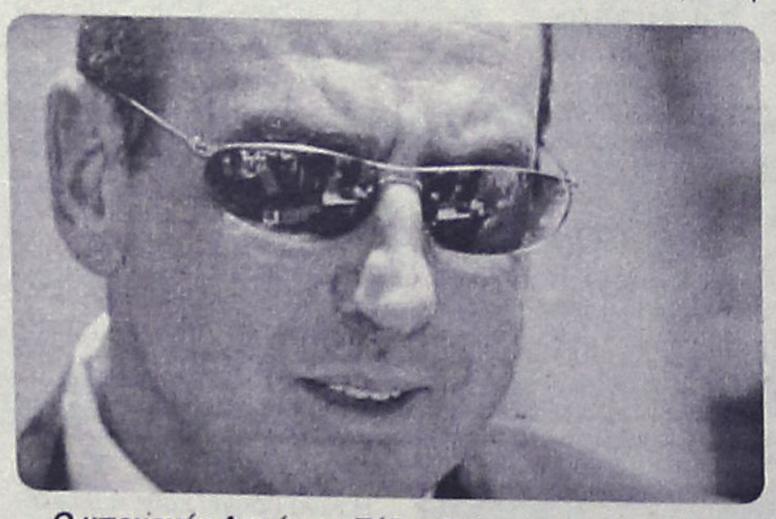

Ο υπουργός Δημόσιας Τάξης Γιώργος Βουλγαράκης

Το νομοσχέδιο, όπως δήλωσε ο κ. Βουλγαράκης, θα δοθεί στη δημοσιότητα την επόμενη εβδομάδα και πρόσθεσε: «Είχα τη δυνατότητα να παρουσιάσω αναλυτικά στον πρωθυπουργό το σχέδιο νόμου που προτείνουμε για διάλογο. Να του αναλύσω λεπτομερώς το πώς αυτό μπορεί να συσταθεί, πώς να λειτουργήσει, πώς να κατανεμηθεί ανά την Ελλάδα, τι χρονοδιάγραμμα εφαρμογής μπορεί να έχει και σε τι βάθος χρόνου μπορεί να υλοποιηθεί πλήρως».

Δέσμευση Κακλαμάνη

Πιστώσεις για τη δημόσια υγεία

Εγκρίθηκαν 25 εκατ. ευρώ για τους λειτουργούς της

Πιστώσεις συνολικού ύψους 25 εκατ. ευρώ έχουν υπογραφεί από την προηγούμενη Πέμπτη και βρίσκονται ήδη στο υπουργείο Υγείας, δήλωσε ο Νικήτας Κακλαμάνης, κατά τη συζήτηση στη Βουλή του νομοσχεδίου για τη λειτουργία και οργάνωση της δημόσιας υγείας.

Όπως διευκρίνισε ο κ. Κακλαμάνης, δέκα εκατ. ευρώ θα δοθούν για υπερωρίες προσωπικού, άλλα δέκα εκατ. ευρώ για εφημερίες γιατρών, ενώ απελευθερώθηκε όλος ο κωδικός για την ψυχική υγεία και δόθηκε ήδη η πρώτη επιπλέον επιχορήγηση, ύψους πέντε εκ. ευρώ.

Το νομοσχέδιο υπερψηφίστηκε επί της αρχής μόνο από τους βουλευτές της ΝΔ, ενώ η αξιωματική αντιπολίτευση, όπως τόνισε ο αρμόδιος τομεάρχης του ΠΑΣΟΚ, Ευάγγελος Βενιζέλος, το καταψήφισε, «γιατί είναι οπισθοδρομικό και δεν κάνει ένα βήμα περαιτέρω από αυτά που ήδη έχουν δρομολογηθεί από τις προηγούμενες κυβερνήσεις».

Ο κ. Βενιζέλος επιτέθηκε στην κυβέρνηση, κατηγορώντας την ότι κάνει πολιτική εντυπώσεων και όχι έργου, εγκαινιάζοντας έργα του ΠΑΣΟΚ, ενώ συμπλήρωσε: «Ο υπουργός Υγείας θα έπρεπε να μας εξηγήσει γιατί μετά από 16 μήνες ήρθαν οι πρώτες μικρές εγκρίσεις χρηματοδότησης από το υπουργείο και, κυρίως, να εξηγήσει ποιος χαράσσει και διατυπώνει την πολιτική υγείας».



Ο κ. Κακλαμάνης αντιπαρατέθηκε με τον Ευάγγελο Βενιζέλο για τα νομοσχέδια του υπουργείου Υγείας

«Ο κ. Κακλαμάνης» συνέχισε, «ως υπουργός Υγείας ή ο κ. Αλογοσκούφης, ο οποίος εξαγγέλλει την πλήρη ιδιωτικοποίηση αλόγιστα, όχι μόνο για έργα, αλλά και για λειτουργίες στους ευαίσθητους τομείς της υγείας, της παιδείας και του πολιτισμού;».

Αμεση ήταν η αντίδραση του κ. Κακλαμάνη, ο οποίος κατηγόρησε το ΠΑΣΟΚ ότι παραμένει έρμαιο της μικροκομματικής του μιζέριας. «Τα 25 εκατ. ευρώ είναι συμπληρωματική ενίσχυση και δεν πρόκειται για καινούργια μικρή οικονομική ενίσχυση. Μπερδέψατε τους πρωθυπουργούς κ. Βενιζέλε. Δεν ήταν ο κ. Καραμανλής, αλλά ο κ. Σημίτης που εγκαινίασε τρεις φορές το Αττικό Νοσοκομείο» τόνισε ο υπουργός.

Και κατέληξε: «Ξέρουμε το πρόβλημα σας, διότι την τετραετία που πέρασε εσείς ψηφίσατε τρεις νόμους, ενώ εμείς στους 15 μήνες ψηφίσαμε πέντε, γι' αυτό και αντιδράτε έτσι».

Για τις παρεμβάσεις διοικητών ΔΕΚΟ

Αντιδράσεις υπουργών

Βολές για "προσωπική πολιτική"!

Τα βέλη ακόμη και κορυφαίων υπουργών προκαλεί η συμπεριφορά ορισμένων διοικητών ΔΕΚΟ που με πρωτοβουλίες ή δημόσιες παρεμβάσεις τους εκθέτουν την κυβέρνηση και υπονομεύουν την πολιτική της. Χαρακτηριστικό το ξέσπασμα του υπουργού Οικονομίας Γιώργου Αλογοσκούφη για τις δηλώσεις του διοικητή του ΙΚΑ: «Αν κάποιοι δεν μπορούν να εκφραστούν, καλύτερα να σιωπούν».

Συγκεκριμένα, προσερχόμενος την Πέμπτη στην Κυβερνητική Επιτροπή, ο υπουργός Οικονομίας Γιώργος Αλογοσκούφης ενημέρωσε τον πρωθυπουργό ότι θα θέσει ένα ζήτημα εκτός ημερησίας διατάξεως, εκφράζοντας ταυτοχρόνως τη βαθύτατη ενόχλησή του για τις δηλώσεις του κ. Βαρθολομαίου με τις οποίες υποστήριζε ότι το ΙΚΑ θα πληρώσει το κόστος για την επίλυση του Ασφαλιστικού των τραπεζών.

Αφού εξασφάλισε τη συγκατάθεση του πρωθυπουργού, ο κ. Αλογοσκούφης επετέθη κατά του κ. Βαρθολομαίου, λίγο πριν να αρχίσει η συνεδρίαση της Κυβερνητικής Επιτροπής, χωρίς όμως να τον κατονομάσει. «Πρέπει να είμαστε πολύ προσεκτικοί στις δηλώσεις μας γιατί μερικές φορές με αυτά που λέμε δημιουργούμε προβλήματα και εντυπώσεις εκ του μη όντως» σημείωσε.

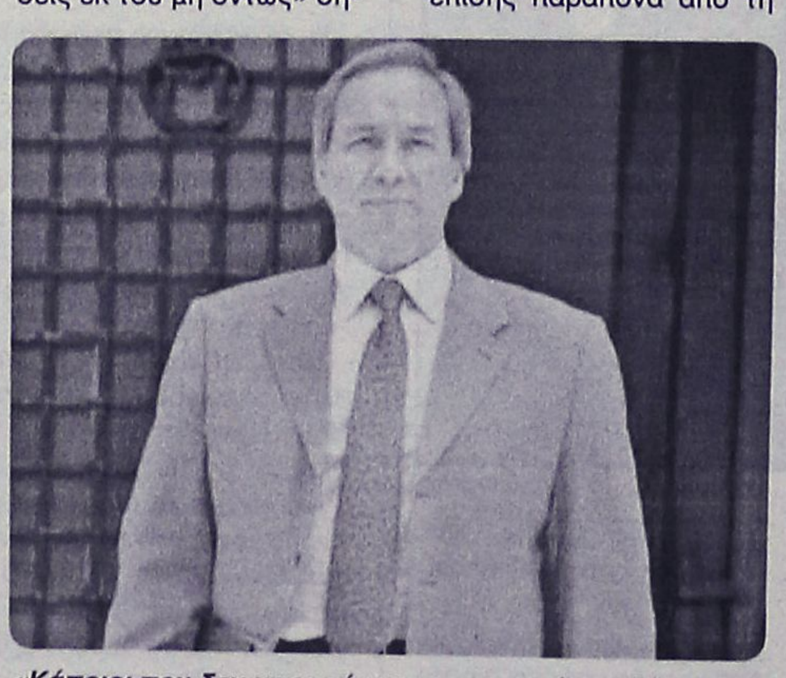

«Κάποιοι που δεν μπορούν να εκφραστούν, καλύτερα να σιωπούν» δήλωσε ο κ. Αλογοσκούφης

«Κάποιοι που δεν μπορούν να εκφραστούν, καλύτερα να σιωπούν» πρόσθεσε ο υπουργός, παρατηρώντας ότι ο κ. Βαρθολομαίος ενημερώθηκε για τις λεπτομέρειες της διάταξης και δεν εξέφρασε ως χθες αντιρρήσεις.

Με τις διαπιστώσεις του κ. Αλογοσκούφη συμφώνησαν οι παριστάμενοι υπουργοί οι οποίοι έχουν επίσης παράπονα από τη συμπεριφορά ορισμένων διοικητών ΔΕΚΟ ενώ, σύμφωνα με πληροφορίες, ο υπουργός ΠΕΧΩΔΕ Γ.Σουφλιάς παρατήρησε: «Πρέπει να καταλάβουν ότι την πολιτική την ασκεί η κυβέρνηση και όχι οι ίδιοι».

Ο πρωθυπουργός δεν σχολίασε όσα είπαν οι υπουργοί του αλλά, σύμφωνα με πληροφορίες, είναι και ο ίδιος δυσαρεστημένος από τις ενέργειες κάποιων διοικητών, επειδή εμφανίζεται και πάλι η κυβέρνηση να μη διαθέτει κεντρικό σχεδιασμό.

Εντονη δυσαρέσκεια εξέφραζαν όμως μέλη της κυβέρνησης και για την πρωτοβουλία του προέδρου του ΟΤΕ Π.Βουρλούμη να αποκαλύψει ότι η Βουλή οφείλει στον Οργανισμό 20 εκατ. ευρώ, όταν την ίδια στιγμή ζητείται η ψήφος της Εθνικής Αντιπροσωπείας για το πρόγραμμα εξυγίανσης που προωθεί η κυβέρνηση.

Για τις δηλώσεις του κ. Βουρλούμη εκφράζει την έντονη δυσφορία της η πρόεδρος της Βουλής κυρία Αννα Μπενάκη καθώς και οι βουλευτές της ΝΔ που καλούνται τώρα να στηρίξουν τις πρωτοβουλίες του διοικητή ο οποίος τους επετέθη.

ΜΙΚΡΕΣ αγγελίες

ΘΑ ΜΑΣ ΒΡΕΙΤΕ
στα κεντρικά μας γραφεία επί της Μαρ. Μαλλιαράκη 11 (τελευταία πάροδος Καναδά).

Τα τηλέφωνα μας είναι:
(22410) 22210,
(22410) 75230

ΕΝΟΙΚΙΑΣΕΙΣ ΑΚΙΝΗΤΩΝ & ΕΠΙΧΕΙΡΗΣΕΩΝ

ΕΝΟΙΚΙΑΖΟΝΤΑΙ ξενοδοχειακά διαμερίσματα και **studios** στις "7 Βαγιές" με το μήνα σε συγκρότημα προσφάτως ανακαινισμένο, πλήρως εξοπλισμένο με τηλεόραση, τηλέφωνο, ηλιακό, κλιματισμό, ψύξη, θέρμανση, καθαριότητα 2 φορές την εβδομάδα από την καμαριέρα του ξενοδοχείου με πλήρη ρουχισμό και εξοπλισμό κουζίνας με χρήση της πισίνας, της πέργκολας και του σαλινού / bar του ξενοδοχείου κ.λπ. Πληρ. τηλ. 2241036830, 6932934562 ΜΖΤ210610

ΚΡΕΜΑΣΤΗ, ΕΝΟΙΚΙΑΖΕΤΑΙ πλήρως εξοπλισμένο **studio-γκαρσονιέρα** (ενιαίος χώρος) διαμπερής, ηλιακός, βεράντες, άνετο πάρκιν, 500 μ. από την παραλία. Πληρ. κ. Μάνος τηλ. 2241081478, 88818, 6938626179 ΜΑΠ45

ΕΝΟΙΚΙΑΖΕΤΑΙ επιπλωμένο πλήρως **διαμέρισμα** στην Κρεμαστή με air condition και TV. Πληρ. τηλ. 6979834185, 2241090005 INT240616(17-18)

Μετακομίζετε;
γρήγορα
εύκολα
οικονομικά
MET.PO
ΡΟΔΟΣ: τηλ. 2241024388/6948003320
ΑΘΗΝΑ: τηλ. 2103464235/3476818-008
ΜΑΤ424
ΕΝΤΟΣ ΝΗΣΟΥ ΚΑΙ ΠΡΟΣ ΟΛΗ ΤΗΝ ΕΛΛΑΔΑ

Vitzileos
Μάριος Κ. Βιτζηλαίος
Κτηματομεσιτικό Γραφείο
Ε8ν. Μακαρίου 45,
3ος όροφος
Τηλ: 22410 24900 Φαξ: 22410 25544
Κιν: 6932 704 919 Email : mvre@otenet.gr
www.vitzileos.gr

ΚΑΤΑΣΤΗΜΑΤΑ - ΓΡΑΦΕΙΑ - ΕΠΙΧΕΙΡΗΣΕΙΣ

40 ΤΜ	ΕΠΙΧ/ΣΗ ΧΡΥΣΟΧΟΕΙΟ ΣΤΟ ΜΑΝΔΡΑΚΙ	35.000 €
50 ΤΜ	ΕΠΙΧ/ΣΗ ΚΑΦΕ-ΜΠΑΡ ΣΕ ΛΕΙΤΟΥΡΓΙΑ, Π. ΠΟΛΗ	75.000 €
55 ΤΜ	ΕΠΙΧ/ΣΗ SNACK-BAR ΕΞΟΠΛΙΣΜΕΝΟ ΜΕ ΑΔΕΙΑ ΓΙΑ 30 ΚΑΘΙΣΜΑΤΑ, ΣΤΗΝ ΠΑΛΙΑ ΠΟΛΗ	75.000 €
100 ΤΜ	ΕΠΙΧ/ΣΗ ΣΤΕΓΝΟΚΑΘΑΡΙΣΤΗΡΙΟ ΣΤΑ ΑΦΑΝΤΟΥ ΜΕ ΥΠΟΚ/ΜΑ ΣΤΗ ΡΟΔΟ	120.000 €
120 ΤΜ	ΑΚΙΝΗΤΟ ΜΕ 40 ΤΜ.ΥΠΟΓΕΙΟ, 40 ΤΜ.ΙΣΟΓΕΙΟ, 40 ΤΜ ΟΡΟΦΟΣ ΣΤΟ ΜΑΝΔΡΑΚΙ	300.000 €
120 ΤΜ	& 120 ΤΜ ΟΜΟΡΑ ΕΣΤΙΑΤΟΡΙΑ ΣΤΟ ΦΑΛΗΡΑΚΙ	150.000 €
122 ΤΜ	ΚΑΤΑΣΤΗΜΑ ΜΕ ΠΑΤΑΡΙ ΣΕ ΕΜΠΟΡΙΚΗ ΠΕΡΙΟΧΗ ΣΤΟ ΚΕΝΤΡΟ ΤΗΣ ΠΟΛΗΣ	200.000 €
144 ΤΜ	ΔΙΑΤΗΡΗΤΕΟ ΑΚΙΝΗΤΟ (ισόγειο 72 + όροφος 72 τμ.) ΣΤΗΝ ΨΑΡΟΠΟΥΛΑ	450.000 €
180 ΤΜ	ΑΠΟΘΗΚΗ ΣΤΗΝ ΠΑΝ.ΡΟΔΙΟΥ	82.000 €
200 ΤΜ	ΕΠΙΧ/ΣΗ ΕΣΤΙΑΤΟΡΙΟ, ΣΝΑΚ-ΜΠΑΡ ΣΤΟ ΚΕΝΤΡΟ ΣΕ 880 ΤΜ ΟΙΚΟΠΕΔΟ	150.000 €
240 ΤΜ	ΑΠΟΘΗΚΗ ΣΤΙΣ 7 ΧΟΥΡΜΑΔΙΕΣ	100.000 €
365 ΤΜ	ΕΠΑΓΓΕΛΜΑΤΙΚΟΣ ΧΩΡΟΣ ΜΕ ΠΑΤΑΡΙ, ΠΕΡΙΟΧΗ ΑΣΓΟΥΡΟΥ	400.000 €
	ΞΕΝ/ΧΕΙΟ Β ΚΑΤ. 95 ΔΩΜ. ΣΕ 13 ΣΤΡ. ΣΤΗΝ ΠΑΡΑΛΙΑ ΙΑΛΥΣΟΥ	2.642.000 €
	ΞΕΝ/ΧΕΙΟ 15 ΔΩΜΑΤΙΩΝ ΠΑΝΩ ΣΤΟ ΚΥΜΑ & ΜΟΝΟΚΑΤΟΙΚΙΑ 80 ΤΜ., ΓΕΝΝΑΔΙ	440.000 €
	ΣΥΓΚΡΟΤΗΜΑ 7 ΔΙΑΜΕΡΙΣΜΑΤΩΝ ΜΕ 2 ΜΑΓΑΖΙΑ 250 ΤΜ, ΠΑΡΑΛΙΑ ΙΞΙΑΣ	338.000 €
	ΚΤΙΡΙΑΚΟ ΣΥΓΚΡΟΤΗΜΑ ΣΤΟ ΛΙΜΑΝΙ, ΣΕ 1.808 ΤΜ ΟΙΚΟΠΕΔΟ ΕΠΙ ΤΗΣ ΟΔΟΥ ΑΥΣΤΡΑΛΙΑΣ	1.470.000 €
2300 ΤΜ	ΒΙΟΤΕΧΝΙΚΟΣ ΧΩΡΟΣ ΣΕ 6.000 ΤΜ ΟΙΚΟΠΕΔΟ ΕΠΙ ΤΗΣ ΛΕΩΦ. ΡΟΔΟΥ - ΛΙΝΔΟΥ	2.650.000 €
3600 ΤΜ	ΣΤΕΓΑΣΜΕΝΟΣ ΧΩΡΟΣ ΣΕ ΟΙΚΟΠΕΔΟ 31.540 ΤΜ, ΣΤΟ ΚΑΝΔΥΛΙ, ΚΑΤΑΛΛΗΛΟΣ ΓΙΑ ΟΠΟΙΑΔΗΠΟΤΕ ΧΡΗΣΗ	880.000 €
	ΞΕΝ/ΧΕΙΟ 60 ΔΩΜΑΤΙΩΝ, 130 ΚΛΙΝΩΝ, ΣΕ ΟΙΚΟΠΕΔΟ 8.000 ΤΜ ΣΤΗΝ ΘΟΛΟ, ΜΕ 2 ΠΙΣΙΝΕΣ, ΕΣΤΙΑΤΟΡΙΟ, ΜΠΑΡ.	2.750.000 €
	ΜΕΖΟΝΕΤΕΣ - ΜΟΝΟΚΑΤΟΙΚΙΕΣ ΟΙΚΟΔΟΜΕΣ	
113 ΤΜ	ΜΟΝΟΚΑΤΟΙΚΙΑ ΔΙΑΜΟΡΦΩΜΕΝΗ ΣΕ 3 ΣΤΟΥΝΤΙΟ & ΚΑΤΑΣΤΗΜΑ ΜΕ ΑΥΛΗ 30 τμ. - Π.ΠΟΛΗ	265.000 €
135 ΤΜ	ΜΟΝΟΚΑΤΟΙΚΙΑ ΑΝΑΚΑΙΝΙΣΜΕΝΗ ΣΤΑ ΚΡΗΤΙΚΑ	215.000 €
140 ΤΜ	ΜΟΝΟΚΑΤΟΙΚΙΑ ΜΕ 70 ΤΜ ΔΥΝΑΤΟΤΗΤΑ ΧΡΗΣΗΣ ΜΑΓΑΖΙΟΥ ΣΤΙΣ ΚΑΛΛΙΘΙΕΣ	70.000 €
170 ΤΜ	ΝΕΟΚΛΑΣΙΚΟ ΔΙΑΤΗΡΗΤΕΟ ΑΡΧΟΝΤΙΚΟ ΣΕ ΟΙΚΟΠΕΔΟ 1.100 ΤΜ, Σ.Δ. 1,4 ΣΤΟ ΚΕΝΤΡΟ	1.500.000 €
180 ΤΜ	ΤΡΙΩΡΟΦΗ ΟΙΚΟΔΟΜΗ ΣΕ ΜΠΕΤΑ, ΣΤΟ ΦΑΛΗΡΑΚΙ	120.000 €
280 ΤΜ	ΤΡΙΩΡΟΦΗ ΜΕΖΟΝΕΤΑ ΣΕ ΜΠΕΤΑ, ΕΠΙ ΤΗΣ Λ.ΡΟΔΟΥ-ΛΙΝΔΟΥ, ΣΤΑ ΑΦΑΝΤΟΥ	130.000 €
	ΔΙΩΡΟΦΗ ΜΟΝΟΚΑΤΟΙΚΙΑ ΜΕ 4 ΥΠΝΟΔΩΜΑΤΙΑ, 2 ΜΠΑΝΙΑ, ΣΤΑ ΑΦΑΝΤΟΥ	150.000 €
	ΔΙΑΜΕΡΙΣΜΑΤΑ	
50 ΤΜ	ΓΚΑΡΣΟΝΙΕΡΑ ΜΕ ΘΕΑ, ΣΤΟ ΓΕΝΝΑΔΙ	53.000 €
60 ΤΜ	ΜΕ 2 ΥΠΝΟΔΩΜΑΤΙΑ, ΦΑΝΤΑΣΤΙΚΗ ΘΕΑ, ΣΤΟ ΓΕΝΝΑΔΙ	55.000 €
80 ΤΜ	ΝΕΟΚΤΙΣΤΟ ΠΟΛΥΤΕΛΕΣ, ΣΤΗΝ ΙΞΙΑ	130.000 €
93 ΤΜ	LUX ΜΕ ΓΚΑΡΑΖ ΚΑΙ ΑΠΟΘΗΚΗ ΣΤΟΝ ΑΓ.ΔΗΜΗΤΡΙΟ	175.000 €
98 ΤΜ	ΣΤΟΝ 1ο ΟΡΟΦΟ, ΜΕ 3 ΥΠΝΟΔΩΜΑΤΙΑ, 1 ΜΠΑΝΙΟ, ΣΤΗΝ ΚΕΝΝΕΝΤΥ	130.000 €
116 ΤΜ	ΠΑΡΑΔΟΣΙΑΚΟ, ΑΠΕΝΑΝΤΙ ΑΠΟ ΚΑΖΙΝΟ	146.700 €
120 ΤΜ	ΣΤΟΝ 1ο ΟΡΟΦΟ, ΜΕ 3 ΥΠΝΟΔΩΜΑΤΙΑ, 2 ΜΠΑΝΙΑ, ΣΤΗΝ ΚΑΠΟΔΙΣΤΡΙΟΥ	147.000 €
220 ΤΜ	ΙΣΟΓΕΙΟ ΜΕ ΚΗΠΟ ΚΑΙ ΓΚΑΡΑΖ ΣΤΟ ΡΟΔΙΝΙ	360.000 €
	ΟΙΚΟΠΕΔΑ	
412 ΤΜ	ΣΤΟΝ ΑΓ.ΝΙΚΟΛΑΟ, Σ.Δ.1,20	220.000 €
600 ΤΜ	ΣΤΗ ΣΥΜΗ, ΠΕΡΙΟΧΗ ΛΙΜΑΝΙΟΥ, ΠΑΝΩ ΣΤΟ ΚΥΜΑ	100.000 €
750 ΤΜ	ΣΤΟ ΓΕΝΝΑΔΙ, ΕΝΤΟΣ ΣΧΕΔΙΟΥ	18.000 €
2500 ΤΜ	ΣΤΟ ΓΕΝΝΑΔΙ, ΠΑΝΩ ΣΤΟ ΔΡΟΜΟ ΕΛΑΙΩΝΑΣ-ΦΟΥΡΝΑΚΙ	23.000 €
2600 ΤΜ	ΣΤΗΝ ΚΑΜΕΙΡΟ ΣΚΑΛΑ, ΠΑΝΩ ΣΤΟ ΚΥΜΑ, ΕΝΤΟΣ ΟΙΚΙΣΜΟΥ	85.000 €
3160 ΤΜ	ΣΤΟ ΓΕΝΝΑΔΙ, ΕΝΤΟΣ ΟΙΚΙΣΜΟΥ	100.000 €
3400 ΤΜ	ΣΤΟ ΓΕΝΝΑΔΙ, ΕΝΤΟΣ ΟΙΚΙΣΜΟΥ, ΜΕ ΘΕΑ	88.000 €
4075 ΤΜ	ΠΑΡΑΘΑΛΑΣΙΟ, Σ.Δ. 0,2 ΠΑΝΩ ΣΤΟ ΔΡΟΜΟ, ΣΤΗ ΛΕΡΟ	205.000 €
5400 ΤΜ	ΣΤΗΝ ΚΩ, ΣΕ ΕΞΟΧΙΚΗ ΤΟΠΟΘΕΣΙΑ ΠΕΡΙΟΧΗΣ ΨΑΛΙΔΙ	73.000 €
8000 ΤΜ	ΣΤΟ ΦΑΛΗΡΑΚΙ	230.000 €
8500 ΤΜ	& 6500 ΤΜ ΣΤΗΝ ΠΑΡΑΛΙΑ ΑΦΑΝΤΟΥ	Μέτρο/18 €
9000 ΤΜ	ΣΤΑ ΜΑΡΙΤΣΑ, ΕΝΤΟΣ ΖΩΝΗΣ	132.000 €
9760 ΤΜ	ΕΠΙ ΤΗΣ ΛΕΩΦ.ΡΟΔΟΥ-ΛΙΝΔΟΥ	560.000 €
20000 ΤΜ	ΠΑΝΩ ΣΤΟ ΚΥΜΑ, ΚΑΛΑΒΑΡΔΑ	880.000 €
20000 ΤΜ	ΣΤΟ ΠΛΗΜΜΥΡΙ, ΠΑΝΩ ΣΤΟ ΚΥΜΑ	470.000 €
25000 ΤΜ	ΣΤΑ ΚΑΛΑΒΑΡΔΑ	295.000 €
34000 ΤΜ	ΠΑΝΩ ΣΤΟ ΚΥΜΑ ΘΟΛΟΣ	611.000 €
98000 ΤΜ	ΣΤΟ ΤΣΑΙΡΙ, ΛΕΩΦ. ΤΣΑΙΡΙ - ΑΕΡΟΔΡΟΜΙΟ	1.300.000 €
115000ΤΜ	ΣΤΗΝ ΠΥΛΩΝΑ, ΟΙΚΟΠΕΔΙΚΗ ΕΚΤΑΣΗ ΜΕ ΦΑΝΤΑΣΤΙΚΗ ΘΕΑ ΣΤΗ ΘΑΛΑΣΣΑ	680.000 €
	ΕΝΟΙΚΙΑΖΟΝΤΑΙ ΚΑΤΑΣΤΗΜΑΤΑ ΕΠΙΧΕΙΡΗΣΕΙΣ	
34 ΤΜ	ΚΑΤΑΣΤΗΜΑ ΕΠΙ ΤΗΣ ΣΩΚΡΑΤΟΥΣ, ΠΑΛΙΑ ΠΟΛΗ	1.500 €
93 ΤΜ	ΚΑΤΑΣΤΗΜΑ ΣΤΗΝ ΟΔΟ ΚΑΠΟΔΙΣΤΡΙΟΥ	780 €
800 ΤΜ	ΚΑΤΑΣΤΗΜΑ ΣΤΗ ΘΟΛΟ -	2.500 €
2000 ΤΜ	ΠΟΛΥΧΩΡΟΣ ΜΕ 350 ΤΜ ΚΤΙΣΜΕΝΟ ΧΩΡΟ ΚΑΦΕΤΕΡΙΑ & ΣΝΑΚ ΜΠΑΡ ΚΑΙ ΜΕ ΤΟΝ ΥΠΟΛΟΙΠΟ ΑΝΟΙΚΤΟ ΧΩΡΟ ΜΕ BEACH VOLLEY ΚΑΙ SOCCER (5x5), ΜΕ ΕΞΟΠΛΙΣΜΟ ΚΑΙ ΜΕΓΑΛΟ ΠΑΡΚΙΝΓΚ	2.500 €
	ΕΝΟΙΚΙΑΖΟΝΤΑΙ ΚΑΤΟΙΚΙΕΣ	
25 ΤΜ	ΓΚΑΡΣΟΝΙΕΡΑ ΣΕ ΡΕΤΙΡΕ, ΣΤΟ ΚΑΡΑΚΟΝΕΡΟ	230 €
60 ΤΜ	ΔΙΑΜΕΡΙΣΜΑ ΕΠΙΠΛΩΜΕΝΟ, ΣΤΑ ΤΡΙΑΝΤΑ	300 €
80 ΤΜ	ΔΙΑΜΕΡΙΣΜΑ ΣΤΟΝ 1ο ΟΡΟΦΟ, ΜΕ 2 ΥΠΝΟΔΩΜΑΤΙΑ ΠΛΗΡΩΣ ΕΞΟΠΛΙΣΜΕΝΗ ΚΟΥΖΙΝΑ ΣΤΟ ΜΑΝΔΡΑΚΙ	500 €
110 ΤΜ	ΔΙΑΜΕΡΙΣΜΑ ΙΣΟΓΕΙΟ ΝΕΟΚΛΑΣΙΚΟ ΣΤΟ ΚΕΝΤΡΟ ΤΗΣ ΠΟΛΗΣ	550 €
120 ΤΜ	ΕΠΙΠΛΩΜΕΝΟ ΔΙΑΜΕΡΙΣΜΑ ΣΤΟΝ 1ο ΟΡΟΦΟ ΜΕ 3 ΥΠΝΟΔΩΜΑΤΙΑ ΣΤΟ ΚΕΝΤΡΟ ΤΗΣ ΠΟΛΗΣ	700 €
	ΑΚΙΝΗΤΑ ΑΘΗΝΩΝ	
83 ΤΜ	ΔΙΑΜΕΡΙΣΜΑ - ΡΕΤΙΡΕ, ΣΤΟΝ 4ο ΟΡΟΦΟ, ΠΛ. ΚΥΨΕΛΗΣ	123.300 €
86 ΤΜ	ΔΙΑΜΕΡΙΣΜΑ ΣΤΟΝ 4ο ΟΡΟΦΟ, ΣΤΗΝ ΑΓ.ΠΑΡΑΣΚΕΥΗ, ΔΙΠΛΑ ΣΤΟ ΑΜΕΡΙΚΑΝΙΚΟ ΚΟΛΛΕΓΙΟ, ΜΕ 2 ΜΕΓΑΛΑ ΥΠΝΟΔΩΜΑΤΙΑ ΚΑΙ ΘΕΡΜΑΝΣΗ	150.000 €
112 ΤΜ	ΔΙΑΜΕΡΙΣΜΑ, ΑΝΑΚΑΙΝΙΣΜΕΝΟ, ΜΕ ΥΠΕΡΥΨΩΜΕΝΟ ΙΣΟΓΕΙΟ ΚΑΙ ΚΗΠΟ ΣΤΗΝ ΑΝΩ ΓΛΥΦΑΔΑ	170.000 €

ΧΠ076 **Χθές ήταν όνειρο .. Σήμερα πραγματικότητα!**
Design www.targetrodos.gr

TOP PROPERTIES

GEORGE & SAVAS PIPINOS
ΓΕΩΡΓΙΟΣ & ΣΑΒΒΑΣ ΠΙΠΙΝΟΣ
ΣΥΜΒΟΥΛΟΙ ΚΑΙ ΕΚΤΙΜΗΤΕΣ ΑΚΙΝΗΤΩΝ
REAL ESTATE AGENTS • MEMBER OF F.I.A.B.C.I.-NAEA-C.E.I.

Από το 1971

Email: *gpipinos@otenet.gr* ***URL:*** *www.rhodes-top-properties.com* ***and*** *www.pipinos.gr*



Η **"TOP PROPERTIES"** είναι ατομική επιχείρηση και ανήκει στους Γεώργιο και Σάββα Πιπίνο. Το γραφείο ασχολείται από το 1971 αποκλειστικά και μόνο με επενδύσεις και REAL ESTATE, στο νησί της Ρόδου και στην ευρύτερη περιοχή της Δωδεκανήσου.

ΑΠΕΥΘΥΝΟΜΑΣΤΕ: Στους **σοβαρούς, απαιτητικούς και επιλεκτικούς** επενδυτές-επιχειρηματίες, Έλληνες και ξένους που ενδιαφέρονται να κάνουν μια σοβαρή επένδυση προβολής στο νησί της Ρόδου.

ΠΡΟΣΦΕΡΟΥΜΕ: Α) Υπηρεσίες και πληροφορίες που γίνονται σε προσωπικό επίπεδο με εχεμύθεια, διακριτικότητα και σοβαρότητα.
Β) Μεγάλη γκάμα υψηλής ποιότητας, ακινήτων, όπως:1) Ξενοδοχεία Α' και Β' κατηγορίας των 600-500-350-300 κλινών, 2) Κεντρικά αστικά ακίνητα κατάλληλα για Τράπεζες-καταστήματα-γραφεία, 3) Παραλιακές εκτάσεις, κατάλληλες για τουριστικές επενδύσεις των 150.000-100.000-70.000-50.000-36.000 τ.μ. και 4) Διαμερίσματα και μεζονέτες προβολής, και 5) Αξιόλογες Παραθεριστικές κατοικίες.

ΣΤΟΧΟΣ ΜΑΣ ΕΙΝΑΙ: Να προσφέρουμε στο αγοραστικό μας κοινό υψηλής ποιότητας ακίνητα και ευκαιρίες στο νησί της Ρόδου. Η τριακονταετής και πλέον πείρα μας στον τομέα αυτό αποτελεί εγγύηση.

ΣΥΝΘΗΜΑ ΜΑΣ ΕΙΝΑΙ: Επενδύστε στη ΡΟΔΟ ΤΩΡΑ, σε ακίνητα που ΑΝΤΕΧΟΥΝ ΣΤΟ ΧΡΟΝΟ

Γεώργιος και Σάββας Πιπίνος
ΜΕΣΙΤΕΣ ΑΣΤΙΚΩΝ ΣΥΜΒΑΣΕΩΝ
Γιατί εμείς γνωρίζουμε καλύτερα!

Since 1971

TOP PROPERTIES is a father and son business. The senior, Mr George S. Pipinos, the founder of the office, has carved over the years a reputation for integrity and excellence in the world of Real Estate in the Dodecanese. The junior, Dr. Savas Pipinos, has returned from his studies in the UK to aid in his father´s footsteps.
AT TOP PROPERTIES we try hard to attract important and selective investors, high calibre businessmen/women and discerning professional people, both Greek and foreign, who wish to acquire substantial and valuable property on Rhodes.
We offer our expertise and advice privately, discreetly and in strict confidence.
We keep a comprehensive list of real estate of the highest specifications:
a. A' and B' class hotels (600, 500, 350, 300 beds capacity)
b. Centrally situated office buildings and other business premises.
c. Seaside land, ideal for development (hotels, holiday resorts, etc), of 150.000, 100.000, 70.000, 50.000, 36.000 square metres.
d. Villas, luxury apartments, detached, semi-detached and terraced houses.
e. Holiday and Retirement Homes.
Our aim is to give our clients the opportunity to acquire value for money, first class real estate on Rhodes. Our 30 and more years of experience is our warranty.
Our motto is Invest in Rhodes, Invest in property, It stands the test of time.

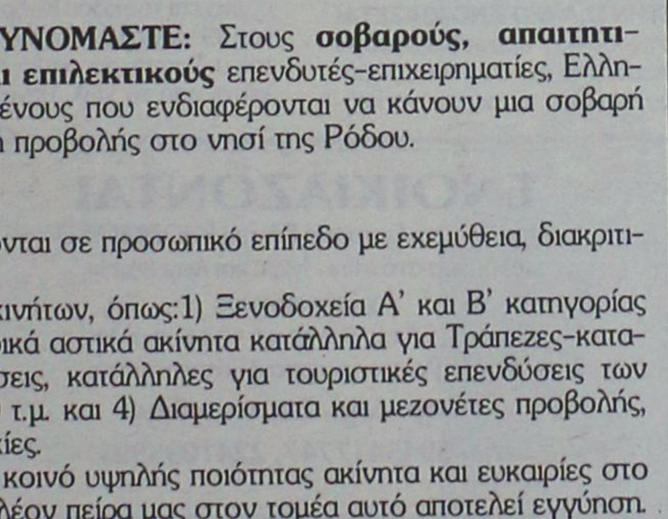

TOP PROPERTIES
George and Savas Pipinos
Because we know best

Προβάλλεται τα ακίνητά σας δωρεάν στο side Πιπίνος αγγελίες www.pipinos.gr

KENNENTY 38, ΡΟΔΟΣ, 85 100, ΤΗΛ. (22410) 23895,FAX: (22410) 20883
38 KENNEDY STR., RHODES, 85 100, TEL. (22410) 23895, FAX: (22410) 20883
U.K. Direct line: 08717115396 ΧΠ399

ΕΝΟΙΚΙΑΣΕΙΣ

συνέχεια από την προηγούμενη

ΕΝΟΙΚΙΑΖΕΤΑΙ διαμέρισμα με 1 υπνοδωμάτιο, σαλόνι, κουζίνα κ.λπ. στην περιοχή Ροδίνι. Πληρ. τηλ. 2241035493, 6937646227 MXP12555

ΕΝΟΙΚΙΑΖΟΝΤΑΙ γκαρσονιέρες δίχωρες, ανακαινισμένες, πλήρως επιπλωμένες, Κυρά της Ρω 13. Πληρ. τηλ. 2241066680, 6977275783 MZT240610

ΕΝΟΙΚΙΑΖΟΝΤΑΙ δύο **διαμερίσματα** τριών και τεσσάρων δωματίων, 1ος όροφος, στην οδό Αλεξ/λης αριθμ. 7, πλατεία Θράκης στην Ανάληψη. Πληρ. τηλ. 2244022491, 6973364565 MZT240604

ΕΝΟΙΚΙΑΖΕΤΑΙ γκαρσονιέρα πλήρως επιπλωμένη στην Ιαλυσό. Πληρ. τηλ. 2241091796, 6942063556 MZT240605

ΕΝΟΙΚΙΑΖΕΤΑΙ σε διώροφη οικοδομή **διαμέρισμα** στον 1ο όροφο 110 τ.μ. κεντρική θέρμανση, ηλιακό θερμοσίφ. κεντρική αποχέτευση, άνετα και μεγ. μπαλκόνια. Πληρ. τηλ. 2241064453 MZT240608

ΕΝΟΙΚΙΑΖΕΤΑΙ (για πρώτη φορά) νεόκτιστο **λουξ διαμέρισμα** στα Κοσκινού 70 τ.μ. αποτελούμενο από 2 υπνοδωμάτια, ενιαίος χώρος σαλονιού - κουζίνας, μπάνιο. Διαθέτει εντοιχισμένη κουζίνα, ηλιακό θερμοσ., δάπεδο από γρανίτη, ντουλάπες και μεγάλο αύλειο χώρο. Ενοίκιο 480 ευρώ. Πληρ. τηλ. 2241069576, 6944647265 MZT230609

ΕΝΟΙΚΙΑΖΕΤΑΙ διαμέρισμα ισόγειο 60 τ.μ. επί της Βερολίνου 20-22. Πληρ. τηλ. 2241065019 MZT240609

ΕΝΟΙΚΙΑΖΟΝΤΑΙ επιπλωμένα και μη **διαμερίσματα** στο κέντρο της Ρόδου και στην περιοχή Ανάληψη. Πληρ. τηλ. 2241039393 MAT2012(1)

ΕΝΟΙΚΙΑΖΕΤΑΙ το **ισόγειο**, διωρόφου οικοδομής σε άριστη κατάσταση που αποτελείται από 2 υπ/α-κουζίνα-καθιστικό-σαλοτραπεζαρία-2 μπάνια - με ηλιακό - τζάκι - κεντρική θέρμανση- νυχτερινό τιμολόγιο ΔΕΗ, μέσα σε όμορφο διαμορφωμένο κήπο στην περιοχή της "Ανοιξης". Πληρ. τηλ. 2241094792, 2241092386 MZT230606

ΕΝΟΙΚΙΑΖΕΤΑΙ αποθήκη 200 τ.μ. υπερυψωμένη με τζαμαρία μπροστά, φως, τηλέφωνο, επί της Στ. Κωτιάδη και Κ. Υδραίου γωνία, κατάλληλο για οποιαδήποτε χρήση. Πληρ. τηλ. 2241047356, 6938938174 MZT230611

ΕΝΟΙΚΙΑΖΕΤΑΙ κατάστημα στην Λίνδου 80, ισόγειο 57 τ.μ. με πατάρι 15 τ.μ. και παραπλεύρως ιδιόκτητο αποθηκευτικό χώρο. Πληρ. τηλ. 2241065672, 6972641220 MAT2012(2)

ΕΝΟΙΚΙΑΖΕΤΑΙ κατάστημα 50 τ.μ. 28ης Οκτωβρίου 50. Πληρ. τηλ. 6947444099 ΜΑΠ44

ΕΝΟΙΚΙΑΖΕΤΑΙ γκαρσονιέρα με αυτόνομη θέρμανση και γκαράζ, στην οδό Σωτήρος δίπλα στο ξενοδοχείο Solemar. Πληρ. τηλ. 2241061130 MXP12551

ΕΝΟΙΚΙΑΖΕΤΑΙ 3άρι **διαμέρισμα** 1ου ορόφου, 85 τ.μ. επί της Παναγ. Κανελλοπούλου αρθ. 6. Πληρ. τηλ. 2241035540, 2241027318, ώρες γραφείου κ. Δέσποινα MZT230621

ΕΝΟΙΚΙΑΖΕΤΑΙ διαμέρισμα 100 τ.μ. αποτελούμενο από 2 υπνοδωμάτια, σαλόνι, κουζίνα, τουαλέτα και WC στην οδό Κυρήνης 1 (πάροδος Ατταβύρου) ενοίκιο 450 ευρώ. Πληρ. τηλ. 2246061339, 2241026961, 2241073668, 6945909540 MZT230602

ΕΝΟΙΚΙΑΖΕΤΑΙ οικία στην Κρεμαστή 90 τ.μ. με ηλιακό θερμοσίφωνα και κεντρική θέρμανση. Πληρ. τηλ. 2241092105, 2241095395 MZT230619

ΕΝΟΙΚΙΑΖΕΤΑΙ γκαρσονιέρα αποτελούμενη από ένα δωμάτιο ξεχωριστή, κουζίνα, μεγάλο μπάνιο, περιοχή Ανάληψης. Πληρ. τηλ. 2241061181, 6972894974 MZT230623

ΕΝΟΙΚΙΑΖΕΤΑΙ διαμέρισμα 79 τ.μ. καινούργιας κατασκευής αποτελούμενο από 2 υπνοδωμάτια, σαλόνι, κουζίνα, μπάνιο. Διαθέτει κεντρική θέρμανση και χώρο parking. Περιοχή Ανάληψη. Πληρ. τηλ. 6972293671 MZT230625

ΣΤΗΝ ΙΑΛΥΣΟ ΕΝΟΙΚΙΑΖΕΤΑΙ καινούργιο **οροφοδιαμέρισμα** διαμερές με δύο υπνοδωμάτια, σαλόνι, εντοιχισμένη κουζίνα, μπάνιο, ηλεκτρικές συσκευές, ηλιακό θερμοσίφωνα και άνετα μπαλκόνια. Πληρ. τηλ. 2241028458, 6946948756 MZT210635

ΕΝΟΙΚΙΑΖΕΤΑΙ διαμέρισμα σε άριστη κατάσταση, για Ιούλιο και Αύγουστο, πλήρως επιπλωμένο, αποτελούμενο από 3 υπνοδωμάτια, σαλόνι, κουζίνα, μπάνιο, επί της οδού Χειμάρας και Ενόπλων Δυνάμεων. Πληρ. τηλ. 6946581010 ΧΠ1084

ΕΝΟΙΚΙΑΖΕΤΑΙ στον πρώτο όροφο διώροφης μονοκατοικίας **διαμέρισμα** τριάρι (δύο υπνοδωμάτια, σαλόνι,κουζίνα, μπάνιο) πλήρως επιπλωμένο χωρίς κοινόχρηστα στην περιοχή Μητρόπολης. Πληρ. τηλ. 2241021657, 6934572828 MZT210631

ΕΝΟΙΚΙΑΖΟΝΤΑΙ στην Κρεμαστή επιπλωμένα διαμπερή δροσερά **studios** σε ήσυχη περιοχή με ατομικό μπάνιο, πολυκουζινάκι, ηλιακούς, μπαλκόνια, κήπους με γκαζόν, χώρο για πάρκιν και χώρο για ξεκούραση. Δίνονται καθαρά με σεντόνια με τον μήνα ή την βραδιά ή σεζόν. Τιμή μήνα 150-βράδι 15. Πληρ. τηλ. 6937606824 MXP12518

ΕΝΟΙΚΙΑΖΕΤΑΙ ή ΠΩΛΕΙΤΑΙ επαγγελματικός χώρος (κατάλληλος και για ιδιοκατοίκιση) 130 τ.μ. με εξωτερικούς χώρους, μεγάλη είσοδο και πάρκιν στον κεντρικό δρόμο Ρόδου-Λίνδου, λίγο πριν τη γέφυρα Κολυμπίων. Πληρ. τηλ. 2241053170, 6945256994. MZT210622

ΕΝΟΙΚΙΑΖΕΤΑΙ ισόγειο διαμέρισμα 60 τ.μ. πλήρως ανακαινισμένο επί της οδού Κοδριγκτώνος 99 γωνία με την οδό Δημητρίου Παππά, το οποίο αποτελείται από το χωλ, υπνοδωμάτιο με μεγάλη εντοιχισμένη ντουλάπα, σαλόνι με δύο πολυθρόνες, καναπές και στρογγυλό τραπέζι, κουζίνα, μπάνιο, αποθήκη, κι αποκλειστική αυλή με τέντα απέναντι από το μεγάλο κινέζικο κατάστημα. Πληρ. τηλ. 22410 27779 ή 32211 ώρες 9-1, 5-9. MZT220634

ΕΝΟΙΚΙΑΖΕΤΑΙ: α) **διαμέρισμα** lux πλήρως επιπλωμένο δύο υπνοδωματίων (δερμάτινο σαλόνι, εντοιχισμένη κουζίνα, air condition), β) **γκαρσονιέρα** δίχωρη πλήρως επιπλωμένη. Πληρ. τηλ. 22410 66475, 6936131015, 6936131019. MZT220635

ΕΝΟΙΚΙΑΖΟΝΤΑΙ: 1) διαμέρισμα με δύο υπνοδωμάτια, κουζίνα, μπάνιο, σαλόνι και 2) διαμέρισμα ενός υπνοδωματίου κουζίνα, μπάνιο, σαλόνι επί της οδού Καναδά 114. Πληρ. τηλ. 22410 66740, 6938351993. MZT220632

ΕΝΟΙΚΙΑΖΕΤΑΙ διαμέρισμα επιπλωμένο 50 τ.μ. στο συνοικισμό Δασκάλων, με ένα υπνοδωμάτιο, κουζίνα, σαλόνι, ενιαίος χώρος, wc και ξεχωριστή δικιά του αυλή. Πληρ. τηλ. 6932842700. MZT220628

ΕΝΟΙΚΙΑΖΕΤΑΙ διαμέρισμα στην οδό Καλλιπάτειρας 18 στο Καρακόνερο 60 τ.μ. αποτελείται από υπνοδωμάτιο και 1 ενιαίο χώρο για σαλόνι, τραπεζαρία, κουζίνα. Πληρ. τηλ. 22410-61014 από 9 π.μ. έως 8 μ.μ. MZT220627

ΕΝΟΙΚΙΑΖΕΤΑΙ στα Κοσκινού επιπλωμένη **γκαρσονιέρα** επιφανείας 48 τ.μ. (2 δωματίων w.c.-χωλ-αυλή) με ηλιακό θερμοσίφωνα και θέρμανση. Πληρ. τηλ. 22410-64099, κιν. 6946681508, 6942296617. MZT220604

ΕΝΟΙΚΙΑΖΕΤΑΙ διαμέρισμα 115 τ.μ. στην περιοχή Μόντε Σμιθ, 3 υπνοδωμάτια, σαλόνι-1 μπάνιο-κουζίνα εντοιχισμένη με ηλεκτρικές συσκευές, ηλιακό, ανεξάρτητη θέρμανση, μεγάλες βεράντες. Πληρ. τηλ. 6946469930-2241038138. INT220621

ΠΩΛΕΙΤΑΙ
διαμέρισμα
στην οδό Σκεύου Ζερβού περιοχή Αγίου Νικολάου
νεόκτιστο και ετοιμοπαράδοτο α' ορόφου 85 τ.μ. με άριστες προδιαγραφές και σε τίμημα ευκαιριακό.
Πληρ. κ. Ανέστη τηλ. κιν. 6947047651
ΧΠ659

ΓΙΑΝΝΗΣ ΝΙΚΟΛΙΔΑΚΗΣ
Μηχανολόγος-Μηχανικός
Γαλλίας 12-Ρόδος • τηλ. (22410)22291, 35103

ΠΩΛΟΥΝΤΑΙ

Πολυτελή διαμερίσματα με απεριόριστη θέα, ιδιωτικούς χώρους parking και αποθήκες
Επί της οδού Σελλά και Αισχίνη (περιοχή Δασκάλων) 77 τ.μ., 99 τ.μ., 119 τ.μ.
Επί της οδού Κων. Υδραίου (πλησίον Ρόδου-Λίνδου), 135 τ.μ., 95 τ.μ., 147 τ.μ.

Γραφείο 105 τ.μ. επί της οδού Εθνικής Αντιστάσεως και Τσαλδάρη
ΧΠ2675

ΕΝΟΙΚΙΑΖΟΝΤΑΙ
στην Ιξιά στο Εμπορικό Κέντρο RHODESLAND
(ανάμεσα στο Mira - Mare και Avra Beach),
2 χώροι ισόγειοι.
Περίπου 37 τ.μ. ο ένας και 40 τ.μ. ο άλλος,
κατάλληλοι για γραφεία ή καταστήματα.
Πληρ. Δημ. Σουγκανίδης
τηλ. 6945417747, 2241095991
ΧΠΚΤΗ-001

ΟΙΚΟΝΟΜΟΛΟΓΟΣ
ΜΕΣΙΤΗΣ ΑΣΤΙΚΩΝ ΣΥΜΒΑΣΕΩΝ
ΕΜΜΑΝΟΥΗΛ ΚΡΑΝΙΔΗΣ

ΕΝΟΙΚΙΑΖΟΝΤΑΙ

1. **ΕΝΟΙΚΙΑΖΕΤΑΙ** επί της οδού Κορδικτώνος 2άρι διαμέρισμα 50 τ.μ. μίσθωμα 350 ευρώ το μήνα
2. **ΕΝΟΙΚΙΑΖΕΤΑΙ** στο Ροδίνι 2άρι διαμέρισμα ισόγειο 50 τ.μ. καινούργιο με θέρμανση
3. **ΕΝΟΙΚΙΑΖΕΤΑΙ** στους Δασκάλους 2άρι διαμέρισμα 50 τ.μ. μίσθωμα 450 ευρώ το μήνα
4. **ΕΝΟΙΚΙΑΖΕΤΑΙ** στην Ιαλυσό 2άρι διαμέρισμα 50 τ.μ. μίσθωμα 280 ευρώ το μήνα.
5. **ΕΝΟΙΚΙΑΖΕΤΑΙ** στο Ροδίνι 4άρι διαμέρισμα καινούργιο γ' ορόφου
6. **ΕΝΟΙΚΙΑΖΕΤΑΙ ή ΠΩΛΕΙΤΑΙ** εστιατόριο στα Κολύμπια πλήρως εξοπλισμένο με καλή πελατεία
7. **ΕΝΟΙΚΙΑΖΕΤΑΙ** στα 100 Μαγαζιά κατάστημα 36 τ.μ. (επισκέψιμος χώρος) και 15 τ.μ. πατάρι για σοβαρούς επιχειρηματίες
8. **ΕΝΟΙΚΙΑΖΕΤΑΙ** 1.500 τ.μ. κτίριο στο Φαληράκι με πισίνα, για εστιατόριο, νυχερινό κέντρο, bar.
9. **ΕΝΟΙΚΙΑΖΕΤΑΙ** κεντρική επιχείρηση - εστιατόριο στα 100 μαγαζιά
10. **ΕΝΟΙΚΙΑΖΕΤΑΙ** κεντρικό εστιατόριο στη Ρόδο.

Πληρ. Εμμ. Κρανίδης & Συνεργάτης
τηλ. 2241027082-6944347405, 6942010248
2ος όροφος
email: info@kranidis.gr
www. kranidis.gr
Αμερικής 50, Ρόδος
ΧΠ092

ΠΩΛΟΥΝΤΑΙ
Διαμερίσματα λουξ κατασκευής των 82 τ.μ. σε νεόκτιστη οικοδομή στ' Αφάντου.
ΖΗΤΟΥΝΤΑΙ
Οικόπεδα για αντιπαροχή ή ανταλλαγή
ΑΝΑΛΑΜΒΑΝΟΥΜΕ
Ιδιωτικά έργα πάσης φύσεως οικοδομικών εργασιών:-μπετά-κτισίματα-σοβάδες-πλακάκια κ.λπ.
ΧΑΤΖΗΜΙΧΑΛΗΣ ΚΩΝΣΤΑΝΤΙΝΟΣ
ΔΟΜΙΚΟΣ ΕΡΓΟΛΑΒΟΣ ΔΗΜΟΣΙΩΝ και ΙΔΙΩΤΙΚΩΝ ΕΡΓΩΝ
ΚΑΤΑΣΚΕΥΕΣ-ΠΩΛΗΣΕΙΣ-ΑΝΤΙΠΑΡΟΧΕΣ
Τηλ. 2241021834, 6937080125, 6974198504
MZT220612

ευσταθίου ΕΥΡΩΚΤΗΜΑΤΙΚΗ
ΚΤΗΜΑΤΟΜΕΣΙΤΙΚΟ ΓΡΑΦΕΙΟ
Εθν. Αντιστάσεως 83
Τηλ.: 22410 73819, 74917 • Κιν.: 6946 103929
Fax: 22410 38641 • e-mail: info@euroktimatiki.gr
ΜΙΣΘΩΣΕΙΣ ΚΑΤΟΙΚΙΩΝ
- **Μονοκατοικία** 160 τ.μ. στα Κοσκινού νεόδμητη (3) τριών υπνοδωματίων, πολυτελούς κατασκευής, με κήπο, μεγάλες βεράντες, ηλιακό θερμοσίφωνα, σαλόνι, κουζίνα, δύο μπάνια, αποθήκη. Μηνιαίο μίσθωμα 790 ευρώ.
- **Διαμέρισμα** 65 τ.μ. ισόγειο περιοχή Μιχ. Πετρίδη, σε νεόδμητη οικοδομή, πολυτελούς κατασκευής, με (2) δύο υπνοδωμάτια, κεντρική αυτόνομη θέρμανση, ηλιακό θερμοσίφωνα, με αυλή, πάρκιν σε πυλωτή και αποθήκη. Μηνιαίο μίσθωμα 450 ευρώ.
- **Διαμέρισμα** 77 τ.μ. επί της οδού Καναδά, σε νεόδμητη οικοδομή αποτελείται από σαλόνι, κουζίνα, 2 υπνοδωμάτια, μπάνιο, διαθέτει κεντρική αυτόνομη θέρμανση, ηλιακό θερμοσίφωνο, γρανίτες δάπεδα. Μηνιαίο μίσθωμα 450 ευρώ.
- **Διαμέρισμα** 60 τ.μ. στο Καρακόνερο σε νεόδμητη οικοδομή. Αποτελείται από σαλόνι, κουζίνα, ένα υπνοδωμάτιο, μπάνιο. Διαθέτει κεντρική αυτόνομη θέρμανση και ηλιακό θερμοσίφωνα. Μηνιαίο μίσθωμα 400 ευρώ.
- **Διαμέρισμα** 85 τ.μ. στην Ανάληψη με (2) δύο υπνοδωμάτια, σαλόνι, κουζίνα, σε άριστη κατάσταση. Μηνιαίο μίσθωμα 300 ευρώ.
- **Διαμέρισμα** 105 τ.μ. περιοχή Βενετόκλειο σχολείο, α' ορόφου, με (3) τρία υπνοδωμάτια, σαλόνι, κουζίνα, σε άριστη κατάσταση. Μηνιαίο μίσθωμα 450 ευρώ.
- **Διαμέρισμα** 78 τ.μ. στην Ιξιά περιοχή S/M "Πάππου" με (2) δύο υπνοδωμάτια, σαλόνι, κουζίνα σε άριστη κατάσταση. Μηνιαίο μίσθωμα 290 ευρώ.
- **Διαμέρισμα** 110 τ.μ. με δύο υπνοδωμάτια β' ορόφου, στην Ανάληψη, με καταπληκτική θέα, σαλόνι, κουζίνα. Μηνιαίο μίσθωμα 450 ευρώ.
- **Διαμέρισμα** 85 τ.μ. περιοχή "Μαρινόπουλος" Τσαλδάρη με δύο (2) υπνοδωμάτια, σαλόνι, κουζίνα, με κήπο. Μηνιαίο μίσθωμα 350 ευρώ.
- **Διαμέρισμα** 55 τ.μ. επιπλωμένο επί της Αννης Μαρίας, με ένα υπνοδωμάτιο , σαλόνι , κουζίνα. Μηνιαίο μίσθωμα 315 ευρώ.
- **Διαμέρισμα** 122 τ.μ. α' ορόφου επί της οδού Δενδρινού με 3 υπνοδωμάτια σαλόνι, κουζίνα. Μηνιαίο μίσθωμα 450 ευρώ.
- **Διαμέρισμα** 50 τ.μ. ισόγειο, στην Παστίδα, σε νεόδμητη οικοδομή, μερικώς επιπλωμένο (ηλεκτρικές συσκευές), με αυτόνομη θέρμανση και πάρκινγκ, κήπο. Μηνιαίο μίσθωμα 300 ευρώ.
- **Μονοκατοικία** 145 τ.μ. στην Αρχάγγελο με (3) τρία υπνοδωμάτια, σαλόνι, κουζίνα, πάρκινγκ, πάνω στον κεντρικό δρόμο. Μηνιαίο μίσθωμα 550 ευρώ.
- **Μονοκατοικία** 140 τ.μ. στο Τσαΐρι εντός οικοπέδου 4.000 τ.μ. αποτελείται από δύο (2) υπνοδωμάτια, σαλόνι, κουζίνα, μπάνιο, διαθέτει κεντρική θέρμανση, ηλιακό θερμοσίφωνα, αυλή, κήπο, πάρκινγκ. Μηνιαίο μίσθωμα 750 ευρώ
- **Μονοκατοικία** 175 τ.μ. εντός της πόλης αποτελείται από τρία (3) υπνοδωμάτια, γραφείο, σαλόνι, κουζίνα, αποθήκη, διαθέτει θέρμανση με θερμοπομπούς και ηλιακό θερμοσίφωνα. Μηνιαίο μίσθωμα 750 ευρώ.
- **Γκαρσονιέρα** 38 τ.μ. στην Ανάληψη με κεντρική αυτόνομη θέρμανση air condition και αποκλειστική χρήση αυλής. Μηνιαίο μίσθωμα 270 ευρώ
- **Γκαρσονιέρα** 40 τ.μ. επί της Ιερού Λόχου στην Ιαλυσό, α' ορόφου, σε νεόδμητη οικοδομή. Μηνιαίο μίσθωμα 220 ευρώ
- **Γκαρσονιέρες** 40 τ.μ., πλήρως επιπλωμένες πολυτελούς κατασκευής στο Φαληράκι Μηνιαίο μίσθωμα 240 ευρώ.
- **Γκαρσονιέρες-studios** στη Ιξιά πλήρως επιπλώμενα με μηνιαίο μίσθωμα 300 και 275 ευρώ αντίστοιχα.
- **Studios** πλήρως επιπλωμένο με καινούργιο εξοπλισμό στην Ανάληψη. Μηνιαίο μίσθωμα από 200 ευρώ.
- **Studios** πλήρως επιπλωμένα στις Καλυθιές, κοντά στην Εθνική οδό Ρόδου-Λίνδου. Μηνιαίο μίσθωμα 230 ευρώ.
- **Studios** πλήρως επιπλωμένα επί της Ρόδου-Λίνδου. Μηνιαίο μίσθωμα 280 ευρώ.
- **Studios** στα Κοσκινού πλήρως επιπλωμένες με μεγάλη αυλή με γκαζόν με πανοραμική θέα. Μηνιαίο μίσθωμα 200 ευρώ.

ΧΠ401/2029

ΕΝΟΙΚΙΑΣΕΙΣ

συνέχεια από την προηγούμενη

ΕΝΟΙΚΙΑΖΕΤΑΙ διαμέρισμα 85 τ.μ. επί της οδού Στέλιου Κωτιάδη 15. Πληρ. τηλ. 2241034446. MZT220623

ΕΝΟΙΚΙΑΖΕΤΑΙ διαμέρισμα στα Κοσκινού, με δύο υπνοδωμάτια, σαλόνι, κουζίνα. Πληρ. τηλ. 22410 63033 (μετά τις 4 μ.μ.) και 6944418591. MZT220618

ΕΝΟΙΚΙΑΖΕΤΑΙ γκαρσονιέρα πλήρως επιπλωμένη με air condition στην οδό Αισχύνης 15 Ανάληψη. Πληρ. τηλ. 6942468880. MZT220624

ΕΝΟΙΚΙΑΖΕΤΑΙ καινούργιο πλήρες επιπλωμένο **STUDIO** για ένα άτομο σε κεντρικό σημείο στην Παλιά Πόλη (έναντι BADUZ). Πληρ. τηλ. 6936953952. MZT220619

ΕΝΟΙΚΙΑΖΕΤΑΙ διαμέρισμα 4άρι στην Ιαλυσό, επί της Ιερού Λόχου. Πληρ. τηλ. 22410 93145. MZT220601

ΕΝΟΙΚΙΑΖΕΤΑΙ ολοκαίνουργια **γκαρσονιέρα** με πολυκουζινάκι, επί της Δημητρίου Αναστασιάδη 12. Πληρ. τηλ. 22410 - 30451, κινητό 6944766854. MZT220616

ΕΝΟΙΚΙΑΖΕΤΑΙ διαμέρισμα με ή χωρίς έπιπλα, επί της οδού Εθνικής Αντίστασης 88 τ.μ. Πληρ. τηλ. 22410 23088, κινητό: 6944766854. MZT220615

ΕΝΟΙΚΙΑΖΟΝΤΑΙ γκαρσονιέρες στη περιοχή Κ. Τσαλδάρη. Πληρ. τηλ. 6944364265. INT220602

ΕΝΟΙΚΙΑΖΕΤΑΙ ολοκαίνουργιο **διαμέρισμα** 1ου ορόφου επί της οδού Κορίνθου (κάθετος Μιχ. Πετρίδη) σαλόνι-κουζίνα-1 κρεβατοκάμαρα, επιπλωμένο. Πληρ. τηλ. 2241041025, 6972074730 MZT210632

ΕΝΟΙΚΙΑΖΕΤΑΙ διαμέρισμα 4άρι με 3 υπνοδωμάτια και 2 λουτρά, με καλοριφέρ και χώρο για παρκάρισμα στην πυλωτή και στην ήσυχη περιοχή της Κέννεντυ 32. Πληρ. τηλ. 6942292952 MZT210633

ΕΝΟΙΚΙΑΖΕΤΑΙ διαμέρισμα στην Κρεμαστή 2 υπνοδωματίων, σαλόνι-κουζίνα. Πληρ. τηλ. (22410)93373, 30522 MZT210640

ΕΝΟΙΚΙΑΖΕΤΑΙ διαμέρισμα 108 τ.μ. αποτελούμενο από 3 κρεβατοκάμαρες, σαλοτραπεζαρία, κουζίνα, μπάνια και βεράντες. Πληρ. τηλ. 22410-96772 και 94829. MZT220605

ΕΝΟΙΚΙΑΖΕΤΑΙ διαμέρισμα στην Κοδριγκτώνος 83 τ.μ. Πληρ. Εμμ. Κρανίδης, Μεσίτης, τηλ. 2241027082, 6944347405, 6942010248, Αμερικής 50, 2ος όροφος ΜΧΠ092.1

ΕΝΟΙΚΙΑΖΕΤΑΙ γκαρσονιέρα πλήρως επιπλωμένη στη περιοχή Ροδίνι, Ρώμης 8. Πληρ. τηλ. 64750, 63662, 6944325444. INT220610

ΕΝΟΙΚΙΑΖΟΝΤΑΙ στη Ρόδο α) **γκαρσονιέρα** πλήρως επιπλωμένη 40 τ.μ., 2ου ορόφου, - ρετιρέ, σίτες, TV, A/C, πλυντήριο ρούχων, WC-ντους, μεγάλη κουζίνα, βεράντες. Από 27/6/05, 295 ευρώ, β) **δυάρι** πλήρως επιπλωμένο 60 τ.μ., υπερυψωμένου ισογείου, μεγάλη κουζίνα, μεγάλο μπάνιο, βεράντες, διαμπερές. Από 10/7/05, 329 ευρώ, Ησυχη περιοχή, οδός κάθετη στην Καναδά, Σκεύου Ζερβού, κέντρο, απόκεντρο όλες οι ευκολίες πλησίον (πλατεία Αγ. Νικολάου), ετήσια μίσθωση και πάνω. Πληρ. τηλ. 6972812184. Ιδανικά για στρατιωτικούς (μόνιμους), φοιτητές, καθηγητές κ.λπ. MZT210605

ΕΝΟΙΚΙΑΖΕΤΑΙ διαμέρισμα 100 τ.μ. στην πλατεία Θράκης περιοχή Ανάληψη. Πληρ. τηλ. 2241021378, 6936567184 MZT200608

ΕΝΟΙΚΙΑΖΕΤΑΙ οικία εκ 4 κυρίων δωματίων ήτοι: 3 υπνοδωμάτια, με εντοιχισμένες ντουλάπες, 1 μεγάλο σαλόνι, χωλ, κουζίνα και μπάνιο. Το σπίτι περιβάλλεται από 3 μεγάλες βεράντες και έχει ξεχωριστή είσοδο. Η οικία βρίσκεται επί της οδού Φιλελλήνων 30, συνοικία Αγίου Φραγκίσκου στο πάρκο. Πληρ. τηλ. 2241024754 MZT200604

ΕΝΟΙΚΙΑΖΕΤΑΙ διαμέρισμα 56 τ.μ. επί της οδού Ατταβύρου 10, 3ος όροφος, πλήρως επιπλωμένο, περιοδ. ενοικιάσεως έως τέλος Δεκεμβρίου 2005. Τιμή 360 ευρώ. Πληρ. τηλ. 2241034014, 2245023486 κ. Αγγελική MZT210613

ΕΥΚΑΙΡΙΑ ΠΩΛΕΙΤΑΙ

Καινούργιο διαμέρισμα 89 τ.μ. στην πόλη της Ρόδου σε καλή περιοχή, λουξ κατασκευής, αυτόνομη θέρμανση και πάρκιν στην εκπληκτική

τιμή των 155.000 ευρώ.

Πληρ. τηλ. 6932971800
Μεσίτες αποκλείονται

ΜΑΠ39(Γ)

SIDER ΚΑΤ

ΤΕΧΝΙΚΗ ΕΤΑΙΡΙΑ

ΠΩΛΟΥΝΤΑΙ

- Ανεξάρτητες διώροφες μονοκατοικίες εντός οικοπέδου 1.000 τ.μ. με θέα την πόλη της Ρόδου (Εξω από τα Κοσκινού)
- Υπόγεια αποθήκη 200 τ.μ. περιοχή "Ικαρος" (πίσω από την οδό Ατταβύρου)

Τηλ. 22410 30069
Κιν. 6944532903

ΧΠ400

ΣΑΒΒΑΪΔΗΣ & Συνεργάτες
Μεσίτες & Σύμβουλοι Ακινήτων

ΠΩΛΗΣΕΙΣ

Το γραφείο μας διαθέτει σε αποκλειστικότητα δεκάδες επιλεγμένα ακίνητα

- Διαμέρισμα-Μονοκατοικίες-Μεζονέτες
- Οικόπεδα-Αγροτεμάχια
- Κεντρικά Καταστήματα - Γραφεία - Αυτοτελή Κτίρια
- Ξενοδοχειακές Μονάδες

Η προώθηση και προβολή των ακινήτων σας επιτυγχάνεται με σειρά συστηματικών δράσεων που περιλαμβάνουν

- Συμμετοχή σε εκθέσεις ακινήτων του εξωτερικού
- Διαφήμιση σε εφημερίδες και περιοδικά του κλάδου.
- Υποκαταστήματα σε κεντρικά σημεία της Ρόδου
- Συνεργασία με μεσιτικά γραφεία της Ελλάδας και του εξωτερικού

ΕΚΤΙΜΗΣΕΙΣ

Σε συνεργασία με διεθνή γραφεία συμβούλων ακίνητης περιουσίας και με βάση τα αυστηρά πρότυπα και την μεθολογία του Βρετανικού Ινστιτούτου Ορκωτών Πραγματογνόμων και Εκτιμητών (Royal Institution of Charteted Surveyors) αναλαμβάνουμε εκτιμήσεις ακίνητης περιουσίας.



Προεκτιμήσεις ακινήτων αυθημερόν ΔΩΡΕΑΝ
τηλ 22410-26281 22410-78660 22410-78661





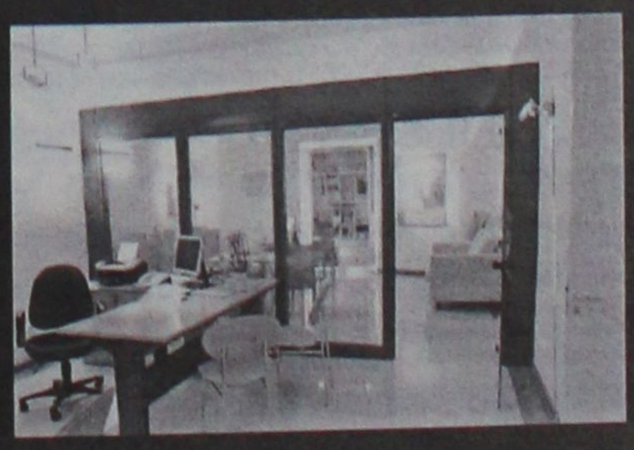

Γρ. Λαμπράκη 14 & Αμερικής, Ρόδος
τηλ: 22410 26281, Φαξ: 22410 34663 e-mail info@savvaidis.gr

ΣΑΒΒΑΪΔΗΣ & Συνεργάτες
Μεσίτες & Σύμβουλοι Ακινήτων

ΧΠ659

ΕΝΟΙΚΙΑΣΕΙΣ

συνέχεια από την προηγούμενη

ΕΝΟΙΚΙΑΖΕΤΑΙ διαμέρισμα 3άρι λουξ κατασκευής 2 ετών στην Ανάληψη. Πληρ. Εμμ. Κρανίδης, Μεσίτης, τηλ. 2241027082, 6944347405, 6942010248, Αμερικής 50, 2ος όροφος ΜΧΠ092.2

ΕΝΟΙΚΙΑΖΕΤΑΙ διαμέρισμα με δύο υπνοδωμάτια, σαλόνι, κουζίνα, τουαλέτα οδός Λευκωσίας 52 (πάροδος Αννης Μαρίας). Πληρ. τηλ. 2241023322, τιμή 290 ευρώ ΜΖΤ210624

ΕΝΟΙΚΙΑΖΕΤΑΙ ισόγειος ενιαίος χώρος 130 τ.μ. στον Αγιο Ιωάννη. Πληρ. κ. Ματίνα τηλ. 2241031447, 6936833100 ΜΖΤ210629

ΕΝΟΙΚΙΑΖΕΤΑΙ διαμέρισμα τριάρι (δύο κρεβατοκάμαρες, σαλόνι, κουζίνα κ.λπ.) 1ος όροφος, θέα στο βουνό, χωρίς θόρυβο. Σωτήρος 62γ, Ιξιά, τιμή 300 ευρώ. Πληρ. τηλ. 2241026050, 6974936666 ΜΖΤ210623

ΕΝΟΙΚΙΑΖΕΤΑΙ διαμέρισμα 2δ-κουζ-σαλ-WC στον Αγ. Ιωάννη. Πληρ. κ. Ματίνα τηλ. 2241031447, 6936833100 ΜΖΤ210628

ΕΝΟΙΚΙΑΖΕΤΑΙ στην Κρεμαστή σε καινούργια διώροφη οικοδομή **διαμέρισμα** επιπλωμένο 60 τ.μ. αποτελούμενο από ένα μεγάλο υπνοδωμάτιο, ενιαίο χώρο κουζίνα, σαλόνι, τουαλέτα, μεγάλη βεράντα και χώρος πάρκιν. Πληρ. τηλ. 6945932656 ΜΖΤ210614

ΕΝΟΙΚΙΑΖΕΤΑΙ διαμερισματάκι δίχωρο σε άριστη κατάσταση, πλήρως επιπλωμένο και εξοπλισμένο με ηλεκτρικά είδη (TV, πλυντήριο, ψυγείο κ.ά.) εντός πόλεως. Πληρ. τηλ. 6973792625 ΜΖΤ200601(1)

ΕΝΟΙΚΙΑΖΕΤΑΙ α) στο Ανω Ροδίνι **οροφοδιαμέρισμα** 110 τ.μ. πολυτελές, νεόκτιστο και με απέραντη θέα. Πληρ. τηλ. 6945063055, β) **διαμέρισμα** 50 τ.μ. στο Ροδίνι. Πληρ. τηλ. 6945063055 ΙΝΤ200611(1)

ΕΝΟΙΚΙΑΖΕΤΑΙ διαμέρισμα 1ου ορόφου με 2 υπνοδωμάτια, μεγάλη κουζίνα, σαλόνι, χωλ, WC, σε διώροφη οικοδομή, στην Ιαλυσό επί της Λεωφ. Ηρακλειδών, ακριβώς δίπλα από το αρτοποιείο "Καραβόλια", περιοχή "Ανοιξη". Πληρ. τηλ. 6946821460 ΜΧΡ12540

ΠΩΛΟΥΝΤΑΙ

πολυτελή **διαμερίσματα**

πλήρως εξοπλισμένα α) 102 τ.μ. 3 υπνοδωματίων, β) 87 τ.μ. 2 υπνοδωματίων, γ) 36 τ.μ. ιδιόκτητο πάρκιν στο κέντρο της Ιαλυσού

Πληρ. τηλ. 2241076985, 6932386180

Γιωργίου Νικόλαος

ΜΖΤ180602

ΜΑΘΙΟΣ Δ. & Μ. Ο.Ε.

D & M homes

ΑΓΟΡΕΣ ΟΙΚΟΠΕΔΩΝ - ΠΩΛΗΣΕΙΣ ΚΑΤΟΙΚΙΩΝ

Αναλαμβάνουμε τη διεκπεραίωση του δικού σας ακινήτου

.... Με τους καλύτερους όρους της αγοράς

1) Διώροφες **μονοκατοικίες** λουξ κατασκευής των 120 τ.μ. με 330 τ.μ. οικόπεδο σε ονειρεμένη τοποθεσία, περιοχή Ανοιξη, υπό κατασκευή.
2) **Μεζονέτες** λουξ κατασκευής των 140 τ.μ. σε 330 τ.μ. οικόπεδο με φανταστική θέα, περιοχή Κοκκερου - Κοσκινού, υπό κατασκευή
3) **Διαμερίσματα** των 130 τ.μ. -120 τ.μ.-110 τ.μ. στα Κοσκινού
4) **Οικόπεδο** 4.200 τ.μ. στο Τσαΐρι
5) **Μονοκατοικία** υπερλούξ κατασκευής με 1000 τ.μ. οικόπεδο (μόνο σοβαρές προτάσεις).

ΜΕΖΟΝΕΤΕΣ
• **ΠΑΣΤΙΔΑ** 125 τ.μ. σε 300 τ.μ. οικόπεδο
• **ΑΦΑΝΤΟΥ:** 200 τ.μ. σε 400 τ.μ. οικόπεδο
ΕΞΟΧΙΚΕΣ ΚΑΤΟΙΚΙΕΣ
ΚΑΛΑΘΟΣ, ΚΙΟΤΑΡΙ, ΛΑΧΑΝΙΑ

Με επιπελείο έμπειρων συνεργατών η εταιρία μας σας παρέχει την καλύτερη δική σας εξυπηρέτηση.
Αναλαμβάνουμε να διεκπεραιώσουμε τη διαχείριση του οικοπέδου σας με στόχο την καλύτερη αποδοσή του.

ΟΙΚΟΠΕΔΑ
ΑΝΤΙΠΑΡΟΧΕΣ
ΜΟΝΟΚΑΤΟΙΚΙΕΣ

ΖΗΤΟΥΝΤΑΙ ΟΙΚΟΠΕΔΑ

Γ. Σεφέρη 108 • τηλ. 2241065008
κιν. 6945525475-6944370132

ΧΠ2652

ΕΜΜΑΝΟΥΗΛ ΚΡΑΝΙΔΗΣ
ΟΙΚΟΝΟΜΟΛΟΓΟΣ
ΜΕΣΙΤΗΣ ΑΣΤΙΚΩΝ ΣΥΜΒΑΣΕΩΝ

ΠΩΛΟΥΝΤΑΙ

1) 4άρι διαμέρισμα 110 τ.μ. λουξ κατασκευής με ωραία κουζίνα, κεντρική θέρμανση, κλειστή θέση στάθμευσης. Τιμή: 62 εκ. ή 182.000 ευρώ
2) 3άρι διαμέρισμα 85 τ.μ. κοντά στον Ηλ/κοσμο του Ξενάκη. Τιμή: 132.000 ευρώ ή 45 εκ.
3) 2άρι διαμέρισμα στην Ανάληψη 50 τ.μ. - Ισόγειο α' όροφο. Τιμή: 23 εκ. ή 67.500 ευρώ
4) 4άρι διαμέρισμα - 3 υπν. (2 WC) καινούργιο στο Ροδίνι, α' όροφος, μόνο 55 εκ. ή 162.000 ευρώ
5) 34 τ.μ. κατάστημα στην Ανάληψη - γωνιακό - ελεύθερο μίσθωσης.
6) 80 τ.μ. κατάστημα με πατάρι κοντά στην πλατεία Φώκιαλη
7) Μεζονέτα 162 τ.μ. με κήπο στα μπετά ή τελειωμένη κοντά στο Φυτώριο του Δήμου Ιαλυσού.
8) ΛΙΝΔΟΥ - 1400 τ.μ. οικόπεδο έτοιμο διώροφο κτίριο σε 6.000 τ.μ. με πρόσωπο
9) ΠΑΡΑΔΕΙΣΙ - 4.500 τ.μ. αγρός με άδειες δύο οικιών, διαθέτουν φως νερό
10) ΙΑΛΥΣΟΣ - 164 τ.μ. μεζονέτα έτοιμη με ωραίο κήπο 4 υπνοδωματίων και 3 WC με κεντρική θέρμανση
11) ΠΑΡΑΔΕΙΣΙ - οικόπεδο 540 τ.μ. εντός σχεδίου πόλεως

Μεσίτης
Πληρ. Εμμ. Κρανίδης
27082-6944347405, 6942010248
Αμερικής 50-2ος όροφος, Ρόδος

ΧΠ092

ΣΑΒΒΑΪΔΗΣ & ΣΥΝΕΡΓΑΤΕΣ
Κτηματομεσιτικό Γραφείο
Γρ. Λαμπράκη 14 ΡΟΔΟΣ 85100
Τηλ. 2241026281

ΠΩΛΗΣΕΙΣ ΑΚΙΝΗΤΩΝ

Α) ΔΙΑΜΕΡΙΣΜΑΤΑ -1) ΡΟΔΟΣ-α) Ζέφυρος 132 τ.μ. δ' ορόφου β) Αγ. Νικόλαο Σκεύου Ζερβού 85 τ.μ. α' ορόφου γ) Αη Γιάννη 118 τ.μ. δ' ορόφου δ) Μιχ. Πετρίδη 87 τ.μ. α' ορόφου ε) Αλεξ. Διάκου 150 τ.μ. β' ορόφου
Β) ΜΟΝΟΚΑΤΟΙΚΙΕΣ 1) ΙΑΛΥΣΟΣ - Εντός οικισμού α) 135 τ.μ. διώροφη β) 164 τ.μ. διώροφη, γ) 120 τ.μ. διώροφη, δ) 150 τ.μ. διώροφη, 2) -ΡΟΔΟΣ - Π. Πόλη - α) 150 τ.μ. διώροφη β) 300 τ.μ. διώροφη- γ)140 τ.μ. διώροφη δ) 144 τ.μ. διώροφη, 3)- ΚΙΟΤΑΡΙ παραλιακή 120 τ.μ διώροφη 4)- ΓΕΝΝΑΔΙ παραλιακή 104 τ.μ. διώροφη
Γ) ΟΙΚΟΠΕΔΑ ΕΝΤΟΣ ΟΙΚΙΣΜΟΥ -1) Ροδίνι 400 τ.μ. Σ.Δ. 0,4 δόμηση 166 τ.μ. 2) ΙΑΛΥΣΟΣ 535 τ.μ. με Σ.Δ. 0,4 δόμηση 214 τ.μ. - 3) ΓΕΝΝΑΔΙ - Εντός οικισμού 400 τ.μ. δόμηση 340 τ.μ. - 4) ΛΙΝΔΟΣ α) 250 τ.μ. δόμηση 250 τ.μ. β) 320 τ.μ. δόμηση 270 τ.μ.
Δ) ΟΙΚΟΠΕΔΑ ΕΚΤΟΣ ΣΧΕΔΙΟΥ - 1) ΙΑΛΥΣΟΣ α) Κανδυλί 4.440 τ.μ. β) "Τρεις"-4.000 τ.μ. γ) "Ανοιξη" 6957 τ.μ. 2) ΑΣΓΟΥΡΟΥ 4.000 τ.μ. 3) ΛΙΝΔΟΣ -α) Κάτω Βληχά παραλιακό 8.190 τ.μ. και 12.000 τ.μ. 4) ΓΕΝΝΑΔΙ α) 3.112 τ.μ. επί της λεωφ. Ρόδου-Γεννάδι - β) 1.120 τ.μ. επί της παλαιάς οδού παραλιακό.
Ε) ΚΑΤΑΣΤΗΜΑ στο Φαληράκι - εμπορικό κέντρο 15 τ.μ.

ΕΝΟΙΚΙΑΣΕΙΣ ΑΚΙΝΗΤΩΝ

Α) ΚΑΤΑΣΤΗΜΑΤΑ -1) ΡΟΔΟΣ Κεντρικά α) Στο "Μαντράκι" 30 τ.μ. β) Σοφ. Βενιζέλου 35 τ.μ. γ) Καρπάθου 40 τ.μ. -δ) Γρ. Λαμπράκη 100 τ.μ. ε) Τάρπον Σπρινγκς 90 τ.μ. στ) Αμερικής 21 τ.μ. - και 270 τ.μ. 2) ΦΑΛΗΡΑΚΙ 15 τ.μ. εμπορικό κέντρο
Β) ΚΤΙΡΙΑ - 1) ΡΟΔΟΣ - Κεντρικά α) Παπανικολάου 375 τ.μ. Ισόγειο α' όροφο γωνιακό και με υπόγειο -β) Αλεξ. Διάκου 205 τ.μ. Ισόγειο α' ορόφου και με υπόγειο - γ)25ης Μαρτίου 354 τ.μ. Ισόγειο α' όροφο δ) 28 Οκτωβρίου 182 τ.μ. Ισόγειο - α' όροφο.
Πληρ. τηλ. 2241026281

ΧΠ659



ΚΤΗΜΑΤΟΜΕΣΙΤΙΚΟ ΓΡΑΦΕΙΟ

ΔΩΔΕΚΑΝΗΣΙΑΚΗ ΚΤΗΜΑΤΙΚΗ

ΠΑΠΟΥΤΣΗΣ ΚΩΝ/ΝΟΣ

ΠΩΛΟΥΝΤΑΙ

1. **Γκαρσονιέρα** 50 τ.μ. ισόγεια με αυλή 45 τ.μ. στην Ανάληψη. Τιμή 85.000€
2. **Διαμέρισμα** 98 τ.μ. ισογείου και 1ου ορόφου στην Ανάληψη.Τιμή 187.000€
3. **Διαμέρισμα** 118 τ.μ. 1ου ορόφου στην Ανάληψη. Τιμή 218.200€
4. **Οροφοδιαμέρισμα** 78 τ.μ. 1ου ορόφου με σοφίτα στον Αγ. Ιωάννη. Τιμή 67.000 €
5. **Διαμέρισμα** 83 τ.μ. 1ου και 2ου ορόφου στο Καρακόνερο. Τιμή 146.200€
6. **Διαμέρισμα** 80 τ.μ. 2ου ορόφου στο Ροδίνι. Τιμή 125.000€
7. **Διαμέρισμα** 120 τ.μ. ρετιρέ στην Ιαλυσό. Τιμή 150.000 €
8. **Μεζονέτα** 140 τ.μ. σε οικόπεδο 700 τ.μ. στην Ιαλυσό. Τιμή 249.500€
9. **Μεζονέτα** 228 τ.μ. σε οικόπεδο 300 τ.μ. στην Ιαλυσό. Τιμή σε μπετά 145.000 €
10. **Μεζονέτα** 200 τ.μ. σε οικόπεδο 1.350 τ.μ. στα Κοσκινού. Τιμή σε μπετά 138.000 €
11. **Μεζονέτα** 200 τ.μ. σε οικόπεδο 400 τ.μ. στην Κρεμαστή. Τιμή 264.150 €
12. **Μεζονέτα** 135 τ.μ. σε οικόπεδο 220 τ.μ. στην Παστίδα. Τιμή 165.000 €
13. **Μεζονέτα** 140 τ.μ. σε οικόπεδο 500 τ.μ. στους Τρεις. Τιμή σε μαρμαροσοβά 147.000 €
14. **Μεζονέτα** 120 τ.μ. σε οικόπεδο 1.500 τ.μ. στη Ψίνθο. Τιμή 145.000 €
15. **Μονοκατοικία** 95 τ.μ. ανακαινισμένη στην Παλιά Πόλη. Τιμή 200.000€

ΕΝΟΙΚΙΑΖΟΝΤΑΙ

1. **Επαγγελματικός χώρος** στα 100 Μαγαζιά. Μίσθωση: 750 €
2. **Επαγγελματικός χώρος** σε κεντρικό σημείο της πόλης. Μίσθωση 300 €

ΠΩΛΗΣΕΙΣ ΑΚΙΝΗΤΩΝ – ΟΙΚΟΠΕΔΩΝ– ΜΙΣΘΩΣΕΙΣ ΑΚΙΝΗΤΩΝ
ΩΡΕΣ ΓΡΑΦΕΙΟΥ 09.00-14.00 π.μ. και 17.00-21.00 μ.μ.
ΕΘΝΙΚΗΣ ΑΝΤΙΣΤΑΣΗΣ 45- 1ος ΟΡΟΦΟΣ • ΤΗΛ. - ΦΑΞ
2241025480 κιν. 6977855759 • e-mail: papoutsisk@in.gr

ΧΠ2673

ΠΩΛΗΣΕΙΣ ΑΚΙΝΗΤΩΝ

ΜΟΝΟ ΓΙΑ ΛΙΓΟΥΣ

1. Διώροφη **ΜΟΝΟΚΑΤΟΙΚΙΑ 208 τ.μ. ΥΠΕΡΛΟΥΞ** στην περιοχή Κοσκινού κτισμένη σε οικόπεδο 2.250 τ.μ. και με απεριόριστη θέα προς Φαληράκι.
2. Διώροφη **ΜΟΝΟΚΑΤΟΙΚΙΑ** 482 τ.μ. και βεράντες 240 τ.μ. στην περιοχή της Παστίδας κτισμένη πάνω σε λόφο με φανταστική θέα και σε οικόπεδο 4.200 τ.μ.
3. Διώροφες **ΜΟΝΟΚΑΤΟΙΚΙΕΣ** 160 τ.μ. στα Κολύμπια λουξ κατασκευής και με ατομική πισίνα. Είναι κοντά στη θάλασσα και έχουν φανταστική θέα.
4. **Οικόπεδο** στο Μόντε Σμιθ 2.000 τ.μ. με φανταστική θέα και άδεια οικοδομής για μονοκατοικία 200 τ.μ. πλέον ημιϋπόγειο.

ΕΥΚΑΙΡΙΕΣ

1. Διώροφη **μονοκατοικία** 240 τ.μ. πλέον αποθήκη 35 τ.μ. στην Ιξιά (Σωτήρος) μεταχειρισμένη αλλά φανταστική. Εχει 4 υπνοδ., 3 μπάνια, εντοιχ. κουζίνα, τζάκι, κεντρ. θέρμανση και αιρ κοντίσιον. Τιμάται μόνο 265.000 ευρώ
2. **Οροφοδιαμέρισμα** 85 τ.μ. στην περιοχή Μητροπόλεως μεταχειρισμένο. Εχει 2 υπνοδωμάτια και τζάκι. Τιμάται 100.000 ευρώ.

ΜΟΝΟΚΑΤΟΙΚΙΕΣ

1. Στην Ιξιά τριώροφη 150 τ.μ. λουξ κατασκευής και με οικόπεδο 300 τ.μ. Εχει 4 υπνοδ. 2 μπάνια με υδρομασάζ, εντοιχ. κουζίνα, τζάκι, κεντρ. θέρμανση. Τιμάται 279.000 ευρώ
2. Στην Ιξιά τριώροφη **μεζονέτα** 150 τ.μ. λουξ κατασκευής και με οικόπεδο 300 τ.μ. Εχει 4 υπνοδ. 2 μπάνια με υδρομασάζ, εντοιχ. κουζίνα, κεντρ. θέρμανση και τζάκι. Τιμάται 264.000 ευρώ
3. Διώροφο **μονοκατοικία** 140 τ.μ. λουξ κατασκευής στην περιοχή Κοσκινού. Είναι κτισμένη σε οικόπεδο 1500 τ.μ. και έχει απεριόριστη θέα προς Φαληράκι. Τιμάται 294.000 ευρώ.
4. Διώροφη **μονοκατοικία** 140 τ.μ. στην επριοχή Ασγούρου ημιτελής (σε μπετόν). Είναι κτισμένη σε οικόπεδο 870 τ.μ. και τιμάται 150.000 ευρώ.

ΔΙΑΜΕΡΙΣΜΑΤΑ 4άρια

1. Στο Ροδίνι 100 τ.μ. λουξ κατασκευής σε μικρή οικοδομή. Εχει εντοιχ. κουζίνα, κεντρική θέρμανση, ασανσέρ, εσωτ. γκαράζ και έξτρα αποθήκη 12 τ.μ. Τιμάται 230.000 ευρώ.
2. Στο Καρακόνερο 101 τ.μ. μεταχειρισμένο. Είναι σε μικρή οικοδομή, στον α' όροφο γωνιακό και έχει τζάκι. Εχει καλή θέα και τιμάται 135.000 ευρώ.
3. Ρετιρέ στην Ανάληψη 138 τ.μ. λουξ κατασκευής με φανταστική θέα και μεγάλες βεράντες. Εχει κεντρ. θέρμανση και ασανσέρ. Τιμάται 278.000 ευρώ.
4. Στην Ανάληψη 120 τ.μ. λουξ κατασκευής στον α' όροφο μικρής οικοδομής. Εχει εντοιχ. κουζίνα, κεντρ. θέρμανση και ασανσέρ. Τιμάται 250.000 ευρώ.
5. Στην Ανάληψη 100 τ.μ. στον β' όροφο μικρής οικοδομής με θέα. Εχει 3 υπνοδωμάτια, 2 μπάνια, εντοιχ. κουζίνα, κεντρική θέρμανση και ασανσέρ. Τιμάται 190.000 ευρώ.

ΔΙΑΜΕΡΙΣΜΑΤΑ 3άρια

1. Στο Ροδίνι 92 τ.μ. λουξ κατασκευής σε μικρή οικοδομή. Εχει εντοιχ. κουζίνα, κεντρ. θέρμανση, ηλιακό θερμοσ. ασανσέρ, γκαράζ και εξτρά αποθήκη 10 τ.μ. Τιμάται 210.000 ευρώ.
2. Στους Δασκάλους 84 τ.μ. στον α' και β' όροφο σε μικρή οικοδομή και πολύ καλή θέση. Τιμώνται 160.000 ερυώ.
4. Στην Ανάληψη 93 και 98 τ.μ. στον α' όροφο μικρής οικοδομής. Τιμώνται 176.000 και 187.000 ευρώ.

ΔΙΑΜΕΡΙΣΜΑΤΑ 2άρια

1. Στη Μ. Κωνσταντίνου (δίπλα στο Σ. ΜΑΡΚΕΤ ΣΠΑΝΟΣ) 72 τ.μ. στον α' όροφο μεταχειρισμένο κατάλληλο και για επαγγελματική στέγη. Τιμάται 90.000 ευρώ.

ΑΠΟΘΗΚΕΣ

1. Στην Αποστόλου Παύλου στην Ανάληψη και απέναντι από την εκκλησία 160 τ.μ. μόνο 100.000 ευρώ.

ΟΙΚΟΠΕΔΑ

1. Στην Ιξιά 1.200 τ.μ. και με άδεια οικοδομής για 150 τ.μ. πλέον ημιϋπόγειο. Είναι σε πολύ καλή θέη και τιμάται 125.000 ευρώ.
2. Στην Ιξιά 2.100 τ.μ. και με άδεια οικοδομής για 200 τ.μ. πλέον ημιϋπόγειο. Εχει ασφαλτοστρωμένο δρόμο και φως, νερό, τηλέφωνο. Τιμάται 176.000 ευρώ.
3. Στην Ιξιά 4.000 τ.μ. σε πολύ καλή θέση. Εχει καλή πρόσβαση, φως, νερό, τηλέφωνο. Είναι οικοδομήσιμο και τιμάται 176.000 ευρώ.
4. Στον οικισμό (ΑΥΤΟΣΤΕΓΑΣΗ) προς Φυτώριο 345 τ.μ. Εχει κάλυψη για οικοδομή 360 τ.μ. και τιμάται 120.000 ευρώ.
5. Στο Ροδίνι 437 τ.μ. εντός σχεδίου με Σ.Δ. 0,8. Είναι σε καλή θέση και τιμάται 350.000 ευρώ.
6. Στην παραλία Αφάντου 8.000 τ.μ. κατάλληλο για μονοκατοικίες ή επιχείρηση. Τιμάται 300.000 ευρώ.

ΕΝΟΙΚΙΑΣΕΙΣ

1. Ισόγειο **διαμέρισμα** 90 τ.μ. σε πολύ καλή θέση στους Αγ. Αναργύρους κατάλληλο για ιατρείο ή γραφείο

Πληροφορίες
κ. ΧΑΡΚΙΑΝΑΚΗ ΜΑΝΩΛΗ
τηλ. 2241039795, κιν. 6946163242

ΜΖΤ210639

ΚΤΗΜΑΤΟΜΕΣΙΤΙΚΟ ΓΡΑΦΕΙΟ
ΖΑΦΕΙΡΗΣ Μ. ΚΑΡΑΓΙΑΝΝΗΣ Δ. Ο.Ε.
Πωλήσεις ακινήτων. Τηλ. (2241060380-60381)
17.30-20.30 μ.μ. Δευτέρα-Παρασκευή
Fax: 2241060380 • e-mail: zafkar@hellasnet.gr

• **Κατοικίες**
- Εξοχική κατοικία 50 τ.μ. (υπό ανέγερση) εντός οικοπέδου 440 τ.μ. στην περιοχή Κολυμπίων
- Εξοχική κατοικία 70 τ.μ. (υπό ανέγερση) εντός οικοπέδου 500 τ.μ. στην περιοχή Κολυμπίων
- Επαγγελματική στέγη επί της Ρόδου-Λίνδου περιοχή Κολυμπίων (εστιατόριο)

• **Ξενοδοχειακό συγκρότημα**
- Ημιτελής σε μπετά ξενοδοχειακό συγκρότημα Α' κατηγορίας εντός οικοπέδου 22.400 τ.μ.

• **Οικόπεδα**
- Εντός οικισμού στον Δήμο Αφάντου 2000 τ.μ.
- Στον Δήμο Αφάντου 520 τ.μ. με άδεια οικοδομής 53 τ.μ.
- Στον Δήμο Αφάντου 1000 τ.μ. επί της εθνικής οδού Ρόδου-Λίνδου
- Στον Δήμο Αφάντου 866 τ.μ. επί της εθνικής οδού Ρόδου-Λίνδου
- Εντός οικισμού στην Παστίδα 2000 τ.μ.
- Στην παραλία Αφάντου 2125 τ.μ. 200 τ.μ. από την θάλασσα δικαίωμα δόμησης Σ.Δ. 100 τ.μ.

• **Αγροτεμάχια**
- Στην περιοχή Κολυμπίων αγροτεμάχια 10.200 τ.μ. (πανοραμική θέα)
- Στην περιοχή Κολυμπίων αγροτεμάχιο 4.969 τ.μ.
- Στην περιοχή Ψίνθου αγροτεμάχιο 22.400 τ.μ.
- Στην περιοχή Ψίνθου αγροτεμάχιο 19.840 τ.μ.
- Στην περιοχή Τραπεζία αγροτεμάχιο 5.800 τ.μ.
- Στον Δήμο Αφάντου αγροτεμάχιο 6.120 τ.μ.
- Στον Δήμο Αφάντου αγροτεμάχιο 11.520 τ.μ.
- Στον Δήμο Αφάντου το 1/2 αγροτεμαχίου 5.080 τ.μ. με ελαιόδεντρα
- Στον Δήμο Αφάντου 7500 τ.μ. αγροτεμάχιο

ΧΠ2499

ΕΝΟΙΚΙΑΣΕΙΣ

συνέχεια από την προηγούμενη

ΣΑΣ ΕΝΔΙΑΦΕΡΕΙ!!!
ΠΩΛΕΙΤΑΙ
Ή ΕΝΟΙΚΙΑΖΕΤΑΙ
(ΑΠΟ ΙΔΙΟΚΤΗΤΗ)
Ισόγειος χώρος στεγασμένης επιφανείας 1.350 τ.μ. και 500 τ.μ. αυλή.
Είναι κατάλληλος για όλες τις χρήσεις *(κυρίας χρήσεως και υγειονομικού ενδιαφέροντος)* χωρίς κολώνες και ύψος 7 μέτρα με θέα την θάλασσα.
Πρόσβαση για κάθε τύπου τροχοφόρο και απεριόριστο πάρκιν.
Ευρίσκεται στο Εμπορικό Κέντρο Πανάγου επί της Γ. Σεφέρη 108 πλησίον του νέου νοσοκομείου.
Πληρ. τηλ. 6932612032
ΧΠ499

ΕΝΟΙΚΙΑΖΕΤΑΙ στην περιοχή Αγίου Νικολάου **διαμέρισμα** 90 τ.μ. με εξαιρετική επίπλωση, 2 κρεβατοκάμαρες με εντοιχιζόμενες ντουλάπες, σαλόνι, τραπεζαρία, κουζίνα εντοιχιζόμενη με ηλεκτρικά είδη, αποθήκη, ηλιακό, αιρ κοντίσιον, πάρκιν. Προτιμούνται στρατιωτικοί. Πληρ. τηλ. 6946538218 MXP12544

ΚΙΟΤΑΡΙ. ΕΝΟΙΚΙΑΖΟΝΤΑΙ δωμάτια δίπλα στο κύμα, επιπλωμένα με TV, air condition, κουζίνα. Πληρ. τηλ. 2241075318, 6974319985 MZT210602

ΕΝΟΙΚΙΑΖΕΤΑΙ σπίτι τριάρι μονοκατοικία στα Κοσκινού επιπλωμένο ή μη. Πληρ. τηλ. 6978156969 MZT210608

ΕΝΟΙΚΙΑΖΕΤΑΙ διαμέρισμα ρετιρέ δύο (2) κρεβατοκάμαρες, πλήρως επιπλωμένο, σχεδόν όλα καινούργια στο συνοικισμό Δασκάλων. Ιδανικό για στρατιωτικούς. Θέα απεριόριστη. Πληρ. τηλ. 2244051013, 6978377137 MZT210603

ΕΝΟΙΚΙΑΖΕΤΑΙ δυάρι στο κέντρο της Ρόδου στο Νιοχώρι κοντά στην Αμαράντειο σχολή. Πληρ. τηλ. 2109812331, κιν. 6946472476 MZT170615

ΕΝΟΙΚΙΑΖΕΤΑΙ διαμέρισμα τριάρι, επιπλωμένο, πίσω από το Πανεπιστήμιο Αιγαίου επί της Χειμάρας, με εντοιχισμένη κουζίνα, όλα τα ηλεκτρικά είδη, ηλιακός, αυτόνομη θέρμανση. Πληρ. τηλ. 6974936042 MZT180609

ΕΝΟΙΚΙΑΖΕΤΑΙ μονοκατοικία 180 τ.μ. στην περιοχή της Ιξιάς με 3 υπνοδωμάτια και λοιπούς βοηθητικούς χώρους. Αποκλείονται μικρά παιδιά και ζώα. Πληρ. τηλ. (22410)22001, 73585. MZT180607

ΕΝΟΙΚΙΑΖΕΤΑΙ ισόγεια **γκαρσονιέρα** δίχωρη 45 τ.μ. επιπλωμένη, με πλυντήριο, ψυγείο, κουζίνα στην οδό Αδαμ. Κοραή 27 (περιοχή Αγ. Νικολάου). Ενοίκιο 250 ευρώ. Πληρ. τηλ. 2241092679, 6977792761 (από 17.00 έως 22.00) MZT180612

ΕΝΟΙΚΙΑΖΕΤΑΙ επί της Ρόδου-Λίνδου **κατάστημα** 400 τ.μ. σε 2 επίπεδα κατάλληλο για κάθε χρήση. Διαθέτει: - δάπεδο οξιάς, - κλιματισμό ψύξη - θέρμανση (ντουλάπες), - ψευδοροφή με φωτιστικά, - σύστημα ασφαλείας, - εσωτερική σκάλα - διαμορφωμένη αποθήκη, WC, - σύστημα ελέγχου, - άνετο πάρκιν, - δύο είσοδοι. Πληρ. τηλ. 6944764964 ΜΑΠ37

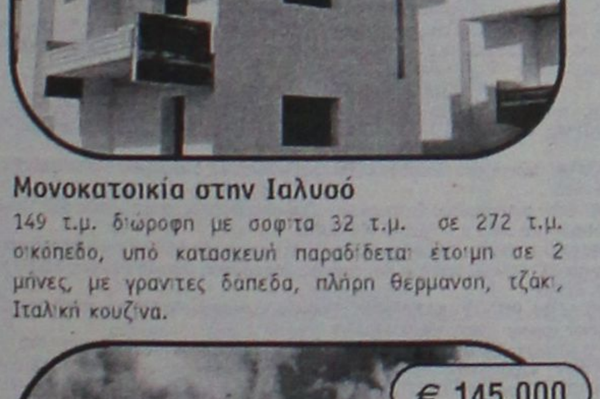

Μονοκατοικία στην Παστίδα
482 τ.μ. διώροφη σε 4.200 τ.μ. οικόπεδο, ετοιμοπαράδοτο, ειδικής κατασκευής με σύστημα θέρμανσης και δροσισμού, βιοκλιματικής αρχιτεκτονικής με διαμορφωμένο-δεντροφυτεμένο κήπο. Αποτελείτε από 4 υπνοδωμάτια, 4 μπάνια, σαλόνι, Ιταλική Κουζίνα, οποθήκη.

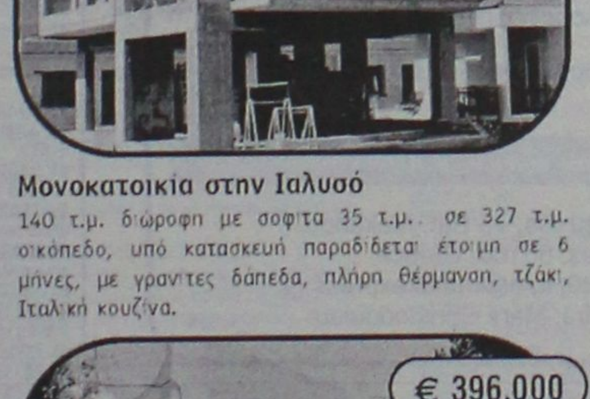

Μονοκατοικία στα Κοσκινού
158 τ.μ. διώροφη σε 1200 τ.μ. οικόπεδο, υπό κατασκευή παραδίδεται έτοιμη σε 11 μήνες, με γρανίτες δάπεδα, πλήρη θέρμανση, τζάκι, Ιταλική κουζίνα, κουφώματα από P.V.C., αρχιτεκτονικό σχεδιασμό.

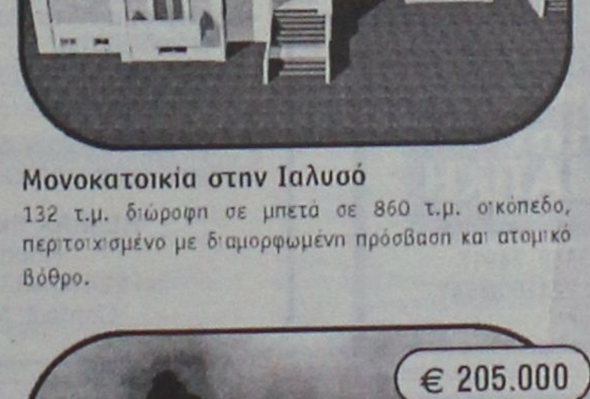

Μονοκατοικία στην Παστίδα
140 τ.μ. διώροφη σε 270 τ.μ. οικόπεδο, υπό κατασκευή παραδίδεται έτοιμη σε 6 μήνες, με γρανίτες δάπεδα, πλήρη θέρμανση, τζάκι, Ιταλική κουζίνα, Γκαράζ

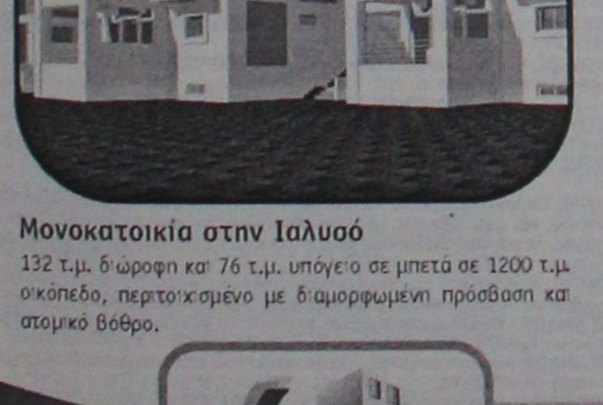

Μονοκατοικία στην Ιαλυσό
149 τ.μ. διώροφη με σοφίτα 32 τ.μ. σε 272 τ.μ. οικόπεδο, υπό κατασκευή παραδίδεται έτοιμη σε 2 μήνες, με γρανίτες δάπεδα, πλήρη θέρμανση, τζάκι, Ιταλική κουζίνα.

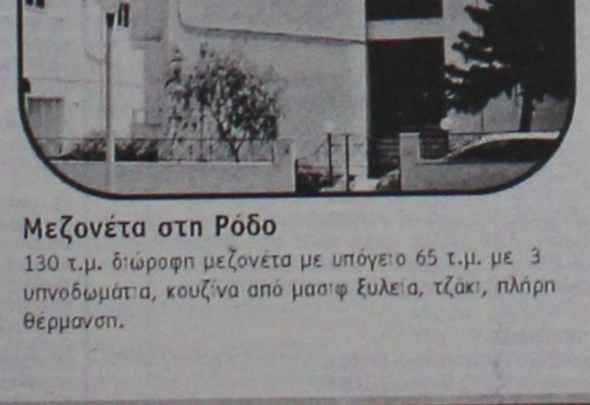

Μονοκατοικία στην Ιαλυσό
140 τ.μ. διώροφη με σοφίτα 35 τ.μ. σε 327 τ.μ. οικόπεδο, υπό κατασκευή παραδίδεται έτοιμη σε 6 μήνες, με γρανίτες δάπεδα, πλήρη θέρμανση, τζάκι, Ιταλική κουζίνα.

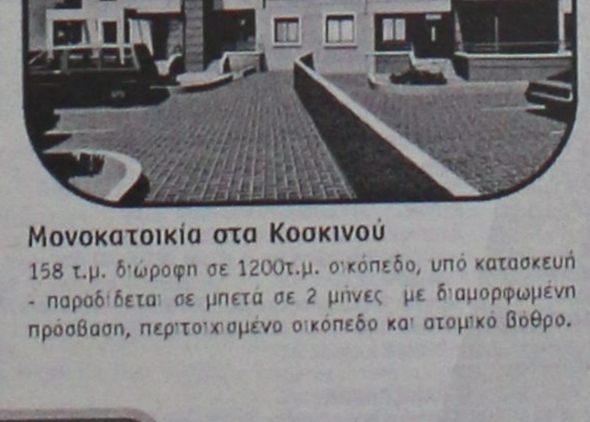

Μονοκατοικία στην Ιαλυσό
132 τ.μ. διώροφη σε μπετά σε 860 τ.μ. οικόπεδο, περιτοιχισμένο με διαμορφωμένη πρόσβαση και ατομικό βόθρο.

Μονοκατοικία στην Ιαλυσό
132 τ.μ. διώροφη και 76 τ.μ. υπόγειο σε μπετά σε 1200 τ.μ. οικόπεδο, περιτοιχισμένο με διαμορφωμένη πρόσβαση και ατομικό βόθρο.

Μεζονέτα στη Ρόδο
130 τ.μ. διώροφη μεζονέτα με υπόγειο 65 τ.μ. με 3 υπνοδωμάτια, κουζίνα από μασίφ ξυλεία, τζάκι, πλήρη θέρμανση.

Μονοκατοικία στα Κοσκινού
158 τ.μ. διώροφη σε 1200τ.μ. οικόπεδο, υπό κατασκευή - παραδίδεται σε μπετά σε 2 μήνες με διαμορφωμένη πρόσβαση, περιτοιχισμένο οικόπεδο και ατομικό βόθρο.

ΟΙΚΟΠΕΔΑ

Οικόπεδο στα Ασγούρου
• 5.300 τ.μ. σε ωραίο φυσικό περιβάλλον, άρτιο και οικοδομήσιμο.
Αξίας € 190.000

Οικόπεδο στα Αφάντου
• 13.000 τ.μ. πολυεπίπεδο, κλιμακοτό, με υπέροχη θέα στην θάλασσα άρτιο και οικοδομήσιμο.
Αξίας € 195.000

Οικόπεδο στα Κοσκινού
• 4.000 τ.μ. στη θέση Πέζουλας, γωνιαίο με θέα προς το Φαληράκι και τη Ρόδο. **Αξίας € 176.000**

Οικόπεδο στις Καλυθιές
• 4.010 τ.μ στις Καλλιθιές, για επαγγελματική χρήση, με πρόσβαση πλάτους 6 m σε ελάχιστη απόσταση από την Εθνική οδό Τσαϊρι - Αεροδρομίου. **Αξίας € 176.000**

ΔΙΑΜΕΡΙΣΜΑΤΑ

Διαμέρισμα στους Άνω Δασκάλους
• 74 τ.μ. υπερυψωμένο ισόγειο με αποκλειστική χρήση αυλής, 2 υπν/τιων. **Αξίας € 176.000**

Διαμέρισμα στην Κοδρικτώνος
• 110 τ.μ. Γ΄ ορόφου, με 3 υπν/τια, μεγάλες-άνετες βεράντες.
Αξίας € 161.000

Διαμέρισμα στην Εν. Δυνάμεων
• 100 τ.μ. . Α΄ ορόφου, με 3 υπν/τια, ανακαινισμένο με θέρμανση.
Αξίας € 141.000

Διαμέρισμα στους Δασκάλους
• 107 τ.μ. . Α΄ ορόφου, με 3 υπν/τια, πλ.θέρμανση, με υπέροχη θέα στη θάλασσα. **Αξίας € 132.000**

Διαμέρισμα στη Μητρόπολη
• 80 τ.μ Οροφοδιαμέρισμα, Β΄ ορόφου, με 2 υπν/τια, θέρμανση, τζάκι. **Αξίας € 90.000**

ΑΜΑ design

ευσταθίου
ΕΥΡΩΚΤΗΜΑΤΙΚΗ
ΚΤΗΜΑΤΟΜΕΣΙΤΙΚΟ ΓΡΑΦΕΙΟ

Εθν. Αντιστάσεως 83 • Τηλ.: 22410 73819, 74917
Κιν.: 6944 374546, 6945 292030 • Fax: 22410 38641
info@euroktimatiki.gr

ΧΠ401/2029

ΕΝΟΙΚΙΑΣΕΙΣ

συνέχεια από την προηγούμενη

ΕΝΟΙΚΙΑΖΕΤΑΙ επιπλωμένη **γκαρσονιέρα** Αγίας Αναστασίας, στρατιωτικοί και φοιτητές. Πληρ. τηλ. 6945187496 INT170618

ΕΝΟΙΚΙΑΖΕΤΑΙ γκαρσονιέρα 25 τ.μ. επί της Αμφιτρίτης 109. Πληρ. τηλ. 6972468810 MZT170620

ΕΝΟΙΚΙΑΖΕΤΑΙ κατάστημα επί της Θ. Σοφούλη 154 πρώην Παιδική Γωνιά. Επίπλου 80 τ.μ. με πατάρι γωνιακό, κατάλληλο για πολλές χρήσεις. Επίσης **πωλούνται** ράφια, πάγκοι, πινακίδες, ταμειακή, τηλέφωνο με φαξ. Πληρ. τηλ. 6936949778, 2241029316 και εντός του καταστήματος MZT170605

ΕΝΟΙΚΙΑΖΟΝΤΑΙ σε φοιτητές α) **γκαρσονιέρες** επιπλωμένες με πολυκουζινάκι περιποιημένες, κοντά στο Πανεπιστήμιο Αιγαίου και στον ΟΑΕΔ, β) **γκαρσονιέρες** για 1ή 2 άτομα με την ημέρα, εβδομάδα ή και μήνα, οδός Θεμ. Σοφούλη 101 Β. Πληρ. τηλ. 2241064040, 6947768604 MZT170621

ΕΝΟΙΚΙΑΖΕΤΑΙ διαμέρισμα 85 τ.μ. με 2 υπνοδωμάτια, σαλόνι, κουζίνα, μπάνιο, στην οδό Εθνικής Αντιστάσεως (πρώην Αννης Μαρίας) και με χρήση υπογείου γκαράζ. Τιμή 400 ευρώ. **ΕΝΟΙΚΙΑΖΕΤΑΙ αποθήκη** 85 τ.μ. στην οδό Εθνικής Αντιστάσεως (πρώην Αννης Μαρίας), με ράμπα Τιμή 300 ευρώ. Πληρ. τηλ. 2241029973 MZT170616

ΕΝΟΙΚΙΑΖΟΝΤΑΙ α) δύο τεσσάρια **διαμερίσματα** με κήπο επιπλωμένα με ηλιακό, τηλέφωνο και air condition, β) **γκαρσονιέρα** επιπλωμένη ρετιρέ με βεράντα και air condition περιοχή Σγουρού, γ) ενοικιάζονται επιπλωμένα **διαμερίσματα** με τον μήνα ή την ημέρα. Για σεζόν στην περιοχή Μητροπόλεως. Πληρ. τηλ. (22410)29452, 6977896444 INT160619

ΕΝΟΙΚΙΑΖΕΤΑΙ στη Ρόδου-Λίνδου (κάτω από το Lidl) **χώρος** κατάλληλος για οποιαδήποτε επαγγελματική χρήση συνολικής έκτασης 2000 τ.μ. εκ των οποίων 800 τ.μ. κύριας χρήσης και 1200 τ.μ. αποθηκευτικοί χώροι. Πληρ. τηλ. 6944386929 κος Αλέξης Παπαγρηγορίου ΧΠ2367

ΕΥΡΩΣΤΕΓΑΣΤΙΚΗ
ΚΤΗΜΑΤΟΜΕΣΙΤΙΚΟ ΓΡΑΦΕΙΟ
ΧΑΤΖΗΜΑΡΚΟΣ Ν. ΓΕΩΡΓΙΟΣ
Θ. ΣΟΦΟΥΛΗ 153 – Τ.Κ. 85100 ΡΟΔΟΣ

ΠΩΛΟΥΝΤΑΙ ΚΑΙΝΟΥΡΓΙΑ ΔΙΑΜΕΡΙΣΜΑΤΑ ΛΟΥΞ ΚΑΤΑΣΚΕΥΗΣ

1. ΚΑΘΗΓΗΤΩΝ : Ρετιρέ διαμπερές με θέα θάλασσα 67 τ.μ. – 1 υπνοδωμάτιο – μεγάλο σαλόνι, κουζίνα - Τιμή 125.000 EURO.
2. ΑΡΑΠΑΚΙ-ΚΟΡΙΝΘΟΥ : Διαμέρισμα 82 τ.μ. – 2 υπνοδ. – 1ου ορόφου – Τιμή 144.000 EURO.
3. ΜΙΧ. ΠΕΤΡΙΔΗ : Διαμερίσματα από 1.760 έως 2.000 EURO τ.μ.
4. ΚΑΡΑΚΟΝΕΡΟ: Πωλούνται διαμερίσματα – 3 υπνοδωματίων –112 τ.μ. - 115 τ.μ. - 125 τ.μ. - ισόγεια – 1ου και 2ου ορόφου – προς 1.900 EURO\ τ.μ.
5. ΚΑΝΑΔΑ: Διαμέρισμα 77 τ.μ - 2 υπνοδωμάτια - 2ου ορόφου – τιμή: 146.880 EURO.
6. ΑΡΑΠΑΚΙ : Διαμέρισμα 85 τ.μ – 1ου ορόφου - 2 υπνοδωμάτια - τιμή: 149.600 EURO.
7. ΑΡΑΠΑΚΙ : Διαμέρισμα 117 τ.μ – 3ου ορόφου (ρετιρέ) - 3 υπν. - τιμή: 206.000 EURO.
8. ΡΟΔΙΝΙ : Διαμέρισμα 85τ.μ – 2 υπνοδωματίων – υπό κατασκευή - τιμή: 162.000 EURO.
9. ΡΟΔΙΝΙ : Διαμέρισμα 95τ.μ – 3 υπνοδωματίων – υπό κατασκευή - τιμή: 181.000 EURO.
10. ΚΟΣΚΙΝΟΥ: Διαμέρισμα 90 τ.μ – 1ου ορόφου - 2 υπνοδωμάτια - τιμή: 145.000 EURO.
11. ΚΟΣΚΙΝΟΥ: Διαμερίσματα 80 τ.μ – ισόγεια - 2 υπνοδωματίων- τιμή: 129.000 EURO.
12. ΑΣΓΟΥΡΟΥ : Γκαρσονιέρα 40 τ.μ – 2ου ορόφου – τιμή : 55.000 EURO.
13. ΠΕΡΙΟΧΗ ΒΟΥΝΑΡΑ (ΤΡΙΑΝΤΑ) : Διαμέρισμα 95τ.μ – με αυλή - 2 υπνοδωμάτια – τιμή: 153.000 EURO.

ΠΩΛΟΥΝΤΑΙ ΜΕΤΑΧΕΙΡΙΣΜΕΝΑ ΔΙΑΜΕΡΙΣΜΑΤΑ

14. ΕΘΝΙΚΗΣ ΑΝΤΙΣΤΑΣΗΣ: Διαμέρισμα 100 τ.μ. 2ο ορόφου 3 υπνοδωματίων σε καλή κατάσταση με θέα. Τιμή 125.000 EURO
14. ΠΕΡΙΟΧΗ ΑΝΑΛΗΨΗ: Διαμέρισμα 1ου ορόφου 131 τ.μ. (126 τ.μ. καθαρό, κύριοι χώροι) 15ετίας, 3 υπνοδωμάτια, 2 μπάνια, αποθήκη, αποχέτευση στο κεντρικό δίκτυο, σε καλή κατάσταση, με ελάχιστα έξοδα για επισκευές. Τιμή 145.000 EURO –ΕΥΚΑΙΡΙΑ – ΕΠΕΝΔΥΣΗ
15. ΖΕΦΥΡΟΣ : Πωλείται συγκρότημα 2 διαμερισμάτων και 1 γκαρσονιέρας με συνολικό εμβαδόν 260 τ.μ. – Τιμή 270.000 EURO.
16. ΠΕΡΙΟΧΗ ΑΝΑΛΗΨΗ: Μικροδιαμέρισμα 45 τ.μ. 1ου ορόφου, 25ετίας. Υπνοδωμάτιο, χωλ, κουζίνα, μπάνιο, επιπλέον χώρος κατά επιλογή για αποθήκη ή δευτερεύον μικρό υπνοδωμάτιο. Τιμή 45.000 EURO
17. ΚΕΝΝΕΝΤΥ:Διαμέρισμα ισόγειο 63 τ.μ – 2 υπνοδ. – με αυλή – τιμή: 60.000 EURO.
18. ΠΙΝΔΟΥ:Γκαρσονιέρα 24 τ.μ – τιμή: 22.000 EURO.
19. ΠΕΡΙΟΧΗ ΑΝΑΛΗΨΗ: Ημιυπόγειος βοηθ. χώρος 73 τ.μ - σε σοβάδες, με αυλή 40 τ.μ – τιμή: 50.000 EURO.
20. ΑΡΑΠΑΚΙ : Διαμέρισμα 76 τ.μ –βοηθητικός χώρος – 2 υπνοδ. – σε πολύ καλή κατάσταση - τιμή: 84.000 EURO.
21. ΠΑΛΙΑ ΠΟΛΗ : Παραδοσιακή κατοικία με συνολικό εμβαδόν 300 τ.μ. με 2 αυλές. Με πολλούς χώρους και δωμάτια συνολικά 140 τ.μ. διπλής πρόσβασης. Εύκολα διαιρείται σε ξεχωριστούς αυτόνομους χώρους. Με επισκέψιμη, οικοδομήσιμη ταράτσα. Ιδανική για αξιοποίηση - εκμετάλλευση, ή διαχωρισμό σε 2 κατοικίες. – Τιμή 150.000 EURO.
22. ΠΑΡΑΔΕΙΣΟ: Οικία 65 τ.μ. με επιπλέον κατοικήσιμο υπόγειο χώρο 30 τ.μ. και αυλή με parking 120 τ.μ. Μισθωμένο για 2 έτη προς 400 EURO. Τιμή 50.000 ευρώ ευκαιρία για επένδυση-εισόδημα.

ΠΩΛΟΥΝΤΑΙ ΜΟΝΟΚΑΤΟΙΚΙΕΣ – ΜΕΖΟΝΕΤΕΣ

23. ΤΡΙΑΝΤΑ: Τριώροφες μονοκατοικίες έως και μαρμαροσουβά – α) 3 Χ 65 τ.μ – τιμή : 161.400 EURO, β) 3 Χ 68 τ.μ – τιμή : 176.000 EURO, – γ) 3 Χ 68 τ.μ – τιμή : 190.750 EURO, δ) 3 Χ 70 τ.μ – τιμή : 205.400 EURO.
24. ΙΞΙΑ: Μεζονέτες 155 τ.μ. με 4 υπνοδωμάτια και τζάκι. Τιμή 270.000 EURO.
25. ΙΞΙΑ: Μονοκατοικίες 155 τ.μ. με 4 υπνοδωμάτια και τζάκι. Τιμή 279.000 EURO.
26. ΜΑΡΙΤΣΑ: Εξοχική μονοκατοικία 100 τ.μ. ισόγεια, σε οικόπεδο 1.400 τ.μ. σε μπετά. Τιμή 110.000 EURO.
27. ΠΑΣΤΙΔΑ: Μονοκατοικία 135 τ.μ – 3 υπνοδωμάτια – σε μαρμαροσουβά – τιμή : 160.000 EURO.
28. ΠΑΣΤΙΔΑ: Νεόδμητη πολυτελής βίλα σε πανοραμικό λόφο, σε 4.200 τ.μ. οικόπεδο πλήρως περιφραγμένο, με άριστη διαμόρφωση εξωτερικών χώρων. Αποτελείται από δύο όμοιους και ανεξάρτητους ορόφους επιφάνειας 480 τ.μ. συν 240 τ.μ. βεράντες. Τιμή 750.000 EURO.
29. ΚΟΣΚΙΝΟΥ-ΦΥΤΩΡΙΟ: Μεζονέτα 150 τ.μ. σε μπετά, σε 1.100 τ.μ. οικόπεδο.=Τιμή 147.000 EURO.
30. ΚΟΣΚΙΝΟΥ-ΦΥΤΩΡΙΟ: Μονοκατοικία 150 τ.μ. σε μπετά, σε 1.100 τ.μ. οικόπεδο-Τιμή 147.000 EURO.
31. ΚΟΣΚΙΝΟΥ: Ανεξάρτητες μονοκατοικίες σε μπετά 150 τ.μ. σε οικόπεδο 700 τ.μ. – Τιμή 138.000 EURO

ΠΩΛΟΥΝΤΑΙ ΚΑΤΑΣΤΗΜΑΤΑ

32. 7 ΒΑΠΕΣ: Για επαγγελματική στέγη, επί της πλατείας, πωλείται διώροφη μονοκατοικία 206 τ.μ. (103 τ.μ. ισόγειο και 103 τ.μ. 1ος όροφος) επιπλέον 18 τ.μ. ακάλυπτος χώρος. Ιδανική για τεχνικό Γραφείο, Ιατρείο, Λογιστήριο κ.λπ. Τιμή 250.000 EURO.
33. ΜΑΝΔΡΑΚΙ: Πωλείται επαγγελματικός χώρος 64 τ.μ. 2ος όροφος, κατάλληλος για τεχνικό γραφείο κ.λπ. Τιμή 153.000 EURO

ΠΩΛΟΥΝΤΑΙ ΕΞΟΠΛΙΣΜΕΝΕΣ ΕΠΙΧΕΙΡΗΣΗΣ

34. ΠΕΥΚΟΙ : Πωλείται επιχείρηση fast food - γυράδικο 50 τ.μ. πλήρως εξοπλισμένη, με μεγάλη αυλή με τραπεζοκαθίσματα στην πλατεία Λοθιάρικα Πεύκων. Τιμή 25.000 EURO – Μίσθωμα 600 EURO - Με νέο 12ετές συμβόλαιο
35. Πωλείται: επιτυχημένη γνωστή επιχείρηση – cafe – bar – restaurant – 900 τ.μ (με την αυλή), - πλήρως εξοπλισμένη, μέσα στην πόλη – χωρητικότητας 250 ατόμων καθήμενων – με ενοίκιο 950 EURO, και νέο 12 ετές συμβόλαιο – τιμή: 150.000 EURO.
36. Πωλείται επιχείρηση - ΣΟΥΠΕΡ ΜΑΡΚΕΤ - συνοικιακή – οικογενειακή, με όλον τον εξοπλισμό και το υπάρχον εμπόρευμα – με μέση ημερήσια είσπραξη 1.000 EURO, βάση βιβλίων. Δεκτός κάθε έλεγχος. Τιμή : 150.000 EURO.
37. ΣΩΚΡΑΤΟΥΣ - ΠΑΛΙΑ ΠΟΛΗ: Επί της Σωκράτους, επιχείρηση 50 τ.μ. - Τιμή 120.000 ευρώ. Μίσθωμα 1.500 EURO
38. ΠΑΛΙΑ ΠΟΛΗ : Πωλείται πλήρως εξοπλισμένη επιχείρηση μπαρ 70 τ.μ – μαζί με τα συστήματα ήχου – χωρητικότητος 50 καθήμενων – μίσθωμα 900 EURO - νέο συμβόλαιο - τιμή : 115.000 EURO.
39. ΠΑΛΙΑ ΠΟΛΗ : Πωλείται επιχείρηση 15 τ.μ – τιμή : 65.000 EURO, - σε πολύ εμπορικό πόστο – νέο 12ετές συμβόλαιο.
40. ΚΙΟΤΑΡΙ: Στο εμπορικό κέντρο, πωλείται φάστ – φούντ – εξοπλισμένη επιχείρηση μαζί με το ακίνητο 25 τ.μ, και αυλή 20τ.μ – τιμή: 100.000 EURO.
41. ΠΑΛΙΑ ΠΟΛΗ : Πωλείται επιχείρηση εστιατόριο – μπαρ , 100 τ.μ - πλήρως εξοπλισμένο, με κατοικία άνωθεν αυτού 90 τ.μ, 3 υπνοδωματίων σε εμπορικότατη ζώνη. – τιμή: 110.000 EURO. Μίσθωμα 820 EURO.

ΠΩΛΟΥΝΤΑΙ ΚΤΗΜΑΤΑ – ΟΙΚΟΠΕΔΑ

42. ΡΟΔΙΝΙ: Οικόπεδο 1.000 τ.μ. με συντελεστή δόμησης 0,4. Τιμή 310.000 EURO.
43. ΔΑΜΑΤΡΙΑ: Οικόπεδο 4.000 τ.μ. Πωλείται εξ' ολοκλήρου ή εξ' αδιαιρέτου. Τιμή 88.000 EURO.
44. ΔΑΜΑΤΡΙΑ: Προνομιακό οικόπεδο 4.000 τ.μ. Πωλείται εξ' ολοκλήρου ή εξ' αδιαιρέτου. Τιμή 103.000 EURO.
45. ΤΣΑΪΡΙ: Στον συνεταιρισμό ξυλουργών – Πωλείται συνεταιριστική μερίδα 500 τ.μ. με την άδεια οικοδομής για 300 τ.μ. – Τιμή 44.000 EURO.
46. ΤΣΑΪΡΙ: (300 μ. από την Λεωφόρο Ρόδου-Λίνδου) οικόπεδα 4.000 τ.μ. για βιοτεχνικούς χώρους κτίζονται 3Χ1.200 τ.μ. (ισόγειο, 1ος όροφος, 2ος όροφος, σύνολο κάλυψης 3.600 τ.μ.). Τιμή 200.000 EURO
47. ΕΠΙ ΤΗΣ ΛΕΩΦ. ΡΟΔΟΥ - ΚΑΛΛΙΘΕΩΝ : Προνομιούχο οικόπεδο 825 τ.μ με άδεια οικοδομής 108 τ.μ κύριας χρήσης – τιμή: 100.000 EURO.
48. ΡΟΔΟΥ-ΛΙΝΔΟΥ: 3.400 τ.μ. με πρόσωπο 107 τ.μ. επί της οδού.-Τιμή 350.000EURO.
49. ΑΣΓΟΥΡΟΥ: Αγροτεμάχιο 21.300 τ.μ. (περιοχή πρώην σκουπιδιών). Τιμή 530.000 ευρώ.
50. ΑΣΓΟΥΡΟΥ : Οικόπεδο 6.700 τ.μ – προσβάσιμο από δυο δρόμους , κατάλληλο για οποιαδήποτε χρήση – τιμή: 280.000 EURO.
51. ΚΟΣΚΙΝΟΥ: Οικόπεδα 700 τ.μ. με την άδεια οικοδομής για 150 τ.μ. – Τιμή 90.000 EURO
52. ΚΟΣΚΙΝΟΥ : Οικόπεδο 2.950 τ.μ - ΕΝΤΟΣ ΣΧΕΔΙΟΥ ΠΟΛΕΩΣ – πανοραμική θέα – τιμή : 650.000 EURO.
53. ΨΙΝΘΟΣ : Κτήμα 7 στρέμματα – ισόπεδο με το δρόμο - 7 χιλιόμετρα από το χωριό - τιμή: 23.000 EURO.
54. ΨΙΝΘΟΣ : Κοντά στο Χωριό – κτήμα 6.700 τ.μ – πανοραμική θέα – σε ύψωμα – με δρόμο - τιμή: 27.000 EURO.
55. ΠΕΤΑΛΟΥΔΕΣ: 6.100 τμ. με θέα βουνό και θάλασσα-Τιμή 110.000 EURO.
56. ΠΑΣΤΙΔΑ: Κτήμα 4 στρέμματα - τιμή: 105.000 EURO.

ΠΩΛΟΥΝΤΑΙ ΠΑΝΣΙΟΝ – ΞΕΝΟΔΟΧΕΙΑ

57. ΠΑΛΙΑ ΠΟΛΗ : Πωλείται πανσιόν σε ήρεμη και γραφική περιοχ(23/ή – αποτελούμενη - από 2 δωμάτια των 50 τ.μ – 3 δωμάτια των 26 τ.μ – 1 δωμάτιο των 40 τ.μ – και αυλή 70 τ.μ – τιμή: 320.000 EURO.

ΒΙΟΤΕΧΝΙΚΟΙ ΧΩΡΟΙ – ΑΠΟΘΗΚΕΣ

58. ΑΝΑΛΗΨΗ: Πωλείται πάνω στον κεντρικό δρόμο, πολυτελής υμιυπόγειος χώρος 160 τ.μ. μισθωμένος προς 485 ευρώ μηνιαίως. Με 2 w.c. κατάλληλος για όλες τις χρήσεις. Ιδανικός για τεχνικό γραφείο, Λογιστήριο, Βιοτεχνία, Γυμναστήριο κ.λπ. Αρχική τιμή 100.000 EURO. Δεκτές και λοιπές λογικές προτάσεις.
59. ΑΣΓΟΥΡΟΥ: Αποθήκη 400 τ.μ. αποπερατωμένη πάνω στον δρόμο, εύκολη πρόσβαση για κάθε τύπο οχήματος με άνεση χώρου και μεγάλη αυλή. Τιμή 352.000 EURO.
60. ΡΟΔΟΥ ΛΙΝΔΟΥ : Πωλείται ισόγειος βιοτεχνικός χώρος 300 τ.μ. χωρίς κολόνες αποπερατωμένος, εύκολης πρόσβασης, με ύψος 5 μ. – Τιμή 265.000 EURO.
61. ΡΟΔΟΥ ΛΙΝΔΟΥ: Απέναντι από Μαρινόπουλο, κατάστημα αποπερατωμένο, βιοτεχνικός χώρος 60 τ.μ – τιμή: 65.000 EURO.
62. ΚΑΡΑΚΟΝΕΡΟ: Πωλούνται αποθήκες – 110τ.μ – 88.000 EURO, και 120 τ.μ – 102.700 EURO.
63 ΡΟΔΙΝΙ: Υπόγεια αποθήκη 121 τ.μ. με αυλή. Τιμή 65.000 EURO.

ΖΗΤΟΥΝΤΑΙ ΓΙΑ ΑΓΟΡΑ
ΜΕΤΑΧΕΙΡΙΣΜΕΝΑ ΔΙΑΜΕΡΙΣΜΑΤΑ
ΚΑΙ ΑΚΙΝΗΤΑ ΠΑΣΗΣ ΦΥΣΕΩΣ
● **ΖΗΤΟΥΝΤΑΙ ΟΙΚΟΠΕΔΑ ΓΙΑ ΑΝΤΙΠΑΡΟΧΗ** ●
Αναλαμβάνουμε την πώληση ή ενοικίαση της επιχείρησης ή του ακινήτου σας και την χωρίς χρέωση προβολή του με ένα απλό τηλεφώνημα.
Πληροφορίες στο κινητό, διαθέσιμο όλες τις ώρες : 6973331692.
Τηλ. Γραφείου : 22410-29016. Ώρες γραφείου: 18:00 μ.μ έως 20:30 μ.μ.
Λοιπές ώρες και Σαββατο, με ραντεβού.
ΑΕΟ101

ΠΩΛΕΙΤΑΙ ΚΑΤΑΣΤΗΜΑ
ΣΤΗΝ ΟΔΟ ΦΕΡΕΝΙΚΗΣ

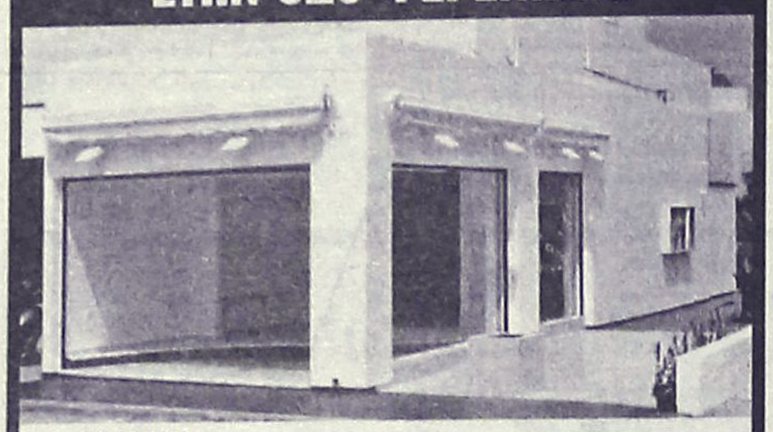

ΔΙΑΘΕΤΕΙ:
- ΑΡΧΙΤΕΚΤΟΝΙΚΟ ΕΣΩΤΕΡΙΚΟ ΣΧΕΔΙΑΣΜΟ
- ΗΛΕΚΤΡΟΝΙΚΑ ΡΟΛΛΑ ΑΣΦΑΛΕΙΑΣ
- ΔΙΑΜΟΡΦΩΜΕΝΗ ΑΠΟΘΗΚΗ
- ΔΙΑΜΟΡΦΩΜΕΝΗ ΕΣΩΤΕΡΙΚΗ ΑΥΛΗ
- ΚΛΙΜΑΤΙΣΜΟ ΨΥΞΗ / ΘΕΡΜΑΝΣΗ
- ΓΡΑΝΙΤΕΣ ΔΑΠΕΔΑ
- ΗΛΕΚΤΡΙΚΕΣ ΤΕΝΤΕΣ
- ΠΑΤΑΡΙ



ΣΥΝΟΛΙΚΗΣ ΕΠΙΦΑΝΕΙΑΣ 92 Τ.Μ.
(50 τ.μ. χώρος κυρίας χρήσεως και 42 τ.μ. βοηθητικοί χώροι)

Αξίας €275.000

- *Κατάλληλο για οποιαδήποτε χρήση*
- *Δυνατότητα άμεσης υπογραφής οριστικού συμβολαίου*

ΑΠΟΚΤΗΣΤΕ ΤΟ ΜΕ €1.470 το μήνα*
*με προεγκεκριμένο δάνειο εξόφλησης 30 ετών

ευσταθίου ΕΥΡΩΚΤΗΜΑΤΙΚΗ
ΚΤΗΜΑΤΟΜΕΣΙΤΙΚΟ ΓΡΑΦΕΙΟ

Εθν. Αντιστάσεως 83 • Τηλ.: 22410 73819, 74917
Κιν.: 6944 374546, 6945 292030 • Fax: 22410 38641
e-mail: info@euroktimatiki.gr

ΧΠ401/2029

RE/MAX
The Real Estate Leaders

ΠΡΟΣ ΠΩΛΗΣΗ

1. **Οικόπεδα** 2 στρ. στους **πρόποδες της Φιλέρημου** με άδεια οικοδομής.
2. **.Μεζονέτες** 140 τ. μ. σε οικόπεδο 1200 τ.μ στους **πρόποδες της Φιλέρημου** και κοντά στους **Τρείς**
3. **Μεζονέτα** στους πρόποδες της **Φιλέρημου** (200 τμ) σε οικόπεδο 2 στρ.
4. **Βίλα** υπερπολυτελείας 1200 τμ σε οικόπεδο 2290 στην **Ιαλυσό,** 100 μέτρα από τη θάλασσα
5. **Κέντρο διασκέδασης** – εστιατόριο (850 τμ) σε οικόπεδο 6175 έτοιμο προς άμεση λειτουργία στις **Καλυθιές**
6. **Οικόπεδο** 4 στρ. με πανοραμική θέα στον Προφήτη Ηλία **(Καλλιθέα)**
7. **Ξενοδοχείο** Γ' κατηγορίας στη περιοχή **Θεολόγο,** 1200 μέτρα από τη θάλασσα
8. **Λιθόκτιστη διώροφη κατοικία** στη Παλιά Πόλη της **Ρόδου**
9. **Διώροφο διατηρητέο νεοκλασικό** στο **Νιοχώρι** (210 τμ) (πωλείται ολόκληρο ή ανά όροφο)
10. **Διαμέρισμα** 77 τμ (σε 2ο όροφο) στο **κέντρο της πόλης**
11. **Δυο αγροτεμάχια** στη Πυλώνα 80 στ. και 34 στ.
12. **Διώροφο κτίριο** σε μπετά 200 τμ στη Λάρδο
13. **Μεζονέτα** σε μπετά 125 τμ στη Λάρδο
14. **Μεζονέτες** στο **Κιοτάρι** κοντά στη θάλασσα , 120 τμ σε οικόπεδο 1300 τμ η κάθε μια.
15. **Παραδοσιακό πλήρως ανακαινισμένο** σπίτι στο Γεννάδι 114 τ.μ
16. **. Παραδοσιακά σπίτια στη Σύμη**
17. **Οικόπεδο** 4 στρ. πάνω στο κύμα στη **Σύμη**

ΠΡΟΣ ΕΝΟΙΚΙΑΣΗ

- **Επαγγελματική στέγη** 680 τμ στο **κέντρο της Ρόδου,** ιδανικός χώρος για γυμναστήρια, SPA city centres κλπ
- **Διαμέρισμα** 77 τμ (2ο όροφο) στο **κέντρο της πόλης** με 2 υπνοδωμάτια
- **Μεζονέτα** 200 τμ στους **πρόποδες Φιλέρημου** με μεγάλο κήπο (2 στ)

Nobody in the world sells more Real Estate than RE/MAX

RE/MAX Express, 45 Eth. Makariou.
Rhodes, 85100. Greece
tel 22410 43730, info@remaxexpress.gr.
Contact: Mrs. Mary Christodoulou

AE329

ΠΩΛΗΣΕΙΣ ΑΚΙΝΗΤΩΝ

Ο ΔΙΑΜΕΡΙΣΜΑΤΑ
- Ανάληψη 80 τ.μ. μεταχειρισμένο 98.000€
- Δασκάλους 196 τ.μ. μεταχειρισμένο 210.000 €
- Στέλιου Κωτιάδη 83 τ.μ. λουξ κατασκευής 140.900 €
- Στέλιου Κωτιάδη 50 τ.μ. λουξ κατασκευής 83.650 €
- Καρακόνερο, διάρια, τριάρια, τεσσάρια λουξ κατασκευής.
- Ιαλυσός Ιξιά 80 τ.μ. λουξ κατασκευής 129.126 €
- Ιαλυσός Ιξιά 100 τ.μ. λουξ κατασκευής 161.400 €
- Ιαλυσός Ιξιά 90 τ.μ. μεταχειρισμένο 90.000 €
- Δασκάλους 80 τ.μ. λουξ κατασκευής 132.000€
- Ρόδου-Λίνδου 90 τ.μ. λουξ κατασκευής 145.000 €
- Παλιά Πόλη 126 τ.μ. διώροφη μονοκατοικία 108.584 €
- Αραπάκι 60 τ.μ. 2 ετών λουξ κατασκευής 105.000€
- Δασκάλους 86 τ.μ. λουξ κατασκευής 43.000.000 δρχ. - 126.200 €
- Ρόδου-Λίνδου 46 τ.μ. λουξ κατασκευής 25.000.000 δρχ.- 73.370 €

Ο ΜΕΖΟΝΕΤΕΣ – ΜΟΝΟΚΑΤΟΙΚΙΕΣ
- Παστίδα 85 τ.μ. μονοκατοικία μέσα στο χωριό μεταχειρισμένη 132.000 €
- Γεννάδι ερειπωνένη μονοκατοικία μέσα στο χωριό 25.000 €
- Κοσκινού 420 τ.μ. σε σοβάδες με 5 στρέμματα οικόπεδο 350.000 €
- Κανδυλί 130 τ.μ. διώροφες μεζονέτες με 650 μ. οικόπεδο μέχρι χτισίματα 40.000.000 δρχ. -117.400 €

Ο ΟΙΚΟΠΕΔΑ
- Κανδυλί 4 στρέμματα 117.000 €
- Κρεμαστή 900 τ.μ. εντός σχεδίου σε καλή περιοχή 150.000 €
- Γεννάδι 300 τ.μ. εντός σχεδίου 18.000 €
- Γεννάδι προς Λαχανιά 3.220 τ.μ. πάνω στον δρόμο 73.500 €
- Κανδυλί 2.885 τ.μ. κοντά στους Καστέλλοριζιούς 211.000 €
- Κατταβιά 1.730 τ.μ. πάνω στον κεντρικό 14.000 €
- Λαχανιά 2.360 τ.μ. πάνω στον κεντρικό 50 μ. από θάλασσα με άδεια οικοδομής για 8 studios 32.000.000 δρχ. - 94.000 €
- Κατταβιά 900 τ.μ. εντός οικισμού 5.000.000δρχ. -14.673 €
- Γεννάδι 1000 τ.μ. με άδεια οικοδομής 8.500.000 δρχ.- 24.944 €

Ο ΚΑΤΑΣΤΗΜΑΤΑ
- Σύμη, επιχείριση εστιατόριο 200 τ.μ. με θέα στον Γιαλό
- Επιχείρηση μπαρ 140 τ.μ.+80 τ.μ. αυλή στην Παλιά Πόλη
- Νιοχώρι 200 τ.μ. διατηρητέο διώροφο με 250 τ.μ. αυλή με δυνατότητα έξτρα δόμησης 500.000 €

Ο ΚΤΗΜΑΤΑ
- Κανδυλί 21 στρέμματα 493.000 €
- Κάτω Καλαμώνα 6.100 τ.μ. κοντά στον κεντρικό σε κατοικημένη περιοχή 110.000€
- Ρόδου-Αεροδρομίου 20 στρέμματα 1.000.000 €
- Κατταβιά 4.293 τ.μ.σε ύψωμα 800 μ. από κεντρικό 13.000 €
- Κατταβιά 8.200 τ.μ. με θέα 800 τ.μ. από θάλασσα 42.000 €
- Κατταβιά 8.663 τ.μ. προς Πρασονήσι 100 μ. από κεντρικό 51.000 €
- Κατταβιά 8.773 τ.μ. προς Πρασονήσι 200 μ. από κεντρικό 44.000 €
- Λαχανιά 63 στρέμματα σε ύψωμα 102.000.000 δρχ. - 300.000 € δίνεται και για αντιπαροχή.
- Λαχανιά 7.800 τ.μ. σε ύψωμα κοντά στον κεντρικό 31.200.000 δρχ. - 91.570 €
- Καλλιθέα 7.600 τ.μ. κοντά στην θάλασσα 114.000.000 δρχ. - 334.556 €

Ο ΑΠΟΘΗΚΕΣ
- Δασκάλους 70 τ.μ. υπόγεια - 38.150 €
- Δασκάλους 105 τ.μ. υπόγεια 59.000 €

● **ΖΗΤΟΥΝΤΑΙ ΜΕΤΑΧΕΙΡΙΣΜΕΝΑ ΔΙΑΜΕΡΙΣΜΑΤΑ-ΑΜΕΣΗ ΠΩΛΗΣΗ**
● **ΠΩΛΟΥΝΤΑΙ** αποθήκες και βιοτεχνικοί χώροι.
● **ΔΑΝΕΙΑ ΔΕΚΤΑ - ΕΥΚΟΛΙΕΣ ΠΛΗΡΩΜΗΣ**
● **ΑΝΑΛΑΜΒΑΝΟΥΜΕ ΑΝΤΙΠΑΡΟΧΕΣ**

ΣΤΑΜΑΤΗΣ ΜΑΝΩΛΑΚΟΣ
ΩΡΕΣ ΓΡΑΦΕΙΟΥ 8.30-1.00 π.μ. και 5-8 μ.μ.
ΔΗΜ. ΑΝΑΣΤΑΣΙΑΔΗ 45 (ΣΥΝΟΙΚΙΑ ΔΑΣΚΑΛΩΝ) Τηλέφωνα: 2241023815-78275, 6944698056, 6945769958

ΧΠ1588

ΕΝΟΙΚΙΑΣΕΙΣ

συνέχεια από την προηγούμενη

ΕΝΟΙΚΙΑΖΟΝΤΑΙ δύο μικρές **γκαρσονιέρες** ημιϋπόγειες επιπλωμένες κοντά στο Πανεπιστήμιο Αιγαίου κατάλληλες για φοιτητές - στρατιωτικούς στην οδό Π. Μελά 86. Πληρ. τηλ. 2241023716 MZT170514

ΕΝΟΙΚΙΑΖΕΤΑΙ διαμέρισμα 85 τ.μ. αποτελούμενο από 2 υπνοδωμάτια, σαλόνι, κουζίνα, μπάνιο, αποθήκη στην περιοχή Κοσκινού. Πληρ. τηλ. 2241064512 MZT170611

ΕΝΟΙΚΙΑΖΟΝΤΑΙ γκαρσονιέρες καινούργιες, επιπλωμένες με βεράντες, κήπο και ατομική είσοδο με ηλιακό θερμ. σε ήσυχο μέρος κοντά στο Ν. Νοσοκομείο. Πληρ. τηλ. 2241022142, 6945668060 MZT170613

ΕΝΟΙΚΙΑΖΕΤΑΙ διαμπερές **διαμέρισμα** στον β' όροφο αποτελούμενο από 3 υπνοδωμάτια, σαλόνι, χωλ, WC, εντοιχισμένη κουζίνα, κεντρική θέρμανση, σε ήσυχη περιοχή στο Ροδίνι, πίσω από το Β' Γυμνάσιο Ρόδου, Λυκείας 149 - Τιμή 400 ευρώ. Πληρ. τηλ. 2241020478 MZT170604

ΕΝΟΙΚΙΑΖΕΤΑΙ γκαρσονιέρα ρετιρέ, πλήρως επιπλωμένη με μεγάλη βεράντα και φανταστική θέα, με διπλά αλουμίνια, αυτόνομη θέρμανση και δικό του ηλιακό θερμοσίφωνα. Διεύθυνση: Στέλιου Κωτιάδη 27, πληρ. τηλ. 2241037624, 6945120380 MZT170602

ΕΝΟΙΚΙΑΖΟΝΤΑΙ από ιδιώτη: α) **ισόγειο κατάστημα** 75 τ.μ. περίπου με αποθήκη 21 τ.μ. στον πρώτο όροφο, που βρίσκεται στην οδό Ορφανίδου αριθμ. 16 (Νιοχώρι), β) **διώροφο κατάστημα** 53 τ.μ. ισόγειο, 51 τ.μ. στον πρώτο όροφο, με βεράντα 31 τ.μ. που βρίσκεται στην οδό Γεωργίου Λέοντος αριθμ. 13-15, κοντά στο Ξεν. "Μανούσιος" (Νιοχώρι), γ) **διαμέρισμα** 119 τ.μ. με μεγάλη αυλή και κεντρική θέρμανση, στην οδό Παύλου Μελά αριθμ. 45 στη Ρόδο, δ) **διαμέρισμα** 50 τ.μ. στον α' όροφο επί της Λεωφ. Δημοκρατίας και Κανάρη 1, στο χωριό Παραδείσι, ε) **διώροφη μεζονέτα**, 50 τ.μ. με υπόγειο 25 τ.μ. στη Λεωφ. Δημοκρατίας και Κανάρη 1α στο χωριό Παραδείσι. Πληρ. τηλ. 2241025450, 2241020277, κιν. 6979357878 MZT160609

ΕΝΟΙΚΙΑΖΕΤΑΙ ανεξάρτητο **διαμέρισμα** 60 τ.μ. σε άριστη κατάσταση και με άνετη αυλή επί της οδού Φωτίου Φωτάρα 30. Πληρ. τηλ. 2241026340 MZT160607

ΕΝΟΙΚΙΑΖΕΤΑΙ επαγγελματικός χώρος 70 τ.μ., κατάλληλος για ιατρείο ή γραφείο επί της Μ. Κων/νου και Κων. Παλαιολόγου (έναντι π. ΙΚΑ). Πληρ. τηλ. 2241051888, 2241052016, 6938060340 MZT150616

ΕΝΟΙΚΙΑΖΕΤΑΙ γκαρσονιέρα για καλοκαιρινούς μήνες. Πληρ. τηλ. 6939014864. MZT150613

ΚΡΕΜΑΣΤΗ. ΕΝΟΙΚΙΑΖΟΝΤΑΙ καινούργια δυάρια, οροφοδιαμερίσματα, επιπλωμένα και με μεγάλες βεράντες, κήπο με θέα τη θάλασσα και πάρκιν. Επίσης τριάρι χωρίς έπιπλα με βεράντα, διπλά τζάμια και ρολά, κήπο και πάρκιν κοντά στα σχολεία και τη θάλασσα. Πληρ. τηλ. 2241094822 και 6946671053. MZT140607

ΕΝΟΙΚΙΑΖΟΝΤΑΙ: α) **κατάστημα** 290 τ.μ. με αύλειο χώρο 310 τ.μ. εκμεταλλεύσιμο στην Ιαλυσό, Λεωφ. Ηρακλειδών, Αγ. Ιωάννη και Δημοκρατίας, μπροστά από τη ΔΕΥΑΙ , το Γυμνάσιο και το Λύκειο. Πληρ. τηλ. 2241093217, β) **διαμέρισμα** 55 τ.μ. επιπλωμένο μ' όλες τις σύγχρονες ανέσεις (κλιματισμός, θέρμανση, ηλεκτρικά είδη, ηλιακός) καινούργιο στον 1ο όροφο στην Ιαλυσό, Δημοκρατίας 90. Πληρ. τηλ. 2241093217 MZT110611

ΕΝΟΙΚΙΑΖΟΝΤΑΙ μικρά **διαμερίσματα** ισογείου και 1ου ορόφου από ιδιοκτήτη σε ωραία τοποθεσία έναντι ξενοδοχείου Mira Mare στην Ιξιά (οδός Τελχινών 7) μη επιπλωμένα αποτελούμενα από 2 δωμάτια, καθιστικό και μπάνιο, ενοίκιο 250 ευρώ. Πληρ. εργάσιμες ώρες στα τηλ. 2241031054, 6932473467 INT110608

ΕΝΟΙΚΙΑΖΕΤΑΙ κατάστημα επί της Λ. Ρόδου-Λίνδου στο 7ο χλμ. δεξιά πλευρά, πρώην έναντι "Φωνής Αμερικής" 100 τ.μ. και 50 τ.μ. πατάρι ύψος 5 μέτρα, και β)υπαίθριος χώρος 1000 τ.μ. επί της Λ. Ρόδου-Λίνδου 7ο χλμ. Αποκλείονται συνεργεία αυτοκινήτου και αλουμινοκατασκευές. Πληρ. τηλ. 2241023716 MZT090606

ΕΝΟΙΚΙΑΖΕΤΑΙ δυάρι **διαμέρισμα.** Διεύθυνση Λισαβώνας 11, Ροδίνι. Πληρ. τηλ. 6944222835, ώρες 5 μ.μ.-8 μ.μ. MAT001863

ΕΝΟΙΚΙΑΖΕΤΑΙ α) **κατάστημα** 73 τ.μ. στην Παλιά Πόλη της Ρόδου, οδός Ερμού 11, με πολύ ευνοϊκούς και διαπραγματεύσιμους όρους σε ό,τι αφορά στο μίσθωμα και τη διάρκεια, β) **ενοικιάζεται ή πωλείται** σε τιμές ευκαιρίας, λόγω αυξημένων υποχρεώσεων **κατάστημα** στην Ψαροπούλα οδός Ερυθρού Σταυρού 17, Ρόδος, 37 τ.μ. με πατάρι 18 τ.μ. Μίσθωμα 250 ευρώ και τιμή πώλησης 45.000 ευρώ. Πληρ. τηλ. ιδιοκτήτη 6944182565 και 2107723026 MZT310512

ΕΝΟΙΚΙΑΖΕΤΑΙ διαμέρισμα με 3 υπνοδωμάτια, σαλόνι, κουζίνα, αυτόνομη θέρμανση, επί της οδού Λίνδου 15, ενοίκιο 450 ευρώ. Πληρ. τηλ. 6973805591 MZT090613

ΕΝΟΙΚΙΑΖΕΤΑΙ διαμέρισμα 90 τ.μ. επί της λεωφόρου Κρεμαστής-Μαριτσών. Πληρ. τηλ. 6977838323 και 2241068436 MXP12485

ΕΝΟΙΚΙΑΖΟΝΤΑΙ στ' Αφάντου από 1η Ιουλίου δύο δίχωρα **διαμερίσματα** των 45 τ.μ. καινούργια, πλήρως εξοπλισμένα κατάλληλα για στρατιωτικούς και εκπαιδευτικούς. Πληρ. τηλ. 2241025188, 6997904694 MZT020603

ΕΝΟΙΚΙΑΖΟΝΤΑΙ ωραιότατα **διαμερίσματα** μονόχωρα και δίχωρα των 35 και 55 τ.μ. πλήρως εξοπλισμένα με μεγάλες βεράντες, air condition, ζεστό νερό με ηλιακούς και ταχύθερμα, εύκολο πάρκιν και ειδικές τιμές για στρατιωτικούς, εκπαιδευτικούς και δημόσ. υπάλληλους, στο Παραδείσι της Ρόδου. Πληρ. τηλ. 6932705792, 2241073807, 6947429235 MZT090507

ΕΝΟΙΚΙΑΖΟΝΤΑΙ α) **γκαρσονιέρα** και β) **studios** πλήρως εξοπλισμένα στο Ανω Ροδίνι - Στοκχόλμης 6. Πληρ. τηλ. 2241061628, 6944410537 MZT310522

ΑΠΟΘΗΚΕΣ ΣΤΗΝ ΙΑΛΥΣΟ, ΕΝΟΙΚΙΑΖΟΝΤΑΙ 1) ΑΠΟΘΗΚΕΥΤΙΚΟΙ ΧΩΡΟΙ ΑΠΟ 100 ΕΩΣ 2000 Τ.Μ. ΚΑΙ ΥΨΟΣ 8 Μ. ΑΣΦΑΛΕΙΣ ΜΕ ΜΕΓΑΛΟΥΣ ΧΩΡΟΥΣ ΔΙΑΚΙΝΗΣΗΣ ΦΟΡΤΩΣΗΣ ΚΑΙ ΕΚΦΟΡΤΩΣΗΣ ΠΡΟΪΟΝΤΩΝ, 2) ΥΠΑΙΘΡΙΟΙ ΧΩΡΟΙ ΠΕΡΙΦΡΑΓΜΕΝΟΙ, ΑΣΦΑΛΕΙΣ, ΚΑΤΑΛΛΗΛΟΙ ΓΙΑ ΑΠΟΘΗΚΕΥΣΗ ΠΡΟΪΟΝΤΩΝ ΣΕ ΠΑΛΕΤΕΣ. ΠΛΗΡ. ΤΗΛ. (22410)38400 ΑΠΟ ΔΕΥΤΕΡΑ ΕΩΣ ΠΑΡΑΣΚΕΥΗ 08.00-15.00 κ. ΓΙΩΤΑ ΧΠΕ1912

ΕΝΟΙΚΙΑΖΕΤΑΙ ολοκαίνουργια **μεζονέτα** 155 τ.μ. με δικό της κήπο, parking για 2 αυτοκίνητα, κοντά στην παραλία Ιαλυσού. Αποτελείται από 3 υπνοδωμάτια, 2 μπάνια, 1 WC, μεγάλη κουζίνα, καθιστικό, σαλόνι και μεγάλες βεράντες. Πληρ. τηλ. 6945447143 ώρες 08.00-16.00 κ. Νίκο INT310517.

πωλησεις–αγορες ακινητων & επιχειρησεων

ΣΟΥΠΕΡ ΠΡΟΣΦΟΡΑ. ΠΩΛΕΙΤΑΙ επιχείρηση μίνι μάρκετ οπωροπαντοπωλείο εν λειτουργία σε πολύ καλή συνοικία μικρό ενοίκιο 350 ευρώ, πλήρως εξοπλισμένο, μόνο 20.500 ευρώ και με ευκολίες λόγω συνταξιοδότησης. Πληρ. τηλ. 2241060887, 60987, 6947221448 MZT2406621

ΠΩΛΕΙΤΑΙ σχολή πληροφορικής στ' Αφάντου. Πληρ. τηλ. 6946335740, 6947994333 MAT2005

ΠΩΛΕΙΤΑΙ DVD CLUB σε μονοπωλιακή αγορά και σε προσιτή τιμή λόγω φόρτου εργασίας. Πληρ. τηλ. 6947903099 MXP12554

ΕΥΚΑΙΡΙΑ
ΠΩΛΕΙΤΑΙ ΣΤΗΝ ΠΑΣΤΙΔΑ
Οικοδομή σε μπετά με οικοδομική άδεια 78 τ.μ. κύριας χρήσης και 127 τ.μ. μικτής επιφάνειας σε οικόπεδο 1000 τ.μ. με 108.000 ευρώ. Στην τιμή συμπεριλαμβάνεται περιμετρική περίφραξη και βόθρος λυμάτων.
Για πληροφορίες καλέστε 6944640451 κ. Δημήτρη.
ΜΑΠ42(1)

ΠΩΛΟΥΝΤΑΙ
ΠΟΛΥΤΕΛΗ & ΗΛΙΟΛΟΥΣΤΑ ΟΡΟΦΟΔΙΑΜΕΡΙΣΜΑΤΑ
ΕΠΙΦΑΝΕΙΑΣ 138τ.μ.-120τ.μ.-100τ.μ.-50τ.μ.
ΜΕ ΑΠΕΡΙΟΡΙΣΤΗ ΘΕΑ & ΜΕΓΑΛΕΣ ΒΕΡΑΝΤΕΣ
ΓΩΝΙΑ Κ. ΥΔΡΑΙΟΥ & Κ. ΤΣΑΛΔΑΡΗ
ΔΑΝΕΙΑ ΔΕΚΤΑ ΜΑΤ2006(Γ)
ΠΛΗΡ.ΤΗΛ: 6977 914567
(ΠΛΗΡΟΦΟΡΙΕΣ ΤΙΜΩΝ ΟΧΙ ΑΠΟ ΤΗΛΕΦΩΝΟ)

Houses of Sea & Sun
Mediterranean
Real Estate Agency
Κτηματομεσιτικό γραφείο

Κάνετε τα όνειρα σας πραγματικότητα στην τιμή που θέλετε.
ΗΡΑΚΛΗΣ Δ.ΧΟΡΟΖΙΔΗΣ
Μεσίτης & Σύμβουλος επενδύσεων Ακίνητης Περιουσίας

ΠΩΛΗΣΕΙΣ - ΜΙΣΘΩΣΕΙΣ ΑΚΙΝΗΤΩΝ





• Αναλαμβάνουμε και εκδόσεις δανείων

Ρόδου - Λίνδου 213
(έναντι Πάρκου Ροδίνι)
85100 Ρόδος
Τηλ: 2241075860
Fax 2241075861
Κιν: 6944370848
E-mail: medest@otenet.gr
www.dodecaneserealestate.com

Πωλήσεις Μονοκατοικιών

-Ροδίνι: 3όροφη μεζονέτα 170τμ με ανεξάρτητηγκαρσονιέρα και πάρκινγκ.
-Ιαλυσός: Στην περιοχή Σωτήρος σε ήσυχη περιοχή πωλείται μεζονέτα 200 τμ υπερπολυτελούς κατασκευής, σαλοτραπεζαρία, κουζίνα, καθηστικό,3 υ/δ, 2 μπάνια, αποθήκη, κεντρική θέρμανση, τζάκι,κήπο,πάρκινγκ.
-Ιαλυσός: Στην περιοχή Σωτήρος σε ήσυχη περιοχή πωλείται ημιτελής 3όροφος μεζονέτα 290 τμ. Το ημιυπόγειο είναι ανεξάρτητη τελειωμένη κατοικία 90 τμ με σαλόνι,τραπεζαρία,2 υ/δ και μπάνιο. Το ισόγειο και ο 1ος είναι 200 τμ με σαλόνι,τραπεζαρία, κουζίνα, 4 υ/δ, 1γραφείο 3 μπάνια, μεγάλο κήπο και πάρκινγκ.
-Πεύκους: 2όροφη μονοκατοικία στα μπετά 240τμ σε οικόπεδο 2020τμ με πανοραμική θέα.
-Ελεούσα: Παλιά μονοκατοικία 60τμ σε οικόπεδο 2500τμ με απέραντη θέα όλης της περιοχής
-Κάλυμνος: Μονοκατοικία 70τμ με πανοραμική θέα στο λιμάνι της Καλύμνου.
-Δαματριά: Νεόδμητη μεζονέτα 100τμ.
-Παστίδα: Περιοχή Κήποι διόροφη κατοικία υπερπολυτελούς κατασκευής, υπερυψωμένο ισόγειο 140 τμ, 3 υ/δ, 2 μπάνια, σαλόνι, κουζίνα, τζάκι, μεγάλα μπαλκόνια. Α' όροφος 100 τμ, 3 υ/δ, 2 μπάνια, σαλόνι, κουζίνα, τζάκι, μεγάλα μπαλκόνια, απεριόριστη θέα,υπέροχα διαμορφωμένοι εξωτερικοί χώροι, πολλές θέσεις πάρκινγκ.
-Θεολόγος: 2όροφη μονοκατοικία 120 τμ σε οικόπεδο 4700 τμ. 60μ από τη θάλασσα με απέραντη θέα.

Πωλήσεις Διαμερισμάτων

-Ιαλυσός: Διαμέρισμα 5ου ορόφου με ασανσέρ,106τμ 2άρι πολυτελούς κατασκευής 2 υπνο/τίων με εντοιχιζόμενη κουζίνα,τζάκι,θέρμανση και κλιματιστικά με απεριόριστη θέα προς όλες τις κατευθύνσεις.
- Ρόδος: Οροφοδιαμέρισμα 1ου ορόφου επί της Ρόδου-Λίνδου υπερπολυτελούς κατασκευής 2 υπνο/τίων, 2 μπάνια μεγάλα σαλόνια τραπεζαρία καθιστικό τζάκι, εντοιχιζόμενη κουζίνα. 200τμ σε οικόπεδο 2000τμ .
-Ρόδος: θεμιστ. Σοφούλη διαμέρισμα 85τμ μεταχειρισμένο.
-Ρόδος: Επί της Ρόδου-Λίνδου καινούρια διαμερίσματα 93τμ το κάθε ένα και γκαρσονιέρα 47τμ.
-Ρόδος: Στο Ροδίνι διαμερίσματα 96τμ στα σοβατίσματα. Απεριόριστη θέα.
-Ροδίνι: Ρετιρέ διαμέρισμα 80μ μεταχειρισμένο.

Πωλήσεις Ξενοδοχειακών μονάδων

-Στην Ιαλυσό περιοχή Mira mare πωλείται ξενοδοχειακή μονάδα που αποτελείται από: **1)** 26 διαμερίσματα με υπνο/τιο καθιστικό μπάνιο κλιματισμό τηλεόραση. **2.** Υπόγειο 570τμ κατάλληλο για νυχτερινό κέντρο. **3.** Καφετέρια μπαρ επί της κεντρικής λεωφόρου.
-Στην Ιαλυσό: κτηριακό συγκρότημα που αποτελείται από: **1)** 8 επιπλωμένα studios σε 2όροφη οικοδομή **2)** Μεγάλη έκταση συνολική επιφάνια 2117τμ .

Πωλήσεις Παραδοσιακών κατοικιών

-Ιαλυσός: Δυόροφη κατοικία με υπέροχο κήπο, βοτσαλωτό εσωτερικό δάπεδο, τζάκι, 2 υπνο/τίων, κουζίνα σαλόνι, καθιστικό 2 wc, 200μ από την παραλία Ιαλυσού.
-Ιαλυσός: Στους Τρεις παραδοσιακή κατοικία 70τμ ιδιαίτερης διακόσμησης 2υπνο/τίων wc κουζίνα,τζάκι, ξύλινο πατάρι και μεγάλη βοτσαλωτή αυλή 60τμ με πέργκολα.
-Παλιά πόλη: 3όροφη παραδοσιακή κατοικία 95τμ, 3υπν/τίων καινούρια κουζίνα και μπάνιο,πλήρως ανακαινισμένο.
-Παλιά πόλη: 2όροφη παραδοσιακή κατοικία 350τμ, σε κεντρικό σημείο.Στο ισόγειο έχει και κατάστημα για οποιαδήποτε χρήση.
-Σύμη: Παραδοσιακή νεοκλασική 2όροφη κατοικία 150τμ σε πολύ καλή κατάσταση σε κεντρικό σημείο της Σύμης, με δρόμο.
-Σύμη: Σε κεντρικό σημείο , παραδοσιακή κατοικία 95τμ , αυλή15τμ. με δρόμο.
-Αφαντου: Παραδοσιακή καμάρα 79τμ σε οικόπεδο 94τμ. Σε καλή κατάσταση.
-Μαλώνα: Παραδοσιακή καμάρα 61τμ πλήρως ανακαινισμένη, ιδιαίτερης διακόσμησης.

Πωλήσεις Οικοπέδων- Αγροτεμαχίων

- Ιαλυσός: 660τμ με άδεια οικοδομής 130τμ στους πρόποδες Φιλέρημου.
- Ιαλυσός: 660τμ με άδεια οικοδομής 130τμ στους πρόποδες Φιλέρημου.
- Ρόδος: 180τμ με μεγάλο συντελεστή δόμησης στο Νιοχώρι.
- Ρόδου- Καλλιθέας: Οικόπεδα 4000τμ το κάθε ένα με απεριόριστη θέα.
-Παραδείσι:12080τμ στη περιοχή Θόλαρος.
-Παραδείσι: 583τμ στην κεντρική λεωφόρο με μεγάλο συντελεστή δόμησης. .
-Αφάντου: 11160τμ με απέραντη θέα.
-Αφάντου: Οικόπεδο 5280 τμ.
-Πυλώνα: 1070τμ , εντός οικισμού.
-Λάρδος: 2 οικόπεδα 4450 το κάθε ένα, στην παραλία της Λάρδου, 100τμ από τη θάλασσα.
-Λαχανιά: Οικόπεδο 4000 τμ με άδεια για 3 μεζονέτες, στον κεντρικό δρόμο.
-Σορωνή: Οικόπεδα 500τμ το κάθε ένα, εντός οικισμού, κοντά στη θάλασσα.
-Σορωνή: Οικόπεδο 3880τμ με δόμηση, στον κεντρικό δρόμο.
-Φάνες: 31,500τμ στην περιοχή ποταμός πλατύς, 50μ από τη θάλασσα.
-Στο Μαρούσι: οικόπεδο 453τμ

Πωλήσεις επιχειρήσεων

-Στο Ροδίνι εμπορικό κέντρο ολόκληρο ή τμηματικά.
-Στο Ροδίνι πωλείται κατάστημα ισόγειο με πατάρι και αυλή επί της Ατταβύρου, για κάθε χρήση.
-Στο Ροδίνι υπόγειο 110 τμ κατάλληλο για αποθήκη.
-Ρόδος: Επί της Μ.Πετρίδη 65 πωλείται αποθήκη 170 τμ με μεγάλη ράμπα σε τιμή ευκαιρίας για οποιαδήποτε χρήση.
-Στο Νιοχώρι πωλείται νεοκλασικό κτήριο με εξοπλισμό εστιατορίου.
-Στο Νιοχώρι 4όροφη πολυκατοικία 16 επιπλωμένων γκαρσονιέρων,πλήρως εξοπλισμένων.
-Στην Ανάληψη πωλείται επαγγελματικός χώρος 75 τμ υπερυψωμένο ισόγειο με μεγάλη αυλή, με ή χωρίς τον εξοπλισμό εστιατορίου.
-Στην Ανάληψη γωνία Τσαλδάρη κατάστημα 280 τμ Ιδιαίτερης προβολής, μοιρασμένο σε 3 επίπεδα, κατάλληλο για κάθε χρήση.
-Πλατεία Αγίου Νικολάου επιχείρηση 240 τμ σε ακίνητο προβολής. 3 διαφορετικά επίπεδα 80 τμ το κάθε ένα, κατάλληλο για κάθε χρήση.
-Στο Φαληράκι σε εμπορικό κέντρο πωλείται καφετέρια snak μπαρ 113 τμ κτήριο με 500 τμ αυλή με μεγάλη πισίνα.
-Εμπορικό κέντρο Βασιλάκη esperos village 3 καταστήματα. 2 των 27 τμ και 1 των 80 τμ. κατάλληλα για κάθε χρήση.
-Στο Φαληράκι πωλείται επικερδής επιχείρηση ψυχαγωγίας «Σφεντόνα»(μηχάνημα εκτόξευσης) με την άδεια και όλο τον εξοπλισμό. Αποκλειστικότητα στη Ρόδο.
-Στο Κιοτάρι πωλούνται καταστήματα σε εμπορικό κέντρο για οποιαδήποτε χρήση.
-Στην Ιαλυσό πωλείται καφετέρια πολυτελείας με σταθερή πελατεία.
-Στην Καλλιθέα πωλείται καφετέρια snak μπαρ 70τμ με όλο τον εξοπλισμό μεγάλη αυλή 500τμ για χρήση 200 καρεκλών.Στο ίδιο κτηριακό συγκρότημα μαζί με την καφετέρια πωλούνται επίσης 2 διαμερίσματα 35τμ και 2 των 25τμ κατάλληλα προς ενοικίαση.
-Στο Παραδείσι στην κεντρική πλατεία πωλείται 2όροφο κατάστημα για οποιαδήποτε χρήση.

Ενοικιάσεις επιχειρήσεων

-Στο Κιοτάρι ενοικιάζονται καταστήματα σε εμπορικό κέντρο για οποιαδήποτε χρήση.
-Στο Φαληράκι ενοικιάζεται επιχείρηση σε εμπορικό κέντρο σε κεντρικό σημείο κατάλληλο για κατάστημα ένδυσης- υπόδησης υπερπολυτελής εσωτερικής κατασκευής.
-Εμπορικό κέντρο Βασιλάκη esperos village 3 καταστήματα. 2 των 27 τμ και 1 των 80 τμ. κατάλληλα για κάθε χρήση.
-Στη Λίνδο ενοικιάζεται παραδοσιακή κατοικία κατάλληλη για επαγγελματική στέγη για κάθε χρήση.
-Στη Ρόδο επί της Ρόδου - Λίνδου (δίπλα στο ΙΚΑ) βιοτεχνικός χώρος 250 τμ με αυλή αποκλειστικής χρήσης 150 τμ πολύ καλής κατασκευής, βιοτεχνικό μπετόν δάπεδο, ηλεκτρικά ρολά, χώρο γραφείου και wc.
-Ρόδου-Λίνδου κατάστημα 500 τμ σε 2 επίπεδα κατάλληλο για κάθε χρήση.

Σύμβουλοι και φίλοι για μια ζωή!

• Προώθηση και Προβολή των ακινήτων σας και στο εξωτερικό

AE462

πωλήσεις

συνέχεια από την προηγούμενη

ΠΩΛΕΙΤΑΙ από ιδιώτη **διαμέρισμα** 104 τ.μ. περιοχή Καρακόνερο. Διαθέτει 2 μεγάλα υπνοδωμάτια, σαλόνι μεγάλο και κουζίνα-καθιστικό μεγάλο. Πληρ. τηλ. 6945935825 ΜΖΤ230616

ΠΩΛΟΥΝΤΑΙ 4άρια **διαμερίσματα** κοντά στην περιοχή "ΜΗΔΙΑ" με κεντρική θέρμανση, κλειστό χώρο στάθμευσης και αποθήκη. Πληρ. Εμμ. Μ. Κρανίδης, Αμερικής 50, τηλ. 2241027082, 26476, 6944347405 ΜΧΠ092.14

ΠΩΛΕΙΤΑΙ 4άρι **διαμέρισμα** πλησίον Αννης Μαρίας. Πληρ. Εμμ. Μ. Κρανίδης, Αμερικής 50, τηλ. 2241027082, 26476, 6944347405 ΜΧΠ092.13

ΠΩΛΕΙΤΑΙ μικρό **ξενοδοχείο** στον Δήμο Ιαλυσού. Πληρ. Εμμ. Μ. Κρανίδης, Αμερικής 50, τηλ. 2241027082, 26476, 6944347405 ΜΧΠ092.12

ΠΩΛΕΙΤΑΙ αγρός 8.000 τ.μ. κοντά στο Ι.Κ.Α. Ρόδου. Πληρ. Εμμ. Κρανίδης, τηλ. 27082-6944347405, 6942010248. ΧΠ092

ΠΩΛΕΙΤΑΙ στην Αλεξ. Διάκου **κατάστημα** 50 τ.μ. με υπόγειο και πατάρι, σε τιμή ευκαιρίας, ελεύθερο μίσθωσης. Πληρ. Εμμ. Μ. Κρανίδης, Αμερικής 50, τηλ. 2241027082, 26476, 6944347405 ΜΧΠ092.11

ΠΩΛΟΥΝΤΑΙ στην Παστίδα **μονοκατοικίες** 100 τ.μ. -140 τ.μ. από 120.000 ευρώ έτοιμες με το κλειδί και κήπο 1000 τ.μ. Πληρ. Εμμ. Μ. Κρανίδης, Αμερικής 50, τηλ. 2241027082, 26476, 6944347405 ΜΧΠ092.010

ΠΩΛΕΙΤΑΙ επί της οδού Σωτήρος στην Ιξιά **διαμέρισμα** 60 τ.μ. με 1 υπνοδωμάτιο, νότιο με πολύ φως. Πληρ. Εμμ. Μ. Κρανίδης, Αμερικής 50, τηλ. 2241027082, 26476, 6944347405 ΜΧΠ092.9

ΠΩΛΕΙΤΑΙ επί της Θεμ. Σοφούλη 120 τ.μ. 4άρι **διαμέρισμα** β' ορόφου με ωραία θέα. Πληρ. Εμμ. Μ. Κρανίδης, Αμερικής 50, τηλ. 2241027082, 26476, 6944347405 ΜΧΠ092.8

ΠΩΛΟΥΝΤΑΙ μεζονέτες στο Κανδυλί κοντά στο Φιλέρημο, μπετά ή μαρμαροσοβά. Πληρ. Εμμ. Μ. Κρανίδης, Αμερικής 50, τηλ. 2241027082, 26476, 6944347405 ΜΧΠ092.6

ΠΩΛΕΙΤΑΙ 3άρι **διαμέρισμα** στην Μητρόπολη 90 τ.μ. αξίας μόνο 95.000 ευρώ. Πληρ. Εμμ. Μ. Κρανίδης, Αμερικής 50, τηλ. 2241027082, 26476, 6944347405 ΜΧΠ092.5

ΠΩΛΕΙΤΑΙ στην Ανάληψη 4άρι **διαμέρισμα** γ' ορόφου, με ατομική θέρμανση, 16 ετών και ωραία θέα. Πληρ. Εμμ. Μ. Κρανίδης, Αμερικής 50, τηλ. 2241027082, 26476, 6944347405 ΜΧΠ092.7

ΠΩΛΕΙΤΑΙ **δ/μα** μεταχειρισμένο επί της Κοδριγκτώνος σε καλή τιμή. Πληρ. Εμμ. Κρανίδης, τηλ. 27082-6944347405, 6942010248. ΧΠ092(1)

ΠΩΛΕΙΤΑΙ στη Χάλκη παλαιό **διαμέρισμα** 50 τ.μ. με αυλή 30 τ.μ. στο δρόμο πίσω από το Δημαρχείο Χάλκης. Πληρ. τηλ. 22410 67643-35000 κ. Μαίρη. ΜΖΤ220622

ΠΩΛΕΙΤΑΙ κατάσταμα παιδικών ρούχων στο κέντρο της πόλης με εξασφαλισμένη πελατεία. Δεκτές μόνο σοβαρές προτάσεις. Πληρ. τηλ. 6974411749. ΜΖΤ220633

ΤΣΟΥΡΟΥΝΑΚΗΣ
Κεφάλαιο
Κτηματομεσιτικό Γραφείο
Γ. ΣΕΦΕΡΗ 12 (παραπλεύρως ΜΗΔΙΑ)
ΤΗΛ/FAX.: (22410) 60060
www.e-kefaleo.com

ΠΩΛΗΣΕΙΣ ΑΚΙΝΗΤΩΝ

ΔΙΑΜΕΡΙΣΜΑΤΑ

❑34 τ.μ,1ου,γκαρσονίερα , καινούριο, Καρακόνερο,22εκ-64.563€
❑50 τ.μ,1ου,1 υπν/τιου, καινούριο, Καρακόνερο,30εκ-88000€
❑50 τ.μ,1ου,1 υπν/τιου, καινούριο, Ανάληψη, 30εκ-88000€
❑67τ.μ., 2 υπν/τιων , καινούριο, Αραπάκι, 35εκ - 102.714 €
❑70 τ.μ , 1ου,2 υπν/τιων Αγ.Ιωάννη,25εκ-73400€
❑73 τ.μ,1ου,2 υπν/τιων ,Καρακόνερο,44εκ-129000€
❑77τ.μ 2ου, 2 υπν/τιων, καινούριο, πάρκινκ, Καναδά ,50 εκ-146.735€
❑80 τ.μ, ισόγειο, 2υπν/τιων, καινούριο, Δενδρινού, 60 εκ-176.080€
❑80 τ.μ ,ισόγειο,2υπν/τιων, καινούριο,Μιχ.Πετρίδη,52εκ-152.604€
❑80 τ.μ ,ισόγειο,2υπν/τιων, γκαράζ ,καινούριο, Ιξιά 44 εκ-117.388 €
❑82τ.μ,1ου,2 υπν/τιων , καινούριο, γκαράζ , Αραπάκι, 49εκ - 144.387€
❑85τ.μ,ισόγειο,2 υπν/τιων , καινούριο, γκαράζ , Αραπάκι, 51εκ - 149.670 €
❑91 τ.μ ,ισόγειο,2υπν/τιων,, καινούριο,Ανάληψηρ,54εκ-158.473€
❑95τ.μ,1ου ,3 υπν/τιων , καινούριο ,Ροδίνι, 62εκ - 181.951 €
❑100τ.μ,1ου ,3 υπν/τιων , καινούριο ,Ανάληψη, 65εκ - 190.755 €
❑102τ.μ,ισόγειο,3υπν/τιων,λουξ κατασκευής,τζάκι,γκαράζ, αποθήκη Καρακόνερο 60εκ-176.082€
❑105τ.μ,3ου,3υπν/τιων,λουξ κατασκευής, Καρακόνερο 68εκ-199560€
❑113τ.μ,3ου,3υπν/τιων,λουξ κατασκευής, Ανάληψη, 73,5-215.700€
❑115τ.μ,2ου,3υπν/τιων,λουξ κατασκευής, Καρακόνερο 75εκ-220.010€
❑116 τ.μ,1ου,3 υπν/τιων , καινούριο,πάρκινκ, Αραπάκι 69εκ - 190.755 €
❑118 τ.μ ,1ου ,3υπν/τιων, καινούριο,Μιχ.Πετριδη,73εκ-214.233€
❑122 τ.μ ,3ου ,3υπν/τιων,καινούριο,Ανάληψη,79εκ-231.841€
❑120 τ.μ,1ου ,3 υπν/τιων καινούριο ,Ανάληψη 80εκ - 196.625 €

ΜΕΖΟΝΕΤΕΣ-ΜΟΝ/ΚΙΕΣ

❑ 125 τ.μ ,μεζονέτα πάρκινκ, χωρίς ξυλία ,Καρακόνερο εξαιρετική θέα 69 εκ-202.494 €
❑ 170 τ.μ ,μεζονέτα ,Τριάντα 95 εκ-278.797€
❑ 170 τ.μ ,μεζονέτα μαρμαροσοβά,Τριάντα 55 εκ-161.408 €

ΟΙΚΟΠΕΔΑ

❑ Οικόπεδο,4στρεμ.περιοχή Κανδήλι 140.000€

ΕΠΑΓΓΕΛ/ΚΟΙ ΧΩΡΟΙ

❑ Καταστήματα 80, 100, 150τ.μ ,Ρόδου-Κρεμαστής προς 2.200 € το τ.μ

ΧΠ1629

RE/MAX EXPRESS
REAL ESTATE
NOBODY SELLS MORE REAL ESTATE THAN RE/MAX
ΚΑΝΕΙΣ ΔΕΝ ΠΟΥΛΑΕΙ ΠΕΡΙΣΣΟΤΕΡΑ ΑΚΙΝΗΤΑ ΑΠΟ ΤΗ RE/MAX
Η ΜΕΓΑΛΥΤΕΡΗ ΕΤΑΙΡΕΙΑ ΚΤΗΜΑΤΟΜΕΣΙΤΙΚΩΝ ΣΥΝΑΛΛΑΓΩΝ ΤΟΥ ΚΟΣΜΟΥ ΑΡΧΙΣΕ ΤΗ ΔΡΑΣΤΗΡΙΟΤΗΤΑ ΤΗΣ ΣΤΗ ΡΟΔΟ!
THE LARGEST REAL ESTATE FIRM IN THE WORLD HAS BEGUN ITS OPERATION ON THE ISLAND OF RHODES!

ΓΙΑ ΠΕΡΙΣΣΟΤΕΡΕΣ ΠΛΗΡΟΦΟΡΙΕΣ:
ΚΑ. ΜΑΙΡΗ ΧΡΙΣΤΟΔΟΥΛΟΥ
RE/MAX EXPRESS
ΕΘ. ΜΑΚΑΡΙΟΥ 45,
ΠΟΛΗ ΤΗΣ ΡΟΔΟΥ
τηλ: +30 22410 43730
φαξ: +30 22410 73200

FOR MORE INFORMATION CONTACT:
MRS. MARY CHRISTODOULOU
RE/MAX EXPRESS
45 ETH. MAKARIOU STR.,
CITY OF RHODES
tel: +30 22410 43730
fax: +30 22410 73200

The Real Estate Leaders
AE408

Ευρωπαϊκή Επενδυτική
Κτηματομεσιτικό Γραφείο
Θεόφιλος Κλωνάρης
Εθνικής Αντίστασης 48 τηλ.2241039300,κιν.6977582152

ΔΙΑΜΕΡΙΣΜΑΤΑ:
Διαμέρισμα 45τ.μ. Ά ορόφου στην Ανάληψη,δεκαετίας, με ένα υπνοδωμάτιο.Δάνεια Δεκτά € 85000
Οροφοδιαμέρισμα Β ορόφου 90 τ.μ. στην Μητρόπολη,θέρμανση,τζάκι,πανταχόθεν ελεύθερο € 95000
Α' όροφος διπλοκατοικίας 103τ.μ. στον Νηρέα κατάλληλο για 2 γκαρσονιέρες € 102000
Διαμέρισμα 75 τ.μ. 2 υπνοδωματίων υπο κατασκευή με θέρμανση ,Κ.Υδραίου € 137000
Διαμέρισμα 83τ.μ. στο Καρακόνερο με απεριόριστη θέα,υπο κατασκευη.Δανεια Δεκτα €147000
Διαμέρισμα 94τ.μ. στο Ροδινι με τζάκι,θέρμανση,παρκιν,υπο κατασκευη.Δάνεια Δεκτά €155000
120τ.μ. πολυτελούς κατασκευής με 3 υπνοδωμάτια κοντά στον Μαρινόπουλο με πάρκιν € 200000
Ρετιρέ διαμέρισμα 120τ.μ. με μεγάλες βεράντες και απεριόριστη θέα υπο κατασκευή προνομιούχο
ΜΟΝΟΚΑΤΟΙΚΙΕΣ:
Κατοικία στην Παλιά Πόλη 35τ.μ.+35τ.μ.,με άδεια χρήσεως καταστήματος € 60000
Μονοκατοικίες στα Κοσκινού σε ήσυχη περιοχή,υπο κατασκεύη με δυνατότητα επεμβάσεων €250000
Μονοκατοικία στην Ιξιά, κοντά στην Ρόδο 165 τ.μ. με 4 υπνοδωμάτια ετοιμοπαράδοτη € 280000
Μονοκατοικία ανεξάρτητη στην Ιαλυσό 200τ.μ. κοντά στην Θάλασσα πολυτελούς κατασκευής € 380000
Μονοκατοικία 250τ.μ. στην Ιαλυσό ,πανω στο κύμα,πολυτελούς κατασκευής.Δάνεια δεκτά
Κατοικίες 2 υπνοδωματιων υπο κατασκευή στην Λαχανιά σε λογικές τιμές.Δάνεια Δεκτά
Μονοκατοικία στην Φιλέρημο,180τ.μ.μοναδικής κατασκευής με 1000τ.μ. οικόπεδο, λόγω αναχώρησης
ΟΙΚΟΠΕΔΑ - ΚΑΤΑΣΤΗΜΑΤΑ:
Οικόπεδο 2850τ.μ. στην παλιά Άνοιξη με δόμηση 120τ.μ.Καταπληκτική περιοχή.Δάνεια Δεκτά €175000
Οικόπεδο 22000τ.μ. στΆσγουρου κατάλληλο για επένδυση προς €30/τ.μ. Τιμή συζητήσιμη
Οικόπεδο 1000τ.μ. στο Τσαίρι με βιοτεχνικό χώρο 300τ.μ. σε θεμελίωση+300 όροφος € 100000
Οικοπεδο στο Γεννάδι(Άγιο Γεώργιο) 4000τ.μ. 100 μέτρα από τον κεντρικο δρόμο προς € 61000
Βιοτεχνικός χώρος 250τ.μ. με ημιόροφο 170 τ.μ. στην Καλιθέα σε άριστη κατασταση
Βιοτεχνικοί χώροι υπο κατασκευη στ'Ασγούρου από 200 τ.μ.
Καινούργιο κατάστημα 67τ.μ γωνιακό με 17μ βιτρίνα σε εμπορικό σημείο της Ανάληψης
Πωλείται επιχείρηση αναψυκτήριου με τον εξοπλισμό,σε λογική τιμή ή ενοικιάζεται το ακίνητο

Αγορές-πωλήσεις-μισθώσεις-εκτιμήσεις-Ακινήτων
Δάνεια Δεκτά
ΧΠ2694

NewAge
Real Estate
ΜΕΣΙΤΙΚΟ ΓΡΑΦΕΙΟ
Νέα Εποχή στο Χώρο του Ακινήτου
ΜΕΛΕΟΥΝΗ – ΚΕΧΑΓΙΑ ΜΑΙΡΗ

ΔΙΑΜΕΡΙΣΜΑΤΑ
• 50 τ.μ. στην Ανάληψη. Τιμή 90.000 €
• 70 τ.μ. 2 υπν/τίων στην Καναδά. Τιμή 140.000 €
• 70 τ.μ. 1 υπν/τίου στο Καρακόνερο. Τιμή 127.000 €
• 70 τ.μ. 2 υπν/τίων στην Πειρακώς. Τιμή 82.000 €
• 82 τ.μ. πλησίον Μ. Πετρίδη. Τιμή 145.000 €
• 84 τ.μ. 2 υπν/τίων στο Καρακόνερο. Τιμή 155.000 €
• 85 τ.μ. πλησίον Μ. Πετρίδη. Τιμή 162.000 €
• 80 τ.μ. 2 υπν/τίων στη Ρόδου Λίνδου lux κατασκευής. Τιμή 120.000 €
• 100 τ.μ. στο Καρακόνερο. Τιμή 130.000 €
• 100 τ.μ. 3 υπν/τίων στην Ανάληψη. Τιμή 162.000 €
• 100 τ.μ. 3 υπν/τίων στην Ανάληψη lux κατασκευής. Τιμή 192.000 €
• 105 τ.μ. 3 υπν/τιων στο Καρακόνερο με απεριόριστη θέα. Τιμή 190.000 €
• 112 τ.μ. 3 υπν/τίων στο Καρακόνερο. Τιμή 212.000 €
• 120 τ.μ. 3 υπν/τίων 2 WC στην Ανάληψη. Τιμή 195.000 €
• 136 τ.μ. 3 υπν/τίων στην Ανάληψη, lux κατασκευής. Τιμή 275.000 €
• 136 τ.μ. 3 υπν/τίων στο Ροδίνι. Τιμή 161.400 €
• 75 τ.μ. 2 υπν/τίων στ' Αφάντου. Τιμή 110.000 €

ΜΟΝΟΚΑΤΟΙΚΙΕΣ – ΜΕΖΟΝΕΤΕΣ
• 190 τ.μ. ανεξάρτη κατοικία 3 ορόφων εντός π. Ρόδου σε 200 τ.μ. οικόπεδο. Τιμή 310.000 €
• 130 τ.μ. 3 υπνΤίων 2 WC στο Καρακόνερο με απεριόριστη θέα. Δίδεται η δυνατότητα και για υπόγειο. Τιμή 248.000 €
• 135 τ.μ. στα Κοσκινού σε οικόπεδο 1.000 τ.μ. Τιμή 220.000 €
• 140 τ.μ. 2 ορόφων στην Παστίδα σε οικόπεδο 270 τ.μ. Τιμή 180.000€
• 140 τ.μ. 2 ορόφων μπετά σε οικόπεδο 1300 τ.μ. στα Κοσκινού. Τιμή 121.000 €
• 170 τ.μ. 3 ορόφων στην Ιαλυσό στους πρόποδες Φιλερήμου σε οικόπεδο 650 τ.μ. Τιμή 270.000 €
• 180 τ.μ. 3 επιπέδων σε οικόπεδο 1000 τ.μ. στα Κοσκινού. Τιμή 265.000 €
• 185 τ.μ. 2 ορόφων προς παρ. Ιαλυσού. Τιμή 315.000 €
• 195 τ.μ. πλησίον παρ. Ιαλυσού 3 ορόφων σε οικόπεδο 280 τ.μ. με εσωτερικό ασανσέρ. Τιμή 270.000 €
• 195 τ.μ. στην Ιξιά 3 ορόφων ,ε 25 τ.μ. σοφίτα. Τιμή 290.000 €
• 195 τ.μ. στ' Ασγούρου 3 ορόφων σε 1.000 τ.μ. οικόπεδο, εντός ζώνης σε μπετά. Τιμή 160.000 €
• 210 τ.μ. 3 ορόφων μπετά σε οικόπεδο 1300 τ.μ. στα Κοσκινού. Τιμή 138.000 €
• 195 τ.μ. 3 ορόφων στην Ιαλυσό. Τιμή 220.000 €
- Νεοκλασική κατοικία εντός πόλεως Ρόδου
● ΨΙΝΘΟΣ. Στο ωραιότερο σημείο του χωριού:
• 75 τμ. σε οικόπεδο 450 τ.μ. 125.000 €
• 210 τ.μ. σε οικόπεδο 1000 τ.μ. 230.000 €
• 147 τ.μ. σε οικόπεδο 900 τ.μ. 215.000 €
● ΜΑΛΩΝΑ.
- Νεόδμητη, πετρόκτιστη κατοικία πλήρως εξοπλισμένη. Τιμή 140.000 €

ΟΙΚΟΠΕΔΑ
• 5.000 τ.μ. επί της Ρόδου-Λίνδου. Τιμή 410.000 €
• 2.400 τ.μ. επί της Ρόδου-Αεροδρομίου με Σ.Δ. 0,4. Τιμή 820.000€
• 1.000 τ.μ. στα Κοσκινού εντός ζώνης. Τιμή 100.000 €
• 2.000 τ.μ. στα Κοσκινού εντός ζώνης. Τιμή 200.000 €
• 4.000 τ.μ. στα Κοσκινού με πανοραμική θέα. Τιμή 260.000 €
• 4.000 τ.μ. στο Κανδυλί. Τιμή 120.000 €
• 5.500 τ.μ. στην παρ. Παραδεισίου μπροστά στο κύμα. Τιμή 100.000€
• 15.000 τ.μ. στον Θεολόγο με πανοραμική θέα. Τιμή 165.000 €
• 5.250 τ.μ. στον Αρχάγγελο. Τιμή 65.000 €
• 4.800 τ.μ. στα Μάσσαρη. Τιμή 60.000 €
• 2.200 τ.μ. στο Γεννάδι με πανοραμική θέα. Τιμή 65.000 €
• 3.000 τ.μ. στο Γεννάδι επί της Λεωφόρου κατάλληλο για οποιαδήποτε χρήση. Τιμή 150.000 €
• 800 τ.μ. στο Κιοτάρι μπροστά στη θάλασσα κατάλληλο για επαγγελματική χρήση. Τιμή 120.000 €
• έκταση 110.000 τ.μ. στην ευρύτερη περιοχή Κοσκινού
• έκταση 21.000 τ.μ. στ' Ασγούρου

ΠΩΛΕΙΤΑΙ ΒΙΟΤΕΧΝΙΚΟΣ ΧΩΡΟΣ 300 τ.μ. ΠΛΗΣΙΟΝ ΡΟΔΟΥ-ΛΙΝΔΟΥ ΣΤΑ ΚΟΣΚΙΝΟΥ. ΤΙΜΗ 270.000 €

Θεμ. Σοφούλη 8 - 85100 Ρόδος Τηλ. & Fax: 22410 23447
Κιν. 6948 808023 - E-mail: info@newage-realestate.gr
ΧΠ2671

ΠΩΛΗΣΕΙΣ ΑΚΙΝΗΤΩΝ

1. ΑΝΑΛΗΨΗ Διαμερίσματα 91, 113 και 120 τ.μ. σε κεντρικό σημείο, πολυτελούς κατασκευής με αυτόνομη θέρμανση και απεριόριστη θέα προς 1.850 € το τ.μ.

2. ΑΝΑΛΗΨΗ Διαμέρισμα 62 τ.μ. με αυτόνομη θέρμανση προς 1750 € ανά τ.μ.

3. ΡΟΔΙΝΙ Διαμέρισμα 70 τ.μ. σε αυτόνομη θέρμανση, γκαράζ προς 1900 € το τ.μ.

4. ΡΟΔΙΝΙ Διαμέρισμα 90 τ.μ. 2ου ορόφου (ρετιρέ) πολυτελούς κατασκευής με τζάκι, parking 154.000€

5. ΜΙΧ. ΠΕΤΡΙΔΗ Διαμερίσματα 82, 85, 115 και 117 τ.μ. με αυτόνομη θέρμανση, θέση parking προς 1.750 € το τ.μ.

6. ΜΙΧ. ΠΕΤΡΙΔΗ Διαμερίσματα 118 και 122 τ.μ. πολυτελούς κατασκευής με θέρμανση, τζάκι και γκαράζ

7. ΚΑΡΑΚΟΝΕΡΟ Διαμερίσματα 110 τ.μ. με απεριόριστη θέα - αυτόνομη θέρμανση- γκαράζ προς 1.800 € το τ.μ.

8. ΚΑΡΑΚΟΝΕΡΟ Διαμερίσματα 99 τ.μ. (1ος όροφος γκαράζ - αποθήκη - αυτ. θέρμανση 187.000€ - 84 τ.μ. (1ος όροφος - γκαράζ - αποθήκη - αυτ. θέρμανση) 155.000€ - 70 τ.μ. (2ος όροφος - γκαράζ - αποθήκη -α υτ. θέρμανση) 120.000€ - 112 τ.μ. (2ος όροφος γκαράζ - αποθήκη - αυτ. θέρμανση) 212.000€

9. ΚΑΡΑΚΟΝΕΡΟ Διαμερίσματα 82, 95 τ.μ. (σε διώροφη οικοδομή) προς 1.800 € το τ.μ.

10. ΣΤ. ΚΩΤΙΑΔΗ Διαμερίσματα 50, 83 τ.μ. (σε διώροφη οικοδομή) προς 1.800 € το τ.μ.

11. ΑΡΑΠΑΚΙ Διαμέρισμα ελαφρώς μεταχειρισμένο (πέντε ετών) 140 τ.μ. με 3 κρεβατοκάμαρες, 2 μπάνια, κεντρική θέρμανση και ηλιακό 220.000 ευρώ.

12. ΡΟΔΟΣ Μεζονέτα (υπό κατασκευή) κεντρικό σημείο της πόλης 210 τ.μ. (140 τ.μ. κυρίας χρήσεως και 70 τ.μ. υπόγειο) πολυτελούς κατασκευής με κήπο, κεντρική θέρμανση, αποθήκη, γκαράζ, θέα καταπληκτική, τιμή λογική.

13. ΠΑΣΤΙΔΑ Μεζονέτα (υπό κατασκευή) 140 τ.μ. πολυτελούς κατασκευής σε οικόπεδο 330 τ.μ. 170.000 €

14. ΓΕΝΝΑΔΙ Μεζονέτες (ετοιμοπαράδοτες) 102,36-104,34-107,23 τ.μ. πολυτελούς κατασκευής και απεριόριστη θέα σε οικόπεδο των 900 τ.μ. σε λογική τιμή

15. ΙΑΛΥΣΟΣ Μεζονέτες (σε μαρμαροσοβά) των 225 τ.μ. 205.000 ευρώ, 204 τ.μ. 190.000 €, 204 τ.μ. 176.000 € και 165 τ.μ. 161.000 € με ανεξάρτητα οικόπεδα και σε πολύ καλή περιοχή.

16. ΙΑΛΥΣΟΣ Μεζονέτα 210 τ.μ. πολυτελούς κατασκευής, ανεξάρτητη σε οικόπεδο 300 μέτρων, 250.000 €

17. ΙΑΛΥΣΟΣ Μεζονέτα 192 τ.μ. με κήπο μπρος-πίσω, τζάκι και όλο τον ηλεκτρικό εξοπλισμό, 260.000 €

18. ΚΟΣΚΙΝΟΥ Μεζονέτες 140 τ.μ. με απεριόριστη θέα σε οικόπεδο 1.500 τ.μ. 218.000 € σε μαρμαροσοβά και 280.000 € αποπερατωμένη

19. ΓΕΝΝΑΔΙ Οικόπεδο 2.360 τ.μ. με άδεια οικοδομής (200 τ.μ. κύριος χρήσεως, 200 τ.μ. υπόγειο, 40 τ.μ. ημιυπαίθριο) με πρόσοψη στο κεντρικό δρόμο, καταπληκτική θέα, σε απόσταση 50 μέτρων από τη θάλασσα σε πολύ καλή τιμή.

20. ΠΕΥΚΟΙ (ΛΙΝΔΟΣ) Οικόπεδο 3.000 τ.μ. στο κέντρο της τουριστικής περιοχής με τη μία πρόσοψη στον κεντρικό δρόμο και την άλλη στην παραλία, με άδεια οικοδομής (300 τ.μ. κύρια χρήση και 300 υπόγειο) κατάλληλο για οποιαδήποτε επαγγελματική χρήση, προσφέρεται προς πώληση ή προς ενοικίαση.

ΚΤΗΜΑΤΟΜΕΣΙΤΙΚΟ ΓΡΑΦΕΙΟ
ΝΙΚΟΛΑΟΣ Δ. ΑΣΒΕΣΤΗΣ
ΓΕΩΡΓΙΟΣ Η. ΑΛΕΞΙΟΥ
ΠΩΛΗΣΕΙΣ - ΕΚΤΙΜΗΣΕΙΣ -
ΑΝΤΙΠΑΡΟΧΕΣ - ΕΠΕΝΔΥΤΙΚΕΣ ΠΡΟΤΑΣΕΙΣ
Αγίου Ιωάννου 46, Ρόδος
Τηλ. 22410 32809, 6947848288, 6946 348131

LANDSCOPE
ΚΤΗΜΑΤΟΜΕΣΙΤΙΚΗ

- ΛΕΥΚΩΣΙΑΣ διαμέρισμα, 2υ/δ, 87τμ, lux κατασκευής Τιμή : € 127.000
- ΑΡΑΠΑΚΙ διαμέρισμα 85τμ,πλήρως επιπλωμένο. Τιμή: € 105.000
- ΑΝΑΛΥΨΗ διαμέρισμα 93τμ, 2+1 υ/δ νεόδμητο. Τιμή: € 178.000
- ΔΑΣΚΑΛΟΥΣ διαμερίσματα ισόγειο,1ος,2ος 85τμ σε άριστη θέση. Τιμή: € 162.000
- ΙΑΛΥΣΟΣ μον/τοικία, πολυτελούς κατασκευής 150τμ με κήπο 600τμ.Τιμή: € 260.000
- ΙΑΛΥΣΟΣ μεζονέτες, νεόκτιστες 140τμ, 3υ/δ, ωω, λουτρό Τιμή: € 161.500
- ΙΑΛΥΣΟΣ μον/τοικία, υψηλής ποιότητας κατασκευής 160τμ με κήπο 300τμ. Τιμή: € 281.000
- ΙΑΛΥΣΟΣ μον/τοικία, lux κατασκευής νεόδμητες 140τμ με κήπο 150τμ.Τιμή: € 220.000
- ΙΑΛΥΣΟΣ μον/τοικία, με ιδιαίτερη σημασία στη λεπτομέρια 140τμ με κήπο 350τμ.Τιμή: € 288.000
- ΚΟΣΚΙΝΟΥ μον/τοικία 157τμ, υπο κατασκευή με κήπο 1300τμ. Τιμή: € 240.000
- ΚΟΣΚΙΝΟΥ μον/τοικία 400τμ σε σοβά με κήπο 1.000τμ. Τιμή: € 220.000
- ΑΣΓΟΥΡΟΥ μον/τοικία 140τμ, στα μπετά με αυλή 850τμ. Τιμή : € 147.000
- ΛΑΡΔΟΣ μον/τοικία, άριστης κατασκευής 140τμ (ΜΠΕΤΑ) με κήπο 1450τμ.Τιμή: € 140.000
- ΠΑΡΑΔΕΙΣΙ οικόπεδο 228τμ, προσφέρεται για κατοικίες Τιμή : € 28.000
- ΡΟΔΟΥ ΠΑΣΤΙΔΑΣ οικόπεδα 25.000τμ, με κόμβο, δυνατότητα άδειας πρατηρίου. Τιμή : € 650.000
- ΑΦΑΝΤΟΥ οικόπεδα 5.000τμ, με θέα. Τιμή : € 220.000
- ΚΟΣΚΙΝΟΥ οικόπεδα 1.000τμ, 2.000,4.000τμ, με θέα θάλασσα. Τιμή : € 100.000 το στρεμ.
- ΛΑΡΔΟΣ οικόπεδο 4.000τμ, με θέα θάλασσα. Τιμή : € 180.000
- ΚΙΟΤΑΡΙ οικόπεδο 2.200τμ άρτιο και οικοδομήσιμο. Τιμή : 60.000 €
- ΚΟΣΚΙΝΟΥ οικόπεδα 4.000τμ, πανοραμικό με θέα θάλασσα. Τιμή : € 220.000
- ΑΣΓΟΥΡΟΥ οικόπεδο 4.000τμ, πανοραμικό για επαγ/ματική χρήση. Τιμή : € 147.000
- ΚΑΝΔΗΛΙ οικόπεδο 21.000τμ με ωραία θέα, προσφέρεται και αντιπαροχή Τιμή : € 616.000
- ΜΗΔΕΙΑ κατάστημα 137τμ, μεγάλης προβολής, με πρόσοψη σε δρόμο. Τιμή: € 352.000
- ΜΑΝΤΡΑΚΙ κατάστημα 300τμ, μεγάλης προβολής σε εμπορικό σημείο. Τιμή: € 352.000

ΕΘΝΙΚΗΣ ΑΝΤΙΣΤΑΣΗΣ & ΤΣΑΛΔΑΡΗ
(πάνω απο τον Κωτσόβολο)
Τηλ / Φαξ : 22410 28629
Κιν : 6976872626 / 6972257246
AE255

πωλησεις

συνέχεια από την προηγούμενη

ΠΩΛΕΙΤΑΙ οικόπεδο στην Κρεμαστή 200 μέτρα από τη θάλασσα 730 τ.μ., με δυνατότητα 400 τ.μ. οικοδομήσιμα. Πληρ. τηλ. 6944758868 και 28609. MZT220608

ΙΑΛΥΣΟΣ. ΜΕΖΟΝΕΤΑ 140 τ.μ. εντός σχεδίου με απεριόριστη θέα περιέρει ενδοδαπέδια θέρμανση, τζακούζι, σάουνα και BBQ στον κήπο. Τιμή 220.000 ευρώ. Μεταξύ Ιαλυσού και Κρεμαστής παραθαλάσσιες μεζονέτες 200 τ.μ. εντός σχεδίου με αυλή 400 τ.μ. Τιμή 250.000 ευρώ. Πληρ. κ. Νίκο τηλ. 6944592908. MAT001941

ΠΩΛΕΙΤΑΙ οροφοδιαμέρισμα 110 τ.μ. στον Ανω Ροδίνι, νεόκτιστο με απέραντη θέα. Πληρ. τηλ. 6945063055 INT200611(2)

ΠΩΛΕΙΤΑΙ αποθήκη 347 τ.μ. κατάλληλη για κατοικία με ρεύμα τριφασικό, λευκό πλακάκι σε τιμή ευκαιρίας. Πληρ. τηλ. 2102835963, 6946559539, 6938363184 INT210619

PUB - ΚΑΦΕΤΕΡΙΑ στο τουριστικό κέντρο πλησίον νέου καζίνο. Πλήρως εξοπλισμένη, ανακαινισμένη, η καλύτερη στο είδος της. Συμβόλαιο 12ετές. Πληροφορίες άλλες δεν θα δοθούν τηλεφωνικώς. Πληρ. για συνεννόηση τηλ. 2241078392, 6977339669, 6936607154 μετά τις 12 το μεσημέρι. MXP12529

ΠΩΛΕΙΤΑΙ κτήμα 3000 τ.μ. εντός σχεδίου πόλεως απέναντι από την Εκκλησία Αγ. Ιωάννου στα Κοσκινού. Πληρ. τηλ. 6978156969 MZT210609

ΠΩΛΕΙΤΑΙ μεζονέτα στο Τσαΐρι 265 τ.μ., 100 υπόγειο, 100 ισόγειο, 65 όροφος, με 2.000 τ.μ. οικόπεδο. Τιμή 250.000 Πληρ. κ. Δημήτρης τηλ. 6945491827 MZT160617(21)

ΠΩΛΕΙΤΑΙ γνωστή επιχείρηση **Πιτσαρία - Εστιατόριο** με εξασφαλισμένη πελατεία, στ' Αφάντου. Πληρ. τηλ. 6998165903, κ. Χρήστο. Σοβαρές προτάσεις. INT150603

ΠΩΛΕΙΤΑΙ παραδοσιακή ανακαινισμένη **μονοκατοικία** στο χωριό Μαριτσά. Τιμή 80.000 ευρώ. Πληρ. τηλ. 2241076218, 2241041839, 6932610352, 6937584990 INT090615

ΑΝΤΑΛΛΑΖΟΥΜΕ διαμερίσματα και **μονοκατοικίες** παλιές και καινούργιες εντός πόλεως Ρόδου ή και οικόπεδα με καινούργιες μονοκατοικίες 80 τ.μ. 133 τ.μ., 160 τ.μ. σε ανεξάρτητα οικόπεδα εντός σχεδίου στην Παστίδα. Πληρ. τηλ. 6932584374, 2241069984 MZT090619

ΠΩΛΕΙΤΑΙ στο εμπορικότερο δρόμο των Πεύκων **επιχείρηση τουριστικών ειδών και λαϊκής τέχνης** σε τιμή ευκαιρίας, 50 τ.μ. εσωτερικά με πατάρι, και 50 τ.μ. αυλή με πέργκολα. Πληρ. τηλ. 6938389517 INT100610

ΡΟΔΟΣ. ΠΩΛΟΥΝΤΑΙ μεζονέτες στην Κρεμαστή, 200 τ.μ. σε 400 τ.μ. οικόπεδο, με ηλιακό θερμοσίφωνο, θέρμανση, γκαράζ, συναγερμό, στο σοβά ή τελειωμένες. Πληρ. τηλ. 6932350214 MAT001597

ΠΩΛΕΙΤΑΙ α) **οικόπεδο** 4750 τ.μ. επί της Ρόδου - Λίνδου, β) **οικόπεδο** 900 τ.μ. εντός πόλεως Ρόδου. Πληρ. τηλ. 2241029480, 6944223382 MZT090608

ΑΝΑΚΟΙΝΩΣΗ

Rhodos Direct Holidays
Meetings & Incentives Specialists

Το **Rhodos Direct Holidays** προκειμένου να καλύψει τη μεγάλη ζήτηση των τουριστικών οργανισμών που αντιπροσωπεύει, **αναζητεί βίλες, παραδοσιακά σπίτια, επιπλωμένα διαμερίσματα και δωμάτια (στούντιο) στην περιοχή Λίνδου για τη σαιζόν 2005 και 2006.**
Οι ενδιαφερόμενοι ιδιοκτήτες μπορούν να επικοινωνούν με το γραφείο μας καθημερινά εκτός Κυριακής στα τηλέφωνα:
2244048268 ή στο 6936151610 τις ώρες 10:30-13:30 & 19:30-21:30
ή με e-mail στο panos@rhodesdirect.com
MAT2011(Γ)

Profit & Solution
Συμβουλοι Ακινητων & Επενδυσεων

Λεμεσού 34, Ρόδος
τηλ. : 22410 28100, φαξ: 22410 28104

- Μεζονέτες

Κοσκινού 200τμ μεικτά σε μαρβοροσοβά με οικόπεδο 1000μ , 180.000 €
Κοσκινού 105τμ σε μπετά , 95.000 €
Ιαλυσός 140τμ τελειωμένη, 180.000 €
Παστίδα 140τμ με οικόπεδο 250μ τελειωμένη, 210.000 €
Παστίδα 140τμ με οικόπεδο 250μ σε μπετά , 100.000 €
Παστίδα 137τμ σε μαρμαροσοβά με οικόπεδο 500μ, 125.000 €

- Διαμερίσματα

Ιαλυσός 88τμ, 2υ/δ καινούριο, 145.000 €
Ιαλυσός 103τμ, 3υ/δ καινούριο, 170.000 €
Καρακόνερο 83τμ, θέα θάλασσα, καινούριο 146.000 €
Ανάληψη 105τμ & γκαρσονιέρα 30τμ, 105.000 €
Στ. Κωτιάδη 92τμ 2υ/δ, 120.000 €

- Οικόπεδα

Δαματριά 4.000τμ, 91.000 €
Θολός 3.000τμ εντός οικισμού, 61.000 €
Γεννάδι 850μ με άδεια οικοδομής 37.000 €
Φάνες 3.000τμ, 60.000 €
Φάνες 900μ, πάνω σε κεντρικό δρόμο, 40.000 €

- Επιχείρηση εστιατόρειο πλήρως εξοπλισμένο Κοσκινού, 80.000 €
- Ξενοδοχείο παραλιακό 95 δωματίων

Πωλήσεις
Αγορές
Μισθώσεις

Για περισσότερες πληροφορίες και ακίνητα επικοινωνήστε με το γραφείο μας
22410-28100
AE516

ΠΩΛΗΣΕΙΣ ΑΚΙΝΗΤΩΝ

1) ΠΩΛΕΙΤΑΙ στην περιοχή Αγίου Νικολάου οδό Σκεύου Ζερβού διαμέρισμα 85 τ.μ. α' ορόφου νεόκτιστο αρίστης κατασκευής στην ευκαιριακή τιμή 125.000 ευρώ
2) ΠΩΛΕΙΤΑΙ οικόπεδο στο Γεννάδι εντός σχεδίου οικισμού σε αξιόλογη και αναβαθμισμένη περιοχή 400 τ.μ. δυνατότητα οικοδόμησης 330 τ.μ. τίμημα 45.000 ευρώ
3) ΠΩΛΕΙΤΑΙ στην περιοχή Καναμάτ Ρόδου οικόπεδο 400 τ.μ. με Σ.Δ. 0,6 κάλυψη 45% οικοδομικότητα 240 τ.μ. και με πανοραμική θέα
4) ΠΩΛΕΙΤΑΙ στη Λίνδο οικόπεδο εντός σχεδίου α) 250 τ.μ. με Σ.Δ. 1 οικοδομικότητα 250 τ.μ. με πανοραμική θέα τίμημα 110.000 ευρώ, 6) 328 τ.μ. με Σ.Δ. 0,8 οικοδομικότητα 262 τ.μ. τίμημα 150.000 ευρώ γ) οικόπεδο επί της επαρχιακής οδού Πεύκοι Λάρδου κοντά στην παραλία τίμημα 280.000 ευρώ
5) ΟΙΚΟΠΕΔΟ στα Κοσκινού 4.002 τ.μ. με πανοραμική θέα τίμημα 308.000 ευρώ
6) ΟΙΚΟΠΕΔΟ επί της επαρχιακής οδού Κρεμαστής-Μαριτσά 9.500 τ.μ. τίμημα 250.000 ευρώ.
7) ΠΩΛΕΙΤΑΙ στο Γεννάδι εντός οικισμού οικοδομή υπόγειο 50 τ.μ. σε μπετά ισόγειο υπερυψωμένο 50 τ.μ. σε σουβά και α' όροφος 50 τ.μ. τελειωμένο και εξοπλισμένο συνολικά 150 τ.μ. τίμημα 100.000 με δυνατότητα πώλησης χωριστά υπόγειο και ισόγειο ή α' όροφο με ανάλογο τίμημα.

ΕΝΟΙΚΙΑΣΕΙΣ ΑΚΙΝΗΤΩΝ

1) ΕΝΟΙΚΙΑΖΕΤΑΙ κατάστημα κεντρικότατο περιοχή "Μαντράκι" 50 τ.μ. με αποθήκη 17 τ.μ.
3) ΕΝΟΙΚΙΑΖΟΝΤΑΙ γραφεία στο "Ζέφυρο" κοντά στη ΔΟΥ Ρόδου γ' ορόφου 145 τ.μ. μίσθωμα 1.000 ευρώ και 73 τ.μ. μίσθωμα 500 ευρώ.

Πληρ. κ. Ανέστη τηλ. κιν. 6947047651 ΧΠ659

QUALITY HOMES
Κατασκευαστική Εταιρία

Στόχος μας να βοηθήσουμε τον πελάτη να κατασκευάσει το σπίτι των ονείρων του με τον καλύτερο συνδυασμό ποιότητας και κόστους.

Αναλαμβάνουμε την κατασκευή της κατοικίας σας προσφέροντας τις παρακάτω υπηρεσίες:

- **Πλήρης** ενημέρωση του πελάτη για όλες τις διαδικασίες
- **Εκπόνηση** της αρχιτεκτονικής μελέτης με βάση τις δικές σας ανάγκες και προδιαγραφές
- **Εκδοση** οικοδομικής άδειας
- **Αποτύπωση - οριοθέτηση** οικοπέδου και χάραξη της οικοδομής
- **Εσωτερική** διαρρύθμιση - διακόσμηση κατοικίας
- **Διακόσμηση** εξωτερικού χώρου και πλήρης μελέτη κήπου
- **Για την σωστή** εξυπηρέτηση του πελάτη η Quyality Homes χρησιμοποιεί μόνο τα καλύτερα συνεργεία τα οποία έχουν μακροχρόνια συνεργασία με την εταιρία μας.
- **Κατά την διάρκεια** των εργασιών οι μηχανικοί μας παρέχουν πλήρη και συχνή επίβλεψη των εκτελούμενων έργων
- **Ενημέρωση** και συνεργασία με τον πελάτη για την σωστή επιλογή υλικών (πλακίδια, είδη υγιεινής, κουφώματα, κ.λπ.). Η Quality Homes χρησιμοποιεί μόνο τα καλύτερα υλικά έτσι ώστε να εξασφαλιστεί η καλύτερη ποιότητα κατασκευής, εμφάνισης και λειτουργικότητας
- **Η αγορά** των υλικών γίνεται από γνωστά καταστήματα της Ρόδου ούτως ώστε ο πελάτης να γνωρίζει τι αγοράζει και να έχει πλήρη εγγύηση υλικών και σωστή εξυπηρέτηση.
- **Προσφέρουμε** τελική υποστήριξη του πελάτη ακόμα και μετά την ολοκλήρωση της κατασκευής βάσει προγράμματος εγγύησης με συχνές επισκέψεις στην οικοδομή.
- **Συνεργαζόμαστε** με όποια τράπεζα επιθυμεί ο πελάτης για χρηματοδότηση
- **Επίσης αναλαμβάνουμε** διακοσμήσεις εσωτερικών και εξωτερικών χώρων και ανακαινίσεις - ανακατασκευές.

Για περισσότερες πληροφορίες παρακαλούμε να επικοινωνήσετε μαζί μας ή να μας επισκεφθείτε στο γραφείο μας

Υπεύθυνος Γιάννης Κεχαγιάς
Quality Homes
Παύλου Μελά 13
Τηλ./Fax 2241028510, 2241063628
Κιν. 6977087979
Email: qualhom@apliger.gr AT1641

πωλησεις

συνέχεια από την προηγούμενη

ΠΩΛΕΙΤΑΙ στην Ιαλυσό **μεζονέτα** (διώροφη συν σοφίτα), 4 ετών, πολυτελούς κατασκευής, λόγω μετακόμισης. Διαθέτει αυλή- BBQ, 2 θέσεις parking, τρία μπάνια, τρία υπνοδωμάτια, κεντρική θέρμανση, τζάκι. Πληρ. τηλ. 22410 96282 και 22410 43592, ώρες 7-9 μ.μ. MZT030601

ΠΩΛΟΥΝΤΑΙ οικόπεδα με άδεια οικοδομής στο Γεννάδι επί της λεωφόρου α) 1750 τ.μ. με 230 τ.μ. οικοδομή, β) 1000 τ.μ. με 230 τ.μ. οικοδομή. Πληρ. τηλ. 2241061628, 6944410537 MZT310521

ΠΩΛΕΙΤΑΙ οικόπεδο στην Απολακκιά 1000 τ.μ. ή 2 τεμάχια των 500 τ.μ. Πληρ. τηλ. 6974500219 INT080621

ΠΩΛΟΥΝΤΑΙ μονοκατοικίες στην Παστίδα σε ανεξάρτητα οικόπεδα εντός σχεδίου 80 τ.μ., 110 τ.μ., 120 τ.μ., 133 τ.μ, 160 τ.μ. Πληρ. τηλ. 6932584374, 2241069985. **HOUSES FOR SALE** in Pastida with their own land 80 m^2, 110 m^2, 120 m^2, 133 m^2, 160 m^2 Information 6932584374 and 2241069985 MZT260525

εργασιες

ΣΥΝΕΡΓΑΤΕΣ σοβαροί και υπεύθυνοι **ΖΗΤΟΥΝΤΑΙ** από Ρόδο για εκπροσώπηση εταιρείας Κολοσσού που ραγδαία αναπτύσσεται στο νησί. Χρήση Internet επιθυμητή. Κέρδη 800-5000 ευρώ!! Καλέστε άμεσα: Υπάρχει εκπαίδευση το σαββατοκύριακο!! Πληρ. τηλ. 2310729425, 6979776716, www.highleveljob.com ΜΑΠ46

ΖΗΤΕΙΤΑΙ πιτσιρικάς για να εργαστεί σε τουριστικό κατάστημα στην Παλιά Πόλη. Πρέπει να γνωρίζει μια ξένη γλώσσα. Πληρ. τηλ. 2241076348 MZT240612

Από εστιατόριο στην Π. Πόλη **ΖΗΤΕΙΤΑΙ** πεπειραμένος **βοηθός μάγειρα** στο ala cart. Πληρ. τηλ. 2241024469 κ. Γιάννη, 6945064470 MZT240614

ΖΗΤΕΙΤΑΙ πιτσιρικάς για να εργαστεί σε τουριστικό μαγαζί στην Παλιά Πόλη. Πρέπει να γνωρίζει μια ξένη γλώσσα. Πληρ. τηλ. 2241025882 MZT240613

ΖΗΤΕΙΤΑΙ σερβιτόρος για εστιατόριο στην Π. Πόλη να γνωρίζει καλά την αγγλική γλώσσα. Πληρ. τηλ. 2241029787 MZT240611

Σε άριστο εργασιακό περιβάλλον από τον πολυχώρο "Τελχίνες" **ΖΗΤΟΥΝΤΑΙ σερβιτόρες και μπαργούμαν**. Προσφέρουμε δουλειά όλο το χρόνο. Πλήρης ασφάλιση. Πληρ. τηλ. 6932684666 από 18.00-22.00 ή στο χώρο μας στον κ. Λευτέρη MZT240602

ΖΗΤΕΙΤΑΙ έμπειρος **κόφτης** για νυχτερινή απασχόληση σε γυροπωλείο στα "100 Μαγαζιά". Πληρ. τηλ. 6942061636 MZT230624

ΖΗΤΕΙΤΑΙ από εστιατόριο **σερβιτόρος** και **μάγειρας**. Πληρ. τηλ. 2241031680 MZT230629

Από εταιρεία τροφίμων ΤΡΟΦΟΚΑΖΑ **ΖΗΤΕΙΤΑΙ οδηγός** με Γ' κατ. δίπλωμα. Διεύθυνση Ν. Λεωφόρος Τσαΐρι-Αεροδρόμιο. Πληρ. τηλ. (22410)64041, 67534 MAT1937

ΖΗΤΕΙΤΑΙ βοηθός μάγειρα για απογευματινή βάρδια. Προϋπηρεσία απαραίτητη. Αλλοδαποί αποκλείονται. Πληρ. τηλ. 6942613840 MZT230613

ΖΗΤΕΙΤΑΙ α) **χειριστής εκσκαφέα** τύπου JCB για μόνιμη απασχόληση, β) **τεχνίτες - καλουπατζήδες** για συνεχή απασχόληση. Πληρ. τηλ. 6947692448, 2241051979 κο Τάσο MZT230612

ΖΗΤΕΙΤΑΙ σερβιτόρα και **μπαργούμαν** έως 35 ετών για 12μηνη απασχόληση σε καφετέρια. Πληρ. τηλ. 6944549904 MZT230608

ΖΗΤΕΙΤΑΙ κοπέλα, βοηθός σερβιτόρου για πιτσαρία στην Παλιά Πόλη. Θα προτιμηθούν άτομα με προϋπηρεσία ή γνώση της Αγγλικής. Πληρ. τηλ. 2241076735 MAT2004

Από κεντρικό ζαχαροπλαστείο - εστιατόριο **ΖΗΤΕΙΤΑΙ σερβιτόρος** ομιλών ξένες γλώσσες για εποχιακή απασχόληση. Πληρ. τηλ. 6972253826 MAT2008

ΖΗΤΕΙΤΑΙ κοπέλα για cafe-bar στην Ιαλυσό να ομιλεί Αγγλικά και λίγα Γερμανικά. Πληρ. τηλ. 2241095831, 6976195010 κ. Δημήτρη. MZT220631

Καθηγήτρια Γερμανικής Γλώσσας ΖΗΤΕΙΤΑΙ για να διδάξει σε Κέντρο Ξένων Γλωσσών. Πληρ. τηλ. 6974489648. Ώρες 10-1 πρωί και 6-8 απόγευμα. MZT220607

ΖΗΤΕΙΤΑΙ κυρία να προσέχει ηλικιωμένους στην Κρεμαστή. Πληρ. τηλ. 2241025723 MZT170617

Η τεχνική και εμπορική εταιρία ΒΟΥΤΥΡΑΚΗΣ ΕΠΕ **ΖΗΤΑ συνεργάτη** για πλήρη απασχόληση, ηλικίας μέχρι 30 ετών, απόφοιτο της σχολής μαθητείας ΟΑΕΔ, τμήμα υδραυλικών ή μέσης εκπαίδευσης ανάλογης κατεύθυνσης. Να διαθέτει ερασιτεχνική άδεια οδήγησης και λίγη πείρα υδραυλικών εργασιών. Παρέχονται ευχάριστο εργασιακό περιβάλλον, συνεχής εκπαίδευση, δυνατότητες εξέλιξης, πρόσθετη ιδιωτική ασφάλιση και αποδοχές ανάλογα με τα προσόντα. Πληρ. τηλ. 2241076100 από 12.00-14.00 MAT001964

ΚΛΑΔΟΓΕΝΗΣ ΜΙΧΑΗΛ
ΠΟΛΙΤΙΚΟΣ ΜΗΧΑΝΙΚΟΣ Ε.Μ.Π.
ΑΤΤΑΒΥΡΟΥ 20-ΡΟΔΟΣ
ΤΗΛ. 2241022394

ΠΩΛΟΥΝΤΑΙ

1. **Μεζονέτες** με απεριόριστη θέα και θέα στη θάλασσα, στο Καρακόνερο, με 3 υπνοδωμάτια, σαλόνι, κουζίνα, 2 λουτρά, αποθήκης και με υπόγειο χώρο στάθμευσης και λοιπών βοηθητικών χώρων, εμβαδού 125 τ.μ. και εμβαδού υπογείου 65 τ.μ., συνολικής επιφάνειας με το υπόγειο 190 τ.μ.
2. **Διαμερίσματα** πολυτελούς κατασκευής με απεριόριστη θέα και θέα στη θάλασσα, στο Καρακόνερο, με 3 υπνοδωμάτια, λουτρού και αποθήκης εμβαδού 105 τ.μ.

ΑΕ0058

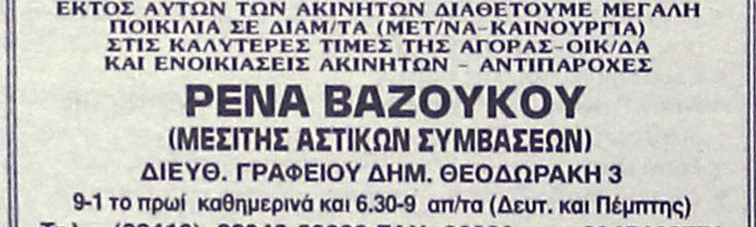

ΚΤΗΜΑΤΟΜΕΣΙΤΙΚΟ ΓΡΑΦΕΙΟ
ΑΙΓΑΙΟΚΤΗΜΑΤΙΚΗ
ΕΠΙΛΕΓΜΕΝΕΣ ΠΡΟΤΑΣΕΙΣ ΑΚΙΝΗΤΩΝ

- 78 τ.μ. Πειραιώς ισ. (2 υπν.) 85.000 ευρώ
- 90 τ.μ. (2 υπν.) Αλ. Διάκου 120.000 ευρώ (2 διαμ/τα)
- 100 τ.μ. μον/κία 4 ετών 500 τ.μ. οικ/δο στην Ιαλυσό 300.000 ευρώ (ΔΔ)
- 108 τ.μ. β' ορ. με θέα Δασκάλους 190.000 ευρώ
- 117 τ.μ. καινούργιο ρετιρέ Αραπάκι 200.000 ευρώ
- 115 τ.μ. καινούργιο - έτοιμο Καρακόνερο 220.000 ευρώ (ΔΔ)
- 120 τ.μ. μον/κία Π. Πόλη Ρολόι 145.000 ευρώ
- 140 τ.μ. (3 υπν.) - (2 μπάνια) - θέα - θέρμανση, 5 ετών - Παρθενότης
- 120 τ.μ. (β') ορ/σμα - καινούργιο - λουξ κατασκευής - Ηρωίδας Αναστασίας 220.000 ευρώ (ΔΔ)
- 236 τ.μ. μονοκατοικία Θολό σε 2.174 τ.μ. οικ/δο με έξτρα Σ.Δ. 764 τ.μ. 264.000 ευρώ
- 265 τ.μ. μεζ/τα (10 ετών) σε 2 στρ. Ταΐρι 265.000 ευρώ (ΔΔ)
- 3 οικοδομικές μερίδες οικ/κου συν/σμου ΑΥΤΟΣΤΕΓΑΣΗΣ
- Οικ/δο 4 στρ. στο Κανδυλί 120.000 ευρώ.
- Κατάστημα 40 τ.μ. με 70 τ.μ. απ/κη πρ/ση Αννης Μαρίας 115.000 ευρώ
- Γραφεία 23 τ.μ., 45 τ.μ., 67 τ.μ. κοντά στην Ακαδημία Χ2.500 το τ.μ.
- 480 τ.μ. οικ/δο Σ.Δ. 1 Ανάληψη 280.000 ευρώ

ΕΝΟΙΚΙΑΖΕΤΑΙ ΔΙΩΡΟΦΟ ΚΕΝΤΡΙΚΟ ΚΑΤΑΣΤΗΜΑ ΣΤΟ ΜΑΝΔΡΑΚΙ

ΕΚΤΟΣ ΑΥΤΩΝ ΤΩΝ ΑΚΙΝΗΤΩΝ ΔΙΑΘΕΤΟΥΜΕ ΜΕΓΑΛΗ ΠΟΙΚΙΛΙΑ ΣΕ ΔΙΑΜ/ΤΑ (ΜΕΤ/ΝΑ-ΚΑΙΝΟΥΡΓΙΑ) ΣΤΙΣ ΚΑΛΥΤΕΡΕΣ ΤΙΜΕΣ ΤΗΣ ΑΓΟΡΑΣ-ΟΙΚ/ΔΑ ΚΑΙ ΕΝΟΙΚΙΑΣΕΙΣ ΑΚΙΝΗΤΩΝ - ΑΝΤΙΠΑΡΟΧΕΣ

ΡΕΝΑ ΒΑΖΟΥΚΟΥ
(ΜΕΣΙΤΗΣ ΑΣΤΙΚΩΝ ΣΥΜΒΑΣΕΩΝ)
ΔΙΕΥΘ. ΓΡΑΦΕΙΟΥ ΔΗΜ. ΘΕΟΔΩΡΑΚΗ 3
9-1 το πρωί καθημερινά και 6.30-9 απ/τα (Δευτ. και Πέμπτης)
Τηλ. (22410) 22943-28838 FAX: 28838, κιν. 6945466773
email.vazoukou@acn.gr

ΧΠ851

ΟΙΚΟΔΟΜΗ ΡΟΔΟΥ

ΤΕΧΝΙΚΗ-ΚΑΤΑΣΚΕΥΑΣΤΙΚΗ ΕΤΑΙΡΕΙΑ
ΠΩΛΟΥΝΤΑΙ

1) **Καταστήματα, διαμερίσματα και οροφοδιαμερίσματα** στην οδό Αμστερνταμ, Βερολίνου και Μαδρίτης στο Ροδίνι διαφόρων μεγεθών (σε συγκρότημα 9 πολυκατοικιών)
2) **Μονοκατοικίες** 150 τ.μ. η κάθε μία σε κτήμα 2.000 τ.μ. (υπό κατασκευή)
3) **Μονοκατοικίες** στο Κιοτάρι Ασκληπειού (στο κύμα) 120 τ.μ. σε κτήμα 1.300 τ.μ. εκάστη (υπό κατασκευή)
4) **Διώροφες μονοκατοικίες** των 100 τ.μ. στο Γεννάδι, 200 μέτρα από τη θάλασσα σε κτήμα 1.300 τ.μ. (υπό κατασκευή)

Δεκτά δάνεια και ευκολίες πληρωμής έχουμε τις καλύτερες τιμές της αγοράς.

ΟΙΚΟΔΟΜΗ ΡΟΔΟΥ

Καμύνδου 4- Ρόδος-85100 Τηλ.: 22410/60460- 2 Fax: 22410/60463

ΜΑΝΟΛΗΣ ΣΠΥΡΙΔΗΣ
Πολιτικός Μηχανικός Δ.Π.Θ.
(Κιν:693 6660460)

ΚΩΣΤΑΣ ΚΩΝΣΤΙΝΙΝΙΔΗΣ
εργολάβος
(ΚΙΝ.: 6978.110.000)

ΕΜΠ00026



ΚΤΗΜΑΤΙΚΕΣ ΣΥΝΑΛΛΑΓΕΣ

1. **Πλησίον Μιχαήλ Πετρίδη ΠΩΛΕΙΤΑΙ διαμέρισμα** 120 τ.μ. τεσσάρι λουξ κατασκευής. Το διαμ. διαθέτει εντοιχιζόμενη κουζίνα, μεγάλες βεράντες, τζάκι, διπλά τζάμια, ηλεκτροστατικά αλουμίνια, σίτες σε κάθε άνοιγμα, ρολά ασφαλείας
2. **ΤΡΙΑΝΤΑ**. Στου Βερόπουλου **ΠΩΛΟΥΝΤΑΙ διαμερίσματα** των 100 τ.μ. τεσσάρια. Τα διαμ. διαθέτουν τρία υπνοδωμάτια, δύο τουαλέτες, μεγάλες βεράντες, εντοιχιζόμενες κουζίνες, γρανίτες στα δάπεδα, αυτόνομη θέρμανση με τα σώματα τοποθετημένα, παροχές αιρ κοντίσιον. Σε προσιτές τιμές. Γίνονται ευκολίες πληρωμής και δάνεια δεκτά. Αναλαμβάνουμε την διεκπεραίωση των συμβολαίων και των δανείων σας, από οποιοδήποτε δανειστικό οργανισμό, Ταμείο Παρακ., Ταχ. Ταμιευτ., τράπεζες.
3. **Κοντά στο Κέντρο της πόλης ΠΩΛΟΥΝΤΑΙ γραφεία, ιατρεία** κατάλληλα για οποιαδήποτε χρήση διαφόρων δδαστάσεων, γίνονται ευκολίες πληρωμής, δάνεια δεκτά. Αναλαμβάνουμε την διεκπεραίωση των δανείων σας από οποιοδήποτε οργανισμό,Ταμείο Παρακαταθηκών, ΟΕΚ, Ταχ. Ταμευτήριο, Τράπεζες. Γίνονται ευκολίες πληρωμής και δάνεια δεκτά από οποιοδήποτε δανειστικό οργανισμό, Ταμείο Παρακαταθηκών, ΟΕΚ, Ταχυδρομικό Ταμ.
4. **Στην περιοχή Πειραιώς ΠΩΛΕΙΤΑΙ δυάρι διαμέρισμα** στον τρίτο όροφο λουξ κατασκευής. Διαθέτει θέρμανση και αιρ κοντίσιον. Γίνονται ευκολίες πληρωμής και δάνεια δεκτά από οποιοδήποτε δανειστικό οργανισμό, Ταμείο Παρακατ, ΟΕΚ Ταχυδρομικό Ταμιευτήριο, Τράπεζες κ.λπ.
5. **ΤΡΙΑΝΤΑ. ΕΥΚΑΙΡΙΑ ΠΩΛΕΙΤΑΙ διαμέρισμα** των 80 τ.μ. λουξ κατασκευής. Το διαμ. διαθέτει γρανίτες στα δάπεδα, εντοιχιζόμενες ιταλικές κουζίνες, θωρακισμένη εξώπορτα, θέρμανση με τα σώματα τοποθετημένα, αιρ κοντίσιον, παροχές ηλιακού. Το διαμ. διαθέτει θέση στάθμευσης μέσα στο κτίριο. Δάνεια δεκτά από οποιοδήποτε δανειστικό οργανισμό, ΟΕΚ, Ταμείο Παρακαταθηκών, Τράπεζες κ.λπ.
6. **ΤΡΙΑΝΤΑ ΠΩΛΕΙΤΑΙ διαμέρισμα** των 100 τ.μ. τεσσάρι. Το διαμ. διαθέτει εντοιχιζόμενες ιταλικές κουζίνες, γρανίτες στα δάπεδα, θωρακισμένη εξώπορτα, τζάκι, γκαράζ, στο κτίριο ηλεκτροστατικά αλουμίνια με διπλά τζάμια, σίτες σε κάθε άνοιγμα. Γίνονται ευκολίες πληρωμής και δάνεια δεκτά από οποιοδήποτε δανειστικό οργανισμο, Τράπεζες κ.λπ.
7. **Επί της Καμείρου ΠΩΛΕΙΤΑΙ ευκαιρία διαμ.** 117 τ.μ. ετοιμοπαράδοτο. Το διαμ. διαθέτει εντοιχιζόμενη κουζίνα, τζάκι, δύο τουαλέτες, γρανίτες στο πάτωμα, υδραυλικό ασανσέρ, ηλεκτροστατικά ανοιγόμενα αλουμίνια με διπλά τζάμια, σίτες σε κάθε άνοιγμα, γκαράζ μέσα στο κτίριο, αποθήκη. Γίνονται ευκολίες πληρωμής και δάνεια δεκτά από το Παρακαταθηκών και Δανείων, Ταχ. Ταμιευτήριο, Τράπεζες κ.λπ.
8. **Επί της Κορίνθου ΠΩΛΕΙΤΑΙ διαμέρισμα** 60 τ.μ.μικτής επιφανείας. Το διαμ. διαθέτει τζάκι, εντοιχιζόμενη κουζίνα, θωρακισμένη εξώπορτα, υδραυλικό ασανσέρ, ηλεκτροστατικά αλουμίνια με σίτες σε κάθε άνοιγμα και γκαράζ μέσα στο κτίριο και αποθήκη.
9. **ΕΥΚΑΙΡΙΑ ΠΩΛΕΙΤΑΙ διαμέρισμα** στην οδό Αισχίνης, λουξ κατασκευής με ατομική θέση στάθμευσης, με ηλεκτροστατικά διπλά αλουμίνια. Το διαμέρισμα διαθέτει μεγάλες βεράντες ισογείου.
10. **ΕΥΚΑΙΡΙΑ. Επί της Ρόδου-Λίνδου ΠΩΛΟΥΝΤΑΙ διαμερίσματα** 93 τ.μ. λουξ κατασκευής. Το διαμ. διαθέτει αυτόνομη θέρμανση, τζάκι και ηλεκτροστατικά αλουμίνια, ανοιγόμενα ανακλεινόμενα αλουμίνια.
11. **ΕΥΚΑΙΡΙΑ. ΠΩΛΕΙΤΑΙ διαμέρισμα** 87 τ.μ. λουξ κατασκευής στο Ροδίνι 1ο όροφο από αποκλειστική θέση αυλής. Το διαμ. διαθέτει αυτόνομη θέρμανση, γκαράζ και ηλεκτροστατικά ανοιγόμενα ανακλεινόμενα αλουμίνια.
12. **ΕΥΚΑΙΡΙΑ. ΠΩΛΟΥΝΤΑΙ μεζονέτες** λουξ κατασκευής στα Κοσκινού. Οι μεζονέτες διαθέτουν χώρο στάθμευσης, τζάκι, ηλιακό, παροχές, αιρ κοντίσιον, ηλεκτροστατικά αλουμίνια με διπλά ηχομονωτικά τζάμια. Επίσης **πωλείται 300 τ.μ. οικόπεδο** οικοδομήσιμο με την άδεια οικοδομής. Φανταστική θέα.
13. **ΠΩΛΟΥΝΤΑΙ μεζονέτες** των 130 τ.μ. σε 1 στρέμμα οικόπεδο στους πρόποδες Φιλερήμου με εντοιχιζόμενες κουζίνες, τζάκι, παροχές αιρ κοντίσιον, υδρομασάζ, γρανίτες στα δάπεδα. Σε προσιτή τιμή. Γίνονται ευκολίες πληρωμής. Αναλαμβάνουμε την διεκπαιρέωση των δανείων σας από οποιοδήποτε δανειστικό οργανισμό. Ταμείο Παρακαταθηκών, ΟΕΚ, Ταχυδρομικό Ταμιευτήριο, Τράπεζες κ.λπ. Γίνονται ευκολίες πληρωμής
14. **ΠΩΛΕΙΤΑΙ διαμέρισμα** 100 τ.μ. τεσσάρι σε καταπληκτική τιμή. Το διαμ. διαθέτει 2 τουαλέτες, εντοιχιζόμενες κουζίνες, παροχές αιρ κοντίσιον, τζάκι και αυτόνομη θωρακισμένες μεγάλες βεράντες. Γίνονται ευκολίες πληρωμής και δάνεια δεκτά από οποιοδήποτε δανειστικό οργανισμό, Ταμείο Παρακαταθηκών, Ταχ. Ταμιευτήριο, Τράπεζες κ.λπ.
15. **ΤΡΙΑΝΤΑ. ΕΥΚΑΙΡΙΑ πωλούνται διαμερίσματα** των 100 τ.μ. 1ου ορόφου και δευτέρου ορόφου σε μικρή οικοδομή, δύο διαμερισμ. λουξ κατασκευής. Τα διαμ. διαθέτουν αυτόνομη θέρμανση με τα σώματα τοποθετημένα, παροχές αιρ κοντίσιον, παροχές ηλιακού θερμοσίφωνα, γρανίτες στα πατώματα επιλογή σας, γκαράζ. Γίνονται ευκολίες πληρωμής και δάνεια δεκτά από όλους τους δανειστικούς οργανισμούς, Ταμείο Παρακαταθηκών, Ταχυδρομικό Ταμιευτήριο, Τράπεζες.
16. **Στο ΜΙΡΑ ΜΑΡΕ ΕΥΚΑΙΡΙΑ ΠΩΛΕΙΤΑΙ διαμέρισμα** των 87 τ.μ. λουξ κατασκευής. Το διαμ. διαθέτει εντοιχιζόμενη ιταλική κουζίνα, θωρακισμένη εξώπορτα, γρανίτη στο δάπεδο, ηλεκτροστατικά ανοιγόμενα αλουμίνια, διπλά τζάμια, σίτες σε κάθε άνοιγμα, θέρμανση με τα σώματα τοποθετημένα, αιρ κοντίσιον, γκαράζ εσωτερικό. Γίνονται ευκολίες πληρωμής, δάνεια από οποιοδήποτε οργανισμό Ταχ. Ταμιευτήριο, Ταμείο Παρακαταθηκών, Τράπεζες κ.λπ.

ΚΤΗΜΑΤΙΚΕΣ ΣΥΝΑΛΛΑΓΕΣ
ΚΤΗΜΑΤΟΜΕΣΙΤΙΚΟ ΓΡΑΦΕΙΟ
ΓΙΑΝΝΗ ΚΩΤΗ
Αποστόλου Παύλου 80 (δίπλα στο ζαχαροπλ. ΑΤΣΑ)
Τηλ. 2241060507/32315, 6947665081

ΜΑΤ1632

εργασιες

συνέχεια από την προηγούμενη

ΖΗΤΟΥΝΤΑΙ ΝΕΕΣ ΕΥΠΑΡΟΥΣΙΑΣΤΕΣ ΓΙΑ ΕΠΩΝΥΜΗ CAFETERIA-BAR εκτός Ρόδου, μεταφορά δική μας, ημερομίσθιο 40 ευρώ, όχι αλλοδαπές. Πληρ. τηλ. 6974722584, 6973049254 MXP12547

ΖΗΤΕΙΤΑΙ έμπειρος ψήστης τυλιχτής για 8ωρη βραδυνή απασχόληση. Πληρ. τηλ. 2241039275. MXP12548

ΖΗΤΕΙΤΑΙ ΥΠΑΛΛΗΛΟΣ που να ομιλεί Αγγλικά και Ιταλικά για κατάστημα στην Παλιά Πόλη. Πληρ. τηλ. 22410 75070. MZT220620

ΖΗΤΟΥΝΤΑΙ ΚΟΠΕΛΕΣ για εργασία στο νέο ανακαινισμένο χώρο του Δίκτυο καφέ στον Αρχάγγελο. Πληρ. κ. Μαυριός Νίκος, τηλ. 22440 23850, κιν. 6944444219. MAT1984

Το εστιατόριο **Yellow Spot ΖΗΤΕΙ βοηθούς μαγείρους-ψήστες** για μερική ή ολική απασχόληση. Πληρ. τηλ. 2241033077 MZT210642

ΨΗΣΤΗΣ-ΜΑΓΕΙΡΑΣ έμπειρος για το εστιτόριο ALEXANDROS. Ωράριο 6-11 το βράδυ. Πληρ. τηλ. 2241092382, 6973668685 MZT210626

ΖΗΤΕΙΤΑΙ κοπέλα για τα πρωινά σε ξενοδοχείο ΠΥΛΑΙΑ στην Κρεμαστή. Πληρ. τηλ. 2241090125 κ. Θανάσης Βλαχούδης INT180616

Από μεγάλο εστιατόριο εντός πόλεως **ΖΗΤΟΥΝΤΑΙ** α) **α' μάγειρες,** β) **β' μάγειρες,** γ) **λατζιέρες**. Για 12μηνη απασχόληση και ασφάλεια. Πληρ. τηλ. 2241060608, 6947423045 κ. Μαρία MAT001968

ΖΗΤΕΙΤΑΙ άνδρας ή γυναίκα 25-40 ετών να μιλούν ξένες γλώσσες για ξενοδοχείο, υπεύθυνη θέση, στην Παλιά Πόλη. Απαραίτητη προϋπηρεσία. Πληρ. τηλ. 2241070773, 6947008143 MAT1978(1)

ΖΗΤΕΙΤΑΙ υπάλληλος για καφέ - κρεπερί στο Φαληράκι. Ωράριο εργασίας 12.00 έως 17.00. Δεν απαιτείται προϋπηρεσία. Πληρ. τηλ. 6936191856 MZT170608

GRECOTEL RHODOS ROYAL
Rhodes, Greece

Η GRECOTEL η μεγαλύτερη ξενοδοχειακή αλυσίδα στην Ελλάδα ζητά για το ξενοδοχείο της στη Ρόδο «Rhodos Royal»

- *Υπάλληλο Υποδοχής*
- *Βοηθό Υποδοχής*
- *Υπάλληλο Κρατήσεων*

Βιογραφικά Σημειώματα γίνονται δεκτά στο ξενοδοχείο μας, στην παρακάτω διεύθυνση:

GRECOTEL Rhodos Royal
851 00 Καλλιθέα
ΡΟΔΟΣ
Fax: 22410 85091
e-mail: person_rr@grecotel.gr
Υπ' όψιν κου Μανουσαρίδη

ΜΑΤ2028(Γ)

ΖΗΤΟΥΝΤΑΙ
ΓΥΜΝΑΣΤΕΣ/ΤΡΙΕΣ, ΦΥΣΙΟΘΕΡΑΠΕΥΤΕΣ/ΤΡΙΕΣ
για μερική ή πλήρη απασχόληση για να εργασθούν σε Εργομετρικό Κέντρο – Γυμναστήριο.
Ωράριο επικοινωνίας, Δευτέρα – Παρασκευή 08.15–22.30 στο **τηλ. 2241073712**
Παρακαλούμε να σταλεί το πλήρες βιογραφικό σας σημείωμα στο **fax 2241025610**
ΜΑΤ2027(Γ)

Η ΚΟΝΔΩΡ ΡΟΔΟΣ ΚΑΡ
Επίσημος Εμπορος των Αυτοκινήτων PEUGEOT
ΖΗΤΑ
ΑΠΟΘΗΚΑΡΙΟ ΑΝΤΑΛΛΑΚΤΙΚΩΝ
Απαραίτητη προϋπόθεση η προϋπηρεσία και η άριστη γνώση Η/Υ.
Για πληρ. τηλ. 2241069910
υπ΄ όψιν Κου Β. Σωτηράκη
ΜΑΤ2007(Γ)

ΖΗΤΕΙΤΑΙ
ΖΕΥΓΑΡΙ 25-40 ετών.
Να μιλούν ξένες γλώσσες για **να αναλάβουν μικρό ξενοδοχείο** στην Παλιά Πόλη που θα λειτουργεί όλο τον χρόνο.
Απαραίτητη προϋπηρεσία
Πληρ. τηλ. 2241070773, 6947008143 ΜΑΤ1978(2)

ευσταθίου ΕΥΡΩΚΤΗΜΑΤΙΚΗ
ΚΤΗΜΑΤΟΜΕΣΙΤΙΚΟ ΓΡΑΦΕΙΟ
Εθν. Αντιστάσεως 83 • Τηλ.: 22410 73819, 74917
Κιν.: 6944 374546, 6945 292030
Fax: 22410 38641 • e-mail: info@euroktimatiki.gr
Γαλ. 22410 30041 • e-mail: info@euroktimatiki.gr

ΠΩΛΗΣΕΙΣ ΑΚΙΝΗΤΩΝ

- **ΔΙΑΜΕΡΙΣΜΑ** 94 τ.μ. με 2 υπνοδωμάτια στην Ανάληψη με Parking, αποθήκη, θέρμανση. Αξίας € 216.000
- **ΔΙΑΜΕΡΙΣΜΑ** 120 τ.μ. στην Κοδριγκτώνος με 3 υπνοδωμάτια, μεγάλες - άνετες βεράντες, Parking. Αξίας €161.000
- **ΔΙΑΜΕΡΙΣΜΑ** 65 τ.μ. στην Ανάληψη με 2 υπνοδωμάτια, με αποκλειστική χρήση αυλής, στεγασμένη θέση στάθμευσης, αποθήκη, πλήρη θέρμανση. Αξίας € 114.500
- **ΜΕΖΟΝΕΤΑ** 130 τ.μ. στην Ιαλυσό, με 3 υπνοδωμάτια, διώροφη με σοφίτα, αυλή, πλήρη θέρμανση. Αξίας €215.000
- **ΜΟΝΟΚΑΤΟΙΚΙΑ** 140 τ.μ. στην Παστίδα σε μπετά σε περιτοιχισμένο οικόπεδο, ατομική αποχέτευση. Αξίας € 108.000
- **ΜΟΝΟΚΑΤΟΙΚΙΑ** 203 τ.μ. στο Κανδυλί – Ιαλυσός σε μπετά με 3 υπνοδωμάτια, τριώροφη, σε 860 τ.μ. οικόπεδο περιτοιχισμένο με διαμορφωμένη πρόσβαση. Αξίας € 138.000
- **ΜΟΝΟΚΑΤΟΙΚΙΑ** 156 τ.μ. στα Κοσκινού σε μπετά, σε 1.200 τ.μ. σε περιτοιχισμένο οικόπεδο, εξαιρετική θέα βουνό και θάλασσα. Αξίας € 205.000
- **ΜΟΝΟΚΑΤΟΙΚΙΑ** 154 τ.μ. στα Κοσκινού, νεόδμητη, με 3 υπνοδωμάτια σε 1.200 τ.μ. σε περιτοιχισμένο οικόπεδο, εξαιρετική θέα βουνό και θάλασσα, με θέρμανση, εντοιχισμένη κουζίνα. Αξίας € 330.000
- **ΟΙΚΟΠΕΔΟ** 4.010 τ.μ. στις Καλυθιές κοντά στην εθνική οδό Λίνδου- Αεροδρομίου κατάλληλο για επαγγελματική χρήση με δυνατότητα πρόσβασης πλάτους 6 m . Αξίας € 176.000
- **ΟΙΚΟΠΕΔΟ** 4.000 τ.μ. στα Κοσκινού, επικλινές με πανοραμική θέα, κατάλληλο για οικιστική χρήση. Αξίας € 176.000
- **ΟΙΚΟΠΕΔΟ** 4.000 τ.μ. στα Κοσκινού, επικλινές με πανοραμική θέα, κατάλληλο για οικιστική χρήση. Αξίας € 293.000
- **ΟΙΚΟΠΕΔΟ** 1.000 τ.μ. στο Ροδίνι, Σ.Δ. 0,4 (Τομέας Π), άρτιο και οικοδομήσιμο. Αξίας € 352.000.

ΧΠ401/2029

ΖΗΤΕΙΤΑΙ
ΠΩΛΗΤΗΣ/ΤΡΙΑ ΚΑΤΑΣΤΗΜΑΤΟΣ ΚΙΝΗΤΗΣ ΤΗΛΕΦΩΝΙΑΣ
με έδρα τη Ρόδο
Ο/Η κάτοχος της θέσης θα είναι υπεύθυνος/η για την ολοκληρωμένη εξυπηρέτηση των καταναλωτών που επισκέπτονται το σημείο πώλησης με σκοπό την προώθηση προϊόντων και υπηρεσιών.

Απαραίτητα προσόντα:
- Αριστη ικανότητα στην επικοινωνία και στις διαπροσωπικές σχέσεις
- Πολύ καλή χρήση, γραπτά και προφορικά, της Ελληνικής και Αγγλικής γλώσσας
- Εξοικείωση στην Πληροφορική σε περιβάλλον Windows & MS Office
- Ομαδικό πνεύμα εργασίας

Επιθυμητά προσόντα:
- Πτυχίο Α.Ε.Ι. ή Τ.Ε.Ι.
- Προηγούμενη εργασιακή εμπειρία στο χώρο των πωλήσεων (ιδανικά στον χώρο των νέων τεχνολογιών) σε εταιρία λιανικής πώλησης
- Γνώση του λογιστικού συστήματος EUROFASMA
- Γνώση της αγοράς κινητής τηλεφωνίας

Οι ενδιαφερόμενοι μπορούν να αποστείλουν βιογραφικό σημείωμα, στον αριθμό Fax **2241075402** ή στο email **s_pardalou@panafonet.gr** ή στη διεύθυνση: **Εθνικής Αντίστασης 31 Ρόδος 85100 (κατάστημα VODAFONE)** Υπόψη κ. Παρδαλού Ματούλα
ΜΑΤ001956(Γ)

Από την εταιρεία
AUTO CENTER
Μανώλης Κωστάκης Α.Ε.Β.Ε.
ΖΗΤΟΥΝΤΑΙ
- Λογιστής
- Βοηθός Λογιστή
Για πληροφορίες παρακαλούμε να απευθύνεστε στον κ. Φίλιππο Τζόγια, στο τηλέφωνο 22410-82000 καθημερινά από 09.00-16.00
ΜΧΠ096

ΤΟ ΞΕΝΟΔΟΧΕΙΟ
Blue Sky Beach Hotel
Στην πόλη της Ρόδου
ΖΗΤΕΙ
ΒΟΗΘΟΥΣ ΣΕΡΒΙΤΟΡΟΥΣ
Οι ενδιαφερόμενοι μπορούν να συμπληρώνουν αίτηση πρόσληψης στο ξενοδοχείο καθημερινά εκτός Κυριακής.
blue sky BEACH HOTEL RHODOS
Blue Sky Beach Hotel
Πλατεία Ψαροπούλας
Τηλ. 2241033768, 2241033778
ΜΑΤ1986

Μεγάλη επαγγελματική ευκαιρία
Επιχείρηση στο σπίτι ή το γραφείο σας
Κερδίστε από 500 έως 2.000 ευρώ το μήνα με ελεύθερο ωράριο. Ανεξάρτητη συνεργασία. Οχι ντήλερ ή πλασιέ. Internet επιθυμητό. Πλήρες σύστημα εκπαίδευσης. Προοπτική καριέρας - Bonus - δωρεάν ταξίδια.
Πληρ. τηλ. 2241094767 ή www.homework4u.biz

Ελεγχος βάρους
Εάν θέλετε
- Να χάσετε κιλά χωρίς να πεινάτε
- Να χάσετε λίπος από εκεί που έχετε
- Να μην ξαναβάλετε τα κιλά σας
- Να διώξετε την κυτταρίτιδα
- Να έχετε τόνωση και ενέργεια
- Να αισθάνεσθε και να φαίνεσθε καλά

Εμείς έχουμε τη λύση
Πληρ. τηλ.
www.healthybeautydiet.com
2241094642
ΜΑΠ38(Γ)

Εχετε χρέη;
Ολοι μας είμαστε υπερχρεωμένοι.
Οι λόγοι μας για τον κάθε ένα μας διαφορετικοί.
Αλλά όλοι έχουμε το ίδιο πρόβλημα!!!
Επενδύστε τον ελεύθερο χρόνο σας...
Κερδίστε ακόμα και μέσα από τον χώρο σας
500 € - 2000 € Μηνιαίως.
ΠΛΗΡΟΦΟΡΙΕΣ ΓΙΑ ΡΑΝΤΕΒΟΥ
ΚΙΝ. **6947004475**
ΜΑΠ41

εργασιες

συνέχεια από την προηγούμενη

Από την SPEEDEX COURIER γραφείο Ρόδου **ΖΗΤΕΙΤΑΙ διανομέας** κάτοχος διπλώματος μηχανής και αυτοκινήτου. Πληρ. τηλ. 2241070999, 11.30-16.00 κος Αργυρίου MAT001979

ΖΗΤΕΙΤΑΙ από τα ANTENNA STORES Ρόδου **τεχνικός ή συνεργάτης** εγκαταστάτης κεραιών. Μισθός και ποσοστά. Αποκλείονται αλλοδαποί. Πληρ. τηλ. 2241033575, ώρες καταστημάτων MAT001960

ΖΗΤΕΙΤΑΙ από το εστιατόριο - μπαρ (Καστράκι) κοντά στο ξενοδοχείο BLUE BAY -τουριστική ζώνη Ιαλυσού- **μπάρμαν** με προϋπηρεσία για μερική απασχόληση. Ωρές εργασίας. βραδινές 7-12. Πληρ. τηλ. 2241091220 MZT210630

ΖΗΤΕΙΤΑΙ νέος ή νέα με λίγα Γερμανικά για βραδινή απασχόληση σε καφετέρια στα Κολύμπια. Πληρ. τηλ. 2241056516 MZT200609

Από εμπορική επιχείρηση **ΖΗΤΕΙΤΑΙ υπάλληλος** (νέος έως 30 ετών) για να εργαστεί ως πωλητής. Βιογραφικό και φωτό απαραίτητα. Πληρ. τηλ. 2241070270 MAT001955

ΖΗΤΕΙΤΑΙ εμφανίσιμη **κοπέλα** για εργασία σε καφέ μπαρ. Πληρ. τηλ. 2241047228, 6947930115 MZT180606

ΖΗΤΕΙΤΑΙ έμπειρος **τεχνίτης** βουλκανιζατέρ. Πληρ. τηλ. 6936113001 MXP12538

ΖΗΤΕΙΤΑΙ πωλήτρια που να γνωρίζει την αγγλική γλώσσα, απόφοιτη λυκείου για το κατάστημα Κεσίσογλου στην οδό Καναδά 15. Πληρ. τηλ. (22410)22875, 24238, Διευθ. Καναδά 15 και Εθελοντών Δωδεκανησίων 31 MZT170612

ΑΠΙΣΤΕΥΤΗ ΜΕΓΑΛΗ ΕΠΑΓΓΕΛΜΑΤΙΚΗ ΕΥΚΑΙΡΙΑ. Εχετε μικρά παιδιά, και δεν σας παίρνει κανείς στη δουλειά, θέλετε να βγάζετε ένα έξτρα εισόδημα 300-1.300 ευρώ το μήνα, ελάτε να σας δείξουμε τον τρόπο. Πληρ. τηλ. 2241093901, 6936650000, 6932252571, meskouma@bonline.gr MAT001939

ΑΜΕΣΑ ΖΗΤΟΥΝΤΑΙ 3 supervisors επικεφαλής σύμβουλοι (όχι πλασιέ) από πολυεθνική εταιρία Ιντερνετ και μια ξένη γλώσσα επιθυμητά (Βουλγαρικά, Τουρκικά, Ρωσικά). Για ραντεβού επικοινωνήστε τηλ 2241075118 και αφήστε όνομα/τηλ. ή επισκεφθείτε το: www.successfulhomebusiness.net INT160606

ΖΗΤΟΥΝΤΑΙ βοηθοί ξυλουργού για μόνιμη απασχόληση. Πληρ. τηλ. 6945818095 MZT170610

ΖΗΤΕΙΤΑΙ σερβιτόρα για το καφέ μπαρ "Christos Garden" (δίπορτο). Πληρ. τηλ. (22410)34191, 32144 MZT170609

ΑΒΑΔΙΣΤΑ, ΑΒΑΣΑΝΙΣΤΑ επιχείρηση στο σπίτι ή το χώρο σας. Αμεση κάλυψη θέσεων ανεξάρτητης συνεργασίας. Οχι ντίλερ, πλασιέ, πωλητές. Internet επιθυμητό. Ημιαπασχόληση 500-1500 ευρώ πλήρης απασχόληση 1500-6500 ευρώ. Bonus, προμήθειες 5%, πληρωμένες διακοπές. Τμήμα εξυπηρέτησης συνεργατών 2241030078, www.umswork4you.com MAT5525

Το κατάστημα "ΠΑΠΟΥΤΣΟΘΗΚΗ" **ΖΗΤΑΕΙ πωλήτριες.** Πληρ. τηλ. 2241064910, Γ. Σεφέρη 108 Ρόδος, Εμπορικό Κέντρο Πανάγου MZT160613

ΖΗΤΕΙΤΑΙ ψήστης, βοηθός μαγείρου και βοηθός σερβιτόρου για επιχείρηση εντός πόλεως. Πληρ. τηλ. 2241078067 MXP12517

ΑΒΑΔΙΣΤΑ, ΑΒΑΣΑΝΙΣΤΑ κερδίστε 65 ευρώ - 155 ευρώ / ώρα δουλεύοντας στο σπίτι ή το γραφείο. Οχι πλασιέ, πωλήσεις, τελεμάρκετινγκ. Αμεση κάλυψη θέσεων, μερική - ολική απασχόληση. Προοπτική καριέρας δωρεάν ταξίδια εξωτερικό. Επέκταση Δωδεκάνησα, κέντρο, Τουρκία. Ενημερωτικό φυλλάδιο 2102801185, 2801244, www.imshome biz.com MAT001915

ΕΡΓΑΣΙΑ από τον χώρο σας. Αν θέλετε πραγματικά αυτό το έξτρα εισόδημα πάρτε τηλέφωνο τον κ. Γιάννη. Πληρ. τηλ. 6947935026 πρωινές ώρες 2241061667 MZT100601

ΕΣΥ ΚΕΡΔΙΖΕΙΣ ΟΤΙ ΑΞΙΖΕΙΣ; ΖΗΤΟΥΝΤΑΙ δραστήρια **άτομα** για ανεξάρτητη συνεργασία χωρίς ιδιαίτερες γνώσεις. Εργασία μόνο από τον χώρο σας. Δυνατότητα καριέρας. Για μερική απασχόληση έως και 1500 ευρώ. Για πλήρη απασχόληση έως και 5500 ευρώ. Όχι πλασιέ-ντήλερ. Μπορείτε ακόμα να δώσετε τούτη την είδηση σε όσους ονομάζεται φίλους. Πληρ. τηλ. 6947776134, 6942290181 e-mail: tezaris@kos.forthnet.gr MZT290405

Η ΟΔΙΚΗ ΒΟΗΘΕΙΑ ΡΟΔΟΥ

HELLAS SERVICE

ΖΗΤΑ

Συνεργάτες για την στελέχωση του τμήματος Πωλήσεων

Απαραίτητα προσόντα:
- Ικανότητα επικοινωνίας
- Ευχάριστη προσωπικότητα
- Δίπλωμα οδήγησης οχήματος
- Προϋπηρεσία στο χώρο

Προσφέρονται:

Ανταγωνιστικό πακέτο αποδοχών
- Προοπτικές εξέλιξης
- Εξαιρετικό περιβάλλον εργασίας

Πληρ. τηλ. 2241022490

MAT001977(Γ)

ΥΠΕΥΘΥΝΟΙ ΥΠΟΔΟΧΗΣ

ΖΗΤΟΥΝΤΑΙ

από εταιρία γνωστής αλυσίδας γυμναστηρίων για την θέση της υποδοχής με προϋπηρεσία και βασική προϋπόθεση την κοινωνικότητα, και την ευχέρεια λόγου. Το άτομο έως 30 ετών που θα επιλέξουμε θα ενταχθεί σε μια εταιρία κορυφαία στο είδος της που έχει ως παράδοση να αναδεικνύει στελέχη από την γραμμή της. Η εταιρία παρέχει σεμινάρια στο άτομο που θα επιλεχθεί και ένα θαυμάσιο χώρο εργασίας.

Πληρ. τηλ. 2241070510-11 MXΠ2354

ΖΗΤΟΥΝΤΑΙ

ΠΩΛΗΤΡΙΕΣ

από εμπορική εταιρεία με καταστήματα εντός πόλεως
- Αποδοχές πολύ καλές
- Προοπτικές εξέλιξης.

Πληρ. τηλ. (22410)32125

MZT010603

Ζ Η Τ Ε Ι Τ Α Ι

ΚΑΘΗΓΗΤΗΣ/ΤΡΙΑ ΑΓΓΛΙΚΩΝ

– Αν έχετε όρεξη για δουλειά
– Αν έχετε τα τυπικά και ουσιαστικά προσόντα
– Αν ενδιαφέρεστε για μια άγογη συνεργασία

Σας προσφέρουμε:

– Απόλυτα ικανοποιητική αμοιβή ανάλογα με τα προσόντα σας
– Πλήρη απασχόληση
– Πλήρη ασφαλιστική κάλυψη

Πληρ. τηλ. 2241035289, fax 2241032336

MXΠ089

Η ING

ζητά

Γραμματέα Υποκαταστήματος

ΠΕΡΙΓΡΑΦΗ ΘΕΣΗΣ ΕΡΓΑΣΙΑΣ:

Θέση πλήρους απασχόλησης που αναφέρεται στον προϊστάμενο του γραφείου. Τα κύρια καθήκοντα είναι γραμματειακή υποστήριξη, διαχείριση εισερχόμενης - εξερχόμενης αλληλογραφίας, τηλεφωνική υποστήριξη, εξυπηρέτηση πελατών και συνεργατών.

Ωράριο: Δευτέρα έως Παρασκευή 09.00-13.00 και 17.00-21.00

Ο/Η ΥΠΟΨΗΦΙΟΣ:

Επαγγελματίας με προηγούμενη εργασία και εμπειρία σε θέση γραμματειακής υποστήριξης, απαραίτητη γνώση αγγλικών και χειρισμού Η/Υ.

Παρακαλώ όπως προσκομίσετε το βιογραφικό σας σημείωμα στα γραφεία της εταιρείας:
ΕΜΠΟΡΙΚΟ ΚΕΝΤΡΟ CAIRO PALACE, 2ος ΟΡΟΦΟΣ, τηλ. 2241020229/37303 Υπ' όψιν Κας Κοσμίδου

ΧΠΑΡ122

ΖΗΤΟΥΝΤΑΙ

ΠΩΛΗΤΡΙΕΣ

για τουριστικό κατάστημα εντός πόλεως Ρόδου
- Ωράριο συνεχές 8ωρο
- Μισθός 900 ευρώ καθαρά

Πληρ. τηλ. (22410)25936

MZT170601

AXON

ΔΙΕΘΝΕΣ ΔΙΚΤΥΟ ΣΠΟΥΔΩΝ

ΖΗΤΑ

Να προσλάβει υπάλληλο
με γνώσεις Αγγλικής και χειρισμό Η/Υ
για τη στελέχωση της γραμματείας
Πληρ. τηλ. 2241077656, 2241070902

ΧΠ2149

ΖΗΤΟΥΝΤΑΙ

α. **σερβιτόρος/α** με γνώση καλής αγγλικής και ιταλικής γλώσσας
β. **βοηθοί σερβιτόρου** για εστιατόριο εκτός Ρόδου

Πληρ. τηλ. 2244091031
Παρέχεται στέγη

ΜΑΠ0019(Π)

ΖΗΤΟΥΝΤΑΙ

ΚΟΜΜΩΤΡΙΕΣ &
ΥΠΕΥΘΥΝΗ ΟΝΥΧΟΠΛΑΣΤΙΚΗΣ
με προϋπηρεσία

από εταιρεία γνωστής αλυσίδας γυμναστηρίων για να στελεχώσουν τον χώρο του κομμωτηρίου. Η υπεύθυνη που θα επιλεχθεί θα έχει την ευκαιρία να εργαστεί σε ένα θαυμάσιο χώρο εργασίας, με δυνατότητες εξέλιξης και με την πρόκληση να ανταποκριθεί στις απαιτήσεις μεγάλου κομμωτηρίου. Μισθός ανάλογος με τις δυνατότητες + ένσημα

Πληρ. τηλ. 2241070510-11 fax 2241070512

MXΠ2354

THE PAPER

ΕΝΑΛΛΑΚΤΙΚΟ ΕΝΤΥΠΟ

Ζητείται πωλητής/πωλήτρια για το διαφημιστικό τμήμα του εναλλακτικού έντυπου "The Paper".

Πληροφορίες: κα. Χατζημάρκου
Τ. 22410 70531 Ε. thepaper@otenet.gr (09.00-17.00)

MXΠ1367

ΖΗΤΕΙΤΑΙ

ΔΙΕΥΘΥΝΤΙΚΟ ΣΤΕΛΕΧΟΣ
άνω των 35 ετών με γνώσεις Η/Υ.
Απαραίτητο βιογραφικό σημείωμα

Πληρ. τηλ. 2241060730

MXΠ187

RE/MAX

Outstanding Agents.
Outstanding Results.
sm

ΖΗΤΟΥΝΤΑΙ ΣΥΝΕΡΓΑΤΕΣ

Η **RE/MAX** η μεγαλύτερη εταιρία κτηματομεσιτικών συναλλαγών στον κόσμο, ξεκίνησε τις δραστηριότητες της στη **Ρόδο** κάτω από την επωνυμία **RE/MAX EXPRESS.**

Στόχος μας η παροχή **υψηλού επιπέδου υπηρεσιών στο Ροδιακό κοινό.**

Εάν διαθέτετε μια καλή προσωπικότητα, τα πάτε καλά με τους ανθρώπους, είστε ανεξάρτητοι και παρακινημένοι, επιθυμείτε να κάνετε την διαφορά στην ζωή σας και κατέχετε γνώσεις πάνω στον τομέα των κτηματομεσιτικών συναλλαγών ή οποιουδήποτε άλλου τύπου πωλήσεων, τότε καλέστε στο **22410 43730** και κάνετε τις γνώσεις σας πράξη.

Για περισσότερες πληροφορίες :
Κα. Μ. Χριστοδούλου
RE/MAX EXPRESS
Τηλ. 22410 43730 , 43731 Φαξ : 22410 73200
Email: mary@remaxexpress.gr
Εθν. Μακαρίου 45
Ρόδος 85100

KTH005

εργασιες

συνέχεια από την προηγούμενη

ΖΗΤΕΙΤΑΙ πωλήτρια ευπαρουσίαστη έως 25 ετών, με γνώσεις Αγγλικών - Γερμανικών, για μόνιμη εργασία σε κατάστημα ανδρικών ενδυμάτων. Ωράριο καταστημάτων. Πληρ. τηλ. 2241070402 ΜΑΤ7980

διαφορα

ΔΙΝΟΝΤΑΙ 4 αξιαγάπητα **γατάκια** ηλικίας 2 μηνών, 2 θηλυκά και 2 αρσενικά. Τρώνε κανονικά, είναι υγιή και πολύ χαδιάρικα. Σας ευχαριστούμε και ελπίζουμε στην ευαισθητοποίησή σας. Για πληρ. από 10.00 έως 19.00 τηλ. 2241091871, 6939544199, 6934283848 ΜΖΤ240615

ΠΩΛΕΙΤΑΙ SEA RAY 25 SANDANCER νηολόγιο 1991 μηχ. MERCRUISER 260 βεν. 380 ώρες μετρητοίς 21.000 ευρώ. Πληρ. τηλ. 2241063602 ΜΧΠ885

ΦΟΥΣΚΩΤΟ OSTRIA 4,50 μ. με 60 HP MERCURY σε καλή κατάσταση και τιμή. Πληρ. κο Σάκη τηλ. 2241095350, 6946657550 ΜΖΤ230626

ΠΩΛΟΥΝΤΑΙ έπιπλα: σαλόνι, τραπεζαρία έξι ατόμων, σύνθετο, κονσόλα, βιβλιοθήκη σε άριστη κατάσταση λόγω αναχωρήσεως. Τιμή 2.300 ευρώ. Τηλ. επικοινωνίας 2241038995, 6937224999. ΜΖΤ220614

ΠΩΛΕΙΤΑΙ μεταχειρισμένο πλυντήριο αυτοκινήτων μάρκας CECCATO εν λειτουργία. Πληρ. τηλ. 22410 52147, 6932524314. ΜΖΤ220626

ΠΩΛΕΙΤΑΙ ZODIAK φουσκωτό φαστ-ρολέρ με φουσκωτό πάτωμα, Johnson 15, τρέιλερ γαλβανιζέ, ιδανικό για ψαροντούφεκο. Κομπλέ 3500 ευρώ. Πληρ. τηλ. 6938233461 κ. Κώστας ΜΖΤ210604

ΠΩΛΟΥΝΤΑΙ μεταλλικά ράφια, λόγω ανακαίνισης, σε τιμή ευκαιρίας. Πληρ. τηλ. 2241020058, ώρες εργάσιμες ΜΖΤ210615

ΠΩΛΕΙΤΑΙ πλήρης **οικιακός εξοπλισμός** σε άριστη κατάσταση λόγω αναχώρησης. Πληρ. τηλ. 6937759450, 2241047987 ΜΖΤ200602

Rare & Exciting Career Opportunity

Savvaidis & Associates
Are looking for a dynamic, motivated individual.

Do you like dealing with people?
Are you a good team player?
Would you like to work for a company that appreciates what you do?

The position
ESTATE AGENT
Based in Rhodes Town

Skills Required
English Language (Greek not essential)
Good Organisational Skills
Time Management essential
Computer Literacy

Excellent prospects; with the possibility of the position becoming Year Round

Call Lynn now on: 22410 70017
or e;mail your CV to lynn@savvaidis.gr ΧΠ659

ΡΥΘΜΟΣ Α.Τ.Ε.
ΡΟΔΟΣ ΑΙΡ Ε.Π.Ε.
ΝΕΟΤΕΧ ΡΟΔΟΣ Ε.Π.Ε.

Ομιλος Εταιρειών με ηγετική θέση στο χώρο των κατασκευών και του εμπορίου δομικών υλικών και μηχανολογικού εξοπλισμού - κλιματισμού, για την στελέχωσή του

ΖΗΤΑ

- ΠΟΛΙΤΙΚΟ ΜΗΧΑΝΙΚΟ ΑΕΙ για στελέχωση εργοταξίου. Επιθυμητή προϋπηρεσία στο χώρο, καλή γνώση αγγλικής γλώσσας και χρήση υπολογιστών.
- ΔΟΜΙΚΩΝ ΕΡΓΩΝ ΤΕΙ για στελέχωση τμήματος πωλήσεων με σκοπό την προώθηση υλικών της εταιρείας. Επιθυμητή προϋπηρεσία στο χώρο, καλή γνώση αγγλικής γλώσσας και χρήση υπολογιστών.
- ΤΕΧΝΟΛΟΓΟ ΜΗΧΑΝΟΛΟΓΟ ΤΕΙ για στελέχωση εργοταξίου. Επιθυμητή προϋπηρεσία στο χώρο, καλή γνώση αγγλικής γλώσσας και χρήση υπολογιστών.
- ΓΡΑΜΜΑΤΕΑ για στελέχωση εργοταξίου. Επιθυμητή προϋπηρεσία, καλή χρήση υπολογιστών.
- ΝΥΧΤΟΦΥΛΑΚΑ.

ΑΠΟΣΤΟΛΗ ΒΙΟΓΡΑΦΙΚΟΥ ΣΗΜΕΙΩΜΑΤΟΣ
Καμείρου 2 - 1ος όροφος
κ. Πιεράτος Αναστάσιος
Τηλ. 2241044452, e-mail: rythmos@rodosair.gr
ΜΧΠ: ΠΑΡ160

ΖΗΤΟΥΝΤΑΙ
ΑΠΟ ΤΗΝ OPEL ΜΑΜΑΛΙΓΚΑΣ ΑΕΒΕ
α) άτομο για το τμήμα ανταλλακτικών
β) άτομο για τη θέση του τεχνικού συμβούλου
Απαιτούμενα προσόντα:
1. Καλή χρήση υπολογιστή
2. Ευχέρεια στην επικοινωνία
3. Συνέπεια - υπευθυνότητα
Προηγούμενη εμπειρία θα εκτιμηθεί
Επικοινωνία κος ΜΑΚΡΑΣ τηλ. 2241061005 καθημερινά από 10.00-14.00
ΜΧΠ1276

ΔΙΕΘΝΗΣ ΕΜΠΟΡΙΚΗ ΕΤΑΙΡΙΑ ΤΡΟΦΙΜΩΝ ΖΗΤΕΙ
Ατομα δραστήρια και δυναμικά
για την στελέχωση Τμημάτων στη Ρόδο.
Προσφέρουμε:
συνεχόμενη απασχόληση, γρήγορη επαγγελματική εξέλιξη, μισθό και Bonus.
Για περισσότερες πληροφορίες καλέστε το τμήμα Δημοσίων Σχέσεων:
Κυρία Αννα: **6944508640**
Κύριο Σαντορινιό **6977946940**
ΜΑΠ35(Γ)

ΑΠΟ ΜΕΓΑΛΑ ΚΕΝΤΡΑ ΞΕΝΩΝ ΓΛΩΣΣΩΝ
ΖΗΤΟΥΝΤΑΙ για την περίοδο 2005-2006

1) **ΓΡΑΜΜΑΤΕΑΣ Διεύθυνσης & Μάρκετινγκ:** με άριστη γνώση Η/Υ και τουλάχιστον μίας ξένης γλώσσας και με ευχέρεια στην επικοινωνία.
2) **ΚΑΘΗΓΗΤΡΙΑ ΑΓΓΛΙΚΗΣ** με τα απαραίτητα προσόντα και ανάλογη προϋπηρεσία.
3) **ΚΑΘΗΓΗΤΡΙΑ ΓΕΡΜΑΝΙΚΗΣ:** με τα απαραίτητα προσόντα και ανάλογη προϋπηρεσία.

Προσφέρονται: Ικανοποιητικό πακέτο αποδοχών.
Για συνεντεύξεις και ραντεβού μπορείτε να επικοινωνείτε στο **6944557415**
ΧΠ ΕΚΠ028

ΜΟΤΟΜΙΚΕ
ΜΕΤΑΧΕΙΡΙΣΜΕΝΑ
Από το κατάστημα **YAMAHA ΜΟΤΟΜΙΚΕ**
πωλούνται
τα παρακάτω δίκυκλα σε άριστη κατάσταση
σε όλα τα μοντέλα **ΕΓΓΥΗΣΗ 1 ΧΡΟΝΟ**

ΜΟΝΤΕΛΟ	ΜΑΡΚΑ	ΧΜ	ΧΡΩΜΑ	ΤΙΜΗ	ΗΜΕΡ/ΝΙΑ ΑΓΟΡΑΣ
V-MAX 1200	YAMAHA SPORT-NAKED	22.025	ΓΚΡΙ	7.500	2001
TIGER 900	TRIUMPH ENDURO	79.882	ΜΑΥΡΟ	4.500	1995
GSXR 750 R	SUZUKI SUPER SPORT	17174	ΓΚΡΙ	7000	1999
KTM 640 LC4	KTM SUPER-MOTAD	11.464	ΜΑΥΡΟ-ΚΙΤΡ.	5000	2002
GSXF600S BADID	SUZUKI SPORT-NAKED	15850	ΚΟΚΚΙΝΟ	4000	1996
DRAGSTAR 650	YAMAHA CASTOM	6888	ΠΟΡΤΟΚΑΛΙ	5500	1999
XT600E	YAMAHA ENDURO	3000	ΜΠΛΕ	4900	2003
KLX250	KAWASAKI ENDURO	16200	ΚΟΚΚΙΝΟ	1900	2000
MAGNA 250	HONDA CRUISER	15320	ΓΚΡΙ	1800	1996
MODENAS 125	MODENAS ΠΑΠΑΚΙ	3500	ΜΠΛΕ	1700	2005
Z125	YAMAHA ΠΑΠΑΚΙ	19000	ΚΟΚΚΙΝΟ	1950	2001
FIZ115	YAMAHA ΠΑΠΑΚΙ	5800	ΜΑΥΡΟ	900	2001
AERROX-NITRO 100	YAMAHA SCOOTER	3330	ΜΠΛΕ	1700	2005
KYMGO 50 4T	KYMGO SCOOTER	7500	ΜΠΛΕ	1000	2000
FB 50	SUZUKI ΠΑΠΑΚΙ	12000	ΜΠΛΕ	500	1998

ΜΟΝΤΕΛΟ ΤΕΤΡΑΤΡΟΧΕΣ	ΜΑΡΚΑ ATV-QUADS	ΧΛΜ	ΤΙΜΗ	ΗΜΕΡΟΜΗΝΙΑ ΑΓΟΡΑΣ
WARRIOR 350 ΜΠΛΕ	YAMAHA ATV	4200	6500,00	2003
BREZZE 125 Μπλε	YAMAHA ATV	1100	3500,00	2003
HELIX	DINLI ATV	300	1900,00	2005

Πατριάρχου Αθηναγόρα 13, Ρόδος 85100 • Τηλ. & Fax 2241026360
www.motomike.gr info@motomike.gr AE279

TOP CARS
ΠΡΩΤΗ ΣΕ ΕΙΣΑΓΩΓΕΣ ΑΥΤΟΚΙΝΗΤΩΝ ΣΤΑ ΔΩΔΕΚΑΝΗΣΑ
ΕΙΣΑΓΩΓΕΣ ΑΓΟΡΕΣ - ΠΩΛΗΣΕΙΣ - ΑΝΤΑΛΛΑΓΕΣ ΜΕΤΑΧΕΙΡΙΣΜΕΝΩΝ ΑΥΤΟΚΙΝΗΤΩΝ

1. **JEEP GRAND CHEROKEE DIESEL μοντ. 2003** 3.100 cc, ηλιοροφή, 6 αερόσακοι, ABS, klima, ηλεκ. καθρέπτες, θερμαινόμενο-δερμάτινο σαλόνι με μνήμες, TV, τηλέφωνο, πλήρες ηχοσύστημα **ΕΙΣΑΓΩΓΗΣ**
2. **MERCEDES SLK 200 KOMPRESSOR μοντ. 2002** δίχρωμο δερμάτινο σαλόνι, ABS, 4 αερόσακοι, ηλεκ. καθίσματα, ESP, klima, ζάντες αλουμινίου, ηχοσύστημα **ΕΙΣΑΓΩΓΗΣ**
3. **ALFA ROMEO A 156 μοντ. 2004** Δερμάτινο σαλόνι, ABS, klima, ηχοσύστημα, SUN ROOF, SPOR KIT, ζάντες αλουμινίου, σπόιλερ.
4. **FIAT BARCHETTA CABRIO (Συλλεκτικό) μοντ. 1999** δερμάτινο σαλόνι, ABS, ηλεκτ. καθίσματα, ηλεκτ. καθρέπτες, ηχοσύστημα, μπάρες αλουμινίου, ζάντες αλουμινίου
5. **MERCEDES C200 AVANTGARDE μοντ. 2003** δερμάτινο σαλόνι, ABS, τηλέφωνο, ηλεκτρ. καθίσματα, full extra **ΕΙΣΑΓΩΓΗΣ**
6. **MERCEDES SPORT C200** μοντ. 2003 full extra **ΕΙΣΑΓΩΓΗΣ**
7. **JEEP CHEROKEE LIMITED 2500cc** DIESEL, μοντ. 2004 δερμάτινο-θερμαινόμενο, σαλόνι, sun roof, τηλέφωνο, ABS, ESP, full extra (σχεδόν καινούργιο)
8. **MERCEDES cabrio** μοντ. 2004, δερμάτινο σαλόνι, τηλέφωνο, ABS, θερμαινόμενο σαλόνι, αυτόματο-σειριακό, park - tronik, σχεδόν καινούργιο **ΕΙΣΑΓΩΓΗΣ**
9. **BMW X5 diesel** μοντ. 2003 δερμάτινο σαλόνι, τηλέφωνο, sun roof, 6 αερόσακοι, ηλεκτρ. παράθυρα, full extra **ΕΙΣΑΓΩΓΗΣ**
10. **2 SMART PASSION μοντ. 2002** γυάλινο οροφή, klima, δερμάτινο σαλόνι, αυτόματο-σειριακό, ζάντες αλουμινίου.
11. **TOYOTA RAV4 diesel μοντ. 2003** full extra **ΕΙΣΑΓΩΓΗΣ**
12. **MERCEDES C180 μοντ. 1997** δερμάτινο σαλόνι-θερμαινόμενο, klima ESP, ABS, 4 αερόσακοι, full extra **ΕΙΣΑΓΩΓΗΣ**
13. **MITSUBISHI PAJERO PININ** μοντ. 2003 full extra
14. **PEUGEOT RALLY** μοντ. 2001 16V full extra
15. **TOYOTA CELICA** μοντ. 1993 άριστη κατάστση
16. **ALFA ROMEO GT** 0 χλμ. ευκαιρία full extra 1800 cc
17. **FIAT SPORT COUPE** 220 PS συλλεκτικό full full extra
18. **OPEL ASTRA** 1400 συναγερμός, ABS, ηλεκτρ. παράθυρα, ζάντες αλουμινίου, full extra
19. **MERCEDES SLK 200 KOMPRESSOR** μοντ. 2002 σχεδόν καινούργιο full extra
20. **BMW 318 CI μοντ. 2002,** δερμάτινο σαλόνι, ABS, ESP, ζάντες αλουμινίου, ηχοσύστημα **ΕΙΣΑΓΩΓΗΣ**
21. **BMW 318 ci μοντ. 2003** full extra **ΕΙΣΑΓΩΓΗΣ**
22. **BMW COUPE** μοντ. 2002, άντες αλουμινίου, ηχοσύστημα, ESP, ABS, ηλεκτρ. παράθυρα, full extra
23. **OPEL ZAFIRA** (πολυμορφικό) TURBO 200 PS 10 αερόσακοι, ηχοσύστημα, δερμάτινα καθίσματα, ΡΕΓΚΑΡΟ, ABS, ESP, SUN ROOF, full extra σχεδόν καινούργιο.
24. **MERCEDES E200 ELEGANCE** δερμάτινο σαλόνι, ABS, ESP, ζάντες αλουμινίου, sun roof, άριστη κατάσταση
25. **BMW Is 145 PS** μοντ. 1996 αερόσακος, klima, ηχοσύστημα, συναγερμός
26. **TOYOTA COROLLA** μοντ. 1999 1600 cc 16V full extra
27. **BMW 320** 170 PS 6 κύλινδροι, δρμάτινο σαλόνι, klima, ABS, ESP, ηλεκτρ. παράθυρα, τηλέφωνο, ζάντες αλουμινίου, 4 αερόσακοι, ηχοσύστημα **ΕΙΣΑΓΩΓΗΣ**
28. **SKODA FABIA** μοντ. 2001, klima, ηλεκτρ. παράθυρα, ABS
29. **LANCIA DELTA** 1600 cc μοντ. 1998, klima ABS, δερμάτινο σαλόνι, ηλεκτρ. παράθυρα
30. **FIAT SEICENTO** μοντ. 2002, 2 αυτοκίνητα, klima, ABS, υδραυλικό τιμόνι, 2 αερόσακοι
31. **DAEWOO ATOS** 1000 cc μοντ. 2000, klima, ηλεκτρ. παράθυρα, 2 αερόσακοι.

ΕΠΑΓΓΕΛΜΑΤΙΚΑ
1. **FIAT DUCATO** μοντ. 2000, DIESEL**ΕΙΣΑΓΩΓΗΣ**
2. **FORD COMBO** μοντ. 1998 DIESEL **ΕΙΣΑΓΩΓΗΣ**
3. **MERCEDES VITO 110** μοντ.. 1999 **ΕΙΣΑΓΩΓΗΣ**
4. **MERCEDES VITO** 110 ψυγείο **ΕΙΣΑΓΩΓΗΣ**
5. **MERCEDES 412** μοντ. 2001 ανατροπή **ΕΙΣΑΓΩΓΗΣ**
6. **MERCEDES 312** μοντ.. 1999 ανατροπή **ΕΙΣΑΓΩΓΗΣ**
7. **MITSUBISHI L200** 4 πορτο μοντ. 1999 full extra **ΕΙΣΑΓΩΓΗΣ**
8. **MITSUBISHI CANTER** μοντ. 1996 ανατροπή

✓ Ενα χρόνο γραπτή εγγύηση
✓ Από 0-72 δόσεις
✓ Αγοράζουμε το παλιό σας αυτοκίνητο

• 1ο κατάστημα: Λ. Ελευθερίας Κρεμαστή τηλ. (22410)96889, κιν. 6972261775
• 2ο κατάστημα: 2ο χλμ. Λ. Ρόδου-Λίνδου τηλ. (22410)69518 fax 2241069517 ΧΠ2457

διάφορα

συνέχεια από την προηγούμενη

ΠΩΛΕΙΤΑΙ ταχύπλοο σκάφος DRAGO FIESTA 5,50 μέτρα με 90HP μηχανή TOHATSU και βοηθητική 10 HP Johnson, τρέιλερ, βυθόμετρο και άλλα εξτρά, άγκυρες, σωστικά. Ιδανικό για ψάρεμα και ταξίδια. Τιμή ευκαιρίας. Πληρ. τηλ. 6946657077 MZT150618

ΞΕΠΟΥΛΗΜΑ. Ενεκα εργασιών για επέκταση του ισογείου διαμερίσματος **ΠΟΥΛΩ** όλα γενικώς τα ευρισκόμενα εντός αυτού τα οποία βρίσκονται σε άριστη κατάσταση. Επίσης οικιακής χρήσης είδη. Η τιμή και η προσφορά από εσάς κατόπιν παζαρέματος. Πληρ. τηλ. 2241032296 MZT130614



πωλήσεις αυτοκινήτων & μοτοσικλέτων

ΠΩΛΟΥΝΤΑΙ: α) **AUDI A4 SPORT EDITION - 11/2003,** χρώμα γκρίζο δελφινιού μεταλλικό, αυτόματο κλίμα, ράδιο C/D, 8 αερόσακοι, ABS, ESP, ASF, κεντρικό κλείδωμα με τηλεχειριστήριο, ζάντες χυτές αλουμινίου, 30.000 χλμ. σε άριστη μηχανική και εξωτερική κατάσταση μόνο στη Ρόδο κυκλοφόρησε 20.500 ευρώ, β) **SEAT IBIZA -2001** χρώμα ασημί μεταλλικό, A/C, ράδιο C/D, αερόσακοι, ABS, κεντρικό κλείδωμα με τηλεχειριστήριο, 32.000 χλμ. σε άριστη κατάσταση, μόνο στη Ρόδο κυκλοφόρησε 5.200 ευρώ. Πληρ. τηλ. 6934435553 - Ιδιώτης MZT240620

ΕΥΚΑΙΡΙΑ

Λόγω αναχωρήσεως διευθυντού μεγάλης εταιρείας πωλείται αυτοκίνητο μάρκας **RENAULT MEGANE SCENIC** μοντέλο 2001 με όλα τα extra χρώματος ασημί σε άριστη κατάσταση..

Πληρ. τηλ. 6936775805, 6938628562. MAT1985(1)

GM AUTO Special

ΕΙΣΑΓΩΓΕΣ - ΕΜΠΟΡΙΑ - ΑΝΤΑΛΛΑΓΕΣ ΑΥΤΟΚΙΝΗΤΩΝ & ΑΞΕΣΟΥΑΡ

ΓΙΩΡΓΟΣ Π. ΜΥΡΙΑΛΛΑΚΗΣ
Λεωφόρος Ηρακλειδών (δίπλα ταβέρνα "Αντώνης") Ιαλυσός
τηλ. 2241096692 κιν. 6945991030, fax 2241096632
email: info@gmautospecial.gr
site: www.gmautospecial.gr

ΕΙΣΑΓΩΓΕΣ - ΠΩΛΗΣΕΙΣ - ΑΝΤΑΛΛΑΓΕΣ ΜΕΤΑΧΕΙΡΙΣΜΕΝΩΝ ΑΥΤΟΚΙΝΗΤΩΝ

- **PORSCHE BOXTER S 3,2** μοντέλο 2001-2, ηχοσύστημα PORSCHE χρώμα μεταλ ασημί, 3200 cc, συναγερμός, 265 PS, επιτάχ/νση 5,6΄΄/100 kh. Ηλεκτρική οροφή, full extra. **ΕΙΣΑΓΩΓΗ ΓΕΡΜΑΝΙΑ**
- **MERCEDES C220 CDI TURBO** (πετρέλαιο) Kompressor μοντέλο 2001-02, μαύρο μεταλλικό, ηλεκτρική ηλιοροφή, klima, τηλέφωνο full super extra.. **ΕΙΣΑΓΩΓΗ ΓΕΡΜΑΝΙΑ**
- **MERCEDES C 200 K Sportcoupe Evolution** μοντέλο 2002, οροφή PANORAMA γυάλινη, αυτόματο, aircon, ABS, ESP, ζάντες αλουμινίου, Parktronic. **ΕΙΣΑΓΩΓΗ ΓΕΡΜΑΝΙΑ.**
- **JEEP CHEROKEE** 2500 cc, turbo diesel, μοντέλο 2002-3, χρώμα μεταλλικό ασημί, ABS, ESP, air condition, ζάντες αλουμινίου, full extra. **ΕΙΣΑΓΩΓΗ ΓΕΡΜΑΝΙΑ**
- **ΣΚΑΡΑΒΑΙΟΣ BEETLE**, ασημί μεταλλικό, μοντέλο 2002, αυτόματο, RCD, ABS, full extra, ζαντολάστιχα αλουμινίου. **ΕΙΣΑΓΩΓΗ ΓΕΡΜΑΝΙΑ**
- **MERCEDES C200 K Sportcoupe EVOLUTION,** ABS, ESP, Partktronic, ζάντες αλουμινίου, μοντέλο 2002, ασημί μεταλλικό. **ΕΙΣΑΓΩΓΗ ΓΕΡΜΑΝΙΑ**
- **ALFA ROMEO 147 Ti** μαύρο μεταλ., μοντ. 2004, 25.000 χλμ., δερ/νο σαλόνι, ζάντες αλουμινίου 17", RCD, 8 αερόσακκους, φακοί ομίχλης ΚΑΤΑΚΑΙΝΟΥΡΓΙΟ!
- **FORD FOCUS 1,8 TDDi** turbo Diesel Kombi (κάραβαν), 90 HP, μεταλ. silver, air condition, υδραυλ. τιμόνι, RCD, ABS, ζάντες αλουμινίου, σκάρες, κοτσαδόρος. **ΕΙΣΑΓΩΓΗ ΓΕΡΜΑΝΙΑ**
- **SMART CABRIO** μοντέλο 2002, αυτόματο κιβώτιο, ABS, κεντρικό κλείδωμα, ζέντες αλουμινίου, δίχρωμο μπλε μεταλλικό ή μαύρο, RCD, κατάσταση άριστη. Τιμή έκπληξη. **ΕΙΣΑΓΩΓΗ ΓΕΡΜΑΝΙΑ.**
- **BMW 316i Limussene** μοντέλο 2002, μαύρο, 1900 cc, klima, parktronic system., RCD, Ηλεκτρ. καθρέφτες, Alarm, full extra, υδραυλική ηλιοροφή. **ΕΙΣΑΓΩΓΗ ΓΕΡΜΑΝΙΑ**
- **VW GOLF cambrio** χρώμα μεαλλικό μπλε, δερμάτινο σαλόνι, αερόσακος, ζαντολάστιχα, ηχοσύστημα KENWOOD, CD, συναγερμός, ηλεκτρ. παράθυρα - καθρέπτες με 36.000 km μόνο, κατάσταση άριστη.
- **MERCEDES CLK** μοντέλο 2002, μαύρο μεταλλικό, αυτόματο,σειριακό, coupe, δίπορτο με όλα τα extra. **ΕΙΣΑΓΩΓΗ ΓΕΡΜΑΝΙΑ**
- **AUDI TT CABRIO** μοντ. 2001, 180 PS, χρώμα γκρι μεταλλ., δερμάτινα χειροποίητα καθ/τα BASEBALL, Rd/caset, CD 50άρα (ΗΛΕΚΤΡΙΚΗ ΑΥΤΟΜΑΤΗ ΟΡΟΦΗ), ηλεκτρ. ανεμοθραύστη, ΚΑΤΑΣΤΑΣΗ ΑΡΙΣΤΗ
- **NISSAN PRIMERA** /2000 μοντ. 1600 cc. Μεταλλικό μπλε, δερμάτινο σαλόνι, AIR/CON, ηχοσύστημα, ξύλινη κονσόλα, ζάντες αλουμινίου, κατάσταση υπεραρίστη. ΚΑΤΑΠΛΗΚΤΙΚΗ ΕΥΚΑΙΡΙΑ!!
- **BMW 318i Cambrio** 1800 cc, πράσινο σκούρο μεταλλικό, ηλεκτρική οροφή αναδιπλούμενη εσωτερικά, ζάντες αλουμινίου, full service BMW ηχοσύστημα SONY με τηλ/σμό 63.000 χλμ. κατάσταση άριστη, μοντέλο 1996.
- **BMW 518i** ασημί μεταλλ., δερμάτινο σαλόνι, CD/RD, ζάντες αλουμινίου, λάστιχα καινούργια, ηλεκτρ. καθρέπτες, κλειδαριές, AIR/COND, full service, BMW, βιβλίο. ΤΙΜΗ ΕΚΠΛΗΞΗ, ΕΥΚΑΙΡΙΑ!
- **PEUGEOT 106** μοντέλο '93, χρώματος μαύρο σε πολύ καλή κατάσταση. Τιμή μόνο 2.200 ευρώ
- **ALFA ROMEO 164 super turbo, V6,** ισχύς 220ps, κυβικά 2000, δερμάτινο σαλόνι μπεζ, air bags, ηχοσύστημα Pioneer, CD MP3, ζάντες αλουμινίου 16" BBS, air condition, αμορτισέρ KAYABA, υδραυλικό τιμόνι, ηλεκτρ. παράθυρα - καθρέπτες, κλείδωμα. **Τιμή 12.900!!!**
- **CHEROKEE Jeep 3,7lit,** μοντέλο 2003-2004, βενζίνης, δερμάτινο σαλόνι, parktronic, RCD, 4ρες προβολείς οροφής, ασύρματο τηλέφωνο, full εγκατ/ση, κοτσαδόρος, φιμέ τζάμια, προστατευτικό φαναριών. Περιέχει TV και DVD.

ΕΠΑΓΓΕΛΜΑΤΙΚΑ

- **ΤΟΥΟΤΑ ΚΛΟΥΒΑ HI-ACE,** μοντέλο 2000, DIESEL κόκκινο, AIR Bag, Radio Cassete, υδραυλικό τιμόνι, 2.400 c.c., κατάσταση άριστη.
- **ΚΛΟΥΒΕΣ MERCEDES VITO diesel παραλαμβάνονται.**

Ολα ετοιμοπαράδοτα. Σε καταπληκτική κατάσταση

✓ Οι επιλογές των αυτοκινήτων μας εγγυώνται την ποιότητα και την σιγουριά.
✓ Επισκεφθείτε μας πριν αποφασίσετε
✓ Αναλαμβάνουμε την χρηματοδότηση σας με τα χαμηλότερα επιτόκια.
✓ Θα χαρούμε να σας ξεναγήσουμε

Από 0% προκαταβολή έως 72 μην. δόσεις
AE264

ΞΕΝΑΚΗΣ ΑΥΤΟΚΙΝΗΤΑ ΑΕΒΕ

Εξουσιοδοτημένος Έμπορος VW-Audi.
Πωλήσεις-Service-Ανταλλακτικά -Φανοποιείο-Βαφείο
10ο χλμ. Ρόδου-Λίνδου, τηλ. 2241086777, fax 2241086788

1 **VWGOLF -1400 CC μοντ. 2001, 3ΘΥΡΟ χρώμα ΜΠΛΕ ΤΖΑΖ**
(ABS,υδρ. τιμόνι, 4 αερόσακοι ηλ. παράθυρα, κεντρικό κλείδωμα, ηλεκ. καθρέπτες , air condition ,ηχοσύστημα .)

2 **VW POLO -1400 CC μοντ. 2003, χρώμα ΜΑΥΡΟ**
(υδρ. τιμόνι, 4 αερόσακοι ,air condition,μπακετ καθίσματα, ηλ. παράθυρα, ηλεκ. Καθρέπτες, κεντρικό κλείδωμα.)

3 **VW PASSAT -1600 CC μοντ. 1600, χρώμα ΓΚΡΙ ΧΛΜ :Ο**
(ABS,υδρ. τιμόνι, 4 αερόσακοι ηλ. παράθυρα, κεντρικό κλείδωμα, ηλεκ. καθρέπτες , CLIMATRONIC ,ηχοσύστημα .)

4 **VW GOLF VARIANT -1400 CC μοντ. 1996, 5ΘΥΡΟ χρώμα ΜΑΥΡΟ**
(υδρ. τιμόνι, R/C) .

5 **VW PASSAT VARIANT -1800 CC μοντ. 1993, 5ΘΥΡΟ χρώμα ΜΠΛΕ**
(υδρ. Τιμόνι, , ηλ. παράθυρα, κεντρικό κλείδωμα, ηχοσύστημα.)

6 **AUDI A3–1600CC AMBITIONμοντ2003 ΧΡΩΜΑ ΚΟΚΚΙΝΟ 3ΘΥΡΟ**
(ABS,ESP, EDL,BAS,Δερμάτινο υδρ. τιμόνι, 6 αερόσακοι ,Sport ανάρτηση,ηλ. παράθυρα, κεντρικό κλείδωμα, ηλεκ. καθρέπτες , **CLIMA Διζωνικό** ,ηχοσύστημα)

7 **AUDI A3–1600CC ATTRACTION μοντ1999 ΧΡΩΜΑ ΑΣΗΜΙ 5ΘΥΡΟ**
(ABS,υδρ. τιμόνι, 4 αερόσακοι ,Sport ανάρτηση,ηλ. παράθυρα, κεντρικό κλείδωμα, ηλεκ. καθρέπτες **,Clima** ,ζάντες αλουμινίου17΄ ,ηχοσύστημα R/CD .)

8 **AUDI A3–1600CC μοντ1999 ΧΡΩΜΑ ΜΠΟΡΝΤΩ**
(αερόσακοι ηλ. παράθυρα, κεντρικό κλείδωμα, ηλεκ. καθρέπτες ,ηχοσύστημα .)

9 **AUDI A4 –CC μοντ1997 ΧΡΩΜΑ ΜΠΛΕ**
(ABS,υδρ. τιμόνι, 4 αερόσακοι ,Δερμάτινο σαλόνι,ηλ. παράθυρα, κεντρικό κλείδωμα, ηλεκ. καθρέπτες , climatronic ,ζάντες αλουμινίου ,ηχοσύστημα .)

10 **FORD FOCUS 1600 CC μοντ. 1999, ΣΕΔΑΝ χρώμαΑΣΗΜΙ**
(ABS,υδρ. τιμόνι, 2 αερόσακοι ηλ. παράθυρα, κεντρικό κλείδωμα, ηλεκ. καθρέπτες , air condition ,ζάντες αλουμινίουηχοσύστημα .)

11 **SCODA FABIA 1400 CC μοντ 2001ΧΡΩΜΑ ΘΑΛΑΣΣΙ**
(υδρ. Τιμόνι, αερόσακκος οδηγού, ηλ. παράθυρα, κεντρικό κλείδωμα, air condition ,ηχοσύστημα.)

12 **RENAULT TWINGO1150 CC μοντ. 1998, χρώμα ΓΚΡΙ 3θυρο**
(ηλ. παράθυρα,, ηχοσύστημα .)

13 **FIAT PUNTO 1250 CC μοντ. 1998 ΧΡΩΜΑ ΑΣΗΜΙ 5ΘΥΡΟ**
2 ηλ. παράθυρα, κεντρικό κλείδωμα, αεροτομή, ηχοσύστημα .)

14 **FIAT BRAVO1150CC μοντ. 1999 ΧΡΩΜΑ ΓΑΛΑΖΙΟ**
(υδρ. τιμόνι,air condition, αερόσακος οδηγού, 2 ηλ. παράθυρα, κεντρικό κλείδωμα, ηχοσύστημα .)

15 **ROVER 414 SI 1400 CC μοντ. 1995, χρώμα ΜΠΛΕ**
(υδρ. Τιμόνι, 4 ηλ. παράθυρα,κεντρικό κλείδωμα,Ηλιοροφή ηχοσύστημα .)

16 **ROVER214 SI 1400 CC μοντ. 1992, χρώμα ΓΚΡΙ**
(υδρ. Τιμόνι,κεντρικό κλείδωμα, ηχοσύστημα .)

17 **ROVER 414 SI 1400 CC μοντ. 1995, χρώμα ΛΕΥΚΟ**
(υδρ. Τιμόνι, 4 ηλ. παράθυρα,κεντρικό κλείδωμα,Ηλιοροφή ηχοσύστημα .)

18 **ALPHA ROMEO 155 -1600 CC μοντ. 1996 χρώμα ΜΑΥΡΟ**
(υδρ. τιμόνι, αερόσακος οδηγού, 2 ηλ. παράθυρα, κεντρικό κλείδωμα, κλιματισμός ηχοσύστημα .)

19 **PEUGEOT 306 XR 1400CC μοντ.1993 χρώμα ΑΝΘΡΑΚΙ**
(2ηλ. παράθυρα, κεντρικό κλείδωμα,ηχοσύστημα.)

20 **RENAULT CLIO 1190 CC μοντ. 1995, χρώμα ΜΟΛΥΒΙ 5θυρο**
R/C

21 **LANCIA Y 1250CC μοντ 1996 ΧΡΩΜΑ ΜΑΥΡΟ 3θυρο**
2 ηλ. παράθυρα, κεντρικό κλείδωμα,)

22 **LANCIA LYBRA 16000CC μοντ 2000 ΧΡΩΜΑ ΑΣΗΜΙ**
2 ηλ. παράθυρα, κεντρικό κλείδωμα,)

23 **KIA PRIDE 1300 CC μοντ. 1999 ΧΡΩΜΑ ΑΣΗΜΙ 4ΘΥΡΟ**
(υδρ. τιμόνι,A/C, 2 ηλ. παράθυρα, Ζάντες αλουμινίου ηχοσύστημα .)

24 **SUZUKI SWIFT1000μοντ. 1999 ΧΡΩΜΑ ΛΕΥΚΟ**
air condition,ηχοσύστημα .)

25 **SEAT IBIZA 1400CC μοντ 1995 ΧΡΩΜΑ ΠΡΑΣΙΝΟ**
(κεντρικό κλείδωμα, ηχοσύστημα)

26 **HUNDAI ATOS 1300CC μοντ.1000 χρώμα ΧΡΥΣΑΦΙ**
(υδρ. τιμόνι, ηλ. παράθυρα, κεντρικό κλείδωμα, air condition ,ηχοσύστημα.)

27 **FIAT FIORINO 1700CC DIESELμοντ. 1995 ΧΡΩΜΑ ΛΕΥΚΟ**
(υδρ. τιμόνι, ηχοσύστημα .)

28 **VW TRASPORTER 2400CC DIESELμοντ. 1997 ΧΡΩΜΑΚΟΚΚΙΝΟ**
(υδρ. τιμόνι.)

29 **VW PASSAT -1600 CC μοντ. 1600, χρώμα ΓΑΛΑΖΙΟ**
(ABS,υδρ. τιμόνι, 4 αερόσακοι ηλ. παράθυρα, κεντρικό κλείδωμα, ηλεκ. καθρέπτες , CLIMATRONIC ,ηχοσύστημα .)

30 **VW POLO CLASSIC-1400 CC μοντ. 1998, 3ΘΥΡΟ χρώμα ΠΡΑΣΙΝΟ**
(υδρ. Τιμ, ηλ. παράθυρα, κεντρικό κλείδωμα, ηλεκ. , ζάντες αλουμινίου ,ηχοσύστημα.)

31 **RENAULT MEGANE 1400 CC μοντ. 1996 χρώμα ΜΟΛΥΒΙ**
(υδρ. τιμόνι ,ηλ. παράθυρα, κεντρικό κλείδωμα,, air condition,ηχοσύστημα .)

32 **TOYOTA AVENSIS 1600 CC μοντ. 1999, SEDAN χρώμα ΜΑΥΡΟ**
(ABS,υδρ. Τιμόνι, 2αερόσακοι ,ηλ. παράθυρα, κεντρικό κλείδωμα, air condition , ηλεκ. καθρέπτες συναγερμος,ηχοσύστημα.)

33 **ALPHA ROMEO 164 -2000 CC μοντ. 1991, χρώμα ΜΠΛΕ**
(υδρ. τιμόνι, 2 ηλ. παράθυρα, κεντρικό κλείδωμα .)

34 **FIAT MAREA 1400 CC μοντ. 1997 ΧΡΩΜΑ ΜΠΛΕ 4ΘΥΡΟ**
(υδρ. τιμόνι, 2 ηλ. παράθυρα, Ζάντες αλουμινίου,προβολείς ομίχλης, ηχοσύστημα .)

35 **FORD MONDEO 1600 CC μοντ. 1994 ΧΡΩΜΑ ΜΠΟΡΝΤΩ**
(ABS, υδρ. τιμόνι, 2 ηλ. παράθυρα, κεντρικό κλείδωμα, ηχοσύστημα .)

36 **PEUGEOT 306 XR 1400CC μοντ.1995 χρώμα ΑΝΘΡΑΚΙ**
(2ηλ. παράθυρα, κεντρικό κλείδωμα,ηχοσύστημα.)

37 **VW BORA-1600 CC μοντ. 1600, χρώμα ΑΣΗΜΙ**
(ABS,υδρ. τιμόνι, 4 αερόσακοι ηλ. παράθυρα, κεντρικό κλείδωμα, ηλεκ. καθρέπτες , CLIMATRONIC ,ηχοσύστημα .)

ΑΠΟ 0% **ΠΡΟΚΑΤΑΒΟΛΗ**
ΕΩΣ 72 ΜΗΝΙΑΙΕΣ ΟΣΕΙΣ

XΠ1687

ΑΥΤΟ ΕΠΙΛΟΓΕΣ

ΕΚΘΕΣΗ ΜΕΤΑΧΕΙΡΙΣΜΕΝΩΝ ΑΥΤΟΚΙΝΗΤΩΝ
ΚΟΥΚΟΥΡΑΣ ΑΛΕΞΑΝΔΡΟΣ
ΛΕΩΦ. ΡΟΔΟΥ-ΛΙΝΔΟΥ 255 • ΤΗΛ. (22410)60910
www.autoepiloges.com

ΑΓΟΡΑ-ΠΩΛΗΣΗ-ΑΝΤΑΛΛΑΓΗ ΜΕΤΑΧΕΙΡΙΣΜΕΝΩΝ ΑΥΤΟΚΙΝΗΤΩΝ

1. **MERCEDES CLK 200 CABRIO SPORT, 2000cc, μοντ. 1999, ασημί.**
- 4 αερόσακοι, ABS,A/C ,ηλ. ηλιορ.,δερμ. σαλόνι, κεντρ. κλειδ., ηλ. παράθ, ζάντες αλουμ. και ηχοσύστημα

2. **MERCEDES A 140 ELEGANCE 1400cc, μοντ. 2001, μαύρο.**
- 4 αερόσακοι, ABS, A/C, ξύλ. επένδ., κεντρ. κλειδ., ηλ. παράθ., ηλ.καθρ., υδρ. τιμ., ζάντες αλουμ. και ηχοσύστημα

3. **MERCEDES CLK 200 ELEGANCE, 2000cc, μοντ. 1998, λευκό.**
- 4 αερόσακοι, ABS,A/C , δερμ. σαλόνι, κεντρ. κλειδ., ηλ. παράθ, ζάντες αλουμ. και ηχοσύστημα

4. **BMW Z3 1900cc face lift, μοντ. 2000, πράσινο**
- αερόσ. οδηγού – συνοδ , ABS, ASC, air condition, μπέζ δέρμα, ηλεκ. κουκούλα, κεντρ. κλειδ., ηλ. παράθ, ζάντες αλουμ. BBS 17΄, σπορ ανάρτηση και ηχοσύστημα

5. **MERCEDES CLK 200 ELEGANCE, 2000cc, μοντ. 2001, ασημί. ΑΥΤΟΜΑΤΟ**
- 4 αερόσακοι, ABS,klima ,parktronic,αισθ. βροχής, τιμ. πολ/ών χρήσεων, ηλ. ηλιορ.,δερμ. σαλόνι, κεντρ. κλειδ., ηλ. παράθ, ζάντες αλουμ. και ηχοσύστημα

6. **SSANGYONG KORANDO 2000cc, μοντ. 2002, λευκό.**
- 2 αερόσακοι, ABS,air condition, ζάντες αλουμ. ,υδρ. τιμ, κεντρ. κλειδ., ηλ. παράθ και ηχοσύστημα

7. **CHRYSLER STRATUS CABRIO LX 2D 2000cc, μοντ. 1997, κυπαρισσί.**
- αερόσ. οδηγού – συνοδ , ABS, air condition,δερμάτινο σαλόνι, υδρ. τιμόνι, κεντρ. κλειδ., ηλ. παράθ., ζάντες αλουμινίου,αυτ. πιλότο,ηλ. κουκούλα, προβ. ομίχλης και ηχοσύστημα

8. **MERCEDES E220 COUPE, 150HP , 2200cc, μοντ. 1994, λευκό.**
- αερόσ. οδηγού – συνοδ., ALD, θερμ.καθισμ, ξυλ. επένδ, δερμ. σαλόνι,σπορ ανάρηση, ζάντ. αλουμ.,ηλ. ηλιοροφή, τηλ. αυτ/του, ενισχυτής και ηχοσύστημα

9. **BMW 318 is 1800cc, 140HP μοντ. 1995, μαύρο.**
- ABG, ABS, air condition , ζάντες αλουμ. , συναγερμός, κεντρ. κλειδ., ηλ. παράθ, υδρ. τιμόνι και ηχοσύστημα

10. **OPEL ZAFIRA 1600cc, 130hp, μοντ. 2001, λευκό**
- 4 αερόσακοι, ABS,air condition ,κεντρ. κλειδ., ηλ. παράθ, ζάντες αλουμ. και ηχοσύστημα

11. **NISSAN PRIMERA 1600cc, μοντ. 2002, ασημί.**
- 4 αερόσακοι , klima, ABS, camera, κεντρ. κλειδ., ηλ. παράθ., υδρ. τιμόνι, ηλ. καθρ, ζάντ. αλουμ και ηχοσύστημα.

12. **AUDI A4 , 1600cc,μοντ. 2000, μπλέ.**
- 4 αερόσακοι , ABS, klima, κεντρ. κλειδ., ηλ. παράθ., υδρ. τιμόνι, ζάντες αλουμινίου , προβ. ομίχλης και ηχοσύστημα

13. **FORD FOCUS 1600cc, μοντ. 2000, θαλασσί**
- αεροσ. οδηγού - συνοδηγού, air condition, κεντρ. κλειδ. ηλ. παράθ, υδρ. τιμόνι, ζάντες αλουμ. και ηχοσύστημα

14. **NISSAN PRIMERA 1600cc, μοντ. 2000, θαλασσί.**
- αερόσακοι , κλίμα, ABS, κεντρ. κλειδ., ηλ. παράθ., υδρ. τιμόνι, ηλ. καθρ, και ηχοσύστημα.

15. **OPEL VECTRA 1600cc, μοντ. 2000, μπλέ .**
- 4 αερόσακοι , ABS, air condition, κεντρ. κλειδ., ηλ. παράθ., υδρ. τιμόνι.,ξυλ. επενδ., ζάντ. αλουμ. και ηχοσύστημα.

16. **TOYOTA CELICA 1800cc, μοντ. 1996, κόκκινο .**
- αερόσ. οδηγού – συνοδ., κεντρ. κλειδ., ηλ. παράθ., υδρ. τιμόνι., ζάντ. αλουμ. και ηχοσύστημα.

17. **OPEL ASTRA SPORT 1400cc, μοντ. 11/2002, μαύρο .**
- 4 αερόσακοι., ABS, air condition, κεντρ. κλειδ., ηλ. παράθ., υδρ. τιμόνι., ζάντ. αλουμ. και ηχοσύστημα.

18. **NISSAN ALMERA MOTIVA 1500cc, μοντ. 2003, μπλέ .**
- αεροσ. οδηγού – συνοδηγού, air condition, κεντρ. κλειδ., ηλ. παράθ., υδρ. τιμόνι και ηχοσύστημα.

19. **OPEL ASTRA 1400 cc, μοντ. 2003, ασημί.**
- αεροσ. οδηγού - συνοδηγού, κεντρ. κλειδ. με τηλεχ., υδρ. τιμόνι, ζάντες αλουμινίου και ηχοσύστημα

20. **ALFA ROMEO 145 1400cc, μοντ. 1995, μαύρο.**
- υδρ. τιμόνι, κεντρ. κλειδ., ηλ. παράθ., ζάντες αλουμ. και ηχοσύστημα.

21. **RENAULT MEGANE COUPE 1400cc, μοντ. 2001, κίτρινο**
- 4 αερόσακοι, ABS, air condition, υδρ. τιμόνι, κεντρ. κλειδ., ηλ. παράθ., ζάντες αλουμ.,σπόιλερ,ηχοσύστημα.

22. **SEAT IBIZA TOP GUN 1400 cc, μοντ. 2001, ασημί.**
αερόσ. οδηγού – συνοδ, ABS, air condition, κεντρ. κλειδ., υδρ. τιμ.,ηλ. παραθ.,σποιλερ και ηχοσύστημα

23. **OPEL ASTRA SPORT 1400cc, μοντ. 2000, μπλέ .**
- αερόσ. οδηγού – συνοδ.,ABS, air condition, κεντρ. κλειδ., ηλ. παράθ., υδρ. τιμόνι., ζάντ. αλουμ. και ηχοσύστημα.

24. **DAEWOO LANOS EXTREME 1300cc, 90HP, μοντ. 2000, λευκό.**
- air condition υδρ. τιμόνι, κεντρ. κλειδ., ηλ. παράθ., ζάντες αλουμ., και ηχοσύστημα

25. **OPEL VECTRA 1600cc, μοντ. 1996, χρυσαφί .**
- αερόσ. οδηγού – συνοδ., ABS, air condition, κεντρ. κλειδ., ηλ. παράθ., υδρ. τιμόνι και ηχοσύστημα.

26. **TOYOTA COROLLA 1400cc, 16V 97HP, μοντ. 2001, κεραμιδί.**
- αερόσ. οδηγού – συνοδ., κεντρ. κλειδ., ηλ. παράθ., υδρ. τιμόνι., ABS, air condition, συναγρμός, ζάντ. αλουμ. και ηχοσύστημα.

27. **MAZDA RX7 μοντ. 1992, 350HP, κίτρινο.**
- ABS, air condition, κεντρ. κλειδ., ηλ. παράθ., υδρ. τιμόνι., ζάντ. αλουμ.,δερμάτινο σαλόνι, turbotimer, ηλ. ηλιοροφή, συναγερμός και ηχοσύστημα.

28. **NISSAN 200SX, 1800cc, 180HP, TURBO, μοντ. 1992, μολυβί.**
- air condition,ηλ. ηλιοροφή, κεντρ. κλειδ., ηλ. παράθ. υδρ. τιμόνι, ζάντες αλουμινίου και ηχοσύστημα

29. **BMW 518 1800cc, μοντ. 1991, λευκό .**
- κεντρ. κλειδ., ηλ. παράθ., υδρ. τιμόνι και ηχοσύστημα.

30. **OPEL CORSA 1400cc,16V, μοντ. 1998, ασημί.**
- αερόσακος οδηγού, air condition, σπόιλερ, υδρ. τιμόνι, κεντρ. κλειδ., ηλ. παράθ., ζάντες αλουμ., και ηχοσύστημα

ΑΠΟ 0% ΠΡΟΚΑΤΑΒΟΛΗ
ΕΩΣ 72 ΜΗΝΙΑΙΕΣ ΔΟΣΕΙΣ
ΜΕ ΤΑ ΧΑΜΗΛΟΤΕΡΑ ΕΠΙΤΟΚΙΑ ΤΗΣ ΑΓΟΡΑΣ

XΠ1210

auto-moto

συνέχεια από την προηγούμενη

ΕΥΚΑΙΡΙΑ HONDA TRANSALP μοντ. 2000 με 20.000 και σε άριστη κατάσταση 4.500 ευρώ. Δεκτός έλεγχος. Πληρ. τηλ. 6973847333 MZT240601

ΠΩΛΕΙΤΑΙ αυτοκίνητο μάρκας **GOLF 1600 cc** μοντέλο 2.000, φουλ EXTRA (με ζάντες αλουμινίου R/cd JVC) χρώματος πράσινο τρίθυρο σε άριστη κατάσταση. Πληρ. τηλ. **6976988768.** INT220606

ΠΩΛΕΙΤΑΙ αυτοκίνητο **ROVER 414** 1400 cc μοντέλο '98, χρώματος κόκκινο, σε πολύ καλή κατάσταση. Τιμή 5.500 ευρώ. Πληρ. τηλ. 6947042263 MXP17556

ΠΩΛΕΙΤΑΙ HONDA XLV 1000 cc VARADERO μαύρο-ασημί μοντ. β' εξ. 2002 με 7.000 χλμ. σε υπέρ άριστη κατάσταση σαν καινούργιο, αγρατζούνιστο, με full extra (κάγκελα - συναγερμός HONDA - βαλίτσα GIVI 52 lit - γάντια - κράνος - γυαλιά - spot ομίχλης - λάμπες XENON), πρόσφατο σέρβις. 8.700 ευρώ. Πληρ. Γιώργος τηλ. 6948600195 MZT210627

ΠΩΛΕΙΤΑΙ JEEP CHEROKEE 4.0 LT ΜΟΝΤΕΛΟ ΜΑΡΤΙΟΣ 1997 ΧΡΩΜΑΤΟΣ ΜΑΥΡΟ, ΣΕ ΑΡΙΣΤΗ ΚΑΤΑΣΤΑΣΗ, ΜΕ ΟΛΑ ΤΑ ΣΕΡΒΙΣ ΑΠΟ ΤΗΝ ΑΝΤΙΠΡΟΣΩΠΕΙΑ, ΦΥΛΑΓΜΕΝΟ ΣΕ ΓΚΑΡΑΖ ΜΕ ΚΟΤΣΑΔΟΡΟ ΚΑΙ ΟΛΟΚΑΙΝΟΥΡΓΙΑ ΕΛΑΣΤΙΚΑ WRANGLER. ΔΕΚΤΟΣ Ο ΟΠΟΙΟΣΔΗΠΟΤΕ ΕΛΕΓΧΟΣ. ΤΙΜΗ 19.800 ΕΥΡΩ. ΔΕΚΤΟΣ ΔΙΑΚΑΝΟΝΙΣΜΟΣ ΜΕΧΡΙ ΤΕΛΗ ΑΥΓΟΥΣΤΟΥ 2005. ΠΑΡΑΚΑΛΩ ΜΗΝ ΕΠΙΚΟΙΝΩΝΕΙΤΕ ΑΣΚΟΠΩΣ ΜΕ ΤΟΝ κ. ΠΑΝΑΓΙΩΤΗ ΣΤΟ 6936151610. MAT2011

ΠΩΛΕΙΤΑΙ μοτοποδήλατο SUZUKI FX 125 cc χρώματος μπλε σε άριστη κατάσταση με αρκετές βελτιώσεις με 18.000 χλμ. Πληρ. τηλ. 6944605495 MZT200605

ΠΩΛΕΙΤΑΙ μηχανή HONDA - AFRICA TWIN μοντ. 2003 σε άριστη κατάσταση. Τιμή 5.900 ευρώ. Πληρ. τηλ. 6948309044 MZT200606

ΠΩΛΕΙΤΑΙ μηχανή XT YAMAHA 500 cc μοντέλο 2002, σε άριστη κατάσταση από ιδιώτη. Τιμή 4000 ευρώ. Πληρ. τηλ. 6946001620 πρωινές ώρες MZT180605

ΠΩΛΕΙΤΑΙ αυτοκίνητο LANCIA DELTA 1600 cc χρώματος μπλε, μοντέλο 1997. Πληρ. τηλ. 6932109271 MZT170606

ΠΩΛΕΙΤΑΙ ΜΗΧΑΝΗ HONDA CBR-F600 CC μοντέλο 2000 με 31.500 χλμ. Τιμή 5.500 ευρώ. Δεκτός διακανονισμός. Πληρ. τηλ. 6932470324 MZT160610

ΠΩΛΟΥΝΤΑΙ αυτοκίνητο **MERCEDES C180 ELEGANCE** εισαγωγή από Γερμανία σε άριστη κατάσταση. Δεκτός κάθε έλεγχος. Γερμανικές προδιαγραφές, **ΜΗΧΑΝΗ VIRAGO** 250 με λίγα χιλιόμετρα σε άριστη κατάσταση. Κυκλοφορεί μόνο το καλοκαίρι. Πληρ. τηλ. 6945991069 MZT130632

ΠΩΛΕΙΤΑΙ LAND ROVER FREE LANDER 1800 cc 46.000 χλμ. υδρ. τιμόνι, ηλεκτρ. παρ. κλειδ. A/C, ABS, ράδιο συν/μός, ηλ. οροφή 16.000 ευρώ. Πληρ. τηλ. 2241075712, ώρες καταστημάτων INT17

μαθήματα

Εντατικά μαθήματα ή εβδομαδιαία σεμινάρια-workshops Ισπανικής Γλώσσας από Ισπανίδα καθηγήτρια το μήνα Αύγουστο. Πληρ. τηλ. 6947567249, 2241052742. Ηλεκτρ. διεύθυνση: antoniuspap@yahoo.com. MZT260630

Καθηγήτρια ΦΙΛΟΛΟΓΟΣ, πτυχιούχος του Πανεπιστημίου Κρήτης, παραδίδει ιδιαίτερα μαθήματα για τον μήνα Ιούλιο σε μετεξεταστέους μαθητές Γυμνασίου. Πληρ. τηλ. 2241075936, κινητό 6972172375. MZT220617

Στο σπίτι σας Vana Nardi **Ιταλίδα δασκάλα** παραδίδει ιδιαίτερα μαθήματα Ιταλικών για κάθε επίπεδο. Πληρ. τηλ. **6974206843.** MZT220613

ΔΙΔΑΚΤΩΡ Αγγλικού Πανεπιστημίου παραδίδει μαθήματα Αγγλικών το καλοκαίρι, για όλα τα επίπεδα. Πληρ. τηλ. 6945197015 MZT210643

Εμπειρος **ΚΑΘΗΓΗΤΗΣ ΜΑΘΗΜΑΤΙΚΩΝ** προετοιμάζει τα παιδιά για τις έννοιες που θα συναντήσουν τη νέα σχολική χρονιά. Πληρ. τηλ. 6948399310 MZT210644

Απέτυχες στις εξετάσεις σου στο LOWER C.F.C. Cambridge - E.C.C.E. Michigan ή το PROFICIENCY MICHIGAN? Μην απογοητεύεσαι. Ελα στην καθηγήτρια Αγγλικών με 20ετή πείρα με μητρική γλώσσα την Αγγλική σε άριστη προφορά, που παραδίδει ιδιαίτερα μαθήματα. Εξασφαλισμένη επιτυχία εξετάσεων και επίσης το ΚΡΑΤΙΚΟ ΠΙΣΤΟΠΟΙΗΤΙΚΟ ΓΛΩΣΣΟΜΑΘΕΙΑΣ και TOEIC αναγνωρισμένο διεθνώς. Υπεύθυνη εργασία και τιμές λογικές. Πληρ. τηλ. 2241075959, 6972912196 MZT210601

ΔΑΣΚΑΛΑ μουσικής απόφοιτος Τμήματος Μουσικών Σπουδών Ελληνικού Πανεπιστημίου **ΠΑΡΑΔΙΔΕΙ ΜΑΘΗΜΑΤΑ** ηλεκτρονικού αρμονίου και θεωρίας της μουσικής σε μαθητές δημοτικού-γυμνασίου. Πληρ. τηλ. 6974243448 MZT170619

προσφορές εργασίας

ΜΑΓΕΙΡΑΣ έμπειρος **ΖΗΤΑΕΙ ΕΡΓΑΣΙΑ.** Πληρ. τηλ. 6973460990 MZT240619

ΜΙΚΡΟ ΣΥΝΕΡΓΕΙΟ από Δήμο Πεταλούδων **ΑΝΑΛΑΜΒΑΝΕΙ** βαψίματα σε μικρές οικοδομές, μερεμέτια, φρεσκαρίσματα και κηπουρικές εργασίες, κόψιμο γκαζόν, κλαδέματα, ψεκάσματα, διακοσμήσεις. Αριστη δουλειά και τιμές. Για ραντεβού πληρ. "Ο ΓΙΩΡΓΟΣ" τηλ. 6948872748 όλες τις μέρες και ώρες MZT240606

ΚΥΡΙΑ διπλωματούχος μασέρ προσφέρει θεραπευτικό, κλασικό, αθλητικό, αδυνατίσματος, χαλαρωτικό, αισθητικό και καθαρισμό προσώπου (μάσκες, μασάζ). Πληρ. τηλ. 2241035252, 6932024975 MZT230603

Κυρία από Βουλγαρία **ΖΗΤΑΕΙ δουλειά** ως οικιακή βοηθός, να προσέχει ηλικιωμένους, ως καθαρίστρια σε σπίτια ή καταστήματα. Πληρ. τηλ. 6946659032. MZT220603

ΕΠΙΘΥΜΩ ΝΑ ΕΡΓΑΣΘΩ ως ρεσεψιονίστ μέρα/νύχτα. Είμαι συνταξιούχος και ομιλώ απταίστως Αγγλικά-Γαλλικά. Πληρ. τηλ. 6975722988 MZT210616

ΚΥΡΙΑ διπλωματούχος μασέρ κάνει θεραπευτικό, αθλητικό, χαλαρωτικό μασάζ. Πληρ. τηλ. 6948553306 MZT310520

ΜΠΟΥΖΟΥΞΗΣ-ΤΡΑΓΟΥΔΙΣΤΗΣ και ΤΡΑΓΟΥΔΙΣΤΡΙΑ με έντεχνο παλιό λαϊκό και ρεμπέτικο ρεπερτόριο επιθυμούν συνεργασία με καταστήματα για τους θερινούς μήνες. Πληρ. τηλ. 6944361564, 6932011986 MZT180603

ΞΥΛΟΥΡΓΙΚΕΣ ΕΡΓΑΣΙΕΣ. Κουζίνες, ντουλάπες, πόρτες, πέργκολες, λουστραρίσματα, αλλαγές χρωμάτων, μερεμέτια. Πληρ. Δημήτρης τηλ. 6945491827 MZT160622

γνωριμίες

ΚΥΡΙΑ εντυπωσιακή, κοινωνική **ΖΗΤΑΕΙ ΓΝΩΡΙΜΙΑ** με κύριο ευγενικό από Ρόδο για Ρόδο. Πληρ. τηλ. 6932971809ΜΑΠ43

ΤΡΑΒ ΖΗΤΑ ΓΝΩΡΙΜΙΕΣ με κυρίους. Ονομα ΣΙΑ. Πληρ. τηλ. 6974569688 MZT230617

Όμορφη **ψιλή ξανθιά ΖΗΤΑ ΓΝΩΡΙΜΙΕΣ** με σοβαρούς κυρίους. Πληρ. τηλ. 6972902821. MZT180613

Με λένε ΝΤΟΝΑ είμαι **ΤΡΑΒ** και **ΖΗΤΩ ΓΝΩΡΙΜΙΕΣ.** Πληρ. τηλ. 6939516525 MZT200607

Αυταρχική ΚΥΡΙΑ **ΖΗΤΑ ΓΝΩΡΙΜΙΕΣ** με κύριο χαμηλών τόνων. Πληρ. , τηλ. 6944442878 MZT210611

ΝΕΑΡΗ ΞΕΝΑΓΟΣ με νυχτερινές ανησυχίες, επιθυμεί κουβέντα και συνομιλία, και ότι προκύψει... Πάρε στο 9011314493 MAT001781

ΑΓΟΡΑΖΩ
ΧΡΥΣΑΦΙΚΑ
ΚΟΣΜΗΜΑΤΑ
ΝΟΜΙΣΜΑΤΑ
ΧΡΥΣΑ ΔΟΝΤΙΑ
ΜΕΤΟΧΕΣ
ΩΡΟΛΟΓΙΑ
ΑΝΤΙΚΕΣ
Δάνεια επί ενεχύρω
«ΜΠΑΜΠΗΣ»
Δημ. Θεοδωράκη 15 (1ος όροφος) ΡΟΔΟΣ
MAT1113

ΧΡΕΙΑΖΕΣΤΕ ΧΡΗΜΑΤΑ; ΕΝΕΧΥΡΟΔΑΝΕΙΣΤΗΡΙΟ "Η ΟΥΡΙΔΑ"
ΕΝΕΧΥΡΙΑΖΩ και ΑΓΟΡΑΖΩ
ΧΡΥΣΑΦΙΚΑ - ΚΟΣΜΗΜΑΤΑ - ΛΙΡΕΣ - ΠΑΛΑΙΑ ΝΟΜΙΣΜΑΤΑ - ΜΕΤΟΧΕΣ και ΑΝΤΙΚΕΣ
Αντ. Δαμασκηνού 25 (περ. Μητρόπολη)
Τηλ. 2241032537, 6942613540, 6947965279
MAT7978



ΜΗΧΑΝΗΜΑΤΑ ΥΨΗΛΗΣ ΠΙΕΣΗΣ ΜΕ ΥΔΡΟΒΟΛΗ
ΑΝΑΡΡΟΦΗΣΗ-ΕΚΤΟΞΕΥΣΗ
ΚΑΘΑΡΙΣΜΟΙ-ΨΕΚΑΣΜΟΙ ΒΟΘΡΩΝ & ΦΡΕΑΤΙΩΝ
ΠΛΥΣΙΜΟ ΠΑΝΤΟΣ ΕΙΔΟΥΣ ΕΠΙΦΑΝΕΙΑΣ ΜΕ ΥΔΡΟΒΟΛΗ
Κ. ΠΗΔΙΑΚΗΣ
2241091881 -ΚΙΝ. 6977717048
Π. ΚΑΣΕΡΗΣ
2241047915 - ΚΙΝ. 6944325234
ΧΠ2366

ΜΕΤΡΟΠΟΝΤΙΚΑΣ "ΜΑΡΙΑ" ΑΠΟΦΡΑΞΕΙΣ

ΕΚΚΕΝΩΣΕΙΣ
ΑΠΟΦΡΑΞΕΙΣ ΑΠΟΧΕΤΕΥΤΙΚΩΝ ΑΓΩΓΩΝ ΜΕ ΥΔΡΟΒΟΛΗ, ΚΟΥΖΙΝΕΣ, ΤΟΥΑΛΕΤΕΣ, ΣΙΦΩΝΙΑ, ΥΔΡΟΡΟΕΣ, ΜΗΝΙΑΙΕΣ ΣΥΝΤΗΡΗΣΕΙΣ ΠΟΛΥΚΑΤΑΣΤΗΜΑΤΑ, ΣΤΡΑΤΟΠΕΔΑ, ΞΕΝΟΔΟΧΕΙΑ, ΝΟΣΟΚΟΜΕΙΑ, ΔΗΜΟΥΣ, ΠΟΛΥΚΑΤΟΙΚΙΕΣ, ΣΠΙΤΙΑ κ.λπ. Αντληση υδάτων από υπόγειους χώρους
Πληρ. τηλ. 2241065120/35555
ΑΕ179

ΓΝΩΡΙΜΙΕΣ
ΥΨΗΛΩΝ ΑΠΑΙΤΗΣΕΩΝ
- Ελεύθερες σχέσεις
Διασυνδέσεις πανελλαδικά
Αμεση εκεμύθεια
(18χρονη μοντέλο - φοιτήτρια κ.λπ.)
Πληρ. τηλ. 6947536016
ΜΑΠ40(Γ)

ΠΛΥΝΤΗΡΙΟ ΧΑΛΙΩΝ
Cleaning Pro
ΜΑΤ7867
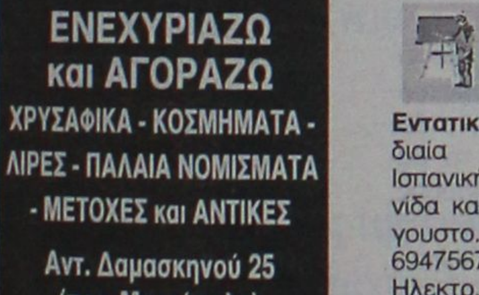
πλένουμε & φυλάμε:
• ΧΑΛΙΑ - ΜΟΚΕΤΕΣ - ΦΛΟΚΑΤΕΣ
• ΠΑΠΛΩΜΑΤΑ - ΚΟΥΒΕΡΤΕΣ
☎ 22410.60585
email: abonis@otenet.gr
ΜΠΟΝΗΣ ΑΝΤΩΝΗΣ - ΚΑΖΑΝΤΖΙΔΟΥ ΕΙΡΗΝΗ
ΝΙΚΗΦ. ΒΡΕΤΤΑΚΟΥ - ΑΣΓΟΥΡΟΥ

ΕΡΓΑΣΤΗΡΙΟ ΕΛΕΥΘΕΡΩΝ ΣΠΟΥΔΩΝ ΗΛΕΚΤΡΟΝΙΚΩΝ ΥΠΟΛΟΓΙΣΤΩΝ
Program PM
ΕΠΙΣΗΜΟ ΕΞΕΤΑΣΤΙΚΟ ΚΕΝΤΡΟ ΤΗΣ ECDL HELLAS
ECDL Diploma
ΤΜΗΜΑΤΑ ΓΙΑ:
Παιδιά
Ενήλικες
Αρχάριους
Επαγγελματίες
Ανάπτυξη Εργασίας
ΕΝΤΑΤΙΚΑ ΜΑΘΗΜΑΤΑ COMPUTER
ΕΓΓΡΑΦΕΣ ΤΩΡΑ
Μανώλης Ι. Σοφίλλας
Τηλ.(22410)31761
ΚΟΔΡΙΓΚΤΩΝΟΣ 91 - ΡΟΔΟΣ
ΧΠ941

ΤΑΠΗΤΟΚΑΘΑΡΙΣΤΗΡΙΑ
ΠΑΝΕΛΛΑΔΙΚΟ ΔΙΚΤΥΟ
Art Clean EXPRESS
Είμαστε λίιιι...γο πιο μπροστά από τους άλλους!
ΠΛΥΣΙΜΟ-ΑΠΟΛΥΜΑΝΣΗ-ΦΥΛΑΞΗ
ΧΑΛΙΩΝ- ΜΟΚΕΤΩΝ - ΣΑΛΟΝΙΩΝ (και επί τόπου)
ΠΑΠΛΩΜΑΤΑ - ΚΟΥΒΕΡΤΕΣ - ΦΛΟΚΑΤΕΣ
ΣΤΕΓΝΟ ΓΙΑ ΜΕΤΑΞΩΤΑ ΚΑΙ ΧΕΙΡΟΠΟΙΗΤΑ
ΑΔΙΑΒΡΟΧΟΠΟΙΗΣΕΙΣ & ΕΠΙΔΙΟΡΘΩΣΕΙΣ ΤΑΠΗΤΩΝ
ΠΑΡΑΛΑΒΗ - ΠΑΡΑΔΟΣΗ ΚΑΤ' ΟΙΚΟΝ
ΔΩΡΕΑΝ ΦΥΛΑΞΗ
ΑΛΑΦΑΚΗΣ ΤΑΣΟΣ
ΤΗΛ. ΧΩΡΙΣ ΧΡΕΩΣΗ 80011400400
ΤΗΛ. 2241082800-
ΚΙΝ. 6944350247
email: artclean@otenet.gr
ΧΠ2286

ΤΑ ΜΟΝΑΔΙΚΑ ΥΠΕΡΣΥΓΧΡΟΝΑ
ΤΑΠΗΤΟΚΑ-ΘΑΡΙΣΤΗΡΙΑ ΚΛΕΟΠΑΤΡΑ
Τέλος στα προβλήματα με το πλύσιμο των χαλιών σας
Η εταιρία μας πρωτοπορεί με το ΝΕΟ υπερσύγχρονο Πλυντήριο Ταπήτων.
Προσφέρουμε άψογο και προσεγμένο πλύσιμο, καθάρισμα, φύλαξη & επιδιορθώσεις σε όλους τους τύπους χαλιών, χειροποίητα χαλιά μηχανής, ανατολίτικα, μοκέτες, καμπέ, μεταξωτά, φλοκάτες, παπλώματα
ΚΑΙ ΤΟ 2005 Η ΦΥΛΑΞΗ ΔΩΡΕΑΝ
• Επιτόπου καθαρισμούς σαλονιών, μοκετών
• Παραλαβή & παράδοση κατ' οίκον σε όλη την Ρόδο
• Ενημερωθείτε για την συντήρηση των χαλιών σας
Τηλ. 2241051996, κιν. 6945793626, Fax: 2241051322
ΚΟΥΦΑΛΑΚΗΣ ΣΤΑΥΡΟΣ
ΜΑΤ7915

ΑΠΟΦΡΑΞΕΙΣ ΡΟΔΟΥ

Κιν. 6932470404 Κιν. 6944361464
Κώστας & Λευτέρης
ΑΠΟΦΡΑΞΕΙΣ ΑΠΟΧΕΤΕΥΤΙΚΩΝ ΑΓΩΓΩΝ ΜΕ ΥΔΡΟΒΟΛΗ, ΚΟΥΖΙΝΕΣ, ΤΟΥΑΛΕΤΕΣ, ΣΙΦΩΝΙΑ, ΥΔΡΟΡΟΕΣ, ΑΠΟΛΥΜΑΝΣΕΙΣ, ΜΗΝΙΑΙΕΣ ΣΥΝΤΗΡΗΣΕΙΣ
ΠΟΛΥΚΑΤΑΣΤΗΜΑΤΑ, ΣΤΡΑΤΟΠΕΔΑ, ΞΕΝΟΔΟΧΕΙΑ, ΝΟΣΟΚΟΜΕΙΑ, ΔΗΜΟΥΣ, ΠΟΛΥΚΑΤΟΙΚΙΕΣ, ΣΠΙΤΙΑ, Κ.Ο.Π.
Αντληση υδάτων από υπόγειους χώρους
Αμεση εξυπηρέτηση!!!
Τηλ. 22410 85977, 22410 86634
Κιν. 6944361464, 6932470404
ΑΕ151

ΔΙΑΒΕΒΑΙΩΣΕΙΣ ΤΟΥ Π.Ο.Υ.

Ακίνδυνα είναι τα μεταλλαγμένα που πωλούνται στην αγορά

Ζητά ωστόσο συνεχείς ελέγχους από τις αρμόδιες υπηρεσίες

Ακίνδυνοι για την ανθρώπινη υγεία είναι οι γενετικά τροποποιημένοι οργανισμοί που εντοπίζονται στα προϊόντα διατροφής που κυκλοφορούν σήμερα στη διεθνή αγορά, διαβεβαιώνει σε έκθεσή του ο Παγκόσμιος Οργανισμός Υγείας (ΠΟΥ), προειδοποιώντας ωστόσο ότι κάθε νέο τέτοιο διατροφικό προϊόν θα πρέπει να υποβάλλεται στους κατάλληλους ελέγχους για την ασφάλειά του, προτού κυκλοφορήσει στην αγορά.

Οι γενετικά τροποποιημένοι οργανισμοί μπορούν επιπλέον, σύμφωνα με τον ΠΟΥ, να αποφέρουν οφέλη τόσο στους αγρότες όσο και στους καταναλωτές, αλλά και στις αναπτυσσόμενες χώρες. Μπορούν ακόμη να αυξήσουν τις σοδειές και να βελτιώσουν την ποιότητα των προϊόντων. Αυτό θα έχει ως αποτέλεσμα τη βελτίωση της υγείας και του επιπέδου διατροφικής αξίας των προϊόντων, αλλά και την αύξηση των κερδών.

«Η παραγωγή σοδειών με αυξημένη διατροφική αξία που θα καταναλώνονται από τους φτωχούς μπορεί να περιορίσει τις ασθένειες σε πολλές αναπτυσσόμενες χώρες» αναφέρεται στην έκθεση.

«Καθώς όμως ορισμένα γονίδια που χρησιμοποιούνται στις γενετικά τροποποιημένες σοδειές δεν υπήρχαν προηγουμένως στη διατροφική αλυσίδα, οι πιθανές επιπτώσεις τους στην υγεία θα πρέπει πάντα να εξετάζονται, προτού καλλιεργηθούν και κυκλοφορήσουν στην αγορά» επισημαίνει ο ΠΟΥ στην 58σέλιδη έκθεσή της.



800 εκατομμύρια άνθρωποι στις αναπτυσσόμενες χώρες υποσιτίζονται

«Αυτά που κυκλοφορούν σήμερα στη διεθνή αγορά έχουν υποβληθεί σε τέτοιες αναλύσεις και δεν υπάρχουν στοιχεία που να δείχνουν ότι θα μπορούσαν να προκαλέσουν προβλήματα» σημειώνει ο ΠΟΥ, επαναλαμβάνοντας την πάγια θέση της για γενικότερη ασφάλεια των γενετικά τροποποιημένων τροφίμων.

Στην έκθεση του Παγκόσμιου Οργανισμού Υγείας επισημαίνεται ακόμη ότι περίπου 800.000.000 άνθρωποι στις αναπτυσσόμενες χώρες υποσιτίζονται, παρά τη μείωση κατά περίπου 50% των τιμών των τροφίμων διεθνώς τις τελευταίες δύο δεκαετίες.

Με δεδομένο μάλιστα ότι ο παγκόσμιος πληθυσμός αναμένεται να αυξηθεί κατά 2.000.000.000 το 2025, ο ΠΟΥ σημειώνει ότι οι γενετικά τροποποιημένοι οργανισμοί θα μπορούσαν να παίξουν σημαντικό ρόλο στην εξασφάλιση τροφίμων για τους φτωχούς και για την κάλυψη των μελλοντικών αναγκών σε προϊόντα διατροφής.

Υπουργείο Εμπορικής Ναυτιλίας

Το ψάρεμα με το ψαροντούφεκο χρειάζεται προπαντός προσοχή!

Πολλά τα ατυχήματα που προκαλούνται από ταχύπλοα σκάφη και άλλα θαλάσσια μέσα αναψυχής

Το Υπουργείο Εμπορικής Ναυτιλίας, για την αποφυγή θλιβερών περιστατικών, κατά τη διάρκεια της θερινής περιόδου και όχι μόνον, σε διάφορες θαλάσσιες περιοχές της χώρας, υπενθυμίζει στο κοινό ορισμένες βασικές οδηγίες οι οποίες πρέπει απαραίτητα κατ' ελάχιστον να τηρούνται από όσους ασχολούνται με υποβρύχιο ψάρεμα.

Κατά το έτος 2004 και ως επί το πλείστον κατά τη διάρκεια της θερινής περιόδου έχασαν τη ζωή τους τρία (3) άτομα που ασχολούνταν με υποβρύχια δραστηριότητα σε ατυχήματα που προκλήθηκαν από ταχύπλοα σκάφη και λοιπά θαλάσσια μέσα αναψυχής.

Στην ηλεκτρονική διεύθυνση του ΥΕΝ www.yen.gr υπάρχει το ΕΝΤΥΠΟ 4 το οποίο προσφέρει χρήσιμες οδηγίες προς όσους ασχολούνται με το υποβρύχιο ψάρεμα. Στο έντυπο αυτό αναφέρονται συγκεκριμένα τα εξής:

"Για σένα, που το ψάρεμα με ψαροντούφεκο είναι το μέσο ανακάλυψης ενός νέου κόσμου, μήν ξεχνάς.

- Έδυσε ο ήλιος; Απαγορεύεται να ψαρέψεις με ψαροντούφεκο μέχρι να ανατείλει ξανά.

- Μην ψαρέψεις με ψαροντούφεκο αν δεν έχεις συμπληρώσει το 16ο έτος της ηλικίας σου.

- Μην ψαρεύεις σε απόσταση διακοσίων (200) μέτρων από το σημείο όπου συνήθως κολυμπούν οι λουόμενοι.

- Μην ψαρεύεις σε περιοχές όπου υπάρχουν:



• Λιμενικά έργα ή ναυτιλιακές σημάνσεις ή σκάφη ή άλλα πλωτά μέσα αλιείας, καθώς και δίχτυα με εμφανή σήμανση.

• Αγκυροβολημένα πλοία.

• Θαλάσσιες ζώνες διέλευσης σκαφών, καθώς και εισόδους- εξόδους λιμανιών ή αγκυροβολίων.

- Μη χρησιμοποιείς καμάκι, που η εκτοξευτική δύναμή του προέρχεται από την εκπυρσοκρότηση εκρηκτικής ύλης ή άλλου χημικού μείγματος.

- Μη χρησιμοποιείς δίχτυα.

- Μη χρησιμοποιείς υποβρύχιο φως.

- Όταν είσαι σε κατάδυση να φέρεις έναν επιπλέοντα σημαντήρα (πλαστικό), χρώματος κίτρινου, ο οποίος να φέρει μια σημαία κίτρινη με διαγώνια κόκκινη γραμμή, στην οποία να αναγράφονται τα ψηφία Υ.Δ (Υποβρύχια Δραστηριότητα) και ο οποίος πρέπει να είναι ορατός υπό κανονικές συνθήκες από απόσταση τριακοσίων (300) τουλάχιστον μέτρων.

Μήπως πήγες στην περιοχή που θέλεις να ψαρέψεις με το φουσκωτό σου ή το σκάφος σου, και βούτηξες απ' αυτό; Αν ναι, τότε η παραπάνω σημαία πρέπει να είναι στερεωμένη σε εμφανές σημείο πάνω στο σκάφος σου.

Εχε κατά νου ότι, πρέπει να κινείσαι σε ακτίνα πενήντα (50) μέτρων από τον προαναφερόμενο σημαντήρα ή πλωτό μέσο.

- Μη χρησιμοποιείς οποιασδήποτε μορφής καταδυτική συσκευή παροχής αέρα από σκάφος ή φορητή αυτόνομη καταδυτική συσκευή.

- Ειδοποίησε την πλησιέστερη Λιμενική Αρχή της περιοχής στην οποία πρόκειται να καταδυθείς.

- ΜΗΝ ΥΠΕΡΕΚΤΙΜΑΣ ΤΙΣ ΔΥΝΑΜΕΙΣ ΣΟΥ.

- Κινήσου εκ του ασφαλούς. Απόφευγε παράτολμες και επικίνδυνες ενέργειες όσον αφορά το βάθος, το χρόνο κατάδυσης, τις επικίνδυνες περιοχές/σπηλιές, τα ρεύματα κ.λπ.

- Φρόντισε ώστε ο χρόνος ανάδυσης σου να είναι υπερεπαρκής. Εκτός του βάθους και της κόπωσης, έχε υπόψη σου σε τι δυσχερή κατάσταση μπορεί να επέλθεις εξαιτίας των βαρών που φέρνεις στη μέση σου (εφ' όσον φοράς βάρη).

- Αποφάσισες να βγεις έξω στην ακτή; ΠΡΟΣΕΞΕ! Αφόπλισε το ψαροντούφεκο!

Είσαι στην ακτή και προετοιμάζεσαι να μπεις στο νερό για να ξεκινήσεις να ψαρεύεις; ΜΗΝ ΟΠΛΙΣΕΙΣ από τώρα το ψαροντούφεκό σου! Μία απροσεξία μπορεί να κοστίσει τη ζωή ενός συνανθρώπου σου.

- Μην βουτάς μόνος σου! Πάρε μαζί σου και παρέα. Αναλογίσου πόσο σωτήριο μπορεί να είναι αυτό σε μια κατάσταση ανάγκης.

- Μη βρίσκεσαι για πολλή ώρα κάτω απ' το νερό. Μείωσε όσο μπορείς τις κινήσεις σου υποβρυχίως.

- Μην ανελκύεις από το βυθό αντικείμενα αρχαιολογικής αξίας. Αν ανακαλύψεις τίποτα αντικείμενα, ειδοποίησε τη Λιμενική Αρχή.

- Καλό είναι να εκπαιδευτείς στις πρώτες βοήθειες και την καρδιοπνευμονική αναζωογόνηση.

- ΠΡΟΣΕΞΕ! Μην παθιάζεσαι. Η επιδίωξή σου να μην χάσεις κάποιο ψάρι, μπορεί ν' αποβεί επικίνδυνη για την υγεία σου έως και, την ίδια σου τη ζωή!

Για σένα που το ψάρεμα με ψαροντούφεκο είναι τρόπος ζωής. Μην ξεχνάς, είμαστε δίπλα σου οποιαδήποτε ώρα μας έχεις ανάγκη. Μη διστάσεις, τηλεφώνησέ μας, και, να ξέρεις ότι δεν είμαστε οι μόνοι που νοιάζονται για σένα.

Μύγες κατέλαβαν χωριό!!!

Ένα χωριό στην Ρωσία εκκενώθηκε όταν δέχθηκε την επίσκεψη εκατομμυρίων μυγών!!!

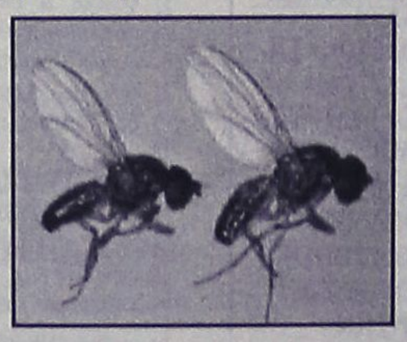

Το πρόβλημα ξεκίνησε όταν ένας τοπικός αγρότης αποφάσισε να αδειάσει τόνους κοπριάς κοντά στο χωριό Polevoy!!!

Όμως ο ζεστός καιρός και κάποιες βροχοπτώσεις ήταν οι ιδανικές συνθήκες για την εμφάνιση εκατομμυρίων μυγών!!!

Περισσότερα από 50 σπίτια εκκενώθηκαν και μόνο μια γυναίκα, η κυρία Elena Potapova, έμεινε πίσω αφού δεν είχε που αλλού να πάει.

«Δεν υπάρχει επιφάνεια που να μην είναι καλυμμένη από μύγες. Μόλις ανοίξεις κάποια πόρτα το σπίτι γεμίζει με χιλιάδες μύγες. Φορώ μάσκα προσώπου αλλιώς το στόμα μου θα γεμίσει από μύγες κάθε φορά που προσπαθώ να πάρω αναπνοή», περιέγραψε η κυρία Elena Potapova.

Ο αγρότης που ευθύνεται για την επιδρομή ζήτησε συγνώμη από τους συγχωριανούς του και είπε ότι θα προσπαθήσει να βρει σύντομα μια λύση.

Χελώνα του δάγκωσε το γεννητικό όργανο!!!

Δύτες της αστυνομίας στην Γερμανία αναζητούν μέσα σε λίμνη μια χελώνα που δάγκωσε το γεννητικό όργανο ενός 15-χρονου!!!



Πιστεύουν ότι ο ιδιοκτήτης πέταξε την χελώνα μέσα στην λίμνη όταν αυτή μεγάλωσε αρκετά και δεν μπορούσε να την κρατήσει άλλο.

Όμως δεν μπορούν να εξηγήσουν γιατί το αμφίβιο επιτέθηκε στον νεαρό κολυμβητή.

Η χελώνα επιτέθηκε στο νεαρό και τον δάγκωσε στο γεννητικό του όργανο καθώς και στα χέρια όταν αυτός προσπάθησε να κολυμπήσει προς τα έξω!!!

Ο νεαρός αντιλήφθηκε ότι το ζώο που του επιτέθηκε ήταν χελώνα όταν αυτή του δάγκωσε το χέρι.

Το είδος της χελώνας αυτής που προέρχεται από την Νότιο Αμερική μπορεί να φθάσει τα σαράντα κιλά και να ζήσει περίπου ογδόντα χρόνια.

Η αστυνομία πιστεύει πως ακόμα και εάν δεν βρεθεί η χελώνα μάλλον δεν θα καταφέρει να επιζήσει τον χειμώνα όταν και παγώνει η επιφάνεια της λίμνης!!!



PELLOS TRAVEL
ΠΟΙΟΤΗΤΑ-ΟΡΓΑΝΩΣΗ-ΕΓΓΥΗΣΗ

ΚΑΛΟΚΑΙΡΙΝΕΣ ΕΚΔΡΟΜΕΣ 2005
ΙΟΥΛΙΟΣ - ΑΥΓΟΥΣΤΟΣ 2005

ΤΕΤΡΑΗΜΕΡΗ ΕΚΔΡΟΜΗ ΑΜΟΡΓΟΣ 9/7-12/7
ΑΝΑΧΩΡΗΣΗ 9/7/05 ΣΑΒΒΑΤΟ ΣΤΙΣ 10.00 ΜΜ βράδυ *ME BLUE STAR FERRIES*
ΕΠΙΣΤΡΟΦΗ 12/7/05 ΤΡΙΤΗ ΣΤΙΣ 07.00 ΤΟ ΠΡΩΙ *ME BLUE STAR FERRIES*
ΤΙΜΗ 195 ΕΥΡΩ

ΚΩΝΣΤΑΝΤΙΝΟΥΠΟΛΗ-ΠΡΙΓΚΗΠΟΝΗΣΣΑ 8/07-13/07
(ΕΞΑΗΜΕΡΗ ΕΚΔΡΟΜΗ) ΜΟΝΟ ΜΕ 260 ΕΥΡΩ ΤΟ ΑΤΟΜΟ
ΜΑΡΜΑΡΙΣ-ΕΦΕΣΣΟΣ-ΣΜΥΡΝΗ-ΠΡΟΥΣΑ-ΚΩΝΣΤΑΝΤΙΝΟΥΠΟΛΗ-ΒΑΝΤΙΡΜΑ-ΣΜΥΡΝΗ-ΜΑΡΜΑΡΙΣ
Ξενοδοχεία 4**** 3***αστέρων με πρωινό και φαγητό- Εισιτήρια Ρόδος-Μαρμαρίς-Ρόδος-Φόροι Τουρκίας-Ξεναγήσεις- Μεταφορές με κλιματιζόμενα πούλμαν-Ταξιδιωτική ασφάλεια-Φ.Π.Α.
ΔΕΝ ΠΕΡΙΛΑΜΒΑΝΟΝΤΑΙ Εισιτήρια Βαντίρμα-Κωνσταντινούπολη- Υαλοβα-Πριγκηπονησσα

ΕΞΑΗΜΕΡΗ ΕΚΔΡΟΜΗ
ΖΑΚΥΝΘΟΣ-ΚΕΦΑΛΟΝΙΑ 14/7-19/7
ΑΝΑΧΩΡΗΣΗ 14/7/05 ΠΕΜΠΤΗ ΣΤΙΣ 19.00 ΜΜ βράδυ *ME BLUE STAR FERRIES*
ΕΠΙΣΤΡΟΦΗ 19/7/05 ΤΡΙΤΗ ΣΤΙΣ 07.00 ΤΟ ΠΡΩΙ *ME BLUE STAR FERRIES*
ΠΕΡΙΛΑΜΒΑΝΟΝΤΑΙ: Εισιτήρια Ρόδος-Πειραιας-Ρόδος-Κυλλήνη-Ζακυνθος-Κεφαλλονια-Κυλλήνη σε Γ' θέση - Ξενοδοχεία με πρωινό -Μεταφορές -Διαννκτερεύσεις - Ξεναγήσεις - Εκδρομές-Ταξιδιωτική ασφάλεια
Συνοδός γραφείου- Φ.Π.Α.-ΔΕΝ ΠΕΡΙΛΑΜΒΑΝΟΝΤΑΙ: Εισοδοι σε αρχαιολογικούς χώρους - Διασκέδαση

ΕΞΑΗΜΕΡΗ ΕΚΔΡΟΜΗ(21/7- 26/7)
ΜΥΚΟΝΟΣ-ΣΑΝΤΟΡΙΝΗ-ΠΑΡΟΣ
ΑΝΑΧΩΡΗΣΗ 21/7/05 ΠΕΜΠΤΗ ΣΤΙΣ 19.00 ΜΜ βράδυ *ME BLUE STAR FERRIES*
ΕΠΙΣΤΡΟΦΗ 26/7/05 ΤΡΙΤΗ ΣΤΙΣ 09.00 ΤΟ ΠΡΩΙ *ME BLUE STAR FERRIES*
ΠΕΡΙΛΑΜΒΑΝΟΝΤΑΙ: Εισιτήρια Ρόδος-Σύρος-Παρος-Σαντορινη-Μικονος-Σύρος-Ρόδος σε Γ' θέση - Ξενοδοχεία με πρωινό -Μεταφορές – διαννκτερεύσεις- Ξεναγήσεις - Εκδρομές-Ταξιδιωτική ασφάλεια – Συνοδός γραφείου- Φ.Π.Α..
ΔΕΝ ΠΕΡΙΛΑΜΒΑΝΟΝΤΑΙ: Εισοδοι σε αρχαιολογικούς χώρους - Διασκέδαση

ΚΥΠΡΟΣ (ΑΕΡΟΠΟΡΙΚΗ ΑΠΕΥΘΕΙΑΣ ΑΠΟ ΡΟΔΟ)
16/7-23/7 ΚΥΠΡΟΣ-ΑΙΓΥΠΤΟΣ
ΔΕΚΑΗΜΕΡΗ ΑΚΤΟΠΛΟΙΚΗ ΕΚΔΡΟΜΗ 10/7-19/7
ΠΟΜΠΗΙΑ-ΡΩΜΗ-ΦΛΩΡΕΝΤΙΑ-ΠΙΖΑ- ΒΕΝΕΤΙΑ

ΔΕΚΑΗΜΕΡΗ ΕΚΔΡΟΜΗ 22/7 - 31/7
ΚΑΠΠΑΔΟΚΙΑ-ΤΡΑΠΕΖΟΥΝΤΑ-ΠΑΝΑΓΙΑ ΣΟΥΜΕΛΑ-ΠΟΝΤΟΣ-ΣΑΜΨΟΥΝΤΑ-ΚΩΝΣΤΑΝΤΙΝΟΥΠΟΛΗ
ΜΙΑ ΥΠΕΡΟΧΗ-ΚΑΙ ΦΑΝΤΑΣΤΙΚΗ ΕΚΔΡΟΜΗ

GRAND PRIX F1-FORMULA 1
3 ΜΕΡΕΣ ΓΕΜΑΤΕΣ ΤΑΧΥΤΗΤΑ ΣΤΗΝ ΚΩΝΣΤΑΝΤΙΝΟΥΠΟΛΗ
19-20-21 ΑΥΓΟΥΣΤΟΥ



Για τους φίλους της FORMULA 1
και της ταχύτητας...
Διαθέτουμε ξενοδοχεία 4 αστέρων-3 αστέρων και εισιτήρια για τον επίσημο και δοκιμαστικό αγώνα της Formula 1. Μεταφορές καθημερινά από το Ξ/Δ στην πίστα στις 19-20-21/8
Ξεναγήσεις καθημερινά στην Κωνσταντινούπολη.
ΚΑΙ ΟΡΓΑΝΩΝΟΥΜΕ ΕΞΑΗΜΕΡΗ ΕΚΔΡΟΜΗ(18/8 - 23/8)
ΑΝΑΧΩΡΗΣΗ 18/8 ΣΤΙΣ 8:00 ΤΟ ΠΡΩΙ-ΠΕΜΠΤΗ
ΕΠΙΣΤΡΟΦΗ 23/8 ΣΤΙΣ 9:45 ΤΟ ΠΡΩΙ ΤΗΣ ΤΡΙΤΗΣ
ΜΑΡΜΑΡΙΣ-KUSADASI-ΣΜΥΡΝΗ-ΒΑΝΤΙΡΜΑ- ΚΩΝΣΤΑΝΤΙΝΟΥΠΟΛΗ -YALOVA-ΠΡΟΥΣΑ-ΣΜΥΡΝΗ-ΕΦΕΣΣΟΣ-ΜΑΡΜΑΡΙΣ
ΠΕΡΙΛΑΜΒΑΝΟΝΤΑΙ: Ξενοδοχεία 5*****ΚΑΙ 4****ΚΑΙ 3*** αστέρων με πρωινό και φαγητό- Εισιτήρια Ρόδος-Μαρμαρίς-Ρόδος- Βαντιρμα-Κωνσταντινούπολη- Υαλοβα- Φόροι Τουρκίας-Ξεναγήσεις- Μεταφορές με κλιματιζόμενα πούλμαν- Ταξιδιωτική ασφάλεια-Φ.Π.Α..
ΣΥΝΟΔΟΣ ΓΡΑΦΕΙΟΥ: Α. ΠΑΠΑΣΑΒΒΑΣ

Η ΠΕΙΡΑ ΜΑΣ ΣΤΗΝ ΤΟΥΡΚΙΑ ΛΟΓΩ ΤΩΝ ΠΟΛΛΩΝ ΤΑΞΙΔΙΩΝ ΜΑΣ ΣΑΣ ΕΓΓΥΑΤΑΙ ΠΟΙΟΤΗΤΑ-ΑΣΦΑΛΕΙΑ-ΚΑΙ ΕΥΧΑΡΙΣΤΟ ΤΑΞΙΔΙ ΚΑΙ ΘΑ ΕΧΕΤΕ ΕΠΙΣΗΣ ΜΑΖΙ ΜΑΣ ΣΤΗ ΔΙΑΘΕΣΗ ΣΑΣ ΑΡΚΕΤΟ ΧΡΟΝΟ ΓΙΑ ΤΑ ΨΩΝΙΑ ΣΑΣ.
Εισιτήρια με ΟΑ, AEGEAN και CHARTER. Ακταπλοϊκά εισιτήρια. Ειδικά πακέτα για μεμονωμένους, συλλόγους, νεόνυμφους για Ελλάδα, Κύπρο, Τυνησία, Αίγυπτος, Μαρόκο, Ιταλία, Αγγλία, Γαλλία κ. α.

ΓΙΑ ΠΕΡΙΣΣΟΤΕΡΕΣ ΠΛΗΡΟΦΟΡΙΕΣ, ΚΡΑΤΗΣΕΙΣ ΚΑΙ ΑΝΑΛΥΤΙΚΑ ΠΡΟΓΡΑΜΜΑΤΑ ΣΤΟ ΠΡΑΚΤΟΡΕΙΟ ΓΕΝΙΚΟΥ ΤΟΥΡΙΣΜΟΥ:
PELLOS TRAVEL – TOUR OPERATOR
ΛΕΩΦΟΡΟΣ ΚΑΛΛΙΘΕΑΣ 125, ΦΑΛΗΡΑΚΙ, ΡΟΔΟΣ
ΤΗΛ: 2241087615, 2241052276 FAX: 2241087616
Email: pellostravel@hellasnet.gr
AE0127

Στη διάρκεια του Α' Παγκοσμίου Πολέμου

Οι Ιταλοί προσπαθούν να αλλοιώσουν την πληθυσμιακή αναλογία της Ρόδου εις βάρος του ελληνικού στοιχείου

Επιθυμούν να δώσουν υπόσταση στην ιταλική ιδέα σε ένα τόπο καθαρά ελληνικό

Με την αναχώρηση του Χαλκιόπουλου τη διεύθυνση του Προξενείου αναλαμβάνει στις 16 Μαΐου 1917, ως αναπληρωτής ο ευεργέτης Δημήτριος Βενετοκλής. Από τον Ιούλιο επικεφαλής του προξενείου είναι ο πρόξενος β' τάξεως Κωνσταντίνος Ντάσσος, αλλά παρότι φτάνει στη Ρόδο δεν αναλαμβάνει υπηρεσία , προφανώς γιατί δεν έφτασε ο διορισμός του στις τοπικές Αρχές.

Η κατάσταση που επικρατεί στη Ρόδο, σύμφωνα με τις εκθέσεις του προξένου Ντάσσου δεν είναι αυτή που έπρεπε.

ΓΡΑΦΕΙ ο
Κώστας ΤΣΑΛΑΧΟΥΡΗΣ
(tsaco@in.gr)

Υπάρχει φοβερή καταπίεση του ελληνικού στοιχείου που αποδίδεται στην έλλειψη στα νησιά ιταλικής κοινότητας. Για το λόγο αυτό η πολιτεία των ιταλικών Αρχών είναι μεροληπτική υπέρ των άλλων εθνικοτήτων και δεν μιλούμε πλέον για άγνοια ηθών, εθίμων, αδυναμιών, κλίσεων ή έξεων αλλά για πρόγραμμα και αντίληψη ότι πρέπει να αποδυναμωθεί και να εξασθενίσει το ελληνικό στοιχείο. Οι τρόποι που μετέρχονται οι κρατούντες είναι οι διωγμοί, η στήριξη των άλλων εθνικοτήτων ειδικά στον οικονομικό τομέα, η προστασία τους, και άλλες αυθαιρεσίες που καθημερινά πια γίνονται ορατές όπως στη Δικαιοσύνη όπου η μεροληψία είναι διάχυτη. Επιδιώκουν με κάθε τρόπο και κάθε μέσο να δώσουν υπόσταση στην ιταλική ιδέα σε ένα τόπο καθαρά ελληνικό όπως είναι τα Δωδεκάνησα.

Για να ενισχύσουν τις ενέργειες αυτές ιδρύουν το κομιτάτο «Ντάντε Αλιγκέρι» στο οποίο προϊσταται ο δήμαρχος Ροδίων Attilio Brigi ο οποίος θέτει σε εφαρμογή το σχέδιο ενισχύσεως των πάντων εκτός από κάθε τι ελληνικό. Έλληνας που επιδεικνύει σθεναρή στάση και γενναίο εθνικό φρόνημα πρέπει να απελαθεί. Ένα από τα πρώτα μελήματα αυτού του κομιτάτου είναι η διατήρηση αγαθών σχέσεων με τις άλλες εθνότητες και προπάντων με την εβραική η οποία φυσικά κάνει καλά τη δουλειά της αφού στο μεγαλύτερο ποσοστό το χονδρικό και λιανικό εμπόριο βρίσκεται στα χέρια της. Ενισχύει τους φραγκολεβαντίνους, ελάχιστους ευτυχώς, και επιδιώκει με κάθε μέσον στην καταπάτηση των εκκλησιαστικών και εκπαιδευτικών προνομίων των Ελλήνων με πρώτο βήμα αυτό της ιδρύσεως νυκτερινών σχολείων για την εκμάθηση της ιταλικής γλώσσας. Επίσης υπάρχει η εντολή όπως το κομιτάτο να προστατεύει τα έκθετα και να υπάρχει φροντίδα για την ανατροφή τους από Ιταλούς. Φυσικά στο βρεφικό στάδιο οι νεαροί βλαστοί βρίσκονταν υπό την επιτήρηση των καλογραιών.

Στην Μυστική Αστυνομία στρατολογούνται Φραγκολεβαντίνοι από την Ανατολή, «ων τα κατά των Ελλήνων αισθήματα τυγχάνουσι πασίδηλα...», σημειώνει ο πρόξενος Ντάσσος.

Αλλά και ο ίδιος ο πρόξενος έχει προβλήματα, γιατί παρά τις διαμαρτυρίες του το Προξενείο της Ελλάδος παρακολουθείται στενά, όπως και αυτό της Γαλλίας. Δεν συμβαίνει όμως με τα άλλα Προξενεία οι επικεφαλής των οποίων «θεωρούν ως απαραίτητον καθήκον την διατήρησιν αγαθών σχέσεων μετά των Ιταλικών Αρχών Κατοχής και των εγχωρίων Φραγκολεβαντίνων Ιταλών, παν άλλο επιδιωκόντων ή την ηθικήν και υλικήν ενίσχυσιν του Ελληνικού στοιχείου, όπερ άπελπι εκ των καθ' εκάστην κατ' αυτού βυσσοδομουμένων, άχαριν διεξάγει αγώνα...».

Ο ίδιος σε άλλη έκθεσή του γράφει ότι «της καταστάσεως ταύτης, δοθείσης μοι ευκαιρίας, περιληπτικώς κατέστησα κοινωνόν και τον ενταύθα Γάλλον υποπρόξενον κ. G. Terver αλλ' έλαβον την απογοητευτικήν απάντησιν ότι οι Ιταλοί, κατέχοντες την Δωδεκάνησον από πενταετίας, εκτελέσαντες διαφορα δημόσια έργα, εξελθόντες εις πόλεμον παρά το πλευρόν της Συνεννοήσεως, εν εποχή καθ' ην η Ελλάς εγκατέλειπε τους Σέρβους εις την διάκρισιν των εχθρών των, αναμφιβόλως θα κρατήσωσι τα Δωδεκάνησα, εν οις το Μουσουλμανικόν στοιχείον πλειοψηφεί. Τω απήντησα ότι δεν συζητώ ούτε αν οι Ιταλοί θα κρατήσωσι τα Δωδεκάνησα, ούτε αν πλειοψηφεί ή μειοψηφεί το Μουσουλμανικόν ή Ιταλικόν στοιχείον αλλά ερωτώ αν αποδοκιμάζη την ιταλικήν πολιτείαν απέναντι του Ελληνικού στοιχείου της Δωδεκανήσου, εν εποχή καθ' ην η ένδοξος πατρίς του μάχεται υπέρ των ελευθεριών των Εθνικοτήτων, εσιώπησεν εις την ερώτησιν ταύτην και μετά τινας ημέρας ελθών εις αντεπίσκεψίν μου, παραδόξως έψεξε δριμέως την Ιταλικήν πολιτείαν προσθείς ότι ο Διοικητής του Σώματος της Κατοχής έσχε το θράσος να τω αποδείξη ότι αι μετά του Ελληνος Μητροπολίτου σχέσεις του κ. υποπροξένου, του πειράζουσι ολίγον το κέφι, ότι μικρού δειν αι αρχαί να ανυψώσωσιν επί της ενταύθα Γαλλικής σχολής των Frères, όλως απροόπτως, την Ιταλικήν σημαίαν, μεταβάλλουσαι την σχολήν εις Ιταλικήν, τουθ' όπερ προέλαβεν ευτυχώς.

Κατά την αυτήν εσπέραν της 30ης Σεπτεμβρίου ε.έ. ο ίδιος υποπρόξενος κατέκρινε την τάσιν των Ιταλών προς καταπάτησιν των προνομίων της Δωδεκανήσου, τα προς φρούρησιν και επιτήρησιν του Γαλλικού και ημετέρου Προξενείου δια καραβινιέρων μέτρα και εν τέλει μοι εξέθηκεν τον άγριον διωγμόν της Ιταλικής φρουράς κατά των Ελλήνων κατοίκων της Ψίνθου, ους προσεπάθουν να χαρακτηρίσωσιν ως επαναστάτας...».

Η αντίληψη ότι οι Μουσουλμάνοι στις Νότιες Σποράδες ήσαν περισσότεροι των Ελλήνων που διέμεναν εκεί, επικρατούσε σε πολλούς διπλωματικούς και πολιτικούς κύκλους, ύστερα από τις προσπάθειες που κατέβαλαν η ιταλική διπλωματία και οι στρατιωτικές δυνάμεις κατοχής από την πρώτη ημέρα της καταλήψεως. Ειδικά για τη Ρόδο όλες οι στατιστικές ανέφεραν ότι οι Μουσουλμάνοι υπερτερούν, υπολογίζοντας με ψευδείς αριθμούς για το αληθές των γραφομένων και λεγομένων τους και φέρνοντας σαν παράδειγμα την πόλη της Ρόδου όπου την εποχή προ της καταλήψεως ζούσαν μόνο Τούρκοι και Εβραίοι.

Την απάντηση σε όλα αυτά έδωσε η εφημερίδα «Νέα Ρόδος» στις 11/24 Μαΐου 1913, αλλά η λογοκρισία δεν επέτρεψε τη δημοσίευσή της. Δημοσιευόταν στη στήλη «Επιτόπια» και με τίτλο «Ο πληθυσμός της νήσου μας».

Ένα φύλλο βρέθηκε στο Παρίσι απ' όπου και πήραμε την ανακοίνωση. Στο περιθώριο της εφημερίδας υπάρχει με μολύβι το κείμενο «πανομοιότυπο του υπό της λογοκρισίας απαλειφθέντος» και σε παρένθεση υπάρχει το όνομα του λογοκριτή που είναι Μοντάλμπο.

Στην απάντηση αναφέρονται μεταξύ άλλων ότι «συνεπεία της δημοσιεύσεως στην εφημερίδα «Τριμπούνα» περί γενομένης δήθεν απογραφής από τις ιταλικές Αρχές του πληθυσμού της Ρόδου, τον οποίον αναβιβάζει σε 13.744 κατοίκους από τους οποίους αναφέρει ότι μόνον οι 4.346 είναι Ελληνες, δηλώνεται ότι ο αριθμός 13.744 αντιπροσωπεύει ίσως κατά προσέγγισιν μόνον τον πληθυσμό της πρωτευούσης Ρόδου και όχι όλης της νήσου.

Εξ επισήμων στατιστικών και απογραφών που έγιναν από την Ιερά Μητρόπολη Ρόδου και την Οθωμανική Διοίκηση εξάγεται ότι ο ολικός πληθυσμός της νήσου Ρόδου ανέρχεται σε 45.000 κατοίκους, εκ των οποίων οι Ελληνες είναι 36.890 και υπάρχουν μερικοί διαμένοντες προσωρινά στο εξωτερικό, Μουσουλμάνοι 4.494, Εβραίοι 3.486 και Καθολικοί 180.

Ως γνωστό η νήσος Ρόδος αποτελείται από την πρωτεύουσα Ρόδο και άλλα 44 χωριά.

Στην πρωτευούση υπάρχει πληθυσμός μικτός αποτελούμενος από Μουσουλμάνους, Ισραηλίτες, Καθολικούς και Ελλήνες που αποτελούν την πλειοψηφία. Τα 44 χωρία της Ρόδου κατοικούνται από αμιγή ελληνικό πληθυσμό..

Ο ολικός αριθμός των εν τη πρωτευούση και τοις χωρίοις κατοικούντων Ελλήνων ανέρχεται ακριβώς εις 36.890 οι δε λοιποί Μουσουλμάνοι, Ισραηλίται και Καθολικοί ανέρχονται εις 8.160.

Στην απάντηση προστίθεται ότι «όπως καταστή φαεινοτέρα και πειστικωτέρα η πλειονότης του Ελληνικού στοιχείου, αναφέρομεν ότι εν τη πρωτευούση λειτουργεί Γυμνάσιον πλήρες ανεγνωρισμένον υπό της Ελληνικής Κυβερνήσεως και ισόβαθμον προς τα εν Ελλάδι Γυμνάσια, Σχολαρχείον πλήρες, δημοτικόν σχολείον, δύο παρθεναγωγεία και τρία νηπιαγωγεία μετά προσωπικού 34 διδασκάλων και καθηγητών και 11 διδασκαλισσών.

Εκτός τούτου εν εκάστω των ειρημένων 44 χωρίων λειτουργούν πλήρη δημοτικά σχολεία και εις τα πλείστα εξ αυτών και παρθεναγωγεία, φοιτώσι δε εν αυτοίς 3.800 μαθηταί.

Εν τη πρωτευούση υπάρχουν εκκλησίαι εννέα παρεκκλήσια πέντε, εις δε τα 44 χωρία που μεν υπάρχει μια εκκλησία, που δε πλείονες, Μοναί δε ένδεκα.

Η πλειονότης άλλως τε του ελληνικού στοιχείου αποδεικνύεται και εκ του ότι κατά τας μετά την ανακήρυξιν του Οθωμανικού Συντάγματος βουλευτικάς εκλογάς δι' απολύτου πλειονοψηφίας ανεδείχθη βουλευτής Ρόδου Έλλην έναντι συνησπισμένων Οθωμανών και Ισραηλιτών.

Και η Α.Ε. ο στρατηγός Αμέλιο κατά τας πρώτας ημέρας της κατοχής ομιλών προς την Δημογεροντίαν της Ελληνικής Κοινότητος εδήλωσε τα εξής:

«Αποβιβαζόμενος εις Ρόδον ενόμιζον ότι θα αντεμετώπιζον 30.000 εχθρούς, ενώ εύρον 30.000 φίλους ειλικρινείς Έλληνας».

Πιστεύομεν ότι η ερίτιμος «Τριμπούνα» θα πεισθή περί της καταπληκτικής πλειονοψηφίας των εν Ρόδω κατοίκων Ελλήνων και ότι η κατ' αυτήν ισχυροτάτη μειονοψηφία, αποτελεί έργω ισχυροτάτην και ακαταμάχητον πλειονοψηφίαν».

Το κείμενο υπογράφουν ο γενικός αρχιερατικός επίτροπος Οικονόμος παπα-Κωνσταντίνος Χριστοφίδης οι δημογέροντες Ι. Παπαδόπουλος, Θ. Ν. Φραράκης, Π. Αγιακάτσικας, Μ. Αθανασιάδης και Ν. Γεωργαλλής(1).

Επίσης στην εφημερίδα «Νέα Ημέρα» στις 28 Ιουλίου 1913 δημοσιεύεται άρθρο του Θεόδωρου Κωνσταντινίδη με τίτλο «Ο ελληνικός πληθυσμός της Ρόδου και τα αισθήματα αυτού» όπου καταρρίπτονται όλα τα επιχειρήματα των Ιταλών ότι οι Τούρκοι είναι πολυπληθέστεροι των Ελλήνων. Συγκεκριμένα ο όλος πληθυσμός της Ρόδου είναι 45 χιλιάδες υπό την εξής εκατοστιαία αναλογία: Ελληνες 82, Τούρκοι 11, Εβραίοι 6,5 και Ευρωπαίοι 0,5. Ο Κωνσταντινίδης στο άρθρο του σημειώνει ότι όπως είπε ο Τζιολίττι στην ιταλική Βουλή «όπως ήλθε μετά τιμής εις Ρόδον η ιταλική σημαία, θα αναχωρήσει και πάλιν μετά τιμής και δόξης».

Ο στρατηγός Αμέλιο αναβιβάζει του κατοίκους της Ρόδου σε 28.344 και εξ αυτών σε 17.246 Ορθοδόξους, Μουσουλμάνους 6.490, Ισραηλίτες 4.290 και Καθολικούς 318.

Το ζήτημα του πληθυσμού της Δωδεκανήσου επανέρχεται λίγο πριν τη λήξη του Πολέμου. Την πληροφορία έχει από ακριτομυθία Γάλλου αξιωματικού του ναυτικού-απ' αυτούς που έρχονται από το Καστελλόριζο- ο ίδιος ο πρόξενος Ντάσσος ο οποίος σημειώνει σε έκθεσή του ότι οι Ιταλοί και ειδικά οι ιταλικές Αρχές Κατοχής επληροφόρησαν τα υπουργεία των Εξωτερικών της Αντάντ και των Ηνωμένων Πολιτειών ότι ο ολικός αριθμός των Ελλήνων της Ρόδου ανέρχεται μόλις σε 6.000, έναντι του μονίμου και σταθερού ελληνικού πληθυσμού των 28.000, επί ολικού πληθυσμού 35.000, εκ των οποίων 4.500 είναι Τούρκοι και 2.500 Εβραίοι και ότι δήθεν τα «περί ων ο λόγος υπουργεία θεωρούντα τας ιταλικάς στατιστικάς ως ακριβείς εν ανάγκη μόνον αποφασίσωσι επίλυσιν νησιωτικού ζητήματος διά δημοψηφίσματος ως και ότι Κύπρος παρεχωρήθη εις Ελλάδα. Εν περιπτώσει τοιούτου ενδεχομένου παρακαλώ όπως ευαρεστούμενοι προβήτε εις διαβήματα παρά ενδιαφερομέναις κυβερνήσεσι ίνα υπογραφή δημοψηφίσματος μη διενεργηθή υπό το κράτος των καραβινιέρων του κυρίου Γκορίνι και της τρομοκρατίας των ιταλικών Αρχών, αλλ' υπό επιτροπής εκ Συμμάχων εμπνεούσης εμπιστοσύνην και πεποίθησιν επί αμεροληψία συνάμα δε ληφθή υπ' όψιν ότι το τρίτον του ελληνικού πληθυσμού ένεκα των βιαίων μέτρων ιταλικών αρχών εξεπατρίσθη και δέον και αι ψήφοι τούτου να ληφθώσι υπ' όψιν(2)».

Ο στρατηγός Αμέλιο αναβιβάζει του κατοίκους της Ρόδου σε 28.344 και εξ αυτών σε 17.246 Ορθοδόξους, Μουσουλμάνους 6.490, Ισραηλίτες 4.290 και Καθολικούς 318.

Το ζήτημα του πληθυσμού της Δωδεκανήσου επανέρχεται λίγο πριν τη λήξη του Πολέμου. Την πληροφορία έχει από ακριτομυθία Γάλλου αξιωματικού του ναυτικού-απ' αυτούς που έρχονται από το Καστελλόριζο- ο ίδιος ο πρόξενος Ντάσσος ο οποίος σημειώνει σε έκθεσή του ότι οι Ιταλοί και ειδικά οι ιταλικές Αρχές Κατοχής επληροφόρησαν τα υπουργεία των Εξωτερικών της Αντάντ και των Ηνωμένων Πολιτειών ότι ο ολικός αριθμός των Ελλήνων της Ρόδου ανέρχεται μόλις σε 6.000, έναντι του μονίμου και σταθερού ελληνικού πληθυσμού των 28.000, επί ολικού πληθυσμού 35.000, εκ των οποίων 4.500 είναι Τούρκοι και 2.500 Εβραίοι και ότι δήθεν τα «περί ων ο λόγος υπουργεία θεωρούντα τας ιταλικάς στατιστικάς ως ακριβείς εν ανάγκη μόνον αποφασίσωσι επίλυσιν νησιωτικού ζητήματος διά δημοψηφίσματος ως και ότι Κύπρος παρεχωρήθη εις Ελλάδα. Εν περιπτώσει τοιούτου ενδεχομένου παρακαλώ όπως ευαρεστούμενοι προβήτε εις διαβήματα παρά ενδιαφερομέναις κυβερνήσεσι ίνα υπογραφή δημοψηφίσματος μη διενεργηθή υπό το κράτος των καραβινιέρων του κυρίου Γκορίνι και της τρομοκρατίας των ιταλικών Αρχών, αλλ' υπό επιτροπής εκ Συμμάχων εμπνεούσης εμπιστοσύνην και πεποίθησιν επί αμεροληψία συνάμα δε ληφθή υπ' όψιν ότι το τρίτον του ελληνικού πληθυσμού ένεκα των βιαίων μέτρων ιταλικών αρχών εξεπατρίσθη και δέον και αι ψήφοι τούτου να ληφθώσι υπ' όψιν(2)».

Ο πρόξενος έχει επίσης την πεποίθηση ότι το δημοψήφισμα θα υπογραφεί και από πολλούς Τούρκους και μερικούς Εβραίους οι οποίοι δεν είναι καθόλου ευχαριστημένοι από το τυραννικό ιταλικό καθεστώς που γι' αυτούς δεν μπορεί να συγκριθεί με το προηγούμενο.

ΑΥΡΙΟ: Επέμβαση και στην ελληνική οικογένεια

Σημειώσεις:
1. Απάντηση σε όλα αυτά έδωσε και ο Γεώργιος Οικονόμος γενικός γραμματέας της Ενώσεως Δωδεκανησίων. «La Question du Dodécanèse» par Georges M. Economos secrétaire général du Association des Dodecanesiens, 47 Boulevard de l' Université Athènes, pages 27.
2.Προξενείον Ρόδου, αριθμ. 34/8.2.1918.



ΛΟΓΟΣ • ΟΜΙΛΙΑ • ΦΩΝΗ • ΑΚΟΗ
• ΜΑΘΗΣΙΑΚΕΣ ΔΥΣΚΟΛΙΕΣ
• ΔΥΣΛΕΞΙΑ

ΛΕΟΝΤΙΤΣΗ ΧΑΡΟΥΛΑ
Λογοθεραπεύτρια
ΔΕΧΕΤΑΙ ΜΕ ΡΑΝΤΕΒΟΥ
Πλατ. Βρούχου 1
Τηλ. 2241033537, 6946549289
email: hara-leontitsi@yahoo.gr
ΑΕ200

ΚΕΝΤΡΟ ΕΙΔΙΚΩΝ ΘΕΡΑΠΕΙΩΝ ΤΟΥ ΠΑΙΔΙΟΥ ΔΩΔΕΚΑΝΗΣΟΥ

ΚΩΝ/ΝΟΣ ΜΠΑΔΑΝΗΣ - ΣΟΥΖΗ ΓΕΩΡΓΙΛΟΠΟΥΛΟΥ
ΕΡΓΟΘΕΡΑΠΕΥΤΗΣ ΠΤΥΧΙΟΥΧΟΣ
ΛΟΓΟΠΑΘΟΛΟΓΟΣ ΜΕΤΑΠΤΥΧΙΑΚΟ ΑΚΟΥΟΛΟΓΙΑΣ
ΜΕΘΟΔΟΥ BOBATH N.D.T
ΜΕΘΟΔΟΣ PORTAGE
ΑΙΣΘΗΤΗΡΙΑΚΗΣ ΟΛΟΚΛΗΡΩΣΗΣ (S.I.)
ΜΕΤΕΚΠΑΙΔΕΥΣΗ ΣΤΙΣ ΝΕΥΡΟΛΟΓΙΚΕΣ ΚΑΙ ΚΙΝΗΤΙΚΕΣ ΔΙΑΤΑΡΑΧΕΣ
Αποστόλου Παύλου 84, Ρόδος 85100,
τηλ. / fax (22410)60999/60579
ΧΠ1871/1872

ΚΕΝΤΡΟ ΥΠΟΣΤΗΡΙΞΗΣ ΨΥΧΟΛΟΓΙΚΩΝ ΠΡΟΒΛΗΜΑΤΩΝ

ΣΙΑΓΚΑ ΚΩΝΣΤΑΝΤΙΝΑ
ΨΥΧΟΛΟΓΟΣ
Απόφοιτος Αριστοτελείου Πανεπιστημίου Θεσσαλονίκης
τηλ. 6945557447

ΚΥΠΡΙΩΤΗ ΑΛΕΞΙΑ
ΨΥΧΟΛΟΓΟΣ
ΨΥΧΟΛΟΓΟΣ ΥΓΕΙΑΣ
Απόφοιτος Πανεπιστημίου Κρήτης, MSC Surrey University of England
τηλ. 6944717520

Δέχονται κατόπιν ραντεβού
Στεφ. Καζούλη 18-1ος όροφος
τηλ. 2241022102
ΧΠ2763

INEMA
ΙΑΤΡΙΚΟΣ & ΝΟΣΟΚΟΜΕΙΑΚΟΣ ΕΞΟΠΛΙΣΜΟΣ
17 ΧΡΟΝΙΑ ΕΜΠΕΙΡΙΑΣ από το 1988
ΕΙΜΑΣΤΕ ΟΙ ΜΕΓΑΛΥΤΕΡΟΙ ΠΡΟΜΗΘΕΥΤΕΣ ΙΑΤΡΙΚΟΥ – ΟΡΘΟΠΕΔΙΚΟΥ ΚΑΙ ΝΟΣΟΚΟΜΕΙΑΚΟΥ ΥΛΙΚΟΥ ΣΤΗ ΔΩΔΕΚΑΝΗΣΟ
ΕΜΠΙΣΤΕΥΘΕΙΤΕ ΜΑΣ !!!
ΛΕΜΕΣΣΟΥ 2 ΡΟΔΟΣ ΤΗΛ.22410 32238 – FAX.22410 28484



ΑΝΑΠΗΡΙΚΑ ΚΑΡΟΤΣΙΑ–ΒΑΔΙΣΤΙΚΑ -ΟΡΘΟΠΕΔΙΚΑ ΕΙΔΗ–ΜΠΛΟΥΖΕΣ ΙΑΤΡΙΚΕΣ–ΚΑΛΤΣΕΣ ΦΛΕΒΙΤΙΔΑΣ–ΠΕΛΜΑΤΑ–ΟΡΘΟΠΕΔΙΚΑ ΜΑΞΙΛΑΡΙΑ–ΚΡΕΒΑΤΙΑ ΝΟΣΟΚΟΜΕΙΑΚΑ – ΙΑΤΡΙΚΟΣ ΕΞΟΠΛΙΣΜΟΣ ΚΑΙ ΑΝΑΛΩΣΙΜΑ – ΟΡΓΑΝΑ ΧΗΜΕΙΟΥ ΚΑΙ ΚΑΘΕ ΑΛΛΟ ΕΙΔΟΣ ΓΙΑ ΚΑΤ ΟΙΚΟ ΝΟΣΗΛΕΙΑ .
ΧΠ1720

ΜΑΡΙΑ ΣΑΝΤΟΡΙΝΙΟΥ
ΚΛΙΝΙΚΗ ΨΥΧΟΛΟΓΟΣ-ΨΥΧΟΛΟΓΟΣ ΤΩΝ ΚΟΙΝΩΝΙΚΩΝ ΟΜΑΔΩΝ
Πτυχιούχος Κρατικού Πανεπιστημίου της Ρώμης «La Sapienza».

— Κλινική διάγνωση ψυχοπαθολογίας παιδιού, εφήβου και ενηλίκου.
— Ατομική και οικογενειακή ψυχολογική υποστήριξη και θεραπεία κατάθλιψης, φοβίας, κρίσης πανικού, μετατραυματικού στρες (διαζύγιο, πένθος, χωρισμός, αποτυχία, ασθένεια), βουλιμίας, ανορεξίας, διαταραχών προσωπικότητας, έλλειψη αυτοεκτίμησης, εθισμού, κακοποίησης.
— Ψυχολογική φροντίδα και προετοιμασία ανύπαντρης εγκύου και ζευγαριών, στην απόκτηση πρώτου παιδιού.

Επίσκεψη μόνο με ραντεβού.

Τηλέφωνα: 22410 28851 και 6946252407
Λάρνακας 6 (Εθν. Αντιστάσεως)
ΑΤ1396

ΧΡΙΣΤΙΝΑ ΣΑΒΒΑΚΗ-ΓΚΡΑΝΖΑΝ
Κλινική Ψυχολόγος
Πτυχιούχος Γαλλίας
Μεταπτυχιακή εκπαίδευση (Dess) στην Κλινική Ψυχολογία Ενηλίκου-Εφήβου & Παιδιού

ψυχολογικό εργαστήρι

Για τον ενήλικο
-Ψυχολογική αξιολόγηση & διάγνωση
-Ψυχολογική υποστήριξη
-Συμβουλευτική ατόμου, ζεύγους, οικογένειας
-Ψυχοδυναμική ψυχοθεραπεία
-Ομάδες αυτογνωσίας μέσα από την τέχνη

Για το παιδί
-Αξιολόγηση νοητικής & συναισθηματικής σφαίρας προσωπικότητας
-Διάγνωση μαθησιακών δυσκολιών & διαταραχών συμπεριφοράς
-Ψυχοθεραπεία μέσω παιχνιδιού & εικαστικών

κωνσταντίνου υδραίου 24
τηλ. 2241077350, κιν. 6937684251
δέχεται με ραντεβού
ΧΠ1511

ΟΡΘΟΠΕΔΙΚΑ - ΙΑΤΡΙΚΑ
ΧΑΡΙΤΟΣ



Ορθοπεδικά είδη & κατασκευές

Εξοπλισμός Ιατρείου & αναλώσιμα



Είδη νοσηλείας κατ' οίκον & μηχανήματα οξυγονοθεραπείας

Ακουστικά Βαρηκοΐας



ΕΛΕΥΘ. ΒΕΝΙΖΕΛΟΥ 6 (Δίπλα στη Ροδιακή Επαυλη) - ΡΟΔΟΣ
Τηλ.: 22410 24112 Fax: 22410 75969 e-mail: orken@rho.forthnet.gr
ΧΠ2397

Πάντα

Οταν η ζ

Ποια είναι η πρώτη λέξη που σας έρχεται στο νου, όταν σκέφτεστε το καλοκαίρι; Ζέστη, φυσικά. Κύριο χαρακτηριστικό των θερινών μηνών είναι οι υψηλές θερμοκρασίες που επικρατούν κάνοντας τη ζωή όλων μας δύσκολη έως αφόρητη. Ειδικά σε περιόδους καύσωνα η υγεία μας κινδυνεύει από νοσήματα σχετικά με τη ζέστη όπως η θερμική εξάντληση και η θερμοπληξία.

Ο ανθρώπινος οργανισμός έχει τη δυνατότητα να διατηρεί σταθερή την εσωτερική θερμοκρασία του σώματος στους 36,8+/- 0,4 βαθμούς Κελσίου, με τη βοήθεια θερμορρυθμιστικών μηχανισμών που διαθέτει και βρίσκονται στον εγκέφαλο. Αυτό του επιτρέπει να ζει σε περιβάλλοντα με μεγάλες διακυμάνσεις της εξωτερικής θερμοκρασίας.

Σε υψηλές θερμοκρασίες το σώμα αποβάλλει θερμότητα περιορίζοντας τις καύσεις του, με διεύρυνση των μικρών αγγείων, με αύξηση της εφίδρωσης και με επιτάχυνση της αναπνοής. Η αποβολή θερμότητας γίνεται αναλογικά με αγωγή στο 33%, με ακτινοβολία στο 45% και με εξάτμιση στο 22%.

Θερμική εξάντληση

Η παρατεταμένη έκθεση του ανθρώπου σε υψηλές θερμοκρασίες μπορεί να οδηγήσει σε θερμική εξάντληση, μια παροδική ανεπάρκεια του καρδιαγγειακού συστήματος σ' ένα θερμικό stress, με αποτέλεσμα την υπερβολική απώλεια νερού και χλωριούχου νατρίου με τον ιδρώτα.

Συμπτώματα

Στα προειδοποιητικά συμπτώματα θερμικής εξάντλησης περιλαμβάνονται τα εξής:

- Έντονη εφίδρωση
- Ωχρότητα
- Μυικές κράμπες
- Κόπωση και αδυναμία
- Αίσθημα ζάλης
- Κεφαλαλγία
- Ναυτία ή εμετός
- Υπόταση και λιποθυμία

Το δέρμα ενδέχεται να είναι ψυχρό και υγρό. Ο σφυγμός είναι γρήγορος και αδύναμος, ενώ η αναπνοή γρήγορη και βαθιά. Εάν η κατάσταση δεν αντιμετωπιστεί έγκαιρα, ίσως καταλήξει σε θερμοπληξία. Αναζητήστε αμέσως ιατρική βοήθεια εάν:

Τα συμπτώματα είναι σοβαρά.

- Το άτομο πάσχει από καρδιοπάθεια ή υπέρταση.

Διαφορετικά, βοηθήστε τον ασθενή να δροσιστεί και αναζητήστε ιατρική βοήθεια, εάν τα συμπτώματα χειροτερέψουν ή διαρκέσουν περισσότερο από μία ώρα.

Αντιμετώπιση

Μέτρα ελάττωσης της θερμοκρασίας που μπορεί να αποδειχθούν αποτελεσματικά είναι τα εξής:

- Λήψη δροσερών μη αλκοολούχων ροφημάτων
- Ξεκούραση και ελαφρά ανύψωση των ποδιών
- Δροσερό ντους ή μπάνιο
- Κλιματιζόμενο περιβάλ-

ΛΟΥΤΣΙΟΥ ΖΑΦΕΙΡΟΥΛΑ
ΨΥΧΟΛΟΓΟΣ - ΠΑΙΔΟΨΥΧΟΛΟΓΟΣ - ΠΑΙΔΑΓΩΓΟΣ
Πτυχιούχος UNIVERSITY OF CENTRAL LANCASHIRE UK.
ΠΑΝΕΠΙΣΤΗΜΙΟΥ ΑΙΓΑΙΟΥ
MSc ΠΑΙΔΟΨΥΧΟΛΟΓΙΑΣ UNIVERSITY OF LONDON
Μέλος της Ενωσης Βρετανών Ψυχολόγων (BPS)

Διάγνωση-Αντιμετώπιση:
✓ Ειδικών Μαθησιακών Δυσκολιών (δυσλεξία - δυσγραφία - δυσαριθμησία)
✓ Υπερκινητικότητας - Διάσπασης προσοχής

Αντιμετώπιση προβλημάτων:
✓ Επιθετικότητας - συστολής - άγχους - κατάθλιψης
✓ Σύναψης - διατήρησης φιλικών σχέσεων
✓ Μειωμένης επιθυμίας για σχολείο - Μειωμένης σχολικής επίδοσης

Συμβουλευτική - Αντιμετώπιση Οικογενειακών προβλημάτων:
✓ Σχέσεις γονέων - γονέων παιδιών - αδελφιών
✓ Διαζύγιο - πένθος - προβλήματα υγείας
✓ Εφηβικής ηλικίας

Ψυχολογική Υποστήριξη - Ψυχοθεραπεία Παιδιών / εφήβων / ενηλίκων για:
✓ Ελλειψη αυτοπεποίθησης - αυτοεκτίμησης - αυτοσεβασμού
✓ Αντιμετώπιση άγχους - κατάθλιψης
✓ Χειρισμό συναισθημάτων - έλεγχο θυμού / παρορμήσεων
✓ Ανάπτυξη κινήτρων για προσωπική -επαγγελματική επιτυχία
✓ Σχέσεις εξάρτησης: ζήλια - ενοχές - παθολογική αγάπη - συγκρούσεις - φόβος μοναξιάς

Δέχεται με ραντεβού τηλ. 2241064841, 6945234100,
Κωνσταντινουπόλεως 48, Ρόδος
ΧΠ2624

με υγείαν...

έστη μας λυγίζει

λον
• Ελαφρύς ρουχισμός

Τι είναι η θερμοπληξία

Από θερμοπληξία υποφέρει κάποιος όταν η θερμοκρασία του σώματός του αυξάνεται ανεξέλεγκτα και απότομα, ενώ παράλληλα σταματά να λειτουργεί ο ρυθμιστικός μηχανισμός εφίδρωσης. Η θερμοκρασία του σώματος ανεβαίνει δραματικά και μπορεί να υπερβεί τους 410C σε δέκα με δεκαπέντε λεπτά. Εάν η θερμοπληξία δεν αντιμετωπιστεί άμεσα, ενδέχεται να προκαλέσει μόνιμη αναπηρία ή να αποβεί μοιραία.

Ευπαθείς ομάδες

Στις ομάδες υψηλού κινδύνου ανήκουν:
• Τα παιδιά
• Ατομα άνω των 65 ετών
• Οι πάσχοντες από καρδιακή ανεπάρκεια, νεφρική ανεπάρκεια ή ηπατική ανεπάρκεια
• Ατομα με ιστορικό αλκοολισμού
• Οι πάσχοντες από διαβήτη
• Ατομα που κάνουν χρήση κατασταλτικών φαρμάκων
• Παχύσαρκα άτομα
• Ατομα που εργάζονται σε εξωτερικούς χώρους

Αίτια

Παράγοντες κινδύνου που κάνουν το άτομο περισσότερο ευάλωτο στις υψηλές θερμοκρασίες είναι:
• Η αδυναμία εγκλιματισμού σε υψηλές θερμοκρασίες
• Προϋπάρχουσες ασθένειες που συνοδεύονται από εμπύρετες καταστάσεις
• Η αυξημένη υγρασία
• Η κατανάλωση υπερβολικών ποσοτήτων αλκοόλ
• Η συγγενής έλλειψη των υδροποιών αδένων
• Η υπερβολική σωματική δραστηριότητα
• Η λήψη φαρμάκων που αναστέλλουν τον ιδρώτα

Συμπτώματα

•Τα προειδοποιητικά συμπτώματα της θερμοπληξίας ποικίλλουν, αλλά τα πιο συνηθισμένα είναι:
• Η υπερβολική θερμοκρασία του σώματος (μεγαλύτερη από 39,5 βαθμούς από το στόμα)
• Η διακοπή της εφίδρωσης
• Το ερυθρό, θερμό και ξηρό δέρμα
• Ο ταχύς, δυνατός σφυγμός
• Η σφύζουσα κεφαλαλγία
• Η ζάλη
• Η ναυτία
• Η σύγχυση
• Η απώλεια συνείδησης

Αντιμετώπιση

Εάν διαπιστώσετε κάποιο από τα παραπάνω συμπτώματα, τότε η ζωή του πάσχοντα διατρέχει σοβαρό κίνδυνο. Ζητήστε από κάποιον να ειδοποιήσει ιατρό και εσείς προσπαθήστε να ανακουφίσετε τον ασθενή. Συγκεκριμένα:
• Οδηγήστε τον σε σκιερό μέρος.
• Ελαττώστε τη θερμοκρασία του με όποιον τρόπο μπορείτε. Βυθίστε τον, για παράδειγμα, σε μια μπανιέρα με κρύο νερό, ρίξτε του κρύο νερό με το λάστιχο ή, εάν τα επίπεδα υγρασίας είναι χαμηλά, τυλίξτε τον με ένα δροσερό βρεγμένο σεντόνι και στη συνέχεια χρησιμοποιείστε έναν ανεμιστήρα.
• Ελέγχετε συνεχώς τη θερμοκρασία του σώματός του και συνεχίστε τις προσπάθειες ψύξης μέχρι η θερμοκρασία του σώματός του να πέσει στους 38 βαθμούς.
• Μην του δώσετε να πιει αλκοόλ.
•Μερικές φορές οι μύες του πάσχοντα μπορεί να συσπώνται ανεξέλεγκτα ως αποτέλεσμα της θερμοπληξίας. Εάν συμβεί κάτι τέτοιο, προστατέψτε τον από πιθανό αυτοτραυματισμό, χωρίς ωστόσο να τοποθετήσετε κάτι στο στόμα του και να του δώσετε υγρά. Σε περίπτωση εμετού σιγουρευτείτε ότι η αεροφόρος οδός παραμένει ανοιχτή γυρίζοντας τον ασθενή στο πλάι.

Χρήσιμες συμβουλές

Προλαμβάνειν ή θεραπεύειν έλεγαν πολύ σοφά οι αρχαίοι υμών πρόγονοι. Οι περίοδοι καύσωνα στη χώρα μας είναι κάτι συνηθισμένο πια, με αποτέλεσμα να μην δίνουμε τη δέουσα προσοχή για την προστασία της υγείας μας.

Επειδή όμως η θερμοπληξία είναι μια εξαιρετικά σοβαρή κατάσταση θα πρέπει να τηρείτε πιστά τις εξής αρχές τις ημέρες που επικρατούν υψηλές θερμοκρασίες:
• Αποφύγετε την παρατεταμένη έκθεση στον ήλιο από τις 12 το μεσημέρι μέχρι τις 4 το απόγευμα
• Αποφύγετε την πολύωρη και κοπιαστική σωματική εργασία ειδικά σε εξωτερικούς χώρους
• Καταναλώνετε μικρά και ελαφρά γεύματα αποτελούμενα ως επί το πλείστον από φρούτα και λαχανικά
• Κάνετε πολλά και χλιαρά ντους κατά τη διάρκεια της ημέρας
• Φοράτε απαραιτήτως γυαλιά ηλίου, καπέλο και ανοιχτόχρωμα ρούχα, όταν εκτίθεστε στον ήλιο
• Αποφεύγετε τις άσκοπες μετακινήσεις με τα μέσα μαζικής μεταφοράς όπου επικρατεί συνωστισμός
• Συμβουλευθείτε τον θεράποντα ιατρό σας σε περίπτωση που λαμβάνετε φαρμακευτική αγωγή, για την τροποποίηση της τις ημέρες του καύσωνα
• Ντύνετε τα παιδιά με ελαφρά και ανοιχτόχρωμα ρούχα και δίνετέ τους πολλά υγρά
• Φροντίστε ώστε τα ηλικιωμένα άτομα του περιβάλλοντός σας να μένουν σε μέρη όπου υπάρχει κλιματισμός και φροντίστε να είστε σε συνεχή επαφή μαζί τους, ώστε αν παρουσιαστεί κάποιο πρόβλημα, να τα μεταφέρετε στο πλησιέστερο νοσοκομείο.

Προβλήματα συμπεριφοράς αντιμετωπίζουν οι ασθματικοί έφηβοι

Τα παιδιά νηπιακής ηλικίας που υποφέρουν από άσθμα ίσως αντιμετωπίζουν αυξημένο κίνδυνο να εξελιχθούν σε αγχώδεις ή καταθλιπτικούς εφήβους, σύμφωνα με αυστραλιανή μελέτη που δημοσιεύεται στο επιστημονικό έντυπο Psychosomatic Medicine.
Ερευνητική ομάδα της Σχολής Πληθυσμιακής Υγείας του Πανεπιστημίου του Κουίνσλαντ έθεσε υπό ιατρική παρακολούθηση περισσότερα από 5.000 παιδιά. Στην αρχή της μελέτης, οι ερευνητές ρώτησαν της μητέρες αν τα παιδιά έπασχαν από άσθμα ή βρογχίτιδα.
Οι μητέρες απάντησαν επίσης σε ερωτήσεις για τη συμπεριφορά των παιδιών σε ηλικία πέντε ετών και όταν τα παιδιά είχαν συμπληρώσει το 14ο έτος ερωτήθηκαν και πάλι μητέρες και παιδιά σχετικά με τη συμπεριφορά τους.
Η μελέτη δεν εντόπισε σχέση μεταξύ άσθματος και συμπεριφορών όπως οι συχνές διαμάχες, η καταστροφική συμπεριφορά και ο θυμός. Αλλά τα ασθματικά παιδιά είχαν περισσότερες πιθανότητες να εσωτερικεύουν τα συναισθήματά τους στην ηλικία των πέντε και 14 ετών.
Επίσης τα παιδιά που δεν εκδήλωναν τα συναισθήματά τους στην ηλικία των πέντε ετών, εκείνα που έπασχαν από άσθμα είχαν πιθανότητες να καταφεύγουν σε τέτοια συμπεριφορά ως έφηβοι.
Αν μελλοντικές μελέτες επιβεβαιώσουν τα παρόντα ευρήματα οι ιατροί με τη βοήθεια των γονέων θα πρέπει να καταγράφουν τα συμπτώματα της συμπεριφοράς των ασθματικών παιδιών και αναλόγως να δίνουν οδηγίες.

ΙΑΤΡΙΚΗ ΑΝΑΚΟΙΝΩΣΗ
Δρ. Λίλα Ι. ΤΖΩΡΖΗ
ΕΙΔΙΚΟΣ ΟΡΘΟΔΟΝΤΙΚΟΣ
Παν. Dusseldorf Γερμανίας
Διδάκτωρ Παν. Giessen Γερμανίας
Το ιατρείο ΜΕΤΑΦΕΡΘΗΚΕ επί της οδού ΜΙΧ. ΠΕΤΡΙΔΗ 103
ΤΗΛ. ΓΙΑ ΡΑΝΤΕΒΟΥ 2241060103 AT1983

nutriTherapy
ΧΡΙΣΤΙΝΑ ΜΙΧΑΛΑΡΕΑ
Κλινική Διαιτολόγος-Διατροφολόγος
BSc in Nutrition, University of Surrey, Guildford Campus, UK
Ισοτιμία και εξομοίωση με το Χαροκόπειο Πανεπιστήμιο Αθηνών
MSc in Clinical Nutrition and Immunology, University of Surrey, Roehampton Campus, UK
Εξατομικευμένα προγράμματα διατροφής με ειδικότητα σε κλινικές παθήσεις όπως: Σακχαρώδης διαβήτης τύπου Ι και ΙΙ, Οστεοπόρωση, Νεφρική ανεπάρκεια, Ηπατική ανεπάρκεια, Καρδιαγγειακές παθήσεις, Παθήσεις του πεπτικού, Σιδηροπενική αναιμία, Παχυσαρκία, Αθλητική διατροφή, Διατροφικές διαταραχές (ανορεξία, βουλιμία), διατροφικές δυσανεξίες και αλλεργίες. Επίσης διατροφή για όλα τα στάδια της ζωής.
ΛΙΝΔΟΥ 15, ΡΟΔΟΣ 85100,
ΤΗΛ. 22410 34448, email: ntherapy@otenet.gr
ΔΕΧΕΤΑΙ ΜΕ ΡΑΝΤΕΒΟΥ
Μέλος του Πανελλήνιου Συλλόγου Διαιτολόγων-Διατροφολόγων, Μέλος Βρετανικού Συλλόγου Διατροφολόγων, Μέλος Ελληνικής Αντικαρκινικής εταιρίας, Μέλος Δωδεκανησιακού Συλλόγου Αυτοάνοσων Νοσημάτων "Θάλεια", Συνεργάτης Εκπομπής Υγεία για όλους Κρατικό κανάλι ΝΕΤ.
AT1942

ΑΓΩΓΗ ΛΟΓΟΥ-ΛΟΓΟΘΕΡΑΠΕΙΑ
στο παιδί και τον έφηβο
.....Χρύσα Καραπαναγιώτου-Χατζηδάκη.....
.....Λογοθεραπεύτρια.....
.....Πτυχιούχος Α.Τ.Ε.Ι. Πάτρας.....
Μέλος της Αμερικανικής Ένωσης Λογοπαθολόγων
δέχεται με ραντεβού
Στεφ. Καζούλη 18 & Βενετοκλέων, Ρόδος 85100
τηλ.: 22410 25355 - κιν.: 6972276527
e-mail: karapanagiotou@tee.gr AE0135

ΚΕΝΤΡΟ ΛΟΓΟΘΕΡΑΠΕΙΑΣ
Αποκατάσταση άρθρωσης, φωνολογίας και γλωσσικών δεξιοτήτων
ΠΑΠΑΧΡΙΣΤΟΔΟΥΛΟΥ ΑΣΤΕΡΟΠΗ
ΛΟΓΟΠΕΔΙΚΟΣ
AT1605
Κων. Παλαιολόγου 6, Τηλ. 22410 39756, Κιν. 6944 719958

ΑΚΟΥΣΤΙΚΑ ΒΑΡΗΚΟΪΑΣ
ΑΝΑΛΟΓΙΚΑ - ΠΡΟΓΡΑΜΜΑΤΙΖΟΜΕΝΑ - ΨΗΦΙΑΚΑ
Ακούστε τους ήχους της Ζωής
Στο πληρέστερο Κέντρο Ακουστικών Εφαρμογών στα Δωδεκάνησα. Με τις καλύτερες τιμές και τον καλύτερο διακανονισμό.
Εμπιστευθείτε τους πιο έμπειρους στο χώρο, επιλέγοντας ανάμεσα στους μεγαλύτερους κατασκευαστές ακουστικών βαρηκοΐας στον κόσμο.
(BTE) (ITE) (CIC) (ITC) (BONE)
BELTONE – STARKEY – HANSATON – UNITRON – SIEMENS
BERNAFON – PHILIPS – COSELGI – REXTON
MICROSON – PURETONE – AUDIFON
ΚΕΝΤΡΟ ΙΑΤΡΙΚΩΝ ΒΟΗΘΗΜΑΤΩΝ
Εθνικής Αντιστάσεως 18
(πρωην Αννης Μαρίας)
Τηλ: 2241020359 Κιν: 6932748916
Συμβάσεις με όλα τα ταμεία.
Ειδικές τιμές ΟΓΑ



ΞΥΛΟΤΕΧΝΟΥΡΓΗΜΑΤΑ
ΕΜΠΟΤΙΣΜΕΝΗΣ ΞΥΛΕΙΑΣ
ΚΗΠΟΥ - ΒΕΡΑΝΤΑΣ
Προτάσεις & Λύσεις στο χώρο σας
ΕΞΟΦΛΗΣΗ ΕΩΣ ΚΑΙ 36 ΔΟΣΕΙΣ
ΥΠΕΥΘΥΝΟΣ ΚΑΤΑΣΚΕΥΩΝ:
ΣΤΕΦΑΝΗΣ ΑΠΟΣΤΟΛΟΣ· ΤΗΛ. 6946 903331
ΥΠΕΥΘΥΝΟΣ ΠΩΛΗΣΕΩΝ:
ΣΤΕΦΑΝΗΣ ΠΕΤΡΟΣ 6944355694
Δ/ΝΣΗ ΚΑΤΑΣΤΗΜΑΤΟΣ ΕΝΤΟΣ ΕΜΠΟΡ. ΚΕΝΤΡ. ΦΩΚΙΑΛΗ
ΤΗΛ. 2241035091, 2241025135 ΧΠ1937

ΠΡΑΚΤΟΡΕΙΟ ΤΑΞΙΔΙΩΝ
ΣΑΒΒΑΣ ΣΑΗΣ
Με την ευκαιρία της λειτουργίας του **νέου** μας πρακτορείου στην οδό Τάρπον Σπρίνγκς 42 (δίπλα στην Τράπεζα Πίστεως)
ΠΡΟΣΦΕΡΟΥΜΕ
τα φθηνότερα αεροπορικά εισιτήρια για όλο τον κόσμο με όλες τις αεροπορικές πτήσεις
ΠΡΟΣΟΧΗ
ΠΛΗΡΟΦΟΡΙΕΣ ΔΕΝ ΔΙΔΟΝΤΑΙ ΑΠΟ ΤΟ ΤΗΛΕΦΩΝΟ
ΜΟΝΟ ΠΡΟΣΩΠΙΚΗ ΠΑΡΟΥΣΙΑ ΣΑΣ
ΑΚΟΜΗ
• BIZA επισκέπτου για ΑΥΣΤΡΑΛΙΑ σε μία μέρα
• Εκδοση διαβατηρίων
• Εκδοση αδειών αυτοκινήτων

ΞΕΝΟΔΟΧΕΙΑ ΣΤΗΝ ΑΘΗΝΑ-ΕΛΛΑΔΑ

PRESIDENT Α' ΚΑΤΗΓΟΡΙΑΣ Λεωφόρος Κηφισίας		
Μονόκλινο	€ 73	έως 31/8
Δίκλινο για μονόκλ.	€ 78	«
Δίκλινο	€ 83	«
Τρίκλινο	€ 105	«
ROYAL OLYMPIC LUX κοντά στο Σύνταγμα		
Μονόκλινο	€ 95	έως 31/10
Δίκλινο	€ 97	«
Τρίκλινο	€ 120	«
OLYMPIC PALACE Α' ΚΑΤΗΓΟΡΙΑ Σύνταγμα		
Μονόκλινο	€ 78	έως 31/10
Δίκλινο	€ 88	«
Τρίκλινο	€ 109	«
ΚΑΝΙΓΚΟΣ 21 Α' ΚΑΤΗΓΟΡΙΑΣ (οδός Κάνιγκος)		
Μονόκλινο	€ 78	από 1/5 έως 31/12/05
Δίκλινο	€ 88	
BEST WESTERN ILISIA Α' ΚΑΤΗΓΟΡΙΑΣ ILISIA Μιχαλακοπούλου		
Μονόκλινο	€ 84	από 1/5 έως 31/12/05
Δίκλινο	€ 93	«
Τρίκλινο	€ 110	«
HELLINIS Β' ΚΑΤΗΓΟΡΙΑ ΟΝΑΣΙΟ Συγγρού		
Μονόκλινο	€ 48	έως 31/12
Δίκλινο	€ 58	
Τρίκλινο	€ 70	
ARETOUSA Β' ΚΑΤΗΓΟΡΙΑΣ Μητροπόλεως - Σύνταγμα		
Μονόκλινο	€ 58	έως 31/10
Δίκλινο	€ 76	«
Τρίκλινο	€ 100	«
ASTOR Σύνταγμα		
Μονόκλινο	€ 75	έως 31/10
Δίκλινο γι α μονόκλινο	€ 85	«
Δίκλινο	€ 97	«
Τρίκλινο	€ 115	«
DORIAN Β' ΚΑΤΗΓΟΡΙΑΣ Ομόνοια		
Μονόκλινο	€ 67	
Δίκλινο	€ 80	
Τρίκλινο	€ 106	
POLIS GRAND HOTEL Β' ΚΑΤΗΓΟΡΙΑΣ Πατησίων & Βερανζέρου 10		
Μονόκλινο	€ 74	έως 30/6
Δίκλινο	€ 81	«
Τρίκλινο	€ 110	«
ΒΕΡΓΙΝΑ Β' ΚΑΤΗΓΟΡΙΑΣ ΘΕΣ/ΚΗ (κεντρικό)		
Μονόκλινο	€ 58	έως 31/10
Δίκλινο	€ 75	«
Τρίκλινο	€ 90	
ANEMONI KENTRIKO-PEIRAI		
Μονόκλινο	€ 60 έως 10/05	€ 65 10/5-25/10
Δίκλινο	€ 70	€ 78
Τρίκλινο	€ 85	€ 94

ΣΑΣ ΣΥΜΦΕΡΕΙ ΠΡΙΝ ΚΛΕΙΣΕΤΕ ΟΠΟΥΔΗΠΟΤΕ ΝΑ ΜΑΣ ΕΠΙΣΚΕΦΘΕΙΤΕ
ΠΡΑΚΤΟΡΕΙΟ ΤΑΞΙΔΙΩΝ
ΣΑΒΒΑΣ ΣΑΗΣ
ΤΑΡΠΟΝ ΣΠΡΙΝΓΚΣ 42 (δίπλα στην Τραπ. Πίστεως) · Τηλ. 39781-3
ΧΠ127

ΕΥΤΥΧΩΣ ΚΑΙ ΤΑ ΧΩΡΙΑ ΜΑΣ

Το έθιμο της "καλαφούνας" αναβίωσε προχθές στην Σορωνή

Ακολούθησαν παραδοσιακοί χοροί και προσφορά παραδοσιακών φαγητών σε όλους

Το έθιμο της Καλαφούνας αναβίωσε για μία ακόμα χρονιά προχθές το βράδυ, στο δημοτικό διαμέρισμα Σορωνής, στο πλαίσιο εκδήλωσης που διοργάνωσε ο Πολιτιστικός και Λαογραφικός Σύλλογος Σορωνής.

Παρουσία του δημάρχου **Στ. Δημητρά,** του αντιδημάρχου **Μαν. Ρεουλλά**, δημοτικών συμβούλων και πλήθους κόσμου, πραγματοποιήθηκε μία ζεστή εκδήλωση με έντονα στοιχεία παράδοσης, μπροστά από το χώρο του Λαογραφικού Σπιτιού Σορωνής.

Παρευρέθηκε επίσης η αντινομάρχης **Δέσποινα Διακοσταυριανού - Σώζου.**

Στο έργο του Πολιτιστικού Συλλόγου και το πρόγραμμα αναφέρθηκε ο αντιπρόεδρός του - δημοτικός σύμβουλος- **Μιχάλης Τομάζος**, ενώ αναφορά στο έθιμο της Καλαφούνας έγινε από το μέλος του συλλόγου **Ελένη Μικρομανώλη.**



Την εκδήλωση οργάνωσε ο Πολιτιστικός και Λαογραφικός Σύλλογος







Ακολούθησαν χοροί της Δωδ/σου από παιδιά του χορευτικού τμήματος με παραδοσιακές στολές. Συγκεκριμένα χόρεψαν τα 3 από τα 5 τμήματα του συλλόγου, τα οποία και καταχειροκροτήθηκαν.

Καθ' όλη τη βραδιά, υπήρχε αναμμένη η καλαφούνα, γύρω από την οποία είχαν μαζευτεί τα παιδιά, ενώ μετά το τέλος της εκδήλωσης οι παριστάμενοι απόλαυσαν τους μεζέδες και τα παραδοσιακά φαγητά που ετοίμασαν και πρόσφεραν τα μέλη του συλλόγου.

ΑΘΛΗΤΙΚΗ ΡΟΔΙΑΚΗ
ΣΑΒΒΑΤΟ 25 ΙΟΥΝΙΟΥ 2005

ΤΗΝ 1Η ΙΟΥΛΙΟΥ ΣΕΛ. 43
ΞΕΚΙΝΟΥΝ ΤΑ ΕΡΓΑ
ΓΙΑ ΤΟ ΕΝΩΣΙΑΚΟ ΓΗΠΕΔΟ

Κυανέρυθρος ο Βελής!

• Ο 31χρονος ποδοσφαιριστής συναντήθηκε χθές με την διοίκηση του Διαγόρα και συμφώνησε να ντυθεί και πάλι στα κυανέρυθρα.
• Κανένα πρόβλημα με τις προσκλήσεις του στην Εθνική της Κύπρου διαβεβαιώνει ο Αγγελος Αναστασιάδης.
• Υπέγραψε κι ο Χάρης Μοσχής. Ενθουσιασμός στις τάξεις του Διαγόρα.

Ακόμα ένα μεγάλο αστέρι του Ελληνικού αλλά και του Κυπριακού ποδοσφαίρου ενέταξε χθες στην δύναμή του ο Διαγόρας. Χθες το βράδυ στην λέσχη του συλλόγου ο παίκτης συναντήθηκε με την Διοίκηση του Διαγόρα και συζήτησε σε δεύτερη και τελική φάση το ενδεχόμενο της μεταγραφής του από την ΑΕΚ Κιτίου στον γηραιό της πόλης μας.


Ξαναφοράει από φέτος την φανέλα του Διαγόρα.

Οι δύο πλευρές τα βρήκαν σε πολύ λίγο χρονικό διάστημα κι ο ποδοσφαιριστής πού ξεκίνησε μια μεγάλη πορεία από τον Διαγόρα επανέρχεται σε αυτόν για να τον βοηθήσει να πετύχει στον στόχο του πού δεν είναι άλλος από την επάνοδο στις μεγάλες κατηγορίες.

Υπενθυμίζεται πώς ο Χρήστος Βελής ξεκίνησε την ποδοσφαιρική του πορεία από την Κατταβιά .Ακολούθως φόρεσε την φανέλα του Διαγόρα την περίοδο 1991-1993

-Σειρά πήρε αμέσως μετά την διετία 93-95 ο Ιάλυσος.

-Η επόμενη διετία τον έφερε στον Αθηναϊκό

-Την διετία 95-97 ο Βελής ήταν από τους πρωταγωνιστές της πολύ καλής πορείας του ΠΑΟΚ και την διετία 99-00 φόρεσε την φανέλα του Ηρακλή.

- Τα επόμενα τρία χρόνια πήγε στην Ανόρθωση και πέρυσι στην ΑΕΚ Κιτίου με προπονητή τον Βούλγαρο Νικολάι Κοστώφ.

Ο Βελής θέλησε να επιστρέψει στην Ρόδο και να μείνει σε αυτήν για δικούς του καθαρά λόγους σε ένα σημείο πρόσκλησής του στην Εθνική ομάδα της Κύπρου. Ο παίκτης προς στιγμήν δίστασε πώς ερχόμενος στην Ρόδο θα έχανε την θέση του στην Εθνική ομάδα της μεγαλονήσου.

Ο Άγγελος Αναστασιάδης τον διαβεβαίωσε όμως πώς εξαρτάται από τον ίδιο και την πορεία του με τα χρώματα του Διαγόρα λέγοντάς του πώς αποτελεί ήδη αναπόσπαστο κομμάτι της Εθνικής ομάδας και η πρόσκλησή του είναι δεδομένη.

Έτσι ο παίκτης συμφώνησε χθες και ντύθηκε ξανά στα κυανέρυθρα.

Υπέγραψε και ο Μοσχής

Στο μεταξύ στον Διαγόρα είναι αποφασισμένοι να μην αφήσουν τους Ροδίτες παίκτες να φύγουν μακρυά από το νησί μας. Γνωρίζουν πολύ καλά την αξία τους και το πιο σπουδαίο από όλα δεν θέλουν να τους βρουν αντίπαλους και να φορούν την φανέλα άλλης ομαδας.

Εκμεταλλευόμενοι λοιπόν την ελευθερία του Χάρη Μοσχή αφού συζήτησαν μαζί του πήραν την υπογραφή του και ο παίκτης έκανε πράξη ότι είχε ακυρώσει ο ίδιος το καλοκαίρι του 2002

Με την μεταγραφή του Μοσχή αλλά και την πανηγυρική επιστροφή του Χρήστου Βελή στον Διαγόρα ο γηραιός αποκτά σιγά σιγά την ταυτότητα πού απαιτείται να έχει μια ομάδα πού θέλει να πρωταγωνιστήσει στην Κατηγορία.

Οι δύο αυτές μεταγραφές πού πραγματοποιήθηκαν χθες έχουν φέρει χαμόγελα στον Διαγόρα πού έχει ήδη προσδιορίσει την επόμενη κίνηση ενίσχυσης.

Προσφυγή και ο Σαλαμαστράκης!

• Ακόμα ένας ποδοσφαιριστής Ροδίτης κατέθεσε προσφυγή για να μείνει ελεύθερος από την ομάδα της Ρόδου κάνοντας πιο τραγική ακόμα την κατάσταση.
• Συνεχίζονται οι προσπάθειες Παρασκευά για λύση στο διοικητικό πρόβλημα.

Η κατάσταση είναι ομολογουμένως τραγική στην ομάδα της Ρόδου. Ο ένας μετά τον άλλον οι Ροδίτες παίκτες αποχωρούν και κανείς δυστυχώς δεν υπάρχει για να τους σταματήσει. Το διοικητικό πρόβλημα φανερώνει την οικονομική δυσπραγία αλλά και το μέγεθος του προβλήματος μιας ομάδας πού τερμάτισε πέμπτη στο πρωτάθλημα της Γ΄ Εθνικής Κατηγορίας! Γεγονός πού προδίδει επίσης τον χαρακτήρα αλλά και την προσπάθεια πού έκαναν προπονητής αλλά και παίκτες την περίοδο πού πέρασε και πού αναγκάζει πολλούς να μελαγχολούν καθώς αυτή η ομάδα με τον Μανίκα προπονητή δεν πρόκειται να υπάρξει ξανά...

Ο τελευταίος πού πέρασε την πόρτα των προσφυγών είναι ο Γιώργος Σαλαμαστράκης πού κατέθεσε προσφυγή για να μείνει ελεύθερος.

Στον 24χρονο αμυντικό οφείλονται χρήματα πού θέλει να τα διεκδικήσει με αυτόν τον τρόπο και να μείνει ελεύθερος.

Είναι πολύ λυπηρό να προσφεύγουν κατά της ομάδας οι δικοί της παίκτες για οφειλές από την διοίκηση.

Αυτό δεν σημαίνει πώς τους οφείλονται μόνο χρήματα αλλά και πώς δεν είναι ικανοποιημένοι από την συνολική εικόνα της διοικητικής παρουσίας .

Πολλοί είναι αυτοί πού πιστεύουν πώς η κατάσταση αυτή υπόβοσκε και οι παίκτες δεν μπορούσαν πλέον να περιμένουν την εξεύρεση λύσης αρκούμενοι στις φιλότιμες προσπάθειες της Επιτροπής πρωτοβουλίας του Κάλλιστου Διακογεωργίου.

Αφού λοιπόν δεν βρέθηκε λύση από τον περασμένο Ιανουάριο αποφάσισαν να προσφύγουν και να αναζητήσουν την ποδοσφαιρική τους τύχη κάπου αλλού με τελευταίο τον Γιώργο Σαλαμαστράκη.

Οι προσπάθειες Παρασκευά

Στο μεταξύ ο Γιώργος Παρασκευάς συνεχίζει απτόητος την προσπάθεια δημιουργίας Διοίκησης με την συμμετοχή νέων παραγόντων πού θα αποτελούν σύμφωνα με τις υπάρχουσες πληροφορίες νέα πρόσωπα στην Διοίκηση της ομάδας.

Ο ίδιος ο πρόεδρος της ΠΑΕ Ρόδος θέλει να κάνει μόνος τις επαφές με την βοήθεια του Μιχάλη Πιννίκα και να βρει μόνος τις λύσεις στον τομέα αυτό.

Μέχρι τώρα δεν τα έχει καταφέρει αλλά δεν υπάρχει περίπτωση να αφήσει την ομάδα στο έλεος του Θεού.

Καταβάλλει λοιπόν προσπάθειες για να συγκροτήσει διοίκηση μέχρι την ερχόμενη Δευτέρα ούτως ώστε να ξεκινήσει από την ημέρα αυτή ο σχεδιασμός αλλά και ο προγραμματισμός της ομάδας ενόψει της ερχόμενης περιόδου.

Σύμφωνα με τα όσα έγιναν γνωστά θα υπάρξει νέα συνάντηση με τους υπόλοιπους με τους οποίους συζητάει την Κυριακή το βράδυ με την ελπίδα να υπάρξει λύση την Δευτέρα.

«Δεν έχει καθορισθεί τίποτα ακόμα » δηλώνει ο ίδιος και συνεχίζει: «Πρέπει πρώτα να δούμε αν ταιριάζει η φιλοσοφία πού έχουμε πάνω στο ποδόσφαιρο μεταξύ μας. Δεν μπορούμε να γυρίσουμε πίσω. Αυτοί πού θα καθίσουμε στο τραπέζι για να συνεργασθούμε πρέπει να έχουμε τον ίδιο στόχο αλλά και τις ίδιες απόψεις πάνω στο ποδόσφαιρο. Σάς αναφέρω χαρακτηριστικά πώς ότι χρέος αφορά την ομάδα από το διάστημα της ανάληψης της προεδρίας και εντεύθεν θα το πληρώσω εγώ αναλαμβάνοντας κατά κάποιο τρόπο το μερίδιο ευθύνης πού μού αναλογεί.


Προσφυγή για να μείνει ελεύθερος έκανε κι ο Γιώργος Σαλαμαστράκης. (ΒΙΚΤΩΡ-ΦΩΤΟ ΜΑΡΚΕΤ-ΙΑΛΥΣΟΣ)

Ολες οι οικονομικές οφειλές πού αφορούν τον χρόνο της προεδρίας μου θα πληρωθούν και θα εξοφληθούν από εμένα σε εύλογο χρονικό διάστημα. Ας αναλάβουν και οι υπόλοιποι το δικό τους μερίδιο ευθύνης.

Πρέπει πάντως τα χρέη μιας χρονιάς να σταματήσουν να μεταφέρονται από την μια χρονιά και την μια διοίκηση στην άλλη. Αυτό είναι το πρόβλημα πού απομακρύνει όλους τους παράγοντες πού θέλουν να βοηθήσουν την ομάδα».

Πρέπει επίσης να σημειωθεί πώς ζητήθηκε η άποψη των βετεράνων οι οποίοι θέλουν να βοηθήσουν και οι οποίοι θέλουν διακαώς η Ρόδος να βρει οπωσδήποτε λύση και να κατέβει στο πρωτάθλημα όχι όμως και να μείνει άπραγη για αυτή την περίοδο.

Οι βετεράνοι ζητούν η ομάδα να στηριχθεί σε νεαρά παιδιά προερχόμενα από τον Ροδίτικο χώρο ανεξάρτητα από το αποτέλεσμα αυτής της προσπάθειας και να μπουν οι βάσεις από τώρα για μια δυνατή μελλοντικά Ρόδο.

ΠΕΡΙΦΕΡΕΙΑΚΟ

Δευτέρα για Κούρο!

• Αυτός είναι ο εκλεκτός των κιτρινοκόκκινων στην επιλογή ενός δεινού επιθετικού από τον τοπικό χώρο.

• Στον Ιάλυσο θέλουν να τελειώνουν και με τον Στάππα

• Νέα συνάντηση σήμερα με Αλεξανδρίδη

Αποφασισμένη να κάνει ισχυρή την επίθεση της ομάδας είναι η Διοίκηση του Ιάλυσου. Σε συνεργασία με τον προπονητή της ομάδας και αφού διερεύνησε πολύ καλά την αγορά της Ρόδου ο επίσημος Ιάλυσος θεωρεί πως ο παίκτης που πληρεί τις προϋποθέσεις είναι ο φορ του Ηρακλή Μαριτσών **Σάββας Κούρος.**

Για τον λόγο αυτό αντιπροσωπεία της ομάδας πρόκειται να επισκεφθεί τα Μαριτσά την ερχόμενη Δευτέρα για να κλείσει οριστικά το θέμα της μεταπήδησης του στον Ιάλυσο και να κλείσει το θέμα της ενίσχυσης της επίθεσης της ομάδας.

Ο **Κούρος** θα ανέβει κατηγορία φορώντας την φανέλα του Ιάλυσου και θα προσπαθήσει να αναδειχθεί καθώς και τις ικανότητες έχει αλλά και την οξυδέρκεια για να κάνει κάτι τέτοιο, αρκεί να τα βρούν στις συζητήσεις τους οι δύο ομάδες.

Οπωσδήποτε η πιθανή απόκτησή του θα σημαίνει και επιτυχία μεταγραφική για τον Ιάλυσο καθώς είναι γνωστό το σήριαλ απόκτησης του παίκτη τον περασμένο Ιανουάριο.

ΚΑΙ ΓΙΑ ΤΟΝ ΣΤΑΠΠΑ

Στον Ιάλυσο έχουν στόχο να τελειώνουν με τις μεταγραφές μέσα στην ερχόμενη εβδομάδα για να ασχοληθούν με την προετοιμασία της ομάδας, τον τόπο, τον χρόνο και τα φιλικά που θα πρέπει να δώσουν οι κιτρινοκόκκινοι.

Για τον λόγο αυτό μέσα στο Σαββατοκύριακο θέλουν να τελειώνουν και την περίπτωση του **Στάππα** από τον Ακουσίλαο.

Εάν αποκτηθούν και οι δύο τότε ο Ιάλυσος δεν δείχνει να ενοχλείται καθόλου από την αποχώρηση των **Μήτρου** αλλά και του **Γεωργαλή** από την επίθεσή του, η οποία πολλοί πιστεύουν πως και πιο γρήγορη θα είναι αλλά και πιο αποτελεσματική σε σχέση με την περυσινή εικόνα που παρουσίαζε.

Η ταχύτητα και η αποτελεσματικότητα είναι εξάλλου το προσόν που πρέπει να έχει ένας σύγχρονος ποδοσφαιριστής.

Ολα αυτά φυσικά είναι απόψεις που θα πάρουν σάρκα και οστά εάν οι ομάδες συμφωνήσουν για την μετάπήδηση των παικτών στον Ιάλυσο.

Οι συζητήσεις πάντως βρίσκονται σε καλό δρόμο και η μεταγραφική ολοκλήρωση είναι κοντά.



Ο Σάββας Κούρος είναι ο επόμενος στόχος του Ιάλυσου (ΒΙΚΤΩΡ-ΦΩΤΟ ΜΑΡΚΕΤ-ΙΑΛΥΣΟΣ)

ΣΗΜΕΡΑ ΜΕ ΤΟΝ ΝΙΚΟ ΑΛΕΞΑΝΔΡΙΔΗ

Για σήμερα έχει ορισθεί η νέα συνάντηση των διοικούντων του Ιάλυσου με τον **Νίκο Αλεξανδρίδη** για την ανανέωση της συνεργασίας.

Οι δυο πλευρές έχουν ορίσει νέο ραντεβού για να συζητήσουν το θέμα για σήμερα στις 5 το απόγευμα, με την ελπίδα να υπάρξει αίσιο τέλος καθώς και από τους δύο υπάρχει η καλή θέληση.

Κάλλιο αργά παρά... αργότερα!

• Για τις 2 Ιουλίου ορίσθηκε η γενική συνέλευση του ΑΕΡΑ. Αν δεν υπάρξει απαρτία θα γίνει οριστικά την επομένη.

• Ξεκίνησε χθες και στον πρωταθλητή η διαδικασία παραχώρησης των ελευθέρας.

• Αποφασισμένοι οι παράγοντές του να πιέσουν για το γηπεδικό.

Τελικά η λύση βρέθηκε στ'Αφάντου σε ότι αφορά την διενέργεια εκλογών για την ανάδειξη νέου διοικητικού συμβουλίου πού θα οδηγήσει με επιτυχία τον ΑΕΡΑ και στο περιφερειακό πρωτάθλημα.

Όπως είναι ήδη γνωστό οι συζητήσεις δίνουν και παίρνουν τον τελευταίο καιρό με απώτερο σκοπό να βρεθεί λύση στο διοικητικό πρώτα και στην συνέχεια να γίνει προσπάθεια να κρατηθούν οι παίκτες με οποιονδήποτε τρόπο ενώ να ξεκινήσει η ομάδα να παίζει τον ρόλο της και στον μεταγραφικό τομέα.



Από χθες δίνει τις ελευθέρας ο πρόεδρος του ΑΕΡΑ Γιάννης Κουμνάκης (ΒΙΚΤΩΡ-ΦΩΤΟ ΜΑΡΚΕΤ-ΙΑΛΥΣΟΣ)

Η τελευταία συνάντηση πάντως απέδωσε καρπούς και όπως σχετικά ανακοινώθηκε χθες η πρώτη Γενική Συνέλευση θα γίνει στις 2 Ιουλίου. Εάν δεν υπάρξει απαρτία στην πρώτη φορά θα επαναληφθεί η δεύτερη την 3η Ιουλίου με οποιαδήποτε συμμετοχή κι αν υπάρξει.

Στο ευρύ κοινό είναι ήδη γνωστοί οι ενδιαφερόμενοι πού επιθυμούν να αναλάβουν τις τύχες της ομάδας στην τρέχουσα περίοδο. Κανείς πάντως δεν ήξερε μέχρι χθες τι θα έπραττε ο μέχρι τώρα πρόεδρος της ομάδας **Γιάννης Κουμνάκης** ο οποίος σύμφωνα με τις ίδιες πηγές θα άρχιζε να παραχωρεί τις ελευθέρας από χθες το βράδυ.

Υπενθυμίζεται επίσης πως οι παράγοντες πού θέλουν να ασχοληθούν με την ομάδα έχουν κάνει ήδη επαφές με παίκτες οι οποίοι έχουν τις ικανότητες να φέρουν τον ΑΕΡΑ σε ανάλογη πορεία με την περυσινή. Στον ΑΕΡΑ μένουν όπως έγραψε χθες η "Ρ" όλοι κι όλοι έξι παίκτες από αυτούς που είχε στον σχεδιασμό του ο Βαγγέλης Χοσάδας οι οποίοι περιμένουν κι αυτοί τις εξελίξεις στην αγαπημένη τους ομάδα με αρκετό ενδιαφέρον.

ΠΙΕΣΗ ΓΙΑ ΤΟ ΓΗΠΕΔΙΚΟ

Οι ίδιοι άνθρωποι είναι αποφασισμένοι να πιέσουν προς κάθε κατεύθυνση για να εξασφαλίσουν τις κατάλληλες γηπεδικές εγκαταστάσεις που απαιτούνται για το περιφερειακό πρωτάθλημα. Είναι γνωστό πως ο ΑΕΡΑ πρέπει να αποκτήσει γήπεδο με χλοοτάπητα για να μπορέσει να παίξει στην Κατηγορία αλλά και να εκμεταλλευθεί κατά τον καλύτερο τρόπο τον πύρινο κόσμο του .

Η Διοίκηση πού θα προκύψει από την Γ.Σ. θα έχει συναντήσεις με τον Δήμαρχο όχι μόνο για τον χλοοτάπητα αλλά και για την διαμόρφωση των νέων αποδυτηρίων και την ανύψωση των πυλώνων του φωτισμού. Αυτά πρέπει να γίνουν τώρα συγχρόνως με την επίστρωση του νέου χλοοτάπητα που έχει ήδη εξαγγείλει πώς θα πράξει ο Δήμος Αφάντου.

Ο επόμενος μήνας λοιπόν είναι αρκετά ενδιαφέρον για τον ΑΕΡΑ



SAIS TRAVEL
ΔΥΝΑΜΗ ΕΜΠΙΣΤΟΣΥΝΗ
FORMULA 1

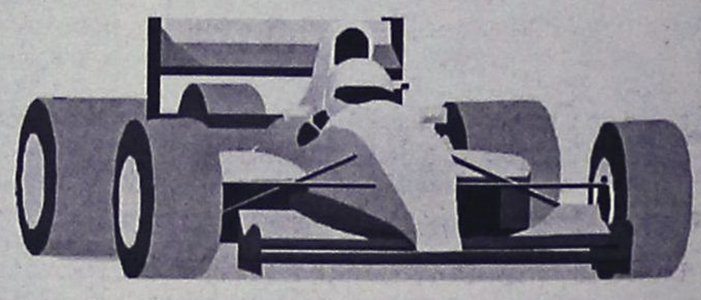

GRAND PRIX F1
στην ΚΩΝ/ΠΟΛΗ
Αεροπορικώς
από 18/8 έως 22/8

Εξασφαλισμένα:
- Αεροπορικά εισιτήρια
- Φόροι αεροδρομίων
- Ξενοδοχεία με πρωινό
- Εκδρομές - μεταφορές στην πίστα αγώνων
- Ασφάλεια ταξιδιού
- Εισιτήρια αγώνων

ΞΕΚΟΥΡΑΣΤΑ και ΑΝΕΤΑ
ΠΛΗΡΟΦΟΡΙΕΣ-ΕΓΓΡΑΦΕΣ
ΠΡΑΚΤΟΡΕΙΟ ΤΑΞΙΔΙΩΝ
ΣΑΒΒΑΣ ΣΑΗΣ
ΤΑΡΠΟΝ ΣΠΡΙΝΓΚΣ 42 (δίπλα στην Τραπ. Πίστεως) • Τηλ. 39781-3

ΤΟΠΙΚΟ ΠΟΔΟΣΦΑΙΡΟ

Το μπαλάκι στην ΕΠΣΔ

• Ο Δημήτρης Κάπρος δηλώνει στην «Α.Ρ.» πως περιβάλλει με απόλυτη εμπιστοσύνη όλους τους μη εν ενεργεία διαιτητές και ως εκ τούτου δεν πρόκειται να προτείνει μόνο πέντε για να επιλεγούν οι δύο που θα τον πλαισιώσουν στην ΤΕΔ. Σίγουρος για την δεύτερη θέση θεωρείται ο Στέφανος Λουλουδάκης, γρίφος παραμένει το τρίτο πρόσωπο.

Μπορεί η διοίκηση της ΕΠΣΔ να αποφάσισε κατά την διάρκεια της τελευταίας της συνεδρίασης πως τα δύο μέλη της Τοπικής Επιτροπής Διαιτησίας, που θα πλαισιώσουν τον **Δημήτρη Κάπρο,** θα επιλεγούν από λίστα πέντε ατόμων που θα υποδείξει ο ίδιος ο **Κάπρος,** ωστόσο ο τελευταίος προφανώς θεωρεί πως μία δική του πρωτοβουλία δεν θα αποτελεί διαδικασία επιλογής, αλλά ουσιαστικά αποκλεισμού των υπόλοιπων μη εν ενεργεία διαιτητών που δεν θα βρίσκονται στην προτίμησή του.

Με το επιχείρημα πως όλοι είναι ικανοί, ο πρόεδρος του Συνδέσμου Διαιτητών δηλώνει ξεκάθαρα πως δεν πρόκειται να λειτουργήσει βάσει της απόφασης της ΕΠΣΔ, αλλά αντίθετα δεν θα αποκλείσει κανέναν από τις δικές του εισηγήσεις, αποστέλλοντας λίστα με τα ονόματα όλων των μη εν ενεργεία διαιτητών.

Η κίνησή του μπορεί να εκληφθεί και ως μία προσπάθεια αυτοπροστασίας, αφού ως πρόεδρος του Συνδέσμου δεν μπορεί να διακινδυνεύσει τις εσωτερικές γκρίνιες που σίγουρα θα προκύψουν σε περίπτωση που θα αποφασίσει να προτείνει πέντε αποκλείοντας τους υπόλοιπους. Με δήλωσή του στην «Α.Ρ.», ο **Δημήτρης Κάπρος** ευχαρίστησε το Δ.Σ. της Ένωσης για την εμπιστοσύνη του και θέλησε να περάσει μήνυμα ενώτητας:

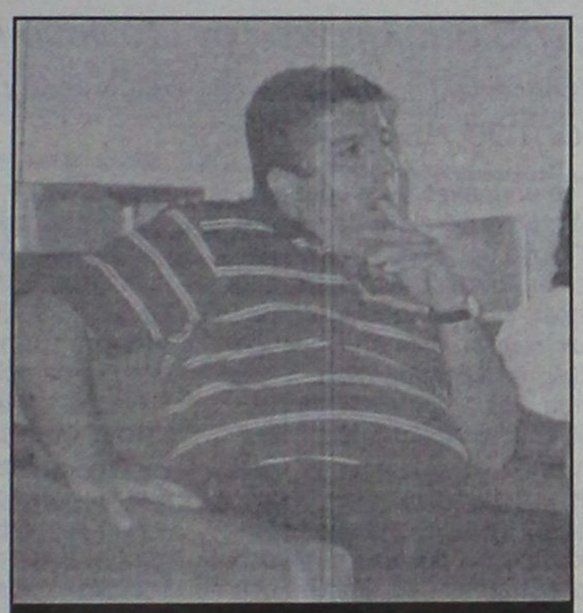

Το μπαλάκι στην ΕΠΣΔ επιστρέφει ο Δημήτρης Κάπρος

«Το νέο δ.σ. της ΕΠΣΔ έκανε την επιλογή της με δημοκρατικές διαδικασίες και δεν υπάρχουν ούτε νικητές, ούτε ηττημένοι. Το ευχαριστώ για την εμπιστοσύνη με την οποία με περιέβαλε.

Έκρινε πως στο πρόσωπό μου αντικατοπτρίζεται η δωδεκανησιακή διαιτησία και η μέχρι σήμερα καλή πορεία του Συνδέσμου Διαιτητών Ποδοσφαίρου Δωδεκανήσου. Επειδή ήμαστε μία οικογένεια και έχουμε μάθει να συνεργαζόμαστε, δεν θα δώσω στην ΕΠΣΔ τα πέντε ονόματα των προτεινόμενων συνεργατών που μου ζητήθηκαν, αλλά η λίστα με όλους τους μη εν ενεργεία διαιτητές.

Επειδή έχω απόλυτη εμπιστοσύνη σε όλους τους μη εν ενεργεία διαιτητές και στις ικανότητές τους, αφήνω στην κρίση του διοικητικού συμβουλίου της Ένωσης την τελική επιλογή».

ΕΝΑΣ ΣΙΓΟΥΡΟΣ, ΕΝΑΣ ΓΡΙΦΟΣ

Μπορεί η απόφαση για την συμπλήρωση των θέσεων των δύο συνεργατών του **Δημήτρη Κάπρου** να ληφθεί επίσημα στην επόμενη συνεδρίαση του διοικητικού συμβουλίου της Ένωσης, ωστόσο οι πληροφορίες αναφέρουν πως η μία είναι «καπαρωμένη» από τον αντιπρόεδρο του ΣΔΠΔ, **Στέφανο Λουλουδάκη,** με το σκεπτικό πως και πέρσι ήταν ο στενός συνεργάτης του **Κάπρου** στην ΤΕΔ και από την στιγμή που ο τελευταίος επιλέχθηκε με το επιχείρημα πως είχε απόλυτα επιτυχημένη παρουσία, το ίδιο θα ισχύσει και για τον **Λουλουδάκη.**

Τον ουσιαστικό γρίφο τον αποτελεί η τρίτη θέση. Κύκλοι του ΣΔΠΔ εκτιμούν πως είναι εξαιρετικά δύσκολο οι μη εν ενεργεία διαιτητές της πρώτης γραμμής να δεχθούν την συμμετοχή τους στην επιτροπή, από την στιγμή που ξεκαθάρισε το θέμα της προεδρίας, και τονίζουν πως το φυσιολογικό είναι να πάρουν σειρά οι διαιτητές που έχουν σφυρίξει στην Β' Εθνική.

Αν υπάρξουν τέτοιες προτάσεις και η ΕΠΣΔ έχει αποφασίσει να επιλέξει κάποιον από τα χαμηλότερα, θα βρεθεί σε δύσκολη θέση, αφού θα πρέπει να αιτιολογήσει τεκμηριωμένα την εισήγησή της χωρίς να έχει στην διάθεσή της το επιχείρημα με το οποίο επέλεξε τον **Δημήτρη Κάπρο** έναντι των **Γιάννη Τριανταφύλλου** και **Μιχάλη Καλαθενού,** που ιεραρχικά προηγούνταν.

Αποδεκτός ο βασικός όρος

• Ο Μιχάλης Βεργωτής είναι διατεθειμένος να δώσει στον Κλεόβουλο Χατζηγεωργίου την αποκλειστικότητα στην επιλογή των συνεργατών του στην Πειθαρχική Επιτροπή. Συνεχίζει να το σκέφτεται ο πρώην πρόεδρος της ΕΠΣΔ.

Τον βασικό όρο που είχε θέσει ο πρώην πρόεδρος της ΕΠΣΔ, **Κλεόβουλος Χατζηγεωργίου,** για να δεχθεί- αν δεχθεί την πρόταση του δ.σ. της Ένωσης για την ανάληψη της προεδρίας της Πειθαρχικής Επιτροπής, αποδέχθηκε ο πρόεδρος της διοργανώτριας, **Μιχάλης Βεργωτής.**

Σύμφωνα με πληροφορίες, ο **Κλεόβουλος Χατζηγεωργίου** έχει το πράσινο φως να προχωρήσει στην επιλογή των τεσσάρων ατόμων που θα το πλαισιώσουν στην Πειθαρχική Επιτροπή, χωρίς να παρεμβάλλεται το δ.σ. με τις δικές του προτάσεις (ακόμα και αν υπάρξουν, θα είναι από την πλευρά της παράταξης του **Κάλλιστου Διακογεωργίου** και αναμένεται να απορριφθούν από την πλειοψηφία). Βέβαια, βασική προϋπόθεση είναι να δεχθεί ο ίδιος την πρόταση του διοικητικού συμβουλίου άσχετα με το γεγονός ότι ο βασικότερος όρος του ικανοποιείται.

Ο **Κλεόβουλος Χατζηγεωργίου** δεν έδωσε την απάντησή του ούτε χθες και δεν θα την δώσει πριν περάσει τουλάχιστον μία εβδομάδα. Προς το παρόν το σκέφτεται και παρά το γεγονός ότι οι περισσότεροι στοιχηματίζουν πως δεν θα αρνηθεί, ο ίδιος αρνείται να ξεκαθαρίσει την θέση του επαναλαμβάνοντας σε όποιον του απευθύνει την ερώτηση πως τα πάντα είναι ανοιχτά.

Οδηγήθηκαν σε αδιέξοδο

• Αρνητικό ήταν το αποτέλεσμα των διαπραγματεύσεων του Ορφέα με τον Μανόλη Πιτσουρδάκη.

Άκαρπες χαρακτηρίστηκαν οι διαπραγματεύσεις των ιθυνόντων του Ορφέα με τον έμπειρο επιθετικό **Μανόλη Πιτσουρδάκη,** για ανανέωση της συνεργασίας τους.

Τις δυο πλευρές χώριζαν αρκετά και επόμενο ήταν να οδηγηθούν στον δρόμο του χωρισμού, αφού δεν υπήρχε διάθεση υποχώρησης τόσο από την πλευρά του παίχτη όσο και τις διοίκησης ενώ παραμένει άγνωστο εάν ο σύλλογος συνεχίσει να διατηρεί το ενδιαφέρον του και καταθέσει αντιπρόταση, προκειμένου να υλοποιήσει τον αρχικό του στόχο.

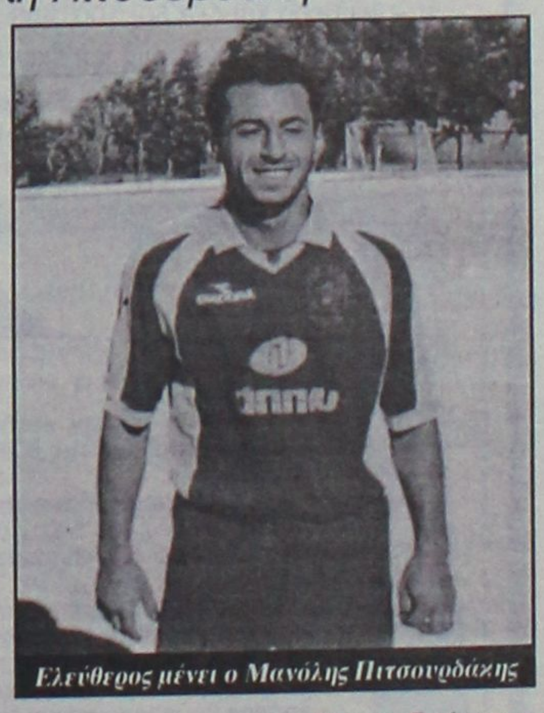

Ελεύθερος μένει ο Μανόλης Πιτσουρδάκης

Παρά το πρώτο «ναυάγιο» οι νεοφώτιστοι συνεχίζουν τις επαφές τους οι οποίες αναμένονται να πάρουν επίσημο χαρακτήρα την επόμενη εβδομάδα.

Μέσα σε αυτές, βρίσκεται και ο **Μικές Γαλουζής** που εξέφρασε την επιθυμία να επιστρέψει στον Ορφέα, ωστόσο ακόμη το θέμα βρίσκεται σε διαπραγματεύσεις μεταξύ της διοίκησης του Ορφέα, με αυτή του Διγενή στην οποία και ανήκει.

Το δεδομένο είναι πως η ομάδα θα στηριχτεί σε πρόσωπα που βρίσκονται από πέρυσι στο δυναμικό της και θα αποτελούν τον βασικό «κορμό» και στο νέο πρωτάθλημα.

Η μεταγραφική ενίσχυση θα αφορά ποδοσφαιριστές που θα μπορούν να πλαισιώσουν το υπάρχον δυναμικό, στο οποίο θα δώσουν νέα δυναμική, αφού εκεί έχει πέσει όλο το βάρος του προγραμματισμού.

Η καλύτερη πρωτομηνιά

• Την 1η Ιουλίου θα πιάσει δουλειά το συνεργείο το οποίο θα κατασκευάσει το ενωσιακό γήπεδο στο Καρακόνερο, όπως ενημέρωσε χθες η ΕΠΟ την ΕΠΣΔ. Ο στόχος είναι να τελειώσει το γήπεδο πριν από τις 15 Οκτωβρίου.

Με ευχάριστα νέα ξεκίνησαν χθες την μέρα τους οι παράγοντες της ΕΠΣΔ, καθώς όπως ενημερώθηκαν από την ΕΠΟ, η 1η Ιουλίου είναι η ημερομηνία που επέλεξε η εταιρία που θα κατασκευάσει το ενωσιακό γήπεδο στο Καρακόνερο για να έρθει στην Ρόδο και να πιάσει δουλειά.

Μάλιστα, από την πλευρά της τελευταίας υπάρχει η δέσμευση να ακολουθηθούν εντατικοί ρυθμοί και το έργο να παραδοθεί προς χρήση νωρίτερα από τις 15 Οκτωβρίου, που είναι και το χρονοδιάγραμμα το οποίο έχει ανακοινωθεί από την Ομοσπονδία κατά την διάρκεια της τελευταίας γενικής της συνέλευσης.

Η περίφραξη του χώρου θα γίνει κανονικά και θα πρόκειται ουσιαστικά για την πρώτη κίνηση του συνεργείου. Αμέσως μετά θα τοποθετηθεί ο συνθετικός χλοοτάπητας τέταρτης γενιάς, ενώ για το τέλος θα μείνει η εγκατάσταση των πυλώνων ηλεκτροφωτισμού. Η εξέδρα του γηπέδου θα αποκτήσει νέα πλαστικά καθίσματα και τα υπάρχοντα αποδυτήρια θα ανακαινιστούν , αφού δεν υπάρχει η δυνατότητα δημιουργίας νέων.

Την Τρίτη το ραντεβού

• Με το νομάρχη Γιάννη Μαχαιρίδη και την πρόεδρο του ΝΑΟΔ Ανδριάνα Μπαφίτη θα συναντηθεί ο πρόεδρος της ΕΠΣΔ, Μιχάλης Βεργωτής.

Για τις 11 το πρωί της ερχόμενης Τρίτης έχει κλειστεί το ραντεβού του προέδρου της ΕΠΣΔ, **Μιχάλη Βεργωτή,** με τον νομάρχη Δωδεκανήσου, **Γιάννη Μαχαιρίδη,** και την πρόεδρο του ΝΑΟΔ, **Ανδριάνα Μπαφίτη,** με αντικείμενο συζήτησης το θέμα του προπονητηρίου στο Τσαΐρι και την εξεύρεση χώρου για την εγκατάσταση των ιατρικών μηχανημάτων της κάρτας υγείας του ποδοσφαιριστή.

Ως προς το πρώτο ζήτημα η ΕΠΣΔ θα ζητήσει να απομακρυνθούν από το γήπεδο οι Αθίγγανοι που έχουν καταλύσει εκεί και να ξεκαθαρίσει το τι μέλλει γενέσθαι με τον χώρο.

Οι πληροφορίες αναφέρουν πως η Νομαρχία δύσκολα θα μπορέσει να καλύψει το ποσό που απαιτείται για την ολοκλήρωση της εγκατάστασης, ωστόσο θα παρουσιάσει μία ενδιαφέρουσα αντιπρόταση. Όσο για τα ιατρικά μηχανήματα, στην παρούσα φάση προχωράει η τοποθέτησή τους στο Δημοτικό Στάδιο «ο Διαγόρας», όμως και στον τομέα αυτό υπάρχει μία σοβαρή πιθανότητα να προκύψει από πλευράς νομάρχη η παρουσίαση μίας νέας ιδέας η οποία δεν αποκλείεται να διαφοροποιήσει τα σημερινά πλάνα.

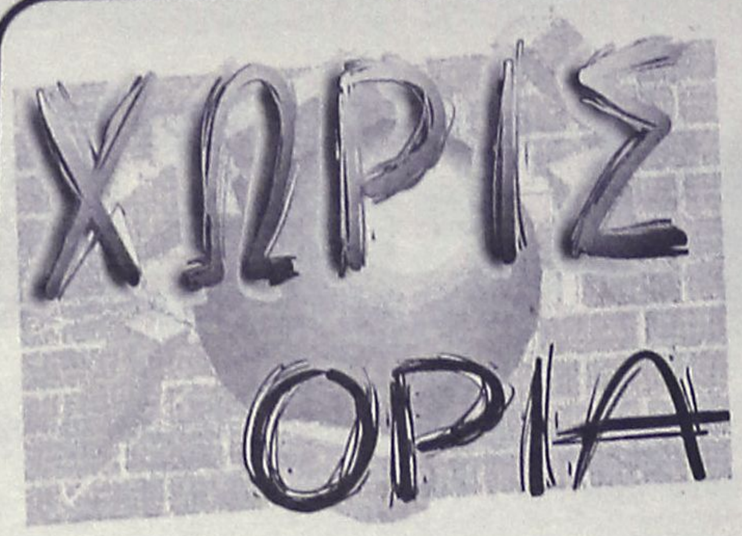

ΚΟΛΥΜΒΗΣΗ

Πρόβλημα για την Καμπέρη

• Θα "πέσει" με ένεση σήμερα στο Ηράκλειο.

Δύο χρόνια κακοτυχίας μαστίζουν την ομάδα του Υγρού Στίβου Ρόδου που μετά τις πολυάριθμες απουσίες σε πρωταθλήματα πόλο και τριάθλου λόγω τραυματισμών είναι αναγκασμένη και πάλι να παρουσιασθεί σε αγώνες με σοβαρότατα προβλήματα τραυματισμών.

Η νεαρή πρωταθλήτρια στα πρόσθια, **Νεφέλη Καμπέρη** υποφέρει από σοβαρότατη κάκωση συνδέσμων στο αριστερό χέρι, τραύμα που «κατάφερε» να αποκομίσει ενώ ... κοιμόταν, και κινδυνεύει να μην καταφέρει να προκριθεί στο πρωτάθλημα OPEN στα 50 και 100 πρόσθια και να αγωνισθεί μόνο στα 200 όπου και διεκδικεί μετάλλιο (τέταρτη στο χειμερινό Πρωτάθλημα).

Παρόλα αυτά σήμερα και αύριο στο Ηράκλειο θα προσπαθήσει να πιάσει τουλάχιστον τα 50 μ. πρόσθιο και το επόμενο σαββατοκύριακο στην Αθήνα ακό[illegible] με ένεση να προκριθεί στα 100 μ. πρόσθιο και να πάει στο ΟΑΚΑ για να δεί πώς θα πάρει την εκδίκησή της για τον περσινό άδικο αποκλεισμό της από τα τελικά (9η).

Στους ίδιους αγώνες, η **Μικαέλα - Αλίκη Καμπέρη** θα επιδιώξει την πρόκριση στα 50 μ. και στα 200 μ. ελεύθερα και στα 50, 100, 200 μ. Ύπτια με πολύ καλές προοπτικές μια και έκανε σαρωτικές αλλαγές στο στυλ της και έχει πετύχει χρόνους που δεν πίστευε ότι μπορούσε.

Στήριξη απ' το πουθενά

• Το τμήμα στίβου του Διαγόρα "αναπνέει" χάρις στον ΝΑΟΔ και τον ΔΟΝΑ

Το τμήμα Στίβου του Γ.Σ. Διαγόρας ευχαριστεί την πρόεδρο κ. Αντριάνα Μπαφίτη και το δ.σ. του ΝΑΟΔ, καθώς και τον πρόεδρο κ. **Θανάση Μπαράκα** και το δ.σ. του ΔΟΝΑ Ρόδου για την ηθική και οικονομική υποστήριξη που παρέχουν για τις μετακινήσεις των αθλητικών αποστολών στα Διασυλλογικά και Πανελλήνια πρωταθλήματα Στίβου 2005, επίσης και στην προσωπική οικονομική στήριξη αριθμού αθλητών-αθλητριών, ενέργειες έμπρακτες, έγκαιρες και ουσιαστικές που αξίζουν θερμά συγχαρητήρια.

Η στήριξη του ΝΑΟΔ και του ΔΟΝΑ Ρόδου έρχεται στη κατάλληλη στιγμή λαμβανομένου υπόψη του «οικονομικού μαρασμού» στον οποίο έχουν περιέλθει πανελλαδικώς -ιδιαίτερα τα τελευταία χρόνια- τα σωματεία στίβου (οφείλονται μεγάλα ποσά του τακτικού προϋπολογισμού από την ΓΓΑ προς τα σωματεία), με δεινά αποτελέσματα όσον αφορά την εύρυθμη λειτουργία και ανάπτυξη των σωματείων, αποτελέσματα τα οποία είναι φέτος εμφανή περισσότερο από ποτέ.

Όσον αφορά την απογοητευτική εικόνα από πλευράς προσέλευσης νέων αθλητών-αθλητριών που παρουσιάζει σήμερα ο ροδιακός στίβος θα πρέπει άμεσα να αποτελέσει αντικείμενο «ανάλυσης» σε ευρεία σύσκεψη αρμοδίων φορέων και παραγόντω, προκειμένου να προληφθούν τα χειρότερα.

Σημαντικές διατάξεις στο νομοσχέδιο

• Κατατέθηκε χθες στη Βουλή από τον Ορφανό και αφορά στα ονομαστικά εισιτήρια, την απαγόρευση χορήγησης ομαδικών εισιτηρίων αλλά και την κατάργηση του περιβόητου Άρθρου 44.

Κατατέθηκε χθες στη Βουλή το νομοσχέδιο «ρύθμιση θεμάτων αθλητισμού», από τον Υφυπουργό Πολιτισμού, αρμόδιο για θέματα Αθλητισμού Γιώργο Ορφανό.

Το νομοσχέδιο περιλαμβάνει σημαντικές διατάξεις που αφορούν, τα ονομαστικά εισιτήρια, τα ηλεκτρονικά συστήματα εποπτείας των αθλητικών χώρων, την απαγόρευση χορήγησης ομαδικών εισιτηρίων (σύνδεσμοι, κατάργηση «θυρών»), την εφεξής κατάργηση του Αρ.44 (δεν επηρεάζονται όσες αιτήσεις για υπαγωγή στο αρ.44 είναι εκκρεμείς ενώπιον του δικαστηρίου), αλλά και διάταξη που δίνει το δικαίωμα στο ΤΑΠ Γιάννινα να παραμείνει στην Γ' Εθνική.

Το παραπάνω νομοσχέδιο θα συζητηθεί στην Επιτροπή Μορφωτικών Υποθέσεων της Βουλής την ερχόμενη Πέμπτη 30 Ιουνίου και στη συνέχεια θα προωθηθεί για ψήφιση στο Α Θερινό Τμήμα, του οποίου οι εργασίες αρχίζουν από την 5η Ιουλίου.

Αναλυτικά, οι διατάξεις που περιέχει το νομοσχέδιο είναι οι εξής:

ΑΡΘΡΟ 1

ΟΝΟΜΑΣΤΙΚΑ ΕΙΣΙΤΗΡΙΑ

Το νομοσχέδιο εξουσιοδοτεί τον Υφυπουργό Αθλητισμού, να εκδώσει υπουργική απόφαση, με την οποία θα καθορίζονται οι λεπτομέρειες έκδοσης και διάθεσης των εισιτηρίων. Στις ρυθμίσεις αυτές περιλαμβάνονται, η έκδοση κάρτας φιλάθλου, η δημιουργία κεντρικής βάσης δεδομένων φιλάθλων, καθώς και συστήματος κεντρικής διαχείρισης εισιτηρίων, που θα συνεργάζεται μέσω της κάρτας φιλάθλου, με την κεντρική βάση δεδομένων.

Με την ίδια απόφαση μπορεί να ορίζεται ότι η μέριμνα και ο καθορισμός των σχετικών διαδικασιών για την τοποθέτηση του σχετικού ηλεκτρονικού συστήματος, ανήκει στη ΓΓΑ, σε χρέωση των κατά τις κείμενες διατάξεις υπόχρεων (ΑΑΕ, ΤΑΑ).

Παρ. 2. ΗΛΕΚΤΡΟΝΙΚΑ ΣΥΣΤΗΜΑΤΑ ΕΠΟΠΤΕΙΑΣ

Στις αθλητικές εγκαταστάσεις που προορίζονται για τη διεξαγωγή των αγώνων Πρωταθλημάτων, καθώς και του Κυπέλλου Ελλάδος, όπου μετέχουν ΑΑΕ ή ΤΑΑ, (Α', Β', Γ' Εθνική και Α1, Α2 μπάσκετ) τοποθετούνται ηλεκτρονικά συστήματα εποπτείας των χώρων και των προσώπων που βρίσκονται σε αυτούς.

Παρ. 3. ΑΠΑΓΟΡΕΥΣΗ ΔΙΑΘΕΣΗΣ ΕΙΣΙΤΗΡΙΩΝ ΣΕ ΣΥΝΔΕΣΜΟΥΣ ΦΙΛΑΘΛΩΝ

Απαγορεύεται η διάθεση εισιτηρίων σε συνδέσμους φιλάθλων για λογαριασμό των μελών τους.

Από τη ψήφιση του Νόμου, τα μέλη των συνδέσμων θα προμηθεύονται, τα ειδικώς για αυτά εκδιδόμενα εισιτήρια, ατομικά και με τη διαδικασία που θα τα προμηθεύονται και οι λοιποί μη οργανωμένοι φίλαθλοι.

Ακόμη απαγορεύεται ο καθορισμός ζωνών ή τμημάτων των κερκίδων, που να προορίζονται αποκλειστικά για τις θέσεις των μελών των συνδέσμων φιλάθλων.

ΑΡΘΡΟ 2

Παρ. 1. Με απόφαση του αρμόδιου Υπουργού, συνίσταται Επιτροπή ελέγχου της οικονομικής βιωσιμότητας των ΑΑΕ και ΤΑΑ, η οποία θα προτείνει και τη λήψη μέτρων για την εξυγίανση.

Η Επιτροπή αυτή θα πρέπει να περατώσει το έργο της εντός εξαμήνου.

Παρ. 3. Από τη δημοσίευση του Νόμου, οι διατάξεις των άρθρων 44, 45, 46 και 46Α, δε θα εφαρμόζονται για τις ΑΑΕ. Στην ανωτέρω απαγόρευση, δεν περιλαμβάνονται οι αιτήσεις που εκκρεμούν ενώπιον των δικαστηρίων.

ΑΠΟΤΙΜΗΣΗ ΑΞΙΑΣ ΑΘΛΗΤΩΝ

Στα ίδια κεφάλαια των ΑΑΕ θα συνυπολογίζεται, κατ' εξαίρεση, η αξία των αθλητών ανά χρήση και εντός 3 μηνών από τη λήξη της, από πενταμελή επιτροπή της οποίας η θητεία θα είναι διετής.

Για τον προσδιορισμό της πλασματικής αξίας των αθλητών, θα λαμβάνονται υπόψη: τα ποσά που αναγράφονται στο συμβόλαιο που καταβλήθηκαν στον αθλητή και στην ομάδα από την οποία προήλθε, η διάρκεια του συμβολαίου, η ηλικία του αθλητή, ο αριθμός συμμετοχών σε επίσημους αγώνες της ομάδας, αλλά και σε αγώνες των εθνικών ομάδων (ανδρών, εφήβων, νέων), η πειθαρχική του κατάσταση και οι αποδοχές του την τελευταία διετία.

ΤΑ ΤΑΠ ΕΠΩΜΙΖΟΝΤΑΙ ΜΟΝΟ ΤΙΣ ΑΓΩΝΙΣΤΙΚΕΣ ΥΠΟΧΡΕΩΣΕΙΣ ΤΩΝ ΠΑΕ

Οι ανερχόμενες από την Δ' στη Γ' εθνική κατηγορία, ποδοσφαιρικές ομάδες, για την αγωνιστική περίοδο 2004-05 και εφεξής, μπορούν να γίνουν ΠΑΕ ή να επιλέξουν την δημιουργία Τμήματος Αμειβομένων Ποδοσφαιριστών (ΤΑΠ), τουλάχιστον 15 ημέρες πριν την έναρξη του πρωταθλήματος.

Οι ΠΑΕ που δικαιούνται συμμετοχή στο πρωτάθλημα της Γ' Εθνικής, δύνανται με την προβλεπόμενη εκ του νόμου διαδικασία να αποφασίσουν τη λύση τους και να αντικατασταθούν από ΤΑΠ, τα οποία υποκαθιστούν τις αντίστοιχες ΠΑΕ μόνο στα αγωνιστικά τους δικαιώματα και υποχρεώσεις.

Αποφάσεις αθλητικών δικαιοδοτικών οργάνων που λήφθηκαν με βάση την μέχρι τώρα ισχύουσα διάταξη, που ανέφερε ότι τα ΤΑΠ υποκαθιστούν γενικά τις ΠΑΕ σε δικαιώματα και υποχρεώσεις, θεωρούνται ανίσχυρες και δεν έχουν έννομο αποτέλεσμα.

Οι δε πίνακες της τελικής βαθμολογίας των ομάδων των οικείων πρωταθλημάτων, περιόδου 2004-05, αναπροσαρμόζονται με βάση τα δεδομένα της ανωτέρω διάταξης.

Η διάταξη αυτή αφορά και το ΤΑΠ Γιάννινα, που βέβαια με τα νέα δεδομένα, παραμένει στη Γ' Εθνική.

Η εφαρμογή της συγκεκριμένης διάταξης ισχύει ανάλογα και για τις ΚΑΕ, που με τις ίδιες διαδικασίες μετατράπηκαν σε ΤΑΚ (Α2 κατηγορία).

Αγκαθι

●●● Για κορόιδο τον έχετε τον Μητσάρα να προτείνει πεντάδα; Τώρα είναι η περίοδος που πρέπει να ισορροπήσει την κατάσταση γιατί μαθαίνω πως μετά την αποδοχή της θέσης του Τεδίτη πολλοί γκρινιάζουν.

●●● *Μίλησα με μερικούς της Παπαζαχαρίου και τα παράπονά τους είναι δύο. Λένε ότι ο Μητσάρας αρχίζει να λειτουργεί συγκεντρωτικά και να μην αφήνει χώρο σε άλλους να έχουν ρόλο. Σου λέει, πρόεδρος παντού δεν γίνεται. Κάτι πρέπει να μείνει και για τους άλλους και ειδικά για τους παλιούς.*

●●● **Το δεύτερο που δεν τους πολυαρέσει είναι η εξάρτηση με την Κόδριγκτον. Πολλοί λένε ότι ο Μητσάρας θα ισορροπεί και δεν θα δίνει για την Παπαζαχαρίου αυτό που πρέπει. Βέβαια, άκουσα και μία δεύτερη άποψη. Ότι στην σημερινή Κόδριγκτον κανένας δεν έχει την πυγμή να αντισταθεί στην Παπαζαχαρίου, οπότε η ανανέωση του Μητσάρα είναι για καλό.**

●●● *Γενικά πάντως στην Παπαζαχαρίου ψιθυρίζουν πολύ τελευταία. Μέχρι και ότι ο Μητσάρας την είχε την θέση από τότε που χαλάρωσε το σχοινί με την υπόθεση του στρατιωτικού άκουσα.*

●●● **Για τους συνεργάτες τι περιμένατε; Ότι ο ένας δεν θα είναι ο Λουλού; Μην τρελαθούμε τελείως. Χέρι χέρι με τον προεδρολογά πήγαινε τόσο καιρό. Από τον καιρό που πέρασε στην θέση του Μπάμπη όταν ο Παντελής έγινε Κεδίτης.**

●●● *Είμαι πολύ περίεργος τι θα γίνει με τον Κλεό. Λέτε να μην δεχθεί και να μας τρελάνει όλους; Ο προεδρολογάς πάντως τον έχει σίγουρο.*

●●● **Δέχεται να κάνει και την επιλογή των συνεργατών του. Οι άλλοι το δέχονται; Υποτίθεται πως για όλα τα μέλη πρέπει να αποφασίζει η διοίκηση. Με την ίδια λογική και ο Μητσάρας πρέπει να αποφασίσει εν λευκώ ποιο θα έχει δίπλα του χωρίς να έχει λόγο κανένας άλλος.**

●●● *Όχι πως τον αδικώ τον Κλεό. Από την μεριά του θέλει να πάει στα σίγουρα και να έχει μία επιτροπή που δεν θα του φέρει αντιρρήσεις και δεν θα τον εκθέτει για να κάνει ρουσφέτια.*

●●● **Ο ίδιος αρνείται ότι έκανε επαφές. Προχθές όμως είδαν τον Σάβιτς τον ντόκτορ να ρωτάει γνωστούς αν θα είναι μαζί στην πειθαρχική!**

●●● *Και κάτι για το τέλος, επειδή ορισμένα πράγματα έχουν παρεξηγηθεί και καλό είναι να θυμηθούν ότι άλλο η δουλειά μας και άλλο η δική τους.*

●●● **Ορισμένοι όταν μιλάνε για συνεργασία προφανώς την αντιλαμβάνονται με την λογική του τα καλά και τα συμφέροντα. Κάτι σαν κηδεμόνες, για να μην χρησιμοποιήσω άλλη έκφραση και δεν κάνει.**

●●● *Έτσι φτάνουν στο σημείο όταν γραφτεί ακόμα και μία αθώα γραμμή που την δίνουν στο κάτω κάτω οι ίδιοι να ξεσηκώνουν τον κόσμο, να μιλάνε για πόλεμο και να αρχίζουν τα τηλέφωνα για τα...ντα. Δεν έχω την απαίτηση να βάλουν μπροστά την μνήμη τους που φαίνεται πως είναι κοντή και δεν τους ακολουθεί.. Έχει γίνει και πριν από λίγους μήνες και το αποδώσαμε στην κακή στιγμή. Δεν θέλω να πιστέψω πως έγινε σύστημα.*

●●● **Αλλά αν δεν ενδιαφέρει αυτούς μία να αλλάξουν απόψεις για το πώς αντιλαμβάνονται την συνεργασία, δεν με ενδιαφέρει δέκα. Και τα...ντα αλλού, μαζί με τα πολλά από πολλούς που έχουν καταλήξει στα άχρηστα. Για να εξηγούμαστε και να είμαστε φίλοι. Καλημέρα σας.**

Σέντρα στις 6 μμ

• *Ξεκινάει σήμερα στο OASIS SOCCER CLUB το τουρνουά 5Χ5 "Σάββας Ζούνης" που έχει φιλανθρωπικό σκοπό.*

Σήμερα θα γίνουν τα παιχνίδια της πρώτης ημέρας του τουρνουά 5Χ5 με την ονομασία "Σάββας Ζούνης" το οποίο θα γίνει προσπάθεια να καθιερωθεί.

Το τουρνουά θα διεξαχθεί σήμερα και αύριο στις αθλητικές εγκαταστάσεις του OASIS SOCCER CLUB που βρίσκεται στους Αγίους Αποστόλους με τη συμμετοχή 6 ομάδων.

Θα εχει φιλανθρωπικό χαρακτήρα και τα έσοδα του θα διατεθούν σε κάποιο κοινωφελές ίδρυμα.

Οι ομάδες θα χωριστούν σε 2 ομίλους των τριών (3) ομάδων και θα περάσουν στους ημιτελικούς, οι 2 πρώτοι από κάθε όμιλο.

Στο τουρνουά συμμετέχουν και γνωστοί στο φίλαθλο κοινό ποδοσφαιριστές, όπως ο **Ζωγραφάκης** του ΠΑΟΚ, ο **Λευτέρης Τρούλης** της Αναγ. Καρδίτσας, **ο Μαλλιάκας Νικήτας** και ο **Πάττας Κων/νος** της Ρόδου, **Γεωργαλής Πολυδεύκης** και πολλοί άλλοι γνώριμοι του τοπικού μας πρωταθλήματος που με την παρουσία τους θέλουν να τιμήσουν την μνήμη του **"Σάββα Ζούνη"** και συγχρόνως να συνεισφέρουν στον φιλανθρωπικό σκοπό.

Σήμερα θα γίνουν οι παρακάτω αγώνες:

1. Ιππότες/Σταυριάς-Επιγρ. Διακοναστάσης: 18.00
2. El. Paseo-Θεμελάκια: 18.40
3. Ιππότες/Σταυριάς-Τραίνο: 19.15
4. El Paseo-Σκουπίδια: 19.50
5. Επιγρ. Διακοναστάσης-Τραίνο: 20.25
6. Θεμελάκια-Σκουπίδια: 21.00

Οι ημιτελικοί θα γίνουν αύριο και ώρες 18.00 και 19.00. Ο μικρός τελικός 20.00 και ο μεγάλος τελικός 21.00

Τα ρόστερ των εξι ομάδων:

ΙΠΠΟΤΕΣ	Α	ΕΠΙΓΡΑΦΕΣ-ΔΙΑΚΟΝΑΣΤ.	Α	ΤΡΕΝΟ
Σκυλάς Ελευθέριος	1	Ευσταθίου Φάνης	1	Κωνσταντίνου Περιανδ.
Μοσκιού Σταμάτιος	2	Διακοναστάσης Σάββας	2	Κρίγκος Μιχαήλ
Στάπας Γεώργιος	3	Πλακέντης Γεώργιος	3	Οικονόμου Μάριος
καλαϊτζής Νεκτάριος	4	Γεωργαλής Σάββας	4	Τσώνης Στέφανος
Καψαλάκης Εμμανουήλ	5	Γεωργαλλής Αντώνιος	5	Τσώνης Χρήστος
Ζωγραφάκης Δημήτριος	6	Ρούφας Γεώργιος	6	Κούτρας Χρήστος
Ζούνης Παναγιώτης	7	Ροδίτης Αντώνιος	7	Γερούτσης Χρύσανθος
Κρητικός Στέλιος	8	Μακρηδημήτρης Διονύσιος	8	

ΘΕΜΕΛΑΚΙΑ	Β	EL PASEO	Β	ΣΚΟΥΠΙΔΙΑ
Μπιλιάς Νικόλαος	1	Χριστοδούλου Ιωάννης	1	Ροδανάκης Ιωάννης
Μαλλιάκας Νικήτας	2	Πάττας Κων/νος	2	Ροδανάκης Τάκης
Τρούλης Ελευθέριος	3	Γιαννικάκης Ιωάννης	3	Ορφανίδης Σάββας
Χ"νικήτας Μιχαήλ	4	Ορφανίδης Νικόλαος	4	Ορφανίδης Γεώργιος
Ζωάννου Ιωάννης	5	Βελής Χρήστος	5	Πολυχρόνης Γεώργιος
Γεωργαλής Πολυδεύκης	6	Σιδηρόπουλος Μάκης	6	Διακαντώνης Νικόλαος
	7		7	Μαΐλης Ρεΐσης

Το είδαν διαφορετικά

• *Επίσημο χαρακτήρα απέκτησε το φιλικό παιχνίδι των παιδικών ομάδων που προετοιμάζονται για το τουρνουά του Αγ. Σουλά.*

Αγ. Απόστολοι

Στα πλαίσια της προετοιμασίας του για το καθιερωμένο τουρνουά του καλοκαιριού που γίνεται κάθε χρόνο στην περιοχή του Αγ. Σουλά, πραγματοποίησαν χθες φιλικό παιχνίδι, δύο ομάδες που αναμένεται να συμμετάσχουν στη διοργάνωση, στην οποία και αναμένεται να ξεκινήσουν με αρκετές φιλοδοξίες.

Δωριέας και Ήλιος διασταύρωσαν τα ξίφη τους σε ένα παιχνίδι που τελείωσε χωρίς νικητή, ωστόσο έκλεψε τις εντυπώσεις για τον τρόπο που το αντιμετώπισαν οι ιθύνοντες των συλλόγων.

Φύλλο αγώνα, δελτία ποδοσφαιριστών και διαιτητής, αποτέλεσαν μερικά από τα στοιχεία του αγώνα, που κάλυψε σε μεγάλο βαθμό τις απαιτήσεις των φίλων που βρέθηκαν στις εξέδρες του γηπέδου.

Τα γκολ

*30' Σουτ του **Σαμαρά** 1-0.*

*59' Ο **Ντέτσικας** απάντησε με κοντινό πλασέ 1-1.*

*Διαιτησία **Κασιώτης***

ΟΙ ΣΥΝΘΕΣΕΙΣ

Δωριέας: *Χριστοφορίδης, Καραγιάννη Β., Κούκια, Καραγιάννη Ε., Τσάλια, Ροδίτης, Ριτάν, Σαμαράς, Σώτα, Πρωτόπαππας, Ντουρμιάσι. Έπαιξαν και οι Μονοκάνδυλος, Μετσιάνη, Μπενούρ, Καλιοτζής.*

Ήλιος: *Κουτσονικόλας, Εμίραλι, Αλντάσι, Σπαχιού Δ., Κιλασίν Ι., Παπασταμάτης, Ντέτσικας, Κιλασίν Ε., Στεφάνου, Καραβόλιας, Κιορμπεκίρ και οι Μιλάρος, Σπαχιού Κ., Κουμλέλης, Λεωνίδας, Κόνιαλης, Τσάτος.*

Ανοικτά τα γραφεία του Απόλλωνα Κ.

Η διοίκηση του Απόλλωνα Κ. ανακοινώνει πως τα γραφεία του συλλόγου θα είναι ανοικτά καθημερινά από τις 18.30 έως τις 21.00 εκτός τις Κυριακές.

Όσοι θέλουν να εξυπηρετηθούν θα μπορούν να περνούν τις συγκεκριμένες ώρες.



Ωραίοι οι νέοι

Η ανακαίνιση των γραφείων της οδού Κορδιγκτώνος είναι μία από τις βασικές προτεραιότητες της νέας διοίκησης της ΕΠΣΔ. Το αρχείο της Ένωσης έχει ήδη μεταφερθεί στο καμαράκι που βρίσκεται στην ταράτσα του κτιρίου και γίνονται προσπάθειες να φύγει οτιδήποτε το περιττό, ώστε να εξοικονομηθεί χώρος.

Ειδικά ο νέος γενικός γραμματέας, Βάγιος Γαμβρούδης, έχει βάλει τα δυνατά του και προσπαθεί να βάλει στα γραφεία ορισμένες...καλλιτεχνικές πινελιές, δίνοντας έμφαση στην λεπτομέρεια, όπως φάνηκε και κατά την διάρκεια της τελευταίας συνεδρίασης του Δ.Σ. Στο τραπέζι υπήρχαν δύο διαφορετικών ειδών χυμοί, καλαθάκια με διάφορα σνακ, μέχρι και καλαθάκι με καραμέλες για όσους παρακολουθούσαν την συνεδρίαση. Τα ρέστα του ο Βάγιος Γαμβρούδης τα έδωσε με την ταμπέλα που προσδιορίζει τον χώρο που κάθονται οι εκπρόσωποι του Τύπου. «Γραφείο Τύπου» έγραφε στην κορυφή της και παρακάτω την...μετάφραση στα Αγγλικά και στα Γερμανικά! Είναι μία ωραία υπερβολή ίσα ίσα για να τονίσει την προσπάθεια που γίνεται, εκτός κι αν περιμένουμε να έρθει η στιγμή που οι συνεδριάσεις της ΕΠΣΔ θα γίνουν θέμα για τα ΜΜΕ της Αγγλίας και της Γερμανίας...Χωρίς πλάκα τώρα. Οι νέοι της ΕΠΣΔ δείχνουν πολύ όρεξη και μεράκι για δουλειά και μακάρι να συνεχίσουν, και για να φέρουν κι άλλους της ίδιας γενιάς κοντά στα κοινά του ποδοσφαίρου και για να φέρουν τον φρέσκο αέρα που χρειάζεται το άθλημα σε όλα τα επίπεδα.

Αργότερα το κρας τεστ

Κανένας δεν μπορεί να αμφισβητήσει πως η τελευταία συνεδρίαση του νέου Δ.Σ. της ΕΠΣΔ και ενδιαφέρουσα ήταν από την άποψη της θεματολογίας αλλά και εξαιρετικά ελπιδοφόρα για το μέλλον μετά την θύελλα που είχε ξεσπάσει αμέσως μετά τις εκλογές. Ο δημιουργικός διάλογος και η γόνιμη αντιπαράθεση είναι στοιχεία απαραίτητα για την πρόοδο και δείχνοντας αυτά, το νέο Δ.Σ. πήρε στην πλάτη του μία μεγάλη ευθύνη. Βέβαια, λίγη συγκράτηση για την δυνατότητα που έχει το σημερινό Δ.Σ. να κάνει αρχή του τα όσα θετικά έδειξε την περασμένη Τετάρτη δεν θα έβλαπτε για λόγους καθαρά πρακτικούς. Το πραγματικό κρας τεστ θα έρθει μόλις ξεκινήσει η νέα αγωνιστική περίοδος. Για πολλούς και διάφορους λόγους. Όποιους και να σκεφτεί κάποιος, μέσα θα πέσει.

ΑΝΕΚΔΟΤΟ

Κάποτε συναντήθηκαν μια Μερσεντές και ένα Ζάσταβα σε ένα κόκκινο φανάρι.

Κάποια στιγμή ο οδηγός του Ζάσταβα χτυπάει το παράθυρο της Μερσεντές και λέει στον οδηγό:

- "Ρε φίλε, μήπως μπορείς να μου μου πλύνεις την μπλούζα μου, γιατί το πλυντήριο του αυτοκινήτου μου χάλασε;"

Τα 'χασε ο οδηγός της Μερσεντές και του λέει:

- "Δεν έχω πλυντήριο ρε φίλε στο αυτοκίνητο μου."

- "Α, καλά ρε φίλε, δεν πειράζει, να 'σαι καλά."

Τα παίρνει λοιπόν ο οδηγός της Μερσεντές και πηγαίνει στην αντιπροσωπεία να του βάλουνε πλυντήριο.

Την άλλη μέρα ξανακτυπάει ο οδηγός του Ζάσταβα και λέει:

- "Ρε φίλε, μήπως μπορείς να μου δανείσεις την DVDιέρα σου, γιατί αυτή που είχα στο αυτοκίνητο μου τα 'παιξε;"

Ο οδηγός της Μερσεντές κρύβοντας τον έξαλλο θυμό του απάντησε:

- "Με συγχωρείς πολύ φίλε, αλλά δεν μπορώ να σε βοηθήσω."

Πάει μετά με πολλά νεύρα στην αντιπροσωπεία και τους είπε να του βάλουνε DVDιέρα και ότι καλύτερο υπήρχε για τη Μερσεντές του.

Την άλλη μέρα συναντάει πάλι το Ζάσταβα και αυτή τη φορά χτυπάει αυτός το παράθυρο. Τίποτα ο οδηγός. Μετά από δέκα λεπτά του ανοίγει και ο ο οδηγός της Μερσεντές τον ρωτάει:



- "Ρε φίλε, μήπως θέλεις να σου πλύνω τίποτα, να σου ψήσω κανά τοστ ή να σου δώσω να δεις καμιά ταινία;" Και ο άλλος γυρίζει και του λέει:

- "Καλά ρε φίλε, μ' έβγαλες από το μπάνιο γι' αυτή τη βλακεία;"

ΤΟΠΙΚΟ ΠΟΔΟΣΦΑΙΡΟ

Κλείνει Κολιάδη...

• Στην σημερινή συνάντηση που θα έχει με τον πρόεδρο του Αγ. Γεωργίου Θεοδόση Στεφανάκη, αναμένεται να φανερώσει επίσημα την πρόθεσή του ο ποδοσφαιριστής



Ο Γιώργος Κολιάδης βρίσκεται κοντά στον Αγιο Γεώργιο

Στα πρόθυρα της συνεργασίας με τον Γιώργο Κολιάδη, βρίσκεται ο Αγ. Γεώργιος που έχει εκφράσει επίσημα το ενδιαφέρον του για την απόκτησή του.

Ο πρώην ποδοσφαιριστής του Ιάλυσου από τον οποίο και αποτελεί παρελθόν, θα έχει σήμερα συνάντηση με τον πρόεδρο της ομάδας, Θεοδόση Στεφανάκη, προκειμένου να κλείσουν και τυπικά το θέμα της μετακίνησής τους.

Η σημερινή συνάντηση αποκτά τυπικό χαρακτήρα, αφού οι δύο πλευρές τα έχουν βρει σε όλα και απλά συναντιούνται για το τυπικό μέρος της υπόθεσης.

Το αίσιο της υπόθεσης θα τον φέρει να αγωνίζεται για τους ίδιους στόχους με έναν ακόμη ποδοσφαιριστή που εντάχθηκε στο ρόστερ του Αγίου, υπό την μορφή της μεταγραφής, τον Νίκο Κισανάκη που πέρυσι έφυγε από την ομάδα στην οποία επιστρέφει, για να αγωνιστεί με τα χρώματα του Αστέρα Μ.

Στα άμεσα πλάνα του συλλόγου, είναι και η απόκτηση ενός τερματοφύλακα, προκειμένου να καλύψει το κενό του Γιώργου Νικήτα, που οδεύει προς την Ομόνοια Γενναδίου.

Μέχρι τώρα έχουν εντοπιστεί τα ονόματα που ενδιαφέρουν, χωρίς όμως ακόμη να έχει παρατηρηθεί κάποια εξέλιξη.

Όσον αφορά τον «δεύτερο» τερματοφύλακα του συλλόγου, Δημητρίου παραμένει στην ομάδα, μετά την ανανέωση της συμφωνίας που πραγματοποίησε.

Τον δρόμο του Νικήτα αναμένεται να ακολουθήσουν σε περίπτωση που δεν αλλάξουν σημαντικά, οι όροι που έθεσαν στο Δ.Σ οι Ρεντόπουλος και Εμίρογλου , που ξεκίνησαν τον κύκλο των επαφών με ομάδες που ενδιαφέρονται.

Κατά την τελευταία επαφή που είχαν με την διοίκηση, παρουσιάστηκε μεγάλη διαφορά στο οικονομικό μέρος, η οποία είναι και η αιτία της εκτός απροόπτου αποχώρησης τους.

Τέλος η πιθανή αποχώρηση του Αργύρη Σκυλλαράκη με δεδομένη αυτή του Λευτέρη Μαυρομούστακου που γράφτηκε προ ημερών από την «Α.Ρ», ανοίγει τον δρόμο για τους Σοφοκλή Σκυλλαράκη και Μουστακέλη, που αναμένεται να καλύψουν εκ των έσω το κενό που δημιουργήθηκε.

"Είναι η δεύτερη φορά"

• Η διοίκηση του Φοίβου με επιστολή της αποδοκιμάζει την συμπεριφορά του Νίκου Σεβδαλή, λέγοντας πως της ζήτησε 3ετή συμφωνία με 9 χιλ. ευρώ απολαβές για κάθε χρόνο

Μέσω επιστολής της η διοίκηση του Φοίβου αποδοκιμάζει την στάση που τήρησε ο **Νίκος Σεβδαλής**, με το να αναιρέσει το λόγο του και να προτιμήσει να μεταγραφεί στον Διγενή.

Μεταξύ άλλων η επιστολή κάνει λόγο για αλλαγή των συμφωνηθέντων μεταξύ των δύο πλευρών, με τον παίκτη να ζητάει τριετές συμβόλαιο και 9 χιλ. ευρώ για κάθε χρόνο.

Τι ακριβώς αναφέρει η επιστολή:

«Είναι η δεύτερη φορά που ο **Νίκος Σεβδαλής** δεν κρατάει το λόγο του απέναντι στην ομάδα που τον ανέδειξε ποδοσφαιρικά. Ομως, εμείς καταλαβαίνουμε τον όρο παζάρι και δεν κακολογούμε κανένα ποδοσφαιριστή. Διότι, όλοι κοιτάνε το καλύτερο για τον εαυτό τους. Ωστόσο στη "Ρ" διαβάσαμε πως η διοίκηση της ομάδας μας με κίνησή της ήταν αυτή που τον ανάγκασε να αναθεωρήσει την αρχική του απόφαση. Σίγουρα ο δημοσιογράφος έχει τις πηγές του και το αναφέρει. Αυτό, όμως, που εμείς θέλουμε να αναφέρουμε είναι ότι σε δεύτερη φάση ο ποδοσφαιριστής ζήτησε τριετές συμβόλαιο που για κάθε χρόνο θα έπαιρνε 9 χιλ. ευρώ, πράγμα το οποίο δεν το αποδεχθήκαμε. Μας έκανε αυτή την πρόταση διότι την ίδια έχει κι από άλλη ομάδα, όπως είπε ο ίδιος.

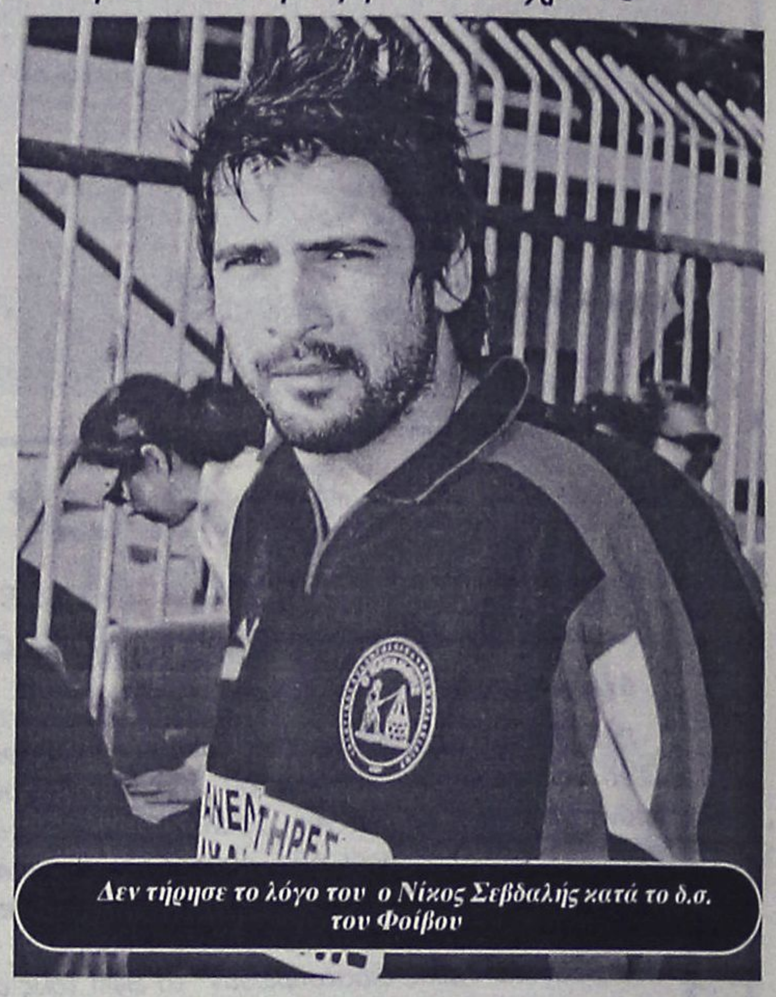

Δεν τήρησε το λόγο του ο Νίκος Σεβδαλής κατά το δ.σ. του Φοίβου

Το αν λέει αλήθεια ή όχι το γνωρίζει ο ίδιος και αυτοί που του έταξαν την παραπάνω συμφωνία.

Εκ των υστέρων η αναίρεση της αρχικής συμφωνίας με το σωματείο, αν μη τι άλλο, φανερώνει επιπολαιότητα από μέρους του. Του ευχόμαστε καλή επιτυχία στην ομάδα που θα επιλέξει να καταλήξει.

Το δ.σ. του Φοίβου».

Ψώνισε από Ολυμπιακό

• Δύο πρώην «ερυθρόλευκους» έκλεισε ο Κλεόβουλος. Μαζί με αυτούς και ο Γαϊτάνος ο οποίος μιλάει με τον Ηρακλή Μ.

Την σύμφωνη γνώμη δύο ποδοσφαιριστών που βρίσκονται στο νησί μας για στρατιωτικούς λόγους απέσπασε το τελευταίο διάστημα η διοίκηση του Κλεόβουλου, που δείχνει να βρίσκεται ένα βήμα πριν από την ολοκλήρωση του φετινού ρόστερ.

Πρόκειται για εξαίρετες περιπτώσεις βάσει των πληροφοριών που τους συνοδεύουν, αφού το όνομά τους είναι ταυτισμένο με ένα από τα μεγαλύτερα στο πανελλήνιο, αυτό του Ολυμπιακού.

Οι δύο συμφωνήσαντες με την ομάδα της Λίνδου, ο 19χρονος (μέσος) Δεληγεωργίου (ο δεύτερος δεν ανακοινώθηκε), αποτελούσαν μέλη των τμημάτων υποδομής της ομάδας του Πειραιά, από τις οποίες αποσπάστηκαν, λόγω των στρατιωτικών τους υποχρεώσεων της οποίες και εκπληρώνουν στην περιοχή της Καλάθου.

Και οι δύο πρώην «ερυθρόλευκοι» τα βρήκαν με την ομάδα της Λίνδου, στην οποία θα αγωνίζονται στο διάστημα που θα βρίσκονται στο νησί μας.

Χθες έγινε γνωστό από τον πρόεδρο της ομάδας Μιχάλη Διακογεωργίου, πως ο ποδοσφαιριστής που έχει τραβήξει το ενδιαφέρον του Ηρακλή Μ., Στέργος Γαϊτάνος έχει συμφωνήσει με τον σύλλογο και πως απομένουν τα τυπικά για να ντυθεί και επίσημα στα «κυανόλευκα».

Ωστόσο οι πληροφορίες αναφέρουν όπως ο ποδοσφαιριστής εξετάζει με ιδιαίτερη βαρύτητα την πρόταση του Ηρακλή που δείχνει να τον διεκδικεί.

Όσον αφορά το θέμα του Τριανταφύλου του Διγενή, ο ποδοσφαιριστής κατέθεσε επίσημο αίτημα στην ομάδα του Κοσκινού για να τον αποδεσμεύσει.

Σε περίπτωση που η απάντηση είναι θετική, τότε αυτόματα ο ποδοσφαιριστής θα θεωρηθεί παίχτης του Κλεόβουλου για την επόμενη περίοδο, αφού τα έχει βρει σε όλα με την ομάδα που αγωνίζονταν στο πρόσφατο παρελθόν η οποία και αυτή με την σειρά της τον θέλει στο δυναμικό της .

Εκδηλώσεις

Με επιτυχία ολοκληρώθηκε η πρώτη ημέρα της συναυλίας που οργάνωσε ο σύλλογος με καλεσμένο το Αγγλικό συγκρότημα τον «Think floyd» η οποία και πραγματοποιήθηκε στην μαγευτική περιοχή στο λιμάνι του Αγ. Παύλου

Σήμερα αναμένεται να επαναληφθεί η εκδήλωση, ενώ την Τρίτη 28 του μήνα με αφορμή των εορτασμό της εκκλησία του Αγ. Παύλου, αναμένεται να πραγματοποιηθεί ξεχωριστεί εκδήλωση, την οποία και έχει αναλάβει ολοκληρωτικά το σωματείο, και αναμένεται να παραστεί για την καθιερωμένη λειτουργία ο Μητροπολίτης Ρόδου κ. Κύριλλος.

ΕΙΔΗ ΚΗΠΟΥ

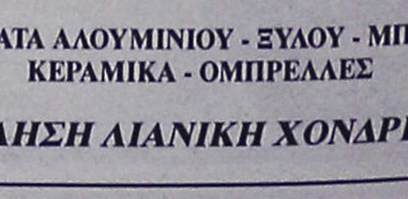

ΕΙΔΗ ΣΚΙΑΣ • ΠΕΡΓΚΟΛΕΣ • ΕΠΙΠΛΑ

Δ. ΘΕΜΕΛΗΣ–Κ. ΣΚΟΥΤΕΛΗΣ

3ο ΧΛΜ. ΛΕΩΦ. ΚΑΛΛΙΘΕΑΣ ΕΝΑΝΤΙ ΕΡΤ

ΤΗΛ. 2241069990 ΚΙΝ. 6932722817

ΠΡΟΣΦΟΡΕΣ ΜΑΪΟΥ - ΙΟΥΝΙΟΥ

ΚΑΛΑΜΩΤΕΣ ΑΠΟ 1 ΕΥΡΩ

ΣΑΛΟΝΙΑ ΜΠΑΜΠΟΥ ΑΠΟ 100 ΕΥΡΩ

ΟΜΠΡΕΛΛΕΣ Φ. 200 ΑΠΟ 80 ΕΥΡΩ

ΚΑΘΙΣΜΑΤΑ ΑΛΟΥΜΙΝΙΟΥ - ΞΥΛΟΥ - ΜΠΑΜΠΟΥ
ΚΕΡΑΜΙΚΑ - ΟΜΠΡΕΛΛΕΣ

ΠΩΛΗΣΗ ΛΙΑΝΙΚΗ ΧΟΝΔΡΙΚΗ

AE235

ISLAND GAMES-ΓΚΟΛΦ-ΙΣΤΙΟΠΛΟΪΑ

Στον Κέλη η σημαία!

• Η Χαλιμέ Γκιουρμπούς θα είναι κατά πάσα πιθανότητα η πρωταγωνίστρια στην εορτή του νερού.

• Σε έντονη κινητικότητα όλος ο ΡΟΑΝ εν όψει της αποστολής στο Σέτλαντ.

Ο καθένας παίρνει τον δικό του ρόλο σιγά-σιγά στην Ροδίτικη αποστολή που θα εκπροσωπήσει το νησί μας στους αγώνες του Σέτλαντ.

Η οργανωτική επιτροπή παίρνει τις αποφάσεις της σε ότι αφορά την συγκρότηση κατά τον καλύτερο τρόπο της αποστολής πού θα εμφανισθεί στο Λίμπικ του Σέτλαντ για τούς φετεινούς αγώνες πού θα διεξαχθούν από τις 9 Ιουλίου μέχρι τις 15 του ίδιου μήνα.

Όπως ανακοινώθηκε χθές πάντως:

- Αναμένεται τις επόμενες μέρες να ανακοινωθεί ο σημαιοφόρος της αποστολής στον οποίο θα ανατεθεί το έργο να οδηγήσει την Ροδίτικη ομάδα στην τελετή έναρξης αλλά και στην τελετή λήξης.

Επικρατέστερος για τον ρόλο του εκλεκτού της Ροδίτικης αποστολής είναι ο **Ηλίας Κέλης** ο οποίος έχει συμμετάσχει και στις τέσσερις αποστολές που έχουν γίνει με αρκετές μάλιστα διακρίσεις και μετάλλια σε όλες. Θεωρείται από τους πιο σοβαρούς αθλητές του στίβου και δικαιωματικά παίρνει την σημαία

- Η άλλη περίπτωση που απασχολεί την Οργανωτική Επιτροπή είναι η εκπροσώπηση της Ροδίτικης αποστολής στην λεγόμενη τελετή του νερού. Επικρατέστερη να αναλάβει αυτό τον ρόλο είναι η διεθνής ποδηλάτρια του Διαγόρα που παίρνει μέρος στους αγώνες του Σέτλαντ **Χαλιμέ Γκιουρμπούς**.



Χαλιμέ Γκιουρμπούς: Είναι η επικρατέστερη για την τελετή του νερού.

Ακόμη:

- Από την Ροδίτικη αποστολή πρέπει να αποσταλούν τα ονόματα των επικεφαλής συνοδών κάθε αγωνίσματος αλλά και του τήμ μάνατζερ που θα τεθούν επικεφαλής της παρέλασης.Το τριήμερο που θα ακολουθήσει αναμένεται να αποσταλούν τα βιογραφικά όλων καθώς και τα ονόματα όλων των αθλητών -τριών που πιστεύεται πως μπορούν να διακριθούν στους αγώνες και να πάρουν μετάλλιο.

- Στο Σέτλαντ πρέπει να αποσταλούν και τα ονόματα όσων θα βρίσκονται στην εξέδρα και θα παρακολουθήσουν τους αγώνες αλλά και όσων θα παραβρεθούν στις σχετικές δεξιώσεις.

Στο Σέτλαντ πάντως θα λάβει χώρα ένα ακόμα γεγονός:

- Ο εορτασμός της συμπλήρωσης είκοσι χρόνων από το ξεκίνημα της διεξαγωγής των ISLAND GAMES κατι πού σημαίνει πώς οι Σκωτσέζοι θα θελήσουν να προσδώσουν άλλη αίγλη στους αγώνες πού θα γίνουν στο νησί τους και οπωσδήποτε οι Ροδίτες θα έχουν την ανάλογη συμμετοχή σε αυτόν τον εορτασμό.

Μεγάλη επιτυχία στον Βόλο!

• Καρπαθάκης και Τσακογιάννης πέρασαν στο κυρίως ταμπλώ του Πανελληνίου πρωταθλήματος του μπήτς βόλεϊ.

Είναι αναμφίβολα μεγάλη επιτυχία για το Ροδίτικο μπήτς βόλεϊ η είσοδος των λιλιπούτειων άσων του αθλήματος στο κυρίως ταμπλώ του Πανελληνίου πρωταθλήματος που διεξάγεται από χθές σε όλες τις Κατηγορίες στις Αλυκές του Βόλου.

Πιο συγκεκριμένα:

- Οι δύο αθλητές του Διαγόρα **Καρπαθάκης** και **Τσακογιάννης** που παίρνουν μέρος στην διοργάνωση κέρδισαν και τα δύο παιχνίδια που τους έφεραν στο κυρίως ταμπλώ στην Κατηγορία των τζούνιορ νικώντας:



- Την ομάδα **Αραμπατζή** με 2-0 σέτ παίρνοντας το α΄σέτ με 21-15 και το β΄με 21-10

- Στο β΄παιχνίδι η Ροδίτικη ομάδα του μπήτς βόλει έδωσε μεγάλη μάχη για να μπεί στο κυρίως ταμπλώ της διοργάνωσης στην Κατηγορία της. **Καρπαθάκης** και **Τσακογιάννης** έχασαν το α΄σετ μετά από σκληρή μάχη με την αντίπαλο ομάδα **Δημητριάδη** με 24-22.

Αντιπαρήλθαν όμως και με όσα αποθέματα δυνάμεων τους είχαν απομείνει ισοφάρισαν το μάτς κερδίζοντας το δεύτερο με 23-21.

Η μεγάλη μάχη έγινε στο τρίτο σετ το οποίο πήραν τα Ροδιτόπουλα με 15-5 στο ταϊ μπρέηκ και πανηγύρισαν την είσοδό τους στο κυρίως ταμπλώ της διοργάνωσης στην Κατηγορία των τζούνιορ.

Φυσικά ρόλο σημαντικό στην όλη προσπάθεια τους έπαιξε και η προετοιμασία που έκαναν στο γήπεδο του μπήτς βόλεϊ στο "ΕΛΛΗ". Τα μαθήματα εκμάθησης εκεί συνεχίζονται και απ' ότι φαίνεται άρχισαν πολύ νωρίς να αποδίδουν καρπούς.

Οι δυό νεαροί θα περιμένουν σήμερα τους επόμενους αντιπάλους τους. Στόχος τους να φτάσουν όσο ψηλότερα γίνεται και να δώσουν με την δική τους εμφάνιση στο πρωτάθλημα το μήνυμα στους αθλητές που θέλουν να ασχοληθούν με το άθλημα και θέλουν να το κάνουν από τώρα.

Υπέροχο ξεκίνημα

• Ο Λευτέρης Πέρος είναι πρώτος στην κατηγορία Παίδων κατά τους αγώνες της 1ης ημέρας πρωταθλήματος Γκολφ, της κατηγορίας Παίδων, Παμπαίδων, Κορασίδων, που γίνεται στην Γλυφάδα.

Με 40 συμμετοχές, οι μισές εκ των οποίων από την Ρόδο ξεκίνησε χθες το Πανελλήνιο Πρωτάθλημα Γκολφ στις κατηγορίες Παίδων, Παμπαίδων, Κορασίδων και σε ειδικές κατηγορίες Αρχαρίων για αγόρια και για κορίτσια, το οποίο γίνεται στην Γλυφάδα. Στην κατηγορία των Παίδων ο **Λευτέρης Πέρος** πήρε κεφάλι με αρκετά καλή εμφάνιση (74). Την εξάδα συμπληρώνει ο αθλητής του Α.Ο. Γκολφ Αφάντου **Νίκος Παναγιάς** με (85), με τους **Κουμνάκη Δημήτριο** και **Διάκου Χρύσανθο** να διατηρούν ακέραιες τις ελπίδες τους για πρόκριση στο Πανευρωπαϊκό Πρωτάθλημα Εφήβων στην Πολωνία (τέλος Ιουλίου). Ως γνωστόν η πρώτη εξάδα θα μας εκπροσωπήσει στους Πανευρωπαϊκούς Αγώνες.



Αναλυτικά τα αποτελέσματα της 1ης ημέρας στις διάφορες κατηγορίες που έγιναν χθες έχουν ως εξής:

ΠΑΙΔΩΝ	GROSS
1. Πέρος Ελευθέριος	74
2. Κρητικός Αδάμ	75
3. Ρίγγας Κων/νος	81
4. Αρμενιακός Χριστοφόρος	82
5. Κοσκινάς Σπύρος	84
6. Παναγιάς Νίκος	85
7. Κουμνάκης Δημήτρης	86
8. Βενετόπουλος Πέτρος	86
9. Διάκου Χρύσανθος	87
10. Βενετόπουλος Φώτης	90
11. Αναστασίου Άγγελος	91
12. Καραγιάννης Γιώργος	94
13. Βασιλικής Μιχάλης	95
14. Σημάν Φίλιππος	97
15. Ακλής Ευάγγελος	102
16. Στρούμπος Γιάννης	104
ΠΑΜ-ΠΑΙΔΩΝ	**GROSS**
1. Παναγόπουλος Πάνος	93
2. Καβάδας Σταμάτης	93
3. Κουμνάκης Ιωάννης	102
4. Παναγιάς Λευτέρης	104
5. Βασιλικής Αλέξανδρος	107
6. Ευθυμιάδης Νίκος	122
7. Πελλός Φώτης	148
ΚΟΡΑΣΙΔΩΝ	**GROSS**
1. Παπαγιάννη Δέσποινα	97
2. Τόκα Στεφανία	103
3. Σιώζου Βιολέτα	105
4. Καρελλά Άννα	108
5. Χ"χριστοδούλου Δέσποινα	111
6. Κασιώτη Τσαμπίκα	111
7. Ποϋλ Κασάνδρα	118
ΑΡΧΑΡΙΩΝ ΑΓΟΡΙΑ	**GROSS**
1. Μουλίνος Δημήτρης	28
2. Χ"χριστοδούλου Γ.	15
3. Σταφάνης Θεόδωρος	13
4. Κοφίνας Απόστολος	9
5. Τόκας Βασίλης	6
6. Πορφυράς Κων/νος	6
7. Καρτσώλης Παναγιώτης	4
ΚΟΡΙΤΣΙΑ	**GROSS**
1. Λαουδίκου Χριστίνα	25
2. Ζαφείρη Χρυσούλα	15

ΙΣΤΙΟΠΛΟΪΑ

Με ιδανικές συνθήκες...

• Ξεκινάει σήμερα ο αγώνας "Τάμα 2005" που διοργανώνει ο Α.Σ.Ι.Α.Θ.Ρ.

Στις 10 το πρωί θα δοθεί σήμερα η εκκίνηση του αγώνα "το Τάμα 2005" που διοργανώνει ο Αθλητικός Σύλλογος Ιστιοπλόων Ανοικτής Θάλασσας Ρόδου.

Τα δώδεκα σκάφη που δήλωσαν συμμετοχή θα ξεκινήσουν από τον Ζέφυρο, μπροστά από τις εγκαταστάσεις του ΑΣΙΑΘΡ, με προορισμό τον Πανορμίτη της Σύμης. Σύμφωνα με την πρόγνωση της ΕΜΥ, στην περιοχή θα πνέουν άνεμοι εντάσεων 6 με 7 μποφόρ, κάτι που δίνει τη δυνατότητα στους κυβερνήτες και τα πληρώματα, ν' απολαύσουν μια καθαρά "αγωνιστική ιστιοπλοϊκή ημέρα".

Η επιστροφή των σκαφών θα πραγματοποιηθεί αύριο στις 2.30 μ.μ.

ΜΠΑΣΚΕΤ

Πρόωρος τοκετός

• Αφού έκλεισε για «άσο» τον Ντίφερς, ο Κολοσσός κινείται για «δυάρι» και με πρώτο στόχο τον Θέμη Κουπίδη της Νήαρ Ηστ. Υψηλό το κασέ του Ντίλαν Πέιτζ.

Ούτε μήνας δεν έχει περάσει από τότε που ο Κολοσσός δήλωνε επίσημα ότι ο κόσμος πρέπει να έχει υπομονή όσον αφορά τις μεταγραφικές κινήσεις της ομάδας εν όψει της ιστορικής συμμετοχής στην Α1 εθνική κατηγορία και ότι θα πρέπει να περιμένει μέχρι τον Αύγουστο. Τελικά, ο Αύγουστος έγινε Ιούνιος αφού, κατά τα φαινόμενα, βρέθηκαν «κελεπούρια» στην αγορά και κινήθηκε ήδη για την ενίσχυσή του. Με το σκεπτικό ότι οι ευκαιρίες δεν πρέπει να χάνονται άμα τη εμφανίσει τους και πρέπει να αρπάζονται από τα μαλλιά, η ομάδα της Ρόδου οδεύει ολοταχώς προς το πρώτο της απόκτημα, ενδεχομένως και για το δεύτερο!

Προφανώς, ο Βασίλης Φραγκιάς έχει στα χέρια του δεδομένο μπάτζετ πλέον για να μπορέσει να βολιδοσκοπήσει αθλητές και να προχωρήσουν οι δύο πλευρές σε διαπραγματεύσεις, αν και εκκρεμεί ακόμα η υπόθεση των τηλεοπτικών δικαιωμάτων.

Εν τέλει, ο Μπράιαν Ντίφερς αφήνει τις δυτικές όχθες της Αθήνας και κατηφορίζει στο Αιγαίο με προορισμό τη Ρόδο. Ο 24χρονος πόιντ γκαρντ με το ολλανδικό διαβατήριο αναμένεται να υπογράψει από μέρα σε μέρα το συμβόλαιό του με τους «θαλασσί» και ίσως από Δευτέρα ανακοινωθεί και επίσημα η «μετακόμισή» του. Ο Ντίφερς θα ενισχύει τον Κολοσσό στη θέση του «άσσου» ωστόσο, όπως φαίνεται, βρίσκεται στα σκαριά και η επόμενη μεταγραφική κίνηση για τη θέση «2».

Πληροφορίες ήθελαν τους «θαλασσί» να εκδηλώνουν φιλολογικό ενδιαφέρον για τον ταλαντούχο γκαρντ της Νήαρ Ηστ, Θέμη Κουπίδη (21, 1.96) ο οποίος είναι στο στόχαστρο του Πανελληνίου και του Απόλλωνα Πατρών. Πρόταση δεν έχει κατατεθεί στον μάνατζέρ του 21χρονου παίκτη από τους Ροδίτες ωστόσο φημολογείται ότι μετά την οριστική μεταγραφή του Ντίφερς, θα κινηθούν μεθοδικά για τον Κουπίδη. Ο νεαρός αθλητής είχε αφήσει άριστες εντυπώσεις στους ανθρώπους του Κολοσσού μετά τις τέσσερις αναμετρήσεις με τη Νήαρ Ηστ στα δύο χρόνια της Α2 και φυσικά στον Βασίλη Φραγκιά που πάντοτε μιλούσε με κολακευτικά σχόλια για εκείνον.



Ενδιαφέρον για τον Θέμη Κουπίδη από τον Κολοσσό.

Εξάλλου, η κρούση στον Ντίλαν Πέιτζ της ΜΕΝΤ δεν ευδοκίμησε αφού το κασέ του παίκτη κρίθηκε απαγορευτικό για τα δεδομένα των Ροδιτών.

Το camp

Σήμερα ολοκληρώνεται το 3ο camp του Κολοσσού το οποίο φιλοξενήθηκε στις άρτιες αθλητικές εγκαταστάσεις του Κολεγίου «Πυθαγόρας».

Μετά τις εκδηλώσεις που απασχόλησαν ιδιαίτερα την τελευταία εβδομάδα τους «θαλασσί», αναμένεται να ξεκινήσουν οι επαφές του Κώστα Κωσταρίδη με τους μάνατζερ των παικτών που αποτέλεσαν πέρσι τον βασικό κορμό της ομάδας.

Ο πρώτος χορηγός φανέλας είναι προ των πυλών στην ομάδα της Ρόδου. Η διοίκηση βρίσκεται σε προχωρημένες επαφές με την εταιρεία «Blue Star Ferries» και εκτός απροόπτου θα επισημοποιηθεί το βράδυ της Δευτέρας (21.00), όταν ο εκπρόσωπος της θα παραστεί στην ετήσια εκδήλωση των χορηγών που διοργανώνει στο Καζίνο της Ρόδου ο Κολοσσός. Πρόθεση της διοίκησης είναι να δώσει την ευκαιρία και σε άλλες εταιρείες να διαφημιστούν στη φανέλα της ομάδας.

• Χθες το μεσημέρι η ΚΑΕ Παναθηναϊκός ανακοίνωσε την επίτευξη συμφωνίας με τους Ζέλιμιρ Ομπράντοβιτς και Δημήτρη Ιτούδη για την επόμενη τριετία.

• Μετά από συνάντηση που είχε ο γενικός διευθυντής της ΚΑΕ ΑΕΚ, Δημήτρης Φιλίππου, με τον Φώτη Κατσικάρη για τον σχεδιασμό της επόμενης χρονιάς και αφού δεν επήλθε συμφωνία ο προπονητής υπέβαλλε την παραίτηση του, η οποία και έγινε αποδεκτή.

• Η μεταγραφή του Γιώργου Σιγάλα στον Άρη, ολοκληρώθηκε και τυπικά. Χθες το μεσημέρι ο πρώην άσσος του Πανιωνίου συμφώνησε για το συμβόλαιο συνεργασίας που θα ισχύσει για 1+1 χρόνια. Αξίζει να σημειωθεί ότι στα σχέδια της ΚΑΕ Άρης και με την σύμφωνη γνώμη του Γιάννη Ιωαννίδη, υπάρχει διάθεση και για περαιτέρω συνεργασία με τον Σιγάλα, αφού τελειώσει την καριέρα του.

ΠΑΝΕΛΛΗΝΙΟ ΚΟΡΑΣΙΔΩΝ

Δεν τον ήθελε η τύχη

• Αν και αντέδρασε σωστά απέναντι στην αναγκαστική επιλογή ζώνης των Εσπερίδων, ο Ιάλυσος ήταν άστοχος και ηττήθηκε τελικά με 58-40.

ΒΟΛΟΣ

Πολύ κοντά στην μεγάλη έκπληξη του Πανελλήνιου Πρωταθλήματος βρέθηκε ο Ιάλυσος. Χθες αντιμετώπισε τις περσινές πρωταθλήτριες Ελλάδας, Εσπερίδες Καλλιθέας /Γλυφάδας και λίγο έλειψε να τους «κλέψει» μέσα από τα χέρια το ροζ φύλλο αφού κατάφερε στο τελευταίο δεκάλεπτο να πλησιάσει σε απόσταση αναπνοής καλύπτοντας διαφορά σχεδόν είκοσι πόντων. Τελικά, υπέκυψε (58-40) γιατί η τύχη του γύρισε την πλάτη.

Οι Εσπερίδες ήταν μπροστά στο σκορ καθ' όλη τη διάρκεια του παιχνιδιού ωστόσο στην επανάληψη οι «ερυθροκίτρινες» περιόρισαν σημαντικά τα ατού του αντιπάλου τους και με 6-16 στο τρίτο δεκάλεπτο έγιναν πολύ απειλητικές (41-35). Στα τελευταία λεπτά του αγώνα, το μαν του μαν των Εσπερίδων γύρισε σε άμυνα ζώνης αφού ο Ιάλυσος φάνηκε ικανός να φέρει τούμπα το ματς. Ακόμα κι έτσι (απέναντι σε ζώνη) η ομάδα της Ρόδου αντέδρασε σωστά, κυκλοφόρησε σωστά την μπάλα και οι επιλογές για σουτ ήταν ιδανικές. Αλλά η μπάλα δεν έμπαινε στο πλεκτό.

Δεκάλεπτα: 14-10, 35-19(ημιχρ.), 41-35, 58-40

Εσπερίδες (Αναγνωστόπουλος): Ζιώγα 8, Ξηρογιάννη 2, Πάνου 17(2), Καβάσιλα 2, Βελουδιού 10, Κανέλλη 16.

Ιάλυσος (Χατζηκαλημέρης): Λουλού 6, Ορφανού 3, Χειμωνέτου 24, Τοντόροβα 7, Κοντούζογλου, Γαλαχουσίδη, Νικολίτση, Διακοκομνηνού, Χριστοφοράκη, Παπαοικονόμου.

Πιθανή αλλαγή

Τελευταία αγωνιστική του πρωταθλήματος και ο Ιάλυσος αντιμετωπίζει την ισχυρή Δάφνη, πρωταθλήτρια Αθήνας.

Το παιχνίδι είναι προγραμματισμένο για τις 18.45' ωστόσο χθες οι ομάδες πληροφορήθηκαν ότι θα αλλάξει το ωρολόγιο πρόγραμμα ενδεχομένως και η σειρά των αγώνων.

Τα ζευγάρια της τελευταίας αγωνιστικής:

Άρης – Εσπερίδες, Ιάλυσος – Δάφνη, Απόλλων – Άμιλλα

Αποτελέσματα 3ης αγωνιστικής

Απόλλων – Άρης 49-67

Ιάλυσος – Άμιλλα 54-51

Δάφνη – Εσπερίδες 57-53

Βαθμολογία (σε 3 αγώνες)

1. Άρης	3-0	(181-140)	6
2. Δάφνη	2-1	(169-152)	5
3. Εσπερίδες	2-1	(192-144)	5
4. Απόλλων	1-2	(169-185)	4
5. Ιάλυσος	**1-2**	**(140-179)**	**4**
6. Άμιλλα	0-3	(131-182)	3

Διασωληνωμένος ο «γηραιός»

• Κρίσιμα τα επόμενα 24ωρα για την «επιβίωση» του μπασκετικού Διαγόρα και τη συμμετοχή του στη Γ' εθνική.

Μετά την μπόρα έρχεται η ηρεμία. Στο τμήμα μπάσκετ του Διαγόρα το τελευταίο δεκαπενθήμερο «φύσηξαν πολλά μποφόρ» και δημιουργήθηκε μεγάλη αναστάτωση μετά την παραίτηση του **Παναγιώτη Μαρκουλή** την οποία ακολούθησε λίγες μέρες αργότερα ο **Γιάννης Κουζουκάκης**. Η ανδρική ομάδα βρέθηκε επί ξύλου κρεμάμενη, με τους παίκτες να αντιδρούν κατά του προέδρου και τον **Σάκη Καλαμπόκα** να περιμένει στο ακουστικό του.

Αυτή ήταν η μπόρα. Τώρα όμως επικρατεί σχετική ηρεμία χωρίς αυτό να σημαίνει ότι δεν ...κινείται κάτι στις τάξεις του «γηραιού».

Καταρχήν, οι **Θεολόγος Τσιγάρος, Στάμος Καράβας και Μιχάλης Σελλάς** έχουν αναλάβει τις τύχες του τμήματος μπάσκετ και έπειτα από συζητήσεις και συσκέψεις (ακόμα και με τον **Κώστα Χρυσοχοΐδη**) έθεσαν ένα αρχικό πλάνο προκειμένου να βρεθεί βιώσιμη λύση.

Το πλάνο αυτό αφορά την εξεύρεση χορηγών και τον υπολογισμό ενός μπάτζετ που θα μπορέσει να καλύψει τις ανάγκες της ομάδας στη Γ' εθνική κατηγορία. Γιατί είναι σαφές ότι επιθυμία όλων είναι η παρουσία των «κυανέρυθρων» στη Γ' εθνική και γι' αυτό μπαίνουν σε αυτή τη διαδικασία. Να βρουν χορηγούς και οικονομικούς πόρους.

Σύμφωνα με την άποψη των ανθρώπων της διοικούσας επιτροπής του τμήματος μπάσκετ, μέχρι τις αρχές της προσεχούς εβδομάδας θα έχουν καταλήξει στον προϋπολογισμό. Αν κρίνουν ότι είναι αρκετός για να παίξει ο Διαγόρας στη Γ' εθνική, θα κινηθούν για το «χτίσιμο» της ομάδας μιλώντας με παίκτες και οριστικοποιώντας την παραμονή του προπονητή. Αν όμως το μπάτζετ δεν είναι ικανό να καλύψει τις απαιτήσεις, τότε σίγουρα θα είναι προτιμότερο να δηλώσουν παραίτηση από το πρωτάθλημα.

Ο επίσημος Διαγόρας θέλει να αποφύγει δύο τινά: 1ον να έχει την αγωνιστική εικόνα προηγούμενων πρωταθλητών Δωδεκανήσου στη Γ' εθνική και να αποτελέσει σάκο του μποξ για τους αντιπάλους και 2ον να φανεί ασυνεπής στις υποχρεώσεις του απέναντι στους παίκτες, ακόμα και αν η ομάδα τερματίσει στο πρωτάθλημα π.χ. 4η. Θα επιδιώξει δηλαδή να βαδίσει με «μετρημένα κουκιά» και συνέπεια προς τους παίκτες.

Όπως και να 'χει, τα επόμενα 24ωρα είναι κρίσιμα αφού ζητείται το φιλί της ζωής που θα κρατήσει ένα ιστορικό σωματείο στο ύψος του.

Πανελλήνιο συνέδριο προπονητών

• Θα διεξαχθεί 1-3 Ιουλίου σε κεντρικό ξενοδοχείο της Αθήνας με την παρουσία μεγάλων ονομάτων από το χώρο της προπονητικής, των παραγόντων και της δημοσιογραφίας.

Το 2ο Πανελλήνιο Συνέδριο Προπονητών Καλαθοσφαίρισης θα πραγματοποιηθεί από την Παρασκευή 1 Ιουλίου (17.00) έως την Κυριακή 3 Ιουλίου σε κεντρική αίθουσα συνεδρίων του ξενοδοχείου «INTERCONTINENTAL» στην Αθήνα. Σκοπός του φετινού Συνεδρίου, είναι η οριοθέτηση και η αυτάρκεια του αθλήματος στην Ελλάδα στο μέλλον μέσα από την κατάθεση των σκέψεων και των προβληματισμών των συνέδρων

Ο ΣΕΠΚ θα κηρύξει την έναρξη των εργασιών του 2ου συνεδρίου σε συνέντευξη Τύπου που θα παραχωρήσει για το σκοπό αυτό την Τρίτη 28 Ιουνίου στο ξενοδοχείο «ATHENAUM INTERCONTINENTAL».

Βασικοί ομιλητές από τον χώρο της προπονητικής είναι ανάμεσα σε άλλους ο Ζέλικο Ομπράντοβιτς, Κώστας Πετρόπουλος, Μέμος Ιωάννου, Βαγγέλης Αλεξανδρής, Κώστας Πολίτης, Παναγιώτης Γιαννάκης, Γιάννης Ιωαννίδης κ.α. Εκτός από προπονητές, εισηγητές θα είναι ακόμη παράγοντες του ελληνικού μπάσκετ, πρόεδροι ΚΑΕ και διακεκριμένοι δημοσιογράφοι.

Το πρόγραμμα

ΠΑΡΑΣΚΕΥΗ 1 ΙΟΥΛΙΟΥ 2005 - 1η ΣΥΝΕΔΡΙΑ

15:30 - 17:00 Εγγραφές

17:00-17:30 Έναρξη Συνεδρίου

Ομιλία Προέδρου

Κήρυξη εργασιών συνεδρίου (από επίσημο φορέα της πολιτείας)

17:30-19:00: Ξυντονιστής: Σκουντής Βασίλης

«Τεχνικός απολογισμός πρωταθλήματος Α1»

Πάνελ Ομιλητών: Αλεξανδρής Βαγγέλης, Ιωάννου Μέμος, Πετρόπουλος Κώστας

«Τα δεδομένα και οι τάσεις του σύγχρονου μπάσκετ»

Πάνελ Ομιλητών: Ροδόπουλος Θόδωρος, Ομπράντοβιτς Ζέλικο

«Ο ρόλος της Διαιτησίας στο ελληνικό μπάσκετ»

Πάνελ Ομιλητών: Μουρατίδης Π., Συμεωνίδης Σ., Αλεξίου Κ.

ΣΑΒΒΑΤΟ 2 ΙΟΥΛΙΟΥ 2005 - 2η ΣΥΝΕΔΡΙΑ

09:30- 13:30: Συντονιστής: Σκουντής Βασίλης

4. «Το μπάσκετ γυναικών στην Ελλάδα»

Πάνελ Ομιλητών: Παταβούκας Κ., Μαρίνος Ν., Θεοδοσιάδης Σ., Ζέρβα Α., Γκουζίνη Λ.

«Ο προπονητής στις μικρές ηλικίες - Παραγωγική διαδικασία -Αναβάθμιση πρωταθλημάτων»

Πάνελ Ομιλητών: Ροδόπουλος Θ., Ταξιλδάρης Κ., Πολίτης Κ.

6. «Ερασιτεχνικό μπάσκετ: Προτάσεις και κατευθύνσεις για την ποιοτική του αναβάθμιση»

Πάνελ Ομιλητών: Πεταλάς Β., Λόρτος Σ.,

15:00: ΓΕΝΙΚΗ ΣΥΝΕΛΕΥΣΗ Σ.Ε.Π.Κ.

ΣΑΒΒΑΤΟ 2 ΙΟΥΛΙΟΥ 2005 - 3η ΣΥΝΕΔΡΙΑ

16:00 - 19:30: Συντονιστής: Σκουντής Βασίλης

7. «Ο ρόλος των Μ.Μ.Ε. στο ελληνικό μπάσκετ»

Πάνελ Ομιλητών: Μανουσέλης Μ., Καρύδας Δ., Σωτηρίου Κ.

8. «Σχέδιο - πρόταση για τον εκσυγχρονισμό της ελληνικής καλαθοσφαίρισης»

Πάνελ Ομιλητών: Κυρίτσης Μ., Μιαούλης Α.

9. «Χορηγοί κ ελληνικό μπάσκετ»

Πάνελ Ομιλητών: Λιανός Η., Βωβός Τ., Φουντεδάκης Μ.

ΚΥΡΙΑΚΗ 3 ΙΟΥΛΙΟΥ 2005 - 4η ΣΥΝΕΔΡΙΑ

09:30-13:30: Συντονιστής: Σκουντής Βασίλης

10. «Μοντέλα δομής κι οργάνωσης επαγγελματικών ομάδων - (Αγωνιστικό επίπεδο)»

Πάνελ Ομιλητών: Γιαννάκης Π., Σιγάλας Γ.

11. «Μοντέλα δομής και οργάνωσης επαγγελματικών ομάδων - (Διοικητικό επίπεδο)»

Πάνελ Ομιλητών: Μαλάκος Τ., Κυρίτσης Μ.

12. «Οι παράγοντες των σωματείων και η αναβάθμιση της θέσης του προπονητή»

Πάνελ Ομιλητών: Πολίτης Κ., Ιωαννίδης Ι., Αναστασιάδης Μ.

PIAGGIO ZIP 50cc



ΤΙΜΗ ΕΚΠΛΗΞΗ 1.300€

Ή 29€ το μήνα 2 χρόνια εγγύηση

ΑΒΕΤΕ Κ. ΚΩΣΤΑΡΙΔΗΣ - ΚΑΝΑΔΑ 10- ΤΗΛ. 2241078577 AE410

Κατατέθηκε στη Βουλή

Από το 2006 σε ισχύ ο νέος νόμος για την μεταναστευτική πολιτική

Δίδεται μία τρίτη ευκαιρία σε όσους μετανάστες βρίσκονται παράνομα στη χώρα μας

Κατατέθηκε χθες στη Βουλή το σχέδιο νόμου για τη μεταναστευτική πολιτική, το οποίο παρουσίασε σε συνέντευξη Τύπου ο αρμόδιος υπουργός Εσωτερικών Προκόπης Παυλόπουλος.

Ο νόμος θα τεθεί σε ισχύ από την 1η Ιανουαρίου 2006 και δίνει μια τρίτη ευκαιρία σε όσους μετανάστες βρίσκονται παράνομα ή ημινόμιμα στη χώρα, όπως όσοι είχαν υποβάλει τα χαρτιά τους για άδεια παραμονής, αλλά λόγω ελλείψεων στους φακέλους τους ή λόγω γραφειοκρατικών διατυπώσεων, οι αιτήσεις τους απορρίφθηκαν.

Στις περιπτώσεις αυτές οι ενδιαφερόμενοι παίρνουν παράταση της προσωρινής άδειας που έχει λήξει μέχρι το τέλος του χρόνου, ενώ «παγώνουν» οι όποιες διαδικασίες για απελάσεις. Αυτοδικαίως παρατείνονται και οι άδειες διαμονής που έληξαν μετά τις 30/6/04.

Οι αλλοδαποί αυτής της κατηγορίας έχουν τώρα τη δυνατότητα να υποβάλουν αίτηση για χορήγηση άδειας εργασίας από τη δημοσίευση του νέου νόμου και μέχρι τις 31/10/05, ενώ οι Διευθύνσεις Εργασίας των Νομαρχιακών Αυτοδιοικήσεων υποχρεούνται να εκδώσουν τις άδειες το αργότερο έως το τέλος του χρόνου.

Ευκαιρία επίσης για να νομιμοποιηθούν δίδεται και στους αλλοδαπούς, οι οποίοι διαμένουν παράνομα στη χώρα. Γι' αυτούς προβλέπεται η χορήγηση προσωρινής άδειας διαμονής, εφόσον βρίσκονται στην Ελλάδα για ένα τουλάχιστον χρόνο, αλλά αυτό θα πρέπει να πιστοποιείται από το διαβατήριό τους.

Η προσωρινή αυτή άδεια ισχύει ως άδεια εργασίας και ισχύει για ένα χρόνο. Μετά τη λήξη του διαστήματος αυτού η ανανέωση της άδειας θα γίνεται με βάση έναν από τους λόγους που προβλέπει ο νόμος. Οι αιτήσεις για προσωρινή άδεια υποβάλλονται στους Δήμους από 1/10/05 έως το τέλος του χρόνου.

Στόχοι του νομοσχεδίου είναι:

α) η ενοποίηση της άδειας διαμονής και εργασίας σε μία πράξη, η οποία εκδίδεται από τον γγ της οικείας Περιφέρειας. Ο μετανάστης θα καταθέτει την αίτησή του με τα δικαιολογητικά στο Δήμο της περιοχής του και θα συναλλάσσεται στη συνέχεια μόνο με της αρμόδια υπηρεσία της οικείας Περιφέρειας.



Συνωστισμός αλλοδαπών για την έκδοση της κάρτας παραμονής

Θα τεθεί σε ισχύ από την 1η Ιανουαρίου του 2006

β) ο εξορθολογισμός του συστήματος μετακλήσεων αλλοδαπών για εργασία στην Ελλάδα, με την ενεργοποίηση των Περιφερειακών Επιτροπών Μετανάστευσης. Οι Επιτροπές αυτές θα καταρτίζουν εκθέσεις αναφορικά με τις ανάγκες του εργατικού δυναμικού σε επίπεδο Περιφέρειας, αναλυτικά για κάθε νομό της χώρας, σε συνάρτηση με την προσφορά και ζήτηση της εργασίας και το ημεδαπό εργατικό προσωπικό. Οι περισσότερες από τις κατηγορίες αδειών διαμονής ανανεώνονται ανά διετία.

γ) οριοθετείται με σαφήνεια η χορήγηση άδειας για ανθρωπιστικούς λόγους, καθώς και η χορήγηση αδείας διαμονής για εξαρτημένη εργασία, ενώ προβλέπεται η δυνατότητα εποχικής εργασίας του μετανάστη στο πλαίσιο ειδικής διαδικασίας μετάκλησής του για ένα χρονικό διάστημα όχι μεγαλύτερο από έξι μήνες το χρόνο.

δ) διευκολύνεται η οικογενειακή επανένωση και προσδιορίζονται τα μέλη της οικογένειας του μετανάστη, για συζύγους που έχουν συμπληρώσει το 18ο χρόνο ηλικίας τους, καθώς και τα κάτω των 18 ετών άγαμα τέκνα τους.

Ακόμη, προβλέπεται η κοινωνική ένταξη των αλλοδαπών που αποσκοπεί στη χορήγηση δικαιωμάτων και αποβλέπει στην υποχρέωση σεβασμού των θεμελιωδών κανόνων και αξιών της κοινωνίας.

Ωστόσο, στο νομοσχέδιο δεν προβλέπεται, καθώς η κυβέρνηση δεν το θεωρεί σκόπιμο αυτή τη στιγμή όπως είπε ο υπουργός, η χορήγηση πολιτικών δικαιωμάτων στους μετανάστες που ζουν για μεγάλο χρονικό διάστημα στην Ελλάδα, δηλαδή να ψηφίζουν στις δημοτικές και νομαρχιακές εκλογές, όπως συμβαίνει σε άλλες ευρωπαϊκές χώρες.

Ο κ. Παυλόπουλος ερωτηθείς πάνω σε αυτό το θέμα είπε πως δεν έχουν δημιουργηθεί ακόμη οι κατάλληλες υποδομές και πως πρώτα πρέπει να εφαρμοστεί η μεταναστευτική πολιτική. Τόνισε πως όποιος επιζητά το αντίθετο καταφεύγει σε λαϊκιστικούς τρόπους αντιμετώπισης του θέματος.

Επιπλέον, θεσπίζεται για πρώτη φορά το καθεστώς του επί μακρόν διαμένοντος αλλοδαπού, σύμφωνα με σχετική οδηγία της ΕΕ. Η ιδιότητα αυτή αποκτάται εφόσον ο αλλοδαπός διαμένει νόμιμα και συνεχώς για μια πενταετία στην Ελλάδα και εφόσον διαθέτει για τον ίδιο και για την οικογένειά του σταθερούς πόρους και πλήρη ασφάλιση ασθενείας.

Κριτήρια με τα οποία εισάγεται ο αλλοδαπός στο καθεστώς του επί μακρόν διαμένοντος είναι η επαρκής γνώση της ελληνικής γλώσσας, καθώς και στοιχείων της ιστορίας και του ελληνικού πολιτισμού.

Στο ίδιο νομοσχέδιο προβλέπονται και οι εξής ρυθμίσεις:

- Αλλοδαποί που διαμένουν μόνιμα στην Ελλάδα ασφαλίζονται στους οικείους ασφαλιστικούς οργανισμούς και απολαμβάνουν τα ίδια ασφαλιστικά δικαιώματα και την ίδια κοινωνική προστασία με τους Ελληνες πολίτες.

- Τα ανήλικα παιδιά τους υπάγονται στην υποχρεωτική σχολική φοίτηση.

- Σε περίπτωση απέλασης παρέχεται δικαίωμα προσφυγής ενώπιον του υπουργού Δημόσιας Τάξης και πλήρης δικαστική προστασία. Παράλληλα, απαγορεύεται η απέλαση εφόσον ο αλλοδαπός είναι ανήλικος και οι γονείς του διαμένουν νόμιμα στην Ελλάδα, είναι γονέας ανηλίκου και έχει την επιμέλειά του ή έχει υπερβεί το 80-ό έτος της ηλικίας του, έχει αναγνωριστεί ως πρόσφυγας ή έχει ζητήσει την παροχή ασύλου.

Στη σύνοδο του ΕΣΚ

Τις θέσεις του για το μέλλον της Ε.Ε. ανέπτυξε ο Γεώργιος Παπανδρέου

Υποστήριξε την ανάγκη συνέχισης της διεύρυνσης της Κοινότητας

Τις θέσεις του για την πορεία της Ευρώπης, δίνοντας ιδιαίτερη έμφαση στο ευρωπαϊκό κοινωνικό μοντέλο, στη συμμετοχική δημοκρατία, στην ανάγκη αύξησης του κοινοτικού προυπολογισμού και στη διεύρυνση, ανέπτυξε ο πρόεδρος του ΠΑΣΟΚ Γιώργος Παπανδρέου, μιλώντας την Παρασκευή στη Βιέννη, στη Σύνοδο του Συμβουλίου του Ευρωπαϊκού Σοσιαλιστικού Κόμματος (ΕΣΚ).

Ο κ. Παπανδρέου τόνισε την ανάγκη να αξιοποιηθούν όλες οι εμπειρίες και να υπάρχουν προτάσεις από την πλευρά των σοσιαλιστικών και σοσιαλδημοκρατικών κομμάτων για την αντιμετώπιση θεμάτων ασφάλειας, ασφάλισης και απασχόλησης των πολιτών. Παράλληλα, σημείωσε, μεγάλη σημασία έχει η

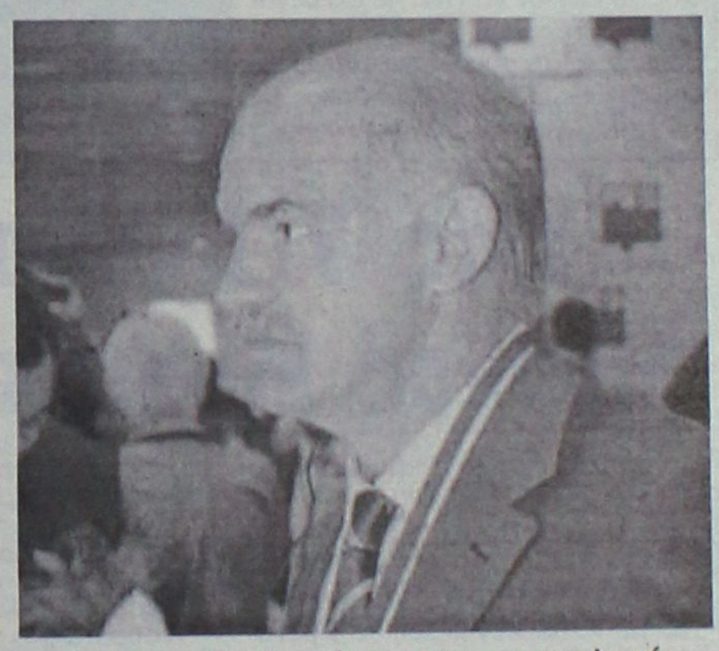

Ο κ. Παπανδρέου τόνισε πως οι σοσιαλιστές μπορούν να είναι πρωτοπόροι σε μια συμμετοχική δημοκρατία στην Ε.Ε.

ενίσχυση της δημοκρατίας και η συμμετοχή του πολίτη, κάτι που προέκυψε και από τα δημοψηφίσματα σε Γαλλία και Ολλανδία.

Συμπλήρωσε πως οι σοσιαλιστές και οι σοσιαλδημοκράτες μπορούν να είναι πρωτοπόροι σε μια συμμετοχική δημοκρατία στην ΕΕ, ενώ πρότεινε να ξεκινήσουν διαδικασίες εγγραφής των πολιτών στο ΕΣΚ σε κάθε χώρα.

Αναφερόμενος στα δημοσιονομικά της ΕΕ, ο κ. Παπανδρέου υποστήριξε την ανάγκη αύξησης του κοινοτικού προϋπολογισμού, ενώ ως προς την Κοινή Αγροτική Πολιτική τόνισε πως οι νέες μεταρρυθμίσεις θα πρέπει να στοχεύουν σε μια ποιοτική και ανταγωνιστική παραγωγή. Θα πρέπει επίσης να λαμβάνουν υπόψη τη δίκαιη ανακατανομή των κονδυλίων, ώστε και οι φτωχότερες περιοχές και οι μικρότεροι γεωργοί να μην αδικηθούν, αλλά να βοηθηθούν.

Ακόμη, υποστήριξε την ανάγκη συνέχισης της διεύρυνσης της ΕΕ, ενώ σε δηλώσεις του σε Έλληνες δημοσιογράφους χαρακτήρισε λανθασμένο τον σχετικό σκεπτικισμό. Όπως ανέφερε χαρακτηριστικά, από τη διεύρυνση δεν θα χαθούν ούτε θέσεις εργασίας, ούτε θα γίνει πιο αδύνατη η ΕΕ, ούτε και οι επιχειρήσεις θα φεύγουν προς κάποια άλλη χώρα. Αντιθέτως, η διεύρυνση θα κάνει την ΕΕ και οικονομικά ισχυρότερη και η ίδια θα έχει παγκοσμίως μια πιο ισχυρή ταυτότητα, ενώ θα μπορεί να έχει μια φωνή ουσιαστική στα παγκόσμια πράγματα.

Αυτό ισχύει πολύ περισσότερο για την Ελλάδα - πρόσθεσε- που βρίσκεται κοντά σε όλες τις χώρες, οι οποίες αυτή τη στιγμή είναι προς ένταξη, τη Βουλγαρία, τη Ρουμανία, την Τουρκία και την Κροατία.

Ξεκινά στις 23 Ιουλίου και θα πραγματοποιηθούν εξήντα εκδηλώσεις

Η πρεμιέρα του 11ου Φεστιβάλ της Σύμης

Φέτος είναι αφιερωμένο στην ελληνοτουρκική φιλία

Αφιερωμένο στην ελληνοτουρκική φιλία και στην ειρηνική συνύπαρξη των λαών είναι το 11ο Φεστιβάλ Σύμης, που ξεκινά στις 23 Ιουλίου.

Οι κάτοικοι και οι επισκέπτες του νησιού θα έχουν τη χαρά να απολαύσουν όμορφες βραδιές κλασικής, σύγχρονης και παραδοσιακής μουσικής, αλλά και κινηματογράφο, θέατρο, χορό, φιλολογικές βραδιές, συνέδρια, εκθέσεις και αθλητικές εκδηλώσεις.

Συνολικά θα πραγματοποιηθούν εξήντα εκδηλώσεις, ενώ παρουσίαση του προγράμματος θα γίνει στην Ελευσίνα στις 24 Ιουνίου και στη Ρόδο στις 16 Ιουλίου.

Η επίσημη πρεμιέρα του Φεστιβάλ στις 23 Ιουλίου θα γίνει με μία μεγάλη συναυλία του Διονύση Σαββόπουλου και τη συμμετοχή του Τούρκου τραγουδοποιού Φουάτ Σακά.

Στο 11ο Φεστιβάλ παίρνουν ακόμη μέρος οι: Χρίστος Νικολόπουλος, Γλυκερία, Βασίλης Παπακωνσταντίνου, Κώστας Μακεδόνας, Γιάννης Σπανός, Μαίρη Λίντα, Ευανθία Ρεμπούτσικα, Έλλη Πασπαλά, Νάσια Κονιτοπούλου, Κωνσταντίνα, Στέλιος Διονυσίου, Στέλιος Ρόκκος.

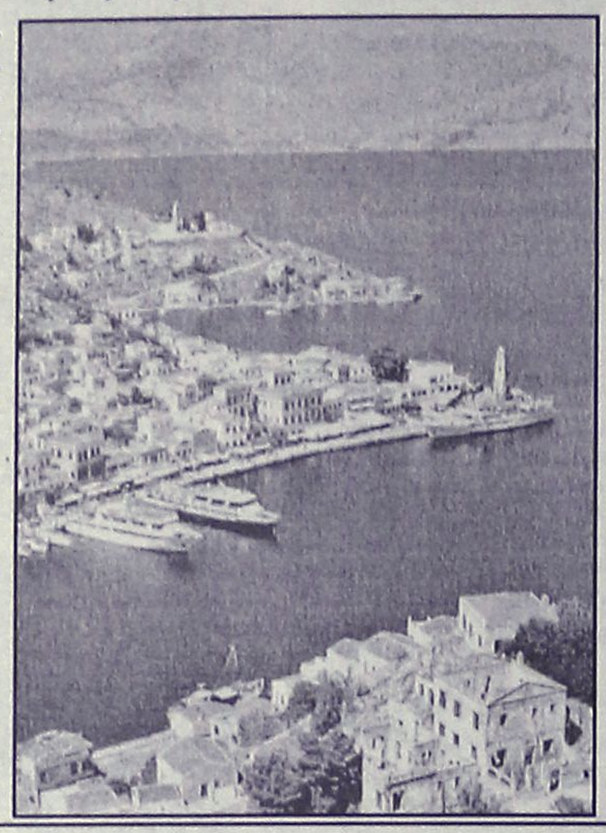

Συμμετέχουν, επίσης, οι: Γιάννης Βαρδής, Δημήτρης Κόκκοτας, Νίκος Μίχας, Παύλος Γιαλλουράκης, Μαγιούκο Οζάουα, Ασπασία Καραλή, Χριστιάνα Αδαμοπούλου, Άρης Γκραικούσης, Κατερίνα Θωμαΐδη, Σοφία Ευκλείδου, Άννα Κουνάδη, Ιωάννης Αναστασάκης, Μάρω Γλυκού και Αργύρης Καστάνιας.

Θα εμφανιστούν, ακόμη, το Μουσικό Σύνολο ΑΝΑΙΡΕΣΗ, το κουαρτέτο Tangos a Quatro, τα συγκροτήματα Ημισκούμπρια και Μακρινά Ξαδέρφια, παραδοσιακό κρητικό συγκρότημα, καθώς και χορευτικά συγκροτήματα από τη Σύμη, τη Θεσσαλονίκη, τον Τύρναβο και την Τουρκία.

Στις 7 Ιουλίου ξεκινά το 7ο Διεθνές Μουσικό Φεστιβάλ Ρόδου

Χορωδιακά συγκροτήματα και σολίστ λυρικού τραγουδιού από τις χώρες Αίγυπτο, Βουλγαρία, Γεωργία, Κροατία, Ινδονησία, Κύπρο, Ουκρανία, Ρουμανία, Σλοβενία, Ρωσία, Τουρκία και φυσικά από Ελλάδα, φθάνουν στη Ρόδο για να πάρουν μέρος στην μεγάλη μουσική διοργάνωση το 7ο Διεθνές Μουσικό Φεστιβάλ Ρόδου από 7-10 Ιουλίου.

Εκδηλώσεις θα πραγματοποιηθούν στο Αρχαίο Στάδιο, στο κηποθέατρο "Ηχος και Φως", στο Παλάτι των Ιπποτών και στο Εθνικό Θέατρο όπου και θα πραγματοποιηθεί ο μεγάλος διαγωνισμός του Φεστιβάλ.

Τη Δεθνή Κριτική Επιτροπή θα αποτελέσουν προσωπικότητες του είδους από Βουλγαρία, Εσθονία και Σουηδία. Συμμετέχουν ακόμη διαπρεπείς πιανίστες από Ιταλία και Ελλάδα σε προγράμματα από το διεθνές ρεπερτόριο.

Στη βραδιά όπερας που θα πραγματοποιηθεί στο Παλάτι των Ιπποτών το Σάββατο 9 Ιουλίου, θα εκτελεστούν έργα Βέρντι, Πουτσίνι, Ντονιτσέτι, Ροσσίνι, Μότσαρτ, Μασνέ, Περγκολέζι, Ραχμάνινοφ, Τσαϊκόβσκι, Σούμπερτ κ.ά.

Στην βραδιά αυτή θα πάρουν μέρος και οι χορωδίες του δήμου Ροδίων: Πειραματική με διευθυντή το Γιώργο Σακελλαρίδη και Μικτή με διευθυντή το Μιχάλη Καλαετζή.

Στο πλαίσιο του Φεστιβάλ θα συμμετάσχει και το Θέατρο Παραδοσιακών Χορών Έλλης Δημόγλου.

Το φεστιβάλ τελεί υπό την αιγίδα του Δήμου Ροδίων και την οργανωτική επιμέλεια του Πολιτιστικού Οργανισμού Δήμου Ρόδου και Αθηναϊκής Πολυφωνίας. Εισιτήρια προπωλούνται από τον ΠΟΔΡ και τα κεντρικά ξενοδοχεία. Τηλ. επικοινωνίας: 27424 & 33343.

ΛΕΙΤΟΥΡΓΕΙ ΤΟ "ΣΥΣΣΙΤΙΟ"

Από την Τετάρτη 29 Ιουνίου θα επαναλειτουργήσει το κτίριο του Κέντρου Σύγχρονης Τέχνης (Συσσίτιο), Σωκράτους 179, Μεσαιωνική Πόλη, με τις παρακάτω εκθέσεις:

Ιούνιος 2005: φιλοξενεί την έκθεση έργων της κ. Κεφαλά.

Ιούλιος 2005: φιλοξενεί την έκθεση έργων της κ. Παπαδήμου.

Σεπτέμβριος 2005: φιλοξενεί την έκθεση έργων του κ. Αναστασιάδη.

Οκτώβριος 2005: φιλοξενεί την έκθεση έργων της κ. Μιχαηλίδου

Νοέμβριος 2005: φιλοξενεί την έκθεση έργων της κ. Μηλάκη.

Δεκέμβριος 2005: φιλοξενεί την έκθεση των έργων του νεαρού Σαμπανόπουλου.

Οι ώρες λειτουργίας είναι οι ακόλουθες:

Τρίτη-Σάββατο 17.00-22.00 και Κυριακή & Δευτέρα κλειστά.

Σήμερα, από τον Γάλλο πρέσβη

Επίσκεψη στο "Ροδίων Παιδεία"

Θα γίνει συζήτηση

Τους χώρους των Εκπαιδευτηρίων "Ροδίων Παιδεία" επισκέπτεται σήμερα Σάββατο 25 Ιουνίου, στις 12.15, ο πρέσβης της Γαλλικής Δημοκρατίας, κ. Bruno Delaye, τιμώντας με την παρουσία του τα σεμινάρια που διοργανώνονται από το Γαλλικό Ινστιτούτο για την προώθηση της Γαλλοφωνίας.

Στις 12.45 της ίδιας ημέρας, θα ανταλλάξει απόψεις/σκέψεις με μαθητές, γονείς και εκπαιδευτικούς της Ρόδου στην αίθουσα εκδηλώσεων "Καλλιπάτειρα" των Εκπαιδευτηρίων "Ροδίων Παιδεία". Ο Γάλλος πρέσβης θα αναλύσει την οικουμενική διάσταση και τον διεθνή χαρακτήρα της γαλλικής, μια και η Ελλάδα είναι από φέτος μέλος της οικογένειας της γαλλοφωνίας των 60 μελών χωρών - κρατών. Ταυτόχρονα θα ενημερώσει για τα νέα ευρωπαϊκά πτυχία της γαλλικής γλώσσας. Σε κλίμα "καλοκαιρινό", θα ακολουθήσει κοκτέιλ.

Το Γαλλικό Ινστιτούτο διοργανώνει σειρά σεμιναρίων που απευθύνονται σε όλους τους διδάσκοντες της γαλλικής γλώσσας. Στα σεμινάρια διδάσκει ο διευθυντής του Γαλλικού Ινστιτούτου Χριστοδούλου Νικόλαος. Τα σεμινάρια που θα ξεκινήσουν θα πραγματοποιηθούν στην αίθουσα εκδηλώσεων "Καλλιπάτειρα" των Εκπαιδευτηρίων "Ροδίων Παιδεία", και σύμφωνα με το πρόγραμμα θα γίνουν ακόμα:

Σάββατο 25 Ιουνίου 2005: 09.00-13.00 και 17.00-21.00

Κυριακή 26 Ιουνίου 2005: 10.00-14.00

Στην διάρκεια των σεμιναρίων ο εκδοτικός οίκος Hachette διοργανώνει έκθεση βιβλίου.

ΣΥΝΕΔΡΙΟ ΕΚΠΑΙΔΕΥΤΙΚΩΝ

Το Κέντρο Περιβαλλοντικής Εκπαίδευσης Πεταλούδων θα πραγματοποιήσει το 12ο Πανελλήνιο Συνέδριο Εκπαιδευτικών Κέντρων Περιβαλλοντικής Εκπαίδευσης. Το συνέδριο αυτό, διάρκειας τεσσάρων ημερών, θα ξεκινήσει τις εργασίες του την Πέμπτη 30 Ιουνίου και θα τις ολοκληρώσει στις 3 Ιουλίου.

Θέμα του συνεδρίου η "Βιώσιμη ανάπτυξη των Κέντρων Περιβαλλοντικής Εκπαίδευσης".

Οι εργασίες θα πραγματοποιηθούν στις εγκαταστάσεις του ΚΠΕ Πεταλούδων στο Δημοτικό Διαμέρισμα Θεολόγου. Το Σάββατο 2 Ιουλίου όλα τα Κέντρα θα παρουσιάσουν τα εκπαιδευτικά τους υλικά σε έκθεση που θα γίνει στην πλατεία Κρεμαστής από τις 18.00 έως τις 21.00.

Cine Mania

ΕΠΙΜΕΛΕΙΑ: ΚΥΡΙΑΚΗ ΠΕΤΡΙΔΟΥ

Συνέντευξη του Richard Griffiths

Στην αγγλοελληνικής παραγωγής ταινία "Ώπα" που γυρίστηκε στην Πάτμο, με σκηνοθέτη τον Udayan Prasad μεταξύ των Χολυγουντιανών ονομάτων και πρωταγωνιστών, ξεχώριζε το τέρας του θεάτρου και του διεθνούς κινηματογράφου Richard Griffiths.

Ο Richard Griffiths έγινε γνωστός σε όλο τον κόσμο από τις μεγάλες επιτυχίες «Σούπερμαν 2» «Γκάντι» «Η ερωμένη του Γάλλου υπολοχαγού» , κυρίως δε, με τον μάγο Χάρρυ Πότερ «Η φιλοσοφική λίθος, « Η κάμαρα με τα μυστικά», «Ο αιχμάλωτος του Αζκαμπάν.»

Ένας πληθωρικός Ιρλανδός με όλα τα γονιδιακά χαρακτηριστικά των προγόνων του.

Ο Richard Griffiths ο εξαίρετος αυτός ηθοποιός μας παραχώρησε συνέντευξη κατά τη διάρκεια της οποίας μας κατέπληξαν, οι γνώσεις του για την Ελλάδα και τον πολιτισμό της, οι γνώσεις του για την Πάτμο και η αγάπη του για το ρόλο του στην ταινία. Μας μετέφερε την πεποίθηση του για τη μεγάλη επιτυχία που θα έχει η ταινία στις κινηματογραφικές αίθουσες όταν θα προβληθεί.



Μα είπε ο κ. Griffiths:

«Αν και πρωταγωνιστής στην ταινία πιστεύω πως πρωταγωνιστής είναι το ίδιο το νησί. Είναι μια ωδή για την Πάτμο και γενικά για την Ελλάδα. Το αποτέλεσμα αυτό βασίζεται στο ενδιαφέρον του παραγωγού κ. Πάπα να αποκαλυφθεί το φως, ο ήλιος και η χαρά που βγάζει το νησί της Πάτμου».

Στην ταινία παίζει τον αρχαιολόγο αλλά θα μπορούσε να παίζει οτιδήποτε. Είναι αυτός που υποδέχεται τον Έρικ (Matthew Modine) στην Πάτμο και του γνωρίζει το νησί απ όλες τις πλευρές.

Η διαφορά με οποιαδήποτε άλλη ταινία έχει παίξει μέχρι σήμερα είναι ότι γυρίζεται εδώ στην Πάτμο.

Ο χώρος είναι αυτός που κάνει τη μεγάλη διαφορά."

Είναι σημαντικό μας λέει ο μεγάλος ηθοποιός, που στην Αθήνα υπάρχει μεγάλη αναμονή για την συγκεκριμένη ταινία, γιατί υπάρχει ελληνική εικόνα,θέμα, Έλληνες παραγωγοί.

Και συνεχίζει:

Η Πάτμος, τα Δωδεκάνησα αλλά και γενικότερα η Ελλάδα είναι το σύνορο της Ανατολής και έχοντας ζήσει στην Ιρλανδία που είναι ουσιαστικά το άλλο άκρο της Ευρώπης, ανακάλυψα με έκπληξη ότι έχουμε κοινά σημεία.

Όπως, ότι οι άνθρωποι κάνουνε απλές δουλειές, είναι ψαράδες, γεωργοί χαίρονται και αγαπούν τη φύση.

"Στην Πάτμο θα ξαναέρθω. Μέχρι τότε όμως θα μεταφέρω σαν μήνυμα αυτό που έχω κρατήσει και στην καρδιά μου:

Την ενέργεια και την αίσθηση υγείας που αισθάνεσαι παντού."

(Ευχαριστούμε τον Πανορμίτη Γαμπιεράκη για τη βοήθεια στη Συνέντευξη).

(Της Σμαράγδας Μουλιάτη από το www.aegeatimes.gr)

METROPOL MULTI CINEMA ODEON
22410 28400
INFORMATION - RESERVATIONS
ΠΛΗΡΟΦΟΡΙΕΣ - ΚΡΑΤΗΣΕΙΣ
ΕΒΔΟΜΑΔΙΑΙΟ ΠΡΟΓΡΑΜΜΑ weekly program
24/06/05 - 30/06/05
www.cinemametropol.gr


ΑΠΟΛΥΤΟΣ ΠΡΑΚΤΟΡΑΣ 2
XXX 2
Μία εκρηκτική περιπέτεια από τον σκηνοθέτη του Τζέιμς Μπόντ " Πέθανε μια Άλλη Μέρα ".
Όταν η απόλυτη απειλή πλησιάζει...έρχεται η ώρα για έναν διαφορετικό ήρωα.
Πρωταγωνιστούν : Άϊς Κιουμπ, Σάμιουελ Τζάκσον, Γούϊλιαμ Νταφόε
ΑΙΘΟΥΣΑ 2 ΩΡΕΣ ΕΝΑΡΞΗΣ / SHOW TIMES 18:15, 20:30, 22:45


Ο Κος & η Κα ΣΜΙΘ
Mr. & Mrs. SMITH
Οι δύο μεγαλύτεροι σταρ του κόσμου αυτή την στιγμή ενώνουν τις δυνάμεις τους σε μία συναρπαστική ερωτική περιπέτεια γεμάτη δράση, κωμικά απρόοπτα και έναν έρωτα που κυριολεκτικά... σκοτώνει!!!
Πρωταγωνιστούν : Μπράντ Πίτ, Αντζελίνα Τζολί
ΚΑΝΤΕ ΕΓΚΑΙΡΑ ΤΙΣ ΚΡΑΤΗΣΕΙΣ ΣΑΣ
ΑΙΘΟΥΣΑ 1 ΩΡΕΣ ΕΝΑΡΞΗΣ / SHOW TIMES 17:20, 20:00, 22:40


ΜΑΝΤΕΨΕ ΠΟΙΟΣ
GUESS WHO
Σε σενάριο του βραβευμένου με Όσκαρ Γουίλιαμ Ρόουζ (Μάντεψε Ποιός θα Έρθει το Βράδυ) έρχεται μία σύγχρονη κωμωδία για τις σχέσεις γαμπρού - πτέρού.
Μία ξεκαρδιστική κωμωδία με τους Άστον Κούτσερ και Μπέρνι Μάκ.
ΑΙΘΟΥΣΑ 3 ΩΡΕΣ ΕΝΑΡΞΗΣ / SHOW TIMES 20:15, 22:30


STAR WARS: ΕΠΕΙΣΟΔΙΟ III : EPISODE III
Η εκδίκηση των Σιθ.
Το έπος επιστημονικής φαντασίας που άλλαξε την ιστορία του κινηματογράφου αποκτάει τον τελευταίο κρίκο της αλυσίδας του.
ΑΙΘΟΥΣΑ 3 ΩΡΕΣ ΕΝΑΡΞΗΣ / SHOW TIMES 17:30

ΠΡΟΣΕΧΩΣ


ΒΡΩΜΙΚΟΣ ΚΟΣΜΟΣ
36 QUAI DES ORFEVRES
Μία δυνατή αστυνομική περιπέτεια υποψήφια για 8 Όσκαρ της Γαλλικής Ακαδημίας.
Εκδίκηση ή...δικαιοσύνη;
Πρωταγωνιστούν : Ντανιέλ Οτέϊγ, Ζεράρ Ντεπαρντιέ, Βαλέρια Γκολίνο.
ΧΠ046

ΠΑΛΛΑΣ 5 CINEMAS CENTER
24/06/2005 - 30/06/2005
www.cinemapallas .gr
Για κρατήσεις
22410 24475/70670
Δημοκρατίας 13, Ρόδος


BATMAN BEGINS
Η ΤΑΙΝΙΑ ΤΟΥ ΚΑΛΟΚΑΙΡΙΟΥ!!!
ΣΕ 1η ΠΑΓΚΟΣΜΙΑ ΠΡΟΒΟΛΗ!
Η υπερ-περιπέτεια, που δεν θα χασει κανείς!!!
ΚΑΝΤΕ ΕΓΚΑΙΡΑ ΤΙΣ ΚΡΑΤΗΣΕΙΣ ΣΑΣ
Αίθουσα 5 ώρες έναρξης // •17:00 •19:45 •22:35


WAR OF THE WORLDS ΠΟΛΕΜΟΣ ΤΩΝ ΚΟΣΜΩΝ
ΑΠΟ ΤΕΤΑΡΤΗ 29 ΙΟΥΝΙΟΥ!!!
ΣΕ 1η ΠΑΓΚΟΣΜΙΑ ΠΡΟΒΟΛΗ!!!
ΑΚΡΙΒΟΤΕΡΗ ΠΑΡΑΓΩΓΗ ΣΤΗΝ ΙΣΤΟΡΙΑ ΤΟΥ ΚΙΝΗΜΑΤΟΓΡΑΦΟΥ!!!
Στίβεν Σπίλμπεργκ - Τομ Κρούζ
Αίθουσα 5 ώρες έναρξης // •17:40 •20:05 •22:30


MONSTER KAKIA IN LAW
Η ξέφρενη κωμωδία με τη Τζένιφερ Λόπεζ και τη Τζέιν Φόντα
Αίθουσα expert Κωστιαρίδης 2 ώρες έναρξης // •17:50 •20:00 •22:30

HOUSE OF WAX
ΤΟ ΣΠΙΤΙ ΤΟΥ ΘΑΝΑΤΟΥ
Από τους παραγωγούς των Gothika, House on Haunted Hill και 13 Ghosts, η απόλυτη ταινία τρόμου!!!
Αίθουσα SFERA LIVE 1 ώρες έναρξης // •17:45 •20:10 •22:35


BEYOND the SEA
ΠΕΡΑ ΑΠΟ ΤΗ ΘΑΛΑΣΣΑ
Ο βραβευμένος με ΟΣΚΑΡ Κέβιν Σπέϊσι σε μια πλούσια βιογραφική ταινία
Αίθουσα MAIK ARTISTIC TEAM 3 ώρες έναρξης // •17:30 •20:00 •22:30


BOOGEYMAN ΕΦΙΑΛΤΗΣ
Η ΤΑΙΝΙΑ ΤΡΟΜΟΥ ΤΗΣ ΧΡΟΝΙΑΣ!!! Κάτι φρικιαστικό καραδοκεί τη νύχτα. Αντιμετωπίστε το!!!
Αίθουσα ΒΑΚΑ 4 ώρες έναρξης // •20:00 •22:35


SON OF THE MASK
ΜΑΣΚΑ JUNIOR
Η ΜΑΣΚΑ ΕΠΕΣΤΡΕΨΕ !!!
Αίθουσα ΒΑΚΑ 4 ώρες έναρξης // •17:30



Άρτος (;) & Θεάματα (;)...





... Και τηλεόραση (όπως λέμε τηλοψία...)

ΕΤ1

07.00 **Εκπαιδευτική τηλεόραση**
09.00 **Αρχονταρίκι** (Ε)
10.00 **Μένουμε Ελλάδα**
12.00 **Γαία ελληνική.** Ειδησεογραφικό μαγκαζίνο
12.30 **Με αρετή και τόλμη**
13.00 **Κοινοβούλιο αιχμής**
14.00 **Σε χρόνο TV.** Με τη Μάριον Μιχελιδάκη.
16.00 **Μεσογειακοί αγώνες**
17.00 **Ιχνηλάτες**
19.00 **Eurovision young dancers 2005**
21.00 **Ξένη ταινία.** «Κρυφό ταλέντο». Κωμωδία.
23.00 **Ειδήσεις**
23.45 **Ράλι Ακρόπολις**
00.15 **Ξένη ταινία.** «Ενας Αμερικανός φίλος». Μυστηρίου. Παίζουν: Ντένις Χόπερ, Μπρούνο Γκανζ

ΝΕΤ

07.00 **Παιδικό πρόγραμμα**
09.00 **Σάββατο-Κυριακή LIVE**
12.00 **Ειδήσεις**
12.30 **Δύο σεφ ταξιδεύουν.** Ντοκιμαντέρ.
13.00 **Ζουμ στα πρόσωπα και τα γεγονότα**
14.00 **Σπορ ιστορίες.** Ο Δημήτρης Χατζηγεωργίου παρουσιάζει μεγάλες μορφές του ελληνικού αθλητισμού που ξεδιπλώνουν τη ζωή τους.
15.00 **Ειδήσεις**
16.00 **Υγεία για όλους.** Με τον Μιχάλη Κεφαλογιάννη
17.00 **Ριμέικ**
18.00 **Ειδήσεις**
18.30 **Pre game**
19.00 **Ημιτελικός Α'.** Αγώνας ποδοσφαίρου
21.00 **Ειδήσεις**
22.00 **Confederation cup**
23.00 **Στην υγειά μας**
01.00 **Ειδήσεις**
01.30 **Στα άκρα.** Πρόσωπα του δημοσίου βίου συνομιλούν με τη Βίκυ Φλέσσα

ΕΤ3

07.30 **Ζω στην Ευρώπη**
08.00 **Η μέρα του παιδιού**
08.30 **Μαθηματικά για την τεχνολογία**
09.00 **Τα δελφινάκια και οι φίλοι τους**
09.30 **Η ομάδα των αριθμών**
10.00 **Θάλασσα, ο υδάτινος κόσμος**
10.30 **Ρουμανία και Ιταλία των γεύσεων**
11.00 **Ενεργειακό πεδίο**
11.30 **Desire** (Ε)
12.00 **Υγεία και οικολογία**
13.00 **Ειδήσεις**
13.30 **Εκτός συνόρων**
14.00 **Θάλασσα, ο υδάτινος κόσμος**
14.30 **Moto GP**
16.00 **E-Life.** Ενημερωτική εκπομπή.
16.30 **Διασπορά.** Ενημερωτική εκπομπή.
18.00 **Διάσωση**
19.00 **Ειδήσεις**
20.00 **Μονοπάτια της σκέψης**
21.00 **Ρεμπέτικη ιστορία**
22.00 **Γιορτή στη Βενετία - 2003**
23.00 **Αθλητικό Σαββατόβραδο**
24.00 **Ειδήσεις**
00.30 **Ξένη ταινία.** «Γαλάζιος χαρταετός». Οικογενειακό δράμα.
02.30 **Διασπορά**(Ε)
04.00 **E-Life** (Ε)
04.30 **Αξιον Εστί** (Ε)
05.30 **Υγεία και οικολογία** (Ε)
06.30 **Αθλητικό Σαββατόβραδο** (Ε)

FILMNET

05.55 **Ξένη ταινία.** «Γυναίκες για δέσιμο»
07.30 **Ξένη ταινία.** «Φανφάν ο Τουλίπας» Ρομαντική περιπέτεια
09.30 **Ξένη ταινία.** «Ο Μπέρι και η αρκουδοπαρέα»
10.40 **Ξένη ταινία.** «Το χαμόγελο της Μόνα Λίζα». Δραματική
12.45 **Ξένη ταινία.** «Τα κορίτσια του ημερολογίου»
14.35 **Ξένη ταινία.** «Ο κόσμος ανάποδα»
16.20 **Ξένη ταινία.** «Λούθηρος» Ιστορικό δράμα.
18.25 **Προσεχώς στο σινεμά!** Ψυχαγωγική εκπομπή.
19.00 **Οι αγνοούμενοι**
20.20 **Ξένη ταινία.** «Οι συμπέθεροι». Κωμική περιπέτεια.
22.00 **Ξένη ταινία.** «Γλυκιά λήθη». Δραματική κομεντί.
23.50 **Ξένη ταινία.** «Φονική λεπτομέρεια»
01.25 **Ξένη ταινία.** «Το ξύπνημα των νεκρών». Τρόμου.
02.10 **Ξένη ταινία.** «Ο άγριος κόσμος της Τζο».

ALTER

06.30 **Κινούμενα σχέδια**
12.30 **Μήτσι-Χώστα** (Ε)
13.30 **Hit mix.** Μουσική εκπομπή με την Σ. Καπεζάνου.
14.00 **Top secret weekend.** Ενημερωτική εκπομπή με τη Ντέσσυ Κουβελογιάννη.
16.15 **Παρατράγουδα με την Αννίτα Πάνια.** Ψυχαγωγική εκπομπή.
18.45 **Το πρώτο θέμα**
19.00 **Ειδήσεις**
20.00 **Η φωνή του πολίτη**
21.00 **Ξένη ταινία.** «Σέξι κατάδικος». Κωμωδία
22.55 **Snack.** Χιουμοριστική εκπομπή.
23.00 **Οι πύλες του ανεξήγητου.** Ενημερωτική εκπομπή με τον Κώστα Χαρδαβέλλα.
01.30 **Ξένη ταινία.** «Εμμανουέλα δασκάλα του έρωτα»

MEGA

06.00 **Savannah**
07.00 **Mega Σαββατοκύριακο**
10.00 **Το παιδί μου κι εγώ**
10.15 **Το καρέ της ντάμας** (Ε)
11.00 **Ξένη ταινία.** «Γεννημένη ελεύθερη 2». Δραματική περιπέτεια.
13.00 **Mega star**
14.00 **Ειδήσεις**
14.50 **Ξένη ταινία.** «Η μεγάλη των αεροσυνοδών σχολή» Κωμωδία.
16.30 **Traction**
17.00 **Ελληνική σειρά** (Ε)
17.45 **Ματιές στα γεγονότα**
17.50 **Ελληνική ταινία.** «Τι 30, τι 40, τι 50». Κωμωδία. Παίζουν: Λάμπρος Κωνσταντάρας, Ρίκα Διαλυνά, Ελλια Καλλιγεράκη
20.00 **Κεντρικό δελτίο ειδήσεων**
21.00 **Prive.** Με την Ελενα Κατρίτση
22.10 **Ελληνική ταινία.** «Η Ρένα είναι off side» Κωμωδία. παίζουν: Ρένα Βλαχοπούλου, Νίκος Γαλανός, Βασίλης Τσιβιλίκας, Κώστας Ρηγόπουλος
23.55 **Τελευταία γεγονότα**
00.10 **Ξένη ταινία.** «Η ιστορία των Beach boys». Βιογραφική.
04.00 **Τηλεμάρκετινγκ**
04.20 **Ξένη ταινία.** «Φάντασμα με σοφέρ». Κωμωδία.

ANT1

06.30 **Στούντιο με θέα.** Ενημερωτική εκπομπή με το Νίκο Μάνεση και τη Φαίη Μαυραγάνη.
10.30 **Κωνσταντίνου και Ελένης** (Ε) Κωμική σειρά.
11.30 **Εκείνες κι εγω** (Ε) Κωμική σειρά.
12.50 **Οι μεν και οι δε** (Ε) Κωμική σειρά.
12.25 **Super game**
13.00 **Τα φιλαράκια** (Ε) Κωμική σειρά.
14.00 **Ειδήσεις**
14.40 **Ελληνική ταινία.**
16.40 **Ακρως οικογενειακόν** (Ε) Κωμική σειρά.
17.30 **Τα νέα του ANT-1**
17.40 **Ακρως οικογενειακόν** (Σ) Κωμική σειρά.
18.10 **Ελληνική ταινία.**
20.00 **Τα νέα του ANT-1**
21.00 **Ελληνική ταινία**
23.00 **Fame story in concert** (Ε)
24.00 **Νυχτερινές ειδήσεις**
00.15 **Fame story in concert** (S)
02.15 **Ξένη ταινία.** «Αναζητώντας το Ρίτσαρντ». Δραματική.
04.30 **Τηλεμάρκετινγκ**
05.10 **Mobile fun**

alpha

06.30 **Πρωινές σελίδες.** Ενημερωτικό μαγκαζίνο με τον Γιώργο Οικονομέα.
10.00 **Αυτό μας έλειπε**
13.00 **Πέρα από τον ορίζοντα.** Ενημερωτική εκπομπή.
14.00 **Ειδήσεις**
14.30 **Παραπληροφόρηση.** Ενημερωτική εκπομπή.
15.30 **Ξένη ταινία.** «Το προξενιό». Ρομαντική κωμωδία.
17.30 **Δύο και κάτι άντρες.** Κωμική σειρά.
18.00 **Δελτίο ειδήσεων στη νοηματική γλώσσα**
18.10 **Ελληνική ταινία.** «Το αγοροκόριτσο» Κωμωδία.
20.00 **Ειδήσεις**
21.00 **Dream show.** Με τον Ανδρέα Μικρούτσικο.
22.00 **Κοίτα τι έκανες.** Με τη Σεμίνα Διγενή
01.00 **Ειδήσεις**
01.15 **Το καφενείο των Φιλάθλων.** Σε αυτό το καφενείο συχνάζουν οι φανατικοί της αθλητικής ενημέρωσης.
03.15 **Τηλεαγορές**
03.30 **Αυτό μας έλειπε** (Ε) Ψυχαγωγικό μαγκαζίνο.

STAR

06.00 **Παιδικό πρόγραμμα**
13.00 **Ειδήσεις**
13.30 **Στον έβδομο ουρανό.** Οικογενειακή σειρά.
14.30 **Τα φιλαράκια.** Κωμική σειρά.
15.30 **Κωδικό όνομα: Νικίτα.** Περιπετειώδης σεριά.
16.30 **Οι λωποδύτες.** Περιπετειώδης σειρά.
17.30 **Ξένη ταινία.** «Ολα του μπάσκετ δύσκολα». Κωμωδία.
19.30 **Ειδήσεις**
21.00 **Ξένη ταινία.** «Τεκίλα σανράιζ». Αστυνομική. Παίζουν: Μελ Γκίμπσον, Μισέλ Φάιφερ, Κερτ Ράσελ
23.15 **Ξένη ταινία.** «Ενα απλό σχέδιο». Ψυχολογικό θρίλερ. Παίζουν: Μπιλ Πάξτον, Μπίλι Μπομπ Θόρτον, Μπρίτζετ Φόντα
01.45 **Ξένη ταινία.** «Ο εισβολέας». Περιπέτεια φαντασίας.
03.30 **Ξένη ταινία.** «Απομεινάρια πολέμου». Δραματική περιπέτεια.
05.00 **Αστέρια στο πεντάγραμμο**

SUPER S

14.30 **Γερμανικό πρωτάθλ. αυτοκιν. τουρισμού**
15.30 **Γκολφ**
19.00 **Μπάσκετ**
21.00 **Βόλεϊ**
22.30 **Τρελά και απίθανά σπορ**
23.00 **Wimblendon highlights**
24.00 **Αγώνες αυτοκινήτου**

ΜΝΗΜΟΣΥΝΑ

Την 25η μηνός Ιουνίου ημέρα Σάββατο και ώρα 6 μ.μ. εις τον Ιερό Ναό Αγίου Χριστοφόρου (Ασγούρου), τελούμε 3μηνο μνημόσυνο υπέρ αναπαύσεως της ψυχής του λατρευτού μας συζύγου, πατέρα, υιού, παππού, αδελφού και θείου

ΙΩΑΝΝΟΥ ΑΓΑΠ. ΓΙΑΚΟΥΜΗ

Η σύζυγος: Χρυσάνθη
Τα παιδιά: Παναγιώτης-Μαρία Γιακουμή, Βασιλεία-Πέτρος Δηλμπεράκη.
Η μητέρα: Βασιλεία
Τα εγγόνια, τ' αδέλφια, τ' ανίψια και οι λοιποί συγγενείς.

MZT210621



Την 25η μηνός Ιουνίου ημέρα Σάββατο και ώρα 5 μ.μ. εις τον Ιερό Ναό Ταξιαρχών Νεκροταφείου Ρόδου, τελούμε 3μηνο μνημόσυνο υπέρ αναπαύσεως της ψυχής του λατρευτού μας πατέρα και παππού

ΑΝΑΣΤΑΣΙΟΥ ΑΣΠΑΣΙΑ

Τα παιδιά: Μιχάλης - Ευαγγελία, Παναγιώτης - Τσαμπίκα, Αστραδενή - Παναγιώτης.
Τα εγγόνια και οι λοιποί συγγενείς.

MZT230630



Την 26η μηνός Ιουνίου ημέρα Κυριακή και ώρα 9 π.μ. εις τον Ιερό Ναό Ταξιαρχών Νεκροταφείου Ρόδου, τελούμε 3μηνο μνημόσυνο υπέρ αναπαύσεως της ψυχής της λατρευτής μας μητέρας, γιαγιάς, αδελφής και θείας

ΑΘΑΝΑΣΙΑΣ ΔΙΑΚΑΝΘΟΥ

Τα παιδιά: Σέβα - Μιχάλης, Αγαπητός - Ελλη, Χρήστος - Νίκη, Μιχάλης - Τσαμπίκα, Δημοσθένης - Δέσποινα.
Τα εγγόνια, τ' αδέλφια, τ' ανίψια και οι λοιποί συγγενείς.

MZT230614



Την 26η μηνός Ιουνίου ημέρα Κυριακή και ώρα 8 π.μ. εις τον Ιερό Ναό Ταξιαρχών Νεκροταφείου Ρόδου, τελούμε 3ετές μνημόσυνο υπέρ αναπαύσεως της ψυχής της λατρευτής μας συζύγου, μητέρας, γιαγιάς, αδελφής και θείας

ΕΥΑΓΓΕΛΙΑΣ ΣΑΡΟΥΚΟΥ

Ο σύζυγος: Κων/νος
Τα παιδιά: Νεκταρία - Θανάσης, Πόπη - Σταμάτης.
Τα εγγόνια, τ' αδέλφια, τ' ανίψια και οι λοιποί συγγενείς.

MZT230601



Την 26η μηνός Ιουνίου ημέρα Κυριακή και ώρα 8 π.μ. εις τον Ιερό Ναό Ταξιαρχών Νεκροταφείου Ρόδου, τελούμε 6μηνο μνημόσυνο υπέρ αναπαύσεως της ψυχής της λατρευτής μας μητέρας, γιαγιάς και θείας

ΜΑΡΙΑΣ ΚΟΥΡΜΑΔΙΑ

Τα παιδιά, τα εγγόνια, τ' ανίψια και οι λοιποί συγγενείς.

MZT240603



Την 26η μηνός Ιουνίου ημέρα Κυριακή και ώρα 8 π.μ. εις τον Ιερό Ναό Ταξιαρχών Νεκροταφείου Ρόδου, τελούμε 9μηνο μνημόσυνο υπέρ αναπαύσεως της ψυχής του λατρευτού μας αδελφού και θείου

ΠΑΝΑΓΙΩΤΗ ΧΟΥΛΛΗ

Τ' αδέλφια: Γιάννης - Αννα, Μανώλης - Σούλα, Μαρία - Μανώλης.
Τ' ανίψια και οι λοιποί συγγενείς.

MZT230622



Την 26η μηνός Ιουνίου ημέρα Κυριακή και ώρα 8 π.μ. εις τον Ιερό Ναό Αγίου Δημητρίου παλαιού νεκροταφείου, τελούμε 3μηνο μνημόσυνο υπέρ αναπαύσεως της ψυχής του λατρευτού μας συζύγου, πατέρα, παππού, αδελφού και θείου

ΕΥΑΓΓΕΛΟΥ ΝΟΜΙΚΟΥ

Η σύζυγος: Δέσποινα
Τα παιδιά: Παναγιώτης-Ουρανία, Νεκτάριος-Μαρία, Ολυμπία-Ιωάννης, Μιχάλης
Τα εγγόνια, τ' αδέλφια, τ' ανίψια και οι λοιποί συγγενείς.

MZT230615

Την 26η μηνός Ιουνίου ημέρα Κυριακή και ώρα 4 μ.μ. εις τον Ιερό Ναό Αγίου Λαζάρου νεκροταφείου Αρχαγγέλου, τελούμε 6μηνο μνημόσυνο υπέρ αναπαύσεως του αδικοχαμένου μας συζύγου, πατέρα, παππού, αδελφού και θείου

ΚΩΝΣΤΑΝΤΙΝΟΥ ΠΛΑΤΗ του ΘΑΡΡΕΝΟΥ
ετών 74

Η σύζυγος: Παρασκευή
Τα παιδιά: Χρυσάνθη, Θαρρενός - Τσαμπίκα, Κατερίνα, Τσαμπίκος.
Τα εγγόνια: Ιάκωβος, Ζαμπέτα, Παρασκευή, Παναγιώτης.
Τ' αδέλφια, τ' ανίψια και οι λοιποί συγγενείς.

MZT230610

Την 26η μηνός Ιουνίου ημέρα Κυριακή και ώρα 8 π.μ. εις τον Ιερό Ναό Αγίου Δημητρίου Παλαιού Νεκροταφείου Ρόδου, τελούμε 40ήμερο μνημόσυνο υπέρ αναπαύσεως της ψυχής της λατρευτής μας μητέρας, γιαγιάς, αδελφής και θείας

ΓΡΑΜΜΑΤΙΚΗΣ ΜΑΥΡΙΟΥ

Τα παιδιά: Στέργος, Πέτρος, Κατερίνα-Περικλής
Τ' αδέλφια, τ' ανίψια και οι λοιποί συγγενείς.

ΧΠ2630



Την 26η μηνός Ιουνίου ημέρα Κυριακή και ώρα 8 π.μ. εις τον Ιερό Ναό Ταξιαρχών Νεκροταφείου Ρόδου, τελούμε 40ήμερο μνημόσυνο υπέρ αναπαύσεως της ψυχής της λατρευτής μας κόρης, αδελφής και εγγονής

ΑΝΝΑΣ ΤΣΑΚΙΡΗ

Οι γονείς: Κων/νος-Γαβριέλα
Τ' αδέλφια: Βαγγέλης, Νίκος
Η γιαγιά: Κατερίνα
Ο παππούς: Ευάγγελος
Και οι λοιποί συγγενείς.

MZT240622



Την 26η μηνός Ιουνίου ημέρα Κυριακή και ώρα 9 π.μ. εις τον Ιερό Ναό Ταξιαρχών Νεκροταφείου Ρόδου, τελούμε 9μηνο μνημόσυνο υπέρ αναπαύσεως της ψυχής της λατρευτής μας συζύγου, μητέρας, γιαγιάς, κόρης, αδελφής, θείας και εξαδέλφης

ΧΡΥΣΑΝΘΗΣ ΣΑΡΙΚΟΥ

Ο σύζυγος: Κυριάκος
Τα παιδιά: Γεώργιος, Θεόκλητος - Μαρία, Μιχαήλ.
Τα εγγόνια: Χρυσάνθη, Γεώργιος, Μαριάνα
Η μητέρα: Ευδοκία
Τ' αδέλφια, τ' ανίψια, τα εξαδέλφια και οι λοιποί συγγενείς.

MXP12553



Την 26η μηνός Ιουνίου ημέρα Κυριακή και ώρα 8.30 π.μ. εις τον Ιερό Ναό Ταξιαρχών Νεκροταφείου Ρόδου, τελούμε 3μηνο μνημόσυνο υπέρ αναπαύσεως της ψυχής του λατρευτού μας πατέρα, παππού, αδελφού και θείου

ΓΕΩΡΓΙΟΥ ΚΑΛΑΪΤΖΗ

Τα παιδιά: Νίκος-Χρυσούλα, Αναστασία-Μανόλης, Μαριάννα-Βασίλης, Νεκταρία-Κώστας
Τα εγγόνια, τ' αδέλφια, τ' ανίψια και οι λοιποί συγγενείς.

MXP12550



Την 27η μηνός Ιουνίου ημέρα Δευτέρα, εις τον Ιερό Ναό Αγίου Στεφάνου Αφάντου, τελούμε 9ήμερο μνημόσυνο υπέρ αναπαύσεως της ψυχής της λατρευτής μας μητέρας, γιαγιάς, αδελφής και θείας

ΠΑΡΑΣΚΕΥΗΣ ΚΡΗΤΙΚΟΥ
ετών 94

Τα παιδιά: Νικόλαος-Αικατερίνη, Γεώργιος, Μανώλης-Παρασκευή, Θαρρενή-Ηλίας
Τα εγγόνια, τα δισέγγονα, τ' αδέλφια, τ' ανίψια και οι λοιποί συγγενείς.

MZT240607



Την 28η μηνός Ιουνίου ημέρα Τρίτη και ώρα 8 π.μ. εις τον Ιερό Ναό Ταξιαρχών Νεκροταφείου Ρόδου, τελούμε 6μηνο μνημόσυνο υπέρ αναπαύσεως της ψυχής του πολυαγαπημένου μας και αξέχαστου υιού, αδελφού και θείου

ΗΛΙΑ ΚΡΗΤΙΚΟΥ

Οι γονείς: Κομνηνός-Γαλατιανή
Τ' αδέλφια: Ιωάννης-Ματίνα, Βασίλης-Ειρήνη
Τ' ανίψια και οι λοιποί συγγενείς.

MXP12559

ΑΝΑΚΟΙΝΩΣΗ

Ειδοποιούνται οι κάτοικοι των παρακάτω περιοχών ότι για να εκτελεστούν απαραίτητες τεχνικές εργασίες της ΔΕΗ, θα γίνει διακοπή στις **26/6/05 ημέρα Κυριακή** ως εξής:

Από ώρας 10.00 μέχρι 12.00 στις περιοχές:
Καναμάτ & εκατέρωθεν της λεωφόρου Καλλιθέας από το Σούπερ Μάρκετ Μαρινόπουλος έως και την είσοδο του Φυτωρίου.

Αν οι εργασίες τελειώσουν νωρίτερα το ρεύμα θα ξαναδοθεί πριν από τον χρόνο λήξης της διακοπής που αναφέρεται πιο πάνω.
Γι' αυτό το λόγο οι ηλεκτρικές εγκαταστάσεις και τα δίκτυα της ΔΕΗ θα πρέπει να θεωρούνται ότι έχουν συνέχεια ρεύμα.
Ετσι για λόγους ασφαλείας απαγορεύεται η προσέγγιση σε αγωγούς ή άλλα στοιχεία του δικτύου και αν βρίσκονται καταγής γιατί υπάρχει σοβαρός κίνδυνος ατυχήματος.

Από την Δ.Ε.Η.

ΕΛΛΗΝΙΚΗ ΔΗΜΟΚΡΑΤΙΑ
ΠΕΡΙΦΕΡΕΙΑ ΝΟΤΙΟΥ ΑΙΓΑΙΟΥ
ΝΟΜΟΣ ΔΩΔΕΚΑΝΗΣΟΥ
ΝΟΜΑΡΧΙΑΚΗ ΑΥΤ/ΣΗ ΔΩΔ/ΣΟΥ
ΝΟΜΑΡΧΙΑΚΟ ΣΥΜΒΟΥΛΙΟ

Ρόδος, 23/6/2005
Αριθμ. Πρωτ.: Ν.Σ. 330

ΑΝΑΚΟΙΝΩΣΗ

Με την παρούσα ανακοινώνουμε ότι στις 22-6-2005 παρελήφθη από το Γραφείο μας η με αριθμ. πρωτ. 540/15-6-2005 Απόφαση της Περιφέρειας Νοτίου Αιγαίου-Γενική Δ/νση Περιφέρειας -Τμήμα ΠΕ.ΧΩ. Δωδ/σου με θέμα: "Υπαγωγή στην υποκατηγορία 4 της με αριθμ. Η.Π. 15393/2332/5.8.2002 ΚΥΑ σύμφωνα με τη διαδικασία του άρθρου 9 της Η.Π. 1104/703/Φ104/14.3.2003 ΚΥΑ του έργου "Μονάδα επιπλωμένων κατοικιών δυναμικότητας 25 κλινών, στην περιοχή "Πετίνι" του Δήμου Σύμης Νομού Δωδ/σου, ιδιοκτησίας Αντώνη Μανιά".
Καλούμε κάθε ενδιαφερόμενο προκειμένου να λάβει γνώση της ανωτέρω απόφασης, να αποταθεί στο Τοπικό Τμήμα Περιβάλλοντος της Δ/νσης Πολεοδομίας-Χωροταξίας-Περιβάλλοντος της Ν.Α. Δωδ/σου (κ. Αρη Σκιαδόπουλο, τηλ. 22410-30413).
Η προαναφερόμενη απόφαση θα αναρτηθεί, για τις προσεχείς μέρες, στον πίνακα ανακοινώσεων της Νομαρχίας.

Ο πρόεδρος του Ν.Σ. Δωδ/σου
Φώτης Χατζηδιάκος

ΕΛΛΗΝΙΚΗ ΔΗΜΟΚΡΑΤΙΑ
ΠΕΡΙΦΕΡΕΙΑ ΝΟΤΙΟΥ ΑΙΓΑΙΟΥ
ΝΟΜΟΣ ΔΩΔΕΚΑΝΗΣΟΥ
ΝΟΜΑΡΧΙΑΚΗ ΑΥΤ/ΣΗ ΔΩΔ/ΣΟΥ
ΝΟΜΑΡΧΙΑΚΟ ΣΥΜΒΟΥΛΙΟ

Ρόδος, 23/6/2005
Αριθμ. Πρωτ.: Ν.Σ. 331

ΑΝΑΚΟΙΝΩΣΗ

Με την παρούσα ανακοινώνουμε ότι στις 22-6-2005 παρελήφθη από το Γραφείο μας η με αριθμ. πρωτ. 601/15-6-2005 Απόφαση της Περιφέρειας Νοτίου Αιγαίου-Γενική Δ/νση Περιφέρειας -Τμήμα ΠΕ.ΧΩ. Δωδ/σου με θέμα: "Υπαγωγή στην υποκατηγορία 4 της με αριθμ. Η.Π. 15393/2332/5.8.2002 ΚΥΑ σύμφωνα με τη διαδικασία του άρθρου 9 της Η.Π. 1104/703/Φ104/14.3.2003 ΚΥΑ του έργου "Τουριστική κατοικία δυναμικότητας 5 κλινών, στην περιοχή "Εμπορείο" του Δήμου Νισύρου Νομού Δωδ/σου, ιδιοκτησίας Τριαντάφυλλου Τριαντάφυλλου".
Καλούμε κάθε ενδιαφερόμενο προκειμένου να λάβει γνώση της ανωτέρω απόφασης, να αποταθεί στο Τοπικό Τμήμα Περιβάλλοντος της Δ/νσης Πολεοδομίας-Χωροταξίας-Περιβάλλοντος της Ν.Α. Δωδ/σου (κ. Αρη Σκιαδόπουλο, τηλ. 22410-30413).
Η προαναφερόμενη απόφαση θα αναρτηθεί, για τις προσεχείς μέρες, στον πίνακα ανακοινώσεων της Νομαρχίας.

Ο πρόεδρος του Ν.Σ. Δωδ/σου
Φώτης Χατζηδιάκος

ΕΛΛΗΝΙΚΗ ΔΗΜΟΚΡΑΤΙΑ
ΥΠΟΥΡΓΕΙΟ ΑΙΓΑΙΟΥ ΚΑΙ ΝΗΣΙΩΤΙΚΗΣ ΠΟΛΙΤΙΚΗΣ
Δ/ΝΣΗ ΔΙΟΙΚΗΤΙΚΟΥ-ΟΙΚΟΝΟΜΙΚΟΥ
ΤΜΗΜΑ ΟΙΚΟΝ. Δ/ΝΣΗΣ & ΠΡΟΜΗΘΕΙΩΝ

Μυτιλήνη, 23 Ιουνίου 2005
Αρ. Πρωτ. ΔΔΟ/ΕΠΤΕΟ/5998

ΠΡΟΚΗΡΥΞΗ

ΘΕΜΑ: Δημοσίευση απόφασης μετάθεσης ημερομηνίας διενέργειας Ανοιχτού Διαγωνισμού για την μεταφορά πόσιμου νερού στα άνυδρα νησιά των Νομών Δωδεκανήσου και Κυκλάδων και υποβολής προσφορών

Το Υπουργείο Αιγαίου και Νησιωτικής Πολιτικής έχει προκηρύξει ανοιχτό διαγωνισμό, με σφραγισμένες προσφορές και ημερομηνία διεξαγωγής την 23-6-2005, με κριτήριο κατακύρωσης την χαμηλότερη τιμή, για την ανάδειξη αναδόχου για την μεταφορά πόσιμου νερού σε άνυδρα νησιά των Νομών Κυκλάδων και Δωδεκανήσου, με την με αρ. πρωτ. ΔΔΟ/ΕΠΤΕΟ/4882/16-5-2005 απόφασή μας.

Ο συνολικός προϋπολογισμός του έργου ανέρχεται στο ποσό των 3.080.000,00 ευρώ συμπεριλαμβανομένου του Φ.Π.Α.

Με την με αρ. πρωτ. ΔΔΟ/ΕΠΤΕΟ/5980/23-6-2005 απόφασή του Υπουργού Αιγαίου και Νησιωτικής Πολιτικής, μετατίθεται η ημερομηνία διενέργειας του διαγωνισμού καθώς και η ημερομηνία υποβολής προσφορών, χωρίς τροποποίηση των όρων της με αρ. πρωτ. ΔΔΟ/ΕΠΤΕΟ/4882/16-5-2005 διακήρυξης.

Νέα ημερομηνία διεξαγωγής του διαγωνισμού ορίζεται η 30ή Ιουνίου 2005, ημέρα Πέμπτη και ώρα 12.00 στο Υπουργείο Αιγαίου & Νησιωτικής Πολιτικής (Μ. Ασίας 2, Μυτιλήνη-Αίθουσα "Οδυσσέας Ελύτης").

Οσοι επιθυμούν να λάβουν μέρος στον διαγωνισμό, πρέπει να υποβάλουν τις προσφορές τους μέχρι την ημέρα και ώρα του διαγωνισμού, σύμφωνα με την αριθμ. πρωτ. ΔΔΟ/ΕΠΤΕΟ/4882/16-5-2005 απόφαση-διακήρυξη, δακτυλογραφημένες και υποχρεωτικά στην ελληνική γλώσσα.

Οι προσφορές που αποστέλλονται στην Υπηρεσία με οποιοδήποτε τρόπο, πρέπει να περιέλθουν σε αυτή μέχρι την προηγουμένη της ημερομηνίας διεξαγωγής του διαγωνισμού.

Δικαίωμα συμμετοχής στο διαγωνισμό έχουν:

• Όλα τα φυσικά ή νομικά πρόσωπα, ημεδαπά ή αλλοδαπά (με έδρες σε Κράτη μέλη της Ευρωπαϊκής Ενωσης ή του Ευρωπαϊκού Οικονομικού χώρου ή σε τρίτες χώρες που έχουν υπογράψει τη Συμφωνία Δημοσίων Συμβάσεων του Παγκόσμιου Οργανισμού Εμπορίου)

• Ενώσεις προμηθευτών που υποβάλλουν κοινή προσφορά

• Συνεταιρισμοί

• Κοινοπραξίες

Σύμφωνα με τους ειδικότερους όρους της διακήρυξης, οι ενώσεις δεν υποχρεούνται να λαμβάνουν ορισμένη νομική μορφή προκειμένου να υποβάλουν την προσφορά. Η τυχόν επιλεγείσα ένωση υποχρεούται να συστήσει κοινοπραξία για την εκτέλεση της σύμβασης.

Για την παραλαβή της διακήρυξης και για περισσότερες πληροφορίες οι ενδιαφερόμενοι μπορούν να απευθύνονται τις εργάσιμες ημέρες και ώρες στα γραφεία του Υπουργείου Αιγαίου και Νησιωτικής Πολιτικής, στη Μυτιλήνη στους υπαλλήλους:

1. Μαστραντωνά Στυλιανό, τηλ. 22510-38340 e-mail: smastr@ypai.gr
2. Κων/νο Κελαϊδίτη, τηλ. 22510-46920 e-mail: kkela@ypai.gr

ή στα γραφεία Αθηνών του Υπουργείου (Φιλελλήνων 9) στον κ. Λυκούργο Καζάντζα (τηλ.: 210-3314387).

Περίληψη της παρούσας δημοσιεύθηκε στο Τεύχος Δημοσιεύσεων Δημοσίων Συμβάσεων της Εφημερίδας της Κυβέρνησης στο Φύλλο της 24-6-2005.

Ο Υπουργός Αιγαίου και Νησιωτικής Πολιτικής
Αριστοτέλης Α. Παυλίδης

ΧΠ1008

ΚΑΘΗΜΕΡΙΝΑ ΟΛΑ ΤΑ ΝΕΑ ΤΗΣ ΔΩΔΕΚΑΝΗΣΟΥ ΣΤΟ INTERNET

www.rodiaki.gr

ΔΗΜΟΤΙΚΗ ΕΠΙΧΕΙΡΗΣΗ ΤΟΥΡΙΣΜΟΥ & ΑΝΑΨΥΧΗΣ ΚΑΜΕΙΡΟΥ
ΣΟΡΩΝΗ-ΔΗΜΟΣ ΚΑΜΕΙΡΟΥ
Αριθμ. πρωτ. 77

ΑΝΑΚΟΙΝΩΣΗ

Η Δημοτική Επιχείρηση Τουρισμού και Αναψυχής Καμείρου (Δ.Ε.Τ.Α.Κ.) μετά την αριθμό 6/5-4-2005 απόφαση του Διοικητικού Συμβουλίου, ανακοινώνει ότι την 3η του μηνός Ιουλίου του έτους 2005 ημέρα Κυριακή και ώρα 11 π.μ. στον Αγιο Σουλά θα διενεργηθεί διαγωνισμός για την διάθεση των χώρων στους μικροπωλητές.

Οι ενδιαφερόμενοι πρέπει να παρευρίσκονται την ως άνω ημέρα και ώρα στον Αγιο Σουλά.

Ο πρόεδρος
Νεοφύτου Λουκάς

ΕΛΛΗΝΙΚΗ ΔΗΜΟΚΡΑΤΙΑ
ΠΕΡΙΦΕΡΕΙΑ ΝΟΤΙΟΥ ΑΙΓΑΙΟΥ
ΝΟΜΟΣ ΔΩΔΕΚΑΝΗΣΟΥ
ΝΟΜΑΡΧΙΑΚΗ ΑΥΤ/ΣΗ ΔΩΔ/ΣΟΥ
ΝΟΜΑΡΧΙΑΚΟ ΣΥΜΒΟΥΛΙΟ

Ρόδος, 23/6/2005
Αριθμ. Πρωτ.: Ν.Σ. 332

ΑΝΑΚΟΙΝΩΣΗ

Με την παρούσα ανακοινώνουμε ότι στις 22-6-2005 παρελήφθη από το Γραφείο μας η με αριθμ. πρωτ. 710/15-6-2005 Απόφαση της Περιφέρειας Νοτίου Αιγαίου-Γενική Δ/νση Περιφέρειας -Τμήμα ΠΕ.ΧΩ. Δωδ/σου με θέμα: "Υπαγωγή στην υποκατηγορία 4 της με αριθμ. Η.Π. 15393/2332/5.8.2002 ΚΥΑ σύμφωνα με τη διαδικασία του άρθρου 9 της Η.Π. 1104/703/Φ104/14.3.2003 ΚΥΑ του έργου "Μετατροπή παραδοσιακού κτιρίου σε τέσσερα (4) επιπλωμένα δωμάτια, δυναμικότητας 8 κλινών, στην περιοχή "Νίκεια" του Δήμου Νισύρου Νομού Δωδ/σου, ιδιοκτησίας Καραγιώργη Δημήτρη".

Καλούμε κάθε ενδιαφερόμενο προκειμένου να λάβει γνώση της ανωτέρω απόφασης, να αποταθεί στο Τοπικό Τμήμα Περιβάλλοντος της Δ/νσης Πολεοδομίας-Χωροταξίας-Περιβάλλοντος της Ν.Α. Δωδ/σου (κ. Αρη Σκιαδόπουλο, τηλ. 22410-30413).

Η προαναφερόμενη απόφαση θα αναρτηθεί, για τις προσεχείς μέρες, στον πίνακα ανακοινώσεων της Νομαρχίας.

Ο πρόεδρος του Ν.Σ. Δωδ/σου
Φώτης Χατζηδιάκος

ΚΕΔ
ΚΤΗΜΑΤΙΚΗ ΕΤΑΙΡΕΙΑ ΤΟΥ ΔΗΜΟΣΙΟΥ

ΠΕΡΙΛΗΨΗ ΔΙΑΚΗΡΥΞΗΣ ΔΗΜΟΠΡΑΣΙΑΣ ΕΚΠΟΙΗΣΗΣ ΑΚΙΝΗΤΩΝ

Η Κτηματική Εταιρία του Δημοσίου Α.Ε.
ΔΙΑΚΗΡΥΣΣΕΙ ΟΤΙ:

Προσφέρει για εκποίηση με πλειοδοτική δημοπρασία, τα παρακάτω ακίνητα ιδιοκτησίας Ελληνικού Δημοσίου:

• ΒΚ 9196 (Μ.Ο. 278 Μονολίθου) οικόπεδο εμβαδού 145 τ.μ. μη άρτιο και μη οικοδομήσιμο εντός οικισμού Μονολίθου του Δήμου Αταβύρου, Ν. Δωδ/νήσου. Τόπος διεξαγωγής δημοπρασίας Κλιμάκιο ΚΕΔ Ρόδου την 11-7-2005 με τιμή εκκίνησης 3.500 ευρώ.

• ΒΚ 9381 (Κ.Μ. 66 οικοδομών Κατταβιάς) είναι οικόπεδο εμβαδού 136 τ.μ. εντός οικισμού άρτιο και οικοδομήσιμο. Βρίσκεται στη θέση "Γράντου" του Δ.Δ. Κατταβιάς του Δήμου Ν. Ρόδου Ν. Δωδ/νήσου. Τόπος διεξαγωγής δημοπρασίας Κλιμάκιο ΚΕΔ Ρόδου την 12-7-2005 με τιμή εκκίνησης 7.800 ευρώ.

• ΒΚ 9294 (Μ.Ο. 53 οικοδομών Κατταβιάς) είναι οικόπεδο, εντός οικισμού άρτιο και οικοδομήσιμο εμβαδού 175 τ.μ. Βρίσκεται εντός του οικισμού Κατταβιάς, του Δήμου Ν. Ρόδου, Ν. Δωδ/σου. Τόπος διεξαγωγής δημοπρασίας Κλιμάκιο ΚΕΔ Ρόδου την 13-7-2005 με τιμή εκκίνησης 10.000 ευρώ.

• ΒΚ 3754 (Κ.Μ. 786Α γαιών Κοσκινού) είναι τυφλό αγροτεμάχιο εμβαδού 2.130 τ.μ., εκτός σχεδίου, μη άρτιο και μη οικοδομήσιμο. Βρίσκεται στη θέση "Βρυσιά" του Δ.Δ. Κοσκινού του Δήμου Καλλιθέας Ν. Δωσ/σου. Τόπος διεξαγωγής δημοπρασίας Κλιμάκιο ΚΕΔ Ρόδου την 14-7-2005 με τιμή εκκίνησης 25.000 ευρώ.

Λεπτομερή διακήρυξη της δημοπρασίας με τους γενικούς και ειδικούς όρους της μπορούν οι ενδιαφερόμενοι να παραλάβουν από τα γραφεία της ΚΕΔ (Λ. Αλεξάνδρας 158Α και Κόνιαρη 45 Αθήνα, τηλ. 6459700, αρμόδια Υπηρεσία Αγορών-Εκποιήσεων, του Κλιμακίου ΚΕΔ Ρόδου (Αγ. Ιωάννου 1 τηλ. 22410 35585) της Κτηματικής Υπηρεσίας Δωδ/νήσου και των Δήμων Αταβύρου Ν. Ρόδου & Καλλιθέας. www.ked.gr

Αθήνα, 07/06/2005

Ο διευθυντής διαχείρισης ακινήτων
Κωνσταντίνος Ντάλλας

Από το ανασφάλιστο παράθυρο

Εκλεψε πορτοφόλι από σπίτι... περαστικός

Ερευνα για εντοπισμό του

«Φθηνά» τη γλίτωσε ένας 40χρονος, το σπίτι του οποίου διέρρηξε άγνωστος δράστης, ο οποίος αφαίρεσε το ποσό των 200 ευρώ, χωρίς ευτυχώς να αντιληφθεί τα 1000 ευρώ που βρίσκονταν λίγα μέτρα πιο πέρα!

Κοιμόταν ... κυριολεκτικά ένας 40χρονος στο σπίτι του στη περιοχή του Αγίου Δημητρίου, όταν άγνωστος κατάφερε να πάρει από το ανασφάλιστο παράθυρο της κουζίνας ένα σακ-βουαγιάζ το οποίο περιείχε 200 ευρώ.

Ο δράστης, αφού έψαξε καλά- καλά το σάκο, βρήκε και πήρε τα χρήματα και στη συνέχεια τράπηκε σε φυγή προτού να γίνει αντιληπτός.

Ο 40χρονος όταν πια ανακάλυψε τι ακριβώς είχε συμβεί ειδοποίησε την Υποδιεύθυνση Ασφαλείας, άνδρες της οποίας ερεύνησαν το χώρο συγκεντρώνοντας στοιχεία για την υπόθεση.

Σε κάθε περίπτωση πάντως, ο εν λόγω 40χρονος έκανε το σταυρό του, αφού σε άλλο χώρο του σπιτιού είχε εκτεθιμένο το ποσό **των 1000 ευρώ**, που ευτυχώς δεν «πήρε είδηση» ο δράστης.

Για την υπόθεση διενεργείται προανάκριση.

ΔΙΕΥΘΥΝΣΗ ΔΑΣΩΝ ΔΩΔΕΚΑΝΗΣΟΥ

ΑΝΑΚΟΙΝΩΣΗ

Γνωστοποιείται κατά το άρθρο 14 του Ν. 998/79, και σύμφωνα με την αριθμ. 38/1-2-1999 γνωμοδότηση του Ν.Σ.Κ. η οποία μας κοινοποιήθηκε με την αριθμ. 88416/529/1-12-00 εγκύκλιο διαταγή του Υπουργείου Γεωργίας, η αποστολή για ανάρτηση στον Δήμο Καλλιθέας του αριθ. 2147/11-04-1985 εγγράφου που εκδόθηκε από τον Δ/ντή Δασών Δωδ/σου και αφορά την ΚΜ 1000 γαιών Καλυθιών σύμφωνα με το οποίο: "Ολόκληρη η έκταση του ακινήτου που στο Κτηματολόγιο έχει καταχωρηθεί ως αγρός σπόριμος, είναι χέρσος αγρός και χορτολιβαδική έκταση, κατατάσσεται στις κατηγορίες του αρθ. 3 παρ. 6α και 6β του Ν. 998/79 και δεν υπόκειται στους περιορισμούς του Νομού αυτού".

Ο Δ/ντής Δασών
Δωδ/νήσου
Κοντίτσης Φίλιππος
Δασολόγος με βαθμό Δ/ντή

MZT240623

ΠΕΡΙΛΗΨΗ ΕΚΘΕΣΗΣ ΓΙΑ ΕΠΙΔΟΣΗ ΔΙΚΟΓΡΑΦΟΥ

Με βάση την υπ' αριθμ. 5261/17.6.2005 έκθεση επίδοσης της δικαστικής επιμελήτριας Πρωτοδικείου Ρόδου Χριστίνας Καραμάριου, ύστερα από έγγραφη παραγγελία του δικηγόρου Εμμανουήλ Οικονόμου κατοίκου Ρόδου κοινοποιήθηκε στον κ. Εισαγγελέα Πρωτοδικών Ρόδου, αντίγραφο της υπ' αριθμ. 256/2005 απόφασης του Ειρηνοδικείου Ρόδου για της οποίας αναγνωρίστηκε ότι στο πρόσωπο του ενάγοντα (Μιχαήλ Φ. Κασιώτη), συμπληρώθηκε ο νόμιμος χρόνος για την απόκτηση κυριότητας με έκταση χρησικτησία επί του ιδανικού μεριδίου των εναγομένων, που αναφέρονται, στην τε απόφαση και αγωγή, ήτοι του 192/192 εξ αδιαιρέτου, μεταξύ των οποίων και η Καλλιόπη χήρα Στέργου Κασιώτη, το γένος Αθανασίου Βασιλάκη, πρώην κατοίκου Αφάντου Ρόδου και τώρα, αγνώστου διευθύνσεως και διαμονής για το ακίνητο της περιοχής του Δημοτικού Διαμερίσματος Αφάντου του Δήμου Αφάντου στη θέση "Πηγάδια Μπαλασού" επιφάνειας 1.680 τ.μ. με κτηματολογικά στοιχεία Τόμος γαιών Αφάντου 8, Φύλλο 28, Μερίδα 3433 και Φάκελος 2159 του Κτηματολογίου Ρόδου, νομικής φύσεως "Αρζί-Μιρί" και τώρα "Μούλκ" ελεύθερης ιδιοκτησίας.

Ρόδος, 21/6/2005

Ο πληρεξούσιος δικηγόρος
Εμμανουήλ Α. Οικονόμου

Α.Τ.2029

ΣΥΓΧΑΡΗΤΗΡΙΟ

Με ιδιαίτερη ικανοποίηση συγχαίρουμε τον καλύτερο μαθητή της Β' τάξης του σχολείου μας **Μπαρμπαντώνη Υψηλάντη** του Τσαμπίκου (ειδικότητας Ηλεκτρολογικών Εγκαταστάσεων Κτιρίων), τόσο για την επίδοσή του στα μαθήματα όσο και για την εν γένει συμπεριφορά του στο σχολείο.

Του ευχόμαστε ολόψυχα κάθε επιτυχία στη ζωή του και η ευκαιρία που του δίνει ο Ο.Α.Ε.Δ. σαν έπαθλο, να επισκεφθεί δωρεάν την Κύπρο, να τον γεμίσει χαρά, γνώση και δύναμη να συνεχίσει την προσπάθειά του και στο μέλλον.

Η Διεύθυνση, το Εκπαιδευτικό & Διοικητικό Προσωπικό του ΤΕΕ-ΟΑΕΔ Ρόδου

ΜΑΤ2022

ΓΡΑΦΕΙΟ
ΙΔΙΩΤΙΚΩΝ ΕΡΕΥΝΩΝ
(ΝΤΕΤΕΚΤΙΒΣ)

ΑΝΑΛΑΜΒΑΝΟΥΜΕ
Υποθέσεις ανηλίκων,
οικογενειακές, προσωπικές κ.τλ.
ΔΙΑΘΕΤΟΥΜΕ ΤΑ ΠΛΕΟΝ
ΣΥΓΧΡΟΝΑ ΟΠΤΙΚΟΑΚΟΥΣΤΙΚΑ
ΣΥΣΤΗΜΑΤΑ
100% ΕΧΕΜΥΘΕΙΑ
ΡΩΜΗΣ 22 - ΡΟΔΙΝΙ
ΚΙΝ. 6946997967
MZT230412

ΝΤΕΤΕΚΤΙΒΣ
30 ΧΡΟΝΙΑ ΜΟΝΙΜΑ
ΚΑΙ ΣΤΗ ΡΟΔΟ
35354 - 28780
Π.Π. ΓΕΡΜΑΝΟΥ 6 (ΠΛ. ΦΩΚΙΑΛΗ)
Η ΛΥΣΗ!!!
ΣΕ ΚΑΘΕ ΣΑΣ ΠΡΟΒΛΗΜΑ
EXPRESS SECURITY
ΧΠΕΜΠ-16

SHEPPING COMPANY OF SYMI
Α.Ν.Ε.Σ.
ΑΝΩΝΥΜΗ ΝΑΥΤΙΛΙΑΚΗ ΕΤΑΙΡΕΙΑ ΣΥΜΗΣ

ΔΡΟΜΟΛΟΓΙΑ ΑΠΟ 1 ΙΟΥΝΙΟΥ ΕΩΣ 30 ΣΕΠΤΕΜΒΡΙΟΥ 2005

	Ε/Γ-Ο/Τ ΣΥΜΗ	Ε/Γ - Υ/Γ ΑΙΓΑΗ	Ε/Γ ΠΑΝΟΡΜΙΤΗΣ
Κάθε ΔΕΥΤΕΡΑ	09.00 ΡΟΔΟ-ΣΥΜΗ 14.00 ΣΥΜΗ-ΠΑΝΟΡΜ 16.00 ΠΑΝΟΡΜ-ΡΟΔΟ	13.00 ΡΟΔΟ-ΣΥΜΗ 16.00 ΣΥΜΗ-ΡΟΔΟ 19.15 ΡΟΔΟ-ΣΥΜΗ	07.30 ΣΥΜΗ-ΡΟΔΟ 10.30 ΡΟΔΟ-ΠΑΝΟΡΜ 12.30 ΠΑΝΟΡΜ-ΣΥΜΗ 17.00 ΣΥΜΗ-ΡΟΔΟ
Κάθε ΤΡΙΤΗ	09.00 ΡΟΔΟ-ΣΥΜΗ 14.00 ΣΥΜΗ-ΠΑΝΟΡΜ 16.00 ΠΑΝΟΡΜ-ΡΟΔΟ	07.30 ΣΥΜΗ-ΡΟΔΟ 08.45 ΡΟΔΟ-ΣΥΜΗ 10.00 ΣΥΜΗ-ΡΟΔΟ	10.30 ΡΟΔΟ-ΠΑΝΟΡΜ 12.30 ΠΑΝΟΡΜ-ΣΥΜΗ 17.00 ΣΥΜΗ-ΡΟΔΟ 18.30 ΡΟΔΟ-ΣΥΜΗ
Κάθε ΤΕΤΑΡΤΗ	09.00 ΡΟΔΟ-ΣΥΜΗ* 14.00 ΣΥΜΗ-ΠΑΝΟΡΜ* 16.00 ΠΑΝΟΡΜ-ΡΟΔΟ* 18.30 ΡΟΔΟ-ΣΥΜΗ *ΜΕ ΤΟ ΣΥΜΗ ΙΙ	08.45 ΡΟΔΟ-ΣΥΜΗ 10.00 ΣΥΜΗ-ΡΟΔΟ 14.30 ΡΟΔΟ-ΣΥΜΗ 17.00 ΣΥΜΗ-ΡΟΔΟ	08.00 ΣΥΜΗ-ΡΟΔΟ 10.30 ΡΟΔΟ-ΠΑΝΟΡΜ 12.30 ΠΑΝΟΡΜ-ΣΥΜΗ 17.00 ΣΥΜΗ-ΡΟΔΟ
Κάθε ΠΕΜΠΤΗ	06.00 ΣΥΜΗ-ΡΟΔΟ 09.00 ΡΟΔΟ-ΣΥΜΗ 14.00 ΣΥΜΗ-ΠΑΝΟΡΜ 16.00 ΠΑΝΟΡΜ-ΡΟΔΟ 18.30 ΡΟΔΟ-ΣΥΜΗ	08.45 ΡΟΔΟ-ΣΥΜΗ 10.00 ΣΥΜΗ-ΡΟΔΟ 14.30 ΡΟΔΟ-ΣΥΜΗ	10.30 ΡΟΔΟ-ΠΑΝΟΡΜ 12.30 ΠΑΝΟΡΜ-ΣΥΜΗ 17.00 ΣΥΜΗ-ΡΟΔΟ
Κάθε ΠΑΡΑΣΚ.	06.00 ΣΥΜΗ-ΡΟΔΟ 09.00 ΡΟΔΟ-ΣΥΜΗ 14.00 ΣΥΜΗ-ΠΑΝΟΡΜ 16.00 ΠΑΝΟΡΜ-ΡΟΔΟ 18.30 ΡΟΔΟ-ΣΥΜΗ	07.30 ΣΥΜΗ-ΡΟΔΟ 08.45 ΡΟΔΟ-ΣΥΜΗ 10.00 ΣΥΜΗ-ΡΟΔΟ 15.00 ΡΟΔΟ-ΣΥΜΗ 17.00 ΣΥΜΗ-ΡΟΔΟ	10.30 ΡΟΔΟ-ΠΑΝΟΡΜ 12.30 ΠΑΝΟΡΜ-ΣΥΜΗ 17.00 ΣΥΜΗ-ΡΟΔΟ
Κάθε ΣΑΒΒΑΤΟ	06.00 ΣΥΜΗ-ΡΟΔΟ 09.00 ΡΟΔΟ-ΣΥΜΗ 14.00 ΣΥΜΗ-ΠΑΝΟΡΜ 16.00 ΠΑΝΟΡΜ-ΡΟΔΟ 18.30 ΡΟΔΟ-ΣΥΜΗ	09.00 ΡΟΔΟ-ΣΥΜΗ 10.15 ΣΥΜΗ-ΝΤΑΤΣΑ 16.00 ΝΤΑΤΣΑ-ΣΥΜΗ 17.00 ΣΥΜΗ-ΡΟΔΟ 18.00 ΡΟΔΟ-ΣΥΜΗ	10.30 ΡΟΔΟ-ΠΑΝΟΡΜ 12.30 ΠΑΝΟΡΜ-ΣΥΜΗ 17.00 ΣΥΜΗ-ΡΟΔΟ
Κάθε ΚΥΡΙΑΚΗ	06.00 ΣΥΜΗ-ΡΟΔΟ 09.00 ΡΟΔΟ-ΠΑΝΟΡΜ 12.00 ΠΑΝΟΡΜ-ΣΥΜΗ 16.00 ΣΥΜΗ-ΡΟΔΟ	07.30 ΣΥΜΗ-ΡΟΔΟ 09.00 ΡΟΔΟ-ΣΥΜΗ* 17.00 ΣΥΜΗ-ΡΟΔΟ* *ΤΗΝ ΚΥΡΙΑΚΗ 5.6 ΑΝΕΚΤΕΛΕΣΤΑ	10.30 ΡΟΔΟ-ΣΥΜΗ 15.30 ΣΥΜΗ-ΠΑΝΟΡΜ 17.00 ΠΑΝΟΡΜ-ΡΟΔΟ 18.30 ΡΟΔΟ-ΣΥΜΗ

Τα δρομολόγια μπορούν να τροποποιηθούν λόγω εκτάκτων συγκοινωνιακών αναγκών ή καιρικών συνθηκών

Παρακαλούμε πριν ταξιδέψετε επικοινωνήστε με την Εταιρία:
www.anes.gr
Γραφείο ΣΥΜΗΣ Τηλ.: (22460) 71444 - Φαξ: (22460) 71373
Γραφείο ΡΟΔΟΥ Τηλ.: (22410) 37769 - Φαξ: (22410) 34493
ΧΠ2865



Ρόδος: εἰκῇ καὶ ὡς ἔτυχε...

... Οπτικές ρυπάνσεις



Δεν είναι μόνο το τσίρκο με τις παράνομες αφισοκολλήσεις που βρόμισε την πόλη, δυστυχώς μας προέκυψαν και τα αεροπανό του ***"Notis"***, στα κάγκελα του Αραβικού Νεκροταφείου, απέναντι από τη Νομαρχία.
Και οι απορίες εύλογες:
- Δόθηκε άδεια για το στήσιμο;
- Και αν ναι, οι αρμόδιοι λάβανε υπόψη τους ότι το τοποθέτησαν στο πλέον επικίνδυνο σημείο του κυκλοφοριακού αυτού κόμβου, στην στροφή μεταξύ "Εθνικού" και Νομαρχίας;
- Γνωρίζουν ότι βεβυλώνουν τον ιερό χώρο ενός Νεκροταφείου ή έστω ενός ιστορικού μνημείου;
... Αν δεν δόθηκε καμιά άδεια και το πανό είναι παράνομο, τότε οι κάθε λογής αρμόδιοι θα πρέπει να πάσχουν από βαρύτατες παθήσεις των ομματιών τους, αφού ακόμα δεν είδαν την καραμπινάτη παρανομία, και πρέπει να σπεύσουν πάραυτα στον πιο κοντινό οφθαλμίατρο να βρούν την υγεία τους!

... Οι Ροδίτες είναι απόγονοι των Φοινίκων;

Στο διαφημιστικό φυλλάδιο με το πρόγραμμα του ***"Ηχος και Φως"*** μπορείτε να διαβάσετε και *"διαφωτιστικά"* κείμενα για την ιστορία του νησιού μας όπως για παράδειγμα:
*... «Στους προϊστορικούς χρόνους οι Τελχίνες, οι Ηλιάδες, οι Κρήτες και οι **Φοίνικες** είχαν εποικίσει τη Ρόδο»!*
Από την άλλη πλευρά, σύμφωνα πάντοτε με τις ιστορικές διδαχές του φυλλαδίου, οι Τούρκοι ήταν *"κατακτητές"* της Ρόδου, οι Γερμανοί την *"κατέλαβαν"*, ενώ οι Ιταλοί απλά την *"πήραν"*!

...Διαγράψανε την Ιταλική κατοχή;

*«Ο Υδροβιολογικός Σταθμός της Ρόδου κατασκευάσθηκε στο Ακωτήριο των Μύλων - στο βορειοδυτικότερο άκρο του νησιού στην πόλη της Ρόδου - κατά τη **"χρονική περίοδο"** 1934-1938. Το 1937 άρχισε να λειτουργεί ως "Reale Istituto di Ricerche Biologiche di Rodi". Από το 1945 (!) έως το 1963 συνέχισε ως Περιφερειακός Σταθμός του Ελληνικού Υδροβιολογικού Ινστιτούτου υπό την εποπτεία της Ακαδημίας Αθηνών».*

(Από διαφημιστικό φυλλάδιο του Ενυδρείου)

... Η ***Ιταλική κατοχή*** γίνεται *"χρονική περίοδος"*, ενώ μάλλον κάποιο λάθος έχει γίνει και στις ημερομηνίες ***1945-1946***, όταν η Ρόδος ήταν υπό Αγγλική κατοχή, και οι *"υπηρέτες"* της *"Αυτού Μεγαλειότητας"* μάλλον δεν είχαν καμιά διάθεση να συνεργασθούν με την... Ακαδημία Αθηνών!

... Λιμήν "Κολόνα";

«Με σκοπό τη διευκόλυνση της τουριστικής κίνησης στην ευρύτερη πειροχή της πόλης της Ρόδου, καθώς και την εύρυθμη λειτουργεία του λιμένα "Κολώνα" Ρόδου, αποφασίσαμε...».

Εκ του Λιμεναρχείου Ρόδου

Δεν καταλαβαίνουμε γιατί πρέπει να διαιωνίζεται μια φασιστική - ιταλική ονομασία, για μια *"νικητήρια κολόνα"* του ιταλικού φασισμού για τις *"νίκες"* του στην Αφρική τον μεσοπόλεμο.
... Λιμάνι της Θαλασσινής Πύλης, θα μας κακοφαινότανε;

... Ενα ντολμαδάκι 170 δρχ.

Δεν λέει να το *"χωνέψει"* αναγνώστης της στήλης.
Πήγε σε εξωτικό μαγερειό της ενδοχώρας του νησιού και το πιατάκι με τα δέκα ντολμαδάκια είχε ως αντίτιμο το ποσό των 5 ευρώ.
Ηγουν 1.700 δρχ. που μας ανεβάζουν το κόστος στις 170 δρχ. ανά τεμάχιον.
... Με χρυσόσκονη τα φτιάχνουνε;

... Μπαρμπούνι ή σκάρος

«Το ψάρι του νησιού ονομαστό από τους ρωμαϊκούς χρόνους - ***το μπαρμπούνι της Καρπάθου*** - ήταν το έδεσμα του αυτοκράτορα σύμφωνα με τις πηγές».
*... Μήπως στους συντάκτες του ένθετου "Διακοπές" της "Ελευθεροτυπίας", δεν τους "έκατσαν" οι σωστές "πηγές" και έμπλεξαν τα "μπαρμπούνια" με τους **σκάρους** της Καρπάθου;*

... Θα στουκάρει η Ρόδος στην Αφρική;

Σύμφωνα με τις μετρήσεις που έχουν γίνει, η ***Κρήτη*** μετακινείται κατά 40-50 χιλιοστά το χρόνο προς την Αφρική.
*... Την ίδια πορεία φαίνεται να ακολουθεί και η **Ρόδος** με την ίδια "ταχύτητα"!*

(εκ)πολιτισμικά παίγνια

Π. Σβουρένιος

"Οι δύο κόρες του παπά"

... ένας Αισώπιος μύθος σε Κώτικη παραλλαγή

«Μια φορά κι έναν καιρό είχε έναν παπά κι είχε δύο κόρες. *Αφού μεγαλώσανε τις παντρέψενε. Τη μια πάντρεψε στ' Ασφενδιού τον κάμπο και της έδωσε γεωργό και την άλλη την πάντρεψε στην Καρδάμενα και της έδωσε τσουκαλά. Αφού πέρασε καιρός, λέει η παπαδιά του παπά. -"Παπά να πάεις να δει τις κόρες μας τι γίνονται. Τις έβλεπα απόψε στον ύπνο μου και κακόβαλεν ο νους μου". Ηταν και πουσγουνίκια ζαμάνι έκαμε χειροσφάγια ο παπάς τους έβαλε από ένα κουζί χοιρινά και άλλες κουμπάνιες, τους γέμισε δύο κοφίνια, ένα της μιανής και ένα της αλληνής, φορτώνει τα στο γάδαρο, καβαλικά κι ο παπάς μια και δυο στις κόρες του.*

Πάει πρώτα στην κόρη που ήτανε στ' Ασφενδιού *τον κάμπο, που είχε το γεωργό. Βλέπειν τον η κόρη του πο μακριά, επότρεξεν να τον καλωσορίσει.*

«Καλώς τον τον πατέρα μου» «Καλή σου μέρα κόρη μου». Φιληθήκανε, του 'βαλενε πόζεμα και πόζεψεν ο παπάς. Εκατσε εκεί στην καλύβα, του κάμνει η κόρη του καφέ, κι άρχισαν τη συζήτηση πατέρας και κόρη.

Την ερωτά ο παπάς «πώς πάνε οι σοδιές κόρη μου;»

«- Αστα, λέει, πατέρα μου, έχουμε φυτεμένα λάχανα, μαρούλια, πράσα, διάφορα και περιμένομε νερά.

Μόνο να παρακαλάς το Θεό πατέρα μου να βρέξει, γιατί άμα δε βρέξει καταστραφήκαμε».

Σηκώνεται ο παπάς. *«Καλό βράδυ κόρη μου». «Καλό βράδυ πατέρα». Καβαλικά το γάδαρο ο παπάς, φεύγει, πάει στην άλλη κόρη στην Καρδάμενα. Βλέπει τον η κόρη του πο μακριά, και πότρεξεν και κείνη να τον προϋπαντήσει.*

«Ε, καλώς τον, τον πατέρα μου».

- «Καλώς σ' έβρα κόρη μου. Πώς τα περνάς δωνά πάνω στην άκρια του κόσμου;»

- «Δόξα σοι ο Θεός», λέει, «πατέρα μου, καλά περνώ. Αλλά έχομε πλάξει τσουκάλια, λαΐνια, αντζά, πύθους, κουζιά, τσανάκες πήλινες και τα 'χομεν απλωμένα στον ήλιο να ξεραθούνε, να τα καμινιάσουμε, και θέλουμε καλοσύνη. Μόνο να παρακαλάς το θεό να κάμει καλοσύνη, γιατί άμα βρέξει καταστραφήκαμε, πάει η δούλεψη της χρονιάς μας γιαπανά».

Ποιός κλαίει ποιός δέρνεται, *ο παπάς έρχεται κάτω σκασμένος. Χωλοσκασμένος. Τόνε ρωτά η παπαδιά «πώς πάνε οι κόρες μας, παπά μου;»*

«Αστα», λέει, «παπαδιά μην τα ρωτάς. Είμαι για να σκάσω». «Γιατί παπά μου; Πάθανε τίποτι οι κόρες μας;»

Της λέει: «Αυτό το μήνα, βρέξει δεν βρέξει, η μια από τις δύο πάει στο διάολο...»

Π. Σβουρένιος, λαογράφος, από "Το Βήμα της Κω"

... Παρέα με τον Αίσωπο

Τα Πρότυπα Κέντρα Προσχολικής Αγωγής και Εκπαίδευσης ***"Δημιουργία"***, παρουσιάζουν απόψε το βράδυ στις 8.30 στο θέατρο της Μεσαιωνικής Τάφρου, την παιδική θεατρική παράσταση ***"Παρέα με τον Αίσωπο"***, με θεατροποιημένους μύθους του αρχαίου παραμυθά, που διασκεύασε και σκηνοθέτησε η κα. ***Βάσω Μιχαηλάκη - Αρφαρά***, η οποία είχε και την μουσική επιμέλεια.

«Στην παράσταση πρωταγωνιστούν παιδιά ηλικίας 4-6 ετών. Ενας παραμυθένιος κόσμος γεμάτος σοφία και γνώση θα ανοίξει πάνω στη σκηνή με τους πιο γνωστούς και διασκεδαστικούς μύθους του Αισώπου.

Ιστορίες εμπνευσμένες από τη ζωή στη φύση, τα πάθη και τις αδυναμίες των ανθρώπων που θα ψυχαγωγήσουν αλλά και θα διδάξουν τους μικρούς και μεγάλους θεατές».

Οι χορογραφίες της παράστασης είναι της ***Ρούλας Σαρρή***, τα κοστούμια της ***Αλεξίας Κατσιμπράκη*** και τα σκηνικά επιμελήθηκαν οι ***Σταμάτης Κούρος*** και ***Δημήτρης Βογιατζάκης.***

Το τραγούδι του φινάλε της παράστασης είναι σε στίχους της Βάσως Μιχαηλάκη - Αρφαρά και μουσική ***Γιάννη Γιακουμάκη.***

Με τα έσοδα της παράστασης τα Παιδιά της "Δημιουργίας" θα ενισχύσουν φέτος τον Σύλλογο ***"Χαμόγελο του Παιδιού".***



Παναγιώτης Γράββαλος: *"Από τους μύθους του Αισώπου - Λαγός και χελώνα"* (Από την συλλογή της Δημοτικής Πιναχοθήκης Ρόδου)

Δρομολόγια του Ταχύπλοου Καταμαράν "ΔΩΔΕΚΑΝΗΣΟΣ ΕΞΠΡΕΣ"

Από: 16 Ιουνίου 2005 έως 30 Ιουνίου 2005

DODEKANISOS SEA WAYS

Αναχωρίσεις από την Κολώνα (Θαλασσινή πύλη)

ΚΥΡΙΑΚΗ		
ΛΙΜΑΝΙ	ΑΦΙΞΗ	ΑΝΑΧ.
ΡΟΔΟΣ		08.30
ΣΥΜΗ	09.20	09.25
ΚΩΣ	11.00	11.10
ΚΑΛΥΜΝΟΣ	11.50	12.00
ΛΕΡΟΣ	12.50	12.55
ΛΕΙΨΟΙ	13.15	13.20
ΠΑΤΜΟΣ	13.40	13.45
ΛΕΡΟΣ	14.25	14.30
ΚΑΛΥΜΝΟΣ	15.20	15.30
ΚΩΣ	16.10	16.20
ΣΥΜΗ	17.45	17.50
ΡΟΔΟΣ	18.30	

ΔΕΥΤΕΡΑ		
ΛΙΜΑΝΙ	ΑΦΙΞΗ	ΑΝΑΧ.
ΡΟΔΟΣ		08.30
ΚΑΣΤΕΛΛΟΡΙΖΟ	11.00	16.00
ΡΟΔΟΣ	18.30	

ΤΡΙΤΗ		
ΛΙΜΑΝΙ	ΑΦΙΞΗ	ΑΝΑΧ.
ΡΟΔΟΣ		08.30
ΚΩΣ	10.40	10.50
ΚΑΛΥΜΝΟΣ	11.30	11.40
ΛΕΡΟΣ	12.30	12.35
ΛΕΙΨΟΙ	12.55	13.00
ΠΑΤΜΟΣ	13.20	13.30
ΛΕΡΟΣ	14.20	14.30
ΚΑΛΥΜΝΟΣ	15.20	15.30
ΚΩΣ	16.10	16.20
ΡΟΔΟΣ	18.30	

ΤΕΤΑΡΤΗ		
ΛΙΜΑΝΙ	ΑΦΙΞΗ	ΑΝΑΧ.
ΡΟΔΟΣ		08.30
ΣΥΜΗ	09.20	09.25
ΚΩΣ	11.00	11.10
ΚΑΛΥΜΝΟΣ	11.50	12.00
ΛΕΡΟΣ	12.50	12.55
ΛΕΙΨΟΙ	13.15	13.20
ΠΑΤΜΟΣ	13.40	13.45
ΛΕΡΟΣ	14.25	14.30
ΚΑΛΥΜΝΟΣ	15.20	15.30
ΚΩΣ	16.10	16.20
ΣΥΜΗ	17.45	17.50
ΡΟΔΟΣ	18.30	

ΠΕΜΠΤΗ		
ΛΙΜΑΝΙ	ΑΦΙΞΗ	ΑΝΑΧ.
ΡΟΔΟΣ		08.30
ΚΩΣ	10.40	10.50
ΚΑΛΥΜΝΟΣ	11.30	11.40
ΛΕΡΟΣ	12.30	12.35
ΛΕΙΨΟΙ	12.55	13.00
ΠΑΤΜΟΣ	13.20	13.30
ΛΕΡΟΣ	14.20	14.30
ΚΑΛΥΜΝΟΣ	15.20	15.30
ΚΩΣ	16.10	16.20
ΡΟΔΟΣ	18.30	

ΠΑΡΑΣΚΕΥΗ		
ΛΙΜΑΝΙ	ΑΦΙΞΗ	ΑΝΑΧ.
ΡΟΔΟΣ		08.30
ΚΩΣ	10.40	10.50
ΚΑΛΥΜΝΟΣ	11.30	11.40
ΛΕΡΟΣ	12.30	12.35
ΛΕΙΨΟΙ	12.55	13.00
ΠΑΤΜΟΣ	13.20	13.30
ΛΕΡΟΣ	14.20	14.30
ΚΑΛΥΜΝΟΣ	15.20	15.30
ΚΩΣ	16.10	16.20
ΡΟΔΟΣ	18.30	

ΣΑΒΒΑΤΟ		
ΛΙΜΑΝΙ	ΑΦΙΞΗ	ΑΝΑΧ.
ΡΟΔΟΣ		08.30
ΠΑΝΟΡΜΙΤΗΣ	09.10	09.20
ΚΩΣ	10.50	11.00
ΚΑΛΥΜΝΟΣ	11.40	11.50
ΛΕΡΟΣ	12.40	12.45
ΛΕΙΨΟΙ	13.05	13.10
ΠΑΤΜΟΣ	13.30	13.40
ΛΕΡΟΣ	14.20	14.30
ΚΑΛΥΜΝΟΣ	15.20	15.30
ΚΩΣ	16.10	16.20
ΠΑΝΟΡΜΙΤΗΣ	17.45	17.50
ΡΟΔΟΣ	18.30	

AE177



• Ταξιδέψτε με 30 μίλια την ώρα
• Fully air-conditioned

Πληροφορίες: Δωδεκάνησος Ναυτιλιακή Ν.Ε.
Αυστραλίας 3. 85100 Ρόδος
Τηλ: 22410 70 590 - Fax: 22410 70 591

website: www.12ne.gr
e-mail: info@12ne.gr

«ΡΟΔΙΑΚΗ» ΑΠΟ ΤΟ 1915

ΦΛΑΣ ΣΤΟ ΠΑΡΕΛΘΟΝ


ΡΟΔΙΑΚΗ
ΠΕΡΙΟΔΙΣ ΕΒΔΟΜΑΔΙΑΙΟΣ

Εν Ρόδω

ΔΕΥΤΕΡΑ 15 ΙΟΥΝΙΟΥ 1931

ΑΡΙΘΜ. 1213

ΡΟΔΙΑΚΑ ΧΡΟΝΙΚΑ

Εις την Γεν. Γραμματείαν

Αφίκετο την παρελθούσαν Πέμπτην επιβαίνων του βενζινοκινήτου "Γκριμάνι" προερχομένου εξ Ιταλίας ο εκλ. τάξ. Ρ. Τριτόνι, γενικός Πρόξενος, κληθείς υπό της Α. Εξ. του Γεν. Διοικητού όπως αντικαταστήση διαρκούσης της εις Ιταλίαν απουσίας του τον Γεν. Γραμματέα ταξ. Κριβελλάρι.

Τον ταξ. Τριτόνι κατά την αποβίβασίν του υπεδέχθησαν εν τη αποβάθρα οι διευθυνταί των γραφείων της Γεν. Διοικήσεως ο Αρχων Α. Μπιλλιότι, ο Φρούραρχος και ο διοικητής των Ναυτικών υπηρεσιών, ο Ομοσπ. Γραμματεύς των Φασιστών και πλείστοι προϊστάμενοι και υπάλληλοι των διαφόρων υπηρεσιών.

Επί του ατμοπλοίου ανήλθον επίσης άμα τη αγκυροβολία του η Α.Ε. ο Γεν. Διοικητής μετά της ευγενεστάτης Δόννα Οκταβίας, ήτις και προσέφερεν ωραιοτάτην ανθοδέσμην εις την κυρίαν Τριτόνι.

ΠΡΙΝ 50 ΧΡΟΝΙΑ

ΠΡΙΝ 50 ΧΡΟΝΙΑ

ΠΕΜΠΤΗ 24 ΜΑΡΤΙΟΥ 1955

ΑΡΙΘΜ. ΦΥΛΛΟΥ 1175

ΑΦΙΚΝΟΥΝΤΑΙ ΑΥΡΙΟΝ 350 ΦΟΙΤΗΤΑΙ ΘΑ ΣΥΜΜΕΤΑΣΧΟΥΝ ΕΙΣ ΤΟΝ ΕΟΡΤΑΣΜΟΝ

Από της παρελθούσης Δευτέρας ευρίσκεται εις την πόλιν μας ο πρόεδρος των φοιτητών οδοντιατρικής Σχολής κ. Νικολαΐδης συνοδευόμενος και υπό του κ. Συνοδινού. Σκοπός της αφίξεώς των ήτο η προετοιμασία της παραμονής ενταύθα των 350 φοιτητών των διαφόρων Σχολών του Πανεπιστημίου Αθηνών, οι οποίοι θα ήρχοντο σήμερον δια του ατμοπλοίου "Κυκλάδες". Λόγω όμως της ματαιώσεως του ταξειδίου αυτού, οι φοιτηταί θα αφιχθούν αύριον την πρωίαν δια του ατμοπλοίου "Καραϊσκάκης". Μετά την αποβίβασιν και την τελετήν υποδοχής, αντιπροσωπεία φοιτητών και φοιτητριών θα λάβη μέρος εις την παρέλασιν.

Το απόγευμα θα κατατεθή στέφανος εις τον Βωμόν της Πατρίδας, ενώ το εσπέρας θα δώσουν χοροεσπερίδα, εις το ξενοδοχείον "Κάϊρον Πάλας". Την επομένην θα επισκεφθώσι τα αξιοθέατα της πόλεως και το απόγευμα θα εκδράμουν εις τα νερά της Καλλιθέας και το Ροδίνι.

Η αναχώρησις θα γίνη την Κυριακήν δια του ατμοπλοίου "Κυκλάδες".

ΚΑΤΑΒΑΛΛΟΝΤΑΙ ΑΙ ΑΠΟΖΗΜΙΩΣΕΙΣ ΤΩΝ ΞΕΝΟΔΟΧΟΫΠΑΛΛΗΛΩΝ ΡΟΔΟΥ

Υπό του βουλευτού κ. Ζαννή ελάβομεν το κάτωθι τηλεγράφημα σχετικώς με το ζήτημα καταβολής αποζημιώσεως εις προσωπικόν Ξενοδοχείων Ρόδου:

«Σημερινήν σύσκεψιν προέδρου Εργατικού Κέντρου Λαμπριανού και εμού μετά υπουργού Ράλλη και Φωκά ελήφθη κατόπιν επιμόνου αιτήσεώς μας απόφασις καταβληθούν 40 εκατομμύρια ξενοδοχοϋπαλλήλους. Φωκάς επεκοινώνησε τηλεφωνικώς με Ρεμπάκον λαβών συγκατάθεσιν. Διαταγή καταβολής ποσού στέλλεται Μολδοβάνον».

Βουλευτής ΖΑΝΝΗΣ

Αντίλαλοι

ΠΟΛΙΤΙΚΟΙ και άλλοι...

Των δημοσκοπήσεων

Και νέα δημοσκόπηση βρίσκεται σε εξέλιξη **στη Ρόδο,** αυτή την περίοδο, πιο απλή από την άλλη, που αφορά τις νομαρχιακές εκλογές και έχει πολλά ονόματα.

Στη δεύτερη δημοσκόπηση τα ερωτήματα είναι και πιο λίγα και πιο απλά, για αυτούς που επιλέγονται.

Ερωτώνται αν ο νομάρχης κ. Μαχαιρίδης και ο δήμαρχος κ. Γιαννόπουλος **είναι πετυχημένοι** ή όχι και... μόνο αυτό!

Λ. Μ.

Χωρίς καπνό...

Αντί ν' ανακοινώσει ο δήμαρχος Ρόδου κ. Γιαννόπουλος τί σκοπεύει να κάνει στις προσεχείς δημοτικές εκλογές το ανακοίνωσε... για λογαριασμό του ο επικεφαλής της μειοψηφίας κ. Χατζηευθυμίου!

Φήμες επικαλείται βέβαια, αλλά χωρίς καπνό... δεν υπάρχουν φήμες!

Λ. Μ.

Ηταν...ΑΕΚ!

«Πονοκέφαλο» έχει προκαλέσει στις αστυνομικές αρχές του νησιού μας, η περίεργη υπόθεση με το «μπογιάτισμα» κυριολεκτικά, 20 και πλέον αυτοκινήτων σε περιοχή της πόλης μας, δεδομένου ότι τα στοιχεία που έχουν συλλέξει για τον εντοπισμό του ή των δραστών δεν έχουν ακόμη ολοκληρωθεί.

Σε κάθε περίπτωση πάντως, αυτό που σίγουρα γνωρίζουν για τον δράστη είναι ότι προφανώς ανήκει στους οπαδούς .... της ΑΕΚ, καθώς μόνο το όνομα της συγκεκριμένης ομάδας αναγράφονταν στα οχήματα.

Το εξοργιστικό βέβαια και σαφώς «δυσφημιστικό» για τους ΑΕΚτζήδες είναι ότι χρησιμοποιούσαν κόκκινη μπογιά!!!!

Ελ. Π.

Λίγο περίεργο

Αμ το άλλο;

Στην δημοσκόπηση της **γνωστής εταιρείας** για τις νομαρχιακές εκλογές, εντελώς "ξεκάρφωτα" πέφτει η ερώτηση **ποιον ραδιοφωνικό σταθμό** ακούνε οι ερωτώμενοι.

Να υποθέσουμε ότι εκεί στη Ρηγίλλης (σ.σ. για λογαριασμό της οποίας γίνεται σύμφωνα μ' όλες τις ενδείξεις η δημοσκόπηση) **ενδιαφέρονται** για ... τις ακροαματικότητες των τοπικών ραδιοσταθμών;

Λίγο περίεργο, ε;

Λ. Μ.

Και ο Πάρις!

Και καλά τους άλλους τους έχει συνηθίσει ο κ. Αριστ. Παυλίδης, που κάθε τρεις και λίγο βγαίνουν και ζητούν την κατάργηση του υπουργείου Αιγαίου, αυτό όμως πώς θα το αντέξει; Μέχρι και ο πρόεδρος της ΚΕΔΚΕ, ο **κ. Πάρις Κουκουλόπουλος** βγήκε προχθές και ζήτησε την κατάργηση του υπουργείου Αιγαίου και Μακεδονίας, **για να γίνει πιο ευέλικτη** η κυβέρνηση.

Επίτηδες το κάνουν;

Λ. Μ.

Ωραίες εντυπώσεις!

Σχεδόν κάθε πρωί, η ίδια κατάσταση στην **Ιξιά:** Βρώμα και δυσωδία από τα βυτία που αδειάζουν τους υπονόμους.

Την ώρα που οι τουρίστες παίρνουν... πρωινό, κάποιοι τους αρωματίζουν... Και όσοι περνούν εκείνες τις ώρες, απολιάζουν και κρατούν τη... μύτη τους!

Ωραίες εντυπώσεις σχηματίζουν οι άνθρωποι!

Β. Μ.



Παράγινε το κακό

Έχει παραγίνει το κακό με τις... επιθέσεις που δέχονται το τελευταίο χρονικό διάστημα οι υπάλληλοι που έχουν αναλάβει **την φύλαξη των εισόδων** στην Μεσαιωνική Πόλη. Μετά το σοβαρό επεισόδιο μόλις πριν από μερικές μέρες **(το πορτοκάλι με τα ξυραφάκια που εκσφενδόνισαν σε βάρος του φύλακα)** ένα νέο επεισόδιο προκάλεσε και πάλι σχετική ανησυχία:

Αυτή την φορά, οι «γνωστοί - άγνωστοι» δράστες, **πέταξαν αυγά** στον φύλακα της εισόδου, προχθές το βράδυ **επειδή έτσι τους... κάπνισε!**

Επειδή λοιπόν η υπόθεση αυτή, κινδυνεύει να εξελιχθεί σε κωμικοτραγική, καλό θα είναι να ληφθούν συγκεκριμένα **μέτρα σε βάρος των «τρελαμένων»** και από τις αρμόδιες αστυνομικές αρχές.

Η υπόθεση της φύλαξης των εισόδων της Παλιάς Πόλης, είναι υπόθεση που αφορά ολόκληρη την τοπική κοινωνία και κατά συνέπεια, είναι υποχρέωση όλων μας να την αντιμετωπίσουμε στα σοβαρά!

Μιχ. Μ

"Εξω πάμε καλά..."

Στην έκτη θέση από πλευράς χρηματοδότησης βρίσκεται η περιοχή μας, σύμφωνα με όσα ανακοίνωσε χθες ο Νομάρχης Δωδεκανήσου, κ. Γιάννης Μαχαιρίδης.

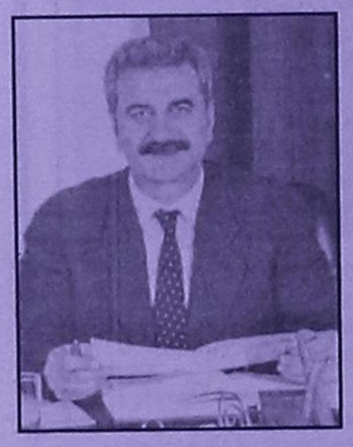

Πώς το λέγαμε αυτό... επί Σημίτη; "Εξω πάμε καλά...". Κάτι τέτοιο μας θυμίζει.

Διότι μπορεί οι πόροι που θα μας χορηγηθούν να έχουν αυξηθεί κατά 53% σε σχέση με πέρυσι, αλλά βασικά έργα ειδικά στο νησί της Ρόδου εξακολουθούν να είναι μπλοκαρισμένα.

Κυρ. Π.

Garden Cafè
s o c r a t e s
Ο αγαπημένος σας χώρος δίπλα στη θάλασσα
Απο 11:00 το πρωί έως 01:00 το βράδυ.
Για ΚΑΦΕ, ΦΑΓΗΤΟ, ΓΛΥΚΟ η ΠΟΤΟ.
ΖΩΝΤΑΝΗ ΜΟΥΣΙΚΗ
Τρίτη έως Κυριάκη 21:00 - 01:00
CASINO RODOS
Boutique Hotel & Casino
Γ. Παπανικολάου 4, Ρόδος, 85100, Τηλ.:22410 97400, www.casinorodos.gr
AE491

ΤΑ ΠΡΟΤΥΠΑ ΚΕΝΤΡΑ ΠΡΟΣΧΟΛΙΚΗΣ ΑΓΩΓΗΣ & ΕΚΠΑΙΔΕΥΣΗΣ
Δημιουργία
παρουσιάζουν την παιδική θεατρική παράσταση
"Παρέα με τον Αίσωπο"
της Βάσως Μιχαηλάκη-Αρφαρά
Σάββατο 25 Ιουνίου 2005
8:30μ.μ.
ΘΕΑΤΡΟ ΜΕΣΑΙΩΝΙΚΗΣ ΤΑΦΡΟΥ
"Μελίνα Μερκούρη"
ΠΡΟΤΥΠΑ ΚΕΝΤΡΑ ΠΡΟΣΧΟΛΙΚΗΣ ΑΓΩΓΗΣ & ΕΚΠΑΙΔΕΥΣΗΣ
"ΔΗΜΙΟΥΡΓΙΑ"
α) Χειμάρας 1-3
Τηλ. & Fax: 2.2410 25451
β) Βορείου Ηπείρου 24α
Τηλ. & Fax: 2.2410 35451
ΧΟΡΗΓΟΣ της παράστασης: RENAULT (ΔΩΡΕΝ ΑΕ)
AE504

Παντρεύω & Βαπτίζω...
... Με Προσκλητήρια, Μπομπονιέρες, Στέφανα, Λαμπάδες, Αξεσουάρ Ιταλίας, Τιάρες και Κουαφ, Είδη Βάπτισης, Διακοσμητικά δεξίωσης...
& σε συνεργασία με διάσημους οίκους
Παντρεύω και βαπτίζω...
... Με πρωτοτυπία και αισθητική, κάνουμε το όνειρό σας πραγματικότητα, σκηνοθετώντας για εσάς κάθε είδους εκδήλωση
Με την φροντίδα της
Τζένης Μυριαλλάκη
Παντρεύω και βαπτίζω...
Πετυχημένα...
Και η στιγμή σας έγινε μοναδική!!!
Ωράριο λειτουργίας 09.30-14.00 και 17.30-21.30
Αλεξάνδρου Διάκου 7Β•Τηλ. 2241032302
AT1413