Η ΡΟΔΙΑΚΗ

ΠΑΡΑΣΚΕΥΗ
1 ΙΟΥΛΙΟΥ 2005
ΑΡ. ΦΥΛΛΟΥ 18.036
ΤΙΜΗ: ΕΥΡΩ 0,70

ΗΜΕΡΗΣΙΑ ΠΡΩΙΝΗ ΕΦΗΜΕΡΙΔΑ ΤΗΣ ΡΟΔΟΥ

Αυτή που έγινε από την Kapa Research

Μία δημοσκόπηση που θα ανάγει σίγουρα φωτιές!

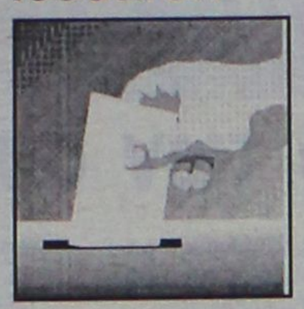

- *Χθες ανακοινώθηκαν κάποια στοιχεία και άρχισαν ήδη οι αψιμαχίες και οι αμφισβητήσεις.* ΣΕΛΙΔΑ 4

Ελληξε χθες η απεργία τραπεζοϋπαλλήλων

Ανοίγουν σήμερα όλα τα καταστήματα Τραπεζών



- *Εντονες αντιπαραθέσεις στη Βουλή κατά τη συζήτηση της τροπολογίας για το ασφαλιστικό των Τραπεζών.* ΣΕΛΙΔΑ 3

ΑΠΟ ΤΟ ΥΠΟΥΡΓΕΙΟ



Μέτρα για την άγρα πελατών

Με εγκύκλιό του, ο υφυπουργός Τουρισμού κ. Λιάσκος ζητά την εντατικοποίηση των ελέγχων για άγρα πελατών. ΣΕΛΙΔΑ 9

ΜΕΤΑ ΤΗΝ ΑΠΟΛΟΓΙΑ

Προφυλάκιση υπαλλήλου

Προφυλακίστηκε μετά την απολογία του ο υπάλληλος του Κτηματολογίου Ρόδου. ΣΕΛΙΔΑ 10

Η περιμετρική αιτία οξύτατης αντιπαράθεσης

ΚΟΝΤΡΕΣ για ένα έργο που είναι αναγκαίο στην πόλη!



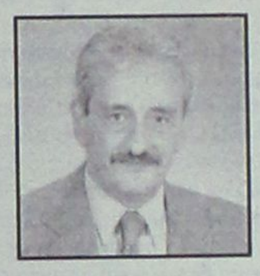

- Συζήτηση σε υψηλούς τόνους στο δημοτικό συμβούλιο
- Συνέντευξη Τύπου και νέα επίθεση από Χ. Χατζηευθυμίου

Ολοι συμφωνούν ότι το έργο της περιμετρικής οδού είναι απαραίτητο για την πόλη. Αυτό, όμως, δεν εμποδίζει στο να εκδηλωθούν οι αντιπαραθέσεις που συνεχίσθηκαν και χθες με νέα συνέντευξη Τύπου του κ. Χ. Χατζηευθυμίου. ΣΕΛΙΔΑ 6

Η ΠΟΡΕΙΑ



Μικρή αλλά πολύ ενθουσιώδης

Πραγματοποιήθηκε χθες η πορεία του Εργατικού Κέντρου για το ακτοπλοϊκό. ΣΕΛΙΔΑ 7

ΕΡΓΑΤΙΚΗ ΕΣΤΙΑ

"Εκδρομές" για όλους

Εκδρομές σε Θεσσαλονίκη και Αγιο Νικόλαο οργανώνει η Εργατική Εστία. Συνεχίζονται οι εγγραφές. ΣΕΛΙΔΑ 8

Ψάχνουν λύση

- *Στην Ιαλυσό για την τιμή του νερού.* ΣΕΛ. 5

Η εταιρεία
NETECH Ε.Π.Ε.
Ρόδος - Εθν. Αντιστάσεως 71
τηλ. 22410 77440, φαξ 22410 77439

Ανακοινώνει

Οτι από τις **14/05/2005** είναι **Authorized Service Partner** και **Authorized Dealer** για τα τηλεφωνικά κέντρα της σειράς Hipath 3000 και Hipath 4000 Hotel Internet, καθώς και της ξενοδοχειακής πλατφόρμας Interactive Pay TV, Video On Demand και Internet, MCOM HOTstream™ της **ΣΗΜΕΝΣ Α.Ε.**

AT2052

Ο Βασίλης Χρύσης στη Βουλή

Τους τα έψαλλε για το Χρηματιστήριο

Τα άκουσαν οι βουλευτές του ΠΑΣΟΚ στη Βουλή για το Χρηματιστήριο. Αντιπαράθεση με τον βουλευτή Δωδεκανήσου Κ. Καΐσερλη. ΣΕΛΙΔΑ 13



Σχέδια του υπουργείου Μεταφορών;

Εφεραν το "ηλιακό" τραμ και στη Ρόδο

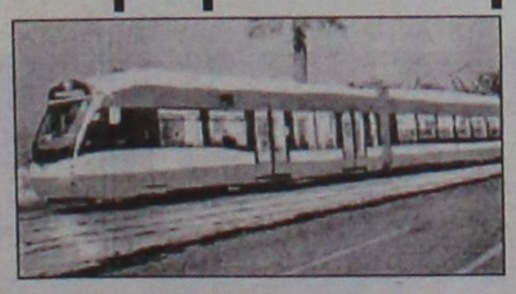

Ενα δημοσίευμα θέλει το υπουργείο να δρομολογεί ηλιακό τραμ στη Ρόδο. Ο δήμος πάντως δήλωσε άγνοια. ΣΕΛΙΔΑ 5



ΗΜΕΡΟΛΟΓΙΟ

Παρασκευή 1 Ιουλίου 2005
Κοσμά και Δαμιανού των Αναργύρων

Ανατολή ηλίου: 05.06'
Δύση ηλίου: 19.52'
Σελήνη 25 ημερών

ΦΑΡΜΑΚΕΙΑ

Σήμερα διημερεύει το φαρμακείο της **Βασιλοπούλου Ευαγ.** στην οδό Ιωνος Δραγούμη 5-7 και διανυκτερεύει το κληρονομικό φαρμακείο του **Φουτούλη Νικολάου** στην οδό Αθηνών 11 (Ανάληψη).

ΒΕΝΖΙΝΑΔΙΚΑ

Σήμερα διανυκτερεύουν τα βενζινάδικα: **Σταυριανάκης Π.** (Ψαροπούλα), **Τζωρτζής Γιώργος** (Ροδίνι), **Παναγιωτίδης Αδαμ** (Κρεμαστή), **Καραγιάννης Ευστ.** (Σορωνή), **Φλοσκάκης Κ.** (Εμπωνα), **Κούτρης Δ.** (17ο χλμ. Ρόδου-Λίνδου), **Οίκουτας Μ.** (Αρχάγγελος)

ΛΑΪΚΕΣ ΑΓΟΡΕΣ

Τετάρτη: στο Δημοτικό Νεκροταφείο.
Πέμπτη: στην οδό Βύρωνος
Παρασκευή: στην οδό Πτολεμαίων (Ανάληψη)
Σάββατο: στο Δημοτικό Νεκροταφείο.

ΑΕΡΟΠΟΡΙΚΑ ΔΡΟΜΟΛΟΓΙΑ

ΟΛΥΜΠΙΑΚΗ ΑΕΡΟΠΟΡΙΑ

ΑΠΟ ΡΟΔΟ-ΑΘΗΝΑ
- Καθημερινά 07.10, 13.40
- Πέμπτη 20.10, 22.45
- Καθημερινά πλην Πέμπτης 19.40, 22.25
- Καθημερινά πλην Κυριακής 10.40

ΑΠΟ ΑΘΗΝΑ-ΡΟΔΟ
- Καθημερινά 05.30,12.00
- Πέμπτη 18.30, 21.05
- Καθημερινά πλην Πέμπτης 18.00, 20.45
- Καθημερινά πλην Κυριακής 09.00

ΑΠΟ ΡΟΔΟ-ΘΕΣΣΑΛΟΝΙΚΗ
- Δευτέρα - Τετάρτη 09.45
- Πέμπτη 10.45
- Σάββατο 15.15
- ΔΕΥ-ΤΕΤ-ΠΑΡ-ΚΥΡ 16.10

ΑΠΟ ΡΟΔΟ-ΗΡΑΚΛΕΙΟ
- Δευτέρα - Παρασκευή-Κυριακή 17.45
- Τρίτη - Πέμπτη 18.30
- Τετάρτη - Σάββατο 19.20

ΑΠΟ ΗΡΑΚΛΕΙΟ-ΡΟΔΟ
- Δευτέρα-Παρασκευή-Κυριακή 19.05
- Τρίτη-Πέμπτη 19.50
- Τετάρτη - Σάββατο 20.40

ΑΠΟ ΡΟΔΟ-ΚΑΡΠΑΘΟ
- ΔΕΥ-ΠΕΜ-ΠΑΡ-ΣΑΒ 07.00, 10.40
- Τετάρτη-Κυριακή 10.40, 14.20

ΑΠΟ-ΡΟΔΟ-ΚΑΣΟ
- ΔΕΥ-ΠΕΜ-ΠΑΡ-ΣΑΒ 07.00
- Τετάρτη-Κυριακή 10.40

ΑΠΟ ΡΟΔΟ-ΚΑΣΤΕΛΛΟΡΙΖΟ
- ΔΕΥ-ΤΕΤ-ΠΑΡ-ΣΑΒ-ΚΥΡ 07.10

ΑΠΟ ΡΟΔΟ-ΧΙΟ
- Τρίτη στις 10.40 και Πέμπτη στις 10.45'

ΡΟΔΟΣ-ΜΥΤΙΛΗΝΗ
- Δευτέρα-Τετάρτη στις 09.45, Τρίτη στις 10.40', Πέμπτη στις 10.45' και Σάββατο στις 15.15

ΡΟΔΟΣ- ΣΑΜΟΣ
- Τρίτη στις 10.40', Σάββατο στις 15.15

ΡΟΔΟΣ-ΛΗΜΝΟΣ
- Δευτέρα-Τετάρτη στις 09.45', Τρίτη στις 10.40', Πέμπτη στις 10.45' και Σάββατο στις 15.15'

AEGEAN AIRLINES

ΑΠΟ ΡΟΔΟ-ΑΘΗΝΑ
Καθημερινές πτήσεις 14.15-16.30-19.50-22.40

ΑΠΟ ΑΘΗΝΑ-ΡΟΔΟ
Καθημερινά πτήση 05.30-08.45-14.50-18.10-21.00

ΑΠΟ ΡΟΔΟ-ΗΡΑΚΛΕΙΟ
Καθημερινά πτήση 763-14.30

ΑΠΟ ΗΡΑΚΛΕΙΟ-ΡΟΔΟ
Καθημερινά πτήση 764-16.05

ΑΠΟ ΡΟΔΟ-ΘΕΣΣΑΛΟΝΙΚΗ
Καθημερινά πτήση 10.20

ΑΠΟ ΘΕΣΣΑΛΟΝΙΚΗ-ΡΟΔΟ
Καθημερινά πτήση 12.20

Χρήσιμα τηλέφωνα κρατήσεων:
(22410) 24400.

Plaza Travel
Ιερού Λόχου 7 • τηλ. 2241029003
e-mail: travel@rhodes-plaza.com
AE268

Επώνυμον

...το ανώνυμον...

Εριξε νερό στο μύλο των συκοφαντιών

Οι βαρύτατοι υπαινιγμοί που άφησε ο πρώην πρόεδρος της Νέας Δημοκρατίας Μιλτιάδης Εβερτ κατά του Γιώργου Αλογοσκούφη δεν πλήττουν μόνον τον εν λόγω υπουργό, ο οποίος δίνει μεγάλη μάχη για να γκρεμίσει τις αγκυλώσεις του ασφαλιστικού συστήματος.

Πλήττουν ευθέως την κυβέρνηση της Νέας Δημοκρατίας και αγγίζουν τον ίδιον τον πρωθυπουργό, ο οποίος- ας μην ξεχνάμε-μόλις προ δύο εβδομάδων μετέτρεψε την πρόταση μομφής κατά Αλογοσκούφη σε ψήφο εμπιστοσύνης προς την κυβέρνηση.

Δεν εξετάζουμε αν και κατά πόσο έχει δίκιο ο πρώην πρόεδρος της Νέας Δημοκρατίας με την τροπολογία του ατοπήματός του πέρασε σε νέα διάσταση.

Σε μια εποχή που το ΠΑΣΟΚ προσπαθεί να πλήξει ηθικά τη Νέα Δημοκρατία και τον ίδιο τον πρωθυπουργό, ο κ. Εβερτ τους προσφέρει επιχειρήματα. Μια μέρα μετά την αγόρευση του κ. Παπανδρέου στη Βουλή, όπου κατηγόρησε την κυβέρνηση ότι είναι δέσμια της διαπλοκής διότι, κατά τους ισχυρισμούς του, έδωσε τα έργα και τις προμήθειες σε εκείνους που κατηγορούσε προεκλογικά, ο πρώην πρόεδρος της Ν.Δ. εβάρυνε περισσότερο το κλίμα με τις δηλώσεις του περί επιλεκτικής ενημέρωσης ιδιοκτητών ιδιωτικής τράπεζας.

Την ίδια μέρα που ο βουλευτής του ΠΑΣΟΚ Γιώργος Φλωρίδης εμαίνετο από του βήματος της Βουλής κατά "δεξιών πολιτικών οικογενειών", όπως είπε, "που κέρδισαν δισεκατομμύρια από το σκάνδαλο του Χρηματιστηρίου", ο άνθρωπος που αγωνίστηκε για να αποκαλυφθεί το έγκλημα του ΠΑΣΟΚ έναντι των μικροεπενδυτών έδωσε αλλοθι στους αντιπάλους να οξύνουν την κριτική τους.

Ο κ. Εβερτ, θύμα της διαπλοκής ο ίδιος, αφού έχασε την πρωθυπουργία το 1996 εξαιτίας της διαπλοκής, διέπραξε ένα σοβαρότατο πολιτικό ατόπημα. Ξέρει-αφού πολεμήθηκε και ο ίδιος με λυσσαλέο και ανοίκειο τρόπο από τα συμφέροντα που τόσα χρόνια στηρίζουν το ΠΑΣΟΚ-ότι οι δηλώσεις του θα γίνουν σημαία από αυτά τα συμφέροντα που τα πολέμησε ο ίδιος πάντα. Γνωρίζει ότι και το ίδιο το ΠΑΣΟΚ θα χρησιμοποιήσει τις δηλώσεις του για να τρώσει το ηθικό ανάστημα της κυβέρνησης. Μπορεί να φανταστεί ότι οποιοσδήποτε θέλει να πλήξει τη Νέα Δημοκρατία και την κυβέρνησή της θα χρησιμοποιήσει τα δικά του λόγια. Σήμερα οι οπαδοί της παράταξης είναι πικραμένοι. Εκασαν την συνείδησή τους. Το ατόπημα είναι βαρύ, διότι επιβαρύνει πολύ το κλίμα, ενώ η κυβέρνηση κάνει μια τιτάνια προσπάθεια να αποτινάξει τα βάρη του παρελθόντος. Οι υπαινιγμοί του κ. Εβερτ ήταν άσχημοι και ήρθαν τη χειρότερη στιγμή για την κυβέρνηση της Ν.Δ. Δεν έπρεπε ποτέ να διατυπωθούν...

Νοσηρός κύκλος παραγωγής υπανάπτυξης

Θα έπρεπε να συγκλονίσει την κυβέρνηση, τους αρμόδιους κρατικούς φορείς και τα κόμματα η χθεσινή καταγγελία του Πανελλήνιου Συλλόγου Χημικών Μηχανικών ότι από τη νοθεία και το λαθρεμπόριο καυσίμων ο προϋπολογισμός χάνει έσοδα που υπολογίζεται πως ανέρχονται στο τεράστιο ποσό των δύο δισεκατομμυρίων ευρώ ετησίως.

Αισθάνεται απελπισία κανείς, όταν συνειδητοποιεί πως θα ήταν αρκετή η ετήσια είσπραξη ακόμη και των μισών από αυτά τα διαφυγόντα δημόσια έσοδα για να μην υφίσταται καν δημοσιονομικό πρόβλημα στη χώρα! Μία ακόμη εκδήλωση ενός κορυφαίου εθνικού προβλήματος με πολλαπλές επιπτώσεις: έσοδα που δεν εισπράττονται, προμήθειες όπλων περιττών για την άμυνά μας, δημόσια έργα χωρίς ουσιαστικό κοινωνικά όφελος που γίνονται μόνο για να εισπραχθούν "μίζες"...

Χρόνια παθογένεια που δεν έχει ως μοναδική συνέπεια την προφανή στέρηση ή την απομύζηση της ελληνικής οικονομίας από υπερπολύτιμους πόρους, οι οποίοι αν δεν χάνονταν ή αν δεν σπαταλιούνταν, θα άλλαζαν ριζικά τη δημοσιονομική κατάσταση της χώρας, άρα και τις αναπτυξιακές δυνατότητες και προοπτικές της.

Το σημαντικότερο είναι πως αυτή η κατάσταση διαιωνίζει και ενισχύει μια παραοικονομία και μια ιδεολογία υπανάπτυξης, πράγμα πολύ πιο επιβλαβές για το μέλλον της Ελλάδας από την καθόλου αμελητέα οικονομική ζημιά.

Αποτελεί κραυγαλέο δείγμα υπανάπτυξης, επί παραδείγματι, να επιβάλλουν οι ελεγκτικοί μηχανισμοί του κράτους πρόστιμα σε πρατήρια ύψους μόλις 4,5 εκατομμυρίων ευρώ για νοθευμένα ή λαθραία καύσιμα, έναντι απώλειας εσόδων 2 δισεκατομμυρίων. Αποτελεί κραυγαλέο δείγμα υπανάπτυξης η εκτίμηση ότι το 40% των ντιζελοκίνητων επαγγελματικών οχημάτων χρησιμοποιούν παράνομα πετρέλαιο θέρμανσης ή ότι το 45% (!) των καυσίμων που διατίθενται στην επαρχία είναι νοθευμένο. Συνιστά υπανάπτυξη το γεγονός ότι 120.000 οχήματα οδηγούνται ετησίως στα συνεργεία εξαπίας νοθευμένων καυσίμων.

Είναι αδιανόητο για μια χώρα-μέλος της Ε.Ε., η βιωσιμότητα επαγγελματικών κλάδων ή η ευμάρεια επιπέδων επιχειρηματιών να εδράζεται σε τέτοιες τριτοκοσμικές βάσεις. Μια τέτοια οικονομία, όσο θετικά μακροοικονομικά στοιχεία και αν εμφανίζει κατά περίσταση, είναι αδύνατον να αντέξει μακροπρόθεσμα στο σημερινό, άκρως ανταγωνιστικό περιβάλλον.

Αν η κυβέρνηση δεν κατορθώσει να σπάσει αυτόν τον νοσηρό κύκλο παραγωγής υπανάπτυξης σε όλους τους αρμούς της ελληνικής οικονομίας, το μέλλον διαγράφεται ζοφερό.

ΜΟΝΑΔΙΚΗ ΕΥΚΑΙΡΙΑ
ΜΟΝΟ στο ΜΟΣΧΙΔΗΣ ELECTRONET
ΚΑΙ ΜΟΝΟ ΓΙΑ ΛΙΓΕΣ ΗΜΕΡΕΣ
Η ΝΕΑ ΤΗΛΕΟΡΑΣΗ GRUNDIG

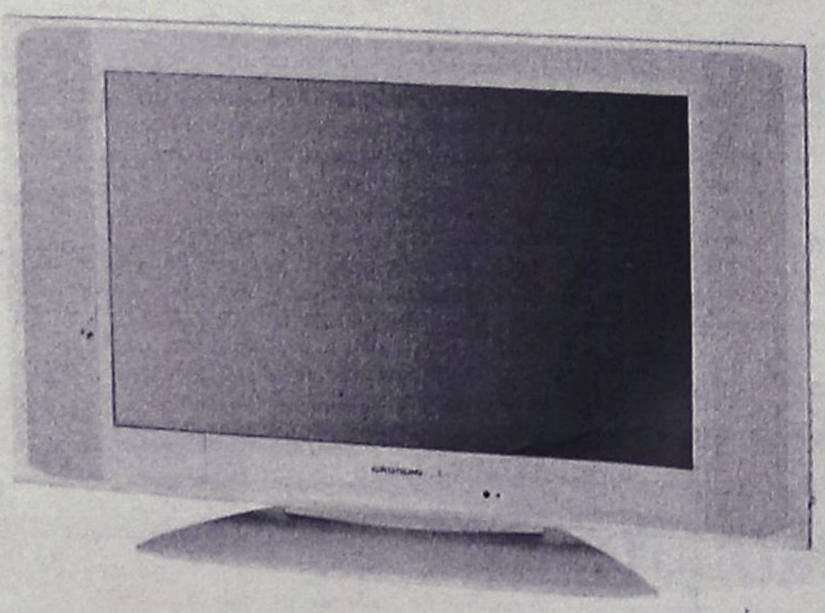

GRUNDIG

Amira 26 LW 08-7510 TOP

66 cm Active Matrix TFT-LC display in 16:9 format. Luminous density 500 cd/m². Contrast ratio 600:1. 170° viewing angle (horizontal/vertical). Intelligent signal processing to prevent picture faults. DVI-I input for PC (Multisync WVGA). 3 x Euro-AV (1 x RGB, 1 x S-Video-compatible). Cinch-AV (for camcorder). Built-in fanless power pack. TP 160 C remote control. Dimensions 79 x 50 x 9.5 cm (72 cm with stand). Weight: 14.5 kg. Colour: silver. Available 12/2004.

ΑΠΟ ~~1599€~~
ΜΟΝΟ 1199€

ELECTRO NET
ΜΟΣΧΙΔΗΣ
ΠΛΑΤΕΙΑ ΦΩΚΙΑΛΗ
80011900500-35846
AE0016

ΔΕΧΟΝΤΑΙ ΤΟ ΚΟΙΝΟ

Ο Νομάρχης Δωδεκανήσου **Γιάννης Μαχαιρίδης** και οι Βοηθοί Νομάρχη **Στάθης Κουσουρνάς** και **Νίκος Ζώδης** δέχονται το κοινό κάθε Τρίτη και Πέμπτη, από τις 11.00-13.00 το μεσημέρι.

ΤΑΞΙ

ΡΑΔΙΟ ΤΑΞΙ ΠΟΛΕΩΣ: 2241-0-69800
ΡΑΔΙΟ ΤΑΞΙ ΕΚΤΟΣ ΠΟΛΕΩΣ: 2241-0-69600

ΧΡΗΣΙΜΑ ΤΗΛΕΦΩΝΑ

ΝΟΣΟΚΟΜΕΙΟ:	2241-0-80000
ΑΜΕΣΗ ΔΡΑΣΗ ΠΥΡ/ΚΗΣ:	199
ΛΙΜΕΝΑΡΧΕΙΟ:	2241-0-22220, 2241-0-27695
ΒΛΑΒΕΣ Δ.Ε.Η.:	1050
ΒΛΑΒΕΣ Ο.Τ.Ε.:	121
ΑΜΕΣΗ ΔΡΑΣΗ:	100
ΒΛΑΒΕΣ ΥΔΡΕΥΣΗΣ:	2241-0-68750, 2241-0-68755
ΝΟΜΑΡΧΙΑ:	2241-0-46502
ΠΕΡ/ΚΗ Δ/ΝΣΗ	2241-0-38174
ΔΗΜΟΣ:	2241-0-46200
ΔΗΜ. ΕΠΙΧ. ΚΑΘΑΡ.:	2241-0-77600
ΥΠΗΡ. ΑΠΟΚΟΜΙΔΗΣ:	2241-0-61057
ΤΡΟΧΑΙΑ:	2241-0-44131
ΠΛΗΡΟΦ. Ο.Τ.Ε :	11888
ΔΕΛΤΙΟ ΚΑΙΡΟΥ:	149
ΛΑΧΕΙΑ:	1444
ΠΡΟΠΟ - ΛΟΤΤΟ:	1444
ΡΟΔΑ:	2241-0-26300
ΚΤΕΛ:	2241-0-27706
Ο.Α.Ε.Δ.:	2241-0-23265
Ι.Κ.Α.:	2241-0-64912
ΤΑΞ.Υ.:	2241-0-68701, 2241-0-68702
ΟΛΥΜΠΙΑΚΗ:	2241-0-24555
ΕΡΓΑΤ. ΚΕΝΤΡΟ:	2241-0-24730
AEGEAN AIRLINES	2241-0-98345

ΚΤΕΟ

- Από **01/07/2005** έως **31/08/2005** επιβατικά (Ε.Ι.Χ.) και φορτηγά μέχρι 3,5 (ΦΙΧ<3,5 Τ) με αριθμούς κυκλοφορίας **ΡΟΒ 8001 έως και 8800.**
- Από **18/06/2005** έως **31/07/2005** επιβατικά (Ε.Ι.Χ.) και φορτηγά μέχρι 3,5 (ΦΙΧ< 3,5Τ) με συγκοινωνιακή έδρα Καλύμνου και Κω, με αριθμούς κυκλοφορίας ΑΥ, ΑΟ, ΧΟ (ανεξαρτήτως αριθμού) και ΚΧΑ (από 1001 έως και 2000).

***** Επίσης θα ελέγχονται όσα οχήματα υποχρεούνται βάσει παλαιότερων προγραμμάτων πρόσκλησης.**

ΤΙΜΕΣ ΣΥΝΑΛΛΑΓΜΑΤΟΣ

ΔΟΛΛΑΡΙΟ Η.Π.Α	1,2062	1,2046
ΛΙΡΑ ΑΓΓΛΙΑΣ	0,66737	0,66643
ΚΟΡΩΝΑ ΔΑΝΙΑΣ	7,4543	7,4439
ΚΟΡΩΝΑ ΣΟΥΗΔΙΑΣ	9,4399	9,4267
ΓΙΕΝ ΙΑΠΩΝΙΑΣ	133,12	132,94
ΦΡΑΓΚΟ ΕΛΒΕΤΙΑΣ	1,5482	1,546
ΚΟΡΩΝΑ ΝΟΡΒΗΓΙΑΣ	7,9025	7,8915
ΛΙΡΑ ΚΥΠΡΟΥ	0,5739	0,5731
ΔΟΛΛΑΡΙΟ ΚΑΝΑΔ	1,4874	1,4854
ΔΟΛΛΑΡΙΟ ΑΥΣΤΡΑΛΙΑΣ	1,5839	1,5817

Η ΡΟΔΙΑΚΗ
Ημερήσια Εφημερίδα της Ρόδου
Έτος Ιδρύσεως 1915
ΙΔΡΥΤΗΣ
ΕΜΜ. ΚΑΛΑΜΠΙΧΗΣ
ΙΔΙΟΚΤΗΣΙΑ
ΥΙΟΙ Σ. ΤΣΟΠΑΝΑΚΗ
Η. ΚΩΠΑΔΗΣ Ο.Ε.
ΕΚΔΟΤΗΣ
ΗΒΗ Γ. ΤΣΟΠΑΝΑΚΗ
ΔΙΕΥΘΥΝΤΗΣ
Σπύρος Παγκάς
ΑΡΧΙΣΥΝΤΑΚΤΗΣ
Λουκάς Μαστής
ΣΥΝΤΑΞΗ
Μιχάλης Μαστής
Κυριακή Πετρίδου
Βαρβάρα Μπογδάνου
Ελευθερία Πελλού
ΑΘΛΗΤΙΚΑ
Μανόλης Μπάτης,
Νικήτας Κουσκούσης
Κώστας Παντίδος
Παύλος Ντοκουσπίλ
Σούγγαρη Μάγδα
ΓΡΑΦΕΙΑ ΣΥΝΤΑΞΗΣ
Μάρκου Μαλλιαράκη 11
Τηλ.2241-0- 24610,
Fax (22410) 75641
ΑΘΛΗΤΙΚΟ ΤΜΗΜΑ
Τηλ. 2241-0-75640
ΛΟΓΙΣΤΗΡΙΟ - ΔΙΑΦΗΜΙΣΕΙΣ
Μάρκου Μαλλιαράκη 11
Τηλ. 2241-0-22210
2241-0-75230
Fax (22410) 22471
http://www.rodiaki.gr.
irodiaki@otenet.gr

Συνάντηση Καραμανλή–Μπλερ

Σε άριστο κλίμα έγιναν οι συνομιλίες στο Λονδίνο

Η Βρετανία αναλαμβάνει σήμερα την προεδρία της Ευρωπαϊκής Ένωσης

Η αναδιάρθρωση του κοινοτικού προϋπολογισμού, η ευρωπαϊκή προοπτική της Τουρκίας, το Κυπριακό και η κατάσταση στα Βαλκάνια (ιδιαίτερα σε Κόσοβο και ΠΓΔΜ) κυριάρχησαν στη συνάντηση του Βρετανού πρωθυπουργού Τόνι Μπλερ με τον Έλληνα ομόλογό του Κώστα Καραμανλή στη Ντάουνινγκ Στριτ.

Στη συνάντηση, που διήρκεσε περισσότερο από μία ώρα, ο κ. Μπλερ ενημέρωσε τον κ. Καραμανλή για τις προτεραιότητες της βρετανικής προεδρίας της ΕΕ, η οποία ξεκινά από την Παρασκευή, 1η Ιουλίου, και θα ολοκληρωθεί στο τέλος του έτους.

Μετά το τέλος των ελληνοβρετανικών συνομιλιών κορυφής, ο Κώστας Καραμανλής δήλωσε: «Είχαμε



μια πολύ χρήσιμη συνάντηση με τον Βρετανό πρωθυπουργό Τόνι Μπλερ και συζητήσαμε ένα ευρύ φάσμα διεθνών, ευρωπαϊκών και διμερών θεμάτων. Τις συνομιλίες μας, όπως ήταν φυσικό, απασχόλησαν οι πρόσφατες εξελίξεις στην ΕΕ και είχα την ευκαιρία να εκθέσω στον κ. Μπλερ τις δικές μας θέσεις και απόψεις, τις προτάσεις μας για τις εξελίξεις αυτές».

«Παράλληλα, ακούσαμε τον κ. Μπλερ να παρουσιάζει τις προτεραιότητες της βρετανικής προεδρίας για αυτά τα θέματα και κυρίως βεβαίως για τη διαδικασία κύρωσης της Συνταγματικής Συνθήκης, καθώς και τις δημοσιονομικές πολιτικές για την περίοδο 2007-2013» προσέθεσε ο πρωθυπουργός.

Όπως επισήμανε στις δηλώσεις του ο πρωθυπουργός, συζητήθηκαν επίσης οι σχέσεις της ΕΕ με τα δυτικά Βαλκάνια και την Τουρκία, αλλά και το Κυπριακό.

«Σε διμερές επίπεδο» συνέχισε ο κ. Καραμανλής, «είχαμε την ευκαιρία να επαναβεβαιώσουμε με τον Βρετανό πρωθυπουργό το άριστο κλίμα στις διμερείς μας σχέσεις. Οφείλω να τονίσω, επίσης, ότι η συνάντηση και η συζήτηση έγινε σε πάρα πολύ εποικοδομητικό κλίμα και με την ευκαιρία αυτή να ευχηθώ στο Βρετανό πρωθυπουργό για τη βρετανική προεδρία, την οποία παραλαμβάνει τώρα, κάθε επιτυχία και καλή δύναμη στο δύσκολο έργο στο εξάμηνο που αρχίζει».

Συνοψίζοντας το κλίμα και το περιεχόμενο των ελληνοβρετανικών συνομιλιών στη Ντάουνινγκ Στριτ, επίσημη ελληνική διπλωματική πηγή ανέφερε ότι διεξήχθησαν σε ιδιαίτερα εγκάρδιο και εποικοδομητικό κλίμα και διαπιστώθηκε σύγκλιση απόψεων στα θέματα που αφορούν στις προσπάθειες λύσης του Κυπριακού, καθώς και την ημερομηνία έναρξης των ενταξιακών διαπραγματεύσεων της Τουρκίας.

Η ίδια πηγή άφησε να εννοηθεί ότι υπήρξε διάλογος και ανταλλαγή απόψεων και θέσεων στο θέμα της αναδιάρθρωσης του κοινοτικού προϋπολογισμού και της δημοσιονομικής πολιτικής.

Ωστόσο, σύμφωνα με την ίδια ελληνική διπλωματική πηγή, ο κ. Μπλερ έδειξε ότι η πρόθεση της βρετανικής προεδρίας είναι να αντιμετωπίσει τα δύσκολα αυτά θέματα όχι με δογματισμό, αλλά με ευελιξία και κατανόηση.

Ένα ακόμη θέμα που συζητήθηκε εκτενώς ήταν αυτό της ονομασίας της ΠΓΔΜ. Ο Έλληνας πρωθυπουργός επισήμανε στον Βρετανό ομόλογό του ότι το θέμα αυτό δεν αποτελεί μέρος των διμερών σχέσεων Ελλάδας - ΠΓΔΜ και πρέπει να λυθεί στο πλαίσιο των διεθνών οργανισμών. Προς αυτή την κατεύθυνση, τόνισε ο κ. Καραμανλής, πρέπει να είναι οι ενέργειες των άλλων χωρών προς την πλευρά των Σκοπίων.

Ο κ. Καραμανλής επισήμανε τη θετική ανταπόκριση της Ελλάδας και την αντίστοιχη αρνητική θέση της ΠΓΔΜ στις προτάσεις Νίμιτς, ως βάση για τη διευθέτηση του προβλήματος της ονομασίας. «Ο Βρετανός πρωθυπουργός άκουσε τις παρατηρήσεις και τις θέσεις του Έλληνα πρωθυπουργού με πολύ μεγάλη κατανόηση» δήλωσε η επίσημη ελληνική διπλωματική πηγή.

Σχετικά με το Κυπριακό, οι δύο πρωθυπουργοί συμφώνησαν ότι θα πρέπει να συνεχιστούν οι προσπάθειες που έχουν ξεκινήσει για την επίλυση του προβλήματος.

Κατά την ψήφιση της τροπολογίας για τους τραπεζικούς

Σκληρή αντιπαράθεση ΝΔ και ΠΑΣΟΚ στη Βουλή

Υψηλοί τόνοι και αλληλοκατηγορίες

Σε υψηλούς τόνους κινήθηκε χθες η συζήτηση στη Βουλή των άρθρων του νομοσχεδίου για την Κεφαλαιαγορά το οποίο περιλαμβάνει και τη ρύθμιση για το ασφαλιστικό των τραπεζών και την εθελούσια έξοδο στον ΟΤΕ.



Το κλίμα στη συζήτηση οξύνθηκε όταν ο υπουργός Οικονομίας και Οικονομικών Γιώργος Αλογοσκούφης, απευθυνόμενος στο ΠΑΣΟΚ, ρώτησε: «Πού πήγαν τα 273 δισεκατομμύρια από την πώληση της Ιονικής Τράπεζας;». Ο κοινοβουλευτικός εκπρόσωπος του ΠΑΣΟΚ Χάρης Καστανίδης κάλεσε τον κ. Αλογοσκούφη να ζητήσει δημόσια συγγνώμη από πρόσωπα και την αξιωματική αντιπολίτευση, «αλλιώς θα είναι συκοφάντης και ψεύτης».

Ο κ. Καστανίδης αμφισβήτησε ότι υπήρξε δήλωση Στουρνάρα, βάσει της οποίας τα 273 δισεκατομμύρια που πήρε η Εμπορική Τράπεζα από την πώληση της Ιονικής «τα επενδύσαμε στο χρηματιστήριο και τα χάσαμε». Ο κ. Καστανίδης είπε ότι δεν υπήρξε τέτοια δήλωση στη γενική συνέλευση της Εμπορικής την 24η Απριλίου 2003 και ότι η ως άνω δήλωση προέρχεται από ρεπορτάζ εφημερίδας, το οποίο και υιοθετείται ανεύθυνα από τον υπουργό Οικονομίας. Σύμφωνα με τον κ. Καστανίδη, ο κ. Στουρνάρας είχε πει ότι «τα στοιχεία ενεργητικού στα οποία επενδύθηκαν τα χρήματα αυτά υπάρχουν, δεν έχουν πωληθεί».

Οι τόνοι υψώθηκαν και πάλι, όταν ο κοινοβουλευτικός εκπρόσωπος της ΝΔ Βύρων Πολύδωρας είπε σε μια αποστροφή του για τα συμβάντα στη Σοφοκλέους την περίοδο 1999-2000 ότι το ΠΑΣΟΚ μοιάζει με τον κακό μάρτυρα σε επαρχιακό δικαστήριο, που στην αρχή δηλώνει ότι δεν άκουσε, ακολούθως ότι δεν θυμάται και τέλος ότι δεν κατάλαβε. Ο Χ. Καστανίδης θεώρησε την αναφορά προσβλητική για την παράταξη της αξιωματικής αντιπολίτευσης, ενώ ο κ. Πολύδωρας υπερασπίστηκε το δικαίωμά του να χρησιμοποιεί αναλογίες.

Το λόγο επί προσωπικού ζήτησε επίσης ο ανεξάρτητος βουλευτής Στέφανος Μάνος, ο οποίος αντέδρασε στην αναφορά του κ. Πολύδωρα ότι δεν έπρεπε να συμπλέει και ότι δεν έχει καμία δουλειά στο χώρο του ΠΑΣΟΚ. Ο κ. Μάνος είπε ότι δεν προσχώρησε στο ΠΑΣΟΚ, ότι συνεργάστηκε με το ΠΑΣΟΚ, ενώ την προηγούμενη τετραετία είχε συνεργαστεί με τη ΝΔ και ότι προ επτά ετών είχε διωχθεί από τη ΝΔ, επειδή είχε ψηφίσει ρύθμιση του ΠΑΣΟΚ για τα εργασιακά στην Ολυμπιακή.

Εξάλλου, την έντονη ενόχληση του κ. Αλογοσκούφη προκάλεσε η τοποθέτηση της βουλευτού του ΠΑΣΟΚ Αννας Διαμαντοπούλου. Θα πρέπει να ντρέπεστε, που υιοθετείτε αστήρικτες κατηγορίες που έχουν απαντηθεί στη Βουλή, είπε ο κ. Αλογοσκούφης αναφερόμενος στη φράση της κ. Διαμαντοπούλου ότι ο κ. Έβερτ είχε αποκαλέσει τον υπουργό υπάλληλο συγκεκριμένης ιδιωτικής επιχείρησης.

Ο βουλευτής του ΚΚΕ Αντώνης Σκυλλάκος τόνισε ότι από τις ρυθμίσεις της κυβέρνησης εξυπηρετούνται τα τραπεζικά συμφέροντα και βλάπτονται τα συμφέροντα των εργαζομένων. Ζήτησε επίσης από το ΠΑΣΟΚ να εξηγήσει γιατί δεν κατάργησε τις διατάξεις Σιούφα για τους εργαζόμενους μετά το 1993, και από τη ΝΔ εάν θα επεκτείνει το διευθυντικό δικαίωμα απόλυσης στον ΟΤΕ και σε άλλες ΔΕΚΟ.

Σύμφωνα με το βουλευτή Αττικής του ΣΥΝ Αθ. Λεβέντη, στόχος της κυβέρνησης δεν είναι η αναβάθμιση των εργασιακών δικαιωμάτων, αλλά απεναντίας -επικαλούμενη τα δήθεν ρετιρέ- είναι το κατέβασμα όλων των εργαζόμενων παρακάτω.

Ο βουλευτής του ΠΑΣΟΚ Χρ. Πρωτόπαπας είπε ότι είναι αδιανόητο να μπαίνουν πληρωμένες καταχωρίσεις υπέρ του νομοσχεδίου, την ώρα που αυτό δεν έχει καν ψηφιστεί, και μάλιστα με τα χρήματα των φορολογουμένων.

Ο βουλευτής του ΠΑΣΟΚ Δ.Ρέππας επέκρινε την κυβέρνηση για έλλειψη διαλόγου, λέγοντας ότι το κόμμα του κλήθηκε στην επιτροπή Οικονομικών της Βουλής τη Μεγάλη Τρίτη 26/4 και ότι η επαναπροσδιορισθείσα συνεδρίαση της 12/5 δεν πραγματοποιήθηκε ποτέ.

Από σήμερα

Ανοίγουν οι τράπεζες

Προσφυγές στην Δικαιοσύνη

Κανονικά θα λειτουργήσουν σήμερα οι τράπεζες μετά την απόφαση του Γενικού Συμβουλίου της ΟΤΟΕ να αναστείλει την απεργία, αφού αναμενόταν να ψηφιστεί το βράδυ της Πέμπτης από την πλειοψηφία της Βουλής η επίμαχη τροπολογία για το ασφαλιστικό του κλάδου.

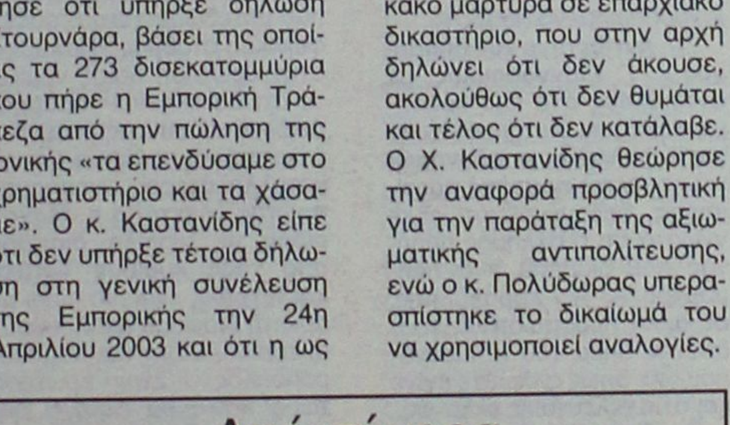

Σύμφωνα με την απόφαση της Ομοσπονδίας, οι τραπεζοϋπάλληλοι θα βρίσκονται σε συνεχή επαγρύπνηση και θα είναι έτοιμοι να ξεκινήσουν σε κάθε τράπεζα χωριστά απεργιακές κινητοποιήσεις, εφόσον η διοίκηση της τράπεζας αυτής επιχειρήσει να εφαρμόσει τη νέα ρύθμιση για το ασφαλιστικό καθεστώς των τραπεζοϋπαλλήλων.

Εξάλλου, θα ξεκινήσουν και μαζικές προσφυγές στη Δικαιοσύνη, προκειμένου να κηρυχθεί αντισυνταγματική η τροπολογία.

Το Άσπρο στο πιρούνι
Μουσική Σκηνή
ΝΕΟ ΠΡΟΓΡΑΜΜΑ
με την
Αφεντούλα Ραζέλη
στο τραγούδι και τον
Τάσο Νάνο
στο μπουζούκι
Ανοιχτά κάθε Πέμπτη, Παρασκευή και Σάββατο
Έναρξη στις 23:30
Ερυθρού Σταυρού 1, Ψαροπούλα
AT2091

Υψηλές θερμοκρασίες στη Ρόδο

Θερμοκρασίες... Αυγούστου, άρχισαν να καταγράφονται από χθες το πρωί και στη Ρόδο, όπου ο υδράργυρος ξεπέρασε σε αρκετές περιοχές του νησιού μας, ακόμα και τους 36 βαθμούς! Σε συνδυασμό με την υψηλή υγρασία που επικράτησε από νωρίς το πρωί χθες πάντως, η ατμόσφαιρα είχε γίνει ακόμη πιο ζεστή, με αποτέλεσμα οι παραλίες να γεμίσουν από πολύ νωρίς, από εκατοντάδες επισκέπτες και όχι μόνο, οι οποίοι αναζήτησαν μια ανάσα δροσιάς. Δεδομένου ότι οι θερμοκρασίες αυτές πάντως θα κυριαρχήσουν σε ολόκληρη τη χώρα μέχρι την ερχόμενη Δευτέρα τουλάχιστον όπως προβλέπει η ΕΜΥ, ο κρατικός μηχανισμός, οι Δήμοι και τα νοσοκομεία βρίσκονται σε ετοιμότητα, ενώ η Γενική Γραμματεία Πολιτικής Προστασίας συνιστά ιδιαίτερη προσοχή στις ευπαθείς ομάδες του πληθυσμού. Σταδιακή υποχώρηση των υψηλών θερμοκρασιών αναμένεται από την ερχόμενη Κυριακή, από τα βορειοδυτικά. Εξαιτίας των κλιματολογικών αυτών συνθηκών που κυριαρχούν και στην περιοχή της Δωδεκανήσου, **αξίζει να σημειωθεί ότι έχουν τεθεί σε πλήρη ετοιμότητα και οι δασοπυροσβεστικές δυνάμεις**, έτσι ώστε να αντιμετωπίσουν ενδεχόμενο πυρκαγιάς.

Πραγματοποιήθηκε πρόσφατα στη Ρόδο από την "Kapa Research"

Γιαννόπουλος και Μαχαιρίδης οι "κερδισμένοι" του γκάλοπ!..

Προηγούνται στις προτιμήσεις των ψηφοφόρων για τις προσεχείς δημοτικές-νομαρχιακές εκλογές. Ερωτηματικά για τη δομή του ερωτηματολογίου

Μαχαιρίδης και Γιαννόπουλος φαίνεται να είναι οι κερδισμένοι από την δημοσκόπηση της εταιρίας Kapa Research, η επεξεργασία των στοιχείων της οποίας ολοκληρώθηκε πρόσφατα, όπως αποκάλυψε χθες ο ραδιοφωνικός σταθμός «Παλμός».







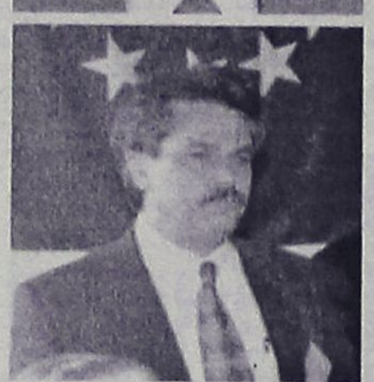

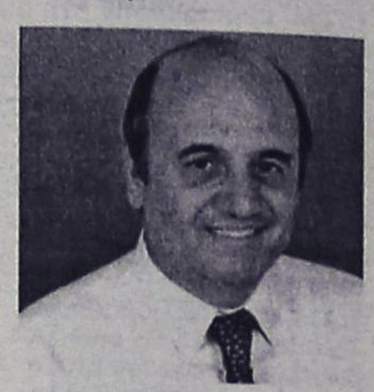

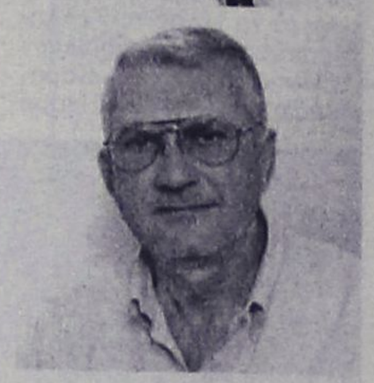





Η δημοσκόπηση που ενδέχεται να δημιουργήσει αλυσιδωτές αντιδράσεις μέσα στις επόμενες μέρες, ολοκληρώθηκε την περασμένη Τρίτη. Αδιευκρίνιστο παραμένει **ακόμα για λογαριασμό ποιανού πραγματοποιήθηκε η συγκεκριμένη έρευνα** και αυτό θα είναι ένα ζήτημα που θα ανεβάσει το **«πολιτικό θερμόμετρο»** σε τοπικό επίπεδο, μέσα στις επόμενες μέρες αν επιβεβαιωθούν οι πληροφορίες, ότι η δημοσκόπηση αυτή έγινε για λογαριασμό της Νέας Δημοκρατίας!

Η δομή και το ερωτηματολόγιο της δημοσκόπησης, φαίνεται να ήταν **«κομμένη και ραμμένη»** για ορισμένους από τους εν δυνάμει ενδιαφερόμενους που θα μπορούσαν να στηριχθούν και να υποστηριχθούν από τη Νέα Δημοκρατία δεδομένου ότι:

Του
Μιχάλη Μαστή
Mihalis@rodiaki.gr

1) **Ο νυν νομάρχης κ. Γιάννης Μαχαιρίδης, δεν υπήρχε λόγος να ενταχθεί σε αυτή την μέτρηση,** καθώς εκ των προτέρων (με 4 εν δυνάμει αντιπάλους) θα είχε ισχυροποιημένο ποσοστό.

2) **Αντίθετα, ο νυν δήμαρχος κ. Γ. Γιαννόπουλος, με αντιπάλους στο ίδιο ερώτημα τους κ.κ. Χατζηευθυμίου και Χαραλάμπη, αποδυναμώνει το τελικό ποσοστό προτίμησης,** δεδομένου ότι είναι γνωστό ότι ο σκληρός πυρήνας που διαθέτει ο αντιδήμαρχος κ. Ν. Χαραλάμπης, σε άλλη περίπτωση θα τάσσονταν υπέρ του κ. Γιαννόπουλου, όπως άλλωστε έγινε και στις τελευταίες εκλογές.

3) **Στην ίδια δημοσκόπηση, τίθεται σε μέτρηση η εμβέλεια υποψηφίων, τη στιγμή που οι ίδιοι δεν έχουν εκφράσει καν την πρόθεσή τους στα επίσημα όργανα της ΝΔ** (καθώς οι διαδικασίες ξεκινούν τον Σεπτέμβριο) γεγονός που θα μπορούσε να αφήσει σκιές και ερωτηματικά, ακόμη και για παρασκηνιακές (άρα απαράδεκτες από κάθε άποψη) ενέργειες, σε βάρος συγκεκριμένων ατόμων. Και κάτι ακόμα. Στην χθεσινή ανακοίνωση δεν αναφέρθηκαν ποσοστά!

ΤΙ ΦΑΙΝΕΤΑΙ ΝΑ ΠΡΟΚΥΠΤΕΙ

Σύμφωνα με πληροφορίες που μετέδωσε χθες ο ραδιοφωνικός σταθμός «Παλμός», στην ερώτηση ποιός νομίζετε ότι θα εκλεγεί νομάρχης Δωδεκανήσου στις επόμενες εκλογές και ποιος θα είναι ο καταλληλότερος **νομάρχης πρώτος έρχεται ο κ. Μαχαιρίδης με μεγάλη διαφορά από τους κυρίους Τατάκη και Ιατρίδη,** ενώ πιο πίσω με αρκετή διαφορά ακολουθούν οι κύριοι Ζωίδης και Καμπουρόπουλος. Στην ερώτηση τώρα ποιος θα εκλεγεί δήμαρχος Ροδίων πρώτος ήρθε ο κ. Γιαννόπουλος με μικρή διαφορά από τον κ. Χατζηευθυμίου, ενώ στο ερώτημα ποιος θα είναι ο καταλληλότερος δήμαρχος Ροδίων κρίνεται με σημαντική διαφορά ο κ. Γιαννόπουλος από τον κ. Χατζηευθυμίου. Στο ερώτημα ποιος θα μπορούσε να είναι υποψήφιος δήμαρχος εκ μέρους της Νέας Δημοκρατίας για το δήμο Ροδίων, πρώτος έρχεται με σημαντική διαφορά ο κ. Χατζηευθυμίου από τον κ. Χαραλάμπη.

Η ΠΡΩΤΗ ΑΝΤΙΔΡΑΣΗ

Με δήλωση που έκανε χθες μιλώντας στη «Ροδιακή» ο κ. Νίκος Χαραλάμπης, υπογράμμισε πάντως, ότι κάποιοι φαίνεται να επέλεξαν πολύ νωρίς να οδηγήσουν την τοπική κοινωνία σε μια διαδικασία που εκ των πραγμάτων κρίνεται περίεργη και σημείωσε χαρακτηριστικά αναφερόμενος στο φερόμενο ως αποτέλεσμα της συγκεκριμένης δημοσκόπησης:

«Αυτά είναι παραγγελίες για να ακούσουν το τραγούδι που τους αρέσει. Εγώ θα περιμένω να μάθω τα επίσημα στοιχεία, είτε από εκείνους που «σχεδίασαν και παρήγγειλαν την έρευνα αυτή» είτε από την αρμόδια εταιρία, έτσι ώστε να ζητήσω και ανάλογες εξηγήσεις».

INOX
ECONOMY®
ΗΛΙΑΚΑ · ΘΕΡΜΑΝΣΗ · ΕΓΚΑΤΑΣΤΑΣΕΙΣ·ΣΥΝΤΗΡΗΣΗ
Ritter ΧΥΤΟΣΙΔΗΡΟΙ ΛΕΒΗΤΕΣ ΠΕΤΡΕΛΑΙΟΥ
• ΑΝΟΞΕΙΔΩΤΟ ΑΤΣΑΛΙ
• ΑΘΡΑΥΣΤΟ ΤΖΑΜΙ
• ΕΠΙΛΕΚΤΙΚΟΣ ΣΥΛΛΕΚΤΗΣ
• ΣΥΝΔΕΕΤΑΙ ΜΕ ΚΑΛΟΡΙΦΕΡ
SATURN A.E.
ΑΤΟΜΙΚΗ ΜΟΝΑΔΑ ΠΕΤΡΕΛΑΙΟΥ
De Dietrich
ΛΕΒΗΤΕΣ ΠΕΤΡΕΛΑΙΟΥ ΑΠΟ ΧΥΤΟΣΙΔΗΡΟ
Superia
Panel Βελγίου
TUBOLUX
Design Πετσετοθήκη
ΔΕΚΤΕΣ ΠΙΣΤΩΤΙΚΕΣ ΚΑΡΤΕΣ
ΑΕ466
ΡΙΖΟΣ ΜΙΧΑΗΛ
Αγ. Λαύρας 59 • τηλ. 2241023073, 6944351212

Παντρεύω & Βαπτίζω
... Με Προσκλητήρια, Μπομπονιέρες, Στέφανα, Λαμπάδες, Αξεσουάρ Ιταλίας, Τιάρες και Κουαφ, Είδη Βάπτισης, Διακοσμητικά δεξίωσης...
& σε συνεργασία με διάσημους οίκους
Παντρεύω και βαπτίζω...
... Με πρωτοτυπία και αισθητική, κάνουμε το όνειρό σας πραγματικότητα, σκηνοθετώντας για εσάς κάθε είδους εκδήλωση
Με την φροντίδα της
Τζένης Μυριαλλάκη
Παντρεύω και βαπτίζω...
Πετυχημένα...
Και η στιγμή σας έγινε μοναδική!!!
Ωράριο λειτουργίας 09.30-14.00 και 17.30-21.30
Αλεξάνδρου Διάκου 7Β•Τηλ. 2241032302
ΑΤ1413

"ΠΗΓΗ ΦΑΣΟΥΛΙ"
ΕΣΤΙΑΤΟΡΙΟ
Ανακοίνωση
Το εστιατόριο
ΠΗΓΗ ΦΑΣΟΥΛΙ
στην Ψίνθο,
πληροφορεί την εκλεκτή πελατεία του ότι θα παραμείνει κλειστά έως και την Κυριακή 3 Ιουλίου, λόγω ανακαίνισης.
ΚΟΝΤΑ ΣΑΣ ΠΑΛΙ
ΑΠΟ ΔΕΥΤΕΡΑ 4/7
Σας ευχαριστούμε για την προτίμησή σας
ΑΤ2089

ΦΡΟΝΤΙΣΤΗΡΙΟ ΑΝΟΔΟΣ
ΓΙΑ ΟΛΕΣ ΤΙΣ ΤΑΞΕΙΣ ΓΥΜΝΑΣΙΟΥ–ΕΝΙΑΙΟΥ ΛΥΚΕΙΟΥ–ΤΕΕ
Στο Φροντιστήριό μας διδάσκονται σε αυστηρά ολιγομελή τμήματα από έμπειρους καθηγητές ΠΤΥΧΙΟΥΧΟΥΣ ΠΑΝΕΠΙΣΤΗΜΙΩΝ τα μαθήματα:
ΜΑΘΗΜΑΤΙΚΑ
ΦΥΣΙΚΗ
ΧΗΜΕΙΑ
ΦΙΛΟΛΟΓΙΚΑ
ΟΙΚΟΝΟΜΙΚΑ
ΒΙΟΛΟΓΙΑ
ΠΛΗΡΟΦΟΡΙΚΗ
ΔΙΚΤΥΑ
ΕΝΑΡΞΗ
Β', Γ' ΕΝΙΑΙΟΥ ΛΥΚΕΙΟΥ (όλες οι κατευθύνσεις) 16 ΑΥΓΟΥΣΤΟΥ
ΓΥΜΝΑΣΙΟ, Α' ΕΝΙΑΙΟΥ ΛΥΚΕΙΟΥ - ΤΕΕ 1 ΣΕΠΤΕΜΒΡΙΟΥ
Τα χαμηλότερα δίδακτρα της αγοράς με τα μεγαλύτερα ποσοστά επιτυχίας
Πληροφορίες - Εγγραφές:
Ελένη Ρούσου - Μαργωμένου
Γαριβάλδη 17 (πίσω από το πρώτο super market ΣΠΑΝΟΣ) • Τηλ. 22410 28053

Για την τιμή του νερού

Επαφές δήμου Ιαλυσού με Συνήγορο του Πολίτη

Καταβάλλεται προσπάθεια εξεύρεσης συμβιβαστικής λύσης



Ολύωρη ήταν τελικά η συνάντηση που είχε το κλιμάκιο των στελεχών από τον Συνήγορο του Πολίτη, με τον δήμαρχο Ιαλυσού, τα μέλη του δ.σ. της ΔΕΥΑΙ και το νομικό σύμβουλο, κατά την διάρκεια της χθεσινής μέρας, για την γνωστή υπόθεση της χρέωσης νερού στους καταναλωτές.

Στην συνάντηση με τις δύο συνεργάτιδες – στελέχη της Ανεξάρτητης Αρχής κυρίες Ανδρικάκη και Γκούμα, εκτός από τον δήμαρχο και πρόεδρο της ΔΕΥΑΙ κ. Στ. Στάγκα, πήραν μέρος: Τα μέλη του διοικητικού συμβουλίου της Δημοτικής Εταιρίας, ο νομικός σύμβουλος κ. Στέργος Παρασκευάς και από την πλευρά των υπηρεσιακών στελεχών, ο προϊστάμενος των διοικητικών και οικονομικών υπηρεσιών κ. Μιχάλης Σάββας και ο διευθυντής της ΔΕΥΑΙ κ. Γιάννης Μελεούνης.

Οι παριστάμενοι εκπρόσωποι του Δήμου Ιαλυσού, αξίζει να σημειωθεί ότι ανέπτυξαν στα δύο στελέχη της Ανεξάρτητης Αρχής, τις απόψεις και τις εκτιμήσεις τους αναφορικά με το θέμα χρέωσης κατανάλωσης νερού, προσκομίζοντας παράλληλα και συνοδευτικά στοιχεία που τους ζητήθηκαν.

Οι εκπρόσωποι του Συνηγόρου του Πολίτη, ζήτησαν ουσιαστικά ακριβή στοιχεία από την πλευρά της ΔΕΥΑΙ και των υπηρεσιακών στελεχών, τα οποία και κατατέθηκαν, στο πλαίσιο της προσπάθειας που ξεκίνησε να συγκεντρωθούν όσα περισσότερα στοιχεία χρειάζονται.

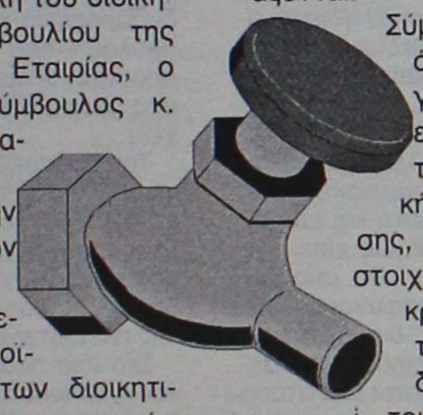

Σύμφωνα με όσα έγιναν γνωστά, οι εκπρόσωποι της Δημοτικής επιχείρησης, έδωσαν στοιχεία συγκεκριμένα για την ανταποδοτικότητα του τέλους (παρουσιάζοντας εικόνα για τα έργα που έγιναν ή προγραμματίστηκαν από τα έσοδα της ΔΕΥΑΙ) ενώ απαντήσεις και εξηγήσεις δόθηκαν και σε ό,τι αφορά την ένσταση που είχε διατυπωθεί για την ελάχιστη κατανάλωση (πάγιο).

Αυτό που προέκυψε επίσης από την συνάντηση και φαίνεται να αποτελεί «ζήτημα» για την ανεξάρτητη αρχή και όχι μόνο, είναι η αναδρομικότητα των λογαριασμών ύδρευσης για το β' τετράμηνο του 2004.

Για το θέμα αυτό, τα στελέχη της ΔΕΥΑΙ φαίνεται να δεσμεύτηκαν για την εξεύρεση άμεσης συμβιβαστικής λύσης.

Αξίζει να σημειωθεί πάντως ότι αργά το απόγευμα είχε προγραμματιστεί συνάντηση και με εκπροσώπους των κατοίκων της Επιτροπής Αγώνα του Δήμου Ιαλυσού, ενώ σήμερα στις 11 το πρωί, αντίστοιχη συνάντηση θα γίνει για το ίδιο θέμα και με εκπροσώπους της Περιφέρειας Νοτίου Αιγαίου, καθώς ο ίδιος ο περιφερειάρχης θα απουσιάζει σήμερα από τη Ρόδο.

Σχέδιο του υπουργείου Μεταφορών

Ηλιακό τραμ και στη Ρόδο σύμφωνα με δημοσίευμα!

Θα καλύπτει γραμμή μήκους 6 χιλιομέτρων και το εισιτήριο θα είναι 0,80 λεπτά

Η Ρόδος θα είναι μια από τις έξι πόλεις της Ελλάδας στις οποίες θα λειτουργήσει ηλιακό τραμ, σύμφωνα με τους σχεδιασμούς του υπουργείου Μεταφορών. Το νέο αυτό τραμ θα χρησιμοποιεί ως καύσιμο τον ήλιο και βεβαίως θα αλλάξει τα κυκλοφοριακά δεδομένα και στην πόλη μας, αν υλοποιηθεί.

Σύμφωνα με χθεσινό δημοσίευμα της εφημερίδας «Τα Νέα», το ηλιακό τραμ θα εγκατασταθεί στην Καλαμάτα, στην Πάτρα, στο Ηράκλειο, στο Βόλο, στην Λάρισα και στη Ρόδο και ήδη έχουν προχωρήσει οι προκαταρκτικές συγκοινωνιακές μελέτες.

Σύμφωνα με αυτές και στις έξι πόλεις που θα δρομολογηθούν τα τραμ, δεν θα μοιάζουν σε τίποτα με τα αντίστοιχα οχήματα της Αθήνας.

Θα διαθέτουν μόλις ένα βαγόνι – αντί τρία – και θα είναι πολύ στενότερα.

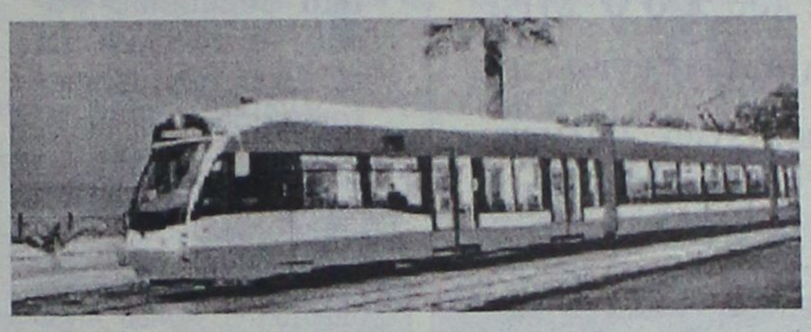

Ο δήμος Ρόδου πάντως δεν έχει καμία ενημέρωση

Για την κίνησή τους δεν απαιτούνται εγκαταστάσεις ηλεκτροδότησης στον δρόμο, καθώς θα λειτουργούν με τον ήλιο μέσω μηχανισμού που θα είναι εγκατεστημένος στην οροφή των βαγονιών – η επιβάρυνση της ατμόσφαιρας θα είναι μηδενική από τη χρήση τους. Θα έχουν την δυνατότητα μεταφοράς 76 επιβατών, με μέγιστη ταχύτητα τα 50 χιλιόμετρα, που περιορίζεται στα 30 όταν κινούνται σε πεζόδρομο.

Σύμφωνα με τα ίδια στοιχεία που είδαν το φως της δημοσιότητας, το μήκος της γραμμής θα είναι 6 χιλιόμετρα, οι στάσεις που θα κάνει θα είναι 13 και το εισιτήριο θα είναι 80 λεπτά. Τα έργα θα κατασκευαστούν σύμφωνα με τους σχεδιασμούς με χρηματοδότηση. Ιδιώτης επιχειρηματίας θα αναλάβει την κατασκευή και μετά θα αναλάβει την διαχείριση και εκμετάλλευση των δικτύων. Υπολογίζεται μάλιστα ότι το κόστος κατασκευής είναι 3.000.000 ευρώ ανά χιλιόμετρο.

Θα πρέπει να σημειωθεί ότι ο δήμος Ροδίων δεν έχει καμία ενημέρωση για τους σχεδιασμούς αυτούς του υπουργείου Μεταφορών.

Στοιχεία του Ληξιαρχείου

Τα γεγονότα που δηλώθηκαν στο ληξιαρχείο του δήμου Ρόδου το πρώτο εξάμηνο του χρόνου, δόθηκαν χθες στην δημοσιότητα.

Τα γεγονότα είναι τα εξής:

- Γεννήσεις 670.
- Θάνατοι 197.
- Βαπτίσεις 1120.
- Διαζύγια 37.
- Γάμοι 181.
- Άλλα γεγονότα 169.

Στο ίδιο χρονικό διάστημα στο δημαρχείο της Ρόδου έγιναν 125 πολιτικοί γάμοι εκ των οποίων οι 13 μικτοί (έλληνες και αλλοδαπές) 63 με αμφότερους αλλοδαπούς και 49 με αμφότερους Έλληνες, ενώ χορηγήθηκαν 16 άδειες για τέλεση πολιτικού γάμου εκτός Ρόδου.

Πρωτοκολλήθηκαν επίσης 5.125 αιτήσεις και έγγραφα στο ληξιαρχείο, εκδόθηκαν 5.480 πιστοποιητικά γέννησης, θανάτου και γάμου.





ΕΙΔΗ ΚΗΠΟΥ



ΕΙΔΗ ΣΚΙΑΣ • ΠΕΡΓΚΟΛΕΣ • ΕΠΙΠΛΑ

Δ. ΘΕΜΕΛΗΣ–Κ. ΣΚΟΥΤΕΛΗΣ

3ο ΧΑΜ. ΛΕΩΦ. ΚΑΛΛΙΘΕΑς ΈΝΑΝΤΙ ΕΡΤ

ΤΗΛ. 2241069990 ΚΙΝ. 6932722817

ΠΡΟΣΦΟΡΕΣ ΜΑΪΟΥ - ΙΟΥΝΙΟΥ

ΚΑΛΑΜΩΤΕΣ ΑΠΟ 1 ΕΥΡΩ

ΣΑΛΟΝΙΑ ΜΠΑΜΠΟΥ ΑΠΟ 100 ΕΥΡΩ

ΟΜΠΡΕΛΛΕΣ Φ. 200 ΑΠΟ 80 ΕΥΡΩ

ΚΑΘΙΣΜΑΤΑ ΑΛΟΥΜΙΝΙΟΥ - ΞΥΛΟΥ - ΜΠΑΜΠΟΥ
ΚΕΡΑΜΙΚΑ - ΟΜΠΡΕΛΛΕΣ

ΠΩΛΗΣΗ ΛΙΑΝΙΚΗ ΧΟΝΔΡΙΚΗ

AE235

GA FERRIES

ΠΡΟΓΡΑΜΜΑ ΔΡΟΜΟΛΟΓΙΩΝ

Ε/Γ-Ο/Γ ΡΟΔΑΝΘΗ•Ε/Γ-Ο/Γ ΜΑΡΙΝΑ -
Ε/Γ-Ο/Γ ΑΝΘΗ-ΜΑΡΙΝΑ Ε/Γ ΡΟΜΙΑΝΤΑ
ΡΟΔΟΣ - ΠΕΙΡΑΙΑ

ΤΕΤΑΡΤΗ 29/06
ΑΝΘΗ-ΜΑΡΙΝΑ 17.00 ΚΩ(20.40)-ΛΕΡΟ (22.50)-ΠΑΤΜΟ (00.10)-ΠΕΙΡΑΙΑ (08.20)
ΠΕΜΠΤΗ 30/06
ΡΟΜΙΑΝΤΑ 06.00 ΣΥΜΗ(07.40)-ΤΗΛΟ (09.50)-ΝΙΣΥΡΟ (11.20)-ΚΩ(13.10)-ΑΣΤΥΠΑΛΑΙΑ (16.50)-ΚΑΤΑΠΟΛΑ(20.00)-ΑΙΓΙΑΛΗ(21.10) ΔΟΝΟΥΣΑ (22.10)-ΝΑΞΟ(23.29)-ΠΑΡΟ(01.20)-ΠΕΙΡΑΙΑ (07.20)
ΡΟΔΑΝΘΗ 16.00 ΚΩ(20.10)-ΚΑΛΥΜΝΟ(21.40)-ΛΕΡΟ(23.00)-ΠΑΤΜΟ(00.30) ΠΕΙΡΑΙΑ (09.10)
ΠΑΡΑΣΚΕΥΗ 01/07
ΑΝΘΗ-ΜΑΡΙΝΑ 17.00 ΚΩ(20.40)- ΛΕΡΟ(22.50)-ΠΑΤΜΟ (00.10)-ΠΕΙΡΑΙΑ (08.20)
ΣΑΒΒΑΤΟ 02/07
ΡΟΔΑΝΘΗ 17.00 ΚΩ (21.10)-ΚΑΛΥΜΝΟ (22.40)-ΛΕΡΟ (00.00)-ΠΑΤΜΟ (01.30)-ΠΕΙΡΑΙΑ (10.50)
ΚΥΡΙΑΚΗ 03/07
ΜΑΡΙΝΑ 13.00 ΤΗΛΟ(16.00)-ΝΙΣΥΡΟ(17.30)-ΚΩ(19.30)- ΚΑΛΥΜΝΟ(21.00)-ΑΣΤΥΠΑΛΑΙΑ(23.50)-ΚΑΤΑΠΟΛΑ(03.00)-ΠΕΙΡΑΙΑ(10.50)
ΔΕΥΤΕΡΑ 04/07
ΑΝΘΗ-ΜΑΡΙΝΑ 19.00 ΚΩ (10.40)-ΛΕΡΟ (00.50)-ΠΑΤΜΟ (02.10)-ΠΕΙΡΑΙΑ (10.20)
ΤΡΙΤΗ 05/07
ΡΟΔΑΝΘΗ 18.00 ΚΩ (22.10)-ΚΑΛΥΜΝΟ (23.40)-ΛΕΡΟ (01.00)-ΠΑΤΜΟ (02.30)-ΠΕΙΡΑΙΑ (11.50)
ΤΕΤΑΡΤΗ 06/07
ΑΝΘΗ-ΜΑΡΙΝΑ 17.00 ΚΩ (20.40)-ΛΕΡΟ(22.50)-ΠΑΤΜΟ (00.10)-ΠΕΙΡΑΙΑ (08.20)

ΠΡΟΣΦΟΡΑ

Πακέτα εισιτηρίων άνω των 300,00 ευρώ, μπορείτε να τα εξοφλήσετε σε 4 άτοκες μηνιαίες δόσεις με την πιστωτική σας κάρτα VISA ή MASTER!
Η εταιρία G.A. FERRIES σας ενημερώνει ότι η έκπτωση 50% (πολύτεκνοι-στρατιωτικοί-ανάπηροι κ.τ.λ.) ισχύει για όλες τις θέσεις.

Πληροφορίες στο κεντρικό πρακτορείο
TSAGARIS TRAVEL
και στον ταξιδιωτικό σας πράκτορα
Τηλ.. (22410) 35066-36170, FAX: 22410-28597

ΧΠ589

Δήμαρχος και Χ. Χατζηευθυμίου για τον περιμετρικό

Συμφώνησαν ότι δεν είναι δυνατόν να... συμφωνήσουν

Η μόνη θετική αναφορά στη συζήτηση του δ.σ. η παραδοχή της αναγκαιότητας του έργου

Σε αναμενόμενα πλαίσια και με παράλληλους μονολόγους, όπου ο καθένας έλεγε τα δικά του, εξελίχθηκε η συζήτηση προχθές το βράδυ στο δημοτικό συμβούλιο Ρόδου, αναφορικά με το έργο του περιμετρικού δακτυλίου.

Ο δήμαρχος κ. Γιώργος Γιαννόπουλος αναφέρθηκε στις συνεχιζόμενες προσπάθειες για την ένταξη του έργου στο ΠΕΠ Νοτίου Αιγαίου, θυμίζοντας το ιστορικο της υπόθεσης, ο δε επικεφαλής της μειοψηφίας προσπάθησε να αναδείξει τις παραλείψεις που έχουν γίνει από την πλευρά του δή-

Ρεπορτάζ:
Λουκάς Μαστής
loukas@rodiaki.gr

μου, εξαιτίας των οποίων κινδυνεύει να μη γίνει το έργο.

Υπήρχαν πάντως δύο σημεία στα οποία υπήρξε ταύτιση απόψεων όλων των δημοτικών συμβούλων.

Πρώτον ότι το έργο του περιμετρικού δακτυλίου είναι ένα έργο αναγκαίο για την πόλη και ότι θα πρέπει να ενταχθεί στο ΠΕΠ Νοτίου Αιγαίου και να ξεκινήσει η υλοποίησή του άμεσα, πράγμα για το οποίο θα πρέπει να εργαστούν όλοι μαζί προς την κατεύθυνση αυτή.

Το δεύτερο σημείο ήταν ότι δεν υπάρχει πρόβλημα με το έργο και ότι αυτό πράγματι θα ενταχθεί. Την εκτίμηση αυτή κατέθεσε και ο δήμαρχος Ρόδου κ. Γιαννόπουλος και ο κ. Χατζηευθυμίου με την συνηγορία και του κ. Τσ. Τριομμάτη, ο οποίος ως γνωστόν είναι σύμβουλος του περιφερειάρχη.

Επί της ουσίας δηλαδή εφόσον αληθεύουν οι εκτιμήσεις περί ένταξης του έργου ο καυγάς και η αντιπαράθεση των κ.κ. Γιαννόπουλου και Χατζηευθυμίου είναι άνευ αντικειμένου.

Το θέμα συζητήθηκε στην προχθεσινή συνεδρίαση του δημοτικού συμβουλίου, ύστερα από αίτημα του κ. Χ. Χατζηευθυμίου, που θέλησε να μάθει τι συμβαίνει με το έργο.

Στην τοποθέτησή του ο επικεφαλής της μειοψηφίας έθεσε σειρά ερωτημάτων για τις παραλείψεις που υπήρξαν τα προηγούμενα χρόνια. Ευθέως μάλιστα κατηγόρησε τον δήμαρχο κ. Γιαννόπουλο **ότι προσπαθεί να φορτώσει τις δικές του ευθύνες σε άλλους** και χαρακτήρισε συκοφαντίες ότι αυτός και τα μέλη της παράταξής του προσπαθούν να υπονομεύσουν την εκτέλεση του έργου.

"Μην ψάχνετε ενόχους και φαντάσματα κ. δήμαρχε διότι δεν υπάρχουν. Υπάρχει μόνο ανικανότητα", τόνισε χαρακτηριστικά ο κ. Χατζηευθυμίου, ο οποίος κάλεσε τον κ. Γιαννόπουλο να δώσει στη δημοσιότητα στοιχεία που να αποδεικνύουν ότι γίνεται προσπάθεια για την υπονόμευση του έργου.

Τις προκλήσεις αυτές δεν



τις άφησε αναπάντητες ο δήμαρχος Ρόδου, στην αναλυτική τοποθέτησή του επί του θέματος.

"Μια προσεκτική παρακολούθηση της τοποθέτησης του κ. Χατζηευθυμίου τεκμηριώνει την κατηγορία που του απέδωσα", τόνισε ο κ. Γιαννόπουλος, επισημαίνοντας ότι από την ίδια τη δομή της τοποθέτησης του κ. Χατζηευθυμίου, αμφισβητείται η προσπάθεια του δήμου και αποδίδονται μόνο ευθύνες σ' αυτόν μη αναγνωρίζοντας ότι υπάρχουν και άλλα επίπεδα διοίκησης που έχουν τις ευθύνες τους.

"Αυτή και μόνο η λογική αποπνέει και προδίδει τη διάθεση του κ. Χατζηευθυμίου να σταματήσει το έργο", τόνισε ο κ. Γιαννόπουλος, καλώντας τους ροδίτες να διαβάσουν με προσοχή τα όσα είπε ο κ. Χατζηευθυμίου.

Επί της ουσίας, για τον περιμετρικό ο κ. Γιαννόπουλος, απάντησε στα ερωτήματα που έθεσε ο κ. Χατζηευθυμίου και αναφέρθηκε στο ιστορικό του έργου. Οπως τόνισε από την πλευρά του δήμου έγιναν αυτά που έπρεπε να γίνουν σε επίπεδο μελετών (όπως είχε συμφωνηθεί με τον περιφερειάρχη) και μόλις ενταχθεί το έργο, θα είναι έτοιμο προς δημοπράτηση.

Είναι η τελευταία ευκαιρία για να κατασκευαστεί το έργο γι' αυτό και εμπλακήκαμε ως δήμος είπε ο κ. Γιαννόπουλος. Θα μπορούσαμε να προσφύγουμε στη μέθοδο των διαμαρτυριών και της μαύρης σημαίας, αλλά αυτή θα ήταν μια στάση ανευθυνότητας.

Αν αυτή η στάση είναι επικίνδυνη, τότε είμαι επικίνδυνος για την πόλη, κατέληξε ο κ. Γιαννόπουλος, τονίζοντας επίσης ότι τέτοιοι χαρακτηρισμοί δεν πρέπει να μένουν αναπάντητοι.

Ενδιαφέρουσα ήταν η τοποθέτηση του δημοτικού συμβούλου της μειοψηφίας **κ. Τσαμπίκου Τριομμάτη,** ο οποίος δήλωσε ότι άκουσε με προσοχή αυτά που είπε ο δήμαρχος τα οποία δεν αμφισβητεί, διότι έτσι έχουν τα πράγματα (για τις ενέργειες ωρίμανσης και ένταξης του έργου).

Εξέφρασε, όμως, την δυσαρέσκειά του για τις δηλώσεις του κ. Γιαννόπουλου περί "σαμποταρίσματος" του έργου. Και η μειοψηφία και η Ν.Δ. και η Περιφέρεια επιθυμούν διακαώς την ένταξη του έργου, δήλωσε ο κ. Τριομμάτης και αναρωτήθηκε πού είναι οι εχθροί που βλέπει ο κ. Γιαννόπουλος.

"Θαυμάζω το κουράγιο και την αντοχή σας κύριε δήμαρχε", τόνισε στην τοποθέτησή του **ο κ. Βασ. Κουγιός,** αλλά αναρωτήθηκε τι μεγάλο έργο θ' αφήσει στην πόλη ο δήμαρχος με την αποχώρησή του. Η αναφορά αυτή προκάλεσε την δυσαρέσκεια του κ. Γιαννόπουλου που αποχώρησε από την αίθουσα συνεδρίασης χωρίς να δοθεί συνέχεια.

Την δυσαρέσκειά του εξέφρασε και ο αντιδήμαρχος **κ. Μ. Γλυνός** επισημαίνοντας ότι δεν μπορεί να χαρακτηρίζεται επικίνδυνος ο δήμαρχος και οι σύμβουλοι της πλειοψηφίας.

Στο ίδιο πλαίσιο κινήθηκε και η τοποθέτηση του **αντιδημάρχου κ. Ν. Χαραλάμπη** που όπως είπε δεν μπορεί να κατηγορεί κανένας κάποιον με ελαφρά τη καρδία, αναφερόμενος παράλληλα στις προσπάθειες της δημοτικής αρχής σε όλους τους τομείς.

Ο κ. Χατζηευθυμίου με χθεσινή συνέντευξή του

Επανήλθε... δριμύτερος

Επικίνδυνος, επιμένει, ο δήμαρχος Ροδίων

Επικίνδυνο για την πόλη και κοινό συκοφάντη χαρακτήρισε τον δήμαρχο Ρόδου κ. Γιαννόπουλο, σε χθεσινή συνέντευξη Τύπου ο επικεφαλής της μειοψηφίας κ. Χ. Χατζηευθυμίου, επιμένοντας σ' αυτά που στις προηγούμενες μέρες είχε καταγγείλλει και στα όσα περίπου ανέφερε και στην προχθεσινή συνεδρίαση του δημοτικού συμβουλίου.

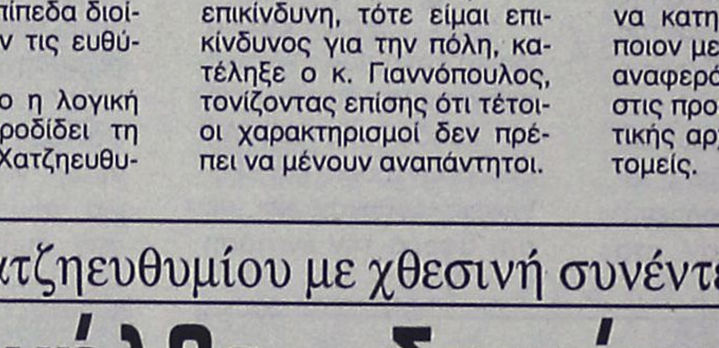

Είναι πράγματι επικίνδυνος για τα συμφέροντα της πόλης υποστήριξε ο κ. Χατζηευθυμίου, κάνοντας λόγο για αλαζονεία της εξουσίας και για καθεστωτική νοοτροπία.

Αναφέρθηκε μεταξύ άλλων στην οικονομική κατάσταση του δήμου που την χαρακτήρισε άθλια καθώς και στα χάλια που παρουσιάζει η εμφάνιση της πόλης.

Είναι επικίνδυνος και για τους δημοτικούς συμβούλους της πλειοψηφίας και της μειοψηφίας υποστήριξε ο κ. Χατζηευθυμίου, κατηγορώντας παράλληλα τη δημοτική αρχή για παραπληροφόρηση σε ό,τι αφορά αποφάσεις της δημαρχιακής επιτροπής.

Κοινό συκοφάντη ο κ. Χατζηευθυμίου χαρακτήρισε τον δήμαρχο, για το γεγονός ότι δεν έδωσε στοιχεία στη δημοσιότητα που να τεκμηριώνουν τον ισχυρισμό ότι υπάρχει υπονόμευση του έργου του περιμετρικού.

Στο πλαίσιο της ίδιας συνέντευξης ο κ. Χατζηευθυμίου επανέλαβε τις κατηγορίες ότι στις συνεδριάσεις του δημοτικού συμβουλίου δεν συζητιούνται θέματα που αφορούν προβλήματα της πόλης.



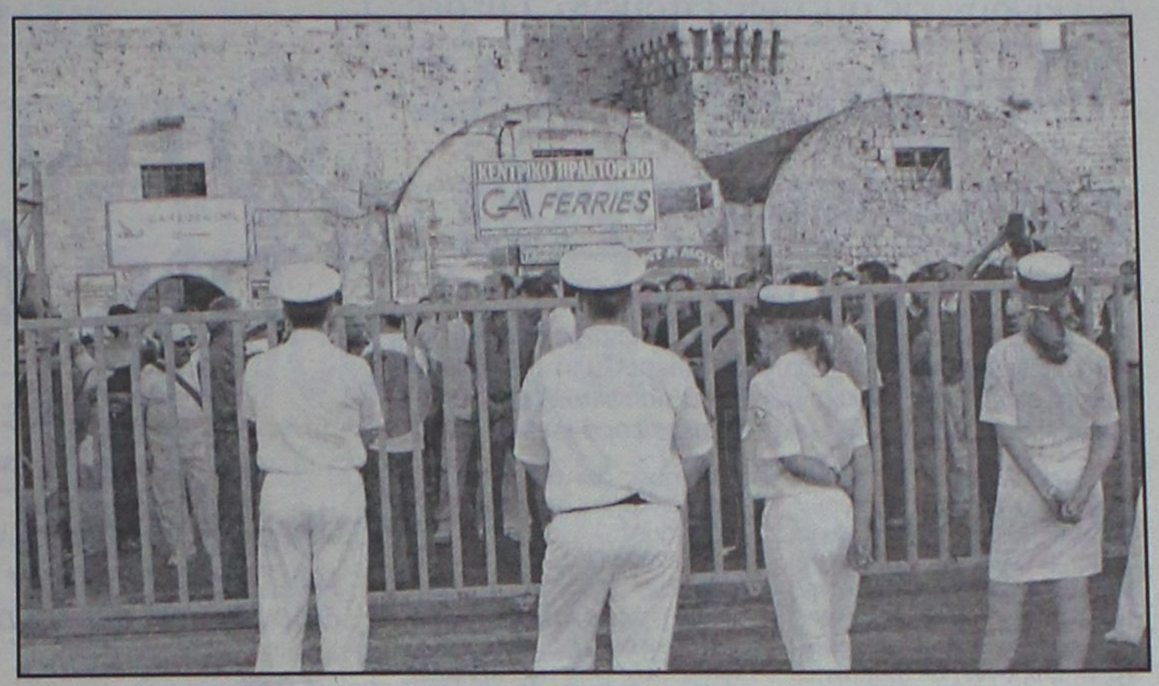

Η χθεσινή πορεία διαμαρτυρίας για το ακτοπλοϊκό

Μέτρια σε συμμετοχή, αλλά με παλμό

Εντονη κριτική στο υπουργείο Εμπορικής Ναυτιλίας

Μέτρια σε συμμετοχή, αλλά με παλμό και ένταση, ήταν η πορεία διαμαρτυρίας για το ακτοπλοϊκό που πραγματοποιήθηκε χθες το βράδυ, από το Εργατικό Κέντρο της Ρόδου, στο Λιμάνι της Ρόδου.

Στην πορεία πήραν μέρος εκπρόσωποι όλων των σωματείων του Ε.Κ Ρόδου, ενώ στην συγκέντρωση που πραγματοποιήθηκε νωρίτερα στο Εργατικό Κέντρο της Ρόδου, παρέστη εκφράζοντας τη στήριξή του σε αυτή την διαμαρτυρία και ο δήμαρχος Ροδίων κ. Γιώργος Γιαννόπουλος.

Ο πρόεδρος του Εργατικού Κέντρου της Ρόδου κ. Γιάννης Σαρικάς, στην ομιλία του, προς τους συγκεντρωμένους, εξαπέλυσε έντονη κριτική στο Υπουργείο Εμπορικής Ναυτιλίας χαρακτηρίζοντάς το ως «υπουργείο των Εφοπλιστών» ενώ για ακόμα μια φορά, κάλεσε σε συστράτευση και κοινό αγώνα τους τοπικούς φορείς και το σύνολο των εργαζομένων, έτσι ώστε να σταματήσει πλέον ο εμπαιγμός που υφίσταται η περιοχή μας αναφορικά και με αυτό το ζήτημα.



Ο κ. Γιάννης Σαρικάς, έκανε αναφορά επίσης εκτός από το ζήτημα της ανεπάρκειας στην ακτοπλοϊκή σύνδεση και στους ναύλους στον τομέα των μεταφορών, καθώς επίσης και στη βελτίωση των λιμενικών εγκαταστάσεων.

Η πορεία ολοκληρώθηκε λίγο μετά τις 8 το βράδυ, στο λιμάνι της Ρόδου, όπου οι συμμετέχοντες απέκλεισαν συμβολικά την είσοδό του, για μισή περίπου ώρα.

Η επιτροπή αγώνα πάντως, σημείωσε ότι αυτό είναι μόνο η αρχή και ότι ο αγώνας για να αποκτήσει η Ρόδος και τα υπόλοιπα νησιά του νομού μας τα πλοία που μας αξίζουν, θα συνεχιστεί σε όλα τα επίπεδα.

ΓΙΑ ΤΑ ΠΡΟΒΛΗΜΑΤΑ

Σήμερα η συνάντηση Ν.Ε. της Ν.Δ. με Νομάρχη

Την Τρίτη με Δήμαρχο

Σήμερα το μεσημέρι πρόκειται να γίνει η συνάντηση της νομαρχιακής επιτροπής της Νέας Δημοκρατίας με το νομάρχη κ. Γιάννη Μαχαιρίδη, αντικείμενο της οποίας θα είναι τα προβλήματα και τα έργα του νομού.

Η συνάντηση γίνεται με πρωτοβουλία της ΝΟΔΕ, ενώ παρόμοια θα υπάρξει την ερχόμενη Τρίτη με το δήμαρχο Ρόδου κ. Γιαννόπουλο.

Η πρωτοβουλία αυτή εδράζεται στα σχόλια και στις κατηγορίες που διατυπώθηκαν εναντίον της Ν.Δ. ότι υπονομεύει την εκτέλεση έργων του νομού για πολιτικούς λόγους.

Τις κατηγορίες αυτές διέψευσε ως γνωστόν με ανακοίνωσή της η ΝΟΔΕ, κάνοντας σαφές ότι σε καμία περίπτωση οι σχετικές πληροφορίες και εκτιμήσεις δεν αληθεύουν.

Σε δηλώσεις του στην ΕΡΑ Ρόδου, ο πρόεδρος της ΝΟΔΕ κ. Μαρτίνης επεσήμανε ότι από γνωστούς κύκλους έγινε προσπάθεια αποπροσανατολισμού και ότι η Ν.Δ. δεν έχει σχέση με τέτοιες τακτικές που είναι τακτικές του ΠΑΣΟΚ.

Η Ν.Δ. δεν πανικοβάλλεται, τόνισε στο πλαίσιο των ίδιων δηλώσεων ο κ. Μαρτίνης, επισημαίνοντας ότι δικιά της είναι η πρωτοβουλία για συναντήσεις με νομάρχη και δήμαρχο. Εμείς, κατέληξε ο κ. Μαρτίνης, θεωρούμε ότι και η νομαρχία και ο δήμος Ρόδου ανήκουν σε όλους.

ΠΕΠ ΝΟΤΙΟΥ ΑΙΓΑΙΟΥ

Νέα Έργα, Νέες Υποδομές για όλα τα νησιά του Νότιου Αιγαίου.
Μικρά και μεγάλα!

Το Περιφερειακό Επιχειρησιακό Πρόγραμμα (Π.Ε.Π.) Νότιου Αιγαίου 2000 – 2006, είναι το μεγαλύτερο αναπτυξιακό πρόγραμμα που έχει γίνει στην Περιφέρειά μας. Έργα, ύψους 522 εκ. ευρώ, εξασφαλίζουν νέες, υπερσύγχρονες υποδομές σε όλα τα νησιά του Νότιου Αιγαίου, μικρά και μεγάλα. Νέα λιμάνια, νέα σχολεία, κέντρα υγείας, υπηρεσίες πρόνοιας, βιολογικοί καθαρισμοί, νέα δίκτυα ύδρευσης και αποχέτευσης είναι μερικές από τις υποδομές που βελτιώνουν την καθημερινότητά μας και αναβαθμίζουν την ποιότητα ζωής μας.

Είναι έργα που δίνουν νέα πνοή στα νησιά μας. Μικρά και μεγάλα!

ΕΛΛΑΔΑ 2008
Ανάπτυξη παντού. Ανάπτυξη για όλους.

Κάντε «κλικ» και ενημερωθείτε για το Π.Ε.Π.
www.notioaigaio.gr

ΠΕΠ
ΠΕΡΙΦΕΡΕΙΑΚΟ ΕΠΙΧΕΙΡΗΣΙΑΚΟ ΠΡΟΓΡΑΜΜΑ
ΝΟΤΙΟΥ ΑΙΓΑΙΟΥ 2000-2006
Ανάπτυξη αντάξια στο Περιβάλλον, την Ιστορία και τον Πολιτισμό του Αιγαίου

Η παρούσα καταχώριση όπως και η υλοποίηση των έργων που περιγράφονται σε αυτή χρηματοδοτούνται από το ΠΕΠ Νοτίου Αιγαίου 2000-2006.Το Πρόγραμμα χρηματοδοτείται κατά 75% με πόρους της Ευρωπαϊκής Ένωσης (μέσω των ταμείων ΕΤΠΑ, ΕΚΤ και ΕΓΤΠΕ) και κατά 25% με πόρους του Ελληνικού Δημοσίου.

ΧΠ ΔΕΤ 024

Ξεκινούν τις αμέσως επόμενες ημέρες

Ελεγχοι της ΕΛ.ΑΣ στα λεωφορεία

Στόχος η προστασία των επιβατών

Στο «στόχαστρο» των ανδρών της Τροχαίας θα βρεθούν όλα τα τουριστικά, αστικά και υπεραστικά λεωφορεία της περιοχής μας, προκειμένου να αποφευχθούν φαινόμενα «σαρδελοποίησης» κατά τη μεταφορά επιβατών!

Οι έλεγχοι, οι οποίοι θα εντατικοποιηθούν ακόμη περισσότερο τους υπόλοιπους θερινούς μήνες, έχουν ως στόχο την πάταξη τέτοιων φαινομένων που αφενός θέτουν σε κίνδυνο τη σωματική ακεραιότητα των επιβατών και αφετέρου προκαλούν δυσφημιστικά σχόλια για την περιοχή μας.

Σύμφωνα με πληροφορίες, ήδη ο αστυνομικός διευθυντής Δωδεκανήσου, ταξίαρχος **κ. Αριστείδης Καρτάνος** σε συνεργασία με τον διοικητή του Τμήματος Τροχαίας Ρόδου **κ. Φώτη Νικολόπουλο** έχουν οριστικοποιήσει το πλαίσιο των ελέγχων αυτών, από τους οποίους οι παραβάτες που θα εντοπισθούν θα έχουν να αντιμετωπίσουν τις αυστηρές διατάξεις του νόμου αλλά και τα τσουχτερά πρόστιμα!

Υπενθυμίζεται ότι τον περασμένο Απρίλιο, με την έναρξη των σχολικών εκδρομών, με δική του πρωτοβουλία ο διοικητής της Τροχαίας Ρόδου κ. Φώτης Νικολόπουλος, είχε περάσει από «ψιλό κόσκινο» όλα τα φορτηγά και τουριστικά λεωφορεία που έφθαναν στο λιμάνι του νησιού μας, ενώ παρόμοια «επιχείρηση» θα πραγματοποιηθεί και τώρα.

Από τους ελέγχους αυτούς δεν θα εξαιρεθούν ούτε τα λεωφορεία της ΡΟΔΑ και του ΚΤΕΛ, τα οποία εκτός από συντοπίτες μας μεταφέρουν πλέον και αρκετούς τουρίστες.

Για Θεσσαλονίκη και Αγιο Νικόλαο

Επταήμερες εκδρομές της Εργατικής Εστίας

Δόθηκε παράταση μέχρι την ερχόμενη εβδομάδα για δηλώσεις συμμετοχής από δικαιούχους

Παράταση μέχρι την ερχόμενη εβδομάδα δόθηκε από την Εργατική Εστία για την κατάθεση των δικαιολογητικών από τους δικαιούχους, για τη συμμετοχή τους στις 7ήμερες εκδρομές που διοργανώνει ο Οργανισμός.

Ένα ενδιαφέρον πρόγραμμα «τρέχει» ήδη από τον Οργανισμό Εργατικής Εστίας και αφορά τη πραγματοποίηση επταήμερων εκδρομών σε διάφορες περιοχές της χώρας, τα έξοδα των οποίων καλύπτονται από τον οργανισμό.

Οι εκδρομές αυτές αφορούν και όλους όσους από την περιοχή μας, καταβάλλουν εισφορά υπέρ της Εργατικής Εστίας και η οποία τους καλύπτει τη μεταφορά τους στη τρίτη θέση με πλοίο, ξενοδοχείο στο οποίο θα διαμένουν, πρωινό και ένα γεύμα, καθώς και τις διάφορες ξεναγήσεις!

Οπως δήλωσε στη **«Ρ» η διευθύντρια της Εργατικής Εστίας κα. Ελένη Παπαποστόλου,** φέτος θα πραγματοποιηθούν καθόλη τη θερινή περίοδο τρεις οργανωμένες με γκρουπ των 87 ατόμων, ενώ σε περίπτωση που για μία εκδρομή το όριο των 87 ατόμων ξεπεραστεί τότε θα γίνει κλήρωση.

Οι προορισμοί και οι ημερομηνίες των εκδρομών που θα γίνουν είναι οι εξής:

26/7 έως 2/8/2005 Θεσσαλονίκη

23/8 έως 30/8/2005 Θεσσαλονίκη

7/9 έως 14/9/2005 Αγιος Νικόλαος Κρήτης.

Αξίζει να σημειωθεί ότι οι ημερομηνίες των εκδρομών ενδέχεται να αλλάξουν σε περίπτωση που δεν βρεθούν ξενοδοχεία τις συγκεκριμένες ημερομηνίες.

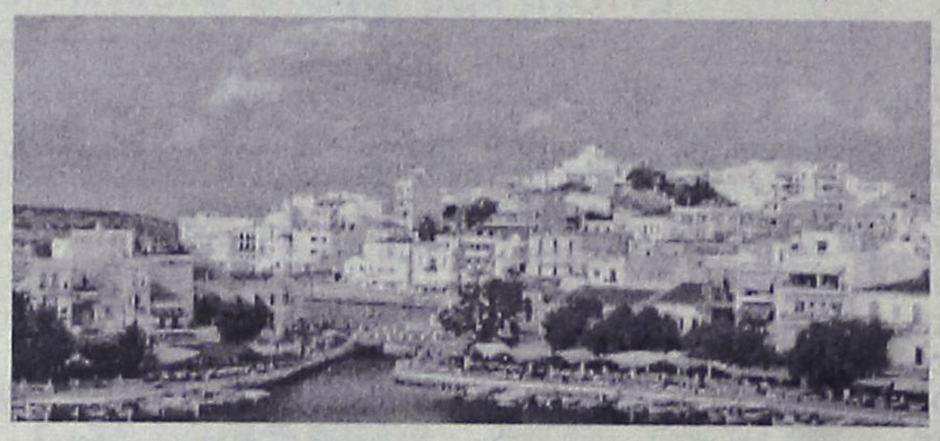

Η κατάθεση των απαραίτητων δικαιολογητικών για τη συμμετοχή στις εκδρομές έχει ξεκινήσει από τις 22 Ιουνίου και κανονικά έληγε σήμερα, εξαιτίας όμως της αυξημένης ζήτησης, δόθηκε παράταση έως την ερχόμενη Παρασκευή 8 Ιουλίου. Τα γραφεία της Εργατικής Εστίας στη πόλη μας στην οδό Στεφάνου Καζούλη (εντός του Εργατικού Κέντρου) θα δέχονται τις αιτήσεις καθημερινά από τις 10 το πρωί έως τις 12 το μεσημέρι, εκτός της Τρίτης και Τετάρτης, δηλαδή 5 και 6 Ιουλίου.

Δικαιούχοι του εκδρομικού αυτού προγράμματος είναι όσοι δεν έχουν πάρει καμία παροχή της Εργατικής Εστίας φέτος (δηλ. θέατρο ή τσίρκο, κοινωνικό τουρισμό ή βιβλία), ενώ τα δικαιολογητικά που θα πρέπει να κατατεθούν στον οργανισμό είναι τα εξής:

<u>Δικαιολογητικά για εργαζόμενους:</u>

-Βιβλιάριο ασθενείας ατομικό και οικογενειακό

-Εκκαθαριστικό εφορίας περσινό

-Ταυτότητες των ενηλίκων

-Ένσημα, τουλάχιστον 100 του προηγούμενου έτους

<u>Δικαιολογητικά για συνταξιούχους</u>

-Βιβλιάριο ασθενείας ατομικό και οικογενειακό

-Απόφαση συνταξιοδότησης ή απόφαση διευθυντή από τον ασφαλιστικό φορέα

-Ταυτότητες

-Εκκαθαριστικό της εφορίας του προηγούμενου έτους

Ολα τα δικαιολογητικά θα πρέπει να προσκομιστούν σε φωτοτυπίες.

Αξίζει να επισημανθεί ότι φέτος από την Εργατική Εστία δεν θα πραγματοποιηθούν μονοήμερες εκδρομές σε κοντινά νησιά του νομού μας όπως τα προηγούμενα χρόνια, καθώς αντί αυτού διοργανώνονται οι παραπάνω επταήμερες εκδρομές.

Οι αριστούχοι γ' τάξης του 4ου Λυκείου Ρόδου

Δόθηκαν στη δημοσιότητα τα ονοματα των αριστούχων της γ' τάξης του 4ου Λυκείου. Οι αριστούχοι είναι οι εξής:

Πελαρδής Εμμανουήλ	19
Πηλάτης Ταξιάρχης	18 9/10
Βουτσή Γεωργία	18 4/10
Πασάλη Ελένη	18 3/10

• Εκ παραδρομής στο χθεσινό φύλλο της "Ροδιακής" δεν δημοσιεύθηκε το όνομα της μαθήτριας Γ' Λυκείου Κρεμαστής Μαρίας - Αγγελικής Παραή, η οποία απεφοίτησε με βαθμό 18,7.

RODOS DATA
PROGRAMMING GROUP
ΣΥΣΤΗΜΑΤΑ ΠΛΗΡΟΦΟΡΙΚΗΣ
Sunsoft
πώληση ειδικών πακέτων λογισμικού
ALTEC
UNISOFT, UNION, SUNSOFT, COMPUTER LOGIC
UNION
(εμπορικά, λογιστικά πακέτα, Ξενοδοχειακές εφαρμογές custom εφαρμογές)
UNISOFT Software
internet (κατασκευή & φιλοξενία ιστοσελίδων)
CLARITY & SUCCESS
ΚΩΝΣΤΑΝΤΙΝΙΔΗ 3, Τ.Κ. 85100 - ΡΟΔΟΣ
ΤΗΛ.: 22410-27708, FAX: 2241 - 25530
Email: rodosdata@acn.gr Web: www.rodosdata.gr
AE514

Ανεβαίνετε συχνά στην Αθήνα;
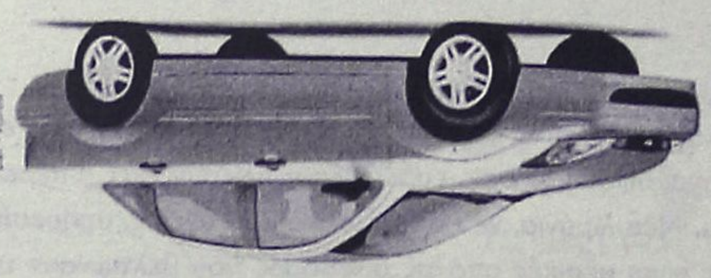
Τότε, γιατί να πληρώνετε περισσότερα από την ημέρα για ενοικίαση αυτοκινήτου; 29€
Η PAYLESS φέρνει τα πάνω-κάτω στην ενοικίαση αυτοκινήτου, προσφέροντας σε όλους τους Ροδίτες που επισκέπτονται την Αθήνα, τις χαμηλότερες τιμές της αγοράς!
FIAT PANDA NUOVA ΜΕ 29€ • HYUNDAI ACCENT ΜΕ 35€ • CITROEN XSARA ΜΕ 39€
Κάνετε σήμερα την κράτησή σας και η PAYLESS θα σας περιμένει στο αεροδρόμιο ΕΛΕΥΘΕΡΙΟΣ ΒΕΝΙΖΕΛΟΣ με το αυτοκίνητο που θα επιλέξετε!
Καλέστε τώρα το τοπικό κέντρο κρατήσεων της PAYLESS στο: 800 11 82311* ή μιλήστε με τον ταξιδιωτικό σας πράκτορα!
*Για κλήσεις από κινητό καλέστε 22410 82313
PAYLESS CAR RENTAL
PAYLESS CAR RENTAL GREECE - Δραγωνέα 5 - Μαρκόπουλο Αττικής - Τηλ: 22990 63211
ΓΕΝΙΚΟΙ ΟΡΟΙ ΕΝΟΙΚΙΑΣΗΣ ΑΥΤΟΚΙΝΗΤΟΥ. Η προσφορά ισχύει για κρατήσεις στο κατάστημα της Ρόδου που εφαλίσσεται στην Αθήνα μέσω του αεροδρομίου ΕΛΕΥΘΕΡΙΟΣ ΒΕΝΙΖΕΛΟΣ για το χρονικό διάστημα μεταξύ 1/02/2005 εως 31/05/2005. Οι παρουσιαζόμενες τιμές αφορούν μόνο τα αναφερόμενα αυτοκίνητα, συμπεριλαμβάνουν ελληνικούς φόρους και ασφάλιση CDW και περιορισμένης ποσότητας χιλιόμετρα. Η προσφορά δεν μπορεί να συνδυαστεί με άλλες προσφορές που κατά καιρούς παρέχει η PAYLESS CAR RENTAL GREECE. Ο ενοικιαστής πρέπει να είναι άνω των 23 ετών και να έχει κάτοχος άδειας οδήγησης για τουλάχιστον 1 έτος. Διάφορες χρεώσεις ανάλογα με τον τόπο παράδοσης του αυτοκινήτου μπορεί να ισχύσουν
XT12367

Remi
ristorante
Ο κήπος με τον πανύψηλο φίκο, η διακριτική μουσική δημιουργούν μια μεθυστική ατμόσφαιρα για τα καλοκαιρινά βράδια στην καρδιά της πόλης. Η κουζίνα χαρακτηρίζεται από μία γαστρονομική πανδαισία που στηρίζεται στην παράδοση, αλλά φέρει και σύγχρονες γευστικές πινελιές.
ΑΝΟΙΚΤΑ ΚΑΘΗΜΕΡΙΝΑ ΑΠΟ 18.00-24.00
(προσεχώς και από 11.00 έως 15.00)
Παπανικολάου 31 - Ρόδος • Τηλ.: 22410 35005
A.T.2039(Γ)

Ο υφυπουργός Τουρισμού εξήγγειλε χθες

Μέτρα για την άγρα

Εστειλε εγκύκλιο στη Νομαρχία και τους δήμους

Την αντιμετώπιση των προβλημάτων της άγρας πελατών και της ελεύθερης κατασκήνωσης ζητεί ο Υφυπουργός Τουριστικής Ανάπτυξης κ. Αναστάσιος Λιάσκος, με δύο εγκυκλίους που υπέγραψε.

Στις εγκυκλίους, που εστάλησαν προς τον Ε.Ο.Τ., τις Περιφερειακές Υπηρεσίες και τα Γραφεία Υποστήριξης του Τουρισμού και κοινοποιήθηκαν στα Υπουργεία Εσωτερικών, Δημόσιας Διοίκησης και Αποκέντρωσης, Εμπορικής Ναυτιλίας και Δημόσιας Τάξης, επισημαίνεται ότι θα πρέπει να ληφθούν όλα τα αναγκαία μέτρα και να διενεργούνται τακτικοί έλεγχοι, για να αποτραπούν φαινόμενα που εκθέτουν τον ελληνικό τουρισμό.

Όπου διαπιστώνονται παραβάσεις θα επιβάλλονται οι προβλεπόμενες από τον Νόμο κυρώσεις.



Το ΥΠ.ΕΣ.Δ.Δ.Α., το Υπουργείο Δημόσιας Τάξης και το Υπουργείο Εμπορικής Ναυτιλίας, παρακαλούνται να ενημερώσουν τους πρωτοβάθμιους Ο.Τ.Α., την Τουριστική Αστυνομία και το Λιμενικό Σώμα αντίστοιχα, για τις δικές τους ενέργειες, στα πλαίσια των αρμοδιοτήτων τους.

Ειδικά για το φαινόμενο της άγρας πελατών ο κ. Λιάσκος ζητεί τη συνδρομή και των επαγγελματικών ενώσεων προκειμένου από κοινού να αντιμετωπιστεί το πρόβλημα, όπου αυτό που υπάρχει.

Σκοπός των εγκυκλίων, να διατηρηθεί η καλή εικόνα που έχει διαμορφωθεί μετά τους Ολυμπιακούς Αγώνες, για την τουριστική Ελλάδα, και να ενισχυθεί η προσπάθεια που γίνεται για την ποιοτική βελτίωση των παρεχόμενων υπηρεσιών στον τομέα του τουρισμού σε όλα τα επίπεδα.

Καλώς ορίσατε ...
στο Mike's
Executive Catering.

Λάμψη, αριστοκρατεία, κομψότητα, φινέτσα.
Λέξεις που αποκτούν νόημα και ουσία στο Mike's Executive Catering, που αναλαμβάνει πλήρως και οργανωμένα τις σημαντικότερες εκδηλώσεις της ζωής σας. **Γαμήλια δεξίωση. Βάπτιση. Γενέθλια. Εγκαίνια.** Ή όποια άλλη δική σας ιδιαίτερη στιγμή. Το άψογο σέρβις, η άριστη ποιότητα των εδεσμάτων, γλυκών και αλμυρών, η σημασία στη λεπτομέρεια, εγγυώνται την επιτυχία της εκδήλωσής σας.
Κοντά σας από την πρώτη στιγμή...
Γιατί...
Μια οικογένεια είμαστε!



Mike's Executive Catering

Γεωργίου Σεφέρη 108 Ρόδος.
Τηλ. 22410 66510/60038/60216. Fax: 22410 67579
www.mikes.gr

Μεταξύ Ελλάδος και Τουρκίας

Υπεγράφη χθες το μνημόνιο οικονομικής συνεργασίας

Καταργείται το πάγιο τέλος εξόδου που πλήρωναν Τούρκοι τουρίστες για επίσκεψη 48 ωρών στην Ελλάδα

Μνημόνιο οικονομικής συνεργασίας υπέγραψε ο υφυπουργός Εξωτερικών Ευριπίδης Στυλιανίδης και ο Τούρκος ομόλογός του Τουντζέρ Καγιαλάρ. Την Κυριακή οι πρωθυπουργοί των δύο χωρών Κώστας Καραμανλής και Ρετζέπ Ταγίπ Ερντογάν θα εγκαινιάσουν των αγωγό φυσικού αερίου Ελλάδας-Τουρκίας.

Στο πλαίσιο της τελετής των εγκαινίων θα πραγματοποιηθούν και συνομιλίες των δύο πρωθυπουργών στους χώρους των τελωνείων Κήπων και Υψάλων.

Οι πρώτες ποσότητες φυσικού αερίου από την Τουρκία μέσω του ελληνοτουρκικού αγωγού εκτιμάται ότι θα αρχίσουν να παραδίδονται στην Ελλάδα στις αρχές του 2007.

Την Πέμπτη, έληξε στην Αθήνα η διήμερη Σύνοδος της Διυπουργικής Επιτροπής Οικονομικής και Εμπορικής Συνεργασίας Ελλάδας-Τουρκίας που πραγματοποιήθηκε στην Αθήνα.

Κατά τη λήξη της συνόδου ο υφυπουργός Εξωτερικών Ευριπίδης Στυλιανίδης και ο Τούρκος υπουργός Επικρατείας, αρμόδιος για το εξωτερικό εμπόριο, Τουντζέρ Καγιαλάρ. Στο περιθώριο της συνόδου υπεγράφη επίσης και συμφωνία συνεργασίας σε θέματα τυποποίησης μεταξύ του ΕΛΟΤ και του Τουρκικού Ινστιτούτου Τυποποίησης (TSE), με το οποίο προβλέπεται η συνεργασία στον τομέα αυτό και η μεταφορά σχετικής τεχνογνωσίας από την Ελλάδα στην Τουρκία.

Ο Έλληνας υφυπουργός έθεσε στην τουρκική πλευρά, η οποία και συμφώνησε, την ανάγκη αμοιβαίων προσπαθειών για πιο ισορροπημένο εμπόριο μεταξύ των δύο χωρών με δεδομένο το εις βάρος της Ελλάδος έλλειμμα που παρουσιάζεται σήμερα.

Η ελληνική πλευρά πρότεινε τη δημιουργία δεύτερης γέφυρας στους Κήπους και νέου σύγχρονου μεθοριακού σταθμού, πρόταση που χαιρέτισε η τουρκική πλευρά.

Οι δύο πλευρές συμφώνησαν κατ' αρχήν, επίσης, στην ακτοπλοϊκή σύνδεση του βορείου Αιγαίου και ειδικότερα των λιμανιών Αίνου, Δαρδανελίων, Αλεξανδρούπολης, Μαρώνειας, Σαμοθράκης και Ίμβρου.

Στο μνημόνιο που υπεγράφη γίνεται αναφορά στη συμφωνία του ΟΤΕ με την Turk Telekom, και του ΟΣΕ με τους τουρκικούς σιδηροδρόμους (TCDD) για την αναβάθμιση της γραμμής Θεσσαλονίκη-Κωνσταντινούπολη.

Οι δύο πλευρές τόνισαν τη σημασία της συνεργασίας για την ολοκλήρωση της διασύνδεσης των ηλεκτρικών δικτύων αντιστοίχως μέχρι τα τέλη του 2006.

Τέλος, η τουρκική πλευρά ανακοίνωσε ότι καταργεί το πάγιο τέλος εξόδου που εισέπραττε από Τούρκους τουρίστες για επισκέψεις έως 48 ωρών στην Ελλάδα.



Ο Ευρ. Στυλιανίδης (δεξιά) και Τούρκος υπ. Επικρατείας, αρμόδιος για το εξωτερικό εμπόριο, Τ. Καγιαλάρ

Permatex®
95 χρόνια στην κορυφή
● Σαπούνια χεριών
● Κόλες και στεγανοποιητικά
● Χημικές φλάτζες
● Πρόσθετα επίδοσης (NOS)
● Ασφαλιστικά σπειρωμάτων
● Καθαριστικά αεροσόλ
ΧΟΝΔΡΙΚΗ ΔΙΑΘΕΣΗ
Τηλ. 2241021507-2241043293
ΑΤ1958(Γ)

Κατηγορείται για αλλοίωση δημοσίων εγγράφων

Προφυλακίστηκε υπάλληλος του Κτηματολογίου Ρόδου

• Ανεπαρκείς κρίθηκαν οι εξηγήσεις που έδωσε

Τον δρόμο για τις φυλακές πήρε χθες, με ομόφωνη γνώμη εισαγγελέα και ανακρίτριας, ο υπάλληλος του Κτηματολογίου ο οποίος φέρεται να έχει εμπλακεί σε υπόθεση αλλοίωσης δημοσίων εγγράφων!

Ο συγκεκριμένος υπάλληλος, σε βάρος του οποίου έχουν ασκηθεί ποινικές διώξεις, χθες αργά το μεσημέρι βρέθηκε ενώπιον της αρμόδιας ανακρίτριας Ρόδου όπου και απολογήθηκε, υποστηρίζοντας ότι για την πρώτη περίπτωση παρατυπίας, αυτό που προκύπτει είναι αθροιστικό λάθος, το οποίο διορθώθηκε στις 20 Αυγούστου 2004 και για τη δεύτερη ότι η διαφορά που προέκυψε στην εμβαδομέτρηση, οφείλεται σε διαδικασία που προβλέπεται από το Κτηματολογικό κανονισμό.

Ο υπάλληλος από τις 10 Μαΐου είχε ζητήσει προθεσμία από την αρμόδια ανακρίτρια για να μπορέσει να προετοιμάσει τα στοιχεία με τα οποία θα απαντούσε στις κατηγορίες για τις οποίες βαρύνεται, ενώ παράλληλα δια μέσου του συνηγόρου του κ. Φώτη Κωστόπουλου είχε καταθέσει και προσφυγή στο Συμβούλιο Πλημμελειοδικών Ρόδου για ακυρότητα πράξεων της προδιαδικασίας.

Τελικά χθες μετά την απολογία του, με ομόφωνη γνώμη εισαγγελέα και ανακρίτριας κρίθηκε προσωρινά κρατούμενος, παίρνοντας το δρόμο για τις φυλακές.

Υπενθυμίζεται ότι όλα ξεκίνησαν πριν από περίπου 5 μήνες όταν μετά από καταγγελία που έγινε στην Εισαγγελία Πλημμελειοδικών Ρόδου, προέκυψε ότι έγιναν μία σειρά από σοβαρές παρατυπίες, αλλοίωσης δημοσίων εγγράφων στο Κτηματολόγιο της Ρόδου. Αποτέλεσμα όλων αυτών ήταν ο συγκεκριμένος υπάλληλος να βρίσκεται αντιμέτωπος με την βαρύτατη κατηγορία περί κατα-χραστών δημοσίου χρήματος, καθώς επίσης και για εξαπάτηση του κτηματολογικού δικαστή.

Ζητά από τον εισαγγελέα

Να ενισχυθεί η αστυνόμευση στη Παλιά Πόλη

Σύζυγος τουρίστριας που έπεσε θύμα τσαντάκηδων

Τον Εισαγγελέα Πλημμελειοδικών Ρόδου κ. Γιώργο Οικονόμου, επισκέφθηκε χθες ο σύζυγος της 48χρονης Γερμανίδας, η οποία έπεσε θύμα «τσαντάκηδων» στη Παλιά Πόλη, ενώ σήμερα θα κατατεθεί και έγγραφη καταγγελία καταστηματαρχών για να ληφθούν μέτρα πρόσθετης αστυνόμευσης!



Το περιστατικό, που σημειώθηκε τα ξημερώματα της περασμένης Δευτέρας με «θύμα» την αλλοδαπή γυναίκα, αναστάτωσε εκτός από την οικογένεια, τους καταστηματάρχες αλλά και τους επισκέπτες της περιοχής καθώς χαρακτηρίζεται ως θρασύτατο, δεδομένου ότι τελέσθηκε στην οδό Σωκράτους σε ώρα που υπήρχε πάρα πολύς κόσμος.

Χθες σύμφωνα με πληροφορίες, ο σύζυγος της Γερμανίδας ενημέρωσε τον εισαγγελέα για τα όσα συνέβησαν, επισημαίνοντας το γεγονός ότι ειδικά στη Μεσαιωνική Πόλη θα έπρεπε να ενισχυθούν τα μέτρα αστυνόμευσης, προκειμένου να αποφεύγονται τέτοιου είδους περιστατικά, άποψη την οποία υποστηρίζουν και αρκετοί άλλοι επιχειρηματίες της περιοχής!

Ο εισαγγελέας από την πλευρά του ζήτησε να του προσκομισθεί και εγγράφως, το αίτημα αυτό, έτσι ώστε να επιληφθεί ο ίδιος και να αυξηθεί η αστυνόμευση στη συγκεκριμένη περιοχή καθόλη τη διάρκεια του καλοκαιριού.

Σύμφωνα με τις ίδιες πληροφορίες, τουλάχιστον **11 καταστηματάρχες που δραστηριοποιούνται στην Παλιά Πόλη, έχουν ήδη υπογράψει το σχετικό έγγραφο, το οποίο και αναμένεται να κατατεθεί σήμερα** από τον πληρεξούσιο δικηγόρο στην γραμματεία της εισαγγελίας.

Σε ό,τι αφορά το περιστατικό με την 48χρονη Γερμανίδα, σύμφωνα με πληροφορίες, σημειώθηκε στις 12.30 τα ξημερώματα της περασμένης Δευτέρας. Το ζευγάρι, που διαθέτει τρία καταστήματα – επιχειρήσεις στην Παλιά πόλη, είχε δειπνήσει νωρίτερα σε εστιατόριο της οδού Σωκράτους και ξεκίνησαν την ώρα εκείνη για το σπίτι τους. Ο σύζυγος, σταμάτησε για ελάχιστα λεπτά συνομιλώντας με γνωστούς που είδε στον δρόμο και η 48χρονη σύζυγός του προχώρησε μόνη της λίγα μέτρα παραπέρα. Τότε, δύο άγνωστοι που επέβαιναν σε μοτοποδήλατο, πέρασαν με ταχύτητα δίπλα της και επιχείρησαν να της αρπάξουν τη τσάντα. Η Γερμανίδα, άρχισε να καλεί σε βοήθεια και αντιστάθηκε στους δύο δράστες. Οι δράστες (σύμφωνα με την περιγραφή που δόθηκε στην αστυνομία υπολογίζεται ότι είναι μέσης ηλικίας) δεν πτοήθηκαν ούτε από τις φωνές ούτε από τον κόσμο που εκείνη την ώρα βρίσκονταν σε μικρή απόσταση και αφού έριξαν στο έδαφος την 48χρονη Γερμανίδα, άρχισαν να την σέρνουν(!) τραβώντας για να αφήσει την τσάντα, γεγονός που κατάφεραν σε ελάχιστα δευτερόλεπτα.

Αμέσως έσπευσαν να βοηθήσουν την Γερμανίδα, ο σύζυγος της και τουρίστες ενώ ταυτόχρονα ειδοποιήθηκε και η αστυνομία, η οποία όμως παρά τις έρευνες που έγιναν δεν μπόρεσε να εντοπίσει τους δύο δράστες.

Η τσάντα, που τελικά κατάφεραν να αρπάξουν με επεισοδιακό τρόπο οι δράστες, περιείχε ασήμαντο χρηματικό ποσό, αλλά ωστόσο το περιεχόμενό τους (έγγραφα, διαβατήρια, κλειδιά και άλλα αντικείμενα) ήταν πολύτιμα για την κάτοχο.

Αξίζει να σημειωθεί ότι άλλες δύο περιπτώσεις αρπαγής τσαντών καταγγέλθηκαν επίσης το διάστημα αυτό στις αρμόδιες αστυνομικές αρχές, γεγονός που προβληματίζει τις αρμόδιες αστυνομικές αρχές, οι οποίες ωστόσο κλιμακώνουν ελέγχους και έρευνες για τον εντοπισμό και τη σύλληψη των δραστών.

Προσέκρουσε σε φοίνικα

Σκοτώθηκε 23χρονος

Σε τροχαίο στην Κω

Τραγικό θάνατο βρήκε χθες το πρωί στην Κω, ένας 23χρονος κάτοικος του νησιού, το μοτοποδήλατο του οποίου προσέκρουσε σε φοίνικα!

Το δυστύχημα συνέβη χθες στις 9 το πρωί, όταν ο 23χρονος από την Αθήνα, που όμως διέμενε στη Κω, οδηγώντας δίκυκλο μοτοποδήλατο στη περιοχή Λάμπη του νησιού, έχασε τον έλεγχο, ξέφυγε από την πορεία του και προσέκρουσε σε φοίνικα με αποτέλεσμα το θανάσιμο τραυματισμό του.

Η είδηση του θανάτου του 23χρονου, πλημμύρισε με θλίψη συγγενείς και φίλους. Ο άτυχος νεαρός ήταν αρραβωνιασμένος και επρόκειτο σύντομα να παντρευτεί, καθώς η νεαρή κοπέλα είναι έγκυος στον 8ο μήνα.

Ένας 37χρονος Αλβανός

Συνελήφθη ύστερα από καταδίωξη

Δεν είχε δίπλωμα

Σκηνές από αστυνομική ταινία εκτυλίχθηκαν χθες τα ξημερώματα στο νησί μας, για τον εντοπισμό 37χρονου Αλβανού, ο οποίος αρνήθηκε να σταματήσει για τροχονομικό έλεγχο!

Για έναν απλό τροχονομικό έλεγχο ήθελαν να σταματήσουν άνδρες του Τμήματος Τροχαίας Ρόδου, τον 37χρονο αλλοδαπό, όταν όμως εκείνος δεν σταμάτησε σε σήμα που του έκαναν, οι αστυνομικοί αναγκάστηκαν να πραγματοποιήσουν «επιχείρηση» καταδίωξης για την σύλληψή του.

Το περιστατικό συνέβη χθες 10 λεπτά μετά τα μεσάνυκτα, στο 19ο χιλιόμετρο της Εθνικής οδού Ρόδου- Λίνδου, όπου είχαν στήσει «μπλόκο» οι αστυνομικοί.

Ο Αλβανός που περνούσε από το σημείο αυτό την ώρα εκείνη, αν και είδε το σήμα που του έκαναν οι τροχονόμοι, δεν σταμάτησε με αποτέλεσμα να καταδιωχτεί από τους αστυνομικούς, οι οποίοι κατάφεραν να ακινητοποιήσουν όχημα και οδηγό.

Κατά τη διάρκεια του ελέγχου, ο αλλοδαπός αρνήθηκε να υποβληθεί σε αλκοτέστ, ενώ διαπιστώθηκε ότι δεν διέθετε ούτε δίπλωμα οδήγησης, αλλά ούτε και ασφάλεια αυτοκινήτου.

Ο 37χρονος Αλβανός συνελήφθη και σε βάρος του κινήθηκαν όλες οι προβλεπόμενες από το νόμο διαδικασίες.

19χρονος με χασίς

Με μικροποσότητα χασίς στη κατοχή του συνελήφθη χθες το πρωί ένας 19χρονος στη πόλη της Ρόδου.

Ο νεαρός σε έλεγχο που του έκαναν άνδρες του Τμήματος Δίωξης Ναρκωτικών, βρέθηκε να κατέχει μία αυτοσχέδια συσκευασία που περιείχε ένα γραμμάριο ακατέργαστης κάνναβης.

Η ποσότητα του χασίς κατασχέθηκε, ενώ σε βάρος του 19χρονου κινήθηκαν όλες οι προβλεπόμενες από το νόμο διαδικασίες.

AUTO ΕΠΙΛΟΓΕΣ
ΚΟΥΚΟΥΡΑΣ ΑΛΕΞΑΝΔΡΟΣ
ΕΚΘΕΣΗ ΕΜΠΟΡΙΑΣ ΕΠΙΛΕΓΜΕΝΟΥ ΜΕΤΑΧΕΙΡΙΣΜΕΝΟΥ ΑΥΤΟΚΙΝΗΤΟΥ
ΛΕΩΦ. ΡΟΔΟΥ-ΛΙΝΔΟΥ 255
ΤΗΛ. 22410/60910,
FAX: 22410/60920

- Πώληση μεταχειρισμένων αυτοκινήτων ελεγμένα σε 70 σημεία.
- Αγορά μεταχειρισμένων αυτοκινήτων.
- Ανταλλαγή με οποιοδήποτε μοντέλο της αρεσκείας σας.
- Χρηματοδότηση με τα χαμηλότερα επιτόκια της αγοράς.

ΧΠ1210

Με επιστολή που διαβάστηκε στην προχθεσινή συνεδρίαση

Εστιάτορας τα «έψαλλε» στο δημοτικό συμβούλιο

Αντ. Αλαβέρας: Προκλητικό και απαράδεκτο το ύφος

Ευτελή, καταχρηστική και παράνομη, χαρακτηρίζει την απόφαση του δημοτικού συμβουλίου Ρόδου, ιδιοκτήτης εστιατορίου της Παλιάς Πόλης, επειδή θίγεται από αυτήν, σε ό,τι αφορά την παραχώρηση κοινοχρήστων χώρων.

Τις απόψεις του, τις κοινοποίησε στο δημοτικό συμβούλιο Ρόδου, το οποίο επίσης κατηγορεί ότι τις αποφάσεις του δεν τις παίρνει δίκαια αλλά με γνώμονα τις χειραψίες, τους ασπασμούς και τις άνωθεν εντολές.

Την επιστολή την έστειλε ο κ. Ιωάννης Περίδης και διαβάστηκε προχθές το βράδυ στο δημοτικό συμβούλιο Ρόδου. Αναφερόμενος σε αυτήν ο πρόεδρος του δημοτικού συμβουλίου κ. Αντ. Αλαβέρας χαρακτήρισε απαράδεκτο και προκλητικό το ύφος της επιστολής επισημαίνοντας ότι υπάρχουν βαρείς χαρακτηρισμοί για το σύνολο του δημοτικού συμβουλίου. Ειδικότερα στην επίμαχη επιστολή-διαμαρτυρία ο κ. Περίδης αναφέρει τα εξής:

«Ως γνωστόν είμαι ιδιοκτήτης του εστιατορίου Περίδης «Χρυσή Ολυμπιάδα» επί της πλατείας Ευδήμου. Η επιστολή μου αυτή είναι επακόλουθο της τελευταίας απόφασής σας να παραχωρήσετε ακόμη περισσότερα μέτρα κοινόχρηστου χώρου, τόσο στον κύριο Σαρρή όσο και στον κύριο Δοντά, που κείνται ένθεν και ένθεν του καταστήματός μου. Με την απόφασή σας αυτή που πήρατε ελαφρά τη καρδία και που είναι ευτελής, κατα-



χρηστική και παράνομη κάνατε ακόμη πιο ασφυκτικό τον κλοιό για μένα και καταφέρατε ώστε η επιχείρησή μου να χάσει 50% της δυναμικότητάς της, να γίνει προβληματική.

Έχω εμπλακεί σε μια περιπέτεια με άγχος, χάσιμο χρόνου και εσόδων και αυτό το καταλογίζω σε εσάς. Οι κυρίως υπεύθυνοι είστε εσείς με τις αλλοπρόσαλλες αποφάσεις σας. Δημιούργησα ένα κατάστημα με μόχθο και σκληρή εργασία σαράντα πέντε χρόνων. Ελεύθερο πανταχόθεν με ιδανικές συνθήκες, έτσι πίστευα τουλάχιστον μέχρι που ήρθε η καταιγίδα. Τα τρία μέτρα άνοιγμα που είχα αρχικά έμπροσθεν του καταστήματός μου έγιναν 2,70 μέτρα για να γίνουν από τον κύριο Χαραλάμπη 1,40 μέτρα.

Το δε 1,40 μέτρα του κυρίου Σαρρή έγινε ως δια μαγείας 2,50 μέτρα συν το απέναντι πεζοδρόμιο και όλα αυτά , αν και το πλάτος του δρόμου του κυρίου Σαρρή είναι το ήμισυ του δικού μου. Από την άλλη πλευρά της Απελλού τα 6 τετραγωνικά μέτρα έγιναν 12, για να γίνουν τελικά 15 τετραγωνικά μέτρα. Όλα αυτά ενώ είχατε πάρει τις άδειες τους, είχατε κλείσει τα καταστήματα τους επειδή δεν συμμορφώνονταν με ό,τι τους είχατε παραχωρήσει. Να όμως που αντί να τους επιβάλλεται πρόστιμα για την συμμόρφωσή τους, τους επιβραβεύετε επιπλέον. Αλλά δεν έχετε το δικαίωμα από την μια πλευρά να κλείνετε το δρόμο και την ελεύθερη διάβαση των πεζών και την πρόσβαση στην επιχείρησή μου και από την άλλη να παραχωρείτε την πλατεία μπροστά μου στο οβελιστήριο του κυρίου Δοντά, μη υπολογίζοντας ότι κόβετε κάθετα την Απελλού - τον πρώτο δρόμο της Παλιάς Πόλης που περνά όλος ο τουρισμός της Ρόδου και χωρίς η επιχείρηση να έχει απαιτούμενες προδιαγραφές.

Αξιότιμοι δημοτικοί άρχοντες, η λέξη άρχοντας σημαίνει και λεβεντιά, ευθύτητα σκέψης και κρίσης. Ο Ροδιακός λαός σας έταξε στην θέση αυτή για να πορεύεσθε με αυτά τα κριτήρια. Όμως δυστυχώς τις αποφάσεις σας για τους κοινόχρηστους χώρους εσείς δεν τις παίρνετε δίκαια και με γνώμονα τις προδιαγραφές της κάθε επιχείρησης, αλλά με γνώμονα τις χειραψίες και τους ασπασμούς αλλά και τις άνωθεν εντολές. Καθόλου δεν σας τιμά αυτό. Να γνωρίζετε ότι κάνετε κακό στο δήμο και στους σωστούς δημότες που πειθαρχούν στις διατάξεις σας, αλλά κάνετε κακό και σε σας τους ίδιους. Σας πληροφορώ ότι θα προβώ σε κάθε νόμιμο μέσο για να επαναφέρετε τις εν λόγω δύο επιχειρήσεις που με περιβάλλουν στον κοινόχρηστο χώρο που δικαιούνται.

Περίδης Ιωάννης δημότης Ρόδου, πλατεία Ευδήμου».

Για το νέο καρνάγιο

Έληξε χθες το τελεσίγραφο του Λιμενικού Ταμείου

Στους ιδιοκτήτες σκαφών

Έληξε χθες το τελεσίγραφο που έστειλε το Δημοτικό Λιμενικό Ταμείο Νότιας Δωδεκανήσου, στους ιδιοκτήτες σκαφών και αντικειμένων, τα οποία βρίσκονται στο νέο καρνάγιο, και ξεκινά η άμεση απομάκρυνσή τους από την υπηρεσία καθώς και η επιβολή προστίμων, σε όσους δεν ανταποκρίθηκαν, στο κάλεσμά του.

Σύμφωνα με πληροφορίες που συγκέντρωσε η «Ροδιακή» κάποιοι από τους ιδιοκτήτες κυρίως των σκαφών, είχαν επαφή με το ΔΛΤΝΔ και πήραν ολιγοήμερη παράταση, προκειμένου να μεταφέρουν τα σκάφη τους έξω από το νέο καρνάγιο.

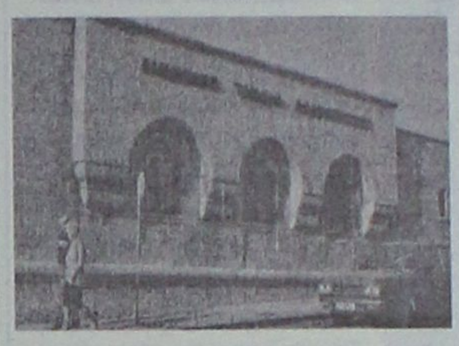

Για τους υπόλοιπους που δεν μερίμνησαν αυτό το δεκαήμερο, να απομακρύνουν τις ιδιοκτησίες τους από το γύρω χώρο, θα εφαρμοστούν οι αποφάσεις που πήρε πρόσφατα το δ.σ. του ταμείου. Αυτές προβλέπουν την επιβολή προστίμου και την καταβολή των εξόδων μεταφοράς.

Όπως είναι γνωστό, το Δημοτικό Λιμενικό Ταμείο Νότιας Δωδεκανήσου, αποφάσισε να εκμεταλλευτεί τις λιμενικές ζώνες, που οριοθετήθηκαν, ώστε να μην αποτελούν νεκρές επενδύσεις.

Για να γίνει όμως αυτό, θα πρέπει να καθαριστούν από τα αντικείμενα που βρίσκονται εκεί. Πάντως ειδικά για το νέο καρνάγιο, θα πρέπει να επισημανθεί ότι εκτός από τα διάφορα αντικείμενα και τα σκάφη που υπάρχουν, στους γύρω χώρους διαμένουν και οικογένειες τσιγγάνων.

Το γεγονός αυτό αποτελεί πονοκέφαλο για τους αρμόδιους, καθώς οι άνθρωποι που βρίσκονται εγκατεστημένοι εκεί για πολλά χρόνια, είχαν την έγκριση των προηγούμενων διοικήσεων του τότε Λιμενικού Ταμείου Δωδεκανήσου, και τώρα είναι λογικό να δυσανασχετούν που αναγκάζονται να φύγουν. Αναλυτικά, η λίστα με τα σκάφη και τα αντικείμενα, περιλαμβάνει τα εξής:

- Σκάφη – Κατασκευές που ευρίσκονται στο καρνάγιο Ρόδου. α). δεμένα στα κρηπιδώματα.

1. «Ραφαήλ» ΝΠ268.
2. «DEDA MARIS» ξύλινο άνευ νηολογίου.
3. «Γέρο Στέλιος» σιδερένιο.
4. 4 ξύλινα ψαράδικα.

β). Εντός κλίνης

1. Ρ/Κ «Ελευθερία» ΝΠ2191
2. Εντός μεγάλης κλίνης βυθισμένο καΐκι.

γ). Ημιβυθισμένο

1. Π/Γ «Άξιος» ΝΠ1800

δ). Εκτός θαλάσσης στο χερσαίο χώρο

1. Βάση δελφινιού
2. Δελφίνι «Cometa II» σε βάση.
3. Δελφίνι «Europe I» σε βάση.
4. Βάση δελφινιού.
5. Container.
6. Δελφίνι σε βάση αγνώστων στοιχείων.

ε). Ράμπα ανέλκυσης

1. Σε εξέλιξη σιδηροκατασκευές.

Στ. Βυθισμένα

1. Ξύλινο σκάφος «Γλάρος».
2. Ξύλινο σκάφος «Δέσποινα».

Διάρρηξη έγινε στο Αιολικό Πάρκο

Πήραν την κεντρική μονάδα

Διάρρηξη έγινε χθες τα ξημερώματα, στο Αιολικό Πάρκο της περιοχής του Δήμου Αταβύρου, λίγο πριν αναλάβει καθήκοντα η πρωινή βάρδια με τους φύλακες.

Σύμφωνα με όσα έγιναν γνωστά, άγνωστος ή άγνωστοι δράστες, διέρρηξαν τα γραφεία στις κεντρικές εγκαταστάσεις καταφέρνοντας έτσι να... ξηλώσουν την κεντρική μονάδα του υπολογιστή, η οποία είναι απαραίτητη για τη λειτουργία των ανεμογεννητριών! Μάλιστα, οι δράστες είχαν φροντίσει προηγουμένως, να αποσυνδέσουν από τηλεφωνικές επικοινωνίες τον χώρο.

Το γεγονός καταγγέλθηκε αμέσως στις αρμόδιες αστυνομικές αρχές από τους αρμόδιους της εταιρίας και αρμόδιοι αστυνομικοί από τον ΑΣ Κρητηνίας, διεξάγουν έρευνες για τον εντοπισμό και τη σύλληψη των δραστών

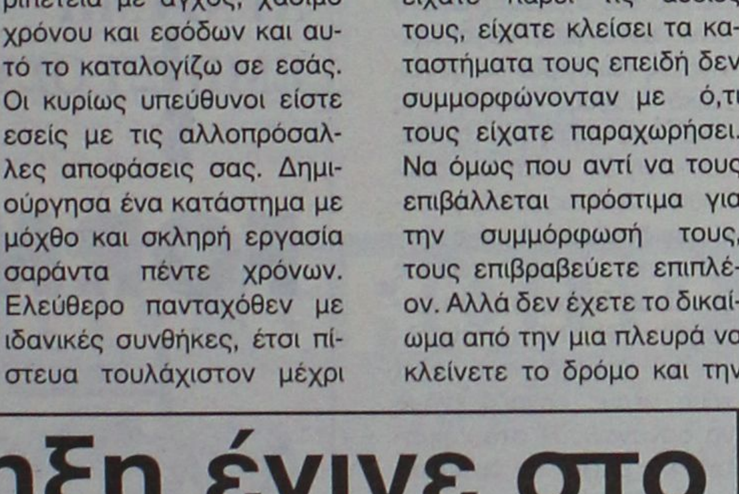

ΡΟΔΙΑΚΗ ΤΕΧΝΙΚΗ Α.Ε.
7ο χλμ. λεωφ. Ρόδου - Λίνδου
(Ασγούρου, περιοχή βιομηχ. κέντρου "Μανουσέλη")

ΠΩΛΟΥΝΤΑΙ
ΒΙΟΤΕΧΝΙΚΟΙ - ΕΜΠΟΡΙΚΟΙ ΧΩΡΟΙ και ΑΠΟΘΗΚΕΣ
από 100 τ.μ. έως 1.000 τ.μ.
με πρόσοψη επί της λεωφ. Ρόδου - Λίνδου
(δίπλα PEUGEOT) και εσωτερικοί -
σε κτίρια 3.000 τ.μ. και 4.000 τ.μ.

✓ Αμεση έγκριση ΤΡΑΠΕΖΙΚΩΝ ΔΑΝΕΙΩΝ

Τηλ. 2241069698 και 6936711112
(υπεύθ. Καλούδης Χρήστος)

AT7984

Απαράδεκτη η κατάσταση

Με το αυτοκίνητο του φουρναρη πάνε τους τραυματίες!

Διαμαρτύρονται οι Κασιώτες

Με το αυτοκίνητο του...φούρναρη μεταφέρονται οι ασθενείς και οι τραυματίες της Κάσου στο ιατρείο του νησιού, όπως αποκάλυψε χθες ο Έπαρχος της περιοχής κ. Μιχάλης Ερωτόκριτος, γεγονός που εκ των πραγμάτων δημιουργεί τριτοκοσμική εικόνα αλλά και καταστάσεις, για ένα από τα ακριτικά νησιά του νομού μας.

Το γεγονός, που αναμένεται να προκαλέσει πανελλήνιο ενδιαφέρον οφείλεται στο ότι το ασθενοφόρο παραμένει ακινητοποιημένο εδώ και δύο τουλάχιστον χρόνια, γεγονός που έχει προκαλέσει την έντονη αντίδραση του δημάρχου του νησιού, αλλά και των κατοίκων και των επισκεπτών. **Η κατάσταση, που έχει φθάσει στο απροχώρητο πλέον, θυμίζει τριτοκοσμική χώρα, αλλά παράλληλα δημιουργεί και σοβαρές προϋποθέσεις αυξημένων κινδύνων για όσους (ασθενείς και τραυματίες) χρήζουν μεταφοράς στο ιατρείο του νησιού.**



Η υπόθεση για την οποία έχει γίνει αναφορά στο Υπουργείο Υγείας, από τον δήμαρχο του νησιού κ. Δημήτρη Ερωτόκριτο, αναμένεται να αντιμετωπιστεί πάντως άμεσα από τον αρμόδιο Υπουργό κ. Νικήτα Κακλαμάνη.

Παραλείφθηκε το όνομα

Στο φύλλο της Τετάρτης 29 Ιουνίου 2005, και συγκεκριμένα στο δημοσίευμα με τίτλο "Έρευνα για τη διαχείριση απορριμμάτων", παραλείφθηκε το όνομα του ενός εκ των δύο υπευθύνων δασκάλων για το πρόγραμμα, στο πλαίσιο του οποίου πραγματοποιήθηκε η σχετική έρευνα των μαθητών της έκτης τάξης του 11ου δημοτικού σχολείου πόλεως Ρόδου.

Ετσι, λοιπόν, θα πρέπει να αναφερθεί ότι, υπεύθυνοι δάσκαλοι ήταν ο κ. Ματθαίος Τσίτσικας και η κ. Μαρία Φυτανίδου.



Εγινε προχθές το βράδυ στο Ακταίον

Πετυχημένη η εκδήλωση για τα 70 χρόνια της ΔΕΘ

Θα τοποθετηθεί αερόστατο στο κέντρο της πόλης

Με απόλυτη επιτυχία πραγματοποιήθηκε χθες στο ΑΚΤΑΙΟΝ ειδική εκδήλωση με αφορμή την διοργάνωση της επετειακής 70ης ΔΕΘ, που θα γίνει από 10-18/9 στο Διεθνές Εκθεσιακό Κέντρο Θεσσαλονίκης. Η εκδήλωση οργανώθηκε από τη διοίκηση της HELEXPO Α.Ε. σε συνεργασία με την Περιφέρεια Νοτίου Αιγαίου.

Ο Γενικός Γραμματέας της Περιφέρειας Νοτίου Αιγαίου κ. Χαράλαμπος Κόκκινος χαιρετίζοντας την εκδήλωση ευχαρίστησε τους πολιτικούς και θεσμικούς φορείς οι οποίοι παραβρέθηκαν, αναφέρθηκε στη σημασία της Διεθνούς Εκθεσης Θεσσαλονίκης, συνεχάρη το Δ.Σ. της HELEXPO Α.Ε. για την πρωτοβουλία τους να περιοδεύσουν σε όλη την χώρα για την ενίσχυση του θεσμού και τόνισε ότι θα συμβάλει προσωπικά για την επιτυχία της έκθεσης.



Επίσης ζήτησε από τον διευθύνοντα σύμβουλο να δοθεί διαφημιστικό υλικό της 70ης HELEXPO Α.Ε. στην Περιφέρεια Νοτίου Αιγαίου για να αξιοποιηθεί και στα Δωδεκάνησα και στις Κυκλάδες.

Ο διευθύνοντας σύμβουλος της HELEXPO Α.Ε. κ. Θέμης Καρτσιώτης αναφέρθηκε στην προϊστορία του θεσμού και παρουσίασε τον ανανεωμένο και σύγχρονο σχεδιασμό που πραγματοποίησε το διοικητικό συμβούλιο, ώστε η ΔΕΘ να αποτελέσει γεγονός παγκόσμιας εμπορικής σημασίας και να αναβαθμιστεί ο πολιτικός και οικονομικός ρόλος της Ελλάδας στην Ευρώπη, στα Βαλκάνια και στην ευρύτερη περιοχή της Ανατολικής Μεσογείου.

Επίσης παρουσίασε τις θεματικές ενότητες που θα περιλαμβάνει η φετινή έκθεση και τα πολιτιστικά γεγονότα που θα πραγματοποιηθούν.

Σύνθημα της φετινής έκθεσης θα είναι ο "γύρος του κόσμου σε 10 μέρες" και το σύμβολό της ένα αερόστατο γι' αυτό κάλεσε τον δήμαρχο Ρόδου να βοηθήσει την διαφημιστική εκστρατεία τοποθετώντας ένα αερόστατο σε κεντρικό σημείο της πόλης.

Καταγγέλλει την απόλυση πωλήτριας από κατάστημα

Με ανακοίνωσή της η ΚΝΕ Ρόδου

Την απόλυση πωλήτριας από κατάστημα της Ρόδου, επειδή πήρε μέρος στην απεργία της περασμένης Παρασκευής, καταγγέλλει με ανακοίνωσή της η ΚΝΕ Ρόδου.

Ειδικότερα, στην ανακοίνωση που εκδόθηκε χθες αναφέρονται τα εξής:

«Η ολομέτωπη επίθεση του κεφαλαίου, της Ε.Ε. και της κυβέρνησης της Ν.Δ. κατά της εργατικής τάξης και των λαϊκών στρωμάτων έχει ήδη περάσει σε νέα σκληρότερη φάση, με τη στήριξη ουσιαστικά και του ΠΑΣΟΚ, που πιέζει τη Ν.Δ. να εφαρμόσει πιο τολμηρά τη φιλομονοπωλιακή πολιτική της. Η επίθεση αγκαλιάζει όλες τις πλευρές ζωής της εργατικής ταξης.

Με την απελευθέρωση του ωραρίου, τις ελαστικές μορφές απασχόλησης, την κατάργηση του 8ώρου, γυρίζουν τους εργαζόμενους πίσω σ' ένα εργασιακό μεσαίωνα. Σ' όλα αυτά έρχεται να προστεθεί και η τρομοκρατία στους χώρους δουλειάς. Αν κάποιος απ' τους εργαζόμενους τολμήσει να αντισταθεί, να διεκδικήσει και να απεργήσει διώκεται ή απολύεται.

Χαρακτηριστικό παράδειγμα και όχι μεμονωμένο είναι αυτό μιας εργαζόμενης ως πωλήτρια σε συνοικιακό μαγαζί, μέλος της ΚΝΕ, που απήργησε την Παρασκευή 24 Ιούνη και απολύθηκε αμέσως απ' το μαγαζί που δούλευε. Αυτή η τρομοκρατία στους χώρους δουλειάς δεν πρέπει να συνεχιστεί. Η ΚΝΕ καταγγέλλει το γεγονός και καλεί τους νέους εργαζόμενους να οργανωθούν στα σωματεία και μαζικά να διεκδικήσουν όλα τα δικαιώματά τους στη δουλειά και στη ζωή.

Νέοι εργαζόμενοι και εργαζόμενες, καμία θυσία για τα κέρδη του κεφαλαίου!

Διεκδίκησε μαζί με την ΚΝΕ και το ΠΑΜΕ τα δικαιώματά σου για: πλήρη και σταθερή δουλειά, ελεύθερο χρόνο, απόλαυση του πολιτισμού και της ψυχαγωγίας. Κατάργηση των ελαστικών μορφών απασχόλησης, 7ωρο 5ήμερο 35ωρο.

ΚΝΕ ΡΟΔΟΥ».

Λόγω της απεργίας τραπεζικών

Παράταση του ΙΚΑ για τις οφειλές

Μέχρι τις 8 Ιουλίου

Με ανακοίνωσή του το ΙΚΑ – ΕΤΑΜ Ρόδου κάνει γνωστό ότι λόγω της απεργίας των τραπεζοϋπαλλήλων και της μη λειτουργίας των τραπεζών, η προθεσμία καταβολής των τρεχουσών ασφαλιστικών εισφορών και των μηνιαίων δόσεων, κοινών και οικοδομοτεχνικών επιχειρήσεων που έληγε χθες (30-06-2005), παρατείνεται μέχρι την 8-7-2005.

SAIS TRAVEL
ΔΥΝΑΜΗ ΕΜΠΙΣΤΟΣΥΝΗ
FORMULA 1
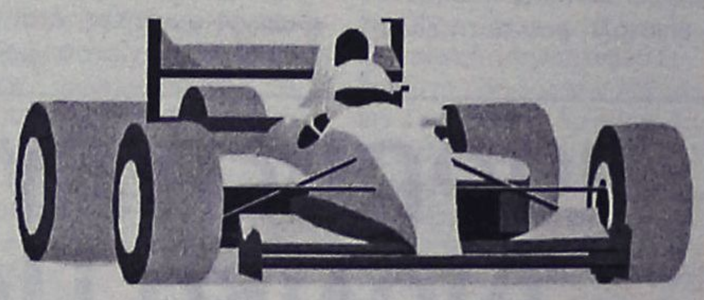
GRAND PRIX F1
στην ΚΩΝ/ΠΟΛΗ
Αεροπορικώς
από 18/8 έως 23/8
ΜΟΝΟ 550 ΕΥΡΩ
Περιλαμβάνει:
• Αεροπορικά εισιτήρια
• Φόροι αεροδρομίων
• Ξενοδοχεία 2 νύχτες με ημιδιατροφή, 3 νύχτες με πρωινό
• Εκδρομές - μεταφορές στην πίστα αγώνων
• Ασφάλεια ταξιδιού
Δεν περιλαμβάνει:
• Εισιτήρια αγώνων (εξασφαλισμένα)
ΞΕΚΟΥΡΑΣΤΑ και ΑΝΕΤΑ
ΠΛΗΡΟΦΟΡΙΕΣ-ΕΓΓΡΑΦΕΣ
ΠΡΑΚΤΟΡΕΙΟ ΤΑΞΙΔΙΩΝ
ΣΑΒΒΑΣ ΣΑΗΣ
ΤΑΡΠΟΝ ΣΠΡΙΝΓΚΣ 42 (δίπλα στην Τραπ. Πίστεως) • Τηλ. 39781-3
ΧΠ127

Τις ευθύνες του ΠΑΣΟΚ για το σκάνδαλο του Χρηματιστηρίου, εξαιτίας των οποίων χιλιάδες Ελληνες είδαν τις οικονομίες τους να εξανεμίζονται, κατήγγειλε προχθές στη Βουλή, ο βουλευτής Δωδεκανήσου κ. Βασίλης Χρύσης.

Ο Β. Χρύσης υπενθύμισε τις ευθύνες του ΠΑΣΟΚ για το Χρηματιστήριο

Ζητάτε τώρα και ρέστα;

Επεισόδια στη Βουλή με τον βουλευτή κ. Κ. Καΐσερλη

Ζήτησε μάλιστα στο πλαίσιο της τοποθέτησής του από τους βουλευτές του ΠΑΣΟΚ να χαμηλώσουν τους τόνους και να μη ζητούν με πολιτικό θράσος τα ρέστα από τον ελληνικό λαό, τον οποίο εξαθλίωσαν οικονομικά.

Στην διάρκεια της ομιλίας του κ. Χρύση σημειώθηκε μάλιστα "επεισόδιο" με τον βουλευτή του ΠΑΣΟΚ κ. Κώστα Καΐσερλη για τον οποίο χρειάστηκε να επέμβει ο προεδρεύων της συνεδρίασης κ. Γ. Σούρλας, για να καταυνάσει τα πνεύματα.

Ειδικότερα, η τοποθέτηση του κ. Χρύση και η αντιπαράθεση με τον κ. Καΐσερλη έχουν ως εξής:

"Κυρίες και κύριοι συνάδελφοι, το συζητούμενο νομοσχέδιο σε συνδυασμό με το ψηφισθέν τον περασμένο Απρίλιο νομοσχέδιο για την προστασία της κεφαλαιαγοράς από πράξεις χειραγώγησης και πράξεις κατάχρησης προνομιακών πληροφοριών, θωρακίζει ακόμα περισσότερο ένα θεσμό που κουρελιάστηκε και εξευτελίστηκε την περίοδο 1999-2000. Τότε ο ιδρώτας του ελληνικού λαού, οι οικονομίες του εργαζόμενου Ελληνα εξανεμίστηκαν μέσα σε λίγους μήνες ως δια μαγείας.

Ασφαλώς τέτοιες συζητήσεις τέτοιες, αναλύσεις η αξιωματική αντιπολίτευση της αποφεύγει όπως ο διάβολος το λιβάνι. Ομως η αποφασιστικότητα και η συνέπεια της νέας διακυβέρνησης προς τις προεκλογικές της δεσμεύσεις, σύρει το ΠΑΣΟΚ, σε μια άχαρη γι' αυτό συζήτηση και το καλεί να δείξει μεταμέλεια, συμβάλλοντας σήμερα έμπρακτα και συναινετικά στη βελτίωση της κεφαλαιαγοράς με ασφαλιστικές δικλείδες που θα προστατεύουν τον καλόπιστο επενδυτή που τόσο ξεδιάντροπα και ανερυθρίαστα ξεζούμισαν οι επιτήδειοι την διετία 1999-2000 υπό την ανοχή και την ανικανότητα ελέγχου της τότε κυβέρνησης του ΠΑΣΟΚ. Με τα πρώτα άρθρα του πρώτου κεφαλαίου του νομοσχεδίου αλλάζουν οι προϋποθέσεις εισαγωγής των μετοχών στο χρηματιστήριο, το οποίο με το νόμο 3152/2003 εχάσε τις κανονιστικές και διοικητικές αρμοδιότητες που είχε. Αυτές μεταβιβάστηκαν στην Επιτροπή Κεφαλαιαγοράς. Οι αποφάσεις που μέχρι τον προαναφερθέντα νόμο εξέδιδε το Χρηματιστήριο Αθηνών, αναφορικά με τα μέλη του και τις εισηγμένες εταιρείες, μεταφέρονται στον κανονισμό του Χρηματιστηρίου, ο οποίος τελεί υπό την έγκριση της Επιτροπής Κεφαλαιαγοράς. Η ιδιωτικοποίηση του Χρηματιστηρίου στο πεδίο της εισαγωγής και της διαπραγμάτευσης κινητών αξιών αφήνει αρκετά κενά παρ' ότι τελεί υπό τον έλεγχο και την εποπτεία της Επιτροπής Κεφαλαιαγοράς. Τα κενά αυτά επιχειρεί να καλύψει σήμερα το υπό ψήφιση νομοσχέδιο. Η έγκριση του Κανονισμού του Χρηματιστηρίου Αθηνών από την Επιτροπή Κεφαλαιαγοράς τον Ιούνιο του 2004 σύμφωνα με το ν. 3152/2003 δημιούργησε δύο κατηγορίες εισηγμένων μετοχών στο Χρηματιστήριο στις εισηγμένες με διάταξη νόμου και στις εισηγμένες με τις προϋποθέσεις του Κανονισμού. Σε αυτή τη δυσαρμονία επεμβαίνει ρυθμιστικά το παρόν νομοσχέδιο. Η Επιτροπή Κεφαλαιαγοράς αναδεικνύεται μέσα από τις διατάξεις του νομοσχεδίου ως το κυρίαρχο όργανο του θεσμού. Εχει λειτουργική και διοικητική αυτοτέλεια και εποπτεύεται από τον υπουργό Οικονομίας και Οικονομικών για συγκεκριμένα θέματα. Οι εταιρείες λήψης-διαβίβασης εντολών, γνωστές ως ΕΛΔΕ, αναβαθμίζονται και ονομάζονται Εταιρείες Επενδυτικής Διαμεσολάβησης με τη χορήγηση σ' αυτές της δυνατότητας επενδυτικών συμβούλων, με την αδειοδότηση της Επιτροπής Κεφαλαιαγοράς και με όρους αυστηρότητας και διαφάνειας.

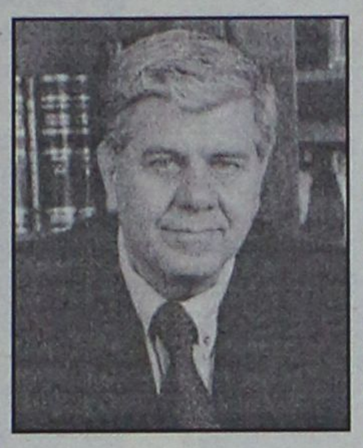

Η περαιτέρω εμβάθυνση και ανάλυση των κεφαλαίων και άρθρων του υπό ψήφιση νομοσχεδίου, πιστεύω ότι δεν είναι απαραίτητα για να πειστεί η Αξιωματική Αντιπολίτευση για την υπεψήφισή τους. Ομως το ΠΑΣΟΚ, αδύναμο σε επιχειρηματολογία στις διατάξεις περί κεφαλαιαγοράς και με αίσθημα ενοχής, αποφεύγει και μετατοπίζει τη συζήτηση και ανεβάζει τους τόνους της πολιτικής αντιπαράθεσης στο ασφαλιστικό των Τραπεζών και την εθελούσια αποχώρηση του προσωπικού του ΟΤΕ.

Αλλάζουν οι συνάδελφοι της Αξιωματικής Αντιπολίτευσης με αντιφάσκοντα μεταξύ τους επιχειρήματα και με τους πολιτικά ντοπαρισμένους συνδικαλιστές τους προσπαθούν να κρατήσουν έναν απεργιακό αγώνα, προκαλώντας την αγανάκτηση του κοινωνικού συνόλου, που όπως απεδείχθη, ουδόλως συντάσσεται μαζί τους. Εμείς όμως σήμερα προσπερνούμε όλα αυτά και νομοθετούμε με αίσθημα κοινωνικής ευθύνης. Η νέα διακυβέρνηση, με πειθώ και αποφασιστικότητα εγγυάται την κύρια σύνταξη των εργαζομένων στις Τράπεζες με την ένταξή τους στο ΙΚΑ-ΕΤΑΜ, η δε επικουρική τους ασφάλιση θα καταβάλλεται από τις Τράπεζες και καμία επιβάρυνση δεν θα έχει ο Ελληνας φορολογούμενος ή το δημόσιο.

Η ίδρυση του Ενιαίου Ταμείου Ασφάλισης Τραπεζοϋπαλλήλων τελεί υπό την εποπτεία του υπουργείου Απασχόλησης και Κοινωνικής Προστασίας. Ποιο πρόβλημα υπάρχει κύριοι της Αξιωματικής Αντιπολίτευσης;

Οσον αφορά δε την εθελούσια αποχώρηση του προσωπικού του ΟΤΕ, δεν αντιλαμβάνομαι πού θίγονται δικαιώματα των εργαζομένων ή πού θίγονται συμφέροντα του Οργανισμού. Επιτέλους κύριοι της Αντιπολίτευσης δείξετε ένα διαφορετικό πρόσωπο στην ελληνική κοινωνία. Πείτε ευθαρσώς την αλήθεια στον ελληνικό λαό και μην αποποιείστε τις ευθύνες σας για το κατάντημα της ελληνικής οικονομίας.

Παραδώσατε στεγνό Χρηματιστήριο, ασφαλιστικά ταμεία σε οριακά επίπεδα και μία ανεργία πεντακόσιες χιλιάδες. Πείτε την αλήθεια στον ελληνικό λαό και εάν την πείτε θα σας χειροκροτήσει, όπως θα σας χειροκροτήσουμε και εμείς. Αντ' αυτού χωρίς ιδεολογικό προσανατολισμό, χωρίς θέσεις και προγράμματα δεν συνεισφέρετε εποικοδομητικά στην αποκατάσταση της αξιοπιστίας του κράτους και των θεσμών. Κυρίες και κύριοι συνάδελφοι για εμάς το έγκλημα του Χρηματιστηρίου και για τον ελληνικό λαό δεν έχει παραγραφεί. Θα είστε εσαεί υπόλογοι στη συνείδηση των απλών και έντιμων ανθρώπων αφού επί των ημερών σας κάποιοι μεθοδικά ρούφηξαν τον ιδρώτα, το αίμα και τις οικονομίες του ελληνικού λαού.

Κωνσταντίνος Καΐσερλης: "Εμείς τί φταίμε, κύριε συνάδελφε;

Βασίλειος Χρύσης: Ομως εσείς σήμερα σφυρίζετε αδιάφορα και περί άλλων τυρβάζετε. Αυτή η πολιτική στάση δεν σας τιμά καθόλου. Ψηφίσατε το ν. 3029/2002 και σήμερα που επιχειρείται η εφαρμογή του, αυτοαναιρείσθε και γελοιοποιείσθε στην ελληνική κοινωνία. Περισσότερη υπευθυνότητα και σοβαρότητα χρειάζεται κύριε Καΐσερλη. Κυρίες και κύριοι συνάδελφοι, την υπευθυνότητα αυτή και τη συνέπεια που σας λείπει, διαθέτει ο Κώστας Καραμανλής και η νέα διακυβέρνηση που επιχειρεί τολμηρές ρήξεις.

Προεδρεύων (Γιώργος Σούρλας): Κύριε Χρύση, μην απευθύνεστε στον κ. Καΐσερλη. Δεν έχετε κανένα λόγο να απευθύνεστε προσωπικά.

Βασίλειος Χρύσης: Επειδή τον είδα διαμαρτυρόμενο κύριε Πρόεδρε

Προεδρεύων (Γεώργιος Σούρλας): Δεν πιστεύω ότι έχει καμία προσωπική ευθύνη ο κ. Καΐσερλης.

Κωνσταντίνος Καΐσερλης: Μα, δεν ήμασταν βουλευτές.

Βασίλειος Χρύσης: Χαμηλότεροι λοιπόν, πολιτικοί τόνοι χρειάζονται από εσάς που εξαθλιώσατε οικονομικά όλους αυτούς και σήμερα με περισσότερο θράσος ζητάτε και τα ρέστα!

Ο ελληνικός λαός αφυπνίστηκε και σας έστειλε στην αντιπολίτευση. Καιρός είναι να αφυπνιστείτε και εσείς για να μη μείνετε επί πολλά χρόνια στα έδρανα που βρίσκεστε σήμερα. Ευχαριστώ πολύ. (Χειροκρότημα από την πτέρυγα της Νέας Δημοκρατίας).

TECHNO GROUP

Μελέτη - Συντήρηση

ΠΑΡΑΔΟΣΗ ΣΕ ΠΛΗΡΗ ΛΕΙΤΟΥΡΓΙΑ ΑΠΟ ΠΕΠΕΙΡΑΜΕΝΟ ΣΥΝΕΡΓΕΙΟ

ΘΕΡΜΑΝΣΗ–ΗΛΙΑΚΑ–ΚΛΙΜΑΤΙΣΜΟΣ

ΕΥΚΟΛΙΕΣ ΠΛΗΡΩΜΗΣ



ΔΑΠΕΔΟΘΕΡΜΑΝΣΗ

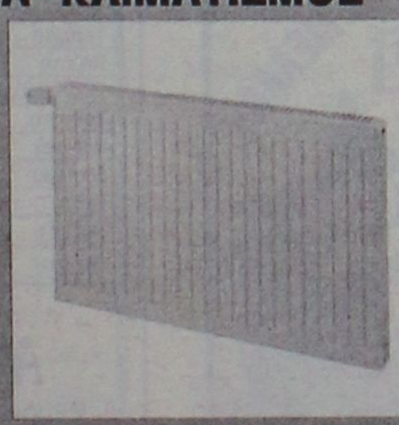



Πεπειραμένη τεχνική υποστήριξη για μετοφορά εκόρα και τοπόθετηση

10 ετών ΕΓΓΥΗΣΗ

GLASS
INOX
ΧΑΛΚΙΝΟ

ΑΝΟΞΕΙΔΩΤΗ ΥΠΕΡΟΧΗ A.I.S.I. 316
ΣΥΝΔΕΟΝΤΑΙ ΚΑΙ ΜΕ ΚΑΛΟΡΙΦΕΡ

Απο 25.00€ το μήνα!

ΠΡΟΪΟΝΤΑ ΓΕΡΜΑΝΙΑΣ-ΙΤΑΛΙΑΣ

Δημ. Αναστασιάδη 8 - Τηλ. & Fax: 22410 32181

AE045

Blue Star Ferries

ΑΠΟ ΡΟΔΟ

ΑΝΑΧΩΡΗΣΗ ΑΠΟ							ΑΦΙΞΗ ΠΕΙΡΑΙΑ
ΡΟΔΟ	ΚΩ	ΛΕΡΟ	ΠΑΤΜΟ	ΜΥΚΟΝΟ	ΣΥΡΟ	ΑΜΟΡΓΟ (ΚΑΤΑΠΟΛΑ)	
ΤΡΙΤΗ 19:00	ΤΡΙΤΗ 22:15	---	---	ΤΕΤΑΡΤΗ 03:20	---	---	ΤΕΤΑΡΤΗ 07:10
ΠΕΜΠΤΗ 19:00	ΠΕΜΠΤΗ 22:15	ΠΕΜΠΤΗ 23:55	ΠΑΡΑΣΚΕΥΗ 01:05	---	ΠΑΡΑΣΚΕΥΗ 05:00	---	ΠΑΡΑΣΚΕΥΗ 09:00
ΣΑΒΒΑΤΟ 09:30	ΣΑΒΒΑΤΟ 12:15	---	---	---	---	ΣΑΒΒΑΤΟ 15:50	ΣΑΒΒΑΤΟ 21:00
ΚΥΡΙΑΚΗ 18:00	ΚΥΡΙΑΚΗ 21:15	ΚΥΡΙΑΚΗ 22:55	ΔΕΥΤΕΡΑ 00:05	---	ΔΕΥΤΕΡΑ 04:15	---	ΔΕΥΤΕΡΑ 08:00

ΠΡΟΣ ΡΟΔΟ

ΑΝΑΧΩΡΗΣΗ ΑΠΟ ΠΕΙΡΑΙΑ	ΑΦΙΞΗ						
	ΣΥΡΟ	ΜΥΚΟΝΟ	ΑΜΟΡΓΟ (ΚΑΤΑΠΟΛΑ)	ΠΑΤΜΟ	ΛΕΡΟ	ΚΩ	ΡΟΔΟ
ΔΕΥΤΕΡΑ 19:30	ΔΕΥΤΕΡΑ 23:15	---	---	---	---	ΤΡΙΤΗ 05:00	ΤΡΙΤΗ 08:00
ΤΕΤΑΡΤΗ 19:30	ΤΕΤΑΡΤΗ 22:50	---	---	ΠΕΜΠΤΗ 02:25	ΠΕΜΠΤΗ 03:35	ΠΕΜΠΤΗ 05:15	ΠΕΜΠΤΗ 08:30
ΠΑΡΑΣΚΕΥΗ 19:30	---	ΠΑΡΑΣΚΕΥΗ 23:20	---	---	---	ΣΑΒΒΑΤΟ 03:55	ΣΑΒΒΑΤΟ 06:55
ΣΑΒΒΑΤΟ 23:55	---	---	ΚΥΡΙΑΚΗ 05:05	ΚΥΡΙΑΚΗ 07:25	ΚΥΡΙΑΚΗ 08:35	ΚΥΡΙΑΚΗ 10:15	ΚΥΡΙΑΚΗ 13:15



RODOS FERRIES SERVICES/SKEVO'S TRAVEL

ΚΑΝΤΕ ΚΡΑΤΗΣΗ ΤΩΡΑ!

ΠΛΗΡΟΦΟΡΙΕΣ ΚΑΙ ΚΡΑΤΗΣΕΙΣ ΘΕΣΕΩΝ ΣΤΟΝ ΤΑΞΙΔΙΩΤΙΚΟ ΣΑΣ ΠΡΑΚΤΟΡΑ Η SKEVO'S TRAVEL: ΑΜΕΡΙΚΗΣ 111, ΡΟΔΟΣ, ΤΗΛ. ΚΡΑΤΗΣΕΩΝ ΕΠΙΒΑΤΩΝ ΚΑΙ Ι.Χ.: 22410-22461, 22410-75655, 22410-75310, ΤΗΛ. ΚΡΑΤΗΣΕΩΝ ΦΟΡΤΗΓΩΝ: 22410-76600

ΕΓΒ/ΓΝΩΜΗ

Στις τελευταίες θέσεις στην πρόληψη των οδοντικών παθήσεων

Οι Ελληνες δεν βουρτσίζουν τα δόντια τους

Ενδιαφέροντα αποτελέσματα από επιδημιολογική έρευνα 3 χρόνων

Περισσότεροι από τους μισούς Ελληνες δεν βουρτσίζουν όσο πρέπει τα δόντια τους. Το 64,6% τα βουρτσίζει μία ή καμία φορά ημερησίως, ενώ μόλις το 35,4% τα βουρτσίζει δύο ή περισσότερες φορές κάθε μέρα.

Αξίζει να σημειωθεί ότι το 4,9% δεν τα βουρτσίζει ποτέ.

Αυτό που οι επιστήμονες θεωρούν ενδεδειγμένο είναι το βούρτσισμα των δοντιών για τουλάχιστον δύο φορές την ημέρα.

Ενδιαφέρον παρουσιάζει το στοιχείο που φέρει την Ελλάδα στην τελευταία θέση όσον αφορά την κατανάλωση φθοριούχου οδοντόκρεμας σε σχέση με 15 ευρωπαϊκές χώρες.

Στη χώρα μας η ετήσια κατανάλωση είναι 150ml όταν ο μέσος όρος της Ευρώπης είναι 250 με 300 ml. Αξιοπρόσεκτες είναι οι διακυμάνσεις που καταγράφονται κατά περιοχή και ηλικιακή ομάδα . Για παράδειγμα στους ηλικιωμένους 65-74, στην Νάξο μόνο το 5,9% βουρτσίζουν τα δόντια τους δύο ή περισσότερες φορές την ημέρα, ενώ το αντίστοιχο ποσοστό στην Αθήνα ξεπερνά τα 39,5%.

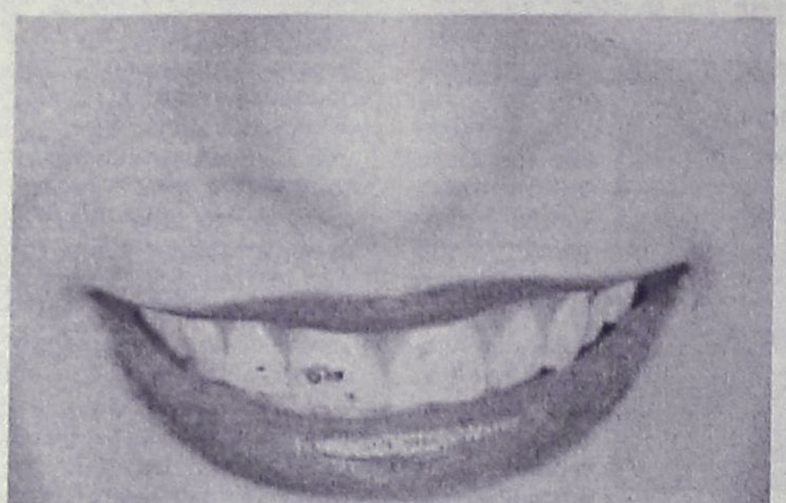

Στις ηλικίες 35-44 το 29,7% βουρτσίζει τα δόντια του συχνά στο νομό Καστοριάς, ενώ πάνω από 50% οι άνθρωποι ίδιας ηλικίας στο νομό Ιωαννίνων.

Σε γενικές γραμμές φαίνεται ότι ο αστικός πληθυσμός, τα κορίτσια και τα παιδιά που έχουν γονείς με ανώτερο επίπεδο εκπαίδευσης βουρτσίζουν τα δόντια τους συχνότερα.

Οσον αφορά τις παθήσεις των δοντιών οι δείκτες της τερηδόνας για τα παιδιά 12 ετών βρέθηκαν βελτιωμένοι σε σχέση με το παρελθόν. Ομως μετά από τα 12 η κατάσταση αλλάζει.

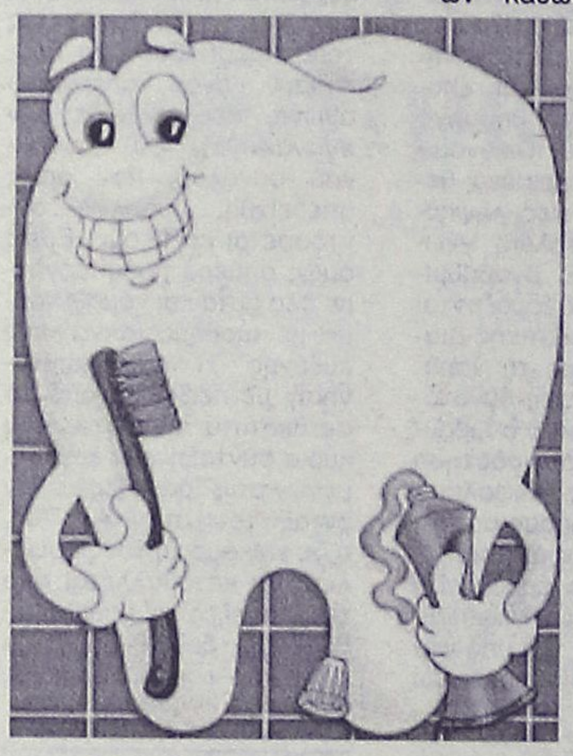

Τα μεγαλύτερα προβλήματα που αφορούν στις νόσους του περιοδοντίου καταγράφονται σε άτομα αγροτικών περιοχών, χαμηλής εκπαίδευσης και χαμηλότερων εισοδημάτων. Είναι ενδεικτικό ότι η ομάδα αναλφάβητοι-δημοτικού ηλικίας 35-44 ετών έχουν κατά μέσο όρο 2,68 τερηδονισμένα δόντια, ενώ εκείνοι με ανώτερη - ανώτατη εκπαίδευση έχουν μόνο 1,28%.

Τέλος, παρατηρείται το φαινόμενο της αδιαφορίας για την πρόληψη των οδοντικών παθήσεων καθώς παιδιά και έφηβοι επισκέπτονται τον οδοντίατρο για προληπτικούς λόγους μόνο σε ποσοστό που αγγίζει το 45%.

Στις ηλικίες μετά τα 35 το ποσοστό αυτό φθάνει στο 34,3%, ενώ είναι εντυπωσιακό το γεγονός ότι από τα 65 και πάνω μόνο ένας στους δέκα ανθρώπους επισκέπτεται τον οδοντίατρο για έλεγχο στη χώρα μας.

Τα ενδιαφέροντα αυτά στοιχεία προέκυψαν από πανελλήνια επιδημιολογική έρευνα που διήρκεσε τρία χρόνια και πραγματοποιήθηκε σε 6.000 άτομα διαφορετικών ηλικιών, έντεκα διαφορετικών νομών της χώρας. Την έρευνα συντόνισε ο αναπληρωτής καθηγητής Κωνσταντίνος Ουλής και έγινε στο πλαίσιο του προγράμματος που έχει θέσει η Παγκόσμια Οργάνωση Υγείας για την πρόληψη των οδοντικών παθήσεων έως το 2010.

ALHAMBRA TRAVEL

Με τη νέα Ελληνική εταιρεία κρουαζιέρας

Louis Hellenic Gruises

ΜΟΝΑΔΙΚΕΣ 9ΗΜΕΡΕΣ ΚΡΟΥΑΖΙΕΡΕΣ!!!!

...σαλπάρετε μαζί μας!

Γιορτάζοντας 70 χρόνια από την ίδρυση του Ομίλου Louis προσφέρουμε τρείς μοναδικές 9/10ήμερες κρουαζιέρες σε Δυτική & Ανατολική Μεσόγειο αλλά και τη Μαύρη Θάλασσα!!!

9/10ήμερη Μοναδική Κρουαζιέρα στη Δυτική Μεσόγειο
«ΤΑ ΔΙΑΜΑΝΤΙΑ ΤΗΣ ΜΕΣΟΓΕΙΟΥ»
Από 29 Ιουλίου έως 07 Αυγούστου 2005
με το κρουαζιερόπλοιο MV CORAL
Από 790 €

Ημέρα	Ημ/νία	Λιμάνι	Άφιξη	Αναχ
Παρασκευή	29/7	Πειραιάς	---	10:30
Παρασκευή	29/7	Διέλευση Ισθμού Κορίνθου	13:30	15:00
Σάββατο	30/7	Μάλτα	14:30	19:30
Κυριακή	31/7	Τύνιδα	09:30	17:30
Δευτέρα	01/8	Μινόρκα, ΒΑΛΕΑΡΙΔΕΣ	15:00	21:00
Τρίτη	02/8	Βαρκελώνη	08:00	17:00
Τετάρτη	03/8	Νίκαια/ Μονακό ή Κάννες	09:00	20:00
Πέμπτη	04/8	Λιβόρνο (Φλωρεντία)	08:00	19:00
Παρασκευή	05/8	Νάπολη/Πομπηία ή Κάπρι	10:30	19:00
Σάββατο	06/8	Εν Πλω	---	---
Κυριακή	07/8	Πειραιάς	09:30	

9/10ήμερη Μοναδική Κρουαζιέρα στη Ανατολική Μεσόγειο
«ΠΑΝΟΡΑΜΑ ΑΡΧΑΙΩΝ ΠΟΛΙΤΙΣΜΩΝ»
Από 07 Αυγούστου έως 16 Αυγούστου 2005
με το κρουαζιερόπλοιο MV CORAL
Από 790 €

Ημέρα	Ημ/νία	Λιμάνι	Άφιξη	Αναχ
Κυριακή	07/8	Πειραιάς	---	13:00
Δευτέρα	08/8	Καστελόριζο*	09:30	14:30
Τρίτη	09/8	Λεμεσός, ΚΥΠΡΟΣ	08:00	20:00
Τετάρτη	10/8	Λατάκεια, ΣΥΡΙΑ	08:00	20:00
Πέμπτη	11/8	Βηρυτός, ΛΙΒΑΝΟΣ	08:00	20:00
Παρασκευή	12/8	Ασντόντ, ΙΣΡΑΗΛ	08:00	20:00
Σαββάτο	13/8	Πορτ Σάιντ, ΑΙΓΥΠΤΟΣ	08:00	09.00
Σαββάτο	13/8	Αλεξάνδρεια, ΑΙΓΥΠΤΟΣ	20.00	---
Κυριακή	14/8	Αλεξάνδρεια, ΑΙΓΥΠΤΟΣ	---	14:00
Δευτέρα	15/8	Ρέθυμνο	13:30	19:00
Τρίτη	16/8	Πειραιάς	07:30	

*Αποβίβαση / επιβίβαση με βάρκες (ανάλογα με τον καιρό)

9/10ήμερη Μοναδική Κρουαζιέρα στη Μαύρη Θάλασσα & τα παράλια της Μικράς Ασίας
«ΑΞΕΧΑΣΤΕΣ ΠΑΤΡΙΔΕΣ»
Από 16 Αυγούστου έως 25 Αυγούστου 2005
με το κρουαζιερόπλοιο MV CORAL
Από 790 €

Ημέρα	Ημ/νία	Λιμάνι	Άφιξη	Αναχ
Τρίτη	16/8	Πειραιάς	---	12:00
Τετάρτη	17/8	Κωνσταντινούπολη	09:00	19:00
Πέμπτη	18/8	Σαμψούντα, ΠΟΝΤΟΣ	16:30	21:00
Παρασκευή	19/8	Τραπεζούντα, ΠΟΝΤΟΣ	08:00	19:00
Σάββατο	20/8	Γιάλτα, ΚΡΙΜΑΙΑ	14:00	21:30
Κυριακή	21/8	Οδησσός, ΟΥΚΡΑΝΙΑ	10:30	19:30
Δευτέρα	22/8	Νέσεμπαρ, ΒΟΥΛΓΑΡΙΑ	14:00	20:00
Τρίτη	23/8	Τσανάκκαλε, ΤΟΥΡΚΙΑ	14:00	19:30
Τετάρτη	24/8	Σμύρνη	08:00	18:30
Πέμπτη	25/8	Πειραιάς	07:00	

Πληροφορίες στο πρακτορείο
ALHAMBRA TRAVEL
Δ. Θεοδωράκη 13 • Τηλ. 2241037052 και 2241025698
ΧΠ:130

ΝΑΥΤΙΚΗ ΕΤΑΙΡΕΙΑ
ΤΗΛΟΣ 21ος ΑΙΩΝΑΣ

ΠΡΟΓΡΑΜΜΑ SEA STAR

ΠΑΡΑΣΚΕΥΗ

	ΑΦΙΞΗ	ΑΝΑΧΩΡΗΣΗ
ΡΟΔΟΣ		09.00
ΤΗΛΟΣ	10.20	17.00
ΡΟΔΟΣ	18.20	Δ.

ΣΑΒΒΑΤΟ

	ΑΦΙΞΗ	ΑΝΑΧΩΡΗΣΗ
ΡΟΔΟΣ		09.00
ΧΑΛΚΗ	10.15	12.15
ΤΗΛΟΣ	12.55	17.00
ΡΟΔΟΣ	18.20	19.00
ΤΗΛΟΣ	20.20	Δ.

ΚΥΡΙΑΚΗ

	ΑΦΙΞΗ	ΑΝΑΧΩΡΗΣΗ
ΤΗΛΟΣ		07.30
ΡΟΔΟΣ	08.50	09.00
ΤΗΛΟΣ	10.20	16.00
ΡΟΔΟΣ	17.20	17.30
ΤΗΛΟΣ	18.50	19.00
ΡΟΔΟΣ	20.20	Δ.

ΔΕΥΤΕΡΑ

	ΑΦΙΞΗ	ΑΝΑΧΩΡΗΣΗ
ΡΟΔΟΣ		08.45
ΤΗΛΟΣ	10.05	14.15
ΝΙΣΥΡΟΣ	14.55	17.30
ΤΗΛΟΣ	18.00	1810
ΡΟΔΟΣ	19.30	19.45
ΤΗΛΟΣ	21.05	Δ.

ΠΛΗΡΟΦΟΡΙΕΣ: ΡΟΔΟΣ, ΤΑΡΠΟΝ ΣΠΡΙΝΓΚΣ 44
ΤΗΛ. 2241078052 • ΚΙΝΗΤΟ 6938244523
ΤΗΛΟΣ Τηλ.: 2246044000
ΧΠ1691



Στ. Καζούλη 23 & Πελοποννήσου 2
Τηλ.: 22410 22684 / 22831
Fax: 22410 22684
e-mail: lints5@otenet.gr
AT1261

ΝΤΕΤΕΚΤΙΒΣ ΑΘΗΝΩΝ

Αναλαμβάνουμε υποθέσεις ανηλίκων, προσωπικές, οικογενειακές, εμποροβιομηχανικές
Διαθέτουμε τα καλύτερα ηλεκτρονικά, σύγχρονα οπτικοακουστικά μέσα

Εχεμύθεια 100%

Τα 30 χρόνια πείρα είναι η εγγύησή μας

ΤΗΛ. 6977 632963 & 6945 319796

ΑΤ 1987

Παρουσιάστηκε από τον υπουργό Δημόσιας Τάξης

Σχέδιο επανίδρυσης της Αγροφυλακής

Για την προστασία της Ελληνικής υπαίθρου

Ένοπλο και έντοκο σώμα με αρμοδιότητα σε όλη την ελληνική επικράτεια θα είναι η Ελληνική Αγροφυλακή, σύμφωνα με το σχέδιο επανίδρυσής της, το οποίο έθεσε σε διάλογο με όλους τους αρμόδιους φορείς και τα πολιτικά κόμματα ο υπουργός Δημόσιας Τάξης Γιώργος Βουλγαράκης.

Όπως είπε χθες ο κ. Βουλγαράκης, στόχοι της Ελληνικής Αγροφυλακής θα είναι η προστασία της ελληνικής υπαίθρου και η διασφάλιση της ποιότητας της αγροτικής παραγωγής, αλλά και η αντιμετώπιση τυχόν απειλών κατά του περιβάλλοντος.

Επίσης, η εδραίωση αισθήματος ασφαλείας στον αγρότη και η αναβάθμιση της ποιότητας ζωής των πολιτών, μέσα από την αποτελεσματική προστασία του περιβάλλοντος.



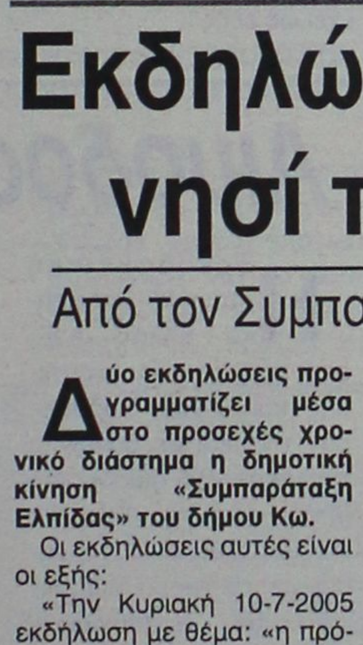

Σύμφωνα με το σχέδιο που παρουσίασε ο υπουργός Δημόσιας Τάξης, η Ελληνική Αγροφυλακή θα έχει δικό της αρχηγείο, που θα υπάγεται στον υπουργό Δημόσιας Τάξης, αλλά και Αγρονομική Ακαδημία, η οποία θα είναι αρμόδια για την εκπαίδευση, μετεκπαίδευση και επιμόρφωση του προσωπικού της.

Επίσης, καθιερώνονται ποινικές και δικονομικές διατάξεις που ρυθμίζουν τα θέματα αρμοδιότητας της Αγροφυλακής.

Ο κ. Βουλγαράκης είπε ότι μέχρι τον Οκτώβριο του 2005 θα ολοκληρωθεί ο διάλογος με συναρμόδια υπουργεία, πολιτικά κόμματα, κυνηγετικούς συλλόγους, συλλόγους δασολόγων, κτηνιάτρων, γεωλόγων, οικολογικών οργανώσεων, δικηγορικών συλλόγων, νομαρχιών κ.λπ.

Στόχος είναι να γίνουν από όλους παρατηρήσεις, ώστε να είναι όσο το δυνατόν καλύτερη η τελική πρόταση, η οποία θα υιοθετηθεί και θα υλοποιηθεί.

Όπως αποφασίστηκε χθες

Δεν προσέρχεται σε διάλογο η ΓΣΕΕ

Για τις εργασιακές σχέσεις

Με 24ωρη πανελλαδική απεργία θα αντιδράσει η ΓΣΕΕ μόλις κατατεθεί νομοσχέδιο που θα αφορά τη μεταβολή των εργασιακών σχέσεων, την ελαστικοποίηση του ωραρίου εργασίας και θα καταργεί το οκτάωρο. Η ΓΣΕΕ δεν πρόκειται να προσέλθει σε διάλογο για τις εργασιακές σχέσεις ούτε θα προχωρήσει σε καμία διαπραγμάτευση με την κυβέρνηση.

Στην απόφαση αυτή κατέληξε η διοίκηση της ΓΣΕΕ που συνεδρίασε χθες και εξέτασε τα επίκαιρα προβλήματα που αντιμετωπίζουν οι εργαζόμενοι.

Ετσι, η ΓΣΕΕ θα υποστηρίξει τις αντιδράσεις που θα αποφασίσουν οι ιδιωτικοί υπάλληλοι και οι βιοτέχνες για το ωράριο λειτουργίας των καταστημάτων που προωθεί η κυβέρνηση, και επίσης θα στηρίξει όλες τις ενέργειες της ομοσπονδίας των τραπεζοϋπαλλήλων για να αποσυρθεί η τροπολογία που αφορά το ασφαλιστικό του κλάδου, ενώ ταυτόχρονα τονίστηκε ότι εάν υπάρξει λύση που θα αποβεί σε βάρος του ΙΚΑ, θα αποφασιστεί απεργιακή αντίδραση.

Ακόμη, αποκηρύχθηκε η συμφωνία που πρόσφατα επιτεύχθηκε στον ΟΤΕ και υποστηρίχθηκε η άποψη ότι πρέπει να γίνουν ενέργειες για ανατροπή αυτής της συμφωνίας.

Σημειώνεται ότι ο εκπρόσωπος της ΔΑΚΕ κ. Κ. Πουπάκης επέκρινε με δριμύτητα τη στάση που τήρησε στο παρελθόν η ΠΑΣΚΕ, αναφέροντας χαρακτηριστικά ότι αποδεχόταν ανάλογες ρυθμίσεις και υπογράμμισε ότι το συνδικαλιστικό κίνημα σε καμία περίπτωση δεν πρέπει να υιοθετεί και να ακολουθεί, όπως είπε χαρακτηριστικά, "γραμμή ΠΑΣΟΚ".

Εκδηλώσεις στο νησί της Κω

Από τον Συμπαράταξη Ελπίδας

Δύο εκδηλώσεις προγραμματίζει μέσα στο προσεχές χρονικό διάστημα η δημοτική κίνηση «Συμπαράταξη Ελπίδας» του δήμου Κω.

Οι εκδηλώσεις αυτές είναι οι εξής:

«Την Κυριακή 10-7-2005 εκδήλωση με θέμα: «η πρόκληση του γκολφ στη τοπική κοινωνία και οικονομία» με ομιλητές τους:

α. Ελένη Καπετανάκη-Μπριασουλη καθηγήτρια του Πανεπιστημίου Αιγαίου

β. Δημήτρης Μπριασουλης καθηγητής του Πανεπιστημίου Αθηνών

Επίσης την Κυριακή 17-7-05 εκδήλωση με θέμα την ΕΜΠΑ

α. παρουσίαση του βιβλίου «οι ανυπότακτοι της Σύμης – η βρετανική κατοχή στα Δωδεκάνησα» του Ε. Διακογιάννη από τον συμπατριώτη μας Μανόλη Φουρτούνη-ποιητή δημοσιογράφο

β. τιμητική παρουσία αγωνιστών της Εθνικού Μετώπου Πανδωδεκανησιακής Αντίστασης από το νησί μας και τα γειτονικά μας νησιά.

Στόχος μας δεν είναι μια στενή παραταξιακή εκδήλωση, αλλά η προσπάθεια για συζήτηση πλευρών των ζητημάτων αυτών με τους πολίτες, τους παραγωγικούς φορείς, τους πολιτικούς και τους επιχειρηματίες.

Α. ΓΙΑ ΤΟ ΓΚΟΛΦ: Πιστεύουμε ότι θα βοηθηθεί η κοινωνία μας με μια ανοικτή συζήτηση με την παρουσία δύο πανεπιστημιακών που έχουν δουλέψει πάνω στην λειτουργία και τις επιπτώσεις των γηπέδων γκολφ σε όλο τον μεσογειακό χώρο.

Θα μας παρουσιάσουν στοιχεία που θα βοηθήσουν να σχηματίσουμε μια γνώση του θέματος γκολφ.

Θα βοηθηθούμε ως κοινωνία με κάποια σαφή κριτήρια να επιδιώξουμε την βέλτιστη λύση.

Η συζήτηση θα γίνει στην πόλη της Κω το απόγευμα της Κυριακής 10-7-2005 και στο χωριό ΚΕΦΑΛΟΣ το απόγευμα του Σαββάτου 9-7-05, όπου υπάρχει η γνωστή πρόταση για να γίνει το γκολφ.

Β. ΓΙΑ ΤΗΝ ΕΜΠΑ: χωρίς την ιστορική μνήμη οι κοινωνίες επαναλαμβάνουν τα λάθη τους. Οι αγωνιστές του Εθνικού Μετώπου Πανδωδεκανησιακής Αντίστασης, του Ιερού Λόχου, του Συντάγματος Δωδεκανησίων Εθελοντών, δυστυχώς οι περισσότεροι πέθαναν, χωρίς την αναγκαία αναγνώριση και μετά από τόσες και τόσες διώξεις.

Πολέμησαν τον Φασισμό, τον αποικισμό, την ξένη κηδεμονία. Αγωνίστηκαν για την εθνική απελευθέρωση και την ανθρώπινη αξιοπρέπεια, για να βρεθούν στις εξορίες και στις φυλακές.

Με αφορμή το βιβλίο «οι ανυπότακτοι της Σύμης – η βρετανική κατοχή στα Δωδεκάνησα» του Ε. Διακογιάννη, θα συζητήσουμε τα ιστορικά δεδομένα και θα τιμήσουμε ταπεινά τους λίγους εν ζωή πατριώτες».

KYDON TOURS

ΕΚΔΡΟΜΕΣ ΚΥΔΩΝ
ΠΟΙΟΤΗΤΑ - ΦΡΟΝΤΙΔΑ - ΕΠΙΤΥΧΙΑ

ΚΑΛΟΚΑΙΡΙΝΕΣ ΕΚΔΡΟΜΕΣ

● ΠΑΡΙΣΙ – EURODISNEY
11/7 – 17/7/05
Αεροπορική εκδρομή

Περιλαμβάνει: 3 διαν. Παρίσι Hotel Novotel 3 stars superior με πρωινό - 3 διαν. EURODISNEY Hotel Santa Fe ή SEAQUOIA με πρωινό μπουφέ πλούσιο - είσοδοι στην Disney και studios - μεταφορές - περιήγηση ξενάγηση στο Παρίσι - κρουαζιέρα Σηκουάνα και Λούβρο. Αεροπορικά εισιτήρια από Ρόδο - Φόρους αεροδρομίων - ασφάλεια - προαιρ. εκδρομή ΚΑΣΤΡΑ - CABARET.
Συνοδός η κ. Ελένη Ψυλλάκη

● ΚΩΝΣΤΑΝΤΙΝΟΥΠΟΛΗ
20/7 – 25/7/05
Αεροπορική εκδρομή

Περιλαμβάνει: αεροπορικά εισιτήρια Ρόδο - Αθήνα - Κων/λη - Αθήνα - Ρόδο. Ξενοδοχείο 4 αστέρων με πρωινό μπουφέ στην πλατεία TAKSIM - Ξενάγηση όλης της Κωνσταντινούπολης - Αγία Σοφία - Πατριαρχείο - Εκκλησίες - Μπαλουκλί - Παναγία Βλαχερνών - Μονή της Χώρας - Παλάτια ΤΟΠ ΚΑΠΙ - ΝΤΟΛΜΑ ΜΠΑΞΕ - Κλειστή αγορά με 4.000 μαγαζιά grand bazar - κρουαζιέρα στο Βόσπορο - Διασκέδαση σε νυχτερινό κέντρο πολυτελείας με folklor πρόγραμμα μουσική, χορό oriental.
Συνοδός η κ. Ελένη Ψυλλάκη

● ΜΑΡΜΑΡΙΣ FETIYE – ΜΥΡΑ KAS – ΑΝΤΑΛΕΙΑ – ΠΑΜΟΥΚΑΛΕ – ΜΑΡΜΑΡΙΣ
5/8 – 9/8/05

Πλούσιο πρόγραμμα - 1 διαν. ΚΑS, 2 διαν. ΑΝΤΑΛΕΙΑ - 1 διαν. ΠΑΜΟΥΚΑΛΕ - Ξενοδοχεία 4 αστέρων ημιδιατροφή - ξεναγήσεις - περιηγήσεις - πούλμαν πολυτελείας.
Συνοδός κ. Ελένη Ψυλλάκη

FORMULA, 1 18/8–24/8/05
GRAND PRIX F1

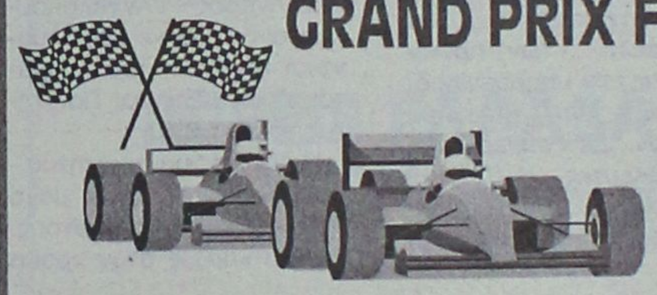

στην ΚΩΝΣΤΑΝΤΙΝΟΥΠΟΛΗ
19-20-21 ΑΥΓΟΥΣΤΟΥ

Εξασφαλίσαμε:
• Ξενοδοχεία και εισιτήρια για τα δοκιμαστικά και τον επίσημο ΑΓΩΝΑ

ΟΡΓΑΝΩΣΑΜΕ ΕΚΔΡΟΜΗ
18/8-24/8/05

Περιλαμβάνει:
• Εισιτήρια ΡΟΔΟ - ΜΑΡΜΑΡΙΣ - ΡΟΔΟ
• Φόρους λιμένων 33 ευρώ
• Ξενοδοχεία 4 αστέρων με πρωινό, 6 διανυκτερεύσεις
• Πούλμαν πολυτελείας για όλες τις μεταφορές και ξεναγήσεις ΣΜΥΡΝΗ - ΚΟΥΣΑΝΤΑΣΙ - ΚΩΝ/ΛΗ, όπως το πρόγραμμα.
• Μεταφορά καθημερινά από την ΚΩΝΣΤΑΝΤΙΝΟΥΠΟΛΗ στην ΠΙΣΤΑ στις 19, 20 και 21/8/05.
• Ξενάγηση όλης της Κων/λης καθημερινά και ολόκληρη την μέρα της 222/8.
• Ασφάλεια ταξιδιού
• Συνοδός η κ. Ελένη Ψυλλάκη

ΠΡΟΛΑΒΕΤΕ
Μοναδική ευκαιρία και εμπειρία να απολαύσετε τους ΑΓΩΝΕΣ της FORMULA 1, που για πρώτη φορά γίνεται τόσο κοντά μας στην ΟΛΟΚΑΙΝΟΥΡΓΙΑ ΠΙΣΤΑ της ΚΩΝΣΤΑΝΤΙΝΟΥΠΟΛΗΣ

ΠΛΗΡΟΦΟΡΙΕΣ
Δίνονται στο πρακτορείο ΚΥΔΩΝ
Οργάνωση ΝΙΚΟΣ ΨΥΛΛΑΚΗΣ και ΕΛΕΝΗ ΨΥΛΛΑΚΗ

ΚΥΔΩΝ TOURS
Εθ. Δωδ/σίων 14 • Τηλ. 22410-23000, 27900
ΧΠ191

Στους χώρους του ΕΚΕΦΕ "Δημόκριτος"

Βραβείο στην Aldemar για την δράση της στην ποιότητα

Ομιλία του κ. Αλέξανδρου Αγγελόπουλου

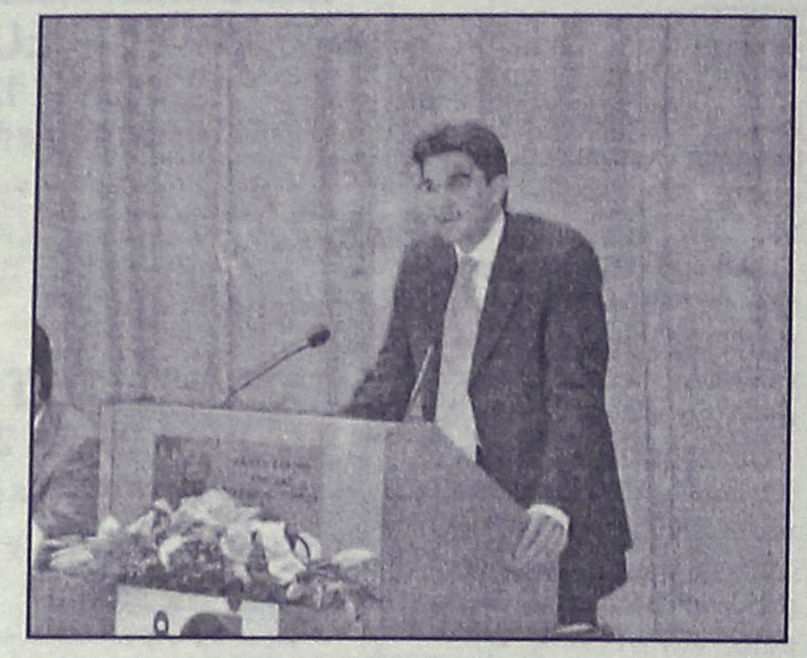



Στις 8 Ιουνίου 2005, στους χώρους του ΕΚΕΦΕ Δημόκριτος η Οργανωτική Επιτροπή και οι συνεργάτες του Περιοδικού της ποιότητας Eco-Q απένειμαν τις καθιερωμένες ετήσιες τιμητικές διακρίσεις, σε εταιρείες και πρόσωπα που ξεχώρισαν για τη δράση τους στην ποιότητα. Στην τελετή απονομής, παρουσία της Προέδρου της Βουλής των Ελλήνων κ. Άννα Ψαρούδα-Μπενάκη και εκπροσώπων της πολιτικής ηγεσίας της χώρας, η Aldemar βραβεύτηκε για την καθιέρωση υψηλών ποιοτικών προδιαγραφών σε όλους τους τομείς της επιχειρηματικής της δραστηριότητας.

Τα κριτήρια αξιολόγησης για την διάκριση Eco-Q, αφορούν στην ποιότητα σε όλα τα επίπεδα οργάνωσης και ανάπτυξης της εταιρίας. Ενδεικτικά: α) δημιουργία και τήρηση διαδικασιών ποιοτικών προδιαγραφών, σε όλες τους τομείς δραστηριότητας, β) δημιουργία συστήματος ανάπτυξης, αξιολόγησης και επιβράβευσης του ανθρώπινου δυναμικού γ) χρήση ειδικών τεχνικών ελέγχου και βελτίωσης της ποιότητας, των διεργασιών , των προϊόντων και των υπηρεσιών δ) ανάπτυξη και βελτίωση σχέσεων με συνεργάτες και επισκέπτες.

Στην παραλαβή του βραβείου, ο Εντεταλμένος Σύμβουλος της Aldemar, κος Αλέξανδρος Αγγελόπουλος, αναφέρθηκε στη σημαντική συμβολή του Τμήματος Ανάπτυξης και Ποιότητας του Ομίλου.

Η έννοια της ποιότητας -τόνισε- δεν αφορά μόνο στις παροχές προς τρίτους. Αφορά κυρίως στον τρόπο που αντιλαμβανόμαστε τη θέση και το ρόλο μας σε σχέση με το γενικότερο περιβάλλον, με τη φυσική, πολιτισμική και κοινωνική του έννοια. Η ποιότητα αφορά όλους μας τόσο σε επαγγελματικό όσο και σε προσωπικό επίπεδο.

ΣΤΙΣ ΠΕΤΑΛΟΥΔΕΣ

Αρχισε το Συνέδριο του Κέντρου Περιβαλλοντικής Εκπαίδευσης

Θα ολοκληρωθεί την Κυριακή

Ξεκίνησε χθες και ολοκληρώνεται την Κυριακή το 12ο Πανελλήνιο συνέδριο εκπαιδευτικών Κέντρων Περιβαλλοντικής Εκπαίδευσης που, διεξάγεται στο κέντρο περιβαλλοντικής εκπαίδευσης Πεταλούδων, στο Θεολόγο.

Θέμα του: «Βιώσιμη ανάπτυξη των κέντρων περιβαλλοντικής εκπαίδευσης». Το Σάββατο 2 Ιουλίου όλα τα κέντρα θα παρουσιάσουν τα εκπαιδευτικά τους υλικά, σε έκθεση που θα γίνει στην πλατεία Κρεμαστής από τις 18.00 έως τις 21.00.

Το χθεσινό πρόγραμμα, περιελάμβανε τα εξής:

10.00–11.00 Προσέλευση και εγγραφή συνέδρων.

11.00–11.10 Έναρξη σε ολομέλεια – Στόχοι και προσδοκώμενα αποτελέσματα συνεδρίου.

11.10–12.10 Συνοπτικές παρουσιάσεις από τους συντονιστές των 10 ομάδων και υποομάδων εργασίας.

12.10 Διάλειμμα για καφέ και για την μετακίνηση των συνέδρων στις κατάλληλες αίθουσες.

12.20–14.30 Εργασίες των Ο.Ε.

19.00–20.00 Επίσημη έναρξη συνάντησης με προσκεκλημένους – χαιρετισμοί – εισήγηση.

20.30–23.00 Δείπνο υποδοχής από το δήμο Πεταλούδων στο ξενοδοχείο «Alex».

Το υπόλοιπο πρόγραμμα των εργασιών έχει ως εξής:

Παρασκευή 1/7/2005

09.00–10.30 Εργασίες Ο.Ε.

10.30– 10.45 Διάλειμμα.

10.45–12.15 Εργασίες Ο.Ε.

12.15–12.30 Διάλειμμα.

18.00 –20.00 Γνωριμία με το πεδίο διεξαγωγής του προγράμματος του ΚΠΕ Πεταλούδων – Κοιλάδα των Πεταλούδων (προαιρετικά).

Σάββατο 2/7/2005

09.00–14.30 Επίσκεψη στην πόλη της Ρόδου και ξενάγηση στον υδροβιολογικό σταθμό (Ενυδρείο) Ρόδου, την Πιναχοθήκη, το Αρχαιολογικό Μουσείο και την Παλιά Πόλη.

18.00–21.00 Παρουσίαση υλικών των κέντρων Περιβαλλοντικής Εκπαίδευσης στο δημοτικό διαμέρισμα Κρεμαστή (έδρα του δήμου Πεταλούδων).

Κυριακή 3/7/2005

10.00–11.00 Εργασίες των Ο.Ε.–προετοιμασία παρουσίασης τελικών προτάσεων.

11.00–11.15 Διάλειμμα.

11.15–13.00 Παρουσίαση στην ολομέλεια των προτάσεων κάθε ομάδας.

13.00–13.15 Διάλειμμα.

13.15–15.00 Συζήτηση– Ανακοίνωση αποτελεσμάτων–κλείσιμο εργασιών συνεδρίου.

Αιμοδοσία στο Ατλάντικα

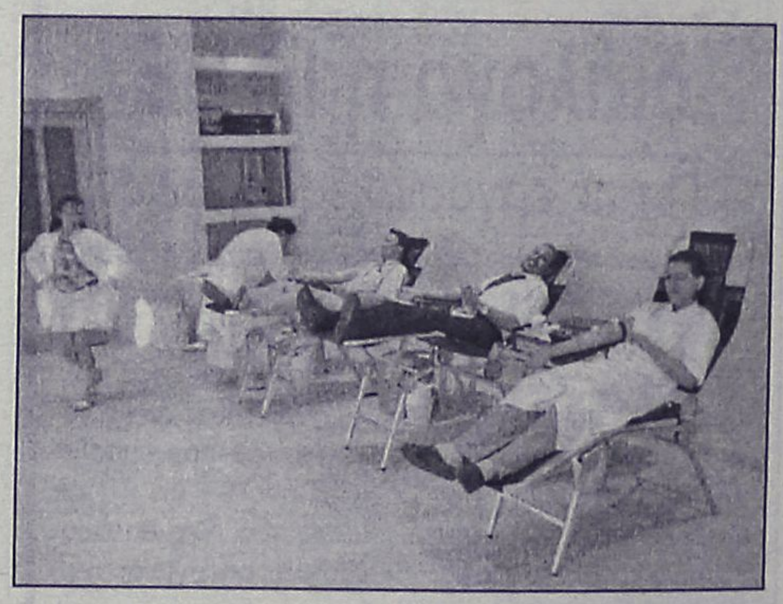

Η Ξενοδοχειακή εταιρεία Ατλάντικα Ελλάς Α.Ε., στα πλαίσια της ευρύτερης κοινωνικής προσφοράς της, και σε συνέχεια της περσινής αιμοδοσίας διοργάνωσε την Τρίτη 28 Ιουνίου 2005, σε συνεργασία με το τμήμα αιμοδοσίας του Νομαρχιακού Νοσοκομείου Ρόδου, ημέρα εθελοντικής αιμοδοσίας. Στην αιμοδοσία, η οποία διενεργήθηκε στο ATLANTICA Aegean Blue στα Κολύμπια, συμμετείχαν υπάλληλοι και από τα τρία ξενοδοχεία της εταιρείας στην Ρόδο.

Σύμφωνα με τις εκτιμήσεις των υπευθύνων της αιμοληψίας η συγκομιδή κρίνεται ικανοποιητική και πολύ χρήσιμη με δεδομένο τις ανάγκες σε αίμα που ως γνωστόν έχει το νησί και η ευρύτερη περιοχή της Δωδεκανήσου.

Η Εταιρεία Ατλάντικα Ελλάς Α.Ε., μετά την επιτυχημένη διοργάνωση και της δεύτερης ημέρας αιμοδοσίας, προγραμματίζει την επόμενη, η οποία θα πραγματοποιηθεί στο τέλος της τουριστικής περιόδου.

ΕΠΙΠΛΑ
ΚΟΥΖΙΝΑΣ
ΙΤΑΛΙΑΣ
ΙΣΠΑΝΙΑΣ
8 ΜΕΤΡΑ
ΑΠΟ 990* ΕΥΡΩ
(Ή ΑΠΟ 29 ΕΥΡΩ ΤΟ ΜΗΝΑ*)
ΒΟΛΑΣ
ΚΟΥΖΙΝΕΣ
ΠΟΡΤΕ ΕΣΩΤΕΡΙΚΕΣ
ΑΠΟ 139 ΕΥΡΩ (ΜΕ ΤΟ ΦΠΑ)
*ΔΕΝ ΠΕΡΙΛΑΜΒΑΝΕΤΑΙ ΤΟΠΟΘΕΤΗΣΗ, ΠΑΓΚΟΣ ΚΑΙ ΝΕΡΟΧΥΤΗΣ
*Ο ΔΙΑΚΑΝΟΝΙΣΜΟΣ ΑΦΟΡΑ 48ΜΗΝΗ ΕΞΟΦΛΗΣΗ ΚΑΙ ΠΕΡΙΛΑΜΒΑΝΕΙ ΦΠΑ 13%
Λ. ΕΛΕΥΘΕΡΙΑΣ 43-45 ΚΡΕΜΑΣΤΗ ΡΟΔΟΣ - ΤΗΛ. 22410 91275
FAX: 22410 94370 -- e-mail: lazarosvolas@yahoo.gr
πλαισιο
AE0096

China Village
Κινέζικο Εστιατόριο
DELIVERY
δωρεάν διανομή κατ' οίκον
22410.21023
Ωρες Delivery: Από 12:00 - 00:30
Κ.Ν Κωνσταντινίδη 8 Ρόδος, Περιοχή Ζέφυρος

Από το υπουργείο Οικονομικών λόγω απεργίας

Παράταση προθεσμιών

Διευκόλυνση φορολογουμένων στις συναλλαγές με ΔΟΥ

Παρατείνονται μέχρι και την 6η Ιουλίου 2005 μια σειρά προθεσμίες προκειμένου να διευκολυνθούν οι φορολογούμενοι στις συναλλαγές τους με τις εφορίες λόγω της απεργίας των τραπεζουπαλλήλων.

Ειδικότερα, όπως προβλέπεται σε απόφαση του υφυπουργού Οικονομικών Αδάμ Ρεγκούζα, παρατείνονται οι ακόλουθες προθεσμίες:

* Η ημερομηνία καταβολής των βεβαιωμένων χρεών στις ΔΟΥ, που έπρεπε να καταβληθούν μέχρι 30 Ιουνίου 2005.

* Η προθεσμία υποβολής των δηλώσεων από-



δοσης φόρου εισοδήματος, καθώς και του φόρου που προβλέπεται από το άρθρο 9 παρ. 4 του ν. 3296/2004, (αυτοπεραίωση) οι οποίες λήγουν στις 30 Ιουνίου 2005.

* Η προθεσμία υποβολής των περιοδικών δηλώσεων ΦΠΑ, που έληξε την 26η Ιουνίου 2005 και είχε παραταθεί μέχρι και την 1η Ιουλίου 2005.

Η υποβολή των περιοδικών δηλώσεων ΦΠΑ, θα γίνει αποκλειστικά και μόνο, στην αρμόδια Δ.Ο.Υ., με ταυτόχρονη καταβολή του οφειλόμενου ΦΠΑ.

Η διαδικασία αυτή, θα ακολουθηθεί ακόμα και στην περίπτωση, που είτε η περιοδική δήλωση Φ.Π.Α. έχει υποβληθεί ηλεκτρονικά μέσω του TAXISnet, είτε έχει δοθεί εντολή πληρωμής προς την μεσολαβούσα Τράπεζα.

* Οι προθεσμίες υποβολής δηλώσεων των λοιπών φόρων, τελών και εισφορών, που έληγαν από 20 Ιουνίου έως 30 Ιουνίου 2005

Στα αναγυκτικά με την απόφαση του ΣτΕ

Κατάργηση ενδεικτικών τιμών

Εξετάζονται σενάρια να παραμείνει το μέτρο σε κλειστές αγορές. Ειδική ρύθμιση για τα σχολεία και κυλικεία

Στην κατάργηση των ενδεικτικών τιμών στα αναψυκτικά προσανατολίζεται το υπουργείο Ανάπτυξης καθώς η επιβολή τους «καταρρίφθηκε» με σχετική απόφαση του Συμβουλίου της Επικρατείας (ΣτΕ). Η απόφαση αυτή δεν αφορά το εμφιαλωμένο νερό.

Ειδικότερα, σύμφωνα με την πρόσφατη αγορανομική διάταξη καθορίζεται ως ανώτατη τιμή πώλησης των αναψυκτικών στα κυλικεία μουσείων, αεροδρομίων κ.λπ, η ενδεικτική. Το ΣτΕ έκρινε αντισυνταγματική την επιβολή ενδεικτικής τιμής, ενώ σύμφωνα με την κοινοτική νομοθεσία η επιβολή αυτή αντίκειται και στο θεσμικό πλαίσιο του υγιούς ανταγωνισμού.

Όπως δήλωσε ο υφυπουργός Ανάπτυξης Γιάννης Παπαθανασίου, η νομική υπηρεσία εξετάζει όλα τα σενάρια προκειμένου να τηρηθεί η αγορανομική διάταξη που προβλέπει ανώτατες τιμές πώλησης για συγκεκριμένα προϊόντα που πωλούνται σε κλειστές αγορές, εκεί δηλαδή που δεν υπάρχει ανταγωνισμός, όπως κυλικεία αρχαιολογικών χώρων, πλοίων, αεροδρομίων κ.λπ.

Το νομοσχέδιο που ρυθμίζει τα θέματα του εμπορίου θα συζητηθεί στο Α' Θερινό Τμήμα της Βουλής (5-28 Ιουλίου). Αναφορικά με το θέμα του ωραρίου ο υφυπουργός Ανάπτυξης Γιάννης Παπαθανασίου επανέλαβε ότι δεν υπήρξε μέχρι σήμερα πειστικό επιχείρημα για τη μη διεύρυνση και καθιέρωση εθνικού ωραρίου, συνεπώς δεν υφίσταται θέμα υποχώρησης της κυβέρνησης για το θέμα.

Στον σκεπτικισμό που

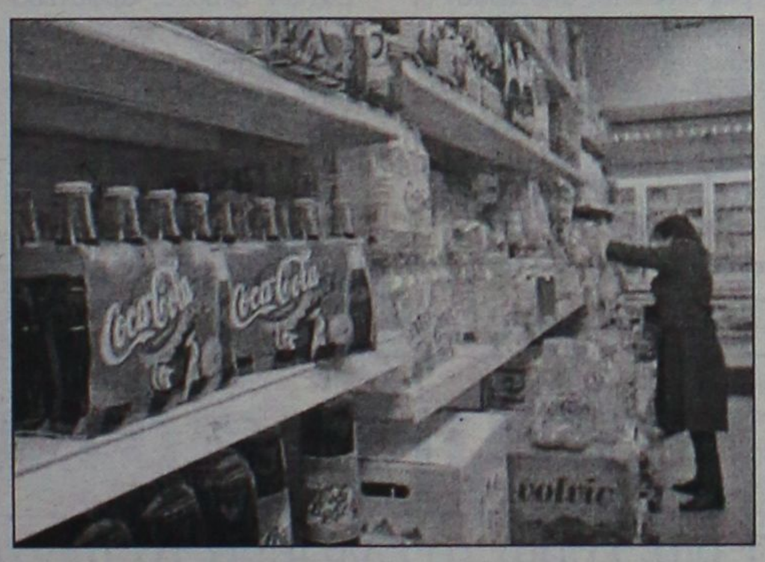

υπάρχει αναφορικά με τα εργασιακά δικαιώματα των υπαλλήλων που απασχολούνται στον κλάδο (π.χ αύξηση των ωρών εργασίας χωρίς την καταβολή υπερωριών κλπ.) ο Γιάννης Παπαθανασίου έκανε γνωστό ότι το υπουργείο Ανάπτυξης βρίσκεται σε συνεργασία με το υπουργείο Απασχόλησης προκειμένου να ενταθούν οι έλεγχοι και κάλεσε τους εργαζόμενους να μη διστάσουν να καταγγείλουν τα φαινόμενα καταστρατήγησης της εργατικής νομοθεσίας.

«Πάγια θέση της κυβέρνησης είναι η εφαρμογή των νόμων και η τιμωρία των παραβατών», δήλωσε χαρακτηριστικά. Ειδικότερα για το θέμα των ελέγχων που διενεργούνται με ένταση σε όλο το φάσμα της αγοράς το υπουργείο Ανάπτυξης θα δώσει την επόμενη εβδομάδα απολογιστικά στοιχεία των μηνών Μαΐου - Ιουνίου, ενώ σήμερα στο «στόχαστρο» των ελεγκτών του υπουργείου μπήκαν τα κυλικεία των πλοίων. Σύμφωνα με τα πρώτα στοιχεία, η εικόνα είναι πολύ καλύτερη από την αντίστοιχη περσινή περίοδο.

Αναφορικά με την επιβολή αλλά και είσπραξη των προστίμων, ο Γιάννης Παπαθανασίου επεσήμανε ότι στο σχέδιο νόμου για το εμπόριο προβλέπεται ότι εκτός των άλλων προστίμων που αφορούν ποινικά αδικήματα ή επιβάλλονται από τις Νομαρχιακές Αυτοδιοικήσεις, επί τόπου πρόστιμα θα «κόβονται» και από τους ελεγκτές.

Για το μείζον θέμα των σχολικών κυλικείων ο υφυπουργός Ανάπτυξης έκανε γνωστό ότι σε συνεργασία με τα υπουργεία Παιδείας και Υγείας θα υπάρξει ειδική ρύθμιση για τα είδη που επιτρέπεται να πωλούνται. Όπως επεσήμανε, με το σημερινό πλαίσιο προβλέπεται η πώληση συγκεκριμένων ειδών όμως η πλειονότητα των μαθητών προμηθεύεται ό,τι απαγορεύεται εκτός των σχολείων (γαριδάκια, αναψυκτικά κ.α).

«Η νέα ρύθμιση θα είναι προσαρμοσμένη στην πραγματικότητα αλλά σε κάθε περίπτωση θα διασφαλίζεται η υγεία των παιδιών», είπε.

Τέλος, η αγορανομική διάταξη για τα φάρμακα θα δοθεί στη δημοσιότητα την επόμενη εβδομάδα ενώ το νομοσχέδιο για το εμπορικό μητρώο και την επιμελητηριακή νομοθεσία θα κατατεθεί στο Β' θερινό τμήμα της Βουλής τον Αύγουστο. Επισημαίνεται εξάλλου ότι έχει ήδη ξεκινήσει ο έλεγχος των ασφαλιστικών εταιρειών.

SAIS TRAVEL
ΔΥΝΑΜΗ ΕΜΠΙΣΤΟΣΥΝΗ

ΤΡΙΗΜΕΡΕΣ ΑΠΟΔΡΑΣΕΙΣ

όποια μέρα εσείς επιθυμείτε με δυνατότητα επέκτασης του τριημέρου

RELAX στα νησιά μας

- **ΚΑΛΥΜΝΟΣ 140 ευρώ**
- **ΛΕΡΟΣ 160 ευρώ**
- **ΠΑΤΜΟΣ 175 ευρώ**

Περιλαμβάνει:
• Εισιτήρια με το catamaran Δωδ/σος Express
• Ξενοδοχεία πάνω στη θάλασσα με πρωινό
• Αυτοκίνητο 3 μέρες παραλαβή και παράδοση στο λιμάνι.

- **ΧΙΟΣ 205 ευρώ**
- **ΣΑΜΟΣ 235 ευρώ τετραήμερο**
- **ΜΥΤΙΛΗΝΗ 245 ευρώ**

Περιλαμβάνει:
• Αεροπορικά εισιτήρια με επιστροφή
• Φόρους αεροδρομίων
• Ξενοδοχείο στη θάλασσα με πρωινό
• Αυτοκίνητο 3 μέρες παραλαβή και παράδοση στο αεροδρόμιο.

ΑΚΟΜΗ
ΠΑΚΕΤΑ για
- **ΜΥΚΟΝΟ – ΠΑΡΟ – ΣΑΝΤΟΡΙΝΗ**

RELAX Μαρμαρίς
Τριήμερο χωρίς διαβατήριο

Περιλαμβάνει:
• Ξενοδοχείο 5 αστέρων με ημιδιατροφή
• Εισιτήρια με το catamaran με επιστροφή.

ΤΗΝΟ – ΠΑΡΟ – ΑΝΤΙΠΑΡΟ – ΣΑΝΤΟΡΙΝΗ – ΣΥΡΟ
Απο 21/7 έως 26/7
Συνδυάστε το προσκύνημά σας στην ΜΕΓΑΛΟΧΑΡΗ Παναγιά της Τήνου, την ΕΚΑΤΟΝΤΑΠΥΛΙΑΝΗ της Πάρου, με την γνωριμία σας με τα κυκλαδίτικα νησιά, με ξεκούραση και με την διασκέδασή σας

ΒΟΡΕΙΑ ΕΛΛΑΔΑ
από 10/8 έως 18/8
ΡΙΟ – ΑΝΤΙΡΙΟ – ΜΕΣΟΛΟΓΓΙ – ΙΩΑΝΝΙΝΑ – ΜΕΤΣΟΒΟ – ΚΑΣΤΟΡΙΑ – ΕΔΕΣΣΑ – ΝΑΟΥΣΑ – ΘΕΣ/ΚΗ – ΒΕΡΓΙΝΑ – ΠΑΝΑΓΙΑ ΣΟΥΜΕΛΑ

ΚΩΝΣΤΑΝΤΙΝΟΥΠΟΛΗ
Αεροπορικώς, από 1/8 έως 6/8
Ξενοδοχεία 4* με ημιδιατροφή, προσκύνημα στην Αγ. Σοφία - ξεναγήσεις Παλάτι ΝΤΟΛΜΑ ΜΠΑΞΕ - ΜΠΛΕ ΤΖΑΜΙ, Ιππόδρομο, Βυζαντινό υδραγωγείο, κρουαζιέρα, στο Βόσπορο, Πατριαρχείο, Παναγιά Βλαχερνών - Κλειστή αγορά ΚΗΠΑΛΙ ΤΣΑΡΣΙ με τα 4.000 καταστήματα - Διασκέδαση με oriental χορούς και άλλα πολλά.

ΤΗΝΟ – ΠΑΡΟ – ΑΝΤΙΠΑΡΟ – ΣΑΝΤΟΡΙΝΗ – ΜΥΚΟΝΟ – ΣΥΡΟ
Από 1/9 έως 7/9:
Επιλεγμένα ξενοδοχεία με πρωινό - εισιτήρια ακτοπλοϊκά Blue star - Εκδρομές με πούλμαν στην ΠΑΡΟ - ΤΗΝΟ - ΣΥΡΟ - ΣΑΝΤΟΡΙΝΗ, διασκέδαση με νησιωτικούς χορούς.

ΜΑΡΜΑΡΙΣ – ΦΕΤΙΓΕ – ΛΙΒΙΣΙ – ΚΑΣ – ΜΥΡΑ – ΑΓ. ΝΙΚΟΛΑΟ – ΚΑΣΤΕΛΛΟΡΙΖΟ
Από 19/9 έως 23/9
Ξενοδοχεία 4* με ημιδιατροφή - εκδρομές επισκέψεις λιμνοθάλασσα Daeyan, Μάκρη, Φετιγιέ και ερειπωμένη ελληνική πόλη, Λίβισι, Αγ. Νικόλαο στα Μύρα, εισιτήρια με το καταμαράν, φόρους λιμανιών.

ΠΛΗΡΟΦΟΡΙΕΣ
ΠΡΑΚΤΟΡΕΙΟ ΤΑΞΙΔΙΩΝ
ΣΑΒΒΑΣ ΣΑΗΣ

Το πρακτορείο που εμπιστεύονται όλοι για τη σοβαρότητά του και την ποιότητα των εκδρομών του.
ΔΙΑΦΗΜΙΣΤΕΣ ΜΑΣ ΕΙΝΑΙ ΟΙ ΙΔΙΟΙ ΟΙ ΠΕΛΑΤΕΣ ΜΑΣ

ΤΑΡΠΟΝ ΣΠΡΙΝΓΚΣ 42 (δίπλα στην Alpha Bank)

Τηλ. 22410-39781

ΧΠ127

Συστάσεις Οικονομικού Επιμελητηρίου

Αμεσα μέτρα ενίσχυσης της ανταγωνιστικότητας

Παρέδωσε ειδική έκθεση

Επιτάχυνση των ιδιωτικοποιήσεων, απελευθέρωση της ενεργειακής αγοράς, απλούστευση των διαδικασιών αδειοδότησης νέων επιχειρήσεων και επιδότηση της παραγωγής καινοτόμων προϊόντων αποτελούν παρεμβάσεις που θα ενισχύσουν την ανταγωνιστικότητα της οικονομίας σύμφωνα με όσα συστήνει στην κυβέρνηση το Οικονομικό Επιμελητήριο της Ελλάδας.

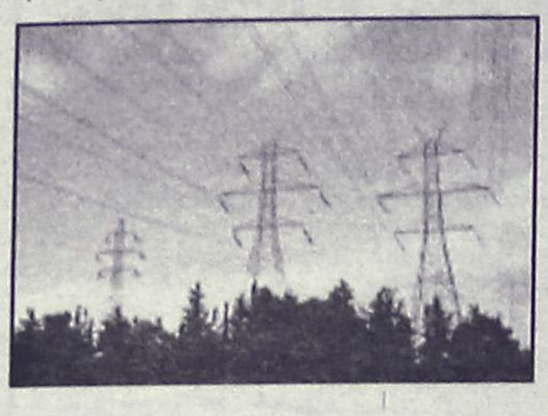

Σε ειδική έκθεση που παρέδωσε στην κυβέρνηση το Οικονομικό Επιμελητήριο επισημαίνει την ανάγκη καταπολέμησης των φαινομένων διαφθοράς και αποκατάστασης της διαφάνειας στη δράση του κράτους. Οι οικονομολόγοι εκτιμούν ότι η υλοποίηση του προγράμματος αποκρατικοποιήσεων είναι ο βασικότερος μοχλός ανάπτυξης της οικονομίας, η ανταγωνιστικότητα της οποία θα εξαρτηθεί και από την επένδυση στη γνώση, την ενίσχυση της επιχειρηματικότητας της έρευνας και της καινοτομίας.

Το Οικονομικό Επιμελητήριο παρουσιάζει ως επιτακτική την ανάγκη μεταρρύθμισης του πτωχευτικού δικαίου που δημιουργεί σοβαρά προβλήματα στον επιχειρηματικό σχεδιασμό. Για την προσέλκυση επενδύσεων οι οικονομολόγοι τονίζουν την ανάγκη εκπόνησης ολοκληρωμένου εθνικού χωροταξικού σχεδιασμού για τη χρήση γης και την κατάρτιση ειδικών χωροταξικών σχεδίων για τις ανανεώσιμες πηγές ενέργειας και τον τουρισμό.

Ζημιά από τις ανατιμήσεις

Το πετρέλαιο απειλεί τον πληθωρισμό!

Η πρωτογενής επίπτωση θα ανέλθει σε 1,1 μονάδες

Πληθωρισμός, κόστος παραγωγής και ανάπτυξη έχουν ήδη δεχθεί πλήγματα από τις συνεχείς ανατιμήσεις στο πετρέλαιο και την έως πρόσφατα διατήρηση των διεθνών τιμών στο επίπεδο των 60 δολαρίων ανά βαρέλι.



Σύμφωνα με εκτιμήσεις αναλυτών τραπεζών, η πρωτογενής επίπτωση στον πληθωρισμό θα ανέλθει τον Ιούνιο στις 1,1 μονάδες, ενώ σε περίπτωση νέων ανατιμήσεων κατά το β΄ εξάμηνο, ο πληθωρισμός –λόγω και των δευτερογενών επιπτώσεων– θα εκτιναχθεί τον Αύγουστο στο 3,7% και σε μέσα επίπεδα θα διαμορφωθεί σε 3,5%. Το διάστημα Ιανουαρίου- Απριλίου εφέτος, οι πληρωμές για εισαγωγές πετρελαίου διεύρυναν το έλλειμμα στο Ισοζύγιο κατά 546,1 εκατ. ευρώ και υπάρχει ο κίνδυνος να επιβραδυνθεί ο ρυθμός ανόδου του ΑΕΠ στο 3,2%. Σημειώνεται ότι η Στατιστική έχει ήδη καταγράψει μεγάλη μείωση της παραγωγής των μεταποιητικών βιομηχανιών της χώρας, λόγω της σημαντικής διεύρυνσης του κόστους παραγωγής. Πάντως, είναι ενδεχόμενο, λόγω πετρελαίου, η ΕΚΤ να διατηρήσει χαμηλά τα επιτόκια και το 2006.

Στη χθεσινή συνεδρίαση του Χρηματιστηρίου

Ενδιαφέρον για μετοχές ΟΠΑΠ

Ανοδος του Γενικού Δείκτη σε ποσοστό 0,77%

Η μετοχή του ΟΠΑΠ συγκέντρωσε χθες το έντονο επενδυτικό ενδιαφέρον των επενδυτών, και σε συνδυασμό με τα σημαντικά κέρδη του ΟΤΕ οδήγησαν την αγορά σε άνοδο. Το ενδιαφέρον επεκτάθηκε και στη μικρή και μεσαία κεφαλαιοποίηση, με αποτέλεσμα η πλειοψηφία των μετοχών να κλείσει σε υψηλότερα επίπεδα, ενώ σημαντική αύξηση σημείωσε και η αξία των συναλλαγών.

Επίσης από τις μετοχές της υψηλής κεφαλαιοποίησης ξεχώρισαν οι μετοχές της ΔΕΗ (+1,18%), των ΕΛΠΕ (+1,14%), της Ιντρακόμ (+2,44%), της Cosmote (+0,94%) και της Γερμανός (+1,39%), η οποία κετάγραψε νέο υψηλό έτους.

Με άνοδο 0,43% έκλεισε η Εθνική, εν αναμονή των αποτελεσμάτων του πρώτου τριμήνου, τα οποία ήταν αρκετά υψηλότερα από τις προβλέψεις των αναλυτών και δεν έχουν προεξοφληθεί από την αγορά.

Ο Γενικός Δείκτης Τιμών, έκλεισε στις 3.060,73 μονάδες έναντι 3.037,27 μονάδων της προηγουμένης, σημειώνοντας άνοδο 23,46 μονάδων, ή σε ποσοστό 0,77 %. Ο βασικός χρηματιστηριακός δείκτης κατά το μήνα Ιούνιο κατέγραψε άνοδο 3,42%, ενώ από τις αρχές του έτους σημειώνει κέρδη 9,85 %

Ο δείκτης FTSE/ASE 20 έκλεισε στις 1.714,29 μονάδες, με άνοδο σε ποσοστό 0,62%, ενώ ο δείκτης FTSE/ASE 40 έκλεισε στις 2.485,22 μονάδες με άνοδο σε ποσοστό 0,92%.

Ο δείκτης FTSE/ASE SMALLCAP 80 έκλεισε στις 459,82 μονάδες, με άνοδο σε ποσοστό 0,45%, ενώ ο δείκτης FTSE 140 έκλεισε στις 3.579,34 μονάδες, με άνοδο σε ποσοστό 0,65%.

Από τις 338 μετοχές που διακινήθηκαν στη συνεδρίαση, 175 κινήθηκαν ανοδικά, 94 κινήθηκαν πτωτικά, ενώ η τιμή 69 μετοχών παρέμεινε αμετάβλητη.

Τη μεγαλύτερη ποσοστιαία άνοδο σημείωσαν οι μετοχές των εταιρειών: Τεξαπρέτ +19,44%, Δούρος +19,23%, Μαξίμ Περτσινίδης +19,05%, Fintexport +18,52%, καρατζή +17,98%, Ελφίκο (κο) +17,91%, Vivere+14,29%, Αθηνά +11,54%, Microland +11,11% και ΚΟΡΦΙΛ(κο) +11,11%.

Αντιθέτως τις μεγαλύτερες απώλειες σημείωσαν οι μετοχές των εταιρειών: Κλωνατέξ(πα) -9,80%, Βιοσώλ(πο) -8,70%, Τρία Αλφα(κο) -8,01%, Κλωστήρια Ναούσης -7,69%, Κλωνατέξ(κο) -6,45%, Σίδμα -6,45%, Σαραντόπουλος -6,21%, Εμπορικός Δεσμός(κο) -6,06%, Εικόνα-Ηχος -5,56% και Active-5,00 %.

Η αξία των συναλλαγών ανήλθε στα 278,400 εκατ. ευρώ, εκ των οποίων τα 33,5 εκατ. ευρώ αφορούσαν προσυμφωνημένες συναλλαγές.

Οι επιμέρους δείκτες έκλεισαν ως εξής:		
Τραπεζικός:	6.633,46	-0,22%
Τηλεπικοινωνιών:	1.217,91	+1,89%
Ασφαλειών:	566,18	+6,59%
Επενδύσεων:	1.039,91	+1,27%
Κατασκευαστικών:	572,58	+0,29%
Κλωστοϋφαντουργίας:	145,96	-0,44%
Βιομηχανιών:	1.354,8	-0,34%
Συμμετοχών:	1.496,74	+0,37%
Εκδόσεις- Εκτυπώσεις:	299,13	+0,09%
Βασικών Μετάλλων:	379,82	-0,18%
Μη μεταλλικών Ορυκτών:	1.014,54	-0,57%
Λιανικού Εμπορίου:	1.108,92	-0,27%
Πληροφορικής:	562,32	+3,97%
Ειδών Λύσεων Πληροφορικής:	203,58	-0,10%
Χονδρικό εμπόριο:	539,84	+0,62%
Τρόφιμα- ποτά:	416,82	+0,63%
Παράλληλης Αγοράς:	146,93	+1,06%
Διυλιστήρια:	1.508,28	+0,70%
Ακίνητης Περιουσίας:	642,06	-0,90%

Συγκεκριμένα, πραγματοποιήθηκαν ένα πακέτο 150.000 τεμαχίων της Marfin Financial Group στην τιμή των 13,64 ευρώ, δύο πακέτα του ΟΤΕ 50.000 τεμαχίων έκαστο, αμφότερα στην τιμή των 15,84 ευρώ και ένα πακέτο 200.000.τεμαχίων της FG Europe στα 3,20 ευρώ. Επίσης, οκτώ πακέτα του ΟΠΑΠ. Ειδικότερα, τρία πακέτα (50.000, 50.000 και 100.000 τεμαχίων) στην τιμή των 23,24 ευρώ και πέντε πακέτα (100.000, 100.000, 100.000, 100.000 και 50.000 τεμαχίων) στην τιμή των 23,62, 23,50, 23,60, 23,74 και 23,80 ευρώ αντιστοίχως.

Επίσης έγιναν ένα πακέτο 210.000 τεμαχίων της Ζήνων στα 3,14 ευρώ, δύο πακέτα του ΟΠΑΠ (93.700 και 50.000 τεμαχίων) αμφότερα στην τιμή των 23,92 ευρώ, ένα πακέτο 1.000.000 τεμαχίων (ποσοστό 1,17%) της Εξέλιξη στα 0,94 ευρώ και δύο πακέτα της Arrow (1.000.000 και 625.000 τεμαχίων, ήτοι ποσοστό 4,9%) στην τιμή των 2,55 ευρώ έκαστο.

Τέλος, πραγματοποιήθηκαν ένα πακέτο 170.000 τεμαχίων του ΟΤΕ στην τιμή των 15,92 ευρώ και ένα πακέτο 154.000 τεμαχίων της Intracom στα 4,20 ευρώ.

Το μεγαλύτερο όγκο συναλλαγών παρουσίασαν οι μετοχές των εταιρειών: ΟΠΑΠ με 2.910.796, Alpha Bank με 2.796.157, Vivere με 2.753.310 και Ευρωπαϊκή Πίστη (πο) με 1.875.490 τεμάχια.

Την μεγαλύτερη αξία συναλλαγών σημείωσαν οι μετοχές των εταιρειών: ΟΠΑΠ με 68,673 εκατ. ευρώ, Alpha Bank με 62,496, ΟΤΕ με 26,050 και Εθνική με 18,117 εκατ. ευρώ.

Η συνολική κεφαλαιοποίηση της αγοράς διαμορφώθηκε στα 104,183 δισ. ευρώ.

Ενώ οι δαπάνες κινούνται εντός στόχου

Εικόνα καθίζησης στα έσοδα

Στα 6,1 δισ. ευρώ το έλλειμμα το πεντάμηνο

Αύξηση 4% παρουσίασαν τα καθαρά έσοδα του προϋπολογισμού το πεντάμηνο Ιανουάριος-Μάιος 2005 σε σχέση με το αντίστοιχο πεντάμηνο πέρυσι.

Ο στόχος του προϋπολογισμού προέβλεπε αύξησή τους κατά 10,2% σε ετήσια βάση.

Εκτός στόχου κινούνται και οι δαπάνες, οι οποίες παρουσίασαν αύξηση 6,8% το ίδιο διάστημα, ενώ στον προϋπολογισμό προβλέπεται αύξησή τους κατά 4,6% σε ετήσια βάση.

Έτσι, το πεντάμηνο το έλλειμμα του κρατικού προϋπολογισμού διαμορφώθηκε στα 6,168 δισ. ευρώ, έναντι ετήσιου στόχου του προϋπολογισμού 8,517 δισ. ευρώ. Το ποσό του ελλείμματος είναι μειωμένο κατά 6,8% σε σχέση με το αντίστοιχο διάστημα πέρυσι.

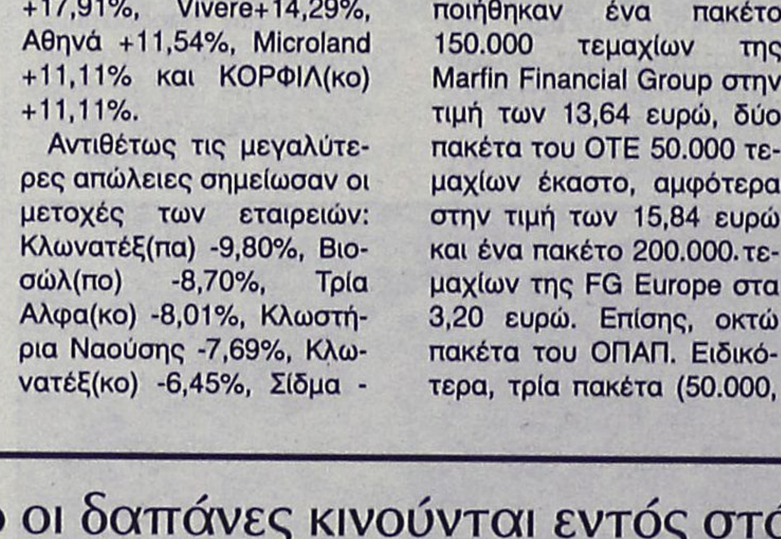

Ειδικότερα, οι πρωτογενείς δαπάνες το πεντάμηνο αυξήθηκαν κατά 4,1% σε σχέση με το αντίστοιχο διάστημα πέρυσι έναντι στόχου του προϋπολογισμού 4,9%. Αύξηση 13,5% παρουσιάζουν οι δαπάνες για τόκους το πεντάμηνο έναντι ετήσιου στόχου 3,5%.

Τα έσοδα του προγράμματος δημοσίων επενδύσεων το πεντάμηνο παρουσιάζονται αυξημένα κατά 4,9% έναντι στόχου αύξησης κατά 10,3% σε ετήσια βάση.

Οι δαπάνες του προγράμματος δημοσίων επενδύσεων παρουσίασαν μείωση κατά 39,1% το πεντάμηνο έναντι στόχου του προϋπολογισμού για μείωσή τους κατά 15,4% το 2005.

Νέος Πρωθυπουργός στον Λίβανο

Αλλαγή φρουράς...

Πρόκειται για τον Φαούντ Σινιόρι

Ο Φαούντ Σινιόρι είναι ο πρώτος πρωθυπουργός του Λιβάνου μετά την αποχώρηση των συριακών στρατευμάτων από τη χώρα. Ο διορισμός του Σινιόρα στον πρωθυπουργικό θώκο έγινε την Πέμπτη από το Κοινοβούλιο του Λιβάνου με πρωτοφανή πλειοψηφία (τον στήριξαν οι 126 από τους 128 βουλευτές της νέας Βουλής). Οι βουλευτές κατέληξαν στην επιλογή τους έπειτα από διαβουλεύσεις με τον πρόεδρο του Λιβάνου Εμίλ Λαχούντ, πιστό σύμμαχο της Συρίας.



Ο Λαχούντ -ο οποίος ήταν υποχρεωμένος να δεχθεί την επιλογή τους- έδωσε εν συνεχεία εντολή σχηματισμού κυβέρνησης τον Σινιόρα.

Οι βουλευτικές εκλογές που ολοκληρώθηκαν στις 19 Ιουνίου έφεραν στην εξουσία μια αντι-συριακή πλειοψηφία για πρώτη φορά μετά τον εμφύλιο πόλεμο, 1975-1990.

Η Συρία απέσυρε τα στρατεύματά της και τις μυστικές υπηρεσίες από το Λίβανο τον Απρίλιο μετά την κλιμάκωση των διεθνών πιέσεων, που ακολούθησαν τη δολοφονία του πρώην πρωθυπουργού, Ραφίκ Χαρίρι στη Βηρυτό.

Ο Φαούντ Σινιόρι έχει διατελέσει υπουργός Οικονομικών σε πέντε κυβερνήσεις του Ραφίκ Χαρίρι και ο διορισμός του γίνεται προκειμένου «να συνεχίσει το μεταρρυθμιστικό και αναπτυξιακό έργο του μάρτυρα Χαρίρι», όπως αναφέρεται σε σχετική ανακοίνωση του μεγαλύτερου κόμματος στο Λίβανο.

Διαβεβαιώσεις του Αριέλ Σαρόν

Αποχώρηση από τη Γάζα

Μέτρα κατά των Εβραίων εποίκων που αντιδρούν

Αυστηρή προειδοποίηση κατά των εβραίων εποίκων να μην εμποδίσουν το σχέδιο αποχώρησης από τη Γάζα απηύθυνε ο Ισραηλινός πρωθυπουργός Αριέλ Σαρόν, τονίζοντας ότι θα ληφθεί κάθε αναγκαίο μέτρο, μία ημέρα μετά τα βίαια επεισόδια που σημειώθηκαν.

Πράγματι, λίγο αργότερα οι εβραϊκοί οικισμοί στη Λωρίδα της Γάζας κηρύχθηκαν «κλειστή στρατιωτική ζώνη», απαγορεύοντας έτσι την πρόσβαση σε όσους επιθυμούν να προκαλέσουν επεισόδια. Το μέτρο αυτό χαρακτηρίστηκε προσωρινό από τις ισραηλινές Αρχές.

«Κάθε τέτοιο επεισόδιο βίας πρέπει να σταματήσει. Έδωσα σαφείς οδηγίες. Θα λάβουμε κάθε αναγκαίο μέτρο ώστε να προχωρήσει κανονικά η ζωή στο Ισραήλ» είπε ο Σαρόν την Πέμπτη σε συνέντευξή του στην εφημερίδα Γεντιότ Αχρονότ.

Σύμφωνα με το στρατό, τα περιστατικά αυτά «έχουν τη δυναμική σοβαρής περαιτέρω κλιμάκωσης». Ο στρατός ενίσχυσε επίσης την παρουσία του στον οικισμό Γκους Κατίφ.

Ορισμένοι υπερεθνικιστές εβραίοι δεν διστάζουν να εξαπολύουν απειλές κατά της ζωή του πρωθυπουργού και του αρχηγού του Γενικού Επιτελείου. «Λένε ότι θα βάλουν φωτιά στη χώρα. Δεν θα πυρπολήσουν τίποτα. Όλοι πρέπει να καταλάβουν και να αγωνιστούν ενάντια σε αυτό το επικίνδυνο φαινόμενο» τόνισε ο Σαρόν.



Σκηνές... απείρου κάλλους εκτυλίχθηκαν κατά τη διαδήλωση των εποίκων

Εβραίοι έποικοι που αντιδρούν στην αποχώρηση από τη Γάζα προκάλεσαν την Τετάρτη βίαια επεισόδια και συγκρούστηκαν με τις δυνάμεις ασφαλείας, ενώ έριξαν πετρέλαιο σε τμήμα του αυτοκινητοδρόμου που συνδέει την Ιερουσαλήμ με το Τελ Αβίβ με αποτέλεσμα να παραλύσουν οι συγκοινωνίες.

Ο Γενικός Εισαγγελέας Μεναχέμ Μαζούζ διέταξε να ασκηθεί δίωξη ενάντια στους δράστες με την κατηγορία ότι έθεσαν σε κίνδυνο ανθρώπινες ζωές.

Συγκρούσεις του ισραηλινού στρατού με τη Χεζμπολάχ

Σε μία άλλη εξέλιξη, νέες συγκρούσεις ξέσπασαν το πρωί της Πέμπτης στην διαφιλονικούμενη περιοχή των αγροκτημάτων Σεμπάα στη λιβανο-ισραηλινή μεθόριο ανάμεσα σε αντάρτες της Χεζμπολάχ και τον ισραηλινό στρατό με αποτέλεσμα τουλάχιστον ένας αντάρτης να τραυματιστεί, δήλωσαν ισραηλινές στρατιωτικές πηγές. Ισραηλινή στρατιωτική περίπολος εντόπισε δύο αντάρτες της Χεζμπολάχ κοντά σε στρατιωτικό φυλάκιο της περιοχής με αποτέλεσμα να ακολουθήσει ανταλλαγή πυρών.

Οι δύο αντάρτες ανήκαν σε ομάδα κομάντος της Χεζμπολάχ που είχαν διεισδύσει στο ισραηλινό έδαφος, σκοτώνοντας έναν Ισραηλινό στρατιώτη, σύμφωνα πάντα με τις ίδιες πηγές.

Ωστόσο, η ίδια η Χεζμπολάχ αρνήθηκε ότι σημειώθηκε ανταλλαγή πυρών, υποστηρίζοντας ότι οι ισραηλινές δυνάμεις άνοιξαν πυρ στη μεθόριο, αλλά οι μαχητές της οργάνωσης δεν ανταπέδωσαν.

Χαράς ευαγγέλια για ομοφυλόφιλους

Ναι στους... γάμους

Ψήφισε το Ν\Σ η Ισπανική Βουλή

Εγκρίθηκε οριστικά από την ισπανική Βουλή η νομοθεσία που επιτρέπει στα άτομα του ίδιου φύλου να παντρεύονται και να υιοθετούν παιδιά. Η αναθεώρηση του Αστικού Κώδικα εγκρίθηκε με 187 ψήφους υπέρ, έναντι 147 κατά και παρά την άρνηση της Γερουσίας.



Μετά την ψηφοφορία, η Ισπανία έγινε η τρίτη ευρωπαϊκή χώρα (μετά το Βέλγιο και την Ολλανδία), όπου επιτρέπονται οι γάμοι ομοφυλοφίλων. «Από σήμερα η Ισπανία είναι πιο ειλικρινής έναντι όλων των πολιτών της» είπε στην παρέμβασή του ο ίδιος ο πρωθυπουργός, εκφράζοντας παράλληλα τον απόλυτο σεβασμό του σε όλους όσοι έχουν αντίθετη άποψη για το θέμα.

Σημειώνεται ότι στην πρώτη ψηφοφορία στη Βουλή, υπέρ του νόμου είχαν ψηφίσει 183 βουλευτές, έναντι 136 κατά. Ακολούθησε το (ανώδυνο) «όχι» της Γερουσίας και η οριστική υιοθέτηση της νομοθεσίας σήμερα.

Ο νόμος έχει προκαλέσει αντιδράσεις κυρίως στους κόλπους του Λαϊκού Κόμματος και της Ρωμαιοκαθολικής Εκκλησίας. Ήδη, αρκετοί δήμαρχοι που πρόσκεινται στο δεξιό Λαϊκό Κόμμα έχουν δηλώσει ότι δεν πρόκειται να παντρέψουν στο δημαρχείο τους ομοφυλόφιλα ζευγάρια.

Από τις ΗΠΑ

Εβδομήντα νέα μέτρα κατά της διεθνούς τρομοκρατίας

Εγινε δεκτή πρόταση ανεξάρτητης επιτροπής

Εβδομήντα νέα μέτρα για την αντιμετώπιση της διεθνούς τρομοκρατίας και την καταπολέμηση της διάδοσης όπλων μαζικής καταστροφής θα εφαρμόσει ο Λευκός Οίκος, έπειτα από εισήγηση ανεξάρτητης επιτροπής των ΗΠΑ.

Σε αυτά, περιλαμβάνεται η εξουσιοδότηση κατάσχεσης των περιουσιακών στοιχείων εταιρειών και ατόμων, τα οποία οι αμερικανικές Αρχές υποπτεύονται ότι συμβάλουν στη διάδοση όπλων μαζικής καταστροφής.

Η Επιτροπή Σίλβερμαν-Ρομπ έδωσε το τελικό της πόρισμα στον Αμερικανό πρόεδρο το Μάρτιο.

Επρόκειτο για την ίδια επιτροπή, η οποία απεφάνθη ότι οι αμερικανικές υπηρεσίες πληροφοριών είχαν κάνει λανθασμένες εκτιμήσεις για το οπλοστάσιο του Σαντάμ στο Ιράκ και είχαν προτείνει τότε 74 μέτρα για τη βελτίωση των υπηρεσιών αυτών.



Τώρα, ο Τζορτζ Ο.Μπους αποδέχθηκε και θα εφαρμόσει 70 από τις προτάσεις αυτές, όπως μετέδωσε το BBC.

Ουσιαστικά, το μέτρο για κατάσχεση των περιουσιακών στοιχείων εταιρειών αφορά ειδικότερα οκτώ συγκεκριμένες εταιρείες.

Μεταξύ αυτών, μία τράπεζα της Β.Κορέας και δύο επιχειρήσεις ιρανικών και συριακών συμφερόντων αντίστοιχα.

Ένα άλλο μέτρο αφορά στην πρόταση για τη σύσταση ενός εθνικού κέντρου κατά της διάδοσης όπλων μαζικής καταστροφής. Το νέο αυτό σώμα θα συντονίζει για πρώτη φορά όλες τις προσπάθειες των ΗΠΑ για να σταματήσουν τη διάδοση πυρηνικών, χημικών και βιολογικών όπλων.

Αναδιοργάνωση του FBI

Ο Λευκός Οίκος αποφάσισε εξάλλου την αναδιοργάνωση του FBI, ενσωματώνοντας σε αυτό τη νέα Υπηρεσία Εθνικής Ασφάλειας, που θα συλλέγει πληροφορίες από το εσωτερικό των ΗΠΑ.

Η αναδιοργάνωση των υπηρεσιών πληροφοριών της Αμερικής κρίθηκε επιτακτική μετά τις τρομοκρατικές επιθέσεις της 11ης Σεπτεμβρίου 2001, αλλά κυρίως έπειτα από την αποτυχία τους να συλλέξουν αξιόπιστα στοιχεία για το Ιράκ, γεγονός που οδήγησε στον πόλεμο.

Αναβάθμιση από την FAA

Ασφαλείς οι πτήσεις

Στην πρώτη κατηγορία η ΥΠΑ

Στην πρώτη κατηγορία ασφάλειας πτήσεων αναβαθμίζεται για πρώτη φορά μετά από πέντε χρόνια η ελληνική Πολιτική Αεροπορία με απόφαση της Αμερικανικής Ομοσπονδιακής Αρχής Αεροπορίας (FAA) όπως ανακοίνωσε χθες ο υπουργός Μεταφορών και Επικοινωνιών Μιχάλης Λιάπης.

Με την εξέλιξη αυτή διευρύνεται η αεροπορική αγορά, διευκολύνονται οι πτήσεις των ελληνικών εταιριών προς τις ΗΠΑ, τους παρέχεται η δυνατότητα περισσοτέρων δρομολογίων και προορισμών, ενώ μειώνονται οι εντατικοί έλεγχοι στα αεροσκάφη που είχαν αμερικανικούς προορισμούς.

Μία ημέρα νωρίτερα επισκέφθηκε τον κ. Λιάπη ο Αμερικανός πρέσβης στην Αθήνα Τσαρλς Ρις, ο οποίος του ανακοίνωσε την απόφαση της FAA, αναγνωρίζοντας τις σημαντικές προσπάθειες της Ελλάδος για εκσυγχρονισμό των υποδομών, του νομοθετικού πλαισίου και συνολικά των συνθηκών αεροπορίας.



Ο κ. Λιάπης κατά την επίσκεψή του στο «Ελ. Βενιζέλος»

Για αποφάσεις τουρκικών δικαστηρίων

Ερευνα της Ε.Ε.

Δεν αποδίδονται περιουσίες Ελλήνων

Έρευνα για την άρνηση της Τουρκίας να αποδώσει περιουσίες Ελλήνων στους κληρονόμους τους, διενεργεί η Ευρωπαϊκή Επιτροπή Ανθρωπίνων Δικαιωμάτων. Αφορμή η υπόθεση των αδελφών Φωκά, οι οποίοι διεκδικούν την περιουσία της αδελφής τους, που έζησε στην Πόλη.

Την υπόθεση είχε αποκαλύψει η εφημερίδα Τα Νέα. Οι Ιωάννης και Ευάγγελος Φωκάς έχουν προσφύγει στο Ευρωπαϊκό Δικαστήριο για τη διεκδίκηση της ακίνητης περιουσίας της αδερφής τους, που έζησε και πέθανε στην Κωνσταντινούπολη. Η αξία της περιουσίας ανέρχεται σε οκτώ εκατ. ευρώ.



Οι αποφάσεις των τουρκικών δικαστηρίων στηρίχθηκαν σε μυστικά διατάγματα του 1964

Οι προσφυγές των δύο αδελφών, που ζουν στην Κατερίνη και στην Καβάλα, έχουν απορριφθεί από το Ειρηνοδικείο της Κωνσταντινούπολης και το Ακυρωτικό Δικαστήριο της Αγκυρας, προκαλώντας ακόμη και τα δυσμενή σχόλια τουρκικών εφημερίδων.

Κυβέρνηση και υπουργείο Εθνικής Αμυνας

Εμμένει στη γνησιότητα των εγγράφων για διώξεις

Ρουσόπουλος: "Υφίστανται και τα γνωρίζουμε"

Την άποψη ότι δεν είχαν κριθεί πλαστά από τη στρατιωτική δικαιοσύνη τα έγγραφα που κατέθεσε στη Βουλή ο πρωθυπουργός Κώστας Καραμανλής για κομματικές διώξεις στις Ενοπλες Δυνάμεις εξέφρασε χθες ο κυβερνητικός εκπρόσωπος Θοδωρής Ρουσόπουλος.

«Οχι, δεν είχαν κριθεί πλαστά τα στοιχεία. Στην αναφορά, για την οποία κάνετε λόγο, αναφέρεται με σαφήνεια ότι έγινε έρευνα. Οι άνθρωποι βεβαίως που εκλήθησαν δεν αποδέχθηκαν ότι είχαν την ευθύνη των εγγράφων. Και θα ήταν φυσιολογικό για τη δική τους καριέρα, όπως καταλαβαίνετε, να αποδεχθούν ότι δεν τα συνέταξαν οι ίδιοι. Ωστόσο, είναι στοιχεία που υφίστανται και τα γνωρίζουμε», δήλωσε ο κ. Ρουσόπουλος.

Ο κυβερνητικός εκπρόσωπος επικαλέστηκε την ανακοίνωση του υπουργείου Εθνικής Αμυνας, την Τετάρτη, σύμφωνα με την οποία «στις καρτέλες των αξιωματικών, τα ονόματα των οποίων αναφέρθηκαν από τον πρωθυπουργό στη Βουλή, μπορεί κανείς με σαφήνεια να κατανοήσει - και όποιο κόμμα της Βουλής επιθυμεί μπορεί να έχει αυτές τις καρτέλες- ότι, αμέσως μετά, έγιναν μεταθέσεις όπως ακριβώς εντέλλονταν στις περίφημες εκείνες καταστάσεις που αναφέρθηκε ο πρωθυπουργός»



Τις καρτέλες των αξιωματικών επικαλέστηκε εκ νέου ο κ. Ρουσόπουλος

Υπενθυμίζεται ότι το ΠΑΣΟΚ έδωσε την Τετάρτη στη δημοσιότητα το πόρισμα του εισαγγελέα του Στρατοδικείου Αθηνών Δημήτρη Χασλαρίδη, ο οποίος εξέτασε την υπόθεση από το 1998 και έθεσε την υπόθεση στο αρχείο το 2000, κρίνοντας ότι τα «στοιχεία» δεν στοιχειοθετούν οποιοδήποτε έγκλημα και οι καταγγελίες δεν στηρίζονται στο νόμο. Ο εισαγγελέας έκρινε ότι τα σημειώματα «μπορεί να γράφηκαν και εκ των υστέρων και εν πάση δε περιπτώσει δεν φαίνεται να έχουν ασκήσει επίδραση στις μεταβολές των αναφερομένων σε αυτά αξιωματικών».

Διακήρυξη από ΣΥΝ και έξι ακόμα κινήσεις

Συσπείρωση της Αριστεράς

Σαφείς αιχμές για τη στάση που πήρε το ΚΚΕ

Τη διακήρυξη της «Πρωτοβουλίας για τη συσπείρωση της Αριστεράς» που φιλοδοξεί να συνενώσει περισσότερες αριστερές δυνάμεις στη χώρα μας, έδωσαν στη δημοσιότητα χθες ο Συνασπισμός και έξι ακόμη κινήσεις της ευρύτερης Αριστεράς.

Εκτός από το Συνασπισμό, τη διακήρυξη υπογράφουν οι ΑΚΟΑ, Διεθνιστική Εργατική Αριστερά, Ενεργοί Πολίτες, ΚΕΔΑ, Κομμουνιστική Οργάνωση Ελλάδας, Κίνηση «Κόκκινο».

Στο κείμενο αφήνονται, δε, και σαφείς αιχμές για τη στάση του ΚΚΕ. «Η άρνηση της κοινής δράσης αποτελεί πλήγμα κατά της αξιοπιστίας και της αποτελεσματικότητας της Αριστεράς και από την άποψη αυτή είναι σοβαρές οι ευθύνες όσων δυνάμεων της Αριστεράς επιμένουν να αρνούνται» αναφέρεται χαρακτηριστικά.

Στη διάρκεια της συνέντευξης Τύπου, την Πέμπτη, πρώτος πήρε το λόγο ο Μανώλης Γλέζος ο οποίος απηύθυνε έκκληση προς όλους τους φορείς της Αριστεράς «να αφήσουν το μοναχικό τους δρόμο, να συνεργαστούν πολιτικά και να δράσουν ενωμένα για τα συμφέροντα του ελληνικού λαού, υπέρ της ειρήνης, υπέρ των εργαζομένων, εναντίον του κεφαλαίου, υπέρ της Δημοκρατίας και εναντίον του φασισμού».



Από την παρουσίαση της διακήρυξης

Ο κ. Γλέζος τόνισε, ακόμη, ότι κάθε πολιτικός φορέας μπορεί να κρατήσει την ιδεολογική, πολιτική και οργανωτική αυτοτέλειά του και την αυτονομία του. Προέτρεψε, όμως, τις δυνάμεις της Αριστεράς να συνεργαστούν και να έχουν ενότητα στη δράση, χωρίς αποκλεισμούς και ηγεμονίες ώστε όλοι μαζί να συνεχίσουν τις παραδόσεις του ελληνικού επαναστατικού κινήματος και ας ανταποκριθούν στις απαιτήσεις των καιρών.

Ο πρόεδρος του Συνασπισμού Αλέκος Αλαβάνος, από την πλευρά του, υπογράμμισε την ανάγκη ενότητας της Αριστεράς, λέγοντας ότι στο προεδρείο υπάρχουν άδειες καρέκλες, πράγμα που σημαίνει ότι χωρούν ακόμη πολλές δυνάμεις.

Ο Αλ. Αλαβάνος πρόσθεσε ότι η συνεργασία δεν εξαλείφει τις διαφορές μεταξύ των δυνάμεων και ότι η διακήρυξη επιβεβαιώνει ότι οι αριστερές δυνάμεις μπορούν να επιτυγχάνουν συνθέσεις, όπως συνέβη πρόσφατα στη Γαλλία που αποτελεί και παράδειγμα έμπνευσης για τους Ελληνες αριστερούς.

Η ενότητα της Αριστεράς, υπογράμμισε ο κ. Αλαβάνος, είναι αναγκαία για να αντιμετωπισθούν οι νεοφιλελεύθερες πολιτικές προς όφελος των δυνάμεων της εργασίας, ενώ τόνισε ότι μόνο οι δυνάμεις της Αριστεράς μπορούν να κάνουν πραγματική αντιπολίτευση στην επιθετική πολιτική της ΝΔ κατά των εργαζομένων και την αμήχανη ή συναινετική στάση του ΠΑΣΟΚ.

Στο κείμενο που δόθηκε στη δημοσιότητα εκφράζεται η αισιοδοξία για ένα νέο ξεκίνημα καθώς τώρα οι αριστερές δυνάμεις περισσότερο ώριμες και με μεγαλύτερη εμπειρία στην κατανόηση της διαφορετικότητας καταβάλουν μια νέα προσπάθεια να υπερβούν τις αδυναμίες του παρελθόντος για την ενότητα της Αριστεράς.

Η προσπάθεια αυτή, υπογραμμίζεται, θα κριθεί κυρίως στην πράξη, θα δοκιμαστεί από τη δυνατότητα εξωστρεφούς πολιτικής δράσης και στόχος είναι να διαμορφωθούν όλο και πιο συνεκτικοί και αξιόπιστοι όροι συνεργασίας όλων των αριστερών δυνάμεων.

ΜΙΚΡΕΣ αγγελίες

ΘΑ ΜΑΣ ΒΡΕΙΤΕ
στα κεντρικά μας
γραφεία επί της
Μαρ. Μαλλιαράκη 11
(τελευταία πάροδος
Καναδά).

Τα τηλέφωνα μας είναι:
(22410) 22210,
(22410) 75230

ενοικιασεις ακινητων & επιχειρησεων

ΕΝΟΙΚΙΑΖΕΤΑΙ επιπλωμένη **γκαρσονιέρα** στον α' όροφο στην περιοχή Καποδιστρίου 74Λ Πληρ. τηλ. 6945441552 INT290611

ΕΝΟΙΚΙΑΖΕΤΑΙ γκαρσονιέρα 40 τ.μ. με αυλή καινούργια στην Ανάληψη 300 ευρώ. Πληρ. τηλ. 6945949882 ΜΧΠ1629

ΕΝΟΙΚΙΑΖΕΤΑΙ στην Αθήνα (πλατεία Αμερικής) **διαμέρισμα** 75 τ.μ. πλήρως εξοπλισμένο. Πληρ. τηλ. 6944802552 INT290614

ΕΝΟΙΚΙΑΖΕΤΑΙ διαμέρισμα επί της οδού Ρήγα Φεραίου 8. Πληρ. τηλ. 2241069230, 6937317130 MAT2071(2)

ΕΝΟΙΚΙΑΖΕΤΑΙ σπίτι τριάρι μονοκατοικία στα Κοσκινού επιπλωμένο ή μη. Πληρ. τηλ. 6978156969 MZT290605

Μετακομίζετε;
γρήγορα
εύκολα
οικονομικά
MET.PO
ΡΟΔΟΣ: τηλ. 2241024388/6948003320
ΑΘΗΝΑ: τηλ. 2103464235/3476818-008
ΕΝΤΟΣ ΝΗΣΟΥ ΚΑΙ ΠΡΟΣ ΟΛΗ ΤΗΝ ΕΛΛΑΔΑ
MAT424

Vitzileos
Μάριος Κ. Βιτζηλαίος
Κτηματομεσιτικό Γραφείο
Εθν. Μακαρίου 45,
3ος όροφος
Τηλ: 22410 24900 Φαξ: 22410 25544
Κιν: 6932 704 919 Email : mvre@otenet.gr
www.vitzileos.gr

ΚΑΤΑΣΤΗΜΑΤΑ - ΓΡΑΦΕΙΑ - ΕΠΙΧΕΙΡΗΣΕΙΣ

40 ΤΜ	ΕΠΙΧ/ΣΗ ΧΡΥΣΟΧΟΕΙΟ ΣΤΟ ΜΑΝΔΡΑΚΙ	35.000 €
50 ΤΜ	ΕΠΙΧ/ΣΗ ΚΑΦΕ-ΜΠΑΡ ΣΕ ΛΕΙΤΟΥΡΓΙΑ, Π. ΠΟΛΗ	75.000 €
55 ΤΜ	ΕΠΙΧ/ΣΗ SNACK-BAR ΕΞΟΠΛΙΣΜΕΝΟ ΜΕ ΑΔΕΙΑ ΓΙΑ 30 ΚΑΘΙΣΜΑΤΑ, ΣΤΗΝ ΠΑΛΙΑ ΠΟΛΗ	75.000 €
100 ΤΜ	ΕΠΙΧ/ΣΗ ΣΤΕΓΝΟΚΑΘΑΡΙΣΤΗΡΙΟ ΣΤΑ ΑΦΑΝΤΟΥ ΜΕ ΥΠΟΚ/ΜΑ ΣΤΗ ΡΟΔΟ	120.000 €
120 ΤΜ	ΑΚΙΝΗΤΟ ΜΕ 40 ΤΜ.ΥΠΟΓΕΙΟ, 40 ΤΜ.ΙΣΟΓΕΙΟ, 40 ΤΜ ΟΡΟΦΟΣ ΣΤΟ ΜΑΝΔΡΑΚΙ	300.000 €
120 ΤΜ	& 120 ΤΜ ΟΜΟΡΑ ΕΣΤΙΑΤΟΡΙΑ ΣΤΟ ΦΑΛΗΡΑΚΙ	150.000 €
122 ΤΜ	ΚΑΤΑΣΤΗΜΑ ΜΕ ΠΑΤΑΡΙ ΣΕ ΕΜΠΟΡΙΚΗ ΠΕΡΙΟΧΗ ΣΤΟ ΚΕΝΤΡΟ ΤΗΣ ΠΟΛΗΣ	200.000 €
144 ΤΜ	ΔΙΑΤΗΡΗΤΕΟ ΑΚΙΝΗΤΟ (ισόγειο 72 + όροφος 72 τμ.) ΣΤΗΝ ΨΑΡΟΠΟΥΛΑ	450.000 €
180 ΤΜ	ΑΠΟΘΗΚΗ ΣΤΗΝ ΠΑΝ.ΡΟΔΙΟΥ	82.000 €
200 ΤΜ	ΕΠΙΧ/ΣΗ ΕΣΤΙΑΤΟΡΙΟ, ΣΝΑΚ-ΜΠΑΡ ΣΤΟ ΚΕΝΤΡΟ ΣΕ 880 ΤΜ ΟΙΚΟΠΕΔΟ	150.000 €
240 ΤΜ	ΑΠΟΘΗΚΗ ΣΤΙΣ 7 ΧΟΥΡΜΑΔΙΕΣ	100.000 €
365 ΤΜ	ΕΠΑΓΓΕΛΜΑΤΙΚΟΣ ΧΩΡΟΣ ΜΕ ΠΑΤΑΡΙ, ΠΕΡΙΟΧΗ ΑΣΓΟΥΡΟΥ	400.000 €
	ΞΕΝ/ΧΕΙΟ Β ΚΑΤ. 95 ΔΩΜ. ΣΕ 13 ΣΤΡ. ΣΤΗΝ ΠΑΡΑΛΙΑ ΙΑΛΥΣΟΥ	2.642.000 €
	ΞΕΝ/ΧΕΙΟ 15 ΔΩΜΑΤΙΩΝ ΠΑΝΩ ΣΤΟ ΚΥΜΑ & ΜΟΝΟΚΑΤΟΙΚΙΑ 80 ΤΜ., ΓΕΝΝΑΔΙ	440.000 €
	ΣΥΓΚΡΟΤΗΜΑ 7 ΔΙΑΜΕΡΙΣΜΑΤΩΝ ΜΕ 2 ΜΑΓΑΖΙΑ 250 ΤΜ, ΠΑΡΑΛΙΑ ΙΞΙΑΣ	338.000 €
	ΚΤΙΡΙΑΚΟ ΣΥΓΚΡΟΤΗΜΑ ΣΤΟ ΛΙΜΑΝΙ, ΣΕ 1.808 ΤΜ ΟΙΚΟΠΕΔΟ ΕΠΙ ΤΗΣ ΟΔΟΥ ΑΥΣΤΡΑΛΙΑΣ	1.470.000 €
2300 ΤΜ	ΒΙΟΤΕΧΝΙΚΟΣ ΧΩΡΟΣ ΣΕ 6.000 ΤΜ ΟΙΚΟΠΕΔΟ ΕΠΙ ΤΗΣ ΛΕΩΦ. ΡΟΔΟΥ - ΛΙΝΔΟΥ	2.650.000 €
3600 ΤΜ	ΣΤΕΓΑΣΜΕΝΟΣ ΧΩΡΟΣ ΣΕ ΟΙΚΟΠΕΔΟ 31.540 ΤΜ, ΣΤΟ ΚΑΝΔΥΛΙ, ΚΑΤΑΛΛΗΛΟΣ ΓΙΑ ΟΠΟΙΑΔΗΠΟΤΕ ΧΡΗΣΗ	880.000 €
	ΞΕΝ/ΧΕΙΟ 60 ΔΩΜΑΤΙΩΝ, 130 ΚΛΙΝΩΝ, ΣΕ ΟΙΚΟΠΕΔΟ 8.000 ΤΜ ΣΤΗΝ ΘΟΛΟ, ΜΕ 2 ΠΙΣΙΝΕΣ, ΕΣΤΙΑΤΟΡΙΟ, ΜΠΑΡ.	2.750.000 €
	ΜΕΖΟΝΕΤΕΣ - ΜΟΝΟΚΑΤΟΙΚΙΕΣ ΟΙΚΟΔΟΜΕΣ	
113 ΤΜ	ΜΟΝΟΚΑΤΟΙΚΙΑ ΔΙΑΜΟΡΦΩΜΕΝΗ ΣΕ 3 ΣΤΟΥΝΤΙΟ & ΚΑΤΑΣΤΗΜΑ ΜΕ ΑΥΛΗ 30 τμ. - Π.ΠΟΛΗ	265.000 €
135 ΤΜ	ΜΟΝΟΚΑΤΟΙΚΙΑ ΑΝΑΚΑΙΝΙΣΜΕΝΗ ΣΤΑ ΚΡΗΤΙΚΑ	215.000 €
140 ΤΜ	ΜΟΝΟΚΑΤΟΙΚΙΑ ΜΕ 70 ΤΜ ΔΥΝΑΤΟΤΗΤΑ ΧΡΗΣΗΣ ΜΑΓΑΖΙΟΥ ΣΤΙΣ ΚΑΛΛΙΘΙΕΣ	70.000 €
170 ΤΜ	ΝΕΟΚΛΑΣΙΚΟ ΔΙΑΤΗΡΗΤΕΟ ΑΡΧΟΝΤΙΚΟ ΣΕ ΟΙΚΟΠΕΔΟ 1.100 ΤΜ, Σ.Δ. 1,4 ΣΤΟ ΚΕΝΤΡΟ	1.500.000 €
180 ΤΜ	ΤΡΙΩΡΟΦΗ ΟΙΚΟΔΟΜΗ ΣΕ ΜΠΕΤΑ, ΣΤΟ ΦΑΛΗΡΑΚΙ	120.000 €
280 ΤΜ	ΤΡΙΩΡΟΦΗ ΜΕΖΟΝΕΤΑ ΣΕ ΜΠΕΤΑ, ΕΠΙ ΤΗΣ Λ.ΡΟΔΟΥ-ΛΙΝΔΟΥ, ΣΤΑ ΑΦΑΝΤΟΥ	130.000 €
	ΔΙΩΡΟΦΗ ΜΟΝΟΚΑΤΟΙΚΙΑ ΜΕ 4 ΥΠΝΟΔΩΜΑΤΙΑ, 2 ΜΠΑΝΙΑ, ΣΤΑ ΑΦΑΝΤΟΥ	150.000 €
	ΔΙΑΜΕΡΙΣΜΑΤΑ	
50 ΤΜ	ΓΚΑΡΣΟΝΙΕΡΑ ΜΕ ΘΕΑ, ΣΤΟ ΓΕΝΝΑΔΙ	53.000 €
60 ΤΜ	ΜΕ 2 ΥΠΝΟΔΩΜΑΤΙΑ, ΦΑΝΤΑΣΤΙΚΗ ΘΕΑ, ΣΤΟ ΓΕΝΝΑΔΙ	55.000 €
80 ΤΜ	ΝΕΟΚΤΙΣΤΟ ΠΟΛΥΤΕΛΕΣ, ΣΤΗΝ ΙΞΙΑ	130.000 €
93 ΤΜ	LUX ΜΕ ΓΚΑΡΑΖ ΚΑΙ ΑΠΟΘΗΚΗ ΣΤΟΝ ΑΓ.ΔΗΜΗΤΡΙΟ	175.000 €
98 ΤΜ	ΣΤΟΝ 1ο ΟΡΟΦΟ, ΜΕ 3 ΥΠΝΟΔΩΜΑΤΙΑ, 1 ΜΠΑΝΙΟ, ΣΤΗΝ ΚΕΝΝΕΝΤΥ	130.000 €
116 ΤΜ	ΠΑΡΑΔΟΣΙΑΚΟ, ΑΠΕΝΑΝΤΙ ΑΠΟ ΚΑΖΙΝΟ	146.700 €
120 ΤΜ	ΣΤΟΝ 1ο ΟΡΟΦΟ, ΜΕ 3 ΥΠΝΟΔΩΜΑΤΙΑ, 2 ΜΠΑΝΙΑ, ΣΤΗΝ ΚΑΠΟΔΙΣΤΡΙΟΥ	147.000 €
220 ΤΜ	ΙΣΟΓΕΙΟ ΜΕ ΚΗΠΟ ΚΑΙ ΓΚΑΡΑΖ ΣΤΟ ΡΟΔΙΝΙ	360.000 €
	ΟΙΚΟΠΕΔΑ	
412 ΤΜ	ΣΤΟΝ ΑΓ.ΝΙΚΟΛΑΟ, Σ.Δ.1,20	220.000 €
600 ΤΜ	ΣΤΗ ΣΥΜΗ, ΠΕΡΙΟΧΗ ΛΙΜΑΝΙΟΥ, ΠΑΝΩ ΣΤΟ ΚΥΜΑ	100.000 €
750 ΤΜ	ΣΤΟ ΓΕΝΝΑΔΙ, ΕΝΤΟΣ ΣΧΕΔΙΟΥ	18.000 €
2500 ΤΜ	ΣΤΟ ΓΕΝΝΑΔΙ, ΠΑΝΩ ΣΤΟ ΔΡΟΜΟ ΕΛΑΙΩΝΑΣ-ΦΟΥΡΝΑΚΙ	23.000 €
2600 ΤΜ	ΣΤΗΝ ΚΑΜΕΙΡΟ ΣΚΑΛΑ, ΠΑΝΩ ΣΤΟ ΚΥΜΑ, ΕΝΤΟΣ ΟΙΚΙΣΜΟΥ	85.000 €
3160 ΤΜ	ΣΤΟ ΓΕΝΝΑΔΙ, ΕΝΤΟΣ ΟΙΚΙΣΜΟΥ	100.000 €
3400 ΤΜ	ΣΤΟ ΓΕΝΝΑΔΙ, ΕΝΤΟΣ ΟΙΚΙΣΜΟΥ, ΜΕ ΘΕΑ	88.000 €
4075 ΤΜ	ΠΑΡΑΘΑΛΑΣΙΟ, Σ.Δ. 0,2 ΠΑΝΩ ΣΤΟ ΔΡΟΜΟ, ΣΤΗ ΛΕΡΟ	205.000 €
5400 ΤΜ	ΣΤΗΝ ΚΩ, ΣΕ ΕΞΟΧΙΚΗ ΤΟΠΟΘΕΣΙΑ ΠΕΡΙΟΧΗΣ ΨΑΛΙΔΙ	73.000 €
8000 ΤΜ	ΣΤΟ ΦΑΛΗΡΑΚΙ	230.000 €
8500 ΤΜ	& 6500 ΤΜ ΣΤΗΝ ΠΑΡΑΛΙΑ ΑΦΑΝΤΟΥ	Μέτρο/18 €
9000 ΤΜ	ΣΤΑ ΜΑΡΙΤΣΑ, ΕΝΤΟΣ ΖΩΝΗΣ	132.000 €
9760 ΤΜ	ΕΠΙ ΤΗΣ ΛΕΩΦ.ΡΟΔΟΥ-ΛΙΝΔΟΥ	560.000 €
20000 ΤΜ	ΠΑΝΩ ΣΤΟ ΚΥΜΑ, ΚΑΛΑΒΑΡΔΑ	880.000 €
20000 ΤΜ	ΣΤΟ ΠΛΗΜΜΥΡΙ, ΠΑΝΩ ΣΤΟ ΚΥΜΑ	470.000 €
25000 ΤΜ	ΣΤΑ ΚΑΛΑΒΑΡΔΑ	295.000 €
34000 ΤΜ	ΠΑΝΩ ΣΤΟ ΚΥΜΑ ΘΟΛΟΣ	611.000 €
98000 ΤΜ	ΣΤΟ ΤΣΑΙΡΙ, ΛΕΩΦ. ΤΣΑΙΡΙ - ΑΕΡΟΔΡΟΜΙΟ	1.300.000 €
115000ΤΜ	ΣΤΗΝ ΠΥΛΩΝΑ, ΟΙΚΟΠΕΔΙΚΗ ΕΚΤΑΣΗ ΜΕ ΦΑΝΤΑΣΤΙΚΗ ΘΕΑ ΣΤΗ ΘΑΛΑΣΣΑ	680.000 €
	ΕΝΟΙΚΙΑΖΟΝΤΑΙ ΚΑΤΑΣΤΗΜΑΤΑ ΕΠΙΧΕΙΡΗΣΕΙΣ	
34 ΤΜ	ΚΑΤΑΣΤΗΜΑ ΕΠΙ ΤΗΣ ΣΩΚΡΑΤΟΥΣ, ΠΑΛΙΑ ΠΟΛΗ	1.500 €
93 ΤΜ	ΚΑΤΑΣΤΗΜΑ ΣΤΗΝ ΟΔΟ ΚΑΠΟΔΙΣΤΡΙΟΥ	780 €
800 ΤΜ	ΚΑΤΑΣΤΗΜΑ ΣΤΗ ΘΟΛΟ	2.500 €
2000 ΤΜ	ΠΟΛΥΧΩΡΟΣ ΜΕ 350 ΤΜ ΚΤΙΣΜΕΝΟ ΧΩΡΟ ΚΑΦΕΤΕΡΙΑ & ΣΝΑΚ ΜΠΑΡ ΚΑΙ ΜΕ ΤΟΝ ΥΠΟΛΟΙΠΟ ΑΝΟΙΚΤΟ ΧΩΡΟ ΜΕ BEACH VOLLEY ΚΑΙ SOCCER (5x5), ΜΕ ΕΞΟΠΛΙΣΜΟ ΚΑΙ ΜΕΓΑΛΟ ΠΑΡΚΙΝΓΚ	2.500 €
	ΕΝΟΙΚΙΑΖΟΝΤΑΙ ΚΑΤΟΙΚΙΕΣ	
25 ΤΜ	ΓΚΑΡΣΟΝΙΕΡΑ ΣΕ ΡΕΤΙΡΕ, ΣΤΟ ΚΑΡΑΚΟΝΕΡΟ	230 €
60 ΤΜ	ΔΙΑΜΕΡΙΣΜΑ ΕΠΙΠΛΩΜΕΝΟ, ΣΤΑ ΤΡΙΑΝΤΑ	300 €
80 ΤΜ	ΔΙΑΜΕΡΙΣΜΑ ΣΤΟΝ 1ο ΟΡΟΦΟ, ΜΕ 2 ΥΠΝΟΔΩΜΑΤΙΑ ΠΛΗΡΩΣ ΕΞΟΠΛΙΣΜΕΝΗ ΚΟΥΖΙΝΑ ΣΤΟ ΜΑΝΔΡΑΚΙ	500 €
110 ΤΜ	ΔΙΑΜΕΡΙΣΜΑ ΙΣΟΓΕΙΟ ΝΕΟΚΛΑΣΙΚΟ ΣΤΟ ΚΕΝΤΡΟ ΤΗΣ ΠΟΛΗΣ	550 €
120 ΤΜ	ΕΠΙΠΛΩΜΕΝΟ ΔΙΑΜΕΡΙΣΜΑ ΣΤΟΝ 1ο ΟΡΟΦΟ ΜΕ 3 ΥΠΝΟΔΩΜΑΤΙΑ ΣΤΟ ΚΕΝΤΡΟ ΤΗΣ ΠΟΛΗΣ	700 €
	ΑΚΙΝΗΤΑ ΑΘΗΝΩΝ	
83 ΤΜ	ΔΙΑΜΕΡΙΣΜΑ - ΡΕΤΙΡΕ, ΣΤΟΝ 4ο ΟΡΟΦΟ, ΠΛ. ΚΥΨΕΛΗΣ	123.300 €
86 ΤΜ	ΔΙΑΜΕΡΙΣΜΑ ΣΤΟΝ 4ο ΟΡΟΦΟ, ΣΤΗΝ ΑΓ.ΠΑΡΑΣΚΕΥΗ, ΔΙΠΛΑ ΣΤΟ ΑΜΕΡΙΚΑΝΙΚΟ ΚΟΛΛΕΓΙΟ, ΜΕ 2 ΜΕΓΑΛΑ ΥΠΝΟΔΩΜΑΤΙΑ ΚΑΙ ΘΕΡΜΑΝΣΗ	150.000 €
112 ΤΜ	ΔΙΑΜΕΡΙΣΜΑ, ΑΝΑΚΑΙΝΙΣΜΕΝΟ, ΜΕ ΥΠΕΡΥΨΩΜΕΝΟ ΙΣΟΓΕΙΟ ΚΑΙ ΚΗΠΟ ΣΤΗΝ ΑΝΩ ΓΛΥΦΑΔΑ	170.000 €

Χθές ήταν όνειρο .. Σήμερα πραγματικότητα!
ΧΠ1076
Design www.targetrodos.gr

TOP PROPERTIES

GEORGE & SAVAS PIPINOS
ΓΕΩΡΓΙΟΣ & ΣΑΒΒΑΣ ΠΙΠΙΝΟΣ
ΣΥΜΒΟΥΛΟΙ ΚΑΙ ΕΚΤΙΜΗΤΕΣ ΑΚΙΝΗΤΩΝ
REAL ESTATE AGENTS • MEMBER OF F.I.A.B.C.I.-NAEA-C.E.I.

Από το 1971

Email: *gpipinos@otenet.gr* ***URL:*** *www.rhodes-top-properties.com* ***and*** *www.pipinos.gr*

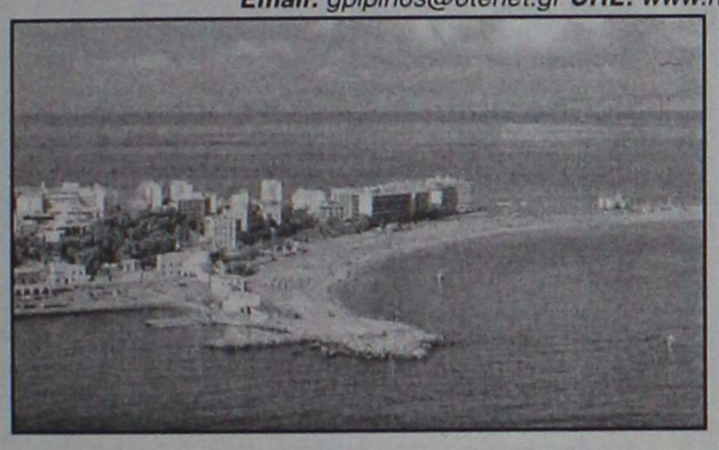

Η **"TOP PROPERTIES"** είναι ατομική επιχείρηση και ανήκει στους Γεώργιο και Σάββα Πιπίνο. Το γραφείο ασχολείται από το 1971 αποκλειστικά και μόνο με επενδύσεις και REAL ESTATE, στο νησί της Ρόδου και στην ευρύτερη περιοχή της Δωδεκανήσου.

ΑΠΕΥΘΥΝΟΜΑΣΤΕ: Στους **σοβαρούς, απαιτητικούς και επιλεκτικούς** επενδυτές-επιχειρηματίες, Έλληνες και ξένους που ενδιαφέρονται να κάνουν μια σοβαρή επένδυση προβολής στο νησί της Ρόδου.

ΠΡΟΣΦΕΡΟΥΜΕ: Α) Υπηρεσίες και πληροφορίες που γίνονται σε προσωπικό επίπεδο με εχεμύθεια, διακριτικότητα και σοβαρότητα.
Β) Μεγάλη γκάμα υψηλής ποιότητας, ακινήτων, όπως:1) Ξενοδοχεία Α' και Β' κατηγορίας των 600-500-350-300 κλινών, 2) Κεντρικά αστικά ακίνητα κατάλληλα για Τράπεζες-καταστήματα-γραφεία, 3) Παραλιακές εκτάσεις, κατάλληλες για τουριστικές επενδύσεις των 150.000-100.000-70.000-50.000-36.000 τ.μ. και 4) Διαμερίσματα και μεζονέτες προβολής, και 5) Αξιόλογες Παραθεριστικές κατοικίες.

ΣΤΟΧΟΣ ΜΑΣ ΕΙΝΑΙ: Να προσφέρουμε στο αγοραστικό μας κοινό υψηλής ποιότητας ακίνητα και ευκαιρίες στο νησί της Ρόδου. Η τριακονταετής και πλέον πείρα μας στον τομέα αυτό αποτελεί εγγύηση.

ΣΥΝΘΗΜΑ ΜΑΣ ΕΙΝΑΙ: Επενδύστε στη ΡΟΔΟ ΤΩΡΑ, σε ακίνητα που ΑΝΤΕΧΟΥΝ ΣΤΟ ΧΡΟΝΟ

Γεώργιος και Σάββας Πιπίνος
ΜΕΣΙΤΕΣ ΑΣΤΙΚΩΝ ΣΥΜΒΑΣΕΩΝ
Γιατί εμείς γνωρίζουμε καλύτερα!

Since 1971

TOP PROPERTIES is a father and son business. The senior, Mr George S. Pipinos, the founder of the office, has carved over the years a reputation for integrity and excellence in the world of Real Estate in the Dodecanese. The junior, Dr. Savas Pipinos, has returned from his studies in the UK to aid in his father´s footsteps.
AT TOP PROPERTIES we try hard to attract important and selective investors, high calibre businessmen/women and discerning professional people, both Greek and foreign, who wish to acquire substantial and valuable property on Rhodes.
We offer our expertise and advice privately, discreetly and in strict confidence.
We keep a comprehensive list of real estate of the highest specifications:
a. A' and B' class hotels (600, 500, 350, 300 beds capacity)
b. Centrally situated office buildings and other business premises.
c. Seaside land, ideal for development (hotels, holiday resorts, etc), of 150.000, 100.000, 70.000, 50.000, 36.000 square metres.
d. Villas, luxury apartments, detached, semi-detached and terraced houses.
e. Holiday and Retirement Homes.
Our aim is to give our clients the opportunity to acquire value for money, first class real estate on Rhodes. Our 30 and more years of experience is our warranty.
Our motto is Invest in Rhodes, Invest in property, It stands the test of time.



TOP PROPERTIES
George and Savas Pipinos
Because we know best

Προβάλλεται τα ακίνητά σας δωρεάν στο side Πιπίνος αγγελίες www.pipinos.gr

KENNENTY 38, ΡΟΔΟΣ, 85 100, ΤΗΛ. (22410) 23895,FAX: (22410) 20883
38 KENNEDY STR., RHODES, 85 100, TEL. (22410) 23895, FAX: (22410) 20883
U.K. Direct line: 08717115396 ΧΠ399

ΕΝΟΙΚΙΑΣΕΙΣ

συνέχεια από την προηγούμενη

ΕΝΟΙΚΙΑΖΕΤΑΙ διαμέρισμα με 3 υπνοδωμάτια, σαλόνι, κουζίνα, αυτόνομη θέρμανση, επί της οδού Λίνδου 15, ενοίκιο 450 ευρώ. Πληρ. τηλ. 6973805591
MZT290610

ΕΝΟΙΚΙΑΖΕΤΑΙ διαμέρισμα 2άρι επιπλωμένο επί της Λεωφ. Ελευθερίας αρ. 30 στην Κρεμαστή. Πληρ. τηλ. 22410 94484 ή 6944277948.
MXP12577

ΕΝΟΙΚΙΑΖΟΝΤΑΙ δύο στούντιος σε ισόγειο οικοδομής με αυλή στην οδό Τρίπολης και Πειραιώς γωνία μόνο σε στρατιωτικούς-εκπαιδευτικούς-φοιτητές. Πληρ. τηλ. 6937379182, 6946920900.
MZT300602

ΕΝΟΙΚΙΑΖΟΝΤΑΙ επί της Κοδριγκτώνος (πολύ κοντά στην Παλιά Πόλη και Στάδιο Διαγόρας) **επιπλωμένα διαμερίσματα** για παραθερισμό (1-2 μήνες) ή και για ολιγοήμερη παραμονή. Πληρ. τηλ. 22410 31756.
INT300609

ΕΝΟΙΚΙΑΖΕΤΑΙ οικία στην Κρεμαστή 140 τ.μ., ισόγειο με κήπο, πάρκιν, τρία υπνοδωμάτια, δύο wc, εντοιχιζόμενη κουζίνα, ηλιακός και a/c. Ενοίκιο 540 ευρώ. Πληρ. τηλ. 6973906390. MZT300610

ΕΝΟΙΚΙΑΖΟΝΤΑΙ γκαρσονιέρες στην πόλη της Ζακύνθου με θέα το λιμάνι. Εχουν ατομικό μπάνιο, κουζίνα, ψυγείο και κλιματισμό. Τιμές προσιτές. Πληρ. τηλ. 26950 26809 κ. Διονύσιο Κοβετό.
MAT2087

ΕΝΟΙΚΙΑΖΕΤΑΙ διαμέρισμα στην Κρεμαστή, 2 υπνοδωμάτια, σαλόνι, κουζίνα, επιπλωμένο ή μη. Πληρ. τηλ. 93373 ή 30522. MZT300618

ΕΝΟΙΚΙΑΖΕΤΑΙ διαμέρισμα δυάρι, επιπλωμένο, με κλιματισμό, στην περιοχή "Επτά Βαγιές" (σ.σ. μόνο σε Ελληνες). Πληρ. τηλ. 2241030740
MXP12567

ΕΝΟΙΚΙΑΖΕΤΑΙ 2άρι **διαμέρισμα** 35 τ.μ. επιπλωμένο κατάλληλο για φοιτητές (κοντά στο Πανεπ. Αιγαίου) στην οδό Πελοποννήσου 4. Ενοίκιο 300 ευρώ. Πληρ. τηλ. 2241077468, 6945455517 MZT270604

ΕΝΟΙΚΙΑΖΟΝΤΑΙ: α) **μονοκατοικία** διώροφη 65 τ.μ. (33 ισ. - 33 όρ.) ένα υπνοδωμάτιο, ανακαισμένη το 2000, παραδοσιακού χαρακτήρα, επιπλωμένη με μικρή αυλή και μπαλκόνι, δύο WC, αποχετευτικό, ενοίκιο 280 ευρώ, κατάλληλη για ζευγάρι ή εργένη, β) επίσης **γκαρσονιέρες** καινούργιες, επιπλωμένες 40 τ.μ. ανεξάρτητο WC, πολυκουζινάκι, για 12 μήνες το χρόνο, σε λογική τιμή χωρίς κοινόχρηστα και νερό. Περιοχή Παραδείσι Ρόδος πληρ.τηλ. 6972943946
MZT280624

ΕΝΟΙΚΙΑΖΕΤΑΙ διαμέρισμα 82 τ.μ. επί της οδού Πελοποννήσου α' όροφος αποτελούμενο από 2 υπνοδωμάτια, σαλόνι, κουζίνα, μπάνιο, κλπ. Ενοίκιο 370 ευρώ. Πληρ. τηλ. 2241085231, 6945461564 MZT280634

ΕΝΟΙΚΙΑΖΕΤΑΙ στον **ΠΕΙΡΑΙΑ διαμέρισμα** με 2 υπνοδωμάτια, σαλόνι, κουζίνα, μπάνιο, χωλ, ανακαινισμένο, επιπλωμένο, με κεντρική θέρμανση. ιδανικό για φοιτητές σε ήσυχη και ασφαλή περιοχή 10 λεπτά από το Πανεπιστήμιο του Πειραιά, 30 λεπτά από τα ΤΕΙ Πειραιά. Πληρ. τηλ. 2241026071, 6972073176
MZT250604(13)

ΕΝΟΙΚΙΑΖΟΝΤΑΙ γκαρσονιέρες και **στούντιος** επιπλωμένες με πολυκουζινάκια για 1 ή 2 άτομα, 1η περιοχή Πανεπιστήμιο Αιγαίου και ΟΑΕΔ, οδός Σοφούλη 101 Β, 2η περιοχή Ανάληψη Καρδίτσας 16. Επίσης ενοικιάζονται και με τη μέρα. Πληρ. τηλ. 2241064040, 6947768604
MZT280632

ΕΝΟΙΚΙΑΖΕΤΑΙ στην Κρεμαστή σε καινούργια διώροφη οικοδομή **διαμέρισμα** επιπλωμένο 60 τ.μ. αποτελούμενο από ένα μεγάλο υπνοδωμάτιο, ενιαίο χώρο κουζίνα, σαλόνι, τουαλέτα, μεγάλη βεράντα και χώρος πάρκιν. Πληρ. τηλ. 6976687817
MZT280633

ΕΝΟΙΚΙΑΖΟΝΤΑΙ δωμάτια ευρύχωρα πλήρως επιπλωμένα με πολυκουζινάκι κοντά στην Π. Πόλη. Πληρ. τηλ. (22410)95148, 91617
MZT280627

ΕΝΟΙΚΙΑΖΕΤΑΙ διαμέρισμα ανακαινισμένο 2 ½ υπνοδωματίων, 1ος όροφος μονοκατοικίας, Καποδιστρίου 88 - Ζέφυρος απέναντι από την ΚΑΙΡ, 350 ευρώ. Πληρ. τηλ. 2241036077, 6973994443
MXP12566

ΕΝΟΙΚΙΑΖΟΝΤΑΙ: α) νεόκτιστο στον 2ο όροφο **διαμέρισμα** 127 τ.μ. με μεγάλες βεράντες, 2 WC, 3 υπνοδωμάτια, ενιαία σαλοτραπεζαρία, εντοιχισμένη κουζίνα από κεραμιδιά, αποθήκη, ηλιακούς θερμοσίφωνες, κεντρική θέρμανση, εντοιχισμένες ντουλάπες, σύνδεση με το αποχετευτικό, επί της οδού Ολυμπίας 13 - Καρακόνερο. β) στο Παραδείσι κοντά στο αεροδρόμιο μικρό επιπλωμένο **διαμέρισμα** 50 τ.μ. 1ος όροφος με σύνδεση με το αποχετευτικό. Πληρ. τηλ. 2241028321, 6974420469
MZT280602

ΕΝΟΙΚΙΑΖΕΤΑΙ γκαρσονιέρα επιπλωμένη με κεντρική θέρμανση, οδός Τελχινών 9. Πληρ. τηλ. 2241030724, 6947726697
MZT280626

ΕΝΟΙΚΙΑΖΕΤΑΙ διαμέρισμα επιπλωμένο 100 τ.μ. στην Σοφούλη Νο 77 κατάλληλο για φοιτήτριες. Πληρ. πρωινές ώρες 8-10 πμ. 2241063301
MZT280601

ΕΝΟΙΚΙΑΖΟΝΤΑΙ στην Ιαλυσό πλησίον super market "Μαρινόπουλος" δίχωρα **διαμερίσματα** 50 τ.μ. με μεγάλα μπαλκόνια, πλήρως επιπλωμένα με air condition, ηλιακό θερμοσίφωνα, ευρύχωρο πάρκιν. Ενοίκιο 270 ευρώ. Πληρ. τηλ. 2241022328, 6947286406 MZT280614

ΕΝΟΙΚΙΑΖΟΝΤΑΙ διαμερίσματα δυάρια επιπλωμένα πλήρως, με εντοιχισμένη κουζίνα και φούρνο στην Ιξιά, έναντι Μίρα Μάρε. Πληρ. τηλ. 2241075662, 6977656668 ΜΑΠ52

ΕΝΟΙΚΙΑΖΕΤΑΙ τριάρι πλήρως επιπλωμένο 105 τ.μ. και ένα 70 τ.μ. στην περιοχή Αγίου Γεωργίου Ανω. Πληρ. τηλ. 2241032450, 6942424884
MXP12564.3

ΕΝΟΙΚΙΑΖΕΤΑΙ οροφοδιαμέρισμα τριών υπνοδωματίων στον 2ο όροφο 95 τ.μ. σαλόνι-κουζίνα, μεγάλα μπαλκόνια μπρος-πίσω στην οδό Ηρακλείου Κρήτης 22. Πληρ. τηλ. 2241061324
MZT280611

ΕΝΟΙΚΙΑΖΕΤΑΙ διαμέρισμα 110 τ.μ. 3 υπνοδωματίων κ.λπ. ανακαινισμένο και σε άριστη κατάσταση, πίσω από το σινέ PALLAS. Πληρ. τηλ. 6974707743
MZT280605

ΠΩΛΕΙΤΑΙ
διαμέρισμα
στην οδό Σκεύου Ζερβού περιοχή Αγίου Νικολάου
νεόκτιστο και ετοιμοπαράδοτο α' ορόφου 85 τ.μ. με άριστες προδιαγραφές και σε τίμημα ευκαιριακό.
Πληρ. κ. Ανέστη τηλ. κιν. 6947047651
ΧΠ659

ΓΙΑΝΝΗΣ ΝΙΚΟΛΙΔΑΚΗΣ
Μηχανολόγος-Μηχανικός
Γαλλίας 12-Ρόδος • τηλ. (22410)22291, 35103
ΠΩΛΟΥΝΤΑΙ
Πολυτελή διαμερίσματα με απεριόριστη θέα, ιδιωτικούς χώρους parking και αποθήκες
Επί της οδού Σελλά και Αισχίνη (περιοχή Δασκάλων) 77 τ.μ., 99 τ.μ., 119 τ.μ.
Επί της οδού Κων. Υδραίου (πλησίον Ρόδου-Λίνδου), 135 τ.μ., 95 τ.μ., 147 τ.μ.
Γραφείο 105 τ.μ. επί της οδού Εθνικής Αντιστάσεως και Τσαλδάρη
ΧΠ2675

ΠΩΛΟΥΝΤΑΙ
Διαμερίσματα λουξ κατασκευής των 82 τ.μ. σε νεόκτιστη οικοδομή στ' Αφάντου.
ΖΗΤΟΥΝΤΑΙ
Οικόπεδα για αντιπαροχή ή ανταλλαγή
ΑΝΑΛΑΜΒΑΝΟΥΜΕ
Ιδιωτικά έργα πάσης φύσεως οικοδομικών εργασιών:-μπετά-κτισίματα-σοβάδες-πλακάκια κ.λπ.
ΧΑΤΖΗΜΙΧΑΛΗΣ ΚΩΝΣΤΑΝΤΙΝΟΣ
ΔΟΜΙΚΟΣ ΕΡΓΟΛΑΒΟΣ ΔΗΜΟΣΙΩΝ και ΙΔΙΩΤΙΚΩΝ ΕΡΓΩΝ
ΚΑΤΑΣΚΕΥΕΣ-ΠΩΛΗΣΕΙΣ-ΑΝΤΙΠΑΡΟΧΕΣ
Τηλ. 2241021834, 6937080125, 6974198504
MZT220612

ΕΝΟΙΚΙΑΖΟΝΤΑΙ
στην Ιξιά στο Εμπορικό Κέντρο RHODESLAND
(ανάμεσα στο Mira - Mare και Avra Beach),
2 χώροι ισόγειοι.
Περίπου 37 τ.μ. ο ένας και 40 τ.μ. ο άλλος,
κατάλληλοι για γραφεία ή καταστήματα.
Πληρ. Δημ. Σουγκανίδης
τηλ. 6945417747, 2241095991
ΧΠΚΤΗ-001

ΕΜΜΑΝΟΥΗΛ ΚΡΑΝΙΔΗΣ
ΟΙΚΟΝΟΜΟΛΟΓΟΣ
ΜΕΣΙΤΗΣ ΑΣΤΙΚΩΝ ΣΥΜΒΑΣΕΩΝ
ΕΝΟΙΚΙΑΖΟΝΤΑΙ
1. **ΕΝΟΙΚΙΑΖΕΤΑΙ** επί της οδού Κορδικτώνος 2άρι διαμέρισμα 50 τ.μ. μίσθωμα 350 ευρώ το μήνα
2. **ΕΝΟΙΚΙΑΖΕΤΑΙ** στο Ροδίνι 2άρι διαμέρισμα ισόγειο 50 τ.μ. καινούργιο με θέρμανση
3. **ΕΝΟΙΚΙΑΖΕΤΑΙ** στους Δασκάλους 2άρι διαμέρισμα 50 τ.μ. μίσθωμα 450 ευρώ το μήνα
4. **ΕΝΟΙΚΙΑΖΕΤΑΙ** στην Ιαλυσό 2άρι διαμέρισμα 50 τ.μ. μίσθωμα 280 ευρώ το μήνα.
5. **ΕΝΟΙΚΙΑΖΕΤΑΙ** στο Ροδίνι 4άρι διαμέρισμα καινούργιο γ' ορόφου
6. **ΕΝΟΙΚΙΑΖΕΤΑΙ ή ΠΩΛΕΙΤΑΙ** εστιατόριο στα Κολύμπια πλήρως εξοπλισμένο με καλή πελατεία
7. **ΕΝΟΙΚΙΑΖΕΤΑΙ** στα 100 Μαγαζιά κατάστημα 36 τ.μ. (επισκέψιμος χώρος) και 15 τ.μ. πατάρι για σοβαρούς επιχειρηματίες
8. **ΕΝΟΙΚΙΑΖΕΤΑΙ** 1.500 τ.μ. κτίριο στο Φαληράκι με πισίνα, για εστιατόριο, νυχερινό κέντρο, bar.
9. **ΕΝΟΙΚΙΑΖΕΤΑΙ** κεντρική επιχείρηση - εστιατόριο στα 100 μαγαζιά
10. **ΕΝΟΙΚΙΑΖΕΤΑΙ** κεντρικό εστιατόριο στη Ρόδο.

Πληρ. Εμμ. Κρανίδης & Συνεργάτης
τηλ. 2241027082-6944347405, 6942010248
2ος όροφος
email: info@kranidis.gr
www. kranidis.gr
Αμερικής 50, Ρόδος
ΧΠ092

ευσταθίου ΕΥΡΩΚΤΗΜΑΤΙΚΗ
ΚΤΗΜΑΤΟΜΕΣΙΤΙΚΟ ΓΡΑΦΕΙΟ
Εθν. Αντιστάσεως 83
Τηλ.: 22410 73819, 74917 • Κιν.: 6946 103929
Fax: 22410 38641 • e-mail: info@eurokliматiki.gr
ΜΙΣΘΩΣΕΙΣ ΚΑΤΟΙΚΙΩΝ
- **Μονοκατοικία** 160 τ.μ. στα Κοσκινού νεόδμητη (3) τριών υπνοδωματίων, πολυτελούς κατασκευής, με κήπο, μεγάλες βεράντες, ηλιακό θερμοσίφωνα, σαλόνι, κουζίνα, δύο μπάνια, αποθήκη. Μηνιαίο μίσθωμα 790 ευρώ.
- **Διαμέρισμα** 65 τ.μ. ισόγειο περιοχή Μιχ. Πετρίδη, σε νεόδμητη οικοδομή, πολυτελούς κατασκευής, με (2) δύο υπνοδωμάτια, κεντρική αυτόνομη θέρμανση, ηλιακό θερμοσίφωνα, με αυλή, πάρκιν σε πυλωτή και αποθήκη. Μηνιαίο μίσθωμα 450 ευρώ.
- **Διαμέρισμα** 77 τ.μ. επί της οδού Καναδά, σε νεόδμητη οικοδομή αποτελείται από σαλόνι, κουζίνα, 2 υπνοδωμάτια, μπάνιο, διαθέτει κεντρική αυτόνομη θέρμανση, ηλιακό θερμοσίφωνο, γρανίτες δάπεδα. Μηνιαίο μίσθωμα 450 ευρώ.
- **Διαμέρισμα** 60 τ.μ. στο Καρακόνερο σε νεόδμητη οικοδομή. Αποτελείται από σαλόνι, κουζίνα, ένα υπνοδωμάτιο, μπάνιο. Διαθέτει κεντρική αυτόνομη θέρμανση και ηλιακό θερμοσίφωνα. Μηνιαίο μίσθωμα 400 ευρώ.
- **Διαμέρισμα** 85 τ.μ. στην Ανάληψη με (2) δύο υπνοδωμάτια, σαλόνι, κουζίνα, σε άριστη κατάσταση. Μηνιαίο μίσθωμα 300 ευρώ.
- **Διαμέρισμα** 105 τ.μ. περιοχή Βενετόκλειο σχολείο, α' ορόφου, με (3) τρία υπνοδωμάτια, σαλόνι, κουζίνα, σε άριστη κατάσταση. Μηνιαίο μίσθωμα 450 ευρώ.
- **Διαμέρισμα** 78 τ.μ. στην Ιξιά περιοχή S/M "Πάππου" με (2) δύο υπνοδωμάτια, σαλόνι, κουζίνα σε άριστη κατάσταση. Μηνιαίο μίσθωμα 290 ευρώ.
- **Διαμέρισμα** 110 τ.μ. με δύο υπνοδωμάτια β' ορόφου, στην Ανάληψη, με καταπληκτική θέα, σαλόνι, κουζίνα. Μηνιαίο μίσθωμα 450 ευρώ.
- **Διαμέρισμα** 85 τ.μ. περιοχή "Μαρινόπουλος" Τσαλδάρη με δύο (2) υπνοδωμάτια, σαλόνι, κουζίνα, με κήπο. Μηνιαίο μίσθωμα 350 ευρώ.
- **Διαμέρισμα** 119 τ.μ. επί της Παύλου Μελά, ,ε (3) τρία υπνοδωμάτια, σαλόνι, κουζίνα, κήπο, κεντρική θέρμανση. Μηνιαίο μίσθωμα 460 ευρώ.
- **Διαμέρισμα** 122 τ.μ. α' ορόφου επί της οδού Δενδρινού με 3 υπνοδωμάτια σαλόνι, κουζίνα. Μηνιαίο μίσθωμα 450 ευρώ.
- **Διαμέρισμα** 50 τ.μ. ισόγειο, στην Παστίδα, σε νεόδμητη οικοδομή, μερικώς επιπλωμένο (ηλεκτρικές συσκευές), με αυτόνομη θέρμανση και πάρκινγκ, κήπο. Μηνιαίο μίσθωμα 300 ευρώ.
- **Μονοκατοικία** 145 τ.μ. στην Αρχάγγελο με (3) τρία υπνοδωμάτια, σαλόνι, κουζίνα, πάρκινγκ, πάνω στον κεντρικό δρόμο. Μηνιαίο μίσθωμα 550 ευρώ.
- **Μονοκατοικία** 140 τ.μ. στο Τσαΐρι εντός οικοπέδου 4.000 τ.μ. αποτελείται από δύο (2) υπνοδωμάτια, σαλόνι, κουζίνα, μπάνιο, διαθέτει κεντρική θέρμανση, ηλιακό θερμοσίφωνα, αυλή, κήπο, πάρκινγκ. Μηνιαίο μίσθωμα 750 ευρώ
- **Μονοκατοικία** 175 τ.μ. εντός της πόλης αποτελείται από τρία (3) υπνοδωμάτια, γραφείο, σαλόνι, κουζίνα, αποθήκη, διαθέτει θέρμανση με θερμοπομπούς και ηλιακό θερμοσίφωνα. Μηνιαίο μίσθωμα 750 ευρώ.
- **Γκαρσονιέρα** 40 τ.μ. επί της Ιερού Λόχου στην Ιαλυσό, α' ορόφου, σε νεόδμητη οικοδομή. Μηνιαίο μίσθωμα 220 ευρώ
- **Γκαρσονιέρες** 40 τ.μ., πλήρως επιπλωμένες πολυτελούς κατασκευής στο Φαληράκι Μηνιαίο μίσθωμα 240 ευρώ.
- **Γκαρσονιέρες-studios** στη Ιξιά πλήρως επιπλώμενα με μηνιαίο μίσθωμα 300 και 275 ευρώ αντίστοιχα.
- **Studios** πλήρως επιπλωμένο με καινούργιο εξοπλισμό στην Ανάληψη. Μηνιαίο μίσθωμα από 220 ευρώ συμπεριλαμβάνονται οι καταναλώσεις σε νερό και ηλεκτρικό.
- **Studios** πλήρως επιπλωμένα στις Καλυθιές, κοντά στην Εθνική οδό Ρόδου-Λίνδου. Μηνιαίο μίσθωμα 230 ευρώ.
- **Studios** πλήρως επιπλωμένα επί της Ρόδου-Λίνδου. Μηνιαίο μίσθωμα 280 ευρώ.
- **Studios** στα Κοσκινού πλήρως επιπλωμένες με μεγάλη αυλή με γκαζόν με πανοραμική θέα. Μηνιαίο μίσθωμα 200 ευρώ.
ΧΠ401/2029

ΕΝΟΙΚΙΑΣΕΙΣ

συνέχεια από την προηγούμενη

ΕΝΟΙΚΙΑΖΟΝΤΑΙ α) **επιχείρηση** καφετέρια πλήρως εξοπλισμένη επί της Εθνικής Αντίστασης, β) **δωμάτια** επιπλωμένα επί της Λεωφόρου Αφάντου έναντι σούπερ μάρκετ "Παναγιωτάς", 150 ευρώ το μήνα. Πληρ. τηλ. 2241036504
MZT280623

ΕΝΟΙΚΙΑΖΟΝΤΑΙ διαμερίσματα 50 τ.μ. - 100 τ.μ. στην περιοχή Ασγούρου (κοντά στην αντιπροσωπεία CITROEN) ανακαινισμένα. Πληρ. τηλ. 6972463131
INT280608

ΕΝΟΙΚΙΑΖΟΝΤΑΙ καινούργια επιπλωμένα **studio** κοντά στην παραλία Ιαλυσού με ατομική τουαλέτα, ηλιακό, και πολυκουζινάκι. Τιμή 180 ευρώ. Πληρ. τηλ. (22410)90911, 92597, 6946196070
MZT280616

ΕΝΟΙΚΙΑΖΕΤΑΙ διαμέρισμα 4άρι με μεγάλο μπάνιο, αποθήκη και ηλιακό θερμοσίφωνα στην οδό Κων/νου Τσαλδάρη - Ανάληψη. Πληρ. τηλ. 2241091128 απογευματινές ώρες
MZT280622

ΣΤΗΝ ΙΑΛΥΣΟ ΕΝΟΙΚΙΑΖΕΤΑΙ καινούργιο **οροφοδιαμέρισμα** διαμπερές με δύο υπνοδωμάτια, σαλόνι, εντοιχισμένη κουζίνα, μπάνιο, ηλεκτρικές συσκευές, ηλιακό θερμοσίφωνα και άνετα μπαλκόνια. Πληρ. τηλ. 2241028458, 6946948756
MZT210635

ΕΝΟΙΚΙΑΖΕΤΑΙ (για πρώτη φορά) νεόκτιστο **λουξ διαμέρισμα** στα Κοσκινού 70 τ.μ. αποτελούμενο από 2 υπνοδωμάτια, ενιαίος χώρος σαλονιού - κουζίνας, μπάνιο. Διαθέτει εντοιχισμένη κουζίνα, ηλιακό θερμοσ., δάπεδο από γρανίτη, ντουλάπες και μεγάλο αύλειο χώρο. Πληρ. τηλ. 2241069576, 6944647265 MZT230609

ΕΝΟΙΚΙΑΖΕΤΑΙ διαμέρισμα 4άρι 155 τ.μ. 2ο όροφο επί της Βορείου Ηπείρου 21, αυτόνομη θέρμανση, air condition στα υπνοδωμάτια, ιδιωτικό χώρο στάθμευσης. Πληρ. τηλ. 6945236060
MZT270635

ΕΝΟΙΚΙΑΖΕΤΑΙ διαμέρισμα τριάρι σε διώροφη κατοικία, περιοχή Βενετόκλειο. Πληρ. τηλ. 2241032239, ώρες 09.00-13.00 και 18.00-21.00
MZT280621

ΕΝΟΙΚΙΑΖΟΝΤΑΙ δωμάτια επιπλωμένα και ένα δυάρι β' ορόφου επιπλωμένο ή μη στην Κων. Τσαλδάρη. Πληρ. τηλ. 2241075035
MZT270626

ΕΝΟΙΚΙΑΖΕΤΑΙ ή ΠΩΛΕΙΤΑΙ κατάστημα 40 τ.μ. με 30 τ.μ. αποθήκη και WC τριφασικό ρεύμα επί της Κ. Τσαλδάρη 34. Τιμή 280 ευρώ. Πληρ. τηλ. 2241064137
MZT270632

ΕΝΟΙΚΙΑΖΕΤΑΙ στην Ιαλυσό ισόγειο **δωμάτιο** με πολυκουζινάκι, πλήρως εξοπλισμένο, ανεξάρτητο, εντός μεγάλου κήπου. Πληρ. τηλ. 2241029018, 2241090997, 6944278388
MZT270625

ΕΝΟΙΚΙΑΖΕΤΑΙ επιπλωμένο **διαμέρισμα** 71 τ.μ. με θέρμανση, τηλέφωνο, όλες οι ηλεκτρικές συσκευές, για φοιτήτρια, στην περιοχή Σκοπευτήριο Καισαριανής πλησίον της Πανεπιστημιούπολης. Πληρ. τηλ. 6974500225
MZT270616

SIDER ● ΚΑΤ

ΤΕΧΝΙΚΗ ΕΤΑΙΡΙΑ

ΠΩΛΟΥΝΤΑΙ

● Ανεξάρτητες διώροφες μονοκατοικίες εντός οικοπέδου 1.000 τ.μ. με θέα την πόλη της Ρόδου (Εξω από τα Κοσκινού)

● Υπόγεια αποθήκη 200 τ.μ. περιοχή "Ικαρος" (πίσω από την οδό Ατταβύρου)

Τηλ. 22410 30069
Κιν. 6944532903
ΧΠ400

ΚΑΛΥΜΝΟΣ
"ΑΛΚΥΟΝΙΣ STUDIOS APART"
Αξέχαστες διακοπές στο παραδοσιακό νησί των σφουγγαράδων. Δίκλινα-τρίκλινα και τετράκλινα δωμάτια, με θέα τη θάλασσα (100 μέτρα) Καντούνι - Λινάρια, πλήρως εξοπλισμένα.
Από 20-35 ευρώ την ημέρα.
Για τους Ελληνες επί πλέον 10% έκπτωση.
Τηλ. 2243047209, 6942701011
www.kalymnos-holidays.com/alkyonis
E-mail: Alkyonis@otenet.gr
ΜΑΠ48(Γ)

ΣΑΒΒΑΪΔΗΣ & Συνεργάτες
Μεσίτες & Σύμβουλοι Ακινήτων



ΠΩΛΗΣΕΙΣ

Το γραφείο μας διαθέτει σε αποκλειστικότητα δεκάδες επιλεγμένα ακίνητα

- Διαμέρισμα-Μονοκατοικίες-Μεζονέτες
- Οικόπεδα-Αγροτεμάχια
- Κεντρικά Καταστήματα - Γραφεία - Αυτοτελή Κτίρια
- Ξενοδοχειακές Μονάδες

Η προώθηση και προβολή των ακινήτων σας επιτυγχάνεται με σειρά συστηματικών δράσεων που περιλαμβάνουν

- Συμμετοχή σε εκθέσεις ακινήτων του εξωτερικού
- Διαφήμιση σε εφημερίδες και περιοδικά του κλάδου.
-Υποκαταστήματα σε κεντρικά σημεία της Ρόδου
- Συνεργασία με μεσιτικά γραφεία της Ελλάδας και του εξωτερικού

ΕΚΤΙΜΗΣΕΙΣ

Σε συνεργασία με διεθνή γραφεία συμβούλων ακίνητης περιουσίας και με βάση τα αυστηρά πρότυπα και την μεθολογία του Βρετανικού Ινστιτούτου Ορκωτών Πραγματογνόμων και Εκτιμητών (Royal Institution of Charteted Surveyors) αναλαμβάνουμε εκτιμήσεις ακίνητης περιουσίας.

Προεκτιμήσεις ακινήτων αυθημερόν ΔΩΡΕΑΝ
τηλ 22410-26281 22410-78660 22410-78661

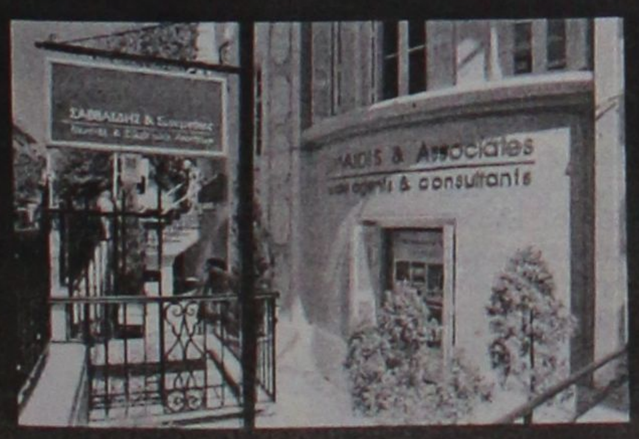





Γρ. Λαμπράκη 14 & Αμερικής, Ρόδος
τηλ: 22410 26281, Φαξ: 22410 34663 e-mail info@savvaidis.gr

ΣΑΒΒΑΪΔΗΣ & Συνεργάτες
Μεσίτες & Σύμβουλοι Ακινήτων
ΧΠ659

ΕΝΟΙΚΙΑΣΕΙΣ

συνέχεια από την προηγούμενη

ΕΝΟΙΚΙΑΖΕΤΑΙ στην περιοχή Ιξιά "Τρεις" μέσα σε μεγάλο καταπράσινο κήπο, καινούργια πλήρως εξοπλισμένη **γκαρσονιέρα** στον α' όροφο με τηλέφωνο, θέρμανση, ηλιακό και ηλεκτρικό θερμοσίφωνα, αερόθερμο, μπάνιο, ανεμιστήρα οροφής, σίτες και ρολά στα παράθυρα, βεράντα και πάρκιν. Πληρ. τηλ. 2241092714 INT270620

ΕΝΟΙΚΙΑΖΕΤΑΙ ισόγειο **διαμέρισμα** 60 τ.μ. με αυλή στην περιοχή "Μήδια" στην Πειραιώς 4, Ρόδος. Ενοίκιο 280 ευρώ. Πληρ. τηλ. (22410)64055, 22260 MZT250606

ΕΝΟΙΚΙΑΖΕΤΑΙ επιπλωμένο **studio** μονόχωρο με ανεξάρτητη είσοδο, ισόγειο , θέα θάλασσα, άνετο parking, ζεστό νερό, τηλεόραση, μέσα σε όμορφο κήπο στην Ιαλυσό, κατάλληλο για 1 ή 2 άτομα. Ενοίκιο 230 ευρώ μαζί με το νερό και τα κοινόχρηστα. Πληρ. τηλ. 6936570851 MZT270613

ΠΩΛΟΥΝΤΑΙ
πολυτελή **διαμερίσματα**
πλήρως εξοπλισμένα α) 102 τ.μ. 3 υπνοδωματίων, β) 87 τ.μ. 2 υπνοδωματίων, γ) 36 τ.μ. ιδιόκτητο πάρκιν στο κέντρο της Ιαλυσού
Πληρ. τηλ. 2241076985, 6932386180
Γιωργίου Νικόλαος
MZT180602

ΜΑΘΙΟΣ Δ. & Μ. Ο.Ε.
D & M homes
ΑΓΟΡΕΣ ΟΙΚΟΠΕΔΩΝ - ΠΩΛΗΣΕΙΣ ΚΑΤΟΙΚΙΩΝ
Αναλαμβάνουμε τη διεκπεραίωση του δικού σας ακινήτου
.... Με τους καλύτερους όρους της αγοράς
1) Διώροφες **μονοκατοικίες** λουξ κατασκευής των 120 τ.μ. με 330 τ.μ. οικόπεδο σε ονειρεμένη τοποθεσία, περιοχή Ανοιξη, υπό κατασκευή.
2) **Μεζονέτες** λουξ κατασκευής των 140 τ.μ. σε 330 τ.μ. οικόπεδο με φανταστική θέα, περιοχή Κοκκερου - Κοσκινού, υπό κατασκευή
3) **Διαμερίσματα** των 130 τ.μ. -120 τ.μ.-110 τ.μ. στα Κοσκινού
4) **Οικόπεδο** 4.200 τ.μ. στο Τσαΐρι
5) **Μονοκατοικία** υπερλούξ κατασκευής με 1000 τ.μ. οικόπεδο (μόνο σοβαρές προτάσεις).
ΜΕΖΟΝΕΤΕΣ
• **ΠΑΣΤΙΔΑ** 125 τ.μ. σε 300 τ.μ. οικόπεδο
• **ΑΦΑΝΤΟΥ:** 200 τ.μ. σε 400 τ.μ. οικόπεδο
ΕΞΟΧΙΚΕΣ ΚΑΤΟΙΚΙΕΣ
ΚΑΛΑΘΟΣ, ΚΙΟΤΑΡΙ, ΛΑΧΑΝΙΑ
Με επτελείο έμπειρων συνεργατών η εταιρία μας σας παρέχει την καλύτερη δική σας εξυπηρέτηση.
Αναλαμβάνουμε να διεκπεραιώσουμε τη διαχείριση του οικοπέδου σας με στόχο την καλύτερη αποδοσή του.
ΟΙΚΟΠΕΔΑ
ΑΝΤΙΠΑΡΟΧΕΣ
ΜΟΝΟΚΑΤΟΙΚΙΕΣ
ΖΗΤΟΥΝΤΑΙ ΟΙΚΟΠΕΔΑ
Γ. Σεφέρη 108 • τηλ.. 2241065008
κιν. 6945525475-6944370132
ΧΠ2652

ΕΜΜΑΝΟΥΗΛ ΚΡΑΝΙΔΗΣ
ΟΙΚΟΝΟΜΟΛΟΓΟΣ
ΜΕΣΙΤΗΣ ΑΣΤΙΚΩΝ ΣΥΜΒΑΣΕΩΝ
ΠΩΛΟΥΝΤΑΙ
1) 4άρι διαμέρισμα 110 τ.μ. λουξ κατασκευής με ωραία κουζίνα, κεντρική θέρμανση, κλειστή θέση στάθμευσης. Τιμή: 62 εκ. ή 182.000 ευρώ
2) 3άρι διαμέρισμα 85 τ.μ. κοντά στον Ηλ/κοσμο του Ξενάκη. Τιμή: 132.000 ευρώ ή 45 εκ.
3) 2άρι διαμέρισμα στην Ανάληψη 50 τ.μ. - Ισόγειο α' όροφο. Τιμή: 23 εκ. ή 67.500 ευρώ
4) 4άρι διαμέρισμα - 3 υπν. (2 WC) καινούργιο στο Ροδίνι, α' όροφος, μόνο 55 εκ. ή 162.000 ευρώ
5) 34 τ.μ. κατάστημα στην Ανάληψη - γωνιακό - ελεύθερο μίσθωσης.
6) 80 τ.μ. κατάστημα με πατάρι κοντά στην πλατεία Φώκιαλη
7) Μεζονέτα 162 τ.μ. με κήπο στα μπετά ή τελειωμένη κοντά στο Φυτώριο του Δήμου Ιαλυσού.
8) ΛΙΝΔΟΥ - 1400 τ.μ. οικόπεδο έτοιμο διώροφο κτίριο σε 6.000 τ.μ. με πρόσωπο
9) ΠΑΡΑΔΕΙΣΙ - 4.500 τ.μ. αγρός με άδειες δύο οικιών, διαθέτουν φως νερό
10) ΙΑΛΥΣΟΣ - 164 τ.μ. μεζονέτα έτοιμη με ωραίο κήπο 4 υπνοδωματίων και 3 WC με κεντρική θέρμανση
11) ΠΑΡΑΔΕΙΣΙ - οικόπεδο 540 τ.μ. εντός σχεδίου πόλεως
Μεσίτης
Πληρ. Εμμ. Κρανίδης
27082-6944347405, 6942010248
Αμερικής 50-2ος όροφος, Ρόδος
ΧΠ092

ΣΑΒΒΑΪΔΗΣ & ΣΥΝΕΡΓΑΤΕΣ
Κτηματομεσιτικό Γραφείο
Γρ. Λαμπράκη 14 ΡΟΔΟΣ 85100
Τηλ. 2241026281
ΠΩΛΗΣΕΙΣ ΑΚΙΝΗΤΩΝ
Α) ΔΙΑΜΕΡΙΣΜΑΤΑ -1) ΡΟΔΟΣ-α) Ζέφυρος 132 τ.μ. δ' ορόφου β) Αγ. Νικόλαο Σκεύου Ζερβού 85 τ.μ. α' ορόφου γ) Αη Γιάννη 118 τ.μ. δ' ορόφου δ) Μιχ. Πετρίδη 87 τ.μ. α' ορόφου ε) Αλεξ. Διάκου 150 τ.μ. β' ορόφου
Β) ΜΟΝΟΚΑΤΟΙΚΙΕΣ 1) ΙΑΛΥΣΟΣ - Εντός οικισμού α) 135 τ.μ. διώροφη β) 164 τ.μ. διώροφη, γ) 120 τ.μ. διώροφη, δ) 150 τ.μ. διώροφη, 2) -ΡΟΔΟΣ - Π. Πόλη - α) 150 τ.μ. διώροφη β) 300 τ.μ. διώροφη- γ)140 τ.μ. διώροφη δ) 144 τ.μ. διώροφη, 3)- ΚΙΟΤΑΡΙ παραλιακή 120 τ.μ διώροφη 4)- ΓΕΝΝΑΔΙ παραλιακή 104 τ.μ. διώροφη
Γ) ΟΙΚΟΠΕΔΑ ΕΝΤΟΣ ΟΙΚΙΣΜΟΥ -1) Ροδίνι 400 τ.μ. Σ.Δ. 0,4 δόμηση 166 τ.μ. 2) ΙΑΛΥΣΟΣ 535 τ.μ. με Σ.Δ. 0,4 δόμηση 214 τ.μ. - 3) ΓΕΝΝΑΔΙ - Εντός οικισμού 400 τ.μ. δόμηση 340 τ.μ. - 4) ΛΙΝΔΟΣ α) 250 τ.μ. δόμηση 250 τ.μ. β) 320 τ.μ. δόμηση 270 τ.μ.
Δ) ΟΙΚΟΠΕΔΑ ΕΚΤΟΣ ΣΧΕΔΙΟΥ - 1) ΙΑΛΥΣΟΣ α) Κανδυλί 4.440 τ.μ. β) "Τρεις" 4.000 τ.μ. γ) "Ανοιξη" 6957 τ.μ. 2) ΑΣΓΟΥΡΟΥ 4.000 τ.μ. 3) ΛΙΝΔΟΣ -α) Κάτω Βληχά παραλιακό 8.190 τ.μ. και 12.000 τ.μ. 4) ΓΕΝΝΑΔΙ α) 3.112 τ.μ. επί της λεωφ. Ρόδου-Γεννάδι - β) 1.120 τ.μ. επί της παλαιάς οδού παραλιακό.
Ε) ΚΑΤΑΣΤΗΜΑ στο Φαληράκι - εμπορικό κέντρο 15 τ.μ.
ΕΝΟΙΚΙΑΣΕΙΣ ΑΚΙΝΗΤΩΝ
Α) ΚΑΤΑΣΤΗΜΑΤΑ -1) ΡΟΔΟΣ Κεντρικά α) Στο "Μαντράκι" 30 τ.μ. β) Σοφ. Βενιζέλου 35 τ.μ. γ) Καρπάθου 40 τ.μ. -δ) Γρ. Λαμπράκη 100 τ.μ. ε) Τάρπον Σπρινγκς 90 τ.μ. στ) Αμερικής 21 τ.μ. - και 270 τ.μ. 2) ΦΑΛΗΡΑΚΙ 15 τ.μ. εμπορικό κέντρο
Β) ΚΤΙΡΙΑ - 1) ΡΟΔΟΣ - Κεντρικά α) Παπανικολάου 375 τ.μ. Ισόγειο α' όροφο γωνιακό και με υπόγειο -β) Αλεξ. Διάκου 205 τ.μ. Ισόγειο α' ορόφου και με υπόγειο - γ)25ης Μαρτίου 354 τ.μ. Ισόγειο α' όροφο δ) 28 Οκτωβρίου 182 τ.μ. Ισόγειο - α' όροφο.
Πληρ. τηλ. 2241026281
ΧΠ659

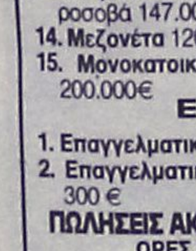
ΚΤΗΜΑΤΟΜΕΣΙΤΙΚΟ ΓΡΑΦΕΙΟ
ΔΩΔΕΚΑΝΗΣΙΑΚΗ ΚΤΗΜΑΤΙΚΗ
ΠΑΠΟΥΤΣΗΣ ΚΩΝ/ΝΟΣ
ΠΩΛΟΥΝΤΑΙ
1. **Γκαρσονιέρα** 50 τ.μ. ισόγεια με αυλή 45 τ.μ. στην Ανάληψη. Τιμή 85.000€
2. **Διαμέρισμα** 98 τ.μ. ισογείου και 1ου ορόφου στην Ανάληψη.Τιμή 187.000€
3. **Διαμέρισμα** 118 τ.μ. 1ου ορόφου στην Ανάληψη. Τιμή 218.200€
4. **Οροφοδιαμέρισμα** 78 τ.μ. 1ου ορόφου με σοφίτα στον Αγ. Ιωάννη. Τιμή 67.000 €
5. **Διαμέρισμα** 83 τ.μ. 1ου και 2ου ορόφου στο Καρακόνερο. Τιμή 146.200€
6. **Διαμέρισμα** 80 τ.μ. 2ου ορόφου στο Ροδίνι. Τιμή 125.000€
7. **Διαμέρισμα** 120 τ.μ. ρετιρέ στην Ιαλυσό. Τιμή 150.000 €
8. **Μεζονέτα** 140 τ.μ. σε οικόπεδο 700 τ.μ. στην Ιαλυσό. Τιμή 249.500€
9. **Μεζονέτα** 228 τ.μ. σε οικόπεδο 300 τ.μ. στην Ιαλυσό. Τιμή σε μπετά 145.000 €
10. **Μεζονέτα** 200 τ.μ. σε οικόπεδο 1.350 τ.μ. στα Κοσκινού. Τιμή σε μπετά 138.000 €
11. **Μεζονέτα** 200 τ.μ. σε οικόπεδο 400 τ.μ. στην Κρεμαστή. Τιμή 264.150 €
12. **Μεζονέτα** 135 τ.μ. σε οικόπεδο 220 τ.μ. στην Παστίδα. Τιμή 165.000 €
13. **Μεζονέτα** 140 τ.μ. σε οικόπεδο 500 τ.μ. στους Τρεις. Τιμή σε μαρμαροσοβά 147.000 €
14. **Μεζονέτα** 120 τ.μ. σε οικόπεδο 1.500 τ.μ. στη Ψίνθο. Τιμή 145.000 €
15. **Μονοκατοικία** 95 τ.μ. ανακαινισμένη στην Παλιά Πόλη. Τιμή 200.000€
ΕΝΟΙΚΙΑΖΟΝΤΑΙ
1. **Επαγγελματικός χώρος** στα 100 Μαγαζιά. Μίσθωση: 750 €
2. **Επαγγελματικός χώρος** σε κεντρικό σημείο της πόλης. Μίσθωση 300 €
ΠΩΛΗΣΕΙΣ ΑΚΙΝΗΤΩΝ – ΟΙΚΟΠΕΔΩΝ– ΜΙΣΘΩΣΕΙΣ ΑΚΙΝΗΤΩΝ
ΩΡΕΣ ΓΡΑΦΕΙΟΥ 09.00-14.00 π.μ. και 17.00-21.00 μ.μ.
ΕΘΝΙΚΗΣ ΑΝΤΙΣΤΑΣΗΣ 45- 1ος ΟΡΟΦΟΣ • ΤΗΛ. - ΦΑΞ
2241025480 κιν. 6977855759 • e-mail: papoutsisk@in.gr
ΧΠ2673

ΚΡΕΜΑΣΤΗ. ΕΝΟΙΚΙΑΖΟΝΤΑΙ καινούργια **δυάρια οροφοδιαμερίσματα** επιπλωμένα και με μεγάλες βεράντες, κήπο, με θέα τη θάλασσα και πάρκιν. Επίσης **τριάρι** χωρίς έπιπλα, με βεράντα, διπλά τζάμια και ρολά, κήπο και πάρκιν, κοντά στα Σφαγεία και τη θάλασσα. Πληρ. τηλ. 2241094822, 6946671053 MZT270617

ΕΝΟΙΚΙΑΖΟΝΤΑΙ διαμέρισμα νεόκτιστο πολυτελές 95 τ.μ. Επίσης δύο νεόκτιστες πολυτελείς **γκαρσονιέρες** πλήρως επιπλωμένες 45 και 47 τ.μ. στην περιοχή "Αραπάκι", Παρθενόπης 18. Πληρ. τηλ. 6944209883 κ. Θεόδωρο INT270603

ΕΝΟΙΚΙΑΖΕΤΑΙ ανεξάρτητο **διαμέρισμα** 60 τ.μ. σε άριστη κατάσταση και με άνετη αυλή επί της οδού Φωτίου Φωτάρα 30. Πληρ. τηλ. 2241026340 MZT270608

ΕΝΟΙΚΙΑΖΕΤΑΙ επί της Δ. Σολωμού **διαμέρισμα** 85 τ.μ. με 2 υπνοδωμάτια, σαλόνι, καθιστικό, κουζίνα, μπάνιο. Πληρ. τηλ. 2241020885 MZT270602

ΕΝΟΙΚΙΑΖΕΤΑΙ διαμέρισμα δυάρι καινούργιο ιδανικό για εκπαιδευτικούς και στρατιωτικούς. Βρίσκεται δίπλα στο καινούργιο δημοτικό σχολείο της Κρεμαστής, κάτω από το στρατόπεδο της Πλάζας. Πληρ. τηλ. 2241094170 INT270606

ΕΝΟΙΚΙΑΖΕΤΑΙ μικρό **διαμέρισμα** στο κέντρο της πόλης ισόγειο με κήπο κοντά στη θάλασσα, περιοχή Ψαροπούλα για ένα άτομο επιπλωμένο με πολυκουζίνα όλο τον χρόνο. Πληρ. τηλ. 6942718731 MZT270607

ΕΝΟΙΚΙΑΖΟΝΤΑΙ μία φρεσκοβαμμένη, δίχωρη επιπλωμένη **γκαρσονιέρα** με πολυκουζινάκι και μεγάλη βεράντα, και μικρό δυάρι με έπιπλα ή χωρίς έπιπλα μόνο για μόνιμους ενοικιαστές, στρατιωτικούς, δημοσ. υπαλλήλους, φοιτητές κ.λπ. Βρίσκονται κοντά στη Λαϊκή του Σαββάτου και το Τεχνικό Λύκειο, με δικές τους εισόδους και χωρίς κοινόχρηστα. Λογικό ενοίκιο. Πληρ. τηλ. 2241063926, 6939329244 MZT250612

ΕΝΟΙΚΙΑΖΕΤΑΙ κατάστημα 50 τ.μ. 28ης Οκτωβρίου 50. Πληρ. τηλ. 6947444099 ΜΑΠ44

ΕΝΟΙΚΙΑΖΕΤΑΙ γκαρσονιέρα επιπλωμένη 2 δωματίων στο 6ο χλμ. λεωφόρου Ρόδου-Καλλιθέας. Ενοίκιο 180 ευρώ, ετήσιο συμβόλαιο. Αποκλείονται οι αλλοδαποί. Επίσης **αποθήκη** ισόγεια 500 τ.μ. στην ίδια περιοχή, ενοίκιο 350 ευρώ. (Μόνο για οικοδομικά υλικά). Πληρ. τηλ. 2241028838, 2241022943 μόνο 10-1 πρωί ΜΧΠ851

ΕΝΟΙΚΙΑΖΕΤΑΙ ισόγειο **διαμέρισμα** επιφανείας 106 τ.μ. πλήρως ανακαινισμένο με εγκατάσταση ψύξης - θέρμανσης στην περιοχή Αγ. Αναργύρων Ρόδου (Βουλγαροκτόνου 31). Πληρ. τηλ. 2241028922 MZT250617

ΕΝΟΙΚΙΑΖΕΤΑΙ στην Ιξιά Ιαλυσού, δυάρι, επιπλωμένο, ισόγειο σε μικρή οικοδομή, 700 μέτρα από την παραλία (υπνοδ. σαλόνι, κουζίνα, μπάνιο, χωλάκι). Πληρ. τηλ. 2241023544, 6974447253 MAT2037

ΕΝΟΙΚΙΑΖΕΤΑΙ διαμέρισμα 2 κυρίων δωματίων με κουζίνα-καθιστικό, και μπάνιο, με βεράντες και θέρμανση-κλιματισμό στην οδό Μ. Κων/νου κοντά στο υπερμάρκετ "Σπανός". Πληρ. τηλ. 2241029504, 6932941980 MZT270601

ΕΝΟΙΚΙΑΖΕΤΑΙ επιπλωμένη εξοχική **κατοικία** 50 τ.μ. με air condition και κήπο επί της Ρόδου-Λίνδου. Εξω από τα Αφάντου με το μήνα ή εποχιακά για διακοπές. Πληρ. τηλ. 6938070160 INT250605

ΕΝΟΙΚΙΑΖΟΝΤΑΙ ξενοδοχειακά διαμερίσματα και **studios** στις "7 Βαγιές" με το μήνα σε συγκρότημα προσφάτως ανακαινισμένο, πλήρως εξοπλισμένο με τηλεόραση, τηλέφωνο, ηλιακό, κλιματισμό, ψύξη, θέρμανση, καθαριότητα 2 φορές την εβδομάδα από την καμαριέρα του ξενοδοχείου με πλήρη ρουχισμό και εξοπλισμό κουζίνας με χρήση της πισίνας, της πέργκολας και του σαλινού / bar του ξενοδοχείου κ.λπ. Πληρ. τηλ. 2241036830, 6932934562 MZT210610

ΕΝΟΙΚΙΑΖΕΤΑΙ ανακαινισμένο **διαμέρισμα** ρετιρέ 3άρι, πλήρες επιπλωμένο επί της οδού Λευκωσίας 18 (πλησίον Πανεπιστημίου Αιγαίου και Βενετοκλείου Σχολείου). Πληρ. τηλ. 2241068736, 6946908313 MXP12557

ΚΡΕΜΑΣΤΗ, ΕΝΟΙΚΙΑΖΕΤΑΙ πλήρως εξοπλισμένο **studio-γκαρσονιέρα** (ενιαίος χώρος) διαμπερής, ηλιακός, βεράντες, άνετο πάρκιν, 500 μ. από την παραλία. Πληρ. κ. Μάνος τηλ. 2241081478, 88818, 6938626179 ΜΑΠ45

ΕΝΟΙΚΙΑΖΕΤΑΙ επιπλωμένο πλήρως **διαμέρισμα** στην Κρεμαστή με air condition και TV. Πληρ. τηλ. 6979834185, 2241090005 INT240616(17-18)

ΕΝΟΙΚΙΑΖΟΝΤΑΙ γκαρσονιέρες δίχωρες, ανακαινισμένες, πλήρως επιπλωμένες, Κυρά της Ρω 13. Πληρ. τηλ. 2241066680, 6977275783 MZT240610

ΕΝΟΙΚΙΑΖΟΝΤΑΙ δύο **διαμερίσματα** τριών και τεσσάρων δωματίων, 1ος όροφος, στην οδό Αλεξ/λης αριθμ. 7, πλατεία Θράκης στην Ανάληψη. Πληρ. τηλ. 2244022491, 6973364565 MZT240604

ΕΝΟΙΚΙΑΖΕΤΑΙ το ισόγειο,

ΚΤΗΜΑΤΟΜΕΣΙΤΙΚΟ ΓΡΑΦΕΙΟ
ΖΑΦΕΙΡΗΣ Μ. ΚΑΡΑΓΙΑΝΝΗΣ Δ. Ο.Ε.

Πωλήσεις ακινήτων. Τηλ. (2241060380-60381)
17.30-20.30 μ.μ. Δευτέρα-Παρασκευή
Fax: 2241060380 • e-mail: zafkar@hellasnet.gr

• Κατοικίες
- Εξοχική κατοικία 50 τ.μ. (υπό ανέγερση) εντός οικοπέδου 440 τ.μ. στην περιοχή Κολυμπίων
- Εξοχική κατοικία 70 τ.μ. (υπό ανέγερση) εντός οικοπέδου 500 τ.μ. στην περιοχή Κολυμπίων
- Επαγγελματική στέγη επί της Ρόδου-Λίνδου περιοχή Κολυμπίων (εστιατόριο)

• Ξενοδοχειακό συγκρότημα
- Ημιτελής σε μπετά ξενοδοχειακό συγκρότημα Α' κατηγορίας εντός οικοπέδου 22.400 τ.μ.

• Οικόπεδα
- Εντός οικισμού στον Δήμο Αφάντου 2000 τ.μ.
- Στον Δήμο Αφάντου 520 τ.μ. με άδεια οικοδομής 53 τ.μ.
- Στον Δήμο Αφάντου 1000 τ.μ. επί της εθνικής οδού Ρόδου-Λίνδου
- Στον Δήμο Αφάντου 866 τ.μ. επί της εθνικής οδού Ρόδου-Λίνδου
- Εντός οικισμού στην Παστίδα 2000 τ.μ.
- Στην παραλία Αφάντου 2125 τ.μ. 200 τ.μ. από την θάλασσα δικαίωμα δόμησης Σ.Δ. 100 τ.μ.

• Αγροτεμάχια
- Στην περιοχή Κολυμπίων αγροτεμάχια 10.200 τ.μ. (πανοραμική θέα)
- Στην περιοχή Κολυμπίων αγροτεμάχιο 4.969 τ.μ.
- Στην περιοχή Ψίνθου αγροτεμάχιο 22.400 τ.μ.
- Στην περιοχή Ψίνθου αγροτεμάχιο 19.840 τ.μ.
- Στην περιοχή Τραπεζία αγροτεμάχιο 5.800 τ.μ.
- Στον Δήμο Αφάντου αγροτεμάχιο 6.120 τ.μ.
- Στον Δήμο Αφάντου αγροτεμάχιο 11.520 τ.μ.
- Στον Δήμο Αφάντου το 1/2 αγροτεμαχίου 5.080 τ.μ. με ελαιόδεντρα
- Στον Δήμο Αφάντου 7500 τ.μ. αγροτεμάχιο

ΧΠ2499

ΕΝΟΙΚΙΑΣΕΙΣ

συνέχεια από την προηγούμενη

διωρόφου οικοδομής σε άριστη κατάσταση που αποτελείται από 2 υπ/α-κουζίνα-καθιστικό-σαλοτραπεζαρία-2 μπάνια - με ηλιακό - τζάκι - κεντρική θέρμανση- νυχτερινό τιμολόγιο ΔΕΗ, μέσα σε όμορφο διαμορφωμένο κήπο στην περιοχή της "Ανοιξης". Πληρ. τηλ. 2241094792, 22 41092386 MZT230606

ΕΝΟΙΚΙΑΖΕΤΑΙ σε διώροφη οικοδομή **διαμέρισμα** στον 1ο όροφο 110 τ.μ. κεντρική θέρμανση, ηλιακό θερμοσίφ. κεντρική αποχέτευση, άνετα και μεγ. μπαλκόνια. Πληρ. τηλ. 2241064453 MZT240608

ΣΑΣ ΕΝΔΙΑΦΕΡΕΙ!!!
ΠΩΛΕΙΤΑΙ
Ή ΕΝΟΙΚΙΑΖΕΤΑΙ
(ΑΠΟ ΙΔΙΟΚΤΗΤΗ)

Ισόγειος χώρος στεγασμένης επιφανείας 1.350 τ.μ. και 500 τ.μ. αυλή.
Είναι κατάλληλος για όλες τις χρήσεις *(κυρίας χρήσεως και υγειονομικού ενδιαφέροντος)* χωρίς κολώνες και ύψος 7 μέτρα με θέα την θάλασσα.
Πρόσβαση για κάθε τύπου τροχοφόρο και απεριόριστο πάρκιν.
Ευρίσκεται στο Εμπορικό Κέντρο Πανάγου επί της Γ. Σεφέρη 108 πλησίον του νέου νοσοκομείου.

Πληρ. τηλ. 6932612032

ΧΠ499

ΠΩΛΟΥΝΤΑΙ ΔΙΑΜΕΡΙΣΜΑΤΑ

στην Σκεύου Ζερβού περιοχή Αγ. Νικολάου
α) **διαμέρισμα** νεόκτιστο α' ορόφου 85 τ.μ. ετοιμοπαράδοτο, με άριστες προδιαγραφές και σε τίμημα 125.000 ευρώ, β) **διαμέρισμα** α' ορόφου 43 τ.μ. νεόκτιστο και με άριστες προδιαγραφές τίμημα 75.000 ευρώ, γ) Στο ΡΟΔΙΝΙ **διαμέρισμα** νεόκτιστο α' ορόφου 110 τ.μ. με άριστες προδιαγραφές και με θέα πανοραμική.
Πληρ. κ. Ανέστη στο τηλ. 6947047651

ΜΧΠ1659

ΠΩΛΕΙΤΑΙ

γνωστή επιχείρηση
Πιτσαρία - Εστιατόριο
με εξασφαλισμένη πελατεία, στ' Αφάντου.
Παρέχεται εκπαίδευση προσωπικού
Πληρ. τηλ. 6998165903, κ. Χρήστο.
Σοβαρές προτάσεις.

MZT250616



Μονοκατοικία στην Παστίδα
482 τ.μ. διώροφη σε 4.200 τ.μ. οικόπεδο, ετοιμοπαράδοτο, ειδικής κατασκευής με σύστημα θέρμανσης και δροσισμού, βιοκλιματικής αρχιτεκτονικής με διαμορφωμένο-δεντροφυτεμένο κήπο. Αποτελείται από 4 υπνοδωμάτια, 4 μπάνια, σαλόνι, Ιταλική Κουζίνα, αποθήκη.



Μονοκατοικία στα Κοσκινού
158 τ.μ. διώροφη σε 1200 τ.μ. οικόπεδο, υπό κατασκευή παραδίδεται έτοιμη σε 11 μήνες, με γρανίτες δάπεδα, πλήρη θέρμανση, τζάκι, Ιταλική κουζίνα, κουφώματα από P.V.C., αρχιτεκτονικό σχεδιασμό.



Μονοκατοικία στην Παστίδα
140 τ.μ. διώροφη σε 270 τ.μ. οικόπεδο, υπό κατασκευή παραδίδεται έτοιμη σε 6 μήνες, με γρανίτες δάπεδα, πλήρη θέρμανση, τζάκι, Ιταλική κουζίνα, Γκαράζ



Μονοκατοικία στην Ιαλυσό
149 τ.μ. διώροφη με οοφίτα 32 τ.μ. σε 272 τ.μ. οικόπεδο, υπό κατασκευή παραδίδεται έτοιμη σε 2 μήνες, με γρανίτες δάπεδα, πλήρη θέρμανση, τζάκι, Ιταλική κουζίνα.



Μονοκατοικία στην Ιαλυσό
140 τ.μ. διώροφη με οοφίτα 35 τ.μ. σε 327 τ.μ. οικόπεδο, υπό κατασκευή παραδίδεται έτοιμη σε 6 μήνες, με γρανίτες δάπεδα, πλήρη θέρμανση, τζάκι, Ιταλική κουζίνα.

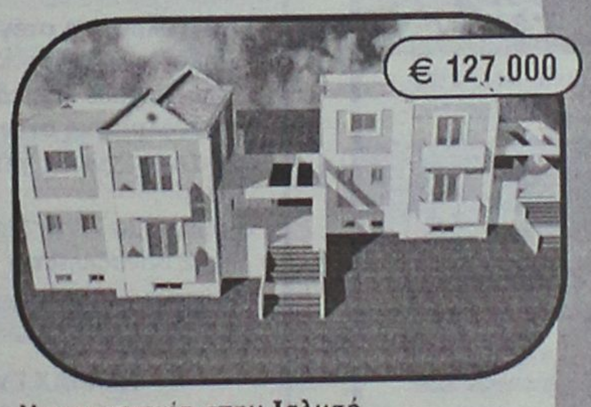

Μονοκατοικία στην Ιαλυσό
132 τ.μ. διώροφη σε μπετά σε 860 τ.μ. οικόπεδο, περιτοιχισμένο με διαμορφωμένη πρόοδαση και ατομικό βόθρο.



Μονοκατοικία στην Ιαλυσό
132 τ.μ. διώροφη και 76 τ.μ. υπόγειο σε μπετά σε 1200 τ.μ. οικόπεδο, περιτοιχισμένο με διαμορφωμένη πρόοδαση και ατομικό βόθρο.



Μεζονέτα στη Ρόδο
130 τ.μ. διώροφη μεζονέτα με υπόγειο 65 τ.μ. με 3 υπνοδωμάτια, κουζίνα από μασίφ ξυλεία, τζάκι, πλήρη θέρμανση.



Μονοκατοικία στα Κοσκινού
158 τ.μ. διώροφη σε 1200τ.μ. οικόπεδο, υπό κατασκευή - παραδίδεται σε μπετά σε 2 μήνες με διαμορφωμένη πρόοδαση, περιτοιχισμένο οικόπεδο και ατομικό βόθρο.

ΟΙΚΟΠΕΔΑ

Οικόπεδο στα Ασγούρου
• 5.300 τ.μ. σε ωραίο φυσικό περιβάλλον, άρτιο και οικοδομήσιμο. **Αξίας € 190.000**

Οικόπεδο στα Αφάντου
• 13.000 τ.μ. πολυεπίπεδο, κλιμακωτό, με υπέροχη θέα στην θάλασσα άρτιο και οικοδομήσιμο. **Αξίας € 195.000**

Οικόπεδο στα Κοσκινού
• 4.000 τ.μ. στη θέση Πέζουλας, γωνιαίο με θέα προς το Φαληράκι και τη Ρόδο. **Αξίας € 176.000**

Οικόπεδο στις Καλυθιές
• 4.010 τ.μ στις Καλλιθιές, για επαγγελματική χρήση, με πρόσβαση πλάτους 6 m σε ελάχιστη απόσταση από την Εθνική οδό Τσαϊρι - Αεροδρομίου. **Αξίας € 176.000**

ΔΙΑΜΕΡΙΣΜΑΤΑ

Διαμέρισμα στους Άνω Δασκάλους
• 74 τ.μ. υπερυψωμένο ισόγειο με αποκλειστική χρήση αυλής, 2 υπν/τιων. **Αξίας € 176.000**

Διαμέρισμα στην Κοδρικτώνος
• 110 τ.μ. Γ΄ ορόφου, με 3 υπν/τια, μεγάλες-άνετες βεράντες. **Αξίας € 161.000**

Διαμέρισμα στην Εν. Δυνάμεων
• 100 τ.μ. . Α΄ ορόφου, με 3 υπν/τια, ανακαινισμένο με θέρμανση. **Αξίας € 141.000**

Διαμέρισμα στους Δασκάλους
• 107 τ.μ. . Α΄ ορόφου, με 3 υπν/τια, πλ.θέρμανση, με υπέροχη θέα στη θάλασσα. **Αξίας € 132.000**

Διαμέρισμα στη Μητρόπολη
• 80 τ.μ Οροφοδιαμέρισμα, Β΄ ορόφου, με 2 υπν/τια, θέρμανση, τζάκι. **Αξίας € 90.000**

ευσταθίου ΕΥΡΩΚΤΗΜΑΤΙΚΗ
ΚΤΗΜΑΤΟΜΕΣΙΤΙΚΟ ΓΡΑΦΕΙΟ

Εθν. Αντιστάσεως 83 • Τηλ.: 22410 73819, 74917
Κιν.: 6944 374546, 6945 292030 • Fax: 22410 38641
info@euroktimatiki.gr

ΧΠ401/2029

ΕΝΟΙΚΙΑΣΕΙΣ

συνέχεια από την προηγούμενη

ΕΝΟΙΚΙΑΖΟΝΤΑΙ επιπλωμένα και μη **διαμερίσματα** στο κέντρο της Ρόδου και στην περιοχή Ανάληψη. Πληρ. τηλ. 224103939
MAT2012(1)

ΕΝΟΙΚΙΑΖΕΤΑΙ διαμέρισμα με 1 υπνοδωμάτιο, σαλόνι, κουζίνα κ.λπ. στην περιοχή Ροδίνι. Πληρ. τηλ. 2241035493, 6937646227
MXP12555

ΕΝΟΙΚΙΑΖΕΤΑΙ γκαρσονιέρα πλήρως επιπλωμένη στην Ιαλυσό. Πληρ. τηλ. 2241091796, 6942063556
MZT240605

ΕΝΟΙΚΙΑΖΕΤΑΙ διαμέρισμα ισόγειο 60 τ.μ. επί της Βερολίνου 20-22. Πληρ. τηλ. 2241065019
MZT240609

ΕΝΟΙΚΙΑΖΕΤΑΙ κατάστημα στην Λίνδου 80, ισόγειο 57 τ.μ. με πατάρι 15 τ.μ. και παραπλεύρως ιδιόκτητο αποθηκευτικό χώρο. Πληρ. τηλ. 2241065672, 6972641220
MAT2012(2)

ΕΝΟΙΚΙΑΖΕΤΑΙ αποθήκη 200 τ.μ. υπερυψωμένη με τζαμαρία μπροστά, φως, τηλέφωνο, επί της Στ. Κωτιάδη και Κ. Υδραίου γωνία, κατάλληλο για οποιαδήποτε χρήση. Πληρ. τηλ. 2241047356, 6938938174
MZT230611

ΕΝΟΙΚΙΑΖΕΤΑΙ γκαρσονιέρα με αυτόνομη θέρμανση και γκαράζ, στην οδό Σωτήρος δίπλα στο ξενοδοχείο Solemar. Πληρ. τηλ. 2241061130
MXP12551

ΕΝΟΙΚΙΑΖΕΤΑΙ διαμέρισμα 79 τ.μ. καινούργιας κατασκευής αποτελούμενο από 2 υπνοδωμάτια, σαλόνι, κουζίνα, μπάνιο. Διαθέτει κεντρική θέρμανση και χώρο parking. Περιοχή Ανάληψη. Πληρ. τηλ. 6972293671
MZT230625

ΕΥΡΩΣΤΕΓΑΣΤΙΚΗ
ΚΤΗΜΑΤΟΜΕΣΙΤΙΚΟ ΓΡΑΦΕΙΟ
ΧΑΤΖΗΜΑΡΚΟΣ Ν. ΓΕΩΡΓΙΟΣ
Θ. ΣΟΦΟΥΛΗ 153 – Τ.Κ. 85100 ΡΟΔΟΣ

ΠΩΛΟΥΝΤΑΙ ΚΑΙΝΟΥΡΓΙΑ ΔΙΑΜΕΡΙΣΜΑΤΑ ΛΟΥΞ ΚΑΤΑΣΚΕΥΗΣ

1. ΚΑΘΗΓΗΤΩΝ : Ρετιρέ διαμπερές με θέα θάλασσα 67 τ.μ. – 1 υπνοδωμάτιο – μεγάλο σαλόνι, κουζίνα - Τιμή 125.000 EURO.
2. ΑΡΑΠΑΚΙ-ΚΟΡΙΝΘΟΥ : Διαμέρισμα 82 τ.μ. – 2 υπνοδ. – 1ου ορόφου – Τιμή 144.000 EURO.
3. ΜΙΧ. ΠΕΤΡΙΔΗ : Διαμερίσματα από 1.760 έως 2.000 EURO τ.μ.
4. ΚΩΝΣΤΑΝΤΙΝΟΥ ΥΔΡΑΙΟΥ: Διαμέρισμα 125 τ.μ. 2ου ορόφου, με γκαράζ, τζάκι, μεγάλες βεράντες, καταπληκτική θέα. Τιμή 265.000 EURO.
5. ΚΑΝΑΔΑ: Διαμέρισμα 77 τ.μ - 2 υπνοδωμάτια - 2ου ορόφου – τιμή: 146.880 EURO.
6. ΑΡΑΠΑΚΙ : Διαμέρισμα 85 τ.μ – 1ου ορόφου - 2 υπνοδωμάτια - τιμή: 149.600 EURO.
7. ΑΡΑΠΑΚΙ : Διαμέρισμα 117 τ.μ – 3ου ορόφου (ρετιρέ) - 3 υπν. - τιμή: 206.000 EURO.
8. ΡΟΔΙΝΙ : Διαμέρισμα 85τ.μ – 2 υπνοδωματίων – υπό κατασκευή - τιμή: 162.000 EURO.
9. ΡΟΔΙΝΙ : Διαμέρισμα 95τ.μ – 3 υπνοδωματίων – υπό κατασκευή - τιμή: 181.000 EURO.
10. ΚΟΣΚΙΝΟΥ: Διαμέρισμα 90 τ.μ – 1ου ορόφου - 2 υπνοδωμάτια - τιμή: 145.000 EURO.
11. ΚΟΣΚΙΝΟΥ: Διαμερίσματα 80 τ.μ – ισόγεια - 2 υπνοδωματίων- τιμή: 129.000 EURO.
12. ΑΣΓΟΥΡΟΥ : Γκαρσονιέρα 40 τ.μ – 2ου ορόφου – τιμή : 55.000 EURO.
13. ΤΡΙΑΝΤΑ : Ισόγειο διαμέρισμα 95τ.μ – με αυλή - 2 υπνοδωμάτια – τιμή: 153.000 EURO.
14. ΤΡΙΑΝΤΑ: Διαμέρισμα ισόγειο 115 τ.μ. υπό κατασκευή με 2 ή 3 υπνοδωμάτια κατά επιλογή, με μικρή αυλή. Τιμή 176.000 EURO

ΠΩΛΟΥΝΤΑΙ ΜΕΤΑΧΕΙΡΙΣΜΕΝΑ ΔΙΑΜΕΡΙΣΜΑΤΑ

15. ΠΕΡΙΟΧΗ ΑΝΑΛΗΨΗ: Διαμέρισμα 1ου ορόφου 131 τ.μ. (126 τ.μ. καθαρό, κύριοι χώροι) 15ετίας, 3 υπνοδωμάτια, 2 μπάνια, αποθήκη, αποχέτευση στο κεντρικό δίκτυο, σε καλή κατάσταση, με ελάχιστα έξοδα για επισκευές. Τιμή 145.000 EURO –ΕΥΚΑΙΡΙΑ – ΕΠΕΝΔΥΣΗ
16. ΖΕΦΥΡΟΣ : Πωλείται συγκρότημα 2 διαμερισμάτων και 1 γκαρσονιέρας με συνολικό εμβαδόν 260 τ.μ. – Τιμή 270.000 EURO.
17. ΚΟΣΚΙΝΟΥ Διαμέρισμα 55 τ.μ. 2 υπνοδωματίων, ημιυπόγειο, με πλακόστρωτη αυλή, και με μικρή αποθήκη. Πλήρες καινούργιων επίπλων και ηλεκτρικών συσκευών και κλιματιστικών. Τιμή 77.000 EURO
18. KENNENTY: Διαμέρισμα ισόγειο 63 τ.μ – 2 υπνοδ. – με αυλή – τιμή: 60.000 EURO.
19. ΠΙΝΔΟΥ: Γκαρσονιέρα 24 τ.μ – τιμή: 22.000 EURO.
20. ΠΕΡΙΟΧΗ ΑΝΑΛΗΨΗ: Ημιυπόγειος βοηθ. χώρος 73 τ.μ - σε σοβάδες, με αυλή 40 τ.μ – τιμή: 50.000 EURO.
21. ΑΡΑΠΑΚΙ : Διαμέρισμα 76 τ.μ –βοηθητικός χώρος – 2 υπνοδ. – σε πολύ καλή κατάσταση - τιμή: 84.000 EURO.
22. ΠΑΛΙΑ ΠΟΛΗ : Παραδοσιακή κατοικία με συνολικό εμβαδόν 300 τ.μ. με 2 αυλές. Με πολλούς χώρους και δωμάτια συνολικά 140 τ.μ. διπλής πρόσβασης. Εύκολα διαιρείται σε ξεχωριστούς αυτόνομους χώρους. Με επισκέψιμη, οικοδομήσιμη ταράτσα. Ιδανική για αξιοποίηση - εκμετάλλευση, ή διαχωρισμό σε 2 κατοικίες. – Τιμή 150.000 EURO.
23. ΠΑΡΑΔΕΙΣΟ: Οικία 65 τ.μ. με επιπλέον κατοικήσιμο υπόγειο χώρο 30 τ.μ. και αυλή με parking 120 τ.μ. Σε καλή κατάσταση. Τιμή 55.000 ευρώ ευκαιρία για επένδυση-εισόδημα.

ΠΩΛΟΥΝΤΑΙ ΜΟΝΟΚΑΤΟΙΚΙΕΣ – ΜΕΖΟΝΕΤΕΣ

24. ΤΡΙΑΝΤΑ: Νεόδμητη διώροφη μονοκατοικία 220 τ.μ. σε οικόπεδο 300 τ.μ. στην ορεινή πλευρά, με τζάκι και φανταστική θέα. Τιμή 400.000 ευρώ.
25. ΤΡΙΑΝΤΑ: Τριώροφες μονοκατοικίες έως και μαρμαροσουβά – α) 3 Χ 65 τ.μ – τιμή : 161.400 EURO, β) 3 Χ 68 τ.μ – τιμή : 176.000 EURO, – γ) 3 Χ 68 τ.μ – τιμή : 190.750 EURO, δ) 3 Χ 70 τ.μ – τιμή : 205.400 EURO.
26. ΙΞΙΑ: Μεζονέτες 155 τ.μ. με 4 υπνοδωμάτια και τζάκι. Τιμή 270.000 EURO.
27. ΙΞΙΑ: Μονοκατοικίες 155 τ.μ. με 4 υπνοδωμάτια και τζάκι. Τιμή 279.000 EURO.
28. ΜΑΡΙΤΣΑ: Εξοχική μονοκατοικία 100 τ.μ. ισόγεια, σε οικόπεδο 1.400 τ.μ. σε μπετά. Τιμή 110.000 EURO.
29. ΠΑΣΤΙΔΑ: Μονοκατοικία 135 τ.μ – 3 υπνοδ. – σε μαρμαροσουβά – τιμή : 160.000 EURO.
30. ΠΑΣΤΙΔΑ: Νεόδμητη πολυτελής βίλα σε πανοραμικό λόφο, σε 4.200 τ.μ. οικόπεδο πλήρως περιφραγμένο, με άριστη διαμόρφωση εξωτερικών χώρων. Αποτελείται από δύο όμοιους και ανεξάρτητους ορόφους επιφάνειας 480 τ.μ. συν 240 τ.μ. βεράντες. Τιμή 750.000 EURO.
31. ΚΟΣΚΙΝΟΥ: Μεζονέτα 150 τ.μ. σε μπετά, σε 1.100 τ.μ. οικόπεδο.- Τιμή 147.000 EURO.
32. ΚΟΣΚΙΝΟΥ: Μονοκατοικία 150 τ.μ. σε μπετά, σε 1.100 τ.μ. οικόπεδο
33. ΚΟΣΚΙΝΟΥ: Ανεξάρτητες μονοκατοικίες σε μπετά 150 τ.μ. σε οικόπεδο 700 τ.μ. – Τιμή 138.000 EURO

ΠΩΛΟΥΝΤΑΙ ΚΑΤΑΣΤΗΜΑΤΑ

34. 7 ΒΑΓΙΕΣ: Για επαγγελματική στέγη, επί της πλατείας, πωλείται διώροφη μονοκατοικία 206 τ.μ. (103 τ.μ. ισόγειο και 103 τ.μ. 1ος όροφος) επιπλέον 18 τ.μ. ακάλυπτος χώρος. Ιδανική για τεχνικό Γραφείο, Ιατρείο, Λογιστήριο κ.λπ. Τιμή 250.000 EURO.
35. ΜΑΝΔΡΑΚΙ: Πωλείται επαγγελματικός χώρος 64 τ.μ. 2ος όροφος, κατάλληλος για τεχνικό γραφείο κ.λπ. Τιμή 153.000 EURO

ΠΩΛΟΥΝΤΑΙ ΕΞΟΠΛΙΣΜΕΝΕΣ ΕΠΙΧΕΙΡΗΣΗΣ

36. ΠΕΥΚΟΙ : Πωλείται επιχείρηση fast food - γυράδικο 50 τ.μ. πλήρως εξοπλισμένη, με μεγάλη αυλή με τραπεζοκαθίσματα στην πλατεία Λοθιάρικα Πεύκων. Τιμή 25.000 EURO – Μίσθωμα 600 EURO - Με νέο 12ετές συμβόλαιο
37. Πωλείται: επιτυχημένη γνωστή επιχείρηση – cafe – bar – restaurant – 900 τ.μ (με την αυλή), - πλήρως εξοπλισμένη, μέσα στην πόλη – χωρητικότητας 250 ατόμων καθήμενων – με ενοίκιο 950 EURO, και νέο 12 ετές συμβόλαιο – τιμή: 150.000 EURO.
38. Πωλείται επιχείρηση - ΣΟΥΠΕΡ ΜΑΡΚΕΤ - συνοικιακή – οικογενειακή, με όλον τον εξοπλισμό και το υπάρχον εμπόρευμα – με μέση ημερήσια είσπραξη 1.000 EURO, βάση βιβλίων. Δεκτός κάθε έλεγχος. Τιμή : 150.000 EURO.
39. ΣΩΚΡΑΤΟΥΣ - ΠΑΛΙΑ ΠΟΛΗ: Επί της Σωκράτους, επιχείρηση 50 τ.μ. - Τιμή 120.000 ευρώ. Μίσθωμα 1.500 EURO
40. ΠΑΛΙΑ ΠΟΛΗ : Πωλείται πλήρως εξοπλισμένη επιχείρηση μπαρ 70 τ.μ – μαζί με τα συστήματα ήχου – χωρητικότητος 50 καθήμενων – μίσθωμα 900 EURO - νέο συμβόλαιο - τιμή : 115.000 EURO.
41. ΠΑΛΙΑ ΠΟΛΗ : Πωλείται επιχείρηση 15 τ.μ – τιμή : 65.000 EURO, - σε πολύ εμπορικό πόστο – νέο 12ετές συμβόλαιο.
42. ΚΙΟΤΑΡΙ: Στο εμπορικό κέντρο, πωλείται φάστ – φούντ – εξοπλισμένη επιχείρηση μαζί με το ακίνητο 25 τ.μ, και αυλή 20τ.μ – τιμή: 100.000 EURO.
43. ΠΑΛΙΑ ΠΟΛΗ : Πωλείται επιχείρηση εστιατόριο – μπαρ , 100 τ.μ - πλήρως εξοπλισμένο, με κατοικία άνωθεν αυτού 90 τ.μ, 3 υπνοδωματίων σε εμπορικότατη ζώνη. – τιμή: 110.000 EURO. Μίσθωμα 820 EURO.

ΠΩΛΟΥΝΤΑΙ ΚΤΗΜΑΤΑ – ΟΙΚΟΠΕΔΑ

44. ΡΟΔΙΝΙ: Οικόπεδο 1.000 τ.μ. με συντελεστή δόμησης 0,4. Τιμή 310.000 EURO.
45. ΔΑΜΑΤΡΙΑ: Οικόπεδο 4.000 τ.μ. Πωλείται εξ' ολοκλήρου ή εξ' αδιαιρέτου. Τιμή 88.000 EURO.
46. ΔΑΜΑΤΡΙΑ: Προνομιακό οικόπεδο 4.000 τ.μ. Πωλείται εξ' ολοκλήρου ή εξ' αδιαιρέτου. Τιμή 103.000 EURO.
47. ΤΣΑΪΡΙ: Στον συνεταιρισμό ξυλουργών – Πωλείται συνεταιριστική μερίδα 500 τ.μ. με την άδεια οικοδομής για 300 τ.μ. – Τιμή 44.000 EURO.
48. ΤΣΑΪΡΙ: (300 μ. από την Λεωφόρο Ρόδου-Λίνδου) οικόπεδα 4.000 τ.μ. για βιοτεχνικούς χώρους κτίζονται 3Χ1.200 τ.μ. (ισόγειο, 1ος όροφος, 2ος όροφος, σύνολο κάλυψης 3.600 τ.μ.). Τιμή 200.000 EURO
49. ΕΠΙ ΤΗΣ ΛΕΩΦ. ΡΟΔΟΥ - ΚΑΛΛΙΘΕΩΝ : Προνομιούχο οικόπεδο 825 τ.μ με άδεια οικοδομής 108 τ.μ κύριας χρήσης – τιμή: 100.000 EURO.
50. ΡΟΔΟΥ-ΛΙΝΔΟΥ: 3.400 τ.μ. με πρόσωπο 107 τ.μ. επί της οδού.-Τιμή 350.000EURO.
51. ΑΣΓΟΥΡΟΥ: Αγροτεμάχιο 21.300 τ.μ. (περιοχή πρώην σκουπιδιών). Τιμή 530.000 ευρώ.
52. ΑΣΓΟΥΡΟΥ : Οικόπεδο 6.700 τ.μ – προσβάσιμο από δυο δρόμους , κατάλληλο για οποιαδήποτε χρήση – τιμή: 280.000 EURO.
53. ΚΟΣΚΙΝΟΥ: Οικόπεδα 700 τ.μ. με την άδεια οικοδομής για 150 τ.μ. – Τιμή 90.000 EURO
54. ΚΟΣΚΙΝΟΥ : Οικόπεδο 2.950 τ.μ - ΕΝΤΟΣ ΣΧΕΔΙΟΥ ΠΟΛΕΩΣ – πανοραμική θέα – τιμή : 650.000 EURO.
55. ΨΙΝΘΟΣ : Κτήμα 7 στρέμματα – ισόπεδο με το δρόμο - 7 χιλιόμετρα από το χωριό - τιμή: 23.000 EURO.
56. ΨΙΝΘΟΣ : Κοντά στο Χωριό – κτήμα 6.700 τ.μ – πανοραμική θέα – σε ύψωμα – με δρόμο - τιμή: 27.000 EURO.
57. ΠΕΤΑΛΟΥΔΕΣ: 6.100 τμ. με θέα βουνό και θάλασσα-Τιμή 110.000 EURO.
58. ΠΑΣΠΑΛ: Κτήμα 4 στρέμματα - τιμή: 105.000 EURO.

ΠΩΛΟΥΝΤΑΙ ΠΑΝΣΙΟΝ – ΞΕΝΟΔΟΧΕΙΑ

59. ΠΑΛΙΑ ΠΟΛΗ : Πωλείται πανσιόν σε ήρεμη και γραφική περιοχή – αποτελούμενη - από 2 δωμάτια των 50 τ.μ – 3 δωμάτια των 26 τ.μ – 1 δωμάτιο των 40 τ.μ – και αυλή 70 τ.μ – τιμή: 320.000 EURO.

ΒΙΟΤΕΧΝΙΚΟΙ ΧΩΡΟΙ – ΑΠΟΘΗΚΕΣ

60. ΑΝΑΛΗΨΗ: Πωλείται πάνω στον κεντρικό δρόμο, πολυτελής υμιυπόγειος χώρος 160 τ.μ. μισθωμένος προς 485 ευρώ μηνιαίως. Με 2 w.c. κατάλληλος για όλες τις χρήσεις. Ιδανικός για τεχνικό γραφείο, Λογιστήριο, Βιοτεχνία, Γυμναστήριο κ.λπ. Αρχική τιμή 100.000 EURO. Δεκτές και λοιπές λογικές προτάσεις.
61. ΑΣΓΟΥΡΟΥ: Αποθήκη 400 τ.μ. αποπερατωμένη πάνω στον δρόμο, εύκολη πρόσβαση για κάθε τύπο οχήματος με άνεση χώρου και μεγάλη αυλή. Τιμή 352.000 EURO.
62. ΡΟΔΟΥ ΛΙΝΔΟΥ : Πωλείται ισόγειος βιοτεχνικός χώρος 300 τ.μ. χωρίς κολόνες αποπερατωμένος, εύκολης πρόσβασης, με ύψος 5 μ. – Τιμή 265.000 EURO.
63. ΡΟΔΟΥ ΛΙΝΔΟΥ: Απέναντι από Μαρινόπουλο, κατάστημα αποπερατωμένο, βιοτεχνικός χώρος 60 τ.μ – τιμή: 65.000 EURO.
64. ΚΑΡΑΚΟΝΕΡΟ: Πωλούνται αποθήκες – 110τ.μ – 88.000 EURO, και 120 τ.μ – 102.700 EURO.
65 ΡΟΔΙΝΙ: Υπόγεια αποθήκη 121 τ.μ. με αυλή. Τιμή 65.000 EURO.

ΖΗΤΟΥΝΤΑΙ ΓΙΑ ΑΓΟΡΑ
ΜΕΤΑΧΕΙΡΙΣΜΕΝΑ ΔΙΑΜΕΡΙΣΜΑΤΑ
ΚΑΙ ΑΚΙΝΗΤΑ ΠΑΣΗΣ ΦΥΣΕΩΣ
● ΖΗΤΟΥΝΤΑΙ ΟΙΚΟΠΕΔΑ ΓΙΑ ΑΝΤΙΠΑΡΟΧΗ ●
Αναλαμβάνουμε την πώληση ή ενοικίαση της επιχείρησης ή του ακινήτου σας και την χωρίς χρέωση προβολή του με ένα απλό τηλεφώνημα.
Πληροφορίες στο κινητό, διαθέσιμο όλες τις ώρες : 6973331692.
Τηλ. Γραφείου : 22410-29016. Ώρες γραφείου: 18:00 μ.μ έως 20:30 μ.μ.
Λοιπές ώρες και Σαββάτο, με ραντεβού.
AE0101

ΠΩΛΕΙΤΑΙ ΚΑΤΑΣΤΗΜΑ
ΣΤΗΝ ΟΔΟ ΦΕΡΕΝΙΚΗΣ

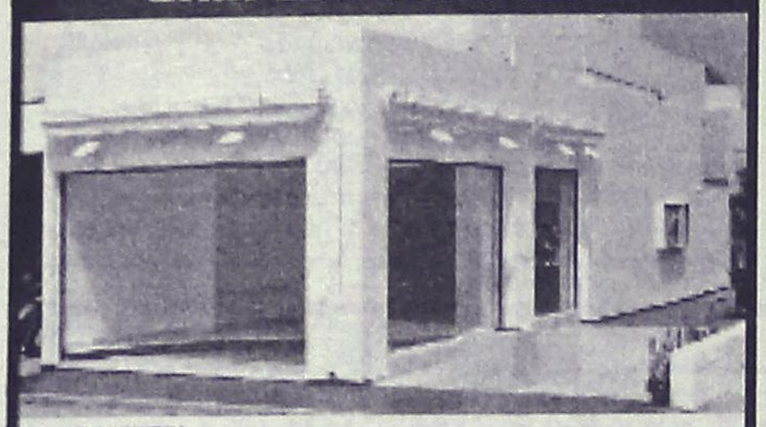

ΔΙΑΘΕΤΕΙ:
- ΑΡΧΙΤΕΚΤΟΝΙΚΟ ΕΣΩΤΕΡΙΚΟ ΣΧΕΔΙΑΣΜΟ
- ΗΛΕΚΤΡΟΝΙΚΑ ΜΕΣΑ ΑΣΦΑΛΕΙΑΣ
- ΔΙΑΜΟΡΦΩΜΕΝΗ ΑΠΟΘΗΚΗ
- ΔΙΑΜΟΡΦΩΜΕΝΗ ΕΣΩΤΕΡΙΚΗ ΑΥΛΗ
- ΚΛΙΜΑΤΙΣΜΟ ΨΥΞΗ / ΘΕΡΜΑΝΣΗ
- ΤΖΑΜΑΡΙΑ ΔΑΠΕΔΑ
- ΠΛΑΣΤΙΚΕΣ ΤΕΝΤΕΣ
- ΠΑΤΑΡΙ



ΣΥΝΟΛΙΚΗΣ ΕΠΙΦΑΝΕΙΑΣ 92 Τ.Μ.
(30 τ.μ. ακρη στεγης φτιαγμενα 42 τ.μ. Υπολοιπα χωρο)

Αξίας €275.000

• Καταλληλο για συναδελφικη χρηση
• Δυνατοτητα δημιουργιας αποχωρητηριου αριστερα απο την εισοδο

ΑΠΟΚΤΗΣΤΕ ΤΟ ΜΕ €1.470 το μήνα*
*για υποχρεωτικη διαρκεια δυο χρονια «Σταθερης τοκου»

ευσταθίου ΕΥΡΩΚΤΗΜΑΤΙΚΗ
ΚΤΗΜΑΤΟΜΕΣΙΤΙΚΟ ΓΡΑΦΕΙΟ

Εθν. Αντιστασεως 84 • Τηλ.: 22410 73819, 74917
Κιν.: 6944 374545, 6945 292030 • Fax: 22410 36641
e-mail: info@eurokimatiki.gr

XΠ401/2029

RE/MAX
The Real Estate Leaders

ΠΡΟΣ ΠΩΛΗΣΗ

Διαμέρισμα 77 τμ (σε 2ο όροφο) στο **κέντρο της πόλης**
Διώροφο διατηρητέο νεοκλασικό στο **Νιοχώρι** (210 τμ) (πωλείται ολόκληρο ή ανά όροφο)
Λιθόκτιστη διώροφη κατοικία στη παλιά πόλη της **Ρόδου**
Οικόπεδο 4 στρ. με πανοραμική θέα στον Προφήτη Ηλία **(Καλλιθέα)**
Οικόπεδα 2 στρ. στους **πρόποδες της Φιλερήμου** με άδεια οικοδομής.
Βίλα υπερπολυτελείας 1200 τμ σε οικόπεδο 2290 στην **Ιαλυσό**, 100 μέτρα από τη θάλασσα
Μεζονέτες 140 τ. μ. σε οικόπεδο 1200 τ.μ στους **πρόποδες της Φιλερήμου** και κοντά στους **Τρείς**
Κέντρο διασκέδασης – εστιατόριο (850 τμ) σε οικόπεδο 6175 έτοιμο προς άμεση λειτουργία στις **Καλυθιές**
Ξενοδοχείο Γ κατηγορίας στη περιοχή **Θεολόγο**, 1200 μέτρα από τη θάλασσα
Παραδοσιακό πλήρως ανακαινισμένο σπίτι στο Γεννάδι 114 τ.μ
Δυο αγροτεμάχια στη Πυλώνα 80 στ. και 34 στ.
οικόπεδο 4 στρ. πάνω στο κύμα στη **Σύμη**

ΠΡΟΣ ΕΝΟΙΚΙΑΣΗ

Επαγγελματική στέγη στο 5οχιλ. Ρόδου-Λίνδου αποτελούμενο από υπόγειο, ισόγειο και **2** ορόφους (800 τ.μ)το κάθε επίπεδο
Επαγγελματική στέγη 680 τμ στο **κέντρο της Ρόδου**, ιδανικός χώρος για γυμναστήρια, SPA city centres κλπ
Διαμέρισμα 77 τμ (2ο όροφο) στο **κέντρο της πόλης** με 2 υπνοδωμάτια

Nobody in the world sells more Real Estate than RE/MAX

RE/MAX Express, 45 Eth. Makariou.
Rhodes, 85100. Greece
tel 22410 43730, info@remaxexpress.gr.
Contact: Mrs. Mary Christodoulou

AE329

ΠΩΛΗΣΕΙΣ ΑΚΙΝΗΤΩΝ

Ο ΔΙΑΜΕΡΙΣΜΑΤΑ
- Ανάληψη 80 τ.μ. μεταχειρισμένο 100.000€
- Ανάληψη 205 τ.μ. με 160 τ.μ. βεράντες μεταχειρισμένο 315.000€
- Δασκάλους 196 τ.μ. μεταχειρισμένο 210.000 €
- Στέλιου Κωτιάδη 83 τ.μ. λουξ κατασκευής 140.900 €
- Στέλιου Κωτιάδη 50 τ.μ. λουξ κατασκευής 83.650 €
- Καρακόνερο, διάρια, τριάρια, τεσσάρια λουξ κατασκευής.
- Ιαλυσός Ιξιά 80 τ.μ. λουξ κατασκευής 129.126 €
- Ιαλυσός Ιξιά 100 τ.μ. λουξ κατασκευής 161.400 €
- Ιαλυσός Ιξιά 90 τ.μ. μεταχειρισμένο 90.000 €
- Δασκάλους 80 τ.μ. λουξ κατασκευής 132.000€
- Ρόδου-Λίνδου 90 τ.μ. λουξ κατασκευής 145.000 €
- Παλιά Πόλη 126 τ.μ. διώροφη μονοκατοικία 108.584 €
- Αραπάκι 60 τ.μ. 2 ετών λουξ κατασκευής 105.000€
- Δασκάλους 86 τ.μ. λουξ κατασκευής 43.000.000 δρχ. -126.200 €
- Ρόδου-Λίνδου 46 τ.μ. λουξ κατασκευής 25.000.000 δρχ.- 73.370 €

Ο ΜΕΖΟΝΕΤΕΣ – ΜΟΝΟΚΑΤΟΙΚΙΕΣ
- Αγία Αναστασία 100 τ.μ. παλιά μονοκατοικία 41.000€
- Λαχανιά 60 τ.μ. 80.000€
- Ιαλυσός 70 τ.μ. και 40 τ.μ. αυλή 65.000 €
- Παστίδα 85 τ.μ. μονοκατοικία μέσα στο χωριό μεταχειρισμένη 132.000 €
- Γεννάδι ερειπωνένη μονοκατοικία μέσα στο χωριό 25.000 €
- Κοσκινού 420 τ.μ. σε σοβάδες με 5 στρέμματα οικόπεδο 350.000 €
- Κανδυλί 130 τ.μ. διώροφες μεζονέτες με 650 μ. οικόπεδο μέχρι χτίσματα 40.000.000 δρχ. -117.400 €

Ο ΟΙΚΟΠΕΔΑ
- Κανδυλί 4 στρέμματα 117.000 €
- Κρεμαστή 900 τ.μ. εντός σχεδίου σε καλή περιοχή 150.000 €
- Γεννάδι 300 τ.μ. εντός σχεδίου 18.000 €
- Γεννάδι προς Λαχανιά 3.220 τ.μ. πάνω στον δρόμο 73.500 €
- Κανδυλί 2.885 τ.μ. κοντά στους Καστελλοριζιούς 211.000 €
- Κατταβιά 1.730 τ.μ. πάνω στον κεντρικό 14.000 €
- Λαχανιά 2.360 τ.μ. πάνω στον κεντρικό 50 μ. από θάλασσα με άδεια οικοδομής για 8 studios 32.000.000 δρχ. - 94.000 €
- Κατταβιά 900 τ.μ. εντός οικισμού 5.000.000δρχ. -14.673 €
- Γεννάδι 1000 τ.μ. με άδεια οικοδομής 8.500.000 δρχ.-24.944 €

Ο ΚΑΤΑΣΤΗΜΑΤΑ
- Σύμη, επιχείριση εστιατόριο 200 τ.μ. με θέα στον Γιαλό
- Επιχείρηση μπαρ 140 τ.μ.+80 τ.μ. αυλή στην Παλιά Πόλη
- Νιοχώρι 200 τ.μ. διατηρητέο διώροφο με 250 τ.μ. αυλή με δυνατότητα έξτρα δόμησης 500.000 €

Ο ΚΤΗΜΑΤΑ
- Γεννάδι 5 στρέμματα 100 μ. από την θάλασσα 162.000€
- Κανδυλί 21 στρέμματα 493.000 €
- Κάτω Καλαμώνα 6.100 τ.μ. κοντά στον κεντρικό σε κατοικημένη περιοχή 110.000€
- Ρόδου-Αεροδρομίου 20 στρέμματα 1.000.000 €
- Κατταβιά 4.293 τ.μ.σε ύψωμα 800 μ. από κεντρικό 13.000 €
- Κατταβιά 8.200 τ.μ. με θέα 800 τ.μ. από θάλασσα 42.000 €
- Κατταβιά 8.663 τ.μ. προς Πρασονήσι 100 μ. από κεντρικό 51.000 €
- Κατταβιά 8.773 τ.μ. προς Πρασονήσι 200 μ. από κεντρικό 44.000 €
- Λαχανιά 63 στρέμματα σε ύψωμα 102.000.000 δρχ. - 300.000 € δίνεται και για αντιπαροχή.
- Λαχανιά 7.800 τ.μ. σε ύψωμα κοντά στον κεντρικό 31.200.000 δρχ. - 91.570 €
- Καλλιθέα 7.600 τ.μ. κοντά στην θάλασσα 114.000.000 δρχ. - 334.556 €

Ο ΑΠΟΘΗΚΕΣ
- Δασκάλους 70 τ.μ. υπόγεια - 38.150 €
- Δασκάλους 105 τ.μ. υπόγεια 59.000 €

- ΖΗΤΟΥΝΤΑΙ ΜΕΤΑΧΕΙΡΙΣΜΕΝΑ ΔΙΑΜΕΡΙΣΜΑΤΑ-ΑΜΕΣΗ ΠΩΛΗΣΗ
- ΠΩΛΟΥΝΤΑΙ αποθήκες και βιοτεχνικοί χώροι.
- ΔΑΝΕΙΑ ΔΕΚΤΑ - ΕΥΚΟΛΙΕΣ ΠΛΗΡΩΜΗΣ
- ΑΝΑΛΑΜΒΑΝΟΥΜΕ ΑΝΤΙΠΑΡΟΧΕΣ

ΣΤΑΜΑΤΗΣ ΜΑΝΩΛΑΚΟΣ

ΩΡΕΣ ΓΡΑΦΕΙΟΥ 8.30-1.00 π.μ. και 5-8 μ.μ.
ΔΗΜ. ΑΝΑΣΤΑΣΙΑΔΗ 45 (ΣΥΝΟΙΚΙΑ ΔΑΣΚΑΛΩΝ) Τηλέφωνα: 2241023815-78275, 6944698056, 6945769958

XΠ1588

ενοικιασεις

συνέχεια από την προηγούμενη

ΕΝΟΙΚΙΑΖΕΤΑΙ 3άρι **διαμέρισμα** 1ου ορόφου, 85 τ.μ. επί της Παναγ. Κανελλοπούλου αρθ. 6. Πληρ. τηλ. 2241035540, 2241027318, ώρες γραφείου κ. Δέσποινα
MZT230621

ΕΝΟΙΚΙΑΖΕΤΑΙ διαμέρισμα 100 τ.μ. αποτελούμενο από 2 υπνοδωμάτια, σαλόνι, κουζίνα, τουαλέτα και WC στην οδό Κυρήνης 1 (πάροδος Ατταβύρου) ενοίκιο 450 ευρώ. Πληρ. τηλ. 2246061339, 2241026961, 2241073668, 6945909540
MZT230602

ΕΝΟΙΚΙΑΖΕΤΑΙ οικία στην Κρεμαστή 90 τ.μ. με ηλιακό θερμοσίφωνα και κεντρική θέρμανση. Πληρ. τηλ. 2241092105, 2241095395
MZT230619

ΕΝΟΙΚΙΑΖΕΤΑΙ διαμέρισμα σε άριστη κατάσταση, για Ιούλιο και Αύγουστο, πλήρως επιπλωμένο, αποτελούμενο από 3 υπνοδωμάτια, σαλόνι, κουζίνα, μπάνιο, επί της οδού Χειμάρας και Ενόπλων Δυνάμεων. Πληρ. τηλ. 6946581010 ΧΠ1084

ΕΝΟΙΚΙΑΖΕΤΑΙ γκαρσονιέρα αποτελούμενη από ένα δωμάτιο ξεχωριστή, κουζίνα, μεγάλο μπάνιο, περιοχή Ανάληψης. Πληρ. τηλ. 2241061181, 6972894974 MZT230623

ΕΝΟΙΚΙΑΖΕΤΑΙ ολοκαίνουργια **γκαρσονιέρα** με πολυκουζινάκι, επί της Δημητρίου Αναστασιάδη 12. Πληρ. τηλ. 22410 -30451, κινητό 6944766854.
MZT220616

ΕΝΟΙΚΙΑΖΕΤΑΙ διαμέρισμα επιπλωμένο 50 τ.μ. στο συνοικισμό Δασκάλων, με ένα υπνοδωμάτιο, κουζίνα, σαλόνι, ενιαίος χώρος, wc και ξεχωριστή δικιά του αυλή. Πληρ. τηλ. 6932842700.
MZT220628

ΕΝΟΙΚΙΑΖΕΤΑΙ διαμέρισμα με ή χωρίς έπιπλα, επί της οδού Εθνικής Αντίστασης 88 τ.μ. Πληρ. τηλ. 22410 23088, κινητό: 6944766854.
MZT220615

ΕΝΟΙΚΙΑΖΕΤΑΙ δυάρι στο κέντρο της Ρόδου στο Νιοχώρι κοντά στην Αμαράντειο σχολή. Πληρ. τηλ. 2109812331, κιν. 6946472476MZT170615

ΕΝΟΙΚΙΑΖΕΤΑΙ διαμέρισμα 85 τ.μ. με 2 υπνοδωμάτια, σαλόνι, κουζίνα, μπάνιο, στην οδό Εθνικής Αντιστάσεως (πρώην Αννης Μαρίας) και με χρήση υπογείου γκαράζ. Τιμή 400 ευρώ. **ΕΝΟΙΚΙΑΖΕΤΑΙ αποθήκη** 85 τ.μ. στην οδό Εθνικής Αντιστάσεως (πρώην Αννης Μαρίας), με ράμπα Τιμή 300 ευρώ. Πληρ. τηλ. 2241029973
MZT170616

ΕΝΟΙΚΙΑΖΟΝΤΑΙ από ιδιώτη: α) **ισόγειο κατάστημα** 75 τ.μ. περίπου με αποθήκη 21 τ.μ. στον πρώτο όροφο, που βρίσκεται στην οδό Ορφανίδου αριθμ. 16 (Νιοχώρι), β) **διώροφο κατάστημα** 53 τ.μ. ισόγειο, 51 τ.μ. στον πρώτο όροφο, με βεράντα 31 τ.μ. που βρίσκεται στην οδό Γεωργίου Λέοντος αριθμ. 13-15, κοντά στο Ξεν. "Μανούσιος" (Νιοχώρι), γ) **διαμέρισμα** 119 τ.μ. με μεγάλη αυλή και κεντρική θέρμανση, στην οδό Παύλου Μελά αριθμ. 45 στη Ρόδο, δ) **διαμέρισμα** 50 τ.μ. στον α' όροφο επί της Λεωφ. Δημοκρατίας και Κανάρη 1, στο χωριό Παραδείσι, ε) **διώροφη μεζονέτα**, 50 τ.μ. με υπόγειο 25 τ.μ. στη Λεωφ. Δημοκρατίας και Κανάρη 1α στο χωριό Παραδείσι. Πληρ. τηλ. 2241025450, 2241020277, κιν. 6979357878
MZT160609

ΕΝΟΙΚΙΑΖΕΤΑΙ στη Ρόδου-Λίνδου (κάτω από το Lidl) **χώρος** κατάλληλος για οποιαδήποτε επαγγελματική χρήση συνολικής έκτασης 2000 τ.μ. εκ των οποίων 800 τ.μ. κύριας χρήσης και 1200 τ.μ. αποθηκευτικοί χώροι. Πληρ. τηλ. 6944386929 κος Αλέξης Παπαγρηγορίου ΧΠ2367

ΕΝΟΙΚΙΑΖΕΤΑΙ επαγγελματικός χώρος 70 τ.μ., κατάλληλος για ιατρείο ή γραφείο επί της Μ. Κων/νου και Κων. Παλαιολόγου (έναντι π. ΙΚΑ). Πληρ. τηλ. 2241051888, 2241052016, 6938060340
MZT150616

ΕΝΟΙΚΙΑΖΟΝΤΑΙ: α) **κατάστημα** 290 τ.μ. με αύλειο χώρο 310 τ.μ. εκμεταλλεύσιμο στην Ιαλυσό, Λεωφ. Ηρακλειδών, Αγ. Ιωάννη και Δημοκρατίας, μπροστά από τη ΔΕΥΑΙ , το Γυμνάσιο και το Λύκειο. Πληρ. τηλ. 2241093217, β) **διαμέρισμα** 55 τ.μ. επιπλωμένο μ' όλες τις σύγχρονες ανέσεις (κλιματισμός, θέρμανση, ηλεκτρικά είδη, ηλιακός) καινούργιο στον 1ο όροφο στην Ιαλυσό, Δημοκρατίας 90. Πληρ. τηλ. 2241093217
MZT110611

ΕΝΟΙΚΙΑΖΕΤΑΙ κατάστημα επί της Λ. Ρόδου-Λίνδου στο 7ο χλμ. δεξιά πλευρά, πρώην έναντι "Φωνής Αμερικής" 100 τ.μ. και 50 τ.μ. πατάρι ύψος 5 μέτρα, και β)υπαίθριος χώρος 1000 τ.μ. επί της Λ. Ρόδου-Λίνδου 7ο χλμ. Αποκλείονται συνεργεία αυτοκινήτου και αλουμινοκατασκευές. Πληρ. τηλ. 2241023716 MZT090606

ΕΝΟΙΚΙΑΖΕΤΑΙ διαμέρισμα 90 τ.μ. επί της λεωφόρου Κρεμαστής-Μαριτσών. Πληρ. τηλ. 6977838323 και 2241068436 MXP12485

ΕΝΟΙΚΙΑΖΟΝΤΑΙ ωραιότατα **διαμερίσματα** μονόχωρα και δίχωρα των 35 και 55 τ.μ. πλήρως εξοπλισμένα με μεγάλες βεράντες, air condition, ζεστό νερό με ηλιακούς και ταχύθερμα, εύκολο πάρκιν και ειδικές τιμές για στρατιωτικούς, εκπαιδευτικούς και δημόσ. υπάλληλους, στο Παραδείσι της Ρόδου. Πληρ. τηλ. 6932705792, 2241073807, 6947429235
MZT090507

ΕΝΟΙΚΙΑΖΟΝΤΑΙ διαμερίσματα δύο - τριών δωματίων καινούργια με θέρμανση στην οδό Καμείρου πλησίον του σούπερ μάρκετ "Σπανός". Πληρ. τηλ. 2241061881
MZT290620

ΑΠΟΘΗΚΕΣ ΣΤΗΝ ΙΑΛΥΣΟ, ΕΝΟΙΚΙΑΖΟΝΤΑΙ 1) ΑΠΟΘΗΚΕΥΤΙΚΟΙ ΧΩΡΟΙ ΑΠΟ 100 ΕΩΣ 2000 Τ.Μ. ΚΑΙ ΥΨΟΣ 8 Μ. ΑΣΦΑΛΕΙΣ ΜΕ ΜΕΓΑΛΟΥΣ ΧΩΡΟΥΣ ΔΙΑΚΙΝΗΣΗΣ ΦΟΡΤΩΣΗΣ ΚΑΙ ΕΚΦΟΡΤΩΣΗΣ ΠΡΟΪΟΝΤΩΝ, 2) ΥΠΑΙΘΡΙΟΙ ΧΩΡΟΙ ΠΕΡΙΦΡΑΓΜΕΝΟΙ, ΑΣΦΑΛΕΙΣ, ΚΑΤΑΛΛΗΛΟΙ ΓΙΑ ΑΠΟΘΗΚΕΥΣΗ ΠΡΟΪΟΝΤΩΝ ΣΕ ΠΑΛΕΤΕΣ. ΠΛΗΡ. ΤΗΛ.6977271571 ΑΠΟ ΔΕΥΤΕΡΑ ΕΩΣ ΠΑΡΑΣΚΕΥΗ 08.00-15.00 κ. ΓΙΩΤΑ
ΧΠΕ1912

ΠΩΛΟΥΝΤΑΙ
ΠΟΛΥΤΕΛΗ & ΗΛΙΟΛΟΥΣΤΑ ΟΡΟΦΟΔΙΑΜΕΡΙΣΜΑΤΑ
ΕΠΙΦΑΝΕΙΑΣ 138τ.μ.-120τ.μ.-100τ.μ.-50τ.μ.
ΜΕ ΑΠΕΡΙΟΡΙΣΤΗ ΘΕΑ & ΜΕΓΑΛΕΣ ΒΕΡΑΝΤΕΣ
ΓΩΝΙΑ Κ. ΥΔΡΑΙΟΥ & Κ. ΤΣΑΛΔΑΡΗ
ΔΑΝΕΙΑ ΔΕΚΤΑ ΜΑΤ2006(Γ)
ΠΛΗΡ.ΤΗΛ: 6977 914567
(ΠΛΗΡΟΦΟΡΙΕΣ ΤΙΜΩΝ ΟΧΙ ΑΠΟ ΤΗΛΕΦΩΝΟ)

Houses of Sea & Sun
Mediterranean
Real Estate Agency
Κτηματομεσιτικό γραφείο

Κάνετε τα όνειρα σας πραγματικότητα στην τιμή που θέλετε.
ΗΡΑΚΛΗΣ Δ.ΧΟΡΟΖΙΔΗΣ
Μεσίτης & Σύμβουλος επενδύσεων Ακίνητης Περιουσίας

ΠΩΛΗΣΕΙΣ - ΜΙΣΘΩΣΕΙΣ ΑΚΙΝΗΤΩΝ





• Αναλαμβάνουμε και εκδόσεις δανείων

Ρόδου - Λίνδου 213
(έναντι Πάρκου Ροδίνι)
85100 Ρόδος
Τηλ: 2241075860
Fax 2241075861
Κιν: 6944370848
E-mail: medest@otenet.gr
www.dodecaneserealestate.com

Πωλήσεις Μονοκατοικιών

-Ροδίνι: 3όροφη μεζονέτα 170τμ με ανεξάρτητηγκαρσονιέρα και πάρκινγκ.
-Ιαλυσός: Στην περιοχή Σωτήρος σε ήσυχη περιοχή πωλείται μεζονέτα 200 τμ υπερπολυτελούς κατασκευής, σαλοτραπεζαρία, κουζίνα, καθηστικό,3 υ/δ, 2 μπάνια, αποθήκη, κεντρική θέρμανση, τζάκι,κήπο,πάρκινγκ.
-Ιαλυσός: Στην περιοχή Σωτήρος σε ήσυχη περιοχή πωλείται ημιτελής 3όροφος μεζονέτα 290 τμ. Το ημιυπόγειο είναι ανεξάρτητη τελειωμένη κατοικία 90 τμ με σαλόνι,τραπεζαρία,2 υ/δ και μπάνιο. Το ισόγειο και ο 1ος είναι 200 τμ με σαλόνι,τραπεζαρία, κουζίνα, 4 υ/δ, 1γραφείο 3 μπάνια, μεγάλο κήπο και πάρκινγκ.
-Πεύκους: 2όροφη μονοκατοικία στα μπετά 240τμ σε οικόπεδο 2020τμ με πανοραμική θέα.
-Ελεούσα: Παλιά μονοκατοικία 60τμ σε οικόπεδο 2500τμ με απέραντη θέα όλης της περιοχής
-Κάλυμνος: Μονοκατοικία 70τμ με πανοραμική θέα στο λιμάνι της Καλύμνου.
-Δαματριά: Νεόδμητη μεζονέτα 100τμ.
-Παστίδα: Περιοχή Κήποι διόροφη κατοικία υπερπολυτελούς κατασκευής, υπερυψωμένο ισόγειο 140 τμ, 3 υ/δ, 2 μπάνια, σαλόνι, κουζίνα, τζάκι, μεγάλα μπαλκόνια. Α' όροφος 100 τμ, 3 υ/δ, 2 μπάνια, σαλόνι, κουζίνα, τζάκι, μεγάλα μπαλκόνια, απεριόριστη θέα,υπέροχα διαμορφωμένοι εξωτερικοί χώροι, πολλές θέσεις πάρκινγκ.
-Θεολόγος: 2όροφη μονοκατοικία 120 τμ σε οικόπεδο 4700 τμ. 60μ από τη θάλασσα με απέραντη θέα.

Πωλήσεις Διαμερισμάτων

-Ιαλυσός: Διαμέρισμα 5ου ορόφου με ασανσέρ,106τμ 2άρι πολυτελούς κατασκευής 2 υπνο/τίων με εντοιχιζόμενη κουζίνα,τζάκι,θέρμανση και κλιματιστικά με απεριόριστη θέα προς όλες τις κατευθύνσεις.
- Ρόδος: Οροφοδιαμέρισμα 1ου ορόφου επί της Ρόδου-Λίνδου υπερπολυτελούς κατασκευής 2 υπνο/τίων, 2 μπάνια μεγάλα σαλόνια τραπεζαρία καθιστικό τζάκι, εντοιχιζόμενη κουζίνα. 200τμ σε οικόπεδο 2000τμ .
-Ρόδος: Θεμιστ. Σοφούλη διαμέρισμα 85τμ μεταχειρισμένο.
-Ρόδος: Επί της Ρόδου-Λίνδου καινούρια διαμερίσματα 93τμ το κάθε ένα και γκαρσονιέρα 47τμ.
-Ρόδος: Στο Ροδίνι διαμερίσματα 96τμ στα σοβατίσματα. Απεριόριστη θέα.
-Ροδίνι: Ρετιρέ διαμέρισμα 80μ μεταχειρισμένο.

Πωλήσεις Ξενοδοχειακών μονάδων

-Στην Ιαλυσό περιοχή Mira mare πωλείται ξενοδοχειακή μονάδα που αποτελείται από: **1)** 26 διαμερίσματα με υπνο/τιο καθιστικό μπάνιο κλιματισμό τηλεόραση. **2.** Υπόγειο 570τμ κατάλληλο για νυχτερινό κέντρο. **3.** Καφετέρια μπαρ επί της κεντρικής λεωφόρου.
-Στην Ιαλυσό: κτηριακό συγκρότημα που αποτελείται από: **1)** 8 επιπλωμένα studios σε 2όροφη οικοδομή **2)** Μεγάλη έκταση συνολική επιφάνια 2117τμ .

Πωλήσεις Παραδοσιακών κατοικιών

-Ιαλυσός: Δυόροφη κατοικία με υπέροχο κήπο, βοτσαλωτό εσωτερικό δάπεδο, τζάκι, 2 υπνο/τίων, κουζίνα σαλόνι, καθιστικό 2 wc, 200μ από την παραλία Ιαλυσού.
-Ιαλυσός: Στους Τρεις παραδοσιακή κατοικία 70τμ ιδιαίτερης διακόσμησης 2υπνο/τίων wc κουζίνα,τζάκι, ξύλινο πατάρι και μεγάλη βοτσαλωτή αυλή 60τμ με πέργκολα.
-Παλιά πόλη: 3όροφη παραδοσιακή κατοικία 95τμ, 3υπν/τίων καινούρια κουζίνα και μπάνιο,πλήρως ανακαινισμένο.
-Παλιά πόλη: 2όροφη παραδοσιακή κατοικία 350τμ, σε κεντρικό σημείο.Στο ισόγειο έχει και κατάστημα για οποιαδήποτε χρήση.
-Σύμη: Παραδοσιακή νεοκλασική 2όροφη κατοικία 150τμ σε πολύ καλή κατάσταση σε κεντρικό σημείο της Σύμης, με δρόμο.
-Σύμη: Σε κεντρικό σημείο , παραδοσιακή κατοικία 95τμ , αυλή15τμ. με δρόμο.
-Αφάντου: Παραδοσιακή καμάρα 79τμ σε οικόπεδο 94τμ. Σε καλή κατάσταση.
-Μαλώνα: Παραδοσιακή καμάρα 61τμ πλήρως ανακαινισμένη, ιδιαίτερης διακόσμησης.

Πωλήσεις Οικοπέδων- Αγροτεμαχίων

- Ιαλυσός: 660τμ με άδεια οικοδομής 130τμ στους πρόποδες Φιλέρημου.
- Ιαλυσός: 660τμ με άδεια οικοδομής 130τμ στους πρόποδες Φιλέρημου.
- Ρόδος: 180τμ με μεγάλο συντελεστή δόμησης στο Νιοχώρι.
- Ρόδου- Καλλιθέας: Οικόπεδα 4000τμ το κάθε ένα με απεριόριστη θέα.
-Παραδείσι:12080τμ στη περιοχή Θάλαρος.
-Παραδείσι: 583τμ στην κεντρική λεωφόρο με μεγάλο συντελεστή δόμησης. .
-Αφάντου: 11160τμ με απέραντη θέα.
-Αφάντου: Οικόπεδο 5280 τμ.
-Πυλώνα: 1070τμ , εντός οικισμού.
-Λάρδος: 2 οικόπεδα 4450 το κάθε ένα, στην παραλία της Λάρδου, 100τμ από τη θάλασσα.
-Λαχανιά: Οικόπεδο 4000 τμ με άδεια για 3 μεζονέτες, στον κεντρικό δρόμο.
-Σορωνή: Οικόπεδα 500τμ το κάθε ένα, εντός οικισμού, κοντά στη θάλασσα.
-Σορωνή: Οικόπεδο 3880τμ με δόμηση, στον κεντρικό δρόμο.
-Φόνες: 31,500τμ στην περιοχή ποταμός πλατύς, 50μ από τη θάλασσα.
-Στο Μαρούσι: οικόπεδο 453τμ

Πωλήσεις επιχειρήσεων

-Στο Ροδίνι εμπορικό κέντρο ολόκληρο ή τμηματικά.
-Στο Ροδίνι πωλείται κατάστημα ισόγειο με πατάρι και αυλή επί της Ατταβύρου, για κάθε χρήση.
-Στο Ροδίνι υπόγειο 110 τμ κατάλληλο για αποθήκη.
-Ρόδος: Επί της Μ.Πετρίδη 65 πωλείται αποθήκη 170 τμ με μεγάλη ράμπα σε τιμή ευκαιρίας για οποιαδήποτε χρήση.
-Στο Νιοχώρι πωλείται νεοκλασικό κτήριο με εξοπλισμό εστιατορίου.
-Στο Νιοχώρι 4όροφη πολυκατοικία 16 επιπλωμένων γκαρσονιέρων,πλήρως εξοπλισμένων.
-Στην Ανάληψη πωλείται επαγγελματικός χώρος 75 τμ υπερυψωμένο ισόγειο με μεγάλη αυλή, με ή χωρίς τον εξοπλισμό εστιατορίου.
-Στην Ανάληψη γωνία Τσαλδάρη κατάστημα 280 τμ Ιδιαίτερης προβολής, μοιρασμένο σε 3 επίπεδα, κατάλληλο για κάθε χρήση.
-Πλατεία Αγίου Νικολάου επιχείρηση 240 τμ σε ακίνητο προβολής. 3 διαφορετικά επίπεδα 80 τμ το κάθε ένα, κατάλληλο για κάθε χρήση.
-Στο Φαληράκι σε εμπορικό κέντρο πωλείται καφετέρια σνακ μπαρ 113 τμ κτήριο με 500 τμ αυλή με μεγάλη πισίνα.
-Εμπορικό κέντρο Βασιλάκη esperos village 3 καταστήματα. 2 των 27 τμ και 1 των 80 τμ. κατάλληλα για κάθε χρήση.
-Στο Φαληράκι πωλείται επικερδής επιχείρηση ψυχαγωγίας «Σφεντόνα»(μηχάνημα εκτόξευσης) με την άδεια και όλο τον εξοπλισμό. Αποκλειστικότητα στη Ρόδο.
-Στο Κιοτάρι πωλούνται καταστήματα σε εμπορικό κέντρο για οποιαδήποτε χρήση.
-Στην Ιαλυσό πωλείται καφετέρια πολυτελείας με σταθερή πελατεία.
-Στην Καλλιθέα πωλείται καφετέρια σνακ μπαρ 70τμ με όλο τον εξοπλισμό μεγάλη αυλή 500τμ για χρήση 200 καρεκλών.Στο ίδιο κτηριακό συγκρότημα μαζί με την καφετέρια πωλούνται επίσης 2 διαμερίσματα 35τμ και 2 των 25τμ κατάλληλα προς ενοικίαση.
-Στο Παραδείσι στην κεντρική πλατεία πωλείται 2όροφο κατάστημα για οποιαδήποτε χρήση.

Ενοικιάσεις επιχειρήσεων

-Στο Κιοτάρι ενοικιάζονται καταστήματα σε εμπορικό κέντρο για οποιαδήποτε χρήση.
-Στο Φαληράκι ενοικιάζεται επιχείρηση σε εμπορικό κέντρο σε κεντρικό σημείο κατάλληλο για κατάστημα ένδυσης- υπόδησης υπερπολυτελής εσωτερικής κατασκευής.
-Εμπορικό κέντρο Βασιλάκη esperos village 3 καταστήματα. 2 των 27 τμ και 1 των 80 τμ. κατάλληλα για κάθε χρήση.
-Στη Λίνδο ενοικιάζεται παραδοσιακή κατοικία κατάλληλη για επαγγελματική στέγη για κάθε χρήση.
-Στη Ρόδο επί της Ρόδου - Λίνδου (δίπλα στο ΙΚΑ) βιοτεχνικός χώρος 250 τμ με αυλή αποκλειστικής χρήσης 150 τμ πολύ καλής κατασκευής, βιοτεχνικό μπετόν δάπεδο, ηλεκτρικά ρολά, χώρο γραφείου και wc.
-Ρόδου-Λίνδου κατάστημα 500 τμ σε 2 επίπεδα κατάλληλο για κάθε χρήση.

Σύμβουλοι και φίλοι για μια ζωή!

• Προώθηση και Προβολή των ακινήτων σας και στο εξωτερικό

AE462

πωλησεις–αγορες ακινητων & επιχειρησεων

ΠΩΛΟΥΝΤΑΙ: 1) στα Κοσκινού 2 **διαμερίσματα** καινούργια με θέρμανση, των 90-120 τ.μ., 2) πωλείται **μεταχειρισμένο διαμέρισμα** 117 τ.μ. με θέρμανση περιοχή (προέκταση Αννης Μαρίας) σε άριστη κατάσταση, 3) πωλούνται στην παραλία Ιαλυσού **μονοκατοικίες και διαμέρισμα** 103 τ.μ. πάνω στην θάλασσα, 4) πωλείται στο Νιοχώρι **παραδοσιακή μονοκατοικία** επισκευασμένη. Το ισόγειο είναι διαμορφωμένο και για επαγγελματική στέγη. Πληρ. κ. Μαρίνα "ΚΤΗΜΑΤΙΚΗ ΠΡΟΟΠΤΙΚΗ" τηλ. 22410-37906, 6972292958.
MZT300617

ΠΩΛΕΙΤΑΙ στο κέντρο Αφάντου, στην διασταύρωση των κεντρικών οδών Περνού και Βύρωνος, οικοδομή συνολικής επιφάνειας 870 τ.μ. (435 τ.μ. ισόγειο και 435 τ.μ. όροφος) με ιδιωτικό πάρκιν 240 τ.μ. Πληρ. τηλ. 6945105362
MZT290615

ΠΩΛΕΙΤΑΙ επιχείρηση φροντιστηρίου Μ.Ε. στην Ιαλυσό. Εχει τρεις άνετες κλιματιζόμενες αίθουσες, φωτοτυπικό, γραφείο, 2 WC και μεγάλο αύλειο χώρο. Πληρ. τηλ. 6936148629, 6973226828
MZT290608

πωλησεις

συνέχεια από την προηγούμενη

ΠΩΛΟΥΝΤΑΙ α) **διαμέρισμα** 117 τ.μ. κοντά στην προέκταση Εθν. Αντιστάσεως, τεσσάρι με ατομική κεντρική θέρμανση, καλή τιμή, β) **διαμέρισμα** τριάρι 70 τ.μ. τεσσάρων ετών στην οδό Αθηνών με θέα, γ) **διαμερίσματα** στην περιοχή Μήδεια, δ) **διαμέρισμα** τριάρι 93 τ.μ. Μητροπόλεως καινούργιο λουξ, ε) **μονοκατοικίες** πίσω από την Φιλέρημο, Ιαλυσό, Κοσκινού λουξ. Πληρ. Κτημ/κό Γραφείο κ. Ελένης Βρατσάλη τηλ. 2241065300, 6945105362

MZT290613

ΠΩΛΕΙΤΑΙ παλιά **μονοκατοικία** 100 τ.μ στην Αγία Αναστασία σε τιμή ευκαιρίας 41.000 ευρώ. Πληρ. Σταμάτης Μανωλάκος, πωλήσεις ακινήτων, τηλ. 2241023815, 2241078275, 6945769958

ΜΧΠ1588.5

ΠΩΛΕΙΤΑΙ κτήμα 3000 τ.μ. εντός σχεδίου πόλεως απέναντι από την Εκκλησία Αγ. Ιωάννου στα Κοσκινού. Πληρ. τηλ. 6978156969

MZT290606

ΠΩΛΕΙΤΑΙ οικόπεδο στην Κρεμαστή 200 μέτρα από τη θάλασσα 730 τ.μ., με δυνατότητα 400 τ.μ. οικοδομήσιμα. Πληρ. τηλ. 6944758868 και 28609. MZT28061

ΠΩΛΟΥΝΤΑΙ από τον ιδιοκτήτη στο κέντρο της πόλης: α) διώροφο σπίτι επί της οδού Πίνδου αριθμ. 38 με έκταση 1500 τ.μ. πέριξ αυτού, β) **οικόπεδο** στη γωνία των οδών Διαγοριδών και Παύλου Μελά εκτάσεως 875 τ.μ. Πληρ. τηλ. 6945646608, email: rustisogial @ hotmail.com

INT290607

ΠΩΛΟΥΝΤΑΙ α) **οικόπεδο** 4.750 τ.μ. επί της Ρόδου -Λίνδου (ύψος Rodos Gold), β) **οικόπεδο** εντός της Παλιάς Πόλης Ρόδου 900 τ.μ. , γ) **διαμέρισμα** στο Ροδίνι 80 τ.μ. καινούργιο 135.000 ευρώ δύο υπνοδωμάτια α' ορόφου. Πληρ. τηλ. 2241029480, 694223382

MAT2071(1)

ΠΩΛΕΙΤΑΙ στη Λαχανιά προνομιούχο **οικόπεδο** πάνω στο δρόμο 2.360 τ.μ. με άδεια οικοδομής, χτίζει 450 μέτρα με ρεύμα και νερό. Σε τιμή λογική. Πληρ. τηλ. 2241066277, 6945296263

MZT280628

ΠΩΛΕΙΤΑΙ οικόπεδο 6.520 τ.μ. στην περιοχή Ασγούρου. Τιμή 170.000 ευρώ. New Age Real Estate - Μαίρη Μελεούνη. Τηλ. 2241023447, 6948808023

ΚΤΗ021

ΠΩΛΕΙΤΑΙ παλαιά μονοκατοικία 70 τ.μ. με αυλή 40 τ.μ. μέσα στην Ιαλυσό. Τιμή ευκαιρίας 65.000 ευρώ. Πληρ. Σταμάτης Μανωλάκος, πωλήσεις ακινήτων, τηλ. 2241023815, 2241078275, 6945769958

ΜΧΠ1588.4

ΠΩΛΟΥΝΤΑΙ α) στα Κοσκινού **διαμέρισμα** υπερλούξ κατασκευής κεντρική θέρμανση, ηλιακό, με απεριόριστη θέα, 209 τ.μ. αποτελούμενο από 4 υπνοδωμάτια και 2 μπάνια, β) **ρετιρέ** 50 τ.μ. με κεντρική θέρμανση, αυτόνομη λουξ κατασκευής με ηλιακό. Πληρ. τηλ. 2241034886, 6932437142

MAT2059

ΠΩΛΕΙΤΑΙ διαμέρισμα 80 τ.μ. μεταχειρισμένο με 2 υπνοδωμάτια, κουζίνα, καθιστικό, αποθήκη και πατάρι, 2ου ορόφου, με air condition, ηλιακό, θωρακισμένη πόρτα σε πολύ καλή κατάσταση στην Ανάληψη. Τιμή 100.000 ευρώ. Πληρ. Σταμάτης Μανωλάκος, πωλήσεις ακινήτων, τηλ. 2241023815, 2241078275, 6945769958

ΜΧΠ1588.3

ΠΩΛΕΙΤΑΙ επιχείρηση εστιατόριο πλήρως εξοπλισμένο 140 καθισμάτων, με 12ετές συμβόλαιο. Σε προνομιακή περιοχή της Ρόδου, καταπληκτική θέα. Πληρ. τηλ. 6972313274

MZT270628

ΠΩΛΕΙΤΑΙ από ιδιώτη γκαρσονιέρα 42 τ.μ., (2 δωμ. κουζίνα, WC) ισόγεια, με ανεξάρτητη είσοδο, κατάλληλη και για επαγγελματική στέγη, στους Δασκάλους, χωρίς κοινόχρηστα, με σύνδεση ΔΕΥΑΡ. Τιμή 49.000 ευρώ. Πληρ. τηλ. 6932299111

MZT270631

ΠΩΛΕΙΤΑΙ οροφοδιαμέρισμα 205 τ.μ. μεταχειρισμένο με 160 τ.μ. βεράντες, 2 αποθήκες, μεγάλο σαλόνι, μεγάλο καθιστικό και κουζίνα σε πάρα πολύ καλή κατάσταση σε ήσυχη περιοχή στην Ανάληψη. Τιμή 315.000 ευρώ. Πληρ. Σταμάτης Μανωλάκος, πωλήσεις ακινήτων, τηλ. 2241023815, 2241078275, 6945769958

ΜΧΠ1588.2

ΠΩΛΕΙΤΑΙ διαμέρισμα 196 τ.μ. μεταχειρισμένα με 4 υπνοδωμάτια, 3 τουαλέτες, μεγάλο σαλόνι, κουζίνα και αποθήκη με αυτόνομη θέρμανση και air condition, σε πολύ καλή κατάσταση σε ήσυχη περιοχή στους Δασκάλους. Τιμή 210.000 ευρώ. Πληρ. Σταμάτης Μανωλάκος, πωλήσεις ακινήτων, τηλ. 2241023815, 2241078275, 6945769958

ΜΧΠ1588.1

ΠΩΛΕΙΤΑΙ στον εμπορικότερο δρόμο των Πεύκων **επιχείρηση τουριστικών ειδών** και **λαϊκής τέχνης** σε τιμή ευκαιρίας, 50 τ.μ. εσωτερικά, με πατάρι, και 50 τ.μ. αυλή με πέργκολα. Πληρ. τηλ. 6938389517

INT270623(24)

ΣΤ' ΑΦΑΝΤΟΥ ΠΩΛΕΙΤΑΙ στις παρυφές του λόφου "ΛΟΥΠΙΝΟ" (πάνω από το Σ/Μ "ΠΑΝΑΓΙΩΤΑΣ") **οικόπεδο** 2500 τ.μ. άρτιο και οικοδομήσιμο, με θέα στην παραλία Αφάντου. Πωλείται αντί του ποσού των 100.000 ευρώ. Πληρ. τηλ. 6945105362

MAT2040

ΣΟΥΠΕΡ ΠΡΟΣΦΟΡΑ. ΠΩΛΕΙΤΑΙ επιχείρηση μίνι μάρκετ σπωροπαντοπωλείο εν λειτουργία σε πολύ καλή συνοικία μικρό ενοίκιο 350 ευρώ, πλήρως εξοπλισμένο, μόνο 20.500 ευρώ και με ευκολίες λόγω συνταξιοδότησης. Πληρ. τηλ. 2241060887, 60987, 6947221448

MZT240621

ΠΩΛΕΙΤΑΙ αρτοζαχαροπλαστείο εν λειτουργία με εξασφαλισμένη πελατεία, πλήρως εξοπλισμένο, σε τιμή ευκαιρίας. Πληρ. τηλ. 6936271745, 6946231928

MZT270610

ΠΩΛΕΙΤΑΙ σχολή πληροφορικής στ' Αφάντου. Πληρ. τηλ. 6946335740, 6947994333

MAT2005

ΤΣΟΥΡΟΥΝΑΚΗΣ Κεφάλαιο

Κτηματομεσιτικό Γραφείο

Γ. ΣΕΦΕΡΗ 12 (παραπλεύρως ΜΗΔΙΑ)
ΤΗΛ/FAX.: (22410) 60060
www.e-kefaleo.com

ΠΩΛΗΣΕΙΣ ΑΚΙΝΗΤΩΝ

ΔΙΑΜΕΡΙΣΜΑΤΑ

- 34 τ.μ,1ου,γκαρσονιέρα , καινούριο, Καρακόνερο,22εκ-64.563€
- 50 τ.μ,1ου,1 υπν/τιου, καινούριο, Καρακόνερο,30εκ-88000€
- 50 τ.μ,1ου,1 υπν/τιου, καινούριο, Ανάληψη, 30εκ-88000€
- 67τ.μ., 2 υπν/τιων , καινούριο, Αραπάκι, 35εκ - 102.714 €
- 70 τ.μ , 1ου,2 υπν/τιων Αγ.Ιωάννη,25εκ-73400€
- 73 τ.μ,1ου,2 υπν/τιων ,Καρακόνερο,44εκ-129000€
- 77τ.μ 2ου, 2 υπν/τιων, καινούριο, πάρκινκ, Καναδά ,50 εκ-146.735€
- 80 τ.μ, ισόγειο, 2υπν/τιων, καινούριο, Δενδρινού, 60 εκ-176.080€
- 80 τ.μ ,ισόγειο,2υπν/τιων, καινούριο,Μιχ.Πετρίδη,52εκ-152.604€
- 80 τ.μ ,ισόγειο,2υπν/τιων, γκαράζ ,καινούριο, Ιξιά 44 εκ-117.388 €
- 82τ.μ,1ου,2 υπν/τιων , καινούριο, γκαράζ , Αραπάκι, 49εκ - 144.387€
- 85τ.μ,ισόγειο,2 υπν/τιων , καινούριο, γκαράζ , Αραπάκι, 51εκ - 149.670 €
- 91 τ.μ ,ισόγειο,2υπν/τιων,, καινούριο,Ανάληψηρ,54εκ-158.473€
- 95τ.μ,1ου ,3 υπν/τιων , καινούριο ,Ροδίνι, 62εκ - 181.951 €
- 100τ.μ,1ου ,3 υπν/τιων , καινούριο ,Ανάληψη, 65εκ - 190.755 €
- 102τ.μ,ισόγειο,3υπν/τιων,λουξ κατασκευής,τζάκι,γκαράζ, αποθήκη Καρακόνερο 60εκ-176.082€
- 105τ.μ,3ου,3υπν/τιων,λουξ κατασκευής, Καρακόνερο 68εκ-199560€
- 113τ.μ,3ου,3υπν/τιων,λουξ κατασκευής, Ανάληψη, 73,5-215.700€
- 115τ.μ,2ου,3υπν/τιων,λουξ κατασκευής, Καρακόνερο 75εκ-220.010€
- 116 τ.μ,1ου,3 υπν/τιων , καινούριο,πάρκινκ, Αραπάκι 69εκ - 190.755 €
- 118 τ.μ ,1ου ,3υπν/τιων, καινούριο,Μιχ.Πετριδη,73εκ-214.233€
- 122 τ.μ ,3ου ,3υπν/τιων,καινούριο,Ανάληψη,79εκ-231.841€
- 120 τ.μ,1ου ,3 υπν/τιων καινούριο ,Ανάληψη 80εκ - 196.625 €

ΜΕΖΟΝΕΤΕΣ-ΜΟΝ/ΚΙΕΣ

- 125 τ.μ ,μεζονέτα πάρκινκ, χωρίς ξυλία ,Καρακόνερο εξαιρετική θέα 69 εκ-202.494 €
- 170 τ.μ ,μεζονέτα ,Τριάντα 95 εκ-278.797€
- 170 τ.μ ,μεζονέτα μαρμαροσοβά,Τριάντα 55 εκ-161.408 €

ΟΙΚΟΠΕΔΑ

- Οικόπεδο,4στρεμ.περιοχή Κανδήλι 140.000€

ΕΠΑΓΓΕΛ/ΚΟΙ ΧΩΡΟΙ

- Καταστήματα 80, 100, 150τ.μ ,Ρόδου-Κρεμαστής προς 2.200 € το τ.μ

ΧΠ1629

Ευρωπαϊκή Επενδυτική

Κτηματομεσιτικό Γραφείο
Θεόφιλος Κλωνάρης
Εθνικής Αντίστασης 48 τηλ.2241039300,κιν.6977582152

ΔΙΑΜΕΡΙΣΜΑΤΑ:

Διαμέρισμα 45τ.μ: Α ορόφου στην Ανάληψη,δεκαετίας, με ένα υπνοδωμάτιο.Δάνεια Δεκτά € 85000
Οροφοδιαμέρισμα Β ορόφου 90 τ.μ. στην Μητρόπολη,θέρμανση,τζάκι,πανταχόθεν ελεύθερο € 95000
Α' όροφος διπλοκατοικίας 103τ.μ. στον Νηρέα κατάλληλο για 2 γκαρσονιέρες € 102000
Διαμέρισμα 75 τ.μ. 2 υπνοδωματίων υπο κατασκευή με θέρμανση ,Κ.Υδραίου € 137000
Διαμέρισμα 83τ.μ. στο Καρακόνερο με απεριόριστη θέα,υπο κατασκευη.Δανεια Δεκτα €147000
Διαμέρισμα 94τ.μ. στο Ροδινι με τζάκι,θέρμανση,παρκιν,υπο κατασκευη.Δάνεια Δεκτά €155000
120τ.μ. πολυτελούς κατασκευής με 3 υπνοδωμάτια κοντά στον Μαρινόπουλο με πάρκιν € 200000
Ρετιρέ διαμέρισμα 120τ.μ. με μεγάλες βεράντες και απεριόριστη θέα υπο κατασκευή προνομιούχο

ΜΟΝΟΚΑΤΟΙΚΙΕΣ:

Κατοικία στην Παλιά Πόλη 35τ.μ.+35τ.μ.,με άδεια χρήσεως καταστήματος € 60000
Μονοκατοικίες στα Κοσκινού σε ήσυχη περιοχή,υπό κατασκεύη με δυνατότητα επεμβάσεων €250000
Μονοκατοικία στην Ιξιά, κοντά στην Ρόδο 165 τ.μ. με 4 υπνοδωμάτια ετοιμοπαράδοτη € 280000
Μονοκατοικία ανεξάρτητη στην Ιαλυσό 200τ.μ. κοντά στην Θάλασσα πολυτελούς κατασκευής € 380000
Μονοκατοικία 250τ.μ. στην Ιαλυσό ,πανω στο κύμα,πολυτελούς κατασκευής.Δάνεια δεκτά
Κατοικίες 2 υπνοδωματιων υπο κατασκευή στην Λαχανιά σε λογικές τιμές.Δάνεια Δεκτά
Μονοκατοικία στην Φιλέρημο,180τ.μ.μοναδικής κατασκευής με 1000τ.μ. οικόπεδο, λόγω αναχώρησης

ΟΙΚΟΠΕΔΑ - ΚΑΤΑΣΤΗΜΑΤΑ:

Οικόπεδο 2850τ.μ. στην παλιά Άνοιξη με δόμηση 120τ.μ.Καταπληκτική περιοχή.Δάνεια Δεκτά €175000
Οικόπεδο 22000τ.μ. στΑσγουρου κατάλληλο για επένδυση προς €30/τ.μ. Τιμή συζητήσιμη
Οικόπεδο 1000τ.μ. στο Τσαίρι με βιοτεχνικό χώρο 300τ.μ. σε θεμελίωση+300 όροφος € 100000
Οικοπεδο στο Γεννάδι(Άγιο Γεώργιο) 4000τ.μ. 100 μέτρα από τον κεντρικο δρόμο προς € 61000
Βιοτεχνικός χώρος 250τ.μ. με ημιόροφο 170 τ.μ. στην Καλιθέα σε άριστη κατασταση
Βιοτεχνικοί χώροι υπο κατασκευη στ'Ασγούρου από 200 τ.μ.
Καινούργιο κατάστημα 67τ.μ γωνιακό με 17μ βιτρίνα σε εμπορικό σημείο της Ανάληψης
Πωλείται επιχείρηση αναψυκτήριου με τον εξοπλισμό,σε λογική τιμή ή ενοικιάζεται το ακίνητο

Αγορές-πωλήσεις-μισθώσεις-εκτιμήσεις-Ακινήτων
Δάνεια Δεκτά

ΧΠ2694

NewAge Real Estate

ΜΕΣΙΤΙΚΟ ΓΡΑΦΕΙΟ

Νέα Εποχή στο Χώρο του Ακινήτου

ΜΕΛΕΟΥΝΗ – ΚΕΧΑΓΙΑ ΜΑΙΡΗ

ΔΙΑΜΕΡΙΣΜΑΤΑ

- 50 τ.μ. στην Ανάληψη. Τιμή 90.000 €
- 70 τ.μ. 2 υπν/τιων στην Καναδά. Τιμή 140.000 €
- 70 τ.μ. 1 υπν/τιου στο Καρακόνερο. Τιμή 127.000 €
- 70 τ.μ. 2 υπν/τιων στην Πειραιώς. Τιμή 82.000 €
- 82 τ.μ. πλησίον Μ. Πετρίδη. Τιμή 145.000 €
- 84 τ.μ. 2 υπν/τιων στο Καρακόνερο. Τιμή 155.000 €
- 85 τ.μ. πλησίον Μ. Πετρίδη. Τιμή 162.000 €
- 80 τ.μ. 2 υπν/τιων στη Ρόδου Λινδου lux κατασκευής. Τιμή 120.000 €
- 100 τ.μ. στο Καρακόνερο. Τιμή 130.000 €
- 100 τ.μ. 3 υπν/τιων στην Ανάληψη. Τιμή 162.000 €
- 100 τ.μ. 3 υπν/τιων στην Ανάληψη lux κατασκευής. Τιμή 192.000 €
- 105 τ.μ. 3 υπν/τιων στο Καρακόνερο με απεριόριστη θέα. Τιμή 190.000 €
- 112 τ.μ. 3 υπν/τιων στο Καρακόνερο. Τιμή 212.000 €
- 120 τ.μ. 3 υπν/τιων 2 WC στην Ανάληψη. Τιμή 195.000 €
- 136 τ.μ. 3 υπν/τιων στην Ανάληψη, lux κατασκευής. Τιμή 278.000 €
- 136 τ.μ. 3 υπν/τιων στο Ροδίνι. Τιμή 161.400 €
- 75 τ.μ. 2 υπν/τιων στ' Αφάντου. Τιμή 110.000 €

ΜΟΝΟΚΑΤΟΙΚΙΕΣ – ΜΕΖΟΝΕΤΕΣ

- 190 τ.μ. ανεξάρτητη κατοικία 3 ορόφων εντός π. Ρόδου σε 200 τ.μ. οικόπεδο. Τιμή 310.000 €
- 130 τ.μ. 3 υπν/τιων 2 WC στο Καρακόνερο με απεριόριστη θέα. Δίδεται η δυνατότητα και για υπόγειο. Τιμή 248.000 €
- 135 τ.μ. στα Κοσκινού σε οικόπεδο 1.000 τ.μ. Τιμή 220.000 €
- 140 τ.μ. 2 ορόφων στην Παστίδα σε οικόπεδο 270 τ.μ. Τιμή 180.000€
- 140 τ.μ. 2 ορόφων μπετά σε οικόπεδο 1300 τ.μ. στα Κοσκινού. Τιμή 121.000 €
- 170 τ.μ. 3 ορόφων στην Ιαλυσό στους πρόποδες Φιλερήμου σε οικόπεδο 650 τ.μ. Τιμή 270.000 €
- 180 τ.μ. 3 επιπέδων σε οικόπεδο 1000 τ.μ. στα Κοσκινού. Τιμή 265.000 €
- 185 τ.μ. 2 ορόφων προς παρ. Ιαλυσού. Τιμή 315.000 €
- 195 τ.μ. πλησίον παρ. Ιαλυσού 3 ορόφων σε οικόπεδο 280 τ.μ. με εσωτερικό ασανσέρ. Τιμή 270.000 €
- 195 τ.μ. στην Ιξιά 3 ορόφων σ 25 τ.μ. σοφίτα. Τιμή 280.000 €
- 195 τ.μ. στ' Ασγούρου 3 ορόφων σε 1.000 τ.μ. οικόπεδο, εντός ζώνης σε μπετά. Τιμή 160.000 €
- 210 τ.μ. 3 ορόφων μπετά σε οικόπεδο 1300 τ.μ. στα Κοσκινού. Τιμή 138.000 €
- 195 τ.μ. 3 ορόφων στην Ιαλυσό. Τιμή 220.000 €
- Νεοκλασική κατοικία εντός πόλεως Ρόδου
- ΨΗΦΟΣ. Στο ωραιότερο σημείο του χωριού:
- 75 τμ. σε οικόπεδο 450 τ.μ. 125.000 €
- 210 τμ. σε οικόπεδο 1000 τ.μ. 230.000 €
- 147 τ.μ. σε οικόπεδο 900 τ.μ. 215.000 €
- ΜΑΛΩΝΑ.
- Νεόδμητη, πετρόκτιστη κατοικία πλήρως εξοπλισμένη. Τιμή 140.000 €

ΟΙΚΟΠΕΔΑ

- 5.000 τ.μ. επί της Ρόδου-Λινδου. Τιμή 410.000 €
- 2.400 τ.μ. επί της Ρόδου-Αεροδρομίου με Σ.Δ. 0,4. Τιμή 820.000€
- 1.000 τ.μ. στα Κοσκινού εντός ζώνης. Τιμή 100.000 €
- 2.000 τ.μ. στα Κοσκινού εντός ζώνης. Τιμή 200.000 €
- 4.000 τ.μ. στα Κοσκινού με πανοραμική θέα. Τιμή 260.000 €
- 4.000 τ.μ. στο Κανδυλί. Τιμή 120.000 €
- 5.500 τ.μ. στην παρ. Παραδείσιου μπροστά στο κύμα. Τιμή 100.000€
- 15.000 τ.μ. στον Θεολόγο με πανοραμική θέα. Τιμή 165.000 €
- 5.250 τ.μ. στον Αρχάγγελο. Τιμή 65.000 €
- 4.800 τ.μ. στα Μάσσαρη. Τιμή 60.000 €
- 2.200 τ.μ. στο Γεννάδι με πανοραμική θέα. Τιμή 65.000 €
- 3.000 τ.μ. στο Γεννάδι επί της Λεωφόρου κατάλληλο για οποιαδήποτε χρήση. Τιμή 150.000 €
- 800 τ.μ. στα Κιοτάρι μπροστά στη θάλασσα κατάλληλο για επαγγελματική χρήση. Τιμή 120.000 €
- Έκταση 110.000 τ.μ. στην ευρύτερη περιοχή Κοσκινού
- Έκταση 21.000 τ.μ. στ' Ασγούρου

ΠΩΛΕΙΤΑΙ ΒΙΟΤΕΧΝΙΚΟΣ ΧΩΡΟΣ 300 τ.μ. ΠΛΗΣΙΟΝ ΡΟΔΟΥ-ΛΙΝΔΟΥ ΣΤΑ ΚΟΣΚΙΝΟΥ. ΤΙΜΗ 270.000 €

Θεμ. Σοφούλη 8 - 85100 Ρόδος Τηλ. & Fax: 22410 23447
Κιν. 6948 808023 - E-mail: info@newage-realestate.gr

ΚΤΗ21607

ΠΩΛΗΣΕΙΣ ΑΚΙΝΗΤΩΝ

1. **ΑΝΑΛΗΨΗ** Διαμερίσματα 91, 113 και 120 τ.μ. σε κεντρικό σημείο, πολυτελούς κατασκευής με αυτόνομη θέρμανση και απεριόριστη θέα προς 1.850 € το τ.μ.
2. **ΑΝΑΛΗΨΗ** Διαμέρισμα 62 τ.μ. με αυτόνομη θέρμανση προς 1750 € ανά τ.μ.
3. **ΡΟΔΙΝΙ** Διαμέρισμα 70 τ.μ. σε αυτόνομη θέρμανση, γκαράζ προς 1900 € το τ.μ.
4. **ΡΟΔΙΝΙ** Διαμέρισμα 90 τ.μ. 2ου ορόφου (ρετιρέ) πολυτελούς κατασκευής με τζάκι, parking 154.000€
5. **ΜΙΧ. ΠΕΤΡΙΔΗ** Διαμερίσματα 82, 85, 115 και 117 τ.μ. με αυτόνομη θέρμανση, θέση parking προς 1.750 € το τ.μ.
6. **ΜΙΧ. ΠΕΤΡΙΔΗ** Διαμερίσματα 118 και 122 τ.μ. πολυτελούς κατασκευής με θέρμανση, τζάκι και γκαράζ
7. **ΚΑΡΑΚΟΝΕΡΟ** Διαμερίσματα 110 τ.μ. με απεριόριστη θέα - αυτόνομη θέρμανση- γκαράζ προς 1.800 € το τ.μ.
8. **ΚΑΡΑΚΟΝΕΡΟ** Διαμερίσματα 99 τ.μ. (1ος όροφος γκαράζ - αποθήκη - αυτ. θέρμανση 187.000€ - 84 τ.μ. (1ος όροφος - γκαράζ - αποθήκη - αυτ. θέρμανση) 155.000€ - 70 τ.μ. (2ος όροφος - γκαράζ - αποθήκη -α υτ. θέρμανση) 120.000€ - 112 τ.μ. (2ος όροφος γκαράζ - αποθήκη - αυτ. θέρμανση) 212.000€
9. **ΚΑΡΑΚΟΝΕΡΟ** Διαμερίσματα 82, 95 τ.μ. (σε διώροφη οικοδομή) προς 1.800 € το τ.μ.
10. **ΣΤ. ΚΩΤΙΑΔΗ** Διαμερίσματα 50, 83 τ.μ. (σε διώροφη οικοδομή) προς 1.800 € το τ.μ.
11. **ΑΡΑΠΑΚΙ** Διαμέρισμα ελαφρώς μεταχειρισμένο (πέντε ετών) 140 τ.μ. με 3 κρεβατοκάμαρες, 2 μπάνια, κεντρική θέρμανση και ηλιακό 220.000 ευρώ.
12. **ΡΟΔΟΣ Μεζονέτα (υπό κατασκευή)** κεντρικό σημείο της πόλης 210 τ.μ. (140 τ.μ. κυρίως χρήσεως και 70 τ.μ. υπόγειο) πολυτελούς κατασκευής με κήπο, κεντρική θέρμανση, αποθήκη, γκαράζ, θέα καταπληκτική, τιμή λογική.
13. **ΠΑΣΤΙΔΑ Μεζονέτα** (υπό κατασκευή) 140 τ.μ. πολυτελούς κατασκευής σε οικόπεδο 330 τ.μ. 170.000 €
14. **ΓΕΝΝΑΔΙ Μεζονέτες** (ετοιμοπαράδοτες) 102,36-104,34-107,23 τ.μ. πολυτελούς κατασκευής και απεριόριστη θέα σε οικόπεδο των 900 τ.μ. σε λογική τιμή
15. **ΙΑΛΥΣΟΣ Μεζονέτες** (σε μαρμαροσοβά) των 225 τ.μ. 205.000 ευρώ, 204 τ.μ. 190.000 €, 204 τ.μ. 176.000 € και 165 τ.μ. 161.000 € με ανεξάρτητα οικόπεδα και σε πολύ καλή περιοχή.
16. **ΙΑΛΥΣΟΣ Μεζονέτα** 210 τ.μ. πολυτελούς κατασκευής, ανεξάρτητη σε οικόπεδο 300 μέτρων, 250.000 €
17. **ΙΑΛΥΣΟΣ Μεζονέτα** 192 τ.μ. με κήπο μπρος-πίσω, τζάκι και όλο τον ηλεκτρικό εξοπλισμό, 260.000 €
18. **ΚΟΣΚΙΝΟΥ Μεζονέτες** 140 τ.μ. με απεριόριστη θέα σε οικόπεδο 1.500 τ.μ. 218.000 € σε μαρμαροσοβά και 280.000 € αποπερατωμένη
19. **ΓΕΝΝΑΔΙ Οικόπεδο** 2.360 τ.μ. με άδεια οικοδομής (200 τ.μ. κύριος χρήσεως, 200 τ.μ. υπόγειο, 40 τ.μ. ημιυπαίθριο) με πρόσοψη στο κεντρικό δρόμο, καταπληκτική θέα, σε απόσταση 50 μέτρων από τη θάλασσα σε πολύ καλή τιμή.
20. **ΠΕΥΚΟΙ (ΛΙΝΔΟΣ) Οικόπεδο** 3.000 τ.μ. στο κέντρο της τουριστικής περιοχής με τη μία πρόσοψη στον κεντρικό δρόμο και την άλλη στην παραλία, με άδεια οικοδομής (300 τ.μ. κύρια χρήση και 300 υπόγειο) κατάλληλο για οποιαδήποτε επαγγελματική χρήση, προσφέρεται προς πώληση ή προς ενοικίαση.

ΚΤΗΜΑΤΟΜΕΣΙΤΙΚΟ ΓΡΑΦΕΙΟ
ΝΙΚΟΛΑΟΣ Δ. ΑΣΒΕΣΤΗΣ
ΓΕΩΡΓΙΟΣ Η. ΑΛΕΞΙΟΥ
ΠΩΛΗΣΕΙΣ - ΕΚΤΙΜΗΣΕΙΣ -
ΑΝΤΙΠΑΡΟΧΕΣ - ΕΠΕΝΔΥΤΙΚΕΣ ΠΡΟΤΑΣΕΙΣ
Αγίου Ιωάννου 46, Ρόδος
Τηλ. 22410 32809, 6947848288, 6946 348131

LANDSCOPE
ΚΤΗΜΑΤΟΜΕΣΙΤΙΚΗ

- ΛΕΥΚΩΣΙΑΣ διαμέρισμα, 2υ/δ, 87τμ, lux κατασκευής Τιμή: € 127.000
- ΑΡΑΠΑΚΙ διαμέρισμα 65τμ,πλήρως επιπλωμένο. Τιμή: € 105.000
- ΑΝΑΛΥΨΗ διαμέρισμα 93τμ, 2+1 υ/δ νεόδμητο. Τιμή: € 178.000
- ΔΑΣΚΑΛΟΥΣ διαμερίσματα ισόγειο,1ος,2ος 85τμ σε άριστη θέση. Τιμή: € 162.000
- ΙΑΛΥΣΟΣ μον/τοικία, πολυτελούς κατασκευής 150τμ με κήπο 600τμ. Τιμή: € 260.000
- ΙΑΛΥΣΟΣ μεζονέτες, νεόκτιστες 140τμ, 3υ/δ, wc, λουτρό Τιμή: € 161.500
- ΙΑΛΥΣΟΣ μον/τοικία, υψηλής ποιότητας κατασκευής 160τμ με κήπο 300τμ. Τιμή: € 281.000
- ΙΑΛΥΣΟΣ μον/τοικία, lux κατασκευής νεόδμητες 140τμ με κήπο 150τμ. Τιμή: € 220.000
- ΙΑΛΥΣΟΣ μον/τοικία, με ιδιαίτερη σημασία στη διαμόρφωση 140τμ με κήπο 350τμ. Τιμή: € 288.000
- ΚΟΣΚΙΝΟΥ μον/τοικία 157τμ, υπο κατασκευή με κήπο 1300τμ. Τιμή: € 240.000
- ΚΟΣΚΙΝΟΥ μον/τοικία 400τμ σε σοβά με κήπο 1.000τμ. Τιμή: € 220.000
- ΑΣΓΟΥΡΟΥ μον/τοικία 140τμ, στα μπετά με αυλή 850τμ. Τιμή: € 147.000
- ΛΑΡΔΟΣ μον/τοικία, άριστης κατασκευής 140τμ (ΜΠΕΤΑ) με κήπο 1450τμ.Τιμή: € 140.000
- ΠΑΡΑΔΕΙΣΙ οικόπεδο 228τμ, προσφέρεται για κατοικίες Τιμή: € 28.000
- ΡΟΔΟΥ ΠΑΣΤΙΔΑΣ οικόπεδα 25.000τμ, με κόμβο, δυνατότητα άδειας πρατηρίου. Τιμή: € 650.000
- ΑΦΑΝΤΟΥ οικόπεδα 5.000τμ, με θέα. Τιμή: € 220.000
- ΚΟΣΚΙΝΟΥ οικόπεδα 1.000τμ, 2.000,4.000τμ, με θέα θάλασσα. Τιμή: € 100.000 το στρεμ.
- ΛΑΡΔΟΣ οικόπεδο 4.000τμ, με θέα θάλασσα. Τιμή: € 180.000
- ΚΙΟΤΑΡΙ οικόπεδο 2.200τμ άρτιο και οικοδομήσιμο. Τιμή: 60.000 €
- ΚΟΣΚΙΝΟΥ οικόπεδα 4.000τμ, πανοραμικό με θέα θάλασσα. Τιμή: € 220.000
- ΑΣΓΟΥΡΟΥ οικόπεδο 4.000τμ, πανοραμικό για επαγ/ματική χρήση. Τιμή: € 147.000
- ΚΑΝΔΗΛΙ οικόπεδο 21.000τμ με ωραία θέα, προσφέρεται και αντιπαροχή Τιμή: € 616.000
- ΜΗΔΕΙΑ κατάστημα 137τμ, μεγάλης προβολής, με πρόσοψη σε δρόμο. Τιμή: € 352.000
- ΜΑΝΤΡΑΚΙ κατάστημα 300τμ, μεγάλης προβολής σε εμπορικό σημείο. Τιμή: € 352.000

ΕΘΝΙΚΗΣ ΑΝΤΙΣΤΑΣΗΣ & ΤΣΑΛΔΑΡΗ
(πάνω απο τον Κωτσόβολο)
Τηλ / Φαξ : 22410 28629
Κιν : 6976872626 / 6972257246 AE255

πωλησεις

συνέχεια από την προηγούμενη

ΠΩΛΕΙΤΑΙ από ιδιώτη **διαμέρισμα** 104 τ.μ. περιοχή Καρακόνερο. Διαθέτει 2 μεγάλα υπνοδωμάτια, σαλόνι μεγάλο και κουζίνα-καθιστικό μεγάλο. Πληρ. τηλ. 6945935825 MZT230616

ΠΩΛΟΥΝΤΑΙ 4άρια **διαμερίσματα** κοντά στην περιοχή "ΜΗΔΙΑ" με κεντρική θέρμανση, κλειστό χώρο στάθμευσης και αποθήκη. Πληρ. Εμμ. Μ. Κρανίδης, Αμερικής 50, τηλ. 2241027082, 26476, 6944347405 ΜΧΠ092.14

ΠΩΛΕΙΤΑΙ 4άρι **διαμέρισμα** πλησίον Αννης Μαρίας. Πληρ. Εμμ. Μ. Κρανίδης, Αμερικής 50, τηλ. 2241027082, 26476, 6944347405 ΜΧΠ092.13

ΠΩΛΕΙΤΑΙ στην Αλεξ. Διάκου **κατάστημα** 50 τ.μ. με υπόγειο και πατάρι, σε τιμή ευκαιρίας, ελεύθερο μίσθωσης. Πληρ. Εμμ. Μ. Κρανίδης, Αμερικής 50, τηλ. 2241027082, 26476, 6944347405 ΜΧΠ092.11

ΠΩΛΕΙΤΑΙ DVD CLUB σε μονοπωλιακή αγορά και σε προσιτή τιμή λόγω φόρτου εργασίας. Πληρ. τηλ. 6947903099 MXP12554

ΠΩΛΟΥΝΤΑΙ στην Παστίδα

ΑΠΟ ΙΔΙΟΚΤΗΤΗ
ΠΩΛΟΥΝΤΑΙ ΣΤΟ ΓΕΝΝΑΔΙ

- **Οικόπεδο** εντός επεκτάσεως οικισμού (Γεννάδι), πανοραμικό σε ύψωμα 2.000 τ.μ. κάλυψη 60% (1.200 μ.), με δρόμο, κατάλληλο για εξοχικές κατοικίες, 200 μ. από το χωριό και 300 μ. από την θάλασσα.
- **Δύο οικόπεδα** τετραγωνισμένα των 4 και 8 στρεμμάτων, με δρόμο 5 μ. και νερό, άρτια και οικοδομήσιμα, 1.500 μ. μετά το Γεννάδι, με δρόμο ο οποίος φτάνει μέχρι τη θάλασσα (450 μ.).
- **Αγρόκτημα** στα Κοσκινού, 5.800 τ.μ. με δρόμο και τρεχούμενο νερό όλο τον χρόνο.

Πληρ. τηλ. οικίας 2241032589, 2241028007
κιν. 6944522149 από 09.00-20.00
ΜΑΠ54(Γ)

Profit & Solution
Σύμβουλοι Ακινήτων & Επενδύσεων

Λεμεσού 34, Ρόδος
τηλ. : 22410 28100, φαξ: 22410 28104

- Μεζονέτες

Κοσκινού 200τμ μεικτά σε μαρβοροσοβά με οικόπεδο 1000μ , 180.000 €
Κοσκινού 105τμ σε μπετά , 95.000 €
Ιαλυσός 140τμ τελειωμένη, 180.000 €
Παστίδα 140τμ με οικόπεδο 250μ τελειωμένη, 210.000 €
Παστίδα 140τμ με οικόπεδο 250μ σε μπετά , 100.000 €
Παστίδα 137τμ σε μαρμαροσοβά με οικόπεδο 500μ, 125.000 €

- Διαμερίσματα

Ιαλυσός 88τμ, 2υ/δ καινούριο, 145.000 €
Ιαλυσός 103τμ, 3υ/δ καινούριο, 170.000 €
Καρακόνερο 83τμ, θέα θάλασσα, καινούριο 146.000 €
Ανάληψη 105τμ & γκαρσονιέρα 30τμ, 105.000 €
Στ. Κωτιάδη 92τμ 2υ/δ, 120.000 €

- Οικόπεδα

Δαματριά 4.000τμ, 91.000 €
Θολός 3.000τμ εντός οικισμού, 61.000 €
Γεννάδι 850μ με άδεια οικοδομής 37.000 €
Φάνες 3.000τμ, 60.000 €
Φάνες 900μ, πάνω σε κεντρικό δρόμο, 40.000 €

- Επιχείρηση εστιατόριο πλήρως εξοπλισμένο Κοσκινού, 80.000 €
- Ξενοδοχείο παραλιακό 95 δωματίων

Πωλήσεις
Αγορές
Μισθώσεις

Για περισσότερες πληροφορίες και ακίνητα επικοινωνήστε με το γραφείο μας
22410-28100 AE516

ΠΩΛΟΥΝΤΑΙ

α) Στη Σύμη **διώροφη μικρή μονοκατοικία** πάνω στο κύμα στο Πέδι. Μπορεί να χρησιμοποιηθεί και για επαγγελματικό σκοπό
β) Επικερδής **επιχείρηση FAST-FOOD** πιτσαρία, καφετέρια σε κεντρικό σημείο ανεξάρτητη μόνο για λίγες μέρες.

Πληρ. τηλ. 6937431274
ΜΑΠ57(Γ)

ΠΩΛΕΙΤΑΙ - ΕΥΚΑΙΡΙΑ
ΚΤΗΜΑ

στη Θολό - Κάτω Καλαμώνα ολόκληρο ή εξ αδιαιρέτου, 16 στρ. - 8 στρ. - 4 στρέμ. με ιδιωτική γεώτρηση - περιφραγμένο - με 100 ελαιόδενδρα, κατάλληλο για γεωργική εκμετάλλευση ή αγροικίες και καλλιέργεια.
Τιμή 140.000 ευρώ ή 8 ευρώ ανά μέτρο

Πληρ. τηλ. 6944790696, 6979778630 MAT7983

ΠΩΛΗΣΕΙΣ ΑΚΙΝΗΤΩΝ

1) ΠΩΛΕΙΤΑΙ στην περιοχή Αγίου Νικολάου οδό Σκεύου Ζερβού διαμέρισμα 85 τ.μ. α' ορόφου νεόκτιστο αρίστης κατασκευής στην ευκαιριακή τιμή 125.000 ευρώ
2) ΠΩΛΕΙΤΑΙ οικόπεδο στο Γεννάδι εντός σχεδίου οικισμού σε αξιόλογη και αναβαθμισμένη περιοχή 400 τ.μ. δυνατότητα οικοδόμησης 330 τ.μ. τίμημα 45.000 ευρώ
3) ΠΩΛΕΙΤΑΙ στην περιοχή Καναμάτ Ρόδου οικόπεδο 400 τ.μ. με Σ.Δ. 0,6 κάλυψη 45% οικοδομικότητα 240 τ.μ. και με πανοραμική θέα
4) ΠΩΛΕΙΤΑΙ στη Λίνδο οικόπεδο εντός σχεδίου α) 250 τ.μ. με Σ.Δ. 1 οικοδομικότητα 250 τ.μ. με πανοραμική θέα τίμημα 110.000 ευρώ, β) 328 τ.μ. με Σ.Δ. 0,8 οικοδομικότητα 262 τ.μ. τίμημα 150.000 ευρώ γ) οικόπεδο επί της επαρχιακής οδού Πεύκοι Λάρδου κοντά στην παραλία τίμημα 280.000 ευρώ
5) ΟΙΚΟΠΕΔΟ στα Κοσκινού 4.002 τ.μ. με πανοραμική θέα τίμημα 308.000 ευρώ
6) ΟΙΚΟΠΕΔΟ επί της επαρχιακής οδού Κρεμαστής-Μαριτσά 9.500 τ.μ. τίμημα 250.000 ευρώ.
7) ΠΩΛΕΙΤΑΙ στο Γεννάδι εντός οικισμού οικοδομή υπόγειο 50 τ.μ. σε μπετά ισόγειο υπερυψωμένο 50 τ.μ. σε σουβά και α' όροφος 50 τ.μ. τελειωμένο και εξοπλισμένο συνολικά 150 τ.μ. τίμημα 100.000 με δυνατότητα πώλησης χωριστά υπόγειο και ισόγειο ή α' όροφο με ανάλογο τίμημα.

ΕΝΟΙΚΙΑΣΕΙΣ ΑΚΙΝΗΤΩΝ

1) ΕΝΟΙΚΙΑΖΕΤΑΙ κατάστημα κεντρικότατο περιοχή "Μαντράκι" 50 τ.μ. με αποθήκη 17 τ.μ.
3) ΕΝΟΙΚΙΑΖΟΝΤΑΙ γραφεία στο "Ζέφυρο" κοντά στη ΔΟΥ Ρόδου γ' ορόφου 145 τ.μ. μίσθωμα 1.000 ευρώ και 73 τ.μ. μίσθωμα 500 ευρώ.

Πληρ. κ. Ανέστη τηλ. κιν. 6947047651 ΧΠ659

QUALITY HOMES
Κατασκευαστική Εταιρία

Στόχος μας να βοηθήσουμε τον πελάτη να κατασκευάσει το σπίτι των ονείρων του με τον καλύτερο συνδυασμό ποιότητας και κόστους.

Αναλαμβάνουμε την κατασκευή της κατοικίας σας προσφέροντας τις παρακάτω υπηρεσίες:

- **Πλήρης** ενημέρωση του πελάτη για όλες τις διαδικασίες
- **Εκπόνηση** της αρχιτεκτονικής μελέτης με βάση τις δικές σας ανάγκες και προδιαγραφές
- **Εκδοση** οικοδομικής άδειας
- **Αποτύπωση - οριοθέτηση** οικοπέδου και χάραξη της οικοδομής
- **Εσωτερική** διαρρύθμιση - διακόσμηση κατοικίας
- **Διακόσμηση** εξωτερικού χώρου και πλήρης μελέτη κήπου
- **Για την σωστή** εξυπηρέτηση του πελάτη η Quyality Homes χρησιμοποιεί μόνο τα καλύτερα συνεργεία τα οποία έχουν μακροχρόνια συνεργασία με την εταιρία μας.
- **Κατά την διάρκεια** των εργασιών οι μηχανικοί μας παρέχουν πλήρη και συχνή επίβλεψη των εκτελούμενων έργων
- **Ενημέρωση** και συνεργασία με τον πελάτη για την σωστή επιλογή υλικών (πλακίδια, είδη υγιεινής, κουφώματα, κ.λπ.). Η Quality Homes χρησιμοποιεί μόνο τα καλύτερα υλικά έτσι ώστε να εξασφαλιστεί η καλύτερη ποιότητα κατασκευής, εμφάνισης και λειτουργικότητας
- **Η αγορά** των υλικών γίνεται από γνωστά καταστήματα της Ρόδου ούτως ώστε ο πελάτης να γνωρίζει τι αγοράζει και να έχει πλήρη εγγύηση υλικών και σωστή εξυπηρέτηση.
- **Προσφέρουμε** τελική υποστήριξη του πελάτη ακόμα και μετά την ολοκλήρωση της κατασκευής βάσει προγράμματος εγγύησης με συχνές επισκέψεις στην οικοδομή.
- **Συνεργαζόμαστε** με όποια τράπεζα επιθυμεί ο πελάτης για χρηματοδότηση
- **Επίσης αναλαμβάνουμε** διακοσμήσεις εσωτερικών και εξωτερικών χώρων και ανακαινίσεις - ανακατασκευές.

Για περισσότερες πληροφορίες παρακαλούμε να επικοινωνήσετε μαζί μας ή να μας επισκεφθείτε στο γραφείο μας

Υπεύθυνος Γιάννης Κεχαγιάς
Quality Homes
Παύλου Μελά 13
Τηλ./Fax 2241028510, 2241063628
Κιν. 6977087979
Email: qualhom@apliger.gr AT1641

πωλησεις

συνέχεια από την προηγούμενη

μονοκατοικίες 100 τ.μ. -140 τ.μ. από 120.000 ευρώ έτοιμες με το κλειδί και κήπο 1000 τ.μ. Πληρ. Εμμ. Μ. Κρανίδης, Αμερικής 50, τηλ. 2241027082, 26476, 6944347405 ΜΧΠ092.010

ΠΩΛΕΙΤΑΙ μικρό **ξενοδοχείο** στον Δήμο Ιαλυσού. Πληρ. Εμμ. Μ. Κρανίδης, Αμερικής 50, τηλ. 2241027082, 26476, 6944347405 ΜΧΠ092.12

ΠΩΛΕΙΤΑΙ επί της οδού Σωτήρος στην Ιξιά **διαμέρισμα** 60 τ.μ. με 1 υπνοδωμάτιο, νότιο με πολύ φως. Πληρ. Εμμ. Μ. Κρανίδης, Αμερικής 50, τηλ. 2241027082, 26476, 6944347405 ΜΧΠ092.9

ΠΩΛΕΙΤΑΙ επί της Θεμ. Σοφούλη 120 τ.μ. 4άρι **διαμέρισμα** β' ορόφου με ωραία θέα. Πληρ. Εμμ. Μ. Κρανίδης, Αμερικής 50, τηλ. 2241027082, 26476, 6944347405 ΜΧΠ092.8

ΠΩΛΟΥΝΤΑΙ μεζονέτες στο Κανδυλί κοντά στο Φιλέρημο, μπετά ή μαρμαροσοβά. Πληρ. Εμμ. Μ. Κρανίδης, Αμερικής 50, τηλ. 2241027082, 26476, 6944347405 ΜΧΠ092.6

ΠΩΛΕΙΤΑΙ 3άρι **διαμέρισμα** στην Μητρόπολη 90 τ.μ. αξίας μόνο 95.000 ευρώ. Πληρ. Εμμ. Μ. Κρανίδης, Αμερικής 50, τηλ. 2241027082, 26476, 6944347405 ΜΧΠ092.5

ΠΩΛΕΙΤΑΙ στην Ανάληψη 4άρι **διαμέρισμα** γ' ορόφου, με ατομική θέρμανση, 16 ετών και ωραία θέα. Πληρ. Εμμ. Μ. Κρανίδης, Αμερικής 50, τηλ. 2241027082, 26476, 6944347405 ΜΧΠ092.7

ΠΩΛΕΙΤΑΙ στη Χάλκη παλαιό **διαμέρισμα** 50 τ.μ. με αυλή 30 τ.μ. στο δρόμο πίσω από το Δημαρχείο Χάλκης. Πληρ. τηλ. 22410 67643-35000 κ. Μαίρη. MZT220622

PUB - ΚΑΦΕΤΕΡΙΑ στο τουριστικό κέντρο πλησίον νέου καζίνο. Πλήρως εξοπλισμένη, ανακαινισμένη, η καλύτερη στο είδος της. Συμβόλαιο 12ετές. Πληροφορίες άλλες δεν θα δοθούν τηλεφωνικώς. Πληρ. για συνεννόηση τηλ. 2241078392, 6977339669, 6936607154 μετά τις 12 το μεσημέρι. MXP12529

ΠΩΛΕΙΤΑΙ α) **οικόπεδο** 4750 τ.μ. επί της Ρόδου - Λίνδου, β) **οικόπεδο** 900 τ.μ. εντός πόλεως Ρόδου. Πληρ. τηλ. 2241029480, 6944223382 MZT090608

ΠΩΛΕΙΤΑΙ μεζονέτα στο Τσαΐρι 265 τ.μ., 100 υπόγειο, 100 ισόγειο, 65 όροφος, με 2.000 τ.μ. οικόπεδο. Τιμή 250.000 Πληρ. κ. Δημήτρης τηλ. 6945491827 MZT160617(21)

ΠΩΛΕΙΤΑΙ παραδοσιακή ανακαινισμένη **μονοκατοικία** στο χωριό Μαριτσά. Τιμή 80.000 ευρώ. Πληρ. τηλ. 2241076218, 2241041839, 6932610352, 6937584990 INT090615

ΑΝΤΑΛΛΑΖΟΥΜΕ διαμερίσματα και **μονοκατοικίες** παλιές και καινούργιες εντός πόλεως Ρόδου ή και οικόπεδα με καινούργιες μονοκατοικίες 80 τ.μ. 133 τ.μ., 160 τ.μ. σε ανεξάρτητα οικόπεδα εντός σχεδίου στην Παστίδα. Πληρ. τηλ. 6932584374, 2241069984 MZT090619

ΠΩΛΕΙΤΑΙ στην Ιαλυσό **μεζονέτα** (διώροφη συν σοφίτα), 4 ετών, πολυτελούς κατασκευής, λόγω μετακόμισης. Διαθέτει αυλή- BBQ, 2 θέσεις parking, τρία μπάνια, τρία υπνοδωμάτια, κεντρική θέρμανση, τζάκι. Πληρ. τηλ. 22410 96282 και 22410 43592, ώρες 7-9 μ.μ. MZT030601

ΠΩΛΕΙΤΑΙ οικόπεδο στην Απολακκιά 1000 τ.μ. ή 2 τεμάχια των 500 τ.μ. Πληρ. τηλ. 6974500219 INT080621

εργασιες

ΖΗΤΕΙΤΑΙ νεαρός για απογευματινή απασχόληση σε κατάστημα τουριστικών ειδών (σουβενίρ) στο Φαληράκι. Αγγλικά και Γερμανικά. Πληρ. τηλ. 6944796011. MZT300622

ΖΗΤΟΥΝΤΑΙ τεχνίτες, γυψοσανιδάδες και **βοηθοί.** Πληρ. τηλ. 6942285690. MZT300615

ΖΗΤΕΙΤΑΙ κυρία για φύλαξη

ΚΛΑΔΟΓΕΝΗΣ ΜΙΧΑΗΛ
ΠΟΛΙΤΙΚΟΣ ΜΗΧΑΝΙΚΟΣ Ε.Μ.Π.
ΑΤΤΑΒΥΡΟΥ 20-ΡΟΔΟΣ
ΤΗΛ. 2241022394
ΠΩΛΟΥΝΤΑΙ
1. **Μεζονέτες** με απεριόριστη θέα και θέα στη θάλασσα, στο Καρακόνερο, με 3 υπνοδωμάτια, σαλόνι, κουζίνα, 2 λουτρά, αποθήκης και με υπόγειο χώρο στάθμευσης και λοιπών βοηθητικών χώρων, εμβαδού 125 τ.μ. και εμβαδού υπογείου 65 τ.μ., συνολικής επιφάνειας με το υπόγειο 190 τ.μ.
2. **Διαμερίσματα** πολυτελούς κατασκευής με απεριόριστη θέα και θέα στη θάλασσα, στο Καρακόνερο, με 3 υπνοδωμάτια, λουτρού και αποθήκης εμβαδού 105 τ.μ.
ΑΕ0058

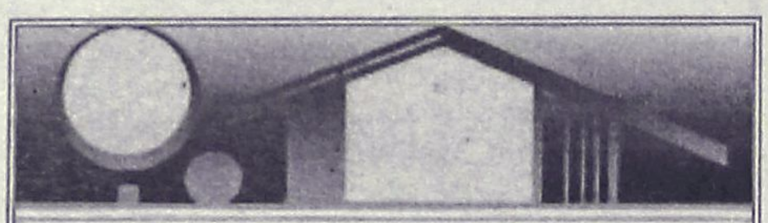

ΚΤΗΜΑΤΟΜΕΣΙΤΙΚΟ ΓΡΑΦΕΙΟ
ΑΙΓΑΙΟΚΤΗΜΑΤΙΚΗ
ΕΠΙΛΕΓΜΕΝΕΣ ΠΡΟΤΑΣΕΙΣ ΑΚΙΝΗΤΩΝ
- 78 τ.μ. Πειραιώς ισ. (2 υπν.) 85.000 ευρώ
- 90 τ.μ. (2 υπν.) ΑΑ. Διάκου 120.000 ευρώ (2 διαμ/τα)
- 100 τ.μ. μον/κία 4 ετών 500 τ.μ. οικ/δο στην Ιαλυσό 300.000 ευρώ (ΔΔ)
- 108 τ.μ. β' ορ. με θέα Δασκάλους 190.000 ευρώ
- 117 τ.μ. καινούργιο ρετιρέ Αραπάκη 200.000 ευρώ
- 115 τ.μ. καινούργιο - έτοιμο Καρακόνερο 220.000 ευρώ (ΔΔ)
- 120 τ.μ. μον/κία Π. Πόλη Ρολάι 145.000 ευρώ
- 140 τ.μ. (3 υπν.) - (2 μπάνια) - θέα - θέρμανση, 5 ετών - Παρθενώπης
- 120 τ.μ. (β') ορίσμα - καινούργιο - λουξ κατασκευής - Ηρωίδος Αναστασίας 220.000 ευρώ (ΔΔ)
- 236 τ.μ. μονοκατοικία Θολό σε 2.174 τ.μ. οικ/δο με έξτρα Σ.Δ. 764 τ.μ. 264.000 ευρώ
- 265 τ.μ. μεζ/τα (10 ετών) σε 2 στρ. Τσαΐρι 265.000 ευρώ (ΔΔ)
- 3 οικοδομικές μερίδες οικ/κου συν/σμου ΑΥΤΟΣΤΕΓΑΣΗΣ
- Οικ/δο 4 στρ. στο Κανδυλί 120.000 ευρώ.
- Κατάστημα 40 τ.μ. με 70 τ.μ. απ/κη πρ/ση Αντ/νης Μαρίας 115.000 ευρώ
- Γραφεία 23 τ.μ., 45 τ.μ., 67 τ.μ. κοντά στην Ακαδημία Χ2.500 το τ.μ.
- 480 τ.μ. οικ/δο Σ.Δ. 1 Ανάληψη 280.000 ευρώ
ΕΝΟΙΚΙΑΖΕΤΑΙ ΔΙΩΡΟΦΟ ΚΕΝΤΡΙΚΟ ΚΑΤΑΣΤΗΜΑ ΣΤΟ ΜΑΝΔΡΑΚΙ
ΕΚΤΟΣ ΑΥΤΩΝ ΤΩΝ ΑΚΙΝΗΤΩΝ ΔΙΑΘΕΤΟΥΜΕ ΜΕΓΑΛΗ ΠΟΙΚΙΛΙΑ ΣΕ ΔΙΑΜ/ΤΑ (ΜΕΤ/ΝΑ-ΚΑΙΝΟΥΡΓΙΑ) ΣΤΙΣ ΚΑΛΥΤΕΡΕΣ ΤΙΜΕΣ ΤΗΣ ΑΓΟΡΑΣ-ΟΙΚ/ΔΑ ΚΑΙ ΕΝΟΙΚΙΑΣΕΙΣ ΑΚΙΝΗΤΩΝ - ΑΝΤΙΠΑΡΟΧΕΣ
ΡΕΝΑ ΒΑΖΟΥΚΟΥ
(ΜΕΣΙΤΗΣ ΑΣΤΙΚΩΝ ΣΥΜΒΑΣΕΩΝ)
ΔΙΕΥΘ. ΓΡΑΦΕΙΟΥ ΔΗΜ. ΘΕΟΔΩΡΑΚΗ 3
9-1 το πρωί καθημερινά και 6.30-9 απ/τα (Δευτ. και Πέμπτης)
Τηλ. (22410) 22943-28838 FAX: 28838, κιν. 6945466773
email.vazoukou@acn.gr
ΧΠ851

ΟΙΚΟΔΟΜΗ ΡΟΔΟΥ
ΤΕΧΝΙΚΗ ΚΑΤΑΣΚΕΥΑΣΤΙΚΗ ΕΤΑΙΡΕΙΑ
ΠΩΛΟΥΝΤΑΙ
1) **Καταστήματα, διαμερίσματα και οροφοδιαμερίσματα** στην οδό Αμστερνταμ, Βερολίνου και Μαδρίτης στο Ροδίνι διαφόρων μεγεθών (σε συγκρότημα 9 πολυκατοικιών)
2) **Μονοκατοικίες** 150 τ.μ. η κάθε μία σε κτήμα 2.000 τ.μ. (υπό κατασκευή)
3) **Μονοκατοικίες** στο Κιοτάρι Ασκληπειού (στο κύμα) 120 τ.μ. σε κτήμα 1.300 τ.μ. εκάστη (υπό κατασκευή)
4) **Διώροφες μονοκατοικίες** των 100 τ.μ. στο Γεννάδι, 200 μέτρα από τη θάλασσα σε κτήμα 1.300 τ.μ. (υπό κατασκευή)
Δεκτά δάνεια και ευκολίες πληρωμής έχουμε τις καλύτερες τιμές της αγοράς.
ΟΙΚΟΔΟΜΗ ΡΟΔΟΥ
Καμύνδου 4- Ρόδος-85100 Τηλ.: 22410/60460- 2 Fax: 22410/60463
ΜΑΝΟΛΗΣ ΣΠΥΡΙΔΗΣ Πολιτικός Μηχανικός Δ.Π.Θ. (Κιν:693 6660460)
ΚΩΣΤΑΣ ΚΩΝΣΤΙΝΤΙΝΙΔΗΣ εργολάβος (ΚΙΝ.: 6978.110.000)
ΕΜΠ00026

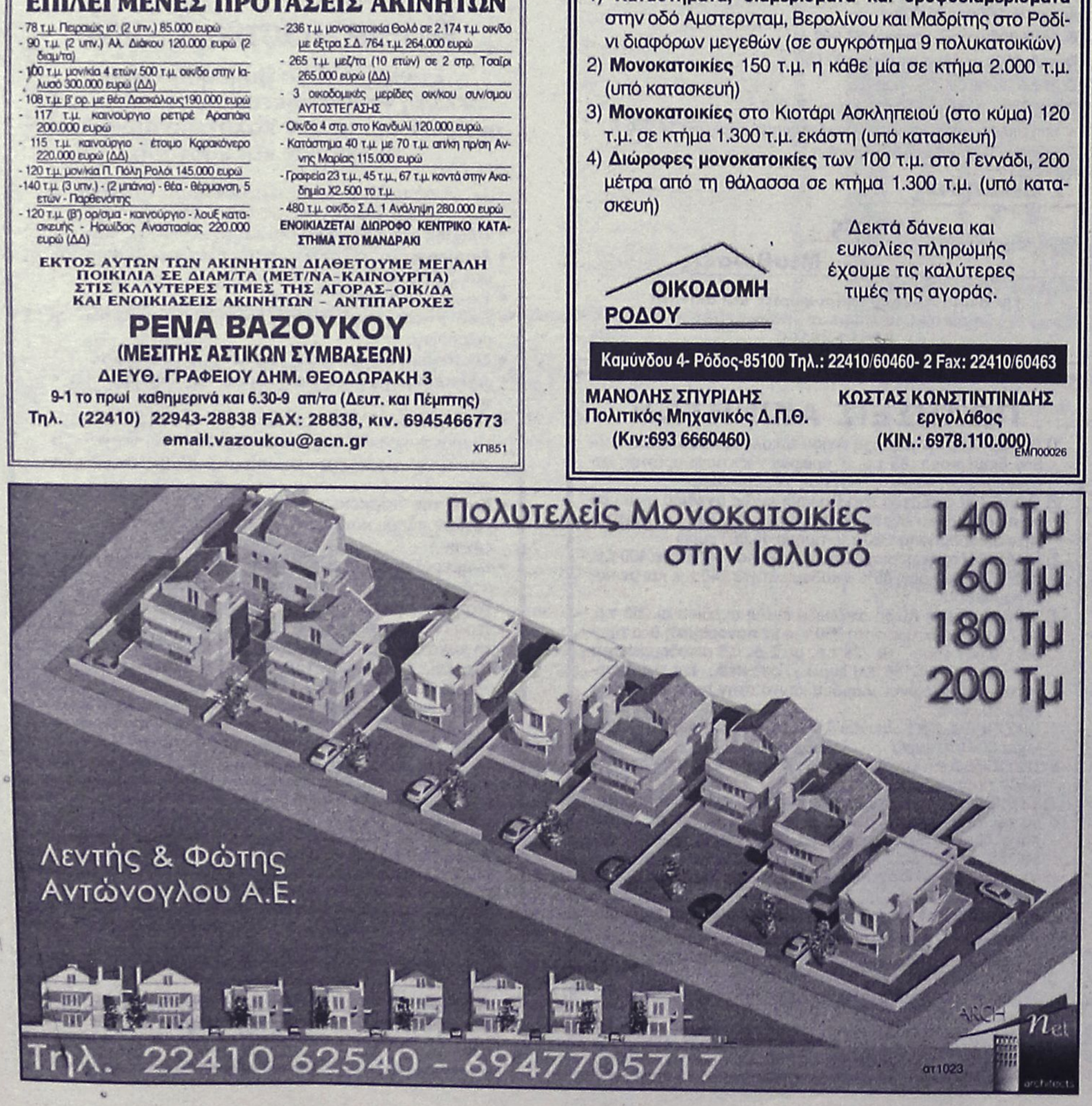

ΚΤΗΜΑΤΙΚΕΣ ΣΥΝΑΛΛΑΓΕΣ

1. **Πλησίον Μιχαήλ Πετρίδη ΠΩΛΕΙΤΑΙ διαμέρισμα** 120 τ.μ. τεσσάρι λουξ κατασκευής. Το διαμ. διαθέτει εντοιχιζόμενη κουζίνα, μεγάλες βεράντες, τζάκι, διπλά τζάμια, ηλεκτροστατικά αλουμίνια, σίτες σε κάθε άνοιγμα, ρολά ασφαλείας
2. **ΤΡΙΑΝΤΑ**. Στου Βερόπουλου **ΠΩΛΟΥΝΤΑΙ διαμερίσματα** των 100 τ.μ. τεσσάρια. Τα διαμ. διαθέτουν τρία υπνοδωμάτια, δύο τουαλέτες, μεγάλες βεράντες, εντοιχιζόμενες κουζίνες, γρανίτες στα δάπεδα, αυτόνομη θέρμανση με τα σώματα τοποθετημένα, παροχές αιρ κοντίσιον. Σε προσιτές τιμές. Γίνονται ευκολίες πληρωμής και δάνεια δεκτά. Αναλαμβάνουμε την διεκπεραίωση των συμβολαίων και των δανείων σας, από οποιοδήποτε δανειστικό οργανισμό, Ταμείο Παρακ., Ταχ. Ταμιευτ., τράπεζες.
3. **Κοντά στο Κέντρο της πόλης ΠΩΛΟΥΝΤΑΙ γραφεία, ιατρεία** κατάλληλα για οποιαδήποτε χρήση διαφόρων δδαστάσεων, γίνονται ευκολίες πληρωμής, δάνεια δεκτά. Αναλαμβάνουμε την διεκπεραίωση των δανείων σας από οποιοδήποτε οργανισμό,Ταμείο Παρακαταθηκών, ΟΕΚ, Ταχ. Ταμιευτήριο, Τράπεζες. Γίνονται ευκολίες πληρωμής και δάνεια δεκτά από οποιοδήποτε δανειστικό οργανισμό, Ταμείο Παρακαταθηκών, ΟΕΚ, Ταχυδρομικό Ταμ.
4. **Στην περιοχή Πειραιώς ΠΩΛΕΙΤΑΙ δυάρι διαμέρισμα** στον τρίτο όροφο λουξ κατασκευής. Διαθέτει θέρμανση και αιρ κοντίσιον. Γίνονται ευκολίες πληρωμής και δάνεια δεκτά από οποιοδήποτε δανειστικό οργανισμό, Ταμείο Παρακατ, ΟΕΚ Ταχυδρομικό Ταμιευτήριο, Τράπεζες κ.λπ.
5. **ΤΡΙΑΝΤΑ. ΕΥΚΑΙΡΙΑ ΠΩΛΕΙΤΑΙ διαμέρισμα** των 80 τ.μ. λουξ κατασκευής. Το διαμ. διαθέτει γρανίτες στα δάπεδα, εντοιχιζόμενες ιταλικές κουζίνες, θωρακισμένη εξώπορτα, θέρμανση με τα σώματα τοποθετημένα, αιρ κοντίσιον, παροχές ηλιακού. Το διαμ. διαθέτει θέση στάθμευσης μέσα στο κτίριο. Δάνεια δεκτά από οποιοδήποτε δανειστικό οργανισμό, ΟΕΚ, Ταμείο Παρακαταθηκών, Τράπεζες κ.λπ.
6. **ΤΡΙΑΝΤΑ ΠΩΛΕΙΤΑΙ διαμέρισμα** των 100 τ.μ. τεσσάρι. Το διαμ. διαθέτει εντοιχιζόμενες ιταλικές κουζίνες, γρανίτες στα δάπεδα, θωρακισμένη εξώπορτα, τζάκι, γκαράζ, στο κτίριο ηλεκτροστατικά αλουμίνια με διπλά τζάμια, σίτες σε κάθε άνοιγμα. Γίνονται ευκολίες πληρωμής και δάνεια δεκτά από οποιοδήποτε δανειστικό οργανισμο, Τράπεζες κ.λπ.
7. **Επί της Καμείρου ΠΩΛΕΙΤΑΙ ευκαιρία διαμ.** 117 τ.μ. ετοιμοπαράδοτο. Το διαμ. διαθέτει εντοιχιζόμενη κουζίνα, τζάκι, δύο τουαλέτες, γρανίτες στο πάτωμα, υδραυλικό ασανσέρ, ηλεκτροστατικά ανοιγόμενα αλουμίνια με διπλά τζάμια, σίτες σε κάθε άνοιγμα, γκαράζ μέσα στο κτίριο, αποθήκη. Γίνονται ευκολίες πληρωμής και δάνεια δεκτά από το Παρακαταθηκών και Δανείων, Ταχ. Ταμιευτήριο, Τράπεζες κ.λπ.
8. **Επί της Κορίνθου ΠΩΛΕΙΤΑΙ διαμέρισμα** 60 τ.μ.μικτής επιφανείας. Το διαμ. διαθέτει τζάκι, εντοιχιζόμενη κουζίνα, θωρακισμένη εξώπορτα, υδραυλικό ασανσέρ, ηλεκτροστατικά αλουμίνια με σίτες σε κάθε άνοιγμα και γκαράζ μέσα στο κτίριο και αποθήκη.
9. **ΕΥΚΑΙΡΙΑ ΠΩΛΕΙΤΑΙ διαμέρισμα** στην οδό Αισχίνης, λουξ κατασκευής με ατομική θέση στάθμευσης, με ηλεκτροστατικά διπλά αλουμίνια. Το διαμέρισμα διαθέτει μεγάλες βεράντες ισογείου.
10. **ΕΥΚΑΙΡΙΑ. Επί της Ρόδου-Λίνδου ΠΩΛΟΥΝΤΑΙ διαμερίσματα** 93 τ.μ. λουξ κατασκευής. Το διαμ. διαθέτει αυτόνομη θέρμανση, τζάκι και ηλεκτροστατικά αλουμίνια, ανοιγόμενα ανακλεινόμενα αλουμίνια.
11. **ΕΥΚΑΙΡΙΑ. ΠΩΛΕΙΤΑΙ διαμέρισμα** 87 τ.μ. λουξ κατασκευής στο Ροδίνι 1ο όροφο από αποκλειστική θέση αυλής. Το διαμ. διαθέτει αυτόνομη θέρμανση, γκαράζ και ηλεκτροστατικά ανοιγόμενα ανακλεινόμενα αλουμίνια.
12. **ΕΥΚΑΙΡΙΑ. ΠΩΛΟΥΝΤΑΙ μεζονέτες** λουξ κατασκευής στα Κοσκινού. Οι μεζονέτες διαθέτουν χώρο στάθμευσης, τζάκι, ηλιακό, παροχές, αιρ κοντίσιον, ηλεκτροστατικά αλουμίνια με διπλά ηχομονωτικά τζάμια. Επίσης **πωλείται 300 τ.μ. οικόπεδο** οικοδομήσιμο με την άδεια οικοδομής. Φανταστική θέα.
13. **ΠΩΛΟΥΝΤΑΙ μεζονέτες** των 130 τ.μ. σε 1 στρέμμα οικόπεδο στους πρόποδες Φιλερήμου με εντοιχιζόμενες κουζίνες, τζάκι, παροχές αιρ κοντίσιον, υδρομασάζ, γρανίτες στα δάπεδα. Σε προσιτή τιμή. Γίνονται ευκολίες πληρωμής. Αναλαμβάνουμε την διεκπαιρέωση των δανείων σας από οποιοδήποτε δανειστικό οργανισμό. Ταμείο Παρακαταθηκών, ΟΕΚ, Ταχυδρομικό Ταμιευτήριο, Τράπεζες κ.λπ. Γίνονται ευκολίες πληρωμής
14. **ΠΩΛΕΙΤΑΙ διαμέρισμα** 100 τ.μ. τεσσάρι σε καταπληκτική τιμή. Το διαμ. διαθέτει 2 τουαλέτες, εντοιχιζόμενες κουζίνες, παροχές αιρ κοντίσιον, τζάκι και αυτόνομη θωρακισμένες μεγάλες βεράντες. Γίνονται ευκολίες πληρωμής και δάνεια δεκτά από οποιοδήποτε δανειστικό οργανισμό, Ταμείο Παρακαταθηκών, Ταχ. Ταμιευτήριο, Τράπεζες κ.λπ.
15. **ΤΡΙΑΝΤΑ. ΕΥΚΑΙΡΙΑ πωλούνται διαμερίσματα** των 100 τ.μ. 1ου ορόφου και δευτέρου ορόφου σε μικρή οικοδομή, δύο διαμερισμ. λουξ κατασκευής. Τα διαμ. διαθέτουν αυτόνομη θέρμανση με τα σώματα τοποθετημένα, παροχές αιρ κοντίσιον, παροχές ηλιακού θερμοσίφωνα, γρανίτες στα πατώματα επιλογή σας, γκαράζ. Γίνονται ευκολίες πληρωμής και δάνεια δεκτά από όλους τους δανειστικούς οργανισμούς, Ταμείο Παρακαταθηκών, Ταχυδρομικό Ταμιευτήριο, Τράπεζες.
16. **Στο ΜΙΡΑ ΜΑΡΕ ΕΥΚΑΙΡΙΑ ΠΩΛΕΙΤΑΙ διαμέρισμα** των 87 τ.μ. λουξ κατσκευής. Το διαμ. διαθέτει εντοιχιζόμενη ιταλική κουζίνα, θωρακισμένη εξώπορτα, γρανίτη στο δάπεδο, ηλεκτροστατικά ανοιγόμενα αλουμίνια, διπλά τζάμια, σίτες σε κάθε άνοιγμα, θέρμανση με τα σώματα τοποθετημένα, αιρ κοντίσιον, γκαράζ εσωτερικό. Γίνονται ευκολίες πληρωμής, δάνεια από οποιοδήποτε οργανισμό Ταχ. Ταμιευτήριο, Ταμείο Παρακαταθηκών, Τράπεζες κ.λπ.

ΚΤΗΜΑΤΙΚΕΣ ΣΥΝΑΛΛΑΓΕΣ
ΚΤΗΜΑΤΟΜΕΣΙΤΙΚΟ ΓΡΑΦΕΙΟ
ΓΙΑΝΝΗ ΚΩΤΗ
Αποστόλου Παύλου 80 (δίπλα στο ζαχαροπλ. ΑΤΣΑ)
Τηλ. 2241060507/32315, 6947665081
ΜΑΤ1632

εργασιες

συνέχεια από την προηγούμενη

ηλικιωμένου με διαμονή στο σπίτι. Πληρ. τηλ. 6932727845.
MZT300612

ΖΗΤΕΙΤΑΙ καμαριέρα για να εργασθεί σε μικρό ξενοδοχείο. Πληρ. τηλ. 2241062498.
MAT2086

ΖΗΤΟΥΝΤΑΙ καθηγητές ακορντεόν, βιολιού μονωδίας και παραδοσιακών οργάνων για να διδάξουν σε Ωδείο τη σχολική περίοδο 2005-2006. Πληρ. τηλ. 693/6359775
MZT290616

ΖΗΤΕΙΤΑΙ κοπέλα να εργασθεί σε τουριστικό κατάστημα στην Π. Πόλη για ημιαπασχόληση, απογευματινές ώρες. Πληρ. τηλ. 2241026403, ώρες 10.00-14.00 και 17.00-22.00
MZT290603

Αν ο πρώτος μισθός δεν φτάνει έχουμε να σας **ΠΡΟΤΕΙΝΟΥΜΕ ΜΙΑ ΣΟΒΑΡΗ ΗΜΙΑΠΑΣΧΟΛΗΣΗ.**
www,awayoflif.gr
MZT290601

ΖΗΤΕΙΤΑΙ μάγειρας για λίγες ώρες μεσημεριανές για εστιατόριο με περιορισμένο menu στα Καλαβάρδα. Να έχει δικό του μέσο μεταφοράς. Πληρ. τηλ. 6932155284 μετά τις 11 το πρωί
MZT290618

ΖΗΤΕΙΤΑΙ κοπέλα για μπαρ και σέρβις να γνωρίζει Αγγλικά για καφέ μπαρ στην Κρεμαστή. Πληρ. κος Μιχάλης τηλ. 6944182088 μετά τις 19.00
MXP12570

ΖΗΤΕΙΤΑΙ συντηρητής σε ξενοδοχείο στ' Αφάντου για καθημερινή 2ωρη εργασία (πρωί ή απόγευμα). Πληρ. τηλ. 6932262532
MZT280607

Το ξενοδοχείο ΣΑΡΩΝΙΣ **ζητεί καθαρίστρια-καμαριέρα.** Πληρ. τηλ. 2241022811
MZT270629

ΖΗΤΕΙΤΑΙ οδηγός γενικών καθηκόντων με δίπλωμα Β' κατηγορίας. Πληρ. τηλ. 6977271571 ώρες γραφείου
MAT2064

ΖΗΤΕΙΤΑΙ βοηθός μάγειρα για να εργασθεί σε εστιατόριο στην Ιαλυσό τις ώρες 18.00-23.00. Πληρ. τηλ. 2241091354, ώρες επικοινωνίας 17.00-23.00
MXP12561

ΖΗΤΕΙΤΑΙ υπάλληλος με γνώση και εμπειρία σε χρώματα και δομικά υλικά, να εργασθεί σε μαγαζί που έχει τα είδη αυτά. Πληρ. τηλ. 2241025067, 2241063494
MXP12565

ΖΗΤΟΥΝΤΑΙ δραστήριοι **συνεργάτες** χωρίς ιδιαίτερες γνώσεις. Εργασία μέσα στο χώρο τους. Πληρ. τηλ. 6972955914
MXP12564.1

ΖΗΤΕΙΤΑΙ καθηγητής-τρια Αγγλικών από φροντιστήριο Αγγλικής γλώσσας. Πληρ. τηλ. 2241077462
MZT270623

Το εστιατόριο YELLOW SPOT **ΖΗΤΕΙ άτομα** με γνώσεις σε κρύα κουζίνα-σαλάτες, βοηθούς μαγείρους και **άτομο για διανομή** κατ' οίκον. Πληρ. τηλ. 2241033077
MZT270630

Από κομμωτήριο κοντά στο κέντρο της πόλης **ΖΗΤΕΙΤΑΙ κομμώτρια.** Πληρ. τηλ. 2241074437, 6977503315
MZT270636

Από κέντρο Ξένων Γλωσών **ΖΗΤΟΥΝΤΑΙ καθηγητές/τριες Γερμανικής** και **Γαλλικής** γλώσσας με τα απαραίτητα προσόντα για τη νέα σχολική χρονιά 2005-2006. Πληρ. τηλ. 2241092549, 2241092121, 6947838440
MAT2053

ΖΗΤΕΙΤΑΙ άτομο που να έχει όρεξη για δουλειά για να αναλάβει το διαφημιστικό τμήμα ραδιοφωνικού σταθμού. Δίνουμε πολύ καλά ποσοστά. Πληρ. τηλ. 6946712663
MXP12560

ΖΗΤΕΙΤΑΙ πεπειραμένη **πωλήτρια** για κατάστημα εσωρούχων για ημιαπασχόληση (απογευματινό ωράριο). Πληρ. τηλ. 2241037255
ΜΑΠ50

ΖΗΤΟΥΝΤΑΙ κυρίες που να θέλουν να εργαστούν μέσα από το σπίτι τους. Με μερική ή πλήρη απασχόληση. Πληρ. 7-3 τηλ. 6977946940, ώρες 2-10 τηλ. 6945903675
MZT270619

ΖΗΤΕΙΤΑΙ πωλήτρια απόφοιτη Λυκείου με γνώσεις Αγγλικής για να εργαστεί μόνιμα σε εμπορικό κατάστημα. Πληρ. τηλ. 2241074965
MZT270605

Εταιρεία Ιατρικών Ειδών με έδρα την Ρόδο **ΖΗΤΕΙ:** α) **νέο** σοβαρό με γνώσεις Αγγλικής και Ηλεκτρονικών Υπολογιστών, επιθυμητό πτυχίο ΑΕΙ ή ΤΕΙ, να εργαστεί σαν πωλητής, β) **νέο** σοβαρό με δίπλωμα αυτοκινήτου, απόφοιτο Λυκείου για εξωτερικές εργασίες και παραδόσεις εμπορευμάτων. Ωράριο εργασίας σπαστό. Πληρ. κα Γεωργία τηλ. 2241032238. Βιογραφικά fax 2241028484
ΜΧΠ720

ΖΗΤΕΙΤΑΙ ζευγάρι 25-40 ετών να μιλούν ξένες γλώσσες για να αναλάβουν μικρό ξενοδοχείο στην Π. Πόλη που θα λειτουργεί όλο το χρόνο. Απαραίτητη προϋπηρεσία. Πληρ. τηλ. 6947008143 Μ
ΑΤ1978(3)

ΖΗΤΕΙΤΑΙ έμπειρος **κόφτης** για νυχτερινή απασχόληση σε γυροπωλείο στα "100 Μαγαζιά". Πληρ. τηλ. 6942061636
MZT230624

ΣΥΝΕΡΓΑΤΕΣ σοβαροί και υπεύθυνοι **ΖΗΤΟΥΝΤΑΙ** από Ρόδο για εκπροσώπηση εταιρείας Κολοσσού που ραγδαία αναπτύσσεται στο νησί. Χρήση Internet επιθυμητή. Κέρδη 800-5000 ευρώ!! Καλέστε άμεσα: Υπάρχει εκπαίδευση το σαββατοκύριακο!! Πληρ. τηλ. 2310729425, 6979776716, www. highlevel job.com
ΜΑΠ46

ΖΗΤΕΙΤΑΙ πιτσιρικάς για να εργαστεί σε τουριστικό κατάστημα στην Παλιά Πόλη. Πρέπει να γνωρίζει μια ξένη γλώσσα. Πληρ. τηλ. 2241076348
MZT240612

Από εστιατόριο στην Π. Πόλη **ΖΗΤΕΙΤΑΙ** πεπειραμένος **βοηθός μάγειρα** στο ala cart. Πληρ. τηλ. 2241024469 κ. Γιάννη, 6945064470
MZT240614

ΖΗΤΕΙΤΑΙ πιτσιρικάς για να εργαστεί σε τουριστικό μαγαζί στην Παλιά Πόλη. Πρέπει να γνωρίζει μια ξένη γλώσσα. Πληρ. τηλ. 2241025882
MZT240613

ευσταθίου ΕΥΡΩΚΤΗΜΑΤΙΚΗ
ΚΤΗΜΑΤΟΜΕΣΙΤΙΚΟ ΓΡΑΦΕΙΟ
Εθν. Αντιστάσεως 83 • Τηλ.: 22410 73819, 74917
Κιν.: 6944 374546, 6945 292030
Fax: 22410 38641 • e-mail: info@euroktimatiki.gr

ΠΩΛΗΣΕΙΣ ΑΚΙΝΗΤΩΝ

- **ΔΙΑΜΕΡΙΣΜΑ** 94 τ.μ. με 2 υπνοδωμάτια στην Ανάληψη με Parking, αποθήκη, θέρμανση. Αξίας € 216.000
- **ΔΙΑΜΕΡΙΣΜΑ** 120 τ.μ. στην Κοδριγκτώνος με 3 υπνοδωμάτια, μεγάλες - άνετες βεράντες, Parking. Αξίας €161.000
- **ΔΙΑΜΕΡΙΣΜΑ** 65 τ.μ. στην Ανάληψη με 2 υπνοδωμάτια, με αποκλειστική χρήση αυλής, στεγασμένη θέση στάθμευσης, αποθήκη, πλήρη θέρμανση. Αξίας € 114.500
- **ΜΕΖΟΝΕΤΑ** 130 τ.μ. στην Ιαλυσό, με 3 υπνοδωμάτια, διώροφη με σοφίτα, αυλή, πλήρη θέρμανση. Αξίας €215.000
- **ΜΟΝΟΚΑΤΟΙΚΙΑ** 140 τ.μ. στην Παστίδα σε μπετά σε περιτοιχισμένο οικόπεδο, ατομική αποχέτευση. Αξίας € 108.000
- **ΜΟΝΟΚΑΤΟΙΚΙΑ** 203 τ.μ. στο Κανδυλί – Ιαλυσός σε μπετά με 3 υπνοδωμάτια, τριώροφη, σε 860 τ.μ. οικόπεδο περιτοιχισμένο με διαμορφωμένη πρόσβαση. Αξίας € 138.000
- **ΜΟΝΟΚΑΤΟΙΚΙΑ** 156 τ.μ. στα Κοσκινού σε μπετά, σε 1.200 τ.μ. σε περιτοιχισμένο οικόπεδο, εξαιρετική θέα βουνό και θάλασσα. Αξίας € 205.000
- **ΜΟΝΟΚΑΤΟΙΚΙΑ** 154 τ.μ. στα Κοσκινού, νεόδμητη, με 3 υπνοδωμάτια σε 1.200 τ.μ. σε περιτοιχισμένο οικόπεδο, εξαιρετική θέα βουνό και θάλασσα, με θέρμανση, εντοιχισμένη κουζίνα. Αξίας € 330.000
- **ΟΙΚΟΠΕΔΟ** 4.010 τ.μ. στις Καλυθιές κοντά στην εθνική οδό Λίνδου- Αεροδρομίου κατάλληλο για επαγγελματική χρήση με δυνατότητα πρόσβασης πλάτους 6 m . Αξίας € 176.000
- **ΟΙΚΟΠΕΔΟ** 4.000 τ.μ. στα Κοσκινού, επικλινές με πανοραμική θέα, κατάλληλο για οικιστική χρήση. Αξίας € 176.000
- **ΟΙΚΟΠΕΔΟ** 4.000 τ.μ. στα Κοσκινού, επικλινές με πανοραμική θέα, κατάλληλο για οικιστική χρήση. Αξίας € 293.000
- **ΟΙΚΟΠΕΔΟ** 1.000 τ.μ. στο Ροδίνι, Σ.Δ. 0,4 (Τομέας Π), άρτιο και οικοδομήσιμο. Αξίας € 352.000.

ΧΠ401/2029

ΖΗΤΕΙΤΑΙ
κυρία 25–45 ετών για να εργασθεί σε
υπεύθυνη θέση σε ρεσεψιόν
σε μικρό ξενοδοχείο στην Παλιά Πόλη.
Απαραίτητες ξένες γλώσσες
και γνώση computer

Πληρ. τηλ. 2241070773, 6947008143
MAT2077(1)

GRECOTEL RHODOS ROYAL
Rhodos, Greece

Η **GRECOTEL** η μεγαλύτερη ξενοδοχειακή αλυσίδα στην Ελλάδα ζητά για το ξενοδοχείο της στη Ρόδο «Rhodos Royal»

- ***Υπάλληλο Υποδοχής***
- ***Βοηθό Υποδοχής***
- ***Υπάλληλο Κρατήσεων***

Βιογραφικά Σημειώματα γίνονται δεκτά στο ξενοδοχείο μας, στην παρακάτω διεύθυνση:

GRECOTEL Rhodos Royal
851 00 Καλλιθέα
ΡΟΔΟΣ
Fax: 22410 85091
e-mail: person_rr@grecotel.gr
Υπ' όψιν κου Μανουσαρίδη
MAT2028(Γ)

ΖΗΤΟΥΝΤΑΙ
ΒΟΗΘΟΙ ΣΕΡΒΙΤΟΡΟΥ
(αγόρι ή κορίτσι)
από το εστιατόριο ΒΙΚΤΩΡΙΑ,
οδός Γ. Παπανικολάου 21 (ο δρόμος του Καζίνο)

WAITRESS REQUIRED
RESTAURANT VICTORIA
G. PAPANIKOLAOU 21

Πληρ. τηλ.. 6945890870
MAT2051(Γ)

ΖΗΤΟΥΝΤΑΙ
άμεσα **ΔΙΑΝΟΜΕΙΣ** για μόνιμη πενθήμερη πρωινή απασχόληση σε φαρμακαποθήκη.
ΑΠΑΙΤΟΥΜΕΝΑ ΠΡΟΣΟΝΤΑ:
- Ελληνική υπηκοότητα
- Ηλικία 20-28 ετών
- Απολυτήριο στρατού
- Απολυτήριο Γυμνασίου ή Λυκείου
- Δίπλωμα μοτοποδηλάτου και αυτοκινήτου

Κατάθεση βιογραφικών από Δευτέρα έως Παρασκευή και ώρες 10.00-15.00 στη Διεύθυνση: MEDIQUICK A.E., Μάρκου Μαλλιαράκη 22 Ρόδος (πάροδος Καναδά) κ. Κώστα
MAT2090(Γ)

ΖΗΤΟΥΝΤΑΙ
ΓΥΜΝΑΣΤΕΣ/ΤΡΙΕΣ, ΦΥΣΙΟΘΕΡΑΠΕΥΤΕΣ/ΤΡΙΕΣ
για μερική ή πλήρη απασχόληση για να εργασθούν σε Εργομετρικό Κέντρο – Γυμναστήριο.
Ωράριο επικοινωνίας, Δευτέρα – Παρασκευή 08.15–22.30 στο **τηλ. 2241073712**
Παρακαλούμε να σταλεί το πλήρες βιογραφικό σας σημείωμα στο **fax 2241025610**
MAT2027(Γ)

Εχετε χρέη;
Ολοι μας είμαστε υπερχρεωμένοι.
Οι λόγοι μας για τον κάθε ένα μας διαφορετικοί.
Αλλά όλοι έχουμε το ίδιο πρόβλημα!!!
Επενδύστε τον ελεύθερο χρόνο σας...

Κερδίστε ακόμα και μέσα από τον χώρο σας
500 € - 2000 € Μηνιαίως.

ΠΛΗΡΟΦΟΡΙΕΣ ΓΙΑ ΡΑΝΤΕΒΟΥ
Κιν. 6947004475
ΜΑΠ41

εργασιες

συνέχεια από την προηγούμενη

Σε άριστο εργασιακό περιβάλλον από τον πολυχώρο "Τελχίνες" **ΖΗΤΟΥΝΤΑΙ σερβιτόρες και μπαργούμαν.** Προσφέρουμε δουλειά όλο το χρόνο. Πλήρης ασφάλιση. Πληρ. τηλ. 6932684666 από 18.00-22.00 ή στο χώρο μας στον κ. Λευτέρη
MZT240602

ΖΗΤΕΙΤΑΙ από το εστιατόριο - μπαρ (Καστράκι) κοντά στο ξενοδοχείο BLUE BAY -τουριστική ζώνη Ιαλυσού- **μπάρμαν** με προϋπηρεσία για μερική απασχόληση. Ωρές εργασίας. βραδινές 7-12. Πληρ. τηλ. 2241091220
MZT210630

ΖΗΤΕΙΤΑΙ σερβιτόρος για εστιατόριο στην Π. Πόλη να γνωρίζει καλά την αγγλική γλώσσα. Πληρ. τηλ. 2241029787
MZT240611

ΖΗΤΕΙΤΑΙ από εστιατόριο **σερβιτόρος** και **μάγειρας.** Πληρ. τηλ. 2241031680
MZT230629

Από εταιρεία τροφίμων ΤΡΟΦΟΚΑΖΑ **ΖΗΤΕΙΤΑΙ οδηγός** με Γ' κατ. δίπλωμα. Διεύθυνση Ν. Λεωφόρος Τσαΐρι-Αεροδρόμιο. Πληρ. τηλ. (22410)64041, 67534
MAT1937

ΖΗΤΕΙΤΑΙ οδηγός με δίπλωμα Γ' κατηγορίας από εταιρεία για διανομή κατεψυγμένων προϊόντων, γνώστης της αγοράς. Πληρ. τηλ. 2241069890
MXP12558

ΖΗΤΕΙΤΑΙ βοηθός σερβιτόρου για απογευματινή βάρδια. Προϋπηρεσία απαραίτητη. Αλλοδαποί αποκλείονται. Πληρ. τηλ. 6942613840
MZT230613

ΖΗΤΕΙΤΑΙ α) **χειριστής εκσκαφέα** τύπου JCB για μόνιμη απασχόληση, β) **τεχνίτες - καλουπατζήδες** για συνεχή απασχόληση. Πληρ. τηλ. 6947692448, 2241051979 κο Τάσο
MZT230612

ΖΗΤΕΙΤΑΙ σερβιτόρα και **μπαργούμαν** έως 35 ετών για 12μηνη απασχόληση σε καφετέρια. Πληρ. τηλ. 6944549904 MZT230608

ΖΗΤΕΙΤΑΙ κοπέλα, βοηθός σερβιτόρου για πιτσαρία στην Παλιά Πόλη. Θα προτιμηθούν άτομα με προϋπηρεσία ή γνώση της Αγγλικής. Πληρ. τηλ. 2241076735
MAT2004

ΑΜΕΣΑ ΖΗΤΟΥΝΤΑΙ 3 supervisors επικεφαλής σύμβουλοι (όχι πλασιέ) από πολυεθνική εταιρία Ιντερνετ και μια ξένη γλώσσα επιθυμητά (Βουλγαρικά, Τουρκικά, Ρωσικά). Για ραντεβού επικοινωνήστε τηλ 2241075118 και αφήστε όνομα/τηλ. ή επισκεφθείτε το: www.succesfulhome business.net
INT160606

Από κεντρικό ζαχαροπλαστείο - εστιατόριο **ΖΗΤΕΙΤΑΙ σερβιτόρος** ομιλών ξένες γλώσσες για εποχιακή απασχόληση. Πληρ. τηλ. 6972253826
MAT2008

ΖΗΤΟΥΝΤΑΙ βοηθοί ξυλουργού για μόνιμη απασχόληση. Πληρ. τηλ. 6945818095
MZT170610

ΖΗΤΕΙΤΑΙ ΥΠΑΛΛΗΛΟΣ που να ομιλεί Αγγλικά και Ιταλικά για κατάστημα στην Παλιά Πόλη. Πληρ. τηλ. 22410 75070. MZT220620

ΑΒΑΔΙΣΤΑ, ΑΒΑΣΑΝΙΣΤΑ επιχείρηση στο σπίτι ή το χώρο σας. Αμεση κάλυψη θέσεων ανεξάρτητης συνεργασίας. Οχι ντίλερ, πλασιέ, πωλητές. Internet επιθυμητό. Ημιαπασχόληση 500-1500 ευρώ πλήρης απασχόληση 1500-6500 ευρώ. Bonus, προμήθειες 5%, πληρωμένες διακοπές. Τμήμα εξυπηρέτησης συνεργατών 2241030078, www.umswork4 you.com
MAT5525

Το κατάστημα "ΠΑΠΟΥΤΣΟΘΗΚΗ" **ΖΗΤΑΕΙ πωλήτριες.** Πληρ. τηλ. 2241064910, Γ. Σεφέρη 108 Ρόδος, Εμπορικό Κέντρο Πανάγου
MZT160613

ΕΣΥ ΚΕΡΔΙΖΕΙΣ ΟΤΙ ΑΞΙΖΕΙΣ; ΖΗΤΟΥΝΤΑΙ δραστήρια **άτομα** για ανεξάρτητη συνεργασία χωρίς ιδιαίτερες γνώσεις. Εργασία μόνο από τον χώρο σας. Δυνατότητα καριέρας. Για μερική απασχόληση έως και 1500 ευρώ. Για πλήρη απασχόληση έως και 5500 ευρώ. Όχι πλασιέ-ντήλερ. Μπορείτε ακόμα να δώσετε τούτη την είδηση σε όσους ονομάζεται φίλους. Πληρ. τηλ. 6947776134, 6942290181 e-mail: tezaris@kos.forthnet.gr
MZT290405

ΕΡΓΑΣΙΑ από τον χώρο σας. Αν θέλετε πραγματικά αυτό το έξτρα εισόδημα πάρτε τηλέφωνο τον κ. Γιάννη. Πληρ. τηλ. 6947935026 πρωινές ώρες 2241061667
MZT100601

---

europe travel

ΖΗΤΕΙΤΑΙ

Συνοδός εκδρομών – που να μιλάει άπταιστα Τσέχικα

για μερική απασχόληση κατά την διάρκεια της σεζόν.

Απαιτούμενα προσόντα:
- Να ομιλεί άπταιστα την Τσέχικη γλώσσα
- Προηγούμενη πείρα σε τουριστικό γραφείο θα ληφθεί υπ' όψη.
- Ευέλικτο ωράριο

Τηλεφωνήστε την Κα. Ρένα Καλαϊτζή στο 22410 68869

Excursions Escort – Good knowledge of the Czech language

For part time work during the summer season.

We require:
- Good knowledge of Czech
- Prior experience in a travel agency would be an advantage
- Able to work to a flexible timetable.

Τηλεφωνήστε / Please contact: Valerie Prantis στο 22410 68878
MXΠ1461

TUI

SUCHT

Repräsentanten für die laufende Sommersaison Der Job, 3-5 Tage pro Woche, beinhaltet hauptsächlich den Einsatz am Flughafen in einem lustigen Outfit zur Begrüssyng unserer Kleinen Gäste und zur Verteilung von Flyers.

Ihr Kontakt bei TUI Hellas:
Diana Kotis 2241089501
Montag-Freitag: 09.30-15.00 Uhr

Australias Str. 114, 85100 Rhodos
MAT2083(Γ)

Ο Εκπαιδευτικός Ομιλος **Interlingua**

ΖΗΤΕΙ

για μόνιμη συνεργασία καθηγητές πτυχιούχους Πανεπιστημίου Αγγλικής, Γαλλικής, Γερμανικής, Ιταλικής Φιλολογίας για το Κέντρο Ξένων Γλωσσών **Interlingua Ρόδου.**

Παρακαλώ στείλτε το βιογραφικό στη διεύθυνση: Interlingua Ρόδου, Τ.Θ. 170, Τ.Κ. 85100 Ρόδος
ΜΑΠ53(Γ)

ΖΗΤΟΥΝΤΑΙ

μάγειρας και **πιτσαδόρος** για κανονική ή μερική απασχόληση στην απογευματινή βάρδια.
Πληρ. τηλ. 6948364497 από 9 π.μ. έως 3 μ.μ.
MAT2061

ΖΗΤΕΙΤΑΙ

κυρία 25–40 ετών για να εργασθεί ως **καμαριέρα–καθαρίστρια, ετοιμασία πρωινού** σε μικρό ξενοδοχείο στην Παλιά Πόλη.

Πληρ. τηλ. 2241070773, 6947008143
MAT2077(2)

ΖΗΤΕΙΤΑΙ

ΚΑΘΗΓΗΤΗΣ/ΤΡΙΑ ΑΓΓΛΙΚΩΝ

– Αν έχετε όρεξη για δουλειά
– Αν έχετε τα τυπικά και ουσιαστικά προσόντα
– Αν ενδιαφέρεστε για μια άγογη συνεργασία

Σας προσφέρουμε:
– Απόλυτα ικανοποιητική αμοιβή ανάλογα με τα προσόντα σας
– Πλήρη απασχόληση
– Πλήρη ασφαλιστική κάλυψη

Πληρ. τηλ. 2241035289, fax 2241032336
MXΠ089

ΖΗΤΟΥΝΤΑΙ

ΠΩΛΗΤΡΙΕΣ

για τουριστικό κατάστημα εντός πόλεως Ρόδου
- Ωράριο συνεχές 8ωρο
- Μισθός 900 ευρώ καθαρά

Πληρ. τηλ. (22410)25936
MZT170601

Ζαριφόπουλος α.ε.

ασφάλεια • πυρασφάλεια • έλεγχοι

Honeywell

ΖΗΤΑ

Δραστήριο **Μηχανικό Πωλήσεων** ΑΕΙ ή ΤΕΙ για να επανδρώσει το γραφείο στην Ρόδο με σκοπό την προώθηση συστημάτων της εταιρείας.
Επιθυμητή προϋπηρεσία στον χώρο, καλή γνώση αγγλικής γλώσσας και χρήση υπολογιστών.
Η εταιρεία προσφέρει ελκυστικό πακέτο αποδοχών και εξέλιξη αναλόγως προσόντων.

ΑΠΟΣΤΟΛΗ ΒΙΟΓΡΑΦΙΚΟΥ ΣΗΜΕΙΩΜΑΤΟΣ
Τριανταφυλλίδη Ασγούρου
Κα Συκοφύλλου Κυριακή
τηλ. 2241066607, email: rhodes@zarifopoulos.com
MAT2062(G)

ΥΠΕΥΘΥΝΟΙ ΥΠΟΔΟΧΗΣ

ΖΗΤΟΥΝΤΑΙ

από εταιρία γνωστής αλυσίδας γυμναστηρίων για την θέση της υποδοχής με προϋπηρεσία και βασική προϋπόθεση την κοινωνικότητα, και την ευχέρεια λόγου. Το άτομο έως 30 ετών που θα επιλέξουμε θα ενταχθεί σε μια εταιρία κορυφαία στο είδος της που έχει ως παράδοση να αναδεικνύει στελέχη από την γραμμή της. Η εταιρία παρέχει σεμινάρια στο άτομο που θα επιλεχθεί και ένα θαυμάσιο χώρο εργασίας.

Πληρ. τηλ. 2241070510-11
MXΠ2354

ΖΗΤΟΥΝΤΑΙ

ΚΟΜΜΩΤΡΙΕΣ & ΥΠΕΥΘΥΝΗ ΟΝΥΧΟΠΛΑΣΤΙΚΗΣ με προϋπηρεσία

από εταιρεία γνωστής αλυσίδας γυμναστηρίων για να στελεχώσουν τον χώρο του κομμωτηρίου. Η υπεύθυνη που θα επιλεχθεί θα έχει την ευκαιρία να εργαστεί σε ένα θαυμάσιο χώρο εργασίας, με δυνατότητες εξέλιξης και με την πρόκληση να ανταποκριθεί στις απαιτήσεις μεγάλου κομμωτηρίου. Μισθός αναλόγως με τις δυνατότητες + ένσημα

Πληρ. τηλ. 2241070510-11 fax 2241070512
MXΠ2354

ΖΗΤΟΥΝΤΑΙ

ΠΩΛΗΤΡΙΕΣ

από εμπορική εταιρεία με καταστήματα εντός πόλεως
- Αποδοχές πολύ καλές
- Προοπτικές εξέλιξης.

Πληρ. τηλ. (22410)32125
MZT010603

ΖΗΤΟΥΝΤΑΙ

νεαρά άτομα για θέσεις σερβιτόρου-σερβιτόρας, βοηθός σερβιτόρου και **υποδοχής** με γνώσεις τουλάχιστον Αγγλικής γλώσσας από εστιατόριο στην οδό Παπανικολάου της πόλεως Ρόδου.

Πληρ. τηλ. 2241035005 11.00-5.30 μ.μ.
MAT2039(Γ)

διαφορα

συνέχεια από την προηγούμενη

ΑΒΑΔΙΣΤΑ, ΑΒΑΣΑΝΙΣΤΑ κερδίστε 65 ευρώ - 155 ευρώ / ώρα δουλεύοντας στο σπίτι ή το γραφείο. Οχι πλασιέ, πωλήσεις, τελεμάρκετινγκ. Αμεση κάλυψη θέσεων, μερική - ολική απασχόληση. Προοπτική καριέρας δωρεάν ταξίδια εξωτερικό. Επέκταση Δωδεκάνησα, κέντρο, Τουρκία. Ενημερωτικό φυλλάδιο 2102801185, 2801244, www,imshome biz.com
ΜΑΤ001915

ΖΗΤΕΙΤΑΙ πωλήτρια ευπαρουσίαστη έως 25 ετών, με γνώσεις Αγγλικών - Γερμανικών, για μόνιμη εργασία σε κατάστημα ανδρικών ενδυμάτων. Ωράριο καταστημάτων. Πληρ. τηλ. 2241070402
ΜΑΤ7980

διαφορα

ΠΩΛΕΙΤΑΙ βάρκα πολυεστερικιά 4,40 m με τρέιλερ. Πληρ. τηλ. 6978887996.
ΜΖΤ300604

ΠΩΛΕΙΤΑΙ τριθέσιος **καναπές-κρεβάτι** με αποθηκευτικό χώρο, με την ανοιγόμενη πολυθρόνα του, ψυγείο 1,60 μ. και πλυντήριο ρούχων 5 kg σε άριστη κατάσταση λόγω μετακόμισης. Πληρ. τηλ. 6979228938
ΜΑΠ55

Αν θέλετε να χάσετε κιλά χωρίς να τα ξαναβάλετε, να διώξετε την κυτταρίτιδα και να νιώσετε τόνωση και ενέργεια πάρτε μας στο τηλ. 6972955914
ΜΧΡ12564.2

ΠΩΛΕΙΤΑΙ σύνθετο 3 ετών, σε άριστη κατάσταση μήκους 2,5 μ. και ύψους 2,15 μ. στην τιμή των 700 ευρώ. Πληρ. τηλ. 2241063143, 6936400153
ΜΖΤ250615

ΔΙΝΟΝΤΑΙ 4 αξιαγάπητα **γατάκια** ηλικίας 2 μηνών, 2 θηλυκά και 2 αρσενικά. Τρώνε κανονικά, είναι υγιή και πολύ χαδιάρικα. Σας ευχαριστούμε και ελπίζουμε στην ευαισθητοποίησή σας. Για πληρ. από 10.00 έως 19.00 τηλ. 2241091871, 6939544199, 6934283848
ΜΖΤ240615

ΠΩΛΕΙΤΑΙ SEA RAY 25 SANDANCER νηολόγιο 1991 μηχ. MERCRUISER 260 βεν. 380 ώρες μετρητοίς 21.000 ευρώ. Πληρ. τηλ. 2241063602
ΜΧΠ885

ΦΟΥΣΚΩΤΟ OSTRIA 4,50 μ. με 60 HP MERCURY σε καλή κατάσταση και τιμή. Πληρ. κο Σάκη τηλ. 2241095350, 6946657550
ΜΖΤ230626

ΠΩΛΕΙΤΑΙ μεταχειρισμένο πλυντήριο αυτοκινήτων μάρκας CECCATO εν λειτουργία. Πληρ. τηλ. 22410 52147, 6932524314.
ΜΖΤ220626

ΠΩΛΕΙΤΑΙ ταχύπλοο σκάφος DRAGO FIESTA 5,50 μέτρα με 90HP μηχανή TOHATSU και βοηθητική 10 HP Johnson, τρέιλερ, βυθόμετρο και άλλα εξτρά, άγκυρες, σωστικά. Ιδανικό για ψάρεμα και ταξίδια. Τιμή ευκαιρίας. Πληρ. τηλ. 6946657077
ΜΖΤ150618

πωλησεις αυτοκινητων & μοτοσικλετων

ΠΩΛΕΙΤΑΙ μηχανή **XT 660** μοντέλο 2004, 6.000 χλμ., 5.700 ευρώ. πληρ. τηλ. 6944758868
ΜΖΤ280612

ΠΩΛΕΙΤΑΙ BMW 316 i, E46 με έξι a.d., immobilazer, ράδιο cd extra, air condition, κεντρικό κλείδωμα με τηλεχειρισμό, καθρέφτες ηλεκτρικά ρυθμιζόμενοι, ηλεκτρικά παράθυρα εμπρός, abs, ebc ast, μπλε μεταλλικό 82.000 χλμ. πρώτο χέρι, όλα τα servis στην αντιπροσωπεία, δεκτός έλεγχος και test drive. Πληρ. τηλ. 6944738002-22410 65222, 96720.
ΜΧΡ12575

ΠΩΛΕΙΤΑΙ APRILIA PEGASO 650 cc φουλ εξτρά 3200 ευρώ. Πληρ. τηλ. 6945949882
ΜΧΠ1629

ΠΩΛΕΙΤΑΙ FIAT PUNTO 1100 cc 5 ετών χρώματος λευκό με αιρ κοντίσιον, ηλεκτρικά παράθυρα, κεντρικό κλείδωμα, ράδιο κασετόφωνο. Τιμή 3.800 ευρώ. Πληρ. τηλ. 2241066277, 6945296263
ΜΖΤ280629

ΠΩΛΕΙΤΑΙ αυτοκίνητο **ROVER 214 SI** κάμπριο, μοντέλο 1995, χρώματος μπορντώ με 52.000 χλμ. Κυκλοφόρησε μόνο στη Ρόδο, ηλ. ανοιγόμενη οροφή, υδρ. τιμόνι, ηλ. παράθυρα, κεντρικό κλείδωμα, ηλ. καθρέπτες, αερόσακος οδηγού, μπάκετ καθίσματα, immobilizer, ηχοσύστημα. Τιμή 6800 ευρώ. Πληρ. τηλ. 6932259176
ΜΖΤ280630

ΠΩΛΕΙΤΑΙ BMW 316i μοντέλο 93 με ζάντες αλουμινίου, συναγερμό, δερμάτινα καθίσματα. Δεκτός κάθε έλεγχος. Πληρ. τηλ. 6936895537
ΜΖΤ280617

ΠΩΛΕΙΤΑΙ επαγγελματικό κλουβάκι **SEAT TERRA** πετρέλαιο με καινούργια μηχανή 2900 ευρώ. Πληρ. τηλ. 2241022820
ΜΖΤ250607

ΠΩΛΕΙΤΑΙ BMW 316 Luxus (E46) μοντέλο '99 με 38.000 χλμ. full extra, εργοστασιακός εξοπλισμός, σέρβις αντιπροσωπείας σε υπεράριστη κατάσταση. Πληρ. τηλ. 2241043442, 6947600909
ΜΖΤ270618

ΖΗΤΟΥΝΤΑΙ

ΑΙΣΘΗΤΙΚΟΙ – ΜΑΣΕΖ
από το PARADISE SPA.

Πληρ. τηλ. 2241062481
ΜΑΤ2063(Γ)

ΠΩΛΟΥΝΤΑΙ

επαγγελματικοί καταψύκτες (βουτες)
ελάχιστα μεταχειρισμένοι
σε τιμή ευκαιρίας
Πληρ. κ. Γιάννης τηλ. 2241087982-3
ΜΑΠ56(Γ)

Rare & Exciting Career Opportunity

Savvaidis & Associates
Are looking for a dynamic, motivated individual.

Do you like dealing with people?
Are you a good team player?
Would you like to work for a company that appreciates what you do?

The position
ESTATE AGENT
Based in Rhodes Town

Skills Required
English Language (Greek not essential)
Good Organisational Skills
Time Management essential
Computer Literacy

Excellent prospects; with the possibility of the position becoming Year Round

Call Lynn now on: 22410 70017
or e;mail your CV to lynn@savvaidis.gr
ΧΠ659

Από φροντιστήριο Μέσης Εκπαίδευσης
ΖΗΤΕΙΤΑΙ
ΜΑΘΗΜΑΤΙΚΟΣ

Πληρ. τηλ.
(22410)78252, 75577, 6944386803
ΜΑΤ2044(Γ)

ΖΗΤΟΥΝΤΑΙ

ΑΠΟ ΤΗΝ OPEL ΜΑΜΑΛΙΓΚΑΣ ΑΕΒΕ

α) άτομο για το τμήμα ανταλλακτικών
β) άτομο για τη θέση του τεχνικού συμβούλου

Απαιτούμενα προσόντα:
1. Καλή χρήση υπολογιστή
2. Ευχέρεια στην επικοινωνία
3. Συνέπεια - υπευθυνότητα

Προηγούμενη εμπειρία θα εκτιμηθεί
Επικοινωνία κος ΜΑΚΡΑΣ τηλ. 2241061005 καθημερινά από 10.00-14.00
ΜΧΠ1276

ΑΠΟ ΜΕΓΑΛΑ ΚΕΝΤΡΑ ΞΕΝΩΝ ΓΛΩΣΣΩΝ

ΖΗΤΟΥΝΤΑΙ για την περίοδο 2005-2006

1) **ΓΡΑΜΜΑΤΕΑΣ Διεύθυνσης & Μάρκετινγκ:** με άριστη γνώση Η/Υ και τουλάχιστον μίας ξένης γλώσσας και με ευχέρεια στην επικοινωνία.
2) **ΚΑΘΗΓΗΤΡΙΑ ΑΓΓΛΙΚΗΣ** με τα απαραίτητα προσόντα και ανάλογη προϋπηρεσία.
3) **ΚΑΘΗΓΗΤΡΙΑ ΓΕΡΜΑΝΙΚΗΣ:** με τα απαραίτητα προσόντα και ανάλογη προϋπηρεσία.

Προσφέρονται: Ικανοποιητικό πακέτο αποδοχών.

Για συνεντεύξεις και ραντεβού μπορείτε να επικοινωνείτε στο **6944557415**
ΧΠ ΕΚΠ028

TOP CARS

ΠΡΩΤΗ ΣΕ ΕΙΣΑΓΩΓΕΣ ΑΥΤΟΚΙΝΗΤΩΝ ΣΤΑ ΔΩΔΕΚΑΝΗΣΑ
ΕΙΣΑΓΩΓΕΣ ΑΓΟΡΕΣ - ΠΩΛΗΣΕΙΣ -
ΑΝΤΑΛΛΑΓΕΣ ΜΕΤΑΧΕΙΡΙΣΜΕΝΩΝ ΑΥΤΟΚΙΝΗΤΩΝ

1. **MERCEDES CLK 200 KOMPRESSOR, χρώμα ασημί,** ABS, klima, υδρ. τιμόνι, αερόσακοι-οδηγού-συνοδηγού-πλευρικοί, ηλεκτρ. παράθυρα, ηλεκτρ. καθρέφτες, κεντρ. κλείδωμα,immobil, θερμαινόμενο σαλόνι, δερμάτινο σαλόνι, ζαντολάστιχα. Μεταλλικό χρώμα, προβολείς ομίχλης., SUN-ROOF. **ΕΙΣΑΓΩΓΗΣ–FULL EXTRA**
2. **MERCEDES SLK 200 KOMPRESSOR, χρώμα μπλέ,** ABS, klima, ESP, υδρ. τιμόνι, αερόσακοι οδηγού-συνοδηγού-πλευρικοί, εγκατάσταση κινητού, DVD, ηχοσύστημα, ηλεκτ. παράθυρα, ηλεκτ. καθρέφτες, κεντρ. κλείδωμα, immobil, θερμαινόμενο σαλόνι, δερμάτινο σαλόνι, ζαντολάστιχα. Μεταλλικό χρώμα, προβολείς ομίχλης. **ΕΙΣΑΓΩΓΗΣ–FULL EXTRA**
3. **MERCEDES E 200 KOMPRESSOR ELEGANCE χρώμα μπλέ,** ABS, klima, αερόσακοι οδηγού-συνοδηγού-πλευρικοί, δερμάτινο σαλόνι, ηλεκτ. παράθυρα, ηλεκ. καθρέφτες, κεντ. κλείδωμα, immobil, προεγκατάσταση κινητού, ESP, συναγερμός, υδρ. τιμόνι. **FULL EXTRA**
4. **MERCEDES C180 ELEGANCE χρώμα μαύρο,** ABS, klima, αερόσακοι οδηγού-συνοδηγού-πλευρικοί, υδρ. τιμόνι, κεντρ. κλείδωμα, immobil, προβολείς ομίχλης, ηλεκτ. παράθυρα, ηλεκτ. καθρέφτες, θερμαινόμενο σαλόνι, ζαντολάστιχα, μεταλλικπο χρώμα. **FULL EXTRA**
5. **MERCEDES C200 KOMPRESSOR CLASSIC, χρώμα μαύρο,** ABC klima, αερόσακοι οδηγού-συνοδηγού-πλευρικοί, υδρ. τιμόνι, κεντρ. κλείδωμα, immobil, προβολείς ομίχλης, ηλεκτ. παράθυρα, ηλέκτρ. καθρέφτες, θερμαινόμενο σαλόνι, ζαντολάστιχα, μεταλλικό χρώμα. **FULL EXTRA**
6. **FIAT COUPE, χρώμα πράσινο,** ABS klima, υδραυλικό τιμόνι, αερόσακοι οδηγού-συνοδηγού-πλευρικοί, ηλεκτ. παράθυρα, ηλεκτ. καθρέφτες, κεντρ. κλείδωμα, immobil, προβολείς ομίχλης, SUN-ROOF **FULL EXTRA**
7. **BMW 318,** ABS, κλιμα, υδραυλικό τιμόνι, αερόσακοι οδηγού-συνοδηγού, ηλεκτ. παράθυρα, ηλεκτρ. καθρέφτες, κεντρ. κλείδωμα, immobil, μεταλλικό χρώμα, προβολείς ομίχλης, δερμάτινο σαλόνι, προεγκατάσταση κινητού, ζαντολάστιχα. **FULL EXTRA ΕΙΣΑΓΩΓΗΣ**
8. **BMW Z3,** ABS klima, υδραυλικό τιμόνι, αερόσακοι -οδηγού-συνοδηγού-πλευρικοί, ηλεκτρ. παράθυρα, ηλεκτ. καθρέφτες, κεντρ. κλείδωμα, immobil, ηχοσύστημα συναγερμός, δερμάτινο σαλόνι, ζάντες αλουμινίου, προβολείς ομίχλης, ηλεκτρ. κουκούλα, μεταλλικό χρώμα. **FULL EXTRA**
9. **OPEL CALIBRA 16V 2000 cc, χρώμα κόκκινο,** ABS, A/C, klima, υδραυλικό τιμόνι, αερόσακοι οδηγού-συνοδηγού, ηλεκτρ. παράθυρα, ηλεκτρ. καθρέφτες, δερμάτινο σαλόνι, κεντρ. κλείδωμα, immobil, ζαντολάστιχα, προβολείς ομίχλης, μεταλλικό χρώμα. **FULL EXTRA**
10. **AUDI TT QUATTRO, 225 PS TURBO, χρώμα κόκκινο,** ABS, klima, υδραυλικό τιμόνι, αερόσακοι οδηγού-συνοδηγού-πλευρικοί, ζάντες αλουμινίου, κεντρ. κλείδωμα, immobil, προβολείς ομίχλης, δερμάτινο σαλόνι. Μεταλλικό χρώμα. **FULL EXTRA** ηλεκτ. καθρέφτες, ηλεκτ. παράθυρα.
11. **SMART PASSION,** μοντ. 02, γυάλινη οροφή, ABS, A/C, υδραυλικό τιμόνι, αερόσακοι οδηγού-συνοδηγού, ηλεκτ. παράθυρα, κεντρ. κλείδωμα, immobil, ζάντες αλουμινίου. **FULL EXTRA –ΕΙΣΑΓΩΓΗΣ**
12. **AUDI A4, χρώμα μπορντώ,** ABS, A/C, klima, υδραυλικό τιμόνι, αερόσακοι οδηγού-συνοδηγού-πλευρικοί, ηλεκτ. παράθυρα, ηλεκτ. καθρέφτες, κεντρ. κλείδωμα, immobil, ζάντες αλουμινίου. **FULL EXTRA**
13. **TOYOTA CELICA, χρώμα ασημί,** ABS, A/C, klima, υδραυλικό τιμόνι, αερόσακοι οδηγού-συνοδηγού, ηλεκτ. καθρέφτες, ηλεκτ. παράθυρα, κεντρ. κλείδωμα, immobil, μεταλλικό χρώμα, προβολείς ομίχλης. **FULL EXTRA**
14. **OPEL ASTRA,** ABS, υδραυλικό τιμόνι, αερόσακοι οδηγού-συνοδηγού, ηλεκτρ. παράθυρα, ηλεκτρ. καθρέφτες, κεντρ. κλείδωμα, immobil, προβολείς ομίχλης, μεταλλικό χρώμα. **FULL EXTRA**
15. **ROVER 414 SI, χρώμα κόκκινο,** αερόσακοι οδηγού, ηλεκτρ. παράθυρα, ηλεκτρ. καθρέφτες, κεντρ. κλείδωμα, χρώμα μεταλλικό. **FULL EXTRA**
16. **DAEWOO KALOS, χρώμα ασημί,** A/C, υδραυλικό τιμόνι, ηλεκτρ. παράθυρα, ηλεκτ. καθρέφτες, κεντρ. κλείδωμα, immobil, μεταλλικό χρώμα, αερόσακοι οδηγού-συνοδηγού. **FULL EXTRA**

JEEP
1. **JEEP GRAND CHEROKKE LIMITED, μοντ. 03, 2700 cc και 3100 cc TURBO DIESEL, χρώμα μαύρο-ασημί,** ABS, klima, υδραυλικό τιμόνι πολλαπλών χρήσεων, αερόσακοι οδηγού-συνοδηγού-πλευρικοί, προβολείς ομίχλης, ηλεκτρ. παράθυρα, ηλεκτρ. αναδιπλώμενη, καθρέφτες, δερμάτινο με μνήμες σαλόνι, κεντρ. κλείδωμα, immobil, ηχοσύστημα, TV SUN-ROOF-PARK PILOT SYSTEM NAVIGATION SUSTEM, αυτόματος πιλότος, εγκατάσταση τηλεφώνου, μεταλλικό χρώμα. **FULL EXTRA–ΕΙΣΑΓΩΓΗΣ**
2. **JEEP CHEROKKEE CLASSIC και LIMITED EDITION DIESEL, μοντ. 02, 2500 cc, χρώμα ασημί-μαύρο,** ABS, klima, υδραυλικό τιμόνι πολλαπλών χρήσεων, αερόσακοι οδηγού-συνοδηγού-πλευρικοί, ηλεκτ. καθρέφτες, δερμάτινο σαλόνι, ηλεκτρ. παράθυρα, κεντρ. κλείδωμα immobil, προβολείς ομίχλης, προεγκατάσταση κινητού. SUN ROOF, μεταλλικό χρώμα. **FULL EXTRA–ΕΙΣΑΓΩΓΗΣ**
3. **BMW X5 3000cc,** ABS, klima, υδραλικό τιμόνι, αερόσακοι οδηγού-συνοδηγού-πλευρικοί, ηλεκτρ. παράθυρα, ηλεκτρ. καθρέφτες, κεντρ. κλείδωμα, immobil, μεταλλικό χρώμα, ζαντολάστιχαμ προβολείς ομίχλης, δερμάτινο σαλόνι, προεγκατάσταση τηλεφώνου. **FULL EXTRA–ΕΙΣΑΓΩΓΗΣ**
4. **TOYOTA RAV 4,** ABS, klima, αερόσακοι οδηγού-συνοδηγού-πλευρικοί, ηλεκτρ. καθίσματα, ηλεκτρ. παράθυρα, δερμάτινο σαλόνι, ηχοσύστημα, συναγερμός, ηλεκτρ. καθρέφτες, υδραυλικό τιμόνι, προβολείς ομίχλης, προεγκατάσταση κινητού, μεταλλικό χρώμα. **FULL EXTRA–ΕΙΣΑΓΩΓΗΣ**
5. **MITSUBISHI PAJERO PINNI,** ABS, klima, υδραυλικό τιμόνι, αερόσακοι οδηγού-συνοδηγού, ηλεκτρ. καθρέφτες, ηλεκτρ. παράθυρα, μεταλλικό χρώμα, κεντρ. κλείδωμα, immobil. **FULL EXTRA**
6. **JEEP CHEROKEE 2500 cc, 98 μοντ, χρώμα πράσινο,** ABS, A/C, συναγερμός, υδραυλικό τιμόνι, αερόσακοι οδηγού-συνοδηγού, ηλεκτρ. παράθυρα, ηλεκτ. καθρέφτες, σαλόνι, αυτόματο, προβολείς ομίχλης. **FULL EXTRA**
7. **MERCEDES CLK 200 KOMPRESSOR CAMBRIO, χρώμα μαύρο,** ABS, klima, υδραυλικό τιμόνι, αερόσακοι οδηγού-συνοδηγού, ηλεκτ. παράθυρα, ηλεκτ. καθρέφτες, κεντρ. κλείδωμα, P/K, CD, ζάντες αλουμινίου, δερμάτινο σαλόνι antispin, ηλ.οροφή, ηλεκ. κουκούλα, μεταλλικό χρώμα. **FULL EXTRA–ΕΙΣΑΓΩΓΗΣ**

ΕΠΑΓΓΕΛΜΑΤΙΚΑ
1. **MERCEDES 313 SPRINTER,** ABS, υδραυλικό τιμόνι, αερόσακοι οδηγού-συνοδηγού, κεντρ. κλείδωμα, immobil, προβολείς ομίχλης, ηλεκτ. παράθυρα, ηλεκ. καθρέφτες. **ΕΙΣΑΓΩΓΗΣ DIESEL**
2. **MERCEDES VITO 110 DIESEL, χρώμα μπλε-ασημί-άσπρη,** ASB, υδραυλικό τιμόνι, αερόσακοι οδηγού-συνοδηγού, κεντρ. κλείδωμα, immobil, προβολείς ομίχλης, ηλεκ. παράθυρα, ηλεκ. καθρέφτες. **ΕΙΣΑΓΩΓΗΣ**
3. **MERCEDES 512 SPRINTER DIESEL ανοικτό,** ABS, υδραλικό τιμόνι, αερόσακοι οδηγού-συνοδηγού. **ΕΙΣΑΓΩΓΗΣ**
4. **MERCEDES ΨΥΓΕΙΟ DIESEL 412,** ABS, υδραλικό τιμόνι, αερόσακοι οδηγού-συνοδηγού, ηλεκτ. παράθυρα. **ΕΙΣΑΓΩΓΗΣ**
5. **NISSAN PIK-UP 4X4,** ABS, A/C, υδραλικό τιμόνι, αερόσακοι οδηγού-συνοδηγού, ηλεκτ. παράθυρα, ηλεκτ. καθρέφτες, κεντρ. κλείδωμα, immobil, προβολείς ομίχλης, προβολείς οροφής, εργάτης, μεταλλικό χρώμα, φιμέ τζάμια. **FULL EXTRA**
6. **OPEL COMBO DIESEL,** υδραλικό τιμόνι, κεντρ. κλείδωμα, μεταλλικό χρώμα, αερόσακοι οδηγού, ABS, A/C.
7. **MAZDA 4X2 DIESEL,** ABS, A/C klima, υδραλικό τιμόνι, αερόσακοι οδηγού-συνοδηγού, κεντρ. κλείδωμα, μεταλλικό χρώμα.

✓ Ενα χρόνο γραπτή εγγύηση
✓ Από 0-72 δόσεις
✓ Αγοράζουμε το παλιό σας αυτοκίνητο

• 1ο κατάστημα: Λ. Ελευθερίας Κρεμαστή τηλ. (22410)96889, κιν. 6972261775
• 2ο κατάστημα: 2ο χλμ. Λ. Ρόδου-Λίνδου τηλ. (22410)69518 fax 2241069517
ΧΠ2457

auto-moto

συνέχεια από την προηγούμενη

ΠΩΛΕΙΤΑΙ JEEP CHEROKEE 4.0 LT ΜΟΝΤΕΛΟ ΜΑΡΤΙΟΣ 1997 ΧΡΩΜΑΤΟΣ ΜΑΥΡΟ, ΣΕ ΑΡΙΣΤΗ ΚΑΤΑΣΤΑΣΗ, ΜΕ ΟΛΑ ΤΑ ΣΕΡΒΙΣ ΑΠΟ ΤΗΝ ΑΝΤΙΠΡΟΣΩΠΕΙΑ, ΦΥΛΑΓΜΕΝΟ ΣΕ ΓΚΑΡΑΖ ΜΕ ΚΟΤΣΑΔΟΡΟ ΚΑΙ ΟΛΟΚΑΙΝΟΥΡΓΙΑ ΕΛΑΣΤΙΚΑ WRANGLER. ΔΕΚΤΟΣ Ο ΟΠΟΙΟΣΔΗΠΟΤΕ ΕΛΕΓΧΟΣ. ΤΙΜΗ 19.800 ΕΥΡΩ. ΔΕΚΤΟΣ ΔΙΑΚΑΝΟΝΙΣΜΟΣ ΜΕΧΡΙ ΤΕΛΗ ΑΥΓΟΥΣΤΟΥ 2005. ΠΑΡΑΚΑΛΩ ΜΗΝ ΕΠΙΚΟΙΝΩΝΕΙΤΕ ΑΣΚΟΠΩΣ ΜΕ ΤΟΝ κ. ΠΑΝΑΠΩΤΗ ΣΤΟ 6936151610.

ΜΑΤ2011

VOLKSWAGEN • AUDI • SKODA • SEAT
bourlidis service
ΜΠΟΥΡΛΙΔΗΣ ΜΑΤΘΑΙΟΣ
Service - Ανταλλακτικά - Βελτιώσεις
6ο χλμ. Ρόδου-Λίνδου *(κάτω από την Peugeot)*
Τηλ. 2241062966
ΜΑΠ51(Γ)

GM AUTO Special
ΕΙΣΑΓΩΓΕΣ - ΕΜΠΟΡΙΑ - ΑΝΤΑΛΛΑΓΕΣ ΑΥΤΟΚΙΝΗΤΩΝ & ΑΞΕΣΟΥΑΡ
ΓΙΩΡΓΟΣ Π. ΜΥΡΙΑΛΛΑΚΗΣ
Λεωφόρος Ηρακλειδών (δίπλα ταβέρνα "Αντώνης") Ιαλυσός
τηλ. 2241096692 κιν. 6945991030, fax 2241096632
email: info@gmautospecial.gr
site: www.gmautospecial.gr
ΕΙΣΑΓΩΓΕΣ - ΠΩΛΗΣΕΙΣ - ΑΝΤΑΛΛΑΓΕΣ ΜΕΤΑΧΕΙΡΙΣΜΕΝΩΝ ΑΥΤΟΚΙΝΗΤΩΝ

- **PORSCHE BOXTER S 3,2** μοντέλο 2001-2, πκοσύστημα PORSCHE χρώμα μεταλ. ασημί, 3200 cc, συναγερμός, 265 PS, επιταχ/νση 5,6΄΄/100 kh. Ηλεκτρική οροφή, full extra. **ΕΙΣΑΓΩΓΗ ΓΕΡΜΑΝΙΑ**
- **MERCEDES C220 CDI TURBO** (πετρέλαιο) Kompressor μοντέλο 2001-02, μαύρο μεταλλικό, ηλεκτρική ηλιοροφή, klima, τηλέφωνο full super extra... **ΕΙΣΑΓΩΓΗ ΓΕΡΜΑΝΙΑ**
- **MERCEDES C 200 K Sportcoupe Evolution** μοντέλο 2002, οροφή PANORAMA γυάλινη, αυτόματο, aircon, ABS, ESP, ζάντες αλουμινίου, Parktronic. **ΕΙΣΑΓΩΓΗ ΓΕΡΜΑΝΙΑ.**
- **JEEP CHEROKEE** 2500 cc, turbo diesel, μοντέλο 2002-3, χρώμα μεταλλικό ασημί, ABS, ESP, air condition, ζάντες αλουμινίου, full extra. **ΕΙΣΑΓΩΓΗ ΓΕΡΜΑΝΙΑ**
- **MERCEDES C 200 Kompressor** μοντέλο 2003 ελάχιστα χιλιόμετρα, χρώμα μεταλλικό ασημί, τηλεφ. RCD 10άρια, 4πορτο, τιμή φανταστική **ΕΙΣΑΓΩΓΗ ΓΕΡΜΑΝΙΑ**
- **ALFA ROMEO 147 Ti** μαύρο μεταλ., μοντ. 2004, 25.000 χλμ., δερ/νο σαλόνι, ζάντες αλουμινίου 17", RCD, 8 αερόσακκους, φακοί ομίχλης ΚΑΤΑΚΑΙΝΟΥΡΓΙΟ!
- **FORD FOCUS 1,8 TDDi** turbo Diesel Kombi (κάραβαν), 90 HP, μεταλ. silver, air condition, υδραυλ. τιμόνι, RCD, ABS, ζάντες αλουμινίου, σκάρες, κοτσαδόρος. **ΕΙΣΑΓΩΓΗ ΓΕΡΜΑΝΙΑ**
- **SMART CABRIO** μοντέλο 2002, αυτόματο κιβώτιο, ABS, κεντρικό κλείδωμα, ζέντες αλουμινίου, δίχρωμο μπλε μεταλλικό ή μαύρο, RCD, κατάσταση άριστη. Τιμή έκπληξη. **ΕΙΣΑΓΩΓΗ ΓΕΡΜΑΝΙΑ.**
- **JEEP CHEROKEE 2500 lit** cc turbo diesel, μοτνέλο 2002-3 χρώματος μεταλλικό πράσινο-λαδί full extra. **ΕΙΣΑΓΩΓΗ ΓΕΡΜΑΝΙΑ.**
- **BMW 316i Limussene** μοντέλο 2002, μαύρο, 1900 cc, klima, parktronic system., RCD, Ηλεκτρ. καθρέφτες, Alarm, full extra, υδραυλική ηλιοροφή. **ΕΙΣΑΓΩΓΗ ΓΕΡΜΑΝΙΑ**
- **VW GOLF cambrio** χρώμα μεαλλικό μπλε, δερμάτινο σαλόνι, αερόσακος, ζαντολάστιχα, πκοσύστημα KENWOOD, CD, συναγερμός, ηλεκτρ. παράθυρα - καθρέπτες με 36.000 km μόνο, κατάσταση άριστη.
- **MERCEDES CLK** μοντέλο 2002, μαύρο μεταλλικό, αυτόματο,σειριακό, coupe, δίπορτο με όλα τα extra. **ΕΙΣΑΓΩΓΗ ΓΕΡΜΑΝΙΑ**
- **AUDI TT CABRIO** μοντ. 2001, 180 PS, χρώμα γκρι μεταλλ., δερμάτινα χειροποίητα καθ/τα BASEBALL, Rd/caset, CD 50άρα (ΗΛΕΚΤΡΙΚΗ ΑΥΤΟΜΑΤΗ ΟΡΟΦΗ), ηλεκτρ. ανεμοθραύστη, ΚΑΤΑΣΤΑΣΗ ΑΡΙΣΤΗ
- **NISSAN PRIMERA** /2000 μοντ. 1600 cc. Μεταλλικό μπλε, δερμάτινο σαλόνι, AIR/CON, πκοσύστημα, ξύλινη κονσόλα, ζάντες αλουμινίου, κατάσταση υπεραρίστη. ΚΑΤΑΠΛΗΚΤΙΚΗ ΕΥΚΑΙΡΙΑ!!
- **BMW 318i Cambrio** 1800 cc, πράσινο σκούρο μεταλλικό, ηλεκτρική οροφή αναδιπλούμενη εσωτερικά, ζάντες αλουμινίου, full service BMW πκοσύστημα SONY με τηλ/σμό 63.000 χλμ. κατάσταση άριστη, μοντέλο 1996.
- **BMW 518i** ασημί μεταλλ., δερμάτινο σαλόνι, CD/RD, ζάντες αλουμινίου, λάστιχα καινούργια, ηλεκτρ. καθρέπτες, κλειδαριές, AIR/COND, full service, BMW, βιβλίο. ΤΙΜΗ ΕΚΠΛΗΞΗ, ΕΥΚΑΙΡΙΑ!
- **PEUGEOT 106** μοντέλο '93, χρώματος μαύρο σε πολύ καλή κατάσταση. Τιμή μόνο 1.900 ευρώ
- **ALFA ROMEO 164 super turbo, V6,** ισχύς 220ps, κυβικά 2000, δερμάτινο σαλόνι μπεζ, air bags, πκοσύστημα Pioneer, CD MP3, ζάντες αλουμινίου 16" BBS, air condition, αμορτισέρ KAYABA, υδραυλικό τιμόνι, ηλεκτρ. παράθυρα - καθρέπτες, κλείδωμα. **Τιμή 12.900!!**

!

ΕΠΑΓΓΕΛΜΑΤΙΚΑ

- **ΤΟΥΟΤΑ ΚΛΟΥΒΑ HI-ACE,** μοντέλο 2000, DIESEL κόκκινο, AIR Bag, Radio Cassete, υδραυλικό τιμόνι, 2.400 c.c., κατάσταση άριστη.
- **ΚΛΟΥΒΕΣ MERCEDES VITO diesel παραλαμβάνονται.**

Ολα ετοιμοπαράδοτα.
Σε καταπληκτική κατάσταση

✓ Οι επιλογές των αυτοκινήτων μας εγγυώνται την ποιότητα και την σιγουριά.
✓ Επισκεφθείτε μας πριν αποφασίσετε
✓ Αναλαμβάνουμε την χρηματοδότηση σας με τα χαμηλότερα επιτόκια.
✓ Θα χαρούμε να σας ξεναγήσουμε

Από 0% προκαταβολή έως 72 μην. δόσεις
ΑΕ264

ΞΕΝΑΚΗΣ ΑΥΤΟΚΙΝΗΤΑ ΑΕΒΕ
Εξουσιοδοτημένος Έμπορος VW-Audi.
Πωλήσεις-Service-Ανταλλακτικά -Φανοποιείο-Βαφείο
10ο χλμ. Ρόδου-Λίνδου, τηλ. 2241086777, fax 2241086788

1 **VWGOLF -1400 CC μοντ. 2001, 3ΘΥΡΟ χρώμα ΜΠΛΕ ΤΖΑΖ** (ABS,υδρ. τιμόνι, 4 αερόσακοι ηλ. παράθυρα, κεντρικό κλείδωμα, ηλεκ. καθρέπτες , air condition ,ηχοσύστημα .)
2 **VW POLO -1400 CC μοντ. 2003, χρώμα ΜΑΥΡΟ** (υδρ. τιμόνι, 4 αερόσακοι ,air condition,μπακετ καθίσματα, ηλ. παράθυρα, ηλεκ. Καθρέπτες, κεντρικό κλείδωμα.)
3 **VW PASSAT -1600 CC μοντ. 1600, χρώμα ΓΚΡΙ ΧΛΜ :Ο** (ABS,υδρ. τιμόνι, 4 αερόσακοι ηλ. παράθυρα, κεντρικό κλείδωμα, ηλεκ. καθρέπτες , CLIMATRONIC ,ηχοσύστημα .)
4 **VW GOLF VARIANT -1400 CC μοντ. 1996, 5ΘΥΡΟ χρώμα ΜΑΥΡΟ** (υδρ. τιμόνι, R/C)
5 **VW PASSAT VARIANT -1800 CC μοντ. 1993, 5ΘΥΡΟ χρώμα ΜΠΛΕ** (υδρ. Τιμόνι, , ηλ. παράθυρα, κεντρικό κλείδωμα, ηχοσύστημα.)
6 **AUDI A3–1600CC AMBITIONμοντ2003 ΧΡΩΜΑ ΚΟΚΚΙΝΟ 3ΘΥΡΟ** (ABS,ESP, EDL,BAS,Δερμάτινο υδρ. τιμόνι, 6 αερόσακοι ,Sport ανάρτηση,ηλ. παράθυρα, κεντρικό κλείδωμα, ηλεκ. καθρέπτες , **CLIMA Διζωνικό** ,ηχοσύστημα)
7 **AUDI A3–1600CC ATTRACTION μοντ1999 ΧΡΩΜΑ ΑΣΗΜΙ 5ΘΥΡΟ** (ABS,υδρ. τιμόνι, 4 αερόσακοι ,Sport ανάρτηση,ηλ. παράθυρα, κεντρικό κλείδωμα, ηλεκ. καθρέπτες ,**Clima** ,ζάντες αλουμινίου17΄ ,ηχοσύστημα R/CD .)
8 **AUDI A3–1600CC μοντ1999 ΧΡΩΜΑ ΜΠΟΡΝΤΩ** (αερόσακοι ηλ. παράθυρα, κεντρικό κλείδωμα, ηλεκ. καθρέπτες ,ηχοσύστημα .)
9 **AUDI A4 –CC μοντ1997 ΧΡΩΜΑ ΜΠΛΕ** (ABS,υδρ. τιμόνι, 4 αερόσακοι ,Δερμάτινο σαλόνι,ηλ. παράθυρα, κεντρικό κλείδωμα, ηλεκ. καθρέπτες , climatronic ,ζάντες αλουμινίου ,ηχοσύστημα .)
10 **FORD FOCUS 1600 CC μοντ. 1999, ΣΕΔΑΝ χρώμαΑΣΗΜΙ** (ABS,υδρ. τιμόνι, 2 αερόσακοι ηλ. παράθυρα, κεντρικό κλείδωμα, ηλεκ. καθρέπτες , air condition ,ζάντες αλουμινίουηχοσύστημα .)
11 **SCODA FABIA 1400 CC μοντ 2001ΧΡΩΜΑ ΘΑΛΑΣΣΙ** (υδρ. Τιμόνι, αερόσακκος οδηγού, ηλ. παράθυρα, κεντρικό κλείδωμα, air condition ,ηχοσύστημα.)
12 **RENAULT TWINGO1150 CC μοντ. 1998, χρώμα ΓΚΡΙ 3θυρο** (ηλ. παράθυρα,, ηχοσύστημα .)
13 **FIAT PUNTO 1250 CC μοντ. 1998 ΧΡΩΜΑ ΑΣΗΜΙ 5ΘΥΡΟ** 2 ηλ. παράθυρα, κεντρικό κλείδωμα, αεροτομή, ηχοσύστημα .)
14 **FIAT BRAVO1150CC μοντ. 1999 ΧΡΩΜΑ ΓΑΛΑΖΙΟ** (υδρ. τιμόνι,air condition, αερόσακος οδηγού, 2 ηλ. παράθυρα, κεντρικό κλείδωμα, ηχοσύστημα .)
15 **ROVER 414 SI 1400 CC μοντ. 1995, χρώμα ΜΠΛΕ** (υδρ. Τιμόνι, 4 ηλ. παράθυρα,κεντρικό κλείδωμα,Ηλιοροφή ηχοσύστημα .)
16 **ROVER214 SI 1400 CC μοντ. 1992, χρώμα ΓΚΡΙ** (υδρ. Τιμόνι,κεντρικό κλείδωμα, ηχοσύστημα .)
17 **ROVER 414 SI 1400 CC μοντ. 1995, χρώμα ΛΕΥΚΟ** (υδρ. Τιμόνι, 4 ηλ. παράθυρα,κεντρικό κλείδωμα,Ηλιοροφή ηχοσύστημα .)
18 **ALPHA ROMEO 155 -1600 CC μοντ. 1996 χρώμα ΜΑΥΡΟ** (υδρ. τιμόνι, αερόσακος οδηγού, 2 ηλ. παράθυρα, κεντρικό κλείδωμα, κλιματισμός ηχοσύστημα .)
19 **PEUGEOT 306 XR 1400CC μοντ.1993 χρώμα ΑΝΘΡΑΚΙ** (2ηλ. παράθυρα, κεντρικό κλείδωμα,ηχοσύστημα.)
20 **RENAULT CLIO 1190 CC μοντ. 1995, χρώμα ΜΟΛΥΒΙ 5θυρο** R/C
21 **LANCIA Y 1250CC μοντ 1996 ΧΡΩΜΑ ΜΑΥΡΟ 3θυρο** 2 ηλ. παράθυρα, κεντρικό κλείδωμα,)
22 **LANCIA LYBRA 16000CC μοντ 2000 ΧΡΩΜΑ ΑΣΗΜΙ** 2 ηλ. παράθυρα, κεντρικό κλείδωμα,)
23 **KIA PRIDE 1300 CC μοντ. 1999 ΧΡΩΜΑ ΑΣΗΜΙ 4ΘΥΡΟ** (υδρ. τιμόνι,A/C, 2 ηλ. παράθυρα, Ζάντες αλουμινίου ηχοσύστημα .)
24 **SUZUKI SWIFT1000μοντ. 1999 ΧΡΩΜΑ ΛΕΥΚΟ** air condition,ηχοσύστημα .)
25 **SEAT IBIZA 1400CC μοντ 1995 ΧΡΩΜΑ ΠΡΑΣΙΝΟ** (κεντρικό κλείδωμα, ηχοσύστημα)
26 **HUNDAI ATOS 1300CC μοντ.1000 χρώμα ΧΡΥΣΑΦΙ** (υδρ. τιμόνι, ηλ. παράθυρα, κεντρικό κλείδωμα, air condition ,ηχοσύστημα.)
27 **FIAT FIORINO 1700CC DIESELμοντ. 1995 ΧΡΩΜΑ ΛΕΥΚΟ** (υδρ. τιμόνι, ηχοσύστημα .)
28 **VW TRASPORTER 2400CC DIESELμοντ. 1997 ΧΡΩΜΑΚΟΚΚΙΝΟ** (υδρ. τιμόνι.)
29 **VW PASSAT -1600 CC μοντ. 1600, χρώμα ΓΑΛΑΖΙΟ** (ABS,υδρ. τιμόνι, 4 αερόσακοι ηλ. παράθυρα, κεντρικό κλείδωμα, ηλεκ. καθρέπτες , CLIMATRONIC ,ηχοσύστημα .)
30 **VW POLO CLASSIC-1400 CC μοντ. 1998, 3ΘΥΡΟ χρώμα ΠΡΑΣΙΝΟ** (υδρ. Τιμ, ηλ. παράθυρα, κεντρικό κλείδωμα, ηλεκ. , ζάντες αλουμινίου ,ηχοσύστημα.)
31 **RENAULT MEGANE 1400 CC μοντ. 1996 χρώμα ΜΟΛΥΒΙ** (υδρ. τιμόνι ,ηλ. παράθυρα, κεντρικό κλείδωμα,, air condition,ηχοσύστημα .)
32 **TOYOTA AVENSIS 1600 CC μοντ. 1999, SEDAN χρώμα ΜΑΥΡΟ** (ABS,υδρ. Τιμόνι, 2αερόσακοι ,ηλ. παράθυρα, κεντρικό κλείδωμα, air condition , ηλεκ. καθρέπτες συναγερμος,ηχοσύστημα.)
33 **ALPHA ROMEO 164 -2000 CC μοντ. 1991, χρώμα ΜΠΛΕ** (υδρ. τιμόνι, 2 ηλ. παράθυρα, κεντρικό κλείδωμα .)
34 **FIAT MAREA 1400 CC μοντ. 1997 ΧΡΩΜΑ ΜΠΛΕ 4ΘΥΡΟ** (υδρ. τιμόνι, 2 ηλ. παράθυρα, Ζάντες αλουμινίου,προβολείς ομίχλης, ηχοσύστημα .)
35 **FORD MONDEO 1600 CC μοντ. 1994 ΧΡΩΜΑ ΜΠΟΡΝΤΩ** (ABS, υδρ. τιμόνι, 2 ηλ. παράθυρα, κεντρικό κλείδωμα, ηχοσύστημα .)
36 **PEUGEOT 306 XR 1400CC μοντ.1995 χρώμα ΑΝΘΡΑΚΙ** (2ηλ. παράθυρα, κεντρικό κλείδωμα,ηχοσύστημα.)
37 **VW BORA-1600 CC μοντ. 1600, χρώμα ΑΣΗΜΙ** (ABS,υδρ. τιμόνι, 4 αερόσακοι ηλ. παράθυρα, κεντρικό κλείδωμα, ηλεκ. καθρέπτες , CLIMATRONIC ,ηχοσύστημα .)

ΑΠΟ 0% **ΠΡΟΚΑΤΑΒΟΛΗ**
ΕΩΣ 72 **ΜΗΝΙΑΙΕΣ ΟΣΕΙΣ**
ΧΠ1687

AUTO ΕΠΙΛΟΓΕΣ
ΕΚΘΕΣΗ ΜΕΤΑΧΕΙΡΙΣΜΕΝΩΝ ΑΥΤΟΚΙΝΗΤΩΝ
ΚΟΥΚΟΥΡΑΣ ΑΛΕΞΑΝΔΡΟΣ
ΛΕΩΦ. ΡΟΔΟΥ-ΛΙΝΔΟΥ 255 • ΤΗΛ. (22410)60910
www.autoepiloges.com

ΑΓΟΡΑ-ΠΩΛΗΣΗ-ΑΝΤΑΛΛΑΓΗ ΜΕΤΑΧΕΙΡΙΣΜΕΝΩΝ ΑΥΤΟΚΙΝΗΤΩΝ

1. **MERCEDES CLK 200 CABRIO SPORT, 2000cc, μοντ. 1999, ασημί.**
- 4 αερόσακοι, ABS,A/C ,ηλ. ηλιορ.,δερμ. σαλόνι, κεντρ. κλειδ., ηλ. παράθ, ζάντες αλουμ. και ηχοσύστημα
2. **MERCEDES A 140 ELEGANCE 1400cc, μοντ. 2001, μαύρο.**
- 4 αερόσακοι, ABS, A/C, ξύλ. επένδ., κεντρ. κλειδ., ηλ. παράθ., ηλ.καθρ., υδρ. τιμ., ζάντες αλουμ. και ηχοσύστημα
3. **MERCEDES CLK 200 ELEGANCE, 2000cc, μοντ. 1998, λευκό.**
- 4 αερόσακοι, ABS,A/C , δερμ. σαλόνι, κεντρ. κλειδ., ηλ. παράθ, ζάντες αλουμ. και ηχοσύστημα
4. **BMW Z3 1900cc face lift, μοντ. 2000, πράσινο**
- αερόσ. οδηγού – συνοδ , ABS, ASC, air condition, μπέζ δέρμα, ηλεκ. κουκούλα, κεντρ. κλειδ., ηλ. παράθ, ζάντες αλουμ. BBS 17΄, σπορ ανάρτηση και ηχοσύστημα
5. **MERCEDES CLK 200 ELEGANCE, 2000cc, μοντ. 2001, ασημί. ΑΥΤΟΜΑΤΟ**
- 4 αερόσακοι, ABS,klima ,parktronic,αισθ. βροχής, τιμ. πολ/ών χρήσεων, ηλ. ηλιορ.,δερμ. σαλόνι, κεντρ. κλειδ., ηλ. παράθ, ζάντες αλουμ. και ηχοσύστημα
6. **SSANGYONG KORANDO 2000cc, μοντ. 2002, λευκό.**
- 2 αερόσακοι, ABS,air condition, ζάντες αλουμ. ,υδρ. τιμ, κεντρ. κλειδ., ηλ. παράθ και ηχοσύστημα
7. **CHRYSLER STRATUS CABRIO LX 2D 2000cc, μοντ. 1997, κυπαρισσί.**
- αερόσ. οδηγού – συνοδ , ABS, air condition,δερμάτινο σαλόνι, υδρ. τιμόνι, κεντρ. κλειδ., ηλ. παράθ., ζάντες αλουμινίου,αυτ. πιλότο,ηλ. κουκούλα, προβ. ομίχλης και ηχοσύστημα
8. **MERCEDES E220 COUPE, 150HP , 2200cc, μοντ. 1994, λευκό.**
- αερόσ. οδηγού – συνοδ., ALD, θερμ.καθισμ, ξυλ. επένδ, δερμ. σαλόνι,σπορ ανάρηση, ζάντ. αλουμ.,ηλ. ηλιοροφή, τηλ. αυτ/του, ενισχυτής και ηχοσύστημα
9. **BMW 318 is 1800cc, 140HP μοντ. 1995, μαύρο.**
- ABG, ABS, air condition , ζάντες αλουμ. , συναγερμός, κεντρ. κλειδ., ηλ. παράθ, υδρ. τιμόνι και ηχοσύστημα
10. **OPEL ZAFIRA 1600cc, 130hp, μοντ. 2001, λευκό**
- 4 αερόσακοι, ABS,air condition ,κεντρ. κλειδ., ηλ. παράθ, ζάντες αλουμ. και ηχοσύστημα
11. **NISSAN PRIMERA 1600cc, μοντ. 2002, ασημί.**
- 4 αερόσακοι , klima, ABS, camera, κεντρ. κλειδ., ηλ. παράθ., υδρ. τιμόνι, ηλ. καθρ, ζάντ. αλουμ και ηχοσύστημα.
12. **AUDI A4 , 1600cc,μοντ. 2000, μπλέ.**
- 4 αερόσακοι , ABS, klima, κεντρ. κλειδ., ηλ. παράθ., υδρ. τιμόνι, ζάντες αλουμινίου , προβ. ομίχλης και ηχοσύστημα
13. **FORD FOCUS 1600cc, μοντ. 2000, θαλασσί**
- αεροσ. οδηγού - συνοδηγού, air condition, κεντρ. κλειδ. ηλ. παράθ, υδρ. τιμόνι, ζάντες αλουμ. και ηχοσύστημα
14. **NISSAN PRIMERA 1600cc, μοντ. 2000, θαλασσί.**
- αερόσακοι , κλίμα, ABS, κεντρ. κλειδ., ηλ. παράθ., υδρ. τιμόνι, ηλ. καθρ, και ηχοσύστημα.
15. **OPEL VECTRA 1600cc, μοντ. 2000, μπλέ .**
- 4 αερόσακοι , ABS, air condition, κεντρ. κλειδ., ηλ. παράθ., υδρ. τιμόνι.,ξυλ.
16. **TOYOTA CELICA 1800cc, μοντ. 1996, κόκκινο .**
- αερόσ. οδηγού – συνοδ., κεντρ. κλειδ., ηλ. παράθ., υδρ. τιμόνι., ζάντ. αλουμ. και ηχοσύστημα.
17. **OPEL ASTRA SPORT 1400cc, μοντ. 11/2002, μαύρο .**
- 4 αερόσακοι., ABS, air condition, κεντρ. κλειδ., ηλ. παράθ., υδρ. τιμόνι., ζάντ. αλουμ. και ηχοσύστημα.
18. **NISSAN ALMERA MOTIVA 1500cc, μοντ. 2003, μπλέ .**
- αεροσ. οδηγού – συνοδηγού, air condition, κεντρ. κλειδ., ηλ. παράθ., υδρ. τιμόνι και ηχοσύστημα.
19. **OPEL ASTRA 1400 cc, μοντ. 2003, ασημί.**
- αεροσ. οδηγού - συνοδηγού, κεντρ. κλειδ. με τηλεχ., υδρ. τιμόνι, ζάντες αλουμινίου και ηχοσύστημα
20. **ALFA ROMEO 145 1400cc, μοντ. 1995, μαύρο.**
- υδρ. τιμόνι, κεντρ. κλειδ., ηλ. παράθ., ζάντες αλουμ. και ηχοσύστημα.
21. **RENAULT MEGANE COUPE 1400cc, μοντ. 2001, κίτρινο**
- 4 αερόσακοι, ABS, air condition, υδρ. τιμόνι, κεντρ. κλειδ., ηλ. παράθ., ζάντες αλουμ.,σπόιλερ,ηχοσύστημα.
22. **SEAT IBIZA TOP GUN 1400 cc, μοντ. 2001, ασημί.**
αερόσ. οδηγού – συνοδ, ABS, air condition, κεντρ. κλειδ., υδρ. τιμ.,ηλ. παραθ.,σποίλερ και ηχοσύστημα
23. **OPEL ASTRA SPORT 1400cc, μοντ. 2000, μπλέ .**
- αερόσ. οδηγού – συνοδ.,ABS, air condition, κεντρ. κλειδ., ηλ. παράθ., υδρ. τιμόνι., ζάντ. αλουμ. και ηχοσύστημα.
24. **DAEWOO LANOS EXTREME 1300cc, 90HP, μοντ. 2000, λευκό.**
- air condition υδρ. τιμόνι, κεντρ. κλειδ., ηλ. παράθ., ζάντες αλουμ., και ηχοσύστημα
25. **OPEL VECTRA 1600cc, μοντ. 1996, χρυσαφί .**
- αερόσ. οδηγού – συνοδ., ABS, air condition, κεντρ. κλειδ., ηλ. παράθ., υδρ. τιμόνι και ηχοσύστημα.
26. **TOYOTA COROLLA 1400cc, 16V 97HP, μοντ. 2001, κεραμιδί.**
- αερόσ. οδηγού – συνοδ., κεντρ. κλειδ., ηλ. παράθ., υδρ. τιμόνι., ABS, air condition, συναγρμός, ζάντ. αλουμ. και ηχοσύστημα.
27. **MAZDA RX7 μοντ. 1992, 350HP, κίτρινο.**
- ABS, air condition, κεντρ. κλειδ., ηλ. παράθ., υδρ. τιμόνι., ζάντ. αλουμ.,δερμάτινο σαλόνι, turbotimer, ηλ. ηλιοροφή, συναγερμός και ηχοσύστημα.
28. **NISSAN 200SX, 1800cc, 180HP, TURBO, μοντ. 1992, μολυβί.**
- air condition,ηλ. ηλιοροφή, κεντρ. κλειδ., ηλ. παράθ. υδρ. τιμόνι, ζάντες αλουμινίου και ηχοσύστημα
29. **BMW 518 1800cc, μοντ. 1991, λευκό .**
- κεντρ. κλειδ., ηλ. παράθ., υδρ. τιμόνι και ηχοσύστημα.
30. **OPEL CORSA 1400cc,16V, μοντ. 1998, ασημί.**
- αερόσακος οδηγού, air condition, σπόιλερ, υδρ. τιμόνι, κεντρ. κλειδ., ηλ. παράθ., ζάντες αλουμ., και ηχοσύστημα
31. **OPEL ASTRA STATION WAGON 1400cc, μοντ. 1999, ασημί.**
- αερόσακος οδηγού, air condition, υδρ. τιμόνι, κεντρ. κλειδ., ηλ. παράθ., ζάντες αλουμ.,κοτσαδόρος και ηχοσύστημα

ΑΠΟ 0% ΠΡΟΚΑΤΑΒΟΛΗ
ΕΩΣ 72 ΜΗΝΙΑΙΕΣ ΔΟΣΕΙΣ
ΜΕ ΤΑ ΧΑΜΗΛΟΤΕΡΑ ΕΠΙΤΟΚΙΑ ΤΗΣ ΑΓΟΡΑΣ
ΧΠ1210

auto-moto

συνέχεια από την προηγούμενη

ΕΥΚΑΙΡΙΑ HONDA TRANSALP μοντ. 2000 με 20.000 και σε άριστη κατάσταση 4.500 ευρώ. Δεκτός έλεγχος. Πληρ. τηλ. 6973847333 MZT240601

ΠΩΛΕΙΤΑΙ αυτοκίνητο **ROVER 414** 1400 cc μοντέλο '98, χρώματος κόκκινο, σε πολύ καλή κατάσταση. Τιμή 5.500 ευρώ. Πληρ. τηλ. 6947042263 MXP12556

ΠΩΛΟΥΝΤΑΙ: α) **AUDI A4 SPORT EDITION - 11/2003**, χρώμα γκρίζο δελφινιού μεταλλικό, αυτόματο κλίμα, ράδιο C/D, 8 αερόσακοι, ABS, ESP, ASF, κεντρικό κλείδωμα με τηλεχειριστήριο, ζάντες χυτές αλουμινίου, 30.000 χλμ. σε άριστη μηχανική και εξωτερική κατάσταση μόνο στη Ρόδο κυκλοφόρησε 20.500 ευρώ, β) **SEAT IBIZA - 2001** χρώμα ασημί μεταλλικό, A/C, ράδιο C/D, αερόσακοι, ABS, κεντρικό κλείδωμα με τηλεχειριστήριο, 32.000 χλμ. σε άριστη κατάσταση, μόνο στη Ρόδο κυκλοφόρησε 5.200 ευρώ. Πληρ. τηλ. 6934435553 - Ιδιώτης MZT240620

ΠΩΛΕΙΤΑΙ ΜΗΧΑΝΗ HONDA CBR-F600 CC μοντέλο 2000 με 31.500 χλμ. Τιμή 5.500 ευρώ. Δεκτός διακανονισμός. Πληρ. τηλ. 6932470324 MZT160610

μαθήματα

Εντατικά μαθήματα ή εβδομαδιαία σεμινάρια-workshops Ισπανικής Γλώσσας από Ισπανίδα καθηγήτρια το μήνα Αύγουστο. Πληρ. τηλ. 6947567249, 2241052742. Ηλεκτρ. διεύθυνση: antoniuspap@yahoo.com. MZT260630

ΑΠΟΦΟΙΤΟΣ του Παιδαγωγικού Τμήματος του Πανεπιστημίου Αιγαίου με πολύχρονη εμπειρία στον χώρο **παραδίδει ιδιαίτερα μαθήματα** σε παιδιά του Δημοτικού. Μαθήματα προετοιμασίας για την επόμενη τάξη ακόμα και μαθήματα πρώτης ανάγνωσης και γραφής σε νήπια που με τη νέα σχολική χρονιά θα πάνε πρώτη δημοτικού. Για περισσότερες πληρ. καλέστε στο τηλ. 2241029808 MZT280620

Στο σπίτι σας Vana Nardi **Ιταλίδα δασκάλα** παραδίδει ιδιαίτερα μαθήματα Ιταλικών για κάθε επίπεδο. Πληρ. τηλ. **6974206843.** MZT220613

ΔΙΔΑΚΤΩΡ Αγγλικού Πανεπιστημίου παραδίδει μαθήματα Αγγλικών το καλοκαίρι, για όλα τα επίπεδα. Πληρ. τηλ. 6945197015 MZT300619

Εμπειρος **ΚΑΘΗΓΗΤΗΣ ΜΑΘΗΜΑΤΙΚΩΝ** προετοιμάζει τα παιδιά για τις έννοιες που θα συναντήσουν τη νέα σχολική χρονιά. Πληρ. τηλ. 6948399310 MZT300620

Απέτυχες στις εξετάσεις σου στο LOWER C.F.C. Cambridge - E.C.C.E. Michigan ή το PROFICIENCY MICHIGAN? Μην απογοητεύεσαι. Ελα στην καθηγήτρια Αγγλικών με 20ετή πείρα με μητρική γλώσσα την Αγγλική σε άριστη προφορά, που παραδίδει ιδιαίτερα μαθήματα. Εξασφαλισμένη επιτυχία εξετάσεων και επίσης το ΚΡΑΤΙΚΟ ΠΙΣΤΟΠΟΙΗΤΙΚΟ ΓΛΩΣΣΟΜΑΘΕΙΑΣ και TOEIC αναγνωρισμένο διεθνώς. Υπεύθυνη εργασία και τιμές λογικές. Πληρ. τηλ. 2241075959, 6972912196 MZT210601

προσφορές εργασίας

ΜΑΓΕΙΡΑΣ έμπειρος **ΖΗΤΑΕΙ ΕΡΓΑΣΙΑ.** Πληρ. τηλ. 6973460990 MZT240619

Καλός **ΜΑΣΤΟΡΑΣ** αναλαμβάνει **ΜΟΝΩΣΕΙΣ** και μπογιατίσματα. Καλές τιμές και καλή δουλειά. Πληρ. τηλ. 6945120850 MZT280610

ΦΥΣΙΟΘΕΡΑΠΕΙΑ (νέα μέθοδος για θεραπεία, διάφορες αρρώστιες, βρογχίτιδα, κρυολόγημα, κτύπημα, διάστρεμμα, δέρματος, γαστρίτιδα, ρευματισμούς, και άλλες αρρώστιες) μασάζ θεραπευτικό, χαλαρωτικό. Τηλεφωνείστε ελάτε και οι αρρώστιες σας φεύγουν στο παρελθόν!! Πληρ. τηλ. 6942095457 MZT280618

ΚΥΡΙΑ διπλωματούχος μασέρ προσφέρει θεραπευτικό, κλασικό, αθλητικό, αδυνατίσματος, χαλαρωτικό, αισθητικό και καθαρισμό προσώπου (μάσκες, μασάζ). Πληρ. τηλ. 2241035252, 6932024975 MZT230603

ΜΙΚΡΟ ΣΥΝΕΡΓΕΙΟ από Δήμο Πεταλούδων **ΑΝΑΛΑΜΒΑΝΕΙ** βαψίματα σε μικρές οικοδομές, μερεμέτια, φρεσκαρίσματα και κηπουρικές εργασίες, κόψιμο γκαζόν, κλαδέματα, ψεκάσματα, διακοσμήσεις. Αριστη δουλειά και τιμές. Για ραντεβού πληρ. "Ο ΓΙΩΡΓΟΣ" τηλ. 6948872748 όλες τις μέρες και ώρες MZT240606

ΕΠΙΘΥΜΩ ΝΑ ΕΡΓΑΣΘΩ ως ρεσεψιονίστ μέρα/νύχτα. Είμαι συνταξιούχος και ομιλώ απταίστως Αγγλικά-Γαλλικά. Πληρ. τηλ. 6975722988 MZT210616

ΞΥΛΟΥΡΓΙΚΕΣ ΕΡΓΑΣΙΕΣ. Κουζίνες, ντουλάπες, πόρτες, πέργκολες, λουστραρίσματα, αλλαγές χρωμάτων, μερεμέτια. Πληρ. Δημήτρης τηλ. 6945491827 MZT160622

γνωριμίες

ΕΛΛΗΝΙΔΑ πολύ εμφανίσιμη **επιθυμεί ΓΝΩΡΙΜΙΑ** παρέα με κύριο άνω των τριάντα. Πληρ. τηλ. 6978872750. MZT300607

ΚΥΡΙΑ εντυπωσιακή, κοινωνική **ΖΗΤΑΕΙ ΓΝΩΡΙΜΙΑ** με κύριο ευγενικό από Ρόδο για Ρόδο. Πληρ. τηλ. 6932971809 ΜΑΠ43

ΤΡΑΒ ΖΗΤΑ ΓΝΩΡΙΜΙΕΣ με κυρίους. Ονομα ΣΙΑ. Πληρ. τηλ. 6974569688MZT230617

Όμορφη **ψιλή ξανθιά ΖΗΤΑ ΓΝΩΡΙΜΙΕΣ** με σοβαρούς κυρίους. Πληρ. τηλ. 6972902821. MZT180613

Αυταρχική ΚΥΡΙΑ **ΖΗΤΑ ΓΝΩΡΙΜΙΕΣ** με κύριο χαμηλών τόνων. Πληρ. τηλ. 6944442878 MZT210611

ΝΕΑΡΗ ΞΕΝΑΓΟΣ με νυχτερινές ανησυχίες, επιθυμεί κουβέντα και συνομιλία, και ό,τι προκύψει... Πάρε στο 9011314493 MAT001781

ΑΓΟΡΑΖΩ
ΧΡΥΣΑΦΙΚΑ
ΚΟΣΜΗΜΑΤΑ
ΝΟΜΙΣΜΑΤΑ
ΧΡΥΣΑ ΔΟΝΤΙΑ
ΜΕΤΟΧΕΣ
ΩΡΟΛΟΓΙΑ
ΑΝΤΙΚΕΣ
Δάνεια επί ενεχύρω
«ΜΠΑΜΠΗΣ»
Δημ. Θεοδωράκη 15 (1ος όροφος) ΡΟΔΟΣ
ΜΑΤ1113

ΧΡΕΙΑΖΕΣΤΕ ΧΡΗΜΑΤΑ; ΕΝΕΧΥΡΟΔΑΝΕΙΣΤΗΡΙΟ "Η ΘΥΡΙΔΑ" ΕΝΕΧΥΡΙΑΖΩ και ΑΓΟΡΑΖΩ ΧΡΥΣΑΦΙΚΑ - ΚΟΣΜΗΜΑΤΑ - ΛΙΡΕΣ - ΠΑΛΑΙΑ ΝΟΜΙΣΜΑΤΑ - ΜΕΤΟΧΕΣ και ΑΝΤΙΚΕΣ
Αντ. Δαμασκηνού 25 (περ. Μητρόπολη) Τηλ. 2241032537, 6942613540, 6947965279
ΜΑΤ7978

ΕΡΓΑΣΤΗΡΙΟ ΕΛΕΥΘΕΡΩΝ ΣΠΟΥΔΩΝ ΗΛΕΚΤΡΟΝΙΚΩΝ ΥΠΟΛΟΓΙΣΤΩΝ
Program
ΕΠΙΣΗΜΟ ΕΞΕΤΑΣΤΙΚΟ ΚΕΝΤΡΟ ΤΗΣ ECDL HELLAS
ΤΜΗΜΑΤΑ ΓΙΑ:
Παιδιά
Ενήλικες
Αρχάριους
Επαγγελματίες
ΕΝΤΑΤΙΚΑ ΜΑΘΗΜΑΤΑ COMPUTER
ΕΓΓΡΑΦΕΣ ΤΩΡΑ
Μανώλης Ι. Σοφίλλας
Τηλ.(22410)31761
ΚΟΔΡΙΓΚΤΩΝΟΣ 91 - ΡΟΔΟΣ
ECDL Diploma
ΧΠ941

ΤΑΠΗΤΟΚΑΘΑΡΙΣΤΗΡΙΑ
ΠΑΝΕΛΛΑΔΙΚΟ ΔΙΚΤΥΟ
Art Clean EXPRESS
Είμαστε λίιιι...γο πιο μπροστά από τους άλλους!
ΠΛΥΣΙΜΟ-ΑΠΟΛΥΜΑΝΣΗ-ΦΥΛΑΞΗ ΧΑΛΙΩΝ- ΜΟΚΕΤΩΝ - ΣΑΛΟΝΙΩΝ (και επί τόπου)
ΠΑΠΛΩΜΑΤΑ - ΚΟΥΒΕΡΤΕΣ - ΦΛΟΚΑΤΕΣ
ΣΤΕΓΝΟ ΓΙΑ ΜΕΤΑΞΩΤΑ ΚΑΙ ΧΕΙΡΟΠΟΙΗΤΑ
ΑΔΙΑΒΡΟΧΟΠΟΙΗΣΕΙΣ & ΕΠΙΔΙΟΡΘΩΣΕΙΣ ΤΑΠΗΤΩΝ
ΠΑΡΑΛΑΒΗ - ΠΑΡΑΔΟΣΗ ΚΑΤ' ΟΙΚΟΝ
ΔΩΡΕΑΝ ΦΥΛΑΞΗ
ΑΛΑΦΑΚΗΣ ΤΑΣΟΣ
ΤΗΛ. ΧΩΡΙΣ ΧΡΕΩΣΗ 80011400400
ΤΗΛ. 2241082800- ΚΙΝ. 6944350247
email: artclean@otenet.gr
ΧΠ2286

ΤΑ ΜΟΝΑΔΙΚΑ ΥΠΕΡΣΥΓΧΡΟΝΑ
ΤΑΠΗΤΟΚΑ-ΘΑΡΙΣΤΗΡΙΑ ΚΛΕΟΠΑΤΡΑ
Τέλος στα προβλήματα με το πλύσιμο των χαλιών σας
Η εταιρία μας πρωτοπορεί με το ΝΕΟ υπερσύγχρονο Πλυντήριο Ταπήτων.
Προσφέρουμε άψογο και προσεγμένο πλύσιμο, καθάρισμα, φύλαξη & επιδιορθώσεις σε όλους τους τύπους χαλιών, χειροποίητα χαλιά μηχανής, ανατολίτικα, μοκέτες, καμπέ, μεταξωτά, φλοκάτες, παπλώματα
ΚΑΙ ΤΟ 2005 Η ΦΥΛΑΞΗ ΔΩΡΕΑΝ
- Επιτόπου καθαρισμούς σαλονιών, μοκετών
- Παραλαβή & παράδοση κατ' οίκον σε όλη την Ρόδο
- Ενημερωθείτε για την συντήρηση των χαλιών σας
Τηλ. 2241051996, κιν. 6945793626, Fax: 2241051322
ΚΟΥΦΑΛΑΚΗΣ ΣΤΑΥΡΟΣ
ΜΑΤ7915



ΜΗΧΑΝΗΜΑΤΑ ΥΨΗΛΗΣ ΠΙΕΣΗΣ ΜΕ ΥΔΡΟΒΟΛΗ
ΑΝΑΡΡΟΦΗΣΗ-ΕΚΤΟΞΕΥΣΗ
ΚΑΘΑΡΙΣΜΟΙ-ΨΕΚΑΣΜΟΙ ΒΟΘΡΩΝ & ΦΡΕΑΤΙΩΝ
ΠΛΥΣΙΜΟ ΠΑΝΤΟΣ ΕΙΔΟΥΣ ΕΠΙΦΑΝΕΙΑΣ ΜΕ ΥΔΡΟΒΟΛΗ
Κ. ΠΗΔΙΑΚΗΣ
2241091881 -ΚΙΝ. 6977717048
Π. ΚΑΣΕΡΗΣ
2241047915 - ΚΙΝ. 6944325234
ΧΠ2366

ΜΕΤΡΟΠΟΝΤΙΚΑΣ "ΜΑΡΙΑ" ΑΠΟΦΡΑΞΕΙΣ

ΕΚΚΕΝΩΣΕΙΣ
ΑΠΟΦΡΑΞΕΙΣ ΑΠΟΧΕΤΕΥΤΙΚΩΝ ΑΓΩΓΩΝ ΜΕ ΥΔΡΟΒΟΛΗ, ΚΟΥΖΙΝΕΣ, ΤΟΥΑΛΕΤΕΣ, ΣΙΦΩΝΙΑ, ΥΔΡΟΡΟΕΣ, ΜΗΝΙΑΙΕΣ ΣΥΝΤΗΡΗΣΕΙΣ ΠΟΛΥΚΑΤΑΣΤΗΜΑΤΑ, ΣΤΡΑΤΟΠΕΔΑ, ΞΕΝΟΔΟΧΕΙΑ, ΝΟΣΟΚΟΜΕΙΑ, ΔΗΜΟΥΣ, ΠΟΛΥΚΑΤΟΙΚΙΕΣ, ΣΠΙΤΙΑ κ.λπ. Αντληση υδάτων από υπόγειους χώρους
Πληρ. τηλ. 2241065120/35555
ΑΕ179

ΑΠΟΦΡΑΞΕΙΣ ΡΟΔΟΥ

Κιν. 6932470404 Κιν. 6944361464
Κώστος & Λευτέρης
ΑΠΟΦΡΑΞΕΙΣ ΑΠΟΧΕΤΕΥΤΙΚΩΝ ΑΓΩΓΩΝ ΜΕ ΥΔΡΟΒΟΛΗ, ΚΟΥΖΙΝΕΣ, ΤΟΥΑΛΕΤΕΣ, ΣΙΦΩΝΙΑ, ΥΔΡΟΡΟΕΣ, ΑΠΟΛΥΜΑΝΣΕΙΣ, ΜΗΝΙΑΙΕΣ ΣΥΝΤΗΡΗΣΕΙΣ
ΠΟΛΥΚΑΤΑΣΤΗΜΑΤΑ, ΣΤΡΑΤΟΠΕΔΑ, ΞΕΝΟΔΟΧΕΙΑ, ΝΟΣΟΚΟΜΕΙΑ, ΔΗΜΟΥΣ, ΠΟΛΥΚΑΤΟΙΚΙΕΣ, ΣΠΙΤΙΑ, Κ.Λ.Π.
Αντληση υδάτων από υπόγειους χώρους
Αμεση εξυπηρέτηση!!!
Τηλ. 22410 85977, 22410 86634
Κιν. 6944361464, 6932470404
ΑΕ151

ΓΝΩΡΙΜΙΕΣ
ΥΨΗΛΩΝ ΑΠΑΙΤΗΣΕΩΝ
- Ελεύθερες σχέσεις
Διασυνδέσεις πανελλαδικά
Αμεση εκεμύθεια
(18χρονη μοντέλο - φοιτήτρια κ.λπ.)
Πληρ. τηλ. 6947536016
ΜΑΠ40(Π)

ΠΛΥΝΤΗΡΙΟ ΧΑΛΙΩΝ
Cleaning Pro

πλένουμε & φυλάμε:
• ΧΑΛΙΑ - ΜΟΚΕΤΕΣ - ΦΛΟΚΑΤΕΣ
• ΠΑΠΛΩΜΑΤΑ - ΚΟΥΒΕΡΤΕΣ
22410.60585
email: abonis@otenet.gr
ΜΠΟΝΗΣ ΑΝΤΩΝΗΣ - ΚΑΖΑΝΤΖΙΔΟΥ ΕΙΡΗΝΗ
ΝΙΚΗΦ. ΒΡΕΤΤΑΚΟΥ - ΑΣΓΟΥΡΟΥ
ΜΑΤ7867

Τα ναρκωτικά στην Ελλάδα

Πουλάμε πολύ φθηνά

Εκθεση του ΟΗΕ για το 2005

Στις φθηνότερες ευρωπαϊκές αγορές σχετικά με ηρωίνη, αμφεταμίνες και LSD κατατάσσεται η Ελλάδα, σύμφωνα με την ετήσια έκθεση του Οργανισμού Ηνωμένων Εθνών για τα ναρκωτικά (World Drug Report 2005).



Στην πυρά ρίχνουν οι Κινέζοι τις ποσότητες των ναρκωτικών που κατέσχεσαν

Είναι χαρακτηριστικό ότι η τιμή ενός γραμμαρίου ηρωίνης στους ελληνικούς δρόμους πωλείται σήμερα από 45,2 έως 84,8 δολάρια, ενώ το 1990 κόστιζε περίπου 120 δολάρια. Μάλιστα, η χώρα μας είναι από τις φθηνότερες αγορές ηρωίνης στην Ευρώπη μετά το Βέλγιο, τη Γερμανία, την Ολλανδία και την Ελβετία.

Όσο για την κάνναβη, ο Έλληνας χρήστης τη βρίσκει σε ακατέργαστη μορφή από 1,7 έως 5,7 δολάρια το γραμμάριο, ενώ σε κατεργασμένη από 4,5 ως 6,8 δολάρια. Υψηλές είναι οι τιμές πώλησης Ecstasy και κοκαΐνης.

Σύμφωνα με την έκθεση, στη χώρα μας τα ποσοστά εξάρτησης από κάνναβη είναι 4,4%, από κοκαΐνη 0,5%, από οπιούχα 0,4%, από αμφεταμίνες 0,1% και από Ecstasy 0,1%.

Σημειώνεται ότι 200 εκατομμύρια άνθρωποι σε όλον τον πλανήτη κατανάλωσαν τουλάχιστον μία φορά παράνομες ναρκωτικές ουσίες τον τελευταίο χρόνο.

Η μαριχουάνα και το χασίς παραμένουν, με μεγάλη διαφορά, τα πλέον δημοφιλή ναρκωτικά. Η χρήση κάνναβης αυξάνεται κάθε χρόνο.

Στα χαρτονομίσματα 1 και 2 ευρώ

Επιμένει η Ελλάδα

Δηλώσεις του κ. Δ. Σιούφα

Η Ευρωπαϊκή Κεντρική Τράπεζα θα πρέπει να επανεξετάσει τη θέση της ώστε να υπάρξουν χαρτονομίσματα ενός και δύο ευρώ, δηλώνει ο υπουργός Ανάπτυξης Δημήτρης Σιούφας, εκτιμώντας ότι αυτό «το χρειάζεται η ομαλή λειτουργία των αγορών και είναι μέσο καταπολέμησης της ακρίβειας».



Μετά την απόρριψη της σχετικής πρότασης του ευρωβουλευτή Νίκου Βακάλη από τον πρόεδρο της ΕΚΤ Ζακ-Κλοντ Τρισέ, δήλωσε ότι «υπέρτατη προτεραιότητα είναι το συμφέρον των Ευρωπαίων πολιτών και καταναλωτών και όχι τα έξοδα λειτουργίας της Ευρωπαϊκής Κεντρικής Τράπεζας» και ότι «η χειρότερη υπηρεσία προς το ευρώ είναι να αφεθεί να απαξιωθεί ουσιαστικά εξ αιτίας αψυχολόγητων χειρισμών βασισμένων σε αμιγή τεχνοκρατικά κριτήρια».

Εκθεση του Συνηγόρου του Πολίτη

Κενά στο καθεστώς απασχόλησης των ευπαθών ομάδων πληθυσμού

Η έκθεση υποβλήθηκε στον πρωθυπουργό Κ. Καραμανλή

Σημαντικά κενά στην εφαρμογή του νόμου (2643/1998) για ευνοϊκό καθεστώς απασχόλησης ευπαθών ομάδων του πληθυσμού (ΑμΕΑ, πολύτεκνοι, αγωνιστές της Εθνικής Αντίστασης, ανάπηροι και θύματα πολέμου) όσον αφορά στην τοποθέτησή τους στο δημόσιο και ιδιωτικό τομέα, επισημαίνει ο Συνήγορος του Πολίτη, με ειδική έκθεση του.

Η έκθεση υποβλήθηκε στον πρωθυπουργό Κώστα Καραμανλή και την πρόεδρο της Βουλής Αννα Μπενάκη-Ψαρούδα και παρουσιάστηκε χθες σε ειδική συνέντευξη Τύπου.

Ο υπεύθυνος του Συνηγόρου του Πολίτη Γιώργος Καμίνης τόνισε ότι στην προκήρυξη του έτους 2002 αποκλείστηκε από τη μοριοδότηση ποσοστό μεγαλύτερο του 60% των υποψηφίων, κυρίως για λόγους που αφορούσαν εσφαλμένη ή ελλιπή ενημέρωση ως προς τα δικαιολογητικά που έπρεπε να προσκομίσουν οι ενδιαφερόμενοι και επίσης λόγω, ασαφούς ερμηνείας των διατάξεων του νόμου.

Ένα άλλο πρόβλημα στο οποίο αναφέρεται ιδιαίτερα η έκθεση είναι ότι σχεδόν κάθε τοποθέτηση σε επιχείρηση του ιδιωτικού τομέα ατόμου που ανήκει στις ευπαθείς ομάδες του πληθυσμού που περιλαμβάνονται στο νόμο, έχει προσβληθεί από τον υπόχρεο εργοδότη ενώπιον του αρμοδίου οργάνου.

Ο κ. Καμίνης τόνισε εξάλλου ότι δεν υπάρχει σαφής βάση δεδομένων για το σε πόσα πρόσωπα εφαρμόζεται ο νόμος 2643/98,

Η βοηθός του Συνηγόρου του Πολίτη Π.Παπαρηγοπούλου υπογράμμισε από την πλευρά της ότι με δεδομένο το ότι η ανεργία είναι το μεγαλύτερο κοινωνικό πρόβλημα που θίγει κυρίως ευπαθείς ομάδες του πληθυσμού, η πολιτική εξουσία θα πρέπει να εξετάσει κατά πόσο είναι ανάγκη να προχωρήσει σε ένα νέο νομοθετικό πλαίσιο, ειδικά για τις ευπαθείς αυτές ομάδες του πληθυσμού ή σε βελτιώσεις και τροποποιήσεις του υπάρχοντος, έτσι ώστε να προσαρμοστεί στις διατάξεις του αναθεωρημένου Συντάγματος αλλά και της ευρωπαϊκής νομοθεσίας που αφορά τις διακρίσεις.



Πέρα από τα προβλήματα υγείας, τα άτομα με αναπηρίες αντιμετωπίζουν και την αναλγησία δημόσιων και ιδιωτικών φορέων

Αφορμή για τη σύνταξη της έκθεσης έδωσαν οι 204 σχετικές αναφορές πολιτών που έχει δεχθεί ο Συνήγορος του Πολίτη, οι οποίες κυρίως προέρχονται από άτομα με αναπηρία και πολυτέκνους.

Στην έκθεσή του ο Συνήγορος του Πολίτη προχωρά και σε μία σειρά προτάσεων που αφορούν α) τη διαδικασία των τοποθετήσεων, β) την εξειδίκευση της παρεχόμενης προστασίας και γ) τη μεγαλύτερη αποδοχή του μέτρου από τις υπόχρεες επιχειρήσεις.

Ειδικότερα, μεταξύ των προτάσεών του είναι και η καλύτερη ενημέρωση του προσωπικού των περιφερειακών διευθύνσεων του ΟΑΕΔ και των άλλων υπηρεσιών που εμπλέκονται στη λειτουργία του συστήματος υποχρεωτικών τοποθετήσεων και η δημιουργία βάσης δεδομένων που να περιέχει στοιχεία όσων έκαναν στο παρελθόν χρήση του δικαιώματος για υποχρεωτική πρόσληψη.

Προτείνεται, επίσης, ο διαχωρισμός του νομοθετικού πλαισίου για την κάθε προστατευόμενη ομάδα, η διασφάλιση της αξιοπιστίας και της αντικειμενικότητας του συστήματος διάγνωσης και αξιολόγησης της αναπηρίας, η μεγαλύτερη σύζευξη των τοποθετήσεων με τις ανάγκες των υπόχρεων επιχειρήσεων, ανάλογα με το μέγεθος της κάθε κατηγορίας προσωπικού, καθώς και η εκπαίδευση και εξειδίκευση των προστατευόμενων προσώπων.

Ελληνικό "χρώμα" έχουν τρεις στις δέκα προσφυγές στην Ε.Ε

Πρωτιά στις καταγγελίες

Διαμαρτυρίες υπαλλήλων πιτσαρίας για τις συνθήκες εργασίας!

Από Έλληνες πολίτες προέρχεται το 31% των καταγγελιών, έγγραφων διαμαρτυριών και ερωτήσεων που φτάνουν καθημερινά στην έδρα της ΕΕ. Τα ζητήματα που απασχολούν κυρίως τους Έλληνες είναι τα εργασιακά και ακολουθούν τα περιβαλλοντικά.

Στην έδρα της ΕΕ φτάνουν καθημερινά περίπου 6.500 επιστολές. Από αυτές περίπου 2.200 προέρχονται από την Ελλάδα, ενώ στη δεύτερη θέση βρίσκονται οι Σουηδοί.

Τα ζητήματα που απασχολούν περισσότερο τους Έλληνες είναι τα εργασιακά (αποτελούν το 49% των ετήσιων αναφορών) και ακολουθούν τα περιβαλλοντικά, ειδικότερα τα αιτήματα νομιμοποίησης και ηλεκτροδότησης των αυθαιρέτων.

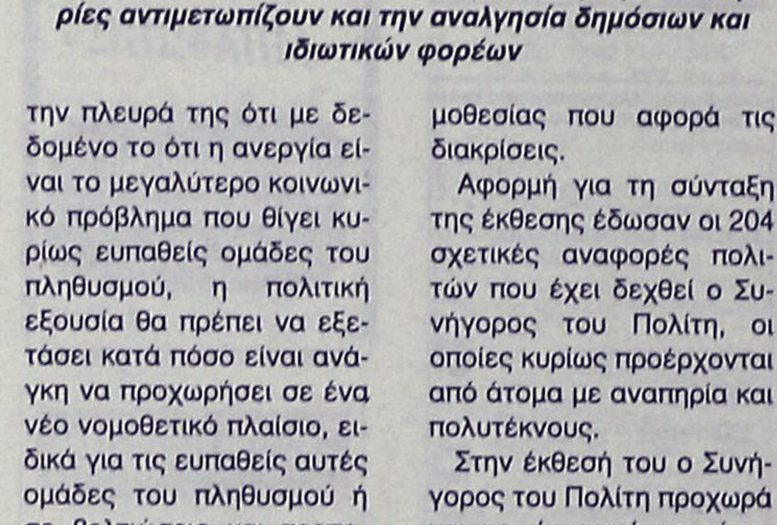

Στην Ευρωπαϊκή Επιτροπή αναλύουν τα υπόλοιπα αιτήματα: «Συμβασιούχοι από υπηρεσίες και οργανισμούς του Δημοσίου που κατάφεραν να πάρουν ολόκληρη την άδεια εγκυμοσύνης που δικαιούνται. Ακόμα και οι υπάλληλοι στις πιτσαρίες, οι οποίοι διαμαρτύρονται για τις συνθήκες εργασίας τους ιδιαίτερα όταν κινούνται στους δρόμους».

"αγανάκτησαν", όπως οι ίδιοι αναφέρουν, από την "κοροϊδία της ελληνικής κυβέρνησης στο ζήτημα της αποκατάστασής τους".

»Οι νέοι που απασχολούνται χωρίς συγκεκριμένο ωράριο και χωρίς ασφάλεια. Οι γυναίκες που δεν

Μία εξήγηση για την ελληνική πρωτιά δίνει η Έλλη Βαρχαλάμα από τη Νομική Υπηρεσία της ΓΣΕΕ: «Ενα συστημένο γράμμα προς τα ευρωπαϊκά όργανα ή ένα ηλεκτρονικό, μέσω του Ίντερνετ, είναι εύκολη υπόθεση».

Οι ενδιαφερόμενοι μπορούν να στείλουν τις αναφορές τους στην Επιτροπή χρησιμοποιώντας την ηλεκτρονική διεύθυνση www.europa.eu.int.

PELLOS TRAVEL
ΠΟΙΟΤΗΤΑ-ΟΡΓΑΝΩΣΗ-ΕΓΓΥΗΣΗ

ΚΑΛΟΚΑΙΡΙΝΕΣ ΕΚΔΡΟΜΕΣ 2005
ΙΟΥΛΙΟΣ –ΑΥΓΟΥΣΤΟΣ 2005

ΚΩΝΣΤΑΝΤΙΝΟΥΠΟΛΗ-ΠΡΙΓΚΗΠΟΝΗΣΣΑ 14/07-19/07
ΜΟΝΟ ΜΕ 260 ΕΥΡΩ ΤΟ ΑΤΟΜΟ
ΜΑΡΜΑΡΙΣ-ΕΦΕΣΣΟΣ-ΣΜΥΡΝΗ-ΠΡΟΥΣΑ-ΚΩΝΣΤΑΝΤΙΝΟΥΠΟΛΗ-ΒΑΝΤΙΡΜΑ-ΣΜΥΡΝΗ-ΜΑΡΜΑΡΙΣ
Ξενοδοχεία 4**** 3***αστέρων με πρωινό και φαγητό- Εισιτήρια Ρόδος-Μαρμαρίς-Ρόδος-Φόροι Τουρκίας-Ξεναγήσεις- Μεταφορές με κλιματιζόμενα πούλμαν- Ταξιδιωτική ασφάλεια-Φ.Π.Α.
ΔΕΝ ΠΕΡΙΛΑΜΒΑΝΟΝΤΑΙ Εισιτήρια Βαντίρμα-Κωνσταντινούπολη- Γάλοβα-Πριγκιπόνησα

ΕΞΑΗΜΕΡΗ ΕΚΔΡΟΜΗ 14/7-19/7
ΖΑΚΥΝΘΟΣ-ΚΕΦΑΛΛΟΝΙΑ
ΑΝΑΧΩΡΗΣΗ 14/7/05 ΠΕΜΠΤΗ ΣΤΙΣ 19.00 μ.μ. βράδυ *ME BLUE STAR FERRIES*
ΕΠΙΣΤΡΟΦΗ 19/7/05 ΤΡΙΤΗ ΣΤΙΣ 07.00 ΤΟ ΠΡΩΙ *ME BLUE STAR FERRIES*
ΠΕΡΙΛΑΜΒΑΝΟΝΤΑΙ: Εισιτήρια Ρόδος-Πειραιάς—Ρόδος-Κυλλήνη-Ζάκυνθος-Κεφαλλονιά-Κυλλήνη σε Γ' θέση - Ξενοδοχεία με πρωινό - Μεταφορές –διανυκτερεύσεις - Ξεναγήσεις - Εκδρομές-Ταξιδιωτική ασφάλεια –Συνοδός γραφείου- Φ.Π.Α.. ΔΕΝ ΠΕΡΙΛΑΜΒΑΝΟΝΤΑΙ: Είσοδοι σε αρχαιολογικούς χώρους - Διασκέδαση

ΟΚΤΑΗΜΕΡΗ ΕΚΔΡΟΜΗ(23/7- 30/7)
ΑΜΟΡΓΟΣ-ΜΥΚΟΝΟΣ-ΣΑΝΤΟΡΙΝΗ-ΠΑΡΟΣ-ΤΗΝΟΣ
ΑΝΑΧΩΡΗΣΗ 23/7/05 ΣΑΒΒΑΤΟ ΣΤΙΣ 10.00 am ΤΟ ΠΡΩΙ
ME BLUE STAR FERRIES
ΕΠΙΣΤΡΟΦΗ 30/7/05 ΣΑΒΒΑΤΟ ΣΤΙΣ 09.00 ΤΟ ΠΡΩΙ
ME BLUE STAR FERRIES
ΠΕΡΙΛΑΜΒΑΝΟΝΤΑΙ: Εισιτήρια Ρόδος-Αμοργός-Πάρος-Τήνος-Σαντορίνη-Μύκονος-Ρόδος σε Γ' θέση - Ξενοδοχεία με πρωινό -Μεταφορές – Διανυκτερεύσεις- Ξεναγήσεις - Εκδρομές-Ταξιδιωτική ασφάλεια – Συνοδός γραφείου- Φ.Π.Α..
ΔΕΝ ΠΕΡΙΛΑΜΒΑΝΟΝΤΑΙ:
Είσοδοι σε αρχαιολογικούς χώρους - Διασκέδαση
ΕΛΑΤΕ ΝΑ ΠΡΟΣΚΥΝΗΣΟΥΜΕ ΣΤΗ ΠΑΝΑΓΙΑ ΧΟΖΟΒΙΩΤΙΣΣΑ ΑΜΟΡΓΟΥ-ΠΑΝΑΓΙΑ ΕΚΑΝΤΟΤΑΠΥΛΙΑΝΗ ΤΗΣ ΠΑΡΟΥ ΚΑΙ ΠΑΝΑΓΙΑ ΤΗΣ ΤΗΝΟΥ.

ΔΕΚΑΗΜΕΡΗ ΕΚΔΡΟΜΗ 22/8- 31/8
ΚΑΠΠΑΔΟΚΙΑ-ΤΡΑΠΕΖΟΥΝΤΑ-ΠΑΝΑΓΙΑ ΣΟΥΜΕΛΑ-ΠΟΝΤΟΣ-ΣΑΜΨΟΥΝΤΑ-ΚΩΝΣΤΑΝΤΙΝΟΥΠΟΛΗ

ΟΙ ΕΙΔΙΚΟΙ ΣΤΙΣ ΕΚΔΡΟΜΕΣ ΤΗΣ ΤΟΥΡΚΙΑΣ ΣΑΣ ΠΡΟΤΕΙΝΟΥΜΕ:
GRAND PRIX F1-FORMULA 1
3 ΜΕΡΕΣ ΓΕΜΑΤΕΣ ΤΑΧΥΤΗΤΑ ΣΤΗΝ ΚΩΝΣΤΑΝΤΙΝΟΥΠΟΛΗ 19-20-21 ΑΥΓΟΥΣΤΟΥ

Για τους φίλους της FORMULA 1 και της ταχύτητας...
ΟΡΓΑΝΩΝΟΥΜΕ ΟΔΙΚΗ ΕΚΔΡΟΜΗ ΑΠΟ 18/8-23/8
ΜΑΡΜΑΡΙΣ-ΚΩΝΣΤΑΝΤΙΝΟΥΠΟΛΗ-ΣΜΥΡΝΗ-ΠΡΟΥΣΑ-ΜΑΡΜΑΡΙΣ ΜΟΝΟ ΜΕ 460 ΕΥΡΩ ΤΟ ΑΤΟΜΟ ΚΑΙ ΑΕΡΟΠΟΡΙΚΗ ΕΚΔΡΟΜΗ ΑΠΟ 18/8 ΕΩΣ 22/8 ΜΟΝΟ ΜΕ 550 ΕΥΡΩ ΤΟ ΑΤΟΜΟ

Διαθέτουμε ξενοδοχεία 4 αστέρων-3 αστέρων και εισιτήρια για τον επίσημο και δοκιμαστικό αγώνα της Formula 1. Μεταφορές καθημερινά από το Ξ/Δ στην πίστα στις 19-20-21/8 - Ξεναγήσεις καθημερινά στην Κωνσταντινούπολη.
ΣΥΝΟΔΟΣ ΓΡΑΦΕΙΟΥ: Α. ΠΑΠΑΣΑΒΒΑΣ

Διαθέτουμε επίσης:
Εισιτήρια με ΟΑ, AEGEAN και CHARTER. Ακτοπλοϊκά εισιτήρια. Ειδικά πακέτα για μεμονωμένους, συλλόγους, νεόνυμφους για Ελλάδα, Κύπρο, Τυνησία, Αίγυπτος, Μαρόκο, Ιταλία, Αγγλία, Γαλλία κ. α.

ΓΙΑ ΠΕΡΙΣΣΟΤΕΡΕΣ ΠΛΗΡΟΦΟΡΙΕΣ, ΚΡΑΤΗΣΕΙΣ ΚΑΙ ΑΝΑΛΥΤΙΚΑ ΠΡΟΓΡΑΜΜΑΤΑ ΣΤΟ ΠΡΑΚΤΟΡΕΙΟ ΓΕΝΙΚΟΥ ΤΟΥΡΙΣΜΟΥ:
PELLOS TRAVEL – TOUR OPERATOR
ΛΕΩΦΟΡΟΣ ΚΑΛΛΙΘΕΑΣ 125, ΦΑΛΗΡΑΚΙ, ΡΟΔΟΣ
ΤΗΛ: 2241087615, 2241052276 FAX: 2241087616
Email: pellostravel@hellasnet.gr
ΑΕ0127

Στη διάρκεια του Α' Παγκοσμίου Πολέμου

Οι μεγάλες στιγμές του Αποστόλου Τρύφωνος με τη λήξη του Πολέμου

Τα προηγηθέντα μέχρι να φτάσουμε στο αιματηρό Πάσχα του 1919

ΓΡΑΦΕΙ ο
Κώστας ΤΣΑΛΑΧΟΥΡΗΣ
(tsaco@in.gr)

Β΄(τελευταίο)

Αλλά από τα μέσα Οκτωβρίου η ελληνική Κυβέρνηση είχε την πληροφορία ότι οι ιταλικές Αρχές επιβάλλουν στον ελληνικό πληθυσμό των Δωδεκανήσων και τους Δημογέροντες να υπογράψουν ψήφισμα απευθυνόμενοι στον πρόεδρο των Ηνωμένων Πολιτειών με το οποίο να ζητούν αυτονομία υπό την προστασία του βασιλέως της Ιταλίας και υπό οργάνωση Ιταλών υπαλλήλων. Στο ψήφισμα πλέκονται εγκώμια υπέρ του βασιλέως της Ιταλίας και εκφράζεται ευγνωμοσύνη γιατί τους λύτρωσε από τον τουρκικό ζυγό(1). Όλες οι πληροφορίες προέρχονται από τα Χανιά όπου το Κέντρο συλλογής πληροφοριών και από τα νησιά Μυτιλήνη, Σάμο και Χίο. Ο ίδιος ο Πολυχρονίδης, προφανώς ανώτερος υπάλληλος της νομαρχίας Χανίων, σημειώνει ότι «ως πληροφορούμεθα οι κάτοικοι των νήσων είναι απρόθυμοι διά τας τοιαύτας εκδηλώσεις πολλά, όμως, γίνονται διότι όλα τα μέλη των δημογερόντων διωρισθέντα παρά των Ιταλών και μη προσελθόντα δι' εκλογήν πρόσκεινται φιλικώς ιταλικαίς Αρχαίς, αίτινες εφρόντισαν διορίσωσιν πρόσωπα δυνάμενα υπηρετήσωσι βλέψεις των. Φρονούμεν ότι πρέπει να υπογραφή ψήφισμα εν τούτοις προ πάσης ενεργείας εκρίναμεν αναγκαίον ζητήσωμεν υμετέρας οδηγίας(2)...». Ένας άλλος, κι αυτός ανώτερος υπάλληλος της νομαρχίας ονόματι Κροκίδας σημειώνει ότι «οδηγίαι διεβιβάσθησαν καταλλήλως όπως μη υπογράψωσι κάτοικοι, ανωτέρω έγγραφα, πιστεύεται δε ότι συστάσεις θα εισακουσθούν. Αν νομίζετε σκόπιμον και λυσιτελές δύνανται υπογραφώσιν παρ' αρχιερέων επισκόπων και κατοίκων έγγραφα αποδοκιμάζοντα ενέργειαν δημογερόντων υπογραψάντων έγγραφα δι' ων εκφράζεται ευγνωμοσύνη ιταλικού Κράτους(3)...».

Άλλη πληροφορία ανέφερε ότι όπως εξακρίβωσε ο Κ.Κωνσταντινίδης τα κατ' απαίτηση των Ιταλών υπογραφόμενα έγγραφα είναι ίδια για τα νησιά Ρόδο, Αστυπάλαια και Σύμη και άλλο για τα υπόλοιπα νησιά. Και στους δύο τύπους ζητείται η αυτονόμηση της Δωδεκανήσου. Έχει επίσης την πληροφορία ότι οι διάφορες Δημογεροντίες που πρόσκεινται προς τις ιταλικές Αρχές με την υπόδειξή τους υπέγραψαν «έγγραφον προερχόμενον δήθεν εξ ειδικής των αυτοβουλίας και προαιρέσεως, όπερ επέδωκαν εις αυτάς δι' ου δηλούσιν ότι η εις Ευρώπην υπό την προεδρίαν του ιατρού κ. σ. Ζερβού μεταβάσα Επιτροπή εκ μέρους των Δωδεκανησίων, προς υποστήριξιν των εθνικών αυτών πόθων και δικαίων, προέρχεται από τους εν Ελλάδι διαμένοντας Δωδεκανησίους και ουχί από τους εγχωρίους κατοίκους των Δωδεκανήσων οίτινες διά προηγουμένου αυτών εγγράφου προς τας ιταλικάς απελευθερωτικάς Αρχάς και τον Πρόεδρον των Ηνωμένων Πολιτειών εξεδήλωσαν αυθορμήτως και όλως οικειοθελώς τους πόθους και τας θελήσεις αυτών(4)...».

Ο Κωνσταντινίδης από τα μέσα Οκτωβρίου έχει την πληροφορία ότι 17 Δήμαρχοι υπέγραψαν Ψήφισμα με το οποίον ζητούν αυτονομία υπό την προστασία της Ιταλίας την πληροφορίαν την μεταδίδει διά της ιδίας οδού και αμέσως την έχει το Ε. Βενιζέλος που βρίσκεται στο Παρίσι και μετέχει της Διασκέψεως Ειρήνης. Στη γαλλική πρωτεύουσα βρίσκεται επίσης ο πρόεδρος των Δωδεκανησίων της Αιγύπτου Ι. Καζούλλης και στο Λονδίνο ο πρόεδρος των Δωδεκανησίων Αθηνών και Πειραιώς Σκεύος Ζερβός που μετέχει στην Πρεσβευτική Διάσκεψη για να προετοιμάσει τη Διάσκεψη της Ειρήνης. Και οι δύο θα μετέχουν της ελληνικής αντιπροσωπείας στη Διάσκεψη της Ειρήνης στο Παρίσι.

Το ψήφισμα, όπως το μετέδωσε ο Κωνσταντινίδης, αναφέρει ότι

« Ημείς άπαντες οι κάτοικοι της νήσου (ή Χωρίου) .... των Δωδεκανήσων,

»Λαβόντες υπ΄ όψιν ότι έκαστος Λαός δικαιούται να κανονίζη τα της κατ΄ αυτόν διοικήσεως ως βούλεται, συμφώνως με το περί ελευθερίας των Εθνοτήτων δόγμα, αναγνωρίζοντες οφειλομένην προς την Α.Μ. τον Βασιλέα της Ιταλίας Βίκτορα Εμμανουήλ και την Κυβέρνησιν Αυτού ευγνωμοσύνην, διότι ελύτρωσε ημάς εκ του τουρκικού ζυγού και κατά το χρονικόν διάστημα της Κατοχής των νήσων μας επρονόησε και εξακολουθεί προνοούσα περί ημών πατρικώς και από διοικητικής απόψεως και εκπολιτιστικής και εννοήσαμεν ότι ζώμεν υπό ελεύθερον πολίτευμα και απολαύομεν πλείστων αγαθών »Διακηρύττομεν

»μιά φωνή και καρδία και όλως οικειοθελώς, τον διακατέχοντα ημάς πόθον και την αμετάκλητον και ακλόνητον θέλησιν όπως απολαύσωμεν Αυτονομίαν πλήρη υπό την προστασίαν και την οργάνωσιν της Ιταλικής Κυβερνήσεως προς Ην συνεδέθημεν αρρήκτως και εσμέν αφωσιωμένοι και

»Αποφασίζομεν

όπως το παρά συντεταγμένον εις πενταπλούν επιδοθή δι' επί τούτω Επιτροπής προς την Σεβαστήν Ιταλικήν Κυβέρνησιν της Κατοχής ίνα αποστείλη εις τους αντιπροσώπους της Συνεννοήσεως και τον Πρόεδρον των Ηνωμένων Πολιτειών της Αμερικής με την θερμήν παράκλησιν προς εκπλήρωσιν του μόνου ημών τούτου πόθου και ουχί άλλης λύσεως, αφορώσης την τύχην των νήσων μας. Εγένετο τη 2/15 του μηνός Οκτωβρίου 1918(5)».

Το έγγραφο αυτό το έχουμε διά χειρός Κωνσταντινίδη και αντίγραφο σε έγγραφο του υπουργείου των Εξωτερικών που η σφραγίδα του αναγράφει «Υπουργείον Εξωτερικών, Τμήμα Β' Πολιτικόν (Ανατολικόν)». Ουδέποτε παρουσιάστηκε το πρωτότυπο και δεν ξέρουμε αν υπογράφτηκε ποτέ τέτοιο έγγραφο. Ένα είναι γεγονός ότι ο Ιταλός αντιπρόσωπος στη Διάσκεψη της ειρήνης λίγους μήνες αργότερα, εμφάνισε ένα χαρτί, λέγοντας ότι είναι ψήφισμα χωρίς, όμως, να το δείξει. Επίσης πολλούς μήνες αργότερα, ο συνταγματάρχης Γκορίνι, δίνει το λόγο της τιμής του ότι δεν υπάρχει τέτοιο έγγραφο με 17 υπογραφές. Η δήλωση έγινε μετά τα γεγονότα του Πάσχα του 1919.

Στις 8 Νοεμβρίου ο Παντελής Κάτρης(6) που φτάνει στο Ηράκλειο δίδει τις πληροφορίες ότι στην Κάλυμνο στις 25 Οκτωβρίου έγινε ενθουσιώδης διαδήλωση για την άφιξη του ελληνικού Στόλου στην Κωνσταντινούπολη. Οι εκεί ιταλικές Αρχές ειδοποίησαν τη Ρόδο απ' όπου στάλθηκε αντιτορπιλικό οι άντρες του οποίου απήγαγαν το γυμνασιάρχη Ζερβό και το γιατρό Νεοκλέους και τους μετέφεραν στη Ρόδο όπου τους φυλάκισαν. Επίσης κατά την κατάληψη της Τεργέστης η μουσική του ιταλικού Στρατού στη Ρόδο επαιάνισε σε όλα τα Προξενεία του εθνικούς τους ύμνους πλην του ελληνικού. Ιταλός στρατιώτης που ζητωκραύγασε υπέρ του Ελευθερίου Βενιζέλου φυλακίστηκε. Υπάρχει έλλειψη άρτου που είναι γενική στη Ρόδο και την Κάλυμνο. Στη Ρόδο, πληροφορεί ο Κάτρης, οι κάτοικοι τρέφονται με νταρί και πίτουρα. Ο Στρατιωτικός διοικητής υποχρέωσε διορισμένους απ' αυτόν δημάρχους να υπογράψουν δήλωση ότι «στέργωσιν εις την ιταλικήν κατοχήν...», και ότι τα στρατεύματα που βρίσκονται στη Ρόδο με πυρομαχικά και τις αποσκευές τους, συγκεντρώνονται στην παραλία Μαριτσών και Βιλανόβας ετοιμαζόμενα για απόβαση στην Αττάλεια(7). Την ίδια πληροφορία έχει και ο Κωνσταντινίδης ο οποίος αναβιβάζει τα συγκεντρωθέντα στρατεύματα σε 30 χιλιάδες και ότι στρατοπέδευσαν στα Τριάντα και στη Σύμη και με πρώτη διαταγή να μεταφερθούν στο Φοίνικα επίνειο της Αττάλειας. Επίσης ότι στον όρμο των Τριαντών ναυλοχούν δύο μεταγωγικά και αριθμός αντιτορπιλικών(8).

Αυτοί που απελαύνονται το 1917 είναι οι Ηλίας Μανωλακάκης, δικηγόρος από την Κάσο, κάτοικος Ρόδου από το 1914. Απελάθηκε τον Αύγουστο 1917 γιατί αναμείχτηκε σε σχολική υπόθεση του χωριού Κρεμαστής λόγω της ιδιότητάς του ως κοινοτικού αντιπροσώπου. Αυγερινός Πανηγύρης, δάσκαλος από τη Μάκρη, κάτοικος Ρόδου από το 1915. Απελάθηκε τον Οκτώβριο 1917 λόγω της ιδιότητάς του ως επόπτη της Δημοτικής Εκπαιδεύσεως. Στη θέση αυτή είχε διοριστεί από την Ιερά Μητρόπολη. Μόλις βγήκε σε περιοδεία στα χωριά συνελήφθη και στη θέση του αλλά και για όλα τα σχολεία της Δωδεκανήσου οι Ιταλοί διόρισαν τον αρχαιολόγο Amedeo Maiuri ο οποίος από την πρώτη ημέρα του διορισμού του έδειξε πόσο μισέλληνας ήταν. Ο Πανηγύρης είναι ο πρωταγωνιστής αυτών που συνέβησαν στην Ψίνθο κατά την κατάθεση του θεμέλιου λίθου της εκεί σχολής. Φιλήμων Σεβαστιάδης, δάσκαλος κάτοικος Ψίνθου. Απελάθηκε το Δεκέμβριο 1917, αφού προηγουμένως φυλακίστηκε γιατί θεωρήθηκε υπαίτιος των γεγονότων κατά την τελετή της καταθέσεως του θεμέλιου λίθου της σχολής Ψίνθου. Νικόλαος Γρ. Παγώνης, Βασίλειος Καρπάθιος, Δημήτριος Κάππας, Δημήτριος Παγώνης Χρήστος Κάππας, Περικλής Κωνσταντίνου και Δημοσθένης Πολίτης από τη Λέρο ναυτικοί. Εξορίστηκαν το Δεκέμβριο 1917 για άγνωστους λόγους. Επιβαίνοντες του ιστιοφόρου-μουραδιέ "Αγία Τύχη" ναυάγησαν στη νησίδα Αρχάγγελος της Λέρου, όπου συνελήφθησαν και απελάθηκαν. Κωνσταντίνος Κωνσταντινίδης, γραμματέας της Ιεράς Μητροπόλεως Καρπάθου-Κάσου απελάθηκε αδικαιολόγητα. Είναι ο επιφανέστερος των απελαθέντων γιατί χάρις σ' αυτόν γνωρίζουμε τα πάντα. Με την εξορία του στις 5 Δεκεμβρίου 1917, ο Κωνσταντινίδης τοποθετείται ως υπάλληλος της λογοκρισίας στο Ταχυδρομείο των Χανίων και εκεί διοργανώνει το Ελληνικό Κέντρο Πληροφοριών.

Η πολιτική των ιταλικών Αρχών Κατοχής στρέφεται προς τα σχολεία και δυστυχώς στις τάξεις των διδασκάλων και επιστημόνων βρίσκει συμμάχους. Τα καταχθόνια και σατανικά σχέδιά τους υπό το πρόσχημα της αυτονομίας των κατοίκων, υπό την προστασίαν και οργάνωση της ιταλικής Κυβερνήσεως, επιβεβαιώνονται με τη δοθείσα διαταγή προς τους δασκάλους και τους επιστήμονες των νησιών να αναπτύσσουν στους μαθητές και τους πολίτες, στα σχολεία, στα καφενεία, στις πλατείες , στις διάφορες συγκεντρώσεις και συναναστροφές ότι άλλο είναι Ελλάδα και άλλο Ελληνισμός. Δηλαδή του να είναι και να λέγεται κάποιος Έλληνας δεν έπεται ότι είναι υπόχρεος και αναγκασμένος και να συνενωθεί πολιτειακώς με την Ελλάδα. Μπορεί ελεύθερα να αυτοδιοικείται και να διατελεί ελεύθερος πολίτης υπό οποιοδήποτε πολίτευμα επιθυμεί και θέλει και να διατηρεί τη θρησκεία του, τη γλώσσα και τον εθνισμό του. Τα αγαθά της αυτονομήσεως είναι πολύ ανώτερα και ωφελιμότερα της συνενώσεως με την Ελλάδα, όπως η πείρα απέδειξε. Μάλιστα έρχονταν στη συνέχεια οι απειλές ότι όποιος από τους διδασκάλους και τους επιστήμονες δεν θα συμμορφωνόταν θα τιμωρούνταν. Οι περισσότεροι αν όχι όλοι αρνήθηκαν να συμμορφωθούν, «ευρέθησαν, όμως, δυστυχώς και ως μη ώφειλε και εφιάλται, οίτινες προθύμως συνεμορφώθησαν και μάλιστα μετά φανατισμού ανέλαβον το έργον τούτο οι εκ Μάκρης της Μικράς Ασίας πρόσφυγες Π..... τις Ε.....(9), ελληνοδιδάσκαλος, τελειόφοιτος της Ριζαρείου Σχολής, Σ..... Α....., ιατρός του Πανεπιστημίου Αθηνών, Κ.....ή Δ..... διδάσκαλοι εκ Σάμου του εκεί Ιεροδιδασκαλείου και τούτους παρηκολούθησαν και άλλοι εντόπιοι δυστυχώς μεταξύ των οποίων διακρίνεται και νεανίας τις Β.... Λ..... εκ Καρπάθου, τελειόφοιτος του Γυμνασίου Ρόδου, ιταλομαθής, λίαν φανατικός υπέρ των Ιταλών(10)...».

Όλους αυτούς οι μητροπολίτες Ρόδου Απόστολος Τρύφωνος και Καρπάθου-Κάσου Γερμανός τους αφόρισαν και «εξεκλησίασαν προς πρόληψιν του κακού και προς παραδειγματισμόν των λοιπών εις τρόπον ώστε οι Χριστιανοί να τους αποφεύγωσιν, ως όντων υπό τας αράς της Εκκλησίας και έξω της ποίμνης του Χριστού(11)...».

Η ιταλική στρατιωτική Διοίκηση Κατοχής απείλησε τους μητροπολίτες και έσπευσε να τους δηλώσει ότι οφείλουν αμέσως να άρουν τα εκκλησιαστικά επιτίμια.

Είναι οι λεπτομέρειες των μεγάλων στιγμών ενός ιεράρχη, του μητροπολίτη Ρόδου Αποστόλου Τρύφωνος. Είναι οι στιγμές μέσα στο χρόνο που τις αγκαλιάζει η αιωνιότητα και τις κάνει κτήμα της. Και παραμένουν αναλλοίωτες για πάντα...

Σημειώσεις:
1.Νομαρχία Χανίων/Πολυχρονίδης, 16.10.1918. ΑΥΕ,αριθμ.9.907/18.10.1918/Β.Ειδ. Δωδεκανήσου.
2.Το ίδιο με το προηγούμενο.
3.Νομαρχία Χανίων/26.10.1918, αριθμ. 70.154.
4.Κ.Κωνσταντινίδης προς τον Γεν. Διοικητήν Κρήτης, αριθμ. 35/7.11.1918.
5.Παλαιά και νέα ημερομηνία.
6.Αναφέρεται ως αξιόπιστος.
7.Κρυπτογράφημα, Λυδάκης αριθμ. 9495/5530/.
8.Χανιά-Κωνσταντινίδης προς Γενικό διοικητή Κροκιδά, αριθμ. 94173/20.11.1918.
9.Δεν ενδιαφέρουν τα ονόματα.
10.ΑΥΕ/Β/5 Ειδικός Φ. Δωδεκανήσου, Αρχείον Πρεσβείας Παρισίων, Κωνσταντινίδης προς τον Γενικόν διοικητήν Κρήτης, αριθμ. 44/ 10.12.1918
11.Το ίδιο με το προηγούμενο.



ΛΟΓΟΣ • ΟΜΙΛΙΑ • ΦΩΝΗ • ΑΚΟΗ
• ΜΑΘΗΣΙΑΚΕΣ ΔΥΣΚΟΛΙΕΣ
• ΔΥΣΛΕΞΙΑ

ΛΕΟΝΤΙΤΣΗ ΧΑΡΟΥΛΑ
Λογοθεραπεύτρια
ΔΕΧΕΤΑΙ ΜΕ ΡΑΝΤΕΒΟΥ
Πλατ. Βρούχου 1
Τηλ. 2241033537, 6946549289
email: hara-leontitsi@yahoo.gr
AE200

ΚΕΝΤΡΟ ΕΙΔΙΚΩΝ ΘΕΡΑΠΕΙΩΝ ΤΟΥ ΠΑΙΔΙΟΥ ΔΩΔΕΚΑΝΗΣΟΥ

ΚΩΝ/ΝΟΣ ΜΠΑΔΑΝΗΣ - ΣΟΥΖΗ ΓΕΩΡΓΙΛΟΠΟΥΛΟΥ
ΕΡΓΟΘΕΡΑΠΕΥΤΗΣ ΛΟΓΟΠΑΘΟΛΟΓΟΣ
ΠΤΥΧΙΟΥΧΟΣ ΜΕΤΑΠΤΥΧΙΑΚΟ ΑΚΟΥΟΛΟΓΙΑΣ
ΜΕΘΟΔΟΥ BOBATH N.D.T
ΜΕΘΟΔΟΣ PORTAGE
ΑΙΣΘΗΤΗΡΙΑΚΗΣ ΟΛΟΚΛΗΡΩΣΗΣ (S.I.)
ΜΕΤΕΚΠΑΙΔΕΥΣΗ ΣΤΙΣ ΝΕΥΡΟΛΟΓΙΚΕΣ
ΚΑΙ ΚΙΝΗΤΙΚΕΣ ΔΙΑΤΑΡΑΧΕΣ

Αποστόλου Παύλου 84, Ρόδος 85100,
τηλ. / fax (22410)60999/60579
ΧΠ1871/1872

ΚΕΝΤΡΟ ΥΠΟΣΤΗΡΙΞΗΣ ΨΥΧΟΛΟΓΙΚΩΝ ΠΡΟΒΛΗΜΑΤΩΝ

ΣΙΑΓΚΑ ΚΩΝΣΤΑΝΤΙΝΑ
ΨΥΧΟΛΟΓΟΣ
Απόφοιτος Αριστοτελείου Πανεπιστημίου Θεσσαλονίκης
τηλ. 6945557447

ΚΥΠΡΙΩΤΗ ΑΛΕΞΙΑ
ΨΥΧΟΛΟΓΟΣ
ΨΥΧΟΛΟΓΟΣ ΥΓΕΙΑΣ
Απόφοιτος Πανεπιστημίου Κρήτης, MSC Surrey University of England
τηλ. 6944717520

Δέχονται κατόπιν ραντεβού
Στεφ. Καζούλη 18-1ος όροφος
τηλ. 2241022102
ΧΠ2763

INEMA
ΙΑΤΡΙΚΟΣ & ΝΟΣΟΚΟΜΕΙΑΚΟΣ ΕΞΟΠΛΙΣΜΟΣ
17 ΧΡΟΝΙΑ ΕΜΠΕΙΡΙΑΣ από το 1988
ΕΙΜΑΣΤΕ ΟΙ ΜΕΓΑΛΥΤΕΡΟΙ ΠΡΟΜΗΘΕΥΤΕΣ ΙΑΤΡΙΚΟΥ – ΟΡΘΟΠΕΔΙΚΟΥ ΚΑΙ ΝΟΣΟΚΟΜΕΙΑΚΟΥ ΥΛΙΚΟΥ ΣΤΗ ΔΩΔΕΚΑΝΗΣΟ
ΕΜΠΙΣΤΕΥΘΕΙΤΕ ΜΑΣ !!!
ΛΕΜΕΣΣΟΥ 2 ΡΟΔΟΣ ΤΗΛ.22410 32238
– FAX.22410 28484



ΑΝΑΠΗΡΙΚΑ ΚΑΡΟΤΣΙΑ–ΒΑΔΙΣΤΙΚΑ -ΟΡΘΟΠΕΔΙΚΑ ΕΙΔΗ–ΜΠΛΟΥΖΕΣ ΙΑΤΡΙΚΕΣ–ΚΑΛΤΣΕΣ ΦΛΕΒΙΤΙΔΑΣ–ΠΕΛΜΑΤΑ–ΟΡΘΟΠΕΔΙΚΑ ΜΑΞΙΛΑΡΙΑ–ΚΡΕΒΑΤΙΑ ΝΟΣΟΚΟΜΕΙΑΚΑ – ΙΑΤΡΙΚΟΣ ΕΞΟΠΛΙΣΜΟΣ ΚΑΙ ΑΝΑΛΩΣΙΜΑ – ΟΡΓΑΝΑ ΧΗΜΕΙΟΥ ΚΑΙ ΚΑΘΕ ΑΛΛΟ ΕΙΔΟΣ ΓΙΑ ΚΑΤ ΟΙΚΟ ΝΟΣΗΛΕΙΑ .
ΧΠ1720

ΜΑΡΙΑ ΣΑΝΤΟΡΙΝΙΟΥ
ΚΛΙΝΙΚΗ ΨΥΧΟΛΟΓΟΣ-ΨΥΧΟΛΟΓΟΣ ΤΩΝ ΚΟΙΝΩΝΙΚΩΝ ΟΜΑΔΩΝ
Πτυχιούχος Κρατικού Πανεπιστημίου της Ρώμης «La Sapienza».

— Κλινική διάγνωση ψυχοπαθολογίας παιδιού, εφήβου και ενηλίκου.
— Ατομική και οικογενειακή ψυχολογική υποστήριξη και θεραπεία κατάθλιψης, φοβίας, κρίσης πανικού, μετατραυματικού στρες (διαζύγιο, πένθος, χωρισμός, αποτυχία, ασθένεια), βουλιμίας, ανορεξίας, διαταραχών προσωπικότητας, έλλειψη αυτοεκτίμησης, εθισμού, κακοποίησης.
— Ψυχολογική φροντίδα και προετοιμασία ανύπαντρης εγκύου και ζευγαριών, στην απόκτηση πρώτου παιδιού.

Επίσκεψη μόνο με ραντεβού.
Τηλέφωνα: 22410 28851 και 6946252407
Λάρνακας 6 (Εθν. Αντιστάσεως)
ΑΤ1396

ΧΡΙΣΤΙΝΑ ΣΑΒΒΑΚΗ-ΓΚΡΑΝΖΑΝ
Κλινική Ψυχολόγος
Πτυχιούχος Γαλλίας
Μεταπτυχιακή εκπαίδευση (Dess) στην Κλινική Ψυχολογία Ενηλίκου-Εφήβου & Παιδιού

ψυχολογικό εργαστήρι

Για τον ενήλικο
-Ψυχολογική αξιολόγηση & διάγνωση
-Ψυχολογική υποστήριξη
-Συμβουλευτική ατόμου, ζεύγους, οικογένειας
-Ψυχοδυναμική ψυχοθεραπεία
-Ομάδες αυτογνωσίας μέσα από την τέχνη

Για το παιδί
-Αξιολόγηση νοητικής & συναισθηματικής σφαίρας προσωπικότητας
-Διάγνωση μαθησιακών δυσκολιών & διαταραχών συμπεριφοράς
-Ψυχοθεραπεία μέσω παιχνιδιού & εικαστικών

κωνσταντίνου υδραίου 24
τηλ. 2241077350, κιν. 6937684251
δέχεται με ραντεβού
ΧΠ1511

ΟΡΘΟΠΕΔΙΚΑ - ΙΑΤΡΙΚΑ
ΧΑΡΙΤΟΣ



Ορθοπεδικά είδη & κατασκευές
Εξοπλισμός Ιατρείου & αναλώσιμα
Είδη νοσηλείας κατ' οίκον & μηχανήματα οξυγονοθεραπείας
Ακουστικά Βαρηκοΐας

ΕΛΕΥΘ. ΒΕΝΙΖΕΛΟΥ 6 (Δίπλα στη Ροδιακή Έπαυλη) - ΡΟΔΟΣ
Τηλ.: 22410 24112 Fax: 22410 75969 e-mail: orken@rho.forthnet.gr
ΧΠ2397

Πάντα

Όλα όσα πρέπει να

Κάθε καλοκαίρι γίνεται λόγος για την ποιότητα των εμφιαλωμένων νερών που κυκλοφορούν στο εμπόριο. Η μόδα του εμφιαλωμένου νερού έχει επηρεάσει και τον Έλληνα πολίτη που το έχει εντάξει στην καθημερινότητά του. Μπορεί στην υπόλοιπη Ευρώπη το εμφιαλωμένο νερό να είναι μέρος της κουλτούρας και να θεωρείται δεδομένη η ύπαρξή του, στην Ελλάδα όμως τις δύο τελευταίες δεκαετίες άρχισε να κερδίζει έδαφος.

Δικαιολογημένα λοιπόν επικρατεί σύγχυση ως προς την ποιότητά του αλλά και τις διαφορές του ανάλογα με την επεξεργασία στην οποία υποβάλλεται.

Τι είναι το εμφιαλωμένο νερό;

Ως εμφιαλωμένο ορίζεται το νερό που πωλείται σε σφραγισμένες φιάλες. Χαρακτηρίζεται ακόμη και νερό "πηγής", ή "μεταλλικό", ενώ υπάρχει και το επιτραπέζιο (κοινό πόσιμο συσκευασμένο νερό). Επίσης, μπορεί να προέρχεται και από άλλες υδάτινες πηγές, οι οποίες έπειτα από κατάλληλη επεξεργασία είναι πόσιμες. Στο εξωτερικό, για παράδειγμα, υπάρχουν εταιρείες που εμφιαλώνουν νερό για ειδικές πληθυσμιακές ομάδες, όπως οι υποτασικοί, αυτοί που υποφέρουν από δυσκοιλιότη-

ΑΓΩΓΗ ΛΟΓΟΥ-ΛΟΓΟΘΕΡΑΠΕΙΑ στο παιδί και τον έφηβο

.....Χρύσα Καραπαναγιώτου-Χατζηδάκη.....
.....Λογοθεραπεύτρια.....
.....Πτυχιούχος Α.Τ.Ε.Ι. Πάτρας.....
Μέλος της Αμερικανικής Ένωσης Λογοπαθολόγων
δέχεται με ραντεβού

Στεφ. Καζούλη 18 & Βενετοκλέων, Ρόδος 85100
τηλ.: 22410 25355 - κιν.: 6972276527
e-mail: karapanagiotou@tee.gr AE0135

ΑΚΟΥΣΤΙΚΑ ΒΑΡΗΚΟΪΑΣ
ΑΝΑΛΟΓΙΚΑ - ΠΡΟΓΡΑΜΜΑΤΙΖΟΜΕΝΑ - ΨΗΦΙΑΚΑ

Ακούστε τους ήχους της Ζωής

Στο πληρέστερο Κέντρο Ακουστικών Εφαρμογών στα Δωδεκάνησα. Με τις καλύτερες τιμές και τον καλύτερο διακανονισμό.
Εμπιστευθείτε τους πιο έμπειρους στο χώρο, επιλέγοντας ανάμεσα στους μεγαλύτερους κατασκευαστές ακουστικών βαρηκοίας στον κόσμο.

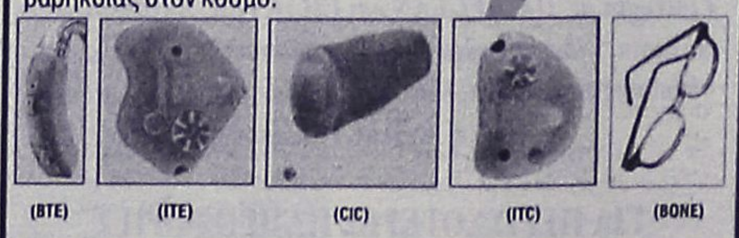

(BTE) (ITE) (CIC) (ITC) (BONE)

BELTONE – STARKEY – HANSATON – UNITRON – SIEMENS
BERNAFON – PHILIPS – COSELGI – REXTON
MICROSON – PURETONE – AUDIFON

ΚΕΝΤΡΟ ΙΑΤΡΙΚΩΝ ΒΟΗΘΗΜΑΤΩΝ
Εθνικής Αντιστάσεως 18
(πρωην Αννης Μαρίας)
Τηλ: 2241020359 Κιν: 6932748916

Συμβάσεις με όλα τα ταμεία.
Ειδικές τιμές ΟΓΑ
ΧΠ2367

με υγείαν...

γνωρίζετε για το εμφιαλωμένο νερό

τα, κάνουν δίαιτα ή αθλούνται.

Επιτραπέζιο νερό. Είναι το νερό που χρησιμοποιείται για ανθρώπινη κατανάλωση στη βιομηχανία τροφίμων και ποτών είτε ύστερα από επεξεργασία είτε όχι. Μπορεί να έχει βρεθεί στην επιφάνεια ή να έχει υπόγεια προέλευση και ενδέχεται να υποβληθεί σε διάφορες διεργασίες απολύμανσης.

Φυσικό μεταλλικό νερό. Πρόκειται για το νερό που είναι μικροβιολογικά κατάλληλο προς πόση, έχει υποχρεωτικά υπόγεια προέλευση και αντλείται από μία ή περισσότερες φυσικές πηγές ή τεχνητές εξόδους μιας πηγής. Διακρίνεται από το κοινό πόσιμο νερό από: α. τη φυσιολογική του σύσταση, αφού περιέχει περισσότερα ανόργανα άλατα, ιχνοστοιχεία ή άλλα συστατικά (π.χ., είναι πλούσιο σε μαγνήσιο, φτωχό σε νάτριο, φθοριούχο), και β. από την αρχική του κατάσταση που διατηρείται άθικτη λόγω της υπόγειας προέλευσής του. Στα φυσικά μεταλλικά νερά δεν επιτρέπεται καμία επεξεργασία απολύμανσης που έχει ως αποτέλεσμα τη μεταβολή του μικροβιακού φορτίου.

Νερό πηγής. Είναι το νερό υπόγειας προέλευσης που αντλείται από μία ή περισσότερες φυσικές ή τεχνητές εξόδους μιας πηγής. Εμφιαλώνεται επιτόπου (στο χώρο προέλευσής του), δεν υπόκειται σε καμία επεξεργασία απολύμανσης και τα φυσικοχημικά του χαρακτηριστικά συμφωνούν με εκείνα του κοινού πόσιμου νερού.

Γιατί έχει αυξηθεί η κατανάλωση του εμφιαλωμένου νερού;

Είναι θέμα προσωπικών επιλογών και γευστικών προτιμήσεων αλλά και ανάγκη για κάτι διαφορετικό από το νερό βρύσης που ο άνθρωπος καταναλώνει αιώνες τώρα. Αποτελέσματα ερευνών που έχουν διεξαχθεί στο πρόσφατο παρελθόν, έδειξαν ότι οι καταναλωτές πιστεύουν ότι το εμφιαλωμένο νερό είναι ασφαλέστερο από το νερό βρύσης, αλλά ταυτόχρονα ανησυχούν για την ποιότητά του.

Συγκεκριμένα, στην Ελλάδα το εμφιαλωμένο νερό μπορεί να άργησε να κερδίσει το καταναλωτικό κοινό, ωστόσο σήμερα διεκδικεί σημαντικό μερίδιο της αγοράς από τα αναψυκτικά και τα άλλα ανθρακούχα αφεψήματα. Η κυριαρχία του είναι ορατή και από το διαφημιστικό 'κατακλυσμό' που δεχόμαστε από τα έντυπα και ηλεκτρονικά μέσα ενημέρωσης.

Σύμφωνα με μελέτη του ΙΟΒΕ που έγινε το 2000, από το 1998 έως σήμερα οι δαπάνες για τη διαφήμιση του προϊόντος διπλασιάστηκαν, ενώ οι ελληνικές εταιρείες ξοδεύουν πλέον περίπου 1,5 δισ. δρχ. ετησίως για να διαφημίσουν το εμφιαλωμένο νερό που διαθέτουν.

Στην ανάπτυξη αυτού του προϊόντος βοήθησε και η στροφή προς έναν πιο υγιεινό τρόπο ζωής στην ελληνική κοινωνία τις δεκαετίες του '80 και του '90, αλλά και η υιοθέτηση ενός μοντέλου ζωής περισσότερο δυτικού τύπου. Τα γυμναστήρια και οι δίαιτες έγιναν ξαφνικά τρόπος ζωής, με άμεση συνέπεια την αύξηση της κατανάλωσης νερού και τον περιορισμό των αλκοολούχων και ανθρακούχων ποτών.

Ωστόσο, η Ελλάδα απέχει πολύ από το ευρωπαϊκό μέσο όρο. Η κατά κεφαλήν κατανάλωση εμφιαλωμένου νερού είναι κάτω από το ήμισυ της δυτικής Ευρώπης με πρωταθλητές τους Ιταλούς (150 λίτρα). Ακολουθούν οι Βέλγοι, οι Λουξεμβούργιοι και οι Γάλλοι, ενώ την τελευταία θέση κατέχουν οι Βρετανοί με οκτώ λίτρα.

Περιέχει βακτήρια το εμφιαλωμένο νερό;

Βακτήρια έχουν τα περισσότερα εμφιαλωμένα νερά που κυκλοφορούν στην αγορά. Το νερό αυτού του τύπου υποβάλλεται σε επεξεργασία για την απομάκρυνση μικροοργανισμών που συνήθως υπάρχουν στην πηγή, αλλά δεν είναι στόχος της εταιρείας η αποστείρωσή του. Το εμφιαλωμένο αποστειρωμένο νερό παράγεται κατόπιν παραγγελίας κυρίως για τις ανάγκες των φαρμακοβιομηχανιών.

Πολλές μελέτες έδειξαν ότι τα επίπεδα συγκέντρωσης των βακτηρίων αυξάνονται ραγδαία μετά την παρέλευση του εξαμήνου εμφιάλωσής του, εντούτοις μετά τη διαδικασία της απολύμανσης καταστρέφονται όλα τα επιβλαβή για την υγεία του καταναλωτή ξένα σώματα. Οι ειδικοί συστήνουν να τοποθετείται η φιάλη μετά το άνοιγμά της στο ψυγείο για την αποφυγή εισχώρησης μικροοργανισμών.

Στη χώρα μας από το 1995 λειτουργεί το Εθνικό Πρόγραμμα Ελέγχου Εμφιαλωμένων Νερών με τη συνεργασία του Γενικού Χημείου του Κράτους, των υπουργείων Ανάπτυξης και Υγείας και σε συνδυασμό με την ταυτόχρονη λειτουργία της Ειδικής Επιτροπής Έρευνας και Ελέγχου.

Σκοπός των ελέγχων που διενεργούν οι αρμόδιοι φορείς είναι η δέσμευση των επιχειρήσεων για παραγωγή ασφαλών και υγιεινών προϊόντων. Οι ελληνικές μονάδες παραγωγής προσαρμόζονται αργά αλλά σταθερά στην εφαρμογή του συστήματος ελέγχου ποιότητας σε όλα τα στάδια της παραγωγής και μάλιστα στην ανάλυση κρίσιμων σημείων παραγωγής από άποψη υγιεινής.

Οι κυριότεροι άξονες του προγράμματος ελέγχου είναι:

- Επιτόπιος έλεγχος και επιθεώρηση των επιχειρήσεων παραγωγής.
- Επιθεώρηση του περιβάλλοντος χώρου της πηγής, των συνθηκών παραγωγής και του προσωπικού.
- Δειγματοληψία σε πρωτογενές και εμφιαλωμένο νερό και σε πλαστικές φιάλες για χημική και μικροβιολογική εξέταση.
- Έλεγχος αδειών λειτουργίας και εργαστηριακών αναλύσεων.
- Προγραμματισμός δειγματοληψιών σε διακινούμενα στο εμπόριο προϊόντα με ταυτόχρονες χημικές και μικροβιολογικές εξετάσεις.
- Διατύπωση παραβάσεων και σχετικές εισηγήσεις έπειτα από τους ελέγχους και τις αναλύσεις.
- Ενέργειες των υπουργείων Υγείας και Ανάπτυξης για τη συμμόρφωση με την ισχύουσα σχετική νομοθεσία και την επιβολή κυρώσεων.

Αξίζει να σημειωθεί ότι από τους συστηματικούς ελέγχους που διενεργήθηκαν τη χρονική περίοδο 1995-2001 στο σύνολο των εμφιαλωμένων νερών της χώρας, συνολικά ελέγχθηκαν 65 εμφιαλωτήρια από τα οποία τα 23 είναι φυσικού μεταλλικού νερού και τα 42 επιτραπέζιου νερού. Αναφορικά με τα εμφιαλωμένα νερά, ένα ποσοστό περίπου 2% χαρακτηρίστηκε μη 'κανονικό' ως προς το περιεχόμενο. Οι πλαστικές φιάλες συσκευασίας νερού (PET και PVC) χαρακτηρίστηκαν 'κανονικές' σύμφωνα με τις διατάξεις του Κώδικα Τροφίμων, Ποτών και Αντικειμένων Κοινής Χρήσης.

Η επιτροπή ελέγχου κατέληξε στο συμπέρασμα ότι η ποιότητα των εμφιαλωμένων νερών είναι εξαιρετική και ότι ο Έλληνας και ο ξένος καταναλωτής μπορούν να απολαμβάνουν άφοβα προϊόν υγιές και ασφαλές.

Το ελληνικό εμφιαλωμένο νερό

Λόγω της μορφολογίας των εδαφών από όπου αντλείται το νερό και του βάθους των υδροφορέων της χώρας μας το ελληνικό εμφιαλωμένο νερό έχει μικρές συγκεντρώσεις διαλυμένων αλάτων, πρόκειται δηλαδή για νερό με 'χαμηλή ή πολύ χαμηλή περιεκτικότητα σε άλατα', 'φτωχό σε νάτριο' συγκριτικά με το νερό της βόρειας Ευρώπης ή άλλων βαλκανικών χωρών.

Το γεγονός αυτό καθιστά τα ελληνικά νερά (τόσο τα κοινά επιτραπέζια όσο και τα φυσικά μεταλλικά) εύκολα στην καθημερινή κατανάλωσή τους από όλους τους καταναλωτές χωρίς καμία πιθανότητα αρνητικής επίπτωσης στην υγεία από τη συνεχή χρήση τους. Οι περιοχές από όπου αντλούνται είναι απαλλαγμένες από κάθε είδους βιομηχανική ρύπανση ή ρύπανση που οφείλεται σε γεωργικές και άλλου είδους δραστηριότητες και κατά συνέπεια δεν απαιτείται κατεργασία απορρύπανσης πριν από την εμφιάλωση.

Υποχρεωτικές αναγραφόμενες ενδείξεις επί της συσκευασίας

Κάθε εμφιαλωμένο νερό υποχρεωτικά πρέπει να αναγράφει την ένδειξη της κατηγορίας στην οποία ανήκει. Ως 'ενδείξεις' εννοούνται και οι εικόνες ή τα σύμβολα που υπάρχουν στην ετικέτα ή στο περιλαίμιο του μπουκαλιού, το εμπορικό σήμα της συσκευασίας τροφίμων, στα οποία σύμφωνα με την Ευρωπαϊκή Ένωση συμπεριλαμβάνονται και τα εμφιαλωμένα νερά.

Τα εμφιαλωμένα νερά πρέπει υποχρεωτικά να αναγράφουν τις εξής ενδείξεις στη συσκευασία τους:

- Ονομασία πώλησης του προϊόντος.
- Ονομασία πηγής υδροληψίας.
- Τόπος εκμετάλλευσης της πηγής.
- Χημική ανάλυση της σύνθεσης.
- Κατεργασίες που ενδεχομένως πραγματοποιούνται κατά τη διαδικασία εμφιάλωσης.
- Ποσότητα περιεχομένου (όγκος).
- Χρονολογία ελάχιστης διαθεσιμότητας (μέρα/μήνας/έτος).
- Παρτίδα παραγωγής.
- Συνθήκες συντήρησης και χρήσης του προϊόντος.
- Όνομα ή εμπορική επωνυμία παρασκευαστή.

Ενδείξεις που απαγορεύεται να αναγράφονται επί της συσκευασίας:

- Όσες αποδίδουν στο νερό θεραπευτικές ιδιότητες.
- Φράσεις σχετικές με την επίδραση του νερού στις λειτουργίες του ανθρώπινου οργανισμού, όπως 'Ενισχύει την πέψη' ή 'Κατάλληλο για δίαιτα'.
- Εκφράσεις που υπαινίσσονται ένα χαρακτηριστικό που δεν υπάρχει, αποσκοπώντας στην παραπλάνηση του καταναλωτικού κοινού.

Τι να προσέξετε όταν αγοράζετε εμφιαλωμένο νερό

- Μην αγοράζετε φιάλες οι οποίες δεν είναι σφραγισμένες και εξετάστε τες εξονυχιστικά, εσωτερικά και εξωτερικά, αν έχει αλλοιωθεί το σχήμα ή επιπλέουν μικροαντικείμενα. Αναφέρετε στις υγειονομικές υπηρεσίες της περιοχής σας οτιδήποτε περίεργο παρατηρήσετε τόσο στη συσκευασία όσο και στο περιεχόμενο.
- Μην παρασύρεστε από τις ετικέτες και προσέξτε ιδιαίτερα την ημερομηνία εμφιάλωσης και λήξης, τη χημική ανάλυση, το τηλέφωνο επικοινωνίας της επιχείρησης, την τοποθεσία προέλευσης του νερού και τον τύπου νερού.
- Μη γεμίζετε με νερό βρύσης τη φιάλη όταν έχετε καταναλώσει όλο το περιεχόμενο, διότι ενδέχεται να έχουν αναπτυχθεί βακτηρία. Αγοράστε καλύτερα μια νέα φιάλη με εμφιαλωμένο νερό.

Τι να κάνετε για να διασφαλίσετε την ασφαλή κατανάλωση του εμφιαλωμένου νερού

- Μη μοιράζεστε τη φιάλη με άλλο άτομο. Είναι προτιμότερο να γεμίζετε δύο ποτήρια με εμφιαλωμένο νερό παρά να πίνετε απευθείας από το μπουκάλι.
- Αν δεν μπορείτε να βάλετε τη φιάλη στο ψυγείο, τοποθετήστε τη σε δροσερό μέρος μακριά από την ηλιακή ακτινοβολία και οποιαδήποτε εστία μόλυνσης. Εάν έχετε φιάλες σε κάποιον αποθηκευτικό χώρο, κατά το άνοιγμά τους σκουπίστε καλά το χείλος και μετά καταναλώστε το περιεχόμενο.

Το νερό είναι πηγή ζωής. Ο ανθρώπινος οργανισμός εξαρτάται από νερό, ιδιαίτερα τους καλοκαιρινούς μήνες. Η επιλογή του εμφιαλωμένου νερού αποτελεί λύση ανάγκης κυρίως στις διακοπές, διότι σε ορισμένες περιοχές του εσωτερικού και του εξωτερικού το νερό της βρύσης είναι πιθανόν να ενέχει κινδύνους για την υγεία σας αφού δεν ελέγχεται επαρκώς. Κάντε λοιπόν τη σωστή επιλογή.

ΙΑΤΡΙΚΗ ΑΝΑΚΟΙΝΩΣΗ

Το ΜΙΚΡΟΒΙΟΛΟΓΙΚΟ ΕΡΓΑΣΤΗΡΙΟ

της ιατρού

ΑΝΑΣΤΑΣΙΑΣ Π. ΧΑΜΟΥΖΑ - ΤΣΕΛΕΠΗ

Θα παραμείνει κλειστό
από **ΔΕΥΤΕΡΑ 27 ΙΟΥΝΙΟΥ**
έως και **ΠΑΡΑΣΚΕΥΗ 15 ΙΟΥΛΙΟΥ**
θα λειτουργήσει κανονικά
από τη **ΔΕΥΤΕΡΑ 18 ΙΟΥΛΙΟΥ**

Διεύθυνση: Στέλιου Κωτιάδη 5
Τηλ. 2241074034

ΑΤ2038(Γ)

ΛΟΥΤΣΙΟΥ ΖΑΦΕΙΡΟΥΛΑ

ΨΥΧΟΛΟΓΟΣ - ΠΑΙΔΟΨΥΧΟΛΟΓΟΣ - ΠΑΙΔΑΓΩΓΟΣ

Πτυχιούχος UNIVERSITY OF CENTRAL LANCASHIRE UK,
ΠΑΝΕΠΙΣΤΗΜΙΟΥ ΑΙΓΑΙΟΥ
MSc ΠΑΙΔΟΨΥΧΟΛΟΓΙΑΣ UNIVERSITY OF LONDON
Μέλος της Ενωσης Βρετανών Ψυχολόγων (BPS)

Διάγνωση-Αντιμετώπιση:
✓ Ειδικών Μαθησιακών Δυσκολιών (δυσλεξία - δυσγραφία - δυσαριθμησία)
✓ Υπερκινητικότητας - Διάσπασης προσοχής

Αντιμετώπιση προβλημάτων:
✓ Επιθετικότητας - συστολής - άγχους - κατάθλιψης
✓ Σύναψης - διατήρησης φιλικών σχέσεων
✓ Μειωμένης επιθυμίας για σχολείο - Μειωμένης σχολικής επίδοσης

Συμβουλευτική - Αντιμετώπιση Οικογενειακών προβλημάτων:
✓ Σχέσεις γονέων - γονέων παιδιών - αδελφών
✓ Διαζύγιο - πένθος - προβλήματα υγείας
✓ Εφηβικής ηλικίας

Ψυχολογική Υποστήριξη - Ψυχοθεραπεία Παιδιών / εφήβων / ενηλίκων για:
✓ Έλλειψη αυτοπεποίθησης - αυτοεκτίμησης - αυτοεβασμού
✓ Αντιμετώπιση άγχους - κατάθλιψης
✓ Χειρισμό συναισθημάτων - έλεγχο θυμού / παρορμήσεων
✓ Ανάπτυξη κινήτρων για προσωπική -επαγγελματική επιτυχία
✓ Σχέσεις εξάρτησης: ζήλια - ενοχές - παθολογική αγάπη - συγκρούσεις - φόβος μοναξιάς

Δέχεται με ραντεβού τηλ. 2241064841, 6945234100,
Κωνσταντινουπόλεως 48, Ρόδος

ΧΠ2624



ΙΑΤΡΙΚΗ ΑΝΑΚΟΙΝΩΣΗ

Δρ. Λίλα Ι. ΤΖΩΡΖΗ

ΕΙΔΙΚΟΣ ΟΡΘΟΔΟΝΤΙΚΟΣ

Παν. Dusseldorf Γερμανίας
Διδάκτωρ Παν. Giessen Γερμανίας

Το ιατρείο **ΜΕΤΑΦΕΡΘΗΚΕ**
επί της οδού **ΜΙΧ. ΠΕΤΡΙΔΗ 103**

ΤΗΛ. ΓΙΑ ΡΑΝΤΕΒΟΥ 2241060103 ΑΤ1983

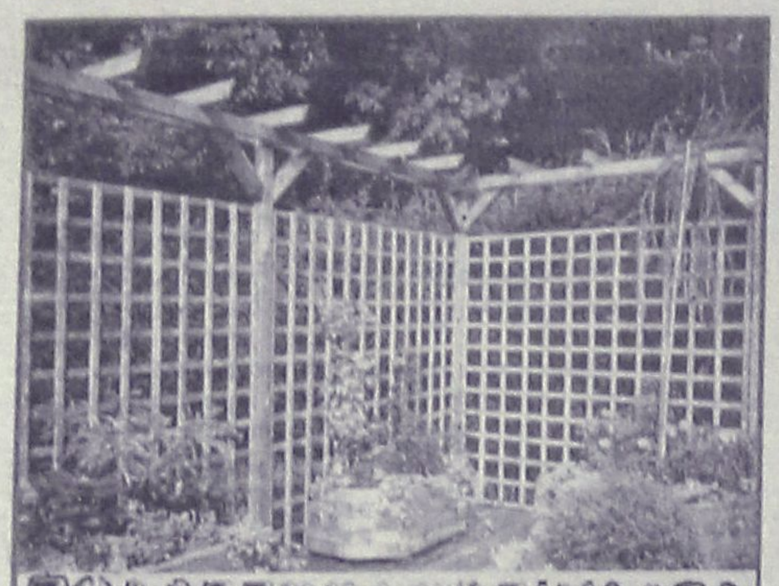

ΞΥΛΟΤΕΧΝΟΥΡΓΗΜΑΤΑ

ΕΜΠΟΤΙΣΜΕΝΗΣ ΞΥΛΕΙΑΣ
ΚΗΠΟΥ - ΒΕΡΑΝΤΑΣ
Προτάσεις & Λύσεις στο χώρο σας
ΕΞΟΦΛΗΣΗ ΕΩΣ ΚΑΙ 36 ΔΟΣΕΙΣ
ΥΠΕΥΘΥΝΟΣ ΚΑΤΑΣΚΕΥΩΝ:
ΣΤΕΦΑΝΗΣ ΑΠΟΣΤΟΛΟΣ• ΤΗΛ. 6946 903331
ΥΠΕΥΘΥΝΟΣ ΠΩΛΗΣΕΩΝ:
ΣΤΕΦΑΝΗΣ ΠΕΤΡΟΣ 6944355694
Δ/ΝΣΗ ΚΑΤΑΣΤΗΜΑΤΟΣ ΕΝΤΟΣ ΕΜΠΟΡ. ΚΕΝΤΡ.
ΦΩΚΙΑΛΗ
ΧΠ1937
ΤΗΛ. 2241035091, 2241025135

ΠΡΑΚΤΟΡΕΙΟ ΤΑΞΙΔΙΩΝ
ΣΑΒΒΑΣ ΣΑΗΣ

Με την ευκαιρία της λειτουργίας του **νέου** μας πρακτορείου στην οδό Τάρπον Σπρίνγκς'42 (δίπλα στην Τράπεζα Πίστεως)
ΠΡΟΣΦΕΡΟΥΜΕ
τα φθηνότερα αεροπορικά εισιτήρια για όλο τον κόσμο με όλες τις αεροπορικές πτήσεις
ΠΡΟΣΟΧΗ
ΠΛΗΡΟΦΟΡΙΕΣ ΔΕΝ ΔΙΔΟΝΤΑΙ ΑΠΟ ΤΟ ΤΗΛΕΦΩΝΟ
ΜΟΝΟ ΜΕΠΡΟΣΩΠΙΚΗ ΠΑΡΟΥΣΙΑ ΣΑΣ
ΑΚΟΜΗ
• ΒΙΖΑ επισκέπτου για ΑΥΣΤΡΑΛΙΑ σε μία μέρα
• Εκδοση διαβατηρίων
• Εκδοση αδειών αυτοκινήτων
ΞΕΝΟΔΟΧΕΙΑ ΣΤΗΝ ΑΘΗΝΑ-ΕΛΛΑΔΑ

PRESIDENT Α' ΚΑΤΗΓΟΡΙΑΣ Λεωφόρος Κηφισίας		
Μονόκλινο	€ 73	έως 31/8
Δίκλινο για μονόκλ.	€ 78	«
Δίκλινο	€ 83	«
Τρίκλινο	€ 105	«
ROYAL OLYMPIC LUX κοντά στο Σύνταγμα		
Μονόκλινο	€ 95	έως 31/10
Δίκλινο	€ 97	«
Τρίκλινο	€ 120	«
OLYMPIC PALACE Α' ΚΑΤΗΓΟΡΙΑ Σύνταγμα		
Μονόκλινο	€ 78	έως 31/10
Δίκλινο	€ 88	«
Τρίκλινο	€ 109	«
ΚΑΝΙΓΚΟΣ 21 Α' ΚΑΤΗΓΟΡΙΑΣ (οδός Κάνιγκος)		
Μονόκλινο	€ 78	από 1/5 έως 31/12/05
Δίκλινο	€ 88	
BEST WESTERN ILISIA Α' ΚΑΤΗΓΟΡΙΑΣ ILISIA Μιχαλακοπούλου		
Μονόκλινο	€ 84	από 1/5 έως 31/12/05
Δίκλινο	€ 93	«
Τρίκλινο	€ 110	«
HELLINIS Β' ΚΑΤΗΓΟΡΙΑ ΟΝΑΣΙΟ Συγγρού		
Μονόκλινο	€ 48	έως 31/12
Δίκλινο	€ 58	
Τρίκλινο	€ 70	
ARETOUSA Β' ΚΑΤΗΓΟΡΙΑΣ Μητροπόλεως - Σύνταγμα		
Μονόκλινο	€ 58	έως 31/10
Δίκλινο	€ 76	«
Τρίκλινο	€ 100	«
ASTOR Σύνταγμα		
Μονόκλινο	€ 75	έως 31/10
Δίκλινο γι α μονόκλινο	€ 85	«
Δίκλινο	€ 97	«
Τρίκλινο	€ 115	«
DORIAN Β' ΚΑΤΗΓΟΡΙΑΣ Ομόνοια		
Μονόκλινο	€ 67	
Δίκλινο	€ 80	
Τρίκλινο	€ 106	
POLIS GRAND HOTEL Β' ΚΑΤΗΓΟΡΙΑΣ Πατησίων & Βερανζέρου 10		
Μονόκλινο	€ 74	έως 30/6
Δίκλινο	€ 81	«
Τρίκλινο	€ 110	«
ΒΕΡΓΙΝΑ Β' ΚΑΤΗΓΟΡΙΑΣ ΘΕΣ/ΚΗ (κεντρικό)		
Μονόκλινο	€ 58	έως 31/10
Δίκλινο	€ 75	«
Τρίκλινο	€ 90	
ANEMONI KENTRIKO-PEIRAI		
Μονόκλινο	€ 60 έως 10/05	€ 65 10/5-25/10
Δίκλινο	€ 70	€ 78
Τρίκλινο	€ 85	€ 94

ΣΑΣ ΣΥΜΦΕΡΕΙ ΠΡΙΝ ΚΛΕΙΣΕΤΕ ΟΠΟΥΔΗΠΟΤΕΝΑ ΜΑΣ ΕΠΙΣΚΕΦΘΕΙΤΕ
ΠΡΑΚΤΟΡΕΙΟ ΤΑΞΙΔΙΩΝ
ΣΑΒΒΑΣ ΣΑΗΣ
ΤΑΡΠΟΝ ΣΠΡΙΝΓΚΣ 42 (δίπλα στην Τραπ. Πίστεως) • Τηλ. 39781-3
ΧΠ227

Με αφορμή τη σημερινή γιορτή των Αγίων Αναργύρων

Η Ορθοδοξία σαν θεραπευτική μέθοδος ψυχής και σώματος...

Με αφορμή την γιορτή των Αγίων Αναργύρων Κοσμά και Δαμιανού την Παρασκευή 1η Ιουλίου είναι αφορμή για κάποιες σκέψεις. Μία εορτή αποκτά αξία όταν μας παρακινεί να σκεφτούμε, να δούμε τα πράγματα από μία άλλη γωνία, να πάρουμε απαντήσεις σε προβληματισμούς μας, να αλλάξουμε κάτι στη ζωή μας προς το καλύτερο.

Η Ορθόδοξη Εκκλησία από την αρχή της ιδρύσεώς της διακατέχεται από το πνεύμα της αγάπης. Από αγάπη ο Ουράνιος Πατέρας έστειλε τον υιό Του στη γη και ενσαρκώθη από την Παρθένο Μαρία. Από αγάπη και ευσπλαχνία ο Χριστός εσταυρώθη διά τας αμαρτίας μας και ανεστήθη για να ανυψώσει τον πεσόντα εις την αμαρτία άνθρωπο. Η ανατολική χριστιανική παράδοση πίστευε πάντοτε πως η κατανόηση της νοσηρότητας της ανθρώπινης φύσης δεν μπορεί να κατανοηθεί μηχανιστικά χωρίς αναφορά στις συνέπειες της κακοδιαχείρισης της ελευθερίας του ανθρώπινου προσώπου. Σύμφωνα με την πατερική σκέψη η πεμπτουσία της νοσηρότητας βρίσκεται στη φιλαυτία "Μητέρα των παθών η φιλαυτία" (Αγιος Μάξιμος Ομολογητής, κεφ. αγ. II, I, P, G 90, 985 και εξής).

Γράφει ο
Πρωτοπρεσβύτερος
Νεκτάριος Κάνιας

Για τον ορθόδοξο χριστιανό εξαιτίας των πολλών του αμαρτιών νοσεί το σώμα και η ψυχή. Ο καθένας οφείλει να μεριμνήσει για την ίαση της ψυχής και του σώματος, πρώτα με τα μέσα που προσφέρει η Εκκλησία (Ιερά Μυστήρια - Θ. Κοινωνία) και κατά δεύτερο λόγο με τα επιστημονικά μέσα (ιατρική - επιστήμη).

Η ιατρική πράξη είναι εξ ορισμού μια ειδική μορφή εκδήλωσης ευσπλαχνίας κατευθυνόμενη προς εκείνον που πάσχει από κάποια νόσο.

Είναι γεγονός ότι όλοι οι άνθρωποι που δεν σεβάστηκαν το σώμα τους, σαν έμψυχο ναό του Θεού, είχαν σοβαρά προβλήματα υγείας.

Ετσι η Πρόνοια του Θεού "έδωκεν ιατρούς" κατά το ιερό κείμενο της Σοφίας Σειράχ, για την θεραπεία των ψυχών κα των σωμάτων, των ασθενών.

Ο Κύριος ημών Ιησούς Χριστός είναι ο πρώτος ιατρός.

Η πνευματική μας μητέρα, η Εκκλησία, εύχεται για την υγεία όλων των πνευματικών της παιδιών.

Το ανθρώπινο σώμα πρόκειται να αφθαρτοποιηθεί στην αιωνιότητα.

Η υγεία του ασθενούς σώματος είναι αποκατάσταση της εικόνας του Θεού.

Γι' αυτό, το λειτούργημα του ιατρού απαιτεί ταπεινωση και φωτισμό Θεού.

Μέσα στο απέραντο λειμωνάρι της Ορθοδόξου πίστεως, στην ουράνια στρατιά των Αγίων και των Μαρτύρων της Ορθοδοξίας, υπήρξαν Αγιοι, που στη ζωή τους επάνω στη γη, ασχολήθηκαν με ιατρικές σπουδές, μέσα στις δυνατότητες της εποχής τους και μπόρεσαν να εξασκήσουν την επιστήμη τους, με τρόπο απόλυτα αλ-



τρουιστικό και χριστιανικό. Τέτοιοι ήταν οι σήμερα εορταζόμενοι Αγιοι Μάρτυρες Κοσμάς και Δαμιανός. Οι Αγιοι Ανάργυροι δεν χρησιμοποίησαν το επάγγελμά τους για το κέρδος, θεραπεύοντας χωρίς χρήματα (αργύρια) ζώα και ανθρώπους, εξού και το όνομά τους. Μόνη τους έγνοια ήταν η θεραπεία του σώματος και της ψυχής των συνανθρώπων τους. Με την τακτική τους αυτή κατέκτησαν όλη την περιοχή που ζούσαν και όλοι τους αγαπούσαν. Οι άνθρωποι δεν τους φώναζαν με τα ονόματά τους, αλλά Ανάργυρους.

Εζησαν στα χρόνια των αδελφών βασιλέων Καρίνου και Νουμεριανού το έτος 284 και κατάγονταν από τη μεγαλούπολη Ρώμη. Ηταν αδελφοί και εξασκούσαν και οι δύο την τέχνη της ιατρικής και θεράπευαν όχι μόνο τους ανθρώπους αλλά και ζώα. Σαν αμοιβή για την ιατρεία ζητούσαν από τους γιατρεμένους να πιστέψουν στο Χριστό για να γιατρευτούν όχι μόνο σωματικά αλλά και ψυχικά.

Συκοφαντήθηκαν όμως στον βασιλιά Καρίνο ότι κάνουν τις ιατρείες με μαγική τέχνη. Παραδόθηκαν μόνοι τους στο βασιλιά και τον έπεισαν να αρνηθεί την ειδωλολατρεία επειδή και αυτός δέχτηκε θεραπεία από τους αγίους. Υστερα, όμως, ο δάσκαλος που είχε διδάξει στους αγίους την ιατρική τέχνη τους ζήλεψε για τη μεγάλη δόξα και προκοπή τους και αφού τους ανέβασε σε κάποιο βουνό για να μαζέψουν δήθεν ιατρικά βότανα, εκεί ο δόλιος με ύπουλο τρόπο με πέτρα θανάτωσε τους αγίους.

Επειδή ζούσαν ενάρετη ζωή και έκαναν πάντα το καλό για το συνάνθρωπό τους, ο Θεός τους προίκισε με τη χάρη του Αγίου Πνεύματος. Ετσι οι Αγιοι θεράπευαν θαυματουργικά αρρώστιες που κανένας άλλος γιατρός δεν μπορούσε. Η ζωή τους ήταν μια διαρκής προσφορά σε όσους είχαν ανάγκη. Τόσο πολύ απλώθηκε η φήμη τους, ώστε έτρεχαν σ' αυτούς για να θεραπευτούν και ειδωλολάτρες ακόμα.

Τί είναι αυτό όμως που δημιουργεί την ασθένεια στον άνθρωπο; Τι σχέση έχει η Ορθόδοξη διδασκαλία και Εκκλησία με την θεραπεία του ανθρώπου;

Η απώλεια της Χάριτος του Θεού ύστερα από την παρακοή των πρωτοπλάστων, νέκρωσε το νου του ανθρώπου, όλη η φύση αρρώστησε και μετέδωσε αυτή την αρρώστια και στους απογόνους. Ετσι στην ορθόδοξη διδασκαλία καταλαβαίνουμε την κληρονομιά της αμαρτίας. Οι Πατέρες το χωρίο του Αποστόλου Παύλου "ώσπερ διά της παρακοής του ενός ανθρώπου αμαρτωλοί κατεστάθημεν οι πολλοί" (Ρωμ. ε', 19) το ερμηνεύουν όχι νομικά, αλλά... ιατρικά. Δηλαδή αρρώστησε η ανθρώπινη φύση. Η Εκκλησία χωριζόμαστε σε αρρώστους, σε ανθρώπους που υφίστανται την θεραπευτική αγωγή και σε ανθρώπους (αγίους) που ήδη έχουν θεραπευτεί. "...διά τους Πατέρας δεν διαχωρίζονται οι άνθρωποι εις ηθικούς και ανηθίκους ή εις καλούς και κακούς βάσει ηθικών κανόνων. Ο διαχωρισμός αυτός είναι επιφανειακός. Εις το βάθος διακρίνεται η ανθρωπότης εις ψυχικά αρρώστους, εις θεραπευομένους και εις θεραπευμένους. Ολοι όσοι δεν είναι εις την κατάστασιν του φωτισμού είναι ψυχικά άρρωστοι... Δεν είναι μόνον η καλή θέλησις, η καλή απόφασις, η ηθική πράξις και η αφοσίωσις εις την Ορθόδοξον Παράδοσιν που κάμει τον Ορθόδοξον, αλλά η κάθαρσις, ο φωτισμός και η θέωσις. Τα στάδια αυτά θεραπείας είναι ο σκοπός της μυστηριακής ζωής της Εκκλησίας, όπως μαρτυρούν τα λειτουργικά κείμενα". Αυτές οι αλήθειες φαίνονται και σε πολλά άλλα σημεία της Καινής Διαθήκης.

Ετσι το έργο της Εκκλησίας είναι θεραπευτικό. Επιδιώκει να θεραπεύσει τις ασθένειες των ανθρώπων, κυρίως τις ψυχικές, που τους βασανίζουν, μας δίδει το δικαίωμα να ισχυρισθούμε ότι ο Χριστιανισμός δεν είναι ούτε φιλοσοφία ούτε θρησκεία με την έννοια που χαρακτηρίζουν τις "φυσικές" θρησκείες, αλλά είναι κυρίως θεραπεία. Είναι θεραπεία του ανθρώπου από τα πάθη του για να φθάσει στη συνέχεια σε κοινωνία και ενότητα με το Θεό. Τώρα φαίνεται καθαρά πως ο Χριστιανισμός είναι κυρίως επιστήμη που θεραπεύει, δηλαδή είναι μια ψυχοθεραπευτική μέθοδος και αγωγή.

Το ίδιο πρέπει να πούμε και για τη Θεολογία. Δεν είναι φιλοσοφία, αλλά κυρίως θεραπευτική αγωγή. Η ορθόδοξη θεολογία δείχνει καθαρά ότι αφ' ενός μεν είναι καρπός μιας θεραπείας και αφ' ετέρου ότι είναι δρόμος που δείχνει τη θεραπεία. Με άλλα λόγια μόνον όσοι έχουν θεραπευτεί και απέκτησαν κοινωνία με το Θεό είναι θεολόγοι, όπως είναι οι Αγιοι Ανάργυροι και μόνον αυτοί μπορούν να δείξουν τον αληθινό δρόμο στους Χριστιανούς για να φθάσουν στον "τόπο" της θεραπείας. Αρα η θεολογία είναι και καρπός και μέθοδος θεραπείας. Η θεραπεία του ανθρώπου είναι στην πραγματικότητα η κάθαρση του νου, της καρδιάς, του κατ' εικόνα, η επαναφορά του νου στο αρχέγονό και πρωτόκτιστο κάλλος και κάτι περισσότερο, η κοινωνία του με το Θεό. Οταν γίνεται ναός τοϋ Παναγίου Πνεύματος, τότε λέμε ότι επιτεύχθηκε η θεραπεία.

Δεν υπάρχει, λοιπόν, μαγεία στο Χριστιανισμό. Οποιος θέλει να θεραπευτεί ύστερα από την ελεύθερη επιλογή του ας ακολουθήσει την ψυχοθεραπευτική μέθοδο της Ορθοδοξίας μας. Μέθοδο που μας απέδειξαν έμπρακτα με τη ζωή τους οι Αγιοι Ανάργυροι με των οποίων τις πρεσβείες εύχομαι όλοι μας να έχουμε υγεία ψυχής και σώματος.

ΑΘΛΗΤΙΚΗ ΡΟΔΙΑΚΗ
ΠΑΡΑΣΚΕΥΗ 1 ΙΟΥΛΙΟΥ 2005

Ο ΓΙΑΝΝΗΣ ΚΑΤΡΗΣ ΒΓΑΖΕΙ "ΑΧΡΗΣΤΗ" ΤΗΝ ΠΡΟΚΗΡΥΞΗ ΤΟΥ ΠΑΙΔΙΚΟΥ ΤΟΥΡΝΟΥΑ "ΑΓΙΟΣ ΣΟΥΛΑΣ 2005"

ΣΕΛ. 43

"Μας έφαγαν οι εγωισμοί"...

• Σειρά του τέως διευθύνοντα συμβούλου της ΠΑΕ Ρόδος να πάρει θέση χθες στα γεγονότα που αφορούν την υπάρχουσα κατάσταση.

• Δεν υπάρχει Διοίκηση στην ΠΑΕ και την λύση μόνο οι μέτοχοι μπορούν να την δώσουν έστω και καταφεύγοντας στο Πρωτοδικείο.

Χθες ηταν η σειρά του τέως διευθύνοντα συμβούλου **Χρυσόστομου Ψέλλα** να πάρει θέση στα τεκταινόμενα της ομάδας λύνοντας κατά κάποιον τρόπο την σιωπή του και λέγοντας αλήθειες με όλη εκείνη την ειλικρίνεια που τον διακρίνει.

Ο κ. **Ψέλλας** αποκάλυψε πως κακώς γίνονται οι όποιες συζητήσεις, αφού αυτή την στιγμή στερείται διοίκησης η ΠΑΕ Ρόδος!

Σύμφωνα με τα όσα κατέθεσε ο ίδιος χθές στην «Α.Ρ.» η Διοίκηση της ομάδας έχει παραιτηθεί από τις 29 Μαϊου. Από την στιγμή που παραιτούνται πολλά από τα μέλη της Διοίκησης και απομένουν λιγότερα από τέσσερα, τότε η διοίκηση της ΠΑΕ παύει να υφίσταται και δεν έχει δικαίωμα της οποιασδήποτε ενέργειας κανείς από τους υπολοίπους.

Αυτοί που πρέπει να δώσουν την λύση είναι οι μέτοχοι της ομάδας. Ο οποιοσδήποτε θελήσει μπορεί με τις απαραίτητες ενέργειες να πάρει την ομάδα και να την οδηγήσει εκεί που θέλει. Αν δεν μπορεί να δώσει λύση τότε η ομάδα πρέπει να πάει στο Πρωτοδικείο και εκεί υπάρχει σίγουρα λύση.



Ο Χρήστος Ψέλλας πήρε την θέση του χθες στα γεγονότα. (ΒΙΚΤΩΡ-ΦΩΤΟ ΜΑΡΚΕΤ-ΙΑΛΥΣΟΣ)

Αναφερόμενος στην υπάρχουσα κατάσταση ο κ. **Ψέλλας** δήλωσε στην «Α.Ρ.»:

"Πρέπει να γνωρίζουν όλοι ότι σέβομαι όποιον έχει βάλει έστω και μια δραχμή στην ομάδα. Πόσο μάλλον αυτούς που έχουν βάλει πολύ περισσότερα. Για τον λόγο αυτό αλλά και για το καλό της ομάδας δεν θέλω να απαντήσω για οτιδήποτε από τις εφημερίδες και τα ραδιόφωνα γι' αυτά που ακούγονται και γράφονται. Κανένας δεν είναι άμοιρος ευθυνών για το σημείο που έφτασε η ομάδα. Όλοι έχουμε το δικό μας μερίδιο κάνοντας τα λάθη μας και προβαίνοντας ίσως σε πράξεις που δεν έπρεπε να γίνουν. Προσωπικά δεν μετανοιώνω για τίποτα γιατί είμαι ανθρωπος. Τι πρέπει να κάνουμε από δώ και πέρα λοιπόν. Ας προσπαθήσουμε όλοι έστω και την ύστατη στιγμή να βρούμε βιώσιμη λύση για την ομάδα που δεν πρέπει να τελειώσει έτσι και δεν θα την αφήσουμε να τελειώσει έτσι. Δυστυχώς μας έφαγαν οι εγωισμοί! Ο ένας τραβάει την μια άκρη του σχοινιού κι ο άλλος την άλλη. Ετσι λύση δεν βρίσκεται όμως. Ας διώξουμε τον εγωισμό λοιπόν από την σκέψη κι ας δούμε το κοινό καλό. Μόνο όμως με ομαδικότητα κι όχι με εγωισμούς, θα μπορέσουμε να κάνουμε κάτι έστω και στο παρά πέντε. Τους καλώ όλους να βάλουν μπροστά όχι το προσωπικό συμφέρον, αλλά το καλό της ομάδας της Ρόδου".

ΙΣΧΥΕΙ Η ΠΡΟΤΑΣΗ ΣΠΑΝΟΥ

Στο μεταξύ έγινε γνωστό πως η πρόταση **Σπανού** ισχύει. Πληροφορίες ανέφεραν χθες πως ο ίδιος περίμενε απαντήσεις από ισχυρούς σπόνσορες από τον χώρο της Αθήνας και των Πατρών

Οι πληροφορίες δεν επαληθεύθηκαν χθες αλλά και δεν διαψεύσθηκαν.

Ο κ. **Διακογεωργίου** συνεχίζει να απέχει από τα διενεργούμενα κοινά της ομάδας σε ότι αφορά τα Διοικητικά της Ρόδου ωστόσο με μια λακωνική δήλωση του ήρθε να προστεθεί χθες σε αυτούς που στηρίζουν τον **Χρήστο Σπανό.** "Ναι είμαι υπέρ της πρότασης **Σπανού** και θα τον βοηθήσω, αλλά μόνο σε αυτήν την περίπτωση και σε καμμιά άλλη".

Ψάχνει τους δύο επιθετικούς!

• Εκεί έχει ρίξει το βάρος ο Διαγόρας που θέλει να κάνει έστω και υποτυπώδες φιλικό για να δεί τους Βραζιλιάνους που ήρθαν την Τετάρτη το βράδυ.

• Υπέγραψε στον Διαγόρα και ο Γιώργος Στεργαλάς

• Τζαλακώστας:"Είμαστε εντάξει από άμυνα".

Στην επίθεση ρίχνει πλέον το βάρος ο Διαγόρας. Αναζητεί τον παίκτη ο οποίος θα στέλνει την μπάλλα στα δίχτυα και όχι μόνο. Μέχρι χθες δεν είχε γίνει γνωστό κάτι συγκεκριμένο αλλά ο Διαγόρας είχε στα χέρια του μόνο τα στοιχεία των Βραζιλιάνων που ήρθαν στο νησί μας την Τετάρτη το βράδυ με σκοπό να συζητήσουν και να κλείσουν στον γηραιό της πόλης μας.

Σύμφωνα με πληροφορίες πάντως οι κυανέρυθροι ενδιαφέρονται μόνο για τον ένα καθώς τα στοιχεία του μιλούν για πολύ καλό παίκτη και πολλοί είναι εκείνοι που απορούν πως ο παίκτης αυτός έρχεται στην Ελλάδα σε ομάδα Γ' Εθνικής Κατηγορίας.

Ο λόγος φυσικά για τον **Ρεϋνάλντο Απολινάριο** που ήρθε με τον Σοάρες στην Ελλάδα και θα μείνει στο νησί μας μέχρι να τον τσεκάρει όσο καλύτερα γίνεται ο **Βασίλης Τζαλακώστας**.

Στις προθέσεις των Διαγοριδών είναι πάντως να γίνει μέσα στο Σαββατοκύριακο ένα έστω και υποτυπώδες τέστ, ούτως ώστε να διαπιστωθεί η αξία του παίκτη που τα στοιχεία του αναφέρουν πως έχει παίξει σε Σάο Πάολο, Μποταφόγκο και Πορτουγκέζε κάτι που σημαίνει πως είναι πολύ καλός παίκτης.



Διαγορίτης από χθες κι ο Γιώργος Στεργαλάς.

Οι κυανέρυθροι δεν αποκλείεται ίσως και αύριο να κάνουν κάτι τέτοιο για να δούν από κοντά τον Βραζιλιάνο.

Εάν τελικά δοθεί το ΟΚ από τον κώουτς της ομάδας τότε θα μένει ακόμα η απόκτηση ενός ποδοσφαιριστή και μάλιστα Έλληνα αφού θα έχει συμπληρωθεί η θέση του ξένου.

ΥΠΕΓΡΑΨΕ ΧΘΕΣ Ο ΣΤΕΡΓΑΛΑΣ

Στο μεταξύ κι αφού ο νεαρός έμεινε ελεύθερος από τη Σκόντα Ξάνθη υπέγραψε χθες το επαγγελματικό του συμβόλαιο με τον Διαγόρα ο **Γιώργος Στεργαλάς** ο οποίος προστέθηκε στο ρόστερ της ομάδας για την περίοδο πού έρχεται.

Ο παίκτης ως γνωστόν είχε συμφωνήσει με τον Διαγόρα και δεν απέμενε παρά μόνο η απόκτηση της ελευθέρας για να κατατεθεί από τον Διαγόρα και να εντάξει στην ομάδα τον ποδοσφαιριστη.

Αναφερόμενος στα τελευταία γεγονότα ο προπονητής της ομάδας **Βασίλης Τζαλακώστας** τόνισε χθες:

"Πάμε πολύ καλά από μεταγραφικής πλευράς. Πήραμε πολύ καλούς παίκτες και μπορώ να πώ πως από άμυνα είμαστε πολύ καλά. Ψάχνουμε τώρα την απόκτηση δύο επιθετικών και νομίζω πως θα ολοκληρώσουμε έτσι εξετάζοντας την περίπτωση και των δύο Βραζιλιάνων".

ΠΕΡΙΦΕΡΕΙΑΚΟ

Έκλεισε και Κούρο!

• Παίκτες του Ιάλυσου από την Πέμπτη το βράδυ οι Σταύρος Καρακώστας, Νίκος Καραγιάννης, Βαγγέλης Ραϊος.
• Τυπική διαδικασία απέμενε χθες για να ολοκληρωθεί και η ένταξη στο ρόστερ του Μανώλη Γιαλλούση και των νεαρών Θεοδοσίου και Ροδίτη.

Παίκτης του Ιάλυσου θεωρείται από χθες ο **Σάββας Κούρος** ο οποίος υπέγραψε το νέο του δελτίο με τους κιτρινοκόκκινους και θα παίξει φέτος για πρώτη φορά στο περιφερειακό πρωτάθλημα.

Η απόκτηση του θεωρείται επιτυχία αν αναλογισθεί κανείς πώς ήθελε να τον εντάξει στο ρόστερ της τον περασμένο Ιανουάριο η Ρόδος μετά από εισήγηση του τότε προπονητή της Ρόδου **Αντώνη Μανίκα**.

Ο **Κούρος** είναι από τα ανερχόμενα αστέρια του Ροδίτικου ποδοσφαίρου και αναμένεται να βοηθήσει πολύ τον Ιάλυσο στην νέα του προσπάθεια.

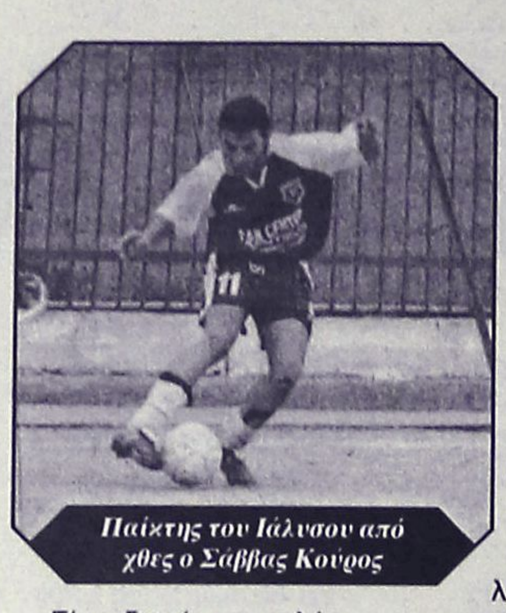
Παίκτης του Ιάλυσου από χθες ο Σάββας Κούρος

Είναι δεινός και καλός επιθετικός και αναμένεται να βοηθήσει την νέα του ομάδα που περιμένει πολλά από αυτόν.

- Στον Ιάλυσο υπέγραψαν την νέα τους συνεργασία ακόμα δυό ποδοσφαιριστές την Τρίτη το βράδυ. Πρόκειται

- Για τον **Σταύρο Καρακώστα** ο οποίος αγωνίσθηκε στο παρελθόν με επιτυχία με τα χρώματα του Κλεάνθη στην θέση του λίμπερο, αλλά και του αμυντικού χάφ

- και τον 19 χρονο επιθετικό του Φοίβου Κρεμαστής **Νίκο Καραγιάννη**.

- Στους πιο πάνω προστίθεται φυσικά και η σημαία της ομάδας που ανεβαίνει και αυτή την φορά στον ιστό της. Ο λόγος για τον **Βαγγέλη Ραϊο** που συνεχίζει και αυτή την περίοδο να προσφέρει τις υπηρεσίες του στην αγαπημενη του ομάδα.

ΥΠΟΓΡΑΦΟΥΝ ΚΑΙ ΑΛΛΟΙ

Στον Ιάλυσο πού όπως έγραψε η «Α.Ρ.» φυλούσε τα καλά για το τέλος δεν σταματούν οι μεταγραφές και ο οργασμός δουλειάς που έχει ξεκινήσει ήδη και αφορά την ενίσχυση της ομάδας στον μεταγραφικό τομέα.

Είναι ήδη γνωστό πως έχουν κλείσει να παίξουν φέτος με τον Ιάλυσο ο **Μανώλης Γιαλλούσης** που πέρυσι αγωνιζόταν στον Φοίβο, αλλά και οι νεαροί **Θεοδοσίου** και **Ροδίτης**.

Ο **Γιώργος Γκαϊδας** θα πρέπει να αισθάνεται ικανοποιημένος από τις μέχρι τώρα προσπάθειες της διοίκησης αλλά και την μέχρι τώρα κίνηση των μεταγραφών που ικανοποιεί και τον φιλαθλο κόσμο του νησιού που περιμένει να δεί ποιό θα είναι το νέο αγωνιστικό πρόσωπο της ομαδας.

Σύμφωνα με τις υπαρχουσες πληροφορίες πάντως ο Ιάλυσος δεν σταματάει εδώ. Οι ίδιες πηγές ανέφεραν χθες πως οι κιτρινοκόκκινοι ετοιμάζουν εκπλήξεις στον τομέα αυτόν και μάλιστα με παίκτες που διεκδικούνται αυτήν την εποχή και από άλλους συλλόγους του νησιού μας.

Αύριο η ψηφοφορία!

• Έτοιμα όλα στον ΑΕΡΑ για τις εκλογές και την ανάδειξη νέου διοικητικού συμβουλίου.
• Αρκετά νέα μέλη γράφτηκαν στον σύλλογο.

Στις εκλογές της ομάδας στρέφουν τώρα το ενδιαφέρον τους οι φίλοι του ΑΕΡΑ οι οποίοι περιμένουν να δουν πώς θα εξελιχθεί αυτή η αναμέτρηση μεταξύ των νέων παραγόντων οι οποίοι με μπροστάρη τον **Νίκο Νικολή** και τους συνεργάτες του, θα αναλάβουν να οδηγήσουν την πρωταθλήτρια ομάδα του τοπικού σε επιτυχίες μεγαλύτερης Κατηγορίας.

Σύμφωνα με τις τελευταίες πληροφορίες και οι δύο πλευρές γράφουν μέλη αλλά και φέρνουν κοντά στην ομάδα ολοένα και περισσότερο κόσμο για να υπάρχει μεγάλη συμμετοχή κόσμου στις εκλογές του Σαββάτου και να είναι πιο δυνατή η νέα διοίκηση πού θα βγεί με ή χωρίς την συμμετοχή του **Γιάννη Κουμνάκη** που μέχρι χθες ήθελε να συνεισφέρει με τον τρόπο του στην νέα διοίκηση πού θα προκύψει .

Και οι δύο πλευρές έχουν εγγράψει μέχρι χθες αρκετά μέλη που αριθμούν σε τριψήφιο νούμερο.

Οι εκλογές θα διεξαχθούν το Σάββατο στις 7 το βράδυ στην αίθουσα του 2ου Δημοτικού Σχολείου Αφάντου.

Σε περίπτωση μη απαρτίας η εκλογική διαδικασία θα διεξαχθεί την επόμενη ημέρα στον ίδιο χώρο και την ίδια ώρα.

Σε αυτήν την εκλογική διαδικασία πάντως το σίγουρο είναι πώς θά παραβρίσκεται πολύς κόσμος. Αυτός θα κρίνει και το αποτέλεσμα.

Αναφερόμενος σε αυτήν την μέρα ο κ. **Νικολής** δήλωσε χθές από τα Αφάντου:

"Εχουμε τα βιβλία έτοιμα και είμαστε κι εμείς έτοιμοι για τις εκλογές από τις οποίες θέλω να πιστεύω πως δυνατότερος θα βγεί ο ΑΕΡΑ. Εχουμε στόχους, έχουμε κάνει ήδη τις επαφές και πιστεύω πώς πολύ γρήγορα θα είμαστε έτοιμοι να ανταποκριθούμε στις δυσκολίες του περιφερειακού πρωταθλήματος. Δεν μας ενδιαφέρει η προβολή και το κέρδος αλλά το καλό του συλλόγου. Είμαστε δηλαδή σε καλό δρόμο".

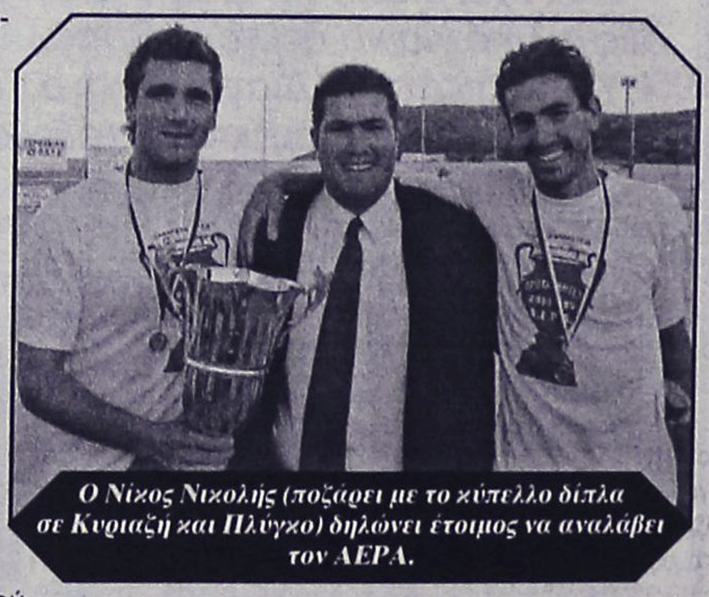
Ο Νίκος Νικολής (ποζάρει με το κύπελλο δίπλα σε Κυριαζή και Πλύγκο) δηλώνει έτοιμος να αναλάβει τον ΑΕΡΑ.

* Στο θέμα του προπονητή πάντως όπως έγινε γνωστό ο **Νίκος Κασιώτης** είναι όπως έχουν τα πράγματα ο διάδοχος του **Βαγγέλη Χοσάδα** εάν τελικά δεν υπάρχει σημείο επαφής του ΑΕΡΑ με τον προπονητή πού τον ανέδειξε πρωταθλητή Δωδεκανήσου την περίοδο πού πέρασε, ενώ στον τομέα των μεταγραφών γίνονται ήδη επαφές κύρια με τους παίκτες που έληξε η συνεργασία για να επανέλθουν στον σύλλογο και να τον βοηθήσουν στην νέα δύσκολη προσπάθεια.

Σύμφωνα πάντως με τις πληροφορίες πολλοί είναι επίσης αυτοί που θέλουν να φύγουν καθώς ακόμη δεν έχουν ικανοποιηθεί σε σχέση με αυτά που συμφώνησαν πέρυσι.

Βλέπουν προς την Αθήνα!

• Συζήτησαν με τους "δικούς τους" οι διοικούντες της Κω και περιμένουν απαντήσεις.
• Αν δεν πάρουν θετική απάντηση τότε θα αναζητήσουν παίκτες από τις ομάδες των Αθηνών.

ΚΩΣ(Του ανταποκριτού μας ΓΙΩΡΓΟΥ ΑΝΑΓΝΩΣΤΟΥ)

Στην Κω τα πράγματα στις μεταγραφές παραμένουν στάσιμα αφού μέχρι χθες το βράδυ οι απαντήσεις από τους δικούς της παίκτες με τους οποίους συζήτησε η Διοίκηση δεν είχαν τεθεί υπ' όψιν των υπευθύνων της ομάδας.



Την απάντηση του Γεράσιμου Μποΐλη περιμένουν στην ΑΕ Κω.

Υστερα από την πρόταση του **Λεωνίδα Κούτσικα** να παραμείνουν στην ομάδα οι *Γ. και Ζ. Μποΐλης, ο Δ. Μάμμης και ο Γούλας*, η διοίκηση επανέλαβε τις προτάσεις της προς τους παίκτες και περιμένει απαντήσεις.

Αν αυτές είναι αρνητικές τότε οι ίδιες πηγές από το νησί του Ιπποκράτη ανέφεραν χθες πως οι ιθύνοντες της ομάδας θα αναγκασθούν να στραφούν προς την Αθηναϊκή αγορά με σκοπό να ενισχύσουν την ομάδα ανάλογα.

Ηδη όπως έγινε γνωστό οι Διοικούντες έχουν έρθει σε επαφή με μεγάλες ομάδες και θα αξιοποιήσουν τις σχέσεις τους εάν οι απαντήσεις που θα πάρουν θα είναι αρνητικές.

Πρόκειται για μικρούς παίκτες που με την δυνατότητα τους μπορούν να βοηθήσουν την Κω να φθάσει στον στόχο της τον φετεινό που δεν είναι άλλος από την γρήγορη παραμονή στην Κατηγορία.

Μέχρι στιγμής πρέπει να σημειωθεί πως έχει κλείσει με την Κω μόνο ο **Παπαστάμος** ο οποίος θα αγωνίζεται και την νέα περίοδο με τα χρώματα της Κω.

ΤΟΠΙΚΟ ΠΟΔΟΣΦΑΙΡΟ

Βγάζει την προκήρυξη άχρηστη!

• Ο Γιάννης Κάτρης εξαπολύει σφοδρά πυρά εναντίον της σημερινής διοίκησης της ΕΠΣΔ για τον τρόπο που ενεργεί με αφορμή το παιδικό τουρνουά «Άγιος Σουλάς 2005» και τον αποκλεισμό του Ατρόμητου. Λέει πως ο ίδιος ο παράνομος χαρακτήρας του τουρνουά κάνει αχρείαστα τα δελτία, ενώ αποδίδει τον αποκλεισμό του Ατρόμητου στην δική του κόντρα με την Ένωση! «Τα μεταξωτά βρακιά θέλουν και...», τονίζει θέλοντας να περιγράψει την γνώση που πρέπει να έχει ένας πρόεδρος για τους νόμους!

Την άμεση παρέμβαση του πρώην Α' αντιπροέδρου της ΕΠΣΔ, **Γιάννη Κάτρη**, προκάλεσε ο αποκλεισμός του Ατρόμητου Διμυλιάς από το παιδικό τουρνουά «Άγιος Σουλάς 2005» με την δικαιολογία πως δεν ανταποκρινόταν στην διάταξη της προκήρυξης που αναφέρει πως η ηλικία των νεαρών ποδοσφαιριστών θα αποδεικνύεται μόνο μέσα από το δελτίο τους. Ο **Κάτρης** ήταν σκέτος καταπέλτης και κατήγγειλε πως τα παιδιά του σωματείου ουσιαστικά πληρώνουν το μάρμαρο της δικής του αντιπαράθεσης με τους διοικούντες την Ένωση (!), ενώ έβγαλε την προκήρυξη του παιδικού τουρνουά παράνομη και απαράδεκτη, στηρίζοντας τα επιχειρήματά του στον ΚΑΠ! Όπως τόνισε, εκ των πραγμάτων ένα παιδικό τουρνουά που διεξάγεται μετά τις 15 Ιουνίου δεν μπορεί να έχει επίσημο χαρακτήρα αφού είναι εκτός αγωνιστικής περιόδου, ενώ θυμήθηκε και τις προηγούμενες διοργανώσεις, που υπήρχαν ομάδες που έπαιζαν με πιστοποιητικά γεννήσεως, όμως τότε δεν είχε ανακαλύψει κανένας το παραμικρό πρόβλημα. Ο πρώην Α' αντιπρόεδρος της Ένωσης δεν περιορίστηκε στις καταγγελίες εναντίον της σημερινής διοίκησης, καθώς δεν δίστασε να ζητήσει την παρέμβαση του συνδιοργανωτή του τουρνουά ΝΑΟΔ και του Δήμου Καμείρου, προτείνοντας παράλληλα να διοργανωθεί από τον ίδιο και από τους παλαίμαχους ποδοσφαιριστές ένα νέο παιδικό τουρνουά



για τις ομάδες που δεν έγιναν δεκτές στο «Άγιος Σουλάς»!

«Ξέρουν τι λέει ο νόμος; Αφού λοιπόν επιμένουν στο γράμμα του νόμου και θέλουν να τον εφαρμόζουν, ας μάθουν ότι το γήπεδο του Αγίου Σουλά είναι ακατάλληλο για ποδόσφαιρο. Εμείς το γνωρίζαμε όταν ξεκινήσαμε το τουρνουά επί **προεδρίας Φιλήμωνα Καλιβούρη**, όταν ήταν γενικός γραμματέας ο **Σπύρος Χατζημάρκος** κι εγώ πρόεδρος της Επιτροπής Πρωταθλήματος. Όταν αποφασίσαμε να διοργανώσουμε εκεί το τουρνουά, πήγαμε με τον **Σπύρο Χατζημάρκο** γνωρίζοντας πως το γήπεδο είναι ακατάλληλο για αγώνες γιατί δεν υπάρχει η άδεια για ποδοσφαιρικό γήπεδο, όπως γνωρίζαμε και ότι την συγκεκριμένη περίοδο ο ΚΑΠ απαγορεύει την διεξαγωγή κάθε επίσημου ποδοσφαιρικού αγώνα. Το τουρνουά όμως γινόταν κανονικά και το παρόν είχαν το δικαίωμα να το δώσει το κάθε σωματείο, εφόσον το ήθελε. Η δε ταυτοπροσωπία γινόταν με την επίδειξη επίσημων εγγράφων, όπως το διαβατήριο, η αστυνομική ταυτότητα ή το πιστοποιητικό γεννήσεως.

Που λοιπόν τον βρήκαν αυτόν τον νόμο και δέχονται τα παιδιά μόνο με τα δελτία τους; Δεν μιλάμε για πρωτάθλημα, μιλάμε για ένα τουρνουά. Γιατί δεν εφάρμοσαν τα πράγματα αυτά και στα νησιά, όπου υπήρξαν ομάδες που έπαιξαν μόνο με πιστοποιητικά; Επειδή ήταν προεκλογική περίοδος; Προεκλογικά δεν έλεγαν ότι θα ρίξουν το βάρος στις ακαδημίες και στις υποδομές; Μήπως δεν θυμάται ο ίδιος ο **Μιχάλης Βεργωτής** πως πέρυσι στα παιδικά τουρνουά έπαιζαν με πιστοποιητικά; Εκεί τι έλεγε ο νόμος και...ποιος νόμος; Μιλάμε για τουρνουά και όχι για πρωτάθλημα. Για να είσαι πρόεδρος πρέπει να γνωρίζεις όλους τους νόμους και τους κανονισμούς. Είχαν δίκιο οι παλιοί που έλεγαν πως τα «μεταξωτά βρακιά θέλουν και...» Και όχι να τα βάζει με τα μωρά.

Μήπως δεν δέχθηκαν την συμμετοχή του Ατρόμητου επειδή ήθελαν να τιμωρήσουν κάποιον άλλον; Που ήξεραν ότι ο Ατρόμητος δεν έχει δελτία; Μήπως το φαντάστηκαν; Πριν από λίγους μήνες στο τουρνουά της Κω έπαιζαν με πιστοποιητικά. Άλλη ΕΠΣΔ υπάρχει για την Ρόδο και άλλη για τα νησιά;

Που είναι η νομιμότητα; Το άρθρο 6 του ΚΑΠ λέει ξεκάθαρα πως η αγωνιστική περίοδος μέσα στην οποία επιτρέπεται η διεξαγωγή πρωταθλημάτων αρχίζει από την 1η Αυγούστου και ολοκληρώνεται στις 15 Ιουνίου της επόμενης χρονιάς. Στο ενδιάμεσο δεν επιτρέπεται να διεξαχθεί καμία επίσημη διοργάνωση. Για ποια δελτία μιλάνε λοιπόν; Έπειτα, υπάρχει και το άρθρο 7 του ΚΑΠ που λέει ότι τουλάχιστον είκοσι μέρες πριν η ΕΠΣΔ οφείλει να στείλει μία προκήρυξη στην ΕΠΟ για έγκριση. Μήπως την έστειλαν στην ΕΠΟ και τους είπαν ότι είναι νόμιμη; Γιατί αποκλείεται να είχε εγκρίνει η ΕΠΟ επίσημο τουρνουά μέσα στον Ιούλιο. Εμείς τότε με τον Σπύρο Χατζημάρκο γνωρίζαμε ότι το τουρνουά ήταν παράνομο, όμως το κάναμε και έπαιζαν όλα τα παιδιά, χωρίς να αποκλείεται κανένα και φυσικά ζητούσαμε στοιχεία για την ταυτοπροσωπία και ιατρικές βεβαιώσεις. Υποψιάζομαι ότι λόγω του Κάτρη δεν έβαλαν τον Ατρόμητο στο τουρνουά. Σε όλη την Ελλάδα γίνονται παιδικά τουρνουά και γίνονται με ταυτοπροσωπία και χωρίς δελτία. Που βρήκαν γραμμένο πως αποκλείονται ομάδες επειδή δεν έχουν δελτία; Ποιος νόμος το λέει; Να μας τον πούνε. Αφού είχαν ένα τέτοιο θέμα, γιατί δεν το πήγαν στο διοικητικό συμβούλιο και αποφάσισε μόνο ένας άνθρωπος; Έπιασαν πάλι τα παλιά, που ένας άνθρωπος έκανε ότι ήθελε; Να θυμηθούμε πως πέταξαν έξω τον Ορφέα από το τελευταίο τουρνουά; Τώρα πετάνε έξω τον Ατρόμητο, ίσως και την Θύελλα Πυλώνας, γιατί απ' ότι άκουσα, και εκεί υπήρχε ανάλογο θέμα. Τα ξέρει αυτά ο ΝΑΟΔ, που είναι συνδιοργανωτής, ότι πετάνε έξω παιδιά; Τα ξέρει ο Δήμος Καμείρου ότι πετάνε έξω παιδιά της περιοχής του;

Αφού λοιπόν είναι έτσι, θα προσπαθήσω εγώ ο ίδιος να διοργανωθεί ένα τουρνουά για τα αποκλεισμένα παιδιά. Θα συνεργαστούμε με τους παλαίμαχους και θα κάνουμε ένα τουρνουά για τα παιδιά που διώχνουν. Στην προκήρυξη υπάρχει και κάτι άλλο ωραίο. Γράφουν ότι το κάθε σωματείο πρέπει να έχει μαζί του τρεις μπάλες. Εκεί φτάσαμε; Για πρώτη φορά γίνεται αυτό. Στο καμαράκι της ΕΠΣΔ υπάρχουν καμιά εικοσαριά μπάλες νούμερο 4. Να πάνε να τις πάρουν».

«Είναι απόφαση της γ.σ.»

• Ο πρόεδρος της ΕΠΣΔ, Μιχάλης Βεργωτής, απαντάει στις διαμαρτυρίες του Ατρόμητου για τον αποκλεισμό της παιδικής του ομάδας από το τουρνουά «Άγιος Σουλάς», τονίζοντας πως υπάρχει απόφαση της περσινής γενικής συνέλευσης και επιρρίπτοντας ουσιαστικά την ευθύνη στα σωματεία που αν και μπορούσαν, δεν μερίμνησαν να εκδώσουν δελτία.

Στην σχετική απόφαση που είχαν λάβει τα σωματεία κατά την διάρκεια της περσινής γενικής τους συνέλευσης παραπέμπει ο πρόεδρος της ΕΠΣΔ, **Μιχάλης Βεργωτής**, για να αντικρούσει τους ισχυρισμούς των ανθρώπων του Ατρόμητου Διμυλιάς για τον άδικο, όπως τον χαρακτήρισαν, αποκλεισμό της παιδικής του ομάδας από το τουρνουά «Άγιος Σουλάς 2005». «Είναι απόφαση της γενικής συνέλευσης να έχουν τα παιδιά που συμμετέχουν στα παιδικά τουρνουά δελτία», ήταν το σχόλιο του **Μιχάλη Βεργωτή**, ο οποίος μάλιστα έστρεψε τις ευθύνες τόσο στον Ατρόμητο, όσο και στους παράγοντες των υπόλοιπων σωματείων που ήθελαν να λάβουν μέρος στο τουρνουά, αλλά προσέκρουσαν στην διάταξη της προκήρυξης. Όπως υπογράμμισε, το κάθε σωματείο έχει το δικαίωμα να εκδίδει δελτία για τους ποδοσφαιριστές του από την 1η Σεπτεμβρίου μέχρι και την 30ή Μαΐου του κάθε έτους για τα παιδιά που έχουν συμπληρώσει το δέκατο έτος της ηλικίας τους, οπότε ουσιαστικά την ευθύνη για την απόρριψη της δήλωσης συμμετοχής δεν την φέρει η ΕΠΣΔ, αλλά οι ίδιοι οι παράγοντες που δεν μερίμνησαν για τα δελτία των ποδοσφαιριστών τους.

Πάντως, είναι απαραίτητο να σημειωθεί πως στο άρθρο 3 της προκήρυξης του παιδικού τουρνουά «Άγιος Σουλάς» υπάρχει ασάφεια, καθώς αναφέρεται πως «οι ομάδες απαρτίζονται από ποδοσφαιριστές που έχουν γεννηθεί τα έτη 1991-1992 καθώς και μικρότερης ηλικίας με ευθύνη των σωματείων και των προπονητών τους».



Ο **Μιχάλης Βεργωτής** διευκρίνισε πως ακόμα και έτσι δεν παύει να υφίσταται η υποχρέωση των ομάδων να έχουν στην διάθεσή τους δελτία, ωστόσο είναι προφανές πως η παραπάνω διευκρίνιση έπρεπε να αποτυπώνεται στο κείμενο της προκήρυξης, όπως και τα περί της ευθύνης των σωματείων και των προπονητών.

Το γοργό την χάρη έχει

• Τον χώρο στο Φυτώριο για να προχωρήσει η κατασκευή του νέου προπονητηρίου θα προσπαθήσει να «κλείσει» σήμερα η ΕΠΣΔ στην συνάντηση των παραγόντων της με τον αντινομάρχη Νίκο Ζωΐδη.

Σήμερα στις 10 το πρωί θα πραγματοποιηθεί η συνάντηση της αντιπροσωπείας της ΕΠΣΔ με τον αντινομάρχη και πρόεδρο της Φυτώριο Α.Ε. **Νίκο Ζωΐδη**, για να συζητηθούν οι λεπτομέρειες της πρότασης που κατέθεσε στην Ένωση η Νομαρχιακή Αυτοδιοίκηση για την διάθεση χώρου στο Φυτώριο προκειμένου να δημιουργηθεί το ενωσιακό προπονητήριο στην θέση αυτού που... «υπάρχει» στο Τσαΐρι.

Όπως αναφέρουν οι πληροφορίες, ο **Νίκος Ζωΐδης** αντιμετωπίζει θετικά την νέα προοπτική, δεδομένου ότι χρεώνεται ουσιαστικά την μετατροπή του προπονητηρίου στο Τσαΐρι σε καταυλισμό Αθίγγανων, οπότε έχει την ευκαιρία να αντισταθμίσει την κίνηση που εξόργισε τον ποδοσφαιρικό κόσμο με την διάθεση του Φυτωρίου.

Βέβαια, υπάρχει μία σειρά ερωτημάτων και η ΕΠΣΔ θα επιδιώξει να πάρει συγκεκριμένες απαντήσεις. Το Τσαΐρι είχε παραχωρηθεί στην Ένωση, η οποία είχε το απόλυτο κουμάντο (άσχετα αν στην πράξη ξεσπιτώθηκε), οπότε το πρώτο πράγμα που θα προσπαθήσει να κάνει είναι να κατοχυρώσει τα δικαιώματά της στον χώρο που θα της παραχωρηθεί. Η περίφραξη δεν αναμένεται να κοστίσει πολύ και λογικά θα ζητηθεί η συνδρομή της Νομαρχίας, ενώ ως προς τον αγωνιστικό χώρο, οι πληροφορίες αναφέρουν πως η ίδια η ΕΠΣΔ θα επιδιώξει να έρθει σε συνεννόηση με την ΕΠΟ για να τοποθετηθεί συνθετικός χλοοτάπητας. Άλλωστε, θυμίζουμε πως αυτή ήταν μία από τις υποσχέσεις που είχε δώσει η διοίκηση της Ομοσπονδίας, η οποία ναι μεν αφορούσε το Τσαΐρι, ωστόσο σίγουρα μπορεί να μεταφερθεί στο Φυτώριο.

Μάλιστα, με δεδομένο ότι στις 7 Ιουλίου έρχεται στην Ρόδο το συνεργείο που θα κατασκευάσει το ενωσιακό γήπεδο στο Καρακόνερο, θα γίνει προσπάθεια να αξιοποιηθεί η παρουσία του και να προχωρήσει η υπόθεση του Φυτωρίου.



Αντίθετος με τους όρους της προκήρυξης

• Για πρώτη φορά εκτός του τουρνουά του Αγίου Σουλά ο Ηρακλής Μ.

Για πρώτη φορά στην ιστορία του ο Ηρακλής δεν θα λάβει μέρος στο παιδικό τουρνουά του Αγίου Σουλά εξαιτίας των όρων της προκήρυξης της ΕΠΣΔ για την συμμετοχή των νεαρών ποδοσφαιριστών **μόνο με δελτία αθλητικής ιδιότητας**, ενώ στο παρελθόν ίσχυαν και πιστοποιητικά γέννησης. Ο Ηρακλής στις ηλικίες που προβλέπεται από την προκήρυξη έχει μόνο 7 ποδοσφαιριστές με δελτία και αναγκάσθηκε να μην καταθέσει δήλωση συμμετοχής.

ΚΙ ΕΠΙΣΗΜΑ

Ελιξε και τυπικά η μεταγραφή των παρακάτω ποδοσφαιριστών στην ομάδα του Ηρακλή με την κατάθεση στη διοίκηση των εντύπων της ελευθέρας μεταγραφής Καραγιάννη Κοσμά που έμεινε ελεύθερος από τον Φοίβο, Κωνσταντόπουλου Σταμάτη από την ΑΕ Κατταβιάς, Σάρλη Μιχάλη που έμεινε ελεύθερος από τον Πολύστρατο Λαέρμων.

Για την Διοίκηση του Ηρακλή έκλεισε το θέμα της απόκτησης του Καρίκη λόγω της συμπεριφοράς του ίδιου του ποδοσφαιριστή που επί αρκετό χρονικό διάστημα κρατούσε σε αναμονή την Διοίκηση με τις παλινδρομήσεις του στο θέμα της μεταγραφής του .

Η καλή διάθεση του σωματείου για την απόκτησή του για ειδικούς λόγους (διαμονή στα Μαριτσά, είχε ξαναφορέσει την φανέλα του Ηρακλή) και η καλή οικονομική προσφορά του σωματείου δεν εκτιμήθησαν από τον ίδιο.

Χορηγήθηκαν ελεύθερες μεταγραφές στους ποδοσφαιριστές Τσιάντουλα Ανδρέα και Τσιάντουλα Παναγιώτη, Λαυράκη Παναγιώτη, Λιούρα Χρήστο, Σιαμαντούρα Βασιλ., Βασιλώτο Στέφανο και Καβουσανάκη Τάσο.

Η Διοίκηση του Ηρακλή ευχαριστεί τους Τάσο Καβουσανάκη, Παν. Λαυράκη και Τσιάντουλα Ανδρέα για την προσφορά· τους στην ομάδα και την άψογη συνεργασία τους κατά την παραμονή τους στην ομάδα και τους εύχεται κάθε επιτυχία στη νέα ομάδα τους.

Ειδικότερα η διοίκηση του Ηρακλή ευχαριστεί τον Τάσο Καβουσανάκη για την οικονομική χειρονομία του προς τον σύλλογο και του εύχεται κάθε επιτυχία στην καινούργια του ομάδα. Το βράδυ χθες έκλεισε και τυπικά η μεταγραφή του Σ. Κούρου στον Ιάλυσο.

"Σοβαρή ποδοσφαιρική κρίση..."

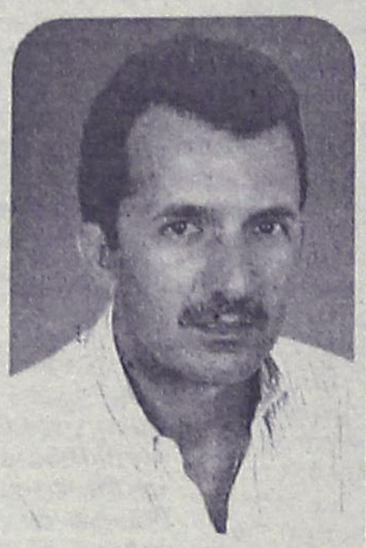

Σχολιάζοντας την συμμετοχή μόνο ένδεκα (11) παιδικών ομάδων στο τουρνουά του "Αγιου Σουλά", ο πρόεδρος του Δωριέα Βογιατζόγλου Τάσος είπε τα εξής:

"Οταν βλέπεις ότι στο παιδικό ποδοσφαιρικό τουρνουά του Αγίου Σουλά που είναι το μόνο που γίνεται τους καλοκαιρινούς μήνες και από μία πόλη όπως αυτή της Ρόδου με 60.000 κατοίκους, συμμετέχει μόνο ένας σύλλογος ο Δωριέας.

Οδήγησε σε ένα και μοναδικό συμπέρασμα ότι σε αυτή την πόλη των 3.000 χρηστών ναρκωτικών ουσιών, υπάρχει σοβαρή ποδοσφαιρική κρίση.

Η οποία ξεκίνησε εδώ και πολλά χρόνια από τότε που στο βοηθητικό γήπεδο του Εθνικού σταδίου ήρθε το άθλημα του στίβου και έφυγε του ποδοσφαίρου".

Camp για επαγγελματίες

Αν είσαι επαγγελματίας μπασκετμπολίστας και θέλεις να βελτιώσεις το παιχνίδι σου, τότε το "pro Camp" του Αμερικανικού Κολεγίου Ελλάδος είναι η καλύτερη επιλογή για την καλοκαιρινή προετοιμασία σου (4-15 Ιουλίου).

Στο Camp, κάθε επαγγελματίας μπασκετμπολίστας έχει τη δυνατότητα να δουλέψει πάνω στην τεχνική για να βελτιωθεί πάνω στις αδυναμίες του ή και να δουλέψει ακόμα περισσότερο στα δυνατά του σημεία. Δίνεται επίσης έμφαση στη δουλειά πάνω στη φυσική κατάσταση με τη βοήθεια ειδικευμένων γυμναστών. Υπάρχουν ακόμα επιστήμονες που μπορούν να δώσουν κατευθύνσεις γύρω από τη διατροφή και την αθλητική ψυχολογία.

Οι προπονητές basketball που θα δουλέψουν στο Camp είναι κορυφαίου επιπέδου. Επικεφαλής είναι:

1. Ο Rick Boyages, πρώτος προπονητής σε κολεγιακές ομάδες 1ης κατηγορίας. Συνεργάστηκε με παίκτες που ακολούθησαν επαγγελματική καριέρα στο NBA και στην Ευρώπη όπως οι Abraams (Κάθερες, Μάλαγα), Scoonie Pen (Τσιμπόνα, Μακεδονικός, Σκαβολίνι) κ.α.

2. Θανάσης Παπαχατζής, βοηθός προπονητή στην Εθνική Ομάδα Ανδρών το 1994 και 1995, με μεγάλη εμπειρία στην Α1 κατηγορία (ΠΑΟ, ΟΣΦΠ, Πανιώνιος, Μαρούσι, Άρης, Δάφνη).

Οι εγκαταστάσεις του Αμερικανικού Κολεγίου Ελλάδος θα φιλοξενήσουν το Camp. Είναι οι εγκαταστάσεις που χρησιμοποίησε η Εθνική Ομάδα Basketball των ΗΠΑ για την προετοιμασία της πριν από τους Ολυμπιακούς Αγώνες της Αθήνας.

Οι μπασκετμπολίστες του Camp θα έχουν τη δυνατότητα να χρησιμοποιήσουν κλειστό γυμναστήριο με παρκέ και κλιματισμό, πλήρως εξοπλισμένη αίθουσα με βάρη, επίσης με κλιματισμό, καθώς και μια πισίνα Ολυμπιακών διαστάσεων για την αποθεραπεία τους.

Αγκαθι

●●● Βεζούβιος πάλι ο Λάμπρος. Αυτά θα υπάρχουν τώρα στο πρόγραμμα. Ούτε, λίγο ούτε πολύ, άσχετους τους έβγαλε. Πάντως, αν υπάρχει λάθος στην προκήρυξη ή διαφωνίες, έρχονται εκ των υστέρων. Στο Δ.Σ. που έκαναν κανένας δεν μίλησε. Διάβαζε ο Βάγιος κουνούσαν το κεφάλι όλοι τους. Αν άκουγαν κιόλας.

●●● *Πάντως αυτό είναι ένα ερώτημα. Ξαφνικά αφήνουν απ' έξω ομάδες. Ελα όμως που λένε πως στα προηγούμενα τουρνουά συμμετείχαν με πιστοποιητικά. Αλλη Κορδιγκτόν ήταν τότε; Αφού οι ίδιοι ήταν οι υπεύθυνοι και ειδικά ο προεδρολογάς που κράτησε και την επιτροπή.*

●●● Ο τελευταίος φαίνεται πως τσίμπησε με τον χορηγό και απ' ότι ακούγεται την άλλη εβδομάδα έχει ραντεβού στην Αθήνα. Μακάρι να βγει μία άκρη να έρθει χρήμα.

●●● *Γιατί από την Συγγρού χλωμό έως πολύ. Πάνω λέγεται πως προεκλογικά δόθηκαν αρκετά, άσχετα αν έπρεπε να δοθούν, και σειρά τώρα έχουν άλλοι, που είναι βουτηγμένοι στα βαθιά.*

●●● Στο περίμενε είναι στα ελάφια. Ακόμα. Αυτή είναι η τελευταία ευκαιρία. Μετά πάπαλα. Το πράγμα συνεχίζει να είναι μπερδεμένο, δείγμα του ότι τα λόγια είναι πάντα πιο εύκολα από την πράξη.

●●● *Μαλιστα τα έχουν με το λόμπι που τους παίρνει υλικό. Λογικός ο θυμός. Οι του λόμπι λένε πως τα ίδια γινόταν από την ανάποδη τρία χρόνια πριν. Σωστή η παρατήρηση. Αλλά έτσι δεν αλλάζει τίποτα.*

●●● Δηλαδή οφθαλμός αντί οφθαλμου. Δηλαδή μάχη στο ίδιο επίπεδο.

●●● *Αυτά τα λίγα για σήμερα. Καλημέρα σας.*

Φουλάρει για επιθετικό

Ολοταχώς για την ανεύρεση επιθετικού, έχει βάλει η επιτροπή μεταγραφών του Ηρακλή Μ, μετά την συμφωνία του Σάββα Κούρου με τον Ιάλυσο και το ναυάγιο των διαπραγματεύσεων με τον Γιώργο Καρίκη.

Αν πάρει κανείς στα υπόψη του και την στράτευση του Νίκου Τσαλώλη, τότε θα μπορέσει να καταλάβει και το μέγεθος του προβλήματος που δημιουργείται.

Εξελίσσεται σε γρίφο

Σε αίνιγμα έχει καταλήξει η υπόθεση των διοικητικών θεμάτων της Ασπίδας Απ, που διακρίνεται σε δύο μορφές. Η πρώτη αφορά αποκλειστικά τον πρόεδρο της ομάδας Δημήτρη Καρατζιά, που δεν εμφανίστηκε στην προγραμματισμένη συνάντηση των μελών πριν από δύο ημέρες και η δεύτερη για ποιά από τις δύο προτάσεις Καρατζιά, Πιστόλα θα υπερισχύσει.

ΦΕΥΓΟΥΝ ΚΙ ΑΛΛΟΙ

Στο τέλος δεν θα μείνει τίποτα από την περυσινή και δυνατή Ρόδο.Ηδη έχουν φύγει αρκετοί. Συνοψίζοντας βλέπει κανείς πώς της έχει φύγει όλος ο κορμός και θα έχει πρόβλημα στο να τον αντικαταστήσει.

Μέχρι στιγμής δηλαδή έχουμε:

-Προσφυγή από τους Νταμιάνοβιτς και Γκεοργκίεφ

-Τον Γιώργο Αραμπατζή να καταλήγει στον Εθνικό Αστερα

-Τους Ρεϊση Μαϊλη και Χάρη Μοσχή να πηγαίνουν στον Διαγόρα.

-Τον Νικήτα Μαλλιάκα να μένει ελεύθερος λύνοντας το συμβόλαιό του κοινή συναινέσει και να υπογράφει κι αυτός στον Διαγόρα

-Τον Σταμάτη Καντιμοίρη να κάνει κι αυτός προσφυγή για να μείνει ελεύερος

-Τον Γιώργο Τσουκαλίδη να θέλει πλέον κι αυτός να φύγει και να μιλάει με το Χαϊδάρι αλλά και τον Σάκη Ναλμπάντη να συζητάει με τον Βύζαντα όπως αναφέρουν οι χθεσινοβραδυνές πληροφορίες. Αν σε αυτούς προστεθεί και ο Γιάννης Θεοφάνους με τον Γιώργο Καντιμοίρη τότε ποιοι μένουν στη Ρόδο και τι ομάδα θα πάρει αυτός πού θα αναλάβει...

Ηταν θέμα καλής διάθεσης

Σε σχέση με το παιδικό τουρνουά του Αγίου Σουλά, ο Ατρόμητος Διμυλιάς δεν είναι η μόνη ομάδα που δεν έγινε δεκτή επειδή δεν είχε δελτία. Υπήρχαν κι άλλες που διαβάζοντας την προκήρυξη, δεν μπήκαν καν στην διαδικασία να δηλώσουν συμμετοχή (όπως για παράδειγμα ο Ηρακλής Μαριτσών, η Θύελλα Πυλώνας και η Ομόνοια Γενναδίου). Η ΕΠΣΔ λέει πως η ύπαρξη δελτίων είναι υποχρεωτική, μετά από απόφαση της περσινής γενικής συνέλευσης, ωστόσο πολλοί από τους παράγοντες υποστηρίζουν πως τουλάχιστον το παραπάνω γεγονός έπρεπε να τους επισημανθεί έγκαιρα, άσχετα αν έχουν την ευθύνη επειδή είχαν τα χρονικά περιθώρια να εκδώσουν δελτία. Πολλοί δεν γνώριζαν, προφανώς επειδή στα προηγούμενα τουρνουά τα πράγματα ήταν χαλαρά. Για παράδειγμα, ο πρόεδρος του Ηρακλή, Γιώργος Παπαδημήτρης, έλεγε χθες πως στο πολύ πρόσφατο τουρνουά «Πάσχα 2005» του γηπέδου Κοσκινού χρησιμοποίησε και παιδιά μόνο με πιστοποιητικό γέννησης, ενώ ο Γιάννης Κάτρης ήταν χθες κατηγορηματικός για το τουρνουά «Μάιος 2005» της Κω, υποστηρίζοντας πως για ορισμένες ομάδες αρκούσαν μόνο τα πιστοποιητικά και μάλιστα σε διοργανώσεις που απευθυνόταν στις ηλικιακές κατηγορίες 1991-1992. Δύο μέτρα και δύο σταθμά δηλαδή. Η ξαφνική αυστηρότητα είναι αυτή που ξενίζει τους περισσότερους, την ώρα που θα μπορούσε ή να προηγηθεί έγκαιρα ενημέρωση ή στην έσχατη περίπτωση να γίνει μία σύσταση από την διοργανώτρια πως είναι η τελευταία φορά που υπάρχει ελαστικότητα. Άλλωστε, σκοπός είναι να δοθεί ευκαιρία στα παιδιά να χαρούν μία ποδοσφαιρική γιορτή και είναι δεδομένο πως αν υπήρχε η καλή διάθεση, το πρόβλημα θα μπορούσε να είχε ξεπεραστεί ακόμα και με την ισχύουσα προκήρυξη. Είναι λυπηρό το φαινόμενο να συμμετέχουν στο μεγαλύτερο παιδικό τουρνουά μόλις ένδεκα ομάδες και να μην δίνεται η δυνατότητα σε μία ομάδα της ίδιας της περιοχής. Εκεί η ΕΠΣΔ μάλλον θα έπρεπε να δείξει μεγαλύτερη ευαισθησία.

Με το δεξί Νομαρχία, Αστυνομία

• Νίκησαν ΕΛΤΑ και Κυνηγοί στα παιχνίδια της 1ης αγωνιστικής του εργασιακού τουρνουά 5Χ5

Το εργασιακό τουρνουά Ποδοσφαίρου 5Χ5 Υπηρεσιών και Επιχειρήσεων που διοργανώνει ο ΔΟΝΑ Δήμου Ροδίων στα γήπεδα 5Χ5 του κ. Βιντζηλαίου συνεχίστηκε με τους αγώνες της 1ης αγωνιστικής του Β' ομίλου:

ΕΛΤΑ-ΝΟΜΑΡΧΙΑ	**7-10**
ΚΥΝΗΓΟΙ-ΑΣΤΥΝΟΜΙΑ	**3-5**

Η Οργανωτική Επιτροπή μετά από συνεδρίαση αποφάσισε να επιβάλει τις εξής ποινές:

1. Ομάδα ΚΥΝΗΓΟΙ: Μανωλάς Αντώνης (2) αγωνιστικές για ανάρμοστη συμπεριφορά σε αντίπαλο

2. Ομάδα ΑΣΤΥΝΟΜΙΑΣ: Κάργας Π. (2) αγωνιστικές για ανάρμοστη συμπεριφορά σε αντίπαλο.

Η πρώτη αγωνιστική και των δύο ομίλων ολοκληρώνεται σήμερα με τους εξής αγώνες:

Ωρα 19.00: ΤΡΑΠΕΖΕΣ-ΟΛΥΜΠΙΑΚΗ (Α' Ομιλος)

Ωρα 20.00: Ε.Υ.ΔΕ.-ΔΕΥΑΡ (Β' Ομιλος)

Χόρεψαν σάμπα τις Βραζιλιάνες

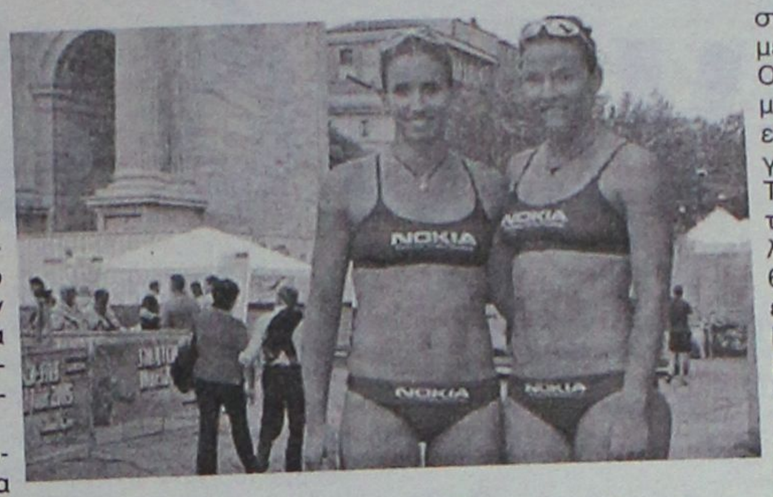

Επιτυχιών συνέχεια για τις Βάσω Καραντάσιου και Βίκυ Αρβανίτη κατά τη διάρκεια του παγκοσμίου πρωταθλήματος μπιτς βόλεϊ στο Σταβάνγκερ της Νορβηγίας. Το ελληνικό δίδυμο πήρε το εισιτήριο για τα ημιτελικά, καθώς ύστερα από ένα συγκλονιστικό αγώνα υπερκέρασε το εμπόδιο των Βραζιλιάνων Φράνκα / Φελισμπέρτα Σίλβα με 2-1 σετ ((19-21, 21-15, 15-13), Νο 1 της Παγκόσμιας κατάταξης.

Οπως γίνεται εύκολα αντιληπτό πρόκειται για τεράστια επιτυχία για το ελληνικό μπιτς βόλεϊ που δείχνει ότι τον τελευταίο καιρό έχει κάνει τεράστια άλματα προόδου και πλέον να κοιτάζει στα μάτια τα μεγαθήρια του αθλήματος.

Να σημειώσουμε ότι αυτή ήταν η πρώτη φορά που το ελληνικό δίδυμο κέρδισε τις Βραζιλιάνες στις τέσσερις φετινές μεταξύ τους αναμετρήσεις. Μάλιστα αυτή ήταν μόλις η 3η ήττα για τις Φράνκα / Φελισμπέρτα Σίλβα στα έξι τουρνουά που συμμετείχαν φέτος.

Ο ημιτελικός θα γίνει σήμερα και ο αντίπαλος της ελληνικής ομάδας δεν έχει γνωστός ακόμα.

Το ελληνικό δίδυμο πριν τον αγώνα με τις Βραζιλιάνες, προκρίθηκε στην 6άδα της διοργάνωσης επικρατώντας των επίσης Βραζιλιάνων, Σαλγκάδο Ρουφίνο/Σόλμπεργκ Σαλγκάδο με 2-0 (21-19, 21-19).

Παράλληλα, οι Θάλεια Κουτρουμανίδου και Μαρία Τσιαρτσιάνη (Νο 16) συνεχίζουν στο ταμπλό των ηττημένων, μετά τη νίκη τους επί των αδελφών Γιαντσούλοβα από τη Βουλγαρία (Νο 15) με 2-1 σετ (13-21, 21-13, 15-12).

Επόμενος αντίπαλος είναι οι Αυστραλέζες Κουκ/Λόχοβιτς (Νο 24). Αν νικήσει η ελληνική ομάδα, θα συνεχίσει στην επόμενη φάση, ενώ, αν ηττηθεί, θα πάρει την 13η θέση.



Ξαναβήκωσε κεφάλι...

Τα έσοδα από το Champions Leangue

Από περίπου 70 εκατομμύρια ελβετικά φράγκα (σ.σ. η αντιστοιχία είναι περίπου 1,547 ανά ένα ευρώ) έχουν βάλει στο ταμείο τους ο Ολυμπιακός και ο Παναθηναϊκός στα 12 χρόνια που υφίσταται το τσάμπιονς λιγκ. Αυτό προκύπτει από τα στοιχεία που έδωσε χθες στην δημοσιότητα η UEFA και το συγκεκριμένο ποσό, αφορά σε έσοδα από τηλεοπτικά δικαιώματα, πριμ βαθμών και μπόνους συμμετοχής. Οσον αφορά στην ΑΕΚ, εισέπραξε περίπου 22 εκατομμύρια ελβετικά φράγκα, ενώ επικεφαλής στον σχετικό πίνακα είναι η Μπάγερν Μονάχου με έσοδα 295 εκατομμύρια ελβετικά φράγκα. Αξίζει να σημειωθεί, ότι από την περίοδο 1992-93, που δημιουργήθηκε το τσάμπιονς λιγκ, διατέθηκαν συνολικά 5.098.519.933 εκατομμύρια ελβετικά φράγκα, ενώ αναλυτικά, τα έσοδα των πρώτων 10 ομάδων που έχουν λάβει μέρος στην κορυφαία διασυλλογική διοργάνωση, έχουν ως εξής:

1. Μπάγερν Μονάχου (Γερμανία) 295.002.282
2. Μάντσεστερ Γιουνάιτεντ (Αγγλία) 277.046.531
3. Ρεάλ Μαδρίτης (Ισπανία) 273.724.781
4. Γιουβέντους (Ιταλία) 235.314.031
5. Μίλαν (Ιταλία) 211.434.725
6. Αρσεναλ (Αγγλία) 208.766.531
7. Μπαρτσελόνα (Ισπανία) 182.832.131
8. Λεβερκούζεν (Γερμανία) 177.402.531
9. Λιόν (Γαλλία) 155.411.781
10. Βαλένθια (Ισπανία) 137.430.875

26. ΟΛΥΜΠΙΑΚΟΣ 73.616.531

28. ΠΑΝΑΘΗΝΑΙΚΟΣ 69.498.031

52. ΑΕΚ 22.432.250

ΤΑ ΦΥΛΑΓΑΝ ΓΙΑ ΤΟ ΤΕΛΟΣ

Στον Ιάλυσο είναι όλοι ικανοποιημένοι από την μέχρι στιγμής κίνηση των μεταγραφών οι οποίες θα αποβούν σε όφελος του συλλόγου καθώς πρόκειται για παιδιά με αρκετές ικανότητες πού θα βοηθήσουν την ομάδα στην δημιουργία ισχυρών βάσεων αφενός και αφετέρου την γρήγορη επίτευξη των στόχων και κατά συνέπεια την γρήγορη σωτηρία πού είναι ο αρχικός στόχος.

Δεχόντουσαν συγχαρητήρια οι παράγοντες του Ιαλυσου χθές αλλά και ο Γιώργος Παπαδημήτρης πού θεώρησε πώς η καλύτερη πρόταση πού του έγινε είναι αυτή του Ιάλυσου.

Ο Αλέκος Μαυρής είπε χαρακτηριστικά χθές: "Ερχονται κι'άλλα καλά αλλά για το καλό του Ιάλυσου"

Τα καλά τα φύλαγαν για το τέλος δηλαδή...

ΑΝΕΚΔΟΤΟ

Ένα ζευγάρι είχε πρόσκληση για ένα πάρτυ μεταμφιεσμένων. Την σύζυγο την τελευταία στιγμή την έπιασε ένας φοβερός πονοκέφαλος κι έτσι είπε στον σύζυγο να πάει μόνος του. Σαν αφοσιωμένος σύζυγος που ήταν, διαμαρτυρήθηκε, αλλά εκείνη επέμεινε λέγοντας ότι θα έπαιρνε μια ασπιρίνη και θα πήγαινε για ύπνο, γι' αυτό δεν υπήρχε λόγος να χαλάσει τη διασκέδασή του. Έτσι, ο σύζυγος μεταμφιέστηκε κι έφυγε.

Η σύζυγος, μετά από μιας ώρας ύπνο, ξύπνησε χωρίς πονοκέφαλο και καθώς ήταν ακόμα νωρίς, αποφάσισε να πάει στο πάρτυ. Και μια και ο σύζυγος δεν γνώριζε τι κοστούμι θα φορούσε εκείνη, σκέφτηκε ότι θα μπορούσε να διασκεδάσει παρακολουθώντας τη συμπεριφορά του όταν δεν ήταν παρούσα. Φτάνοντας στο πάρτυ, σύντομα εντόπισε τον σύζυγο που χόρευε με όποια ωραία ύπαρξη μπορούσε, κουφτώνοντας λίγο από 'δω και κλέβοντας κάποιο φιλί από κει. Τον πλησίασε και, καθώς η ίδια ήταν αρκετά ελκυστική, ο σύζυγος άφησε την προηγούμενη παρτεναίρ του σύξυλη και αφιέρωσε όλη του την προσοχή στη νεοφερμένη. Εκείνη του άφησε να προχωρήσει όσο ήθελε. Ήταν φυσικό, μια και ήταν ο σύζυγός της. Τελικά, της ψιθύρισε μια πρόταση στο αυτί κι εκείνη συμφώνησε. Έτσι βρέθηκαν μέσα σ' ένα αυτοκίνητο στη σκοτεινή πλευρά του πάρκινγκ όπου το έκαναν στα γρήγορα. Λίγο πριν βγουν οι μάσκες τα μεσάνυχτα, η σύζυγος αποχώρησε διακριτικά, πήγε σπίτι, έκρυψε το κοστούμι της και ξάπλωσε στο κρεβάτι αναρωτώμενη τι εξήγηση θα έδινε ο σύζυγός της για τη συμπεριφορά του. Διάβαζε καθιστή όταν εκείνος επέστρεψε. Τον ρώτησε πως πέρασε. Εκείνος απάντησε, "Ααα, τα ίδια και τα ίδια. Αφού ξέρεις ότι δεν περνάω καλά αν δεν είσαι μαζί μου". "Χόρεψες καθόλου;", τον ρώτησε εκείνη. "Μπα!", της απάντησε, "ούτε μια φορά. Όταν έφτασα στο πάρτυ, βρήκα τον Δημήτρη, τον Γιώργο και μερικούς από την παρέα. Ανεβήκαμε σε κάποιο δωμάτιο και τη βγάλαμε παίζοντας χαρτιά. Αλλά δεν θα πιστέψεις τι συνέβη στον τύπο που του δάνεισα το κοστούμι μου...!"



ΤΟΠΙΚΟ ΠΟΔΟΣΦΑΙΡΟ

Το νερό στ' αυλάκι

• Την ίδια κατάληξη με τους Ορφανίδη, Αθανασίου, Κουτσουμπάρη, θα προσπαθούσαν να δώσουν χθες το βράδυ οι ιθύνοντες του Φοίβου και στους Εγγλέζο, Ζουρούδη και Χαρίτο

Σε υψηλά επίπεδα φαίνεται πως κυμαίνεται το τελευταίο διάστημα το ηθικό των υπευθύνων του Φοίβου, που κατάφεραν να ξεπεράσουν τα προβλήματα που παρουσιάστηκαν από τις υποθέσεις Γιώργου Καστρουνή, Νίκου Σεβδαλή αλλά και από αυτήν του Νίκου Ορφανίδη, που τελικά συμφώνησε να παραμείνει.

Η τελευταία περίπτωση ανακούφισε σε μεγάλο βαθμό τα μέλη του, που κατάφεραν να εντάξουν και επίσημα από χθες τους Παντελή Αθανασίου και Φίλιππο Κουτσουμπάρη, υλοποιώντας σε κάποιο ποσοστό την επιθυμία του προπονητή τους Άκη Δελαπόρτα που τους θέλει στο νέο δημιούργημά του.

Ωστόσο η σκέψη του δεν περιορίζεται μόνο σε αυτά τα δύο ονόματα, αφού στην λίστα υπάρχουν ακόμη τρεις ποδοσφαιριστές οι οποίοι και πέρασαν προχθές το βράδυ από τα γραφεία του συλλόγου, προκειμένου να ολοκληρώσουν την διαδικασία των διαπραγματεύσεων που ξεκίνησαν λίγο μετά το πέσιμο της αυλαίας του πρωταθλήματος.

Ο λόγος γίνεται για τους Λουκά Εγγλέζο, Δημήτρη Ζουρούδη και τον Βασίλη Χαρίτο, που ανανέωσαν το ραντεβού τους για χθες το βράδυ, μετά την άκαρπη πρώτη συνάντηση, προκειμένου να βάλουν ένα τέλος στο θέμα της συμφωνίας τους. Το μόνο δεδομένο που υπήρχε ήταν η διάθεση των δύο πλευρών για συνεργασία, παράγοντας που αναμένονταν να βοηθήσει ώστε να δώσουν τελικά οι δύο πλευρές τα χέρια, ώστε να αποκτήσουν κοινούς στόχους.

Το αίσιο των περιπτώσεων, που δείχνει την δεδομένη περίπτωση, βάση και των πληροφοριών να έχει το μεγαλύτερο ποσοστό των πιθανοτήτων, δίνει και την πρώτη εικόνα που θα παρουσιάσει ο νέος Φοίβος στο επόμενο πρωτάθλημα, για το οποίο δείχνει πως τρέφει αρκετές φιλοδοξίες.

Τέλος με Ράϊο



Χθες αναμενόταν να κλείσει και τυπικά το θέμα της απόκτησης του Λουκά Εγγλέζου

Άκαρπες αποδείχθηκαν και οι επαφές με τον έμπειρο μέσο που θα αγωνίζεται και την νέα περίοδο με τα χρώματα του Ιαλύσου.

Αν και ζήτησε προθεσμία μερικών ημερών για να απαντήσει στην προσφορά που του είχε καταθέσει το «κυανοκίτρινο» σωματείο, αυτός συμφώνησε προχθές το βράδυ με την διοίκηση του Ιαλύσού, με την οποία και επιδίωκε την συνεργασία.

Τουρνουά «Άγιος Σουλάς 2005»

• Ξεκινάει αύριο με τα παιχνίδια της πρώτης αγωνιστικής του α' ομίλου.

Αύριο στις 17.30 ξεκινάει το παιδικό τουρνουά «Άγιος Σουλάς 2005» το οποίο συνδιοργανώνουν, ΕΠΣΔ, ΝΑΟΔ και η οργανωτική επιτροπή Αγίου Σουλά.

Το τουρνουά θα διεξαχθεί στο νέο γήπεδο του Αγίου Σουλά το οποίο διαθέτει χλοοτάπητα.

Για αύριο το πρόγραμμα περιλαμβάνει τρία παιχνίδια του α΄ ομίλου, ενώ την Κυριακή θα γίνουν δύο ματς του β' ομίλου, τα οποία όλα είναι για το πρόγραμμα της πρώτης αγωνιστικής.

Το πρόγραμμα του Σαββατοκύριακου έχει ως εξής:

ΑΥΡΙΟ (Α' ΟΜΙΛΟΣ)

-17.30: Διγενής-Ιάλυσος
-18.30: Ευκλής-Ήλιος
-17.30: Φοίβος-Απόλλων Απ.

ΚΥΡΙΑΚΗ (Β' ΟΜΙΛΟΣ)

-18.30: Δωριέας-Αστέρας Π.
-19.30: Αναγέννηση Έμπ.-Ασκληπειό Ρεπό ο Κλεάνθης

Για τα παιχνίδια του προσεχούς διημέρου διαιτητές ορίσθηκαν οι Μανέγας, Γαγάνης, Πετρακίδης

Στο τραπέζι οι προτάσεις

• Την ιδανικότερη πρόταση, αναμένεται να επιλέξουν σήμερα το βράδυ οι ιθύνοντες της Ασπίδας Απ, για το μέλλον της ομάδας.

Σήμερα το βράδυ και εφόσον εμφανισθούν τα μέλη του συλλόγου, αναμένεται να συνεδριάσει το Δ.Σ της Ασπίδας Απ, προκειμένου να πάρουν την πολυπόθητη απόφαση για το μέλλον τους.

Τα δεδομένα μέχρι τώρα αναφέρουν πως ο Δημήτρης Καρατζιάς θα προσπαθήσει και πάλι να διατηρηθεί στην θέση Προέδρου, μετά από την πρόταση που σκέφτεται να καταθέσει στα υπόλοιπα μέλη, ενώ ο αντίλογος αναμένεται να υπάρχει από την πρόθεση -πρόταση του επιχειρηματία Γιάννη Πιστόλα για να αναλάβει την θέση την οποία διατηρεί τα τελευταία χρόνια ο Καρατζιάς.

Αυτό που έχει ιδιαίτερο ενδιαφέρον, είναι η απόφαση των υπολοίπων που αναμένεται να καθορίσουν και τις εξελίξεις, ωστόσο η υπάρχουσα κατάσταση αποτελεί και το εμπόδιο στην συνέχιση του έργου του Καρατζιά, που έχει, βάσει των δημοκρατικών διαδικασιών που πραγματοποιήθηκαν πριν από έναν χρόνο περίπου, έναν ακόμη χρόνο θητείας.

Υπέγραψε ο ένας

• Έκλεισε και τυπικά το θέμα Σεβδαλή στον Διγενή, ενώ σήμερα αναμένεται και αυτό του Αγαπητού Αμπελά

Και με την βούλα παίχτης του Διγενή θα είναι για το επόμενο πρωτάθλημα ο Νίκος Σεβδαλής.

Ο έμπειρος μέσος πέρασε χθες από τα γραφεία του συλλόγου και υπέγραψε το νέο του δελτίο, κλείνοντας ουσιαστικά και το θέμα της μετακίνησής του. Την ίδια ενέργεια αναμένεται να πραγματοποιήσει σήμερα και το άλλο μεταγραφικό απόκτημα των «κυανόλευκων» ο Αγαπητός Αμπελάς, που αναμένονταν χθες το βράδυ να επισκεφτεί τα γραφεία της ομάδας που αγωνίζονταν στο περσινό πρωτάθλημα στην Κρεμαστή, για να πάρει την ελευθέρα του, ώστε να ανοίξει ο δρόμος της μετακίνησής του.

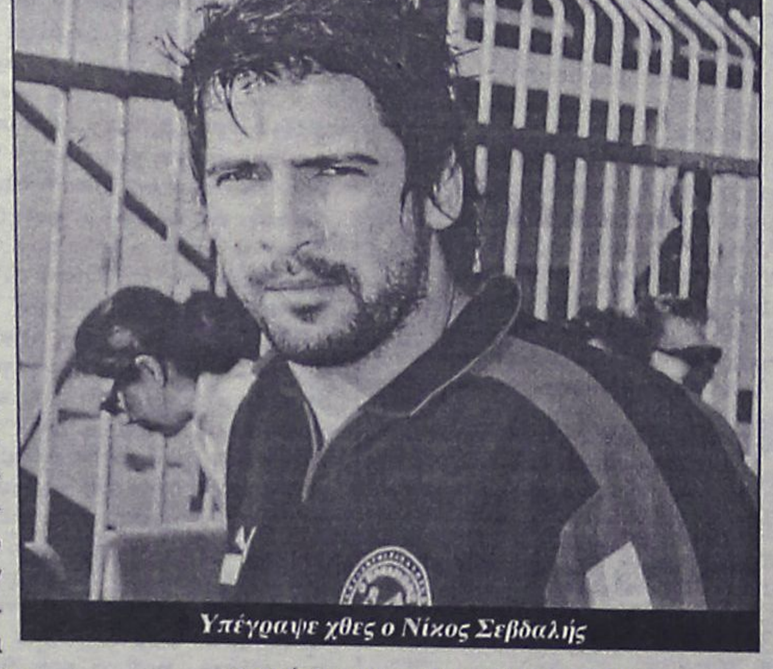

Υπέγραψε χθες ο Νίκος Σεβδαλής

Η εξέλιξη που πήρε η υπόθεση του Νίκου Ορφανίδη, φαίνεται πως δεν απασχολεί τον προπονητή της ομάδας Σάββα Ορφανίδη, αφού στην θέση που αγωνίζεται, δεν αντιμετωπίζει κάποιο ιδιαίτερο πρόβλημα, καθώς υπάρχουν οι εναλλακτικές λύσεις που ενδεχομένως να τον αναγκάσουν να μην πραγματοποιήσει κίνηση για την ενίσχυσή της.

Αυτό που ενδιαφέρει στην παρούσα φάση είναι η συμφωνία με τον Μιχάλη Κυριαζή που αναμένεται τις επόμενες ημέρες να παρατηρηθεί εξέλιξη στο θέμα του, μετά την πρόθεση που δείχνουν οι διοικούντες του ΑΕΡΑ.

Επιδιώκουν την παραμονή

• Για μία ακόμη περίοδο, προσδοκούν να διατηρηθεί η σχέση με τους Β. Χαρίτο,Γεωργαλλή και Θεοδοσίου οι διοικούντες του Απόλλωνα Απ.

Προσπάθειες να διατηρήσουν και για την νέα χρονιά στο δυναμικό του Απόλλωνα τους Χαρίτο Β, Γιωργαλλή και Θεοδοσίου, καταβάλει το τελευταίο διάστημα το Δ.Σ του συλλόγου.

Οι διαπραγματεύσεις βρίσκονται σε καλό δρόμο, ωστόσο για τους δύο από τους τρεις παρατηρείται ενδιαφέρον από ομάδες του τοπικού, που θέλουν να τους εντάξουν στο δυναμικό τους.

Η περίπτωση του Χαρίτου απασχολεί και τον Φοίβο, με τον οποίο και βρίσκεται σε συνεχής επαφές το τελευταίο διάστημα, ενώ για τον νεαρό Γιωργαλλή που παρά του ότι πέρσι υπηρέτησε την στρατιωτική του θητεία και δεν μπόρεσε να ακολουθήσει επιμελώς τις εκδηλώσεις του συλλόγου, μαγνήτισε με την παρουσία του.

Μέχρι τώρα παρουσιάστηκε ενδιαφέρον από την ομάδα του ΑΕΡΑ από το περιφερειακό, ενώ από το τοπικό για τον νεαρό επιθετικό δείχνει να ενδιαφέρεται ο Απόλλωνας Κ.

Από την πλευρά των «κυανόλευκων» υπάρχει αισιοδοξία πως στο τέλος θα δικαιωθούν και οι ποδοσφαιριστές θα μείνουν για μία ακόμη περίοδο στην ομάδα των Απολλώνων.

Κάτι που δεν ισχύει για τις περιπτώσεις των Εγγλέζου, Καραμανώλη και Χατζηπέτρου, που έχουν πάρει ήδη στα χέρια τους τις ελευθέρες και μπορούν να διαπραγματευτούν με ομάδα της αρεσκείας τους.

ISLAND GAMES - ΣΤΙΒΟΣ

Ευχές του προέδρου

• Μήνυμα του προέδρου της IGA Μπό Φρίνκεσταμ στην αποστολή της Ρόδου για το νησί του Σέτλαντ.
• Σήμερα στις 8.30 το βράδυ η συγκέντρωση της αποστολής στην αίθουσα του ΔΟΝΑ

Είναι αναμφισβήτητα φίλος της Ρόδου και από τους πρωτεργάτες της προσπάθειας της ανάληψης των αγώνων τού 2007 από το νησί μας.

Ο πρόεδρος της IGA Μπό Φρίνκεσταμ συνοδεύει πάντα με τον καλύτερο τρόπο τις αποστολές πού πηγαίνουν στους εκάστοτε αγώνες.

Τό ίδιο κάνει και τώρα αποστέλοντας επιστολή, με την ευκαιρία της αναχώρησης της αποστολής του νησιού μας. Στην επιστολή του ο Πρόεδρος εύχεται «η προετοιμασία να ολοκληρωθεί με επιτυχία και να είναι επιτυχής η συμμετοχή της Ρόδου στους αγώνες των Σέτλαντ».



Παντελής Γεωργάκης, Λη Μηναΐδη, Μπο Φρίνκεσταμ κι ο δήμαρχος Γιώργος Γιαννόπουλος σε παλαιότερη εκδήλωση στο «Ακταίον»

Συγκεκριμένα ο Πρόεδρος λέει «Ο χρόνος περνάει γρήγορα και έφτασε κιόλας η στιγμή να ξανασυναντηθούμε στους Αγώνες, μετά το Γκέρνσεϊ, αυτή τη φορά στα Σέτλαντ.

Είμαι σίγουρος ότι εργαστήκατε σκληρά και κάνατε το καλλίτερο για να προετοιμάσετε την αποστολή της Ρόδου, όπως θα κάνετε το καλλίτερο για να διοργανώσετε τους καλλίτερους Αγώνες το 2007 στο όμορφο νησί σας.

Οι φίλοι μας στα Σέτλαντ ανυπομονούν να μας υποδεχτούν να μας εξυπηρετήσουν όλους και όλοι μαζί να περάσουμε μια ακόμα αξέχαστη εβδομάδα. Εύχομαι στους φίλους της Ρόδου, αθλητές, συνοδούς και παράγοντες καλό ταξίδι καλή αντάμωση στα Σέτλαντ και καλή επιτυχία στους Αγώνες ».

Να θυμίσουμε ότι ο κ. Μπο Φρίνκενσταμ δεν θα είναι ξανά υποψήφιος για την θέση του Πρόεδρου που θα πραγματοποιηθούν στα Σέτλαντ στις 12 του Ιουλίου κατά την διάρκεια της Γεν. Συνέλευσης.

Υποψήφιος πρόεδρος είναι μόνο ένας, ο κ. Μπράϊαν Πάρτινκτον από το Αιλ οφ Μαν.

Σήμερα η συνάντηση της αποστολής στον ΔΟΝΑ

Στο μεταξύ σήμερα το βράδυ στις 20.30 θα συναντηθεί στην αίθουσα του ΔΟΝΑ ολόκληρη η αποστολή η οποία θα αναχωρήσει στις 8 Ιουλίου για το Σέτλαντ και θα πάρει μέρος στους αγώνες των νήσων οι οποίοι θα ολοκληρωθούν στις 15 Ιουλίου με την τελετή λήξης των αγώνων.

Στα μέλη της αποστολής θα γίνει λεπτομερής ενημέρωση για την διαμονή, διατροφή, αλλά και τις υποχρεώσεις του καθενός στις εκδηλώσεις πού θα λάβουν χώρα για την εκεί διεξαγωγή αλλά και την ανάληψη των αγώνων από το νησί μας ενόψει τής διοργάνωσης του 2007.

Αναμένεται να είναι πολύ συγκινητική η στιγμή πού ο Δήμαρχος Ροδίων Γιώργος Γιαννόπουλος θα παραλάβει την σημαία των αγώνων για να την φέρει στο νησί μας με την υπόλοιπη αποστολή της οποίας θα ηγηθεί.

Τα βλέμματα στον Άγιο Κοσμά

ΣΤΙΒΟΣ

• Το ερχόμενο Σαββατοκύριακο το Πανελλήνιο Πρωτάθλημα συνθέτων αγωνισμάτων Εφήβων-Νεανίδων, Παίδων-Κορασίδων και Παμπαίδων-Παγκορασίδων.

Στις εγκαταστάσεις του Αγίου Κοσμά θα διεξαχθεί αυτό το σαββατοκύριακο, το Πανελλήνιο Πρωτάθλημα συνθέτων αγωνισμάτων για τις κατηγορίες Εφήβων-Νεανίδων, Παίδων-Κορασίδων και Παμπαίδων-Παγκορασίδων Α. Σύμφωνα με τις δηλώσεις συμμετοχής των συλλόγων κατά κατηγορία έχουν δηλωθεί: Για το πρωτάθλημα Ε/Ν, 11 έφηβοι, 13 νεάνιδες από 14 συλλόγους. Για το πρωτάθλημα Π/Κ, 25 παίδες, 24 κορασίδες από 19 συλλόγους. Για το πρωτάθλημα ΠΠ/ΠΚ Α 14 παμπαίδες, 29 παγκορασίδες από 13 συλλόγους.

Το πρόγραμμα των αγώνων έχει ως εξής:

Σάββατο 2 Ιουλίου

ΩΡΑ ΑΓΩΝΙΣΜΑ ΚΑΤΗΓΟΡΙΑ
08.45 100μ. ΔΕΚΑΘΛΟΥ ΕΦΗΒΩΝ
09.00 100μ. ΟΚΤΑΘΛΟΥ ΠΑΙΔΩΝ
09.25 100μ. ΕΜΠΟΔΙΑ ΕΠΤΑΘΛΟΥ ΚΟΡΑΣΙΔΩΝ
09.30 ΜΗΚΟΣ ΔΕΚΑΘΛΟΥ ΕΦΗΒΩΝ
09.50 100. ΕΜΠΟΔΙΑ ΕΠΤΑΘΛΟΥ ΝΕΑΝΙΔΩΝ
10.00 ΜΗΚΟΣ ΟΚΤΑΘΛΟΥ ΠΑΙΔΩΝ
10.05 100μ. ΕΜΠΟΔΙΑ ΕΞΑΘΛΟΥ ΠΑΜΠΑΙΔΩΝ
10.20 ΥΨΟΣ ΕΠΤΑΘΛΟΥ ΚΟΡΑΣΙΔΩΝ (Σκάμμα 1)
10.30 80μ. ΕΜΠΟΔΙΑ ΠΕΝΤΑΘΛΟΥ ΠΑΓΚΟΡΑΣΙΔΩΝ
10.40 ΥΨΟΣ ΕΠΤΑΘΛΟΥ ΝΕΑΝΙΔΩΝ (Σκάμμα 2)
10.45 ΣΦΑΙΡΑ ΔΕΚΑΘΛΟΥ ΕΦΗΒΩΝ
10.45 ΜΗΚΟΣ ΕΞΑΘΛΟΥ ΠΑΜΠΑΙΔΩΝ
11.45 ΜΗΚΟΣ ΠΕΝΤΑΘΛΟΥ ΠΑΓΚΟΡΑΣΙΔΩΝ
17.30 ΣΦΑΙΡΟΒΟΛΙΑ ΕΞΑΘΛΟΥ ΠΑΜΠΑΙΔΩΝ (Βαλβίδα 1)
18.00 ΥΨΟΣ ΔΕΚΑΘΛΟΥ ΕΦΗΒΩΝ
18.00 ΣΦΑΙΡΟΒΟΛΙΑ ΠΕΝΤΑΘΛΟΥ ΠΑΓΚΟΡΑΣΙΔΩΝ (Βαλβίδα 2)
18.45 ΣΦΑΙΡΟΒΟΛΙΑ ΕΠΤΑΘΛΟΥ ΚΟΡΑΣΙΔΩΝ (Βαλβίδα 1)
19.30 ΑΚΟΝΤΙΣΜΟΣ ΠΕΝΤΑΘΛΟΥ ΠΑΓΚΟΡΑΣΙΔΩΝ
19.30 ΣΦΑΙΡΟΒΟΛΙΑ ΟΚΤΑΘΛΟΥ ΠΑΙΔΩΝ (Βαλβίδα 2)
19.30 ΥΨΟΣ ΕΞΑΘΛΟΥ ΠΑΜΠΑΙΔΩΝ (Σε 2 σκάμματα)
19.45 200μ. ΕΠΤΑΘΛΟΥ ΚΟΡΑΣΙΔΩΝ
19.45 ΣΦΑΙΡΟΒΟΛΙΑ ΕΠΤΑΘΛΟΥ ΝΕΑΝΙΔΩΝ (Βαλβίδα 1)
20.10 400μ. ΔΕΚΑΘΛΟΥ ΕΦΗΒΩΝ
20.25 400μ. ΟΚΤΑΘΛΟΥ ΠΑΙΔΩΝ
20.45 200μ. ΕΠΤΑΘΛΟΥ ΝΕΑΝΙΔΩΝ

Κυριακή 3 Ιουλίου

ΩΡΑ ΑΓΩΝΙΣΜΑ ΚΑΤΗΓΟΡΙΑ
08.30 ΑΚΟΝΤΙΣΜΟΣ ΕΞΑΘΛΟΥ ΠΑΜΠΑΙΔΩΝ
08.45 110μ. ΕΜΠΟΔΙΑ ΔΕΚΑΘΛΟΥ ΕΦΗΒΩΝ
09.00 ΜΗΚΟΣ ΕΠΤΑΘΛΟΥ ΚΟΡΑΣΙΔΩΝ
09.15 110μ. ΕΜΠΟΔΙΑ ΟΚΤΑΘΛΟΥ ΠΑΙΔΩΝ
09.30 ΔΙΣΚΟΒΟΛΙΑ ΔΕΚΑΘΛΟΥ ΕΦΗΒΩΝ
10.00 ΜΗΚΟΣ ΕΠΤΑΘΛΟΥ ΝΕΑΝΙΔΩΝ
10.00 600μ. ΠΕΝΤΑΘΛΟΥ ΠΑΓΚΟΡΑΣΙΔΩΝ
10.15 ΥΨΟΣ ΟΚΤΑΘΛΟΥ ΠΑΙΔΩΝ (Σε 2 σκάμματα)
10.30 ΑΚΟΝΤΙΣΜΟΣ ΕΠΤΑΘΛΟΥ ΚΟΡΑΣΙΔΩΝ
10.30 1.000μ. ΕΞΑΘΛΟΥ ΠΑΜΠΑΙΔΩΝ
10.30 ΕΠΙ ΚΟΝΤΩ ΔΕΚΑΘΛΟΥ ΕΦΗΒΩΝ
11.15 ΑΚΟΝΤΙΣΜΟΣ ΕΠΤΑΘΛΟΥ ΝΕΑΝΙΔΩΝ
17.00 ΑΚΟΝΤΙΣΜΟΣ ΟΚΤΑΘΛΟΥ ΠΑΙΔΩΝ
17.00 800μ. ΕΠΤΑΘΛΟΥ ΚΟΡΑΣΙΔΩΝ
17.15 800μ. ΕΠΤΑΘΛΟΥ ΝΕΑΝΙΔΩΝ
18.00 ΑΚΟΝΤΙΣΜΟΣ ΔΕΚΑΘΛΟΥ ΕΦΗΒΩΝ
18.30 1.000μ. ΟΚΤΑΘΛΟΥ ΠΑΙΔΩΝ
19.10 1.500μ. ΔΕΚΑΘΛΟΥ ΕΦΗΒΩΝ



ΜΠΑΣΚΕΤ

Γενικός διευθυντής ο Κουγιός

• Μόλις συσταθεί η Ανώνυμη Εταιρεία, ο έφορος του Κολοσσού και πρώην άσος των «θαλασσί» αναλαμβάνει χρέη γενικού διευθυντή.

Ένα μέλος της «ζωντανής» ιστορίας του Κολοσσού, ένα όνομα που έχει «διαφημίσει» τόσο τον σύλλογο όσο και το ροδίτικο μπάσκετ στην Ελλάδα αναλαμβάνει καίριο πόστο και περισσότερες αρμοδιότητες εν όψει της πρώτης συμμετοχής των «θαλασσί» στην κορυφαία επαγγελματική κατηγορία.

Ο Παντελής Κουγιός, παλιός άσος του Κολοσσού και έφορος της ομάδας από τη στιγμή που αποφάσισε να «κρεμάσει» τα αθλητικά του παπούτσια, θα είναι ο γενικός διευθυντής της Καλαθοσφαιρικής Ανώνυμης Εταιρείας μόλις φυσικά αυτή συσταθεί.

Συνδετικός κρίκος

Αυτή την περίοδο ο Παντελής Κουγιός βρίσκεται εκτός Ρόδου ωστόσο η «Α.Ρ.» τον εντόπισε για τις πρώτες του δηλώσεις ως γενικός διευθυντής της ΚΑΕ.

«Θα έχω σχέση με το οργανωτικό κομμάτι της ομάδας. Με ό,τι αφορά, δηλαδή, τους μάνατζερ, τους παίκτες και την τεχνική ηγεσία.

Θα έχω άμεση επαφή με τον προπονητή και τον πρόεδρο και επί της ουσίας θα αποτελέσω τον συνδετικό κρίκο.

Σίγουρα είναι μία θέση με μεγάλη ευθύνη και ρίσκο αφού λόγω επαγγελματικών υποχρεώσεων, δεν μπορώ να ασχολούμαι όλη μέρα με τον Κολοσσό» τόνισε ο πρώην αρχηγός των Ροδιτών.

Για Παππά

Για τις τελευταίες εξελίξεις γύρω από το θέμα του Χρήστου Παππά, ο Κουγιός σχολίασε: «Δεν υπάρχει θέμα «μένω ή φεύγω» για τον Παππά.

Βρισκόμαστε σε διαπραγματεύσεις με τον μάνατζέρ του. Δεν τίθεται θέμα αν είναι καλός παίκτης ή όχι. Όλα εξαρτώνται από το πώς θα στηθεί η ομάδα τη νέα χρονιά και από το ποιους ξένους θα πάρουμε».

Για Ντίφερς

Γνωρίζοντας καλά τα μυστικά της θέσης, ο νέος γενικός διευθυντής αναφέρθηκε και στο πρώτο απόκτημα του Κολοσσού εν όψει Α1 που δεν είναι άλλος από τον Μπράιαν Ντίφερς: «Είναι ένας πάρα πολύ καλός παίκτης. Παίζει δύο θέσεις, «άσσο» και «δυάρι». Είναι πάρα πολύ καλός αμυντικός και πασέρ. Μαρκάρει πολύ καλά και στις τρεις θέσεις της περιφέρειας».

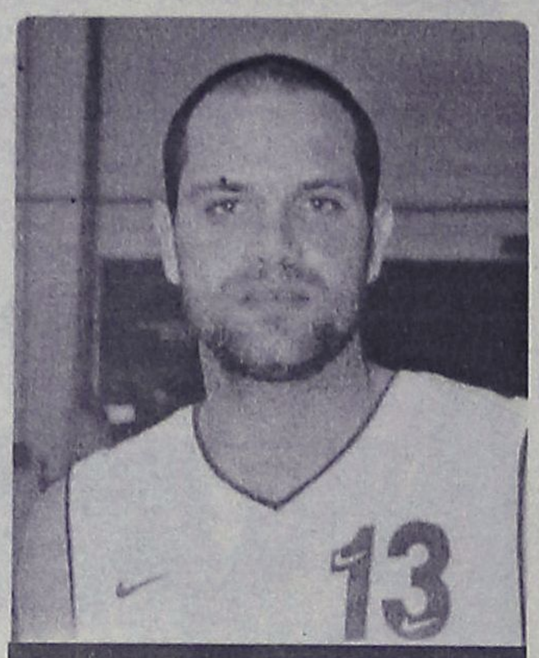

Δύο χρόνια μετά την αποχώρησή του από την ενεργό δράση, ο Παντελής Κουγιός αναλαμβάνει χρέη γενικού διευθυντή στην νεοσυσταθείσα ροδίτικη ΚΑΕ.

• Και επίσημα πράσινοι... Μετά τους Κώστα Τσαρτσαρή και Δημήτρη Διαμαντίδη, η ΚΑΕ Παναθηναϊκός ανακοίνωσε την ανανέωση της συνεργασίας της με τους Νίκο Χατζηβρέττα και Δημήτρη Παπανικολάου. Χθες το πρωί ο Θανάσης Γιαννακόπουλος συναντήθηκε με τον μάνατζερ των δύο παικτών, οπότε έκλεισε και τυπικά το θέμα.

Σειρά, παίρνουν τώρα ο Ντούσαν Σάκοτα, αλλά και οι Βλάντο Σκεπάνοβιτς, Μάικ Μπατίστ καθώς ο Ομπράντοβιτς έχει εισηγηθεί θετικά για την παραμονή τους.

Στην άλλη άκρη του Ατλαντικού

• Στις αρχές της επόμενης εβδομάδας ο Βασίλης Φραγκιάς θα ταξιδέψει στην Αμερική όπου και θα παραμείνει για περίπου τρεις εβδομάδες.
• Σε συζητήσεις βρίσκονται ακόμα στον Κολοσσό για το θέμα του γυμναστή.
• Το Ντέγιαν Τομάσεβιτς έκλεισε ο Παναθηνάϊκός.

Από την προσεχή εβδομάδα, όλα τα θέματα που άπτονται του στησίματος του Κολοσσού εν όψει της νέας χρονιάς στην Α1 αναμένεται να «παγώσουν».

Το προγραμματισμένο ταξίδι του Βασίλη Φραγκιά στην Αμερική όπου και θα παραμείνει για περίπου τρεις εβδομάδες θα βάλει σε στασιμότητα, απ' ό,τι δείχνουν τα πράγματα, τις εξελίξεις γύρω από την μεταγραφική δραστηριότητα της ομάδας.

Ο προπονητής των «θαλασσί» θα αναχωρήσει πιθανότατα την Τρίτη και σκοπεύει να συνδυάσει την παραμονή με δουλειά και ξεκούραση.

Με άλλα λόγια, θα κάνει διακοπές τις οποίες χρειάζεται προκειμένου να φορτίσει τις μπαταρίες του αλλά θεωρείται δεδομένο ότι θα ψάξει, θα ρωτήσει και θα δει ξένους αθλητές.

Είναι γνωστό ότι ο Κολοσσός θα κινηθεί για την απόκτηση δύο ξένων οι οποίοι θα καλύψουν δύο βασικές θέσεις, σε περιφέρεια και ρακέτα.

Εξάλλου, προς το παρόν στον Κολοσσό βρίσκονται ακόμα σε συζητήσεις σχετικά με το θέμα του γυμναστή. Μετά την αποχώρηση του Βασίλη Ζήκα, οι «θαλασσί» δεν είχαν άτομο στο συγκεκριμένο πόστο το οποίο καλυπτόταν από τον ίδιο τον Φραγκιά και τους Θωμίδη – Κουταλιανό.



Για την Αμερική αναχωρεί εντός των προσεχών ημερών ο Βασίλης Φραγκιάς.

Στην Α1 όμως θα χρειαστεί ειδικευμένος άνθρωπος για την εκγύμναση των παικτών.

• Ο Απόλλων Πατρών εξασφάλισε χθες την προφορική θετική απάντηση από τους Λόλις και Ασημακόπουλο.

Σήμερα αναμένεται να υπογράψουν τα προσύμφωνα ωστόσο στην αχαϊκή πρωτεύουσα θεωρούνται ήδη «κλεισμένοι».

Η κορυφαία προπονητική εκδήλωση

• Ξεκινάει σήμερα το 2ο Πανελλήνιο Συνέδριο Ελλήνων Προπονητών.

Σήμερα ανοίγει η αυλαία του 2ου Πανελλήνιου Συνεδρίου Ελλήνων προπονητών στο ξενοδοχείο ATHENAUM INTERCONTINENTAL.

Η κορυφαία εκδήλωση στο χώρο των προπονητών αποτελεί μία ανοικτή πρόσκληση προς όλους τους φορείς και παράγοντες του μπάσκετ, που σκοπό έχουν την ανάπτυξη του αθλήματος, καταθέτοντας τις ιδέες τους και πραγματοποιώντας τα οράματά τους.

Ο Πρόεδρος του ΣΕΠΚ **Παναγιώτης Γιαννάκης** θα κηρύξει την έναρξη του συνεδρίου, η ατζέντα του οποίου περιλαμβάνει ένα πλούσιο θεματολόγιο που θα αναπτύξουν καταξιωμένοι στο χώρο ομιλητές.

Η 1η συνεδρία θα έχει ως πρώτο θέμα τον «Τεχνικό απολογισμό του Πρωταθλήματος της Α1» και το πάνελ των ομιλητών θα πλαισιώσουν τρεις εκ των κορυφαίων Ελλήνων προπονητών. Ο **Βαγγέλης Αλεξανδρής** της Ολύμπια Λάρισας θα πάρει πρώτος τον λόγο, και θα ακολουθήσουν οι **Κώστας Πετρόπουλος** του Πανελληνίου και **Μέμος Ιωάννου** του Πανιωνίου. Στη συνέχεια, θα ακολουθήσει ομιλία του πρώην ομοσπονδιακού προπονητή και νυν βουλευτή της Νέας Δημοκρατίας, **Γιάννη Ιωαννίδη** καθώς και του Α' Αντιπροέδρου του Δ.Σ. του ΣΕΠΚ, **Θεόδωρου Ροδόπουλου**, με θέμα «Τα δεδομένα και οι τάσεις του σύγχρονου μπάσκετ». Η πρώτη ημέρα του συνεδρίου θα κλείσει με την ομιλία του Προέδρου της ΚΕΔ, **Σταύρου Δουβή** και του διαιτητή **Στέλιου Συμεωνίδη**, καθώς και του Β' Αντιπροέδρου του Δ.Σ. του ΣΕΠΚ, **Κώστα Αλεξίου** και του προπονητή, **Παρασκευά Μουρατίδη** με θέμα «Ο ρόλος της διαιτησίας στο ελληνικό μπάσκετ».

Στο μεταξύ, διευκρινιστική ανακοίνωση εξέδωσε ο ΣΕΠΚ, στην οποία ξεκαθαρίζει...

«Ο Σύνδεσμος Ελλήνων Προπονητών Καλαθοσφαίρισης με διάθεση να προστατεύσει το κύρος του καθώς και των μελών του σας ενημερώνει ότι ουδέποτε έχει αρνηθεί την εισαγωγή υποψηφίου προπονητή στη Σχολή Προπονητών με πρόφαση τη μη αρτιμέλειά του, όπως αναφέρεται σε δημοσιεύματα του αθλητικού Τύπου της 29ης Ιουλίου 2005. Συγκεκριμένα, η διάταξη του προηγούμενου κανονισμού, ο οποίος έθετε ως προϋπόθεση εισαγωγής ενός υποψηφίου στη Σχολή Προπονητών να είναι αρτιμελής, σε συμφωνία με το Υφυπουργείο Αθλητισμού, διαμορφώθηκε στον νέο κανονισμό ως εξής: 'Για τη φοίτηση σε Σχολή Προπονητών Α' Κατηγορίας ο υποψήφιος πρέπει να έχει αρτιμέλεια σε βαθμό που δεν δημιουργεί πρόβλημα στη διδασκαλία της καλαθοσφαίρισης'. Ο ΣΕΠΚ επιθυμεί να εκφράσει την αμέριστη συμπαράσταση του σε ανθρώπους με κινητικά προβλήματα. Ιδιαίτερα, καμία θέση του ΣΕΠΚ δεν έχει σκοπό να προσβάλλει και να θέσει στο περιθώριο τους αθλητές και τους προπονητές που ασχολούνται με το μπάσκετ σε καρότσι».

Το πρόγραμμα του Συνεδρίου

Σήμερα - 1η ΣΥΝΕΔΡΙΑ
15:30 - 17:00 Εγγραφές
17:00-17:30 Έναρξη Συνεδρίου
Ομιλία Προέδρου
Κήρυξη εργασιών συνεδρίου
17:30-19:00: Συντονιστής **Σκουντής Βασίλης**
1. «Τεχνικός απολογισμός πρωταθλήματος Α1» Πάνελ Ομιλητών: **Αλεξανδρής Βαγγέλης, Ιωάννου Μέμος, Πετρόπουλος Κώστας**
2. «Τα δεδομένα και οι τάσεις του σύγχρονου μπάσκετ» Πάνελ Ομιλητών: **Ροδόπουλος Θόδωρος, Ομπράντοβιτς Ζέλικο**
3. «Ο ρόλος της Διαιτησίας στο ελληνικό μπάσκετ» Πάνελ Ομιλητών: **Μουρατίδης Παρασκευάς, Συμεωνίδης Στέλιος, Αλεξίου Κώστας**

ΣΑΒΒΑΤΟ 2 ΙΟΥΛΙΟΥ 2005 - 2η ΣΥΝΕΔΡΙΑ
09:30- 13:30: Συντονιστής **Σκουντής Βασίλης**
4. «Το μπάσκετ γυναικών στην Ελλάδα» Πάνελ Ομιλητών: **Παταβούκας Κώστας, Μαρίνος Ν., Θεοδοσιάδης Σάκης, Ζέρβα Α., Γκουζίνη Λ.**
5. «Ο προπονητής στις μικρές ηλικίες - Παραγωγική διαδικασία -Αναβάθμιση πρωταθλημάτων» Πάνελ Ομιλητών: **Ροδόπουλος Θόδωρος, Ταξιλδάρης Κ., Πολίτης Κώστας**
6. «Ερασιτεχνικό μπάσκετ: Προτάσεις και κατευθύνσεις για την ποιοτική του αναβάθμιση» Πάνελ Ομιλητών: **Πεταλάς Β., Λόρτος Σ.**
15:00: ΓΕΝΙΚΗ ΣΥΝΕΛΕΥΣΗ Σ.Ε.Π.Κ.

ΣΑΒΒΑΤΟ 2 ΙΟΥΛΙΟΥ 2005 - 3η ΣΥΝΕΔΡΙΑ
16:00 - 19:30: Συντονιστής **Σκουντής Βασίλης**
7. «Ο ρόλος των Μ.Μ.Ε. στο ελληνικό μπάσκετ» Πάνελ Ομιλητών: **Μανουσέλης Μ., Καρύδας Δ., Σωτηρίου Κ.**
8. «Σχέδιο - πρόταση για τον εκσυγχρονισμό της ελληνικής καλαθοσφαίρισης» Πάνελ Ομιλητών: **Κυρίτσης Μ., Μιαούλης Α.**
9. «Χορηγοί κ ελληνικό μπάσκετ» Πάνελ Ομιλητών: **Λιανός Η., Βωβός Τ., Φουντεδάκης Μ.**

ΚΥΡΙΑΚΗ 3 ΙΟΥΛΙΟΥ 2005 - 4η ΣΥΝΕΔΡΙΑ
09:30- 13:30: Συντονιστής **Σκουντής Βασίλης**
10. «Μοντέλα δομής κι οργάνωσης επαγγελματικών ομάδων - (Αγωνιστικό επίπεδο)» Πάνελ Ομιλητών: **Γιαννάκης Π., Σιγάλας Γ.**
11. «Μοντέλα δομής και οργάνωσης επαγγελματικών ομάδων - (Διοικητικό επίπεδο)» Πάνελ Ομιλητών: **Μαλάκος Τ., Κυρίτσης Μ.**
12. «Οι παράγοντες των σωματείων και η αναβάθμιση της θέσης του προπονητή» Πάνελ Ομιλητών: **Πολίτης Κ., Ιωαννίδης Ι., Αναστασιάδης Μ.**

PIAGGIO
NEO
NRG
ΤΟ ΠΙΟ ΔΥΝΑΤΟ 50cc

• ΜΕ ΝΕΟ ΕΝΙΣΧΥΜΕΝΟ ΚΙΝΗΤΗΡΑ
• ΕΛΑΤΕ ΓΙΑ ΕΝΑ TEST RIDE
• ΧΩΡΙΣ ΠΡΟΚΑΤΑΒΟΛΗ ΕΩΣ 60 ΔΟΣΕΙΣ
ΑΒΕΤΕ Κ. ΚΩΣΤΑΡΙΔΗΣ - ΚΑΝΑΔΑ 10- ΤΗΛ. 2241078577
AES05

Ανακοινώθηκε από το Πνευματικό Κέντρο της Κω

Το πρόγραμμα των Ιπποκρατείων 2005

Εκδηλώσεις αλλά και ενέργειες για την προστασία του Περιβάλλοντος και όχι μόνο

Ανακοινώθηκε το πρόγραμμα των Ιπποκρατείων για το 2005. Η πρόεδρος του Πνευματικού Κέντρου Κω κ. Ειρήνη Σβύνου παρουσιάζοντας το πρόγραμμα τόνισε τα εξής:

«Ο Πολιτισμός είναι το πιστοποιητικό ταυτότητας ενός λαού και μια πρόταση προς το μέλλον. Είναι και θα πρέπει να αναδειχθεί σαν φάρος και πόλος έλξης για τους τουρίστες πέρα από τη θάλασσα, την ήλιο και τον αρχαίο πολιτισμό. Ο νεώτερος πολιτισμός μαζί με την σύγχρονη δημιουργία και τις σύγχρονες υποδομές θα ανεβάσουν το πολιτιστικό επίπεδο των δημοτών προσφέροντας ένα κομμάτι της ιστορίας μας και της παράδοσής μας στους τουρίστες, σαν μνήμη που επιβίωσε μέσα στο χρόνο και τη θάλασσα του Αιγαίου. Πολιτισμός δεν είναι μόνο η Τέχνη και η Επιστήμη. Πολιτισμός είναι και η συμπεριφορά μας μέσα στην πόλη και τον χώρο γενικά. Η προστασία τού περιβάλλοντος, η προστασία των ζώων, ο σεβασμός των πεζών μέσα στους πεζόδρομους. Επειδή ζούμε σε μια θάλασσα, κοιτίδα πολιτισμών και γέφυρα πνευματικής επικοινωνίας τριών ηπείρων, παραδίδουμε στους πολίτες της Κω, το πρόγραμμα των Ιπποκρατείων για το 2005, το οποίο έχει ως εξής:

ΔΕΥΤΕΡΑ 11 ΙΟΥΛΙΟΥ
ΠΟΛΙΤΙΣΤΙΚΟ ΠΟΛΥΚΕΝΤΡΟ "ΘΑΛΑΣΣΙΝΟΣ"
ΣΕΜΙΝΑΡΙΟ ΖΩΓΡΑΦΙΚΗΣ ΓΙΑ ΠΑΙΔΙΑ (6 – 12) ετών
Δηλώσεις Συμμετοχής στο
Πνευματικό Κέντρο μέχρι Τετάρτη 6/7. Τηλ. Επικοινωνίας:
22420–22051 –25491 κα. Εύα Σβύνου

ΠΟΛΙΤΙΣΤΙΚΟ ΠΟΛΥΚΕΝΤΡΟ "ΘΑΛΑΣΣΙΝΟΣ"
Εκθεση Ζωγραφικής
Συμμετέχουν: Khyf Martine, Αγρέλλη Ξανθίππη, Hafous Helena, οι μαθητές τού "Ατελιέ" της Μαρίας Χατζηγιακουμή – Βουλιάκη.
Ωρες Λειτουργίας: 18:00 – 21:00 Διάρκεια έκθεσης: Μέχρι 22/7.
Εγκαίνια: ΔΕΥΤΕΡΑ 11/7 20:00

ΤΕΤΑΡΤΗ 13 ΙΟΥΛΙΟΥ
3ο ΔΗΜΟΤΙΚΟ ΣΧΟΛΕΙΟ ΚΩ (ΔΕΛΦΙΝΙΑ)
ΣΥΛΛΟΓΟΣ ΓΥΝΑΙΚΩΝ ΚΩ
- Εκθεση καλλιτεχνικής δημιουργίας
- Εργαστήρι Δημιουργικής απασχόλησης για παιδιά, 14-16 Ιουλίου
- Και λειτουργία παραδοσιακού καφενείου, 13-17 Ιουλίου 7-10 μ.μ.

Εγκαίνια: ΤΕΤΑΡΤΗ 13/7 7 μ.μ.

ΚΥΡΙΑΚΗ 17 ΙΟΥΛΙΟΥ
ΜΕΣΑΙΩΝΙΚΟ ΚΑΣΤΡΟ
Ώρα Έναρξης: 21:00 Είσοδος Ελεύθερη
ΣΥΝΑΥΛΙΑ ΜΕ ΤΟΥΣ «ΟΝΕΙΡΟΠΟΙΟΥΣ», «Στο Φως τού Φεγγαριού»

ΔΕΥΤΕΡΑ 18 ΙΟΥΛΙΟΥ
ΕΝΩΣΗ ΓΥΝΑΙΚΩΝ ΕΛΛΑΔΑΣ, ΠΑΡΑΡΤΗΜΑ ΚΩ
ΔΙΗΜΕΡΟ ΕΚΦΡΑΣΗΣ ΚΑΙ ΔΗΜΙΟΥΡΓΙΑΣ ΓΙΑ ΠΑΙΔΙΑ: «Ο ΗΡΑΚΛΗΣ ΣΤΗΝ ΚΩ» ΑΡΧΑΙΑ ΑΓΟΡΑ (Οδός Ιπποκράτους), Ώρα: 6:30-8:30μ.μ.

ΤΡΙΤΗ 19 ΙΟΥΛΙΟΥ
ΕΝΩΣΗ ΓΥΝΑΙΚΩΝ ΕΛΛΑΔΑΣ, ΠΑΡΑΡΤΗΜΑ ΚΩ
«ΤΟΝ ΚΑΙΡΟ ΤΩΝ ΙΠΠΟΤΩΝ»: ΜΕΣΑΙΩΝΙΚΟ ΚΑΣΤΡΟ, Ώρα: 6:30-8:30
Δίωρο εκπαιδευτικό – ψυχαγωγικό πρόγραμμα δημιουργικών δραστηριοτήτων για τη γνωριμία των παιδιών με την ιστορία και τον πολιτισμό του τόπου και την εξοικείωσή τους με τους αρχαιολογικούς χώρους. Απευθύνεται σε παιδιά μέχρι δέκα ετών και πραγματοποιείται σε συνεργασία με τις Εκπαιδευτικούς των Βρεφονηπιακών Σταθμών Δήμου Κω.

ΤΡΙΤΗ 19 ΙΟΥΛΙΟΥ
ΜΕΣΑΙΩΝΙΚΟ ΚΑΣΤΡΟ
Ώρα Έναρξης : 21: 15. Είσοδος Ελεύθερη
ΣΧΟΛΗ ΧΟΡΟΥ "ΜΠΑΛΑΡΙΝΕΣ ΚΑΙ ΟΝΕΙΡΑ", "ΟΙ ΓΑΤΕΣ"

Διήμερο Προβολών
για παιδιά
ΤΕΤΑΡΤΗ 20 ΙΟΥΛΙΟΥ
ΚΙΝΗΜΑΤΟΓΡΑΦΙΚΗ ΛΕΣΧΗ ΚΩ
Προβολή ταινίας για παιδιά:«ΟΙ ΑΠΙΘΑΝΟΙ», Κινούμενα Σχέδια, και

ΠΕΜΠΤΗ 21 ΙΟΥΛΙΟΥ
ΤΣΑΡΛΙ ΤΣΑΠΛΙΝ: «ΜΟΝΤΕΡΝΟΙ ΚΑΙΡΟΙ»
Οι προβολές θα γίνουν στον Θερινό Κινηματογράφο ΟΡΦΕΑ
Είσοδος Ελεύθερη : 9-11 μ.μ.

ΠΑΡΑΣΚΕΥΗ 22 ΙΟΥΛΙΟΥ
ΜΕΣΑΙΩΝΙΚΟ ΚΑΣΤΡΟ
Ώρα Έναρξης : 21:30 Είσοδος Ελεύθερη.
Συναυλία ποικίλης μουσικής της Φιλαρμονικής Ορχήστρας του Πνευματικού Κέντρου δήμου Κω υπό την διεύθυνση του αρχιμουσικού Θανάση Πουλιού.
Θα προηγηθεί η Βράβευση των Νεοεισαχθέντων 2004 στα ΑΕΙ και ΤΕΙ, ως μια ελάχιστη αναγνώριση των επίπονων προσπαθειών τους.

ΣΑΒΒΑΤΟ 23 ΙΟΥΛΙΟΥ
ΡΩΜΑΪΚΟ ΩΔΕΙΟ
Ώρα Έναρξης 21:00 Είσοδος Ελεύθερη
ΣΥΝΑΥΛΙΑ ΜΕ ΤΟ ΜΟΥΣΙΚΟ ΣΥΓΡΟΤΗΜΑ PALYRRIA: WORLD – ELEKTRO MUSIK

ΔΕΥΤΕΡΑ 25 ΙΟΥΛΙΟΥ
ΛΙΜΑΝΙ ΚΩ 19:30
Παρέλαση Φιλαρμονικής Ορχήστρας Πνευματικού Κέντρου δήμου Κω

ΤΕΤΑΡΤΗ 27 ΙΟΥΛΙΟΥ
ΠΟΛΙΤΙΣΤΙΚΟ ΠΟΛΥΚΕΝΤΡΟ "ΘΑΛΑΣΣΙΝΟΣ"
ΕΚΘΕΣΗ ΦΩΤΟΓΡΑΦΙΑΣ
«ΣΤΙΓΜΕΣ ΚΑΘΗΜΕΡΙΝΟΤΗΤΑΣ ΚΑΙ ΚΑΘΡΕΠΤΕΣ»,Ηλίας Κωτσίδης, Σταμάτης Κούρος. Ωρες λειτουργίας: 17:00-21:00
Εγκαίνια: 27/7 20:00

ΠΕΜΠΤΗ 28 ΙΟΥΛΙΟΥ
ΜΕΣΑΙΩΝΙΚΟ ΚΑΣΤΡΟ
Ώρα Εναρξης: 21:00 Είσοδος Ελεύθερη
ΘΕΑΤΡΙΚΟ ΕΡΓΑΣΤΗΡΙ ΠΝΕΥΜΑΤΙΚΟΥ ΚΕΝΤΡΟΥ ΔΗΜΟΥ ΚΩ: "ΚΟΥΚΟΥ……" του Ζωρζ Φεντώ
Απόδοση: Μάριος Πλωρίτης
Σκηνοθεσία: Βασίλης Παναγιώτου

ΠΑΡΑΣΚΕΥΗ 29 ΙΟΥΛΙΟΥ
ΜΕΣΑΙΩΝΙΚΟ ΚΑΣΤΡΟ
Ώρα Έναρξης: 21:00 Είσοδος Ελεύθερη.

ΛΥΚΕΙΟ ΕΛΛΗΝΙΔΩΝ ΚΩ
Το χορευτικό του Λυκείου Ελληνίδων Κω θα παρουσιάσει Χορούς από Δωδεκάνησα, Ιόνιο, Ήπειρο και Μικρά Ασία.
Χορευτικό σχήμα «ΤΕΡΨΙΧΟΡΕΙΟΝ» από Θήβα, θα παρουσιάσει Παραδοσιακούς Χορούς τής Ρούμελης.

ΣΑΒΒΑΤΟ 30 ΙΟΥΛΙΟΥ
Ώρα Έναρξης : 21 :00 Είσοδος Ελεύθερη
ΘΕΡΙΝΟΣ ΚΙΝΗΜΑΤΟΓΡΑΦΟΣ ΟΡΦΕΑΣ
ΕΠΑΡΧΙΑΚΗ ΕΠΙΤΡΟΠΗ ΠΟΛΙΤΙΣΜΟΥ ΣΕ ΣΥΝΕΡΓΑΣΙΑ ΜΕ ΤΗΝ ΚΙΝΗΜΑΤΟΓΡΑΦΙΚΗ ΛΕΣΧΗ ΚΩ ΠΡΟΒΟΛΗ ΤΑΙΝΙΑΣ « Η ΝΟΣΤΑΛΓΟΣ » Διασκευή του ομώνυμου μυθιστορήματος τού Αλέξανδρου Παπαδιαμάντη.
Σενάριο-Σκηνοθεσία- Παραγωγή: Ελένη Αλεξανδράκη
Με τους: Όλια Λαζαρίζου, Γιώργο Τσουλάρη, Σπύρου Σταυρινίδη και οι κάτοικο τής Νισύρου.
Μουσική: Νίκος Παπάζογλου.

ΔΕΥΤΕΡΑ 1 ΑΥΓΟΥΣΤΟΥ
ΜΕΣΑΙΩΝΙΚΟ ΚΑΣΤΡΟ
Ώρα Έναρξης 21:00
Γενικη Είσοδος: 10 ευρώ
Συναυλία με τα "Υπόγεια Ρεύματα"

ΤΡΙΤΗ 2 ΑΥΓΟΥΣΤΟΥ
ΜΕΣΑΙΩΝΙΚΟ ΚΑΣΤΡΟ
Ώρα Έναρξης: 21: 00
Γενική Είσοδος : 10 ευρώ
ΘΕΑΤΡΟ ΤΕΧΝΗΣ ΚΑΡΟΛΟΥ ΚΟΥΝ
Κ.Ζ. Καπελώνης – Στ. Σιόλας:«Ο μεγάλος Βασιλιάς» Ένα λαϊκό παραμύθι από την Κω
Καταγραφή: ΙΑΚΩΒΟΣ Ε. ΖΑΡΑΦΤΗΣ.
ΣΕ ΣΥΝΕΡΓΑΣΙΑ ΜΕ ΤΗΝ ΙΠΠΟΚΡΑΤΕΙΟ ΔΗΜΟΤΙΚΗ ΒΙΒΛΙΟΘΗΚΗ ΚΩ

ΤΕΤΑΡΤΗ 3 ΑΥΓΟΥΣΤΟΥ
ΡΩΜΑΪΚΟ ΩΔΕΙΟ ΚΩ
Ώρα Έναρξης : 21:00 Είσοδος 15 ευρώ
«Ένας Ουρανός μ' Αστέρια» συναυλία ΜΙΜΗ ΠΛΕΣΣΑ με τους: ΠΕΝΥ ΞΕΝΑΚΗ, ΣΠΥΡΟ ΚΛΕΙΣΣΑ ΚΑΙ ΤΗΝ ΖΩΗ ΚΟΥΡΟΥΚΛΗ
Στο πιάνο ο Μαέστρος.

ΠΕΜΠΤΗ 4 ΑΥΓΟΥΣΤΟΥ
ΜΕΣΑΙΩΝΙΚΟ ΚΑΣΤΡΟ
Ώρα Έναρξης. 21:00 Είσοδος Ελεύθερη
ΜΟΥΣΙΚΟ - ΧΟΡΕΥΤΙΚΗ ΟΜΑΔΑ ΑΠΟ ΤΗΝ ΦΙΝΛΑΝΔΙΑ «KUHMON KEIKETYS».

ΠΑΡΑΣΚΕΥΗ 5 ΑΥΓΟΥΣΤΟΥ
ΜΕΣΑΙΩΝΙΚΟ ΚΑΣΤΡΟ
Ώρα Έναρξης: 21:00 Είσοδος Ελεύθερη
ΣΥΝΑΥΛΙΑ ΜΟΥΣΙΚΗΣ ΣΧΟΛΗΣ ΠΑΝΑΓΙΩΤΗ ΒΟΥΛΙΑΚΗ

ΣΑΒΒΑΤΟ 6 ΑΥΓΟΥΣΤΟΥ
Πλατεία Καζούλη
Ώρα Έναρξης : 6:30 μ.μ.
ΚΩΑΚΟΣ ΑΘΛΗΤΙΚΟΣ ΟΜΙΛΟΣ "ΦΙΛΙΝΟΣ"
"SIMULTANE":Αγώνες Σκακιού με την παρουσία Μετρ

ΣΑΒΒΑΤΟ 6 ΑΥΓΟΥΣΤΟΥ
ΜΕΣΑΙΩΝΙΚΟ ΚΑΣΤΡΟ
Ώρα Έναρξης: 21: 00 Είσοδος Ελεύθερη
ΜΟΥΣΙΚΟ ΧΟΡΕΥΤΙΚΗ ΟΜΑΔΑ ΠΕΤΡΟΥ ΜΑΣΤΟΡΟΥ ΚΑΙ ΟΙ «ΗΡΑΚΛΕΙΔΕΙΣ" θα παρουσιάσουν χορούς και τραγούδια της Θάλασσας και Στεριανούς Πανελλήνιους Χορούς.

ΔΕΥΤΕΡΑ 8 ΑΥΓΟΥΣΤΟΥ
ΜΕΣΑΙΩΝΙΚΟ ΚΑΣΤΡΟ
Ώρα Έναρξης : 8:30 μ.μ. Είσοδος Ελεύθερη
ΠΑΙΔΙΚΗ ΧΟΡΩΔΙΑ ΔΗΜΟΥ ΗΡΑΚΛΕΙΔΩΝ
«ΕΛΛΗΝΙΚΗ ΚΡΟΥΑΖΙΕΡΑ»
Μουσική Διδασκαλία: Χρήστος Γαμβρέλλης.
Θα προβληθεί ντοκιμαντέρ από την ΕΛΛΗΝΙΚΗ ΟΡΝΙΘΟΛΟΓΙΚΗ ΕΤΑΙΡΙΑ:
"ΜΑΥΡΟΠΕΤΡΙΤΗΣ ΤΟ ΓΕΡΑΚΙ ΤΟΥ ΑΙΓΑΙΟΥ"

ΤΕΤΑΡΤΗ 10 ΚΑΙ ΠΕΜΠΤΗ 11 ΑΥΓΟΥΣΤΟΥ
ΜΕΣΑΙΩΝΙΚΟ ΚΑΣΤΡΟ
Ώρα Εναρξης: 21:00 Είσοδος Ελεύθερη
ΘΕΑΤΡΙΚΟ ΕΡΓΑΣΤΗΡΙ ΠΝΕΥΜΑΤΙΚΟΥ ΚΕΝΤΡΟΥ ΔΗΜΟΥ ΚΩ
"ΚΟΥΚΟΥ……." του ΖΩΡΖ ΦΕΝΤΩ
Απόδοση: Μάριος Πλωρίτης
Σκηνοθεσία: Βασίλης Παναγιώτου

ΠΑΡΑΣΚΕΥΗ 12 ΑΥΓΟΥΣΤΟΥ
ΜΕΣΑΙΩΝΙΚΟ ΚΑΣΤΡΟ
Ώρα Έναρξης : 21 : 00 Είσοδς 15 ευρώ
ΚΡΑΤΙΚΟ ΑΚΑΔΗΜΑΪΚΟ ΘΕΑΤΡΟ ΚΛΑΣΙΚΟΥ ΜΠΑΛΕΤΟΥ ΤΗΣ ΜΟΣΧΑΣ THE GRAND MOSCOW CLASSICAL BALLET «ΔΟΝ ΚΙΧΩΤΗΣ»
Μουσική: L. Minkus Libretto και Χορογραφία: M. Petipa, A. Gorsky, Nn. Kasatkina, V. Vasilev.

ΣΑΒΒΑΤΟ 13 ΑΥΓΟΥΣΤΟΥ
ΑΚΤΑΙΟΝ
(ΠΙΣΩ ΑΠΟ ΤΟΝ ΔΟΤ)
Ώρα Εναρξης: 8:30 Είσοδος Ελεύθερη
ΡΟΚ ΜΟΥΣΙΚΗ ΣΚΗΝΗ ΣΕ ΜΙΑ ΒΡΑΔΙΑ ΑΦΙΕΡΩΜΕΝΗ ΣΤΗΝ ΝΕΟΛΑΙΑ
Συμμετέχουν:
SILVER THORNN, STATE OF MIND, W.C., SCRIPTA MANNE

ΤΡΙΤΗ 16 ΑΥΓΟΥΣΤΟΥ
ΜΕΣΑΙΩΝΙΚΟ ΚΑΣΤΡΟ
Ώρα Έναρξης: 22:00 Είσοδος: 15 Ευρώ
ΣΥΝΑΥΛΙΑ ΑΛΚΙΝΟΟΥ ΙΩΑΝΝΙΔΗ
Παραγωγή Ρ/Σ Αγέρι 102 FM , GLOBAL CAFÉ
Πληροφορίες 22420-26003. 22410 - 75760

ΠΕΜΠΤΗ 18 ΑΥΓΟΥΣΤΟΥ
ΠΛΑΤΕΙΑ ΚΑΖΟΥΛΗ
Ώρα Έναρξης: 8:00
ΚΥΡΙΑΚΑΤΙΚΗ ΠΑΡΕΑ ΜΕ ΤΙΣ ΓΥΝΑΙΚΕΣ ΧΩΡΙΣ ΣΥΝΟΡΑ, ΠΑΡΑΔΟΣΙΑΚΑ ΠΑΙΧΝΙΔΙΑ, ΠΟΛΛΕΣ ΕΚΠΛΗΞΕΙΣ ΚΑΙ ΠΥΡΟΤΕΧΝΗΜΑΤΑ

ΠΑΡΑΣΚΕΥΗ 19 ΑΥΓΟΥΣΤΟΥ
ΜΕΣΑΙΩΝΙΚΟ ΚΑΣΤΡΟ
Ώρα Έναρξης: 21:00 Είσοδος 15:00
Παιδιά 8-12 ετών: 12 ευρώ
"ΕΚΚΛΗΣΙΑΖΟΥΣΕΣ" του ΑΡΙΣΤΟΦΑΝΗ από το ΘΕΑΤΡΟ ΤΕΧΝΗΣ ΚΑΡΟΛΟΥ ΚΟΥΝ
Μετάφραση: Γιάννης Βαρβέρης
Σκηνοθεσία: Διαγόρας Χρονόπουλος
Σκηνικά-Κοστούμια: Γιώργου Ζιάκα
Χορογραφία: Σοφία Σπυράτου
Με τους: Ελένη Ράντου, Αλέξανδρο Μυλωνά, Γιάννη Δεγαϊτη, Αλίκη Αλεξανδράκη, Θάλεια Ματίκα, Γιάννη Καρατζογιάννη.

ΠΕΜΠΤΗ 25 ΑΥΓΟΥΣΤΟΥ
ΜΕΣΑΙΩΝΙΚΟ ΚΑΣΤΡΟ
Ώρα Έναρξης: 21:00 Είσοδος Ελεύθερη
ΟΡΧΗΣΤΡΑ ΤΩΝ ΣΟΛΙΣΤ ΤΗΣ ΑΘΗΝΑΣ NADIA WEINBERG "ΜΟΥΣΙΚΕΣ ΒΡΑΔΙΕΣ ΧΩΡΙΣ ΣΥΝΟΡΑ"

ΣΑΒΒΑΤΟ 3 ΣΕΠΤΕΜΒΡΙΟΥ
ΠΟΛΙΤΙΣΤΙΚΟ ΠΟΛΥΚΕΝΤΡΟ «ΘΑΛΑΣΣΙΝΟΣ»
Ώρα Έναρξης 19:30
Είσοδος ελεύθερη
ΠΝΕΥΜΑΤΙΚΟΣ ΟΜΙΛΟΣ ΚΩΩΝ Ο "ΦΙΛΗΤΑΣ"
Παρουσίαση του βιβλίου:
«Η Πόλη και η Άσκηση τού Πολίτη» του Επίκουρου Καθηγητή Πανεπιστημίου ΤΕΦΑΑ: κ. Νικήτα Νικηταρά.

ΣΑΒΒΑΤΟ 10 ΣΕΠΤΕΜΒΡΙΟΥ
ΧΕΙΜΕΡΙΝΟΣ ΚΙΝΗΜΑΤΟΓΡΑΦΟΣ "ΟΡΦΕΑΣ"
Ώρα Έναρξης 20:00 Είσοδος Ελεύθερη
ΑΙΓΑΙΟ : ΤΟ ΘΑΥΜΑ ΤΟΥ ΠΟΛΙΤΙΣΜΟΥ
Οργανισμός Πολιτιστικοί Ορίζοντες και Κέντρο Ευρωπαϊκών Μελετών «Ιωάννης Καποδίστριας» υπό την αιγίδα του Εθνικού Συμβουλίου Ομίλου και Κέντρων UNESCO Ελλάδος.

Σήμερα το βράδυ στις 9 στο Θέατρο Τάφρου

Πρεμιέρα του Εθνικού Θεάτρου με τις «Βάκχες» του Ευριπίδη

Είναι η πρώτη μιας σειράς αξιόλογων παραστάσεων

Συνέντευξη Τύπου από τους συντελεστές χθες

Σήμερα το βράδυ στις 9:00 θα πραγματοποιηθεί η πρεμιέρα του Εθνικού Θεάτρου με τις 'ΒΑΚΧΕΣ' του Ευριπίδη στο Θέατρο Μεσαιωνικής Τάφρου «Μελίνα Μερκούρη».

Η παράσταση αυτή είναι η πρώτη από μια σειρά αξιόλογων παραστάσεων που θα ακολουθήσουν κατά την διάρκεια του καλοκαιριού στο πλαίσιο των εκδηλώσεων που διοργάνωσε ο Πολιτιστικός Οργανισμός Δήμου Ροδίων. Αξίζει να σημειωθεί ότι η προπώληση των εισιτηρίων γίνεται με πολύ καλούς ρυθμούς και ότι το κοινό φαίνεται να ανταποκρίνεται με ικανοποίηση στο φετινό πρόγραμμα του ΠΟΔΡ.

Μετάφραση Κ. Χ. Μύρης, σκηνοθεσία: Σωτήρης Χατζάκης, σκηνικά: Γιώργος. Πάτσας, κοστούμια: Ερση .Δρίνη, μουσική: Σαββίνα Γιαννάτου, χορογραφίες: Ομάδα χορού Sinequanon, φωτισμοί: Λευτέρης Παυλόπουλος

Πρωταγωνιστούν: Λυδία Φωτοπούλου, Βασίλης Χαραλαμπόπουλος, Λάζαρος Γεωργακόπουλος, Μανώλης Μαυρομματάκης, Θεμιστοκλής Πάνου, Ιερώνυμος Κελτσάνος, Δημήτρης Αγαρτζίδης, Μανώλης Σειραγάκης.

Φωνητικά: Σαββίνα Γιαννάτου

Χορός: Γ. Τσαγκαράκη, Ζ. Οικονόμου, Κ. Καρβούνη, Δ. Αναστάσογλου, Χ. Μαξούρη, Δ. Σιγάλα, Δ. Λαρεντζάκη ,Α.Δαυλού ,Δ.Σωτηρίου, Ε. Μάλκοβιτς, Κ. Μπάκα, Σ. Σιάμου, Δ. Αγαρτζίδης , Μ. Σειραγάκης.

Μιλώντας για το έργο στο πλαίσιο συνέντευξης Τύπου, ο σκηνοθέτης κ. Χατζάκης επανέλαβε ότι πρόκειται για την τρίτη φορά όπου ανεβαίνουν οι «Βάκχες» από το Εθνικό Θέατρο, και τόνισε ότι προηγήθηκαν εντατικές πρόβες 4 μηνών.

Χαρακτήρισε το έργο πρωτόγονο και ενστικτικό που απελευθερώνει τις σκοτεινές πλευρές του ανθρώπου, ενώ δεν παρέλειψε να το αποκαλέσει ένα από τα συγκλονιστικότερα κείμενα του αρχαίου δράματος.

Ο σκηνοθέτης έκανε επίσης λόγο για την αγωνία όσων συμμετέχουν στο έργο με κάθε τρόπο, καθώς είναι η πρεμιέρα σήμερα το βράδυ, μια συνειδητή επιλογή της Ρόδου, που σηματοδοτεί κάτι νέο στο χώρο. Σημειώνεται ότι, μετά τη Ρόδο η παράσταση, θα πραγματοποιηθεί στην Επίδαυρο.

Λίγα λόγια για το έργο «ΒΑΚΧΕΣ»

Οι Βάκχες γράφτηκαν τον τελευταίο χρόνο της ζωής του Ευριπίδη, και ανέβηκαν στην Αθήνα μετά το θάνατό του, το 403 π.Χ. κερδίζοντας το πρώτο βραβείο.

Το έργο προλογίζει ο θεός Διόνυσος ο οποίος βρίσκεται στη Θήβα και δηλώνει το όνομα και την προέλευσή του τονίζοντας ότι πήρε ανθρώπινη μορφή για να επιβάλει τη λατρεία του και για να εκδικηθεί όσους αμφισβήτησαν τους θεϊκούς γάμους της μητέρας του Σεμέλης. Δηλώνει ότι οι αδελφές της μητέρας του, ανάμεσα σ' αυτές και η Αγαύη, έχουν κάνει μεγάλο σφάλμα που παρουσίασαν σαν ψέμα την καταγωγή του από τον Δία. Γι αυτό το λόγο, υπέβαλε σ' αυτές αλλά και σε όλες τις γυναίκες της Θήβας τη βακχική μανία.

Πράγματι, οι γυναίκες της Θήβας βρίσκονται στον Κιθαιρώνα, όπου μαγεμένες από τον Διόνυσο, εκτελούν τα μυστήρια της νέας θρησκείας. Μαζί με τον Διόνυσο έχουν έρθει οι Βάκχες (γυναίκες της Λυδίας που αποτελούν και το Χορό της τραγωδίας), οι οποίες εγκωμιάζουν την τρομερή δύναμη του νέου θεού και καλούν

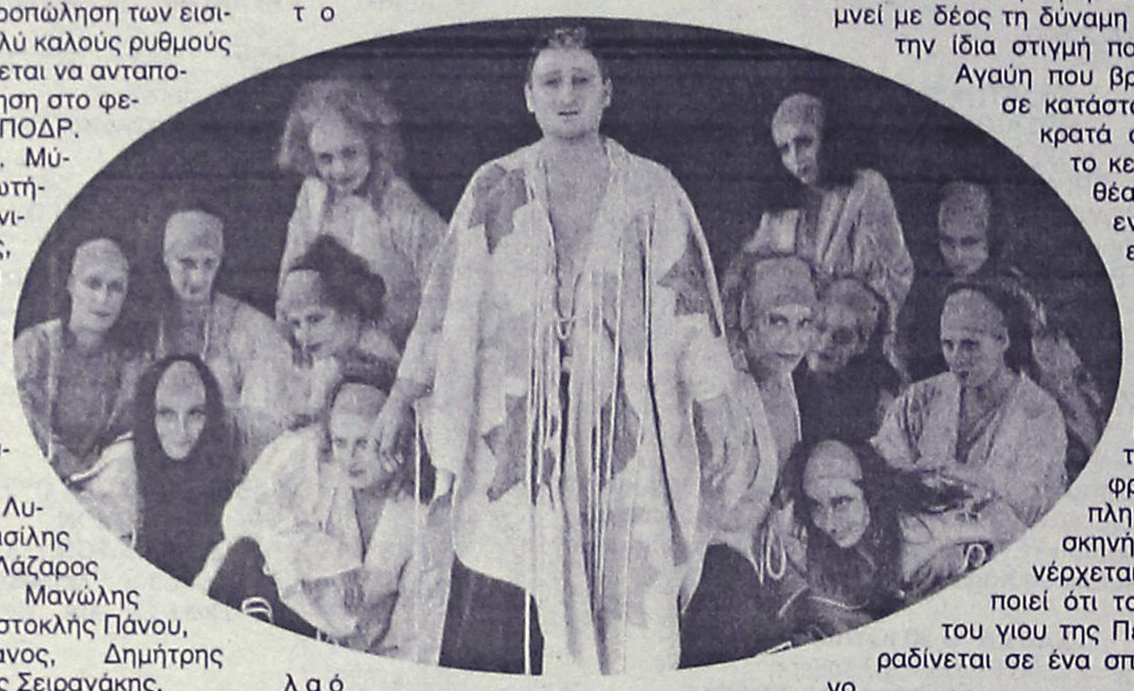

λαό να πάρει μέρος στην οργιαστική του θρησκεία. Ο βασιλιάς της Θήβας Κάδμος, πατέρας της Αγαύης, είναι πια γέρος και έχει παραδώσει την εξουσία στον εγγονό του Πενθέα. Υπό την επήρεια του Διονύσου, ο Κάδμος και ο μάντης Τειρεσίας ετοιμάζονται να ανέβουν στον Κιθαιρώνα για να πάρουν μέρος στις μυστηριακές τελετουργίες.



Ο Πενθέας, που δυσφορεί για τη βακχική επιδημία που έχει πλήξει τις γυναίκες της πόλης, τους κορυφαίους και προσπαθεί να τους αποτρέψει πιστεύοντας ότι η νέα θρησκεία διαφθείρει τα ήθη των γυναικών και διαλύει τους συζυγικούς θεσμούς. Συλλαμβάνει και φυλακίζει τον Διόνυσο χωρίς να γνωρίζει ποιος είναι.

Ο Διόνυσος δεν αποκαλύπτει τη θεϊκή του ιδιότητα, αλλά δηλώνει πως είναι απεσταλμένος του Διονύσου για να διαδώσει τη θρησκεία του στον κόσμο, και ο Πενθέας οργισμένος διατάζει να τον κλείσουν πάλι στις φυλακές.

Λίγο αργότερα ο Διόνυσος καλεί τις Βάκχες να ετοιμαστούν γιατί έφτασε πια η ώρα της τιμωρίας του άπιστου βασιλιά ενώ ο Πενθέας σκέφτεται να καταφύγει στα όπλα για να τις αντιμετωπίσει. Πείθεται όμως από τον Διόνυσο, που ακόμα κρατάει μυστική την ταυτότητά του, να πάει στον Κιθαιρώνα μαζί του και να παρακολουθήσει ο ίδιος τα μυστήρια της νέας θρησκείας. Μαγεμένος από τον θεό ο Πενθέας βρίσκεται πια στο έλεός του.

Σε λίγο, ένας εξάγγελος περιγράφει το τραγικό τέλος του νεαρού βασιλιά της Θήβας: Οι Βάκχες, αφού εντόπισαν τον Πενθέα, με εντολή του θεού τον περικύκλωσαν και τον κατασπάραξαν. Μάταια εκείνος παρακαλούσε την μητέρα του να τον βοηθήσει. Ο Χορός εξυμνεί με δέος τη δύναμη του θεού, ενώ την ίδια στιγμή παρουσιάζεται η Αγαύη που βρίσκεται ακόμη σε κατάσταση μανίας να κρατά στα χέρια της το κεφάλι του Πενθέα. Έχει την εντύπωση πως είναι ένα σκοτωμένο λιοντάρι και καλεί τους Θηβαίους να γιορτάσουν μαζί της για το θήραμα. Το φρικτό θέαμα πλημμυρίζει τη σκηνή. Η Αγαύη συνέρχεται, συνειδητοποιεί ότι το κεφάλι είναι του γιου της Πενθέα, και παραδίνεται σε ένα σπαρακτικό θρήνο.

Σε λίγο παρουσιάζεται στη σκηνή ο Διόνυσος, με την θεϊκή του μορφή, επαναλαμβάνει πως με τα έργα του ήθελε να τιμωρηθούν ο Πενθέας και όλοι όσοι δεν πίστεψαν στη θεϊκή καταγωγή του Διονύσου.

Η τραγωδία τελειώνει με την εντολή του θεού να εξοριστούν η Αγαύη και οι αδελφές της από τη Θήβα, και με την πρόβλεψη ότι ο Κάδμος θα υποφέρει ακόμα μέχρι να μεταμορφωθεί σε φίδι οπότε θα βρει οριστικά τη γαλήνη.

ΠΑΚΕΤΟ ΕΙΣΙΤΗΡΙΩΝ

Ο Πολιτιστικός Οργανισμός Δήμου Ροδίων κάνει γνωστό ότι για το σύνολο των παραστάσεων που θα εμφανιστούν στην Επίδαυρο και στο Ηρώδειο και θα πραγματοποιηθούν φέτος το καλοκαίρι και στη Ρόδο θα κυκλοφορεί πακέτο εισιτηρίων.

Για τις παρακάτω παραστάσεις,

- Παρασκευή 1 Ιουλίου, «ΒΑΚΧΕΣ» του Ευριπίδη-Εθνικό Θέταρο
- Σάββατο 16 Ιουλίου, « Ο Ρ Ε - ΣΤΗΣ» του Ευριπίδη – Θέατρο Διαδρομή
- Σάββατο 30 Ιουλίου , « Α Χ Α Ρ - ΝΗΣ» του Αριστοφάνη- Εθνικό Θέατρο
- Παρασκευή 12 Αυγούστου, «ΒΙΟΛΙΣΤΗΣ ΣΤΗ ΣΤΕΓΗ» ΔΗ.ΠΕ.ΘΕ Βόλου και θεατρική εταιρία «ΕΥΜΟΛΠΙΣ»
- Δευτέρα 5 Σεπτεμβρίου, «ΟΙΔΙΠΟΥΣ ΤΥΡΑΝΝΟΣ» του Σοφοκλή – Σύγχρονο Θέατρο Αθήνας Γ. Κιμούλης

7. Τιμή του πακέτου εισιτηρίων για τους ενήλικες θα είναι 80 ευρώ, για τα παιδία τους φοιτητές και τους στρατιώτες θα είναι 60 ευρώ. Με το πακέτο εισιτηρίων το κοινό θα ωφελείται την μία από τις 5 παραστάσεις. Ο αριθμός των πακέτων θα είναι αυστηρά περιορισμένος και η προπώλησή έχει ήδη ξεκινήσει στο κινηματοθέατρο Ρόδον κατά τις ώρες 9:00-13:30 και 18:00-21:00



ΕΠΙΜΕΛΕΙΑ: ΚΥΡΙΑΚΗ ΠΕΤΡΙΔΟΥ

Ο Στίβεν Σπίλμπεργκ και οι εξωγήινοι...

Ο *Steven Spielberg* τα πάει καλά με τους επισκέπτες από άλλους πλανήτες και μια αναδρομή στη φιλμογραφία του μας θυμίζει ότι το φόρτε του δεν είναι ούτε οι δεινόσαυροι ούτε το Ολοκαύτωμα, αλλά τα μικρά (πράσινα;) ανθρωπάκια.

Το «War of the Worlds» σηματοδοτεί την επιστροφή του στο είδος που τον καθιέρωσε και που ο ίδιος βοήθησε να αλλάξει την ιστορία του - και μάλιστα δύο φορές. Το 1977 έβαλε την υπογραφή του στο ***«Close Encounters of the Third Kind»***, μια ταινία που, απογυμνωμένη από τα εφέ και το εξωπραγματικό θέμα της, είναι μια από τις πιο προσωπικές του. Λίγα χρόνια αργότερα, το 1982, κέρδισε τις καρδιές (και τα δολάρια) ακόμα και των πιο κυνικών θεατών με το ***«E.T. The Extra-Terrestrial»***, μια συγκινητική ιστορία φιλίας που ήταν η τελευταία του επιστροφή στην αθωότητα.

Στο ***«Close Encounters of the Third Kind»*** ο ***Richard Dreyfus*** υποδύεται έναν τυπικό Αμερικάνο που ζει μια χαοτική ζωή με την οικογένειά του σε μια μικρή πόλη μέχρι που έχει μια πνευματική επιφοίτηση: η συνάντησή του με ένα UFO τον κυριεύει και αφοσιώνεται στην ανακάλυψη του νοήματος αυτής της εμπειρίας. Σύντομα μαθαίνει ότι υπάρχουν και άλλοι άνθρωποι με τους οποί-



ους μοιράζεται το ίδιο όραμα (μεταξύ των οποίων και ο αισιόδοξος επιστήμονας που υποδύεται ο Francois Truffaut). Η ταινία ήταν το άλλο γεγονός του 1977, καθώς συνάντησε περίπου την ίδια απήχηση με το Star Wars του κολλητού φίλου του Spielberg, ***George Lucas***. Όλες οι προσωπικές ανησυχίες του δημιουργού της και τα αγαπημένα του μοτίβα είναι εκεί, από την παρουσία της μητρικής φιγούρας μέχρι την ατομική οδύσσεια ενός απλού ανθρώπου που αναζητά κάτι μεγαλύτερο.

ΚΛΑΣΙΚΗ ΣΚΗΝΗ: Η φιγούρα του μικρού αγοριού στην πόρτα που λούζεται με το μυστηριώδες πορτοκαλί φως κατά την πρώτη του «επαφή» με το άγνωστο.

SPIELBERG FACTS: Είναι η μοναδική ταινία της καριέρας του (εκτός από το A.I.) της οποίας έχει γράψει και το σενάριο. Εμπνεύστηκε για την ιστορία από τη βραδιά που ο πατέρας του τον ξύπνησε για να του δείξει βροχή από μετεωρίτες. Είναι, επίσης, η πιο «πειραγμένη» του ταινία, εκείνη στην οποία επιστρέφει συνεχώς για να τη βελτιώσει: το 1980 την μοντάρισε και πάλι και το 1997 προσέθεσε και αφαίρεσε τις σκηνές που τότε θεωρούσε απαραίτητες ή όχι.

Στο «E.T. The Extra-Terrestrial», ο μικρός Elliott υιοθετεί έναν ξεχασμένο από τους δικούς του φιλικό εξωγήινο, αλλά ο αμοιβαίος τους ενθουσιασμός σύντομα μετατρέπεται σε τρόμο, όταν η κυβέρνηση αντιλαμβάνεται την παρουσία του επισκέπτη και επιχειρεί να τον περιορίσει και να πειραματιστεί πάνω του. Μια από τις πιο εμπορικά επιτυχημένες ταινίες όλων των εποχών, το E.T. είναι σχεδόν αποκλειστικά ιδωμένο από τα μάτια του νεαρού πρωταγωνιστή και, παρά την τροπή των γεγονότων, αυτή η παιδικότητα δεν χάνεται ούτε λεπτό. Το γεγονός ότι ποτέ δεν μας χάλασε την μαγεία με ένα sequel είναι προς τιμή του.

ΚΛΑΣΙΚΗ ΣΚΗΝΗ: Ο E.T. πηγαίνει τον Elliott μια βόλτα στο φεγγάρι με ποδήλατο.

SPIELBERG FACTS: Ο Spielberg δημιούργησε την μορφή του E.T. τοποθετώντας τα μάτια του Einstein πάνω στο πρόσωπο ενός μωρού. Η προσωπική του σύνδεση με την ταινία είναι και εδώ καταλυτική: όταν, στην ηλικία των 17, έμαθε οι γονείς του θα έπαιρναν διαζύγιο, ένιωσε ότι μαζί με τον πατέρα του έφευγαν και τα τελευταία ίχνη της παιδικής του ηλικίας.

Εκτός από τις δύο αυτές σημαδιακές ταινίες για το είδος, ο Steven Spielberg έδωσε τη ματιά του για το μέλλον μέσα από δύο ακόμη ταινίες. Στο ***«Minority Report»*** αφηγείται μια σκοτεινή ιστορία, για μια κοινωνία το έτος 2054 όπου ο δράστης συλλαμβάνεται και φυλακίζεται πριν διαπράξει το έγκλημα για το οποίο θα κατηγορηθεί. Το «Minority Report» ξεχώρισε για την πεσιμιστική ματιά του στο μέλλον αλλά και για τις εντυπωσιακές σκηνές που απεικονίζουν την πόλη του μέλλοντος. Στο ***«Artificial Intelligence»*** ο David είναι το πρώτο παιδί-ρομπότ που σύμφωνα με τους κατασκευαστές του είναι ικανό να αγαπήσει, σε ένα όχι και τόσο μακρινό μέλλον όπου οι πόλεις είναι πολύ διαφορετικές. Υλοποιώντας μια ιδέα του ***Stanley Cubrick*** ο Spielberg μας συστήνει για τρίτη φορά με επισκέπτες από άλλο πλανήτη όταν μετά από χιλιάδες χρόνια από την αρχή της ιστορίας 'εκείνοι' φθάνουν στη γη και το μόνο που βρίσκουν είναι David που κουβαλά τις αναμνήσεις του για μια γη που δεν υπάρχει πια.

Το «War Of The Worlds» είναι η τέταρτη ταινία του σπουδαίου σκηνοθέτη όπου παρουσιάζει την επίσκεψη εξωγήινων, αυτή τη φορά με εχθρικές διαθέσεις.

(Πηγή:www.cinenews.gr)

ΠΑΛΛΑΣ 5 CINEMAS CENTER
01/07/2005 - 07/07/2005
www.cinemapallas.gr
Για κρατήσεις
22410 24475/70670
Δημοκρατίας 13, Ρόδος


WAR OF THE WORLDS ΠΟΛΕΜΟΣ ΤΩΝ ΚΟΣΜΩΝ
ΣΕ 1η ΠΑΓΚΟΣΜΙΑ ΠΡΟΒΟΛΗ!!! ΑΚΡΙΒΕΣΤΕΡΗ ΠΑΡΑΓΩΓΗ ΣΤΗΝ ΙΣΤΟΡΙΑ ΤΟΥ ΚΙΝΗΜΑΤΟΓΡΑΦΟΥ!!! Στίβεν Σπίλμπεργκ - Τομ Κρουζ
Αίθουσα 5 ώρες έναρξης // •17:40 •20:05 •22:30

BATMAN BEGINS
Η ΤΑΙΝΙΑ ΤΟΥ ΚΑΛΟΚΑΙΡΙΟΥ!!!
ΣΕ 1η ΠΑΓΚΟΣΜΙΑ ΠΡΟΒΟΛΗ!
Η υπερ-περιπέτεια, που δεν θα χασει κανείς!!!
ΚΑΝΤΕ ΕΓΚΑΙΡΑ ΤΙΣ ΚΡΑΤΗΣΕΙΣ ΣΑΣ

Αίθουσα expert Κωστορίδης 2 ώρες έναρξης // •17:00 •19:45 •22:35


MONSTER IN LAW ΠΕΘΕΡΑ
Η ξέφρενη κωμωδία με τη Τζένιφερ Λόπεζ και τη Τζέιν Φόντα
Αίθουσα SFERA 1 ώρες έναρξης // •17:50 •20:00 •22:30

HOUSE OF WAX ΤΟ ΣΠΙΤΙ ΤΟΥ ΘΑΝΑΤΟΥ
Από τους παραγωγούς των Gothika, House on Haunted Hill και 13 Ghosts, η απόλυτη ταινία τρόμου!!!

Αίθουσα MAIK ARTISTIC TEAM 3 ώρες έναρξης // •17:45 •20:00 •22:30


BOOGEYMAN ΕΦΙΑΛΤΗΣ
Η ΤΑΙΝΙΑ ΤΡΟΜΟΥ ΤΗΣ ΧΡΟΝΙΑΣ!!! Κάτι φρικιαστικό καραδοκεί τη νύχτα. Αντιμετωπίστε το!!!
Αίθουσα 4 ώρες έναρξης // •20:00 •22:35

SON OF THE MASK ΜΑΣΚΑ JUNIOR
Η ΜΑΣΚΑ ΕΠΕΣΤΡΕΨΕ !!!

Αίθουσα 4 ώρες έναρξης // •17:30

ΠΡΟΣΕΧΩΣ


the upside of anger
η άλλη όψη του θυμού
Η Τζόαν Άλλεν και ο βραβευμένος με ΟΣΚΑΡ Κέβιν Κόστνερ σε εκπληκτικές ερμηνείες!!!

METROPOL MULTI CINEMA ODEON
22410 28400
INFORMATION - RESERVATIONS
ΠΛΗΡΟΦΟΡΙΕΣ - ΚΡΑΤΗΣΕΙΣ
ΕΒΔΟΜΑΔΙΑΙΟ ΠΡΟΓΡΑΜΜΑ weekly program
01/07/05 - 07/07/05
www.cinemametropol.gr


ΒΡΩΜΙΚΟΣ ΚΟΣΜΟΣ
36 QUAI DES ORFEVRES
Μία δυνατή αστυνομική περιπέτεια υποψήφια για 8 Όσκαρ της Γαλλικής Ακαδημίας.
Εκδίκηση ή...δικαιοσύνη;
Πρωταγωνιστούν : Ντανιέλ Οτέϊγ, Ζεράρ Ντεπαρντιέ, Βαλέρια Γκολίνο.
ΑΙΘΟΥΣΑ 3 ΩΡΕΣ ΕΝΑΡΞΗΣ / SHOW TIMES 18:00, 20:15, 22:30


ΑΠΟΛΥΤΟΣ ΠΡΑΚΤΟΡΑΣ 2
XXX 2
Μία εκρηκτική περιπέτεια από τον σκηνοθέτη του Τζέιμς Μπόντ " Πέθανε μια Άλλη Μέρα ".
Όταν η απόλυτη απειλή πλησιάζει...έρχεται η ώρα για έναν διαφορετικό ήρωα.
Πρωταγωνιστούν : Άϊς Κιουμπ, Σάμιουελ Τζάκσον, Γούίλιαμ Νταφόε
ΑΙΘΟΥΣΑ 2 ΩΡΕΣ ΕΝΑΡΞΗΣ / SHOW TIMES 18:15, 20:30, 22:45


Ο Κος & η Κα ΣΜΙΘ
Mr. & Mrs. SMITH
Οι δύο μεγαλύτεροι στάρ του κόσμου αυτή την στιγμή ενώνουν τις δυνάμεις τους σε μία συναρπαστική ερωτική περιπέτεια γεμάτη δράση, κωμικά απρόοπτα και έναν έρωτα που κυριολεκτικά... σκοτώνει!!!
Πρωταγωνιστούν : Μπράντ Πίτ, Αντζελίνα Τζολί
ΚΑΝΤΕ ΕΓΚΑΙΡΑ ΤΙΣ ΚΡΑΤΗΣΕΙΣ ΣΑΣ
ΑΙΘΟΥΣΑ 1 ΩΡΕΣ ΕΝΑΡΞΗΣ / SHOW TIMES 17:20, 20:00, 22:40

ΠΡΟΣΕΧΩΣ


FANTASTIC 4
Ετοιμαστείτε έρχονται ο " Άνθρωπος Δαυλός "
το " Πράγμα " η " Αόρατη Γυναίκα " ο " Λαστιχένιος "
η φαντασία και η περιπέτεια επί τέσσερα!!
XΠ046

Άρτος (;) Θεάματα (;)...

... Και τηλεόραση (όπως λέμε τηλοψία...)

ΕΤι

07.00 **Ουράνιο τόξο**
07.30 **Τα διδυμάκια**
08.00 **Φραπαιδιά και μαρμελλάδα.** Μια εκπομπή για την αισιόδοξη πλευρά της καθημερινότητας με φαντασία, χαμόγελο και δημιουργική διάθεση.
10.00 **Εκπαιδευτική τηλεόραση**
11.10 **Ιστορία.**
12.00 **Αστροφεγγιά.** Κοινωνική σειρά.
13.00 **Ταξιδεύοντας.** Ντοκιμαντέρ.
14.00 **Τσικιτίτας.** Η σειρά απευθύνεται σε παιδιά ηλικίας 6-14 χρόνων.
15.00 **Μεσογειακοί αγώνες**
16.00 **Εχει γούστο.** Καθημερινό μαγκαζίνο με την Μπήλιω Τσουκαλά.
18.00 **Μένουμε Ελλάδα.** Ταξιδιωτικό μαγκαζίνο που έχει σκοπό να προβάλλει τα μέρη της Ελλάδας, δίνοντας πληροφορίες όπως καλές παραλίες, τιμές ξενοδοχείων κ.ά.
19.00 **Μεσογειακοί αγώνες.** (Σ)
22.50 **Σαν σήμερα**
23.45 **Ξένη ταινία.** «Συνέβη στην Αμερική». Αστυνομική περιπέτεια.
01.30 **World League volley.** Σερβία-Ελλάδα

ΝΕΤ

05.45 **Πρώτη γραμμή.** Με τους Βασίλη Λυριτζή και Δημήτρη Οικονόμου.
10.00 **Ειδήσεις**
10.10 **Καθημερινά.** Με τον Κωνσταντίνο Ζούλα και την Πηνελόπη Κατσάτου.
12.00 **Ειδήσεις**
13.00 **Ελληνική ταινία.** «Ο χρυσός και ο τενεκές».
15.00 **Ειδήσεις**
16.00 **Ατίθασα νιάτα.** Νεανική σειρά.
17.00 **Μέρες αγάπης.** Σειρά αμερικάνικης παραγωγής
18.00 **Ειδήσεις**
19.00 **Βαρδινογιάννεια**
22.00 **Οι μουσικοί του κόσμου.** (Ε). Μουσική εκπομπή, με τον Λεωνίδα Αντωνόπουλο.
23.00 **Confederation cup**
00.30 **Ξένη ταινία.** «Το αντικείμενο της ομορφιάς». Κωμωδία
02.15 **Μάτλοκ**

ΕΤ3

07.30 **Τα δελφινάκια και οι φίλοι του**
08.00 **Μαθηματικά αστέρια**
08.30 **Γόνιμη γη-Η Ευρώπη της αειφόρου γεωργίας** (Ε)
09.00 **Πρωινό πανόραμα**
11.00 **Μάμα μία**
12.30 **Ενστάσεις** (Ε)
13.00 **Ειδήσεις**
14.30 **Με μια τρίτη ματιά**
16.00 **Ειδήσεις**
16.20 **Εκτη αίσθηση**
16.30 **Νηστικό αρκούδι**
16.40 **Z & K**
18.00 **Ο κόσμος των σπορ**
19.00 **Ειδήσεις**
20.00 **Σύγχρονος κόσμος**
21.00 **Desire**
21.30 **Δεξίωση.** Με τη Λίτσα Τότσκα.
22.30 **Ανιχνεύσεις.** Με τον Παντελή Σαββίδη.
24.00 **Ειδήσεις**
00.30 **Ξένη ταινία.** «Επίθεση». Ψυχολογικό θρίλερ
02.30 **Με μια τρίτη ματιά** (Ε)
04.00 **Πρωινό πανόραμα** (Ε)

FILMNET

05.05 **Ξένη ταινία.** «Λουτρό αίματος». Αστυνομικό θρίλερ
06.35 **E! Entartainment**
07.15 **Ξένη ταινία.** «Το γεράκι». Ταινία δράσης
08.55 **Ξένη ταινία.** «Return to the batcave the misadeventures of Adam and Burt». Κωμική
10.25 **Ξένη ταινία.** «Ταξί 3». Κωμωδία
11.55 **Ξένη ταινία.** «Το κυνήγι της επιτυχίας και πώς να τα πιάσετε χοντρά»
13.45 **Ξένη ταινία.** «Η συμμαχία»
15.40 **Ξένη ταινία.** «Μυστικό από το παρελθόν»
17.20 **Ξένη ταινία.** «Η δεύτερη ευκαιρία»
19.35 **Ξένη ταινία.** «Εγκληματικές πράξεις»
21.25 **Στα παρασκήνια του Χόλιγουντ**
22.00 **Ξένη ταινία.** «Κατάσταση τρόμου»
23.040 **Ξένη ταινία.** «Οι ένορκοι». Θρίλερ μυστηρίου
01.50 **Ξένη ταινία.** «Ο οργασμός της Έιμι»
03.20 **Ξένη ταινία.** «Ερωτικό αντικείμενο»

ALTER

06.15 **Παιδικό πρόγραμμα**
11.00 **Ειδήσεις**
11.30 **Καθαρές κουβέντες.** Ενημερωτική εκπομπή με τον Γιώργο Βαρεμένο.
12.45 **Ο κόσμος του παιδιού**
13.00 **Ειδήσεις**
13.45 **Top secret**
16.15 **Ειδήσεις**
16.20 **Ελληνική ταινία.** «Μια σταρ στη γειτονιά». Κωμωδία.
18.15 **Top secret τελευταία έκδοση**
18.45 **Το πρώτο θέμα**
19.00 **Ειδήσεις**
20.00 **Η φωνή του πολίτη.** Ενημερωτική εκπομπή.
21.00 **Ρεξ.** Αστυνομική σειρά.
22.00 **Ελληνική τηλεταινία** (Ε)
23.00 **Φως στο τούνελ.** Με την Αγγελική Νικολούλη
01.30 **Sex and the city.** Κοινωνική σειρά.
02.00 **Aprhodisia**
02.15 **Ξένη ταινία.** «Σεξ, μυστικά και προδοσίες»

MEGA

05.45 **Από νωρίς**
06.45 **Πρωινό MEGA.** Ενημερωτική εκπομπή με την Μάρω Λεονάρδου και τον Ιορδάνη Χασαπόπουλο.
08.00 **Κοινωνία ώρα 8.** Ενημερωτική εκπομπή με τον Νίκο Κακαουνάκη.
10.00 **Τα μυστικά της Βέφας**
11.00 **Ομορφος κόσμος το πρωί**
14.00 **Ειδήσεις**
15.00 **Δύο ξένοι** (Ε)
16.30 **Δέκα λεπτά κήρυγμα** (Ε) Κωμική σειρά.
17.30 **Ματιές στα γεγονότα**
17.40 **Απαγορευμένη αγάπη**
18.20 **Φιλοδοξίες.** Κοινωνική σειρά
19.00 **Βέρα στο δεξί.** Κοινωνική σειρά.
20.00 **Κεντρικό δελτίο ειδήσεων**
21.00 **Ελληνική σειρά**
22.00 **Ελληνική σειρά**
23.00 **Ξένη ταινία.** «Το κυνήγι της μάγισσας». Δραματική περιπέτεια
00.15 **Τα τελευταία γεγονότα**
00.30 **Ξένη ταινία.** (Σ)
01.00 **Ξένη ταινία.** «Ο δολοφόνος του Τσέρι Φολς». Θρίλερ
02.45 **Τηλεμάρκετινγκ**
03.15 **Ξένη ταινία.** «Δώδεκα και πέντε»

ANT1

05.40 **Καλημέρα με τον Αντ-1.** Ενημερωτική εκπομπή
06.50 **Καλημέρα Ελλάδα** Ενημερωτική εκπομπή με τον Γιώργο Παπαδάκη.
10.00 **Πρωινός καφές.** Ψυχαγωγική-ενημερωτική εκπομπή με την Ελένη Μενεγάκη.
13.00 **Τα νέα του Αντ-1**
14.00 **Αποκάλυψη ...τώρα!** Με την Τατιάνα Στεφανίδου
16.00 **Ακρως οικογενειακόν** (Ε) Κωμική σειρά.
16.50 **Super game**
17.00 **Κωνσταντίνου και Ελένης** (Ε)
17.55 **Ανάλυσέ το.** Εκπομπή με θέματα ψυχολογίας.
18.00 **Ειδήσεις σε 5'**
18.15 **Super game**
18.20 **Καλημέρα ζωή.** Κοινωνική σειρά.
19.15 **Η λάμψη.** Κοινωνική σειρά.
20.00 **Τα νέα του ANT1**
21.00 **Ελλάς, το μεγαλείο σου.** Κωμική σειρά.
22.00 **Μη μου λες αντίο.** Ερωτική-δραματική σειρά.
24.00 **Νυχτερινές ειδήσεις**
00.30 **IAAF Golden League 2005.** Διεθνείς αγώνες στίβου
03.00 **Ξένη ταινία.** «Γλυκιά μου Άλις». Θρίλερ
05.10 **Τηλεμάρκετινγκ-Τηλεαγορά**

alpha

05.40 **Καινούργια μέρα.** Με τη Ρίτσα Μπιζόγλη.
06.45 **Καλημέρα σας.** Ενημερωτικό μαγκαζίνο με τον Γιώργο Αυτιά
10.00 **Πρωινό Κους-Κους**
13.00 **Κρυφά πάθη.** Αισθηματική σειρά
14.00 **Ειδήσεις**
15.00 **Με την καλή έννοια... , θέθαια**
16.00 **Αυτό που θέλουν οι γυναίκες.** Ψυχαγωγική εκπομπή.
17.50 **Ειδήσεις στη νοηματική γλώσσα**
18.00 **Αρχιπέλαγος** (Ε) Κοινωνική σειρά.
20.00 **Ειδήσεις**
21.00 **Βελούδο από μετάξι** Οικογενειακή κωμική σειρά.
22.00 **Πιάτσα Κολωνάκι.** Κωμική σειρά
22.45 **Mr Bean**
23.15 **Dream Show**
00.15 **Η μηχανή του χρόνου**
01.15 **Ειδήσεις**
01.30 **Supergoal**
02.00 **Ξένη ταινία.** «Μια καυτή καλοκαιρινή νύχτα». Ταινία μυστηρίου
04.00 **Τηλεαγορές**
04.15 **Πρωινό κους-κους** (Ε)

STAR

06.00 **Παιδικό πρόγραμμα**
11.30 **Μελίτα, το φλογερό κορίτσι**
13.00 **Ειδήσεις**
14.00 **Super star.** Με τη Χριστίνα Λαμπίρη.
16.20 **Ειδήσεις**
16.45 **Μαριάνα της νύχτας.** Αισθηματική σειρά.
17.45 **Χουάνα, η παρθένα.** Αισθηματική σειρά
18.45 **Ζίνα**
19.45 **Ειδήσεις**
21.00 **Ξένη ταινία.** «Κάσπερ το φαντασματάκι». Κωμωδία
23.00 **Ξένη ταινία.** «Οι Αρειανοί επιτίθενται». Κωμωδία
01.00 **Ξένη ταινία.** «Επιθεωρητής Κάλαχαν». Αστυνομική
03.15 **Ειδήσεις**
03.30 **Ξένη ταινία.** «Το φιλί του Ιούδα». Θρίλερ
05.30 **Αστέρια στο πεντάγραμμο**

SPORTS

17.00 **Πρωτάθλημα ποδοσφαίρου Αργεντινής.** (Μ)
19.00 **Supersport drive**
19.30 **Παγκόσμιο πρωτάθλημα χειροσφαίρισης 2005.**
21.00 **Αγώνες αυτοκινήτου.** (Μ)
23.00 **Wimbledon highlights**
24.00 **Τουρνουά τένις Wimbledon 2005.** (Ζ)

ΜΝΗΜΟΣΥΝΑ

Την 2α μηνός Ιουλίου ημέρα Σάββατο και ώρα 8.30 π.μ. εις τον Ιερό Ναό Ταξιαρχών Νεοχωρίου Ρόδου, τελούμε ετήσιο μνημόσυνο υπέρ αναπαύσεως της ψυχής του αλησμόνητου και λατρευτού συζύγου και πατρός μας

ΣΠΥΡΙΔΩΝΟΣ ΕΞΑΡΧΟΥ ΚΑΡΥΔΗ

Η σύζυγος: Αναστασία Καρύδη
Τα παιδιά: Μιχαήλ Καρύδης, Παναγιώτης-Λίντα Καρύδη

MXP12563

Το Σάββατο 2 Ιουλίου συμπληρώνονται 6 μήνες από τότε που χάσαμε τον πολυαγαπημένο μας και αξέχαστο

ΜΗΝΑ ΣΚΕΥΟΦΥΛΑΚΑ

και τελούμε μνημόσυνο στον Ιερό Ναό Αγίας Ειρήνης Ορφανοτροφείου Θηλέων, στις 8.30 π.μ. για την ανάπαυση της ψυχής του
Η γυναίκα του: Πόπη
Τα παιδιά: Βενετία, Μαίρη, Γιώργος-Τίνα
Τ' αδέλφια και τ' ανίψια του.

MZT280631

Την 2α μηνός Ιουλίου ημέρα Σάββατο και ώρα 8 π.μ. εις τον Ιερό Ναό Αγ. Δημητρίου (Π. Νεκροταφείο), τελούμε 40ήμερο μνημόσυνο υπέρ αναπαύσεως της ψυχής του λατρευτού μας πατέρα, αδελφού και θείου

ΣΟΦΙΑΝΟΥ ΠΑΝΟΠΟΥΛΟΥ

Τα παιδιά: Γιώτα-Ζοέλ, Γιάννης
Τ' αδέλφια, τ' ανίψια και οι λοιποί συγγενείς.

MXP12578

Την 4η μηνός Ιουλίου ημέρα Δευτέρα και ώρα 8.30 π.μ. εις τον Ιερό Ναό Αγίων Αποστόλων Ρόδου, τελούμε 40ήμερο μνημόσυνο υπέρ αναπαύσεως της ψυχής της αλησμόνητης και λατρευτής μας μητέρας

ΑΙΜΙΛΙΑΣ ΕΛ. ΧΑΤΖΗΜΑΡΚΟΥ

Τα παιδιά: Φωσύμη-Θεόδωρος, Μαρία-Θεόδωρος, Αντώνης, Αθανασία-Μιχάλης
Τ' εγγόνια, τ' αδέλφια και οι λοιποί συγγενείς.

MZT300611



Την 2α μηνός Ιουλίου ημέρα Σάββατο και ώρα 8 π.μ. εις τον Ιερό Ναό Αγίας Αναστασίας, τελούμε 3μηνο μνημόσυνο υπέρ αναπαύσεως της ψυχής του λατρευτού μας συζύγου, πατέρα, παππού και αδελφού

ΑΝΤΩΝΙΟΥ ΧΑΤΖΗΚΥΡΙΑΚΟΥ

Η σύζυγος: Ιουλία
Τα παιδιά: Ευαγγελία, Τιμολέων, Γεώργιος, Κίτσα, Νικόλαος, Λίζ
Η αδελφή: Ξένη
Τ' εγγόνια, τ' αδέλφια, τ' ανίψια και οι λοιποί συγγενείς.

MZT300601



Την 2α μηνός Ιουλίου ημέρα Σάββατο και ώρα 7.30 μ.μ. εις το Κοιμητήριο Αφάντου, τελούμε 9μηνο μνημόσυνο υπέρ αναπαύσεως της ψυχής του αγαπημένου μας συζύγου, πατέρα, αδελφού και θείου

ΓΕΩΡΓΙΟΥ Β. ΜΟΣΧΟΥΣ

Η σύζυγος: Σέβα
Τα παιδιά: Βαγγέλης, Χρήστος
Τ' αδέλφια, τ' ανίψια και οι λοιποί συγγενείς.

MZT300608



Την 2α μηνός Ιουλίου ημέρα Σάββατο και ώρα 8 π.μ. εις τον Ιερό Ναό Ταξιαρχών Μεσαναγρού τελούμε ετήσιο μνημόσυνο υπέρ αναπαύσεως της ψυχής του λατρευτού μας συζύγου, πατέρα, υιού, παππού, αδελφού και θείου

ΣΟΛΩΝΑ ΒΑΛΑΣΑΚΗ

Η σύζυγος: Τσαμπίκα
Η μητέρα: Ειρήνη
Τα παιδιά: Ειρήνη-Τσαμπίκος, Καθολική-Σταύρος.
Τα εγγόνια, τ' αδέλφια, τ' ανίψια και οι λοιποί συγγενείς.

MXP12574



Την 2α μηνός Ιουλίου ημέρα Σάββατο και ώρα 8.15 π.μ. εις τον Ιερό Ναό Αγίας Ειρήνης Ορφανοτροφείου Θηλέων, τελούμε 9ήμερο μνημόσυνο υπέρ αναπαύσεως της ψυχής της λατρευτής μας συζύγου, μητέρας, γιαγιάς, αδελφής και θείας

ΥΠΑΠΑΝΤΗΣ ΜΥΛΩΝΑΚΗ

Ο σύζυγος: Γιάννης
Τα παιδιά: Ηλίας-Μαρία, Στέφανος-Σοφία
Τα εγγόνια, τ' αδέλφια, τ' ανίψια και οι λοιποί συγγενείς.

MZT280615



Την 2α μηνός Ιουλίου ημέρα Σάββατο και ώρα 8 π.μ. εις τον Ιερό Ναό Αγίου Νεκταρίου (Φαληράκι) τελούμε ετήσιο μνημόσυνο υπέρ αναπαύσεως της ψυχής του λατρευτού μας συζύγου, γαμπρού, πατέρα, παππού, αδελφού και θείου

ΣΤΑΜΑΤΗ ΣΑΡΙΚΑ

Η σύζυγος: Μαριάνθη
Ο πεθερός: Γεώργιος
Τα παιδιά: Βούλα-Λευτέρης, Γιώργος-Βούλα.
Τα εγγόνια: Κώστας, Μαριάνθη, Σταμάτης, Ηλίας
Η αδελφή: Χρυσάνθη
Τ' ανίψια και οι λοιποί συγγενείς.

MZT280606



Την 2α μηνός Ιουλίου ημέρα Σάββατο και ώρα 8 π.μ. εις τον Ιερό Ναό Αγίας Ειρήνης Ορφανοτροφείου Θηλέων, τελούμε 6μηνο μνημόσυνο υπέρ αναπαύσεως της ψυχής της λατρευτής μας συζύγου, μητέρας και γιαγιάς

ΚΟΝΤΗΣ ΚΥΠΡΑΙΟΥ

Ο σύζυγος: Ανδρέας
Τα παιδιά: Πανορμίτης-Ελισάβετ, Γιάννης-Ερασμία, Λευτέρης-Αφροδίτη
Τα εγγόνια και οι λοιποί συγγενείς.

MZT270609



Την 2α μηνός Ιουλίου ημέρα Σάββατο και ώρα 5 μ.μ. εις τον Ιερό Ναό Αγίου Παντελεήμονα (Νεκροταφείο Καλυθιών) τελούμε 9μηνο μνημόσυνο υπέρ αναπαύσεως της ψυχής της λατρευτής μας συζύγου, μητέρας, αδελφής και θείας:

ΙΟΥΛΙΑΝΗΣ ΚΩΣΤΑ (Τζίλ)

Ο σύζυγος: Κωνσταντίνος
Ο υιός: Μενέλαος
Τ' αδέλφια, τ' ανίψια και οι λοιποί συγγενείς.

MZT290609



Την 3η μηνός Ιουλίου ημέρα Κυριακή και ώρα 8.30 π.μ. εις τον Ιερό Ναό Αγ. Παρασκευής Κατταβιάς, τελούμε 3ετές μνημόσυνο υπέρ αναπαύσεως της ψυχής του αγαπημένου μας συζύγου, πατέρα, παππού, αδελφού και θείου

ΣΤΑΜΑΤΙΟΥ ΠΑΠΑΝΤΩΝΙΟΥ

Η σύζυγος: Παρασκευή
Τα παιδιά: Γιάννης-Χριστίνα, Χρήστος, Αθανάσιος-Αρετή, Μαρία-Παντελής
Τ' εγγόνια, τ' αδέλφια, τ' ανίψια και οι λοιποί συγγενείς.

MZT300613



Την 3η μηνός Ιουλίου ημέρα Κυριακή και ώρα 8.30 π.μ. εις τον Ιερό Ναό του Τιμίου Σταυρού Καλυθιών τελούμε 9ήμερο μνημόσυνο υπέρ αναπαύσεως της ψυχής του λατρευτού μας υιού, πατέρα, αδελφού, γαμπρού και θείου

ΜΙΧΑΗΛ ΧΑΤΖΗΓΕΩΡΓΙΟΥ

Η μητέρα: Αναστασία
Τα παιδιά: Τάσος, Κυριάκος
Οι αδελφές, οι γαμπροί, τα πεθερικά, η κουνιάδα, ο μπαζανάκης, τ' ανίψια και οι λοιποί συγγενείς.

MZT300623



Την 3η μηνός Ιουλίου ημέρα Κυριακή και ώρα 8 π.μ. εις τον Ιερό Ναό Ταξιαρχών Νεκροταφείου Ρόδου, τελούμε 9μηνο μνημόσυνο υπέρ αναπαύσεως της ψυχής της λατρευτής μας συζύγου, μητέρας, κόρης, νύφης, αδελφής και θείας

ΠΑΝΑΓΙΩΤΑ ΚΑΡΑΓΙΑΝΝΗ-ΚΟΥΚΟΥΡΑ

Ο σύζυγος: Κωνσταντίνος
Τα παιδιά: Αντώνης και Ελένη
Οι γονείς: Νικόλαος-Ελένη
Τα πεθερικά: Αντώνης και Μαρία
Τ' αδέλφια, τ' ανίψια και οι λοιποί συγγενείς.

MXP12569



Την 3η μηνός Ιουλίου ημέρα Κυριακή και ώρα 8.30 π.μ. εις τον Ιερό Ναό Αγίου Δημητρίου (Π. Νεκροταφείο) τελούμε 3μηνο μνημόσυνο υπέρ αναπαύσεως της ψυχής της πολυαγαπημένης μας και αλησμόνητης συζύγου, μητέρας, αδελφής και θείας

ΕΙΡΗΝΗΣ ΓΙΑΝΝΕΛΗ

Ο σύζυγος: Στέργος
Τα παιδιά: Γιώργος, Σοφία
Τ' αδέλφια, τ' ανίψια και οι λοιποί συγγενείς.

MZT300616



Την 3η μηνός Ιουλίου ημέρα Κυριακή και ώρα 8.30 π.μ. εις τον Ιερό Ναό Ταξιαρχών Λάρδου τελούμε 9ήμερο μνημόσυνο υπέρ αναπαύσεως της ψυχής του λατρευτού μας υιού, αδελφού και εγγονού

ΒΑΣΙΛΕΙΟΥ ΤΣΕΡΚΗ

Οι γονείς: Μιχάλης-Παναγιώτα
Τ' αδέλφια: Μαρία, Νίκος
Οι παππούδες, οι γιαγιάδες και οι λοιποί συγγενείς.

MZT300603

ΕΛΛΗΝΙΚΗ ΔΗΜΟΚΡΑΤΙΑ
ΝΟΜΑΡΧΙΑΚΗ ΑΥΤ/ΣΗ ΔΩΔ/ΣΟΥ
ΔΙΕΥΘΥΝΣΗ ΤΕΧΝΙΚΩΝ ΥΠΗΡΕΣΙΩΝ
ΤΜΗΜΑ ΕΚΠΟΝΗΣΗΣ & ΕΠΙΒΛΕΨΗΣ ΜΕΛΕΤΩΝ

Ρόδος, 30/6/2005

ΠΕΡΙΛΗΨΗ ΔΙΑΚΗΡΥΞΗΣ ΜΕΙΟΔΟΤΙΚΟΥ ΔΙΑΓΩΝΙΣΜΟΥ

Ο Νομάρχης Δωδεκανήσου προκηρύσσει Δημόσιο Ανοικτό Μειοδοτικό Διαγωνισμό, με το σύστημα δημοπρασίας **«προσφορά με επιμέρους ποσοστά και έλεγχο ομαλότητας»**, για την ανάδειξη αναδόχου εκτέλεσης του έργου: **«Συντήρηση αποθηκών Νομαρχιακής Αυτοδιοίκησης στο Φυτώριο Ρόδου και συντήρηση του κτιρίου της Δ/νσης Συγκοινωνιών κλπ.»**, προϋπολογιζόμενης συνολικής δαπάνης κατά τη μελέτη: **95.000,00 ευρώ**, (συμπεριλαμβανομένου του Φ.Π.Α.), σύμφωνα με το άρθρο 7 του Π.Δ. 609/85 περί "Κατασκευής Δημοσίων Έργων", εκτελεστικού του Ν. 1418/84 "Δημόσια Έργα, και ρυθμίσεις συναφών θεμάτων", όπως ισχύει μετά την τροποποίησή του και τη συμπλήρωσή του από τους Νόμους 2229/94, 2308/95, 2338/95, 2372/96, 2940/01 (ΦΕΚ 180^/6-8-2001), 3021/02 (ΦΕΚ 143^/19-6-2002), Ν. 3212/03 (ΦΕΚ 308^/31-12-2003), Ν. 3263 (ΦΕΚ179^/28-09-2004), και το Ν. 3310/2005 (ΦΕΚ 30Α/14-02-2005) των εκτελεστικών τους Π.Δ. 609/85 και 472/85 όπως ισχύουν μετά την τροποποίησή τους από τα Π.Δ. 368/94, 285/97, 402/96, 210/97, 218/99, καθώς και τις σχετικές υπουργικές αποφάσεις και εγκυκλίους που έχουν εκδοθεί σε εφαρμογή τους.

1. Το έργο χρηματοδοτείται από Πιστώσεις του **Π.Δ.Ε. της Νομαρχιακής Αυτοδιοίκησης Δωδ/σου** και υπόκειται στις κρατήσεις που προβλέπονται για τα έργα αυτά, περιλαμβανομένης και της κράτησης 6‰ του άρθρου 27 παρ. 34-37 του Ν. 2166/93 (ΦΕΚ 137Α/24-8-93).
2. α. Ως ημερομηνία λήξης της προθεσμίας παραλαβής των προσφορών στο διαγωνισμό, ορίζεται η **25-07-2005,** ημέρα **Δευτέρα** και ώρα **10.00 π.μ.** στα γραφεία της Δ.Τ.Υ. στη Ρόδο, Νομαρχιακό Μέγαρο.
β. Αν για οποιονδήποτε σοβαρό λόγο δεν διεξαχθεί η δημοπρασία την **25-07-2005,** τότε θα διενεργηθεί την **01-08-2005**, ημέρα **Δευτέρα** και ώρα **10.00 πμ.,** στα γραφεία της Δ.Τ.Υ. στη Ρόδο -Νομαρχιακό Μέγαρο.
3. Στον διαγωνισμό δικαιούνται να συμμετάσχουν:
3.1 **Μεμονωμένες** εργοληπτικές επιχειρήσεις:
α. Εγγεγραμμένες στο μητρώο Εργοληπτικών Επιχειρήσεων που τηρείται στη ΓΓΔΕ του Υ.ΠΕ.ΧΩ.ΔΕ., εφόσον ανήκουν στην Α1, Α2,ή 1η τάξη τα έργα κατηγορίας **ΟΙΚΟΔΟΜΙΚΑ**.
β. Προερχόμενες από κράτη-μέλη της Ευρωπαϊκής Ένωσης ή του Ευρωπαϊκού Οικονομικού Χώρου (Ε.Ο.Χ.), ή από κράτη που έχουν υπογράψει την συμφωνία για τις Δημόσιες Συμβάσεις (Σ.Δ.Σ.) του Παγκόσμιου Οργανισμού Εμπορίου (Π.Ο.Ε.), στα οποία τηρούνται επίσημοι κατάλογοι αναγνωρισμένων εργοληπτών, εφόσον είναι εγγεγραμμένες σε αυτούς και σε τάξη και κατηγορία αντίστοιχη με Α1, Α2, ή 1η τάξη για έργα κατηγορίας **ΟΙΚΟΔΟΜΙΚΑ** του Ελληνικού Μητρώου ΜΕΕΠ.
γ. Προερχόμενες από ως ανωτέρω β' κράτη στα οποία δεν τηρούνται επίσημοι κατάλογοι αναγνωρισμένων εργοληπτών, εφόσον αποδεικνύουν ότι έχουν εκτελέσει έργα παρόμοια με το δημοπρατούμενο, από ποιοτική και ποσοτική άποψη.
3.2 **Κοινοπραξίες** Εργοληπτικών Επιχειρήσεων των παραπάνω περιπτώσεων α, β και γ σε οποιονδήποτε συνδυασμό μεταξύ τους, υπό τους όρους του άρθρου 2 παρ. 7 του π.δ. 609/85 (Κοινοπραξία στην ίδια κατηγορία), υπό τον όρο ότι κάθε Εργοληπτική Επιχείρηση συμμετέχει στο κοινοπρακτικό σχήμα με ποσοστό όχι μικρότερο του 25% της καλούμενης κατηγορίας.
3.3 κάθε εργοληπτική επιχείρηση συμμετέχει, είτε μεμονωμένα, είτε ως μέλος ενός κοινοπρακτικού σχήματος. Κατά τα λοιπά εφαρμόζονται οι ισχύουσες διατάξεις για την συμμετοχή εργοληπτικών επιχειρήσεων σε διαγωνισμούς για την κατασκευή Δημοσίων έργων.
4. Η εγγύηση συμμετοχής ορίζεται στο 2% (δύο επί τοις εκατό) του ανωτέρω προϋπολογισμού (χωρίς αναθεώρηση και Φ.Π.Α.), **1.670,00 ευρώ** (χίλια εξακόσια εβδομήντα ευρώ) και θα απευθύνεται προς τη **"Νομαρχιακή Αυτοδιοίκηση Δωδεκανήσου - Διεύθυνση Τεχνικών Υπηρεσιών".**
5. Τα τεύχη μειοδοτικού διαγωνισμού χορηγούνται όλες τις εργάσιμες ημέρες και ώρες στα γραφεία της Δ.Τ.Υ. της Ν.Α. Δωδεκανήσου, μέχρι **22/07/2005**, δύο (2) εργάσιμες ημέρες πριν από την ημερομηνία διεξαγωγής της Δημοπρασίας, μετά την προσκόμιση τριπλότυπης απόδειξης της ταμειακής Υπηρεσίας της Ν.Α. Δωδεκανήσου και με την καταβολή των εξόδων παραγωγής των τευχών που ανέρχεται στο ποσό των **10,00 ευρώ**. Αντίγραφα μελετών μπορούν να πάρουν με δαπάνες και φροντίδα τους, κατόπιν αιτήσεώς τους. Πληροφορίες κ. Μιχάλη Περνάρη τηλ.: 22410 46580/46581.

Ο αντινομάρχης
Ευστάθιος Κουσουρνάς

ΚΑΘΗΜΕΡΙΝΑ ΟΛΑ ΤΑ ΝΕΑ ΤΗΣ ΔΩΔΕΚΑΝΗΣΟΥ ΣΤΟ INTERNET
www.rodiaki.gr

ΕΛΛΗΝΙΚΗ ΔΗΜΟΚΡΑΤΙΑ
ΔΗΜΟΣ ΚΩ

Κως, 13/6/2005
Αριθμ. Πρωτ.: 10027

ΔΙΑΚΗΡΥΞΗ

Ο Δήμαρχος Κω,
Διακηρύσσει ότι εκτίθεται σε ανοικτό διαγωνισμό με σφραγισμένες προσφορές σύμφωνα με τις διατάξεις του ΕΚΠΟΤΑ (Υπ. απόφαση 11389) για την προμήθεια ενός φορτωτή τύπου skid-steer με τρυπάνι.
Ο διαγωνισμός θα διεξαχθεί την 20ή Ιουλίου 2005, ημέρα Τετάρτη και ώρα 12η μεσημβρινή ενώπιον της Επιτροπής Δημοπρασιών του δήμου της Κω, επί της οδού Ακτής Κουντουριώτη 7, Αίθουσα Δημάρχου.
Πληροφορίες στις Τεχνικές Υπηρεσίες του δήμου Κω (Σκεύου Ζερβού 40) τηλ. 26363-25167, fax. 26362, κ. Φρατζάκη Μιχάλη.

Ο δήμαρχος Κω
Μιλτιάδης Φάκκος

ΠΑΝΕΠΙΣΤΗΜΙΟ ΠΕΙΡΑΙΩΣ
ΤΜΗΜΑ ΔΙΕΘΝΩΝ ΚΑΙ ΕΥΡΩΠΑΪΚΩΝ ΣΠΟΥΔΩΝ

ΠΡΟΚΗΡΥΞΗ

μίας (1) θέσης ειδικού τεχνικού Εργαστηριακού Προσωπικού (Ε.Τ.Ε.Π.) στην κατηγορία ΔΕ, στο Πανεπιστήμιο Πειραιά
ΠΑΝΕΠΙΣΤΗΜΙΟ ΠΕΙΡΑΙΑ
ΤΜΗΜΑ ΔΙΕΘΝΩΝ ΚΑΙ ΕΥΡΩΠΑΪΚΩΝ ΣΠΟΥΔΩΝ
Το Πρυτανικό Συμβούλιο του Πανεπιστημίου Πειραιά στην 2η Συνεδρίαση της 2-12-2004 ύστερα από την εισήγηση της Προσωρινής Γενικής Συνέλευσης του Τμήματος Διεθνών και Ευρωπαϊκών Σπουδών (6η Συνεδρίαση της 21-6-2004) αποφάσισε, μετά το Α/240/5-6-03 έγγραφο του Υπουργείου Εθνικής Παιδείας και Θρησκευμάτων και τη μεταφορά μιας θέσης Ε.Τ.Ε.Π. από το Πανεπιστήμιο στο Τμήμα Διεθνών και Ευρωπαϊκών Σπουδών, σύμφωνα με τις διατάξεις του άρθρου 20 του Ν. 1268/82 όπως αντικαταστάθηκαν με τις διατάξεις του άρθρου 13 του Ν. 2817/2000, τις διατάξεις του Π.Δ. 509/83 (ΦΕΚ 195/τ.Α'/30.12.83) και τις διατάξεις του Π.Δ. 134/99 (ΦΕΚ 132/τ.Α'/29.6.99), την προκήρυξη μίας (1) θέσης ειδικού Τεχνικού Εργαστηριακού Προσωπικού (Ε.Τ.Ε.Π.) στην κατηγορία ΔΕ, για την παροχή τεχνικής υποστήριξης στη λειτουργία του εργαστηρίου του τμήματος και συγκεκριμένα εξασφάλιση της καλής λειτουργίας του εξοπλισμού του εργαστηρίου, προμήθεια αναλώσιμων, μαγνητικών μέσων και επίβλεψη του χώρου του εργαστηρίου.
Οι προϋποθέσεις για την πλήρωση της θέσης είναι:
1. Κατοχή απολυτηρίου γενικού ή κλασικού ή τεχνικού επαγγελματικού ή ενιαίου πολυκλαδικού Λυκείου ή Τεχνικών-Επαγγελματικών Σχολών ή άλλου ισότιμου σχολείου της ημεδαπής ή της αλλοδαπής.
2. Διετής επαγγελματική δραστηριότητα στο χειρισμό Η/Υ και τη χρήση μηχανογραφικών εφαρμογών.
3. Γνώση χειρισμού Η/Υ.
Θα θεωρηθεί πρόσθετο προσόν η γνώση μιας ξένης γλώσσας τουλάχιστον, κατά προτίμηση Γαλλικής λόγω της σχέσης του γνωστικού αντικειμένου του τμήματος με τις ξένες γλώσσες.
Ο τρόπος διαπίστωσης της συνδρομής των ανωτέρω προϋποθέσεων θα γίνει με συνέντευξη από τριμελή επιτροπή.
Δικαιολογητικά υποβολής υποψηφιότητας:
1. Αίτηση
2. Βιογραφικό σημείωμα
3. Τίτλοι σπουδών
Προκειμένου για πολίτες κρατών-μελών της Ευρωπαϊκής Ενωσης πιστοποιητικό ελληνομάθειας Δ' επιπέδου από το κέντρο Ελληνικής Γλώσσας, από το οποίο θα αποδεικνύεται η πλήρης γνώση και άνετη χρήση της Ελληνικής Γλώσσας.
4. Πιστοποιητικό του αρμόδιου δημάρχου ή προέδρου Κοινότητας στο οποίο θα αναγράφεται ο τρόπος και ο χρόνος απόκτησης της ελληνικής ιθαγένειας. Προκειμένου για πολίτες κρατών-μελών της Ευρωπαϊκής Ενωσης, πιστοποιητικό της αρμόδιας αρχής του κράτους την ιθαγένεια του οποίου έχει ο υποψήφιος.
5. Πλήρες αντίγραφο Ποινικού Μητρώου δικαστικής χρήσης.
6. Πιστοποιητικό υγείας και φυσικής καταλληλότητας από πρωτοβάθμια υγειονομική επιτροπή.
7. Πιστοποιητικό τύπου Α' του αρμόδιου στρατολογικού γραφείου από το οποίο να προκύπτει ότι ο ενδιαφερόμενος δεν έχει στρατολογική ή χρηματική υποχρέωση.
Το κώλυμα της μη εκπλήρωσης των στρατιωτικών υποχρεώσεων δεν ισχύει για πολίτες κράτους-μέλους της Ευρωπαϊκής Ενωσης, στο οποίο δεν προβλέπεται όμοιο κώλυμα διορισμού.
Οι ενδιαφερόμενοι για την ανωτέρω θέση μπορούν να υποβάλλουν τα δικαιολογητικά τους στη Γραμματεία του τμήματος Διεθνών και Ευρωπαϊκών Σπουδών του Πανεπιστημίου Πειραιά (Ζέας 80-82 Πειραιάς 18534 1ος όροφος) μέσα σε αποκλειστική προθεσμία τριάντα (30) ημερών από την ημέρα της τελευταίας δημοσίευσης της προκήρυξης στον ημερήσιο Τύπο.
Τα δικαιολογητιά 4, 5, 6 θα κατατεθούν μόνο από τον υποψήφιο που θα επιλέγει.
Πληροφορίες στα τηλέφωνα 2241042196, 2104142435.

Ο πρύτανης
καθηγητής Βασίλειος Κιμ. Μπένος

ΕΛΛΗΝΙΚΗ ΔΗΜΟΚΡΑΤΙΑ
ΝΟΜΟΣ ΔΩΔΕΚΑΝΗΣΟΥ
ΔΗΜΟΣ ΡΟΔΟΥ
ΕΠΑΡΧΙΑ ΡΟΔΟΥ

ΓΝΩΣΤΟΠΟΙΗΣΗ ΓΑΜΟΥ

Γνωστοποιείται, σύμφωνα με το άρθρο 1369 του Αστικού Κώδικα, όπως τροποποιήθηκε με το Ν. 1250/1982, ότι η **Λεμονιά Γεωργίου** του Ιωάννη και της Καθολικής που γεννήθηκε στην Ρόδο του Νομού Δ/σου και κατοικεί στην Ρόδο του Νομού Δ/δου επαγγέλματος Νηπιαγωγός και ο **Σεραφείμ Γενιτσαρόπουλος** του Ιωάννη και της Γεωργίας που γεννήθηκε στο Καρπενήσι του Νομού Ευρυτανίας και κατοικεί στο Καρπενήσι επαγγέλματος ιδιωτικός υπάλληλος, πρόκειται να παντρευθούν στο δημαρχείο Εχιναίων (ΡΑΧΕΣ) Φθιώτιδος.
Ρόδος, 30/6/05

Ο δήμαρχος
κ.α.α.
Νίκος Χαραλάμπης
Αντιδήμαρχος Ροδίων

MZT300624

ΕΛΛΗΝΙΚΗ ΔΗΜΟΚΡΑΤΙΑ
ΝΟΜΟΣ ΔΩΔΕΚΑΝΗΣΟΥ
ΔΗΜΟΣ ΠΕΤΑΛΟΥΔΩΝ
ΕΠΑΡΧΙΑ ΡΟΔΟΥ

ΓΝΩΣΤΟΠΟΙΗΣΗ ΓΑΜΟΥ

Γνωστοποιείται, σύμφωνα με το άρθρο 1369 του Αστικού Κώδικα, όπως τροποποιήθηκε με το Ν. 1250/1982, ότι η **Σεβαστή Παπαδοπούλου** του Χρήστου και της Μαρίας το γένος Χριστίδου, που γεννήθηκε στις Σέρρες, επαγγέλματος ξενοδοχοϋπάλληλος και κατοικεί στο Δημοτικό Διαμέρισμα Μαριτσών του δήμου Πεταλούδων του Νομού Δωδεκανήσου, και ο **Σάββας Ζαΐρης** του Αγησίλαου και της Καθολικής το γένος Μπάτη, που γεννήθηκε στην Ρόδο και κατοικεί στο δ.δ. Κρεμαστής του δήμου Πεταλούδων, πρόκειται να παντρευτούν στο δημαρχείο του δήμου Πεταλούδων του Νομού Δωδεκανήσου.
Κρεμαστή, 22/6/05

Ο αντιδήμαρχος
Ιωάννης Αφεντούλης

MZT300614

ΠΕΡΙΛΗΨΗ ΤΡΟΠΟΠΟΙΗΣΗΣ ΚΑΤΑΣΤΑΤΙΚΟΥ ΣΥΛΛΟΓΟΥ

Με τη με αριθμό 341/1802/ΜΕ 206/2005 απόφαση του Μονομελούς Πρωτοδικείου Κω, έγινε δεκτή η αίτηση περί τροποποίησης του καταστατικού, του σωματείου με την επωνυμία «Σύλλογος Γονέων και Κηδεμόνων των Μαθητών του Λυκείου Λέρου», με έδρα τη Λέρο του νομού Δωδεκανήσου.
Η τροποποίηση του καταστατικού αφορά την ευθυγράμμισή του με τις διατάξεις του άρθρου 2 του Ν. 2621/1998 (Φ.Ε.Κ. 136Α), με το οποίο αντικαταστάθηκε το άρθρο 53 του Ν. 1566/1985, καθώς και της υπουργικής απόφασης Δ/4/662/23-12-98 Φ.Ε.Κ. 1331 τ. Β/31-12-98 και το διορθωτικό έγγραφο ΥΠΕΠΘ Δ/4/22 ΕΞ. ΕΠΕΙΓΟΝ 20-01-99, με τις οποίες ρυθμίζονται τα θέματα που αφορούν τη συγκρότηση οργανώσεων Γονέων.

Κως, 25 Απριλίου 2005,
Ο πληρεξούσιος
δικηγόρος
Παραπονιάρης
Αθανάσιος

ΑΠΩΛΕΙΑ

Χάθηκε μικρό σκυλάκι μπεζ χρώματος, ακούει στο όνομα **Κούκη**, έχει ανάγκη ιατρικής βοήθειας. Παρακαλώ όποιος γνωρίζει κάτι να επικοινωνήσει στα τηλέφωνα 22410-30792, 26069.

MZT290612

ΕΛΛΗΝΙΚΗ ΔΗΜΟΚΡΑΤΙΑ
ΠΕΡΙΦΕΡΕΙΑ ΝΟΤΙΟΥ ΑΙΓΑΙΟΥ
ΝΟΜΟΣ ΔΩΔΕΚΑΝΗΣΟΥ
ΔΗΜΟΣ ΑΡΧΑΓΓΕΛΟΥ

Αρχάγγελος, 31/5/2005
Αριθμ. Πρωτ.: 2796

ΠΕΡΙΛΗΨΗ ΑΝΑΚΟΙΝΩΣΗΣ

Για την πρόσληψη προσωπικού με σύμβαση εργασίας ορισμένου χρόνου **μερικής απασχόλησης** χρονικής διάρκειας μεχρι 18 μήνες και εβδομαδιαίας απασχόλησης μέχρι 20 ώρες.
Ο ΔΗΜΟΣ ΑΡΧΑΓΓΕΛΟΥ ΡΟΔΟΥ ΝΟΜΟΥ ΔΩΔΕΚΑΝΗΣΟΥ
ύστερα από την υπ' αριθμ. 3/17-3-2005 απόφαση της Τριμελούς Επιτροπής του άρθρου 5 του Νόμου 3250/2004 ανακοινώνει ότι θα προσλάβει προσωπικό με σύμβαση εργασίας ιδιωτικού δικαίου ορισμένου χρόνου μερικής απασχόλησης **συνολικού αριθμού ένδεκα (11) ατόμων** για την παροχή υπηρεσιών κοινωνικού χαρακτήρα, σύμφωνα με τις διατάξεις του Ν. 3250/2004.
Οι ως άνω 11 θέσεις μερικής απασχόλησης κατανέμονται στους κατωτέρω τομείς κοινωνικών υπηρεσιών ως ακολούθως:
Υπηρεσίες Κοινωνικού Χαρακτήρα: Οδική Ασφάλεια Μαθητών (Σχολικός Τροχονόμος), Θέσεις: 2, Κατηγορία ΔΕ, Διάρκεια Σύμβασης (σε μήνες): 18, Χρόνος εβδομαδιαίας απασχόλησης (σε ώρες): 20
Υπηρεσίες Κοινωνικού Χαρακτήρα: Φύλαξη-Καθαριότητα Σχολικών Κτιρίων, Θέσεις: 2, Κατηγορία ΥΕ, Διάρκεια Σύμβασης (σε μήνες): 18, Χρόνος εβδομαδιαίας απασχόλησης (σε ώρες): 20
Υπηρεσίες Κοινωνικού Χαρακτήρα: Πολιτική Προστασία (Προστασία περιβάλλοντος-Δασοπυροσβέστες), Θέσεις: 2, Κατηγορία ΔΕ, Διάρκεια Σύμβασης (σε μήνες): 18, Χρόνος εβδομαδιαίας απασχόλησης (σε ώρες): 20
Υπηρεσίες Κοινωνικού Χαρακτήρα: Ενημέρωση-Πληροφόρηση Πολιτών (απογευματινή απασχόληση στο Κ.Ε.Π.), Θέσεις: 2, Κατηγορία ΔΕ, Διάρκεια Σύμβασης (σε μήνες): 18, Χρόνος εβδομαδιαίας απασχόλησης (σε ώρες): 20
Υπηρεσίες Κοινωνικού Χαρακτήρα: Συμβολή στη διευκόλυνση ΑΜΕΑ (Βοηθητικό προσωπικό), Θέσεις: 3, Κατηγορία ΥΕ, Διάρκεια Σύμβασης (σε μήνες): 18, Χρόνος εβδομαδιαίας απασχόλησης (σε ώρες): 20

Α. ΓΕΝΙΚΑ ΠΡΟΣΟΝΤΑ ΠΡΟΣΛΗΨΗΣ
1. Οι υποψήφιοι πρέπει να έχουν ηλικία από 18 έως 65 ετών.
2. Να έχουν την υγεία και την φυσική καταλληλότητα που τους επιτρέπει την εκτέλεση των καθηκόντων της θέσεως που επιλέγουν.
3. Να μην έχουν κώλυμα κατά το άρθρο 8 του Υπαλληλικού Κώδικα (καταδίκη, υποδικία).

Β. ΕΙΔΙΚΑ ΤΥΠΙΚΑ ΠΡΟΣΟΝΤΑ
ΚΑΤΗΓΟΡΙΑ ΔΕ
Α. ΚΛΑΔΟΣ ΔΕ:
Δύο (2) θέσεις, Οδική Ασφάλεια μαθητών (σχολικός τροχονόμος)» Οποιοσδήποτε Απολυτήριος τίτλος Δευτεροβάθμιας ή Μεταδευτεροβάθμιας Εκπαίδευσης
Β. ΚΛΑΔΟΣ ΔΕ Δασοπυροσβεστών ή ΔΕ Δασοφυλάκων: Δύο (2) θέσεις Πολιτική Προστασία (Προστασία Περιβάλλοντος-Δασοπυροσβέστες). Πτυχίο ή δίπλωμα ή απολυτήριος τίτλος ειδικότητας Ειδικού Δασικής προστασίας ή αντίστοιχο πτυχίο ή δίπλωμα ή απολυτήριος τίτλος των παρακάτω σχολικών μονάδων επαγγελματικής Κατάρτισης ΙΕΚ ή Α ή Β' κύκλου σπουδών ΤΕΕ ή ενιαίου Πολυκλαδικού Λυκείου ή Τεχνικού Επαγγελματικού Λυκείου ή Τεχνικής Επαγγελματικής Σχολής δευτεροβάθμιας εκπαίδευσης ή Σχολής Μαθητείας του ΟΑΕΔ του Ν. 1346/1983 ή άλλος ή ισότιμος ή αντίστοιχος τίτλος σχολικής μονάδας της ημεδαπής ή αλλοδαπής.
Σε περίπτωση που δεν καθίσταται δυνατή η πλήρωση των θέσεων από υποψηφίους με τα ανωτέρω προσόντα, επιτρέπεται ο διορισμός με οποιοδήποτε πτυχίο ή δίπλωμα Δευτεροβάθμιας ή Μεταδευτεροβάθμιας εκπαίδευσης με εμπειρία 6 μήνες στο αντικείμενο.
Γ' ΚΛΑΔΟΣ ΔΕ ΠΡΟΣΩΠΙΚΟΥ Η/Υ ή Χειριστών Η/Υ:
Δύο (2) θέσεις «Ενημέρωση - Πληροφόρηση Πολιτών (ΚΕΠ).
Α) Δίπλωμα Επαγγελματικής Κατάρτισης ΙΕΚ οποιασδήποτε ειδικότητας του τομέα Πληροφορικής ή
Β) Πτυχίο Α' ή Β' Κύκλου σπουδών Τεχνικού Επαγγελματικού Εκπαιδευτηρίου
1. οποιασδήποτε ειδικότητας του τομέα Πληροφορικής - Δικτύων Η/Υ
2. ειδικότητας ηλεκτρονικών Υπολογιστικών Συστημάτων του Ηλεκτρολογικού Τομέα
Γ) Απολυτήριος τίτλος
1. κλάδου Πληροφορικής Ενιαίου Πολυκλαδικού Λυκείου
2. τμήματος Προγραμματιστών Ηλεκτρονικών Υπολογιστών,Τεχνικού Επαγγελματικού Λυκείου ή
3. ειδικότητας Υπαλλήλων Χειριστών Η/Υ Τεχνικής Επαγγελματικής Σχολής ή άλλος ισότιμος και αντίστοιχος τίτλος Σχολικής Μονάδας Δευτεροβάθμιας Εκπαίδευσης της ημεδαπής ή αλλοδαπής.
Κατηγορία ΥΕ:
ΚΛΑΔΟΣ ΥΕ 16-ΕΡΓΑΤΩΝ
Δύο (2) θέσεις «Φύλαξη-Καθαριότητα Σχολικών Κτιρίων»
Τρείς (3) θέσεις «Συμβολή στη διευκόλυνση ΑΜΕΑ (Βοηθητικό Προσωπικό)»
Απολυτήριος τίτλος υποχρεωτικής εκπαίδευσης ΥΕ (δηλαδή απολυτήριο τριταξίου Γυμνασίου ή για υποψηφίους που έχουν αποφοιτήσει μέχρι και το έτος 1980 απολυτήριο δημοτικού σχολείου).

Β΄ ΚΡΙΤΗΡΙΑ ΠΡΟΣΛΗΨΗΣ
1. Η επιλογή των υποψηφίων για μερική απασχόληση, θα γίνει με την κατανομή τους στις επόμενες κοινωνικές ομάδες:
Α. Άνεργοι άνω των 30 ετών, που έχουν εξαντλήσει το χρόνο τακτικής επιδότησης και παραμένουν εγγεγραμμένοι στα Μητρώα του ΟΑΕΔ, τουλάχιστον έξι (6) μήνες μετά τη λήξη της, σε ποσοστό πρόσληψης 30%.
Β. Άνεργοι εγγεγραμμένοι στα Μητρώα του ΟΑΕΔ που βρίσκονται στην τελευταία πενταετία πριν από τη συνταξιοδότησή τους, με ποσοστό πρόσληψης 20%.
Γ. Άνεργοι μέχρι 30 ετών εγγεγραμμένοι στα Μητρώα του ΟΑΕΔ, για χρονικό διάστημα τουλάχιστον 18 μηνών, σε ποσοστό 20%.
Δ. Μητέρες ανήλικων τέκνων, σε ποσοστό πρόσληψης 10%.
Ε. Άτομα με ποσοστό αναπηρίας 50% και άνω, σε ποσοστό πρόσληψης 10%.
ΣΤ. Πολύτεκνοι και τέκνα πολυτέκνων σε ποσοστό πρόσληψης 10%.
Βάσει των ανωτέρω ποσοστών οι 11 θέσεις θα καλυφθούν από τις εξής ομάδες, ως ακολούθως:
Από την Α' κοινωνική ομάδα 4 θέσεις
Από την Β' κοινωνική ομάδα 2 θέσεις
Από την Γ' κοινωνική ομάδα 2 θέσεις
Από την Δ' κοινωνική ομάδα 1 θέση
Από την Ε' κοινωνική ομάδα 1 θέση
Από την ΣΤ' κοινωνική ομάδα 1 θέση
2. Κριτήρια προτίμησης κατά τη διαδικασία πρόσληψης για τις ως άνω κοινωνικές ομάδες.
α. Για τις Α', Β', Γ' και Δ' κονωνικές ομάδες, η ανεργία συνεπεία ομαδικής απόλυσης.
β. Για τις Α', Β' και Γ' κοινωνικές ομάδες, ποσοστό 60% των γυναικών.
γ. Για όλες τις κοινωνικές ομάδες (Α', Β', Γ' Δ', Ε', και ΣΤ'), η εμπειρία σε προγράμματα και δράσεις υπηρεσιών κοινωνικού χαρακτήρα για χρόνο μεγαλύτερο του έτους και σε ποσοστό έως 50%.
3. Λοιπά κριτήρια επιλογής σε κάθε μία από τις κοινωνικές ομάδες.
α. Για την Α' και Γ' ομάδα προτιμώνται υποψήφιοι με τη μεγαλύτερη συνεχόμενη ανεργία, που είναι εγγεγραμμένοι ως άνεργοι στα μητρώα ανέργων του ΟΑΕΔ.
β. Για την Β' ομάδα, προτιμώνται υποψήφιοι οι οποίοι έχουν τον μικρότερο χρόνο για τη συνταξιοδότησή τους.
γ. Για την Δ' ομάδα προτιμώνται οι μητέρες με τα περισσότερα τέκνα, περιλαμβανομένων και των ενηλίκων.
δ. Για την Ε' ομάδα προτιμώνται υποψήφιοι με το μεγαλύτερο ποσοστό αναπηρίας.
ε. Για την ΣΤ' ομάδα προτιμώνται υποψήφιοι με τα περισσότερα τέκνα, πάνω από το όριο της ιδιότητας του πολυτέκνου.

Γ. ΥΠΟΒΟΛΗ ΑΙΤΗΣΕΩΝ
Οι ενδιαφερόμενοι μπορούν να υποβάλουν την αίτησή τους στα γραφεία της υπηρεσίας μας (Δήμος Αρχαγγέλου, Ταχ. Δ/νση Αρχάγγελος Ρόδου Τ.Κ. 851 02, τηλ.: 22440 29162 ή 29140) **εντός προθεσμίας δέκα (10) ημερών τουλάχιστον** που αρχίζει από την επομένη ημέρα της τελευταίας δημοσίευσης της σχετικής περίληψης στον ημερήσιο Τύπο ή της ανάρτησής της στο κατάστημα του φορέα.
Οι υποψήφιοι αρχικά υποβάλλουν μόνον αίτηση συμμετοχής που υπέχει θέση υπεύθυνης δήλωσης του Ν. 1599/1986, στην οποία δηλώνουν τη θέση ή τις θέσεις που ενδιαφέρονται να καλύψουν, καθώς και την κοινωνική ομάδα ή τις κοινωνικές ομάδες που ανήκουν.
Με την αίτηση υποβάλλεται και **φωτοαντίγραφο των δύο όψεων του Δελτίου Αστυνομικής Ταυτότητας.**

Ο δήμαρχος
Αλέξανδρος Παπουράς

ΓΡΑΦΕΙΟ
ΙΔΙΩΤΙΚΩΝ ΕΡΕΥΝΩΝ
(ΝΤΕΤΕΚΤΙΒς)
ΑΝΑΛΑΜΒΑΝΟΥΜΕ
Υποθέσεις ανηλίκων,
οικογενειακές, προσωπικές κ.τλ.
ΔΙΑΘΕΤΟΥΜΕ ΤΑ ΠΛΕΟΝ
ΣΥΓΧΡΟΝΑ ΟΠΤΙΚΟΑΚΟΥΣΤΙΚΑ
ΣΥΣΤΗΜΑΤΑ
100% ΕΧΕΜΥΘΕΙΑ
ΡΩΜΗΣ 22 - ΡΟΔΙΝΙ
ΚΙΝ. 6946997967
MZT230412

ΝΤΕΤΕΚΤΙΒΣ
30 ΧΡΟΝΙΑ ΜΟΝΙΜΑ
ΚΑΙ ΣΤΗ ΡΟΔΟ
35354 - 28780
Π.Π. ΓΕΡΜΑΝΟΥ 6 (ΠΛ. ΦΩΚΙΑΛΗ)
- Η ΛΥΣΗ!!!
ΣΕ ΚΑΘΕ ΣΑΣ ΠΡΟΒΛΗΜΑ
EXPRESS SECURITY
ΧΠΕΜΠ-16

SHIPPING COMPANY OF SYMI
Α.Ν.Ε.Σ.
ΑΝΩΝΥΜΗ ΝΑΥΤΙΛΙΑΚΗ ΕΤΑΙΡΕΙΑ ΣΥΜΗΣ

ΔΡΟΜΟΛΟΓΙΑ ΑΠΟ 1 ΙΟΥΝΙΟΥ ΕΩΣ 30 ΣΕΠΤΕΜΒΡΙΟΥ 2005

	Ε/Γ-Ο/Γ ΣΥΜΗ	Ε/Γ - Υ/Γ ΑΙΓΑΙ	Ε/Γ ΠΑΝΟΡΜΙΤΗΣ
Κάθε ΔΕΥΤΕΡΑ	09.00 ΡΟΔΟ-ΣΥΜΗ 14.00 ΣΥΜΗ-ΠΑΝΟΡΜ 16.00 ΠΑΝΟΡΜ-ΡΟΔΟ	13.00 ΡΟΔΟ-ΣΥΜΗ 16.00 ΣΥΜΗ-ΡΟΔΟ 19.15 ΡΟΔΟ-ΣΥΜΗ	07.30 ΣΥΜΗ-ΡΟΔΟ 10.30 ΡΟΔΟ-ΠΑΝΟΡΜ 12.30 ΠΑΝΟΡΜ-ΣΥΜΗ 17.00 ΣΥΜΗ-ΡΟΔΟ
Κάθε ΤΡΙΤΗ	09.00 ΡΟΔΟ-ΣΥΜΗ 14.00 ΣΥΜΗ-ΠΑΝΟΡΜ 16.00 ΠΑΝΟΡΜ-ΡΟΔΟ	07.30 ΣΥΜΗ-ΡΟΔΟ 08.45 ΡΟΔΟ-ΣΥΜΗ 10.00 ΣΥΜΗ-ΡΟΔΟ	10.30 ΡΟΔΟ-ΠΑΝΟΡΜ 12.30 ΠΑΝΟΡΜ-ΣΥΜΗ 17.00 ΣΥΜΗ-ΡΟΔΟ 18.30 ΡΟΔΟ-ΣΥΜΗ
Κάθε ΤΕΤΑΡΤΗ	09.00 ΡΟΔΟ-ΣΥΜΗ* 14.00 ΣΥΜΗ-ΠΑΝΟΡΜ* 16.00 ΠΑΝΟΡΜ-ΡΟΔΟ* 18.30 ΡΟΔΟ-ΣΥΜΗ *ΜΕ ΤΟ ΣΥΜΗ ΙΙ	08.45 ΡΟΔΟ-ΣΥΜΗ 10.00 ΣΥΜΗ-ΡΟΔΟ 14.30 ΡΟΔΟ-ΣΥΜΗ 17.00 ΣΥΜΗ-ΡΟΔΟ	08.00 ΣΥΜΗ-ΡΟΔΟ 10.30 ΡΟΔΟ-ΠΑΝΟΡΜ 12.30 ΠΑΝΟΡΜ-ΣΥΜΗ 17.00 ΣΥΜΗ-ΡΟΔΟ
Κάθε ΠΕΜΠΤΗ	06.00 ΣΥΜΗ-ΡΟΔΟ 09.00 ΡΟΔΟ-ΣΥΜΗ 14.00 ΣΥΜΗ-ΠΑΝΟΡΜ 16.00 ΠΑΝΟΡΜ-ΡΟΔΟ 18.30 ΡΟΔΟ-ΣΥΜΗ	08.45 ΡΟΔΟ-ΣΥΜΗ 10.00 ΣΥΜΗ-ΡΟΔΟ 14.30 ΡΟΔΟ-ΣΥΜΗ	10.30 ΡΟΔΟ-ΠΑΝΟΡΜ 12.30 ΠΑΝΟΡΜ-ΣΥΜΗ 17.00 ΣΥΜΗ-ΡΟΔΟ
Κάθε ΠΑΡΑΣΚ.	06.00 ΣΥΜΗ-ΡΟΔΟ 09.00 ΡΟΔΟ-ΣΥΜΗ 14.00 ΣΥΜΗ-ΠΑΝΟΡΜ 16.00 ΠΑΝΟΡΜ-ΡΟΔΟ 18.30 ΡΟΔΟ-ΣΥΜΗ	07.30 ΣΥΜΗ-ΡΟΔΟ 08.45 ΡΟΔΟ-ΣΥΜΗ 10.00 ΣΥΜΗ-ΡΟΔΟ 15.00 ΡΟΔΟ-ΣΥΜΗ 17.00 ΣΥΜΗ-ΡΟΔΟ	10.30 ΡΟΔΟ-ΠΑΝΟΡΜ 12.30 ΠΑΝΟΡΜ-ΣΥΜΗ 17.00 ΣΥΜΗ-ΡΟΔΟ
Κάθε ΣΑΒΒΑΤΟ	06.00 ΣΥΜΗ-ΡΟΔΟ 09.00 ΡΟΔΟ-ΣΥΜΗ 14.00 ΣΥΜΗ-ΠΑΝΟΡΜ 16.00 ΠΑΝΟΡΜ-ΡΟΔΟ 18.30 ΡΟΔΟ-ΣΥΜΗ	09.00 ΡΟΔΟ-ΣΥΜΗ 10.15 ΣΥΜΗ-ΝΤΑΤΣΑ 16.00 ΝΤΑΤΣΑ-ΣΥΜΗ 17.00 ΣΥΜΗ-ΡΟΔΟ 18.00 ΡΟΔΟ-ΣΥΜΗ	10.30 ΡΟΔΟ-ΠΑΝΟΡΜ 12.30 ΠΑΝΟΡΜ-ΣΥΜΗ 17.00 ΣΥΜΗ-ΡΟΔΟ
Κάθε ΚΥΡΙΑΚΗ	06.00 ΣΥΜΗ-ΡΟΔΟ 09.00 ΡΟΔΟ-ΠΑΝΟΡΜ 12.00 ΠΑΝΟΡΜ-ΣΥΜΗ 16.00 ΣΥΜΗ-ΡΟΔΟ	07.30 ΣΥΜΗ-ΡΟΔΟ 09.00 ΡΟΔΟ-ΣΥΜΗ* 17.00 ΣΥΜΗ-ΡΟΔΟ* *ΤΗΝ ΚΥΡΙΑΚΗ 5.6 ΑΝΕΚΤΕΛΕΣΤΑ	10.30 ΡΟΔΟ-ΣΥΜΗ 15.30 ΣΥΜΗ-ΠΑΝΟΡΜ 17.00 ΠΑΝΟΡΜ-ΡΟΔΟ 18.30 ΡΟΔΟ-ΣΥΜΗ

Τα δρομολόγια μπορούν να τροποποιηθούν λόγω εκτάκτων συγκοινωνιακών αναγκών ή καιρικών συνθηκών

Παρακαλούμε πριν ταξιδέψετε επικοινωνήστε με την Εταιρία:
www.anes.gr
Γραφείο ΣΥΜΗΣ Τηλ.: (22460) 71444 - Φαξ: (22460) 71373
Γραφείο ΡΟΔΟΥ Τηλ.: (22410) 37769 - Φαξ: (22410) 34493
ΧΠΣ285



Ρόδος: εἰκῆ καὶ ὡς ἔτυχε...



...Αρχισε να μπατάρει το ελαφάκι;

Τόχουν πάρει είδηση οι αρμόδιοι, ότι η ***στήλη με το ελαφάκι,*** που βρίσκεται προς την μεριά του Φρουρίου του Αγίου Νικολάου, έχει πάρει μια ***εμφανή κλίση;***
Το γεγονός αυτό δείχνει σαφώς, ότι η ***προβλήτα*** στο σημείο αυτό έχει *"πρόβλημα"* και το οποίο πρέπει άμεσα να αντιμετωπισθεί!
... Εκτός κι αν είναι "οπτική πλάνη"!

... Στην Ινδία με τους "Γιατρούς Καρδιάς"

"Εγκαινίασαν οι "Γιατροί Καρδιάς" το πρώτο σχολείο στη μακρυνή Σρι-Λάνκα μετά την καταστροφή από το φονικό τσουνάμι. Μέσα σε τέσσερις μήνες κτίστηκε το σχολείο με τα χρήματα και επίβλεψη της οργάνωσης και σήμερα στην είσοδό του κυματίζει η ελληνική σημαία. Και το όνομο αυτού παρακαλώ ***"Ρόδος".***

Και υπάρχει και συνέχεια. Το ελληνικό υπουργείο Εξωτερικών ανέθεσε στην ίδια οργάνωση την κατασκευή άλλων 15 σχολείων στην εν λόγω περιοχή θεωρώντας ότι η κατασκευή τους θα είναι εξασφαλισμένη. Επιπλέον θα κατασκευαστούν μία μαρίνα και μια ιχθυαγορά υπό την ευθύνη των "Γιατρών της Καρδιάς".

Από την "Γνώμη"

*"...**Ξυπνήσαμε πολύ πρωί.** Καλέσαμε ένα ταξί-τζίπ και πήγαμε σε ένα κοντινό χωριό του οποίου το όνομα σίγουρα το σημείωσα λάθος, αλλά κατά προσέγγιση λεγόταν Chinnarajapall. Πήγαμε συστημένοι. Ελληνικό τοπίο στη διαδρομή. Αν εξαιρέσεις κάτι φοίνικες στο βάθος, θα μπορούσε να είναι τοπίο Βοιωτίας. Μπαίνοντας στο χωριό, ένα κύμα καλοσύνης και αληθινών χαμόγελων ήρθε από παντού. Οι μεγαλύτεροι άργούσαν να χαμογελάσουν, αλλά τα πιτσιρίκια το έκαναν αμέσως με την ίδια άνεση που αναπνέουν. Χωματόδρομοι, φτωχικά σπίτια και ξυπόλυτα παιδιά, κορίτσια στολισμένα με βραχιόλια και αγόρια με ωραία πολύχρωμα πουκάμισα.*

***Μας φάνηκε παράξενο** το προσεγμένο ντύσιμο. Η απορία μας λύθηκε μόλις φτάσαμε στο σχολείο του χωριού. Πρώτα όμως έπρεπε να ξεπεράσουμε το σοκ, βλέποντας μιαν ελληνική σημαία κρεμασμένη έξω από το σχολείο! Εξω να περιμένουν δεκάδες άνθρωποι όλων των ηλικιών και να μπαίνουν μέσα ανά τριάδες. Μπήκαμε στο σχολείο και συναντήσαμε μια ομάδα από επτά Ελληνες γιατρούς και βοηθούς. Τους περίμεναν από μέρες στο χωριό και είχαν φροντίσει να φορέσουν τα καλά τους για να εξεταστούν...*

***Οι Έλληνες γιατροί** φορούσαν μπλουζάκια που έγραφαν **"Γιατροί καρδιάς".** Επιασα κουβέντα με την ψυχή της ομάδας **Ελένη Σωτηρίου.** Η ομάδα έχει πλούσια και πολύχρονη δράση. Νιγηρία, Ιράκ, Σουδάν, Σρι Λάνκα, Κένυα, Γκάνα, Καμερούν. Με δικά τους έξοδα-αεροπορικά εισιτήρια και φάρμακα-γυρίζουν τον κόσμο.*

***Τη ρώτησα** ποιες είναι πιο συνηθισμένες ασθένειες. "Είναι κυρίως οσφυαλγίες και αρθραλγίες λόγω της βαριάς γεωργικής εργασίας. Επίσης, προβλήματα στα μάτια-από την σκόνη, στο στομάχι-από το νερό, καθώς και αναπνευστικές και δερματολογικές λοιμώξεις". Όσο για το αν υπάρχει κάποια δυσπιστία στους ντόπιους για τα "δυτικά" φάρμακα, η Ελένη μου είπε: "Εδώ στην Ινδία όχι. Ομως, σε κάποιες αφρικανικές χώρες, έρχονταν να εξεταστούν μαζί με τον μάγο του χωριού...".*

***Θα ήθελα πολύ** να έχω ένα συμπέρασμα. Κάτι που να καταλήγει σε μίαν εύκολη διαπίστωση για δύο πολιτισμούς που δεν εφάπτονται πια και για τον Τρίτο Κόσμο που με χαμόγελο και χέρι απλωμένο έχει ως ελπίδα του μόνο το άμεσο παρόν. Δεν έχω συμπέρασμα. Μόνον αισθήσεις και κάποιες υποψίες ότι η Ανατολή, με τη σκέψη και τη φιλοσοφία της, έχει δώσει κάποιες απαντήσεις, αλλά εμείς δεν έχουμε το κουράγιο και τη διάθεση να θέσουμε ούτε τις ερωτήσεις".*

Οδυσσέας Ιωάννου

... Απορίες

Οι υπεύθυνοι του ***"Ecofilms"*** είχαν εξαγγείλει την κάθοδο στην πόλη μας του κ. ***Γιάννη Ρουμπάτη,*** δημοσιογράφου και επικεφαλή του ΠΑΣΟΚ στον τομέα για τις Ευρωπαϊκές Υποθέσεις.

Ο κ. Ρουμπάτης θα ήταν μέλος της κριτικής επιτροπής, όμως οι σινεφίλ της πόλης δεν τον είδαν πουθενά!

... Που 'ναι τα περασμένα μεγαλεία του, όταν μας είχε αριβάρει ως υψηλός προσκεκλημένος ο κ. ***Βούγιας,*** *ξέρεται το γνωστό "ηχείο"!*

(εκ)πολιτισμικά παίγνια

Μιχαήλ Ι. Κουτελλάς

Τα Βυζαντικά κάστρα της Καλύμνου

Στο νέο τεύχος του περιοδικού ***"Corpus"*** (αριθμ. 72, Ιούνιος 2005, τιμή: 6 ευρώ), που ασχολείται με την αρχαιολογία και την ιστορία των πολιτισμών, πέραν από την σύνηθη, ενδιαφέρουσα ύλη (*"Κυνήγι Μαγισσών"*, *"Ιερός Γάμος και τελετουργίες γονιμότητας"*, *"Ο Κασσίτερος και ο μπρούντζος κατά την αρχαιότητα"*, *"Τα πλοία στις προϊστορικές Κυκλάδες"*, *"Η αρχή της Υφαντικής στην Ελλάδα"*) περιλαμβάνει και τρεις μελέτες που μας ενδιαφέρουν άμεσα.

- ***Μανόλη Μελά,*** επίκουρου καθηγητή Πανεπιστημίου Θράκης: *"Μινωικός οικισμός στους Φούρνους Καρπάθου"*,
- ***Μιχαήλ Ι. Κουτελλάς,*** αρχαιολόγος στην 4η Εφορεία Βυζαντινών Αρχαιοτήτων: *"Τα Βυζαντινά κάστρα της Καλύμνου"*
- Παρουσίαση του τόμου ***"Το Αιγαίο στην Πρώιμη Εποχή του Σιδήρου"***, που περιλαμβάνει τα πρακτικά του συνεδρίου που διεξήχθη στην Ρόδο τον Νοέμβριο του 2002.

• Τα 4 βυζαντινά κάστρα της Καλύμνου

Η εργασία του κ. ***Μιχαήλ Ι. Κουτελλά*** αφορά τα τρία βυζαντινά κάστρα του νησιού (Κάστρο ***"Γαλατιανής"***, ***"Καστέλλι"***, Κάστρο ***"Αγίου Κωνσταντίνου"***, τα οποία κατασκευάσθηκαν στα τέλη της Παλαιοχριστιανικής Περιόδου, την εποχή των αραβικών επιδρομών. Σε αυτά συνυπολογίζεται και το Κάστρο του ***"Αγίου Κωνσταντίνου"*** στην νησίδα ***Τέλενδο,*** η οποία αρχαιολογικά αποτελεί αναπόσπαστο κομμάτι της Καλύμνου, καθώς έως και τα μέσα του 6ου αιώνα μ.Χ. τα δύο νησιά ήταν ενωμένα μεταξύ τους.

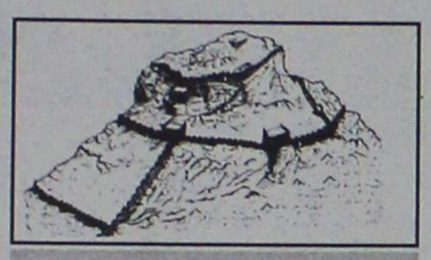

Κάλυμνος, Καστέλλι. Αναπαράσταση της οχύρωσης

"Η διαμόρφωση της Τελένδου σε νησί υπήρξε αποτέλεσμα καθίζησης της ενδιάμεσης περιοχής Καλύμνου-Τελένδου, λόγω της επενέργειας ισχυρού σεισμού στα μέσα του 6ου αιώνα μ. Χ. Για τον σεισμό και την περιγραφή των αποτελεσμάτων του στη γειτονική Κω, βλ.: Αγαθίας Σχολαστικός, Ιστορία II. 16.

Η κλιμάκωση των υποθαλασσίων βαθών, σε συνδυασμό με τα ορατά ερειπωμένα οικοδομήματα στον βυθό του θαλασσίου διαύλου Καλύμνου-Τελένδου, αποδεικνύουν ότι η ενδιάμεση περιοχή κάποτε βρισκόταν στην επιφάνεια".

- Το ιστορικό πλαίσιο.

"Η μελέτη των βυζαντινών κάστρων της Καλύμνου *προσφέρει απτές αρχαιολογικές αποδείξεις για τις θαλάσσιες αραβικές επιδρομές και λεηλασίες στην περιοχή του Αιγαίου κατά τους πρωτοβυζαντινούς χρόνους, καθώς και για τις προσπάθειες των νησιωτικών πληθυσμών να επιβιώσουν εκείνες τις δύσκολες εποχές.*

Για τη γειτονική, *μάλιστα, της Καλύμνου νήσο* ***Κω*** *κατεγράφη στο χρονικό του Μιχαήλ του Σύριου ότι το 654/5 ο αραβικός στόλος με αρχογό τον Abu al-Awar, στρατηγό του ηγέτη των Αράβων Muawiya (Μωαβία), λεηλάτησε το νησί, κατέσφαξε τον πληθυσμό και αιχμαλώτισε όσους επέζησαν.*

Στην Κάλυμνο *οι κάτοικοι εγκατάλειψαν τους παραθαλάσσιους οικισμούς τους και μετακινήθηκαν στην ενδοχώρα, σε δυσπρόσιτες ορεινές περιοχές, όπου δημιούργησαν νέους οικισμούς, τους οποίους και περιτείχισαν. Εκτεταμένοι οχυρωμένοι οικισμοί της περιόδου αυτής έχουν εντοπισθεί στις θέσεις Αγιος Κωνσταντίνος, στην Τέλενδο και Γαλατιανή στην Κάλυμνο. Την ίδια επίσης εποχή οικοδομήθηκε και το παραθαλάσσιο οχυρό Καστέλλι.*

Εξαίρεση *φαίνεται πως αποτέλεσε για την Κάλυμνο η περιοχή της κοιλάδας του Βαθύ, όπου και παρατηρείται συνέχεια κατοίκησης στους υφιστάμενους πεδινούς παλαιοχριστιανικούς οικισμούς. Αυτό πιθανότατα οφείλεται στην ασφάλεια που παρείχε η περιοχή, καθώς αποτελεί έναν βραχοπερίκλειστο προστατευμένο χώρο, μη ορατό από την πλευρά της θάλασσας, λόγω της ελικοειδούς διαμόρφωσης του κόλπου του λιμανιού της Ρίνας.*

Εως τον 10ο αιώνα *τα νησιά υπέφεραν από τις θαλάσσιες επιδρομές των Αράβων. Μετά τις μεγάλες νίκες των Βυζαντινών κατά των Αράβων στα τέλη του 10ου αιώνα, με την απελευθέρωση της Κρήτης και τους ευρύτερου θαλάσσιου χώρου δημιουργήθηκαν ευνοϊκές προϋποθέσεις για την ανάπτυξη των νησιών. Οι δυσπρόσιτοι οχυρωμένοι οικισμοί της Καλύμνου, οι οποίοι είχαν ιδρυθεί στα τέλη της Παλαιοχριστιανικής Περιόδου, εγκαταλείφθηκαν και οι κάτοικοι επανεγκαταστάθηκαν στις πεδινές και παραθαλάσσιες περιοχές του νησιού".*

Μιχαήλ Ι. Κουτελλάς

...Αλέξανδρος Χ. Μήτσου: "Ποιος σκότωσε τον Μέγα Αλέξανδρο;

Ποιο είναι το σκοτεινό παρασκήνιο της συνομωσίας εναντίον του Μεγάλου Μακεδόνα Στρατηλάτη; Τι μας αποκρύπτει η επίσημη άποψη; Ποια είναι η αλήθεια για τα επίμαχα θέματα (μύηση, συνωμοσία, δολοφονία, ομοφυλοφιλία, όρκος Όπης κ.λπ.); Ποιοι και γιατί "σκοτώνουν" τον Μέγα Αλέξανδρο μέχρι σήμερα;

Στο βιβλίο του, ***Αλέξανδρος Χ. Μήτσιου*** αποκαλύπτει το μέγεθος της μαζικής εξαπάτησης και της άγνοιας των ανθρώπων για τις κρυφές πτυχές της αληθινής ιστορίας του ***Μεγάλου Αλεξάνδρου*** και παρακολουθώντας βήμα προς βήμα τις διηγήσεις και τις περιγραφές των αρχαίων βιογράφων διεισδύει στα ανεξερεύνητα μονοπάτια του παρελθόντος και πραγματοποιεί μια εξονυχιστική έρευνα στην αθέατη πλευρά των γεγονότων όπως αποκαλύπτονται στα αρχεία της ελληνικής γραμματείας.

**** Αλέξανδρος Χ. Μήτσιου: "Ποιος σκότωσε τον Μέγα Αλέξανδρο;", εκδόσεις "Αρχέτυπο" σελ. 192, Θεσσαλονίκη 2005, τιμή: 12 ευρώ.***

Δρομολόγια του Ταχύπλοου Καταμαράν "ΔΩΔΕΚΑΝΗΣΟΣ ΕΞΠΡΕΣ"

Από: 16 Ιουνίου 2005 έως 30 Ιουνίου 2005

DODEKANISOS SEA WAYS

Αναχωρίσεις από την Κολώνα (Θαλασσινή πυλη)

ΚΥΡΙΑΚΗ		
ΛΙΜΑΝΙ	ΑΦΙΞΗ	ΑΝΑΧ.
ΡΟΔΟΣ		08.30
ΣΥΜΗ	09.20	09.25
ΚΩΣ	11.00	11.10
ΚΑΛΥΜΝΟΣ	11.50	12.00
ΛΕΡΟΣ	12.50	12.55
ΛΕΙΨΟΙ	13.15	13.20
ΠΑΤΜΟΣ	13.40	13.45
ΛΕΡΟΣ	14.25	14.30
ΚΑΛΥΜΝΟΣ	15.20	15.30
ΚΩΣ	16.10	16.20
ΣΥΜΗ	17.45	17.50
ΡΟΔΟΣ	18.30	

ΔΕΥΤΕΡΑ		
ΛΙΜΑΝΙ	ΑΦΙΞΗ	ΑΝΑΧ.
ΡΟΔΟΣ		08.30
ΚΑΣΤΕΛΛΟΡΙΖΟ	11.00	16.00
ΡΟΔΟΣ	18.30	

ΤΡΙΤΗ		
ΛΙΜΑΝΙ	ΑΦΙΞΗ	ΑΝΑΧ.
ΡΟΔΟΣ		08.30
ΚΩΣ	10.40	10.50
ΚΑΛΥΜΝΟΣ	11.30	11.40
ΛΕΡΟΣ	12.30	12.35
ΛΕΙΨΟΙ	12.55	13.00
ΠΑΤΜΟΣ	13.20	13.30
ΛΕΡΟΣ	14.20	14.30
ΚΑΛΥΜΝΟΣ	15.20	15.30
ΚΩΣ	16.10	16.20
ΡΟΔΟΣ	18.30	

ΤΕΤΑΡΤΗ		
ΛΙΜΑΝΙ	ΑΦΙΞΗ	ΑΝΑΧ.
ΡΟΔΟΣ		08.30
ΣΥΜΗ	09.20	09.25
ΚΩΣ	11.00	11.10
ΚΑΛΥΜΝΟΣ	11.50	12.00
ΛΕΡΟΣ	12.50	12.55
ΛΕΙΨΟΙ	13.15	13.20
ΠΑΤΜΟΣ	13.40	13.45
ΛΕΡΟΣ	14.25	14.30
ΚΑΛΥΜΝΟΣ	15.20	15.30
ΚΩΣ	16.10	16.20
ΣΥΜΗ	17.45	17.50
ΡΟΔΟΣ	18.30	

ΠΕΜΠΤΗ		
ΛΙΜΑΝΙ	ΑΦΙΞΗ	ΑΝΑΧ.
ΡΟΔΟΣ		08.30
ΚΩΣ	10.40	10.50
ΚΑΛΥΜΝΟΣ	11.30	11.40
ΛΕΡΟΣ	12.30	12.35
ΛΕΙΨΟΙ	12.55	13.00
ΠΑΤΜΟΣ	13.20	13.30
ΛΕΡΟΣ	14.20	14.30
ΚΑΛΥΜΝΟΣ	15.20	15.30
ΚΩΣ	16.10	16.20
ΡΟΔΟΣ	18.30	

ΠΑΡΑΣΚΕΥΗ		
ΛΙΜΑΝΙ	ΑΦΙΞΗ	ΑΝΑΧ.
ΡΟΔΟΣ		08.30
ΚΩΣ	10.40	10.50
ΚΑΛΥΜΝΟΣ	11.30	11.40
ΛΕΡΟΣ	12.30	12.35
ΛΕΙΨΟΙ	12.55	13.00
ΠΑΤΜΟΣ	13.20	13.30
ΛΕΡΟΣ	14.20	14.30
ΚΑΛΥΜΝΟΣ	15.20	15.30
ΚΩΣ	16.10	16.20
ΡΟΔΟΣ	18.30	

ΣΑΒΒΑΤΟ		
ΛΙΜΑΝΙ	ΑΦΙΞΗ	ΑΝΑΧ.
ΡΟΔΟΣ		08.30
ΠΑΝΟΡΜΙΤΗΣ	09.10	09.20
ΚΩΣ	10.50	11.00
ΚΑΛΥΜΝΟΣ	11.40	11.50
ΛΕΡΟΣ	12.40	12.45
ΛΕΙΨΟΙ	13.05	13.10
ΠΑΤΜΟΣ	13.30	13.40
ΛΕΡΟΣ	14.20	14.30
ΚΑΛΥΜΝΟΣ	15.20	15.30
ΚΩΣ	16.10	16.20
ΠΑΝΟΡΜΙΤΗΣ	17.45	17.50
ΡΟΔΟΣ	18.30	



• Ταξιδέψτε με 30 μίλια την ώρα
• Fully air-conditioned

Πληροφορίες: Δωδεκάνησος Ναυτιλιακή Ν.Ε.
Αυστραλίας 3. 85100 Ρόδος
Τηλ: 22410 70 590 - Fax: 22410 70 591

website: www.12ne.gr
e-mail: info@12ne.gr

ΑΕ177

«ΡΟΔΙΑΚΗ» ΑΠΟ ΤΟ 1915

ΦΛΑΣ ΣΤΟ ΠΑΡΕΛΘΟΝ


ΡΟΔΙΑΚΗ
PERIODICO SETTIMANALE

Εν Ρόδω

ΔΕΥΤΕΡΑ 15 ΙΟΥΝΙΟΥ 1931
ΑΡΙΘΜ. 1213

Κοινωνική κίνησις

Αφίκετο εκ Χαρτούμ του Σουδάν ο αγ. φίλος κ. Αγαπητός Τσοπανάκης, υπηρετήσας ως καθηγητής εις τας εκεί Ελλ. Σχολάς.

- Αφίκετο εκ Κάφρ.-ελ-Ζαγιάν ο φίλος κ. Κυριάκος Περδίκης μετά της αξ. οικογενείας του.

- Ανεχώρησεν εις Αμερικήν ο κ. Δημοσθένης Π. Βασιλείου.

- Αφίκετο εξ Αθηνών ο φέρελπις συμπολίτης κ. Κωνσταντίνος Ι. Παπαδόπουλος, υιός του αξ. συμπολίτου κ. Ιωάν. Κ. Παπαδοπούλου, σπουδαστής των Εμπορικών και ο κ. Σάβ. Τριανταφύλλου φοιτητής των Μαθηματικών

ΠΡΙΝ 50 ΧΡΟΝΙΑ

ΤΕΤΑΡΤΗ 30 ΜΑΡΤΙΟΥ 1955
ΑΡΙΘΜ. ΦΥΛΛΟΥ 1177

ΟΙ ΕΠΑΓΓΕΛΜΑΤΙΑΙ ΚΑΙ ΒΙΟΤΕΧΝΑΙ ΤΗΣ ΡΟΔΟΥ

Χθες την πρωίαν τα μέλη της προσωρινής Επιτροπής Επαγγελματιών και Βιοτεχνών Ρόδου παρουσιασθείσα ενώπιον του κ. Γενικού Διοικητού επέδωσεν εις αυτόν το κάτωθι υπόμνημα, αντίγραφα του οποίου απεστάλησαν επίσης προς τον υπουργόν Εργασίας κ. Στράτον και πάντας τους βουλευτάς Δωδεκανήσου.

Εξ αιτίας των πολλών μηνύσεων τας οποίας οι ενταύθα εκπρόσωποι του ΤΕΒΕ υπήκοντες εις νομοθετικάς διατάξεις, υποβάλλουν προς τον κ. Εισαγγελέα με συνέπειαν να σύρωνται αγεληδόν ενώπιον των Δικαστηρίων πτωχοί μεν αλλά έντιμοι και νομοταγείς επαγγελματίαι και βιοτέχναι της πόλεως μας, ημείς οι αποτελούντες την προσωρινήν Διοικούσαν Επιτροπήν της Ομοσπονδίας Επαγγελματιών και Βιοτεχνών Ρόδου,, λαμβάνομεν την τιμήν να εκθέσωμεν Υμίν τα κάτωθι:

Τυγχάνει γνωστόν, ότι η τάξις των επαγγελματιών και βιοτεχνών Ρόδου διέρχεται κρίσιν μεγάλην, ιδίως κατά τους χειμερινούς μήνας, οπότε η Τουριστική κίνησις μειούται εις το μηδέν, οι λογαριασμοί δε των μισθωμάτων, του ηλεκτρικού ρεύματος, των φόρων του Δημοσίου και του Δήμου κ.λπ., συσσωρεύονται ανεξόφλητοι επί μήνας εν αναμονή της θερινής περιόδου. Ως να μη έφθαναν λοιπόν τα δεινά ταύτα ήλθον να προστεθώσι και αι αναδρομικαί εισφοραί του 1954 εις το ΤΕΒΕ, εξ αιτίας δε της αδυναμίας, εξοφλήσεως αυτών οι πτωχοί αλλά νομοταγείς επαγγελματίαι, σύρονται εις τα Δικαστήρια και ή καταδικάζονται εις φυλάκισιν ή δανείζονται χρήματα να πληρώσουν το ΤΕΒΕ.

Δια να εκλείψη το κακόν τούτο είναι ανάγκη να ληφθώσι τα κάτωθι μέτρα:

1) Να ανασταλή η δίωξις των επαγγελματιών και βιοτεχνών των καθυστερούντων τας δόσεις προς το ΤΕΒΕ μέχρι 31.12.55 και να ανασταλή η εκδίκασις των εκκρεμών μηνύσεων μέχρι της 31.12.55.

2) Αι παλαιαί εισφοραί προς το ΤΕΒΕ του 1954 και 1955 να καταβάλλωνται με δόσεις, άνευ τόκων, μέχρι 31.12.55.

3) Να διαφωτισθώσι δια παντός μέσου οι επαγγελματίαι και βιοτέχναι επί των πλεονεκτημάτων της ασφαλίσεως εις το Τ.Ε.Β.Ε.

4) Να διαταχθή ο ενταύθα υπάλληλος του ΤΕΒΕ κ. Παπαδόπουλος όπως συμπεριφέρεται ευπρεπώς και κοσμίως έναντι των επαγγελματιών και βιοτεχνών.

Εάν ληφθούν τα προτεινόμενα μέτρα ευελπιστούμε ότι θα εκλείψη το κακό αυτό που παρατηρείται εις βάρος των πτωχών επαγγελματιών, οι οποίοι ούτε θα δυνηθώσι να εκπληρώσωσιν τα προς το ΤΕΒΕ υποχρεώσεις των και να απολούσωσιν εν συνεχεία και εν καιρώ τα αγαθά της ασφαλίσεως.

Θέτοντες πάντα τα ανωτέρω υπ' όψιν Υμών είμεθα βέβαοι ότι θα ασκήσετε όλην την επιρροήν σας δια την τακτοποίησιν της υποθέσεως, προσφέροντες ούτω μεγάλας υπηρεσίας εις μίαν δεινοπαθούσαν τάξιν πτωχών επαγγελματιών.

Δια την προσωρινήν Διοικούσαν Επιτροπήν της Ομοσπονδίας Επαγγελματιών και Βιοτεχνών Ρόδου.

Ν. Φαρμακίδης, Σ. Θωμόγλου, Εύ. Παλιούρης, Χ. Κασαπίδης, Ι. Φλάγκος, Κ. Διακογεωργίου.

Αντίλαλοι

ΠΟΛΙΤΙΚΟΙ και άλλοι...

Τι είπες και τι έκανες

Σε εβδομαδιαία εφημερίδα φιλικά -αν όχι πολύ φιλικά- προσκείμενη στον κ. Γ. Μαχαιρίδη γίνονται κάποια σχόλια για την καμπάνια του Επιμελητηρίου και για τις φωνές που έβαλε εδώ και πολύ καιρό ο Νομάρχης σε διάφορες τάξεις επαγγελματιών, για την καλυτέρευση των υπηρεσιών τους. Το γνωστό ελληνικό "σου το έλεγα εγώ" ήρθε να μας θυμίσει η εφημερίδα. Παράξενο, βέβαια, γιατί εμείς περιμέναμε ότι όσοι ασκούν πολιτική και μάλιστα επί τόσα χρόνια αυτό που μετρά δεν είναι τι είπες και αν είπες, αλλά τι έκανες. Και κ. Νομάρχα επ' αυτού δεν έκανες τίποτα...

Α.

Χρύσης εναντίον Καΐσερλη

Ξεσπάθωσε προχθές στη Βουλή για το σκάνδαλο του Χρηματιστηρίου και τους υπεύθυνους που "έφαγαν" τις οικονομίες του κόσμου, ο βουλευτής Δωδεκανήσου κ. Βασ. Χρύσης.

Με τη φόρα, όμως, που είχε πάρει τα έβαλε ξαφνικά και με τον έτερο δωδεκανήσιο βουλευτή τον κ. Κώστα Καΐσερλη και λίγο έλειψε... να γίνει επεισόδιο!

Χρειάστηκε να επέμβει ο προεδρεύων της Βουλής κ. Γ. Σούρλας και να ζητήσει από τον κ. Χρύση να μην απευθύνεται προσωπικά στον κ. Καΐσερλη.

"Επειδή τον είδα διαμαρτυρόμενο, κύριε πρόεδρε, γι' αυτό απευθύνθηκα σ' αυτόν", δικαιολογήθηκε ο κ. Χρύσης.

Λ.Μ.



Τι να πιστέψουμε;

"Άκουσα με προσοχή αυτά που είπε ο δήμαρχος και δεν αμφισβητώ τίποτα. Πράγματι έτσι έχουν τα πράγματα". Αυτό δήλωσε παίρνοντας το λόγο προχθές το βράδυ, για το έργο του περιμετρικού ο δημοτικός σύμβουλος της μειοψηφίας **κ. Τσαμπίκος Τριμμάτης** και ...άρχισαν να τον βλέπουν όλοι καλά - καλά!

Από τη μία ο επικεφαλής της παράταξης ο κ. Χατζηευθυμίου δηλώνει ότι ο **κ. Γιαννόπουλος είναι επικίνδυνος** και από την άλλη ο κ. Τριμμάτης δηλώνει ότι τα πράγματα **έχουν όπως τα είπε** ο δήμαρχος, εμείς... τι να πιστέψουμε;

Οτι είναι επικίνδυνος και ο κ. Τριμμάτης;

Λ. Μ.

Ενας παλιός γνώριμος, σε πολλούς ροδίτες, ο οποίος άφησε ιδιαίτερα καλές εντυπώσεις όταν είχε υπηρετήσει στο νησί μας ως εισαγγελέας Πρωτοδικών, επιστρέφει και πάλι στην περιοχή μας, αυτή τη φορά, ως εισαγγελέας Εφετών: πρόκειται για τον κ. Γ. Χατζίκο, ο οποίος πρόκειται ν' αναλάβει σύντομα τα καθήκοντά του, αντικαθιστώντας έτσι τον κ. Γιάννη Λαΐνη, ο οποίος συνταξιοδοτήθηκε. Καλό κουράγιο να του ευχηθούμε στα νέα του καθήκοντα!..

Μιχ. Μ.

Του ροδιακού λαού

Να τα σπάσει όλα απείλησε τις προάλλες ο δήμαρχος Ρόδου κ. Γ. Γιαννόπουλος, οπότε



πήρε χθες ανάλογη απάντηση από τον επικεφαλή της μειοψηφίας **κ. Χ. Χατζηευθυμίου.**

"Κατ' αρχήν ο κ. δήμαρχος δεν έχει δικαίωμα να σπάσει τίποτα διότι δεν είναι δικά του, αλλά του ροδιακού λαού", επεσήμανε ο κ. Χατζηευθυμίου!

Λ. Μ.

Αδικο έχει;



"Πολλές υποσχέσεις εισέπραξε η Ρόδος, αλλά πλοία δεν σφυρίζουν στο λιμάνι", τόνισε σε συνέντευξή του σε αθηναϊκή εφημερίδα ο δήμαρχος Ρόδου κ. Γιώργος Γιαννόπουλος.

Εμ, άδικο έχει;

Λ. Μ.

*Με ασήμαντους, ανόητους, υποτελείς, γραφικούς, αποτυχημένους και ανίκανους, εμείς **οφείλουμε να διευκρινίσουμε ότι δεν ασχολούμεθα.** Ούτε αξίζει αλλά ούτε και την ειδικότητα έχουμε να τους... αξιολογήσουμε.*

Αλλοι πιο ...ειδικοί, ίσως, τα καταφέρουν καλύτερα!

Μιχ. Μ.

Βάσει σχεδίου

Αργησαν λίγο αλλά... έβγαλαν τις μάσκες οι Κρητικοί της ΑΝΕΚ!

Μόλις βρήκαν την ευκαιρία αποκάλυψαν τις προθέσεις τους και κατέθεσαν την αίτηση για να υπαχθεί η ΔΑΝΕ σε καθεστώς **εκκαθάρισης.**

Καλό το σχέδιο δεν λέμε, αλλά η "Ροδιακή" το είχε αποκαλύψει εδώ και μερικούς μήνες, όταν είχε φέρει στο φως της δημοσιότητας την επιστολή του δ.σ. της ΑΝΕΚ **προς την διοίκηση του Χρηματιστηρίου,** με την οποία γινόταν σαφές ότι επιδιώκεται να απεμπλακεί η εταιρεία από την ατυχή επένδυση της ΔΑΝΕ.

Ετσι, αφού έψαξαν τα πράγματα, μεθοδεύουν τώρα την λαφυραγωγία!

Γιατί δεν τους κλείνουν;

Στο δήμο Ιαλυσού, όπως καταγγέλλει αναγνώστης, οι εργαζόμενοι στην καθαριότητα, δεν κλείνουν τα καπάκια των κάδων απορριμμάτων όταν τους αδειάζουν.

Αναρωτιέται μάλιστα... γιατί δεν το κάνουν, αλλά ειλικρινά δεν έχουμε κάποια απάντηση!

Το ίδιο πάντως γίνεται και στην πόλη της Ρόδου!

Λ. Μ.

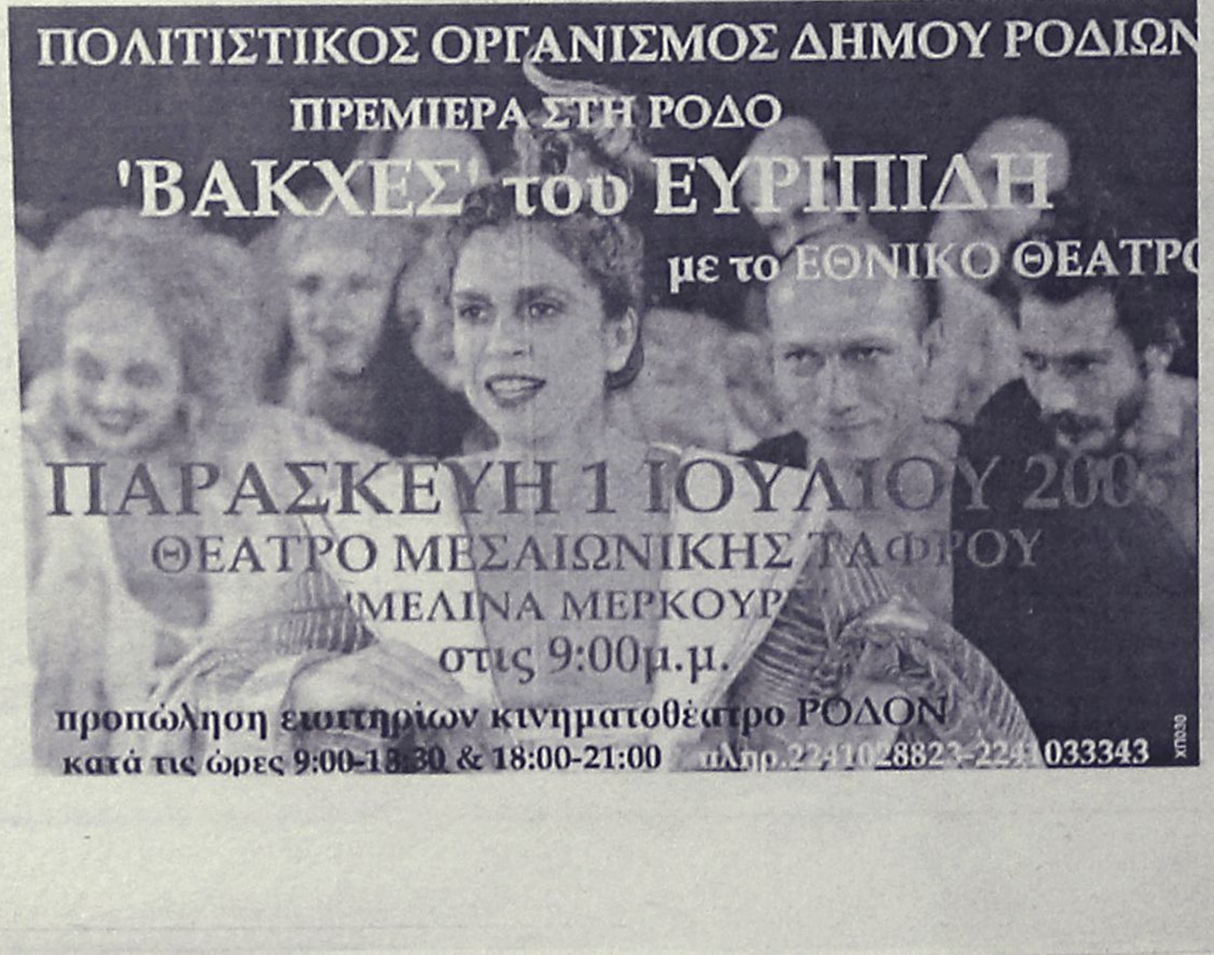

Ο Παρδαλός Κόκορας

Στον μοναδικό ατμοσφαιρικό κήπο φιλοξενεί

***κάθε* ΠΑΡΑΣΚΕΥΗ**

τη ΒΑΛΙΑ και τον ΣΤΕΡΓΟ

σε μοναδικές μουσικές στιγμές.

...ΣΑΣ ΠΕΡΙΜΕΝΟΥΜΕ

Λεωφ. Ηρακλειδών 19 • Τηλ. 22410 98335

AE524

Web Design | Home | Διαφήμιση | Web Promotion

M.G.K. ADVERTISING

Αποκτήστε την δική σας ιστοσελίδα και εξασφαλίστε την συνεχή προβολή και επικοινωνία με τους πελάτες σας!

www.mgk-advertising.gr

proud owner of www.mgkworld.net

AE468