Στο απροχώρητο έχει φθάσει η κατάσταση στο κέντρο και στις συνοικίες

Πόλη με ειδικές ανάγκες



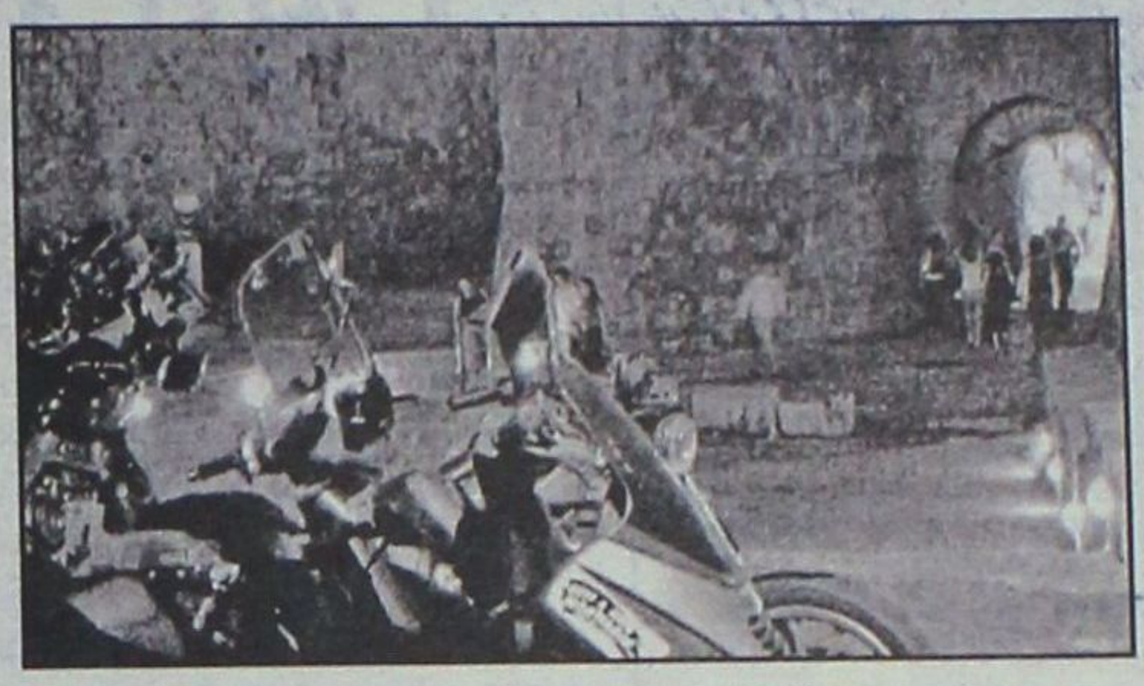

● ***Η έλλειψη χώρων στάθμευσης από την μια και ο αριθμός των αυτοκινήτων που αυξάνει χρόνο με τον χρόνο προκαλεί ασφυκτικές και τραγελαφικές καταστάσεις στους δρόμους της πόλης.***

ΣΕΛΙΔΕΣ 10, 11 και 61

Κανένας δεν παραδέχεται ότι έγινε για λογαριασμό του

ΟΡΦΑΝΗ η δημοσκόπηση

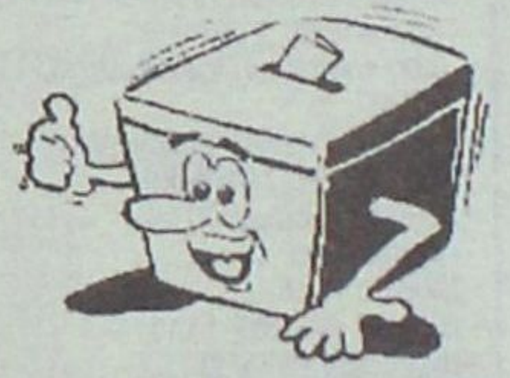

ΑΝΑΨΕ ΟΜΩΣ ΜΕΓΑΛΕΣ ΦΩΤΙΕΣ ΣΤΟΝ ΧΩΡΟ ΤΗΣ ΤΟΠΙΚΗΣ ΝΕΑΣ ΔΗΜΟΚΡΑΤΙΑΣ

Οργιάζουν οι φήμες και οι υποθέσεις για την δημοσκόπηση και τα στοιχεία που προέκυψαν από αυτήν. Τα σενάρια φέρνουν μέχρι και τον νομάρχη κ. Γιάννη Μαχαιρίδη να είναι "ανακατεμένος" για να τορπιλίσει την συγκρότηση ψηφοδελτίου από τη Ν.Δ. **ΣΕΛΙΔΑ 3**

Για αποζημιώσεις

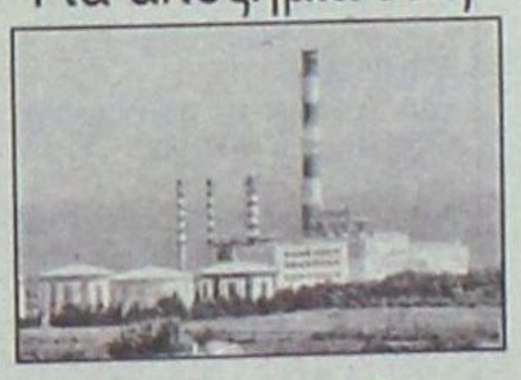

Αγωγές εναντίον της ΔΕΗ

Ενας χρόνος πέρασε από τότε που κατεστράφηκαν τα μηχανήματά τους, αλλά έμειναν μόνο με τις υποσχέσεις ότι θα αποζημιωθούν. Ετσι ετοιμάζονται να καταθέσουν αγωγές.

ΣΕΛΙΔΑ 6

Θα βοηθήσουν οι γιατροί

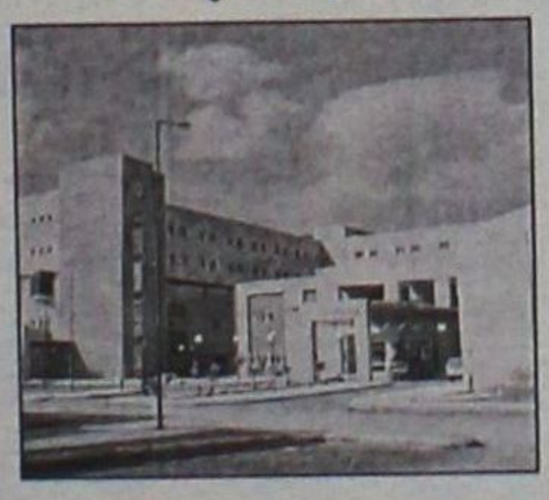

● ***Συνάντηση με τον διοικητή του νοσοκομείου είχε το δ.σ. του Ιατρικού Συλλόγου Ρόδου. Συζητήθηκαν τα προβλήματα και αντηλλάγησαν απόψεις και προτάσεις.***

ΣΕΛΙΔΑ 5

Οπως προτείνει αρμόδια επιτροπή

Θα περιοριστεί η ζώνη αιγιαλού!

Σε αλλαγές ετοιμάζεται να προχωρήσει το υπουργείο Οικονομικών για ένα θέμα μείζονος σημασίας για την περιοχή μας. Τί αναφέρει η εισήγηση.

ΣΕΛΙΔΑ 8



Ξεκινούν τα μαθήματα στη Ροδιακή Ακαδημία



Θα τα παρακολουθήσουν 40 άτομα από τριάντα διαφορετικές χώρες. Για 9η χρονιά πραγματοποιούνται στο νησί μας. **ΣΕΛΙΔΑ 14**

ΗΜΕΡΟΛΟΓΙΟ

Κυριακή 3 Ιουλίου 2005
Υακίνθου μαρτ., Ανατολίου αρχιεπ. Κωνσταντινουπόλεως
Ανατολή ηλίου: 05.07'
Δύση ηλίου: 19.51'
Σελήνη 27 ημερών

ΦΑΡΜΑΚΕΙΑ

Σήμερα διημερεύει το φαρμακείο του **Ιωαννίδη Γεωργίου** στην οδό Αμερικής 11 και διανυκτερεύει το φαρμακείο του **Παπαλαζάρου Κυριάκου** στη στην οδό Καναδά 80.

ΒΕΝΖΙΝΑΔΙΚΑ

Σήμερα διανυκτερεύουν τα βενζινάδικα: **Σταυριανάκης Αθ.** (Ν. Αγορά), **Χατζημανώλης Εμμ.** (Ασγούρου), **Τζωρτζής Ιωάννης**(Ιαλυσός), **Κεφάλας Στέργος** (Κρεμαστή), **Αρφαράς Ν.** (Φάνες), **Θεουλάκης Ι.** (Έμπωνα), **Δράκου Α.** (Αφάντου), **Καλλιθενός Π.** (Αρχάγγελος).

ΛΑΪΚΕΣ ΑΓΟΡΕΣ

Τετάρτη: στο Δημοτικό Νεκροταφείο.
Πέμπτη: στην οδό Βύρωνος
Παρασκευή: στην οδό Πτολεμαίων (Ανάληψη)
Σάββατο: στο Δημοτικό Νεκροταφείο.

ΑΕΡΟΠΟΡΙΚΑ ΔΡΟΜΟΛΟΓΙΑ

ΟΛΥΜΠΙΑΚΗ ΑΕΡΟΠΟΡΙΑ

ΑΠΟ ΡΟΔΟ-ΑΘΗΝΑ
- Καθημερινά 07.10, 13.40
- Πέμπτη 20.10, 22.45
- Καθημερινά πλην Πέμπτης 19.40, 22.25
- Καθημερινά πλην Κυριακής 10.40

ΑΠΟ ΑΘΗΝΑ-ΡΟΔΟ
- Καθημερινά 05.30,12.00
- Πέμπτη 18.30, 21.05
- Καθημερινά πλην Πέμπτης 18.00, 20.45
- Καθημερινά πλην Κυριακής 09.00

ΑΠΟ ΡΟΔΟ-ΘΕΣΣΑΛΟΝΙΚΗ
- Δευτέρα - Τετάρτη 09.45
- Πέμπτη 10.45
- Σάββατο 15.15
- ΔΕΥ-ΤΕΤ-ΠΑΡ-ΚΥΡ 16.10

ΑΠΟ ΡΟΔΟ-ΗΡΑΚΛΕΙΟ
- Δευτέρα - Παρασκευή-Κυριακή 17.45
- Τρίτη - Πέμπτη 18.30
- Τετάρτη - Σάββατο 19.20

ΑΠΟ ΗΡΑΚΛΕΙΟ-ΡΟΔΟ
- Δευτέρα-Παρασκευή-Κυριακή 19.05
- Τρίτη-Πέμπτη 19.50
- Τετάρτη - Σάββατο 20.40

ΑΠΟ ΡΟΔΟ-ΚΑΡΠΑΘΟ
- ΔΕΥ-ΠΕΜ-ΠΑΡ-ΣΑΒ 07.00, 10.40
- Τετάρτη-Κυριακή 10.40, 14.20

ΑΠΟ-ΡΟΔΟ-ΚΑΣΟ
- ΔΕΥ-ΠΕΜ-ΠΑΡ-ΣΑΒ 07.00
- Τετάρτη-Κυριακή 10.40

ΑΠΟ ΡΟΔΟ-ΚΑΣΤΕΛΛΟΡΙΖΟ
- ΔΕΥ-ΤΕΤ-ΠΑΡ-ΣΑΒ-ΚΥΡ 07.10

ΑΠΟ ΡΟΔΟ-ΧΙΟ
- Τρίτη στις 10.40 και Πέμπτη στις 10.45'

ΡΟΔΟΣ-ΜΥΤΙΛΗΝΗ
- Δευτέρα-Τετάρτη στις 09.45, Τρίτη στις 10.40', Πέμπτη στις 10.45' και Σάββατο στις 15.15

ΡΟΔΟΣ- ΣΑΜΟΣ
- Τρίτη στις 10.40', Σάββατο στις 15.15

ΡΟΔΟΣ-ΛΗΜΝΟΣ
- Δευτέρα-Τετάρτη στις 09.45', Τρίτη στις 10.40', Πέμπτη στις 10.45' και Σάββατο στις 15.15'

AEGEAN AIRLINES

ΑΠΟ ΡΟΔΟ-ΑΘΗΝΑ
Καθημερινές πτήσεις 14.15-16.30-19.50-22.40

ΑΠΟ ΑΘΗΝΑ-ΡΟΔΟ
Καθημερινά πτήση 05.30-08.45-14.50-18.10-21.00

ΑΠΟ ΡΟΔΟ-ΗΡΑΚΛΕΙΟ
Καθημερινά πτήση 763-14.30

ΑΠΟ ΗΡΑΚΛΕΙΟ-ΡΟΔΟ
Καθημερινά πτήση 764-16.05

ΑΠΟ ΡΟΔΟ-ΘΕΣΣΑΛΟΝΙΚΗ
Καθημερινά πτήση 10.20

ΑΠΟ ΘΕΣΣΑΛΟΝΙΚΗ-ΡΟΔΟ
Καθημερινά πτήση 12.20

Χρήσιμα τηλέφωνα κρατήσεων:
(22410) 24400.

Plaza Travel
Ιερού Λόχου 7 • τηλ. 2241029003
e-mail: travel@rhodes-plaza.com
AE268

Επώνυμον

το ανώνυμον...

Γιατί το 2005 δεν είναι 1993

«Μνήμες του `90-`93 ξύπνησε η διαφωνία του Μιλτιάδη Έβερτ στο νομοσχέδιο για το ασφαλιστικό των τραπεζών» διάβασα χθες σε μερίδα του Τύπου.

Νομίζω πως οι γενικεύσεις σε τέτοιες περιπτώσεις δεν ωφελούν. Ούτε τα δεδομένα είναι τα ίδια ούτε οι άνθρωποι είναι οι ίδιοι. Αφήστε που αδικούμε τον Κωνσταντίνο Μητσοτάκη αν βάζουμε στην ίδια ζυγαριά όσα τράβηξε εκείνη την τριετία με την ισχυρή διαφοροποίηση του κ. Έβερτ, στην προχθεσινή συζήτηση. Οι περιστάσεις τότε ήταν απείρως πιο δύσκολες!

- Το `90-`93 η Ν.Δ. είχε μια κοινοβουλευτική πλειοψηφία μόλις 152 εδρών και ο Κώστας Μητσοτάκης ήταν αναγκασμένος να ισορροπεί καθημερινά σε τεντωμένο σχοινί. Ακόμη και απλοί άγνωστοι βουλευτές της Περιφέρειας προσπαθούσαν να παίξουν ρυθμιστικό ρόλο λόγω της εύθραυστης κοινοβουλευτικής πλειοψηφίας που διέθετε. Το εσωκομματικό παιχνίδι διαμορφωνόταν μέρα με την μέρα.

Το 2005 ο πρωθυπουργός Κώστας Καραμανλής διαθέτει μια ισχυρότατη κοινοβουλευτική πλειοψηφία 165 εδρών που του δίνει την πολυτέλεια να πετάξει από το παράθυρο όποιον διανοηθεί να σκεφθεί να υπονομεύσει την πορεία του κυβερνητικού έργου της Ν.Δ. Αν μέχρις στιγμής δεν έχει κάνει χρήση αυτής της δυναμικότητας που έχει είναι γιατί αξιολογήθηκε - σωστά - πως αυτό θα συμβεί μόνο σε εξαιρετική περίπτωση.

- Το `90-`93 δεν μοιάζει με το σήμερα γιατί είναι δύσκολο να αποσταθεροποιηθεί ο Καραμανλής με κινήσεις που θα προέλθουν μέσα από την Κοινοβουλευτι-



κή του Ομάδα. Το `90-`93 η διαπλοκή είχε ερείσματα μέσα στην Ν.Δ. και δημιουργούσε προβλήματα.

Ας μην σπεύσει όμως κανείς να πιστέψει ότι αναφερόμαστε στον Αντώνη Σαμαρά. Κινήσεις ανατροπής του Μητσοτάκη είχαν γίνει από άλλα κορυφαία στελέχη που βρίσκονταν σε ανοιχτή γραμμή με πόλους ανωμαλίας.

Διευθυντές εφημερίδων της αντιπολίτευσης συνέτρωγαν με αυτά τα στελέχη και βουλευτές σχεδιάζοντας την ανατροπή Μητσοτάκη. Ας μην επεκταθούμε , δεν είναι της στιγμής! Κάποια στιγμή η ιστορία θα τα γράψει. Σήμερα, η διαπλοκή δεν έχει αναφορές τέτοιου είδους στην Κοινοβουλευτική Ομάδα της Ν.Δ. Οι περισσότεροι βουλευτές είναι «Ταλιμπάν» του Καραμανλή γιατί «ψήθηκαν» στα χρόνια της μοναξιάς στην αντιπολίτευση.

«Όταν εκλεγείς χωρίς τη βοήθεια κανενός, δεν τους έχεις ανάγκη», λένε χαρακτηριστικά . Βεβαίως, πάντοτε υπάρχουν και οι ερωτοτροπούντες που σαγηνεύονται από ένα πρωτοσέλιδο, ξελιγώνονται από το πρώτο παραπολιτικό. Έχουσιν όμως γνώσιν οι φύλακες.

- Σε σχέση με το `90-`93 είναι διαφορετικό και το εσωκομματικό τοπίο. Ο Καραμανλής ως αρχηγός δε πολιτεύθηκε με τις διαχωριστικές γραμμές των προκατόχων του και δεν πολώθηκε.

Η γενιά εκείνη των στελεχών που πρωταγωνίστησε την περίοδο εκείνη οδεύει συναινετικά στην πολιτική συνταξιοδότηση. Ο χρόνος είναι αδυσώπητος. Περνά πάνω από όλους, καταστρέφει επιρροές, δημιουργεί νέα τοπία. Από εκεί και πέρα βέβαια αυτά δεν σημαίνουν πως όσα έγιναν αυτή την εβδομάδα πρέπει να υποτιμηθούν. Αντιθέτως! Πρέπει να αναλυθούν στην σωστή τους διάσταση σε χρόνο παρόντα και χρόνο μέλλοντα.

Να αναλυθούν σε σχέση με τις ρωγμές που προκαλούν στη στρατηγική Καραμανλή. Μπορεί στελέχη της παλαιάς γενιάς να χάνουν σε εσωκομματική επιρροή, έχουν όμως τόσο ισχυρή φήμη που ο λόγος τους (σωστός ή λάθος) να φθάνει κατευθείαν στην κοινωνία...

ΜΟΝΑΔΙΚΗ ΕΥΚΑΙΡΙΑ
ΜΟΝΟ στο ΜΟΣΧΙΔΗΣ ELECTRONET
ΚΑΙ ΜΟΝΟ ΓΙΑ ΛΙΓΕΣ ΗΜΕΡΕΣ
Η ΝΕΑ ΤΗΛΕΟΡΑΣΗ GRUNDIG

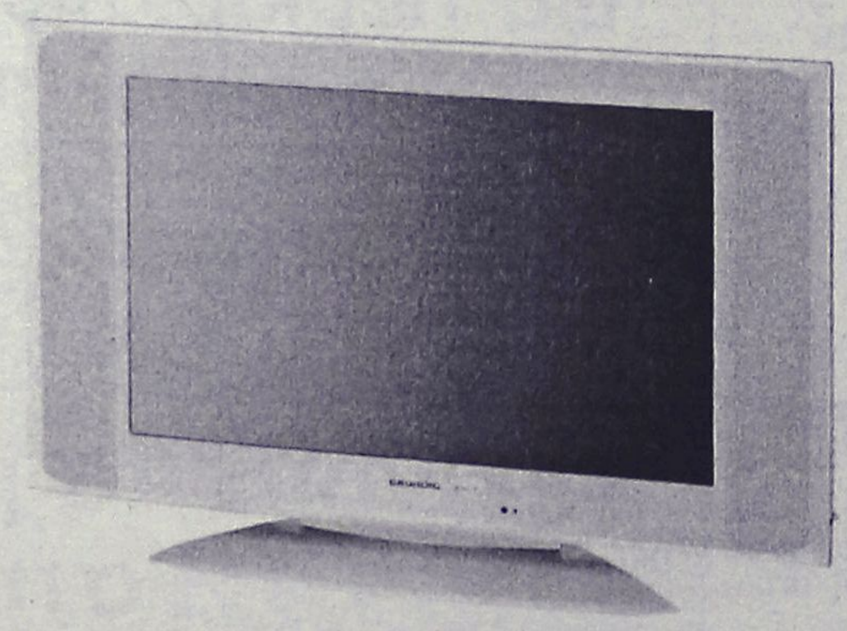

GRUNDIG

Amira 26 LW 68-7510 TOP

66 cm Active Matrix TFT-LC display in 16:9 format. Luminous density 500 cd/m². Contrast ratio 600:1. 170° viewing angle (horizontal/vertical). Intelligent signal processing to prevent picture faults. DVI-I input for PC (Multisync WVGA). 3 x Euro-AV (1 x RGB, 1 x S-Video-compatible). Cinch-AV (for camcorder). Built-in fanless power pack. TP 160 C remote control. Dimensions 79 x 50 x 9.5 cm (22 cm with stand). Weight: 14.5 kg. Colour: silver. Available 12/2004

ΑΠΟ ~~1599~~€
ΜΟΝΟ 1199€

ELECTRONET ΜΟΣΧΙΔΗΣ
ΠΛΑΤΕΙΑ ΦΩΚΙΑΛΗ
80011900500-35846
AE0016

ΔΕΧΟΝΤΑΙ ΤΟ ΚΟΙΝΟ

Ο Νομάρχης Δωδεκανήσου **Γιάννης Μαχαιρίδης** και οι Βοηθοί Νομάρχη **Σταθης Κουσουρνάς** και **Νίκος Ζωίδης** δέχονται το κοινό κάθε Τρίτη και Πέμπτη, από τις 11.00-13.00 το μεσημέρι.

ΤΑΞΙ

ΡΑΔΙΟ ΤΑΞΙ ΠΟΛΕΩΣ: 2241-0-69800
ΡΑΔΙΟ ΤΑΞΙ ΕΚΤΟΣ ΠΟΛΕΩΣ: 2241-0-69600

ΧΡΗΣΙΜΑ ΤΗΛΕΦΩΝΑ

ΝΟΣΟΚΟΜΕΙΟ:	2241-0-80000
ΑΜΕΣΗ ΔΡΑΣΗ ΠΥΡ/ΚΗΣ:	199
ΛΙΜΕΝΑΡΧΕΙΟ:	2241-0-22220, 2241-0-27695
ΒΛΑΒΕΣ Δ.Ε.Η.:	1050
ΒΛΑΒΕΣ Ο.Τ.Ε.:	121
ΑΜΕΣΗ ΔΡΑΣΗ:	100
ΒΛΑΒΕΣ ΥΔΡΕΥΣΗΣ:	2241-0-68750, 2241-0-68755
ΝΟΜΑΡΧΙΑ:	2241-0-46502
ΠΕΡ/ΚΗ Δ/ΝΣΗ	2241-0-38174
ΔΗΜΟΣ:	2241-0-46200
ΔΗΜ. ΕΠΙΧ. ΚΑΘΑΡ.:	2241-0-77600
ΥΠΗΡ. ΑΠΟΚΟΜΙΔΗΣ:	2241-0-61057
ΤΡΟΧΑΙΑ:	2241-0-44131
ΠΛΗΡΟΦ. Ο.Τ.Ε :	11888
ΔΕΛΤΙΟ ΚΑΙΡΟΥ:	149
ΛΑΧΕΙΑ:	1444
ΠΡΟΠΟ - ΛΟΤΤΟ:	1444
ΡΟΔΑ:	2241-0-26300
ΚΤΕΛ:	2241-0-27706
Ο.Α.Ε.Δ.:	2241-0-23265
Ι.Κ.Α.:	2241-0-64912
ΤΑΞ.Υ.:	2241-0-68701, 2241-0-68702
ΟΛΥΜΠΙΑΚΗ:	2241-0-24555
ΕΡΓΑΤ. ΚΕΝΤΡΟ:	2241-0-24730
AEGEAN AIRLINES	2241-0-98345

ΚΤΕΟ

- Από **01/07/2005** έως **31/08/2005** επιβατικά (Ε.Ι.Χ.) και φορτηγά μέχρι 3,5 (ΦΙΧ<3,5 Τ) με αριθμούς κυκλοφορίας **ΡΟΒ 8001 έως και 8800.**
- Από **18/06/2005** έως **31/07/2005** επιβατικά (Ε.Ι.Χ.) και φορτηγά μέχρι 3,5 (ΦΙΧ< 3,5Τ) με συγκοινωνιακή έδρα Καλύμνου και Κω, με αριθμούς κυκλοφορίας ΑΥ, ΑΟ, ΧΟ (ανεξαρτήτως αριθμού) και ΚΧΑ (από 1001 έως και 2000).

***** Επίσης θα ελέγχονται όσα οχήματα υποχρεούνται βάσει παλαιότερων προγραμμάτων πρόσκλησης.**

ΤΙΜΕΣ ΣΥΝΑΛΛΑΓΜΑΤΟΣ

ΔΟΛΛΑΡΙΟ Η.Π.Α	1,2062	1,2046
ΛΙΡΑ ΑΓΓΛΙΑΣ	0,66737	0,66643
ΚΟΡΩΝΑ ΔΑΝΙΑΣ	7,4543	7,4439
ΚΟΡΩΝΑ ΣΟΥΗΔΙΑΣ	9,4399	9,4267
ΓΙΕΝ ΙΑΠΩΝΙΑΣ	133,12	132,94
ΦΡΑΓΚΟ ΕΛΒΕΤΙΑΣ	1,5482	1,546
ΚΟΡΩΝΑ ΝΟΡΒΗΓΙΑΣ	7,9025	7,8915
ΛΙΡΑ ΚΥΠΡΟΥ	0,5739	0,5731
ΔΟΛΛΑΡΙΟ ΚΑΝΑΔ	1,4874	1,4854
ΔΟΛΛΑΡΙΟ ΑΥΣΤΡΑΛΙΑΣ	1,5839	1,5817

Η ΡΟΔΙΑΚΗ
Ημερήσια Εφημερίδα της Ρόδου
Έτος Ιδρύσεως 1915
ΙΔΡΥΤΗΣ
ΕΜΜ. ΚΑΛΑΜΠΙΧΗΣ
ΙΔΙΟΚΤΗΣΙΑ
ΥΙΟΙ Σ. ΤΣΟΠΑΝΑΚΗ
Η. ΚΩΤΙΑΔΗΣ Ο.Ε.
ΕΚΔΟΤΗΣ
ΗΒΗ Γ. ΤΣΟΠΑΝΑΚΗ
ΔΙΕΥΘΥΝΤΗΣ
Σπύρος Παγκάς
ΑΡΧΙΣΥΝΤΑΚΤΗΣ
Λουκάς Μαστής
ΣΥΝΤΑΞΗ
Μιχάλης Μαστής
Κυριακή Πετρίδου
Βαρβάρα Μπογδάνου
Ελευθερία Πελλού
ΑΘΛΗΤΙΚΑ
Μανόλης Μπάτης,
Νικήτας Κουσκούσης
Κώστας Παντίδος
Παύλος Ντοκουσπίλ
Σούγγαρη Μάγδα
ΓΡΑΦΕΙΑ ΣΥΝΤΑΞΗΣ
Μάρκου Μαλλιαράκη 11
Τηλ.2241-0- 24610,
Fax (22410) 75641
ΑΘΛΗΤΙΚΟ ΤΜΗΜΑ
Τηλ. 2241-0-75640
ΛΟΓΙΣΤΗΡΙΟ - ΔΙΑΦΗΜΙΣΕΙΣ
Μάρκου Μαλλιαράκη 11
Τηλ. 2241-0-22210
2241-0-75230
Fax (22410) 22471
http://www.rodiaki.gr.
irodiaki@otenet.gr

Αναγε φωτιές κυρίως στο χώρο της Νέας Δημοκρατίας η μέτρηση για τα νομαρχιακά

Γνωστή η δημοσκόπηση αλλά για ποιόν έγινε;

- Πολλά τα σενάρια και οι έντονες φήμες που κυκλοφορούν επί του θέματος
- Συνεχίζονται αμείωτες οι διεργασίες και οι ζυμώσεις μεταξύ των ενδιαφερομένων

Ανέβηκε το πολιτικό θερμόμετρο στη Ρόδο (παράλληλα με την άνοδο της θερμοκρασίας) από την "περίεργη" δημοσκόπηση για τις νομαρχιακές και δημοτικές εκλογές, που πραγματοποιήθηκε από αθηναϊκή εταιρεία, και για την οποία υπάρχουν συγκεχυμένες πληροφορίες ως προς το για ποιόν έγινε.

Γεγονός πάντως είναι ότι τόσο η δημοσκόπηση όσο και τα αποτελέσματα που "διέρρευσαν" άναψαν φωτιές κυρίως στον χώρο της τοπικής Νέας Δημοκρατίας στον οποίο αναζωπυρώθηκαν γενικότερες αντιθέσεις και δυσαρέσκειες.

Πιθανολογείται μάλιστα ότι δεν είναι άσχετο το γεγονός με την κατάσταση που έχει διαμορφωθεί, ότι στη Ρόδο πρόκειται να έρθει την ερχόμενη εβδομάδα ο βουλευτής του κόμματος κ. Ι. Τζαμτζής, που ασχολείται κυρίως με θέματα τοπικής αυτοδιοίκησης.

Προφανώς, κατά την παρουσία του θα έχει συσκέψεις με τα τοπικά στελέχη για θέματα υποψηφιοτήτων στις νομαρχιακές και δημοτικές εκλογές, και ενδέχεται να μεταφέρει και συγκεκριμένες οδηγίες για τον χειρισμό της κατάστασης.

Από τις πληροφορίες πάντως που υπάρχουν, και έχουν δει το φως της δημοσιότητας, αναφορικά με την δημοσκόπηση της "Κάπα Ρισέρτς", προκύπτουν ανάλογα ερωτήματα και απορίες, που στην ουσία είναι αυτά που ανεβάζουν το πολιττικό θερμόμετρο.

Το μεγάλο ερώτημα που προκύπτει, είναι το για λογαριασμό ποιού έγινε η δημοσκόπηση τη συγκεκριμένη χρονική περίοδο.

Σύμφωνα με όσα έγιναν γνωστά, η δημοσκόπηση έγινε για λογαριασμό της Νέας Δημοκρατίας, κάτι τετοιο όμως δεν επιβεβαιώθηκε από τα τοπικά στελέχη του κόμματος. Εμμέσως πλην σαφώς έγινε γνωστό ότι πιθανόν να έγινε για φυσικό πρόσωπο, οπότε προφανώς θα είναι κάποιος εκ των φερομένων ως ενδιαφερομένων από την πλευρά της Νέας Δημοκρατίας.

Εάν όντως η δημοσκόπηση έγινε για λογαριασμό υποψηφίου, τα πράγματα είναι πιο απλά, παρότι δεν είναι τόσο καθαρά. Διότι και πάλι δεν μπορεί να θεωρηθεί λογικό ότι ένας ενδιαφερόμενος για υποψήφιος νομάρχης θα



έφερνε τον εαυτό του σε δυσμενή θέση, με τη δομή που είχε η συγκεκριμένη δημοσκόπηση.

Εάν τώρα η δημοσκόπηση έγινε για λογαριασμό της ΝΔ (ή με εντολή στελέχους της κομματικής οργάνωσης) τα πράγματα είναι πιο περίπλοκα και προκαλείται αμέσως μείζον πολιτικό θέμα.

Υπάρχει δηλαδή πρόβλημα, όπως επισημάνθηκε από την πρώτη στιγμή, διότι με την δημοσκόπηση ειδικά για τις νομαρχιακές εκλογές οι μνηστήρες της νέας Δημοκρατίας οδηγούνται ως πρόβατα επί σφαγή (σ.σ. εν μέρει το ίδιο συμβαίνει και με τον κ . Χατζηευθυμίου στην πόλη της Ρόδου, αφού μπαίνει σφήνα η υποψηφιότητα του κ. Χαραλάμπη).

Γεγονός πάντως είναι ότι το όλο σκηνικό αναζωπύρωσε την γκρίνια και τη δυσαρέσκεια που υπάρχει στο χώρο της Νέας Δημοκρατίας, όπου ευθέως γίνεται λόγος για ατυχείς χειρισμούς και ερασιτεχνισμούς.

Υπάρχουν μάλιστα και κάποιοι που ισχυρίζονται ότι... μόνο τυχαία δεν έγιναν αυτά, και ότι αντικειμενικός σκοπός ήταν να "πριμοδοτηθεί" ο νυν νομάρχης κ. Μαχαιρίδης και να απογοητευτούν τα στελέχη εκείνα της Νέας Δημοκρατίας, που θα ήθελαν να ηγηθούν συνδυασμού στις νομαρχιακές εκλογές.









Κάτι τέτοιο βέβαια έχει διαψευστεί πολλές φορές από τη Νέα Δημοκρατία, αλλά... καπνός χωρίς φωτιά δεν υπάρχει.

Επισήμως και για τη ΝΔ στα Δωδεκάνησα, όπως και στους υπόλοιπους νομούς της χώρας οι διαδικασίες για τις υποψηφιότητες στις νομαρχιακές και δημοτικές εκλογές θα ξεκινήσουν το φθινόπωρο, και απλώς μέχρι τότε θα συνεχίζονται οι ζυμώσεις οι διεργασίες και οι παρεπίμονες γκρίνιες και δυσαρέσκειες, είτε αυτές είναι δικαιολογημένες είτε όχι.

Προς το παρόν το μεγάλο ερώτημα είναι για λογαριασμό ποιού έγινε η συγκεκριμένη δημοσκόπηση, η οποία με βάση τις διευκρινίσεις που έχουν δοθεί και τις κατηγορηματικές διαβεβαιώσεις, θα μπορούσε να θεωρηθεί και... ως ορφανή δημοσκόπηση, αφού κανένας δεν παραδέχεται ότι έγινε για λογαριασμό του.

Ως εκ τούτου, δεν αναμένεται να κοινοποιηθούν επισήμως τουλάχιστον τα αποτελέσματά της, αν και ήδη στα δημοσιογραφικά γραφεία έχουν φθάσει σχετικές πληροφορίες επί του θέματος.

Υπάρχει επίσης, στο πλαίσιο της γενικότερης σεναριολογίας και της φημολογίας που προκλήθηκε, η φήμη ότι τελικά η δημοσκόπηση πιθανόν να έγινε και για λογαριαμό του νυν νομάρχη κ. Γ. Μαχαιρίδη!

Λέγεται δηλαδή ότι ο κ. Μαχαιρίδης ή κάποιος άλλος για λογαριασμό του παρήγγειλε τη δημοσκόπηση αυτή, με τέτοια δομή και ερωτηματολόγιο έτσι ώστε να σπείρει τον πανικό στις τάξεις της Νέας Δημοκρατίας και να επιτρέψει την συγκρότηση ισχυρού ψηφοδελτίου.

Το σενάριο αυτό θεωρείται ότι δεν ανταποκρίνεται στην αλήθεια αλλά ως γνωστόν, στην πολτική... όλα επιτρέπονται!

Γιατί όχι και τον Καραγιάννη;

Αν ήθελαν να κάνουν σωστή μέτρηση, ας έβαζαν στην λίστα της δημοσκόπησης και τον πρώην νομάρχη κ. Σάββα Καραγιάννη, για να δούμε τι θα γινόταν!

Την παρατήρηση αυτή έκανε στη "Ροδιακή" συνεργάτης του πρώην νομάρχη, ενοχλημένος γενικά για τις εξελίξεις.

Πάντως τόσο ο ίδιος ο κ. Καραγιάννης όσο και οι υποστηρικτές του φαίνεται να παρακολουθούν με ενδιαφέρον τα πράγματα, προετοιμαζόμενοι για την συνέχεια, δηλαδή για το ερχόμενο φθινόπωρο, που θα ξεκινήσουν οι διαδικασίες.

CHAMPION MOTORS
ΤΩΡΑ ΚΑΙ ΣΤΗΝ ΡΟΔΟ



990 €



1090 €

- ΠΛΗΡΟΙ ΤΙΣ ΕΥΡΩΠΑΪΚΕΣ ΠΡΟΔΙΑΓΡΑΦΕΣ ΑΣΦΑΛΕΙΑΣ
- ΕΝΑ ΧΡΟΝΟ ΕΓΓΥΗΣΗ
- ΜΕ 0% ΠΡΟΚΑΤΑΒΟΛΗ ΚΑΙ ΑΠΟ 6 ΕΩΣ 36 ΔΟΣΕΙΣ
- ΜΕ ΠΛΗΡΗ ΣΕΙΡΑ ΑΝΤΑΛΛΑΚΤΙΚΩΝ ΣΤΗ ΡΟΔΟ

ΔΩΡΟ:
ΣΥΝΑΓΕΡΜΟΣ ΚΑΙ ΑΥΤΟΜΑΤΗ ΗΛΕΚΤΡΟΝΙΚΗ ΕΚΚΙΝΗΣΗ ΑΠΟ ΚΟΜΠΙΟΥΤΕΡ!

> ΜΕΛΛΙΝΗΣ ΧΡΗΣΤΟΣ - ΚΟΛΟΚΟΤΡΩΝΗ 28
MOTO RODOS CLUB - ΛΕΩΦΟΡΟΣ ΔΗΜΟΚΡΑΤΙΑΣ, ΠΑΡΑΔΕΙΣΙ
STEFOS MOTO - ΑΡΧΑΓΓΕΛΟΣ

Α.Τ.2096(Γ)

ΣΗΜΕΡΑ ΣΤΗ ΡΟΔΙΑΚΗ

Στο ένθετο ΤΟΥΡΙΣΜΟΣ ΚΑΙ ΑΝΑΠΤΥΞΗ:
(σελίδες 23, 24, 41, 42)


ΤΟΥΡΙΣΜΟΣ & ΑΝΑΠΤΥΞΗ
Φέσι 700.000 ευρώ από 3 ξενοδοχεία

✔ Φέσι 700.000 ευρώ στη ΔΕΥΑΡ
✔ Άρθρο του Γ. Χατζημάρκου για το μεταφορικό κόστος
✔ Η καραμέλα της ακρίβειας και τα παπαγαλάκια
✔ Διακοπές στη Χάλκη

"Η ΣΗΜΕΡΟΝ ΩΣ ΑΥΡΙΟΝ ΚΑΙ ΩΣ ΧΘΕΣ"
Γράφει ο Αντώνης Αγγελής, και αποκαλύπτει πόσα χρόνια είμαστε πίσω στο θέμα της ακτοπλοΐας
σελίδα 40

ΚΑΘΕ ΛΙΜΑΝΙ ΚΑΙ ΚΑΗΜΟΣ
Ειδήσεις από τα νησιά της Δωδεκανήσου
σελίδες 46, 47

ΔΥΟ ΣΕ ΕΝΑ
Οπως κάθε Κυριακή, η ανατρεπτική στήλη του Κώστα Σαμιωτάκη και του Γιώργου Μανωλά
σελίδα 48

Άκρως ανησυχητικά τα στοιχεία που προκύπτουν από τις έρευνες και τις αναλύσεις των ειδικών

Πρωτιές Δωδεκανήσου στην χρήση και την διακίνηση ναρκωτικών

Στους νομούς της χώρας με τους περισσότερους κατηγορηθέντες σε υποθέσεις ναρκωτικών, συγκαταλέγεται η Δωδεκάνησος, ενώ παράλληλα τα νησιά μας εξακολουθούν να θεωρούνται από τις περιοχές όπου αναπτύσσεται μεγάλη διακίνηση.

Η κατάσταση λίγο - πολύ είναι γνωστή και προκαλεί εύλογους προβληματισμούς και ανησυχία. Τα νέα δεδομένα όμως είναι ότι αυτά τα συμπεράσματα για το μέγεθος του προβλήματος των ναρκωτικών στην περιοχή μας, προκύπτουν από επίσημες έρευνες και αναλύσεις.

Είναι δεδομένο ότι οι παραμεθόριες περιοχές (και ειδικά οι νησιωτικές) εξακολουθούν να παραμένουν ανοιχτές πύλες μεταφοράς ναρκωτικών παρά την προσπάθεια των διωκτικών Αρχών. Το αποδεικνύει η μελέτη για τη "γεωγραφία των ναρκωτικών στην Ελλάδα, η οποία λαμβάνει υπόψη της όχι μόνο τις αδυναμίες των διωκτικών μηχανισμών, αλλά και το πρόσφορο "έδαφος" που υπάρχει σε συγκεκριμένες χερσαίες και θαλάσσιες ζώνες και το οποίο, απ' ό,τι φαίνεται, το γνωρίζουν πολύ καλά οι λαθρέμποροι των ναρκωτικών.

Όπως αποκαλύπτεται από τη μελέτη του ψυχολόγου Ηλία Μιχαλαρέα, υπεύθυνου έρευνας της θεραπευτικής μονάδας "18 Άνω", παράμετροι όπως η ανεργία, η σχολική αποτυχία, η φτώχεια κλπ. έχουν άμεση σχέση με την εξάπλωση των ναρκωτικών σε συγκεκριμένες περιοχές της χώρας μας. Η μελέτη αφορά την 8ετία 1997-2004 και οι πληροφορίες και τα στοιχεία προέρχονται τόσο από τις ελληνικές αστυνομικές υπηρεσίες και το ελληνικό υπουργείο Εσωτερικών, όσο και απο το Γαλλικό Παρατηρητήριο για την Αντιμετώπιση των Ναρκωτικών στην Ευρώπη.

Από την έρευνα προκύπτει ότι οι περιοχές που συγκεντρώνουν υψηλά ποσοστά λαθρεμπορίας παρουσιάζουν επίσης υψηλά ποσοστά χρήσης (Αττική, Θεσσαλονίκη, Θεσσαλία και Δωδεκάνησα). Επίσης, οι γεωγραφικές περιοχές της Κρήτης, των νησιών του Αιγαίου, του Έβρου, της Ηπείρου, της Πελοποννήσου, κ.λπ., που την περίοδο 1981-1982 παρουσίαζαν πολλά σχολικά προβλήματα (σχολική αποτυχία, σχολική διαρροή κλπ.), παρουσίασαν στα χρόνια που ακολούθησαν υψηλά ποσοστά χρήσης ναρκωτικών ουσιών. Η σχέση αυτή διαπιστώνεται και στα μεγάλα αστικά κέντρα της Αθήνας και της Θεσσαλονίκης.



Αξιοσημείωτα συμπεράσματα της μελέτης είναι επίσης και τα εξής:

Το συνοριακό φυλάκιο της Κακκαβιάς έχει εξελιχθεί σε ένα σημαντικό πέρασμα μαριχουάνας προς την Ελλάδα. Την 3ετία 1993-1996, οι κατασχέσεις σ' αυτό το σημείο δεκαπλασιάστηκαν! Το γεγονός αυτό οδηγεί στο συμπέρασμα πως οι Έλληνες "παραγωγοί" κάνναβης έχουν μεταφέρει ένα μέρος από τις καλλιέργειές τους από την Πελοπόννησο και τη Θεσσαλία στη Νότια Αλβανία.

Η παραγωγή των φυτών κάνναβης είναι αρκετά υψηλή στην Κρήτη, στην Κεντρική Ελλάδα, στις Κυκλάδες, στα Δωδεκάνησα και στη Νότια Πελοπόννησο.

Ένα από τα σημεία εισόδου της κοκαΐνης στην Ελλάδα είναι τα σύνορα με την Αλβανία και τη Βουλγαρία, αλλά και τα θαλάσσια σύνορα και το Αιγαίο πέλαγος με αφετηρίες τη Μαύρη θάλασσα και η Μέση Ανατολή. Οι λαθρέμποροι χρησιμοποιούν πλοία με κατεύθυνση το λιμάνι του Πειραιά και πετάνε κατά μήκος των ακτών του Σουνίου συσκευασμένες ποσότητες κοκαΐνης. Αυτές οι ποσότητες κοκαΐνης μαζεύονται από Έλληνες συνεργάτες τους, κυρίως τη νυχτα. Ένας μεγάλος αριθμός πλοίων χρησιμοποιείται και για την εισαγωγή κοκαΐνης από την Κολομβία. Η γεωγραφική κατανομή των κατασχεθεισών ποσοτήτων κοκαΐνης τα έτη 1999 και 2000 φέρνει στις πρώτες θέσεις τους νομούς Αττικής, Θεσσαλονίκης, Ηρακλείου, Ιωαννίνων και Σερρών.

Το λαθρεμπόριο της ηρωίνης παρουσιάζει τη δική του γεωγραφία. Τα σύνορα με την Αλβανία και τη Βουλγαρία αποτελούν επίσης σημαντικές εισόδους ηρωίνης. Οι Τούρκοι λαθρέμποροι χρησιμοποιούν το έδαφος της Βουλγαρίας για να κατέβουν προς τα ελληνικά σύνορα. Τις περισσότερες φορές η ηρωίνη έρχεται από την Τουρκία, στη συνέχεια περνάει από τη Βουλγαρία και δια μέσου του δάσους του Μπέλες μπαίνει στην Ελλάδα. Η θάλασσα του Αιγαίου αποτελεί επίσης ένα σημαντικό πέρασμα του ναρκωτικού αυτού στην Ελλάδα. Τα νησιά Χίος, λέσβος, Κως και Ρόδος είναι σημαντικές πύλες εισόδου της ηρωίνης. Αυτή που προέρχεται από τη Μαύρη Θάλασσα, τη Μέση Ανατολή και την Ταϊλάνδη μεταφέρεται δια μέσου των ελληνικών λιμανιών στην υπόλοιπη Ευρώπη.

Στις περιοχές που θεωρούνται «περάσματα» υπάρχει και μεγαλύτερος αριθμός χρηστών

Εάν συγκρίνουμε τα δεδομένα που αφορούν τις κατασχέσεις της ηρωίνης το 1999 και το 2000, διαπιστώνουμε μια αύξηση της τάξης του 663% στο σύνολο της χώρας. Υπάρχουν επίσης νομοί που παρουσιάζουν μια αυξητική τάση, όπως είναι τα Ιωάννινα. Τα νησιά της Λέσβου, τα Δωδεκάνησα και το Ηράκλειο στην Κρήτη παρουσιάζουν επίσης ποσοστά πολύ υψηλά.

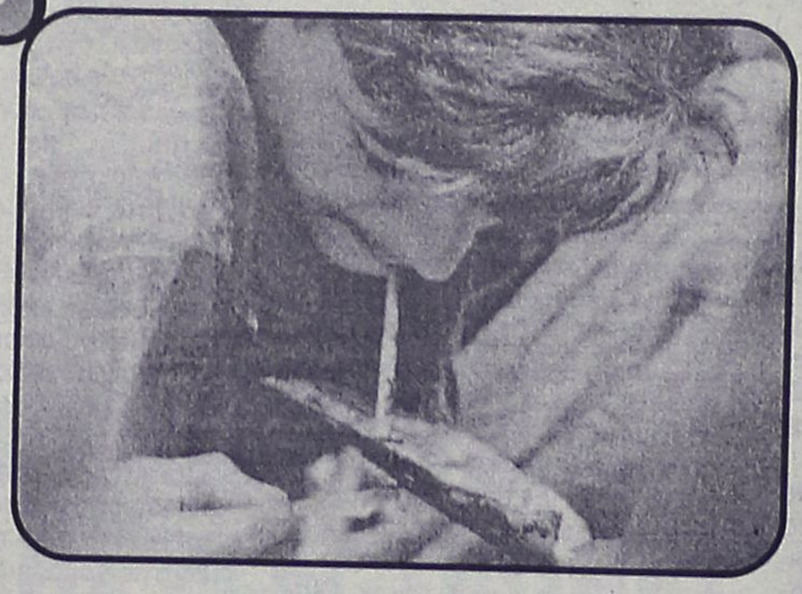

Γενικά, μπορούμε να πούμε πως οι πλέον πυκνοκατοικημένοι νομοί όπως η Αττική και η Θεσσαλονίκη παρουσιάζουν τα μεγαλύτερα ποσοστά κατασχεμένων ποσοτήτων ηρωίνης.

Οι συλλήψεις

Τα κατηγορηθέντα άτομα για χρήση και μεταπώληση ναρκωτικών ουσιών αυξάνονται το 1998 κατά 13% σε σχέση με το 1997. Το 2000 η αύξηση αυτή αγγίζει το 16% σε σχέση με το 1999 και το 2002 εκτινάσσεται στο 341% σε σχέση με το 1991. Το 2002, περισσότεροι από 14.000 Έλληνες κατηγορήθηκαν για χρήση ναρκωτικών ουσιών. Οι 1.289 κατηγορηθέντες ήταν ξένοι και αντιπροσώπευαν το 8,2% του συνόλου των κατηγορηθέντων ατόμων.

Οι κατηγορίες για χρήση ναρκωτικών ουσιών αυξάνονται τόσο στο επίπεδο του αριθμού των κατηγορηθέντων ατομων όσο και στο επίεπδο των νομών της χώρας. Πράγματι το 1997 είχαμε μόλις 25 νομούς όπου οι κατηγορίες ατόμων για χρήση δεν ξεπερνούσαν τις 60. Τα έτη 1998-2000 οι νομοί όπου οι κατηγορίες ατόμων για χρήση δεν ξεπερνούν τις 60 μειώνονται σε 20, 20 και 12 αντίστοιχα. Αντίθετα, κατά τα ίδια έτη (1997-2000) οι νομοί όπου ο αριθμός των κατηγορηθέντων ατόμων κατηγορηθέντους 121 αυξάνονται σε 10, 14, 15, 22 αντίστοιχα.

Το έτος 2004 παρατηρούμε υψηλά ποσοστά κατηγορηθέντων ατόμων στους ίδιους νομούς όπου παρατηρήθηκαν υψηλά ποσοστά και τα προηγούμενα έτη (Αττική, Θεσσαλονίκη, Αιτωλοακαρνανία, Αχαία, Ηράκλειο, Λάρισα κ.λπ.).

Το 2004 συγκεκριμένα, σε συνολικό αριθμό 2.553 κατηγορηθέντων ατόμων, τα 7.878 άτομα συγκεντρώνονται στους νομούς Αττικής, Θεσσαλονίκης, Αιτωλακαρνανίας, Αχαΐας, Βοιωτίας, Λάρισας, Πέλλας και Μαγνησίας.

Ο νομός Αττικής με 4.830, 5.175, 4.243, 4.699 και 4.179 κατηγορηθέντα άτομα κατά τα έτη 1997, 1998, 1999, 2000 και 2004 αντίστοιχα καταλαμβάνει την πρώτη θέση. Ακολουθείται από τους νομούς Θεσσαλονίκης, Δωδεκανήσου, Λάρισας, Αχαΐας και Μαγνησίας. Αυτοί οι νομοί έχουν επίσης και υψηλά ποσοστά αστικού πληθυσμού. Το φαινόμενο των ναρκωτικών προσβάλλει εξίσου την περιοχή των συνόρων (Δωδεκάνησα, Σέρρες, κ.λπ.) και τις παράκτιες περιοχές. Διαφαίνεται επίσης πως η χρήση ναρκωτικών ουσιών είναι αδιαχώριστη από το λαθρεμπόριο, που πλήττει επίσης και τα μεγάλα λιμάνια της χώρας (Πάτρα, Πειραιάς, Θεσσαλονίκη, Βόλος, Χανιά, Ηράκλειο κ.λπ.)

Σούπερ προσφορές

ΚΕΝΤΡΙΚΗ ΘΕΡΜΑΝΣΗ

από 2.000 €

ΜΕ ΜΑΤΕΜΕΝΙΟ ΛΕΒΗΤΑ 30,000 KCL/H 5 ΣΩΜΑΤΑ ΠΑΝΕΛ 60Χ10., 0 1 ΣΩΜΑ 45Χ45, ΚΑΥΣΤΗΡΑ ΚΥΚΛΟΦΟΡΗΤΗ, ΔΟΧΕΙΟ ΔΙΑΣΤΟΛΗΣ ΘΕΡΜΟΣΤΑΤΗ ΧΩΡΟΥ ΚΑΙ ΟΛΑ ΤΑ ΥΛΙΚΑ ΣΥΝΔΕΣΗΣ ΕΚΤΟΣ ΣΩΛΗΝΩΣΕΙΣ ΚΑΙ ΚΑΜΙΝΑΔΑ

ΗΛΙΑΚΑ ΧΑΛΚΙΝΑ

από 900 €

ΜΕ 50 ΧΡΟΝΙΑ ΕΓΓΥΗΣΗ

Ηλιακά GLASS

από 560 €

- ΚΛΙΜΑΤΙΣΤΙΚΑ
- ΑΝΤΑΛΛΑΚΤΙΚΑ ΚΑΥΣΤΗΡΩΝ
- ΣΥΝΤΗΡΗΣΕΙΣ ΚΑΥΣΤΗΡΩΝ

ΔΙΑΚΟΛΑΜΠΡΙΑΝΟΣ ΗΛΙΑΣ

Κ. ΤΣΑΛΔΑΡΗ 14 - ΡΟΔΟΣ

ΤΗΛ. 22410-39420, ΚΙΝ. 6932852714

AT1451

"ΠΗΓΗ ΦΑΣΟΥΛΙ"

ΕΣΤΙΑΤΟΡΙΟ

Ανακοίνωση

Το εστιατόριο

ΠΗΓΗ ΦΑΣΟΥΛΙ

στην Ψίνθο,

πληροφορεί την εκλεκτή πελατεία του ότι θα παραμείνει κλειστά έως και την Κυριακή 3 Ιουλίου, λόγω ανακαίνισης.

ΚΟΝΤΑ ΣΑΣ ΠΑΛΙ

ΑΠΟ ΔΕΥΤΕΡΑ 4/7

Σας ευχαριστούμε για την προτίμησή σας

AT2089

Παντρεύω & Βαπτίζω...

... Με Προσκλητήρια, Μπομπονιέρες, Στέφανα, Λαμπάδες, Αξεσουάρ Ιταλίας, Τιάρες και Κουαφ, Είδη Βάπτισης, Διακοσμητικά δεξίωσης...

& σε συνεργασία με διάσημους οίκους

Παντρεύω και βαπτίζω...

... Με πρωτοτυπία και αισθητική, κάνουμε το όνειρό σας πραγματικότητα, σκηνοθετώντας για εσάς κάθε είδους εκδήλωση

Με την φροντίδα της

Τζένης Μυριαλλάκη

Παντρεύω και βαπτίζω...

Πετυχημένα...

Και η στιγμή σας έγινε μοναδική!!!

Ωράριο λειτουργίας 09.30-14.00 και 17.30-21.30

Αλεξάνδρου Διάκου 7Β•Τηλ. 2241032302

AT1413

Το διοικητικό συμβούλιο συναντήθηκε με τον διοικητή του ιδρύματος Ι. Κεφαλά

Προσπάθειες του ιατρικού συλλόγου για το νοσοκομείο

Για την αναβάθμιση των παροχών υγείας και για επίλυση των διαφορών

Πραγματοποιήθηκε μετά από αίτημα του ΙΣΡ προγραμματισμένη συνάντηση του διοικητικού συμβουλίου του ΙΣΡ και του Διοικητή του Νοσοκομείου Ρόδου κ. Κεφαλά.

Ο **ΙΣΡ** μέσα στα πλαίσια των δραστηριοτήτων του προσπαθεί και θέλει να βελτιωθούν οι παροχές Υγείας προς τους χρήστες της, καθώς και να αναβαθμίζεται και να εκσυγχρονίζεται ο Ιατρικός εξοπλισμός του Νοσοκομείου μας.

Παράλληλα θα προσπαθήσει να λυθούν οι όποιες διαφορές υπάρχουν στα μέλη του που εργάζονται στο Νοσοκομείο, ούτως ώστε να εκλείψουν οι όποιες επαγγελματικές, επιστημονικές και προσωπικές διαφορές υπάρχουν και που πήραν το φως της δημοσιότητας τελευταία, μέσα από την αυστηρή Ιατρική Νομοθεσία και Ιατρική Δεοντολογία.



Θα εξαντλήσει όλες του τις δυνατότητες για να εκλείψουν τα πρόσφατα προβλήματα που προέκυψαν μέσα από σύνθεση και σύνεση.

Σε αντίθετη περίπτωση θα ενεργοποιηθούν οι διαδικασίες για επιβολή **αυστηρών πλαισίων εργασίας** και των **κυρώσεων** που προβλέπονται.

Το υπουργείο Υγείας και Κοινωνικής Αλληλεγγύης με την πρόσφατη επίσκεψη του υφυπουργού του, κ. **Γιαννόπουλου,** έχει δώσει το πράσινο φως για παρέμβαση των Θεσμικών οργάνων, **Ιατρικό Σύλλογο Ρόδου, Β'Δ.Υ.Πε. Νοτίου Αιγαίου** και **διοίκηση** Νοσοκομείου για να επιτευχθεί η εύρυθμη λειτουργία του σημαντικού και πολύ ευαίσθητου δημόσιου χώρου που αποτελεί το Νοσοκομείο της περιοχής μας.

Ο **ΙΣΡ** εξέθεσε στον διοικητή του ΓΝΡ:

Την αναγκαιότητα για στελέχωση **Ιατρικού** και **Νοσηλευτικού** προσωπικού (διορίζονται με σύμβαση 8 υπάλληλοι παραϊατρικού προσωπικού) .

Την σημαντικότατη και απαραίτητη τεχνολογική υποστήριξη της **Νευροχειρουργικής κλινικής**.

Την στελέχωση με ειδικευμένους ιατρούς στο τομέα των Επειγόντων Περιστατικών **(ΤΕΠ).**

Την ενεργοποίηση των συμβουλίων κρίσεως ιατρών (ΣΚΕΙΟΠΝΙ) για να αποκτήσει πλέον και η πολύπαθη **Κάσος** μας, ειδικευμένο ιατρό στο Περιφερειακό ιατρείο της.

Την στελέχωση του τμήματος της Αιμοδοσίας.

Έθεσε θέμα για το πρόβλημα που υπάρχει στο ιατρείο του **Αεροδρομίου** που συμβάλει στην καλή εικόνα και εξυπηρέτηση των πολλών ταξιδιωτών αλλοδαπών και μη.

Στην δίωρη συνάντηση σημαντικό χρόνο διέθεσε ο ΙΣΡ και ο διοικητής του ΓΝΡ για τις διαπροσωπικές σχέσεις των ιατρών.

Απεφασίσθη κοινή συνάντηση με όλους τους **διευθυντές των κλινικών** για να οριοθετηθούν πλαίσια συλλογικής και συναδελφικής εργασίας μαζί με την επιμόρφωση των νέων γιατρών για την απαιτούμενη διαχείριση διοικητικών εγγράφων που χρειάζεται στην καθημερινότητα του ο πολίτης- ασθενής και υπάρχουν πολλά παράπονα από το κοινό .

Τόσο ο ΙΣΡ όσο και ο Διοικητής διατύπωσαν πρόθεση και καλή θέληση για εποικοδομητική και συνεχή συνεργασία για την βελτίωση των υπηρεσιών Υγείας, στην καθημερινή επίσκεψη των πολιτών- ασθενών στο Νοσοκομείο της Ρόδου, όπως επίσης και την επιχειρούμενη συνέχιση για την αναβάθμιση του Ιατρικού εξοπλισμού καθώς και την στελέχωση του **στις οργανικές θέσεις**.

Για το έργο του Περιμετρικού

Το μέτωπο ίσως να μην είναι και τόσο αρραγές!

Υπάρχει διάσταση απόψεων

Δεν είναι και τόσο αρραγές το μέτωπο της Δωδεκανήσου, σε ό,τι αφορά την ένταξη στο ΠΕΠ Νοτίου Αιγαίου του έργου του περιμετρικού δακτυλίου της πόλης.





Επισήμως, για λόγους πολιτικής σκοπιμότητας, οι πάντες συμφωνούν για την αναγκαιότητα ένταξης του έργου κ.λπ., στο παρασκήνιο όμως... άλλα λέγονται, πιθανόν και να δρομολογούνται κι άλλα!

Οι πληροφορίες αναφέρουν συγκεκριμένα ότι και η νομαρχιακή αυτοδιοίκηση και ο δήμος της Ρόδου, δεν καίγονται για την ένταξη του έργου και εν πάση περιπτώσει δεν θα είναι και δυστυχισμένοι αν δεν ενταχθεί!

Το αντίθετο μάλιστα σύμφωνα με τις πληροφορίες και τις εκτιμήσεις.

Με νόημα μάλιστα γινόταν η επισήμανση ότι από πλευράς νομαρχιακής αυτοδιοίκησης υπάρχει ετοιμότητα για δύο σημαντικά οδικά έργα, και συγκεκριμένα για τον δρόμο Ψίνθου-Αρχίπολης και για τον δρόμο Λίνδος-Λάερμα.

Σε περίπτωση που στο μέτρο του ΠΕΠ Νοτίου Αιγαίου ενταχθεί το έργο του περιμετρικού δακτυλίου, τότε δεν περισσεύει ούτε ευρώ για άλλα έργα.

Ευνόητο είναι λοιπόν ότι η μη ένταξη στο ΠΕΠ του περιμετρικού θα δώσει τα περιθώρια ένταξης άλλων έργων.

Σε μια τέτοια περίπτωση, πάντως το δωδεκανησιακό μέτωπο θα γίνει "ομπρέλα" για πρώτη φορά τα τελευταία χρόνια, αφού ο δήμαρχος Ρόδου δεν σκοπεύει να δεχθεί τέτοιες καταστάσεις.

Πάντως ίσως τελικά να μη χρειαστεί να δοκιμαστεί η συνοχή του δωδεκανησιακού μετώπου. Υστερα από την συνάντηση που είχε την περασμένη εβδομάδα ο δήμαρχος Ρόδου κ. Γιαννόπουλος με τον περιφερειάρχη Νοτίου Αιγαίου κ. Χαρ. Κόκκινο, φαίνεται να έχει κριθεί θετικά η τύχη του περιμετρικού δακτυλίου.

Εκτός απροόπτου το έργο θα ενταχθεί στο ΠΕΠ Νοτίου Αιγαίου και λογικά στο τέλος του χρόνου, σύμφωνα και με τις προγραμματισμένες που έχουν γίνει θα γίνει και η δημοπράτησή του.

Θεωρείται ως η πιό καθοριστική εκλογική αναμέτρηση

Στις κάλπες οι ταξιτζήδες

Για να αναδείξουν νέα διοίκηση στον σύλλογό τους

Στις κάλπες θα προσέλθουν... εκτάκτως αύριο, δεκάδες ιδιοκτήτες ταξί της Ρόδου, στην πλέον... μαζική αλλά και καθοριστική εκλογική αναμέτρηση των τελευταίων ετών, στο πλαίσιο της έκτακτης γενικής συνέλευσης που αποφασίστηκε, εξαιτίας των επιχειρούμενων ανακατατάξεων στους συσχετισμούς πλειοψηφίας και μειοψηφίας του διοικητικού συμβουλίου.

Αντιμέτωποι όπως και πριν από μερικούς μήνες αναμένεται να βρεθούν ο νυν πρόεδρος κ. **Αθανάσιος Χατζηγεωργίου** και ο πρόεδρος του Ραδιοταξί και επικεφαλής της μειοψηφίας του διοικητικού συμβουλίου κ. **Θεοδόσης Καστανίδης.**

Η έκτακτη γενική συνέλευση, αποφασίστηκε στα μέσα του Ιουνίου, όταν επιχειρήθηκε αλλαγή στους οριακούς συσχετισμούς δυνάμεων στην διοίκηση του Συνδέσμου Ιδιοκτητών ταξί. Η εξέλιξη υποχρέωσε έτσι τον κ. Χατζηγεωργίου να «οδηγήσει» τον κλάδο σε νέες εκλογές (για τον σύνδεσμο), για να ξεκαθαρίσει έτσι μια και καλή το τοπίο.

Η έκτακτη γενική συνέλευση του συνδέσμου ιδιοκτητών ταξί της περιοχής μας, θα έχει ως μοναδικό θέμα την ανάδειξη νέας διοίκησης στον σύνδεσμο. Στις εκλογές πριν από μερικούς μήνες η παράταξη του κ. Χατζηγεωργίου, είχε κερδίσει οριακά την πλειοψηφία στον Σύνδεσμο Ιδιοκτητών, σε εκλογές που έγιναν πριν από μερικούς μήνες, ενώ αντίστοιχα είχε χάσει οριακά επίσης και την πλειοψηφία στο διοικητικό συμβούλιο του Ράδιο Ταξί, στην οποία πρόεδρος αναδείχθηκε ο κ. Θεοδόσης Καστανίδης.

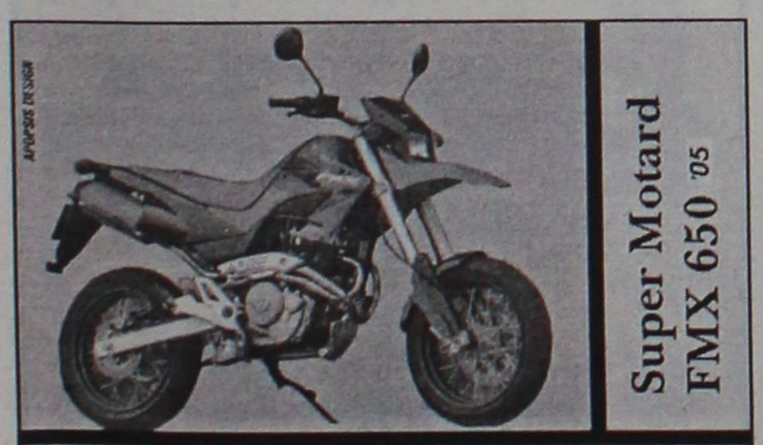



Για τις ζημιές που είχαν υποστεί μηχανήματα και οικιακές συσκευές πέρυσι

Αγωγές εναντίον της ΔΕΗ θα καταθέσουν επιχειρηματίες

Η επιχείρηση είχε δώσει υποσχέσεις αλλά τελικά έμειναν στα χαρτιά

Αγωγές αποζημίωσης στα δικαστήρια, ετοιμάζονται να καταθέσουν πλέον από την ερχόμενη εβδομάδα, καταστηματάρχες, ιδιώτες, αλλά και επαγγελματίες, που υπέστησαν σοβαρές ζημιές σε μηχανήματα και ηλεκτρικές συσκευές στις 15 Ιουλίου 2004, εξαιτίας λάθους της ΔΕΗ, που προέκυψε σε υποσταθμό της πόλεως Ρόδου.

Η ΔΕΗ, πράγματι αποζημίωσε ορισμένους από τους ιδιοκτήτες (κυρίως όσους το ποσό αποζημίωσης ήταν έως και 1.500 ευρώ) οι υπόλοιποι ωστόσο, έχουν ακόμη να... λαμβάνουν, αφού, παρά τις υποσχέσεις που είχαν δοθεί αρχικά, τόσο σε τοπικό όσο και σε κεντρικό επίπεδο, δεν έχουν εισπράξει ακόμα μέχρι σήμερα ούτε... ένα

Του Μιχάλη Μαστή
mihalis@rodiaki.gr

ευρώ, γεγονός που έχει προκαλέσει τις έντονες αυτές αντιδράσεις.

Το όλο ζήτημα, 12 μήνες μετά, φαίνεται **να έχει... θραχυκυκλώσει στα... κεντρικά κλιμάκια της ΔΕΗ και την Περιφέρεια της Κρήτης,** που κάθε άλλο παρά άμεσα προωθούν τις διαδικασίες αυτές.



Οι αρμόδιοι της ΔΕΗ τότε, είχαν ζητήσει δημοσίως συγνώμη και είχαν ξεκαθαρίσει ότι είχε ξεκινήσει ήδη η διαδικασία συγκρότησης επιτροπής εμπειρογνωμόνων η οποία θα εξέταζε μία προς μία τις περιπτώσεις για την καταβολή αποζημιώσεων. Δώδεκα μήνες μετά πάντως κανείς από τους δικαιούχους δεν γνωρίζει πότε... θα αποζημιωθούν ακριβώς. Για το λόγο αυτό, ο συμπολίτης μας κ. Δημήτρης Καλλιουδάκης, απέστειλε ήδη εξώδικο προς τους αρμόδιους της ΔΕΗ από τα μέσα της περασμένης εβδομάδας, ενώ όπως δήλωσε ο ίδιος, μέχρι το τέλος του Ιουλίου, η δικηγόρος του έχει πάρει εντολή να ολοκληρώσει και να καταθέσει αγωγή αποζημίωσης σε βάρος των αρμοδίων της ΔΕΗ. Έκτοτε, έγιναν έλεγχοι δύο φορές από αρμόδιους τεχνικούς, υποβλήθηκαν τα σχετικά δικαιολογητικά για την αγορά και αντικατάσταση των μηχανημάτων που είχαν καεί αλλά ωστόσο μέχρι σήμερα δεν έχουν εισπράξει ούτε ένα ευρώ.

ΠΩΣ ΕΓΙΝΕ Η ΖΗΜΙΑ

Σημειώνεται ότι η βλάβη αυτή, σημειώθηκε το απόγευμα της 15ης Ιουλίου 2004 στην περιοχή κοντά στο γήπεδο της Ρόδου, μετά από πολύωρη διακοπή του ρεύματος.

Η πολύωρη διακοπή του ρεύματος και η επιχείρηση ηλεκτροδότησης που έγινε αργά το μεσημέρι της ίδιας μέρας, **είχε ως αποτέλεσμα να διοχετευθεί στο δίκτυο των καταναλωτών, ηλεκτρική ενέργεια της τάξης των 730 βόλτ,** γεγονός που προξένησε μεγάλες ζημιές σε ηλεκτρικές και ηλεκτρονικές συσκευές σπιτιών, ιατρείων, επιχειρήσεων και καταστημάτων στην πόλη της Ρόδου, από το γήπεδο του «Διαγόρα» μέχρι και την Αγία Αναστασία.

Το περιστατικό που χαρακτηρίστηκε **ως μη συνηθισμένο, οφείλονταν σύμφωνα με τις πρώτες εκτιμήσεις, σε ελαττωματικό μετασχηματιστή.**

Θα δαπανηθεί ποσό 500.000 ευρώ

"Λίφτινγκ" στο κτήριο της Τράπεζας της Ελλάδος στη Ρόδο

Με τη συνδρομή του δήμου Ροδίων

Θα συνεχιστούν οι εργασίες επισκευής των όψεων του κτηρίου της Τράπεζας της Ελλάδος, οι οποίες ξεκίνησαν το 2002.

Η συνέχιση των εργασιών, έχει προϋπολογιστεί σε 500.000 ευρώ και για το τρέχον έτος θα διατεθεί πίστωση 300.000 ευρώ. Οι εργασίες αυτές, όπως και οι προηγούμενες, θα γίνουν από τον δήμο Ρόδου, που έχει δια μέσου του γραφείου της Μεσαιωνικής Πόλης την κατάλληλη τεχνογνωσία για τέτοιες εξειδικευμένες εργασίες.

Ήδη το δημοτικό συμβούλιο Ρόδου, στην τελευταία συνεδρίασή του την περασμένη Τετάρτη ενέκρινε την συμφωνία με την Τράπεζα Ελλάδος για να γίνουν οι απαιτούμενες εργασίες.

Στη σχετική εισήγησή της για το θέμα αυτό, η διευθύντρια της Διεύθυνσης Προστασίας Μεσαιωνικής Πόλης και Αρχαιολογικών Χώρων κ. Άννα Παρασκευοπούλου, είχε επισημάνει τα εξής:

"Με την υπ' αριθμ. 430/11.11.2004 απόφαση του δημοτικού συμβουλίου που επικυρώθηκε με την υπ' αριθμ. 12762/2.12.2004 απόφαση της Περιφ. Διοίκησης Δ/σου, εγκρίθηκε το τεχνικό πρόγραμμα έτους 2005, όπου μεταξύ των άλλων εγκρίθηκε η συνέχιση του έργου: "Επισκευή όψεων κτηρίου Τράπεζας της Ελλάδας" προϋπολογισμού 500.000,00 ευρώ και πίστωση 300.000,00 ευρώ για το έτος 2005 στον Κ.Α. 02.71.7331.01.

Το έργο ξεκίνησε τον Οκτώβριο του έτους 2002 (με σύναψη προγραμματικής σύμβασης μεταξύ του δήμου και της Τράπεζας και χρηματοδοτείται από την Τράπεζα της Ελλάδος) εγκρίθηκε από το δημοτικό συμβούλιο με την υπ' αριθμ. 217/2002 απόφαση η οποία επικυρώθηκε με την υπ' αριθμ. 16438/4.9.2002 απόφαση της Περιφ. Διοίκησης Ν. Αιγαίου, εκτελείται και προβλέπεται να συνεχιστεί και πέραν του τρέχοντος έτους.

Για την ομαλή και σωστή εκτέλεση των εργασιών προκύπτει η ανάγκη πρόσληψης 4 ατόμων ήτοι: ενός (1) πολιτικού μηχανικού ΠΕ3, δύο τεχνιτών έργων τέχνης ΔΕ30, και ενός (1) εργάτη ΥΕ. Ο προϋπολογισμός δαπάνης για την πρόσληψή τους ανέρχεται συνολικά στο ποσό των 42.500,00 ευρώ με διάρκεια απασχόλησης 135 ημέρες αναλυτικά ως εξής:

1. ΠΕ3 Πολιτικός μηχανικός (1) ένας, 1 x 11.000,00 = 11.000,00 ευρώ.

2. ΔΕ30 Τεχνίτες έργων τέχνης (2) δύο, 2 x 11.000,00 = 22.000,00 ευρώ.

3. ΥΕ εργάτης (1) ένας, 1 x 9.500,00 = 9.500,00 ευρώ. **Σύνολο 42.500,00 ευρώ.**

Ζητείται από το δημοτικό συμβούλιο η έγκριση της πρόσληψης των ανωτέρω τεσσάρων ατόμων." (σ.σ. η εισήγησή της όπως προαναφέρθηκε έγινε δεκτή από το δημοτικό συμβούλιο).

Προειδοποίηση Παυλόπουλου

Αυστηρή προειδοποίηση απηύθυνε ο υπουργός Εσωτερικών και Δημόσιας Διοίκησης Πρ. Παυλόπουλος προς τους δημοσίους

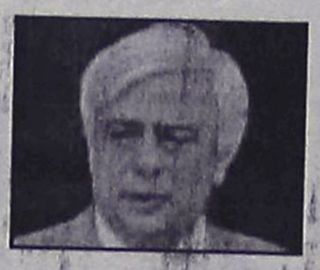

υπαλλήλους αλλά και τους ιδιώτες που δεν τηρούν τους όρους που εξασφαλίζουν προσβασιμότητα στα άτομα με αναπηρίες. Η κυβέρνηση επεξεργάζεται ολοκληρωμένο θεσμικό πλαίσιο, με το οποίο θα προβλέπονται αυστηρές κυρώσεις.

ΕΙΔΗ ΚΗΠΟΥ
ΕΙΔΗ ΣΚΙΑΣ • ΠΕΡΓΚΟΛΕΣ • ΕΠΙΠΛΑ
Δ. ΘΕΜΕΛΗΣ–Κ. ΣΚΟΥΤΕΛΗΣ
3ο ΧΛΜ. ΛΕΩΦ. ΚΑΛΛΙΘΕΑΣ ΈΝΑΝΤΙ ΕΡΤ
ΤΗΛ. 2241069990 ΚΙΝ. 6932722817
ΠΡΟΣΦΟΡΕΣ ΜΑΪΟΥ - ΙΟΥΝΙΟΥ
ΚΑΛΑΜΩΤΕΣ ΑΠΟ 1 ΕΥΡΩ
ΣΑΛΟΝΙΑ ΜΠΑΜΠΟΥ ΑΠΟ 100 ΕΥΡΩ
ΟΜΠΡΕΛΛΕΣ Φ. 200 ΑΠΟ 80 ΕΥΡΩ
ΚΑΘΙΣΜΑΤΑ ΑΛΟΥΜΙΝΙΟΥ - ΞΥΛΟΥ - ΜΠΑΜΠΟΥ
ΚΕΡΑΜΙΚΑ - ΟΜΠΡΕΛΛΕΣ
ΠΩΛΗΣΗ ΛΙΑΝΙΚΗ ΧΟΝΔΡΙΚΗ
AE235

ΜΗΝΑΣ ΠΡΟΣΦΟΡΩΝ PHILIPS
ΤΙΜΕΣ ΣΟΚ
29PT9417 100 Hz
29PT5458
LCD32PF4320
799€
299€
1380€
Καλύτερη τηλεόραση 29" στην αγορά + Home Cinema 2500 D
✓ Εως 62 μηνιαίες δόσεις
✓ 1η δόση 6 μήνες μετά
✓ Χωρίς προκαταβολή
ΧΑΡΑΛΑΜΠΑΚΗΣ
ΗΛΕΚΤΡΙΚΑ ΕΙΔΗ
Εθν. Αντίστασης 75 • τηλ. 2241032117
AE298

Ανεβαίνετε συχνά στην Αθήνα;
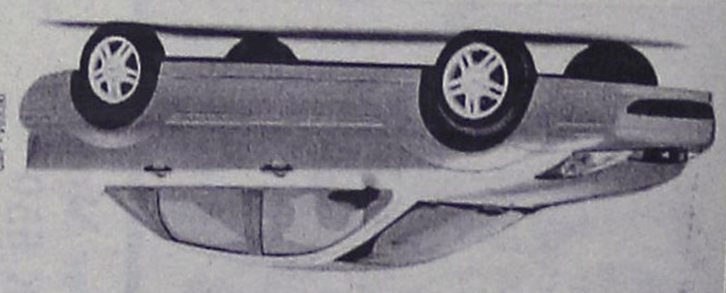
Τότε, γιατί να πληρώνετε περισσότερα από 29€ την ημέρα για ενοικίαση αυτοκινήτου;
Η PAYLESS φέρνει τα πάνω-κάτω στην ενοικίαση αυτοκινήτου, προσφέροντας σε όλους τους Ροδίτες που επισκέπτονται την Αθήνα, τις χαμηλότερες τιμές της αγοράς!
FIAT PANDA NUOVA ΜΕ 29€ • HYUNDAI ACCENT ΜΕ 35€ • CITROEN XSARA ΜΕ 39€
Κάνετε σήμερα την κράτησή σας και η PAYLESS θα σας περιμένει στο αεροδρόμιο ΕΛΕΥΘΕΡΙΟΣ ΒΕΝΙΖΕΛΟΣ με το αυτοκίνητο που θα επιλέξετε!
Καλέστε τώρα το τοπικό κέντρο κρατήσεων της PAYLESS στο: 800 11 82311* ή μιλήστε με τον ταξιδιωτικό σας πράκτορα!
*Για κλήσεις από κινητό καλέστε 22410 82313
PAYLESS CAR RENTAL GREECE - Δραγωνέα 5 - Μαρκόπουλο Αττικής - Τηλ: 22990 63211
PAYLESS CAR RENTAL
ΓΕΝΙΚΟΙ ΟΡΟΙ ΕΝΟΙΚΙΑΣΗΣ ΑΥΤΟΚΙΝΗΤΩΝ: Η προσφορά ισχύει για κρατήσεις από κατοίκους της Ρόδου που ταξιδεύουν στην Αθήνα μέσω του αεροδρομίου ΕΛΕΥΘΕΡΙΟΣ ΒΕΝΙΖΕΛΟΣ για τα χρονικά διαστήματα μεταξύ 1/07/2005 έως 31/08/2005. Οι παρεχόμενες τιμές αφορούν μόνο τα ανοιχτόμενα αυτοκίνητα, συμπεριλαμβάνουν ελεύθερα χιλιόμετρα και ασφάλιση CDW και κλοπής. Η προσφορά δεν μπορεί να συνδυαστεί με άλλες προσφορές που κατά καιρούς παρέχει η PAYLESS CAR RENTAL GREECE. Ο ενοικιαστής πρέπει να είναι άνω των 23 ετών και να έχει κάτοχος άδειας οδήγησης για τουλάχιστον 1 έτος. Διάφορες χρεώσεις ανάλογα με τον τόπο παράδοσης του αυτοκινήτου μπορεί να εφαρμοστούν.
XT2367

Την ώρα που αυτός και η σύζυγός του κοιμόταν έγινε η εισβολή

Οι Αλβανοί "μπούκαραν" στο σπίτι 49χρονου Κοσκινιάτη

Συνελήφθησαν δύο και αναζητούνται και άλλοι δύο

Εισβολή στο σπίτι 49χρονου από τα Κοσκινού, την ώρα που ο ίδιος και η σύζυγός του κοιμόταν, πραγματοποίησαν προχθές τα ξημερώματα δύο νεαροί αλβανοί, οι οποίοι όμως εντοπίστηκαν και συνελήφθηκαν μέσα σε 24 ώρες από τους αστυνομικούς της Ασφάλειας Ρόδου.

Οι δύο νεαροί, που διαπιστώθηκε ότι διέμεναν παράνομα στη χώρα μας, κατάφεραν να μπουν στην οικία του 49χρονου, αφού αναρριχήθηκαν από το μπαλκόνι και έσχισαν την προστατευτική σίτα του μπαλκονιού.

Οι δράστες, που βρέθηκαν πρόσωπο με πρόσωπο από τον ιδιοκτήτη του σπιτιού ο οποίος είχε εν τω μεταξύ ξυπνήσει, αναγκάστηκαν να φύγουν τρέχοντας, αφού όμως εν τω μεταξύ είχαν καταφέρει να αφαιρέσουν το ποσό των 500 ευρώ που βρήκαν και άλλα αντικείμενα.

Οι αστυνομικές αρχές ασφαλείας του νησιού μας πάντως, αναζητούν άλλα δύο άτομα που ήταν συνεργοί των δύο νεαρών αλβανών, σε άλλη υπόθεση διάρρηξης που έγινε στην περιοχή του Φαληρακίου από το σπίτι 45 χρονου.

Σύμφωνα με όσα έγιναν γνωστά, οι αλλοδαποί δράστες 21 και 22 ετών ομολόγησαν την πράξη τους και σε βάρος τους σχηματίστηκε δικογραφία για να βρεθούν έτσι αντιμέτωποι αύριο το πρωί με τον αρμόδιο εισαγγελέα.

Ο 22χρονος Αλβανός μάλιστα, ομολόγησε ότι μαζί με τους δύο ομοεθνείς του, στις 27 Ιουνίου παραβίασαν το παράθυρο οικίας που ανήκε σε 45χρονο και αφού εισήλθαν, αφαίρεσαν τρία κινητά τηλέφωνα έναν φορητό ηλεκτρονικό υπολογιστή και το ποσό των 300 ευρώ.

Στις 29 Ιουνίου επίσης, οι δράστες που κρατούνται στην Ασφάλεια, παραβίασαν το παράθυρο καταστήματος (εστιατορίου) στα Κοσκινού, εισήλθαν μέσα σε αυτό και αφαίρεσαν το χρηματικό ποσό των 500 ευρώ από την ταμειακή μηχανή.

Συνελήφθη νεαρός για κατοχή 119 γρ. χασίς

Ποσότητα χασίς 119 γραμμαρίων, βρήκαν οι αστυνομικοί στην κατοχή ενός 19χρονου ροδίτη νεαρού, μετά από έρευνα που έκαναν στην οικία του, παρουσία της μητέρας του.

Στη συνέχεια, οι αστυνομικοί του Τμήματος Δίωξης Ναρκωτικών Ρόδου, τον εντόπισαν να κινείται με το μοτοποδήλατο, παρέα με έναν ακόμη 22χρονο, φίλο του και σε σήμα που τους έκαναν να σταματήσουν δεν συμμορφώθηκαν.

Οι αστυνομικοί, τους καταδίωξαν και στην διάρκεια αυτή απέρριψαν στον δρόμο, δύο χάρτινες συσκευασίες που περιείχαν συνολικά 16 γραμμάρια χασίς.

Σε βάρος τους ακολουθήθηκε η προβλεπόμενη από τις διατάξεις του νόμου διαδικασία και παραπέμπονται στη δικαιοσύνη.

Στην Κω επίσης, χθες τα ξημερώματα, αστυνομικοί του ΑΤ Αερολιμένα, εντόπισαν και συνέλαβαν, έναν 37χρονο, από το Κογκό, ο οποίος αφιχθείς με αεροσκάφος μέσω Αθηνών, βρέθηκε να έχει στην κατοχή του ποσότητα 3,6 γραμμαρίων ακατέργαστης ινδικής κάνναβης.

Στις διοικητικές και τεχνικές υπηρεσίες

Αποφασισμένος για αλλαγές είναι πλέον ο πρόεδρος της ΔΕΥΑΡ

Είχε αλλεπάλληλες συσκέψεις για το θέμα

Αποφασισμένος να προχωρήσει και μάλιστα σύντομα, σε γενική αναδιάρθρωση κρίσιμων τμημάτων στις διοικητικές αλλά και τεχνικές υπηρεσίες της ΔΕΥΑΡ, είναι σύμφωνα με πληροφορίες ο πρόεδρος της ΔΕΥΑΡ κ. Κάλλιστος Διακογεωργίου, ο οποίος, μάλιστα έχει προετοιμάσει ήδη το... έδαφος, σε αλλεπάλληλες επαφές και συσκέψεις με συνεργάτες του, το τελευταίο δεκαήμερο.



Οι αλλαγές στην ΔΕΥΑΡ, αξίζει να σημειωθεί ότι θα επεκτείνονται σε όλους τους τομείς και μάλιστα όπως υποστήριξαν στελέχη και συνεργάτες του κ. Διακογεωργίου, ουδείς από τα στελέχη της επιχείρησης, θα πρέπει να θεωρεί δεδομένη την καρέκλα του, καθώς τα πάντα θα κριθούν με βάση την απόδοση αλλά και τις ικανότητες που θα αξιολογηθούν με βάση το έργο του κάθε υπαλλήλου, τα τελευταία χρόνια.

Από τον χάρτη των αλλαγών αυτών, που εξετάζονται για να εφαρμοστούν και μάλιστα άμεσα, δεν εξαιρούνται ούτε οι επικεφαλής των τμημάτων, ούτε οι προϊστάμενοι, αλλά ούτε και οι εργοδηγοί.

Το «πράσινο φως» για να προχωρήσουν σε βάθος οι αλλαγές αυτές, δόθηκε σύμφωνα με πληροφορίες και στην τελευταία συνεδρίαση του διοικητικού συμβουλίου της ΔΕΥΑΡ, που έγινε την περασμένη εβδομάδα.

Αγάπη μου!!! εγώ θέλω...

Ιταλική φινέτσα στη ζωή μου...





Αποκτήστε τώρα Ιταλική φινέτσα στις καλύτερες τιμές...

- Γωνιακή καμπίνα με υδροντούς & σάουνα μόνο...1.900€
- Ακρυλική Ιταλική μπανιέρα μόνο...190€
- Ακρυλική Ιταλική μπανιέρα με υδρομασάζ μόνο...650€

add

Νέα Διεύθυνση:
5ο χλμ. Λεωφ. Ρόδου - Λίνδου
Τηλ.: 22410 66200
Fax.: 22410 65315

Idea bagno
Παπανικήτα - Καμπούρης

XΠ004

Καλώς ορίσατε ...
στο Mike's Executive Catering.

Λάμψη, αριστοκρατεία, κομψότητα, φινέτσα.
Λέξεις που αποκτούν νόημα και ουσία στο Mike's Executive Catering, που αναλαμβάνει πλήρως και οργανωμένα τις σημαντικότερες εκδηλώσεις της ζωής σας. **Γαμήλια δεξίωση. Βάπτιση. Γενέθλια. Εγκαίνια.** Ή όποια άλλη δική σας ιδιαίτερη στιγμή. Το άψογο σέρβις, η άριστη ποιότητα των εδεσμάτων, γλυκών και αλμυρών, η σημασία στη λεπτομέρεια, εγγυώνται την επιτυχία της εκδήλωσής σας.
Κοντά σας από την πρώτη στιγμή...
Γιατί...

Μια οικογένεια είμαστε!

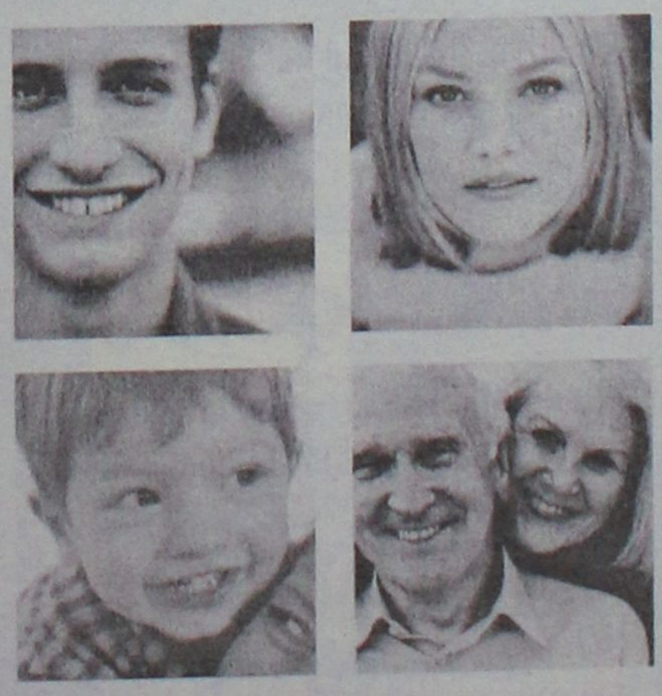

Mike's Executive Catering

Γεωργίου Σεφέρη 108 Ρόδος.
Τηλ. 22410 66510/60038/60216. Fax: 22410 67579
www.mikes.gr

XΠ004

Σύμφωνα με εισήγηση της αρμόδιας επιτροπής του υπουργείου Οικονομίας

Περιορίζεται η ζώνη του αιγιαλού και της παραλίας

Το θέμα ενδιαφέρει άμεσα σχεδόν όλα τα νησιά της Δωδεκανήσου

ΠΕΡΙΟΡΙΖΕΤΑΙ η ζώνη του αιγιαλού και της παραλίας στο πλαίσιο των ευρύτερων αλλαγών που σχεδιάζονται για την αξιοποίηση της δημόσιας περιουσίας και απελευθερώνονται εκτάσεις για επενδύσεις.

Αυτό περιλαμβάνεται σε εισήγηση αρμόδιας επιτροπής του υπουργείου Οικονομίας και Οικονομικών στο πλαίσιο των ευρύτερων και σημαντικών αλλαγών που σχεδιάζονται για την αξιοποίηση της δημόσια περιουσίας.

Παράλληλα όμως, προτείνονται αυστηρά μέτρα για την περιφρούρηση του αιγιαλού-παραλίας, που εκτείνεται σε μήκος ακτογραμμής 16.000 χιλιομέτρων, αλλά και κατεδαφίσεις αυθαιρέτων κτισμάτων, εντός της ζώνης αυτής.

30-35 ΜΕΤΡΑ

Ειδικότερα σύμφωνα με πληροφορίες η πρόταση της Επιτροπής προβλέπει τον καθορισμό της ζώνης του αιγιαλού και της παραλίας στα 30-35 μέτρα, από τα 50 μέτρα που είναι σήμερα. Η νέα πρόταση θεωρείται συμβιβαστική, καθώς η πρόταση που υπέβαλε η πρώτη Επιτροπή και απορρίφθηκε προέβλεπε την οριοθέτηση του αιγιαλού και της παραλίας στα 15 μέτρα, γεγονός που εκτιμήθηκε υπερβολικό και θα προκαλούσε αντιδράσεις οικολογικών οργανώσεων, αλλά και πολιτών.



Με τη νέα οριοθέτηση της ζώνης του αιγιαλού εκτιμάται ότι θα αυξηθεί το επενδυτικό ενδιαφέρον, ενώ θα διευκολυνθεί η αποτελεσματικότερη αξιοποίηση της δημόσιας περιουσίας, για να μεγιστοποιηθούν και τα έσοδα του Δημοσίου.

Ως προς την αξιοποίηση η Επιτροπή εισηγείται την παραχώρηση παραλιακών, σε ιδιωτικούς φορείς, με τη μορφή μακροχρόνιων μισθώσεων, αλλά με απόλυτο και αυστηρό έλεγχο των κατασκευών που θα ανεγερθούν επί της ζώνης της παραλίας και του αιγιαλού.

Ο ΝΟΜΟΣ

Με βάση το ισχύον νομικό πλαίσιο, ο αιγιαλός ορίζεται έως εκεί που φτάνει το μεγαλύτερο (χειμέριο) κύμα. Η παραλία εκτείνεται 50 μέτρα, από την οριογραμμή του αιγιαλού ή την παρόχθια ζώνη, αν πρόκειται για ποταμό ή λίμνη.

Η ζώνη του αιγιαλού και της παραλίας, όποια και αν είναι αυτή (σε έκταση) ανήκει αποκλειστικά στο Δημόσιο και αποτελεί κοινόχρηστη περιουσία.

Εντός του αιγιαλού και της παραλίας δεν επιτρέπεται η κατασκευή κτισμάτων και εν γένει κατασκευασμάτων, παρά μόνο για την επιδίωξη των εθνικών, αναπτυξιακών, κοινωφελών, περιβαλλοντικών, προστασίας και ανάδειξης αρχαιολογικών χώρων, συγκοινωνιακών και γενικά σκοπών δημοσίου συμφέροντος.

Ο παλαιός αιγιαλός και η παλαιά όχθη, που προέκυψαν από τη μετακίνηση της ακτογραμμής προς τη θάλασσα ή προς τη λίμνη ή προς το ποτάμι, ανήκουν στην ιδιωτική περιουσία του Δημοσίου.

ΕΞΑΙΡΕΣΕΙΣ

Ωστόσο, προβλέπονται και εξαιρέσεις και ειδικότερα σε περιοχές που υφίσταται σχέδιο πόλεως η οριογραμμή της παραλίας δεν μπορεί να υπερβεί την εγκεκριμένη γραμμή δόμησης. Σε παραδοσιακούς οικισμούς η οριογραμμή της παραλίας δεν μπορεί να υπερβεί τη γραμμή δόμησης, όπως έχει διαμορφωθεί. Σε πόλεις και οικισμούς που δημιουργήθηκαν πριν από το έτος 1923 ή έχουν πληθυσμό κάτω από 2.000 κατοίκους και στους οποίους δεν υπάρχει εγκεκριμένο ρυμοτομικό σχέδιο, η οριογραμμή της παραλίας δεν μπορεί να υπερβεί τη διαμορφωμένη γραμμή δόμησης. Στις περιοχές εκτός σχεδίου εξαιρούνται από τη ζώνη της παραλίας τα χαρακτηρισμένα ως διατηρητέα κτίσματα ή κατασκευές.

Επίσης πριν από την έκδοση οικοδομικών αδειών για την ανέγερση ακινήτων που απέχουν 100 μέτρα από την ακτογραμμή, με ευθύνη του μηχανικού, θα προσδιορίζεται με ακρίβεια η θέση του αιγιαλού σε τοπογραφικό διάγραμμα.

ΜΕΤΡΑ

Η Επιτροπή διαπιστώνει επίσης ότι παρά το ισχύον αυστηρό πλαίσιο που ισχύει για την προστασία του αιγιαλού και της παραλίας, υπάρχουν πλήθος αυθαιρεσιών, αφού απλά ο νόμος δεν εφαρμόζεται, εξαιτίας και της εμπλοκής πολλών δημόσιων υπηρεσιών, ως προς την αρμοδιότητα επί του αιγιαλού και της παραλίας. Παράδειγμα αρμόδιοι φορείς είναι τα λιμενικά ταμεία, οι κτηματικές υπηρεσίες του υπουργείου Οικονομικών το ΠΕΧΩΔΕ, οι Νομαρχίες οι Δήμοι κ.λπ.

Πρόβλημα εντοπίζεται και στη στελέχωση των αρμοδίων υπηρεσιών για τη Δημόσια Περιουσία, αφού διαπιστώνεται ότι οι υπάλληλοι των συγκεκριμένων υπηρεσιών δεν έχουν εξειδικευμένες γνώσεις, αλλά προέρχονται από μετατάξεις από άλλες υπηρεσίες του ευρύτερου δημόσιου τομέα όπως είναι η ΜΟΜΑ (του Στρατού), Olympic Catering [OLCr.AT] , ΠΥΡΚΑΛ Ναυπηγεία Ελευσίνος, ΕΘΕΛ καθώς και υπάλληλοι από υπηρεσίες άλλων υπουργείων, που εκ των πραγμάτων δεν έχουν γνώσεις τοπογραφικές ή νομικές.

Στο πλαίσιο αυτό κρίνεται επιβεβλημένη η στελέχωση των συγκεκριμένων υπηρεσιών με τοπογράφους μηχανικούς και Νομικούς (αποφοίτους της Νομικής Σχολής), ώστε να προασπίζονται με επιτυχία τα συμφέροντα του Δημοσίου.

Ταυτόχρονα εξετάζονται μέτρα όπως:

- Η δημιουργία κλάδου Οικονομικών Επιθεωρητών Δημοσίων Κτημάτων, που θα ελέγχουν και θα συντονίζουν τις υπηρεσίες που εμπλέκονται στη διαχείριση της δημόσιας περιουσίας, καθώς τα συμφέροντα είναι τεράστια και οι κίνδυνοι μεγάλοι.
- Η συγκρότηση μία νέας υπηρεσίας που θα αναλάβει τη διαχείριση και τον έλεγχο της δημόσιας περιουσίας, ή εναλλακτικά η μεταφορά της αρμοδιότητα στο ΥΠΕΧΩΔΕ που έχει την τεχνογνωσία, κάτι που προκαλεί αντιδράσεις στο υπουργείο Οικονομικών.
- Η επανεξέταση του καθεστώτος μίσθωσης των μισθωμένων δημοσίων ακινήτων, ιδίως των αστικών, ώστε τα ενοίκια που εισπράττονται να είναι ίδια με εκείνα που ισχύουν για τη μίσθωση ιδιωτικών ακινήτων, δηλαδή με βάση τις τιμές της αγοράς.
- Η εκμίσθωση παραλιακών χώρων και έκδοση πρωτοκόλλων αποζημίωσης αυθαίρετης χρήσης στους κατέχοντες παράνομα τέτοιους χώρους.
- Εφαρμογή του ισχύοντος νομικού πλαισίου που προβλέπει κατεδαφίσεις των αυθαίρετων κατασκευών, εντός της παραλιακής ζώνης.

Στα πρατήρια καυσίμων

Λόγω νοθείας χαλάνε και οι αντλίες!

Ενδιαφέροντα στοιχεία

Εξαιτίας της μεγάλης νοθείας στα καύσιμα, η Ελλάδα κατέχει το ρεκόρ στις επισκευές και αντικαταστάσεις αντλιών στα πρατήρια, όπως αποκαλύπτει στο τελευταίο τεύχος του το έγκυρο περιοδικό «Auto Τρίτη».

Οι αντλίες καταστρέφονται 5-10 φορές πιο συχνά στην Ελλάδα, σε σχέση με τις άλλες χώρες της Ευρώπης. Ακόμα μία πρωτιά για την Ελλάδα...

Το μέτρο για την εξομοίωση του φόρου στο πετρέλαιο θέρμανσης και κίνησης που προωθεί η κυβέρνηση χαρακτηρίστηκε θετικό, αλλά για να εξαλειφθεί το φαινόμενο ο Σύλλογος προτείνει την εξομοίωση του φόρου και στα ναυτιλιακά καύσιμα, καθώς και την εφαρμογή ηλεκτρονικού ελέγχου της διακίνησης καυσίμων από το διυλιστήριο ή το πλοίο ως το πρατήριο. Θετικός είναι και ο ρόλος των ελέγχων από τα ΚΕΔΑΚ, ο οποίος όμως θα πρέπει να επεκταθεί και στις υπόλοιπες περιοχές της χώρας μας.

Το Πολυτεχνείο της Αθήνας προέβη σε μια αποκάλυψη μετά από έρευνα που διενήργησε σε πρατήρια της Αθήνας την περίοδο 2003-2004. Σύμφωνα λοιπόν με αυτήν το 7% της βενζίνης που πωλείται στην Αττική και το 12% του πετρελαίου κίνησης που διακινείται είναι νοθευμένα.

Παράλληλα εκτιμάται ότι το Δημόσιο συνολικά χάνει γύρω στα 2 δισ. ευρώ τον χρόνο, από φόρους που δεν εισπράττει εξαιτίας της λαθρεμπορίας και της νοθείας καυσίμων. Αυτά τα στοιχεία δόθηκαν στην δημοσιότητα από τον Πανελλήνιο Σύλλογο Χημικών Μηχανικών.

RODOS DATA
PROGRAMMING GROUP
ΣΥΣΤΗΜΑΤΑ ΠΛΗΡΟΦΟΡΙΚΗΣ
Sunsoft INTELLIGENT SOFTWARE
πώληση ειδικών πακέτων λογισμικού
ALTEC
UNISOFT, UNION, SUNSOFT, COMPUTER LOGIC
UNION
(εμπορικά, λογιστικά πακέτα, ξενοδοχειακές εφαρμογές custom εφαρμογές)
UNISOFT Software
internet (κατασκευή & φιλοξενία ιστοσελίδων)
CLARITY & SUCCESS
ΚΩΝΣΤΑΝΤΙΝΙΔΗ 3, Τ.Κ. 85100 - ΡΟΔΟΣ
ΤΗΛ.: 22410-27708, FAX: 2241 - 25590
Email: rodosdata@acn.gr Web: www.rodosdata.gr
AE514

Remí
ristorante
Ο **κήπος** με τον **πανύψηλο φίκο,**
η **διακριτική μουσική**
δημιουργούν μια **μεθυστική ατμόσφαιρα**
για τα **καλοκαιρινά βράδια**
στην **καρδιά** της **πόλης.**
Η **κουζίνα** χαρακτηρίζεται
από μία **γαστρονομική πανδαισία**
που **στηρίζεται στην παράδοση,**
αλλά φέρει **και σύγχρονες**
γευστικές πινελιές.
ΑΝΟΙΚΤΑ ΚΑΘΗΜΕΡΙΝΑ ΑΠΟ 18.00-24.00
(προσεχώς και από 11.00 έως 15.00)
Παπανικολάου 31 - Ρόδος • Τηλ.: 22410 35005
A.T.2039(Π)

Συγκροτήθηκε στο δήμο Ρόδου

Συμβούλιο για πρόληψη της εγκληματικότητας

Οριστικοποιήθηκε η σύνθεσή του

Συμβούλιο πρόληψης της εγκληματικότητας συγκροτήθηκε από τον δήμο Ρόδου και σύντομα πρόκειται να ξεκινήσει την δραστηριότητά του.

Η απόφαση για την συγκρότηση του συμβουλίου, είχε παρθεί πρόσφατα από το δημοτικό συμβούλιο στο πλαίσιο σχετικών

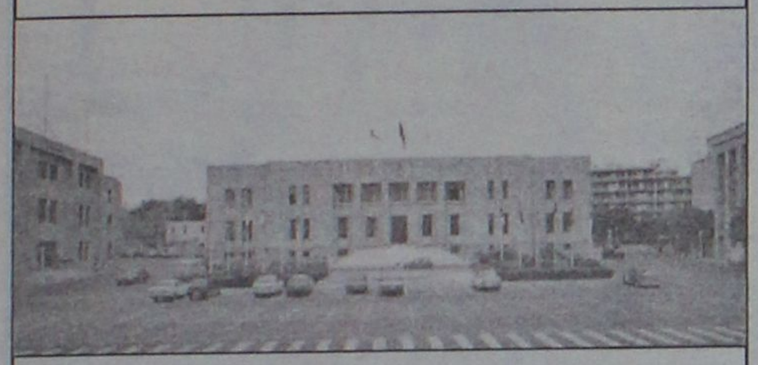

αρμοδιοτήτων που έχουν εκχωρηθεί στους Οργανισμούς Τοπικής Αυτοδιοίκησης από τον υπουργό Εσωτερικών κ. Προκόπη Παυλόπουλο.

Η σύνθεση του συμβουλίου πρόληψης της εγκληματικότητας, οριστικοποιήθηκε κατά την συνεδρίαση του δημοτικού συμβουλίου την περασμένη Τετάρτη.

Ειδικότερα θα μετέχουν σ' αυτό οι εξής:

- Ρασιδάκη Δέσποινα-Δικαστική λειτουργός
- Καντιδενός Μιχαήλ-Εγκληματολόγος
- Νικολάου Ελένη-Ψυχολόγος
- Βλάσσης Ναπολέων-Αστυνομικός Διευθυντής
- Αυγερινός Ελευθέριος-Προϊστάμενος Δημοτ. Αστυνομίας
- Αντωναράκη Αρμονία-Κοινωνική Λειτουργός
- Μανδρακός Ευάγγελος- Γιατρός Ρευματολόγος
- Κατσικανταής Γεώργιος- Εκπρόσωπος παραγωγικών τάξεων.

Πρόεδρος του ΣΠΕ Δήμου Ροδίων ορίζεται ο εκάστοτε δημοτικός σύμβουλος αρμόδιος για θέματα πρόνοιας. Η γραμματειακή υποστήριξη του ΣΠΕ του Δήμου Ροδίων ορίζεται από τις υπηρεσίες του ΔΟΠ λόγω αρμοδιότητας και εμπειρίας σε θέματα κοινωνικής πρόνοιας.

Εκ των πραγμάτων το συμβούλιο αυτό έχει να ασχοληθεί με ευρύ φάσμα δραστηριοτήτων, αφού η πρόσληψη της εγκληματικότητας είναι ένας τομέας με πολλές παραμέτρους.

Αναμένεται ότι το συμβούλιο αυτό θα δραστηριοποιηθεί άμεσα, καταθέτοντας συγκεκριμένες προτάσεις για τα θέματα των αρμοδιοτήτων του.

Με ενέργειες και στοιχεία της νομαρχιακής επιτροπής του ΚΚΕ

Στη Βουλή θα φθάσει το θέμα λειτουργίας της ΔΕΗ

Για την επάρκεια, τις μηχανές, τις συνθήκες εργασίας κ.ά.

Στο κοινοβούλιο αναμένεται να φθάσει τελικά το ζήτημα της λειτουργίας της ΔΕΗ στη Ρόδο, αλλά και των προβλημάτων που καταγράφονται στο ενεργειακό, το τελευταίο χρονικό διάστημα.

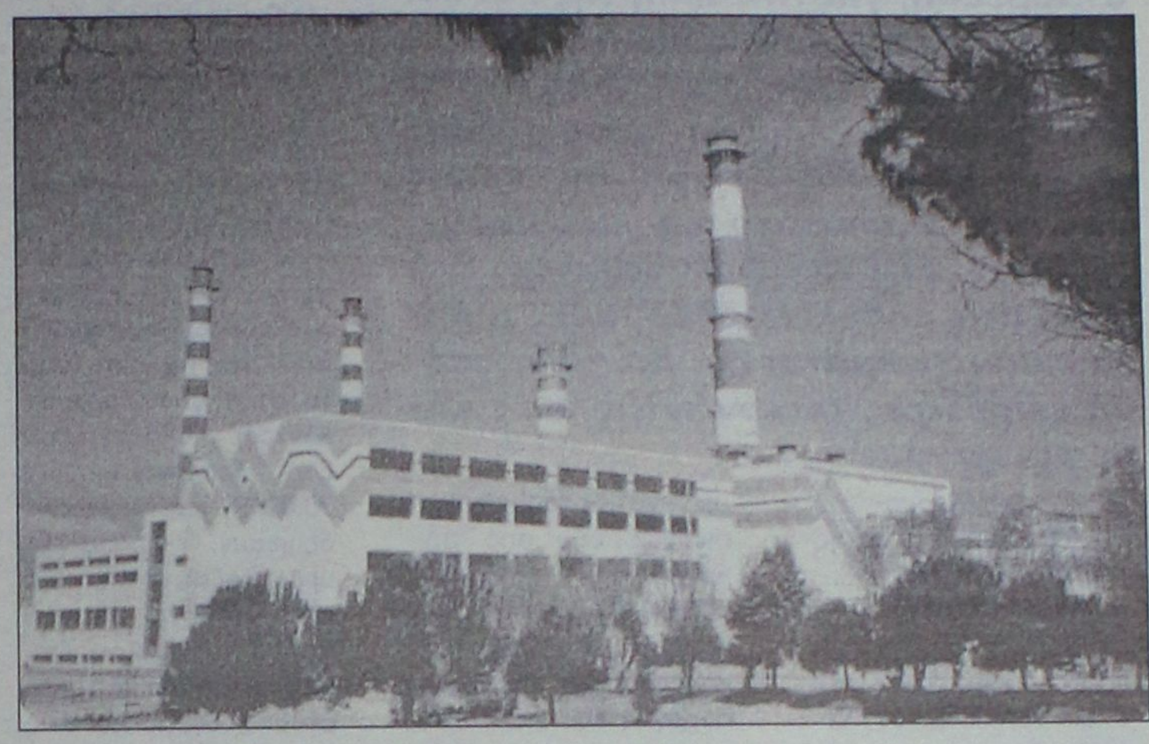

Σύμφωνα με πληροφορίες, η Νομαρχιακή Επιτροπή του ΚΚΕ Νοτίας Δωδεκανήσου, έχει συγκεντρώσει ήδη τα στοιχεία και τις πληροφορίες που ζητήθηκαν από τον κεντρικό κομματικό μηχανισμό και ετοιμάζεται να «ζητήσει εξηγήσεις» δια μέσω του κοινοβουλίου, (τόσο από τους νυν διοικούντες τη ΔΕΗ όσο από τους προηγούμενους κυρίως) για την κατάσταση στην οποία έχει περιέλθει το ζήτημα του ενεργειακού για το νησί μας.

Ειδικότερα, αναμένεται να τεθούν ερωτήματα που έχουν σχέση:

1) Με την επάρκεια του ηλεκτρικού ρεύματος στο νησί της Ρόδου και την κατασκευή του νέου εργοστασίου.

2) Για τα προβλήματα σε ό,τι αφορά τις μηχανές παραγωγής

3) Για τις εξοντωτικές συνθήκες εργασίας και τις ελλείψεις σε προσωπικό που αντιμετωπίζουν όλοι οι τομείς της ΔΕΗ σε Ρόδο και άλλα νησιά του νομού μας

4) Ζητήματα που έχουν σχέση με τη λειτουργία του υφιστάμενου εργοστασίου και την προστασία του περιβάλλοντος.

Αξίζει να σημειωθεί ότι τα στελέχη του ΚΚΕ θα ζητήσουν επίσης ευθύνες και για αυτούς που έκαναν τις επιλογές των προβληματικών μηχανών, για το εργοστάσιο της ΔΕΗ στη Σορωνή (αφορά την διαδικασία προμήθειας και εγκατάστασης των τριών γαλλικών μηχανών) καθώς επίσης και το ύψος της συντήρησης και της αντικατάστασης εξαρτημάτων, καθώς οι πληροφορίες κάνουν λόγο για ποσά εκατομμυρίων ευρώ, που δαπανήθηκαν χωρίς αποτέλεσμα τα τελευταία χρόνια.

Δικτυακός τόπος για τους ξεναγούς

Της Πανελλήνιας Ομοσπονδίας

Είκοσι χρόνια από την ίδρυσή της γιορτάζει φέτος η Πανελλήνια Ομοσπονδία Ξεναγών (1985-2005) και ταυτόχρονα εγκαινιάζει τον καινούριο δικτυακό της τόπο (http://www.touristguides.gr).

Όπως επισημαίνεται, αυτός ο δικτυακός τόπος θα δώσει τη δυνατότητα στους επαγγελματίες του κλάδου να επικοινωνήσουν μεταξύ τους και να ενημερωθούν σχετικά με θέματα εργασιακά, ασφαλιστικά, νομικά, επιμορφωτικά, συνέδρια και σεμινάρια, αλλά και ζητήματα προστασίας του περιβάλλοντος και των αρχαιολογικών χώρων και τουριστικών περιοχών της Ελλάδας.

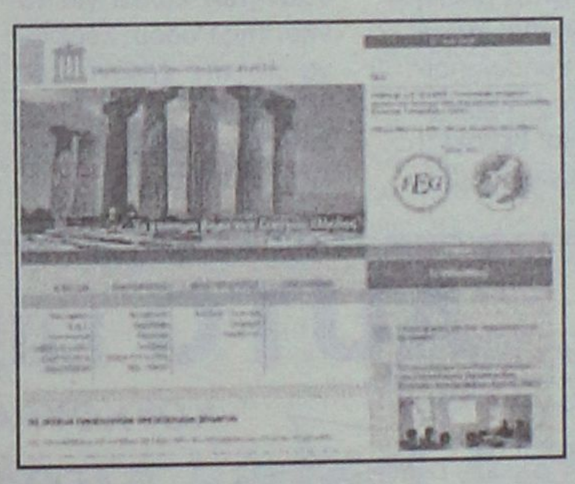

Στις σελίδες της υπάρχουν επίσης πληροφορίες για τις δραστηριότητες των ξεναγών, χρήσιμα στοιχεία για εκείνους που ενδιαφέρονται να ακολουθήσουν το επάγγελμα του ξεναγού, άρθρα σχετικά με τον κλάδο και συνδέσεις με χρήσιμα web sites, καθώς επίσης και η δυνατότητα να βρει κάποιος ξεναγό σε όλες τις περιοχές της Ελλάδας.

ΦΡΟΝΤΙΣΤΗΡΙΟ ΜΕΣΗΣ ΕΚΠΑΙΔΕΥΣΗΣ

Η ΔΟΜΗ

ΔΙΕΥΘΥΝΣΗ:
ΝΙΚΗΤΑΣ ΧΑΤΖΗΚΩΝΣΤΑΝΤΙΝΟΥ
ΛΟΥΚΑΣ ΚΩΣΤΑΣ

ΜΑΘΗΜΑΤΑ:

ΕΝΙΑΙΟ ΛΥΚΕΙΟ

1) Β' & Γ' (γενικής παιδείας & όλες οι κατευθύνσεις): 17 Αυγούστου
Διδάσκονται: ΜΑΘΗΜΑΤΙΚΑ - ΦΥΣΙΚΗ - ΧΗΜΕΙΑ - ΒΙΟΛΟΓΙΑ - ΦΙΛΟΛΟΓΙΚΑ - ΑΡΧΕΣ ΟΙΚΟΝΟΜΙΚΗΣ ΘΕΩΡΙΑΣ - ΟΡΓ. & ΔΙΟΙΚ. ΕΠΙΧΕΙΡΗΣΕΩΝ - ΑΝΑΠΤΥΞΗ ΕΦΑΡΜ. ΣΕ ΠΡΟΓΡΑΜ/ΚΟ ΠΕΡΙΒΑΛΛΟΝ

2) Α': 1 Σεπτέμβρη
Διδάσκονται: ΜΑΘΗΜΑΤΙΚΑ - ΦΥΣΙΚΗ - ΧΗΜΕΙΑ - ΦΙΛΟΛΟΓΙΚΑ - ΑΡΧΕΣ ΟΙΚΟΝΟΜΙΑΣ - ΕΦΑΡΜΟΓΕΣ ΠΛΗΡΟΦΟΡΙΚΗΣ

ΓΥΜΝΑΣΙΟ

Τάξεις: α' - β' - γ': 1 Σεπτέμβρη
Διδάσκονται: ΜΑΘΗΜΑΤΙΚΑ - ΦΥΣΙΚΗ - ΧΗΜΕΙΑ - ΦΙΛΟΛΟΓΙΚΑ

ΤΕΕ (Β' κύκλος - εξετάσεις εθνικού επιπέδου): 1 Σεπτέμβρη
Διδάσκονται: ΜΑΘΗΜΑΤΙΚΑ - ΝΕΑ ΕΛΛΗΝΙΚΑ- ΟΙΚΟΝΟΜΙΚΑ-ΥΠΟΛΟΓΙΣΤΕΣ

ΕΓΓΡΑΦΕΣ: καθημερινά, τον Ιούνιο 2-7 μ.μ. και από 1 Αυγούστου, 9-1π.μ. και 6-8 μ.μ., στο τηλέφωνο 2241033988

Υπεύθυνη γραμματείας: Πόπη Παθιάκη - Μπουρδαντωνάκη

ΔΙΕΥΘΥΝΣΗ ΦΡΟΝΤΙΣΤΗΡΙΟΥ
ΔΩΔΕΚΑΝΗΣΙΑΚΗΣ ΝΕΟΛΑΙΑΣ 12, κοντά στον κιν/φο ΠΑΛΛΑΣ

AT2023

Permatex

95 χρόνια στην κορυφή

- Σαπούνια χεριών
- Κόλες και στεγανοποιητικά
- Χημικές φλάτζες
- Πρόσθετα επίδοσης (NOS)
- Ασφαλιστικά σπειρωμάτων
- Καθαριστικά αεροσόλ

ΧΟΝΔΡΙ-ΚΗ ΔΙΑΘΕ.

Τηλ. 2241021507-2241043293

AT1958(Γ)

Μια πόλη με... ειδικές ανάγκες

Σε «εφιάλτη» για τους κατοίκους, τους επισκέπτες αλλά και τις αρμόδιες υπηρεσίες, εξελίσσεται η υπόθεση με το κυκλοφοριακό και την στάθμευση, για την πόλη της Ρόδου. Από τις 10 Ιουνίου, όπου η τουριστική κίνηση, άρχισε να κορυφώνεται σταδιακά, η εύρεση μιας θέσης στάθμευσης στο κέντρο της πόλης μας, για επισκέπτες και κατοίκους, έχει καταστεί πλέον δυσεύρετη, ενώ μέσα στις επόμενες εβδομάδες η κατάσταση εκτιμάται ότι θα γίνει ακόμη χειρότερη, ξεπερνώντας ίσως κάθε προηγούμενο.

Ρεπορτάζ:
Μιχάλης Μαστής (Mihalis@rodiaki.gr)
Κυριακή Πετρίδου (petridoukir@yahoo.gr)
Ελευθερία Πελλού (pelloue@rodiaki.gr)

Αποτέλεσμα της ασοβαρής αυτής κατάστασης, είναι να διαδραματίζονται σε καθημερινή σχεδόν βάση, περιστατικά τα οποία **να... θυμίζουν εικόνες Ομόνοιας ή πλατείας Συντάγματος της πρωτεύουσας**, με όλη την ταλαιπωρία και την αγανάκτηση, για χιλιάδες οδηγούς και συνεπιβάτες σε καθημερινή βάση.

Η έλλειψη επαρκών θέσεων στάθμευσης στο κέντρο, **η καθυστέρηση στην αποκέντρωση των δημοσίων υπηρεσιών** από το εμπορικό κέντρο της πόλης μας, **η κακή νοοτροπία όλων μας** να μην χρησιμοποιούμε τα μέσα μαζικής μεταφοράς και βέβαια η συνήθεια να επιδιώκουμε να σταθμεύουμε ακριβώς έξω από την υπηρεσία ή το κατάστημα που θέλουμε να εξυπηρετηθούμε, **είναι μόνο ορισμένοι από τους παράγοντες** για τους οποίους η κατάσταση έχει εξελιχθεί έτσι τα τελευταία χρόνια.

ΑΥΞΑΝΟΝΤΑΙ ΚΑΙ ΠΛΗΘΥΝΟΝΤΑΙ ΤΑ ΑΥΤΟΚΙΝΗΤΑ

Ένα άλλο στοιχείο, το οποίο επίσης είναι συνάρτηση του προβλήματος που ολοένα και περισσότερο διογκώνεται τα τελευταία χρόνια είναι **η ραγδαία αύξηση** στις πωλήσεις των αυτοκινήτων ειδικά για το νησί της Ρόδου: Σύμφωνα με την έρευνα της «Ροδιακής» με εντυπωσιακούς (ενδεχομένως και ανησυχητικούς) ρυθμούς αυξάνονται και... πληθύνονται, αυτοκίνητα, μοτοσικλέτες αλλά και νέοι οδηγοί στο νησί της Ρόδου, σύμφωνα με τα επίσημα στατιστικά στοιχεία για το 2004.

Τα οχήματα που κυκλοφορούν πλέον στους δρόμους του νησιού μας (ιχ αυτοκίνητα, φορτηγά και μοτοσικλέτες) υπολογίζεται ότι ξεπερνούν τις 70.000(!) και όπως όλα δείχνουν, η Ρόδος τείνει να εξελιχθεί σε μια «μικρή Αθήνα», σε ό,τι αφορά το κυκλοφοριακό και τις θέσεις στάθμευσης, ακόμα και στις πλέον απομακρυσμένες γειτονιές!

Μόνο τους τελευταίους 12 μήνες, πωλήθηκαν 3.950 νέα αυτοκίνητα, 650 νέα φορτηγά και 1800 νέες μοτοσικλέτες, ενώ οι υπηρεσίες του Τμήματος Συγκοινωνιών Δωδεκανήσου, χορήγησαν συνολικά 1.600 νέα διπλώματα οδήγησης, σε αντίστοιχο αριθμό νέων οδηγών, που κατάφεραν να ολοκληρώσουν με επιτυχία την δοκιμασία των εξετάσεων.

Σε ποσοστό, τα νέα αυτοκίνητα που πωλήθηκαν στην περιοχή μας, αγγίζει το **13% περίπου** (συγκριτικά πάντα με το 2003) ενώ η αύξηση που καταγράφεται αντίστοιχα για τις πωλήσεις των **ημιφορτηγών και φορτηγών αυτοκινήτων, φθάνει το 11%.**

Ακόμα πιο εντυπωσιακό όμως είναι το ποσοστό που προκύπτει από την πώληση των νέων μοτοσικλετών, στο νησί της Ρόδου, καθώς ο αριθμός των πωλήσεων κατέγραψε ρεκόρ όλων των εποχών, **φθάνοντας σε αύξηση το 100%!**

Πιο συγκεκριμένα, τους τελευταίους 12 μήνες στο νησί της Ρόδου **πωλήθηκαν 1.800(!) περίπου νέες μοτοσικλέτες**, έναντι των **890 μοτοσικλετών**, που είχαν πωληθεί αντίστοιχα το προηγούμενο έτος.

Στον αριθμό αυτό, αξίζει να σημειωθεί ότι δεν περιλαμβάνονται τα μοτοποδήλατα που πωλήθηκαν στη Ρόδο, αριθμός που ανεβάζει πολύ περισσότερο το σύνολο των νέων δικύκλων που κυκλοφορούν ήδη στους δρόμους του νησιού μας.

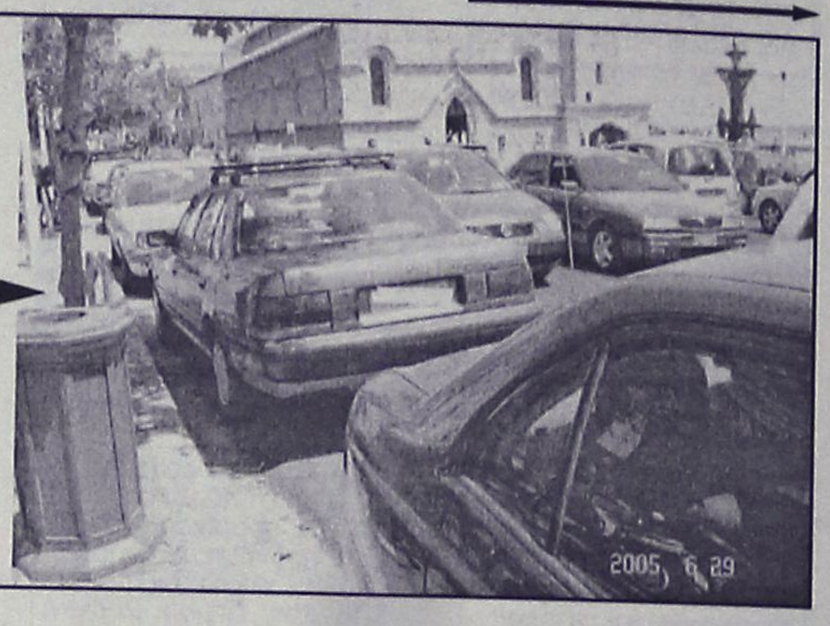

Το διπλοπαρκάρισμα είναι πλέον σύνηθες φαινόμενο με όλα τα συνεπακόλουθά του στην κυκλοφορία των οχημάτων. Τώρα γκρινιάζουμε από... τριπλοπαρκάρισμα και πάνω!

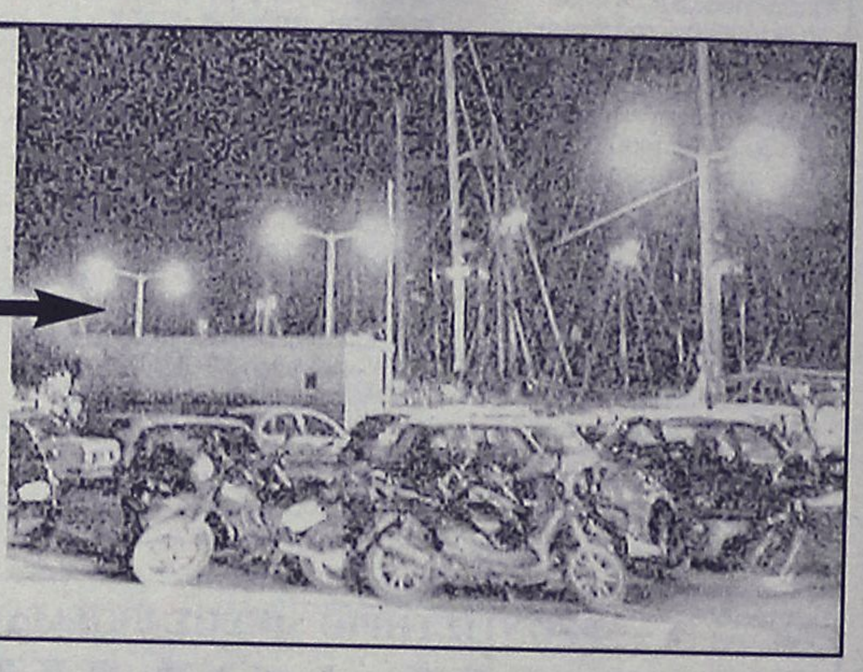

Παρασκευή βράδυ, γύρω στα μεσάνυχτα. Η "Κολόνα" είναι γεμάτη ήδη δύο ώρες πριν. Το πεζοδρόμιο στην είσοδο του λιμανιού είναι απροσπέλαστο για τους πεζούς. Λίγο πιο κάτω, οι... τζιπάτοι έχουν "στολίσει" τα οχήματά τους κατά μήκος του πεζοδρομίου σε όλη την παραλιακή οδό!..

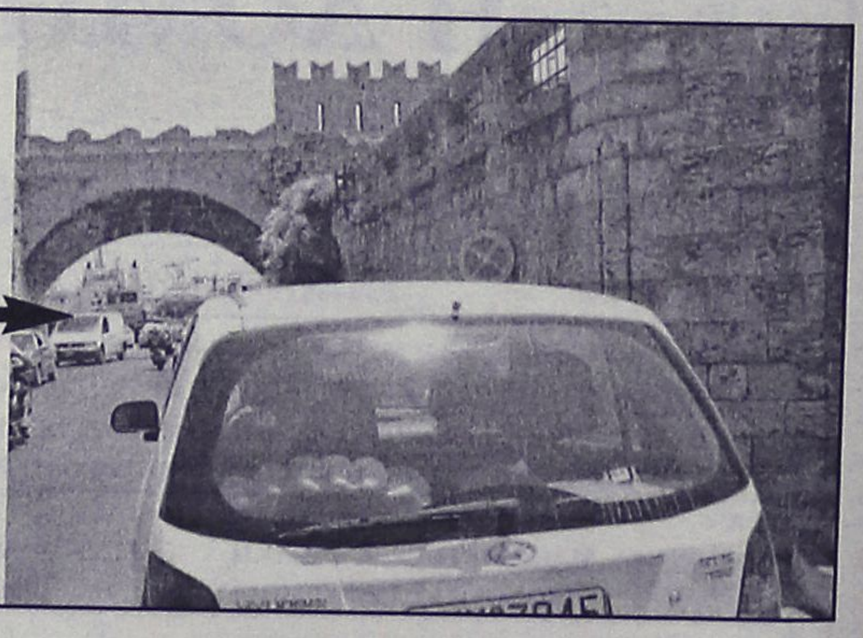

Δραματική είναι η κατάσταση μπροστά από τις δημόσιες υπηρεσίες (σ.σ. ΔΕΗ, ταχυδρομείο, δικαστήρια), στο κέντρο της πόλης, ειδικά τις ώρες 12.00 με 2 το μεσημέρι...

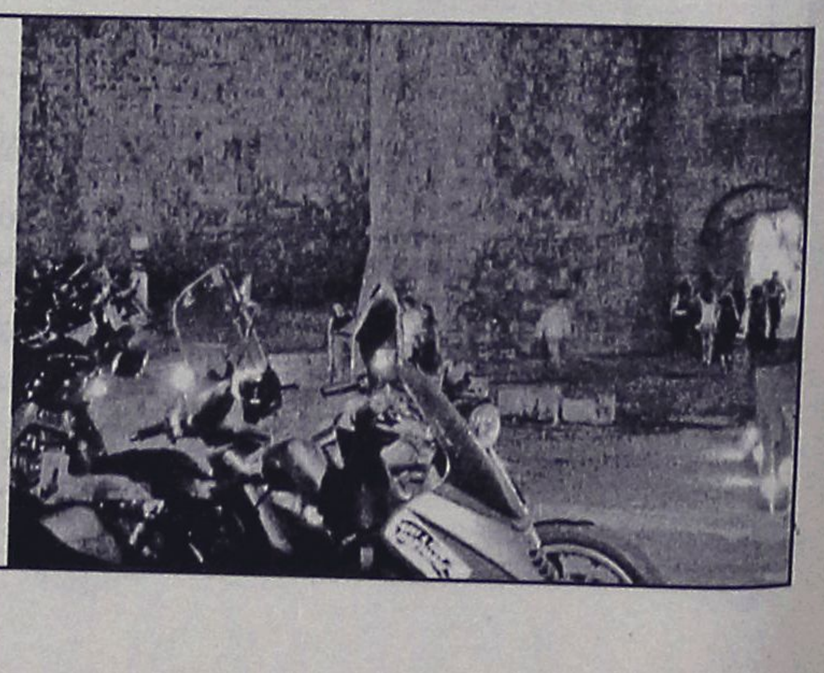

"Πνιγμένη" στα μηχανάκια η είσοδος της "Κολόνας". Ούτε φωτογραφία δεν μπορεί να βγάλει ο επισκέπτης. Πόσο μάλλον να τη διασχίσει...

AUTO ΕΠΙΛΟΓΕΣ
ΕΚΘΕΣΗ ΕΜΠΟΡΙΑΣ ΕΠΙΛΕΓΜΕΝΟΥ ΜΕΤΑΧΕΙΡΙΣΜΕΝΟΥ ΑΥΤΟΚΙΝΗΤΟΥ
ΚΟΥΚΟΥΡΑΣ ΑΛΕΞΑΝΔΡΟΣ
ΛΕΩΦ. ΡΟΔΟΥ-ΛΙΝΔΟΥ 255
ΤΗΛ. 22410/60910,
FAX: 22410/60920

- *Πώληση μεταχειρισμένων αυτοκινήτων ελεγμένα σε 70 σημεία.*
- *Αγορά μεταχειρισμένων αυτοκινήτων.*
- *Ανταλλαγή με οποιοδήποτε μοντέλο της αρεσκείας σας.*
- *Χρηματοδότηση με τα χαμηλότερα επιτόκια της αγοράς.*

ΧΠ1210

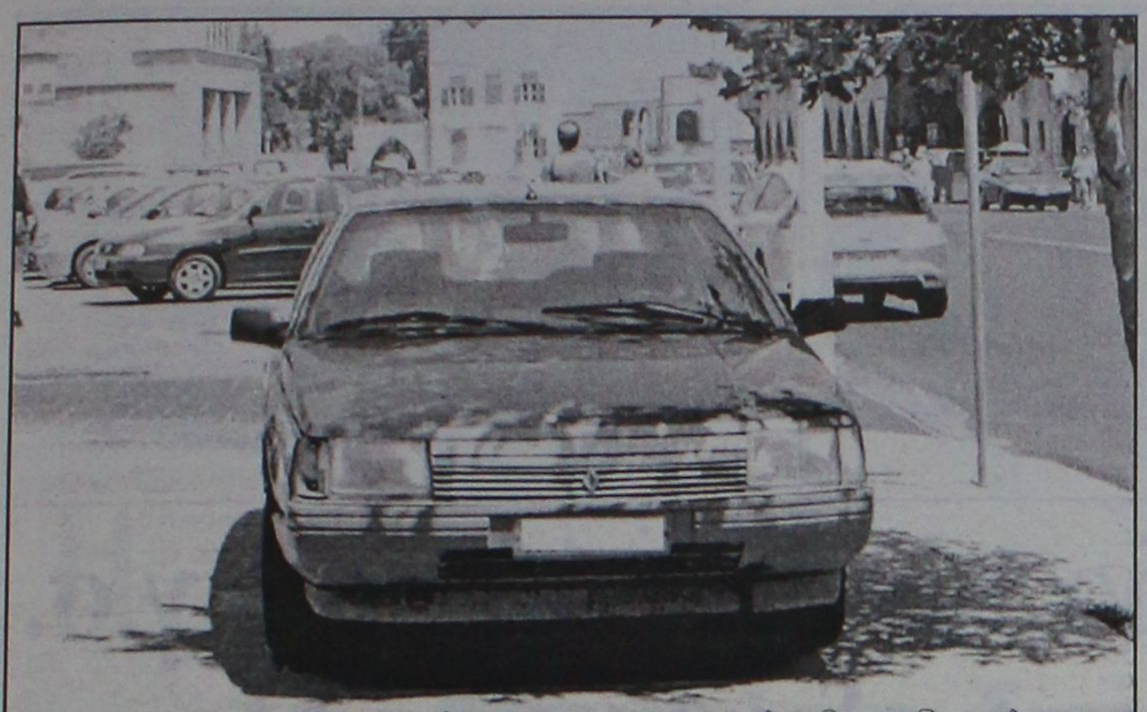

Ούτε τα κρατικά αυτοκίνητα των υπηρεσιών δεν εξαιρούνται από τον "κανόνα" πλέον του... όπου βρούμε και ευκολυνόμαστε παρκάρουμε!

2005 6 29



... Δύσκολη υπόθεση να είσαι τουρίστας με ποδήλατο και να περνάς από ράμπα πεζοδρομίου στην πόλη της Ρόδου!

ΤΟ ΔΡΑΜΑ ΤΗΣ... ΠΑΛΙΑΣ ΠΟΛΗΣ

Ένα...δράμα ζουν επισκέπτες αλλά και διερχόμενοι από την περιοχή της "Κολόνας" στην Παλιά Πόλη αφού μετά την καθιέρωσή της ως το απόλυτο επίκεντρο της νυχτερινής διασκέδασης του νησιού, θα πρέπει να διαθέτει κανείς μεγάλη υπομονή, αντοχή αλλά και... φαντασία για να την επισκεφθεί τις βραδινές ώρες και ειδικά την καλοκαιρινή περίοδο!

Μέχρι τις πρώτες βραδινές ώρες, επικρατεί, αν μη τι άλλο, μια στοιχειώδης τάξη: Τα ταξί έχουν συγκεκριμένο σημείο που σταθμεύουν, τα φανάρια που τοποθετήθηκαν πρόσφατα κατά μήκος της παραλιακής οδού, μπροστά από την "Κολόνα", διευκολύνουν την είσοδο και την έξοδο από την πύλη αλλά και από το λιμάνι (σ.σ. αν και...παίζουν κάπως με τα νεύρα των διερχόμενων οδηγών) αλλά κυρίως δεν έχουν ξεκινήσει ακόμη να καταφθάνουν οι δεκάδες νυχτερινοί επισκέπτες της.

Ειδικά αν πρόκειται για Παρασκευή ή Σάββατο που θεωρούνται ημέρες αιχμής-μιας και τότε κάνουν την έξοδό τους και οι περισσότεροι ντόπιοι στα μπαράκια της Μεσαιωνικής Πόλης-η κατάσταση αρχίζει να επιδεινώνεται μετά τις 10 το βράδυ. Κι όταν λέμε ότι επιδεινώνεται εννοούμε ότι η περιοχή μεταλλάσσεται πραγματικά σε...απροσπέλαστο φρούριο για τροχοφόρα και κυρίως πεζούς, τέτοιο που συναγωνίζεται άνετα τα Μεσαιωνικά μας τείχη!

Το πάρκιν για τα μοτοποδήλατα που σταθμεύουν στην πιο δημοφιλή πύλη της Παλιάς Πόλης δεν επαρκεί αφού όλοι σταθμεύουν στο συγκεκριμένο σημείο και σημειώνεται ότι εκείνη την ώρα, αφενός τα καταστήματα δεν έχουν κλείσει ακόμη, οπότε το πάρκιν είναι ήδη γεμάτο από όσους εργάζονται εκεί και αφετέρου ήδη έχει ξεκινήσει η έξοδος των...μυρίων.

Η αλήθεια είναι ότι από εφευρετικότητα και φαντασία...πάμε καλά: Έτσι, σε πάρκιν έχει μετατραπεί το μικρό πάρκο που βρίσκεται μπροστά από την "Κολόνα", το πεζοδρόμιο, ο χώρος μπροστά από την στάση του λεωφορείου όπως και το πεζοδρόμιο, σε όλο του το μήκος, που βρίσκεται μπροστά από την είσοδο του λιμανιού.

Μετά τις 11 το βράδυ η κατάσταση...παρεκτρέπεται: Για να μπει ένας πεζός από την "Κολόνα" στην Παλιά Πόλη θα πρέπει να "οπλιστεί" με αρκετή υπομονή αφού γύρω στα μεσάνυχτα, ήδη τα μηχανάκια έχουν καλύψει ό,τι κενό χώρο υπάρχει και δεν...υπάρχει. Τις περισσότερες φορές για να διασχίσει ένας πεζός τον δρόμο και να μπει στην Παλιά Πόλη από τη συγκεκριμένη πύλη, θα πρέπει να περάσει έναν μικρό Γολγοθά για να παρακάμψει μηχανάκια, αυτοκίνητα, καροτσάκια με...πραμάτειες τα οποία στην κυριολεξία έχουν δημιουργήσει ένα ιδιότυπο επιπλέον τείχος μπροστά από την πύλη!

Κάπου εκεί αρχίζουν να καταφθάνουν και τα περισσότερα αυτοκίνητα αφού μέχρι τώρα είχαμε να...αντιμετωπίσουμε μηχανάκια στην πλειοψηφία τους. Εννοείται ότι θέση πάρκιν μπροστά από την "Κολόνα" ούτε για αστείο.

Ήδη τα ταξί και με δυσκολία σταθμεύουν για τους πελάτες τους. Τα αυτοκίνητα λοιπόν ξεκινούν τη στάθμευση κατά μήκος της παραλιακής οδού από το ύψος του εμπορικού λιμένα και φθάνουν μέχρι το Νεώριο!

Και όταν λέμε κατά μήκος, εννοούμε ότι δεν μένει ούτε...πόντος ακάλυπτος συμπεριλαμβανομένου και ό,τι πεζοδρομίου υπάρχει στο ενδιάμεσο! Εάν ένας τουρίστας θελήσει να κάνει βραδινή βόλτα στον συγκεκριμένο δρόμο, μάλλον δεν θα αντικρίσει και μία ιδιαίτερα ειδυλλιακή εικόνα αφού, στην κυριολεξία δεν έχει μείνει πεζοδρόμιο για να διασχίσει ενώ, αν κατέβει στον δρόμο δεν είναι και η πλέον ασφαλής επιλογή!

Και τίθεται, βέβαια, το ερώτημα τι κάνει εκείνος που θέλει να κατέβει στην Παλιά Πόλη με το αυτοκίνητό του (σ.σ. το μηχανάκι...βολεύεται); Πρόσφατα, οι Αρχές άνοιξαν και το λιμάνι για πάρκιν τις βραδινές ώρες προκειμένου να διευκολύνουν τους επισκέπτες της Παλιάς Πόλης.

Ούτε και αυτό επαρκεί και ούτε βέβαια σώζει την κατάσταση μιας και τα τροχοφόρα εξακολουθούν να είναι υπερβολικά πολλά.

Θα πρέπει, επίσης, να σημειώσουμε ότι η κατάσταση επιδεινώνεται όταν υπάρχουν παραστάσεις στη Μεσαιωνική Τάφρο, όπως προχθές με την πανελλήνια πρεμιέρα από τις "Βάκχες". Τότε το... δράμα του ανυποψίαστου κυρίως ξένου οδηγού ή πεζού ξεκινάει από πιο μπροστά, από τα φανάρια στην περιοχή "Κόβα"!

Και είναι, πράγματι, ν' αναρωτιέται κανείς πως, την ίδια ώρα που στην "Κολόνα" επικρατεί ο...πανικός που περιγράψαμε πιο πάνω, λίγο παραπέρα, από την είσοδο στην πλατεία Σύμης, το πάρκιν για τα μηχανάκια είναι σχεδόν άδειο και η κατάσταση δεν έχει καμία σχέση με εκείνη της "Κολόνας". Επίσης, ενώ στην περιοχή "Κόβα" μπορεί να επικρατεί κομφούζιο με τα αυτοκίνητα, το πάρκιν στην οδό Αυστραλίας είναι...έρημο.

Και, τέλος, ενώ η είσοδος για τα τροχοφόρα, εκτός από εκείνα των μόνιμων κατοίκων, έχει απαγορευτεί στην Παλιά Πόλη και έχουν τοποθετηθεί και φύλακες, ολοένα και πυκνώνουν οι διαμαρτυρίες από κατοίκους και καταστηματάρχες ότι η κατάσταση με τα μοτοποδήλατα έχει βγει εκτός ελέγχου και δεν αντέχεται, σε σημείο μάλιστα που να ζητούν να τοποθετηθούν αστυνομικοί στις εισόδους!

Καταλήγοντας, η πόλη και ειδικά η Παλιά Πόλη, είναι δεδομένο ότι δεν έχει φτιαχτεί για τέτοια χρήση και ούτε βέβαια για εκατοντάδες τροχοφόρα αλλά μήπως ό,τι μέτρα και να ληφθούν, ό,τι διευκολύνσεις και να παρέχει ο Δήμος δεν θα είναι ποτέ αρκετά αν δεν αλλάξει κάτι, ριζικά, στη νοοτροπία όλων μας και στον τρόπο που αντιλαμβανόμαστε τη δική μας ευκολία σε σχέση με τους υπόλοιπους;

ΑΝΕΞΕΛΕΓΚΤΗ ΣΤΑΘΜΕΥΣΗ – ΚΥΚΛΟΦΟΡΙΑΚΟ

Δεν χρειάζονται ειδικές επιστημονικές γνώσεις για να αντιληφθεί πάντως ο οποιοσδήποτε, ότι η **ραγδαία αύξηση επιβατηγών αυτοκινήτων, φορτηγών και μοτοσικλετών,** στο νησί της Ρόδου τα τελευταία χρόνια, έχει αυξήσει αντίστοιχα σε τεράστιο βαθμό τα σχετικά προβλήματα που έχουν να κάνουν με την στάθμευση αλλά και το κυκλοφοριακό.

Μόνο την τελευταία πενταετία, στο νησί της Ρόδου υπολογίζεται ότι έχουν αγοραστεί και έχουν κυκλοφορήσει αντίστοιχα τουλάχιστον **18.000 νέα αυτοκίνητα(!) και 6.000 νέες μοτοσικλέτες!**

Στο ίδιο χρονικό διάστημα ελάχιστα είναι τα αυτοκίνητα που έχουν αποσυρθεί από την κυκλοφορία, με αποτέλεσμα ο συνολικός αριθμός των αυτοκινήτων που κυκλοφορούν πλέον στους δρόμους του νησιού μας, να δημιουργεί **ασφυκτικές από κάθε άποψη καταστάσεις, οι οποίες θυμίζουν... πρωτεύουσα.**

Ενδεικτικό στοιχείο που φανερώνει **την ραγδαία αύξηση των οχημάτων και... των προβλημάτων αντίστοιχα,** είναι το γεγονός ότι ακόμα και σε παραδοσιακές συνοικίες όπου έως και πριν ελάχιστα χρόνια, δεν υπήρχε κανένα πρόβλημα στάθμευσης (Ροδίνι και Ανάληψη) την τελευταία διετία, δίνονται... μάχες για μια θέση στάθμευσης από τους ιδιοκτήτες των οχημάτων. Η πλέον χαρακτηριστική περίπτωση, είναι αυτή της οδού Αθηνών στην Ανάληψη, όπου παρά τις θέσεις στάθμευσης που υπάρχουν και έχουν προβλεφθεί, παρά τις πολλαπλές θέσεις στάθμευσης (δεξιά και αριστερά της οδού) εντούτοις, ειδικά τις πρωινές και τις βραδινές ώρες, **χρειάζεται... μεγάλη τύχη από τους οδηγούς για μια θέση στάθμευσης!**

Αξίζει να σημειωθεί πάντως, ότι δυστυχώς σε αυτού του είδους το πρόβλημα, συμβάλει και διογκώνει ακόμη περισσότερο, το γεγονός ότι πολλές από τις πολυκατοικίες, (ακόμα και νεόκτιστες) που κατασκευάστηκαν τα τελευταία χρόνια, **δεν έχουν προβλεφθεί ή έχουν καταργηθεί εκ των υστέρων, οι θέσεις στάθμευσης που προβλέπονται από τον πολεοδομικό κανονισμό,** με αποτέλεσμα αντί για θέσεις στάθμευσης πολλά ισόγεια να έχουν μετατραπεί σε καταστήματα, γραφεία ακόμα και διαμερίσματα.

ΣΥΝΕΧΕΙΑ ΣΤΗ ΣΕΛ. 61

ΡΟΔΙΑΚΗ ΤΕΧΝΙΚΗ Α.Ε.

7ο χλμ. λεωφ. Ρόδου - Λίνδου

(Ασγούρου, περιοχή βιομηχ. κέντρου "Μανουσέλη")

ΠΩΛΟΥΝΤΑΙ

ΒΙΟΤΕΧΝΙΚΟΙ - ΕΜΠΟΡΙΚΟΙ ΧΩΡΟΙ και ΑΠΟΘΗΚΕΣ

από 100 τ.μ. έως 1.000 τ.μ.

με πρόσοψη επί της λεωφ. Ρόδου - Λίνδου

(δίπλα PEUGEOT) και εσωτερικοί -

σε κτίρια 3.000 τ.μ. και 4.000 τ.μ.

✓ *Αμεση έγκριση ΤΡΑΠΕΖΙΚΩΝ ΔΑΝΕΙΩΝ*

Τηλ. 2241069698 και 6936711112

(υπεύθ. Καλούδης Χρήστος)

AT7984

Για να τεθούν εκτός του στόχου 1

Κινδυνεύουν κι άλλες ελληνικές περιφέρειες

Προσπάθειες από τον ευρωβουλευτή Κ. Χατζηδάκη για τα Δωδεκάνησα

Η Κρήτη, η Πελοπόννησος και το Βόρειο Αιγαίο είναι τρείς ακόμη ελληνικές περιφέρειες που κινδυνεύουν να χάσουν κοινοτικά κονδύλια αν η απόφαση για τη χρηματοδότηση του κοινοτικού προϋπολογισμού δεν ληφθεί εντός του 2005. Όπως είναι ήδη γνωστό, με βάση τα ισχύοντα έτη αναφοράς 2000-2002 τρείς ελληνικές περιοχές -η Αττική, η Κεντρική και η Δυτική Μακεδονία- θα αντιμετωπίσουν χρηματικες απώλειες καθώς θα υποστούν τις στατιστικές συνέπειες της διεύρυνσης αφού το κατά κεφαλήν ΑΕΠ τους είναι πλέον υψηλότερο από το 75% του κοινοτικού μέσου όρου, χωρίς όμως να έχει ανέλθει πάνω από το 75% του μέσου όρου των 15 κρατών-μελών. Αν ωστόσο η απόφαση για τις δημοσιονομικές προοπτικές 2007-2013 αναβληθεί για το 2006, τότε η τριετία αναφοράς θα μεταφερθεί κατά ένα έτος, σε μια



περίοδο κατά την οποία με βάση τα πρώτα στοιχεία οι ελληνικές περιφέρειες που παρουσιάζουν ΑΕΠ υψηλότερο απ΄το 75% της ΕΕ είναι όχι τρείς άλλα έξι. Επιπλέον, σε μια τέτοια περίπτωση η Αττική κινδυνεύει να προστεθεί στις περιφέρειες εκείνες -Στερεά Ελλάδα και Νότιο Αιγαίο- που βγαίνουν οριστικά από τον πρώτο Στόχο των Διαρθρωτικών Ταμείων.

Με αυτόν τον γνώμονα, σε έκθεσή του που αναμένεται να ψηφισθεί την επόμενη εβδομαδα ο ευρωβουλευτής της ΝΔ κ. Κ. Χατζηδάκης καλεί το Ευρωπαϊκό Συμβούλιο να καταλήξει εντός του έτους σε συγκεκριμένες θέσεις για τις δημοσιονομικές προοπτικές. Στην πρότασή του γα τις προτεραιότητες της περιφερειακής πολιτικής, ο κ. Χατζηδάκης ζητεί την καθιέρωση μηχανισμών αποζημίωσης για τις περιφέρειες που θα χάσουν κονδύλια. Ο ίδιος εμφανίζεται αισιόδοξος ότι το Συμβούλιο θα επιτύχει πολιτική συμφωνία για επιπλέον βοήθεια προς τις υποκείμενες στις στατιστικές συνέπειες περιφέρειες (στο 77% της ισχύουσας βοήθειας αντί του προβλεπόμενου 66%). Όσον αφορά τις περιφέρειες του Στόχου Δύο, η έκθεση προτείνει τη διατήρηση κάποιων δράσεων «κλασικού τύπου» (υποδομές, τουρισμός) παράλληλα με τις προβλεπόμενες επενδύσεις για εκπαίδευση, κατάρτιση, έρευνα και καινοτομία. Η έκθεση προβλέπει τη δυνατότητα επαναχρησιμοποίησης κονδυλίων που σήμερα χάνονται λόγω της μη έγκαιρης απορρόφησής τους.







Στη Ρόδο τον Οκτώβριο η γ.σ. για θέματα οδικής ασφάλειας

Της Ευρωπαϊκής Ομοσπονδίας για τα θύματα των τροχαίων ατυχημάτων

Η Ε.Υ.ΘΥ.Τ.Α - Παράρτημα Ρόδου, συμμετείχε στη γενική συνέλευση της F.E.V.R. (Federation Europeene de Victimes de la Route - Ευρωπαϊκή Ομοσπονδία για τα θύματα των Τροχαίων Ατυχημάτων) στο Λουξεμβούργο από τις 16 έως τις 18 Ιουνίου 2005 εκπροσωπώντας την Ε.Υ.ΘΥ.Τ.Α για όλη την Ελλάδα. Παρόντες στη γ. συνέλευση ήταν εκπρόσωποι των ακόλουθων χωρών: Ιταλία, Λουξεμβούργο, Γαλλία, Ολλανδία, Βέλγιο, Ισπανία, Πορτογαλία, Ελβετία, Ρουμανία, Ισραήλ, Λίβανος, Αγγλία και φυσικά η Ελλάδα. Παρευρέθησαν ο υπουγός Μεταφορών του Λουξεμβούργου κ. Lucien Lux και ο υπεύθυνος της οδικής ασφάλειας της Γαλλίας κ. Remy Heitz.

Θέματα που συζητήθηκαν και αφορούσαν την οδική ασφάλεια ήταν:

• Η έκδοση από την Ε.Ε. κανονισμών σχετικά με την ασφάλεια των αυτοκινήτων που είναι επικίνδυνα αλλά μέχρι τα 2500 kg. Η FEVR και τα μέλη της εξέφρασαν τη δυσαρέσκειά τους για την απόφαση αυτή που εξαιρεί τα πλέον επικίνδυνα αυτοκίνητα. Αυτά δηλαδή που υπερβαίνουν τα 2500 kg και είναι κυρίως μεγάλα πολυτελή αυτοκίνητα (π.χ. μεγάλα τζιπ), τα οποία όμως χρησιμοποιούνται από όλο και περισσότερους οδηγούς. Συνυπογράφοντας υποστηρίξαμε ότι αυτή η συμπεριφορά είναι κυνική και επειγόντως ζητάμε από την Ε.Ε. να την αλλάξει και να συμπεριλάβει όλα τα επιβατικά αυτοκίνητα χωρίς όριο βάρους με άμεση εφαρμογή.

• Αποφασίστηκε να δημιουργηθεί ομάδα εργασίας για την ομογενοποίηση των σχετικών διατάξεων της Ποινικής Δικονομίας στα κράτη της Ε.Ε. που αφορούν την παραπομπή των ηθικών αυτουργών των τροχαίων ατυχημάτων.

• Προτάθηκε να παραπέμπονται οι αίτιοι των τροχαίων ατυχημάτων για ανθρωποκτονία από ενδεχόμενο δόλο ή πρόθεση και όχι εξ αμελείας. Ήδη το βρετανικό τμήμα της FEVR εισηγήθηκε στο βρετανικό Κοινοβούλιο την αλλαγή της ισχύουσας νομοθεσίας.

Μετά από πρόταση του Παρατρήματος Ρόδου της Ε.Υ.ΘΥ.Τ.Α., η επόμενη γενική συνέλευση της FEVR αποφασίστηκε να πραγματοποιηθεί στη Ρόδο στις 15-17 Οκτωβρίου 2005. Στη συνεδρίαση αυτή εκτός των θεμάτων της οδικής ασφάλειας και του οράματος Vision Zero (στόχος όλων των κρατών μελών της Ε.Ε. για μηδενικά ατυχήματα μέχρι το 2010), θα συζητηθεί και η διαδικασία ένταξης όλων των οργανώσεων - μελών της FEVR στο δίκτυο της Παγκοσμιας Οργάνωσης Υγείας (W.H.O.). Αυτή η γενική συνέλευση της FEVR θα τεθεί υπό την αιγίδα του γενικού γραμματέα της Περιφερείας Νοτίου Αιγαίου κ. Χαράλαμπου Κόκκινου.

Διαμαρτυρία της Ενωσης Πληροφορικών

Ζητά να γίνει Επιμελητήριο

Από την Ένωση Πληροφορικών Ελλάδος, αναφορικά με την δημόσια διοίκηση εκδόθηκε η παρακάτω ανακοίνωση:

«Μια μεγάλη ευκαιρία χάθηκε για τη χώρα κατά τη συζήτηση στη Βουλή, στις 28-6-2005, για θέματα Δημόσιας Διοίκησης, να αναδειχθούν τα πραγματικά προβλήματα που σχετίζονται με το μέλλον και την ανάπτυξη στο δύσκολο περιβάλλον της ενιαίας Ευρώπης. Το μέλλον του τόπου, όμως, δεν κρίνεται από την ευφράδεια του πολιτικού προσωπικού αλλά από τις λύσεις που θα δοθούν στα κρίσιμα οργανωτικά προβλήματα που αντιμετωπίζει η Δημόσια Διοίκηση. Η Πληροφορική παίζει πρωτεύοντα ρόλο.

Εκπροσωπώντας τον κλάδο των 40.000 περίπου πτυχιούχων Πληροφορικής και διπλωματούχων μηχανικών υπολογιστών ΑΕΙ, τονίζουμε για άλλη μια φορά την ανεπάρκεια της Πολιτείας να σταθεί στο ύψος των περιστάσεων. Οι συνθήκες έχουν πλέον ωριμάσει για την ίδρυση ενός Εθνικού Επιμελητηρίου Επικοινωνιών και Πληροφορικής, σύμφωνα με πρόταση νόμου που έχουμε καταθέσει στις αρμόδιες αρχές (http://www.epe.org.gr/various/EThEEP.zip). Η κυβέρνηση και η αντιπολίτευση θα μπορούσαν να τοποθετηθούν σε αυτό το ζήτημα αντί να διασταυρώνουν τα ξίφη τους για τα ρουσφέτια και τις διώξεις δημοσίων υπαλλήλων. Η πολιτική πρέπει να σταματήσει να είναι παιγνίδι εντυπώσεων και να αποκτήσει ουσία για το καλό της χώρας και των ανθρώπων της.

Η Ένωση Πληροφορικών Ελλάδας πιστεύει ότι η Δημόσια Διοίκηση μπορεί να βελτιωθεί εντυπωσιακά με ουσιαστική αξιοποίηση της Πληροφορικής και των Επικοινωνιών αρκεί η Πολιτεία να αναθέσει στους Πληροφορικούς την ευθύνη της επιστημονικής και τεχνικής διαχείρισης των σχετικών θεμάτων και έργων μέσα από την ίδρυση του Εθνικού Επιμελητηρίου Επικοινωνιών και Πληροφορικής. Οι συνθήκες ωρίμασαν. Το μέλλον δεν μπορεί να περιμένει πλέον».

SAIS TRAVEL
ΔΥΝΑΜΗ ΕΜΠΙΣΤΟΣΥΝΗ
FORMULA 1

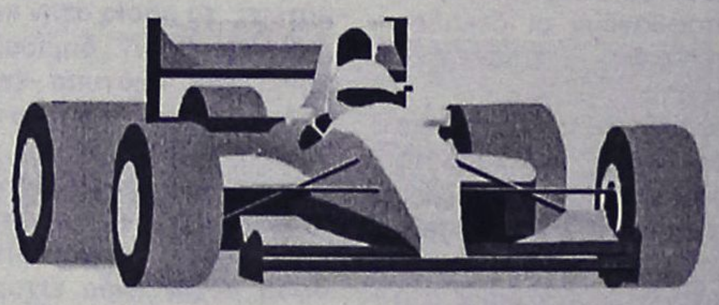

GRAND PRIX F1
στην ΚΩΝ/ΠΟΛΗ
Αεροπορικώς
από 18/8 έως 23/8
ΜΟΝΟ 550 ΕΥΡΩ

Περιλαμβάνει:
• Αεροπορικά εισιτήρια
• Φόροι αεροδρομίων
• Ξενοδοχεία 2 νύχτες με ημιδιατροφή, 3 νύχτες με πρωινό
• Εκδρομές - μεταφορές στην πίστα αγώνων
• Ασφάλεια ταξιδιού

Δεν περιλαμβάνει:
• Εισιτήρια αγώνων (εξασφαλισμένα)

ΞΕΚΟΥΡΑΣΤΑ και ΑΝΕΤΑ
ΠΛΗΡΟΦΟΡΙΕΣ-ΕΓΓΡΑΦΕΣ
ΠΡΑΚΤΟΡΕΙΟ ΤΑΞΙΔΙΩΝ
ΣΑΒΒΑΣ ΣΑΗΣ
ΤΑΡΠΟΝ ΣΠΡΙΝΓΚΣ 42 (δίπλα στην Τραπ. Πίστεως) • Τηλ. 39781-3
ΧΠ127



Μεγάλες δυσκολίες στον τουρισμό

Υπολογίζεται ότι 1500 ξενοδοχεία σε όλη την χώρα βρίσκονται στην κόψη του ξυραφιού

Σε φάση περιδίνησης έχει εισέλθει η τουριστική βιομηχανία της χώρας, δεδομένου ότι οι εισπράξεις της μεγάλης μερίδας των ξενοδοχείων βαίνουν μειούμενες, ενώ περισσότεροι από 1.500 μικροξενοδόχοι της Ελλάδας βρίσκονται αντιμέτωποι με το φάσμα της χρεοκοπίας.

Η ανάκαμψη για τον τουρισμό, σύμφωνα με τους γνώστες της αγοράς και βάσει ενεργειών που γίνονται από την πλευρά της πολιτείας, δεν φαίνεται να έρχεται πριν από το 2006.

Το ερώτημα που τίθεται τελικά είναι πόσοι θα αντέξουν μέχρι τότε. Η κατάσταση σε πολλές περιοχές της χώρας περιγράφεται με δραματικούς τόνους, ενώ τα στοιχεία της Τράπεζας της Ελλάδος καταδεικνύουν επιδείνωση των δεδομένων που χαρακτηρίζουν την τουριστική κίνηση. Παράγοντες της αγοράς ασκούν σκληρότατη κριτική για την παντελή έλλειψη πρωτοβουλιών από την κυβέρνηση, ικανών να διαμορφώσουν υπόβαθρο και να προσδώσουν περιεχόμενο στον ελληνικό τουρισμό. Ταυτόχρονα θεωρούν ανεπαρκείς και άνευ ουσιαστικής σημασίας τις επικοινωνιακές πρωτοβουλίες του αρμόδιου υπουργού. Χρειαζόμαστε, λένε, τομές στις υπηρεσίες και στις υποδομές αλλά και γενναίες αποφάσεις ικανές να αναβαθμίσουν την ποιότητα ζωής και το περιβάλλον. Το κραχ που απειλεί σήμερα τον τουρισμό, με ό,τι αυτό συνεπάγεται ευρύτερα για την οικονομία, χαρακτηρίζεται από τους τουριστικούς επιχειρηματίες ως «επαπειλούμενη εθνική καταστροφή». Ήδη το οικονομικό επιτελείο της κυβέρνησης, το οποίο προσέβλεπε στην αναθέρμανση του τουριστικού ρεύματος προς την Ελλάδα ως σανίδα σωτηρίας για τα παραπαίοντα δημόσια οικονομικά, αναγκάζεται τώρα να αναζητήσει άλλες λύσεις. Πλέον οι ελπίδες για να σωθούν τα προσχήματα της εφετινής τουριστικής σεζόν στρέφονται στους εναπομείναντες μήνες του καλοκαιριού και σε ορισμένα ενθαρρυντικά μηνύματα.

Μολονότι η κίνηση από Γερμανία αναμένεται να κλείσει με αρνητικό πρόσημο - εξαιτίας της πραγματικής πτώσης του εισοδήματος του Γερμανού και άρα της επιλογής φθηνότερων προορισμών (Τουρκία, Αίγυπτος) - η TUI, ο κορυφαίος Τουριστικός Οργανισμός στην Ευρώπη, αναμένεται φέτος να σημειώσει άνοδο ύψους 7% περίπου. Από την άλλη πλευρά τα στοιχεία της Τράπεζας της Ελλάδος είναι αποκαλυπτικά: Μείωση ύψους 1,5% ή 6 εκατ. ευρώ εμφανίζουν οι τουριστικές εισπράξεις τον μήνα Απρίλιο του 2005 (370 εκατ. ευρώ) έναντι του αντίστοιχου περυσινού μήνα, σύμφωνα με τα στοιχεία της Τράπεζας της Ελλάδος.

Για πρώτη φορά μετά από αρκετούς μήνες οι εισπράξεις από τον τουρισμό εμφανίζουν μείωση, αναδεικνύοντας και τη δύσκολη οικονομικά τουριστική περίοδο που ήδη έχει ξεκινήσει. Αντίθετα ο "φτηνός» προορισμός της Τουρκίας τον Απρίλιο είχε περίπου 2,5 φορές περισσότερες εισπράξεις και αύξηση επισκεπτών περίπου 25% σε σχέση με το 2004. Το υπουργείο Οικονομίας, κάνει ό,τι μπορεί για να ανατιμηθεί το προσφερόμενο τουριστικό πακέτο τηρώντας μειωτική στάση. Το πρώτο χαστούκι στην αγορά ήλθε με την αύξηση του ΦΠΑ, ενώ το υπουργείο εθελοτυφλεί επιβαρύνοντας ακόμη περισσότερο το αεροπορικό εισιτήριο (πέραν της αύξησης της τιμής των καυσίμων) με τη διατήρηση του Τέλους Εκσυγχρονισμού Αεροδρομίου. Παράλληλα τα υψηλά τέλη του «Ελευθέριος Βενιζέλος» επιτείνουν το πρόβλημα για την Αττική (-3% η πληρότητα το πρώτο 5μηνο) και σε γειτνιάζοντες νησιωτικούς προορισμούς, αφού έτσι χάνεται το στοίχημα του τσαρτερ για την ευρύτερη περιοχή της πρωτεύουσας.

Σύμφωνα με τελευταία μελέτη του ΙΟΒΕ για τον τουρισμό, το κόστος της γραφειοκρατίας επιβαρύνει το προϊόν των μικρών τουριστικών επιχειρήσεων με ποσοστό 7,5%, των μεσαίων 4% και των μεγάλων με 2% περίπου.

Τα αποτελέσματα, τέλος, είναι δυσμενή και για τα τουριστικά γραφεία, ενδεικτικό της παθογένειας και του δομικού προβλήματος που επικρατούν συνολικά στην τουριστική οικονομία.

TECHNO GROUP

Μελέτη - Συντήρηση

ΠΑΡΑΔΟΣΗ ΣΕ ΠΛΗΡΗ ΛΕΙΤΟΥΡΓΙΑ ΑΠΟ ΠΕΠΕΙΡΑΜΕΝΟ ΣΥΝΕΡΓΕΙΟ

ΘΕΡΜΑΝΣΗ–ΗΛΙΑΚΑ–ΚΛΙΜΑΤΙΣΜΟΣ

ΕΥΚΟΛΙΕΣ ΠΛΗΡΩΜΗΣ



ΔΑΠΕΔΟΘΕΡΜΑΝΣΗ

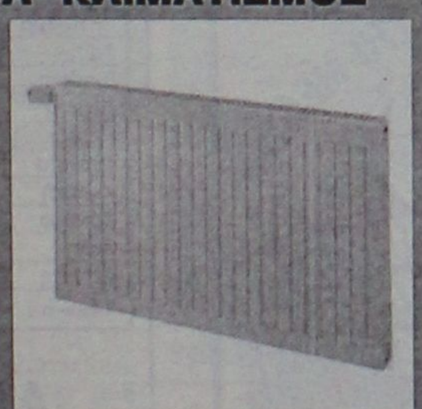





Περιορισμένη τεχνική υποστήριξη για μεταφορά σκάφος και τοποθέτηση

ΑΝΟΞΕΙΔΟΤΗ ΥΠΕΡΟΧΗ A.I.S.I. 316
ΣΥΝΔΕΟΝΤΑΙ ΚΑΙ ΜΕ ΚΑΛΟΡΙΦΕΡ

Απο 25.00€ το μήνα!

ΠΡΟΪΟΝΤΑ ΓΕΡΜΑΝΙΑΣ-ΙΤΑΛΙΑΣ

Δημ. Αναστασιάδη 8 - Τηλ. & Fax: 22410 32181

AER45

Blue Star Ferries

ΑΠΟ ΡΟΔΟ

ΑΝΑΧΩΡΗΣΗ ΑΠΟ							ΑΦΙΞΗ
ΡΟΔΟ	ΚΩ	ΛΕΡΟ	ΠΑΤΜΟ	ΜΥΚΟΝΟ	ΣΥΡΟ	ΑΜΟΡΓΟ (ΚΑΤΑΠΟΛΑ)	ΠΕΙΡΑΙΑ
ΤΡΙΤΗ 19:00	ΤΡΙΤΗ 22:15	---	---	ΤΕΤΑΡΤΗ 03:20	---	---	ΤΕΤΑΡΤΗ 07:10
ΠΕΜΠΤΗ 19:00	ΠΕΜΠΤΗ 22:15	ΠΕΜΠΤΗ 23:55	ΠΑΡΑΣΚΕΥΗ 01:05	---	ΠΑΡΑΣΚΕΥΗ 05:00	---	ΠΑΡΑΣΚΕΥΗ 09:00
ΣΑΒΒΑΤΟ 09:30	ΣΑΒΒΑΤΟ 12:15	---	---	---	---	ΣΑΒΒΑΤΟ 15:50	ΣΑΒΒΑΤΟ 21:00
ΚΥΡΙΑΚΗ 18:00	ΚΥΡΙΑΚΗ 21:15	ΚΥΡΙΑΚΗ 22:55	ΔΕΥΤΕΡΑ 00:05	---	ΔΕΥΤΕΡΑ 04:15	---	ΔΕΥΤΕΡΑ 08:00

ΠΡΟΣ ΡΟΔΟ

ΑΝΑΧΩΡΗΣΗ ΑΠΟ ΠΕΙΡΑΙΑ	ΑΦΙΞΗ						
	ΣΥΡΟ	ΜΥΚΟΝΟ	ΑΜΟΡΓΟ (ΚΑΤΑΠΟΛΑ)	ΠΑΤΜΟ	ΛΕΡΟ	ΚΩ	ΡΟΔΟ
ΔΕΥΤΕΡΑ 19:30	ΔΕΥΤΕΡΑ 23:15	---	---	---	---	ΤΡΙΤΗ 05:00	ΤΡΙΤΗ 08:00
ΤΕΤΑΡΤΗ 19:30	ΤΕΤΑΡΤΗ 22:50	---	---	ΠΕΜΠΤΗ 02:25	ΠΕΜΠΤΗ 03:35	ΠΕΜΠΤΗ 05:15	ΠΕΜΠΤΗ 08:30
ΠΑΡΑΣΚΕΥΗ 19:30	---	ΠΑΡΑΣΚΕΥΗ 23:20	---	---	---	ΣΑΒΒΑΤΟ 03:55	ΣΑΒΒΑΤΟ 06:55
ΣΑΒΒΑΤΟ 23:55	---	---	ΚΥΡΙΑΚΗ 05:05	ΚΥΡΙΑΚΗ 07:25	ΚΥΡΙΑΚΗ 08:35	ΚΥΡΙΑΚΗ 10:15	ΚΥΡΙΑΚΗ 13:15



RODOS FERRIES SERVICES/SKEVO'S TRAVEL

ΚΑΝΤΕ ΚΡΑΤΗΣΗ ΤΩΡΑ!

ΠΛΗΡΟΦΟΡΙΕΣ ΚΑΙ ΚΡΑΤΗΣΕΙΣ ΘΕΣΕΩΝ ΣΤΟΝ ΤΑΞΙΔΙΩΤΙΚΟ ΣΑΣ ΠΡΑΚΤΟΡΑ Η SKEVO'S TRAVEL: ΑΜΕΡΙΚΗΣ 111, ΡΟΔΟΣ, ΤΗΛ. ΚΡΑΤΗΣΕΩΝ ΕΠΙΒΑΤΩΝ ΚΑΙ Ι.Χ.: 22410-22461, 22410-75655, 22410-75310, ΤΗΛ. ΚΡΑΤΗΣΕΩΝ ΦΟΡΤΗΓΩΝ: 22410-76600

ΓΡΑΦΕΙΑ ΠΩΛΗΣΕΩΝ ΠΕΙΡΑΙΑ: ΤΗΛ. 210 4191000, ΦΑΞ 210 4191010

ΓΡΑΦΕΙΑ ΠΩΛΗΣΕΩΝ ΡΟΔΟΣ: ΤΗΛ. 22410 24655, ΦΑΞ 22410 24656

ΓΡΑΦΕΙΑ ΠΩΛΗΣΕΩΝ ΚΩ: ΤΗΛ. 22420 28300, ΦΑΞ 22420 28301

ΓΡΑΦΕΙΑ ΠΩΛΗΣΕΩΝ ΣΥΡΟΥ: ΤΗΛ. 22810 88400, ΦΑΞ 22810 88401

ΓΡΑΦΕΙΑ ΠΩΛΗΣΕΩΝ ΜΥΚΟΝΟΥ: ΤΗΛ. 22890 23990, ΦΑΞ 22890 23991

ΓΡΑΦΕΙΑ ΠΩΛΗΣΕΩΝ ΠΑΤΜΟΥ: ΤΗΛ. 22470 31777, ΦΑΞ 22470 31778

ΓΡΑΦΕΙΑ ΠΩΛΗΣΕΩΝ ΛΕΡΟΥ: ΤΗΛ. 22470 22777, ΦΑΞ 22470 22778

ΓΡΑΦΕΙΑ ΠΩΛΗΣΕΩΝ ΑΜΟΡΓΟΥ: ΤΗΛ. 22850 71777, ΦΑΞ 22850 71778

ΓΡΑΦΕΙΑ ΠΩΛΗΣΕΩΝ ΚΑΤΑΠΟΛΩΝ: ΤΗΛ. 22850 72777, ΦΑΞ 22850 72778

ΓΡΑΦΕΙΑ ΠΩΛΗΣΕΩΝ ΣΑΜΟΥ: ΤΗΛ. 22730 28000, ΦΑΞ 22730 28001

ΓΡΑΦΕΙΑ ΠΩΛΗΣΕΩΝ ΙΚΑΡΙΑΣ: ΤΗΛ. 22750 22990, ΦΑΞ 22750 22991

ΓΡΑΦΕΙΑ ΠΩΛΗΣΕΩΝ ΚΑΛΥΜΝΟΥ: ΤΗΛ. 22430 29000, ΦΑΞ 22430 29001

Συμμετέχουν σε αυτά 40 άτομα από 30 χώρες του κόσμου και διδάσκουν διακεκριμένοι δικαστές

Ξεκινούν τα μαθήματα στη Ροδιακή Ακαδημία του Δικαίου της Θάλασσας

Θα διεξαχθούν για 9η συνεχή χρονιά στον Υδροβιολογικό Σταθμό και στο κτήριο του Ινστιτούτου Αιγαίου

Με 40 συμμετέχοντες από 30 χώρες του κόσμου και με τη συμβολή και αναγνώριση των Ηνωμένων Εθνών, αρχίζουν αύριο στο νησί μας τα μαθήματα της Ροδιακής Ακαδημίας του Δικαίου της θάλασσας!

Πρόκειται για την κορυφαία, κάθε χρόνο, οργάνωση του Ινστιτούτου Αιγαίου του Δικαίου της Θάλασσας και του Ναυτικού Δικαίου, στην οποία διδάσκουν διακεκριμένοι δικαστές του Διεθνούς Δικαστηρίου, ενώ οι συμμετέχοντες είναι εκπρόσωποι Υπουργείων, διδάκτορες πανεπιστημίων, αντιπρόσωποι των Ηνωμένων Εθνών κ.ά.

Της Ελευθερίας Πελλού
pellou@rodiaki.gr

Τα μαθήματα της Ροδιακής Ακαδημίας του Δικαίου της Θάλασσας διαρκούν τρεις εβδομάδες συνολικά και πραγματοποιούνται για 9η συνεχή χρονιά. Φέτος οι εργασίες αρχίζουν στις 4 Ιουλίου και θα διαρκέσουν έως τις 22 του ίδιου μήνα και θα διεξάγονται στον Υδροβιολογικό Σταθμό Ρόδου αλλά και στο χώρο του Ινστιτούτου Αιγαίου στην οδό Ιπποτών.

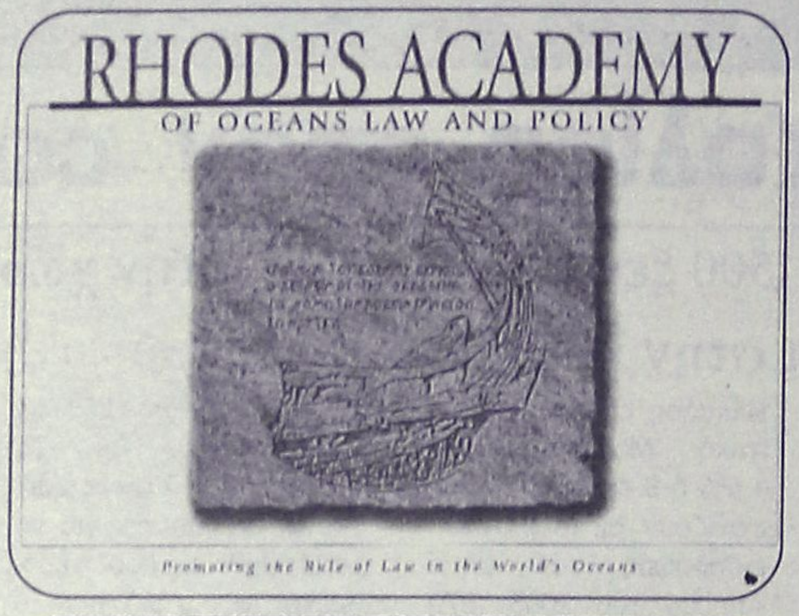

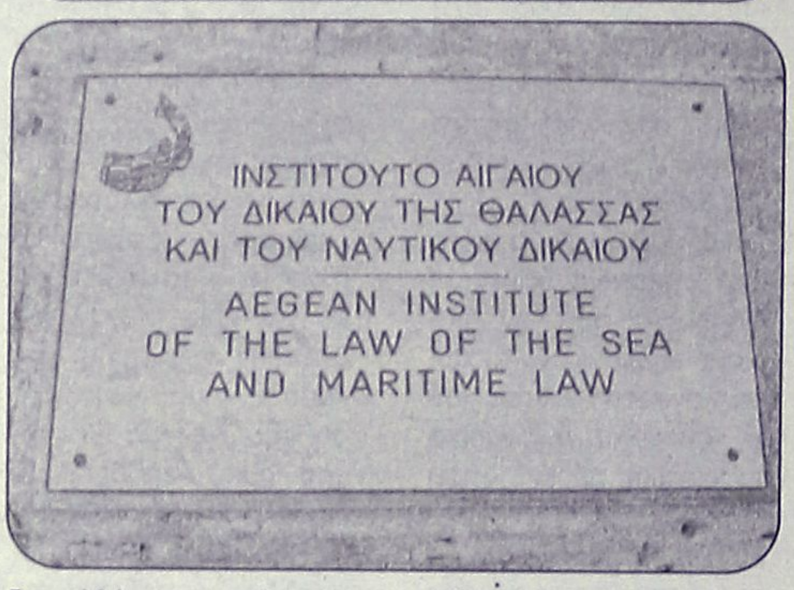

Τα μαθήματα αποτελούνται από τις θεματικές ενότητες, μία κάθε εβδομάδα και συγκεκριμένα τις εξής:

-Ιστορία και εξέλιξη του Δικαίου της θάλασσας μέχρι τη σύμβαση των Ηνωμένων Εθνών το 1982, με ιδιαίτερη αναφορά στη φυσιολογία και την ωκεανογραφία.

-Δίκαιο και Προστασία του θαλάσσιου περιβάλλοντος, ελευθερία της ναυσιπλοΐας και σύστημα επίλυσης διαφορών (μεταξύ των κρατών).

-Εκμετάλλευση πλουτοπαραγωγικών πηγών της θάλασσας, με ιδιαίτερη αναφορά στην αλιεία, στην εξόρυξη πετρελαίου και στα μεταλλεύματα.

Το πρόγραμμα αυτό θεωρείται ένα από τα κορυφαία που αφορούν την εκπαίδευση σε θέματα δικαίου της θάλασσας και αυτό αποδεικνύεται και από τις συμμετοχές των διδασκόντων, «θέση» στην οποία βρέθηκαν οι περισσότεροι δικαστές του Διεθνούς Δικαστηρίου της Θάλασσας.

Πέρα από το οποιοδήποτε επιστημονικής πλευράς ενδιαφέρον παρουσιάζει η συγκεκριμένη διοργάνωση, το όφελος για την περιοχή μας είναι διπλό, δεδομένου της μεγάλης διαφήμισης που γίνεται σχεδόν σε ολόκληρο τον κόσμο για την προώθηση θεμάτων που αφορούν το Δίκαιο της Θάλασσας και όχι μόνο.

Χαρακτηριστικό παράδειγμα είναι το ενημερωτικό φυλλάδιο το οποίο έχει τυπωθεί και έχει ήδη σταλεί προς όλα τα πανεπιστήμια και τις χώρες που συμμετέχουν στο πρόγραμμα αυτό και το οποίο περιλαμβάνει στοιχεία για τη Ρόδο, τοπία, αλλά και ομορφιές του νησιού.

Όπως δήλωσε στη «Ρ» ο διευθυντής του Ινστιτούτου Αιγαίου του Δικαίου της Θάλασσας και του Ναυτικού Δικαίου **κ. Νίκος Σκούρτος**, η Ρόδος έχει «συνδυαστεί» με τη διεξαγωγή του συγκεκριμένου εκπαιδευτικού προγράμματος, αφού πραγματοποιείται και μάλιστα με επιτυχία μόνο στο νησί μας.

Αξίζει τέλος να σημειωθεί ότι το συγκεκριμένο ινστιτούτο συνεργάζεται και για άλλες δραστηριότητές του με τέσσερα πανεπιστημιακά ινστιτούτα και ειδικότερα τα εξής:

-Πανεπιστημιακό Ινστιτούτο Θάλασσας της Βιρτζίνια

-Ινστιτούτο Max Planck της Χαϊδελβέργης

-Ινστιτούτο Θάλασσας της Ισλανδίας και

-Ινστιτούτο Θάλασσας της Ουτρέχτης.

ALHAMBRA TRAVEL
Με τη νέα Ελληνική εταιρεία κρουαζιέρας
Louis Hellenic Cruises
ΜΟΝΑΔΙΚΕΣ 9ΗΜΕΡΕΣ ΚΡΟΥΑΖΙΕΡΕΣ!!!!
...σαλπάρετε μαζί μας!
Γιορτάζοντας 70 χρόνια από την ίδρυση του Ομίλου Louis προσφέρουμε τρείς μοναδικές 9/10ήμερες κρουαζιέρες σε Δυτική & Ανατολική Μεσόγειο αλλά και τη Μαύρη Θάλασσα!!!
9/10ήμερη Μοναδική Κρουαζιέρα στη Δυτική Μεσόγειο
«ΤΑ ΔΙΑΜΑΝΤΙΑ ΤΗΣ ΜΕΣΟΓΕΙΟΥ»
Από 29 Ιουλίου έως 07 Αυγούστου 2005
με το κρουαζιερόπλοιο MV CORAL
Από 790 €

Ημέρα	Ημ/νία	Λιμάνι	Άφιξη	Αναχ
Παρασκευή	29/7	Πειραιάς	---	10:30
Παρασκευή	29/7	Διέλευση Ισθμού Κορίνθου	13:30	15:00
Σάββατο	30/7	Μάλτα	14:30	19:30
Κυριακή	31/7	Τύνιδα	09:30	17:30
Δευτέρα	01/8	Μινόρκα, ΒΑΛΕΑΡΙΔΕΣ	15:00	21:00
Τρίτη	02/8	Βαρκελώνη	08:00	17:00
Τετάρτη	03/8	Νίκαια/ Μονακό ή Κάννες	09:00	20:00
Πέμπτη	04/8	Λιβόρνο (Φλωρεντία)	08:00	19:00
Παρασκευή	05/8	Νάπολη/Πομπηία ή Κάπρι	10:30	19:00
Σάββατο	06/8	Εν Πλω	---	---
Κυριακή	07/8	Πειραιάς	09:30	

9/10ήμερη Μοναδική Κρουαζιέρα στη Ανατολική Μεσόγειο
«ΠΑΝΟΡΑΜΑ ΑΡΧΑΙΩΝ ΠΟΛΙΤΙΣΜΩΝ»
Από 07 Αυγούστου έως 16 Αυγούστου 2005
με το κρουαζιερόπλοιο MV CORAL
Από 790 €

Ημέρα	Ημ/νία	Λιμάνι	Άφιξη	Αναχ
Κυριακή	07/8	Πειραιάς	---	13:00
Δευτέρα	08/8	Καστελόριζο*	09:30	14:30
Τρίτη	09/8	Λεμεσός, ΚΥΠΡΟΣ	08:00	20:00
Τετάρτη	10/8	Λατάκεια, ΣΥΡΙΑ	08:00	20:00
Πέμπτη	11/8	Βηρυτός, ΛΙΒΑΝΟΣ	08:00	20:00
Παρασκευή	12/8	Ασντόντ, ΙΣΡΑΗΛ	08:00	20:00
Σαββάτο	13/8	Πορτ Σάιντ, ΑΙΓΥΠΤΟΣ	08:00	09.00
Σαββάτο	13/8	Αλεξάνδρεια, ΑΙΓΥΠΤΟΣ	20.00	---
Κυριακή	14/8	Αλεξάνδρεια, ΑΙΓΥΠΤΟΣ	---	14:00
Δευτέρα	15/8	Ρέθυμνο	13:30	19:00
Τρίτη	16/8	Πειραιάς	07:30	

** Αποβίβαση / επιβίβαση με βάρκες (ανάλογα με τον καιρό)*

9/10ήμερη Μοναδική Κρουαζιέρα στη Μαύρη Θάλασσα & τα παράλια της Μικράς Ασίας
«ΑΞΕΧΑΣΤΕΣ ΠΑΤΡΙΔΕΣ»
Από 16 Αυγούστου έως 25 Αυγούστου 2005
με το κρουαζιερόπλοιο MV CORAL
Από 790 €

Ημέρα	Ημ/νία	Λιμάνι	Άφιξη	Αναχ
Τρίτη	16/8	Πειραιάς	---	12:00
Τετάρτη	17/8	Κωνσταντινούπολη	09:00	19:00
Πέμπτη	18/8	Σαμψούντα, ΠΟΝΤΟΣ	16:30	21:00
Παρασκευή	19/8	Τραπεζούντα, ΠΟΝΤΟΣ	08:00	19:00
Σάββατο	20/8	Γιάλτα, ΚΡΙΜΑΙΑ	14:00	21:30
Κυριακή	21/8	Οδησσός, ΟΥΚΡΑΝΙΑ	10:30	19:30
Δευτέρα	22/8	Νέσεμπαρ, ΒΟΥΛΓΑΡΙΑ	14:00	20:00
Τρίτη	23/8	Τσανάκκαλε, ΤΟΥΡΚΙΑ	14:00	19:30
Τετάρτη	24/8	Σμύρνη	08:00	18:30
Πέμπτη	25/8	Πειραιάς	07:00	

Πληροφορίες στο πρακτορείο
ALHAMBRA TRAVEL
Δ. Θεοδωράκη 13 • Τηλ. 2241037052 και 2241025698
ΧΠ: 130

ΝΑΥΤΙΚΗ ΕΤΑΙΡΕΙΑ
ΤΗΛΟΣ 21ος ΑΙΩΝΑΣ
ΠΡΟΓΡΑΜΜΑ SEA STAR

ΔΕΥΤΕΡΑ

	ΑΦΙΞΗ	ΑΝΑΧΩΡΗΣΗ
ΡΟΔΟΣ		08.45
ΤΗΛΟΣ	10.05	14.15
ΝΙΣΥΡΟΣ	14.50	17.30
ΤΗΛΟΣ	18.05	18.20
ΡΟΔΟΣ	19.40	Δ.

ΤΡΙΤΗ

	ΑΦΙΞΗ	ΑΝΑΧΩΡΗΣΗ
ΡΟΔΟΣ		08.00
ΦΕΤΙΧΕ	09.30	16.00
ΡΟΔΟΣ	17.30	19.30
ΤΗΛΟΣ	20.50	Δ.

ΤΕΤΑΡΤΗ

	ΑΦΙΞΗ	ΑΝΑΧΩΡΗΣΗ
ΤΗΛΟΣ		09.00
ΡΟΔΟΣ	10.20	19.00
ΤΗΛΟΣ	20.20	Δ.

ΠΕΜΠΤΗ

	ΑΦΙΞΗ	ΑΝΑΧΩΡΗΣΗ
ΤΗΛΟΣ		07.00
ΡΟΔΟΣ	08.20	09.00
ΤΗΛΟΣ	10.20	10.30
ΚΑΜΙΡΟΣ	11.15	14.30
ΤΗΛΟΣ	15.15	17.00
ΡΟΔΟΣ	18.20	Δ.

ΠΛΗΡΟΦΟΡΙΕΣ: ΡΟΔΟΣ, ΤΑΡΠΟΝ ΣΠΡΙΝΓΚΣ 44
ΤΗΛ. 2241078052 • ΚΙΝΗΤΟ 6938244523
ΤΗΛΟΣ Τηλ.: 2246044000
ΧΠ1691

ΑΝΟΙΞΤΕ ΤΗΝ ΔΙΚΗ ΣΑΣ ΠΟΡΤΑ ΣΤΟ ΜΕΛΛΟΝ ΜΕ
WARLYN DOORS
ΑΡΙΣΤΗ ΠΟΙΟΤΗΤΑ
ΕΤΟΙΜΟ-ΠΑΡΑΔΟΤΕΣ
ΑΠΟ €150
ΑΠΟΚΛΕΙΣΤΙΚΑ ΣΧΕΔΙΑ
BSI REGISTERED FIRM
MADE IN ENGLAND
Στ. Καζούλη 23 & Πελοποννήσου 2
Τηλ.: 22410 22684 / 22831
Fax: 22410 22684
e-mail: lints5@otenet.gr
AT1261

ΝΤΕΤΕΚΤΙΒΣ ΑΘΗΝΩΝ
PRIVATE DETECTIVE
Αναλαμβάνουμε υποθέσεις ανηλίκων, προσωπικές, οικογενειακές, εμποροβιομηχανικές
Διαθέτουμε τα καλύτερα ηλεκτρονικά, σύγχρονα οπτικοακουστικά μέσα
Εχεμύθεια 100%
Τα 30 χρόνια πείρα είναι η εγγύησή μας
ΤΗΛ. 6977 632963 & 6945 319796
AT 1987

Ζευγάρι από τη Δανία -**ο γαμπρός Έλληνας στην καταγωγή**- παντρεύτηκε ορθόδοξα

Γάμος αλά... ελληνικά έγινε στη Σάλακο!

Γοητευτική "μίξη" Ελλήνων και Δανών που γλέντησαν παραδοσιακά

Η εκπλήρωση ενός ονείρου ζωής, το οποίο κάθε άλλο παρά εύκολη υπόθεση απεδείχθη, ήταν για ένα ζευγάρι από τη Δανία ο γάμος τους, ο οποίος έγινε ορθόδοξα στην

Της Κυριακής Πετρίδου
petridoukir@yahoo.gr

Εκκλησία της Σαλάκου, την περασμένη Πέμπτη 30 Ιουνίου και αν ήταν ταινία, που βέβαια θα είχε happy end, θα μπορούσε κάλλιστα να έχει τον τίτλο..."Γάμος αλά Ελληνικά"!

Ο Μιχάλης Παναγιώτης Διακοβασίλης είναι Έλληνας στην καταγωγή αφού ο πατέρας του, Παναγιώτης, γεννήθηκε στο γραφικό χωριό της Σαλάκου ενώ η μητέρα του είναι Δανέζα. Από μικρό παιδί, μαζί με τα άλλα τρία αδέλφια του, περνούν τα καλοκαίρια στο χωριό, στο οποίο, βέβαια, έχουν συγγενείς και φίλους. Παρόλο που δεν μιλούν ελληνικά, αισθάνονται Έλληνες και ενθουσιάζονται με τα στοιχεία της κουλτούρας μας. Στα δύσκολα χρόνια της μετανάστευσης και σε μια χώρα όπως η Δανία όπου δεν υπάρχει ελληνική κοινότητα όπως σε άλλες χώρες του εξωτερικού, δεν ήταν εύκολο για τον πατέρα να τους μάθει τη γλώσσα.

Επίσης, πριν από τριανταπέντε τόσα χρόνια δεν υπήρχε στο μέρος τους Ορθόδοξη Εκκλησία και έτσι ο Μιχάλης, που είναι και το πρώτο παιδί της οικογένειας, δεν βαφτίστηκε Ορθόδοξος Χριστιανός. Βαφτίστηκαν, όμως, τα άλλα παιδιά όπως και κάποια από τα εγγόνια του πατέρα του. Τα παιδιά, μεγαλώνοντας, πάντα έρχονταν τα καλοκαίρια στη Σάλακο αφού το νιώθουν σαν το σπίτι τους, είναι σπίτι τους και φέρνουν με τη σειρά τους τα δικά τους παιδιά. Ποτέ δεν αισθάνθηκαν ξένοι στο χωριό. Η οικογένεια αγόρασε και σπίτι που πάντα έχει ανοιχτή την πόρτα για επισκέψεις.

Κάποια στιγμή, ο Μιχάλης θέλησε να εκφράσει αυτή του την αγάπη για τη Ρόδο και για το χωριό του πατέρα του και κυρίως τους ανθρώπους του με το να παντρευτεί τη σύντροφο της ζωής του σε Ορθόδοξη Εκκλησία, στο χωριό και τηρώντας τα παραδοσιακά έθιμα.

Αυτό τελικά δεν απεδείχθη και τόσο απλή υπόθεση αφού μπορεί όλη η οικογένεια να έρχεται στη Ρόδο για πάνω από τριάντα χρόνια αλλά σε λίγο επρόκειτο να ανακαλύψουν για πρώτη φορά τι εστί...ελληνικό Δημόσιο.

Η Εκκλησία ήταν κατηγορηματική: Γάμος όταν κανείς από τους δύο δεν ανήκει στο Ορθόδοξο θρήσκευμα δεν μπορεί να τελεσθεί στην Ορθόδοξη Εκκλησία.

Από εκεί άρχισε ένας αγώνας δρόμου αφού ο Μιχάλης ο οποίος είναι και ο Έλληνας στο ζευγάρι έπρεπε να ασπαστεί την Ορθοδοξία και να κάνει όλες εκείνες τις γραφειοκρατικές διαδικασίες μέσα σε διάστημα λίγων εβδομάδων και ενώ ήδη είχε ετοιμαστεί ολόκληρη...αποστολή που θα ερχόταν από τη Δανία για να παρευρεθεί στο γάμο!

Δεν ήταν λίγες οι φορές που έφθασε κοντά στο να τα παρατήσει μιας και ολοένα και μια καινούργια δυσκολία έβγαινε στην πορεία. Πιο πολλές απαιτήσεις και χαρτομάνι από τις υπηρεσίες, πιο πολλά εμπόδια ενώ θα έπρεπε να βαπτισθεί Χριστιανός Ορθόδοξος.

Η οικογένεια δεν μπορούσε να πιστέψει ότι ξαφνικά τους αντιμετώπιζαν σαν ξένους σε έναν τόπο τον οποίο αισθάνονταν δικό τους. Ήταν, όμως, όνειρο ζωής και έτσι ο Μιχάλης αποφάσισε να βαπτισθεί. Έτσι, στα τριανταπέντε του, σε μία σεμνή τελετή, παρουσία της γυναίκας του, των παιδιών του και στενών φίλων και συγγενών, βαπτίστηκε Χριστιανός Ορθόδοξος. Οι στιγμές ήταν, πράγματι, συγκινητικές καθώς ο ιερέας τον καλωσόριζε στην Ορθόδοξη Εκκλησία ενώ το τελετουργικό ήταν καθηλωτικό και βέβαια δεν συμβαίνει κάθε μέρα, μιας και έγινε με όλους τους προβλεπόμενους από την Εκκλησία τύπους.

Η συνέχεια, βέβαια, επεφύλασσε κι άλλες γραφειοκρατικές διαδικασίες. Κι αν ο Μιχάλης κάποια στιγμή έφθασε κοντά στο να εγκαταλείψει το όνειρό του και να πτοηθεί από τις δυσκολίες και τα εμπόδια, η στήριξη των Ελλήνων συγγενών και φίλων ήταν εκείνη που τον έκαναν να φθάσει μέχρι τέλος.

Τα όσα ακολούθησαν στη συνέχεια, μοιάζουν, πράγματι, σαν αυτές τις ιστορίες που παρακολουθούμε καμιά φορά στο "πανί" και αναρωτιόμαστε αν μπορούν να συμβούν στ' αλήθεια.

Όλη η απογοήτευση της πρώτης περιόδου αντικαταστάθηκε με τα πιο όμορφα συναισθήματα μέχρι που εξαλείφθηκε εντελώς ώστε κανείς να μην τη θυμάται. Γιατί εμείς οι Έλληνες μάλλον ξέρουμε να χαιρόμαστε και να δίνουμε χαρά καλύτερα από τους άλλους.



Ο Μιχάλης μόλις έχει βαπτισθεί Χριστιανός Ορθόδοξος -μιας και δεν ήταν δυνατόν αυτό να γίνει τριανταπέντε χρόνια πριν- για να μπορέσει να παντρευτεί στην Εκκλησία του χωριού του πατέρα, με τον ελληνικό παραδοσιακό τρόπο...

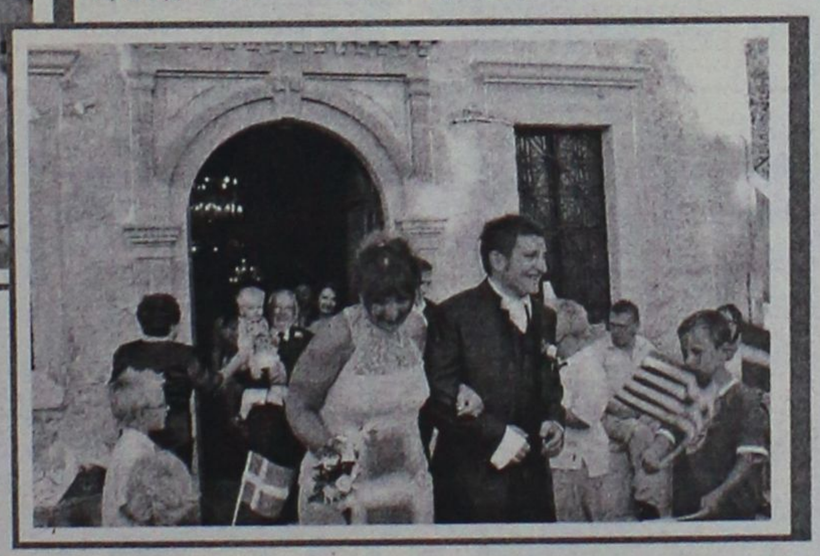

Οι σημαίες της Ελλάδας και της Δανίας που κρατούν τα πιτσιρίκια, καθώς υποδέχονται το ζευγάρι που μόλις έχει παντρευτεί, συμβολίζουν κατά κάποιο τρόπο, ότι η χαρά δεν έχει εθνικότητα και φέρνει πιο κοντά τους ανθρώπους, ακόμα κι αν δεν μιλούν την ίδια γλώσσα...

Ο Γάμος

Ο γάμος στη Σάλακο ήταν ελληνικός μα και διαφορετικός. Όμορφα διαφορετικός. Οι συγγενείς από το χωριό είχαν πάει από νωρίς στο σπίτι φέρνοντας τα δώρα και για να ευχηθούν στο ζευγάρι. Οι φίλοι τους από τη Δανία ήταν όλοι εκεί και στη συνέχεια, όπως απαιτεί το έθιμο, συνόδεψαν όλοι, πεζή, τον γαμπρό και τη νύφη μέχρι την Εκκλησία του χωριού. Η μητέρα του συνόδεψε το γαμπρό που έφθασε πρώτος στην Εκκλησία ενώ τη νύφη ο πατέρας της.

Από εκεί και πέρα...ανέλαβε ο ιερέας του χωριού ο οποίος με περισσή υπομονή και, αντιλαμβανόμενος την ιδιαιτερότητα της τελετής, τους έδειχνε τι έπρεπε να κάνουν. Όλα ήταν καινούργια αλλά και συναρπαστικά για τους φιλοξενούμενους από τη Δανία που ήταν περίπου εξήντα άτομα. Από το ύφασμα που ρίχνουν στην πλάτη του γαμπρού και της νύφης μέχρι το πάτημα του ποδιού αλλά κυρίως ο γύρος μέσα στο Ιερό και το ρύζι που ρίχνουν στους νεόνυμφους.

Τα επιφωνήματα έδιναν και έπαιρναν, τα φλας άστραφταν και η έκπληξη ήταν ζωγραφισμένη στα πρόσωπα των φιλοξενούμενων οι οποίοι αρχικά έμειναν εμβρόντητοι όταν κατά το γύρο που κάνουν στο ιερό άρχισαν να χτυπούν στην πλάτη το γαμπρό όπως το απαιτεί το έθιμο! Αφού ξεπέρασαν το...σοκ έκαναν κι εκείνοι το ίδιο!

Ο γάμος αυτός, όμως, ήταν μια μίξη Ελλάδας και Δανίας. Έτσι, έγινε προσπάθεια να "χωρέσουν" έθιμα και από τις δύο χώρες. Όπως όταν το ζευγάρι εξήλθε της Εκκλησίας και πέρασε μέσα από Ελληνικές και Δανέζικες σημαίες που κρατούσαν παιδιά, την ίδια στιγμή που στην είσοδο γυναίκες του χωριού μοίραζαν το παραδοσιακό μελεκούνι.

Το αποκορύφωμα, βέβαια, ήταν το γλέντι που ακολούθησε στην πλατεία του χωριού και που παρά το γεγονός ότι ήταν και εργάσιμη ημέρα της εβδομάδας κανένας δεν έλειψε! Μέσα σε λίγη ώρα, Έλληνες και Δανοί, οι περισσότεροι από τους οποίους δεν γνωρίζονταν μέχρι πρότινος, είχαν γίνει ένα και χόρευαν ξυπόλυτοι ελληνικούς χορούς!

Δεν έλειψαν, όμως, και οι λόγοι από τον πατέρα της νύφης και του γαμπρού και του ίδιου του γαμπρού, ως είθισται στη Δανία. Σημειώνεται ότι, και κατά τη διάρκεια της λειτουργίας αλλά και τον λόγων, ο πατέρας του γαμπρού εκτελούσε χρέη...μεταφραστή!

Όλοι μαζί, Έλληνες και Δανοί ευχήθηκαν στο ζευγάρι με τον δανέζικο τρόπο την ίδια ώρα που πιτσιρίκια μοίραζαν σε όλους σημαίες της Ελλάδας και της Δανίας. Από τα highlights της βραδιάς ήταν όταν ο πατέρας της νύφης χάρισε στον γαμπρό ένα...κουκλόσπιτο επειδή έμαθε λέει ότι είναι έθιμο στην Ελλάδα να προικίζουν τις κόρες!

Εκείνο που έμεινε ήταν η ζεστασιά και η μοναδικότητα της ελληνικής φιλοξενίας. Όπως λέει το ζευγάρι, ήταν όλα ακριβώς όπως τα είχαν ονειρευτεί και όπως τα επιθυμούσαν και δεν μπορούν να ευχαριστήσουν αρκετά όλο τον κόσμο που βοήθησε ώστε το όνειρό τους αυτό να γίνει πραγματικότητα.

Κι αυτό ακριβώς είναι που μένει. Η πλευρά αυτή των Ελλήνων, η όψη αυτή της Ελλάδας είναι που τελικά υπερτερεί σε σχέση με τις απογοητεύσεις που μπορεί να δίνει στα παιδιά της, ακόμα κι αν είναι δεύτερης γενιάς Έλληνες του εξωτερικού. Δεν αποκλείεται, πάντως, στη Σάλακο να ξαναζήσουν τέτοιες στιγμές αφού το...σόι είναι μεγάλο και αισθάνονται όλοι Έλληνες!

KYDON TOURS

ΕΚΔΡΟΜΕΣ ΚΥΔΩΝ
ΠΟΙΟΤΗΤΑ - ΦΡΟΝΤΙΔΑ - ΕΠΙΤΥΧΙΑ

ΚΑΛΟΚΑΙΡΙΝΕΣ ΕΚΔΡΟΜΕΣ

● ΠΑΡΙΣΙ – EURODISNEY
11/7 – 17/7/05
Αεροπορική εκδρομή

Περιλαμβάνει: 3 διαν. Παρίσι Hotel Novotel 3 stars superior με πρωινό - 3 διαν. EURODISNEY Hotel Santa Fe ή SEAQUOIA με πρωινό μπουφέ πλούσιο - είσοδοι στην Disney και studios - μεταφορές - περιήγηση ξενάγηση στο Παρίσι - κρουαζιέρα Σηκουάνα και Λούβρο. Αεροπορικά εισιτήρια από Ρόδο - Φόρους αεροδρομίων - ασφάλεια - προαιρ. εκδρομή ΚΑΣΤΡΑ - CABARET.
Συνοδός η κ. Ελένη Ψυλλάκη

● ΚΩΝΣΤΑΝΤΙΝΟΥΠΟΛΗ
20/7 – 25/7/05
Αεροπορική εκδρομή

Περιλαμβάνει: αεροπορικά εισιτήρια Ρόδο - Αθήνα - Κων/λη - Αθήνα - Ρόδο. Ξενοδοχείο 4 αστέρων με πρωινό μπουφέ στην πλατεία TAKSIM - Ξενάγηση όλης της Κωνσταντινούπολης - Αγία Σοφία - Πατριαρχείο - Εκκλησίες - Μπαλουκλί - Παναγία Βλαχερνών - Μονή της Χώρας - Παλάτια ΤΟΠ ΚΑΠΙ - ΝΤΟΛΜΑ ΜΠΑΞΕ - Κλειστή αγορά με 4.000 μαγαζιά grand bazar - κρουαζιέρα στο Βόσπορο - Διασκέδαση σε νυχτερινό κέντρο πολυτελείας με folklor πρόγραμμα μουσική, χορό oriental.
Συνοδός η κ. Ελένη Ψυλλάκη

● ΜΑΡΜΑΡΙΣ FETIYE – ΜΥΡΑ KAS – ΑΝΤΑΛΕΙΑ – ΠΑΜΟΥΚΑΛΕ – ΜΑΡΜΑΡΙΣ
5/8 – 9/8/05

Πλούσιο πρόγραμμα - 1 διαν. KAS, 2 διαν. ΑΝΤΑΛΕΙΑ - 1 διαν. ΠΑΜΟΥΚΑΛΕ - Ξενοδοχεία 4 αστέρων ημιδιατροφή - ξεναγήσεις - περιηγήσεις - πούλμαν πολυτελείας.
Συνοδός κ. Ελένη Ψυλλάκη

FORMULA, 1 18/8–24/8/05
GRAND PRIX F1

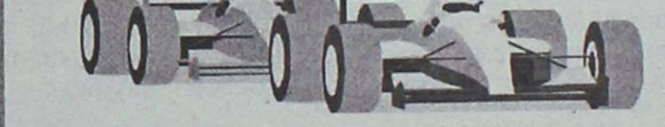

στην ΚΩΝΣΤΑΝΤΙΝΟΥΠΟΛΗ
19-20-21 ΑΥΓΟΥΣΤΟΥ

Εξασφαλίσαμε:
• Ξενοδοχεία και εισιτήρια για τα δοκιμαστικά και τον επίσημο ΑΓΩΝΑ

ΟΡΓΑΝΩΣΑΜΕ ΕΚΔΡΟΜΗ
18/8-24/8/05

Περιλαμβάνει:
• Εισιτήρια ΡΟΔΟ - ΜΑΡΜΑΡΙΣ - ΡΟΔΟ
• Φόρους λιμένων 33 ευρώ
• Ξενοδοχεία 4 αστέρων με πρωινό, 6 διανυκτερεύσεις
• Πούλμαν πολυτελείας για όλες τις μεταφορές και ξεναγήσεις ΣΜΥΡΝΗ - ΚΟΥΣΑΝΤΑΣΙ - ΚΩΝ/ΛΗ, όπως το πρόγραμμα.
• Μεταφορά καθημερινά από την ΚΩΝΣΤΑΝΤΙΝΟΥΠΟΛΗ στην ΠΙΣΤΑ στις 19, 20 και 21/8/05.
• Ξενάγηση όλης της Κων/λης καθημερινά και ολόκληρη την μέρα της 222/8.
• Ασφάλεια ταξιδιού
• Συνοδός η κ. Ελένη Ψυλλάκη

ΠΡΟΛΑΒΕΤΕ
Μοναδική ευκαιρία και εμπειρία να απολαύσετε τους ΑΓΩΝΕΣ της FORMULA 1, που για πρώτη φορά γίνεται τόσο κοντά μας στην ΟΛΟΚΑΙΝΟΥΡΓΙΑ ΠΙΣΤΑ της ΚΩΝΣΤΑΝΤΙΝΟΥΠΟΛΗΣ

ΠΛΗΡΟΦΟΡΙΕΣ
Δίνονται στο πρακτορείο ΚΥΔΩΝ
Οργάνωση ΝΙΚΟΣ ΨΥΛΛΑΚΗΣ και ΕΛΕΝΗ ΨΥΛΛΑΚΗ

ΚΥΔΩΝ TOURS
Εθ. Δωδ/σίων 14 • Τηλ. 22410-23000, 27900
ΧΠ191

Αισχροκέρδεια στην υδροδότηση των νησιών

Τί αναφέρει δημοσίευμα χθες

Για αισχροκέρδεια στην υδροδότηση των νησιών με συγκεκριμένες περιπτώσεις στα νησιά της Δωδεκανήσου, αναφέρεται δημοσίευμα της εβδομαδιαίας εφημερίδας "Ο κόσμος του Επενδυτή" στο οποίο μεταξύ άλλων επισημαίνονται τα εξής:

«Κερδοσκοπικές τάσεις εμφανίζονται, τόσο στο εμπόριο νερού για την υδροδότηση των κατοίκων των μικρών νησιών, όσο και στον εφοδιασμό των πλοίων, επιβατηγών και εμπορικών. Οι Οργανισμοί Λιμένων δίνουν νερό σε πλοία με διαφορετικές τιμές, που κυμαίνονται γύρω στα 5 ευρώ από λιμάνι σε λιμάνι. Οσο κι αν φαίνεται απίστευτο, οι τιμές διαφέρουν τόσο πολύ, που οι εταιρείες κάνουν διάφορους σχεδιασμούς προκειμένου να εφοδιασθούν με φθηνό νερό. Για παράδειγμα, στο λιμάνι της Ρόδου τα πλοία προμηθεύονται με 7,8 ευρώ τον τόνο, όταν το λιμάνι του Ηρακλείου δίδει το νερό με 2,70 ευρώ τον τόνο. Αλλά και το λιμάνι του Πειραιά δίδει με 5 ευρώ τον τόνο, ενώ το τουριστικό λιμάνι Κουσάντασι της Τουρκίας δίδει με 5 δολάρια τον τόνο, δηλαδή γύρω στα 4 ευρώ. Οπως γίνεται αντιληπτό, οι Οργανισμοί Λιμένων αυθαιρετούν και από τη στιγμή που δεν ελέγχονται από κανένα υπουργείο πωλούν όσο θέλουν το νερό. Αλλά και η υδροδότηση των μικρών νησιών γίνεται κάτω από δύσκολες συνθήκες και κοστίζει συνήθως και στο κράτος αλλά και στους κατοίκους. Το κράτος έχει αναλάβει τη μεταφορά νερού για 30 περίπου νησιά στις Κυκλάδες και τα Δωδεκάνησα και δαπανά περίπου 3 εκατομμύρια ευρώ κάθε χρόνο μόνο για την κάλυψη του κόστους της μεταφοράς. Στην περίπτωση αυτή, το νερό δίδεται από την ΕΥΔΑΠ δωρεάν. Βέβαια, το νερό αυτό παραδίδεται στους φορείς της Τοπικής Αυτοδιοίκησης και είτε παρέχεται εντελώς δωρεάν στους κατοίκους των μικρών νησιών είτε εισπράττεται αντίτιμο, ανάλογα με την κατανάλωση. Αυτονόητο είναι ότι υπάρχουν και μεγαλύτερα νησιά, τα οποία δεν επιδοτεί το κράτος και εφοδιάζονται μόνα τους νερό, όπως είναι η Αιγίνα, η Υδρα και οι Σπέτσες. Για τις Κυκλάδες το νερό φορτώνεται από το Λαύριο και για τα Δωδεκάνησα από το λιμάνι Κάλαθος της Ρόδου. Τα νησιά των Δωδεκανήσων για τα οποία επιδοτείται η μεταφορά νερού είναι το Καστελλόριζο, η Χάλκη, η Σύμη, η Νίσυρος, η Πάτμος, οι Αρκιοί, το Μαράθι, οι Λειψοί, το Αγαθονήσι, η Ψέριμος, η Παλαιόνησος και η Καλόλιμνος. Τα νησιά των Κυκλάδων που εφοδιάζονται με κρατική επιδότηση νερό, είναι η Αμοργός, η Δονούσα, τα Κουφονήσια, η Σχοινούσα, η Ηρακλειά, η Θηρασιά, η Σίκινος, η Φολέγανδρος, η Κίμωλος και η Μήλος».

Απόφαση δικαστηρίου ανατρέπει τους όρους δόμησης στο Αιγαίο

Εκδόθηκε από το Εφετείο του Πειραιά

Μια απόφαση δικαστηρίου, που δικαιώνει έναν κάτοικο της Μυτιλήνης και συγκεκριμένα της περιοχής Αγία Μαρίνας Λέσβου, σχετικά με τους όρους δόμησης που είχε προωθήσει ο Νίκος Σηφουνάκης όταν ήταν υπουργός Αιγαίου, αναμένεται να προκαλέσει αλλυσυδοτές αντιδράσεις. Σύμφωνα με την απόφαση αυτή, ο ιδιώτης που διατηρεί κατοικία ακριβώς μπροστά στην οικία της οικογένειας Σηφουνάκη , δικαιώνεται πλήρως μιας και το Εφετείο Πειραιά χαρακτηρίζει ως Αντισυνταγματική την απόφαση του Υπουργείου Αιγαίου και τονίζει ότι ένα Προεδρικό Διάταγμα , αντικαθίσταται μόνο από ένα άλλο Π.Δ. και σε καμιά περίπτωση από μια απλή υπουργική απόφαση.

Η απόφαση του Εφετείου Πειραιά «ανοίγει» ουσιαστικά τον δρόμο σε όλους τους μικροϊδιοκτήτες γης στο Αιγαίο , που είδαν την αξία της γης τους να μηδενίζεται με τα καμώματα του τέως υπουργού. Αντίθετα, με τις αποφάσεις του ο Νίκος Σηφουνάκης είχε στην ουσία βοηθήσει



τους μεγαλοϊδιοκτήτες γης και τις μεγάλες αλυσίδες ξενοδοχείων να γιγαντώσουν ακόμη περισσότερο.

Υπενθυμίζουμε ότι τότε είχαν αντιδράσει ακόμη και οι βουλευτές του ΠΑΣΟΚ, όπως ο κ. Λεβογιάννης από τις Κυκλάδες, αλλά ο Νίκος Σηφουνάκης δεν έδειχνε να πολυενδιαφέρεται. Για το ίδιο θέμα, ο Δήμαρχος Μυτιλήνης Αρης Χατζηκομνηνός, είχε προσφύγει στη δικαιοσύνη, και τον Οκτώβριο αναμένεται να εκδοθεί η απόφαση για το σύνολο των περιοχών του Δήμου που επηρεάζει η απόφαση του Ν. Σηφουνάκη. Με την απόφαση του Εφετείου Πειραιά, ανοίγει ουσιαστικά ο δρόμος για την αποκατάσταση μιας τεράστιας αδικίας που συντελέστηκε εις βάρος των μικροϊδιοκτητών γης στο Αιγαίο. Ο κ. Σηφουνάκης, μετά την αποκάλυψη της υπόθεσης του Εφετείου Πειραιά, που έγινε από τον τηλεοπτικό σταθμό «Αρχιπέλαγος», επιτέθηκε στο Νομάρχη Λέσβου κ. Παύλο Βογιατζή, γιατί δεν φρόντισε να εκπροσωπήσει τη Νομαρχία Λέσβου, δικηγόρος στη συγκεκριμένη δίκη . Η επίθεση του Ν. Σηφουνάκη καθώς και το αξιώτικο ύφος του, σε ότι αφορά αποφάσεις της Ελληνικής Δικαιοσύνης, επικρίθηκαν από τον ίδιο το Νομάρχη Λέσβου.

(Από το Aegeatimes)

Απόσυρση ξενοδοχείων

Ηχηρό ράπισμα στη γραφειοκρατία και ουσιαστικές λύσεις σε μακροχρόνια προβλήματα της τουριστικής βιομηχανίας δίνει η ηγεσία του υπουργείου Τουριστικής Ανάπτυξης μέσω τροπολογιών που εντάσσονται στο νομοσχέδιο για τον Ιαματικό Τουρισμό, νομοθέτημα που κατατίθεται σύντομα στη Βουλή. Οι συγκεκριμένες διατάξεις παρέχουν, μεταξύ άλλων, το δικαίωμα σε κάθε ξενοδόχο του οποίου η μονάδα είναι εντός σχεδίου πόλεως, μετά από μια 25ετία λειτουργίας της μονάδος του να μπορεί να προβεί σε αλλαγή χρήσης του κτηρίου του. Η ως άνω διάταξη θεωρείται προάγγελος του μέτρου της... απόσυρσης ξενοδοχείων που ετοιμάζει η κυβέρνηση, απόφαση για την υλοποίηση της οποίας εργάζεται ήδη κοινή επιτροπή των υπουργείων Τουριστικής Ανάπτυξης και ΠΕΧΩΔΕ.

Όπως σημειώνει ο υφυπουργός Τουριστικής Ανάπτυξης κ. Αναστάσιος Λιάσκος, μέσω των εν λόγω διατάξεων παρέχονται λύσεις σε πάγια αιτήματα της ξενοδοχίας, ενώ παράλληλα απλοποιούνται οι διαδικασίες αδειοδοτήσεων. Συγκεκριμένα, σύμφωνα με αυτές, το Ειδικό Σήμα Λειτουργίας των τουριστικών καταλυμάτων θα παρέχεται από τις υπηρεσίες για αόριστο χρόνο. Πλέον για τη χορήγησή του θα απαιτούνται μόνο 4 δικαιολογητικά. Μάλιστα για ένα εξ αυτών, το πιστοποιητικό πυρασφάλειας, δεν θα ζητείται επανέκδοσή του, αλλά θα ζητείται βεβαίωση επανελέγχου ανά 5 έτη. Όπως επισημαίνει ο κ. Λιάσκος, ακολούθως απλοποιούνται οι μελέτες περιβαλλοντικών επιπτώσεων για τα ξενοδοχεία, ενώ δεν θα απαιτείται μελέτη γι καταλύματα που κτίστηκαν πριν από το 1990. Όσον αφορά τα ενοικιαζόμενα δωμάτια, δεν θα ζητείται περιβαλλοντική μελέτη παρά μόνο η συμπλήρωση ενός ερωτηματολογίου. Ο υφυπουργός Τουριστικής Ανάπτυξης υπογραμμίζει ότι με άλλη διάταξη επιτρέπονται οι συνενώσεις οικοπέδων, εξέλιξη που δίνει τη δυνατότητα για υψηλότερο συντελεστή στον υποψήφιο ξενοδόχο, άρα και δημιουργία επένδυσης μεγαλύτερου βεληνεκούς.

Ευρωπαϊκή κάρτα ασφάλισης

Την χρησιμοποιούν πολλοί

Μόλις 12 μήνες μετά τη δρομολόγηση της Ευρωπαϊκής Κάρτας Ασφάλισης Υγείας, πάνω από 30 εκατομμύρια πολίτες της Ε.Ε. τη χρησιμοποιούν. Ο αριθμός των κατόχων θα μπορούσε να φθάσει τα 50 εκατομμύρια αυτό το καλοκαίρι. Απεδείχθη ότι η κάρτα αυτή είναι πολύ πιο δημοφιλής από το προηγούμενο έγγραφο ασφάλισης υγείας, το Ε111. Σε ορισμένες χώρες, όπως στη Σουηδία, ο αριθμός των κατόχων της κάρτας αυξήθηκε κατά 600%.

Η κάρτα δρομολογήθηκε τον Ιούνιο 2004 για να διευκολυνθεί η πρόσβαση των πολιτών σ ην αναγκαία ιατρική περίθαλψη όταν ταξιδεύουν στην Ε.Ε. 13 χώρες την κθέρωσαν αμέσως ενώ οι υπόλοιπες σχεδιάζουν να την καθιερώσουν εντός των 18 επόμενων μηνών. Εντός του επόμενου εξαμήνου, όλες οι χώρες της Ε.Ε. (καθώς και η Νορβηγία, η Ελβετία, η Ισλανδία και το Λίχτενσταϊν) θα έχουν προσφέρει την κάρτα αυτή στους πολίτες τους.

Κατά το πρώτο εξάμηνο μετά τη δρομολόγηση της κάρτας, εκδόθηκαν πάνω από 14,5 εκατομμύρια κάρτες. Ορισμένες χώρες κατέβαλαν ιδιαίτερες προσπάθειες για τη διάδοση της χρήσης της κάρτας. Για παράδειγμα, η Τσεχική δημοκρατία εξέδωσε κάρτα για κάθε ασφαλισμένο, την οποία και αναγνώρισε ως εθνική κάρτα ασφάλισης υγείας. Η Ιταλία ανακοίνωσε ότι πρόκειται να διανείμει 58 εκατομμύρια κάρτες πριν από το τέλος Δεκεμβρίου 2005. Το Ηνωμένο Βασίλειο αποφάσισε να δρομολογήσει την κάρτα νωρίτερα, δηλαδή το Σεπτέμβριο 2005 αντί του Δεκεμβρίου 2005. Η προμήθεια της κάρτας είναι τώρα ευκολότερη - σε ορισμένες χώρες, δεδομένου ότι μπορεί να γίνει online μέσω διαδικτύου. Περισσότερες πληροφορίες και ο τρόπος με τον οποίο μπορείτε να προμηθευτείτε την κάρτα, παρέχονται στον ακόλουθο ιστότοπο: http://europa.eu.int/comm/employment_social/healthcard/index_en.htm.

ΕΠΙΠΛΑ
ΚΟΥΖΙΝΑΣ
ΙΤΑΛΙΑΣ
ΙΣΠΑΝΙΑΣ
8 ΜΕΤΡΑ
ΑΠΟ 990* ΕΥΡΩ
(Ή ΑΠΟ 29 ΕΥΡΩ ΤΟ ΜΗΝΑ*)
ΒΟΛΑΣ
ΚΟΥΖΙΝΕΣ
ΠΟΡΤΕ ΕΣΩΤΕΡΙΚΕΣ
ΑΠΟ 139 ΕΥΡΩ (ΜΕ ΤΟ ΦΠΑ)
*ΔΕΝ ΠΕΡΙΛΑΜΒΑΝΕΤΑΙ ΤΟΠΟΘΕΤΗΣΗ, ΠΑΓΚΟΣ ΚΑΙ ΝΕΡΟΧΥΤΗΣ
*Ο ΔΙΑΚΑΝΟΝΙΣΜΟΣ ΑΦΟΡΑ 48ΜΗΝΗ ΕΞΟΦΛΗΣΗ ΚΑΙ ΠΕΡΙΛΑΜΒΑΝΕΙ ΦΠΑ 13%
Λ. ΕΛΕΥΘΕΡΙΑΣ 43-45 ΚΡΕΜΑΣΤΗ ΡΟΔΟΣ - ΤΗΛ. 22410 91275
FAX: 22410 94370 -- e-mail: lazarosvolas@yahoo.gr
ΑΕ0096

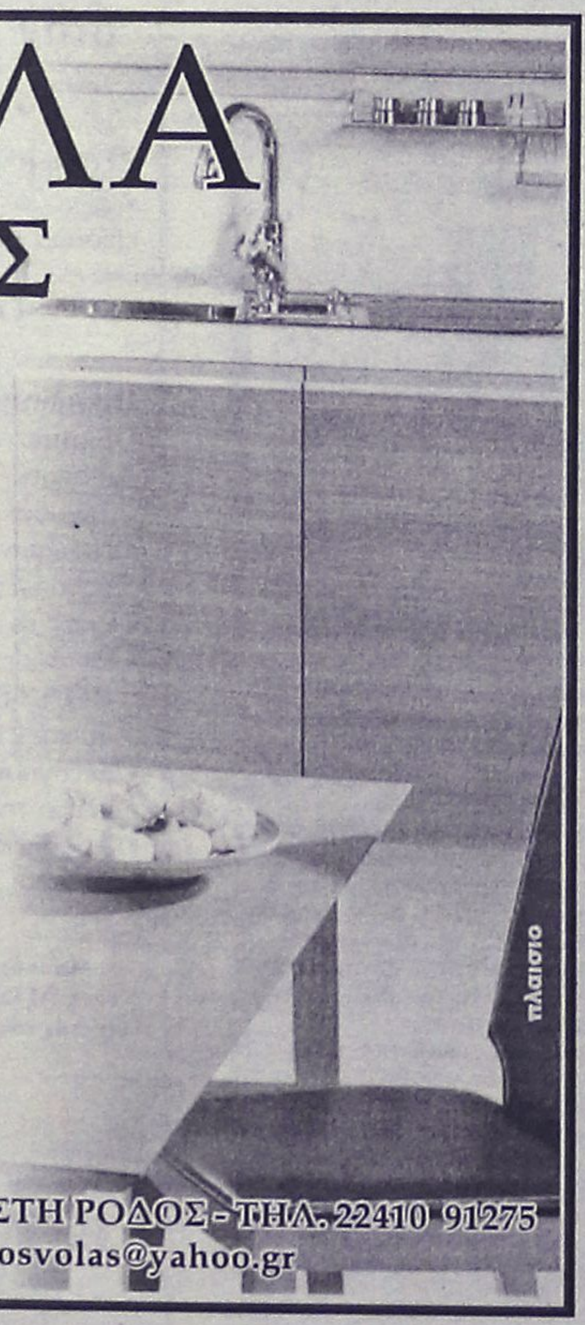



Όλοι Μαζί

μπορούμε να ξαναφέρουμε τη Ρόδο

στην κορυφή!

ΓΑΞΙ

Με την ευγένειά μας!

Πάρε μέρος στην κοινή προσπάθεια
να ξανακάνουμε το νησί μας
τον κορυφαίο τουριστικό προορισμό της Ελλάδας!

ΕΠΙΜΕΛΗΤΗΡΙΟ ΔΩΔΕΚΑΝΗΣΟΥ

AE499

Στο τελευταίο ενημερωτικό δελτίο του Τεχνικού Επιμελητηρίου

Αφιέρωμα στην συνάντηση για την αποτροπή των πυρηνικών

Μύθος η ασφαλής και φτηνή ενέργεια των αντιδραστήρων

Μεγάλο αφιέρωμα στη Διεθνή Συνάντηση για την αποτροπή εγκατάστασης νέων πυρηνικών αντιδραστήρων που συνδιοργάνωσαν πρόσφατα στη Ρόδο, το Αντιπυρηνικού Παρατηρητηρίου Μεσογείου, το ΤΕΕ, η Νομαρχιακή Αυτοδιοίκηση, η ΤΕΔΚ Δωδ/σου και το ΤΕΕ/Τμ Δωδεκανήσου, είχε το τελευταίο Ενημερωτικό Δελτίο του Τεχνικού Επιμελητηρίου Ελλάδας. Με κύριο θέμα και τίτλο «Μύθος η ασφαλής, καθαρή και φτηνή ενέργεια από πυρηνικούς αντιδραστήρες» το περιοδικό των Ελλήνων Μηχανικών, αναφέρεται εκτεταμένα στα όσα έγιναν κατά τη διάρκεια της Συνάντησης της Ρόδου. Στο δελτίο, που κυκλοφορεί σε 130.000 αντίτυπα σε όλη την Ελλάδα, εκτός από τις εκτεταμένες αναφορές πληροφοριακού χαρακτήρα, παρατίθενται και τονίζονται στοιχεία από τις εισηγήσεις των ομιλητών. Σημειώνεται συγκεκριμένα μεταξύ των άλλων οτι σύμφωνα με μελέτες Αμερικανών και Ρώσων γιατρών οι βιομηχανικές πυρηνικές δραστηριότητες και οι ατμοσφαιρικές πυρηνικές δοκιμές, έχουν προκαλέσει μέχρι σήμερα σε παγκόσμιο επίπεδο το θάνατο, ή παραμορφώσεις και ασθένειες σε πάνω από 1,5 δισεκατομμύριο ανθρώπους. Σε άλλο σημείο του τετρασέλιδου αφιερώματος γίνεται αναφορά στο ελπιδοφόρο μήνυμα που αφορά στο χρονοδιάγραμμα κλεισίματος όλων των πυρηνικών αντιδραστήρων στη Σουηδία. Ακόμα τονίζεται πόσο ζωτικής σημασίας είναι η αποτροπή εισβολής της πυρηνικής ενέργειας στη Μεσόγειο και η υιοθέτηση ενός διαφορετικού μοντέλου ανάπτυξης με τη χρήση ανανεώσιμων πηγών ενέργειας, σε συνεργασία με τις τοπικές κοινωνίες, τα κινήματα Πολιτών και ευρύτερες πρωτοβουλίες. Επίσης δημοσιεύεται χωρίς καμμία περικοπή ολόκληρο το κείμενο των συμπερασμάτων της Συνάντησης, ενδεικτικό του ενδιαφέροντος που παρουσιάζουν. Τέλος ιδιαίτερη μνεία γίνεται στην «Έκκληση της Ρόδου», το κείμενο της κοινής καμπάνιας, που διεξάγεται αυτό το διάστημα σε Ελλάδα, Τουρκία, Βουλγαρία και Κύπρο.

Μετά τη μεγάλη δημοσιότητα και απήχηση που έχουν τύχει από τα κεντρικά ΜΜΕ οι πρωτοβουλίες του Αντιπυρηνικού Παρατηρητηρίου Μεσογείου και των φορέων της Δωδεκανήσου για την αποτροπή εγκατάστασης νέων αντιδραστήρων στην Τουρκία και Βουλγαρία, αυξάνονται οι ευθύνες για την έγκαιρη προετοιμασία του Διεθνούς Αντιπυρηνικού Φεστιβάλ και του Διεθνούς Συνεδρίου, των οποίων η διεξαγωγή έχει εξαγγελθεί για το 1ο 15ήμερο του Μαΐου 2006. Η διοργάνωση αυτή, που συμπίπτει με τη συμπλήρωση 20 χρόνων από την καταστροφή του Τσερνομπίλ, δίνει τη δυνατότητα να συνδυαστεί ο αγώνας κατά της πυρηνικής απειλής με την προβολή του νησιού σε όλο τον Κόσμο. Η Ρόδος, Φάρος Πολιτισμού στην Αρχαιότητα, μπορεί σήμερα να στείλει ένα νέο δυνατό σήμα σε όλο τον Πλανήτη, που κινδυνεύει όσο ποτέ άλλοτε να βρεθεί σε μία μη αναστρέψιμη πορεία προς την καταστροφή του.

Στα Ψαρά ο Α.Παυλίδης

Ο υπουργός Αιγαίου και Νησιωτικής Πολιτικής κ. Αριστοτέλης Παυλίδης εκπροσωπεί την κυβέρνηση στις επετειακές εκδηλώσεις καταστροφής των Ψαρών.

Ο δήμαρχος Ψαρών κ. Εμ. Αγαπούσης έχει οργανώσει σύσκεψη με συμμετοχή του υπουργού, των βουλευτών και τον νομάρχη Χίου προκειμένου να συζητήσουν τοπικά θέματα και μεταξύ αυτών και το λιμενικό έργο των Ψαρών.

Θα γίνει στις 8 Ιουλίου

Συνάντηση στη Ρόδο με τούρκους επιχειρηματίες

Ανακοίνωση του Επιμελητηρίου

Από το Επιμελητηρίο Δωδεκανήσου ανακοινώνεται ότι:

Στα πλαίσια ανάπτυξης επιχειρηματικών σχέσεων με την Τουρκία θα πραγματοποιηθούν την Παρασκευη 8 Ιουλίου 2005 και

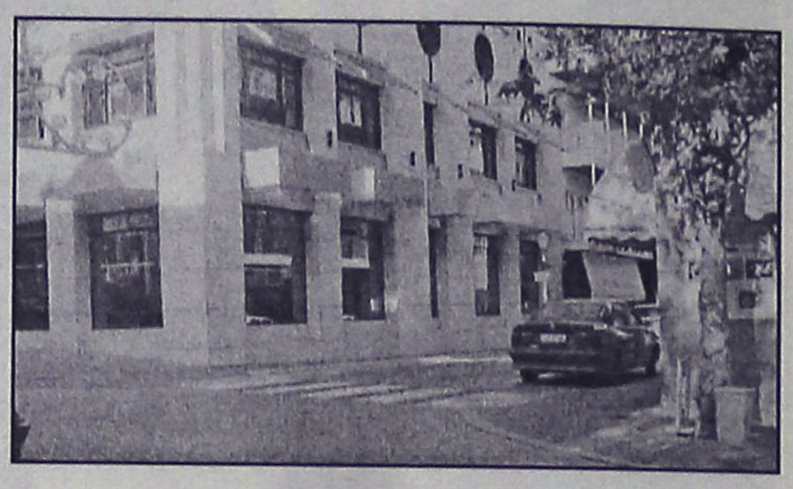

από ώρα 13.30 έως 17.30 στο ξενοδοχείο "ΠΛΑΖΑ" επιχειρηματικές συναντήσεις μεταξύ ενδιαφερομένων Δωδεκανησίων επιχειρηματιών μελών του Επιμελητηρίου του Φετιγιέ της Τουρκίας.

Οι επιχειρηματίες που μετέχουν στην αποστολή του τουρκικού Επιμελητηρίου δραστηριοποιούνται στους παρακάτω κλάδους:

Οικοδομικα υλικά, χαρτικά, τουρισμός, είδη ένδυσης, σεντόνια, κουρτίνες, έπιπλα, συσκευές, κατασκευές, PVC, μάρμαρα, αγροτικά προϊόντα, ανταλλακτικά αυτοκινήτων, βιομηχανικά λάδια, κλπ.

Όσοι από τους επιχειρηματίες της περιοχής μας επιθυμούν να συναντήσουν τα μέλη της επιχειρηματικής αποστολής του Επιμελητηρίου του Φετιγιέ, μπορούν να απευθύνονται για να συμπληρώσουν το ειδικό δελτίο επιχειρηματικών συναντήσεων στο Επιμελητήριο Δωδεκανήσου, μέχρι και την Τετάρτη 6 Ιουλίου 2005.

Για περισσότερες πληροφορίες τηλ. 22410 44213-217.

Blue Star Ferries

ΑΠΟ ΡΟΔΟ

ΑΝΑΧΩΡΗΣΗ ΑΠΟ							ΑΦΙΞΗ
ΡΟΔΟ	ΚΩ	ΛΕΡΟ	ΠΑΤΜΟ	ΜΥΚΟΝΟ	ΣΥΡΟ	ΑΜΟΡΓΟ (ΚΑΤΑΠΟΛΑ)	ΠΕΙΡΑΙΑ
ΤΡΙΤΗ 19:00	ΤΡΙΤΗ 22:15	—	—	ΤΕΤΑΡΤΗ 03:20	—	—	ΤΕΤΑΡΤΗ 07:10
ΠΕΜΠΤΗ 19:00	ΠΕΜΠΤΗ 22:15	ΠΕΜΠΤΗ 23:55	ΠΑΡΑΣΚΕΥΗ 01:05	—	ΠΑΡΑΣΚΕΥΗ 05:00	—	ΠΑΡΑΣΚΕΥΗ 09:00
ΣΑΒΒΑΤΟ 09:30	ΣΑΒΒΑΤΟ 12:15	—	—	—	—	ΣΑΒΒΑΤΟ 15:50	ΣΑΒΒΑΤΟ 21:00
ΚΥΡΙΑΚΗ 18:00	ΚΥΡΙΑΚΗ 21:15	ΚΥΡΙΑΚΗ 22:55	ΔΕΥΤΕΡΑ 00:05	—	ΔΕΥΤΕΡΑ 04:15	—	ΔΕΥΤΕΡΑ 08:00

ΠΡΟΣ ΡΟΔΟ

ΑΝΑΧΩΡΗΣΗ ΑΠΟ ΠΕΙΡΑΙΑ	ΑΦΙΞΗ						
	ΣΥΡΟ	ΜΥΚΟΝΟ	ΑΜΟΡΓΟ (ΚΑΤΑΠΟΛΑ)	ΠΑΤΜΟ	ΛΕΡΟ	ΚΩ	ΡΟΔΟ
ΔΕΥΤΕΡΑ 19:30	ΔΕΥΤΕΡΑ 23:15	—	—	—	—	ΤΡΙΤΗ 05:00	ΤΡΙΤΗ 08:00
ΤΕΤΑΡΤΗ 19:30	ΤΕΤΑΡΤΗ 22:50	—	—	ΠΕΜΠΤΗ 02:25	ΠΕΜΠΤΗ 03:35	ΠΕΜΠΤΗ 05:15	ΠΕΜΠΤΗ 08:30
ΠΑΡΑΣΚΕΥΗ 19:30	—	ΠΑΡΑΣΚΕΥΗ 23:20	—	—	—	ΣΑΒΒΑΤΟ 03:55	ΣΑΒΒΑΤΟ 06:55
ΣΑΒΒΑΤΟ 23:55	—	—	ΚΥΡΙΑΚΗ 05:05	ΚΥΡΙΑΚΗ 07:25	ΚΥΡΙΑΚΗ 08:35	ΚΥΡΙΑΚΗ 10:15	ΚΥΡΙΑΚΗ 13:15



ΕΚΔΟΣΗ

RODOS FERRIES SERVICES/SKEVO'S TRAVEL

ΚΑΝΤΕ ΚΡΑΤΗΣΗ ΤΩΡΑ!

ΠΛΗΡΟΦΟΡΙΕΣ ΚΑΙ ΚΡΑΤΗΣΕΙΣ ΘΕΣΕΩΝ ΣΤΟΝ ΤΑΞΙΔΙΩΤΙΚΟ ΣΑΣ ΠΡΑΚΤΟΡΑ Ή SKEVO'S TRAVEL: ΑΜΕΡΙΚΗΣ 111, ΡΟΔΟΣ, ΤΗΛ. ΚΡΑΤΗΣΕΩΝ ΕΠΙΒΑΤΩΝ ΚΑΙ Ι.Χ.: 22410-22461, 22410-75655, 22410-75319 ΤΗΛ. ΚΡΑΤΗΣΕΩΝ ΦΟΡΤΗΓΩΝ: 22410-76600

ΔΤ2139

AUTO ΕΠΙΛΟΓΕΣ

ΚΟΥΚΟΥΡΑΣ ΑΛΕΞΑΝΔΡΟΣ

ΕΚΘΕΣΗ ΕΜΠΟΡΙΑΣ ΕΠΙΛΕΓΜΕΝΟΥ ΜΕΤΑΧΕΙΡΙΣΜΕΝΟΥ ΑΥΤΟΚΙΝΗΤΟΥ

ΛΕΩΦ. ΡΟΔΟΥ-ΛΙΝΔΟΥ 255

ΤΗΛ. 22410/60910,

FAX: 22410/60920

- Πώληση μεταχειρισμένων αυτοκινήτων ελεγμένα σε 70 σημεία.
- Αγορά μεταχειρισμένων αυτοκινήτων.
- Ανταλλαγή με οποιοδήποτε μοντέλο της αρεσκείας σας.
- Χρηματοδότηση με τα χαμηλότερα επιτόκια της αγοράς.

ΧΠ1210

ΣΥΝΕΤΑΙΡΙΣΤΙΚΗ ΤΡΑΠΕΖΑ ΔΩΔΕΚΑΝΗΣΟΥ ΣΥΝ. Π.Ε.

10ος ΙΣΟΛΟΓΙΣΜΟΣ ΤΗΣ 31ης ΔΕΚΕΜΒΡΙΟΥ 2004

(1 ΙΑΝΟΥΑΡΙΟΥ - 31 ΔΕΚΕΜΒΡΙΟΥ 2004)

ΠΟΣΑ ΣΕ ΕΥΡΩ*

ΕΝΕΡΓΗΤΙΚΟ	Κλειόμενης χρήσεως 2004			Προηγούμενης χρήσεως 2003		
1. Ταμείο & Διαθέσιμα στην Κεντρική Τράπεζα			15.836.555,24			10.588.820,23
3. Απαιτήσεις κατά πιστωτικών ιδρυμάτων			13.580.461,68			18.738.823,07
α. Οψεως		13.553.675,43			18.482.450,10	
β. Λοιπές απαιτήσεις		26.786,25			256.372,97	
4. Απαιτήσεις κατά πελατών		117.485.909,44			98.819.868,82	
Μείον: Προβλέψεις		3.981.000,00	113.504.909,44		2.913.000,00	95.906.868,82
6. Μετοχές & άλλοι τίτλοι μεταβλητής απόδοσης			456.033,30			420.275,75
7. Συμμετοχές σε μη συνδεμένες επιχειρήσεις			2.418.240,00			2.418.240,00
8. Συμμετοχές σε συνδεμένες επιχειρήσεις			29.347,03			29.347,03
9. Αύλα πάγια στοιχεία			170.080,62			173.227,01
α) Εξοδα ιδρύσεως και πρώτης εγκαταστάσεως		178.818,12			126.757,17	
γ) Λοιπά άυλα πάγια στοιχεία		252.667,38			236.388,50	
- Μείον: Αποσβέσεις άυλων πάγιων στοιχείων		261.404,88			189.918,66	
10. Ενσώματα πάγια στοιχεία			3.147.094,60			2.876.932,23
α. Γήπεδα - Οικόπεδα		534.525,41			552.471,12	
β. Κτίρια - εγκαταστάσεις κτιρίων	1.900.201,87			1.597.516,83		
- Μείον: Αποσβέσεις κτιρίων - εγκατ. κτιρίων	538.347,89	1.361.853,98		384.251,17	1.213.265,66	
γ. Επιπλα, ηλεκτρονικός και λοιπός εξοπλισμός	2.332.552,98			1.841.492,00		
- Μείον Αποσβέσεις επίπλων, ηλεκτρονικού & λοιπού εξοπλισμού	1.434.071,16	898.481,82		1.075.718,38	765.773,62	
δ. Λοιπά ενσώματα πάγια στοιχεία	170.461,02			167.155,82		
- Μείον Αποσβέσεις λοιπών ενσώματων παγίων	75.472,02	94.989,00		53.416,16	113.739,66	
ε. Ακινητοπ. υπό κατασκευή και προκαταβολές		257.244,39			231.682,17	
11. Οφειλόμενο Συνεταιριστικό Κεφάλαιο			2.580,00			172.289,52
α. Μη ληξιπρόθεσμο		2.580,00			172.289,52	
13. Λοιπά στοιχεία Ενεργητικού			996.186,79			594.146,41
14. Προπληρωμένα έξοδα και έσοδα εισπρακτέα			447.816,60			325.479,11
ΣΥΝΟΛΟ ΕΝΕΡΓΗΤΙΚΟΥ			150.589.305,30			132.244.449,18

ΠΑΘΗΤΙΚΟ	Κλειόμενης χρήσ. 2004		Προηγούμενης χρήσ. 2003	
2. Υποχρεώσεις προς πελάτες		128.222.417,92		110.597.051,85
α. Καταθέσεις	128.222.417,92		110.597.051,85	
4. Λοιπά στοιχεία Παθητικού		2.009.070,69		2.453.781,35
5. Προεισπραγμένα έσοδα και πληρωμένα έξοδα		272.708,02		319.717,61
6. Προβλέψεις για κινδύνους και βάρη		205.000,00		179.400,00
α. Προβλέψεις για συντάξεις προσωπικού και παρόμοιες υποχρεώσεις	205.000,00		179.400,00	
8. Συνεταιριστικό Κεφάλαιο (186.250 μερ. Χ 73,37 ευρώ)		13.665.162,50		13.448.867,74
- Καταβλημένο	13.663.915,21		13.280.336,85	
- Οφειλόμενο	1.247,29		168.530,89	
9. Διαφορά από έκδοση μερίδων υπέρ το άρτιο				
- Καταβλημένη	2.130.342,00		1.925.332,36	
- Οφειλόμενη	716,21	2.131.058,21	3.749,33	1.929.081,69
9α. Δικαιώματα εγγραφής νέων συνεταίρων		699.232,74		628.717,74
10. Αποθεματικά		2.944.607,01		2.486.170,05
11. Διαφορές αναπροσαρμογής		241.694,08		24.621,06
12. Αποτελέσματα εις νέο		198.354,13		177.040,09
ΣΥΝΟΛΟ ΠΑΘΗΤΙΚΟΥ		150.589.305,30		132.244.449,18

ΛΟΓΑΡΙΑΣΜΟΙ ΕΚΤΟΣ ΙΣΟΛΟΓΙΣΜΟΥ (ΛΟΓ/ΣΜΟΙ ΤΑΞΕΩΣ ΠΑΘΗΤΙΚΟΥ)

	Κλειόμενης χρήσ. 2004	Προηγούμενης χρήσ. 2003
1. Ενδεχόμενες υποχρεώσεις		
β. Από εγγυήσεις και υπέγγυα υπέρ τρίτων στοιχεία Ενεργητικού	3.026.598,80	3.025.318,80
3. Λοιποί λογαριασμοί τάξεως		
α. Δικαιούχοι αλλότριων περιουσ. στοιχείων	2.053.103,96	1.016.561,74
γ. Πιστωτικοί λογαριασμοί πληροφοριών	22.283.049,53	17.802.739,81
ΣΥΝΟΛΟ ΛΟΓΑΡΙΑΣΜΩΝ ΤΑΞΕΩΣ	27.362.752,29	21.844.620,35

ΣΗΜΕΙΩΣΕΙΣ: 1) Οι αποσβέσεις της χρήσεως υπολογίστηκαν βάσει του Π.Δ. 299/2003. Για τη διαφοροποίηση αυτή γίνεται σχετική ανάπτυξη στο Προσάρτημα.
2) Η αποτίμηση, στο τέλος της χρήσεως, των εισηγμένων στο Χ.Α.Α. χρεογράφων της Τράπεζας έγινε βάση του άρθρου 2 παράγρ. 1 Ν. 2992/2002. Η σχετική υπεραξία, € 43.884,15, καταχωρήθηκε απευθείας στο λογαριασμό του σχετικού αποθεματικού χρεογράφων και όχι μέσω του Πίνακα Διαθέσεως Αποτελεσμάτων. Επίσης, η αποτίμηση των μη εισηγμένων στο Χ.Α.Α. συμμετοχών της Τράπεζας σε μη συνδεμένες επιχειρήσεις έγινε σύμφωνα με το άρθρο 32 παράγρ. 5 Ν. 3229/2004. Λεπτομέρειες στο Προσάρτημα.
3) Με βάση τις διατάξεις των Ν. 2065/1992 και 3296/2004, έγινε στη χρήση 2004 αναπροσαρμογή της αξίας των γηπέδων και κτιρίων της Τράπεζας και των σωρευμένων αποσβέσεων των κτιρίων, εξαιτίας της οποίας αυξήθηκε η αξία κτήσεως των γηπέδων κατά € 4.067,50 και των κτιρίων κατά € 225.496,83 και οι σωρευμένες αποσβέσεις των κτιρίων κατά € 12.491,31 και προέκυψε διαφορά αναπροσαρμογής ποσού € 217.073,02, οι οποία καταχωρήθηκε στο κονδύλι του Παθητικού 11 "Διαφορές αναπροσαρμογής". Οι αποσβέσεις της χρήσεως 2004 υπολογίστηκαν στην αναπροσαρμοσμένη αξία των κτιρίων και είναι μεγαλύτερες, από εκείνες που θα προέκυπταν, αν δεν είχε γίνει η ανωτέρω αναπροσαρμογή, κατά € 18.039,75.
4) Η τράπεζα έχει ελεγχθεί φορολογικώς μέχρι και τη χρήση 2002 και συνεπώς οι φορολογικές υποχρεώσεις της έχουν καταστεί οριστικές μέχρι και τη χρήση αυτή.

ΚΑΤΑΣΤΑΣΗ ΛΟΓΑΡΙΑΣΜΟΥ ΑΠΟΤΕΛΕΣΜΑΤΩΝ ΧΡΗΣΕΩΣ
31ης ΔΕΚΕΜΒΡΙΟΥ 2004 (1 ΙΑΝΟΥΑΡΙΟΥ - 31 ΔΕΚΕΜΒΡΙΟΥ 2004)

			Κλειόμενης χρήσ. 2004			Προηγούμενης χρήσ. 2003
1. Τόκοι και εξομοιούμενα έσοδα			5.874.925,31			5.571.814,86
- Λοιποί τόκοι και εξομοιούμενα έσοδα		8.737.656,11			8.017.826,09	
Μείον:						
2. Τόκοι και εξομοιούμενα έξοδα		2.862.730,80			2.446.011,23	
Πλέον:						
3. Εσοδα από τίτλους			41.664,78			17.927,24
4. Εσοδα προμηθειών			416.851,47			270.663,07
			6.333.441,56			5.860.405,17
Μείον:						
5. Εξοδα προμηθειών			57.897,47			43.656,98
			6.275.544,09			5.816.748,19
Πλέον:						
6. Αποτελέσματα χρηματοοικονομικών πράξεων			82.624,79			119.798,13
ΠΛΕΟΝ:			6.358.168,88			5.936.546,32
7. Λοιπά έσοδα εκμεταλλεύσεως			849.253,79			419.780,69
			7.207.422,67			6.356.327,01
Μείον:						
8. Γενικά έξοδα διοικήσεως			3.935.881,20			3.292.035,58
α. Δαπάνες προσωπικού		2.546.487,28			2.046.330,18	
- Μισθοί & ημερομίσθια	2.009.448,21			1.613.198,13		
- Επιβαρύνσεις κοινωνικής φύσεως για συντάξεις	537.039,07			433.132,05		
β. Αλλα έξοδα διοικήσεως		1.389.393,92			1.245.705,40	
			3.271.541,47			3.064.291,43
Μείον:						
9. Αποσβέσεις πάγιων στοιχείων		596.574,47			379.396,40	
10. Λοιπά έξοδα εκμεταλλεύσεως		1.415,50			1.612,00	
11+12 Διαφορές προσαρμογής αξίας απαιτήσεων και προβλέψεις για ενδεχόμενες υποχρεώσεις		1.093.600,00	1.691.589,97		982.000,00	1.363.008,40
			1.579.951,50			1.701.283,03
Πλέον:						
15. Εκτακτα έσοδα		80.001,82			5.178,01	
16. Μείον: Εκτακτα έξοδα		729,27	79.272,55		73.657,53	-68.479,52
18. Καθαρά κέρδη χρήσεως (προ φόρων εισοδήματος)			1.659.224,05			1.632.803,51

ΠΙΝΑΚΑΣ ΔΙΑΘΕΣΕΩΣ ΑΠΟΤΕΛΕΣΜΑΤΩΝ

	Κλειόμενης χρήσ. 2004	Προηγούμενης χρήσ. 2003
Καθαρά Κέρδη Χρήσεως	1.659.224,05	1.632.803,51
Πλέον: Υπόλοιπο αποτελεσμάτων προηγούμενων χρήσεων	177.040,09	104.533,09
Μείον: Διαφορές φορολ. ελέγχου φόρου εισοδήματος προηγ. χρήσεων	-12.969,40	-378.784,16
Πλέον: Διάθεση τακτ. αποθεμ. για συμψ/σμό ζημιών από διαφορά φορολ. ελέγχου προηγ. χρήσεων	12.969,40	378.784,16
Σύνολο	1.836.264,14	1.737.336,60
Μείον:		
1. Φόρος εισοδήματος	600.724,08	620.671,81
Κέρδη προς διάθεση	1.235.540,06	1.116.664,79
Η διάθεση των κερδών γίνεται ως εξής:		
1. Τακτικό αποθεματικό	165.622,41	163.280,35
2. Πρώτο μέρισμα	610.279,26	586.969,12
4. Αποθεματικά καταστατικού	199.106,89	163.280,35
6. Αφορολόγητα αποθεματικά	62.177,37	26.094,88
8. Υπόλοιπο κερδών εις νέο	198.354,13	177.040,09
	1.235.540,06	1.116.664,79

Ρόδος, 14 Απριλίου 2005

Ο ΠΡΟΕΔΡΟΣ ΤΟΥ Δ.Σ.	Ο ΓΕΝΙΚΟΣ ΔΙΕΥΘΥΝΤΗΣ	Ο ΟΙΚΟΝΟΜΙΚΟΣ ΣΥΜΒΟΥΛΟΣ	Ο Δ/ΝΤΗΣ ΟΙΚΟΝ. ΥΠΗΡΕΣΙΩΝ
ΒΑΣΙΛΕΙΟΣ Η. ΜΗΝΑΪΔΗΣ	ΕΜΜΑΝΟΥΗΛ Γ. ΚΑΡΥΔΑΚΗΣ	ΠΑΝΤΕΛΗΣ Ε. ΓΕΩΡΓΑΚΗΣ ΑΡ. ΑΔ. ΛΟΓ. Α' ΤΑΞΗΣ 005091	ΒΑΣΙΛΕΙΟΣ Ι. ΛΟΥΜΑΝΗΣ ΑΡ. ΑΔ. ΛΟΓ. Α' ΤΑΞΗΣ 034676

ΠΙΣΤΟΠΟΙΗΤΙΚΟ ΕΛΕΓΧΟΥ ΟΡΚΩΤΟΥ ΕΛΕΓΚΤΗ - ΛΟΓΙΣΤΗ

Προς τους κ.κ. Συνεταίρους της Συνεταιριστικής Τράπεζας "ΣΥΝΕΤΑΙΡΙΣΤΙΚΗ ΤΡΑΠΕΖΑ ΔΩΔΕΚΑΝΗΣΟΥ ΣΥΝ. Π.Ε."

Ελέγξαμε τις ανωτέρω Οικονομικές Καταστάσεις καθώς και το σχετικό Προσάρτημα της Συνεταιριστικής Τράπεζας "ΣΥΝΕΤΑΙΡΙΣΤΙΚΗ ΤΡΑΠΕΖΑ ΔΩΔΕΚΑΝΗΣΟΥ ΣΥΝ. Π.Ε." της χρήσεως που έληξε την 31η Δεκεμβρίου 2004. Ο έλεγχός μας, στα πλαίσια του οποίου λάβαμε γνώση πλήρους λογιστικού απολογισμού των εργασιών των υποκαταστημάτων της Τράπεζας, έγινε σύμφωνα με τις διατάξεις του Ν. 1667/1986 «περί Αστικών Συνεταιρισμών», της νομοθεσίας περί Πιστωτικών Ιδρυμάτων και τις ελεγκτικές διαδικασίες που κρίναμε κατάλληλες, βάσει των αρχών και κανόνων ελεγκτικής που ακολουθεί το Σώμα Ορκωτών Ελεγκτών - Λογιστών και που είναι σύμφωνοι με τις βασικές αρχές των Διεθνών Ελεγκτικών Προτύπων. Τέθηκαν στη διάθεσή μας τα βιβλία και στοιχεία που τήρησε η Συνεταιριστική Τράπεζα και μας δόθηκαν οι αναγκαίες για τον έλεγχο πληροφορίες και επεξηγήσεις που ζητήσαμε. Δεν τροποποιήθηκε η μέθοδος απογραφής σε σχέση με την προηγούμενη χρήση εκτός από την περίπτωση της σημειώσεως αρίθμ 3 της Τράπεζας. Η Τράπεζα εφάρμοσε το Κλαδικό Λογιστικό Σχέδιο Τραπεζών, εκτός από την περίπτωση της σημειώσεως αριθ. 2 της τράπεζας. Το Προσάρτημα περιλαμβάνει τις πληροφορίες που προβλέπονται από την παράγρ. 4.1.5 του Π.Δ. 384/1992 περί Κλαδικού Λογιστικού Σχεδίου Τραπεζών. Κατά τη γνώμη μας, οι ανωτέρω Οικονομικές Καταστάσεις, οι οποίες προκύπτουν από τα βιβλία και στοιχεία της Συνεταιριστικής Τράπεζας, απεικονίζουν, μαζί με το Προσάρτημα, αφού ληφθούν υπόψη οι ανωτέρω σημειώσεις της Τράπεζας μας με αριθ. 1 και 2, την περιουσιακή διάρθρωση και τη οικονομική θέση της Συνεταιριστικής Τράπεζας κατά την 31η Δεκεμβρίου 2004, καθώς και τα αποτελέσματα της χρήσεως που έληξε αυτή την ημερομηνία, βάσει των σχετικών διατάξεων που ισχύουν και λογιστικών αρχών, οι οποίες έχουν γίνει γενικά παραδεκτές και δεν διαφέρουν από εκείνες που η Συνεταιριστική Τράπεζα εφάρμοσε στην προηγούμενη χρήση εκτός από την περίπτωση της σημειώσεως αρίθμ 3 της Τράπεζας.

Ρόδος, 27 Απριλίου 2005
Ο Ορκωτός Ελεγκτής - Λογιστής
ΙΩΑΝΝΗΣ Γ. ΑΝΑΣΤΑΣΙΑΔΗΣ
Α.Μ. Σ.Ο.Ε.Λ.: 10141
ΑΞΩΝ ΟΡΚΩΤΟΙ ΕΛΕΓΚΤΕΣ Ε.Π.Ε.

Ηλεκτρονική Στοιχειοθεσία & Δημοσιεύσεις Ισολογισμών «Η ΔΡΑΣΙΣ», Τηλ. 63.790 - 64.393 - 64.200 κ. Μαριά

ΠΡΟΣ ΑΝΑΠΡΟΣΑΡΜΟΓΗ

Μοναδικοί Συντελεστές Καθαρού Κέρδους

Αύξηση της τάξεως 15-20%

Στην αναπροσαρμογή των Μοναδικών Συντελεστών Καθαρού Κέρδους των ελεύθερων επαγγελματιών και μικρομεσαίων προχωρά το υπουργείο Οικονομίας, προκειμένου να αυξηθούν τα έσοδα. Η αύξηση θα κινηθεί στα επίπεδα του

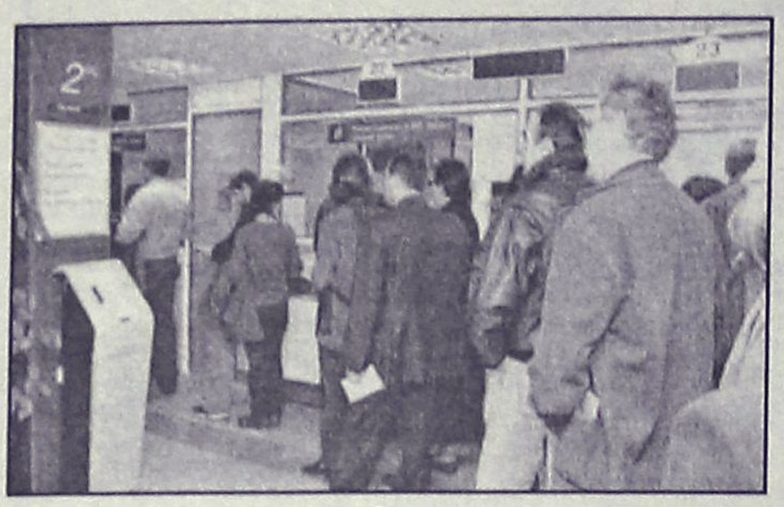

15%-20%, χωρίς να αποκλειστεί το ενδεχόμενο σε κάποιες κατηγορίες επαγγελμάτων η αναπροσαρμογή να είναι μεγαλύτερη.

Τις αυξήσεις προανήγγειλε ο υφυπουργός Οικονομικών Αδάμ Ρεγκούζας μιλώντας στη γενική συνέλευση του Συνδέσμου ΑΕ και ΕΠΕ.

Σημειώνεται ότι η αναπροσαρμογή των Μοναδικών Συντελεστών έρχεται σε μια περίοδο όπου ελεύθεροι επαγγελματίες που δηλώνουν ετησίως τζίρο 150.000 ευρώ και οι επιχειρήσεις με ετήσιο τζίρο ως 300.000 ευρώ δεν ελέγχονται αν τα κέρδη που δηλώνουν είναι τουλάχιστον ίσα με αυτά που προκύπτουν με τον Μοναδικό Συντελεστή Καθαρού Κέρδους.

Από εφέτος οι ΜΣΚΚ χρησιμοποιούνται από τους ελεύθερους επαγγελματίες και τις επιχειρήσεις προκειμένου να υπολογίσουν τον φόρο της αυτοπεραίωσης και να κλείσουν τις φορολογικές χρήσεις χωρίς να υπαχθούν σε έλεγχο.

Για έκπτωση δαπανών

Επαναφορά αποδείξεων

Το προανήγγειλε το υπουργείο

Επανέρχονται το 2006 οι φορολογικές εκπτώσεις των οικογενειακών δαπανών με αποδείξεις.

Ο υπουργός Οικονομίας και Οικονομικών Γ. Αλογοσκούφης προανήγγειλε με δηλώσεις του την επαναφορά τού συστήματος που καταργήθηκε την τελευταία διετία, καθώς διαπιστώνεται ότι η φορολογική έκπτωση αποτελούσε ισχυρό κίνητρο για τους καταναλωτές να απαιτούν την έκδοση αποδείξεων, συντείνοντας έτσι στον περιορισμό της φοροδιαφυγής. Σύμφωνα με πληροφορίες, ο υπουργός έγινε αποδέκτης αναφορών σύμφωνα με τις οποίες η κατάργηση του μέτρου ευθύνεται μεταξύ των άλλων αιτιών για τη δυσμενή πορεία των φορολογικών εσόδων.

Στη βελτίωση της πάντως αναμένεται να συμβάλει και η αντιπροσωπεία του ΔΝΤ, η οποία συναντήθηκε χθες με τον υπουργό και πρόκειται να υποβάλει τις επόμενες ημέρες τις προτάσεις της για τη βελτίωση της φορολογικής διοίκησης.



Ο κ. Αλογοσκούφης ανέφερε επίσης ότι το έλλειμμα του 2004 δεν έχει διαμορφωθεί ακόμη οριστικά, ενώ τόνισε αναφορικά με τη δημοσιονομική κατάσταση ότι δεν τίθεται θέμα λήψης εκτεταμένων μέτρων, διαψεύδοντας έτσι τα σχετικά δημοσιεύματα.

Το Χρηματιστήριο την εβδομάδα που πέρασε

Εκλεισε με θετικό πρόσημο

Ανοδος 1,15% του Γενικού Δείκτη σε εβδομαδιαία βάση

Με άνοδο ξεκίνησε ο Ιούλιος καθώς το τέλος της εβδομάδας βρήκε τον Γενικό Δείκτη στο κλείσιμο της Παρασκευής (3.073,64) να κερδίζει 1,15% σε εβδομαδιαία βάση, ενώ αυξημένος κατά 38% παρουσιάσθηκε ο όγκος των συναλλαγών.

Η ψήφιση του νομοσχεδίου για το ασφαλιστικό των τραπεζών και η δημοσίευση των οικονομικών αποτελεσμάτων των τραπεζών της Εθνικής και της Alpha Bank αποτέλεσαν τα βασικά σημεία προσοχής των επενδυτών την εβδομάδα που πέρασε. Η αντίδραση της αγοράς απέναντι στα νέα δεδομένα ήταν άμεση: Οι πωλήσεις στην Alpha "τιμώρησαν" την μέτρια επίδοση του πρώτου τριμήνου, ενώ η πρόβλεψη για την ασφαλιστική της εκκρεμότητα ξεπέρασε τα 500 εκ. ευρώ.

Από την άλλη πλευρά η Εθνική εξέπληξε ευχάριστα και επανήλθε στα όρια των προηγούμενων υψηλών της εν μέσω θετικών αναπροσαρμογών της τιμής στόχου από ξένους οίκους. Συνολικά πάντως η εικόνα των λογιστικών καταστάσεων τριμήνου ικανοποίησε ως προς την διατήρηση της κερδοφορίας σε αυξητικούς ρυθμούς και έθεσε την βάση για μια καλή συνέχεια μεταξύ των χρήσεων 2004 και 2005.

Αποδείχτηκε δε ότι η ανασφάλεια μεγάλης μερίδας της αγοράς δεν ήταν δικαιολογημένη καθώς δεν υπήρξαν μαζικά φαινόμενα δυσμενών χρηματοοικονομικών μεταβολών παρά μόνον μεμονωμένες περιπτώσεις στις οποίες ούτως ή άλλως η εικόνα αναμενόμενη.

Σε ό,τι αφορά τις ξένες αγορές η μείωση των ενεργειακών τιμών βοήθησε τις μετοχικές αγορές να ανακάμψουν και παρά την αύξηση των επιτοκίων στην Αμερική οι κλυδωνισμού ήταν απόλυτα ελεγχόμενοι

Σε εβδομαδιαία βάση ο βασικός χρηματιστηριακός δείκτης έκλεισε στις 3.073,64 μονάδες, έναντι 3.038,62μονάδων της περασμένης Παρασκευής σημειώνοντας εβδομαδιαία άνοδο σε ποσοστό1,15 %.

Από τις αρχές του 2005 ο Γενικός Δείκτης καταγράφει άνοδο σε ποσοστό 10,32%.

Ο δείκτης FTSE/ASE 20 έκλεισε με άνοδο σε ποσοστό 0,96%, ενώ ο δείκτης FTSE/ASE 40 έκλεισε με πτώση σε ποσοστό 0,87%. Ο δείκτης FTSE/ASE SMALLCAP 80 έκλεισε με πτώση σε ποσοστό 0,87%. Οι επιμέρους δείκτες κινήθηκαν ως εξής: Τραπεζικός: πτώση 1,07% Τηλεπικοινωνιών: άνοδος 4,65%, Ασφαλειών: άνοδος 6,48%, Επενδύσεων: άνοδος 0,87%, Κατασκευαστικών: πτώση 7,01%, Κλωστοϋφαντουργίας: άνοδος 4,86%, Βιομηχανιών: πτώση 0,28%, Συμμετοχών: πτώση 0,27%, Εκδόσεις- Εκτυπώσεις :πτώση 3,73%, Βασικών Μετάλλων: πτώση 2,91%, Μη μεταλλικών Ορυκτών: πτώση 2,87% Λιανικού Εμπορίου: άνοδος 0,72%, Πληροφορικής: πτώση 2,00%,Ειδών Λύσεων Πληροφορικής: πτώση 0,32%, Χονδρικό εμπόριο: άνοδος 0,71%, Τρόφιμα-ποτά: πτώση 0,92%, Παράλληλης Αγοράς: πτώση 0,08%, Διυλιστήρια: πτώση 1,40%, και Ακίνητης Περιουσίας: πτώση 3,65%.

Η συνολική αξία των συναλλαγών, στις συνεδριάσεις της εβδομάδος ανήλθε στα 1.134,5εκατ. ευρώ, ενώ η μέση αξία συναλλαγών ανά συνεδρίαση διαμορφώθηκε στα 226,882 εκατ. ευρώ, έναντι 163,962 εκατ. ευρώ της περασμένης εβδομάδος.

ΕΒΔΟΜΑΔΙΑΙΑ ΜΕΤΑΒΟΛΗ ΔΕΙΚΤΩΝ

ΔΕΙΚΤΕΣ	24/6/2005	1/7/2005	ΜΕΤΑΒΟΛΗ
ΓΕΝΙΚΟΣ	3.038,62	3.073,64	+1,15%
FTSE 20	1.710,17,	1.726,61	+0,96%
FTSE 40	2.500,35	2.478,48	-0,87%
FTSE 80	466,11	457,15	-1,92%
ΤΡΑΠΕΖΙΚΟΣ	6.777,03	6.704,26	-1,07%
ΑΣΦΑΛΕΙΩΝ	534,21	568,82	+6,48%
ΕΠΕΝΔΥΣΕΩΝ	1.038,92	1.047,96	+0,87%
ΒΙΟΜΗΧΑΝΙΚΟΣ	1.360,92	1.357,16	-0,28%
ΣΥΜΜΕΤΟΧΩΝ	1.511,46	1.507,40	-0,27%
ΚΑΤΑΣΚΕΥΩΝ	614,78	571,70	-7,01%
ΒΑΣΙΚΩΝ ΜΕΤΑΛΛΩΝ	385,72	374,50	-2,91%
ΛΥΣΕΩΝ ΠΛΗΡΟΦΟΡΙΚΗΣ	204,70	204,04	-0,32%
ΕΚΔΟΣΕΙΣ-ΕΚΤΥΠΩΣΕΙΣ	313,79	302,08	-3,73%
ΚΛΩΣΤΟΥΦΑΝΤΟΥΡΓΙΑΣ	143,17	150,13	+4,86%
ΛΙΑΝΙΚΟΥ ΕΜΠΟΡΙΟΥ	1.105,55	1.113,49	+0,72%
ΜΗ ΜΕΤΑΛΛΙΚΩΝ	1.041,29	1.011,40	-2,87%
ΠΛΗΡΟΦΟΡΙΚΗΣ	564,43	553,12	-2,00%
ΤΗΛΕΠΙΚΟΙΝΩΝΙΩΝ	1.176,55	1.231,28	+4,65%
ΤΡΟΦΙΜΩΝ	416,72	412,87	-0,92%
ΧΟΝΔΡΙΚΟΥ ΕΜΠΟΡΙΟΥ	540,76	544,60	+0,71%
REAL ESTATE	662,55	638,38	-3,65%
ΔΙΥΛΙΣΤΗΡΙΩΝ	1.522,51	1.501,26	-1,40%
ΠΑΡΑΛΛΗΛΗ	146,18	146,06	-0,08%

Ηλεκτρονική διασταύρωση των στοιχείων

Με μπλόκο ΦΠΑ τα ακίνητα

Μέσα στον Ιούλιο το πόρισμα της Επιτροπής

Η ηλεκτρονική διασταύρωση του κόστους που θα υφίστανται οι κατασκευαστές για την ανέγερση κάθε κτιρίου με την τιμή πώλησής του (και τα δύο θα αναγράφονται σε ειδικούς λογαριασμούς) αποτελεί το «κλειδί» για την επιτυχή εφαρμογή του ΦΠΑ στα ακίνητα από 1/1/2006, χωρίς τον κίνδυνο για το Δημόσιο υψηλόποσων επιστροφών φόρου.

Η αρμόδια επιτροπή για τη φορολογία ακινήτων θα υποβάλει το πόρισμά της στον υπουργό Οικονομίας και Οικονομικών Γ. Αλογοσκούφη μέσα στον Ιούλιο, προκειμένου να ακολουθήσουν οι προτάσεις των κοινωνικών φορέων και να κατατεθεί το σχετικό νομοσχέδιο στην αρχή του φθινοπώρου.

Σύμφωνα με πληροφορίες, το πόρισμα θα προτείνει:

• Επιβολή ΦΠΑ 19% στα νεόδμητα κτίρια (περιλαμβανομένων της αυτεπιστασίας και της αντιπαροχής) με ημερομηνία έκδοσης της οικοδομικής άδειας μετά την 1η Ιανουαρίου 2006.

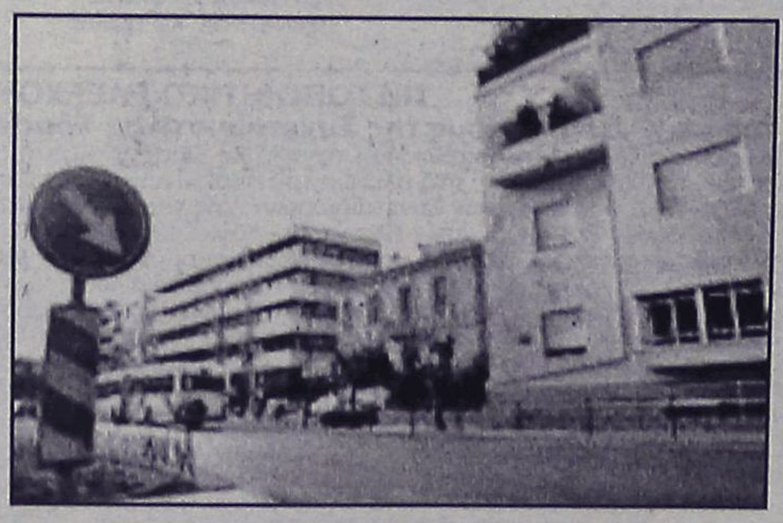

Ο φόρος που θα επιβάλλεται επί της αναγραφομένης στο συμβόλαιο συνολικής αξίας της αγοράς δεν θα υπολείπεται της αντικειμενικής αξίας ή του κόστους κατασκευής.

• Μείωση κατά 4 ποσοστιαίες μονάδες των συντελεστών φόρου μεταβίβασης σε δύο φάσεις, ώστε να υποχωρήσουν μεταξύ 5% και 7%, αντί 9% και 11% που ισχύουν σήμερα.

• Απαλλαγή από ΦΠΑ της πρώτης κατοικίας η οποία θα υπόκειται όπως και σήμερα σε φόρο μεταβίβασης, υπό την προϋπόθεση ότι θα συμφωνήσει η Ευρωπαϊκή Ενωση, διαφορετικά θα προβλεφθεί είτε ο κατώτερος συντελεστής (4,5%) είτε ο χαμηλός (9%).

• Αύξηση του αφορολόγητου ορίου για αγορά πρώτης κατοικίας στα 85.000 ευρώ, από 65.000 ευρώ, για τον άγαμο και στα 120.000 ευρώ από 100.000 ευρώ για τον έγγαμο.

• Αύξηση άνω του 50% του ελάχιστου κόστους κατασκευής οικοδομών επί του οποίου προσδιορίζεται το εισόδημα των κατασκευαστών.

Δεν μπορεί να εισχωρήσει στην Ε.Ε.

Ανέτοιμη η Τουρκία

Έκθεση του Βατικανού

Έκθεση για την Τουρκία, στην οποία αναφέρεται ότι στη χώρα διώκονται οι χριστιανοί και γι' αυτό η Αγκυρα δεν είναι ακόμη έτοιμη να εισχωρήσει στην ΕΕ, παρουσίασε η ιταλική οργάνωση «Όπερας», η οποία είναι αναγνωρισμένη από το Βατικανό. Η έκθεση περιλαμβάνει συμπεράσματα για πολλές μουσουλμανικές χώρες.



Τα αποτελέσματα παρουσίασε στο ιταλικό Κοινοβούλιο ο υπουργός Δικαιοσύνης της Αγίας Εδρας καρδινάλιος Ραφαέλε Μαρτίνο. Αναφερόμενος στο κεφάλαιο Τουρκία γράφει:

«Αν και η κυβέρνηση Ερντογάν προχώρησε σε σημαντικές συνταγματικές μεταρρυθμίσεις που άλλαξαν το νομικό πεδίο και την αντίληψη περί δικαίου που υπήρχε μέχρι πρότινος στη χώρα αυτή (κατάργηση των εκτάκτων δικαστηρίων, κατάργηση της θανατικής ποινής, υιοθέτηση της αρχής της ισότητας των δύο φύλων), εν τούτοις οι συνθήκες υπό τις οποίες ζουν οι Χριστιανοί στην Τουρκία είναι κρίσιμες.

Στην έκθεση συνολικής έκτασης 500 σελίδων αναφέρονται επίσης ανησυχητικά στοιχεία για την κατάσταση των Χριστιανών στη Νιγηρία, την Κίνα, τη Σαουδική Αραβία, την Κούβα, το Ιράν και το Πακιστάν.

Αντικρουόμενες μαρτυρίες

Ο ρόλος του Ιρανού προέδρου

Θέμα των ημερών η κατάληψη της πρεσβείας των ΗΠΑ το 1979

Μυστήριο η συμμετοχή του Μαχμούντ Αχμαντινετζάντ στην πολύμηνη κατάληψη της αμερικανικής πρεσβείας στην Τεχεράνη το 1979· πρώην φοιτητές που μετείχαν στην πολιορκία διαψεύδουν καταθέσεις Αμερικανών που τέλεσαν ομηρία για ρόλο-κλειδί του νέου σκληροπυρηνικού προέδρου του Ιράν.



Από την κατάληψη της αμερικανικής πρεσβείας στην Τεχεράνη το 1979

Το ιρανικό πρακτορείο ειδήσεων IRNA μετέδωσε την Παρασκευή ότι τεσσερα ηγετικά στελέχη του φοιτητικού κινήματος την εποχή εκείνη διέψευσαν κατηγορηματικά τις πληροφορίες που θέλουν τον νέο Ιρανό πρόεδρο να μετείχε στην πολιορκία της αμερικανικής πρεσβείας επί 444 ημέρες.

Σε δημοσιεύματα του αμερικανικού Τύπου αναφέρθηκε ότι αρκετοί Αμερικανοί πρώην κρατούμενοι αναγνώρισαν τον Μαχμούντ Αχμαντινετζάντ ως ηγέτη-κλειδί στην κράτηση 51 διπλωματών και στρατιωτικών μετά την εισβολή στην αμερικανική πρεσβεία στην Τεχεράνη.

Πού αλλού, στη Βαγδάτη

Επίθεση αυτοκτονίας και χθες

Τραυματίστηκαν 20 υποψήφιοι αστυνομικοί

Επίθεση αυτοκτονίας έξω από κτίριο του ιρακινού υπουργείου Εσωτερικών χθες στη Βαγδάτη με θύματα 20 υποψήφιους για κατάταξη στις δυνάμεις ασφαλείας. Εν τω μεταξύ, ο πρεσβευτής του ΟΗΕ στο Ιράκ καταγγέλλει «εν ψυχρώ δολοφονία» άοπλου συγγενή του από Αμερικανούς πεζοναύτες.

Ιρακινός καμικάζι ζωσμένος με εκρηκτικά έσπειρε το θάνατο έξω από βάση του υπουργείου Εσωτερικών στη συνοικία Μανσούρ της Βαγδάτης, όπου λειτουργεί κέντρο στρατολόγησης. Τα θύματα είναι στην πλειονότητά τους υποψήφιοι προς κατάταξη στις δυνάμεις ασφαλείας. Εκπρόσωπος του νοσοκομείου Γιαρμούκ δήλωσε ότι υπάρχουν τουλάχιστον 20 τραυματίες.

Το Reuters επισημαίνει ότι πρόκειται για τη χειρότερη βομβιστική επίθεση που σημειώνεται στο Ιράκ τις τελευταίες έξι ημέρες, έπειτα από μία σχετική περίοδο ηρεμίας. Το ίδιο κέντρο στρατολόγησης είχε χτυπηθεί και κατά το παρελθόν -βρίσκεται κοντά στην ισχυρά φρουρούμενη «Πράσινη Ζώνη», όπου βρίσκεται η έδρα της κυβέρνησης και διπλωματικές αποστολές.



Στη δίνη του εξτρεμισμού παραμένει το Ιράκ...

Στο πλαίσιο της προσπάθειας να βελτιώσουν τη δυνατότητα αντιμετώπισης των ανταρτών στο Ιράκ οι ΗΠΑ θα δημιουργήσουν τον επόμενο μήνα το πρώτο επιχειρησιακό κέντρο πληροφοριών, αν και κορυφαίος Αμερικανός στρατιωτικός αξιωματούχος επισημαίνει ότι θα χρειαστεί καιρός για να «αποδώσει» η προσπάθεια.

Ο υποστράτηγος Κιθ Αλεξάντερ, επικεφαλής των στρατιωτικών υπηρεσιών πληροφοριών, αναγνώρισε ότι οι προσπάθειες του στρατού να συνδέσει διαφορετικά δίκτυα συλλογής και επεξεργασίας πληροφοριών και να βελτιώσει την πρόσβαση στα δεδομένα διαφορετικών ομάδων κινούνται με βραδείς ρυθμούς.

Καταγγελία για εν ψυχρώ δολοφονία

Ο πρεσβευτής του Ιράκ στον ΟΗΕ Σαμίρ Σουμαϊντάιε κατηγόρησε το Σάββατο τους Αμερικανούς πεζοναύτες ότι πυροβόλησαν και σκότωσαν εν ψυχρώ τον 21χρονο άοπλο ξάδελφό του κατά τη διάρκεια επιδρομής κοντά στην πόλη Χαντίτα του δυτικού Ιράκ στις 25 Ιουνίου .

«Όλες οι ενδείξεις δείχνουν πως επρόκειτο για τη δολοφονία ενός άοπλου αθώου πολίτη. Μια εν ψυχρώ δολοφονία» δήλωσε ο Σουμαϊντάιε, απαιτώντας τη διεξαγωγή έρευνας. Κατά τον Ιρακινό πρεσβευτή, οι επιπτώσεις ενός «τόσο σοβαρού εγκλήματος» είναι τεράστιες τόσο για την Ουάσινγκτον, όσο και για τη Βαγδάτη.

Ο στρατός των ΗΠΑ ανέφερε πως τα γεγονότα που περιγράφει σε μακροσκελή γραπτή του δήλωση ο Ιρακινός αξιωματούχος «ανταποκρίνονται περίπου σε ένα συμβάν στο οποίο ενεπλάκησαν δυνάμεις του συνασπισμού εκείνη την ημέρα σε εκείνη την ευρύτερη περιοχή».

Ο υποστράτηγος Στίβεν Τ.Τζόνσον επισήμανε ότι «λαμβάνονται σοβαρά υπόψη αυτοί οι ισχυρισμοί και θα διερευνηθεί εξαντλητικά το συμβάν προκειμένου να προσδιορισθεί τι ακριβώς συνέβη».

Για το μέλλον της Ευρωπαϊκής Ένωσης

Άτυπη Σύνοδος Κορυφής

Το προανήγγειλε ο Τόνι Μπλέρ

Με αναγγελία άτυπης Συνόδου Κορυφής για τη μελλοντική κατεύθυνση της Ευρώπης το φθινόπωρο «εγκαινιάστηκε» την Παρασκευή η βρετανική προεδρία στο Συμβούλιο της Ευρωπαϊκής Ένωσης. Δέσμευση εκ μέρους Μπλερ για προσπάθεια συμφωνίας επί του κοινοτικού προϋπολογισμού, χωρίς εγγυήσεις για επιτυχή έκβαση.

«Συμφωνήσαμε πως θα ήταν σημαντικό για την προεδρία να πραγματοποιηθεί μία άτυπη Σύνοδος Κορυφής το φθινόπωρο κατά την οποία οι ηγέτες της Ευρώπης θα μπορέσουν να συζητήσουν για τον τρόπο με τον οποίο θα σημειωθεί πρόοδος στην Ευρώπη στο μέλλον» υπογράμμισε ο Τόνι Μπλερ κατά την «επίσημη πρώτη» της βρετανικής προεδρίας.

Στο πλαίσιο κοινής συνέντευξης Τύπου με τον πρόεδρο της Κομισιόν Ζοζέ Μπαρόζο, ο Βρετανός πρωθυπουργός επισήμανε ότι επί προεδρίας του θα πραγματοποιηθεί προσπάθεια για συμφωνία επί των δημοσιονομικών προοπτικών της περιόδου 2007-2013, χωρίς όμως να είναι εγγυημένη η επιτυχία των διαβουλεύσεων.



Τόνι Μπλέρ και Ζοζέ Μπαρόζο κατά την "επίσημη πρώτη" της βρετανικής προεδρίας του Συμβουλίου της Ε.Ε.

Οι διαπραγματεύσεις επί του κοινοτικού προϋπολογισμού κατέρρευσαν κατά την πρόσφατη Σύνοδο Κορυφής των ΕΕ όταν ο Τόνι Μπλερ αρνήθηκε να «παραδώσει» την ετήσια έκπτωση εισφορών που απολαμβάνει η Βρετανία χωρίς να υπάρξουν εγγυήσεις από πλευράς Γαλλίας ότι θα στηρίξει την ευρεία μεταρρύθμιση της κοινής αγροτικής πολιτικής της ΕΕ.

Διπλωμάτες αμφισβητούν κατά πόσο αυτή η κατάσταση καθιστά τον Τόνι Μπλερ «ειλικρινή μεσάζοντα» για τη διαμόρφωση της οικονομικής πολιτικής της Ευρωπαϊκής Ένωσης. Το Παρίσι επιμένει ότι έως το 2013 δεν μπορεί να γίνει επαναδιαπραγμάτευση επί της συμφωνίας του 2002 για τις αγροτικές επιδοτήσεις.

Από πλευράς του, ο πρόεδρος της Κομισιόν επισήμανε ότι τα κράτη-μέλη της ΕΕ πρέπει «να αγωνιστούν να φθάσουν σε ένα συμβιβασμό» για τον προϋπολογισμό. «Είναι δεινοί οι καιροί για το ευρωπαϊκό όραμα και γι' αυτόν ακριβώς το λόγο φέρει μία τέτοια μεγάλη ευθύνη η βρετανική προεδρία της ΕΕ» τόνισε ο Ζοζέ Μπαρόζο.

Ο πρόεδρος της Ευρωπαϊκής Επιτροπής εκτίμησε, παράλληλα, ότι η βρετανική προεδρία θα είναι επιτυχής. «Έχω κάθε λόγο να πιστεύω ότι η βρετανική προεδρία θα αποτελέσει μία επιτυχία» υπογράμμισε.

ΓΙΑ ΤΟ ΑΣΦΑΛΙΣΤΙΚΟ

Σύσκεψη στο Μαξίμου

Δεν θα αλλάξει μέσα στη 4ετία

Η κυβέρνηση δεν θα αλλάξει το γενικό πλαίσιο του ασφαλιστικού μέσα στην τετραετία, δήλωσε ο υπουργός Απασχόλησης Πάνος Παναγιωτόπουλος εξερχόμενος από τη σύσκεψη που έγινε στο Μέγαρο Μαξίμου.

Πρόσθεσε δε ότι δεν τίθεται θέμα αλλαγής των εισφορών, των ορίων ηλικίας και των συντάξιμων αποδοχών.



Ο κ. Παναγιωτόπουλος είπε ότι ο διάλογος για το ασφαλιστικό έχει ανοίξει, και μακάρι να υπάρξει σύγκλιση που θα αποτελέσει έδαφος για περαιτέρω συμφωνία την επόμενη τετραετία. Σε παρατήρηση δημοσιογράφου ότι ο κ. Αλογοσκούφης με χθεσινές δηλώσεις του άφησε ανοιχτό το ενδεχόμενο συμφωνίας εντός της τετραετίας, ο κ. Παναγιωτόπουλος ανέφερε ότι οι δηλώσεις Αλογοσκούφη παρερμηνεύτηκαν.

Ο υπουργός Απασχόλησης ανέφερε ακόμη ότι στη συνάντηση με τον πρωθυπουργό συζητήθηκε η επόμενη μέρα της εφαρμογής του αφαλιστικού των τραπεζών, που κατοχυρώνει τις θέσεις εργασίας και τα ασφαλιστικά δικαιώματα.

Ο κ. Παναγιωτόπουλος ρωτήθηκε και για το θέμα Εβερτ και είπε ότι ο καθένας έχει τη δική του ιστορία, ωστόσο στην πολιτική, ο καθένας κάποιες φορές πρέπει να γυρίζει σελίδα.

Ο κ. Αλογοσκούφης εξερχόμενος από την ίδια σύσκεψη στο Μέγαρο Μαξίμου είπε ότι γίνεται διάλογος για το ασφαλιστικό μεταξύ των κοινωνικών φορέων στο επίπεδο της ΟΚΕ και θα γίνει και σε επίπεδο κομμάτων.

Ευχήθηκε να υπάρξουν σημεία σύγκλισης και συναίνεσης και πρόσθεσε ότι σε κάθε περίπτωση είναι διάλογος μακράς πνοής.

Συνάντηση στο Μέγαρο Μαξίμου με τον πρωθυπουργό είχε και ο υπουργός Ανάπτυξης Δημήτρης Σιούφας ο οποίος είπε ότι συζητήθηκαν οι τελευταίες λεπτομέρειες για τα αυριανά εγκαίνια του αγωγού φυσικού αερίου Ελλάδας-Τουρκίας. Είναι μια σημαντική συμφωνία, πρόσθεσε, που ανήκει στη νέα εποχή και κάνει την Ελλάδα ενεργειακό κόμβο σε συνδυασμό και με τον αγωγό φυσικού αερίου Ελλάδας-Ιταλίας.

ΣΗΜΕΡΑ ΣΤΟΝ ΕΒΡΟ

Συνάντηση Καραμανλή-Ερντογάν

Ζητούμενο η αναθέρμανση των σχέσεων

Τα εγκαίνια για την έναρξη της κατασκευής του αγωγού φυσικού αερίου Ελλάδας-Τουρκίας θα πραγματοποιήσουν σήμερα οι πρωθυπουργοί των δύο χωρών, Κώστας Καραμανλής και Ρετζέπ Ταγίπ Ερντογάν.

Ο αγωγός φυσικού αερίου θα συνδέει την Κομοτηνή με το Καρατζάμπεϊ της Τουρκίας και οι πρώτες ποσότητες αερίου από την Τουρκία εκτιμάται ότι θα αρχίσουν να παραδίδονται στην Ελλάδα στις αρχές του 2007.

Στο πλαίσιο της τελετής των εγκαινίων θα πραγματοποιηθούν και συνομιλίες των δύο πρωθυπουργών στους χώρους των τελωνείων Κήπων (Ελλάδα) και Υψάλων (Τουρκία) και θα βρεθούν συμβολικά στη γέφυρα που ενώνει τις δύο χώρες και τις δύο όχθες του Έβρου.

Η συνάντηση προσφέρει μία ευκαιρία για ανεπίσημη ανασκόπηση των ελληνοτουρκικών σχέσεων και για να χαραχθεί και πάλι μια κοινή στρατηγική στην αντιμετώπιση των ανοιχτών διμερών θεμάτων. Οι εξελίξεις των τελευταίων μηνών στα ελληνοτουρκικά και ο το μήνυμα που επιχειρείται να δοθεί μέσα από αυτή τη συνάντηση αποδεικνύουν την ύπαρξη της έντονης καχυποψίας και επιφυλακτικότητας που χαρακτηρίζει την περίοδο αυτή τις σχέσεις των δύο



χωρών.

Σύμφωνα με το πρόγραμμα των εκδηλώσεων ολόκληρο το σκηνικό που έχει προσυμφωνηθεί θα εκπέμπει έντονα το μήνυμα της ελληνοτουρκικής φιλίας που θα κορυφωθεί με ομιλία του κ. Καραμανλή ενώπιον 2.000 Τούρκων πολιτών.

Στο ίδιο πλαίσιο της για αναθέρμανση των διμερών σχέσεων μέσω της οικονομικής συνεργασίας, έληξε την Πέμπτη η διήμερη Σύνοδος της Διυπουργικής Επιτροπής Οικονομικής και Εμπορικής Συνεργασίας Ελλάδας-Τουρκίας που πραγματοποιήθηκε στην Αθήνα.

Κατά τη λήξη της συνόδου ο υφυπουργός Εξωτερικών Ευρυπίδης Στυλιανίδης και ο Τούρκος υπουργός Επικρατείας, αρμόδιος για το εξωτερικό εμπόριο, Τουντζέρ Καγιαλάρ.

Στο περιθώριο της συνόδου ο υφυπουργός Εξωτερικών Ευρυπίδης Στυλιανίδης και ο Τούρκος υπουργός Επικρατείας, αρμόδιος για το εξωτερικό εμπόριο, Τουντζέρ Καγιαλάρ υπέγραψαν μνημόνιο οικονομικής συνεργασίας.

Ο Έλληνας υφυπουργός έθεσε στην τουρκική πλευρά, η οποία και συμφώνησε, την ανάγκη αμοιβαίων προσπαθειών για πιο ισορροπημένο εμπόριο μεταξύ των δύο χωρών με δεδομένο το εις βάρος της Ελλάδος έλλειμμα που παρουσιάζεται σήμερα.

Η ελληνική πλευρά προτείνει τη δημιουργία δεύτερης γέφυρας στους Κήπους και νέου σύγχρονου μεθοριακού σταθμού, πρόταση που χαιρέτισε η τουρκική πλευρά.

Οι δύο πλευρές συμφώνησαν κατ' αρχήν, επίσης, στην ακτοπλοϊκή σύνδεση του βορείου Αιγαίου και ειδικότερα των λιμανιών Αίνου, Δαρδανελίων, Αλεξανδρούπολης, Μαρώνειας, Σαμοθράκης και Ίμβρου.

Στο μνημόνιο που υπεγράφη γίνεται αναφορά στη συμφωνία του ΟΤΕ με την Turk Telekom, και του ΟΣΕ με τους τουρκικούς σιδηροδρόμους (TCDD) για την αναβάθμιση της γραμμής Θεσσαλονίκη-Κωνσταντινούπολη.

Οι δύο πλευρές τόνισαν τη σημασία της συνεργασίας για την ολοκλήρωση της διασύνδεσης των ηλεκτρικών δικτύων αντιστοίχως μέχρι τα τέλη του 2006.

Από την κυβέρνηση

Εμφαση στις νέες τεχνολογίες

Δηλώσεις του ΥΠΑΝ κ. Σιούφα

Τη σημασία που αποδίδει η κυβέρνηση στην ενσωμάτωση και χρήση των νέων τεχνολογιών της πληροφορίας και των επικοινωνιών για την ανάπτυξη της χώρας αναφέρθηκε, μεταξύ άλ-



λων, ο υπουργός Ανάπτυξης Δημήτρης Σιούφας, μιλώντας στο αναπτυξιακό συνέδριο της περιφέρρειας Κρήτης.

Στην ομιλία του, ο κ. Σιούφας χαρακτήρισε την Κρήτη «αναπτυξιακή δύναμη για όλη τη χώρα» καθώς, όπως είπε, με τη θέση της, το ανθρώπινο δυναμικό της και την οικονομία της, συμβάλλει στην κοινή προσπάθεια για μια πραγματικά ισχυρή οικονομία.

Στη συνέχεια ο υπουργός Ανάπτυξης χαρακτήρισε «ξεκάθαρους» τους στόχους της ανάπτυξης, τους οποίους εστίασε στη διεύρυνση και το μετασχηματισμό της παραγωγικής βάσης, τη δημιουργία σταθερού και γόνιμου επιχειρηματικού περιβάλλοντος, τη βελτίωση της ποιότητας της παραγωγικότητας της ανταγωνιστικότητας, την εξωστρέφεια στην ενθάρρυνση και ενίσχυση της επιχειρηματικότητας, τη δυναμική και διατηρήσιμη περιφερειακή ανάπτυξη, την προστασία του περιβάλλοντος και την αύξηση της απασχόλησης.

Μετά την προχθεσινή δημοσκόπηση

Εντονος προβληματισμός στο ΠΑΣΟΚ

Πιθανότατα θα αναπροσαρμοσθεί η τακτική τους

Προβληματισμό έχει δημιουργήσει στο ΠΑΣΟΚ το αποτέλεσμα της πρόσφατης δημοσκόπησης της Metron Analysis, σύμφωνα με την οποία το κόμμα παρουσιάζει κάμψη. Η απόφαση που φαίνεται να έχει ληφθεί είναι να «χτυπηθεί» η κυβέρνηση στο μέτωπο της διαπλοκής.

Τα στελέχη του ΠΑΣΟΚ αναγνωρίζουν ότι το διάστημα που πραγματοποιήθηκε η έρευνα της Metron Analysis το Κίνημα εμφάνισε σοβαρά προβλήματα συνοχής.

Την περίοδο που γινόταν η συζήτηση για τη συμφωνία στον ΟΤΕ και το ασφαλιστικό των τραπεζών το ΠΑΣΟΚ εμφανίστηκε διχασμένο, με έντονα σημάδια εσωστρέφειας και με πολλές και διαφορετικές θέσεις που προκάλεσαν σύγχυση στην κοινωνία. Επιπλέον, φαίνεται ότι ο Γιώργος Παπανδρέου χρεώθηκε προσωπικά την αντίδραση κυρίως της

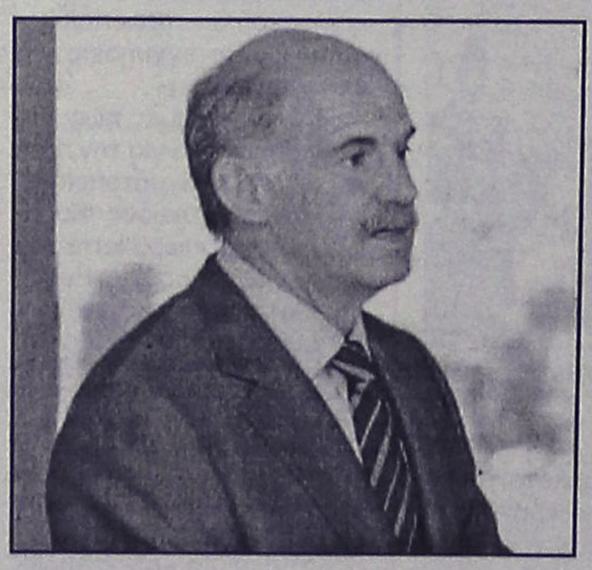

ΚΟ αναφορικά με την πρόταση μομφής που υπέβαλε εις βάρος του υπουργού Οικονομίας, την οποία ο πρωθυπουργός μετέτρεψε σε παροχή ψήφου εμπιστοσύνης στην κυβέρνηση.

Στα θετικά της δημοσκόπησης το γεγονός ότι το κόμμα της Αξιωματικής Αντιπολίτευσης παρουσιάζει υψηλά ποσοστά συσπείρωσης, ενώ διατηρεί υπεροχή σε εισροές ψηφοφόρων από τη Νέα Δημοκρατία.

Επίσης στα θετικά στοιχεία της έρευνας και το γεγονός ότι παραμένει σε πολύ υψηλά επίπεδα η απογοήτευση των πολιτών από την κυβέρνηση και η άποψη ότι η οικονομική κατάσταση φέτος είναι χειρότερη από το 2004.

Όπως αναφέρεται στο ρεπορτάζ των Νέων του Σαββάτου, η θέση που πλέον διατυπώνεται στο ΠΑΣΟΚ είναι ότι ο πρωθυπουργός «πρέπει να χτυπηθεί με τα ίδια όπλα»: Η κατά μέτωπον επίθεση στον Κ. Καραμανλή, με αιχμηρές αναφορές, εκτιμάται πως έχει τη βάση της στην προσπάθεια του ΠΑΣΟΚ να «εγκαταστήσει» τη διαπλοκολογία στο γήπεδο της Νέας Δημοκρατίας και να την εξαναγκάσει να επωμισθεί εκείνη τον ρόλο του απολογουμένου.

Το πώς θα γίνει αυτό, το πώς δηλαδή θα υλοποιηθεί η νέα στρατηγική του ΠΑΣΟΚ, δεν είναι απολύτως ευκρινές.

Το μεταφορικό κόστος "πνίγει" την οικονομία

Αρθρο του Γιώργου Χατζημάρκου



σελ. 24



Η καραμέλα της ακρίβειας και τα παπαγαλάκια... της συμφοράς

Αρθρο του Μιχάλη Μαστή

σελ. 42

ΤΟΥΡΙΣΜΟΣ & ΑΝΑΠΤΥΞΗ

ΕΒΔΟΜΑΔΙΑΙΑ ΕΚΔΟΣΗ ΤΗΣ ΕΦΗΜΕΡΙΔΑΣ **Η ΡΟΔΙΑΚΗ** ΚΥΡΙΑΚΗ 4 ΙΟΥΛΙΟΥ 2005

Αλλαγή νοοτροπίας

***ΝΑ ΑΝΑΛΑΒΟΥΝ** το μερίδο ευθύνης που τους αναλογεί για την κρίση στην τοπική οικονομία και τον τουρισμό, αποφάσισαν οι παραγωγικές τάξεις της Δωδεκανήσου με την καμπάνια ενίσχυσης της τουριστικής συνείδησης που βρίσκεται σε εξέλιξη, με πρωτοβουλία του Επιμελητηρίου και των επαγγελματικών σωματείων.*

***ΠΡΟΚΕΙΤΑΙ** για μια προσπάθεια, που πέραν της αυτονόητης σημασίας που έχει, αφού επιχειρεί να διορθώσει τα κακώς κείμενα που υπάρχουν στις συμπεριφορές επαγγελματιών και εργαζομένων στον τουρισμό και επηρεάζουν την γενική τουριστική εικόνα της περιοχής μας, σηματοδοτεί μια αλλαγή νοοτροπίας.*

***ΑΥΤΟ ΑΚΡΙΒΩΣ** είναι και το πιο σημαντικό. Για πρώτη φορά τοπικοί φορείς και παράγοντες ξεφεύγουν από την μιζέρια των κοινότυπων συσκέψεων όπου οι μισοί κατηγορούσαν τους άλλους μισούς για τα κακώς κείμενα και περίμεναν τον από μηχανής θεό να διορθώσει την κατάσταση.*

***ΤΟ ΓΕΓΟΝΟΣ** πράγματι ότι αποφάσισαν να ξεφύγουν από την μοιρολατρική νοοτροπία και να αναλάβουν δράσεις στο κομμάτι των ευθυνών που τους αναλογεί, είναι μια πολύ σημαντική εξέλιξη.*

***ΟΧΙ ΒΕΒΑΙΑ** πως αποενοχοποιούνται οι έχοντες τις μεγαλύτερες ευθύνες για την κρίση και τα προβλήματα, δηλαδή η τοπική και η κεντρική εξουσία. Στην ουσία μάλιστα με την καμπάνια ενίσχυσης της τουριστικής συνείδησης, "σπρώχνονται" και οι αρμόδιοι κάθε κατηγορίας να αναλάβουν τις δικές τους ευθύνες, και να πάψουν απλώς να είναι παρατηρητές και έτσι τουλάχιστον ελπίζουμε ότι θα γίνει...*

Στην Δημοτική Επιχείρηση Ύδρευσης και Αποχέτευσης

Φέσι 700.000 ευρώ από 3 ξενοδοχεία

Αποφασίστηκε η προσφυγή στα Δικαστήρια

«Φέσι» που ξεπερνάει τις 700.000 ευρώ έχουν αφήσει στην Δημοτική Επιχείρηση Υδρευσης και Αποχέτευσης Ρόδου, οι ιδιοκτήτες τριών ξενοδοχειακών μονάδων της Ρόδου.

Τα ξενοδοχεία αυτά βρίσκονται στον δήμο Καλλιθέας και τα χρέη προκύπτουν από τα τέλη αποχέτευσης που έπρεπε να έχουν καταβάλλει τα προηγούμενα χρόνια.

Το θέμα, λόγω ακριβώς του μεγάλου ποσού της οφειλής, απασχόλησε πρόσφατα το διοικητικό συμβούλιο της ΔΕΥΑΡ, το οποίο αποφάσισε να πραγματοποιήσει μια τελευταία προσπάθεια διευθέτησης των οφειλών. Σε αντίθετη περίπτωση, εφόσον δηλαδή οι ιδιοκτήτες ξενοδοχειακών μονάδων αρνηθούν να τακτοποιήσουν τις υποχρεώσεις τους, η δημοτική επιχείρηση θα στραφεί δικαστικά εναντίον τους, διεκδικώντας τα χρήματα.

Παράλληλα, σύμφωνα με τις ίδιες αποφάσεις του διοικητικού συμβουλίου της ΔΕΥΑΡ, στα τρία ξενοδοχεία, θα διακοπούν οι συνδέσεις για την αποχέτευση, γεγονός βέβαια που αν συμβεί και μάλιστα εν μέσω τουριστικής περιόδου θα προκαλέσει έντονο πρόβλημα.

Η διοίκηση της ΔΕΥΑΡ πάντως είναι αποφασισμένη να φθάσει στα άκρα για να διασφαλίσει τα συμφέροντα της επιχείρησης, όπως δηλώθηκε από τον πρόεδρό της κ. Καλλ. Διακογεωργίου, ο οποίος επιβεβαίωσε τις σχετικές πληροφορίες.



Αξιοσημείωτο είναι επίσης ότι την ΔΕΥΑΡ έχουν «φεσώσει» και άλλες ξενοδοχειακές και τουριστικές επιχειρήσεις, με λογικά ποσά όμως, που οφείλονται κυρίως στα γενικότερα «κεσάτια» της τοπικής οικονομίας.

ΤΙ ΣΥΜΒΑΙΝΕΙ ΑΛΛΟΥ

Τουριστικές ειδήσεις από άλλες περιοχές της χώρας



σελ. 42

ΔΙΑΚΟΠΕΣ

Χάλκη: Δροσερά καλοκαίρια για Ελληνες και ξένους



σελ. 41

ΣΧΟΛΙΑ

Πρόσωπα και επιχειρήσεις

Πράγματα και καταστάσεις που συμβαίνουν πέριξ του τουρισμού και των επιχειρήσεων



σελ. 24

ΠΡΟΣΩΠΑ ΕΠΙΧΕΙΡΗΣΕΙΣ

Τόσο η συναυλία των Think Floyd που έγινε την περασμένη βδομάδα στη Λίνδο όσο και η βραδιά με τον ντισκ τζόκεϋ TIESTO που θα γίνει τον Ιούλιο στο Φαληράκι είναι δύο μουσικά γεγονότα που δίνουν μια άλλη χροιά στο τουριστικό μας προϊόν. Βέβαια αυτό που δεν ξέρουν πολλοί είναι ότι πίσω και από τις δύο εκδηλώσεις υπάρχουν δύο τουριστικά γραφεία της Ρόδου που τις διοργάνωσαν. Για την πρώτη τα **Direct Holidays** του κ. **Παναγιώτη Ιωαννίδη** από τη Λίνδο και για τη δεύτερο το **RHODOS TOURS** του κ. **Χατζηλιαμή**. Ολα αυτά βέβαια δείχνουν και την προσπάθεια των επιχειρηματιών να βρουν τρόπους για αύξηση των εσόδων τους, αναζητώντας νέους τρόπους.

Στην Τράπεζα Δωδεκανήσου σκέφτονται σοβαρά να ιδρύσουν ομάδα... μπάσκετ. Ολα αυτά μετά την ανακήρυξη του κ. Παντελή Γιωργάκη πολυτιμότερου παίκτη του αγώνα στο ματς που έγινε μεταξύ γονέων και προπονητών στο τελευταίο camp του Κολοσσού. Παίζοντας στη θέση του πλέι-μέικερ άφησε πραγματικά άναυδους πολλούς από τους θεατές που δεν γνώριζαν τις ικανότητές του αυτές. Και το καλύτερο οι δηλώσεις του «ότι θα μπορούσε να βγάλει ένα ημίχρονο ακόμα». Δεν ξέρουμε αν ο πατέρας του που παρευρισκόταν θαύμασε πιο πολύ τον γιό του ή τον εγγονό του.

Ξενοδοχειάκι μικρό της Θολού - μιας αρκετά δύσκολης περιοχής - σκέφτηκε να εφαρμόσει το σύστημα του all - inclusive μπας και δει κανένα πελάτη επειδή πέρυσι ήταν κλειστό. Μάλιστα απευθύνθηκε σ' ένα τουρ - οπερέϊτορ που πουλά κυρίως μέσω Internet και συμφώνησαν για αυτή την περίοδο 18 ευρώ το άτομο στο δίκλινο. Μάλλον θα έχανε λιγότερα αν παρέμενε κλειστός και φέτος παρ' ότι άνοιξε με τέτοια τιμή.

Χολωμένος εμφανίζεται τον τελευταίο καιρό ο κ. Γιώργος Γεωργιάδης για τ' αποτελέσματα των τελευταίων εκλογών στην Ενωση Ξενοδόχων και τον τρόπο αντιμετώπισής του σε μια περίοδο δύσκολη γι' αυτόν από παλιούς του συνεργάτες. Τα βόλια πιάνουν βέβαια όχι μόνον τον κ. Μηναΐδη αλλά κυρίως κάποιους άλλους που το παίζουν βασιλικότεροι του βασιλέως.

Θετικά σχολιάζεται από τους περισσότερους επιχειρηματίες η μεγάλη καμπάνια που άρχισε το Επιμελητήριο Δωδεκανήσου για την ευαισθητοποίηση όλων των εμπλεκομένων με το τουριστικό κύκλωμα επαγγελματιών στην προσφορά καλύτερων υπηρεσιών προς τους τουρίστες. Το δεύτερο μέρος της καμπάνιας που άρχισε εδώ και μια εβδομάδα με κεντρικό σύνθημα το **όλοι μαζί** είναι το ζητούμενο όπως δήλωσε και ο πρόεδρος του Επιμελητηρίου κ. **Κωτιάδης** για να βοηθήσουμε να ξεπεράσουμε την κρίση.

Το μεταφορικό κόστος "πνίγει" την οικονομία της Δωδεκανήσου

Η πολιτεία θα πρέπει να παρέμβει για λόγους ισονομίας των νησιωτικών επιχειρήσεων

Αποτελεί αίτημα του συνόλου των παραγωγικών τάξεων των νησιών μας η ανταγωνιστικότητα των επιχειρήσεών μας και ταυτόχρονα και στοίχημα που στην περίπτωση πού δεν κερδηθεί οι επιπτώσεις στο σύνολο της οικονομίας μας θα είναι πολύ σοβαρές. Ενας μόνον από τους παράγοντες που αναδεικνύεται συνεχώς από τους επιχειρηματίες του νησιωτικού χώρου και κυρίως της Δωδεκανήσου είναι και το κόστος μεταφοράς που επιβαρύνει σημαντικά τα προϊόντα που εισάγονται στα νησιά μας από οπουδήποτε και αν προέρχονται. Στο παρελθόν παρουσιάστηκαν σημαντικότατα στοιχεία σύμφωνα με τα οποία το κόστος μεταφοράς στα τρόφιμα στην γραμμή Πειραιάς-Ρόδος κυμαίνεται σε ένα εύρος ποσοστών επι της τιμής αγοράς του προϊόντος, από 10 έως και 40%. Αντίστοιχα ποσοστά και ανάλογα πάντα και με την τιμή κτήσης κάθε προϊόντος θα βρούμε και στα οικοδομικά υλικά, στις πρώτες ύλες της βιομηχανίας ή βιοτεχνίας, σε είδη εξοπλισμού και σε προιόντα ευρείας κατανάλωσης. Σε σύγκριση του κόστους μεταφοράς ενός εμπορευματοκιβωτίου (container) έχει επίσης αναδειχθεί ότι το κόστος μεταφοράς αυτού στην γραμμή Πειραιάς-Ρόδος είναι το ίδιο με το κόστος μεταφοράς αυτού στην γραμμή Νέα Υόρκη-Πειραιάς , ενώ υψηλότερο από ότι το κόστος μεταφοράς ενός container στην γραμμή Βαρκελώνη-Πειραιάς ή Ρότερνταμ-Πειραιάς. Ολα αυτά τα κουραστικά επαναλαμβανόμενα στοιχεία που συνεχώς παρουσιάζονται από το Επιμελητήριο Δωδεκανήσου δυστυχώς δεν έχουν οδηγήσει σε κανενός είδους ελάφρυνση του κόστους αυτού, αντίθετα έχουμε μία σταθερή ανοδική πορεία που επηρεάζεται βεβαίως και από την άνοδο της τιμής του πετρελαίου.

Για κάποια χρόνια στο παρελθόν η ανάπτυξη της τοπικής οικονομίας απορροφούσε και ποσοστό αύξησης του μεταφορικού κόστους, με αποτέλεσμα να είναι λιγότερο ορατές οι επιπτώσεις του. Με την τοπική οικονομία να είναι πλέον σε ύφεση, και μάλιστα παρατεταμένη, το μεταφορικό κόστος αποτελεί πρόβλημα που η Πολιτεία οφείλει να αντιμετωπίσει άμεσα. Με την τιμή του πετρελαίου να βρίσκεται σε ιστορικά υψηλά επίπεδα , χωρίς μάλιστα να δείχνει σημάδια κάμψης, η ανησυχία για περαιτέρω αύξηση του μεταφορικού κόστους επιβεβαιώθηκε με την αύξηση των ναύλων των Ακτοπλοϊκών εισιτηρίων που δόθηκε πρόσφατα από το υπουργείο Εμπορικής Ναυτιλίας. Δίκαιη η αύξηση σε ό,τι αφορά την αύξηση του κόστους λειτουργίας των πλοίων της ακτοπλοΐας , άδικη σε ό,τι αφορά την αύξηση του κόστους λειτουργίας των νησιωτικών επιχειρήσεων. Υπάρχει λύση που να συμβιβάζει και τις δύο πλευρές; Δηλαδή λύση που να μπορεί να αφήσει ικανοποιημένα και τα δύο μέρη;

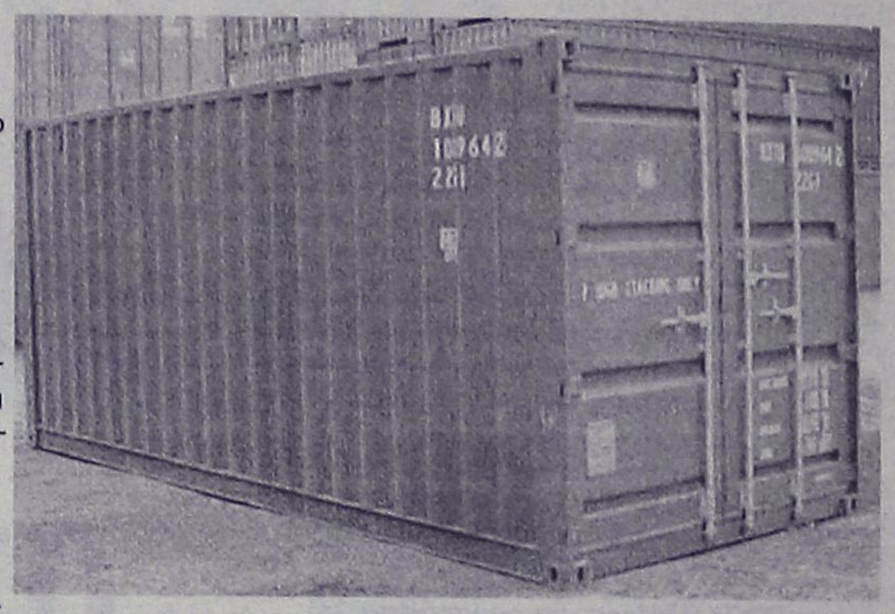

Γράφει ο

ΓΙΩΡΓΟΣ ΧΑΤΖΗΜΑΡΚΟΣ,
αντιπρόεδρος του
Επιμελητηρίου Δωδεκανήσου

Βεβαίως υπάρχει, και έχει κατατεθεί εδώ και πολλά χρόνια από το Επιμελητήριο Δωδεκανήσου και δεν είναι άλλη από την δραματική μείωση των κρατήσεων υπέρ τρίτων που υπάρχουν σήμερα πάνω στα εισιτήρια της ακτοπλοΐας και που σε ορισμένες περιπτώσεις φθάνουν και το 35%.

Είναι καιρός πλέον η πολιτική ηγεσία του υπουργείου Εμπορικής Ναυτιλίας να πεισθεί να δώσει την ανάσα αυτή που χρειάζονται οι νησιωτικές επιχειρήσεις και κατ' επέκταση και ο νησιώτης καταναλωτής , με το να πάψει να τιμωρεί τους κατοίκους των νησιών για τα ελλείμματα του ΝΑΤ ή να τους χρεώνει με αχθοφορικά που λειτουργούν ως κεφαλικός φόρος ανά επιβάτη και καταλήγουν στην ενίσχυση του εισοδήματος 40 εργαζομένων στο λιμάνι της Ρόδου, οι οποίοι μάλιστα αρνούνται και να προσφέρουν την οποιαδήποτε σχετική υπηρεσία. Σε καμία ευνομούμενη κοινωνία δεν υπάρχει κατωχυρωμένο με τέτοιο τρόπο το δικαίωμα στην αμοιβή χωρίς την αντίστοιχη παροχή καμίας απολύτως υπηρεσίας .

Είναι επίσης καιρός να πεισθεί η πολιτική ηγεσία του υπουργείου Εμπορικής Ναυτιλίας ότι τα χρήματα με τα οποία χρηματοδοτούνται οι λεγόμενες άγονες γραμμές αποτελούν την εκπλήρωση μιάς υποχρέωσης της Πολιτείας και όχι υποχρέωση των κατοίκων και των επισκεπτών των νησιών μας που καταβάλλουν επίναυλο 3% επί της τιμής του εισιτηρίου προκειμένου να χρηματοδοτηθούν οι λεγόμενες «άγονες» γραμμές.

Είναι τέλος καιρός να πάρει η ηγεσία του υπουργείου Εμπορικής Ναυτιλίας μέτρα τέτοια που να δώσουν ώθηση στην ανάπτυξη των θαλασσίων μεταφορών , ανάπτυξη που θα λειτουργήσει και προς όφελος των Ναυτιλιακών Εταιρειών , πρίν φθάσουμε στο σημείο να δούμε να βυθίζονται παρέα νησιωτικές οικονομίες και Ακτοπλοϊκές Εταιρείες.

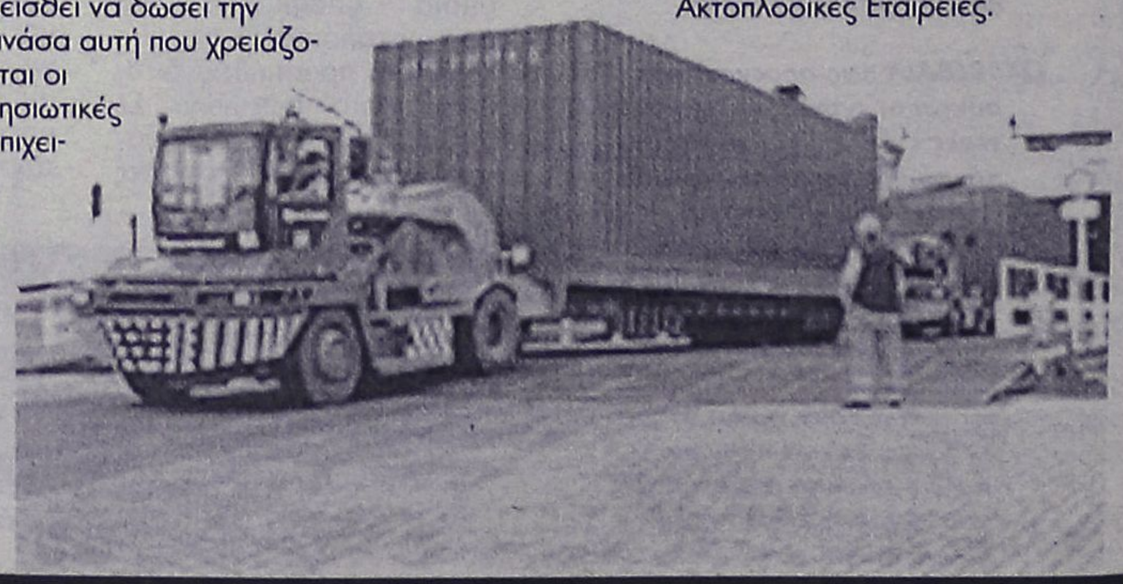

ΜΙΚΡΕΣ αγγελίες

ΘΑ ΜΑΣ ΒΡΕΙΤΕ
στα κεντρικά μας γραφεία επί της
Μαρ. Μαλλιαράκη 11
(τελευταία πάροδος Καναδά).

Τα τηλέφωνα μας είναι:
(22410) 22210,
(22410) 75230

ενοικιασεις ακινητων & επιχειρησεων

ΕΝΟΙΚΙΑΖΕΤΑΙ 2άρι **διαμέρισμα** 35 τ.μ. επιπλωμένο κατάλληλο για φοιτητές (κοντά στο Πανεπ. Αιγαίου) στην οδό Πελοποννήσου 4. Ενοίκιο 300 ευρώ. Πληρ. τηλ. 2241077468, 6945455517 ΜΖΤ270604

ΕΝΟΙΚΙΑΖΕΤΑΙ **διαμέρισμα** 82 τ.μ. επί της οδού Πελοποννήσου α' όροφος αποτελούμενο από 2 υπνοδωμάτια, σαλόνι, κουζίνα, μπάνιο, κλπ. Ενοίκιο 370 ευρώ. Πληρ. τηλ. 2241085231, 6945461564 ΜΖΤ280634

ΕΝΟΙΚΙΑΖΕΤΑΙ **διαμέρισμα** ενός υπνοδωματίου, χωλ, κουζίνας και λοιπών βοηθητικών χώρων, ισόγειο (περιοχή Ακαδημίας). Πληρ. τηλ. 2241023547, 6945291433 ΜΖΤ020705

Μετακομίζετε;
γρήγορα
εύκολα
οικονομικά
MET.PO
ΡΟΔΟΣ: τηλ. 2241024388/6948003320
ΑΘΗΝΑ: τηλ. 2103464235/3476818-008
ΕΝΤΟΣ ΝΗΣΟΥ ΚΑΙ ΠΡΟΣ ΟΛΗ ΤΗΝ ΕΛΛΑΔΑ
ΜΑΤ424

Vitzileos
Μάριος Κ. Βιτζηλαίος
Κτηματομεσιτικό Γραφείο
Εθν. Μακαρίου 45,
3ος όροφος
Τηλ: 22410 24900 Φαξ: 22410 25544
Κιν: 6932 704 919 Email : mvre@otenet.gr
www.vitzileos.gr

ΚΑΤΑΣΤΗΜΑΤΑ - ΓΡΑΦΕΙΑ - ΕΠΙΧΕΙΡΗΣΕΙΣ

40 ΤΜ	ΕΠΙΧ/ΣΗ ΧΡΥΣΟΧΟΕΙΟ ΣΤΟ ΜΑΝΔΡΑΚΙ	35.000 €
50 ΤΜ	ΕΠΙΧ/ΣΗ ΚΑΦΕ-ΜΠΑΡ ΣΕ ΛΕΙΤΟΥΡΓΙΑ, Π. ΠΟΛΗ	75.000 €
55 ΤΜ	ΕΠΙΧ/ΣΗ SNACK-BAR ΕΞΟΠΛΙΣΜΕΝΟ ΜΕ ΑΔΕΙΑ ΓΙΑ 30 ΚΑΘΙΣΜΑΤΑ, ΣΤΗΝ ΠΑΛΙΑ ΠΟΛΗ	75.000 €
100 ΤΜ	ΕΠΙΧ/ΣΗ ΣΤΕΓΝΟΚΑΘΑΡΙΣΤΗΡΙΟ ΣΤΑ ΑΦΑΝΤΟΥ ΜΕ ΥΠΟΚ/ΜΑ ΣΤΗ ΡΟΔΟ	120.000 €
120 ΤΜ	ΑΚΙΝΗΤΟ ΜΕ 40 ΤΜ.ΥΠΟΓΕΙΟ, 40 ΤΜ.ΙΣΟΓΕΙΟ, 40 ΤΜ ΟΡΟΦΟΣ ΣΤΟ ΜΑΝΔΡΑΚΙ	300.000 €
120 ΤΜ	& 120 ΤΜ ΟΜΟΡΑ ΕΣΤΙΑΤΟΡΙΑ ΣΤΟ ΦΑΛΗΡΑΚΙ	150.000 €
122 ΤΜ	ΚΑΤΑΣΤΗΜΑ ΜΕ ΠΑΤΑΡΙ ΣΕ ΕΜΠΟΡΙΚΗ ΠΕΡΙΟΧΗ ΣΤΟ ΚΕΝΤΡΟ ΤΗΣ ΠΟΛΗΣ	200.000 €
144 ΤΜ	ΔΙΑΤΗΡΗΤΕΟ ΑΚΙΝΗΤΟ (ισόγειο 72 + όροφος 72 τμ.) ΣΤΗΝ ΨΑΡΟΠΟΥΛΑ	450.000 €
180 ΤΜ	ΑΠΟΘΗΚΗ ΣΤΗΝ ΠΑΝ.ΡΟΔΙΟΥ	82.000 €
200 ΤΜ	ΕΠΙΧ/ΣΗ ΕΣΤΙΑΤΟΡΙΟ, ΣΝΑΚ-ΜΠΑΡ ΣΤΟ ΚΕΝΤΡΟ ΣΕ 880 ΤΜ ΟΙΚΟΠΕΔΟ	150.000 €
240 ΤΜ	ΑΠΟΘΗΚΗ ΣΤΙΣ 7 ΧΟΥΡΜΑΔΙΕΣ	100.000 €
365 ΤΜ	ΕΠΑΓΓΕΛΜΑΤΙΚΟΣ ΧΩΡΟΣ ΜΕ ΠΑΤΑΡΙ, ΠΕΡΙΟΧΗ ΑΣΓΟΥΡΟΥ	400.000 €
	ΞΕΝ/ΧΕΙΟ Β ΚΑΤ. 95 ΔΩΜ. ΣΕ 13 ΣΤΡ. ΣΤΗΝ ΠΑΡΑΛΙΑ ΙΑΛΥΣΟΥ	2.642.000 €
	ΞΕΝ/ΧΕΙΟ 15 ΔΩΜΑΤΙΩΝ ΠΑΝΩ ΣΤΟ ΚΥΜΑ & ΜΟΝΟΚΑΤΟΙΚΙΑ 80 ΤΜ., ΓΕΝΝΑΔΙ	440.000 €
	ΣΥΓΚΡΟΤΗΜΑ 7 ΔΙΑΜΕΡΙΣΜΑΤΩΝ ΜΕ 2 ΜΑΓΑΖΙΑ 250 ΤΜ, ΠΑΡΑΛΙΑ ΙΞΙΑΣ	338.000 €
	ΚΤΙΡΙΑΚΟ ΣΥΓΚΡΟΤΗΜΑ ΣΤΟ ΛΙΜΑΝΙ, ΣΕ 1.808 ΤΜ ΟΙΚΟΠΕΔΟ ΕΠΙ ΤΗΣ ΟΔΟΥ ΑΥΣΤΡΑΛΙΑΣ	1.470.000 €
2300 ΤΜ	ΒΙΟΤΕΧΝΙΚΟΣ ΧΩΡΟΣ ΣΕ 6.000 ΤΜ ΟΙΚΟΠΕΔΟ ΕΠΙ ΤΗΣ ΛΕΩΦ. ΡΟΔΟΥ - ΛΙΝΔΟΥ	2.650.000 €
3600 ΤΜ	ΣΤΕΓΑΣΜΕΝΟΣ ΧΩΡΟΣ ΣΕ ΟΙΚΟΠΕΔΟ 31.540 ΤΜ, ΣΤΟ ΚΑΝΔΥΛΙ, ΚΑΤΑΛΛΗΛΟΣ ΓΙΑ ΟΠΟΙΑΔΗΠΟΤΕ ΧΡΗΣΗ	880.000 €
	ΞΕΝ/ΧΕΙΟ 60 ΔΩΜΑΤΙΩΝ, 130 ΚΛΙΝΩΝ, ΣΕ ΟΙΚΟΠΕΔΟ 8.000 ΤΜ ΣΤΗΝ ΘΟΛΟ, ΜΕ 2 ΠΙΣΙΝΕΣ, ΕΣΤΙΑΤΟΡΙΟ, ΜΠΑΡ.	2.750.000 €
	ΜΕΖΟΝΕΤΕΣ - ΜΟΝΟΚΑΤΟΙΚΙΕΣ ΟΙΚΟΔΟΜΕΣ	
113 ΤΜ	ΜΟΝΟΚΑΤΟΙΚΙΑ ΔΙΑΜΟΡΦΩΜΕΝΗ ΣΕ 3 ΣΤΟΥΝΤΙΟ & ΚΑΤΑΣΤΗΜΑ ΜΕ ΑΥΛΗ 30 τμ. - Π.ΠΟΛΗ	265.000 €
135 ΤΜ	ΜΟΝΟΚΑΤΟΙΚΙΑ ΑΝΑΚΑΙΝΙΣΜΕΝΗ ΣΤΑ ΚΡΗΤΙΚΑ	215.000 €
140 ΤΜ	ΜΟΝΟΚΑΤΟΙΚΙΑ ΜΕ 70 ΤΜ ΔΥΝΑΤΟΤΗΤΑ ΧΡΗΣΗΣ ΜΑΓΑΖΙΟΥ ΣΤΙΣ ΚΑΛΛΙΘΙΕΣ	70.000 €
170 ΤΜ	ΝΕΟΚΛΑΣΙΚΟ ΔΙΑΤΗΡΗΤΕΟ ΑΡΧΟΝΤΙΚΟ ΣΕ ΟΙΚΟΠΕΔΟ 1.100 ΤΜ, Σ.Δ. 1,4 ΣΤΟ ΚΕΝΤΡΟ	1.500.000 €
180 ΤΜ	ΤΡΙΩΡΟΦΗ ΟΙΚΟΔΟΜΗ ΣΕ ΜΠΕΤΑ, ΣΤΟ ΦΑΛΗΡΑΚΙ	120.000 €
280 ΤΜ	ΤΡΙΩΡΟΦΗ ΜΕΖΟΝΕΤΑ ΣΕ ΜΠΕΤΑ, ΕΠΙ ΤΗΣ Λ.ΡΟΔΟΥ-ΛΙΝΔΟΥ, ΣΤΑ ΑΦΑΝΤΟΥ	130.000 €
	ΔΙΩΡΟΦΗ ΜΟΝΟΚΑΤΟΙΚΙΑ ΜΕ 4 ΥΠΝΟΔΩΜΑΤΙΑ, 2 ΜΠΑΝΙΑ, ΣΤΑ ΑΦΑΝΤΟΥ	150.000 €
	ΔΙΑΜΕΡΙΣΜΑΤΑ	
50 ΤΜ	ΓΚΑΡΣΟΝΙΕΡΑ ΜΕ ΘΕΑ, ΣΤΟ ΓΕΝΝΑΔΙ	53.000 €
60 ΤΜ	ΜΕ 2 ΥΠΝΟΔΩΜΑΤΙΑ, ΦΑΝΤΑΣΤΙΚΗ ΘΕΑ, ΣΤΟ ΓΕΝΝΑΔΙ	55.000 €
80 ΤΜ	ΝΕΟΚΤΙΣΤΟ ΠΟΛΥΤΕΛΕΣ, ΣΤΗΝ ΙΞΙΑ	130.000 €
93 ΤΜ	LUX ΜΕ ΓΚΑΡΑΖ ΚΑΙ ΑΠΟΘΗΚΗ ΣΤΟΝ ΑΓ.ΔΗΜΗΤΡΙΟ	175.000 €
98 ΤΜ	ΣΤΟΝ 1ο ΟΡΟΦΟ, ΜΕ 3 ΥΠΝΟΔΩΜΑΤΙΑ, 1 ΜΠΑΝΙΟ, ΣΤΗΝ ΚΕΝΝΕΝΤΥ	130.000 €
116 ΤΜ	ΠΑΡΑΔΟΣΙΑΚΟ, ΑΠΕΝΑΝΤΙ ΑΠΟ ΚΑΖΙΝΟ	146.700 €
120 ΤΜ	ΣΤΟΝ 1ο ΟΡΟΦΟ, ΜΕ 3 ΥΠΝΟΔΩΜΑΤΙΑ, 2 ΜΠΑΝΙΑ, ΣΤΗΝ ΚΑΠΟΔΙΣΤΡΙΟΥ	147.000 €
220 ΤΜ	ΙΣΟΓΕΙΟ ΜΕ ΚΗΠΟ ΚΑΙ ΓΚΑΡΑΖ ΣΤΟ ΡΟΔΙΝΙ	360.000 €
	ΟΙΚΟΠΕΔΑ	
412 ΤΜ	ΣΤΟΝ ΑΓ.ΝΙΚΟΛΑΟ, Σ.Δ.1,20	220.000 €
600 ΤΜ	ΣΤΗ ΣΥΜΗ, ΠΕΡΙΟΧΗ ΛΙΜΑΝΙΟΥ, ΠΑΝΩ ΣΤΟ ΚΥΜΑ	100.000 €
750 ΤΜ	ΣΤΟ ΓΕΝΝΑΔΙ, ΕΝΤΟΣ ΣΧΕΔΙΟΥ	18.000 €
2500 ΤΜ	ΣΤΟ ΓΕΝΝΑΔΙ, ΠΑΝΩ ΣΤΟ ΔΡΟΜΟ ΕΛΑΙΩΝΑΣ-ΦΟΥΡΝΑΚΙ	23.000 €
2600 ΤΜ	ΣΤΗΝ ΚΑΜΕΙΡΟ ΣΚΑΛΑ, ΠΑΝΩ ΣΤΟ ΚΥΜΑ, ΕΝΤΟΣ ΟΙΚΙΣΜΟΥ	85.000 €
3160 ΤΜ	ΣΤΟ ΓΕΝΝΑΔΙ, ΕΝΤΟΣ ΟΙΚΙΣΜΟΥ	100.000 €
3400 ΤΜ	ΣΤΟ ΓΕΝΝΑΔΙ, ΕΝΤΟΣ ΟΙΚΙΣΜΟΥ, ΜΕ ΘΕΑ	88.000 €
4075 ΤΜ	ΠΑΡΑΘΑΛΑΣΙΟ, Σ.Δ. 0,2 ΠΑΝΩ ΣΤΟ ΔΡΟΜΟ, ΣΤΗ ΛΕΡΟ	205.000 €
5400 ΤΜ	ΣΤΗΝ ΚΩ, ΣΕ ΕΞΟΧΙΚΗ ΤΟΠΟΘΕΣΙΑ ΠΕΡΙΟΧΗΣ ΨΑΛΙΔΙ	73.000 €
8000 ΤΜ	ΣΤΟ ΦΑΛΗΡΑΚΙ	230.000 €
8500 ΤΜ	& 6500 ΤΜ ΣΤΗΝ ΠΑΡΑΛΙΑ ΑΦΑΝΤΟΥ	Μέτρο/18 €
9000 ΤΜ	ΣΤΑ ΜΑΡΙΤΣΑ, ΕΝΤΟΣ ΖΩΝΗΣ	132.000 €
9760 ΤΜ	ΕΠΙ ΤΗΣ ΛΕΩΦ.ΡΟΔΟΥ-ΛΙΝΔΟΥ	560.000 €
20000 ΤΜ	ΠΑΝΩ ΣΤΟ ΚΥΜΑ, ΚΑΛΑΒΑΡΔΑ	880.000 €
20000 ΤΜ	ΣΤΟ ΠΛΗΜΜΥΡΙ, ΠΑΝΩ ΣΤΟ ΚΥΜΑ	470.000 €
25000 ΤΜ	ΣΤΑ ΚΑΛΑΒΑΡΔΑ	295.000 €
34000 ΤΜ	ΠΑΝΩ ΣΤΟ ΚΥΜΑ ΘΟΛΟΣ	611.000 €
98000 ΤΜ	ΣΤΟ ΤΣΑΙΡΙ, ΛΕΩΦ. ΤΣΑΙΡΙ - ΑΕΡΟΔΡΟΜΙΟ	1.300.000 €
115000ΤΜ	ΣΤΗΝ ΠΥΛΩΝΑ, ΟΙΚΟΠΕΔΙΚΗ ΕΚΤΑΣΗ ΜΕ ΦΑΝΤΑΣΤΙΚΗ ΘΕΑ ΣΤΗ ΘΑΛΑΣΣΑ	680.000 €
	ΕΝΟΙΚΙΑΖΟΝΤΑΙ ΚΑΤΑΣΤΗΜΑΤΑ ΕΠΙΧΕΙΡΗΣΕΙΣ	
34 ΤΜ	ΚΑΤΑΣΤΗΜΑ ΕΠΙ ΤΗΣ ΣΩΚΡΑΤΟΥΣ, ΠΑΛΙΑ ΠΟΛΗ	1.500 €
93 ΤΜ	ΚΑΤΑΣΤΗΜΑ ΣΤΗΝ ΟΔΟ ΚΑΠΟΔΙΣΤΡΙΟΥ	780 €
800 ΤΜ	ΚΑΤΑΣΤΗΜΑ ΣΤΗ ΘΟΛΟ	2.500 €
2000 ΤΜ	ΠΟΛΥΧΩΡΟΣ ΜΕ 350 ΤΜ ΚΤΙΣΜΕΝΟ ΧΩΡΟ ΚΑΦΕΤΕΡΙΑ & ΣΝΑΚ ΜΠΑΡ ΚΑΙ ΜΕ ΤΟΝ ΥΠΟΛΟΙΠΟ ΑΝΟΙΚΤΟ ΧΩΡΟ ΜΕ BEACH VOLLEY ΚΑΙ SOCCER (5x5), ΜΕ ΕΞΟΠΛΙΣΜΟ ΚΑΙ ΜΕΓΑΛΟ ΠΑΡΚΙΝΓΚ	2.500 €
	ΕΝΟΙΚΙΑΖΟΝΤΑΙ ΚΑΤΟΙΚΙΕΣ	
25 ΤΜ	ΓΚΑΡΣΟΝΙΕΡΑ ΣΕ ΡΕΤΙΡΕ, ΣΤΟ ΚΑΡΑΚΟΝΕΡΟ	230 €
60 ΤΜ	ΔΙΑΜΕΡΙΣΜΑ ΕΠΙΠΛΩΜΕΝΟ, ΣΤΑ ΤΡΙΑΝΤΑ	300 €
80 ΤΜ	ΔΙΑΜΕΡΙΣΜΑ ΣΤΟΝ 1ο ΟΡΟΦΟ, ΜΕ 2 ΥΠΝΟΔΩΜΑΤΙΑ ΠΛΗΡΩΣ ΕΞΟΠΛΙΣΜΕΝΗ ΚΟΥΖΙΝΑ ΣΤΟ ΜΑΝΔΡΑΚΙ	500 €
110 ΤΜ	ΔΙΑΜΕΡΙΣΜΑ ΙΣΟΓΕΙΟ ΝΕΟΚΛΑΣΙΚΟ ΣΤΟ ΚΕΝΤΡΟ ΤΗΣ ΠΟΛΗΣ	550 €
120 ΤΜ	ΕΠΙΠΛΩΜΕΝΟ ΔΙΑΜΕΡΙΣΜΑ ΣΤΟΝ 1ο ΟΡΟΦΟ ΜΕ 3 ΥΠΝΟΔΩΜΑΤΙΑ ΣΤΟ ΚΕΝΤΡΟ ΤΗΣ ΠΟΛΗΣ	700 €
	ΑΚΙΝΗΤΑ ΑΘΗΝΩΝ	
83 ΤΜ	ΔΙΑΜΕΡΙΣΜΑ - ΡΕΤΙΡΕ, ΣΤΟΝ 4ο ΟΡΟΦΟ, ΠΛ. ΚΥΨΕΛΗΣ	123.300 €
86 ΤΜ	ΔΙΑΜΕΡΙΣΜΑ ΣΤΟΝ 4ο ΟΡΟΦΟ, ΣΤΗΝ ΑΓ.ΠΑΡΑΣΚΕΥΗ, ΔΙΠΛΑ ΣΤΟ ΑΜΕΡΙΚΑΝΙΚΟ ΚΟΛΛΕΓΙΟ, ΜΕ 2 ΜΕΓΑΛΑ ΥΠΝΟΔΩΜΑΤΙΑ ΚΑΙ ΘΕΡΜΑΝΣΗ	150.000 €
112 ΤΜ	ΔΙΑΜΕΡΙΣΜΑ, ΑΝΑΚΑΙΝΙΣΜΕΝΟ, ΜΕ ΥΠΕΡΥΨΩΜΕΝΟ ΙΣΟΓΕΙΟ ΚΑΙ ΚΗΠΟ ΣΤΗΝ ΑΝΩ ΓΛΥΦΑΔΑ	170.000 €

ΧΠ076 **Χθές ήταν όνειρο .. Σήμερα πραγματικότητα!**
Design www.targetrodos.gr

TOP PROPERTIES

GEORGE & SAVAS PIPINOS
ΓΕΩΡΓΙΟΣ & ΣΑΒΒΑΣ ΠΙΠΙΝΟΣ
ΣΥΜΒΟΥΛΟΙ ΚΑΙ ΕΚΤΙΜΗΤΕΣ ΑΚΙΝΗΤΩΝ
REAL ESTATE AGENTS • MEMBER OF F.I.A.B.C.I.-NAEA-C.E.I.

Από το 1971

Email: gpipinos@otenet.gr URL: www.rhodes-top-properties.com and www.pipinos.gr



Η **"TOP PROPERTIES"** είναι ατομική επιχείρηση και ανήκει στους Γεώργιο και Σάββα Πιπίνο. Το γραφείο ασχολείται από το 1971 αποκλειστικά και μόνο με επενδύσεις και REAL ESTATE, στο νησί της Ρόδου και στην ευρύτερη περιοχή της Δωδεκανήσου.

ΑΠΕΥΘΥΝΟΜΑΣΤΕ: Στους **σοβαρούς, απαιτητικούς και επιλεκτικούς** επενδυτές-επιχειρηματίες, Έλληνες και ξένους που ενδιαφέρονται να κάνουν μια σοβαρή επένδυση προβολής στο νησί της Ρόδου.

ΠΡΟΣΦΕΡΟΥΜΕ: Α) Υπηρεσίες και πληροφορίες που γίνονται σε προσωπικό επίπεδο με εχεμύθεια, διακριτικότητα και σοβαρότητα.
Β) Μεγάλη γκάμα υψηλής ποιότητας, ακινήτων, όπως:1) Ξενοδοχεία Α' και Β' κατηγορίας των 600-500-350-300 κλινών, 2) Κεντρικά αστικά ακίνητα κατάλληλα για Τράπεζες-καταστήματα-γραφεία, 3) Παραλιακές εκτάσεις, κατάλληλες για τουριστικές επενδύσεις των 150.000-100.000-70.000-50.000-36.000 τ.μ. και 4) Διαμερίσματα και μεζονέτες προβολής, και 5) Αξιόλογες Παραθεριστικές κατοικίες.

ΣΤΟΧΟΣ ΜΑΣ ΕΙΝΑΙ: Να προσφέρουμε στο αγοραστικό μας κοινό υψηλής ποιότητας ακίνητα και ευκαιρίες στο νησί της Ρόδου. Η τριακονταετής και πλέον πείρα μας στον τομέα αυτό αποτελεί εγγύηση.

ΣΥΝΘΗΜΑ ΜΑΣ ΕΙΝΑΙ: Επενδύστε στη ΡΟΔΟ ΤΩΡΑ, σε ακίνητα που ΑΝΤΕΧΟΥΝ ΣΤΟ ΧΡΟΝΟ

Γεώργιος και Σάββας Πιπίνος
ΜΕΣΙΤΕΣ ΑΣΤΙΚΩΝ ΣΥΜΒΑΣΕΩΝ
Γιατί εμείς γνωρίζουμε καλύτερα!

Since 1971

TOP PROPERTIES is a father and son business. The senior, Mr George S. Pipinos, the founder of the office, has carved over the years a reputation for integrity and excellence in the world of Real Estate in the Dodecanese. The junior, Dr. Savas Pipinos, has returned from his studies in the UK to aid in his father´s footsteps.
AT TOP PROPERTIES we try hard to attract important and selective investors, high calibre businessmen/women and discerning professional people, both Greek and foreign, who wish to acquire substantial and valuable property on Rhodes.
We offer our expertise and advice privately, discreetly and in strict confidence.
We keep a comprehensive list of real estate of the highest specifications:
a. A' and B' class hotels (600, 500, 350, 300 beds capacity)
b. Centrally situated office buildings and other business premises.
c. Seaside land, ideal for development (hotels, holiday resorts, etc), of 150.000, 100.000, 70.000, 50.000, 36.000 square metres.
d. Villas, luxury apartments, detached, semi-detached and terraced houses.
e. Holiday and Retirement Homes.
Our aim is to give our clients the opportunity to acquire value for money, first class real estate on Rhodes. Our 30 and more years of experience is our warranty.
Our motto is Invest in Rhodes, Invest in property, It stands the test of time.

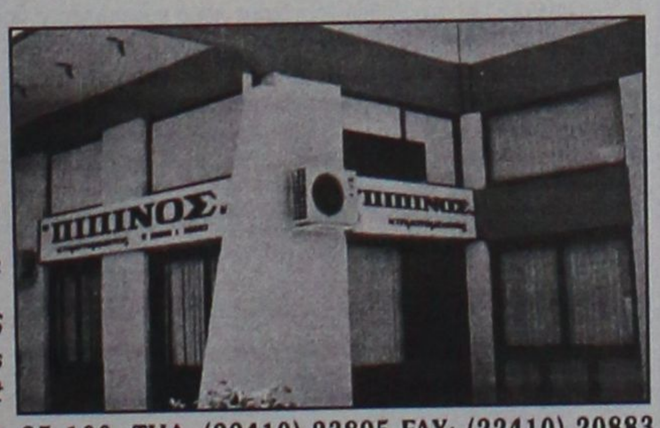

TOP PROPERTIES
George and Savas Pipinos
Because we know best

Προβάλλεται τα ακίνητά σας δωρεάν στο side Πιπίνος αγγελίες www.pipinos.gr

KENNENTY 38, ΡΟΔΟΣ, 85 100, ΤΗΛ. (22410) 23895,FAX: (22410) 20883
38 KENNEDY STR., RHODES, 85 100, TEL. (22410) 23895, FAX: (22410) 20883
U.K. Direct line: 08717115396 ΧΠ399

ΕΝΟΙΚΙΑΣΕΙΣ

συνέχεια από την προηγούμενη

ΕΝΟΙΚΙΑΖΕΤΑΙ (για πρώτη φορά) νεόκτιστο **λουξ διαμέρισμα** στα Κοσκινού 70 τ.μ. αποτελούμενο από 2 υπνοδωμάτια, ενιαίος χώρος σαλονιού - κουζίνας, μπάνιο. Διαθέτει εντοιχισμένη κουζίνα, ηλιακό θερμοσ., δάπεδο από γρανίτη, ντουλάπες και μεγάλο αύλειο χώρο. Ενοίκιο 480 ευρώ. Πληρ. τηλ. 2241069576, 6944647265 MZT020715

ΕΝΟΙΚΙΑΖΕΤΑΙ διαμέρισμα 3 υπνοδωματίων, σαλόνι, κουζίνα στην Ανάληψη. Πληρ. τηλ. 6937700607, 2241052534 MZT020704

ΕΝΟΙΚΙΑΖΟΝΤΑΙ από **140 ευρώ** μηνιαίως επιπλωμένες **γκαρσονιέρες** σε ήσυχη περιοχή με άνετο πάρκιν στην Κρεμαστή και με **20 ευρώ** η βραδιά. Πληρ. τηλ. 6944100186 MZT020713

ΕΝΟΙΚΙΑΖΟΝΤΑΙ στην Παστίδα **γκαρσονιέρες** και **studios** επιπλωμένα ή όχι εξοπλισμένα με θέρμανση και κλιματισμό πλήρη κουζίνα και ντουλάπες, κρύο και ζεστό νερό δωρεάν. Extra πληρώνεται μόνο ρεύμα. Τιμή δωματίου studio 170 ευρώ, Τιμή γκαρσονιέρας 210 ευρώ. Πληρ. τηλ. 6944760796, 2241047228 MXP12581

ΕΝΟΙΚΙΑΖΕΤΑΙ μικρό **στούντιο** για ένα άτομο στους Αγίους Αναργύρους επιπλωμένο. Πληρ. τηλ. 6946947347 MZT300621

ΕΝΟΙΚΙΑΖΕΤΑΙ γκαρσονιέρα μόνο για Ελληνες και για μόνιμα, πλήρως επιπλωμένη και εξοπλισμένη σε άριστη κατάσταση για ένα άτομο στο Ροδίνι. Πληρ. τηλ. 2241061840 MZT020702

ΕΝΟΙΚΙΑΖΕΤΑΙ επαγγελματικός χώρος 70 τ.μ. κατάλληλος για ιατρείο - γραφείο επί της Μ. Κων/νου και Κ. Παλαιολόγου. Πληρ. τηλ. 2241051888, 6938060340 MZT010722

ΕΝΟΙΚΙΑΖΟΝΤΑΙ: α) **διαμέρισμα** β' ορόφου 95 τ.μ. πλήρως επιπλωμένο και εξοπλισμένο στην οδό Ζακύνθου κοντά στο σούπερ μάρκετ "Μαρινόπουλος", β) **στούντιο** επιπλωμένο στο ισόγειο της ίδιας οικοδομής, γ) επιπλωμένη **γκαρσονιέρα** με αιρ κοντίσιον και θέρμανση στην Ιαλυσό στο ισόγειο καινούργιας οικοδομής με κήπο 300 μ. από την παραλία. Πληρ. τηλ. 2241090038, 6945411099, 6947942993 MZT010720

ΕΝΟΙΚΙΑΖΕΤΑΙ διαμπερές **διαμέρισμα** στον β' όροφο σε ήσυχη περιοχή στο Ροδίνι πίσω από το Β' Γυμνάσιο Ρόδου, Λυκείας 149, αποτελούμενο από 3 υπνοδωμάτια, χωλ, σαλόνι, εντοιχιζόμενη κουζίνα και κεντρική θέρμανση. Τιμή 450 ευρώ. Πληρ. τηλ. 2241020478 MZT020706

ΕΝΟΙΚΙΑΖΟΝΤΑΙ γκαρσονιέρες καινούργιες 35-40 τ.μ. με κήπο και ατομική είσοδο, πλήρως επιπλωμένες σε ήσυχο μέρος με ηλιακό θερμοσίφωνο κοντά στο Ν. Νοσοκομείο. Πληρ. τηλ. 2241022142, 6945668060 INT020708

ΕΝΟΙΚΙΑΖΕΤΑΙ κατοικία 1ου ορόφου με 2 υπνοδωμάτια, σαλόνι, χωλ, κουζίνα, WC, 100 τ.μ. σε διώροφη οικοδομή, σχεδόν μονοκατοικία στην Ιαλυσό, επί της λεωφόρου Ηρακλειδών, περιοχή "Ανοιξη" δίπλα στον φούρνο Καραβόλια. Πληρ. τηλ. 6946821460 MZT020720

ΕΝΟΙΚΙΑΖΕΤΑΙ κατάστημα 120 τ.μ. στην οδό Παπαλουκά. Πληρ. τηλ. 2241025507, 6932323016 MZT010719

ΕΝΟΙΚΙΑΖΟΝΤΑΙ α) **μαγαζί** 153 τ.μ., β) **υπόγειο** 153 τ.μ. μαζί ή μεμονωμένα, με επικοινωνία υπογείου εξωτερική με ράμπα και εσωτερική με σκάλα από την κεντρική είσοδο δίπλα στη ΔΕΥΑΡ (Ροδίνι) οδός Λισσαβώνας. Πληρ. τηλ. 2244023812 INT010718

ΕΝΟΙΚΙΑΖΕΤΑΙ εντός πόλεως κοντά στη θάλασσα ανεξάρτητη κατοικία **(μεζονέτα)** με λίγα έπιπλα, 75 τ.μ. επί της Χρ. Τσιγάντε 21, απέναντι από το Τεχνικό Λύκειο. Πληρ. τηλ. 6945896540, 2241046569 MZT010717

ΕΝΟΙΚΙΑΖΕΤΑΙ γκαρσονιέρα καινούργια επιπλωμένη στον 1ο όροφο σε ήσυχη περιοχή της Ρόδου με ψυγείο, θέρμανση, ηλεκτρική κουζίνα, A/C, διπλό κρεβάτι, μεγάλες ντουλάπες, καρτοτηλέφωνο, TV, άνετο πάρκιν, πλυντήριο και όλο το νοικοκυριό του σπιτιού. Προτιμούνται στρατιωτικοί, αστυνομικοί, εκπαιδευτικοί και γενικά δημόσιοι υπάλληλοι. Αποκλειονται οι αλλοδαποί. Πληρ. τηλ. 2241065122, 6946278872 MZT010709

ΕΝΟΙΚΙΑΖΟΝΤΑΙ studios με το μήνα ή με την ημέρα πλήρως επιπλωμένα με πολυκουζινάκι, ψυγείο, ντους, WC, τηλέφωνο, μπαλκόνι, ζεστό νερό επί 24ωρου βάσεως στην πιο ήσυχη περιοχή της πόλης Ρόδου (περιοχή Δασκάλων), οδός Μανώλη Παπαμανώλη αριθμ. 12 κάθετος επί της Στέλιου Κωτιάδη. Πληρ. τηλ. 2241037244 MZT010707

ΕΝΟΙΚΙΑΖΕΤΑΙ διαμέρισμα 110 τ.μ. στην οδό Αποστόλου Παύλου, στην περιοχή της Ανάληψης. Πληρ. τηλ. 6936567184 και 2241021378 MZT010701

ΕΝΟΙΚΙΑΖΟΝΤΑΙ στη Ρόδο α) **γκαρσονιέρα** πλήρως επιπλωμένη 40 τ.μ., 2ου ορόφου, - ρετιρέ, σίτες, TV, A/C, πλυντήριο ρούχων, WC-ντους, μεγάλη κουζίνα, βεράντες, 295 ευρώ, β) **δυάρι** πλήρως επιπλωμένο 60 τ.μ., υπερυψωμένου ισογείου, μεγάλη κουζίνα, μεγάλο μπάνιο, βεράντες, διαμπερές, 329 ευρώ, Ησυχη περιοχή, οδός κάθετη στην Καναδά, Σκεύου Ζερβού, κέντρο, απόκεντρο όλες οι ευκολίες πλησίον (πλατεία Αγ. Νικολάου), ετήσια μίσθωση και πάνω. Πληρ. τηλ. 6972812184. Ιδανικά για στρατιωτικούς (μόνιμους), φοιτητές, καθηγητές κ.λπ. MZT2010702

ΕΝΟΙΚΙΑΖΕΤΑΙ διαμέρισμα 100 τ.μ. στην οδό Εθνικής Αντιστάσεως 65, κατάλληλο και για επαγγελματική στέγη (γραφεία, ιατρεία κ.λπ.). Πληρ. τηλ. 2210237537, 6977830383 ΜΑΠ58

ΕΝΟΙΚΙΑΖΟΝΤΑΙ δύο στούντιος σε ισόγειο οικοδομής με αυλή στην οδό Τρίπολης και Πειραιώς γωνία μόνο σε στρατιωτικούς-εκπαιδευτικούς-φοιτητές. Πληρ. τηλ. 6937379182, 6946920900. MZT300602

ΠΩΛΕΙΤΑΙ

διαμέρισμα
στην οδό Σκεύου Ζερβού περιοχή Αγίου Νικολάου
νεόκτιστο και ετοιμοπαράδοτο α' ορόφου 85 τ.μ. με άριστες προδιαγραφές και σε τίμημα ευκαιριακό.
Πληρ. κ. Ανέστη τηλ. κιν. 6947047651
ΧΠ659

ΓΙΑΝΝΗΣ ΝΙΚΟΛΙΔΑΚΗΣ
Μηχανολόγος-Μηχανικός
Γαλλίας 12-Ρόδος • τηλ. (22410)22291, 35103

ΠΩΛΟΥΝΤΑΙ

- Επί της οδού **Κων. Υδραίου** (πλησίον Ρόδου - Λίνδου) πολυτελή **διαμερίσματα** με απεριόριστη θέα, ιδιωτικούς χώρους parking και αποθήκες 90 τ.μ. και 126 τ.μ.
- Επί της οδού **Καθοπούλη** (Νιοχώρι) **αποθήκη** 222 τ.μ., **κατάστημα** 59 τ.μ. με πατάρι 15 τ.μ., **διαμερίσματα** από 45 τ.μ. έως 58 τ.μ.

ΧΠ2675

ΠΩΛΟΥΝΤΑΙ

Διαμερίσματα λουξ κατασκευής των 82 τ.μ. σε νεόκτιστη οικοδομή στ' Αφάντου.

ΖΗΤΟΥΝΤΑΙ

Οικόπεδα για αντιπαροχή ή ανταλλαγή

ΑΝΑΛΑΜΒΑΝΟΥΜΕ

Ιδιωτικά έργα πάσης φύσεως οικοδομικών εργασιών:-μπετά-κτισίματα-σοβάδες-πλακάκια κ.λπ.

ΧΑΤΖΗΜΙΧΑΛΗΣ ΚΩΝΣΤΑΝΤΙΝΟΣ
ΔΟΜΙΚΟΣ ΕΡΓΟΛΑΒΟΣ ΔΗΜΟΣΙΩΝ και ΙΔΙΩΤΙΚΩΝ ΕΡΓΩΝ

ΚΑΤΑΣΚΕΥΕΣ-ΠΩΛΗΣΕΙΣ-ΑΝΤΙΠΑΡΟΧΕΣ
Τηλ. 2241021834, 6937080125, 6974198504
MZT220612

ΕΝΟΙΚΙΑΖΟΝΤΑΙ

στην Ιξιά στο Εμπορικό Κέντρο RHODESLAND
(ανάμεσα στο Mira - Mare και Avra Beach),
2 χώροι ισόγειοι.
Περίπου 37 τ.μ. ο ένας και 40 τ.μ. ο άλλος,
κατάλληλοι για γραφεία ή καταστήματα.
Πληρ. Δημ. Σουγκανίδης
τηλ. 6945417747, 2241095991
ΧΠΚΤΗ-001

ΕΜΜΑΝΟΥΗΛ ΚΡΑΝΙΔΗΣ
ΟΙΚΟΝΟΜΟΛΟΓΟΣ
ΜΕΣΙΤΗΣ ΑΣΤΙΚΩΝ ΣΥΜΒΑΣΕΩΝ

ΕΝΟΙΚΙΑΖΟΝΤΑΙ

1. **ΕΝΟΙΚΙΑΖΕΤΑΙ** επί της οδού Κορδικτώνος 2άρι διαμέρισμα 50 τ.μ. μίσθωμα 350 ευρώ το μήνα
2. **ΕΝΟΙΚΙΑΖΕΤΑΙ** στο Ροδίνι 2άρι διαμέρισμα ισόγειο 50 τ.μ. καινούργιο με θέρμανση
3. **ΕΝΟΙΚΙΑΖΕΤΑΙ** στους Δασκάλους 2άρι διαμέρισμα 50 τ.μ. μίσθωμα 450 ευρώ το μήνα
4. **ΕΝΟΙΚΙΑΖΕΤΑΙ** στην Ιαλυσό 2άρι διαμέρισμα 50 τ.μ. μίσθωμα 280 ευρώ το μήνα.
5. **ΕΝΟΙΚΙΑΖΕΤΑΙ** στο Ροδίνι 4άρι διαμέρισμα καινούργιο γ' ορόφου
6. **ΕΝΟΙΚΙΑΖΕΤΑΙ ή ΠΩΛΕΙΤΑΙ** εστιατόριο στα Κολύμπια πλήρως εξοπλισμένο με καλή πελατίεα
7. **ΕΝΟΙΚΙΑΖΕΤΑΙ** στα 100 Μαγαζιά κατάστημα 36 τ.μ. (επισκέψιμος χώρος) και 15 τ.μ. πατάρι για σοβαρούς επιχειρηματίες
8. **ΕΝΟΙΚΙΑΖΕΤΑΙ** 1.500 τ.μ. κτίριο στο Φαληράκι με πισίνα, για εστιατόριο, νυχερινό κέντρο, bar.
9. **ΕΝΟΙΚΙΑΖΕΤΑΙ** κεντρική επιχείρηση - εστιατόριο στα 100 μαγαζιά
10. **ΕΝΟΙΚΙΑΖΕΤΑΙ** κεντρικό εστιατόριο στη Ρόδο.

Πληρ. Εμμ. Κρανίδης & Συνεργάτης
τηλ. 2241027082-6944347405, 6942010248
2ος όροφος
email: info@kranidis.gr
www. kranidis.gr
Αμερικής 50, Ρόδος
ΧΠ092

ευσταθίου ΕΥΡΩΚΤΗΜΑΤΙΚΗ
ΚΤΗΜΑΤΟΜΕΣΙΤΙΚΟ ΓΡΑΦΕΙΟ
Εθν. Αντιστάσεως 83
Τηλ.: 22410 73819, 74917 • Κιν.: 6946 103929
Fax: 22410 38641 • e-mail: info@euroktimatiki.gr

ΜΙΣΘΩΣΕΙΣ ΚΑΤΟΙΚΙΩΝ

- **Μονοκατοικία** 160 τ.μ. στα Κοσκινού νεόδμητη (3) τριών υπνοδωματίων, πολυτελούς κατασκευής, με κήπο, μεγάλες βεράντες, ηλιακό θερμοσίφωνα, σαλόνι, κουζίνα, δύο μπάνια, αποθήκη. Μηνιαίο μίσθωμα 790 ευρώ.
- **Διαμέρισμα** 65 τ.μ. ισόγειο περιοχή Μιχ. Πετρίδη, σε νεόδμητη οικοδομή, πολυτελούς κατασκευής, με (2) δύο υπνοδωμάτια, κεντρική αυτόνομη θέρμανση, ηλιακό θερμοσίφωνα, με αυλή, πάρκιν σε πυλωτή και αποθήκη. Μηνιαίο μίσθωμα 450 ευρώ.
- **Διαμέρισμα** 77 τ.μ. επί της οδού Καναδά, σε νεόδμητη οικοδομή αποτελείται από σαλόνι, κουζίνα, 2 υπνοδωμάτια, μπάνιο, διαθέτει κεντρική αυτόνομη θέρμανση, ηλιακό θερμοσίφωνο, γρανίτες δάπεδα. Μηνιαίο μίσθωμα 450 ευρώ.
- **Διαμέρισμα** 60 τ.μ. στο Καρακόνερο σε νεόδμητη οικοδομή. Αποτελείται από σαλόνι, κουζίνα, ένα υπνοδωμάτιο, μπάνιο. Διαθέτει κεντρική αυτόνομη θέρμανση και ηλιακό θερμοσίφωνα. Μηνιαίο μίσθωμα 400 ευρώ.
- **Διαμέρισμα** 85 τ.μ. στην Ανάληψη με (2) δύο υπνοδωμάτια, σαλόνι, κουζίνα, σε άριστη κατάσταση. Μηνιαίο μίσθωμα 300 ευρώ.
- **Διαμέρισμα** 105 τ.μ. περιοχή Βενετόκλειο σχολείο, α' ορόφου, με (3) τρία υπνοδωμάτια, σαλόνι, κουζίνα, σε άριστη κατάσταση. Μηνιαίο μίσθωμα 450 ευρώ.
- **Διαμέρισμα** 78 τ.μ. στην Ιξιά περιοχή S/M "Πάππου" με (2) δύο υπνοδωμάτια, σαλόνι, κουζίνα σε άριστη κατάσταση. Μηνιαίο μίσθωμα 290 ευρώ.
- **Διαμέρισμα** 110 τ.μ. με δύο υπνοδωμάτια β' ορόφου, στην Ανάληψη, με καταπληκτική θέα, σαλόνι, κουζίνα. Μηνιαίο μίσθωμα 450 ευρώ.
- **Διαμέρισμα** 85 τ.μ. περιοχή "Μαρινόπουλος" Τσαλδάρη με δύο (2) υπνοδωμάτια, σαλόνι, κουζίνα, με κήπο. Μηνιαίο μίσθωμα 350 ευρώ.
- **Διαμέρισμα** 119 τ.μ. επί της Παύλου Μελά, ,ε (3) τρία υπνοδωμάτια, σαλόνι, κουζίνα, κήπο, κεντρική θέρμανση. Μηνιαίο μίσθωμα 460 ευρώ.
- **Διαμέρισμα** 122 τ.μ. α' ορόφου επί της οδού Δενδρινού με 3 υπνοδωμάτια σαλόνι, κουζίνα. Μηνιαίο μίσθωμα 450 ευρώ.
- **Διαμέρισμα** 50 τ.μ. ισόγειο, στην Παστίδα, σε νεόδμητη οικοδομή, μερικώς επιπλωμένο (ηλεκτρικές συσκευές), με αυτόνομη θέρμανση και πάρκινγκ, κήπο. Μηνιαίο μίσθωμα 300 ευρώ.
- **Μονοκατοικία** 145 τ.μ. στην Αρχάγγελο με (3) τρία υπνοδωμάτια, σαλόνι, κουζίνα, πάρκινγκ, πάνω στον κεντρικό δρόμο. Μηνιαίο μίσθωμα 550 ευρώ.
- **Μονοκατοικία** 140 τ.μ. στο Τσαΐρι εντός οικοπέδου 4.000 τ.μ. αποτελείται από δύο (2) υπνοδωμάτια, σαλόνι, κουζίνα, μπάνιο, διαθέτει κεντρική θέρμανση, ηλιακό θερμοσίφωνα, αυλή, κήπο, πάρκινγκ. Μηνιαίο μίσθωμα 750 ευρώ
- **Μονοκατοικία** 175 τ.μ. εντός της πόλης αποτελείται από τρία (3) υπνοδωμάτια, γραφείο, σαλόνι, κουζίνα, αποθήκη, διαθέτει θέρμανση με θερμοπομπούς και ηλιακό θερμοσίφωνα. Μηνιαίο μίσθωμα 750 ευρώ.
- **Γκαρσονιέρα** 40 τ.μ. επί της Ιερού Λόχου στην Ιαλυσό, α' ορόφου, σε νεόδμητη οικοδομή. Μηνιαίο μίσθωμα 220 ευρώ
- **Γκαρσονιέρες** 40 τ.μ., πλήρως επιπλωμένες πολυτελούς κατασκευής στο Φαληράκι Μηνιαίο μίσθωμα 240 ευρώ.
- **Γκαρσονιέρες-studios** στη Ιξιά πλήρως επιπλώμενα με μηνιαίο μίσθωμα 300 και 275 ευρώ αντίστοιχα.
- **Studios** πλήρως επιπλωμένο με καινούργιο εξοπλισμό στην Ανάληψη. Μηνιαίο μίσθωμα από 220 ευρώ συμπεριλαμβάνονται οι καταναλώσεις σε νερό και ηλεκτρικό.
- **Studios** πλήρως επιπλωμένα στις Καλυθιές, κοντά στην Εθνική οδό Ρόδου-Λίνδου. Μηνιαίο μίσθωμα 230 ευρώ.
- **Studios** πλήρως επιπλωμένα επί της Ρόδου-Λίνδου. Μηνιαίο μίσθωμα 280 ευρώ.
- **Studios** στα Κοσκινού πλήρως επιπλωμένες με μεγάλη αυλή με γκαζόν με πανοραμική θέα. Μηνιαίο μίσθωμα 200 ευρώ.

ΧΠ401/2029

ενοικιασεις

συνέχεια από την προηγούμενη

ΕΝΟΙΚΙΑΖΕΤΑΙ τεσσάρι **διαμέρισμα** 110 τ.μ. στο β' όροφο μικρής πολυκατοικίας αποτελούμενο από 3 υπνοδωμάτια, μεγάλο σαλόνι, κουζίνα, χωλ και WC, ευάερο και ευήλιο στην περιοχή Ανάληψης Μ. Λάμπρου 6. Πληρ. τηλ. 2241067107, 6944883688 MZT300625

ΕΝΟΙΚΙΑΖΕΤΑΙ οικία εκ 4 κυρίων δωματίων ήτοι: 3 υπνοδωμάτια, με εντοιχισμένες ντουλάπες, 1 μεγάλο σαλόνι, χωλ, κουζίνα και μπάνιο. Το σπίτι περιβάλλεται από 3 μεγάλες βεράντες και έχει ξεχωριστή είσοδο. Η οικία βρίσκεται επί της οδού Φιλελλήνων 30, συνοικία Αγίου Φραγκίσκου στο πάρκο. Πληρ. τηλ. 2241024754 MZT010703

ΕΝΟΙΚΙΑΖΕΤΑΙ επιπλωμένη **γκαρσονιέρα** στον α' όροφο στην περιοχή Καποδιστρίου 74Λ Πληρ. τηλ. 6945441552 INT290611

ΕΝΟΙΚΙΑΖΕΤΑΙ γκαρσονιέρα 40 τ.μ. με αυλή καινούργια στην Ανάληψη 300 ευρώ. Πληρ. τηλ. 6945949882 ΜΧΠ1629

ΕΝΟΙΚΙΑΖΕΤΑΙ στην Αθήνα (πλατεία Αμερικής) **διαμέρισμα** 75 τ.μ. πλήρως εξοπλισμένο. Πληρ. τηλ. 6944802552 INT290614

ΕΝΟΙΚΙΑΖΕΤΑΙ διαμέρισμα επί της οδού Ρήγα Φεραίου 8. Πληρ. τηλ. 2241069230, 6937317130 ΜΑΤ2071(2)

ΕΝΟΙΚΙΑΖΕΤΑΙ σπίτι τριάρι μονοκατοικία στα Κοσκινού επιπλωμένο ή μη. Πληρ. τηλ. 6978156969 MZT290605

ΕΝΟΙΚΙΑΖΕΤΑΙ διαμέρισμα με 3 υπνοδωμάτια, σαλόνι, κουζίνα, αυτόνομη θέρμανση, επί της οδού Λίνδου 15, ενοίκιο 450 ευρώ. Πληρ. τηλ. 6973805591 MZT290610

ΕΝΟΙΚΙΑΖΕΤΑΙ διαμέρισμα 2άρι επιπλωμένο επί της Λεωφ. Ελευθερίας αρ. 30 στην Κρεμαστή. Πληρ. τηλ. 22410 94484 ή 6944277948. ΜΧΡ12577

ΕΝΟΙΚΙΑΖΕΤΑΙ διαμέρισμα στην Κρεμαστή, 2 υπνοδωμάτια, σαλόνι, κουζίνα, επιπλωμένο ή μη. Πληρ. τηλ. 93373 ή 30522. MZT300618

SUPER ΚΑΤ

ΤΕΧΝΙΚΗ ΕΤΑΙΡΙΑ

ΠΩΛΟΥΝΤΑΙ

- Ανεξάρτητες διώροφες μονοκατοικίες εντός οικοπέδου 1.000 τ.μ. με θέα την πόλη της Ρόδου (Εξω από τα Κοσκινού)
- Υπόγεια αποθήκη 200 τ.μ. περιοχή "Ικαρος" (πίσω από την οδό Ατταβύρου)

Τηλ. 22410 30069
Κιν. 6944532903

ΧΠ400

ΕΝΟΙΚΙΑΖΟΝΤΑΙ: α) **μονοκατοικία** διώροφη 65 τ.μ. (33 ισ. - 33 όρ.) ένα υπνοδωμάτιο, ανακαισμένη το 2000, παραδοσιακού χαρακτήρα, επιπλωμένη με μικρή αυλή και μπαλκόνι, δύο WC, αποχετευτικό, ενοίκιο 280 ευρώ, κατάλληλη για ζευγάρι ή εργένη, β) επίσης **γκαρσονιέρες** καινούργιες, επιπλωμένες 40 τ.μ. ανεξάρτητο WC, πολυκουζινάκι, για 12 μήνες το χρόνο, σε λογική τιμή χωρίς κοινόχρηστα και νερό. Περιοχή Παραδείσι Ρόδος πληρ.τηλ. 6972943946 MZT280624

ΕΝΟΙΚΙΑΖΕΤΑΙ στον **ΠΕΙΡΑΙΑ διαμέρισμα** με 2 υπνοδωμάτια, σαλόνι, κουζίνα, μπάνιο, χωλ, ανακαινισμένο, επιπλωμένο, με κεντρική θέρμανση. ιδανικό για φοιτητές σε ήσυχη και ασφαλή περιοχή 10 λεπτά από το Πανεπιστήμιο του Πειραιά, 30 λεπτά από τα ΤΕΙ Πειραιά. Πληρ. τηλ. 2241026071, 6972073176 MZT250604(13)

ΚΑΛΥΜΝΟΣ

"ΑΛΚΥΟΝΙΣ STUDIOS APART"

Αξέχαστες διακοπές στο παραδοσιακό νησί των σφουγγαράδων. Δίκλινα-τρίκλινα και τετράκλινα δωμάτια, με θέα τη θάλασσα (100 μέτρα) Καντούνι - Λινάρια, πλήρως εξοπλισμένα.

Από 20-35 ευρώ την ημέρα.
Για τους Ελληνες επί πλέον 10% έκπτωση.

Τηλ. 2243047209, 6942701011

www.kalymnos-holidays.com/alkyonis
E-mail: Alkyonis@otenet.gr
ΜΑΠ48(Γ)

ΣΑΒΒΑΪΔΗΣ & Συνεργάτες
Μεσίτες & Σύμβουλοι Ακινήτων

ΠΩΛΗΣΕΙΣ

Το γραφείο μας διαθέτει σε αποκλειστικότητα δεκάδες επιλεγμένα ακίνητα
- Διαμέρισμα-Μονοκατοικίες-Μεζονέτες
- Οικόπεδα-Αγροτεμάχια
- Κεντρικά Καταστήματα - Γραφεία - Αυτοτελή Κτίρια
- Ξενοδοχειακές Μονάδες

Η προώθηση και προβολή των ακινήτων σας επιτυγχάνεται με σειρά συστηματικών δράσεων που περιλαμβάνουν

- Συμμετοχή σε εκθέσεις ακινήτων του εξωτερικού
- Διαφήμιση σε εφημερίδες και περιοδικά του κλάδου.
-Υποκαταστήματα σε κεντρικά σημεία της Ρόδου
- Συνεργασία με μεσιτικά γραφεία της Ελλάδας και του εξωτερικού

ΕΚΤΙΜΗΣΕΙΣ

Σε συνεργασία με διεθνή γραφεία συμβούλων ακίνητης περιουσίας και με βάση τα αυστηρά πρότυπα και την μεθολογία του Βρετανικού Ινστιτούτου Ορκωτών Πραγματογνόμων και Εκτιμητών (Royal Institution of Charteted Surveyors) αναλαμβάνουμε εκτιμήσεις ακίνητης περιουσίας.



Προεκτιμήσεις ακινήτων αυθημερόν ΔΩΡΕΑΝ
τηλ 22410-26281 22410-78660 22410-78661

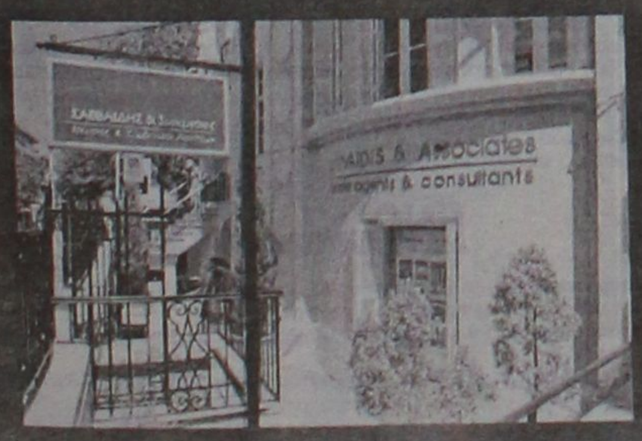





Γρ. Λαμπράκη 14 & Αμερικής, Ρόδος
τηλ: 22410 26281, Φαξ: 22410 34663 e-mail info@savvaidis.gr

ΣΑΒΒΑΪΔΗΣ & Συνεργάτες
Μεσίτες & Σύμβουλοι Ακινήτων

ΧΠ659

ΕΝΟΙΚΙΑΣΕΙΣ

συνέχεια από την προηγούμενη

ΕΝΟΙΚΙΑΖΟΝΤΑΙ επί της Κοδριγκτώνος (πολύ κοντά στην Παλιά Πόλη και Στάδιο Διαγόρας) **επιπλωμένα διαμερίσματα** για παραθερισμό (1-2 μήνες) ή και για ολιγοήμερη παραμονή. Πληρ. τηλ. 22410 31756. INT300609

ΕΝΟΙΚΙΑΖΟΝΤΑΙ γκαρσονιέρες στην πόλη της Ζακύνθου με θέα το λιμάνι. Έχουν ατομικό μπάνιο, κουζίνα, ψυγείο και κλιματισμό. Τιμές προσιτές. Πληρ. τηλ. 26950 26809 κ. Διονύσιο Κοβετό. ΜΑΤ2087

ΕΝΟΙΚΙΑΖΕΤΑΙ οικία στην Κρεμαστή 140 τ.μ., ισόγειο με κήπο, πάρκιν, τρία υπνοδωμάτια, δύο wc, εντοιχιζόμενη κουζίνα, ηλιακός και a/c. Ενοίκιο 540 ευρώ. Πληρ. τηλ. 6973906390. MZT300610

ΕΝΟΙΚΙΑΖΕΤΑΙ στην Κρεμαστή σε καινούργια διώροφη οικοδομή **διαμέρισμα** επιπλωμένο 60 τ.μ. αποτελούμενο από ένα μεγάλο υπνοδωμάτιο, ενιαίο χώρο κουζίνα, σαλόνι, τουαλέτα, μεγάλη βεράντα και χώρος πάρκιν. Πληρ. τηλ. 6976687817 MZT280633

ΕΝΟΙΚΙΑΖΟΝΤΑΙ γκαρσονιέρες και **στούντιος** επιπλωμένες με πολυκουζινάκια για 1 ή 2 άτομα, 1η περιοχή Πανεπιστήμιο Αιγαίου και ΟΑΕΔ, οδός Σοφούλη 101 Β, 2η περιοχή Ανάληψη Καρδίτσας 16. Επίσης ενοικιάζονται και με τη μέρα. Πληρ. τηλ. 2241064040, 6947768604 MZT280632

ΕΝΟΙΚΙΑΖΟΝΤΑΙ διαμερίσματα δυάρια επιπλωμένα πλήρως, με εντοιχισμένη κουζίνα και φούρνο στην Ιξιά, έναντι Μίρα Μάρε. Πληρ. τηλ. 2241075662, 6977656668 ΜΑΠ52

ΠΩΛΟΥΝΤΑΙ
πολυτελή **διαμερίσματα**
πλήρως εξοπλισμένα α) 102 τ.μ. 3 υπνοδωματίων, β) 87 τ.μ. 2 υπνοδωματίων, γ) 36 τ.μ. ιδιόκτητο πάρκιν στο κέντρο της Ιαλυσού
Πληρ. τηλ. 2241076985, 6932386180
Γιωργίου Νικόλαος
MZT180602

ΜΑΘΙΟΣ Δ. & Μ. Ο.Ε.
D & M homes
ΑΓΟΡΕΣ ΟΙΚΟΠΕΔΩΝ - ΠΩΛΗΣΕΙΣ ΚΑΤΟΙΚΙΩΝ
Αναλαμβάνουμε τη διεκπεραίωση του δικού σας ακινήτου
.... Με τους καλύτερους όρους της αγοράς
1) Διώροφες **μονοκατοικίες** λουξ κατασκευής των 120 τ.μ. με 330 τ.μ. οικόπεδο σε ονειρεμένη τοποθεσία, περιοχή Ανοιξη, υπό κατασκευή.
2) **Μεζονέτες** λουξ κατασκευής των 140 τ.μ. σε 330 τ.μ. οικόπεδο με φανταστική θέα, περιοχή Κοκκερου - Κοσκινού, υπό κατασκευή
3) **Διαμερίσματα** των 130 τ.μ. -120 τ.μ.-110 τ.μ. στα Κοσκινού
4) **Οικόπεδο** 4.200 τ.μ. στο Τσαΐρι
5) **Μονοκατοικία** υπερλούξ κατασκευής με 1000 τ.μ. οικόπεδο (μόνο σοβαρές προτάσεις).
ΜΕΖΟΝΕΤΕΣ
• **ΠΑΣΤΙΔΑ** 125 τ.μ. σε 300 τ.μ. οικόπεδο
• **ΑΦΑΝΤΟΥ:** 200 τ.μ. σε 400 τ.μ. οικόπεδο
ΕΞΟΧΙΚΕΣ ΚΑΤΟΙΚΙΕΣ
ΚΑΛΑΘΟΣ, ΚΙΟΤΑΡΙ, ΛΑΧΑΝΙΑ
Με επιπελείο έμπειρων συνεργατών η εταιρία μας σας παρέχει την καλύτερη δική σας εξυπηρέτηση.
Αναλαμβάνουμε να διεκπεραιώσουμε τη διαχείριση του οικοπέδου σας με στόχο την καλύτερη αποδοσή του.
ΟΙΚΟΠΕΔΑ
ΑΝΤΙΠΑΡΟΧΕΣ
ΜΟΝΟΚΑΤΟΙΚΙΕΣ
ΖΗΤΟΥΝΤΑΙ ΟΙΚΟΠΕΔΑ
Γ. Σεφέρη 108 • τηλ.. 2241065008
κιν. 6945525475-6944370132
ΧΠ2652

ΚΤΗΜΑΤΟΜΕΣΙΤΙΚΟ ΓΡΑΦΕΙΟ
ΔΩΔΕΚΑΝΗΣΙΑΚΗ ΚΤΗΜΑΤΙΚΗ
ΠΑΠΟΥΤΣΗΣ ΚΩΝ/ΝΟΣ
ΠΩΛΟΥΝΤΑΙ
1. **Γκαρσονιέρα** 50 τ.μ. ισόγεια με αυλή 45 τ.μ. στην Ανάληψη. Τιμή 85.000€
2. **Διαμέρισμα** 98 τ.μ. ισογείου και 1ου ορόφου στην Ανάληψη.Τιμή 187.000€
3. **Διαμέρισμα** 118 τ.μ. 1ου ορόφου στην Ανάληψη. Τιμή 218.200€
4. **Οροφοδιαμέρισμα** 78 τ.μ. 1ου ορόφου με σοφίτα στον Αγ. Ιωάννη. Τιμή 67.000 €
5. **Διαμέρισμα** 83 τ.μ. 1ου και 2ου ορόφου στο Καρακόνερο. Τιμή 146.200€
6. **Διαμέρισμα** 80 τ.μ. 2ου ορόφου στο Ροδίνι. Τιμή 125.000€
7. **Διαμέρισμα** 120 τ.μ. ρετιρέ στην Ιαλυσό. Τιμή 150.000 €
8. **Μεζονέτα** 140 τ.μ. σε οικόπεδο 700 τ.μ. στην Ιαλυσό. Τιμή 249.500€
9. **Μεζονέτα** 228 τ.μ. σε οικόπεδο 300 τ.μ. στην Ιαλυσό. Τιμή σε μπετά 145.000 €
10. **Μεζονέτα** 200 τ.μ. σε οικόπεδο 1.350 τ.μ. στα Κοσκινού. Τιμή σε μπετά 138.000 €
11. **Μεζονέτα** 200 τ.μ. σε οικόπεδο 400 τ.μ. στην Κρεμαστή. Τιμή 264.150 €
12. **Μεζονέτα** 135 τ.μ. σε οικόπεδο 220 τ.μ. στην Παστίδα. Τιμή 165.000 €
13. **Μεζονέτα** 140 τ.μ. σε οικόπεδο 500 τ.μ. στους Τρεις. Τιμή σε μαρμαροσοβά 147.000 €
14. **Μεζονέτα** 120 τ.μ. σε οικόπεδο 1.500 τ.μ. στη Ψίνθο. Τιμή 145.000 €
15. **Μονοκατοικία** 95 τ.μ. ανακαινισμένη στην Παλιά Πόλη. Τιμή 200.000€
ΕΝΟΙΚΙΑΖΟΝΤΑΙ
1. **Επαγγελματικός χώρος** στα 100 Μαγαζιά. Μίσθωση: 750 €
2. **Επαγγελματικός χώρος** σε κεντρικό σημείο της πόλης. Μίσθωση 300 €
ΠΩΛΗΣΕΙΣ ΑΚΙΝΗΤΩΝ – ΟΙΚΟΠΕΔΩΝ– ΜΙΣΘΩΣΕΙΣ ΑΚΙΝΗΤΩΝ
ΩΡΕΣ ΓΡΑΦΕΙΟΥ 09.00-14.00 π.μ. και 17.00-21.00 μ.μ.
ΕΘΝΙΚΗΣ ΑΝΤΙΣΤΑΣΗΣ 45- 1ος ΟΡΟΦΟΣ • ΤΗΛ. - ΦΑΞ
2241025480 κιν. 6977855759 • e-mail: papoutsisk@in.gr
ΧΠ2673

ΕΜΜΑΝΟΥΗΛ ΚΡΑΝΙΔΗΣ
ΟΙΚΟΝΟΜΟΛΟΓΟΣ
ΜΕΣΙΤΗΣ ΑΣΤΙΚΩΝ ΣΥΜΒΑΣΕΩΝ
ΠΩΛΟΥΝΤΑΙ
1) 4άρι διαμέρισμα 110 τ.μ. λουξ κατασκευής με ωραία κουζίνα, κεντρική θέρμανση, κλειστή θέση στάθμευσης. Τιμή: 62 εκ. ή 182.000 ευρώ
2) 3άρι διαμέρισμα 85 τ.μ. κοντά στον Ηλ/κοσμο του Ξενάκη. Τιμή: 132.000 ευρώ ή 45 εκ.
3) 2άρι διαμέρισμα στην Ανάληψη 50 τ.μ. - Ισόγειο α' όροφο. Τιμή: 23 εκ. ή 67.500 ευρώ
4) 4άρι διαμέρισμα - 3 υπν. (2 WC) καινούργιο στο Ροδίνι, α' όροφος, μόνο 55 εκ. ή 162.000 ευρώ
5) 34 τ.μ. κατάστημα στην Ανάληψη - γωνιακό - ελεύθερο μίσθωσης.
6) 80 τ.μ. κατάστημα με πατάρι κοντά στην πλατεία Φώκιαλη
7) Μεζονέτα 162 τ.μ. με κήπο στα μπετά ή τελειωμένη κοντά στο Φυτώριο του Δήμου Ιαλυσού.
8) ΛΙΝΔΟΥ - 1400 τ.μ. οικόπεδο έτοιμο διώροφο κτίριο σε 6.000 τ.μ. με πρόσωπο
9) ΠΑΡΑΔΕΙΣΙ - 4.500 τ.μ. αγρός με άδειες δύο οικιών, διαθέτουν φως νερό
10) ΙΑΛΥΣΟΣ - 164 τ.μ. μεζονέτα έτοιμη με ωραίο κήπο 4 υπνοδωματίων και 3 WC με κεντρική θέρμανση
11) ΠΑΡΑΔΕΙΣΙ - οικόπεδο 540 τ.μ. εντός σχεδίου πόλεως
Μεσίτης
Πληρ. Εμμ. Κρανίδης
27082-6944347405, 6942010248
Αμερικής 50-2ος όροφος, Ρόδος
ΧΠ092

ΣΑΒΒΑΪΔΗΣ & ΣΥΝΕΡΓΑΤΕΣ
Κτηματομεσιτικό Γραφείο
Γρ. Λαμπράκη 14 ΡΟΔΟΣ 85100
Τηλ. 2241026281
ΠΩΛΗΣΕΙΣ ΑΚΙΝΗΤΩΝ
Α) ΔΙΑΜΕΡΙΣΜΑΤΑ -1) ΡΟΔΟΣ-α) Ζέφυρος 132 τ.μ. δ' ορόφου β) Αγ. Νικόλαο Σκεύου Ζερβού 85 τ.μ. α' ορόφου γ) Αη Γιάννη 118 τ.μ. δ' ορόφου δ) Μιχ. Πετρίδη 87 τ.μ. α' ορόφου ε) Αλεξ. Διάκου 150 τ.μ. β' ορόφου
Β) ΜΟΝΟΚΑΤΟΙΚΙΕΣ 1) ΙΑΛΥΣΟΣ - Εντός οικισμού α) 135 τ.μ. διώροφη β) 164 τ.μ. διώροφη, γ) 120 τ.μ. διώροφη, δ) 150 τ.μ. διώροφη, 2) -ΡΟΔΟΣ - Π. Πόλη - α) 150 τ.μ. διώροφη β) 300 τ.μ. διώροφη- γ)140 τ.μ. διώροφη δ) 144 τ.μ. διώροφη, 3)- ΚΙΟΤΑΡΙ παραλιακή 120 τ.μ διώροφη 4)- ΓΕΝΝΑΔΙ παραλιακή 104 τ.μ. διώροφη
Γ) ΟΙΚΟΠΕΔΑ ΕΝΤΟΣ ΟΙΚΙΣΜΟΥ -1) Ροδίνι 400 τ.μ. Σ.Δ. 0,4 δόμηση 166 τ.μ. 2) ΙΑΛΥΣΟΣ 535 τ.μ. με Σ.Δ. 0,4 δόμηση 214 τ.μ. - 3) ΓΕΝΝΑΔΙ - Εντός οικισμού 400 τ.μ. δόμηση 340 τ.μ. - 4) ΛΙΝΔΟΣ α) 250 τ.μ. δόμηση 250 τ.μ. β) 320 τ.μ. δόμηση 270 τ.μ.
Δ) ΟΙΚΟΠΕΔΑ ΕΚΤΟΣ ΣΧΕΔΙΟΥ - 1) ΙΑΛΥΣΟΣ α) Κανδυλί 4.440 τ.μ. β) "Τρεις" 4.000 τ.μ. γ) "Ανοιξη" 6957 τ.μ. 2) ΑΣΓΟΥΡΟΥ 4.000 τ.μ. 3) ΛΙΝΔΟΣ -α) Κάτω Βληχά παραλιακό 8.190 τ.μ. και 12.000 τ.μ. 4) ΓΕΝΝΑΔΙ α) 3.112 τ.μ. επί της λεωφ. Ρόδου-Γεννάδι - β) 1.120 τ.μ. επί της παλαιάς οδού παραλιακό.
Ε) ΚΑΤΑΣΤΗΜΑ στο Φαληράκι - εμπορικό κέντρο 15 τ.μ.
ΕΝΟΙΚΙΑΣΕΙΣ ΑΚΙΝΗΤΩΝ
Α) ΚΑΤΑΣΤΗΜΑΤΑ -1) ΡΟΔΟΣ Κεντρικά α) Στο "Μαντράκι" 30 τ.μ. β) Σοφ. Βενιζέλου 35 τ.μ. γ) Καρπάθου 40 τ.μ. -δ) Γρ. Λαμπράκη 100 τ.μ. ε) Τάρπον Σπρινγκς 90 τ.μ. στ) Αμερικής 21 τ.μ. - και 270 τ.μ. 2) ΦΑΛΗΡΑΚΙ 15 τ.μ. εμπορικό κέντρο
Β) ΚΤΙΡΙΑ - 1) ΡΟΔΟΣ - Κεντρικά α) Παπανικολάου 375 τ.μ. Ισόγειο α' όροφο γωνιακό και με υπόγειο -β) Αλεξ. Διάκου 205 τ.μ. Ισόγειο α' ορόφου και με υπόγειο - γ)25ης Μαρτίου 354 τ.μ. Ισόγειο α' όροφο δ) 28 Οκτωβρίου 182 τ.μ. Ισόγειο - α' όροφο.
Πληρ. τηλ. 2241026281
ΧΠ659

ΠΩΛΗΣΕΙΣ ΑΚΙΝΗΤΩΝ
ΜΟΝΟ ΓΙΑ ΛΙΓΟΥΣ
1. Διώροφη **ΜΟΝΟΚΑΤΟΙΚΙΑ 208 τ.μ. ΥΠΕΡΛΟΥΞ** στην περιοχή Κοσκινού κτισμένη σε οικόπεδο 2.250 τ.μ. και με απεριόριστη θέα προς Φαληράκι.
2. Διώροφη **ΜΟΝΟΚΑΤΟΙΚΙΑ** 482 τ.μ. και βεράντες 240 τ.μ. στην περιοχή της Παστίδας κτισμένη πάνω σε λόφο με φανταστική θέα και σε οικόπεδο 4.200 τ.μ.
3. Διώροφες **ΜΟΝΟΚΑΤΟΙΚΙΕΣ** 160 τ.μ. στα Κολύμπια λουξ κατασκευής και με ατομική πισίνα. Είναι κοντά στη θάλασσα και έχουν φανταστική θέα.
4. **Οικόπεδο** στο Μόντε Σμιθ 2.000 τ.μ. με φανταστική θέα και άδεια οικοδομής για μονοκατοικία 200 τ.μ. πλέον ημιϋπόγειο.
ΕΥΚΑΙΡΙΕΣ
1. Διώροφη **μονοκατοικία** 240 τ.μ. πλέον αποθήκη 35 τ.μ. στην Ιξιά (Σωτήρος) μεταχειρισμένη αλλά φανταστική. Έχει 4 υπνοδ., 3 μπάνια, εντοιχ. κουζίνα, τζάκι, κεντρ. θέρμανση και αιρ κοντίσιον. Τιμάται μόνο 265.000 ευρώ
2. **Οροφοδιαμέρισμα** 85 τ.μ. στην περιοχή Μητροπόλεως μεταχειρισμένο. Έχει 2 υπνοδωμάτια και τζάκι. Τιμάται 100.000 ευρώ.
ΜΟΝΟΚΑΤΟΙΚΙΕΣ
1. Στην ιξιά τριώροφη 150 τ.μ. λουξ κατασκευής και με οικόπεδο 300 τ.μ. Έχει 4 υπνοδ. 2 μπάνια με υδρομασάζ, εντοιχ. κουζίνα, τζάκι, κεντρ. θέρμανση. Τιμάται 279.000 ευρώ
2. Στην ιξιά τριώροφη **μεζονέτα** 150 τ.μ. λουξ κατασκευής και με οικόπεδο 300 τ.μ. Έχει 4 υπνοδ. 2 μπάνια με υδρομασάζ, εντοιχ. κουζίνα, κεντρ. θέρμανση και τζάκι. Τιμάται 264.000 ευρώ
3. Διώροφη **μονοκατοικία** 140 τ.μ. λουξ κατασκευής στην περιοχή Κοσκινού. Είναι κτισμένη σε οικόπεδο 1500 τ.μ. και έχει απεριόριστη θέα προς Φαληράκι. Τιμάται 294.000 ευρώ.
4. Διώροφη **μονοκατοικία** 140 τ.μ. στην περιοχή Ασγούρου ημιτελής (σε μπετόν). Είναι κτισμένη σε οικόπεδο 870 τ.μ. και τιμάται 150.000 ευρώ.
5. Διόροφη **μονοκατοικία** 140 τ.μ. στην περιοχή Παστίδας, αποπερατωμένη λουξ κατασκευής με θέα στο χωριό και με οικόπεδο 350 τ.μ. Τιμάται 206.000 ευρώ.
PETIPE
1. Στην Ανάληψη 138 τ.μ. λουξ κατασκευής με μεγάλες βεράντες και φανταστική θέα. Διαθέτει κεντρική θέρμανση και ασανσέρ. Τιμάται 278.000 ευρώ.
ΔΙΑΜΕΡΙΣΜΑΤΑ 4άρια
1. Στο Ροδίνι 100 τ.μ. λουξ κατασκευής σε μικρή οικοδομή με καλή θέα. Έχει 3 υπνοδωμάτια, εντοιχ. κουζίνα, ηλιακό θερμοσίφωνο, κεντρική θέρμανση, έξτρα αποθήκη 12 τ.μ. θέση γκαράζ και ασανσέρ. Τιμάται 230.000 ευρώ.
2 Οροφοδιαμέρισμα 103 τ.μ. στο Καρακόνερο νεοκατασκευασμένο. Είναι καλής κατασκευής και διαθέτει τζάκι. Τιμάται 190.000 ευρώ.
4. Στην Ανάληψη 120 τ.μ. λουξ κατασκευής με πολύ καλή θέα και μεγάλη βεράντα. Έχει εντοιχ. κουζίνα, κεντρική θέρμανση και ασανσέρ. Τιμάται 250.000 ευρώ.
ΔΙΑΜΕΡΙΣΜΑΤΑ 3άρια
1. Στους Δασκάλους 85 τ.μ. ισόγειο με μεγάλο κήπο αλλά και α' και β' όροφο γωνιακό. Είναι καλής κατασκευής έχουν εντοιχ. κουζίνα και τιμώνται από 160.000 ευρώ το κάθε ένα.
2. Στο Ροδίνι 92 τ.μ. υπερυψωμένο ισόγειο. Είναι λουξ κατασκευής και διαθέτει εντοιχ. κουζίνα, ηλιακό θερμοσίφωνο, κεντρική θέρμανση, ασανσέρ, εξτρά αποθήκη 10 τ.μ. και θέση γκαράζ. Τιμάται 210.000 ευρώ.
3. Στην Ανάληψη 93 και 98 τ.μ. στον α' όροφο μικρής οικοδομής. Διαθέτουν εντοιχ. κουζίνα και τιμώνται 176.000 και 187.000 ευρώ αντίστοιχα.
4. Στην Μητρόπολη 85 τ.μ. οροφοδιαμέρισμα (μεταχειρισμένο) στον α' ή β' όροφο. Τιμώνται 100.000 ευρώ έκαστο.
ΔΙΑΜΕΡΙΣΜΑΤΑ 2άρια
1. Στη Μ. Κωνσταντίνου (δίπλα στο Σ. ΜΑΡΚΕΤ ΣΠΑΝΟΣ) 72 τ.μ. στον α' όροφο μεταχειρισμένο κατάλληλο και για επαγγελματική στέγη. Τιμάται 90.000 ευρώ.
ΑΠΟΘΗΚΕΣ
1. Στην Αποστόλου Παύλου (απέναντι από την Εκκλησία) στην Ανάληψη 160 τ.μ. Τιμάται 100.000 ευρώ. Έχει φανταστική κατασκευή για κατοικία.
ΟΙΚΟΠΕΔΑ
1. Στο Ροδίνι 1.000 τ.μ. Είναι σε φανταστική θέση εντός σχεδίου πόλεως και με Σ.Δ. 0,4. Τιμάται 330. 000 ευρώ.
2. Στο Ροδίνι 435 τ.μ. εντός σχεδίου πόλεως και με Σ.Δ. 0,8. Είναι σε πολύ καλή θέση και τιμάται 300.000 ευρώ.
3. Στο Μόντε Σμιθ 2.000 τ.μ. σε φανταστική θέση και με άδεια οικοδομής για 200 τ.μ. πλέον ημιυπόγειο 100 τ.μ. Δεκτές μόνο σοβαρές προτάσεις.
4. Στην Ιξιά 1.200 τ.μ. σε φανταστική θέση και με άδεια οικοδομής για 150 τ.μ. πλέον ημιϋπόγειο 80 τ.μ. Τιμάται 125.000 ευρώ.
5. Στην Ιξιά 2.100 τ.μ. και κεντρικού δρόμου με νερό, φως, τηλέφωνο και με άδεια οικοδομής για 200 τ.μ. πλέον ημιϋπόγειο 100 τ.μ. Τιμάται 176.000 ευρώ.
6. Στην Ιξιά 4.000 τ.μ. οικοδομήσιμο με καλή πρόσβαση και με φως, νερό και τηλέφωνο. Τιμάται 176.000 ευρώ.
7. Οικόπεδο στ' Ασγούρου 5.300 τ.μ. οικοδομήσιμο σε φανταστική θέση και με καλή πρόσβαση. Τιμάται 230.000 ευρώ.
8. Οικόπεδο στα Κοσκινού (περιοχή Αη Γιάννης 3.000 τ.μ. εντός του υπό έγκριση σχεδίου και με φανταστική θέα. Τιμάται 350.000 ευρώ.
9. Οικόπεδο στο Τσαΐρι και πάνω στον κεντρικό δρόμο Τσαΐρι - Αεροδρομίου 7.000 τ.μ. Είναι κατάλληλο για κάθε επιχείρηση. Τιμάται 750,000 ευρώ.
10. Οικόπεδο στην παραλία Αφάντου 8.000 τ.μ. Είναι κατάλληλο γαι μονοκατοικίες ή επιχείρηση. Τιμάται 300.000 ευρώ.
11. Οικόπεδο στον οικισμό ΑΥΤΟΣΤΕΓΑΣΗ προς το Φυτώριο. Είναι 345 τ.μ. γωνιακό και έχει κάλυψη 360 τ.μ. Τιμάται 120.000 ευρώ.
ΕΝΟΙΚΙΑΣΕΙΣ
1. **Διαμέρισμα** ισόγειο 90 τ.μ. στους Αγ. Αναργύρους. Είναι σε πολύ καλή θέση και κατάλληλο για ιατρείο ή γραφείο.
2. **Κατάστημα** 150 τ.μ. με υπόγειο άλλα 150 τ.μ. στην περιοχή 7 Χουρμαδιών γωνιακό.
3. Κατάστημα γωνιακό 60 τ.μ. και με πατάρι 30 τ.μ. στην περιοχή Αγ. Αναργύρων.
Πληροφορίες
ΧΑΡΚΙΑΝΑΚΗ ΜΑΝΩΛΗ
τηλ. 6946163242
ΜΑΠ61(Γ)

ΚΤΗΜΑΤΟΜΕΣΙΤΙΚΟ ΓΡΑΦΕΙΟ
ΖΑΦΕΙΡΗΣ Μ. ΚΑΡΑΓΙΑΝΝΗΣ Δ. Ο.Ε.

Πωλήσεις ακινήτων. Τηλ. (2241060380-60381)
17.30-20.30 μ.μ. Δευτέρα-Παρασκευή
Fax: 2241060380 • e-mail: zafkar@hellasnet.gr

• Κατοικίες
- Εξοχική κατοικία 50 τ.μ. (υπό ανέγερση) εντός οικοπέδου 440 τ.μ. στην περιοχή Κολυμπίων
- Εξοχική κατοικία 70 τ.μ. (υπό ανέγερση) εντός οικοπέδου 500 τ.μ. στην περιοχή Κολυμπίων
- Επαγγελματική στέγη επί της Ρόδου-Λίνδου περιοχή Κολυμπίων (εστιατόριο)

• Ξενοδοχειακό συγκρότημα
- Ημιτελής σε μπετά ξενοδοχειακό συγκρότημα Α' κατηγορίας εντός οικοπέδου 22.400 τ.μ.

• Οικόπεδα
- Εντός οικισμού στον Δήμο Αφάντου 2000 τ.μ.
- Στον Δήμο Αφάντου 520 τ.μ. με άδεια οικοδομής 53 τ.μ.
- Στον Δήμο Αφάντου 1000 τ.μ. επί της εθνικής οδού Ρόδου-Λίνδου
- Στον Δήμο Αφάντου 866 τ.μ. επί της εθνικής οδού Ρόδου-Λίνδου
- Εντός οικισμού στην Παστίδα 2000 τ.μ.
- Στην παραλία Αφάντου 2125 τ.μ. 200 τ.μ. από την θάλασσα δικαίωμα δόμησης Σ.Δ. 100 τ.μ.

• Αγροτεμάχια
- Στην περιοχή Κολυμπίων αγροτεμάχια 10.200 τ.μ. (πανοραμική θέα)
- Στην περιοχή Κολυμπίων αγροτεμάχιο 4.969 τ.μ.
- Στην περιοχή Ψίνθου αγροτεμάχιο 22.400 τ.μ.
- Στην περιοχή Ψίνθου αγροτεμάχιο 19.840 τ.μ.
- Στην περιοχή Τραπεζία αγροτεμάχιο 5.800 τ.μ.
- Στον Δήμο Αφάντου αγροτεμάχιο 6.120 τ.μ.
- Στον Δήμο Αφάντου αγροτεμάχιο 11.520 τ.μ.
- Στον Δήμο Αφάντου το 1/2 αγροτεμαχίου 5.080 τ.μ. με ελαιόδεντρα
- Στον Δήμο Αφάντου 7500 τ.μ. αγροτεμάχιο

ΧΠ2499

ΕΝΟΙΚΙΑΣΕΙΣ

συνέχεια από την προηγούμενη

ΕΝΟΙΚΙΑΖΟΝΤΑΙ: α) νεόκτιστο στον 2ο όροφο **διαμέρισμα** 127 τ.μ. με μεγάλες βεράντες, 2 WC, 3 υπνοδωμάτια, ενιαία σαλοτραπεζαρία, εντοιχισμένη κουζίνα από κεραμιά, αποθήκη, ηλιακούς θερμοσίφωνες, κεντρική θέρμανση, εντοιχισμένες ντουλάπες, σύνδεση με το αποχετευτικό, επί της οδού Ολυμπίας 13 - Καρακόνερο. β) στο Παραδείσι κοντά στο αεροδρόμιο μικρό επιπλωμένο **διαμέρισμα** 50 τ.μ. 1ος όροφος με σύνδεση με το αποχετευτικό. Πληρ. τηλ. 2241028321, 6974420469
MZT280602

ΕΝΟΙΚΙΑΖΕΤΑΙ διαμέρισμα δυάρι, επιπλωμένο, με κλιματισμό, στην περιοχή "Επτά Βαγιές" (σ.σ. μόνο σε Ελληνες). Πληρ. τηλ. 2241030740
ΜΧΡ12567

ΕΝΟΙΚΙΑΖΕΤΑΙ διαμέρισμα ανακαινισμένο 2 ½ υπνοδωματίων, 1ος όροφος μονοκατοικίας, Καποδιστρίου 88 - Ζέφυρος απέναντι από την ΚΑΙΡ, 350 ευρώ. Πληρ. τηλ. 2241036077, 6973994443
ΜΧΡ12566

ΕΝΟΙΚΙΑΖΕΤΑΙ γκαρσονιέρα επιπλωμένη με κεντρική θέρμανση, οδός Τελχινών 9. Πληρ. τηλ. 2241030724, 6947726697
MZT280626

ΣΑΣ ΕΝΔΙΑΦΕΡΕΙ!!!
ΠΩΛΕΙΤΑΙ
Ή ΕΝΟΙΚΙΑΖΕΤΑΙ
(ΑΠΟ ΙΔΙΟΚΤΗΤΗ)

Ισόγειος χώρος στεγασμένης επιφανείας 1.350 τ.μ. και 500 τ.μ. αυλή.
Είναι κατάλληλος για όλες τις χρήσεις *(κυρίας χρήσεως και υγειονομικού ενδιαφέροντος)* χωρίς κολώνες και ύψος 7 μέτρα με θέα την θάλασσα.
Πρόσβαση για κάθε τύπου τροχοφόρο και απεριόριστο πάρκιν.
Ευρίσκεται στο Εμπορικό Κέντρο Πανάγου επί της Γ. Σεφέρη 108 πλησίον του νέου νοσοκομείου.

Πληρ. τηλ. 6932612032

ΧΠ499

ΠΩΛΟΥΝΤΑΙ ΔΙΑΜΕΡΙΣΜΑΤΑ

στην Σκεύου Ζερβού περιοχή Αγ. Νικολάου
α) **διαμέρισμα** νεόκτιστο α' ορόφου 85 τ.μ. ετοιμοπαράδοτο, με άριστες προδιαγραφές και σε τίμημα 125.000 ευρώ, β) **διαμέρισμα** α' ορόφου 43 τ.μ. νεόκτιστο και με άριστες προδιαγραφές τίμημα 75.000 ευρώ, γ) Στο ΡΟΔΙΝΙ **διαμέρισμα** νεόκτιστο α' ορόφου 110 τ.μ. με άριστες προδιαγραφές και με θέα πανοραμική.
Πληρ. κ. Ανέστη στο τηλ. 6947047651

ΜΧΠ659

Μονοκατοικία στην Παστίδα
482 τ.μ. διώροφη σε 4.200 τ.μ. οικόπεδο, ετοιμοπαράδοτο, ειδικής κατασκευής με σύστημα θέρμανσης και δροσισμού, βιοκλιματικής αρχιτεκτονικής με διαμορφωμένο-δεντροφυτεμένο κήπο. Αποτελείται από 4 υπνοδωμάτια, 4 μπάνια, σαλόνι, Ιταλική Κουζίνα, αποθήκη.

Μονοκατοικία στα Κοσκινού
158 τ.μ. διώροφη σε 1200 τ.μ. οικόπεδο, υπό καταοκευή παραδίδεται έτοιμη σε 11 μήνες, με γρανίτες δάπεδα, πλήρη θέρμανση, τζάκι, Ιταλική κουζίνα, κουφώματα από P.V.C., αρχιτεκτονικό σχεδιασμό.

Μονοκατοικία στην Παστίδα
140 τ.μ. διώροφη σε 270 τ.μ. οικόπεδο, υπό καταοκευή παραδίδεται έτοιμη σε 6 μήνες, με γρανίτες δάπεδα, πλήρη θέρμανση, τζάκι, Ιταλική κουζίνα, Γκαράζ

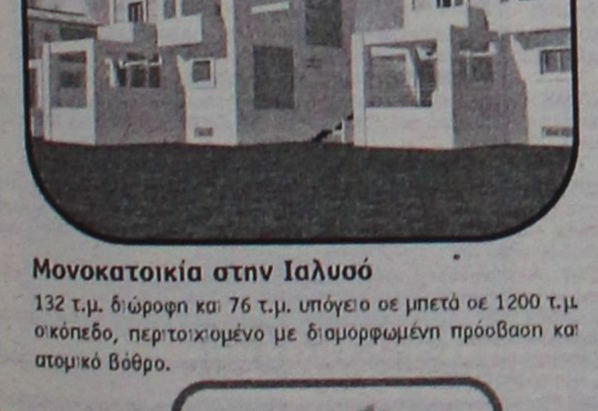

Μονοκατοικία στην Ιαλυσό
149 τ.μ. διώροφη με σοφίτα 32 τ.μ. σε 272 τ.μ. οικόπεδο, υπό καταοκευή παραδίδεται έτοιμη σε 2 μήνες, με γρανίτες δάπεδα, πλήρη θέρμανση, τζάκι, Ιταλική κουζίνα.

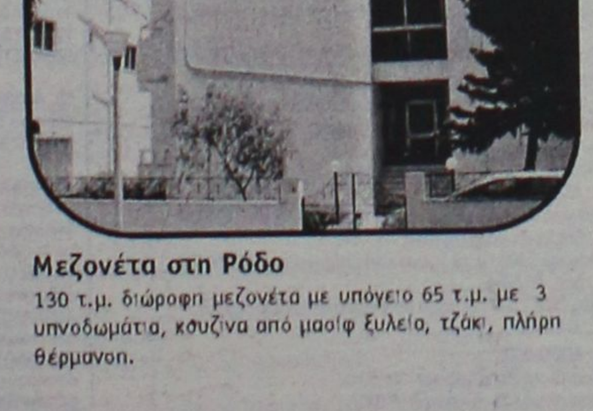

Μονοκατοικία στην Ιαλυσό
140 τ.μ. διώροφη με σοφίτα 35 τ.μ. σε 327 τ.μ. οικόπεδο, υπό καταοκευή παραδίδεται έτοιμη σε 6 μήνες, με γρανίτες δάπεδα, πλήρη θέρμανση, τζάκι, Ιταλική κουζίνα.

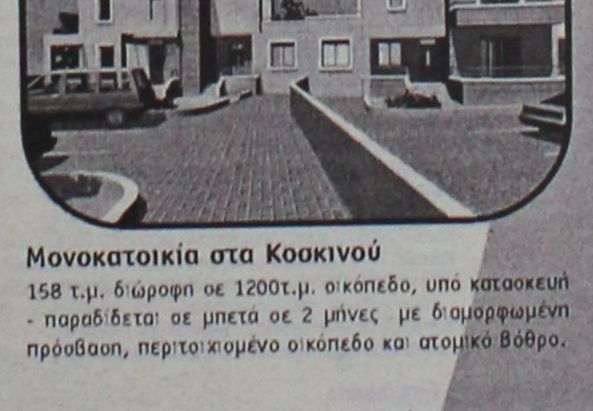

Μονοκατοικία στην Ιαλυσό
132 τ.μ. διώροφη σε μπετά σε 860 τ.μ. οικόπεδο, περιτοιχισμένο με διαμορφωμένη πρόσβαση και ατομικό βόθρο.

Μονοκατοικία στην Ιαλυσό
132 τ.μ. διώροφη και 76 τ.μ. υπόγειο σε μπετά σε 1200 τ.μ. οικόπεδο, περιτοιχισμένο με διαμορφωμένη πρόσβαση και ατομικό βόθρο.

Μεζονέτα στη Ρόδο
130 τ.μ. διώροφη μεζονέτα με υπόγειο 65 τ.μ. με 3 υπνοδωμάτια, κουζίνα από μασίφ ξυλείο, τζάκι, πλήρη θέρμανση.

Μονοκατοικία στα Κοσκινού
158 τ.μ. διώροφη σε 1200τ.μ. οικόπεδο, υπό καταοκευή - παραδίδεται σε μπετά σε 2 μήνες με διαμορφωμένη πρόσβαση, περιτοιχισμένο οικόπεδο και ατομικό βόθρο.

ΟΙΚΟΠΕΔΑ

Οικόπεδο στα Ασγούρου
• 5.300 τ.μ. σε ωραίο φυσικό περιβάλλον, άρτιο και οικοδομήσιμο. **Αξίας € 190.000**

Οικόπεδο στα Αφάντου
• 13.000 τ.μ. πολυεπίπεδο, κλιμακωτό, με υπέροχη θέα στην θάλασσα άρτιο και οικοδομήσιμο. **Αξίας € 195.000**

Οικόπεδο στα Κοσκινού
• 4.000 τ.μ. στη θέση Πέζουλας, γωνιαίο με θέα προς το Φαληράκι και τη Ρόδο. **Αξίας € 176.000**

Οικόπεδο στις Καλυθιές
• 4.010 τ.μ στις Καλλιθιές, για επαγγελματική χρήση, με πρόσβαση πλάτους 6 m σε ελάχιστη απόσταση από την Εθνική οδό Τσαϊρι - Αεροδρομίου. **Αξίας € 176.000**

ΔΙΑΜΕΡΙΣΜΑΤΑ

Διαμέρισμα στους Άνω Δασκάλους
• 74 τ.μ. υπερυψωμένο ισόγειο με αποκλειστική χρήση αυλής, 2 υπν/τιων. **Αξίας € 176.000**

Διαμέρισμα στην Κοδρικτώνος
• 110 τ.μ. Γ΄ ορόφου, με 3 υπν/τια, μεγάλες-άνετες βεράντες. **Αξίας € 161.000**

Διαμέρισμα στην Εν. Δυνάμεων
• 100 τ.μ. . Α΄ ορόφου, με 3 υπν/τια, ανακαινισμένο με θέρμανση. **Αξίας € 141.000**

Διαμέρισμα στους Δασκάλους
• 107 τ.μ. . Α΄ ορόφου, με 3 υπν/τια, πλ.θέρμανση, με υπέροχη θέα στη θάλασσα. **Αξίας € 132.000**

Διαμέρισμα στη Μητρόπολη
• 80 τ.μ Οροφοδιαμέρισμα, Β΄ ορόφου, με 2 υπν/τια, θέρμανση, τζάκι. **Αξίας € 90.000**

ευσταθίου
ΕΥΡΩΚΤΗΜΑΤΙΚΗ
ΚΤΗΜΑΤΟΜΕΣΙΤΙΚΟ ΓΡΑΦΕΙΟ

Εθν. Αντιστάσεως 83 • Τηλ.: 22410 73819, 74917
Κιν.: 6944 374546, 6945 292030 • Fax: 22410 38641
info@euroktimatiki.gr

ΧΠ401/2029

ΕΝΟΙΚΙΑΣΕΙΣ

συνέχεια από την προηγούμενη

ΕΝΟΙΚΙΑΖΕΤΑΙ διαμέρισμα επιπλωμένο 100 τ.μ. στην Σοφούλη Νο 77 κατάλληλο για φοιτήτριες. Πληρ. πρωινές ώρες 8-10 τηλ. 2241063301
MZT280601

ΕΝΟΙΚΙΑΖΟΝΤΑΙ στην Ιαλυσό πλησίον super market "Μαρινόπουλος" δίχωρα **διαμερίσματα** 50 τ.μ. με μεγάλα μπαλκόνια, πλήρως επιπλωμένα με air condition, ηλιακό θερμοσίφωνα, ευρύχωρο πάρκιν. Ενοίκιο 270 ευρώ. Πληρ. τηλ. 2241022328, 6947286406 MZT280614

ΕΝΟΙΚΙΑΖΕΤΑΙ διαμέρισμα 110 τ.μ. 3 υπνοδωματίων κ.λπ. ανακαινισμένο και σε άριστη κατάσταση, πίσω από το σινέ PALLAS. Πληρ. τηλ. 6974707743
MZT280605

ΕΝΟΙΚΙΑΖΟΝΤΑΙ α) **επιχείρηση** καφετέρια πλήρως εξοπλισμένη επί της Εθνικής Αντίστασης, β) **δωμάτια** επιπλωμένα επί της Λεωφόρου Αφάντου έναντι σούπερ μάρκετ "Παναγιωτάς", 150 ευρώ το μήνα. Πληρ. τηλ. 2241036504
MZT280623

ΕΝΟΙΚΙΑΖΕΤΑΙ τριάρι πλήρως επιπλωμένο 105 τ.μ. και ένα 70 τ.μ. στην περιοχή Αγίου Γεωργίου Ανω. Πληρ. τηλ. 2241032450, 6942424884
MXP12564.3

ΕΝΟΙΚΙΑΖΟΝΤΑΙ δωμάτια ευρύχωρα πλήρως επιπλωμένα με πολυκουζινάκι κοντά στην Π. Πόλη. Πληρ. τηλ. (22410)95148, 91617 MZT280627

ΕΝΟΙΚΙΑΖΟΝΤΑΙ διαμερίσματα 50 τ.μ. - 100 τ.μ. στην περιοχή Ασγούρου (κοντά στην αντιπροσωπεία CITROEN) ανακαινισμένα. Πληρ. τηλ. 6972463131 INT280608

ΠΩΛΕΙΤΑΙ ΚΑΤΑΣΤΗΜΑ ΣΤΗΝ ΟΔΟ ΦΕΡΕΝΙΚΗΣ



ΔΙΑΘΕΤΕΙ:
- ΑΡΧΙΤΕΚΤΟΝΙΚΟ ΕΣΩΤΕΡΙΚΟ ΣΧΕΔΙΑΣΜΟ
- ΗΛΕΚΤΡΟΝΙΚΑ ΡΟΛΛΑ ΑΣΦΑΛΕΙΑΣ
- ΔΙΑΜΟΡΦΩΜΕΝΗ ΑΠΟΘΗΚΗ
- ΔΙΑΜΟΡΦΩΜΕΝΗ ΕΞΩΤΕΡΙΚΗ ΑΥΛΗ
- ΚΛΙΜΑΤΙΣΜΟ ΨΥΞΗ / ΘΕΡΜΑΝΣΗ
- ΓΡΑΝΙΤΕΣ ΔΑΠΕΔΑ
- ΗΛΕΚΤΡΙΚΕΣ ΤΕΝΤΕΣ
- ΠΑΤΑΡΙ



ΣΥΝΟΛΙΚΗΣ ΕΠΙΦΑΝΕΙΑΣ 92 Τ.Μ.
(50 τ.μ. χώρος κυρίας χρήσεως και 42 τ.μ. βοηθητικοί χώροι)

Αξίας €275.000

• *Κατάλληλο για οποιαδήποτε χρήση*
• *Δυνατότητα άμεσης υπογραφής οριστικού συμβολαίου*

ΑΠΟΚΤΗΣΤΕ ΤΟ ΜΕ €1.470 το μήνα*
*με προεγκεκριμένο δάνειο εξόφλησης 30 ετών

ευσταθίου ΕΥΡΩΚΤΗΜΑΤΙΚΗ
ΚΤΗΜΑΤΟΜΕΣΙΤΙΚΟ ΓΡΑΦΕΙΟ

Εθν. Αντιστάσεως 83 • Τηλ.: 22410 73819, 74917
Κιν.: 6944 374546, 6945 292030 • Fax: 22410 38641
e-mail: info@euroktimatiki.gr

XΠ401/2029

RE/MAX
The Real Estate Leaders

ΠΡΟΣ ΠΩΛΗΣΗ

Διαμέρισμα 125 τ.μ (1ον όροφος) **Ανάληψη**
Διαμέρισμα 77 τμ (σε 2ο όροφο) στο **κέντρο της πόλης**
Διώροφο διατηρητέο νεοκλασικό στο **Νιοχώρι** (210 τμ) (πωλείται ολόκληρο ή ανά όροφο)
Λιθόκτιστη διώροφη κατοικία στη Παλιά Πόλη της **Ρόδου**
Οικόπεδο 4 στρ. με πανοραμική θέα στον Προφήτη Ηλία **(Καλλιθέα)**
Οικόπεδα 2 στρ. στους **πρόποδες της Φιλέρημου** με άδεια οικοδομής.
Βίλα υπερπολυτελείας 1200 τμ σε οικόπεδο 2290 στην **Ιαλυσό,** 100 μέτρα από τη θάλασσα
Ξενοδοχείο Α΄ κατηγορίας στη Ιξιά
Μεζονέτες 140 τ. μ. σε οικόπεδο 1200 τ.μ στους **πρόποδες της Φιλέρημου** και κοντά στους **Τρείς**
Κέντρο διασκέδασης – εστιατόριο (850 τμ) σε οικόπεδο 6175 έτοιμο προς άμεση λειτουργία στις **Καλυθιές**
Ξενοδοχείο Γ' κατηγορίας στη περιοχή **Θεολόγο,** 1200 μέτρα από τη θάλασσα
Παραδοσιακό πλήρως ανακαινισμένο σπίτι στο Γεννάδι 114 τ.μ
Δυο αγροτεμάχια στη Πυλώνα 80 στ. και 34 στ. **οικόπεδο** 4 στρ. πάνω στο κύμα στη Σύμη

ΠΡΟΣ ΕΝΟΙΚΙΑΣΗ

Διαμέρισμα 77 τμ (2ο όροφο) στο **κέντρο της πόλης** με 2 υπνοδωμάτια
Επαγγελματική στέγη 680 τμ στο **κέντρο της Ρόδου,** ιδανικός χώρος για γυμναστήρια, SPA city centres κλπ
Επαγγελματική στέγη στο 5οχιλ. Ρόδου-Λίνδου αποτελούμενο από υπόγειο, ισόγειο και 2 ορόφους (800 τ.μ)το κάθε επίπεδο.

Nobody in the world sells more Real Estate than RE/MAX

RE/MAX Express, 45 Eth. Makariou.
Rhodes, 85100. Greece
tel 22410 43730, info@remaxexpress.gr.
Contact: Mrs. Mary Christodoulou

AE329

ΕΥΡΩΣΤΕΓΑΣΤΙΚΗ
ΚΤΗΜΑΤΟΜΕΣΙΤΙΚΟ ΓΡΑΦΕΙΟ
ΧΑΤΖΗΜΑΡΚΟΣ Ν. ΓΕΩΡΓΙΟΣ
Θ. ΣΟΦΟΥΛΗ 153 – Τ.Κ. 85100 ΡΟΔΟΣ

ΠΩΛΟΥΝΤΑΙ ΚΑΙΝΟΥΡΓΙΑ ΔΙΑΜΕΡΙΣΜΑΤΑ ΛΟΥΞ ΚΑΤΑΣΚΕΥΗΣ
1. ΚΑΘΗΓΗΤΩΝ : Ρετιρέ διαμπερές με θέα θάλασσα 67 τ.μ. – 1 υπνοδωμάτιο – μεγάλο σαλόνι, κουζίνα - Τιμή 125.000 EURO.
2. ΑΡΑΠΑΚΙ-ΚΟΡΙΝΘΟΥ : Διαμέρισμα 82 τ.μ. – 2 υπνοδ. – 1ου ορόφου – Τιμή 144.000 EURO.
3. ΜΙΧ. ΠΕΤΡΙΔΗ : Διαμερίσματα από 1.760 έως 2.000 EURO τ.μ.
4. ΚΩΝΣΤΑΝΤΙΝΟΥ ΥΔΡΑΙΟΥ: Διαμέρισμα 125 τ.μ. 2ου ορόφου, με γκαράζ, τζάκι, μεγάλες βεράντες, καταπληκτική θέα. Τιμή 265.000 EURO.
5. ΚΑΝΑΔΑ: Διαμέρισμα 77 τ.μ - 2 υπνοδωμάτια - 2ου ορόφου – τιμή: 146.880 EURO.
6. ΑΡΑΠΑΚΙ : Διαμέρισμα 85 τ.μ – 1ου ορόφου - 2 υπνοδωμάτια - τιμή: 149.600 EURO.
7. ΑΡΑΠΑΚΙ : Διαμέρισμα 117 τ.μ – 3ου ορόφου (ρετιρέ) - 3 υπν. - τιμή: 206.000 EURO.
8. ΡΟΔΙΝΙ : Διαμέρισμα 85τ.μ – 2 υπνοδωματίων – υπό κατασκευή - τιμή: 162.000 EURO.
9. ΡΟΔΙΝΙ : Διαμέρισμα 95τ.μ – 3 υπνοδωματίων – υπό κατασκευή - τιμή: 181.000 EURO.
10. ΚΟΣΚΙΝΟΥ: Διαμέρισμα 90 τ.μ – 1ου ορόφου - 2 υπνοδωμάτια - τιμή: 145.000 EURO.
11. ΚΟΣΚΙΝΟΥ: Διαμερίσματα 80 τ.μ – ισόγεια - 2 υπνοδωματίων- τιμή: 129.000 EURO.
12. ΑΣΓΟΥΡΟΥ : Γκαρσονιέρα 40 τ.μ – 2ου ορόφου – τιμή : 55.000 EURO.
13. ΤΡΙΑΝΤΑ : Ισόγειο διαμέρισμα 95τ.μ – με αυλή - 2 υπνοδωμάτια – τιμή: 153.000 EURO.
14. ΤΡΙΑΝΤΑ: Διαμέρισμα ισόγειο 115 τ.μ. υπό κατασκευή με 2 ή 3 υπνοδωμάτια κατά επιλογή, με μικρή αυλή. Τιμή 176.000 EURO

ΠΩΛΟΥΝΤΑΙ ΜΕΤΑΧΕΙΡΙΣΜΕΝΑ ΔΙΑΜΕΡΙΣΜΑΤΑ
15. ΠΕΡΙΟΧΗ ΑΝΑΛΗΨΗ: Διαμέρισμα 1ου ορόφου 131 τ.μ. (126 τ.μ. καθαρό, κύριοι χώροι) 15ετίας, 3 υπνοδωμάτια, 2 μπάνια, αποθήκη, απιοχέτευση στο κεντρικό δίκτυο, σε καλή κατάσταση, με ελάχιστα έξοδα για επισκευές. Τιμή 145.000 EURO –ΕΥΚΑΙΡΙΑ – ΕΠΕΝΔΥΣΗ
16. ΖΕΦΥΡΟΣ : Πωλείται συγκρότημα 2 διαμερισμάτων και 1 γκαρσονιέρας με συνολικό εμβαδόν 260 τ.μ. – Τιμή 270.000 EURO.
17. ΚΟΣΚΙΝΟΥ Διαμέρισμα 55 τ.μ. 2 υπνοδωματίων, ημιυπόγειο, με πλακόστρωτη αυλή, και με μικρή αποθήκη. Πλήρες καινούργων επίπλων και ηλεκτρικών συσκευών και κλιματιστικών. Τιμή 77.000 EURO
18. ΚΕΝΝΕΝΤΥ: Διαμέρισμα ισόγειο 63 τ.μ – 2 υπνοδ. – με αυλή – τιμή: 60.000 EURO.
19. ΠΙΝΔΟΥ: Γκαρσονιέρα 24 τ.μ – τιμή: 22.000 EURO.
20. ΠΕΡΙΟΧΗ ΑΝΑΛΗΨΗ: Ημιυπόγειος βοηθ. χώρος 73 τ.μ - σε σοβάδες, με αυλή 40 τ.μ – τιμή: 50.000 EURO.
21. ΑΡΑΠΑΚΙ : Διαμέρισμα 76 τ.μ –βοηθητικός χώρος – 2 υπνοδ. – σε πολύ καλή κατάσταση - τιμή: 84.000 EURO.
22. ΠΑΛΙΑ ΠΟΛΗ : Παραδοσιακή κατοικία με συνολικό εμβαδόν 300 τ.μ. με 2 αυλές. Με πολλούς χώρους και δωμάτια συνολικά 140 τ.μ. διπλής πρόσβασης. Εύκολα διαιρείται σε ξεχωριστούς αυτόνομους χώρους. Με επισκέψιμη, οικοδομήσιμη ταράτσα. Ιδανική για αξιοποίηση - εκμετάλλευση, ή διαχωρισμό σε 2 κατοικίες. – Τιμή 150.000 EURO.
23. ΠΑΡΑΔΕΙΣΙ: Οικία 65 τ.μ. με επιπλέον κατοικήσιμο υπόγειο χώρο 30 τ.μ. και αυλή με parking 120 τ.μ. Σε καλή κατάσταση. Τιμή 55.000 ευρώ ευκαιρία για επένδυση-εισόδημα.

ΠΩΛΟΥΝΤΑΙ ΜΟΝΟΚΑΤΟΙΚΙΕΣ – ΜΕΖΟΝΕΤΕΣ
24. ΤΡΙΑΝΤΑ: Νεόδμητη διώροφη μονοκατοικία 220 τ.μ. σε οικόπεδο 300 τ.μ. στην ορεινή πλευρά, με τζάκι και φανταστική θέα. Τιμή 400.000 ευρώ.
25. ΤΡΙΑΝΤΑ: Τριώροφες μονοκατοικίες έως και μαρμαροσουβά – α) 3 Χ 65 τ.μ – τιμή : 161.400 EURO, β) 3 Χ 68 τ.μ – τιμή : 176.000 EURO, – γ) 3 Χ 68 τ.μ – τιμή : 190.750 EURO, δ) 3 Χ 70 τ.μ – τιμή : 205.400 EURO.
26. ΙΞΙΑ: Μεζονέτες 155 τ.μ. με 4 υπνοδωμάτια και τζάκι. Τιμή 270.000 EURO.
27. ΙΞΙΑ: Μονοκατοικίες 155 τ.μ. με 4 υπνοδωμάτια και τζάκι. Τιμή 279.000 EURO.
28. ΜΑΡΙΤΣΑ: Εξοχική μονοκατοικία 100 τ.μ. ισόγεια, σε οικόπεδο 1.400 τ.μ. σε μπετά. Τιμή 110.000 EURO.
29. ΠΑΣΤΙΔΑ: Μονοκατοικία 135 τ.μ – 3 υπνοδ. – σε μαρμαροσουβά – τιμή : 160.000 EURO.
30. ΠΑΣΤΙΔΑ: Νεόδμητη πολυτελής βίλα σε πανοραμικό λόφο, σε 4.200 τ.μ. οικόπεδο πλήρως περιφραγμένο, με άριστη διαμόρφωση εξωτερικών χώρων. Αποτελείται από δύο όμοιους και ανεξάρτητους ορόφους επιφάνειας 480 τ.μ. συν 240 τ.μ. βεράντες. Τιμή 750.000 EURO.
31. ΚΟΣΚΙΝΟΥ: Μεζονέτα 150 τ.μ. σε μπετά, σε 1.100 τ.μ. οικόπεδο.- Τιμή 147.000 EURO.
32. ΚΟΣΚΙΝΟΥ: Μονοκατοικία 150 τ.μ. σε μπετά, σε 1.100 τ.μ. οικόπεδο
33. ΚΟΣΚΙΝΟΥ: Ανεξάρτητες μονοκατοικίες σε μπετά 150 τ.μ. σε οικόπεδο 700 τ.μ. – Τιμή 138.000 EURO

ΠΩΛΟΥΝΤΑΙ ΚΑΤΑΣΤΗΜΑΤΑ
34. 7 ΒΑΓΙΕΣ: Για επαγγελματική στέγη, επί της πλατείας, πωλείται διώροφη μονοκατοικία 206 τ.μ. (103 τ.μ. ισόγειο και 103 τ.μ. 1ος όροφος) επιπλέον 18 τ.μ. ακάλυπτος χώρος. Ιδανική για τεχνικό Γραφείο, Ιατρείο, Λογιστήριο κ.λπ. Τιμή 250.000 EURO.
35. ΜΑΝΔΡΑΚΙ: Πωλείται επαγγελματικός χώρος 64 τ.μ. 2ος όροφος, κατάλληλος για τεχνικό γραφείο κ.λπ. Τιμή 153.000 EURO

ΠΩΛΟΥΝΤΑΙ ΕΞΟΠΛΙΣΜΕΝΕΣ ΕΠΙΧΕΙΡΗΣΗΣ
36. ΠΕΥΚΟΙ : Πωλείται επιχείρηση fast food - γυράδικο 50 τ.μ. πλήρως εξοπλισμένη, με μεγάλη αυλή με τραπεζοκαθίσματα στην πλατεία Λοθιάρικα Πεύκων. Τιμή 25.000 EURO – Μίσθωμα 600 EURO - Με νέο 12ετές συμβόλαιο
37. Πωλείται: επιτυχημένη γνωστή επιχείρηση – cafe – bar – restaurant – 900 τ.μ (με την αυλή), - πλήρως εξοπλισμένη, μέσα στην πόλη – χωρητικότητας 250 ατόμων καθήμενων – με ενοίκιο 950 EURO, και νέο 12 ετές συμβόλαιο – τιμή: 150.000 EURO.
38. Πωλείται επιχείρηση - ΣΟΥΠΕΡ ΜΑΡΚΕΤ - συνοικιακή – οικογενειακή, με όλον τον εξοπλισμό και το υπάρχον εμπόρευμα – με μέση ημερήσια είσπραξη 1.000 EURO, βάση βιβλίων. Δεκτός κάθε έλεγχος. Τιμή : 150.000 EURO.
39. ΣΩΚΡΑΤΟΥΣ - ΠΑΛΙΑ ΠΟΛΗ: Επί της Σωκράτους, επιχείρηση 50 τ.μ. - Τιμή 120.000 ευρώ. Μίσθωμα 1.500 EURO
40. ΠΑΛΙΑ ΠΟΛΗ : Πωλείται πλήρως εξοπλισμένη επιχείρηση μπαρ 70 τ.μ – μαζί με τα συστήματα ήχου – χωρητικότητος 50 καθήμενων – μίσθωμα 900 EURO - νέο συμβόλαιο - τιμή : 115.000 EURO.
41. ΠΑΛΙΑ ΠΟΛΗ : Πωλείται επιχείρηση 15 τ.μ – τιμή : 65.000 EURO, - σε πολύ εμπορικό πόστο – νέο 12ετές συμβόλαιο.
42. ΚΙΟΤΑΡΙ: Στο εμπορικό κέντρο, πωλείται φάστ – φούντ – εξοπλισμένη επιχείρηση μαζί με το ακίνητο 25 τ.μ, και αυλή 20τ.μ – τιμή: 100.000 EURO.
43. ΠΑΛΙΑ ΠΟΛΗ : Πωλείται επιχείρηση εστιατόριο – μπαρ , 100 τ.μ - πλήρως εξοπλισμένο, με κατοικία άνωθεν αυτού 90 τ.μ, 3 υπνοδωματίων σε εμπορικότατη ζώνη. – τιμή: 110.000 EURO. Μίσθωμα 820 EURO.

ΠΩΛΟΥΝΤΑΙ ΚΤΗΜΑΤΑ – ΟΙΚΟΠΕΔΑ
44. ΡΟΔΙΝΙ: Οικόπεδο 1.000 τ.μ. με συντελεστή δόμησης 0,4. Τιμή 310.000 EURO.
45. ΔΑΜΑΤΡΙΑ: Οικόπεδο 4.000 τ.μ. Πωλείται εξ' ολοκλήρου ή εξ' αδιαιρέτου. Τιμή 88.000 EURO.
46. ΔΑΜΑΤΡΙΑ: Προνομιακό οικόπεδο 4.000 τ.μ. Πωλείται εξ' ολοκλήρου ή εξ' αδιαιρέτου. Τιμή 103.000 EURO.
47. ΤΣΑΪΡΙ: Στον συνεταιρισμό ξυλουργών – Πωλείται συνεταιριστική μερίδα 500 τ.μ. με την άδεια οικοδομής για 300 τ.μ. – Τιμή 44.000 EURO.
48. ΤΣΑΪΡΙ: (300 μ. από την Λεωφόρο Ρόδου-Λίνδου) οικόπεδα 4.000 τ.μ. για βιοτεχνικούς χώρους κτίζονται 3Χ1.200 τ.μ. (ισόγειο, 1ος όροφος, 2ος όροφος, σύνολο κάλυψης 3.600 τ.μ.). Τιμή 200.000 EURO
49. ΕΠΙ ΤΗΣ ΛΕΩΦ. ΡΟΔΟΥ - ΚΑΛΛΙΘΕΩΝ : Προνομιούχο οικόπεδο 825 τ.μ με άδεια οικοδομής 108 τ.μ κύριας χρήσης – τιμή: 100.000 EURO.
50. ΡΟΔΟΥ-ΛΙΝΔΟΥ: 3.400 τ.μ. με πρόσωπο 107 τ.μ. επί της οδού.-Τιμή 350.000EURO.
51. ΑΣΓΟΥΡΟΥ: Αγροτεμάχιο 21.300 τ.μ. (περιοχή πρώην σκουπιδιών). Τιμή 530.000 ευρώ.
52. ΑΣΓΟΥΡΟΥ : Οικόπεδο 6.700 τ.μ – προσβάσιμο από δυο δρόμους , κατάλληλο για οποιαδήποτε χρήση – τιμή: 280.000 EURO.
53. ΚΟΣΚΙΝΟΥ: Οικόπεδα 700 τ.μ. με την άδεια οικοδομής για 150 τ.μ. – Τιμή 90.000 EURO
54. ΚΟΣΚΙΝΟΥ : Οικόπεδο 2.950 τ.μ - ΕΝΤΟΣ ΣΧΕΔΙΟΥ ΠΟΛΕΩΣ – πανοραμική θέα – τιμή : 650.000 EURO.
55. ΨΙΝΘΟΣ : Κτήμα 7 στρέμματα – ισόπεδο με το δρόμο - 7 χιλιόμετρα από το χωριό - τιμή: 23.000 EURO.
56. ΨΙΝΘΟΣ : Κοντά στο Χωριό – κτήμα 6.700 τ.μ – πανοραμική θέα – σε ύψωμα – με δρόμο - τιμή: 27.000 EURO.
57. ΠΕΤΑΛΟΥΔΕΣ: 6.100 τμ. με θέα βουνό και θάλασσα-Τιμή 110.000 EURO.
58. ΠΑΣΤΙΔΑ: Κτήμα 4 στρέμματα - τιμή: 105.000 EURO.

ΠΩΛΟΥΝΤΑΙ ΠΑΝΣΙΟΝ – ΞΕΝΟΔΟΧΕΙΑ
59. ΠΑΛΙΑ ΠΟΛΗ : Πωλείται πανσιόν σε ήρεμη και γραφική περιοχή – αποτελούμενη - από 2 δωμάτια των 50 τ.μ – 3 δωμάτια των 26 τ.μ – 1 δωμάτιο των 40 τ.μ – και αυλή 70 τ.μ – τιμή: 320.000 EURO.

ΒΙΟΤΕΧΝΙΚΟΙ ΧΩΡΟΙ – ΑΠΟΘΗΚΕΣ
60. ΑΝΑΛΗΨΗ: Πωλείται πάνω στον κεντρικό δρόμο, πολυτελής ημιυπόγειος χώρος 160 τ.μ. μισθωμένος προς 485 ευρώ μηνιαίως. Με 2 w.c. κατάλληλος για όλες τις χρήσεις. Ιδανικός για τεχνικό γραφείο, Λογιστήριο, Βιοτεχνία, Γυμναστήριο κ.λπ. Αρχική τιμή 100.000 EURO. Δεκτές και λοιπές λογικές προτάσεις.
61. ΑΣΓΟΥΡΟΥ: Αποθήκη 400 τ.μ. αποπερατωμένη πάνω στον δρόμο, εύκολη πρόσβαση για κάθε τύπο οχήματος με άνεση χώρου και μεγάλη αυλή. Τιμή 352.000 EURO.
62. ΡΟΔΟΥ ΛΙΝΔΟΥ : Πωλείται ισόγειος βιοτεχνικός χώρος 300 τ.μ. χωρίς κολόνες αποπερατωμένος, εύκολης πρόσβασης, με ύψος 5 μ. – Τιμή 265.000 EURO.
63. ΡΟΔΟΥ ΛΙΝΔΟΥ: Απέναντι από Μαρινόπουλο, κατάστημα αποπερατωμένο, βιοτεχνικός χώρος 60 τ.μ – τιμή: 65.000 EURO.
64. ΚΑΡΑΚΟΝΕΡΟ: Πωλούνται αποθήκες – 110τ.μ – 88.000 EURO, και 120 τ.μ – 102.700 EURO.
65 ΡΟΔΙΝΙ: Υπόγεια αποθήκη 121 τ.μ. με αυλή. Τιμή 65.000 EURO.

ΖΗΤΟΥΝΤΑΙ ΓΙΑ ΑΓΟΡΑ ΜΕΤΑΧΕΙΡΙΣΜΕΝΑ ΔΙΑΜΕΡΙΣΜΑΤΑ ΚΑΙ ΑΚΙΝΗΤΑ ΠΑΣΗΣ ΦΥΣΕΩΣ
• ΖΗΤΟΥΝΤΑΙ ΟΙΚΟΠΕΔΑ ΓΙΑ ΑΝΤΙΠΑΡΟΧΗ •
Αναλαμβάνουμε την πώληση ή ενοικίαση της επιχείρησης ή του ακινήτου σας και την χωρίς χρέωση προβολή του με ένα απλό τηλεφώνημα.
Πληροφορίες στο κινητό, διαθέσιμο όλες τις ώρες : 6973331692.
Τηλ. Γραφείου : 22410-29016. Ώρες γραφείου: 18:00 μ.μ έως 20:30 μ.μ.
Λοιπές ώρες και Σαββάτο, με ραντεβού.

AE0101

ΠΩΛΗΣΕΙΣ ΑΚΙΝΗΤΩΝ

Ο ΔΙΑΜΕΡΙΣΜΑΤΑ
- Ανάληψη 80 τ.μ. μεταχειρισμένο 100.000€
- Ανάληψη 205 τ.μ. με 160 τ.μ. βεράντες μεταχειρισμένο 315.000€
- Δασκάλους 196 τ.μ. μεταχειρισμένο 210.000 €
- Στέλιου Καπάδη 83 τ.μ. λουξ κατασκευής 140.900 €
- Στέλιου Καπάδη 50 τ.μ. λουξ κατασκευής 83.650 €
- Καρακόνερο, διάρια, τριάρια, τεσσάρια λουξ κατασκευής.
- Ιαλυσός Ιξιά 80 τ.μ. λουξ κατασκευής 129.126 €
- Ιαλυσός Ιξιά 100 τ.μ. λουξ κατασκευής 161.400 €
- Ιαλυσός Ιξιά 90 τ.μ. μεταχειρισμένο 90.000 €
- Δασκάλους 80 τ.μ. λουξ κατασκευής 132.000€
- Ρόδου-Λίνδου 90 τ.μ. λουξ κατασκευής 145.000 €
- Παλιά Πόλη 126 τ.μ. διώροφη μονοκατοικία 108.584 €
- Αραπάκι 60 τ.μ. 2 ετών λουξ κατασκευής 105.000€
- Δασκάλους 86 τ.μ. λουξ κατασκευής 43.000.000 δρχ. -126.200 €
- Ρόδου-Λίνδου 46 τ.μ. λουξ κατασκευής 25.000.000 δρχ.- 73.370 €

Ο ΜΕΖΟΝΕΤΕΣ – ΜΟΝΟΚΑΤΟΙΚΙΕΣ
- Αγία Αναστασία 100 τ.μ. παλιά μονοκατοία 41.000€
- Λαχανιά 60 τ.μ. 80.000€
- Ιαλυσός 70 τ.μ. και 40 τ.μ. αυλή 65.000 €
- Παστίδα 85 τ.μ. μονοκατοικία μέσα στο χωριό μεταχειρισμένη 132.000 €
- Γεννάδι ερειπωμένη μονοκατοικία μέσα στο χωριό 25.000 €
- Κοσκινού 420 τ.μ. σε σοβάδες με 5 στρέμματα οικόπεδο 350.000 €
- Κανδυλί 130 τ.μ. διώροφες μεζονέτες με 650 μ. οικόπεδο μέχρι χτισίματα 40.000.000 δρχ. -117.400 €

Ο ΟΙΚΟΠΕΔΑ
- Κανδυλί 4 στρέμματα 117.000 €
- Κρεμαστή 900 τ.μ. εντός σχεδίου σε καλή περιοχή 150.000 €
- Γεννάδι 300 τ.μ. εντός σχεδίου 18.000 €
- Γεννάδι προς Λαχανιά 3.220 τ.μ. πάνω στον δρόμο 73.500 €
- Κανδυλί 2.885 τ.μ. κοντά στους Καστελλοριζιούς 211.000 €
- Κατταβιά 1.730 τ.μ. πάνω στον κεντρικό 14.000 €
- Λαχανιά 2.360 τ.μ. πάνω στον κεντρικό 50 μ. από θάλασσα με άδεια οικοδομής για 8 studios 32.000.000 δρχ. - 94.000 €
- Κατταβιά 900 τ.μ. εντός οικισμού 5.000.000δρχ. -14.673 €
- Γεννάδι 1000 τ.μ. με άδεια οικοδομής 8.500.000 δρχ.-24.944 €

Ο ΚΑΤΑΣΤΗΜΑΤΑ
- Σύμη, επιχείριση εστιατόριο 200 τ.μ. με θέα στον Γιαλό
- Επιχείρηση μπαρ 140 τ.μ.+80 τ.μ. αυλή στην Παλιά Πόλη
- Νιοχώρι 200 τ.μ. διατηρητέο διώροφο με 250 τ.μ. αυλή με δυνατότητα έξτρα δόμησης 500.000 €

Ο ΚΤΗΜΑΤΑ
- Γεννάδι 5 στρέμματα 100 μ. από την θάλασσα 162.000€
- Κανδυλί 21 στρέμματα 493.000 €
- Κάτω Καλαμώνα 6.100 τ.μ. κοντά στον κεντρικό σε κατοικημένη περιοχή 110.000€
- Ρόδου-Αεροδρομίου 20 στρέμματα 1.000.000 €
- Κατταβιά 4.293 τ.μ.σε ύψωμα 800 μ. από κεντρικό 13.000 €
- Κατταβιά 8.200 τ.μ. με θέα 800 τ.μ. από θάλασσα 42.000 €
- Κατταβιά 8.663 τ.μ. προς Πρασονήσι 100 μ. από κεντρικό 51.000 €
- Κατταβιά 8.773 τ.μ. προς Πρασονήσι 200 μ. από κεντρικό 44.000 €
- Λαχανιά 63 στρέμματα σε ύψωμα 102.000.000 δρχ. - 300.000 € δίνεται και για αντιπαροχή.
- Λαχανιά 7.800 τ.μ. σε ύψωμα κοντά στον κεντρικό 31.200.000 δρχ. - 91.570 €
- Καλλιθέα 7.600 τ.μ. κοντά στην θάλασσα 114.000.000 δρχ. - 334.556 €

Ο ΑΠΟΘΗΚΕΣ
- Δασκάλους 70 τ.μ. υπόγεια - 38.150 €
- Δασκάλους 105 τ.μ. υπόγεια 59.000 €

- **ΖΗΤΟΥΝΤΑΙ ΜΕΤΑΧΕΙΡΙΣΜΕΝΑ ΔΙΑΜΕΡΙΣΜΑΤΑ-ΑΜΕΣΗ ΠΩΛΗΣΗ**
- **ΠΩΛΟΥΝΤΑΙ** αποθήκες και βιοτεχνικοί χώροι.
- **ΔΑΝΕΙΑ ΔΕΚΤΑ - ΕΥΚΟΛΙΕΣ ΠΛΗΡΩΜΗΣ**
- **ΑΝΑΛΑΜΒΑΝΟΥΜΕ ΑΝΤΙΠΑΡΟΧΕΣ**

ΣΤΑΜΑΤΗΣ ΜΑΝΩΛΑΚΟΣ
ΩΡΕΣ ΓΡΑΦΕΙΟΥ 8.30-1.00 π.μ. και 5-8 μ.μ.
ΔΗΜ. ΑΝΑΣΤΑΣΙΑΔΗ 45 (ΣΥΝΟΙΚΙΑ ΔΑΣΚΑΛΩΝ) Τηλέφωνα: 2241023815-78275, 6944698056, 6945769958

XΠ1588

ΕΝΟΙΚΙΑΣΕΙΣ

συνέχεια από την προηγούμενη

ΕΝΟΙΚΙΑΖΕΤΑΙ οροφοδιαμέρισμα τριών υπνοδωματίων στον 2ο όροφο 95 τ.μ. σαλόνι-κουζίνα, μεγάλα μπαλκόνια μπρος-πίσω στην οδό Ηρακλείου Κρήτης 22. Πληρ. τηλ. 2241061324 ΜΖΤ280611

ΕΝΟΙΚΙΑΖΕΤΑΙ διαμέρισμα τριάρι σε διώροφη κατοικία, περιοχή Βενετόκλειο. Πληρ. τηλ. 2241032239, ώρες 09.00-13.00 και 18.00-21.00 ΜΖΤ280621

ΕΝΟΙΚΙΑΖΟΝΤΑΙ καινούργια επιπλωμένα **studio** κοντά στην παραλία Ιαλυσού με ατομική τουαλέτα, ηλιακό, και πολυκουζινάκι. Τιμή 180 ευρώ. Πληρ. τηλ. (22410)90911, 92597, 6946196070 ΜΖΤ280616

ΕΝΟΙΚΙΑΖΕΤΑΙ διαμέρισμα 4άρι με μεγάλο μπάνιο, αποθήκη και ηλιακό θερμοσίφωνα στην οδό Κων/νου Τσαλδάρη - Ανάληψη. Πληρ. τηλ. 2241091128 απογευματινές ώρες ΜΖΤ280622

ΕΝΟΙΚΙΑΖΕΤΑΙ διαμέρισμα 4άρι 155 τ.μ. 2ο όροφο επί της Βορείου Ηπείρου 21, αυτόνομη θέρμανση, air condition στα υπνοδωμάτια, ιδιωτικό χώρο στάθμευσης. Πληρ. τηλ. 6945236060 ΜΖΤ270635

ΕΝΟΙΚΙΑΖΟΝΤΑΙ δωμάτια επιπλωμένα και ένα δυάρι β' ορόφου επιπλωμένο ή μη στην Κων. Τσαλδάρη. Πληρ. τηλ. 2241075035 ΜΖΤ270626

ΕΝΟΙΚΙΑΖΕΤΑΙ επιπλωμένο **διαμέρισμα** 71 τ.μ. με θέρμανση, τηλέφωνο, όλες οι ηλεκτρικές συσκευές, για φοιτήτρια, στην περιοχή Σκοπευτήριο Καισαριανής πλησίον της Πανεπιστημιούπολης. Πληρ. τηλ. 6974500225 ΜΖΤ270616

ΕΝΟΙΚΙΑΖΕΤΑΙ ή ΠΩΛΕΙΤΑΙ κατάστημα 40 τ.μ. με 30 τ.μ. αποθήκη και WC τριφασικό ρεύμα επί της Κ. Τσαλδάρη 34. Τιμή 280 ευρώ. Πληρ. τηλ. 2241064137 ΜΖΤ270632

ΕΝΟΙΚΙΑΖΕΤΑΙ ισόγειο **διαμέρισμα** 60 τ.μ. με αυλή στην περιοχή "Μήδια" στην Πειραιώς 4, Ρόδος. Ενοίκιο 280 ευρώ. Πληρ. τηλ. (22410)64055, 22260 ΜΖΤ250606

ΕΝΟΙΚΙΑΖΕΤΑΙ στην Ιαλυσό ισόγειο **δωμάτιο** με πολυκουζινάκι, πλήρως εξοπλισμένο, ανεξάρτητο, εντός μεγάλου κήπου. Πληρ. τηλ. 2241029018, 2241090997, 6944278388 ΜΖΤ270625

ΕΝΟΙΚΙΑΖΕΤΑΙ επιπλωμένο **studio** μονόχωρο με ανεξάρτητη είσοδο, ισόγειο , θέα θάλασσα, άνετο parking, ζεστό νερό, τηλεόραση, μέσα σε όμορφο κήπο στην Ιαλυσό, κατάλληλο για 1 ή 2 άτομα. Ενοίκιο 230 ευρώ μαζί με το νερό και τα κοινόχρηστα. Πληρ. τηλ. 6936570851 ΜΖΤ270613

ΕΝΟΙΚΙΑΖΕΤΑΙ στην περιοχή Ιξιά "Τρεις" μέσα σε μεγάλο καταπράσινο κήπο, καινούργια πλήρως εξοπλισμένη **γκαρσονιέρα** στον α' όροφο με τηλέφωνο, θέρμανση, ηλιακό και ηλεκτρικό θερμοσίφωνα, αερόθερμο, μπάνιο, ανεμιστήρα οροφής, σίτες και ρολά στα παράθυρα, βεράντα και πάρκιν. Πληρ. τηλ. 2241092714 ΙΝΤ270620

ΕΝΟΙΚΙΑΖΟΝΤΑΙ διαμέρισμα νεόκτιστο πολυτελές 95 τ.μ. Επίσης δύο νεόκτιστες πολυτελείς **γκαρσονιέρες** πλήρως επιπλωμένες 45 και 47 τ.μ. στην περιοχή "Αραπάκι", Παρθενόπης 18. Πληρ. τηλ. 6944209883 κ. Θεόδωρο ΙΝΤ270603

ΚΡΕΜΑΣΤΗ. ΕΝΟΙΚΙΑΖΟΝΤΑΙ καινούργια **δυάρια οροφοδιαμερίσματα** επιπλωμένα και με μεγάλες βεράντες, κήπο, με θέα τη θάλασσα και πάρκιν. Επίσης **τριάρι** χωρίς έπιπλα, με βεράντα, διπλά τζάμια και ρολά, κήπο και πάρκιν, κοντά στα Σφαγεία και τη θάλασσα. Πληρ. τηλ. 2241094822, 6946671053 ΜΖΤ270617

ΕΝΟΙΚΙΑΖΟΝΤΑΙ μία φρεσκοβαμμένη, δίχωρη επιπλωμένη **γκαρσονιέρα** με πολυκουζινάκι και μεγάλη βεράντα, και μικρό δυάρι με έπιπλα ή χωρίς έπιπλα μόνο για μόνιμους ενοικιαστές, στρατιωτικούς, δημοσ. υπαλλήλους, φοιτητές κ.λπ. Βρίσκονται κοντά στη Λαϊκή του Σαββάτου και το Τεχνικό Λύκειο, με δικές τους εισόδους και χωρίς κοινόχρηστα. Λογικό ενοίκιο. Πληρ. τηλ. 2241063926, 6939329244 ΜΖΤ250612

ΕΝΟΙΚΙΑΖΕΤΑΙ ανεξάρτητο **διαμέρισμα** 60 τ.μ. σε άριστη κατάσταση και με άνετη αυλή επί της οδού Φωτίου Φωτάρα 30. Πληρ. τηλ. 2241026340 ΜΖΤ270608

ΕΝΟΙΚΙΑΖΕΤΑΙ διαμέρισμα δυάρι καινούργιο ιδανικό για εκπαιδευτικούς και στρατιωτικούς. Βρίσκεται δίπλα στο καινούργιο δημοτικό σχολείο της Κρεμαστής, κάτω από το στρατόπεδο της Πλάζας. Πληρ. τηλ. 2241094170 ΙΝΤ270606

ΕΝΟΙΚΙΑΖΕΤΑΙ μικρό **διαμέρισμα** στο κέντρο της πόλης ισόγειο με κήπο κοντά στη θάλασσα, περιοχή Ψαροπούλα για ένα άτομο επιπλωμένο με πολυκουζίνα όλο τον χρόνο. Πληρ. τηλ. 6942718731 ΜΖΤ270607

ΕΝΟΙΚΙΑΖΕΤΑΙ επί της Δ. Σολωμού **διαμέρισμα** 85 τ.μ. με 2 υπνοδωμάτια, σαλόνι, καθιστικό, κουζίνα, μπάνιο. Πληρ. τηλ. 2241020885 ΜΖΤ270602

ΕΝΟΙΚΙΑΖΕΤΑΙ κατάστημα 50 τ.μ. 28ης Οκτωβρίου 50. Πληρ. τηλ. 6947444099 ΜΑΠ44

ΕΝΟΙΚΙΑΖΕΤΑΙ γκαρσονιέρα επιπλωμένη 2 δωματίων στο 6ο χλμ. λεωφόρου Ρόδου-Καλλιθέας. Ενοίκιο 180 ευρώ, ετήσιο συμβόλαιο. Αποκλείονται οι αλλοδαποί. Επίσης **αποθήκη** ισόγεια 500 τ.μ. στην ίδια περιοχή, ενοίκιο 350 ευρώ. (Μόνο για οικοδομικά υλικά). Πληρ. τηλ. 2241028838, 2241022943 μόνο 10-1 πρωί ΜΧΠ851

ΕΝΟΙΚΙΑΖΕΤΑΙ ισόγειο **διαμέρισμα** επιφανείας 106 τ.μ. πλήρως ανακαινισμένο με εγκατάσταση ψύξης - θέρμανσης στην περιοχή Αγ. Αναργύρων Ρόδου (Βουλγαροκτόνου 31). Πληρ. τηλ. 2241028922 ΜΖΤ250617

ΕΝΟΙΚΙΑΖΕΤΑΙ στην Ιξιά Ιαλυσού, δυάρι, επιπλωμένο, ισόγειο σε μικρή οικοδομή, 700 μέτρα από την παραλία (υπνοδ. σαλόνι, κουζίνα, μπάνιο, χωλάκι). Πληρ. τηλ. 2241023544, 6974447253 ΜΑΤ2037

ΕΝΟΙΚΙΑΖΟΝΤΑΙ ξενοδοχειακά διαμερίσματα και **studios** στις "7 Βαγιές" με το μήνα σε συγκρότημα προσφάτως ανακαινισμένο, πλήρως εξοπλισμένο με τηλεόραση, τηλέφωνο, ηλιακό, κλιματισμό, ψύξη, θέρμανση, καθαριότητα 2 φορές την εβδομάδα από την καμαριέρα του ξενοδοχείου με πλήρη ρουχισμό και εξοπλισμό κουζίνας με χρήση της πισίνας, της πέργκολας και του σαλινού / bar του ξενοδοχείου κ.λπ. Πληρ. τηλ. 2241036830, 6932934562 ΜΖΤ210610

ΕΝΟΙΚΙΑΖΕΤΑΙ διαμέρισμα 2 κυρίων δωματίων με κουζίνα-καθιστικό, και μπάνιο, με βεράντες και θέρμανση-κλιματισμό στην οδό Μ. Κων/νου κοντά στο υπερμάρκετ "Σπανός". Πληρ. τηλ. 2241029504, 6932941980 ΜΖΤ270601

ΠΩΛΟΥΝΤΑΙ
ΠΟΛΥΤΕΛΗ & ΗΛΙΟΛΟΥΣΤΑ ΟΡΟΦΟΔΙΑΜΕΡΙΣΜΑΤΑ
ΕΠΙΦΑΝΕΙΑΣ 138τ.μ.-120τ.μ.-100τ.μ.-50τ.μ.
ΜΕ ΑΠΕΡΙΟΡΙΣΤΗ ΘΕΑ & ΜΕΓΑΛΕΣ ΒΕΡΑΝΤΕΣ
ΓΩΝΙΑ Κ. ΥΔΡΑΙΟΥ & Κ. ΤΣΑΛΔΑΡΗ
ΔΑΝΕΙΑ ΔΕΚΤΑ ΜΑΤ2006(Γ)
ΠΛΗΡ.ΤΗΛ: 6977 914567
(ΠΛΗΡΟΦΟΡΙΕΣ ΤΙΜΩΝ ΟΧΙ ΑΠΟ ΤΗΛΕΦΩΝΟ)

Mediterranean
Real Estate Agency
Κτηματομεσιτικό γραφείο
Houses of Sea & Sun

Κάνετε τα όνειρα σας πραγματικότητα στην τιμή που θέλετε.
ΗΡΑΚΛΗΣ Δ.ΧΟΡΟΖΙΔΗΣ
Μεσίτης & Σύμβουλος επενδύσεων
Ακίνητης Περιουσίας

ΠΩΛΗΣΕΙΣ - ΜΙΣΘΩΣΕΙΣ ΑΚΙΝΗΤΩΝ







• Αναλαμβάνουμε και εκδόσεις δανείων

Ρόδου - Λίνδου 213
(έναντι Πάρκου Ροδίνι)
85100 Ρόδος
Τηλ: 2241075860
Fax 2241075861
Κιν: 6944370848
E-mail: medest@otenet.gr
www.dodecaneserealestate.com

Πωλήσεις Μονοκατοικιών

-**Ροδίνι.** τριώροφη μεζονέτα 160τμ με ανεξάρτητη γκαρσονιέρα και πάρκιν.
-**Ιαλυσός** Στην περιοχή Σωτήρος σε ήσυχη τοποθεσία, πωλείται μεζονέτα 200 τμ υπερπολυτελούς κατασκευής, σαλοτραπεζαρία, κουζίνα, καθιστικό,3 υ/δ, 2 μπάνια, αποθήκη, κεντρική θέρμανση, τζάκι,κήπο,πάρκιν.
-**Ιαλυσός** Στην περιοχή Σωτήρος σε ήσυχη τοποθεσία, πωλείται ημιτελής τριώροφη μεζονέτα 290 τμ. Το ημιυπόγειο είναι ανεξάρτητη τελειωμένη κατοικία 90 τμ με σαλόνι,τραπεζαρία,2 υ/δ και μπάνιο. Το ισόγειο και ο 1ος είναι 200 τμ με σαλόνι,τραπεζαρία,κουζίνα,4 υ/δ,1γραφείο 3 μπάνια, μεγάλο κήπο και πάρκιν.
-**Πεύκους.** διώροφη μονοκατοικία στα μπετά 240τμ σε οικόπεδο 2020τμ με πανοραμική θέα.
-**Δαματριά.** Νεόδμητη μεζονέτα 100τμ.
-**Παστίδα**. Περιοχή Κήποι διώροφη κατοικία υπερπολυτελούς κατασκευής, υπερυψωμένο ισόγειο 140 τμ, 3 υ/δ, 2 μπάνια, σαλόνι, κουζίνα, τζάκι, μεγάλα μπαλκόνια. Α' όροφος 100 τμ, 3 υ/δ, 2 μπάνια, σαλόνι, κουζίνα, τζάκι, μεγάλα μπαλκόνια,απεριόριστη θέα,υπέροχα διαμορφωμένοι εξωτερικοί χώροι.
-**Θεολόγος.** διώροφη μονοκατοικία 120 τμ σε οικόπεδο 4700 τμ. 60μ από τη θάλασσα με απέραντη θέα.
-**Αφάντου.** Μεζονέτα υπερπολυτελούς κατασκευής 211 τμ με 50τμ βεράντες, 3 υ/δ, 3 μπάνια, εσωτερικό ηλεκτρ.γκαράζ, κεντρικό κλιματισμό,υδρομασάζ,τζακούζι, εντοιχιζόμενη κουζίνα πλήρως εξοπλισμένη με ηλεκτρικές συσκευές Bosch.
-**Αφάντου.** Μεζονέτα υπερπολυτελούς κατασκευής 230τμ με 70τμ βεράντες, 4υ/δ, 3 μπάνια, εσωτερικό ηλεκτρ.γκαράζ, κεντρικό κλιματισμό,υδρομασάζ,τζακούζι, εντοιχιζόμενη κουζίνα πλήρως εξοπλισμένη με συσκευές Bosch.

Πωλήσεις Διαμερισμάτων

-**Ιαλυσός.** Διαμέρισμα 5ου ορόφου με ασανσέρ, 106τμ 2άρι πολυτελούς κατασκευής 2 υπνοδ/τίων με εντοιχιζόμενη κουζίνα,τζάκι,θέρμανση και κλιματιστικά με απεριόριστη θέα προς όλες τις κατευθύνσεις.
-**Ρόδος.** Όροφοδιαμέρισμα 1ου ορόφου επί της Ρόδου- Λίνδου υπερπολυτελούς κατασκευής 2 υπνοδ/τίων,2 μπάνια μεγάλα σαλόνια τραπεζαρία καθιστικό τζάκι εντοιχιζόμενη κουζίνα.200τμ σε οικόπεδο 2000τμ .
-**Ρόδος.** Θεμιστ. Σοφούλη διαμέρισμα 85τμ μεταχειρισμένο βεράντες περιμετρικά.
-**Ρόδος** Επί της Ρόδου-Λίνδου καινούρια διαμερίσματα 93τμ το κάθε ένα και γκαρσονιέρα 47τμ.
-**Ρόδος.** Στο Ροδίνι διαμερίσματα 96τμ στα σοβατίσματα.Απεριόριστη θέα.
-**Ρόδος.** Διαμέρισμα 2ου ορόφου στον Άγιο Νικόλαο 80τμ, πλήρως ανακαινισμένο.
-**Ροδίνι.** Ρετιρέ διαμέρισμα 80μ μεταχειρισμένο.

Πωλήσεις Ξενοδοχειακών μονάδων

-**Στην Ιαλυσό** περιοχή Mira mare πωλείται ξενοδοχειακή μονάδα που αποτελείται από: 1.26 διαμερίσματα με καθιστικό μπάνιο κλιματισμό τηλεόραση. 2.Υπόγειο 570τμ κατάλληλο για νυχτερινό κέντρο. 3.Καφετέρια μπαρ επί της κεντρικής λεωφόρου.
-**Στην Ιαλυσό** κτηριακό συγκρότημα που αποτελείται από: 1. 8 επιπλωμένα studios σε 2όροφη οικοδομή 2. Μεγάλη έκταση συνολική επιφάνια 2117τμ .

Πωλήσεις Παραδοσιακών κατοικιών

-**Ιαλυσός.** Στους Τρεις παραδοσιακή κατοικία 70τμ ιδιαίτερης διακόσμησης 2υπνοδ/τίων wc κουζίνα,τζάκι ξύλινο πατάρι και μεγάλη βοτσαλωτή αυλή 60τμ με πέργκολα.
-**Παλιά πόλη.** 3τριώροφη παραδοσιακή κατοικία 95τμ, 3υπν/τίων καινούρια κουζίνα και μπάνιο,πλήρως ανακαινισμένο.
-**Παλιά πόλη.** διώροφη παραδοσιακή κατοικία 350τμ Σε κεντρικό σημείο.Στο ισόγειο έχει και κατάστημα για οποιαδήποτε χρήση.
-**Σύμη.**Παραδοσιακή νεοκλασική διώροφη κατοικία 150τμ σε πολύ καλή κατάσταση σε κεντρικό σημείο της Σύμης, με δρόμο.
-**Σύμη**. Σε κεντρικό σημείο, παραδοσιακή κατοικία 95τμ, αυλή 15τμ.με δρόμο.
-**Αφαντου**.Παραδοσιακή καμάρα 79τμ σε οικόπεδο 94τμ σε καλή κατάσταση.
-**Μαλώνα**.Παραδοσιακή καμάρα 61τμ πλήρως ανακαινισμένη, ιδιαίτερης διακόσμησης.
-**Παραδείσι**. Μονοκατοικία 85τμ με μεγάλη αυλή.

Πωλήσεις Οικοπέδων- Αγροτεμαχίων

- **Ιαλυσός**. 2 οικόπεδα 660τμ το κάθε ένα, με άδεια οικοδομής 130τμ, στους πρόποδες Φιλερήμου.
- **Ρόδος**.180τμ με μεγάλο συντελεστή δόμησης στο Νιοχώρι(οδός Διλμπεράκη).
-**Ρόδου- Καλλιθέας.** Οικόπεδα 4000τμ το κάθε ένα με απεριόριστη θέα στη θάλασσα.
-**Παραδείσι.**12080τμ στη περιοχή Θόλαρος 60μ από τη θάλασσα.
-**Παραδείσι.** 583τμ στην κεντρική λεωφόρο με μεγάλο συντελεστή δόμησης, .
-**Αφάντου.** 11160τμ με απέραντη θέα.
-**Αφάντου.** Οικόπεδο 5280 τμ με θέα βουνό και θάλασσα.
-**Πυλώνα.** 1070τμ , εντός οικισμού.
-**Κάλαθος**. Περιοχή Άγιος Ιωάννης οικόπεδο 3,500 τμ κοντά στη θάλασσα.
-**Κάλαθος.** Διασταύρωση Πυλώνας-Λίνδου οικόπεδο 4.000 τμ κοντά στο δρόμο.
-**Κάλαθος.** Περιοχή Τρούλος στο ύψωμα της Καλάθου οικόπεδο με πανοραμική θέα 5,100 τμ.
-**Λάρδος.** 2 οικόπεδα 4450 το κάθε ένα, στην παραλία της Λάρδου, 100τμ από τη θάλασσα.
-**Λαχανιά.** Οικόπεδο 4000 τμ με άδεια για 3 μεζονέτες, στον κεντρικό δρόμο με θέα τη θάλασσα.
-**Σορωνή.** Οικόπεδα 500τμ το κάθε ένα, εντός οικισμού, κοντά στη θάλασσα.
-**Σορωνή.** Οικόπεδο 3880τμ με δόμηση, στον κεντρικό δρόμο.
-**Φάνες.** 31.500τμ στην περιοχή ποταμός πλατύς, 50μ από τη θάλασσα.
- **Μαρούσι** οικόπεδο 453τμ (Λ.Μεσογείων).

Πωλήσεις επιχειρήσεων

-**Στο Ροδίνι** εμπορικό κέντρο ολόκληρο ή τμηματικά.
-**Στο Ροδίνι** υπόγειο 110 τμ κατάλληλο για αποθήκη.
-**Ρόδος.** Επί της Μ.Πετρίδη 65 πωλείται αποθήκη 170 τμ με μεγάλη ράμπα σε τιμή ευκαιρίας για οποιαδήποτε χρήση.
-**Στο Νιοχώρι** πωλείται νεοκλασικό κτήριο με εξοπλισμό εστιατορίου.
-**Στο Νιοχώρι** 4όροφη πολυκατοικία 16 επιπλωμένων γκαρσονιερών, πλήρως εξοπλισμένων.
-**Στην Ανάληψη** πωλείται επαγγελματικός χώρος 75 τμ υπερυψωμένο ισόγειο με μεγάλη αυλή ,με ή χωρίς τον εξοπλισμό εστιατορίου.
-**Στην Ανάληψη** Κ.Υδραίου και Τσαλδάρη γωνία, κατάστημα 280 τμ ιδιαίτερης προβολής, μοιρασμένο σε 3 επίπεδα, κατάλληλο για κάθε χρήση.
-**Πλατεία Αγίου Νικολάου** επιχείρηση 240 τμ σε ακίνητο προβολής. 3 διαφορετικά επίπεδα 80 τμ το κάθε ένα κατάλληλο για κάθε χρήση.
-**Στο Φαληράκι** σε εμπορικό κέντρο πωλείται καφετέρια σνακ μπαρ 113 τμ κτήριο με 500 τμ αυλή με μεγάλη πισίνα.
-**Εμπορικό κέντρο Βασιλάκη** esperos village 3 καταστήματα. 2 των 27 τμ και 1 των 80 τμ. κατάλληλα για κάθε χρήση.
-**Στο Φαληράκι** πωλείται επικερδής επιχείρηση ψυχαγωγίας «Σφεντόνα»(μηχάνημα εκτόξευσης) με την άδεια και όλο τον εξοπλισμό. Αποκλειστικότητα στη Ρόδο.
-**Στο Κιοτάρι** πωλούνται καταστήματα σε εμπορικό κέντρο για οποιαδήποτε χρήση.
-**Στην Ιαλυσό** πωλείται καφετέρια πολυτελείας με σταθερή πελατεία.
-**Στο Παραδείσι** στην κεντρική πλατεία πωλείται 2όροφο κατάστημα για οποιαδήποτε χρήση.

Ενοικιάσεις επιχειρήσεων

-**Στο Κιοτάρι** ενοικιάζονται καταστήματα σε εμπορικό κέντρο για οποιαδήποτε χρήση.
-**Στη Λίνδο** ενοικιάζεται παραδοσιακή κατοικία κατάλληλη για επαγγελματική στέγη για κάθε χρήση.
-**Στη Ρόδο** επί της Ρόδου - Λίνδου (δίπλα στο ΙΚΑ) βιοτεχνικός χώρος 250 τμ με αυλή αποκλειστικής χρήσης 150 τμ παλιά καλής κατασκευής, βιοτεχνικό μπετόν δάπεδο, ηλεκτρικά ρολά, χώρο γραφείου και wc.
-**Ρόδου-Λίνδου** κατάστημα 500 τμ σε 2 επίπεδα κατάλληλο για κάθε χρήση,μεγάλο πάρκιν.

Σύμβουλοι και φίλοι για μια ζωή!

• Προώθηση και Προβολή των ακινήτων σας και στο εξωτερικό

AE462

ΕΝΟΙΚΙΑΣΕΙΣ

συνέχεια από την προηγούμενη

ΕΝΟΙΚΙΑΖΕΤΑΙ επιπλωμένο πλήρως **διαμέρισμα** στην Κρεμαστή με air condition και TV. Πληρ. τηλ. 6979834185, 2241090005 INT240616(17-18)

ΕΝΟΙΚΙΑΖΕΤΑΙ το **ισόγειο**, διωρόφου οικοδομής σε άριστη κατάσταση που αποτελείται από 2 υπ/α-κουζίνα-καθιστικό-σαλοτραπεζαρία-2 μπάνια - με ηλιακό - τζάκι - κεντρική θέρμανση- νυχτερινό τιμολόγιο ΔΕΗ, μέσα σε όμορφο διαμορφωμένο κήπο στην περιοχή της "Ανοιξης". Πληρ. τηλ. 2241094792, 22 41092386 MZT230606

ΕΝΟΙΚΙΑΖΕΤΑΙ διαμέρισμα 90 τ.μ. στο συνοικισμό Δασκάλων, με δύο υπνοδωμάτια, κουζίνα, σαλόνι, WC, στον γ' όροφο. Πληρ. τηλ. 6932842700. MZT220628

ΕΝΟΙΚΙΑΖΕΤΑΙ επιπλωμένη εξοχική **κατοικία** 50 τ.μ. με air condition και κήπο επί της Ρόδου-Λίνδου. Εξω από τα Αφάντου με το μήνα ή εποχιακά για διακοπές. Πληρ. τηλ. 6938070160 INT250605

ΕΝΟΙΚΙΑΖΕΤΑΙ διαμέρισμα 85 τ.μ. με 2 υπνοδωμάτια, σαλόνι, κουζίνα, μπάνιο, στην οδό Εθνικής Αντιστάσεως (πρώην Αννης Μαρίας) και με χρήση υπογείου γκαράζ. Τιμή 400 ευρώ. **ΕΝΟΙΚΙΑΖΕΤΑΙ αποθήκη** 85 τ.μ. στην οδό Εθνικής Αντιστάσεως (πρώην Αννης Μαρίας), με ράμπα Τιμή 300 ευρώ. Πληρ. τηλ. 2241029973 MZT170616

ΕΝΟΙΚΙΑΖΕΤΑΙ σε διώροφη οικοδομή **διαμέρισμα** στον 1ο όροφο 110 τ.μ. κεντρική θέρμανση, ηλιακό θερμοσίφ. κεντρική αποχέτευση, άνετα και μεγ. μπαλκόνια. Πληρ. τηλ. 2241064453 MZT240608

ΕΝΟΙΚΙΑΖΕΤΑΙ αποθήκη 200 τ.μ. υπερυψωμένη με τζαμαρία μπροστά, φως, τηλέφωνο, επί της Στ. Κωτιάδη και Κ. Υδραίου γωνία, κατάλληλο για οποιαδήποτε χρήση. Πληρ. τηλ. 2241047356, 6938938174 MZT230611

ΕΝΟΙΚΙΑΖΕΤΑΙ διαμέρισμα σε άριστη κατάσταση, για Ιούλιο και Αύγουστο, πλήρως επιπλωμένο, αποτελούμενο από 3 υπνοδωμάτια, σαλόνι, κουζίνα, μπάνιο, επί της οδού Χειμάρας και Ενόπλων Δυνάμεων. Πληρ. τηλ. 6946581010 ΧΠ1084

ΕΝΟΙΚΙΑΖΕΤΑΙ δυάρι στο κέντρο της Ρόδου στο Νιοχώρι κοντά στην Αμαράντειο σχολή. Πληρ. τηλ. 2109812331, κιν. 6946472476 MZT170615

ΕΝΟΙΚΙΑΖΟΝΤΑΙ από ιδιώτη: α) **ισόγειο κατάστημα** 75 τ.μ. περίπου με αποθήκη 21 τ.μ. στον πρώτο όροφο, που βρίσκεται στην οδό Ορφανίδου αριθμ. 16 (Νιοχώρι), β) **διώροφο κατάστημα** 53 τ.μ. ισόγειο, 51 τ.μ. στον πρώτο όροφο, με βεράντα 31 τ.μ. που βρίσκεται στην οδό Γεωργίου Λέοντος αριθμ. 13-15, κοντά στο Ξεν. "Μανούσιος" (Νιοχώρι), γ) **διαμέρισμα** 119 τ.μ. με μεγάλη αυλή και κεντρική θέρμανση, στην οδό Παύλου Μελά αριθμ. 45 στη Ρόδο, δ) **διαμέρισμα** 50 τ.μ. στον α' όροφο επί της Λεωφ. Δημοκρατίας και Κανάρη 1, στο χωριό Παραδείσι, ε) **διώροφη μεζονέτα**, 50 τ.μ. με υπόγειο 25 τ.μ. στη Λεωφ. Δημοκρατίας και Κανάρη 1α στο χωριό Παραδείσι. Πληρ. τηλ. 2241025450, 2241020277, κιν. 6979357878 MZT160609

ΕΝΟΙΚΙΑΖΟΝΤΑΙ: α) **κατάστημα** 290 τ.μ. με αύλειο χώρο 310 τ.μ. εκμεταλλεύσιμο στην Ιαλυσό, Λεωφ. Ηρακλειδών, Αγ. Ιωάννη και Δημοκρατίας, μπροστά από τη ΔΕΥΑΙ , το Γυμνάσιο και το Λύκειο. Πληρ. τηλ. 2241093217, β) **διαμέρισμα** 55 τ.μ. επιπλωμένο μ' όλες τις σύγχρονες ανέσεις (κλιματισμός, θέρμανση, ηλεκτρικά είδη, ηλιακός) καινούργιο στον 1ο όροφο στην Ιαλυσό, Δημοκρατίας 90. Πληρ. τηλ. 2241093217 MZT110611

ΕΝΟΙΚΙΑΖΕΤΑΙ στη Ρόδου-Λίνδου (κάτω από το Lidl) **χώρος** κατάλληλος για οποιαδήποτε επαγγελματική χρήση συνολικής έκτασης 2000 τ.μ. εκ των οποίων 800 τ.μ. κύριας χρήσης και 1200 τ.μ. αποθηκευτικοί χώροι. Πληρ. τηλ. 6944386929 κος Αλέξης Παπαγρηγορίου ΧΠ2367

ΕΝΟΙΚΙΑΖΕΤΑΙ κατάστημα επί της Λ. Ρόδου-Λίνδου στο 7ο χλμ. δεξιά πλευρά, πρώην έναντι "Φωνής Αμερικής" 100 τ.μ. και 50 τ.μ. πατάρι ύψος 5 μέτρα, και β)υπαίθριος χώρος 1000 τ.μ. επί της Λ. Ρόδου-Λίνδου 7ο χλμ. Αποκλείονται συνεργεία αυτοκινήτου και αλουμινοκατασκευές. Πληρ. τηλ. 2241023716 MZT090606

ΕΝΟΙΚΙΑΖΕΤΑΙ διαμέρισμα 90 τ.μ. επί της λεωφόρου Κρεμαστής-Μαριτσών. Πληρ. τηλ. 6977838323 και 2241068436 MXP12485

ΕΝΟΙΚΙΑΖΟΝΤΑΙ ωραιότατα **διαμερίσματα** μονόχωρα και δίχωρα των 35 και 55 τ.μ. πλήρως εξοπλισμένα με μεγάλες βεράντες, air condition, ζεστό νερό με ηλιακούς και ταχύθερμα, εύκολο πάρκιν και ειδικές τιμές για στρατιωτικούς, εκπαιδευτικούς και δημόσ. υπάλληλους, στο Παραδείσι της Ρόδου. Πληρ. τηλ. 6932705792, 2241073307, 6947429235 MZT090507

ΑΠΟΘΗΚΕΣ ΣΤΗΝ ΙΑΛΥΣΟ, ΕΝΟΙΚΙΑΖΟΝΤΑΙ 1) ΑΠΟΘΗΚΕΥΤΙΚΟΙ ΧΩΡΟΙ ΑΠΟ 100 ΕΩΣ 2000 Τ.Μ. ΚΑΙ ΥΨΟΣ 8 Μ. ΑΣΦΑΛΕΙΣ ΜΕ ΜΕΓΑΛΟΥΣ ΧΩΡΟΥΣ ΔΙΑΚΙΝΗΣΗΣ ΦΟΡΤΩΣΗΣ ΚΑΙ ΕΚΦΟΡΤΩΣΗΣ ΠΡΟΪΟΝΤΩΝ, 2) ΥΠΑΙΘΡΙΟΙ ΧΩΡΟΙ ΠΕΡΙΦΡΑΓΜΕΝΟΙ, ΑΣΦΑΛΕΙΣ, ΚΑΤΑΛΛΗΛΟΙ ΓΙΑ ΑΠΟΘΗΚΕΥΣΗ ΠΡΟΪΟΝΤΩΝ ΣΕ ΠΑΛΕΤΕΣ. ΠΛΗΡ. ΤΗΛ.6977271571 ΑΠΟ ΔΕΥΤΕΡΑ ΕΩΣ ΠΑΡΑΣΚΕΥΗ 08.00-15.00 κ. ΓΙΩΤΑ ΧΠΕ1912

ΤΣΟΥΡΟΥΝΑΚΗΣ
Κεφάλαιο
Κτηματομεσιτικό Γραφείο
Γ. ΣΕΦΕΡΗ 12 (παραπλεύρως ΜΗΔΙΑ)
ΤΗΛ/FAX.: (22410) 60060
www.e-kefaleo.com

ΠΩΛΗΣΕΙΣ ΑΚΙΝΗΤΩΝ

ΔΙΑΜΕΡΙΣΜΑΤΑ

- 34 τ.μ,1ου,γκαρσονιέρα , καινούριο, Καρακόνερο,22εκ-64.563€
- 50 τ.μ,1ου,1 υπν/τιου, καινούριο, Καρακόνερο,30εκ-88000€
- 50 τ.μ,1ου,1 υπν/τιου, καινούριο, Ανάληψη, 30εκ-88000€
- 67τ.μ., 2 υπν/τιων , καινούριο, Αραπάκι, 35εκ - 102.714 €
- 70 τ.μ , 1ου,2 υπν/τιων Αγ.Ιωάννη,25εκ-73400€
- 73 τ.μ,1ου,2 υπν/τιων ,Καρακόνερο,44εκ-129000€
- 77τ.μ 2ου, 2 υπν/τιων, καινούριο, πάρκινκ, Καναδά ,50 εκ-146.735€
- 80 τ.μ, ισόγειο, 2υπν/τιων, καινούριο, Δενδρινού, 60 εκ-176.080€
- 80 τ.μ ,ισόγειο,2υπν/τιων, καινούριο,Μιχ.Πετρίδη,52εκ-152.604€
- 80 τ.μ ,ισόγειο,2υπν/τιων, γκαράζ ,καινούριο, Ιξιά 44 εκ-117.388 €
- 82τ.μ,1ου,2 υπν/τιων , καινούριο, γκαράζ , Αραπάκι, 49εκ - 144.387€
- 85τ.μ,ισόγειο,2 υπν/τιων , καινούριο, γκαράζ , Αραπάκι, 51εκ - 149.670 €
- 91 τ.μ ,ισόγειο,2υπν/τιων,, καινούριο,Ανάληψηρ,54εκ-158.473€
- 95τ.μ,1ου ,3 υπν/τιων , καινούριο ,Ροδίνι, 62εκ - 181.951 €
- 100τ.μ,1ου ,3 υπν/τιων , καινούριο ,Ανάληψη, 65εκ - 190.755 €
- 102τ.μ,ισόγειο,3υπν/τιων,λουξ κατασκευής,τζάκι,γκαράζ, αποθήκη Καρακόνερο 60εκ-176.082€
- 105τ.μ,3ου,3υπν/τιων,λουξ κατασκευής, Καρακόνερο 68εκ-199560€
- 113τ.μ,3ου,3υπν/τιων,λουξ κατασκευής, Ανάληψη, 73,5-215.700€
- 115τ.μ,2ου,3υπν/τιων,λουξ κατασκευής, Καρακόνερο 75εκ-220.010€
- 116 τ.μ,1ου,3 υπν/τιων , καινούριο,πάρκινκ, Αραπάκι 69εκ - 190.755 €
- 118 τ.μ ,1ου ,3υπν/τιων, καινούριο,Μιχ.Πετριδη,73εκ-214.233€
- 122 τ.μ ,3ου ,3υπν/τιων,καινούριο,Ανάληψη,79εκ-231.841€
- 120 τ.μ,1ου ,3 υπν/τιων καινούριο ,Ανάληψη 80εκ - 196.625 €

ΜΕΖΟΝΕΤΕΣ-ΜΟΝ/ΚΙΕΣ

- 125 τ.μ ,μεζονέτα πάρκινκ, χωρίς ξυλία ,Καρακόνερο εξαιρετική θέα 69 εκ-202.494 €
- 170 τ.μ ,μεζονέτα ,Τριάντα 95 εκ-278.797€
- 170 τ.μ ,μεζονέτα μαρμαροσοβά,Τριάντα 55 εκ-161.408 €

ΟΙΚΟΠΕΔΑ

- Οικόπεδο,4στρεμ.περιοχή Κανδήλι 140.000€

ΕΠΑΓΓΕΛ/ΚΟΙ ΧΩΡΟΙ

- Καταστήματα 80, 100, 150τ.μ ,Ρόδου-Κρεμαστής προς 2.200 € το τ.μ

ΧΠ1629

Ευρωπαϊκή Επενδυτική
Κτηματομεσιτικό Γραφείο
Θεόφιλος Κλωνάρης
Εθνικής Αντίστασης 48 τηλ.2241039300,κιν.6977582152

ΔΙΑΜΕΡΙΣΜΑΤΑ:
Διαμέρισμα 45τ.μ. Α ορόφου στην Ανάληψη,δεκαετίας, με ένα υπνοδωμάτιο.Δάνεια Δεκτά € 85000
Οροφοδιαμέρισμα Β ορόφου 90 τ.μ. στην Μητρόπολη,θέρμανση,τζάκι,πανταχόθεν ελεύθερο € 95000
Α' όροφος διπλοκατοικίας 103τ.μ. στον Νηρέα κατάλληλο για 2 γκαρσονιέρες € 102000
Διαμέρισμα 75 τ.μ. 2 υπνοδωματίων υπο κατασκευή με θέρμανση ,Κ.Υδραίου € 137000
Διαμέρισμα 83τ.μ. στο Καρακόνερο με απεριόριστη θέα,υπο κατασκευη.Δανεια Δεκτα €147000
Διαμέρισμα 94τ.μ. στο Ροδινι με τζάκι,θέρμανση,παρκιν,υπο κατασκευη.Δάνεια Δεκτά €155000
120τ.μ. πολυτελούς κατασκευής με 3 υπνοδωμάτια κοντά στον Μαρινόπουλο με πάρκιν € 200000
Ρετιρέ διαμέρισμα 120τ.μ. με μεγάλες βεράντες και απεριόριστη θέα υπο κατασκευή προνομιούχο
ΜΟΝΟΚΑΤΟΙΚΙΕΣ:
Κατοικία στην Παλιά Πόλη 35τ.μ.+35τ.μ.,με άδεια χρήσεως καταστήματος € 60000
Μονοκατοικίες στα Κοσκινού σε ήσυχη περιοχή,υπο κατασκεύη με δυνατότητα επεμβάσεων €250000
Μονοκατοικία στην Ιξιά, κοντά στην Ρόδο 165 τ.μ. με 4 υπνοδωμάτια ετοιμοπαράδοτη € 280000
Μονοκατοικία ανεξάρτητη στην Ιαλυσό 200τ.μ. κοντά στην Θάλασσα πολυτελούς κατασκευής € 380000
Μονοκατοικία 250τ.μ. στην Ιαλυσό ,πανω στο κύμα,πολυτελούς κατασκευής.Δάνεια δεκτά
Κατοικίες 2 υπνοδωματιων υπο κατασκευή στην Λαχανιά σε λογικές τιμές.Δάνεια Δεκτά
Μονοκατοικία στην Φιλέρημο,180τ.μ.μοναδικής κατασκευής με 1000τ.μ. οικόπεδο, λόγω αναχώρησης
ΟΙΚΟΠΕΔΑ - ΚΑΤΑΣΤΗΜΑΤΑ:
Οικόπεδο 2850τ.μ. στην παλιά Άνοιξη με δόμηση 120τ.μ.Καταπληκτική περιοχή.Δάνεια Δεκτά €175000
Οικόπεδο 22000τ.μ. στΑσγουρου κατάλληλο για επένδυση προς €30/τ.μ. Τιμή συζητήσιμη
Οικόπεδο 1000τ.μ. στο Τσαίρι με βιοτεχνικό χώρο 300τ.μ. σε θεμελίωση+300 όροφος € 100000
Οικοπεδο στο Γεννάδι(Άγιο Γεώργιο) 4000τ.μ. 100 μέτρα από τον κεντρικο δρόμο προς € 61000
Βιοτεχνικός χώρος 250τ.μ. με ημιόροφο 170 τ.μ. στην Καλιθέα σε άριστη κατασταση
Βιοτεχνικοί χώροι υπο κατασκευη στ'Ασγούρου από 200 τ.μ.
Καινούργιο κατάστημα 67τ.μ γωνιακό με 17μ βιτρίνα σε εμπορικό σημείο της Ανάληψης
Πωλείται επιχείρηση αναψυκτήριου με τον εξοπλισμό,σε λογική τιμή ή ενοικιάζεται το ακίνητο

Αγορές-πωλήσεις-μισθώσεις-εκτιμήσεις-Ακινήτων
Λάνεια Λεκτά
ΧΠ2694

NewAge
Real Estate
ΜΕΣΙΤΙΚΟ ΓΡΑΦΕΙΟ
Νέα Εποχή στο Χώρο του Ακινήτου
ΜΕΛΕΟΥΝΗ – ΚΕΧΑΓΙΑ ΜΑΙΡΗ

ΔΙΑΜΕΡΙΣΜΑΤΑ

- 50 τ.μ. στην Ανάληψη. Τιμή 90.000 €
- 70 τ.μ. 2 υπν/τίων στην Καναδά. Τιμή 140.000 €
- 70 τ.μ. 1 υπν/τίου στο Καρακόνερο. Τιμή 127.000 €
- 70 τ.μ. 2 υπν/τίων στην Πειραιώς. Τιμή 82.000 €
- 82 τ.μ. πλησίον Μ. Πετρίδη. Τιμή 145.000 €
- 84 τ.μ. 2 υπν/τίων στο Καρακόνερο. Τιμή 155.000 €
- 85 τ.μ. πλησίον Μ. Πετρίδη. Τιμή 162.000 €
- 80 τ.μ. 2 υπν/τίων στη Ρόδου Λίνδου lux κατασκευής. Τιμή 120.000 €
- 100 τ.μ. στο Καρακόνερο. Τιμή 130.000 €
- 100 τ.μ. 3 υπν/τίων στην Ανάληψη. Τιμή 162.000 €
- 100 τ.μ. 3 υπν/τίων στην Ανάληψη lux κατασκευής. Τιμή 192.000 €
- 105 τ.μ. 3 υπν/τίων στο Καρακόνερο με απεριόριστη θέα. Τιμή 190.000 €
- 112 τ.μ. 3 υπν/τίων στο Καρακόνερο. Τιμή 212.000 €
- 120 τ.μ. 3 υπν/τίων 2 WC στην Ανάληψη. Τιμή 195.000 €
- 136 τ.μ. 3 υπν/τίων στην Ανάληψη, lux κατασκευής. Τιμή 275.000 €
- 136 τ.μ. 3 υπν/τίων στο Ροδίνι. Τιμή 161.400 €
- 75 τ.μ. 2 υπν/τίων στ' Αφάντου. Τιμή 110.000 €

ΜΟΝΟΚΑΤΟΙΚΙΕΣ – ΜΕΖΟΝΕΤΕΣ

- 190 τ.μ. ανεξάρτη κατοικία 3 ορόφων εντός π. Ρόδου σε 200 τ.μ. οικόπεδο. Τιμή 310.000 €
- 130 τ.μ. 3 υπν/τίων 2 WC στο Καρακόνερο με απεριόριστη θέα. Δίδεται η δυνατότητα και για υπόγειο. Τιμή 248.000 €
- 135 τ.μ. στα Κοσκινού σε οικόπεδο 1.000 τ.μ. Τιμή 220.000 €
- 140 τ.μ. 2 ορόφων στην Παστίδα σε οικόπεδο 270 τ.μ. Τιμή 180.000€
- 140 τ.μ. 2 ορόφων μπετά σε οικόπεδο 1300 τ.μ. στα Κοσκινού. Τιμή 121.000 €
- 170 τ.μ. 3 ορόφων στην Ιαλυσό στους πρόποδες Φιλερήμου σε οικόπεδο 650 τ.μ. Τιμή 270.000 €
- 180 τ.μ. 3 επιπέδων σε οικόπεδο 1000 τ.μ. στα Κοσκινού. Τιμή 265.000 €
- 185 τ.μ. 2 ορόφων προς παρ. Ιαλυσού. Τιμή 315.000 €
- 195 τ.μ. πλησίον παρ. Ιαλυσού 3 ορόφων σε οικόπεδο 280 τ.μ. με εσωτερικό ασανσέρ. Τιμή 270.000 €
- 195 τ.μ. στην Ιξιά 3 ορόφων ,ε 25 τ.μ. σοφίτα. Τιμή 290.000 €
- 195 τ.μ. στ' Ασγούρου 3 ορόφων σε 1.000 τ.μ. οικόπεδο, εντός ζώνης σε μπετά. Τιμή 160.000 €
- 210 τ.μ. 3 ορόφων μπετά σε οικόπεδο 1300 τ.μ. στα Κοσκινού. Τιμή 138.000 €
- 195 τ.μ. 3 ορόφων στην Ιαλυσό. Τιμή 220.000 €
- Νεικλασική κατοικία εντός πόλεως Ρόδου
- ΨΙΝΘΟΣ. Στο ωραιότερο σημείο του χωριού:
- 75 τμ. σε οικόπεδο 450 τ.μ. 125.000 €
- 210 τ.μ. σε οικόπεδο 1000 τ.μ. 230.000 €
- 147 τ.μ. σε οικόπεδο 900 τ.μ. 215.000 €
- ΜΑΛΩΝΑ.
- Νεόδμητη, πετρόκτιστη κατοικία πλήρως εξοπλισμένη. Τιμή 140.000 €

ΟΙΚΟΠΕΔΑ

- 5.000 τ.μ. επί της Ρόδου-Λίνδου. Τιμή 410.000 €
- 2.400 τ.μ. επί της Ρόδου-Αεροδρομίου με Σ.Δ. 0,4. Τιμή 820.000€
- 1.000 τ.μ. στα Κοσκινού εντός ζώνης. Τιμή 100.000 €
- 2.000 τ.μ. στα Κοσκινού εντός ζώνης. Τιμή 200.000 €
- 4.000 τ.μ. στα Κοσκινού με πανοραμική θέα. Τιμή 260.000 €
- 4.000 τ.μ. στο Κανδυλι. Τιμή 120.000 €
- 5.500 τ.μ. στην παρ. Παραδεισίου μπροστά στο κύμα. Τιμή 100.000€
- 15.000 τ.μ. στον Θεολόγο με πανοραμική θέα. Τιμή 165.000 €
- 5.250 τ.μ. στον Αρχάγγελο. Τιμή 65.000 €
- 4.800 τ.μ. στα Μάσσαρη. Τιμή 60.000 €
- 2.200 τ.μ. στο Γεννάδι με πανοραμική θέα. Τιμή 65.000 €
- 3.000 τ.μ. στο Γεννάδι επί της Λεωφόρου κατάλληλο για οποιαδήποτε χρήση. Τιμή 150.000 €
- 800 τ.μ. στο Κιοτάρι μπροστά στη θάλασσα κατάλληλο για επαγγελματική χρήση. Τιμή 120.000 €
- έκταση 110.000 τ.μ. στην ευρύτερη περιοχή Κοσκινού
- έκταση 21.000 τ.μ. στ' Ασγούρου

ΠΩΛΕΙΤΑΙ ΒΙΟΤΕΧΝΙΚΟΣ ΧΩΡΟΣ 300 τ.μ. ΠΛΗΣΙΟΝ ΡΟΔΟΥ-ΛΙΝΔΟΥ ΣΤΑ ΚΟΣΚΙΝΟΥ. ΤΙΜΗ 270.000 €

Θεμ. Σοφούλη 8 - 85100 Ρόδος Τηλ. & Fax: 22410 23447
Κιν. 6948 808023 - E-mail: info@newage-realestate.gr
ΧΠΚΤΗ021

ΠΩΛΗΣΕΙΣ ΑΚΙΝΗΤΩΝ

1. **ΑΝΑΛΗΨΗ** Διαμερίσματα 91, 113 και 120 τ.μ. σε κεντρικό σημείο, πολυτελούς κατασκευής με αυτόνομη θέρμανση και απεριόριστη θέα προς 1.850 € το τ.μ.
2. **ΑΝΑΛΗΨΗ** Διαμέρισμα 62 τ.μ. με αυτόνομη θέρμανση προς 1750 € ανά τ.μ.
3. **ΡΟΔΙΝΙ** Διαμέρισμα 70 τ.μ. σε αυτόνομη θέρμανση, γκαράζ προς 1900 € το τ.μ.
4. **ΡΟΔΙΝΙ** Διαμέρισμα 90 τ.μ. 2ου ορόφου (ρετιρέ) πολυτελούς κατασκευής με τζάκι, parking 154.000€
5. **ΜΙΧ. ΠΕΤΡΙΔΗ** Διαμερίσματα 82, 85, 115 και 117 τ.μ. με αυτόνομη θέρμανση, θέση parking προς 1.750 € το τ.μ.
6. **ΜΙΧ. ΠΕΤΡΙΔΗ** Διαμερίσματα 118 και 122 τ.μ. πολυτελούς κατασκευής με θέρμανση, τζάκι και γκαράζ
7. **ΚΑΡΑΚΟΝΕΡΟ** Διαμερίσματα 110 τ.μ. με απεριόριστη θέα - αυτόνομη θέρμανση- γκαράζ προς 1.800 € το τ.μ.
8. **ΚΑΡΑΚΟΝΕΡΟ** Διαμερίσματα 99 τ.μ. (1ος όροφος γκαράζ - αποθήκη - αυτ. θέρμανση 187.000€ - 84 τ.μ. (1ος όροφος - γκαράζ - αποθήκη - αυτ. θέρμανση) 155.000€ - 70 τ.μ. (2ος όροφος - γκαράζ - αποθήκη -α υτ. θέρμανση) 120.000€ - 112 τ.μ. (2ος όροφος γκαράζ - αποθήκη - αυτ. θέρμανση) 212.000€
9. **ΚΑΡΑΚΟΝΕΡΟ** Διαμερίσματα 82, 95 τ.μ. (σε διώροφη οικοδομή) προς 1.800 € το τ.μ.
10. **ΣΤ. ΚΩΤΙΑΔΗ** Διαμερίσματα 50, 83 τ.μ. (σε διώροφη οικοδομή) προς 1.800 € το τ.μ.
11. **ΑΡΑΠΑΚΙ** Διαμέρισμα ελαφρώς μεταχειρισμένο (πέντε ετών) 140 τ.μ. με 3 κρεβατοκάμαρες, 2 μπάνια, κεντρική θέρμανση και ηλιακό 220.000 ευρώ.
12. **ΡΟΔΟΣ** Μεζονέτα (υπό κατασκευή) κεντρικό σημείο της πόλης 210 τ.μ. (140 τ.μ. κυρίας χρήσεως και 70 τ.μ. υπόγειο) πολυτελούς κατασκευής με κήπο, κεντρική θέρμανση, αποθήκη, γκαράζ, θέα καταπληκτική, τιμή λογική.
13. **ΠΑΣΤΙΔΑ** Μεζονέτα (υπό κατοκευή) 140 τ.μ. πολυτελούς κατασκευής σε οικόπεδο 330 τ.μ. 170.000 €
14. **ΓΕΝΝΑΔΙ** Μεζονέτες (ετοιμοπαράδοτες) 102,36-104,34-107,23 τ.μ. πολυτελούς κατασκευής και απεριόριστη θέα σε οικόπεδο των 900 τ.μ. σε λογική τιμή
15. **ΙΑΛΥΣΟΣ** Μεζονέτες (σε μαρμαροσοβά) των 225 τ.μ. 205.000 ευρώ, 204 τ.μ. 190.000 €, 204 τ.μ. 176.000 € και 165 τ.μ. 161.000 € με ανεξάρτητα οικόπεδα και σε πολύ καλή περιοχή.
16. **ΙΑΛΥΣΟΣ** Μεζονέτα 210 τ.μ. πολυτελούς κατασκευής, ανεξάρτητη σε οικόπεδο 300 μέτρων, 250.000 €
17. **ΙΑΛΥΣΟΣ** Μεζονέτα 192 τ.μ. με κήπο μπρος-πίσω, τζάκι και όλο τον ηλεκτρικό εξοπλισμό, 260.000 €
18. **ΚΟΣΚΙΝΟΥ** Μεζονέτες 140 τ.μ. με απεριόριστη θέα σε οικόπεδο 1.500 τ.μ. 218.000 € σε μαρμαροσοβά και 280.000 € αποπερατωμένη
19. **ΓΕΝΝΑΔΙ** Οικόπεδο 2.360 τ.μ. με άδεια οικοδομής (200 τ.μ. κύριας χρήσεως, 200 τ.μ. υπόγειο, 40 τ.μ. ημιυπαίθριο) με πρόσοψη στο κεντρικό δρόμο, καταπληκτική θέα, σε απόσταση 50 μέτρων από τη θάλασσα σε πολύ καλή τιμή.
20. **ΠΕΥΚΟΙ (ΛΙΝΔΟΣ)** Οικόπεδο 3.000 τ.μ. στο κέντρο της τουριστικής περιοχής με τη μία πρόσοψη στον κεντρικό δρόμο και την άλλη στην παραλία, με άδεια οικοδομής (300 τ.μ. κύρια χρήση και 300 υπόγειο) κατάλληλο για οποιαδήποτε επαγγελματική χρήση, προσφέρεται προς πώληση ή προς ενοικίαση.

ΚΤΗΜΑΤΟΜΕΣΙΤΙΚΟ ΓΡΑΦΕΙΟ
ΝΙΚΟΛΑΟΣ Δ. ΑΣΒΕΣΤΗΣ
ΓΕΩΡΓΙΟΣ Η. ΑΛΕΞΙΟΥ
ΠΩΛΗΣΕΙΣ - ΕΚΤΙΜΗΣΕΙΣ -
ΑΝΤΙΠΑΡΟΧΕΣ - ΕΠΕΝΔΥΤΙΚΕΣ ΠΡΟΤΑΣΕΙΣ
Αγίου Ιωάννου 46, Ρόδος
Τηλ. 22410 32809, 6947848288, 6946 348131

πωλησεις

συνέχεια από την προηγούμενη

ΕΝΟΙΚΙΑΖΟΝΤΑΙ διαμερίσματα δύο - τριών δωματίων καινούργια με θέρμανση στην οδό Καμείρου πλησίον του σούπερ μάρκετ "Σπανός". Πληρ. τηλ. 2241061881 MZT290620

πωλησεις–αγορες ακινητων & επιχειρησεων

ΠΩΛΕΙΤΑΙ αποθήκη υπόγεια 170 τ.μ. εντός Ρόδου με μπάνιο, ρεύμα τριφασικό, πλακάκι λευκό. Κατάλληλη και για κατοικία. Σε τιμή ευκαιρίας. Πληρ. τηλ. 2102835963, 6946559539, 6933863184 MZT020714

ΠΩΛΟΥΝΤΑΙ: στην παραλία **Ιαλυσού** προς Κρεμαστή **μεζονέτες** 200 τ.μ. α) εντός σχεδίου με θέα θάλασσα σε οικόπεδο 400 τ.μ. 250.000 ευρώ, β) **Κοσκινού οικόπεδα** με άδεια οικοδομής 1000 τ.μ. θέα θάλασσα χτίζουν 200 τ.μ. οικοδομή. Πληρ. κο Νίκο LANDSCOPE Κτηματομεσιτική τηλ. 2241028629 MAT2097(1)

ΠΩΛΟΥΝΤΑΙ διαμερίσματα στο Ροδίνι και στο Καρακόνερο, 3 υπνοδωματίων, από 172.000 ευρώ, Δασκάλους 87 τ.μ. διαμερίσματα ισογείου 1ου και 2ου ορόφου. Τιμή 155.000 ευρώ. Πληρ. κο Νίκο LANDSCOPE Κτηματομεσιτική τηλ. 2241028629 MAT2097(2)

ΠΩΛΟΥΝΤΑΙ από τον ιδιοκτήτη στο κέντρο της πόλης: α) διώροφο σπίτι επί της οδού Πίνδου αριθμ. 38 με έκταση 1500 τ.μ. πέριξ αυτού, β) **οικόπεδο** στη γωνία των οδών Διαγορίδών και Παύλου Μελά εκτάσεως 875 τ.μ. Πληρ. τηλ. 6945646608, email: rustisogial @ hotmail.com INT290607

ΠΩΛΕΙΤΑΙ στο κέντρο Αφάντου, στην διασταύρωση των κεντρικών οδών Περνού και Βύρωνος, οικοδομή συνολικής επιφάνειας 870 τ.μ. (435 τ.μ. ισόγειο και 435 τ.μ. όροφος) με ιδιωτικό πάρκιν 240 τ.μ. Πληρ. τηλ. 6945105362 MZT290615

ΠΩΛΕΙΤΑΙ εστιατόριο-πιτσαρία στα Κοσκινού, πλήρως εξοπλισμένο, σε λειτουργία, παλιό αρχοντικό παραδοσιακό κτίριο, τζάκι, ξυλόφουρνος, delivery, 70.000 ευρώ Πληρ. τηλ. 2241062449, 6977004776 MXP12579.1

ΠΩΛΕΙΤΑΙ εστιατόριο - πιτσαρία στην Παλιά Πόλη, πλήρως εξοπλισμένο σε λειτουργία, είσπραξη 1.000-1.500 ευρώ ημερησίως. Τιμή 100.000 ευρώ ή 50.000 το 50%. Πληρ. τηλ. 6977004776 MXP12579

ΠΩΛΟΥΝΤΑΙ α) **οικόπεδο** 4.750 τ.μ. επί της Ρόδου - Λίνδου (ύψος Rodos Gold), β) **οικόπεδο** εντός της Παλιάς Πόλης Ρόδου 900 τ.μ. , γ) **διαμέρισμα** στο Ροδίνι 80 τ.μ. καινούργιο 135.000 ευρώ δύο υπνοδωμάτια α' ορόφου. Πληρ. τηλ. 2241029480, 694223382 MAT2071(1)

ΠΩΛΟΥΝΤΑΙ: 1) στα Κοσκινού 2 **διαμερίσματα** καινούργια με θέρμανση, των 90-120 τ.μ., 2) πωλείται **μεταχειρισμένο διαμέρισμα** 117 τ.μ. με θέρμανση περιοχή (προέκταση Αννης Μαρίας) σε άριστη κατάσταση, 3) πωλούνται στην παραλία Ιαλυσού **μονοκατοικίες και διαμέρισμα** 103 τ.μ. πάνω στην θάλασσα, 4) πωλείται στο Νιοχώρι **παραδοσιακή μονοκατοικία** επισκευασμένη. Το ισόγειο είναι διαμορφωμένο και για επαγγελματική στέγη. Πληρ. κ. Μαρίνα "ΚΤΗΜΑΤΙΚΗ ΠΡΟΟΠΤΙΚΗ" τηλ. 22410-37906, 6972292958. MZT300617

ΠΩΛΕΙΤΑΙ επιχείρηση φροντιστηρίου Μ.Ε. στην Ιαλυσό. Εχει τρεις άνετες κλιματιζόμενες αίθουσες, φωτοτυπικό, γραφείο, 2 WC και μεγάλο αύλειο χώρο. Πληρ. τηλ. 6936148629, 6973226828 MZT290608

ΠΩΛΕΙΤΑΙ οικόπεδο στην Κρεμαστή 200 μέτρα από τη θάλασσα 730 τ.μ., με δυνατότητα 400 τ.μ. οικοδομήσιμα. Πληρ. τηλ. 6944758868 και 28609. MZT28061

ΠΩΛΟΥΝΤΑΙ

α) Στη Σύμη **διώροφη μικρή μονοκατοικία** πάνω στο κύμα στο Πέδι. Μπορεί να χρησιμοποιηθεί και για επαγγελματικό σκοπό
β) Επικερδής **επιχείρηση FAST-FOOD** πιτσαρία, καφετέρια σε κεντρικό σημείο ανεξάρτητη μόνο για λίγες μέρες.

Πληρ. τηλ. 6937431274

ΜΑΠ57(Γ)

ΑΠΟ ΙΔΙΟΚΤΗΤΗ ΠΩΛΟΥΝΤΑΙ ΣΤΟ ΓΕΝΝΑΔΙ

- **Οικόπεδο** εντός επεκτάσεως οικισμού (Γεννάδι), πανοραμικό σε ύψωμα 2.000 τ.μ. κάλυψη 60% (1.200 μ.), με δρόμο, κατάλληλο για εξοχικές κατοικίες, 200 μ. από το χωριό και 300 μ. από την θάλασσα.
- **Δύο οικόπεδα** τετραγωνισμένα των 4 και 8 στρεμμάτων, με δρόμο 5 μ. και νερό, άρτια και οικοδομήσιμα, 1.500 μ. μετά το Γεννάδι, με δρόμο ο οποίος φτάνει μέχρι τη θάλασσα (450 μ.).
- **Αγρόκτημα** στα Κοσκινού, 5.800 τ.μ. με δρόμο και τρεχούμενο νερό όλο τον χρόνο.

Πληρ. τηλ. οικίας 2241032589, 2241028007
κιν. 6944522149 από 09.00-20.00

ΜΑΠ54(Γ)

ΠΩΛΕΙΤΑΙ - ΕΥΚΑΙΡΙΑ

ΚΤΗΜΑ

στη Θολό - Κάτω Καλαμώνα ολόκληρο ή εξ αδιαιρέτου, 16 στρ. - 8 στρ. - 4 στρέμ. με ιδιωτική γεώτρηση - περιφραγμένο - με 100 ελαιόδνεδρα, κατάλληλο γα γεωργική εκμετάλλευση ή αγροικίες και καλλιέργεια.
Τιμή 140.000 ευρώ ή 8 ευρώ ανά μέτρο

Πληρ. τηλ. 6944790696, 6979778630 MAT7983

1LANDSCOPE ΚΤΗΜΑΤΟΜΕΣΙΤΙΚΗ

1. **ΛΕΥΚΩΣΙΑΣ** διαμέρισμα 87τμ, σε άριστη κατάσταση, 2υ/δ, λουτρό. € 127.000
2. **ΑΡΑΠΑΚΙ** διαμέρισμα 65τμ, επιπλωμένο 1υ/δ, λουτρό, αποθήκη. € 105.000
3. **ΔΑΣΚΑΛΟΥΣ** διαμερίσματα 85τμ ισόγειο, 1ος, 2ος, σε ωραία θέση. € 162.000
4. **ΑΝΝΗΣ ΜΑΡΙΑΣ** διαμέρισμα 116τμ, 3υ/δ, λουτρό, wc, διαμπερές. € 150.000
5. **ΙΑΛΥΣΟΣ**, διαμέρισμα 75τμ, 2υ/δ, wc, ημιπόγειο, € 95.000
6. **ΙΑΛΥΣΟΣ** μον/τοικία, lux κατασκευής σημασία στη λεπτομέρια 140τμ με κήπο 350τμ. € 288.000
7. **ΙΑΛΥΣΟΣ** μεζονέτες, πολυτελούς κατασκευής 150τμ με κήπο 650τμ. € 270.000
8. **ΙΑΛΥΣΟΣ** μον/τοικία, πολυτελούς κατασκευής 160τμ με κήπο 300τμ. € 281.000
9. **ΚΟΣΚΙΝΟΥ** μον/τοικία 157τμ, μοναδικό περιβάλλον με κήπο 1300τμ. € 240.000
10. **ΑΣΓΟΥΡΟΥ** μον/τοικία σε 2 επίπεδα, στα μπετά με αυλή 850τμ. € 147.000
11. **ΚΟΣΚΙΝΟΥ** μον/τοικία 140τμ, πανοραμικό θέα θάλασσα. € 290.000
12. **ΙΑΛΥΣΟΣ** μεζονέτες, 140τμ πολυτελούς κατασκευής. € 191.000
13. **ΙΑΛΥΣΟΣ** μεζονέτες, 160τμ πολυτελούς κατασκευής. € 220.000
14. **ΑΣΓΟΥΡΟΥ** μον/τοικία 140τμ, 3υ/δ, wc, λουτρό. € 150.000 (ΜΠΕΤΑ)
15. **ΑΣΓΟΥΡΟΥ** οικόπεδο 4.000τμ, για επαγ/ματική χρήση. € 147.000
16. **ΚΟΣΚΙΝΟΥ** οικόπεδα 1.000τμ, 2.000 4.000τμ. € 100.000 το στρεμ.

ΕΘΝΙΚΗΣ ΑΝΤΙΣΤΑΣΗΣ & ΤΣΑΛΔΑΡΗ
(πάνω απο τον Κωτσόβολο)
Τηλ / Φαξ : 22410 28629
Κιν : 6976872626 / 6972257246

AE255

ΠΩΛΗΣΕΙΣ ΑΚΙΝΗΤΩΝ

1) **ΠΩΛΕΙΤΑΙ στην περιοχή Αγίου Νικολάου οδό Σκεύου Ζερβού διαμέρισμα 85 τ.μ. α' ορόφου νεόκτιστο αρίστης κατασκευής στην ευκαιριακή τιμή 125.000 ευρώ**
2) **ΠΩΛΕΙΤΑΙ οικόπεδο στο Γεννάδι εντός σχεδίου οικισμού σε αξιόλογη και αναβαθμισμένη περιοχή 400 τ.μ. δυνατότητα οικοδόμησης 330 τ.μ. τίμημα 45.000 ευρώ**
3) **ΠΩΛΕΙΤΑΙ στην περιοχή Καναμάτ Ρόδου οικόπεδο 400 τ.μ. με Σ.Δ. 0,6 κάλυψη 45% οικοδομικότητα 240 τ.μ. και με πανοραμική θέα**
4) **ΠΩΛΕΙΤΑΙ στη Λίνδο οικόπεδο εντός σχεδίου α) 250 τ.μ. με Σ.Δ. 1 οικοδομικότητα 250 τ.μ. με πανοραμική θέα τίμημα 110.000 ευρώ, β) 328 τ.μ. με Σ.Δ. 0,8 οικοδομικότητα 262 τ.μ. τίμημα 150.000 ευρώ γ) οικόπεδο επί της επαρχιακής οδού Πεύκοι Λάρδου κοντά στην παραλία τίμημα 280.000 ευρώ**
5) **ΟΙΚΟΠΕΔΟ στα Κοσκινού 4.002 τ.μ. με πανοραμική θέα τίμημα 308.000 ευρώ**
6) **ΟΙΚΟΠΕΔΟ επί της επαρχιακής οδού Κρεμαστής-Μαριτσά 9.500 τ.μ. τίμημα 250.000 ευρώ.**
7) **ΠΩΛΕΙΤΑΙ στο Γεννάδι εντός οικισμού οικοδομή υπόγειο 50 τ.μ. σε μπετά ισόγειο υπερυψωμένο 50 τ.μ. σε σουβά και α' όροφος 50 τ.μ. τελειωμένο και εξοπλισμένο συνολικά 150 τ.μ. τίμημα 100.000 με δυνατότητα πώλησης χωριστά υπόγειο και ισόγειο ή α' όροφο με ανάλογο τίμημα.**

ΕΝΟΙΚΙΑΣΕΙΣ ΑΚΙΝΗΤΩΝ

1) **ΕΝΟΙΚΙΑΖΕΤΑΙ κατάστημα κεντρικότατο περιοχή "Ματράκι" 50 τ.μ. με αποθήκη 17 τ.μ.**
3) **ΕΝΟΙΚΙΑΖΟΝΤΑΙ γραφεία στο "Ζέφυρο" κοντά στη ΔΟΥ Ρόδου γ' ορόφου 145 τ.μ. μίσθωμα 1.000 ευρώ και 73 τ.μ. μίσθωμα 500 ευρώ.**

Πληρ. κ. Ανέστη τηλ. κιν. 6947047651 ΧΠ659

Profit & Solution

Σύμβουλοι Ακινήτων & Επενδύσεων

Λεμεσού 34, Ρόδος
τηλ. : 22410 28100, φαξ: 22410 28104

- Μεζονέτες

Κοσκινού 200τμ μεικτά σε μαρβοροσοβά με οικόπεδο 1000μ , 180.000 €
Κοσκινού 105τμ σε μπετά , 95.000 €
Ιαλυσός 140τμ τελειωμένη, 180.000 €
Ιαλυσός 180τμ σε σοβάδες με οικόπεδο 350μ 163.000 €
Παστίδα 140τμ με οικόπεδο 250μ τελειωμένη, 210.000 €
Παστίδα 140τμ με οικόπεδο 250μ σε μπετά , 100.000 €
Παστίδα 137τμ σε μαρμαροσοβά με οικόπεδο 500μ, 125.000 €

- Διαμερίσματα

Ιαλυσός 88τμ, 2υ/δ καινούριο, 145.000 €
Ιαλυσός 103τμ, 3υ/δ καινούριο, 170.000 €
Καρακόνερο 115τμ, 3 υ/δ καινούριο με θέα θάλασσα 220.000 €
Καρακόνερο 83τμ, θέα θάλασσα, καινούριο 146.000 €
Ανάληψη 105τμ & γκαρσονιέρα 30τμ, 105.000 €
Στ. Κωτιάδη 92τμ 2υ/δ, 120.000 €

- Οικόπεδα

Κεφαλονιά 15.000μ σε αγροτικό δρόμο 150.000 €
Δαματριά 4.000τμ, 91.000 €
Θολός 3.000τμ εντός οικισμού, 61.000 €
Γεννάδι 850μ με άδεια οικοδομής και θέα θάλασσα 37.000 €
Φάνες 3.000τμ, 60.000 €
Φάνες 900μ, πάνω σε κεντρικό δρόμο, 40.000 €

- Επιχείρηση εστιατόριο πλήρως εξοπλισμένο Κοσκινού, 80.000 €
- Ξενοδοχείο παραλιακό 95 δωματίων

- ΕΝΟΙΚΙΑΣΕΙΣ

Αγ.Νικόλαος: Διαμέρισμα 3 υ/δ ανακαινισμένο σε άριστη κατάσταση
Ιαλυσό : Μονοκατοικία 3 υ/δ

Για περισσότερες πληροφορίες και ακίνητα επικοινωνήστε με το γραφείο μας
22410-28100

AE516

πωλήσεις

συνέχεια από την προηγούμενη

ΠΩΛΟΥΝΤΑΙ α) **διαμέρισμα** 117 τ.μ. κοντά στην προέκταση Εθν. Αντιστάσεως, τεσσάρι με ατομική κεντρική θέρμανση, καλή τιμή, β) **διαμέρισμα** τριάρι 70 τ.μ. τεσσάρων ετών στην οδό Αθηνών με θέα, γ) **διαμερίσματα** στην περιοχή Μήδεια, δ) **διαμέρισμα** τριάρι 93 τ.μ. Μητροπόλεως καινούργιο λουξ, ε) **μονοκατοικίες** πίσω από την Φιλέρημο, Ιαλυσό, Κοσκινού λουξ. Πληρ. Κτημ/κό Γραφείο κ. Ελένης Βρατσάλη τηλ. 2241065300, 6945105362
MZT290613

ΠΩΛΕΙΤΑΙ κτήμα 3000 τ.μ. εντός σχεδίου πόλεως απέναντι από την Εκκλησία Αγ. Ιωάννου στα Κοσκινού. Πληρ. τηλ. 6978156969
MZT290606

ΠΩΛΕΙΤΑΙ παλιά **μονοκατοικία** 100 τ.μ στην Αγία Αναστασία σε τιμή ευκαιρίας 41.000 ευρώ. Πληρ. Σταμάτης Μανωλάκος, πωλήσεις ακινήτων, τηλ. 2241023815, 2241078275, 6945769958 ΜΧΠ1588.5

ΠΩΛΕΙΤΑΙ στη Λαχανιά προνομιούχο **οικόπεδο** πάνω στο δρόμο 2.360 τ.μ. με άδεια οικοδομής, χτίζει 450 μέτρα με ρεύμα και νερό. Σε τιμή λογική. Πληρ. τηλ. 2241066277, 6945296263 MZT280628

ΠΩΛΕΙΤΑΙ επιχείρηση εστιατόριο πλήρως εξοπλισμένο 140 καθισμάτων, με 12ετές συμβόλαιο. Σε προνομιακή περιοχή της Ρόδου, καταπληκτική θέα. Πληρ. τηλ. 6972313274 MZT270628

ΠΩΛΕΙΤΑΙ παλαιά μονοκατοικία 70 τ.μ. με αυλή 40 τ.μ. μέσα στην Ιαλυσό. Τιμή ευκαιρίας 65.000 ευρώ. Πληρ. Σταμάτης Μανωλάκος, πωλήσεις ακινήτων, τηλ. 2241023815, 2241078275, 6945769958
ΜΧΠ1588.4

ΠΩΛΕΙΤΑΙ οικόπεδο 6.520 τ.μ. στην περιοχή Ασγούρου. Τιμή 170.000 ευρώ. New Age Real Estate - Μαίρη Μελεούνη. Τηλ. 2241023447, 6948808023 ΚΤΗ021

ΠΩΛΕΙΤΑΙ διαμέρισμα 80 τ.μ. μεταχειρισμένο με 2 υπνοδωμάτια, κουζίνα, καθιστικό, αποθήκη και πατάρι, 2ου ορόφου, με air condition, ηλιακό, θωρακισμένη πόρτα σε πολύ καλή κατάσταση στην Ανάληψη. Τιμή 100.000 ευρώ. Πληρ. Σταμάτης Μανωλάκος, πωλήσεις ακινήτων, τηλ. 2241023815, 2241078275, 6945769958
ΜΧΠ1588.3

ΠΩΛΟΥΝΤΑΙ α) στα Κοσκινού **διαμέρισμα** υπερλούξ κατασκευής κεντρική θέρμανση, ηλιακό, με απεριόριστη θέα, 209 τ.μ. αποτελούμενο από 4 υπνοδωμάτια και 2 μπάνια, β) **ρετιρέ** 50 τ.μ. με κεντρική θέρμανση, αυτόνομη λουξ κατασκευής με ηλιακό. Πληρ. τηλ. 2241034886, 6932437142
ΜΑΤ2059

ΠΩΛΕΙΤΑΙ από ιδιώτη γκαρσονιέρα 42 τ.μ., (2 δωμ. κουζίνα, WC) ισόγεια, με ανεξάρτητη είσοδο, κατάλληλη και για επαγγελματική στέγη, στους Δασκάλους, χωρίς κοινόχρηστα, με σύνδεση ΔΕΥΑΡ. Τιμή 49.000 ευρώ. Πληρ. τηλ. 6932299111 MZT270631

ΠΩΛΕΙΤΑΙ οροφοδιαμέρισμα 205 τ.μ. μεταχειρισμένο με 160 τ.μ. βεράντες, 2 αποθήκες, μεγάλο σαλόνι, μεγάλο καθιστικό και κουζίνα σε πάρα πολύ καλή κατάσταση σε ήσυχη περιοχή στην Ανάληψη. Τιμή 315.000 ευρώ. Πληρ. Σταμάτης Μανωλάκος, πωλήσεις ακινήτων, τηλ. 2241023815, 2241078275, 6945769958 ΜΧΠ1588.2

ΠΩΛΕΙΤΑΙ διαμέρισμα 196 τ.μ. μεταχειρισμένο με 4 υπνοδωμάτια, 3 τουαλέτες, μεγάλο σαλόνι, κουζίνα και αποθήκη με αυτόνομη θέρμανση και air condition, σε πολύ καλή κατάσταση σε ήσυχη περιοχή στους Δασκάλους. Τιμή 210.000 ευρώ. Πληρ. Σταμάτης Μανωλάκος, πωλήσεις ακινήτων, τηλ. 2241023815, 2241078275, 6945769958 ΜΧΠ1588.1

ΠΩΛΕΙΤΑΙ αρτοζαχαροπλαστείο εν λειτουργία με εξασφαλισμένη πελατεία, πλήρως εξοπλισμένο, σε τιμή ευκαιρίας. Πληρ. τηλ. 6936271745, 6946231928 MZT270610

ΠΩΛΕΙΤΑΙ στον εμπορικότερο δρόμο των Πεύκων **επιχείρηση τουριστικών ειδών** και **λαϊκής τέχνης** σε τιμή ευκαιρίας, 50 τ.μ. εσωτερικά, με πατάρι, και 50 τ.μ. αυλή με πέργκολα. Πληρ. τηλ. 6938389517
INT270623(24)

ΠΩΛΕΙΤΑΙ στην Ιαλυσό **μεζονέτα** (διώροφη συν σοφίτα), 4 ετών, πολυτελούς κατασκευής, λόγω μετακόμισης. Διαθέτει αυλή- BBQ, 2 θέσεις parking, τρία μπάνια, τρία υπνοδωμάτια, κεντρική θέρμανση, τζάκι. Πληρ. τηλ. 22410 96282 και 22410 43592, ώρες 7-9 μ.μ.
MZT030601

ΣΤ' ΑΦΑΝΤΟΥ ΠΩΛΕΙΤΑΙ στις παρυφές του λόφου "ΛΟΥΠΙΝΟ" (πάνω από το Σ/Μ "ΠΑΝΑΓΙΩΤΑΣ") **οικόπεδο** 2500 τ.μ. άρτιο και οικοδομήσιμο, με θέα στην παραλία Αφάντου. Πωλείται αντί του ποσού των 100.000 ευρώ. Πληρ. τηλ. 6945105362
ΜΑΤ2040

ΠΩΛΕΙΤΑΙ σχολή πληροφορικής στ' Αφάντου. Πληρ. τηλ. 6946335740, 6947994333 ΜΑΤ2005

ΠΩΛΕΙΤΑΙ DVD CLUB σε μονοπωλιακή αγορά και σε προσιτή τιμή λόγω φόρτου εργασίας. Πληρ. τηλ. 6947903099
ΜΧΡ12554

ΠΩΛΕΙΤΑΙ στη Χάλκη παλαιό **διαμέρισμα** 50 τ.μ. με αυλή 30 τ.μ. στο δρόμο πίσω από το Δημαρχείο Χάλκης. Πληρ. τηλ. 22410 67643-35000 κ. Μαίρη.
MZT220622

PUB - ΚΑΦΕΤΕΡΙΑ στο τουριστικό κέντρο πλησίον νέου καζίνο. Πλήρως εξοπλισμένη, ανακαινισμένη, η καλύτερη στο είδος της. Συμβόλαιο 12ετές. Πληροφορίες άλλες δεν θα δοθούν τηλεφωνικώς. Πληρ. για συνεννόηση τηλ. 2241078392, 6977339669, 6936607154 μετά τις 12 το μεσημέρι. ΜΧΡ12529

ΠΩΛΕΙΤΑΙ α) **οικόπεδο** 4750 τ.μ. επί της Ρόδου - Λίνδου, β) **οικόπεδο** 900 τ.μ. εντός πόλεως Ρόδου. Πληρ. τηλ. 2241029480, 6944223382
MZT090608

ΠΩΛΕΙΤΑΙ οικόπεδο στην Απολακκιά 1000 τ.μ. ή 2 τεμάχια των 500 τ.μ. Πληρ. τηλ. 6974500219
INT080621

ΠΩΛΕΙΤΑΙ παραδοσιακή ανακαινισμένη **μονοκατοικία** στο χωριό Μαριτσά. Τιμή 80.000 ευρώ. Πληρ. τηλ. 2241076218, 2241041839, 6932610352, 6937584990 INT090615

ΑΝΤΑΛΛΑΖΟΥΜΕ διαμερίσματα και **μονοκατοικίες** παλιές και καινούργιες εντός πόλεως Ρόδου ή και οικόπεδα με καινούργιες μονοκατοικίες 80 τ.μ. 133 τ.μ., 160 τ.μ. σε ανεξάρτητα οικόπεδα εντός σχεδίου στην Παστίδα. Πληρ. τηλ. 6932584374, 2241069984
MZT090619

εργασιες

ΖΗΤΕΙΤΑΙ σερβιτόρος ή σερβιτόρα που να γνωρίζει λίγα Γερμανικά για καφετέρια στα Κολύμπια. Βραδινή απασχόληση. Πληρ. τηλ. 2241056516
MZT020716

ΖΗΤΕΙΤΑΙ κοπέλα για εργασία σε καφετέρια μπαρ. Απασχόληση βραδινή, ωράριο κατόπιν συνεννόησης. Ενδιαφέρον πακέτο αποδοχών. Πληρ. τηλ. 2241047228, 6947930115, 6944760796
ΜΧΡ12581

ΕΜΠΟΡΙΚΗ ΕΠΙΧΕΙΡΗΣΗ ΣΤΗΝ ΠΑΣΤΙΔΑ ΖΗΤΑΕΙ ΒΟΗΘΟ ΛΟΓΙΣΤΗ ΠΤΥΧΙΟΥΧΟ ΜΕ ΠΡΟΫΠΗΡΕΣΙΑ. ΓΝΩΣΤΗ ΕΜΠΟΡΙΚΟΥ ΠΡΟΓΡΑΜΜΑΤΟΣ ΚΑΙ ΒΙΒΛΙΩΝ Γ' ΚΑΤΗΓΟΡΙΑΣ. ΘΑ ΠΡΟΤΙΜΗΘΟΥΝ ΑΤΟΜΑ ΜΕ ΓΝΩΣΕΙΣ ΣΤΑ ΠΡΟΓΡΑΜΜΑΤΑ ΤΗΣ SINGULAR. ΩΡΑΡΙΟ ΣΥΝΕΧΕΣ - ΑΠΟΔΟΧΕΣ ΒΑΣΕΙ ΠΡΟΣΟΝΤΩΝ. ΒΙΟΓΡΑΦΙΚΑ ΣΤΟ FAX 2241077260 mat7987

ΚΛΑΔΟΓΕΝΗΣ ΜΙΧΑΗΛ
ΠΟΛΙΤΙΚΟΣ ΜΗΧΑΝΙΚΟΣ Ε.Μ.Π.
ΑΤΤΑΒΥΡΟΥ 20-ΡΟΔΟΣ
ΤΗΛ. 2241022394
ΠΩΛΟΥΝΤΑΙ
1. **Μεζονέτες** με απεριόριστη θέα και θέα στη θάλασσα, στο Καρακόνερο, με 3 υπνοδωμάτια, σαλόνι, κουζίνα, 2 λουτρά, αποθήκης και με υπόγειο χώρο στάθμευσης και λοιπών βοηθητικών χώρων, εμβαδού 125 τ.μ. και εμβαδού υπογείου 65 τ.μ., συνολικής επιφάνειας με το υπόγειο 190 τ.μ.
2. **Διαμερίσματα** πολυτελούς κατασκευής με απεριόριστη θέα και θέα στη θάλασσα, στο Καρακόνερο, με 3 υπνοδωμάτια, λουτρού και αποθήκης εμβαδού 105 τ.μ.
ΑΕ0058



ΚΤΗΜΑΤΟΜΕΣΙΤΙΚΟ ΓΡΑΦΕΙΟ
ΑΙΓΑΙΟΚΤΗΜΑΤΙΚΗ
ΕΠΙΛΕΓΜΕΝΕΣ ΠΡΟΤΑΣΕΙΣ ΑΚΙΝΗΤΩΝ
- 78 τ.μ. Πειραιώς ισ. (2 υπν.) 85.000 ευρω
- 90 τ.μ. (2 υπν.) Αλ. Διάκου 120.000 ευρώ (2 διαμ/τα)
- 100 τ.μ. μον/κία 4 ετών 500 τ.μ. οικ/δο στην Ιαλυσό 300.000 ευρώ (ΔΔ)
- 108 τ.μ. β' ορ. με θέα Δασκάλους 190.000 ευρώ
- 117 τ.μ. καινούργιο ρετιρέ Αραπάκι 200.000 ευρώ
- 115 τ.μ. καινούργιο - έτοιμο Καρακόνερο 220.000 ευρώ (ΔΔ)
- 120 τ.μ. μον/κία Π. Πόλη Ρολόι 145.000 ευρώ
- 140 τ.μ. (3 υπν.) - (2 μπάνια) - θέα - θέρμανση, 5 ετών - Παρθενώπης
- 120 τ.μ. (β') ορ/σμα - καινούργιο - λουξ κατασκευής - Ηρωίδας Αναστασίας 220.000 ευρώ (ΔΔ)
- 236 τ.μ. μονοκατοικία Θολό σε 2.174 τ.μ. οικ/δο με έξτρα Σ.Δ. 764 τ.μ. 264.000 ευρώ
- 265 τ.μ. μεζ/τα (10 ετών) σε 2 στρ. Τσαίρι 265.000 ευρώ (ΔΔ)
- 3 οικοδομικές μερίδες οικ/κου συν/σμου ΑΥΤΟΣΤΕΓΑΣΗΣ
- Οικ/δο 4 στρ. στο Κανδυλί 120.000 ευρώ.
- Κατάστημα 40 τ.μ. με 70 τ.μ. απ/κη πρ/ση Αννης Μαρίας 115.000 ευρώ
- Γραφεία 23 τ.μ., 45 τ.μ., 67 τ.μ. κοντά στην Ακαδημία Χ2.500 το τ.μ.
- 480 τ.μ. οικ/δο Σ.Δ. 1 Ανάληψη 280.000 ευρώ
ΕΝΟΙΚΙΑΖΕΤΑΙ ΔΙΩΡΟΦΟ ΚΕΝΤΡΙΚΟ ΚΑΤΑΣΤΗΜΑ ΣΤΟ ΜΑΝΔΡΑΚΙ
ΕΚΤΟΣ ΑΥΤΩΝ ΤΩΝ ΑΚΙΝΗΤΩΝ ΔΙΑΘΕΤΟΥΜΕ ΜΕΓΑΛΗ ΠΟΙΚΙΛΙΑ ΣΕ ΔΙΑΜ/ΤΑ (ΜΕΤ/ΝΑ-ΚΑΙΝΟΥΡΓΙΑ) ΣΤΙΣ ΚΑΛΥΤΕΡΕΣ ΤΙΜΕΣ ΤΗΣ ΑΓΟΡΑΣ-ΟΙΚ/ΔΑ ΚΑΙ ΕΝΟΙΚΙΑΣΕΙΣ ΑΚΙΝΗΤΩΝ - ΑΝΤΙΠΑΡΟΧΕΣ
ΡΕΝΑ ΒΑΖΟΥΚΟΥ
(ΜΕΣΙΤΗΣ ΑΣΤΙΚΩΝ ΣΥΜΒΑΣΕΩΝ)
ΔΙΕΥΘ. ΓΡΑΦΕΙΟΥ ΔΗΜ. ΘΕΟΔΩΡΑΚΗ 3
9-1 το πρωί καθημερινά και 6.30-9 απ/τα (Δευτ. και Πέμπτης)
Τηλ. (22410) 22943-28838 FAX: 28838, κιν. 6945466773
email.vazoukou@acn.gr
ΧΠ851

ΟΙΚΟΔΟΜΗ ΡΟΔΟΥ
ΤΕΧΝΙΚΗ–ΚΑΤΑΣΚΕΥΑΣΤΙΚΗ ΕΤΑΙΡΕΙΑ
ΠΩΛΟΥΝΤΑΙ
1) **Καταστήματα, διαμερίσματα και οροφοδιαμερίσματα** στην οδό Αμστερνταμ, Βερολίνου και Μαδρίτης στο Ροδίνι διαφόρων μεγεθών (σε συγκρότημα 9 πολυκατοικιών)
2) **Μονοκατοικίες** 150 τ.μ. η κάθε μία σε κτήμα 2.000 τ.μ. (υπό κατασκευή)
3) **Μονοκατοικίες** στο Κιοτάρι Ασκληπειού (στο κύμα) 120 τ.μ. σε κτήμα 1.300 τ.μ. εκάστη (υπό κατασκευή)
4) **Διώροφες μονοκατοικίες** των 100 τ.μ. στο Γεννάδι, 200 μέτρα από τη θάλασσα σε κτήμα 1.300 τ.μ. (υπό κατασκευή)
Δεκτά δάνεια και ευκολίες πληρωμής έχουμε τις καλύτερες τιμές της αγοράς.
ΟΙΚΟΔΟΜΗ ΡΟΔΟΥ
Καμύνδου 4- Ρόδος-85100 Τηλ.: 22410/60460- 2 Fax: 22410/60463
ΜΑΝΟΛΗΣ ΣΠΥΡΙΔΗΣ
Πολιτικός Μηχανικός Δ.Π.Θ.
(Κιν:693 6660460)
ΚΩΣΤΑΣ ΚΩΝΣΤΙΝΤΙΝΙΔΗΣ
εργολάβος
(ΚΙΝ.: 6978.110.000)
ΕΜΠ00026



εργασιες

συνέχεια από την προηγούμενη

ΖΗΤΟΥΝΤΑΙ δύο σερβιτόρες εμφανίσιμες να γνωρίζουν λίγο και από μπαρ να εργασθούν σε καινούργιο μαγαζί, εκτός πόλεως. Ανοίγουμε σε λίγες μέρες, στην περιοχή Καλαβάρδα. Καλός μισθός για τα κατάλληλα άτομα. Οχι κονσομασιόν. Πληρ. τηλ. 6932155284 MZT010721

Από εισαγωγική εταιρεία εμπορίας οινοπνευματωδών ποτών **ΖΗΤΕΙΤΑΙ** α) **οδηγός** με γνώση της αγοράς, β) **πωλητής.** Οι έχοντες ανάλογη προϋπηρεσία θα προτιμηθούν. Για πληρ. στα τηλ. (22410)62171, 65171 ΜΑΤ2095

ΖΗΤΕΙΤΑΙ λαντζιέρα για εστιατόριο στην Παλιά Πόλη. Πληρ. τηλ. 2241038064 MZT010710

ΖΗΤΕΙΤΑΙ συνεταίρος χρηματοδότης να διαθέσει γύρω στα 50.000 έως 70.000 να ολοκληρωθεί μια πολύ καλή επιχείρηση μοναδική στο είδος της. Για να ενημερωθείτε σωστά, μόνο με ραντεβού, καλέστε στο 6977144804 Αλέξανδρος MZT010708

ΖΗΤΕΙΤΑΙ νεαρός για απογευματινή απασχόληση σε κατάστημα τουριστικών ειδών (σουβενίρ) στο Φαληράκι. Αγγλικά και Γερμανικά. Πληρ. τηλ. 6944796011. MZT300622

ΖΗΤΟΥΝΤΑΙ τεχνίτες, γυψοσανιδάδες και **βοηθοί.** Πληρ. τηλ. 6942285690. MZT300615

ΖΗΤΕΙΤΑΙ κυρία για φύλαξη ηλικιωμένου με διαμονή στο σπίτι. Πληρ. τηλ. 6932727845. MZT300612

ΖΗΤΕΙΤΑΙ καμαριέρα για να εργασθεί σε μικρό ξενοδοχείο. Πληρ. τηλ. 2241062498. ΜΑΤ2086

ΖΗΤΟΥΝΤΑΙ καθηγητές ακορντεόν, βιολιού μονωδίας και παραδοσιακών οργάνων για να διδάξουν σε Ωδείο τη σχολική περίοδο 2005-2006. Πληρ. τηλ. 693/6359775 MZT290616

ΖΗΤΕΙΤΑΙ κοπέλα να εργασθεί σε τουριστικό κατάστημα στην Π. Πόλη για ημιαπασχόληση, απογευματινές ώρες. Πληρ. τηλ. 2241026403, ώρες 10.00-14.00 και 17.00-22.00 MZT290603

Αν ο πρώτος μισθός δεν φτάνει έχουμε να σας **ΠΡΟΤΕΙΝΟΥΜΕ ΜΙΑ ΣΟΒΑΡΗ ΗΜΙΑΠΑΣΧΟΛΗΣΗ.** www,awayoflif.gr MZT290601

ΖΗΤΕΙΤΑΙ μάγειρας για λίγες ώρες μεσημεριανές για εστιατόριο με περιορισμένο menu στα Καλαβάρδα. Να έχει δικό του μέσο μεταφοράς. Πληρ. τηλ. 6932155284 μετά τις 11 το πρωί MZT290618

ΖΗΤΕΙΤΑΙ κοπέλα που να μιλάει Αγγλικά - Ιταλικά για να δουλέψει ως πωλήτρια σε κατάστημα στην Π. Πόλη. Απογευματινές ώρες. Μισθός ικανοποιητικός. Πληρ. τηλ. 2241026731 MXP12580

ΖΗΤΕΙΤΑΙ κοπέλα για μπαρ και σέρβις να γνωρίζει Αγγλικά για καφέ μπαρ στην Κρεμαστή. Πληρ. κος Μιχάλης τηλ. 6944182088 μετά τις 19.00 MXP12570

ΖΗΤΕΙΤΑΙ συντηρητής σε ξενοδοχείο στ' Αφάντου για καθημερινή 2ωρη εργασία (πρωί ή απόγευμα). Πληρ. τηλ. 6932262532 MZT280607

Το ξενοδοχείο ΣΑΡΩΝΙΣ **ζητεί καθαρίστρια-καμαριέρα.** Πληρ. τηλ. 2241022811 MZT270629

ΖΗΤΕΙΤΑΙ οδηγός γενικών καθηκόντων με δίπλωμα Β' κατηγορίας. Πληρ. τηλ. 6977271571 ώρες γραφείου ΜΑΤ2064

ΖΗΤΕΙΤΑΙ βοηθός μάγειρα για να εργασθεί σε εστιατόριο στην Ιαλυσό τις ώρες 18.00-23.00. Πληρ. τηλ. 2241091354, ώρες επικοινωνίας 17.00-23.00 MXP12561

ΖΗΤΕΙΤΑΙ υπάλληλος με γνώση και εμπειρία σε χρώματα και δομικά υλικά, να εργασθεί σε μαγαζί που έχει τα είδη αυτά. Πληρ. τηλ. 2241025067, 2241063494 MXP12565

ΖΗΤΟΥΝΤΑΙ δραστήριοι **συνεργάτες** χωρίς ιδιαίτερες γνώσεις. Εργασία μέσα στο χώρο τους. Πληρ. τηλ. 6972955914 MXP12564.1

ΖΗΤΕΙΤΑΙ καθηγητής-τρια Αγγλικών από φροντιστήριο Αγγλικής γλώσσας. Πληρ. τηλ. 2241077462 MZT270623

Το εστιατόριο YELLOW SPOT **ΖΗΤΕΙ άτομα** με γνώσεις σε κρύα κουζινασαλάτες, βοηθούς μαγείρους και **άτομο για διανομή** κατ' οίκον. Πληρ. τηλ. 2241033077 MZT270630

Από κομμωτήριο κοντά στο κέντρο της πόλης **ΖΗΤΕΙΤΑΙ κομμώτρια.** Πληρ. τηλ. 2241074437, 6977503315 MZT270636

Εταιρεία Ιατρικών Ειδών με έδρα την Ρόδο **ΖΗΤΕΙ:** α) **νέο** σοβαρό με γνώσεις Αγγλικής και Ηλεκτρονικών Υπολογιστών, επιθυμητό πτυχίο ΑΕΙ ή ΤΕΙ, να εργαστεί σαν πωλητής, β) **νέο** σοβαρό με δίπλωμα αυτοκινήτου, απόφοιτο Λυκείου για εξωτερικές εργασίες και παραδόσεις εμπορευμάτων. Ωράριο εργασίας σπαστό. Πληρ. κα Γεωργία τηλ. 2241032238. Βιογραφικά fax 2241028484 ΜΧΠ720

Από κέντρο Ξένων Γλωσσών **ΖΗΤΟΥΝΤΑΙ καθηγητές/τριες Γερμανικής** και **Γαλλικής** γλώσσας με τα απαραίτητα προσόντα για τη νέα σχολική χρονιά 2005-2006. Πληρ. τηλ. 2241092549, 2241092121, 6947838440 ΜΑΤ2053

ΖΗΤΕΙΤΑΙ άτομο που να έχει όρεξη για δουλειά για να αναλάβει το διαφημιστικό τμήμα ραδιοφωνικού σταθμού. Δίνουμε πολύ καλά ποσοστά. Πληρ. τηλ. 6946712663 MXP12560

ΖΗΤΕΙΤΑΙ πεπειραμένη **πωλήτρια** για κατάστημα εσωρούχων για ημιαπασχόληση (απογευματινό ωράριο). Πληρ. τηλ. 2241037255 ΜΑΠ50

ΖΗΤΟΥΝΤΑΙ κυρίες που να θέλουν να εργαστούν μέσα από το σπίτι τους. Με μερική ή πλήρη απασχόληση. Πληρ. 7-3 τηλ. 6977946940, ώρες 2-10 τηλ. 6945903675 MZT270619

ΣΥΝΕΡΓΑΤΕΣ σοβαροί και υπεύθυνοι **ΖΗΤΟΥΝΤΑΙ** από Ρόδο για εκπροσώπηση εταιρείας Κολοσσού που ραγδαία αναπτύσσεται στο νησί. Χρήση Internet επιθυμητή. Κέρδη 800-5000 ευρώ!! Καλέστε άμεσα: Υπάρχει εκπαίδευση το σαββατοκύριακο!! Πληρ. τηλ. 2310729425, 6979776716, www. highlevel job.com ΜΑΠ46

ΖΗΤΕΙΤΑΙ ζευγάρι 25-40 ετών να μιλούν ξένες γλώσσες για να αναλάβουν μικρό ξενοδοχείο στην Π. Πόλη που θα λειτουργεί όλο το χρόνο. Απαραίτητη προϋπηρεσία. Πληρ. τηλ. 6947008143 Μ ΑΤ1978(3)

ΖΗΤΕΙΤΑΙ από το εστιατόριο - μπαρ (Καστράκι) κοντά στο ξενοδοχείο BLUE BAY -τουριστική ζώνη Ιαλυσού- **μπάρμαν** με προϋπηρεσία για μερική απασχόληση. Ωρές εργασίας. βραδινές 7-12. Πληρ. τηλ. 2241091220 MZT210630

ΖΗΤΕΙΤΑΙ οδηγός με δίπλωμα Γ' κατηγορίας από εταιρεία για διανομή κατεψυγμένων προϊόντων, γνώστης της αγοράς. Πληρ. τηλ. 2241069890 MXP12558

ΑΜΕΣΑ ΖΗΤΟΥΝΤΑΙ 3 supervisors επικεφαλής σύμβουλοι (όχι πλασιέ) από πολυεθνική εταιρία Ιντερνετ και μια ξένη γλώσσα επιθυμητά (Βουλγαρικά, Τουρκικά, Ρωσικά). Για ραντεβού επικοινωνήστε τηλ 2241075118 και αφήστε όνομα/τηλ. ή επισκεφθείτε το: www.succesfulhome business.net INT160606

ευσταθίου
ΕΥΡΩΚΤΗΜΑΤΙΚΗ
ΚΤΗΜΑΤΟΜΕΣΙΤΙΚΟ ΓΡΑΦΕΙΟ
Εθν. Αντιστάσεως 83 • Τηλ.: 22410 73819, 74917
Κιν.: 6944 374546, 6945 292030
Fax: 22410 38641 • e-mail: info@euroktimatiki.gr

ΠΩΛΗΣΕΙΣ ΑΚΙΝΗΤΩΝ

- **ΔΙΑΜΕΡΙΣΜΑ** 94 τ.μ. με 2 υπνοδωμάτια στην Ανάληψη με Parking, αποθήκη, θέρμανση. Αξίας € 216.000
- **ΔΙΑΜΕΡΙΣΜΑ** 120 τ.μ. στην Κοδριγκτώνος με 3 υπνοδωμάτια, μεγάλες - άνετες βεράντες, Parking. Αξίας €161.000
- **ΔΙΑΜΕΡΙΣΜΑ** 65 τ.μ. στην Ανάληψη με 2 υπνοδωμάτια, με αποκλειστική χρήση αυλής, στεγασμένη θέση στάθμευσης, αποθήκη, πλήρη θέρμανση. Αξίας € 114.500
- **ΜΕΖΟΝΕΤΑ** 130 τ.μ. στην Ιαλυσό, με 3 υπνοδωμάτια, διώροφη με σοφίτα, αυλή, πλήρη θέρμανση. Αξίας €215.000
- **ΜΟΝΟΚΑΤΟΙΚΙΑ** 140 τ.μ. στην Παστίδα σε μπετά σε περιτοιχισμένο οικόπεδο, ατομική αποχέτευση. Αξίας € 108.000
- **ΜΟΝΟΚΑΤΟΙΚΙΑ** 203 τ.μ. στο Κανδυλί – Ιαλυσός σε μπετά με 3 υπνοδωμάτια, τριώροφη, σε 860 τ.μ. οικόπεδο περιτοιχισμένο με διαμορφωμένη πρόσβαση. Αξίας € 138.000
- **ΜΟΝΟΚΑΤΟΙΚΙΑ** 156 τ.μ. στα Κοσκινού σε μπετά, σε 1.200 τ.μ. σε περιτοιχισμένο οικόπεδο, εξαιρετική θέα βουνό και θάλασσα. Αξίας € 205.000
- **ΜΟΝΟΚΑΤΟΙΚΙΑ** 154 τ.μ. στα Κοσκινού, νεόδμητη, με 3 υπνοδωμάτια σε 1.200 τ.μ. σε περιτοιχισμένο οικόπεδο, εξαιρετική θέα βουνό και θάλασσα, με θέρμανση, εντοιχισμένη κουζίνα. Αξίας € 330.000
- **ΟΙΚΟΠΕΔΟ** 4.010 τ.μ. στις Καλυθιές κοντά στην εθνική οδό Λίνδου- Αεροδρομίου κατάλληλο για επαγγελματική χρήση με δυνατότητα πρόσβασης πλάτους 6 m . Αξίας € 176.000
- **ΟΙΚΟΠΕΔΟ** 4.000 τ.μ. στα Κοσκινού, επικλινές με πανοραμική θέα, κατάλληλο για οικιστική χρήση. Αξίας € 176.000
- **ΟΙΚΟΠΕΔΟ** 4.000 τ.μ. στα Κοσκινού, επικλινές με πανοραμική θέα, κατάλληλο για οικιστική χρήση. Αξίας € 293.000
- **ΟΙΚΟΠΕΔΟ** 1.000 τ.μ. στο Ροδίνι, Σ.Δ. 0,4 (Τομέας Π), άρτιο και οικοδομήσιμο. Αξίας € 352.000.

ΧΠ401/2029

Από την αντιπροσωπεία αυτοκινήτων
HONDA - MITSUBISHI
ΖΗΤΕΙΤΑΙ
ΠΩΛΗΤΗΣ ΑΥΤΟΚΙΝΗΤΩΝ

Επιθυμητή προϋπηρεσία στο χώρο.
Καλή γνώση Η/Υ και Αγγλικών.

Απαραίτητη αποστολή βιογραφικού σημειώματος
στη διεύθυνση **Λ. Λίνδου 138 Ρόδος**
Τηλ. 2241067440-41
Φαξ 2241068462
Email: kaligcar@otenet.gr
ΜΧΠ915

ΖΗΤΟΥΝΤΑΙ

άμεσα **ΔΙΑΝΟΜΕΙΣ** για μόνιμη πενθήμερη πρωινή απασχόληση σε φαρμακαποθήκη.
ΑΠΑΙΤΟΥΜΕΝΑ ΠΡΟΣΟΝΤΑ:
- Ελληνική υπηκοότητα
- Ηλικία 20-28 ετών
- Απολυτήριο στρατού
- Απολυτήριο Γυμνασίου ή Λυκείου
- Δίπλωμα μοτοποδηλάτου και αυτοκινήτου

Κατάθεση βιογραφικών από Δευτέρα έως Παρασκευή και ώρες 10.00-15.00 στη Διεύθυνση: MEDIQUICK A.E., Μάρκου Μαλλιαράκη 22 Ρόδος (πάροδος Καναδά) κ. Κώστα

ΜΑΤ2090(Γ)

ΖΗΤΟΥΝΤΑΙ

ΒΟΗΘΟΙ ΣΕΡΒΙΤΟΡΟΥ
(αγόρι ή κορίτσι)
από το εστιατόριο ΒΙΚΤΩΡΙΑ,
οδός Γ. Παπανικολάου 21 (ο δρόμος του Καζίνο)

WAIT RESS REQUIRED
RESTAURANT VICTORIA
G. PAPANIKOLAOU 21

Πληρ. τηλ. 6945890870

ΜΑΤ2051(Γ)

Εχετε χρέη;

Ολοι μας είμαστε υπερχρεωμένοι.

Οι λόγοι μας για τον
κάθε ένα μας διαφορετικοί.
Αλλά όλοι έχουμε το ίδιο πρόβλημα!!!
Επενδύστε τον ελεύθερο χρόνο σας...

Κερδίστε ακόμα και μέσα από τον χώρο σας
500 € - 2000 € Μηνιαίως.

ΠΛΗΡΟΦΟΡΙΕΣ ΓΙΑ ΡΑΝΤΕΒΟΥ
ΚΙΝ. **6947004475**

ΜΑΠ60

εργασιες

συνέχεια από την προηγούμενη

ΖΗΤΕΙΤΑΙ πωλήτρια απόφοιτη Λυκείου με γνώσεις Αγγλικής για να εργαστεί μόνιμα σε εμπορικό κατάστημα. Πληρ. τηλ. 2241074965 MZT270605

Από κεντρικό ζαχαροπλαστείο - εστιατόριο **ΖΗΤΕΙΤΑΙ σερβιτόρος** ομιλών ξένες γλώσσες για εποχιακή απασχόληση. Πληρ. τηλ. 6972253826 MAT2008

ΖΗΤΟΥΝΤΑΙ βοηθοί ξυλουργού για μόνιμη απασχόληση. Πληρ. τηλ. 6945818095 MZT170610

ΑΒΑΔΙΣΤΑ, ΑΒΑΣΑΝΙΣΤΑ επιχείρηση στο σπίτι ή το χώρο σας. Αμεση κάλυψη θέσεων ανεξάρτητης συνεργασίας. Οχι ντίλερ, πλασιέ, πωλητές. Internet επιθυμητό. Ημιαπασχόληση 500-1500 ευρώ πλήρης απασχόληση 1500-6500 ευρώ. Bonus, προμήθειες 5%, πληρωμένες διακοπές. Τμήμα εξυπηρέτησης συνεργατών 2241030078, www.umswork4 you.com MAT5525

ΖΗΤΕΙΤΑΙ ΥΠΑΛΛΗΛΟΣ που να ομιλεί Αγγλικά και Ιταλικά για κατάστημα στην Παλιά Πόλη. Πληρ. τηλ. 22410 75070. MZT220620

ΑΒΑΔΙΣΤΑ, ΑΒΑΣΑΝΙΣΤΑ κερδίστε 65 ευρώ - 155 ευρώ / ώρα δουλεύοντας στο σπίτι ή το γραφείο. Οχι πλασιέ, πωλήσεις, τελεμάρκετινγκ. Αμεση κάλυψη θέσεων, μερική - ολική απασχόληση. Προοπτική καριέρας δωρεάν ταξίδια εξωτερικό. Επέκταση Δωδεκάνησα, κέντρο, Τουρκία. Ενημερωτικό φυλλάδιο 2102801185, 2801244, www,imshome biz.com MAT001915

ΕΡΓΑΣΙΑ από τον χώρο σας. Αν θέλετε πραγματικά αυτό το έξτρα εισόδημα πάρτε τηλέφωνο τον κ. Γιάννη. Πληρ. τηλ. 6947935026 πρωινές ώρες 2241061667 MZT100601

ΕΣΥ ΚΕΡΔΙΖΕΙΣ ΟΤΙ ΑΞΙΖΕΙΣ; ΖΗΤΟΥΝΤΑΙ δραστήρια **άτομα** για ανεξάρτητη συνεργασία χωρίς ιδιαίτερες γνώσεις. Εργασία μόνο από τον χώρο σας. Δυνατότητα καριέρας. Για μερική απασχόληση έως και 1500 ευρώ. Για πλήρη απασχόληση έως και 5500 ευρώ. Όχι πλασιέ-ντήλερ. Μπορείτε ακόμα να δώσετε τούτη την είδηση σε όσους ονομάζεται φίλους. Πληρ. τηλ. 6947776134, 6942290181 e-mail: tezaris@kos.forthnet.gr MZT290405

διαφορα

ΠΩΛΕΙΤΑΙ σκάφος ταχύπλοο DRAGO 570 με μηχανή MERCURY 90 HP, τετράχρονη. και τρέιλερ με φουλ εξοπλισμό σε άριστη κατάσταση. Μόνο σοβαρές προτάσεις. Πληρ. τηλ. 6932313225 MZT010715

---

europe travel

ΖΗΤΕΙΤΑΙ

Συνοδός εκδρομών – που να μιλάει άπταιστα Τσέχικα

για μερική απασχόληση κατά την διάρκεια της σεζόν.

Απαιτούμενα προσόντα:
- Να ομιλεί άπταιστα την Τσέχικη γλώσσα
- Προηγούμενη πείρα σε τουριστικό γραφείο θα ληφθεί υπ' όψη.
- Ευέλικτο ωράριο

Τηλεφωνήστε την Κα. Ρένα Καλαϊτζή στο 22410 68869

Excursions Escort – Good knowledge of the Czech language

For part time work during the summer season.

We require:
- Good knowledge of Czech
- Prior experience in a travel agency would be an advantage
- Able to work to a flexible timetable.

Τηλεφωνήστε / Please contact: Valerie Prantis στο 22410 68878 ΜΧΠ1461

Ο Εκπαιδευτικός Ομιλος **Interlingua**

ΖΗΤΕΙ

για μόνιμη συνεργασία καθηγητές πτυχιούχους Πανεπιστημίου Αγγλικής, Γαλλικής, Γερμανικής, Ιταλικής Φιλολογίας για το Κέντρο Ξένων Γλωσσών **Interlingua Ρόδου.**

Παρακαλώ στείλτε το βιογραφικό στη διεύθυνση: Interlingua Ρόδου, Τ.Θ. 170, Τ.Κ. 85100 Ρόδος

ΜΑΠ53(Γ)

ΖΗΤΕΙΤΑΙ

ΚΑΘΗΓΗΤΗΣ/ΤΡΙΑ ΑΓΓΛΙΚΩΝ

– Αν έχετε όρεξη για δουλειά
– Αν έχετε τα τυπικά και ουσιαστικά προσόντα
– Αν ενδιαφέρεστε για μια άγογη συνεργασία

Σας προσφέρουμε:
– Απόλυτα ικανοποιητική αμοιβή ανάλογα με τα προσόντα σας
– Πλήρη απασχόληση
– Πλήρη ασφαλιστική κάλυψη

Πληρ. τηλ. 2241035289, fax 2241032336 ΜΧΠ089

ΖΗΤΟΥΝΤΑΙ

ΠΩΛΗΤΡΙΕΣ

για τουριστικό κατάστημα εντός πόλεως Ρόδου
- Ωράριο συνεχές 8ωρο
- Μισθός 900 ευρώ καθαρά

Πληρ. τηλ. (22410)25936 MZT170601

ΥΠΕΥΘΥΝΟΙ ΥΠΟΔΟΧΗΣ

ΖΗΤΟΥΝΤΑΙ

από εταιρία γνωστής αλυσίδας γυμναστηρίων για την θέση της υποδοχής με προϋπηρεσία και βασική προϋπόθεση την κοινωνικότητα, και την ευχέρεια λόγου. Το άτομο έως 30 ετών που θα επιλέξουμε θα ενταχθεί σε μια εταιρία κορυφαία στο είδος της που έχει ως παράδοση να αναδεικνύει στελέχη από την γραμμή της. Η εταιρία παρέχει σεμινάρια στο άτομο που θα επιλεχθεί και ένα θαυμάσιο χώρο εργασίας.

Πληρ. τηλ. 2241070510-11 ΜΧΠ2354

Από μεγάλο εστιατόριο εντός πόλεως

ΖΗΤΟΥΝΤΑΙ

α) Α' μάγειρας
β) Βοηθός μαγείρου

Επιθυμητή η γνώση ψαρικών και ζαχαροπλαστικής.
Εργασία χειμώνα - καλοκαίρι.
Μισθός και ασφάλιση.

Πληρ. 2241060608 κ. Μαρία 09.00-12.00

ΜΑΤ2098(Γ)

ΖΗΤΟΥΝΤΑΙ

ΑΠΟ ΤΗΝ OPEL ΜΑΜΑΛΙΓΚΑΣ ΑΕΒΕ

α) **άτομο** για το **τμήμα ανταλλακτικών**
β) **άτομο** για τη θέση του **τεχνικού συμβούλου**

Απαιτούμενα προσόντα:
1. Καλή χρήση υπολογιστή
2. Ευχέρεια στην επικοινωνία
3. Συνέπεια - υπευθυνότητα

Προηγούμενη εμπειρία θα εκτιμηθεί
Επικοινωνία κος ΜΑΚΡΑΣ τηλ. 2241061005 καθημερινά από 10.00-14.00

ΜΧΠ1276

TUI

SUCHT

Repräsentanten für die laufende Sommersaison
Der Job, 3-5 Tage pro Woche, beinhaltet hauptsächlich den Einsatz am Flughafen in einem lustigen Outfit zur Begrüssung unserer kleinen Gäste und zur Verteilung von Flyers.

Ihr Kontakt bei TUI Hellas:
Diana Kotis 2241089501
Montag-Freitag: 09.30-15.00 Uhr

Australias Str. 114, 85100 Rhodos

ΜΑΤ2083(Γ)

Η ING

ζητά

Γραμματέα Υποκαταστήματος

ΠΕΡΙΓΡΑΦΗ ΘΕΣΗΣ ΕΡΓΑΣΙΑΣ:

Θέση πλήρους απασχόλησης που αναφέρεται στον προϊστάμενο του γραφείου. Τα κύρια καθήκοντα είναι γραμματειακή υποστήριξη, διαχείριση εισερχόμενης - εξερχόμενης αλληλογραφίας, τηλεφωνική υποστήριξη, εξυπηρέτηση πελατών και συνεργατών.

Ωράριο: Δευτέρα έως Παρασκευή 09.00-13.00 και 17.00-21.00

Ο/Η ΥΠΟΨΗΦΙΟΣ:

Επαγγελματίας με προηγούμενη εργασία και εμπειρία σε θέση γραμματειακής υποστήριξης, απαραίτητη γνώση αγγλικών και χειρισμού Η/Υ.

Παρακαλώ όπως προσκομίσετε το βιογραφικό σας σημείωμα στα γραφεία της εταιρείας: ΕΜΠΟΡΙΚΟ ΚΕΝΤΡΟ CAIRO PALACE, 2ος ΟΡΟΦΟΣ, τηλ. 2241020229/37303 Υπ' όψιν Κας Κοσμίδου

ΧΠΠΑΡ122

Ζαριφόπουλος α.ε.

ασφάλεια • πυρασφάλεια • έλεγχοι

Honeywell

ΖΗΤΑ

Δραστήριο **Μηχανικό Πωλήσεων** ΑΕΙ ή ΤΕΙ για να επανδρώσει το γραφείο στην Ρόδο με σκοπό την προώθηση συστημάτων της εταιρείας.
Επιθυμητή προϋπηρεσία στον χώρο, καλή γνώση αγγλικής γλώσσας και χρήση υπολογιστών.
Η εταιρεία προσφέρει ελκυστικό πακέτο αποδοχών και εξέλιξη αναλόγως προσόντων.

ΑΠΟΣΤΟΛΗ ΒΙΟΓΡΑΦΙΚΟΥ ΣΗΜΕΙΩΜΑΤΟΣ
Τριανταφυλλίδη Ασγούρου
Κα Συκοφύλλου Κυριακή
τηλ. 2241066607, email: rhodes@zarifopoulos.com

MAT2062(G)

ΖΗΤΟΥΝΤΑΙ

ΚΟΜΜΩΤΡΙΕΣ & ΥΠΕΥΘΥΝΗ ΟΝΥΧΟΠΛΑΣΤΙΚΗΣ με προϋπηρεσία

από εταιρεία γνωστής αλυσίδας γυμναστηρίων για να στελεχώσουν τον χώρο του κομμωτηρίου. Η υπεύθυνη που θα επιλεχθεί θα έχει την ευκαιρία να εργαστεί σε ένα θαυμάσιο χώρο εργασίας, με δυνατότητες εξέλιξης και με την πρόκληση να ανταποκριθεί στις απαιτήσεις μεγάλου κομμωτηρίου. Μισθός αναλόγως με τις δυνατότητες + ένσημα

Πληρ. τηλ. 2241070510-11 fax 2241070512 ΜΧΠ2354

ΖΗΤΟΥΝΤΑΙ

νεαρά άτομα για θέσεις σερβιτόρου-σερβιτόρας, βοηθός σερβιτόρου και **υποδοχής**

με γνώσεις τουλάχιστον Αγγλικής γλώσσας από εστιατόριο στην οδό Παπανικολάου της πόλεως Ρόδου.

Πληρ. τηλ. 2241035005 11.00-5.30 μ.μ.

ΜΑΤ2039(Γ)

διαφορα

συνέχεια από την προηγούμενη

ΠΩΛΕΙΤΑΙ σύνθετο 3 ετών, σε άριστη κατάσταση μήκους 2,5 μ. και ύψους 2,15 μ. στην τιμή των 700 ευρώ. Πληρ. τηλ. 2241063143, 6936400153 MZT250615

ΠΩΛΕΙΤΑΙ βάρκα πολυεστεριακιά 4,40 m με τρέιλερ. Πληρ. τηλ. 6978887996. MZT300604

ΠΩΛΕΙΤΑΙ τριθέσιος **καναπές-κρεβάτι** με αποθηκευτικό χώρο, με την ανοιγόμενη πολυθρόνα του, ψυγείο 1,60 μ. και πλυντήριο ρούχων 5 kg σε άριστη κατάσταση λόγω μετακόμισης. Πληρ. τηλ. 6979228938 ΜΑΠ55

Αν θέλετε να χάσετε κιλά χωρίς να τα ξαναβάλετε, να διώξετε την κυτταρίτιδα και να νιώσετε τόνωση και ενέργεια πάρτε μας στο τηλ. 6972955914 MXP12564.2

ΦΟΥΣΚΩΤΟ OSTRIA 4,50 μ. με 60 HP MERCURY σε καλή κατάσταση και τιμή. Πληρ. κο Σάκη τηλ. 2241095350, 6946657550 MZT230626

ΠΩΛΕΙΤΑΙ μεταχειρισμένο πλυντήριο αυτοκινήτων μάρκας CECCATO εν λειτουργία. Πληρ. τηλ. 22410 52147, 6932524314. MZT220626



πωλήσεις αυτοκινήτων & μοτοσικλετων

Από φροντιστήριο Μέσης Εκπαίδευσης

ΖΗΤΕΙΤΑΙ

ΜΑΘΗΜΑΤΙΚΟΣ

Πληρ. τηλ.

(22410)78252, 75577, 6944386803

ΜΑΤ2044(Γ)

ΖΗΤΟΥΝΤΑΙ

ΑΙΣΘΗΤΙΚΟΙ – ΜΑΣΕΖ

από το PARADISE SPA.

Πληρ. τηλ. 2241062481

ΜΑΤ2063(Γ)

ΑΠΟ ΜΕΓΑΛΑ ΚΕΝΤΡΑ ΞΕΝΩΝ ΓΛΩΣΣΩΝ

ΖΗΤΟΥΝΤΑΙ για την περίοδο 2005-2006

1) **ΓΡΑΜΜΑΤΕΑΣ Διεύθυνσης & Μάρκετινγκ:** με άριστη γνώση Η/Υ και τουλάχιστον μίας ξένης γλώσσας και με ευχέρεια στην επικοινωνία.

2) **ΚΑΘΗΓΗΤΡΙΑ ΑΓΓΛΙΚΗΣ** με τα απαραίτητα προσόντα και ανάλογη προϋπηρεσία.

3) **ΚΑΘΗΓΗΤΡΙΑ ΓΕΡΜΑΝΙΚΗΣ:** με τα απαραίτητα προσόντα και ανάλογη προϋπηρεσία.

Προσφέρονται: Ικανοποιητικό πακέτο αποδοχών.

Για συνεντεύξεις και ραντεβού μπορείτε να επικοινωνείτε στο **6944557415**

ΧΠ ΕΚΠ028

Rare & Exciting Career Opportunity

Savvaidis & Associates

Are looking for a dynamic, motivated individual.

Do you like dealing with people?
Are you a good team player?
Would you like to work for a company that appreciates what you do?

The position

ESTATE AGENT

Based in Rhodes Town

Skills Required
English Language (Greek not essential)
Good Organisational Skills
Time Management essential
Computer Literacy

Excellent prospects; with the possibility of the position becoming Year Round

Call Lynn now on: 22410 70017
or e;mail your CV to lynn@savvaidis.gr

ΧΠ659

ΠΩΛΕΙΤΑΙ μηχανή **XT500** σε άριστη κατάσταση από ιδιώτη 4000 ευρώ, μοντέλο 2002. Πληρ. τηλ. 6946001620 πρωινές ώρες 09.00-14.00 MZT020703

ΠΩΛΕΙΤΑΙ HARLEY DAVIDSON 883 σε άριστη κατάσταση με πολλά εξτρά. Πληρ. τηλ. 6979004081 MZT020709

ΠΩΛΕΙΤΑΙ μηχανή **HONDA CBR-400**, 1600 ευρώ. Πληρ. τηλ. 6932107217 MZT010711

ΠΩΛΕΙΤΑΙ μηχανή **XT 660** μοντέλο 2004, 6.000 χλμ., 5.700 ευρώ. πληρ. τηλ. 6944758868 MZT280612

ΠΩΛΕΙΤΑΙ BMW 316 i, E46 με έξι a.d., immobilazer, ράδιο cd extra, air condition, κεντρικό κλείδωμα με τηλεχειρισμό, καθρέφτες ηλεκτρικά ρυθμιζόμενοι, ηλεκτρικά παράθυρα εμπρός, abs, ebc ast, μπλε μεταλλικό 82.000 χλμ. πρώτο χέρι, όλα τα servis στην αντιπροσωπεία, δεκτός έλεγχος και test drive. Πληρ. τηλ. 6944738002-22410 65222, 96720. MXP12575

ΠΩΛΕΙΤΑΙ APRILIA PEGASO 650 cc φουλ εξτρά 3200 ευρώ. Πληρ. τηλ. 6945949882 ΜΧΠ1629

ΠΩΛΕΙΤΑΙ FIAT PUNTO 1100 cc 5 ετών χρώματος λευκό με αιρ κοντίσιον, ηλεκτρικά παράθυρα, κεντρικό κλείδωμα, ράδιο κασετόφωνο. Τιμή 3.800 ευρώ. Πληρ. τηλ. 2241066277, 6945296263 MZT280629

ΠΩΛΕΙΤΑΙ αυτοκίνητο **ROVER 214 SI** κάμπριο, μοντέλο 1995, χρώματος μπορντώ με 52.000 χλμ. Κυκλοφόρησε μόνο στη Ρόδο, ηλ. ανοιγόμενη οροφή, υδρ. τιμόνι, ηλ. παράθυρα, κεντρικό κλείδωμα, ηλ. καθρέπτες, αερόσακος οδηγού, μπάκετ καθίσματα, immobilizer, ηχοσύστημα. Τιμή 6800 ευρώ. Πληρ. τηλ. 6932259176 MZT280630

ΠΩΛΕΙΤΑΙ BMW 316i μοντέλο 93 με ζάντες αλουμινίου, συναγερμό, δερμάτινα καθίσματα. Δεκτός κάθε έλεγχος. Πληρ. τηλ. 6936895537 MZT280617

ΠΩΛΕΙΤΑΙ επαγγελματικό κλουβάκι **SEAT TERRA** πετρέλαιο με καινούργια μηχανή 2900 ευρώ. Πληρ. τηλ. 2241022820 MZT250607

ΠΩΛΕΙΤΑΙ BMW 316 Luxus (E46) μοντέλο '99 με 38.000 χλμ. full extra, εργοστασιακός εξοπλισμός, σέρβις αντιπροσωπείας σε υπεράριστη κατάσταση. Πληρ. τηλ. 2241043442, 6947600909 MZT270618



μαθήματα

ΚΑΘΗΓΗΤΗΣ αριστούχος απόφοιτος (MASTER) SCHILLER INTERNATIONAL UNIVERSITY, **παραδίδει μαθήματα *κατ' οίκον*** σε αρχάριους, προχωρημένους, ξενοδοχοϋπαλλήλους. Εξασφαλισμένη επιτυχία εξετάσεων FIRST CERTIFICATE, ECCE, CAMBRIDGE και MICHIGAN PROFICIENCY, TOEIC, TOEFL καθώς και ΚΡΑΤΙΚΩΝ ΠΙΣΤΟΠΟΙΗΤΙΚΟΥ ΓΛΩΣΣΟΜΑΘΕΙΑΣ. Προετοιμασία για INICIAL, INTERMEDIO, SUPERIOR Ισπανικής, CELI 1, 2, 3, 4, 5 Ιταλικής όπως και για εξετάσεις εισαγωγής σε Πανεπιστήμια εξωτερικού. Τιμές λογικές. Μεταφράσεις δεκτές. Πληρ. τηλ. 2241025133 MZT020721

ΠΩΛΟΥΝΤΑΙ

επαγγελματικοί καταψύκτες (βουτες)

ελάχιστα μεταχειρισμένοι

σε τιμή ευκαιρίας

Πληρ. κ. Γιάννης τηλ. 2241087982-3

ΜΑΠ56(Γ)

VOLKSWAGEN • AUDI • SKODA • SEAT

bourlidis service

ΜΠΟΥΡΛΙΔΗΣ ΜΑΤΘΑΙΟΣ

Service - Ανταλλακτικά - Βελτιώσεις

6ο χλμ. Ρόδου-Λίνδου *(κάτω από την Peugeot)*

Τηλ. 2241062966

ΜΑΠ51(Γ)

TOP CARS

ΠΡΩΤΗ ΣΕ ΕΙΣΑΓΩΓΕΣ ΑΥΤΟΚΙΝΗΤΩΝ ΣΤΑ ΔΩΔΕΚΑΝΗΣΑ

ΕΙΣΑΓΩΓΕΣ ΑΓΟΡΕΣ - ΠΩΛΗΣΕΙΣ -
ΑΝΤΑΛΛΑΓΕΣ ΜΕΤΑΧΕΙΡΙΣΜΕΝΩΝ ΑΥΤΟΚΙΝΗΤΩΝ

1. **MERCEDES CLK 200 KOMPRESSOR, χρώμα ασημί,** ABS, klima, υδρ. τιμόνι, αερόσακοι-οδηγού-συνοδηγού-πλευρικοί, ηλεκτρ. παράθυρα, ηλεκτρ. καθρέφτες, κεντρ. κλείδωμα,immobil, θερμαινόμενο σαλόνι, δερμάτινο σαλόνι, ζαντολάστιχα. Μεταλλικό χρώμα, προβολείς ομίχλης., SUN-ROOF. **ΕΙΣΑΓΩΓΗΣ–FULL EXTRA**
2. **MERCEDES SLK 200 KOMPRESSOR, χρώμα μπλέ,** ABS, klima, ESP, υδρ. τιμόνι, αερόσακοι οδηγού-συνοδηγού-πλευρικοί, εγκατάσταση κινητού, DVD, ηχοσύστημα, ηλεκτρ. παράθυρα, ηλεκτ. καθρέφτες, κεντρ. κλείδωμα, immobil, θερμαινόμενο σαλόνι, δερμάτινο σαλόνι, ζαντολάστιχα. Μεταλλικό χρώμα, προβολείς ομίχλης. **ΕΙΣΑΓΩΓΗΣ–FULL EXTRA**
3. **MERCEDES E 200 KOMPRESSOR ELEGANCE χρώμα μπλέ,** ABS, klima, αερόσακοι οδηγού-συνοδηγού-πλευρικοί, δερμάτινο σαλόνι, ηλεκτ. παράθυρα, ηλεκ. καθρέφτες, κεντ. κλείδωμα, immobil, προεγκατάσταση κινητού, ESP, συναγερμός, υδρ. τιμόνι. **FULL EXTRA**
4. **MERCEDES C180 ELEGANCE χρώμα μαύρο,** ABS, klima, αερόσακοι οδηγού-συνοδηγού-πλευρικοί, υδρ. τιμόνι, κεντρ. κλείδωμα, immobil, προβολείς ομίχλης, ηλεκτ. παράθυρα, ηλεκτ. καθρέφτες, θερμαινόμενο σαλόνι, ζαντολάστιχα, μεταλλικπο χρώμα. **FULL EXTRA**
5. **MERCEDES C200 KOMPRESSOR CLASSIC, χρώμα μαύρο,** ABC klima, αερόσακοι οδηγού-συνοδηγού-πλευρικοί, υδρ. τιμόνι, κεντρ. κλείδωμα, immobil, προβολείς ομίχλης, ηλεκτ. παράθυρα, ηλεκτρ. καθρέφτες, θερμαινόμενο σαλόνι, ζαντολάστιχα, μεταλλικό χρώμα. **FULL EXTRA**
6. **FIAT COUPE, χρώμα πράσινο,** ABS klima, υδραυλικό τιμόνι, αερόσακοι οδηγού-συνοδηγού-πλευρικοί, ηλεκτ. παράθυρα, ηλεκτ. καθρέφτες, κεντρ. κλείδωμα, immobil, προβολείς ομίχλης, SUN-ROOF **FULL EXTRA**
7. **BMW 318,** ABS, κλιμα, υδραυλικό τιμόνι, αερόσακοι οδηγού-συνοδηγού, ηλεκτ. παράθυρα, ηλεκτρ. καθρέφτες, κεντρ. κλείδωμα, immobil, μεταλλικό χρώμα, προβολείς ομίχλης, δερμάτινο σαλόνι, προεγκατάσταση κινητού, ζαντολάστιχα. **FULL EXTRA ΕΙΣΑΓΩΓΗΣ**
8. **BMW Z3,** ABS klima, υδραυλικό τιμόνι, αερόσακοι -οδηγού-συνοδηγού-πλευρικοί, ηλεκτρ. παράθυρα, ηλεκτ. καθρέφτες, κεντρ. κλείδωμα, immobil, ηχοσύστημα συναγερμός, δερμάτινο σαλόνι, ζάντες αλουμινίου, προβολείς ομίχλης, ηλεκτρ. κουκούλα, μεταλλικό χρώμα. **FULL EXTRA**
9. **OPEL CALIBRA 16V 2000 cc, χρώμα κόκκινο,** ABS, A/C, klima, υδραυλικό τιμόνι, αερόσακοι οδηγού-συνοδηγού, ηλεκτρ. παράθυρα, ηλεκτρ. καθρέφτες, δερμάτινο σαλόνι, κεντρ. κλείδωμα, immobil, ζαντολάστιχα, προβολείς ομίχλης, μεταλλικό χρώμα. **FULL EXTRA**
10. **AUDI TT QUATTRO, 225 PS TURBO, χρώμα κόκκινο,** ABS, klima, υδραυλικό τιμόνι, αερόσακοι οδηγού-συνοδηγού-πλευρικοί, ζάντες αλουμινίου, κεντρ. κλείδωμα, immobil, προβολείς ομίχλης, δερμάτινο σαλόνι. Μεταλλικό χρώμα. **FULL EXTRA** ηλεκτ. καθρέφτες, ηλεκτ. παράθυρα.
11. **SMART PASSION,** μοντ. 02, γυάλινη οροφή, ABS, A/C, υδραυλικό τιμόνι, αερόσακοι οδηγού-συνοδηγού, ηλεκτ. παράθυρα, κεντρ. κλείδωμα, immobil, ζάντες αλουμινίου. **FULL EXTRA –ΕΙΣΑΓΩΓΗΣ**
12. **AUDI A4, χρώμα μπορντώ,** ABS, A/C, klima, υδραυλικό τιμόνι, αερόσακοι οδηγού-συνοδηγού-πλευρικοί, ηλεκτ. παράθυρα, ηλεκτ. καθρέφτες, κεντρ. κλείδωμα, immobil, ζάντες αλουμινίου. **FULL EXTRA**
13. **TOYOTA CELICA, χρώμα ασημί,** ABS, A/C, klima, υδραυλικό τιμόνι, αερόσακοι οδηγού-συνοδηγού, ηλεκτ. καθρέφτες, ηλεκτ. παράθυρα, κεντρ. κλείδωμα, immobil, μεταλλικό χρώμα, προβολείς ομίχλης. **FULL EXTRA**
14. **OPEL ASTRA,** ABS, υδραυλικό τιμόνι, αερόσακοι οδηγού-συνοδηγού, ηλεκτρ. παράθυρα, ηλεκτρ. καθρέφτες, κεντρ. κλείδωμα, immobil, προβολείς ομίχλης, μεταλλικό χρώμα. **FULL EXTRA**
15. **ROVER 414 SI, χρώμα κόκκινο,** αερόσακοι οδηγού, ηλεκτρ. παράθυρα, ηλεκτρ. καθρέφτες, κεντρ. κλείδωμα, χρώμα μεταλλικό. **FULL EXTRA**
16. **DAEWOO KALOS, χρώμα ασημί,** A/C, υδραυλικό τιμόνι, ηλεκτρ. παράθυρα, ηλεκτ. καθρέφτες, κεντρ. κλείδωμα, immobil, μεταλλικό χρώμα, αερόσακοι οδηγού-συνοδηγού. **FULL EXTRA**
17. **VOLKSWAGEN σκαραβαίος, χρώμα μπλε,** ABS, A/C, υδραυλικό τιμόνι, αερόσακοι οδηγού-συνοδηγού, δερμάτινο σαλόνι, ηλεκτρ. παράθυρα, ηλεκτ. καθρέφτες, ζάντες αλουμινίου, μεταλλικό χρώμα. **FULL EXTRA**
18. **ALFA ROMEO A156, χρώμα μπλε,** ABS, klima, υδραυλικό τιμόνι, αερόσακοι οδηγού-συνοδηγού-πλευρικοί, ηλεκτρ. παράθυρα, ηλεκτ. καθρέφτες, δερμάτινο σαλόνι, ηχοσύστημα, SUN ROOF, SPORT KIT, ζαντολάστιχα, σπόιλερ, μεταλλικό χρώμα, κεντρικό κλείδωμα, immobil, προβολείς ομίχλης. **FULL EXTRA**

JEEP

1. **JEEP GRAND CHEROKKE LIMITED, μοντ. 03, 2700 cc και 3100 cc TURBO DIESEL, χρώμα μαύρο-ασημί,** ABS, klima, υδραυλικό τιμόνι πολλαπλών χρήσεων, αερόσακοι οδηγού-συνοδηγού-πλευρικοί, προβολείς ομίχλης, ηλεκτρ. παράθυρα, ηλεκτρ. αναδιπλώμενη, καθρέφτες, δερμάτινο με μνήμες σαλόνι, κεντρ. κλείδωμα, immobil, ηχοσύστημα, TV SUN-ROOF-PARK PILOT SYSTEM NAVIGATION SUSTEM, αυτόματος πιλότος, εγκατάσταση τηλεφώνου, μεταλλικό χρώμα. **FULL EXTRA–ΕΙΣΑΓΩΓΗΣ**
2. **JEEP CHEROKKEE CLASSIC και LIMITED EDITION DIESEL, μοντ. 02, 2500 cc, χρώμα ασημί-μαύρο,** ABS, klima, υδραυλικό τιμόνι πολλαπλών χρήσεων, αερόσακοι οδηγού-συνοδηγού-πλευρικοί, ηλεκτ. καθρέφτες, δερμάτινο σαλόνι, ηλεκτρ. παράθυρα, κεντρ. κλείδωμα immobil, προβολείς ομίχλης, προεγκατάσταση κινητού. SUN ROOF, μεταλλικό χρώμα. **FULL EXTRA–ΕΙΣΑΓΩΓΗΣ**
3. **BMW X5 3000cc,** ABS, klima, υδραυλικό τιμόνι, αερόσακοι οδηγού-συνοδηγού-πλευρικοί, ηλεκτρ. παράθυρα, ηλεκτρ. καθρέφτες, κεντρ. κλείδωμα, immobil, μεταλλικό χρώμα, ζαντολάστιχαμ προβολείς ομίχλης, δερμάτινο σαλόνι, προεγκατάσταση τηλεφώνου. **FULL EXTRA–ΕΙΣΑΓΩΓΗΣ**
4. **TOYOTA RAV 4,** ABS, klima, αερόσακοι οδηγού-συνοδηγού-πλευρικοί, ηλεκτρ. καθίσματα, ηλεκτρ. παράθυρα, δερμάτινο σαλόνι, ηχοσύστημα, συναγερμός, ηλεκτρ. καθρέφτες, υδραυλικό τιμόνι, προβολείς ομίχλης, προεγκατάσταση κινητού, μεταλλικό χρώμα. **FULL EXTRA–ΕΙΣΑΓΩΓΗΣ**
5. **MITSUBISHI PAJERO PINNI,** ABS, klima, υδραυλικό τιμόνι, αερόσακοι οδηγού-συνοδηγού, ηλεκτρ. καθρέφτες, ηλεκτρ. παράθυρα, μεταλλικό χρώμα, κεντρ. κλείδωμα, immobil. **FULL EXTRA**
6. **JEEP CHEROKEE 2500 cc, 98 μοντ, χρώμα πράσινο,** ABS, A/C, συναγερμός, υδραυλικό τιμόνι, αερόσακοι οδηγού-συνοδηγού, ηλεκτρ. παράθυρα, ηλεκτ. καθρέφτες, σαλόνι, αυτόματο, προβολείς ομίχλης. **FULL EXTRA**
7. **MERCEDES CLK 200 KOMPRESSOR CAMBRIO, χρώμα μαύρο,** ABS, klima, υδραυλικό τιμόνι, αερόσακοι οδηγού-συνοδηγού, ηλεκτ. παράθυρα, ηλεκτ. καθρέφτες, κεντρ. κλείδωμα, ηχοσύστημα, CD, ζάντες αλουμινίου, δερμάτινο σαλόνι antispin, ηλ.οροφή, ηλεκ. κουκούλα, μεταλλικό χρώμα. **FULL EXTRA–ΕΙΣΑΓΩΓΗΣ**

ΕΠΑΓΓΕΛΜΑΤΙΚΑ

1. **MERCEDES 313 SPRINTER,** ABS, υδραυλικό τιμόνι, αερόσακοι οδηγού-συνοδηγού, κεντρ. κλείδωμα, immobil, προβολείς ομίχλης, ηλεκτ. παράθυρα, ηλεκ. καθρέφτες. **ΕΙΣΑΓΩΓΗΣ DIESEL**
2. **MERCEDES VITO 110 DIESEL, χρώμα μπλε-ασημί-άσπρη,** ASB, υδραυλικό τιμόνι, αερόσακοι οδηγού-συνοδηγού, κεντρ. κλείδωμα, immobil, προβολείς ομίχλης, ηλεκ. παράθυρα, ηλεκ. καθρέφτες. **ΕΙΣΑΓΩΓΗΣ**
3. **MERCEDES 512 SPRINTER DIESEL ανοικτό,** ABS, υδραλικό τιμόνι, αερόσακοι οδηγού-συνοδηγού. **ΕΙΣΑΓΩΓΗΣ**
4. **MERCEDES ΨΥΓΕΙΟ DIESEL 412,** ABS, υδραλικό τιμόνι, αερόσακοι οδηγού-συνοδηγού, ηλεκτ. παράθυρα. **ΕΙΣΑΓΩΓΗΣ**
5. **NISSAN PIK-UP 4X4,** ABS, A/C, υδραλικό τιμόνι, αερόσακοι οδηγού-συνοδηγού, ηλεκτ. παράθυρα, ηλεκτ. καθρέφτες, κεντρ. κλείδωμα, immobil, προβολείς ομίχλης, προβολείς οροφής, εργάτης, μεταλλικό χρώμα, φιμέ τζάμια. **FULL EXTRA**
6. **OPEL COMBO DIESEL,** υδραλικό τιμόνι, κεντρ. κλείδωμα, μεταλλικό χρώμα, αερόσακοι οδηγού, ABS, A/C.
7. **MAZDA 4X2 DIESEL,** ABS, A/C klima, υδραλικό τιμόνι, αερόσακοι οδηγού-συνοδηγού, κεντρ. κλείδωμα, μεταλλικό χρώμα.

✓ Ενα χρόνο γραπτή εγγύηση
✓ Από 0-72 δόσεις
✓ Αγοράζουμε το παλιό σας αυτοκίνητο

• 1ο κατάστημα: Λ. Ελευθερίας Κρεμαστή τηλ. (22410)96889, κιν. 6972261775
• 2ο κατάστημα: 2ο χλμ. Λ. Ρόδου-Λίνδου τηλ. (22410)69518 fax 2241069517

ΧΠ2457

μαθηματα

συνέχεια από την προηγούμενη

Εντατικά μαθήματα ή εβδομαδιαία σεμινάρια-workshops Ισπανικής Γλώσσας από Ισπανίδα καθηγήτρια το μήνα Αύγουστο. Πληρ. τηλ. 6947567249, 2241052742. Ηλεκτρ. διεύθυνση: antoniuspap@yahoo.com. MZT260630

ΑΠΟΦΟΙΤΟΣ του Παιδαγωγικού Τμήματος του Πανεπιστημίου Αιγαίου με πολύχρονη εμπειρία στον χώρο **παραδίδει ιδιαίτερα μαθήματα** σε παιδιά του Δημοτικού. Μαθήματα προετοιμασίας για την επόμενη τάξη ακόμα και μαθήματα πρώτης ανάγνωσης και γραφής σε νήπια που με τη νέα σχολική χρονιά θα πάνε πρώτη δημοτικού. Για περισσότερες πληρ. καλέστε στο τηλ. 2241029808 MZT280620

Στο σπίτι σας Vana Nardi **Ιταλίδα δασκάλα** παραδίδει ιδιαίτερα μαθήματα Ιταλικών για κάθε επίπεδο. Πληρ. τηλ. **6974206843.** MZT220613

Απέτυχες στις εξετάσεις σου στο LOWER C.F.C. Cambridge - E.C.C.E. Michigan ή το PROFICIENCY MICHIGAN? Μην απογοητεύεσαι. Ελα στην καθηγήτρια Αγγλικών με 20ετή πείρα με μητρική γλώσσα την Αγγλική σε άριστη προφορά, που παραδίδει ιδιαίτερα μαθήματα. Εξασφαλισμένη επιτυχία εξετάσεων και επίσης το ΚΡΑΤΙΚΟ ΠΙΣΤΟΠΟΙΗΤΙΚΟ ΓΛΩΣΣΟΜΑΘΕΙΑΣ και TOEIC αναγνωρισμένο διεθνώς. Υπεύθυνη εργασία και τιμές λογικές. Πληρ. τηλ. 2241075959, 6972912196 MZT210601

GM AUTO Special
ΕΙΣΑΓΩΓΕΣ - ΕΜΠΟΡΙΑ - ΑΝΤΑΛΛΑΓΕΣ ΑΥΤΟΚΙΝΗΤΩΝ & ΑΞΕΣΟΥΑΡ

ΓΙΩΡΓΟΣ Π. ΜΥΡΙΑΛΛΑΚΗΣ
Λεωφόρος Ηρακλειδών (δίπλα ταβέρνα "Αντώνης") Ιαλυσός
τηλ. 2241096692 κιν. 6945991030, fax 2241096632
email: info@gmautospecial.gr
site: www.gmautospecial.gr

ΕΙΣΑΓΩΓΕΣ - ΠΩΛΗΣΕΙΣ - ΑΝΤΑΛΛΑΓΕΣ ΜΕΤΑΧΕΙΡΙΣΜΕΝΩΝ ΑΥΤΟΚΙΝΗΤΩΝ

- **PORSCHE BOXTER S 3,2** μοντέλο 2001-2, ηχοσύστημα PORSCHE χρώμα μεταλ. ασημί, 3200 cc, συναγερμός, 265 PS, επιτάχ/νση 5,6΄΄/100 kh. Ηλεκτρική οροφή, full extra. **ΕΙΣΑΓΩΓΗ ΓΕΡΜΑΝΙΑ**
- **MERCEDES C220 CDI TURBO** (πετρέλαιο) Kompressor μοντέλο 2001-02, μαύρο μεταλλικό, ηλεκτρική ηλιοροφή, klima, τηλέφωνο full super extra.. **ΕΙΣΑΓΩΓΗ ΓΕΡΜΑΝΙΑ**
- **MERCEDES C 200 K Sportcoupe Evolution** μοντέλο 2002, οροφή PANORAMA γυάλινη, αυτόματο, aircon, ABS, ESP, ζάντες αλουμινίου, Parktronic. **ΕΙΣΑΓΩΓΗ ΓΕΡΜΑΝΙΑ.**
- **JEEP CHEROKEE** 2500 cc, turbo diesel, μοντέλο 2002-3, χρώμα μεταλλικό ασημί, ABS, ESP, air condition, ζάντες αλουμινίου, full extra. **ΕΙΣΑΓΩΓΗ ΓΕΡΜΑΝΙΑ**
- **MERCEDES C 200 Kompressor** μοντέλο 2003 ελάχιστα χιλιόμετρα, χρώμα μεταλλικό ασημί, τηλεφ. RCD 10άρια, 4πορτο, τιμή φανταστική **ΕΙΣΑΓΩΓΗ ΓΕΡΜΑΝΙΑ**
- **ALFA ROMEO 147 Ti** μαύρο μεταλ., μοντ. 2004, 25.000 χλμ., δερ/νο σαλόνι, ζάντες αλουμινίου 17", RCD, 8 αερόσακκους, φακοί ομίχλης ΚΑΤΑΚΑΙΝΟΥΡΓΙΟ!
- **FORD FOCUS 1,8 TDDi** turbo Diesel Kombi (κάραβαν), 90 HP, μεταλ. silver, air condition, υδραυλ. τιμόνι, RCD, ABS, ζάντες αλουμινίου, σκάρες, κοτσαδόρος. **ΕΙΣΑΓΩΓΗ ΓΕΡΜΑΝΙΑ**
- **SMART CABRIO** μοντέλο 2002, αυτόματο κιβώτιο, ABS, κεντρικό κλείδωμα, ζέντες αλουμινίου, δίχρωμο μπλε μεταλλικό ή μαύρο, RCD, κατάσταση άριστη. Τιμή έκπληξη. **ΕΙΣΑΓΩΓΗ ΓΕΡΜΑΝΙΑ.**
- **SUBARU IMPREZA TURBO** 180PS ΜΟΝΤΕΛ. 2004, 18.000 kh, 1600 cc, τετρακίνηση τροχών, μπλε μεταλλικό, αεροτομή, ζάντ χρυσές, air con klima, ABS, ηχοσύστημα KENWOOD, ηλεκτρομηχ/κές κλειδαριές, κατακαίνουργιο.
- **BMW 316i Limussene** μοντέλο 2002, μαύρο, 1900 cc, klima, parktronic system., RCD, Ηλεκτρ. καθρέφτες, Alarm, full extra, υδραυλική ηλιοροφή. **ΕΙΣΑΓΩΓΗ ΓΕΡΜΑΝΙΑ**
- **VW GOLF cambrio** χρώμα μεαλλικό μπλε, δερμάτινο σαλόνι, αερόσακος, ζαντολάστιχα, ηχοσύστημα KENWOOD, CD, συναγερμός, ηλεκτρ. παράθυρα - καθρέπτες με 36.000 km μόνο, κατάσταση άριστη.
- **MERCEDES CLK** μοντέλο 2002, μαύρο μεταλλικό, αυτόματο,σειριακό, coupe, δίπορτο με όλα τα extra. **ΕΙΣΑΓΩΓΗ ΓΕΡΜΑΝΙΑ**
- **AUDI TT CABRIO** μοντ. 2001, 180 PS, χρώμα γκρι μεταλλ.; δερμάτινα χειροποίητα καθ/τα BASEBALL, Rd/caset, CD 50άρα (ΗΛΕΚΤΡΙΚΗ ΑΥΤΟΜΑΤΗ ΟΡΟΦΗ), ηλεκτρ. ανεμοθραύστη, ΚΑΤΑΣΤΑΣΗ ΑΡΙΣΤΗ
- **NISSAN PRIMERA** /2000 μοντ. 1600 cc. Μεταλλικό μπλε, δερμάτινο σαλόνι, AIR/CON, ηχοσύστημα, ξύλινη κονσόλα, ζάντες αλουμινίου, κατάσταση υπεραρίστη. ΚΑΤΑΠΛΗΚΤΙΚΗ ΕΥΚΑΙΡΙΑ!!
- **BMW 318i Cambrio** 1800 cc, πράσινο σκούρο μεταλλικό, ηλεκτρική οροφή αναδιπλούμενη εσωτερικά, ζάντες αλουμινίου, full service BMW ηχοσύστημα SONY με τηλ/σμό 63.000 χλμ. κατάσταση άριστη, μοντέλο 1996.
- **BMW 518i** ασημί μεταλλ., δερμάτινο σαλόνι, CD/RD, ζάντες αλουμινίου, λάστιχα καινούργια, ηλεκτρ. καθρέπτες, κλειδαριές, AIR/COND, full service, BMW, βιβλίο. ΤΙΜΗ ΕΚΠΛΗΞΗ, ΕΥΚΑΙΡΙΑ!
- **ALFA ROMEO 164 super turbo, V6,** ισχύς 220ps, κυβικά 2000, δερμάτινο σαλόνι μπεζ, air bags, ηχοσύστημα Pioneer, CD MP3, ζάντες αλουμινίου 16" BBS, air condition, αμορτισέρ KAYABA, υδραυλικό τιμόνι, ηλεκτρ. παράθυρα - καθρέπτες, κλείδωμα. **Τιμή 12.900!!**

!

ΕΠΑΓΓΕΛΜΑΤΙΚΑ

- **ΤΟΥΟΤΑ ΚΛΟΥΒΑ HI-ACE,** μοντέλο 2000, DIESEL κόκκινο, AIR Bag, Radio Cassete, υδραυλικό τιμόνι, 2.400 c.c., κατάσταση άριστη.
- **ΚΛΟΥΒΕΣ MERCEDES VITO diesel παραλαμβάνονται.**

Ολα ετοιμοπαράδοτα. Σε καταπληκτική κατάσταση

✓ Οι επιλογές των αυτοκινήτων μας εγγυώνται την ποιότητα και την σιγουριά.
✓ Επισκεφθείτε μας πριν αποφασίσετε
✓ Αναλαμβάνουμε την χρηματοδότηση σας με τα χαμηλότερα επιτόκια.
✓ Θα χαρούμε να σας ξεναγήσουμε

Από 0% προκαταβολή έως 72 μην. δόσεις
AE264

ΞΕΝΑΚΗΣ ΑΥΤΟΚΙΝΗΤΑ ΑΕΒΕ
Εξουσιοδοτημένος Έμπορος VW-Audi.
Πωλήσεις-Service-Ανταλλακτικά -Φανοποιείο-Βαφείο
10ο χλμ. Ρόδου-Λίνδου, τηλ. 2241086777, fax 2241086788

1 **VWGOLF -1400 CC μοντ. 2001, 3ΘΥΡΟ χρώμα ΜΠΛΕ ΤΖΑΖ** (ABS,υδρ. τιμόνι, 4 αερόσακοι ηλ. παράθυρα, κεντρικό κλείδωμα, ηλεκ. καθρέπτες , air condition ,ηχοσύστημα .)
2 **VW POLO -1400 CC μοντ. 2003, χρώμα ΜΑΥΡΟ** (υδρ. τιμόνι, 4 αερόσακοι ,air condition,μπακετ καθίσματα, ηλ. παράθυρα, ηλεκ. Καθρέπτες, κεντρικό κλείδωμα.)
3 **VW PASSAT -1600 CC μοντ. 1600, χρώμα ΓΚΡΙ ΧΛΜ :O** (ABS,υδρ. τιμόνι, 4 αερόσακοι ηλ. παράθυρα, κεντρικό κλείδωμα, ηλεκ. καθρέπτες , CLIMATRONIC ,ηχοσύστημα .)
4 **VW GOLF VARIANT -1400 CC μοντ. 1996, 5ΘΥΡΟ χρώμα ΜΑΥΡΟ** (υδρ. τιμόνι, R/C)
5 **VW PASSAT VARIANT -1800 CC μοντ. 1993, 5ΘΥΡΟ χρώμα ΜΠΛΕ** (υδρ. Τιμόνι, , ηλ. παράθυρα, κεντρικό κλείδωμα, ηχοσύστημα.)
6 **AUDI A3–1600CC AMBITIONμοντ2003 ΧΡΩΜΑ ΚΟΚΚΙΝΟ 3ΘΥΡΟ** (ABS,ESP, EDL,BAS,Δερμάτινο υδρ. τιμόνι, 6 αερόσακοι ,Sport ανάρτηση,ηλ. παράθυρα, κεντρικό κλείδωμα, ηλεκ. καθρέπτες , **CLIMA Διζωνικό** ,ηχοσύστημα)
7 **AUDI A3–1600CC ATTRACTION μοντ1999 ΧΡΩΜΑ ΑΣΗΜΙ 5ΘΥΡΟ** (ABS,υδρ. τιμόνι, 4 αερόσακοι ,Sport ανάρτηση,ηλ. παράθυρα, κεντρικό κλείδωμα, ηλεκ. καθρέπτες ,**Clima** ,ζάντες αλουμινίου17΄ ,ηχοσύστημα R/CD .)
8 **AUDI A3–1600CC μοντ1999 ΧΡΩΜΑ ΜΠΟΡΝΤΩ** (αερόσακοι ηλ. παράθυρα, κεντρικό κλείδωμα, ηλεκ. καθρέπτες ,ηχοσύστημα .)
9 **AUDI A4 –CC μοντ1997 ΧΡΩΜΑ ΜΠΛΕ** (ABS,υδρ. τιμόνι, 4 αερόσακοι ,Δερμάτινο σαλόνι,ηλ. παράθυρα, κεντρικό κλείδωμα, ηλεκ. καθρέπτες , climatronic ,ζάντες αλουμινίου ,ηχοσύστημα .)
10 **FORD FOCUS 1600 CC μοντ. 1999, ΣΕΔΑΝ χρώμαΑΣΗΜΙ** (ABS,υδρ. τιμόνι, 2 αερόσακοι ηλ. παράθυρα, κεντρικό κλείδωμα, ηλεκ. καθρέπτες , air condition ,ζάντες αλουμινίουηχοσύστημα .)
11 **SCODA FABIA 1400 CC μοντ 2001ΧΡΩΜΑ ΘΑΛΑΣΣΙ** (υδρ. Τιμόνι, αερόσακκος οδηγού, ηλ. παράθυρα, κεντρικό κλείδωμα, air condition ,ηχοσύστημα.)
12 **RENAULT TWINGO1150 CC μοντ. 1998, χρώμα ΓΚΡΙ 3θυρο** (ηλ. παράθυρα,, ηχοσύστημα .)
13 **FIAT PUNTO 1250 CC μοντ. 1998 ΧΡΩΜΑ ΑΣΗΜΙ 5ΘΥΡΟ** 2 ηλ. παράθυρα, κεντρικό κλείδωμα, αεροτομή, ηχοσύστημα .)
14 **FIAT BRAVO1150CC μοντ. 1999 ΧΡΩΜΑ ΓΑΛΑΖΙΟ** (υδρ. τιμόνι,air condition, αερόσακος οδηγού, 2 ηλ. παράθυρα, κεντρικό κλείδωμα, ηχοσύστημα .)
15 **ROVER 414 SI 1400 CC μοντ. 1995, χρώμα ΜΠΛΕ** (υδρ. Τιμόνι, 4 ηλ. παράθυρα,κεντρικό κλείδωμα,Ηλιοροφή ηχοσύστημα .)
16 **ROVER214 SI 1400 CC μοντ. 1992, χρώμα ΓΚΡΙ** (υδρ. Τιμόνι,κεντρικό κλείδωμα, ηχοσύστημα .)
17 **ROVER 414 SI 1400 CC μοντ. 1995, χρώμα ΛΕΥΚΟ** (υδρ. Τιμόνι, 4 ηλ. παράθυρα,κεντρικό κλείδωμα,Ηλιοροφή ηχοσύστημα .)
18 **ALPHA ROMEO 155 -1600 CC μοντ. 1996 χρώμα ΜΑΥΡΟ** (υδρ. τιμόνι, αερόσακος οδηγού, 2 ηλ. παράθυρα, κεντρικό κλείδωμα, κλιματισμός ηχοσύστημα .)
19 **PEUGEOT 306 XR 1400CC μοντ.1993 χρώμα ΑΝΘΡΑΚΙ** (2ηλ. παράθυρα, κεντρικό κλείδωμα,ηχοσύστημα.)
20 **RENAULT CLIO 1190 CC μοντ. 1995, χρώμα ΜΟΛΥΒΙ 5θυρο** R/C
21 **LANCIA Y 1250CC μοντ 1996 ΧΡΩΜΑ ΜΑΥΡΟ 3θυρο** 2 ηλ. παράθυρα, κεντρικό κλείδωμα,)
22 **LANCIA LYBRA 16000CC μοντ 2000 ΧΡΩΜΑ ΑΣΗΜΙ** 2 ηλ. παράθυρα, κεντρικό κλείδωμα,)
23 **KIA PRIDE 1300 CC μοντ. 1999 ΧΡΩΜΑ ΑΣΗΜΙ 4ΘΥΡΟ** (υδρ. τιμόνι,A/C, 2 ηλ. παράθυρα, Ζάντες αλουμινίου ηχοσύστημα .)
24 **SUZUKI SWIFT1000μοντ. 1999 ΧΡΩΜΑ ΛΕΥΚΟ** air condition,ηχοσύστημα .)
25 **SEAT IBIZA 1400CC μοντ 1995 ΧΡΩΜΑ ΠΡΑΣΙΝΟ** (κεντρικό κλείδωμα, ηχοσύστημα)
26 **HUNDAI ATOS 1300CC μοντ.1000 χρώμα ΧΡΥΣΑΦΙ** (υδρ. τιμόνι, ηλ. παράθυρα, κεντρικό κλείδωμα, air condition ,ηχοσύστημα.)
27 **FIAT FIORINO 1700CC DIESELμοντ. 1995 ΧΡΩΜΑ ΛΕΥΚΟ** (υδρ. τιμόνι, ηχοσύστημα .)
28 **VW TRASPORTER 2400CC DIESELμοντ. 1997 ΧΡΩΜΑΚΟΚΚΙΝΟ (υδρ. τιμόνι.)**
29 **VW PASSAT -1600 CC μοντ. 1600, χρώμα ΓΑΛΑΖΙΟ** (ABS,υδρ. τιμόνι, 4 αερόσακοι ηλ. παράθυρα, κεντρικό κλείδωμα, ηλεκ. καθρέπτες , CLIMATRONIC ,ηχοσύστημα .)
30 **VW POLO CLASSIC-1400 CC μοντ. 1998, 3ΘΥΡΟ χρώμα ΠΡΑΣΙΝΟ** (υδρ. Τιμ, ηλ. παράθυρα, κεντρικό κλείδωμα, ηλεκ. , ζάντες αλουμινίου ,ηχοσύστημα.)
31 **RENAULT MEGANE 1400 CC μοντ. 1996 χρώμα ΜΟΛΥΒΙ** (υδρ. τιμόνι ,ηλ. παράθυρα, κεντρικό κλείδωμα,, air condition,ηχοσύστημα .)
32 **TOYOTA AVENSIS 1600 CC μοντ. 1999, SEDAN χρώμα ΜΑΥΡΟ** (ABS,υδρ. Τιμόνι, 2αερόσακοι ,ηλ. παράθυρα, κεντρικό κλείδωμα, air condition , ηλεκ. καθρέπτες συναγερμος,ηχοσύστημα.)
33 **ALPHA ROMEO 164 -2000 CC μοντ. 1991, χρώμα ΜΠΛΕ** (υδρ. τιμόνι, 2 ηλ. παράθυρα, κεντρικό κλείδωμα .)
34 **FIAT MAREA 1400 CC μοντ. 1997 ΧΡΩΜΑ ΜΠΛΕ 4ΘΥΡΟ** (υδρ. τιμόνι, 2 ηλ. παράθυρα, Ζάντες αλουμινίου,προβολείς ομίχλης, ηχοσύστημα .)
35 **FORD MONDEO 1600 CC μοντ. 1994 ΧΡΩΜΑ ΜΠΟΡΝΤΩ** (ABS, υδρ. τιμόνι, 2 ηλ. παράθυρα, κεντρικό κλείδωμα, ηχοσύστημα .)
36 **PEUGEOT 306 XR 1400CC μοντ.1995 χρώμα ΑΝΘΡΑΚΙ** (2ηλ. παράθυρα, κεντρικό κλείδωμα,ηχοσύστημα.)
37 **VW BORA-1600 CC μοντ. 1600, χρώμα ΑΣΗΜΙ** (ABS,υδρ. τιμόνι, 4 αερόσακοι ηλ. παράθυρα, κεντρικό κλείδωμα, ηλεκ. καθρέπτες , CLIMATRONIC ,ηχοσύστημα .)

ΑΠΟ 0% **ΠΡΟΚΑΤΑΒΟΛΗ**
ΕΩΣ 72 **ΜΗΝΙΑΙΕΣ ΟΣΕΙΣ**
XΠ1587

AUTO ΕΠΙΛΟΓΕΣ
ΕΚΘΕΣΗ ΜΕΤΑΧΕΙΡΙΣΜΕΝΩΝ ΑΥΤΟΚΙΝΗΤΩΝ
ΚΟΥΚΟΥΡΑΣ ΑΛΕΞΑΝΔΡΟΣ
ΛΕΩΦ. ΡΟΔΟΥ-ΛΙΝΔΟΥ 255 • ΤΗΛ. (22410)60910
www.autoepiloges.com

ΑΓΟΡΑ-ΠΩΛΗΣΗ-ΑΝΤΑΛΛΑΓΗ ΜΕΤΑΧΕΙΡΙΣΜΕΝΩΝ ΑΥΤΟΚΙΝΗΤΩΝ

1. **MERCEDES CLK 200 CABRIO SPORT, 2000cc, μοντ. 1999, ασημί.** - 4 αερόσακοι, ABS,A/C ,ηλ. ηλιορ.,δερμ. σαλόνι, κεντρ. κλειδ., ηλ. παράθ, ζάντες αλουμ. και ηχοσύστημα
2. **MERCEDES A 140 ELEGANCE 1400cc, μοντ. 2001, μαύρο.** - 4 αερόσακοι, ABS, A/C, ξύλ. επένδ., κεντρ. κλειδ., ηλ. παράθ., ηλ.καθρ., υδρ. τιμ., ζάντες αλουμ. και ηχοσύστημα
3. **MERCEDES CLK 200 ELEGANCE, 2000cc, μοντ. 1998, λευκό.** - 4 αερόσακοι, ABS,A/C , δερμ. σαλόνι, κεντρ. κλειδ., ηλ. παράθ, ζάντες αλουμ. και ηχοσύστημα
4. **BMW Z3 1900cc face lift, μοντ. 2000, πράσινο** - αερόσ. οδηγού – συνοδ , ABS, ASC, air condition, μπέζ δέρμα, ηλεκ. κουκούλα, κεντρ. κλειδ., ηλ. παράθ, ζάντες αλουμ. BBS 17΄, σπορ ανάρτηση και ηχοσύστημα
5. **MERCEDES CLK 200 ELEGANCE, 2000cc, μοντ. 2001, ασημί. ΑΥΤΟΜΑΤΟ** - 4 αερόσακοι, ABS,klima ,parktronic,αισθ. βροχής, τιμ. πολ/ών χρήσεων, ηλ. ηλιορ.,δερμ. σαλόνι, κεντρ. κλειδ., ηλ. παράθ, ζάντες αλουμ. και ηχοσύστημα
6. **SSANGYONG KORANDO 2000cc, μοντ. 2002, λευκό.** - 2 αερόσακοι, ABS,air condition, ζάντες αλουμ. ,υδρ. τιμ, κεντρ. κλειδ., ηλ. παράθ και ηχοσύστημα
7. **CHRYSLER STRATUS CABRIO LX 2D 2000cc, μοντ. 1997, κυπαρισσί.** - αερόσ. οδηγού – συνοδ , ABS, air condition,δερμάτινο σαλόνι, υδρ. τιμόνι, κεντρ. κλειδ., ηλ. παράθ., ζάντες αλουμινίου,αυτ. πιλότο,ηλ. κουκούλα, προβ. ομίχλης και ηχοσύστημα
8. **MERCEDES E220 COUPE, 150HP , 2200cc, μοντ. 1994, λευκό.** - αερόσ. οδηγού – συνοδ., ALD, θερμ.καθισμ, ξυλ. επένδ, δερμ. σαλόνι,σπορ ανάρηση, ζάντ. αλουμ.,ηλ. ηλιοροφή, τηλ. αυτ/του, ενισχυτής και ηχοσύστημα
9. **BMW 318 is 1800cc, 140HP μοντ. 1995, μαύρο.** - ABG, ABS, air condition , ζάντες αλουμ. , συναγερμός, κεντρ. κλειδ., ηλ. παράθ, υδρ. τιμόνι και ηχοσύστημα
10. **OPEL ZAFIRA 1600cc, 130hp, μοντ. 2001, λευκό** - 4 αερόσακοι, ABS,air condition ,κεντρ. κλειδ., ηλ. παράθ, ζάντες αλουμ. και ηχοσύστημα
11. **NISSAN PRIMERA 1600cc, μοντ. 2002, ασημί.** - 4 αερόσακοι , klima, ABS, camera, κεντρ. κλειδ., ηλ. παράθ., υδρ. τιμόνι, ηλ. καθρ, ζάντ. αλουμ και ηχοσύστημα.
12. **AUDI A4 , 1600cc,μοντ. 2000, μπλέ.** - 4 αερόσακοι , ABS, klima, κεντρ. κλειδ., ηλ. παράθ., υδρ. τιμόνι, ζάντες αλουμινίου , προβ. ομίχλης και ηχοσύστημα
13. **FORD FOCUS 1600cc, μοντ. 2000, θαλασσί** - αερόσ. οδηγού - συνοδηγού, air condition, κεντρ. κλειδ. ηλ. παράθ, υδρ. τιμόνι, ζάντες αλουμ. και ηχοσύστημα
14. **NISSAN PRIMERA 1600cc, μοντ. 2000, θαλασσί.** - αερόσακοι , κλίμα, ABS, κεντρ. κλειδ., ηλ. παράθ., υδρ. τιμόνι, ηλ. καθρ, και ηχοσύστημα.
15. **OPEL VECTRA 1600cc, μοντ. 2000, μπλέ .** - 4 αερόσακοι , ABS, air condition, κεντρ. κλειδ., ηλ. παράθ., υδρ. τιμόνι.,ξυλ. επενδ., ζάντ. αλουμ. και ηχοσύστημα.
16. **TOYOTA CELICA 1800cc, μοντ. 1996, κόκκινο .** - αερόσ. οδηγού – συνοδ., κεντρ. κλειδ., ηλ. παράθ., υδρ. τιμόνι., ζάντ. αλουμ. και ηχοσύστημα.
17. **OPEL ASTRA SPORT 1400cc, μοντ. 11/2002, μαύρο .** - 4 αερόσακοι., ABS, air condition, κεντρ. κλειδ., ηλ. παράθ., υδρ. τιμόνι., ζάντ. αλουμ. και ηχοσύστημα.
18. **NISSAN ALMERA MOTIVA 1500cc, μοντ. 2003, μπλέ .** - αεροσ. οδηγού – συνοδηγού, air condition, κεντρ. κλειδ., ηλ. παράθ., υδρ. τιμόνι και ηχοσύστημα.
19. **OPEL ASTRA 1400 cc, μοντ. 2003, ασημί.** - αεροσ. οδηγού - συνοδηγού, κεντρ. κλειδ. με τηλεχ., υδρ. τιμόνι, ζάντες αλουμινίου και ηχοσύστημα
20. **ALFA ROMEO 145 1400cc, μοντ. 1995, μαύρο.** - υδρ. τιμόνι, κεντρ. κλειδ., ηλ. παράθ., ζάντες αλουμ. και ηχοσύστημα.
21. **RENAULT MEGANE COUPE 1400cc, μοντ. 2001, κίτρινο** - 4 αερόσακοι, ABS, air condition, υδρ. τιμόνι, κεντρ. κλειδ., ηλ. παράθ., ζάντες αλουμ.,σπόιλερ,ηχοσύστημα.
22. **SEAT IBIZA TOP GUN 1400 cc, μοντ. 2001, ασημί.** αερόσ. οδηγού – συνοδ., ABS, air condition, κεντρ. κλειδ., υδρ. τιμ.,ηλ. παραθ.,σποιλερ και ηχοσύστημα
23. **OPEL ASTRA SPORT 1400cc, μοντ. 2000, μπλέ .** - αερόσ. οδηγού – συνοδ.,ABS, air condition, κεντρ. κλειδ., ηλ. παράθ., υδρ. τιμόνι., ζάντ. αλουμ. και ηχοσύστημα.
24. **DAEWOO LANOS EXTREME 1300cc, 90HP, μοντ. 2000, λευκό.** - air condition υδρ. τιμόνι, κεντρ. κλειδ., ηλ. παράθ., ζάντες αλουμ., και ηχοσύστημα
25. **OPEL VECTRA 1600cc, μοντ. 1996, χρυσαφί .** - αερόσ. οδηγού – συνοδ., ABS, air condition, κεντρ. κλειδ., ηλ. παράθ., υδρ. τιμόνι και ηχοσύστημα.
26. **TOYOTA COROLLA 1400cc, 16V 97HP, μοντ. 2001, κεραμιδί.** - αερόσ. οδηγού – συνοδ., κεντρ. κλειδ., ηλ. παράθ., υδρ. τιμόνι., ABS, air condition, συναγερμός, ζάντ. αλουμ. και ηχοσύστημα.
27. **MAZDA RX7 μοντ. 1992, 350HP, κίτρινο.** - ABS, air condition, κεντρ. κλειδ., ηλ. παράθ., υδρ. τιμόνι., ζάντ. αλουμ.,δερμάτινο σαλόνι, turbotimer, ηλ. ηλιοροφή, συναγερμός και ηχοσύστημα.
28. **NISSAN 200SX, 1800cc, 180HP, TURBO, μοντ. 1992, μολυβί.** - air condition,ηλ. ηλιοροφή, κεντρ. κλειδ., ηλ. παράθ. υδρ. τιμόνι, ζάντες αλουμινίου και ηχοσύστημα
29. **BMW 518 1800cc, μοντ. 1991, λευκό .** - κεντρ. κλειδ., ηλ. παράθ., υδρ. τιμόνι και ηχοσύστημα.
30. **OPEL CORSA 1400cc,16V, μοντ. 1998, ασημί.** - αερόσακος οδηγού, air condition, σπόιλερ, υδρ. τιμόνι, κεντρ. κλειδ., ηλ. παράθ., ζάντες αλουμ., και ηχοσύστημα
31. **OPEL ASTRA STATION WAGON 1400cc, μοντ. 1999, ασημί.** - αερόσακος οδηγού, air condition, υδρ. τιμόνι, κεντρ. κλειδ., ηλ. παράθ., ζάντες αλουμ.,κοτσαδόρος και ηχοσύστημα

ΑΠΟ 0% ΠΡΟΚΑΤΑΒΟΛΗ
ΕΩΣ 72 ΜΗΝΙΑΙΕΣ ΔΟΣΕΙΣ
ΜΕ ΤΑ ΧΑΜΗΛΟΤΕΡΑ ΕΠΙΤΟΚΙΑ ΤΗΣ ΑΓΟΡΑΣ
XΠ1210

μαθηματα

συνέχεια από την προηγούμενη

ΔΙΔΑΚΤΩΡ Αγγλικού Πανεπιστημίου παραδίδει μαθήματα Αγγλικών το καλοκαίρι, για όλα τα επίπεδα. Πληρ. τηλ. 6945197015 MZT300619

Εμπειρος **ΚΑΘΗΓΗΤΗΣ ΜΑΘΗΜΑΤΙΚΩΝ** προετοιμάζει τα παιδιά για τις έννοιες που θα συναντήσουν τη νέα σχολική χρονιά. Πληρ. τηλ. 6948399310 MZT300620

ΕΡΓΑΣΤΗΡΙΟ ΕΛΕΥΘΕΡΩΝ ΣΠΟΥΔΩΝ ΗΛΕΚΤΡΟΝΙΚΩΝ ΥΠΟΛΟΓΙΣΤΩΝ
Program PM
ΕΠΙΣΗΜΟ ΕΞΕΤΑΣΤΙΚΟ ΚΕΝΤΡΟ ΤΗΣ ECDL HELLAS
ECDL Diploma
ΤΜΗΜΑΤΑ ΓΙΑ:
Παιδιά
Ενήλικες
Αρχάριους
Επαγγελματίες
Ανάπτυξη Εργασιών
ΕΝΤΑΤΙΚΑ ΜΑΘΗΜΑΤΑ COMPUTER
ΕΓΓΡΑΦΕΣ ΤΩΡΑ
Μανώλης Ι. Σοφίλλας
Τηλ.(22410)31761
ΚΟΔΡΙΓΚΤΩΝΟΣ 91 - ΡΟΔΟΣ
ΧΠ941

Info eXperts
ΕΡΓΑΣΤΗΡΙΟ ΕΛΕΥΘΕΡΩΝ ΣΠΟΥΔΩΝ ΠΛΗΡΟΦΟΡΙΚΗΣ
Αποκτήστε κι εσείς ένα δίπλωμα
E. C. D. L.
Προετοιμασία για:
equalskills
ECDL CORE
ECDL EXPERT
και για τις νέες πιστοποιήσεις ακαδημαϊκού έτους 2005-2006
IMAGE MAKER
WEB STARTER
Γίνετε "εξπέρ" στο χώρο της ψηφιακής τεχνολογίας
Ιάσωνος 9 Κεντρικό (Στάδιο) • τηλ. 2241 0 92360
e-mail: mail@infoexperts.gr
http://www.infoexperts.gr
ΕΚΠ060

προσφορές εργασίας

Σοβαρή ΚΥΡΙΑ από Μολδαβία **ΖΗΤΑ ΕΡΓΑΣΙΑ** ως εσωτερική οικιακή βοηθός, φύλαξη ηλικιωμένων - παιδιών. Πληρ. τηλ. 6975761793 MZT010713

ΜΑΓΕΙΡΑΣ έμπειρος **ΖΗΤΑΕΙ ΕΡΓΑΣΙΑ.** Πληρ. τηλ. 6973460990 MZT240619

Καλός **ΜΑΣΤΟΡΑΣ** αναλαμβάνει **ΜΟΝΩΣΕΙΣ** και μπογιατίσματα. Καλές τιμές και καλή δουλειά. Πληρ. τηλ. 6945120850 MZT280610

ΚΥΡΙΑ διπλωματούχος μασέρ προσφέρει θεραπευτικό, κλασικό, αθλητικό, αδυνατίσματος, χαλαρωτικό, αισθητικό και καθαρισμό προσώπου (μάσκες, μασάζ). Πληρ. τηλ. 2241035252, 6932024975 MZT230603

ΜΙΚΡΟ ΣΥΝΕΡΓΕΙΟ από Δήμο Πεταλούδων **ΑΝΑΛΑΜΒΑΝΕΙ** βαψίματα σε μικρές οικοδομές, μερεμέτια, φρεσκαρίσματα και κηπουρικές εργασίες, κόψιμο γκαζόν, κλαδέματα, ψεκάσματα, διακοσμήσεις. Αριστη δουλειά και τιμές. Για ραντεβού πληρ. "Ο ΓΙΩΡΓΟΣ" τηλ. 6948872748 όλες τις μέρες και ώρες MZT240606

ΦΥΣΙΟΘΕΡΑΠΕΙΑ (νέα μέθοδος για θεραπεία, διάφορες αρρώστιες, βρογχίτιδα, κρυολόγημα, κτύπημα, διάστρεμμα, δέρματος, γαστρίτιδα, ρευματισμούς, και άλλες αρρώστιες) μασάζ θεραπευτικό, χαλαρωτικό. Τηλεφωνείστε ελάτε και οι αρρώστιες σας φεύγουν στο παρελθόν!! Πληρ. τηλ. 6942095457 MZT280618

ΑΓΟΡΑΖΩ
ΧΡΥΣΑΦΙΚΑ
ΚΟΣΜΗΜΑΤΑ
ΝΟΜΙΣΜΑΤΑ
ΧΡΥΣΑ ΔΟΝΤΙΑ
ΜΕΤΟΧΕΣ
ΩΡΟΛΟΓΙΑ
ΑΝΤΙΚΕΣ
Δάνεια επί ενεχύρω
«ΜΠΑΜΠΗΣ»
Δημ. Θεοδωράκη 15 (1ος όροφος) ΡΟΔΟΣ
ΜΑΤ1113

ΤΑΠΗΤΟΚΑΘΑΡΙΣΤΗΡΙΑ
ΠΑΝΕΛΛΑΔΙΚΟ ΔΙΚΤΥΟ
Art Clean EXPRESS
Είμαστε λίιιι...γο πιο μπροστά από τους άλλους!
ΠΛΥΣΙΜΟ-ΑΠΟΛΥΜΑΝΣΗ-ΦΥΛΑΞΗ
ΧΑΛΙΩΝ- ΜΟΚΕΤΩΝ - ΣΑΛΟΝΙΩΝ (και επί τόπου)
ΠΑΠΛΩΜΑΤΑ - ΚΟΥΒΕΡΤΕΣ - ΦΛΟΚΑΤΕΣ
ΣΤΕΓΝΟ ΓΙΑ ΜΕΤΑΞΩΤΑ ΚΑΙ ΧΕΙΡΟΠΟΙΗΤΑ
ΑΔΙΑΒΡΟΧΟΠΟΙΗΣΕΙΣ & ΕΠΙΔΙΟΡΘΩΣΕΙΣ ΤΑΠΗΤΩΝ
ΠΑΡΑΛΑΒΗ - ΠΑΡΑΔΟΣΗ ΚΑΤ' ΟΙΚΟΝ
ΔΩΡΕΑΝ ΦΥΛΑΞΗ
ΑΛΑΦΑΚΗΣ ΤΑΣΟΣ
ΤΗΛ. ΧΩΡΙΣ ΧΡΕΩΣΗ
80011400400
ΤΗΛ. 2241082800-
ΚΙΝ. 6944350247
email: artclean@otenet.gr
ΧΠ2286

ΤΑ ΜΟΝΑΔΙΚΑ ΥΠΕΡΣΥΓΧΡΟΝΑ
ΤΑΠΗΤΟΚΑ-ΘΑΡΙΣΤΗΡΙΑ ΚΛΕΟΠΑΤΡΑ
Τέλος στα προβλήματα με το πλύσιμο των χαλιών σας
Η εταιρία μας πρωτοπορεί με το ΝΕΟ υπερσύγχρονο Πλυντήριο Ταπήτων.
Προσφέρουμε άψογο και προσεγμένο πλύσιμο, καθάρισμα, φύλαξη & επιδιορθώσεις σε όλους τους τύπους χαλιών, χειροποίητα χαλιά μηχανής, ανατολίτικα, μοκέτες, καμπέ, μεταξωτά, φλοκάτες, παπλώματα
ΚΑΙ ΤΟ 2005 Η ΦΥΛΑΞΗ ΔΩΡΕΑΝ
• Επιτόπου καθαρισμούς σαλονιών, μοκετών
• Παραλαβή & παράδοση κατ' οίκον σε όλη την Ρόδο
• Ενημερωθείτε για την συντήρηση των χαλιών σας
Τηλ. 2241051996, κιν. 6945793626, Fax: 2241051322
ΚΟΥΦΑΛΑΚΗΣ ΣΤΑΥΡΟΣ
ΜΑΤ7915

ΧΡΕΙΑΖΕΣΤΕ ΧΡΗΜΑΤΑ;
ΕΝΕΧΥΡΟΔΑΝΕΙΣΤΗΡΙΟ
"Η ΘΥΡΙΔΑ"
ΕΝΕΧΥΡΙΑΖΩ και ΑΓΟΡΑΖΩ
ΧΡΥΣΑΦΙΚΑ - ΚΟΣΜΗΜΑΤΑ - ΛΙΡΕΣ - ΠΑΛΑΙΑ ΝΟΜΙΣΜΑΤΑ - ΜΕΤΟΧΕΣ και ΑΝΤΙΚΕΣ
Αντ. Δαμασκηνού 25 (περ. Μητρόπολη)
Τηλ. 2241032537, 6942613540, 6947965279
ΜΑΤ7978

γνωριμίες

ΑΠΟ ΚΟΜΟΤΗΝΗ ΔΕΣΠΟΙΝΙΔΑ 22 ΧΡΟΝΩΝ ΖΗΤΑ ΓΝΩΡΙΜΙΑ ΜΕ ΣΟΒΑΡΟ ΚΥΡΙΟ. ΠΛΗΡ. ΤΗΛ. 6944931166 MZT020712

ΕΛΛΗΝΙΔΑ πολύ εμφανίσιμη **επιθυμεί ΓΝΩΡΙΜΙΑ** παρέα με κύριο άνω των τριάντα. Πληρ. τηλ. 6978872750. MZT300607

ΚΥΡΙΑ εντυπωσιακή, κοινωνική **ΖΗΤΑΕΙ ΓΝΩΡΙΜΙΑ** με κύριο ευγενικό από Ρόδο για Ρόδο. Πληρ. τηλ. 6932971809 ΜΑΠ59

Όμορφη **ψιλή ξανθιά ΖΗΤΑ ΓΝΩΡΙΜΙΕΣ** με σοβαρούς κυρίους. Πληρ. τηλ. 6972902821. MZT180613

Αυταρχική ΚΥΡΙΑ **ΖΗΤΑ ΓΝΩΡΙΜΙΕΣ** με κύριο χαμηλών τόνων. Πληρ. τηλ. 6944442878 MZT210611

ΝΕΑΡΗ ΞΕΝΑΓΟΣ με νυχτερινές ανησυχίες, επιθυμεί κουβέντα και συνομιλία, και ό,τι προκύψει... Πάρε στο 9011314493 ΜΑΤ001781

ΑΠΟΦΡΑΞΕΙΣ "ΚΟΛΟΣΣΟΣ"
ΚΑΘΑΡΙΣΜΟΙ ΠΑΝΤΟΣ ΕΙΔΟΥΣ ΑΓΩΓΩΝ

ΜΗΧΑΝΗΜΑΤΑ ΥΨΗΛΗΣ ΠΙΕΣΗΣ ΜΕ ΥΔΡΟΒΟΛΗ
ΑΝΑΡΡΟΦΗΣΗ-ΕΚΤΟΞΕΥΣΗ
ΚΑΘΑΡΙΣΜΟΙ-ΨΕΚΑΣΜΟΙ ΒΟΘΡΩΝ & ΦΡΕΑΤΙΩΝ
ΠΛΥΣΙΜΟ ΠΑΝΤΟΣ ΕΙΔΟΥΣ ΕΠΙΦΑΝΕΙΑΣ ΜΕ ΥΔΡΟΒΟΛΗ
Κ. ΠΗΔΙΑΚΗΣ
2241091881 -ΚΙΝ. 6977717048
Π. ΚΑΣΕΡΗΣ
2241047915 - ΚΙΝ. 6944325234
ΧΠ2366

ΜΕΤΡΟΠΟΝΤΙΚΑΣ "ΜΑΡΙΑ"
ΑΠΟΦΡΑΞΕΙΣ

ΕΚΚΕΝΩΣΕΙΣ
ΑΠΟΦΡΑΞΕΙΣ ΑΠΟΧΕΤΕΥΤΙΚΩΝ ΑΓΩΓΩΝ ΜΕ ΥΔΡΟΒΟΛΗ, ΚΟΥΖΙΝΕΣ, ΤΟΥΑΛΕΤΕΣ, ΣΙΦΩΝΙΑ, ΥΔΡΟΡΟΕΣ, ΜΗΝΙΑΙΕΣ ΣΥΝΤΗΡΗΣΕΙΣ ΠΟΛΥΚΑΤΑΣΤΗΜΑΤΑ, ΣΤΡΑΤΟΠΕΔΑ, ΞΕΝΟΔΟΧΕΙΑ, ΝΟΣΟΚΟΜΕΙΑ, ΔΗΜΟΥΣ, ΠΟΛΥΚΑΤΟΙΚΙΕΣ, ΣΠΙΤΙΑ κ.λπ.
Αντληση υδάτων από υπόγειους χώρους
Πληρ. τηλ. 2241065120/35555
ΑΕ179

ΑΠΟΦΡΑΞΕΙΣ ΡΟΔΟΥ

Κιν. 6932470404 Κιν. 6944361464
Κώστας & Λευτέρης
ΑΠΟΦΡΑΞΕΙΣ ΑΠΟΧΕΤΕΥΤΙΚΩΝ ΑΓΩΓΩΝ ΜΕ ΥΔΡΟΒΟΛΗ, ΚΟΥΖΙΝΕΣ, ΤΟΥΑΛΕΤΕΣ, ΣΙΦΩΝΙΑ, ΥΔΡΟΡΟΕΣ, ΑΠΟΛΥΜΑΝΣΕΙΣ, ΜΗΝΙΑΙΕΣ ΣΥΝΤΗΡΗΣΕΙΣ
ΠΟΛΥΚΑΤΑΣΤΗΜΑΤΑ, ΣΤΡΑΤΟΠΕΔΑ, ΞΕΝΟΔΟΧΕΙΑ, ΝΟΣΟΚΟΜΕΙΑ, ΔΗΜΟΥΣ, ΠΟΛΥΚΑΤΟΙΚΙΕΣ, ΣΠΙΤΙΑ, Κ.Λ.Π.
Αντλήση υδάτων από υπόγειους χώρους
Άμεση εξυπηρέτηση!!!
Τηλ. 22410 85977, 22410 86634
Κιν. 6944361464, 6932470404 ΑΕ151

ΓΝΩΡΙΜΙΕΣ
ΥΨΗΛΩΝ ΑΠΑΙΤΗΣΕΩΝ
- Ελεύθερες σχέσεις
Διασυνδέσεις πανελλαδικά
Αμεση εκεμύθεια
(18χρονη μοντέλο - φοιτήτρια κ.λπ.)
Πληρ. τηλ. 6947536016 ΜΑΠ40Π

ΠΛΥΝΤΗΡΙΟ ΧΑΛΙΩΝ
Cleaning Pro
ΜΑΤ7867

πλένουμε & φυλάμε:
• ΧΑΛΙΑ - ΜΟΚΕΤΕΣ - ΦΛΟΚΑΤΕΣ
• ΠΑΠΛΩΜΑΤΑ - ΚΟΥΒΕΡΤΕΣ
☎ 22410.60585
email: abonis@otenet.gr
ΜΠΟΝΗΣ ΑΝΤΩΝΗΣ - ΚΑΖΑΝΤΖΙΔΟΥ ΕΙΡΗΝΗ
ΝΙΚΗΦ. ΒΡΕΤΤΑΚΟΥ - ΑΣΓΟΥΡΟΥ

«Η σήμερον ως αύριον και ως χθες»

Γράφει ο
ΑΝΤΩΝΗΣ ΑΓΓΕΛΗΣ

Πολλά συναισθήματα δοκιμάζει ο αναγνώστης των παλιών φύλλων των εφημερίδων. Νοσταλγεί, εκπλήσσεται, θαυμάζει, πικραίνεται.

Εμείς θα σταθούμε σ' αυτό το τελευταίο συναίσθημα, την πίκρα. Και για να είμαστε πιο συγκεκριμένοι. Τι άλλο εκτός από πίκρα μπορεί να αισθανθεί κανείς διαπιστώνοντας, ότι τα προβλήματα που μας απασχολούν σήμερα, απασχολούσαν όχι μόνο τους γονείς μας, αλλά και τους παππούδες μας ;

Είναι λυπηρή η διαπίστωση της αδυναμίας μας σαν οργανωμένη κοινωνία και πολιτεία, να λύσουμε βασικά προβλήματα, προβλήματα, που μας πληγώνουν και τα οποία μας εμποδίζουν να προοδεύσουμε.

Αναμφισβήτητα ένα από τα «Δωδεκανησιακά γιοφύρια της Άρτας» είναι το συγκοινωνιακό. Αφορμή για τα σχόλια που ακολουθούν μας έδωσε ένα άρθρο που δημοσιεύθηκε στη «Ροδιακή» τον Ιούλιο του 1950, όπου με τον τίτλο «Συγκοινωνιακά ζητήματα. Η άγονος γραμμή της Δωδεκανήσου» ο με τα αρχικά M.N.K. συντάκτης του άρθρου, καταθέτει τις απόψεις του για το συγκοινωνιακό, απόψεις οι οποίες αν ήταν γραμμένες στη δημοτική και αν δεν γνωρίζαμε, ότι γράφτηκαν το 1950, θα μπορούσαμε να τις θεωρήσουμε σημερινές και σε γενικές γραμμές να συμφωνήσουμε μαζί τους και να μην αντιληφθούμε, ότι γράφτηκαν πριν από 55 χρόνια.

Για παράδειγμα στο άρθρο διαβάζουμε ότι:

α) Η δημοπρασία για την εκμίσθωση των αγόνων γραμμών αναβλήθηκε, λόγω του ότι οι εφοπλιστές ζήτησαν αύξηση του ποσού που θα καταβάλλει το κράτος.

β) Για την ανάγκη επίλυσης του συγκοινωνιακού προβλήματος της Δωδεκανήσου και όσον αφορά τη σύνδεση με την υπόλοιπη Ελλάδα, αλλά και μεταξύ των νησιών του συμπλέγματος.

γ) Για την κατάσταση των πλοίων τα οποία εξυπηρετούσαν την γραμμή, κατάσταση η οποία απέχει πολύ από το να ικανοποιεί και να εξυπηρετεί τις ανάγκες των νησιών και των κατοίκων τους.

δ) Την προτροπή του συντάκτη για τη δρομολόγηση σύγχρονων, γρήγορων και με ανέσεις πλοίων τα οποία πρέπει να υποστηρίξει το ταξιδιωτικό κοινό.

Όλα αυτά κάτι μας θυμίζουν.

Εμείς πριν παραθέσουμε τον ενδιαφέρον, κατά τη γνώμη μας άρθρο, το οποίο δυστυχώς μέχρι και σήμερα παραμένει επίκαιρο, θέλουμε να παραθέσουμε κάποια στοιχεία, στοιχεία που ασφαλώς χρήζουν συμπλήρωσης, μια και η έρευνα για το θέμα αυτό είναι ανύπαρκτη. Στοιχεία που θα μας βοηθήσουν να θυμηθούμε αλλά και να γνωρίσουμε, πως ήταν οι συγκοινωνίες στην περιοχή μας πριν από πολλά χρόνια.

Όπως διαβάζουμε στο βιβλίο του αείμνηστου Γ.Θ. Βεργωτή «Η εκπαίδευση στο κοινό της Ρόδου κατά την Ιταλοκρατία» [ΡΟΔΟΣ-1997-ΔΙΚΕΜΜΕ] και στο κεφάλαιο Α΄ σχετικά με την οικονομική κατάσταση της Ρόδου κατά την Ιταλική κατοχή, στις αρχές του προηγούμενου αιώνα *«η Ρόδος συνδέεται διά θαλάσσης με την Αλεξάνδρεια, το Πρίντιζι, τη Νάπολη, τη Βηρυττό, τα Χανιά, τον Πειραιά, τη Βεγγάζη, την Κωνσταντινούπολη και τον Τάραντα. Τη Ρόδο προσήγγιζαν πλοία οκτώ ναυτιλιακών γραμμών. Τέσσερα πλοία εβδομαδιαίως και τέσσερα ανά δεκαπενθήμερον...*

... οι τακτικές ατμοπλοϊκές γραμμές που αναφέρθηκαν εκτελούσαν δρομολόγια

1) Πρίντιζι-Πειραιά-Σμύρνη-Ρόδο και τανάπαλιν

2) Κωνσταντινούπολη-Σμύρνη-Ρόδο και τανάπαλιν

3) Αλεξάνδρεια-λιμάνια Συρίας-Αττάλεια-Ρόδο και τανάπαλιν

4) Πειραιά-νησιά Δωδεκανήσου και τανάπαλιν

5) Σμύρνη-ανατολική ακτή-Ρόδο και τανάπαλιν

... η ταχυδρομική υπηρεσία έφθανε στη Ρόδο από την Ιταλία εβδομαδιαίως με Ποστάλι της εταιρείας Πούλια, ενώ στα νησιά της Δωδεκανήσου έφθανε με ελληνικά πλοία, με πολεμικά ή με ιστιοφόρα.

.....

Παραθέτουμε απόσπασμα από τη «Ροδιακή» της 10ης Οκτωβρίου 1927 σχετικά με τη συγκοινωνία με την Αίγυπτο.

Ακόμη το τμήμα από τη «Ροδιακή» της 6ης Απριλίου του 1933 για τα δρομολόγια των πλοίων.

Επίσης από τα δρομολόγια για τον Αύγουστο του 1938 διαπιστώνουμε ότι τη Δωδεκάνησο εξυπηρετούν τα πλοία «Καλλιθέα», «Ρόδος», «Μπάρι», «Φιούμε», «Μπαρλέτα», «Αιγαίον», «Λέρος», «Ζάρα», «Τσέλιο».

Η συγκοινωνία μετά της Αιγύπτου

Την πρεπούσαν πεποίθησιν προκαλούμενον εξ Ιταλίας προκηρύσσει εις τους λιμένας μας το νεοσυσταθέν δίκτυον γραμμών της ατμοπλοϊκής εταιρείας «Πουλία» «Πόλις Βάρι» εκτελούν τον πρώτον αυτόν πλουν μεταξύ Ιταλίας - Ανατολής - Ρόδου - Λιβύης - Αιγύπτου.

Επί τω ατμοπλοίω τούτω ευγενεί πρόσκλησει του εντοπίου πρακτόρου κ. Τσαρδακλή ώνθην ο Δ. Εξ ο Διοικητής πολλοί ανώτεροι πολιτικοί και στρατιωτικοί παλλήλοι, τω παρέσχεν σώσιν της πόλεως μας, εν διευθύνσει του αγχωρίου τύπου και πολλά εξέχοντα μέλη της κοινωνίας μας.

Οι επισκέπται μετά λεπτομερή έπισκεψιν του ατμοπλοίου, όπερ διαθέτει πλουσίως κομφόρ δια ταξειδιώτας, εγένοντο δεκτοί εν τη αιθούση του πλοίου ένθα και τας προσηνέχθησαν διάφορα αναψυκτικά.

«Ροδιακή» 10 Οκτωβρίου 1927

Ερχόμενοι στα 1947 από τις σελίδες των αθηναϊκών εφημερίδων διαβάζουμε, ότι δρομολόγια στη γραμμή Πειραιά-Λέρο-Κάλυμνο-Κω-Ρόδο εκτελούν τα πλοία «Βόλος» «Ρόδος» «Κύκλωψ» «Χαλκιδική» «Αττική»

Δρομολόγιον συγκοινωνίας των νήσων.

Από της εβδομάδος ταύτης το δρομολόγιον της συγκοινωνίας των νήσων μας ιφίσταται μερικάς τροποποιήσεις, διά να εξυπηρετήσωσι καλύτερον τας ανάγκας της μεταφοράς.

Το δρομολόγιον έχει ως εξής:

1) Γραμμή Ρόδου—Τήλου—Αστυπαλαίας δεκαπενθήμερος: Αναχώρησις εκ Ρόδου την Παρασκευήν ώρα 6 π. μ. Προσεγγίσεις αυθημερόν: Τήλος (ώρ. 11.15) Νίσυρος (ώρ. 14,15) Κως (17,45) Κάλυμνος (20,30) Αστυπάλαια (Παρασκευή 10.15) Κάλυμνος (17) Κως (20) Βουδρούμ (Σάββατον 8,30) Κως (11) Νίσυρος (14.30) Τήλος (17.30), Ρόδος (23).

2) Γραμμή Ρόδου—Πειραιώς εβδομαδιαία: Αναχώρησις εκ Ρόδου Παρασκευή (ώρα 6). Προσεγγίσεις: Σύμη (αυθημερόν ώρ. 8.45) Κως (14.15) Κάλυμνος (16.45) Λέρος (19,30) Πάτμος (22.15) Πειραιεύς (Σάββατον ώρ 18). Αναχώρησις εκ Πειραιώς: Δευτέραν ώρ. 11. Προσεγγίσεις: Πάτμος (Τρίτη ώρ. 6) Λέρος (8.45) Κάλυμνος (11.30) Κως (14.30) Σύμη (20.30) Ρόδος (24).

3) Γραμμή Ρόδου—Κάσου εβδομαδιαία: Αναχώρησις εκ Ρόδου Δευτέρα (ώρ. 7) Προσεγγίσεις: Χάλκη (ώρ. 11.30) Κάρπαθος (18). Κάσος (Τρίτη ώρ. 7) Κάρπαθος (11) Χάλκη (17.30) Ρόδος (22.30)

4) Γραμμή Ρόδου—Καστελλορίζου δεκαπενθήμερος: Αναχώρησις εκ Ρόδου (Παρασκευή ώρ. 7. Προσεγγίσεις Καστελλόριζον (ώρ. 16). Αναχώρησις εκείθεν Σάββατον ώρ. 3 διά Φοίνικα (ώρ. 7) Καστελλόριζον (ώρ. 13) Ρόδος (22.30.)

«Ροδιακή» 6 Απριλίου 1933

Στην τετράτομη μελέτη του υπουργείου Ανοικοδομήσεως για τη Δωδεκάνησο, που συντάχθηκε υπό τη διεύθυνση του Κ.Α. Δοξιάδη και

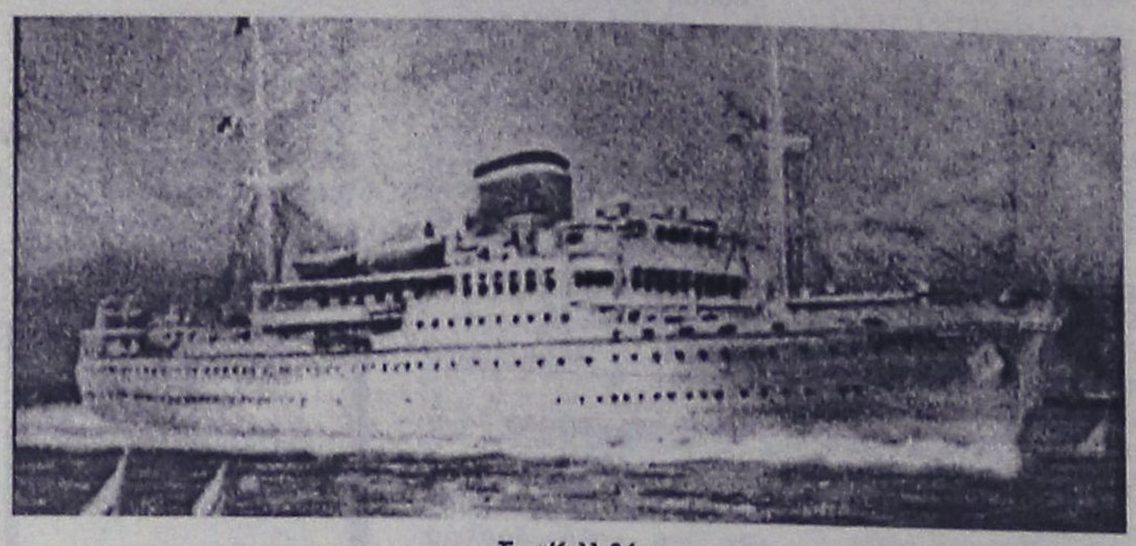

Το «Καλλιθέα»

στο θέμα «θαλάσσιαι συγκοινωνίαι» διαβάζουμε:

« Η γεωγραφική θέσις των Δωδεκανήσων εις την Ανατολικήν Μεσόγειον και η διάταξις αυτών εις μήκος 200 περίπου μιλλίων από του Καστελλορίζου μέχρι της Πάτμου, περί την μικρασιατικήν ακτήν, κατέστησαν τας νήσους ταύτας από των αρχαιοτάτων χρόνων, σπουδαίον κέντρον αναπτύξεως της ναυτιλίας και των θαλασσίων συγκοινωνιών. Η οικονομία της Δωδεκανήσου εβασίζετο κατά ένα μεγάλο ποσοστόν επί της θαλασσίας επικοινωνίας και επί ταύτης θα βασισθή και η περαιτέρω εξέλιξις, διότι η θαλασσία μεταφορά είναι το οικονομικώτερον μέσον της εξυπηρετήσεως του πληθυσμού και το μοναδικόν διά τας νήσους. Διά της θαλασσίας οδού θα επέλθη η αναγκαία επαφή μετά της Ελλάδος και θα διευκολυνθή σημαντικώς η επικοινωνία μετά των χωρών της Ανατολικής Μεσογείου μέσον των Δωδεκανήσων, προς εξυπηρέτησιν εμπορικής και τουριστικής κινήσεως. Ούτω με την προσάρτησίν των εις την μητέρα Ελλάδα, τα Δωδεκάνησα αποκαθίστανται εις τον φυσικόν ρόλον, ούτως ειπείν, της εξυπηρετήσεως της Ανατολικής Μεσογείου, με αποτέλεσμα την ανάπτυξιν διά των θαλασσίων μεταφορών της ιδίας αυτών οικονομίας.

Και παρακάτω

...Η ναυτιλιακή κίνησις εξαρτάται κατά μέγα μέρος και από τας υπαρχούσας δυνατότητας αγκυροβολίας και τον εξοπλισμόν των λιμένων. Φυσικοί όρμοι υπάρχουν πολλοί εις όλας τας νήσους του συγκροτήματος, πολλαί δε ξερόνησοι χρησιμοποιούνται υπό των ναυτιλομένων ως καταφύγια εν καιρώ θαλασσοταραχής, Λιμένες όμως τεχνητοί και κατάλληλοι δι' ανάπτυξιν ασφαλούς κινήσεως δεν υπάρχουν εις καμμίαν νήσον, μπδέ της Ρόδου εξαιρουμένης. Εις την πρωτεύουσαν υπάρχουν λιμένες ανεξάρτητοι, ο λιμήν του Μανδρακίου και ο εμπορικός λιμήν. Ο πρώτος τούτων διαθέτει αποβάθραν με βάθος 3-4 μέτρων ενώ εις το εσωτερικόν έγινε εκβάθυνσις μέχρι 5 μ.

Ο δεύτερος, ο εμπορικός λιμήν, διαθέτει βάθη μέχρι 8μ. εκτεταμένα δε ευρέα κρηπιδώματα κατεσκευάσθησαν εσωτερικώς του κυματοθραύστου. Δυστυχώς ο λιμήν ούτος, ενώ προσφέρει ασφαλές αγκυροβόλιον κατά των δυτικών ανέμων, προσβάλλεται από τους σφοδρούς ΝΑ ανέμους, οι οποίοι καθιστούν αδύνατον την παραμονήν των πλοίων. Ταύτα καταφεύγουν τότε εις τον όρμον Τριάντα. Επίσης και οι ΒΑ άνεμοι προκαλούν ισχυρόν κυματισμόν προ των λιμένων της Ρόδου και καθιστούν αδύνατον τον είσπλουν των πλοίων και την παραμονήν αυτών εντός των λιμένων.

Και ολοκληρώνει

...Επιβάλλεται ήδη η κατανόησις της σοβαρότητος του ζητήματος της αναπτύξεως των θαλασσίων μεταφορών και η μελέτη της μελλοντικής εμπορικής και οικονομικής δραστηριότητος, ίνα καθορισθή έν πρόγραμμα βελτιώσεως του εξοπλισμού λιμένων τινών και δημιουργίας μικρών αγκυροβολίων, αναλόγως προς τας ουσιαστικάς ανάγκας των πληθυσμών και συμφώνως προς ένα ορθολογιστικόν καταμερισμόν της εμπορικής κινήσεως, κυρίου παράγοντος της γενικωτέρας οικονομικής ανορθώσεως της Δωδεκανήσου»

Όλοι γνωρίζουμε βλέποντας καθημερινά την κατάσταση που επικρατεί στο λιμάνι της πόλης μας, ότι τίποτα δεν έγινε όλα αυτά τα χρόνια. Λιμάνι η Ρόδος δεν κατάφερε ακόμη να φτιάξει.

Κλείνουμε με την παράθεση του άρθρου που μας έδωσε το ερέθισμα για το σημερινό σημείωμα.

«Ροδιακή» 7 Ιουλίου 1950.

ΣΥΓΚΟΙΝΩΝΙΑΚΑ ΖΗΤΗΜΑΤΑ

Η άγονος γραμμή της Δωδεκανήσου .

Με την ευκαιρίαν της αναβολής της δημοπρασίας δια την εκμίσθωσιν των αγόνων γραμμών, λόγω του ότι οι λαβόντες μέρος εις αυτήν εφοπλισταί εζήτησαν αύξησιν των ποσών των καταβαλλομένων υπό του Κράτους μας δίδεται αφορμή να εκθέσουμε κατωτέρω τας επί του προκειμένου σκέψεις μας, βέβαιοι ότι θα τύχουν κάποιας προσοχής εκ μέρους των αρμοδίων.

Είναι τοις πάσιν γνωστόν ότι ουδεμία πρόοδος ή τουριστική κίνησις δύναται να αναπτυχθούν άνευ της εξασφαλίσεως συγκοινωνιακών μέσων.

Το ζήτημα της επικοινωνίας της Δωδεκανήσου, της συνδέσεως δηλαδή αυτής μετά των λιμένων της λοιπής Ελλάδος αφ' ενός και μεταξύ των νήσων του συμπλέγματος αφ' ετέρου είνε ανάγκη να τύχη της όσον το δυνατόν καλυτέρας λύσεως, πολύ περισσότερον κατά τους θερινούς μήνας, οπότε η κίνησις βέβαια είνε απείρως μεγαλυτέρα.

Ως μανθάνομεν εντός ολίγων ημερών θα γίνη η δημοπρασία δια την εκμίσθωσιν μεταξύ των άλλων και της γραμμής Δωδεκανήσου. Δεν γνωρίζομεν τους νέους όρους, όσον αφορά την χωρητικότητα του σκάφους το οποίον θα έχη δικαίωμα να λάβη μέρος εις αυτόν. Κατά την γνώμην μας όμως πρέπει να είνε μεγαλύτερον από απόψεως τονάζ και ταχύτερον από τα προηγούμενα, δια να εξυπηρετήση πραγματικά κατά τους χειμερινούς μήνας τους κατοίκους των νήσων και γενικώτερον την Δωδεκάνησον.

Οι αρμόδιοι ασφαλώς γνωρίζουν καλύτερον από ημάς ποία είνε τα κατάλληλα σκάφη που ημπορούν να εξυπηρετήσουν από της πλευράς αυτής την γραμμήν και όχι ερασιτεχνικώς.

Επίσης υπάρχει το ζήτημα της τακτικής συγκοινωνίας. Δηλαδή Ρόδου - Νήσων, η οποία τώρα εξυπηρετείται από την ηρωικήν «Σοφιανούλαν» και μέχρι προ τινος από το M/S «Ευαγγελίστρια».

Όπως αντιλαμβανόμεθα, παρ' όλον που και τα δύο σκάφη προσέφεραν και προσφέρουν ανεκτιμήτους υπηρεσίας, δεν είνε εκείνα που πρέπει να εκτελούν την υπηρεσίαν αυτήν. Τους χειμερινούς ιδίως μήνας μεγάλη είνε η ταλαιπωρία των επιβατών. Τα κυριώτερα νησιά (τα περισσότερα εξ αυτών) είνε αλίμενα και οι αποστάσεις (Κάρπαθος κλπ) αρκετά σεβασταί, μεταξύ των.

Ως πληροφορούμεθα θα γίνη δημοπρασία και δια την εκμίσθωσιν της γραμμής αυτής. Χρειάζεται λοιπόν οι αρμόδιοι να δώσουν και εις την περίπτωσιν αυτήν την δέουσαν προσοχήν, δια να δρομολογηθή το κατάλληλον σκάφος. Σκάφος που πρέπει να συνδυάζη χώρον διά φορτίον 100-150 τόνων και καμπίνας, κλίνας δια επιβάτας π.χ. ένα σκάφος όπως το «Ναυσικά» «Ιτέα» κλπ ένα πλοίον τέλος πάντων με το οποίο θα μπορεί κανείς να έχει τας στοιχειώδεις ανέσεις.

Όλα αυτά βέβαια διά τον χειμώνα. Διότι κατά το θέρος αφ' ενός με την αξιέπαινον προσπάθειαν της Ατμοπλοΐας Σιγάλα να συνδέση την Θεσσαλονίκην - Πειραιάν Κρήτην Ρόδον, με το ταχύτερον ακτοπλοϊκόν σκάφος «Τέτη» και αφ' ετέρου με την δρομολόγησιν του «Αιγαίου» τα οποία επί πλέον προσεγγίζουν και τας νήσους Σύρον, Λέρον, Κάλυμνον, Κω, Ρόδον θαυμασία εξυπηρετείται η τουριστική κίνησις και το εμπόριον.

Διότι τα πολυτελή αυτά πλοία ως το «Αιγαίον» και «Τέτη» δεν υπάρχει αμφιβολία ότι προσφέρουν ανεκτιμήτους υπηρεσίας. Οι Αφοί Σιγάλα ιδιοκτήται του «Τέτη» με την τελευταίαν δρομολόγησιν - σύνδεσιν , όπως και ανωτέρω γράφομεν, γραμμής Θεσσαλονίκης-Πειραιώς-Κρήτης προσφέρουν ακόμη μιαν θετικήν υπηρεσίαν διά την πρόοδον του τόπου η οποία πρέπει να εκτιμηθή και να υποστηριχθή υπό των αρμοδίων.

M.N.K.

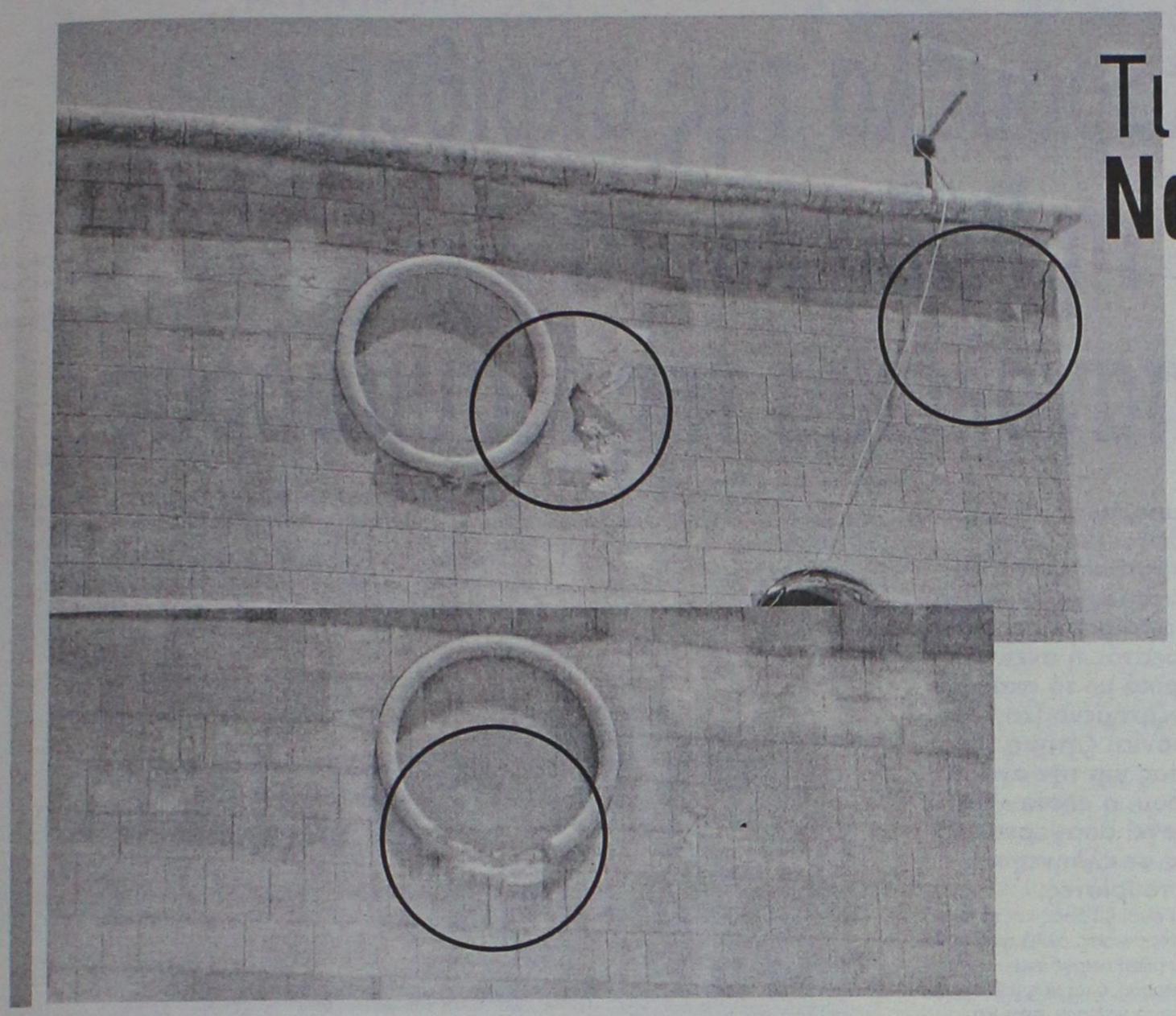

Τι περιμένουν **Να καταρρεύσει;**

Θα καταρρεύσει κάποια μέρα το Εθνικό Θέατρο και δεν θα πάρουμε χαμπάρι! Μια προσεκτική ματιά να ρίξει κανείς θα διαπιστώσει ότι οι σοβάδες έχουν αρχίσει να κρέμονται σε πολλά σημεία, υπάρχουν ρηγματώσεις κ.λπ. όπως αποδεικνύεται και από τις διπλανές ενδεικτικές φωτογραφίες.

Οταν οι άλλες περιοχές της χώρας δεν έχουν καν διανοηθεί ότι μπορούν να αποκτήσουν τέτοιας ομορφιάς κτίρια όπως το Εθνικό Θέατρο, εμείς που τα έχουμε, δεν είμαστε σε θέση να τα συντηρήσουμε!

Αυτό πολύ απλά σημαίνει ότι χάνουμε τα συγκριτικά πλεονεκτήματα που έχουμε απέναντι στους άλλους τουριστικούς προορισμούς και κυρίως πλήττουμε βάναυσα την αισθητική της πόλης.

Διότι ένα ρημαγμένο κτίριο όπως τείνει να καταντήσει το Εθνικό Θέατρο, αποτελεί δυσφήμιση για την πόλη και το νησί κι αυτό θα πρέπει κάποτε να το καταλάβουν οι αρμόδιοι και να πράξουν τα δέοντα.

Το μόνο σίγουρο είναι ότι το κτίριο, έχει τα μαύρα του τα χάλια, και μέρα με τη μέρα η κατάσταση εξελίσσεται από το κακό στο χειρότερο.

Τι περιμένουν άραγε οι αρμόδιοι;

Νήσος Χάλκη

Ενα απ' τα Δωδεκάνησα.

Στα δυτικά της Ρόδου. Με πρόσβαση από το λιμάνι της Ρόδου ή την Σκάλα Καμείρου. Αγονη γραμμή από τον Πειραιά. Μακρόστενη με δέκα χιλιόμετρα μήκος, απ' την ανατολή στη δύση και τρία πλάτος, απ' το βορρά στο νότο. Με τον οικισμό της, τον Ημπορειό, να βλέπει αυτάρεσκα τη Ρόδο. Κλίμα εύκρατο με γλυκείς χειμώνες και δροσερά καλοκαίρια. Καταγάλανος, διαυγής ουρανός. Με βουνά και επιβλητικά βράχια να συνδυάζονται με αμμώδεις ή βοτσαλωτές παραλίες. Με την αρχαία ακρόπολη του νησιού, το κάστρο και πλήθος από ιστορικά μοναστήρια. Με υπέροχα, διάφανα νερά. Η Χάλκη.

Τις δύο μεγάλες συνοικίες του οικισμού διασχίζει ο δρόμος που οδηγεί στο όμορφο σχολείο και την κοντινότερη παραλία, την εξαιρετική αμμουδιά, τον Πόνταμο, δέκα λεπτά περπάτημα. Στην πλαγιά του βουνού που είναι χτισμένο το Χωριό, κάτω από το κάστρο, δεσπόζει η εκκλησία της Παναγιάς, του 1400-1600 μ.Χ. με τις υπέροχες τοιχογραφίες της. Μένει να θυμίζει τις άλλες μέρες του νησιού. Γιορτάζει κάθε 15 Αυγούστου μαζεύοντας, την παραμονή, όλο το νησί στην αγκαλιά της.

Το Κάστρο, άλλα δέκα λεπτά ανάβαση, βρίσκεται στην κορυφή του βουνού και είναι κτισμένο μεταξύ του 14ου και 15ου αιώνα πάνω στην αρχαία Ακρόπολη του χωριού, από τους Ιππότες του Αγίου Ιωάννου.

Η διαδρομή προς τον Αη-Γιάννη τον Αλάργα, στο δυτικό μέρος του νησιού, γίνεται συνεχίζοντας τον ίδιο δρόμο. Ξερολιθιές, συκιές, φραγκοσυκιές και ένα άγονο, αλλά επιβλητικό, τοπίο σου κάνουν παρέα στη διαδρομή που διαρκεί μιάμιση περίπου ώρα. Περνάς τον Κατσιά, το Μύλο και Αγιο Παντελεήμονα στα δεξιά. Φασκόμηλο, δεντρολίβανο και αλιφουγγιά στρώνουν τις μυρωδιές τους. Συναντάς το Σταυρό του Ξύλου, το εκκλησάκι που στις 14 του Σεπτέμβρη, στη γιορτή του, μαζεύει τις χαρές και τις λύπες των προσκυνητών του. Στα Κοίλα, λίγο πριν τον Αη-Γιάννη, εντυπωσιάζεσαι από τα μικρά ή μεγαλύτερα απομεινάρια πέτρινων σπιτιών ή αποθηκών που χρησιμοποιούσαν οι βοσκοί, τις Κήφες, που δίνουν στα τοπία όψη γεωφυσικού μουσείου. Συχνά πέρδικες ή γεράκια ομορφαίνουν τη ματιά σου. Το μοναστήρι του Αη-Γιάννη, βρίσκεται στην καρδιά των Χαλκητών και είναι για πολλούς ο προορισμός. Το πελώριο κυπαρίσσι, η πλακόστρωτη αυλή και τα μικρά κελιά που κτίστηκαν τελευταία για να φιλοξενούν προσκυνητές, σε ανταμείβουν για τον κόπο σου.

Στη Χάλκη υπάρχουν οργανωμένα τουριστικά καταλύματα, που προσφέρουν τις υπηρεσίες τους. Κάθε καλοκαίρι στη Χάλκη εκτός από τα δύο μεγάλα πανηγύρια πραγματοποιούνται και άφθονες πολιτιστικές και ναυταθλητικές εκδηλώσεις προσελκύοντας πολύ κόσμο που θέλει να συνδυάσει τις διακοπές του με άθληση και θέαμα!

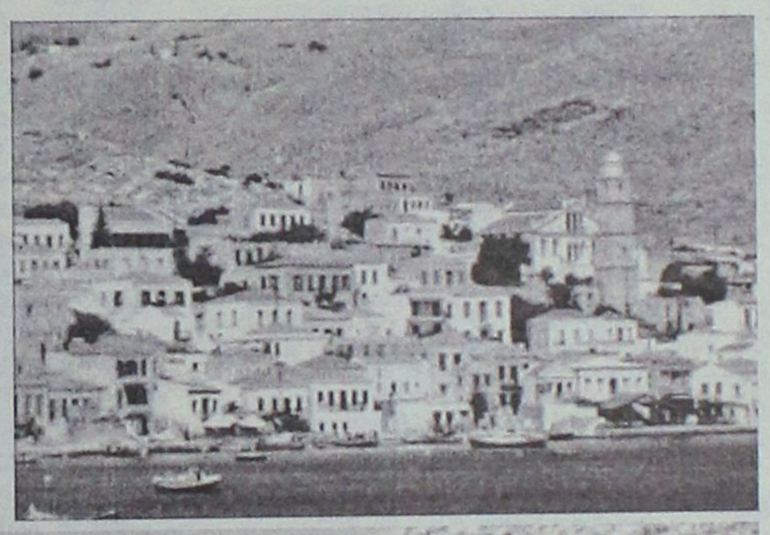





Τι συμβαίνει αλλού...

■■■ **ΧΙΟΣ.** Την πρώτη «Γιορτή Αγροτουρισμού - Χίος 2005 - Πανόραμα γεύσεων και Πολιτισμού» διοργανώνει από τις 3 - 13 Αυγούστου στο Δημοτικό Κήπο Χίου και το Τμήμα Τουρισμού της Νομαρχιακής Αυτοδιοίκησης Χίου σε συνεργασία με το Δήμο Χίου το Γραφείο Δημοσίων Σχέσεων και την ΕΝΑ. Πρόκειται για μια εκδήλωση με κεντρικό θεματικό άξονα την προβολή μέσω της γνωριμίας με το κοινό της τυπικών προϊόντων και της παράδοσης της Χίου. Εκτός από την έκθεση και την πώληση των διαφόρων προϊόντων η εκδήλωση θα πλαισιωθεί και από μια σειρά καλλιτεχνικών και άλλων εκδηλώσεων σχετικών με την τοπική τέχνη και παράδοση. Στην εκδήλωση καλούνται να συμμετάσχουν όλοι οι τοπικοί παραγωγοί, οι συνεταιρισμοί, οι πολιτιστικοί Σύλλογοι και οι διάφοροι φορείς όλων των δημοτικών διαμερισμάτων του Νομού. Δηλώσεις συμμετοχής μέχρι και τις 10 Ιουλίου.

■■■ **ΖΑΚΥΝΘΟΣ.** Την αισιοδοξία του, εξέφρασε με δηλώσεις του, ο Νομαρχιακός Σύμβουλος και μέλος της επιτροπής τουρισμού Γιάννης Ξένος, ότι δεν θα υπάρξει περαιτέρω πτώση τουρισμού για τη Ζάκυνθο, ενώ παράλληλα επεσήμανε ότι για την παρούσα κατάσταση πέραν της γενικής οικονομικής δυσπραγίας υπάρχουν και άλλοι παράμετροι όπως η έλλειψη κοινής τουριστικής πολιτικής από τους εμπλεκόμενους φορείς και η ακρίβεια στην πώληση καταναλωτικού αγαθών.

■■■ **ΣΑΜΟΣ.** Στο αυτόφωρο οδηγήθηκαν 3 οδηγοί του ΚΤΕΛ ύστερα από καταγγελία ότι μετέφεραν τουρίστες από και προς το Αεροδρόμιο Σάμου χωρίς να υπάρχει η σχετική άδεια από τα αρμόδια υπουργεία. Οι τουριστικοί πράκτορες ισχυρίζονται ότι ναύλωσαν τα λεωφορεία του ΚΤΕΛ λόγω του ότι ο αριθμός των τουριστικών λεωφορείων δεν επαρκεί ορισμένες μέρες, να καλύψει τις ανάγκες του νησιού και ότι ακόμη είχαν ζητήσει να κινηθούν οι διαδικασίες για τη σχετική αδειοδότηση από τον Απρίλιο. Ο τουριστικός πράκτορας Δημ. Ελληνας έκανε λόγο για μια απαράδεκτη κατάσταση που δυσφημίζει τη Σάμο σ όλο τον κόσμο αφού λόγω της όλης κατάστασης που δημιουργήθηκε οι τουρίστες υπέστησαν τρομερή ταλαιπωρία ενώ παραλίγο μερικοί να χάσουν την πτήση τους. Εξάλλου η επιτροπή που συστάθηκε για να συνεδριάσει και ν' απαντήσει θετικά ή αρνητικά στο αίτημα των τουριστικών πρακτόρων για την χρησιμοποίηση των λεωφορείων του ΚΤΕΛ, απόφασισε (3 υπέρ και 1 κατά), θετικά να χρησιμοποιούνται τα λεωφορεία του ΚΤΕΛ σε περίπτωση ανάγκης, δίνοντας έτσι λύση στο πρόβλημα που είχε προκύψει.

■■■ **ΗΡΑΚΛΕΙΟ.** Κονδύλια, ύψους 2,4 εκατ. ευρώ σε πρώτη φορά, θα διατεθούν για έργα αποκατάστασης και επισκευής του Φρουρίου του Κουλέ και του ρόλου του λιμένος Ηρακλείου, κατόπιν σχετικής υπογραφής των Υπουργών Εμπορικής Ναυτιλίας κ. Μανώλη Κεφαλογιάννη και Ανάπτυξης, κ. Δημήτρη Σιιούφα. Πιο συγκεκριμένα, σύμφωνα με δημοσίευμα της τοπικής εφημερίδας "Μεσόγειος", τα κονδύλια θα διατεθούν για την αποκατάσταση των σπηλαιώσεων του επιθαλάσσιου τμήματος του Φρουρίου του Κούλε και της επισκευής, συντήρησης και διαμόρφωσης του προσήνεμου μόλου του Λιμένος Ηρακλείου - γνωστού και σαν λεωφόρος "μπάιπας". Από κει και πέρα, ανάλογα με την εξέλιξη των μέτρων του ΠΕΠ Κρήτης, θα γίνει η διάνοιξη και η διαπλάτυνση του ανατολικού τμήματος της παραλιακής λεωφόρου από το Καρνάγιο μέχρι το Αεροδρόμιο. Επίσης αξίζει να σημειωθεί ότι προς εκπόνηση βρίσκεται η προμελέτη και η προκήρυξη του διαγωνισμού για την κατασκευή μαρίνας στον κόλπο του Δερματά.

Η καραμέλα της ακρίβειας για τη Ρόδο και τα παπαγαλάκια της ...συμφοράς

Θα μπορούσε κανείς, να χαϊδέψει και αυτιά και... μάτια και καταστάσεις να στρογγυλοποιήσει και να ωραιοποιήσει για να γίνει αρεστός ή ανεκτός, αναφορικά με το σκοπίμως πολυσυζητημένο (τα τελευταία χρόνια) ζήτημα της , ακρίβειας για την αγορά της Ρόδου, η οποία –τάχα- δημιουργεί απαγορευτικό γεγονός σε έλληνες και ξένους τουρίστες.

«Πανέμορφη είναι η Ρόδος και τα μικρότερα νησιά του νομού σας, αλλά ακριβή και απρόσιτη για μια μέση οικογένεια» - έχουμε ακούσει κατά καιρούς, όλοι μας (ειδικοί και μη) σε σημείο τέτοιο μάλιστα, **που να... κοντεύουμε να το πιστέψουμε κι εμείς οι ίδιοι.**

Το γεγονός αυτό, σε συνδυασμό με μια σειρά καταστάσεις και δεδομένα που αφήσαμε κι εμείς να εξελιχθούν, **είτε επειδή δεν το πήραμε ποτέ στα σοβαρά, είτε επειδή δεν υπήρχε τρόπος να αντιδράσουμε σε ένα κλίμα απροσδιόριστης συκοφαντίας** που άρχισε να αναπτύσσεται, κατάφερε να δημιουργήσει τις προϋποθέσεις για μια πραγματική απειλή για τον τουρισμό και την τοπική μας οικονομία.

Επί της ουσίας, η «Ρόδος» όχι μόνο δεν ανταποκρίνεται σε αυτού του είδους την καλά μεθοδευμένη «λασπολογία» αλλά



Του Μιχάλη Μαστή
Mihalis@rodiaki.gr

συγκριτικά με άλλες τουριστικές και όχι μόνο περιοχές της χώρας, είναι ο μοναδικός ίσως προορισμός που μπορεί **να προσφέρει πακέτα διακοπών για όλα τα... βαλάντια. Και το πιο σημαντικό απ' όλα, (λόγω της πολύχρονης τουριστικής εμπειρίας που διαθέτει) σε επίπεδο υπηρεσιών τέτοιο, που κανένας ίσως άλλος τουριστικός προορισμός δεν διαθέτει.**

Σε ό,τι αφορά τους ξένους τουρίστες, το πιο σημαντικό δηλαδή κομμάτι του τουρισμού για την αγορά της Ρόδου, είναι γνωστά τα έργα και οι ημέρες των... μεγάλων τουριστικών οργανισμών, που έχοντας την στρατηγική πλέον υπεροχή τα τελευταία χρόνια, κατάφεραν **να αποκτήσουν πλέον και το... μαχαίρι και το πεπόνι, «σέρνοντας» την αγορά σε άκρως επικίνδυνες καταστάσεις.**

Θα έχει τύχει σε όλους ίσως, σε συζητήσεις που έχουν με τους ξένους και ντόπιους επισκέπτες, να πληροφορηθούν για τα ποσά που χρεώνει το πρακτορείο στους ίδιους και το... ποσό που εισπράττει από το πακέτο αυτό, ο ξενοδόχος ή ο ιδιοκτήτης των ενοικιαζομένων δωματίων: Ποσά δυσανάλογα με βάση ακόμα και την πλέον ακραία λογική του ποσοστιαίου κέρδους.

Κι επειδή οι αριθμοί μπορεί να κουράζουν αλλά ωστόσο ενίοτε έχουν τη σημασία τους, αξίζει σε κάθε περίπτωση να σημειώσουμε το πακέτο προσφοράς ανά άτομο σε ξενοδοχείο πρώτης κατηγορίας στο νησί της Ρόδου που μάθαμε πρόσφατα (και τρομάξαμε κι εμείς): **Σε ξενοδοχείο all inclusive της δυτικής πλευράς της Ρόδου, το πακέτο των διακοπών αγγίζει τα 34 ευρώ ημερησίως για τον ξένο τουρίστα. Ο ξενοδόχος, (που έχει την υποχρέωση να παρέχει απεριόριστες ποσότητες φαγητού και ποτών στους πελάτες του) εισπράττει μόλις 18,5 ευρώ ημερησίως ανά άτομο!**

Και στην μία και στην άλλη περίπτωση, τα πράγματα είναι σοβαρά καθώς αφενός μεν συρρικνώνεται δραματικά και επικίνδυνα το ποσοστό κέρδους των επιχειρήσεων, (άρα και της τοπικής μας οικονομίας) αφετέρου δε, ανοίγει η «ψαλίδα» του κόστους εξαιτίας των μεσαζόντων του τουρισμού.

Για ποια ακρίβεια άραγε κάνουν λόγο **οι... έχοντες και μη συμφέρον όταν σε άλλα νησιά του Αιγαίου, σε περιόδους «hi – sezon» το φθηνότερο δωμάτιο (κι αυτό σε συγκρότημα ενοικιαζομένων) ξεπερνά τα 50 ευρώ το άτομο τιμή χωρίς πρωινό; Για να μην αναφερθούμε και σε ακραίες καταστάσεις νησίδων... που έφθασαν στο σημείο να χρεώνουν 170 ευρώ το δίκλινο για τον Αύγουστο, χωρίς πρωινό!**

Ένα άλλο «παραμύθι» που παράλληλα έχει αρχίσει να κυριαρχεί είναι και η ακρίβεια στις τιμές των φαγητών, διασκέδασης και προϊόντων γενικότερα στο νησί της Ρόδου. Το τελευταίο παράδειγμα που μπορεί να αποτελέσει αναμφισβήτητα την ισχυρότερη απάντηση, θα μπορούσε να είναι η τιμή χρέωσης που έγινε σε περίπου 250 δημοσιογράφους που ήρθαν πριν από μερικές εβδομάδες στη Ρόδο για τις εργασίες της ετήσιας γενικής τους συνέλευσης, από Πελοπόννησο, Γιάννενα, Κρήτη και άλλα νησιά του Αιγαίου: **Με 28 ευρώ ανά άτομο, περιλαμβανομένου και του κρασιού, οι σύνεδροι έφαγαν δείπνο με φρέσκο αστακό και γαρίδες σε ένα από τα καλύτερα εστιατόρια της Ρόδου!** Για ποια ακρίβεια μιλούν άραγε, οι... φωστήρες;

Βέβαια, κανείς δεν μπορεί να **παραγνωρίσει τα κρούσματα κερδοσκοπίας,** που κατά καιρούς καταγράφονται σε τομείς της τουριστικής δραστηριότητας, και στο νησί της Ρόδου. «Αλεξιπτωτιστές» και κερδοσκόποι, δεν έλειψαν ποτέ από κανέναν κλάδο.

Από το σημείο αυτό όμως, μέχρι να χαρακτηριστεί μια ολόκληρη περιοχή, ή καλύτερα ίσως οργανωμένη τουριστικά και επιχειρηματικά σε ολόκληρη τη χώρα, η διαφορά είναι και μεγάλη και σημαντική! Κι έτσι θα πρέπει να αντιμετωπιστεί στο εξής, συντονισμένα και οργανωμένα πλέον και από τους εμπλεκόμενους με τον τουρισμό φορείς και από τον κάθε επαγγελματικό κλάδο ξεχωριστά. Οι εποχές, της ανοχής και της υπομονής μας, δεν έχουν πλέον άλλα περιθώρια για να συνεχιστούν..!

PELLOS TRAVEL
ΠΟΙΟΤΗΤΑ-ΟΡΓΑΝΩΣΗ-ΕΓΓΥΗΣΗ
ΚΑΛΟΚΑΙΡΙΝΕΣ ΕΚΔΡΟΜΕΣ 2005
ΙΟΥΛΙΟΣ –ΑΥΓΟΥΣΤΟΣ 2005

ΚΩΝΣΤΑΝΤΙΝΟΥΠΟΛΗ-ΠΡΙΓΚΗΠΟΝΗΣΣΑ 14/07-19/07
ΜΟΝΟ ΜΕ 260 ΕΥΡΩ ΤΟ ΑΤΟΜΟ
ΜΑΡΜΑΡΙΣ-ΕΦΕΣΣΟΣ-ΣΜΥΡΝΗ-ΠΡΟΥΣΑ-ΚΩΝΣΤΑΝΤΙΝΟΥΠΟΛΗ-ΒΑΝΤΙΡΜΑ-ΣΜΥΡΝΗ-ΜΑΡΜΑΡΙΣ
Ξενοδοχεία 4**** 3***αστέρων με πρωινό και φαγητό- Εισιτήρια Ρόδος-Μαρμαρίς-Ρόδος-Φόροι Τουρκίας-Ξεναγήσεις- Μεταφορές με κλιματιζόμενα πούλμαν- Ταξιδιωτική ασφάλεια-Φ.Π.Α.
ΔΕΝ ΠΕΡΙΛΑΜΒΑΝΟΝΤΑΙ Εισιτήρια Βαντίρμα-Κωνσταντινούπολη- Χάλοβα-Πριγκηπόνησα

ΕΞΑΗΜΕΡΗ ΕΚΔΡΟΜΗ 14/7-19/7
ΖΑΚΥΝΘΟΣ-ΚΕΦΑΛΛΟΝΙΑ
ΑΝΑΧΩΡΗΣΗ 14/7/05 ΠΕΜΠΤΗ ΣΤΙΣ 7 το βράδυ ME BLUE STAR FERRIES
ΕΠΙΣΤΡΟΦΗ 19/7/05 ΤΡΙΤΗ ΣΤΙΣ 07.00 ΤΟ ΠΡΩΙ ME BLUE STAR FERRIES
ΠΕΡΙΛΑΜΒΑΝΟΝΤΑΙ: Εισιτήρια Ρόδος-Πειραιάς—Ρόδος-Κυλλήνη-Ζάκυνθος-Κεφαλλονιά-Κυλλήνη σε Γ' θέση - Ξενοδοχεία με πρωινό - Μεταφορές –διανυκτερεύσεις - Ξεναγήσεις - Εκδρομές-Ταξιδιωτική ασφάλεια –Συνοδός γραφείου- Φ.Π.Α.. ΔΕΝ ΠΕΡΙΛΑΜΒΑΝΟΝΤΑΙ: Είσοδοι σε αρχαιολογικούς χώρους - Διασκέδαση

ΟΚΤΑΗΜΕΡΗ ΕΚΔΡΟΜΗ(23/7- 30/7)
ΑΜΟΡΓΟΣ-ΜΥΚΟΝΟΣ-ΣΑΝΤΟΡΙΝΗ-ΠΑΡΟΣ-ΤΗΝΟΣ
ΑΝΑΧΩΡΗΣΗ 23/7/05 ΣΑΒΒΑΤΟ ΣΤΙΣ 10.00 ΤΟ ΠΡΩΙ
ME BLUE STAR FERRIES
ΕΠΙΣΤΡΟΦΗ 30/7/05 ΣΑΒΒΑΤΟ ΣΤΙΣ 09.00 ΤΟ ΠΡΩΙ
ME BLUE STAR FERRIES
ΠΕΡΙΛΑΜΒΑΝΟΝΤΑΙ: Εισιτήρια Ρόδος-Αμοργός-Πάρος-Τήνος-Σαντορίνη-Μύκονος-Ρόδος σε Γ' θέση - Ξενοδοχεία με πρωινό -Μεταφορές – Διανυκτερεύσεις- Ξεναγήσεις - Εκδρομές-Ταξιδιωτική ασφάλεια – Συνοδός γραφείου- Φ.Π.Α..
ΔΕΝ ΠΕΡΙΛΑΜΒΑΝΟΝΤΑΙ:
Είσοδοι σε αρχαιολογικούς χώρους - Διασκέδαση
ΕΛΑΤΕ ΝΑ ΠΡΟΣΚΥΝΗΣΟΥΜΕ ΣΤΗ ΠΑΝΑΓΙΑ ΧΟΖΟΒΙΩΤΙΣΣΑ ΑΜΟΡΓΟΥ-ΠΑΝΑΓΙΑ ΕΚΑΝΤΟΤΑΠΥΛΙΑΝΗ ΤΗΣ ΠΑΡΟΥ ΚΑΙ ΠΑΝΑΓΙΑ ΤΗΣ ΤΗΝΟΥ.

ΔΕΚΑΗΜΕΡΗ ΕΚΔΡΟΜΗ 22/8- 31/8
ΚΑΠΠΑΔΟΚΙΑ-ΤΡΑΠΕΖΟΥΝΤΑ-ΠΑΝΑΓΙΑ ΣΟΥΜΕΛΑ-ΠΟΝΤΟΣ-ΣΑΜΨΟΥΝΤΑ- ΚΩΝΣΤΑΝΤΙΝΟΥΠΟΛΗ

ΕΞΑΗΜΕΡΗ ΕΚΔΡΟΜΗ 28/7-2/8
ΑΓΙΟΣ ΝΕΚΤΑΡΙΟΣ ΑΙΓΙΝΑΣ-ΧΡΙΣΤΟΣ ΣΠΑΤΑ-ΑΓΙΟΣ ΙΩΑΝΝΗΣ Ο ΡΩΣΣΟΣ ΕΥΒΟΙΑ-ΟΣΙΟΣ ΕΦΡΑΙΜ ΝΕΑ ΜΑΚΡΗ-ΠΑΝΑΓΙΑ ΤΗΣ ΤΗΝΟΥ
ΑΝΑΧΩΡΗΣΗ 28/7/05 ΣΑΒΒΑΤΟ ΣΤΙΣ 10.00 ΤΟ ΠΡΩΙ
ME BLUE STAR FERRIES
ΕΠΙΣΤΡΟΦΗ 2/8/05 ΤΡΙΤΗ ΣΤΙΣ 09.00 ΤΟ ΠΡΩΙ
ME BLUE STAR FERRIES

ΟΙ ΕΙΔΙΚΟΙ ΣΤΙΣ ΕΚΔΡΟΜΕΣ ΤΗΣ ΤΟΥΡΚΙΑΣ ΣΑΣ ΠΡΟΤΕΙΝΟΥΜΕ:
GRAND PRIX F1-FORMULA 1
3 ΜΕΡΕΣ ΓΕΜΑΤΕΣ ΤΑΧΥΤΗΤΑ ΣΤΗΝ ΚΩΝΣΤΑΝΤΙΝΟΥΠΟΛΗ 19-20-21 ΑΥΓΟΥΣΤΟΥ

Για τους φίλους της FORMULA 1 και της ταχύτητας...
ΟΡΓΑΝΩΝΟΥΜΕ ΟΔΙΚΗ ΕΚΔΡΟΜΗ ΑΠΟ 18/8-23/8
ΜΑΡΜΑΡΙΣ-ΚΩΝΣΤΑΝΤΙΝΟΥΠΟΛΗ-ΣΜΥΡΝΗ-ΠΡΟΥΣΑ-ΜΑΡΜΑΡΙΣ ΜΟΝΟ ΜΕ 460 ΕΥΡΩ ΤΟ ΑΤΟΜΟ ΚΑΙ ΑΕΡΟΠΟΡΙΚΗ ΕΚΔΡΟΜΗ ΑΠΟ 18/8 ΕΩΣ 22/8 ΜΟΝΟ ΜΕ 550 ΕΥΡΩ ΤΟ ΑΤΟΜΟ

Διαθέτουμε ξενοδοχεία 4 αστέρων-3 αστέρων και εισιτήρια για τον επίσημο και δοκιμαστικό αγώνα της Formula 1. Μεταφορές καθημερινά από το Ξ/Δ στην πίστα στις 19-20-21/8 - Ξεναγήσεις καθημερινά στην Κωνσταντινούπολη.
ΣΥΝΟΔΟΣ ΓΡΑΦΕΙΟΥ: Α. ΠΑΠΑΣΑΒΒΑΣ

Διαθέτουμε επίσης:
Εισιτήρια με ΟΑ, AEGEAN και CHARTER. Ακτοπλοϊκά εισιτήρια. Ειδικά πακέτα για μεμονωμένους, συλλόγους, νεόνυμφους για Ελλάδα, Κύπρο, Τυνησία, Αίγυπτος, Μαρόκο, Ιταλία, Αγγλία, Γαλλία κ. α.

ΓΙΑ ΠΕΡΙΣΣΟΤΕΡΕΣ ΠΛΗΡΟΦΟΡΙΕΣ, ΚΡΑΤΗΣΕΙΣ ΚΑΙ ΑΝΑΛΥΤΙΚΑ ΠΡΟΓΡΑΜΜΑΤΑ ΣΤΟ ΠΡΑΚΤΟΡΕΙΟ ΓΕΝΙΚΟΥ ΤΟΥΡΙΣΜΟΥ:
PELLOS TRAVEL - TOUR OPERATOR
ΑΕ0127

ΤΕΕ Παραδεισίου: ένα σχολείο με μέλλον

Γράφει ο κ. Κώστας Σαρρής, καθηγητής και τ. προϊστάμενος γραφείου ΤΕΕ Δωδεκανήσου

Το ΤΕΕ Παραδεισίου Ρόδου είναι ένα σχολείο με μέλλον, ένα σχολείο με προοπτικές εξέλιξης. Πρόκειται για ένα εκπαιδευτήριο που εφ' όσον εμπλουτιστεί προσεχώς και με νέους τομείς και ειδικότητες, θα μπορεί να φιλοξενήσει πολλούς μαθητές των γύρω κοινοτικών διαμερισμάτων.

Το Τεχνικό Επαγγελματικό Εκπαιδευτήριο (ΤΕΕ) Παραδεισίου έχει συμπληρώσει πέντε (5 χρόνια σχολικής ζωής.

Ο υπογράφων υπήρξα ένας από τους συντελεστές της ίδρυσής του, όταν υπηρετούσα ως προϊστάμενος Γρφείου ΤΕΕ Δωδ/σου στη β'/θμια εκπαίδευση και εισηγήθηκα τη λειτουργία του μέσα από ένα καθαρά αποκεντρωτικό σκοπό και στόχο.

Για τη λειτουργία του βοήθησαν σημαντικά στην αρχή τόσο ο διευθυντής του ΤΕΕ κ. Μαρμαροκόπος Α., ο δ/ντής του Γυμνασίου Παραδεισίου Ρόδου κ. Τομάζος Κ., με το σχολείο του οποίου συστεγάζεται το ΤΕΕ, ο δήμαρχος και το δημοτικό συμβούλο του δήμου Πεταλούδων, όσο και η νομαρχία Δωδ/σου, προσπαθώντας να βρουν όλοι μαζί μια κάποια λύση για το στεγαστικό πρόβλημα του ΤΕΕ. Φρόντισαν οι τοπικές αρχές του κοινοτικού διαμερίσματος Παραδεισίου και σε συνεργασία με το δήμο Πεταλούδων ενοικιάστηκαν επί πέον αίθουσες σε κτήρια κοντινής απόστασης από το κυρίως, σχολικό κτήριο. Το πρόβλημα όμως δεν αγγίχθηκε όπως έπρεπε.

Εδώ και 5 χρόνια από τους 120 περίπου μαθητές και μαθήτριες που φοιτούσαν στο ΤΕΕ Παραδεισίου, έφθασε σήμερα το σχολείο αυτό ν'αριθμεί γύρω στους 72 μαθητές.

Τα ερώτημα είναι λοιπόν, πού θα πάει αυτή η κατάσταση; Τί πταίει ή τίς πταίει;

Την απάντηση εύκολα μπορεί να τη βρει κανείς στις παρακάτω διαπιστώσεις:

1. Το ΤΕΕ Παραδεισίου λειτουργεί σε απογευματινό ωράριο. Αυτό σημαίνει πως το ωράριο αυτό δεν διευκολύνει τους μαθητές για βασικές απασχολήσεις μάθησης και άθλησής τους. π.χ. κέντρα ξένων Γλωσσών, μουσικά ωδεία, σχολές χορού, αθλητισμός γενικά. Πρόκειται για το σοβαρότερο λόγο προτίμησης των αποφοίτων Γυμνασίου για εγγραφή τους σε ΤΕΕ πρωϊνής λειτουργίας. Κι ερωτώ: Θα μείνουμε με σταυρωμένα χέρια;

2. Το ΤΕΕ Παραδεισίου ευτύχησε να έχει ήδη ένα τεχνικό κτηριολογικό πόγραμμα στέγασής του σε οικόπεδο του κοινοτικού διαμερίσματος Πραδεισίου, παραπλεύρως του γηπέδου του ποδοσφαιρικού σωματείου "Κλεάνθης", έκτασης 8 περίπου στρεμμάτων. Η πρόβλεψη αφορά ανέγερση κτηρίου 3000 περίπου τετρ. μέτρων.



Σήμερα στο χώρο αυτό έχει... μετακομίσει το γήπεδο του εν λόγω ποδοσφαιρικού σωματείου, μια και στην προσπάθεια των "ιθυνόνων της μπάλας" να στρώσουν με χλοοτάπητα, δέχθηκε, -δυστυχώς-, το γήπεδο αυτό την παρέμβαση της αρχαιολογικής υπηρεσίας, της οποίας οι εργασίες ανασκαφών της διακόπησαν εδώ και μήνες.

Κι' όλα αυτά σε βάρος του ΤΕΕ Παραδεισίου. Κι ερωτώ. Μήπως το ΤΕΕ Παραδεισίου ευτύχησε να έχει ένα τεχνικό κτηριολογικό πρόγραμμα που συντάχθηκε μεταξύ υπουργείου Παδείας - Γραφείου ΤΕΕ Δ/σου - Νομαρχίας Δωδ/σου και δεν θα ευτυχήσει ποτέ να δει την υλοποίηση αυτού του προγράμματος;

3. Απ' ό,τι γνωρίζω, έγιναν προσπάθειες, ώστε το εν λογω σχολείο που λέγεται ΤΕΕ Παραδεισίου να στεγαστεί σε ήδη υπάρχοντα κτήρια, όως αυτό του κ. Καμμένου, αυτό του κ. Νάσου ή το Villa Elena και με πρωτοβουλίες τόσο του δ/ντή του ΤΕΕ, της β'/θμιας εκπαίδευσης, της δημοτική ςΑρχής του δήμου Πεταλούδων, όσο και της Νομαρχίας Δωδ/σου.

Δυστυχώς όλες οι μέχρι σήμερα προσπάθειες έπεσαν στο κενό. Δεν προχώρησε τίποτε, ίσως γιατί η φροντίδα των αρμοδίων να έχασε τον αρχικό της ενθουσιασμό. Ίσως η ιδέα λειτουργίας του σχολείου αυτού που λέγεται ΤΕΕ Παραδεισίου να ξεθώριασε ή να μην ευαισθητοποίησε τους ιθύνοντες, όσο έπρεπε. Το ερώτημα όμως είναι: Τώρα τί κάνουμε;

4. Προσωπικά, εγώ ο ίδιος ως καθηγητής του ΤΕΕ Παραδεισίου επισκέφθηκα όλα τα Γυμνάσια της δυτικής περιοχής (Ιαλυσού, Κρεμαστής, Παραδεισίου, Σορωνής), μοίρασα στους μαθητές της Γ' Γυμνασίου ενημερωτικά φυλλάδια για το ΤΕΕ Παραδεισίου και από το διάλογο που είχα μαζί τους, πήρα το παρακάτω μήνυμα: Οι μαθητές προτιμούν την εγγραφή τους σε πρωινό ΤΕΕ και όχι σε ΤΕΕ απογευματινής λειτουργίας. Η αιτία εντοπίζεται ασφαλώς στην ανυπαρξία ιδιόκτητου ή ενοικιασμένου κτηρίου.

Το ΤΕΕ Παραδεισίου έχει μέλλον γιατί εκπροσωπεί τη δυτική πλευρά του νησιού μας μονοπωλιακά. Κι όχι μόνο. Διαθέτει η πλευρά αυτή τα πλέον πολυπληθή κοινοκοτικά διαμερίσματα και πλούσιο μαθητικό δυναμικό. Φθάνει ν' αναλογιστεί κανείς ότι σ' αυτό το σχολείο εντάσσονται οι μαθητές δήμου Ιαλυσού, Πεταλούδων, Καμείρου και Αταβύρου. Τροχοπέδη εγγραφών είναι αυτή η ίδια η ευχέρεια επιλογής του κάθε μαθητή για ΤΕΕ πρωϊνής λειτουργία. Και δυστυχώς το ΤΕΕ Πραδεισίου λειτουργεί το απόγευμα.

Τελειώνοντας θα ήθελα να ευχαριστήσω όλους τους αρμοδιους φορείς. Τη μοναμχία Δωδ/σου, το δήμο Πεταλούδων, το δ/ντή ΤΕΕ Παραδεισίου, το τοπικό συμβούλιο δ.δ. Παραδεισίου και τον κ. Γ. Σκαμπίλη που παραχώρησε με ενθουσιασμό αίθουσες ιδιοκτησίας του ως παράρτημα στο ΤΕΕ, προσφέροντάς τες απλόχερα για ενοικίαση στο δήμο. Κι όλες αυτές οι ευχαριστίες για τις μέχρι σήμερα προσπάθειες των αρμοδίων. Κρίμα που όμως δεν ήταν αρκετές. Κύριοι ιθύνοντες, σίγουρα δώσατε όλοι σας πνοή ζωής στο ΤΕΕ Παραδεισίου και αυτό σας τιμά ιδιαίτερα. Τώρα που σας χριεάζεται, εσείς το εγκαταλείψατε. Κι αν αυτό συνεχιστεί, τότε πολύ φοβάμαι πως το σχολείο θα κλονιστεί. Ίσως... "πεθάνει" λόγω ακριβώς της ανησυχητικής μείωσης του αριθμού των μαθητών του.

Κινδυνεύει κύριοι, το ΤΕΕ να βάλει λουκέτο για ένα και μοναδικό λόγο: "Έσφαλε", γιατί εμείς όλοι το υποχρεώσαμε να λειτουργεί σε απογευματινή βάρδια. Τουλάχιστον, μπορείτε τώρα να συνειδητοποιήσετε τί συνέβη έπειτα από 5 χρόνια λειτουργίας του; Αν ναι, τότε κάντε κάτι για το σχολείο αυτό.

Σώστε αυτό το στολίδι της περιοχής που λέγεται ΤΕΕ. Αναβαθμίστε το.

Η σωτηρία του είναι η λειτουργία του σε πρωινή βάρδια. Προχωρήστε με όποιο τρόπο νομίζετε και μην το σκέπτεσθε. Φθάνει ο ΤΕΕ Παραδεισίου να... σωθεί. Βρείτε τη λύση. Είναι ένα σχολείο με μέλλον.

Να το θυμάστε.



ΙΑΤΡΙΚΗ ΑΝΑΚΟΙΝΩΣΗ

Δρ. Λίλα Ι. ΤΖΩΡΖΗ

ΕΙΔΙΚΟΣ ΟΡΘΟΔΟΝΤΙΚΟΣ

Παν. Dusseldorf Γερμανίας

Διδάκτωρ Παν. Giessen Γερμανίας

Το ιατρείο ***ΜΕΤΑΦΕΡΘΗΚΕ***

επί της οδού ***ΜΙΧ. ΠΕΤΡΙΔΗ 103***

ΤΗΛ. ΓΙΑ ΡΑΝΤΕΒΟΥ 2241060103

ΑΤ1983

ΚΕΝΤΡΟ ΕΙΔΙΚΩΝ ΘΕΡΑΠΕΙΩΝ ΤΟΥ ΠΑΙΔΙΟΥ ΔΩΔΕΚΑΝΗΣΟΥ

ΚΩΝ/ΝΟΣ ΜΠΑΔΑΝΗΣ - ΣΟΥΖΗ ΓΕΩΡΓΙΛΟΠΟΥΛΟΥ

ΕΡΓΟΘΕΡΑΠΕΥΤΗΣ ΠΤΥΧΙΟΥΧΟΣ
ΜΕΘΟΔΟΥ BOBATH N.D.T
ΜΕΘΟΔΟΣ PORTAGE
ΑΙΣΘΗΤΗΡΙΑΚΗΣ ΟΛΟΚΛΗΡΩΣΗΣ (S.I.)
ΜΕΤΕΚΠΑΙΔΕΥΣΗ ΣΤΙΣ ΝΕΥΡΟΛΟΓΙΚΕΣ ΚΑΙ ΚΙΝΗΤΙΚΕΣ ΔΙΑΤΑΡΑΧΕΣ

ΛΟΓΟΠΑΘΟΛΟΓΟΣ
ΜΕΤΑΠΤΥΧΙΑΚΟ ΑΚΟΥΟΛΟΓΙΑΣ

Αποστόλου Παύλου 84, Ρόδος 85100,
τηλ. / fax (22410)60999/60579

ΧΠ1871/1872

ΚΕΝΤΡΟ ΥΠΟΣΤΗΡΙΞΗΣ ΨΥΧΟΛΟΓΙΚΩΝ ΠΡΟΒΛΗΜΑΤΩΝ

ΣΙΑΓΚΑ ΚΩΝΣΤΑΝΤΙΝΑ
ΨΥΧΟΛΟΓΟΣ
Απόφοιτος Αριστοτελείου Πανεπιστημίου Θεσσαλονίκης
τηλ. 6945557447

ΚΥΠΡΙΩΤΗ ΑΛΕΞΙΑ
ΨΥΧΟΛΟΓΟΣ
ΨΥΧΟΛΟΓΟΣ ΥΓΕΙΑΣ
Απόφοιτος Πανεπιστημίου Κρήτης, MSC Surrey University of England
τηλ. 6944717520

Δέχονται κατόπιν ραντεβού
Στεφ. Καζούλη 18-1ος όροφος
τηλ. 2241022102

ΧΠ2763

INEMA

ΙΑΤΡΙΚΟΣ & ΝΟΣΟΚΟΜΕΙΑΚΟΣ ΕΞΟΠΛΙΣΜΟΣ
17 ΧΡΟΝΙΑ ΕΜΠΕΙΡΙΑΣ από το 1988
ΕΙΜΑΣΤΕ ΟΙ ΜΕΓΑΛΥΤΕΡΟΙ ΠΡΟΜΗΘΕΥΤΕΣ ΙΑΤΡΙΚΟΥ – ΟΡΘΟΠΕΔΙΚΟΥ ΚΑΙ ΝΟΣΟΚΟΜΕΙΑΚΟΥ ΥΛΙΚΟΥ ΣΤΗ ΔΩΔΕΚΑΝΗΣΟ
ΕΜΠΙΣΤΕΥΘΕΙΤΕ ΜΑΣ !!!
ΛΕΜΕΣΣΟΥ 2 ΡΟΔΟΣ ΤΗΛ.22410 32238 – FAX.22410 28484



ΑΝΑΠΗΡΙΚΑ ΚΑΡΟΤΣΙΑ–ΒΑΔΙΣΤΙΚΑ -ΟΡΘΟΠΕΔΙΚΑ ΕΙΔΗ–ΜΠΛΟΥΖΕΣ ΙΑΤΡΙΚΕΣ–ΚΑΛΤΣΕΣ ΦΛΕΒΙΤΙΔΑΣ–ΠΕΛΜΑΤΑ–ΟΡΘΟΠΕΔΙΚΑ ΜΑΞΙΛΑΡΙΑ– ΚΡΕΒΑΤΙΑ ΝΟΣΟΚΟΜΕΙΑΚΑ – ΙΑΤΡΙΚΟΣ ΕΞΟΠΛΙΣΜΟΣ ΚΑΙ ΑΝΑΛΩΣΙΜΑ – ΟΡΓΑΝΑ ΧΗΜΕΙΟΥ ΚΑΙ ΚΑΘΕ ΑΛΛΟ ΕΙΔΟΣ ΓΙΑ ΚΑΤ ΟΙΚΟ ΝΟΣΗΛΕΙΑ .

ΧΠ1720

ΜΑΡΙΑ ΣΑΝΤΟΡΙΝΙΟΥ

ΚΛΙΝΙΚΗ ΨΥΧΟΛΟΓΟΣ-ΨΥΧΟΛΟΓΟΣ ΤΩΝ ΚΟΙΝΩΝΙΚΩΝ ΟΜΑΔΩΝ

Πτυχιούχος Κρατικού Πανεπιστημίου της Ρώμης «La Sapienza».

— Κλινική διάγνωση ψυχοπαθολογίας παιδιού, εφήβου και ενηλίκου.
— Ατομική και οικογενειακή ψυχολογική υποστήριξη και θεραπεία κατάθλιψης, φοβίας, κρίσης πανικού, μετατραυματικού στρες (διαζύγιο, πένθος, χωρισμός, αποτυχία, ασθένεια), βουλιμίας, ανορεξίας, διαταραχών προσωπικότητας, έλλειψη αυτοεκτίμησης, εθισμού, κακοποίησης.
— Ψυχολογική φροντίδα και προετοιμασία ανύπαντρης εγκύου και ζευγαριών, στην απόκτηση πρώτου παιδιού.

Επίσκεψη μόνο με ραντεβού.

Τηλέφωνα: 22410 28851 και 6946252407
Λάρνακας 6 (Εθν. Αντιστάσεως)

ΑΤ1396

ΧΡΙΣΤΙΝΑ ΣΑΒΒΑΚΗ-ΓΚΡΑΝΖΑΝ
Κλινική Ψυχολόγος
Πτυχιούχος Γαλλίας
Μεταπτυχιακή εκπαίδευση (Dess) στην Κλινική Ψυχολογία Ενηλίκου-Εφήβου & Παιδιού

ψυχολογικό εργαστήρι

Για τον ενήλικο

-Ψυχολογική αξιολόγηση & διάγνωση
-Ψυχολογική υποστήριξη
-Συμβουλευτική ατόμου, ζεύγους, οικογένειας
-Ψυχοδυναμική ψυχοθεραπεία
-Ομάδες αυτογνωσίας μέσα από την τέχνη

Για το παιδί

-Αξιολόγηση νοητικής & συναισθηματικής σφαίρας προσωπικότητας
-Διάγνωση μαθησιακών δυσκολιών & διαταραχών συμπεριφοράς
-Ψυχοθεραπεία μέσω παιχνιδιού & εικαστικών

κωνσταντίνου υδραίου 24
τηλ. 2241077350, κιν. 6937684251
δέχεται με ραντεβού

ΧΠ1511

ΟΡΘΟΠΕΔΙΚΑ - ΙΑΤΡΙΚΑ

ΧΑΡΙΤΟΣ



Ορθοπεδικά είδη & κατασκευές

Εξοπλισμός Ιατρείου & αναλώσιμα



Είδη νοσηλείας κατ' οίκον & μηχανήματα οξυγονοθεραπείας

Ακουστικά Βαρηκοΐας



ΧΠ2397

ΕΛΕΥΘ. ΒΕΝΙΖΕΛΟΥ 6 (Δίπλα στη Ροδιακή Έπαυλη) - ΡΟΔΟΣ
Τηλ.: 22410 24112 Fax: 22410 75969 e-mail: orken@rho.forthnet.gr

Πάντα

Δερματικά εξανθήματα

Οι δερματικές διαταραχές που προκαλούν κνησμό μπορεί να οφείλονται σε αλλεργία σε ορισμένες ουσίες που έρχονται σε επαφή με το δέρμα. Το δέρμα ερεθίζεται και προκαλείται κνησμός, μπορεί δε να εμφανιστούν και φλύκταινες. Υπάρχουν πολλές ουσίες που μπορεί να «πυροδοτήσουν» μία κρίση, περιλαμβανομένων ορισμένων τροφών, φυτών και καλλυντικών.

Κνίδωση

Η κνίδωση μοιάζει πολύ με τις κνησμώδεις άσπρες φλύκταινες και τις κόκκινες πλάκες που προκαλεί το χνούδι των τσουκνίδων και η αντίδραση του δέρματος οφείλεται κυρίως στην ισταμίνη που απελευθερώνεται από τα σιτευτικά κύτταρα. Τα συμπτώματα μπορεί να εκδηλωθούν σε οποιοδήποτε μέρος του σώματος και συνήθως εμφανίζονται και υποχωρούν μέσα σε διάστημα μερικών ωρών. Οι οξείες, βραχυχρόνιες κρίσεις κνίδωσης είναι πολύ συνηθισμένες και επηρεάζουν έναν στους πέντε ανθρώπους σε κάποιο στάδιο της ζωής του. Οποιοσδήποτε είναι αλλεργικός στους σκύλους, για παράδειγμα, και τον γλείψει ένας σκύλος στο πρόσωπο, θα εκδηλώσει γρήγορα ένα κόκκινο εξάνθημα που προκαλεί κνησμό. Τα άτομα που υποφέρουν από τροφικές αλλεργίες εκδηλώνουν συχνά οίδημα των χειλιών και του στόματος όταν καταναλώνουν αυγά, γάλα ή ξηρούς καρπούς. Μερικές φορές, αυτού του τύπου η κνίδωση εξ επαφής μπορεί να προκληθεί από δυσανεξία σε χημικές ουσίες όπως η αμμωνία, τα λευκαντικά και τα συντηρητικά, καθώς και στην τσουκνίδα ή στο ηρανθές. Όταν φάτε κάτι στο οποίο είστε αλλεργικοί, θα εμφανίσετε εκτεταμένο εξάνθημα που προκαλεί κνησμό σε ολόκληρο το σώμα σας. Γνωστές αιτίες - εκτός από το γάλα, τα αυγά και τους ξηρούς καρπούς - είναι τα ψάρια, τα θαλασσινά, τα μπιζέλια, οι πατάτες, οι φράουλες, το σέλινο, ο μαϊντανός και τα μπαχαρικά. Τέτοιου είδους εξάνθημα θα εμφανίσετε και αν είστε αλλεργικοί στο δηλητήριο των υμενοπτέρων (σφήκες, μέλισσες κ.λπ.) και σας τσιμπήσει κάποιο από αυτά. Υπάρχουν, τέλος, και αρκετά φάρμακα, ιδίως η πενικιλίνη, που συνδέονται με τα εκτεταμένα δερματικά εξανθήματα.

Αν δεν καταστεί δυνατό να βρεθεί κάποιο εξωγενές αίτιο για την κνίδωση και το δερματικό εξάνθημα επιμείνει για αρκετές εβδομάδες, θα πρέπει να αναζητηθούν άλλοι λόγοι. Ορισμένα άτομα διαπιστώνουν ότι το εξάνθημα μπορεί να προκληθεί από αλλαγές στη θερμοκρασία και την ατμοσφαιρική πίεση και στα παιδιά με αυτή τη διαταραχή ο λόγος μπορεί να είναι η κληρονομική έλλειψη μιας συγκεκριμένης πρωτεΐνης του αίματος - ιδίως αν υπάρχουν και άλλα μέλη της οικογένειας που εκδηλώνουν αυτό το σύμπτωμα. Στην οξεία και μακροχρόνια κνίδωση, ο οργανισμός μπορεί να αντιδρά εναντίον του εαυτού του με την ανάπτυξη ενός

ΑΚΟΥΣΤΙΚΑ ΒΑΡΗΚΟΪΑΣ

ΑΝΑΛΟΓΙΚΑ - ΠΡΟΓΡΑΜΜΑΤΙΖΟΜΕΝΑ - ΨΗΦΙΑΚΑ

Ακούστε τους ήχους της Ζωής

Στο πληρέστερο Κέντρο Ακουστικών Εφαρμογών στα Δωδεκάνησα. Με τις καλύτερες τιμές και τον καλύτερο διακανονισμό.
Εμπιστευθείτε τους πιο έμπειρους στο χώρο, επιλέγοντας ανάμεσα στους μεγαλύτερους κατασκευαστές ακουστικών βαρηκοίας στον κόσμο.

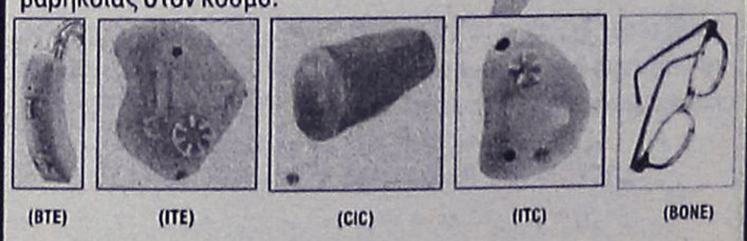

(BTE) (ITE) (CIC) (ITC) (BONE)

BELTONE – STARKEY – HANSATON – UNITRON – SIEMENS BERNAFON – PHILIPS – COSELGI – REXTON MICROSON – PURETONE – AUDIFON

KiB
ΚΕΝΤΡΟ ΙΑΤΡΙΚΩΝ ΒΟΗΘΗΜΑΤΩΝ

Εθνικής Αντιστάσεως 18
(πρωην Αννης Μαρίας)
Τηλ: 2241020359 Κιν: 6932748916

Συμβάσεις με όλα τα ταμεία.
Ειδικές τιμές ΟΓΑ

ΧΠ2367

με υγείαν...

νθήματα με κνησμό

αντισώματος κατά των σιτευτικών κυττάρων που το κάνουν να απελευθερώνει ισταμίνη. Αν ανήκετε στα άτομα εκείνα που πάσχουν από κνίδωση και γνωρίζουν τι τους προκαλεί το δερματικό εξάνθημα, φροντίστε να αποφεύγετε την «ένοχη» τροφή. Στα υπόλοιπα άτομα, στον εντοπισμό του επικίνδυνου αλλεργιογόνου μπορεί να βοηθήσουν η δερματική δοκιμασία μέσω νυγμού ή οι αιματολογικές εξετάσεις RAST. Το ίδιο και οι δίαιτες αποκλεισμού. Τα αντιισταμινικά είναι ιδιαίτερα χρήσιμα για την αναστολή των επιπτώσεων της ισταμίνης που απελευθερώνεται από τα σιτευτικά κύτταρα στο δέρμα και προκαλεί το εξάνθημα με κνησμό. Η καθημερινή λήψη κάποιου μη καταπραϋντικού αντιισταμινικού, όπως η σεριτιζίνη ή η λοραταδίνη, θα ανακουφίσει από τα συμπτώματα γρήγορα και αποτελεσματικά.

Οιδήματα του δέρματος

Όταν κάνουμε λόγο για αγγειοοίδημα, εννοούμε το έντονο οίδημα των ιστών, ιδίως στο πρόσωπο, στη γλώσσα και στον λάρυγγα, λόγω των επιπτώσεων της ισταμίνης και των λοιπών χημικών ουσιών που απελευθερώνονται από τα σιτευτικά κύτταρα και κάνουν τα αιμοφόρα αγγεία να διαχέουν υγρό μέσα στους ιστούς. Συνδέεται στενά με την κνίδωση και έχει παρόμοια αίτια: όπως ακριβώς και η κνίδωση, μπορεί να προκληθεί τόσο από αλλεργιογόνα όσο και από δυσανεξία σε ορισμένα φάρμακα αλλά και συντηρητικά. Ο συνηθέστερος εκλυτικός παράγοντας στο 75% περίπου των πασχόντων είναι η ασπιρίνη και τα συγγενικά μη στεροειδή αντιφλεγμονώδη φάρμακα όπως η ιβουπροφαίνη (Nurofen). Ένας άλλος εκλυτικός παράγοντας είναι και η παρακεταμόλη. Καλό είναι, επίσης, να αποφεύγονται και τα συντηρητικά και οι χρωστικές ουσίες, ιδιαίτερα το βενζοϊκό οξύ, το ασκορβικό οξύ, τα θειώδη άλατα και τα αντι-οξειδωτικά. Οξεία κνίδωση και αγγειοοίδημα μπορεί να προκαλέσει και ένας συγκεκριμένος τύπος σύγχρονων φαρμάκων που χρησιμοποιούνται για την καταπολέμηση της υπέρτασης και της καρδιακής ανεπάρκειας, γνωστά ως αναστολείς του μετατρεπτικού ενζύμου της αγγειοτασίνης (ACE). Το οίδημα της γλώσσας και του λάρυγγα δυσχεραίνει ολοένα και περισσότερο την αναπνοή και μπορεί να αποβεί μοιραίο αν δεν γίνει τάχιστα μία ένεση αδρεναλίνης.

Δέρμα με απολέπιση και κνησμό

Τα συνηθέστερα αίτια του κοκκινωπού εξανθήματος που προκαλεί απολέπιση και κνησμό είναι το ατοπικό έκζεμα και η δερματίτιδα εξ επαφής.

Ατοπικό έκζεμα

Το εξάνθημα αυτό εμφανίζεται κατά τη διάρκεια του πρώτου έτους της ζωής του μωρού, ανάμεσα στους δύο και τους έξι μήνες, εστιάζεται συχνά στο πρόσωπο και ο ερεθισμός κρατά το μωρό ξύπνιο. Το εξάνθημα μπορεί να εξαπλωθεί στο σώμα, αλλά η περιοχή όπου υπάρχει χνούδι δεν επηρεάζεται. Στο 50% περίπου των μωρών που εμφανίζουν το εξάνθημα ο ερεθισμός υποχωρεί πριν αυτά κλείσουν τους 18 μήνες της ζωής τους. Στο υπόλοιπο 50% το εξάνθημα μετακινείται στις πτυχώσεις του δέρματος και ιδιαίτερα στο εσωτερικό των αγκώνων και πίσω από τα γόνατα. Μπορεί να προσβάλει επίσης και το δέρμα στα πλάγια του λαιμού, στους καρπούς και τους αστραγάλους, ενώ στα νήπια το έκζεμα επιμένει συχνά στο πρόσωπο. Το ατοπικό έκζεμα είναι λιγότερο συχνό στους ενηλίκους. Το εξάνθημα εμφανίζεται κατά κύριο λόγο στις πτυχώσεις του δέρματος, όπου το δέρμα μπορεί να γίνει πιο χοντρό. Η διάρκεια της πάθησης μπορεί να επιμηκυνθεί από τυχόν συναισθηματικά προβλήματα, αλλά συνήθως εξαφανίζεται από μόνη της έως την ηλικία των 30 ετών. Τοπικές πλάκες εκζέματος μπορεί να εμφανιστούν στα χείλη και, μερικές φορές, στις θηλές των νεαρών γυναικών. Το έκζεμα μπορεί να επανεμφανιστεί σε εκείνα τα σημεία του σώματος που υπόκεινται για κάποιο λόγο σε σωματική ένταση - όπως, για παράδειγμα, στα χέρια των νοσοκόμων και των κομμωτριών. Το έκζεμα που επηρεάζει τα χέρια και τα πόδια εμφανίζεται συχνά υπό τη μορφή φλυκταινών κάτω από την επιδερμίδα και στα μεγαλύτερα σε ηλικία άτομα οι πλάκες εκζέματος συνδέονται συχνά με την εμφάνιση κιρσών γύρω από τους αστραγάλους.

Ο ρόλος που διαδραματίζει η αλλεργία στα ακάρεα της οικιακής σκόνης, τα κατοικίδια και τις τροφές στην πρόκληση ατοπικού εκζέματος παραμένει αμφιλεγόμενος. Παρόλα αυτά, η βρετανική Εθνική Έρευνα για την Παιδική Ανάπτυξη έχει δείξει ότι το έκζεμα προσβάλλει δύο φορές περισσότερο τα παιδιά εύπορων οικογενειών, σε σύγκριση με εκείνα που προέρχονται από χαμηλότερα οικονομικά στρώματα. Η διαπίστωση αυτή δείχνει ότι η περιβαλλοντική έκθεση και ο τρόπος ζωής είναι τουλάχιστον τόσο σημαντικοί όσο και οι γενετικοί παράγοντες στην εκδήλωση του παιδικού εκζέματος. Οι παράγοντες που θα μπορούσαν να εξηγήσουν αυτή τη διαφορά περιλαμβάνουν τον αριθμό των χαλιών και την κεντρική θέρμανση του σπιτιού (λόγω της επίδρασής τους στον πληθυσμό των ακάρεων της οικιακής σκόνης), τη χρήση αφρόλουτρων και σαπουνιών, την έκθεση σε υπεριώδεις ακτίνες, την επαφή με κατοικίδια, την ηλικία της μητέρας και τη διατροφή. Το 75% των παιδιών με σοβαρό ατοπικό έκζεμα εμφανίζουν ιδιαίτερα υψηλή συγκέντρωση αντισώματος IgE στο αλλεργιογόνο του ακάρεου και οι επιδερμικές δοκιμασίες με αλλεργιογόνα ακάρεων αποδεικνύονται θετικές.

Ορισμένοι πάσχοντες εμφανίζουν έκζεμα γύρω από τα μάτια και τη μύτη τους κατά τη διάρκεια της περιόδου της γύρης, γεγονός που κάνει ακόμα πιο δύσκολη τη ζωή τους, δεδομένου ότι έχουν ήδη να αντιμετωπίσουν την αλλεργική επιπεφυκίτιδα και τη ρινίτιδα. Το 25% των ατόμων που υποφέρουν από έκζεμα είναι αλλεργικά στα αυγά, στο γάλα, στους ξηρούς καρπούς, στο σιτάρι, στα ψάρια και στα θαλασσινά. Εκτός από την κνίδωση εξ επαφής που εκδηλώνεται γύρω από το πρόσωπο και το στόμα, οι πάσχοντες κάνουν λόγο για κνησμό και επιδείνωση του εκζέματος οκτώ με 24 ώρες αργότερα. Συχνά, το έκζεμα πρωτοεμφανίζεται στα βρέφη μετά τον απογαλακτισμό τους και η χορήγηση ειδικού γάλακτος για μωρά αντί για αγελαδινό γάλα μπορεί καμιά φορά να επιφέρει θεαματική βελτίωση. Ομοίως, μπορεί να βοηθήσει η μείωση της έκθεσης του παιδιού στα ακάρεα της οικιακής σκόνης και στα κατοικίδια.

Η βασική θεραπεία για το έκζεμα έγκειται στη χρήση μαλακτικών ουσιών και την αποφυγή του σαπουνιού. Οι πάσχοντες διαπιστώνουν συχνά ότι κάποια από τις πολλές μαλακτικές ουσίες που κυκλοφορούν στην αγορά τους ταιριάζει περισσότερο από τις υπόλοιπες και αυτή η ουσία πρέπει να επαλείφεται τακτικά κατά τη διάρκεια της ημέρας και ιδιαίτερα μετά το μπάνιο ή το ντους. Αν η αποφυγή των αλλεργιογόνων και η χρήση μαλακτικών δεν λύσει το πρόβλημα, η καλύτερη αγωγή είναι οι κορτικοστεροειδείς κρέμες και αλοιφές. Η βασική αρχή είναι να χρησιμοποιείτε το λιγότερο ισχυρό στεροειδές σκεύασμα που μπορεί να κρατήσει το έκζεμά σας υπό έλεγχο και να διακόπτετε, όποτε είναι δυνατό, την αγωγή για μικρές χρονικές περιόδους. Για τα περισσότερα παιδιά, αρκεί μία αλοιφή με 1% κορτιζόνη. Οι ισχυρές στεροειδείς κρέμες και αλοιφές πρέπει να χρησιμοποιούνται με προσοχή και μόνο για περιορισμένες χρονικές περιόδους.

Ορισμένοι ασθενείς έχουν επωφεληθεί σημαντικά από τη χρήση ελαίου από την οινοθήρα τη διετή («primrose oil») σε δόσεις 160-320 χιλιοστόγραμμων για τα παιδιά και 320-480 χιλιοστόγραμμων για τους ενηλίκους. Αν έχετε δοκιμάσει άλλα, απλούστερα μέτρα χωρίς επιτυχία, αξίζει να το δοκιμάσετε για τρεις μήνες· αν, όμως, δεν παρουσιαστεί καμία βελτίωση μέσα σε αυτό το διάστημα, δεν υπάρχει λόγος να το συνεχίσετε. Τα αντιισταμινικά δεν βοηθούν ιδιαίτερα στην αντιμετώπιση του ατοπικού εκζέματος. Η επιδείνωση του εκζέματος μπορεί να οφείλεται σε κάποια δευτερογενή μόλυνση από βακτηρίδια, που απαιτεί τη χορήγηση των κατάλληλων αντιβιοτικών από τον γιατρό σας.

Αλλεργική δερματίτιδα εξ επαφής

Αντίθετα από το αλλεργικό έκζεμα, αυτή η πάθηση γίνεται πιο συχνή με την πάροδο της ηλικίας. Τα συμπτώματα είναι η ερυθρότητα, η απολέπιση και η πάχυνση του δέρματος, που προκαλούν κνησμό στα σημεία όπου έχει έλθει σε επαφή με το αλλεργιογόνο - όπως, για παράδειγμα, στο πρόσωπο, από τα καλλυντικά και τις λοσιόν ξυρίσματος, και στα αυτιά, από το νικέλιο που εμπεριέχεται μερικές φορές στα σκουλαρίκια. Στις δύο στις τρεις περιπτώσεις, η δερματίτιδα εξ επαφής προσβάλλει τα χέρια και το συνηθέστερο αίτιο είναι οι ευαισθητοποιητικοί παράγοντες που συναντά το άτομο στην εργασία του. Πολλοί άνθρωποι με δερματικές παθήσεις διαπιστώνουν ότι παρουσιάζουν βελτίωση όταν εκτίθενται στον ήλιο, αλλά το ίδιο το φως του ήλιου μπορεί να προκαλέσει εξάνθημα στα άτομα με ανοιχτόχρωμη επιδερμίδα. Η λύση έγκειται στη χρησιμοποίηση μιας αντηλιακής κρέμας («sunblock»).

Ορισμένα αρώματα, καλλυντικά, κρέμες για τα μάτια, ακόμα και τα ίδια τα αντηλιακά προϊόντα περιέχουν χημικές ουσίες - συνήθως συντηρητικά και αντισηπτικά - που αυξάνουν την ευαισθησία του δέρματος στο φως του ήλιου, όπως κάνουν και ορισμένα αντιβιοτικά, προκαλώντας ένα κόκκινο εξάνθημα που προκαλεί κνησμό όταν κάνετε ηλιοθεραπεία. Ένα αυξανόμενο και ανησυχητικό πρόβλημα είναι η αλλεργία στο φυσικό λάστιχο που χρησιμοποιείται στα μπαλόνια, στα προφυλακτικά και ιδιαίτερα στα γάντια. Η αντίδραση ποικίλλει: από την αλλεργική δερματίτιδα εξ επαφής στα χέρια έως την κνίδωση στα χέρια, η οποία συνδέεται με άσθμα, αναφυλαξία, ακόμα και θάνατο. Τα άτομα που έχουν αυτή την αλλεργία πρέπει να βεβαιώνονται ότι οι γιατροί και οι οδοντίατροι που τα παρακολουθούν δεν φορούν γάντια από φυσικό λάστιχο.

Υποαλλεργικά καλλυντικά

Το 60% των γυναικών ισχυρίζονται ότι έχουν ευαίσθητο δέρμα και τα υποαλλεργικά καλλυντικά γίνονται ολοένα και πιο δημοφιλή. Οι ουσίες των καλλυντικών που ευαισθητοποιούν συνήθως το δέρμα είναι η λανολίνη και κυρίως τα συντηρητικά και τα αρώματα. Αν έχετε ευαίσθητο ή επιρρεπές στην αλλεργία δέρμα, είναι καλύτερο να επιλέγετε καλλυντικά χωρίς άρωμα και εκείνα που περιέχουν τις λιγότερες χρωστικές ουσίες, καθεμιά από τις οποίες ενέχει τον δικό της κίνδυνο αλλεργίας. Βεβαιωθείτε ότι τα προϊόντα περιέχονται σε σωληνάρια ή βαζάκια με στενό στόμιο, καθώς έτσι έχουν λιγότερες πιθανότητες να μολυνθούν από βακτηρίδια και συντηρητικά. Μη χρησιμοποιείτε κανένα προϊόν μετά την ημερομηνία λήξης.

nutriTherapy
ΧΡΙΣΤΙΝΑ ΜΙΧΑΛΑΡΕΑ
Κλινική Διαιτολόγος-Διατροφολόγος

BSc in Nutrition, University of Surrey, Guildford Campus, UK
Ισοτιμία και εξομοίωση με το Χαροκόπειο Πανεπιστήμιο Αθηνών
MSc in Clinical Nutrition and Immunology, University of Surrey, Roehampton Campus, UK

Εξατομικευμένα προγράμματα διατροφής με ειδικότητα σε κλινικές παθήσεις όπως: Σακχαρώδης διαβήτης τύπου Ι και ΙΙ, Οστεοπόρωση, Νεφρική ανεπάρκεια, Ηπατική ανεπάρκεια, Καρδιαγγειακές παθήσεις, Παθήσεις του πεπτικού, Σιδηροπενική αναιμία, Παχυσαρκία, Αθλητική διατροφή, Διατροφικές διαταραχές (ανορεξία, βουλιμία), διατροφικές δυσανεξίες και αλλεργίες. Επίσης διατροφή για όλα τα στάδια της ζωής.

ΛΙΝΔΟΥ 15, ΡΟΔΟΣ 85100,
ΤΗΛ. 22410 34448, email: ntherapy@otenet.gr

ΔΕΧΕΤΑΙ ΜΕ ΡΑΝΤΕΒΟΥ

Μέλος του Πανελλήνιου Συλλόγου Διαιτολόγων-Διατροφολόγων, Μέλος Βρετανικού Συλλόγου Διατροφολόγων, Μέλος Ελληνικής Αντικαρκινικής εταιρίας, Μέλος Δωδεκανησιακού Συλλόγου Αυτοάνοσων Νοσημάτων "Θάλεια", Συνεργάτης Εκπομπής Υγεία για όλους Κρατικό κανάλι ΝΕΤ.

AT1942

ΑΓΩΓΗ ΛΟΓΟΥ-ΛΟΓΟΘΕΡΑΠΕΙΑ
στο παιδί και τον έφηβο

.....Χρύσα Καραπαναγιώτου-Χατζηδάκη.....
.....Λογοθεραπεύτρια.....
.....Πτυχιούχος Α.Τ.Ε.Ι. Πάτρας.....
Μέλος της Αμερικανικής Ένωσης Λογοπαθολόγων
δέχεται με ραντεβού

Στεφ. Καζούλη 18 & Βενετοκλέων, Ρόδος 85100
τηλ.: 22410 25355 - κιν.: 6972276527
e-mail: karapanagiotou@tee.gr AE0135

ΙΑΤΡΙΚΗ ΑΝΑΚΟΙΝΩΣΗ

Το ΜΙΚΡΟΒΙΟΛΟΓΙΚΟ ΕΡΓΑΣΤΗΡΙΟ
της ιατρού
ΑΝΑΣΤΑΣΙΑΣ Π. ΧΑΜΟΥΖΑ - ΤΣΕΛΕΠΗ

Θα παραμείνει κλειστό
από **ΔΕΥΤΕΡΑ 27 ΙΟΥΝΙΟΥ**
έως και **ΠΑΡΑΣΚΕΥΗ 15 ΙΟΥΛΙΟΥ**
θα λειτουργήσει κανονικά
από τη **ΔΕΥΤΕΡΑ 18 ΙΟΥΛΙΟΥ**

Διεύθυνση: Στέλιου Κωτιάδη 5
Τηλ. 2241074034 AT2038(Γ)

ΛΟΥΤΣΙΟΥ ΖΑΦΕΙΡΟΥΛΑ

ΨΥΧΟΛΟΓΟΣ - ΠΑΙΔΟΨΥΧΟΛΟΓΟΣ - ΠΑΙΔΑΓΩΓΟΣ

Πτυχιούχος UNIVERSITY OF CENTRAL LANCASHIRE UK,
ΠΑΝΕΠΙΣΤΗΜΙΟΥ ΑΙΓΑΙΟΥ
MSc ΠΑΙΔΟΨΥΧΟΛΟΓΙΑΣ UNIVERSITY OF LONDON
Μέλος της Ενωσης Βρετανών Ψυχολόγων (BPS)

Διάγνωση-Αντιμετώπιση:
✓ Ειδικών Μαθησιακών Δυσκολιών (δυσλεξία - δυσγραφία - δυσαριθμησία)
✓ Υπερκινητικότητας - Διάσπασης προσοχής

Αντιμετώπιση προβλημάτων:
✓ Επιθετικότητας - συστολής - άγχους - κατάθλιψης
✓ Σύναψης - διατήρησης φιλικών σχέσεων
✓ Μειωμένης επιθυμίας για σχολείο - Μειωμένης σχολικής επίδοσης

Συμβουλευτική - Αντιμετώπιση Οικογενειακών προβλημάτων:
✓ Σχέσεις γονέων - γονέων παιδιών - αδελφιών
✓ Διαζύγιο - πένθος - προβλήματα υγείας
✓ Εφηβικής ηλικίας

Ψυχολογική Υποστήριξη - Ψυχοθεραπεία Παιδιών / εφήβων / ενηλίκων για:
✓ Ελλειψη αυτοπεποίθησης - αυτοεκτίμησης - αυτοσεβασμού
✓ Αντιμετώπιση άγχους - κατάθλιψης
✓ Χειρισμό συναισθημάτων - έλεγχο θυμού / παρορμήσεων
✓ Ανάπτυξη κινήτρων για προσωπική -επαγγελματική επιτυχία
✓ Σχέσεις εξάρτησης: ζήλια - ενοχές - παθολογική αγάπη - συγκρούσεις - φόβος μοναξιάς

Δέχεται με ραντεβού τηλ. 2241064841, 6945234100,
Κωνσταντινουπόλεως 48, Ρόδος

ΧΠ2624

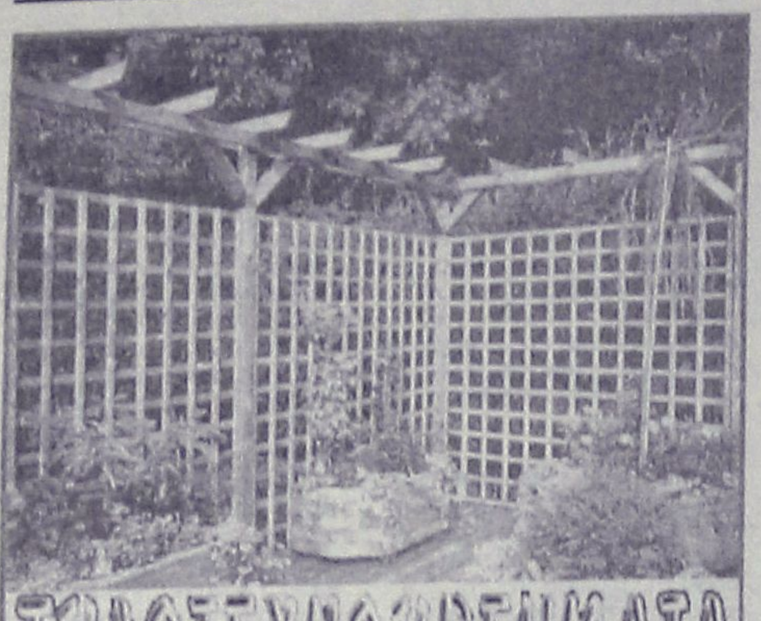
ΞΥΛΟΤΕΧΝΟΥΡΓΗΜΑΤΑ
ΕΜΠΟΤΙΣΜΕΝΗΣ ΞΥΛΕΙΑΣ
ΚΗΠΟΥ - ΒΕΡΑΝΤΑΣ
Προτάσεις & Λύσεις στο χώρο σας
ΕΞΟΦΛΗΣΗ ΕΩΣ ΚΑΙ 36 ΔΟΣΕΙΣ
ΥΠΕΥΘΥΝΟΣ ΚΑΤΑΣΚΕΥΩΝ:
ΣΤΕΦΑΝΗΣ ΑΠΟΣΤΟΛΟΣ· ΤΗΛ. 6946 903331
ΥΠΕΥΘΥΝΟΣ ΠΩΛΗΣΕΩΝ:
ΣΤΕΦΑΝΗΣ ΠΕΤΡΟΣ 6944355694
Δ/ΝΣΗ ΚΑΤΑΣΤΗΜΑΤΟΣ ΕΝΤΟΣ ΕΜΠΟΡ. ΚΕΝΤΡ. ΦΩΚΙΑΛΗ
ΤΗΛ. 2241035091, 2241025135 XΠ1937

ΠΡΑΚΤΟΡΕΙΟ ΤΑΞΙΔΙΩΝ
ΣΑΒΒΑΣ ΣΑΗΣ
Με την ευκαιρία της λειτουργίας του **νέου** μας πρακτορείου στην οδό Τάρπον Σπρίνγκς 42 (δίπλα στην Τράπεζα Πίστεως)
ΠΡΟΣΦΕΡΟΥΜΕ
τα φθηνότερα αεροπορικά εισιτήρια για όλο τον κόσμο με όλες τις αεροπορικές πτήσεις
ΠΡΟΣΟΧΗ
ΠΛΗΡΟΦΟΡΙΕΣ ΔΕΝ ΔΙΔΟΝΤΑΙ ΑΠΟ ΤΟ ΤΗΛΕΦΩΝΟ ΜΟΝΟ ΠΡΟΣΩΠΙΚΗ ΠΑΡΟΥΣΙΑ ΣΑΣ
ΑΚΟΜΗ
• ΒΙΖΑ επισκέπτου για ΑΥΣΤΡΑΛΙΑ σε μία μέρα
• Εκδοση διαβατηρίων
• Εκδοση αδειών αυτοκινήτων

ΞΕΝΟΔΟΧΕΙΑ ΣΤΗΝ ΑΘΗΝΑ-ΕΛΛΑΔΑ

PRESIDENT Α' ΚΑΤΗΓΟΡΙΑΣ Λεωφόρος Κηφισίας		
Μονόκλινο	€ 73	έως 31/8
Δίκλινο για μονόκλ.	€ 78	«
Δίκλινο	€ 83	«
Τρίκλινο	€ 105	«
ROYAL OLYMPIC LUX κοντά στο Σύνταγμα		
Μονόκλινο	€ 95	έως 31/10
Δίκλινο	€ 97	«
Τρίκλινο	€ 120	«
OLYMPIC PALACE Α' ΚΑΤΗΓΟΡΙΑ Σύνταγμα		
Μονόκλινο	€ 78	έως 31/10
Δίκλινο	€ 88	«
Τρίκλινο	€ 109	«
ΚΑΝΙΓΚΟΣ 21 Α' ΚΑΤΗΓΟΡΙΑΣ (οδός Κάνιγκος)		
Μονόκλινο	€ 78	από 1/5 έως 31/12/05
Δίκλινο	€ 88	
BEST WESTERN ILISIA Α' ΚΑΤΗΓΟΡΙΑΣ ILISIA Μιχαλακοπούλου		
Μονόκλινο	€ 84	από 1/5 έως 31/12/05
Δίκλινο	€ 93	«
Τρίκλινο	€ 110	«
HELLINIS Β' ΚΑΤΗΓΟΡΙΑ ΟΝΑΣΙΟ Συγγρού		
Μονόκλινο	€ 48	έως 31/12
Δίκλινο	€ 58	
Τρίκλινο	€ 70	
ARETOUSA Β' ΚΑΤΗΓΟΡΙΑΣ Μητροπόλεως - Σύνταγμα		
Μονόκλινο	€ 58	έως 31/10
Δίκλινο	€ 76	«
Τρίκλινο	€ 100	«
ASTOR Σύνταγμα		
Μονόκλινο	€ 75	έως 31/10
Δίκλινο γι α μονόκλινο	€ 85	«
Δίκλινο	€ 97	«
Τρίκλινο	€ 115	«
DORIAN Β' ΚΑΤΗΓΟΡΙΑΣ Ομόνοια		
Μονόκλινο	€ 67	
Δίκλινο	€ 80	
Τρίκλινο	€ 106	
POLIS GRAND HOTEL Β' ΚΑΤΗΓΟΡΙΑΣ Πατησίων & Βερανζέρου 10		
Μονόκλινο	€ 74	έως 30/6
Δίκλινο	€ 81	«
Τρίκλινο	€ 110	«
ΒΕΡΓΙΝΑ Β' ΚΑΤΗΓΟΡΙΑΣ ΘΕΣ/ΚΗ (κεντρικό)		
Μονόκλινο	€ 58	έως 31/10
Δίκλινο	€ 75	«
Τρίκλινο	€ 90	
ANEMONI KENTRIKO-PEIRAI		
Μονόκλινο	€ 60 έως 10/05	€ 65 10/5-25/10
Δίκλινο	€ 70	€ 78
Τρίκλινο	€ 85	€ 94

ΣΑΣ ΣΥΜΦΕΡΕΙ ΠΡΙΝ ΚΛΕΙΣΕΤΕ ΟΠΟΥΔΗΠΟΤΕ ΝΑ ΜΑΣ ΕΠΙΣΚΕΦΘΕΙΤΕ
ΠΡΑΚΤΟΡΕΙΟ ΤΑΞΙΔΙΩΝ
ΣΑΒΒΑΣ ΣΑΗΣ
ΤΑΡΠΟΝ ΣΠΡΙΝΓΚΣ 42 (δίπλα στην Τραπ. Πίστεως) · **Τηλ. 39781-3**
XΠ127



κάθε λιμάνι

Ειδήσεις, γεγονότα, προβληματισμοί

Δρομολογήθηκαν με ενέργειες της δημοτικής αρχής

Εξι έργα ανάπτυξης στο νησί της Λέρου

Εξι έργα, που θα δημιουργήσουν νέα δεδομένα στη ζωή των κατοίκων του νησιού και στην ανάπτυξή του γενικότερα, έχει δρομολογήσει ο δήμος Λέρου, με την έντονη δραστηριότητα που επιδεικνύει ο δήμαρχος κ. Τιμόθεος Κωττάκης.

Τα έργα αυτά, όπως προκύπτει από σχετική ανακοίνωση του δήμου είναι τα εξής:

1. Δημοπρατείται το Κλειστό Γυμναστήριο Λέρου (1η φάση) προϋπολογισμού (733.000,00 ευρώ) επτακόσιες τριάντα τρεις χιλιάδες ευρώ. Το έργο χρηματοδοτείται από το δήμο Λέρου και την Περιφέρεια Νοτίου Αιγαίου.

2. Δημοπρατείται το κινηματοθέατρο Λακκίου προϋπολογισμού (2.000.000,00 ευρώ) δύο εκατομμύρια ευρώ. Το έργο χρηματοδοτείται από το Γ' ΚΠΣ Μέτρο 3.5 και τα ΠΕΠ.

3. Δημοπρατείται το έργο Ιδρυση Μονάδας Σφαγείων Ν. Λέρου προϋπολογισμού (450.000,00 ευρώ)

Κλειστό γυμναστήριο, σφαγεία, αποχέτευση, νηπιαγωγείο κ.ά.

τετρακόσιες πενήντα χιλιάδες ευρώ. Το έργο θα κατασκευασθεί σε οικόπεδο που αγόρασε ο δήμος Λέρου και χρηματοδοτείται κατά 65% από το υπουργείο Αγροτικής Ανάπτυξης και Τροφίμων μέσω του Γ' ΚΠΣ και κατά 35% από τη Νομαρχία Δωδεκανήσου.

4. Δημοπρατείται το έργο Αποχέτευση Παντελιού -συμπληρωματικά έργα ΒΙΟΚΑΛ προϋπολογισμού (580.000,00 ευρώ) πεντακόσιες ογδόντα χιλιάδες ευρώ. Το έργο χρηματοδοτείται από το Γ' ΚΠΣ ΠΕΠ (4ο υποέργο).

5. Δημοπρατείται το έργο Φωτισμός Κόλπου Λακκίου Ν. Λέρου προϋπολογισμού (360.000,00 ευρώ) τριακόσιες εξήντα χιλιάδες ευρώ. Το έργο χρηματοδοτείται από το υπουργείο Αιγαίου και Νησιωτικής Πολιτικής.

6. Δημοπρατείται το έργο Νηπιαγωγείο Παντελιού από τη Νομαρχιακή Αυτοδιοίκηση Δωδεκανήσου προϋπολογισμού (340.000,00 ευρώ) τριακόσιες σαράντα χιλιάδες ευρώ. Το έργο χρηματοδοτείται από τα ΠΕΠ και η κατασκευή του έργου θα γίνει σε οικόπεδο που αγόρασε για αυτό το σκοπό ο δήμος Λέρου.

Με ενέργειες της ΔΥΠΕ

Σήμερα το ασθενοφόρο στην Κάσο

Λύνεται το πρόβλημα

Με ανακοίνωση του ο αντιπρόεδρος της Β' ΔΥΠΕ Νοτίου Αιγαίου κ. Νικολ. Καραμαρίτης κάνει γνωστά τα εξής:

«Σε απάντηση δημοσιευμάτων σχετικά με

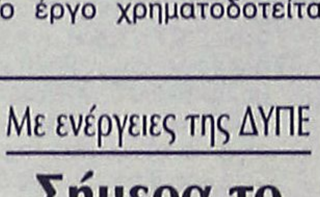

διαμαρτυρία του δημάρχου Κάσου για την κατάσταση του ασθενοφόρου του ΠΠΙ Κάσου, ενημερώνουμε τα ΜΜΕ και τον δήμαρχο Κάσου, ότι ασθενοφόρο του ΕΚΑΒ θα βρίσκεται στο λιμάνι της Κάσου την Κυριακή 03-07-05, όπως είχε προγραμματιστεί».

Για το θέμα αυτό είχαν προκληθεί έντονες διαμαρτυρίες, δεδομένου ότι οι τραυματίες και οι ασθενείς μεταφέρονταν στο νησί με το αυτοκίνητο του... φούρναρη!

Για να γίνονται γνωστές στο ευρύτερο κοινό

Δημοσιοποίηση αποφάσεων της ΕΠΑΕ

Ζητά με ανακοίνωσή της η "Συμπαράταξη Ελπίδας"

Την δημοσιοποίηση των αποφάσεων της Επιτροπής Αρχιτεκτονικού Ελέγχου (ΕΠΑΕ) ζητά η δημοτική κίνηση Κω "Συμπαράταξη Ελπίδας", θεωρώντας ότι οι αποφάσεις αυτές θα πρέπει να γίνονται ευρύτερα γνωστές στους πολίτες.

Για το λόγο αυτό η "Συμπαράταξη Ελπίδας" σε έγγραφό της προς την ΕΠΑΕ, το οποίο παράλληλα κοινοποίησε στους δήμους Κω, Δικαίου και Ηρακλειδών, αναφέρει τα εξής: «Με αφορμή τα τελευταία γεγονότα, μετά την έγκριση της ΕΠΑΕ για τα έργα ανάπλασης στον Δημοτικό ανθόκηπο, θα σας παρακαλούσαμε να δεχθείτε κάποιες σκέψεις μας. Στόχος μας δεν είναι να νουθετήσουμε, αλλά να συμβάλουμε στην καλύτερη αξιοποίηση της προσφοράς της επιτροπής στο κοινωνικό σύνολο.

η κατ αρχήν θεωρούμε θετικό το γεγονός ότι οι τεχνικές υπηρεσίες του Δήμου Κω ζήτησαν την έγκριση της ΕΠΑΕ, ως προς τις επεμβάσεις στο δημόσιο χώρο του ανθοκήπου. Θα ήταν σωστό να ζητήσετε με έγγραφο σας την έγκριση κάθε παρόμοιας παρέμβασης από όλους τους Δήμους του Επαρχείου μας και γενικά για κάθε έργο που πρόκειται να γίνει σε δημόσιους και κοινόχρηστους χώρους.

• Να συνταχθεί ένας πίνακας περιπτώσεων για δευτερεύουσες παρεμβάσεις, όπου να ζητείται η γνώμη της ΕΠΑΕ, όπως για παράδειγμα διάνοιξη δρόμων σε ευαίσθητα σημεία , παρεμβάσεις σε παραλίες, · κατεδαφίσεις μετά από κρίση των δημοτικών επιτροπών περί επικινδύνων κατασκευών κλπ.

• Θα ήταν χρήσιμο οι αποφάσεις που αφορούν έργα σε δημόσιους και κοινόχρηστους χώρους να δημοσιοποιούνται στον τοπικό τύπο και να δίνεται χρόνος για την ενημέρωση, τον έλεγχο και την κατάθεση ενστάσεων από τους ενδιαφερόμενους πολίτες.

Κως 30-6-2005

Για την Σ.Ε. Δημήτρης Πικιώνης».

Προς την Αμμοοπή Καρπάθου

Διαγωνισμός για το μονοπάτι

Θα τσιμεντοστρωθεί τελικά

Στην τσιμεντόστρωση και τον ηλεκτροφωτισμό του μονοπατιού προς την Αμμοοπή, αποφάσισε να προχωρήσει ο δήμος Καρπάθου. Ηδη ο δήμος προκήρυξε δημόσιο μειοδοτικό διαγωνισμό, για την ανάδειξη εργολάβου, ο οποίος θα πραγματοποιηθεί στις 28 Ιουνίου.

Ο προϋπολογισμός του συγκεκριμένου έργου ανέρχεται σε 102.000 ευρώ συμπεριλαμβανομένου και του ΦΠΑ και θα χρηματοδοτηθεί εξ ιδίων πόρων του δήμου Καρπάθου.

καικαημός

από κάθε γωνιά της Δωδεκανήσου

Σύμφωνα με πρόταση επιχειρηματία προς το δήμαρχο

Γκολφ στο Ψαλίδι της Κω!

Με σκοπό και την αξιοποίηση των επεξεργασμένων λυμάτων



Επιχειρηματίας πρότεινε στον δήμαρχο Κω κ. Μιλτιάδη Φάκκο, να κατασκευαστεί γκολφ στην περιοχή Ψαλίδι, με την αξιοποίηση των επεξεργασμένων λυμάτων του παρακείμενου βιολογικού καθαρισμού!

Την είδηση έφερε στο φως της δημοσιότητας η εφημερίδα "Βήμα της Κω", που όπως αναφέρει, η συζήτηση της πρότασης είχε καταρχήν διερευνητικό χαρακτήρα, ύστερα και από σχετική πρόταση του καθηγητή κ. Ν. Χριστοδουλάκη, ο οποίος -ως γνωστόν- έχει την επιστημονική ευθύνη του σχετικού προγράμματος επανάχρησης των λυμάτων, σε διάφορες καλλιέργειες.

Πρόκειται για μια σημαντική εξέλιξη στις ήδη εφαρμοζόμενες αξιοποιήσεις των επεξεργασμένων λυμάτων σε κήπους της περιοχής, αλλά για μία ακόμη καταξίωση του έργου του βιολογικού της Κω, εκτιμά στο ίδιο δημοσίευμα η εφημερίδα.

Αδελφοποίηση της Καλύμνου με το Τάρπον Σπρινγκς

Πραγματοποιήθηκαν οι εκδηλώσεις στο νησί

Πραγματοποιήθηκαν την περασμένη εβδομάδα οι εκδηλώσεις για τη δεύτερη φάση της αδελφοποίησης της Καλύμνου με την πόλη των ΗΠΑ Τάρπον Σπρινγκς, οι δεσμοί της οποίας με το νησί των σφουγγαράδων ξεκινούν από τις αρχές του περασμένου αιώνα.

Είναι γνωστό άλλωστε ότι το Τάρπον Σπρινγκς ιδρύθηκε από Δωδεκανήσιους μετανάστες, κυρίως σφουγγαράδες (Καλύμνιους και Χαλκήτες) και μέχρι τώρα η παρουσία του δωδεκανησιακού στοιχείου είναι αρκετά ισχυρή (πριν μερικούς μήνες μάλιστα με ενέργειες του δωδεκανήσιου υφυπουργού Εξωτερικών κ. Γιάννη Βαληνάκη, ιδρύθηκε προξενείο στην περιοχή).

Η πρώτη φάση της αδελφοποίησης είχε γίνει στις 10 και 11 Μαΐου 2002, όταν αντιπροσωπεία του δήμου Καλυμνίων, με επικεφαλή τον πρώην δήμαρχο κ. Δημήτρη Διακομιχάλη και τον αντιδήμαρχο κ. Ποντ. Ζωίδη, είχε επισκεφθεί το νησί.

Το Τάρπον Σπρινγκς και οι χιλιάδες Καλύμνιοι που ζουν εκεί επεφύλαξαν μία θερμή και συγκινητική υποδοχή στον Δημήτρη Διακομιχάλη και στην αντιπροσωπεία του νησιού μας. Χαρακτηριστικό ήταν ότι επί αρκετές ημέρες ο τοπικός Τύπος είχε ως κύριο θέμα την αδελφοποίηση αυτή.

Βράβευση μαθητών της Κάσου

Πού διακρίθηκαν σε πολιτιστικές και αθλητικές εκδηλώσεις



Στην Κάσο έγινε την περασμένη Τρίτη μια σεμνή τελετή κατά την οποία τιμήθηκαν από τον έπαρχο Καρπάθου – Κάσου, Μιχάλη Ερωτόκριτο και τον δήμαρχο Κασίων, Δημήτρη Ερωτόκριτο, όλα τα παιδιά της Κάσου που συμμετείχαν σε πολιτιστικές και αθλητικές εκδηλώσεις που είχαν συμμετοχή σε αγώνες ποδοσφαίρου του Γυμνασίου στο Απέρι, στο φεστιβάλ χορού και μουσικής στο Μεσοχώρι, στο 2ο αγώνα του Ολοκαυτώματος και σε μαθητικούς αγώνες στίβου στη Ρόδο.

Τονίστηκε απ΄ όλους τους παριστάμενους η σημασία που πρέπει να δίνει η τοπική αυτοδιοίκηση για τα μικρά παιδιά που αποτελούν το μέλλον του τόπου, τόσο στο αθλητικό όσο και στο πολιτιστικό τομέα.

Στην εκδήλωση παρέστησαν ακόμα η αντιδήμαρχος Κάσου Άννα Κόκκινου, ο πρόεδρος του δημοτικού Συμβουλίου Νικήτας Βρετός, ο αναπληρωτής δημάρχου Γιώργος Κουριαντάκης,, η αντιπρόεδρος του δ.σ. Ρένα Αρετού, γονείς των παιδιών καθώς επίσης και η γυμνάστρια τους Μέλπω Δασκαλάκη.









Στην Κάλυμνο

Θεατρική παράσταση μαθητών

"Τί να φταίει;"

Το Σάββατο, 18 Ιουνίου, στις 20.00 η ώρα, η θεατρική ομάδα του 2ου Γ/σίου (Ψιλιανή) ανέβασε, στον ειδικά διαμορφωμένο, προαύλιο χώρο του Σχολείου, μπροστά σ' ένα πολυπληθές ακροατήριο, που ξεπερνούσε τα 400 άτομα, τη μουσικοχορευτική κωμωδία "Τί να φταίει;". Συγγραφείς του θεατρικού σεναρίου, σκηνογράφοι και σκηνοθέτες αυτής της μαθητικής παράστασης, που απέδιδε την καθημερινότητα του τόπου, μέσα από ήρωες και διαλόγους του ελληνικού κινηματογράφου, ήταν οι καθηγήτριες Ευγενία Μπίθα, φιλόλογος και Στέλλα Κόλλια, φυσικός, συντονίστριες της ομάδας που εκπόνησε, για το 2004-05, το αντίστοιχο Πολιτιστικό Πρόγραμμα. Η συνδρομή στη μαθητική αυτή προσπάθεια και άλλων συναδέλφων του Σχολείου, γονέων και ιδιαίτερα του δ/ντή του Σχολείου, κ. Παύλο Καραμήτα συνέτεινε στο τελικό άρτιο αποτέλεσμα της συγκεκριμένης παράστασης.

(Από την εφημερίδα "Νησιωτική Διαδρομή")

INOX
ECONOMY
ΗΛΙΑΚΑ · ΘΕΡΜΑΝΣΗ · ΕΓΚΑΤΑΣΤΑΣΕΙΣ-ΣΥΝΤΗΡΗΣΗ



• ΑΝΟΞΕΙΔΩΤΟ ΑΤΣΑΛΙ
• ΑΘΡΑΥΣΤΟ ΤΖΑΜΙ
• ΕΠΙΛΕΚΤΙΚΟΣ ΣΥΛΛΕΚΤΗΣ
• ΣΥΝΔΕΕΤΑΙ ΜΕ ΚΑΛΟΡΙΦΕΡ

Ritter
ΧΥΤΟΣΙΔΗΡΟΙ ΛΕΒΗΤΕΣ ΠΕΤΡΕΛΑΙΟΥ





SATURN A.E
ΑΤΟΜΙΚΗ ΜΟΝΑΔΑ ΠΕΤΡΕΛΑΙΟΥ

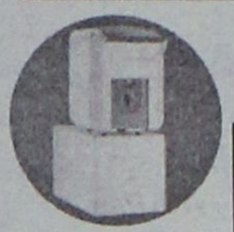

De Dietrich
ΛΕΒΗΤΕΣ ΠΕΤΡΕΛΑΙΟΥ ΑΠΟ ΧΥΤΟΣΙΔΗΡΟ

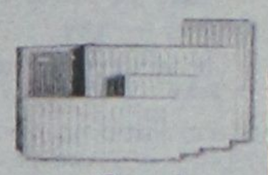

Superia
Panel Βελγίου



TUBOLUX
Design Πετσετοθήκη

ΔΕΚΤΕΣ ΠΙΣΤΩΤΙΚΕΣ ΚΑΡΤΕΣ

AE466

ΡΙΖΟΣ ΜΙΧΑΗΛ
Αγ. Λαύρας 59 • τηλ. 2241023073, 6944351212

G.A. FERRIES

ΠΡΟΓΡΑΜΜΑ ΔΡΟΜΟΛΟΓΙΩΝ
Ε/Γ-Ο/Γ ΡΟΔΑΝΘΗ•Ε/Γ-Ο/Γ ΜΑΡΙΝΑ -
Ε/Γ-Ο/Γ ΑΝΘΗ-ΜΑΡΙΝΑ Ε/Γ ΡΟΜΙΑΝΤΑ
ΡΟΔΟΣ - ΠΕΙΡΑΙΑ

		ΤΕΤΑΡΤΗ 29/06
ΑΝΘΗ-ΜΑΡΙΝΑ	17.00	ΚΩ(20.40)-ΛΕΡΟ (22.50)-ΠΑΤΜΟ (00.10)-ΠΕΙΡΑΙΑ (08.20)
		ΠΕΜΠΤΗ 30/06
ΡΟΜΙΑΝΤΑ	06.00	ΣΥΜΗ(07.40)-ΤΗΛΟ (09.50)-ΝΙΣΥΡΟ (11.20)-ΚΩ(13.10)-ΑΣΤΥΠΑΛΑΙΑ (16.50)-ΚΑΤΑΠΟΛΑ(20.00)-ΑΙΓΙΑΛΗ(21.10) ΔΟΝΟΥΣΑ (22.10)-ΝΑΞΟ(23.29)-ΠΑΡΟ(01.20)-ΠΕΙΡΑΙΑ (07.20)
ΡΟΔΑΝΘΗ	16.00	ΚΩ(20.10)-ΚΑΛΥΜΝΟ(21.40)-ΛΕΡΟ(23.00)-ΠΑΤΜΟ(00.30) ΠΕΙΡΑΙΑ (09.10)
		ΠΑΡΑΣΚΕΥΗ 01/07
ΑΝΘΗ-ΜΑΡΙΝΑ	17.00	ΚΩ(20.40)- ΛΕΡΟ(22.50)-ΠΑΤΜΟ (00.10)-ΠΕΙΡΑΙΑ (08.20)
		ΣΑΒΒΑΤΟ 02/07
ΡΟΔΑΝΘΗ ΛΕΡΟ	17.00	ΚΩ (21.10)-ΚΑΛΥΜΝΟ (22.40)-(00.00)-ΠΑΤΜΟ (01.30)-ΠΕΙΡΑΙΑ (10.50)
		ΚΥΡΙΑΚΗ 03/07
ΜΑΡΙΝΑ	13.00	ΤΗΛΟ(16.00)-ΝΙΣΥΡΟ(17.30)-ΚΩ(19.30)- ΚΑΛΥΜΝΟ(21.00)-ΑΣΤΥΠΑΛΑΙΑ(23.50)-ΚΑΤΑΠΟΛΑ(03.00)-ΠΕΙΡΑΙΑ(10.50)
		ΔΕΥΤΕΡΑ 04/07
ΑΝΘΗ-ΜΑΡΙΝΑ	19.00	ΚΩ (10.40)-ΛΕΡΟ (00.50)-ΠΑΤΜΟ (02.10)-ΠΕΙΡΑΙΑ (10.20)
		ΤΡΙΤΗ 05/07
ΡΟΔΑΝΘΗ	18.00	ΚΩ (22.10)-ΚΑΛΥΜΝΟ (23.40)-ΛΕΡΟ (01.00)-ΠΑΤΜΟ (02.30)-ΠΕΙΡΑΙΑ (11.50)
		ΤΕΤΑΡΤΗ 06/07
ΑΝΘΗ-ΜΑΡΙΝΑ	17.00	ΚΩ (20.40)-ΛΕΡΟ(22.50)-ΠΑΤΜΟ (00.10)-ΠΕΙΡΑΙΑ (08.20)

ΠΡΟΣΦΟΡΑ
Πακέτα εισιτηρίων άνω των 300,00 ευρώ, μπορείτε να τα εξοφλήσετε σε 4 άτοκες μηνιαίες δόσεις με την πιστωτική σας κάρτα VISA ή MASTER!
Η εταιρία G.A. FERRIES σας ενημερώνει ότι η έκπτωση 50% (πολύτεκνοι-στρατιωτικοί-ανάπηροι κ.τ.λ.) ισχύει για όλες τις θέσεις.

Πληροφορίες στο κεντρικό πρακτορείο
TSAGARIS TRAVEL
και στον ταξιδιωτικό σας πράκτορα
Τηλ. (22410) 35066-36170, FAX: 22410-28597
ΧΠ589

2 ΣΤΟ ΣΕ ΕΝΑ 1



Με τον
ΚΩΣΤΑ ΣΑΜΙΩΤΑΚΗ



ΔΑΝΕΙΚΑ ΚΙ ΑΓΥΡΙΣΤΑ

Είδηση από αρχείο (10 -11- 2004)
Η κυβέρνηση προχωρά, με το φορολογικό νομοσχέδιο, στην κατάργηση του Σώματος Δίωξης Οικονομικού Εγκλήματος (ΣΔΟΕ) και στη σύσταση μίας νέας Υπηρεσίας με όνομα Υπηρεσία Ειδικών Ελέγχων..... Όσον αφορά τις αρμοδιότητές της, έμφαση δίνεται στην καταπολέμηση εστιών οικονομικού εγκλήματος, μεγάλης φοροδιαφυγής και λαθρεμπορίας, στον έλεγχο της κίνησης κεφαλαίων, στη διακίνηση αγαθών και υπηρεσιών καθώς και απαγορευμένων ή σε ειδικό καθεστώς τελούντων ειδών και ουσιών (ναρκωτικά, πρόδρομες ουσίες, όπλα και πυρομαχικά κ.λπ.). Ακόμη στο κύριο έργο της περιλαμβάνονται η εφαρμογή των διατάξεων περί εθνικών και κοινοτικών επιδοτήσεων, καθώς και η προστασία της δημόσιας περιουσίας.

Βέβαια κανείς ποτέ τον «Μανωλιό που άλλαξε και έβαλε τα ρούχα του αλλιώς» δεν τον έμαθε με το καινούριο όνομά του. Στις πιάτσες και στις αγορές ΣΔΟΕ τον ανεβάζουν, ΣΔΟΕ τον κατεβάζουν. Έμαθαν όμως όλοι, και μιλάμε για εκατοντάδες καταστηματάρχες στη Νέα αλλά και την Παλιά Αγορά, τα νέα καθήκοντα του «Μανωλιού», που δουλεύει πια με εντολή άνωθεν, για λογαριασμό μεγάλων Πολυεθνικών. Κυνήγι ανελέητο, όχι τόσο των εισαγωγέων και των χονδρεμπόρων αλλά και των απλών μικρών καταστηματαρχών, για τα προϊόντα «μαϊμού». Πώς φτάνουν αυτά τα εμπορεύματα στα χέρια όλων των εμπόρων κανείς δεν ρωτά. Το γεγονός ότι οι αγορές και οι εισαγωγές έχουν γίνει κανονικά και με τον νόμο κανένα δεν τον νοιάζει. Μόνο δεσμεύουν (οι άνθρωποι του ΣΔΟΕ) τα εμπορεύματα και παραπέμπουν τους εμπόρους στις εταιρείες με τα «αυθεντικά» προϊόντα που κι αυτά στην Κίνα κατασκευάζονται. Και πείνα στην Αγορά !! Και γκρίνια !! Και χαρά στις Πολυεθνικές. Και πανηγύρια στις απέναντι ακτές από τους γείτονές μας, γιατί εκεί, μια Λουί Βιτόν με 15 ευρώ θα την αγοράσεις !!! Καλορίζικα λοιπόν τα νέα καθήκοντα του ΣΔΟΕ, συγνώμη της Υ.Ε.Ε. ήθελα να πω...



ΝΑ ΜΗΝ ΞΕΧΑΣΩ!!!

Το καθημερινό πρωινό ραδιοφωνικό μας ραντεβού 08:00-11:00 στον ΠΑΛΜΟ 99,5 FM και μάλιστα 10:30-11:00 στην κοινή μας εκπομπή με τον κύριο στην διπλανή στήλη...αλλά και το e-mail:vas-kos@otenet.gr" για τυχόν παρατηρήσεις και επικοινωνία μαζί μου.

ΕΙΔΑ, ΑΚΟΥΣΑ ΚΑΙ Μ'ΑΡΕΣΕ...

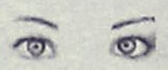

Είδα δημοσιευμένα στοιχεία από την δημοσκόπηση της Kapa Research ή με γελούν τα μάτια μου; Ήταν παραγγελία της Νομαρχιακής Επιτροπής της Ν.Δ. αυτή η έρευνα ή με γελούν τα λογικά μου; Άκουσα γέλια και χαρές από τον Δήμο και την Νομαρχία, από τον Γιαννόπουλο και τον Μαχαιρίδη ή με γελούν τα αυτιά μου; Να θεωρήσω ότι η Ν.Δ. στις επερχόμενες εκλογές θα στηρίξει τον Γιώργο και τον Γιάννη ή θα γελούν μαζί μου; Να υποψιαστώ ότι η δημοσκόπηση έγινε για να εξαχθεί το αυτονόητο συμπέρασμα πως απέναντι σε έναν ΠΑΣΟΚο υποψήφιο πρέπει να βάλεις ΜΟΝΟ έναν δυνατό ΝΕΟΔΗΜΟΚΡΑΤΗ αντίπαλο ή να υποθέσω ότι απλά έγινε μια φιλότιμη προσπάθεια για να «γελάσει και ο κάθε πικραμένος»;

ΠΡΩΤΗ ΣΕΛΙΔΑ



Αναμφισβήτητα το πρωτοσέλιδο της εβδομάδας ήταν αυτό της εφημερίδας ΤΑ ΝΕΑ αφιερωμένο στην Παγκόσμια Ημέρα δραστηριοποίησης κατά της οικονομικής εξαθλίωσης. Μαζί με την εφημερίδα και ένα άσπρο βραχιολάκι, δείγμα σιωπηρής διαμαρτυρίας (από αυτόν που το φοράει) για την κατάσταση που επικρατεί στον πλανήτη ΓΗ. 30.000 άνθρωποι πεθαίνουν κάθε μέρα γιατί απλά είναι φτωχοί. Εκατομμύρια άλλοι, παίρνουν σειρά στις πύλες του ΑΔΗ, ζώντας εν τω μεταξύ πεινασμένοι, εξαθλιωμένοι, κατατρεγμένοι σε όλες τις γωνιές του πλανήτη μας. Ας κοιτάξουμε γύρω μας. Ας κοιτάξουμε πίσω από την ψεύτικη βιτρίνα. Ας κοιτάξουμε μέσα μας...και ίσως να μπορέσουμε να αλλάξουμε κάτι. Η φτώχεια δεν είναι φυσικό φαινόμενο, είναι ανθρώπινο δημιούργημα.

DVD-ΤΑΙΝΙΑ

Shall We Dance
Χορεύετε; Πίτερ Τσέλσομ



Τυποποιημένη κομεντί, με ήρωα ένα δικηγόρο που μαθαίνει χορό κρυφά από τη γυναίκα του. Εκείνη νομίζει ότι την απατά, αλλά εκείνος έχει μαγευτεί από τη γοητεία των βημάτων και της μουσικής, μαθητεύοντας πλάι σε μια όμορφη Λατινοαμερικάνα. Πρόκειται για χολιγουντιανό προϊόν που στηρίζεται στη λάμψη των σταρ και δεν προσβάλει ούτε την αισθητική ούτε τη νοημοσύνη του θεατή. Η ευρωπαϊκή έκδοση διαθέτει όμορφα χρώματα, λουστραρισμένη αίσθηση των πλάνων, και μια τυπικού σχεδιασμού μπάντα που δίνει έμφαση στη μουσική. Μεταξύ των έξτρα υπάρχει ένα ντοκιμαντέρ για τις αίθουσες χορού και πώς άλλαξαν με τα χρόνια.

Ο Ρίτσαρντ Γκιρ χορευει με την Τζένιφερ Λόπεζ και όπως είναι φυσικό η γυναίκα του –Σούζαν Σάραντον- ζηλεύει!!

ΣΣΣΣ!!!... ΚΥΚΛΟΦΟΡΟΥΝ... ΑΚΟΥΣΤΕ!!!

Μακεδόνας Κώστας - Έτη Φωτός

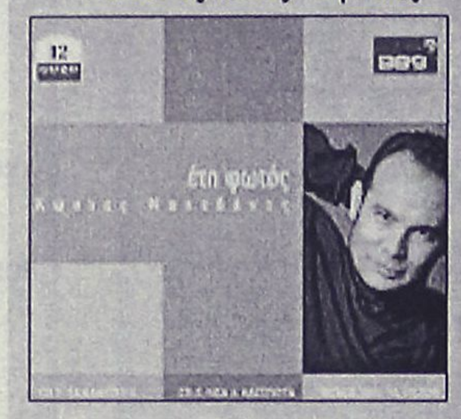

Best of του Μακεδόνα στην καταγωγή ερμηνευτή, τον οποίο μας σύστησε ο Σταμάτης Κραουνάκης στις αρχές της δεκαετίας του 1990. Η έκδοση περιλαμβάνει ένα CD με δεκαοκτώ επιτυχίες, ένα δεύτερο που περιέχει τρεις καινούργιες ηχογραφήσεις και τις συμμετοχές του καλλιτέχνη σε άλμπουμ άλλων, καθώς και ένα DVD με δεκαέξι βιντεοκλίπ. Τα άλμπουμ "Μόνο μια Φορά", "Τι είναι η Πατρίδα μας;", "Γουστάρω", "Πάμε για Ορθοπεταλιές" και "Του Έρωτα το Φως" τροφοδοτούν το περιεχόμενο του πρώτου δίσκου, ενώ υπάρχει και το τραγούδι "Έπεσε έρωτας", από την πρόσφατη (2003) συνεργασία Κραουνάκη/Μακεδόνα. Μερικά από τα χιτ: "Η Λίζα και η κορνίζα", "Παρτικολαριστά", "Στο Λευκό τον Πύργο", "Μόνο μια φορά", "Το μαγαζάκι", "Μαργαριτάρια", "Το ποδήλατο" και "Κάτσε καλά".

Το κερασάκι στην τούρτα:

Υπάρχει τελικά κάτι «ΜΕΓΑΛΟ» στο οποίο τα καταφέρνουμε μια χαρά: οι καβγάδες. Τους κάνουμε μεγάλους, εντυπωσιακούς, με κορώνες και φανφάρες. Χτίζουμε κόντρες, αψιμαχίες και έριδες για να κρύψουμε και να εξαφανίσουμε την ανικανότητα μας για κάτι ουσιαστικό, κάτι δημιουργικό, κάτι πρωτοποριακό, κάτι αληθινά ΜΕΓΑΛΟ! Και

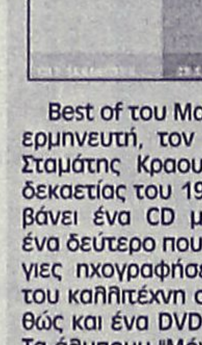

δεν είναι ο περιμετρικός δακτύλιος, το πιο μεγάλο που μπορούμε να καταφέρουμε για αυτόν τον τόπο. ΟΧΙ! Να ξαναζωντανέψουμε την αγάπη και το ενδιαφέρον μας για την πόλη μας, να ξαναβάλουμε στις καρδιές μας το φιλότιμο, να σεβαστούμε την ιστορία μας και τον τόπο που μας μεγάλωσε, να ενώσουμε τα χέρια και να κατεβούμε στους δρόμους. Αυτό είναι πραγματικά ΜΕΓΑΛΟ!

ΓΕΝΙΚΑ

Καλέ κύριε που πάει τόσος κόσμος πουρνόπουρνό;

Παιδιά μη σπρώχνεται ένας ένας, όλοι θα κάνετε την ανάληψή σας, έχει για όλους ο ΤΡΑΠΕΖΙΚΟΣ!

Ας είναι Μάκης, επιτέλους τώρα όλα δουλεύουν ρολόι, δεν έχουμε κανένα πρόβλημα, τα λύσαμε, αφού έχουμε ανοικτές τράπεζες τότε το χρήμα πάει και έρχεται, τόσες μέρες είχε πάθει μια αγκύλωση ένα πράγμα....



Προχθές ο δήμαρχος σηκώθηκε από τη θέση του να πάει για.....άνθρωπος είναι και αυτός έχει ΑΝΑΓΚΕΣ, και όλοι νόμιζαν ότι τα πήρε στο κρανίο με τον κύριο Χατζή.

Ντροπή σας δημοσιογράφοι, εσείς τα κάνετε όλα άνω κάτω γιατί θέλετε να πουλάτε, τελικά ο άνθρωπος επέστρεψε στη θέση του μετά από λίγα λεπτά, θέμα το κάνατε !

Δε βλέπουμε που τα πλοία της ΔΑΝΕ κάποιοι τα «βούλιαξαν» και τα μετέτρεψαν σε υποβρύχια, γιατί έτσι τους συνέφερε, αυτά είναι Μάκης το όνειρο κάποιων έγινε εφιάλτης για τους αδύναμους, αλλά τι λέω, έτσι είναι η ζωή, το μεγάλο πλοίο τρώει το μικρό....



Με τον
ΓΙΩΡΓΟ ΜΑΝΩΛΑ

DVD-ΤΑΙΝΙΑ

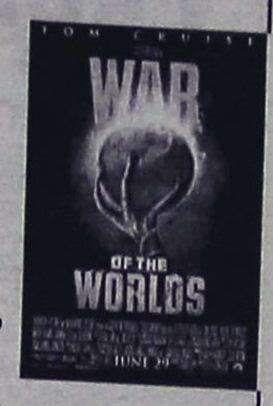

Steven Spielberg, περιμένετε να δείτε τίποτα άλλο; Λένε ότι είναι τσινιάρα, και ότι ο Tom cruise δίνει τον καλύτερό του εαυτό. Πάντως μην περιμένετε να σώσει τον κόσμο όλο, όχι όχι μόνο για την οικογένειά του ενδιαφέρετε! Καλή προβολή...



Εφημερίδα

Αναβαθμίζεται το ελληνικό πρωτάθλημα Μάκη μου, δες τι κόσμος θα περάσει μέχρι να τελειώσει το καλοκαίρι και να έχουν πάλι θέματα οι εφημερίδες !

Άλλος με τη βάρκα μαααας....



ΆΚΟΥΣΑ

✷ Στις 19 Σεπτεμβρίου θα κυκλοφορήσει η νέα δουλειά των Bon Jovi. Πρώτο single από τον ατιτλοφόρητο, δίσκο, θα είναι το τραγούδι "Have A Nice Day", το οποίο θα κυκλοφορήσει στις 18 Ιουλίου. Οι Bon Jovi μιλούν με κολακευτικά λόγια για τη νέα τους δουλειά.

✷ Δεν πέρασαν αρκετές μερες από το τέλος της πολύκροτης δίκης του Μάικλ Τζάκσον, και η δισκογραφική του εταιρεία ετοιμάζει ήδη μία διπλή συλλογή με τις μεγαλύτερες επιτυχίες του δημοφιλούς αστέρα. Θα κυκλοφορήσει στις 12 Ιουλίου

✷ Οι Cure πρόκειται σύντομα να ξαναβρεθούν στην χώρα μας. Αυτή την φορά την 1 Σεπτεμβρίου, στο Terra Vibe, για ακόμη μια αξέχαστη συναυλία

✷ Μετά από τρία χρόνια παύση, οι Public Enemy επιστρέφουν με νέο δίσκο. Η νεα τους δουλειά θα έχει τον τίτλο Rebirth Of A Nation, θα περιέχει 14 κομμάτια και θα κυκλοφορήσει στις 28 Αυγούστου.

ΗΘΙΚΟ ΔΙΔΑΓΜΑ

Ή γνωρίζεις τα πάντα γύρω από τα επάγγελμά σου , ή θα χάσεις τις καλύτερες ΕΥΚΑΙΡΙΕΣ!!

...

ΑΝΕΚΔΟΤΟ

Ένας παπάς οδηγεί προς την ενορία του όταν βλέπει στο δρόμο μια καλόγρια γνωστή του, οπότε σταματάει και της λέει

- Αδελφή , μπείτε μέσα να σας πάω στη μονή σας.

Η καλόγρια μπαίνει και κάθεται στη θέση του συνοδηγού, σταυρώνει τα πόδια της και το ράσο ανοίγει, αφήνοντας σε κοινή θέα πόδια με υπέροχα γραμμωμενους μύς!!!

Ο παπάς σχεδόν δεν κρατιέται....αλλά συνεχίζει να οδηγεί.

Σε μια διασταύρωση, βάζει το χέρι του πάνω στο πόδι της καλόγριας, εκείνη του λέει:

- Πάτερ θυμηθείτε τον ψαλμό 129.

Ο παπάς ζητάει συγνώμη και συνεχίζει να οδηγεί.

Σε μια άλλη διασταύρωση, πάλι ο παπάς βάζει το χέρι του πάνω στο πόδι της καλόγριας...

- Πάτερ θυμηθείτε τον ψαλμό 129.

Ο παπάς ζητάει συγνώμη, λέγοντας:

-Συγχωρέστε με αδελφή, περισσότερο εσείς από όλους, αφού γνωρίζετε ότι η σάρκα είναι αδύναμη!

Φτάνοντας στη μονή, η καλόγρια κατεβαίνει.

Μόλις έφτασε και ο παπάς στην εκκλησία του τρέχει για να διαβάσει τον ψαλμό 129 όπου λέει:

"ΣΥΝΕΧΙΣΕ ΝΑ ΨΑΧΝΕΙΣ....ΠΙΟ ΨΗΛΑ ΘΑ ΒΡΕΙΣ ΤΗΝ ΕΥΤΥΧΙΑ"

...

ΑΘΛΗΤΙΚΗ ΡΟΔΙΑΚΗ
ΚΥΡΙΑΚΗ 3 ΙΟΥΛΙΟΥ 2005

ΠΡΟΤΑΣΗ ΓΙΑ ΔΥΟ ΟΜΙΛΟΥΣ ΤΩΝ 10 ΟΜΑΔΩΝ ΣΤΗ Β' ΚΑΤΗΓΟΡΙΑ ΘΑ ΚΑΤΑΘΕΣΕΙ Η ΕΠΙΤΡΟΠΗ ΠΡΩΤΑΘΛΗΜΑΤΟΣ ΤΗΣ ΕΠΣΔ

ΣΕΛ. 51

Εν αναμονή του Φουνταριστού!

• Παίκτη Α'και Β' Εθνικής κυνηγούσε χθες ο Διαγόρας για να τον εντάξει στο ρόστερ του και να αποκτήσει φορ μεγάλης εμπειρίας.

• Ελεύθερος έμεινε ο Παντελής Αθανασίου που θέλει να συνεχίσει σε ομάδα μεγάλης Κατηγορίας

• Στον Διαγόρα Βατίου συνεχίζει ο Γιώργος Κρομμύδας.

Παίκτη μεγάλης εμπειρίας έχει βάλει σαν στόχο του ο Διαγόρας και περίμενε απάντηση του χθες το βράδυ για να οριστικοποιήσει ή όχι την απόκτησή του και την ένταξή του στο ρόστερ του.

Σύμφωνα με τις υπάρχουσες πληροφορίες ο γηραιός της πόλης μας βρίσκεται σε διαρκή επαφή με παίκτη που έχει φορέσει στο παρελθόν φανέλα ομάδας Α΄ Εθνικής αλλά και ομάδας Β΄ Εθνικής.

Είναι δηλαδή παίκτης μεγάλης εμπειρίας και το όνομά του εκρατείτο σαν κόρη οφθαλμού από τους διοικούντες αφού εάν δημοσιοποιηθεί τότε ίσως και να χαλάσει μια ενδεχόμενη ένταξή του στην ομάδα.

Παράλληλα έχει στα υπόψιν του τρείς ακόμα περιπτώσεις καλών επιθετικών οι οποίοι και θα αποτελέσουν τις εναλλακτικές λύσεις σε περίπτωση που ναυαγήσει η απόκτηση του ποδοσφαιριστή που είναι σε επαφή ο Διαγόρας.

Οι διοικούντες δεν διέψευσαν το γεγονός αλλά δεν θέλησαν να αποκαλύψουν το όνομά του για λόγους που μπορεί να καταλάβει ο οποιοσδήποτε. Σε αυτήν την λίστα πάντως δεν είναι μέσα ο **Στάθης Καραμαλίκης** ο οποίος προτάθηκε κάποια στιγμή στους κυανέρυθρους και ήθελε να επιστρέψει.

Σε ότι αφορά τους δύο Βραζιλιάνους υπάρχει μόνο η περίπτωση της απόκτησης του ενός από τους δύο που έδειξε καλά στοιχεία και μπορεί να αποκτηθεί. Ο **Ρεϋνάλντο Απολινάριο** δεν είναι ο φορ που θέλει ο **Τζαλακώστας** ο οποίος συνέχισε και χθες να αναζητάει τον φουνταριστό γεγονός στο οποίο αναφέρθηκε χθες η «Α.Ρ.».

Είναι όντως γεγονός ότι προτάθηκε στην Διοίκηση η απόκτηση του **Μασάρδο** από την Χαλκηδώνα αλλά η μεταγραφή του δεν μπορεί να γίνει αυτή την στιγμή αφού ο στόχος είναι εντελώς διαφορετικός.

ΕΛΕΥΘΕΡΟΣ Ο ΠΑΝΤΕΛΗΣ ΑΘΑΝΑΣΙΟΥ

Στο μεταξύ ένας-ένας από αυτούς που έμειναν στον Διαγόρα οι παίκτες αποχωρούν και αναζητούν καλύτερη τύχη σε ομάδες που ταιριάζουν στους στόχους τους αλλά και στους επαγγελματικούς προσανατολισμούς τους.

Μέχρι στιγμής λοιπόν έφυγαν από τους παίκτες που δεν είναι στα πλάνα του τεχνικού του Διαγόρα

- Ο **Νίκος Ορφανίδης** που πήγε στον Φοίβο.

- Ο **Γιώργος Κρομύδας** που πήγε στον Διαγόρα Βατίου ενώ απομένουν να διευθετηθούν οι περιπτώσεις των *Σταμάτη Αμπελά, Στέργου Κοσμά, Μιχάλη Μαχλή και Πανορμίτη Χατζηθεοδωράκη.*

Σε ότι αφορά τον **Παντελή Αθανασίου** έγινε γνωστό πώς πήρε την ελευθέρα του και θα πάει να σπουδάσει αναζητώντας μακριά από την Ρόδο την συνέχιση της ποδοσφαιρικής του πορείας.

Ο μικρός έχει πολύ καλές προτάσεις από τον Απόλλωνα Καλ. και την Θήβα που δεν θα είναι στον ίδιο όμιλο με τις ομάδες του Δωδεκανησιακού συμπλέγματος.

Σύμφωνα με τις υπάρχουσες πληροφορίες ο Απόλλωνας Καλαμαριάς θα απαντήσει στον **Π. Αθανασίου** μέχρι την Τρίτη.



Πήρε την ελευθέρα του ο Παντ. Αθανασίου.
(ΒΙΚΤΩΡ-ΦΩΤΟ ΜΑΡΚΕΤ-ΙΑΛΥΣΟΣ)

Όλοι με τον Σπανό!

• Βρέθηκαν και συζήτησαν στο "Ακταίον" την Παρασκευή οι μεγαλομέτοχοι σε πολύ καλό κλίμα και φαίνεται πως βρίσκεται άκρη.

• Νέα συνάντηση για όλους χθες στις 7 το βράδυ για να βρεθεί η χρυσή τομή.

• Κι ο Μακης Ντουρουτλής υπέρ της κίνησης Σπανού.

• Στη Ρόδο δύο από τους υποψήφιους επενδυτές.

Πραγματοποιήθηκε την Παρασκευή το βράδυ στην αίθουσα του "Ακταίον" η συνάντηση των μεγαλομετόχων της ΠΑΕ Ρόδος που δείχνει σιγά-σιγά να ζωντανεύει και να βρίσκει τον δρόμο της.

Η πρωτοβουλία **Παπαβασιλείου** φαίνεται πως αποδίδει ακριβώς και θα ενώσει κατά τα φαινόμενα όλους τους εμπλεκόμενους με την ΠΑΕ.



Μαρίνος, Παρασκενάς, Ψέλλας θα συνεχίσουν ν' ασχολούνται με την αγαπημένη τους ομάδα.
(ΒΙΚΤΩΡ-ΦΩΤΟ ΜΑΡΚΕΤ-ΙΑΛΥΣΟΣ)

Στην συνάντηση της Παρασκευής πήραν μέρος:

- Ο κ. **Ντουρουτλής Μαρίνος**
- ο κ. **Παρασκευάς Πιννίκας**
- και οι κ.κ. **Σπανός** και **Διακογεωργίου**.

Στην συνάντηση συζητήθηκε αρχικά η τρέχουσα κατάσταση στην Ρόδο και φυσικά η αναγκαιότητα εξεύρεσης λύσης για την ομαλότερη λειτουργία της εταιρείας η οποία είναι αναγκαίο να ζήσει και να ορθοποδίσει. Το επιβάλει η ιστορία της ομάδας αλλά και η εν γένει παρουσία της στον επαγγελματικό χώρο του ποδοσφαίρου.

Άνοιξαν τα βιβλία και η συζήτηση ξεκίνησε με τα υπάρχοντα χρέη της ομάδας αλλά και όλα τα θέματα που αφορούν την ΠΑΕ. Το οικονομικό ανάγκασε πολλές φορές τους Διοικούντες να πλατιάσουν κάτι που επιβαλλόταν κυρίως στον οικονομικό τομέα αφού ο επενδυτής όποιος κι αν έρθει θα πρέπει να ξέρει τις οφειλές των προηγούμενων Διοικήσεων.

Από την συζήτηση και τις αναλύσεις προκύπτει πως η Ρόδος δεν έχει σοβαρό πρόβλημα σε ό,τι αφορά τις οφειλές προς όλους τους προμηθευτές αλλά και τους τρίτους.

Το σοβαρό πρόβλημα εγκείται στις οφειλές και τα χρέη προς το δημόσιο αλλά σοβαρό πρόβλημα συνιστούν και οι προσφυγές των παικτών που θέλουν να μείνουν ελεύθεροι.

Όταν μάλιστα στην τελευταία περίπτωση ο κ. **Ντουρουτλής** όπως αναφέρουν οι πληροφορίες ζήτησε να μάθει γιατί χάθηκε η περιουσία της ομάδας και γιατί δεν έμειναν οι παίκτες που έφυγαν δεν πήρε απάντηση.

Η ουσία της συνάντησης είναι πως ο κ. **Σπανός** είχε πρόταση και την κατέθεσε. Μίλησε για την ύπαρξη επενδυτών οι οποίοι θέλουν να βοηθήσουν για δικούς τους λόγους την ομάδα άσχετα αν δεν προέρχονται από τον ροδίτικο χώρο.

Όλοι τάχθηκαν υπέρ της πρότασης **Σπανού** και από ό,τι φαίνεται η Ρόδος πολύ σύντομα θα ξαναβρεί τον δρόμο της άσχετα από τα προβλήματα που την απασχολούν. Χαρακτηριστικές οι δηλώσεις χθες του **Μάκη Ντουρουτλή**:

"Θα διαπραγματευθώ το κομμάτι ευθύνης που μου αναλογεί. Θα το δώ με τον **Γιάννη Μαρίνο** σε καθαρά επαγγελματική βάση. Το βλέπω πλέον καθαρά επαγγελματικά και εμπορικά. Δεν είναι δυνατόν να συμβαίνουν όλα αυτά στο νησί μας και σ' αυτήν την ομάδα. Μέχρι τώρα λειτουργούσαμε οι περισσότεροι συναισθηματικά. Τώρα ήρθε η ώρα να το δούμε αλλιώς. Εξακολουθώ να ζητάω ευθύνες για το πού πήγαν τα περιουσιακά στοιχεία της ομάδας. Τάσσομαι όμως σίγουρα υπέρ της λύσης **Σπανού**. Είναι η μόνη περίπτωση να πάει μπροστά η ομάδα".

Σύμφωνα με τις υπάρχουσες πληροφορίες ο κ. **Ντουρουτλής** σκέπτεται ακόμα και να εκχωρήσει ή να παραχωρήσει τις μετοχές του (κατέχει το 30% του μετοχικού κεφαλαίου) προκειμένου να ευδοκιμήσει αυτή η περίπτωση.

Σημειώνεται επίσης πως μόνο εκείνος μπορεί να σχηματίσει και να διοικήσει μια ΠΑΕ αφού ο άλλος ο μεγαλομέτοχος Δήμος Ρόδου βάσει νομοθεσίας δεν μπορεί να το κάνει.

ΣΤΗΝ ΡΟΔΟ ΟΙ ΕΠΕΝΔΥΤΕΣ

Ο κ. **Σπανός** αμέσως μετά την εξέλιξη της Παρασκευής κάλεσε στην Ρόδο δύο από τους άμεσους επενδυτές οι οποίοι θέλουν να εμπλακούν με την ομάδα. Οι παράγοντες της Ρόδου αλλά και ο κ. **Σπανός** δεν θέλησαν να αποκαλύψουν τα ονόματα τους για λόγους ευνόητους.

Συναντήθηκαν μάλιστα μαζί τους οι κ.κ. **Ψέλλας, Παρασκευάς, Διακογεωργίου, Σπανός** οι οποίοι διαπίστωσαν την καλή τους θέληση να συνδράμουν στην έξοδο από το τούνελ της ομάδας επενδύοντας σε αυτήν.

Όπως χαρακτηριστικά αναφέρθηκε χθες το μεσημέρι θα υπήρχε συνάντηση με την παρουσία όλων στις 7 το βράδυ για να κατέληγαν οι προσπάθειες και να επέρχετο συμφωνία.

Ο κ. **Ψέλλας** μάλιστα τους ενημέρωσε για τις τρέχουσες υποχρεώσεις της ομάδας τονίζοντας ύστερα από τις συζητήσεις που ακολούθησαν πώς "είναι και εκείνος από τους υποστηρικτές της πρότασης **Σπανού**".

Σύμφωνα πάντα με τις ίδιες πηγές θα υπάρξουν στην όλη δομή και νομική παρέμβαση με την δημιουργία ιδιωτικών συμφωνητικών για να δεσμευθούν όσοι υποσχέθηκαν κάτι σε αυτές τις συναντήσεις των παραγόντων.

Τα νεότερα λοιπόν σήμερα και μακάρι να είναι ευχάριστα.

ΠΕΡΙΦΕΡΕΙΑΚΟ

Μαζεύει υπογραφές

• Την νέα συνεργασία τους επρόκειτο να υπογράψουν με τον Ιάλυσο οι Θεοδοσίου-Ροδίτης.

• Αναμενόταν χθες νέα συνάντηση μεταξύ των Διοικήσεων του Ιάλυσου και του Απόλλωνα Καλ. για νέα συζήτηση στο θέμα Καρτάλη.

Κλείνει μία περίπτωση πού είναι κλεισμένη για την ομάδα του Ιάλυσου. Η Διοίκησή του έχει κλείσει τους παίκτες αλλά τώρα παίρνει τις υπογραφές τους συμπληρώνοντας ένα-ένα τα κομμάτια του παζλ των μεταγραφών που θα αποτελέσουν παράλληλα την ολοκλήρωση του ρόστερ της ομάδας για την νέα περίοδο η οποία αναμένεται με μεγάλο ενδιαφέρον καθώς βρίσκονται σε εξέλιξη πολλά πράγματα στα κέντρα αποφάσεων και ο Ιάλυσος τα παρακολουθεί με σκοπό να είναι και άμεσος σε αντίδραση αν χρειασθεί αλλά και να μπορέσει να εισηγηθεί στην ΕΠΟ μέσω της ΕΠΣΔ.

Η Διοίκηση του Ιάλυσου άφησε τελευταία τα καλά αφού πρώτα φυσικά το γεγονός του ότι η πλευρά του Ιάλυσου απέσυρε το ενδιαφέρον της κάποια στιγμή λόγω των υψηλών απαιτήσεων του Απόλλωνα Καλυθιών.



ΒΙΚΤΩΡ - ΦΩΤΟ ΜΑΡΚΕΤ - ΙΑΛΥΣΟΣ

Τον Απόλλωνα Καλλιθιών για το θέμα Καρτάλη περίμεναν χθες οι άνθρωποι του Ιάλυσου.

Η επιστροφή του Καρτάλη αλλά και η μεταγραφή του είναι θα έλεγε κανείς ένας από τους στόχους της Διοίκησης του Ιάλυσου, η Διοίκηση του οποίου θέλει να τελειώνει με τις μεταγραφές και τους καθορισμένους από τον Γιώργο Γκάιδα στόχους στην μεταγραφική αγορά.

Σύμφωνα πάντα με τις υπάρχουσες πληροφορίες ο Ιάλυσος δεν θα μείνει στον Καρτάλη αλλά θα πάρει ένα η δύο παίκτες ακόμη οι οποίοι θα είναι από τους πιο ικανούς που υπάρχουν στην αγορά την μεταγραφική. Για τα ονόματά τους όμως τηρείται σιγή ιχθύος για ευνόητους λόγους.

Χθες λοιπόν επρόκειτο να υπογράψουν στην νέα τους ομάδα

-Ο Γιάννης Θεοδοσίου ο οποίος αγωνιζόταν πέρυσι στον Απόλλωνα Απολλώνων και θα φοράει από φέτος την φανέλα του Ιάλυσου -και ο Βασίλης Ροδίτης ο οποίος έπαιζε πέρυσι στον Δία.

Και οι δύο αναμένεται να βοηθήσουν τον Ιάλυσο στο φετινό περιφερειακό όπως και οι άλλοι παίκτες πού αποκτήθηκαν και δεν είναι μόνο αυτοί.

Η Διοίκηση του Ιάλυσου άφησε τελευταία τα καλά αφού πρώτα φυσικά έκανε τις επαφές της και διεμήνυσε στους παίκτες της να περιμένουν για να γίνει επίσημη η Διοίκηση πρώτα αλλά και να δουν οι ίδιοι οι παίκτες τις άλλες περιπτώσεις πού τους απασχολούν και τους ενδιαφέρουν. Ετσι:

-Αναμενόταν χθες βράδυ στα γραφεία του Ιάλυσου ο πρόεδρος του Απόλλωνα Καλ. και οι συνεργάτες του προκειμένου να διαπραγματευθεί την παραχώρηση του Γιώργου Καρτάλη παρά

Σήμερα τελικά η γενική συνέλευση

• Αυτό αποφάσισαν χθες οι παράγοντες του ΑΕΡΑ προβάλλοντας επαγγελματικούς λόγους.

Δεν έγινε τελικά η Γενική Συνέλευση πού είχε ζητήσει η Διοίκηση αλλά και νία αλλά και την ώρα διεξαγωγής της Συνέλευσης προκειμένου να έχει την όσο το δυνατόν μεγαλύτερη συμμετοχή.

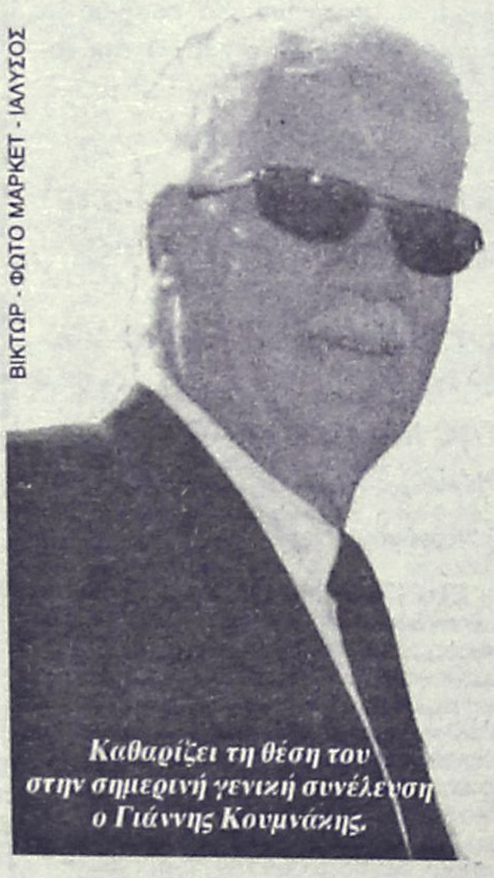

ΒΙΚΤΩΡ - ΦΩΤΟ ΜΑΡΚΕΤ - ΙΑΛΥΣΟΣ

Καθαρίζει τη θέση του στην σημερινή γενική συνέλευση ο Γιάννης Κουμνάκης.

Η Γενική Συνέλευση του ΑΕΡΑ με θέματα τον απολογισμό αλλά και την εκλογή νέου Διοικητικού Συμβουλίου θα γίνει οριστικά σήμερα στην αίθουσα του 2ου Δημοτικού Σχολείου στα Αφάντου με την συμμετοχή όλων των εμπλεκομένων με τις τύχες του συλλόγου αλλά και όσους θέλουν να βοηθήσουν την ομάδα στην φετινή δύσκολη πορεία της στο περιφερειακό όπου θα συμμετάσχει.

Τα μέλη του ΑΕΡΑ καλούνται να βρίσκονται εκεί στις 10 το πρωί και να συμμετάσχουν στις διαδικασίες της Συνέλευσης.

Οι φίλοι του ΑΕΡΑ πού περιμένουν τις εξελίξεις και στον τομέα των μεταγραφών αλλά και να δουν αν τελικά θα μείνει ο Βαγγέλης Χοσάδας στο πόστο της τεχνικής ηγεσίας μπορούν να περιμένουν λίγες ώρες και θα διαπιστώσουν τι είναι αυτό πού θα γίνει και μάλιστα γρήγορα στον ΑΕΡΑ ο οποίος είναι έτοιμος να κάνει το επόμενο βήμα.

Ένα άλλο ζήτημα πού θα συζητηθεί στην σημερινή Γενική Συνέλευση είναι και το γηπεδικό πού απασχολεί τον σύλλογο καθώς οι ομάδες είναι υποχρεωμένες να δηλώνουν έδρα με χλοοτάπητα.

οι νέοι παράγοντες οι οποίοι θέλουν να αναμιχθούν με τις τύχες του ΑΕΡΑ. Επαγγελματικοί λόγοι θα κρατούσαν μακριά από την Γ.Σ. ανθρώπους οι οποίοι έπρεπε να δώσουν το παρών και να πάρουν θέση επί των θεμάτων πού τους απασχολούν αλλά και να διεκδικήσουν πιθανόν μια θέση στο Δ.Σ εάν αυτή η ευκαιρία τους διδόταν.

Όλοι μαζί λοιπόν συνεννοήθηκαν και αποφάσισαν να αλλάξουν την ημερομη-



ΤΟΠΙΚΟ ΠΟΔΟΣΦΑΙΡΟ

Προκήρυξη με παράθυρο ανανέωσης

• Τους δύο μικτούς ομίλους των δέκα ομάδων για το πρωτάθλημα της Β' κατηγορίας της περιόδου 2005-2006 θα προτείνει στην συνεδρίαση του Δ.Σ. της ΕΠΣΔ η αρμόδια επιτροπή. Ανεβαίνουν περισσότεροι από την Γ' κατηγορία. Πάντως, αν φανεί πως τα οικονομικά δεν βγαίνουν, θα προταθεί στα σωματεία η διετής επιστροφή στους ομίλους Ρόδου και Νήσων.



Ο Γιώργος Νικολουδάκης και τα μέλη της Επιτροπής Πρωταθλήματος είναι υπέρ των δύο ομίλων

Η μορφή που θα έχει το πρωτάθλημα της Β' κατηγορίας της αγωνιστικής περιόδου 2005-2006 συνεχίζει να προβληματίζει την διοίκηση της ΕΠΣΔ, παρά το γεγονός ότι στην συνεδρίασή της την ερχόμενη Τετάρτη αναμένεται να εγκριθεί το σχέδιο το οποίο έχει επιμεληθεί η Επιτροπή Πρωταθλήματος και είναι σχεδόν έτοιμο. Πλάνο για την αναβάθμιση της Β' κατηγορίας και τον παράλληλο «ξεκλείδωμα» του ανταγωνισμού στην Γ' υπάρχει, ωστόσο ως μεγάλο ερωτηματικό για την δυνατότητα που θα έχει η Ένωση να εφαρμόσει τις αποφάσεις της παραμένει το οικονομικό. Οπότε ναι μεν την ερχόμενη Τετάρτη θα ληφθούν αποφάσεις, όμως δεν θα είναι δεσμευτικού χαρακτήρα, καθώς κατά την διάρκεια της χρονιάς και σε συνάρτηση με την οικονομική κατάσταση δεν αποκλείεται να γίνουν αναθεωρήσεις, πάντα με την συνδρομή των σωματείων.

«Ανοίγουν» οι κατηγορίες

Όπως αναφέρουν οι πληροφορίες, η επιτροπή έχει καταλήξει στην δημιουργία δύο μικτών ομίλων των δέκα ομάδων, αφού το φετινό μοντέλο του ενός ενιαίου ομίλου των δεκατεσσάρων ομάδων θεωρείται μεταβατικού χαρακτήρα λόγω του μειωμένου αριθμού των ομάδων. Βάσει των όσων προβλέπονται από την προκήρυξη, από την Γ' κατηγορία θα κερδίσουν το εισιτήριο της ανόδου εννέα ομάδες, με δεδομένο ότι τρεις της Β' θα υποβιβαστούν. Με τον τρόπο αυτό η ΕΠΣΔ φιλοδοξεί να κερδίσει δύο πράγματα. Το πρώτο είναι η ποιοτική αναβάθμιση του πρωταθλήματος της επόμενης αγωνιστικής περιόδου με την συμμετοχή περισσότερων ομάδων αλλά και η ενίσχυση του ανταγωνισμού στην Γ' κατηγορία, αφού οι περισσότερες προνομιούχες θέσεις θα δώσουν το δικαίωμα σε περισσότερες ομάδες να κυνηγήσουν την τύχη τους και να θέσουν στόχους πρωταθλητισμού, αρκεί φυσικά αυτές που θα τα καταφέρουν στο τέλος να είναι σε θέση να ανταποκριθούν στις απαιτήσεις μίας ανώτερης κατηγορίας.

Βλέποντας και κάνοντας

Η εφαρμογή του παραπάνω μοντέλου απαιτεί την ύπαρξη οικονομικής άνεσης, με δεδομένο ότι τα έξοδα θα τα αναλάβει η ίδια η ΕΠΣΔ. Άρα, τα πάντα θα εξαρτηθούν από την ικανότητα της Ένωσης να εκταμιεύσει χρήματα είτε από την ΕΠΟ, είτε από δικές της πηγές. Αν, όμως, η οικονομική κατάσταση δεν βελτιωθεί και παραμείνει εγκλωβισμένη στα δεδομένα που ισχύουν σήμερα, οι προκηρύξεις θα μπουν σε καθεστώς αναθεώρησης, όχι αυθαίρετα, αλλά με τη σύμφωνη γνώμη των σωματείων. Η ΕΠΣΔ θα έχει στην άκρη μια πρόταση για να χωριστεί ο ποδοσφαιρικός χάρτης γεωγραφικά για μία διετία και μέσα από την επιστροφή στο καθεστώς των ομίλων Ρόδου και Νήσων να δοθεί η δυνατότητα τόσο στην ίδια, όσο και στα σωματεία να ανασάνουν οικονομικά και να αποκτήσουν την δυνατότητα να επιστρέψουν στον έναν ενιαίο όμιλο. Το μπαλάκι θα πέσει στην περίπτωση αυτή στα ίδια τα σωματεία, τα οποία θα κληθούν να συζητήσουν και να αποφασίσουν. Επαναλαμβάνεται πως το θέμα θα βγει στην επιφάνεια μόνο αν η Ένωση διαβλέψει πως δεν θα είναι σε θέση να διοργανώσει το επόμενο πρωτάθλημα της Β' κατηγορίας με τους όρους της προκήρυξης που θα περάσει από την ψηφοφορία της ερχόμενης Τετάρτης.

«Σαφάρι» για χορηγούς

• Από το ξεκίνημα της εβδομάδας η ΕΠΣΔ θα προσπαθήσει να βάλει στην σειρά τα οικονομικά της και να ψάξει για νέες πηγές εσόδων. Παρουσία του Βασίλη Γκαγκάτση θα συναντηθεί την Τρίτη ο Μιχάλης Βεργωτής με τον εθνικό χορηγό.

Την αύξηση των εσόδων της έχει θέσει ως έναν από τους βασικότερους στόχους της η ΕΠΣΔ για να μην αντιμετωπίσει το παραμικρό πρόβλημα στις πάγιες υποχρεώσεις της αλλά και να έχει τις δικλείδες ασφαλείας στην περίπτωση που δεν εκτονωθεί η κρίση στις σχέσεις του υφυπουργού Αθλητισμού, Γιώργου Ορφανού, με την ηγεσία της ΕΠΟ και η κάνουλα της τελευταίας προς τις Ενώσεις περιοριστεί στις... σταγόνες. Από την Ομοσπονδία υπάρχει η δέσμευση πως εντός των ημερών θα καταβληθεί στον λογαριασμό της ΕΠΣΔ ένα ποσό που θα καλύψει τα λειτουργικά έξοδα και τις μισθοδοσίες, με την διοργανώτρια να θέλει να ξεμπερδεύει και με ορισμένες ελάχιστες μετακινήσεις που οφείλονται σε ορισμένα σωματεία καθώς και με τις εκκρεμότητες που έχουν μείνει για την συμμετοχή των ομάδων στα παιδικοεφηβικά πρωταθλήματα. Με δεδομένο ότι οι προβλέψεις δεν αφήνουν πολλά περιθώρια αισιοδοξίας, οι παράγοντες του Δ.Σ. της ΕΠΣΔ φέρονται να είναι αποφασισμένοι να ξεκινήσουν «σαφάρι» για να φέρουν κοντά δέκα με δεκαπέντε χιλιάδες Ευρώ ετησίως στα ταμεία της ΕΠΣΔ.

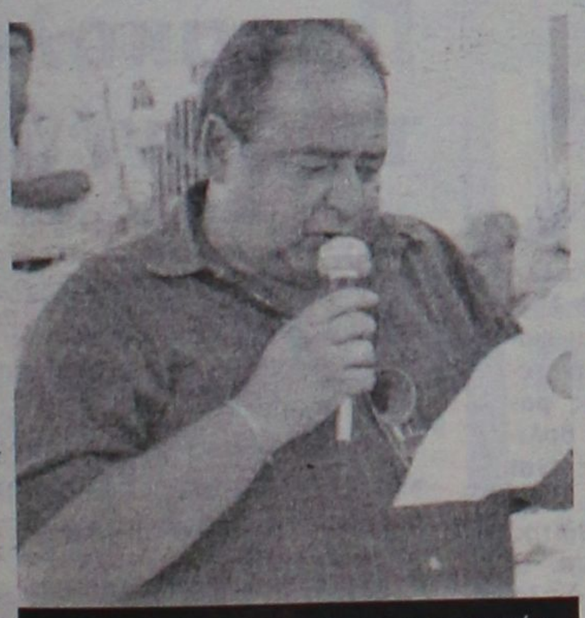

Την Τρίτη θα συναντηθεί με τον χορηγό ο πρόεδρος της ΕΠΣΔ, Μιχάλης Βεργωτής

Παρών και ο Γκαγκάτσης

Όπως είχε γράψει και χθες η «Α.Ρ.», η συνάντηση που θα έχει ο πρόεδρος της ΕΠΣΔ, Μιχάλης Βεργωτής, με τον πρόεδρο της ΕΠΟ, Βασίλη Γκαγκάτση, δεν θα είναι μόνο εθιμοτυπικού χαρακτήρα. Το ραντεβού έχει κλειστεί για το πρωί της Τρίτης στην Αθήνα και όπως αναφέρουν οι πληροφορίες, αμέσως μετά ο Βεργωτής συνοδευόμενος από τον Γκαγκάτση θα συναντηθεί με τον διευθυντή του χορηγού της Εθνικής μας ομάδας, για τον οποίο λεγόταν κατά την διάρκεια της προεκλογικής περιόδου πως είναι κοντά σε συμφωνία με την ΕΠΣΔ για την διάθεση χορηγίας.

Είναι προφανές πως η παρουσία του Βασίλη Γκαγκάτση χρησιμοποιείται ενισχυτικά για να επιτευχθεί συμφωνία χορηγούς, ενώ εντός της επόμενης εβδομάδας αναμένεται να υπάρξουν εξελίξεις και στο θέμα της ιστοσελίδας της Ένωσης, η οποία αναμένεται να φέρει σύμφωνα με τους τελευταίους υπολογισμούς περίπου

Δεν αλλάζει φανέλα

• Τα χρώματα του Διαγόρα θα φοράει και τη νέα περίοδο ο Γιώργος Κρομμύδας, όμως αυτού της Νότιας Ρόδου.

Μπορεί να αλλάζει ομάδα ο ποδοσφαιριστής του Διαγόρα Ρόδου, Γιώργος Κρομμύδας, όμως θα συνεχίσει να φοράει την ίδια φανέλα και με το ίδιο έμβλημα.

Κι αυτό γιατί θα αγωνίζεται τη νέα περίοδο στον άλλο Διαγόρα του νησιού μας, αυτόν του Βατίου.

Η διοίκηση της ομάδας της Νότιας Ρόδου κατάφερε να πείσει τον νεαρό μέσο να ενταχθεί στο δυναμικό της, κάνοντας τον ν' απορρίψει προτάσεις από άλλες ομάδες.

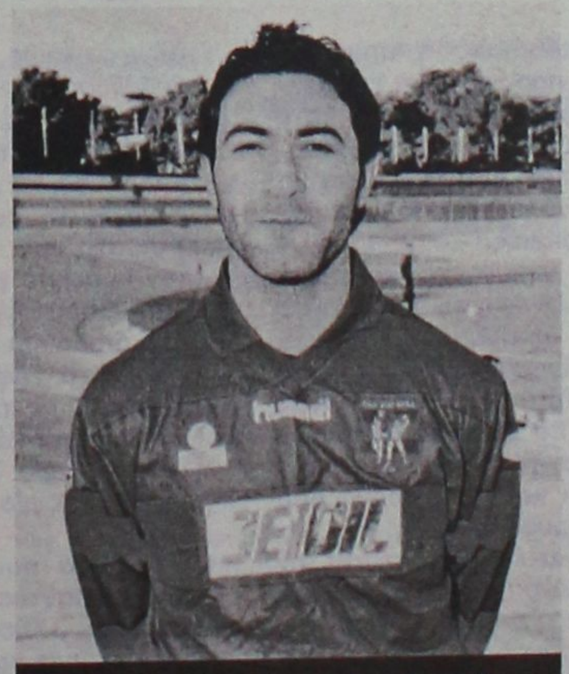

Σε ομάδα με το όνομα Διαγόρας, θα αγωνίζεται και την νέα περίοδο ο Γιώργος Κρομμύδας

Συγκεκριμένα είχε δεχθεί πρόταση από τον Ηρακλή Μ., την Αναγέννηση Επμ. Και τον ΑΕΡΑ. Τελικά ο παίκτης χθες πήρε την απόφασή του και έδωσε τα Ο.Κ στην ομάδα του Βατίου, έχοντας και τη συγκατάθεση του Διαγόρα της Ρόδου.

Αυτή η μεταγραφή για τους Βατενούς είναι η δεύτερη, μετά την απόκτηση και του πρώην επιθετικού του Αγίου Γεωργίου, Λευτέρη Μαυρομούστακου.

Η έρευνα για την απόκτηση κι άλλων μεταγραφικών στόχων θα συνεχιστεί από πλευράς Βατίου.

ΧΩΡΙΣ ΟΡΙΑ

Εκλεισαν το χορό...

• ΔΕΥΑΡ και Τράπεζες νίκησαν εύκολα ΕΥΔΕ και Ολυμπιακή στο πέσιμο της αυλαίας της 1ης αγωνιστικής του εργασιακού τουρνουά 5Χ5

Ολοκληρώθηκε προχθές η πρώτη αγωνιστική και των δύο ομίλων του εργασιακού τουρνουά ποδοσφαίρου 5Χ5 που διοργανώνει ο ΔΟΝΑ Ρόδου με τα εξής αποτελέσματα:

Α' Ομιλος: Τράπεζες-Ολυμπιακή 7-1
Β' Ομιλος: ΕΥΔΕ-ΔΕΥΑΡ 1-11

Ετσι η βαθμολογία των δύο ομίλων είναι η ακόλουθη:

Α' ΟΜΙΛΟΣ

Ομάδα	ΑΓ.	Ν.	Ι.	Η.	ΒΑΘΜΟΙ	ΤΕΡΜΑΤΑ
1. Δήμος Ροδίων	1	1	0	0	3	14-3
2. Τράπεζες	1	1	0	0	3	7-1
3. ΔΕΚΡ	1	1	0	0	3	7-4
4. Αρχαιολογία	1	0	0	1	0	4-7
5. Ολυμπιακή	1	0	0	1	0	1-7
6. ΔΕΗ Ρόδου	1	0	0	1	0	3-14

Β' ΟΜΙΛΟΣ

Ομάδα	ΑΓ.	Ν.	Ι.	Η.	ΒΑΘΜΟΙ	ΤΕΡΜΑΤΑ
1. ΔΕΥΑΡ	1	1	0	0	3	11-1
2. Νομαρχία	1	1	0	0	3	10-7
3. Αστυνομία	1	1	0	0	3	5-3
4. Κυνηγοί	1	0	0	1	0	3-5
5. ΕΛΤΑ	1	0	0	1	0	7-10
6. ΕΔΥΔΕ	1	0	0	1	0	1-11

Το τουρνουά συνεχίζεται με τους εξής αγώνες:
Α' Ομιλος: Ωρα 19.00: ΔΕΗ Ρόδου-Αρχαιολογία
Β' Ομιλος: Ωρα 20.00: Ολυμπιακή-Δήμος Ροδίων

ΚΟΥΓΙΟΣ ΓΙΑ ΟΛΑ

Συνέντευξη στην εφημερίδα "Sportime" και στη συνάδελφο Ρούλα Στεφανάκη παραχώρησε ο νέος γενικός διευθυντής της ΚΑΕ Κολοσσός Παντελής Κουγιός ο οποίος τις τελευταίες μέρες είχε την... τιμητική του στα Μέσα Μαζικής Ενημέρωσης (όχι μόνο της Ρόδου).

Στη στήλη "21 ερωτήσεις-απαντήσεις" ο Κουγιός μιλάει για τον εαυτό του, το καινούριο του πόστο στο σύλλογο, τον Κολοσσό, το ελληνικό μπάσκετ αλλά και για τον Σωτήρη Νικολαΐδη, τον οποίο θα ήθελε να δει με τη θαλασσί φανέλα. Αναλυτικά:

- Πριν από δύο χρόνια κρέμασες τη φανέλα και αποφάσισες να ασχοληθείς με τα διοικητικά. Πώς προέκυψε;

Ηταν φυσιολογική εξέλιξη των πραγμάτων γιατί όλη η οικογένειά μου είχε ασχοληθεί με τον Κολοσσό και, όταν σταμάτησε ο πατέρας μου, τον διαδέχτηκα.

- Ποια είναι η σχέση της οικογένειάς σου με τον Κολοσσό;

Ο πατέρας μου ήταν από τα ιδρυτικά μέλη του Κολοσσού και πάντα μέλος της διοίκησης. Ηταν παίκτης και προπονητής, και μάλιστα ήταν και προπονητής μου στα παιδικοεφηβικά.

- Μετάνιωσες για την απόφασή σου να αποχωρήσεις σχετικά νωρίς από την ενεργό δράση;

Οχι, πρόκειται για μια συνειδητοποιημένη απόφαση.

- Θεωρείς ότι δεν είχες να δώσεις κάτι περισσότερο;

Πιστεύω πως ό,τι είχα να δώσω το έδωσα. Εθεσα κάποιες άλλες προτεραιότητες, αφού έπρεπε να ασχοληθώ με την οικογενειακή επιχείρησή μας.

- Εχεις σκεφτεί να ακολουθήσεις την προπονητική;

Οχι, καθόλου. Ποτέ δε με ενδιέφερε, γιατί δεν μου άρεσε.

- Πώς τα βλέπεις τα πράγματα στον Κολοσσό;

Θα είναι μια δύσκολη χρονιά φέτος. Εχουμε την απειρία της κατηγορίας. Είμαστε πρωτάρηδες και αυτό πιστεύω να λειτουργήσει θετικά ώστε να έχουμε άγνοια κινδύνου.

- Εχει τις δυνατότητες να πρωταγωνιστήσει στη μεγάλη κατηγορία;

Φέτος το θεωρώ λίγο δύσκολο. Ο Κολοσσός έχει την οργάνωση, αλλά δεν έχει γήπεδο-είναι μακριά από το κέντρο.

- Με το γήπεδο τι γίνεται;

Φέτος θα αγωνιστούμε στο



υπάρχον, στο οποίο ήδη κάνουμε επέκταση. Ωστόσο έχει δεσμευτεί ο δήμαρχος, αλλά και ο υπουργός Αιγαίου ο οποίος προέρχεται από την περιφέρειά μας, ότι θα φτιαχτεί Παλέ ντε Σπορ. Βάσει των υποσχέσεων που μας έχουν δώσει, υπολογίζεται να ολοκληρωθεί την επόμενη τριετία.

- Ο κόσμος της Ρόδου είναι κοντά στην ομάδα;

Αυτό είναι το μεγάλο πλεονέκτημα του Κολοσσού. Ολο το νησί έχει αγκαλιάσει την ομάδα.

- Εχει αποδείξει το ενδιαφέρον του εμπράκτως;

Φέτος δεν υπήρχε παιχνίδι που να μην ήταν γεμάτο το γήπεδο. Τα διαρκείας έχουν ήδη εξαφανιστεί. Ο κόσμος στηρίζει και οικονομικά και ψυχολογικά την ομάδα.

- Ποιοί είναι οι στόχοι του Κολοσσού στη μεγάλη κατηγορία;

Κύριος στόχος είναι η παραμονή στην κατηγορία.

- Πώς θα καταφέρει να καθιερωθεί στην κατηγορία;

Το βασικό είναι να φτιάξουμε γήπεδο, γιατί ο Κολοσσός έχει τη δυνατότητα να πουλήσει 2.000-2.500 εισιτήρια. Ο κόσμος της Ρόδου διψά για μπάσκετ.

- Πού θα στηριχθεί φέτος η ομάδα;

Είναι πολύ νωρίς ακόμη, όμως πρόθεσή μας είναι να έχει κυρίως ελληνικό στοιχείο. Απο κει και πέρα, πολλά θα εξαρτηθούν και από τον οικονομικό παράγοντα.

- Φέτος η άνοδος ήρθε εύκολα;

Οχι, λόγω των πολλών τραυματισμών που είχαμε. Δείξαμε όμως ψυχραιμία και πετύχαμε το στόχο μας.

- Αποτελούσε τον πρωταρχικό στόχο του Κολοσσού;

Ναι. Γι' αυτό χτίστηκε αυτή η ομάδα, για να ανεβεί κατηγορία.

- Δίνεις συμβουλές στους παίκτες δεδομένου ότι έχει περάσει και εσύ από τη θέση τους;

Ο ρόλος μου δεν έχει συμβουλευτικό χαρακτήρα, αλλα είναι καθαρά οργανωτικός.

- Στο ΝΒΑ συνηθίζεται να παίρνουν τις θέσεις των γενικών διευθυντών παλιοί παίκτες.

Πρόθεσή μας είναι να μην αφήνουμε ανθρώπους που δεν έχουν καμία σχέση με το χώρο αλλά και με τον Κολοσσό να εμπλέκονται με την ομάδα. Και ο πρόεδρος και οι περισσότεροι παράγοντες προερχόμαστε από αυτόν τον σύλλογο.

- Αν είχες τη δυνατότητα, τί θα άλλαζες στο μπάσκετ;

Να υπήρχαν όσο το δυνατό λιγότεροι ξένοι στο ελληνικό πρωτάθλημα.

- Τι σε έχει πικράνει από το χώρο;

Η παρουσία... αλεξιπτωτιστών, οι οποίοι έχουν αλλοιώσει την εικόνα του ελληνικού μπάσκετ προς τα έξω.

- Ποιά στιγμή θυμάσαι με νοσταλγία;

Την περίοδο που ήμουν στη Δάφνη.

- Υπάρχει κάποιος παίκτης που θα ήθελες να έρθει στον Κολοσσό και με τον οποίο είχατε παίξει στην ίδια ομάδα στο παρελθόν;

Ο Σωτήρης Νικολαΐδης χωρίς να παρεξηγηθώ, φυσικά γιατί είναι παίκτης που πρέπει να παίζει στην Ευρωλίγκα.

Αγκαθι

●●● Παραδοσιακά η σημερινή μέρα δεν προσφέρεται για πολλά πολλά. Πάντα υπάρχει κάτι, αλλά νομίζω ότι καλοκαιριάτικα αυτό που σας μένει για να ξεχάσετε όλα τα υπόλοιπα είναι οι Κυριακές.

●●● *Οσοι επιμένετε, κρατήστε για τις αρχές της εβδομάδας δύο τρία πράγματα που υπόσχονται ζωηράδες.*

●●● Την Τρίτη ο προεδρολογάς λέει πως θα συναντηθεί με τον φρουτά στην Συγγρού και θα δουν μαζί και τον χορηγό που έταζε ο προεδρολογάς.

●●● *Αρα, κατευθείαν θα του την βγει η πλευρά Κάλλη, με το πάτημα πως η συμμετοχή του φρουτά σημαίνει και ομολογία προεκλογικής στήριξης και επιβεβαίωσης για τα όσα φώναζε ο Λάμπρος.*

●●● Δηλαδή η Κόδριγκτον θα μπορούσε να λύσει με τον χορηγό πολύ νωρίτερα τα προβλήματά της, αλλά ο φρουτάς τον κράτησε για τα προεκλογικά. Οπου φρουτάς, φυσικά, από δίπλα και ο ωρυλά.

●●● *Μετά, είναι οι προκηρύξεις. Ο Νικόλ τις πέρασε από ψιλό κόσκινο για να μην μείνει κανένα παράθυρο. Μέχρι και ο Κλεό τους έριξε μία ματιά για σιγουριά.*

●●● Τώρα που θυμήθηκα τον Κλεό, απαντάει και για την Πειθαρχική. Χθες κυκλοφόρησε ότι δέχθηκε κρούση το λαγωνικό. Από την πλευρά του Κάλλη δεν είναι. Άρα, ή ο Κλεό έχει αποφασίσει για το ναι και ψάχνει στα σιωπηλά για την τετράδα, ή ο προεδρολογάς φοβάται το όχι του Κλεό και βολιδοσκοπεί άλλους για να είναι έτοιμος.

●●● *Είναι και ο τρίτος Τεδίτης που μένει σε εκκρεμότητα. Ο Λουλού θα είναι σίγουρα δίπλα στον Μητσάρα και για την θέση παίζει. Ακούστηκε ότι ο γραμματέας δεν το έβλεπε ζεστά.*

●●● Παραπίσω έχει και άλλα εξωποδοσφαιρικά. Υπάρχει μία καυτή πατάτα από πέρσι που βγήκε από το ψυγείο και άρχισε να ζεματάει ξανά. Λεπτομέρειες προσεχώς.

Παρακολουθεί το Συνέδριο

Από την Παρασκευή ο προπονητής μπάσκετ του Ιάλυσου Γιώργος Χατζηκαλημέρης βρίσκεται στην Αθήνα προκειμένου να παρακολουθήσει το 2ο Πανελλήνιο Συνέδριο Ελλήνων Προπονητών το οποίο φιλοξενείται στο Intercontinental και ολοκληρώνεται σήμερα.

Τις δύο πρώτες μέρες της κορυφαίας προπονητικής εκδήλωσης στην Ελλάδα ήταν ο μοναδικός εκπρόσωπος των Δωδεκανήσιων τεχνικών.

Κατέληξε αλλού

Ομάδα μπάσκετ εθνικών κατηγοριών έκανε κρούση σε έμπειρο παίκτη με πολυετή παρουσία στα «μεγάλα» πρωταθλήματα ωστόσο αυτός κατέληξε σε Αθηναϊκό σύλλογο κόντρα στον οποίο η τοπική μας ομάδα είχε παίξει πριν δύο χρόνια.

Προφητική δήλωση

Το είχε προβλέψει ο Γιάννης Γεωργαλής ότι η εθνική ομάδα ανδρών μπορούσε να κατακτήσει ένα μετάλλιο στους 15ους Μεσογειακούς Αγώνες της Αλμερίας.

Είχε κάνει δήλωση ότι το αντιπροσωπευτικό μας συγκρότημα έχει πολύ ταλέντο και είναι αρκετά δυνατό για να διεκδικήσει μία θέση στο βάθρο των νικητών. Τελικά οι διεθνείς μας πήραν το ασημένιο μετάλλιο στην Ισπανία αν και βρέθηκαν μία ανάσα από το χρυσό.

Ο Γεωργαλής πάντως αποδείχθηκε προφήτης!



ΤΟ ΠΑΛΕΥΑΝ

Μεγάλες μάχες έδιναν στις Ράχες Φθιώτιδας οι δυο τζούνιορ του Διαγόρα Καρπαθάκης και Τσακογιάννης που έπαιρναν μέρος στο 20 τουρνουά μπίτς βόλεϊ πού διεξάγεται εκεί και ολοκληρώνεται σήμερα

Οι δύο αθλητές του γηραιού επρόκειτο χθές να αγωνισθούν άλλη μια φορά στο κυρίως ταμπλώ και αν κέρδιζαν θα περνούσαν στον 3ο γύρο

Πιο συγκεκριμένα:

-Το πρωϊ της Παρασκευής κέρδισαν άνετα σε 36 λεπτά τους Σταϊκο Χρυσοβέργη με 21-14 στο πρώτο σέτ και 21-11 στο δεύτερο σέτ.

-Χθές πάντως ηττήθηκαν από τους Καπίρη και Παπαδόπουλο με 21-15 στο α΄σέτ και 21-14 στο β΄σε 41 λεπτά.

Τα Ροδιτόπουλα επρόκειτο να αγωνισθούν χθες το απόγευμα με τους Δέδε και Κώτσο για την είσοδο στον τρίτο γύρο.

Αν έχαναν θα έπαιρναν την ένατη θέση.

Τα παιδιά το πάλευαν και ηθελαν όσο ποτέ αλλοτε την πρόκριση στην επόμενη φάση.

Υπενθυμίζεται πως την αποστολή των παιδιών στις Ράχες στηρίζει ο ΝΑΟΔ ενώ η προετοιμασία τους έχει γίνει στις εγκαταστάσεις μπίτς βόλεϊ του ΕΛΛΗ στις οποίες από ότι φαίνεται γίνεται πολύ καλή δουλειά.

ΟΤΑΝ ΕΠΡΕΠΕ, ΣΙΩΠΗΣΑΝ

Το θέμα είναι επίκαιρο δεδομένου ότι μέσα στην εβδομάδα αναμένεται να εγκριθεί από την ΕΠΟ η σύνθεση των ομίλων του νέου πρωταθλήματος της Δ' Εθνικής.

Ακόμα και να γλιτώσουν τα σωματεία το «χαράτσι» της μετακίνησης, όμως το οικονομικό πρόβλημα θα παραμείνει και δεδομένα θα εμφανιστεί κάποια στιγμή αργότερα.

Μήπως, όμως, η σημερινή αναστάτωση έρχεται χωρίς λόγο ως αποτέλεσμα μία παλιάς «αμαρτίας» των ίδιων των Ενώσεων;

Οι τελευταίες δεν ήταν που δέχθηκαν το αλήστου μνήμης δούλεμα της ΕΠΟ, όταν αυξήθηκε με το έτσι θέλω της διοίκησης Γκαγκάτση ο αριθμός των ομίλων και των ομάδων στην Δ' Εθνική;

Τότε άλλοι αρκέστηκαν στις απλές μουρμούρες και άλλοι το έκαναν «γαργάρα», απλώς για να μην έρθουν σε ρήξη με την ΕΠΟ.

Η ευθύνη, λοιπόν, αν συμβεί κάτι δυσάρεστο, θα ανήκει πρώτα στις Ενώσεις (ανάμεσά τους είναι και η δική μας). Οι οποίες εκτός όλων των άλλων συνεχίζουν να ανέχονται και το σημερινό ποιοτικό χάλι της Δ' Εθνικής.

ΑΝΕΚΔΟΤΟ

Μια ξανθιά καθώς έκανε την βόλτα της βρήκε έναν αδέσποτο πιγκουΐνο. Μη ξέροντας τι να τον κάνει σταμάτησε ένα περιπολικό της αστυνομίας και ρώτησε τον αστυνομικό τι να κάνει τόν πιγκουΐνο που βρήκε. Αυτός της λέει:

- Κύρια μου να τον πάτε στον ζωολογικό κήπο.

Την άλλη μέρα καθώς έκανε περιπολία ο αστυνομικός βλέπει πάλι την ξανθιά με τον πιγκουΐνο. Σταματά και την ρωτάει:

- Κύρια μου δεν πήγατε τον πιγκουΐνο στον ζωολογικό κήπο;

Και η ξανθιά του λέει:

- Ναι χθες τον πήγα στο ζωολογικό κήπο, αλλά σήμερα λέω να τον πάω σινεμά!!!!!



Χρυσά ...κορίτσια

Τι κι αν το πρώτο σετ χάθηκε με συνοπτικές διαδικασίες, οι Λαρίσα Φράνσα και Φελισμπέρτα Σίλβα είναι το Νο1 της κατάταξης και οι Ελληνίδες είχαν ηττηθεί στον τελικό του τουρνουά της Ιταλίας στις αρχές Ιουνίου;



Με παντοδύναμο σέρβις και απαράμιλλη θέληση, οι Βάσω Καραντάσιου και Βίκυ Αρβανίτη καθήλωσαν το κοινό στο Στάβανγκερ της Νορβηγίας, όπου διεξάγεται το έκτο τουρνουά World League, καταφέρνοντας να πάρουν μία σπουδαία νίκη στον τελικό με 2-1 σετ. Αυτή είναι και η πρώτη ελληνική επιτυχία στη συγκεκριμένη διοργάνωση της Παγκόσμιας Ομοσπονδίας.

Το ξεκίνημα του αγώνα δεν ήταν το καλύτερο δυνατό και οι δύο Ελληνίδες βρέθηκαν να κυνηγούν στο σκορ. Η απογοήτευση ήταν εμφανής στις κινήσεις τους και έτσι οι Βραζιλιάνες το κατέκτησαν εύκολα με 21-12.

Στο δεύτερο σετ, το ελληνικό δίδυμο κατάφερε να προηγηθεί με 10-7 αλλά το βραζιλιάνικο μπλοκ, επανέφερε το σκορ στην ισοπαλία (12-12). Ένα καλό σερβίς από τον Καραντάσιου όμως και ένα μπλοκ από την Αρβανίτη, έφεραν το 17-14. Από εκεί και πέρα η κατάκτηση του σετ ήταν διαδικαστική υπόθεση, κάτι που έγινε με 21-16.

Στο τάι μπρέικ των 15 πόντων, οι δύο ομάδες άρχισαν επιφυλακτικά. Το δίδυμό μας υπερίσχυε στο σέρβις αλλά οι Βραζιλιάνες στις εκπληκτικές αμυντικές προσπάθειες.

Το 4-4 καταδείκνυε του λόγου το αληθές, μέχρι που ένας άσος από την Αρβανίτη και δύο κόντρα επιθέσεις, έφεραν το 7-4. Η πρώτη ομάδα της κατάταξης έκανε χρήση τάιμ άουτ αλλά το νερό είχε μπει στο αυλάκι και με ένα πλασέ της Καραντάσιου, η διαφορά διατηρήθηκε (9-5). Μετά από μία φάση η οποία κράτησε πάνω από ένα λεπτό (!) και στην οποία οι Βραζιλιάνες μείωσαν σε 14-10, η μεγάλη ώρα είχε φτάσει. Ένα μεγαλοπρεπές μπλοκ της Βίκυς Αρβανίτη, έδωσε στην Ελλάδα τη πρώτη νίκη στο World Tour.

***Τα σετ:** 12-21, 21-16, 15-10.*

ΣΤΟ ΚΟΛΠΟ Η ΣΑΜΟΣ

Όπως έγραψε χθές η "Ρ" ο Ομιλος των ομάδων που θα συμμετέχουν οι σύλλογοι της Δωδεκανήσου απαρτίζεται από τις εξι ομάδες του Πειραιά τις τέσσερις του μπλόκ της Ανατολικής Αττικής, τις δύο των Κυκλάδων αλλά και τις τρείς της Δωδεκανήσου.

Σύμφωνα με τις υπάρχουσες πληροφορίες στο κόλπο για την συμπλήρωση των 16 ομάδων μπαίνει και η Σάμος. Με σχετικό αίτημά της ζήτησε να συμπεριληφθεί στον Ομιλο των Δωδεκανησίων για να συμπληρωθεί ο Ομιλος των δεκαέξι.

Ουσιαστικά ούτε ζέστη ούτε κρύο για τις ομάδες μας που πάντα είναι καλύτερες από τους Σαμιώτες.

Τελειώνει με τους τρεις

- *Με τα δελτία στο χέρι θα επισκεφτούν τα γραφεία του Κλεόβουλου, αρχή της εβδομάδας, οι Τριανταφύλλου, Πέρος και Γαϊτάνος.*
- *Τις επόμενες ημέρες αναμένεται να οριστεί και η ημερομηνία διεξαγωγής των εκλογών.*

Την Δευτέρα αναμένεται να ολοκληρωθούν οι διαδικασίες για την πλήρη ένταξη τριών ποδοσφαιριστών στην ομάδα του Κλεόβουλου, με τους οποίους έχουν γίνει οι αρχικές διαπραγματεύσεις και απομένει το τυπικό μέρος, για να ολοκληρωθεί η διαδικασία. Πρόκειται για τους Στέργο Τριανταφύλλου, ο οποίος πήρε θετική απάντηση στο αίτημα που κατέθεσε στη διοίκηση του Διγενή, στον οποίο και ανήκουν τα δικαιώματά του, για να αποχωρήσει από την ομάδα και να αγωνιστεί στον Κλεόβουλο την επόμενη περίοδο.

Στην ίδια φιλοσοφία βρίσκεται και ο ταλαντούχος μέσος Στέργος Γαϊτάνος, που πέρσι αποτελούσε αναντικατάστατο μέλος της μικτής ομάδας των Νέων, του οποίου η παρουσία στο πρωτάθλημα της Β' κατηγορίας με την ομάδα του Ορφέα που πανηγύρισε την άνοδο στην Α΄, αν και δεν ήταν συνεχής, ήταν αρκετά ικανοποιητική, ώστε να τραβήξει το ενδιαφέρον ομάδας που αγωνίζεται επί σειρά ετών στο μεγάλο πρωτάθλημα του τοπικού. Μαζί με τους δύο και ο Δημήτρης Πέρος, που αναμένονται στην πρώτη ημέρα της εβδομάδας να συναντηθούν με τους ιθύνοντες της Λίνδου, για να υπογράψουν τις νέες τους συμφωνίες, αφού και οι τρεις κρατάνε την ελευθέρα εκτός της περίπτωσης του Τριανταφύλλου ο οποίος θα παραχωρηθεί δανεικός. Από την πλευρά των ιθυνόντων υπάρχει η πίστη πως τα θέματα των τριών έχουν αποκτήσει διαδικαστικό χαρακτήρα, από την στιγμή που έχει επέλθει η συμφωνία και απομένει το τυπικό.

Προκηρύσσουν εκλογές

Μέσα στην εβδομάδα αναμένεται να ξεκινήσουν οι αρχαιρεσίες για την ανάδειξη του νέου Δ.Σ του συλλόγου. Ακριβής ημερομηνία δεν έχει ορισθεί, αφού προέχει η γενική συνέλευση και η τακτοποίηση των βιβλίων, που αναμένονται να πραγματοποιηθούν στην προσεχή γενική συνέλευση και δεν αποκλείεται να έχει εκλογικό χαρακτήρα και να πραγματοποιηθούν κατά την διάρκειά της, οι αρχαιρεσίες.

Σύμφωνα με τις πληροφορίες που πηγάζουν από το «στρατόπεδο» της Λίνδου, την θέση του προέδρου αναμένεται να διεκδικήσει για μία ακόμη θητεία ο Μιχάλης Διακογεωργίου, ο οποίος προτίθεται να μην εμπλακεί, σε περίπτωση που παρουσιαστεί σοβαρή πρόταση από άλλον υποψήφιο.

Οικονομική ανάσα

Σημαντική ενίσχυση έχει επιτευχθεί στον σύλλογο, από την συναυλία με το Αγγλικό συγκρότημα «Think Floyd» αλλά και από τα κέρδη από το πανηγύρι του Αγίου Παύλου, που πραγματοποιήθηκε στο μαγευτικό χώρο που βρίσκεται πίσω από την ακρόπολη της Λίνδου.

Ανακοινώθηκε η ημερομηνία

Την Τετάρτη 27 Ιουλίου θα ξεκινήσει επίσημα η προετοιμασία του Κλεόβουλου, η οποία όπως αναφέρουν οι πληροφορίες θα διεξαχθεί σε όλο της το διάστημα στο γήπεδο του συλλόγου. Τις επόμενες ημέρες αναμένεται να γίνει και μία συνάντηση των ιθυνόντων με τον προπονητή και τους ποδοσφαιριστές, προκειμένου να πραγματοποιηθεί η πρώτη γνωριμία, αλλά και να δοθούν οδηγίες για την περίοδο της προετοιμασίας.

Προσεύχονται για ανασχηματισμό

Στα όριά τους έχουν φτάσει στην ΕΠΟ με το οικονομικό πρόβλημα που αντιμετωπίζει η Ομοσπονδία λόγω της κόντρας του προέδρου της Βασίλη Γκαγκάτση με τον υφυπουργό Αθλητισμού, Γιώργο Ορφανό. Οι της διοίκησης έχουν μπροστά τους έναν δύσκολο γρίφο, όπως είναι το νέο πρωτάθλημα της Δ' Εθνικής κατηγορίας, για το οποίο σκέφτηκαν αρχικά να εφαρμόσουν σειρά γεωγραφικών και οικονομικών μέτρων για να περιοριστούν τα έξοδα και να μετακυλήσουν στις ομάδες. Ευτυχώς, η αντίδραση των τελευταίων ήταν μέσω των Ενώσεών τους σφοδρή και όλα δείχνουν πως η ΕΠΟ δεν θα προχωρήσει στον καταρτισμό ομίλων-εκτρωμάτων και στην υποχρέωση των σωματείων να πληρώνουν το πενήντα τοις εκατό των μετακινήσεών τους, αφού είναι δεδομένο πως θα έχανε υπερπολύτιμα στηρίγματα σε πολλές ΕΠΣ.

Οι περισσότερες από αυτές παραμένουν πιστές στην σημερινή διοίκηση και το γεγονός πως πολλοί πρόεδροι ανήκουν στον χώρο της κυβερνητικής παράταξης δίνει στον Βασίλη Γκαγκάτση την ελπίδα πως με τον πρώτο ανασχηματισμό ο πρωθυπουργός Κώστας Καραμανλής θα αντικαταστήσει τον Γιώργο Ορφανό.

Όπου και να σταθεί κανείς στα γραφεία της Ομοσπονδίας, προσευχές για ανασχηματισμό ακούει.

ΤΟΠΙΚΟ ΠΟΔΟΣΦΑΙΡΟ

Ολοκληρώνει το ρόστερ

• Τις υπογραφές των Γιώργου Δελαπόρτα, Μαχαιρίδη περιμένουν στην Κρεμαστή για να ολοκληρώσουν το μεγαλύτερο ποσοστό του νέου δυναμικού.

• Έκλεισαν και τυπικά οι Εγγλέζος, Χαρίτος.

Τρεις μεταγραφικοί στόχοι απέμειναν ώστε να ολοκληρωθεί το ρόστερ του Φοίβου για την επόμενη περίοδο.

Πρόκειται για τρεις ποδοσφαιριστές τους οποίους έχει εντοπίσει ο σύλλογος, έχει πραγματοποιήσει τις πρώτες επαφές μαζί τους και απομένει το τυπικό της υπόθεσης για να ενταχθούν και επίσημα στο δυναμικό των «κυανοκίτρινων» για την επόμενη περίοδο.

Οι δύο πρώτοι είναι γνωστοί στον προπονητή της ομάδας **Άκη Δελαπόρτα,** αλλά και στο φίλαθλο κοινό της Κρεμαστής, αφού στο παρελθόν έχουν φορέσει την φανέλα του συλλόγου, την οποία και προτίθενται να προβάρουν για την επόμενη περίοδο.

Πρόκειται για δύο ποδοσφαιριστές από τους οποίους αναμένουν πολλά οι ιθύνοντες της Κρεμαστής, καθώς θα αγωνίζονται στην κατηγορία των ποδοσφαιριστών που δεν έχουν υπερβεί το εικοστό έτος της ηλικίας τους και η συμβολή τους αναμένεται να είναι καθοριστική στην πορεία της ομάδας.

Ο λόγος γίνεται για τον **Γιώργο Δελαπόρτα** που αφήνει το πρωτάθλημα του Περιφερειακού, για την ομάδα που ξεκίνησε τα πρώτα του ποδοσφαιρικά βήματα και αναμένεται μέσα στα επόμενα εικοσιτετράωρα να υπογράψει την νέα του συμφωνία.

Ο δεύτερος είναι ο **Μαχαιρίδης** που πριν από δύο χρόνια αγωνίζονταν με την ομάδα της Κρεμαστής, πριν μετακομίσει για τις Καλυθιές και την ομάδα του Απόλλωνα από την οποία και προέρχεται.

Οι πληροφορίες αναφέρουν πως την πρώτη ημέρα της εβδομάδας θα πραγματοποιηθεί η συνάντηση με τον νεαρό, για να κλείσει και τυπικά το θέμα της επιστροφής του.

Στα πλάνα του **Άκη Δελαπόρτα** βρίσκεται και ένας τρίτος ποδοσφαιριστής που προς το παρόν δεν ανακοινώνεται από τον σύλλογο, παρά το θετικό των διαπραγματεύσεων των οποίων έχουν διαπιστωθεί, ωσότου να υπογράψει το νέο του δελτίο.



Ο Βασίλης Χαρίτος υπέγραψε προχθές στην ομάδα της Κρεμαστής

ΤΑ ΝΕΑ ΑΠΟΚΤΗΜΑΤΑ

Η ομάδα της Κρεμαστής κινήθηκε και απέκτησε μέχρι και τώρα ότι ζητούσε από την αγορά, με εξαίρεση την περίπτωση του **Σεβδαλή,** που παρά την αρχική συμφωνία έκλεισε τελικά για την επόμενη περίοδο με τον Διγενή.

Προχθές αργά το βράδυ έγινε και το προγραμματισμένο ραντεβού το οποίο είχε αποκτήσει τυπικό χαρακτήρα, με τους **Εγγλέζο** και **Χαρίτο,** οι οποίοι υπέγραψαν και αποτελούν τα τελευταία μεταγραφικά αποκτήματα.

Μαζί με αυτούς ο σύλλογος που ξεκινάει κάθε περίοδο με αρχικό στόχο τον πρωταθλητισμό έχει εντάξει ακόμη εννιά ποδοσφαιριστές που είναι οι: **Αθανασίου, Ζουρούδης, Κουτσουμπάρης, Καστανάκης, Ορφανίδης, Καστρουνής** (δεν έχει καταθέσει το δελτίο του), **Ορφανίδης, Γιαννόπουλος, Αρφαράς.**

Αντίθετα παρελθόν αποτελούν οι **Παπαγεωργίου, Καραγιάννης Κ., Καραγιάννης Ν., Αμπελάς, Κώστας.**

Τέλος μετά από αίτημα του ιδίου του ποδοσφαιριστή, **Γρηγοριάδη** του οποίου τα δικαιώματα ανήκουν στον Φοίβο, θα παραμείνει για μία ακόμη χρονιά στην Θολό και στην ομάδα του Δαμάγητου.

ΣΤΡΑΤΕΥΕΤΑΙ Ο ΚΑΪΚΑΣ

Η κίνηση της απόκτησης του **Παναγιώτη Καστανάκη** παραπέμπει στην στράτευση του **Καϊκα** που αναμένεται να παρουσιαστεί τον Νοέμβριο σε κέντρο νεοσύλλεκτων.

Αναβολή στην αναβολή

• Αύριο αναμένεται να πραγματοποιηθεί η πολυσυζητημένη συνάντηση των υπευθύνων του σωματείου της Ασπίδας Α. για να επιλέξουν το πρόσωπο που θα αναλάβει την Προεδρία του.

Για την Δευτέρα το βράδυ έχει προγραμματιστεί το νέο δ.σ. των διοικούντων της Ασπίδας Απ., μετά από δύο αποτυχημένες προσπάθειες, για να επιλέξουν το πρόσωπο που θα εμπιστευθούν για να αναλάβει την προεδρία της ομάδας για την επόμενη περίοδο.

Τα μέχρι τώρα τα δεδομένα αναφέρουν, πως υπάρχουν δύο προτάσεις, αυτή του τωρινού Προέδρου **Δημήτρη Καρατζιά,** που προσπαθεί να διατηρήσει υπό τον έλεγχο του το σωματείο, ενώ ο αντίλογος γίνεται από την πρόταση του επιχειρηματία **Γιάννη Πιστόλα** που δείχνει να ενδιαφέρεται να εμπλακεί με τα κοινά του συλλόγου.

Τρέχουν για τον Αύγουστο

• Για τα τεστ Κούπερ της ΚΕΔ/ΕΠΟ προετοιμάζονται πλέον οι αξιολογημένοι διαιτητές του ΣΔΠΔ. Μέσα από την συζήτηση του Κώστα Ζαννετίδη με τον Μάκη Γερμανάκο επιβεβαιώθηκε πως ο διαιτητής μας ελπίζει πλέον για τον Φεβρουάριο.

Για τα τεστ αξιολόγησης που θα πραγματοποιηθούν τον Αύγουστο στην Αθήνα προετοιμάζονται πλέον οι αξιολογημένοι διαιτητές του ΣΔΠΔ, μετά την συμμετοχή τους στο «μικρό» και στο «μεγάλο» σεμινάριο προεπιλογής.



Σε αναμονή μέχρι τον Φεβρουάριο μπαίνει ο Κώστας Ζαννετίδης

Ειδικά οι διαιτητές της πρώτης γραμμής, δηλαδή ο **Μιχάλης Φραγκίνης,** ο **Βαγγέλης Κατσιδώνης** και ο **Κώστας Ζαννετίδης** τα πήγαν πολύ καλά τόσο στις προφορικές, όσο και στις γραπτές εξετάσεις στις οποίες συμμετείχαν και το ζητούμενό τους είναι πλέον η βελτίωση της φυσικής τους κατάστασης ώστε να μην αντιμετωπίσουν προβλήματα στα τεστ του επόμενου μήνα.

Σημαντικές ειδήσεις δεν βγήκαν από το κεντρικό σεμινάριο.

Απλά επιβεβαιώθηκε πως ο **Κώστας Ζαννετίδης** δεν πρόκειται να μπει στις προσεχείς αξιολογήσεις στον πίνακα της Α' Εθνικής κατηγορίας, αλλά παίρνει σειρά για τον Φεβρουάριο.

Μάλιστα, οι πληροφορίες αναφέρουν πως ο Ροδίτης διαιτητής είχε σχετική συζήτηση με τον ίδιο τον πρόεδρο της ΚΕΔ/ΕΠΟ, **Μάκη Γερμανάκο,** ο οποίος θυμήθηκε ξανά τα λάθη του **Ζαννετίδη** που του κόστισαν την προώθηση στην κορυφαία κατηγορία, όμως παράλληλα του επισήμανε πως έχει όλα τα φόντα να τα καταφέρει, αρκεί να παραμείνει σταθερά καλός τους πρώτους μήνες του νέου πρωταθλήματος της Β' Εθνικής κατηγορίας.

Σε όμιλο της Ρόδου...

• Ζήτησε να τοποθετηθεί την ερχόμενη αγωνιστική περίοδο, ο Πολυβώτης

Την επιθυμία του Πολυβώτη Νισύρου να συμμετέχει από τη νέα αγωνιστική περίοδο σ' έναν από τους δύο ομίλους της Ρόδου, στη Γ' κατηγορία, μας μετέφερε σε τηλεφωνική επικοινωνία που είχαμε ο πρόεδρος της ομάδας κ. **Βαγγέλης Ιντζές.**

Ο **Ιντζές** δικαιολογώντας αυτή την απόφαση, μας είπε ότι έτσι η ομάδα θα μπορέσει να δώσει περισσότερους αγώνες απ' ότι τα προηγούμενα χρόνια, αφού την αγωνιστική περίοδο που πέρασε (αλλά και τις προηγούμενες) αρκετές ομάδες (κυρίως εκτός Κω) δεν πήγαιναν στη Νίσυρο για να αγωνιστούν με αποτέλεσμα ο Πολυβώτης να παίζει μόνο σε αγώνες εκτός έδρας.

Ο πρόεδρος του Πολυβώτη έκανε γνωστή αυτή την πρότασή του στα μέλη του νέου δ.σ. της ΕΠΣΔ κατά τη διάρκεια των εκλογών και πήρε την υπόσχεση ότι το θέμα θα συζητηθεί σε μία επόμενη συνεδρίαση του οργάνου και θα του ανακοινωθεί η απόφαση.

Πάντως το αίτημα αυτό δύσκολα θα γίνει αποδεκτό από την ΕΠΣΔ, αφού: α) θα δημιουργηθεί μεγάλο πρόβλημα στην Γ' κατηγορία του ομίλου νήσων, με τις ομάδες που θα έχουν δικαίωμα συμμετοχής να είναι 8 και αν δεν κατέβουν πάλι οι Λειψοί 7 και β) αναμένεται να υπάρξει σίγουρα αντίδραση από τα σωματεία της Ρόδου που θα συμμετέχουν στον ίδιο όμιλο με τον Πολυβώτη για το ταξίδι που πρόκειται να αναγκαστούν να κάνουν, μέσα στο χειμώνα και με το γνωστό συγκοινωνιακό πρόβλημα που υπάρχει στην περιοχή μας.

ΝΕΟ Δ.Σ. ΣΤΟΝ ΠΟΛΥΒΩΤΗ

Νέο 7μελές δ.σ. απέκτησε ο Πολυβώτης, μετά τις εκλογές που διενεργήθηκαν.

Στις εκλογές ψήφισαν 30 μέλη και βρέθηκε μόνο ένα άκυρο ψηφοδέλτιο. Σύμφωνα με τα αποτελέσματα στη διοίκηση της ομάδας εξελέγησαν κατά σειράν ψήφων οι: **Ιντζές Ευάγγελος** (26), **Ορσάρης Θρασύβουλος** (14), **Κετσέ Αννα** (12), **Λογοθέτης Νίκος** (7), **Αμαριώτης Γεώργιος** (7), **Καρακωνσταντίνος Εμμανουήλ** (5), **Καρπαθάκης Αντώνης** (4).

Αναπληρωματικά μέλη εξελέγησαν οι **Σακαλής Γεώργιος** και **Φωτίνης Στυλιανός.**

Το νέο δ.σ. θα συγκροτηθεί σε σώμα αν δεν υπάρξει κάποια έκπληξη, ο κ. **Βαγγέλης Ιντζές** θα συνεχίσει να είναι πρόεδρος της ομάδας.

ISLAND GAMES

Η αποστολή του Σέτλαντ

• Εκατόν δεκατρία τα μέλη της που ταξιδεύουν την Παρασκευή

Ανακοινώθηκε χθές η αποστολή της Ρόδου που θα πάει την Παρασκευή στο Αμπερντήν της Σκωτίας και στην συνέχεια με πλοίο στο Σέτλαντ για τους αγώνες που ξεκινούν το ερχόμενο Σάββατο.Την αποστολή απαρτίζουν οι εξής:

1. Στίβος
1. Γιαλουράκης Νεκτάριος
2. Περάκης Μιχαήλ
3. Γιμούκης Αναστάσιος
4. Λαουδίκος Αναστάσιος
5. Τσούκος Θανάσης
6. Μίαρης Ναπολέων
7. Παπαδημητρίου Τσαμπίκος
8. Κουμεντής Φώτης
9. Κέλης Ηλίας
10. Τρούμπας Γιώργος
11. Πετρά Χριστίνα
12. Χαβιαράς Αναστάσιος
13. Μαρκόπουλος Μιχάλης
14. Διακονικόλας Σάββας
15. Χατζηχρηστοδούλου Χρήστος
16. Κοζά Μαρία
17. Ζήκας Βασίλης

2. Γκολφ
1. Διάκου Χρύσανθος.
2. Νικόπουλος Χρ.
3. Παπαγιάννης Τακ.
4. Πέρος Λευτ.
5. Παπαγιάννη Δεσ.
6. Καρελά Άννα .
7. Ανθούλας Χριστίνα .
8. Κασιώτη Τσαμπίκα.
9. Οικονόμου Στέφανος
10. Πέρος Γιώργος
11. Καϊλής Άκης

3. Σκοποβολή
1. Σοφιανόπουλος Βασίλης
2. Βλάχος Ευάγγελος
3. Μαμαλίγκας Μιχαήλ
4. Μαμαλίγκας Γιώργος
5. Μανδαλιός Ιωάννης
6. Ντανάς Αλέξανδρος
7. Καντούνιας Πέτρος
8. Τουβρά Άννα Μαρία
9. Δαψάνη Αθανασία

4.Ποδηλασία
1. Γκιουρμπούς Χαλιμέ
2. Καμπέρης Σταύρος
3. Κασταμούλας Ευάγγελος

5.Τοξοβολία
1. Γουμαράς Αντώνης
2. Κηπουρός Σάββας
3. Στελάτος Αλέξανδρος
4. Χ"Νικολάου Σάββας

6. Πινγκ πονγκ
1. Τσάκαλος Γιώργος
2. Τελόγλου Λάζαρος
3. Σαράντης Γιώργος
4. Μακρής Νικήτας
5. Μαυρονικόλα Βίκυ
6. Δερμάτη Γιάννα
7. Καββαθά Αγγελική
8. Καλούδης Χρήστος

7. Ιστιοπλοΐα
1. Χριστοδούλου Γιώργος
2. Χριστοδούλου Σάββας
3. Κουτσελίνης Γιάννης
4. Μάρκου Νικάνδρου Γιώργος

8. Διαιτητές
1. Ζησίμου Δημοσθένης (Βόλεϊ)

Κριτές Στίβου: Μιχαηλίδη Φερενίκη

9. ΡΟΑΝ
Γιαννόπουλος Γιώργος
Ρηνιού Στέλιος
Μιχαηλίδης Τάκης

10. 2007
1. Χριστοδούλου Δημήτρης (Ιστιοπλοΐα)
2. Φιλίπου Μανόλης (Πινγκ πονγκ)
3. Λεβέντης Ευάγγελος (Τοξοβολία)
4. Παπαγεωργίου Βασίλης (Αεροβόλα)
5. Οικονομίδης Γιώργος (Τρίαθλο)
6. ..... (Ποδόσφαιρο)
7. Παπαγεωργίου Αντώνης (Τζούντο)
8. Ρακόπουλος Γιώργος (Στίβος)
9. Χαλκιόπουλος Κώστας (Σκοποβολή)
10. Κορναρόπουλος Νίκος (Μπάσκετ)
11. Βακόνδιος Παναγιώτης (Βόλεϊ)
12. Τσακαλου Ειρήνη.....(Κολύμβηση)
13. Αρχαγγελίτης Μιχάλης (Γκολφ)
14. Ντέιβ Λούις (Ποδηλασία)
15. Δημακάκος Αλέξανδρος Ελ. Ομ. Σκοπ.

11. Γιατρός
1.Ντουμπανάκη Μαρία

12. Φυσιοθεραπευτές
1. Καλαφάτης Σταύρος

12. Δημοσιογράφοι
1. Κουσκούσης Νικήτας
2. Θεοδώρου Χαράλαμπος
3. Διαμαντής Αδαμάντιος
4. Μυστιλόγλου Θανάσης
5. Μυστιλόγλου Αικατερίνη
6. Κατσιδώνης Γιώργος
7. Σταυριανού Δήμητρα
8. Καντής Γιώργος

13. Δήμοι Ρόδου
1. Μπακίρης Δανιήλ Αφάντου
2. Κανάκης Παναγιώτης Ατταβύρου
3. Στέργου Μανόλης Ιαλυσού
4. Σαμουράκης Αλέξανδρος Καλιθέας
5. .....Λινδίων
6. Μανουσάκης Φίλιππος Ν. Ρόδου
7. ..... Αρχαγγέλου
8. Μπαράκας Θανάσης Ρόδου
9. Θηριάκης Κων/νος Καμείρου
10. Δημητραδιού Μανόλης Πεταλούδων
11. Δημητραδιού Θεοδοσία
12. Καρύκης Μανόλης Καλλιθέας
13. Καλαμπόκης Ποσειδώνας
14. Διάκου Παναγιώτης.....Αφάντου
15. Μώρος Ιωάννης.....Καλλιθέα

14. GTM
1. Μαστορίδης Γιάννης

15. Νομαρχία Δωδ/σου
1. Μπαφίτη Ανδριάνα

Σαμαρείτες:
1. Σαλαμαστράκης Σπύρος



Ετοιμη για την παρέλαση στο Σέτλαντ, η Ροδίτικη αποστολή

Οργανωτική 2007
1) Γερονικόλα Μαρία
2) Γεωργάκης Παντελής
3) Κωστάντζος Ελευθέριος
4) Μηναίδη Λη
5) Παλογιαννίδης Μπάμπης
6) Πιλίδης Γιάννης
7) Βλαχούτσικου Ίρις
8) Μιχαηλίδης Ανδρέας
9) Βλάσης Ναπολέων

Οδηγίες προς ναυτιλομένους...

• Ειδικό φυλλάδιο με όλες τις οδηγίες μοιράσθηκε στην συνάντηση του ΔΟΝΑ την Παρασκευή το Βράδυ, για το ταξίδι στο Σέτλαντ.

Οδηγίες προς...ναυτιλομένους μοιράσθηκαν στην συνάντηση του ΔΟΝΑ την Παρασκευή το Βράδυ με σκοπό να κατατοπίσουν όλους τους συμμετέχοντες πού θα ταξιδεύσουν την ερχόμενη Παρασκευή στο Σέτλαντ. Αναλυτικά ο μπούσουλας της Ροδίτικης αποστολής αναφέρει χαρακτηριστικά τα εξής:

Αγαπητοί συνεργάτες, τον ερχόμενο Ιούλιο πραγματοποιούμε την τέταρτη συμμετοχή μας στους Διεθνείς Αγώνες Νήσων, στα Σέτλαντ της Σκοτίας. Η συμμετοχή του νησιού μας σε έναν τέτοιο θεσμό είναι μοναδική για τα ελληνικά δεδομένα.

Κανένα άλλο νησί ή περιοχή της χώρας δεν συμμετέχει σε κάποιο παρόμοιο θεσμό.

Η αποστολή έχει διπλό ρόλο: α. Ο καθιερωμένος με την καλύτερη δυνατή παρουσία και β. Η προβολή της διοργάνωσης του 2007.

Όσον αφορά το α΄ πρέπει να σημειώσουμε ότι τα αθλήματα της αποστολής είναι 7, κατά πολύ μειωμένα από τις προηγούμενες φορές, αυτό όμως δεν μειώνει την αξία της αποστολής. Συμμετέχει για πρώτη φορά το άθλημα της τοξοβολίας, πράγμα που είναι πολύ σημαντικό.

Σημαντικό είναι ακόμα ότι για πρώτη φορά στην αποστόλη μας συμπεριλαμβάνεται, γυναικεία ομάδα Γκολφ.

Είμαστε σίγουροι ότι η αγωνιστική παρουσία, οι επιδόσεις, η κατάταξη αλλά και τα μετάλλια που θα κατακτηθούν θα μας αποζημιώσουν.

Το β΄ είναι 12οι αγώνες νήσων του 2007 με την επωνυμία Nat west Island Games Rhodes 2007 XII.΄

Καθήκον μας είναι να προβάλλουμε την διοργάνωση και ο καθένας στο άθλημά του να δίνει όσες περισσότερες πληροφορίες μπορεί.

1) ***ΔΙΑΒΑΤΗΡΙΟ*** (έκδοση ή ανανέωση) πρέπει να το έχουμε όλοι μαζί μας.

2) ***Δελτίο Διεθνούς Αθλητικής Ταυτότητας***, σε όσα αθλήματα απαιτείται από την I.G.A.

3) Πιθανή αναχώρηση 8 Ιουλίου 2005 , 13:00 με πτήση τσάρτερ, SAS, από Ρόδο για Αμπερντήν.

Άφιξη στο Αμπερντήν 15:30, παραμονή επί 8 ώρες περίπου.

4) Αναχώρηση από Αμπερντήν με Οχηματαγωγό στις 23.45 σε καθίσματα αεροπορικού τύπου.

5) Άφιξη το μεσημέρι στις 13:00. Μεταφορά, με λεωφορεία της διοργάνωσης στον χώρο διαμονής, **στο Janet Courtney Hostel,** Φοιτητική Εστία πολύ κοντά στο κέντρο του Λέρικ.

6) Συγκέντρωση των επικεφαλής 15:00 για την ρύθμιση λεπτομερειών, διαπιστεύσεις/ κουπόνια.

7) Η διατροφή θα γίνεται με κουπόνια που θα προμηθεύσει ο Οργανισμός για ένα γεύμα την ημέρα.

Με τα κουπόνια μπορούμε να παίρνουμε φαγητό από το κεντρικό εστιατόριο, που θα βρίσκεται στο Αθλητικό συγκρότημα Κλίκιμιν αλλά και σε καντίνες άλλων εγκαταστάσεων.

Θα μπορούμε να προμηθευόμαστε φαγητό και χωρίς κουπόνια προς 7,5 Λίρες (13 EURO) ή να συμπληρώνουμε το γεύμα.

Στο τέλος του έγγραφου σας επισυνάπτουμε πληροφορίες για τα φαγητά που θα σερβίρονται.

8) **ΑΠΑΓΟΡΕΥΕΤΑΙ ΤΟ ΚΑΠΝΙΣΜΑ**

ΜΠΑΣΚΕΤ

Στον αέρα το τουρνουά

• Δεν υπάρχει κενή ημερομηνία για την διεξαγωγή του «Τάσος Κουταλιανός».

Μπορεί οι ομάδες να δείχνουν (αρχικά) ενδιαφέρον για να συμμετάσχουν στο καθιερωμένο πλέον τουρνουά «Τάσος Κουταλιανός» του Κολοσσού ωστόσο οι ιθύνοντες του συλλόγου προβληματίζονται για την ημερομηνία διεξαγωγής του.

Η διοργάνωση συνήθως «τοποθετείται» το φθινόπωρο, παραμονές έναρξης του πρωταθλήματος. Το Σεπτέμβριο υπάρχει το Ευρωμπάσκετ στο Βελιγράδι οπότε θεωρείται εξαιρετικά αδύνατο να πραγματοποιηθεί εκείνη την περίοδο. Η φετινή Α1 θα ξεκινήσει τέλη Οκτώβρη ενώ το Κύπελλο Ελλάδας (με τις ομάδες της Α1) στις 2 του ίδιου μήνα.

Ελεύθερες ημερομηνίες, σε πρώτη φάση, φαίνεται να μην υπάρχουν και αυτό είναι που προβληματίζει τη διοίκηση του Κολοσσού. Όχι οι συμμετοχές.

«Κλεισμένος» είναι ο Παναθηναϊκός. Ο Ζέλιμιρ Ομπράντοβιτς είχε επισκεφθεί πέρσι δύο φορές το «σμαραγδένιο» νησί. Μία φορά για το σεμινάριο προπονητών και τη δεύτερη για το τουρνουά του Κολοσσού. Οι «θαλασσί» μάλιστα είχαν τιμήσει τους αδερφούς **Γιαννακόπουλους** στη διοργάνωση του περασμένου Σεπτέμβρη ενώ όλοι ανεξαιρέτου οι «πράσινοι» είχαν εκδηλώσει την επιθυμία τους να είναι παρόντες και την επόμενη χρονιά στο τουρνουά με την ευχή (τότε) η ομάδα της Ρόδου να αγωνίζεται στην Α1.

Μόνιμος στο «Τάσος Κουταλιανός» τα τελευταία χρόνια είναι ο Πανελλήνιος ωστόσο φέτος δεν έχει ακουστεί κάτι για τους Κυψελιώτες σε αντίθεση με ομάδα της Θεσσαλονίκης (Άρης;).

Πάντως, οι άνθρωποι του Κολοσσού δεν θεωρούν τίποτα δεδομένο από τη στιγμή που δεν υπάρχει συγκεκριμένη ημερομηνία για το τουρνουά.



Όλα είναι ρευστά για το τουρνουά "Τάσος Κουταλιανός" κατά συνέπεια και η συμμετοχή του νταμπλούχου Παναθηναϊκού. (ΒΙΚΤΩΡ-ΦΩΤΟ ΜΑΡΚΕΤ-ΙΑΛΥΣΟΣ)

«Ασημένιος» ο Γεωργαλής

• Κατέκτησε τη δεύτερη θέση στους Μεσογειακούς της Αλμερίας με την εθνική ομάδα.

Ενα ακόμα μετάλλιο πρόσθεσε στη συλλογή του ο Γιάννης Γεωργαλής καθώς στον μεγάλο τελικό της Παρασκευής στο πλαίσιο των 15ων Μεσογειακών Αγώνων της Αλμερίας η εθνική ομάδα μπάσκετ των ανδρών κατέκτησε τη δεύτερη θέση!

Το ματς ήταν συγκλονιστικό στην εξέλιξή του αφού το αντιπροσωπευτικό μας συγκρότημα ήταν μπροστά στο σκορ με 86-84 αλλά στην εκπνοή της αναμέτρησης ο Πετσίλε μετά από δύο άστοχες προσπάθειες πέτυχε το τρίποντο της νίκης για τους Ιταλούς. Λίγο νωρίτερα ο Μπάρλος είχε 2/4 βολές (και 8/10 σύνολο).

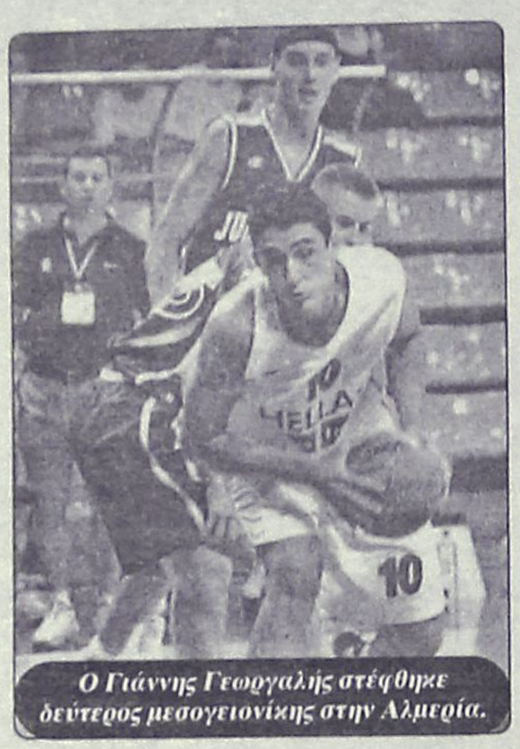

Ο Γιάννης Γεωργαλής στέφθηκε δεύτερος μεσογειονίκης στην Αλμερία.

Βέβαια, η κατάκτηση του ασημένιου μεταλλίου ήταν τεράστια επιτυχία σε μία τέτοια διοργάνωση όπου η Ελλάδα είναι μέσα στις παραδοσιακές δυνάμεις.

Όσο για τον 22χρονο Ροδίτη, είχε μικρό χρόνο συμμετοχής στον τελικό με την Ιταλία αλλά πρόλαβε να μοιράσει δύο τελικές πάσες. Μέσα στην εβδομάδα ετοιμάζεται να επισκεφθεί το «σμαραγδένιο» νησί προκειμένου να ξεκουραστεί αφού μετά τη λήξη του πρωταθλήματος της Α1, ξεκίνησε προπονήσεις με την εθνική και ακολουθησαν οι αγώνες στην Αλμερία.

Πικραμένοι

Όσο να' ναι, ο τρόπος με τον οποίο ήρθε το άτυχο αποτέλεσμα έχει σκορπίσει απογοήτευση στις τάξεις της εθνικής ομάδας και δεν μπορεί να χαρεί όπως θα έπρεπε την σπουδαία της πορεία στους Μεσογειακούς.

Η αποστολή επιστρέφει σήμερα από την Ισπανία ωστόσο μέχρι χθες (μία μέρα μετά την διεξαγωγή του τελικού) οι διεθνείς μας δεν μπορούσαν να αρθρώσουν λέξη. Ήταν ακόμα πολύ πικραμένοι από την «δυσκολοχώνευτη» ήττα και δεν είχαν διάθεση για πολλές κουβέντες.

Ο προπονητής της Μεσογειακής ομάδας Θανάσης Παπαδημητρίου δήλωσε: «Νομίζω τιμήσαμε το Ελληνικό μπάσκετ. Είναι μια φουρνιά παικτών που βάζει υποψηφιότητα για πιο ψηλά. Τιμήσαμε την πατρίδα μας και δείξαμε σε όλους όσους δεν αξιοποιούν τον Ελληνα καλαθοσφαιριστή, τι μπορεί να καταφέρει. Τώρα που το μυαλό μας ξεπερνάει τις συγκινησιακές εντάσεις μας λέει ότι κάναμε μια εκπληκτική πορεία, παίζοντας εναντίον ανδρικών ομάδων κατά μεγάλο ποσοστό και κορυφαίων προπονητών. Όλα αυτά ας αποτελέσουν ένα λιθαράκι για να αλλάξει η πορεία του Ελληνικού μπάσκετ και η νοοτροπία που υπάρχει σήμερα. Συγχαρητήρια στα παιδιά διότι αποδείχθηκαν φοβεροί μαχητές. Το περισσότερο γήπεδο εδώ φώναζε περισσότερο «Ελλάς» και αυτό αποδεικνύει την δύναμη, το πνεύμα και την ένταση που αυτά τα παιδιά κατέθεσαν στο παρκέ. Και πάλι συγχαρητήρια σε όλη την αποστολή».

Για το κακό ξεκίνημα της ομάδα μας ο Έλληνας τεχνικός δήλωσε: «Οι Ιταλοί είναι πιο οργανωμένη ομάδα με πιο ψηλούς παίκτες. Ωστόσο τους είχαμε αντιμετωπίσει πολλές φορές και ξέραμε πως μπορούμε να γυρίσουμε το παιχνίδι. Η συμμετοχή του Ταπούτου, που τελευταία στιγμή έπαιξε με ένεση, ίσως μας έφερε μια αλλοίωση στην ομοιογένεια που είχαν αποκτήσει τα παιδιά από τα προηγούμενα παιχνίδια. Οι Ιταλοί όσο έπαιξαν πολύ σοβαρή άμυνα, ώσπου να βρούμε τον ρυθμό μας να πλησιάσουμε στο σκορ και μετά άρχισαν να επηρεάζονται. Αυτά τα παιδιά έχουν περίσσευμα ψυχής. Ας ελπίσουμε να είναι ένα καλό ξεκίνημα για όλες τις ομάδες μας και κυρίως για τους άνδρες που θα αγωνιστούν στο Βελιγράδι».

Δεκάλεπτα: 29-16, 44-42 (ημιχρ.), 64-63, 87-86

ΙΤΑΛΙΑ 87

Παίκτης	Χρ.	Π.	2π.	3π.	Βολές	Ριμπ.	Λ.	Ασ.	Κλ.	Κοψ.
Γκάρι	5	-	0/1	-	-	2-0	-	-	-	-
Τζιακέτι	19	4	1/3	0/1	2/2	1-1	2	2	2	-
Ρες	24	9	1/2	1/1	4/6	6-2	1	1	-	1
Μορντέντε	28	8	2/8	0/2	4/4	3-2	-	3	2	1
Τζιουλιομαρία	5	-	-	0/1	-	-	-	-	-	-
Λάμα	7	4	2/2	0/2	-	0-1	-	-	-	-
Πετσίλε	17	9	2/3	1/3	2/2	-	3	3	1	-
Καραρέτο	32	17	2/4	3/8	4/6	0-1	-	2	1	-
Σανταρόσα	6	-	-	-	-	-	1	-	-	-
Μποσκαγκίν	16	15	2/4	2/2	5/5	3-1	2	2	2	-
Ρόκα	22	9	3/9	-	3/4	1-6	2	1	4	-
Τζιταντίνι	19	12	6/8	-	-	2-3	1	2	2	1
ΣΥΝΟΛΟ	**200**	**87**	**21/44'**	**7/20**	**24/29**	**18-17**	**12**	**16**	**14**	**3**

ΕΛΛΑΔΑ 86

Παίκτης	Χρ.	Π.	2π.	3π.	Βολές	Ριμπ.	Λ.	Ασ.	Κλ.	Κοψ.
Μπάρλος	20	17	3/6	1/2	8/10	5-2	1	1	2	1
Κουμπούρας	20	10	1/3	2/2	2/4	1-0	2	1	-	-
Σιαμανδούρας	-	-	-	-	-	-	-	-	-	-
Ταπούτος	26	4	2/3	0/1	-	1-0	2	2	-	-
Παπανικολόπουλος	24	8	0/2	2/5	2/2	1-0	2	-	1	-
Ηλιάδης	28	13	3/6	1/4	4/4	4-0	3	1	3	-
Γεωργαλής	6	-	-	-	-	-	-	2	-	-
Χαρισμίδης	16	3	1/3	-	1/3	0-2	3	1	-	-
Καυκής	16	9	4/7	-	1/2	-	1	3	2	-
Δέδας	-	-	-	-	-	-	-	-	-	-
Τσιάκος	22	11	2/4	1/1	4/4	2-3	1	-	1	1
Χαριτόπουλος	22	11	4/7	-	3/4	2-2	1	-	1	-
ΣΥΝΟΛΟ	**200**	**86**	**20/41**	**7/15**	**25/33**	**16-9**	**16**	**11**	**10**	**2**

Οι μεγάλες στιγμές στους Μεσογειακούς Αγώνες

Είναι το έβδομο μετάλλιο που κατακτά η χώρα μας στο μπάσκετ ανδρών στους Μεσογειακούς Αγώνες.
Αναλυτικά:
1955: 3η θέση στην Ισπανία
1971: 3η θέση στην Τουρκία
1979: 1η θέση στη Γιουγκοσλαβία
1987: 3η θέση στη Συρία
1991: 2η θέση στη Θεσσαλονίκη
2001: 2η θέση στην Τυνησία
2005: 2η θέση στην Ισπανία

Πρώτη στάση Αθήνα

• Την προσεχή Τρίτη ο Βασίλης Φραγκιάς θα βρίσκεται στην Αθήνα και θα αναχωρήσει τελικά για τις Ηνωμένες Πολιτείες την Παρασκευή.
• Μέσα στον Ιούλιο θα ολοκληρωθεί η σύσταση της ΚΑΕ.
• Με ...τετρακόσια τρέχουν οι πωλήσεις των εισιτηρίων διαρκείας.
• Σε μία εβδομάδα θα γνωρίζουν οι Γκογκίδης – Μακρής για ΑΣΑΕΔ.

Σε σαράντα οχτώ ώρες ο Βασίλης Φραγκιάς αφήνει τη Ρόδο και θα κάνει αρκετό καιρό να την ξαναδεί. Ο προπονητής του Κολοσσού αναχωρεί την Τρίτη για την Αθήνα που θα είναι ο πρώτος του σταθμός ενώ για τις Ηνωμένες Πολιτείες θα ταξιδέψει την Παρασκευή. Εκεί θα παραμείνει για περίπου τρεις εβδομάδες προκειμένου να ξεκουραστεί και να ηρεμήσει αφού είναι γεγονός ότι ο σχεδιασμός της ομάδας για την προσεχή αγωνιστική περίοδο τον απασχολεί πάρα πολύ και δεν είναι υπερβολικό να πει κανείς ότι τον έχει ...απογειώσει. Χρειάζεται λοιπόν λίγο χρόνο να ξεφύγει χωρίς αυτό να σημαίνει ότι δεν θα «κυνηγήσει» στο εικοσαήμερο ταξίδι του περιπτώσεις ξένων.

Στην Αμερική ο Φραγκιάς έχει αρκετούς φίλους και γνωστούς από τους οποίους θα προσπαθήσει να συγκεντρώσει πληροφορίες για παίκτες. Το υπερατλαντικό ταξίδι του αθηναίου τεχνικού ίσως αποφέρει κάποια μεταγραφή εάν και εφόσον ο ίδιος κρίνει ότι βρήκε «λαχείο».

Όσο θα απουσιάζει ο 44χρονος κόουτς στις ΗΠΑ, στη Ρόδο οι εξελίξεις θα τρέχουν αναφορικά με τους χορηγούς (υπάρχει προθεσμία για απαντήσεις μέσα στον μήνα) αλλά και με τη σύσταση της Καλαθοσφαιρικής Ανώνυμης Εταιρείας. Μέχρι τέλος Ιουλίου, η ΚΑΕ θα είναι γεγονός ενώ αυτή την περίοδο η διοικούσα επιτροπή με πρόεδρο τον γενικό αρχηγό του συλλόγου Γιώργο Ματσαμά διευθετεί τις λεπτομέρειες για την δημιουργία της.

ΘΑ ΠΟΥΛΟΥΣΕ ΚΑΙ ΧΙΛΙΑ!

Αν λάβει κανείς υπόψη του την ταχύτητα με την οποία τα εισιτήρια διαρκείας «καπαρώνονται» από τον φίλαθλο κόσμο της Ρόδου, τότε θα συμφωνούσε με την άποψη ότι αν το επέτρεπε η χωρητικότητα του γηπέδου μέχρι και χίλια διαρκείας θα μπορούσε να πουλήσει ο Κολοσσός.

Ήδη παραπάνω από 400 «τεμάχια» έχουν διατεθεί και σύντομα δεν θα μείνει ούτε ένα για δείγμα.

ΘΑ ΞΕΡΟΥΝ ΝΩΡΙΤΕΡΑ

Στις 15 Ιουλίου θα ανακοινωθούν επίσημα οι εισαγωγές στρατευμένων αθλητών στο ΑΣΑΕΔ ωστόσο οι Χρήστος Γκογκίδης και Δημήτρης Μακρής θα γνωρίζουν σε περίπου μία εβδομάδα αν θα κριθούν επίλεκτοι ή όχι.

Οι δύο παίκτες του Κολοσσού έχουν καταθέσει τα απαραίτητα δικαιολογητικά εδώ και αρκετές μέρες και προς το παρόν περιμένουν την απάντηση, ο μεν αρχηγός των «θαλασσί» στην Καρδίτσα, ο δε Μακρής στην Πάτρα όπου βρίσκονται αυτή την περίοδο.

Θεωρείται πάντως απίθανο να μην εισαχθούν στο ΑΣΑΕΔ από τη στιγμή που αμφότεροι πληρούν τις προϋποθέσεις όντας αθλητές ομάδας της Α1.

PIAGGIO
NEO
NRG
ΤΟ ΠΙΟ ΔΥΝΑΤΟ 50cc



• ΜΕ ΝΕΟ ΕΝΙΣΧΥΜΕΝΟ ΚΙΝΗΤΗΡΑ
• ΕΛΑΤΕ ΓΙΑ ΕΝΑ TEST RIDE
• ΧΩΡΙΣ ΠΡΟΚΑΤΑΒΟΛΗ ΕΩΣ 60 ΔΟΣΕΙΣ

ΑΒΕΤΕ Κ. ΚΩΣΤΑΡΙΔΗΣ - ΚΑΝΑΔΑ 10- ΤΗΛ. 2241078577
AE505

Όπως διαβεβαίωσε ο αρμόδιος υφυπουργός κ. Ιωάννης Παπαθανασίου

Μέτρα για την πάταξη του παραεμπορίου θα πάρει η κυβέρνηση

Τί απάντησε στην ερώτηση της βουλευτού Αικ. Παπακώστα

Μέτρα για την πάταξη του παραεμπορίου και τη διασφάλιση συνθηκών υγιούς ανταγωνισμού υποσχέθηκε ότι θα πάρει η κυβέρνηση, ο υφυπουγός κ. Ι. Παπαθανασίου, απαντώντας σε σχετική επίκαιρη ερώτηση που κατέθεσε η βουλευτής της ΝΔ κ. Αικατ. Παπακώστα - Σιδηροπούλου. Η ερώτηση της κ. Παπακώστα και η απάντηση του κ. υφυπουργού έχουν ως εξής: «Το πρόβλημα των πλανόδιων μικροπωλητών στις εκάστοτε λαϊκές αγορές, η δημιουργία παζαριών που ακολουθούν τις λαϊκές αγορές και το παραεμπόριο-λαθρεμπόριο κινέζικων προϊόντων έχουν δημιουργήσει σοβαρότατα προβλήματα στις μικρομεσαίες στεγασμένες και νόμιμες εμπορικές επιχειρήσεις όπως και στις ελληνικές βιοτεχνίες.

Με δεδομένο το σχετικό νομικό πλαίσιο (ν. 2323/1995 και 3190/2003) όπως και την εκφρασμένη άποψη των εμπορικών συλλόγων και σωματείων, απαιτείται η λήψη των μέτρων που θα διασφαλίσουν την εφαρμογή τους και την αντιμετώπιση της αθέμιτης επίθεσης που δέχεται η ελληνική επιχειρηματική δραστηριότητα από το παραεμπόριο.

Μέτρο προς την κατεύθυνση αυτή αποτελεί και η διακοπή ή ο περιορισμός της χορήγησης από τους δήμους αδειών σε πρόσωπα με αντικείμενο δραστηριότητας συναφές με τις δραστηριότητες στεγασμένων επαγγελματιών της περιοχής.

Με αυτό το μέτρο θα προκύψει στήριξη στον παραγωγικό ιστό και στον εμπορικό τομέα διασφαλίζοντας την επιβίωση των παραγωγικών επιχειρήσεων, την πρόληψη της ανεργίας και την διασφάλιση των δημοσίων εσόδων.

Ερωτάται ο κύριος Υπουργός:

1.Ποια μέτρα πρόκειται να λάβει ο κύριος Υπουργός σχετικά με την πάταξη του παραεμπορίου και την διασφάλιση συνθηκών υγιούς ανταγωνισμού στον τομέα των μικρομεσαίων τοπικών επιχειρήσεων;

2.Στα πλαίσια του δικαιώματος της χορήγησης αδειών μικροπωλητών από τους δήμους πρόκειται να επιβάλλει την υποχρέωση στην εκάστοτε δημοτική αρχή της διαβούλευσης με τον οικείο εμπορικό σύλλογο;

3.Πρόκειται να ορίσει ανώτατο αριθμό αδειών ανά δήμο λαμβάνοντας υπόψη τα πληθυσμιακά χαρακτηριστικά, την εμπορική δραστηριότητα κλπ.;»

Ο Υφυπουργός Ανάπτυξης κ. Παπαθανασίου έχει το λόγο για τρία λεπτά.

ΙΩΑΝΝΗΣ ΠΑΠΑΘΑΝΑΣΙΟΥ (Υφυ-



πουργός Ανάπτυξης): Κυρίες και κύριοι συνάδελφοι, τα τελευταία χρόνια το παραεμπόριο στη χώρα μας αναπτύχθηκε ραγδαία και έπληξε τόσο τα συμφέροντα των μικρών και μεσαίων επιχειρήσεων, όσο και αυτά του ελληνικού δημοσίου και το πρόβλημα έγινε ακόμη εντονότερο με τη ραγδαία αύξηση των εισαγωγών προϊόντων πολύ χαμηλού κόστους από χώρες εκτός Ευρωπαϊκής Ένωσης τον τελευταίο καιρό. Δυστυχώς, οι προηγούμενες κυβερνήσεις είχαν αφήσει την ιστορία ανεξέλεγκτη και δεν πήραν πρωτοβουλίες για να περιορίσουν το φαινόμενο. Βέβαια δεν έχει σημασία τι έχει γίνει μέχρι τώρα, σημασία έχει τι πράττει και τι έχει σκοπό να πράξει η Κυβέρνηση για την αντιμετώπιση αυτού του σοβαρού προβλήματος.

Η πρώτη μας απόφαση και επιλογή ήταν να ενεργοποιήσουμε το υφιστάμενο νομοθετικό πλαίσιο, τα συνεργεία ελέγχου και να ενταθούν οι έλεγχοι. Νομίζω ότι είναι προφανές ότι οι έλεγχοι που γίνονται αυτή την εποχή δεν έχουν προηγούμενο από πλευράς αριθμού, αλλά και από πλευράς αποτελεσμάτων.

Σε συνεργασία με τις αρμόδιες υπηρεσίες και τις νομαρχίες γίνονται έλεγχοι σε όλη τη χώρα. Το τελευταίο εξάμηνο έχουν γίνει 15.000 περίπου έλεγχοι στις λαϊκές αγορές, 4.000 περίπου στο υπαίθριο εμπόριο. Υπάρχουν παραβάσεις βεβαίως και πρόστιμα που επιβάλλονται και εισπράττονται. Αυτό είναι ένα άλλο σημαντικό στοιχείο.

Δεν αρκούν όμως οι έλεγχοι. Πιστεύουμε ότι για να αντιμετωπιστεί το πρόβλημα αποτελεσματικά και σε βάθος χρόνου χρειάζεται και ένα σύγχρονο θεσμικό πλαίσιο το οποίο να ξεκαθαρίζει την κατάσταση και τις διαδικασίες χορήγησης αδειών υπαιθρίου εμπορίου λαϊκών αγορών και τον τρόπο λειτουργίας των παζαριών.

Στα πλαίσια αυτής της ανάγκης έχουμε δώσει στη δημοσιότητα και θα κατατεθεί την επόμενη εβδομάδα το σχέδιο νόμου για το εμπόριο, το οποίο περιλαμβάνει τροποποιήσεις σε ένα νόμο που δεν ήταν κακός, αλλά σίγουρα στην πράξη αποδείχθηκε ότι έπρεπε να βελτιωθεί. Αναφέρομαι στον ν. 3190. Εκεί, λοιπόν, υπάρχει ένα καινούριο διαφανές πλαίσιο λειτουργίας τρόπου αδειοδότησης των λαϊκών αγορών, του υπαιθρίου εμπορίου.

Μπαίνοντας απευθείας και στα ερωτήματα που θέτει η κυρία συνάδελφος, θα πω ότι σαφώς και υπάρχει επιτροπή στην οποία συμμετέχουν εκπρόσωποι των παραγωγικών φορέων της κάθε περιοχής και για τον αριθμό των αδειών που θα δίνονται και για τον τρόπο χορήγησης, με κοινωνικά κριτήρια κατά προτεραιότητα και με τη διαδικασία της κλήρωσης όπου είναι περισσότερες οι αιτήσεις από τις υπάρχουσες θέσεις. Υπάρχει, λοιπόν, διαφάνεια στη διαδικασία χορήγησης των αδειών, όπως και προτεραιότητα στις κοινωνικές εκείνες ομάδες που πρέπει να ενισχυθούν.

Υπάρχει αυστηρότερη διαδικασία ελέγχου, υπάρχουν αυστηρότερα πρόστιμα τα οποία προβλέπονται για τους παραβάτες, όπως επίσης υπάρχουν ρυθμίσεις για το θέμα των παζαριών. Καταργούνται τα υπάρχοντα παζάρια και ξεκινούν όλα με τις καινούριες διαδικασίες. Καταργείται η εκχώρηση, η παραχώρηση σε ιδιώτες?

(Στο σημείο αυτό κτυπάει το κουδούνι λήξεως του χρόνου ομιλίας του κυρίου Υφυπουργού)

?δημοτικών εκτάσεων ώστε να δημιουργούνται ιδιωτικές λαϊκές, ιδιωτικά παζάρια. Ο δήμος που είναι υπεύθυνος και ξέρει πόσες άδειες θέλει να δώσει, θα τις δώσει. Οι άδειες είναι προσωποπαγείς. Σταματάει αυτό το απαράδεκτο φαινόμενο κάποιος να ενοικιάζει, να του παραχωρείται μία έκταση και στην ουσία εκείνος να εμπορεύεται και να εκμεταλλεύεται τα παζάρια. Στη δευτερολογία μου θα μπορούσα να δώσω περισσότερα στοιχεία.

ΠΡΟΕΔΡΕΥΩΝ (Ιωάννης Τραγάκης): Λυπάμαι που είμαι αυστηρός στο χρόνο, αλλά επειδή σήμερα είναι μια πολύ δύσκολη ημέρα, θα ήθελα να παρακαλέσω και όλους τους συναδέλφους αλλά και τους κυρίους Υφυπουργούς να είμαστε συνεπείς στο χρόνο.

Κυρία Παπακώστα, έχετε το λόγο για δύο λεπτά.

ΑΙΚΑΤΕΡΙΝΗ ΠΑΠΑΚΩΣΤΑ-ΣΙΔΗΡΟΠΟΥΛΟΥ: Κύριε Πρόεδρε, χαίρομαι πάρα πολύ που ο κύριος Υπουργός διευκρινίζει ότι με το σχέδιο νόμου, το οποίο πρόκειται να φέρει η Κυβέρνηση για το ζήτημα αυτό, πολλά από τα θέματα που θίγει η επίκαιρη ερώτησή μου φαίνεται ότι οδεύουν προς την επίλυσή τους.

Θα ήθελα όμως να επιμείνω στο θέμα της διαβούλευσης με τους οικείους εμπορικούς συλλόγους σε σχέση με τα ζητήματα του παραεμπορίου-λαθρεμπορίου, όπως αναφέρεται γιατί περί αυτού πρόκειται, το οποίο παρακολουθεί, κινείται και διακινείται σε περιοχές κυρίως όπου είναι στεγασμένες μικρομεσαίες επιχειρήσεις, με αποτέλεσμα, όπως αντιλαμβάνεστε, το κόστος και η ζημία που προκαλείται κυρίως τις μικρομεσαίες επιχειρήσεις, όπως επίσης και στις ελληνικές βιοτεχνίες, να είναι τεράστιο.

Υπό την έννοια, λοιπόν, αυτή, αυτό το χαρακτήρα έχει η επίκαιρη ερώτηση. Νομίζω ότι θα πρέπει ασφαλώς να μπαίνει στη διαδικασία διαβούλευσης με τον οικείο εμπορικό σύλλογο και βεβαίως να μπαίνει ένα πλαφόν, ένας ανώτατος αριθμός ?αν πρόκειται δηλαδή αυτό να οριστεί- ανά δήμο, ο οποίος θα παίρνει υπόψη τα πληθυσμιακά χαρακτηριστικά, την εμπορική δραστηριότητα και όλα τα άλλα, ώστε επιτέλους αυτή η μάστιγα, η οποία ταλανίζει τον κορμό της οικονομίας μας που είναι οι μικρομεσαίες επιχειρήσεις, αλλά και οι ελληνικές βιοτεχνίες, να σταματήσει.

Βελτιωμένη ροή τουριστών σε Αθήνα και Βόρεια Ελλάδα

Σύμφωνα με τον πρόεδρο του ΣΕΤΕ

Με ρυθμούς αύξησης άνω του μέσου όρου της χώρας μας κινείται εφέτος η τουριστική κίνηση στη Βόρεια Ελλάδα, ενώ για την Αθήνα η ποσοστιαία άνοδος είναι ακόμη μεγαλύτερη, καθώς αγγίζει διψήφιο αριθμό. Κι αυτό, σύμφωνα με τον πρόεδρο του Συνδέσμου Ελληνικών Τουριστικών Επιχειρήσεων (ΣΕΤΕ) Σταύρο Ανδρεάδη, διότι η Αθήνα κεφαλαιοποιεί τα οφέλη τόσο της διοργάνωσης των Ολυμπιακών Αγώνων, όσο και της σημαντικής βελτίωσης των υποδομών.

Σύμφωνα εξάλλου με τον ίδιο, η διαφαινόμενη ανάκαμψη της τουριστικής κίνησης εφέτος δεν αποτελεί έκπληξη καθώς προηγήθηκαν τέσσερα συνεχή πτωτικά χρόνια. Πάντως, ενδιαφέρον παρουσιάζει, όπως εκτίμησε ο πρόεδρος του ΣΕΤΕ, η διαφοροποίηση στην εξέλιξη της τουριστικής κίνησης από μία επιχείρηση σε άλλη, στην ίδια όμως περιοχή, γεγονός που συνδέεται με τις αυξημένες πλέον απαιτήσεις του τουρίστα. Οσο για τη Β. Ελλάδα, όπως τόνισε ο κ. Ανδρεάδης σε δηλώσεις του στο περιθώριο εκδήλωσης του Συνδέσμου στη Θεσσαλονίκη, ιδιαιτέρα θετική εξέλιξη είναι η ενίσχυση της αυξημένης ροής Ρώσων τουριστών, καθώς φαίνεται να λειτουργεί καλύτερα το όλο σύστημα έκδοσης της βίζας.

"Ο ανταγωνισμός είναι ανελέητος από όλες τις χώρες", υπογράμμισε ο κ. Ανδρεάδης επισημαίνοντας πως η Ελλάδα πρέπει να "χτίσει" εκ νέου το τουριστικό προϊόν της, το οποίο "έχει γεράσει κατά μεγάλο ποσοστό". Επιπλέον, αναφέρθηκε τόσο στην ανάγκη ύπαρξης στη χώρα μας μηχανισμών μέτρησης του συνολικού τουριστικού εσόδου, όσο και στο νέο Αναπτυξιακό νόμο, που, όπως είπε, λειτουργεί ιδιαίτερα θετικά για τον κλάδο, αν και μέχρι σήμερα δεν έχει προσελκύσει το ξένο κεφάλαιο, παρά μόνο ελληνικές επενδύσεις.

Σύμφωνα εξάλλου με τον ΣΕΤΕ, μέχρι το 2010 ο ελληνικός τουρισμός, υπό προϋποθέσεις, θα πρέπει να στοχεύσει σε 16,3 εκατ. αφίξεις -κατ' ελάχιστον- και έσοδα ύψους 13,6 δισ. ευρώ, κάτι που σημαίνει και δημιουργία περίπου 65.000 νέων θέσεων εργασίας που αντιστοιχεί στο 13% του αριθμού των σημερινών ανέργων. Ο στόχος αυτός είναι σημαντικά χαμηλότερος εκείνου που είχε τεθεί στις αρχές της δεκαετίας και προέβλεπε 19,4 εκατομμύρια αφίξεις και έσοδα ύψους 15 δισ. ευρώ, καθώς η στασιμότητα της τελευταίας 4ετίας επιβάλλει πλέον σήμερα το ρεαλιστικό επαναπροσδιορισμό των προσδοκιών.

Το 2004, όπως τονίστηκε στην εκδήλωση, ήταν μια πολύ καλή χρονιά για τον παγκόσμιο τουρισμό, με τις διεθνείς αφίξεις να ξεπερνούν τα 760 εκ., εμφανίζοντας αύξηση 10% σε σχέση με το 2003. Και για την Ευρώπη όμως το 2004 ήταν μια καλή χρονιά με αύξηση 4% ως προς τις αφίξεις και 3% ως προς τα έσοδα ενώ οι μεσογειακοί προορισμοί εμφάνισαν συνολική αύξηση 2,6%. Στην Ελλάδα σημειώθηκε ελαφρά κάμψη των αφίξεων της τάξεως του 3%, ενώ τα έσοδα κάλυψαν τις απώλειες του 2003 και έφθασαν τα 10,3 δισ. ευρώ, σύμφωνα με στοιχεία της ΤτΕ.

Τα αποτελέσματα αυτά, όπως επισημάνθηκε, φέρνουν την Ελλάδα σε λίγο καλύτερο επίπεδο από αυτό που είχε επιτύχει το 2000 και αποτελούν μια σαφή ένδειξη ότι ο ελληνικός τουρισμός βρίσκεται τα τελευταία χρόνια σε μια μετέωρη κατάσταση μεταξύ στασιμότητας και ύφεσης.

Επανέρχονται οι αποδείξεις δαπανών

Το εξήγγειλε ο Γ. Αλογοσκούφης

Επανέρχονται το 2006 οι φορολογικές εκπτώσεις των οικογενειακών δαπανών με αποδείξεις. Ο υπουργός Οικονομίας και Οικονομικών Γ. Αλογοσκούφης προανήγγειλε με χθεσινές δηλώσεις του την επαναφορά τού συστήματος που καταργήθηκε την τελευταία διετία, καθώς διαπιστώνεται ότι η φορολογική έκπτωση αποτελούσε ισχυρό κίνητρο για τους καταναλωτές να απαιτούν την έκδοση αποδείξεων, συντείνοντας έτσι στον περιορισμό της φοροδιαφυγής.

Σύμφωνα με πληροφορίες, ο υπουργός έγινε αποδέκτης αναφορών σύμφωνα με τις οποίες η κατάργηση του μέτρου ευθύνεται μεταξύ των άλλων αιτιών για τη δυσμενή πορεία των φορολογικών εσόδων. Στη βελτίωσή της πάντως αναμένεται να συμβάλει και η αντιπροσωπεία του ΔΝΤ, η οποία συναντήθηκε χθες με τον υπουργό και πρόκειται να υποβάλει τις επόμενες ημέρες τις προτάσεις της για τη βελτίωση της φορολογικής διοίκησης.

Το 14ο στη σειρά που διοργανώνει η Στέγη Γραμμάτων και Τεχνών

Στις 6 Ιουλίου αρχίζει το Πολιτιστικό Συμπόσιο

Θα γίνει στη Χάλκη καταγραφή του πνευματικού της πλούτου

Την ερχόμενη Τετάρτη 6 Ιουλίου, στη Χάλκη ξεκινάει τις εργασίες του το 14ο κατά σειρά Πολιτιστικό Συμπόσιο Δωδεκανήσου που διοργανώνει η Στέγη Γραμμάτων και Τεχνών Δωδεκανήσου (ΣΓΤΔ).

Σύμφωνα με τον πρόεδρο της Στέγης κ. Νίκο Νικολάου **μέσα από αυτά τα συμπόσια και τις ανακοινώσεις, είναι μία πρώτης τάξεως ευκαιρία, ειδικά για τα μικρά νησιά, να ανακοινωθούν κάποιες εισηγήσεις που αναφέρονται στο νησί και με αυτές τις μονογραφίες να στοιχειοθετηθεί μία βιβλιογραφία για τα νησιά αυτά. Για αυτό άλλωστε και τυγχάνουν ιδιαίτερης αποδοχής από τους δημάρχους και τους φορείς κάθε νησιού.**

Οι προσπάθειες που κατέβαλαν όλα τα Διοικητικά Συμβούλια της Στέγης για να διοργανώσουν αυτά τα Συμπόσια και ο πνευματικός κόπος των συνέδρων που έλαβαν μέρος, με επιστημονικές ανακοινώσεις τους, σ' αυτά, αποτυπώνονται, μέχρι σήμερα, σε 19 τόμους των «**Δωδεκανησιακών Χρονικών**», το μεγαλύτερο μέρος των οποίων περιλαμβάνει τα πρακτικά των εργασιών των προηγούμενων 11 Πολιτιστικών μας Συμποσίων.

Σημειώνεται, ακόμη, ότι και ο τόμος του 12ου Πολιτιστικού Συμποσίου της Τήλου είναι ήδη έτοιμος ενώ όσο αφορά στον τόμο του 13ου Πολιτιστικού Συμποσίου των Λειψών, είναι ήδη στοιχειοθετημένος και αναζητείται ο χρηματοδότης ή ο χορηγός της έκδοσής του για να παραδοθεί στο αναγνωστικό κοινό.

Η συμμετοχή τόσων εισηγητών στο Συμπόσιο της Χάλκης, άνω των 100, πρέπει να έχει ξεπεράσει και το προηγούμενο των Λειψών. Είναι πάντα μια ευχάριστη έκπληξη, αλλά και ένας οργανωτικός «πονοκέφαλος».

Για τη συντόμευση της διάρκειας του Συμποσίου και την ένταξη των εισηγήσεων μέσα σε ένα τριήμερο, η Οργανωτική Επιτροπή αποφάσισε, όπως και στους Λειψούς, την παράλληλη διεξαγωγή των εργασιών του Συμποσίου, σε δυο διαφορετικούς, αλλά γειτονικούς χώρους, εκτός από τις συνεδριάσεις της **Τετάρτης 6 Ιουλίου** και την τελευταία, απογευματινή, της **Παρασκευής 8 Ιουλίου**, όπου όλοι οι σύνεδροι, μαζί, θα παρακολουθήσουν τις εισηγήσεις που αναφέρονται ειδικά στο νησί της Χάλκης.

Θέλουν με αυτόν τον τρόπο να τιμήσουν το Δήμο και τους κατοίκους της Χάλκης, παρακολουθώντας όλοι μαζί τις ανακοινώσεις που αναφέρονται στο νησί και που, γεγονός πρωτόγνωρο, έχουν φτάσει τον αριθμό τριάντα έξι (36)

Θα πρέπει να σημειωθεί, επίσης, ότι ανάμεσα στις προσωπικότητες που έχουν κληθεί να συμμετάσχουν είναι και ο υφυπουργός Εξωτερικών κ. Γιάννης Βαληνάκης ο οποίος κατάγεται από τη Χάλκη αλλά και ο τέως υπουργός Υγείας, επίσης συμπατριώτης μας, κ. Δημήτρης Κρεμαστινός.

Το πρόγραμμα της πρώτης ημέρας του Συμποσίου έχει ως εξής:

Τετάρτη 6 Ιουλίου 2005
Πρωινή Συνεδρία
(Όλοι οι σύνεδροι)
Υπαίθριος χώρος Δημοτικού Σχολείου

09.30 – 10.15 Υποδοχή Συνέδρων Χαιρετισμοί - Έναρξη εργασιών Συμποσίου

Πρόεδρος: Μανόλης Μακρής Νομικός, συγγραφέας, Γεν. Γραμματέας Σ.Γ.Τ.Δ.

10.15 – 10.30 Νίκος Νικολάου, Ηλεκτρολόγος-Μηχανολόγος, πρόεδρος Σ.Γ.Τ.Δ.
Οργανωτικά θέματα



10.30 – 10.45 Ελένη Παναγή, Δήμαρχος Χάλκης. Η ανάπτυξη της Χάλκης σε αρμονία με το φυσικό και το δομημένο περιβάλλον της

10.45 – 11.00 Φώτης Βαρέλης, επίτιμος λυκειάρχης, συγγραφέας
Εκ Χάλκης σήμερον το φιλοσοφείν

11.00-11.15 Χαμουζάς Παναγιώτης, φιλόλογος. *Χάλκη: Συναισθήματα. Πρώτες γνωριμίες. Το όνομα (ετυμολογία). Η γλώσσα. Το ηχητικό: ναι α. Ο Δάκος, δυο επιγράμματα.*

11.15 – 11.30 Παναγιώτης Νούτσος, καθηγητής φιλοσοφίας Πανεπιστημίου Ιωαννίνων
Σχεδίασμα μιας «πολιτικής πολιτισμού» της Τοπικής Αυτοδιοίκησης Δωδεκανήσων. Γιατί όχι και η περίπτωση της Χάλκης

11.30 – 11.45 Μιλτιάδης Λογοθέτης, δρ. Οικονομολόγος, επίτιμος πρόεδρος Σ.Γ.Τ.Δ. *Τα αναπτυξιακό πρότυπο της Χάλκης Δωδεκανήσου.*

11.45 – 12.00 Σπύρος Κατσούρης, νομικός, οικονομολόγος, συγγραφέας. *Το οικολογικό πείραμα της Τήλου και λοιπές συναφείς προτάσεις, ως οδηγός για περαιτέρω ανάπτυξη της νήσου Χάλκης.*

Πρόεδρος:Ελένη Παναγή, Δήμαρχος Χάλκης

12.15-12.30 Αντωνίου Ευανθία-Βάσω, Ιστορικός, αρχαιολόγος
Το Χωριό. Ιστορική αναδρομή της παλιάς Χάλκης

12.30 – 12.45 Παπαχριστοδούλου Ιωάννης, δρ αρχαιολόγος, επίτιμος έφορος Αρχαιοτήτων. *Η Χάλκη στην αρχαιότητα. Σχέσεις με τη Ρόδο.*

12.45 – 13.00 Παλαιολόγου Στυλιανή, αρχαιολόγος ΚΒ' ΕΠΚΑ. *Πόνταμος της Χάλκης. Τάφοι και ταφικά έθιμα από την αρχαία νεκρόπολη.*

13.00 – 13.15 Καλοχριστιανάκη Ευτυχία, εκπαιδευτικός, δ/ντρια Γυμνασίου-Λ.Τ. Χάλκης *Αρχαϊκά λιθοδομικά συστήματα στη νήσο Χάλκη*

13.15 – 13.30 Πιτσινός Νείλος, Αρχιτέκτων μηχανικός
Η ανακάλυψη μιας χαμένης επιγραφής και η χωροθέτηση των αρχαιοτήτων στο Χωριό της Χάλκης.

13.30 - 14.15Συζήτηση για την ανάπτυξη της Χάλκης

Τετάρτη 6 Ιουλίου 2005
Απογευματινή Συνεδρία
(Όλοι οι σύνεδροι)
Υπαίθριος χώρος Δημοτικού Σχολείου

Πρόεδρος: Τουλαντά – Παρισίδου Μαρία, αρχαιολόγος, φιλόλογος

17.00 – 17.15 Βολανάκης Ιωάννης δρ αρχαιολόγος, έφορος Αρχαιοτήτων 13ης Ε.Β.Α.
Τα παλαιοχριστιανικά μνημεία των νήσων Χάλκης και Αλιμνιάς της Δωδεκανήσου.

17.15 – 17.30 Κουτελάκης Χάρης, δρ αρχαιολόγος, σχολικός σύμβουλος
Χριστιανικές επιγραφές Χάλκης.

17.30 – 17.45 Σιγάλα Μαρία, αρχαιολόγος 4ης Ε.Β.Α. *Επισκόπηση των μεσαιωνικών και μεταβυζαντινών μνημείων της Χάλκης.*

17.45 – 18.00 Παπαθεοφάνους-Τσουρή Ευαγγελία, αρχαιολόγος ΥΠ.ΠΟ
Ο Ταξιάρχης Πανορμίτης στον Άη Γιάννη στα Κοίλα και ο Άγιος Νικήτας στο Αμαλί: Δύο βυζαντινοί ναοί της Χάλκης.

18.00 – 18.15 Σιγάλα Μαρία, αρχαιολόγος , 4ης Ε.Β.Α. (Συνεισηγητής**: Πιτσινός Νείλος,** αρχιτέκτων μηχανικός). Ο Ναός του Αγίου Νικολάου στο Κάστρο της Χάλκης.

18.15 – 18.30 Κόλλιας Ηλίας, δρ αρχαιολόγος, επίτιμος έφορος αρχαιοτήτων *Χαλκήτες έποικοι στη Ρόδο κατά τον 15ο αιώνα.*

18.30 – 18.45 Παπαθωμά-Μαστοροπούλου Αικατερίνη, φιλόλογος, αρχαιολόγος, λέκτορας Πανεπ. Αθηνών *Χαλκήτες στη Ρόδο το 1493 «δια την βλέπησιν της θάλασσας».*

Πρόεδρος: Μελίνα Φιλήμονος Τσοποτού, δρ αρχαιολόγος, έφορος αρχαιοτήτων ΚΒ' Ε.Π.Κ.Α.

19.00 - 19.15 Στεφανίδου Αλεξάνδρα, επίκουρος καθηγήτρια Πανεπ. Αιγαίου
Η Χάλκη μέσα από τα κείμενα και την εικονογράφηση των περιηγητών.

19.15 – 19.30 Καπαδάκη-Σπύρου Αικατερίνη, εκπαιδευτικός, λογοτέχνης, συγγραφέας *Ο κατακτητής Μοροζίνης. Πυρπόληση Χάλκης και Πάτμου.*

19.30 – 19.45Φώσκολου Αμάντα, καθηγήτρια. *Έγγραφα από και για τη Χάλκη.*

Μεγάλη συναυλία στο νησί

Μία ιδιαίτερη συναυλία θα έχουν την ευκαιρία να παρακολουθήσουν οι κάτοικοι και οι επισκέπτες της Χάλκης, την Παρασκευή 8 Ιουλίου στις 10 μμ. στα πλαίσια του Πολιτιστικού Συμποσίου.

Ο σημαντικός συνθέτης και διευθυντής του Γ' Προγράμματος της Ελληνικής Ραδιοφωνίας Δημήτρης Παπαδημητρίου παρουσιάζει τη νέα αλλά ήδη αγαπητή στο κοινό ερμηνεύτρια Φωτεινή Δάρρα.



Η Φωτεινή Δάρρα, βασική ερμηνεύτρια των τραγουδιών του Παπαδημητρίου τα τελευταία χρόνια, θα παρουσιάσει εκτός από τα κομμάτια της δικής της δισκογραφίας και άλλα διαχρονικά και σημαντικά τραγούδια. Συμπράττουν μαζί της ιδιαίτερα αξιόλογοι μουσικοί.

Η συναυλία δίδεται στα πλαίσια της επίσκεψης του Δημήτρη Παπαδημητρίου στη Ρόδο, προκειμένου να προετοιμάσει τη μεγάλη συναυλία του η οποία θα δοθεί στη Ρόδο το Σεπτέμβριο, στον προαύλιο χώρο του Παλατιού του Μεγάλου Μαγίστρου. Διοργανώνεται από το Δήμο Χάλκης, ενώ την παραγωγή υπογράφει ο νέος ραδιοφωνικός σταθμός «ΑΓΕΡΙ 102 FM».

Cine Mania

ΕΠΙΜΕΛΕΙΑ: *ΚΥΡΙΑΚΗ ΠΕΤΡΙΔΟΥ*

CINE-NEWS

* Στην κορυφή ο "Πόλεμος των Κόσμων"

Η νέα ταινία του ***Στήβεν Σπίλμπεργκ*** **"*Ο Πόλεμος των Κόσμων*"** στην οποία πρωταγωνιστεί ο ***Τομ Κρουζ*** την πρώτη ημέρα της προβολής της στις κινηματογραφικές αίθουσες των ΗΠΑ και του Καναδά συγκέντρωσε ***21,3 εκατομμύρια δολάρια.***



Κατά την πρεμιέρα της και στον υπόλοιπο κόσμο η νέα υπερπαραγωγή της ***Paramount*** συγκέντρωσε ***13,3 εκατομμύρια δολάρια*** δηλαδή συνολικές εισπράξεις ***34,6 εκατομμύρια δολάρια.***

Ορισμένοι σχολιαστές, κυρίως τηλεοπτικοί, υπέθεταν ότι οι θαυμαστές του ***Τομ Κρουζ*** θα τον "εγκατέλειπαν" μετά τις πρόσφατες εμφανίσεις του στην τηλεόραση όπου επιτέθηκε φραστικά τόσο σε ένα ρεπόρτερ που του έκανε φάρσα, καταβρέχοντας τον, όσο και σε εκπομπή μεγάλης θεαματικότητας όπου δεν δίστασε να αποκαλύψει το δεσμό του με την ηθοποιό ***Κέιτ Χολμς*** και να μιλήσει ανοικτά για τη ***σαϊντελογία*** που έχει ασπασθεί.

Τελικά μάλλον άστοχες ήταν οι προβλέψεις καθώς οι θεατές και οι θαυμαστές του Τομ Κρουζ συνέρευσαν σε μεγάλους αριθμούς στις αίθουσες που προβάλλεται η ταινία.

"Αυτή η ταινία διαθέτει μια dream team. Τον Σπίλμπεργκ και τον Κρουζ οι οποίοι έχουν μια απίστευτη χημεία που αποδίδει" δήλωσε ο αντιπρόεδρος της Paramount ***Ρομπ Φρίντμαν.***

* Γάμος Άφλεκ και Γκάρνερ

Μετά από μήνες φημών και διαδόσεων, οι ηθοποιοί ***Μπεν Αφλεκ*** και η ***Τζένιφερ Γκάρνερ*** παντρεύτηκαν και ανακοίνωσαν ότι περιμένουν και μωρό, αναφέρουν δημοσιεύματα του τύπου.

Εκπρόσωπος του ζεύγους επιβεβαίωσε τις πληροφορίες του τύπου για τη μυστική γαμήλια τελετή η οποία πραγματοποιήθηκε την Τετάρτη στο πολυτελές θέρετρο ***Πάροτ Κεϊ*** στην Καραϊβική.

Η Γκάρνερ μόλις ολοκλήρωσε τα γυρίσματα της νέας της ταινίας με τον τίτλο ***"Catch and Release"*** στο Βανκούβερ , έφυγε για την Καραϊβική συνοδευόμενη από τον ***Βίκτορ Γκάρμερ*** συμπρωταγωνιστή της στην τηλεοπτική σειρά ***"Alias"***.

Οι νεόνυμφοι αναμένεται να μεταβούν στο Τσάρλεστον της Δυτικής Βιρτζίνια για να γιορτάσουν μαζί με την οικογένεια της Γκάρνερ την επέτειο της 4ης Ιουλίου.

Επί μήνες ακούγονταν φήμες για τη σχέση των δύο ηθοποιών. Τις τελευταίες εβδομάδες ο εκπρόσωπος του Αφλεκ είχε διαψεύσει τις πληροφορίες για επικείμενο γάμο του ζεύγους. Οι δύο ηθοποιοί γνωρίσθηκαν το 2001 στα γυρίσματα της ταινίας ***"Περλ Χάρμπορ"*** και έπαιξαν μαζί το 2003 στην ταινία ***"Daredevil"***.

Για πρώτη φορά εμφανίσθηκαν μαζί δημόσια στα τέλη του 2004 αρκετούς μήνες μετά το χωρισμό του Αφλεκ από την ***Τζένιφερ Λόπεζ***. Η Γκάρνερ είχε ένα σύντομης διάρκειας γάμο με τον ηθοποιό ***Σκοτ Φόλι*** από τον οποίο χώρισε πέρυσι.

ΠΑΛΛΑΣ 5 CINEMAS CENTER
01/07/2005 - 07/07/2005
www.cinemapallas.gr
Για κρατήσεις
22410 24475/70670
Δημοκρατίας 13, Ρόδος

WAR OF THE WORLDS ΠΟΛΕΜΟΣ ΤΩΝ ΚΟΣΜΩΝ
ΣΕ 1η ΠΑΓΚΟΣΜΙΑ ΠΡΟΒΟΛΗ!!! ΑΚΡΙΒΟΤΕΡΗ ΠΑΡΑΓΩΓΗ ΣΤΗΝ ΙΣΤΟΡΙΑ ΤΟΥ ΚΙΝΗΜΑΤΟΓΡΑΦΟΥ!!! Στίβεν Σπίλμπεργκ - Τομ Κρουζ
Αίθουσα 5 ώρες έναρξης // •17:40 •20:05 •22:30

BATMAN BEGINS
Η ΤΑΙΝΙΑ ΤΟΥ ΚΑΛΟΚΑΙΡΙΟΥ!!!
ΣΕ 1η ΠΑΓΚΟΣΜΙΑ ΠΡΟΒΟΛΗ!
Η υπερ-περιπέτεια, που δεν θα χασεί κανείς!!!
ΚΑΝΤΕ ΕΓΚΑΙΡΑ ΤΙΣ ΚΡΑΤΗΣΕΙΣ ΣΑΣ
Αίθουσα expert Κωσταρίδης 2 ώρες έναρξης // •17:00 •19:45 •22:35

MONSTER KAKIA IN LAW ΤΗΛΕΟΡΑ
Η ξεφρενη κωμωδία με τη Τζενιφερ Λόπεζ και τη Τζέιν Φόντα
Αίθουσα SFERA 1 ώρες έναρξης // •17:50 •20:00 •22:30

HOUSE OF WAX
ΤΟ ΣΠΙΤΙ ΤΟΥ ΘΑΝΑΤΟΥ
Από τους παραγωγούς των Gothika, House on Haunted Hill και 13 Ghosts, η απόλυτη ταινία τρόμου!!!
Αίθουσα MAIK ARTISTIC TEAM 3 ώρες έναρξης // •17:45 •20:00 •22:30

BOOGEYMAN ΕΦΙΑΛΤΗΣ
Η ΤΑΙΝΙΑ ΤΡΟΜΟΥ ΤΗΣ ΧΡΟΝΙΑΣ!!! Κάτι φρικιαστικό καραδοκεί τη νύχτα. Αντιμετωπίστε το!!!
Αίθουσα ΣΑΚΑ 4 ώρες έναρξης // •20:00 •22:35

SON OF THE MASK ΜΑΣΚΑ JUNIOR
Η ΜΑΣΚΑ ΕΠΕΣΤΡΕΨΕ !!!
Αίθουσα ΣΑΚΑ 4 ώρες έναρξης // •17:30

ΠΡΟΣΕΧΩΣ

the upside of anger η άλλη όψη του θυμού
Η Τζόαν Αλλεν και ο βραβευμένος με ΟΣΚΑΡ Κέβιν Κόστνερ σε εκπληκτικές ερμηνείες!!!

METROPOL MULTI CINEMA ODEON
22410 28400
INFORMATION - RESERVATIONS
ΠΛΗΡΟΦΟΡΙΕΣ - ΚΡΑΤΗΣΕΙΣ
ΕΒΔΟΜΑΔΙΑΙΟ ΠΡΟΓΡΑΜΜΑ weekly program
01/07/05 07/07/05
www.cinemametropol.gr

ΒΡΩΜΙΚΟΣ ΚΟΣΜΟΣ
36 QUAI DES ORFEVRES
Μία δυνατή αστυνομική περιπέτεια υποψήφια για 8 Όσκαρ της Γαλλικής Ακαδημίας.
Εκδίκηση ή...δικαιοσύνη;
Πρωταγωνιστούν: Ντανιέλ Οτέιγ, Ζεράρ Ντεπαρντιέ, Βαλερια Γκολινο.
ΑΙΘΟΥΣΑ 3 ΩΡΕΣ ΕΝΑΡΞΗΣ / SHOW TIMES 18:00, 20:15, 22:30

ΑΠΟΛΥΤΟΣ ΠΡΑΚΤΟΡΑΣ 2
XXX 2
Μία εκρηκτική περιπέτεια από τον σκηνοθέτη του Τζέιμς Μπόντ " Πέθανε μια Άλλη Μέρα ".
Όταν η απόλυτη απειλή πλησιάζει...έρχεται η ώρα για έναν διαφορετικό ήρωα.
Πρωταγωνιστούν: Άϊς Κιουμπ, Σάμιουελ Τζάκσον, Γούϊλιαμ Νταφόε
ΑΙΘΟΥΣΑ 2 ΩΡΕΣ ΕΝΑΡΞΗΣ / SHOW TIMES 18:15, 20:30, 22:45

Ο Κος & η Κα ΣΜΙΘ
Mr. & Mrs. SMITH
Οι δύο μεγαλύτεροι σταρ του κόσμου αυτή την στιγμή ενώνουν τις δυνάμεις τους σε μία συναρπαστική ερωτική περιπέτεια γεμάτη δράση, κωμικό απρόοπτα και έναν έρωτα που κυριολεκτικά... σκοτώνει!!!
Πρωταγωνιστούν: Μπραντ Πίτ, Αντζελίνα Τζολί
ΚΑΝΤΕ ΕΓΚΑΙΡΑ ΤΙΣ ΚΡΑΤΗΣΕΙΣ ΣΑΣ
ΑΙΘΟΥΣΑ 1 ΩΡΕΣ ΕΝΑΡΞΗΣ / SHOW TIMES 17:20, 20:00, 22:40

ΠΡΟΣΕΧΩΣ

FANTASTIC 4
Ετοιμαστείτε έρχονται ο " Άνθρωπος Δαυλός "
το " Πράγμα " η " Αόρατη Γυναίκα " ο " Λαστιχένιος "
η φαντασία και η περιπέτεια επί τέσσερα!!
ΧΠ046

Άρτος (;) Θεάματα (;)...

... Και τηλεόραση (όπως λέμε τηλοψία...)

ΕΤ1

08.00 Θεία Λειτουργία
10.15 Αρχονταρίκι
11.15 Μουσική παράδοση. Τραγούδια και παραδοσιακοί χοροί από διάφορα μέρη της Ελλάδας.
12.00 Mediterraneo
12.30 Στον κόσμο της οικονομίας. Οικονομική εκπομπή.
13.00 Βουλή των Ελλήνων
14.00 Σε χρόνο TV. Με τη Μάριον Μιχελιδάκη
16.00 Μεσογειακοί αγώνες
17.00 Πανελλήνιο πρωτάθλημα beach soccer
18.00 Ξένη ταινία. «Πινόκιο». Οικογενειακή περιπέτεια.
20.30 Πανόραμα του αιώνα
21.00 Ιδέες. Σειρά εκπομπών λόγου που στόχο έχει να πληροφορήσει και να στρέψει τη σκέψη του θεατή προς την κατεύθυνση ενός γόνιμου προβληματισμού.
23.00 Ειδήσεις
23.45 Ξένη ταινία. «Ευτυχία». Ερωτική κωμωδία.
02.15 Η εποχή των εικόνων (Ε)

ΝΕΤ

07.00 Παιδικό πρόγραμμα
08.30 Αμαρτωλές συνταγές
09.00 Σάββατο - Κυριακή live. Ενημερωτική εκπομπή με την Πόπη Τσαπανίδου.
12.00 Ειδήσεις
13.00 Κυριακάτικο τραπέζι (Ε)
15.00 Ειδήσεις
16.00 Στην εντατική. Δραματική σειρά.
17.00 Απόπειρα λόγου. Παρουσιάζει ο Νάσος Αθανασίου
18.00 Ειδήσεις
18.30 Ελληνική ταινία. «Κάλπικη λίρα». Κοινωνική - σπονδυλωτή ταινία
21.00 Ειδήσεις
22.00 Ξένη ταινία. «Αγγιγμα θανάτου». Θρίλερ.
24.00 Ειδήσεις
00.15 Ουδείς αναμάρτητος. Η Αννα Παναγιωταρέα παρουσιάζει το πορτρέτο εκείνων οι οποίοι συμβάλλουν στη διαμόρφωση του νεοελληνικού πολιτισμού.
01.15 Ξένη ταινία. «Εστερ Καν»

ΕΤ3

07.30 Στον αστερισμό της οικογένειας
08.30 Θεία Λειτουργία
10.30 Αληθινά σενάρια (Ε)
11.30 Γόνιμη γη: Η Ευρώπη της αειφόρου Γεωργίας
12.00 Θέση εργασίας
12.30 Κάθε τόπος και τραγούδι
13.00 Ειδήσεις
13.30 Περί γης ο λόγος
14.30 Ρεπό
16.00 Επιστήμη και συμπτώσεις. Ντοκιμαντέρ.
17.30 Ανώνυμη πρωταγωνίστρια
18.00 Design
18.30 Επί τροχών
19.00 Ειδήσεις
20.00 4ο Φεστιβάλ Ευρωπαϊκής τηλεόρασης
20.30 Δρόμοι
21.30 Δρομολόγια εσωτερικού
23.00 Μακεδονία - Των προσφύγων οι κοινότητες
23.30 Το κυνήγι του λαγού
24.00 Ειδήσεις
00.30 Σπορ στο 3
02.30 Αρχείο (Ε)
03.30 Ρεπό (Ε)
05.00 Πολιτισμός στην 3 (Ε)
06.00 Σπορ στο 3 (Ε)

FILMNET

05.40 Ξένη ταινία. «Αγριες νύχτες» Αστυνομική.
07.30 Ξένη ταινία. «Μεγάλες προσδοκίες». Ρομαντικό δράμα.
09.30 Ξένη ταινία. «Καλώς ήρθατε στο σπίτι των Ρόουζ». Κωμωδία.
11.05 Ξένη ταινία. «Οι δεξιοτέχνες». Κωμωδία.
12.40 U.S.: Οι καλύτερες ταινίες της εβδομάδας
13.15 Ξένη ταινία. «Χαλκ». Περιπέτεια επιστημονικής φαντασίας.
15.35 Ξένη ταινία. «Οταν γνώρισα την Πόλι»
17.05 Style star
17.40 Ξένη ταινία. «Κληρονομώ την κόρη μου»
19.20 Ξένη ταινία. «Mambo Italiano»
21.00 Νοικοκυρές σε απόγνωση
22.00 Ξένη ταινία. «Κάποτε στο Μεξικό». Αστυνομική περιπέτεια.
23.45 Ξένη ταινία. «American Splendor»
01.25 Ξένη ταινία. «Γυμνά ζευγάρια»
03.05 Ξένη ταινία. «Πονηρή πρόσκληση»

ALTER

06.30 Alter kids
12.30 Life style (Ε)
13.30 Hit mix. Μουσική εκπομπή με την Σ. Καπενάζου.
14.00 Top secret weekend. Με την Ντέσσυ Κουβελογιάννη
16.15 Παρατράγουδα με την Αννίτα Πάνια. Ψυχαγωγική εκπομπή.
18.45 Το πρώτο θέμα. Ενημερωτική εκπομπή.
19.00 Ειδήσεις
20.00 Η φωνή του πολίτη. Ενημερωτική εκπομπή.
21.00 Το πάρτι της ζωής σου. Ψυχαγωγική εκπομπή που παρουσιάζει ο Ακης Παυλόπουλος.
23.00 Sex and the city
00.15 Κίτρινος Τύπος. Ενημερωτική εκπομπή με τον Μάκη Τριανταφυλλόπουλο.
03.00 Ξένη ταινία. «Intimes connection»

MEGA

06.00 Οι άντρες με τα μαύρα (Ε)
07.00 Mega Σαββατοκύριακο. Ενημερωτική εκπομπή με τον Κώστα Αρβανίτη και την Εριφύλη Μαρωνίτη.
10.15 Και πάλι φίλοι (Ε) Κωμική σειρά
11.00 Τηλεμπόρα (Ε) Κωμική σειρά
12.00 Κανείς δε λέει σ' αγαπώ (Ε) Κωμική σειρά
12.45 Backstage (Ε)
14.00 Ειδήσεις
14.50 Ξένη ταινία. «Τζέρι Μαγκουάϊρ». Αισθηματική κομεντί. Παίζουν: Τομ Κρουζ, Κούμπα Γκούντινγκ Τζ., Ρενέ Ζελβέγκερ
17.30 Σ' αγαπώ - μ' αγαπάς (Ε)
18.05 Ματιές στα γεγονότα
18.10 Ξένη ταινία. «Ποιά είναι η Μαργαρίτα». Κομεντί.
20.00 Ειδήσεις
21.00 Live 8 - Συναυλία
00.15 Τελευταία γγονότα
00.30 Live 8 - Συναυλία (Ε)
01.00 Ξένη ταινία. «Μάμφορντ». Δραματική κομεντί. Παίζουν: Λόρεν Ντεκ, Χόουπ Ντέιβις
03.00 Τηλεμάρκετινγκ
03.30 Ξένη ταινία. «Μαζί σου ή χωρίς εσένα». Αισθηματική - δραματική. Παίζουν: Κρίστοφερ Εκλετον, Ντάριο Κίργιουαν

ANT1

06.00 Στον κόσμο των άγριων ζώων
07.00 Ντράγκονμπολ
08.00 Δεσποινίς Μαργαρίτα
09.00 Μπαμ, μπαμπάς και μπέμπα
09.45 Της Ελλάδος τα παιδιά (Ε) Κωμική σειρά.
10.20 Προσοχή Μαρκοπέδιο
11.20 Οι Μεν και οι Δεν (Ε) Κωμική σειρά.
12.00 Σε φόρμα
12.55 Super game
13.00 Τα μαχαιρώματα (Ε) Κωμική σειρά.
14.00 Ειδήσεις
14.40 Το παιχνίδι της συγνώμης (Ε) Κοινωνική - ερωτική σειρά.
15.40 Εκείνες κι εγώ (Ε)
16.40 Μη μου λες αντίο (Ε) Ερωτική - δραματική σειρά.
17.30 Ειδήσεις
17.40 Μη μου λες αντίο (Σ)
18.00 Fame story in concert
20.00 Ειδήσεις
21.00 Ελληνική ταινία.
23.00 Ξένη ταινία. «Εντολή εξόντωσης». Περιπέτεια επιστημονικής φαντασίας.
24.00 Ειδήσεις
00.15 Ξένη ταινία. (Σ)
01.20 Ξένη ταινία. «Ματωμένο Σάββατο». Θρίλερ. Παίζουν: Τόνι Γκίρι, Σούζαν Νταμάντε, Σαμ Γκίλμαν
03.20 Τηλεμάρκετινγκ
04.00 Mobile fun
04.40 Ντράγκονμπολ

alpha

06.30 Πρωινές σελίδες. (Ε) Ενημερωτική εκπομπή με τον Γιώργο Οικονομέα
10.00 Αυτό μας έλειπε. Ψυχαγωγικό μαγκαζίνο με τη Σοφία Αλιμπέρτη.
13.00 7 ημέρες ALPHA
14.00 Ειδήσεις
14.40 Φόρμουλα 1 - Live. Γκραν πρι Γαλλίας. Απευθείας μετάδοση
17.00 Νικίτα. Περιπετειώδης σειρά
18.00 Ειδήσεις
18.30 Ελληνική ταινία. «Επτά μέρες ψέματα». Κωμωδία. Παίζουν: Γιάννης Γκιωνάκης, Κατερίνα Γιουλάκη, Νίκος Σταυρίδης
20.00 Ειδήσεις
22.30 Dream show-live. Talent show. Παρουσιάζει ο Ανδρέας Μικρούτσικος.
00.15 Εκπομπή για τη Φόρμουλα 1
01.00 Ειδήσεις
01.15 Ξένη ταινία. «IRA: Πατριωτισμός ή τρομοκράτης» Περιπέτεια.
03.15 Τηλεαγορές
03.30 Αυτό μας έλειπε (Ε) Ψυχαγωγικό μαγκαζίνο.

STAR

06.00 Παιδικό πρόγραμμα
12.30 Τα στρουμφάκια
13.00 Ειδήσεις
13.30 Στον έβδομο ουρανό. Οικογενειακή σειρά.
14.30 Τα φιλαράκια. Κωμική σειρά.
15.30 Κωδικό όνομα: Νικίτα. Περιπετειώδης σειρά, καναδικής παραγωγής 1997.
16.30 Οι λωποδύτες. Περιπετειώδης σειρά.
17.30 Ξένη ταινία. «Διακοπές στο Λας Βέγκας». Κωμωδία.
19.30 Ειδήσεις
21.00 Ξένη ταινία. «Αρρωστημένο πάθος». Δικαστικό δράμα. Παίζουν: Μάρκ Χάρμαν, Ρέιτσελ Γουόρντ
00.45 Ξένη ταινία. «Η πίσω πόρτα της κόλασης». Τρόμου.
02.30 Ξένη ταινία. «Πίσω από την... πράσινη πόρτα» Δραματική
04.45 Αστέρια στο πεντάγραμμο

ΣΚΑΪ

15.00 Μπόουλινγκ
16.30 Αγώνες σκαφών
17.05 Τρίαθλο
18.00 Βρετανικό πρωτάθλημα αυτοκινήτων τουρισμού
19.30 Χειροσφαίριση
21.00 Ράγκμπι
24.00 Wimbledon
24.00 Wimbledon

ΚΗΔΕΙΑ



Την λατρευτή μας μητέρα, γιαγιά και θεία

ΣΕΒΑΣΤΗ ΡΟΔΙΤΟΥ
ετών 67

θανούσα κηδεύουμε σήμερα Κυριακή 3 Ιουλίου και ώρα 11η πρωινή από τον Ιερό Ναό Ταξιαρχών Νεκροταφείου Ρόδου

Τα παιδιά: Αννα-Σταύρος, Ουρανία-Μιχάλης, Μιχάλης-Αμαλία, Δέσποινα

Τ' εγγόνια, τ' ανίψια και οι λοιποί συγγενείς.

ΧΠ2830

ΜΝΗΜΟΣΥΝΑ

Την 4η μηνός Ιουλίου ημέρα Δευτέρα και ώρα 8.30 π.μ. εις τον Ιερό Ναό Αγίων Αποστόλων Ρόδου, τελούμε 40ήμερο μνημόσυνο υπέρ αναπαύσεως της ψυχής της αλησμόνητης και λατρευτής μας μητέρας

ΑΙΜΙΛΙΑΣ ΕΛ. ΧΑΤΖΗΜΑΡΚΟΥ

Τα παιδιά: Φωσύμη-Θεόδωρος, Μαρία-Θεόδωρος, Αντώνης, Αθανασία-Μιχάλης

Τ' εγγόνια, τ' αδέλφια και οι λοιποί συγγενείς.

MZT300611

Την 6η μηνός Ιουλίου ημέρα Τετάρτη και ώρα 8.30 π.μ. εις τον Ιερό Ναό Ταξιαρχών Νεκροταφείου Ρόδου, τελούμε 6μηνο μνημόσυνο υπέρ αναπαύσεως της ψυχής του λατρευτού μας συζύγου, πατέρα, παππού, αδελφού και θείου

Καπετάν Νικόλα Χ''χριστοδούλου

Η σύζυγος: Μαρία

Τα παιδιά: Γεώργιος, Μαρία, Γρηγόρης, Ευαγγελία, Σώζων, Ειρήνη

Τα εγγόνια: Μιχάλης, Νίκος, Ελένη, Νίκος

Τα αδέλφια, τ' ανίψια και οι λοιποί συγγενείς.

MZT020701(5)



Την 4η μηνός Ιουλίου ημέρα Δευτέρα και ώρα 8 π.μ. εις τον Ιερό Ναό Ταξιαρχών Νεκροταφείου Ρόδου, τελούμε 40ήμερο μνημόσυνο υπέρ αναπαύσεως της ψυχής της λατρευτής μας συζύγου, μητέρας, γιαγιάς, αδελφής και θείας

ΑΘΑΝΑΣΙΑΣ ΚΑΠΝΟΥΛΛΑ

Ο σύζυγος: Γιάννης

Τα παιδιά: Κώστας-Μόσχα, Χριστίνα-Γιάννης

Τα εγγόνια, η αδελφή, τ' ανίψια και οι λοιποί συγγενείς.

MZT010705



Την 6η μηνός Ιουλίου ημέρα Τετάρτη και ώρα 8 π.μ. εις τον Ιερό Ναό Ταξιαρχών Νεκροταφείου Ρόδου, τελούμε ετήσιο μνημόσυνο υπέρ αναπαύσεως της ψυχής της λατρευτής μας μητέρας, γιαγιάς και προγιαγιάς

ΑΝΝΑΣ ΖΕΡΒΟΥ

Τα παιδιά: Ειρήνη-Σταύρος, Μαρία-Παύλος

Τα εγγόνια, τα δισέγγονα, τα τρισέγγονα και οι λοιποί συγγενείς.

MZT300303(5)

ΔΗΜΟΤΙΚΗ ΕΠΙΧΕΙΡΗΣΗ ΥΔΡΕΥΣΗΣ ΑΠΟΧΕΤΕΥΣΗΣ ΡΟΔΟΥ
Αριθμ. Πρωτ. 1783

ΑΝΑΚΟΙΝΩΣΗ

Μετά την λήξη της απεργίας των τραπεζοϋπαλλήλων και την επαναλειτουργία των Τραπεζών, οι υπηρεσίες της ΔΕΥΑΡ θα συνεχίσουν από την Δευτέρα 4-7-2005 τις διακοπές υδροδότησης στους οφειλέτες πελάτες, κανονικά,

Υπενθυμίζεται ότι η ΔΕΥΑΡ είχε ξεκινήσει τις διακοπές υδροδότησης, τις οποίες ανέστειλε κατά την διάρκεια της απεργίας των Τραπεζών.

Παρακαλούνται όσοι οφείλουν, να προσέρχονται στη ΔΕΥΑΡ να εξοφλούν τα χρέη τους, διότι σε αντίθετη περίπτωση θα διακόπτεται η υδροδότηση.

Επισημαίνεται τέλος ότι υπάρχουν καταγγελίες και διαπιστώσεις ότι αρκετοί καταναλωτές, επανασυνδέουν αυθαίρετα τις διακοπείσες παροχές.

Σε περίπτωση που η ΔΕΥΑΡ διαπιστώνει τέτοιες παραβάσεις, θα επιβάλλονται αυστηρές κυρώσεις και θα προχωρά μέχρι και την οριστική αφαίρεση των μετρητών.

Ο πρόεδρος του Δ.Σ.
Κ. Διακογεωργίου

Απόσπασμα υπ' αριθμ. 993/2005

Περίληψης Κατασχετήριας Εκθεσης

Δικαστικός Επιμελητής: Κων/νος Ευαγ. Πούλιος

Επισπεύδων: Εμπορική Τράπεζα Α.Ε.

Οφειλέτης: Ανθούλα Κ. Κλαδογένη

Τίτλος εκτελεστός: 390/03 δ/γής πληρωμής Μον. Πρωτ. Ρόδου

Μεσεγγυούχος: η ίδια η οφειλέτιδα

Υπάλληλος πλειστηριασμού: Συμβ/φος Καλλιόπη Μαύρου-Ροδίτου

Τόπος πλειστηριασμού: Δήμος Αρχαγγέλου

Χρόνος πλειστηριασμού: 20/07/05 ημέρα Τετάρτη και ώρα 12.00 -14.00

Ενα οικόπεδο εκτάσεως 250 τ.μ. που βρίσκεται στην τοποθεσία Αλώνια της Κτηματικής περιφέρειας του Δήμου Αρχαγγέλου με Κτηματολογικά στοιχεία: Τόμος είκοσι δύο (22), Φύλλο εξήντα έξι (66), μερίδα τρεις χιλιάδες εκατό τέσσερα (3.104) γαιών Αρχαγγέλου και φάκελος δύο χιλιάδες εκατό σαράντα δύο (2.142) του Κτηματολογίου Ρόδου, ιδιοκτησίας Μουλκ.

Κατασχέθηκε και εκτιμήθηκε 14.673,51 ευρώ

Ο πλειστηριασμός θα γίνει με όρους.

Τιμή πρώτης προσφοράς το 1/2 των εκτιμήσεων, οι υπόλοιποι όροι γνωστοποιούνται από συμβολαιογράφο και το Ειρηνοδικείο Ρόδου. Προσκαλούνται όσοι θέλουν να λάβουν μέρος να προσέλθουν και να προσφέρουν τιμή. Συντάχθηκε η παρούσα 1/7/05 στο γραφείο μου, Εθν. Μακαρίου 45.

Ο Δηλοποιών
Δικαστικός Επιμελητής
Κων/νος Ευαγ. Πούλιος

Απόσπασμα υπ' αριθμ. 1965/2005

Περίληψης Κατασχετήριας Εκθεσης Ακινήτου

Δικαστικός Επιμελητής: Αθανάσιος Κ. Διακομιχάλης

Επισπεύδων: Ξενοδ/κές Επιχ/σεις Δωδ/σου Α.Ε.

Οφειλέτης: Χαριτωμένη Π. Μπαρλάβα, κάτοικος Ρόδου

Τίτλος εκτελεστός: 135/1999 δ/γής πληρωμής Μον. Πρωτ. Ρόδου

Μεσεγγυούχος: η ίδια η οφειλέτιδα

Υπάλληλος πλειστηριασμού: Συμβ/φος Μαρία Καρποδίνη

Τόπος πλειστηριασμού: Δήμος Ροδίων-Αίθουσα ΔΟΝΑ

Χρόνος πλειστηριασμού: 20/07/05 ημέρα Τετάρτη και ώρα 12.00-14.00

Διαμέρισμα του Α' ορόφου με στοιχεία πίνακα Α1 επιφάνειας 71,80 τ.μ. όγκου 204,63 τ.μ. ποσοστό συνιδιοκτησίας 34‰ στα οποία αντιστοιχούν 27,10 επί του όλου ακινήτου, με κτηματολογικά στοιχεία: Τόμος οικοδομών Ρόδου 48, Φύλλο 102 μερία ΙΙ-487 και Φάκελος 4637. Το διαμέρισμα βρίσκεται σε οικοδομή που χτίστηκε σε οικόπεδο συνολικής εκτάσεως 803 τ.μ. στην συνοικία Νεοχώρι.

Κατασχέθηκε και εκτιμήθηκε 75.000 ευρώ και τιμή πρώτης προσφοράς το 1/2. Προσκαλούνται οι ενδιαφερόμενοι να προσφέρουν τιμή. Ο πλειστηριασμός θα γίνει με όρους.

Ο Δηλοποιών
Δικαστικός Επιμελητής
Αθανάσιος Διακομιχάλης

ΜΗΝΥΜΑΤΑ ΤΟΥ ΙΗΣΟΥ ΧΡΙΣΤΟΥ ΓΙΑ ΟΛΟ ΤΟΝ ΚΟΣΜΟ

Η ΑΛΗΘΙΝΗ ΘΝ ΘΕΩ ΖΩΗ

Ο 9ος τόμος έχει εκδοθεί και είναι διαθέσιμος στο βιβλιοπωλείο το «ΔΕΝΤΡΟ»

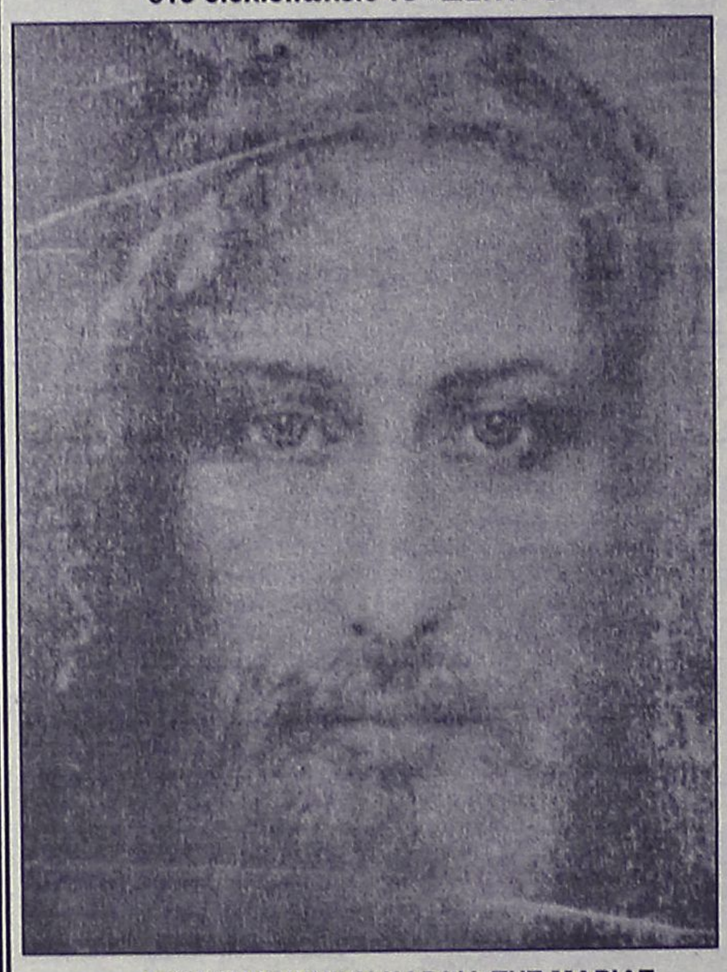

ΑΓΝΗ ΠΑΡΘΕΝΙΚΗ ΚΑΡΔΙΑ ΤΗΣ ΜΑΡΙΑΣ, ΛΥΠΗΣΟΥ ΤΑ ΠΑΙΔΙΑ ΣΟΥ
4 Απριλίου, 1997

Η Παναγία:

- Κι Εγώ, η Αγία Μητέρα σας, σε χαιρετώ, Βασούλα. Ναι, οι Καρδιές Μας θα ανατείλουν σαν την αυγή για να φωτίσουν τη γη που είναι σήμερα βυθισμένη στο σκοτάδι. Οι Καρδιές Μας μέσα στο θρίαμβό τους, θα λάμψουν πάνω στην ανθρωπότητα, λαμπρότερες απ' όλους τους αστερισμούς μαζί, πιο αστραφτερές από χίλιους ήλιους, κι ο λαός που χρόνια τώρα περπατούσε στο σκοτάδι, θα δει ένα μεγάλο φως από τον ουρανό. Σ' αυτούς που ζούσαν στη χώρα της σκιάς, ένα φως θα λάμψει πάνω τους. Πολλοί από σας, παιδιά Μου, περιμένουν εξωτερικά σημάδια και εξωτερικά θαύματα. Πολλοί από σας στρέφουν το βλέμμα τους ψηλά ψάχνοντας στον ουρανό, κι όμως, ο Υιός Μου, ο Ιησούς, σας προέτρεψε να μη γυρεύετε εξωτερικά σημάδια, αλλά να γυρεύετε μέσα σας ό,τι είναι αληθινό και θείο. Πολλοί από σας διαβάζουν και ξαναδιαβάζουν αυτή την προφητική αποκάλυψη με τα μάτια αλλά δεν βλέπουν τίποτα, επειδή όταν διαβάζετε, διαβάζετε με μοναδικό ενδιαφέρον να βρείτε υπερφυσικά σημάδια ή ενδείξεις για θαυματουργικές ενέργειες, αντί να παρακαλείτε το Άγιο Πνεύμα να σας χαρίσει πνεύμα διάκρισης και αντίληψης για να εισχωρήσετε στο μυστήριο του Χριστού και στο μυστήριο της Ανάστασής Του και να μπορέσει η ψυχή σας να προοδεύσει πνευματικά και να φτάσει στη γη της επαγγελίας...

Όποιος συνεχίζει να σκέπτεται και να αισθάνεται έτσι, καημένα Μου παιδιά, την ημέρα που θα αντικρίσετε τον Δημιουργό σας, θα σταθείτε όρθιοι μπροστά στο Θρόνο Του με άδεια χέρια γιατί η ψυχή σας θα είναι ακόμη ένας ξερότοπος, μια άνυδρη γη, μια έρημος. Αν όμως εισχωρήσετε με ειλικρινή διάθεση στα Μυστήρια που σας αποκαλύπτουμε τώρα με τα Μηνύματα αυτά, θα αρχίσετε να καταλαβαίνετε ότι κάθε έργο που κάνει ο Θεός είναι γεμάτο δόξα και μεγαλοπρέπεια. Όταν στολίζει με τη Μεγαλοπρέπειά Του μια ψυχή και την μεταμορφώνει για την είσοδό της στη Βασιλεία Του και στον Ουρανό, τότε θα τιμήσετε αυτό το θαύμα επειδή θα δείτε την Δόξα του. Όταν ο Θεός φροντίζει τους πεινασμένους κι αυτούς που Τον σέβονται με την Ουράνια τροφή Του, για να μπορούν κι αυτοί να κληρονομήσουν την Βασιλεία Του και να είναι ζωσμένοι με την πιστότητα και την ακεραιότητα, τότε θα τιμήσετε κι αυτό το θαύμα, γιατί θα αναγνωρίσετε την Ευλογία Του και θα φορέσετε γύρω από το λαιμό σας την Ευλογία αυτή όπως φοριέται ένα στεφάνι.

Όταν τα Σοφά Έργα Του, που μοιάζουν με απέραντη θάλασσα και λάμπουν σαν χίλιοι ήλιοι, θα λαμπρύνουν την ψυχή σας, για να αυξηθεί ο καρπός στα χείλη σας, και κάθε λέξη που θα προφέρουν να είναι σαν φωτιά που κατακαίει και καθαρίζει αυτή τη γη, εκείνη τη μέρα και τη νύχτα θα ψάλλετε αδιάκοπα ύμνους στον Αμήν για την άφθονη καλοσύνη Του, την υπομονή και την επιείκεια που σας έδειξε όλα αυτά τα χρόνια της ερήμωσής σας, η ψυχή σας θα τιμήσει αυτά

τα θαύματα και τα καταπληκτικά έργα, κάθε μέρα της ζωής σας. Για τον λόγο αυτό, παιδιά Μου, με τη μεταστροφή σας θα ανακαλύψετε την αληθινή δόξα του Θεού που κατοικεί και λάμπει μέσα σας. Ξεσκεπάστε τα μάτια σας για να δείτε ότι ο Δημιουργός σας, που σας περιβάλλει με την Αγάπη Του, ζει επίσης μέσα σας. Ο Δημιουργός σας είναι και Νυμφίος σας, επειδή Αυτός είναι η Κεφαλή κάθε δημιουργήματος... Προσευχηθείτε, παιδιά Μου, για τις καρδιές εκείνες που είναι μακριά από το Θεό. Πολλοί απ' αυτούς λένε: "ας φάμε και ας πιούμε σήμερα, αύριο θα πεθάνουμε. Ελάτε, ας γλεντήσουμε τώρα όσο είμαστε ζωντανοί, η ζωή μας θα διαβεί σαν συννεφάκι, ναι, οι μέρες μας εδώ είναι μετρημένες και θα περάσουν σαν σκιά, ας γλεντήσουμε λοιπόν!" και εξακολουθούν να ντροπιάζουν τους εαυτούς τους και την Εικόνα του Θεού βουλιάζοντας όλο και πιο βαθιά στην αμαρτία, χωρίς να αντιλαμβάνονται ότι είναι μάλλον νεκροί παρά ζωντανοί... Αχ, πολλοί από αυτούς πλανήθηκαν από την ίδια τους την έπαρση, και διεστραμμένες γνώμες παραμόρφωσαν τις ιδέες τους... Ο Υιός Μου, ο Ιησούς Χριστός, ο Λυτρωτής της ανθρωπότητας, έχει τη δύναμη να τους σώσει όλους επειδή ο Πατέρας, ο Δημιουργός σας, Του έδωσε εξουσία πάνω σε όλη την ανθρωπότητα.

Σήμερα κάνει μεγάλα και καταπληκτικά θαύματα όπως ποτέ άλλοτε στην ιστορία. Ο Θεός σκύβει, παιδιά Μου, από τον ουρανό για να σας πλησιάσει. Ο Βασιλιάς σας ο Ιησούς, άφησε το Στέμμα Του και κατέβηκε από τον ένδοξο Θρόνο Του για να σας πλησιάσει. Ο Βασιλιάς αυτός, καθισμένος στο Βασιλικό Του Θρόνο, ντυμένος φοβερή μεγαλοπρέπεια, πιο λαμπρός μέσα στη Δόξα Του από το χρυσάφι και τα πολύτιμα πετράδια, σήκωσε το Πρόσωπό Του γεμάτο ευσπλαχνία και ακτινοβολώντας μεγαλείο, κοίταξε τους χορούς των αγγέλων γύρω Του. Κοίταξε τους Αγίους Του και όλη την Ουράνια Αυλή και είπε, με καρδιά φλογισμένη από αγάπη:

"Αποφάσισα να ανοίξω τις Ουράνιες Αποθήκες Μου και να σκορπίσω πάνω σε τούτη την απερίσκεπτη γενεά το κρυμμένο Μου Μάννα, ένα θησαυρό που φυλάχτηκε γι' αυτούς τους καιρούς όταν ο κόσμος θα ψυχραινόταν και θα απομακρυνόταν από την αγάπη του Θεού μέσα στην παγωνιά της καρδιάς του.

Ας μάθει τώρα ο κόσμος ότι οι ασεβείς θα τραφούν από τα αποθέματα αυτά. Εγώ ο ίδιος θα τους πλησιάσω με λόγια ενθαρρυντικά και θα ανακουφίσω τους ταλαίπωρους. Θα δείξω στην Αθλιότητα την μεγάλη Μου Αγάπη, και θα θεραπεύσω τις πληγές τους.

Η Παντοδύναμη Πνοή Μου θα φυσήξει πάνω σας την ευωδία Μου. Κανείς δεν γνωρίζει όλα τα θαύματα που περικλείει ο ουρανός και πώς μπορώ να κάνω γνωστό το Θέλημά Μου στη γη όπως είναι στον ουρανό. Ναι, θα έρθω να τους ελευθερώσω, να τους ενθαρρύνω, θα τους δείξω τα θαυμαστά Μου έργα, υπενθυμίζοντάς τους την κληρονομιά τους, προσφέροντάς τους την Βασιλεία Μου...

Χάρη στην Άπειρη καλοσύνη Μου, θα σκύψω από τον ουρανό και με το χρυσό Μου σκήπτρο θα σηκώσω αυτούς που μόλις γεννήθηκαν για να Με ακολουθήσουν στα ίχνη Μου. Πολλοί θα κοιτάζουν χωρίς να καταλαβαίνουν την εκλογή Μου ότι η χάρη και το έλεος μπορούν να δοθούν και σε όσους κάποτε έπαψαν να υπάρχουν. Θα κατέβω ως αυτούς και θα φτάσω ως τις πιο απομακρυσμένες περιοχές και θα αναμιχθώ μαζί τους. Και θα εξυμνήσουν την αγάπη Μου περισσότερο από το κρασί, με αυτά τα λόγια:

"Πόσο σωστό είναι να Σε αγαπούμε, Κυρίαρχε του Σύμπαντος!"

Τότε, γεμάτος ευσπλαχνία, ύψωσε το δεξί Του χέρι κι ευλόγησε τη γη. Κι εσύ, κόρη Μου, φέρε εις πέρας ό,τι σε πρόσταξε ο Θεός να κάνεις. Βλέπεις πόσο πιο φωτεινά είναι τα μάτια σου τώρα που έφαγες αυτή την μπουκιά μέλι; Γέμισε το στόμα σου με μύρο και πήγαινε με τις ευλογίες Μου. Είμαι μαζί σου.

ΟΡΘΟΔΟΞΟΣ ΣΥΛΛΟΓΟΣ ΕΙΡΗΝΗΣ ΚΑΙ ΑΓΑΠΗΣ
ΑΙΟΛΟΥ 10 Τ.Κ. 17561 Π. ΦΑΛΗΡΟ – ΑΘΗΝΑ Τηλ: 2109939604
ΡΟΔΟΣ Τηλ.: 22410-64417
www.tlig.org & e-mail tlighellas@in.gr
Κάθε Δευτέρα στις 5:00 μ.μ. & Τετάρτη στις 7:00 μ.μ. ακούτε : www.tligradio.org

MZ020707

ΣΥΓΧΑΡΗΤΗΡΙΟ

Συγχαίρω τον αγαπημένο μου γυιό, εξαίρετο άνθρωπο και επιστήμονα **ΓΕΩΡΓΙΟ ΛΑΜΠΑΔΑΚΗ** του Νικολάου που ορκίσθηκε δικηγόρος Ρόδου, αποπερατώσας επάξια τις μεταπτυχιακές του σπουδές στην Χαϊδελβέργη της Γερμανίας, του εύχομαι ολόψυχα καλή σταδιοδρομία και ο Θεός να του χαρίζει υγεία και προσωπική ευτυχία.

Η μητέρα του
Κατερίνα Παπασάββα-Λαμπαδάκη

MZT020710

ΣΥΓΧΑΡΗΤΗΡΙΟ

Το Παράρτημα Ρόδου της Ελληνικής Εταιρείας Κοινωνικής Παιδιατρικής και Προαγωγής της Υγείας συγχαίρει θερμά την κ. Ελένη Πετρίδου, μέχρι τώρα αν. Καθηγήτρια, για την εκλογή της στη βαθμίδα του Καθηγητή στον τομέα Υγιεινής και Επιδημιολογίας της Ιατρικής Σχολής του Πανεπιστημίου Αθηνών.
Η κ. Πετρίδου είναι ιδρυτικό μέλος και τέως πρόεδρος της Ελληνικής Εταιρείας Κοινωνικής Παιδιατρικής και Προαγωγής της Υγείας.

Για το διοικητικό συμβούλιο
του παραρτήματος Ρόδου
Η πρόεδρος Δρ. Ντίνα Παχύλη-Μαχαιρίδη,
Παιδίατρος

MZT020717

Σκέψη της Εβδομάδας

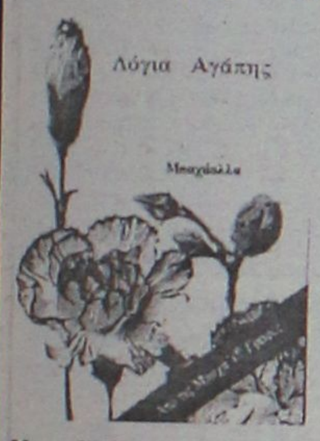

Ω Υιέ της Υπαρξης!
Αγάπα Με για να σε αγαπώ.
Αν δε με αγαπάς, η αγάπη
Μου δε μπορεί να σε φτάσει
με κανένα τρόπο.
Γνώριζέ το αυτό, ω υπηρέτη.

Μπαχάϊ Κοινότητα Ρόδου
Τ.Θ. 156
85100 Ρόδος
www.gr.bahai.org.

ΜΠΑΧΑΟΛΛΑ

MXP12276

ΙΑΤΡΙΚΟΣ ΣΥΛΛΟΓΟΣ ΡΟΔΟΥ

ΨΗΦΙΣΜΑ

Στην θλιβερή αναγγελία θανάτου του

ΙΩΑΝΝΗ Κ. ΒΟΛΟΝΑΚΗ
Συνταξιούχου Ωτορινολαρυγγολόγου
ιατρού τ. μέλους του ΙΣΡ

Το Δ.Σ. απεφάσισε :

1. Να εκφράσει τα θερμά συλλυπητήρια στην οικογένεια του εκλιπόντος.
2. Να κατατεθεί στο Ίδρυμα Θηλέων Αγία Αικατερίνη το ποσό των 200 ευρώ στην μνήμη του μεταστάντος συναδέλφου μας.
3. Να παραστεί στην εξόδιο ακολουθία ο πρόεδρος η γεν. γραμματέας και τα μέλη του διοικητικού συμβουλίου.
4. Να διαβασθεί επικήδειος λόγος και ψήφισμα του ΙΣΡ στην εξόδιο ακολουθία από τον προεδρο του ΙΣΡ.
5. Το παρόν ψήφισμα να δημοσιευθεί στο τοπικό Τύπο και στην εφημερίδα του συλλόγου μας .

Για το Δ.Σ

Ο Πρόεδρος **Η γεν. γραμματέας**
Χρήστος Απ. Μαντάς **Χρυσή Δ. Σπάρταλη**

ΧΠ122

ΑΠΩΛΕΙΑ

Χάθηκε μικρό σκυλάκι μπεζ χρώματος, ακούει στο όνομα **Κούκη**, έχει ανάγκη ιατρικής βοήθειας. Παρακαλώ όποιος γνωρίζει κάτι να επικοινωνήσει στα τηλέφωνα 22410-30792, 26069.

MZT290612

Μια πόλη με... ειδικές ανάγκες

ΣΥΝΕΧΕΙΑ ΑΠΟ ΣΕΛ. 10-11

ΠΛΗΓΗ Η ΣΤΑΘΜΕΥΣΗ ΣΤΟ ΚΕΝΤΡΟ

Απερίγραπτη βεβαίως είναι και η κατάσταση που επικρατεί στο κέντρο της πόλης μας, εξαιτίας αφενός μεν της ραγδαίας αύξησης των οχημάτων, **αφετέρου δε της νοοτροπίας που μας διακατέχει**, να μην χρησιμοποιούμε ούτε ακόμα και για τις απλές μετακινήσεις μας, άλλα μέσα μεταφοράς πλην των ιχ. αυτοκινήτων. Σε συνδυασμό μάλιστα και με την απίστευτη ευκολία ορισμένων –ευτυχώς- οδηγών, να σταθμεύουν όπου βρουν, εμποδίζοντας έτσι την κίνηση των υπολοίπων οχημάτων, ακόμη και πεζών, οι καταστάσεις που δημιουργούνται είναι εκκρηκτικές.

Ειδικά στο χρονικό διάστημα από τις 11 το πρωί, έως και την μία το μεσημέρι, η κατάσταση δεν διαφέρει και πολύ από το... κέντρο της Αθήνας, αφού δεκάδες οδηγοί περιμένουν και αναζητούν αρκετή ώρα μια θέση στάθμευσης. Βέβαια, τα προβλήματα αυτά, δεν αποτελούν πρωτοτυπία για το νησί της Ρόδου. Η ίδια και ακόμα χειρότερη είναι η κατάσταση που επικρατεί σε όλες τις νησιωτικές περιοχές: Στο Ηράκλειο, τα Χανιά, την Ερμούπολη της Σύρου, στην Κω ακόμα και σε μικρότερα νησιά, τους καλοκαιρινούς μήνες, χρειάζεται τύχη και... αρκετή υπομονή για να μπορέσει να εξυπηρετηθεί κάποιος, που αναζητά μια θέση στάθμευσης.

ΒΡΟΧΗ ΤΑ ΠΡΟΣΤΙΜΑ ΑΠΟ ΤΗΝ ΤΡΟΧΑΙΑ

Εντυπωσιακά είναι επίσης τα στοιχεία, από τα πρόστιμα που έχει επιβάλλει η Τροχαία της Ρόδου, για τις κραυγαλέες περιπτώσεις των παράνομων σταθμεύσεων, ειδικά στο κέντρο της πόλης: Σύμφωνα με τα επίσημα στοιχεία, της Αστυνομικής Διεύθυνσης Δωδεκανήσου, μόνο στο χρονικό διάστημα, από την 1η Ιανουαρίου 2005 έως και τις αρχές Ιουνίου, είχαν επιβληθεί **πρόστιμα της τάξης από 34 έως και 65 ευρώ, σε βάρος 2.426 οδηγών αυτοκινήτων(!)** που είχαν σταθμεύσει παράνομα στο κέντρο της πόλης μας!

Σε εκατοντάδες αντίστοιχα, υπολογίζονται και οι παραβάσεις που βεβαίωσε στο ίδιο χρονικό διάστημα και η υπηρεσία Ελεγχόμενης Στάθμευσης αλλά ωστόσο οι... παραβάσεις καλά κρατούν, δεδομένου ότι η κατάσταση σε καθημερινή βάση σε ό,τι αφορά την παράνομη στάθμευση, είναι πραγματικά απερίγραπτη.

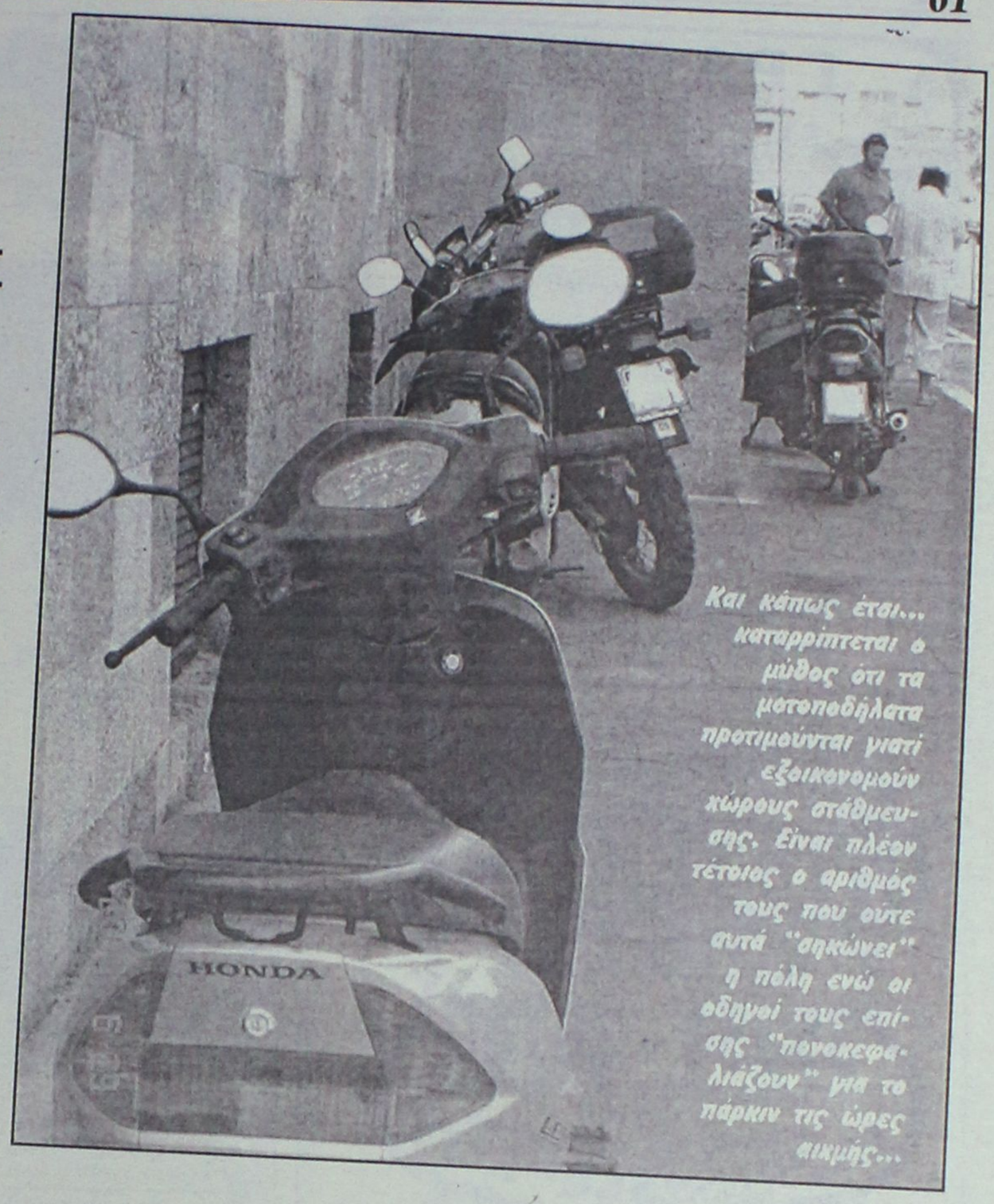

Και κάπως έτσι... καταρρίπτεται ο μύθος ότι τα μοτοποδήλατα προτιμούνται γιατί εξοικονομούν χώρους στάθμευσης. Είναι πλέον τέτοιος ο αριθμός τους που ούτε αυτά "αφήνει" η πόλη ενώ οι οδηγοί τους επίσης "πονοκεφαλιάζουν" για το πάρκιν τις ώρες αιχμής...



Ο...απεγνωσμένος οδηγός που δεν βρίσκει να παρκάρει δεν έχει ούτε ιερό ούτε όσιο!
Οπως φαίνεται στη φωτο και οι αυλόγυροι των εκκλησιών μετατρέπονται σε πάρκιν!

ΓΡΑΦΕΙΟ
ΙΔΙΩΤΙΚΩΝ ΕΡΕΥΝΩΝ
(ΝΤΕΤΕΚΤΙΒΣ)
ΑΝΑΛΑΜΒΑΝΟΥΜΕ
Υποθέσεις ανηλίκων, οικογενειακές, προσωπικές κ.τλ.
ΔΙΑΘΕΤΟΥΜΕ ΤΑ ΠΛΕΟΝ ΣΥΓΧΡΟΝΑ ΟΠΤΙΚΟΑΚΟΥΣΤΙΚΑ ΣΥΣΤΗΜΑΤΑ
100% ΕΧΕΜΥΘΕΙΑ
ΡΩΜΗΣ 22 - ΡΟΔΙΝΙ
ΚΙΝ. 6946997967
MZT230412

ΝΤΕΤΕΚΤΙΒΣ
30 ΧΡΟΝΙΑ ΜΟΝΙΜΑ ΚΑΙ ΣΤΗ ΡΟΔΟ
35354 - 28780
Π.Π. ΓΕΡΜΑΝΟΥ 6 (ΠΛ. ΦΩΚΙΑΛΗ)
- Η ΛΥΣΗ!!!
ΣΕ ΚΑΘΕ ΣΑΣ ΠΡΟΒΛΗΜΑ
EXPRESS SECURITY
ΧΠΕΜΠ-16

SHIPPING COMPANY OF SYMI
Α.Ν.Ε.Σ.
ΑΝΩΝΥΜΗ ΝΑΥΤΙΛΙΑΚΗ ΕΤΑΙΡΕΙΑ ΣΥΜΗΣ

ΔΡΟΜΟΛΟΓΙΑ ΑΠΟ 1 ΙΟΥΝΙΟΥ ΕΩΣ 30 ΣΕΠΤΕΜΒΡΙΟΥ 2005

	Ε/Γ-Ο/Γ ΣΥΜΗ	Ε/Γ - Υ/Γ ΑΙΓΑΙ	Ε/Γ ΠΑΝΟΡΜΙΤΗΣ
Κάθε ΔΕΥΤΕΡΑ	09.00 ΡΟΔΟ-ΣΥΜΗ 14.00 ΣΥΜΗ-ΠΑΝΟΡΜ 16.00 ΠΑΝΟΡΜ-ΡΟΔΟ	13.00 ΡΟΔΟ-ΣΥΜΗ 16.00 ΣΥΜΗ-ΡΟΔΟ 19.15 ΡΟΔΟ-ΣΥΜΗ	07.30 ΣΥΜΗ-ΡΟΔΟ 10.30 ΡΟΔΟ-ΠΑΝΟΡΜ 12.30 ΠΑΝΟΡΜ-ΣΥΜΗ 17.00 ΣΥΜΗ-ΡΟΔΟ
Κάθε ΤΡΙΤΗ	09.00 ΡΟΔΟ-ΣΥΜΗ 14.00 ΣΥΜΗ-ΠΑΝΟΡΜ 16.00 ΠΑΝΟΡΜ-ΡΟΔΟ	07.30 ΣΥΜΗ-ΡΟΔΟ 08.45 ΡΟΔΟ-ΣΥΜΗ 10.00 ΣΥΜΗ-ΡΟΔΟ	10.30 ΡΟΔΟ-ΠΑΝΟΡΜ 12.30 ΠΑΝΟΡΜ-ΣΥΜΗ 17.00 ΣΥΜΗ-ΡΟΔΟ 18.30 ΡΟΔΟ-ΣΥΜΗ
Κάθε ΤΕΤΑΡΤΗ	09.00 ΡΟΔΟ-ΣΥΜΗ* 14.00 ΣΥΜΗ-ΠΑΝΟΡΜ* 16.00 ΠΑΝΟΡΜ-ΡΟΔΟ* 18.30 ΡΟΔΟ-ΣΥΜΗ *ΜΕ ΤΟ ΣΥΜΗ ΙΙ	08.45 ΡΟΔΟ-ΣΥΜΗ 10.00 ΣΥΜΗ-ΡΟΔΟ 14.30 ΡΟΔΟ-ΣΥΜΗ 17.00 ΣΥΜΗ-ΡΟΔΟ	08.00 ΣΥΜΗ-ΡΟΔΟ 10.30 ΡΟΔΟ-ΠΑΝΟΡΜ 12.30 ΠΑΝΟΡΜ-ΣΥΜΗ 17.00 ΣΥΜΗ-ΡΟΔΟ
Κάθε ΠΕΜΠΤΗ	06.00 ΣΥΜΗ-ΡΟΔΟ 09.00 ΡΟΔΟ-ΣΥΜΗ 14.00 ΣΥΜΗ-ΠΑΝΟΡΜ 16.00 ΠΑΝΟΡΜ-ΡΟΔΟ 18.30 ΡΟΔΟ-ΣΥΜΗ	08.45 ΡΟΔΟ-ΣΥΜΗ 10.00 ΣΥΜΗ-ΡΟΔΟ 14.30 ΡΟΔΟ-ΣΥΜΗ	10.30 ΡΟΔΟ-ΠΑΝΟΡΜ 12.30 ΠΑΝΟΡΜ-ΣΥΜΗ 17.00 ΣΥΜΗ-ΡΟΔΟ
Κάθε ΠΑΡΑΣΚ.	06.00 ΣΥΜΗ-ΡΟΔΟ 09.00 ΡΟΔΟ-ΣΥΜΗ 14.00 ΣΥΜΗ-ΠΑΝΟΡΜ 16.00 ΠΑΝΟΡΜ-ΡΟΔΟ 18.30 ΡΟΔΟ-ΣΥΜΗ	07.30 ΣΥΜΗ-ΡΟΔΟ 08.45 ΡΟΔΟ-ΣΥΜΗ 10.00 ΣΥΜΗ-ΡΟΔΟ 15.00 ΡΟΔΟ-ΣΥΜΗ 17.00 ΣΥΜΗ-ΡΟΔΟ	10.30 ΡΟΔΟ-ΠΑΝΟΡΜ 12.30 ΠΑΝΟΡΜ-ΣΥΜΗ 17.00 ΣΥΜΗ-ΡΟΔΟ
Κάθε ΣΑΒΒΑΤΟ	06.00 ΣΥΜΗ-ΡΟΔΟ 09.00 ΡΟΔΟ-ΣΥΜΗ 14.00 ΣΥΜΗ-ΠΑΝΟΡΜ 16.00 ΠΑΝΟΡΜ-ΡΟΔΟ 18.30 ΡΟΔΟ-ΣΥΜΗ	09.00 ΡΟΔΟ-ΣΥΜΗ 10.15 ΣΥΜΗ-ΝΤΑΤΣΑ 16.00 ΝΤΑΤΣΑ-ΣΥΜΗ 17.00 ΣΥΜΗ-ΡΟΔΟ 18.00 ΡΟΔΟ-ΣΥΜΗ	10.30 ΡΟΔΟ-ΠΑΝΟΡΜ 12.30 ΠΑΝΟΡΜ-ΣΥΜΗ 17.00 ΣΥΜΗ-ΡΟΔΟ
Κάθε ΚΥΡΙΑΚΗ	06.00 ΣΥΜΗ-ΡΟΔΟ 09.00 ΡΟΔΟ-ΠΑΝΟΡΜ 12.00 ΠΑΝΟΡΜ-ΣΥΜΗ 16.00 ΣΥΜΗ-ΡΟΔΟ	07.30 ΣΥΜΗ-ΡΟΔΟ 09.00 ΡΟΔΟ-ΣΥΜΗ* 17.00 ΣΥΜΗ-ΡΟΔΟ* *ΤΗΝ ΚΥΡΙΑΚΗ 5.6 ΑΝΕΚΤΕΛΕΣΤΑ	10.30 ΡΟΔΟ-ΣΥΜΗ 15.30 ΣΥΜΗ-ΠΑΝΟΡΜ 17.00 ΠΑΝΟΡΜ-ΡΟΔΟ 18.30 ΡΟΔΟ-ΣΥΜΗ

Τα δρομολόγια μπορούν να τροποποιηθούν λόγω εκτάκτων συγκοινωνιακών αναγκών ή καιρικών συνθηκών

Παρακαλούμε πριν ταξιδέψετε επικοινωνήστε με την Εταιρία:
www.anes.gr
Γραφείο ΣΥΜΗΣ Τηλ.: (22460) 71444 - Φαξ: (22460) 71373
Γραφείο ΡΟΔΟΥ Τηλ.: (22410) 37769 - Φαξ: (22410) 34493
ΧΠ1285

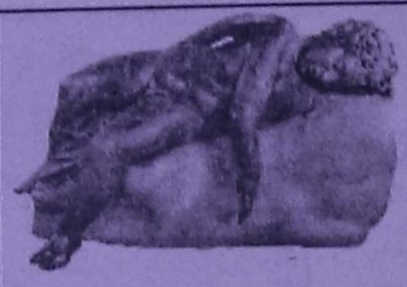

Ρόδος: εἰκῇ καὶ ὡς ἔτυχε...



Είναι ηθελημένη ή όχι όλη αυτή η οπτικοποιημένη βαρβαρότητα που κατακλύζει την πόλη μας;
... Οι πιο όμορφες γωνιές στο κέντρο της πόλης να είναι "πιασμένες" από τις πανταχού παρούσες μοτόρες ή αυτοκίνητα και από πανάθλια διαφημιστικά ταμπλώ του Δήμου, στην υπηρεσία - κυρίως - σκυλάδικων και καψούρικων μουσικών υποπροϊόντων!

... Αρνείται η Τουρκία την οικουμενικότητα του Πατριαρχείου Κωνσταντινουπόλεως

Ο τούρκος υπουργός Εξωτερικών απέκλεισε το ενδεχόμενο να αναγνωρίσει η τουρκική κυβέρνηση τον οικουμενικό χαρακτήρα του Πατριαρχείου της Κωνσταντινουπόλεως. Ξεκαθαρίζοντας παράλληλα ότι το θέμα της Θεολογικής Σχολής της Χάλκης αντιμετωπίζεται στο πλαίσιο του υφιστάμενου νομικού πλαισίου της Τουρκίας, γεγονός που σημαίνει ότι δεν πρόκειται να επαναλειτουργήσει η Σχολή.

Ο τούρκος υπουργός υποστήριξε ότι η Συνθήκη της Λωζάννης ρυθμίζει το θέμα των θρησκευτικών δικαιωμάτων των μουσουλμανικών μειονοτήτων στην Τουρκία και όπως ισχυρίστηκε δεν υπάρχει κάποια πρόνοια για το Πατριαρχείο και τον Πατριάρχη. Η άρνηση του οικουμενικού χαρακτήρα του Πατριαρχείου αποτελεί πάγια πολιτική θέση της Τουρκίας. Η πρακτική της αυτή έρχεται σε αντίθεση με τη στάση του συνόλου της διεθνούς κοινότητας και των απανταχού Εκκλησιών που αναγνωρίζουν τα πρωτεία του Οικουμενικού Πατριαρχείου ως πρώτης μεταξύ ίσων όλων των ορθόδοξων Εκκλησιών.



Σκίτσο του *Γιάννη Δερμεντζόγλου*, από τον *"Ελεύθερο Τύπο"*

... Κινητή στρατιωτική ιατρική μονάδα στο Αφγανιστάν και όχι στα "άγονα" νησιά

«Ελληνική... γιατρειά προσφέρεται στους υπηρετούντες στην πολυεθνική στρατιωτική δύναμη του Αφγανιστάν, καθώς έχει αναπτυχθεί και έχει ξεκινήσει να λειτουργεί η κινητή ιατρική μονάδα από 18 γιατρούς διαφόρων ειδικοτήτων, που έστειλε το Γενικό Επιτελείο Εθνικής Αμυνας στο πλαίσιο των υποχρεώσεών του προς τη δύναμη που εδρεύει στην περιοχή».

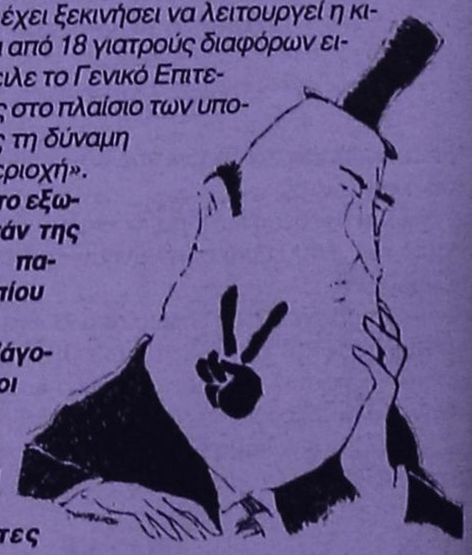

Τον δρόμο για το εξωτικό Αφγανιστάν της οργανωμένης παραγωγής οπίου τον βρήκαν.
... Για μερικά "άγονα" νησιά που οι κάτοικοι δεν έχουν την πρέπουσα ιατρική περίθαλψη, οι προτεραιότητες είναι άλλες!

Του Μιχάλη Κουντούρη, από την "Απογευματινή"

Υ.Γ.: Σύμφωνά με την ετήσια έκθεση της Υπηρεσίας του ΟΗΕ κατά των Ναρκωτικών και του Εγκλήματος (UNODC), οι εκτάσεις της καλλιέργειας παπαρούνας (από την οποία εξάγεται το όπιο και εν συνεχεία οπιούχα ναρκωτικά όπως η ηρωίνη) στο Αφγανιστάν αυξήθηκαν κατά 62% το 2004, φτάνοντας στο άνευ προηγουμένου νούμερο των 1.300.000 στρεμμάτων. Η παραγωγή δεν ήταν ωστόσο ανάλογη των καλλιεργειών, λόγω των μη ευνοϊκών καιρικών συνθηκών. Ήταν πάντως αρκετή για να αναδείξει το Αφγανιστάν σε κυρίαρχο της παγκόσμιας αγοράς με ποσοστό 87%.

(εκ)πολιτισμικά παίγνια

επιμέλεια: Κωστής Νικολάκης

Claude Mosse - Anne Schnapp Gourbeillon

Επίτομη Ιστορία της Αρχαίας Ελλάδας

Ο λόγος της καθηγήτριας της Αρχαίας Ιστορίας στο Πανεπιστήμιο Paris VIII ***Claude Mossé,*** γνωστής στο ελληνικό κοινό από τις πολυάριθμες δημοσιεύσεις της για την ιστορία της αρχαίας Ελλάδας και της αρχαιολόγου - υφηγήτριας της Αρχαίας Ιστορίας ***Annie Schnapp - Gourbeillon***, έρχεται να μας προσφέρει μια ευσύνοπτη ιστορία της Αρχαίας Ελλάδας, όπου κυριαρχούν οι πλέον σύγχρονες επιστημονικές απόψεις παρουσιασμένες με άριστο μεθοδολογικό τρόπο ώστε να γίνουν εύκολα κατανοητές από τον καθένα.



*«**Κατά την παραδοσιακή αντίληψη** η ιστορία της αρχαίας Ελλάδας αρχίζει με την άφιξη ελληνόφωνων πληθυσμών στη Βαλκανική χερσόνησο και κλείνει με την υποταγή των ελληνιστικών μοναρχιών στη Ρώμη. Το βιβλίο υπογραμμίζει τα προβλήματα που θέτουν οι ουσιώδεις φάσεις της ιστορίας αυτής.*

***Εξετάζονται πρώτα** οι συζητήσεις που γίνονται σήμερα σχετικά με την πρωτο-ιστορία των Ελλήνων, πριν από την εμφάνιση της πόλης που είναι το παλλόμενο κέντρο της ιστορίας τους.*

Η θέσπιση πολιτικών συστημάτων μέσα σ' έναν ελληνικό κόσμο που εξαπλώνεται σ' ολόκληρη τη λεκάνη της Μεσογείου, η σύγκρουση με την περσική αυτοκρατορία που οδηγεί στην ημεμονία της Αθήνας, και η φύση της ηγεμονίας αυτής σε συνάρτηση με την πρωτόφαντη εμπειρία που είναι η εφεύρεση της δημοκρατίας, ο μακροχρόνιος Πελοποννησιακός πόλεμος που καταστρέφει την προηγούμενη ισορροπία του 5ου αιώνα και η δύσκολη αναδιοργάνωση του ελληνικού κόσμου στον 4ο αιώνα πριν από την αναμέτρηση με τον Φίλιππο της Μακεδονίας αποτελούν τα κύρια θέματα της μελέτης.

***Μια επισκόπηση των πηγών**, η ανάλυση του πολιτισμού της κλασικής **πόλης** στις ποικίλες εκφάνσεις του, οι εξελικτικές διαδικασίες που διαδραματίζονται στον ελληνικό κόσμο ύστερα από την περιπέτεια του Μεγάλου Αλεξάνδρου και οι μορφές που παίρνει ο ελληνικός πολιτισμός στα ελληνιστικά βασίλεια, όταν η εποχή των βασιλέων διαδέχεται την εποχή της "πόλης" ολοκληρώνουν αυτή την επιτομή».*

• Η Ρόδος και οι "πόλεις" κατά την Ελληνιστική περίοδο

*«**Η κατάκτηση του Αλεξάνδρου** και η ίδρυση των μεγάλων ελληνιστικών μοναρχιών καθόλου δεν εξαφάνισαν τις πολιτικές δομές του παλιού ελληνικού κόσμου. Πέρα απ' αυτά, η πόλη ως πολιτική οντότητα, όχι μόνο δεν εξαφανίστηκε, αλλά είδε να πληθαίνουν οι εφαρμογές της. Οι βασιλείς ίδρυσαν πόλεις για να εμπεδώσουν την κυριαρχία τους και τις προίκησαν με πολιτικούς θεσμούς αντιγραμμένους, λίγο πολύ, από το πρότυπο της Αθήνας στην εποχή της μέγιστης ακμής της. Ας μη γελιόμαστε όμως: η αυτονομία αυτών των νέων πόλεων ήταν πολύ περιορισμένη και η ζωή τους εξαρτάτο ουσιαστικά από την εξουσία του βασιλιά και των υπαλλήλων του.*

***Πάντως, αν οι ελληνικές πόλεις** διατήρησαν για ένα μεγάλο διάστημα την αυταπάτη μιας πιθανής επιστροφής του χαμένου μεγαλείου, η αυταπάτη δεν μπορούσε να σκεπάσει την πραγματικότητα. Ασφαλώς, οι θεσμοί εξακολουθούν να λειτουργούν όπως πριν, και διαθέτουμε για τους δύο αυτούς αιώνες της ελληνικής ιστορίας ένα πλήθος από στοιχεία που προέρχονται απ' αυτές τις πόλεις, πολύ περισσότερα από εκείνα της προηγούμενης περιόδου: τιμητικά ψηφίσματα, σύμφωνα συμμαχιών, λογαριασμοί, ιεροί νόμοι κ.λπ. Αλλά η πολιτική δραστηριότητα δεν κατέληγε ποτέ σε κάποια άξια λόγου πράξη και το πολιτικό παιχνίδι περιοριζόταν σε αντιπαραθέσεις ομαδοποιημένων προκρίτων απ' όπου απουσίαζε η μεγάλη μάζα των πολιτών.*

Μια και μόνο πόλη ξεφεύγει ίσως από την κοινή μοίρα: η Ρόδος, η οποία χάρη στη γεωγραφική θέση και τη δύναμη του στόλου της απολαμβάνει μια πραγματική ανεξαρτησία, τουλάχιστον στη διάρκεια του 3ου αιώνα».

Claude Mossé και Annie Schnapp-Gourbeillon: "Επίτομη Ιστορία της Αρχαίας Ελλάδας (2000-31 π.Χ.)", μετάφραση: Λύντια Στεφάνου, εκδόσεις "Παπαδήμα", σελ. 501, Αθήνα 205, έκτη έκδοση, τιμή: 38,88 ευρώ.

Δρομολόγια του Ταχύπλοου Καταμαράν "ΔΩΔΕΚΑΝΗΣΟΣ ΕΞΠΡΕΣ"
Από: 1 Ιουλίου εως 31 Αυγούστου 2005

DODEKANISOS SEA WAYS

Αναχωρίσεις από την Κολώνα (Θαλασσινή πύλη)

ΚΥΡΙΑΚΗ		
ΛΙΜΑΝΙ	ΑΦΙΞΗ	ΑΝΑΧ.
ΡΟΔΟΣ		08.30
ΣΥΜΗ	09.20	09.25
ΚΩΣ	11.00	11.10
ΚΑΛΥΜΝΟΣ	11.50	12.00
ΛΕΡΟΣ	12.50	12.55
ΛΕΙΨΟΙ	13.15	13.20
ΠΑΤΜΟΣ	13.40	13.45
ΛΕΡΟΣ	14.25	14.30
ΚΑΛΥΜΝΟΣ	15.20	15.30
ΚΩΣ	16.10	16.20
ΣΥΜΗ	17.45	17.50
ΡΟΔΟΣ	18.30	

ΔΕΥΤΕΡΑ		
ΛΙΜΑΝΙ	ΑΦΙΞΗ	ΑΝΑΧ.
ΡΟΔΟΣ		08.30
ΚΑΣΤΕΛΛΟΡΙΖΟ	11.00	16.00
ΡΟΔΟΣ	18.30	

ΤΡΙΤΗ		
ΛΙΜΑΝΙ	ΑΦΙΞΗ	ΑΝΑΧ.
ΡΟΔΟΣ		08.30
ΚΩΣ	10.40	10.50
ΚΑΛΥΜΝΟΣ	11.30	11.40
ΛΕΡΟΣ	12.30	12.35
ΛΕΙΨΟΙ	12.55	13.00
ΠΑΤΜΟΣ	13.20	13.30
ΛΕΡΟΣ	14.20	14.30
ΚΑΛΥΜΝΟΣ	15.20	15.30
ΚΩΣ	16.10	16.20
ΡΟΔΟΣ	18.30	

ΤΕΤΑΡΤΗ		
ΛΙΜΑΝΙ	ΑΦΙΞΗ	ΑΝΑΧ.
ΡΟΔΟΣ		08.30
ΣΥΜΗ	09.20	09.25
ΚΩΣ	11.00	11.10
ΚΑΛΥΜΝΟΣ	11.50	12.00
ΛΕΡΟΣ	12.50	12.55
ΛΕΙΨΟΙ	13.15	13.20
ΠΑΤΜΟΣ	13.40	13.45
ΛΕΡΟΣ	14.25	14.30
ΚΑΛΥΜΝΟΣ	15.20	15.30
ΚΩΣ	16.10	16.20
ΣΥΜΗ	17.45	17.50
ΡΟΔΟΣ	18.30	

ΠΕΜΠΤΗ		
ΛΙΜΑΝΙ	ΑΦΙΞΗ	ΑΝΑΧ.
ΡΟΔΟΣ		08.30
ΚΩΣ	10.40	10.50
ΚΑΛΥΜΝΟΣ	11.30	11.40
ΛΕΡΟΣ	12.30	12.35
ΛΕΙΨΟΙ	12.55	13.00
ΠΑΤΜΟΣ	13.20	13.30
ΛΕΡΟΣ	14.20	14.30
ΚΑΛΥΜΝΟΣ	15.20	15.30
ΚΩΣ	16.10	16.20
ΡΟΔΟΣ	18.30	

ΠΑΡΑΣΚΕΥΗ		
ΛΙΜΑΝΙ	ΑΦΙΞΗ	ΑΝΑΧ.
ΡΟΔΟΣ		08.30
ΚΩΣ	10.40	10.50
ΚΑΛΥΜΝΟΣ	11.30	11.40
ΛΕΡΟΣ	12.30	12.35
ΛΕΙΨΟΙ	12.55	13.00
ΠΑΤΜΟΣ	13.20	13.30
ΛΕΡΟΣ	14.20	14.30
ΚΑΛΥΜΝΟΣ	15.20	15.30
ΚΩΣ	16.10	16.20
ΡΟΔΟΣ	18.30	

ΣΑΒΒΑΤΟ		
ΛΙΜΑΝΙ	ΑΦΙΞΗ	ΑΝΑΧ.
ΡΟΔΟΣ		08.30
ΠΑΝΟΡΜΙΤΗΣ	09.10	09.20
ΚΩΣ	10.50	11.00
ΚΑΛΥΜΝΟΣ	11.40	11.50
ΛΕΡΟΣ	12.40	12.45
ΛΕΙΨΟΙ	13.05	13.10
ΠΑΤΜΟΣ	13.30	13.40
ΛΕΡΟΣ	14.20	14.30
ΚΑΛΥΜΝΟΣ	15.20	15.30
ΚΩΣ	16.10	16.20
ΠΑΝΟΡΜΙΤΗΣ	17.45	17.50
ΡΟΔΟΣ	18.30	



• Ταξιδέψτε με 30 μίλια την ώρα
• Fully air-conditioned

Πληροφορίες: Δωδεκάνησος Ναυτιλιακή Ν.Ε.
Αυστραλίας 3. 85100 Ρόδος
Τηλ: 22410 70 590 - Fax: 22410 70 591

website: www.12ne.gr
e-mail: info@12ne.gr

AE177

«ΡΟΔΙΑΚΗ» ΑΠΟ ΤΟ 1915

ΦΛΑΣ ΣΤΟ ΠΑΡΕΛΘΟΝ


ΡΟΔΙΑΚΗ
PERIODICO SETTIMANALE

Εν Ρόδω

ΔΕΥΤΕΡΑ 15 ΙΟΥΝΙΟΥ 1931
ΑΡΙΘΜ. 1213

Δυστύχημα εις τον Γεν. Γραμματέα

Το εσπέρας της παρελθούσης Παρασκευής ενώ ο Γεν. Γραμματεύς ταξ. Ρωμύλος Τριτίνι κατήρχετο από τας βαθμίδας της κατοικίας του ολισθήσας εις τινά τούτων κατέπεσεν υποστάς δυνατόν κτύπημα εις το δεξιόν γόνυ, εφ' ου εστηρίχθη κατά την πτώσιν. Η Α. εκλ. μετεφέρθη αμέσως εις το Β. Νοσοκομείον, όπου ο καθ. ταξ. Γκαλλίνα τη παρέσχε τας αναγκαίας βοηθείας.

Εις το Β. Νοσοκομείον όπου παραμένει έτι η Α. Εκλ. πλην της Α. Εξ. του Γεν. Διοικητού, όστις κατέφθασε πρώτος, προσέρχονται πλείστοι, Αρχαί και ιδιώται, εγγραφόμενοι εις το επί τούτω βιβλίον.

Εις την Α. Εκλ. ευχόμεθα ταχείαν και πλήρη την ανάρρωσιν.

ΠΡΙΝ 50 ΧΡΟΝΙΑ

ΠΡΙΝ 50 ΧΡΟΝΙΑ

ΠΑΡΑΣΚΕΥΗ 1 ΑΠΡΙΛΙΟΥ 1955
ΑΡΙΘΜ. ΦΥΛΛΟΥ 1179

ΔΩΔΕΚΑΝΗΣΙΟΙ ΠΟΥ ΤΙΜΟΥΝ ΤΗΝ ΠΑΤΡΙΔΑ
ΕΜΜΑΝΟΥΗΛ Ι. ΟΙΚΟΝΟΜΙΔΗΣ

Ο νέος υφηγητής του Πανεπιστημίου Αθηνών

Η ιατρική Σχολή του Πανεπιστημίου Αθηνών κατά την συνεδρίασιν αυτής της 18 Μαρτίου ε.ε. εξέλεξε παμψηφεί Υφηγητήν της Παθολογίας τον εκλεκτόν Δωδεκανήσιον ιατρόν κ. Εμμ.Ι. Οικονομίδην επιβραβεύσασα δια της εκλογής ταύτης μίαν συνεχή και αθόρυβον διακονίαν εις την ιατρικήν επιστήμην.

Η εκλογή αύτη εγένετο δεκτή από τους Δωδεκανησίους της Πρωτευούσης με ιδιαιτέραν χαράν, δεδομένου ότι ο κ. Οικονομίδης αποτελεί μέλος της Δωδεκανησιακής παροικίας των Αθηνών, για το ήθος του, την προσήλωσίν του εις διακρινόμενος δια το εξαίρετον την επιστήμην και την πρόθυμον και ανιδιοτελή εξυπηρέτησιν των συμπατριωτών του.

Ο νέος υφηγητής εγεννήθη εις το χωρίον Πυλές της Καρπάθου και το κοινοτικόν σχολείον του οποίου διήκουσε τα πρώτα μαθήματα. Μεθ' ο μεταβάς εις Αθήνας και περατώσας τας Γραμματικάς σπουδάς του ενεγράφη εις την Ιατρικήν Σχολήν του Πανεπιστημίου Αθηνών εξ ης απεφοίτησε το 1936 λαβών το πτυχίον της ιατρικής. Το έτος 1945 ανηγορεύθη διδάκτωρ της Ιατρικής Σχολής, αριστεύσας κατά την σχετικήν δοκιμασίαν. Στραφείς προς την παθολογίαν εισήλθε το 1937 εις την Δ' παθολογικήν Κλινικήν του Νοσοκομείου "Ευαγγελισμός" ανελθών όλας τας βαθμίδας από του εξωτερικού βοηθού έως του επιμελητού της Κλινικής ηργαζόμενος πλησίον του Καθηγητού Κ.Ν. Τσαμπούλα.

Το 1950 ανηχώρησεν εις Ευρώπην δι' ευρυτέρας σπουδάς μεταβάς κατ' αρχήν εις Αγγλίαν και εν συνεχεία εις Γαλλίαν παρακολουθήσας μαθήματα θεωρητικά και εργασθείς πλησίον διασήμων καθηγητών εις διαφόρους ερευνητικάς εργασίας. Επίσης παρηκολούθησε διάφορα ιατρικά συνέδρια εις Αγγλίαν, Ελβετίαν και επεσκέφθη πλείστα εργαστήρια ερεύνης της αναπνοής εν Λονδίνω, Παρισίους, Νάνην, Πολωνία και Ζυρίχη συνεργασθείς επί των θεμάτων αυτών μετά των καθηγητών Ροσσιέρ και Κνίππιγκ Επίσης εργάσθη επί μακρόν εις Λονδίνον εις την ερευνητικήν ομάδα του Καθηγητού κ. Ρ. Κρίστι.

Το έτος 1952 διωρίσθη Επιμελητής της Παθολογικής Προπαιδευτικής Κλινικής του Πανεπιστημίου Αθηνών εργαζόμενος πλησίον του Καθηγητού κ. Ν. Τσαμπούλα. Τυγχάνει μέλος πολλών Ιατρικών Εταιριών της Ελλάδος και Εταίρος της Βασιλικής Ιατρικής Ακαδημίας του Λονδίνου (Ρόυλα Σοτσιετυ οφ Μεντισίν).

Αντίλαλοι

ΠΟΛΙΤΙΚΟΙ και άλλοι...

ΠΑΡΑΠΛΗΡΟΦΟΡΗΣΗ

Για εσκεμμένη παραπληροφόρηση των μελών του δημοτικού συμβουλίου, κατηγόρησε την δημοτική αρχή στην τελευταία του συνέντευξη ο επικεφαλής της μειοψηφίας κ. Χατζής Χατζηευθυμίου, αλλά... αντίδραση δεν είδαμε από την πλευρά του δήμου Ρόδου.

Να υποθέσουμε ότι αποδέχονται την κατηγορία; Λ. Μ.

ΤΩΡΑ... ΛΥΘΗΚΕ

Θα ήταν άδικο να μην ενταχθεί στο ΠΕΠ το έργο του περιμετρικού δακτυλίου δήλωσε ο βουλευτής κ. Κώστας Καΐσερλης, οπότε τώρα... μείναμε ήσυχοι ότι θα εξασφαλισιστεί η χρηματοδότησή του!

Έχει βαρύτητα η παρέμβαση του κ. Καΐσερλη, πως να το κάνουμε;

Λ. Μ.

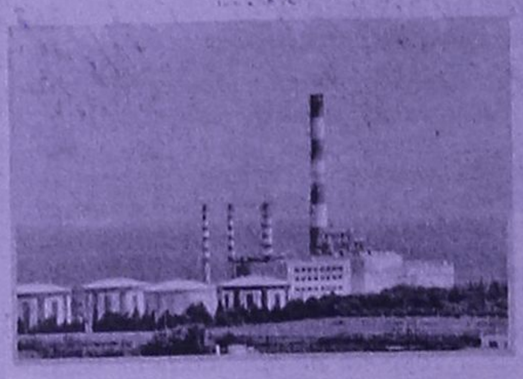

Το μεγάλο «φαγοπότι»

Στο κοινοβούλιο αναμένεται τελικά να φθάσει το θέμα με την προβληματική λειτουργία των μηχανών του εργοστασίου της ΔΕΗ, αλλά και με τις εξοντωτικές συνθήκες κάτω από τις οποίες ασκούν τα καθήκοντά τους οι εργαζόμενοι.

Το ΚΚΕ, ετοιμάζει επερώτηση να καταθέσει εντός των επομένων ημερών στους αρμόδιους υπουργούς και βέβαια, ένα από τα κυρίαρχα ζητήματα που θα τεθούν, θα αφορά και τον τομέα των... δισεκατομμυρίων που έχει ξοδέψει η ΔΕΗ και το Ελληνικό Δημόσιο, για την αγορά - λειτουργία, αλλά κυρίως για την συντήρηση και επισκευή των μηχανών αυτών. Για το τελευταίο μάλιστα, οι πληροφορίες λένε ότι θα προκύψουν... λαυράκια. Διότι σύμφωνα με πρόχειρους υπολογισμούς, η συντήρηση και επισκευή των προβληματικών μηχανών αυτών έχει κοστίσει πολύ περισσότερο και από την αγορά τους!

Μιχ. Μ.

Δεν θα πάρουμε!

Άλλο πάλι κι αυτό! Ο γνωστός στους ροδίτες κ. Τάσος Χωμενίδης, που ως διευθύνων σύμβουλος της Εταιρείας Τουριστικών Ακινήτων (ΕΤΑ) ήθελε να ξεπουλήσει τα τουριστικά ακίνητα της Δωδεκανήσου μέσω Χρηματιστηρίου (σ.σ. την τελευταία στιγμή τον... πρόλαβαν!) εμφανίστηκε χθες με άρθρο του στο "Βήμα" κάνοντας υποδείξεις και παραινέσεις και ασκώντας κριτική περί τουρισμού κλπ.

Ευχαριστούμε κ. Χωμενίδη... αλλά δεν θα πάρουμε!

Λ. Μ.

Θα μπορούσε και να μην ήταν καν... είδηση το περιστατικό που τελέσθηκε πρόσφατα! Ότι δηλαδή, ένας μεθυσμένος Βρετανός, στο Φαληράκι, όρμησε και δάγκωσε έναν αστυνομικό όταν ο τελευταίος επιχείρησε να τον συλλάβει!

Η ουσία της... είδησης ενδεχομένως, εστιάζεται στο γεγονός ότι παρά την γενική κρίση που επικρατεί στο Φαληράκι, εν τούτοις, υπάρχει ακόμη κάτι να... θυμίζει, εκείνες τις παλιές καλές εποχές, που...όλοι επικρίναμε και σχεδόν όλοι αναπολούμε σήμερα..! Μιχ.Μ.

Δεν είδαν, δεν άκουσαν;

Εργασιακές συνθήκες... μεσαίωνα θυμίζει εν πολλοίς, η διαδικασία απασχόλησης ορισμένων νεαρών από χώρες του εξωτερικού, που τους έχουν φέρει στο νησί της Ρόδου, για να εργαστούν στον ξενοδοχειακό τομέα.

Οι πληροφορίες, λένε ότι οι έλεγχοι που έγιναν, (όχι από τις αρμόδιες υπηρεσίες, αλλά από συνδικαλιστές και εκπροσώπους κομμάτων) έδειξαν ότι στα... αμπάρια συγκεκριμένων ξενοδοχειακών μονάδων, καταμετρήθηκαν περισσότερα, από 120 άτομα, οι αποδοχές των οποίων, όπως οι ίδιοι δήλωσαν δεν ξεπερνά τα 180 ευρώ το μήνα!

Την ίδια ώρα, δικοί μας φοιτητές που κάνουν την πρακτική τους, αλλά και δεκάδες εργαζόμενοι επαγγελματίες του κλάδου, αναζητούν εναγωνίως να συμπληρώσουν μεροκάματα για να μη χάσουν έτσι το επίδομα της ανεργίας!

Να τους χαιρόμαστε. Και τους εν λόγω «επιχειρηματίες» και τους αρμόδιους των υπηρεσιών (όχι πάντως του Σώματος Επιθεωρητών Εργασίας) οι οποίοι όπως μαθαίνουμε όταν επιχείρησαν να κάνουν ένα δυό ελέγχους, -σαν από θαύμα- δεν είδαν, δεν άκουσαν και δεν διαπίστωσαν τίποτε!

Μιχ. Μ.

Άνοδο της θερμοκρασίας προβλέπουν για σήμερα οι μετεωρολόγοι αλλά ευτυχώς στα νησιά μας, αντέχεται το πράγμα με τα μελτεμάκια.



Πάντως το μόνο σίγουρο είναι ότι θα γεμίσουν και πάλι οι παραλίες, οι οποίες ήδη από χθες, στις περισσότερες τουλάχιστον υπήρχε κοσμοσυρροή!

Λ. Μ.

ΠΟΥ ΤΟ ΘΥΜΗΘΗΚΑΝ;

«Είναι χρήσιμο στη Νέα Δημοκρατία να θυμόμαστε πρόσωπα, συμπεριφορές και καταστάσεις», δήλωσε στον FM1 Antenna ο πρώην νομάρχης Γιώργος Χαραλαμπόπουλος κληθείς να σχολιάσει την επέτειο από τα 12 χρόνια ίδρυσης της «Πολιτικής Άνοιξης» του κ. Αντ. Σαμαρά.

Πού το θυμήθηκαν; Εδώ ο ίδιος ο κ. Σαμαράς το έχει ξεχάσει! Λ. Μ.

Σπατάλη νερού

Υπερβολικά μεγάλη σπατάλη νερού γίνεται στα ντους που υπάρχουν στις παραλίες, όπως διαπίστωσε συμπολίτης μας, ο οποίος ζητά την επέμβαση των αρμοδίων.

Θα μπορούσε όπως λέει, να τοποθετηθεί μια μικρή πινακίδα σε κάθε ντους, με την οποία θα συνιστάται στους λουόμενους να με σπαταλούν το νερό, διότι είναι πολύτιμο αγαθό.

Λ. Μ.

Δεν έχει και άδικο...

...ΑΝΕΚΔΟΤΟ!

...Ανέκδοτο είχε γίνει η προχθεσινή ημέρα, οπότε και έληξε η απεργία στις τράπεζες, ανάμεσα στους συναλασσόμενους.

Η αλήθεια είναι ότι η προσέλευση στα υποκαταστήματα της περιοχής μας ήταν... εξωπραγματική σε σχέση με τα συνηθισμένα επίπεδα.

Οι περισσότεροι πήγαιναν πρωί-πρωί, έπαιρναν αριθμό προτεραιότητας και ξαναπήγαιναν το μεσημέρι αφού το... μαγικό χαρτάκι μπορεί να έγραφε αριθμούς όπως 600, 700, 800 και δεν... συμμαζεύεται!

Κυρ. Π.

ΤΙ ΠΕΡΙΜΕΝΟΥΝ ΑΚΟΜΑ;

Ποσό της τάξης των 700.000 ευρώ, χρωστούν στα ταμεία της ΔΕΥΑΡ, τρία ξενοδοχεία που υδροδοτούνται εδώ και χρόνια, ωστόσο όμως παρά τις προειδοποιήσεις και τις ενέργειες που έχουν γίνει μέχρι σήμερα, ευρώ... τσακιστό δεν έχουν πληρώσει! Όταν οι υπόλοιποι ξενοδόχοι - επιχειρηματίες αλλά και οι απλοί πολίτες ανταποκρίνονται στις υποχρεώσεις τους έτσι όπως πρέπει γιατί οι συγκεκριμένοι θα πρέπει να τυγχάνουν αυτής της προνομιακής μεταχείρισης;

Για να μην θυμηθούμε δηλαδή και άλλους παρόμοιους παταχτσήδες) που είναι και επώνυμοι τρομάρα τους) οι οποίοι κοντεύουν να κλείσουν 15 ετία με τις ρυθμίσεις επί ρυθμίσεων, αλλα χωρίς ωστόσο να έχουν τακτοποιήσει τα χρέη τους!

Μιχ. Μ.

ΑΦΡΟΝΤΙΣΤΗΡΙΟ ΑΝΟΔΟΣ
ΓΙΑ ΟΛΕΣ ΤΙΣ ΤΑΞΕΙΣ ΓΥΜΝΑΣΙΟΥ–ΕΝΙΑΙΟΥ ΛΥΚΕΙΟΥ–ΤΕΕ
Στο Φροντιστήριό μας διδάσκονται σε αυστηρά ολιγομελή τμήματα από έμπειρους καθηγητές ΠΤΥΧΙΟΥΧΟΥΣ ΠΑΝΕΠΙΣΤΗΜΙΩΝ τα μαθήματα:
ΜΑΘΗΜΑΤΙΚΑ · ΦΥΣΙΚΗ · ΧΗΜΕΙΑ · ΦΙΛΟΛΟΓΙΚΑ · ΟΙΚΟΝΟΜΙΚΑ · ΒΙΟΛΟΓΙΑ
ΕΝΑΡΞΗ
Β', Γ' ΕΝΙΑΙΟΥ ΛΥΚΕΙΟΥ (όλες οι κατευθύνσεις) 16 ΑΥΓΟΥΣΤΟΥ
ΓΥΜΝΑΣΙΟ, Α' ΕΝΙΑΙΟΥ ΛΥΚΕΙΟΥ - ΤΕΕ 1 ΣΕΠΤΕΜΒΡΙΟΥ
Τα καμπλότερα δίδακτρα της αγοράς με τα μεγαλύτερα ποσοστά επιτυχίας
Πληροφορίες - Εγγραφές:
Ελένη Ρούσου - Μαργωμένου
Γαριβάλδη 17 (πίσω από το πρώτο Υπερ- market ΣΠΑΝΟΣ, Μ. Κων/νου) • Τηλ. 22410 28053

Web Design | Home | Διαφήμιση | Web Promotion
M.G.K. ADVERTISING
Η κατασκευή και συντήρηση ενός website αποτελεί μία συνεχή προσπάθεια!
Εμπιστευθείτε την σε εμάς!
www.mgk-advertising.gr
proud owner of www.mgkworld.net
Α.Ε.488