Η ΡΟΔΙΑΚΗ

ΠΛΗΡΩΜΕΝΟ ΤΕΛΟΣ
Ταχ. Γραφείο Κ ΡΟΔΟΥ
Αριθμ. Άδειας 1875

ΕΛΤΑ

ΤΡΙΤΗ
5 ΙΟΥΛΙΟΥ 2005
ΑΡ. ΦΥΛΛΟΥ 18.039
ΤΙΜΗ: ΕΥΡΩ 0,70

ΗΜΕΡΗΣΙΑ ΠΡΩΙΝΗ ΕΦΗΜΕΡΙΔΑ ΤΗΣ ΡΟΔΟΥ

Στις 23 Σεπτεμβρίου η συζήτηση για την τύχη της ΔΑΝΕ

Ανεβλήθη η... ταφή της!

● *Παρέμβαση Δημοσίου και μικρομετόχων κατά της αίτησης της ΑΝΕΚ.*

ΣΕΛΙΔΑ 5



ΤΕΛΟΣ ΙΟΥΛΙΟΥ ΑΠΟ ΤΗ Ν.Ε. ΤΗΣ Ν.Δ.

Πρώτη προσέγγιση υποψηφίων

Στο τέλος Ιουλίου θα γίνει η πρώτη προσέγγιση υποψηφίων για τις δημοτικές-νομαρχιακές εκλογές από τη Ν.Δ.

ΣΕΛΙΔΑ 12

55ΧΡΟΝΟΣ ΕΡΓΑΤΗΣ ΑΠΟ ΤΗ ΡΟΔΟ



Πουλά το νεφρό του για χρέη!

Δεν μπορεί να ανταπεξέλθει αλλιώς. 55χρονος πατέρας έβγαλε...στο σφυρί το νεφρό του!

ΣΕΛΙΔΑ 7

ΣΥΝΕΔΡΙΑΖΕΙ ΤΟ Δ.Σ. ΤΗΣ ΕΤΑΙΡΕΙΑΣ

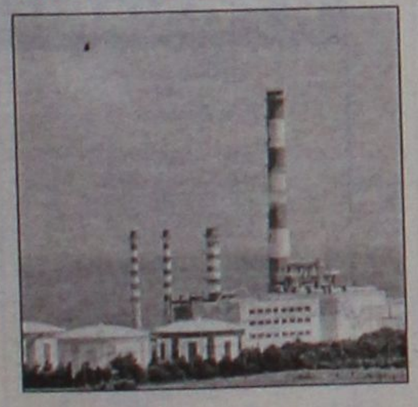

Σήμερα απόφαση για τη ΔΕΗ

Αναμένεται να εγκριθούν οι όροι του διαγωνισμού για το νέο εργοστάσιο της Ρόδου.

ΣΕΛΙΔΑ 5

ΣΤΟ ΣΤΑΔΙΟ

της ανάπτυξης μπαίνει σύμφωνα με στοιχεία ο ελληνικός τουρισμός

Συνεδρίασε χθες το Εθνικό Συμβούλιο • Δημιουργείται τουριστικό ΣΔΟΕ • Στοιχεία 6 μηνών στη Ρόδο

Αισιόδοξος εμφανίστηκε και χθες ο Δημ. Αβραμόπουλος για την πορεία του ελληνικού τουρισμού. Στη Ρόδο το α' εξάμηνο είχαμε μείωση 4,14% αλλά από τον Ιούνιο και έπειτα πάμε πολύ καλά.

ΣΕΛΙΔΑ 3



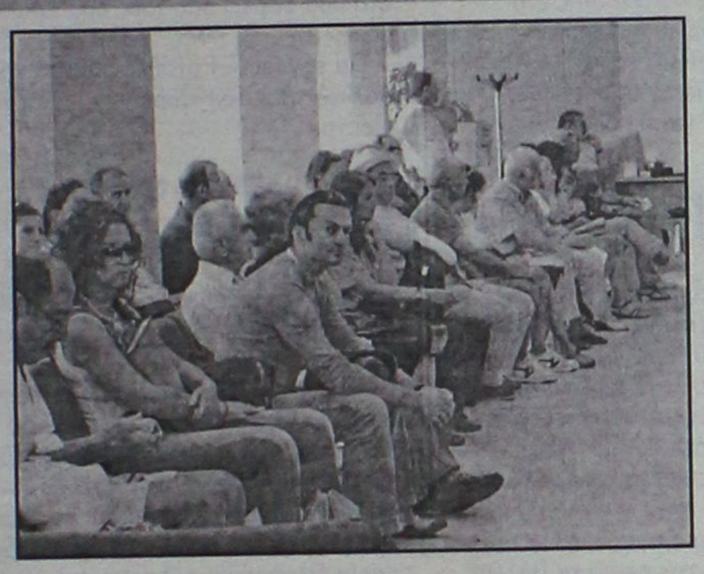

Θα περάσει καιρός ακόμη για να ομαλοποιηθεί η κατάσταση

Ατελείωτες ουρές συναλλασσομένων και χθες σε πολλές Τράπεζες της Ρόδου

"Πανικός" και χθες στις Τράπεζες όπου έσπευσαν πολλοί συμπολίτες για να τακτοποιήσουν τις υποχρεώσεις τους.

ΣΕΛΙΔΑ 4

ΜΕΤΑ ΤΗΝ ΑΠΟΓΕΙΩΣΗ ΤΟΥ

Επέστρεψε αμέσως στο αεροδρόμιο!



Αεροπλάνο της ΟΑ που απογειώθηκε στις 2 μ.μ. από το αεροδρόμιό μας, γύρισε πίσω λόγω βλάβης.

ΣΕΛΙΔΑ 6

* ΣΤΟΡΙΑ - μεταλλικά-ξύλινα-υφασμάτινα
* ΚΟΥΡΤΙΝΟΒΕΡΓΕΣ - INOX (CASA VALENTINA)
* ROMAN - ο τελειότερος νέος μηχανισμός
* ΚΟΡΝΙΖΕΣ - ΑΦΙΣΕΣ - ΒΙΤΡΩ - ΨΗΦΙΔΩΤΑ
* ΠΩΛΗΣΗ: ΧΟΝΔΡΙΚΗ

ΑΤΣΑΣ Α.Σ. εμπ. κεν. ΜΗΔΕΙΑ 22410 63602-66339

XT0885

ΑΝΑΚΟΙΝΩΘΗΚΑΝ ΧΘΕΣ ΑΠΟ ΤΟ ΥΠΕΞ

Πρόσθετα μέτρα κατά της γραφειοκρατίας



Νέα μέτρα εξυπηρέτησης του πολίτη ανακοίνωσε χθες το υπουργείο Εσωτερικών. Νέες αρμοδιότητες στα ΚΕΠ τα οποία μετατρέπονται πλέον σε πολύκεντρα εξυπηρέτησης.

ΣΕΛΙΔΑ 9

ΞΕΚΙΝΟΥΝ ΔΙΑΔΙΚΑΣΙΕΣ

Αντίστροφη μέτρηση για το γκολφ Αφάντου

Το επιβεβαίωσε χθες ο υπουργός Τουρισμού, μιλώντας σε τοπικό ραδιοφωνικό σταθμό.

ΣΕΛΙΔΑ 6

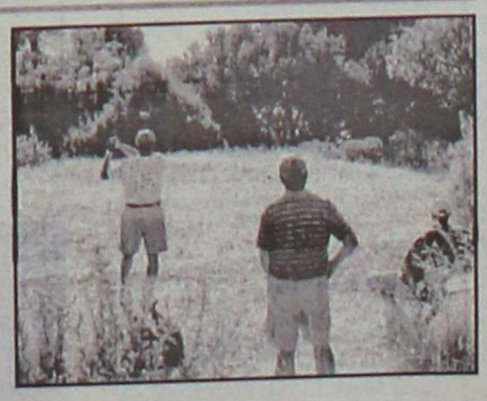

Επώνυμον

...το ανώνυμον...

Φορέας για να ξεπεραστούν αγκυλώσεις

Είναι μόνον η αρχή! Ο πρώτος ελληνοτουρκικός αγωγός φυσικού αερίου, η κατασκευή του οποίου εγκαινιάσθηκε χθες στον Εβρο από τους πρωθυπουργούς Ελλάδας και Τουρκίας, σηματοδοτεί αναμφίβολα την έναρξη μιας νέας περιόδου στις σχέσεις των δύο χωρών.

Ανοίγει αναμφίβολα το δρόμο στις δύο γειτονικές χώρες για μια νέα πολυεπίπεδη συνεργασία στον ενεργειακό τομέα. Πέραν αυτού όμως, είναι βεβαιο ότι το μεγάλο αυτό αναπτυξιακό έργο της περιοχής μας θα καταστεί από μόνο του φορέας για να ξεπεραστούν, με την πάροδο του χρόνου, αγκυλώσεις και τραύματα του παρελθόντος, που ταλαιρώπησαν τους δύο λαούς και έφεραν στο παρελθόν τις δύο χώρες στα πρόθυρα του πολέμου.

Μόλις λίγα χρόνια πριν, θα ήταν αδύνατον να διανοηθεί κάποιος, όσο καλόπιστος και εάν εμφανιζόταν, ότι οι ηγέτες δύο (μόνο στα λόγια) συμμάχων χωρών θα συναντώνταν στη μέση της Γέφυρας των Κήπων και θα δήλωναν "ανυπόκριτα" τη θέλησή τους να κοιτάξουν μπροστά για το καλό των λαών που εκπροσωπούν.

Καμία μελέτη γεωπολιτικού περιεχομένου ή γεωστρατηγική ανάλυση για το μέλλον της περιοχής δεν μπόρεσε να προβλέψει αυτό που σηματοδότησε η χθεσινή συνάντηση των κ. Καραμανλή και Ερντογάν στους Κήπους του Εβρου.

Το θερμό κλίμα στο οποίο πραγματοποιήθηκε η συνάντηση, οι ειλικρινείς φιλοφρονήσεις που αντάλλαξαν οι δύο πρωθυπουργοί, τα χαμογελαστά πρόσωπα των τεχνοκρατών που εργάστηκαν για να υλοποιηθεί η έναρξη της κατασκευής του αγωγού και οι μαρτυρίες των απλών ανθρώπων στις δύο πλευρές των συνόρων που είχαν την ευκαιρία να παρακολουθήσουν το ιστορικό και για τις δύο χώρες γεγονός είναι στοιχεία αδιάψευστα για το τι πρόκειται να ακολουθήσει.

Ηδη ο Κ. Καραμανλής στο χαιρετισμό που απηύθυνε επί τουρκικού εδάφους προανήγγειλε την προγραμματιζόμενη διασύνδεση των ηλεκτρικών δικτύων των δύο χωρών. Σε λίγο και αυτό το έργο θα αποτελεί απλή λεπτομέρεια στην πολυδιάστατη επικοινωνία ανάμεσα στις δύο πλευρές του ποταμού.

Η Εγνατία Οδός, η νέα γέφυρα του Εβρου με το μεθοριακό σταθμό, η αναβάθμιση της σιδηροδρομικής σύνδεσης Θεσσαλονίκης - Κωνσταντινούπολης και πολλά ακόμα έργα θα εμπεδώσουν την πρόθεση που εκφράστηκε χθες, και μάλιστα δύο φορές, από τους δύο πρωθυπουργούς.

Να εργασθούν σταθερά για το καλό των πολιτών των δύο χωρών τους και για την ειρήνη.

Βαθιά και διαρκής η κρίση στο ΠΑΣΟΚ

Η υπερβολική ενασχόληση του προέδρου με το νέο οργανωτικό μοντέλο του ΠΑΣΟΚ, τα έντονα σημάδια εσωστρέφειας που παρουσιάζει το κόμμα της αξιωματικής αντιπολίτευσης με αφορμή τις πολιτικές πρωτοβουλίες της κυβέρνησης για μεταρρυθμίσεις και η αρνητική εικόνα που δημιουργήθηκε στην κοινή γνώμη από τον ατυχή χειρισμό στην πρόταση μομφής κατά του υπουργού Οικονομίας, που μετατράπηκε σε ψήφο εμπιστοσύνης υπέρ της κυβέρνησης, αποτελούν τους βασικούς λόγους για ένα γάμο εσωκομματικής γκρίνιας με τελικό αποδέκτη τον Γιώργο Παπανδρέου.

Η κρίση, που έχει αρχίσει στο ΠΑΣΟΚ πριν ακόμη από την εκλογική ήττα της 7ης Μαρτίου του 2004, αποδεικνύεται βαθιά και διαρκής, το χειρότερο δε για το κόμμα της αξιωματικής αντιπολίτευσης είναι ότι δεν διαφαίνεται αυτή τη στιγμή στον ορίζοντα τρόπος για το ξεπέρασμά της.

Η πρόσφατη δημοσκόπηση της Metron Analysis, σύμφωνα με την οποία το ΠΑΣΟΚ και ο αρχηγός του παρουσιάζουν κάμψη σε όλα σχεδόν τα μεγέθη, έχει εντείνει τον προβληματισμό. Η "λύση" που επιλέγεται είναι... η φυγή προς τα πίσω με τη δημιουργία κλίματος τεχνητής πόλωσης, με μετωπικές επιθέσεις κατά του πρωθυπουργού και επινόηση μιας νέας ατζέντας διαπλοκολογίας.

Η φυγή προς τα πίσω, όμως, φαίνεται ότι είναι η αναγκαστική πορεία του ΠΑΣΟΚ και σε ό,τι αφορά στα εσωτερικά του. Η νεολαία του κόμματος πέφτει κι αυτή θύμα ξεκαθαρίσματος λογαριασμών ανάμεσα στη νέα ηγεσία και σε ιστορικά στελέχη, τα οποία διεκδικούν ρόλο και στη νέα εποχή.

Χαρακτηριστικό της εσωστρέφειας είναι ότι ο ίδιος ο Γιώργος Παπανδρέου παραδέχτηκε ότι υπήρχαν "πολλά ΠΑΣΟΚ" τα τελευταία χρόνια, τα οποία δεν έχουν ακόμη εξαλειφθεί εντελώς...

ΗΜΕΡΟΛΟΓΙΟ

Τρίτη 5 Ιουλίου 2005
Αθανασίου του εν Αθω και Λαμπαδού οσίων
Ανατολή ηλίου: 05.08'
Δύση ηλίου: 19.51'
Σελήνη 29 ημερών

ΦΑΡΜΑΚΕΙΑ

Σήμερα διημερεύει το φαρμακείο του **Χατζηκώστα Ιωαν.** στην οδό Γρίβα 24 (Νιοχώρι) και διανυκτερεύει το φαρμακείο της **Μπίκου Μίνας** στην οδό Μεγ. Κων/νου 45.

ΒΕΝΖΙΝΑΔΙΚΑ

Σήμερα διανυκτερεύουν τα βενζινάδικα: **Σαρίκας Μιχαήλ** (Εθν. Αντιστάσεως), **Κοντομανώλης Μανώλης** (Ιαλυσός), **Πισσαδάκης Δημήτρης** (Παραδείσι), **Παπαθεοδώρου Αν.** (Φάνες), **Φλασκάκης Κ.** (Εμπωνα), **Παπαοικονόμου Μ.** (Αφάντου), **Νέαγος Μ.** (Μάσαρι).

ΛΑΪΚΕΣ ΑΓΟΡΕΣ

Τετάρτη: στο Δημοτικό Νεκροταφείο.
Πέμπτη: στην οδό Βύρωνος
Παρασκευή: στην οδό Πτολεμαίων (Ανάληψη)
Σάββατο: στο Δημοτικό Νεκροταφείο.

ΑΕΡΟΠΟΡΙΚΑ ΔΡΟΜΟΛΟΓΙΑ

ΟΛΥΜΠΙΑΚΗ ΑΕΡΟΠΟΡΙΑ
ΑΠΟ ΡΟΔΟ-ΑΘΗΝΑ
- Καθημερινά 07.10, 13.40
- Πέμπτη 20.10, 22.45
- Καθημερινά πλην Πέμπτης 19.40, 22.25
- Καθημερινά πλην Κυριακής 10.40

ΑΠΟ ΑΘΗΝΑ-ΡΟΔΟ
- Καθημερινά 05.30,12.00
- Πέμπτη 18.30, 21.05
- Καθημερινά πλην Πέμπτης 18.00, 20.45
- Καθημερινά πλην Κυριακής 09.00

ΑΠΟ ΡΟΔΟ-ΘΕΣΣΑΛΟΝΙΚΗ
- Δευτέρα - Τετάρτη 09.45
- Πέμπτη 10.45
- Σάββατο 15.15
- ΔΕΥ-ΤΕΤ-ΠΑΡ-ΚΥΡ 16.10

ΑΠΟ ΡΟΔΟ-ΗΡΑΚΛΕΙΟ
- Δευτέρα - Παρασκευή-Κυριακή 17.45
- Τρίτη - Πέμπτη 18.30
- Τετάρτη - Σάββατο 19.20

ΑΠΟ ΗΡΑΚΛΕΙΟ-ΡΟΔΟ
- Δευτέρα-Παρασκευή-Κυριακή 19.05
- Τρίτη-Πέμπτη 19.50
- Τετάρτη - Σάββατο 20.40

ΑΠΟ ΡΟΔΟ-ΚΑΡΠΑΘΟ
- ΔΕΥ-ΠΕΜ-ΠΑΡ-ΣΑΒ 07.00, 10.40
- Τετάρτη-Κυριακή 10.40, 14.20

ΑΠΟ-ΡΟΔΟ-ΚΑΣΟ
- ΔΕΥ-ΠΕΜ-ΠΑΡ-ΣΑΒ 07.00
- Τετάρτη-Κυριακή 10.40

ΑΠΟ ΡΟΔΟ-ΚΑΣΤΕΛΛΟΡΙΖΟ
- ΔΕΥ-ΤΕΤ-ΠΑΡ-ΣΑΒ-ΚΥΡ 07.10

ΑΠΟ ΡΟΔΟ-ΧΙΟ
- Τρίτη στις 10.40 και Πέμπτη στις 10.45'

ΡΟΔΟΣ-ΜΥΤΙΛΗΝΗ
- Δευτέρα-Τετάρτη στις 09.45, Τρίτη στις 10.40', Πέμπτη στις 10.45' και Σάββατο στις 15.15

ΡΟΔΟΣ- ΣΑΜΟΣ
- Τρίτη στις 10.40', Σάββατο στις 15.15

ΡΟΔΟΣ-ΛΗΜΝΟΣ
- Δευτέρα-Τετάρτη στις 09.45', Τρίτη στις 10.40', Πέμπτη στις 10.45' και Σάββατο στις 15.15'

AEGEAN AIRLINES
ΑΠΟ ΡΟΔΟ-ΑΘΗΝΑ
Καθημερινές πτήσεις 14.15-16.30-19.50-22.40
ΑΠΟ ΑΘΗΝΑ-ΡΟΔΟ
Καθημερινά πτήση 05.30-08.45-14.50-18.10-21.00
ΑΠΟ ΡΟΔΟ-ΗΡΑΚΛΕΙΟ
Καθημερινά πτήση 763-14.30
ΑΠΟ ΗΡΑΚΛΕΙΟ-ΡΟΔΟ
Καθημερινά πτήση 764-16.05
ΑΠΟ ΡΟΔΟ-ΘΕΣΣΑΛΟΝΙΚΗ
Καθημερινά πτήση 10.20
ΑΠΟ ΘΕΣΣΑΛΟΝΙΚΗ-ΡΟΔΟ
Καθημερινά πτήση 12.20
Χρήσιμα τηλέφωνα κρατήσεων:
(22410) 24400.

Plaza Travel
Ιερού Λόχου 7 • τηλ. 2241029003
e-mail: travel@rhodes-plaza.com
AE268

ΔΕΧΟΝΤΑΙ ΤΟ ΚΟΙΝΟ

Ο Νομάρχης Δωδεκανήσου **Γιάννης Μαχαιρίδης** και οι Βοηθοί Νομάρχη **Στέθης Κουσουρνάς** και **Νίκος Ζωίδης** δέχονται το κοινό κάθε Τρίτη και Πέμπτη, από τις 11.00-13.00 το μεσημέρι.

ΤΑΞΙ

ΡΑΔΙΟ ΤΑΞΙ ΠΟΛΕΩΣ: 2241-0-69800
ΡΑΔΙΟ ΤΑΞΙ ΕΚΤΟΣ ΠΟΛΕΩΣ: 2241-0-69600

ΧΡΗΣΙΜΑ ΤΗΛΕΦΩΝΑ

ΝΟΣΟΚΟΜΕΙΟ:	2241-0-80000
ΑΜΕΣΗ ΔΡΑΣΗ ΠΥΡ/ΚΗΣ:	199
ΛΙΜΕΝΑΡΧΕΙΟ:	2241-0-22220, 2241-0-27695
ΒΛΑΒΕΣ Δ.Ε.Η.:	1050
ΒΛΑΒΕΣ Ο.Τ.Ε.:	121
ΑΜΕΣΗ ΔΡΑΣΗ:	100
ΒΛΑΒΕΣ ΥΔΡΕΥΣΗΣ:	2241-0-68750, 2241-0-68755
ΝΟΜΑΡΧΙΑ:	2241-0-46502
ΠΕΡ/ΚΗ Δ/ΝΣΗ	2241-0-38174
ΔΗΜΟΣ:	2241-0-46200
ΔΗΜ. ΕΠΙΧ. ΚΑΘΑΡ.:	2241-0-77600
ΥΠΗΡ. ΑΠΟΚΟΜΙΔΗΣ:	2241-0-61057
ΤΡΟΧΑΙΑ:	2241-0-44131
ΠΛΗΡΟΦ. Ο.Τ.Ε :	11888
ΔΕΛΤΙΟ ΚΑΙΡΟΥ:	149
ΛΑΧΕΙΑ:	1444
ΠΡΟΠΟ - ΛΟΤΤΟ:	1444
ΡΟΔΑ:	2241-0-26300
ΚΤΕΛ:	2241-0-27706
Ο.Α.Ε.Δ.:	2241-0-23265
Ι.Κ.Α.:	2241-0-64912
ΤΑΞ.Υ.:	2241-0-68701, 2241-0-68702
ΟΛΥΜΠΙΑΚΗ:	2241-0-24555
ΕΡΓΑΤ. ΚΕΝΤΡΟ:	2241-0-24730
AEGEAN AIRLINES	2241-0-98345

ΚΤΕΟ

- Από **01/07/2005** έως **31/08/2005** επιβατικά (Ε.Ι.Χ.) και φορτηγά μέχρι 3,5 (ΦΙΧ<3,5 Τ) με αριθμούς κυκλοφορίας **ΡΟΒ 8001 έως και 8800.**
- Από **18/06/2005** έως **31/07/2005** επιβατικά (Ε.Ι.Χ.) και φορτηγά μέχρι 3,5 (ΦΙΧ< 3,5Τ) με συγκοινωνιακή έδρα Καλύμνου και Κω, με αριθμούς κυκλοφορίας ΑΥ, ΑΟ, ΧΟ (ανεξαρτήτως αριθμού) και ΚΧΑ (από 1001 έως και 2000).

***** Επίσης θα ελέγχονται όσα οχήματα υποχρεούνται βάσει παλαιότερων προγραμμάτων πρόσκλησης.**

ΤΙΜΕΣ ΣΥΝΑΛΛΑΓΜΑΤΟΣ

ΔΟΛΛΑΡΙΟ Η.Π.Α	1,2062	1,2046
ΛΙΡΑ ΑΓΓΛΙΑΣ	0,66737	0,66643
ΚΟΡΩΝΑ ΔΑΝΙΑΣ	7,4543	7,4439
ΚΟΡΩΝΑ ΣΟΥΗΔΙΑΣ	9,4399	9,4267
ΓΙΕΝ ΙΑΠΩΝΙΑΣ	133,12	132,94
ΦΡΑΓΚΟ ΕΛΒΕΤΙΑΣ	1,5482	1,546
ΚΟΡΩΝΑ ΝΟΡΒΗΓΙΑΣ	7,9025	7,8915
ΛΙΡΑ ΚΥΠΡΟΥ	0,5739	0,5731
ΔΟΛΛΑΡΙΟ ΚΑΝΑΔ	1,4874	1,4854
ΔΟΛΛΑΡΙΟ ΑΥΣΤΡΑΛΙΑΣ	1,5839	1,5817

Η ΡΟΔΙΑΚΗ
Ημερήσια Εφημερίδα της Ρόδου
Έτος Ιδρύσεως 1915
ΙΔΡΥΤΗΣ
ΕΜΜ. ΚΑΛΑΜΠΙΧΗΣ
ΙΔΙΟΚΤΗΣΙΑ
ΥΙΟΙ Σ. ΤΣΟΠΑΝΑΚΗ
Η. ΚΩΤΙΑΔΗΣ Ο.Ε.
ΕΚΔΟΤΗΣ
ΗΒΗ Γ. ΤΣΟΠΑΝΑΚΗ
ΔΙΕΥΘΥΝΤΗΣ
Σπύρος Παγκάς
ΑΡΧΙΣΥΝΤΑΚΤΗΣ
Λουκάς Μαστής
ΣΥΝΤΑΞΗ
Μιχάλης Μαστής
Κυριακή Πετρίδου
Βαρβάρα Μπογδάνου
Ελευθερία Πελλού
ΑΘΛΗΤΙΚΑ
Μανόλης Μπάτης,
Νυκήτας Κουσκούσης
Κώστας Παντίδος
Παύλος Ντοκουσπίλ
Σούγγαρη Μάγδα
ΓΡΑΦΕΙΑ ΣΥΝΤΑΞΗΣ
Μάρκου Μαλλιαράκη 11
Τηλ.2241-0- 24610,
Fax (22410) 75641
ΑΘΛΗΤΙΚΟ ΤΜΗΜΑ
Τηλ. 2241-0-75640
ΛΟΓΙΣΤΗΡΙΟ - ΔΙΑΦΗΜΙΣΕΙΣ
Μάρκου Μαλλιαράκη 11
Τηλ. 2241-0-22210
2241-0-75230
Fax (22410) 22471
http://www.rodiaki.gr.
irodiaki@otenet.gr

ΜΟΝΑΔΙΚΗ ΕΥΚΑΙΡΙΑ
ΜΟΝΟ στο ΜΟΣΧΙΔΗΣ ELECTRONET
ΚΑΙ ΜΟΝΟ ΓΙΑ ΛΙΓΕΣ ΗΜΕΡΕΣ
Η ΝΕΑ ΤΗΛΕΟΡΑΣΗ GRUNDIG

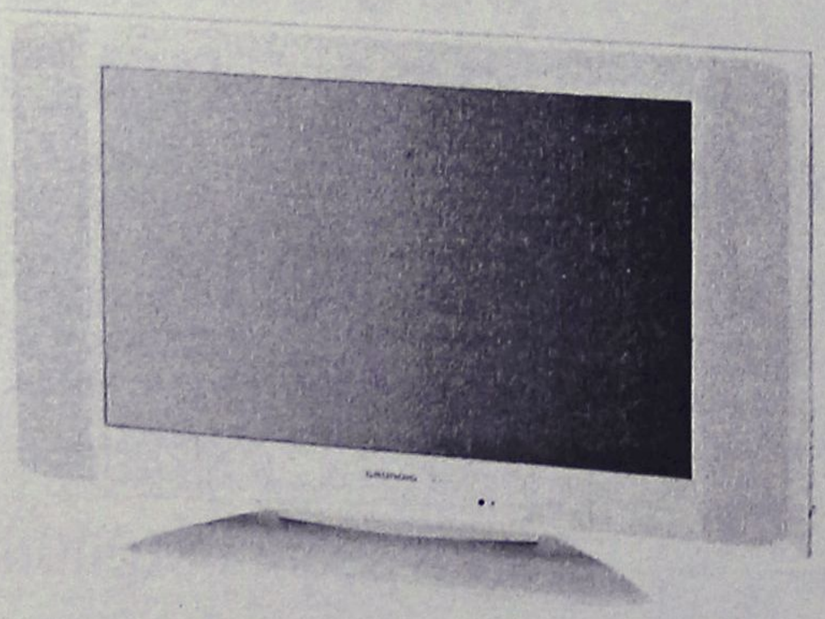

GRUNDIG
Amira 26 LW 66-7510 TOP
66 cm Active Matrix TFT-LC display in 16:9 format. Luminous density 500 cd/m². Control ratio 600:1. 170° viewing angle (horizontal/vertical). Intelligent signal processing to prevent picture faults. DVI-I input for PC (Multisync WVGA). 3 x Euro-AV (1 x RGB, 1 x S-Video compatible). Cinch-AV (for camcorder). Built-in fanless power pack. TP 160 C remote control. Dimensions: 79 x 50 x 9.5 cm (72 cm with stand). Weight: 14.5 kg. Colour: silver. Available 12/2004.

ΑΠΟ ~~1599€~~
ΜΟΝΟ 1199€

ELECTRONET ΜΟΣΧΙΔΗΣ
ΠΛΑΤΕΙΑ ΦΩΚΙΑΛΗ
80011900500-35846
AE0016

Αισιόδοξος και χθες ο Δημήτρης Αβραμόπουλος για τον ελληνικό τουρισμό

Ξεπεράσαμε το δύσκολο στάδιο!

Συνεδρίασε το Εθνικό Συμβούλιο Τουρισμού. Σύσταση 7μελούς Εκτελεστικής Γραμματείας • Δημιουργείται "τουριστικός ΣΔΟΕ" για ελέγχους σε τουριστικές περιοχές

Αισιόδοξος ότι ο ελληνικός τουρισμός ξεπέρασε το δύσκολο στάδιο της σταθεροποίησης και μπαίνει στο στάδιο της ανάπτυξης, εμφανίστηκε ο υπουργός Τουριστικής Ανάπτυξης Δημήτρης Αβραμόπουλος, τόσο κατά τη 2η συνεδρίαση του Εθνικού Συμβουλίου Τουρισμού που πραγματοποιήθηκε στη Θεσσαλονίκη, όσο και στη συνέντευξη Τύπου που ακολούθησε. Επικαλούμενος προβλέψεις της Εθνικής Τράπεζας της Ελλάδος και του Παγκόσμιου Συμβουλίου Τουρισμού, είπε ότι για φέτος αναμένουμε αύξηση της τουριστικής κίνησης από 7% έως 11%. Σε ό,τι αφορά τις πτήσεις τσάρτερς εκτιμάται ότι η αύξηση θα κινηθεί γύρω στο 40%, οι δε κρουαζιέρες αναμένεται να υπερδιπλασιαστούν.

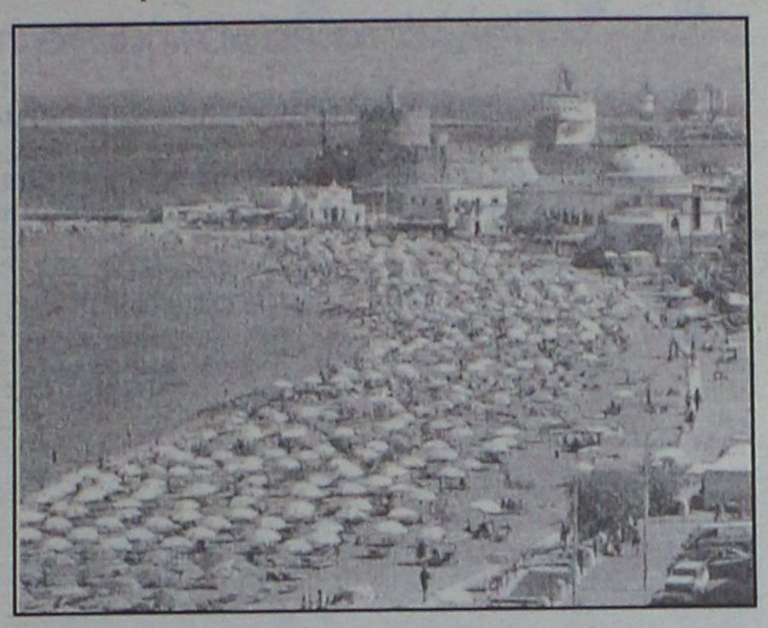

Τόνισε ότι όλα τα μηνύματα που φθάνουν, τόσο από παραδοσιακές αγορές, όσο και από νέες, είναι θετικά και εξέφρασε την εκτίμηση ότι θα είναι ιδιαίτερα μεγάλη η αύξηση τουριστών από τις ΗΠΑ, αλλά και από τη Ρωσία. Η επίσκεψη τουριστών από την Κίνα αναμένεται να είναι ιδιαίτερα σημαντική από την επόμενη τουριστική περίοδο. Με την ευκαιρία αναφέρθηκε στα πρόσφατα εγκαίνια του γραφείου του ΕΟΤ στο Πεκίνο και σε ένα δεύτερο που αναμένεται να λειτουργήσει πολύ σύντομα στη Σαγκάη, τονίζοντας πως ο σχεδιασμό προβλέπει τη σταδιακή δημιουργία συνολικά 49 νέων γραφείων του ΕΟΤ στο εξωτερικό.

Αναφερόμενος στο επενδυτικό ενδιαφέρον που παρουσιάζει η Ελλάδα στον τομέα του τουρισμού, είπε ότι αυτό είναι αυξημένο, καθώς παρατηρείται μεγάλη κινητικότητα από Έλληνες και ξένους επενδυτές. Μάλιστα, αναφερόμενος ιδιαίτερα στους ξένους επενδυτές σημείωσε πως από το σύνολο αυτών που προσεγγίζουν την Ελλάδα, το 80% ενδιαφέρονται για επενδύσεις στον τομέα του τουρισμού.

Σε ό,τι αφορά την νέα διαφημιστική εκστρατεία για το 2006 είπε ότι θα ξεκινήσει νωρίτερα από πέρυσι και συγκεκριμένα το Σεπτέμβριο. Η προκήρυξη θα δημοσιευτεί το αργότερο μέχρι τις 20 Ιουλίου. Την ίδια περίοδο θα δημοσιευθούν επίσης οι προκηρύξεις για το διεθνές στρατηγικό σύμβουλο, όπως και για το νέο portal του ελληνικού Τουρισμού. Πάντως, σε ότι αφορά το κονδύλι που θα διατεθεί για τη διεθνή προβολή της χώρας είπε ότι θα κινηθεί στα περσινά επίπεδα (δηλαδή 30 εκατ. ευρώ).

Σχετικά με το νομοθετικό πλαίσιο που διέπει τον ελληνικό τουρισμό, είπε, μεταξύ άλλων, ότι πέραν από το νόμο σύστασης του υπουργείου, βρίσκονται σε φάση ολοκλήρωσης το νομοσχέδιο για τον ιαματικό τουρισμό, για τον αγροτουρισμό, τον ιατρικό-θεραπευτικό τουρισμό και τον καταδυτικό τουρισμό. Επίσης έχουν ήδη προχωρήσει, η επεξεργασία του νομοθετικού πλαισίου για τις τουριστικές επιχειρήσεις, για τα πολεοδομικά θέματα των τουριστικών εγκαταστάσεων, για τις μελέτες περιβαλλοντικών επιπτώσεων και για την τουριστική χωροταξία.

Σε ό,τι αφορά την εταιρία Ελληνικά Τουριστικά Ακίνητα (ΕΤΑ ΑΕ) ο υπουργός, απαντώντας σε σχετική ερώτηση διέψευσε τα σενάρια περί κατάργησής της, σημειώνοντας ότι υπάρχουν σκέψεις για ορισμένες μεταρρυθμίσεις στο νομικό της καθεστώς.

Στο μεταξύ, στη διάρκεια της συνεδρίασης του Εθνικού Συμβουλίου Τουρισμού ο κ. Αβραμόπουλος έδωσε έμφαση στα θέματα ποιότητας, καθαριότητας και ευπρεπισμού του τουριστικού περιβάλλοντος και ανακοίνωσε ότι συστήνονται επιτροπές ελέγχου τύπου ΣΔΟΕ, στις οποίες θα συμμετέχουν εκπρόσωποι του ΕΟΤ και των υπουργείων: Δημόσιας Τάξης, Υγείας και ΠΕΧΩΔΕ καθώς και άλλων κατά περίπτωση συναρμόδιων υπουργείων. Τόνισε ότι οι έλεγχοι θα εντατικοποιηθούν σε όλες τις τουριστικές μονάδες και υποδομές.

Εκτελεστική Γραμματεία

Στο μεταξύ, στο πλαίσιο της σημερινής 2ης συνεδρίασης του Εθνικού Συμβουλίου Τουρισμού, προχώρησε η διαδικασία για τη σύσταση της επταμελούς Εκτελεστικής Γραμματείας του Εθνικού Συμβουλίου Τουρισμού και των εφτά θεματικών ομάδων εργασίας. Κάθε μέλος της Εκτελεστικής Γραμματείας αναλαμβάνει το συντονισμό καθεμιάς από τις εφτά θεματικές ομάδες εργασίας. Τα θέματα ανά ομάδα εργασίας είναι:

1.Ποιοτική αναβάθμιση σε ό,τι αφορά τις τουριστικές υποδομές, υπηρεσίες και προϊόντα.

2. Τουριστική εκπαίδευση, τουριστική συνείδηση.

3. Θαλάσσιος τουρισμός.

4. Εκθεσιακός-Συνεδριακός τουρισμός.

5. Νέες εναλλακτικές μορφές τουρισμού

6. Περιφερειακή τουριστική ανάπτυξης (κίνητρα, αναπτυξιακές τομές).

7. Επενδύσεις και επενδυτικό περιβάλλον.

Στο πλαίσιο της επίσκεψής του στη Θεσσαλονίκη, ο υπουργός είχε συνάντηση με τη διοίκηση του υπό σύσταση Οργανισμού Τουριστικής Προβολής και Mareting Θεσσαλονίκης, ενώ στις 7.15 εγκαινίασε τα νέα γραφεία του ΕΟΤ στη Θεσσαλονίκη, που λειτουργούν στο κτίριο της ΧΑΝΘ στη γωνία των οδών Τσιμισκή με Δαγκλή. Χαιρετισμό στην εκδήλωση απηύθυνε και ο υπουργός Μακεδονίας Θράκης, Νίκος Τσιαρτσιώνης.

Λιγότεροι τουρίστες από πέρυσι στη Ρόδο

Αρνητικό πρόσημο στις αφίξεις το Α' εξάμηνο!

Πάμε όμως πολύ καλά από τον Ιούνιο

Με αρνητικό πρόσημο έκλεισε, όπως αναμενόταν άλλωστε το πρώτο εξάμηνο του χρόνου, σε ότι αφορά την τουριστική κίνηση στο νησί της Ρόδου, όπως προκύπτει από τους διακινηθέντες τουρίστες στο αεροδρόμιο (η πτώση σε σχέση με πέρυσι ήταν 4,14%).

Το ευχάριστο είναι ότι ο Ιούνιος, ξέφυγε από την "μιζέρια" των προηγούμενων μηνών. Τον περασμένο μήνα πράγματι η κίνηση αλλοδαπών τουριστών ήταν αυξημένη κατά 12,78% ενώ στα ίδια καλά επίπεδα προβλέπεται ότι θα εξακολουθήσει να κινείται και τις ερχόμενες εβδομάδες. Κατά εθνικότητα τον περασμένο μήνα, οι Άγγλοι και οι Γερμανοί συνέχισαν να κρατούν τα πρωτεία, ενώ εντυπωσιακή ήταν η άνοδος των Ιταλών. Ειδικότερα, η τουριστική κίνηση του 6μήνου όπως προκύπτει από τα επίσημα στοιχεία της Υπηρεσίας Πολιτικής Αεροπορίας είχε ως εξής:

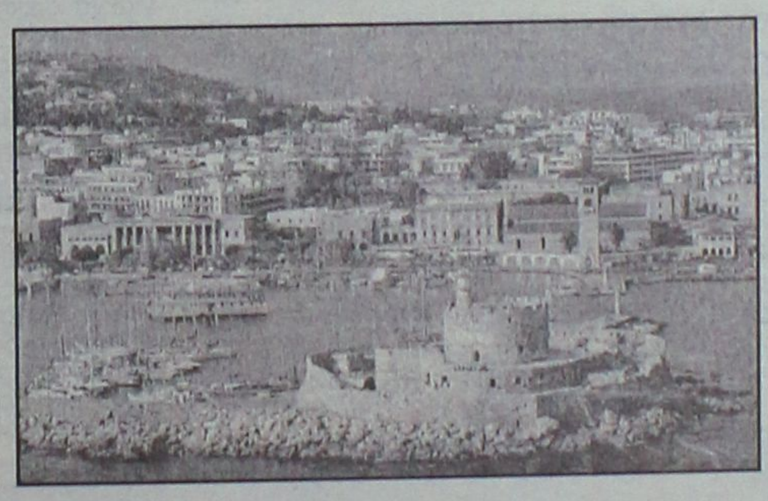

- Πτήσεις εξωτερικού 4.592 φέτος έναντι 4.981 πέρυσι (μείωση 7,81%).

- Αφίξεις εξωτερικού 375.856 φέτος έναντι 392.075 πέρυσι (μείωση 4,14%) ενώ σε σχέση με το 2003 η μείωση είναι της τάξης του 9,75%!

- Αναχωρήσεις εξωτερικού 316.853 φέτος έναντι 340.944 πέρυσι (μείωση 7,07%).

Αντίστοιχα στις πτήσεις εσωτερικού, το πρώτο 6μήνο είχαμε τα εξής στοιχεία:

- Πτήσεις εσωτερικού 6.055 φέτος έναντι 6.712 πέρυσι (μείωση 9.79%).

- Αφίξεις εσωτερικού 167.918 φέτος έναντι 171.346 πέρυσι (μείωση 2%).

- Αναχωρήσεις εσωτερικού 163.277 φέτος έναντι 168.515 πέρυσι (μείωση 3,11%).

Η ΚΙΝΗΣΗ ΤΟΝ ΙΟΥΝΙΟ

Σε ότι αφορά τον περασμένο μήνα, η κίνηση στο αεροδρόμιο "Διαγόρας" καταγράφηκε ως εξής:

- Πτήσεις εσωτερικού 1.077 φέτος έναντι 1.222 πέρυσι (μείωση 11,87%).

- Πτήσεις εξωτερικού 2.451 φέτος έναντι 2.293 πέρυσι (αύξηση 6,89%).

- Αφίξεις εσωτερικού 33.001 φέτος έναντι 33.614 πέρυσι (μείωση 1,82%).

- Αφίξεις εξωτερικού 203.745 φέτος έναντι 180.655 πέρυσι (αύξηση 12,78%).

- Αναχωρήσεις εσωτερικού 31.488 φέτος έναντι 33.715 πέρυσι (μείωση 6,61%).

- Αναχωρήσεις εξωτερικού 188.189 φέτος έναντι 178.598 πέρυσι (αύξηση 5,37%).

ΚΑΤΑ ΕΘΝΙΚΟΤΗΤΑ

Η κατανομή αφίξεων κατά χώρα προέλευσης και αντίστοιχα το ποσοστό αύξησης ή μείωσης σε σχέση με τον Ιούνιο του 2004, έχει ως εξής:

ΧΩΡΑ	2004	2005	%
Αγγλία	51.935	55.767	7,38
Γερμανία	31.711	35.817	12,95
Σουηδία	10.465	10.661	1,87
Νορβηγία	6.930	7.517	8,47
Δανία	6.127	6.481	5,78
Φιλανδία	6.426	6.589	2,54
Ολλανδία	6.646	9.224	38,79
Βέλγιο	5.117	5.851	14,34
Λουξεμβούργο	664	751	13,10
Ελβετία	3.042	2.865	-5,82
Αυστρία	11.667	11.041	-5,37
Ιταλία	19.586	22.702	15,91
Γιουγκοσλαβία	391	513	31,20
Γαλλία	2.384	1.921	-19,42
Ιρλανδία	731	709	-3,01
Ισραήλ	2.145	4.045	88,58
Κύπρος	330	-	-100,00
Ουγγαρία	1.806	2.260	25,14
Τσεχία	3.235	5.784	78,79
Πολωνία	4.316	5.495	27,32
Ρωσία	851	1.866	119,27
Ρουμανία	-	485	-
Σλοβενία	417	1.407	237,41
Σλοβακία	3.573	3.994	11,78
Ισπανία	160	-	-100,00

CHAMPION MOTORS
ΤΩΡΑ ΚΑΙ ΣΤΗΝ ΡΟΔΟ



990 €



1090 €

- ΠΛΗΡΟΙ ΤΙΣ ΕΥΡΩΠΑΪΚΕΣ ΠΡΟΔΙΑΓΡΑΦΕΣ ΑΣΦΑΛΕΙΑΣ
- ΕΝΑ ΧΡΟΝΟ ΕΓΓΥΗΣΗ
- ΜΕ 0% ΠΡΟΚΑΤΑΒΟΛΗ ΚΑΙ ΑΠΟ 6 ΕΩΣ 36 ΔΟΣΕΙΣ
- ΜΕ ΠΛΗΡΗ ΣΕΙΡΑ ΑΝΤΑΛΛΑΚΤΙΚΩΝ ΣΤΗ ΡΟΔΟ

ΔΩΡΟ:
ΣΥΝΑΓΕΡΜΟΣ ΚΑΙ ΑΥΤΟΜΑΤΗ ΗΛΕΚΤΡΟΝΙΚΗ ΕΚΚΙΝΗΣΗ ΑΠΟ ΚΟΜΠΙΟΥΤΕΡ!

> ΜΕΛΛΙΝΗΣ ΧΡΗΣΤΟΣ - ΚΟΛΟΚΟΤΡΩΝΗ 28
MOTO RODOS CLUB - ΛΕΩΦΟΡΟΣ ΔΗΜΟΚΡΑΤΙΑΣ, ΠΑΡΑΔΕΙΣΙ
STEFOS MOTO - ΑΡΧΑΓΓΕΛΟΣ

Α.Τ.2096(Γ)

Απελπιστικές οι ουρές των συναλλασσομένων

"Πανικός" επικράτησε και χθες σε τράπεζες

Πολλά τα προβλήματα παρά τις προσπάθειες των υπαλλήλων • Δεν χρεώνονται τόκοι υπερημερίας

«Πανικός» επικράτησε και χθες στις τράπεζες της περιοχής μας, από εκατοντάδες συναλλασσόμενους οι οποίοι έσπευσαν να διευθετήσουν τις οικονομικές τους εκκρεμότητες, πιστεύοντας ότι με τη λήξη της απεργίας θα έληγε και η ταλαιπωρία τους!

Με προβλήματα κυρίως λόγω του μεγάλου χρόνου αναμονής, διεξήχθηκαν και χθες στη περιοχή μας, οι συναλλαγές εκατοντάδων συμπολιτών μας στα υποκαταστήματα των τραπεζών, παρά το γεγονός ότι οι απεργιακές κινητοποιήσεις έχουν λήξει από τη περασμένη Παρασκευή.

Από νωρίς το πρωί, αρκετοί συναλλασσόμενοι έσπευσαν στις τράπεζες για να διεκπεραιώσουν τις οικονομικές τους εκκρεμότητες, δημιουργώντας ουρές που σε αρκετές περιπτώσεις έφθαναν μέχρι την είσοδο του καταστήματος!

Η ίδια κατάσταση επικρατούσε και μέχρι αργά το μεσημέρι, με χρόνο αναμονής για αρκετούς να ξεπερνά τις δύο ώρες, ενώ σε αρκετά υποκαταστήματα το μηχάνημα έκδοσης αριθμών προτεραιότητας είχε «μηδενιστεί» ξεπερνώντας τα 1000 νούμερα! Μάλιστα αρκετοί συμπολίτες μας, ρωτούσαν έκπληκτοι γιατί ενώ εξυπηρετούνταν για παράδειγμα το νούμερο 785, αυτοί είχαν μόλις πάρει, το 146!

Υπεράνθρωπες ήταν οι προσπάθειες που καταβλήθηκαν και χθες από υπαλλήλους και διοίκηση των τραπεζών, για την εξυπηρέτηση όσο το δυνατόν περισσότερων συναλλασσόμενων, ενώ για το σκοπό αυτό είχαν «επιστρατευτεί» όλοι όσοι μπορούσαν να «εκτελέσουν» χρέη ταμία.

Χαρακτηριστικό παράδειγμα είναι ότι μόνο στο κεντρικό κατάστημα της Εθνικής Τράπεζας στη πλατεία Κύπρου κατά τη χθεσινή ημέρα **εξυπηρετήθηκαν περισσότερα από 2.000 άτομα**, από 12 ταμεία που λειτούργησαν!

Επίσης, σημαντικό στοιχείο του μεγάλου αριθμού ατόμων που βρέθηκαν χθες στις τράπεζες, ήταν και το γεγονός ότι στις 2.30 που κανονικά σταματούν οι συναλλαγές για το κοινό, τα περισσότερα υποκαταστήματα ήταν γεμάτα κόσμο, που βέβαια οι υπάλληλοι εξυπηρέτησαν κανονικά και πέραν του ωραρίου τους.

Σύμφωνα με τις εκτιμήσεις των αρμοδίων, η χθεσινή ημέρα ήταν δυσκολότερη από ότι η περασμένη Παρασκευή (πρώτη ημέρα συναλλαγής), καθώς ήταν αρχή της εβδομάδας, αλλά και επειδή αρκετοί ήταν αυτοί, οι οποίοι θεώρησαν ότι η κατάσταση θα είχε εξομαλυνθεί χθες.

Σε κάθε περίπτωση πάντως, η εξυπηρέτηση του κοινού αναμένεται να γίνεται ευκολότερα μέρα με την ημέρα, καθώς πλέον «ομαλοποιούνται» οι συναλλαγές.



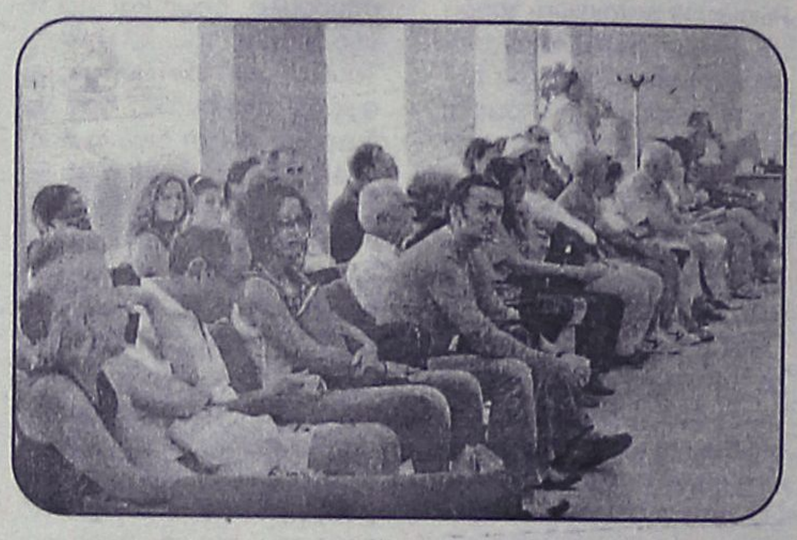

ΟΧΙ ΤΟΚΟΙ ΥΠΕΡΗΜΕΡΙΩΝ

Δεν θα επιβαρυνθούν με τόκους υπερημερίας οι οφειλές των πελατών της Εθνικής Τράπεζας, εφόσον εξοφληθούν κανονικά έως τις 12 Ιουλίου 2005.

Αυτό αποφάσισε η διοίκηση της τράπεζας, που έχει, ήδη λάβει όλα τα κατάλληλα μέτρα για τη διευθέτηση των σχετικών επιπτώσεων που προέκυψαν και αφορούν κυρίως τη μη έγκαιρη πληρωμή οφειλών πελατών έναντι της Τράπεζας στο διάστημα από 7 έως και 30 Ιουνίου 2005.

Οπως αναφέρεται σε σχετική ανακοίνωση της Τράπεζας, για την καλύτερη εξυπηρέτηση και την άμεση ενημέρωση των πελατών στα θέματα που τους απασχολούν και αφορούν το διάστημα αυτό, λειτουργούν οι ειδικές γραμμές επικοινωνίας 8011190801, για κλήσεις απο σταθερά τηλέφωνα, με χρέωση μιας αστικής μονάδας και +302103362983 για κλήσεις από κινητά τηλέφωνα ή από το εξωτερικό. Στα τηλέφωνα αυτά οι ενδιαφερόμενοι μπορούν να απευθύνονται κάθε ημέρα, από τις 9 το πρωί έως τις 9 το βράδυ.

ΑΠΟΛΛΩΝΙΟ
μουσικό στέκι
ΣΥΓΧΑΡΗΤΗΡΙΟ

Η καθηγήτρια τραγουδιού **ΥΨΗΛΑΝΤΗ ΑΓΛΑΪΑ** συγχαίρει τους παρακάτω μαθητές που έλαβαν μέρος στην εκδήλωση τραγουδιού την 1η Ιουλίου 2005 στο Απολλώνιο Μουσικό Στέκι:

1. ΑΘΑΝΑΣΙΟΥ ΣΤΕΛΛΑ
2. ΑΝΔΡΟΥΛΑΚΗ ΜΙΧΑΛΗ
3. ΑΥΔΗ ΜΑΡΙΛΕΝΑ
4. ΖΕΡΒΑΝΟΥ ΔΙΟΝΥΣΙΑ
5. ΜΑΝΟΛΗ ΘΕΟΔΩΡΟΥ
6. ΚΟΥΛΟΥΡΙΩΤΗ ΕΥΔΟΞΙΑ
7. ΜΑΡΙΑ ΣΟΡΩΝΙΑΤΗ
8. ΜΕΝΗ ΨΥΧΑ

Ευχαριστούμε θερμά τις αγαπητές μας φίλες **Παναγιώτου Υβόνη** και **Σκαρτάδου Ματίλντη** που στήριξαν την προσπάθειά μας και συμμετείχαν στην εκδήλωση. Καθώς επίσης τους **Γιάννη, Νικήτα Κλάψη** και **Βίκυ Τζουλιάνη-Τσιμινικάκη** για την ανεκτίμητη βοήθεια που μας προσέφεραν.

AT2165

ΑΠΟΚΤΗΣΤΕ ΝΕΑ ΦΩΝΗ

Σας αρέσει να τραγουδάτε ερασιτεχνικά;
Επαγγελματικά;
Θέλετε να βελτιώσετε την άρθρωση, την ερμηνεία, τον ρυθμό, την κίνησή σας όταν τραγουδάτε;
Επιθυμείτε να αποκτήσετε ελαφρο-λαϊκό-ρεμπέτικο σύγχρονο-ρεπερτόριο για να διασκεδάζετε την παρέα σας;
Εάν ναι τότε σας περιμένουμε στο
ΑΠΟΛΛΩΝΙΟ ΜΟΥΣΙΚΟ ΣΤΕΚΙ
σε ένα ζεστό και φιλικό περιβάλλον όπου με την άριστη καθοδήγησή μας θα αποκτήσετε νέα φωνή.
Δεκτές όλες οι ηλικίες (ειδικές τιμές σε μαθητές).

ΑΠΟΛΛΩΝΙΟ ΜΟΥΣΙΚΟ ΣΤΕΚΙ
ΥΠΕΥΘΥΝΗ ΔΙΔΑΣΚΑΛΙΑΣ
ΑΓΛΑΪΑ ΥΨΗΛΑΝΤΗ
ΠΤΥΧΙΟΥΧΟΣ ΕΘΝΙΚΟΥ ΩΔΕΙΟΥ ΑΘΗΝΩΝ

Κέννεντυ 5, Ρόδος, Τηλ. 2241074797

AE537

Σούπερ προσφορές

ΚΕΝΤΡΙΚΗ ΘΕΡΜΑΝΣΗ
από 2.000 €
ΜΕ ΜΑΤΕΜΕΝΙΟ ΛΕΒΗΤΑ 30,000 KCL/H 5 ΣΩΜΑΤΑ ΠΑΝΕΛ 60Χ10., 0 1 ΣΩΜΑ 45Χ45, ΚΑΥΣΤΗΡΑ ΚΥΚΛΟΦΟΡΗΤΗ, ΔΟΧΕΙΟ ΔΙΑΣΤΟΛΗΣ ΘΕΡΜΟΣΤΑΤΗ ΧΩΡΟΥ ΚΑΙ ΟΛΑ ΤΑ ΥΛΙΚΑ ΣΥΝΔΕΣΗΣ ΕΚΤΟΣ ΣΩΛΗΝΩΣΕΙΣ ΚΑΙ ΚΑΜΙΝΑΔΑ

ΗΛΙΑΚΑ ΧΑΛΚΙΝΑ
από 900 €
ΜΕ 50 ΧΡΟΝΙΑ ΕΓΓΥΗΣΗ

Ηλιακά GLASS
από 560 €

• ΚΛΙΜΑΤΙΣΤΙΚΑ
• ΑΝΤΑΛΛΑΚΤΙΚΑ ΚΑΥΣΤΗΡΩΝ
• ΣΥΝΤΗΡΗΣΕΙΣ ΚΑΥΣΤΗΡΩΝ

ΔΙΑΚΟΛΑΜΠΡΙΑΝΟΣ ΗΛΙΑΣ
Κ. ΤΣΑΛΔΑΡΗ 14 - ΡΟΔΟΣ
ΤΗΛ. 22410-39420, ΚΙΝ. 6932852714

AT1451



Super Motard FMX 650 '05



SH 150i '05

Ζήστε την απόλυτη οδηγική εμπειρία με ένα TEST RIDE που θα σας συναρπάσει!

TEST RIDE

HONDA
ΥΙΟΙ Μ & Π ΚΑΛΛΙΓΑ Ο.Ε.
ΕΚΘΕΣΗ - ΑΝΤΑΛΛΑΚΤΙΚΑ - ΣΥΝΕΡΓΕΙΟ
ΕΡΝΕΣΤ ΜΠΕΒΙΝ 43 ΤΗΛ. 22410 76033 - 29429

ΧΤΙ ΔΕ1323

Παντρεύω & Βαπτίζω...

... Με Προσκλητήρια, Μπομπονιέρες, Στέφανα, Λαμπάδες, Αξεσουάρ Ιταλίας, Τιάρες και Κουαφ, Είδη Βάπτισης, Διακοσμητικά δεξίωσης...

& σε συνεργασία με διάσημους οίκους

Παντρεύω και βαπτίζω...
... Με πρωτοτυπία και αισθητική, κάνουμε το όνειρό σας πραγματικότητα, σκηνοθετώντας για εσάς κάθε είδους εκδήλωση

Με την φροντίδα της
Τζένης Μυριαλλάκη

Παντρεύω και βαπτίζω...
Πετυχημένα...
Και η στιγμή σας έγινε μοναδική!!!

Ωράριο λειτουργίας 09.30-14.00 και 17.30-21.30

Αλεξάνδρου Διάκου 7Β•Τηλ. 2241032302

AT1413

Για το νέο εργοστάσιο της Ρόδου

Συνεδριάζει σήμερα το Δ.Σ. της ΔΕΗ

Αναμένεται να εγκριθούν οι όροι για τον διεθνή διαγωνισμό

Ο πρώτος... θεμέλιος λίθος, για το νέο εργοστάσιο της ΔΕΗ στη Νότια Ρόδο, αναμένεται να τοποθετηθεί σήμερα το μεσημέρι, στην διάρκεια της συνεδρίασης του διοικητικού συμβουλίου της Δημόσιας Επιχείρησης Ηλεκτρισμού, το οποίο αναμένεται να εξετάσει και να εγκρίνει, τον διεθνή διαγωνισμό για την δημοπράτηση της κατασκευής του νέου εργοστασίου της ΔΕΗ.

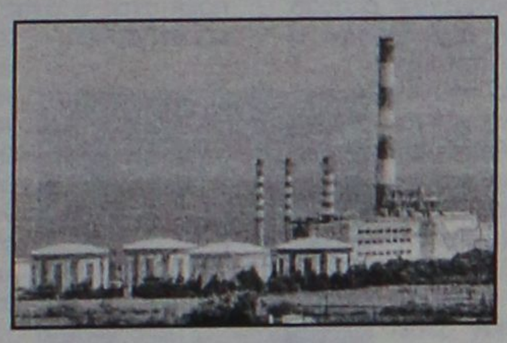

Ενόψει της σημαντικής αυτής εξέλιξης, ο υπουργός Αιγαίου κ. Αριστοτέλης Παυλίδης ενημέρωσε το βράδυ του περασμένου Σαββάτου, τους εκπροσώπους της επιτροπής αγώνα των κατοίκων της περιοχής του Δήμου Πεταλούδων, για τις τελευταίες εξελίξεις, τους οποίους διαβεβαίωσε παράλληλα ότι θα τηρηθούν στο ακέραιο οι δεσμεύσεις στις οποίες από κοινού είχαν καταλήξει οι εκπρόσωποι της ΔΕΗ στην συνάντηση που έγινε πριν από μερικές εβδομάδες.

Ο υπουργός, παρέδωσε μάλιστα στους εκπροσώπους της επιτροπής και την επιστολή που απέστειλε την περασμένη Δευτέρα στο Νομάρχη Δωδεκανήσου κ. Γιάννη Μαχαιρίδη, ο Πρόεδρος της ΔΕΗ κ. Γιάννης Παλαιοκρασσάς στην οποία ξεκαθαρίζονταν με τον πλέον επίσημο τρόπο, ότι το θέμα του διαγωνισμού για την εγκατάσταση του νέου εργοστασίου της ΔΕΗ, θα συζητηθεί στην συνεδρίαση του δ.σ. της Δημόσιας Επιχείρησης Ηλεκτρισμού στις 5 Ιουλίου.

Από την πλευρά τους, οι εκπρόσωποι της επιτροπής αγώνα, ενημέρωσαν τον υπουργό, ότι παρακολουθούν στενά τις εξελίξεις αναφορικά με την υπόθεση του ενεργειακού για το νησί της Ρόδου και σημείωσαν ότι το αποτέλεσμα από τις δεσμεύσεις που είχαν αναληφθεί για το όλο ζήτημα του ενεργειακού της Ρόδο, ευελπιστούν ότι θα κριθούν μέσα στους αμέσως επόμενους μήνες.

Επιστήμονες της 95 ΑΔΤΕ μεταβαίνουν στην Κάσο

Με πρωτοβουλία της 95 ΑΔΤΕ και στο πλαίσιο της κοινωνικής προσφοράς των Ενόπλων Δυνάμεων, επιστημονική ομάδα αποτελούμενη από οδοντίατρο, κτηνίατρο και γεωπόνο, έχουν προγραμματίσει επίσκεψη στο ακριτικό νησί της Κάσου την επόμενη εβδομάδα.

Ειδικότερα, το κλιμάκιο θα επισκεφθεί την Κάσο, την επόμενη Τετάρτη 13 Ιουλίου, για να προσφέρει τις επιστημονικές υπηρεσίες στους κατοίκους της περιοχής και να τους συμβουλεύσει σε ζητήματα της αρμοδιότητάς τους.

Μέχρι τότε η εταιρεία θα είναι σε ...«νάρκη»!

Στις 23 Σεπτεμβρίου η απόφαση για την ΔΑΝΕ

Παρέμβαση μικρομετόχων και Δημοσίου που ζήτησαν να μην γίνει δεκτή η αίτηση της ΑΝΕΚ

Στις 23 Σεπτεμβρίου θα εξετασθεί τελικά από το Εφετείο Δωδεκανήσου η αίτηση εκκαθάρισης της ΔΑΝΕ, που έχει κατατεθεί απ' το διοικητικό συμβούλιο της εταιρείας (δηλαδή της ΑΝΕΚ), μετά από παρέμβαση που έγινε από τους μικρομετόχους διαμέσου του γνωστού δικηγόρου κ. Ιωάννη Χαρίτου!

Η αίτηση είχε κατατεθεί την περασμένη Τετάρτη στο αρμόδιο δικαστήριο της Ρόδου, ζητώντας να συμπεριληφθεί η Δωδεκανησιακή Ναυτιλιακή Εταιρεία στο άρθρο 46 του νόμου 1892/90. Πρακτικά αυτό σημαίνει ότι εάν γίνει δεκτή αίτηση, οι εκκαθαριστές θα αναλάβουν τη πώληση των περιουσιακών στοιχείων της εταιρείας απαλλαγμένα μάλιστα από βάρη, προσημειώσεις κ.ά.

Οι μικρομετόχοι, δια μέσου του συνηγόρου τους κ. Ιωάννη Χαρίτου παρενέβησαν στην υπόθεση, ζητώντας να απορριφθεί η αίτηση, ενώ την αντίθεσή του για την ίδια υπόθεση έχει εκφράσει και το Ελληνικό Δημόσιο. Τελικά το αρμόδιο δικαστήριο, κατά τη χθεσινή του συνεδρίαση αποφάσισε να ασχοληθεί με το θέμα στις 23 Σεπτεμβρίου, οπότε και θα αποφανθεί εάν γίνει δεκτή η αίτηση και ξεκινήσει η πώληση των περιουσιακών στοιχείων της εταιρείας ή αν συνηγορήσει υπέρ των μικρομετόχων.

Πάντως μέχρι τότε, όπως δήλωσε στη «Ροδιακή» ο κ. Χαρίτος, θα διενεργηθεί εξονυχιστικός έλεγχος όλων των στοιχείων που έχουν κατατεθεί και για τα οποία ζητείται από πλευράς τους θα καταβληθεί κάθε προσπάθεια ώστε να μην χαθεί ούτε ένα ευρώ από όσα δικαιούνται οι εργαζόμενοι.

Ειδικότερα στην ανακοίνωση της ΠΑ.ΣΕ.Ν.Τ. αναφέρονται τα εξής:

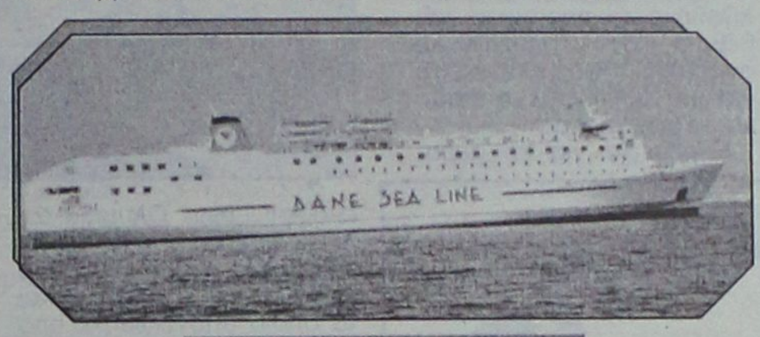

Ανακοίνωση καταπέλτης του Πανελλήνιου Συνδέσμου Εργαζομένων

"Αίτηση κατέθεσε στο εφετείο Δωδεκανήσου η ΑΝΕΚ, για υπαγωγή της ΔΑΝΕ σε καθεστώς εκκαθάρισης. Στη συνεδρίαση του Εφετείου χθες Δευτέρα στη Ρόδο, εδόθη αναβολή και στις 23 Σεπτεμβρίου θα κριθεί η υπαγωγή της εταιρείας στο άρθρο 46 του Ν. 1892/1990, ώστε να πουληθούν τα περιουσιακά της στοιχεία και να ικανοποιηθούν οι υποχρεώσεις της εταιρείας.

Οδηγείται έτσι, με τον τρόπο αυτό, στο τέλος η αμαρτωλή περιπέτεια μιας από τις πιό καλές εταιρείες ακτοπλοΐας που η ίδρυσή της είχε δημιουργήσει ελπίδες αφού η εκμετάλλευση μιας προνομιακής γραμμής άφηνε υποσχέσεις για καλή πορεία.

Η κακοδιαχείριση, οι ρεμούλες και οι κυβερνητικές ευθύνες αποτέλεσαν βαρίδι ασήκωτο για τη ΔΑΝΕ. Ποιός δε θυμάται αλήθεια, την έπαρση με την οποία ο υπουργός Εμπορικής Ναυτιλίας κ. Μανώλης Κεφαλογιάννης από το βήμα της Βουλής αναφερόταν πριν λίγες μέρες στις ενέργειές του σύμφωνα με τις οποίες πληρώθηκαν οι εργαζόμενοι της ΔΑΝΕ; Αυτά συνέβαιναν ενώ οι υπάλληλοι της εταιρείας στη Ρόδο και τον Πειραιά έχουν πάνω από ένα χρόνο να πληρωθούν, τα 3 καράβια της εταιρείας είναι δεμένα, όλα έδειχναν ότι η εταιρεία πήγαινε για κλείσιμο, κι αυτός κόμπαζε ότι έλυσε τα προβλήματα!

Οι ευθύνες βέβαια των τελευταίων διοικητικών συμβουλίων της ΔΑΝΕ είναι τεράστιες. Όπως και οι ευθύνες του κύριου μετόχου και στρατηγικού επενδυτή που είναι η ΑΝΕΚ και η οποία υποτίθεται πως πήρε το πακέτο μετοχών για να την εξυγιάνει και να την αναπτύξει. Αντ' αυτού τη «φούνταρε».

Αφού ξεπούλησαν για «πινάκιο φακής» τα γραφεία στον Πειραιά τώρα θα εκπλειστηριάσουν το κτίριο στη Ρόδο, τα τρία (3) καράβια και τους μύλους, ιδιοκτησία σήμερα της ΔΑΝΕ.

Ο ΠΑΣΕΝΤ μαζί με τους εργαζομένους της ΔΑΝΕ θα καταβάλλουν κάθε προσπάθεια ώστε να μη χαθεί ούτε ένα (1) ευρώ από όσα δικαιούνται οι εργαζόμενοι. Αυτοί είναι οι μόνοι που δεν ευθύνονται για την τελική κατάληξη της εταιρείας με κάθε τρόπο (συνδικαλιστικό - αγωνιστικό και νομικό) θα διεκδικήσουμε μισθούς, δώρα, άδειες, αποζημιώσεις και ό,τι άλλο μας οφείλει η εταιρεία. Στην πλάτη μας δε θα επιτρέψουμε να πλουτίσουν ορισμένοι άλλοι. Ούτε να παίξουν με τον ιδρώτα και την αγωνία μας".

RED
ΚΟΚΚΙΝΟ
ΕΣΤΙΑΤΟΡΙΟ
ΜΕΣΟΓΕΙΑΚΗ ΚΟΥΖΙΝΑ
Το **μεσογειακό μενού** μας,
θα **ευχαριστήσει** και θα **ικανοποιήσει**
εκείνους που αναζητούν
κάτι **διαφορετικό**...
Ανοικτά από το μεσημέρι μέχρι αργά το βράδυ.
RED RESTAURANT
Γ. Παπανικολάου 25 (Δρόμος του Καζίνου) Ρόδος
Τηλ: +30 22410 30377
ΑΤ2099(Γ)

ΑΝΟΙΞΤΕ ΝΕΟ "ΠΑΡΑΘΥΡΟ"... ΣΤΟ ΣΠΙΤΙ ΣΑΣ!

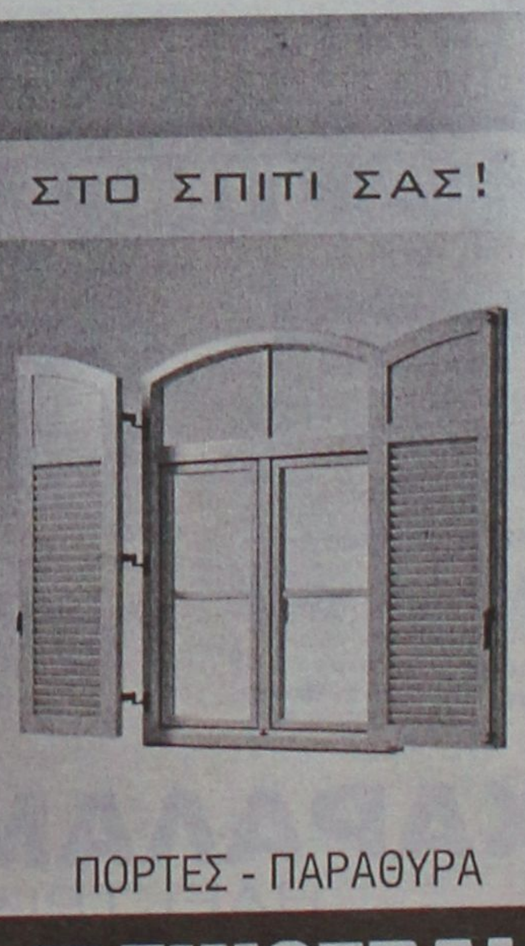
ΠΟΡΤΕΣ - ΠΑΡΑΘΥΡΑ
casaviva karanikis
Λεωφ. Ελευθερίας 2Α
Κρεμαστή, Ρόδος
Τηλ. 22410 95076
FINSTRAL
ΧΠ 2367

Λίγο μετά την απογείωσή του χθες το μεσημέρι

Αεροσκάφος των ΟΑ επέστρεψε στη Ρόδο!

- Διαπιστώθηκε πρόβλημα από τον κυβερνήτη
- Καθυστέρηση πτήσεως από Βρετανία την Κυριακή

Αεροσκάφος της Ολυμπιακής Αεροπορίας, το οποίο απογειώθηκε χθες λίγο μετά τις 2 το μεσημέρι από το αεροδρόμιο της Ρόδου, υποχρεώθηκε να επιστρέψει εκ νέου και να προσγειωθεί λίγα λεπτά αργότερα, έπειτα από ένδειξη «προβλήματος» που διαπίστωσε ο κυβερνήτης του.

Του Μιχάλη Μαστή
mihalis@rodiaki.gr

Σύμφωνα με όσα έγιναν γνωστά, κανείς από τους 70 περίπου επιβάτες που επέβαιναν στο αεροσκάφος, δεν αντιλήφθηκε το παραμικρό και βέβαια δεν σημειώθηκε ανησυχία, αφού επρόκειτο για μια συνηθισμένη διαδικασία που τηρείται.

Επρόκειτο για το αεροσκάφος των Ολυμπιακών Αερογραμμών που εκτελούσε **την πτήση 807 από τη Ρόδο για την Αθήνα** και το οποίο απογειώθηκε από το αεροδρόμιο «Διαγόρας» Ρόδου, λίγα λεπτά πριν από τις δύο. Η διαδικασία της απογείωσης εξελίχθηκε χωρίς κανένα πρόβλημα, αλλά μόλις ο κυβερνήτης του αεροσκάφους έφθασε στα 2.000 πόδια και επιχείρησε να «μαζέψει» τους τροχούς, ένδειξη βλάβης (όχι μηχανικής πάντως) παρουσιάστηκε στο πιλοτήριο με αποτέλεσμα να υποχρεωθεί το αεροσκάφος, βάση των αυστηρών, στάνταρτ ασφαλείας που χρησιμοποιούνται, να επιστρέψει και να προσγειωθεί στον αεροδρόμιο της Ρόδου.



Η βλάβη πάντως όπως διαπίστωσαν **αργότερα οι αρμόδιοι μηχανικοί, δεν ήταν ιδιαίτερα σοβαρή αλλά ωστόσο, για προληπτικούς κυρίως λόγους**, αποφασίστηκε να παραμείνει το αεροσκάφος για έλεγχο και οι επιβάτες να ταξιδέψουν από τη Ρόδο για την πρωτεύουσα με την επόμενη πτήση των Ολυμπιακών αερογραμμών λίγο μετά τις 4 το απόγευμα.

«ΠΡΟΒΛΗΜΑ ΚΑΙ ΜΕ ΠΤΗΣΗ ΑΠΟ ΑΓΓΛΙΑ»

Τα ξημερώματα της Κυριακής επίσης, αεροσκάφος που εκτελούσε πτήση τσάρτερ, από το Μάντσεστερ της Αγγλίας, προς το αεροδρόμιο της Ρόδου, καθυστέρησε για τρεις τουλάχιστον ώρες, να αφιχθεί στη Ρόδο, επειδή οι βρετανικές αρχές του αεροδρομίου, διαπίστωσαν μετά την απογείωση του αεροσκάφους, «πρόβλημα» σε ότι αφορά τον έλεγχο που έγινε στις αποσκευές του αεροσκάφους.

Τελικά, το αεροσκάφος, υποχρεώθηκε ουσιαστικά να επιστρέψει στο αεροδρόμιο του Μάντσεστερ και να ελεγχθεί έτσι προληπτικά κυρίως, με αποτέλεσμα να αναχωρήσει τρεις περίπου ώρες αργότερα.

ΕΙΔΗ ΚΗΠΟΥ



ΕΙΔΗ ΣΚΙΑΣ • ΠΕΡΓΚΟΛΕΣ • ΕΠΙΠΛΑ

Δ. ΘΕΜΕΛΗΣ–Κ. ΣΚΟΥΤΕΛΗΣ

3ο ΧΛΜ. ΛΕΩΦ. ΚΑΛΛΙΘΕΑΣ ΕΝΑΝΤΙ ΕΡΤ

ΤΗΛ. 2241069990 ΚΙΝ. 6932722817

ΠΡΟΣΦΟΡΕΣ ΜΑΪΟΥ - ΙΟΥΝΙΟΥ

ΚΑΛΑΜΩΤΕΣ ΑΠΟ 1 ΕΥΡΩ

ΣΑΛΟΝΙΑ ΜΠΑΜΠΟΥ ΑΠΟ 100 ΕΥΡΩ

ΟΜΠΡΕΛΛΕΣ Φ. 200 ΑΠΟ 80 ΕΥΡΩ

ΚΑΘΙΣΜΑΤΑ ΑΛΟΥΜΙΝΙΟΥ - ΞΥΛΟΥ - ΜΠΑΜΠΟΥ
ΚΕΡΑΜΙΚΑ - ΟΜΠΡΕΛΛΕΣ

ΠΩΛΗΣΗ ΛΙΑΝΙΚΗ ΧΟΝΔΡΙΚΗ

ΑΕ235

"Νέκρωσαν" τα τηλέφωνα

Χιλιάδες ήταν τα τηλέφωνα που «νέκρωσαν» το βράδυ της περασμένης Κυριακής στη Ρόδο, εξαιτίας μιας σπάνιας και ασυνήθιστης βλάβης, όπως διαπίστωσαν αργότερα οι αρμόδιοι τεχνικοί του ΟΤΕ.

Όπως δήλωσε χθες, ο αναπληρωτής προϊστάμενος του ΟΤΕ της περιοχής μας, κ. Ηλίας Ευθυμίου, τέτοιας έκτασης βλάβη είχε να καταγραφεί στην περιοχή της Δωδεκανήσου από το 1994! Η βλάβη, που ήταν ένας συνδυασμός πολλαπλών παραγόντων, είχε ως επίκεντρο το τηλεφωνικό κέντρο στην περιοχή Ασγούρου και εκτός λειτουργίας τέθηκαν χιλιάδες συνδρομητές από την Ανάληψη, το Ροδίνι, την περιοχή Φαληρακίου, Αφάντου και Καλυθιών.

Αμέσως, μετά την διαπίστωση της βλάβης, στο κέντρο Σγουρού σήμανε «συναγερμός» και οι αρμόδιοι τεχνικοί κατάφεραν μέσα σε 45 λεπτά (κατά μέσο όρο) να επιλύσουν το πρόβλημα που παρουσιάστηκε σε όλους τους συνδρομητές. Πρόβλημα επίσης, δημιουργήθηκε και σε ορισμένους από τους συνδρομητές κινητής τηλεφωνίας, της ΚΟΣΜΟΤΕ, καθώς κάποια τμήματα, υποστηρίζονται από το κέντρο Σγουρού.

Χθες ο κ. Δ. Αβραμόπουλος

Επαναβεβαίωσε τις διαδικασίες για την αξιοποίηση του γκολφ

Επέρριψε ευθύνες στους ΟΤΑ για την κακή εικόνα της χώρας

Την πρόθεση του υπουργείου Τουριστικής Ανάπτυξης να προχωρήσει στην αξιοποίηση του γκολφ Αφάντου, το συντομότερο δυνατό, επανέλαβε χθες ο υπουργός κ. Δημ. Αβραμόπουλος.

Σε δηλώσεις του, στο ραδιοφωνικό σταθμό «FM 12 Antenna» ο κ. Αβραμόπουλος είπε ότι θα προχωρήσει πολύ γρήγορα η αξιοποίηση του γκολφ και ότι του χρόνου η Ρόδος θα έχει το γήπεδό της.



Οι ίδιες διαβεβαιώσεις έχουν δοθεί και από άλλους αρμόδιους κυβερνητικούς παράγοντες το τελευταίο χρονικό διάστημα, γι' αυτό και οι εξελίξεις αναμένονται με ιδιαίτερο ενδιαφέρον.



Στο πλαίσιο των ίδιων δηλώσεων χθες ο κ. Αβραμόπουλος επέρριψε ευθύνες και στην τοπική αυτοδιοίκηση για την κακή εικόνα της χώρας ως προς τους ξένους τουρίστες όσον αφορά κυρίως ζητήματα του περιβάλλοντος και τόνισε πως πρώτιστος στόχος είναι να αποκτήσουμε τουριστική κουλτούρα και συνείδηση.

Ο κ. Αβραμόπουλος δήλωσε επίσης μιλώντας στον «FM 12 Antenna» αισιόδοξος για την πορεία του Ελληνικού τουρισμού λέγοντας ότι από τη σταθεροποίηση περνάμε στη φάση της ανάκαμψης. Ο τουρισμός είναι εθνική υπόθεση. Για πρώτη φορά υπάρχει εθνική τουριστική πολιτική πρόσθεσε ο υπουργός και σημείωσε ότι το σ/ν για τον ιαματικό τουρισμό τακτοποιεί το 70% των εκκρεμοτήτων που οι κυβερνήσεις του ΠΑΣΟΚ δεν φρόντισαν να κλείσουν.

Αξιοσημείωτο είναι ότι ο υποψήφιος βουλευτής του ΠΑΣΟκ κ. Γ. Νικητιάδης κληθείς από τον ίδιο ραδιοφωνικό σταθμό να σχολιάσει τις δηλώσεις του κ. Αβρομόπουλου τις χαρακτήρισε... φούσκες και πρόσθεσε ότι είναι απαράδεκτο η κυβέρνηση αντί να αναλαμβάνει τις ευθύνες της, να τις επιρρίπτει στην τοπική αυτοδιοίκηση.

ΜΗΝΑΣ ΠΡΟΣΦΟΡΩΝ PHILIPS

ΤΙΜΕΣ ΣΟΚ

29PT9417 100 Hz



799€

29PT5458

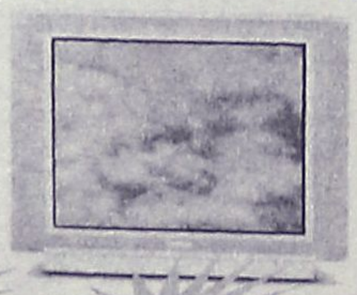

299€

LCD32PF4320



1380€

Καλύτερη τηλεόραση 29'' στην αγορά + Home Cinema 2500 D

✓Εως 62 μηνιαίες δόσεις
✓1η δόση 6 μήνες μετά
✓Χωρίς προκαταβολή

ΧΑΡΑΛΑΜΠΑΚΗΣ
ΗΛΕΚΤΡΙΚΑ ΕΙΔΗ

Εθν. Αντίστασης 75 • τηλ. 2241032117

AE298

Ανεβαίνετε συχνά στην Αθήνα;

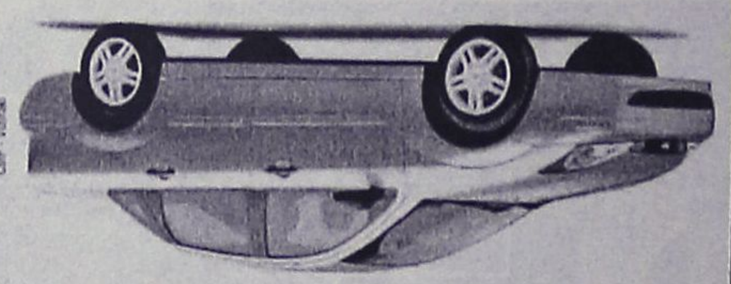

Τότε, γιατί να πληρώνετε περισσότερα από 29€ την ημέρα για ενοικίαση αυτοκινήτου;

Η PAYLESS φέρνει τα πανω-κατω στην ενοικιαση αυτοκινητου, προσφεροντας σε όλους τους Ροδίτες που επισκέπτονται την Αθήνα, τις χαμηλότερες τιμές της αγοράς!

FIAT PANDA NUOVA ΜΕ 29€ • HYUNDAI ACCENT ΜΕ 35€ • CITROEN XSARA ΜΕ 39€

Κάνετε σημερα την κρατηση σας και η PAYLESS θα σας περιμενει στο αεροδρομιο ΕΛΕΥΘΕΡΙΟΣ ΒΕΝΙΖΕΛΟΣ με το αυτοκινητο που θα επιλεξετε!

Καλεστε τωρα το τοπικο κεντρο κρατησεων της PAYLESS στο: 800 11 82311* ή μιλήστε με τον ταξιδιωτικό σας πράκτορα!

*Για κλήσεις από κινητό καλέστε 22410 82313

PAYLESS CAR RENTAL

PAYLESS CAR RENTAL GREECE - Δραγωνέα 5 - Μαρκόπουλο Αττικής - Τηλ: 22990 63211

ΓΕΝΙΚΟΙ ΟΡΟΙ ΕΝΟΙΚΙΑΣΗΣ ΑΥΤΟΚΙΝΗΤΩΝ: Η προσφορα ισχυει για κρατησεις απο κατοικους της Ροδου που ταξιδευουν στην Αθηνα μεσω του αεροδρομιου ΕΛΕΥΘΕΡΙΟΣ ΒΕΝΙΖΕΛΟΣ για το χρονικο διαστημα μεταξυ 1/02/2005 εως 31/05/2005. Οι παραπανω τιμες αφορουν μονο τα αναφερομενα αυτοκινητα, συμπεριλαμβανουν ελαχιστη χιλιομετρο και ασφαλιση CDW και ισχυουν με χρηση πιστωτικης καρτας. Η προσφορα δεν μπορει να συνδυαστει με αλλες προσφορες που κατα καιρους παρεχει η PAYLESS CAR RENTAL GREECE. Ο ενοικιαστης πρεπει να ειναι ανω των 23 ετων και να εχει κατοχο αδειας οδηγησης για τουλαχιστον 1 ετος. Διαφορες χρεωσεις αναλογα με τον τοπο παραδοσης του αυτοκινητου μπορει να ισχυουν.

XT2267

Ανακοίνωση του δήμου Ροδίων

Πληρώνουν όλοι ΔΗ.ΦΟ.ΔΩ χωρίς καμία εξαίρεση

Δεν ευσταθούν τα περί απαλλαγών

Δεν ευσταθούν οι πληροφορίες που είδαν το φως της δημοσιότητας, σύμφωνα με τις οποίες τα υποκαταστήματα μεγάλων εταιριών που δραστηριοποιούνται στα Δωδεκάνησα, δεν καταβάλλουν δημοτικό φόρο (ΔΗ.ΦΟ.ΔΩ) με αποτέλεσμα να δημιουργούνται συνθήκες αθέμιτου ανταγωνισμού με τις τοπικές επιχειρήσεις.

Κάτι τέτοιο δεν συμβαίνει, αναφέρει κατηγορηματικά ο δήμος Ρόδου σε ανακοίνωση-απάντησή του, κάνοντας γνωστό ότι 280 υποκαταστήματα και επιτηδευματίες καταβάλλουν κανονικά τον φόρο, χωρίς να έχει προκύψει κανένα πρόβλημα. Ειδικότερα, στην ανακοίνωση που εκδόθηκε από το δήμο Ρόδου, αναφέρονται τα εξής:

"Με αφορμή δημοσίευμα της εβδομαδιαίας εφημερίδας "Δράσις" με τίτλο "Αθέμιτος ανταγωνισμός λόγω



ΔΗ.ΦΟ.ΔΩ" από την υπηρεσία του Δημοτικού Φόρου ανακοινώνονται τα εξής:

Βάσει του νόμου 2214/94 άρθρο 64 ο ΔΗ.ΦΟ.ΔΩ. επιβάλλεται σε όσους ασκούν δραστηριότητα στο νομό Δωδεκανήσου ανεξαρτήτως αν η επιχείρηση έχει έδρα σε πόλη του νομού μας ή είναι υποκατάστημα εταιρίας ή επιχείρησης, που εδρεύει σε άλλη πόλη της Ελλάδος. Υποκαταστήματα επιχειρήσεων, που λειτουργούν σε πόλεις της Δωδεκανήσου ή επιτηδευματίες, που εργάζονται στη Δωδεκάνησο, καταβάλλουν το προβλεπόμενο από το νόμο τέλος του ΔΗ.ΦΟ.ΔΩ.

Ειδικότερα στη Ρόδο, το τέλος ΔΗ.ΦΟ.ΔΩ καταβάλλουν 280 υποκαταστήματα και επιτηδευματίες (πολυκαταστήματα, τράπεζες, εργολάβοι, αντιπρόσωποι προϊόντων κ.λπ) χωρίς μάλιστα να προκύψει μέχρι τώρα κανένα πρόβλημα.

Επομένως, τα περί αθέμιτου ανταγωνσιμού και τα περί κατάφωρης αδικίας σε βάρος ντόπιων επιχειρηματιών δεν ευσταθούν."

Ένας 55χρονος Ροδίτης οικογενειάρχης

Πουλάει το νεφρό του για να τα βγάλει πέρα

Δεν έχει να πληρώσει ούτε το νερό. Ενδιαφέρον και από ξένες τηλεοράσεις

Τον έναν του νεφρό, αποφάσισε να... πουλήσει(!) ένας 55χρονος εργάτης από τη Ρόδο, πατέρας πολύτεκνης οικογένειας, προκειμένου να μπορέσει να αντεπεξέλθει στα αυξημένα χρέη που έχουν συσσωρευτεί τα τελευταία χρόνια.

Την αποκάλυψη και την μαρτυρία σοκ, έκανε ο ίδιος, μιλώντας στην κάμερα, σε σχετικό ρεπορτάζ του τηλεοπτικού καναλιού της Ρόδου **«Μάικ Τσάνελ»** προχθές, προκαλώντας έτσι ανάλογα αισθήματα σε συμπολίτες μας και όχι μόνο. Το ρεπορτάζ, προβλήθηκε ήδη σε αθηναϊκά τηλεοπτικά κανάλια και δεν αποκλείεται να κάνει και το γύρο του κόσμου, **καθώς ενδιαφέρον για το θλιβερό περιστατικό απόγνωσης και απελπισίας του 55χρονου Ροδίτη**, φαίνεται να δείχνουν και ξένα Μέσα Μαζικής Ενημέρω-



σης.

Ο 55χρονος, το δράμα του οποίου δεν έχει ούτε αρχή αλλά ούτε και τέλος, έχει ξεπεράσει πλέον προ πολλού τα όρια απόγνωσης αφού τα χρέη που έχουν συσσωρευτεί τα τελευταία χρόνια, ξεπερνούν τις 25.000 ευρώ(!) ποσό βέβαια που δεν μπορεί να καλύψει σε καμία περίπτωση, από τον πενιχρό μισθό που εισπράττει ως εργάτης.

Ο ίδιος με την πενταμελή οικογένειά του, **αντιμετωπίζει επιπλέον και την απειλή να υποστεί και διακοπή του ρεύματος αλλά και του νερού στο σπίτι όπου διαμένει**, αφού τα χρέη του υπολογίζονται σε εκατοντάδες ευρώ.

«Δεν μπορώ πλέον να αντέξω άλλο σε αυτή την κατάσταση, και για το λόγο αυτό κατέληξα στη συγκεκριμένη απόφαση - δήλωσε ο ίδιος, - μήπως τουλάχιστον μπορέσω έτσι με τον τρόπο αυτό να σώσω την οικογένειά μου».

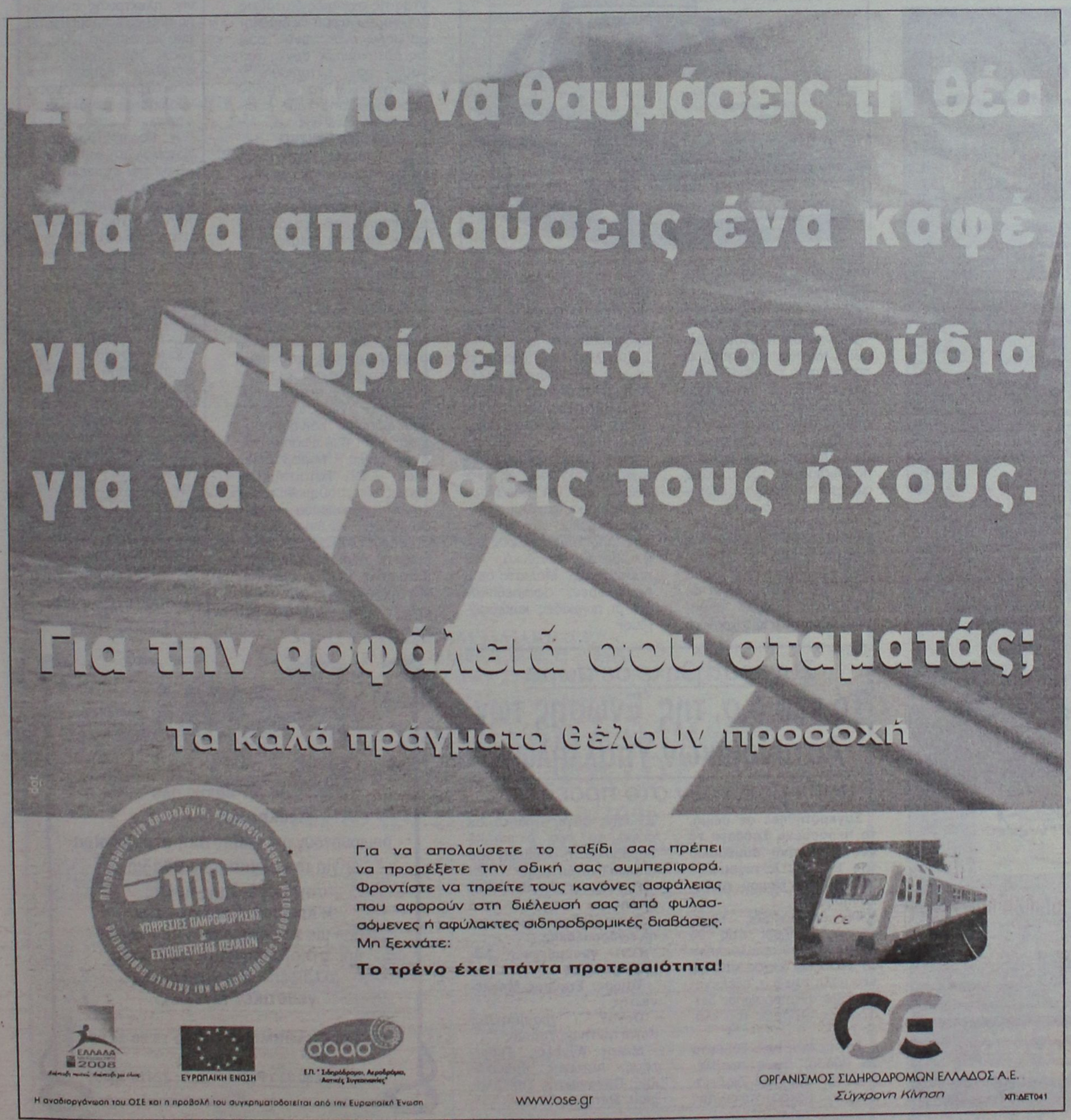

Βεβαιώσεις για τα μηχανογραφικά

Ξεκίνησε από χθες το πρωί, η διαδικασία της χορήγησης των βεβαιώσεων με τους γενικούς βαθμούς πρόσβασης για τη διαδικασία εισαγωγής στην τριτοβάθμια εκπαίδευση, των εκατοντάδων υποψηφίων και από την περιοχή μας.

Σημειώνεται ότι την προσεχή Πέμπτη αναμένεται να ανακοινωθούν και οι βαθμολογίες όσων εξετάστηκαν στα ειδικά μαθήματα. Η κατάθεση των μηχανογραφικών δελτίων θα αρχίσει τη Δευτέρα 11 του μήνα και θα ολοκληρωθεί στις 22 Ιουλίου, ενώ οι βάσεις αναμένεται να ανακοινωθούν στα τέλη Αυγούστου. Η κατάθεση των μηχανογραφικών των ενιαίων λυκείων Ρόδου, Σύμης, Τήλου, Χάλκης, Καρπάθου, Κάσου και Καστελλόριζου θα γίνεται στα γραφεία της Διεύθυνσης Δευτεροβάθμιας Εκπαίδευσης Δωδεκανήσου.

Ευχαριστήρια επιστολή Σαμαρειτών

Ευχαριστήρια επιστολή, στη Νομαρχιακή Αυτοδιοίκηση Δωδεκανήσου απέστειλε το Περιφερειακό τμήμα του σώματος Εθελοντών Σαμαρειτών της περιοχής μας. Ειδικότερα, ευχαριστούν τη Νομαρχία Δωδεκανήσου για την παραχώρηση ενός κοντέινερ το οποίο θα χρησιμοποιηθεί ως αποθηκευτικός χώρος για τον εξοπλισμό του παραρτήματος Ρόδου.

Το κοντέινερ, έχει ήδη εγκατασταθεί σε προαύλιο χώρο εντός του Γενικού Νοσοκομείου της Ρόδου, και η χρήση του, θα συμβάλει σημαντικά στην ταχύτερη αντίδραση των μελών του συλλόγου, σε περιπτώσεις εκτάκτων αναγκών.

Στη Ρόδο και άλλα νησιά

Απαλλοτριώσεις ακινήτων από Ταμείο Εθνικής Άμυνας

Οι κάτοχοί τους καλούνται να προσκομίσουν δικαιολογητικά

Σε απαλλοτριώσεις ακινήτων τόσο στη Ρόδο όσο και σε άλλα νησιά του νομού, προχωρεί το Ταμείο Εθνικής Άμυνας.

Πρόκειται για αναγκαστικές απαλλοτριώσεις, σύμφωνα με το νόμο 2882/2001 και οι ιδιοκτήτες των ακινήτων καλούνται να παρουσιαστούν στα δημαρχεία κάθε περιοχής (όπου έχουν αναρτηθεί οι πίνακες των υπό απαλλοτρίωση ακινήτων), του τίτλους ιδιοκτησίας, τα δικαιολογητικά κλπ.

Ειδικότερα τα ακίνητα που θα απαλλοτριωθούν είναι τα εξής:

-Εκταση 14.178 τ.μ στην περιοχή Άσπρη Πέτρα του δήμου Καλλιθέας.

-Εκταση 5.576 τ.μ στην περιοχή Δάφνη του δημοτικού διαμερίσματος Ψίνθου.

-Εκταση 5.580 τ.μ στην περιοχή Καλυθιές του δήμου Καλλιθέας.

-Εκταση 10.626 τ.μ στην περιοχή Κατάρτι του δήμου Ιαλυσού.

-Εκταση 15.291 τ.μ στην περιοχή Δεξαμενές Αχέρες της νήσου Μεγίστης.

- Εκταση 1.156 τ.μ στην περιοχή Κάμπος της νήσου Τήλος.

Όσοι αξιώνουν δικαιώματα κυριότητας επί των ακινήτων που θα απαλλοτριωθούν θα πρέπει να προσκομίσουν τίτλους κλπ. δικαιολογιτικά στους μηχανικούς του Ταμείου Εθνικής Άμυνας.

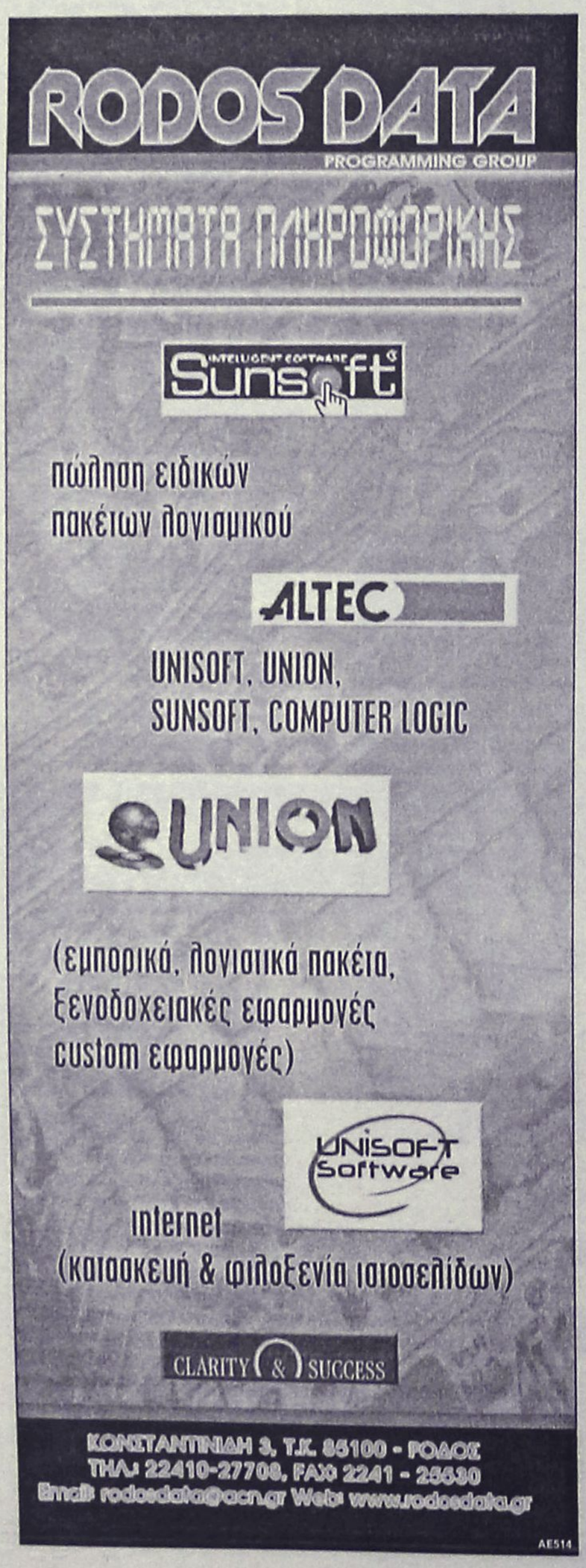

Τον περασμένο μήνα στο νομό μας

Πλήθος παραβάσεων παρά την αστυνόμευση

Τέσσερις νεκροί και 35 τραυματίες σε τροχαία δυστυχήματα. Πολλοί ανήλικοι παραβάτες

Πλούσια ήταν και κατά το μήνα Ιούνιο, η δραστηριότητα των υπηρεσιών της Αστυνομικής Διεύθυνσης Δωδεκανήσου, τα επίσημα στοιχεία της οποίας, δυστυχώς, αποδεικνύουν και εμπράκτως, ότι παρά την αυξημένη αστυνόμευση, αυξημένος παραμένει και ο αριθμός των παραβατών!

Οι έλεγχοι, οι οποίοι διενεργήθηκαν σε ολόκληρο το νομό, εστιάστηκαν κυρίως στην πρόληψη των τροχαίων ατυχημάτων, στο πλαίσιο των σχετικών αποφάσεων που έχουν ληφθεί, αλλά και στις παραβάσεις της ηχορύπανσης.

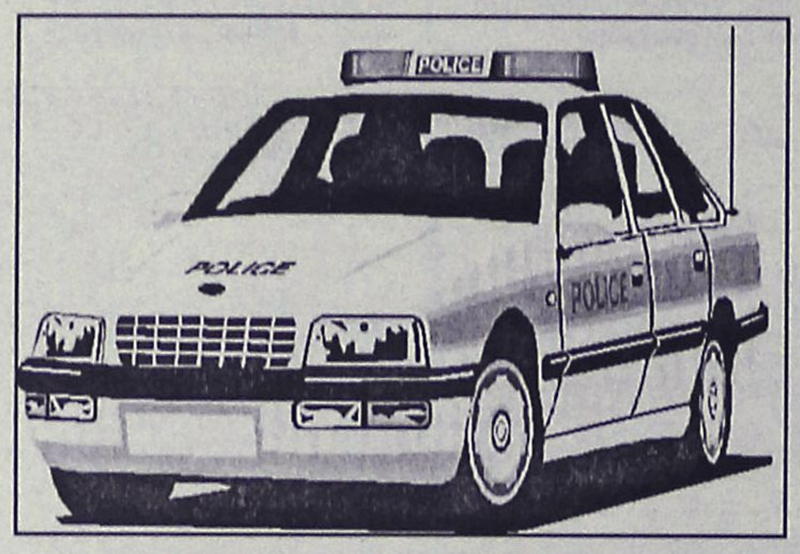

Παρά τις καθημερινές «εξορμήσεις» των ανδρών της αστυνομίας στους δρόμους της περιοχής μας, οι παραβάσεις που βεβαιώθηκαν κυρίως σε ό,τι αφορά τον Κώδικα Οδικής Κυκλοφορίας ήταν αυξημένες σε σχέση με τον αντίστοιχο μήνα πέρυσι, ενώ μείωση παρουσίασαν τα τροχαία ατυχήματα που σημειώθηκαν το διάστημα αυτό.

Πιο συγκεκριμένα, συνολικά 35 συνάνθρωποί μας τραυματίστηκαν σε 25 τροχαία ατυχήματα, ενώ 4 από αυτά ήταν θανατηφόρα με αντίστοιχο αριθμό θυμάτων. Πέρυσι το ίδιο χρονικό διάστημα, είχαν σημειωθεί 28 τροχαία ατυχήματα με 39 τραυματίες.

Αντίθετα αυξημένες στις περισσότερες κατηγορίες ήταν οι παραβάσεις που βεβαιώθηκαν σε ό,τι αφορά τη τήρηση του Κώδικα Οδικής Κυκλοφορίας: 551 οδηγοί δικύκλων κλήθηκαν να πληρώσουν τσουχτερά πρόστιμα για τη μη χρήση προστατευτικού κράνους, και 315 επειδή οδηγούσαν με υπερβολική ταχύτητα. Επίσης 164 άτομα εντοπίσθηκαν χωρίς να φορούν ζώνη ασφαλείας και 137 να οδηγούν υπό την επήρεια αλκοόλ, ενώ αρκετοί ήταν και αυτοί – 105 στο σύνολο- που εντοπίσθηκαν να κινούνται στο αντίθετο ρεύμα κυκλοφορίας.

Συνολικά τον περασμένο μήνα βεβαιώθηκαν 775 πλημμελήματα του Κ.Ο.Κ. και 3.397 πταίσματα από τα οποία τα 2.563 ήταν ποινικά.

Εντατικοί έλεγχοι διενεργήθηκαν από τους αστυνομικούς και για παράνομο παρκάρισμα, φαινόμενο σύνηθες κυρίως για τη πόλη μας, από τους οποίους βεβαιώθηκαν συνολικά 762 παραβάσεις. Μάλιστα σε 8 περιπτώσεις αφαιρέθηκαν και οι πινακίδες κυκλοφορίας!

Για λοιπές τροχονομικές παραβάσεις, σε 32 περιπτώσεις αφαιρέθηκαν οι άδειες οδήγησης, σε 19 οι άδειες κυκλοφορίας και σε 13 οι πινακίδες των οχημάτων!

Οι ανήλικοι...παραβάτες!

Σημαντικά και αξιόλογα είναι και τα συμπεράσματα που «βγαίνουν» αναφορικά με το κατά πόσο οι νεαρής ηλικίας οδηγοί τηρούν τον Κώδικα Οδικής Κυκλοφορίας.

Ειδικότερα, από τα ίδια στοιχεία προκύπτει ότι αρκετά σημαντικός είναι ο αριθμός των ανηλίκων, ηλικίας από 13 έως 17 ετών που οδηγούν παραβαίνοντας τις σχετικές διατάξεις του νόμου, αφού σε διάστημα μόλις ενός μηνός, από τις αστυνομικές αρχές του νομού μας, εντοπίσθηκαν 120 ανήλικοι να οδηγούν παράνομα, από τους οποίους οι 99 ήταν αγόρια.

ΗΧΟΜΕΤΡΗΣΕΙΣ

Αυξημένοι ήταν οι έλεγχοι που διενεργήθηκαν το μήνα Ιούνιο σε ό,τι αφορά τις ηχομετρήσεις, ενώ στα ίδια περίπου επίπεδα βρίσκεται ο αριθμός των βεβαιωμένων παραβάσεων. Ειδικότερα, πραγματοποιήθηκαν 278 έλεγχοι όπου βεβαιώθηκαν 76 παραβάσεις, καθώς και άλλες 247 παραβάσεις σχετικές με την ηχορύπανση. Από αυτές σε 182 περιπτώσεις οι αστυνομικοί κλήθηκαν για παράβαση του ωραρίου κοινής ησυχίας και βεβαίωσαν τις αντίστοιχες παραβάσεις, ενώ 32 καταστήματα «έπαιζαν» μουσική πέρα του επιτρεπόμενου ωραρίου. Αξίζει να επισημανθεί ότι μέχρι το πέρας της τουριστικής περιόδου, οι ηχομετρήσεις και οι έλεγχοι για ηχορύπανση θα είναι εντατικοί σε ολόκληρο το νομό.

Ήταν... εκρηκτικό

Αποσύρεται ηλεκτρικό φουρνάκι

Πωλείται από τα καταστήματα LIDL

Ηλεκτρικό φουρνάκι μάρκας "BIFINETT KH 1138" το οποίο διατέθηκε ενδεχομένως και στην περιοχή μας από το πολυκατάστημα LIDL ανακαλείται εξαιτίας σοβαρής βλάβης που παρουσίασε στην χρήση του.

Σύμφωνα με όσα ανακοινώθηκαν χθες, ανακαλείται από την αγορά το ηλεκτρικό φουρνάκι και γκριλ μάρκας "BIFINETT KH 1138" από την εταιρία LIDL με απόφαση του γενικού γραμματέα Καταναλωτή Θανάση Σκορδά.

Το υπουργείο κινητοποιήθηκε μετά την καταγγελία καταναλώτριας, πως κατά τη λειτουργία της συγκεκριμένης ηλεκτρικής συσκευής που είχε προμηθευτεί από κατάστημα LIDL, το γυαλί της πόρτας του φούρνου έσπασε και εκτινάχθηκαν κομμάτια γυαλιού σε μεγάλη απόσταση.

Η Γενική Γραμματεία Καταναλωτή επικοινώνησε με την εταιρεία LIDL, η οποία την ενημέρωσε, ότι ύστερα από την καταγγελία της καταναλώτριας που δέχθηκε, απέσυρε άμεσα το προϊόν από όλα τα σημεία πώλησής του. Από το συγκεκριμένο προϊόν, που είναι αποκλειστική εισαγωγή της εταιρίας LIDL, έχουν εισαχθεί 16.000 τεμάχια, από τα οποία έχουν πωληθεί σε καταναλωτές 3.017 τεμάχια, ενώ τα υπόλοιπα 12.983 έχουν αποσυρθεί.

Η Γενική Γραμματεία Καταναλωτή ενημέρωσε την αρμόδια Διεύθυνση της Γενικής Γραμματείας Βιομηχανίας για τη διενέργεια σχετικού ελέγχου με βάση την ισχύουσα νομοθεσία και τα πρότυπα ασφαλείας για τις ηλεκτρικές συσκευές.

Συγκροτήθηκε σε σώμα

Το νέο δ.σ. της Ένωσης των Αστυνομικών Υπαλλήλων

ποιοί μετέχουν στο προεδρείο

Συγκροτήθηκε σε σώμα, το περασμένο Σάββατο το νέο διοικητικό συμβούλιο της Ένωσης Αστυνομικών Υπαλλήλων Νομού Δωδεκανήσου.

Οι αρχαιρεσίες είχαν πραγματοποιηθεί στις 24 και 25 Ιουνίου σε ολόκληρο το νομό και εκτός από τα νέα μέλη του δ.σ. εξελέγησαν και αντιπρόσωποι διαφόρων επιτροπών του κλάδου.

Το περασμένο Σάββατο το βράδυ, όπως προβλέπουν οι σχετικές διαδικασίες του καταστατικού της Ένωσης συγκροτήθηκε σε σώμα το νέο διοικητικό συμβούλιο, η σύνθεση του οποίου έχει ως εξής:

Πρόεδρος: Βασίλης Καψάλης

Αντιπρόεδρος: Εμμανουήλ Ανδρουλάκης

Γεν. γραμματέας: Λάμπρος Χήτας

Ταμίας: Σταύρος Μπελενιώτης

Οργαν. γραμματέας: Κωνσταντίνος Τσαρής

Μέλη: Άγγελος Γκορίτσας, Αντώνης Κυδωνάκης, Παναγιώτης Σακελλαρίου, Σωτήρης Τάγκας.

Remí
ristorante

Ο **κήπος** με τον **πανύψηλο φίκο,**
η **διακριτική μουσική**
δημιουργούν μια **μεθυστική ατμόσφαιρα**
για τα **καλοκαιρινά βράδια**
στην **καρδιά** της **πόλης.**
Η **κουζίνα** χαρακτηρίζεται
από μία **γαστρονομική πανδαισία**
που **στηρίζεται στην παράδοση,**
αλλά φέρει **και σύγχρονες**
γευστικές πινελιές.

ΑΝΟΙΚΤΑ ΚΑΘΗΜΕΡΙΝΑ ΑΠΟ 18.00-24.00
(προσεχώς και από 11.00 έως 15.00)

Παπανικολάου 31 - Ρόδος • Τηλ.: 22410 35005

Α.Τ.2039(Γ)

Για αποκατάσταση ζημιών

Ξεκίνησαν εργασίες στο λιμάνι της Ρόδου

Διπλοβάρδιες ώστε να μειωθούν στο ελάχιστο τα προβλήματα

Ξεκίνησαν χθες νωρίς το πρωί, οι εργασίες αποκατάστασης των προβλημάτων που παρουσίασαν τα κρηπιδώματα σε μέρος του λιμανιού της Ρόδου. Το συνεργείο έπιασε δουλειά και εργάζεται με γοργούς ρυθμούς προκειμένου το έργο να ολοκληρωθεί όσο γίνεται γρηγορότερα.

Μάλιστα οι αρμόδιες αρχές που είναι υπεύθυνες για την λειτουργία του λιμανιού, ζήτησαν να γίνουν «διπλοβάρδιες» ώστε το προσωπικό να καταφέρει να τελειώσει τουλάχιστον μέχρι σήμερα.

Θα καταβληθεί προσπάθεια ώστε, οι εργασίες να διαρκέσουν συνολικά δύο μέρες αντί της μιας εβδομάδας που αρχικά είχε προγραμματισθεί με σκοπό, να μην παρεμποδιστεί η εξυπηρέτηση των κρουαζιεροπλοίων.

Για το λόγο αυτό και επελέγη να πραγματοποιηθούν οι παρεμβάσεις σε μέρες κατά τις οποίες δεν υπάρχει μεγάλη κίνηση στο λιμάνι και μπορούν να υπάρξουν μεγαλύτερα περιθώρια εξυπηρέτησης.

Αν τελικά για οποιοδήποτε λόγο, οι εργασίες δεν ολοκληρωθούν σήμερα, το συνεργείο θα ξαναπιάσει δουλειά την επόμενη εβδομάδα και φυσικά όχι σε μέρα αιχμής.

Το πρόβλημα της σπηλαίωσης που εμφανίσθηκε στα κρηπιδώματα μέρους του εμπορικού λιμανιού, δημιουργήθηκε από τα κρουαζιερόπλοια. Συγκεκριμένα, οι υποσκαφές που παρουσιάστηκαν οφείλονται στη χρήση πλαϊνών προπελών από τα κρουαζιερόπλοια. Πέρα όμως από τις σπηλαιώσεις αυτές, η αυτοψία έδειξε ότι δημιουργήθηκαν και έντονες ρηγματώσεις – καθιζήσεις.

Μάλιστα, η κατάσταση χαρακτηρίστηκε ως επικίνδυνη και ότι έπρεπε να ξεκινήσουν άμεσα έργα για να μην ύπάρξει ατύχημα.

Η έναρξη των παρεμβάσεων αποκατάστασης είχε μεταφερθεί χρονικά, καθώς αν και το πρόβλημα είχε εντοπιστεί εδώ και πολύ καιρό, καθυστέρησε να επιλυθεί με εργασίες για να μην εμποδιστεί η ομαλή λειτουργία του εμπορικού λιμανιού.

Εγκύκλιος του υπουργείου Εσωτερικών

Μέτρα για την καλύτερη εξυπηρέτηση του πολίτη

Επικύρωση εγγράφων και βεβαίωση του γνησίου της υπογραφής και από τα ΚΕΠ

Ο υπουργός Εσωτερικών, Δημόσιας Διοίκησης και Αποκέντρωσης, καθηγητής κ. Προκόπης Παυλόπουλος, εξέδωσε σήμερα (χθες) εγκύκλιο για την ταχύτερη και αποτελεσματικότερη εξυπηρέτηση του πολίτη στις καθημερινές συναλλαγές του με τη διοίκηση.



Η εγκύκλιος στάλθηκε στις διευθύνσεις Διοικητικού όλων των υπουργείων και όλων των περιφερειών της χώρας, καθώς και σε όλα τα Κέντρα Εξυπηρέτησης Πολιτών (ΚΕΠ).

Το υπουργείο Εσωτερικών, Δημόσιας Διοίκησης και Αποκέντρωσης - Γενική Γραμματεία Δημόσιας Διοίκησης και Ηλεκτρονικής Διακυβέρνησης - στο πλαίσιο των προσπαθειών του για την ταχύτερη και αποτελεσματικότερη εξυπηρέτηση του πολίτη στις καθημερινές συναλλαγές του με τη Διοίκηση, προχώρησε στη θεσμοθέτηση νέων διατάξεων, με το νόμο 3345/2005 (Φ.Ε.Κ. 138/Α΄/16-6-2005) "Οικονομικά θέματα Νομαρχιακών Αυτοδιοικήσεων και ρύθμιση διοικητικών θεμάτων", με τις οποίες βελτιώνονται και καθίστανται οι διοικητικές διαδικασίες, περισσότερο ευέλικτες και αποδοτικές.

Οι νέες ρυθμίσεις αφορούν τα εξής:

Βεβαίωση του γνησίου της υπογραφής του ενδιαφερόμενου πολίτη, από οποιαδήποτε διοικητική αρχή ή τα Κ.Ε.Π.

Κατάργηση της βεβαίωσης του γνησίου της υπογραφής του ενδιαφερόμενου πολίτη, όταν προσέρχεται αυτοπροσώπως για υποθέσεις του στις υπηρεσίες του δημοσίου τομέα ή στα Κ.Ε.Π.

Επικύρωση αντιγράφων ιδιωτικών εγγράφων και εγγράφων που έχουν εκδοθεί από αλλοδαπές αρχές.

Άμεση συνέπεια των ρυθμίσεων αυτών είναι η ταχύτερη και χωρίς κόστος εξυπηρέτηση των πολιτών, ευελιξία στη διαδικασία της επικύρωσης αντιγράφων εγγράφων και αποδοτικότερη Δημόσια Διοίκηση.

Συγκεκριμένα:

*με την προσθήκη της φράσης "ή τα Κ.Ε.Π.", στη διάταξη της παρ. 1 του άρθρου 11 του ν. 2690/99, διευρύνεται το δικαίωμα των πολιτών να ζητούν τη βεβαίωση του γνησίου της υπογραφής τους και από τα Κ.Ε.Π., αίρονται οι όποιες αμφισβητήσεις από τη Διοίκηση, για τη συγκεκριμένη αρμοδιότητα των Κ.Ε.Π. και αποσαφηνίζεται ο ρόλος τους, δεδομένου ότι αποτελούσε σύνηθες φαινόμενο, δημόσιες υπηρεσίες να μην αποδέχονται τη βεβαίωση του γνησίου της υπογραφής του πολίτη, που είχε γίνει από Κ.Ε.Π. και να τον υποχρεώνουν να μεταβεί, για το σκοπό αυτό, σε άλλη διοικητική ή αστυνομική αρχή.

* επίσης, καταργείται η περιττή διαδικασία βεβαίωσης του γνησίου της υπογραφής, όταν ο πολίτης προσέρχεται ο ίδιος στις δημόσιες Υπηρεσίες ή τα Κ.Ε.Π. και καθιερώνεται, για πρώτη φορά, το δικαίωμα των πολιτών, να ζητούν από όλες τις διοικητικές αρχές και τα Κ.Ε.Π., την επικύρωση αντιγράφων ιδιωτικών εγγράφων και εγγράφων, που έχουν εκδοθεί από αλλοδαπές αρχές, από ακριβή αντίγραφα αυτών, όταν αυτά έχουν επικυρωθεί από δικηγόρο ή δημόσια αρχή.

Οι νέες ρυθμίσεις αναφέρονται ιδιαίτερα στη βεβαίωση του γνησίου της υπογραφής και έτσι κάθε ενδιαφερόμενος θα μπορεί να ζητά αυτή τη βεβαίωση στο εξής απο οποιαδήποτε διοικητική αρχή ή τα ΚΕΠ.

Επίσης, κάθε ενδιαφερόμενος μπορεί να ζητά απο όλες τις διοικητικές αρχές και τα ΚΕΠ την επικύρωση αντιγράφου απο το πρωτότυπο ή απο το ακριβές αντίγραφο της διοικητικής αρχής που το εξέδωσε.

Εξάλλου όλες οι διοικητικές αρχές είναι υποχρεωμένες να βεβαιώνουν το γνήσιο της υπογραφής και να επικυρώνουν αντίγραφα εγγράφων. Τέλος, όλες οι διευθύνσεις διοικητικού των υπουργείων και οι διευθύνσεις διοίκησης των περιφερειών καλούνται να γνωστοποιήσουν την εγκύκλιο του υπουργείου στους φορείς του δημόσιου τομέα, συμπεριλαμβανομένων και των ΟΤΑ α' και β' βαθμού της περιοχής της περιφέρειας.

Η εγκύκλιος έχει καταχωρηθεί στο δικτυακό τόπο του υπουργείου Εσωτερικών www.gspa.gr στη διαδρομή: Δημόσια Διοίκηση/Οργάνωση/Επικύρωση Αντιγράφων.

Πακιστανός πουλούσε πειρατικά CD

«Πειρατικά» cd επιχείρησε να πουλήσει στη πόλη μας 19χρονος Πακιστανός, ο οποίος εντοπίσθηκε από τους αστυνομικούς και συνελήφθη.

Ο νεαρός αλλοδαπός, σε έλεγχο που του έκαναν προχθές άνδρες της Υποδιεύθυνσης Ασφαλείας Ρόδου, βρέθηκε να κατέχει προς πώληση 502 κλεψίτυπα cd διαφόρων Ελλήνων και ξένων καλλιτεχνών.

Τα «πειρατικά» cd κατασχέθηκαν, καθώς και το ποσό των 70 ευρώ, ενώ σε βάρος του νεαρού Πακιστανού κινήθηκαν όλες οι προβλεπόμενες από το νόμο διαδικασίες.

"ΔΩΔΕΚΑΝΗΣΟΣ ΝΑΥΤΙΛΙΑΚΗ Ν.Ε."
ΑΥΣΤΡΑΛΙΑΣ 3, Τ.Κ. 85100, Τ.Θ. 4072-ΡΟΔΟΣ
ΤΗΛ. 22410 70590, ΦΑΞ 2241070591
WEB. www.12ne.gr E-MAIL info@12ne.gr

ΔΡΟΜΟΛΟΓΙΑ ΤΟΥ ΤΑΧΥΠΛΟΟΥ ΚΑΤΑΜΑΡΑΝ
"ΔΩΔΕΚΑΝΗΣΟΣ PRIDE"

'Α ΠΕΡΙΟΔΟΣ: ΕΩΣ 15-10-2005

ΛΙΜΑΝΙ	ΚΥΡΙΑΚΗ ΑΦΙΞΗ	ΚΥΡΙΑΚΗ ΑΝΑΧ/Σ	ΑΠΟ ΔΕΥΤΕΡΑ ΕΩΣ ΚΑΙ ΣΑΒΒΑΤΟ ΑΦΙΞΗ	ΑΠΟ ΔΕΥΤΕΡΑ ΕΩΣ ΚΑΙ ΣΑΒΒΑΤΟ ΑΝΑΧ/Σ
ΠΑΤΜΟΣ		06.00		06.00
ΛΕΙΨΟΙ	06.20	06.25	06.20	06.25
ΛΕΡΟΣ	06.45	06.50	06.45	06.50
ΚΑΛΥΜΝΟΣ	07.35	07.45	07.35	07.45
ΚΩΣ	08.20	08.30	08.20	08.30
ΠΑΝΟΡΜΙΤΗΣ	09.45	09.50		
ΣΥΜΗ			09.45	09.50
ΡΟΔΟΣ	10.30	15.30	10.40	15.30
ΠΑΝΟΡΜΙΤΗΣ	16.10	16.15		
ΣΥΜΗ			16.20	16.25
ΚΩΣ	17.30	17.40	17.40	17.50
ΚΑΛΥΜΝΟΣ	18.20	18.30	18.30	18.40
ΛΕΡΟΣ	19.15	19.20	19.25	19.30
ΛΕΙΨΟΙ	19.40	19.45	19.50	19.55
ΠΑΤΜΟΣ	20.05	ΔΙΑΝ/ΣΗ	20.15	ΔΙΑΝ/ΣΗ

AE535

INOX
ECONOMY
ΗΛΙΑΚΑ · ΘΕΡΜΑΝΣΗ · ΕΓΚΑΤΑΣΤΑΣΕΙΣ·ΣΥΝΤΗΡΗΣΗ



ΔΕΚΤΕΣ ΠΙΣΤΩΤΙΚΕΣ ΚΑΡΤΕΣ

ΡΙΖΟΣ ΜΙΧΑΗΛ
Αγ. Λαύρας 59 • τηλ. 2241023073, 6944351212

AE466

Λόγω παραβίασης ωραρίου εργασίας

Απαγορεύτηκε ο απόπλους του "Δωδεκάνησος Πράιντ"

Με ανακοίνωσή της η εταιρεία διαμαρτύρεται και καταγγέλλει Υπουργούς

Δεν πραγματοποιήθηκε το προγραμματισμένο για χθες δρομολόγιο του "Δωδεκάνησος Πράιντ" ύστερα από απαγόρευση του Λιμεναρχείου Ρόδου, με το σκεπτικό ότι παραβιάζεται το ωράριο εργασίας του πληρώματος.

Το γεγονός προκάλεσε την έντονη αντίδραση της "Δωδεκάνησος Ναυτιλιακή Ν.Ε.", η οποία με ανακοίνωση που εξέδωσε καταγγέλλει τα υπουργεία Εμπορικής Ναυτιλίας και Αιγαίου.

Αναφέρονται συγκεκριμένα τα εξής:

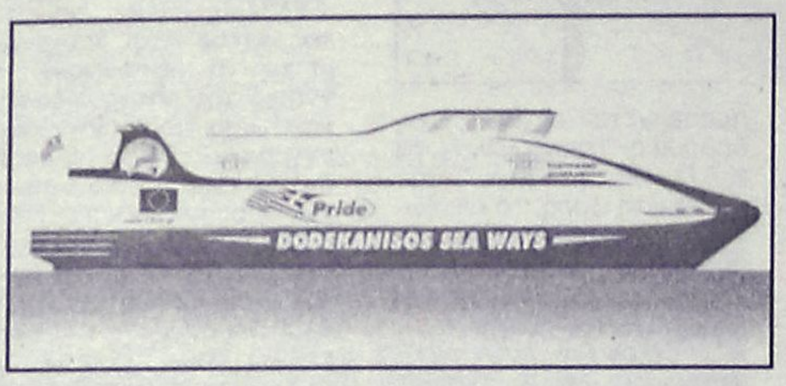

"Η εταιρεία "Δωδεκάνησος Ναυτιλιακή Ν.Ε." με λύπη της ανακοινώνει ότι το προγραμματισμένο για σήμερα (σ.σ. χθες) δρομολόγιο του ταχύπλοου καταμαράν "Δωδεκάνησος Πράιντ" Ρόδος-Σύμη-Κως-Κάλυμνος-Λέρος-Λειψοί-Πάτμος δεν θα εκτελεστεί, με ευθύνη των υπουργείων Αιγαίου και Εμπορικής Ναυτιλίας.

Συγκεκριμένα το Λιμεναρχείο Ρόδου κατόπιν αποφάσεως του υπουργού Αιγαίου και Νησιωτικής Πολιτικής κ. Αριστοτέλη Παυλίδη απαγόρευσε σήμερα τον απόπλου του πλοίου μας με το σκεπτικό ότι παραβιάζεται το ωράριο εργασίας του πληρώματος.

Στην απόφασή του το Λιμεναρχείο Ρόδου επικαλείται το Π.Δ. 381/2001 για να αιτιολογήσει την παράνομη απόφασή του, το οποίο, ωστόσο δεν ισχύει πλέον μετά την θέση σε ισχύ του Π.Δ. 152/2003 στο οποίο έχουν ενσωματωθεί οι Κοινοτικές Οδηγίες, που ρυθμίζουν τα του ωραρίου εργασίας των ναυτικών.

Η εταιρεία μας στα πέντε χρόνια λειτουργίας της έχει αποδείξει εμπράκτως ότι σέβεται απολύτως τους νόμους και πάνω απ' όλα τον μόχθο των ναυτικών μας.

Δεν είναι δε άνευ αξίας το γεγονός ότι τα πληρώματα των πλοίων της είναι Δωδεκανήσιοι ναυτικοί που εργάζονται μόνιμα με τις καλύτερες συνθήκες και όρους αμοιβής.

Καταγγέλλουμε τους κ. Υπουργούς Αιγαίου και Εμπορικής Ναυτιλίας και δηλώνουμε ότι η εταιρεία μας σε καμιά περίπτωση δεν πρόκειται να αποδεχθεί λύσεις συμβιβασμού και δεν θα συμπράξει σε αποφάσεις που κινούνται εκτός του πλαισίου της ισχύουσας νομοθεσίας.

Η εταιρεία μας, η οποία επενδύει συνεχώς σε νεότευκτα πλοία, χάριν της εξυπηρέτησης των κατοίκων των νησιών μας και της ανάπτυξής τους, σε μια κρίσιμη περίοδο κατά την οποία το ακτοπλοϊκό ζήτημα είναι το μείζον για τον νομό Δωδεκανήσου, είναι υποχρεωμένη πλέον να αναστείλει τα δρομολόγια του νεότευκτου "Δωδεκάνησος Πράιντ" και να αποδυθεί σε δικαστικό αγώνα για τη δικαίωσή της.

Η εταιρεία μας ζητά συγγνώμη από τους επιβάτες που θα ταλαιπωρηθούν μ' ευθύνη του κ. Υπουργού Αιγαίου ο οποίος και θα πρέπει να αναλάβει τις ευθύνες του έναντι του δωδεκανησιακού λαού.

Από τη Διεύθυνση".

Από θρασύτατους διαρρήκτες

Μπαράζ διαρρήξεων σε σπίτια της Ρόδου

Εισβάλλουν σε σπίτια ακόμα και αν οι ιδιοκτήτες βρίσκονται μέσα

«Πονοκέφαλο» έχουν προκαλέσει στις αστυνομικές αρχές της περιοχής μας, τα συνεχή κρούσματα διαρρήξεων στο νησί μας από θρασύτατους δράστες, οι οποίοι εισβάλλουν, στη κυριολεξία στα σπίτια, ακόμη και αν μέσα βρίσκονται οι ιδιοκτήτες τους!

Σύμφωνα με τα όσα επίσημα ανακοινώθηκαν από την Αστυνομική Διεύθυνση Δωδεκανήσου, μόνο προχθές καταγγέλθηκαν στις αρμόδιες αρχές δύο τέτοια περιστατικά!

Πιο συγκεκριμένα, προχθές στις 10 το πρωί, 57χρονος κάτοικος στην Ιαλυσό κατήγγειλε στο Αστυνομικό Τμήμα της περιοχής ότι τα ξημερώματα της ίδιας ημέρας, δηλαδή από τις 2 τα ξημερώματα έως τις 6 το πρωί της Κυριακής, άγνωστος ή άγνωστοι δράστες μπήκαν από το παράθυρο της κουζίνας μέσα στο σπίτι του, την ώρα μάλιστα που ο ίδιος κοιμόταν. Χωρίς να γίνουν αντιληπτοί, οι δράστες κατάφεραν να αφαιρέσουν το ποσό των 8.000 ευρώ και να γίνουν «καπνός».

Ο 57χρονος το πρωί πλέον, όταν αντιλήφθηκε τι ακριβώς είχε συμβεί, έσπευσε στο Αστυνομικό Τμήμα Ιαλυσού όπου και κατήγγειλε τη θρασύτατη διάρρηξη.

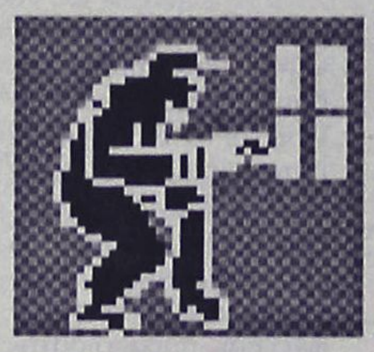

Στο μεταξύ, το ίδιο χρονικό διάστημα, δηλαδή το Σάββατο βράδυ με ξημερώματα Κυριακής, στη περιοχή της Ιαλυσού σημειώθηκε και δεύτερη διάρρηξη αυτή τη φορά σε σπίτι 53χρονης. Όπως η ίδια κατήγγειλε στην αστυνομία, οι δράστες παραβίασαν τη μπαλκονόπορτα του σπιτιού της, μπήκαν μέσα και αφαίρεσαν το ποσό των 1.400 ευρώ.

Και για τις δύο περιπτώσεις διενεργείται προανάκριση από το Αστυνομικό Τμήμα Ιαλυσού. Αξίζει να σημειωθεί ότι οι δύο αυτές περιπτώσεις δεν είναι οι μοναδικές που έχουν σημειωθεί το τελευταίο διάστημα σε διάφορες περιοχές του νησιού μας, με τους ιδιοκτήτες να βρίσκονται μέσα στο σπίτι την ώρα της διάρρηξης. Σε κάθε περίπτωση πάντως, οι αστυνομικές αρχές εντείνουν ακόμη περισσότερο τους ελέγχους και τις έρευνές τους προκειμένου να εντοπίσουν τους θρασύτατους δράστες, οι οποίοι στη κυριολεξία «δεν έχουν ούτε ιερό ούτε όσιο».

Σήμερα στην ανακρίτρια Ρόδου

Απολογούνται οι δύο Αλβανοί διαρρήκτες

Είχαν διαπράξει σειρά κλοπών • Αναζητούνται δύο ακόμη συνεργοί τους

Την πόρτα της ανακρίτριας Ρόδου κ. Βασιλικής Παπιγκιώτη, θα περάσουν σήμερα οι δύο Αλβανοί, οι οποίοι κατηγορούνται για διακεκριμένες κλοπές και εγκληματική οργάνωση σε βαθμό κακουργήματος!

Οι δύο αλλοδαποί δράστες, ηλικίας 21 και 22 ετών αντίστοιχα, συνελήφθησαν την περασμένη Παρασκευή από άνδρες της Υποδιεύθυνσης Ασφαλείας Ρόδου, μετά από καταγγελία 49χρονου από τα Κοσκινού ότι άγνωστοι εισέβαλαν στο σπίτι του την ώρα μάλιστα που ο ίδιος και η σύζυγός του κοιμόταν, αφού αναρριχήθηκαν από το μπαλκόνι και έσκισαν την προστατευτική σίτα του μπαλκονιού.

Οι δράστες, που βρέθηκαν πρόσωπο με πρόσωπο από τον ιδιοκτήτη του σπιτιού ο οποίος είχε εν τω μεταξύ ξυπνήσει, αναγκάστηκαν να φύγουν τρέχοντας, αφού όμως εν τω μεταξύ είχαν καταφέρει να αφαιρέσουν το ποσό των 500 ευρώ που βρήκαν και άλλα αντικείμενα.

Οι δύο δράστες, μετά τη σύλληψη τους, ομολόγησαν τις πράξεις τους, ενώ ο 22χρονος Αλβανός, ομολόγησε επίσης ότι μαζί με τους δύο ομοεθνείς του, στις 27 Ιουνίου παραβίασαν το παράθυρο οικίας που ανήκε σε 45χρονο και αφού εισήλθαν, αφαίρεσαν τρία κινητά τηλέφωνα έναν φορητό ηλεκτρονικό υπολογιστή και το ποσό των 300 ευρώ. Στις 29 Ιουνίου επίσης, οι δράστες που κρατούνται στην Ασφάλεια, παραβίασαν το παράθυρο καταστήματος (εστιατορίου) στα Κοσκινού, εισήλθαν μέσα σε αυτό και αφαίρεσαν το χρηματικό ποσό των 500 ευρώ από την ταμειακή μηχανή.

Οι δύο αλλοδαποί, στη συνέχεια προσήχθησαν ενώπιον του αντεισαγγελέα Πλημμελειοδικών Ρόδου κ. Κωνσταντίνου Μπούτσικου, ο οποίος τους άσκησε ποινική δίωξη σε βαθμό κακουργήματος για διακεκριμένες κλοπές και εγκληματική οργάνωση, παραπέμποντάς τους στην ανακρίτρια Ρόδου κ. Βασιλική Παπιγκιώτη, ενώπιον της οποίας θα βρεθούν σήμερα, μετά την προθεσμία που ζήτησαν και πήραν για να απολογηθούν. Οι αστυνομικές αρχές ασφαλείας του νησιού μας πάντως, αναζητούν άλλα δύο άτομα που ήταν συνεργοί των δύο νεαρών Αλβανών, σε άλλη υπόθεση διάρρηξης που έγινε στην περιοχή του Φαληρακίου.

AUTO ΕΠΙΛΟΓΕΣ
ΚΟΥΚΟΥΡΑΣ ΑΛΕΞΑΝΔΡΟΣ
ΕΚΘΕΣΗ ΕΜΠΟΡΙΑΣ ΕΠΙΛΕΓΜΕΝΟΥ ΜΕΤΑΧΕΙΡΙΣΜΕΝΟΥ ΑΥΤΟΚΙΝΗΤΟΥ
ΛΕΩΦ. ΡΟΔΟΥ-ΛΙΝΔΟΥ 255
ΤΗΛ. 22410/60910,
FAX: 22410/60920

- Πώληση μεταχειρισμένων αυτοκινήτων ελεγμένα σε 70 σημεία.
- Αγορά μεταχειρισμένων αυτοκινήτων.
- Ανταλλαγή με οποιοδήποτε μοντέλο της αρεσκείας σας.
- Χρηματοδότηση με τα χαμηλότερα επιτόκια της αγοράς.

ΧΠ1210

Permatex
95 χρόνια στην κορυφή
- Σαπούνια χεριών
- Κόλες και στεγανοποιητικά
- Χημικές φλάτζες
- Πρόσθετα επίδοσης (NOS)
- Ασφαλιστικά σπειρωμάτων
- Καθαριστικά αεροσόλ

ΧΟΝΔΡΙΚΗ ΔΙΑΘΕΣΗ
Τηλ. 2241021507-2241043293
ΑΤ1958(Γ)

Όλοι Μαζί

μπορούμε να ξαναφέρουμε τη Ρόδο

στην κορυφή!



Με το ήθος μας!

Πάρε μέρος στην κοινή προσπάθεια
να ξανακάνουμε το νησί μας
τον κορυφαίο τουριστικό προορισμό της Ελλάδας!

ΕΠΙΜΕΛΗΤΗΡΙΟ ΔΩΔΕΚΑΝΗΣΟΥ

AE499

Δεν θα έρθει ο Μπους

Ματαιώθηκε το ταξίδι επειδή διέρρευσε



Δεν θα έρθει τελικά στην Ρόδο, ο πρώην πρόεδρος των Ηνωμένων Πολιτειών Αμερικής και πατέρας του σημερινού προέδρου των ΗΠΑ Τζωρτζ Μπους.

Σύμφωνα με όσα έγιναν γνωστά, ο πρώην πλανητάρχης, που θα επισκεπτόταν το νησί με τη θαλαμηγό Alexander, ματαίωσε το ταξίδι του εδώ και μερικές μέρες και σχεδόν μόλις γράφτηκε στον τοπικό Τύπο το γεγονός της έλευσής του.

Με βάση το πρόγραμμα ο κ. Μπους, θα ερχόταν χτες τα μεσάνυχτα στη Ρόδο, μαζί με μέλη της οικογένειάς του, και θα αναχωρούσε σήμερα αργά το βράδυ.

Θα γυρνούσε από ταξίδι, στο Μποντρούμ, και θα είχε προορισμό τη Μύκονο.

Αξίζει να σημειωθεί ότι, ο πρώην πρόεδρος των ΗΠΑ, συνηθίζει να κάνει διακοπές τα καλοκαίρια στα ελληνικά νησιά, και μάλιστα στο πλαίσιο αυτό έχει ξανάρθει τόσο στη Ρόδο, όσο και σε άλλα νησιά της Δωδ/σου.

Για τον σχεδιασμό και υλοποίηση του Δ' Κοινοτικού Πλαισίου

Δεν θα κάνουμε τα ίδια λάθη τόνισε ο Α. Παυλίδης

Σε εξέλιξη οι προσπάθειες για εξεύρεση πόρων



Ο υπουργός Αιγαίου και Νησιωτικής Πολιτικής κ. Αρ. Παυλίδης κήρυξε την έναρξη του «Αναπτυξιακού Συνεδρίου» που οργάνωσε στην Χίο (4-5 Ιουλίου) η Περιφέρεια Β. Αιγαίου με συμμετοχή του υφυπουργού κ. Χρ. Φώλια, γεν. γραμματέων υπουργείων καθώς και των βουλευτών, νομαρχών, εκπροσώπων ΟΤΑ Α' και Β' βαθμού και των παραγωγικών τάξεων.

«Νέο όραμα για τα νησιά μας» είναι ο τίτλος του συνεδρίου που αποτελεί και τον Κυβερνητικό Στόχο που περιλαμβάνει στο «Εθνικό Στρατηγικό Σχέδιο Ανάπτυξης 2007-2013».

Ο υπουργός κ. Αρ. Παυλίδης κατά την εισήγησή του ετόνισε: «Το Αναπτυξιακό Συνέδριο της Περιφέρειας Β. Αιγαίου που αρχίζει σήμερα στη Χίο καθώς και το παρόμοιο της Περιφέρειας Ν. Αιγαίου που μεθαύριο αρχίζει στην Μύκονο, δίδει την ευκαιρία καταθέσεως τελικών προτάσεων για τον σχεδιασμό του Προγράμματος που θα συγχρηματοδοτηθεί από την χώρα μας και την Ε.Ε. για την περίοδο 2007-2013.

Η πείρα από την εφαρμογή των Α', Β' και Γ' ΚΠΣ αποτελεί οδηγό για αποφυγή αστοχιών κατά την ολοκλήρωση της σχεδιάσεως του Δ' ΚΠΣ.

Η αντίληψη που διαπνέει το νέο Κοινοτικό Πλαίσιο Στήριξης επιβάλλει προσαρμογή των προτάσεων αναπτυξιακού χαρακτήρα στα δεδομένα βάσει των οποίων θα λειτουργήσουν τα διορθωτικά ταμεία και ο μηχανισμός των κρατικών ενισχύσεων που η Ευρωπαική Επιτροπή θα εγκρίνει να χορηγηθούν στους επενδύοντες στα νησιά μας.

Βάσει των δεδομένων αυτών το υπουργείο Αιγαίου και Νησιωτικής Πολιτικής έχει ήδη παρουσιάσει την νησιωτική ιδιαιτερότητα στους αρμόδιους «επιτρόπους» της Ε.Ε. ζητώντας την αναλογη προς το πνεύμα της «κοινωνικής, οικονομικής και εδαφικής συνοχής» αντιμετώπιση.

Σε αυτή την προσπάθειά του το υπουργείο έχει εξασφαλίσει την στενή συνεργασία των αντίστοιχων υπουργείων της Κύπρου, Μάλτας, Ιρλανδίας και πρόσφατα της Ιταλίας.

Καθόσον αφορά στις παράλληλες προς τις παραπάνω κινήσεις, παραμένει ως σταθερός στόχος της νησιωτικής πολιτικής μας η επίλυση προβλημάτων τα οποία ατυχώς σύρονται ανεπίλυτα επί πολλά χρόνια. Ενδεικτικά δε καταγράφονται στο Αιγαίο η δημόσια διοίκηση, η ακτοπλοία, η ενέργεια, η υδροδότηση, το περιβάλλον, το σύστημα παροχής υπηρεσιών υγείας και εκπαίδευσης καθώς και η επενδυτική δραστηριότητα η συνδεδεμένη με την ανταγωνιστικότητα της νησιωτικής οικονομίας χωρίς, βέβαια, να εγκαταλείπεται η ανάδειξη των Αιγαιοπελαγίτικων πολιτιστικών στοιχείων.

Με γνώση πλήρη των δυσχερειών που παρουσιάζει ο σχεδιασμός αλλά κυρίως η εφαρμογή των όσων θα περιληφθούν στο Δ' ΚΠΣ, προχωρούμε στην προπαρασκευή των μηχανισμών υλοποίησης του στρατηγικού σχεδίου της νησιωτικής ανάπτυξης της περιόδου 2007-2013, έχοντας επικεντρώσει την προσοχή μας, παράλληλα, στην απορρόφηση, στον μέγιστο δυνατό βαθμό, των Ευρωπαϊκών Ενισχύσεων που εκδόθηκαν για την περίοδο 2000-2006».



Θα έρθει στη Ρόδο ο βουλευτής κ. Ι. Τζαμτζής για συσκέψεις

Πρώτη προσέγγιση για τους υποψήφιους της Ν.Δ στο τέλος Ιουλίου

Σήμερα η συνάντηση ΝΟΔΕ με τον δήμαρχο Ρόδου

Μια πρώτη προσέγγιση της κατάστασης που υπάρχει, για τις υποψηφιότητες στις νομαρχιακές και δημοτικές εκλογές, στο χώρο της τοπικής Νέας Δημοκρατίας, αναμένεται να γίνει στο τέλος του μήνα.



Εκ των πραγμάτων όμως οι περαιτέρω διαδικασίες, προσδιορίζονται για το φθινόπωρο, μετά τα μπάνια του λαού, στο πλαίσιο των σχετικών αποφάσεων που θα παρθούν από τα αρμόδια κομματικά όργανα.

Σύμφωνα με όσα έγιναν γνωστά στη Ρόδο πρόκειται να έρθει στις 23 Ιουλίου ο βουλευτής κ. Ιορδάνης Τζαμτζής, ο οποίος είναι υπεύθυνος για θέματα αυτοδιοίκησης στην Κεντρική Επιτροπή της Νέας Δημοκρατίας.



Στην διάρκεια της παραμονής του, και στις επαφές που θα έχει με τα τοπικά κομματικά στελέχη, θα γίνει μια πρώτη εκτίμηση της κατάστασης για τις δημοτικές και νομαρχιακές εκλογές, γεγονός που αναμένεται με ιδιαίτερο ενδιαφέρον.

Παρά τις διεργασίες και τις ζυμώσεις πάντως, τις φανερές και τις... ορφανές δημοσκοπήσεις, επισήμως οι διαδικασίες υποψηφιοτήτων στην Δωδεκάνησο θα ξεκινήσουν όποτε ξεκινήσουν και στους άλλους νομούς της χώρας, και με συγκεκριμένο πλαίσιο. Προφανώς για τον λόγο αυτό, κάποιοι εξακολουθούν να κρατούν κλειστά τα χαρτιά τους, περιμένοντας ακριβώς πως θα ξεκινήσουν επισήμως οι διαδικασίες.

Βεβαίως μέχρι τότε, οι ζυμώσεις και οι διεργασίες θα συνεχίζονται τόσο για τις νομαρχιακές, όσο και για τις δημοτικές εκλογές.

ΣΗΜΕΡΑ Η ΣΥΝΑΝΤΗΣΗ

Οπως επίσης είναι γνωστό, σήμερα το μεσημέρι πρόκειται να πραγματοποιηθεί η προγραμματισμένη συνάντηση της ΝΟΔΕ με τον δήμαρχο Ρόδου κ. Γ. Γιαννόπουλο.

Αντικείμενο της συνάντησης αυτής είναι η πορεία των έργων στην περιοχή μας και στο πλαίσιο αυτό πρόκειται να ανταλλαγούν απόψεις και προτάσεις. Η συνάντηση αυτή γίνεται με πρωτοβουλία της Νομαρχιακής Επιτροπής της Νέας Δημοκρατίας και παρόμοια είχε γίνει την περασμένη Παρασκευή με τον νομάρχη κ. Γ. Μαχαιρίδη.



G.A. FERRIES

ΠΡΟΓΡΑΜΜΑ ΔΡΟΜΟΛΟΓΙΩΝ

Ε/Γ-Ο/Γ ΡΟΔΑΝΘΗ•Ε/Γ-Ο/Γ ΜΑΡΙΝΑ - Ε/Γ-Ο/Γ ΑΝΘΗ-ΜΑΡΙΝΑ Ε/Γ ΡΟΜΙΑΝΤΑ

ΡΟΔΟΣ - ΠΕΙΡΑΙΑ

	ΤΕΤΑΡΤΗ 29/06	
ΑΝΘΗ-ΜΑΡΙΝΑ	17.00	ΚΩ(20.40)-ΛΕΡΟ (22.50)-ΠΑΤΜΟ (00.10)-ΠΕΙΡΑΙΑ (08.20)
	ΠΕΜΠΤΗ 30/06	
ΡΟΜΙΑΝΤΑ	06.00	ΣΥΜΗ(07.40)-ΤΗΛΟ (09.50)-ΝΙΣΥΡΟ (11.20)-ΚΩ(13.10)-ΑΣΤΥΠΑΛΑΙΑ (16.50)-ΚΑΤΑΠΟΛΑ(20.00)-ΑΙΓΙΑΛΗ(21.10) ΔΟΝΟΥΣΑ (22.10)-ΝΑΞΟ(23.29)-ΠΑΡΟ(01.20)-ΠΕΙΡΑΙΑ (07.20)
ΡΟΔΑΝΘΗ	16.00	ΚΩ(20.10)-ΚΑΛΥΜΝΟ(21.40)-ΛΕΡΟ(23.00)-ΠΑΤΜΟ(00.30) ΠΕΙΡΑΙΑ (09.10)
	ΠΑΡΑΣΚΕΥΗ 01/07	
ΑΝΘΗ-ΜΑΡΙΝΑ	17.00	ΚΩ(20.40)- ΛΕΡΟ(22.50)-ΠΑΤΜΟ (00.10)-ΠΕΙΡΑΙΑ (08.20)
	ΣΑΒΒΑΤΟ 02/07	
ΡΟΔΑΝΘΗ ΡΟ	17.00	ΚΩ (21.10)-ΚΑΛΥΜΝΟ (22.40)-ΛΕ-(00.00)-ΠΑΤΜΟ (01.30)-ΠΕΙΡΑΙΑ (10.50)
	ΚΥΡΙΑΚΗ 03/07	
ΜΑΡΙΝΑ	13.00	ΤΗΛΟ(16.00)-ΝΙΣΥΡΟ(17.30)-ΚΩ(19.30)- ΚΑΛΥΜΝΟ(21.00)-ΑΣΤΥΠΑΛΑΙΑ(23.50)-ΚΑΤΑΠΟΛΑ(03.00)-ΠΕΙΡΑΙΑ(10.50)
	ΔΕΥΤΕΡΑ 04/07	
ΑΝΘΗ-ΜΑΡΙΝΑ	19.00	ΚΩ (10.40)-ΛΕΡΟ (00.50)-ΠΑΤΜΟ (02.10)-ΠΕΙΡΑΙΑ (10.20)
	ΤΡΙΤΗ 05/07	
ΡΟΔΑΝΘΗ	18.00	ΚΩ (22.10)-ΚΑΛΥΜΝΟ (23.40)-ΛΕΡΟ (01.00)-ΠΑΤΜΟ (02.30)-ΠΕΙΡΑΙΑ (11.50)
	ΤΕΤΑΡΤΗ 06/07	
ΑΝΘΗ-ΜΑΡΙΝΑ	17.00	ΚΩ (20.40)-ΛΕΡΟ(22.50)-ΠΑΤΜΟ (00.10)-ΠΕΙΡΑΙΑ (08.20)

****ΠΡΟΣΦΟΡΑ****

Πακέτα εισιτηρίων άνω των 300,00 ευρώ, μπορείτε να τα εξοφλήσετε σε 4 άτοκες μηνιαίες δόσεις με την πιστωτική σας κάρτα VISA ή MASTER!

Η εταιρία G.A. FERRIES σας ενημερώνει ότι η έκπτωση 50% (πολύτεκνοι-στρατιωτικοί-ανάπηροι κ.τ.λ.) ισχύει για όλες τις θέσεις.

Πληροφορίες στο κεντρικό πρακτορείο

TSAGARIS TRAVEL

και στον ταξιδιωτικό σας πράκτορα

Τηλ. (22410) 35066-36170, FAX: 22410-28597

ΧΠ589

Θα έχει το Εργατικό Κέντρο

Συνάντηση με τους ξενοδόχους

Ματαιώνεται η κινητοποίηση

Η διοίκηση του Εργατοϋπαλληλικού Κέντρου Ρόδου αναφορικά με την προγραμματισμένη κινητοποίηση τής 7ης Ιουλίου, που είχε ως στόχο μέσα από την πορεία διαμαρτυρίας την ανάδειξη και προώθηση για επίλυση των προβλημάτων που απασχολούν τους ξενοδοχοϋπαλλήλους, ανακοινώνει τη μετάθεσή της, λόγω της συνάντησης που θα πραγματοποιήσει με την Ένωση Ξενοδόχων Ρόδου, την Τετάρτη 6 Ιουλίου, κατά τη διάρκεια της οποίας θα συζητηθεί η κατάσταση που έχει διαμορφωθεί στον κλάδο.

Η νέα ημερομηνία θα ανακοινωθεί μετά τη συνάντηση με τους εκπροσώπους των εργοδοτών και σε συνεννόηση με τα κλαδικά σωματεία Ξενοδοχοϋπαλλήλων και Μαγείρων.

Στον δήμο Καμείρου

Δεν έγινε τελικά η λαϊκή συνέλευση

Προσήλθε ελάχιστος κόσμος

Ματαιώθηκε η προγραμματισμένη για το Σάββατο, λαική συνέλευση, που επρόκειτο να πραγματοποιηθεί στο δήμο Καμείρου και συγκεκριμένα στο δημοτικό διαμέρισμα Σορωνής.

Η λαική συνέλευση, θα διεξαγόταν το βράδυ, στο γυμνάσιο, όμως τελικά δεν πραγματοποιήθηκε, καθώς δεν υπήρξε προσέλευση κοινού.

Έδωσαν το παρών ελάχιστοι δημότες, γεγονός που οδήγησε τη δημοτική αρχή, στο να ματαιώσει τη λαική συνέλευση. Δεν έγινε γνωστό αν, θα οριστεί νέα ημερομηνία για την πραγματοποίησή της.

Σκοπός της συνέλευσης, ήταν να υπάρξει ενημέρωση γύρω από τα έργα του Γ' Κοινοτικού Πλαισίου Στήριξης και ειδικά γι' αυτά που προωθεί ο δήμος Καμείρου, τα οποία όμως δεν προχωρούν.

Έργο αιχμής, είναι ως γνωστόν ο Βιολογικός Καθαρισμός, ο οποίος για μια ακόμα φορά δεν εντάχθηκε σε πρόγραμμα για υλοποίηση, γεγονός που έχει προκαλέσει την έντονη αντίδραση και διαμαρτυρία της δημοτικής αρχής.

Για την υπόθεση με το έλλειμμα των 38.000 ευρώ

Νέα αναβολή δόθηκε στον υπάλληλο της ΔΕΥΑ Ιαλυσού

Θα εκδικαστεί τελικά στις 26 Σεπτεμβρίου

Νέα αναβολή ζήτησε και πήρε χθες για το τέλος Σεπτεμβρίου από το αρμόδιο δικαστήριο, ο υπάλληλος της Δημοτικής Επιχείρησης Ύδρευσης και Αποχέτευσης Ιαλυσού, σε βάρος του οποίου προέκυψε χρηματικό έλλειμμα της τάξης των 38.000 ευρώ!

Η υπόθεση επρόκειτο να εξετασθεί χθες από το Μονομελές Πρωτοδικείο Ρόδου, αλλά ζητήθηκε αναβολή από την πλευρά του υπαλλήλου και τελικά το δικαστήριο προσδιόρισε την εξέτασή της, για τις 26 Σεπτεμβρίου.

Υπενθυμίζεται ότι η υπόθεση διαδραματίστηκε το πρώτο τριήμερο του περασμένου Μαρτίου και από τα στοιχεία που συγκέντρωσαν οι αρμόδιες υπηρεσίες, προέκυψε ότι ο συγκεκριμένος υπάλληλος, ο οποίος εκτελούσε χρέη ταμία- εισπράκτορα, εισέπραττε αλλά δεν απέδωσε τα ποσά αυτά ως όφειλε.

Με την αίτηση που κατατέθηκε από τον πληρεξούσιο δικηγόρο της επιχείρησης κ. Στέργο Παρασκευά, ζητείται από το αρμόδιο δικαστήριο να διαταχθεί η συντηρητική κατάσχεση κάθε κινητής και ακίνητης περιουσίας του υπαλλήλου, αλλά και κάθε χρηματικού ποσού που ο ίδιος διαθέτει, για ποσό έως και 50.000 ευρώ για την εξασφάλιση του κεφαλαίου που έχει υπεξαιρεθεί των τόκων αλλά και των εξόδων αυτού.

Σύμφωνα πάντως με πληροφορίες, ο συγκεκριμένος υπάλληλος υποσχέθηκε ότι μέχρι την εξέταση της υποθέσεώς του, θα έχει «τακτοποιήσει» τις οφειλές του προς τη Δημοτική επιχείρηση, με την καταβολή ολόκληρου του ποσού του ελλείμματος αλλά και των τόκων αυτού.

Αγνόησε τους τροχονόμους και καταδικάστηκε σε 40 μέρες

Ένας 37χρονος Αλβανός που είχε συλληφθεί ύστερα από καταδίωξη

Σε ποινή φυλάκισης 40 ημερών κατά συγχώνευση, με τριετή αναστολή καταδικάστηκε χθες το μεσημέρι από το αυτόφωρο δικαστήριο, ο 37χρονος Αλβανός ο οποίος αρνήθηκε να σταματήσει για τροχονομικό έλεγχο με αποτέλεσμα οι αστυνομικοί να τον καταδιώξουν προκειμένου να τον συλλάβουν!

Το περιστατικό σημειώθηκε, 10 λεπτά μετά τα μεσάνυκτα τη περασμένη Πέμπτη, στο 19ο χιλιόμετρο της Εθνικής οδού Ρόδου- Λίνδου, όπου είχαν στήσει «μπλόκο» οι αστυνομικοί.

Ο Αλβανός που περνούσε από το σημείο αυτό την ώρα εκείνη, αν και είδε το σήμα που του έκαναν οι τροχονόμοι, δεν σταμάτησε με αποτέλεσμα να καταδιωχτεί από τους αστυνομικούς, οι οποίοι κατάφεραν να ακινητοποιήσουν όχημα και οδηγό.

Κατά τη διάρκεια του ελέγχου, ο αλλοδαπός αρνήθηκε να υποβληθεί σε αλκοτέστ, καθώς διαπιστώθηκε ότι ήταν υπό την επήρεια αλκοόλ, ενώ δεν διέθετε ούτε δίπλωμα οδήγησης αλλά ούτε και ασφάλεια αυτοκινήτου.

Χθες από το αυτόφωρο δικαστήριο, ο 37χρονος αλλοδαπός καταδικάστηκε σε ποινή φυλάκισης 40 ημερών κατά συγχώνευση με τριετή αναστολή, ενώ το ίδιο δικαστήριο του επέβαλλε και χρηματικό πρόστιμο ύψους 410 ευρώ.

Ο Αλβανός πλήρωσε το πρόστιμο και αφέθηκε ελεύθερος.

Από τον δήμο Ρόδου

Απειλές για κατασχέσεις εμπορευμάτων

Στους μικροπωλητές

"Παγανιά" έχει βγει ήδη η δημοτική Αστυνομία προκειμένου να βεβαιώσει ότι το... συμμάζεμα της πόλης που αποφάσισε η αρμόδια επι-



τροπή του δήμου γίνεται στην πράξη.

Με αφορμή την ανανέωση των αδειών για τους μικροπωλητές στα "Πλατανάκια", υπήρξε χθες συνάντηση στο δημαρχιακό μέγαρο, μεταξύ των ιδίων και του αρμόδιου αντιδημάρχου κ. Τέλη Ηρακλείδη.

Ο τελευταίος, ήταν κατηγορηματικός μιλώντας προς τους μικροπωλητές, ότι η δημοτική Αστυνομία, όπου εντοπίσει παραβάσεις που έχουν να κάνουν με το χώρο που καταλαμβάνουν τα καροτσάκια ή με τα είδη που πωλούνται, θα κατάσχει το συγκεκριμένο εμπόρευμα.

Σημειώνεται ότι οι αρμόδιες υπηρεσίες, ήδη έχουν επιβάλει πρόστιμο ύψους 1000 ευρώ.

TECHNO GROUP

Μελέτη - Συντήρηση

ΠΑΡΑΔΟΣΗ ΣΕ ΠΛΗΡΗ ΛΕΙΤΟΥΡΓΙΑ ΑΠΟ ΠΕΠΕΙΡΑΜΕΝΟ ΣΥΝΕΡΓΕΙΟ

ΘΕΡΜΑΝΣΗ–ΗΛΙΑΚΑ–ΚΛΙΜΑΤΙΣΜΟΣ

ΕΥΚΟΛΙΕΣ ΠΛΗΡΩΜΗΣ



ΔΑΠΕΔΟΘΕΡΜΑΝΣΗ

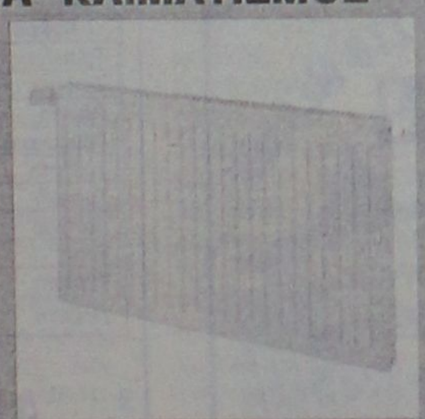





Απο 25.00€ το μήνα!

ΠΡΟΪΟΝΤΑ ΓΕΡΜΑΝΙΑΣ-ΙΤΑΛΙΑΣ

Δημ. Αναστασιάδη 8 - Τηλ. & Fax: 22410 32181

AED45

Blue Star Ferries

ΑΠΟ ΡΟΔΟ

ΑΝΑΧΩΡΗΣΗ ΑΠΟ							ΑΦΙΞΗ ΠΕΙΡΑΙΑ
ΡΟΔΟ	ΚΩ	ΛΕΡΟ	ΠΑΤΜΟ	ΜΥΚΟΝΟ	ΣΥΡΟ	ΑΜΟΡΓΟ (ΚΑΤΑΠΟΛΑ)	
ΤΡΙΤΗ 19:00	ΤΡΙΤΗ 22:15	...	...	ΤΕΤΑΡΤΗ 03:20	...	...	ΤΕΤΑΡΤΗ 07:10
ΠΕΜΠΤΗ 19:00	ΠΕΜΠΤΗ 22:15	ΠΕΜΠΤΗ 23:55	ΠΑΡΑΣΚΕΥΗ 01:05	...	ΠΑΡΑΣΚΕΥΗ 05:00	...	ΠΑΡΑΣΚΕΥΗ 09:00
ΣΑΒΒΑΤΟ 09:30	ΣΑΒΒΑΤΟ 12:15	...	...	...	...	ΣΑΒΒΑΤΟ 15:50	ΣΑΒΒΑΤΟ 21:00
ΚΥΡΙΑΚΗ 18:00	ΚΥΡΙΑΚΗ 21:15	ΚΥΡΙΑΚΗ 22:55	ΔΕΥΤΕΡΑ 00:05	...	ΔΕΥΤΕΡΑ 04:15	...	ΔΕΥΤΕΡΑ 08:00

ΠΡΟΣ ΡΟΔΟ

ΑΝΑΧΩΡΗΣΗ ΑΠΟ ΠΕΙΡΑΙΑ	ΑΦΙΞΗ						
	ΣΥΡΟ	ΜΥΚΟΝΟ	ΑΜΟΡΓΟ (ΚΑΤΑΠΟΛΑ)	ΠΑΤΜΟ	ΛΕΡΟ	ΚΩ	ΡΟΔΟ
ΔΕΥΤΕΡΑ 19:30	ΔΕΥΤΕΡΑ 23:15	...	...	...	...	ΤΡΙΤΗ 05:00	ΤΡΙΤΗ 08:00
ΤΕΤΑΡΤΗ 19:30	ΤΕΤΑΡΤΗ 22:50	...	...	ΠΕΜΠΤΗ 02:25	ΠΕΜΠΤΗ 03:35	ΠΕΜΠΤΗ 05:15	ΠΕΜΠΤΗ 08:30
ΠΑΡΑΣΚΕΥΗ 19:30	...	ΠΑΡΑΣΚΕΥΗ 23:20	...	...	...	ΣΑΒΒΑΤΟ 03:55	ΣΑΒΒΑΤΟ 06:55
ΣΑΒΒΑΤΟ 23:55	...	...	ΚΥΡΙΑΚΗ 05:05	ΚΥΡΙΑΚΗ 07:25	ΚΥΡΙΑΚΗ 08:35	ΚΥΡΙΑΚΗ 10:15	ΚΥΡΙΑΚΗ 13:15



RODOS FERRIES SERVICES/SKEVO'S TRAVEL

ΚΑΝΤΕ ΚΡΑΤΗΣΗ ΤΩΡΑ!

ΠΛΗΡΟΦΟΡΙΕΣ ΚΑΙ ΚΡΑΤΗΣΕΙΣ ΘΕΣΕΩΝ ΣΤΟΝ ΤΑΞΙΔΙΩΤΙΚΟ ΣΑΣ ΠΡΑΚΤΟΡΑ Η SKEVO'S TRAVEL: ΑΜΕΡΙΚΗΣ 111, ΡΟΔΟΣ, ΤΗΛ. ΚΡΑΤΗΣΕΩΝ ΕΠΙΒΑΤΩΝ ΚΑΙ Ι.Χ.: 22410-22461, 22410-75655, 22410-75310 ΤΗΛ. ΚΡΑΤΗΣΕΩΝ ΦΟΡΤΗΓΩΝ: 22410-76600

ΔΠ215

Σύμφωνα με την τοποθέτησή του στην τελευταία συνεδρίαση του δημοτικού συμβουλίου

Αισιόδοξος ο δήμαρχος Αρχαγγέλου για τα έργα των δικτύων ύδρευσης

Εν αναμονή της απόφασης που θα εκδοθεί επί των προσφυγών που κατατέθηκαν στην Περιφέρεια Νοτίου Αιγαίου

Το μείζον θέμα του έργου των "Δικτύων αποχέτευσης και ύδρευσης του δήμου Αρχαγγέλου" απασχόλησε την συνεδρίαση του δημοτικού συμβουλίου Αρχαγγέλου την περασμένη εβδομάδα.

Το θέμα τέθηκε από τον δήμαρχο κ. Αλέξανδρο Παπουρά, κατά την ενημέρωση που έκανε στο Σώμα. Σύμφωνα με τον ίδιο, εντός την εβδομάδας, αναμένεται η έγκριση δημοπράτησης του έργου αυτού η οποία εκκρεμεί στην αρμόδια επιτροπή του άρθρου 7 της Περιφέρειας Νοτίου Αιγαίου.

Η υπόθεση εξετάστηκε από την επιτροπή την περασμένη εβδομάδα, παρόντος του δημάρχου, ο οποίος ανέπτυξε τα επιχειρήματά του για την ανάγκη εκτέλεσης του έργου το συντομότερο δυνατόν όπως άλλωστε απαιτεί η κοινή γνώμη στο δήμο Αρχαγγέλου, που περιμένει με μεγάλη αγωνία την απόφαση. Ο κ. Παπουράς ενημέρωσε το δημοτικό συμβούλιο για όσα συζητήθηκαν στη διάρκεια της συνεδρίασης της επιτροπής, εκφράζοντας την αισιοδοξία του ότι τελικά θα αναγνωριστεί η αναγκαιότητα να ξεκινήσει άμεσα το έργο.

Το δημοτικό συμβούλιο Αρχαγγέλου κατόπιν εισήγησης του δημάρχου αποφάσισε ομόφωνα να αναδείξει το έργο και την προ-



σφορά στον τόπο του αείμνηστου Γεωργίου Λαμπριανού, του μοναδικού βουλευτή Δωδεκανήσου που ανέδειξε ο Αρχάγγελος. Ο κ. Παπουράς τόνισε μεταξύ άλλων ότι οφείλεται η μέγιστη τιμή και αναγνώριση σ' αυτούς που προσέφεραν στον τόπο, για να τους θυμούνται οι παλαιότεροι και να τους γνωρίζουν οι νέοι.

Αποφασίστηκε, πιο συγκεκριμένα, να μετονομαστεί η κεντρική οδός Δημοκρατίας του δήμου Αρχαγγέλου σε οδό Γεωργίου Λαμπριανού. Να τοποθετηθεί προτομή του στην πλατεία Ηρώων έξω από το Γυμνάσιο - Λύκειο Αρχαγγέλου. να γίνει ειδική εκδήλωση αφιερωμένη στη μνήμη του, με την ευκαιρία των αποκαλυπτηρίων της προτομής. Να εκδοθεί βιβλίο με τη ζωή και το έργο του.

Επίσης, το δημοτικό συμβούλιο Αρχαγγέλου αποφάσισε να τοποθετηθεί προτομή του Επισκόπου Μαδαγασκάρης Νεκτάριου Κέλλη, που έχασε τη ζωή του πριν από ένα περίπου χρόνο στο τραγικό δυστύχημα με το ελικόπτερο Σινούκ. Η προτομή θα τοποθετηθεί στη γενέτειρά του, στο δ.δ. Μαλώνας.

Το δημοτικό συμβούλιο ενέκρινε τη μελέτη και τους όρους δημοπράτησης του έργου "Ανοιχτό γήπεδο μπάσκετ" στην έδρα του δήμου Αρχαγγέλου, προϋπολογισμού 190.000,00 ευρώ.

Έγινε η παραλαβή της μελέτης του έργου "Ανάπλαση μονοπατιών προς πηγή Πετρώνα", η κατασκευή του οποίου θα ξεκινήσει σύντομα.

Αποφασίστηκε η επισκευή και συντήρηση όλων των σχολικών κτηρίων του δ.δ. Μασάρων, ενόψει της νέας σχολικής χρονιάς.

ΤΑ ΕΡΓΑ ΣΤΟΝ ΔΗΜΟ

Με ταχείς ρυθμούς συνεχίζεται η κατασκευή έργων μεγάλης σημασίας για το δήμο Αρχαγγέλου. Αφού ξεπεράστηκαν τα διαδικαστικά προβλήματα που είχαν ανακύψει, συνεχίζεται το έργο της επικάλυψης του χειμάρρου Μαγκαφά, που επεκτείνεται για 200 ακόμη μέτρα, ένα έργο πνοής για το δήμο, δαπάνης 800.000,00 ευρώ, που υλοποιείται από το Πρόγραμμα Δημοσίων Επενδύσεων.

Εντός του Ιουλίου θα πραγματοποιηθούν ασφαλτοστρώσεις στο δ.δ. Μασάρων προϋπολογισμού 105.000,00 ευρώ.

Σε εξέλιξη βρίσκεται η κατασκευή δύο γηπέδων 5x5 στην έδρα του δήμου Αρχαγγέλου (στην περιοχή Λιβάδα, και στο δ.δ. Μασάρων προϋπολογισμού 110.000,00 ευρώ έκαστο.

Μέσα σστην εβδομάδα ξεκινά η ανέγερση του πρότυπου Παιδικού Σταθμού, στην έδρα του δήμου, δαπάνης 720.000,00 ευρώ. Το έργο χρηματοδοτείται από το πρόγραμμα ΘΗΣΕΑΣ και τη νομαρχιακή αυτοδιοίκηση και θα κατασκευαστεί δίπλα στο νέο Νηπιαγωγείο που βρίσκεται στο στάδιο της αποπεράτωσης.

Μέχρι το τέλος του μήνα είναι προγραμματισμένο να ξεκινήσει η ανέγερση δύο ακόμη Παιδικών Σταθμών στα δ.δ. Μαλώνας και Μασάρων, δαπανης 170.000,00 ευρώ και 160.000,00 ευρώ αντίστοιχα.

Προς αποπεράτωση βαίνει και το έργο του νέου Νεκροταφείου Αρχαγγέλου, οπότε λαμβάνει τέλος ένα μεγάλο κοινωνικό πρόβλημα που επί χρόνια αντιμετώπιζε η περιοχή.

ALHAMBRA TRAVEL

Με τη νέα Ελληνική εταιρεία κρουαζιέρας

Louis Hellenic Gruises

ΜΟΝΑΔΙΚΕΣ 9ΗΜΕΡΕΣ ΚΡΟΥΑΖΙΕΡΕΣ!!!!

...σαλπάρετε μαζί μας!

Γιορτάζοντας 70 χρόνια από την ίδρυση του Ομίλου Louis προσφέρουμε τρείς μοναδικές 9/10ήμερες κρουαζιέρες σε Δυτική & Ανατολική Μεσόγειο αλλά και τη Μαύρη Θάλασσα!!!

9/10ήμερη Μοναδική Κρουαζιέρα στη Δυτική Μεσόγειο

«ΤΑ ΔΙΑΜΑΝΤΙΑ ΤΗΣ ΜΕΣΟΓΕΙΟΥ»

Από 29 Ιουλίου έως 07 Αυγούστου 2005

με το κρουαζιερόπλοιο MV CORAL

Από 790 €

Ημέρα	Ημ/νία	Λιμάνι	Άφιξη	Αναχ
Παρασκευή	29/7	Πειραιάς	---	10:30
Παρασκευή	29/7	Διέλευση Ισθμού Κορίνθου	13:30	15:00
Σάββατο	30/7	Μάλτα	14:30	19:30
Κυριακή	31/7	Τύνιδα	09:30	17:30
Δευτέρα	01/8	Μινόρκα, ΒΑΛΕΑΡΙΔΕΣ	15:00	21:00
Τρίτη	02/8	Βαρκελώνη	08:00	17:00
Τετάρτη	03/8	Νίκαια/ Μονακό ή Κάννες	09:00	20:00
Πέμπτη	04/8	Λιβόρνο (Φλωρεντία)	08:00	19:00
Παρασκευή	05/8	Νάπολη/Πομπηία ή Κάπρι	10:30	19:00
Σάββατο	06/8	Εν Πλω	---	---
Κυριακή	07/8	Πειραιάς	09:30	

9/10ήμερη Μοναδική Κρουαζιέρα στη Ανατολική Μεσόγειο

«ΠΑΝΟΡΑΜΑ ΑΡΧΑΙΩΝ ΠΟΛΙΤΙΣΜΩΝ»

Από 07 Αυγούστου έως 16 Αυγούστου 2005

με το κρουαζιερόπλοιο MV CORAL

Από 790 €

Ημέρα	Ημ/νία	Λιμάνι	Άφιξη	Αναχ
Κυριακή	07/8	Πειραιάς	---	13:00
Δευτέρα	08/8	Καστελόριζο*	09:30	14:30
Τρίτη	09/8	Λεμεσός, ΚΥΠΡΟΣ	08:00	20:00
Τετάρτη	10/8	Λατάκεια, ΣΥΡΙΑ	08:00	20:00
Πέμπτη	11/8	Βηρυτός, ΛΙΒΑΝΟΣ	08:00	20:00
Παρασκευή	12/8	Ασντόντ, ΙΣΡΑΗΛ	08:00	20:00
Σαββάτο	13/8	Πορτ Σάιντ, ΑΙΓΥΠΤΟΣ	08:00	09.00
Σαββάτο	13/8	Αλεξάνδρεια, ΑΙΓΥΠΤΟΣ	20.00	---
Κυριακή	14/8	Αλεξάνδρεια, ΑΙΓΥΠΤΟΣ	---	14:00
Δευτέρα	15/8	Ρέθυμνο	13:30	19:00
Τρίτη	16/8	Πειραιάς	07:30	

*Αποβίβαση / επιβίβαση με βάρκες (ανάλογα με τον καιρό)

9/10ήμερη Μοναδική Κρουαζιέρα στη Μαύρη Θάλασσα & τα παράλια της Μικράς Ασίας

«ΑΞΕΧΑΣΤΕΣ ΠΑΤΡΙΔΕΣ»

Από 16 Αυγούστου έως 25 Αυγούστου 2005

με το κρουαζιερόπλοιο MV CORAL

Από 790 €

Ημέρα	Ημ/νία	Λιμάνι	Άφιξη	Αναχ
Τρίτη	16/8	Πειραιάς	---	12:00
Τετάρτη	17/8	Κωνσταντινούπολη	09:00	19:00
Πέμπτη	18/8	Σαμψούντα, ΠΟΝΤΟΣ	16:30	21:00
Παρασκευή	19/8	Τραπεζούντα, ΠΟΝΤΟΣ	08:00	19:00
Σάββατο	20/8	Γιάλτα, ΚΡΙΜΑΙΑ	14:00	21:30
Κυριακή	21/8	Οδησσός, ΟΥΚΡΑΝΙΑ	10:30	19:30
Δευτέρα	22/8	Νέσεμπαρ, ΒΟΥΛΓΑΡΙΑ	14:00	20:00
Τρίτη	23/8	Τσανάκκαλε, ΤΟΥΡΚΙΑ	14:00	19:30
Τετάρτη	24/8	Σμύρνη	08:00	18:30
Πέμπτη	25/8	Πειραιάς	07:00	

Πληροφορίες στο πρακτορείο

ALHAMBRA TRAVEL

Δ. Θεοδωράκη 13 • Τηλ. 2241037052 και 2241025698

ΧΠ: 130

ΝΑΥΤΙΚΗ ΕΤΑΙΡΕΙΑ

ΤΗΛΟΣ 21ος ΑΙΩΝΑΣ

ΠΡΟΓΡΑΜΜΑ SEA STAR

ΔΕΥΤΕΡΑ

	ΑΦΙΞΗ	ΑΝΑΧΩΡΗΣΗ
ΡΟΔΟΣ		08.45
ΤΗΛΟΣ	10.05	14.15
ΝΙΣΥΡΟΣ	14.50	17.30
ΤΗΛΟΣ	18.05	18.20
ΡΟΔΟΣ	19.40	Δ.

ΤΡΙΤΗ

	ΑΦΙΞΗ	ΑΝΑΧΩΡΗΣΗ
ΡΟΔΟΣ		08.00
ΦΕΤΙΧΕ	09.30	16.00
ΡΟΔΟΣ	17.30	19.30
ΤΗΛΟΣ	20.50	Δ.

ΤΕΤΑΡΤΗ

	ΑΦΙΞΗ	ΑΝΑΧΩΡΗΣΗ
ΤΗΛΟΣ		09.00
ΡΟΔΟΣ	10.20	19.00
ΤΗΛΟΣ	20.20	Δ.

ΠΕΜΠΤΗ

	ΑΦΙΞΗ	ΑΝΑΧΩΡΗΣΗ
ΤΗΛΟΣ		07.00
ΡΟΔΟΣ	08.20	09.00
ΤΗΛΟΣ	10.20	10.30
ΚΑΜΙΡΟΣ	11.15	14.30
ΤΗΛΟΣ	15.15	17.00
ΡΟΔΟΣ	18.20	Δ.

ΠΛΗΡΟΦΟΡΙΕΣ: ΡΟΔΟΣ, ΤΑΡΠΟΝ ΣΠΡΙΝΓΚΣ 44

ΤΗΛ. 2241078052 • ΚΙΝΗΤΟ 6938244523

ΤΗΛΟΣ Τηλ.: 2246044000

ΧΠ1691



Στ. Καζούλη 23 & Πελοποννήσου 2

Τηλ.: 22410 22684 / 22831

Fax: 22410 22684

e-mail: ilnts5@otenet.gr

AT1261

ΝΤΕΤΕΚΤΙΒΣ ΑΘΗΝΩΝ

PRIVATE DETECTIVE

Αναλαμβάνουμε υποθέσεις ανηλίκων, προσωπικές, οικογενειακές, εμποροβιομηχανικές

Διαθέτουμε τα καλύτερα ηλεκτρονικά, σύγχρονα οπτικοακουστικά μέσα

Εχεμύθεια 100%

Τα 30 χρόνια πείρα είναι η εγγύησή μας

ΤΗΛ. 6977 632963 & 6945 319796

ΑΤ 1987

Ο βουλευτής Γ. Παρασκευάς για την πυροπροστασία Καλύμνου

Δεν έμεινε ικανοποιημένος από την απάντηση του υφυπουργού Δημ. Τάξης

Κατέθεσε επιστολή με συγκεκριμένες προτάσεις

Μακροσκελή απάντηση για την πυροπροστασία της Καλύμνου, έδωσε ο υφυπουργός Δημόσιας Τάξης κ. Χρ. Μαρκογιαννάκης, απαντώντας σε σχετική ερώτηση του βουλευτή Δωδεκανήσου κ. Γ. Παρασκευά.

Στην απάντησή του, υποστηρίζει ότι οι ανάγκες του νησιού καλύπτονται από την πυροσβεστική υπηρεσία της Κω και από το εθελοντικό κλιμάκιο που έχει ιδρυθεί στην Κάλυμνο (σ.σ. το οποίο όμως έχει διακόψει τη λειτουργία του).

Για τις απαντήσεις αυτές, δεν έμεινε ευχαριστημένος ο κ. Γ. Παρασκευάς, ο οποίος επανήλθε με επιστολή που έστειλε στον υφυπουργό Δημόσιας Τάξης, και εκφράζει αφενός τη δυσαρέσκειά του και αφετέρου προτείνει τις ενδεδειγμένες λύσεις.

Ειδικότερα στην απάντησή του ο κ. Μαρκογιαννάκης αναφέρει τα εξής:

"Σε απάντηση της ανωτέρω ερώτησης, που κατέθεσε ο βουλευτής κ. Γ. Παρασκευάς, σας γνωρίζουμε ότι το θέμα της καλύτερης και πληρέστερης πυροπροστασίας της χώρας, όπως και αυτό της αποτελεσματικότερης αντιμετώπισης των συνεπειών από φυσικές καταστροφές, ατυχήματα ή άλλες έκτακτες ανάγκες, αποτελούν για το υπουργείο μας θέματα πρώτης προτεραιότητας.

Με στόχο την ενίσχυση της ικανότητας και αποτελεσματικότητας των πυροσβεστικών υπηρεσιών και την αναβάθμιση των παρεχομένων στους πολίτες υπηρεσιών, το υπουργείο μας, το οποίο γνωρίζει πολύ καλά τα προβλήματα που αντιμετωπίζουν οι περιοχές όλης της χώρας, καταβάλλει συνεχείς προσπάθειες για την επίλυσή τους, εξετάζει δε όλα τα θέματα που αφορούν την καλύτερη οργάνωση, στελέχωση και λειτουργία των υπηρεσιών του πυροσβεστικού Σώματος.

Στο πλαίσιο αυτό και δεδομένου ότι θεωρούμε επιβεβλημένες τις διαρθρωτικές αλλαγές και τροποποιήσεις στη δομή και λειτουργία των πυροσβεστικών υπηρεσιών, καθώς και την ορθολογικότερη διαχείριση του ανθρώπινου δυναμικού, προγραμματίζουμε την πρόσληψη του αναγκαίου προσωπικού ώστε σταδιακά να καλυφθούν οι κενές οργανικές θέσεις των ανωτέρω υπηρεσιών και προωθούμε την αναδιάρθωση των υπηρεσιών αυτών με βάση τις σύγχρονες ανάγκες και τα νέα δεδομένα.

Ειδικότερα, για την εξέταση του σημαντικού θέματος της αναδιοργάνωσης - αναδιάρθρωσης (ίδρυσης, κατάργησης, προαγωγής κλπ) των πυροσβεστικών υπηρεσιών όλης της χώρας, έχει συγκροτηθεί στο Αρχηγείο Πυροσβεστικού

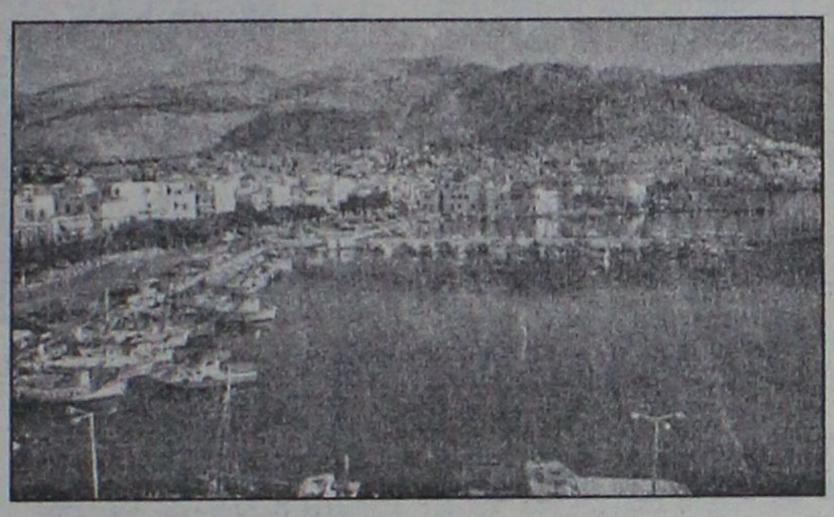



Σώματος επιτροπή, η οποία εξετάζει εμπεριστατωμένα όλα τα συναφή με το θέμα αυτό στοιχεία και δεδομένα, προκειμένου στη συνέχεια και μετά από αναλυτική αξιολόγηση και εκτίμηση όλων των παραμέτρων, μεταξύ των οποίων και οι ιδιαιτερότητες της νησιωτικής χώρας, να υποβληθούν οι σχετικές προτάσεις και να ληφθούν οριστικές αποφάσεις, στα πλαίσια δε αυτά θα εξετασθεί και το αίτημα για ίδρυση πυροσβεστικής υπηρεσίας στην Κάλυμνο και γενικότερα θα αντιμετωπισθεί το θέμα της λειτουργίας των πυροσβεστικών υπηρεσιών του νομού Δωδεκανήσου. Επισημαίνεται ότι η προαναφερόμενη επιτροπή, σε κάθε περίπτωση, εξετάζει με κριτήρια αποκλειστικά υπηρεσιακού και επιχειρησιακού χαρακτήρα, με αντικειμενικό στόχο την εύρυθμη, ομαλή και αποτελεσματική λειτουργία των πυροσβεστικών υπηρεσιών σε τοπικό αλλά και πανελλαδικό επίπεδο, για την ποιοτική και ποσοτική αναβάθμιση των παρεχομένων υπηρεσιών προς όφελος του κοινωνικού συνόλου.

Σε ό,τι αφορά την αντιμετώπιση πυρκαγιών ή άλλων συμβάντων στην Κάλυμνο, σας πληροφορούμε ότι αυτή, σήμερα, γίνεται από την αρμόδια πυροσβεστική υπηρεσία Κω, η οποία διαθέτει το απολύτως απαραίτητο προσωπικό, σε σχέση με τη συνολική δύναμη του πυροσβεστικού σώματος, η οποία είναι ελλειμματική κατά 25% περίπου, και την αναγκαία υλικοτεχνική υποδομή και επιλαμβάνεται σε κάθε περίπτωση που απαιτείται, λαμβανομένων υπόψη βεβαίως των αντικειμενικών δυσχερειών, λόγω της θαλάσσιας απόστασης, οι οποίες άλλωστε υφίστανται για όλες τις νησιωτικές περιοχές που δεν λειτουργεί επαγγελματική υπηρεσία του πυροσβεστικού σώματος.

Επίσης, σημαντική είναι και η συμβολή στην κάλυψη των αναγκών πυροπροστασίας του νησιού του Εθελοντικού Πυροσβεστικού Κλιμακίου, που ιδρύθηκε στο δήμο Καλυμνίων με την 28223 Φ. 101.4 από 19-9-1996 (Φ.Ε.Κ. Β-898) απόφαση του Αρχηγού Πυροσβεστικού Σώματος. Η ίδρυση και λειτουργία του εν λόγω Κλιμακίου αποτελεί αξιέπαινη προσπάθεια της δημοτικής Αρχής, έγινε δε σύμφωνα με το νομικό πλαίσιο λειτουργίας τους θεσμού του εθελοντή πυροσβέστη (ν. 1951/1991, π.δ. 32/1992), ο οποίος καθιερώθηκε στο πλαίσιο των μέτρων που ελήφθησαν για την ενίσχυση του μηχανισμού πυροπροστασίας της χώρας και την αποτελεσματικότερη αντιμετώπιση των προβλημάτων που προέρχονται από φυσικές καταστροφές. Είναι συνεπώς προφανής η ανάγκη συνέχειας της λειτουργίας του ανωτέρω Εθελοντικού Πυροσβεστικού Κλιμακίου, έως ότου ξεπεραστούν οι δυσκολίες και αποφασισθεί η ίδρυση και λειτουργία επαγγελματικής πυροσβεστικής υπηρεσίας στο νησί.

Πέραν αυτών, πρέπει να επισημάνουμε ότι, εκτός των αρμοδίων τοπικών υπηρεσιών, η αντιμετώπιση των δασικών και λοιπών πυρκαγιών, όταν υπάρχει ανάγκη, γίνεται και με την συνδρομή των όμορων υπηρεσιών, αλλά και των αερομεταφερόμενων πεζοπόρων τμημάτων, όπως επίσης και από τα λοιπά διαθέσιμα, για το σκοπό αυτό, επίγεια και εναέρια μέσα και στο πλαίσιο αυτό θα αντιμετωπισθεί κάθε περίπτωση πυρκαγιάς ή άλλου συμβάντος και στην περιοχή της Καλύμνου.

Ο υφυπουργός Χρήστος Μαρκογιαννάκης"

Η Επιστολή Παρασκευά

Επανερχόμενος στο θέμα με επιστολή του στον κ. Μαρκογιαννάκη, ο κ. Γ. Παρασκευάς αναφέρει τα εξής:

"Κύριε υπουργέ, συναδελφικά και μ' όλη την εκτίμηση που τρέφω στο πρόσωπό σας και την πολιτική σας λειτουργία θα συνιστούσα την μη ολοκληρωτική αποδοχή των απόψεων των υπηρεσιακών παραγόντων για θέματα για τα οποία έχουν την αποκλειστική ευθύνη.

Είναι εκτός τόπου και χρόνου η άποψη κ. υπουργέ ότι είναι δυνατόν να αντιμετωπισθεί ένα περιστατικό φωτιάς σε πυκνοκατοικημένη περιοχή όπως η Κάλυμνος από το κλιμάκιο της Κω.

Είμαι βέβαιος ότι σας είναι γνωστό το "ρηθέν παρά των πολιτών" ότι εάν θέλεις κάποιο πρόβλημα να μην επιλυθεί ποτέ "παρέπεμψέ το σε μια επιτροπή". Αυτό σας συνιστούν οι υπηρεσιακοί παράγοντες και εσείς ασμένως το αποδεχτήκατε.

Σίγουρα και ήταν ορθή η απόφαση της δημοτικής Αρχής να ιδρύσει Εθελοντικο Πυροσβεστικό Κλιμάκιο. Ιδρύθηκε μεν αλλά η λειτουργία του έχει ένα κόστος το οποίο το επιβαρύνεται ο δήμος.

Η αρμοδιότητα της Πυροπροστασίας ανήκει στο κράτος και όχι στην Αυτοδιοίκηση.

Εάν συμφωνείτε στη λειτουργία του Εθελοντικού Πυροσβεστικού Κλιμακίου οφείλετε να επιχορηγήσετε το δήμο Καλύμνου, ασχέτως εάν μέχρι και το 2004 ο δήμος κάλυπτε αυτή την ανάγκη με διάφορους τρόπους.

Το αποτέλεσμα κ. υπουργέ είναι ένα. Η Κάλυμνος παραμένει έκθετη στους κινδύνους πυρκαγιάς και το κράτος κωφεύει.

Δύο λύσεις υπάρχουν:

- Χρήματα για την κάλυψη του κόστους λειτουργίας του Κλιμακίου.
- Ιδρυση Πυροσβεστικού Κλιμακίου στην Κάλυμνο.

με εκτίμηση, Γιάννης Παρασκευάς, βουλευτής Δωδ/σου - ΠΑΣΟΚ."

KYDON TOURS

ΕΚΔΡΟΜΕΣ ΚΥΔΩΝ
ΠΟΙΟΤΗΤΑ - ΦΡΟΝΤΙΔΑ - ΕΠΙΤΥΧΙΑ

ΚΑΛΟΚΑΙΡΙΝΕΣ ΕΚΔΡΟΜΕΣ

• ΠΑΡΙΣΙ – EURODISNEY
11/7 – 17/7/05
Αεροπορική εκδρομή

Περιλαμβάνει: 3 διαν. Παρίσι Hotel Novotel 3 stars superior με πρωινό - 3 διαν. EURODISNEY Hotel Santa Fe ή SEAQUOIA με πρωινό μπουφέ πλούσιο - είσοδοι στην Disney και studios - μεταφορές - περιήγηση ξενάγηση στο Παρίσι - κρουαζιέρα Σηκουάνα και Λούβρο. Αεροπορικά εισιτήρια από Ρόδο - Φόρους αεροδρομίων - ασφάλεια - προαιρ. εκδρομή ΚΑΣΤΡΑ - CABARET.
Συνοδός η κ. Ελένη Ψυλλάκη

• ΚΩΝΣΤΑΝΤΙΝΟΥΠΟΛΗ
20/7 – 25/7/05
Αεροπορική εκδρομή

Περιλαμβάνει: αεροπορικά εισιτήρια Ρόδο - Αθήνα - Κων/λη - Αθήνα - Ρόδο. Ξενοδοχείο 4 αστέρων με πρωινό μπουφέ στην πλατεία TAKSIM - Ξενάγηση όλης της Κωνσταντινούπολης - Αγία Σοφία - Πατριαρχείο - Εκκλησίες - Μπαλουκλί - Παναγία Βλαχερνών - Μονή της Χώρας - Παλάτια ΤΟΠ ΚΑΠΙ - ΝΤΟΛΜΑ ΜΠΑΞΕ - Κλειστή αγορά με 4.000 μαγαζιά grand bazar - κρουαζιέρα στο Βόσπορο - Διασκέδαση σε νυχτερινό κέντρο πολυτελείας με folklor πρόγραμμα μουσική, χορό oriental.
Συνοδός η κ. Ελένη Ψυλλάκη

• ΜΑΡΜΑΡΙΣ FETIYE – ΜΥΡΑ KAS – ΑΝΤΑΛΕΙΑ – ΠΑΜΟΥΚΑΛΕ – ΜΑΡΜΑΡΙΣ
5/8 – 9/8/05

Πλούσιο πρόγραμμα - 1 διαν. KAS, 2 διαν. ΑΝΤΑΛΕΙΑ - 1 διαν. ΠΑΜΟΥΚΑΛΕ - Ξενοδοχεία 4 αστέρων ημιδιατροφή - ξεναγήσεις - περιηγήσεις - πούλμαν πολυτελείας.
Συνοδός κ. Ελένη Ψυλλάκη

FORMULA, 1 18/8–24/8/05
GRAND PRIX F1

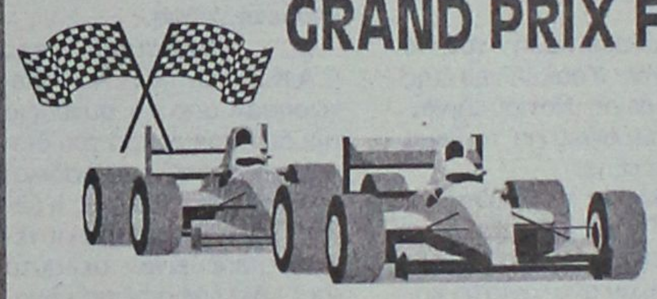

στην ΚΩΝΣΤΑΝΤΙΝΟΥΠΟΛΗ
19-20-21 ΑΥΓΟΥΣΤΟΥ

Εξασφαλίσαμε:
• Ξενοδοχεία και εισιτήρια για τα δοκιμαστικά και τον επίσημο ΑΓΩΝΑ

ΟΡΓΑΝΩΣΑΜΕ ΕΚΔΡΟΜΗ
18/8-24/8/05

Περιλαμβάνει:
• Εισιτήρια ΡΟΔΟ - ΜΑΡΜΑΡΙΣ - ΡΟΔΟ
• Φόρους λιμένων 33 ευρώ
• Ξενοδοχεία 4 αστέρων με πρωινό, 6 διανυκτερεύσεις
• Πούλμαν πολυτελείας για όλες τις μεταφορές και ξεναγήσεις ΣΜΥΡΝΗ - ΚΟΥΣΑΝΤΑΣΙ - ΚΩΝ/ΛΗ, όπως το πρόγραμμα.
• Μεταφορά καθημερινά από την ΚΩΝΣΤΑΝΤΙΝΟΥΠΟΛΗ στην ΠΙΣΤΑ στις 19, 20 και 21/8/05.
• Ξενάγηση όλης της Κων/λης καθημερινά και ολόκληρη την μέρα της 222/8.
• Ασφάλεια ταξιδιού
• Συνοδός η κ. Ελένη Ψυλλάκη

ΠΡΟΛΑΒΕΤΕ
Μοναδική ευκαιρία και εμπειρία να απολαύσετε τους ΑΓΩΝΕΣ της FORMULA 1, που για πρώτη φορά γίνεται τόσο κοντά μας στην ΟΛΟΚΑΙΝΟΥΡΓΙΑ ΠΙΣΤΑ της ΚΩΝΣΤΑΝΤΙΝΟΥΠΟΛΗΣ

ΠΛΗΡΟΦΟΡΙΕΣ
Δίνονται στο πρακτορείο ΚΥΔΩΝ
Οργάνωση ΝΙΚΟΣ ΨΥΛΛΑΚΗΣ και ΕΛΕΝΗ ΨΥΛΛΑΚΗ

ΚΥΔΩΝ TOURS
Εθ. Δωδ/σίων 14 • Τηλ. 22410-23000, 27900

ΧΠ191

Εκλογή συνδικαλιστή στην Ομοσπονδία των υπαλλήλων Περιφέρειας

Ο Παύλος Τσίπρας εξελέγη και σε καλή σειρά

Την Παρασκευή 1η Ιουλίου 2005 ολοκληρώθηκαν οι εργασίες του 3ου Τακτικού Συνεδρίου της Πανελλήνιας Ομοσπονδίας Συλλόγων Υπαλλήλων Περιφερειών της χώρας που πραγματοποιήθηκε από τις 29/6 έως 1/7 στο ξενοδοχείο "ΞΕΝΙΑΣ" στην Περαία Θεσσαλονίκης.

Την τελευταία ημέρα του συνεδρίου πραγματοποιήθηκαν οι εκλογές για το νέο δ.σ. και τους αντιπροσώπους στην ΑΔΕΔΥ, με μια επιτυχία για την Περιφέρεια Νοτίου Αιγαίου και ειδικότερα για τα Δωδεκάνησα, αφού ο αντιπρόεδρος του Συλλόγου υπαλλήλων της Περιφέρειας κ. Παύλος Τσίπρας, κατάφερε να συγκεντρώσει την προτίμηση 43 εκλεκτόρων από το σύνολο των Περιφερειών και να εκλεγεί έβδομος (7ος) σε σειρά κατάταξης αντιπρόσωπος της Πανελλήνιας Ομοσπονδίας Συλλόγων Υπαλλήλων Περιφερειών (ΠΟΣΥΠ) στην ΑΔΕΔΥ σε σύνολο δεκαοκτώ υποψηφίων.

Σε ανακοίνωσή του ο Σύλλογος Υπαλλήλων της Περιφέρειας Νοτίου Αιγαίου επισημαίνει για το θέμα αυτό τα εξής:

"Η εκλογή του συναδέλφου κ. Παύλου Τσίπρα είναι μια επιτυχία ιδιαίτερα σημαντική, αν αναλογιστεί κανείς ότι η Περιφέρεια Νοτίου Αιγαίου λόγω του μικρού αριθμού εργαζομένων που διαθέτει είχε τον μικρότερο (!) αριθμό εκλεκτόρων στο συνέδριο αυτό από όλες τις Περιφέρειες της χώρας. Να σημειωθεί ότι η Πανελλήνια Ομοσπονδία Συλλόγων Υπαλλήλων Περιφερειών (ΠΟΣΥΠ) είναι ένας από τους μεγαλύτερους δευτεροβάθμιους συνδικαλιστικούς φορείς της χώρας και αριθμεί περίπου 8.000 ενεργά μέλη σε όλες τις υπηρεσίες των 13 Περιφερειών της Ελλάδας.

Πρώτη παράταξη αναδείχθηκε πάλι η ΠΑΣΚ με 117 ψήφους σε σύνολο 128 εκλεκτόρων (ποσοστό 51,32%), διατηρώντας τις δυνάμεις της στο νέο δ.σ. της ΠΟΣΥΠ.

Κατά την διάρκεια του συνεδρίου συζητήθηκαν τα προβλήματα του κλάδου που είναι έντονα ειδικότερα σε νησιωτικές περιοχές με υψηλό κόστος διαβίωσης και εγκρίθηκε ο απολογισμός και ο προϋπολογισμός της ΠΟΣΥΠ για την επόμενη χρήση.

Οι παρατάξεις της Δ.Α.Κ.Ε. και της Δ.Α.Σ. αποχώρησαν από το συνέδριο την δεύτερη ημέρα του διαμαρτυρόμενες για διαδικαστικά θέματα. Πάντως η μεγάλη πλειοψηφία των συνέδρων παρέμειναν σε αυτό και ολοκλήρωσαν τις εργασίες του κανονικά.

Το συνέδριο σημαδεύτηκε και από ένα απρόσμενο γεγονός, την απώλεια του συναδέλφου Παπαδάκη από την Κρήτη, αφού κατά τη διάρκεια του συνεδρίου ένοιωσε έντονη δυσφορία και υπέστη καρδιακό επεισόδιο και παρά τις απεγνωσμένες προσπάθειες των ιατρών δεν κατορθώθηκε να αποσοβηθεί το μοιραίο.

Ο Σύλλογος Υπαλλήλων της Περιφέρειας Νοτίου Αιγαίου εκφράζει τα ειλικρινή του συλλυπητήρια στην οικογένεια του εκλιπόντος".

Στις 27-30 Ιανουαρίου θα γίνει η έκθεση xenia

Στο εκθεσιακό κέντρο του ΟΛΠ στον Πειραιά

Από τις **27 μέχρι και τις 30 Ιανουαρίου 2006** η έκθεση **xenia** πραγματοποιεί την 37η παρουσίασή της στο εκθεσιακό κέντρο του Ο.Λ.Π. στον Πειραιά, σηματοδοτώντας για μια ακόμη φορά το παρόν και το μέλλον του ελληνικού τουρισμού, ενώ παράλληλα η διοργάνωση συμπίπτει και με την υλοποίηση της νέας τουριστικής πολιτικής και τον επαναπροσδιορισμό του τουριστικού μας προϊόντος και κυρίως με την εμφάνιση της νέας αναπτυξιακής πολιτικής που θεσμοθετήθηκε πρόσφατα.

Το τουριστικό προϊόν αλλάζει, οι ανάγκες των καταναλωτών διαφοροποιούνται και στο σύνολο τους οι εμπλεκόμενοι με τον τουρισμό, φορείς και επιχειρηματίες θα πρέπει ταχέως να προσαρμοστούν στα **νέα δεδομένα της επιχειρηματικότητας στον τομέα του τουρισμού**.



Σε αυτή τη χρονική περίοδο του έντονου ανταγωνισμού η 37η έκθεση xenia, σκοπεύει καταρχήν να αποτελέσει ένα σημαντικό **βήμα ενημέρωσης, οργάνωσης και εξοπλισμού των μονάδων διαμονής, εστίασης & ψυχαγωγίας**, μέσα από τα προϊόντα και τις υπηρεσίες που προσφέρει η διεθνής βιομηχανία.

Το δεύτερο στοιχείο που οι διοργανωτές της έκθεσης υποστηρίζουν εξ αρχής και αποτελεί πλέον βασικό μέρος της όλης διοργάνωσης των εκθέσεων xenia, είναι η υποστήριξη και η προαγωγή του ευρύτερου επιχειρηματικού περιβάλλοντος του ελληνικού τουρισμού. Προς την κατεύθυνση αυτή η έκθεση σχεδιάζει την **πραγματοποίηση ερευνών, μελετών και ημερίδων** που ενισχύουν σημαντικά τις σχέσεις μεταξύ της τουριστικής βιομηχανίας και της αγοράς των προμηθευτών.

Το τρίτο στοιχείο που χαρακτηρίζει τις διοργανώσεις των εκθέσεων xenia αφορά στις **παράλληλες εκδηλώσεις** και στην κοινωνική δραστηριότητα, που η xenia Εκθέσεις Συνέδρια Α.Ε. έχει υιοθετήσει μέσα στο πλαίσιο της κοινωνικής ευθύνης των σύγχρονων επιχειρήσεων.

Περίπου **40 χρόνια** μετά την πρώτη διοργάνωση των εκθεσιακών δραστηριοτήτων της xenia, τα νέα δεδομένα στο χώρο του τουρισμού υπαγορεύουν την ανάγκη μιας νέας αντίληψης στην παροχή των υπηρεσιών που μεταξύ των άλλων καθορίζεται από την ποιότητα, τις ολοκληρωμένες και καινοτόμες λύσεις και τις σύγχρονες εγκαταστάσεις.

Τέλος, η xenia 2006 έχοντας τα εχέγγυα και τις προδιαγραφές ενός θεσμού στο χώρο του τουρισμού, αναμένεται να αποτελέσει για άλλη μια φορά ένα **καθοριστικό σημείο** στην πορεία εξέλιξης της μεγαλύτερης βιομηχανίας για την ελληνική οικονομία.

Εκλογές θα γίνουν στο σωματείο του Λιμενικού Σώματος

Εξελέγη εφορευτική επιτροπή

Την 3-7-2005 και ώρα 09.00 στην αίθουσα ΔΟΝΑ Ρόδου παρουσία του δικαστικού αντιπροσώπου Μιχαήλ Μανωλάκη, συνήλθαν για πρώτη φορά τα μέλη του Σωματείου της Ένωσης Προσωπικού Λιμενικού Σώματος Νότιας Δωδεκανήσου και εξέλεξαν την εφορευτική επιτροπή η οποία έχει αποκλειστικό σκοπό και μόνο τον καθορισμό εκλογών μέσα στο μήνα Σεπτέμβριο για την ανάδειξη διοικητικού συμβουλίου.

Στο παραπάνω συνδικαλιστικό όργανο είναι εγγεγραμμένα 147 μέλη και κατά την πρώτη χθεσινή συνεδρίαση παρευρέθησαν αντιπροσωπείες από την Πανελλήνια Ομοσπονδία Ενώσεων Προσωπικού Λιμενικού Σώματος (ΠΟΕΠΛΣ), την Ελληνική Αστυνομία και το Πυροσβεστικό Σώμα που απηύθυναν συναδελφικούς χαιρετισμούς. Ακολούθησε συζήτηση και αντηλλάγησαν απόψεις στα σοβαρά προβλήματα που αντιμετωπίζει το Λιμενικό Σώμα στην περιοχή της Δωδεκανήσου και ειδικότερα της ελλείψης προσωπικού.





Νέα προϊόντα από τράπεζες

Φθηνά στεγαστικά με αποπληρωμή 40 χρόνια

Προσοχή όμως στις παγίδες

Καθώς οι περισσότεροι υποψήφιοι αγοραστές κατοικιών επισπεύδουν τις αποφάσεις τους, ώστε να προλάβουν την αύξηση των αντικειμενικών αξιών και την επιβολή ΦΠΑ στα νεόδμητα ακίνητα το 2006, οι τράπεζες προσπαθούν να δελεάσουν όσους αναζητούν στεγαστικά δάνεια, με προϊόντα που, φαινομενικά τουλάχιστον, μοιάζουν με... κελεπούρια.

Η τελευταία εφεύρεση των τραπεζών είναι τα στεγαστικά που απευθύνονται σε νέα ζευγάρια μέσης εισοδηματικής στάθμης, τα οποία αναζητούν ένα δάνειο με χαμηλή μηνιαία δόση, το ύψος της οποίας χονδρικά να αντιστοιχεί στο μηνιαίο μίσθωμα ενός διαμερίσματος. Για να επιτύχουν οι τραπεζίτες μια γενναία μείωση της μηνιαίας δόσης «έπαιξαν» με τη διάρκεια αποπληρωμής, αφού μια παράταση της διάρκειας εξόφλησης από τα 30 στα 40 χρόνια, δηλαδή κατά το ένα τρίτο, μειώνει τη μηνιαία δόση γύρω στο 17%.

Δανειακά προϊόντα στέγης με διάρκεια 40 ετών και κυμαινόμενο επιτόκιο γύρω στο 3,50-4,00%, συνδεδεμένο με το βασικό επιτόκιο της Ευρωπαϊκής Κεντρικής Τράπεζας προσφέρουν σήμερα τρεις τράπεζες: το Ταχυδρομικό Ταμιευτήριο, η Eurobank και η Nova Bank, ενώ είναι ιολύ ιιθανό μέχρι το φθινόιωρο, ιου θα εντα-

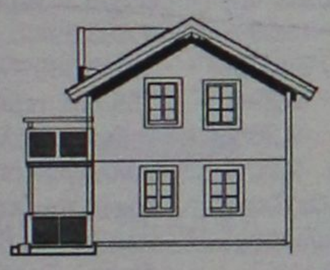

θεί ακόμη ιερισσότερο ο ανταγωνισμός, να ιροσφέρουν τέτοια δάνεια και άλλες τράιεζες. Με τα νέα ιροϊόντα, για ένα δάνειο ύψους 100.000 ευρώ και ειιτόκιο αιό 3,50-4,00%, η μηνιαία δόση διαμορφώνεται μεταξύ 410 και 425 ευρώ, ιοσό ιου αντιστοιχεί στο ενοίκιο ενός μέσου διαμερίσματος τριών δωματίων.

Οι παγίδες

Αυτοί οι όροι μπορεί να φαίνονται δελεαστικοί, αλλά κρύβουν και κινδύνους. Ακόμη και η συνήθως πολύ συγκρατημένη στις διατυπώσεις της Ευρωπαϊκή Κεντρική Τράπεζα προειδοποίησε τους εμπορικούς τραπεζίτες της Ευρώπης, αλλά και τους δανειολήπτες, στην τελευταία της ετήσια έκθεση, ότι τα δάνεια με χαμηλές μηνιαίες δόσεις και μακρά περίοδο εξόφλησης εκθέτουν τους δανειολήπτες και τα πιστωτικά ιδρύματα σε επιτοκιακό κίνδυνο για μια πολύ μεγάλη περίοδο, αυξάνοντας σε πολύ μεγάλο βαθμό τις πιθανότητες αδυναμίας εξυπηρέτησης του δανείου.

Σήμερα τα επιτόκια στην Ευρώπη είναι τα χαμηλότερα της μεταπολεμικής περιόδου, αφού το βασικό επιτόκιο δανεισμού της ΕΚΤ είναι 2%. Είναι επίσης 62,5% χαμηλότερα από το επιτόκιο του δολαρίου, που διαμορφώθηκε στο 3,25% μετά την τελευταία αύξησή του από την Ομοσπονδιακή Τράπεζα των ΗΠΑ (Fed), γεγονός ιου εξηγεί σε μεγάλο βαθμό και την υιοχώρηση της ισοτιμίας του ευρώ τις τελευταίες εβδομάδες.

Όμως, με την τιμή του πετρελαίου να παραμένει σε υψηλότατα επίπεδα, τη διαφορά επιτοκίων από τις ΗΠΑ να διευρύνεται και την ισοτιμία του ευρώ να υποχωρεί, οι τραπεζίτες της Φραγκφούρτης είναι βέβαιο ότι θα «πατήσουν τη σκανδάλη» των επιτοκίων αργά ή γρήγορα. Και όσο περισσότερο η οικονομία της ευρωζώνης ανακάμπτει, συγκλίνοντας με τους αναπτυξιακούς ρυθμούς των ΗΠΑ, τόσο μεγαλύτερες θα είναι οι αυξήσεις.

«Αφαίμαξη» 63,5%

Σε κάθε περίπτωση, κάποιος που εκτίθεται σήμερα σε ένα δάνειο διάρκειας 40 ετών είναι βέβαιο ότι θα αντιμετωπίσει τις παρενέργειες ενός τέτοιου «γυρίσματος» του οικονομικού κύκλου, που άνετα θα μπορούσε να φέρει το βασικό επιτόκιο του ευρώ σε διπλάσιο ποσοστό (4%) και το κυμαινόμενο επιτόκιο του δανείου του στο 7,00-8,00%.

Αυτό σημαίνει ότι η δόση των 425 ευρώ θα εκτινασσόταν στα 695 ευρώ αυτομάτως, αφού τα επιτόκια είναι συνδεδεμένα βάσει της δανειακής σύμβασης με το επιτόκιο της ΕΚΤ, αυξάνοντας κατά 63,5% τη μηνιαία επιβάρυνση, σε ένα ύψος που αναμφίβολα θα «στρίμωχνε» ένα νοικοκυριό μισθωτών, οι οποίοι δεν μπορούν να αυξήσουν αντίστοιχα τα διαθέσιμα εισοδήματά τους.

Έτσι, πριν λάβει κανείς ένα δάνειο τόσο μεγάλης διάρκειας με κυμαινόμενο επιτόκιο θα πρέπει να υπολογίσει αν μπορεί να αντέξει στο μέλλον μια τόσο μεγάλη αύξηση της μηνιαίας επιβάρυνσης. Αν όχι, θα πρέπει να εξετάσει τα δάνεια σταθερού επιτοκίου, που μπορεί να μην είναι διαδεδομένα στη χώρα μας (μόνο 17% των στεγαστικών έχουν δοθεί με σταθερό επιτόκιο), αλλά αποτελούν τον κανόνα σε αγορές με ώριμα τραπεζικά συστήματα.

Ο δεύτερος κίνδυνος για τους δανειολήπτες συνδέεται με τη «φούσκα» στις τιμές των ακινήτων και συνήθως δεν λαμβάνεται υπόψη, αφού στην Ελλάδα μεταπολεμικά η αξία των ακινήτων ποτέ δεν κινήθηκε πτωτικά, όπως έχει συμβεί σε πολλές άλλες ανεπτυγμένες οικονομίες, προκαλώντας ακόμη και μακροχρόνια ύφεση (Ιαπωνία). Βέβαια, δεν θα είναι εύκολο η όποια μελλοντική πτώση στις τιμές των ακινήτων να είναι τόσο μεγάλη ώστε να προκαλέσει καταπτώσεις ενεχύρων, αλλά σε μια περίοδο 40 χρόνων τίποτα δεν μπορεί να αποκλεισθεί, ούτε ακόμη και ένα «κραχ» στην αγορά ακινήτων...

Ονομαστικά και πραγματικά επιτόκια

Μια πλευρά των δανείων που δεν μπορεί να γίνει αντιληπτή από το μέσο δανειολήπτη, αφορά το πραγματικό κόστος δανεισμού, το οποίο απέχει σημαντικά από αυτό που θα υπολόγιζε κανείς με βάση το ονομαστικό επιτόκιο. Στην πράξη, το πραγματικό επιτόκιο δανεισμού απέχει ελαφρώς από το ονομαστικό που προσελκύει τον υποψήφιο δανειολήπτη στην τράπεζα, καθώς υπάρχουν και ορισμένες πρόσθετες επιβαρύνσεις.

Έτσι, για ένα δάνειο 100.000 ευρώ, με εξόφληση σε 40 χρόνια και με ονομαστικό επιτόκιο 4,00% ελληνική ιδιωτική τράπεζα προσδιορίζει τη μηνιαία δόση στα 425,43 ευρώ, που αντιστοιχούν σε πραγματικό επιτόκιο λίγο πάνω από 4,10%. Έτσι, αντί να πληρώνει ο δανειολήπτης 417,94 ευρώ, πληρώνει περίπου 7,5 ευρώ το μήνα περισσότερα.

Δάνεια με καπέλο 19%

Από τις ακριβότερες στην Ευρώπη είναι οι ελληνικές τράπεζες και στα στεγαστικά δάνεια, καθώς η αγορά είναι ολιγοπωλιακά οργανωμένη, με πέντε τράπεζες να ελέγχουν τα τρία τέταρτα των χορηγήσεων. Με στοιχεία Φεβρουαρίου 2005, το μέσο επιτόκιο στεγαστικών δανείων στην Ελλάδα ήταν 4,31%, δηλαδή πολύ κοντά στο μέγιστο της ευρωζώνης (4,63%) και σχεδόν επτά μονάδες βάσης (0,7%) πάνω από το μέσο επιτόκιο της ευρωζώνης. Δηλαδή το κόστος των δανείων αυτής της κατηγορίας ενσωματώνει «καπέλο» 19% σε σχέση με το μέσο κόστος στις 12 χώρες-μέλη της ευρωζώνης.

Ξεκίνησε από χθες το πρόγραμμα

Επιδότηση ενοικίου

Αιτήσεις δεκτές μέχρι τις 31 Δεκεμβρίου

Ξεκίνησε από χθες και θα διαρκέσει μέχρι τις 31 Δεκεμβρίου, η προθεσμία για την υποβολή αιτήσεων για επιδότηση ενοικίου από τον Οργανισμό Εργατικής Κατοικίας.

Στο πρόγραμμα του 2005 προβλέπονται αυξημένα ποσά επιδότησης, ενώ έχουν αναπροσαρμοστεί προς τα πάνω και τα όρια εισοδήματος των δικαιούχων, και μπορούν να συμμετάσχουν όλοι οι εργαζόμενοι που καταβάλλουν εισφορές υπέρ ΟΕΚ, που δεν έχουν λάβει μέχρι σήμερα από τον ΟΕΚ στεγαστικό δάνειο ή δεν έχουν επωφεληθεί από παραχώρηση κατοικίας. Το πρόγραμμα αφορά σε ενοίκια που κατέβαλαν οι δικαιούχοι για μίσθωση κατοικίας το 2004.

Η επιδότηση ενοικίου θα παρέχεται σε όλους τους δικαιούχους του ΟΕΚ, εργατοϋπαλλήλους και συνταξιούχους, που το ετήσιο καθαρό οικογενειακό τους εισόδημα κατά το οικονομικό έτος 2005 δεν υπερβαίνει τα 11.000 ευρώ. Το όριο του ανώτατου καθαρού οικογενειακού εισοδήματος προσαυξάνεται κατά 2.000 ευρώ για κάθε ένα προστατευόμενο παιδί.

Το ποσό της επιδότησης καθορίζεται μηνιαίως ως εξής:

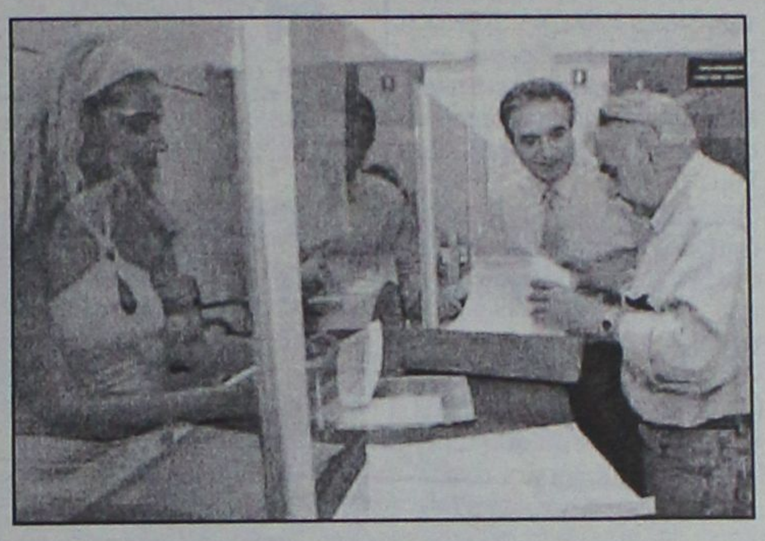

• Σε 105 ευρώ για μεμονωμένα άτομα και έγγαμους δικαιούχους.

• Σε 130 ευρώ για δικαιούχους με ένα προστατευόμενο παιδί.

• Σε 155 ευρώ για δικαιούχους με δύο προστατευόμενα παιδιά.

• Σε 205 ευρώ για δικαιούχους με τρία και τέσσερα προστατευόμενα παιδιά.

• Το ποσό των 205 ευρώ προσαυξάνεται κατά 25 ευρώ μηνιαίως για κάθε προστατευόμενο παιδί από το πέμπτο και πάνω. Το ποσό της επιδότησης ενοικίου προσαυξάνεται κατά 50% ανά κατηγορία για τους κατωτέρω δικαιούχους:

• Μακροχρόνια ανέργους καθώς και δικαιούχους που έμειναν άνεργοι λόγω καταγγελίας της σύμβασης εργασίας τους εντός του έτους 2005.

* Δικαιούχους που ήταν άνεργοι και μετακινήθηκαν εντός του έτους 2005 από τον τόπο της μόνιμης διαμονής τους και βρήκαν εργασία σε περιοχές άλλων νομών.

• Δικαιούχους που το καθαρό οικογενειακό τους εισόδημα του οικονομικού έτους 2005 είναι μικρότερο των 7.500 ευρώ.

Οι δικαιούχοι μπορούν να παραλαμβάνουν τα έντυπα των αιτήσεων και να τα καταθέτουν κατά το διάστημα από 4 Ιουλίου μέχρι και 31 Δεκεμβρίου 2005 στα κατά τόπους γραφεία του ΟΕΚ από τις 8:00 π.μ. μέχρι τις 2:00 μ.μ. Στις κεντρικές υπηρεσίες του ΟΕΚ (Σολωμού 60) το γραφείο υποδοχής κοινού θα λειτουργεί από τις 8:00 π.μ. ως τις 8:00 μ.μ.



Τομές στο σύνολο της οικονομίας

Ανάπτυξη χωρίς δεκανίκια

Ποιές οι επόμενες κινήσεις

Βαθιές τομές στο σύνολο της οικονομίας, με πλήρη επαναπροσδιορισμό τού ρόλου του δημόσιου τομέα και των όρων λειτουργίας των επιχειρήσεων, ιδιαίτερα των ΔΕΚΟ, προαναγγέλλει με αποκλειστική δήλωσή του ο



υπουργός Οικονομίας και Οικονομικών Γ. Αλογοσκούφης.

Την επομένη της επιτυχούς υπέρβασης του «σκοπέλου» της –επί σειρά ετών– εκκρεμότητας με το ασφαλιστικό των τραπεζών, ο υπουργός προσδιορίζει τις επόμενες κινήσεις του, επισημαίνοντας ότι «ο ελληνικός λαός δεν είναι διατεθειμένος να πληρώνει για τα προνόμια των λίγων. Οι ίδιοι οι εργαζόμενοι καταλαβαίνουν ότι η διασφάλιση του μέλλοντος περνά μέσα από ισχυρές επιχειρήσεις, που μπορούν να σταθούν στα πόδια τους χωρίς τα δεκανίκια του Δημοσίου».

Συνομιλητές τού υπουργού Οικονομίας αναφέρουν ότι θεωρείται απαράδεκτο να συνεχίζεται το φαινόμενο της πλειάδας των ζημιογόνων ΔΕΚΟ, που επί σειρά δεκαετιών λειτουργούν αποκλειστικά και μόνο με τις επιχορηγήσεις του Προϋπολογισμού. Σύμφωνα με τους ίδιους, απαιτείται η αυστηρή εφαρμογή επιχειρησιακών σχεδίων, με εκμετάλλευση των κερδοφόρων τμημάτων, και προσδιορισμός σε νέα βάση των προνομίων (επιδοματικά, εργασιακά κ.λπ.) που σήμερα απολαμβάνουν οι υπάλληλοί τους.

Παράγοντες της οικονομίας τονίζουν εν προκειμένω ότι η μεγάλη επιτυχία της κυβέρνησης θα έγκειται στο εάν θα μπορέσει να αποβάλει από τους πολίτες «τη φοβία των αλλαγών», όπως π.χ. με το ασφαλιστικό. Αυτό άλλωστε δηλώνει και ο κ. Αλογοσκούφης, ότι «οι μεταρρυθμίσεις γίνονται με στόχο την ανάπτυξη, την απασχόληση και την κοινωνική συνοχή. Πρέπει να αλλάξουμε νοοτροπία. Είναι ανάγκη να σταματήσουμε να φοβόμαστε τις αλλαγές».

Μέχρι το τέλος του έτους

Επανακυκλοφορεί το «ξυστό»

Η διαχείρισή του από το Κράτος

Με ιδιωτικοοικονομικά κριτήρια θα λειτουργεί πολύ σύντομα η Διεύθυνση Κρατικών Λαχείων, από την οποία θα επανακυκλοφορήσει έως το τέλος του έτους το στιγμιαίο λαχείο «Ξυστό».

Αυτά δήλωσε, μεταξύ άλ-



λων, σε συνέντευξή του στη Ναυτεμπορική ο γενικός γραμματέας του υπουργείου Οικονομίας και Οικονομικών Κωνσταντίνος Μίχαλος.

Ο κ. Μίχαλος επισημαίνει ότι η διαχείριση του παιχνιδιού δεν θα ανατεθεί σε ιδιώτη, αλλά η διεξαγωγή του θα γίνεται από την Διεύθυνση Κρατικών Λαχείων.

Η αναβάθμιση μάλιστα της εν λόγω Διεύθυνσης έχει ως στόχο τη μετατροπή της σε έναν μικρού μεγέθους νέο κρατικό οργανισμό, που θα λειτουργεί όπως ο ΟΠΑΠ, προκειμένου να αυξηθούν τα έσοδα του Δημοσίου κατ' ελάχιστο 95 εκατ. ευρώ σε ετήσια βάση.

Υπενθυμίζεται ότι η Intralot διαχειριζόταν το «Ξυστό» από το 1993 έως τον Σεπτέμβριο του 2003.

Κυρίως σε μετοχές μεσαίας κεφαλαιοποίησης

Σημαντικές πιέσεις χθες στο ΧΑΑ

Υποχώρηση του Γενικού Δείκτη σε ποσοστό 0,33%

Οι σημαντικές πιέσεις που δέχθηκε η μεσαία κεφαλαιοποίηση χαρακτήρισαν την εικόνα της αγοράς στη χθεσινή συνεδρίαση του Χρηματιστηρίου Αθηνών, ενώ το επιλεκτικό ενδιαφέρον για μετοχές της υψηλής κεφαλαιοποίησης περιόρισε στο 0,33% την πτώση του Γενικού Δείκτη.

Η αξία των συναλλαγών κυμάνθηκε σε χαμηλά επίπεδα, ενώ η σχέση κερδισμένων προς τις χαμένες μετοχές διαμορφώθηκε στο 1 προς 2,5.

Μεγάλες πιέσεις δέχθηκε η μετοχή της Αγροτικής Τράπεζας, υποχωρώντας σε ποσοστό 13,89%, καθώς εισήλθαν για διαπραγμάτευση 624.444.444 νέες μετοχές που προέκυψαν από τη πρόσφατη αύξηση του μετοχικού κεφαλαίου.

Από τις μετοχές της υψηλής κεφαλαιοποίησης με απώλειες έκλεισαν οι μετοχές της

Ιντρακόμ (-3,48%), της ΕΛΤΕΧ (-2,87%), του ΟΠΑΠ (-1,29%) και της ΔΕΗ (-1,17%).

Αντιθέτως σημαντικά κέρδη κατέγραψαν οι μετοχές της Εμπορικής (+2,03%), της Βιοχάλκο (+2,59%) και της Τιτάν(+1,17%).

Ο Γενικός Δείκτης Τιμών, έκλεισε στις 3.063,45 μονάδες έναντι 3.073,64 μονάδων της προηγουμένης, σημειώνοντας πτώση 10,19 μονάδων, ή σε ποσοστό 0,33%, ενώ στη διάρκεια των συναλλαγών κατέγραψε κατώτερη τιμή στις 3.051,80 μονάδες (-0,71%).

Ο δείκτης FTSE/ASE 20 έκλεισε στις 1.723,70 μονάδες, με πτώση σε ποσοστό 0,17%, ενώ ο δείκτης FTSE/ASE 40 έκλεισε στις 2.427,49 μονάδες με πτώση σε ποσοστό 2,06%.

Ο δείκτης FTSE/ASE SMALLCAP 80 έκλεισε στις 452,53 μονάδες, με πτώση σε ποσοστό 1,01%, ενώ ο δείκτης FTSE 140 έκλεισε στις 3.582,92 μονάδες, με πτώση σε ποσοστό 0,44%.

Από τις 326 μετοχές που διακινήθηκαν στη συνεδρίαση, 78 κινήθηκαν ανοδικά, 189 κινήθηκαν πτωτικά, ενώ η τιμή 59 μετοχών παρέμεινε αμετάβλητη.

Τη μεγαλύτερη ποσοστιαία άνοδο σημείωσαν οι μετοχές των εταιρειών: Δούρος +19,23%, ΝΕΛ+17,65%, Infoquest +10,00%, Νεώριο Σύρου + 8,70%, Fieratex +8,00%, Κλωστήρια Ναούσης +7,69%, Χαλυβδοφύλλων +7,69%, Fanco+7,69%, Ελεύθερη Τηλεόραση +7,46% και Ράδιο Κορασίδης +6,67%.

Οι επιμέρους δείκτες έκλεισαν ως εξής:

Τραπεζικός:	6.702,76	-0,02%
Τηλεπικοινωνιών:	1.230,12	-0,09%
Ασφαλειών:	562,42	-1,13%
Επενδύσεων:	1.050,29	+0,22%
Κατασκευαστικών:	559,03	-2,22%
Κλωστοϋφαντουργίας:	144,05	-4,05%
Βιομηχανιών:	1.352,83	-0,32%
Συμμετοχών:	1.504,68	-0,18%
Εκδόσεις- Εκτυπώσεις:	297,07	-1,66%
Βασικών Μετάλλων:	373,26	-0,33%
Μη μεταλλικών Ορυκτών:	1.017,32	+0,59%
Λιανικού Εμπορίου:	1.115,40	+0,17%
Πληροφορικής:	546,37	-1,22%
Ειδών Λύσεων Πληροφορικής:	209,03	+2,45%
Χονδρικό εμπόριο:	546,23	+0,30%
Τρόφιμα- ποτά:	411,02	-0,45%
Παράλληλης Αγοράς:	144,33	-1,18%
Διυλιστήρια:	1.499,19	-0,14%
Ακίνητης Περιουσίας:	632,89	-0,86%

Αντιθέτως τις μεγαλύτερες απώλειες σημείωσαν οι μετοχές των εταιρειών: Αγροτική -13,89%, Εκδόσεις Λυμπέρη -11,39%, Ευκλείδης -9,52%, Εμπορικός Δεσμός(πο) -9,38%, Τζιρακιάν(κα) -9,26%, Centric Multimedia -9,26%, Γκάλης -9,00%, Πετζετάκις(πο) -8,42%, Πουλιάδης -8,33% και Rilken -8,11%.

Η αξία των συναλλαγών ανήλθε στα 174,502 εκατ. ευρώ, εκ των οποίων τα 41,07 εκατ. ευρώ αφορούσαν προσυμφωνημένες συναλλαγές. Συγκεκριμένα, πραγματοποιήθηκαν πέντε πακέτα της Αγροτικής Τράπεζας 2.770.000 τεμαχίων έκαστο στην τιμή των 2,30 ευρώ, ένα πακέτο 40.000 τεμαχίων της Εμπορικής στα 24,90 ευρώ και ένα πακέτο 170.000 τεμαχίων της Marfin Financial Group στα 14 ευρώ.

Επίσης, έγιναν τρία πακέτα του ΟΤΕ (100.000, 44.000 και 100.000 τεμαχίων) το πρώτο στην τιμή των 16,32 ευρώ και τα υπόλοιπα δύο στα 16,36 ευρώ, ένα πακέτο 79.000 τεμαχίων της ΔΕΗ στα 20,45 ευρώ, ένα πακέτο 10.419 τεμαχίων της Τράπεζα Πειραιώς στα 15,62 ευρώ, ένα πακέτο 3.680 τεμαχίων της Cosmote στην τιμή των 15,28 ευρώ και ένα πακέτο 3.000 τεμαχίων της ΕΧΑΕ στα 6,24 ευρώ.

Το μεγαλύτερο όγκο συναλλαγών παρουσίασαν οι μετοχές των εταιρειών: Αγροτική με 19.292.048 τεμάχια, Alpha Bank με 1.683.694, ΟΤΕ με 1.052.588 και ΟΠΑΠ με 785.665 τεμάχια.

Την μεγαλύτερη αξία συναλλαγών σημείωσαν οι μετοχές των εταιρειών: Αγροτική με 45, 625 εκατ. ευρώ, Alpha Bank με 36,716, ΟΠΑΠ με 17,950 και ΟΤΕ με 17,203 εκατ. ευρώ.

Η συνολική κεφαλαιοποίηση της αγοράς διαμορφώθηκε στα 103,836 δισ. ευρώ.

Με στόχο τη συγκράτηση των ελλειμμάτων

Ποιά μέτρα προτείνει ο ΟΑΣΑ

Ζητά εφαρμογή του ΦΠΑ σε επαγγέλματα που δεν ισχύει

Τη λήψη νέων μέτρων από την κυβέρνηση με στόχο τη συγκράτηση των δημόσιων ελλειμμάτων προβλέπει η τελευταία εμπιστευτική έκθεση του Οργανισμού Οικονομικής Συνεργασίας και Ανάπτυξης.

Οι οικονομολόγοι του διεθνούς οργανισμού εκτιμούν ότι ο στόχος μείωσης του δημόσιου ελλείμματος και χρέους δεν θα επιτευχθεί έγκαιρα και προτείνουν μεταξύ άλλων:

* Λιτότητα στους μισθούς και τις συντάξεις του Δημοσίου, «μαχαίρι» στα επιδόματα, μετάθεση των αναψυκτικών, εστιατορίων και ηλεκτρικής ενέργειας και άλλων προϊόντων και υπηρεσιών από τον συντελεστή 9% στον 19%.

* Εφαρμογή του ΦΠΑ και σε επαγγέλματα όπου δεν ισχύει, όπως δικηγόροι και συμβολαιογράφοι, επιβολή ΦΠΑ στις νέες οικοδομές,

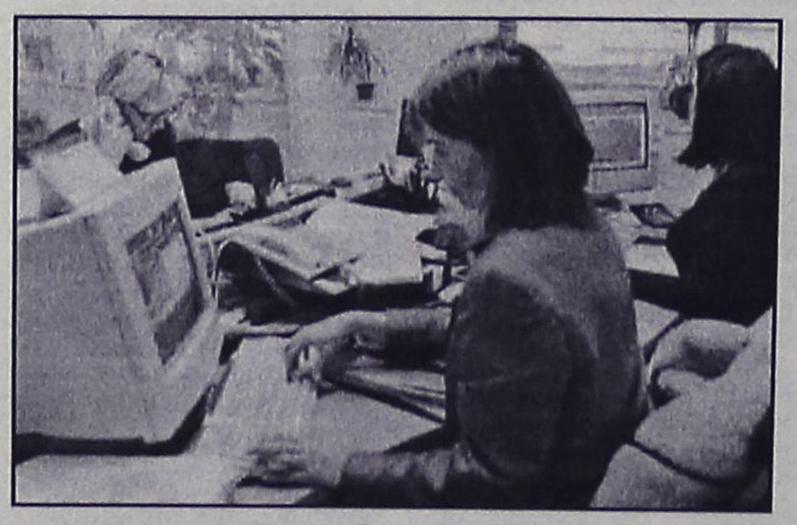

περικοπές στις δαπάνες του Δημοσίου, περιορισμό των προσλήψεων και μείωση επιχορηγήσεων σε ασφαλιστικά ταμεία και ΔΕΚΟ.

* Κατάργηση των τελών χαρτοσήμου και μείωση της φορολογικής επιβάρυνσης σε επιχειρήσεις και νοικοκυριά.

Παράλληλα, ο διεθνής οργανισμός θεωρεί αναγκαία την αναμόρφωση του συνταξιοδοτικού, του εκπαιδευτικού και φορολογικού συστήματος και ζητεί η σύνταξη να μην υπερβαίνει τον τελευταίο μισθό.

Στα μέτρα που προτείνει περιλαμβάνονται ο επαναπροσδιορισμός των βαρέων και ανθυγιεινών επαγγελμάτων, η κατάργηση των κινήτρων που οδηγούν στην πρόωρη συνταξιοδότηση και η αναθεώρηση των κριτηρίων για τις συντάξεις αναπηρίας.

Στο Αφγανιστάν από αέρος

Νέα αμερικανικά πυρά

Σκοτώθηκαν 17 άμαχοι

Πρόσφατη αεροπορική επιδρομή αμερικανικών αεροσκαφών στο Αφγανιστάν προκάλεσε το θάνατο τουλάχιστον 17 αμάχων. Εν τω μεταξύ η επιχείρηση για τον εντοπισμό τεσσάρων αγνοούμενων στρατιωτών είχε αίσια έκβαση για έναν εξ αυτών.

Τα αμερικανικά αεροσκάφη βομβάρδισαν το Σάββατο το χωριό Τσετσάλ της επαρχίας Κονάρ στο ανατολικό Αφγανιστάν· ο αμερικανικός στρατός παραδέχθηκε πως σκοτώθη-



καν άμαχοι, εκφράζοντας θλίψη για την απώλεια ανθρώπινων ζωών.

Ο βομβαρδισμός στο χωριό Τσετσάλ ήλθε στο πλαίσιο επιχείρησης για τον εντοπισμό τεσσάρων μελών των Ειδικών Δυνάμεων, των οποίων αγνοείται η τύχη.

Σύμφωνα με τον κυβερνήτη της επαρχίας Κονάρ, Ασαντουλάχ Ουάφα, ο βομβαρδισμός έγινε «κατά λάθος» και ζήτησε τη διεξαγωγή έρευνας από αμερικανικής πλευράς.

Ένας από τους αγνοούμενους Αμερικανούς στρατιώτες εντοπίστηκε σώος και συνεχίζονται οι έρευνες για την ανεύρεση των υπόλοιπων τριών.

Αμερικανικό ελικόπτερο που πραγματοποιούσε έρευνες για τον εντοπισμό των αγνοουμένων την περασμένη εβδομάδα κατερρίφθη από αντάρτες των Ταλιμπάν.

Στο ελικόπτερο επέβαιναν 17 στρατιώτες, οι οποίοι πλέον θεωρούνται νεκροί.

Η φωνή της Μαύρης Ηπείρου

Σύνοδος αφρικάνικου χώρου στη Λιβύη

Στόχος η διαμόρφωση κοινής στάσης

Τις απόψεις τους για την καταπολέμηση της φτώχιας καταθέτουν οι ηγέτες 40 αφρικανικών χωρών κατά τη διάρκεια της συνόδου της Αφρικανικής Ένωσης που αρχίζει τη Δευτέρα, δύο ημέρες πριν από την έναρξη της συνάντησης της G8.

Οι ηγέτες των αφρικανικών κρατών θα προσπαθήσουν να διαμορφώσουν κοινή στάση για να διεκδικήσουν τουλάχι-



στον μία θέση μόνιμου μέλους στο Συμβούλιο Ασφαλείας του ΟΗΕ για την Αφρική.

«Η Αφρική έχει τη βούληση, αλλά δεν διαθέτει τα μέσα» δήλωσε χαρακτηριστικά ο υπουργός Εξωτερικών της Σομαλίας, Αμπντουλαχί Σεΐχ Ισμαήλ, όπως μετέδωσε το BBC.

«Η G8 έχει όλα τα μέσα. Είναι πολύ σημαντικό να συνδυαστεί η πολιτική βούληση με τα μέσα που διαθέτει η G8 για να βοηθήσει την Αφρική» προσέθεσε ο Σομαλός υπουργός.

Η σύνοδος της Αφρικανικής Ένωσης συγκαλείται στην Σύρτη της Λιβύης, ιδιαίτερη πατρίδα του ηγέτη της χώρας, Μουαμάρ Καντάφι.

Πανηγυρίζουν όλοι...

Ποιός κέρδισε στην Αλβανία;

Είναι πολύ νωρίς ακόμη υποστηρίζει η εκλογική επιτροπή

Νικητές «αυτοανακηρύχθηκαν» οι δύο «μονομάχοι» των αλβανικών βουλευτικών εκλογών, αν και τα πρώτα επίσημα αποτελέσματα δίνουν ελαφρύ προβάδισμα στον Σαλί Μπερίσα έναντι του Φάτος Νάνο. Αυτοσυγκράτηση ζητά ο πρόεδρος της χώρας για τις εκλογές που αποτέλεσαν ένα «τεστ ωριμότητας» για την Αλβανία.

«Η νίκη μας είναι μεγάλη. Νικήσαμε στην πλειοψηφία των περιφερειών. Είναι μία νίκη για όλους τους Αλβανούς» δήλωσε το βράδυ της Κυριακής ο πρόεδρος του Δημοκρατικού Κόμματος, Σαλί Μπερίσα ενώπιον 2.000 ενθουσιωδών οπαδών του.

Πράγματι, τα πρώτα αποτελέσματα της κεντρικής εκλογικής επιτροπής δίνουν μεγάλο προβάδισμα στο Δημοκρατικό Κόμμα στις μεγάλες πόλεις, όπως τα Τίρανα, το Δυρράχιο, τη Σκόδρα και την Αυλώνα.

Το μεσημέρι της Δευτέρας γνωστοποιήθηκε ότι από τις 110 μονοεδρικές περιφέρειες 45 έδρες περνούν στο Δημοκρατικό Κόμμα και 38 στους Σοσιαλιστές. Αδιευκρίνιστο, όμως, παραμένει που «ανήκουν» οι υπόλοιπες έδρες που κατανέμονται με το πλειοψηφικό σύστημα.

«Μπορώ να επιβεβαιώσω τη μεγάλη είδηση ότι με την εκλογική διαδικασία ο αλβανικός λαός κέρδισε το στοίχημα των ελεύθερων και δημοκρατικών εκλογών την ιστορική αυτή ημέρα. Η



αληθινή νικήτρια των εκλογών αυτών είναι η δημοκρατία και η Αλβανία» δήλωσε σε συνέντευξη Τύπου ο Αλβανός πρωθυπουργός Φάτος Νάνο.

Ο κ. Νάνο εκτίμησε ως το πιο θετικό στοιχείο των χθεσινών εκλογών τη μεγάλη συμμετοχή των πολιτών στην εκλογική διαδικασία. «Με την μαζική αυτή συμμετοχή στη ψηφοφορία ο αλβανικός λαός εξέφρασε την επιθυμία να συνεχίσει την πορεία του ως την ένταξη στις ευρωατλαντικές δομές στο ΝΑΤΟ και την ΕΕ» δήλωσε ο ηγέτης του Σοσιαλιστικού Κόμματος.

Εν τω μεταξύ, οι δηλώσεις του Αλβανού πρωθυπουργού, κατά τις οποίες ο Νάνο δεν έκανε σαφές αν το κόμμα του νίκησε ή όχι, ερμηνεύτηκαν από μερικούς πολιτικούς αναλυτές ως σημάδι ήττας του κυβερνώντος Σοσιαλιστικού Κόμματος.

«Νικήσαμε, η νίκη είναι μεγάλη» είχε υποστηρίξει νωρίτερα ο γενικός γραμματέας του κυβερνώντος Σοσιαλιστικού Κόμματος, Γκραμός Ρούτσι. Το μοναδικό exit poll έδειξε απλώς ότι ο Μπερίσα προηγείται σε 11 από τις συνολικά 100 περιφέρειες της χώρας, με το Νάνο να πλειοψηφεί σε τέσσερις.

Από πλευράς της κεντρικής εκλογικής επιτροπής αναφέρεται ότι είναι ακόμη πολύ νωρίς για να ανακηρυχθεί νικητής των εκλογών, όπως τόνισε ο πρόεδρος της επιτροπής, Ιλιριάν Τσελίμπασι. «Αυτοί που κέρδισαν είναι οι Αλβανοί ψηφοφόροι που ψήφισαν με ηρεμία και σεβασμό στη διαδικασία» πρόσθεσε ο ίδιος. Πράγματι, η Αλβανία ελπίζει η συγκεκριμένη εκλογική αναμέτρηση να αποδειχθεί ένα «τεστ ωριμότητας» για τους δημοκρατικούς θεσμούς της χώρας, 15 χρόνια μετά την αποκατάσταση της δημοκρατίας.

Ο πρόεδρος της Αλβανίας, Αλφρεντ Μοϊσίου, κάλεσε τα κόμματα να μην προχωρούν σε ανακοίνωση πρόωρων αποτελεσμάτων. «Καλώ τα κόμματα, τους υποψηφίους και τους υποστηρικτές να μην πραγματοποιούν συγκεντρώσεις για να γιορτάσουν τη νίκη πριν από την επίσημη καταμέτρηση» τόνισε ο πρόεδρος. Η εκλογική διαδικασία πάντως κύλησε αρκετά ομαλά σε ολόκληρη τη χώρα με τις καταγγελίες για παρατυπίες να είναι λιγότερες από ποτέ και αυτό φαίνεται ότι είναι το μεγαλύτερο κέρδος για το βαλκανικό κράτος. Ένα άτομο σκοτώθηκε από πυροβολισμούς που ξέσπασαν μετά από φιλονικία έξω από εκλογικό τμήμα στα Τίρανα.

Βέτο από τον πρόεδρο Μπους

"Οχι" σε συμφωνία αλά Κιότο

Αντιπροτείνει στους ηγέτες της G8 νέες τεχνολογίες

Απορρίπτει οποιαδήποτε συμφωνία παρόμοια με το Πρωτόκολλο του Κιότο ο Αμερικανός πρόεδρος, ο οποίος όμως παραδέχεται ότι η G8 πρέπει να ασχοληθεί με το ζήτημα της κλιματικής αλλαγής. Οι σχέσεις ΗΠΑ-Βρετανίας δεν είναι «πάρε-δώσε», λέει ο Τόνι Μπλερ...

Μιλώντας τα ξημερώματα χθες στο βρετανικό τηλεοπτικό σταθμό ITV, ο Τζορτζ Ο. Μπους είπε ότι θα αντιπροτείνει στους υπόλοιπους ηγέτες της G8 την εισαγωγή νέων τεχνολογιών ως τρόπου αντιμετώπισης των κλιματικών αλλαγών στον πλανήτη.

Αν το σχέδιο δράσης της G8 «μοιάζει με το Πρωτόκολλο του Κιότο, η (αμερικανική) απάντηση θα είναι «όχι», απάντησε ο πρόεδρος Μπους σε ερώτηση που του υποβλήθηκε από τον τηλεοπτικό σταθμό ITV.

Ο Μπους εξήγησε ότι «το Πρωτόκολλο του Κιό-

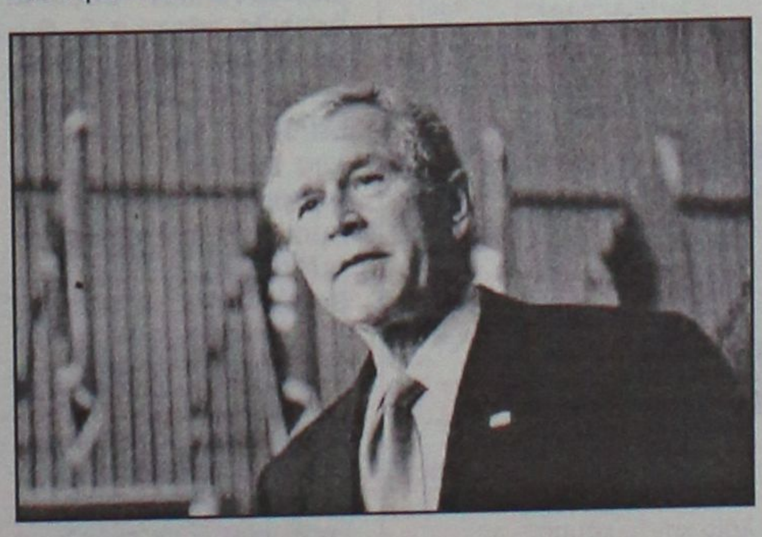

το θα κατέστρεφε την οικονομία μας, για να μιλήσουμε καθαρά» και αρνήθηκε εκ των προτέρων οποιαδήποτε λύση θα υποχρέωνε σε μια καθορισμένη μείωση των εκπομπών των αερίων που προκαλούν το φαινόμενο του θερμοκηπίου για κάθε χώρα. Τις δηλώσεις αυτές έκανε ο Αμερικανός πρόεδρος λιγότερες από 72 ώρες πριν από την έναρξη της συνόδου κορυφής της G8 την Τετάρτη στο Γκλένιγκλς της Σκοτίας, υπό την προεδρία του Βρετανού πρωθυπουργού Τόνι Μπλερ, ο οποίος έθεσε το θέμα της υπερθέρμανσης του πλανήτη στην ατζέντα των συνομιλιών της συνόδου. Οι κλιματικές αλλαγές «είναι ένα σημαντικό πρόβλημα μακροπρόθεσμα, απέναντι στο οποίο οφείλουμε να αντιδράσουμε» παραδέχθηκε ο Μπους, κρίνοντας ωστόσο ότι ο καλύτερος τρόπος αντίδρασης είναι η επένδυση στις νέες τεχνολογίες.

Σε αυτή τη γραμμή ο Αμερικανός πρόεδρος εκθείασε πρόγραμμα επενδύσεων 20 δισεκατομμυρίων δολαρίων (16,7 δισεκατομμυρίων ευρώ) των ΗΠΑ που αποσκοπεί στη δημιουργία σταθμών που δεν εκπέμπουν αέρια που προκαλούν το φαινόμενο του θερμοκηπίου ή στην κατασκευή οχημάτων που λειτουργούν με υδρογόνο.

Από τον ΥΠ.ΕΣ Π. Μολυβιάτη

Ενημέρωση Προέδρου

Συζητήθηκαν οι τρέχουσες εξελίξεις

Για τις τρέχουσες εξελίξεις και τις προοπτικές της εξωτερικής πολιτικής, ενημέρωσε χθες τον Πρόεδρο της Δημοκρατίας Κάρολο Παπούλια ο υπουργός Εξωτερικών Πέτρος Μολυβιάτης. Το ενδιαφέρον πάντως επικεντρώθηκε σε μία δήλωση του υπουργού που έδωσε στους δημοσιογράφους στο τέλος της ενημέρωσης του Προέδρου.

Ο κ. Μολυβιάτης ρωτήθηκε από τον ρεπόρτερ του τηλεοπτικού σταθμού Alpha εάν θα συνοδεύσει τον πρωθυπουργό στο ταξίδι του στην Αγκυρα, όποτε οριστεί αυτό. «Μάλλον θα πάω» ήταν η απάντηση του κ. Μολυβιάτη, που ερμηνεύτηκε ότι ως επιβεβαίωση του ενδεχομένου να μην είναι ο ίδιος υπουργός Εξωτερικών την περίοδο εκείνη. Όταν ο δημοσιογράφος τον ρώτησε «αν ο μελλοντικός χρόνος που χρησιμοποίησε αφορά το αν θα βρίσκεται ακόμη στη θέση του υπουργού Εξωτερικών ο κ. Μολυβιάτης απάντησε: «Α, αφού το πας εκεί, σου λέω ότι θα πάω οπωσδήποτε!».



νέα τροφή στα σενάρια ανασχηματισμού.

Όσον αφορά τη συνάντησή του με τον Κάρολο Παπούλια, ανάμεσα στα θέματα που συζητήθηκαν ήταν οι επαφές του πρωθυπουργού Κώστα Καραμανλή με τον Τούρκο ομόλογό του Ρετζέπ Ταγίπ Ερντογάν, την Κυριακή στον Έβρο, αλλά και η προεδρία της χώρας στο Συμβούλιο Ασφαλείας των Ηνωμένων Εθνών για τον τρέχοντα μήνα.

Στη Νεολαία του ΠΑΣΟΚ

Προσωρινή ανακωχή

Συνεστήθη επιτροπή διαλόγου

Με τη σύσταση μιας κοινής επιτροπής διαλόγου απεφεύχθη την Κυριακή η οριστική ρήξη στο εσωτερικό της Νεολαίας ΠΑΣΟΚ, μετά την κρίση που ενέσκηψε όταν

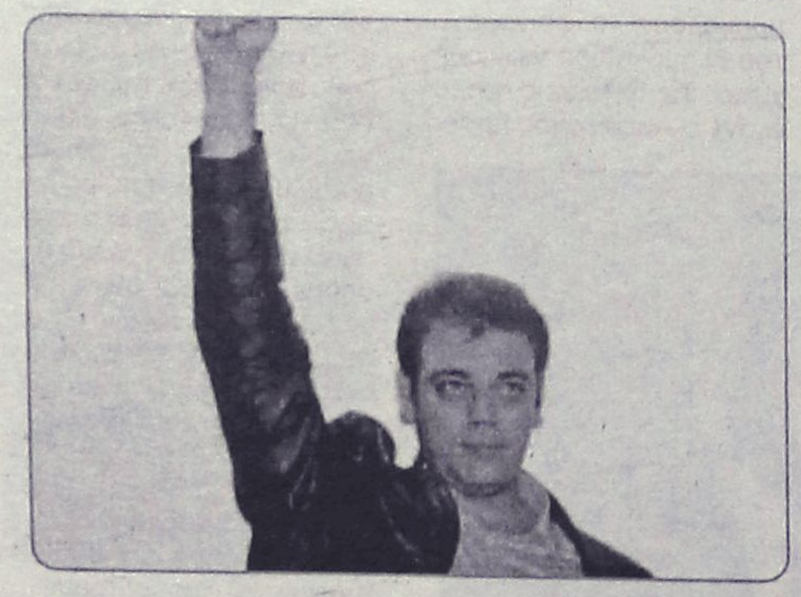

37 μέλη της ζήτησαν την παραίτηση του γραμματέα Β. Κίτσιου και την επανεκλογή του Πολιτικού Συμβουλίου Νεολαίας.

Την ίδια στιγμή, η σημερινή ηγεσία της Νεολαίας αρνείτο κατηγορηματικά να προχωρήσει σε νέες εκλογές.

Όσον αφορά στην κοινή επιτροπή διαλόγου, πρόκειται για μια εννιαμελή μεταβατική γραμματεία με εισηγητικό ρόλο στο Εθνικό Συμβούλιο Νεολαίας και κύριο στόχο τη διατήρηση της ενότητας στην αναζήτηση και διαμόρφωση μιας νέας πορείας για τη νεολαία και το κόμμα.

Το χρονοδιάγραμμα αυτού του διαλόγου δεν έχει ακόμη αποσαφηνιστεί, αλλά πολλά θα εξαρτηθούν από την επικείμενη συνάντηση του γραμματέα Βασίλη Κίτσιου με το Πολιτικό Συμβούλιο του ΠΑΣΟΚ.

Κρίσιμες συνομιλίες

Συνάντηση Μπλερ-Παπαδόπουλου

Κυπριακό και βάσεις περιλαμβάνονται στην ατζέντα

Συνάντηση με τον Βρετανό πρωθυπουργό Τόνι Μπλερ θα έχει σύντομα ο πρόεδρος της Κυπριακής Δημοκρατίας Τάσσος Παπαδόπουλος, κατά την επίσκεψή του στο Λονδίνο στις 26 και 27 Ιουλίου.

Στην ατζέντα της συνάντησης εντάσσονται το Κυπριακό και όλα τα διμερή θέματα, μεταξύ των οποίων και το ζήτημα των βάσεων.

Επιδίδοντας τα διαπιστευτήριά του στον Τ. Παπαδόπουλο, την Κυριακή, ο νέος ύπατος αρμοστής της Βρετανίας στη Λευκωσία Πίτερ Μίλετ χαρακτήρισε τη συνάντηση «εφαλτήριο για την περαιτέρω πορεία των σχέσεων των δύο χωρών».

Παράλληλα, εξέφρασε την επιθυμία του Λονδίνου να βρεθεί σε συνεργασία με την κυπριακή κυβέρνηση τρόπος προώθησης της διαδικασίας επίλυσης του Κυπριακού, στη βάση του σχεδίου Ανάν.

Η σημασία που αποδίδουμε για να επαναρχίσουν οι προσπάθειες αντανακλάται στο ενδιαφέρον του Βρετανού πρωθυπουργού και στην επικείμενη επίσκεψή σας στο Λονδίνο, προσέθεσε.

Επίσης, κληθείς από δημοσιογράφους να σχολιάσει το ψήφισμα της κυπριακής Βουλής



για τις βρετανικές βάσεις, υποστήριξε ότι από τις Συνθήκες δεν προκύπτει θέμα κυριαρχίας των βάσεων και απέρριψε τις κυπριακές θέσεις περί οφειλών της Βρετανίας προς την Κυπριακή Δημοκρατία.

Ο Τ.Παπαδόπουλος από την πλευρά του τόνισε ότι η επίσκεψή του στο Λονδίνο «θα μας παράσχει την ευκαιρία να ανασκοπήσουμε τις σχέσεις μας πάνω στα διάφορα θέματα και να σταθεροποιήσουμε τις διμερείς σχέσεις».

Πιστεύουμε ότι το σχέδιο Ανάν μπορεί να παράσχει τη βάση για ένα νέο γύρο συνομιλιών, αφού πρώτα βελτιωθεί και τροποποιηθεί ουσιαστικά, συνέχισε ο κ. Παπαδόπουλος, χαρακτηρίζοντας το τελικό κείμενο του σχεδίου «άδικο και μη ισορροπημένο».

Επανέρχεται το θέμα των Βαροσίων

Την παράδοση των Βαροσίων, δηλαδή της κλειστής πόλης της Αμμοχώστου, ως αντάλλαγμα για την άρση της «απομόνωσης» των Τουρκοκυπρίων, υποστήριξε ότι πρότεινε κατά τις συνομιλίες στις Βρυξέλλες για τους κανονισμούς χρηματοδότησης των Τουρκοκυπρίων, ο «υφυπουργός» προεδρίας του κατοχικού καθεστώτος Ρασίτ Περτέβ. Ο κ. Περτέβ δήλωσε σε τουρκοκυπριακή εφημερίδα ότι η πρόταση αυτή «βρήκε τους Ελληνοκύπριους απροετοίμαστους, εξεπλάγησαν και κυριεύθηκαν από πανικό».

Σύμφωνα με τις δηλώσεις του, η πρότασή του ήταν: «Τερματίστε την απομόνωση, ανοίξτε τα λιμάνια και την απόφασή σας αυτή κοινοποιείστε την στη διεθνή κοινότητα, καθώς και ότι η απόφαση είναι οριστική. Παράλληλα να αρθούν τα πολιτιστικά και αθλητικά εμπάργκο που εφαρμόζονται κατά των Τουρκοκυπρίων. Έναντι αυτών, ελάτε αύριο και πάρτε το Βαρώσι».

Θα πρέπει να σημειωθεί ότι στις συνομιλίες των Βρυξελλών η τουρκοκυπριακή αντιπροσωπεία έθεσε θέμα κυριότητας της κλειστής πόλης της Αμμοχώστου, επαναφέροντας τον παλιό ισχυρισμό της ότι η γη στην οποία είναι κτισμένη η πόλη ανήκει κατά 90% στο μουσουλμανικό θρησκευτικό ίδρυμα ΕΦΚΑΦ.

Προσκεκλημένος των Σοσιαλιστών

Ο Γ. Παπανδρέου στη Ρουμανία

Τάχθηκε υπέρ της διεύρυνσης της Ε.Ε. προς τη Ν.Α. Ευρώπη

Μήνυμα υπέρ της συνέχισης της διεύρυνσης της ΕΕ προς τη Νοτιοανατολική Ευρώπη έστειλε χθες ο Γ. Παπανδρέου από τη Ρουμανία, δηλώνοντας παράλληλα την παρουσία του ΠΑΣΟΚ στην προσπάθεια εκσυγχρονισμού και εκδημοκρατισμού κομμάτων της Βαλκανικής.

Ο πρόεδρος του ΠΑΣΟΚ μετέβη στο Βουκουρέστι προσκεκλημένος του Σοσιαλιστικού Δημοκρατικού Κόμματος· πρόκειται να εκφωνήσει ομιλία σε εκδήλωση του κόμματος, με την οποία ανοίγει μια περίοδος διαβούλευσης για την ανασυγκρότησή του.

Λίγο πριν από την έναρξη της εκδήλωσης ο Γ. Παπανδρέου επισήμανε ότι το ΠΑΣΟΚ έχει πρωτοπορήσει στη προσπάθεια διεύρυνσης της Ευρωπαϊκής Ένωσης προς την Νοτιοανατολική Ευρώπη, τα Βαλκάνια.

«Είναι προς το συμφέ-



ρον της χώρας μας, είναι προς το συμφέρον ολόκληρης της περιοχής, και γι' αυτό έχω φέρει αυτές τις μέρες ένα μήνυμα, και στην Τουρκία, και στη Βουλγαρία, και τώρα εδώ στη Ρουμανία.

«Ένα μήνυμα, ότι χρειάζεται να συνεχιστεί αυτή η δυναμική και από τις δύο πλευρές, και από την Ευρωπαϊκή Ένωση και από τις υποψήφιες χώρες» υπογράμμισε.

Παράλληλα, ο Γιώργος Παπανδρέου δήλωσε ότι το δεύτερο μήνυμα που στέλνει στη Ρουμανία είναι πως το ΠΑΣΟΚ έχει πρωτοπορήσει και στη δημιουργία ενός άλλου τύπου κόμματος, πιο ανοικτού, πιο δημοκρατικού, πιο δημιουργικού, κοντά στον πολίτη.

«Είμαι, λοιπόν, εδώ, μετά από πρόσκληση του αδελφού κόμματος της Ρουμανίας, για να μεταφέρουμε τη δική μας εμπειρία, την δική μας γνώση, στη δική τους προσπάθεια να κάνουν σημαντικές τομές, στη δική τους χώρα και στο δικό τους κόμμα.

«Με αυτή την έννοια, το ΠΑΣΟΚ θα είναι παρόν σε πάρα πολλές περιοχές των Βαλκανίων, στη προσπάθεια εκσυγχρονισμού και εκδημοκρατισμού πάρα πολλών κομμάτων» σημείωσε ο πρόεδρος του ΠΑΣΟΚ.

ΜΙΚΡΕΣ αγγελίες



ΘΑ ΜΑΣ ΒΡΕΙΤΕ
στα κεντρικά μας
γραφεία επί της
Μαρ. Μαλλιαράκη 11
(τελευταία πάροδος
Καναδά).

Τα τηλέφωνα μας είναι:
(22410) 22210,
(22410) 75230

ΕΝΟΙΚΙΑΣΕΙΣ ΑΚΙΝΗΤΩΝ & ΕΠΙΧΕΙΡΗΣΕΩΝ

ΕΝΟΙΚΙΑΖΟΝΤΑΙ ξενοδοχειακά διαμερίσματα και **studios** στις "7 Βαγιές" με το μήνα σε συγκρότημα προσφάτως ανακαινισμένο, πλήρως εξοπλισμένο με τηλεόραση, τηλέφωνο, ηλιακό, κλιματισμό, ψύξη, θέρμανση, καθαριότητα 2 φορές την εβδομάδα από την καμαριέρα του ξενοδοχείου με πλήρη ρουχισμό και εξοπλισμό κουζίνας με χρήση της πισίνας, της πέργκολας και του σαλινού / bar του ξενοδοχείου κ.λπ. Πληρ. τηλ. 2241036830, 6932934562 MZT210610

ΕΝΟΙΚΙΑΖΕΤΑΙ δυάρι δίπλα στον Αρειο Πάγο στου Γκύζη, 200 μέτρα από τη λεωφόρο Αλεξάνδρας, Μομφεράτου 125, στην Αθήνα, για μια ή δύο φοιτήτριες με 350 ευρώ μηνιαίως. Είναι θαυμάσια ανακαινισμένο. Πληρ. τηλ. 6947776252 κος Κώστας MZT040733

Μετακομίζετε;
...γρήγορα
...εύκολα
...οικονομικά
MET.PO
ΡΟΔΟΣ: τηλ. 2241024388/6948003320
ΑΘΗΝΑ: τηλ. 2103464235/3476818-008
ΕΝΤΟΣ ΝΗΣΟΥ ΚΑΙ ΠΡΟΣ ΟΛΗ ΤΗΝ ΕΛΛΑΔΑ
MAT424

TOP PROPERTIES

GEORGE & SAVAS PIPINOS
ΓΕΩΡΓΙΟΣ & ΣΑΒΒΑΣ ΠΙΠΙΝΟΣ
ΣΥΜΒΟΥΛΟΙ ΚΑΙ ΕΚΤΙΜΗΤΕΣ ΑΚΙΝΗΤΩΝ
REAL ESTATE AGENTS • MEMBER OF F.I.A.B.C.I.-NAEA-C.E.I.

Email: gpipinos@otenet.gr URL: www.rhodes-top-properties.com and www.pipinos.gr

Από το 1971



Η "**TOP PROPERTIES**" είναι ατομική επιχείρηση και ανήκει στους Γεώργιο και Σάββα Πιπίνο. Το γραφείο ασχολείται από το 1971 αποκλειστικά και μόνο με επενδύσεις και REAL ESTATE, στο νησί της Ρόδου και στην ευρύτερη περιοχή της Δωδεκανήσου.

ΑΠΕΥΘΥΝΟΜΑΣΤΕ: Στους **σοβαρούς, απαιτητικούς και επιλεκτικούς** επενδυτές-επιχειρηματίες, Ελληνες και ξένους που ενδιαφέρονται να κάνουν μια σοβαρή επένδυση προβολής στο νησί της Ρόδου.

ΠΡΟΣΦΕΡΟΥΜΕ: Α) Υπηρεσίες και πληροφορίες που γίνονται σε προσωπικό επίπεδο με εχεμύθεια, διακριτικότητα και σοβαρότητα.
Β) Μεγάλη γκάμα υψηλής ποιότητας, ακινήτων, όπως:1) Ξενοδοχεία Α' και Β' κατηγορίας των 600-500-350-300 κλινών, 2) Κεντρικά αστικά ακίνητα κατάλληλα για Τράπεζες-καταστήματα-γραφεία, 3) Παραλιακές εκτάσεις, κατάλληλες για τουριστικές επενδύσεις των 150.000-100.000-70.000-50.000-36.000 τ.μ. και 4) Διαμερίσματα και μεζονέτες προβολής, και 5) Αξιόλογες Παραθεριστικές κατοικίες.

ΣΤΟΧΟΣ ΜΑΣ ΕΙΝΑΙ: Να προσφέρουμε στο αγοραστικό μας κοινό υψηλής ποιότητας ακίνητα και ευκαιρίες στο νησί της Ρόδου. Η τριακονταετής και πλέον πείρα μας στον τομέα αυτό αποτελεί εγγύηση.

ΣΥΝΘΗΜΑ ΜΑΣ ΕΙΝΑΙ: Επενδύστε στη ΡΟΔΟ ΤΩΡΑ, σε ακίνητα που ΑΝΤΕΧΟΥΝ ΣΤΟ ΧΡΟΝΟ

Γεώργιος και Σάββας Πιπίνος
ΜΕΣΙΤΕΣ ΑΣΤΙΚΩΝ ΣΥΜΒΑΣΕΩΝ
Γιατί εμείς γνωρίζουμε καλύτερα!

Since 1971

TOP PROPERTIES is a father and son business. The senior, Mr George S. Pipinos, the founder of the office, has carved over the years a reputation for integrity and excellence in the world of Real Estate in the Dodecanese. The junior, Dr. Savas Pipinos, has returned from his studies in the UK to aid in his father´s footsteps.
AT TOP PROPERTIES we try hard to attract important and selective investors, high calibre businessmen/women and discerning professional people, both Greek and foreign, who wish to acquire substantial and valuable property on Rhodes.
We offer our expertise and advice privately, discreetly and in strict confidence.
We keep a comprehensive list of real estate of the highest specifications:
a. A' and B' class hotels (600, 500, 350, 300 beds capacity)
b. Centrally situated office buildings and other business premises.
c. Seaside land, ideal for development (hotels, holiday resorts, etc), of 150.000, 100.000, 70.000, 50.000, 36.000 square metres.
d. Villas, luxury apartments, detached, semi-detached and terraced houses.
e. Holiday and Retirement Homes.
Our aim is to give our clients the opportunity to acquire value for money, first class real estate on Rhodes. Our 30 and more years of experience is our warranty.
Our motto is Invest in Rhodes, Invest in property, It stands the test of time.

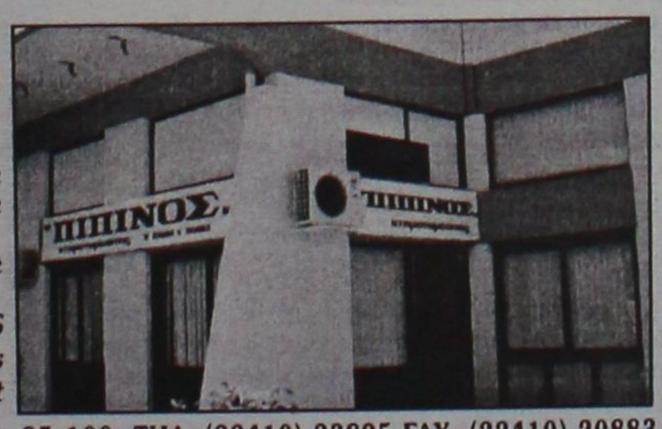

TOP PROPERTIES
George and Savas Pipinos
Because we know best

KENNENTY 38, ΡΟΔΟΣ, 85 100, ΤΗΛ. (22410) 23895,FAX: (22410) 20883
38 KENNEDY STR., RHODES, 85 100, TEL. (22410) 23895, FAX: (22410) 20883
U.K. Direct line: 08717115396 ΧΠ399

Προβάλλεται τα ακίνητά σας δωρεάν στο side Πιπίνος αγγελίες www.pipinos.gr

Vitzileos
Μάριος Κ. Βιτζηλαίος
Κτηματομεσιτικό Γραφείο
Εθν. Μακαρίου 45,
3ος όροφος
Τηλ: 22410 24900 Φαξ: 22410 25544
Κιν: 6932 704 919 Email : mvre@otenet.gr
www.vitzileos.gr

ΚΑΤΑΣΤΗΜΑΤΑ - ΓΡΑΦΕΙΑ - ΕΠΙΧΕΙΡΗΣΕΙΣ

40 ΤΜ	ΕΠΙΧ/ΣΗ ΧΡΥΣΟΧΟΕΙΟ ΣΤΟ ΜΑΝΔΡΑΚΙ	35.000 €
50 ΤΜ	ΕΠΙΧ/ΣΗ ΚΑΦΕ-ΜΠΑΡ ΣΕ ΛΕΙΤΟΥΡΓΙΑ, Π. ΠΟΛΗ	75.000 €
55 ΤΜ	ΕΠΙΧ/ΣΗ SNACK-BAR ΕΞΟΠΛΙΣΜΕΝΟ ΜΕ ΑΔΕΙΑ ΓΙΑ 30 ΚΑΘΙΣΜΑΤΑ, ΣΤΗΝ ΠΑΛΙΑ ΠΟΛΗ	75.000 €
100 ΤΜ	ΕΠΙΧ/ΣΗ ΣΤΕΓΝΟΚΑΘΑΡΙΣΤΗΡΙΟ ΣΤΑ ΑΦΑΝΤΟΥ ΜΕ ΥΠΟΚ/ΜΑ ΣΤΗ ΡΟΔΟ	120.000 €
120 ΤΜ	ΑΚΙΝΗΤΟ ΜΕ 40 ΤΜ.ΥΠΟΓΕΙΟ, 40 ΤΜ.ΙΣΟΓΕΙΟ, 40 ΤΜ ΟΡΟΦΟΣ ΣΤΟ ΜΑΝΔΡΑΚΙ	300.000 €
120 ΤΜ	& 120 ΤΜ ΟΜΟΡΑ ΕΣΤΙΑΤΟΡΙΑ ΣΤΟ ΦΑΛΗΡΑΚΙ	150.000 €
122 ΤΜ	ΚΑΤΑΣΤΗΜΑ ΜΕ ΠΑΤΑΡΙ ΣΕ ΕΜΠΟΡΙΚΗ ΠΕΡΙΟΧΗ ΣΤΟ ΚΕΝΤΡΟ ΤΗΣ ΠΟΛΗΣ	200.000 €
144 ΤΜ	ΔΙΑΤΗΡΗΤΕΟ ΑΚΙΝΗΤΟ (ισόγειο 72 + όροφος 72 τμ.) ΣΤΗΝ ΨΑΡΟΠΟΥΛΑ	450.000 €
180 ΤΜ	ΑΠΟΘΗΚΗ ΣΤΗΝ ΠΑΝ.ΡΟΔΙΟΥ	82.000 €
200 ΤΜ	ΕΠΙΧ/ΣΗ ΕΣΤΙΑΤΟΡΙΟ, ΣΝΑΚ-ΜΠΑΡ ΣΤΟ ΚΕΝΤΡΟ ΣΕ 880 ΤΜ ΟΙΚΟΠΕΔΟ	150.000 €
240 ΤΜ	ΑΠΟΘΗΚΗ ΣΤΙΣ 7 ΧΟΥΡΜΑΔΙΕΣ	100.000 €
365 ΤΜ	ΕΠΑΓΓΕΛΜΑΤΙΚΟΣ ΧΩΡΟΣ ΜΕ ΠΑΤΑΡΙ, ΠΕΡΙΟΧΗ ΑΣΓΟΥΡΟΥ	400.000 €
	ΞΕΝ/ΧΕΙΟ Β ΚΑΤ. 95 ΔΩΜ. ΣΕ 13 ΣΤΡ. ΣΤΗΝ ΠΑΡΑΛΙΑ ΙΑΛΥΣΟΥ	2.642.000 €
	ΞΕΝ/ΧΕΙΟ 15 ΔΩΜΑΤΙΩΝ ΠΑΝΩ ΣΤΟ ΚΥΜΑ & ΜΟΝΟΚΑΤΟΙΚΙΑ 80 ΤΜ., ΓΕΝΝΑΔΙ	440.000 €
	ΣΥΓΚΡΟΤΗΜΑ 7 ΔΙΑΜΕΡΙΣΜΑΤΩΝ ΜΕ 2 ΜΑΓΑΖΙΑ 250 ΤΜ, ΠΑΡΑΛΙΑ ΙΞΙΑΣ	338.000 €
	ΚΤΙΡΙΑΚΟ ΣΥΓΚΡΟΤΗΜΑ ΣΤΟ ΛΙΜΑΝΙ, ΣΕ 1.808 ΤΜ ΟΙΚΟΠΕΔΟ ΕΠΙ ΤΗΣ ΟΔΟΥ ΑΥΣΤΡΑΛΙΑΣ	1.470.000 €
2300 ΤΜ	ΒΙΟΤΕΧΝΙΚΟΣ ΧΩΡΟΣ ΣΕ 6.000 ΤΜ ΟΙΚΟΠΕΔΟ ΕΠΙ ΤΗΣ ΛΕΩΦ. ΡΟΔΟΥ - ΛΙΝΔΟΥ	2.650.000 €
3600 ΤΜ	ΣΤΕΓΑΣΜΕΝΟΣ ΧΩΡΟΣ ΣΕ ΟΙΚΟΠΕΔΟ 31.540 ΤΜ, ΣΤΟ ΚΑΝΔΥΛΙ, ΚΑΤΑΛΛΗΛΟΣ ΓΙΑ ΟΠΟΙΑΔΗΠΟΤΕ ΧΡΗΣΗ	880.000 €
	ΞΕΝ/ΧΕΙΟ 60 ΔΩΜΑΤΙΩΝ, 130 ΚΛΙΝΩΝ, ΣΕ ΟΙΚΟΠΕΔΟ 8.000 ΤΜ ΣΤΗΝ ΘΟΛΟ, ΜΕ 2 ΠΙΣΙΝΕΣ, ΕΣΤΙΑΤΟΡΙΟ, ΜΠΑΡ.	2.750.000 €
	ΜΕΖΟΝΕΤΕΣ - ΜΟΝΟΚΑΤΟΙΚΙΕΣ ΟΙΚΟΔΟΜΕΣ	
113 ΤΜ	ΜΟΝΟΚΑΤΟΙΚΙΑ ΔΙΑΜΟΡΦΩΜΕΝΗ ΣΕ 3 ΣΤΟΥΝΤΙΟ & ΚΑΤΑΣΤΗΜΑ ΜΕ ΑΥΛΗ 30 τμ. - Π.ΠΟΛΗ	265.000 €
135 ΤΜ	ΜΟΝΟΚΑΤΟΙΚΙΑ ΑΝΑΚΑΙΝΙΣΜΕΝΗ ΣΤΑ ΚΡΗΤΙΚΑ	215.000 €
140 ΤΜ	ΜΟΝΟΚΑΤΟΙΚΙΑ ΜΕ 70 ΤΜ ΔΥΝΑΤΟΤΗΤΑ ΧΡΗΣΗΣ ΜΑΓΑΖΙΟΥ ΣΤΙΣ ΚΑΛΛΙΘΙΕΣ	70.000 €
170 ΤΜ	ΝΕΟΚΛΑΣΙΚΟ ΔΙΑΤΗΡΗΤΕΟ ΑΡΧΟΝΤΙΚΟ ΣΕ ΟΙΚΟΠΕΔΟ 1.100 ΤΜ, Σ.Δ. 1,4 ΣΤΟ ΚΕΝΤΡΟ	1.500.000 €
180 ΤΜ	ΤΡΙΩΡΟΦΗ ΟΙΚΟΔΟΜΗ ΣΕ ΜΠΕΤΑ, ΣΤΟ ΦΑΛΗΡΑΚΙ	120.000 €
280 ΤΜ	ΤΡΙΩΡΟΦΗ ΜΕΖΟΝΕΤΑ ΣΕ ΜΠΕΤΑ, ΕΠΙ ΤΗΣ Λ.ΡΟΔΟΥ-ΛΙΝΔΟΥ, ΣΤΑ ΑΦΑΝΤΟΥ	130.000 €
	ΔΙΩΡΟΦΗ ΜΟΝΟΚΑΤΟΙΚΙΑ ΜΕ 4 ΥΠΝΟΔΩΜΑΤΙΑ, 2 ΜΠΑΝΙΑ, ΣΤΑ ΑΦΑΝΤΟΥ	150.000 €
	ΔΙΑΜΕΡΙΣΜΑΤΑ	
50 ΤΜ	ΓΚΑΡΣΟΝΙΕΡΑ ΜΕ ΘΕΑ, ΣΤΟ ΓΕΝΝΑΔΙ	53.000 €
60 ΤΜ	ΜΕ 2 ΥΠΝΟΔΩΜΑΤΙΑ, ΦΑΝΤΑΣΤΙΚΗ ΘΕΑ, ΣΤΟ ΓΕΝΝΑΔΙ	55.000 €
80 ΤΜ	ΝΕΟΚΤΙΣΤΟ ΠΟΛΥΤΕΛΕΣ, ΣΤΗΝ ΙΞΙΑ	130.000 €
93 ΤΜ	LUX ΜΕ ΓΚΑΡΑΖ ΚΑΙ ΑΠΟΘΗΚΗ ΣΤΟΝ ΑΓ.ΔΗΜΗΤΡΙΟ	175.000 €
98 ΤΜ	ΣΤΟΝ 1ο ΟΡΟΦΟ, ΜΕ 3 ΥΠΝΟΔΩΜΑΤΙΑ, 1 ΜΠΑΝΙΟ, ΣΤΗΝ KENNENTY	130.000 €
116 ΤΜ	ΠΑΡΑΔΟΣΙΑΚΟ, ΑΠΕΝΑΝΤΙ ΑΠΟ ΚΑΖΙΝΟ	146.700 €
120 ΤΜ	ΣΤΟΝ 1ο ΟΡΟΦΟ, ΜΕ 3 ΥΠΝΟΔΩΜΑΤΙΑ, 2 ΜΠΑΝΙΑ, ΣΤΗΝ ΚΑΠΟΔΙΣΤΡΙΟΥ	147.000 €
220 ΤΜ	ΙΣΟΓΕΙΟ ΜΕ ΚΗΠΟ ΚΑΙ ΓΚΑΡΑΖ ΣΤΟ ΡΟΔΙΝΙ	360.000 €
	ΟΙΚΟΠΕΔΑ	
412 ΤΜ	ΣΤΟΝ ΑΓ.ΝΙΚΟΛΑΟ, Σ.Δ.1,20	220.000 €
600 ΤΜ	ΣΤΗ ΣΥΜΗ, ΠΕΡΙΟΧΗ ΛΙΜΑΝΙΟΥ, ΠΑΝΩ ΣΤΟ ΚΥΜΑ	100.000 €
750 ΤΜ	ΣΤΟ ΓΕΝΝΑΔΙ, ΕΝΤΟΣ ΣΧΕΔΙΟΥ	18.000 €
2500 ΤΜ	ΣΤΟ ΓΕΝΝΑΔΙ, ΠΑΝΩ ΣΤΟ ΔΡΟΜΟ ΕΛΑΙΩΝΑΣ-ΦΟΥΡΝΑΚΙ	23.000 €
2600 ΤΜ	ΣΤΗΝ ΚΑΜΕΙΡΟ ΣΚΑΛΑ, ΠΑΝΩ ΣΤΟ ΚΥΜΑ, ΕΝΤΟΣ ΟΙΚΙΣΜΟΥ	85.000 €
3160 ΤΜ	ΣΤΟ ΓΕΝΝΑΔΙ, ΕΝΤΟΣ ΟΙΚΙΣΜΟΥ	100.000 €
3400 ΤΜ	ΣΤΟ ΓΕΝΝΑΔΙ, ΕΝΤΟΣ ΟΙΚΙΣΜΟΥ, ΜΕ ΘΕΑ	88.000 €
4075 ΤΜ	ΠΑΡΑΘΑΛΑΣΙΟ, Σ.Δ. 0,2 ΠΑΝΩ ΣΤΟ ΔΡΟΜΟ, ΣΤΗ ΛΕΡΟ	205.000 €
5400 ΤΜ	ΣΤΗΝ ΚΩ, ΣΕ ΕΞΟΧΙΚΗ ΤΟΠΟΘΕΣΙΑ ΠΕΡΙΟΧΗΣ ΨΑΛΙΔΙ	73.000 €
8000 ΤΜ	ΣΤΟ ΦΑΛΗΡΑΚΙ	230.000 €
8500 ΤΜ	& 6500 ΤΜ ΣΤΗΝ ΠΑΡΑΛΙΑ ΑΦΑΝΤΟΥ	Μέτρο/18 €
9000 ΤΜ	ΣΤΑ ΜΑΡΙΤΣΑ, ΕΝΤΟΣ ΖΩΝΗΣ	132.000 €
9760 ΤΜ	ΕΠΙ ΤΗΣ ΛΕΩΦ.ΡΟΔΟΥ-ΛΙΝΔΟΥ	560.000 €
20000 ΤΜ	ΠΑΝΩ ΣΤΟ ΚΥΜΑ, ΚΑΛΑΒΑΡΔΑ	680.000 €
20000 ΤΜ	ΣΤΟ ΠΛΗΜΜΥΡΙ, ΠΑΝΩ ΣΤΟ ΚΥΜΑ	470.000 €
25000 ΤΜ	ΣΤΑ ΚΑΛΑΒΑΡΔΑ	295.000 €
34000 ΤΜ	ΠΑΝΩ ΣΤΟ ΚΥΜΑ ΘΟΛΟΣ	611.000 €
98000 ΤΜ	ΣΤΟ ΤΣΑΙΡΙ, ΛΕΩΦ. ΤΣΑΙΡΙ - ΑΕΡΟΔΡΟΜΙΟ	1.300.000 €
115000ΤΜ	ΣΤΗΝ ΠΥΛΩΝΑ, ΟΙΚΟΠΕΔΙΚΗ ΕΚΤΑΣΗ ΜΕ ΦΑΝΤΑΣΤΙΚΗ ΘΕΑ ΣΤΗ ΘΑΛΑΣΣΑ	680.000 €
	ΕΝΟΙΚΙΑΖΟΝΤΑΙ ΚΑΤΑΣΤΗΜΑΤΑ ΕΠΙΧΕΙΡΗΣΕΙΣ	
34 ΤΜ	ΚΑΤΑΣΤΗΜΑ ΕΠΙ ΤΗΣ ΣΩΚΡΑΤΟΥΣ, ΠΑΛΙΑ ΠΟΛΗ	1.500 €
93 ΤΜ	ΚΑΤΑΣΤΗΜΑ ΣΤΗΝ ΟΔΟ ΚΑΠΟΔΙΣΤΡΙΟΥ	780 €
800 ΤΜ	ΚΑΤΑΣΤΗΜΑ ΣΤΗ ΘΟΛΟ	2.500 €
2000 ΤΜ	ΠΟΛΥΧΩΡΟΣ ΜΕ 350 ΤΜ ΚΤΙΣΜΕΝΟ ΧΩΡΟ ΚΑΦΕΤΕΡΙΑ & ΣΝΑΚ ΜΠΑΡ ΚΑΙ ΜΕ ΤΟΝ ΥΠΟΛΟΙΠΟ ΑΝΟΙΚΤΟ ΧΩΡΟ ΜΕ BEACH VOLLEY ΚΑΙ SOCCER (5x5), ΜΕ ΕΞΟΠΛΙΣΜΟ ΚΑΙ ΜΕΓΑΛΟ ΠΑΡΚΙΝΓΚ	2.500 €
	ΕΝΟΙΚΙΑΖΟΝΤΑΙ ΚΑΤΟΙΚΙΕΣ	
25 ΤΜ	ΓΚΑΡΣΟΝΙΕΡΑ ΣΕ ΡΕΤΙΡΕ, ΣΤΟ ΚΑΡΑΚΟΝΕΡΟ	230 €
60 ΤΜ	ΔΙΑΜΕΡΙΣΜΑ ΕΠΙΠΛΩΜΕΝΟ, ΣΤΑ ΤΡΙΑΝΤΑ	300 €
80 ΤΜ	ΔΙΑΜΕΡΙΣΜΑ ΣΤΟΝ 1ο ΟΡΟΦΟ, ΜΕ 2 ΥΠΝΟΔΩΜΑΤΙΑ ΠΛΗΡΩΣ ΕΞΟΠΛΙΣΜΕΝΗ ΚΟΥΖΙΝΑ ΣΤΟ ΜΑΝΔΡΑΚΙ	500 €
110 ΤΜ	ΔΙΑΜΕΡΙΣΜΑ ΙΣΟΓΕΙΟ ΝΕΟΚΛΑΣΙΚΟ ΣΤΟ ΚΕΝΤΡΟ ΤΗΣ ΠΟΛΗΣ	550 €
120 ΤΜ	ΕΠΙΠΛΩΜΕΝΟ ΔΙΑΜΕΡΙΣΜΑ ΣΤΟΝ 1ο ΟΡΟΦΟ ΜΕ 3 ΥΠΝΟΔΩΜΑΤΙΑ ΣΤΟ ΚΕΝΤΡΟ ΤΗΣ ΠΟΛΗΣ	700 €
	ΑΚΙΝΗΤΑ ΑΘΗΝΩΝ	
83 ΤΜ	ΔΙΑΜΕΡΙΣΜΑ - ΡΕΤΙΡΕ, ΣΤΟΝ 4ο ΟΡΟΦΟ, ΠΛ. ΚΥΨΕΛΗΣ	123.300 €
86 ΤΜ	ΔΙΑΜΕΡΙΣΜΑ ΣΤΟΝ 4ο ΟΡΟΦΟ, ΣΤΗΝ ΑΓ.ΠΑΡΑΣΚΕΥΗ, ΔΙΠΛΑ ΣΤΟ ΑΜΕΡΙΚΑΝΙΚΟ ΚΟΛΛΕΓΙΟ, ΜΕ 2 ΜΕΓΑΛΑ ΥΠΝΟΔΩΜΑΤΙΑ ΚΑΙ ΘΕΡΜΑΝΣΗ	150.000 €
112 ΤΜ	ΔΙΑΜΕΡΙΣΜΑ, ΑΝΑΚΑΙΝΙΣΜΕΝΟ, ΜΕ ΥΠΕΡΥΨΩΜΕΝΟ ΙΣΟΓΕΙΟ ΚΑΙ ΚΗΠΟ ΣΤΗΝ ΑΝΩ ΓΛΥΦΑΔΑ	170.000 €

ΧΠ076 **Χθές ήταν όνειρο .. Σήμερα πραχματικότητα!**

Design www.targetrodes.gr

ΕΝΟΙΚΙΑΣΕΙΣ

συνέχεια από την προηγούμενη

ΕΝΟΙΚΙΑΖΕΤΑΙ στον πρώτο όροφο διώροφης μονοκατοικίας **διαμέρισμα** τριάρι (δύο υπνοδωμάτια, σαλόνι, κουζίνα, μπάνιο) πλήρως επιπλωμένο χωρίς κοινόχρηστα στην περιοχή Μητρόπολης. Πληρ. τηλ. 2241021657, 6934572828 MZT040732

ΕΝΟΙΚΙΑΖΕΤΑΙ διαμέρισμα 85 τ.μ. επί της οδού Στέλιου Κωτιάδη 15. Πληρ. τηλ. 2241034446 MZT040731

ΕΝΟΙΚΙΑΖΟΝΤΑΙ στην Κρεμαστή σε ήσυχη περιοχή επιπλωμένα **δωμάτια (studios)** με WC, ντους, πολυκούζινα, μαγειρικά σκεύη, μπαλκόνια, κήπος με γκαζόν και άνετο πάρκιν. Δίνονται με το μήνα. Τιμή 150 ευρώ. Πληρ. τηλ. (22410)95695, 95487, 6934149360 ΜΑΠ62

ΕΝΟΙΚΙΑΖΕΤΑΙ αποθήκη 200 τ.μ. υπερυψωμένη με τζαμαρία μπροστά, φως, τηλέφωνο, επί της Στ. Κωτιάδη και Κ. Υδραίου γωνία, κατάλληλη για οποιαδήποτε χρήση. Πληρ. τηλ. 2241047356, 6938938174 MZT040723

ΕΝΟΙΚΙΑΖΟΝΤΑΙ α) **διαμέρισμα** (β' όροφος) δυάρι 57 τ.μ. στην οδό Κων. Τσαλδάρη, β) **γκαρσονιέρα** (ισόγειο) στην οδό Μ. Παπαναστάση. Πληρ. τηλ. 2241075035 ΕΚΠ013.3

ΕΝΟΙΚΙΑΖΟΝΤΑΙ δύο **γκαρσονιέρες** υπνοδωμάτιο, σαλόνι, κουζίνα, λουτρό, πλήρως επιπλωμένες. Ψυγείο, φουρνάκι, πλυντήριο ρούχων, κρεβάτια, τραπέζια, καρέκλες, άπαντα τα κουζινικά, αιρ κοντίσιον, σίτες στα παράθυρα. Σε μικρή απόσταση από το Πανεπιστήμιο Αιγαίου. Μόνο για κοπέλες. Πληρ. τηλ. 2241023602, 6944445152 MZ040702

ΕΝΟΙΚΙΑΖΕΤΑΙ διαμέρισμα δυάρι επιπλωμένο με κεντρική θέρμανση επί της Παύλου Μελά 5. Πληρ. τηλ. (22410)34323, 37001 MZT040704

ΕΝΟΙΚΙΑΖΕΤΑΙ α) στη Ρόδο οδός Παναγούλη - Κόδριγκτων **τριάρι διαμέρισμα** 1ου ορόφου, ήσυχο, ευάερο, ευήλιο, με βεράντες, επιπλωμένο, εξοπλισμένο με ψυγείο, πλυντήριο, β) στην Ιξιά Ρόδου, περιοχή Μίρα Μάρε, εντός κήπου, **νεόδμητη μεζονέτα** διώροφη, με ηλιακό θερμοσίφωνα και κεντρική θέρμανση, με ανακλινόμενα διπλά τζάμια, σίτες και ρολά στα παράθυρα, εντοιχισμένη κουζίνα- ντουλάπες, με θερμομόνωση και υγρομόνωση, αποτελούμενο από ενιαίο χώρο, WC, αποθήκη και βεράντα στο ισόγειο, 2 υπνοδωμάτια, γραφειάκι, τουαλέτα και βεράντα στον όροφο. Ιδανική για νιόπαντρο ζευγάρι, γ) Επίσης μικρό ανεξάρτητο **σπίτι - διαμέρισμα** του ενός δωματίου, χωρίς έξοδα αποχέτευσης με ηλιακό, ψυγείο, κουζίνα. Πληρ. τηλ. 6942622641, 2241090683, 2241076236 MZT020723

ΕΝΟΙΚΙΑΖΕΤΑΙ γκαρσονιέρα πλήρως εξοπλισμένη. Δωμάτιο, κουζίνα τουαλέτα επί της Ρώμης 8. Πληρ. τηλ. (22410)63662, 64750, 6944325444 INT040706

ΑΦΑΝΤΟΥ. ΕΝΟΙΚΙΑΖΟΝΤΑΙ δύο δίχωρα, κλιματιζόμενα **διαμερίσματα** επιπλωμένα για όλο τον χρόνο. Πληρ. τηλ. 2241025188, 6977904694, 6976866157 MZT040719

ΕΝΟΙΚΙΑΖΕΤΑΙ τριάρι **διαμέρισμα** στην οδό Λάρισας 9 στην Ανάληψη. Πληρ. τηλ. 2241031519, 6976643041 MZT040718

ΕΝΟΙΚΙΑΖΕΤΑΙ, ισόγειος ενιαίος χώρος 65 τ.μ. επιπλωμένος ή μη, κατάλληλος και για γραφείο, επί της οδού Κυρήνης 16. Πληρ. τηλ. 2241028727 κ. Νουρεδίν MZT040705

ΕΝΟΙΚΙΑΖΕΤΑΙ διαμέρισμα δίχωρο επιπλωμένο στον α' όροφο οικοδομής επί της Πατρ. Αθηναγόρα 27Α στη Ρόδο. Πληρ. τηλ. 2241024505 (9-11 π.μ. και 5-8 μ.μ.) MZT040710

ΕΝΟΙΚΙΑΖΕΤΑΙ επιπλωμένη **γκαρσονιέρα** 30 τ.μ. περίπου στον 4ο όροφο με θέα όλη τη Ρόδο. Διεύθυνση: Αθηνών 110, Ανάληψη.. Τιμή 300 ευρώ. Πληρ. τηλ. 6976483662 MZT040709

ΕΝΟΙΚΙΑΖΟΝΤΑΙ δύο **διαμερίσματα** τριών και τεσσάρων δωματίων α' όροφος επί της οδού Αλεξανδρουπόλεως 7, πλατεία Θράκης στην Ανάληψη. Πληρ. τηλ. 2241022491, 6973364565 MZT040707

ΕΝΟΙΚΙΑΖΕΤΑΙ 2άρι **διαμέρισμα** 35 τ.μ. επιπλωμένο κατάλληλο για φοιτητές (κοντά στο Πανεπ. Αιγαίου) στην οδό Πελοποννήσου 4. Ενοίκιο 300 ευρώ. Πληρ. τηλ. 2241077468, 6945455517 MZT270604

ΕΝΟΙΚΙΑΖΕΤΑΙ διαμέρισμα 82 τ.μ. επί της οδού Πελοποννήσου α' όροφος αποτελούμενο από 2 υπνοδωμάτια, σαλόνι, κουζίνα, μπάνιο, κλπ. Ενοίκιο 370 ευρώ. Πληρ. τηλ. 2241085231, 6945461564 MZT280634

ΕΝΟΙΚΙΑΖΕΤΑΙ διαμέρισμα ενός υπνοδωματίου, χωλ, κουζίνας και λοιπών βοηθητικών χώρων, ισόγειο (περιοχή Ακαδημίας). Πληρ. τηλ. 2241023547, 6945291433 MZT020705

ΕΝΟΙΚΙΑΖΕΤΑΙ (για πρώτη φορά) νεόκτιστο **λουξ διαμέρισμα** στα Κοσκινού 70 τ.μ. αποτελούμενο από 2 υπνοδωμάτια, ενιαίος χώρος σαλονιού - κουζίνας, μπάνιο. Διαθέτει εντοιχισμένη κουζίνα, ηλιακό θερμοσ., δάπεδο από γρανίτη, ντουλάπες και μεγάλο αύλειο χώρο. Πληρ. τηλ. 2241069576, 6944647265 MZT020715

ΕΝΟΙΚΙΑΖΕΤΑΙ διαμέρισμα 3 υπνοδωματίων, σαλόνι, κουζίνα στην Ανάληψη. Πληρ. τηλ. 6937700607, 2241052534 MZT020704

ΕΝΟΙΚΙΑΖΟΝΤΑΙ: α) **διαμέρισμα** β' ορόφου 95 τ.μ. πλήρως επιπλωμένο και εξοπλισμένο στην οδό Ζακύνθου κοντά στο σούπερ μάρκετ "Μαρινόπουλος", β) **στούντιο** επιπλωμένο στο ισόγειο της ίδιας οικοδομής, γ) επιπλωμένη **γκαρσονιέρα** με αιρ κοντίσιον και θέρμανση στην Ιαλυσό στο ισόγειο καινούργιας οικοδομής με κήπο 300 μ. από την παραλία. Πληρ. τηλ. 2241090038, 6945411099, 6947942993 MZT010720

ΕΝΟΙΚΙΑΖΟΝΤΑΙ από **140 ευρώ** μηνιαίως επιπλωμένες **γκαρσονιέρες** σε ήσυχη περιοχή με άνετο πάρκιν στην Κρεμαστή και με **20 ευρώ** η βραδιά. Πληρ. τηλ. 6944100186 MZT020713

ΕΝΟΙΚΙΑΖΟΝΤΑΙ στην Παστίδα **γκαρσονιέρες** και **studios** επιπλωμένα ή όχι εξοπλισμένα με θέρμανση και κλιματισμό πλήρη κουζίνα και ντουλάπες, κρύο και ζεστό νερό δωρεάν. Extra πληρώνεται μόνο ρεύμα. Τιμή δωματίου studio 170 ευρώ, Τιμή γκαρσονιέρας 210 ευρώ. Πληρ. τηλ. 6944760796, 2241047228 MXP12581

ΕΝΟΙΚΙΑΖΕΤΑΙ γκαρσονιέρα μόνο για Ελληνες και για μόνιμα, πλήρως επιπλωμένη και εξοπλισμένη σε άριστη κατάσταση για ένα άτομο στο Ροδίνι. Πληρ. τηλ. 2241061840 MZT020702

ΕΝΟΙΚΙΑΖΕΤΑΙ επαγγελματικός χώρος 70 τ.μ. κατάλληλος για ιατρείο - γραφείο επί της Μ. Κων/νου και Κ. Παλαιολόγου. Πληρ. τηλ. 2241051888, 6938060340 MZT010722

ΕΝΟΙΚΙΑΖΟΝΤΑΙ

στην Ιξιά στο Εμπορικό Κέντρο RHODESLAND (ανάμεσα στο Mira - Mare και Avra Beach),

2 χώροι ισόγειοι.

Περίπου 37 τ.μ. ο ένας και 40 τ.μ. ο άλλος, κατάλληλοι για γραφεία ή καταστήματα.

Πληρ. Δημ. Σουγκανίδης

τηλ. 6945417747, 2241095991

ΧΠ1ΚΤΗ-001

ΓΙΑΝΝΗΣ ΝΙΚΟΛΙΔΑΚΗΣ

Μηχανολόγος-Μηχανικός

Γαλλίας 12-Ρόδος • τηλ. (22410)22291, 35103

ΠΩΛΟΥΝΤΑΙ

- Επί της οδού **Κων. Υδραίου** (πλησίον Ρόδου - Λίνδου) πολυτελή **διαμερίσματα** με απεριόριστη θέα, ιδιωτικούς χώρους parking και αποθήκες 90 τ.μ. και 126 τ.μ.
- Επί της οδού **Καθοπούλη** (Νιοχώρι) **αποθήκη** 222 τ.μ., **κατάστημα** 59 τ.μ. με πατάρι 15 τ.μ., **διαμερίσματα** από 45 τ.μ. έως 58 τ.μ.

ΧΠ2675

ΠΩΛΟΥΝΤΑΙ

Διαμερίσματα λουξ κατασκευής των 82 τ.μ. σε νεόκτιστη οικοδομή στ' Αφάντου.

ΖΗΤΟΥΝΤΑΙ

Οικόπεδα για αντιπαροχή ή ανταλλαγή

ΑΝΑΛΑΜΒΑΝΟΥΜΕ

Ιδιωτικά έργα πάσης φύσεως οικοδομικών εργασιών:-μπετά-κτισίματα-σοβάδες-πλακάκια κ.λπ.

ΧΑΤΖΗΜΙΧΑΛΗΣ ΚΩΝΣΤΑΝΤΙΝΟΣ

ΔΟΜΙΚΟΣ ΕΡΓΟΛΑΒΟΣ ΔΗΜΟΣΙΩΝ και ΙΔΙΩΤΙΚΩΝ ΕΡΓΩΝ

ΚΑΤΑΣΚΕΥΕΣ-ΠΩΛΗΣΕΙΣ-ΑΝΤΙΠΑΡΟΧΕΣ

Τηλ. 2241021834, 6937080125, 6974198504

MZT220612

ΠΩΛΕΙΤΑΙ

διαμέρισμα

στην οδό Σκεύου Ζερβού περιοχή Αγίου Νικολάου

νεόκτιστο και ετοιμοπαράδοτο α' ορόφου 85 τ.μ. με άριστες προδιαγραφές και σε τίμημα ευκαιριακό.

Πληρ. κ. Ανέστη τηλ. κιν. 6947047651

ΧΠ1659

ΟΙΚΟΝΟΜΟΛΟΓΟΣ
ΜΕΣΙΤΗΣ ΑΣΤΙΚΩΝ ΣΥΜΒΑΣΕΩΝ

ΕΜΜΑΝΟΥΗΛ ΚΡΑΝΙΔΗΣ

ΕΝΟΙΚΙΑΖΟΝΤΑΙ

1. **ΕΝΟΙΚΙΑΖΕΤΑΙ** επί της οδού Κορδικτώνος 2άρι διαμέρισμα 50 τ.μ. μίσθωμα 350 ευρώ το μήνα
2. **ΕΝΟΙΚΙΑΖΕΤΑΙ** στο Ροδίνι 2άρι διαμέρισμα ισόγειο 50 τ.μ. καινούργιο με θέρμανση
3. **ΕΝΟΙΚΙΑΖΕΤΑΙ** στους Δασκάλους 2άρι διαμέρισμα 50 τ.μ. μίσθωμα 450 ευρώ το μήνα
4. **ΕΝΟΙΚΙΑΖΕΤΑΙ** στην Ιαλυσό 2άρι διαμέρισμα 50 τ.μ. μίσθωμα 280 ευρώ το μήνα.
5. **ΕΝΟΙΚΙΑΖΕΤΑΙ** στο Ροδίνι 4άρι διαμέρισμα καινούργιο γ' ορόφου
6. **ΕΝΟΙΚΙΑΖΕΤΑΙ ή ΠΩΛΕΙΤΑΙ** εστιατόριο στα Κολύμπια πλήρως εξοπλισμένο με καλή πελατίεα
7. **ΕΝΟΙΚΙΑΖΕΤΑΙ** στα 100 Μαγαζιά κατάστημα 36 τ.μ. (επισκέψιμος χώρος) και 15 τ.μ. πατάρι για σοβαρούς επιχειρηματίες
8. **ΕΝΟΙΚΙΑΖΕΤΑΙ** 1.500 τ.μ. κτίριο στο Φαληράκι με πισίνα, για εστιατόριο, νυχερινό κέντρο, bar.
9. **ΕΝΟΙΚΙΑΖΕΤΑΙ** κεντρική επιχείρηση - εστιατόριο στα 100 μαγαζιά
10. **ΕΝΟΙΚΙΑΖΕΤΑΙ** κεντρικό εστιατόριο στη Ρόδο.

Πληρ. Εμμ. Κρανίδης & Συνεργάτης
τηλ. 2241027082-6944347405, 6942010248
2ος όροφος
email: info@kranidis.gr
www. kranidis.gr
Αμερικής 50, Ρόδος

ΧΠ092

ευσταθίου ΕΥΡΩΚΤΗΜΑΤΙΚΗ
ΚΤΗΜΑΤΟΜΕΣΙΤΙΚΟ ΓΡΑΦΕΙΟ

Εθν. Αντιστάσεως 83
Τηλ.: 22410 73819, 74917 • Κιν.: 6946 103929
Fax: 22410 38641 • e-mail: info@euroktimatiki.gr

ΜΙΣΘΩΣΕΙΣ ΚΑΤΟΙΚΙΩΝ

- **Μονοκατοικία** 160 τ.μ. στα Κοσκινού νεόδμητη (3) τριών υπνοδωματίων, πολυτελούς κατασκευής, με κήπο, μεγάλες βεράντες, ηλιακό θερμοσίφωνα, σαλόνι, κουζίνα, δύο μπάνια, αποθήκη. Μηνιαίο μίσθωμα 790 ευρώ.
- **Διαμέρισμα** 65 τ.μ. ισόγειο περιοχή Μιχ. Πετρίδη, σε νεόδμητη οικοδομή, πολυτελούς κατασκευής, με (2) δύο υπνοδωμάτια, κεντρική αυτόνομη θέρμανση, ηλιακό θερμοσίφωνα, με αυλή, πάρκιν σε πυλωτή και αποθήκη. Μηνιαίο μίσθωμα 450 ευρώ.
- **Διαμέρισμα** 77 τ.μ. επί της οδού Καναδά, σε νεόδμητη οικοδομή αποτελείται από σαλόνι, κουζίνα, 2 υπνοδωμάτια, μπάνιο, διαθέτει κεντρική αυτόνομη θέρμανση, ηλιακό θερμοσίφωνο, γρανίτες δάπεδα. Μηνιαίο μίσθωμα 450 ευρώ.
- **Διαμέρισμα** 60 τ.μ. στο Καρακόνερο σε νεόδμητη οικοδομή. Αποτελείται από σαλόνι, κουζίνα, ένα υπνοδωμάτιο, μπάνιο. Διαθέτει κεντρική αυτόνομη θέρμανση και ηλιακό θερμοσίφωνα. Μηνιαίο μίσθωμα 400 ευρώ.
- **Διαμέρισμα** 85 τ.μ. στην Ανάληψη με (2) δύο υπνοδωμάτια, σαλόνι, κουζίνα, σε άριστη κατάσταση. Μηνιαίο μίσθωμα 300 ευρώ.
- **Διαμέρισμα** 105 τ.μ. περιοχή Βενετόκλειο σχολείο, α' ορόφου, με (3) τρία υπνοδωμάτια, σαλόνι, κουζίνα, σε άριστη κατάσταση. Μηνιαίο μίσθωμα 450 ευρώ.
- **Διαμέρισμα** 78 τ.μ. στην Ιξιά περιοχή S/M "Πάππου" με (2) δύο υπνοδωμάτια, σαλόνι, κουζίνα σε άριστη κατάσταση. Μηνιαίο μίσθωμα 290 ευρώ.
- **Διαμέρισμα** 110 τ.μ. με δύο υπνοδωμάτια β' ορόφου, στην Ανάληψη, με καταπληκτική θέα, σαλόνι, κουζίνα. Μηνιαίο μίσθωμα 450 ευρώ.
- **Διαμέρισμα** 85 τ.μ. περιοχή "Μαρινόπουλος" Τσαλδάρη με δύο (2) υπνοδωμάτια, σαλόνι, κουζίνα, με κήπο. Μηνιαίο μίσθωμα 350 ευρώ.
- **Διαμέρισμα** 119 τ.μ. επί της Παύλου Μελά, ,ε (3) τρία υπνοδωμάτια, σαλόνι, κουζίνα, κήπο, κεντρική θέρμανση. Μηνιαίο μίσθωμα 460 ευρώ.
- **Διαμέρισμα** 122 τ.μ. α' ορόφου επί της οδού Δενδρινού με 3 υπνοδωμάτια σαλόνι, κουζίνα. Μηνιαίο μίσθωμα 450 ευρώ.
- **Διαμέρισμα** 50 τ.μ. ισόγειο, στην Παστίδα, σε νεόδμητη οικοδομή, μερικώς επιπλωμένο (ηλεκτρικές συσκευές), με αυτόνομη θέρμανση και πάρκινγκ, κήπο. Μηνιαίο μίσθωμα 300 ευρώ.
- **Μονοκατοικία** 145 τ.μ. στην Αρχάγγελο με (3) τρία υπνοδωμάτια, σαλόνι, κουζίνα, πάρκινγκ, πάνω στον κεντρικό δρόμο. Μηνιαίο μίσθωμα 550 ευρώ.
- **Μονοκατοικία** 140 τ.μ. στο Τσαΐρι εντός οικοπέδου 4.000 τ.μ. αποτελείται από δύο (2) υπνοδωμάτια, σαλόνι, κουζίνα, μπάνιο, διαθέτει κεντρική θέρμανση, ηλιακό θερμοσίφωνα, αυλή, κήπο, πάρκινγκ. Μηνιαίο μίσθωμα 750 ευρώ
- **Μονοκατοικία** 175 τ.μ. εντός της πόλης αποτελείται από τρία (3) υπνοδωμάτια, γραφείο, σαλόνι, κουζίνα, αποθήκη, διαθέτει θέρμανση με θερμοπομπούς και ηλιακό θερμοσίφωνα. Μηνιαίο μίσθωμα 750 ευρώ.
- **Γκαρσονιέρα** 40 τ.μ. επί της Ιερού Λόχου στην Ιαλυσό, α' ορόφου, σε νεόδμητη οικοδομή. Μηνιαίο μίσθωμα 220 ευρώ
- **Γκαρσονιέρες** 40 τ.μ., πλήρως επιπλωμένες πολυτελούς κατασκευής στο Φαληράκι Μηνιαίο μίσθωμα 240 ευρώ.
- **Γκαρσονιέρες-studios** στη Ιξιά πλήρως επιπλώμενα με μηνιαίο μίσθωμα 300 και 275 ευρώ αντίστοιχα.
- **Studios** πλήρως επιπλωμένο με καινούργιο εξοπλισμό στην Ανάληψη. Μηνιαίο μίσθωμα από 220 ευρώ συμπεριλαμβάνονται οι καταναλώσεις σε νερό και ηλεκτρικό.
- **Studios** πλήρως επιπλωμένα στις Καλυθιές, κοντά στην Εθνική οδό Ρόδου-Λίνδου. Μηνιαίο μίσθωμα 230 ευρώ.
- **Studios** πλήρως επιπλωμένα επί της Ρόδου-Λίνδου. Μηνιαίο μίσθωμα 280 ευρώ.
- **Studios** στα Κοσκινού πλήρως επιπλωμένες με μεγάλη αυλή με γκαζόν με πανοραμική θέα. Μηνιαίο μίσθωμα 200 ευρώ.

ΧΠ401/2029

ενοικιασεις

συνέχεια από την προηγούμενη

ΕΝΟΙΚΙΑΖΕΤΑΙ μικρό **στούντιο** για ένα άτομο στους Αγίους Αναργύρους επιπλωμένο. Πληρ. τηλ. 6946947347 MZT300621

ΕΝΟΙΚΙΑΖΕΤΑΙ κατάστημα 120 τ.μ. στην οδό Παπαλουκά. Πληρ. τηλ. 2241025507, 6932323016 MZT010719

ΕΝΟΙΚΙΑΖΕΤΑΙ διαμπερές **διαμέρισμα** στον β' όροφο σε ήσυχη περιοχή στο Ροδίνι πίσω από το Β' Γυμνάσιο Ρόδου, Λυκείας 149, αποτελούμενο από 3 υπνοδωμάτια, χωλ, σαλόνι, εντοιχιζόμενη κουζίνα και κεντρική θέρμανση. Τιμή 450 ευρώ. Πληρ. τηλ. 2241020478 MZT020706

ΕΝΟΙΚΙΑΖΕΤΑΙ γκαρσονιέρα καινούργια επιπλωμένη στον 1ο όροφο σε ήσυχη περιοχή της Ρόδου με ψυγείο, θέρμανση, ηλεκτρική κουζίνα, A/C, διπλό κρεβάτι, μεγάλες ντουλάπες, καρτοτηλέφωνο, TV, άνετο πάρκιν, πλυντήριο και όλο το νοικοκυριό του σπιτιού. Προτιμούνται στρατιωτικοί, αστυνομικοί, εκπαιδευτικοί και γενικά δημόσιοι υπάλληλοι. Αποκλειονται οι αλλοδαποί. Πληρ. τηλ. 2241065122, 6946278872 MZT010709

ΕΝΟΙΚΙΑΖΟΝΤΑΙ γκαρσονιέρες καινούργιες 35-40 τ.μ. με κήπο και ατομική είσοδο, πλήρως επιπλωμένες σε ήσυχο μέρος με ηλιακό θερμοσίφωνο κοντά στο Ν. Νοσοκομείο. Πληρ. τηλ. 2241022142, 6945668060 INT020708

ΕΝΟΙΚΙΑΖΕΤΑΙ κατοικία 1ου ορόφου με 2 υπνοδωμάτια, σαλόνι, χωλ, κουζίνα, WC, 100 τ.μ. σε διώροφη οικοδομή, σχεδόν μονοκατοικία στην Ιαλυσό, επί της λεωφόρου Ηρακλειδών, περιοχή "Ανοιξη" δίπλα στον φούρνο Καραβόλια. Πληρ. τηλ. 6946821460 MZT020720

ΕΝΟΙΚΙΑΖΟΝΤΑΙ α) **μαγαζί** 153 τ.μ., β) **υπόγειο** 153 τ.μ. μαζί ή μεμονωμένα, με επικοινωνία υπογείου εξωτερική με ράμπα και εσωτερική με σκάλα από την κεντρική είσοδο δίπλα στη ΔΕΥΑΡ (Ροδίνι) οδός Λισσαβώνας. Πληρ. τηλ. 2244023812 INT010718

ΕΝΟΙΚΙΑΖΕΤΑΙ εντός πόλεως κοντά στη θάλασσα ανεξάρτητη κατοικία **(μεζονέτα)** με λίγα έπιπλα, 75 τ.μ. επί της Χρ. Τσιγάντε 21, απέναντι από το Τεχνικό Λύκειο. Πληρ. τηλ. 6945896540, 2241046569 MZT010717

ΕΝΟΙΚΙΑΖΟΝΤΑΙ studios με το μήνα ή με την ημέρα πλήρως επιπλωμένα με πολυκουζινάκι, ψυγείο, ντους, WC, τηλέφωνο, μπαλκόνι, ζεστό νερό επί 24ωρου βάσεως στην πιο ήσυχη περιοχή της πόλης Ρόδου (περιοχή Δασκάλων), οδός Μανώλη Παπαμανώλη αριθμ. 12 κάθετος επί της Στέλιου Κωτιάδη. Πληρ. τηλ. 2241037244 MZT010707

ΕΝΟΙΚΙΑΖΕΤΑΙ διαμέρισμα 110 τ.μ. στην οδό Αποστόλου Παύλου, στην περιοχή της Ανάληψης. Πληρ. τηλ. 6936567184 και 2241021378 MZT010701

ΕΝΟΙΚΙΑΖΟΝΤΑΙ στη Ρόδο α) **γκαρσονιέρα** πλήρως επιπλωμένη 40 τ.μ., 2ου ορόφου, - ρετιρέ, σίτες, TV, A/C, πλυντήριο ρούχων, WC-ντους, μεγάλη κουζίνα, βεράντες, 295 ευρώ, β) **δυάρι** πλήρως επιπλωμένο 60 τ.μ., υπερυψωμένου ισογείου, μεγάλη κουζίνα, μεγάλο μπάνιο, βεράντες, διαμπερές, 329 ευρώ, Ησυχη περιοχή, οδός κάθετη στην Καναδά, Σκεύου Ζερβού, κέντρο, απόκεντρο όλες οι ευκολίες πλησίον (πλατεία Αγ. Νικολάου), ετήσια μίσθωση και πάνω. Πληρ. τηλ. 6972812184. Ιδανικά για στρατιωτικούς (μόνιμους), φοιτητές, καθηγητές κ.λπ. MZT2010702

ΕΝΟΙΚΙΑΖΕΤΑΙ διαμέρισμα 100 τ.μ. στην οδό Εθνικής Αντιστάσεως 65, κατάλληλο και για επαγγελματική στέγη (γραφεία, ιατρεία κ.λπ.). Πληρ. τηλ. 2210237537, 6977830383 ΜΑΠ58

ΕΝΟΙΚΙΑΖΟΝΤΑΙ δύο στούντιος σε ισόγειο οικοδομής με αυλή στην οδό Τρίπολης και Πειραιώς γωνία μόνο σε στρατιωτικούς-εκπαιδευτικούς-φοιτητές. Πληρ. τηλ. 6937379182, 6946920900. MZT300602

ΕΝΟΙΚΙΑΖΕΤΑΙ τεσσάρι **διαμέρισμα** 110 τ.μ. στο β' όροφο μικρής πολυκατοικίας αποτελούμενο από 3 υπνοδωμάτια, μεγάλο σαλόνι, κουζίνα, χωλ και WC, ευάερο και ευήλιο στην περιοχή Ανάληψης Μ. Λάμπρου 6. Πληρ. τηλ. 2241067107, 6944883688 MZT300625

SPIDER ΚΑΤ
ΤΕΧΝΙΚΗ ΕΤΑΙΡΙΑ
ΠΩΛΟΥΝΤΑΙ
● Ανεξάρτητες διώροφες μονοκατοικίες εντός οικοπέδου 1.000 τ.μ. με θέα την πόλη της Ρόδου (Εξω από τα Κοσκινού)
● Υπόγεια αποθήκη 200 τ.μ. περιοχή "Ικαρος" (πίσω από την οδό Ατταβύρου)
Τηλ. 22410 30069
Κιν. 6944532903
ΧΠ400

ΣΑΒΒΑΪΔΗΣ & Συνεργάτες
Μεσίτες & Σύμβουλοι Ακινήτων

ΠΩΛΗΣΕΙΣ

Το γραφείο μας διαθέτει σε αποκλειστικότητα δεκάδες επιλεγμένα ακίνητα
• Διαμέρισμα-Μονοκατοικίες-Μεζονέτες
• Οικόπεδα-Αγροτεμάχια
• Κεντρικά Καταστήματα - Γραφεία - Αυτοτελή Κτίρια
• Ξενοδοχειακές Μονάδες

Η προώθηση και προβολή των ακινήτων σας επιτυγχάνεται με σειρά συστηματικών δράσεων που περιλαμβάνουν

- Συμμετοχή σε εκθέσεις ακινήτων του εξωτερικού
- Διαφήμιση σε εφημερίδες και περιοδικά του κλάδου.
-Υποκαταστήματα σε κεντρικά σημεία της Ρόδου
- Συνεργασία με μεσιτικά γραφεία της Ελλάδας και του εξωτερικού

ΕΚΤΙΜΗΣΕΙΣ

Σε συνεργασία με διεθνή γραφεία συμβούλων ακίνητης περιουσίας και με βάση τα αυστηρά πρότυπα και την μεθολογία του Βρετανικού Ινστιτούτου Ορκωτών Πραγματογνόμων και Εκτιμητών (Royal Institution of Charteted Surveyors) αναλαμβάνουμε εκτιμήσεις ακίνητης περιουσίας.



Προεκτιμήσεις ακινήτων αυθημερόν ΔΩΡΕΑΝ
τηλ 22410-26281 22410-78660 22410-78661





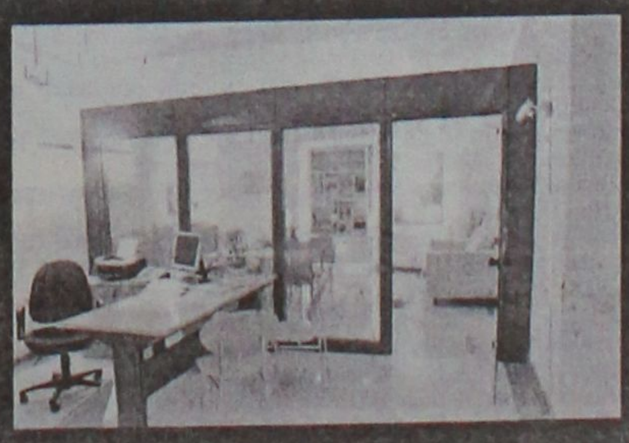

Γρ. Λαμπράκη 14 & Αμερικής, Ρόδος
τηλ: 22410 26281, Φαξ: 22410 34663 e-mail info@savvaidis.gr

ΣΑΒΒΑΪΔΗΣ & Συνεργάτες
Μεσίτες & Σύμβουλοι Ακινήτων
659UX

ΕΝΟΙΚΙΑΣΕΙΣ

συνέχεια από την προηγούμενη

ΕΝΟΙΚΙΑΖΕΤΑΙ επιπλωμένη **γκαρσονιέρα** στον α' όροφο στην περιοχή Καποδιστρίου 74Λ Πληρ. τηλ. 6945441552 INT290611

ΕΝΟΙΚΙΑΖΕΤΑΙ γκαρσονιέρα 40 τ.μ. με αυλή καινούργια στην Ανάληψη 300 ευρώ. Πληρ. τηλ. 6945949882 ΜΧΠ1629

ΕΝΟΙΚΙΑΖΕΤΑΙ στην Αθήνα (πλατεία Αμερικής) **διαμέρισμα** 75 τ.μ. πλήρως εξοπλισμένο. Πληρ. τηλ. 6944802552 INT290614

ΕΝΟΙΚΙΑΖΕΤΑΙ οικία εκ 4 κυρίων δωματίων ήτοι: 3 υπνοδωμάτια, με εντοιχισμένες ντουλάπες, 1 μεγάλο σαλόνι, χωλ, κουζίνα και μπάνιο. Το σπίτι περιβάλλεται από 3 μεγάλες βεράντες και έχει ξεχωριστή είσοδο. Η οικία βρίσκεται επί της οδού Φιλελλήνων 30, συνοικία Αγίου Φραγκίσκου στο πάρκο. Πληρ. τηλ. 2241024754 MZT010703

ΕΝΟΙΚΙΑΖΕΤΑΙ διαμέρισμα επί της οδού Ρήγα Φεραίου 8. Πληρ. τηλ. 2241069230, 6937317130 ΜΑΤ2071(2)

ΕΝΟΙΚΙΑΖΕΤΑΙ σπίτι τριάρι μονοκατοικία στα Κοσκινού επιπλωμένο ή μη. Πληρ. τηλ. 6978156969 MZT290605

ΕΝΟΙΚΙΑΖΟΝΤΑΙ: α) **μονοκατοικία** διώροφη 65 τ.μ. (33 ισ. - 33 όρ.) ένα υπνοδωμάτιο, ανακαισμένη το 2000, παραδοσιακού χαρακτήρα, επιπλωμένη με μικρή αυλή και μπαλκόνι, δύο WC, αποχετευτικό, ενοίκιο 280 ευρώ, κατάλληλη για ζευγάρι ή εργένη, β) επίσης **γκαρσονιέρες** καινούργιες, επιπλωμένες 40 τ.μ. ανεξάρτητο WC, πολυκουζινάκι, για 12 μήνες το χρόνο, σε λογική τιμή χωρίς κοινόχρηστα και νερό. Περιοχή Παραδείσι Ρόδος πληρ.τηλ. 6972943946 MZT280624

ΕΝΟΙΚΙΑΖΕΤΑΙ διαμέρισμα με 3 υπνοδωμάτια, σαλόνι, κουζίνα, αυτόνομη θέρμανση, επί της οδού Λίνδου 15, ενοίκιο 450 ευρώ. Πληρ. τηλ. 6973805591MZT290610

ΠΩΛΟΥΝΤΑΙ

πολυτελή **διαμερίσματα**

πλήρως εξοπλισμένα α) 102 τ.μ. 3 υπνοδωματίων, β) 87 τ.μ. 2 υπνοδωματίων, γ) 36 τ.μ. ιδιόκτητο πάρκιν στο κέντρο της Ιαλυσού

Πληρ. τηλ. 2241076985, 6932386180

Γιωργίου Νικόλαος

MZT180602

ΜΑΘΙΟΣ Δ. & Μ. Ο.Ε.

D & M homes

ΑΓΟΡΕΣ ΟΙΚΟΠΕΔΩΝ - ΠΩΛΗΣΕΙΣ ΚΑΤΟΙΚΙΩΝ

Αναλαμβάνουμε τη διεκπεραίωση του δικού σας ακινήτου

.... Με τους καλύτερους όρους της αγοράς

1) Διώροφες **μονοκατοικίες** λουξ κατασκευής των 120 τ.μ. με 330 τ.μ. οικόπεδο σε ονειρεμένη τοποθεσία, περιοχή Ανοιξη, υπό κατασκευή.
2) **Μεζονέτες** λουξ κατασκευής των 140 τ.μ. σε 330 τ.μ. οικόπεδο με φανταστική θέα, περιοχή Κοκκερου - Κοσκινού, υπό κατασκευή
3) **Διαμερίσματα** των 130 τ.μ. -120 τ.μ.-110 τ.μ. στα Κοσκινού
4) **Οικόπεδο** 4.200 τ.μ. στο Τσαίρι
5) **Μονοκατοικία** υπερλουξ κατασκευής με 1000 τ.μ. οικόπεδο (μόνο σοβαρές προτάσεις).

ΜΕΖΟΝΕΤΕΣ
- **ΠΑΣΤΙΔΑ** 125 τ.μ. σε 300 τ.μ. οικόπεδο
- **ΑΦΑΝΤΟΥ:** 200 τ.μ. σε 400 τ.μ. οικόπεδο

ΕΞΟΧΙΚΕΣ ΚΑΤΟΙΚΙΕΣ
ΚΑΛΑΘΟΣ, ΚΙΟΤΑΡΙ, ΛΑΧΑΝΙΑ

Με επιπλείο έμπειρων συνεργατών η εταιρία μας σας παρέχει την καλύτερη δική σας εξυπηρέτηση.
Αναλαμβάνουμε να διεκπεραιώσουμε τη διαχείριση του οικοπέδου σας με στόχο την καλύτερη αποδοσή του.

ΟΙΚΟΠΕΔΑ
ΑΝΤΙΠΑΡΟΧΕΣ
ΜΟΝΟΚΑΤΟΙΚΙΕΣ

ΖΗΤΟΥΝΤΑΙ ΟΙΚΟΠΕΔΑ

Γ. Σεφέρη 108 • τηλ.. 2241065008
κιν. 6945525475-6944370132

ΧΠ2652

ΕΜΜΑΝΟΥΗΛ ΚΡΑΝΙΔΗΣ
ΟΙΚΟΝΟΜΟΛΟΓΟΣ
ΜΕΣΙΤΗΣ ΑΣΤΙΚΩΝ ΣΥΜΒΑΣΕΩΝ

ΠΩΛΟΥΝΤΑΙ

1) 4άρι διαμέρισμα 110 τ.μ. λουξ κατασκευής με ωραία κουζίνα, κεντρική θέρμανση, κλειστή θέση στάθμευσης. Τιμή: 62 εκ. ή 182.000 ευρώ
2) 3άρι διαμέρισμα 85 τ.μ. κοντά στον Ηλ/κοσμο του Ξενάκη. Τιμή: 132.000 ευρώ ή 45 εκ.
3) 2άρι διαμέρισμα στην Ανάληψη 50 τ.μ. - Ισόγειο α' όροφο. Τιμή: 23 εκ. ή 67.500 ευρώ
4) 4άρι διαμέρισμα - 3 υπν. (2 WC) καινούργιο στο Ροδίνι, α' όροφος, μόνο 55 εκ. ή 162.000 ευρώ
5) 34 τ.μ. κατάστημα στην Ανάληψη - γωνιακό - ελεύθερο μίσθωσης.
6) 80 τ.μ. κατάστημα με πατάρι κοντά στην πλατεία Φώκιαλη
7) Μεζονέτα 162 τ.μ. με κήπο στα μπετά ή τελειωμένη κοντά στο Φυτώριο του Δήμου Ιαλυσού.
8) ΛΙΝΔΟΥ - 1400 τ.μ. οικόπεδο έτοιμο διώροφο κτίριο σε 6.000 τ.μ. με πρόσωπο
9) ΠΑΡΑΔΕΙΣΙ - 4.500 τ.μ. αγρός με άδειες δύο οικιών, διαθέτουν φως νερό
10) ΙΑΛΥΣΟΣ - 164 τ.μ. μεζονέτα έτοιμη με ωραίο κήπο 4 υπνοδωματίων και 3 WC με κεντρική θέρμανση
11) ΠΑΡΑΔΕΙΣΙ - οικόπεδο 540 τ.μ. εντός σχεδίου πόλεως

Μεσίτης
Πληρ. Εμμ. Κρανίδης
27082-6944347405, 6942010248
Αμερικής 50-2ος όροφος, Ρόδος

ΧΠ092

ΣΑΒΒΑΪΔΗΣ & ΣΥΝΕΡΓΑΤΕΣ
Κτηματομεσιτικό Γραφείο
Γρ. Λαμπράκη 14 ΡΟΔΟΣ 85100
Τηλ. 2241026281

ΠΩΛΗΣΕΙΣ ΑΚΙΝΗΤΩΝ

Α) ΔΙΑΜΕΡΙΣΜΑΤΑ -1) ΡΟΔΟΣ-α) Ζέφυρος 132 τ.μ. δ' ορόφου β) Αγ. Νικόλαο Σκεύου Ζερβού 85 τ.μ. α' ορόφου γ) Αη Γιάννη 118 τ.μ. δ' ορόφου δ) Μιχ. Πετρίδη 87 τ.μ. α' ορόφου ε) Αλεξ. Διάκου 150 τ.μ. β' ορόφου
Β) ΜΟΝΟΚΑΤΟΙΚΙΕΣ 1) ΙΑΛΥΣΟΣ - Εντός οικισμού α) 135 τ.μ. διώροφη β) 164 τ.μ. διώροφη, γ) 120 τ.μ. διώροφη, δ) 150 τ.μ. διώροφη, 2) -ΡΟΔΟΣ - Π. Πόλη - α) 150 τ.μ. διώροφη β) 300 τ.μ. διώροφη- γ)140 τ.μ. διώροφη δ) 144 τ.μ. διώροφη, 3)- ΚΙΟΤΑΡΙ παραλιακή 120 τ.μ διώροφη 4)- ΓΕΝΝΑΔΙ παραλιακή 104 τ.μ. διώροφη
Γ) ΟΙΚΟΠΕΔΑ ΕΝΤΟΣ ΟΙΚΙΣΜΟΥ -1) Ροδίνι 400 τ.μ. Σ.Δ. 0,4 δόμηση 166 τ.μ. 2) ΙΑΛΥΣΟΣ 535 τ.μ. με Σ.Δ. 0,4 δόμηση 214 τ.μ. - 3) ΓΕΝΝΑΔΙ - Εντός οικισμού 400 τ.μ. δόμηση 340 τ.μ. - 4) ΛΙΝΔΟΣ α) 250 τ.μ. δόμηση 250 τ.μ. β) 320 τ.μ. δόμηση 270 τ.μ.
Δ) ΟΙΚΟΠΕΔΑ ΕΚΤΟΣ ΣΧΕΔΙΟΥ - 1) ΙΑΛΥΣΟΣ α) Κανδυλί 4.440 τ.μ. β) "Τρεις" 4.000 τ.μ. γ) "Ανοιξη" 6957 τ.μ. 2) ΑΣΓΟΥΡΟΥ 4.000 τ.μ. 3) ΛΙΝΔΟΣ -α) Κάτω Βληχά παραλιακό 8.190 τ.μ. και 12.000 τ.μ. 4) ΓΕΝΝΑΔΙ α) 3.112 τ.μ. επί της λεωφ. Ρόδου-Γεννάδι - β) 1.120 τ.μ. επί της παλαιάς οδού παραλιακό.
Ε) ΚΑΤΑΣΤΗΜΑ στο Φαληράκι - εμπορικό κέντρο 15 τ.μ.

ΕΝΟΙΚΙΑΣΕΙΣ ΑΚΙΝΗΤΩΝ

Α) ΚΑΤΑΣΤΗΜΑΤΑ -1) ΡΟΔΟΣ Κεντρικά α) Στο "Μαντράκι" 30 τ.μ. β) Σοφ. Βενιζέλου 35 τ.μ. γ) Καρπάθου 40 τ.μ. -δ) Γρ. Λαμπράκη 100 τ.μ. ε) Τάρπον Σπρινγκς 90 τ.μ. στ) Αμερικής 21 τ.μ. - και 270 τ.μ. 2) ΦΑΛΗΡΑΚΙ 15 τ.μ. εμπορικό κέντρο
Β) ΚΤΙΡΙΑ - 1) ΡΟΔΟΣ - Κεντρικά α) Παπανικολάου 375 τ.μ. Ισόγειο α' όροφο γωνιακό και με υπόγειο -β) Αλεξ. Διάκου 205 τ.μ. Ισόγειο α' ορόφου και με υπόγειο - γ)25ης Μαρτίου 354 τ.μ. Ισόγειο α' όροφο δ) 28 Οκτωβρίου 182 τ.μ. Ισόγειο - α' όροφο.

Πληρ. τηλ. 2241026281

ΧΠ659

ΚΤΗΜΑΤΟΜΕΣΙΤΙΚΟ ΓΡΑΦΕΙΟ

ΔΩΔΕΚΑΝΗΣΙΑΚΗ ΚΤΗΜΑΤΙΚΗ

ΠΑΠΟΥΤΣΗΣ ΚΩΝ/ΝΟΣ

ΠΩΛΟΥΝΤΑΙ

1. **Γκαρσονιέρα** 50 τ.μ. ισόγεια με αυλή 45 τ.μ. στην Ανάληψη. Τιμή 85.000€
2. **Διαμέρισμα** 98 τ.μ. ισογείου και 1ου ορόφου στην Ανάληψη.Τιμή 187.000€
3. **Διαμέρισμα** 118 τ.μ. 1ου ορόφου στην Ανάληψη. Τιμή 218.200€
4. **Οροφοδιαμέρισμα** 78 τ.μ. 1ου ορόφου με σοφίτα στον Αγ. Ιωάννη. Τιμή 67.000 €
5. **Διαμέρισμα** 83 τ.μ. 1ου και 2ου ορόφου στο Καρακόνερο. Τιμή 146.200€
6. **Διαμέρισμα** 80 τ.μ. 2ου ορόφου στο Ροδίνι. Τιμή 125.000€
7. **Διαμέρισμα** 120 τ.μ. ρετιρέ στην Ιαλυσό. Τιμή 150.000 €
8. **Μεζονέτα** 140 τ.μ. σε οικόπεδο 700 τ.μ. στην Ιαλυσό. Τιμή 249.500€
9. **Μεζονέτα** 228 τ.μ. σε οικόπεδο 300 τ.μ. στην Ιαλυσό. Τιμή σε μπετά 145.000 €
10. **Μεζονέτα** 200 τ.μ. σε οικόπεδο 1.350 τ.μ. στα Κοσκινού. Τιμή σε μπετά 138.000 €
11. **Μεζονέτα** 200 τ.μ. σε οικόπεδο 400 τ.μ. στην Κρεμαστή. Τιμή 264.150 €
12. **Μεζονέτα** 135 τ.μ. σε οικόπεδο 220 τ.μ. στην Παστίδα. Τιμή 165.000 €
13. **Μεζονέτα** 140 τ.μ. σε οικόπεδο 500 τ.μ. στους Τρεις. Τιμή σε μαρμαροσοβά 147.000 €
14. **Μεζονέτα** 120 τ.μ. σε οικόπεδο 1.500 τ.μ. στη Ψίνθο. Τιμή 145.000 €
15. **Μονοκατοικία** 95 τ.μ. ανακαινισμένη στην Παλιά Πόλη. Τιμή 200.000€

ΕΝΟΙΚΙΑΖΟΝΤΑΙ

1. **Επαγγελματικός χώρος** στα 100 Μαγαζιά. Μίσθωση: 750 €
2. **Επαγγελματικός χώρος** σε κεντρικό σημείο της πόλης. Μίσθωση 300 €

ΠΩΛΗΣΕΙΣ ΑΚΙΝΗΤΩΝ – ΟΙΚΟΠΕΔΩΝ– ΜΙΣΘΩΣΕΙΣ ΑΚΙΝΗΤΩΝ
ΩΡΕΣ ΓΡΑΦΕΙΟΥ 09.00-14.00 π.μ. και 17.00-21.00 μ.μ.
ΕΘΝΙΚΗΣ ΑΝΤΙΣΤΑΣΗΣ 45- 1ος ΟΡΟΦΟΣ • ΤΗΛ. - ΦΑΞ
2241025480 κιν. 6977855759 • e-mail: papoutsisk@in.gr

ΧΠ2673

ΠΩΛΗΣΕΙΣ ΑΚΙΝΗΤΩΝ

ΜΟΝΟ ΓΙΑ ΛΙΓΟΥΣ

1. Διώροφη **ΜΟΝΟΚΑΤΟΙΚΙΑ 208 τ.μ. ΥΠΕΡΛΟΥΞ** στην περιοχή Κοσκινού κτισμένη σε οικόπεδο 2.250 τ.μ. και με απεριόριστη θέα προς Φαληράκι.
2. Διώροφη **ΜΟΝΟΚΑΤΟΙΚΙΑ** 482 τ.μ. και βεράντες 240 τ.μ. στην περιοχή της Παστίδας κτισμένη πάνω σε λόφο με φανταστική θέα και σε οικόπεδο 4.200 τ.μ.
3. Διώροφες **ΜΟΝΟΚΑΤΟΙΚΙΕΣ** 160 τ.μ. στα Κολύμπια λουξ κατασκευής και με ατομική πισίνα. Είναι κοντά στη θάλασσα και έχουν φανταστική θέα.
4. **Οικόπεδο** στο Μόντε Σμιθ 2.000 τ.μ. με φανταστική θέα και άδεια οικοδομής για μονοκατοικία 200 τ.μ. πλέον ημιυπόγειο.

ΕΥΚΑΙΡΙΕΣ

1. Διώροφη **μονοκατοικία** 240 τ.μ. πλέον αποθήκη 35 τ.μ. στην Ιξιά (Σωτήρος) μεταχειρισμένη αλλά φανταστική. Εχει 4 υπνοδ., 3 μπάνια, εντοιχ. κουζίνα, τζάκι, κεντρ. θέρμανση και αιρ κοντίσιον. Τιμάται μόνο 265.000 ευρώ
2. **Οροφοδιαμέρισμα** 85 τ.μ. στην περιοχή Μητροπόλεως μεταχειρισμένο. Εχει 2 υπνοδωμάτια και τζάκι. Τιμάται 100.000 ευρώ.

ΜΟΝΟΚΑΤΟΙΚΙΕΣ

1. Στην Ιξιά τριώροφη 150 τ.μ. λουξ κατασκευής και με οικόπεδο 300 τ.μ. Εχει 4 υπνοδ. 2 μπάνια με υδρομασάζ, εντοιχ. κουζίνα, τζάκι, κεντρ. θέρμανση. Τιμάται 279.000 ευρώ
2. Στην Ιξιά τριώροφη **μεζονέτα** 150 τ.μ. λουξ κατασκευής και με οικόπεδο 300 τ.μ. Εχει 4 υπνοδ. 2 μπάνια με υδρομασάζ, εντοιχ. κουζίνα, κεντρ. θέρμανση και τζάκι. Τιμάται 264.000 ευρώ
3. Διώροφη **μονοκατοικία** 140 τ.μ. λουξ κατασκευής στην περιοχή Κοσκινού. Είναι κτισμένη σε οικόπεδο 1500 τ.μ. και έχει απεριόριστη θέα προς Φαληράκι. Τιμάται 294.000 ευρώ.
4. Διώροφη **μονοκατοικία** 140 τ.μ. στην περιοχή Ασγούρου ημιτελής (σε μπετόν). Είναι κτισμένη σε οικόπεδο 870 τ.μ. και τιμάται 150.000 ευρώ.
5. Διόροφη **μονοκατοικία** 140 τ.μ. στην περιοχή Παστίδας, αποπερατωμένη λουξ κατασκευής με θέα στο χωριό και με οικόπεδο 350 τ.μ. Τιμάται 206.000 ευρώ.

PETIPE

1. Στην Ανάληψη 138 τ.μ. λουξ κατασκευής με μεγάλες βεράντες και φανταστική θέα. Διαθέτει κεντρική θέρμανση και ασανσέρ. Τιμάται 278.000 ευρώ.

ΔΙΑΜΕΡΙΣΜΑΤΑ 4άρια

1. Στο Ροδίνι 100 τ.μ. λουξ κατασκευής σε μικρή οικοδομή με καλή θέα. Εχει 3 υπνοδωμάτια, εντοιχ. κουζίνα, ηλιακό θερμοσίφωνο, κεντρική θέρμανση, έξτρα αποθήκη 12 τ.μ. θέση γκαράζ και ασανσέρ. Τιμάται 230.000 ευρώ.
2. Οροφοδιαμέρισμα 103 τ.μ. στο Καρακόνερο νεοκατασκευασμένο. Είναι καλής κατασκευής και διαθέτει τζάκι. Τιμάται 190.000 ευρώ.
4. Στην Ανάληψη 120 τ.μ. λουξ κατασκευής με πολύ καλή θέα και μεγάλη βεράντα. Εχει εντοιχ. κουζίνα, κεντρική θέρμανση και ασανσέρ. Τιμάται 250.000 ευρώ.

ΔΙΑΜΕΡΙΣΜΑΤΑ 3άρια

1. Στους Δασκάλους 85 τ.μ. ισόγειο με μεγάλο κήπο αλλά και α' και β' όροφο γωνιακό. Είναι καλής κατασκευής έχουν εντοιχ. κουζίνα και τιμώνται από 160.000 ευρώ το κάθε ένα.
2. Στο Ροδίνι 92 τ.μ. υπερυψωμένο ισόγειο. Είναι λουξ κατασκευής και διαθέτει εντοιχ. κουζίνα, ηλιακό θερμοσίφωνο, κεντρική θέρμανση, ασανσέρ, εξτρά αποθήκη 10 τ.μ. και θέση γκαράζ. Τιμάται 210.000 ευρώ.
3. Στην Ανάληψη 93 και 98 τ.μ. στον α' όροφο μικρής οικοδομής. Διαθέτουν εντοιχ. κουζίνα και τιμώνται 176.000 και 187.000 ευρώ αντίστοιχα.
4. Στην Μητρόπολη 85 τ.μ. οροφοδιαμέρισμα (μεταχειρισμένο) στον α' ή β' όροφο. Τιμώνται 100.000 ευρώ έκαστο.

ΔΙΑΜΕΡΙΣΜΑΤΑ 2άρια

1. Στη Μ. Κωνσταντίνου (δίπλα στο Σ. ΜΑΡΚΕΤ ΣΠΑΝΟΣ) 72 τ.μ. στον α' όροφο μεταχειρισμένο κατάλληλο και για επαγγελματική στέγη. Τιμάται 90.000 ευρώ.

ΑΠΟΘΗΚΕΣ

1. Στην Αποστόλου Παύλου (απέναντι από την Εκκλησία) στην Ανάληψη 160 τ.μ. Τιμάται 100.000 ευρώ. Εχει φανταστική κατασκευή για κατοικία.

ΟΙΚΟΠΕΔΑ

1. Στο Ροδίνι 1.000 τ.μ. Είναι σε φανταστική θέση εντός σχεδίου πόλεως και με Σ.Δ. 0,4. Τιμάται 330. 000 ευρώ.
2. Στο Ροδίνι 435 τ.μ. εντός σχεδίου πόλεως και με Σ.Δ. 0,8. Είναι σε πολύ καλή θέση και τιμάται 300.000 ευρώ.
3. Στο Μόντε Σμιθ 2.000 τ.μ. σε φανταστική θέση και με άδεια οικοδομής για 200 τ.μ. πλέον ημιυπόγειο 100 τ.μ. Δεκτές μόνο σοβαρές προτάσεις.
4. Στην Ιξιά 1.200 τ.μ. σε φανταστική θέση και με άδεια οικοδομής για 150 τ.μ. πλέον ημιΥπόγειο 80 τ.μ. Τιμάται 125.000 ευρώ.
5. Στην Ιξιά 2.100 τ.μ. και κεντρικού δρόμου με νερό, φως, τηλέφωνο και με άδεια οικοδομής για 200 τ.μ. πλέον ημιυπόγειο 100 τ.μ. Τιμάται 176.000 ευρώ.
6. Στην Ιξιά 4.000 τ.μ. οικοδομήσιμο με καλή πρόσβαση και με φως, νερό και τηλέφωνο. Τιμάται 176.000 ευρώ.
7. Οικόπεδο στ' Ασγούρου 5.300 τ.μ. οικοδομήσιμο σε φανταστική θέση και με καλή πρόσβαση. Τιμάται 230.000 ευρώ.
8. Οικόπεδο στα Κοσκινού (περιοχή Αη Γιάννης 3.000 τ.μ. εντός του υπό έγκριση σχεδίου και με φανταστική θέα. Τιμάται 350.000 ευρώ.
9. Οικόπεδο στο Τσαΐρι και πάνω στον κεντρικό δρόμο Τσαΐρι - Αεροδρομίου 7.000 τ.μ. Είναι κατάλληλο για κάθε επιχείρηση. Τιμάται 750.000 ευρώ.
10. Οικόπεδο στην παραλία Αφάντου 8.000 τ.μ. Είναι κατάλληλο γαι μονοκατοικίες ή επιχείρηση. Τιμάται 300.000 ευρώ.
11. Οικόπεδο στον οικισμό ΑΥΤΟΣΤΕΓΑΣΗ προς το Φυτώριο. Είναι 345 τ.μ. γωνιακό και έχει κάλυψη 360 τ.μ. Τιμάται 120.000 ευρώ.

ΕΝΟΙΚΙΑΣΕΙΣ

1. **Διαμέρισμα** ισόγειο 90 τ.μ. στους Αγ. Αναργύρους. Είναι σε πολύ καλή θέση και κατάλληλο για ιατρείο ή γραφείο.
2. **Κατάστημα** 150 τ.μ. με υπόγειο άλλα 150 τ.μ. στην περιοχή 7 Χουρμαδιών γωνιακό.
3. Κατάστημα γωνιακό 60 τ.μ. και με πατάρι 30 τ.μ. στην περιοχή Αγ. Αναργύρων.

Πληροφορίες
ΧΑΡΚΙΑΝΑΚΗ ΜΑΝΩΛΗ
τηλ. 6946163242

ΜΑΠ61(Π)

ΚΤΗΜΑΤΟΜΕΣΙΤΙΚΟ ΓΡΑΦΕΙΟ
ΖΑΦΕΙΡΗΣ Μ. ΚΑΡΑΓΙΑΝΝΗΣ Δ. Ο.Ε.

Πωλήσεις ακινήτων. Τηλ. (2241060380-60381)
17.30-20.30 μ.μ. Δευτέρα-Παρασκευή
Fax: 2241060380 • e-mail: zafkar@hellasnet.gr

• Κατοικίες
- Εξοχική κατοικία 50 τ.μ. (υπό ανέγερση) εντός οικοπέδου 440 τ.μ. στην περιοχή Κολυμπίων
- Εξοχική κατοικία 70 τ.μ. (υπό ανέγερση) εντός οικοπέδου 500 τ.μ. στην περιοχή Κολυμπίων
- Επαγγελματική στέγη επί της Ρόδου-Λίνδου περιοχή Κολυμπίων (εστιατόριο)

• Ξενοδοχειακό συγκρότημα
- Ημιτελής σε μπετά ξενοδοχειακό συγκρότημα Α' κατηγορίας εντός οικοπέδου 22.400 τ.μ.

• Οικόπεδα
- Εντός οικισμού στον Δήμο Αφάντου 2000 τ.μ.
- Στον Δήμο Αφάντου 520 τ.μ. με άδεια οικοδομής 53 τ.μ.
- Στον Δήμο Αφάντου 1000 τ.μ. επί της εθνικής οδού Ρόδου-Λίνδου
- Στον Δήμο Αφάντου 866 τ.μ. επί της εθνικής οδού Ρόδου-Λίνδου
- Εντός οικισμού στην Παστίδα 2000 τ.μ.
- Στην παραλία Αφάντου 2125 τ.μ. 200 τ.μ. από την θάλασσα δικαίωμα δόμησης Σ.Δ. 100 τ.μ.

• Αγροτεμάχια
- Στην περιοχή Κολυμπίων αγροτεμάχια 10.200 τ.μ. (πανοραμική θέα)
- Στην περιοχή Κολυμπίων αγροτεμάχιο 4.969 τ.μ.
- Στην περιοχή Ψίνθου αγροτεμάχιο 22.400 τ.μ.
- Στην περιοχή Ψίνθου αγροτεμάχιο 19.840 τ.μ.
- Στην περιοχή Τραπεζία αγροτεμάχιο 5.800 τ.μ.
- Στον Δήμο Αφάντου αγροτεμάχιο 6.120 τ.μ.
- Στον Δήμο Αφάντου αγροτεμάχιο 11.520 τ.μ.
- Στον Δήμο Αφάντου το 1/2 αγροτεμαχίου 5.080 τ.μ. με ελαιόδεντρα
- Στον Δήμο Αφάντου 7500 τ.μ. αγροτεμάχιο

ΧΠ2499

ΕΝΟΙΚΙΑΣΕΙΣ

συνέχεια από την προηγούμενη

ΕΝΟΙΚΙΑΖΕΤΑΙ στον **ΠΕΙΡΑΙΑ διαμέρισμα** με 2 υπνοδωμάτια, σαλόνι, κουζίνα, μπάνιο, χωλ, ανακαινισμένο, επιπλωμένο, με κεντρική θέρμανση. ιδανικό για φοιτητές σε ήσυχη και ασφαλή περιοχή 10 λεπτά από το Πανεπιστήμιο του Πειραιά, 30 λεπτά από τα ΤΕΙ Πειραιά. Πληρ. τηλ. 2241026071, 6972073176

MZT250604(13)

ΕΝΟΙΚΙΑΖΕΤΑΙ διαμέρισμα 2άρι επιπλωμένο επί της Λεωφ. Ελευθερίας αρ. 30 στην Κρεμαστή. Πληρ. τηλ. 22410 94484 ή 6944277948.

MXP12577

ΕΝΟΙΚΙΑΖΕΤΑΙ διαμέρισμα στην Κρεμαστή, 2 υπνοδωμάτια, σαλόνι, κουζίνα, επιπλωμένο ή μη. Πληρ. τηλ. 93373 ή 30522. MZT300618

ΕΝΟΙΚΙΑΖΟΝΤΑΙ επί της Κοδριγκτώνος (πολύ κοντά στην Παλιά Πόλη και Στάδιο Διαγόρας) **επιπλωμένα διαμερίσματα** για παραθερισμό (1-2 μήνες) ή και για ολιγοήμερη παραμονή. Πληρ. τηλ. 22410 31756. INT300609

ΕΝΟΙΚΙΑΖΟΝΤΑΙ γκαρσονιέρες και **στούντιος** επιπλωμένες με πολυκουζινάκια για 1 ή 2 άτομα, 1η περιοχή Πανεπιστήμιο Αιγαίου και ΟΑΕΔ, οδός Σοφούλη 101 Β, 2η περιοχή Ανάληψη Καρδίτσας 16. Επίσης ενοικιάζονται και με τη μέρα. Πληρ. τηλ. 2241064040, 6947768604

MZT280632

ΣΑΣ ΕΝΔΙΑΦΕΡΕΙ!!!
ΠΩΛΕΙΤΑΙ
Ή ΕΝΟΙΚΙΑΖΕΤΑΙ
(ΑΠΟ ΙΔΙΟΚΤΗΤΗ)

Ισόγειος χώρος στεγασμένης επιφανείας 1.350 τ.μ. και 500 τ.μ. αυλή.
Είναι κατάλληλος για όλες τις χρήσεις *(κυρίας χρήσεως και υγειονομικού ενδιαφέροντος)* χωρίς κολώνες και ύψος 7 μέτρα με θέα την θάλασσα.
Πρόσβαση για κάθε τύπου τροχοφόρο και απεριόριστο πάρκιν.
Ευρίσκεται στο Εμπορικό Κέντρο Πανάγου επί της Γ. Σεφέρη 108 πλησίον του νέου νοσοκομείου.

Πληρ. τηλ. 6932612032

ΧΠ499

ΠΩΛΟΥΝΤΑΙ ΔΙΑΜΕΡΙΣΜΑΤΑ

στην Σκεύου Ζερβού περιοχή Αγ. Νικολάου
α) **διαμέρισμα** νεόκτιστο α' ορόφου 85 τ.μ. ετοιμοπαράδοτο, με άριστες προδιαγραφές και σε τίμημα 125.000 ευρώ, β) **διαμέρισμα** α' ορόφου 43 τ.μ. νεόκτιστο και με άριστες προδιαγραφές τίμημα 75.000 ευρώ, γ) Στο ΡΟΔΙΝΙ **διαμέρισμα** νεόκτιστο α' ορόφου 110 τ.μ. με άριστες προδιαγραφές και με θέα πανοραμική.

Πληρ. κ. Ανέστη στο τηλ. 6947047651

ΜΧΠ1659

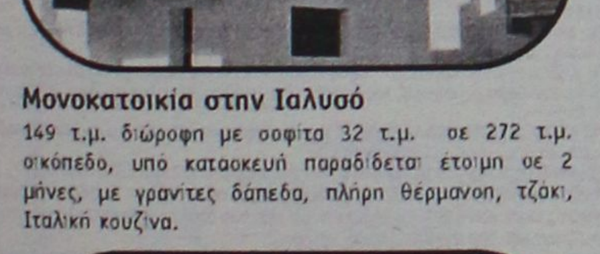

Μονοκατοικία στην Παστίδα
482 τ.μ. διώροφη σε 4.200 τ.μ. οικόπεδο, ετοιμοπαράδοτο, ειδικής κατασκευής με σύστημα θέρμανσης και δροσισμού, βιοκλιματικής αρχιτεκτονικής διαμορφωμένο-δεντροφυτεμένο κήπο. Αποτελείται από 4 υπνοδωμάτια, 4 μπάνια, σαλόνι, Ιταλική Κουζίνα, αποθήκη.

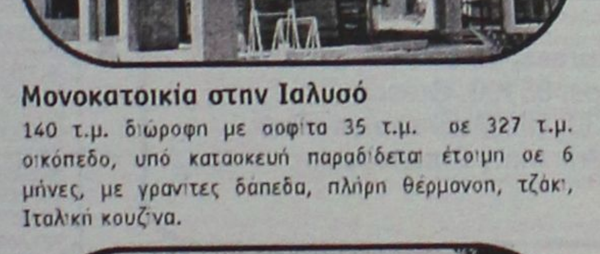

Μονοκατοικία στα Κοσκινού
158 τ.μ. διώροφη σε 1200 τ.μ. οικόπεδο, υπό κατασκευή παραδίδεται έτοιμη σε 11 μήνες, με γρανίτες δάπεδα, πλήρη θέρμανση, τζάκι, Ιταλική κουζίνα, κουφώματα από P.V.C., αρχιτεκτονικό σχεδιασμό.

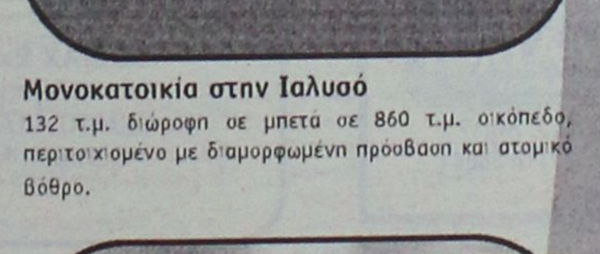

Μονοκατοικία στην Παστίδα
140 τ.μ. διώροφη σε 270 τ.μ. οικόπεδο, υπό κατασκευή παραδίδεται έτοιμη σε 6 μήνες, με γρανίτες δάπεδα, πλήρη θέρμανση, τζάκι, Ιταλική κουζίνα, Γκαράζ

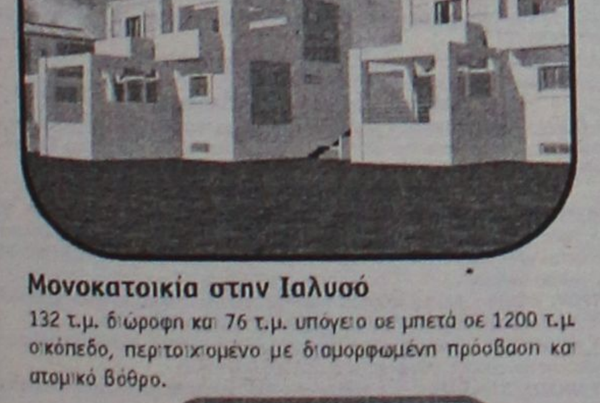

Μονοκατοικία στην Ιαλυσό
149 τ.μ. διώροφη με σοφίτα 32 τ.μ. σε 272 τ.μ. οικόπεδο, υπό κατασκευή παραδίδεται έτοιμη σε 2 μήνες, με γρανίτες δάπεδα, πλήρη θέρμανση, τζάκι, Ιταλική κουζίνα.

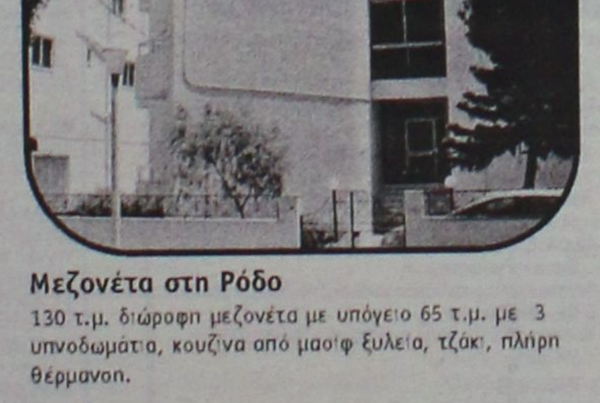

Μονοκατοικία στην Ιαλυσό
140 τ.μ. διώροφη με σοφίτα 35 τ.μ. σε 327 τ.μ. οικόπεδο, υπό κατασκευή παραδίδεται έτοιμη σε 6 μήνες, με γρανίτες δάπεδα, πλήρη θέρμανση, τζάκι, Ιταλική κουζίνα.



Μονοκατοικία στην Ιαλυσό
132 τ.μ. διώροφη σε μπετά σε 860 τ.μ. οικόπεδο, περιτοιχισμένο με διαμορφωμένη πρόσβαση και ατομικό βόθρο.

Μονοκατοικία στην Ιαλυσό
132 τ.μ. διώροφη και 76 τ.μ. υπόγειο σε μπετά σε 1200 τ.μ. οικόπεδο, περιτοιχισμένο με διαμορφωμένη πρόσβαση και ατομικό βόθρο.

Μεζονέτα στη Ρόδο
130 τ.μ. διώροφη μεζονέτα με υπόγειο 65 τ.μ. με 3 υπνοδωμάτια, κουζίνα από μασίφ ξυλεία, τζάκι, πλήρη θέρμανση.

Μονοκατοικία στα Κοσκινού
158 τ.μ. διώροφη σε 1200τ.μ. οικόπεδο, υπό κατασκευή - παραδίδεται σε μπετά σε 2 μήνες με διαμορφωμένη πρόσβαση, περιτοιχισμένο οικόπεδο και ατομικό βόθρο.

ΟΙΚΟΠΕΔΑ

Οικόπεδο στα Ασγούρου
• 5.300 τ.μ. σε ωραίο φυσικό περιβάλλον, άρτιο και οικοδομήσιμο.
Αξίας € 190.000

Οικόπεδο στα Αφάντου
• 13.000 τ.μ. πολυεπίπεδο, κλιμακωτό, με υπέροχη θέα στην θάλασσα άρτιο και οικοδομήσιμο.
Αξίας € 195.000

Οικόπεδο στα Κοσκινού
• 4.000 τ.μ. στη Θέση Πέζουλας, γωνιαίο με θέα προς το Φαληράκι και τη Ρόδο. **Αξίας € 176.000**

Οικόπεδο στις Καλυθιές
• 4.010 τ.μ στις Καλλιθιές, για επαγγελματική χρήση, με πρόσβαση πλάτους 6 m σε ελάχιστη απόσταση από την Εθνική οδό Τσαϊρι - Αεροδρομίου. **Αξίας € 176.000**

ΔΙΑΜΕΡΙΣΜΑΤΑ

Διαμέρισμα στους Άνω Δασκάλους
• 74 τ.μ. υπερυψωμένο ισόγειο με αποκλειστική χρήση αυλής, 2 υπν/τιων. **Αξίας € 176.000**

Διαμέρισμα στην Κοδρικτώνος
• 110 τ.μ. Γ΄ ορόφου, με 3 υπν/τια, μεγάλες-άνετες βεράντες.
Αξίας € 161.000

Διαμέρισμα στην Εν. Δυνάμεων
• 100 τ.μ. . Α΄ ορόφου, με 3 υπν/τια, ανακαινισμένο με θέρμανση.
Αξίας € 141.000

Διαμέρισμα στους Δασκάλους
• 107 τ.μ. . Α΄ ορόφου, με 3 υπν/τια, πλ.θέρμανση, με υπέροχη θέα στη θάλασσα. **Αξίας € 132.000**

Διαμέρισμα στην Μητρόπολη
• 80 τ.μ Οροφοδιαμέρισμα, Β΄ ορόφου, με 2 υπν/τια, θέρμανση, τζάκι. **Αξίας € 90.000**

ευσταθίου ΕΥΡΩΚΤΗΜΑΤΙΚΗ
ΚΤΗΜΑΤΟΜΕΣΙΤΙΚΟ ΓΡΑΦΕΙΟ

Εθν. Αντιστάσεως 83 • Τηλ.: 22410 73819, 74917
Κιν.: 6944 374546, 6945 292030 • Fax: 22410 38641
info@euroktimatiki.gr

ΧΠ401/2029

ΕΝΟΙΚΙΑΣΕΙΣ

συνέχεια από την προηγούμενη

ΕΝΟΙΚΙΑΖΟΝΤΑΙ γκαρσονιέρες στην πόλη της Ζακύνθου με θέα το λιμάνι. Έχουν ατομικό μπάνιο, κουζίνα, ψυγείο και κλιματισμό. Τιμές προσιτές. Πληρ. τηλ. 26950 26809 κ. Διονύσιο Κοβετό.
ΜΑΤ2087

ΕΝΟΙΚΙΑΖΟΝΤΑΙ: α) νεόκτιστο στον 2ο όροφο **διαμέρισμα** 127 τ.μ. με μεγάλες βεράντες, 2 WC, 3 υπνοδωμάτια, ενιαία σαλοτραπεζαρία, εντοιχισμένη κουζίνα από κεραμιά, αποθήκη, ηλιακούς θερμοσίφωνες, κεντρική θέρμανση, εντοιχισμένες ντουλάπες, σύνδεση με το αποχετευτικό, επί της οδού Ολυμπίας 13 - Καρακόνερο. β) στο Παραδείσι κοντά στο αεροδρόμιο μικρό επιπλωμένο **διαμέρισμα** 50 τ.μ. 1ος όροφος με σύνδεση με το αποχετευτικό. Πληρ. τηλ. 2241028321, 6974420469
ΜΖΤ280602

ΕΝΟΙΚΙΑΖΕΤΑΙ στην Κρεμαστή σε καινούργια διώροφη οικοδομή **διαμέρισμα** επιπλωμένο 60 τ.μ. αποτελούμενο από ένα μεγάλο υπνοδωμάτιο, ενιαίο χώρο κουζίνα, σαλόνι, τουαλέτα, μεγάλη βεράντα και χώρος πάρκιν. Πληρ. τηλ. 6976687817
ΜΖΤ280633

ΕΝΟΙΚΙΑΖΕΤΑΙ οικία στην Κρεμαστή 140 τ.μ., ισόγειο με κήπο, πάρκιν, τρία υπνοδωμάτια, δύο wc, εντοιχιζόμενη κουζίνα, ηλιακός και a/c. Ενοίκιο 540 ευρώ. Πληρ. τηλ. 6973906390.
ΜΖΤ300610

ΕΝΟΙΚΙΑΖΟΝΤΑΙ διαμερίσματα δυάρια επιπλωμένα πλήρως, με εντοιχισμένη κουζίνα και φούρνο στην Ιξιά, έναντι Μίρα Μάρε. Πληρ. τηλ. 2241075662, 6977656668
ΜΑΠ52

ΕΝΟΙΚΙΑΖΕΤΑΙ διαμέρισμα δυάρι, επιπλωμένο, με κλιματισμό, στην περιοχή "Επτά Βαγιές" (σ.σ. μόνο σε Ελληνες). Πληρ. τηλ. 2241030740
ΜΧΡ12567

ΠΩΛΕΙΤΑΙ ΚΑΤΑΣΤΗΜΑ ΣΤΗΝ ΟΔΟ ΦΕΡΕΝΙΚΗΣ



ΔΙΑΘΕΤΕΙ:
- ΑΡΧΙΤΕΚΤΟΝΙΚΟ ΕΣΩΤΕΡΙΚΟ ΣΧΕΔΙΑΣΜΟ
- ΗΛΕΚΤΡΟΝΙΚΑ ΡΟΛΛΑ ΑΣΦΑΛΕΙΑΣ
- ΔΙΑΜΟΡΦΩΜΕΝΗ ΑΠΟΘΗΚΗ
- ΔΙΑΜΟΡΦΩΜΕΝΗ ΕΣΩΤΕΡΙΚΗ ΑΥΛΗ
- ΚΛΙΜΑΤΙΣΜΟ ΨΥΞΗ / ΘΕΡΜΑΝΣΗ
- ΓΡΑΝΙΤΕΣ ΔΑΠΕΔΑ
- ΗΛΕΚΤΡΙΚΕΣ ΤΕΝΤΕΣ
- ΠΑΤΑΡΙ



ΣΥΝΟΛΙΚΗΣ ΕΠΙΦΑΝΕΙΑΣ 92 Τ.Μ.
(50 τ.μ. χώρος κυρίας χρήσεως και 42 τ.μ. βοηθητικοί χώροι)

Αξίας €275.000

• Κατάλληλο για οποιαδήποτε χρήση
• Δυνατότητα άμεσης υπογραφής οριστικού συμβολαίου

ΑΠΟΚΤΗΣΤΕ ΤΟ ΜΕ €1.470 το μήνα*
*με προεγκεκριμένο δάνειο εξόφλησης 30 ετών

ευσταθίου ΕΥΡΩΚΤΗΜΑΤΙΚΗ
ΚΤΗΜΑΤΟΜΕΣΙΤΙΚΟ ΓΡΑΦΕΙΟ

Εθν. Αντιστάσεως 83 • Τηλ.: 22410 73819, 74917
Κιν.: 6944 374546, 6945 292030 • Fax: 22410 38641
e-mail: info@euroktimatiki.gr

XΠ1401/2029

RE/MAX
The Real Estate Leaders

ΠΡΟΣ ΠΩΛΗΣΗ

Διαμέρισμα 125 τ.μ (1ον όροφος) **Ανάληψη**
Διαμέρισμα 77 τμ (σε 2ο όροφο) στο **κέντρο της πόλης**
Διώροφο διατηρητέο νεοκλασικό στο **Νιοχώρι** (210 τμ) (πωλείται ολόκληρο ή ανά όροφο)
Λιθόκτιστη διώροφη κατοικία στη Παλιά Πόλη της **Ρόδου**
Οικόπεδο 4 στρ. με πανοραμική θέα στον Προφήτη Ηλία **(Καλλιθέα)**
Οικόπεδα 2 στρ. στους **πρόποδες της Φιλέρημου** με άδεια οικοδομής.
Βίλα υπερπολυτελείας 1200 τμ σε οικόπεδο 2290 στην **Ιαλυσό,** 100 μέτρα από τη θάλασσα
Ξενοδοχείο Α΄ κατηγορίας στη Ιξιά
Μεζονέτες 140 τ. μ. σε οικόπεδο 1200 τ.μ στους **πρόποδες της Φιλέρημου** και κοντά στους **Τρείς**
Κέντρο διασκέδασης – εστιατόριο (850 τμ) σε οικόπεδο 6175 έτοιμο προς άμεση λειτουργία στις **Καλυθιές**
Ξενοδοχείο Γ' κατηγορίας στη περιοχή **Θεολόγο,** 1200 μέτρα από τη θάλασσα
Παραδοσιακό πλήρως ανακαινισμένο σπίτι στο Γεννάδι 114 τ.μ
Δυο αγροτεμάχια στη Πυλώνα 80 στ. και 34 στ. **οικόπεδο** 4 στρ. πάνω στο κύμα στη Σύμη

ΠΡΟΣ ΕΝΟΙΚΙΑΣΗ

Διαμέρισμα 77 τμ (2ο όροφο) στο **κέντρο της πόλης** με 2 υπνοδωμάτια
Επαγγελματική στέγη 680 τμ στο **κέντρο της Ρόδου,** ιδανικός χώρος για γυμναστήρια, SPA city centres κλπ
Επαγγελματική στέγη στο 5οχιλ. Ρόδου-Λίνδου αποτελούμενο από υπόγειο, ισόγειο και 2 ορόφους (800 τ.μ)το κάθε επίπεδο.

Nobody in the world sells more Real Estate than RE/MAX

RE/MAX Express, 45 Eth. Makariou.
Rhodes, 85100. Greece
tel 22410 43730, info@remaxexpress.gr.
Contact: Mrs. Mary Christodoulou
AE329

ΕΥΡΩΣΤΕΓΑΣΤΙΚΗ
ΚΤΗΜΑΤΟΜΕΣΙΤΙΚΟ ΓΡΑΦΕΙΟ
ΧΑΤΖΗΜΑΡΚΟΣ Ν. ΓΕΩΡΓΙΟΣ
Θ. ΣΟΦΟΥΛΗ 153 – Τ.Κ. 85100 ΡΟΔΟΣ

ΠΩΛΟΥΝΤΑΙ ΚΑΙΝΟΥΡΓΙΑ ΔΙΑΜΕΡΙΣΜΑΤΑ ΛΟΥΞ ΚΑΤΑΣΚΕΥΗΣ

1. ΚΑΘΗΓΗΤΩΝ : Ρετιρέ διαμπερές με θέα θάλασσα 67 τ.μ. – 1 υπνοδωμάτιο – μεγάλο σαλόνι, κουζίνα - Τιμή 125.000 EURO.
2. ΑΡΑΠΑΚΙ-ΚΟΡΙΝΘΟΥ : Διαμέρισμα 82 τ.μ. – 2 υπνοδ. – 1ου ορόφου – Τιμή 144.000 EURO.
3. ΜΙΧ. ΠΕΤΡΙΔΗ : Διαμερίσματα από 1.760 έως 2.000 EURO τ.μ.
4. ΚΩΝΣΤΑΝΤΙΝΟΥ ΥΔΡΑΙΟΥ: Διαμέρισμα 125 τ.μ. 2ου ορόφου, με γκαράζ, τζάκι, μεγάλες βεράντες, καταπληκτική θέα. Τιμή 265.000 EURO.
5. ΚΑΝΑΔΑ: Διαμέρισμα 77 τ.μ - 2 υπνοδωμάτια - 2ου ορόφου – τιμή: 146.880 EURO.
6. ΑΡΑΠΑΚΙ : Διαμέρισμα 85 τ.μ – 1ου ορόφου - 2 υπνοδωμάτια - τιμή: 149.600 EURO.
7. ΑΡΑΠΑΚΙ : Διαμέρισμα 117 τ.μ – 3ου ορόφου (ρετιρέ) - 3 υπν. - τιμή: 206.000 EURO.
8. ΡΟΔΙΝΙ : Διαμέρισμα 85τ.μ – 2 υπνοδωματίων – υπό κατασκευή - τιμή: 162.000 EURO.
9. ΡΟΔΙΝΙ : Διαμέρισμα 95τ.μ – 3 υπνοδωματίων – υπό κατασκευή - τιμή: 181.000 EURO.
10. ΚΟΣΚΙΝΟΥ: Διαμέρισμα 90 τ.μ – 1ου ορόφου - 2 υπνοδωμάτια - τιμή: 145.000 EURO.
11. ΚΟΣΚΙΝΟΥ: Διαμερίσματα 80 τ.μ – ισόγεια - 2 υπνοδωματίων- τιμή: 129.000 EURO.
12. ΑΣΓΟΥΡΟΥ : Γκαρσονιέρα 40 τ.μ – 2ου ορόφου – τιμή : 55.000 EURO.
13. ΤΡΙΑΝΤΑ : Ισόγειο διαμέρισμα 95τ.μ – με αυλή - 2 υπνοδωμάτια – τιμή: 153.000 EURO.
14. ΤΡΙΑΝΤΑ: Διαμέρισμα ισόγειο 115 τ.μ. υπό κατασκευή με 2 ή 3 υπνοδωμάτια κατά επιλογή, με μικρή αυλή. Τιμή 176.000 EURO

ΠΩΛΟΥΝΤΑΙ ΜΕΤΑΧΕΙΡΙΣΜΕΝΑ ΔΙΑΜΕΡΙΣΜΑΤΑ

15. ΠΕΡΙΟΧΗ ΑΝΑΛΗΨΗ: Διαμέρισμα 1ου ορόφου 131 τ.μ. (126 τ.μ. καθαρό, κύριοι χώροι) 15ετίας, 3 υπνοδωμάτια, 2 μπάνια, αποθήκη, αποχέτευση στο κεντρικό δίκτυο, σε καλή κατάσταση, με ελάχιστα έξοδα για επισκευές. Τιμή 145.000 EURO –ΕΥΚΑΙΡΙΑ – ΕΠΕΝΔΥΣΗ
16. ΖΕΦΥΡΟΣ : Πωλείται συγκρότημα 2 διαμερισμάτων και 1 γκαρσονιέρας με συνολικό εμβαδόν 260 τ.μ. – Τιμή 270.000 EURO.
17. ΚΟΣΚΙΝΟΥ Διαμέρισμα 55 τ.μ. 2 υπνοδωματίων, ημιυπόγειο, με πλακόστρωτη αυλή, και με μικρή αποθήκη. Πλήρες καινούργων επίπλων και ηλεκτρικών συσκευών και κλιματιστικών. Τιμή 77.000 EURO
18. ΚΕΝΝΕΝΤΥ: Διαμέρισμα ισόγειο 63 τ.μ – 2 υπνοδ. – με αυλή – τιμή: 60.000 EURO.
19. ΠΙΝΔΟΥ Γκαρσονιέρα 24 τ.μ – τιμή: 22.000 EURO.
20. ΠΕΡΙΟΧΗ ΑΝΑΛΗΨΗ: Ημιυπόγειος βοηθ. χώρος 73 τ.μ - σε σοβάδες, με αυλή 40 τ.μ – τιμή: 50.000 EURO.
21. ΑΡΑΠΑΚΙ : Διαμέρισμα 76 τ.μ –βοηθητικός χώρος – 2 υπνοδ. – σε πολύ καλή κατάσταση - τιμή: 84.000 EURO.
22. ΠΑΛΙΑ ΠΟΛΗ : Παραδοσιακή κατοικία με συνολικό εμβαδόν 300 τ.μ. με 2 αυλές. Με πολλούς χώρους και δωμάτια συνολικά 140 τ.μ. διπλής πρόσβασης. Εύκολα διαιρείται σε ξεχωριστούς αυτόνομους χώρους. Με επισκέψιμη, οικοδομήσιμη ταράτσα. Ιδανική για αξιοποίηση - εκμετάλλευση, ή διαχωρισμό σε 2 κατοικίες. – Τιμή 150.000 EURO.
23. ΠΑΡΑΔΕΙΣΙ: Οικία 65 τ.μ. με επιπλέον κατοικήσιμο υπόγειο χώρο 30 τ.μ. και αυλή με parking 120 τ.μ. Σε καλή κατάσταση. Τιμή 55.000 ευρώ ευκαιρία για επένδυση-εισόδημα.

ΠΩΛΟΥΝΤΑΙ ΜΟΝΟΚΑΤΟΙΚΙΕΣ – ΜΕΖΟΝΕΤΕΣ

24. ΤΡΙΑΝΤΑ: Νεόδμητη διώροφη μονοκατοικία 220 τ.μ. σε οικόπεδο 300 τ.μ. στην ορεινή πλευρά, με τζάκι και φανταστική θέα. Τιμή 400.000 ευρώ.
25. ΤΡΙΑΝΤΑ: Τριώροφες μονοκατοικίες έως και μαρμαροσουβά – α) 3 Χ 65 τ.μ – τιμή : 161.400 EURO, β) 3 Χ 68 τ.μ – τιμή : 176.000 EURO, – γ) 3 Χ 68 τ.μ – τιμή : 190.750 EURO, δ) 3 Χ 70 τ.μ – τιμή : 205.400 EURO.
26. ΙΞΙΑ: Μεζονέτες 155 τ.μ. με 4 υπνοδωμάτια και τζάκι. Τιμή 270.000 EURO.
27. ΙΞΙΑ: Μονοκατοικίες 155 τ.μ. με 4 υπνοδωμάτια και τζάκι. Τιμή 279.000 EURO.
28. ΜΑΡΙΤΣΑ: Εξοχική μονοκατοικία 100 τ.μ. ισόγεια, σε οικόπεδο 1.400 τ.μ. σε μπετά. Τιμή 110.000 EURO.
29. ΠΑΣΤΙΔΑ: Μονοκατοικία 135 τ.μ – 3 υπνοδ. – σε μαρμαροσουβά – τιμή : 160.000 EURO.
30. ΠΑΣΤΙΔΑ: Νεόδμητη πολυτελής βίλα σε πανοραμικό λόφο, σε 4.200 τ.μ. οικόπεδο πλήρως περιφραγμένο, με άριστη διαμόρφωση εξωτερικών χώρων. Αποτελείται από δύο όμοιους και ανεξάρτητους ορόφους επιφάνειας 480 τ.μ. συν 240 τ.μ. βεράντες. Τιμή 750.000 EURO.
31. ΚΟΣΚΙΝΟΥ: Μεζονέτα 150 τ.μ. σε μπετά, σε 1.100 τ.μ. οικόπεδο.- Τιμή 147.000 EURO.
32. ΚΟΣΚΙΝΟΥ: Μονοκατοικία 150 τ.μ. σε μπετά, σε 1.100 τ.μ. οικόπεδο
33. ΚΟΣΚΙΝΟΥ: Ανεξάρτητες μονοκατοικίες σε μπετά 150 τ.μ. σε οικόπεδο 700 τ.μ. – Τιμή 138.000 EURO

ΠΩΛΟΥΝΤΑΙ ΚΑΤΑΣΤΗΜΑΤΑ

34. 7 ΒΑΓΙΕΣ: Για επαγγελματική στέγη, επί της πλατείας, πωλείται διώροφη μονοκατοικία 206 τ.μ. (103 τ.μ. ισόγειο και 103 τ.μ. 1ος όροφος) επιπλέον 18 τ.μ. ακάλυπτος χώρος. Ιδανική για τεχνικό Γραφείο, Ιατρείο, Λογιστήριο κ.λπ. Τιμή 250.000 EURO.
35. ΜΑΝΔΡΑΚΙ: Πωλείται επαγγελματικός χώρος 64 τ.μ. 2ος όροφος, κατάλληλος για τεχνικό γραφείο κ.λπ. Τιμή 153.000 EURO

ΠΩΛΟΥΝΤΑΙ ΕΞΟΠΛΙΣΜΕΝΕΣ ΕΠΙΧΕΙΡΗΣΗΣ

36. ΠΕΥΚΟΙ : Πωλείται επιχείρηση fast food - γυράδικο 50 τ.μ. πλήρως εξοπλισμένη, με μεγάλη αυλή με τραπεζοκαθίσματα στην πλατεία Λοθιάρικα Πεύκων. Τιμή 25.000 EURO – Μίσθωμα 600 EURO - Με νέο 12ετές συμβόλαιο
37. Πωλείται: επιτυχημένη γνωστή επιχείρηση – cafe – bar – restaurant – 900 τ.μ (με την αυλή), - πλήρως εξοπλισμένη, μέσα στην πόλη – χωρητικότητας 250 ατόμων καθήμενων – με ενοίκιο 950 EURO, και νέο 12 ετές συμβόλαιο – τιμή: 150.000 EURO.
38. Πωλείται επιχείρηση - ΣΟΥΠΕΡ ΜΑΡΚΕΤ - συνοικιακή – οικογενειακή, με όλον τον εξοπλισμό και το υπάρχον εμπόρευμα – με μέση ημερήσια είσπραξη 1.000 EURO, βάση βιβλίων. Δεκτός κάθε έλεγχος. Τιμή : 150.000 EURO.
39. ΣΩΚΡΑΤΟΥΣ - ΠΑΛΙΑ ΠΟΛΗ: Επί της Σωκράτους, επιχείρηση 50 τ.μ. - Τιμή 120.000 ευρώ. Μίσθωμα 1.500 EURO
40. ΠΑΛΙΑ ΠΟΛΗ : Πωλείται πλήρως εξοπλισμένη επιχείρηση μπαρ 70 τ.μ – μαζί με τα συστήματα ήχου – χωρητικότητος 50 καθημένων – μίσθωμα 900 EURO - νέο συμβόλαιο - τιμή : 115.000 EURO.
41. ΠΑΛΙΑ ΠΟΛΗ : Πωλείται επιχείρηση 15 τ.μ – τιμή : 65.000 EURO, - σε πολύ εμπορικό πόστο – νέο 12ετές συμβόλαιο.
42. ΚΙΟΤΑΡΙ: Στο εμπορικό κέντρο, πωλείται φάστ – φούντ – εξοπλισμένη επιχείρηση μαζί με το ακίνητο 25 τ.μ, και αυλή 20τ.μ – τιμή: 100.000 EURO.
43. ΠΑΛΙΑ ΠΟΛΗ : Πωλείται επιχείρηση εστιατόριο – μπαρ , 100 τ.μ - πλήρως εξοπλισμένο, με κατοικία άνωθεν αυτού 90 τ.μ, 3 υπνοδωματίων σε εμπορικότατη ζώνη. – τιμή: 110.000 EURO. Μίσθωμα 820 EURO.

ΠΩΛΟΥΝΤΑΙ ΚΤΗΜΑΤΑ – ΟΙΚΟΠΕΔΑ

44. ΡΟΔΙΝΙ: Οικόπεδο 1.000 τ.μ. με συντελεστή δόμησης 0,4. Τιμή 310.000 EURO.
45. ΔΑΜΑΤΡΙΑ: Οικόπεδο 4.000 τ.μ. Πωλείται εξ' ολοκλήρου ή εξ' αδιαιρέτου. Τιμή 88.000 EURO.
46. ΔΑΜΑΤΡΙΑ: Προνομιακό οικόπεδο 4.000 τ.μ. Πωλείται εξ' ολοκλήρου ή εξ' αδιαιρέτου. Τιμή 103.000 EURO.
47. ΤΣΑΪΡΙ: Στον συνεταιρισμό ξυλουργών – Πωλείται συνεταιριστική μερίδα 500 τ.μ. με την άδεια οικοδομής για 300 τ.μ. – Τιμή 44.000 EURO.
48. ΤΣΑΪΡΙ: (300 μ. από την Λεωφόρο Ρόδου-Λίνδου) οικόπεδα 4.000 τ.μ. για βιοτεχνικούς χώρους κτίζονται 3Χ1.200 τ.μ. (ισόγειο, 1ος όροφος, 2ος όροφος, σύνολο κάλυψης 3.600 τ.μ.). Τιμή 200.000 EURO
49. ΕΠΙ ΤΗΣ ΛΕΩΦ. ΡΟΔΟΥ - ΚΑΛΛΙΘΩΝ : Προνομιούχο οικόπεδο 825 τ.μ με άδεια οικοδομής 108 τ.μ κύριας χρήσης – τιμή: 100.000 EURO.
50. ΡΟΔΟΥ-ΛΙΝΔΟΥ: 3.400 τ.μ. με πρόσωπο 107 τ.μ. επί της οδού.-Τιμή 350.000EURO.
51. ΑΣΓΟΥΡΟΥ: Αγροτεμάχιο 21.300 τ.μ. (περιοχή πρώην σκουπιδιών). Τιμή 530.000 ευρώ.
52. ΑΣΓΟΥΡΟΥ : Οικόπεδο 6.700 τ.μ – προσβάσιμο από δυο δρόμους , κατάλληλο για οποιαδήποτε χρήση – τιμή: 280.000 EURO.
53. ΚΟΣΚΙΝΟΥ: Οικόπεδα 700 τ.μ. με την άδεια οικοδομής για 150 τ.μ. – Τιμή 90.000 EURO
54. ΚΟΣΚΙΝΟΥ ; Οικόπεδο 2.950 τ.μ - ΕΝΤΟΣ ΣΧΕΔΙΟΥ ΠΟΛΕΩΣ – πανοραμική θέα – τιμή : 650.000 EURO.
55. ΨΙΝΘΟΣ : Κτήμα 7 στρέμματα – ισόπεδο με το δρόμο - 7 χιλιόμετρα από το χωριό - τιμή: 23.000 EURO.
56. ΨΙΝΘΟΣ : Κοντά στο Χωριό – κτήμα 6.700 τ.μ – πανοραμική θέα – σε ύψωμα – με δρόμο - τιμή: 27.000 EURO.
57. ΠΕΤΑΛΟΥΔΕΣ: 6.100 τμ. με θέα βουνό και θάλασσα-Τιμή 110.000 EURO.
58. ΠΑΣΤΙΔΑ: Κτήμα 4 στρέμματα - τιμή: 105.000 EURO.

ΠΩΛΟΥΝΤΑΙ ΠΑΝΣΙΟΝ – ΞΕΝΟΔΟΧΕΙΑ

59. ΠΑΛΙΑ ΠΟΛΗ : Πωλείται πανσιόν σε ήρεμη και γραφική περιοχή – αποτελούμενη - από 2 δωμάτια των 50 τ.μ – 3 δωμάτια των 26 τ.μ – 1 δωμάτιο των 40 τ.μ – και αυλή 70 τ.μ – τιμή: 320.000 EURO.

ΒΙΟΤΕΧΝΙΚΟΙ ΧΩΡΟΙ – ΑΠΟΘΗΚΕΣ

60. ΑΝΑΛΗΨΗ: Πωλείται πάνω στον κεντρικό δρόμο, πολυτελής ημιυπόγειος χώρος 160 τ.μ. μισθωμένος προς 485 ευρώ μηνιαίως. Με 2 w.c. κατάλληλος για όλες τις χρήσεις. Ιδανικός για τεχνικό γραφείο, Λογιστήριο, Βιοτεχνία, Γυμναστήριο κ.λπ. Αρχική τιμή 100.000 EURO. Δεκτές και λοιπές λογικές προτάσεις.
61. ΑΣΓΟΥΡΟΥ: Αποθήκη 400 τ.μ. αποπερατωμένη πάνω στον δρόμο, εύκολη πρόσβαση για κάθε τύπο οχήματος με άνεση χώρου και μεγάλη αυλή. Τιμή 352.000 EURO.
62. ΡΟΔΟΥ ΛΙΝΔΟΥ : Πωλείται ισόγειος βιοτεχνικός χώρος 300 τ.μ. χωρίς κολόνες αποπερατωμένος, εύκολης πρόσβασης, με ύψος 5 μ. – Τιμή 265.000 EURO.
63. ΡΟΔΟΥ ΛΙΝΔΟΥ: Απέναντι από Μαρινόπουλο, κατάστημα αποπερατωμένο, βιοτεχνικός χώρος 60 τ.μ – τιμή: 65.000 EURO.
64. ΚΑΡΑΚΟΝΕΡΟ: Πωλούνται αποθήκες – 110τ.μ – 88.000 EURO, και 120 τ.μ – 102.700 EURO.
65 ΡΟΔΙΝΙ: Υπόγεια αποθήκη 121 τ.μ. με αυλή. Τιμή 65.000 EURO.

ΖΗΤΟΥΝΤΑΙ ΓΙΑ ΑΓΟΡΑ
ΜΕΤΑΧΕΙΡΙΣΜΕΝΑ ΔΙΑΜΕΡΙΣΜΑΤΑ
ΚΑΙ ΑΚΙΝΗΤΑ ΠΑΣΗΣ ΦΥΣΕΩΣ
● ΖΗΤΟΥΝΤΑΙ ΟΙΚΟΠΕΔΑ ΓΙΑ ΑΝΤΙΠΑΡΟΧΗ ●
Αναλαμβάνουμε την πώληση ή ενοικίαση της επιχείρησης ή του ακινήτου σας και την χωρίς χρέωση προβολή του με ένα απλό τηλεφώνημα.
Πληροφορίες στο κινητό, διαθέσιμο όλες τις ώρες : 6973331692.
Τηλ. Γραφείου : 22410-29016. Ώρες γραφείου: 18:00 μ.μ έως 20:30 μ.μ.
Λοιπές ώρες και Σαββάτο, με ραντεβού.
ΑΕ0101

ΠΩΛΗΣΕΙΣ ΑΚΙΝΗΤΩΝ

Ο ΔΙΑΜΕΡΙΣΜΑΤΑ
- Ανάληψη 80 τ.μ. μεταχειρισμένο 100.000€
- Ανάληψη 205 τ.μ. με 160 τ.μ. βεράντες μεταχειρισμένο 315.000€
- Δασκάλους 196 τ.μ. μεταχειρισμένο 210.000 €
- Στέλιου Καπάζη 83 τ.μ. λουξ κατασκευής 140.900 €
- Στέλιου Καπάζη 50 τ.μ. λουξ κατασκευής 83.650 €
- Καρακόνερο, διάρια, τριάρια, τεσσάρια λουξ κατασκευής.
- Ιαλυσός Ιξιά 80 τ.μ. λουξ κατασκευής 129.126 €
- Ιαλυσός Ιξιά 100 τ.μ. λουξ κατασκευής 161.400 €
- Ιαλυσός Ιξιά 90 τ.μ. μεταχειρισμένο 90.000 €
- Δασκάλους 80 τ.μ. λουξ κατασκευής 132.000€
- Ρόδου-Λίνδου 90 τ.μ. λουξ κατασκευής 145.000 €
- Παλιά Πόλη 126 τ.μ. διώροφη μονοκατοικία 108.584 €
- Αραπάκι 60 τ.μ. 2 ετών λουξ κατασκευής 105.000€
- Δασκάλους 86 τ.μ. λουξ κατασκευής 43.000.000 δρχ. -126.200 €
- Ρόδου-Λίνδου 46 τ.μ. λουξ κατασκευής 25.000.000 δρχ.- 73.370 €

Ο ΜΕΖΟΝΕΤΕΣ – ΜΟΝΟΚΑΤΟΙΚΙΕΣ
- Αγία Αναστασία 100 τ.μ. παλιά μονοκατοικία 41.000€
- Λαχανιά 60 τ.μ. 80.000€
- Ιαλυσός 70 τ.μ. και 40 τ.μ. αυλή 65.000 €
- Παστίδα 85 τ.μ. μονοκατοικία μέσα στο χωριό μεταχειρισμένη 132.000 €
- Γεννάδι ερειπωνένη μονοκατοικία μέσα στο χωριό 25.000 €
- Κοσκινού 420 τ.μ. σε σοβάδες με 5 στρέμματα οικόπεδο 350.000 €
- Κανδυλί 130 τ.μ. διώροφες μεζονέτες με 650 μ. οικόπεδο μέχρι χτίσιματα 40.000.000 δρχ. -117.400 €

Ο ΟΙΚΟΠΕΔΑ
- Κανδυλί 4 στρέμματα 117.000 €
- Κρεμαστή 900 τ.μ. εντός σχεδίου σε καλή περιοχή 150.000 €
- Γεννάδι 300 τ.μ. εντός σχεδίου 18.000 €
- Γεννάδι προς Λαχανιά 3.220 τ.μ. πάνω στον δρόμο 73.500 €
- Κανδυλί 2.885 τ.μ. κοντά στους Καστελλοριζίους 211.000 €
- Κατταβιά 1.730 τ.μ. πάνω στον κεντρικό 14.000 €
- Λαχανιά 2.360 τ.μ. πάνω στον κεντρικό 50 μ. από θάλασσα με άδεια οικοδομής για 8 studios 32.000.000 δρχ. - 94.000 €
- Κατταβιά 900 τ.μ. εντός οικισμού 5.000.000δρχ. -14.673 €
- Γεννάδι 1000 τ.μ. με άδεια οικοδομής 8.500.000 δρχ.-24.944 €

Ο ΚΑΤΑΣΤΗΜΑΤΑ
- Σύμη, επιχείριση εστιατόριο 200 τ.μ. με θέα στον Γιαλό
- Επιχείρηση μπαρ 140 τ.μ.+80 τ.μ. αυλή στην Παλιά Πόλη
- Νιοχώρι 200 τ.μ. διατηρητέο διώροφο με 250 τ.μ. αυλή με δυνατότητα έξτρα δόμησης 500.000 €

Ο ΚΤΗΜΑΤΑ
- Γεννάδι 5 στρέμματα 100 μ. από την θάλασσα 162.000€
- Κανδυλί 21 στρέμματα 493.000 €
- Κάτω Καλαμώνα 6.100 τ.μ. κοντά στον κεντρικό σε κατοικημένη περιοχή 110.000€
- Ρόδου-Αεροδρομίου 20 στρέμματα 1.000.000 €
- Κατταβιά 4.293 τ.μ.σε ύψωμα 800 μ. από κεντρικό 13.000 €
- Κατταβιά 8.200 τ.μ. με θέα 800 τ.μ. από θάλασσα 42.000 €
- Κατταβιά 8.663 τ.μ. προς Πρασονήσι 100 μ. από κεντρικό 51.000 €
- Κατταβιά 8.773 τ.μ. προς Πρασονήσι 200 μ. από κεντρικό 44.000 €
- Λαχανιά 63 στρέμματα σε ύψωμα 102.000.000 δρχ. - 300.000 € δίνεται και για αντιπαροχή.
- Λαχανιά 7.800 τ.μ. σε ύψωμα κοντά στον κεντρικό 31.200.000 δρχ. - 91.570 €
- Καλλιθέα 7.600 τ.μ. κοντά στην θάλασσα 114.000.000 δρχ. - 334.556 €

Ο ΑΠΟΘΗΚΕΣ
- Δασκάλους 70 τ.μ. υπόγεια - 38.150 €
- Δασκάλους 105 τ.μ. υπόγεια 59.000 €

● ΖΗΤΟΥΝΤΑΙ ΜΕΤΑΧΕΙΡΙΣΜΕΝΑ ΔΙΑΜΕΡΙΣΜΑΤΑ-ΑΜΕΣΗ ΠΩΛΗΣΗ
● ΠΩΛΟΥΝΤΑΙ αποθήκες και βιοτεχνικοί χώροι.
● ΔΑΝΕΙΑ ΔΕΚΤΑ - ΕΥΚΟΛΙΕΣ ΠΛΗΡΩΜΗΣ
● ΑΝΑΛΑΜΒΑΝΟΥΜΕ ΑΝΤΙΠΑΡΟΧΕΣ

ΣΤΑΜΑΤΗΣ ΜΑΝΩΛΑΚΟΣ
ΩΡΕΣ ΓΡΑΦΕΙΟΥ 8.30-1.00 π.μ. και 5-8 μ.μ.
ΔΗΜ. ΑΝΑΣΤΑΣΙΑΔΗ 45 (ΣΥΝΟΙΚΙΑ ΔΑΣΚΑΛΩΝ) Τηλέφωνα: 2241023815-78275, 6944698056, 6945769958
ΧΠ1588

ενοικιασεις

συνέχεια από την προηγούμενη

ΕΝΟΙΚΙΑΖΕΤΑΙ διαμέρισμα ανακαινισμένο 2 ½ υπνοδωματίων, 1ος όροφος μονοκατοικίας, Καποδιστρίου 88 - Ζέφυρος απέναντι από την ΚΑΙΡ, 350 ευρώ. Πληρ. τηλ. 2241036077, 6973994443 MXP12566

ΕΝΟΙΚΙΑΖΕΤΑΙ γκαρσονιέρα επιπλωμένη με κεντρική θέρμανση, οδός Τελχινών 9. Πληρ. τηλ. 2241030724, 6947726697 MZT280626

ΕΝΟΙΚΙΑΖΕΤΑΙ διαμέρισμα επιπλωμένο 100 τ.μ. στην Σοφούλη Νο 77 κατάλληλο για φοιτήτριες. Πληρ. πρωινές ώρες 8-10 τηλ. 2241063301 MZT280601

ΕΝΟΙΚΙΑΖΟΝΤΑΙ στην Ιαλυσό πλησίον super market "Μαρινόπουλος" δίχωρα **διαμερίσματα** 50 τ.μ. με μεγάλα μπαλκόνια, πλήρως επιπλωμένα με air condition, ηλιακό θερμοσίφωνα, ευρύχωρο πάρκιν. Ενοίκιο 270 ευρώ. Πληρ. τηλ. 2241022328, 6947286406 MZT280614

ΕΝΟΙΚΙΑΖΟΝΤΑΙ α) **επιχείρηση** καφετέρια πλήρως εξοπλισμένη επί της Εθνικής Αντίστασης, β) **δωμάτια** επιπλωμένα επί της Λεωφόρου Αφάντου έναντι σούπερ μάρκετ "Παναγιωτάς", 150 ευρώ το μήνα. Πληρ. τηλ. 2241036504 MZT280623

ΕΝΟΙΚΙΑΖΕΤΑΙ οροφοδιαμέρισμα τριών υπνοδωματίων στον 2ο όροφο 95 τ.μ. σαλόνι-κουζίνα, μεγάλα μπαλκόνια μπρος-πίσω στην οδό Ηρακλείου Κρήτης 22. Πληρ. τηλ. 2241061324MZT280611

ΕΝΟΙΚΙΑΖΕΤΑΙ διαμέρισμα 110 τ.μ. 3 υπνοδωματίων κ.λπ. ανακαινισμένο και σε άριστη κατάσταση, πίσω από το σινέ PALLAS. Πληρ. τηλ. 6974707743 MZT280605

ΕΝΟΙΚΙΑΖΕΤΑΙ τριάρι πλήρως επιπλωμένο 105 τ.μ. και ένα 70 τ.μ. στην περιοχή Αγίου Γεωργίου Ανω. Πληρ. τηλ. 2241032450, 6942424884 MXP12564.3

ΕΝΟΙΚΙΑΖΟΝΤΑΙ δωμάτια ευρύχωρα πλήρως επιπλωμένα με πολυκουζινάκι κοντά στην Π. Πόλη. Πληρ. τηλ. (22410)95148, 91617 MZT280627

ΕΝΟΙΚΙΑΖΟΝΤΑΙ διαμερίσματα 50 τ.μ. - 100 τ.μ. στην περιοχή Ασγούρου (κοντά στην αντιπροσωπεία CITROEN) ανακαινισμένα. Πληρ. τηλ. 6972463131 INT280608

ΕΝΟΙΚΙΑΖΕΤΑΙ διαμέρισμα τριάρι σε διώροφη κατοικία, περιοχή Βενετόκλειο. Πληρ. τηλ. 2241032239, ώρες 09.00-13.00 και 18.00-21.00 MZT280621

ΕΝΟΙΚΙΑΖΟΝΤΑΙ καινούργια επιπλωμένα **studio** κοντά στην παραλία Ιαλυσού με ατομική τουαλέτα, ηλιακό, και πολυκουζινάκι. Τιμή 180 ευρώ. Πληρ. τηλ. (22410)90911, 92597, 6946196070 MZT280616

ΕΝΟΙΚΙΑΖΕΤΑΙ διαμέρισμα 4άρι με μεγάλο μπάνιο, αποθήκη και ηλιακό θερμοσίφωνα στην οδό Κων/νου Τσαλδάρη - Ανάληψη. Πληρ. τηλ. 2241091128 απογευματινές ώρες MZT280622

ΕΝΟΙΚΙΑΖΕΤΑΙ διαμέρισμα 4άρι 155 τ.μ. 2ο όροφο επί της Βορείου Ηπείρου 21, αυτόνομη θέρμανση, air condition στα υπνοδωμάτια, ιδιωτικό χώρο στάθμευσης. Πληρ. τηλ. 6945236060 MZT270635

ΕΝΟΙΚΙΑΖΟΝΤΑΙ δωμάτια επιπλωμένα και ένα δυάρι β' ορόφου επιπλωμένο ή μη στην Κων. Τσαλδάρη. Πληρ. τηλ. 2241075035 MZT270626

ΕΝΟΙΚΙΑΖΕΤΑΙ επιπλωμένο **διαμέρισμα** 71 τ.μ. με θέρμανση, τηλέφωνο, όλες οι ηλεκτρικές συσκευές, για φοιτήτρια, στην περιοχή Σκοπευτήριο Καισαριανής πλησίον της Πανεπιστημιούπολης. Πληρ. τηλ. 6974500225 MZT270616

ΕΝΟΙΚΙΑΖΕΤΑΙ ή ΠΩΛΕΙΤΑΙ κατάστημα 40 τ.μ. με 30 τ.μ. αποθήκη και WC τριφασικό ρεύμα επί της Κ. Τσαλδάρη 34. Τιμή 280 ευρώ. Πληρ. τηλ. 2241064137MZT270632

ΕΝΟΙΚΙΑΖΕΤΑΙ στην Ιαλυσό ισόγειο **δωμάτιο** με πολυκουζινάκι, πλήρως εξοπλισμένο, ανεξάρτητο, εντός μεγάλου κήπου. Πληρ. τηλ. 2241029018, 2241090997, 6944278388 MZT270625

ΕΝΟΙΚΙΑΖΟΝΤΑΙ διαμέρισμα νεόκτιστο πολυτελές 95 τ.μ. Επίσης δύο νεόκτιστες πολυτελείς **γκαρσονιέρες** πλήρως επιπλωμένες 45 και 47 τ.μ. στην περιοχή "Αραπάκι", Παρθενόπης 18. Πληρ. τηλ. 6944209883 κ. Θεόδωρο INT270603

ΕΝΟΙΚΙΑΖΕΤΑΙ επιπλωμένο **studio** μονόχωρο με ανεξάρτητη είσοδο, ισόγειο , θέα θάλασσα, άνετο parking, ζεστό νερό, τηλεόραση, μέσα σε όμορφο κήπο στην Ιαλυσό, κατάλληλο για 1 ή 2 άτομα. Ενοίκιο 230 ευρώ μαζί με το νερό και τα κοινόχρηστα. Πληρ. τηλ. 6936570851 MZT270613

ΡΟΔΙΑΚΗ ΤΕΧΝΙΚΗ Α.Ε.

7ο χλμ. λεωφ. Ρόδου - Λίνδου

(Ασγούρου, περιοχή βιομηχ. κέντρου "Μανουσέλη")

ΠΩΛΟΥΝΤΑΙ

ΒΙΟΤΕΧΝΙΚΟΙ - ΕΜΠΟΡΙΚΟΙ ΧΩΡΟΙ και ΑΠΟΘΗΚΕΣ

από 100 τ.μ. έως 1.000 τ.μ.
με πρόσοψη επί της λεωφ. Ρόδου - Λίνδου
(δίπλα PEUGEOT) και εσωτερικοί -
σε κτίρια 3.000 τ.μ. και 4.000 τ.μ.

✓ *Αμεση έγκριση ΤΡΑΠΕΖΙΚΩΝ ΔΑΝΕΙΩΝ*

Τηλ. 2241069698 και 6936711112

(υπεύθ. Καλούδης Χρήστος)

AT7984

ΠΩΛΟΥΝΤΑΙ

ΠΟΛΥΤΕΛΗ & ΗΛΙΟΛΟΥΣΤΑ ΟΡΟΦΟΔΙΑΜΕΡΙΣΜΑΤΑ

ΕΠΙΦΑΝΕΙΑΣ 138τ.μ.-120τ.μ.-100τ.μ.-50τ.μ.

ΜΕ ΑΠΕΡΙΟΡΙΣΤΗ ΘΕΑ & ΜΕΓΑΛΕΣ ΒΕΡΑΝΤΕΣ

ΓΩΝΙΑ Κ. ΥΔΡΑΙΟΥ & Κ. ΤΣΑΛΔΑΡΗ

ΔΑΝΕΙΑ ΔΕΚΤΑ ΜΑΤ2006(Γ)

ΠΛΗΡ.ΤΗΛ: 6977 914567

(ΠΛΗΡΟΦΟΡΙΕΣ ΤΙΜΩΝ ΟΧΙ ΑΠΟ ΤΗΛΕΦΩΝΟ)

Houses of Sea & Sun

Mediterranean

Real Estate Agency

Κτηματομεσιτικό γραφείο

Κάνετε τα όνειρα σας πραγματικότητα στην τιμή που θέλετε.

ΗΡΑΚΛΗΣ Δ.ΧΟΡΟΖΙΔΗΣ

Μεσίτης & Σύμβουλος επενδύσεων Ακίνητης Περιουσίας

ΠΩΛΗΣΕΙΣ - ΜΙΣΘΩΣΕΙΣ ΑΚΙΝΗΤΩΝ







● Αναλαμβάνουμε και εκδόσεις δανείων

Ρόδου - Λίνδου 213
(έναντι Πάρκου Ροδίνι)
85100 Ρόδος
Τηλ: 2241075860
Fax 2241075861
Κιν: 6944370848
E-mail: medest@otenet.gr
www.dodecaneserealestate.com

Πωλήσεις Μονοκατοικιών

-Ροδίνι. τριώροφη μεζονέτα 160τμ με ανεξάρτητη γκαρσονιέρα και πάρκιν.

-Ιαλυσός Στην περιοχή Σωτήρος σε ήσυχη τοποθεσία, πωλείται μεζονέτα 200 τμ υπερπολυτελούς κατασκευής, σαλοτραπεζαρία, κουζίνα, καθιστικό,3 υ/δ, 2 μπάνια, αποθήκη, κεντρική θέρμανση, τζάκι,κήπο,πάρκιν.

-Ιαλυσός Στην περιοχή Σωτήρος σε ήσυχη τοποθεσία, πωλείται ημιτελής τριώροφη μεζονέτα 290 τμ. Το ημιυπόγειο είναι ανεξάρτητη τελειωμένη κατοικία 90 τμ με σαλόνι,τραπεζαρία,2 υ/δ και μπάνιο. Το ισόγειο και ο 1ος είναι 200 τμ με σαλόνι,τραπεζαρία,κουζίνα,4 υ/δ,1γραφείο 3 μπάνια, μεγάλο κήπο και πάρκιν.

-Πεύκους. διώροφη μονοκατοικία στα μπετά 240τμ σε οικόπεδο 2020τμ με πανοραμική θέα.

-Δαματριά. Νεόδμητη μεζονέτα 100τμ.

-Ποστίδα. Περιοχή Κήποι διώροφη κατοικία υπερπολυτελούς κατασκευής, υπερυψωμένο ισόγειο 140 τμ, 3 υ/δ, 2 μπάνια, σαλόνι, κουζίνα, τζάκι, μεγάλα μπαλκόνια. Α' όροφος 100 τμ, 3 υ/δ, 2 μπάνια, σαλόνι, κουζίνα, τζάκι, μεγάλα μπαλκόνια,απεριόριστη θέα,υπέροχα διαμορφωμένοι εξωτερικοί χώροι.

-Θεολόγος. διώροφη μονοκατοικία 120 τμ σε οικόπεδο 4700 τμ. 60μ από τη θάλασσα με απέραντη θέα.

-Αφάντου. Μεζονέτα υπερπολυτελούς κατασκευής 211 τμ με 50τμ βεράντες, 3 υ/δ, 3 μπάνια, εσωτερικό ηλεκτρ.γκαράζ, κεντρικό κλιματισμό,υδρομασάζ,τζακούζι, εντοιχιζόμενη κουζίνα πλήρως εξοπλισμένη με ηλεκτρικές συσκευές Bosch.

-Αφάντου. Μεζονέτα υπερπολυτελούς κατασκευής 230τμ με 70τμ βεράντες, 4υ/δ, 3 μπάνια, εσωτερικό ηλεκτρ.γκαράζ, κεντρικό κλιματισμό,υδρομασάζ,τζακούζι, εντοιχιζόμενη κουζίνα πλήρως εξοπλισμένη με συσκευές Bosch.

Πωλήσεις Διαμερισμάτων

-Ιαλυσός. Διαμέρισμα 5ου ορόφου με ασανσέρ, 106τμ 2άρι πολυτελούς κατασκευής 2 υπνοδ/τίων με εντοιχιζόμενη κουζίνα,τζάκι,θέρμανση και κλιματιστικά με απεριόριστη θέα προς όλες τις κατευθύνσεις.

- Ρόδος. Οροφοδιαμέρισμα 1ου ορόφου επί της Ρόδου- Λίνδου υπερπολυτελούς κατασκευής 2 υπνοδ/τίων,2 μπάνια μεγάλα σαλόνια τραπεζαρία καθιστικό τζάκι εντοιχιζόμενη κουζίνα.200τμ σε οικόπεδο 2000τμ .

-Ρόδος. θεμιστ. Σοφούλη διαμέρισμα 85τμ μεταχειρισμένο βεράντες περιμετρικά.

-Ρόδος Επί της Ρόδου-Λίνδου καινούρια διαμερίσματα 93τμ το κάθε ένα και γκαρσονιέρα 47τμ.

-Ρόδος. Στο Ροδίνι διαμερίσματα 96τμ στα σοβατίσματα.Απεριόριστη θέα.

-Ρόδος. Διαμέρισμα 2ου ορόφου στον Άγιο Νικόλαο 80τμ, πλήρως ανακαινισμένο.

-Ροδίνι. Ρετιρέ διαμέρισμα 80μ μεταχειρισμένο.

Πωλήσεις Ξενοδοχειακών μονάδων

-Στην Ιαλυσό περιοχή Mira mare πωλείται ξενοδοχειακή μονάδα που αποτελείται από: 1.26 διαμερίσματα με καθιστικό μπάνιο κλιματισμό τηλεόραση. 2.Υπόγειο 570τμ κατάλληλο για νυχτερινό κέντρο. 3.Καφετέρια μπαρ επί της κεντρικής λεωφόρου.

-Στην Ιαλυσό κτηριακό συγκρότημα που αποτελείται από: 1. 8 επιπλωμένα studios σε 2όροφη οικοδομή 2. Μεγάλη έκταση συνολική επιφάνια 2117τμ .

Πωλήσεις Παραδοσιακών κατοικιών

-Ιαλυσός. Στους Τρεις παραδοσιακή κατοικία 70τμ ιδιαίτερης διακόσμησης 2υπνοδ/τίων wc κουζίνα,τζάκι έμλινο πατάρι και μεγάλη βοτσαλωτή αυλή 60τμ με πέργκολα.

-Παλιά πόλη. 3τριώροφη παραδοσιακή κατοικία 95τμ, 3υπν/τίων καινούρια κουζίνα και μπάνιο,πλήρως ανακαινισμένο.

-Παλιά πόλη. διώροφη παραδοσιακή κατοικία 350τμ Σε κεντρικό σημείο.Στο ισόγειο έχει και κατάστημα για οποιαδήποτε χρήση.

-Σύμη.Παραδοσιακή νεοκλασική διώροφη κατοικία 150τμ σε πολύ καλή κατάσταση σε κεντρικό σημείο της Σύμης, με δρόμο.

-Σύμη. Σε κεντρικό σημείο, παραδοσιακή κατοικία 95τμ, αυλή 15τμ,με δρόμο.

-Αφαντου Παραδοσιακή καμάρα 79τμ σε οικόπεδο 94τμ σε καλή κατάσταση.

-Μαλώνα Παραδοσιακή καμάρα 61τμ πλήρως ανακαινισμένη, ιδιαίτερης διακόσμησης.

-Παραδείσι. Μονοκατοικία 85τμ με μεγάλη αυλή.

Πωλήσεις Οικοπέδων- Αγροτεμαχίων

- Ιαλυσός. 2 οικόπεδα 660τμ το κάθε ένα, με άδεια οικοδομής 130τμ, στους πρόποδες Φιλερήμου.

- Ρόδος.180τμ με μεγάλο συντελεστη δόμησης στο Νιοχώρι(οδός Διλιπεράκη).

-Ρόδου- Καλλιθέας. Οικόπεδα 4000τμ το κάθε ένα με απεριόριστη θέα στη θάλασσα.

-Παραδείσι. 12080τμ στη περιοχή Θάλαρος 60μ από τη θάλασσα.

-Παραδείσι. 583τμ στην κεντρική λεωφόρο με μεγάλο συντελεστή δόμησης. .

-Αφάντου. 11160τμ με απέραντη θέα.

-Αφάντου. Οικόπεδο 5280 τμ με θέα βουνό και θάλασσα.

-Πυλώνα. 1070τμ , εντός οικισμού.

-Κάλαθος. Περιοχή Άγιος Ιωάννης οικόπεδο 3,500 τμ κοντά στη θάλασσα.

-Κάλαθος. Διασταύρωση Πυλώνας-Λίνδου οικόπεδο 4.000 τμ κοντά στο δρόμο.

-Κάλαθος. Περιοχή Τρουλος στο ύψωμα της Καλάθου οικόπεδο με πανοραμική θέα 5,100 τμ.

-Λάρδος. 2 οικόπεδα 4450 το κάθε ένα, στην παραλία της Λάρδου, 100τμ από τη θάλασσα.

-Λαχανιά. Οικόπεδο 4000 τμ με άδεια για 3 μεζονέτες, στον κεντρικό δρόμο με θέα τη θάλασσα.

-Σορωνή. Οικόπεδα 500τμ το κάθε ένα, εντός οικισμού, κοντά στη θάλασσα.

-Σορωνή. Οικόπεδο 3880τμ με δόμηση, στον κεντρικό δρόμο.

-Φάνες. 31.500τμ στην περιοχή ποταμός πλατύς, 50μ από τη θάλασσα.

- Μαρούσι οικόπεδο 453τμ (Λ.Μεσογείων).

Πωλήσεις επιχειρήσεων

- Στο Ροδίνι εμπορικό κέντρο ολόκληρο ή τμηματικά.

-Στο Ροδίνι υπόγειο 110 τμ κατάλληλο για αποθήκη.

-Ρόδος. Επί της Μ.Πετρίδη 65 πωλείται αποθήκη 170 τμ με μεγάλη ράμπα σε τιμή ευκαιρίας για οποιαδήποτε χρήση.

-Στο Νιοχώρι πωλείται νεοκλασικό κτήριο με εξοπλισμό εστιατορίου.

-Στο Νιοχώρι 4όροφη πολυκατοικία 16 επιπλωμένων γκαρσονιερων, πλήρως εξοπλισμένων.

-Στην Ανάληψη πωλείται επαγγελματικός χώρος 75 τμ υπερυψωμένο ισόγειο με μεγάλη αυλή ,με ή χωρίς τον εξοπλισμό εστιατορίου.

-Στην Ανάληψη Κ.Υδραίου και Τσαλδάρη γωνία, κατάστημα 280 τμ ιδιαίτερης προβολής, μοιρασμένο σε 3 επίπεδα, κατάλληλο για κάθε χρήση.

-Πλατεία Αγίου Νικολάου επιχείρηση 240 τμ σε ακίνητο προβολής. 3 διαφορετικά επίπεδα 80 τμ το κάθε ένα κατάλληλο για κάθε χρήση.

-Στο Φαληράκι σε εμπορικό κέντρο πωλείται καφετέρια snack μπαρ 113 τμ κτήριο με 500 τμ αυλή με μεγάλη πισίνα.

-Εμπορικό κέντρο Βασιλάκη esperos village 3 καταστήματα. 2 των 27 τμ και 1 των 80 τμ. κατάλληλα για κάθε χρήση.

-Στο Φαληράκι πωλείται επικερδής επιχείρηση ψυχαγωγίας «Σφεντόνα»(μηχάνημα εκτόξευσης) με την άδεια και όλο τον εξοπλισμό. Αποκλειστικότητα στη Ρόδο.

-Στο Κιοτάρι πωλούνται καταστήματα σε εμπορικό κέντρο για οποιαδήποτε χρήση.

-Στην Ιαλυσό πωλείται καφετέρια πολυτελείας με σταθερή πελατεία.

-Στο Παραδείσι στην κεντρική πλατεία πωλείται 2όροφο κατάστημα για οποιαδήποτε χρήση.

Ενοικιάσεις επιχειρήσεων

-Στο Κιοτάρι ενοικιάζονται καταστήματα σε εμπορικό κέντρο για οποιαδήποτε χρήση.

-Στη Λίνδο ενοικιάζεται παραδοσιακή κατοικία κατάλληλη για επαγγελματική στέγη για κάθε χρήση.

-Στη Ρόδο επί της Ρόδου - Λίνδου (δίπλα στο ΙΚΑ) βιοτεχνικός χώρος 250 τμ με αυλή αποκλειστικής χρήσης 150 τμ πολύ καλής κατασκευής, βιοτεχνικό μπετόν δάπεδο, ηλεκτρικά ρολά, χώρο γραφείου και wc.

-Ρόδου-Λίνδου κατάστημα 500 τμ σε 2 επίπεδα κατάλληλο για κάθε χρήση,μεγάλο πάρκιν.

Σύμβουλοι και φίλοι για μια ζωή!

● Προώθηση και Προβολή των ακινήτων σας και στο εξωτερικό

AE462

ΕΝΟΙΚΙΑΣΕΙΣ

συνέχεια από την προηγούμενη

ΕΝΟΙΚΙΑΖΕΤΑΙ στην περιοχή Ιξιά "Τρεις" μέσα σε μεγάλο καταπράσινο κήπο, καινούργια πλήρως εξοπλισμένη **γκαρσονιέρα** στον α' όροφο με τηλέφωνο, θέρμανση, ηλιακό και ηλεκτρικό θερμοσίφωνα, αερόθερμο, μπάνιο, ανεμιστήρα οροφής, σίτες και ρολά στα παράθυρα, βεράντα και πάρκιν. Πληρ. τηλ. 2241092714 INT270620

ΚΡΕΜΑΣΤΗ. ΕΝΟΙΚΙΑΖΟΝΤΑΙ καινούργια **δυάρια οροφοδιαμερίσματα** επιπλωμένα και με μεγάλες βεράντες, κήπο, με θέα τη θάλασσα και πάρκιν. Επίσης **τριάρι** χωρίς έπιπλα, με βεράντα, διπλά τζάμια και ρολά, κήπο και πάρκιν, κοντά στα Σφαγεία και τη θάλασσα. Πληρ. τηλ. 2241094822, 6946671053 MZT270617

ΕΝΟΙΚΙΑΖΕΤΑΙ διαμέρισμα δυάρι καινούργιο ιδανικό για εκπαιδευτικούς και στρατιωτικούς. Βρίσκεται δίπλα στο καινούργιο δημοτικό σχολείο της Κρεμαστής, κάτω από το στρατόπεδο της Πλάζας. Πληρ. τηλ. 2241094170 INT270606

ΕΝΟΙΚΙΑΖΟΝΤΑΙ μία φρεσκοβαμμένη, δίχωρη επιπλωμένη **γκαρσονιέρα** με πολυκουζινάκι και μεγάλη βεράντα, και μικρό δυάρι με έπιπλα ή χωρίς έπιπλα μόνο για μόνιμους ενοικιαστές, στρατιωτικούς, δημοσ. υπαλλήλους, φοιτητές κ.λπ. Βρίσκονται κοντά στη Λαική του Σαββάτου και το Τεχνικό Λύκειο, με δικές τους εισόδους και χωρίς κοινόχρηστα. Λογικό ενοίκιο. Πληρ. τηλ. 2241063926, 6939329244 MZT250612

ΕΝΟΙΚΙΑΖΕΤΑΙ ανεξάρτητο **διαμέρισμα** 60 τ.μ. σε άριστη κατάσταση και με άνετη αυλή επί της οδού Φωτίου Φωτάρα 30. Πληρ. τηλ. 2241026340 MZT270608

ΕΝΟΙΚΙΑΖΕΤΑΙ επί της Δ. Σολωμού **διαμέρισμα** 85 τ.μ. με 2 υπνοδωμάτια, σαλόνι, καθιστικό, κουζίνα, μπάνιο. Πληρ. τηλ. 2241020885 MZT270602

ΕΝΟΙΚΙΑΖΕΤΑΙ κατάστημα 50 τ.μ. 28ης Οκτωβρίου 50. Πληρ. τηλ. 6947444099 ΜΑΠ44

ΕΝΟΙΚΙΑΖΕΤΑΙ γκαρσονιέρα επιπλωμένη 2 δωματίων στο 6ο χλμ. λεωφόρου Ρόδου-Καλλιθέας. Ενοίκιο 180 ευρώ, ετήσιο συμβόλαιο. Αποκλείονται οι αλλοδαποί. Επίσης **αποθήκη** ισόγεια 500 τ.μ. στην ίδια περιοχή, ενοίκιο 350 ευρώ. (Μόνο για οικοδομικά υλικά). Πληρ. τηλ. 2241028838, 2241022943 μόνο 10-1 πρωί ΜΧΠ851

ΕΝΟΙΚΙΑΖΕΤΑΙ διαμέρισμα 2 κυρίων δωματίων με κουζίνα-καθιστικό, και μπάνιο, με βεράντες και θέρμανση-κλιματισμό στην οδό Μ. Κων/νου κοντά στο υπερμάρκετ "Σπανός". Πληρ. τηλ. 2241029504, 6932941980 MZT270601

ΕΝΟΙΚΙΑΖΕΤΑΙ διαμέρισμα 85 τ.μ. με 2 υπνοδωμάτια, σαλόνι, κουζίνα, μπάνιο, στην οδό Εθνικής Αντιστάσεως (πρώην Αννης Μαρίας) και με χρήση υπογείου γκαράζ. Τιμή 400 ευρώ. **ΕΝΟΙΚΙΑΖΕΤΑΙ αποθήκη** 85 τ.μ. στην οδό Εθνικής Αντιστάσεως (πρώην Αννης Μαρίας), με ράμπα Τιμή 300 ευρώ. Πληρ. τηλ. 2241029973 MZT170616

ΕΝΟΙΚΙΑΖΕΤΑΙ διαμέρισμα σε άριστη κατάσταση, για Ιούλιο και Αύγουστο, πλήρως επιπλωμένο, αποτελούμενο από 3 υπνοδωμάτια, σαλόνι, κουζίνα, μπάνιο, επί της οδού Χειμάρας και Ενόπλων Δυνάμεων. Πληρ. τηλ. 6946581010 ΧΠ1084

ΕΝΟΙΚΙΑΖΕΤΑΙ επιπλωμένο πλήρως **διαμέρισμα** στην Κρεμαστή με air condition και TV. Πληρ. τηλ. 6979834185, 2241090005 INT240616(17-18)

ΕΝΟΙΚΙΑΖΕΤΑΙ δυάρι στο κέντρο της Ρόδου στο Νιοχώρι κοντά στην Αμαράντειο σχολή. Πληρ. τηλ. 2109812331, κιν. 6946472476 MZT170615

ΕΝΟΙΚΙΑΖΟΝΤΑΙ από ιδιώτη: α) **ισόγειο κατάστημα** 75 τ.μ. περίπου με αποθήκη 21 τ.μ. στον πρώτο όροφο, που βρίσκεται στην οδό Ορφανίδου αριθμ. 16 (Νιοχώρι), β) **διώροφο κατάστημα** 53 τ.μ. ισόγειο, 51 τ.μ. στον πρώτο όροφο, με βεράντα 31 τ.μ. που βρίσκεται στην οδό Γεωργίου Λέοντος αριθμ. 13-15, κοντά στο Ξεν. "Μανούσιος" (Νιοχώρι), γ) **διαμέρισμα** 119 τ.μ. με μεγάλη αυλή και κεντρική θέρμανση, στην οδό Παύλου Μελά αριθμ. 45 στη Ρόδο, δ) **διαμέρισμα** 50 τ.μ. στον α' όροφο επί της Λεωφ. Δημοκρατίας και Κανάρη 1, στο χωριό Παραδείσι, ε) **διώροφη μεζονέτα**, 50 τ.μ. με υπόγειο 25 τ.μ. στη Λεωφ. Δημοκρατίας και Κανάρη 1α στο χωριό Παραδείσι. Πληρ. τηλ. 2241025450, 2241020277, κιν. 6979357878MZT160609

ΕΝΟΙΚΙΑΖΕΤΑΙ στη Ρόδου-Λίνδου (κάτω από το Lidl) **χώρος** κατάλληλος για οποιαδήποτε επαγγελματική χρήση συνολικής έκτασης 2000 τ.μ. εκ των οποίων 800 τ.μ. κύριας χρήσης και 1200 τ.μ. αποθηκευτικοί χώροι. Πληρ. τηλ. 6944386929 κος Αλέξης Παπαγρηγορίου ΧΠ2367

ΤΣΟΥΡΟΥΝΑΚΗΣ Κεφάλαιο

Κτηματομεσιτικό Γραφείο

Γ. ΣΕΦΕΡΗ 12 (παραπλεύρως ΜΗΔΙΑ)
ΤΗΛ/FAX.: (22410) 60060
www.e-kefaleo.com

ΠΩΛΗΣΕΙΣ ΑΚΙΝΗΤΩΝ

ΔΙΑΜΕΡΙΣΜΑΤΑ

❑34 τ.μ,1ου,γκαρσονίερα , καινούριο, Καρακόνερο,22εκ-64.563€

❑50 τ.μ,1ου,1 υπν/τιου, καινούριο, Καρακόνερο,30εκ-88000€

❑50 τ.μ,1ου,1 υπν/τιου, καινούριο, Ανάληψη, 30εκ-88000€

❑67τ.μ., 2 υπν/τιων , καινούριο, Αραπάκι, 35εκ - 102.714 €

❑70 τ.μ , 1ου,2 υπν/τιων Αγ.Ιωάννη,25εκ-73400€

❑73 τ.μ,1ου,2 υπν/τιων ,Καρακόνερο,44εκ-129000€

❑77τ.μ 2ου, 2 υπν/τιων, καινούριο, πάρκινκ, Καναδά ,50 εκ-146.735€

❑80 τ.μ, ισόγειο, 2υπν/τιων, καινούριο, Δενδρινού, 60 εκ-176.080€

❑80 τ.μ ,ισόγειο,2υπν/τιων, καινούριο,Μιχ.Πετρίδη,52εκ-152.604€

❑80 τ.μ ,ισόγειο,2υπν/τιων, γκαράζ ,καινούριο, Ιξιά 44 εκ-117.388 €

❑82τ.μ,1ου,2 υπν/τιων , καινούριο, γκαράζ , Αραπάκι, 49εκ - 144.387€

❑85τ.μ,ισόγειο,2 υπν/τιων , καινούριο, γκαράζ , Αραπάκι, 51εκ - 149.670 €

❑91 τ.μ ,ισόγειο,2υπν/τιων,, καινούριο,Ανάληψηρ,54εκ-158.473€

❑95τ.μ,1ου ,3 υπν/τιων , καινούριο ,Ροδίνι, 62εκ - 181.951 €

❑100τ.μ,1ου ,3 υπν/τιων , καινούριο ,Ανάληψη, 65εκ - 190.755 €

❑102τ.μ,ισόγειο,3υπν/τιων,λουξ κατασκευής,τζάκι,γκαράζ, αποθήκη Καρακόνερο 60εκ-176.082€

❑105τ.μ,3ου,3υπν/τιων,λουξ κατασκευής, Καρακόνερο 68εκ-199560€

❑113τ.μ,3ου,3υπν/τιων,λουξ κατασκευής, Ανάληψη, 73,5-215.700€

❑115τ.μ,2ου,3υπν/τιων,λουξ κατασκευής, Καρακόνερο 75εκ-220.010€

❑116 τ.μ,1ου,3 υπν/τιων , καινούριο,πάρκινκ, Αραπάκι 69εκ - 190.755 €

❑118 τ.μ ,1ου ,3υπν/τιων, καινούριο,Μιχ.Πετριδη,73εκ-214.233€

❑122 τ.μ ,3ου ,3υπν/τιων,καινούριο,Ανάληψη,79εκ-231.841€

❑120 τ.μ,1ου ,3 υπν/τιων καινούριο ,Ανάληψη 80εκ - 196.625 €

ΜΕΖΟΝΕΤΕΣ-ΜΟΝ/ΚΙΕΣ

❑ 125 τ.μ ,μεζονέτα πάρκινκ, χωρίς ξυλία ,Καρακόνερο εξαιρετική θέα 69 εκ-202.494 €

❑ 170 τ.μ ,μεζονέτα ,Τριάντα 95 εκ-278.797€

❑ 170 τ.μ ,μεζονέτα μαρμαροσοβά,Τριάντα 55 εκ-161.408 €

ΟΙΚΟΠΕΔΑ

❑ Οικόπεδο,4στρεμ.περιοχή Κανδήλι 140.000€

ΕΠΑΓΓΕΛ/ΚΟΙ ΧΩΡΟΙ

❑ Καταστήματα 80, 100, 150τ.μ ,Ρόδου-Κρεμαστής προς 2.200 € το τ.μ

ΧΠ1629

Ευρωπαϊκή Επενδυτική

Κτηματομεσιτικό Γραφείο
Θεόφιλος Κλωνάρης
Εθνικής Αντίστασης 48 τηλ.2241039300,κιν.6977582152

ΔΙΑΜΕΡΙΣΜΑΤΑ:

Διαμέρισμα 45τ.μ. Α ορόφου στην Ανάληψη,δεκαετίας, με ένα υπνοδωμάτιο.Δάνεια Δεκτά € 85000
Οροφοδιαμέρισμα Β ορόφου 90 τ.μ. στην Μητρόπολη,θέρμανση,τζάκι,πανταχόθεν ελεύθερο € 95000
Α΄ όροφος διπλοκατοικίας 103τ.μ. στον Νηρέα κατάλληλο για 2 γκαρσονιέρες € 102000
Διαμέρισμα 75 τ.μ. 2 υπνοδωματίων υπο κατασκευή με θέρμανση ,Κ.Υδραίου € 137000
Διαμέρισμα 83τ.μ. στο Καρακόνερο με απεριόριστη θέα,υπο κατασκευη.Δανεια Δεκτα €147000
Διαμέρισμα 94τ.μ. στο Ροδινι με τζάκι.θέρμανση,παρκιν,υπο κατασκευη.Δάνεια Δεκτά €155000
120τ.μ. πολυτελούς κατασκευής με 3 υπνοδωμάτια κοντά στον Μαρινόπουλο με πάρκιν € 200000
Ρετιρέ διαμέρισμα 120τ.μ. με μεγάλες βεράντες και απεριόριστη θέα υπο κατασκευή προνομιούχο

ΜΟΝΟΚΑΤΟΙΚΙΕΣ:

Κατοικία στην Παλιά Πόλη 35τ.μ.+35τ.μ.,με άδεια χρήσεως καταστήματος € 60000
Μονοκατοικίες στα Κοσκινού σε ήσυχη περιοχή,υπο κατασκεύη με δυνατότητα επεμβάσεων €250000
Μονοκατοικία στην Ιξιά, κοντά στην Ρόδο 165 τ.μ. με 4 υπνοδωμάτια ετοιμοπαράδοτη € 280000
Μονοκατοικία ανεξάρτητη στην Ιαλυσό 200τ.μ. κοντά στην Θάλασσα πολυτελούς κατασκευής € 380000
Μονοκατοικία 250τ.μ. στην Ιαλυσό ,πανω στο κύμα,πολυτελούς κατασκευής.Δάνεια δεκτά
Κατοικίες 2 υπνοδωματιων υπο κατασκευή στην Λαχανιά σε λογικές τιμές.Δάνεια Δεκτά
Μονοκατοικία στην Φιλέρημο,180τ.μ.μοναδικής κατασκευής με 1000τ.μ. οικόπεδο, λόγω αναχώρησης

ΟΙΚΟΠΕΔΑ - ΚΑΤΑΣΤΗΜΑΤΑ:

Οικόπεδο 2850τ.μ. στην παλιά Άνοιξη με δόμηση 120τ.μ.Καταπληκτική περιοχή.Δάνεια Δεκτά €175000
Οικόπεδο 22000τ.μ. στΑσγουρου κατάλληλο για επένδυση προς €30/τ.μ. Τιμή συζητήσιμη
Οικόπεδο 1000τ.μ. στο Τσαίρι με βιοτεχνικό χώρο 300τ.μ. σε θεμελίωση+300 όροφος € 100000
Οικοπεδο στο Γεννάδι(Άγιο Γεώργιο) 4000τ.μ. 100 μέτρα από τον κεντρικο δρόμο προς € 61000
Βιοτεχνικός χώρος 250τ.μ. με ημιόροφο 170 τ.μ. στην Καλιθέα σε άριστη καταστση
Βιοτεχνικοί χώροι υπο κατασκευη στ'Ασγούρου από 200 τ.μ.
Καινούργιο κατάστημα 67τ.μ γωνιακό με 17μ βιτρίνα σε εμπορικό σημείο της Ανάληψης
Πωλείται επιχείρηση αναψυκτήριου με τον εξοπλισμό,σε λογική τιμή ή ενοικιάζεται το ακίνητο

Αγορές-πωλήσεις-μισθώσεις-εκτιμήσεις-Ακινήτων
Λάνεια Λεκτά

ΧΠ2694



eXcellence
real estate services

ΠΩΛΟΥΝΤΑΙ

ΙΑΛΥΣΟΣ

- **Μεζονέτα** 160 τ.μ. νεόδμητη, τιμή 220.000 ευρώ (κωδ. 50)
- **Μεζονέτα** 142 τ.μ. νεόδμητη, τιμή 190.000 ευρώ (κωδ. 51)
- **Μεζονέτα** 185 τ.μ. νεόδμητη με 350 τ.μ. οικόπεδο, τιμή 170.000 ευρώ
- **Μεζονέτα** 130 τ.μ. στα μπετά με οικόπεδο 250 τ.μ. 100 μ. από την παραλία, τιμή 130.000 ευρώ (κωδ. 80)

ΡΟΔΟΣ

- **Μονοκατοικία** στα Κρητικά 120 τ.μ. με 2000 τ.μ. οικόπεδο τιμή 160.000 ευρώ (κωδ. 20)
- **Κατοικία** 107 τ.μ. στην Παλιά Πόλη, τιμή 110.000 ευρώ (κωδ. 8)

ΠΑΣΤΙΔΑ

- **Μεζονέτα** 127 τμ. στα μπετά με 1000 τ.μ. οικόπεδο τιμή 105.000 ευρώ (κωδ. 96)

Τριαντών 1 - Ιαλυσός Ρόδος
Πληρ. τηλ. 2241096801, 6944721579. fax 2241096801
www.excellence-raltors.com • e-mail: excellence@rodosdata.gr

ΜΑΤ2154(1)(Γ)

NewAge
Real Estate
ΜΕΣΙΤΙΚΟ ΓΡΑΦΕΙΟ

Νέα Εποχή στο Χώρο του Ακινήτου

ΜΕΛΕΟΥΝΗ – ΚΕΧΑΓΙΑ ΜΑΙΡΗ

ΔΙΑΜΕΡΙΣΜΑΤΑ

- 50 τ.μ. στην Ανάληψη. Τιμή 90.000 €
- 70 τ.μ. 2 υπν/τίων στην Καναδά. Τιμή 140.000 €
- 70 τ.μ. 1 υπν/τίου στο Καρακόνερο. Τιμή 127.000 €
- 70 τ.μ. 2 υπν/τίων στην Πειραιώς. Τιμή 82.000 €
- 82 τ.μ. πλησίον Μ. Πετρίδη. Τιμή 145.000 €
- 84 τ.μ. 2 υπν/τίων στο Καρακόνερο. Τιμή 155.000 €
- 85 τ.μ. πλησίον Μ. Πετρίδη. Τιμή 162.000 €
- 80 τ.μ. 2 υπν/τίων στη Ρόδου Λίνδου lux κατασκευής. Τιμή 120.000 €
- 100 τ.μ. στο Καρακόνερο. Τιμή 130.000 €
- 100 τ.μ. 3 υπν/τίων στην Ανάληψη. Τιμή 162.000 €
- 100 τ.μ. 3 υπν/τίων στην Ανάληψη lux κατασκευής. Τιμή 192.000 €
- 105 τ.μ. 3 υπν/τίων στο Καρακόνερο με απεριόριστη θέα. Τιμή 190.000 €
- 112 τ.μ. 3 υπν/τίων στο Καρακόνερο. Τιμή 212.000 €
- 120 τ.μ. 3 υπν/τίων 2 WC στην Ανάληψη. Τιμή 195.000 €
- 136 τ.μ. 3 υπν/τίων στην Ανάληψη, lux κατασκευής. Τιμή 275.000 €
- 136 τ.μ. 3 υπν/τίων στο Ροδίνι. Τιμή 161.400 €
- 75 τ.μ. 2 υπν/τίων στ' Αφάντου. Τιμή 110.000 €

ΜΟΝΟΚΑΤΟΙΚΙΕΣ – ΜΕΖΟΝΕΤΕΣ

- 190 τ.μ. ανεξάρτη κατοικία 3 ορόφων εντός π. Ρόδου σε 200 τ.μ. οικόπεδο. Τιμή 310.000 €
- 130 τ.μ. 3 υπν/τίων 2 WC στο Καρακόνερο με απεριόριστη θέα. Δίδεται η δυνατότητα και για υπόγειο. Τιμή 248.000 €
- 135 τ.μ. στα Κοσκινού σε οικόπεδο 1.000 τ.μ. Τιμή 220.000 €
- 140 τ.μ. 2 ορόφων στην Παστίδα σε οικόπεδο 270 τ.μ. Τιμή 180.000€
- 140 τ.μ. 2 ορόφων μπετά σε οικόπεδο 1300 τ.μ. στα Κοσκινού. Τιμή 121.000 €
- 170 τ.μ. 3 ορόφων στην Ιαλυσό στους πρόποδες Φιλερήμου σε οικόπεδο 650 τ.μ. Τιμή 270.000 €
- 180 τ.μ. 3 επιπέδων σε οικόπεδο 1000 τ.μ. στα Κοσκινού. Τιμή 265.000 €
- 185 τ.μ. 2 ορόφων προς παρ. Ιαλυσού. Τιμή 315.000 €
- 195 τ.μ. πλησίον παρ. Ιαλυσού 3 ορόφων σε οικόπεδο 280 τ.μ. με εσωτερικό ασανσέρ. Τιμή 270.000 €
- 195 τ.μ. στην Ιξιά 3 ορόφων ,ε 25 τ.μ. σοφίτα. Τιμή 290.000 €
- 195 τ.μ. στ' Ασγούρου 3 ορόφων σε 1.000 τ.μ. οικόπεδο, εντός ζώνης σε μπετά. Τιμή 160.000 €
- 210 τ.μ. 3 ορόφων μπετά σε οικόπεδο 1300 τ.μ. στα Κοσκινού. Τιμή 138.000 €
- 195 τ.μ. 3 ορόφων στην Ιαλυσό. Τιμή 220.000 €
- Νεικλασική κατοικία εντός πόλεως Ρόδου
- ● ΨΙΝΘΟΣ. Στο ωραιότερο σημείο του χωριού:
- 75 τμ. σε οικόπεδο 450 τ.μ. 125.000 €
- 210 τ.μ. σε οικόπεδο 1000 τ.μ. 230.000 €
- 147 τ.μ. σε οικόπεδο 900 τ.μ. 215.000 €
- ● ΜΑΛΩΝΑ.
- Νεόδμητη, πετρόκτιστη κατοικία πλήρως εξοπλισμένη. Τιμή 140.000 €

ΟΙΚΟΠΕΔΑ

- 5.000 τ.μ. επί της Ρόδου-Λίνδου. Τιμή 410.000 €
- 2.400 τ.μ. επί της Ρόδου-Αεροδρομίου με Σ.Δ. 0,4. Τιμή 820.000€
- 1.000 τ.μ. στα Κοσκινού εντός ζώνης. Τιμή 100.000 €
- 2.000 τ.μ. στα Κοσκινού εντός ζώνης. Τιμή 200.000 €
- 4.000 τ.μ. στα Κοσκινού με πανοραμική θέα. Τιμή 260.000 €
- 4.000 τ.μ. στο Κανδυλί. Τιμή 120.000 €
- 5.500 τ.μ. στην παρ. Παραδείσιου μπροστά στο κύμα. Τιμή 100.000€
- 15.000 τ.μ. στον Θεολόγο με πανοραμική θέα. Τιμή 165.000 €
- 5.250 τ.μ. στον Αρχάγγελο. Τιμή 65.000 €
- 4.800 τ.μ. στα Μάσσαρη. Τιμή 60.000 €
- 2.200 τ.μ. στο Γεννάδι με πανοραμική θέα. Τιμή 65.000 €
- 3.000 τ.μ. στο Γεννάδι επί της Λεωφόρου κατάλληλο για οποιαδήποτε χρήση. Τιμή 150.000 €
- 800 τ.μ. στο Κιοτάρι μπροστά στη θάλασσα κατάλληλο για επαγγελματική χρήση. Τιμή 120.000 €
- έκταση 110.000 τ.μ. στην ευρύτερη περιοχή Κοσκινού
- έκταση 21.000 τ.μ. στ' Ασγούρου

ΠΩΛΕΙΤΑΙ ΒΙΟΤΕΧΝΙΚΟΣ ΧΩΡΟΣ 300 τ.μ. ΠΛΗΣΙΟΝ ΡΟΔΟΥ-ΛΙΝΔΟΥ ΣΤΑ ΚΟΣΚΙΝΟΥ. ΤΙΜΗ 270.000 €

Θεμ. Σοφούλη 8 - 85100 Ρόδος Τηλ. & Fax: 22410 23447
Κιν. 6948 808023 - E-mail: info@newage-realestate.gr

ΧΠ-1141(1)

ΠΩΛΗΣΕΙΣ ΑΚΙΝΗΤΩΝ

1. **ΑΝΑΛΗΨΗ** Διαμερίσματα 91, 113 και 120 τ.μ. σε κεντρικό σημείο, πολυτελούς κατασκευής με αυτόνομη θέρμανση και απεριόριστη θέα προς 1.850 € το τ.μ.
2. **ΑΝΑΛΗΨΗ** Διαμέρισμα 62 τ.μ. με αυτόνομη θέρμανση προς 1750 € ανά τ.μ.
3. **ΡΟΔΙΝΙ** Διαμέρισμα 70 τ.μ. σε αυτόνομη θέρμανση, γκαράζ προς 1900 € το τ.μ.
4. **ΡΟΔΙΝΙ** Διαμέρισμα 90 τ.μ. 2ου ορόφου (ρετιρέ) πολυτελούς κατασκευής με τζάκι, parking 154.000€
5. **ΜΙΧ. ΠΕΤΡΙΔΗ** Διαμερίσματα 82, 85, 115 και 117 τ.μ. με αυτόνομη θέρμανση, θέση parking προς 1.750 € το τ.μ.
6. **ΜΙΧ. ΠΕΤΡΙΔΗ** Διαμερίσματα 118 και 122 τ.μ. πολυτελούς κατασκευής με θέρμανση, τζάκι και γκαράζ
7. **ΚΑΡΑΚΟΝΕΡΟ** Διαμερίσματα 110 τ.μ. με απεριόριστη θέα - αυτόνομη θέρμανση- γκαράζ προς 1.800 € το τ.μ.
8. **ΚΑΡΑΚΟΝΕΡΟ** Διαμερίσματα 99 τ.μ. (1ος όροφος γκαράζ - αποθήκη - αυτ. θέρμανση 187.000€ - 84 τ.μ. (1ος όροφος - γκαράζ - αποθήκη - αυτ. θέρμανση) 155.000€ - 70 τ.μ. (2ος όροφος - γκαράζ - αποθήκη -α υτ. θέρμανση) 120.000€ - 112 τ.μ. (2ος όροφος γκαράζ - αποθήκη - αυτ. θέρμανση) 212.000€
9. **ΚΑΡΑΚΟΝΕΡΟ** Διαμερίσματα 82, 95 τ.μ. (σε διώροφη οικοδομή) προς 1.800 € το τ.μ.
10. **ΣΤ. ΚΩΤΙΑΔΗ** Διαμερίσματα 50, 83 τ.μ. (σε διώροφη οικοδομή) προς 1.800 € το τ.μ.
11. **ΑΡΑΠΑΚΙ** Διαμέρισμα ελαφρώς μεταχειρισμένο (πέντε ετών) 140 τ.μ. με 3 κρεβατοκάμαρες, 2 μπάνια, κεντρική θέρμανση και ηλιακό 220.000 ευρώ.
12. **ΡΟΔΟΣ** Μεζονέτα (υπό κατασκευή) κεντρικό σημείο της πόλης 210 τ.μ. (140 τ.μ. κυρίας χρήσεως και 70 τ.μ. υπόγειο) πολυτελούς κατασκευής με κήπο, κεντρική θέρμανση, αποθήκη, γκαράζ, θέα καταπληκτική, τιμή λογική.
13. **ΠΑΣΤΙΔΑ** Μεζονέτα (υπό κατσκευή) 140 τ.μ. πολυτελούς κατασκευής σε οικόπεδο 330 τ.μ. 170.000 €
14. **ΓΕΝΝΑΔΙ** Μεζονέτες (ετοιμοπαράδοτες) 102,36-104,34-107,23 τ.μ. πολυτελούς κατασκευής και απεριόριστη θέα σε οικόπεδο των 900 τ.μ. σε λογική τιμή
15. **ΙΑΛΥΣΟΣ** Μεζονέτες (σε μαρμαροσοβά) των 225 τ.μ. 205.000 ευρώ, 204 τ.μ. 190.000 €, 204 τ.μ. 176.000 € και 165 τ.μ. 161.000 € με ανεξάρτητα οικόπεδα και σε πολύ καλή περιοχή.
16. **ΙΑΛΥΣΟΣ** Μεζονέτα 210 τ.μ. πολυτελούς κατασκευής, ανεξάρτητη σε οικόπεδο 300 μέτρων, 250.000 €
17. **ΙΑΛΥΣΟΣ** Μεζονέτα 192 τ.μ. με κήπο μπρος-πίσω, τζάκι και όλο τον ηλεκτρικό εξοπλισμό, 260.000 €
18. **ΚΟΣΚΙΝΟΥ** Μεζονέτες 140 τ.μ. με απεριόριστη θέα σε οικόπεδο 1.500 τ.μ. 218.000 € σε μαρμαροσοβά και 280.000 € αποπερατωμένη
19. **ΓΕΝΝΑΔΙ** Οικόπεδο 2.360 τ.μ. με άδεια οικοδομής (200 τ.μ. κύριας χρήσεως, 200 τ.μ. υπόγειο, 40 τ.μ. ημιυπαίθριο) με πρόσοψη στο κεντρικό δρόμο, καταπληκτική θέα, σε απόσταση 50 μέτρων από τη θάλασσα σε πολύ καλή τιμή.
20. **ΠΕΥΚΟΙ (ΛΙΝΔΟΣ)** Οικόπεδο 3.000 τ.μ. στο κέντρο της τουριστικής περιοχής με τη μία πρόσοψη στον κεντρικό δρόμο και την άλλη στην παραλία, με άδεια οικοδομής (300 τ.μ. κύρια χρήση και 300 υπόγειο) κατάλληλο για οποιαδήποτε επαγγελματική χρήση, προσφέρεται προς πώληση ή προς ενοικίαση.

ΚΤΗΜΑΤΟΜΕΣΙΤΙΚΟ ΓΡΑΦΕΙΟ

ΝΙΚΟΛΑΟΣ Δ. ΑΣΒΕΣΤΗΣ
ΓΕΩΡΓΙΟΣ Η. ΑΛΕΞΙΟΥ

ΠΩΛΗΣΕΙΣ - ΕΚΤΙΜΗΣΕΙΣ -
ΑΝΤΙΠΑΡΟΧΕΣ - ΕΠΕΝΔΥΤΙΚΕΣ ΠΡΟΤΑΣΕΙΣ

Αγίου Ιωάννου 46, Ρόδος
Τηλ. 22410 32809, 6947848288, 6946 348131

ΜΠ3437

LANDSCOPE ΚΤΗΜΑΤΟΜΕΣΙΤΙΚΗ

1. ΛΕΥΚΩΣΙΑΣ διαμέρισμα 87τμ, σε άριστη κατάσταση, 2υ/δ, λουτρό. € 127.000
2. ΑΡΑΠΑΚΙ διαμέρισμα 65τμ, επιπλωμένο 1υ/δ, λουτρό, αποθήκη. € 105.000
3. ΔΑΣΚΑΛΟΥΣ διαμερίσματα 85τμ ισόγειο, 1ος, 2ος, σε ωραία θέση. € 162.000
4. ΑΝΝΗΣ ΜΑΡΙΑΣ διαμέρισμα 116τμ, 3υ/δ, λουτρό, wc, διαμπερές. € 150.000
5. ΙΑΛΥΣΟΣ, διαμέρισμα 75τμ, 2υ/δ, wc, ημιπόγειο, € 95.000
6. ΙΑΛΥΣΟΣ μον/τοικία, lux κατασκευής σημασία στη λεπτομέρια 140τμ με κήπο 350τμ. € 288.000
7. ΙΑΛΥΣΟΣ μεζονέτες, πολυτελούς κατασκευής 150τμ με κήπο 650τμ. € 270.000
8. ΙΑΛΥΣΟΣ μον/τοικία, πολυτελούς κατασκευής 160τμ με κήπο 300τμ. € 281.000
9. ΚΟΣΚΙΝΟΥ μον/τοικία 157τμ, μοναδικό περιβάλλον με κήπο 1300τμ. € 240.000
10. ΑΣΓΟΥΡΟΥ μον/τοικία σε 2 επίπεδα, στα μπετά με αυλή 850τμ. € 147.000
11. ΚΟΣΚΙΝΟΥ μον/τοικία 140τμ, πανοραμικό θέα θάλασσα. € 290.000
12. ΙΑΛΥΣΟΣ μεζονέτες, 140τμ πολυτελούς κατασκευής. € 191.000
13. ΙΑΛΥΣΟΣ μεζονέτες, 160τμ πολυτελούς κατασκευής. € 220.000
14. ΑΣΓΟΥΡΟΥ μον/τοικία 140τμ, 3υ/δ, wc, λουτρό. € 150.000 (ΜΠΕΤΑ)
15. ΑΣΓΟΥΡΟΥ οικόπεδο 4.000τμ, για επαγ/ματική χρήση. € 147.000
16. ΚΟΣΚΙΝΟΥ οικόπεδα 1.000τμ, 2.000 4.000τμ. € 100.000 το στρεμ.

ΕΘΝΙΚΗΣ ΑΝΤΙΣΤΑΣΗΣ & ΤΣΑΛΔΑΡΗ
(πάνω απο τον Κωτσόβολο)
Τηλ / Φαξ : 22410 28629
Κιν : 6976872626 / 6972257246

AE255

ΕΝΟΙΚΙΑΣΕΙΣ

συνέχεια από την προηγούμενη

ΕΝΟΙΚΙΑΖΕΤΑΙ κατάστημα επί της Λ. Ρόδου-Λίνδου στο 7ο χλμ. δεξιά πλευρά, πρώην έναντι "Φωνής Αμερικής" 100 τ.μ. και 50 τ.μ. πατάρι ύψος 5 μέτρα, και β)υπαίθριος χώρος 1000 τ.μ. επί της Λ. Ρόδου-Λίνδου 7ο χλμ. Αποκλείονται συνεργεία αυτοκινήτου και αλουμινοκατασκευές. Πληρ. τηλ. 2241023716 MZT090606

ΑΠΟΘΗΚΕΣ ΣΤΗΝ ΙΑΛΥΣΟ, ΕΝΟΙΚΙΑΖΟΝΤΑΙ 1) ΑΠΟΘΗΚΕΥΤΙΚΟΙ ΧΩΡΟΙ ΑΠΟ 100 ΕΩΣ 2000 Τ.Μ. ΚΑΙ ΥΨΟΣ 8 Μ. ΑΣΦΑΛΕΙΣ ΜΕ ΜΕΓΑΛΟΥΣ ΧΩΡΟΥΣ ΔΙΑΚΙΝΗΣΗΣ ΦΟΡΤΩΣΗΣ ΚΑΙ ΕΚΦΟΡΤΩΣΗΣ ΠΡΟΪΟΝΤΩΝ, 2) ΥΠΑΙΘΡΙΟΙ ΧΩΡΟΙ ΠΕΡΙΦΡΑΓΜΕΝΟΙ, ΑΣΦΑΛΕΙΣ, ΚΑΤΑΛΛΗΛΟΙ ΓΙΑ ΑΠΟΘΗΚΕΥΣΗ ΠΡΟΪΟΝΤΩΝ ΣΕ ΠΑΛΕΤΕΣ. ΠΛΗΡ. ΤΗΛ.6977271571 ΑΠΟ ΔΕΥΤΕΡΑ ΕΩΣ ΠΑΡΑΣΚΕΥΗ 08.00-15.00 κ. ΓΙΩΤΑ ΧΠΕ1912

ΕΝΟΙΚΙΑΖΟΝΤΑΙ ωραιότατα **διαμερίσματα** μονόχωρα και δίχωρα των 35 και 55 τ.μ. πλήρως εξοπλισμένα με μεγάλες βεράντες, air condition, ζεστό νερό με ηλιακούς και ταχύθερμα, εύκολο πάρκιν και ειδικές τιμές για στρατιωτικούς, εκπαιδευτικούς και δημόσ. υπάλληλους, στο Παραδείσι της Ρόδου. Πληρ. τηλ. 6932705792, 2241073807, 6947429235 MZT090507

ΕΝΟΙΚΙΑΖΟΝΤΑΙ διαμερίσματα δύο - τριών δωματίων καινούργια με θέρμανση στην οδό Καμείρου πλησίον του σούπερ μάρκετ "Σπανός". Πληρ. τηλ. 2241061881 MZT290620

ΠΩΛΟΥΝΤΑΙ

α) Στη Σύμη **διώροφη μικρή μονοκατοικία** πάνω στο κύμα στο Πέδι. Μπορεί να χρησιμοποιηθεί και για επαγγελματικό σκοπό

β) Επικερδής **επιχείρηση FAST-FOOD** πιτσαρία, καφετέρια σε κεντρικό σημείο ανεξάρτητη μόνο για λίγες μέρες.

Πληρ. τηλ. 6937431274

ΜΑΠ57(Γ)

ΑΠΟ ΙΔΙΟΚΤΗΤΗ ΠΩΛΟΥΝΤΑΙ ΣΤΟ ΓΕΝΝΑΔΙ

- **Οικόπεδο** εντός επεκτάσεως οικισμού (Γεννάδι), πανοραμικό σε ύψωμα 2.000 τ.μ. κάλυψη 60% (1.200 μ.), με δρόμο, κατάλληλο για εξοχικές κατοικίες, 200 μ. από το χωριό και 300 μ. από την θάλασσα.
- **Δύο οικόπεδα** τετραγωνισμένα των 4 και 8 στρεμμάτων, με δρόμο 5 μ. και νερό, άρτια και οικοδομήσιμα, 1.500 μ. μετά το Γεννάδι, με δρόμο ο οποίος φτάνει μέχρι τη θάλασσα (450 μ.).
- **Αγρόκτημα** στα Κοσκινού, 5.800 τ.μ. με δρόμο και τρεχούμενο νερό όλο τον χρόνο.

Πληρ. τηλ. οικίας 2241032589, 2241028007
κιν. 6944522149 από 09.00-20.00

ΜΑΠ54(Γ)

ΠΩΛΗΣΕΙΣ ΑΚΙΝΗΤΩΝ

1) ΠΩΛΕΙΤΑΙ στην περιοχή Αγίου Νικολάου οδό Σκεύου Ζερβού διαμέρισμα 85 τ.μ. α' ορόφου νεόκτιστο αρίστης κατασκευής στην ευκαιριακή τιμή 125.000 ευρώ
2) ΠΩΛΕΙΤΑΙ οικόπεδο στο Γεννάδι εντός σχεδίου οικισμού σε αξιόλογη και αναβαθμισμένη περιοχή 400 τ.μ. δυνατότητα οικοδόμησης 330 τ.μ. τίμημα 45.000 ευρώ
3) ΠΩΛΕΙΤΑΙ στην περιοχή Καναμάτ Ρόδου οικόπεδο 400 τ.μ. με Σ.Δ. 0,6 κάλυψη 45% οικοδομικότητα 240 τ.μ. και με πανοραμική θέα
4) ΠΩΛΕΙΤΑΙ στη Λίνδο οικόπεδο εντός σχεδίου α) 250 τ.μ. με Σ.Δ. 1 οικοδομικότητα 250 τ.μ. με πανοραμική θέα τίμημα 110.000 ευρώ, β) 328 τ.μ. με Σ.Δ. 0,8 οικοδομικότητα 262 τ.μ. τίμημα 150.000 ευρώ γ) οικόπεδο επί της επαρχιακής οδού Πεύκοι Λάρδου κοντά στην παραλία τίμημα 280.000 ευρώ
5) ΟΙΚΟΠΕΔΟ στα Κοσκινού 4.002 τ.μ. με πανοραμική θέα τίμημα 308.000 ευρώ
6) ΟΙΚΟΠΕΔΟ επί της επαρχιακής οδού Κρεμαστής-Μαριτσά 9.500 τ.μ. τίμημα 250.000 ευρώ.
7) ΠΩΛΕΙΤΑΙ στο Γεννάδι εντός οικισμού οικοδομή υπόγειο 50 τ.μ. σε μπετά ισόγειο υπερυψωμένο 50 τ.μ. σε σουβά και α' όροφος 50 τ.μ. τελειωμένο και εξοπλισμένο συνολικά 150 τ.μ. τίμημα 100.000 με δυνατότητα πώλησης χωριστά υπόγειο και ισόγειο ή α' όροφο με ανάλογο τίμημα.

ΕΝΟΙΚΙΑΣΕΙΣ ΑΚΙΝΗΤΩΝ

1) ΕΝΟΙΚΙΑΖΕΤΑΙ κατάστημα κεντρικότατο περιοχή "Μαντράκι" 50 τ.μ. με αποθήκη 17 τ.μ.
3) ΕΝΟΙΚΙΑΖΟΝΤΑΙ γραφεία στο "Ζέφυρο" κοντά στη ΔΟΥ Ρόδου γ' ορόφου 145 τ.μ. μίσθωμα 1.000 ευρώ και 73 τ.μ. μίσθωμα 500 ευρώ.

Πληρ. κ. Ανέστη τηλ. κιν. 6947047651 ΧΠ659

πωλησεις-αγορες ακινητων & επιχειρησεων

ΠΩΛΕΙΤΑΙ δυάρι 40 τ.μ. ρετιρέ γ' ορόφου, περιοχή Ασγούρου. Πληρ.τηλ. 6997166079 MZT040727

ΠΩΛΕΙΤΑΙ παλαιά **οικία** περιοχή πλησίον εκκλησίας Σορωνής. Πληρ. τηλ. 6972715442 MZT040711

ΠΩΛΕΙΤΑΙ ή ΕΝΟΙΚΙΑΖΕΤΑΙ fast food εντός πόλεως Ρόδου. Το κατάστημα ιδιόκτητο και το κατάστημα προς πώληση λόγω αναχωρήσεως. Προτάσεις συζητήσιμες, ώρες 12 π.μ. έως 5 μ.μ. Πληρ. τηλ. 2241065389, 6946406155MZT040724(25)

ΠΩΛΟΥΝΤΑΙ: στην παραλία **Ιαλυσού** προς Κρεμαστή **μεζονέτες** 200 τ.μ. α) εντός σχεδίου με θέα θάλασσα σε οικόπεδο 400 τ.μ. 250.000 ευρώ, β) **Κοσκινού οικόπεδα** με άδεια οικοδομής 1000 τ.μ. θέα θάλασσα χτίζουν 200 τ.μ. οικοδομή. Πληρ. κο Νίκο LANDSCOPE Κτηματομεσιτική τηλ. 2241028629 MAT2097(1)

ΠΩΛΕΙΤΑΙ από ιδιώτη, καινούργιο **διαμέρισμα** 43 τ.μ. σε διώροφη μικρή πολυκατοικία στην Ανάληψη με 87.000 ευρώ. Πληρ. τηλ. 2241061585, 6944717174 MZT040717

ΠΩΛΕΙΤΑΙ οικόπεδο στην Κρεμαστή 200 μέτρα από τη θάλασσα 730 τ.μ., με δυνατότητα 400 τ.μ. οικοδομήσιμα. Πληρ. τηλ. 6944758868 και 28609. MZT28061

ΠΩΛΕΙΤΑΙ μεζονέτα στην τοποθεσία Γιαπιζή στην Κω 160 τ.μ. σε μπετά σε οικόπεδο 1300 τ.μ. Πληρ. τηλ. 2241023067, 6947974625, 2246072695, 2241078977 INT040701

eXcellence real estate services

ΠΩΛΟΥΝΤΑΙ ΔΙΑΜΕΡΙΣΜΑΤΑ

ΡΟΔΟΣ

- 67 τ.μ. στην Ανάληψη κατασκευής 2003 ισόγειο με μικρή αυλή και θέα θάλασσα, τιμή 80000 ευρώ (κωδ. 16)
- 51 τ.μ. στο παλιό ΙΚΑ 2ου ορόφου τιμή 88.000 ευρώ (κωδ. 95)
- 85 τ.μ. ισόγειο περιοχή Αγίου Νικολάου τιμή 100.000 ευρώ (κωδ. 139)
- 70 τ.μ. στη Δενδρινού υπόγειο τιμή 65.000 ευρώ (κωδ. 163)
- 80 τ.μ. 1ου ορόφου επί της Ρόδου-Λίνδου κοντά στο πάρκο του Ροδινιού αρίστης κατασκευής 125.000 ευρώ (κωδ. 169)

ΙΑΛΥΣΟΣ

- 127 τ.μ. νεόδμητο ισογείου σε οικοδομή 2 διαμερισμάτων, τιμή 180.000 ευρώ (κωδ. 88)
- 75 τ.μ. ανακατασκευασμένο, τιμή 95.000 ευρώ (κωδ. 19)
- 70 τ.μ. στη Σωτήρος 20ετίας ισόγειο χρήζει ανακατασκευής, τιμή 70.000 ευρώ (κωδ. 15)
- 105 τ.μ. ρετιρέ αρίστης κατάστασης με θέα θάλασσα, τιμή 176.000 ευρώ
- 40 τ.μ. 2ου ορόφου 40.000 ευρώ.

Τριαντών 1 - Ιαλυσός Ρόδος
Πληρ. τηλ. 2241096801, 6944721579. fax 2241096801
www.excellence-raltors.com • e-mail: excellence@rodosdata.gr

MAT2154(1)(Γ)

Profit & Solution

Συμβουλοι Ακινήτων & Επενδύσεων

Λεμεσού 34, Ρόδος
τηλ. : 22410 28100, φαξ: 22410 28104

- Μεζονέτες

Κοσκινού 200τμ μεικτά σε μαρβοροσοβά με οικόπεδο 1000μ , 180.000 €
Κοσκινού 105τμ σε μπετά , 95.000 €
Ιαλυσός 140τμ τελειωμένη, 180.000 €
Ιαλυσός 180τμ σε σοβάδες με οικόπεδο 350μ 163.000 €
Παστίδα 140τμ με οικόπεδο 250μ τελειωμένη, 210.000 €
Παστίδα 140τμ με οικόπεδο 250μ σε μπετά , 100.000 €
Παστίδα 137τμ σε μαρμαροσοβά με οικόπεδο 500μ, 125.000 €

- Διαμερίσματα

Ιαλυσός 88τμ, 2υ/δ καινούριο, 145.000 €
Ιαλυσός 103τμ, 3υ/δ καινούριο, 170.000 €
Καρακόνερο 115τμ, 3 υ/δ καινούριο με θέα θάλασσα 220.000 €
Καρακόνερο 83τμ, θέα θάλασσα, καινούριο 146.000 €
Ανάληψη 105τμ & γκαρσονιέρα 30τμ, 105.000 €
Στ. Κωτιάδη 92τμ 2υ/δ, 120.000 €

- Οικόπεδα

Κεφαλονιά 15.000μ σε αγροτικό δρόμο 150.000 €
Δαματριά 4.000τμ, 91.000 €
Θολός 3.000τμ εντός οικισμού, 61.000 €
Γεννάδι 850μ με άδεια οικοδομής και θέα θάλασσα 37.000 €
Φάνες 3.000τμ, 60.000 €
Φάνες 900μ, πάνω σε κεντρικό δρόμο, 40.000 €

- Επιχείρηση εστιατόριο πλήρως εξοπλισμένο Κοσκινού, 80.000 €
- Ξενοδοχείο παραλιακό 95 δωματίων

- ΕΝΟΙΚΙΑΣΕΙΣ

Αγ.Νικόλαος: Διαμέρισμα 3 υ/δ ανακαινισμένο σε άριστη κατάσταση
Ιαλυσό : Μονοκατοικία 3 υ/δ

Για περισσότερες πληροφορίες και ακίνητα επικοινωνήστε με το γραφείο μας
22410-28100

AE516

πωλησεις

συνέχεια από την προηγούμενη

ΠΩΛΕΙΤΑΙ αποθήκη υπόγεια 170 τ.μ. εντός Ρόδου με μπάνιο, ρεύμα τριφασικό, πλακάκι λευκό. Κατάλληλη και για κατοικία. Σε τιμή ευκαιρίας. Πληρ. τηλ. 2102835963, 6946559539, 6933863184 MZT020714

ΠΩΛΟΥΝΤΑΙ διαμερίσματα στο Ροδίνι και στο Καρακόνερο, 3 υπνοδωματίων, από 172.000 ευρώ, Δασκάλους 87 τ.μ. διαμερίσματα ισογείου 1ου και 2ου ορόφου. Τιμή 155.000 ευρώ. Πληρ. κο Νίκο LANDSCOPE Κτηματομεσιτική τηλ. 2241028629 MAT2097(2)

ΠΩΛΕΙΤΑΙ εστιατόριο-πιτσαρία στα Κοσκινού, πλήρως εξοπλισμένο, σε λειτουργία, παλιό αρχοντικό παραδοσιακό κτίριο, τζάκι, ξυλόφουρνος, delivery, 70.000 ευρώ Πληρ. τηλ. 2241062449, 6977004776 MXP12579.1

ΠΩΛΟΥΝΤΑΙ από τον ιδιοκτήτη στο κέντρο της πόλης: α) διώροφο σπίτι επί της οδού Πίνδου αριθμ. 38 με έκταση 1500 τ.μ. πέριξ αυτού, β) **οικόπεδο** στη γωνία των οδών Διαγοριδών και Παύλου Μελά εκτάσεως 875 τ.μ. Πληρ. τηλ. 6945646608, email: rustisogial @ hotmail.com INT290607

ΠΩΛΕΙΤΑΙ στο κέντρο Αφάντου, στην διασταύρωση των κεντρικών οδών Περνού και Βύρωνος, οικοδομή συνολικής επιφάνειας 870 τ.μ. (435 τ.μ. ισόγειο και 435 τ.μ. όροφος) με ιδιωτικό πάρκιν 240 τ.μ. Πληρ. τηλ. 6945105362 MZT290615

ΠΩΛΕΙΤΑΙ εστιατόριο - πιτσαρία στην Παλιά Πόλη, πλήρως εξοπλισμένο σε λειτουργία, είσπραξη 1.000-1.500 ευρώ ημερησίως. Τιμή 100.000 ευρώ ή 50.000 το 50%. Πληρ. τηλ. 6977004776 MXP12579

ΠΩΛΟΥΝΤΑΙ: 1) στα Κοσκινού 2 **διαμερίσματα** καινούργια με θέρμανση, των 90-120 τ.μ., 2) πωλείται **μεταχειρισμένο διαμέρισμα** 117 τ.μ. με θέρμανση περιοχή (προέκταση Αννης Μαρίας) σε άριστη κατάσταση, 3) πωλούνται στην παραλία Ιαλυσού **μονοκατοικίες και διαμέρισμα** 103 τ.μ. πάνω στην θάλασσα, 4) πωλείται στο Νιοχώρι **παραδοσιακή μονοκατοικία** επισκευασμένη. Το ισόγειο είναι διαμορφωμένο και για επαγγελματική στέγη. Πληρ. κ. Μαρίνα "ΚΤΗΜΑΤΙΚΗ ΠΡΟΟΠΤΙΚΗ" τηλ. 22410-37906, 6972292958. MZT300617

ΠΩΛΟΥΝΤΑΙ α) **οικόπεδο** 4.750 τ.μ. επί της Ρόδου - Λίνδου (ύψος Rodos Gold), β) **οικόπεδο** εντός της Παλιάς Πόλης Ρόδου 900 τ.μ. , γ) **διαμέρισμα** στο Ροδίνι 80 τ.μ. καινούργιο 135.000 ευρώ δύο υπνοδωμάτια α' ορόφου. Πληρ. τηλ. 2241029480, 694223382 MAT2071(1)

ΠΩΛΕΙΤΑΙ επιχείρηση φροντιστηρίου Μ.Ε. στην Ιαλυσό. Εχει τρεις άνετες κλιματιζόμενες αίθουσες, φωτοτυπικό, γραφείο, 2 WC και μεγάλο αύλειο χώρο. Πληρ. τηλ. 6936148629, 6973226828 MZT290608

ΠΩΛΟΥΝΤΑΙ α) **διαμέρισμα** 117 τ.μ. κοντά στην προέκταση Εθν. Αντιστάσεως, τεσσάρι με ατομική κεντρική θέρμανση, καλή τιμή, β) **διαμέρισμα** τριάρι 70 τ.μ. τεσσάρων ετών στην οδό Αθηνών με θέα, γ) **διαμερίσματα** στην περιοχή Μήδεια, δ) **διαμέρισμα** τριάρι 93 τ.μ. Μητροπόλεως καινούργιο λουξ, ε) **μονοκατοικίες** πίσω από την Φιλέρημο, Ιαλυσό, Κοσκινού λουξ. Πληρ. Κτημ/κό Γραφείο κ. Ελένης Βρατσάλη τηλ. 2241065300, 6945105362 MZT290613

ΠΩΛΕΙΤΑΙ κτήμα 3000 τ.μ. εντός σχεδίου πόλεως απέναντι από την Εκκλησία Αγ. Ιωάννου στα Κοσκινού. Πληρ. τηλ. 6978156969 MZT290606

ΠΩΛΕΙΤΑΙ παλιά **μονοκατοικία** 100 τ.μ στην Αγία Αναστασία σε τιμή ευκαιρίας 41.000 ευρώ. Πληρ. Σταμάτης Μανωλάκος, πωλήσεις ακινήτων, τηλ. 2241023815, 2241078275, 6945769958 MXΠ1588.5

ΠΩΛΕΙΤΑΙ στη Λαχανιά προνομιούχο **οικόπεδο** πάνω στο δρόμο 2.360 τ.μ. με άδεια οικοδομής, χτίζει 450 μέτρα με ρεύμα και νερό. Σε τιμή λογική. Πληρ. τηλ. 2241066277, 6945296263 MZT280628

ΠΩΛΕΙΤΑΙ επιχείρηση εστιατόριο πλήρως εξοπλισμένο 140 καθισμάτων, με 12ετές συμβόλαιο. Σε προνομιακή περιοχή της Ρόδου, καταπληκτική θέα. Πληρ. τηλ. 6972313274 MZT270628

ΠΩΛΕΙΤΑΙ παλαιά μονοκατοικία 70 τ.μ. με αυλή 40 τ.μ. μέσα στην Ιαλυσό. Τιμή ευκαιρίας 65.000 ευρώ. Πληρ. Σταμάτης Μανωλάκος, πωλήσεις ακινήτων, τηλ. 2241023815, 2241078275, 6945769958 MXΠ1588.4

ΠΩΛΕΙΤΑΙ οικόπεδο 6.520 τ.μ. στην περιοχή Ασγούρου. Τιμή 170.000 ευρώ. New Age Real Estate - Μαίρη Μελεούνη. Τηλ. 2241023447, 6948808023 KTH021

ΠΩΛΕΙΤΑΙ διαμέρισμα 80 τ.μ. μεταχειρισμένο με 2 υπνοδωμάτια, κουζίνα, καθιστικό, αποθήκη και πατάρι, 2ου ορόφου, με air condition, ηλιακό, θωρακισμένη πόρτα σε πολύ καλή κατάσταση στην Ανάληψη. Τιμή 100.000 ευρώ. Πληρ. Σταμάτης Μανωλάκος, πωλήσεις ακινήτων, τηλ. 2241023815, 2241078275, 6945769958 MXΠ1588.3

ΠΩΛΟΥΝΤΑΙ α) στα Κοσκινού **διαμέρισμα** υπερλούξ κατασκευής κεντρική θέρμανση, ηλιακό, με απεριόριστη θέα, 209 τ.μ. αποτελούμενο από 4 υπνοδωμάτια και 2 μπάνια, β) **ρετιρέ** 50 τ.μ. με κεντρική θέρμανση, αυτόνομη λουξ κατασκευής με ηλιακό. Πληρ. τηλ. 2241034886, 6932437142 MAT2059

ΠΩΛΕΙΤΑΙ από ιδιώτη γκαρσονιέρα 42 τ.μ., (2 δωμ. κουζίνα, WC) ισόγεια, με ανεξάρτητη είσοδο, κατάλληλη και για επαγγελματική στέγη, στους Δασκάλους, χωρίς κοινόχρηστα, με σύνδεση ΔΕΥΑΡ. Τιμή 49.000 ευρώ. Πληρ. τηλ. 6932299111 MZT270631

ΠΩΛΕΙΤΑΙ οροφοδιαμέρισμα 205 τ.μ. μεταχειρισμένο με 160 τ.μ. βεράντες, 2 αποθήκες, μεγάλο σαλόνι, μεγάλο καθιστικό και κουζίνα σε πάρα πολύ καλή κατάσταση σε ήσυχη περιοχή στην Ανάληψη. Τιμή 315.000 ευρώ. Πληρ. Σταμάτης Μανωλάκος, πωλήσεις ακινήτων, τηλ. 2241023815, 2241078275, 6945769958 MXΠ1588.2

ΠΩΛΕΙΤΑΙ διαμέρισμα 196 τ.μ. μεταχειρισμένο με 4 υπνοδωμάτια, 3 τουαλέτες, μεγάλο σαλόνι, κουζίνα και αποθήκη με αυτόνομη θέρμανση και air condition, σε πολύ καλή κατάσταση σε ήσυχη περιοχή στους Δασκάλους. Τιμή 210.000 ευρώ. Πληρ. Σταμάτης Μανωλάκος, πωλήσεις ακινήτων, τηλ. 2241023815, 2241078275, 6945769958 MXΠ1588.1

ΠΩΛΕΙΤΑΙ αρτοζαχαροπλαστείο εν λειτουργία με εξασφαλισμένη πελατεία, πλήρως εξοπλισμένο, σε τιμή ευκαιρίας. Πληρ. τηλ. 6936271745, 6946231928 MZT270610

ΠΩΛΕΙΤΑΙ στον εμπορικότερο δρόμο των Πεύκων **επιχείρηση τουριστικών ειδών** και **λαϊκής τέχνης** σε τιμή ευκαιρίας, 50 τ.μ. εσωτερικά, με πατάρι, και 50 τ.μ. αυλή με πέργκολα. Πληρ. τηλ. 6938389517 INT270623(24)

ΠΩΛΕΙΤΑΙ στην Ιαλυσό **μεζονέτα** (διώροφη συν σοφίτα), 4 ετών, πολυτελούς κατασκευής, λόγω μετακόμισης. Διαθέτει αυλή- BBQ, 2 θέσεις parking, τρία μπάνια, τρία υπνοδωμάτια, κεντρική θέρμανση, τζάκι. Πληρ. τηλ. 22410 96282 και 22410 43592, ώρες 7-9 μ.μ. MZT030601

ΣΤ' ΑΦΑΝΤΟΥ ΠΩΛΕΙΤΑΙ στις παρυφές του λόφου "ΛΟΥΠΙΝΟ" (πάνω από το Σ/Μ "ΠΑΝΑΓΙΩΤΑΣ") **οικόπεδο** 2500 τ.μ. άρτιο και οικοδομήσιμο, με θέα στην παραλία Αφάντου. Πωλείται αντί του ποσού των 100.000 ευρώ. Πληρ. τηλ. 6945105362 MAT2040

ΠΩΛΕΙΤΑΙ σχολή πληροφορικής στ' Αφάντου. Πληρ. τηλ. 6946335740, 6947994333 MAT2005

ΠΩΛΕΙΤΑΙ στη Χάλκη παλαιό **διαμέρισμα** 50 τ.μ. με αυλή 30 τ.μ. στο δρόμο πίσω από το Δημαρχείο Χάλκης. Πληρ. τηλ. 22410 67643-35000 κ. Μαίρη. MZT220622

PUB - ΚΑΦΕΤΕΡΙΑ στο τουριστικό κέντρο πλησίον νέου καζίνο. Πλήρως εξοπλισμένη, ανακαινισμένη, η καλύτερη στο είδος της. Συμβόλαιο 12ετές. Πληροφορίες άλλες δεν θα δοθούν τηλεφωνικώς. Πληρ. για συνεννόηση τηλ. 2241078392, 6977339669, 6936607154 μετά τις 12 το μεσημέρι. MXP12529

ΠΩΛΕΙΤΑΙ α) **οικόπεδο** 4750 τ.μ. επί της Ρόδου - Λίνδου, β) **οικόπεδο** 900 τ.μ. εντός πόλεως Ρόδου. Πληρ. τηλ. 2241029480, 6944223382 MZT090608

ΚΛΑΔΟΓΕΝΗΣ ΜΙΧΑΗΛ
ΠΟΛΙΤΙΚΟΣ ΜΗΧΑΝΙΚΟΣ Ε.Μ.Π.
ΑΤΤΑΒΥΡΟΥ 20-ΡΟΔΟΣ
ΤΗΛ. 2241022394
ΠΩΛΟΥΝΤΑΙ
1. **Μεζονέτες** με απεριόριστη θέα και θέα στη θάλασσα, στο Καρακόνερο, με 3 υπνοδωμάτια, σαλόνι, κουζίνα, 2 λουτρά, αποθήκης και με υπόγειο χώρο στάθμευσης και λοιπών βοηθητικών χώρων, εμβαδού 125 τ.μ. και εμβαδού υπογείου 65 τ.μ., συνολικής επιφάνειας με το υπόγειο 190 τ.μ.
2. **Διαμερίσματα** πολυτελούς κατασκευής με απεριόριστη θέα και θέα στη θάλασσα, στο Καρακόνερο, με 3 υπνοδωμάτια, λουτρού και αποθήκης εμβαδού 105 τ.μ.
ΑΕ0058



ΚΤΗΜΑΤΟΜΕΣΙΤΙΚΟ ΓΡΑΦΕΙΟ
ΑΙΓΑΙΟΚΤΗΜΑΤΙΚΗ
ΕΠΙΛΕΓΜΕΝΕΣ ΠΡΟΤΑΣΕΙΣ ΑΚΙΝΗΤΩΝ
- 78 τ.μ. Πειραιώς ισ. (2 υπν.) 85.000 ευρώ
- 90 τ.μ. (2 υπν.) ΑΛ. Διάκου 120.000 ευρώ (2 διαμ/τα)
- 100 τ.μ. μον/κία 4 ετών 500 τ.μ. οικ/δα στην Ιαλυσό 300.000 ευρώ (ΔΔ)
- 108 τ.μ. β' ορ. με θέα Δασκάλους 190.000 ευρώ
- 117 τ.μ. καινούργιο ρετιρέ Αραπάκι 200.000 ευρώ
- 115 τ.μ. καινούργιο - έτοιμο Καρακόνερο 220.000 ευρώ (ΔΔ)
- 120 τ.μ. μον/κία Π. Πάλη Ρολόι 145.000 ευρώ
- 140 τ.μ. (3 υπν.) - (2 μπάνια) - θέα - θέρμανση, 5 ετών - Παρθενώπης
- 120 τ.μ. (β') ορ/σμα - καινούργιο - λουξ κατασκευής - Ηρωίδας Αναστασίας 220.000 ευρώ (ΔΔ)
- 236 τ.μ. μονοκατοικία Θολό σε 2.174 τ.μ. οικ/δο με έξτρα Σ.Δ. 764 τ.μ. 264.000 ευρώ
- 265 τ.μ. μεζ/τα (10 ετών) σε 2 στρ. Τσαίρι 265.000 ευρώ (ΔΔ)
- 3 οικοδομικές μερίδες οικ/κου συν/σμου ΑΥΤΟΣΤΕΓΑΣΗΣ
- Οικ/δο 4 στρ. στο Κανδυλί 120.000 ευρώ.
- Κατάστημα 40 τ.μ. με 70 τ.μ. απ/κη πρ/ση Αννης Μαρίας 115.000 ευρώ
- Γραφεία 23 τ.μ., 45 τ.μ., 67 τ.μ. κοντά στην Ακαδημία Χ2.500 το τ.μ.
- 480 τ.μ. οικ/δο Σ.Δ. 1 Ανάληψη 280.000 ευρώ
ΕΝΟΙΚΙΑΖΕΤΑΙ ΔΙΩΡΟΦΟ ΚΕΝΤΡΙΚΟ ΚΑΤΑΣΤΗΜΑ ΣΤΟ ΜΑΝΔΡΑΚΙ
ΕΚΤΟΣ ΑΥΤΩΝ ΤΩΝ ΑΚΙΝΗΤΩΝ ΔΙΑΘΕΤΟΥΜΕ ΜΕΓΑΛΗ ΠΟΙΚΙΛΙΑ ΣΕ ΔΙΑΜ/ΤΑ (ΜΕΤ/ΝΑ-ΚΑΙΝΟΥΡΓΙΑ) ΣΤΙΣ ΚΑΛΥΤΕΡΕΣ ΤΙΜΕΣ ΤΗΣ ΑΓΟΡΑΣ-ΟΙΚ/ΔΑ ΚΑΙ ΕΝΟΙΚΙΑΣΕΙΣ ΑΚΙΝΗΤΩΝ - ΑΝΤΙΠΑΡΟΧΕΣ
ΡΕΝΑ ΒΑΖΟΥΚΟΥ
(ΜΕΣΙΤΗΣ ΑΣΤΙΚΩΝ ΣΥΜΒΑΣΕΩΝ)
ΔΙΕΥΘ. ΓΡΑΦΕΙΟΥ ΔΗΜ. ΘΕΟΔΩΡΑΚΗ 3
9-1 το πρωί καθημερινά και 6.30-9 απ/τα (Δευτ. και Πέμπτης)
Τηλ. (22410) 22943-28838 FAX: 28838, κιν. 6945466773
email.vazoukou@acn.gr
ΧΠ851

ΟΙΚΟΔΟΜΗ ΡΟΔΟΥ
ΤΕΧΝΙΚΗ–ΚΑΤΑΣΚΕΥΑΣΤΙΚΗ ΕΤΑΙΡΕΙΑ
ΠΩΛΟΥΝΤΑΙ
1) **Καταστήματα, διαμερίσματα και οροφοδιαμερίσματα** στην οδό Αμστερνταμ, Βερολίνου και Μαδρίτης στο Ροδίνι διαφόρων μεγεθών (σε συγκρότημα 9 πολυκατοικιών)
2) **Μονοκατοικίες** 150 τ.μ. η κάθε μία σε κτήμα 2.000 τ.μ. (υπό κατασκευή)
3) **Μονοκατοικίες** στο Κιοτάρι Ασκληπειού (στο κύμα) 120 τ.μ. σε κτήμα 1.300 τ.μ. εκάστη (υπό κατασκευή)
4) **Διώροφες μονοκατοικίες** των 100 τ.μ. στο Γεννάδι, 200 μέτρα από τη θάλασσα σε κτήμα 1.300 τ.μ. (υπό κατασκευή)
Δεκτά δάνεια και ευκολίες πληρωμής έχουμε τις καλύτερες τιμές της αγοράς.
ΟΙΚΟΔΟΜΗ ΡΟΔΟΥ
Καμύνδου 4- Ρόδος-85100 Τηλ.: 22410/60460- 2 Fax: 22410/60463
ΜΑΝΟΛΗΣ ΣΠΥΡΙΔΗΣ
Πολιτικός Μηχανικός Δ.Π.Θ.
(Κιν:693 6660460)
ΚΩΣΤΑΣ ΚΩΝΣΤΙΝΙΝΙΔΗΣ
εργολάβος
(ΚΙΝ.: 6978.110.000)
ΕΜΠ00026



εργασιες

συνέχεια από την προηγούμενη

ΠΩΛΕΙΤΑΙ οικόπεδο στην Απολακκιά 1000 τ.μ. ή 2 τεμάχια των 500 τ.μ. Πληρ. τηλ. 6974500219 INT080621

ΠΩΛΕΙΤΑΙ DVD CLUB σε μονοπωλιακή αγορά και σε προσιτή τιμή λόγω φόρτου εργασίας. Πληρ. τηλ. 6947903099 MXP12554

ΠΩΛΕΙΤΑΙ παραδοσιακή ανακαινισμένη **μονοκατοικία** στο χωριό Μαριτσά. Τιμή 80.000 ευρώ. Πληρ. τηλ. 2241076218, 2241041839, 6932610352, 6937584990 INT090615

εργασιες

ΖΗΤΕΙΤΑΙ κυρία για φύλαξη 2 μικρών παιδιών. Ωράριο απασχόλησης Δευτ-Τετ-Παρ. 14.00-21.00 & Τρ.-Πεμ. 08.00-15.00. Πληρ. τηλ. 6976761945 ΕΚΠ013.2

ΖΗΤΕΙΤΑΙ από την καφετέρια "ΣΤΑΥΡΟΣ ΤΟΥ ΝΟΤΟΥ" α) **καθαρίστρια** για πρωινή απασχόληση (07.00-10.00) καθημερινά, β) **barman - barwoman** γνώστης του καφέ, ηλικίας 18-23 για απογευματινή απασχόληση. Πληρ. τηλ. 6932705791 (10.00-13.00) MZT040708

ΖΗΤΕΙΤΑΙ διανομέας σε ψητοπωλείο όπου θα εκτελεί και χρέη σερβιτόρου. Ωράριο 18.00-23.00. Πληρ. τηλ. 2241039275 MZT040703

ΖΗΤΕΙΤΑΙ σερβιτόρος ή σερβιτόρα που να γνωρίζει λίγα Γερμανικά για καφετέρια στα Κολύμπια. Βραδινή απασχόληση. Πληρ. τηλ. 2241056516 MZT020716

ΖΗΤΕΙΤΑΙ κοπέλα για εργασία σε καφετέρια μπαρ. Απασχόληση βραδινή, ωράριο κατόπιν συνεννόησης. Ενδιαφέρον πακέτο αποδοχών. Πληρ. τηλ. 2241047228, 6947930115, 6944760796 MXP12581

ΕΜΠΟΡΙΚΗ ΕΠΙΧΕΙΡΗΣΗ ΣΤΗΝ ΠΑΣΤΙΔΑ ΖΗΤΑΕΙ ΒΟΗΘΟ ΛΟΓΙΣΤΗ ΠΤΥΧΙΟΥΧΟ ΜΕ ΠΡΟΫΠΗΡΕΣΙΑ. ΓΝΩΣΤΗ ΕΜΠΟΡΙΚΟΥ ΠΡΟΓΡΑΜΜΑΤΟΣ ΚΑΙ ΒΙΒΛΙΩΝ Γ' ΚΑΤΗΓΟΡΙΑΣ. ΘΑ ΠΡΟΤΙΜΗΘΟΥΝ ΑΤΟΜΑ ΜΕ ΓΝΩΣΕΙΣ ΣΤΑ ΠΡΟΓΡΑΜΜΑΤΑ ΤΗΣ SINGULAR. ΩΡΑΡΙΟ ΣΥΝΕΧΕΣ - ΑΠΟΔΟΧΕΣ ΒΑΣΕΙ ΠΡΟΣΟΝΤΩΝ. ΒΙΟΓΡΑΦΙΚΑ ΣΤΟ FAX 2241077260 mat7987

ΖΗΤΟΥΝΤΑΙ δύο σερβιτόρες εμφανίσιμες να γνωρίζουν λίγο και από μπαρ να εργασθούν σε καινούργιο μαγαζί, εκτός πόλεως. Ανοίγουμε σε λίγες μέρες, στην περιοχή Καλαβάρδα. Καλός μισθός για τα κατάλληλα άτομα. Οχι κονσομασιόν. Πληρ. τηλ. 6932155284MZT010721

Από εισαγωγική εταιρεία εμπορίας οινοπνευματωδών ποτών **ΖΗΤΕΙΤΑΙ** α) **οδηγός** με γνώση της αγοράς, β) **πωλητής.** Οι έχοντες ανάλογη προϋπηρεσία θα προτιμηθούν. Για πληρ. στα τηλ. (22410)62171, 65171 MAT2095

ΖΗΤΕΙΤΑΙ λαντζιέρα για εστιατόριο στην Παλιά Πόλη. Πληρ. τηλ. 2241038064 MZT010710

ΖΗΤΕΙΤΑΙ νεαρός για απογευματινή απασχόληση σε κατάστημα τουριστικών ειδών (σουβενίρ) στο Φαληράκι. Αγγλικά και Γερμανικά. Πληρ. τηλ. 6944796011. MZT300622

ΖΗΤΟΥΝΤΑΙ τεχνίτες, γυψοσανιδάδες και **βοηθοί.** Πληρ. τηλ. 6942285690. MZT300615

ΖΗΤΕΙΤΑΙ κυρία για φύλαξη ηλικιωμένου με διαμονή στο σπίτι. Πληρ. τηλ. 6932727845. MZT300612

ΖΗΤΕΙΤΑΙ καμαριέρα για να εργασθεί σε μικρό ξενοδοχείο. Πληρ. τηλ. 2241062498. MAT2086

ΖΗΤΟΥΝΤΑΙ καθηγητές ακορντεόν, βιολιού μονωδίας και παραδοσιακών οργάνων για να διδάξουν σε Ωδείο τη σχολική περίοδο 2005-2006. Πληρ. τηλ. 693/6359775 MZT290616

ΖΗΤΕΙΤΑΙ κοπέλα να εργασθεί σε τουριστικό κατάστημα στην Π. Πόλη για ημιαπασχόληση, απογευματινές ώρες. Πληρ. τηλ. 2241026403, ώρες 10.00-14.00 και 17.00-22.00 MZT290603

Αν ο πρώτος μισθός δεν φτάνει έχουμε να σας **ΠΡΟΤΕΙΝΟΥΜΕ ΜΙΑ ΣΟΒΑΡΗ ΗΜΙΑΠΑΣΧΟΛΗΣΗ.** www,awayoflif.gr MZT290601

ΖΗΤΕΙΤΑΙ μάγειρας για λίγες ώρες μεσημεριανές για εστιατόριο με περιορισμένο menu στα Καλαβάρδα. Να έχει δικό του μέσο μεταφοράς. Πληρ. τηλ. 6932155284 μετά τις 11 το πρωί MZT290618

Εταιρεία Ιατρικών Ειδών με έδρα την Ρόδο **ΖΗΤΕΙ:** α) **νέο** σοβαρό με γνώσεις Αγγλικής και Ηλεκτρονικών Υπολογιστών, επιθυμητό πτυχίο ΑΕΙ ή ΤΕΙ, να εργαστεί σαν πωλητής, β) **νέο** σοβαρό με δίπλωμα αυτοκινήτου, απόφοιτο Λυκείου για εξωτερικές εργασίες και παραδόσεις εμπορευμάτων. Ωράριο εργασίας σπαστό. Πληρ. κα Γεωργία τηλ. 2241032238. Βιογραφικά fax 2241028484 MXΠ720

ΖΗΤΕΙΤΑΙ κοπέλα που να μιλάει Αγγλικά - Ιταλικά για να δουλέψει ως πωλήτρια σε κατάστημα στην Π. Πόλη. Απογευματινές ώρες. Μισθός ικανοποιητικός. Πληρ. τηλ. 2241026731MXP12580

ΖΗΤΕΙΤΑΙ κοπέλα για μπαρ και σέρβις να γνωρίζει Αγγλικά για καφέ μπαρ στην Κρεμαστή. Πληρ. κος Μιχάλης τηλ. 6944182088 μετά τις 19.00 MXP12570

ΖΗΤΕΙΤΑΙ συντηρητής σε ξενοδοχείο στ' Αφάντου για καθημερινή 2ωρη εργασία (πρωί ή απόγευμα). Πληρ. τηλ. 6932262532 MZT280607

Το ξενοδοχείο ΣΑΡΩΝΙΣ **ζητεί καθαρίστρια-καμαριέρα.** Πληρ. τηλ. 2241022811 MZT270629

ΖΗΤΕΙΤΑΙ οδηγός γενικών καθηκόντων με δίπλωμα Β' κατηγορίας. Πληρ. τηλ. 6977271571 ώρες γραφείου MAT2064

ΖΗΤΕΙΤΑΙ βοηθός μάγειρα για να εργασθεί σε εστιατόριο στην Ιαλυσό τις ώρες 18.00-23.00. Πληρ. τηλ. 2241091354, ώρες επικοινωνίας 17.00-23.00 MXP12561

ΖΗΤΕΙΤΑΙ υπάλληλος με γνώση και εμπειρία σε χρώματα και δομικά υλικά, να εργασθεί σε μαγαζί που έχει τα είδη αυτά. Πληρ. τηλ. 2241025067, 2241063494 MXP12565

ΖΗΤΟΥΝΤΑΙ δραστήριοι **συνεργάτες** χωρίς ιδιαίτερες γνώσεις. Εργασία μέσα στο χώρο τους. Πληρ. τηλ. 6972955914 MXP12564.1

ΖΗΤΕΙΤΑΙ καθηγητής-τρια Αγγλικών από φροντιστήριο Αγγλικής γλώσσας. Πληρ. τηλ. 2241077462 MZT270623

Το εστιατόριο YELLOW SPOT **ΖΗΤΕΙ άτομα** με γνώσεις σε κρύα κουζίνα-σαλάτες, βοηθούς μαγείρους και **άτομο για διανομή** κατ' οίκον. Πληρ. τηλ. 2241033077 MZT270630

Από κομμωτήριο κοντά στο κέντρο της πόλης **ΖΗΤΕΙΤΑΙ κομμώτρια.** Πληρ. τηλ. 2241074437, 6977503315 MZT270636

Από κέντρο Ξένων Γλωσών **ΖΗΤΟΥΝΤΑΙ καθηγητές/τριες Γερμανικής** και **Γαλλικής** γλώσσας με τα απαραίτητα προσόντα για τη νέα σχολική χρονιά 2005-2006. Πληρ. τηλ. 2241092549, 2241092121, 6947838440 MAT2053

ΖΗΤΕΙΤΑΙ πεπειραμένη **πωλήτρια** για κατάστημα εσωρούχων για ημιαπασχόληση (απογευματινό ωράριο). Πληρ. τηλ. 2241037255 MAΠ50

ευσταθίου
ΕΥΡΩΚΤΗΜΑΤΙΚΗ
ΚΤΗΜΑΤΟΜΕΣΙΤΙΚΟ ΓΡΑΦΕΙΟ
Εθν. Αντιστάσεως 83 • Τηλ.: 22410 73819, 74917
Κιν.: 6944 374546, 6945 292030
Fax: 22410 38641 • e-mail: info@euroktimatiki.gr

ΠΩΛΗΣΕΙΣ ΑΚΙΝΗΤΩΝ

- **ΔΙΑΜΕΡΙΣΜΑ** 94 τ.μ. με 2 υπνοδωμάτια στην Ανάληψη με Parking, αποθήκη, θέρμανση. Αξίας € 216.000
- **ΔΙΑΜΕΡΙΣΜΑ** 120 τ.μ. στην Κοδριγκτώνος με 3 υπνοδωμάτια, μεγάλες - άνετες βεράντες, Parking. Αξίας €161.000
- **ΔΙΑΜΕΡΙΣΜΑ** 65 τ.μ. στην Ανάληψη με 2 υπνοδωμάτια, με αποκλειστική χρήση αυλής, στεγασμένη θέση στάθμευσης, αποθήκη, πλήρη θέρμανση. Αξίας € 114.500
- **ΜΕΖΟΝΕΤΑ** 130 τ.μ. στην Ιαλυσό, με 3 υπνοδωμάτια, διώροφη με σοφίτα, αυλή, πλήρη θέρμανση. Αξίας €215.000
- **ΜΟΝΟΚΑΤΟΙΚΙΑ** 140 τ.μ. στην Παστίδα σε μπετά σε περιτοιχισμένο οικόπεδο, ατομική αποχέτευση. Αξίας € 108.000
- **ΜΟΝΟΚΑΤΟΙΚΙΑ** 203 τ.μ. στο Κανδυλί – Ιαλυσός σε μπετά με 3 υπνοδωμάτια, τριώροφη, σε 860 τ.μ. οικόπεδο περιτοιχισμένο με διαμορφωμένη πρόσβαση. Αξίας € 138.000
- **ΜΟΝΟΚΑΤΟΙΚΙΑ** 156 τ.μ. στα Κοσκινού σε μπετά, σε 1.200 τ.μ. σε περιτοιχισμένο οικόπεδο, εξαιρετική θέα βουνό και θάλασσα. Αξίας € 205.000
- **ΜΟΝΟΚΑΤΟΙΚΙΑ** 154 τ.μ. στα Κοσκινού, νεόδμητη, με 3 υπνοδωμάτια σε 1.200 τ.μ. σε περιτοιχισμένο οικόπεδο, εξαιρετική θέα βουνό και θάλασσα, με θέρμανση, εντοιχισμένη κουζίνα. Αξίας € 330.000
- **ΟΙΚΟΠΕΔΟ** 4.010 τ.μ. στις Καλυθιές κοντά στην εθνική οδό Λίνδου- Αεροδρομίου κατάλληλο για επαγγελματική χρήση με δυνατότητα πρόσβασης πλάτους 6 m . Αξίας € 176.000
- **ΟΙΚΟΠΕΔΟ** 4.000 τ.μ. στα Κοσκινού, επικλινές με πανοραμική θέα, κατάλληλο για οικιστική χρήση. Αξίας € 176.000
- **ΟΙΚΟΠΕΔΟ** 4.000 τ.μ. στα Κοσκινού, επικλινές με πανοραμική θέα, κατάλληλο για οικιστική χρήση. Αξίας € 293.000
- **ΟΙΚΟΠΕΔΟ** 1.000 τ.μ. στο Ροδίνι, Σ.Δ. 0,4 (Τομέας Π), άρτιο και οικοδομήσιμο. Αξίας € 352.000.

ΧΠ401/2029

Από την
ΞΕΝΑΚΗΣ Α.Ε.
ΗΛΕΚΤΡΙΚΕΣ ΣΥΣΚΕΥΕΣ

ΖΗΤΕΙΤΑΙ

ΠΡΟΣΩΠΙΚΟ ΓΙΑ ΤΟ ΕΜΠΟΡΙΚΟ ΤΜΗΜΑ

Απαραίτητα: Απολυτήριο Λυκείου και γνώσεις Η/Υ

Πληρ. τηλ. 2241026597 κ. Μιχαλη Μαριου

ΜΧΠ788

ΖΗΤΟΥΝΤΑΙ

άμεσα **ΔΙΑΝΟΜΕΙΣ** για μόνιμη πενθήμερη πρωινή απασχόληση σε φαρμακαποθήκη.

ΑΠΑΙΤΟΥΜΕΝΑ ΠΡΟΣΟΝΤΑ:
- Ελληνική υπηκοότητα
- Ηλικία 20-28 ετών
- Απολυτήριο στρατού
- Απολυτήριο Γυμνασίου ή Λυκείου
- Δίπλωμα μοτοποδηλάτου και αυτοκινήτου

Κατάθεση βιογραφικών από Δευτέρα έως Παρασκευή και ώρες 10.00-15.00 στη Διεύθυνση: MEDIQUICK A.E., Μάρκου Μαλλιαράκη 22 Ρόδος (πάροδος Καναδά) κ. Κώστα

ΜΑΤ2090(Γ)

ΖΗΤΟΥΝΤΑΙ

ΒΟΗΘΟΙ ΣΕΡΒΙΤΟΡΟΥ
(αγόρι ή κορίτσι)
από το εστιατόριο ΒΙΚΤΩΡΙΑ,
οδός Γ. Παπανικολάου 21 (ο δρόμος του Καζίνο)

WAITRESS REQUIRED
RESTAURANT VICTORIA
G. PAPANIKOLAOU 21

Πληρ. τηλ. 6945890870

ΜΑΤ2051(Γ)

Από την αντιπροσωπεία αυτοκινήτων
HONDA - MITSUBISHI

ΖΗΤΕΙΤΑΙ

ΠΩΛΗΤΗΣ ΑΥΤΟΚΙΝΗΤΩΝ

Επιθυμητή προϋπηρεσία στο χώρο.
Καλή γνώση Η/Υ και Αγγλικών.

Απαραίτητη αποστολή βιογραφικού σημειώματος
στη διεύθυνση **Λ. Λίνδου 138 Ρόδος**
Τηλ. 2241067440-41
Φαξ 2241068462
Email: kaligcar@otenet.gr

ΜΧΠ915

Εχετε χρέη;

Ολοι μας είμαστε υπερχρεωμένοι.

Οι λόγοι μας για τον
κάθε ένα μας διαφορετικοί.
Αλλά όλοι έχουμε το ίδιο πρόβλημα!!!
Επενδύστε τον ελεύθερο χρόνο σας...

Κερδίστε ακόμα και μέσα από τον χώρο σας

500 € - 2000 € Μηνιαίως.

ΠΛΗΡΟΦΟΡΙΕΣ ΓΙΑ ΡΑΝΤΕΒΟΥ
ΚΙΝ. **6947004475**

ΜΑΠ60

εργασιες

συνέχεια από την προηγούμενη

ΖΗΤΟΥΝΤΑΙ κυρίες που να θέλουν να εργαστούν μέσα από το σπίτι τους. Με μερική ή πλήρη απασχόληση. Πληρ. 7-3 τηλ. 6977946940, ώρες 2-10 τηλ. 6945903675 MZT270619

ΣΥΝΕΡΓΑΤΕΣ σοβαροί και υπεύθυνοι **ΖΗΤΟΥΝΤΑΙ** από Ρόδο για εκπροσώπηση εταιρείας Κολοσσού που ραγδαία αναπτύσσεται στο νησί. Χρήση Internet επιθυμητή. Κέρδη 800-5000 ευρώ!! Καλέστε άμεσα: Υπάρχει εκπαίδευση το σαββατοκύριακο!! Πληρ. τηλ. 2310729425, 6979776716, www. highlevel job.com ΜΑΠ46

ΑΜΕΣΑ ΖΗΤΟΥΝΤΑΙ 3 supervisors επικεφαλής σύμβουλοι (όχι πλασιέ) από πολυεθνική εταιρία Ιντερνετ και μια ξένη γλώσσα επιθυμητά (Βουλγαρικά, Τουρκικά, Ρωσικά). Για ραντεβού επικοινωνήστε τηλ 2241075118 και αφήστε όνομα/τηλ. ή επισκεφθείτε το: www.succesfulhome business.net INT160606

ΖΗΤΕΙΤΑΙ από το εστιατόριο - μπαρ (Καστράκι) κοντά στο ξενοδοχείο BLUE BAY -τουριστική ζώνη Ιαλυσού- **μπάρμαν** με προϋπηρεσία για μερική απασχόληση. Ωρές εργασίας. βραδινές 7-12. Πληρ. τηλ. 2241091220 MZT210630

ΖΗΤΕΙΤΑΙ πωλήτρια απόφοιτη Λυκείου με γνώσεις Αγγλικής για να εργαστεί μόνιμα σε εμπορικό κατάστημα. Πληρ. τηλ. 2241074965 MZT270605

ΖΗΤΕΙΤΑΙ οδηγός με δίπλωμα Γ' κατηγορίας από εταιρεία για διανομή κατεψυγμένων προϊόντων, γνώστης της αγοράς. Πληρ. τηλ. 2241069890 MXP12558

ΑΒΑΔΙΣΤΑ, ΑΒΑΣΑΝΙΣΤΑ επιχείρηση στο σπίτι ή το χώρο σας. Αμεση κάλυψη θέσεων ανεξάρτητης συνεργασίας. Οχι ντίλερ, πλασιέ, πωλητές. Internet επιθυμητό. Ημιαπασχόληση 500-1500 ευρώ πλήρης απασχόληση 1500-6500 ευρώ. Bonus, προμήθειες 5%, πληρωμένες διακοπές. Τμήμα εξυπηρέτησης συνεργατών 2241030078, www.umswork4 you.com MAT5525

Από κεντρικό ζαχαροπλαστείο - εστιατόριο **ΖΗΤΕΙΤΑΙ σερβιτόρος** ομιλών ξένες γλώσσες για εποχιακή απασχόληση. Πληρ. τηλ. 6972253826 MAT2008

ΖΗΤΟΥΝΤΑΙ βοηθοί ξυλουργού για μόνιμη απασχόληση. Πληρ. τηλ. 6945818095 MZT170610

ΖΗΤΕΙΤΑΙ ΥΠΑΛΛΗΛΟΣ που να ομιλεί Αγγλικά και Ιταλικά για κατάστημα στην Παλιά Πόλη. Πληρ. τηλ. 22410 75070. MZT220620

ΑΒΑΔΙΣΤΑ, ΑΒΑΣΑΝΙΣΤΑ κερδίστε 65 ευρώ - 155 ευρώ / ώρα δουλεύοντας στο σπίτι ή το γραφείο. Οχι πλασιέ, πωλήσεις, τελεμάρκετινγκ. Αμεση κάλυψη θέσεων, μερική - ολική απασχόληση. Προοπτική καριέρας δωρεάν ταξίδια εξωτερικό. Επέκταση Δωδεκάνησα, κέντρο, Τουρκία. Ενημερωτικό φυλλάδιο 2102801185, 2801244, www,imshome biz.com MAT001915

ΕΡΓΑΣΙΑ από τον χώρο σας. Αν θέλετε πραγματικά αυτό το έξτρα εισόδημα πάρτε τηλέφωνο τον κ. Γιάννη. Πληρ. τηλ. 6947935026 πρωινές ώρες 2241061667 MZT100601

ΕΣΥ ΚΕΡΔΙΖΕΙΣ ΟΤΙ ΑΞΙΖΕΙΣ; ΖΗΤΟΥΝΤΑΙ δραστήρια **άτομα** για ανεξάρτητη συνεργασία χωρίς ιδιαίτερες γνώσεις. Εργασία μόνο από τον χώρο σας. Δυνατότητα καριέρας. Για μερική απασχόληση έως και 1500 ευρώ. Για πλήρη απασχόληση έως και 5500 ευρώ. Όχι πλασιέ-ντήλερ. Μπορείτε ακόμα να δώσετε τούτη την είδηση σε όσους ονομάζεται φίλους. Πληρ. τηλ. 6947776134, 6942290181 e-mail: tezaris@kos.forthnet.gr MZT290405

ΖΗΤΕΙΤΑΙ συνεταίρος χρηματοδότης να διαθέσει γύρω στα 50.000 έως 70.000 να ολοκληρωθεί μια πολύ καλή επιχείρηση μοναδική στο είδος της. Για να ενημερωθείτε σωστά, μόνο με ραντεβού, καλέστε στο 6977144804 Αλέξανδρος MZT010708

ΑΥΣΤΗΡΗ ΔΙΑΙΤΑ για χάσιμο κιλών και έλεγχο βάρους. Γρήγορα, εύκολα και υγιεινά. **ΧΩΡΙΣ ΝΑ ΠΕΙΝΑΤΕ!** Πληρ. τηλ. 6945915043MZT040720

ΠΩΛΕΙΤΑΙ Drumset 8 κομμάτια μάρκας TAMA. Πληρ. τηλ. 6997166079MZT040728

ΠΩΛΕΙΤΑΙ σκάφος ταχύπλοο DRAGO 570 με μηχανή MERCURY 90 HP, τετράχρονη και τρέιλερ με φουλ εξοπλισμό σε άριστη κατάσταση. Μόνο σοβαρές προτάσεις. Πληρ. τηλ. 6932313225 MZT010715

διαφορα

europe travel

ΖΗΤΕΙΤΑΙ

Συνοδός εκδρομών – που να μιλάει άπταιστα Τσέχικα

για μερική απασχόληση κατά την διάρκεια της σεζόν.

Απαιτούμενα προσόντα:
- Να ομιλεί άπταιστα την Τσέχικη γλώσσα
- Προηγούμενη πείρα σε τουριστικό γραφείο θα ληφθεί υπ' όψη.
- Ευέλικτο ωράριο

Τηλεφωνήστε την Κα. Ρένα Καλαϊτζή στο 22410 68869

Excursions Escort – Good knowledge of the Czech language

For part time work during the summer season.

We require:
- Good knowledge of Czech
- Prior experience in a travel agency would be an advantage
- Able to work to a flexible timetable.

Τηλεφωνήστε / Please contact: Valerie Prantis στο 22410 68878

ΜΧΠ1461

Ο Εκπαιδευτικός Ομιλος Interlingua

ΖΗΤΕΙ

για μόνιμη συνεργασία καθηγητές πτυχιούχους Πανεπιστημίου Αγγλικής, Γαλλικής, Γερμανικής, Ιταλικής Φιλολογίας για το Κέντρο Ξένων Γλωσσών Interlingua Ρόδου.

Παρακαλώ στείλτε το βιογραφικό στη διεύθυνση: Interlingua Ρόδου, Τ.Θ. 170, Τ.Κ. 85100 Ρόδος

ΜΑΠ53(Γ)

ΖΗΤΕΙΤΑΙ

ΚΑΘΗΓΗΤΗΣ/ΤΡΙΑ ΑΓΓΛΙΚΩΝ

– Αν έχετε όρεξη για δουλειά
– Αν έχετε τα τυπικά και ουσιαστικά προσόντα
– Αν ενδιαφέρεστε για μια άγογη συνεργασία

Σας προσφέρουμε:
– Απόλυτα ικανοποιητική αμοιβή ανάλογα με τα προσόντα σας
– Πλήρη απασχόληση
– Πλήρη ασφαλιστική κάλυψη

Πληρ. τηλ. 2241035289, fax 2241032336

ΜΧΠ089

Ο Εκπαιδευτικός Οργανισμός

ΟΡΟΣΗΜΟ ΘΕΜΕΛΙΟ ΣΥΓΧΡΟΝΑ ΦΡΟΝΤΙΣΤΗΡΙΑ

ΖΗΤΑΕΙ

για το φροντιστήριο της Ρόδου

Μαθηματικό

ενόψει της νέας σχολ. χρονιάς 2005-06

Τηλ.: **2241075194** - Fax **2241076705**
Email: **rodos@interactive.gr**
Κατάθεση βιογραφικού καθημερινά 10.00-13.00 & 17.00-21.00

ΜΧΠΕΚΠ013.1

ΖΗΤΟΥΝΤΑΙ

ΑΠΟ ΤΗΝ OPEL ΜΑΜΑΛΙΓΚΑΣ ΑΕΒΕ

α) άτομο για το τμήμα ανταλλακτικών
β) άτομο για τη θέση του τεχνικού συμβούλου

Απαιτούμενα προσόντα:
1. Καλή χρήση υπολογιστή
2. Ευχέρεια στην επικοινωνία
3. Συνέπεια - υπευθυνότητα

Προηγούμενη εμπειρία θα εκτιμηθεί
Επικοινωνία κος ΜΑΚΡΑΣ τηλ. 2241061005 καθημερινά από 10.00-14.00

ΜΧΠ1276

TUI

SUCHT

Repräsentanten für die laufende Sommersaison Der Job, 3-5 Tage pro Woche, beinhaltet hauptsächlich den Einsatz am Flughafen in einem lustigen Outfit zur Begrüssung unserer kleinen Gäste und zur Verteilung von Flyers.

Ihr Kontakt bei TUI Hellas:
Diana Kotis 2241089501
Montag-Freitag: 09.30-15.00 Uhr

Australias Str. 114, 85100 Rhodos

MAT2083(Γ)

ΖΗΤΟΥΝΤΑΙ

ΠΩΛΗΤΡΙΕΣ

για τουριστικό κατάστημα εντός πόλεως Ρόδου
- Ωράριο συνεχές 8ωρο
- Μισθός 900 ευρώ καθαρά

Πληρ. τηλ. (22410)25936

MZT170601

Από μεγάλο εστιατόριο εντός πόλεως

ΖΗΤΟΥΝΤΑΙ

α) Α' μάγειρας
β) Βοηθός μαγείρου

Επιθυμητή η γνώση ψαρικών και ζαχαροπλαστικής.
Εργασία χειμώνα - καλοκαίρι.
Μισθός και ασφάλιση.

Πληρ. 2241060608 κ. Μαρία 09.00-12.00

ΜΑΤ2098(Γ)

H ING

ζητά

Γραμματέα Υποκαταστήματος

ΠΕΡΙΓΡΑΦΗ ΘΕΣΗΣ ΕΡΓΑΣΙΑΣ:

Θέση πλήρους απασχόλησης που αναφέρεται στον προϊστάμενο του γραφείου. Τα κύρια καθήκοντα είναι γραμματειακή υποστήριξη, διαχείριση εισερχόμενης - εξερχόμενης αλληλογραφίας, τηλεφωνική υποστήριξη, εξυπηρέτηση πελατών και συνεργατών.
Ωράριο: Δευτέρα έως Παρασκευή 09.00-13.00 και 17.00-21.00

Ο/Η ΥΠΟΨΗΦΙΟΣ:

Επαγγελματίας με προηγούμενη εργασία και εμπειρία σε θέση γραμματειακής υποστήριξης, απαραίτητη γνώση αγγλικών και χειρισμού Η/Υ.

Παρακαλώ όπως προσκομίσετε το βιογραφικό σας σημείωμα στα γραφεία της εταιρείας: ΕΜΠΟΡΙΚΟ ΚΕΝΤΡΟ CAIRO PALACE, 2ος ΟΡΟΦΟΣ, τηλ. 2241020229/37303 Υπ' όψιν Κας Κοσμίδου

ΧΠΠΑΡ122

Ζαριφόπουλος α.ε.

ασφάλεια • πυρασφάλεια • έλεγχοι

Honeywell

ΖΗΤΑ

Δραστήριο **Μηχανικό Πωλήσεων** ΑΕΙ ή ΤΕΙ για να επανδρώσει το γραφείο στην Ρόδο με σκοπό την προώθηση συστημάτων της εταιρείας.
Επιθυμητή προϋπηρεσία στον χώρο, καλή γνώση αγγλικής γλώσσας και χρήση υπολογιστών.
Η εταιρεία προσφέρει ελκυστικό πακέτο αποδοχών και εξέλιξη αναλόγως προσόντων.

ΑΠΟΣΤΟΛΗ ΒΙΟΓΡΑΦΙΚΟΥ ΣΗΜΕΙΩΜΑΤΟΣ
Τριανταφυλλίδη Ασγούρου
Κα Συκοφύλλου Κυριακή
τηλ. 2241066607, email: rhodes@zarifopoulos.com

MAT2062(G)

διαφορα

συνέχεια από την προηγούμενη

ΠΩΛΕΙΤΑΙ βάρκα πολυεστερικιά 4,40 m με τρέιλερ. Πληρ. τηλ. 6978887996. ΜΖΤ300604

ΠΩΛΕΙΤΑΙ τριθέσιος **καναπές-κρεβάτι** με αποθηκευτικό χώρο, με την ανοιγόμενη πολυθρόνα του, ψυγείο 1,60 μ. και πλυντήριο ρούχων 5 kg σε άριστη κατάσταση λόγω μετακόμισης. Πληρ. τηλ. 6979228938 ΜΑΠ55

Αν θέλετε να ΧΑΣΕΤΕ ΚΙΛΑ χωρίς να τα ξαναβάλετε, να διώξετε την κυτταρίτιδα και να νιώσετε τόνωση και ενέργεια πάρτε μας στο τηλ. 6972955914 ΜΧΡ12564.2

ΠΩΛΕΙΤΑΙ μεταχειρισμένο πλυντήριο αυτοκινήτων μάρκας CECCATO εν λειτουργία. Πληρ. τηλ. 22410 52147, 6932524314. ΜΖΤ220626

πωλησεις αυτοκινητων & μοτοσικλετων

ΠΩΛΕΙΤΑΙ αυτοκίνητο **OPEL ASTRA** 1400 cc FW μοντέλο 1999 με 58.000 χλμ. σε άριστη κατάσταση. Τιμή 7.500 ευρώ. Πληρ. τηλ. 2241040080, 6972449584 ΜΖΤ040730

ΠΩΛΕΙΤΑΙ μηχανή **XT500** σε άριστη κατάσταση από ιδιώτη 4000 ευρώ, μοντέλο 2002. Πληρ. τηλ. 6946001620 πρωινές ώρες 09.00-14.00 ΜΖΤ020703

ΠΩΛΕΙΤΑΙ HARLEY DAVIDSON 883 σε άριστη κατάσταση με πολλά εξτρά. Πληρ. τηλ. 6979004081 ΜΖΤ020709

ΠΩΛΕΙΤΑΙ μηχανή **HONDA CBR-400**, 1600 ευρώ. Πληρ. τηλ. 6932107217ΜΖΤ010711

ΠΩΛΕΙΤΑΙ APRILIA PEGASO 650 cc φουλ εξτρά 3200 ευρώ. Πληρ. τηλ. 6945949882 ΜΧΠ1629

ΠΩΛΕΙΤΑΙ μηχανή **XT 660** μοντέλο 2004, 6.000 χλμ., 5.700 ευρώ. πληρ. τηλ. 6944758868 ΜΖΤ280612

ΠΩΛΕΙΤΑΙ BMW 316 i, Ε46 με έξι a.d., immobilazer, ράδιο cd extra, air condition, κεντρικό κλείδωμα με τηλεχειρισμό, καθρέφτες ηλεκτρικά ρυθμιζόμενοι, ηλεκτρικά παράθυρα εμπρός, abs, ebc ast, μπλε μεταλλικό 82.000 χλμ. πρώτο χέρι, όλα τα servis στην αντιπροσωπεία, δεκτός έλεγχος και test drive. Πληρ. τηλ. 6944738002-22410 65222, 96720. ΜΧΡ12575

ΠΩΛΕΙΤΑΙ FIAT PUNTO 1100 cc 5 ετών χρώματος λευκό με αιρ κοντίσιον, ηλεκτρικά παράθυρα, κεντρικό κλείδωμα, ράδιο κασετόφωνο. Τιμή 3.800 ευρώ. Πληρ. τηλ. 2241066277, 6945296263 ΜΖΤ280629

ΠΩΛΕΙΤΑΙ BMW 316 Luxus (E46) μοντέλο '99 με 38.000 χλμ. full extra, εργοστασιακός εξοπλισμός, σέρβις αντιπροσωπείας σε υπεράριστη κατάσταση. Πληρ. τηλ. 2241043442, 6947600909 ΜΖΤ270618

ΠΩΛΕΙΤΑΙ αυτοκίνητο **ROVER 214 SI** κάμπριο, μοντέλο 1995, χρώματος μπορντώ με 52.000 χλμ. Κυκλοφόρησε μόνο στη Ρόδο, ηλ. ανοιγόμενη οροφή, υδρ. τιμόνι, ηλ. παράθυρα, κεντρικό κλείδωμα, ηλ. καθρέπτες, αερόσακος οδηγού, μπάκετ καθίσματα, immobilizer, ηχοσύστημα. Τιμή 6800 ευρώ. Πληρ. τηλ. 6932259176 ΜΖΤ280630

ΠΩΛΕΙΤΑΙ BMW 316i μοντέλο 93 με ζάντες αλουμινίου, συναγερμό, δερμάτινα καθίσματα. Δεκτός κάθε έλεγχος. Πληρ. τηλ. 6936895537 ΜΖΤ280617

ΠΩΛΕΙΤΑΙ επαγγελματικό κλουβάκι **SEAT TERRA** πετρέλαιο με καινούργια μηχανή 2900 ευρώ. Πληρ. τηλ. 2241022820 ΜΖΤ250607

μαθήματα

ΑΠΟΦΟΙΤΟΣ του Παιδαγωγικού Τμήματος του Πανεπιστημίου Αιγαίου με πολύχρονη εμπειρία στον χώρο **παραδίδει ιδιαίτερα μαθήματα** σε παιδιά του Δημοτικού. Μαθήματα προετοιμασίας για την επόμενη τάξη ακόμα και μαθήματα πρώτης ανάγνωσης και γραφής σε νήπια που με τη νέα σχολική χρονιά θα πάνε πρώτη δημοτικού. Για περισσότερες πληρ. καλέστε στο τηλ. 2241029808 ΜΖΤ280620

ΖΗΤΟΥΝΤΑΙ

ΑΙΣΘΗΤΙΚΟΙ – ΜΑΣΕΖ
από το PARADISE SPA.

Πληρ. τηλ. 2241062481

ΜΑΤ2063(Γ)

ΠΩΛΟΥΝΤΑΙ

επαγγελματικοί καταψύκτες (βουτες)

ελάχιστα μεταχειρισμένοι

σε τιμή ευκαιρίας

Πληρ. κ. Γιάννης τηλ. 2241087982-3

ΜΑΠ56(Γ)

ΑΠΟ ΜΕΓΑΛΑ ΚΕΝΤΡΑ ΞΕΝΩΝ ΓΛΩΣΣΩΝ

ΖΗΤΟΥΝΤΑΙ για την περίοδο 2005-2006

1) **ΓΡΑΜΜΑΤΕΑΣ Διεύθυνσης & Μάρκετινγκ:** με άριστη γνώση Η/Υ και τουλάχιστον μίας ξένης γλώσσας και με ευχέρεια στην επικοινωνία.

2) **ΚΑΘΗΓΗΤΡΙΑ ΑΓΓΛΙΚΗΣ** με τα απαραίτητα προσόντα και ανάλογη προϋπηρεσία.

3) **ΚΑΘΗΓΗΤΡΙΑ ΓΕΡΜΑΝΙΚΗΣ:** με τα απαραίτητα προσόντα και ανάλογη προϋπηρεσία.

Προσφέρονται: Ικανοποιητικό πακέτο αποδοχών.

Για συνεντεύξεις και ραντεβού μπορείτε να επικοινωνείτε στο **6944557415**

ΧΠ ΕΚΠ028

Rare & Exciting Career Opportunity

Savvaidis & Associates
Are looking for a dynamic, motivated individual.

Do you like dealing with people?
Are you a good team player?
Would you like to work for a company that appreciates what you do?

The position
ESTATE AGENT
Based in Rhodes Town

Skills Required
English Language (Greek not essential)
Good Organisational Skills
Time Management essential
Computer Literacy

Excellent prospects; with the possibility of the position becoming Year Round

Call Lynn now on: 22410 70017
or e;mail your CV to lynn@savvaidis.gr ΧΠ659

ΜΟΤΟΜΙΚΕ

ΜΕΤΑΧΕΙΡΙΣΜΕΝΑ

Από το κατάστημα **YAMAHA ΜΟΤΟΜΙΚΕ**
πωλούνται
τα παρακάτω δίκυκλα σε άριστη κατάσταση
σε όλα τα μοντέλα **ΕΓΓΥΗΣΗ 1 ΧΡΟΝΟ**

ΜΟΝΤΕΛΟ	ΜΑΡΚΑ	ΧΜ	ΧΡΩΜΑ	ΤΙΜΗ	ΗΜΕΡ/ΝΙΑ ΑΓΟΡΑΣ
V-MAX 1200	YAMAHA SPORT-NAKED	22.025	ΓΚΡΙ	7.500	2001
TIGER 900	TRIUMPH ENDURO	79.882	ΜΑΥΡΟ	4.500	1995
GSXR 750 R	SUZUKI SUPER SPORT	17174	ΓΚΡΙ	7000	1999
KTM 640 LC4	KTM SUPER-MOTAD	11.464	ΜΑΥΡΟ-ΚΙΤΡ.	5000	2002
GSXF600S BADID	SUZUKI SPORT-NAKED	15850	ΚΟΚΚΙΝΟ	4000	1996
DRAGSTAR 650	YAMAHA CASTOM	6888	ΠΟΡΤΟΚΑΛΙ	5500	1999
XT600E	YAMAHA ENDURO	3000	ΜΠΛΕ	4900	2003
KLX250	KAWASAKI ENDURO	16200	ΚΟΚΚΙΝΟ	1900	2000
MAGNA 250	HONDA CRUISER	15320	ΓΚΡΙ	1800	1996
MODENAS 125	MODENAS ΠΑΠΑΚΙ	3500	ΜΠΛΕ	1700	2005
Z125	YAMAHA ΠΑΠΑΚΙ	19000	ΚΟΚΚΙΝΟ	1950	2001
FIZ115	YAMAHA ΠΑΠΑΚΙ	5800	ΜΑΥΡΟ	900	2001
AERROX-NITRO 100	YAMAHA SCOOTER	3330	ΜΠΛΕ	1700	2005
KYMGO 50 4T	KYMGO SCOOTER	7500	ΜΠΛΕ	1000	2000
FB 50	SUZUKI ΠΑΠΑΚΙ	12000	ΜΠΛΕ	500	1998

ΜΟΝΤΕΛΟ ΤΕΤΡΑΤΡΟΧΕΣ	ΜΑΡΚΑ ATV-QUADS	ΧΛΜ	ΤΙΜΗ	ΗΜΕΡΟΜΗΝΙΑ ΑΓΟΡΑΣ
WARRIOR 350 ΜΠΛΕ	YAMAHA ATV	4200	6500,00	2003
BREZZE 125 Μπλε	YAMAHA ATV	1100	3500,00	2003
HELIX	DINLI ATV	300	1900,00	2005

Πατριάρχου Αθηναγόρα 13, Ρόδος 85100 • Τηλ. & Fax 2241026360
www.motomike.gr info@motomike.gr AE536

TOP CARS

ΠΡΩΤΗ ΣΕ ΕΙΣΑΓΩΓΕΣ ΑΥΤΟΚΙΝΗΤΩΝ ΣΤΑ ΔΩΔΕΚΑΝΗΣΑ
ΕΙΣΑΓΩΓΕΣ ΑΓΟΡΕΣ - ΠΩΛΗΣΕΙΣ -
ΑΝΤΑΛΛΑΓΕΣ ΜΕΤΑΧΕΙΡΙΣΜΕΝΩΝ ΑΥΤΟΚΙΝΗΤΩΝ

1. **MERCEDES CLK 200 KOMPRESSOR, χρώμα ασημί,** ABS, klima, υδρ. τιμόνι, αερόσακοι-οδηγού-συνοδηγού-πλευρικοί, ηλεκτρ. παράθυρα, ηλεκτρ. καθρέφτες, κεντρ. κλείδωμα,immobil, θερμαινόμενο σαλόνι, δερμάτινο σαλόνι, ζαντολάστιχα. Μεταλλικό χρώμα, προβολείς ομίχλης., SUN-ROOF. **ΕΙΣΑΓΩΓΗΣ–FULL EXTRA**
2. **MERCEDES SLK 200 KOMPRESSOR, χρώμα μπλέ,** ABS, klima, ESP, υδρ. τιμόνι, αερόσακοι οδηγού-συνοδηγού-πλευρικοί, εγκατάσταση κινητού, DVD, ηχοσύστημα, ηλεκτ. παράθυρα, ηλεκτ. καθρέφτες, κεντρ. κλείδωμα, immobil, θερμαινόμενο σαλόνι, δερμάτινο σαλόνι, ζαντολάστιχα. Μεταλλικό χρώμα, προβολείς ομίχλης. **ΕΙΣΑΓΩΓΗΣ–FULL EXTRA**
3. **MERCEDES E 200 KOMPRESSOR ELEGANCE χρώμα μπλέ,** ABS, klima, αερόσακοι οδηγού-συνοδηγού-πλευρικοί, δερμάτινο σαλόνι, ηλεκτ. παράθυρα, ηλεκ. καθρέφτες, κεντ. κλείδωμα, immobil, προεγκατάσταση κινητου, ESP, συναγερμός, υδρ. τιμόνι. **FULL EXTRA**
4. **MERCEDES C180 ELEGANCE χρώμα μαύρο,** ABS, klima, αερόσακοι οδηγού-συνοδηγού-πλευρικοί, υδρ. τιμόνι, κεντρ. κλείδωμα, immobil, προβολείς ομίχλης, ηλεκτ. παράθυρα, ηλεκτ. καθρέφτες, θερμαινόμενο σαλόνι, ζαντολάστιχα, μεταλλικπιο χρώμα. **FULL EXTRA**
5. **MERCEDES C200 KOMPRESSOR CLASSIC, χρώμα μαύρο,** ABC klima, αερόσακοι οδηγού-συνοδηγού-πλευρικοί, υδρ. τιμόνι, κεντρ. κλείδωμα, immobil, προβολείς ομίχλης, ηλεκτ. παράθυρα, ηλεκτρ. καθρέφτες, θερμαινόμενο σαλόνι, ζαντολάστιχα, μεταλλικό χρώμα. **FULL EXTRA**
6. **FIAT COUPE, χρώμα πράσινο,** ABS klima, υδραυλικό τιμόνι, αερόσακοι οδηγού-συνοδηγού-πλευρικοί, ηλεκτ. παράθυρα, ηλεκτ. καθρέφτες, κεντρ. κλείδωμα, immobil, προβολείς ομίχλης, SUN-ROOF **FULL EXTRA**
7. **BMW 318,** ABS, κλιμα, υδραυλικό τιμόνι, αερόσακοι οδηγού-συνοδηγού, ηλεκτ. παράθυρα, ηλεκτρ. καθρέφτες, κεντρ. κλείδωμα, immobil, μεταλλικό χρώμα, προβολείς ομίχλης, δερμάτινο σαλόνι, προεγκατάσταση κινητού, ζαντολάστιχα. **FULL EXTRA ΕΙΣΑΓΩΓΗΣ**
8. **BMW Z3,** ABS klima, υδραυλικό τιμόνι, αερόσακοι -οδηγού-συνοδηγού-πλευρικοί, ηλεκτρ. παράθυρα, ηλεκτ. καθρέφτες, κεντρ. κλείδωμα, immobil, ηχοσύστημα συναγερμός, δερμάτινο σαλόνι, ζάντες αλουμινίου, προβολείς ομίχλης, ηλεκτρ. κουκούλα, μεταλλικό χρώμα. **FULL EXTRA**
9. **OPEL CALIBRA 16V 2000 cc, χρώμα κόκκινο,** ABS, A/C, klima, υδραυλικό τιμόνι, αερόσακοι οδηγού-συνοδηγού, ηλεκτρ. παράθυρα, ηλεκτρ. καθρέφτες, δερμάτινο σαλόνι, κεντρ. κλείδωμα, immobil, ζαντολάστιχα, προβολείς ομίχλης, μεταλλικό χρώμα. **FULL EXTRA**
10. **AUDI TT QUATTRO, 225 PS TURBO, χρώμα κόκκινο,** ABS, klima, υδραυλικό τιμόνι, αερόσακοι οδηγού-συνοδηγού-πλευρικοί, ζάντες αλουμινίου, κεντρ. κλείδωμα, immobil, προβολείς ομίχλης, δερμάτινο σαλόνι. Μεταλλικό χρώμα. **FULL EXTRA** ηλεκτ. καθρέφτες, ηλεκτ. παράθυρα.
11. **SMART PASSION,** μοντ. 02, γυάλινη οροφή, ABS, A/C, υδραυλικό τιμόνι, αερόσακοι οδηγού-συνοδηγού, ηλεκτ. παράθυρα, κεντρ. κλείδωμα, immobil, ζάντες αλουμινίου. **FULL EXTRA –ΕΙΣΑΓΩΓΗΣ**
12. **AUDI A4, χρώμα μπορντώ,** ABS, A/C, klima, υδραυλικό τιμόνι, αερόσακοι οδηγού-συνοδηγού-πλευρικοί, ηλεκτ. παράθυρα, ηλεκτ. καθρέφτες, κεντρ. κλείδωμα, immobil, ζάντες αλουμινίου. **FULL EXTRA**
13. **TOYOTA CELICA, χρώμα ασημί,** ABS, A/C, klima, υδραυλικό τιμόνι, αερόσακοι οδηγού-συνοδηγού, ηλεκτ. καθρέφτες, ηλεκτ. παράθυρα, κεντρ. κλείδωμα, immobil, μεταλλικό χρώμα, προβολείς ομίχλης. **FULL EXTRA**
14. **OPEL ASTRA,** ABS, υδραυλικό τιμόνι, αερόσακοι οδηγού-συνοδηγού, ηλεκτρ. παράθυρα, ηλεκτρ. καθρέφτες, κεντρ. κλείδωμα, immobil, προβολείς ομίχλης, μεταλλικό χρώμα. **FULL EXTRA**
15. **ROVER 414 SI, χρώμα κόκκινο,** αερόσακοι οδηγού, ηλεκτρ. παράθυρα, ηλεκτρ. καθρέφτες, κεντρ. κλείδωμα, χρώμα μεταλλικό. **FULL EXTRA**
16. **DAEWOO KALOS, χρώμα ασημί,** A/C, υδραυλικό τιμόνι, ηλεκτρ. παράθυρα, ηλεκτ. καθρέφτες, κεντρ. κλείδωμα, immobil, μεταλλικό χρώμα, αερόσακοι οδηγού-συνοδηγού. **FULL EXTRA**
17. **VOLKSWAGEN σκαραβαίος, χρώμα μπλε,** ABS, A/C, υδραυλικό τιμόνι, αερόσακοι οδηγού-συνοδηγού, δερμάτινο σαλόνι, ηλεκτρ. παράθυρα, ηλεκτρ. καθρέφτες, ζάντες αλουμινίου, μεταλλικό χρώμα. **FULL EXTRA**
18. **ALFA ROMEO A156, χρώμα μπλε,** ABS, klima, υδραυλικό τιμόνι, αερόσακοι οδηγού-συνοδηγού-πλευρικοί, ηλεκτρ. παράθυρα, ηλεκτ. καθρέφτες, δερμάτινο σαλόνι, ηχοσύστημα, SUN ROOF, SPORT KIT, ζαντολαστιχα, σπόιλερ, μεταλλικό χρώμα, κεντρικό κλείδωμα, immobil, προβολείς ομίχλης. **FULL EXTRA**

JEEP

1. **JEEP GRAND CHEROKKE LIMITED, μοντ. 03, 2700 cc και 3100 cc TURBO DIESEL, χρώμα μαύρο-ασημί,** ABS, klima, υδραυλικό τιμόνι πολλαπλών χρήσεων, αερόσακοι οδηγού-συνοδηγού-πλευρικοί, προβολείς ομίχλης, ηλεκτρ. παράθυρα, ηλεκτρ. αναδιπλώμενη, καθρέφτες, δερμάτινο με μνήμες σαλόνι, κεντρ. κλείδωμα, immobil, ηχοσύστημα, TV SUN-ROOF-PARK PILOT SYSTEM NAVIGATION SUSTEM, αυτόματος πιλότος, εγκατάσταση τηλεφώνου, μεταλλικό χρώμα. **FULL EXTRA–ΕΙΣΑΓΩΓΗΣ**
2. **JEEP CHEROKKEE CLASSIC και LIMITED EDITION DIESEL, μοντ. 02, 2500 cc, χρώμα ασημί-μαύρο,** ABS, klima, υδραυλικό τιμόνι πολλαπλών χρήσεων, αερόσακοι οδηγού-συνοδηγού-πλευρικοί, ηλεκτ. καθρέφτες, δερμάτινο σαλόνι, ηλεκτρ. παράθυρα, κεντρ. κλείδωμα immobil, προβολείς ομίχλης, προεγκατάσταση κινητού, SUN ROOF, μεταλλικό χρώμα. **FULL EXTRA–ΕΙΣΑΓΩΓΗΣ**
3. **BMW X5 3000cc,** ABS, klima, υδραλικό τιμόνι, αερόσακοι οδηγού-συνοδηγού-πλευρικοί, ηλεκτρ. παράθυρα, ηλεκτρ. καθρέφτες, κεντρ. κλείδωμα, immobil, μεταλλικό χρώμα, ζαντολάστιχαμ προβολείς ομίχλης, δερμάτινο σαλόνι, προεγκατάσταση τηλεφώνου. **FULL EXTRA–ΕΙΣΑΓΩΓΗΣ**
4. **TOYOTA RAV 4,** ABS, klima, αερόσακοι οδηγού-συνοδηγού-πλευρικοί, ηλεκτρ. καθίσματα, ηλεκτρ. παράθυρα, δερμάτινο σαλόνι, ηχοσύστημα, συναγερμός, ηλεκτρ. καθρέφτες, υδραυλικό τιμόνι, προβολείς ομίχλης, προεγκατάσταση κινητού, μεταλλικό χρώμα. **FULL EXTRA–ΕΙΣΑΓΩΓΗΣ**
5. **MITSUBISHI PAJERO PINNI,** ABS, klima, υδραυλικό τιμόνι, αερόσακοι οδηγού-συνοδηγού, ηλεκτρ. καθρέφτες, ηλεκτρ. παράθυρα, μεταλλικό χρώμα, κεντρ. κλείδωμα, immobil. **FULL EXTRA**
6. **JEEP CHEROKEE 2500 cc, 98 μοντ, χρώμα πράσινο,** ABS, A/C, συναγερμός, υδραυλικό τιμόνι, αερόσακοι οδηγού-συνοδηγού, ηλεκτρ. παράθυρα, ηλεκτ. καθρέφτες, σαλόνι, αυτόματο, προβολείς ομίχλης. **FULL EXTRA**
7. **MERCEDES CLK 200 KOMPRESSOR CAMBRIO, χρώμα μαύρο,** ABS, klima, υδραυλικό τιμόνι, αερόσακοι οδηγού-συνοδηγού, ηλεκτ. παράθυρα, ηλεκτ. καθρέφτες, κεντρ. κλείδωμα, P/K, CD, ζάντες αλουμινίου, δερμάτινο σαλόνι antispin, ηλ.οροφή, ηλεκ. κουκούλα, μεταλλικό χρώμα. **FULL EXTRA–ΕΙΣΑΓΩΓΗΣ**

ΕΠΑΓΓΕΛΜΑΤΙΚΑ

1. **MERCEDES 313 SPRINTER,** ABS, υδραυλικό τιμόνι, αερόσακοι οδηγού-συνοδηγού, κεντρ. κλείδωμα, immobil, προβολείς ομίχλης, ηλεκτ. παράθυρα, ηλεκ. καθρέφτες. **ΕΙΣΑΓΩΓΗΣ DIESEL**
2. **MERCEDES VITO 110 DIESEL, χρώμα μπλε-ασημί-άσπρη,** ASB, υδραυλικό τιμόνι, αερόσακοι οδηγού-συνοδηγού, κεντρ. κλείδωμα, immobil, προβολείς ομίχλης, ηλεκ. παράθυρα, ηλεκ. καθρέφτες. **ΕΙΣΑΓΩΓΗΣ**
3. **MERCEDES 512 SPRINTER DIESEL ανοικτό,** ABS, υδραλικό τιμόνι, αερόσακοι οδηγού-συνοδηγού. **ΕΙΣΑΓΩΓΗΣ**
4. **MERCEDES ΨΥΓΕΙΟ DIESEL 412,** ABS, υδραλικό τιμόνι, αερόσακοι οδηγού-συνοδηγού, ηλεκτ. παράθυρα. **ΕΙΣΑΓΩΓΗΣ**
5. **NISSAN PIK-UP 4X4,** ABS, A/C, υδραλικό τιμόνι, αερόσακοι οδηγού-συνοδηγού, ηλεκτ. παράθυρα, ηλεκτ. καθρέφτες, κεντρ. κλείδωμα, immobil, προβολείς ομίχλης, προβολείς οροφής, εργάτης, μεταλλικό χρώμα, φιμέ τζάμια. **FULL EXTRA**
6. **OPEL COMBO DIESEL,** υδραλικό τιμόνι, κεντρ. κλείδωμα, μεταλλικό χρώμα, αερόσακοι οδηγού, ABS, A/C.
7. **MAZDA 4X2 DIESEL,** ABS, A/C klima, υδραλικό τιμόνι, αερόσακοι οδηγού-συνοδηγού, κεντρ. κλείδωμα, μεταλλικό χρώμα.

✓ Ενα χρόνο γραπτή εγγύηση
✓ Από 0-72 δόσεις
✓ Αγοράζουμε το παλιό σας αυτοκίνητο

• 1ο κατάστημα: Λ. Ελευθερίας Κρεμαστή τηλ. (22410)96889, κιν. 6972261775
• 2ο κατάστημα: 2ο χλμ. Λ. Ρόδου-Λίνδου τηλ. (22410)69518 fax 2241069517 ΧΠ2457

μαθηματα

συνέχεια από την προηγούμενη

ΚΑΘΗΓΗΤΗΣ αριστούχος απόφοιτος (MASTER) SCHILLER INTERNATIONAL UNIVERSITY, **παραδίδει μαθήματα *κατ' οίκον*** σε αρχάριους, προχωρημένους, ξενοδοχοϋπαλλήλους. Εξασφαλισμένη επιτυχία εξετάσεων FIRST CERTIFICATE, ECCE, CAMBRIDGE και MICHIGAN PROFICIENCY, TOEIC, TOEFL καθώς και ΚΡΑΤΙΚΩΝ ΠΙΣΤΟΠΟΙΗΤΙΚΟΥ ΓΛΩΣΣΟΜΑΘΕΙΑΣ. Προετοιμασία για INICIAL, INTERMEDIO, SUPERIOR Ισπανικής, CELI 1, 2, 3, 4, 5 Ιταλικής όπως και για εξετάσεις εισαγωγής σε Πανεπιστήμια εξωτερικού. Τιμές λογικές. Μεταφράσεις δεκτές. Πληρ. τηλ. 2241025133 MZT020721

Εντατικά μαθήματα ή εβδομαδιαία σεμινάρια-workshops Ισπανικής Γλώσσας από Ισπανίδα καθηγήτρια το μήνα Αύγουστο. Πληρ. τηλ. 6947567249, 2241052742. Ηλεκτρ. διεύθυνση: antoniuspap@yahoo.com. MZT260630

Στο σπίτι σας Vana Nardi **Ιταλίδα δασκάλα** παραδίδει ιδιαίτερα μαθήματα Ιταλικών για κάθε επίπεδο. Πληρ. τηλ. **6974206843.** MZT220613

Απέτυχες στις εξετάσεις σου στο LOWER C.F.C. Cambridge - E.C.C.E. Michigan ή το PROFICIENCY MICHIGAN? Μην απογοητεύεσαι. Ελα στην καθηγήτρια Αγγλικών με 20ετή πείρα με μητρική γλώσσα την Αγγλική σε άριστη προφορά, που παραδίδει ιδιαίτερα μαθήματα. Εξασφαλισμένη επιτυχία εξετάσεων και επίσης το ΚΡΑΤΙΚΟ ΠΙΣΤΟΠΟΙΗΤΙΚΟ ΓΛΩΣΣΟΜΑΘΕΙΑΣ και TOEIC αναγνωρισμένο διεθνώς. Υπεύθυνη εργασία και τιμές λογικές. Πληρ. τηλ. 2241075959, 6972912196 MZT210601

GM AUTO Special

ΕΙΣΑΓΩΓΕΣ - ΕΜΠΟΡΙΑ - ΑΝΤΑΛΛΑΓΕΣ ΑΥΤΟΚΙΝΗΤΩΝ & ΑΞΕΣΟΥΑΡ

ΓΙΩΡΓΟΣ Π. ΜΥΡΙΑΛΛΑΚΗΣ

Λεωφόρος Ηρακλειδών (δίπλα ταβέρνα "Αντώνης") Ιαλυσός
τηλ. 2241096692 κιν. 6945991030, fax 2241096632
email: info@gmautospecial.gr
site: www.gmautospecial.gr

ΕΙΣΑΓΩΓΕΣ - ΠΩΛΗΣΕΙΣ - ΑΝΤΑΛΛΑΓΕΣ ΜΕΤΑΧΕΙΡΙΣΜΕΝΩΝ ΑΥΤΟΚΙΝΗΤΩΝ

- **PORSCHE BOXTER S 3,2** μοντέλο 2001-2, ηχοσύστημα PORSCHE χρώμα μεταλ. ασημί, 3200 cc, συναγερμός, 265 PS, επιταχ/νση 5,6''/100 kh. Ηλεκτρική οροφή, full extra. **ΕΙΣΑΓΩΓΗ ΓΕΡΜΑΝΙΑ**
- **MERCEDES C220 CDI TURBO** (πετρέλαιο) Kompressor μοντέλο 2001-02, μαύρο μεταλλικό, ηλεκτρική ηλιοροφή, klima, τηλέφωνο full super extra... **ΕΙΣΑΓΩΓΗ ΓΕΡΜΑΝΙΑ**
- **MERCEDES C 200 K Sportcoupe Evolution** μοντέλο 2002, οροφή PANORAMA γυάλινη, αυτόματο, aircon, ABS, ESP, ζάντες αλουμινίου, Parktronic. **ΕΙΣΑΓΩΓΗ ΓΕΡΜΑΝΙΑ.**
- **JEEP CHEROKEE** 2500 cc. turbo diesel, μοντέλο 2002-3, χρώμα μεταλλικό ασημί, ABS, ESP, air condition, ζάντες αλουμινίου, full extra. **ΕΙΣΑΓΩΓΗ ΓΕΡΜΑΝΙΑ**
- **MERCEDES C 200 Kompressor** μοντέλο 2003 ελάχιστα χιλιόμετρα, χρώμα μεταλλικό ασημί, τηλεφ. RCD 10άρια, 4πορτο, τιμή φανταστική **ΕΙΣΑΓΩΓΗ ΓΕΡΜΑΝΙΑ**
- **ALFA ROMEO 147 Ti** μαύρο μεταλ., μοντ. 2004, 25.000 χλμ., δερ/νο σαλόνι, ζάντες αλουμινίου 17", RCD, 8 αερόσακκους, φακοί ομίχλης ΚΑΤΑΚΑΙΝΟΥΡΓΙΟ!
- **FORD FOCUS 1,8 TDDi** turbo Diesel Kombi (κάραβαν), 90 HP, μεταλ. silver, air condition, υδραυλ. τιμόνι, RCD, ABS, ζάντες αλουμινίου, σκάρες, κοτσαδόρος. **ΕΙΣΑΓΩΓΗ ΓΕΡΜΑΝΙΑ**
- **SMART CABRIO** μοντέλο 2002, αυτόματο κιβώτιο, ABS, κεντρικό κλείδωμα, ζέντες αλουμινίου, δίχρωμο μπλε μεταλλικό ή μαύρο, RCD, κατάσταση άριστη. Τιμή έκπληξη. **ΕΙΣΑΓΩΓΗ ΓΕΡΜΑΝΙΑ.**
- **SUBARU IMPREZA TURBO** 180PS ΜΟΝΤΕΛ 2004, 18.000 kh, 1600 cc, τετρακίνηση τροχών, μπλε μεταλλικό, αεροτομή, ζάντς χρυσές, air con klima, ABS, ηχοσύστημα KENWOOD, ηλεκτρομηχ/κές κλειδαριές, κατακαίνουργιο.
- **BMW 316i Limussene** μοντέλο 2002, μαύρο, 1900 cc, klima, parktronic system., RCD, Ηλεκτρ. καθρέφτες, Alarm, full extra, υδραυλική ηλιοροφή. **ΕΙΣΑΓΩΓΗ ΓΕΡΜΑΝΙΑ**
- **VW GOLF cambrio** χρώμα μεαλλικό μπλε, δερμάτινο σαλόνι, αερόσακος, ζαντολάστιχα, ηχοσύστημα KENWOOD, CD, συναγερμός, ηλεκτρ. παράθυρα - καθρέπτες με 36.000 km μόνο, κατάσταση άριστη.
- **MERCEDES CLK** μοντέλο 2002, μαύρο μεταλλικό, αυτόματο,σειριακό, coupe, δίπορτο με όλα τα extra. **ΕΙΣΑΓΩΓΗ ΓΕΡΜΑΝΙΑ**
- **AUDI TT CABRIO** μοντ. 2001, 180 PS, χρώμα γκρι μεταλλ., δερμάτινα χειροποίητα καθ/τα BASEBALL, Rd/caset, CD 50άρα (ΗΛΕΚΤΡΙΚΗ ΑΥΤΟΜΑΤΗ ΟΡΟΦΗ), ηλεκτρ. ανεμοθραύστη, ΚΑΤΑΣΤΑΣΗ ΑΡΙΣΤΗ
- **NISSAN PRIMERA** /2000 μοντ. 1600 cc. Μεταλλικό μπλε, δερμάτινο σαλόνι, AIR/CON, ηχοσύστημα, ξύλινη κονσόλα, ζάντες αλουμινίου, κατάσταση υπεραρίστη. ΚΑΤΑΠΛΗΚΤΙΚΗ ΕΥΚΑΙΡΙΑ!!
- **BMW 318i Cambrio** 1800 cc, πράσινο σκούρο μεταλλικό, ηλεκτρική οροφή αναδιπλούμενη εσωτερικά, ζάντες αλουμινίου, full service BMW ηχοσύστημα SONY με τηλ/σμό 63.000 χλμ. κατάσταση άριστη, μοντέλο 1996.
- **BMW 518i** ασημί μεταλλ., δερμάτινο σαλόνι, CD/RD, ζάντες αλουμινίου, λάστιχα καινούργια, ηλεκτρ. καθρέπτες, κλειδαριές, AIR/COND, full service, BMW, βιβλίο. ΤΙΜΗ ΕΚΠΛΗΞΗ, ΕΥΚΑΙΡΙΑ!
- **ALFA ROMEO 164 super turbo, V6,** ισχύς 220ps, κυβικά 2000, δερμάτινο σαλόνι μπεζ, air bags, ηχοσύστημα Pioneer, CD MP3, ζάντες αλουμινίου 16" BBS, air condition, αμορτισέρ KAYABA, υδραυλικό τιμόνι, ηλεκτρ. παράθυρα - καθρέπτες, κλείδωμα. **Τιμή 12.900!!**

!

ΕΠΑΓΓΕΛΜΑΤΙΚΑ

- **ΤΟΥΟΤΑ ΚΛΟΥΒΑ HI-ACE,** μοντέλο 2000, DIESEL κόκκινο, AIR Bag, Radio Cassete, υδραυλικό τιμόνι, 2.400 c.c., κατάσταση άριστη.
- **ΚΛΟΥΒΕΣ MERCEDES VITO diesel παραλαμβάνονται.**

Ολα ετοιμοπαράδοτα. Σε καταπληκτική κατάσταση

✓ Οι επιλογές των αυτοκινήτων μας εγγυώνται την ποιότητα και την σιγουριά.
✓ Επισκεφθείτε μας πριν αποφασίσετε
✓ Αναλαμβάνουμε την χρηματοδότηση σας με τα χαμηλότερα επιτόκια.
✓ Θα χαρούμε να σας ξεναγήσουμε

Από 0% προκαταβολή έως 72 μην. δόσεις

AE264

ΞΕΝΑΚΗΣ ΑΥΤΟΚΙΝΗΤΑ ΑΕΒΕ

Εξουσιοδοτημένος Έμπορος VW-Audi.
Πωλήσεις-Service-Ανταλλακτικά -Φανοποιείο-Βαφείο
10ο χλμ. Ρόδου-Λίνδου, τηλ. 2241086777, fax 2241086788

1 **VWGOLF -1400 CC μοντ. 2001, 3ΘΥΡΟ χρώμα ΜΠΛΕ ΤΖΑΖ** (ABS,υδρ. τιμόνι, 4 αερόσακοι ηλ. παράθυρα, κεντρικό κλείδωμα, ηλεκ. καθρέπτες , air condition ,ηχοσύστημα .)
2 **VW POLO -1400 CC μοντ. 2003, χρώμα ΜΑΥΡΟ** (υδρ. τιμόνι, 4 αερόσακοι ,air condition,μπακετ καθίσματα, ηλ. παράθυρα, ηλεκ. Καθρέπτες, κεντρικό κλείδωμα.)
3 **VW PASSAT -1600 CC μοντ. 1600, χρώμα ΓΚΡΙ ΧΛΜ :Ο** (ABS,υδρ. τιμόνι, 4 αερόσακοι ηλ. παράθυρα, κεντρικό κλείδωμα, ηλεκ. καθρέπτες , CLIMATRONIC ,ηχοσύστημα .)
4 **VW GOLF VARIANT -1400 CC μοντ. 1996, 5ΘΥΡΟ χρώμα ΜΑΥΡΟ** (υδρ. τιμόνι, R/C)
5 **VW PASSAT VARIANT -1800 CC μοντ. 1993, 5ΘΥΡΟ χρώμα ΜΠΛΕ** (υδρ. Τιμόνι, , ηλ. παράθυρα, κεντρικό κλείδωμα, ηχοσύστημα.)
6 **AUDI A3–1600CC AMBITIONμοντ2003 ΧΡΩΜΑ ΚΟΚΚΙΝΟ 3ΘΥΡΟ** (ABS,ESP, EDL,BAS,Δερμάτινο υδρ. τιμόνι, 6 αερόσακοι ,Sport ανάρτηση,ηλ. παράθυρα, κεντρικό κλείδωμα, ηλεκ. καθρέπτες **,CLIMA Διζωνικό** ,ηχοσύστημα)
7 **AUDI A3–1600CC ATTRACTION μοντ1999 ΧΡΩΜΑ ΑΣΗΜΙ 5ΘΥΡΟ** (ABS,υδρ. τιμόνι, 4 αερόσακοι ,Sport ανάρτηση,ηλ. παράθυρα, κεντρικό κλείδωμα, ηλεκ. καθρέπτες **,Clima** ,ζάντες αλουμινίου17΄΄ ,ηχοσύστημα R/CD .)
8 **AUDI A3–1600CC μοντ1999 ΧΡΩΜΑ ΜΠΟΡΝΤΩ** (αερόσακοι ηλ. παράθυρα, κεντρικό κλείδωμα, ηλεκ. καθρέπτες ,ηχοσύστημα .)
9 **AUDI A4 –CC μοντ1997 ΧΡΩΜΑ ΜΠΛΕ** (ABS,υδρ. τιμόνι, 4 αερόσακοι ,Δερμάτινο σαλόνι,ηλ. παράθυρα, κεντρικό κλείδωμα, ηλεκ. καθρέπτες , climatronic ,ζάντες αλουμινίου ,ηχοσύστημα .)
10 **FORD FOCUS 1600 CC μοντ. 1999, ΣΕΔΑΝ χρώμαΑΣΗΜΙ** (ABS,υδρ. τιμόνι, 2 αερόσακοι ηλ. παράθυρα, κεντρικό κλείδωμα, ηλεκ. καθρέπτες , air condition ,ζάντες αλουμινίουηχοσύστημα .)
11 **SCODA FABIA 1400 CC μοντ 2001ΧΡΩΜΑ ΘΑΛΑΣΣΙ** (υδρ. Τιμόνι, αερόσακκος οδηγού, ηλ. παράθυρα, κεντρικό κλείδωμα, air condition ,ηχοσύστημα.)
12 **RENAULT TWINGO1150 CC μοντ. 1998, χρώμα ΓΚΡΙ 3θυρο** (ηλ. παράθυρα,, ηχοσύστημα .)
13 **FIAT PUNTO 1250 CC μοντ. 1998 ΧΡΩΜΑ ΑΣΗΜΙ 5ΘΥΡΟ** 2 ηλ. παράθυρα, κεντρικό κλείδωμα, αεροτομή, ηχοσύστημα .)
14 **FIAT BRAVO1150CC μοντ. 1999 ΧΡΩΜΑ ΓΑΛΑΖΙΟ** (υδρ. τιμόνι,air condition, αερόσακος οδηγού, 2 ηλ. παράθυρα, κεντρικό κλείδωμα, ηχοσύστημα .)
15 **ROVER 414 SI 1400 CC μοντ. 1995, χρώμα ΜΠΛΕ** (υδρ. Τιμόνι, 4 ηλ. παράθυρα,κεντρικό κλείδωμα,Ηλιοροφή ηχοσύστημα .)
16 **ROVER214 SI 1400 CC μοντ. 1992, χρώμα ΓΚΡΙ** (υδρ. Τιμόνι,κεντρικό κλείδωμα, ηχοσύστημα .)
17 **ROVER 414 SI 1400 CC μοντ. 1995, χρώμα ΛΕΥΚΟ** (υδρ. Τιμόνι, 4 ηλ. παράθυρα,κεντρικό κλείδωμα,Ηλιοροφή ηχοσύστημα .)
18 **ALPHA ROMEO 155 -1600 CC μοντ. 1996 χρώμα ΜΑΥΡΟ** (υδρ. τιμόνι, αερόσακος οδηγού, 2 ηλ. παράθυρα, κεντρικό κλείδωμα, κλιματισμός ηχοσύστημα .)
19 **PEUGEOT 306 XR 1400CC μοντ.1993 χρώμα ΑΝΘΡΑΚΙ** (2ηλ. παράθυρα, κεντρικό κλείδωμα,ηχοσύστημα.)
20 **RENAULT CLIO 1190 CC μοντ. 1995, χρώμα ΜΟΛΥΒΙ 5θυρο** R/C
21 **LANCIA Y 1250CC μοντ 1996 ΧΡΩΜΑ ΜΑΥΡΟ 3θυρο** 2 ηλ. παράθυρα, κεντρικό κλείδωμα,)
22 **LANCIA LYBRA 16000CC μοντ 2000 ΧΡΩΜΑ ΑΣΗΜΙ** 2 ηλ. παράθυρα, κεντρικό κλείδωμα,)
23 **KIA PRIDE 1300 CC μοντ. 1999 ΧΡΩΜΑ ΑΣΗΜΙ 4ΘΥΡΟ** (υδρ. τιμόνι,A/C, 2 ηλ. παράθυρα, Ζάντες αλουμινίου ηχοσύστημα .)
24 **SUZUKI SWIFT1000μοντ. 1999 ΧΡΩΜΑ ΛΕΥΚΟ** air condition,ηχοσύστημα .)
25 **SEAT IBIZA 1400CC μοντ 1995 ΧΡΩΜΑ ΠΡΑΣΙΝΟ** (κεντρικό κλείδωμα, ηχοσύστημα)
26 **HUNDAI ATOS 1300CC μοντ.1000 χρώμα ΧΡΥΣΑΦΙ** (υδρ. τιμόνι, ηλ. παράθυρα, κεντρικό κλείδωμα, air condition ,ηχοσύστημα.)
27 **FIAT FIORINO 1700CC DIESELμοντ. 1995 ΧΡΩΜΑ ΛΕΥΚΟ** (υδρ. τιμόνι, ηχοσύστημα .)
28 **VW TRASPORTER 2400CC DIESELμοντ. 1997 ΧΡΩΜΑΚΟΚΚΙΝΟ (υδρ. τιμόνι.)**
29 **VW PASSAT -1600 CC μοντ. 1600, χρώμα ΓΑΛΑΖΙΟ** (ABS,υδρ. τιμόνι, 4 αερόσακοι ηλ. παράθυρα, κεντρικό κλείδωμα, ηλεκ. καθρέπτες , CLIMATRONIC ,ηχοσύστημα .)
30 **VW POLO CLASSIC-1400 CC μοντ. 1998, 3ΘΥΡΟ χρώμα ΠΡΑΣΙΝΟ** (υδρ. Τιμ, ηλ. παράθυρα, κεντρικό κλείδωμα, ηλεκ. , ζάντες αλουμινίου ,ηχοσύστημα.)
31 **RENAULT MEGANE 1400 CC μοντ. 1996 χρώμα ΜΟΛΥΒΙ** (υδρ. τιμόνι ,ηλ. παράθυρα, κεντρικό κλείδωμα,, air condition,ηχοσύστημα .)
32 **TOYOTA AVENSIS 1600 CC μοντ. 1999, SEDAN χρώμα ΜΑΥΡΟ** (ABS,υδρ. Τιμόνι, 2αερόσακοι ,ηλ. παράθυρα, κεντρικό κλείδωμα, air condition , ηλεκ. καθρέπτες συναγερμος,ηχοσύστημα.)
33 **ALPHA ROMEO 164 -2000 CC μοντ. 1991, χρώμα ΜΠΛΕ** (υδρ. τιμόνι, 2 ηλ. παράθυρα, κεντρικό κλείδωμα .)
34 **FIAT MAREA 1400 CC μοντ. 1997 ΧΡΩΜΑ ΜΠΛΕ 4ΘΥΡΟ** (υδρ. τιμόνι, 2 ηλ. παράθυρα, Ζάντες αλουμινίου,προβολείς ομίχλης, ηχοσύστημα .)
35 **FORD MONDEO 1600 CC μοντ. 1994 ΧΡΩΜΑ ΜΠΟΡΝΤΩ** (ABS, υδρ. τιμόνι, 2 ηλ. παράθυρα, κεντρικό κλείδωμα, ηχοσύστημα .)
36 **PEUGEOT 306 XR 1400CC μοντ.1995 χρώμα ΑΝΘΡΑΚΙ** (2ηλ. παράθυρα, κεντρικό κλείδωμα,ηχοσύστημα.)
37 **VW BORA-1600 CC μοντ. 1600, χρώμα ΑΣΗΜΙ** (ABS,υδρ. τιμόνι, 4 αερόσακοι ηλ. παράθυρα, κεντρικό κλείδωμα, ηλεκ. καθρέπτες , CLIMATRONIC ,ηχοσύστημα .)

ΑΠΟ 0% **ΠΡΟΚΑΤΑΒΟΛΗ**
ΕΩΣ 72 **ΜΗΝΙΑΙΕΣ ΟΣΕΙΣ**

ΧΠ1687

AUTO ΕΠΙΛΟΓΕΣ

ΕΚΘΕΣΗ ΜΕΤΑΧΕΙΡΙΣΜΕΝΩΝ ΑΥΤΟΚΙΝΗΤΩΝ
ΚΟΥΚΟΥΡΑΣ ΑΛΕΞΑΝΔΡΟΣ
ΛΕΩΦ. ΡΟΔΟΥ-ΛΙΝΔΟΥ 255 • ΤΗΛ. (22410)60910
www.autoepiloges.com

ΑΓΟΡΑ-ΠΩΛΗΣΗ-ΑΝΤΑΛΛΑΓΗ ΜΕΤΑΧΕΙΡΙΣΜΕΝΩΝ ΑΥΤΟΚΙΝΗΤΩΝ

1. **AUDI S3 1800cc, 225HP,μοντ. 2002, μαύρο.**
- 4 αερόσακοι, ABS,EPC,klima,xenon, recaro δερμάτινα καθ., ξύλ. επένδ., κεντρ. κλειδ., ηλ. παράθ., ηλ.καθρ., υδρ. τιμ., ζάντες αλουμ. και ηχοσύστημα

2. **MERCEDES CLK 200 CABRIO SPORT, 2000cc, μοντ. 1999, ασημί.**
- 4 αερόσακοι, ABS,A/C ,ηλ. ηλιορ.,δερμ. σαλόνι, κεντρ. κλειδ., ηλ. παράθ, ζάντες αλουμ. και ηχοσύστημα

3. **MERCEDES CLK 200 ELEGANCE, 2000cc, μοντ. 1998, λευκό.**
- 4 αερόσακοι, ABS,A/C , δερμ. σαλόνι, κεντρ. κλειδ., ηλ. παράθ, ζάντες αλουμ. και ηχοσύστημα

4. **BMW Z3 1900cc face lift, μοντ. 2000, πράσινο**
- αερόσ. οδηγού – συνοδ , ABS, ASC, air condition, μπέζ δέρμα, ηλεκ. κουκούλα, κεντρ. κλειδ., ηλ. παράθ, ζάντες αλουμ. BBS 17΄, σπορ ανάρτηση και ηχοσύστημα

5. **MERCEDES CLK 200 ELEGANCE, 2000cc, μοντ. 2001, ασημί. ΑΥΤΟΜΑΤΟ**
- 4 αερόσακοι, ABS,klima ,parktronic,αισθ. βροχής, τιμ. πολ/ών χρήσεων, ηλ. ηλιορ.,δερμ. σαλόνι, κεντρ. κλειδ., ηλ. παράθ, ζάντες αλουμ. και ηχοσύστημα

6. **SSANGYONG KORANDO 2000cc, μοντ. 2002, λευκό.**
- 2 αερόσακοι, ABS,air condition, ζάντες αλουμ. ,υδρ. τιμ, κεντρ. κλειδ., ηλ. παράθ και ηχοσύστημα

7. **CHRYSLER STRATUS CABRIO LX 2D 2000cc, μοντ. 1997, κυπαρισσί.**
- αερόσ. οδηγού – συνοδ , ABS, air condition,δερμάτινο σαλόνι, υδρ. τιμόνι, κεντρ. κλειδ., ηλ. παράθ., ζάντες αλουμινίου,αυτ. πιλότο,ηλ. κουκούλα, προβ. ομίχλης και ηχοσύστημα

8. **MERCEDES E220 COUPE, 150HP , 2200cc, μοντ. 1994, λευκό.**
- αερόσ. οδηγού – συνοδ., ALD, θερμ.καθισμ, ξυλ. επένδ, δερμ. σαλόνι,σπορ ανάρηση, ζάντ. αλουμ.,ηλ. ηλιοροφή, τηλ. αυτ/του, ενισχυτής και ηχοσύστημα

9. **BMW 318 is 1800cc, 140HP μοντ. 1995, μαύρο.**
- ABG, ABS, air condition , ζάντες αλουμ. , συναγερμός, κεντρ. κλειδ., ηλ. παράθ, υδρ. τιμόνι και ηχοσύστημα

10. **OPEL ZAFIRA 1600cc, 130hp, μοντ. 2001, λευκό**
- 4 αερόσακοι, ABS,air condition ,κεντρ. κλειδ., ηλ. παράθ, ζάντες αλουμ. και ηχοσύστημα

11. **AUDI A4 , 1600cc,μοντ. 2000, μπλέ.**
- 4 αερόσακοι , ABS, klima, κεντρ. κλειδ., ηλ. παράθ., υδρ. τιμόνι, ζάντες αλουμινίου , προβ. ομίχλης και ηχοσύστημα

12. **FORD FOCUS 1600cc, μοντ. 2000, θαλασσί**
- αεροσ. οδηγού - συνοδηγού, air condition, κεντρ. κλειδ. ηλ. παράθ, υδρ. τιμόνι, ζάντες αλουμ. και ηχοσύστημα

13. **NISSAN PRIMERA 1600cc, μοντ. 2000, θαλασσί.**
- αερόσακοι , κλίμα, ABS, κεντρ. κλειδ., ηλ. παράθ., υδρ. τιμόνι, ηλ. καθρ, και ηχοσύστημα.

14. **OPEL VECTRA 1600cc, μοντ. 2000, μπλέ .**
- 4 αερόσακοι , ABS, air condition, κεντρ. κλειδ., ηλ. παράθ., υδρ. τιμόνι.,ξυλ. επενδ., ζάντ. αλουμ. και ηχοσύστημα.

15. **TOYOTA CELICA 1800cc, μοντ. 1996, κόκκινο .**
- αερόσ. οδηγού – συνοδ., κεντρ. κλειδ., ηλ. παράθ., υδρ. τιμόνι., ζάντ. αλουμ. και ηχοσύστημα.

16. **NISSAN ALMERA MOTIVA 1500cc, μοντ. 2003, μπλέ .**
- αεροσ. οδηγού – συνοδηγού, air condition, κεντρ. κλειδ., ηλ. παράθ., υδρ. τιμόνι και ηχοσύστημα.

17. **OPEL ASTRA 1400 cc, μοντ. 2003, ασημί.**
- αεροσ. οδηγού - συνοδηγού, κεντρ. κλειδ. με τηλεχ., υδρ. τιμόνι, ζάντες αλουμινίου και ηχοσύστημα

18. **ALFA ROMEO 145 1400cc, μοντ. 1995, μαύρο.**
- υδρ. τιμόνι, κεντρ. κλειδ., ηλ. παράθ., ζάντες αλουμ. και ηχοσύστημα.

19. **RENAULT MEGANE COUPE 1400cc, μοντ. 2001, κίτρινο**
- 4 αερόσακοι, ABS, air condition, υδρ. τιμόνι, κεντρ. κλειδ., ηλ. παράθ., ζάντες αλουμ.,σπόιλερ,ηχοσύστημα.

20. **SEAT IBIZA TOP GUN 1400 cc, μοντ. 2001, ασημί.**
αερόσ. οδηγού – συνοδ, ABS, air condition, κεντρ. κλειδ., υδρ. τιμ.,ηλ. παραθ.,σποιλερ και ηχοσύστημα

21. **OPEL ASTRA SPORT 1400cc, μοντ. 2000, μπλέ .**
- αερόσ. οδηγού – συνοδ.,ABS, air condition, κεντρ. κλειδ., ηλ. παράθ., υδρ. τιμόνι., ζάντ. αλουμ. και ηχοσύστημα.

22. **DAEWOO LANOS EXTREME 1300cc, 90HP, μοντ. 2000, λευκό.**
- air condition υδρ. τιμόνι, κεντρ. κλειδ., ηλ. παράθ., ζάντες αλουμ., και ηχοσύστημα

23. **OPEL VECTRA 1600cc, μοντ. 1996, χρυσαφί .**
- αερόσ. οδηγού – συνοδ., ABS, air condition, κεντρ. κλειδ., ηλ. παράθ., υδρ. τιμόνι και ηχοσύστημα.

24. **TOYOTA COROLLA 1400cc, 16V 97HP, μοντ. 2001, κεραμιδί.**
- αερόσ. οδηγού – συνοδ., κεντρ. κλειδ., ηλ. παράθ., υδρ. τιμόνι., ABS, air condition, συναγρμός, ζάντ. αλουμ. και ηχοσύστημα.

25. **NISSAN 200SX, 1800cc, 180HP, TURBO, μοντ. 1992, μολυβί.**
- air condition,ηλ. ηλιοροφή, κεντρ. κλειδ., ηλ. παράθ. υδρ. τιμόνι, ζάντες αλουμινίου και ηχοσύστημα

26. **BMW 518 1800cc, μοντ. 1991, λευκό .**
- κεντρ. κλειδ., ηλ. παράθ., υδρ. τιμόνι και ηχοσύστημα.

27. **OPEL CORSA 1400cc,16V, μοντ. 1998, ασημί.**
- αερόσακος οδηγού, air condition, σπόιλερ, υδρ. τιμόνι, κεντρ. κλειδ., ηλ. παράθ., ζάντ. αλουμ., και ηχοσύστημα

28. **OPEL ASTRA STATION WAGON 1400cc, μοντ. 1999, ασημί.**
- αερόσακος οδηγού, air condition, υδρ. τιμόνι, κεντρ. κλειδ., ηλ. παράθ., ζάντες αλουμ.,κοτσαδόρος και ηχοσύστημα

29. **RENAULT 19 1400cc, μοντ. 1993, λευκό.**
- υδρ. τιμόνι, κεντρ. κλειδ., ηλ. παράθ. και ηχοσύστημα

30. **BMW 518 1800cc, μοντ. 1991, λευκό.**
- air condition, υδρ. τιμόνι, κεντρ. κλειδ., ηλ. παράθ., ζάντες αλουμ., και ηχοσύστημα

ΑΠΟ 0% ΠΡΟΚΑΤΑΒΟΛΗ
ΕΩΣ 72 ΜΗΝΙΑΙΕΣ ΔΟΣΕΙΣ
ΜΕ ΤΑ ΧΑΜΗΛΟΤΕΡΑ ΕΠΙΤΟΚΙΑ ΤΗΣ ΑΓΟΡΑΣ

ΧΠ1210

μαθηματα

συνέχεια από την προηγούμενη

ΜΑΘΗΜΑΤΙΚΟΣ με MASTER στατιστικής **διδάσκει** μαθητές γυμνασίου - λυκείου - Πανεπιστημίου. Πληρ. τηλ. 6944537400
MZT020718(19)

ΔΙΔΑΚΤΩΡ Αγγλικού Πανεπιστημίου παραδίδει μαθήματα Αγγλικών το καλοκαίρι, για όλα τα επίπεδα. Πληρ. τηλ. 6945197015MZT300619

ΕΡΓΑΣΤΗΡΙΟ ΕΛΕΥΘΕΡΩΝ ΣΠΟΥΔΩΝ ΗΛΕΚΤΡΟΝΙΚΩΝ ΥΠΟΛΟΓΙΣΤΩΝ
Program
ΕΠΙΣΗΜΟ ΕΞΕΤΑΣΤΙΚΟ ΚΕΝΤΡΟ ΤΗΣ ECDL HELLAS
ECDL Diploma
ΤΜΗΜΑΤΑ ΓΙΑ:
Παιδιά
Ενήλικες
Αρχάριους
Επαγγελματίες
Ανοίγουν Εργασίες
ΕΝΤΑΤΙΚΑ ΜΑΘΗΜΑΤΑ COMPUTER
ΕΓΓΡΑΦΕΣ ΤΩΡΑ
Μανώλης Ι. Σοφίλλας
Τηλ.(22410)31761
ΚΟΔΡΙΓΚΤΩΝΟΣ 91 - ΡΟΔΟΣ
ΧΠ941

Info eXperts
ΕΡΓΑΣΤΗΡΙΟ ΕΛΕΥΘΕΡΩΝ ΣΠΟΥΔΩΝ ΠΛΗΡΟΦΟΡΙΚΗΣ
Αποκτήστε κι εσείς ένα δίπλωμα
E. C. D. L.
Προετοιμασία για:
✓ equaiskills
✓ ECDL CORE
✓ ECDL EXPERT
και για τις νέες πιστοποιήσεις ακαδημαϊκού έτους 2005-2006
✓ IMAGE MAKER
✓ WEB STARTER
Γίνετε "εξπερ" στο χώρο της ψηφιακής τεχνολογίας
Ιάλυσος -Φαληράκι (Στάδιο) • τηλ. 2241 0 92360
e-mail: mail@infoexperts.gr
http://www.infoexperts.gr
ΕΚΠ060

Εμπειρος **ΚΑΘΗΓΗΤΗΣ ΜΑΘΗΜΑΤΙΚΩΝ** προετοιμάζει τα παιδιά για τις έννοιες που θα συναντήσουν τη νέα σχολική χρονιά. Πληρ. τηλ. 6948399310MZT300620

προσφορές εργασίας

Σοβαρή ΚΥΡΙΑ από Μολδαβία **ΖΗΤΑ ΕΡΓΑΣΙΑ** ως εσωτερική οικιακή βοηθός, φύλαξη ηλικιωμένων - παιδιών. Πληρ. τηλ. 6975761793
MZT010713

Καλός **ΜΑΣΤΟΡΑΣ** αναλαμβάνει **ΜΟΝΩΣΕΙΣ** και μπογιατίσματα. Καλές τιμές και καλή δουλειά. Πληρ. τηλ. 6945120850
MZT280610

ΚΥΡΙΑ διπλωματούχος μασέρ προσφέρει θεραπευτικό, κλασικό, αθλητικό, αδυνατίσματος, χαλαρωτικό, αισθητικό και καθαρισμό προσώπου (μάσκες, μασάζ). Πληρ. τηλ. 2241035252, 6932024975MZT230603

ΦΥΣΙΟΘΕΡΑΠΕΙΑ (νέα μέθοδος για θεραπεία, διάφορες αρρώστιες, βρογχίτιδα, κρυολόγημα, κτύπημα, διάστρεμμα, δέρματος, γαστρίτιδα, ρευματισμούς, και άλλες αρρώστιες) μασάζ θεραπευτικό, χαλαρωτικό. Τηλεφωνείστε ελάτε και οι αρρώστιες σας φεύγουν στο παρελθόν!! Πληρ. τηλ. 6942095457
MZT280618

ΧΡΕΙΑΖΕΣΤΕ ΧΡΗΜΑΤΑ;
ΕΝΕΧΥΡΟΔΑΝΕΙΣΤΗΡΙΟ
"Η ΘΥΡΙΔΑ"
ΕΝΕΧΥΡΙΑΖΩ και ΑΓΟΡΑΖΩ
ΧΡΥΣΑΦΙΚΑ - ΚΟΣΜΗΜΑΤΑ - ΛΙΡΕΣ - ΠΑΛΑΙΑ ΝΟΜΙΣΜΑΤΑ - ΜΕΤΟΧΕΣ και ΑΝΤΙΚΕΣ
Αντ. Δαμασκηνού 25 (περ. Μητρόπολη)
Τηλ. 2241032537, 6942613540, 6947965279
ΜΑΤ7978

ΑΓΟΡΑΖΩ
ΧΡΥΣΑΦΙΚΑ
ΚΟΣΜΗΜΑΤΑ
ΝΟΜΙΣΜΑΤΑ
ΧΡΥΣΑ
ΔΟΝΤΙΑ
ΜΕΤΟΧΕΣ
ΩΡΟΛΟΓΙΑ
ΑΝΤΙΚΕΣ
Δάνεια επί ενεχύρω
«ΜΠΑΜΠΗΣ»
Δημ. Θεοδωράκη 15 (1ος όροφος) ΡΟΔΟΣ
ΜΑΤ1113

ΤΑΠΗΤΟΚΑΘΑΡΙΣΤΗΡΙΑ
ΠΑΝΕΛΛΑΔΙΚΟ ΔΙΚΤΥΟ
Art Clean EXPRESS
Είμαστε λίιιι...γο πιο μπροστά από τους άλλους!
ΠΛΥΣΙΜΟ-ΑΠΟΛΥΜΑΝΣΗ-ΦΥΛΑΞΗ
ΧΑΛΙΩΝ- ΜΟΚΕΤΩΝ - ΣΑΛΟΝΙΩΝ (και επί τόπου)
ΠΑΠΛΩΜΑΤΑ - ΚΟΥΒΕΡΤΕΣ - ΦΛΟΚΑΤΕΣ
ΣΤΕΓΝΟ ΓΙΑ ΜΕΤΑΞΩΤΑ ΚΑΙ ΧΕΙΡΟΠΟΙΗΤΑ
ΑΔΙΑΒΡΟΧΟΠΟΙΗΣΕΙΣ & ΕΠΙΔΙΟΡΘΩΣΕΙΣ ΤΑΠΗΤΩΝ
ΠΑΡΑΛΑΒΗ - ΠΑΡΑΔΟΣΗ ΚΑΤ' ΟΙΚΟΝ
ΔΩΡΕΑΝ ΦΥΛΑΞΗ
ΑΛΑΦΑΚΗΣ ΤΑΣΟΣ
ΤΗΛ. ΧΩΡΙΣ ΧΡΕΩΣΗ 80011400400
ΤΗΛ. 2241082800- ΚΙΝ. 6944350247
email: artclean@otenet.gr
ΧΠ2286

ΤΑ ΜΟΝΑΔΙΚΑ ΥΠΕΡΣΥΓΧΡΟΝΑ
ΤΑΠΗΤΟΚΑ-ΘΑΡΙΣΤΗΡΙΑ ΚΛΕΟΠΑΤΡΑ
Τέλος στα προβλήματα με το πλύσιμο των χαλιών σας
Η εταιρία μας πρωτοπορεί με το ΝΕΟ υπερσύγχρονο Πλυντήριο Ταπήτων.
Προσφέρουμε άψογο και προσεγμένο πλύσιμο, καθάρισμα, φύλαξη & επιδιορθώσεις σε όλους τους τύπους χαλιών, χειροποίητα χαλιά μηχανής, ανατολίτικα, μοκέτες, καμπέ, μεταξωτά, φλοκάτες, παπλώματα
ΚΑΙ ΤΟ 2005 Η ΦΥΛΑΞΗ ΔΩΡΕΑΝ
- Επιτόπου καθαρισμούς σαλονιών, μοκετών
- Παραλαβή & παράδοση κατ' οίκον σε όλη την Ρόδο
- Ενημερωθείτε για την συντήρηση των χαλιών σας
Τηλ. 2241051996, κιν. 6945793626, Fax: 2241051322
ΚΟΥΦΑΛΑΚΗΣ ΣΤΑΥΡΟΣ
ΜΑΤ7915

γνωριμίες

ΑΠΟ ΚΟΜΟΤΗΝΗ ΔΕΣΠΟΙΝΙΔΑ 22 ΧΡΟΝΩΝ ΖΗΤΑ ΓΝΩΡΙΜΙΑ ΜΕ ΣΟΒΑΡΟ ΚΥΡΙΟ. ΠΛΗΡ. ΤΗΛ. 6944931166
MZT020712

ΕΛΛΗΝΙΔΑ πολύ εμφανίσιμη **επιθυμεί ΓΝΩΡΙΜΙΑ** παρέα με κύριο άνω των τριάντα. Πληρ. τηλ. 6978872750.
MZT300607

ΚΥΡΙΑ εντυπωσιακή, κοινωνική **ΖΗΤΑΕΙ ΓΝΩΡΙΜΙΑ** με κύριο ευγενικό από Ρόδο για Ρόδο. Πληρ. τηλ. 6932971809 ΜΑΠ59

Όμορφη **ψιλή ξανθιά ΖΗΤΑ ΓΝΩΡΙΜΙΕΣ** με σοβαρούς κυρίους. Πληρ. τηλ. 6972902821.
MZT180613

Αυταρχική ΚΥΡΙΑ **ΖΗΤΑ ΓΝΩΡΙΜΙΕΣ** με κύριο χαμηλών τόνων. Πληρ. τηλ. 6944442878
MZT210611

ΝΕΑΡΗ ΞΕΝΑΓΟΣ με νυχτερινές ανησυχίες, επιθυμεί κουβέντα και συνομιλία, και ό,τι προκύψει... Πάρε στο 9011314493MAT001781

ΑΠΟΦΡΑΞΕΙΣ "ΚΟΛΟΣΣΟΣ"
ΚΑΘΑΡΙΣΜΟΙ ΠΑΝΤΟΣ ΕΙΔΟΥΣ ΑΓΩΓΩΝ
ΜΗΧΑΝΗΜΑΤΑ ΥΨΗΛΗΣ ΠΙΕΣΗΣ ΜΕ ΥΔΡΟΒΟΛΗ
ΑΝΑΡΡΟΦΗΣΗ-ΕΚΤΟΞΕΥΣΗ
ΚΑΘΑΡΙΣΜΟΙ-ΨΕΚΑΣΜΟΙ ΒΟΘΡΩΝ & ΦΡΕΑΤΙΩΝ
ΠΛΥΣΙΜΟ ΠΑΝΤΟΣ ΕΙΔΟΥΣ ΕΠΙΦΑΝΕΙΑΣ ΜΕ ΥΔΡΟΒΟΛΗ
Κ. ΠΗΔΙΑΚΗΣ
2241091881 -ΚΙΝ. 6977717048
Π. ΚΑΣΕΡΗΣ
2241047915 - ΚΙΝ. 6944325234
ΧΠ2366

ΜΕΤΡΟΠΟΝΤΙΚΑΣ "ΜΑΡΙΑ"
ΑΠΟΦΡΑΞΕΙΣ
ΕΚΚΕΝΩΣΕΙΣ
ΑΠΟΦΡΑΞΕΙΣ ΑΠΟΧΕΤΕΥΤΙΚΩΝ ΑΓΩΓΩΝ ΜΕ ΥΔΡΟΒΟΛΗ, ΚΟΥΖΙΝΕΣ, ΤΟΥΑΛΕΤΕΣ, ΣΙΦΩΝΙΑ, ΥΔΡΟΡΟΕΣ, ΜΗΝΙΑΙΕΣ ΣΥΝΤΗΡΗΣΕΙΣ ΠΟΛΥΚΑΤΑΣΤΗΜΑΤΑ, ΣΤΡΑΤΟΠΕΔΑ, ΞΕΝΟΔΟΧΕΙΑ, ΝΟΣΟΚΟΜΕΙΑ, ΔΗΜΟΥΣ, ΠΟΛΥΚΑΤΟΙΚΙΕΣ, ΣΠΙΤΙΑ κ.λπ.
Αντληση υδάτων από υπόγειους χώρους
Πληρ. τηλ. 2241065120/35555
ΑΕ179

ΓΝΩΡΙΜΙΕΣ
ΥΨΗΛΩΝ ΑΠΑΙΤΗΣΕΩΝ
- Ελεύθερες σχέσεις
Διασυνδέσεις πανελλαδικά
Αμεση εκεμύθεια
(18χρονη μοντέλο - φοιτήτρια κ.λπ.)
Πληρ. τηλ. 6947536016
ΜΑΠ40Π

ΠΛΥΝΤΗΡΙΟ ΧΑΛΙΩΝ
Cleaning Pro
ΜΑΤ7867
πλένουμε & φυλάμε:
• ΧΑΛΙΑ - ΜΟΚΕΤΕΣ - ΦΛΟΚΑΤΕΣ
• ΠΑΠΛΩΜΑΤΑ - ΚΟΥΒΕΡΤΕΣ
☎ 22410.60585
email: abonis@otenet.gr
ΜΠΟΝΗΣ ΑΝΤΩΝΗΣ - ΚΑΖΑΝΤΖΙΔΟΥ ΕΙΡΗΝΗ
ΝΙΚΗΦ. ΒΡΕΤΤΑΚΟΥ - ΑΣΓΟΥΡΟΥ

ΑΠΟΦΡΑΞΕΙΣ ΡΟΔΟΥ
Κίν. 6932470404 Κίν. 6944361464
Κώστας & Λευτέρης
ΑΠΟΦΡΑΞΕΙΣ ΑΠΟΧΕΤΕΥΤΙΚΩΝ ΑΓΩΓΩΝ ΜΕ ΥΔΡΟΒΟΛΗ, ΚΟΥΖΙΝΕΣ, ΤΟΥΑΛΕΤΕΣ, ΣΙΦΩΝΙΑ, ΥΔΡΟΡΟΕΣ, ΑΠΟΛΥΜΑΝΣΕΙΣ, ΜΗΝΙΑΙΕΣ ΣΥΝΤΗΡΗΣΕΙΣ
ΠΟΛΥΚΑΤΑΣΤΗΜΑΤΑ, ΣΤΡΑΤΟΠΕΔΑ, ΞΕΝΟΔΟΧΕΙΑ, ΝΟΣΟΚΟΜΕΙΑ, ΔΗΜΟΥΣ, ΠΟΛΥΚΑΤΟΙΚΙΕΣ, ΣΠΙΤΙΑ, Κ.Λ.Π.
Άντληση υδάτων από υπόγειους χώρους
Άμεση εξυπηρέτηση!!!
Τηλ. 22410 85977, 22410 86634
Κιν. 6944361464, 6932470404
ΑΕ151

Φόβοι για άνοδο της τιμής στα 80 δολάρια

Ανησυχητικά σενάρια στις αγορές για το πετρέλαιο!

Αύξηση 52% από πέρυσι μέχρι σήμερα!

Οι τιμές του πετρελαίου ενδέχεται να αναρριχηθούν στα 80 δολάρια το βαρέλι φέτος, όπως δείχνουν τα προθεσμιακά συμβόλαια στο Χρηματιστήριο Εμπορευμάτων της Νέας Υόρκης.

Οι επενδυτές στοιχηματίζουν ότι ο ΟΠΕΚ δεν θα παράγει αρκετό πετρέλαιο προκειμένου να αντισταθμίσει οποιαδήποτε προσωρινή διακοπή των προμηθειών.



Όπως επισημαίνει η Ναυτεμπορική, τα στοιχεία στη Νέα Υόρκη δείχνουν 6.900 προθεσμιακά συμβόλαια που επιτρέπουν στον αγοραστή, να αγοράσει το αργό πετρέλαιο για τα συμβόλαια του Δεκεμβρίου στα 80 δολάριαι, έναντι του μέσου όρου τῶν 77 δολαρίων το βαρέλι, τον Ιανουάριο.

Η πιθανότητα αυτή, ότι το πετρέλαιο θα ανέλθει στα 75 δολάρια το βαρέλι, όταν τα συμβόλαια του Δεκεμβρίου θα λήξουν, είναι 21%, σύμφωνα με στρατηγικούς αναλυτές της Deutsche BanK, κατά 5% μεγαλύτερη απ' ό,τι ήταν κατά την έναρξη του έτους.

Ο ΟΠΕΚ, που παράγει περίπου το 40% του πετρελαίου παγκοσμίως, αντλεί σχεδόν όσο πετρέλαιο μπορεί, για να αυξήσει τα αποθέματα, πριν από την αύξηση της κατανάλωσης το τέταρτο τρίμηνο.

Το αργό πετρέλαιο έφθασε τα επίπεδα ρεκόρ των 60,95 δολαρίων στις 27 Ιουνίου, αυξάνοντας τις ανησυχίες ότι το κόστος της ενέργειας θα περιορίσει την οικονομική ανάπτυξη.

Οι τιμές του πετρελαίου αυξήθηκαν κατά 53% πέρυσι, καθώς επικράτησε η άποψη ότι οι εταιρείες παραγωγής και διύλισης θα δυσκολευτούν να καλύψουν τη ζήτηση για προϊόντα από βενζίνη, ντήζελ και πετρέλαιο θέρμανσης.

Χθες το Μπρεντ ενισχύεται 18 σεντς στα 57,72 δολάρια το βαρέλι. Την Παρασκευή έκλεισε ενισχυμένο κατά 1,96 δολάρια στα 57,54 δολάρια το βαρέλι.

Τα προθεσμιακά συμβόλαια αργού πετρελαίου στις ΗΠΑ δεν διαπραγματεύονται λόγω της αργίας για την Ημέρα της Ανεξαρτησίας.

Ανάκαμψη της οικονομίας των ΗΠΑ

Υποχωρεί το ευρώ, ενισχύεται το δολαριο

Στα χαμηλότερα επίπεδα των 13 τελευταίων μηνών χθες

Στο χαμηλότερο επίπεδο των 13 τελευταίων μηνών υποχωρεί το ευρώ έναντι του δολαρίου, καθώς τα θετικά στοιχεία από την αμερικανική οικονομία τροφοδοτούν τις προσδοκίες των επενδυτών ότι η Fed θα συνεχίσει να αυξάνει τα επιτόκια της.



Το δολάριο ενισχύθηκε, περί τις 11:35 ώρα Ελλάδος, χθες έως και στα 1,1918 δολάρια, νέο υψηλό 13μήνου, ενώ η ισοτιμία του με τη στερλίνα πλησίασε τα υψηλότερα επίπεδα των τελευταίων 14 μηνών.

Λίγο αργότερα το ευρώ υποχώρησε έως τα 1,1899 δολάρια, με αφορμή δηλώσεις του μέλους του ΔΣ της Ευρωπαικής Κεντρικής Τράπεζας Κριστιάν Νουαγέ ότι ένα κράτος μπορεί να εγκαταλείψει την ευρωζώνη, «αφού οι χώρες είναι εθνικά κυρίαρχες».

Τόσο η ΕΚΤ όσο και η Τράπεζα της Αγγλίας αναμένεται να διατηρήσουν, την Πέμπτη, αμετάβλητα τα επιτόκια τους -στο 2% και 4,75%, αντιστοίχως- αλλά η δεύτερη προβλέπεται ότι θα εγκαινιάσει κύκλο χαλάρωσης της νομισματικής πολιτικής της τον Αύγουστο.

Μια από τις καλύτερες χρονιές το 2004

Ικανοποιητικές αποδόσεις στην αγορά αυτοκινήτου...

Αντίθετα οι πωλήσεις το Α' τετράμηνο του 2005 κινούνταν πτωτικά και στην Ελλάδα

Μία από τις καλύτερες χρονιές των τελευταίων ετών ήταν το 2004 για την ελληνική αγορά αυτοκινήτου, καθώς οι πωλήσεις των 262 μεγαλυτέρων εισαγωγικών και εμπορικών επιχειρήσεων επιβατικών αυτοκινήτων αξεσουάρ, ανταλλακτικών και ελαστικών αυξήθηκαν κατά 20% στα 10,1 δισ. ευρώ.

Αντιστοίχως, τα συνολικά καθαρά κέρδη των εταιριών του δείγματος αυξήθηκαν περίπου κατά 12,6% για να προσεγγίσουν τα 300 εκατ. ευρώ.

Σύμφωνα με τα συμπεράσματα έρευνας της Stat Bank, οι παραπάνω επιδόσεις είναι ενδεικτικές του γεγονότος ότι η εγχώρια αγορά αυτοκινήτου αποτέλεσε έναν από τους κινητήριους μοχλούς του ελληνικού εμπορίου. Και αυτό ήταν λογικό εάν λάβει κανείς υπόψη ότι το 2004 αποτέλεσε την καλύτερη χρονιά της τελευταίας τετραετίας για την αγορά αυτοκινήτου καθώς οι ταξινομήσεις νέων επιβατικών αυτοκινήτων αυξήθηκαν κατά 12%.

Η βελτίωση των επιδόσεων του κλάδου των «τεσσάρων τροχών» δεν αποτελεί αυτονόητη εξέλιξη, πολύ δε περισσότερο εάν λάβει κανείς υπόψη ότι σημαντικοί τομείς του ελληνικού εμπορίου, όπως αυτοί των καυσίμων, των ηλεκτρικών συσκευών, της ένδυσης-υπόδησης εμφάνισαν μειωμένες επιδόσεις κατά το 2004.

Οι ικανοποιητικές αποδόσεις της αγοράς αυτοκινήτου κατά το 2004 δεν προεξοφλούν αντίστοιχη πορεία και κατά το τρέχον έτος. Σύμφωνα με τα μέχρι στιγμής στοιχεία τόσο σε ευρωπαϊκό επίπεδο όσο και σε επίπεδο εγχώριας αγοράς, ο τομέας των «τεσσάρων τροχών» κινείται με επιβράδυνση.

Ειδικότερα, στο διάστημα Ιανουαρίου - Απριλίου οι πωλήσεις νέων επιβατικών αυτοκινήτων στην Ευρώπη των «15» εμφανίζουν μείωση 1,4%. Σύμφωνα με τα στοιχεία της ACEA, το πρώτο τετράμηνο του 2005 στην Ευρώπη των «15» πωλήθηκαν 4.986.196 νέα επιβατικά αυτοκίνητα. Αντιστοίχως στην Ευρώπη των «25» διατέθηκαν περίπου 5,2 εκατ. νέα επιβατικά αυτοκίνητα.

Την ίδια περίοδο η αγορά αυτοκινήτου στην Ελλάδα κινούνταν πτωτικά με έναν ρυθμό 5,6%. Μεγαλύτερη επιβράδυνση σε σχέση με την Ελλάδα εμφάνιζαν οι αγορές του Βελγίου (7,1%), της Ιταλίας (5,9%) και της Βρετανίας (6,6%).

Σύμφωνα με τα συμπεράσματα της έρευνας της Stat Bank, το 2004 ο μεγάλος κερδισμένος στο μοίρασμα της «πίτας» ήταν οι εισαγωγικές εταιρείες του κλάδου. Συγκεκριμένα, οι 43 μεγαλύτεροι εισαγωγείς του κλάδου διαχειρίστηκαν περίπου το 57% του συνολικού τζίρου του κλάδου και το 63% των συνολικών κερδών.

Αξιοσημείωτη εξέλιξη στα όσα συνέβησαν στον κλάδο είναι και η αύξηση των κερδών των επισήμων εμπόρων των εταιριών (dealers). Σύμφωνα με τα στοιχεία της έρευνας, τα καθαρά κέρδη των 174 μεγαλυτέρων dealers αυξήθηκαν κατά 60% για να φτάσουν τα 64 εκατ. ευρώ. Ο ρόλος των dealers αναμένεται να ενισχυθεί περαιτέρω, αφού μετά τις αλλαγές που επέφερε ο νέος κανονισμός λειτουργίας της αγοράς αυτοκινήτου που εξέδωσε η Ευρωπαϊκή Επιτροπή (block exemption), ενισχύεται σοβαρά η σημασία του δικτύου λιανικής.

Οι συνολικές υποχρεώσεις των 262 εταιριών αυξήθηκαν κατά 9,1% ενώ αντιθέτως ο ρυθμός αύξησης των συνολικών ιδίων κεφαλαίων ήταν 17,7%. Ετσι έχουμε μια βελτίωση των χρηματοοικονομικών μεγεθών των μεγάλων εταιριών του κλάδου αν και η σχέση ιδίων προς ξένα κεφάλαια δεν μπορεί ακόμη να θεωρηθεί ικανοποιητική. Τα συνολικά ίδια κεφάλαια ανέρχονται σε 951 εκατ. ευρώ ενώ οι συνολικές υποχρεώσεις φτάνουν τα 4,8 δισ. ευρώ.

Ο μοναδικός τομέας που εμφανίζει σαφή επιβράδυνση των επιδόσεών του είναι αυτός της χρηματοδότησης αυτοκινήτων, που παρουσιάζει επιβράδυνση κερδών κατά 26%. Τρεις εκ των σημαντικότερων εταιριών του τομέα χρηματοδότησης αυτοκινήτου - η Πειραιώς Multifin, η Fiat Credit και η Χροφίν - σημείωσαν μείωση κερδών.

Σε ό,τι αφορά επί μέρους εταιρίες μεταξύ εκείνων που εμφάνισαν τις υψηλότερες επιδόσεις στον τομέα της αύξησης της κερδοφορίας είναι και οι: Σφακιανάκης (Suzuki) 98%, Θεοχαράκης (Nissan) 49,7%, Goodyear 77%, Hyundai Hellas Π&Ρ Δάβαρη 33%, Sportscar 477%, Βακάρ 119%, Σαρακάκη (Honda) 202%, Παζαρόπουλος (Audi, VW) 218% και Promot Λαϊνόπουλος (Mercedes-Benz) 88%.



Στον κλάδο του αυτοκινήτου υπάρχει έντονη συγκέντρωση δυνάμεων. Είναι χαρακτηριστικό ότι οι πέντε πιο κερδοφόρες εταιρίες του κλάδου αποσπούν το 36,8% των συνολικών καθαρών κερδών του κλάδου. Οι εταιρίες που εισάγουν τα αυτοκίνητα Mercedes, Ford, Toyota, Suzuki και VW-Audi κατέκτησαν τις πρώτες θέσεις στον κατάλογο της κερδοφορίας.

Από την άλλη πλευρά, μεταξύ των ζημιογόνων εταιριών, ορισμένες εκ των οποίων εμφάνισαν και επιβράδυνση της πορείας τους, είναι και οι: Ιάσων του ομίλου Σαρακάκη, Toyota Συγγρού, Auto Power Τόλια, Pirelli Ελαστικά και Λάμδα.



PELLOS TRAVEL
ΠΟΙΟΤΗΤΑ-ΟΡΓΑΝΩΣΗ-ΕΓΓΥΗΣΗ

ΚΑΛΟΚΑΙΡΙΝΕΣ ΕΚΔΡΟΜΕΣ 2005
ΙΟΥΛΙΟΣ –ΑΥΓΟΥΣΤΟΣ 2005

ΚΩΝΣΤΑΝΤΙΝΟΥΠΟΛΗ-ΠΡΙΓΚΗΠΟΝΗΣΣΑ 15/07-20/07
ΜΟΝΟ ΜΕ 260 ΕΥΡΩ ΤΟ ΑΤΟΜΟ
ΜΑΡΜΑΡΙΣ-ΕΦΕΣΣΟΣ-ΣΜΥΡΝΗ-ΠΡΟΥΣΑ-ΚΩΝΣΤΑΝΤΙΝΟΥΠΟΛΗ-ΒΑΝΤΙΡΜΑ-ΣΜΥΡΝΗ-ΜΑΡΜΑΡΙΣ
Ξενοδοχεία 4**** 3***αστέρων με πρωινό και φαγητό- Εισιτήρια Ρόδος-Μαρμαρίς-Ρόδος-Φόροι Τουρκίας-Ξεναγήσεις- Μεταφορές με κλιματιζόμενα πούλμαν- Ταξιδιωτική ασφάλεια-Φ.Π.Α.
ΔΕΝ ΠΕΡΙΛΑΜΒΑΝΟΝΤΑΙ Εισιτήρια Βαντίρμα-Κωνσταντινούπολη- Υάλοβα-Πριγκηπόνησα

ΕΠΤΑΗΜΕΡΗ ΕΚΔΡΟΜΗ 21/7-26/7
ΣΥΡΟΣ-ΠΑΡΟΣ-ΑΝΤΙΠΑΡΟΣ-ΜΥΚΟΝΟΣ-ΝΑΞΟΣ-ΤΗΝΟΣ
ΑΝΑΧΩΡΗΣΗ 23/7/05 Σάββατο ΣΤΙΣ 10.00 το πρωί *ME BLUE STAR FERRIES*
ΕΠΙΣΤΡΟΦΗ 30/7/05 Σάββατο ΣΤΙΣ 20.00 το βράδυ *ME BLUE STAR FERRIES*
ΠΕΡΙΛΑΜΒΑΝΟΝΤΑΙ: Εισιτήρια Ρόδος-Αμοργος-Παρος-Τηνος-Σαντορίνη-Μυκονος-Ρόδος σε Γ' θέση - Ξενοδοχεία με πρωινό -Μεταφορές – διανυκτερεύσεις- Ξεναγήσεις - Εκδρομές-Ταξιδιωτική ασφάλεια – Συνοδός γραφείου- Φ.Π.Α.. ΔΕΝ ΠΕΡΙΛΑΜΒΑΝΟΝΤΑΙ: Είσοδοι σε αρχαιολογικούς χώρους - Διασκέδαση
ΕΛΑΤΕ ΝΑ ΠΡΟΣΚΥΝΗΣΟΥΜΕ ΣΤΗ ΠΑΝΑΓΙΑ ΧΟΖΟΒΙΟΤΙΣΣΑ ΑΜΟΡΓΟΥ-ΠΑΝΑΓΙΑ ΕΚΑΝΤΟΤΑΠΥΛΙΑΝΗ ΤΗΣ ΠΑΡΟΥ ΚΑΙ ΠΑΝΑΓΙΑ ΤΗΣ ΤΗΝΟΥ.

ΤΕΤΡΑΗΜΕΡΗ ΕΚΔΡΟΜΗ ΑΚΤΟΠΛΟΙΚΗ
ΑΓΙΟΣ ΡΑΦΗΛ ΜΥΤΙΛΗΝΗΣ 23/7-26/7
ΑΝΑΧ.23/7 ΜΕ ΤΟ ΠΛΟΙΟ ΣΤΙΣ 22.00 ΜΜ
ΕΠΙΣ.26/7 ΜΕ ΤΟ ΠΛΟΙΟ ΣΤΙΣ 12.00 ΜΜ
ΤΙΜΗ ΕΚΠΛΗΞΗ.....

ΤΕΤΡΑΗΜΕΡΗ ΕΚΔΡΟΜΗ(23/7- 26/7) ΑΜΟΡΓΟΣ- ΣΑΝΤΟΡΙΝΗ-ΠΑΡΟΣ-ΤΗΝΟΣ-ΣΥΡΟΣ
ΑΝΑΧΩΡΗΣΗ 23/7/05 ΣΑΒΒΑΤΟ ΣΤΙΣ 09.30 ΑΜ ΤΟ ΠΡΩΙ ΜΕ BLUE STAR FERRIES
ΕΠΙΣΤΡΟΦΗ 26/7/05 ΤΡΙΤΗ ΣΤΙΣ 08.00 ΤΟ ΠΡΩΙ ΜΕ BLUE STAR FERRIES
ΠΕΡΙΛΑΜΒΑΝΟΝΤΑΙ: Εισιτήρια Ρόδος-Αμοργος-Παρος-Τηνος-Σαντορίνη-Συρος-Ρόδος σε Γ' θέση - Ξενοδοχεία με πρωινό -Μεταφορές – διανυκτερεύσεις- Ξεναγήσεις - Εκδρομές-(Γυρο; -Σαντορίνης-Συρου-Αμοργου(Παναγια Χοζοβιοτισσα-) Ταξιδιωτική ασφάλεια – Συνοδός γραφείου- Φ.Π.Α.
ΔΕΝ ΠΕΡΙΛΑΜΒΑΝΟΝΤΑΙ: Είσοδοι σε αρχαιολογικούς χώρους - Διασκέδαση
ΕΛΑΤΕ ΝΑ ΠΡΟΣΚΥΝΗΣΟΥΜΕ ΣΤΗ ΠΑΝΑΓΙΑ ΧΟΖΟΒΙΟΤΙΣΣΑ ΑΜΟΡΓΟΥ-ΠΑΝΑΓΙΑ ΕΚΑΝΤΟΤΑΠΥΛΙΑΝΗ ΤΗΣ ΠΑΡΟΥ ΚΑΙ ΠΑΝΑΓΙΑ ΤΗΣ ΤΗΝΟΥ-ΑΓΙΑ ΒΑΡΒΑΡΑ ΣΥΡΟΥ
ΤΙΜΗ ....ΕΚΠΛΗΞΗ
ΜΑΡΜΑΡΙΣ-ΦΕΤΙΓΙΕ-ΚΑΣ-ΜΥΡΑ-ΑΤΤΑΛΕΙΑ 7/8-10/8
1 ΔΙΑΝΥΚΤΕΡΕΥΣΗ ΣΤΟ ΚΑΣ-2 ΔΙΑΝΥΚΤΕΡΕΥΣΕΙΣ ΑΤΤΑΛΕΙΑ
ΞΕΝΟΔΟΧΕΙΑ 4 ΑΣΤΕΡΩΝ ΜΕ ΗΜΙΔΙΑΤΡΟΦΗ
ΤΙΜΗ ΕΚΠΛΗΞΗ.....

ΖΑΚΥΝΘΟΣ-ΚΕΦΑΛΟΝΙΑ
19/7-26/7 (ΟΚΤΑΗΜΕΡΗ ΕΚΔΡΟΜΗ)
ΑΝΑΧΩΡΗΣΗ 19/7/05 ΚΥΡΙΑΚΗ ΣΤΙΣ 18.30 ΑΜ ΤΟ ΠΡΩΙ ΜΕ BLUE STAR FERRIES
ΕΠΙΣΤΡΟΦΗ 26/7/05 ΤΡΙΤΗ ΣΤΙΣ 08.00 ΤΟ ΠΡΩΙ ΜΕ BLUE STAR FERRIES

ΔΕΚΑΗΜΕΡΗ ΕΚΔΡΟΜΗ 30/8- 9/9
ΚΑΠΠΑΔΟΚΙΑ-ΤΡΑΠΕΖΟΥΝΤΑ-ΠΑΝΑΓΙΑ ΣΟΥΜΕΛΑ-ΠΟΝΤΟΣ-ΣΑΜΨΟΥΝΤΑ- ΚΩΝΣΤΑΝΤΙΝΟΥΠΟΛΗ
ΟΙ ΕΙΔΙΚΟΙ ΣΤΙΣ ΕΚΔΡΟΜΕΣ ΤΗΣ ΤΟΥΡΚΙΑΣ
ΣΑΣ ΠΡΟΤΕΙΝΟΥΜΕ:

GRAND PRIX F1-FORMULA 1



3 ΜΕΡΕΣ ΓΕΜΑΤΕΣ ΤΑΧΥΤΗΤΑ
ΣΤΗΝ ΚΩΝΣΤΑΝΤΙΝΟΥΠΟΛΗ
19-20-21 ΑΥΓΟΥΣΤΟΥ

Για τους φίλους της FORMULA 1 και της ταχύτητας...
ΟΡΓΑΝΩΝΟΥΜΕ ΟΔΙΚΗ ΕΚΔΡΟΜΗ ΑΠΟ 18/8-23/8
ΜΑΡΜΑΡΙΣ-ΚΩΝΣΤΑΝΤΙΝΟΥΠΟΛΗ-ΣΜΥΡΝΗ-ΠΡΟΥΣΑ-ΜΑΡΜΑΡΙΣ ΜΟΝΟ ΜΕ 460 ΕΥΡΩ ΤΟ ΑΤΟΜΟ ΚΑΙ ΑΕΡΟΠΟΡΙΚΗ ΕΚΔΡΟΜΗ ΑΠΟ 18/8 ΕΩΣ 22/8 ΜΟΝΟ ΜΕ 550 ΕΥΡΩ ΤΟ ΑΤΟΜΟ
Διαθέτουμε ξενοδοχεία 4 αστέρων-3 αστέρων και εισιτήρια για τον επίσημο και δοκιμαστικό αγώνα της Formula 1. Μεταφορές καθημερινά από το Ξ/Δ στην πίστα στις 19-20-21/8 - Ξεναγήσεις καθημερινά στην Κωνσταντινούπολη.
ΣΥΝΟΔΟΣ ΓΡΑΦΕΙΟΥ: Α. ΠΑΠΑΣΑΒΒΑΣ
Διαθέτουμε επίσης:
Εισιτήρια με ΟΑ, AEGEAN και CHARTER. Ακτοπλοϊκά εισιτήρια. Ειδικά πακέτα για μεμονωμένους, συλλόγους, νεόνυμφους για Ελλάδα, Κύπρο, Τυνησία, Αίγυπτος, Μαρόκο, Ιταλία, Αγγλία, Γαλλία κ. α.
ΓΙΑ ΠΕΡΙΣΣΟΤΕΡΕΣ ΠΛΗΡΟΦΟΡΙΕΣ, ΚΡΑΤΗΣΕΙΣ ΚΑΙ ΑΝΑΛΥΤΙΚΑ ΠΡΟΓΡΑΜΜΑΤΑ ΣΤΟ ΠΡΑΚΤΟΡΕΙΟ ΓΕΝΙΚΟΥ ΤΟΥΡΙΣΜΟΥ:

PELLOS TRAVEL - TOUR OPERATOR

ΛΕΩΦΟΡΟΣ ΚΑΛΛΙΘΕΑΣ 125, ΦΑΛΗΡΑΚΙ, ΡΟΔΟΣ
ΤΗΛ: 2241087615, 2241052276 FAX: 2241087616
Email: pellostravel@hellasnet.gr

ΑΕ0127

Πραγματοποιήθηκε στο Κέντρο των Πεταλούδων

Το 12ο Πανελλήνιο Συνέδριο Περιβαλλοντικής εκπαίδευσης

Πήραν μέρος εκπαιδευτικοί απ' όλη την Ελλάδα

Την Κυριακή 3 Ιουλίου ολοκληρώθηκε το 12ο Πανελλήνιο συνέδριο εκπαιδευτικών περιβαλλοντικής εκπαίδευσης. Τα συνέδριο πραγματοποιήθηκε στις εγκαταστάσεις του Κέντρου Περιβαλλοντικής Εκπαίδευσης Πεταλούδων στο Δημοτικό Διαμέρισμα Θεολόγου του Δήμου Πεταλούδων και διήρκεσε τέσσερις ημέρες. Θέμα του συνεδρίου «Βιώσιμη ανάπτυξη των Κέντρων Περιβαλλοντικής Εκπαίδευσης».

Οι εργασίες ξεκίνησαν το πρωί της Πέμπτης με την προσέλευση και εγγραφή των συνέδρων, το χωρισμό τους σε ομάδες εργασίας και τον καθορισμό των βασικών στόχων. Το απόγευμα της ίδιας ημέρας ακολούθησε η επίσημη έναρξη των εργασιών κατά τη διάρκεια της οποίας μίλησαν ο δήμαρχος Πεταλούδων κ. Κορδίνας Μιχάλης, ο Αντινομάρχης κ. Κουσουρνάς Στάθης, η Πρόεδρος του Τοπικού Συμβουλίου του Δημοτικού Διαμερίσματος Θεολόγου του Κέντρου Περιβαλλοντικής Εκπαίδευσης Πεταλούδων κ. Παπακυριακού Χαρίτων και η προϊσταμένη του τμήματος Β΄ Αγωγής Υγείας και Περιβαλλοντικής Αγωγής του ΥΠΕΠΘ κ. Σωτηράκου Μαρία. Το βράδυ ο Δήμος Πεταλούδων παρέθεσε σε ξενοδοχείο της περιοχής επίσημο δείπνο σε όλους τους εκπαιδευτικούς.



Η Παρασκευή υπήρξε ημέρα εργασίας στο χώρο του Κέντρου Περιβαλλοντικής Εκπαίδευσης Πεταλούδων ενώ δόθηκε η ευκαιρία

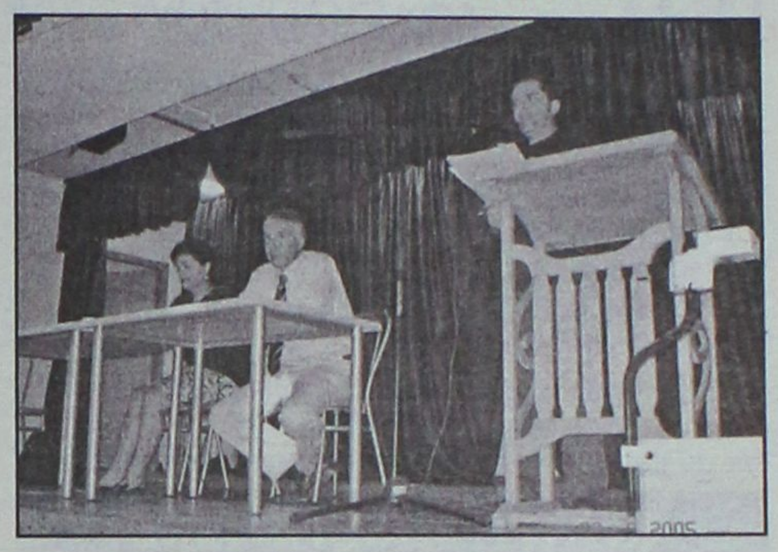

Περιβαλλοντικής Εκπαίδευσης.

Το Σάββατο οι σύνεδροι επισκέφθηκαν:

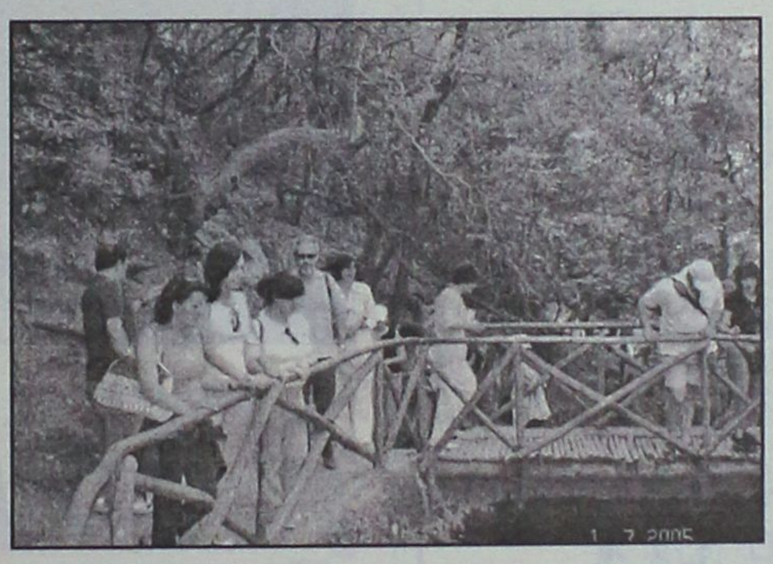

α) τον Υδροβιολογικό Σταθμό Ρόδου και ενημερώθηκαν για την υποδομή του σταθμού από το Διευθυντή κ. Σιούλα Ανδρέα και τη βιολόγο κ. Κορσίνη - Φωκά Μαργιολίνα,



κ. Νικολάου Σταυριά Παναγιώτα, ο προϊστάμενος της Δ/νσης Πρωτοβάθμιας Εκπαίδευσης κ. Βασιλειάδης Ηλίας, ο Υπεύθυνος Περιβαλλοντικής Εκπαίδευσης της Δευτεροβάθμιας Εκπαίδευσης νομού Δωδεκανήσου κ. Ορφανός Στέλιος, ο Υπεύθυνος λειτουργίας

τις απογευματινές ώρες οι σύνεδροι να επισκεφτούν την Κοιλάδα των Πεταλούδων και να γνωρίσουν από κοντά το Μουσείο Φυσικής Ιστορίας και το εργαστήριο βιολογίας του Δήμου Πεταλούδων.

Οι θεματικοί άξονες και τα υποθέματα που ανεπτύ-

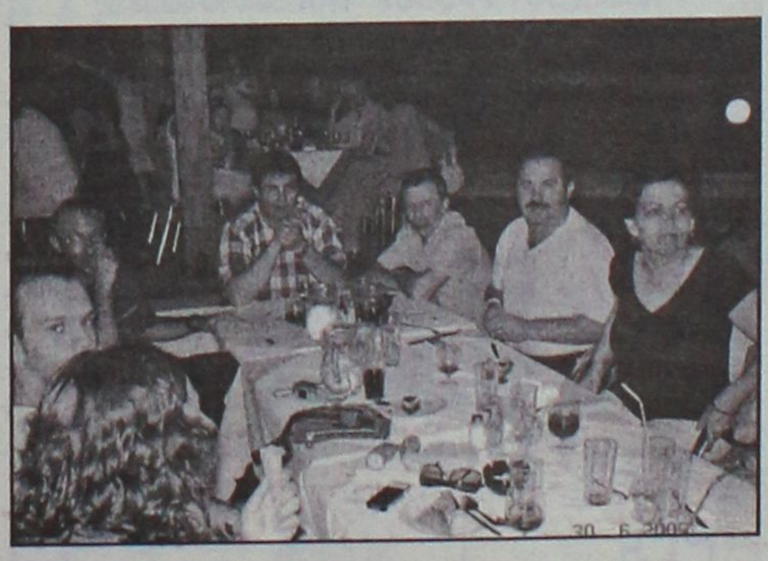

β) το Μουσείο Νεοελληνικής Τέχνης του Δήμου Ροδίων στο Νεστορίδειο Μέλαθρο όπου ξεναγήθηκαν από την κ. Παυλίδου Μίκα και τη Δ/ντρια κ. Μπόνη Μαρίνα, και

γ) το παλάτι των Ιπποτών (Καστέλο) στο οποίο ξεναγήθηκαν από την κ. Κόλλια

– Μιχαλάκη Μαρία, Υπεύθυνη Αρχαιολογικών χώρων της Κβ' Εφορείας Κλασικών Αρχαιοτήτων.

Η ημέρα έκλεισε με έκθεση στο χώρο του Ανθόκηπου της Κρεμαστής με τα παραγόμενα εκπαιδευτικά έντυπα ή ηλεκτρονικά υλικά των Κέντρων.

Την Κυριακή πραγματοποιήθηκε το κλείσιμο των εργασιών με ανακοινώσεις των ομάδων στην ολομέλεια του σώματος. Τους συνέδρους αποχαιρέτησαν οι Δημοτικοί Σύμβουλοι και μέλη της Διαχειριστικής Επιτροπή του ΚΠΕ Πεταλούδων κ. Καρίκης Φιλήμονας και κ. Νικολάου Σταυριά Παναγιώτα.

Οι εντυπώσεις των εκπαιδευτικών από τη φιλοξενία και την οργάνωση του συνεδρίου υπήρξαν οι καλύτερες. Οι έντονες συζητήσεις και οι σωστοί προβληματισμοί που κατατέθηκαν σε όλες τις φάσεις των εργασιών δίνουν το δικαίωμα σε όλους να πιστεύουμε ότι η περιβαλλοντική εκπαίδευση έχει πολύ μεγάλο δρόμο να διανύσει.

Αξιόπιστη όμως δύναμη καθοδήγησης το στελεχικό δυναμικό της εκπαίδευσής μας, γιατί είναι αυτό που μπορεί να ωθήσει τους μαθητές μας σε πετυχημένες και καινοτόμες δράσεις.

Πορεία δύσκολη και μακροχρόνια. Φιλόδοξη όμως και ενθουσιώδης.

ΙΑΤΡΙΚΗ ΑΝΑΚΟΙΝΩΣΗ
Δρ. Λίλα Ι. ΤΖΩΡΖΗ
ΕΙΔΙΚΟΣ ΟΡΘΟΔΟΝΤΙΚΟΣ
Παν. Dusseldorf Γερμανίας
Διδάκτωρ Παν. Giessen Γερμανίας
Το ιατρείο ***ΜΕΤΑΦΕΡΘΗΚΕ***
επί της οδού ***ΜΙΧ. ΠΕΤΡΙΔΗ 103***
ΤΗΛ. ΓΙΑ ΡΑΝΤΕΒΟΥ 2241060103
ΑΤ1983

ΚΕΝΤΡΟ ΕΙΔΙΚΩΝ ΘΕΡΑΠΕΙΩΝ ΤΟΥ ΠΑΙΔΙΟΥ ΔΩΔΕΚΑΝΗΣΟΥ
ΚΩΝ/ΝΟΣ ΜΠΑΔΑΝΗΣ - ΣΟΥΖΗ ΓΕΩΡΓΙΛΟΠΟΥΛΟΥ
ΕΡΓΟΘΕΡΑΠΕΥΤΗΣ ΠΤΥΧΙΟΥΧΟΣ
ΛΟΓΟΠΑΘΟΛΟΓΟΣ ΜΕΤΑΠΤΥΧΙΑΚΟ ΑΚΟΥΟΛΟΓΙΑΣ
ΜΕΘΟΔΟΥ BOBATH N.D.T
ΜΕΘΟΔΟΣ PORTAGE
ΑΙΣΘΗΤΗΡΙΑΚΗΣ ΟΛΟΚΛΗΡΩΣΗΣ (S.I.)
ΜΕΤΕΚΠΑΙΔΕΥΣΗ ΣΤΙΣ ΝΕΥΡΟΛΟΓΙΚΕΣ ΚΑΙ ΚΙΝΗΤΙΚΕΣ ΔΙΑΤΑΡΑΧΕΣ
Αποστόλου Παύλου 84, Ρόδος 85100,
τηλ. / fax (22410)60999/60579
ΧΠ1871/1872

ΚΕΝΤΡΟ ΥΠΟΣΤΗΡΙΞΗΣ ΨΥΧΟΛΟΓΙΚΩΝ ΠΡΟΒΛΗΜΑΤΩΝ
ΣΙΑΓΚΑ ΚΩΝΣΤΑΝΤΙΝΑ
ΨΥΧΟΛΟΓΟΣ
Απόφοιτος Αριστοτελείου Πανεπιστημίου Θεσσαλονίκης
τηλ. 6945557447
ΚΥΠΡΙΩΤΗ ΑΛΕΞΙΑ
ΨΥΧΟΛΟΓΟΣ
ΨΥΧΟΛΟΓΟΣ ΥΓΕΙΑΣ
Απόφοιτος Πανεπιστημίου Κρήτης, MSC Surrey University of England
τηλ. 6944717520
Δέχονται κατόπιν ραντεβού
Στεφ. Καζούλη 18-1ος όροφος
τηλ. 2241022102
ΧΠ2763

INEMA
ΙΑΤΡΙΚΟΣ & ΝΟΣΟΚΟΜΕΙΑΚΟΣ ΕΞΟΠΛΙΣΜΟΣ
17 ΧΡΟΝΙΑ ΕΜΠΕΙΡΙΑΣ από το 1988
ΕΙΜΑΣΤΕ ΟΙ ΜΕΓΑΛΥΤΕΡΟΙ ΠΡΟΜΗΘΕΥΤΕΣ ΙΑΤΡΙΚΟΥ – ΟΡΘΟΠΕΔΙΚΟΥ ΚΑΙ ΝΟΣΟΚΟΜΕΙΑΚΟΥ ΥΛΙΚΟΥ ΣΤΗ ΔΩΔΕΚΑΝΗΣΟ
ΕΜΠΙΣΤΕΥΘΕΙΤΕ ΜΑΣ !!!
ΛΕΜΕΣΣΟΥ 2 ΡΟΔΟΣ ΤΗΛ.22410 32238 – FAX.22410 28484

ΑΝΑΠΗΡΙΚΑ ΚΑΡΟΤΣΙΑ-ΒΑΔΙΣΤΙΚΑ -ΟΡΘΟΠΕΔΙΚΑ ΕΙΔΗ-ΜΠΛΟΥΖΕΣ ΙΑΤΡΙΚΕΣ-ΚΑΛΤΣΕΣ ΦΛΕΒΙΤΙΔΑΣ-ΠΕΛΜΑΤΑ-ΟΡΘΟΠΕΔΙΚΑ ΜΑΞΙΛΑΡΙΑ-ΚΡΕΒΑΤΙΑ ΝΟΣΟΚΟΜΕΙΑΚΑ – ΙΑΤΡΙΚΟΣ ΕΞΟΠΛΙΣΜΟΣ ΚΑΙ ΑΝΑΛΩΣΙΜΑ – ΟΡΓΑΝΑ ΧΗΜΕΙΟΥ ΚΑΙ ΚΑΘΕ ΑΛΛΟ ΕΙΔΟΣ ΓΙΑ ΚΑΤ ΟΙΚΟ ΝΟΣΗΛΕΙΑ .
ΧΠ1720

ΜΑΡΙΑ ΣΑΝΤΟΡΙΝΙΟΥ
ΚΛΙΝΙΚΗ ΨΥΧΟΛΟΓΟΣ-ΨΥΧΟΛΟΓΟΣ ΤΩΝ ΚΟΙΝΩΝΙΚΩΝ ΟΜΑΔΩΝ
Πτυχιούχος Κρατικού Πανεπιστημίου της Ρώμης «La Sapienza».
— Κλινική διάγνωση ψυχοπαθολογίας παιδιού, εφήβου και ενηλίκου.
— Ατομική και οικογενειακή ψυχολογική υποστήριξη και θεραπεία κατάθλιψης, φοβίας, κρίσης πανικού, μετατραυματικού στρες (διαζύγιο, πένθος, χωρισμός, αποτυχία, ασθένεια), βουλιμίας, ανορεξίας, διαταραχών προσωπικότητας, έλλειψη αυτοεκτίμησης, εθισμού, κακοποίησης.
— Ψυχολογική φροντίδα και προετοιμασία ανύπαντρης εγκύου και ζευγαριών, στην απόκτηση πρώτου παιδιού.
Επίσκεψη μόνο με ραντεβού.
Τηλέφωνα: 22410 28851 και 6946252407
Λάρνακας 6 (Εθν. Αντιστάσεως)
ΑΤ1396

ΧΡΙΣΤΙΝΑ ΣΑΒΒΑΚΗ-ΓΚΡΑΝΖΑΝ
Κλινική Ψυχολόγος
Πτυχιούχος Γαλλίας
Μεταπτυχιακή εκπαίδευση (Dess) στην Κλινική Ψυχολογία Ενηλίκου-Εφήβου & Παιδιού
ψυχολογικό εργαστήρι
Για τον ενήλικο
-Ψυχολογική αξιολόγηση & διάγνωση
-Ψυχολογική υποστήριξη
-Συμβουλευτική ατόμου, ζεύγους, οικογένειας
-Ψυχοδυναμική ψυχοθεραπεία
-Ομάδες αυτογνωσίας μέσα από την τέχνη
Για το παιδί
-Αξιολόγηση νοητικής & συναισθηματικής σφαίρας προσωπικότητας
-Διάγνωση μαθησιακών δυσκολιών & διαταραχών συμπεριφοράς
-Ψυχοθεραπεία μέσω παιχνιδιού & εικαστικών
κωνσταντίνου υδραίου 24
τηλ. 2241077350, κιν. 6937684251
δέχεται με ραντεβού
ΧΠ1511

ΟΡΘΟΠΕΔΙΚΑ - ΙΑΤΡΙΚΑ
ΧΑΡΙΤΟΣ

Ορθοπεδικά είδη & κατασκευές
Εξοπλισμός Ιατρείου & αναλώσιμα

Είδη νοσηλείας κατ' οίκον & μηχανήματα οξυγονοθεραπείας
Ακουστικά Βαρηκοΐας
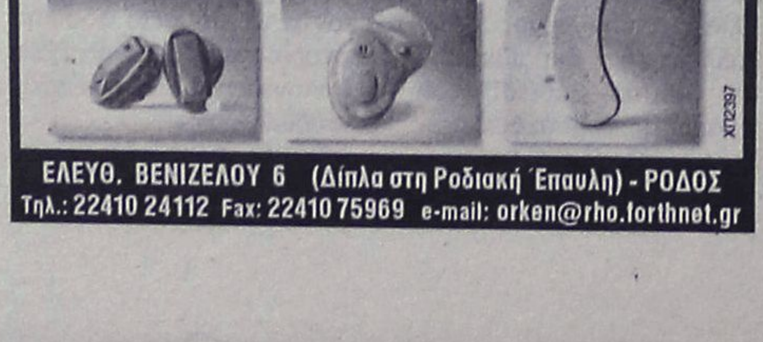
ΕΛΕΥΘ. ΒΕΝΙΖΕΛΟΥ 6 (Δίπλα στη Ροδιακή Έπαυλη) - ΡΟΔΟΣ
Τηλ.: 22410 24112 Fax: 22410 75969 e-mail: orken@rho.forthnet.gr
ΧΠ2397

Πάντα

Θεραπεύο

Αν έχετε έντονο πόνο στο στήθος, αισθάνεστε κρύο, ιδρώνετε και έχετε ναυτία, είναι πιθανόν να έχετε πάθει έμφραγμα. Αυτό συμβαίνει όταν αποφράσσεται πλήρως μια στεφανιαία αρτηρία, συνήθως σε ένα σημείο όπου ήδη είχε αναπτυχθεί στένωση. Το προσωπικό των ασθενοφόρων, οι νοσοκόμοι, οι γιατροί ή συνδυασμός όλων αυτών των ανθρώπων θα σπεύσουν να σας βοηθήσουν αν νομίζετε ότι παθαίνετε έμφραγμα, αλλά ο στόχος τους θα είναι ο ίδιος: να σταθεροποιήσουν την καρδιά σας και να μειώσουν την έκταση της βλάβης που παθαίνει ο καρδιακός μυς - αν, βεβαίως, αυτό είναι δυνατόν. Όταν φθάσει η ιατρική βοήθεια, θα σας χορηγηθεί οξυγόνο με μία μάσκα και θα εισαχθεί ένα πλαστικό σωληνάκι στη φλέβα του χεριού σας, ώστε κάθε φάρμακο που θα σας χορηγείται να εισέρχεται απ' ευθείας στο αίμα. Στο στήθος σας θα τοποθετηθούν τα ηλεκτρόδια του ηλεκτροκαρδιογράφου, ώστε να παρακολουθείται διαρκώς ο καρδιακός σας ρυθμός, και ενδέχεται να σας χορηγηθεί μορφίνη για τον πόνο, καθώς και κάποιο φάρμακο για να σταματήσει η ναυτία σας.

Διάλυση του θρόμβου

Αμέσως ύστερα από ένα έμφραγμα, η πιο σημαντική θεραπεία είναι η χορήγηση φαρμάκων που διαλύουν τους θρόμβους. Τα φάρμακα αυτά χορηγούνται μερικές φορές πριν καν φθάσει ο ασθενής στο νοσοκομείο. Η μάσηση μιας ασπιρίνης - όσο παράδοξο και αν ακούγεται αυτό - είναι μια καλή αρχή προς αυτή την κατεύθυνση. Η ασπιρίνη απορροφάται από το τοίχωμα του στόματος και αρχίζει αμέσως να «αραιώνει» το αίμα. Πέρα από την ασπιρίνη υπάρχουν και άλλα, νεώτερα φάρμακα. Τα τελευταία 10 χρόνια έχει αλλάξει σημαντικά ο τρόπος αντιμετωπίσεως του εμφράγματος, χάρη στα νέα, πανίσχυρα φάρμακα που διαλύουν τους θρόμβους, οι οποίοι αποτελούν και τη «ρίζα» του προβλήματος. Τα φάρμακα αυτά ονομάζονται θρομβολυτικά και χορηγού-

ΑΚΟΥΣΤΙΚΑ ΒΑΡΗΚΟΪΑΣ
ΑΝΑΛΟΓΙΚΑ - ΠΡΟΓΡΑΜΜΑΤΙΖΟΜΕΝΑ - ΨΗΦΙΑΚΑ
Ακούστε τους ήχους της Ζωής
Στο πληρέστερο Κέντρο Ακουστικών Εφαρμογών στα Δωδεκάνησα. Με τις καλύτερες τιμές και τον καλύτερο διακανονισμό.
Εμπιστευθείτε τους πιο έμπειρους στο χώρο, επιλέγοντας ανάμεσα στους μεγαλύτερους κατασκευαστές ακουστικών βαρηκοΐας στον κόσμο.
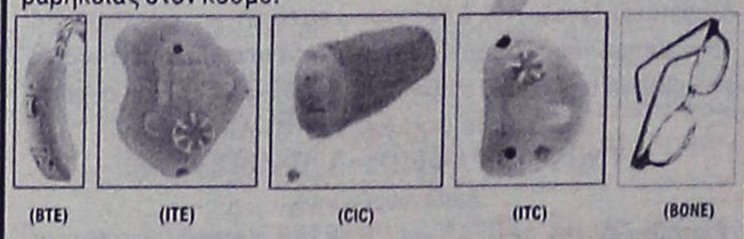
(BTE) (ITE) (CIC) (ITC) (BONE)
BELTONE – STARKEY – HANSATON – UNITRON – SIEMENS
BERNAFON – PHILIPS – COSELGI – REXTON
MICROSON – PURETONE – AUDIFON
ΚΒ ΚΕΝΤΡΟ ΙΑΤΡΙΚΩΝ ΒΟΗΘΗΜΑΤΩΝ
Εθνικής Αντιστάσεως 18
(πρωην Αννης Μαρίας)
Τηλ: 2241020359 Κιν: 6932748916
Συμβάσεις με όλα τα ταμεία.
Ειδικές τιμές ΟΓΑ
ΧΠ2397

με υγείαν...

ντας το έμφραγμα

νται με ενέσεις. Η στρεπτοκινάση είναι το θρομβολυτικό φάρμακο που χρησιμοποιείται με τη μεγαλύτερη συχνότητα σε όλο τον κόσμο. Ωστόσο, σε ορισμένες περιπτώσεις επιλέγεται το (πιο ακριβό) φάρμακο tPa (ενεργοποιητής του ιστικού πλασμινογόνου).

Το βασικό στοιχείο της αγωγής με θρομβολυτικά είναι ότι δρουν αποτελεσματικότερα, εάν χορηγηθούν μέσα σε έξι ώρες μετά το έμφραγμα. Αυτό οφείλεται στο ότι μετά το έμφραγμα ο καρδιακός μυς μπορεί να έχει υποστεί μεγάλες βλάβες, ακόμα και αν η στεφανιαία αρτηρία διανοιχτεί εκ νέου. Η στρεπτοκινάση είναι πιο αποτελεσματική όταν χορηγείται την πρώτη ώρα μετά το έμφραγμα, αλλά μπορεί να ωφελήσει ακόμα και αν χορηγηθεί 12 ώρες αργότερα. Η χρήση αυτών των πανίσχυρων φαρμάκων δεν είναι άμοιρη κινδύνων, αλλά μεγάλες μελέτες στις οποίες συμμετείχαν δεκάδες χιλιάδες ασθενείς με έμφραγμα έδειξαν πως οι κίνδυνοι από τη λήψη τους σαφώς υπερκαλύπτονται από τα οφέλη. Επειδή τα θρομβολυτικά διαλύουν τους θρόμβους του αίματος, μπορεί να καταστήσουν τους ασθενείς επιρρεπείς στην ανάπτυξη αιμορραγίας. Σε ορισμένους ασθενείς, ο κίνδυνος αυτός πιθανόν να είναι πραγματικά μεγάλος - τέτοιοι ασθενείς είναι, λ.χ., όσοι υποβλήθηκαν προσφάτως σε μεγάλες χειρουργικές επεμβάσεις, όσοι έχουν πάθει εγκεφαλικό επεισόδιο και όσοι έχουν αιμορραγικό έλκος του στομάχου - και γι' αυτό μπορεί να χορηγηθούν άλλα φάρμακα.

Αν σας χορηγηθεί στρεπτοκινάση, θα σας δοθεί μία κάρτα που θα αναγράφει πώς την λάβατε και πότε. Αυτό γίνεται, διότι οι περισσότεροι άνθρωποι αναπτύσσουν ανθεκτικότητα στο φάρμακο ύστερα από 5 ημέρες περίπου, και αυτή η ανθεκτικότητα διαρκεί έναν χρόνο ή περισσότερο. Γι' αυτόν τον λόγο, αν χρειασθείτε θρομβολυτική θεραπεία μέσα σ' αυτό το χρονικό διάστημα, θα σας χορηγηθεί το άλλο φάρμακο, το tPa. Είναι πολύ σημαντικό να έχετε διαρκώς μαζί σας την κάρτα αυτή, μην τυχόν και χρειασθεί να ξαναεισαχθείτε αιφνιδίως στο νοσοκομείο.

Ρύθμιση του καρδιακού παλμού

Στα πρώτα στάδια του εμφράγματος, ο καρδιακός μυς που έχει υποστεί βλάβη μπορεί να είναι πολύ ευερέθιστος και να προκαλεί αρρυθμία. Μερικές φορές η αρρυθμία είναι τόσο σοβαρή, που σταματά εντελώς να κτυπά η καρδιά. Αυτή είναι η αιτία που αρκετοί άνθρωποι νιώθουν ξαφνικά πόνο στο στήθος και πεθαίνουν, πριν προλάβει να φθάσει βοήθεια. Οι αρρυθμίες αυτές μπορούν να αντιμετωπισθούν πολύ αποτελεσματικά με ένα σύντομο ηλεκτροσόκ που γίνεται στην καρδιά με ένα ειδικό μηχάνημα που λέγεται απινιδωτής. Οι ασθενείς που χρειάζονται απινίδωση δεν έχουν ποτέ τις αισθήσεις τους, γι' αυτό και δεν απαιτείται χορήγηση αναισθησίας. Δυστυχώς, η διαδικασία έχει αποτελέσματα μόνον εάν το σοκ ασκηθεί μέσα σε λίγα λεπτά από τη διακοπή της καρδιακής λειτουργίας, γι' αυτό και έχει τόσο μεγάλη σημασία να φθάσει γρήγορα το ασθενοφόρο. Πάντως, και εσείς μπορείτε να βοηθήσετε, αν ξέρετε τι να κάνετε. Στο νοσοκομείο, οι ασθενείς νοσηλεύονται συνήθως σε ειδικό χώρο (στη Μονάδα Εμφραγμάτων), όπου οι γιατροί μπορούν να παρακολουθούν στενά τον καρδιακό τους παλμό για τις πρώτες 24-48 ώρες - την πιο κρίσιμη περίοδο. Αν ο ασθενής αρχίσει να αναπτύσσει αρρυθμία, οι ειδικοί θέτουν συνήθως το πρόβλημα υπό έλεγχο με φαρμακευτική αγωγή και έτσι η αρρυθμία δεν φθάνει σε τέτοιο σημείο, ώστε να χρειασθεί απινίδωση. Ύστερα απ' αυτό το χρονικό διάστημα, ο κίνδυνος αναπτύξεως προβλημάτων στον καρδιακό ρυθμό μειώνεται σημαντικά και στον ασθενή χορηγούνται φάρμακα, όπως οι βήτα-αναστολείς, για να αποτρέψουν την επανάληψη του επεισοδίου.

Ανάρρωση στο νοσοκομείο

Η πιο κρίσιμη περίοδος ύστερα από ένα έμφραγμα είναι τα δύο πρώτα 24ωρα. Όταν περάσει αυτό το χρονικό διάστημα, οι περισσότεροι ασθενείς δεν νιώθουν πια πόνο και αναρρωννύουν σχετικά γρήγορα. Οι ασθενείς που παθαίνουν έμφραγμα συνήθως επιστρέφουν στο σπίτι τους ύστερα από 5-7 ημέρες, αλλά ορισμένοι από αυτούς - κυρίως ηλικιωμένοι - μπορεί να χρειασθούν πιο παρατεταμένη νοσηλεία. Την πρώτη εβδομάδα, καίτοι δεν θα πονάτε πλέον, μπορεί να αισθάνεστε κουρασμένοι και να έχετε δέκατα, αλλά αυτά συνήθως υποχωρούν, καθώς αρχίζει η διαδικασία επουλώσεως του καρδιακού μυός. Η διαδικασία αυτή εμπεριέχει σταδιακή επιδιόρθωση της προσβεβλημένης περιοχής του καρδιακού μυός και δημιουργία ουλώδους ιστού - όπως ακριβώς γίνεται έπειτα από έναν τραυματισμό σε άλλα τμήματα του σώματος. Η διαδικασία επουλώσεως ολοκληρώνεται 4-6 εβδομάδες περίπου μετά το έμφραγμα. Αν είναι η πρώτη φορά που εισάγεστε στο νοσοκομείο ή η πρώτη φορά που σας συμβαίνει κάτι σοβαρό, μπορεί να χρειασθείτε λίγο χρόνο για να αποδεχθείτε τι σας συνέβη. Είναι, επίσης, ώρα να σκεφθείτε τον τρόπο ζωής σας και το τι μπορείτε να κάνετε για να αποφύγετε ένα δεύτερο έμφραγμα.

Επιστροφή στο σπίτι

Ύστερα από όλη αυτή την προσοχή που δεχθήκατε στο νοσοκομείο, είναι πιθανόν να αισθάνεστε περίεργα επιστρέφοντας στο σπίτι. Είναι φυσικό να ανησυχείτε για το τι πρέπει και τι δεν πρέπει να κάνετε, και το ταίρι σας μπορεί να ανησυχεί περισσότερο και από εσάς! Η αλήθεια είναι ότι μπορείτε να κάνετε με ασφάλεια σχεδόν τα πάντα εκτός από τις κοπιώδεις φυσικές δραστηριότητες, οι οποίες πρέπει να αποφεύγονται τις πρώτες εβδομάδες. Να θυμάστε ότι σ' αυτές συμπεριλαμβάνονται δουλειές του σπιτιού, όπως ο καθαρισμός με ηλεκτρική σκούπα, κατά τις οποίες χρησιμοποιείτε πολλή περισσότερη ενέργεια απ' όση φαντάζεστε. Είναι πολύ σημαντικό να μη σας φέρονται υπερπροστατευτικά οι συγγενείς και οι φίλοι σ' αυτά τα πρώτα στάδια της αναρρώσεως. Γι' αυτούς και για εσάς, ακόμα και ένα πονάκι μπορεί να ισοδυναμεί με κάτι πολύ σημαντικό και οι περισσότεροι άνθρωποι ανησυχούν, ύστερα από ένα έμφραγμα, πολύ περισσότερο για πόνους στους οποίους δεν έδιναν σημασία παλαιότερα. Μελέτες έχουν δείξει ότι το 90% των ασθενών βιώνουν έντονα κάποιον μη καρδιολογικό πόνο κατά τις πρώτες εβδομάδες έπειτα από ένα έμφραγμα.

Ωστόσο, ένας στους τρεις ασθενείς αναπτύσσει στηθάγχη, που μοιάζει πολύ με τον πόνο του εμφράγματος. Ο πόνος αυτός συνήθως αναπτύσσεται έπειτα από κάποια σωματική προσπάθεια και καταπραΰνεται όταν ο ασθενής ξεκουράζεται. Αν σας συμβεί αυτό, πρέπει να πάρετε την τρινιτρική γλυκερίνη που αρχίσατε να λαμβάνετε από το νοσοκομείο κιόλας. Αν ο πόνος επιμείνει, παρά τη λήψη του φαρμάκου, πάρτε κι άλλο ένα, και αν δείτε ότι επιμένει επί περισσότερο από 20 λεπτά, τηλεφωνήστε αμέσως στον γιατρό σας. Καλό είναι, πριν βγείτε από το νοσοκομείο, να έχετε πάρει όλα τα τηλέφωνα του γιατρού που σας ανέλαβε.

Λήψη φαρμάκων στο σπίτι

Κατά την πρώτη εβδομάδα στο νοσοκομείο θα σας χορηγηθεί μία σειρά φαρμάκων, ορισμένα εκ των οποίων αντιμετωπίζουν τις επιπλοκές και άλλα μειώνουν τον κίνδυνο αναπτύξεως περαιτέρω προβλημάτων τις επόμενες εβδομάδες και μήνες. Υπάρχει, πλέον, ευρύ φάσμα φαρμάκων που μπορούν να χορηγηθούν σε ασθενείς με έμφραγμα ως φαρμακευτική αγωγή για το σπίτι - ο γιατρός θα αποφασίσει ποιο απ' όλα θα ωφελήσει εσάς περισσότερο. Μην εκπλαγείτε, αν γνωρίζετε κάποιον άλλον ασθενή ο οποίος ακολουθεί διαφορετική αγωγή, διότι τα φάρμακα πρέπει να ταιριάζουν στις ανάγκες κάθε ασθενούς ξεχωριστά.

Ασπιρίνη. Είναι το πιο συχνά χορηγούμενο φάρμακο, αλλά μερικοί άνθρωποι δεν μπορούν να την πάρουν, συνήθως διότι αντιμετωπίζουν προβλήματα με το στομάχι τους. Ο κύριος στόχος της είναι να μειώσει τη συγκόλληση των αιμοπεταλίων - των κυττάρων του αίματος που ενώνονται μεταξύ τους για να δημιουργηθούν οι θρόμβοι.

Βήτα-αναστολείς. Τα φάρμακα αυτά εμποδίζουν τη δράση της αδρεναλίνης σε συγκεκριμένους υποδοχείς των κυττάρων της καρδιάς και των αιμοφόρων αγγείων. Με αυτόν τον τρόπο μειώνουν τον κίνδυνο αναπτύξεως νέου εμφράγματος και έτσι ελαττώνουν τη θνησιμότητα. Η χορήγησή τους είναι πλέον ρουτίνα σε ασθενείς που έχουν πάθει έμφραγμα, αλλά ορισμένοι ασθενείς δεν μπορούν να τα λάβουν διότι, λ.χ., έχουν άσθμα, βρογχίτιδα ή καρδιακή ανεπάρκεια.

Αναστολείς του ACE. Τα φάρμακα αυτά υπήρξαν σημαντική εξέλιξη στη θεραπεία των καρδιολογικών προβλημάτων. Οι αναστολείς του ACE (ενζύμου μετατροπής της αγγειοτασίνης) μειώνουν την ποσότητα της αγγειοτασίνης που κυκλοφορεί στο αίμα. Η αγγειοτασίνη βοηθάει τα αιμοφόρα αγγεία να συστέλλονται και κάνει το σώμα να κατακρατά περισσότερο αλάτι και νερό απ' όσο είναι φυσιολογικό. Οι αναστολείς του ACE μειώνουν τα επίπεδα της αγγειοτασίνης και έχουν ελαττώσει τον αριθμό των ανθρώπων που αναπτύσσουν έμφραγμα και καρδιακή ανεπάρκεια.

Στατίνες. Πρόκειται για ισχυρά, νέα φάρμακα, τα οποία μειώνουν τα επίπεδα χοληστερόλης. Δρουν ελαττώνοντας την ποσότητα της χοληστερόλης που παράγει το σώμα (κυρίως το ήπαρ) και συμβάλλουν στην πρόληψη της περαιτέρω στενώσεως των στεφανιαίων αρτηριών.

Τρινιτρική γλυκερίνη. Είναι ένα από τα πιο σημαντικά φάρμακα που θα λάβετε στο σπίτι, είτε σε μορφή σπρέι είτε σε μορφή υπογλώσσιου δισκίου. Το φάρμακο αυτό χρησιμοποιείται εάν αναπτύξετε περαιτέρω πόνο στο στήθος, έπειτα από την έξοδό σας από το νοσοκομείο.

Πριν πάρετε εξιτήριο, πρέπει να έχετε μάθει καλά πώς και πότε πρέπει να παίρνετε την τρινιτρική γλυκερίνη - ίσως ακόμα και να την δοκιμάσετε, για να ξέρετε τι να αναμένετε. Οι γιατροί, οι νοσοκόμες και οι φαρμακοποιοί θα μπορέσουν να απαντήσουν στα ερωτηματικά σας.

(ΠΗγή: www.in.gr)

ΒΑΣΙΚΑ ΣΗΜΕΙΑ

* **Η άμεση θεραπεία έχει ζωτική σημασία. Φωνάξτε αμέσως ένα ασθενοφόρο, αντί για τον γιατρό σας.**
* **Τις πρώτες δύο ημέρες μετά το έμφραγμα απαιτείται στενή παρακολούθηση του ασθενούς - συνήθως σε μία Μονάδα Εμφραγμάτων.**
* **Οι περισσότεροι ασθενείς που έχουν πάθει έμφραγμα μπορούν να αναμένουν πλήρη ανάρρωση ύστερα από 6-8 εβδομάδες.**
* **Τα φάρμακα είναι σημαντικά για την πρόληψη των υποτροπών.**

ΙΑΤΡΙΚΗ ΑΝΑΚΟΙΝΩΣΗ

Το ΜΙΚΡΟΒΙΟΛΟΓΙΚΟ ΕΡΓΑΣΤΗΡΙΟ
της ιατρού
ΑΝΑΣΤΑΣΙΑΣ Π. ΧΑΜΟΥΖΑ - ΤΣΕΛΕΠΗ
Θα παραμείνει κλειστό
από ΔΕΥΤΕΡΑ 27 ΙΟΥΝΙΟΥ
έως και ΠΑΡΑΣΚΕΥΗ 15 ΙΟΥΛΙΟΥ
θα λειτουργήσει κανονικά
από τη ΔΕΥΤΕΡΑ 18 ΙΟΥΛΙΟΥ
Διεύθυνση: Στέλιου Κωτιάδη 5
Τηλ. 2241074034
AT2038(Γ)


ΛΟΓΟΣ • ΟΜΙΛΙΑ • ΦΩΝΗ • ΑΚΟΗ
• ΜΑΘΗΣΙΑΚΕΣ ΔΥΣΚΟΛΙΕΣ
• ΔΥΣΛΕΞΙΑ
ΛΕΟΝΤΙΤΣΗ ΧΑΡΟΥΛΑ
Λογοθεραπεύτρια
ΔΕΧΕΤΑΙ ΜΕ ΡΑΝΤΕΒΟΥ
Πλατ. Βρούχου 1
Τηλ. 2241033537, 6946549289
email: hara-leontitsi@yahoo.gr
AE200

ΑΓΩΓΗ ΛΟΓΟΥ-ΛΟΓΟΘΕΡΑΠΕΙΑ
στο παιδί και τον έφηβο
.....Χρύσα Καραπαναγιώτου-Χατζηδάκη.....
.....Λογοθεραπεύτρια.....
.....Πτυχιούχος Α.Τ.Ε.Ι. Πάτρας.....
Μέλος της Αμερικανικής Ένωσης Λογοπαθολόγων
δέχεται με ραντεβού
Στεφ. Καζούλη 18 & Βενετοκλέων, Ρόδος 85100
τηλ.: 22410 25355 - κιν.: 6972276527
e-mail: karapanagiotou@tee.gr
AE0135

ΛΟΥΤΣΙΟΥ ΖΑΦΕΙΡΟΥΛΑ
ΨΥΧΟΛΟΓΟΣ - ΠΑΙΔΟΨΥΧΟΛΟΓΟΣ - ΠΑΙΔΑΓΩΓΟΣ
Πτυχιούχος UNIVERSITY OF CENTRAL LANCASHIRE UK,
ΠΑΝΕΠΙΣΤΗΜΙΟΥ ΑΙΓΑΙΟΥ
MSc ΠΑΙΔΟΨΥΧΟΛΟΓΙΑΣ UNIVERSITY OF LONDON
Μέλος της Ενωσης Βρετανών Ψυχολόγων (BPS)
Διάγνωση-Αντιμετώπιση:
✓ Ειδικών Μαθησιακών Δυσκολιών (δυσλεξία - δυσγραφία - δυσαριθμησία)
✓ Υπερκινητικότητας - Διάσπασης προσοχής
Αντιμετώπιση προβλημάτων:
✓ Επιθετικότητας - συστολής - άγχους - κατάθλιψης
✓ Σύναψης - διατήρησης φιλικών σχέσεων
✓ Μειωμένης επιθυμίας για σχολείο - Μειωμένης σχολικής επίδοσης
Συμβουλευτική - Αντιμετώπιση Οικογενειακών προβλημάτων:
✓ Σχέσεις γονέων - γονέων παιδιών - αδελφών
✓ Διαζύγιο - πένθος - προβλήματα υγείας
✓ Εφηβικής ηλικίας
Ψυχολογική Υποστήριξη - Ψυχοθεραπεία Παιδιών / εφήβων / ενηλίκων για:
✓ Ελλειψη αυτοπεποίθησης - αυτοεκτίμησης - αυτοσεβασμού
✓ Αντιμετώπιση άγχους - κατάθλιψης
✓ Χειρισμό συναισθημάτων - έλεγχο θυμού / παρορμήσεων
✓ Ανάπτυξη κινήτρων για προσωπική -επαγγελματική επιτυχία
✓ Σχέσεις εξάρτησης: ζήλια - ενοχές - παθολογική αγάπη - συγκρούσεις - φόβος μοναξιάς
Δέχεται με ραντεβού τηλ. 2241064841, 6945234100,
Κωνσταντινουπόλεως 48, Ρόδος
ΧΠ2624

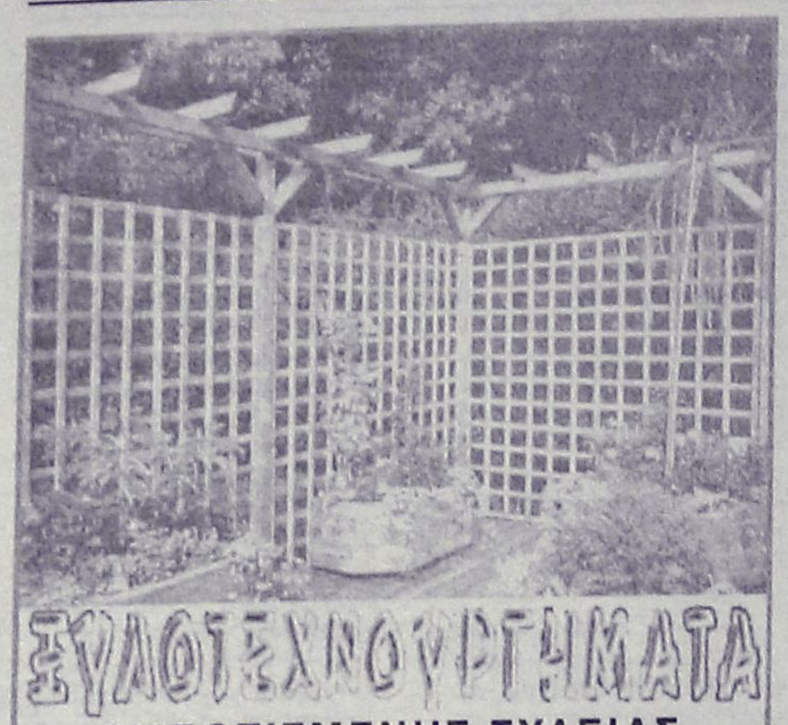

ΕΜΠΟΤΙΣΜΕΝΗΣ ΞΥΛΕΙΑΣ
ΚΗΠΟΥ - ΒΕΡΑΝΤΑΣ
Προτάσεις & Λύσεις στο χώρο σας
ΕΞΟΦΛΗΣΗ ΕΩΣ ΚΑΙ 36 ΔΟΣΕΙΣ
ΥΠΕΥΘΥΝΟΣ ΚΑΤΑΣΚΕΥΩΝ:
ΣΤΕΦΑΝΗΣ ΑΠΟΣΤΟΛΟΣ· ΤΗΛ. 6946 903331
ΥΠΕΥΘΥΝΟΣ ΠΩΛΗΣΕΩΝ:
ΣΤΕΦΑΝΗΣ ΠΕΤΡΟΣ 6944355694
Δ/ΝΣΗ ΚΑΤΑΣΤΗΜΑΤΟΣ ΕΝΤΟΣ ΕΜΠΟΡ. ΚΕΝΤΡ. ΦΩΚΙΑΛΗ
ΤΗΛ. 2241035091, 2241025135 ΧΠ1937

ΠΡΑΚΤΟΡΕΙΟ ΤΑΞΙΔΙΩΝ
ΣΑΒΒΑΣ ΣΑΗΣ
Με την ευκαιρία της λειτουργίας του **νέου** μας πρακτορείου στην οδό Τάρπον Σπρίνγκς 42 (δίπλα στην Τράπεζα Πίστεως)
ΠΡΟΣΦΕΡΟΥΜΕ
τα φθηνότερα αεροπορικά εισιτήρια για όλο τον κόσμο με όλες τις αεροπορικές πτήσεις
ΠΡΟΣΟΧΗ
ΠΛΗΡΟΦΟΡΙΕΣ ΔΕΝ ΔΙΔΟΝΤΑΙ ΑΠΟ ΤΟ ΤΗΛΕΦΩΝΟ ΜΟΝΟ ΠΡΟΣΩΠΙΚΗ ΠΑΡΟΥΣΙΑ ΣΑΣ
ΑΚΟΜΗ
• ΒΙΖΑ επισκέπτου για ΑΥΣΤΡΑΛΙΑ σε μία μέρα
• Εκδοση διαβατηρίων
• Εκδοση αδειών αυτοκινήτων

ΞΕΝΟΔΟΧΕΙΑ ΣΤΗΝ ΑΘΗΝΑ-ΕΛΛΑΔΑ

PRESIDENT Α' ΚΑΤΗΓΟΡΙΑΣ Λεωφόρος Κηφισίας		
Μονόκλινο	€ 73	έως 31/8
Δίκλινο για μονόκλ.	€ 78	«
Δίκλινο	€ 83	«
Τρίκλινο	€ 105	«
ROYAL OLYMPIC LUX κοντά στο Σύνταγμα		
Μονόκλινο	€ 95	έως 31/10
Δίκλινο	€ 97	«
Τρίκλινο	€ 120	«
OLYMPIC PALACE Α' ΚΑΤΗΓΟΡΙΑ Σύνταγμα		
Μονόκλινο	€ 78	έως 31/10
Δίκλινο	€ 88	«
Τρίκλινο	€ 109	«
ΚΑΝΙΓΚΟΣ 21 Α' ΚΑΤΗΓΟΡΙΑΣ (οδός Κάνιγκος)		
Μονόκλινο	€ 78	από 1/5 έως 31/12/05
Δίκλινο	€ 88	
BEST WESTERN ILISIA Α' ΚΑΤΗΓΟΡΙΑΣ ILISIA Μιχαλακοπούλου		
Μονόκλινο	€ 84	από 1/5 έως 31/12/05
Δίκλινο	€ 93	«
Τρίκλινο	€ 110	«
HELLINIS Β' ΚΑΤΗΓΟΡΙΑ ΟΝΑΣΙΟ Συγγρού		
Μονόκλινο	€ 48	έως 31/12
Δίκλινο	€ 58	
Τρίκλινο	€ 70	
ARETOUSA Β' ΚΑΤΗΓΟΡΙΑΣ Μητροπόλεως - Σύνταγμα		
Μονόκλινο	€ 58	έως 31/10
Δίκλινο	€ 76	«
Τρίκλινο	€ 100	«
ASTOR Σύνταγμα		
Μονόκλινο	€ 75	έως 31/10
Δίκλινο γι α μονόκλινο	€ 85	«
Δίκλινο	€ 97	«
Τρίκλινο	€ 115	«
DORIAN Β' ΚΑΤΗΓΟΡΙΑΣ Ομόνοια		
Μονόκλινο	€ 67	
Δίκλινο	€ 80	
Τρίκλινο	€ 106	
POLIS GRAND HOTEL Β' ΚΑΤΗΓΟΡΙΑΣ Πατησίων & Βερανζέρου 10		
Μονόκλινο	€ 74	έως 30/6
Δίκλινο	€ 81	«
Τρίκλινο	€ 110	«
ΒΕΡΓΙΝΑ Β' ΚΑΤΗΓΟΡΙΑΣ ΘΕΣ/ΚΗ (κεντρικό)		
Μονόκλινο	€ 58	έως 31/10
Δίκλινο	€ 75	«
Τρίκλινο	€ 90	
ANEMONI KENTRIKO-PEIRAI		
Μονόκλινο	€ 60 έως 10/05	€ 65 10/5-25/10
Δίκλινο	€ 70	€ 78
Τρίκλινο	€ 85	€ 94

ΣΑΣ ΣΥΜΦΕΡΕΙ ΠΡΙΝ ΚΛΕΙΣΕΤΕ ΟΠΟΥΔΗΠΟΤΕ ΝΑ ΜΑΣ ΕΠΙΣΚΕΦΘΕΙΤΕ
ΠΡΑΚΤΟΡΕΙΟ ΤΑΞΙΔΙΩΝ
ΣΑΒΒΑΣ ΣΑΗΣ
ΤΑΡΠΟΝ ΣΠΡΙΝΓΚΣ 42 (δίπλα στην Τραπ. Πίστεως) · Τηλ. 39781-3
ΧΠ1127

Internet στα ελληνικά

Διαδικτυακές διευθύνσεις στο ελληνικό αλφάβητο

Διατίθενται για αγορά από χθες



Διαδικτυακές διευθύνσεις με ελληνικούς χαρακτήρες και κατάληξη .gr διατίθενται για αγορά από χθες Δευτέρα 4 Ιουλίου, οπότε τίθεται σε ισχύ ο νέος κανονισμός διαχείρισης και εκχώρησης ονομάτων που εξέδωσε η Εθνική Επιτροπή Τηλεπικοινωνιών και Ταχυδρομείων (ΕΕΤΤ).

Σύμφωνα με ανακοίνωση της ΕΕΤΤ, το ανώτατο τέλος για την εκχώρηση ονόματος δικτυακού τόπου για μια διετία ανέρχεται στα 44 ευρώ, πλέον ΦΠΑ.

Για την κατοχύρωση διευθύνσεων, οι ενδιαφερόμενοι θα πρέπει να απευθυνθούν σε έναν από τους 257 Καταχωρητές ονομάτων Internet που δραστηριοποιούνται σήμερα στη χώρα μας.

Για την κατάρτιση του νέου κανονισμού η ΕΕΤΤ είχε διεξάγει δημόσια διαβούλευση στα τέλη του 2004, ενώ ελήφθη υπόψη και η εμπειρία των τελευταίων ετών από την εφαρμογή του υφιστάμενου κανονισμού.

Όπως είχε δηλώσει ο πρόεδρος της ΕΕΤΤ, Εμμ. Γιακουμάκης, η δυνατότητα χρήσης ελληνικών ονομάτων δικτυακών τόπων θα συμβάλει στην τόνωση του ελληνικού Διαδικτύου, θα δώσει ώθηση για τη χρήση νέων τεχνολογιών και θα οδηγήσει στη μεγιστοποίηση των ωφελειών για τους χρήστες.

Το νέο σύστημα εκχωρεί διευθύνσεις ακόμα και στο πολυτονικό σύστημα, ενώ οι πιθανές άλλες μορφές του ίδιου ονόματος (π.χ. άτονα, όλα πεζά) δεσμεύονται αυτόματα για λογαριασμό του χρήστη.

Προειδοποίηση από επιστήμονες

Κίνδυνος πανδημίας της γρίπης των πτηνών

Ζητούν να κινητοποιηθεί άμεσα η Δύση

Επείγουσα έκκληση για οικονομική συνδρομή των κρατών που μάχονται τη γρίπη των πτηνών απευθύνει στη Δύση διεθνές συνέδριο εμπειρογνωμόνων, προειδοποιώντας πως εφόσον δεν υπάρξει συντονισμένη στρατηγική ο πλανήτης ενδέχεται να βρεθεί απέναντι σε πανδημία.

Το διεθνές συνέδριο που λαμβάνει χώρα στην Κουάλα Λουμπούρ της Μαλαισίας στέλνει το μήνυμα πως ο πλανήτης βρίσκεται σε κρίσιμη καμπή ως προς την αντιμετώπιση της γρίπης των πτηνών, η οποία έχει σκοτώσει 55 ανθρώπους στην Ασία - 39 Βιετναμέζους, 12 Ταϊλανδούς και τέσσερις Καμποτζιανούς από το 2003.

Εξήντα σύνεδροι, μεταξύ τους εκπρόσωποι του Παγκόσμιου Οργανισμού Υγείας (ΠΟΥ) και του Διεθνούς Γραφείου Επιζωοτίας και του Οργανισμού Τροφίμων και Γεωργίας (FAO) του ΟΗΕ, επιμένουν ότι μπορεί ακόμη να αποφευχθεί η μετάλλαξη της γρίπης των πτηνών σε ιό που εξαπλώνεται μεταξύ των ανθρώπων.

Ωστόσο, ανταποκριτής του BBC επισημαίνει πως εάν οι σύνεδροι ...πιεστούν καθίσταται φανερή η ανησυχία τους πως η μάχη σταδιακά χάνεται. Οι συνομιλίες στην Κουάλα Λουμπούρ επικεντρώνονται στην προστασία των εργαζομένων στις μικρές κτηνοτροφικές μονάδες στην Ασία και στην προετοιμασία ιατρών και κτηνιάτρων για πιθανή έξαρση του ιού.

Ο συγχρωτισμός ανθρώπων με χοίρους, πουλερικά και πάπιες στις αυλές των αγροκτημάτων αυξάνει τους κινδύνους μιας διασταύρωσης ανθρώπινων και ζωϊκών ιών και της μετάλλαξης της γρίπης των πτηνών σε ένα πολύ επικίνδυνο είδος ιού, επισημαίνει ο



εκπρόσωπος του ΠΟΥ Πίτερ Κόρντινγκλ.

«Θέλουμε να βελτιώσουμε τον τρόπο με τον οποίο εκτρέφονται τα ζώα, κυρίως στις αυλές των αγροκτημάτων» συμπλήρωσε. Αλλο θέμα που ανησυχεί τις υγειονομικές Αρχές είναι οι αγορές όπου άγρια και κατοικίδια παρατίθενται πριν σφαγιαστούν και πωληθούν. Ο ΠΟΥ διατυπώνει φόβους ότι ο ιός Η5Ν1 της γρίπης των πτηνών -που μεταδίδεται κυρίως από πουλερικά προς τον άνθρωπο- ενδέχεται να μεταλλαχθεί και να μεταδίδεται από άνθρωπο σε άνθρωπο όλο και πιο εύκολα, προκαλώντας πανδημία ικανή να σκοτώσει εκατομμύρια ανθρώπους.

Σύμφωνα με τον Παγκόσμιο Οργανισμό Υγείας, τα κράτη της Ανατολικής Ασίας καταβάλλουν κάθε δυνατή προσπάθεια για τον περιορισμό της νόσου στα πτηνά. Όμως, δίχως χρηματοδότηση από τη Δύση δεν μπορούν να ελπίζουν σε επιτυχή ανάσχεση της εξάπλωσης της γρίπης των πτηνών, επισημαίνει ο ΠΟΥ.

Η αποστολή εξετελέσθη

Επιτυχημένο κτύπημα στον κομήτη Τέμπελ 1

Οι επιστήμονες ελπίζουν ότι θα ανακαλύψουν τα μυστικά της προέλευσης Ηλίου και Γης

Με επιτυχία πραγματοποιήθηκε το πρωί χθες η πρόσκρουση της διαστημικής βολίδας που εκτόξευσε το διαστημόπλοιο Deep Impact της NASA, στον κομήτη Τέμπελ 1, όπως ανακοίνωσε η αμερικανική διαστημική υπηρεσία.

«Έχουμε επιβεβαίωση ότι έγινε η πρόσκρουση» δήλωσε τεχνικός της NASA ενώ όλοι οι επιστήμονες που βρίσκονταν στο κέντρο ελέγχου της Πασαντίνα, κοντά στο Λος Αντζελες, ξέσπασαν σε ζητωκραυγές.

«Πλήξαμε τον κομήτη εκεί ακριβώς που θέλαμε» δήλωσε ο Νταν Γέομανς, επιστήμονας στο εργαστήριο Jet Propulsion της NASA,στην Πασαντίνα.

«Τώρα, μπορούμε να έχουμε μια εντελώς διαφορετική κατανόηση του ηλιακού μας συστήματος» τόνισε ο διευθυντής του εργαστηρίου Τσαρλς Ελάτσι. «Η

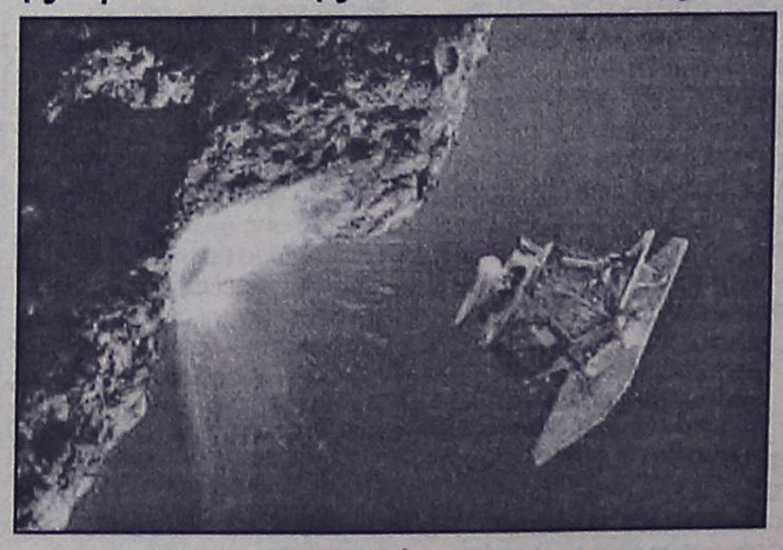

επιτυχία ξεπερνά τις προσδοκίες μας» πρόσθεσε.

Η πρόσκρουση έγινε στις 08:52 το πρωί της Δευτέρας (ώρα Ελλάδος). Η βάρους 370 κιλών διαστημική βολίδα δημιούργησε στον κομήτη έναν κρατήρα μεγέθους όσο ένα ποδοσφαιρικό γήπεδο. Η πρόσκρουση με τον κομήτη έγινε σε απόσταση 133 εκατομμυρίων χιλιομέτρων από τη Γη και με ταχύτητα 37.000 χιλιομέτρων. Μία φωτογραφία που ελήφθη από το διαστημόπλοιο από απόσταση 500 χιλιομέτρων από τον κομήτη δείχνει έναν κώνο σκόνης να αναδύεται μετά την πρόσκρουση από την επιφάνεια του κομήτη.

ΑΘΛΗΤΙΚΗ ΡΟΔΙΑΚΗ
ΤΡΙΤΗ 5 ΙΟΥΛΙΟΥ 2005

Ο ΧΡΗΣΤΟΣ ΣΠΑΝΟΣ ΠΕΡΙΜΕΝΕΙ ΝΑ ΔΕΙ ΤΑ ΒΙΒΛΙΑ ΓΙΑ ΝΑ ΠΡΟΧΩΡΗΣΕΙ
ΣΕΛ. 42

Στη Ρόδο ο Θωμάς Τρούπκος

• Αναμενόταν χθες το βράδυ από την Θεσσαλονίκη για να συζητήσει με την διοίκηση του Διαγόρα την μεταγραφή του στους κυανέρυθρους.

• Φεύγουν οριστικά από την Ρόδο οι Απολινάριο και Σοάρες.

• Συνεχίζονται κανονικά οι εξετάσεις των παικτών πού στις 11 του μήνα ξεκινούν την προετοιμασία τους για το φετινό πρωτάθλημα.

Αποφασισμένος να δώσει λύση είναι ο επίσημος Διαγόρας στο επιθετικό πρόβλημα πού έχει προκύψει με βάση τους μέχρι τώρα αποκτηθέντες ποδοσφαιριστές της ομάδας.Ο Βασίλης Τζαλακώστας έχει καταλήξει στο ότι πρέπει να αποκτηθούν δύο παίκτες περιοχής.

Ο ένας να είναι φουνταριστός και να είναι παίκτης πού θα στέλνει την μπάλα στα δίχτυα των αντιπάλων και ο άλλος να κάνει κι άλλες δουλειές στην αντίπαλη άμυνα, εκτός φυσικά από το να σκοράρει.

Φαίνεται πώς ο Διαγόρας τους έχει βρει και τους δύο και μάλιστα αν αποκτηθούν καθιστούν την ομάδα πολύ δυνατή και σε αυτόν τον χώρο. Αν αποκτηθούν και οι δύο τότε έχουν ολοκληρωθεί στο 99% οι μεταγραφικές κινήσεις του γηραιού πλην συγκλονιστικού απροόπτου για αυτή την περίοδο.

Ο ένας είναι ο Θωμάς Τρούπκος ο οποίος αναμενόταν χθες από την Θεσσαλονίκη για να συζητήσει με την διοίκηση του Κώστα Χρυσοχοίδη την ένταξή του στον γηραιό και ει δυνατόν να υπογράψει στην νέα του ομάδα.

Εάν ευδοκιμούσε η περίπτωση του Τρούπκου τότε η ομάδα του Βασίλη Τζαλακώστα θα στρεφόταν στην απόκτηση ενός ακόμη επιθετικού ποδοσφαιριστή πού έχει εντοπισθεί και σύμφωνα με πληροφορίες έχει ξαναπεράσει από το νησί μας στο παρελθόν.

Περίπτωση Ευθυμιάδη

Ο εν λόγω ποδοσφαιριστής είναι ο Γιώργος Ευθιμιάδης πού το 1999 φόρεσε και την φανέλα του Ιάλυσου ενώ πέρυσι αγωνίσθηκε με σχετική επιτυχία στην ομάδα της Καστοριάς. Πιο αναλυτικά:

-Ο παίκτης ξεκίνησε την καριέρα του από τους ερασιτέχνες της Λάρισας και την περίοδο 96-97 έπαιξε στην Αναγέννηση Καρδίτσας και την επόμενη περίοδο επανήλθε στην Λάρισα.

-Τον ίδιο Ιανουάριο πήγε στον Απόλλωνα Λάρισας όπου παρέμεινε μέχρι το 1999 χρονιά πού τον φέρνει επί περιόδου του αείμνηστου Νίκου Γαβριηλίδη στον Ιάλυσο όπου κάνει 26 συμμετοχές στην Β΄ Εθνική

-Την χρονιά την επόμενη πήγε στον Παναιτωλικό στην μισή περίοδο και την άλλη μισή επιστρέφει στην Λάρισα όπου μένει μέχρι το 2002

-Επόμενοι σταθμοί του ο Άγιος Δημήτριος και η Καστοριά στην οποία παραμένει έχοντας πέρυσι ένα πολύ καλό πρωτάθλημα πέρυσι.

Ο Ευθυμιάδης είναι ψηλά στις προτιμήσεις των επιθετικών του Βασίλη Τζαλακώστα ο οποίος τον θέλει στον Διαγόρα αφού τον θεωρεί από τους παίκτες πού του κάνουν και θα τον βοηθήσουν στην φετινή προσπάθεια .



Ο Γιώργος Ευθυμιάδης θα είναι ο δεύτερος επιθετικός
(ΒΙΚΤΩΡ-ΦΩΤΟ ΜΑΡΚΕΤ-ΙΑΛΥΣΟΣ)

Συνεχίζονται οι εξετάσεις

Στο μεταξύ οι παίκτες του Διαγόρα είναι ακόμη σε επίπεδο των απαραίτητων εξετάσεων προκειμένου να είναι απόλυτα έτοιμοι όταν θα αρχίσει η προετοιμασία της ομάδας στις 11 Ιουλίου.

*Στο μεταξύ όπως έγινε γνωστό χθες δεν ευδοκιμεί η περίπτωση των Απολινάριο και Σοάρες και οι παίκτες θα επιστρέψουν στην πατρίδα τους καθώς όπως αποδείχθηκε χθες δεν αποτελούν αυτό πού θέλει ο Βασίλης Τζαλακώστας.

«Έχουμε αργήσει»

• Τις πρώτες του δηλώσεις έκανε χθες ο νέος πρόεδρος του ΑΕΡΑ Νίκος Νικολής μιλώντας για όλα όσα απασχολούν την ομάδα του.

Τις πρώτες του δηλώσεις σαν πρόεδρος του ΑΕΡΑ έκανε χθες ο Νίκος Νικολής ο οποίος αναφέρθηκε και στα τεκταινόμενα στην γενική συνέλευση. Ο Πρόεδρος του ΑΕΡΑ επρόκειτο να συγκροτήσει σε Σώμα την νέα διοίκηση χθες το βράδυ και να πιάσουν όλοι δουλειά καθώς ο ΑΕΡΑ χρειάζεται πολλή δουλειά για να γίνει αυτός πού πρέπει και να περπατήσει άξια στο περιφερειακό πρωτάθλημα.

Οι εξελίξεις λοιπόν έτρεξαν θετικά και στον πρωταθλητή Δωδεκανήσου και μάλιστα σε αρκετούς τομείς πού ενδιαφέρουν άμεσα την άνοδό του όπως είναι αυτό του γηπεδικού για το οποίο πήρε θέση στην γενική συνέλευση ο ίδιος ο Δήμαρχος.

Αναφερόμενος στην εξέλιξη των πραγμάτων ο Νίκος Νικολής τόνισε χαρακτηριστικά:

«Είμαστε όλοι μια ομάδα και άσχετα με την θέση πού θα πάρουμε όλοι είμαστε το ίδιο. Έχουμε ένα στόχο το να βοηθήσουμε όλοι να φτάσει ο ΑΕΡΑ εκεί πού πρέπει. Υπάρχουν οκτώ καινούργια πρόσωπα τα οποία είναι και νεαρά σε ηλικία και πιστεύω πώς θα βοηθήσουν πάρα πολύ. Εννοείται πώς έχει χαθεί πολύτιμος χρόνος και δεν υπάρχουν παίκτες .Τώρα τρέχουμε για να προλάβουν τα γεγονότα. Πιστεύω ότι θα τα καταφέρουμε αφού έχουμε κάποια προεργασία από πριν. Αν και δύσκολα θα τα καταφέρουμε. Ο πρώτος στόχος είναι να κρατήσουμε τα παιδιά τα οποία είναι στην ομάδα αλλά, και αυτά πού ήδη πήραν την ελευθέρα τους από τον σύλλογο να προσπαθήσουμε να τα κρατήσουμε στην ομάδα. Από κει και πέρα θα δούμε τι υπάρχει στην αγορά για να μπορέσουμε να μιλήσουμε και με αυτούς. Θα συγκροτηθούμε σε σώμα και θα ξεκινήσουμε τις επαφές μας με τους παίκτες μέχρι το τέλος της εβδομάδας έχουμε στόχο να κλείσουμε το ρόστερ της ομάδας και να προχωρήσουμε πάνω στον τομέα αυτόν. Έχουμε αργήσει. Σε ότι αφορά το θέμα του προπονητή θα πάρει απόφαση το συμβούλιο ενώ θα μιλήσουμε και με τον Βαγγέλη Χοσάδα. Έχουμε και άλλους προπονητές στα υπόψιν και θα συζητήσουμε και με αυτούς. Στην συνέλευση πάντως διαψεύσαμε τους πάντες. Δεν υπήρξε το παραμικρό πρόβλημα σε σχέση με αυτούς πού έλεγαν ότι τα πάντα είναι χωρισμένα και πώς ο ΑΕΡΑ έχει προβλήματα και πώς δεν θα κατέβει. Ήταν ίσως η καλύτερη γενική συνέλευση των τελευταίων χρόνων από πλευράς προσέλευσης κόσμου. Μιλάμε για 140 άτομα. Έγινε σε πολύ καλό κλίμα. Μίλησε ο κ. Κουμνάκης αλλά και άλλοι ομιλητές σε πολύ ήπιο κλίμα. Στόχος ήταν ενωτικός. Το καλό του ΑΕΡΑ πού πρέπει να προχωρήσει στο περιφερειακό πρωτάθλημα. Παρών ήταν και ο Δήμαρχος κ. Καββάδας ο οποίος διαβεβαίωσε τους παρευρισκομένους πώς το γήπεδο θα είναι έτοιμο την πρέπουσα περίοδο. Τέλη Σεπτεμβρίου με αρχές Οκτωβρίου.

Αν δεν προλάβουμε τότε θα ζητήσουμε κλειδάριθμο για να δώσουμε τα ματς τα πρώτα εκτός έδρας. Οι στόχοι θα καθορισθούν από την ίδια την Διοίκηση. Ξέρουμε αυτή την στιγμή τι θέλουμε».



Τρέχει να προλάβει ο Νίκος Νικολής και η διοίκησή του
(ΒΙΚΤΩΡ-ΦΩΤΟ ΜΑΡΚΕΤ-ΙΑΛΥΣΟΣ)

Γ' ΕΘΝΙΚΗ - ΠΕΡΙΦΕΡΕΙΑΚΟ

«Δεν έχω δει τα βιβλία»

• Εφ' όλης της ύλης μίλησε στον TOP FM χθες ο κ. Σπανός επαναλαμβάνοντας πώς η πρόταση του ισχύει και θα συνεχίσει να ισχύει. «Κλειδί» τα βιβλία στην εξέλιξη.

Δηλώσεις εφ' όλης της ύλης έκανε χθες στον TOP-FM ο κ. Χρήστος Σπανός ο οποίος άφησε πάντως αιχμές κατά των υπευθύνων της ομάδας της Ρόδου και επανέλαβε την πρότασή του παρουσιάζοντας παράλληλα και άλλη πού προσφέρεται προς διευθέτηση και τίποτα περισσότερο.Ο κ. Σπανός τόνισε μεταξύ άλλων πώς δεν είναι υποχρεωμένος εκ των πραγμάτων να αναζητεί τα βιβλία πού θα δώσουν φως στην υπόθεση των εσόδων-εξόδων. Ας ετοιμαστούν κι ας με καλέσουν να πάρω τον φάκελο τόνισε χαρακτηριστικά. «Δεν είχα καμιά υποχρέωση να κυνηγάω από πίσω την κατάσταση».

Ο κ. Σπανός πάντως απέδωσε τα εύσημα στον πρόεδρο του Διαγόρα για τον προγραμματισμό πού έχει επιβάλει στην ομάδα του.

Ο κ. Σπανός επανέλαβε πώς η πρόταση του σε σχέση με την Ρόδο ίσχυε, ισχύει και θα ισχύει και θα συνεχίσει να υπάρχει το ενδιαφέρον του για την ομάδα. Αναφερόμενος στο γεγονός ο κ. Σπανός είπε:

«Εγώ αγωνιώ περισσότερο από όλους γι' αυτό να είστε σιγουροι. Αν θυμάστε καλά την περασμένη εβδομάδα επανέλαβα την πρόταση μου. Αυτή έλεγε ότι θα πρέπει να μηδενισθούν τα χρέη και να ανοιχθούν τα βιβλία. Σάς πληροφορώ πώς βιβλία δεν έχω δει ακόμα. Μάλιστα περνάει από την σκέψη μου ότι δεν υπάρχουν βιβλία. Δέν ξέρω να πω κάτι άλλο για αυτό το θέμα. Αυτό είναι προσωπική άποψη. Και το λέω γιατί περιμένουμε τόσο καιρό να δούμε τα βιβλία και βιβλία δεν βλέπουμε. Δεκτόν το ότι ο λογιστής ήταν εκτός Ρόδου. Και περιμένουμε σήμερα το απόγευμα (χθες) να έρθει ο


ΒΙΚΤΩΡ - ΦΩΤΟ ΜΑΡΚΕΤ - ΙΑΛΥΣΟΣ

Στα πλάνα του Αντώνη Μανίκα είναι ο Σταμάτης Καντιμοίρης

λογιστής πού απ' ότι ξέρω είναι ο κ. Νικολόπουλος να διευθετηθούν κάποια πράγματα. Να ισοψηφισθούν μάλλον του διευθύνοντα συμβούλου του κ. Ψέλλα τα χρέη με αυτά των βιβλίων. Σε αυτά κανείς δεν έχει ιδέα τι γίνεται. Το ένα κομμάτι είναι αυτό. Το άλλο κομμάτι είναι βάσει βιβλίων ποιο είναι το ακριβές χρέος της ομάδας. Από ότι έχω καταλάβει δεν συμφωνούν καθόλου. Περιμένω δηλαδή να δω τα βιβλία και να στείλω τον λογιστή τον δικό μου να δούμε πώς προκύπτει αυτή τη διαφορά. Έχω ενημερωθεί χονδρικά και αυτό το χονδρικά είναι και 300 χιλ.ευρώ αν αυτό σας καλύπτει έχω ακούσει από 150 χιλ. μέχρι 300 χιλ.»

Και συνέχισε: «Έχουμε την απαίτηση από ένα επενδυτή να πάει να πει στα τυφλά ναι αναλαμβάνω τα χρέη και προχωράω. Άμα δεν δούμε βιβλία δεν μπορεί να γίνει τίποτα. Βιβλία δεν έχουμε δει και δεν ξέρουμε την εικόνα της ομάδας. Αντικειμενική εικόνα και βάσει βιβλίων. Στα λόγια μπορεί να λέει ο καθένας ότι ποσά θέλει. Δεν είπα να τους κόψω τον λαιμό των ανθρώπων να πάνε να πληρώσουν τα χρέη. «Ο κ. Σπανός φανέρωσε και μια άλλη εξέλιξη στην υπόθεση της Ρόδου. Ανέφερε χαρακτηριστικά:

«Η μία πρόταση είναι αυτή πού έχω κάνει εγώ. Η άλλη λέει – και σε αυτήν δέχθηκα να συμμετάσχω –πώς αφού δεν υπάρχει άμεση λύση στα χρέη για να τα αναλάβουν οι όποιοι υπεύθυνοι, πού δεν ξέρω ποιοι είναι οι υπεύθυνοι γιατί δεν έχουν βιβλία. Ξεκινάμε από κει και χωρίς αυτό δεν μπορούμε να κάνουμε τίποτα. Καί λέω λοιπόν. Εάν είστε διατεθειμένοι κύριοι των πρώην Διοικήσεων πού έφεραν εδώ την ομάδα όχι εσκεμμένα, έτυχε και ήρθε εδώ η ομάδα. Τι να κάνουμε τώρα.Κι αυτοί το καλό της ήθελαν. Έβαλαν τα λεφτά τους επένδυσαν στην ομάδα και το αποτέλεσμα ήταν αυτό πού έχουμε. Λέω λοιπόν: Εγώ συμμετάσχω σε ένα Διοικητικό Συμβούλιο πού θα κάνετε στην διευθέτηση των υποχρεώσεων. Συμμετάσχω έμπρακτα και άμεσα καταβάλλοντας και τώρα αυτή την στιγμή πού μιλάμε 20 χιλ. ευρώ για να διευθετηθεί το ταμείο της ομάδας. Τα δίνω ως χορηγία πού μπορεί να μην υφίσταται. Έχω κι εγώ ευθύνη σαν μέτοχος και δεν μπορώ να κάνω αλλιώς. Και την αναλαμβάνω».

Παρέμβαση Ντουρουτλή

Στις δηλώσεις του κ. Σπανού έκανε παρέμβαση και ο κ. Ντουρουτλής ο οποίος ήταν σαφής σε ότι αφορά το θέμα των βιβλίων δηλώνοντας πώς «τα βιβλία υπάρχουν και δεν υπάρχει περίπτωση εταιρεία αυτής της φύσης να μην έχει βιβλία. Ακούγεται επικίνδυνο κάτι τέτοιο.Ας μην βιασθεί ο κ. Σπανός πάντως αν δεν δει τα βιβλία».

Ο κ. Ντουρουτλής πάντως είπε πώς μέχρι την Τετάρτη θα υπάρχει λύση στην περίπτωση της ΠΑΕ Ρόδος.

* Χθες πάντως επρόκειτο να συναντηθούν εκ νέου οι ενδιαφερόμενοι και να τσεκάρουν τα βιβλία αφού ο κ. Νικολόπουλος γύρισε στην Ρόδο και ασχολείται με το γεγονός.

Χωρίζουν οι δρόμοι των αδερφών Καντιμοίρη

Μέχρι τώρα ήταν κι οι δύο στην ίδια ομάδα. Τώρα οι πληροφορίες θέλουν τους αδερφούς Καντιμοίρη να χαράσσουν ο καθένας διαφορετική πορεία

-Ο Γιώργος Καντιμοίρης διαπραγματεύεται με τον Εθνικό ενώ

- Ο Σταμάτης Καντιμοίρης είναι στα πλάνα του Αντώνη Μανίκα και διαπραγματεύεται με τον Άγιο Δημήτριο.

Η φυγή των παικτών συνεχίζεται και τώρα με τους αδερφούς Καντιμοίρη να παίρνουν σειρά.

Υπέγραψε ο Θεοδοσίου

• Συνεχίζει στον Ιάλυσο ο Λευτέρης Μανάκης, ενώ αποτελεί παρελθόν και τυπικά ο Λάκης Κακλαμάνος.

Ακόμα δυο εργαλεία έβαλε στην μηχανή του και τυπικά χθες ο Ιάλυσος.Οι κιτρινοκόκκινοι έκαναν πράξη την συμφωνία τους χθες και πήραν τις υπογραφές και του Λευτέρη Μανάκη, αλλά και του 19 χρονου Αντώνη Θεοδοσίου πού αγωνιζόταν μέχρι πέρυσι στον Αστέρα Μασσάρων.


ΒΙΚΤΩΡ - ΦΩΤΟ ΜΑΡΚΕΤ - ΙΑΛΥΣΟΣ

Ο νεαρός Θεοδοσίου υπέγραψε χθες στον Ιάλυσο

Ο πρώτος όσο έπαιξε πέρυσι άφησε άριστες εντυπώσεις και για τον λόγο αυτό προτιμήθηκε από τον Γιώργο Γκάϊδα και υπέγραψε το νέο του δελτίο με τους κιτρινοκόκκινους

Ο Θεοδοσίου άφησε καλές εντυπώσεις και αυτός όσες φορές τον παρακολούθησαν πέρυσι οι άνθρωποι του Ιάλυσου στα παιχνίδια του Αστέρα Μασσάρων.

Αντίθετα με τους δύο νεαρούς παρελθόν αποτελεί από χθες από τον Ιάλυσο ο Λάκης Κακλαμάνος ο οποίος είχε οικονομικές διαφορές με την προηγούμενη Διοίκηση και θεώρησε μικρές τις προτάσεις πού του έγιναν από την νυν .

Έκλεισε στον Άγιο Γεώργιο και εκεί θα συνεχίσει την ποδοσφαιρική του πορεία.

Οι άνθρωποι του Ιάλυσου πάντως επρόκειτο χθες να έχουν επικοινωνία με τον κ. Κωσταντίνου για την περίπτωση του Καρτάλη, ενώ σύμφωνα με έγκυρες πληροφορίες περίμεναν χθες το βράδυ σημαντικό τηλεφώνημα για την απόκτηση ενός παίκτη έκπληξη.

Μέχρι στιγμής πάντως ο Ιάλυσος ενισχύεται ακόμα και θα ολοκληρώσει το ρόστερ του μέχρι τις αρχές της άλλης εβδομάδας.

Μένει η ίδια προκήρυξη

• Το δεύτερο δεκαπενθήμερο του Ιουλίου η ΕΠΟ θα ανακοινώσει τους Ομίλους του Περιφερειακού Πρωταθλήματος.

Το δεύτερο δεκαπενθήμερο του Ιουλίου η ΕΠΟ θα ανακοινώσει τελικά την σύνθεση του περιφερειακού πρωταθλήματος.

Την περίοδο 2005-2006 οι 163 ομάδες θα χωρισθούν σε δέκα γκρουπ των 15, 16 και 17 ομάδων και η διαίρεση θα γίνει με βάση τα γεωγραφικά κριτήρια.

Πάντως δεν αναμένονται σημαντικές αλλαγές σε σχέση με την προηγούμενη σεζόν.

Ο όμιλος στον οποίο θα παίζουν οι Δωδεκανησιακές ομάδες θα έχει κατά πάσα πιθανότητα

-Αντί για τις ομάδες της Βοιωτίας αυτές της Ανατολικής Αττικής

- Με τον εκπρόσωπο της Σάμου να προτιμάει αυτόν τον όμιλο αντί για τον άλλον πού συμμετείχε πέρυσι. Στην προκειμένη περίπτωση ο Όμιλος αυτός θα φτάσει τις 16 ομάδες.

-Σύμφωνα με τις υπάρχουσες πληροφορίες το πρωτάθλημα θα ξεκινήσει το τελευταίο δεκαήμερο του Σεπτεμβρίου ή την πρώτη εβδομάδα του Οκτωβρίου.

-Η κλήρωση του αγωνιστικού προγράμματος θα πραγματοποιηθεί τις πρώτες μέρες του Σεπτεμβρίου. Μόλις γίνει ο καταρτισμός των Ομίλων η ΕΠΟ θα μοιράσει σε όλες τις ομάδες την προκήρυξη του πρωταθλήματος και θα αναφέρει τους όρους διεξαγωγής του πρωταθλήματος.

-Και την καινούργια χρονιά θα είναι ΥΠΟΧΡΕΩΤΙΚΗ η συμμετοχή τεσσάρων παικτών ηλικίας κάτω των είκοσι ετών, οι οποίοι θα συμμετάσχουν στον διεξαγόμενο αγώνα συνεχώς και καθ' όλη την διάρκεια του. Για τον υπολογισμό της ηλικίας θα λαμβάνεται υπόψιν η 1η Ιανουαρίου του έτους γέννησης τους. Ετσι για το πρωτάθλημα της περιόδου2005- 2006 εντάσσονται σε αυτήν την Κατηγορία οι γεννηθέντες από 01-01-1985 και εντεύθεν και έχουν δικαίωμα συμμετοχής ως το τέλος αυτού του πρωταθλήματος.

-Απαγορεύεται η συμμετοχή αλλοδαπών παικτών σε αγώνες του περιφερειακού πρωταθλήματος, ενώ τα σωματεία έχουν δικαίωμα να αποκτούν έναν ποδοσφαιριστή άνω των τριάντα ετών με εγγραφή ή μεταγραφή.

Ακόμη:

-Όλες οι ομάδες υποχρεούνται να συμμετέχουν με μια ομάδα στα πρωταθλήματα υποδομής των τοπικών ΕΠΣ από τις οποίες προέρχονται.

ΤΟΠΙΚΟ ΠΟΔΟΣΦΑΙΡΟ

Ντύθηκε στα «κυανόλευκα»

• Εν' αναμονή της επίσημης απάντησης του Μιχάλη Κυριαζή, ο Διγενής κατάφερε να αποκτήσει τον έμπειρο τερματοφύλακα που αγωνίζονταν στους περσινούς πρωταθλητές του τοπικού, Κώστα Παπαδημητρίου.



Ο Κώστας Παπαδημητρίου θα φοράει τη φανέλα του Διγενή τη νέα περίοδο

Σε μία ακόμη μεταγραφική κίνηση προέβει χθες το πρωί ο Διγενής εντάσσοντας στο δυναμικό του για την επόμενη περίοδο τον εικοσιεξάχρονο τερματοφύλακα **Κώστα Παπαδημητρίου**, που πέρυσι αγωνίστηκε στην ομάδα του Α.Ε.Ρ.Α από την οποία και έμεινε ελεύθερος.

Ωστόσο το θέμα που καίει τους Κοσκινιάτες είναι αυτό του **Μιχάλη Κυριαζή** που αν ισχύσουν τα όσα δήλωσε σήμερα στην «Α.Ρ» τότε το μέλλον του είναι μακριά από την ομάδα του Διγενή, που κινήθηκε το τελευταίο διάστημα για την απόκτησή του.

Το σίγουρο είναι πως υπάρχει διάδοχη κατάσταση, χωρίς όμως ακόμη να έχει αναφερθεί ποια θα είναι αυτή, αφού οι ιθύνοντες του συλλόγου, περιμένουν την επίσημη απάντησή του, για να αποφασίσουν ποιο θα είναι το επόμενο τους βήμα.

ΔΕΝ ΠΑΡΑΧΩΡΟΥΝΤΑΙ

Ξεκάθαρη ήταν η απάντηση που έδωσε ο Υπεύθυνος Τύπου και Δημοσίων Σχέσεων του Συλλόγου**Τάσος Ψυλλάκης** στο ερώτημα αν έχει βγεί πωλειτήριο για τους **Κώτσο** και **Αϊντενή**, που έδειχναν να στρέφουν το ενδιαφέρον συλλόγων επάνω τους.

«Δεν παραχωρείτε κανένας από τους δύο ποδοσφαιριστές, οι οποίοι συμφώνησαν με την διοίκηση του Διγενή, για να αγωνίζονται με τα χρώματα της ομάδας μας και στο νέο πρωτάθλημα» ανέφερε χαρακτηριστικά ο **Ψυλλάκης**, που άφησε ανοιχτό το ενδεχόμενο να παραχωρηθεί ο νεαρός Διακίδης για τον οποίο έχει δείξει έστω και σε ανεπίσημο επίπεδο ενδιαφέρον ο Α.Ε.Ρ.Α.

«Εμείς δεν επιδιώκουμε να μπούμε εμπόδιο στο μέλλον κανενός ποδοσφαιριστή, αρκεί να υπάρχει επίσημο ενδιαφέρον από την ομάδα που ενδιαφέρεται για την απόκτησή του, με την οποία και είμαστε πρόθυμοι να συζητήσουμε το ενδεχόμενο μεταγραφής του».

ΤΕΛΕΙΩΝΕΙ ΚΑΙ ΤΟ ΤΥΠΙΚΟ

Τα διαδικαστικά απέμειναν για να γίνει πράξει το αίτημα του **Στέργου Τριανταφύλλου**, να αγωνιστεί στο νέο πρωτάθλημα με τα «κυανόλευκά» όχι όμως του Διγενή, αλλά αυτά του Κλεόβουλου της Λίνδου.

Οι διοίκηση του Διγενή είναι απόλυτα σύμφωνη να υλοποιήσει την επιθυμία του ποδοσφαιριστή, να αποτελέσει μέλος του Κλεόβουλου για την επόμενη περίπτωση, αφήνοντας το τυπικό της υπόθεσης για τις επόμενες ημέρες.

Πρώτο θέμα το οικονομικό

• Την άμεση αποκατάσταση της κανονικής ροής των επιχορηγήσεων θα ζητήσει ο Μιχάλης Βεργωτής στην σημερινή του συνάντηση με τον Βασίλη Γκαγκάτση.

• Ο πρόεδρος της ΕΠΣΔ έχει ραντεβού με τον εκπρόσωπο του υποψήφιου χορηγού, ενώ μιλάει για εναλλακτική λύση σε περίπτωση ναυαγίου.

Με τον πρόεδρο της ΕΠΟ, **Βασίλη Γκαγκάτση**, θα συναντηθεί σήμερα στις 10 το πρωί στα γραφεία της Ομοσπονδίας, ο πρόεδρος της ΕΠΣΔ, **Μιχάλης Βεργωτής**. Το πρώτο θέμα συζήτησης αναμένεται να είναι απόλυτα λογικά το οικονομικό, αφού οι πρώτες που πληρώνουν το τίμημα της διαμάχης του **Βασίλη Γκαγκάτση** με τον υφυπουργό Αθλητισμού, **Γιώργο Ορφανό**, είναι οι Ενώσεις και κυρίως οι προβληματικές. Ανάμεσά τους είναι και αυτή της Δωδεκανήσου, οπότε ο **Βεργωτής** αναμένεται να εκθέσει στον πρόεδρο της Ομοσπονδίας τα προβλήματα που αντιμετωπίζει ο νομός και να του ζητήσει αφενός να είναι τακτική και συνεχής η ροή των επιχορηγήσεων της ΕΠΟ και αφετέρου να υπάρχει συμπαράσταση όποτε προκύπτουν έκτακτες ανάγκες. Με την ευκαιρία θα ζητηθεί και η άμεση καταβολή των οφειλομένων για ζητήματα υγειονομικού περιεχομένου.



Στην Αθήνα βρίσκεται από χθες βράδυ ο Μιχάλης Βεργωτής

Παράλληλα, ο **Γκαγκάτσης** αναμένεται να ενημερωθεί για την επικείμενη μεταφορά του προπονητηρίου της ΕΠΣΔ από το Τσαίρι στο Φυτώριο, με την παράλληλη κατάθεση του αιτήματος να μεριμνήσει η Ομοσπονδία για την τοποθέτηση συνθετικού χλοοτάπητα για να απαλλαγεί τόσο η Ένωση, όσο και η Νομαρχία, από μία υποχρέωση που μπορεί να αποδειχθεί χρονοβόρα και πολυέξοδη.

Επίσης, ο **Μιχάλης Βεργωτής** αναμένεται να ζητήσει διευκρινήσεις για την εγκύκλιο των μεταγραφών, η οποία δεν έχει αποσταλεί μέχρι σήμερα στις Ενώσεις παρά το γεγονός ότι εδώ και λίγες μέρες έχουμε μπεί στην μεταγαφική περίοδο, ώστε να λυθούν οι όποιες απορίες υπάρχουν και να εξασφαλιστεί η έγκαιρη ενημέρωση για την περίπτωση τυχόν αλλαγών που δεν έχουν γίνει γνωστές.

Με την ευκαιρία της παρουσίας του στην Αθήνα ο πρόεδρος της ΕΠΣΔ θα συναντηθεί και με τον γενικό γραμματέα της ΕΠΟ, **Γιάννη Οικονομίδη**, και θα συζητήσει τις λεπτομέρειες του προγράμματος για την κάρτα υγείας του ποδοσφαιριστή.

ΧΟΡΗΓΟΣ ΜΕ ΕΝΑΛΛΑΚΤΙΚΗ ΛΥΣΗ

Αμέσως μετά το ραντεβού του με τον **Βασίλη Γκαγκάτση**, ο **Μιχάλης Βεργωτής** θα συναντηθεί με τον εκπρόσωπο της μεγάλης εταιρίας για την οποία υποστήριζε από τις μέρες της προεκλογικής περιόδου πως βρίσκεται κοντά σε συμφωνία για την ανάληψη της χορηγίας των πρωταθλημάτων της ΕΠΣΔ. Ο **Βεργωτής** κρατάει το όνομα της εταιρίας επτασφράγιστο μυστικό και όπως έλεγε χθες, αν υπάρξει θετική εξέλιξη θα ενημερώσει με λεπτομέρειες το διοικητικό συμβούλιο της Ένωσης κατά την διάρκεια της αυριανής του συνεδρίασης. Πάντως, ακόμα και στην περίπτωση που τα πράγματα δεν εξελιχθούν κατά το προσδοκόμενο, ο πρόεδρος της ΕΠΣΔ αποκάλυψε χθες πως υπάρχει εναλλακτική λύση με μεγάλη εταιρία των Αθηνών, με την οποία έχει γίνει ήδη η πρώτη επαφή.

Πρόωρο τέλος

• Απομακρύνεται η περίπτωση του Μαχαιρίδη για τον Φοίβο που έχει δεχθεί κρούση από τον Α.Ε.Ρ.Α.

Αν και τα πάντα είχαν ξεκαθαρίσει και απέμενε το τυπικό μέρος, το οποίο αναμένονταν να συζητηθεί χθες το βράδυ, μεταξύ της διοίκησης του Φοίβου με τον νεαρό ποδοσφαιριστή **Μαχαιρίδη**, μία απρόσμενη εξέλιξη για την ομάδα της Κρεμαστης άλλαξε τα δεδομένα και απομακρύνει τον παίχτη από το ρόστερ της .

Όπως πληροφόρησε ο ίδιος ο ποδοσφαιριστής τους ιθύνοντες του Φοίβου, «το τελευταίο διάστημα έχει δεχθεί κρούση από την ομάδα του Α.Ε.Ρ.Α και σκέφτεται αρκετά σοβαρά το ενδεχόμενο της μετακίνησης στ' Αφάντου».

Οι λόγοι είναι ξεκάθαροι και έχουν να κάνουν με τις φιλοδοξίες που τρέφει ο ίδιος για το μέλλον του, αφού το κίνητρο της συμμετοχής στο Περιφερειακό πρωτάθλημα, για αυτόν ήταν η ιδανικότερη λύση τη δεδομένη στιγμή.

Ωστόσο τους διαβεβαίωσε αν κάτι δεν πάει καλά στις διαπραγματεύσεις, τότε τον πρώτο λόγο θα τον έχουν οι «κυανοκίτρινοι» σε περίπτωση που θελήσει να συνεχίσει να αγωνίζεται στο τοπικό πρωτάθλημα.

Η εξέλιξη αυτή ενδεχομένως να αναγκάσει τους Κρεμαστενους παράγοντες να κινηθούν για την απόκτηση ενός ακόμη νεαρού ποδοσφαιριστή, προκειμένου να ολοκληρώσουν με επιτυχία το μεταγραφικό πλάνο που τους έχει παραδώσει ο προπονητής τους **Άκης Δελαπόρτας**.

«Ηρωική έξοδο»...

• Χαρακτήρισε τις χθεσινές δηλώσεις στην «Α.Γ» του προέδρου του Ροδιακού Λάκη Γιάκλου, ο υπεύθυνος τύπου και δημοσίων σχέσεων του Διγενή Τάσος Ψυλλάκης, με αφορμή το θέμα που τάραξε τις σχέσεις των δύο σωματείων.

Μια διαφορετική πραγματικότητα ανέφερε ο υπεύθυνος Τύπου και Δημοσίων Σχέσεων του Διγενή Τάσος Ψυλλάκης, στο θέμα που έφερε στο φως της δημοσιότητας η «Α.Γ» σε δηλώσει του στην «Α.Ρ» με την ακάλυπτη επιταγή που κρατάει στα χέρια του ο **Λάκης Γιακλός** και τους έξι ποδοσφαιριστές του Διγενή που έχουν παραχωρηθεί υπό την μορφή δανεισμού στο σωματείο Ροδιακού του οποίου πρόεδρος είναι ο καταγγέλλων.

Συγκεκριμένα δήλωσε: «Πιστεύω πως ο φίλος Λάκης προσπαθεί να φύγει «ηρωικά» από τον Ροδιακό, για το οποίο όπως αναφέρουν οι πληροφορίες μου προτίθεται, αν δεν το έχει κάνει ήδη να αποσυρθεί.

Διάλεξε όμως τον δρόμο της συκοφαντίας και των εντυπώσεων, αφού η επιστολή του μόνο αυτό προδίδει, πτυχές δηλαδή του χαρακτήρα του, που σε μας δεν είχε δείξει, στο διάστημα που τον είχαμε να ασχολείτο με τα τμήματα υποδομής του συλλόγου μας.

Η αλήθεια είναι παντελώς διαφορετική και νομίζω πως δεν θα αργήσει να αποδειχτεί, αφού έχουμε όλα αυτά τα στοιχεία που φανερώνουν του λόγου το αληθές (ιδιωτικό συμφωνητικό), τα οποία και είμαστε πρόθυμοι να βγάλουμε στο φως της δημοσιότητας, συνοδευμένη από την επιστολή απάντηση του σωματείου.



Ο Τάσος Ψυλλάκης απαντά στον Λάκη Γιάκλο

Ποιά είναι αυτή. Όπως αρχικά διάβασε στις χθεσινές δηλώσεις του **Γιάκλου** στην «Α.Γ» αν και αναφέρθηκε το ιδιωτικό συμφωνητικό, δεν αναφέρθηκε τι ακριβώς αναφέρει.

Για να φρεσκάρω λοιπόν την μνήμη του κυρίου **Γιάκλου**, ένας από τους όρους του ιδιωτικού συμφωνητικού του οποίου υπογράψαμε και οι δύο πλευρές, αναφέρει σε γενικές γραμμές, «πως το ποσό των 2,500 ευρώ για το οποίο γίνεται ο λόγος αφορά την αποπληρωμή του **Γιάκλου** για την προσφορά του στα τμήματα της ομάδας, ενώ ενεργεί και ως εγγυητική επιταγή των έξι νεαρών ποδοσφαιριστών που παραχωρήσαμε εδώ και μία διετία, στον Ροδιακό υπό την μορφή δανεισμού».

Έξι ποδοσφαιριστές εκμεταλλεύονταν για δύο χρόνια ο **Γιάκλος** και τώρα που φεύγει από την ομάδα, χωρίς να τους έχει επιστρέψει στο σωματείο μας στο οποίο και ανήκουν, ζητά χρήματα αναφέροντας μόνο το ένα μέρος της συμφωνίας.

Ωστόσο εμείς είμαστε πρόθυμοι αύριο που αναμένεται να πραγματοποιηθεί το επόμενο δ.σ. να τον καλέσουμε για να δούμε πραγματικά τι θέλει από εμάς».

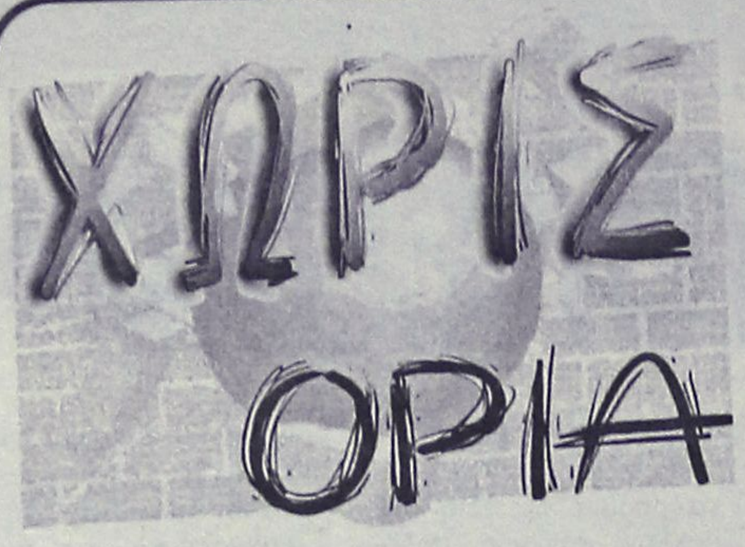

Γνωστός ο Μάστορας!

Αιχμές κατά γνωστών-αγνώστων άφησε χθες με επιστολή του ο εμπλεκόμενος στις συζητήσεις για την ΠΑΕ Ρόδος Νίκος Λυκουρίνος. Στην επιστολή του αναφέρει χαρακτηριστικά τα εξής:

"Παρακολουθώ, διαβάζω τα ίδια και τα ίδια . Ο κ. Σπανός για καθαρά οικονομικούς λόγους μιλάει για την ομάδα τώρα για νέους εξ Αθηνών επενδυτές κλπ. **Και γνωρίζω εγώ καλά και όλοι μας τον Μάστορα αυτών όλων, ένας είναι αυτός γνωστός πολύ γνωστός που φεύγει και δεν φεύγει.**

Και επειδή αγαπώ και αγαπούμε την Ρόδο σαν τόπο μας και την ομάδα μας πρέπει να πούμε όχι σε νεοσωτήρες εξ απορρήτων και από μακρόθεν. Γιατί πληρώσαμε και πάθαμε πολλά κακά. Οχι άλλα λοιπόν. Να ετοιμασθούμε να ακούσουμε και να δεχθούμε θετικό και πρόταση άλλων Ροδίων που θέλουν ξέρουν και μπορούν να οδηγήσουν το καράβι με το όνομα ΠΑΕ Ρόδος σε επιτυχίες λοιπόν! Επιτέλους τέλος.

Νίκος Λυκουρίνος".

ΖΩΝΕΣ ΓΙΟΡΤΗΣ

• Με επιτυχία και μπροστά σε πολύ κόσμο διεξήχθησαν την Κυριακή στην Ιαλυσό οι εξετάσεις της σχολής του ΓΑΟ ΤΑΕ KWON DO Κολοσσός.

Περισσότερα από εκατό παιδιά συμμετείχαν το πρωί της Κυριακής στο Δημοτικό Κλειστό Γυμναστήριο της Ιαλυσού στις εξετάσεις για έγχρωμες ζώνες που διοργάνωσε για τους μαθητές της η σχολή του συλλόγου ΓΑΟ ΤΑΕ KWON DO Κολοσσός.

Οι εξετάσεις διενεργήθηκαν από τον εκπαιδευτή στης σχολής Μιχάλη Καραβασίλη και τον Κορεάτη Γκραντ Μάστερ Τσε και στέφθηκαν από απόλυτη επιτυχία, αφού όλα τα παιδιά έδειξαν πως βρίσκονται σε πολύ καλό επίπεδο.

Αξίζει να σημειωθεί , πως οι εξέδρες του Κλειστού Γυμναστηρίου της Ιαλυσού ήταν σχεδόν γεμάτες από τους γονείς των παιδιών αλλά και από φίλους του αθλήματος, που απόλαυσαν ένα πραγματικά όμορφο θέαμα. Ανάμεσά τους βρέθηκε και ο δήμαρχος Ιαλυσού, Στέργος Στάγκας, τον οποίο οι ιθύνοντες του συλλόγου ευχαριστούν ξανά για την παραχώρηση του Κλειστού Γυμναστηρίου.



"Ομορφο θέαμα πρόσφεραν την Κυριακή στην Ιαλυσό τα παιδιά του ΓΑΟ ΤΑΕ KWON DO Κολοσσός"

ΤΙ ΘΑ ΑΠΟΓΙΝΕΙ;

Την ερχόμενη Τετάρτη ή Πέμπτη αναμένεται να γίνει το επόμενο βήμα στην προσπάθεια να μεταφερθεί το ενωσιακό προπονητήριο από το Τσαΐρι στο Φυτώριο. Το διοικητικό συμβούλιο της Φυτώριο Α.Ε. συνεδριάζει προκειμένου να ασχοληθεί με τα νέα δεδομένα που προέκυψαν από την συνάντηση του αντινομάρχη Νίκου Ζωίδη με τους εκπροσώπους της ΕΠΣΔ και το πιθανότερο είναι να εγκρίνει την παραχώρηση έκτασης γης στην Ένωση, σε στιγμή που θα συμπίπτει με τον ερχομό στην Ρόδο του συνεργείου που θα δημιουργήσει το ενωσιακό γήπεδο στο Καρακόνερο. Όσο για το Τσαΐρι, προφανώς θα παραμείνει τσιγγάνικος καταυλισμός, εις πείσμα όσων πίστευαν πως ο χώρος θα μπορούσε να αξιοποιηθεί για την δημιουργία ενός αθλητικού έργου. Αυτή δεν ήταν η προϋπόθεση όταν τον παραχωρούσε στην Νομαρχία η Κτηματική Εταιρία του Δημοσίου;

Νέος σταθμός η Γερμανία

• Μετά το Μπρούνο Τζάουλι της Φλωρεντίας, η Μαρία Παρδαλού ανοίγει πανιά για το Έρφουρτ και το Ευρωπαϊκό Πρωτάθλημα Νέων.

Με 19 αθλητές και αθλήτριες θα εκπροσωπηθεί η χώρα μας στο ευρωπαϊκό πρωτάθλημα στίβου Νέων (ανδρών-γυναικών κάτω των 23 ετών) το οποίο θα διεξαχθεί 14-17 Ιουλίου στο Έρφουρτ της Γερμανίας. Συγκεκριμένα τα όρια που είχε θέσει η Επιτροπή Υψηλού Αθλητισμού του ΣΕΓΑΣ έπιασαν 7 αθλητές και 12 αθλήτριες οι οποίοι και θα μετάσχουν στο ευρωπαϊκό πρωτάθλημα.

Ανάμεσά τους βρίσκεται και η Μαρία Παρδαλού που μετά το Μπρούνο Τζάουλι της Φλωρεντίας όπου έκανε το νέο Πανελλήνιο ρεκόρ γυναικών στα 3000μ. στιπλ, θα εκπροσωπήσει τη χώρα μας στο συγκεκριμένο άθλημα και στη Γερμανία.



Ανά αγώνισμα πρόκειται για τους εξής αθλητές/τριες:

Νέοι

400μ: Δημήτρης Γράβαλος
400μ εμπόδια: Μηνάς Αλοζίδης
Επί κοντώ: Νίκος Συντιχάκης
Μήκος: Δημήτρης Διαμαντάρας, Πέτρος Κατσής
Τριπλούν: Παύλος Γαλακτιάδης
Δισκοβολία: Νίκος Λουκόπουλος

Νέες

100μ: Μαρία Καρασταμάτη, Ελευθερία Κομπίδου
200μ: Ελευθερία Κομπίδου
800μ: Ελένη Φιλάνδρα
400μ εμπόδια: Στέλλα Δημόγλου
3.000μ στιπλ: Μαρία Παρδαλού, Ξένια Καζιμίροβα
Ύψος: Αντωνία Στεργίου, Περσεφόνη Χατζηνάκου
Επί κοντώ: Δήμητρα Εμμανουήλ
Τριπλούν: Αθανασία Πέρρα
Δισκοβολία: Μάγδα Κομότογλου, Δωροθέα Καλπακίδου

Αγκάθι

●●● Ε, ρε τι παθαίνουμε ώρες ώρες καλοκαιριάτικα. Κάθε φορά υπάρχει και ένας που γίνεται πτηνό. Καρακάξα τον έβγαλαν το Μαχαιρίδη με παροιμίες για κοράκια. Θυμίζω ότι πρόπερσι ο Τζούλης έγραφε τον αντάρτη...μπούφο. Και μετά...ξανάσμιξαν τα αηδόνια.

●●● *Κάθε καλοκαίρι να σκάει και ένα τέτοιο, θα μάθουμε απ' έξω τον μαγικό κόσμο των πουλιών το τοπικό θα καταντήσει πτηνοτροφείο. Αρκεί να επιστρατευτεί περισσότερη φαντασία και να λανσάρουν και κανένα περίεργο όνομα. Κοράκια, καρακάξες και μπούφοι είναι πολύ κοινά πράγματα.*

●●● Τα καλά για την Κόρδιγκτον είναι αύριο. Μυρίζει άγριες κόντρες. Ο Κάλλης είναι έτοιμος να τα χώσει χοντρά σε Μητσάρα και Κλεό και να τους κατηγορήσει για προεκλογικές συμφωνίες με τον προεδρολογά.

●●● *Πέντε θα προτείνει για την πειθαρχική, πέντε θα προτείνει και ο προεδρολογάς. Αποτέλεσμα, το κλασικό επτά τέσσερα υπέρ του προεδρολογά.*

●●● Αν και κάτι ακούστηκε ότι ίσως ο προεδρολογάς κάνει την ρελάνς και θάλει τουλάχιστον έναν του Κάλλη. Δεν ξέρω όμως αν θα το δεχθεί ο Κλεό. Θέλει την επιτροπή καθαρή από αντιδράσεις και αντιπολιτεύσεις.

●●● *Οπότε πάμε σε καθαρές πεντάδες. Το ίδιο ισχύει και για τους δύο Τεδίτες. Επτά τέσσερα και εδώ. Τσέλιγγας και δάσκαλος από την μία, Λουλού και Κάψας από την άλλη.*

●●● Προς το παρόν ο προεδρολογάς έχει να ξεκαθαρίσει με τον χορηγό. Μακάρι. Το ταμείο χρειάζεται λεφτά. Μόνο που δεν μπορώ να καταλάβω γιατί τόση μυστικοπάθεια. Έλεγε ότι αν πει το όνομα και δεν τα καταφέρει θα εκτεθεί. Δηλαδή αν δεν το πει και έρθει με άδεια τα χέρια δεν θα εκτεθεί; Προεκλογικά έλεγε πως είναι κοντά σε συμφωνία.

●●● *Προς το παρόν χλωμό να κάνουν το τουρνουά-σπάσιμο οι παλαίμαχοι. Μπορεί να τα πήρε ο Λάμπρος, όμως κανένας δεν θέλει να οξύνει τα πνεύματα τόσο πολύ. Μάλιστα, χθες είχαν άλλα τρεχάματα. Με έναν διαγωνισμό που ήθελαν να πάρουν για να αποκτήσουν έσοδα και να κάνουν λέσχη.*

●●● Δεν το κατάφεραν αλλά όπως άκουσα απ' έξω απ' έξω, το παρακολουθούν από κοντά γιατί μυρίζονται συνέχεια με πολύ ψωμί.

●●● *Ψάχνονται και ξαναψάχνονται για τα βιβλία στα ελάφια. Χθες ήρθε ο λογιστής και μένει η ώρα της παράδοσης. Βέβαια, αμφίδρομα είναι αυτά...*

●●● Εν τω μεταξύ, ο πιο περιζήτητος έχει γίνει ο Χρου Ψου Λι. Από το τηλέφωνο στην κουζίνα τρέχει και αρχίζει να θυμίζει τις εποχές που έπαιζε μπάλα. Η ΠΑΕ είναι από τα πολλά θηλυκά που τώρα τελευταία δεν τον αφήνουν να πάρει ανάσα!

Εκτη η Ελλάδα

Την καθ' όλα τιμητική έκτη θέση κατέλαβε η Ελλάδα στους Μεσογειακούς Αγώνες της Αλμερίας κατακτώντας συνολικά 59 μετάλλια. Η ελληνική ομάδα συγκέντρωσε 13 χρυσά, 15 αργυρά και 31 χάλκινα. Στον στίβο, οι Έλληνες αθλητές συγκέντρωσαν 4 χρυσά, 2 αργυρά και 6 χάλκινα, στην κολύμβηση 3 χρυσά, 4 αργυρά και 9 χάλκινα, στην πάλη 3 χρυσά, 2 αργυρά και 4 χάλκινα, στην κωπηλασία ένα χρυσό και 2 αργυρά, στην άρση βαρών ένα χρυσό, ένα ασημένιο και 3 χάλκινα, στο τζούντο ένα χρυσό, ένα ασημένιο και ένα χάλκινο, στη σκοποβολή ένα αργυρό και ένα χάλκινο, στο μπάσκετ ένα ασημένιο, στο καράτε 3 χάλκινα, στην πυγμαχία ένα χάλκινο, στην ιστιοπλοΐα ένα χάλκινο, στο βόλει ένα ασημένιο και στη γυμναστική δύο χάλκινα.

Αναλυτικά οι αθλητές και αθλήτριες που ανέβηκαν στο βάθρο:

ΧΡΥΣΑ

Δήμητρα Ντόβα
(Στίβος 400μ)
Αγγελική Τσιολακούδη
(Στίβος Ακοντισμός)
Κώστας Φιλιππίδης
(Στίβος Επί κοντώ)
Χρήστος Μελέτογλου
(Στίβος Τριπλούν)
Ηλίας Ηλιάδης
(Τζούντο -90κ.)
Γιάννης Δρυμωνάκος
(Κολύμβηση 200μ. πεταλούδα)
Αρης Γρηγοριάδης
(Κολύμβηση 50μ. ύπτιο)
Αρης Γρηγοριάδης
(Κολύμβηση 100μ. ύπτιο)
Νίκος Κουρτίδης
(Αρση Βαρών 94κ. ζετέ)
Ξενοφών Κουτσιούμπας
(Ελην/ική πάλη 120κ.)
Φανή Ψαθά
(Ελευθ. Πάλη 48κ.)
Θεοδόσης Παυλίδης
(Ελευθ. Πάλη 74κ.)
Β.Πολύμερος/Ν.Σκιαθίτης
(Κωπηλασία Διπλό Σκιφ Ελαφρών βαρών)

ΑΣΗΜΕΝΙΑ

Αλέξανδρος Παπαδημητρίου
(Στίβος Σφυροβολία)
Αργυρώ Στρατάκη
(Στίβος Επταθλο)
Μεσογειακή ομάδα Μπάσκετ Ανδρών
Ιουλιέτα Μπουκουβάλα
(Τζούντο -57κ.)
Μαρία Παπαδάκη
(Σκοποβολή Αεροβόλο πιστόλι 10μ.)
Σπύρος Γιαννιώτης
(Κολύμβηση 400μ. ελεύθερο)
Σπύρος Γιαννιώτης
(Κολύμβηση 1500μ. ελεύθερο)
Ρομανός Αλυφαντής
(Κολύμβηση 100μ. πρόσθιο)
Εθνική Γυναικών
(Κολύμβηση 4Χ200 ελεύθερο)
Δημήτρης Παπαγερίδης
(Αρση Βαρών +105κ. ζετέ)
Μεσογειακή Ομάδα Βόλει Γυναικών
Γιώργος Κουτσιούμπας
(Ελην/ική Πάλη 96κ.)
Λάζαρος Λοιζίδης
(Ελευθ. Πάλη 84κ.)
Γ.Χρήστου/Ν.Παγουνής
(Κωπηλασία Δίκωπος άνευ πηδαλιούχου)
Χρυσή Μπισκιτζή
(Κωπηλασία Σκιφ ελαφρών βαρών)

ΧΑΛΚΙΝΑ

Φλώρα Ρεντούμη
(Στίβος 100μ. εμπόδια)
Πλάτων Γκαβέλας
(Στίβος 400μ. εμπόδια)
Στέργιος Νούσιος
(Στίβος Μήκος)
Αλεξάνδρα Παπαγεωργίου
(Στίβος Σφυροβολία)
Πηγή Δεβετζή
(Στίβος Τριπλούν)
Αφροδίτη Σκαφίδα
(Στίβος Επί κοντώ)
Στεφανί Μπισμπίκου
(Εν. Γυμναστική Σύνθετο ατομικό)
Ελένη Ανδριόλα
(Ρυθμ.Γυμναστική Σύνθετο ατομικό)
Ορέστης Σαρίδης
(Πυγμαχία 60κ.)
Διονύσης Ηλιάδης
(Τζούντο -100κ.)
Αλεξία Καρυπίδου
(Καράτε -65κ.)
Κώστας Παπαδόπουλος
(Καράτε -75κ.)
Σπύρος Μαργαριτόπουλος
(Καράτε +80κ.)
Αγη Κασούμη
(Σκοποβολή Πιστόλι 25μ.)
Ζωή Δημοσχάκη
(Κολύμβηση 200μ. ελεύθερο)
Ζωή Δημοσχάκη
(Κολύμβηση 400μ. ελεύθερο)
Μαριάννα Λυμπερτά
(Κολύμβηση 1500μ. ελεύθερο)
Σπύρος Γιαννιώτης
(Κολύμβηση 800μ. ελεύθερο)
Βασιλική Καβαρνού
(Κολύμβηση 50μ. πρόσθιο)
Αγγελική Εξαρχου
(Κολύμβηση 100μ. πρόσθιο)
Γιάννης Δρυμωνάκος
(Κολύμβηση 400μ. μικτή ατομική)
Εθνική ανδρών
(Κολύμβηση 4Χ100 ελεύθερο)
Εθνική γυναικών
(Κολύμβηση 4Χ100 ελεύθερο)
Δημήτρης Παπαγερίδης
(Αρση Βαρών +105κ. αρασέ)
Ολυμπία Τόκα
(Αρση Βαρών 63κ. αρασέ)
Ολυμπία Τόκα
(Αρση Βαρών 63κ. ζετέ)
Σοφία Πουμπουρίδου
(Ελευθ.Πάλη 55κ.)
Ευαγγελία Χρυσή
(Ελευθ.Πάλη 59κ.)
Βαλέριος Κογκουασβίλι
(Ελευθ.Πάλη 60κ.)
Αφταντίλ Ξανθόπουλος
(Ελευθ.Πάλη 96κ.)
Ευτυχία Μαντζαράκη
(Ιστιοπλοια Λέιζερ)

Στο TOP10 του παγκόσμιου beach volley

Ρίζωσαν στην 4η θέση οι Βάσω Καραντάσιου και Βίκυ Αρβανίτη. Το ελληνικό δίδυμο που κατέκτησε το χρυσό μετάλλιο στο Γκραν Σλαμ του Στάβανγκερ το περασμένο Σάββατο, παραμένει στην τέταρτη θέση της παγκόσμιας κατάταξης.

Οι δύο Ελληνίδες αθλήτριες έχουν συμμετάσχει σε έξι τουρνουά (δύο τελικοί) και έχουν μαζέψει 1.840 βαθμούς. Οι τραπεζικοί τους λογαριασμοί ανέρχονται σε 97.500 δολάρια.

Τρεις θέσεις κέρδισαν με τις επιδόσεις τους στη σκανδιναβική χώρα οι Θάλεια Κουτρουμανίδου και Μαρία Τσιαρτσιάνη. Οι δύο κοπέλες "σκαρφάλωσαν" στην όγδοη θέση (από την 11η). Οι νεαρές αθλήτριες έχουν μαζέψει 1.008 βαθμούς και 37.800 δολάρια σε χρηματικά έπαθλα. Οι "χαμένες" στον τελικό στη Νορβηγία Φράνκα και Φελισμπέρτα Σίλβα διατηρήθηκαν άνετα στην κορυφή των ράνκινγκς με 2.964 βαθμούς και κερδισμένα 190.500 δολάρια. Στη δεύτερη θέση ανέβηκαν οι Κινέζες Τιαν Για και Γουάνγκ Φέι (2.368 βαθμοί και 110.500 δολάρια). Το πρώην νούμερο ένα, οι Βραζιλιάνες Αντριάνα Μπεχάρ και Σέλντα υποχώρησαν στην τρίτη θέση (2.272 βαθμοί και 102.900 δολάρια).

ΦΩΤΟ: Καραντάσιου – Αρβανίτη (δισκέτα)α νέα γραφεία της ΕΟΚ

Τα νέα γραφεία της Ε.Ο.Κ. λειτουργούν από χθες στην νέα διεύθυνση:
ΕΛΛΗΝΙΚΗ ΟΜΟΣΠΟΝΔΙΑ ΚΑΛΑΘΟΣΦΑΙΡΙΣΗΣ
ΚΗΦΙΣΙΑΣ 37 – ΟΑΚΑ 15123-ΜΑΡΟΥΣΙ στον ίδιο χώρο που λειτουργούσαν πριν από τους Ολυμπιακούς Αγώνες.
Τηλ. 210 6813066 – FAX 210 6817921
Είσοδος για το κοινό 10:00-14:00.

ΠΟΥ ΘΑ ΒΟΛΕΥΘΟΥΝ;

Ο Αθλητικός Όμιλος Κάστρου επισημοποίησε την κάθοδό του στην Γ' κατηγορία και όπως αναφέρουν οι πληροφορίες, πολύ σύντομα θα ακολουθήσει και άλλη μία νέα ομάδα της πόλης της Ρόδου η οποία θα ανακοινώσει την συμμετοχή της στις επίσημες διοργανώσεις. Το ερώτημα είναι πόσα γήπεδα της πόλης της Ρόδου θα είναι διαθέσιμα για να βολέψουν και αυτές τις ομάδες-μαζί φυσικά με τις υπόλοιπες-, με δεδομένο ότι και οι Άγιοι Απόστολοι και το Καρακόνερο κλείνουν για έργα....

Τουρνουά "Αγιος Σουλάς 2005"

Ολοκληρώθηκε την Κυριακή η πρώτη αγωνιστική του παιδικού τουρνουά Άγιος Σουλάς 2005» με τα παιχνίδια του β' ομίλου.

Στο πρώτο παιχνίδι ο Αστέρας Π. νίκησε 1-0 τον Δωριέα, ενώ το δεύτερο ματς έληξε ισόπαλο 1-1.

Αναλυτικά η 1η αγωνιστική των δύο ομίλων:

Α' όμιλος

Διγενής – Ιάλυσος 1-4
Ευκλής – Ήλιος 0-2
Φοίβος – Απόλλων Απ. 7-0

Β' όμιλος

Δωριέας – Αστέρας Π. 0-1
Αναγέννηση Έμπ. – Ασκληπειό 1-1
Ρεπό ο Κλεάνθης

Το επόμενο Σαββατοκύριακο θα διεξαχθεί η 2η αγωνιστική το πρόγραμμα της οποίας έχει ως εξής:

Α' όμιλος(Κυριακή 10/7)

17.30 Απόλλων Απ. – Διγενής
18.30 Ιάλυσος – Ευκλής
19.30 Ήλιος – Φοίβος

Β' όμιλος(Σάββατο 9/7)

18.30 Αστέρας Π. – Αναγέννηση Έμπ.
19.30 Ασκληπειό – Κλεάνθης
Ρεπό ο Δωριέας

ΤΕΙΝΕΙ ΝΑ ΓΙΝΕΙ ΠΑΡΑΔΟΣΗ

Μαζί με τα σουβλάκια, τα τελευταία χρόνια το στάνταρ των καλοκαιριών στην Κρεμαστή είναι οι οικογενειακοί τσακωμοί. Κάθε χρόνο παίζεται και διαφορετικό επεισόδιο πότε με τους ίδιους και πότε με διαφορετικούς πρωταγωνιστές σε μία περιοχή που είναι από τις πιο ποδοσφαιρομάνες του νησιού, όμως απ' ότι φαίνεται, της αρέσει να τρώει τις σάρκες της. Στην πρόσφατη επιστολή της διοίκησης του Φοίβου εναντίον του Σάββα Ορφανίδη (άσχετα αν είναι προπονητής του Διγενή, ανδρώθηκε ποδοσφαιρικά στην Κρεμαστή), χρησιμοποιήθηκε η φράση «κόρακας κοράκου μάτι δεν βγάζει». Όποιος ανατρέξει στα τελευταία καλοκαίρια, θα ξεχάσει την παροιμία και θα μπει στον πειρασμό να μετρήσει...πόσα μάτια έχουν μείνει τελικά στην θέση τους.

Σκληρή μάχη για πέντε υποψήφιες πόλεις

Την πιο σκληρή μάχη της ιστορίας τους αναμένεται να δώσουν οι πέντε υποψήφιες πόλεις για την ανάληψη διοργάνωσης των Ολυμπιακών Αγώνων του 2012 και ενώ απομένουν λιγότερες από 48 ώρες για την ψηφοφορία των μελών της ΔΟΕ στη συνεδρίαση που θα πραγματοποιηθεί στη Σιγκαπούρη.

Οι απεσταλμένοι των υποψηφίων πόλεων του Λονδίνου, της Μαδρίτης, του Παρισιού, της Μόσχας και της Νέας Υόρκης, με επικεφαλής κορυφαία πολιτικά στελέχη των χωρών τους θα δώσουν την τελευταία μάχη για την ανάληψη των Αγώνων, αλλά αυτό δεν δείχνει να ανησυχεί την ΔΟΕ. «Οποιαδήποτε πόλη και να κερδίσει θα είναι μια εξαιρετική διοργάνωση. Συχνά ρωτούν ποια πόλη θα είναι είναι η νικήτρια. Η νικήτρια θα είναι η ΔΟΕ», είπε χαρακτηριστικά ο πρόεδρος της Διεθνούς Ολυμπιακής Επιτροπής Ζακ Ρογκ.

Πάντως, μεγάλο φαβορί δείχνει να είναι το Παρίσι, ενώ μεγάλες ελπίδες να επικρατήσουν έχουν το Λονδίνο, η Νέα Υόρκη και η Μαδρίτη με τα μικρότερα ποσοστά να δίνονται στην υποψηφιότητα της Μόσχας.

Στον «πόλεμο» των υποψηφιοτήτων δεν λείπουν και τα... μαχαιρώματα, αφού μια διαμάχη μεταξύ Παρισιού και Λονδίνου ήλθε να χαλάσει τελευταία στιγμή το ήρεμο κλίμα και να προσδώσει ένταση. Συγκεκριμένα, ο Τζιμ Σλόμαν, στέλεχος της επιτροπής διεκδίκησης των Αγώνων από τους Βρετανούς, δήλωσε κατά την διάρκεια συνέντευξης Τύπου ότι το «Σταντ ντε Φρανς» στο Παρίσι δεν είναι ιδανικό για να φιλοξενήσει αγώνες στίβου, αφού κτιστηκε με πρωταρχικό στόχο την διοργάνωση ποδοσφαιρικών αγώνων. «Αντίθετα το στάδιο στο Λονδίνο θα κτιστεί ειδικά για να φιλοξενήσει αγώνες στίβου», πρόσθεσε ο ίδιος για να ξεσηκώσει τις έντονες διαμαρτυρίες των Γάλλων.

Οι Βρετανοί «προπαγάνδισαν» την υποψηφιότητά τους στη Σιγκαπούρη με διήμερη επίσκεψη του Πρωθυπουργού τους Τόνι Μπλερ, ενώ οι Γάλλοι θα εκπροσωπηθούν με τον Πρόεδρο Ζακ Σιράκ και οι Αμερικανοί με τον Δήμαρχο της Νέας Υόρκης Μάικλ Μπλούμπεργκ, την πρώην πρώτη κυρία των ΗΠΑ Χίλαρι Κλίντον και τον παλιό παγκόσμιο πρωταθλητή της πυγμαχίας, Μοχάμεντ Αλι.

Αναλόγου επιπέδου εκπροσώπηση θα έχουν Μαδρίτη και Μόσχα, που ελπίζουν να αποτελέσουν την ευχάριστη έκπληξη και να εξασφαλίσουν την ανάληψη των Αγώνων.

ΑΝΕΚΔΟΤΟ

Ο διάσημος καθηγητής βγαίνει από το χειρουργείο.

- Κύριε καθηγητά, πως πάγε η εγχείρηση; Τον ρωτούν οι συγγενείς του ασθενή.

- Εγχείρηση; Απορεί εκείνος... Δεν ήταν νεκροψία;



ΤΟΠΙΚΟ ΠΟΔΟΣΦΑΙΡΟ

Ήρθε συστημένος

• Στην ομάδα του Ηρακλή Μ, θα αγωνίζεται την επόμενη περίοδο ο πρώην μέσος της Α.Ε. Ποντίων, ο Γιώργος Κυρμιζάς, έχοντας συμπαίχτη τον Γιώργο Καρίκη που συμφώνησε σε όλα την Κυριακή το βράδυ.

Οι διασυνδέσεις του προέδρου του Ηρακλή Μ., Γιώργου Παπαδημήτρη με τα υψηλά κλιμάκια του Ελληνικού ποδοσφαίρου, ενήργησαν θετικά για τον σύλλογο που ήρθε σε πλήρη συμφωνία με ένα πρώην ποδοσφαιριστή της Α.Ε Ποντίων, τον Γιώργο Κυρμιζά.

Ο ποδοσφαιριστής που θα βρίσκεται στην Ρόδο για τα επόμενα τουλάχιστον πέντε χρόνια , λόγω επαγγελματικών υποχρεώσεων (στρατιωτικός), σε επαφή που είχε με υψηλόβαθμο στέλεχος της Ε.Π.Ο του πρότεινε την ομάδα των Μαριτσών , γνωρίζοντας τον Παπαδημήτρη του οποίου και έδωσε τον αριθμό τηλεφώνου, για να πραγματοποιήσει την πρώτη επαφή.

Ωστόσο καταλυτικός παράγοντας στην συμφωνία που έχει πραγματοποιήσει με την ομάδα των Μαριτσών, έπαιξαν οι συστάσεις που τον συνοδεύουν, που αναφέρουν πως πρόκειται για ποδοσφαιριστή που θα βοηθήσει την ομάδα.



Θα ξαναφορέσει τη φανέλα του Ηρακλή ο Γιώργος Καρίκης

Ο ποδοσφαιριστής σύμφωνα με τις πληροφορίες αγωνίζεται στον χώρο της μεσαία γραμμής και αναμένεται τις επόμενες ημέρες να ανακοινωθεί επίσημα η απόκτησή του από τον σύλλογο των Μαριτσών.

Τελείωσε του Καρίκη

Θετικό τέλος είχε για την ομάδα του Ηρακλή το θέμα Καρίκη. Όπως ανέφερε χθες το δημοσίευμα της «Α.Γ» «το θέμα Καρίκη επανέρχεται στο προσκήνιο, μετά το «ναυάγιο» των διαπραγματεύσεων με τον Γιάννη Καλούδη».

Σύμφωνα με το δελτίο τύπου που εξέδωσε το Δ.Σ του συλλόγου, επήλθε η πλήρη συμφωνία μεταξύ των δύο πλευρών την Κυριακή το βράδυ και ο ποδοσφαιριστής για την επόμενη περίοδο θα φορά τη φανέλα της ομάδας, που δείχνει να «απαντά» στο επιθετικό πρόβλημα που προέκυψε με την αποχώρηση των Σάββα Κούρου και Γιάννη Καλούδη σε Ιάλυσο και Ευαγόρα αντίστοιχα και σε αυτό που δημιουργείται με την στράτευση του ταλαντούχου Νίκου Τσαλώλη.

Η «απάντηση» αναμένεται να ολοκληρωθεί στα μέσα της εβδομάδας σύμφωνα με τους ιθύνοντες του Ηρακλή, με την οριστικοποίηση των μεταγραφών των Θωμά Κάργα, Κώστα Τσιλίκη και Στέργου Κοσμά, με τους οποίους έχουν γίνει η αρχικές επαφές και απομένει το επίσημο μέρος για να αλλάξουν ομάδα.

Νέο γήπεδο

Πράξη τα όσα είχαν αναφερθεί πριν από τρεις μήνες περίπου σε δημοσίευμα της «Α.Ρ» που ανέφεραν την λειτουργία νέου ξηρού γηπέδου στην περιοχή των Μαριστών, φαίνεται πως κάνουν οι ιθύνοντες του Δήμου Πεταλούδων, που έστειλαν το ειδικό μηχάνημα, προκειμένου να αλλάξει την μορφή στον χώρο που παραχώρησε για τα επόμενα δύο χρόνια, ο φίλαθλος της ομάδας κ. Πασάλης.

Ανοίγει το στέκι

Βασικό οικονομικό πνεύμονα του σωματείου των Μαριτσών, χαρακτήρισε στο παρελθόν ο Παπαδημήτρης την λειτουργία του καταστήματος στην ειδυλλιακή περιοχή της Ιεράς Μονής του Σωτήρα.

Το στέκι όπως ακριβώς έχει ονομαστεί, μπαίνει σε λειτουργία από αύριο και το Δ.Σ καλεί τους φίλους του να ενισχύσουν για μία ακόμη περίοδο την ομάδα.

«Στερούνται σοβαρότητας, οπότε...»

• Ο προπονητής του Διγενή δεν θέλησε να μπει στην διαδικασία να απαντήσει στην εναντίον του επιστολή της διοίκησης του Φοίβου, αφού όπως είπε στην «Α.Ρ.»,λόγω των χεριών που την συνέταξαν είναι ανάξια σχολιασμού.

Αν η απάντηση του προπονητή του Διγενή, Σάββα Ορφανίδη, στην επίθεση που δέχθηκε μέσω των εφημερίδων από την διοίκηση του Φοίβου, ήταν τραγούδι, θα ήταν το γνωστό λαικό άσμα με το ακόμα πιο γνωστό ρεφρέν... «συγνώμη κύριε, ποιος είστε»; Ούτε λίγο, ούτε πολύ, ο Ορφανίδης βγάζει την επιστολή των διοικούντων τον σύλλογο της Κρεμαστής ανάξια σχολιασμού, με το επιχείρημα πως στερούνται σοβαρότητας.

«Ποιοι είπατε ότι με κατηγόρησαν;», ήταν το ερώτημα του τεχνικού του Διγενή όταν του ζητήθηκε από την «Α.Ρ.» να τοποθετηθεί επί της εναντίον του επιστολής που είδε χθες το φως της δημοσιότητας και όταν πήρε την απάντηση πως πρόκειται για το Δ.Σ. του Φοίβου, αρκέστηκε στο παρακάτω σχόλιο:

«Α, μάλιστα, Είναι δηλαδή σαν να μην με έχει κατηγορήσει κανένας.

Απλώς, αυτοί οι τρεις- τέσσερις που έγραψαν αυτά που έγραψαν στερούνται σοβαρότητας, οπότε να σχολιάσω τι»;



«Με απαξίωση απάντησε στην διοίκηση του Φοίβου ο Σάββας Ορφανίδης»

Η σπορά του χαμόγελου

• Για τις αρχές Σεπτεμβρίου προσδιορίζουν οι άνθρωποι του Κλεάνθη την σπορά του φυσικού χλοοτάπητα στο γήπεδό τους, το οποίο εγκαταλείπουν εντός της εβδομάδας τα συνεργεία της Αρχαιολογίας. Στις 24 Ιουλίου πραγματοποιείται η πρώτη συγκέντρωση της ομάδας. Την επομένη αρχίζει η προετοιμασία.

Στο τέλος του οδεύει το... μαρτύριο της αναμονής για τους ανθρώπους του Κλεάνθη, που ελπίζουν πως σε λίγο καιρό θα βρίσκονται στην ευχάριστη θέση να αντιμετωπίζουν την φυσική τους έδρα ως ποδοσφαιρικό γήπεδο και όχι ως τόπο που τους φέρνει στο μυαλό την φράση «περασμένα μεγαλεία και διηγώντας τα να κλαις»!

Τα πραγματικά μεγαλεία έρχονται τώρα, καθώς εντός της εβδομάδας ο χώρος εγκαταλείπεται από τα συνεργεία της Αρχαιολογίας, που ολοκλήρωσε το έργο της και παραδίδει το γήπεδο ξανά προς ποδοσφαιρική χρήση. Οι Παραδεισιώτες θεωρούν πως οι πρώτες μέρες του Σεπτεμβρίου είναι η ιδανική περίοδος για να γίνει η σπορά του νέου φυσικού χλοοτάπητα, οπότε ο πρώτος στόχος των ανθρώπων του Δ.Σ. και φυσικά του Δημοτικού Συμβουλίου Πεταλούδων είναι πλέον αυτός, με την προοπτική η ομάδα να αρχίζει να χρησιμοποιεί την φυσική της έδρα τις πρώτες μέρες του Δεκεμβρίου.

Μέχρι τότε θα βολευτεί στο ξηρό που δημιουργήθηκε δίπλα στο μεγάλο γήπεδο.

Η πρώτη συγκέντρωση των ποδοσφαιριστών θα πραγματοποιηθεί στις 24 Ιουλίου, ενώ την επόμενη μέρα ο Ανδρέας Σταύρου θα ξεκινήσει την προετοιμασία ενόψει της νέας αγωνιστικής περιόδου. Αξίζει να σημειωθεί, πως όλοι οι ποδοσφαιριστές θα περάσουν με μέριμνα της διοίκησής τους από ιατρικές εξετάσεις, ενώ δεν θα λείψουν ούτε οι εργομετρικές, οι οποίες θα πραγματοποιηθούν σε γυμναστήριο της Κρεμαστής.

Όσο για την προσπάθεια της διοίκησης να ενισχύσει το ταμείο της, στις 30 Ιουλίου θα πραγματοποιηθεί στην παραλία Παραδεισίου στην τοποθεσία «Άγιος Γεώργιος» μεγάλο Μπιτς Πάρτι, χωρίς να έχει καταρτιστεί ακόμα το πλήρες πρόγραμμα της εκδήλωσης. Τέλος, η διοίκηση του σωματείου θέλει να εκφράσει τις θερμές της ευχαριστίες στον Γιάννη Θεοφιλίδη, για την χειρονομία του να προσφέρει αθλητικό υλικό για τις ανάγκες της ακαδημίας του Κλεάνθη.

Απομακρύνει τους μνηστήρες

• Ο Μιχάλης Κυριαζής ξεκαθαρίζει με δήλωσή του πως θα συνεχίσει την σταδιοδρομία του είτε στον ΑΕΡΑ είτε στον Κλεάνθη, στον οποίο θα καταλήξει αν δεν βρει την χρυσή τομή ανάμεσα στις επαγγελματικές του υποχρεώσεις και τις απαιτήσεις του Περιφερειακού Πρωταθλήματος.

Τέλος στην μεταγραφολογία που έχει αναπτυχθεί γύρω από το όνομά του και τον έχει κουράσει θέλησε να δώσει ο ποδοσφαιριστής Μιχάλης Κυριαζής, ο οποίος ξεκαθαρίζει με δήλωσή του πως ναι μεν πολλές ομάδες έχουν χτυπήσει είτε επίσημα, είτε ανεπίσημα την πόρτα του, ωστόσο ο ίδιος θα συνεχίσει την σταδιοδρομία του είτε στον ΑΕΡΑ, είτε στον Κλεάνθη, με τον πρώτο λόγο να ανήκει στους πρωταθλητές Δωδεκανήσου: «Βλέπω μόνο δύο σωματεία. Τον ΑΕΡΑ και τον Κλεάνθη. Ευχαριστώ τα υπόλοιπα σωματεία για το ενδιαφέρον τους, όπως τον Διγενή, τον Ιάλυσο, τον Διαγόρα Βατίου και τον Φοίβο, όμως θα κάνω την επιλογή μου ανάμεσα στα σωματεία που προανέφερα. Για επαγγελματικούς λόγους είμαι πιο κοντά στον Κλεάνθη, όμως τον πρώτο λόγο τον έχει ο ΑΕΡΑ».



Ο Μιχάλης Κυριαζής θα καταλήξει στην οριστική του απόφαση εντός των προσεχών ημερών. Όπως γίνεται εύκολα αντιληπτό, το πρόβλημα στο να συνεχίσει στον ΑΕΡΑ είναι το κατά πόσο θα μπορέσει να ακολουθήσει λόγω επαγγελματικών υποχρεώσεων τους αυξημένους ρυθμούς μίας ομάδας του Περιφερειακού Πρωταθλήματος. Αν δεν βρει την χρυσή τομή, θα πρέπει να θεωρείται δεδομένο πως θα καταλήξει στον Κλεάνθη.

I SLAND GAMES - ΓΚΟΛΦ - ΜΠΙΤΣ ΒΟΛΕΪ

Οι τελευταίες συνεδριάσεις

• Συνεδρίασε χθες το μεσημέρι η Οργανωτική Επιτροπή ενώ αργά το βράδυ θα έμπαιναν σε ρύθμιση οι τελευταίες λεπτομέρειες της αποστολής στο Σέτλαντ.

Σε ρυθμό Σέτλαντ χορεύει πλέον ολόκληρη η αθλητική Ρόδος. Την Παρασκευή το μεσημέρι θα αναχωρήσει η αποστολή του νησιού μας για τα ISLAND GAMES που θα γίνουν στο Σέτλαντ από τις 9 μέχρι τις 15 του μήνα. Η ροδίτικη αποστολή έχει να επιδείξει σπουδαίο έργο σε αυτούς τους αγώνες .

Έργο πού θα αφορά φυσικά

-Την συμμετοχή στους αγώνες του Σέτλαντ και την όσο το δυνατόν καλύτερη συγκομιδή των μεταλλίων στα αγωνίσματα που θα πάρει μέρος το δικό μας νησί

-Αλλά και στην κατάθεση της έκθεσης προόδου στην IGA που θα δείχνει πόσο καλά προχωρούν οι εργασίες ανάληψης των αγώνων του 2007.

Στην γενική συνέλευση θα πρέπει να πείσουν οι ιθύνοντες που θα συμμετάσχουν σε αυτήν πώς έχουμε κάνει βήματα προόδου και πώς θα οργανώσουμε τους καλύτερους αγώνες από καταβολής τους.

Για τον λόγο αυτόν επρόκειτο χθες να συνεδριάσει η Οργανωτική επιτροπή της Ρόδου για να καθορίσει την σειρά των επαφών αλλά και το πρόγραμμά τους όπως επίσης και το ανάλογο σχέδιο των συσκέψεων που θα παίξουν σημαντικό ρόλο στην πορεία των θετικών εντυπώσεων που πρέπει να αποκομίσουν οι νησιώτες ανά τον κόσμο.



Οι επιτυχίες είναι αναπόσπαστο κομμάτι της ροδίτικης αποστολής στο Σέτλαντ

Χθες το βράδυ επρόκειτο να συναντηθούν και τα μέλη της εκτελεστικής επιτροπής για να συζητηθούν και να καθορισθούν οι τελευταίες λεπτομέρειες σε ό,τι αφορά την αποστολή στο Σέτλαντ

Στην γενική συνέλευση πάντως θα παρουσιασθούν οι φάκελοι των υποψήφιων νησιών που επιθυμούν να αναλάβουν τους αγώνες του 2009.

Μέχρι τώρα έχουν εκδηλώσει το ενδιαφέρον να πάρουν τους αγώνες το Αλαντ αλλά και το Ινις Μον.

Σύμφωνα με τις υπάρχουσες πληροφορίες πάντως η Ρόδος θα στηρίξει την υποψηφιότητα του Αλαντ καθώς διαθέτει τις κατάλληλες προϋποθέσεις ανάληψης των αγώνων αλλά και πολύ καλές εγκαταστάσεις. Εχουν κάνει οι κάτοικοί του τον κατάλληλο προγραμματισμό για τον λόγο αυτό και η Ρόδος είναι αποφασισμένη να υποστηρίξει την υποψηφιότητά του.

Εξάλλου η Ρόδος υποστηρίχθηκε από το Αλαντ σε εκείνη την περιβόητη συνέλευση του Γκέρνσεϊ στο οποίο οι παρευρεθέντες έζησαν συγκινητικές στιγμές όταν ο Μπο Φρύνκεσταμ ανήγγειλε την ανάληψη των αγώνων του 2007 από την Ρόδο.

Όπως άλλωστε συγκινητική για όσους βρεθούν στο Σέτλαντ θα είναι η στιγμή της παράδοσης των αγώνων στον δήμαρχο της Ρόδου κ. Γιώργο Γιαννόπουλο.

Έχασαν από τους πρώτους

• Τα πήγαν περίφημα για μια ακόμη φορά οι Καρπαθάκης και Τσακογιάννης οι οποίοι είναι από τις υπολογίσιμες ομάδες στα τουρνουά της Κατηγορίας.

Δεν τα κατάφεραν οι Καρπαθάκης Τσακογιάννης να καταλάβουν μια καλύτερη θέση από την 7η πού πήραν στις Αλυκές του Βόλου αλλά σίγουρα κάτι λέει σε όλους το γεγονός του ότι έχασαν στον Β΄ γύρο από τους νικητές του τουρνουά.Θυμίζουμε πώς τα δύο Ροδιτόπουλα του Διαγόρα είχαν χάσει στον γύρο αυτό από το δίδυμο των Καπίρη και Παπαδόπουλου. Τα παιδιά αυτά πέρασαν στην συνέχεια της διοργάνωσης στον τελικό πηγαίνοντας από νίκη σε νίκη. Στον τελικό έγινε μεγάλη μάχη σαν αυτή πού διεξήχθη για την πρόκριση στον γ' γύρο κι έφερε τον αποκλεισμό στους Καρπαθάκη και Τσακογιάννη δίδοντάς τους παράλληλα την 7η θέση και σ' αυτό το τουρνουά.

Στον τελικό οι Καπίρης και Παπαδόπουλος νίκησαν με 2-1 σετ τους Κουζούνη –Πετρέα.

Κέρδισαν το α' σετ με 24-22 έχασαν το β' με 21-17 καί κέρδισαν στο ταϊ μπρεηκ με 17-15 ύστερα από συγκλονιστική μάχη.

Είναι ένα γεγονός που πεισμώνει τα δικά μας παιδιά για την εξίσου δύσκολη συνέχεια αλλά και τα παρηγορεί παράλληλα και τα γεμίζει κουράγιο και θέληση.

Οι παίκτες του Διαγόρα στα αμέσως επόμενα τουρνουά θα επιδιώξουν να πάρουν καλύτερες θέσεις από την έβδομη που έχουν καταλάβει μέχρι τώρα στις Αλυκές του Βόλου αλλά και στις Ράχες της Φθιώτιδας.

Είναι μια προσπάθεια που στηρίζει ο ΝΑΟΔ ενώ την προετοιμασία τους την κάνουν στις εγκαταστάσεις του ΕΛΛΗ όπου γίνονται οι προπονήσεις εκμάθησης του αθλήματος από τον Διαγόρα και τις Ακαδημίες του.

Η αλήθεια είναι πώς έλειπε ένας τέτοιος χώρος από την πόλη μας πού συγκεντρώνει πολλούς αθλητές πού θέλουν να γαλουχηθούν στα μυστικά του μπήτς βόλεϊ αλλά και του βόλεϊ της σάλας.

«Κεφάλι» ο Καλογήρου

• Πέρασε πρώτος μετά την διεξαγωγή του 5ου αγώνα της σειράς Monthly που διοργανώνει ο όμιλος Γκολφ Αφάντου.



Με ανατροπές στην κορυφή ολοκληρώθηκε το Σάββατο 2 Ιουλίου ο 5ος αγώνας της σειράς Monthly, τύπου Stableford, που οργανώνει ο Αθλητικός Όμιλος Γκολφ Αφάντου.

Ο Καλογήρου Φίλιππος αν και δεν έλαβε μέρος στον πρώτο αγώνα, τον Ιανουάριο, κατάφερε με ένα σερί εκπληκτικών εμφανίσεων να πάρει κεφάλι στην κούρσα για το κύπελλο, εχοντας συνολικά 147 πόντους. Με την τελευταία του εμφάνιση πέρασε και τον Διάκου Χρύσανθο ο οποίος ήταν στην κορυφή από την πρώτη αγωνιστική.

Χαμός στην κυριολεξία γίνεται στη δεύτερη θέση όπου ο Διάκου Χρύσανθος, ο Captain του ομίλου Αρχαγγελίτης ιχάλης και ο πρόεδρος Κακούλης Γεώργιος ισοβαθμούν με την ίδια ακριβώς συγκομιδή πόντων (144). Τίποτα πάντως δεν έχει κριθεί αφού οι αθλητές θα έχουν την ευκαιρία την τελευταία αγωνιστική στις 6 Αυγούστου, διορθώνοντας τα κακώς κείμενα των προηγούμενων εμφανίσεων να βρεθούν στην κορυφή.

Εξάλλου από τους 6 συνολικά αγώνες θα μετρήσουν οι 4 καλύτερες επιδόσεις του κάθε αθλητή και ήδη αρκετοί άρχισαν τους υπολογισμούς...

Αλυτικά η κατάσταση με τις 4 καλύτερες επιδόσεις του κάθε αθλητή έχει διαμορφωθεί ως εξής:

α/α	Ονοματεπώνυμο	15/1/2005	6/3/2006	9/4/2005	4/5/2005	2/7/2005	Best 4 R.
1	Καλογήρου Φίλ.		36	34	43	34	147
2.	Διάκου Χρυσ.	41	36	30	31	36	144
3.	Αρχαγγελίτης Μ.	29	31	39	35	39	144
4.	Κακούλης Γιώρ.	24	37	35	41	31	144
5.	Κοιλιάς Γιώργ.	27	37	29	38	35	139
6.	Παπαθεοδωράκης	30		35	35	39	139
7.	Παναγιάς Νίκος	38	28	31	26	37	134
8.	Γαμβρουδής Χρ.		21	34	34	43	132
9.	Διάκου Παναγ.		33	31	37	28	129
10.	Κουμνάκης Δ.	29	37	29	25	31	126
11.	Παπασάββας Β.	18	34	42	29		123
12.	Πέρος Γεώργιος	28		28	28	33	117
13.	Βασιλικής Μιχάλ.	20	28		37	28	113
14.	Παναγιάς Λευτ.	26	19		32	29	106
15.	Βασιλικής Αλεξ.		26		37	41	104
16.	Παπαγιάννη Δεσπ.	17		30	17	36	100
17.	Λαουδίκος Νίκος	24	20	24	27	23	98
18.	Γιαννακάκης Γ.		20		37	39	96
19.	Κουμνάκης Γιάννης			28	33	34	95
20.	Νομικάριος Δημ.			29	34	25	88
21.	Καρελλά Άννα			30	27	28	85
22.	Κασιώτη Τσαμπίκα			27	27	30	84
23.	Κουμνάκης Γιώργ.			25	26	32	83
24.	Κρητικός Παναγ.	14	19		25	21	79
25.	Τριανταφύλλας Π.				35	38	73
26.	Χ''χριστοδούλου Δ.	12			25	36	73
27.	Βασιλικής Δανιήλ	8	15	23		26	72
28.	Καββάδας Σταμ.		17	24	24		65
29.	Χ''γεωργίου Δημ.	32			31		63
30.	Ζαφείρη Χρυσ.			28	13	21	62
31.	Κάζας Παναγ.		31	31			62
32.	Γιανακάκης Δημ.				27	34	61
33.	Πέρος Λευτ.	30	30				60
34.	Κόλιερ Ντέιβιντ				25	31	56
35.	Καβάδας Αντ.		26	29			55
36.	Τσακίρογλου Χ.				22	33	55
37.	Μάτ Άλφρεντ				15	32	47
38.	Νικόπουλος Χρ.	36					36
39.	Πελλός Φώτης					35	35
40.	Παπαμιχαήλ Κ.				33		33
41.	Παπαγιάννης Τ.	29					29
42.	Παπαναστασίου Μ.				29		29
43.	Βασιλάς Μιχ.			26			26
44.	Συρογιαννόπουλος			26			26
45.	Λόγγος Χρήστος				16		16
46.	Καρτσώλης Παν.					13	13
47.	Μιχαλάς Γ.		10				10
47.	Λαουδίκος Χρυσ.			NR			0
47.	Παπακυριακού Κυρ.			NR			0

ΜΠΑΣΚΕΤ

Τα "ρέστα" του για ξένους

• *Πρώτη προτεραιότητα στον Κολοσσό οι δύο Αμερικανοί.*

Τις αποσκευές του για τις Ηνωμένες Πολιτείες ετοιμάζει ο **Βασίλης Φραγκιάς** ο οποίος από σήμερα και μέχρι την Παρασκευή θα βρίσκεται στην Αθήνα. Ο προπονητής του Κολοσσού θα ψάξει στην Αμερική για τους δύο βασικούς ξένους της ομάδας, έναν περιφερειακό και έναν παίκτη ρακέτας.

Θεωρείται δεδομένο ότι το βάρος πέφτει σε αυτές τις δύο μεταγραφές καθώς αναμένεται να είναι και οι ακριβότερες τη φετινή σεζόν. Με άλλα λόγια, το κασέ των δύο ξένων θα καθορίσει το «πεδίο δράσης» του Κολοσσού στην υπόλοιπη μεταγραφική του κίνηση.

Ο σχεδιασμός

Δύο παίκτες έχει αυτή τη στιγμή στο ρόστερ του ο Κολοσσός και αμφότεροι μπορούν να αγωνιστούν σε δύο θέσεις. **Αλέξης Παπαδάτος** και **Μπράιαν Ντίφερς** θα ενισχύσουν την ομάδα της Ρόδου στις θέσεις «1» και «2» ωστόσο εκκρεμεί ο βασικός πόιντ γκαρντ.

Δεν αποκλείεται ο περιφερειακός Αμερικανός που θα «στρατολογήσει» ο **Βασίλης Φραγκιάς** να είναι «ασσόδυο» όπως οι δύο προαναφερόμενοι ούτως ώστε να έχει στη διάθεσή του αθλητές που θα καλύπτουν παραπάνω από μία



Δύσκολη κρίνεται η παραμονή του Θοδωρή Γεωργίτση στον Κολοσσό (Β. Καστανάκης-actionphotography)

θέσεις.

Τα τελευταία δύο χρόνια, η θέση του πλέι μέικερ ήταν μία «πονεμένη» ιστορία για τον Κολοσσό αφού σημειώθηκαν αρκετοί τραυματισμοί και για μεγάλο διάστημα κλήθηκαν άλλοι παίκτες να καλύψουν το κενό. Ειδικά φέτος με τον σοβαρό τραυματισμό του **Παππά**, χρέη άσσου ανέλαβε σχεδόν εξ ολοκλήρου ο **Παπαδάτος** με βοήθειες από **Παναγιωταράκο** και **Γκογκίδη**. Στην Α1 κατά πάσα πιθανότητα και με βάση τη λογική, θα προσπαθήσει να έχει στο ρόστερ τρεις παίκτες για τον «άσσο» οι οποίοι βέβαια θα είναι ...πολυχρηστικοί!

Στα «δυάρια» θα υπολογίζεται και ο **Πάνος Παναγιωταράκος** εάν και εφόσον τελικά συμφωνήσει για την ανανέωση του συμβολαίου του. Σύμφωνα με πληροφορίες, από τους παίκτες που θα κληθούν να συζητήσουν για την παραμονή τους στην ομάδα ο **Παναγιωταράκος** θα είναι ο πρώτος.

Οι περιφερειακοί φτάνουν τους τέσσερις (μαζί με τον **Παναγιωταράκο** και τον ξένο) ενώ ίσως αποκτηθεί και ένας ακόμα, Έλληνας αυτή τη φορά.

Εκτός αν τελικά ο Κολοσσός αποφασίσει οριστικά να κρατήσει τον **Χρήστο Παππά** στη σύνθεση των «θαλασσί».

Η αποδέσμευση του **Αλέξη Παναγιωτόπουλου** και η ρευστή κατάσταση (προς το παρόν) με τον **Χρήστο Γκογκίδη** αφήνουν τον Κολοσσό «ορφανό» στη θέση του σμολ φόργουορντ. Ακόμα και αν μείνει ο αρχηγός της ομάδας στο ρόστερ (σε λίγες μέρες ανακοινώνεται η εισαγωγή του στο ΑΣΑΕΔ οπότε και θα ξεκινήσουν πιο ζεστά οι επαφές με τη διοίκηση για την ανανέωση της συνεργασίας) ο **Φραγκιάς** αναμένεται να ψάξει τουλάχιστον για ένα «τριάρι» (αν όχι για δύο).

Η μεγάλη ενίσχυση θα γίνει στους ψηλούς. Σχεδόν δεδομένη είναι η παραμονή του **Δημήτρη Μακρή** ενώ υπάρχει και η επιθυμία ανανέωσης συμβολαίου του **Αλφόνσο Άλμπερτ**. Ο **Φραγκιάς** θα ψάξει την αγορά για την απόκτηση ενός Αμερικανού που θα αγωνίζεται τόσο στο «4» όσο και στο «5» αφού θα επιδιώξει να καλύψει δύο θέσεις με έναν καλό ξένο (βασικό). Όπως όλα δείχνουν, θα γίνουν δύο μεταγραφές για μέσα στη ρακέτα.

Όσον αφορά την περίπτωση του **Θοδωρή Γεωργίτση**, φέρεται να έχει αρκετές προτάσεις με πολύ καλές απολαβές και από τη στιγμή που πέρσι δεν υπέγραψε το τετραετές συμβόλαιο με τον Κολοσσό, είναι ελεύθερος να διαπραγματευτεί τη μεταγραφή του σε άλλο σύλλογο.

«Πιστεύω πολύ στους παίκτες μου»

• *Με όρεξη και μεράκι χτίζει τον Ιβίσκο ο Παναγιώτης Παπακώστας που «έκλεισε» Μαρκάκη και «χτυπάει» Μαρουλάκη, Λιβιεράτο.*

Από τη στιγμή που ο Διαγόρας αδρανοποιείται και η κατάσταση στον Ιάλυσο μοιάζει «μία από τα ίδια», ο Ιβίσκος αποτελεί πάλι τον βασικό υποψήφιο για την κατάκτηση του φετινού τίτλου στην Α' κατηγορία Δωδεκανήσου.

Ο Παναγιώτης Παπακώστας αυτή την περίοδο βρίσκεται σε επαφές με παίκτες ενώ ήδη έχει προχωρήσει σε προσθήκες του έμψυχου υλικού του. Πιο πρόσφατη συμφωνία είναι αυτή με τον Αντώνη Μαρκάκη ο οποίος, όπως όλοι οι «κυανέρυθροι», αναζητούσε ομάδα να συνεχίσει να παίζει μπάσκετ. Επόμενος «στόχος» για τον προπονητή του Ιβίσκου είναι ο Σπύρος Λιβιεράτος του Κολοσσού αλλά και ο Γιάννης Μαρουλάκης.

Πέραν όμως των προσπαθειών που κάνει για την καλύτερη δυνατή ενίσχυση της ομάδας, ο Παπακώστας ποντάρει πολλά στο υπάρχον υλικό. «Υπολογίζω πολύ στον Γιάννη Κούρο. Θεωρώ ότι φέτος θα είναι η χρονιά του.

Ο Φιλιππόπουλος, αν προσπαθήσει, θα βοηθήσει πολύ ενώ πιστεύω ότι ο Τσαμπίκος (σ.σ. Συντάγγελος) θα είναι πιο εγκλιματισμένος σε σχέση με πέρσι. Σημαντική θα είναι η προσφορά του Κώστα Λιβιεράτου στις θέσεις 1-2, μαζί με τον Κρητικό στον οποίο επίσης πιστεύω πολύ». Στα βαθιά θέλει να ρίξει και τον νεαρό Σαράντη εφόσον μετακινηθεί στον Ιβίσκο από τα τμήματα υποδομής του Ιάλυσου.

Εξάλλου, μέσα στην εβδομάδα αναμένεται να συναντηθεί και με τον Θωμά Μπελάγια για να ξεκαθαριστεί το κατά πόσον θα μείνει στην ομάδα.

Στη Χαλκιδική για το Συνέδριο

• *Κολιάδης και Κατσικανταής θα εκπροσωπήσουν την ΤΕ ΕΟΚ στην ετήσια εκδήλωση της Ομοσπονδίας.*

Ο πρόεδρος της Τοπικής Επιτροπής ΕΟΚ Δωδεκανήσου **Θεοδόσης Κολιάδης** και ο γενικός γραμματέας **Γιώργος Κατσικανταής** θα εκπροσωπήσουν την διοργανώτρια αρχή του νομού μας στο ετήσιο Συνέδριο της Ελληνικής Ομοσπονδίας Καλαθοσφαίρισης. Η φετινή εκδήλωση θα πραγματοποιηθεί στον Μαρμαρά Χαλκιδικής το τριήμερο 8-10 Ιουλίου και βασικό της θέμα συζήτησης θα είναι το αναπτυξιακό πρόγραμμα της ΕΟΚ καθώς επίσης και η διεξαγωγή των πρωταθλημάτων. Φημολογείται πολύ έντονα ότι η Ομοσπονδία θα προχωρήσει σε μειώσεις των επιχορηγήσεων λόγω της αντίστοιχης μείωσης των εσόδων της από την Πολιτεία.

Παραμένει το δίδυμο των Μικτών

• *Κυριάκος Μάγος και Δημήτρης Τζομάκας θα είναι και τη νέα χρονιά οι προπονητές των αντιπροσωπευτικών συγκροτημάτων της Δωδεκανήσου.*

• *Αρχές Σεπτεμβρίου το προπονητικό camp για τις μικτές.*

Οριστικά στην τεχνική ηγεσία των Μικτών Ομάδων Δωδεκανήσου θα παραμείνουν την προσεχή αγωνιστική ο **Κυριάκος Μάγος** και ο **Δημήτρης Τζομάκας**. Η Τοπική Επιτροπή έκρινε πετυχημένο το έργο του προπονητικού διδύμου στα αντιπροσωπευτικά μας συγκροτήματα και ανανέωσε τη συνεργασία.

Εξάλλου, στις αρχές Σεπτεμβρίου θα πραγματοποιηθεί το προπονητικό camp για τα παιδιά που θα είναι υποψήφια να στελεχώσουν τις Μικτές Δωδεκανήσου της νέας περιόδου.

Επίσημη αντικατάσταση

• *Η ΤΕ ΕΟΚ Δωδ/σου ανακοίνωσε την παραίτηση Καλαποδάκη και την προσθήκη Γκογκίδη στο ΔΣ.*

Ο επί δέκα χρόνια προϊστάμενος του Γραφείου Φυσικής Αγωγής, **Πασχάλης Γκογκίδης** είναι πλέον επίσημα το νέο μέλος του Διοικητικού Συμβουλίου της Τοπικής Επιτροπής ΕΟΚ Δωδεκανήσου.

Η διοργανώτρια αρχή του τοπικού μπάσκετ αποδέχθηκε την παραίτηση του **Βασίλη Καλαποδάκη** για επαγγελματικούς λόγους που τον έκαναν να απουσιάζει από τις συνεδριάσεις της ΤΕ και τις περισσότερες εκδηλώσεις της και τον αντικατέστησε με έναν άνθρωπο που ασχολείται χρόνια με το αντικείμενο του αθλητισμού, όχι μόνο του μπάσκετ.

Η ενασχόληση του **Πασχάλη Γκογκίδη** με την καλαθοσφαίριση δεν περιορίζεται στο γεγονός ότι ο γιος του, Χρήστος, είναι αρχηγός στον Κολοσσό. Η πολυετής θητεία του στο Γραφείο Φ.Α., με τα Island Games ως team manager κ.λ.π. δίνουν εύρος γνώσεων γύρω από τον αθλητισμό και τα οργανωτικά.

Στην χθεσινή συνεδρίαση της ΤΕ, συμμετείχε για πρώτη φορά όπου και τοποθετήθηκε ως μέλος στην επιτροπή Πρωταθλήματος αλλά και Ανάπτυξης.

• Δια του προέδρου **Θεοδόση Κολιάδη**, η διοίκηση της ΤΕ ευχαριστεί θερμά τον κ. **Καλαποδάκη** για την πολύτιμη προσφορά του, ιδιαίτερα στα θέματα ανάπτυξης.

PIAGGIO ZIP 50cc



ΤΙΜΗ ΕΚΠΛΗΞΗ 1.300€

Ή 29€ το μήνα 2 χρόνια εγγύηση

ΑΒΕΤΕ Κ. ΚΩΣΤΑΡΙΔΗΣ - ΚΑΝΑΔΑ 10- ΤΗΛ. 2241078577 AE410

ΕΛΛΗΝΙΚΗ ΔΗΜΟΚΡΑΤΙΑ
ΠΕΡΙΦΕΡΕΙΑ Ν. ΑΙΓΑΙΟΥ
ΝΟΜΟΣ ΔΩΔΕΚΑΝΗΣΟΥ
ΔΗΜΟΣ ΠΑΤΜΟΥ

Πάτμος, 17-6-2005
Αριθ. Πρωτ. 3027

ΑΝΑΚΟΙΝΩΣΗ

Για την πρόσληψη προσωπικού με σύμβαση εργασίας ορισμένου χρόνου μερικής απασχόλησης, χρονικής διάρκειας μέχρι 12 μήνες και εβδομαδιαίας απασχόλησης μέχρι 20 ώρες.

Ο ΔΗΜΟΣ ΠΑΤΜΟΥ

ύστερα από την υπ' αριθμ. 124/2004 απόφαση του Δημοτικού Συμβουλίου που επικυρώθηκε με την αριθμ. 7944/10-6-2005 απόφαση της Περιφέρειας Νοτίου Αιγαίου, Τμήμα Τοπ. Αυτ/κησης

ανακοινώνει:

ότι θα προσλάβει προσωπικό με σύμβαση εργασίας ιδιωτικού δικαίου ορισμένου χρόνου μερικής απασχόλησης συνολικού αριθμού έξι (6) ατόμων για την παροχή υπηρεσιών κοινωνικού χαρακτήρα, σύμφωνα με τις διατάξεις του Ν. 3250/2004.

Οι ως άνω έξι (6) θέσεις μερικής απασχόλησης κατανέμονται στους κατωτέρω τομείς κοινωνικών υπηρεσιών ως ακολούθως:

Α/Α/	Υπηρεσίες Κοινωνικού Χαρακτήρα (*)	Θέσεις	Διάρκεια σύμβασης (σε μήνες)	Χρόνος εβδομαδιαίας απασχόλησης (σε ώρες)
Α	ΦΥΛΑΞΗ ΣΧΟΛΙΚΩΝ ΚΤΙΡΙΩΝ			
1	Εργάτες γενικών καθηκόντων Υ.Ε. (για την καθαριότητα κτιρίων)	1	12	20
Β	ΕΝΗΜΕΡΩΣΗ ΓΙΑ ΠΛΗΡΟΦΟΡΗΣΗ ΠΟΛΙΤΩΝ			
1	Διοκητικοί Υπάλληλοι	2	12	20
2	Διοκητικοί Υπάλληλοι με γνώση ξένης γλώσσας	2	12	20
Γ	ΑΝΤΙΜΕΤΩΠΙΣΗ ΕΙΔΙΚΩΝ ΠΕΡΙΒΑΛΛΟΝΤΙΚΩΝ ΑΝΑΓΚΩΝ			
1	Υπάλληλος Δασοπονίας ΤΕ	1	12	20

(*) Για την περίπτωση πρόσληψης προσωπικού σε θέσεις που δεν έχουν αμιγώς κοινωνικό χαρακτήρα και μέχρι 10% των θέσεων (άρθρο 3 παρ. 2 Ν. 3250/2004).

Α) ΓΕΝΙΚΑ ΠΡΟΣΟΝΤΑ ΠΡΟΣΛΗΨΗΣ

1. Οι υποψήφιοι πρέπει να έχουν ηλικία από 18 έως 65 ετών.
2. Να έχουν την υγεία και τη φυσική καταλληλότητα που τους επιτρέπει την εκτέλεση των καθηκόντων της θέσεως που επιλέγουν.
3. Να μην έχουν κώλυμα κατά το άρθρο 8 του Υπαλληλικού Κώδικα (καταδίκη, υποδικία).

ΕΙΔΙΚΑ ΤΥΠΙΚΑ ΠΡΟΣΟΝΤΑ

1. Για την θέση εργάτη γενικών καθηκόντων ΥΕ.

Απολυτήριο τίτλο υποχρεωτικής εκπαίδευσης (δηλαδή απολυτήριο τίτλο τριτάξιου γυμνασίου ή για υποψηφίους που έχουν αποφοιτήσει μέχρι και το έτος 1980 απολυτήριο δημοτικού σχολείου).

2. Για τη θέση Διοικητικών Υπαλλήλων ΔΕ - Υπάλληλοι θέσεις 4. Δίπλωμα Επαγγελματικής Κατάρτισης ΙΕΚ οποιασδήποτε ειδικότητας του τομέα Χρηματοπιστωτικών και Διοικητικών Υπηρεσιών (πρώην Οικονομίας και Διοίκησης) ή πτυχίο Β' Κύκλου Σπουδών τεχνικού Επαγγελματικού Εκπαιδευτηρίου ανεξάρτητα από ειδικότητα ή πτυχίο Α' Κύκλου σπουδών τεχνικού Επαγγελματικού Εκπαιδευτηρίου οποιασδήποτε ειδικότητας του Τομέα Οικονομίας και Διοίκησης ή Απολυτήριος τίτλος Ενιαίου Λυκείου ή Ενιαίου Πολυκλαδικού Λυκείου Κλάδων Διοικητικών Υπηρεσιών - Γραμματέων ή Οικονομίας ή Βιβλιοθηκονομίας ή Τεχνικού Επαγγελματικού Λυκείου των τμημάτων ξενοδοχειακών Επιχειρήσεων ή Υπαλλήλων Επιχειρήσεων Μεταφορών ή υπαλλήλων Λογιστηρίου ή υπαλλήλων Διοίκησης ή Εμπορικών Επιχειρήσεων ή Λυκείου Γενικής Κατεύθυνσης ή άλλος ισότιμος και αντίστοιχος τίτλος σχολικής μονάδας της ημεδαπής ή αλλοδαπής. Γνώση χειρισμού Η/Υ στα αντικείμενα α) επεξεργασίας κειμένων β) υπολογιστικών φύλλων γ) υπηρεσιών διαδικτύου

Για τις δύο θέσεις απαιτείται καλή γνώση Αγγλικών.

3. Για τη θέση ΤΕ Τεχνολόγων Δασοπονίας

Το ομώνυμο ή αντίστοιχο κατά περιεχόμενο ειδικότητας πτυχίο ή δίπλωμα ΤΕΙ ή ΚΑΤΕΕ της ημεδαπής ή ισότιμο αντίστοιχης ειδικότητας της αλλοδαπής.

Γνώση χειρισμού Η/Υ στα αντικείμενα

Α) Επεξεργασίας κειμένων

Β) υπολογιστικών κειμένων

Γ) υπηρεσιών διαδικτύου

Β. ΚΡΙΤΗΡΙΑ ΠΡΟΣΛΗΨΗΣ

1. Η επιλογή των υποψηφίων για μερική απασχόληση, θα γίνει με την κατανομή τους στις επόμενες κοινωνικές ομάδες:

Α. Άνεργοι άνω των 30 ετών, που έχουν εξαντλήσει το χρόνο τακτικής επιδότησης και παραμένουν εγγεγραμμένοι στα Μητρώα του Ο.Α.Ε.Δ., τουλάχιστον έξι (6) μήνες μετά τη λήξη της, **σε ποσοστό πρόσληψης 30%.**

Β. Άνεργοι εγγεγραμμένοι στα Μητρώα του Ο.Α.Ε.Δ. που βρίσκονται στην τελευταία πενταετία πριν από τη συνταξιοδότησή τους, **σε ποσοστό πρόσληψης 20%.**

Γ. Άνεργοι μέχρι 30 ετών, εγγεγραμμένοι στα Μητρώα του Ο.Α.Ε.Δ., για χρονικό διάστημα τουλάχιστον 18 μηνών, **σε ποσοστό πρόσληψης 20%.**

Δ. Μητέρες ανηλίκων τέκνων, **σε ποσοστό πρόσληψης 10%.**

Ε. Άτομα με ποσοστό αναπηρίας 50% και άνω, **σε ποσοστό πρόσληψης 10%.**

ΣΤ. Πολύτεκνοι και τέκνα πολυτέκνων, **σε ποσοστό πρόσληψης 10%.**

Βάσει των ανωτέρων ποσοστών οι έξι (6) θέσεις θα καλυφθούν από τις έξι (6) κοινωνικές ομάδες ως ακολούθως:

Από την Α' κοινωνική ομάδα μία (1) θέση.
Από την Β' κοινωνική ομάδα μία (1) θέση.
Από την Γ' κοινωνική ομάδα μία (1) θέση.
Από την Δ' κοινωνική ομάδα μία (1) θέση.
Από την Ε' κοινωνική ομάδα μία (1) θέση.
Από την ΣΤ' κοινωνική ομάδα μία (1) θέση.

2. Κριτήρια προτίμησης κατά τη διαδικασία πρόσληψης για τις ως άνω κοινωνικές ομάδες.

α. Για τις Α', Β', Γ' και Δ' κοινωνικές ομάδες, η ανεργία συνεπεία ομαδικής απόλυσης.

β. Για τις Α', Β' και Γ' κοινωνικές ομάδες, ποσοστό 60% των γυναικών.

γ. Για όλες τις κοινωνικές ομάδες (Α', Β', Γ', Δ', Ε' και ΣΤ'), η εμπειρία σε προγράμματα και δράσεις υπηρεσιών κοινωνικού χαρακτήρα για χρόνο μεγαλύτερο του έτους και σε ποσοστό έως 50%.

3. Λοιπά κριτήρια επιλογής σε κάθε μία από τις κοινωνικές ομάδες.

α. Για την Α' και Γ' ομάδα προτιμώνται υποψήφιοι με τη μεγαλύτερη συνεχόμενη ανεργία, που είναι εγγεγραμμένοι ως άνεργοι στα μητρώα ανέργων του Ο.Α.Ε.Δ.

β. Για την Β' ομάδα προτιμώνται υποψήφιοι, οι οποίοι έχουν τον μικρότερο χρόνο γοα τη συνταξιοδότησή τους.

γ. Για την Δ' ομάδα προτιμώνται μητέρες με τα περισσότερα τέκνα, περιλαμβανομένων και των ενηλίκων.

δ. Για την Ε' ομάδα προτιμώνται υποψήφιοι με το μεγαλύτερο ποσοστό αναπηρίας.

ε. Για την ΣΤ' ομάδα προτιμώνται υποψήφιοι με τα περισσότερα τέκνα, πάνω από το όριο της ιδιότητας του πολυτέκνου.

Γ. ΠΡΟΘΕΣΜΙΑ ΥΠΟΒΟΛΗΣ ΑΙΤΗΣΕΩΝ

Οι ενδιαφερόμενοι μπορούν να υποβάλουν την αίτησή τους στα γραφεία της υπηρεσίας μας στην Χώρα Πάτμου **εντός προθεσμίας δέκα (10) ημερών τουλάχιστον,** που αρχίζει από την επομένη ημέρα της τελευταίας δημοσίευσης της σχετικής περίληψης στον ημερήσιο Τύπο ή της ανάρτησής της στο κατάστημα του φορέα.

Δ. ΥΠΟΒΟΛΗ ΑΙΤΗΣΕΩΝ

- Οι υποψήφιοι αρχικά υποβάλλουν **μόνον αίτηση συμμετοχής,** που υπέχει θέση υπεύθυνης δήλωσης του Ν. 1599/1986, στην οποία δηλώνουν την θέση ή τις θέσεις που ενδιαφέρονται να καλύψουν, καθώς και την κοινωνική ομάδα ή τις κοινωνικές ομάδες που ανήκουν.
- Με την αίτηση υποβάλλεται και **φωτοαντίγραφο των δύο όψεων του Δελτίου Αστυνομικής Ταυτότητας.**

ΕΠΙΣΗΜΑΝΣΕΙΣ

- Η αίτηση υπέχει θέση υπεύθυνης δήλωσης του άρθρου 8 του Ν. 1599/1986 και συνεπώς η ανακρίβεια των δηλουμένων στοιχείων επισύρει τις προβλεπόμενες ποινικές κυρώσεις.
- Δεν λαμβάνονται υπόψη στοιχεία του υποψηφίου τα οποία αυτός παρέλειψε να δηλώσει στην αίτησή του.
- Ο υποψήφιος που δηλώνει ανακριβή στοιχεία ή δεν αποδεικνύει τα κριτήρια και τις ιδιότητες που επικαλέστηκε στην αίτησή του και τα οποία υπολογίστηκαν για την κατάταξή του στους οικείους πίνακες, διαγράφεται απ' αυτούς.

Ε. ΚΑΤΑΤΑΞΗ ΥΠΟΨΗΦΙΩΝ

Οι πίνακες κατάταξης θα καταρτισθούν από την αρμόδια Τριμελή Επιτροπή ανά κοινωνική ομάδα και θα αναρτηθούν στο κατάστημα του οικείου φορέα.

ΣΤ. ΔΙΚΑΙΟΛΟΓΗΤΙΚΑ ΠΟΥ ΠΡΟΣΚΟΜΙΖΟΝΤΑΙ ΣΤΟΝ ΟΙΚΕΙΟ ΦΟΡΕΑ ΚΑΤΑ ΤΗΝ ΠΡΟΣΛΗΨΗ

Μετά την ανάρτηση των πινάκων και μέσα σε αποκλειστική προθεσμία, που ορίζει ο φορέας πρόσληψης, οι υποψήφιοι που θεωρούνται επιτυχόντες υποβάλλουν σε πρωτότυπα ή φωτοαντίγραφα, νομίμως επικυρωμένα, τα εξής δικαιολογητικά:

α. Πιστοποιητικό Ποινικού Μητρώου, από το οποίο να προκύπτει ότι δεν έχουν καταδικαστεί για κανένα από τα αδικήματα που συνιστούν κώλυμα διορισμού, σύμφωνα με τον Υπαλληλικό Κώδικα (άρθρο 8 του Ν. 2683/1999).

β. Τίτλο σπουδών ή σχετικό πιστοποιητικό της οικείας σχολής, καθώς και άδεια ασκήσεως επαγγέλματος, όπου απαιτείται.

Οι τίτλοι σπουδών της αλλοδαπής θα πρέπει να συνοδεύονται από πράξη αναγνώρισης από τον κατά περίπτωση αρμόδιο φορέα (ΔΙΚΑΤΣΑ κ.λ.π.), άλλως δεν λαμβάνονται υπόψη.

Όσοι είναι κάτοχοι τίτλου σπουδών Δευτεροβάθμιας Εκπαίδευσης της αλλοδαπής προσκομίζουν υποχρεωτικά και την επίσημη μετάφραση του τίτλου σπουδών από το Υπουργείο Εξωτερικών. Εάν πρόκειται για τίτλο σπουδών Δευτεροβάθμιας Γενικής Εκπαίδευσης της αλλοδαπής, η μετάφραση αυτή θα συνοδεύεται από πιστοποίηση ισοτιμίας με τίτλο Δευτεροβάθμιας Γενικής Εκπαίδευσης της ημεδαπής, που εκδίδεται από τις κατά τόπους διευθύνσεις ή γραφεία Δευτεροβάθμιας Εκπαίδευσης. Εάν πρόκειται για τίτλο σπουδών Δευτεροβάθμιας Τεχνικής Εκπαίδευσης της αλλοδαπής, η μετάφραση αυτή θα συνοδεύεται από πιστοποίηση ισοτιμίας με τίτλο Δευτεροβάθμιας Τεχνικής Εκπαίδευσης της ημεδαπής που εκδίδεται από τον Οργανισμό Επαγγελματικής Εκπαίδευσης και Κατάρτισης (Ο.Ε.Ε.Κ.).

Το απολυτήριο Δημοτικού Σχολείου αποτελεί τίτλο υποχρεωτικής εκπαίδευσης, εφόσον αποκτήθηκε μέχρι και το έτος 1980. Από το έτος 1981 και εντεύθεν, τίτλο υποχρεωτικής εκπαίδευσης αποτελεί το απολυτήριο τριταξίου Γυμνασίου.

γ. Για τους άνδρες υπεύθυνη δήλωση του Ν. 1599/1986 ή του άρθρου 3 του Ν. 2690/1999 ότι εκπλήρωσαν τις στρατιωτικές τους υποχρεώσεις ή βεβαίωση για νόμιμη απαλλαγή τους ή βεβαίωση ότι έχουν λάβει νόμιμη αναβολή για όσο χρόνο διαρκεί η σύμβαση εργασίας.

Ζ. ΔΙΚΑΙΟΛΟΓΗΤΙΚΑ ΓΙΑ ΚΑΘΕ ΚΟΙΝΩΝΙΚΗ ΟΜΑΔΑ

Α'. Κοινωνική ομάδα. Αφορά ανέργους άνω των 30 ετών εγγεγραμμένους στον Ο.Α.Ε.Δ.

1) Βεβαίωση από το τοπικό κατάστημα του Ο.Α.Ε.Δ., από την οποία προκύπτει ότι έχουν εξαντλήσει το χρόνο τακτικής επιδότησης ανεργίας (ο χρόνος αυτός να αναγράφεται στη βεβαίωση).

2) Βεβαίωση από το Κ.Π.Α. (Κέντρο Προώθησης Απασχόλησης) του Ο.Α.Ε.Δ. ότι παραμένουν εγγεγραμμένοι στα Μητρώα του Οργανισμού, καθώς και το χρονικό διάστημα παραμονής (ο νόμος απαιτεί έξι (6) τουλάχιστον μήνες μετά τη λήξη της επιδότησης).

Β'. Κοινωνική ομάδα. Αφορά ανέργους εγγεγραμμένους στον Ο.Α.Ε.Δ., που βρίσκονται στην τελευταία 5ετία πριν από την συνταξιοδότησή τους.

1) Βεβαίωση από το Κ.Π.Α. του Ο.Α.Ε.Δ., ότι παραμένουν εγγεγραμμένοι στα Μητρώα του Οργανισμού, καθώς και το χρονικό διάστημα παραμονής.

2) Αντίγραφο ασφαλιστικού βιβλιαρίου.

3) Βεβαίωση από τον αρμόδιο ασφαλιστικό φορέα, από την οποία να προκύπτει ο υπολειπόμενος χρόνος για τη συνταξιοδότησή τους. Σε περίπτωση αδυναμίας του ασφαλιστικού φορέα να παράσχει την ως άνω βεβαίωση, ο υποψήφιος υποβάλλει Υπεύθυνη Δήλωση του Ν. 1599/1986.

Γ'. Κοινωνική ομάδα. Αφορά ανέργους ηλικίας μέχρι 30 ετών εγγεγραμμένους στον Ο.Α.Ε.Δ.

Βεβαίωση από το Κ.Π.Α. του Ο.Α.Ε.Δ., ότι παραμένουν εγγεγραμμένοι στα Μητρώα του Οργανισμού κατά την ημερομηνία υποβολής της αίτησης, καθώς και το συνεχόμενο χρονικό διάστημα ανεργίας (ο χρόνος αυτός πρέπει να είναι τουλάχιστον δεκαοκτώ (18) μήνες).

Δ'. Κοινωνική ομάδα. Αφορά μητέρες με ανήλικα τέκνα.

1) Πιστοποιητικό οικογενειακής κατάστασης το οποίο να έχει εκδοθεί εντός του έτους της προκήρυξης, από το οποίο να προκύπτει ο αριθμός των ανήλικων τέκνων.

2) Μητέρες που είναι ταυτόχρονα και άνεργες προσκομίζουν σχετική βεβαίωση από τα Κ.Π.Α. του Ο.Α.Ε.Δ.

Ε'. Κοινωνική ομάδα. Αφορά άτομα με αναπηρίες.

Απόφαση Υγειονομικής Επιτροπής Αναπηρίας του ΙΚΑ, στην οποία να προσδιορίζεται η αναπηρία του υποψηφίου, καθώς και το ποσοστό αναπηρίας του. (Απαιτείται τουλάχιστον ποσοστό αναπηρίας 50%).

ΣΤ'. Κοινωνική ομάδα. Αφορά πολυτέκνους και τέκνα πολυτέκνων.

1) Βεβαίωση από τους κατά τόπους συλλόγους της Ανωτάτης Συνομοσπονδίας Πολυτέκνων Ελλάδος (Α.Σ.Π.Ε.), από την οποία να προκύπτει η πολυτεκνική ιδιότητα.

2) Πιστοποιητικό οικογενειακής κατάστασης του πολύτεκνου.

Στην περίπτωση που ο υποψήφιος είναι τέκνο πολύτεκνης οικογένειας και έγγαμος προσκομίζει τόσο το πιστοποιητικό οικογενειακής κατάστασης της πατρικής οικογένειας, όσο και της δικής του.

Η. ΕΠΙΜΕΡΟΥΣ ΔΙΚΑΙΟΛΟΓΗΤΙΚΑ

- Οι υποψήφιοι όλων των κοινωνικών ομάδων (Α' έως ΣΤ') οι οποίοι έχουν **εμπειρία από απασχόληση σε προγράμματα κοινωνικού χαρακτήρα**, θα πρέπει να προσκομίσουν βεβαίωση του φορέα στον οποίο απέκτησαν την εμπειρία από την οποία να προκύπτει ότι απασχολήθηκαν σε τέτοια προγράμματα, καθώς και ο χρόνος απασχόλησής τους.
- Οι άνεργοι που ανήκουν στις κοινωνικές ομάδες (Α', Β' & Γ') και έχουν ή είχαν καταθέσει στο παρελθόν το δελτίο ανεργίας για να παρακολουθήσουν σεμινάρια κατάρτισης ή επαγγελματικής εκπαίδευσης ή επιμόρφωσης, λαμβάνουν βεβαίωση από τον φορέα υλοποίησης του σεμιναρίου και με αυτή προσέρχονται στο Κ.Π.Α. του Ο.Α.Ε.Δ. για να εκδοθεί βεβαίωση του συνολικού χρόνου παραμονής τους σε ανεργία **(ο χρόνος των σεμιναρίων προσμετράται στο συνολικό χρόνο ανεργίας του υποψηφίου).**
- Για άτομα που ανήκουν στις κοινωνικές ομάδες (Α', Β', Γ' και Δ'), δικαιολογητικό στοιχείο για την απόδειξη της ιδιότητας του **ανέργου συνέπεια ομαδικών απολύσεων,** είναι υπεύθυνη δήλωση του Ν. 1599/1986 του υποψηφίου, στην οποία θα αναγράφεται το εξής κείμενο:

"Δηλώνω ότι η απόλυσή μου ήταν αποτέλεσμα ομαδικών απολύσεων που έγιναν στην (τίτλος επιχειρήσεως.....) την (ημερομηνία απολύσεως.....)".

ΠΑΡΑΤΗΡΗΣΕΙΣ

Σε περίπτωση υποψηφίων που με βάση την κατάστασή τους είναι δυνατόν να ενταχθούν σε **περισσότερες από μία κοινωνικές ομάδες, θα πρέπει να το δηλώσουν στην αίτησή τους** και επιπλέον να υποβάλλουν μετά την επιλογή τους όλα τα δικαιολογητικά που απαιτούνται για κάθε μία από τις κοινωνικές ομάδες.

Θ. ΔΗΜΟΣΙΕΥΣΗ - ΑΝΑΡΤΗΣΗ ΑΝΑΚΟΙΝΩΣΗΣ

Περίληψη της παρούσας, να δημοσιευθεί σε δύο (2) ημερήσιες ή εβδομαδιαίες τοπικές εφημερίδες του Νομού.

Ανάρτηση ολόκληρης της ανακοίνωσης να γίνει στο κατάστημα του οικείου φορέα, στο χώρο ανακονοινώσεων.

Ο δήμαρχος
ΚΑΜΠΟΣΟΣ ΓΡΗΓΟΡΙΟΣ

Την Πέμπτη η τελετή, στο αρχαίο στάδιο, με την εναρκτήρια συναυλία

Η έναρξη του 7ου Διεθνούς Μουσικού Φεστιβάλ Ρόδου

Φέτος "απλώνεται" σε ιστορικούς και υποβλητικούς χώρους

Την ερχόμενη Πέμπτη 7 Ιουλίου αρχίζει το 7ο Διεθνές Μουσικό Φεστιβάλ της Ρόδου, το οποίο θα διαρκέσει έως και τις 10 Ιουλίου.

Τις ημέρες αυτές, χορωδιακά συγκροτήματα και σολίστ λυρικού τραγουδιού από τις χώρες Αίγυπτο, Βουλγαρία, Γεωργία, Κροατία, Ινδονησία, Κύπρο, Ουκρανία, Ρουμανία, Σλοβενία, Ρωσία, Τουρκία και φυσικά από την Ελλάδα, φθάνουν στη Ρόδο για να πάρουν μέρος στη μεγάλη αυτή μουσική διοργάνωση.

Εκδηλώσεις θα πραγματοποιηθούν στο Αρχαίο Στάδιο, στο κηποθέατρο "Ηχος & Φως", στο Παλάτι των Ιπποτών και στο Εθνικό Θέατρο, όπου και θα πραγματοποιηθεί ο μεγάλος διαγωνισμός του Φεστιβάλ.

Τη διεθνή κριτική επιτροπή θα αποτελέσουν προσωπικότητες του είδους από Βουλγαρία, Εσθονία και Σουηδία.

Συμμετέχουν ακόμα διαπρεπείς πιανίστες από Ιταλία και Ελλάδα σε προγράμματα από το διεθνές ρεπερτόριο.

Στη βραδιά όπερας, που θα πραγματοποιηθεί στο Παλάτι των Ιπποτών το Σάββατο 9 Ιουλίου, θα εκτελεστούν έργα Βέρντι, Πουτσίνι, Ντονιτσέτι, Ροσσίνι, Μότσαρτ, Μασνέ, Περγκολέζι, Ραχμάνινοφ, Τσαϊκόσφσκι, Σούμπερτ κ.ά. Στη βραδιά αυτή θα πάρει μέρος και η Χορωδία του δήμου Ροδίων: Μικτή χορωδία με διυθυντή το Μιχάλη Καλαετζή.

Στο πλαίσιο του Φεστιβάλ θα συμμετάσχει και το Θέατρο Παραδοσιακών Χορών Ελλης Δημόγλου.

Το Φεστιβάλ τελεί υπό την αιγίδα του δήμου Ροδίων και την οργανωτική επιμέλεια του Πολιτιστικού Οργανισμού δήμου Ρόδου και Αθηναϊκής Πολυφωνίας. Εισιτήρια θα προπωλούνται από τον ΠΟΔΡ και τα κεντρικά ξενοδοχεία από τη Δευτέρα. Τηλ. επικοινωνίας: 27427 και 33343.

Αναλυτικά, η ταυτότητα του Μουσικού Φεστιβάλ της Ρόδου έχει ως εξής:

Στο 7ο Διεθνές Μουσικό Φεστιβάλ Ρόδου παίρνουν μέρος:

• 10 Χορωδίες με 400 χορωδούς, καθώς και 12 σολίστ από 3 ηπείρους και 11 χώρες. Συγκεκριμένα εκπροσωπούνται οι χώρες: Αίγυπτος, Γεωργία, Ελλάδα, Κροατία, Κύπρος, Ινδονησία, Ουκρανία, Ρουμανία, Σλοβενία, Τουρκία, Ρωσία.

• Στο πλαίσιο του Φεστιβάλ θα διενεργηθεί ο 7ος Διεθνής Διαγωνισμός Χορωδιών. Χορωδιακά και χορευτικά συγκροτήματα θα λάβουν τιμητικά μέρος σε βραδινές συναυλίες εκτός διαγωνισμού.

Η αξιολόγηση των χορωδιών και των σολίστ θα γίνει από 3μελή Διεθνή Κριτική Επιτοπή με προσωπικότητες του χώρου από Βουλγαρία, Εσθονία και Σουηδία.

Για τις χορωδίες προβλέπονται χρυσά, αργυρά και χάλκινα μετάλλια, πρώτα βραβεία και το GRAND PRIX της πόλης της Ρόδου για την κορυφαία χορωδία του Φεστιβάλ (The Choir of the World), ανώτατο τρόπαιο, το οποίο έχει αθλοθετήσει (με το ποσό των 5.000 ευρώ) και θα απονείμει ο δήμαρχος Ροδίων. Όλα τα βραβεία του Φεστιβάλ συνοδεύονται από χρηματικά έπαθλα.

Για τους σολίστ προβλέπονται: Πρώτο, δεύτερο και τρίτο βραβείο, με αντίστοιχα χρηματικά έπαθλα, καθώς και έπαινοι για όσους διακριθούν.

Τέλος, στις εκδηλώσεις θα λάβουν μέρος εκτός διαγωνισμού και οι χορωδίες του δήμου Ροδίων Πειραματική και Μικτή Χορωδία, καθώς και το χορευτικό της Έλλης Δημόγλου.

Οι εκδηλώσεις θα γίνουν στους εξής χώρους: Αρχαίο Στάδιο, Ήχος και Φως, Παλάτι των Ιπποτών, Εθνικό Θέατρο Ρόδου.

Διοργανωτές του 7ου ΔΙ.ΜΟΥ.ΦΕ.Ρ είναι η Αθηναϊκή Πολυφωνία και ο Πολιτιστικός Οργανισμός Δήμου Ρόδου.

Καλλιτεχνικός διευθυντής του Φεστιβάλ είναι ο Θρασύβουλος Κάββουρας.

Το 7ο ΔΙ.ΜΟΥ.ΦΕ.Ρ τελεί υπό την αιγίδα του δήμου Ροδίων.

Οι διοργανωτές του Φεστιβάλ θεωρούν υποχρέωσή τους να ευχαριστήσουν δημόσια:

- Το δήμο Ροδίων.
- Τον ελληνικό Τύπο και τα Μ.Μ.Ε. της Ρόδου.
- Τις αντιπροσωπείες των ξένων Φεστιβάλ.
- Τα μέλη της Διεθνούς Κριτικής Επιτροπής.
- Τις διευθύνσεις και τα μέλη των συμμετεχόντων συγκροτημάτων.
- Όλους τους, επώνυμους και μη, φίλους τους, για τη συμβολή τους στην πραγμάτωση της 7ης διοργάνωσης του θεσμού.

Όπως σημειώνει ο καλλιτεχνικός διευθυντής του φεστιβάλ, κ. Θρασύβουλος Κάββουρας:

"Φέτος, η 7η διοργάνωση του Φεστιβάλ διενεργείται κάτω από ρηξικέλευθες καινοτομίες, που σημαδεύουν την ιστορική διαδρομή του με πλαίσιο τον πολιτιστικό εκσυγχρονσμό της χώρας μας και διαίτερα της πανέμορφης ιστορικής πόλης, που το φιλοξενεί. Η αλλαγή των ημερομηνιών από την άνοιξη στο καλοκαίρι (αιχμή του τουρισμού στο νησί) και το άπλωμα των εκδηλώσεων στους πλέον ιστορικούς και υποβλητικούς χώρους της Ρόδου, είναι τα κύρια συστατικά που στοιχειοθετούν ένα αναγεννημένο πλέον Φεστιβάλ. Ένα κομβικό σημείο - πυξίδα που, όπως ελπίζω, προοιωνίζει μια Νέα Εποχή στα πολιτιστικά δρώμενα της Ρόδου, αλλά και ολόκληρης της Ελλάδας."

Τελετή Έναρξης

Κατά την τελετή έναρξης μεθαύριο, η οποία θα λάβει χώρα στο αρχαίο στάδιο της Ρόδου, θα γίνει, καταρχάς, η παρουσίαση όλων των συμμετεχόντων στο Φεστιβάλ Συγκροτημάτων.

Στη συνέχεια θα γίνει η παρουσίαση των μελών της Διεθνούς Κριτικής Επιτροπής ενώ χαιρετισμό θα απευθύνει ο δήμαρχος Ροδίων κ. Γιώργος Γιαννόπουλος.

Την κήρυξη της έναρξης των εργασιών θα κάνει ο καλλιτεχνικός διευθυντής του Φεστιβάλ.

Το πρόγραμμα της επίσημης εναρκτήριας συναυλίας, η οποία τελεί εκτός διαγωνισμού, έχει ως εξής:

1. Μικτή Χορωδία Δήμου Ρόδου/ Mixed Choir of Rhodes Municipality, Ρόδος, Ελλάς.
Διευθυντής: Μιχαήλ Καλαεντζής.
Απόσπασμα από τον Ακάθιστο Ύμνο. Χρ.Λεοντή.
2. Female Vocal Ensemble "Klapa Kastav", Kastav, Croatia.
Διευθυντής: Sasa Mantovina.
3. Ars Nova Vocal Ensemble, Kecskemet, Hungary.
Διευθυντής: Dr. Katalin Kiss.
4. Egyptian Coptic Choir, Cairo, Egypt.
Διευθυντής: Dr. Usama Asham.
5. Maranatha Christina University Choir, Bandung, Indonesia.
Διευθυντής: A. Bambang Jusana.

Κάθε συγκρότημα εκτελεί πρόγραμμα μέχρι 10 λεπτά. Τα έργα θα ανακοινώνονται από τους παρουσιαστές του Φεστιβάλ. Δεν θα μεσολαβήσει διάλειμμα.

Το Mega σε Νίσυρο - Κω

Στη Νίσυρο και την Κω γυριζεται μία από τις επόμενες εκπομπές του Χρήστου Νέζου, "Ταξιδεύοντας".

Όπως έγινε γνωστό από τις 4 έως τις 7 Ιουλίου, βρίσκονται στα νησιά μας καλεσμένοι του Ενιαίου Φορέα Τουρισμού Κω-Νισύρου, το τηλεοπτικό συνεργείο του Mega Channel καθώς και το συγκρότημα "Δυτικές Συνοικιές".

Η εκπομπή θα καλύψει τα τουριστικά αξιοθέατα και τις φυσικές ομορφιές της Κω και στις 6 Ιουλίου θα μεταβεί στη Νίσυρο, όπου μεταξύ άλλων θα στηθεί σκηνικό με το συγκρότημα να παίζει μέσα στον κρατήρα του ηφαιστείου. Παράλληλα, θα πραγματοποιηθούν και τα γυρίσματα video-clip από τη νέα δισκογραφική δουλειά του συγκροτήματος με τίτλο "Rock, Γυνή και Θάλασσα".

Είναι η δεύτερη φορά που το νεανικό συγκρότημα από τη Θεσσαλονίκη ανταποκρίνεται στην πρόσκληση του Ενιαίου Φορέα Τουρισμού, συμβάλλοντας στις προσπάθειες διεύρυνσης της εσωτερικής τουριστικής αγοράς, δεδομένου ότι το συγκρότημα είναι ιδιαίτερα αγαπητό στη Βόρεια Ελλάδα, καθώς και στους χώρους της μαθητικής νεολαίας, πανελλαδικά.

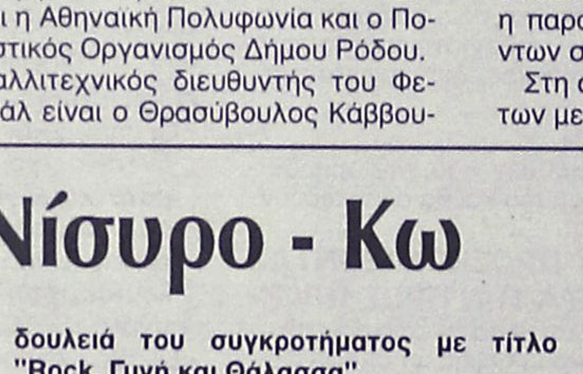

Τα τοπικά μέσα ενημέρωσης και όλοι οι φίλοι και θαυμαστές του συγκροτήματος θα έχουν τη δυνατότητα να τους γνωρίσουν από κοντά και να μοιραστούν τις εμπειρίες τους στο νησί μας, κάθε βράδυ στο Villa Café στην περιοχή του Αγ. Φωκά. Επίσης όσοι νέοι και νέες ενδιαφέρονται να συμμετέχουν στα γυρίσματα του video-clip, μπορούν να επικοινωνούν με το γραφείο του Ενιαίου Φορέα Τουρισμού στο τηλέφωνο 22420 49120.

Σήμερα ο Νότης!

Σήμερα στις 8:30 το βράδυ, στο στάδιο "Διαγόρας", ο Νότης Σφακιανάκης θα δώσει συναυλία στα πλαίσια της καλοκαιρινής του περιοδείας, μετά από αρκετά χρόνια, σε επιλεγμένες πόλεις σε όλη τη χώρα.

"Τραγουδώντας... αλητεύω" είναι ο τίτλος της περιοδείας του Νότη που δεν θα μπορούσε να εξαιρέσει τη Ρόδο από αυτήν.

Σημειώνεται ότι το εισιτήριο κοστίζει 17 ευρώ, και προπώληση γίνεται σε κεντρικά δισκοπωλεία της πόλης της Ρόδου ενώ θα πωλούνται και στην είσοδο του σταδίου.

Cine Mania

ΕΠΙΜΕΛΕΙΑ: ΚΥΡΙΑΚΗ ΠΕΤΡΙΔΟΥ

Mr. and Mrs. Smith

Κωμική περιπέτεια, σε σκηνοθεσία Νταγκ Λάιμαν η οποία προβάλλεται, σε α' παγκόσμια προβολή, από το "Μετροπόλ Odeon" για τέταρτη εβδομάδα.

Ο δημιουργός της ταινίας μας είναι γνωστός από προηγούμενες δουλειές του όπως **το «Χωρίς Ταυτότητα» και το «Swingers».**

Σαφώς και ο θόρυβος που προηγήθηκε αλλά και...ακολούθησε την ταινία έχει να κάνει με το πρωταγωνιστικό της δίδυμο μιας και δεν πρόκειται για δύο...οποιουσδήποτε star αλλά για mega-stars, που δεν είναι άλλοι, βέβαια, από τον ***Μπραντ Πιτ*** ("Τροία", "Η Συμμορία των 11") και τη βραβευμένη με Όσκαρ β' γυναικείου ρόλου ***Αντζελίνα Τζολί*** ("Το Κορίτσι που άφησα πίσω, Lara Croft Tomb Raider"). Μάλιστα, η γνωριμία των δύο σταρ κατά τη διάρκεια των γυρισμάτων, οι...αμφιλεγόμενες φωτογραφίες που δημοσιεύθηκαν και στη συνέχεια η επισημοποίηση του διαζυγίου του Μπραντ Πιτ από την Τζένιφερ Άνιστον , έδωσαν τροφή για σχόλια και ενίσχυσαν το θόρυβο γύρω από την ταινία.



Εκτός από αυτούς, παίζουν επίσης οι ***Αντζελα Μπάσετ*** και ο ***Άνταμ Μπροντι.*** Επί της ουσίας όμως:

Η γνώμη μας: Από άποψη αυτού που λέμε "εικόνα" με την ευρεία έννοια, η ταινία λειτουργεί αρκετά καλά κυρίως λόγο στο εντυπωσιακό πρωταγωνιστικό δίδυμο το οποίο δεν χορταίνει πραγματικά να βλέπει ο θεατής αφού η μεταξύ τους "χημεία" επί της οθόνης είναι πολύ καλή. Ο κόσμος, στην πλειοψηφία του πάει για να δει τους δύο αυτούς σταρ να εμφανίζονται μαζί και δεν έχει άδικό αφού η ταινία πέρα από ένα ευχάριστο δίωρο δεν έχει να προσφέρει και τίποτα περισσότερο. Δεν διαφέρει από δεκάδες άλλες του είδους που έχουμε δει κατ' επανάληψη στη μεγάλη οθόνη.

Το τελικό αποτέλεσμα είναι εύπεπτο, εύγεστο και χορταστικό αλλά ξεχνιέται γρήγορα. Εκείνος που κερδίζει τις εντυπώσεις, ειδικά στα κωμικά ενσταντανέ είναι ο Μπραντ Πιτ ο οποίος δίχως να "τσαλακώνει" την εικόνα του γόη κατορθώνει και βγάζει γέλιο. Η Αντζελίνα πάλι, αν και εκθαμβωτική, είναι κάπως στυλιζαρισμένη και ανέκφραστη.

Θα συνιστούσαμε την ταινία, που απ' ότι φαίνεται γνωρίζει επιτυχία και στη Ρόδο αφού κλείνει ένα μήνα προβολής της εδώ, για ένα ψυχαγωγικό καλοκαιρινό δίωρο δίχως αξιώσεις...

Η υπόθεση: Ο Τζον και η Τζέιν Σμιθ είναι ένα συνηθισμένο παντρεμένο ζευγάρι που ζει στα προάστια ένα συνηθισμένο, ρουτινιάρικο, έγγαμο βίο... Ωστόσο, ο καθένας τους κρύβει κάτι που ο άλλος θα σκότωνε για να μάθει: ο Κος και η Κα Σμιθ είναι ακριβοπληρωμένοι επαγγελματίες δολοφόνοι που δουλεύουν σε δύο άκρως ανταγωνιστικούς οργανισμούς! Ο Κος και η Κα Σμιθ ανακαλύπτουν μία νέα πηγή για να αλλάξουν τη ζωή και τον γάμο τους, όταν προσλαμβάνονται για να σκοτώσουν ο ένας τον άλλο... και τότε αρχίσει η δράση, καθώς ο Κος και η Κα Σμιθ κάνουν επίδειξη των δεινών τους ικανοτήτων, βάζοντας έτσι το γάμο τους στην απόλυτη δοκιμασία!!!

ΠΑΛΛΑΣ 5 CINEMAS CENTER
01/07/2005 - 07/07/2005
www.cinemapallas.gr
Για κρατήσεις 22410 24475/70670
Δημοκρατίας 13, Ρόδος



WAR OF THE WORLDS ΠΟΛΕΜΟΣ ΤΩΝ ΚΟΣΜΩΝ
ΣΕ 1η ΠΑΓΚΟΣΜΙΑ ΠΡΟΒΟΛΗ!!! ΑΚΡΙΒΟΤΕΡΗ ΠΑΡΑΓΩΓΗ ΣΤΗΝ ΙΣΤΟΡΙΑ ΤΟΥ ΚΙΝΗΜΑΤΟΓΡΑΦΟΥ!!! Στίβεν Σπίλμπεργκ - Τομ Κρουζ
Αίθουσα 5 ώρες έναρξης // •17:40 •20:05 •22:30

BATMAN BEGINS
Η ΤΑΙΝΙΑ ΤΟΥ ΚΑΛΟΚΑΙΡΙΟΥ!!!
ΣΕ 1η ΠΑΓΚΟΣΜΙΑ ΠΡΟΒΟΛΗ!
Η υπερ-περιπέτεια, που δεν θα χασεί κανείς!!!
ΚΑΝΤΕ ΕΓΚΑΙΡΑ ΤΙΣ ΚΡΑΤΗΣΕΙΣ ΣΑΣ
Αίθουσα expert Κωστορίδης 2 ώρες έναρξης // •17:00 •19:45 •22:35



MONSTER IN LAW ΚΑΚΙΑ ΠΕΘΕΡΑ
Η ξέφρενη κωμωδία με τη Τζενιφερ Λοπεζ και τη Τζέιν Φόντα
Αίθουσα SFERA 1 ώρες έναρξης // •17:50 •20:00 •22:30

HOUSE OF WAX ΤΟ ΣΠΙΤΙ ΤΟΥ ΘΑΝΑΤΟΥ
Από τους παραγωγούς των Gothika, House on Haunted Hill και 13 Ghosts. η απόλυτη τρομο ταινία τρομου!!!
ώρες έναρξης // Αίθουσα MAIK ARTISTIC TEAM 3 •17:45 •20:00 •22:30

BOOGEYMAN ΕΦΙΑΛΤΗΣ
Η ΤΑΙΝΙΑ ΤΡΟΜΟΥ ΤΗΣ ΧΡΟΝΙΑΣ!!! Κατι φρικιαστικό καραδοκεί τη νύχτα. Αντιμετωπίστε το!!!
Αίθουσα ΣΑΚ 4 ώρες έναρξης // •20:00 •22:35

SON OF THE MASK ΜΑΣΚΑ JUNIOR
Η ΜΑΣΚΑ ΕΠΕΣΤΡΕΨΕ !!!
Αίθουσα ΣΑΚ 4 ώρες έναρξης // •17:30

ΠΡΟΣΕΧΩΣ

the upside of anger η άλλη όψη του θυμού
Η Τζόαν Άλλεν και ο βραβευμένος με ΟΣΚΑΡ Κέβιν Κόστνερ σε εκπληκτικές ερμηνείες!!!

METROPOL MULTI CINEMA ODEON
22410 28400
INFORMATION - RESERVATIONS
ΠΛΗΡΟΦΟΡΙΕΣ - ΚΡΑΤΗΣΕΙΣ
ΕΒΔΟΜΑΔΙΑΙΟ ΠΡΟΓΡΑΜΜΑ weekly program
01/07/05 - 07/07/05
www.cinemametropol.gr



ΒΡΩΜΙΚΟΣ ΚΟΣΜΟΣ 36 QUAI DES ORFEVRES
Μία δυνατή αστυνομική περιπέτεια υποψήφια για 8 Οσκαρ της Γαλλικής Ακαδημίας.
Εκδίκηση ή...δικαιοσύνη;
Πρωταγωνιστούν : Ντανιέλ Οτέϊγ, Ζεράρ Ντεπαρντιέ, Βαλέρια Γκολίνο.
ΑΙΘΟΥΣΑ 3 ΩΡΕΣ ΕΝΑΡΞΗΣ / SHOW TIMES 18:00, 20:15, 22:30



ΑΠΟΛΥΤΟΣ ΠΡΑΚΤΟΡΑΣ 2 XXX 2
Μία εκρηκτική περιπέτεια από τον σκηνοθέτη του Τζέιμς Μπόντ " Πέθανε μια Άλλη Μέρα ".
Οταν η απόλυτη απειλή πλησιάζει...έρχεται η ώρα για έναν διαφορετικό ήρωα.
Πρωταγωνιστούν : Άϊς Κιουμπ, Σάμιουελ Τζάκσον, Γούϊλιαμ Νταφόε
ΑΙΘΟΥΣΑ 2 ΩΡΕΣ ΕΝΑΡΞΗΣ / SHOW TIMES 18:15, 20:30, 22:45



Ο Κος & η Κα ΣΜΙΘ Mr. & Mrs. SMITH
Οι δύο μεγαλύτεροι στάρ του κόσμου αυτή την στιγμή ενώνουν τις δυνάμεις τους σε μία συνορπαστική ερωτική περιπέτεια γεμάτη δράση, κωμικά απρόοπτα και έναν έρωτα που κυριολεκτικά... σκοτώνει!!!
Πρωταγωνιστούν : Μπράντ Πίτ, Αντζελίνα Τζολί
ΚΑΝΤΕ ΕΓΚΑΙΡΑ ΤΙΣ ΚΡΑΤΗΣΕΙΣ ΣΑΣ
ΑΙΘΟΥΣΑ 1 ΩΡΕΣ ΕΝΑΡΞΗΣ / SHOW TIMES 17:20, 20:00, 22:40

ΠΡΟΣΕΧΩΣ



FANTASTIC 4
Ετοιμαστείτε έρχονται ο " Άνθρωπος Δαυλός " το " Πράγμα " η " Αόρατη Γυναίκα " ο " Λαστιχένιος " η φαντασία και η περιπέτεια επί τέσσερα!!



Άρτος (;) Θεάματα (;)...





... Και τηλεόραση (όπως λέμε τηλοψία...)

ΕΤ1

07.00 **Καραγκιόζης**
07.30 **Ξένο παιδικό**
08.00 **Κλέων και Νέλλη**
08.15 **Εικόνες**
08.30 **Ξένο παιδικό**
09.00 **Φρουτοπία**
09.30 **Του κουτιού τα παραμύθια**
10.00 **Ημερολόγιο καταδύσεων**
10.30 **Μένουμε Ελλάδα**
12.00 **Αστροφεγγιά**(Ε) Κοινωνική σειρά εποχής.
13.00 **Ταξιδεύοντας.** Ντοκιμαντέρ.
14.00 **Τσικιτίτας.** Η σειρά απευθύνεται σε παιδιά ηλικίας 6-14 χρόνων.
15.00 **Εχει γούστο.** Καθημερινή ψυχαγωγική εκπομπή με τη Μπήλιω Τσουκαλά.
17.30 **Μένουμε Ελλάδα**
19.00 **Κληρωση Λαϊκού Λαχείου**
19.05 **Ιστορία: Λόγος και εικόνα**
20.10 **Μονόγραμμα**
21.00 **Η εποχή των εικόνων.** Επιμέλεια - παρουσίαση Κατερίνα Ζαχαροπούλου.
22.00 **Βιβλία στο κουτί.** Μια εκπομπή για το βιβλίο στην Ελλάδα αλλά και τον υπόλοιπο κόσμο που παρουσιάζουν η Κατερίνα Σχινά και ο Βαγγέλης Χατζηβασιλείου
22.50 **Σαν σήμερα**
23.00 **Ειδήσεις**
24.00 **Ξένη ταινία.** «Η πολιορκία μιας γυναίκας»

ΝΕΤ

05.45 **Πρώτη γραμμή.** Ενημερωτική εκπομπή με τον Βασίλη Λυριτζή και τον Δημήτρη Οικονόμου.
10.00 **Ειδήσεις**
10.10 **Καθημερινά.** Ενημερωτική εκπομπή με τον Κωνσταντίνο Ζούλα και τη Σοφία Παναγιωτάκη.
12.00 **Ειδήσεις**
13.00 **Ξένη ταινία.** «Μιράντα, αγάπη μου». Αισθηματικό δράμα.
15.00 **Ειδήσεις**
16.00 **Ατίθασα νιάτα.** Νεανική σειρά.
17.00 **Μέρες αγάπης**
18.00 **Ειδήσεις**
19.00 **Ανω κάτω τελεία** (Ε) Κωμική σειρά. Παίζουν: Θανάσης Ευθυμιάδης, Αλεξάνδρα Παλαιολόγου, Γεράσιμος Σκιαδαρέσης
20.00 **Λίστα γάμου** (Ε)
21.00 **Ειδήσεις**
22.00 **Ξένη ταινία.** «Ο καλός, ο κακός και ο άσχημος».
24.00 **Ειδήσεις**
00.30 **Ξένη ταινία** (Σ)
01.15 **Ανδρομέδα**
02.15 **Μάτλοκ**

ΕΤ3

07.30 **Τα δελφινάκια και οι φίλοι τους**
08.00 **Η Μάγκι και το άγριο τερατάκι**
06.30 **Ανακαλύπτοντας τη ψυχολογία**
05.00 **Πρωινό πανόραμα.** Ενημερωτική εκπομπή με τη Μαρία Χατζηδημητρίου και τον Ξάνθο Χύτα.
11.00 **Θεσσαλία**
11.30 **Ασιατική φαντασία**
12.00 **Χαμένα ουράνια τόξα**
12.30 **Ανώνυμη πρωταγωνίστρια** (Ε)
13.00 **Ειδήσεις**
14.30 **Με μια τρίτη ματιά.** Ενημερωτική εκπομπή με τον Κώστα Μπλιάτκα.
16.00 **Ειδήσεις**
16.20 **Εκτη αίσθηση**
16.30 **Ψυχαγωγική εκπομπή**
18.00 **Ο κόσμος των σπορ**
19.00 **Ειδήσεις**
20.00 **4ο Φεστιβάλ Ευρωπαϊκής Τηλεόρασης**
21.00 **Η Αλγερία της χίμαιρας**
22.00 **Πολιτισμός στην 3**
23.00 **Σύγχρονος κόσμος**
24.00 **Ειδήσεις**
00.30 **Ξένη ταινία.** «Το μυστήριο των Παρισίων» Περιπέτεια μυστηρίου
02.30 **Με μια τρίτη ματιά** (Ε)
04.00 **Πρωινό πανόραμα** (Ε)
06.00 **Ψυχαγωγική εκπομπή** (Ε)

FILMNET

06.10 **Ξένη ταινία.** «Ενοχο παρελθόν». Δραματική.
07.45 **Ξένη ταινία.** «Μια θάλασσα μακριά». Δραματική
09.15 **Ξένη ταινία.** «Η επέτειος». Κωμωδία.
10.55 **Ξένη ταινία.** «Το κυνήγι της επιτυχίας και πώς να τα πιάσετε χοντρά»
12.45 **Ξένη ταινία.** «Μια ντουζίνα μπελάδες»
14.25 **Ξένη ταινία.** «Επτά χρόνια στο Θιβέτ»
16.45 **Ξένη ταινία.** «Γλυκιά λήθη»
18.15 **Ελληνική ταινία.** «Πολίτικη κουζίνα»
20.25 **Ξένη ταινία.** «Ο οργασμός της Ειμι»
22.00 **Ξένη ταινία.** «Ο κύκλος των χαμένων ποιητών»
00.10 **Ξένη ταινία.** «Obsessed»
01.40 **Ξένη ταινία.** «Το ξύπνημα των νεκρών»
03.20 **Ξένη ταινία.** «Η εξέλιξη του ανθρώπινου γένους»

ALTER

06.30 **Alter kids**
11.00 **Ειδήσεις**
11.30 **Καθαρές κουβέντες.**
12.25 **Τα μυστικά της υγείας**
12.30 **Ειδήσεις**
13.45 **Top secret.** Εκπομπή gossip με την Ντέσσυ Κουβελογιάννη.
16.15 **Ειδήσεις**
16.20 **Ελληνική ταινία.** «Καθένας με την τρέλα του» Κωμωδία.
18.15 **Top secret - τελευταία έκδοση**
18.45 **Το πρώτο θέμα**
19.00 **Ειδήσεις**
20.00 **Η φωνή του πολίτη**
21.00 **Ρεξ.** Αστυνομική σειρά.
22.00 **Μήτσι - Χώστα** (Ε)
23.25 **Auto Alter**
23.45 **Ξένη ταινία.** «Καθαρός στόχος». Περιπέτεια.
01.45 **Sex and the city.** Κοινωνική σειρά.
02.15 **Aprhrodisia**
02.30 **Ξένη ταινία.** «Ερωτικές ιστορίες 1»

MEGA

05.45 **Από νωρίς.** Με τη Μάρω Λεονάρδου
06.45 **Πρωινό MEGA.** Ενημερωτική εκπομπή.
08.00 **Κοινωνία ώρα 8.** Ενημερωτική εκπομπή.
10.00 **Τα μυστικά της Βέφας**
11.00 **Ρετιρέ** (Ε)
12.00 **Μικρομεσαίοι** (Ε)
13.00 **Μπουκιά και συγχώριο** (Ε)
14.00 **Ειδήσεις**
15.00 **Εμείς κι εμείς** (Ε)
16.30 **Δέκα λεπτά κήρυγμα** (Ε) Κωμική σειρά.
17.30 **Ματιές στα γεγονότα**
17.40 **Απαγορευμένη αγάπη.** Κοινωνική σειρά.
18.20 **Φιλοδοξίες.** Ελληνική κοινωνική-δραματική σειρά.
19.00 **Βέρα στο δεξί.** Κοινωνική σειρά. Παίζουν: Κάτια Δανδουλάκη, Κώστας Καζάκος, Μαριάννα Τουμασάτου, Ελισάβετ Μουτάφη.
20.00 **Κεντρικό δελτίο ειδήσεων**
21.00 **Εραστής δυτικών προαστίων** (Ε) Κωμική σειρά.
22.00 **Τα σύνορα της αγάπης.** Αισθηματική σειρά.
23.20 **Κλείσε τα μάτια** (Ε) Κοινωνική σειρά.
00.15 **Τελευταία γεγονότα**
00.30 **Δεύτερη ευκαιρία**
01.30 **Models INC**
02.30 **Μόνοι στο σπίτι**
03.30 **Τηλεμάρκετινγκ**
04.00 **Μάλκομ και Εντι**

ANT1

05.40 **Καλημέρα με τον ANT-1.** Ενημερωτική εκπομπή.
10.00 **Πρωινός καφές - Best of.** Με την Ελένη Μενεγάκη
13.00 **Τα νέα του Αντ-1**
14.00 **Αποκάλυψη ...τώρα! Best of.** Με την Τατιάνα Στεφανίδου.
16.00 **Ακρως οικογενειακόν** (Ε) Κωμική σειρά.
16.50 **Super game**
17.00 **Κωνσταντίνου και Ελένης** (Ε) Κωμική σειρά
18.00 **Ειδήσεις**
18.15 **Super game**
18.20 **Καλημέρα ζωή.** Κοινωνική σειριά.
19.15 **Η λάμψη.** Δραματική σειρά.
20.00 **Τα νέα του ANT-1 σε 5'**
21.00 **Ελλάς το μεγαλείο σου** (Ε) Κωμική σειρά.
22.00 **Το καφέ της Χαράς** (Ε) Κωμική σειρά.
23.00 **Οι στάβλοι της Εριέτας Ζαΐμη** (Ε)
00.10 **24.** Περιπέτεια μυστηρίου
01.10 **Νυχτερινές ειδήσεις**
01.45 **Ξένη ταινία.** «Αριζόνα Τζούνιορ». Κωμωδία. παίζουν: Νίκολας Κέιτζ, Χόλι Χάντερ
03.45 **Mobile fun**
04.30 **Τηλεμάρκετινγκ**
05.10 **Ντάγκονμπολ**
05.40 **Οι δρόμοι της πόλης**

alpha

05.40 **Καινούργια μέρα.** Ενημερωτική εκπομπή με τη Ρίτσα Μπιζόγλη.
06.45 **Καλημέρα σας.** Ενημερωτικό μαγκαζίνο με τον Γιώργο Αυτιά
10.00 **Πρωινό Κους-Κους.** Ψυχαγωγικό μαγκαζίνο με τους Κατερίνα Καραβάτου, Δημήτρη Σαράντο και Κλεοπάτρα Πατλάκη.
13.00 **Κρυφά πάθη.** Δραματική σειρά.
14.00 **Ειδήσεις**
15.00 **Με την καλή έννοια... βέβαια**
16.00 **Αυτό που θέλουν οι γυναίκες.** Ψυχαγωγικό μαγκαζίνο με τον Ανδρέα Μικρούτσικο.
17.50 **Ειδήσεις στη νοηματική γλώσσα**
18.00 **Αρχιπέλαγος** (Ε) Ερωτική - δραματική σειρά. Παίζουν: Γιώργος Βογιατζής, Θανάσης Ευθυμιάδης, Νίνα Λοτσάρη
20.00 **Ειδήσεις**
21.00 **Ξένη ταινία.** «ο βασιλιάς και οι γίγαντες». Νεανική περιπέτεια.
23.00 **Dream show**
23.50 **Πρόσωπα.** Με το Νίκο Χατζηνικολάου.
01.15 **Ειδήσεις**
01.30 **Ξένη ταινία.** «Αγάπα με για πάντα». Δράμα.
03.30 **Τηλεαγορές**
03.45 **Πρωινό κους - κους**

STAR

06.00 **Παιδικό πρόγραμμα**
11.30 **Μελίτα, το φλογερό κορίτσι.** Αισθηματική σειρά.
13.00 **Ειδήσεις**
14.00 **Super star.** Ενημερωτική - ψυχαγωγική εκπομπή με τη Χριστίνα Λαμπίρη.
16.20 **Ειδήσεις στη νοηματική**
16.30 **Μαριάνα της νύχτας.** Αισθηματική σειρά.
17.30 **Χουάνα η παρθένα.** Αισθηματική σειρά.
18.30 **Ηρακλής** Ξένη σειρά.
19.30 **Ειδήσεις**
21.00 **Ξένη ταινία.** «Απόλλων 13». Περιπέτεια. Παίζουν: Τομ Χανκς, Κέβιν Μπέικον, Μπιλ Πάξτον
23.45 **Ξένη ταινία.** «City Hall». Πολιτικό θρίλερ.
02.00 **Ξένη ταινία.** «Ο πρίγκιπας του σκότους». Δραματική περιπέτεια εποχής
03.35 **Ειδήσεις**
04.00 **Ξένη ταινία.** «Μάνα οχιά». Δραματική
05.55 **Αστέρια στο πεντάγραμμο.** Βιντεοκλιπ με γνωστούς καλλιτέχνες από το ελληνικό πεντάγραμμο.

SPORT 5

17.00 **Αγώνες αυτοκινήτου**
18.00 **Μπιτς βόλεϊ.** Πανελλήνιο πρωτάθλημα
19.30 **Χειροσφαίριση**
21.00 **Wimbledon**
24.00 **Αγώνες αυτοκινήτου**
02.00 **Ισπανικό πρωτάθλημα.** Οι καλύτεροι αγώνες της περιόδου 2004-2005.
04.00 **Μπάσκετ**
06.00 **X-games**

ΚΗΔΕΙΑ



Την λατρευτή μας μητέρα, γιαγιά, αδελφή και θεία

ΒΑΪΤΣΑ ΨΕΛΛΑ

ετών 75

θανούσα κηδεύουμε σήμερα Τρίτη 5 Ιουλίου και ώρα 1 μ.μ. από τον Ιερό Ναό Αγίου Δημητρίου (παλαιό Νεκροταφείο Ρόδου)

Τα παιδιά: Γραμματική, Αικατερίνη, Αναστασία-Παναγιώτης, Τσαμπίκα, Ιωάννης, Χρυσόστομος, Θεοφάνης

Τ' εγγόνια, τ' αδέλφια, τ' ανίψια και οι λοιποί συγγενείς.

MXP12585

ΜΝΗΜΟΣΥΝΑ

Την 6η μηνός Ιουλίου ημέρα Τετάρτη και ώρα 8.30 π.μ. εις τον Ιερό Ναό Ταξιαρχών Νεκροταφείου Ρόδου, τελούμε 6μηνο μνημόσυνο υπέρ αναπαύσεως της ψυχής του λατρευτού μας συζύγου, πατέρα, παππού, αδελφού και θείου

ΚΑΠΕΤΑΝ ΝΙΚΟΛΑ Χ"ΧΡΙΣΤΟΔΟΥΛΟΥ

Η σύζυγος: Μαρία

Τα παιδιά: Γεώργιος, Μαρία, Γρηγόρης, Ευαγγελία, Σώζων, Ειρήνη

Τα εγγόνια: Μιχάλης, Νίκος, Ελένη, Νίκος

Τα αδέλφια, τ' ανίψια και οι λοιποί συγγενείς.

MZT020701(Γ)



Την 6η μηνός Ιουλίου ημέρα Τετάρτη και ώρα 8.30 π.μ. εις τον Ιερό Ναό Ταξιαρχών Νεοχωρίου, τελούμε 9ήμερο μνημόσυνο υπέρ αναπαύσεως της ψυχής της λατρευτής μας συζύγου, μητέρας, γιαγιάς, αδελφής και θείας

ΑΝΝΑΣ ΧΑΤΖΗΑΛΕΞΙΟΥ

Ο σύζυγος: Αλέκος

Τα παιδιά: Μαρία-Κώστας, Χρήστος-Ντίνα

Τα εγγόνια: Αλέξης-Αννα-Κάτια-Αλέξανδρος

Η αδελφή, τ' ανίψια και οι λοιποί συγγενείς.

MZT020722(Γ)



Την 6η μηνός Ιουλίου ημέρα Τετάρτη και ώρα 8 π.μ. εις τον Ιερό Ναό Ταξιαρχών Νεκροταφείου Ρόδου, τελούμε ετήσιο μνημόσυνο υπέρ αναπαύσεως της ψυχής της λατρευτής μας μητέρας, γιαγιάς και προγιαγιάς

ΑΝΝΑΣ ΖΕΡΒΟΥ

Τα παιδιά: Ειρήνη-Σταύρος, Μαρία-Παύλος

Τα εγγόνια, τα δισέγγονα, τα τρισέγγονα και οι λοιποί συγγενείς.

MZT300303(Γ)



Την 6η μηνός Ιουλίου ημέρα Τετάρτη και ώρα 8 π.μ. εις τον Ιερό Ναό Ταξιαρχών Νεκροταφείου Ρόδου, τελούμε 3μηνο μνημόσυνο υπέρ αναπαύσεως της ψυχής του λατρευτού μας συζύγου, πατέρα, παππού, αδελφού και θείου

ΠΑΝΑΓΙΩΤΗ ΦΙΛΙΠΠΟΥ

Η σύζυγος: Ελισάβετ

Τα παιδιά: Μιχαήλ-Σταματία, Ανδριάνα-Νικόλαος Παπαθωμά, Φίλιππος-Σέβα

Τα εγγόνια, τ' αδέλφια, τ' ανίψια και οι λοιποί συγγενείς.

MZT040712



Την 6η μηνός Ιουλίου ημέρα Τετάρτη και ώρα 8.30 π.μ. εις τον Ιερό Ναό (Γενέσιον της Θεοτόκου στη Ψίνθο), τελούμε 40ήμερο μνημόσυνο υπέρ αναπαύσεως της ψυχής του λατρευτού μας συζύγου και πατέρα

ΝΙΚΟΛΑΟΥ ΣΑΡΙΚΟΥ

Η σύζυγος: Σταματία

Τα παιδιά: Τσαμπίκα, Γιώργος, Παρασκευή, Γιάννης, Σάββας

Και οι λοιποί συγγενείς.

MZT040713

Την 7η μηνός Ιουλίου ημέρα Πέμπτη και ώρα 8 π.μ. εις τον Ιερό Ναό Ταξιαρχών Νεκροταφείου Ρόδου, τελούμε 9ήμερο μνημόσυνο υπέρ αναπαύσεως της ψυχής της λατρευτής μας μητέρας, γιαγιάς, προγιαγιάς, αδελφής και θείας

ΑΝΝΑΣ ΚΛΑΪΟΥ ΠΑΝΑΓΗ

Τα παιδιά: Ευαγγελία-Ιωάννης Τσίγκος, Κούλα Παναγή

Τα εγγόνια, τα δισέγγονα, τ' αδέλφια, τ' ανίψια και οι λοιποί συγγενείς

MZT040715

Την 7η μηνός Ιουλίου ημέρα Πέμπτη και ώρα 8 π.μ. εις τον Ιερό Ναό Αγίας Ειρήνης Ορφανοτροφείου Θηλέων, τελούμε 3ετές μνημόσυνο υπέρ αναπαύσεως της ψυχής της λατρευτής μας κόρης, αδελφής και θείας

ΕΙΡΗΝΗΣ ΠΟΥΛΑΚΗ

Η κόρη: Αννα

Τα αδέλφια, τ' ανίψια και οι λοιποί συγγενείς

MXP12588

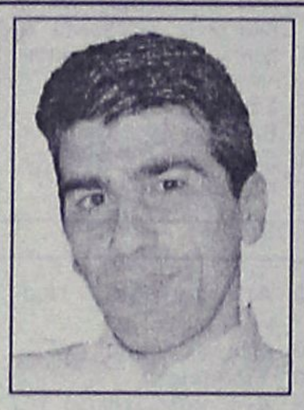

Την 6η μηνός Ιουλίου ημέρα Τετάρτη και ώρα 8 π.μ. εις τον Ιερό Ναό Ταξιαρχών Νεκροταφείου Ρόδου, τελούμε 9ήμερο μνημόσυνο υπέρ αναπαύσεως της ψυχής του λατρευτού μας συζύγου, πατέρα, γυιού, αδελφού και θείου

ΚΥΡΙΑΚΟΥ ΔΕΛΗΓΙΩΡΓΗ

Η σύζυγος: Ρίτσα

Τα παιδιά: Γιώργος, Αλέξανδρος, Αικατερίνη-Εφραιμία

Οι γονείς: Γιώργος-Κατερίνα

Τα πεθερικά: Αλέξανδρος Κατερίνα Κατσαρά

Τ' αδέλφια: Ηλίας-Κική, Βάνα-Μάκης, Ρόζα-Μανώλης, Κώστας, Αγαπητός-Αντιγόνη, Ρένα-Γιάννης.

Τα ανίψια και οι λοιποί συγγενείς.

MZT040726(Γ)

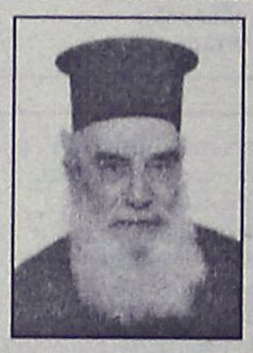

Την 8η μηνός Ιουλίου ημέρα Παρασκευή και ώρα 7.30 π.μ. εις τον Ιερό Ναό Αγίου Σεργίου Νεκροταφείου Ιαλυσού, τελούμε 40ήμερο μνημόσυνο υπέρ αναπαύσεως της ψυχής του λατρευτού μας συζύγου, πατέρα, παππού, αδελφού και θείου

ΝΙΚΟΛΑΟΥ ΠΑΠΑΝΙΚΟΛΑ

(Ιερεύς)

Η σύζυγος: Δέσποινα

Τα παιδιά: Βασίλης-Ελευθερία, Κυριακή-Δημήτρης, Αικατερίνη-Χρύσανθος

Τα εγγόνια, τ' αδέλφια, τ' ανίψια και οι λοιποί συγγενείς

MZT040722

ΕΛΛΗΝΙΚΗ ΔΗΜΟΚΡΑΤΙΑ
ΝΟΜΟΣ ΔΩΔΕΚΑΝΗΣΟΥ
ΔΗΜΟΣ ΣΥΜΗΣ

Σύμη, 30-6-2005
Αριθ. Πρωτ.: 2573

ΑΠΟΦΑΣΗ ΔΗΜΑΡΧΟΥ

Αριθμ. 26/2005

Ο Δήμαρχος Σύμης

Εχοντας υπόψη:

1. Τις διατάξεις του άρθρου 115του Π.Δ. 410/95 (Δ.Κ.Κ.)
2. Τις διατάξεις του άρθρου 15 του Ν. 2539/1997 (ΦΕΚ Α 113)
3. Τις διατάξεις του άρθρου 114 του Π.Δ. 410/95 (Δ.Κ.Κ.)
4. Αρθρο 11 του Ν. 1900/1990
5. Αρθρο 6 παρ. 30 του Ν. 2240/1995
6. Αρθρο 1 παρ. 33 του Ν. 230/1995
7. Το άρθρο 21 παρ. 1 του Ν. 3274/2004
8. Την υπ' αριθμ. πρωτ. 2573/29-6-2005 αίτηση του κ. Ιωάννη Τσακίρη με την οποία ζητά να απαλλαγεί από το αξίωμα του Αντιδημάρχου Σύμης από 1/7/2005.

Αποφασίζουμε

Ορίζουμε ως πρώτο αντιδήμαρχο του Δήμου Σύμης από 1/7/2005 έως 31-12-2006 τον Δημοτικό Σύμβουλο κ. Στέλιο Σμυρνάκη.

Η απόφασή μας αυτή να δημοσιευτεί στον Τύπο.

Ο δήμαρχος
Ελευθέριος Παπακαλοδούκας



Την 8η μηνός Ιουλίου ημέρα Παρασκευή και ώρα 8 π.μ. εις τον Ιερό Ναό Ταξιαρχών Νεκροταφείου Ρόδου, τελούμε 40ήμερο μνημόσυνο υπέρ αναπαύσεως της ψυχής της λατρευτής μας κόρης, συζύγου, μητέρας, γιαγιάς, αδελφής και θείας

ΚΥΡΙΑΚΗΣ ΛΟΥΚΑΤΑΡΗ

Η μητέρα: Μαριγώ

Ο σύζυγος: Σταύρος

Τα παιδιά: Μαίρη-Παναγιώτης, Φανή-Παναγιώτης

Το εγγόνι, τ' αδέλφια, τ' ανίψια και οι λοιποί συγγενείς

MZT130813



ΕΥΧΑΡΙΣΤΗΡΙΟ

Ευχαριστούμε θερμά τους γιατρούς της Β' Παθολογικής Κλινικής κ.κ. Ευθυμίου Χρήστο διευθυντή, Παπανικήτα Νικήτα, Κολαινή Ιάκωβο, Θανασιά Θανάση , Κατσιμπρή Κώστα καθώς και το νοσηλευτικό προσωπικό για την φροντίδα και το ενδιαφέρον που επέδειξαν κατά την διάρκεια της νοσηλείας του προσφιλούς μας

ΔΗΜΗΤΡΙΟΥ ΔΗΜΗΤΡΑΚΗ

Η οικογένειά του

Ασπασία Δημητράκη

Ο ανιψιός του

Γιωργάκης Ηλίας

MZT12583



ΕΥΧΑΡΙΣΤΗΡΙΟ ΠΕΝΘΟΥΣ

Ολους όσους παρακολούθησαν την κηδεία, τους καταθέσαντας στεφάνους ή δωρεάς και εν γένει όσους συμπαραστάθηκαν στο βαρύ πένθος μας για τον θάνατο του λατρευτού μας συζύγου και αδελφού.

ΔΗΜΗΤΡΙΟΥ ΔΗΜΗΤΡΑΚΗ

Θερμά ευχαριστούμε

Η οικογένειά του

MZT12582

ΕΥΧΑΡΙΣΤΗΡΙΟ

Τα παιδιά του εκλιπόντος

ΜΙΧΑΛΗ ΧΑΤΖΗΓΕΩΡΓΙΟΥ

Τάσος και Κυριάκος, ευχαριστούν τον κόσμο που τους στάθηκε δίπλα τους οικονομικά και ψυχικά.

Ευχαριστούμε θερμά

MZT040716

ΕΛΛΗΝΙΚΗ ΔΗΜΟΚΡΑΤΙΑ
ΔΗΜΟΣ ΚΩ

Κως, 13-6-2005
Αριθ. Πρωτ.: 10302

ΔΙΑΚΗΡΥΞΗ

Ο Δήμαρχος Κω

Διακηρύσσει ότι εκτίθεται σε επαναληπτικό ανοικτό διαγωνισμό με σφραγισμένες προσφορές σύμφωνα με τις διατάξεις του ΕΚΠΟΤΑ Υπ. απόφαση 11389/93 για την προμήθεια πρέσας πλακών πεζοδρομίου για το Δημοτικό Εργοτάξιο του Δήμου Κω.

Ο διαγωνισμός θα διεξαχθεί την 15η Ιουλίου 2005, ημέρα Παρασκευή και ώρα 12 μ. ενώπιον της Επιτροπής Δημοπρασιών του Δήμου της Κω, επί της οδού Κουντουριώτη 7, Αίθουσα Δημάρχου.

Πληροφορίες στις Τεχνικές Υπηρεσίες του Δήμου Κω (Σκεύου Ζερβού 40) τηλ. 26363-25167, fax 26362 κ. Φρατζάκη Μιχάλη.

Ο δήμαρχος Κω
Μιλτιάδης Φάκκος

ΠΡΟΣΚΛΗΣΗ

Το Ταμείο Εθνικής Αμυνας έχοντας υπόψη την παράγραφο 2 του άρθρου 3 και το τελευταίο εδάφιο της παραγράφου 5 του άρθρου 16 του Ν. 2882/2001 (Κώδικας Αναγκαστικών Απαλλοτριώσεων Ακινήτου).

ΚΑΛΕΙ

1. Οσους αξιώνουν δικαιώματα κυριότητας επί των ακινήτων που θα απαλλοτριωθούν στην περιοχή Δάφνη της Κοινότητας Ψίνθου του Νομού Δωδ/νήσου (εμβαδού: 5.576 τ.μ.) να προσέλθουν στα κατά τόπους δημαρχεία για:

α. Να παραδώσουν με απόδειξη στους μηχανικούς της ΔΓΕ/ΤΟΜΣ που θα ενεργήσουν την κτηματογράφηση, μέσα σε είκοσι (20) ημέρες από την ανάρτηση της παρούσας στο Δημαρχείο και στο Τοπικό Γραφείο του αρμοδίου Δημοτικού Διαμερίσματος του Νομού Δωδ/νήσου, τους τίτλους ιδιοκτησίας για τα ακίνητα αυτά καθώς και ό,τι άλλα δικαιολογητικά στοιχεία κατέχουν για τη νομιμοποίησή τους.

β. Να υποδείξουν σ' αυτούς κατόπιν συνεννοήσεως τα όρια των ιδιοκτησιών τους που απαλλοτριώνονται.

2. Η παρούσα:

α. Να αναρτηθεί στα αρμόδια δημοτικά καταστήματα με μέριμνα των οποίων να αναρτηθεί και στα τοπικά γραφεία των σχετικών δημοτικών διαμερισμάτων.

β. Να επιδοθεί στους εικαζόμενους ιδιοκτήτες με απόδειξη παραλαβής.

3. Πληροφορίες:
ΤΕΘΑ/2ο-3ο: τηλ. 210-3226703-3210475
ΓΥΣ/ΤΟΜΣ: τηλ. 210-8206750-51
Υπευθ. Σχηματισμός: 95 ΑΔΤΕ
Κτηματ. Υπηρεσία Νομού: Δωδ/νήσου
Υπευθ. Κτημ. Υποτμήματος: ΔΕΑ(Γ) Αδαμόπουλος Κων/νος

ΧΠ: ΔΗΜ 0184

ΠΡΟΣΚΛΗΣΗ

Το Ταμείο Εθνικής Αμυνας έχοντας υπόψη την παράγραφο 2 του άρθρου 3 και το τελευταίο εδάφιο της παραγράφου 5 του άρθρου 16 του Ν. 2882/2001 (Κώδικας Αναγκαστικών Απαλλοτριώσεων Ακινήτου).

ΚΑΛΕΙ

1. Οσους αξιώνουν δικαιώματα κυριότητας επί των ακινήτων που θα απαλλοτριωθούν στην περιοχή Καταρτι του Δήμου Ιαλυσού του Νομού Δωδ/νήσου (εμβαδού: 10.626 τ.μ.) να προσέλθουν στα κατά τόπους δημαρχεία για:

α. Να παραδώσουν με απόδειξη στους μηχανικούς της ΔΓΕ/ΤΟΜΣ που θα ενεργήσουν την κτηματογράφηση, μέσα σε είκοσι (20) ημέρες από την ανάρτηση της παρούσας στο Δημαρχείο και στο Τοπικό Γραφείο του αρμοδίου Δημοτικού Διαμερίσματος του Νομού Δωδ/νήσου, τους τίτλους ιδιοκτησίας για τα ακίνητα αυτά καθώς και ό,τι άλλα δικαιολογητικά στοιχεία κατέχουν για τη νομιμοποίησή τους.

β. Να υποδείξουν σ' αυτούς κατόπιν συνεννοήσεως τα όρια των ιδιοκτησιών τους που απαλλοτριώνονται.

2. Η παρούσα:

α. Να αναρτηθεί στα αρμόδια δημοτικά καταστήματα με μέριμνα των οποίων να αναρτηθεί και στα τοπικά γραφεία των σχετικών δημοτικών διαμερισμάτων.

β. Να επιδοθεί στους εικαζόμενους ιδιοκτήτες με απόδειξη παραλαβής.

3. Πληροφορίες:
ΤΕΘΑ/2ο-3ο: τηλ. 210-3226703-3210475
ΓΥΣ/ΤΟΜΣ: τηλ. 210-8206750-51
Υπευθ. Σχηματισμός: 95 ΑΔΤΕ
Κτηματ. Υπηρεσία Νομού: Δωδ/νήσου
Υπευθ. Κτημ. Υποτμήματος: ΔΕΑ(Γ) Αδαμόπουλος Κων/νος

ΧΠ: ΔΗΜ 0184

ΠΡΟΣΚΛΗΣΗ

Το Ταμείο Εθνικής Αμυνας έχοντας υπόψη την παράγραφο 2 του άρθρου 3 και το τελευταίο εδάφιο της παραγράφου 5 του άρθρου 16 του Ν. 2882/2001 (Κώδικας Αναγκαστικών Απαλλοτριώσεων Ακινήτου).

ΚΑΛΕΙ

1. Οσους αξιώνουν δικαιώματα κυριότητας επί των ακινήτων που θα απαλλοτριωθούν στην περιοχή Καλυθιές του Δήμου Καλλιθέας του Νομού Δωδ/νήσου (εμβαδού: 5.580 τ.μ.) να προσέλθουν στα κατά τόπους δημαρχεία για:

α. Να παραδώσουν με απόδειξη στους μηχανικούς της ΔΓΕ/ΤΟΜΣ που θα ενεργήσουν την κτηματογράφηση, μέσα σε είκοσι (20) ημέρες από την ανάρτηση της παρούσας στο Δημαρχείο και στο Τοπικό Γραφείο του αρμοδίου Δημοτικού Διαμερίσματος του Νομού Δωδ/νήσου, τους τίτλους ιδιοκτησίας για τα ακίνητα αυτά καθώς και ό,τι άλλα δικαιολογητικά στοιχεία κατέχουν για τη νομιμοποίησή τους.

β. Να υποδείξουν σ' αυτούς κατόπιν συνεννοήσεως τα όρια των ιδιοκτησιών τους που απαλλοτριώνονται.

2. Η παρούσα:

α. Να αναρτηθεί στα αρμόδια δημοτικά καταστήματα με μέριμνα των οποίων να αναρτηθεί και στα τοπικά γραφεία των σχετικών δημοτικών διαμερισμάτων.

β. Να επιδοθεί στους εικαζόμενους ιδιοκτήτες με απόδειξη παραλαβής.

3. Πληροφορίες:
ΤΕΘΑ/2ο-3ο: τηλ. 210-3226703-3210475
ΓΥΣ/ΤΟΜΣ: τηλ. 210-8206750-51
Υπευθ. Σχηματισμός: 95 ΑΔΤΕ
Κτηματ. Υπηρεσία Νομού: Δωδ/νήσου
Υπευθ. Κτημ. Υποτμήματος: ΔΕΑ(Γ) Αδαμόπουλος Κων/νος

ΧΠ: ΔΗΜ 0184

ΠΡΟΣΚΛΗΣΗ

Το Ταμείο Εθνικής Αμυνας έχοντας υπόψη την παράγραφο 2 του άρθρου 3 και το τελευταίο εδάφιο της παραγράφου 5 του άρθρου 16 του Ν. 2882/2001 (Κώδικας Αναγκαστικών Απαλλοτριώσεων Ακινήτου).

ΚΑΛΕΙ

1. Οσους αξιώνουν δικαιώματα κυριότητας επί των ακινήτων που θα απαλλοτριωθούν στην περιοχή Κάμπος Νήσου Τήλου του Δήμου Τήλου του Νομού Δωδ/νήσου (εμβαδού: 1.156 τ.μ.) να προσέλθουν στα κατά τόπους δημαρχεία για:

α. Να παραδώσουν με απόδειξη στους μηχανικούς της ΔΓΕ/ΤΟΜΣ που θα ενεργήσουν την κτηματογράφηση, μέσα σε είκοσι (20) ημέρες από την ανάρτηση της παρούσας στο Δημαρχείο και στο Τοπικό Γραφείο του αρμοδίου Δημοτικού Διαμερίσματος του Νομού Δωδ/νήσου, τους τίτλους ιδιοκτησίας για τα ακίνητα αυτά καθώς και ό,τι άλλα δικαιολογητικά στοιχεία κατέχουν για τη νομιμοποίησή τους.

β. Να υποδείξουν σ' αυτούς κατόπιν συνεννοήσεως τα όρια των ιδιοκτησιών τους που απαλλοτριώνονται.

2. Η παρούσα:

α. Να αναρτηθεί στα αρμόδια δημοτικά καταστήματα με μέριμνα των οποίων να αναρτηθεί και στα τοπικά γραφεία των σχετικών δημοτικών διαμερισμάτων.

β. Να επιδοθεί στους εικαζόμενους ιδιοκτήτες με απόδειξη παραλαβής.

3. Πληροφορίες:
ΤΕΘΑ/2ο-3ο: τηλ. 210-3226703-3210475
ΓΥΣ/ΤΟΜΣ: τηλ. 210-8206750-51
Υπευθ. Σχηματισμός: 95 ΑΔΤΕ
Κτηματ. Υπηρεσία Νομού: Δωδ/νήσου
Υπευθ. Κτημ. Υποτμήματος: ΔΕΑ(Γ) Βόλτσης Αντώνιος

ΧΠ: ΔΗΜ 0184

ΠΡΟΣΚΛΗΣΗ

Το Ταμείο Εθνικής Αμυνας έχοντας υπόψη την παράγραφο 2 του άρθρου 3 και το τελευταίο εδάφιο της παραγράφου 5 του άρθρου 16 του Ν. 2882/2001 (Κώδικας Αναγκαστικών Απαλλοτριώσεων Ακινήτου).

ΚΑΛΕΙ

1. Οσους αξιώνουν δικαιώματα κυριότητας επί των ακινήτων που θα απαλλοτριωθούν στην περιοχή Δεξαμενές Αχέρες Νήσου Μεγίστης του Δήμου Μεγίστης του Νομού Δωδ/νήσου (εμβαδού: 15.991 τ.μ.) να προσέλθουν στα κατά τόπους δημαρχεία για:

α. Να παραδώσουν με απόδειξη στους μηχανικούς της ΔΓΕ/ΤΟΜΣ που θα ενεργήσουν την κτηματογράφηση, μέσα σε είκοσι (20) ημέρες από την ανάρτηση της παρούσας στο Δημαρχείο και στο Τοπικό Γραφείο του αρμοδίου Δημοτικού Διαμερίσματος του Νομού Δωδ/νήσου, τους τίτλους ιδιοκτησίας για τα ακίνητα αυτά καθώς και ό,τι άλλα δικαιολογητικά στοιχεία κατέχουν για τη νομιμοποίησή τους.

β. Να υποδείξουν σ' αυτούς κατόπιν συνεννοήσεως τα όρια των ιδιοκτησιών τους που απαλλοτριώνονται.

2. Η παρούσα:

α. Να αναρτηθεί στα αρμόδια δημοτικά καταστήματα με μέριμνα των οποίων να αναρτηθεί και στα τοπικά γραφεία των σχετικών δημοτικών διαμερισμάτων.

β. Να επιδοθεί στους εικαζόμενους ιδιοκτήτες με απόδειξη παραλαβής.

3. Πληροφορίες:
ΤΕΘΑ/2ο-3ο: τηλ. 210-3226703-3210475
ΓΥΣ/ΤΟΜΣ: τηλ. 210-8206750-51
Υπευθ. Σχηματισμός: 95 ΑΔΤΕ
Κτηματ. Υπηρεσία Νομού: Δωδ/νήσου
Υπευθ. Κτημ. Υποτμήματος: ΔΕΑ(Γ) Βόλτσης Αντώνιος

ΧΠ: ΔΗΜ 0184

ΠΡΟΣΚΛΗΣΗ

Το Ταμείο Εθνικής Αμυνας έχοντας υπόψη την παράγραφο 2 του άρθρου 3 και το τελευταίο εδάφιο της παραγράφου 5 του άρθρου 16 του Ν. 2882/2001 (Κώδικας Αναγκαστικών Απαλλοτριώσεων Ακινήτου).

ΚΑΛΕΙ

1. Οσους αξιώνουν δικαιώματα κυριότητας επί των ακινήτων που θα απαλλοτριωθούν στην περιοχή Ασπρη Πέτρα του Δήμου Καλλιθέας του Νομού Δωδ/νήσου (εμβαδού: 14.178 τ.μ.) να προσέλθουν στα κατά τόπους δημαρχεία για:

α. Να παραδώσουν με απόδειξη στους μηχανικούς της ΔΓΕ/ΤΟΜΣ που θα ενεργήσουν την κτηματογράφηση, μέσα σε είκοσι (20) ημέρες από την ανάρτηση της παρούσας στο Δημαρχείο και στο Τοπικό Γραφείο του αρμοδίου Δημοτικού Διαμερίσματος του Νομού Δωδ/νήσου, τους τίτλους ιδιοκτησίας για τα ακίνητα αυτά καθώς και ό,τι άλλα δικαιολογητικά στοιχεία κατέχουν για τη νομιμοποίησή τους.

β. Να υποδείξουν σ' αυτούς κατόπιν συνεννοήσεως τα όρια των ιδιοκτησιών τους που απαλλοτριώνονται.

2. Η παρούσα:

α. Να αναρτηθεί στα αρμόδια δημοτικά καταστήματα με μέριμνα των οποίων να αναρτηθεί και στα τοπικά γραφεία των σχετικών δημοτικών διαμερισμάτων.

β. Να επιδοθεί στους εικαζόμενους ιδιοκτήτες με απόδειξη παραλαβής.

3. Πληροφορίες:
ΤΕΘΑ/2ο-3ο: τηλ. 210-3226703-3210475
ΓΥΣ/ΤΟΜΣ: τηλ. 210-8206750-51
Υπευθ. Σχηματισμός: 95 ΑΔΤΕ
Κτηματ. Υπηρεσία Νομού: Δωδ/νήσου
Υπευθ. Κτημ. Υποτμήματος: ΔΕΑ(Γ) Αδαμόπουλος Κων/νος

ΧΠ: ΔΗΜ 0184

ΕΛΛΗΝΙΚΗ ΔΗΜΟΚΡΑΤΙΑ
ΥΠΟΥΡΓΕΙΟ ΠΟΛΙΤΙΣΜΟΥ
ΑΡΧΑΙΟΛΟΓΙΚΟ ΙΝΣΤΙΤΟΥΤΟ ΑΙΓΑΙΑΚΩΝ ΣΠΟΥΔΩΝ

Ρόδος, 27-6-2005
Αριθ. Πρωτ.: 493

ΑΝΑΚΟΙΝΩΣΗ

Το Αρχαιολογικό Ινστιτούτο Αιγαιακών Σπουδών σύμφωνα με την παρ. 1 και 2 του άρθρου 10 του Π.Δ. 99/92, την παρ. 6 του άρθρου 10 του Ν. 2026/92, την παρ. 3 του άρθρου 21 του Ν. 2026/92, το άρθρο 24 του 2190/94, την παρ. 3 του άρθρου 81 του Ν. 1958/911991 όπως τροποποιήθηκαν με το άρθρο 6 του Ν. 2833/2000 και με το άρθρο 19 του Ν. 2947/2002 (ΦΕΚ Α' 228/9-10-2002) "Θέματα Ολυμπιακής Φιλοξενίας, Εργων Ολυμπιακής Υποδομής και άλλες διατάξεις", την υπ' αριθμ. 30119/4491/18-4-2005 έγκριση πρόσληψης προσωπικού και τις πιστώσεις που διατίθενται στην υπηρεσία μας από την ΕΠ-Κοινωνία της Πληροφορίας, ανακοινώνει ότι πρόκειται να προσλάβει στα πλαίσια του έργου "Συλλογή, Ψηφιοποίηση, Τεκμηρίωση των εφημερίδων της εποχής της Ιταλοκρατίας και σπάνιων βιβλίων που αναφέρονται στην ιστορία της Δωδεκανήσου από την αρχαιότητα έως τους νεότερους χρόνους" έκτακτο ωρομίσθιο προσωπικό για ένα (1) έτος:

Ρόδος

Χειριστής Η/Υ 1 (ένας)

Οι υποψήφιοι πρέπει να γνωρίζουν την αγγλική γλώσσα σε επίπεδο Proficiency και να χειρίζονται ηλεκτρονικό υπολογιστή. Να έχουν συμπληρώσει το 18ο έτος της ηλικίας τους και να μην έχουν υπερβεί το 64ο έτος.

Θα συνεκτιμηθεί η τυχόν προϋπηρεσία σε συναφή έργα, η οποία δηλώνεται με υπεύθυνη δήλωση του Ν. 1599/86 ή βεβαίωση της Υπηρεσίας στην οποία απασχολήθηκαν.

Απαραίτητα δικαιολογητικά

1. Αίτηση
2. Βεβαίωση γνώσης χειρισμού ηλεκτρονικού υπολογιστή
3. Βεβαίωση γλωσσομάθειας σε επίπεδο Proficiency.
4. Επικυρωμένο φωτοαντίγραφο απολυτηρίου Λυκείου.
5. Επικυρωμένο φωτοαντίγραφο δελτίου αστυνομικής ταυτότητας.
6. Υπεύθυνη δήλωση στην οποία να δηλώνουν ότι δεν υπάρχει γι' αυτούς κώλυμα από ποινική καταδίκη, απαγόρευση ή δικαστική αντίληψη, κατά τα οριζόμενα στο άρθρο 22 του ΠΔ 611/77.

Τα παραπάνω δικαιολογητικά θα πρέπει να κατατεθούν στην γραμματεία του Ινστιτούτου μας έως τις 15 Ιουλίου 2005, ημέρα Παρασκευή και ώρα 2 μ.μ.

Οσοι επιλεγούν για τις παραπάνω θέσεις υποχρεούνται να υποβάλουν:

α) Απόσπασμα ποινικού μητρώου τύπου Α και
β) Πιστοποιητικό στρατολογικής κατάστασης (για τους άνδρες)

Η Προϊσταμένη του Αρχαιολογικού Ινστιτούτου Αιγαιακών Σπουδών
Αγγελική Γιαννικουρή

ΔΙΕΥΘΥΝΣΗ ΔΑΣΩΝ ΔΩΔΕΚΑΝΗΣΟΥ

ΑΝΑΚΟΙΝΩΣΗ

Γνωστοποιείται κατά το άρθρο 14 του Ν. 998/79, η αποστολή για ανάρτηση στο Δήμο Νότιας Ρόδου της αριθμ. **2249/15-6-05** πράξης χαρακτηρισμού έκτασης που εκδόθηκε από τον Δ/ντή Δασών Δωδεκανήσου. Η Κ.Μ. **741** γαιών **Ιστρίου,** εμβαδού 1.280 τ.μ. χαρακτηρίζεται **ως γεωργική έκταση.**

Ο Δ/ντής Δασών Δωδ/σου
Φίλιππος Κοντίτσης
Δασολόγος με βαθμό Δ/ντή

MZT120714

ΣΥΓΧΑΡΗΤΗΡΙΟ

Συγχαίρω τον αγαπημένο μου αδελφό και επιστήμονα **ΓΕΩΡΓΙΟ ΛΑΜΠΑΔΑΚΗ** του Νικολάου που ορκίστηκε δικηγόρος Ρόδου αφού τελείωσε επάξια τις μεταπτυχιακές του σπουδές στην Χαϊδελβέργη της Γερμανίας και του εύχομαι ολόψυχα καλή σταδιοδρομία και υγεία.

Η αδελφή του
Μαρία Λαμπαδάκη

MZT 020711

ΣΥΛΛΟΓΟΣ ΤΕΤΡΑΚΙΝΗΣΗΣ 4Χ4 ΡΟΔΟΥ 2002

ΔΙΗΜΕΡΗ ΕΚΔΡΟΜΗ ΜΕ ΔΙΑΝΥΚΤΕΡΕΥΣΗ 9-10 ΙΟΥΛΙΟΥ 2005

Ο Σύλλογος Τετρακίνησης Ρόδου διοργανώνει διήμερη εκδρομή με διανυκτέρευση (σε σκηνές) σε παραλία της Ρόδου.

Αναχώρηση Σάββατο 9 Ιουλίου 2005
από το Ακταίον ώρα 16.30

Συμμετοχή:

Οικονομικά τακτοποιημένα Μέλη: 10 ευρώ
Μη Μέλη του Συλλόγου: 15 ευρώ

Περιλαμβάνει φαγητό και ποτό το βράδυ του Σαββάτου
Την Κυριακή μπάνιο και επιστροφή από χωματόδρομους της Ρόδου.
Δηλώσεις συμμετοχής έως Παρασκευή βράδυ.
Τηλ. 6946025782 Ματθαίου Παναγιώτης

MZT040721

ΕΛΛΗΝΙΚΗ ΔΗΜΟΚΡΑΤΙΑ
ΔΗΜΟΣ ΡΟΔΟΥ
ΕΠΑΡΧΙΑ ΡΟΔΟΥ
ΝΟΜΟΣ ΔΩΔΕΚΑΝΗΣΟΥ

ΓΝΩΣΤΟΠΟΙΗΣΗ ΓΑΜΟΥ

Γνωστοποιείται, σύμφωνα με το άρθρο 1369 του Αστικού Κώδικα, όπως τροποποιήθηκε με το Ν. 1250)1982 ότι:

Ο **Λεωνίδας Γκαμπλιάς** του Χρήστου και της Θάλειας που γεννήθηκε στην Καρδίτσα του Νομού Καρδίτσας και κατοικεί στην Ρόδο του Νομού Δωδ/σου επαγγέλματος στρατιωτικός και η **Ευαγγελία Κωστέλλου** του Θωμά και της Στυργιάνω που γεννήθηκε στην Καρδίτσα του Νομού Καρδίτσας και κατοικεί στην Ρόδο επαγγέλματος Νοσηλεύτρια, πρόκειται να παντρευτούν στο Δημαρχείο του Δήμου Ρόδου.

Ρόδος, 24/6/2005

Ο Δήμαρχος
κ.α.α.
Νίκος Χαραλάμπης
Αντιδήμαρχος
Ροδίων

MXP 12586

ΙΑΤΡΙΚΟΣ ΣΥΛΛΟΓΟΣ ΡΟΔΟΥ

ΕΚΤΑΚΤΗ ΓΕΝΙΚΗ ΣΥΝΕΛΕΥΣΗ

Ο Ιατρικός Σύλλογος Ρόδου καλεί όλα τα μέλη του σε ***Έκτακτη Γενική Συνέλευση*** την **Τετάρτη 6 Ιουλίου 2005** στην αίθουσα του Δικηγορικού Συλλόγου Ρόδου ώρα **19.30** με μοναδικό θέμα συζήτησης και λήψης αποφάσεων:

« Συμβάσεις Ιατρών με το ΤΑΞΥ»

Για το ΔΣ

Ο πρόεδρος
Χρήστος Απ. Μαντάς

Η γεν. γραμματέας
Χρυσή Δ. Σπάρταλη

ΧΠ 122

ΑΠΩΛΕΙΑ

Χάθηκε μικρό σκυλάκι μπεζ χρώματος, ακούει στο όνομα **Κούκη**, έχει ανάγκη ιατρικής βοήθειας. Παρακαλώ όποιος γνωρίζει κάτι να επικοινωνήσει στα τηλέφωνα 22410-30792, 26069.

MZT290612

ΚΑΘΗΜΕΡΙΝΑ ΟΛΑ ΤΑ ΝΕΑ ΤΗΣ ΔΩΔΕΚΑΝΗΣΟΥ ΣΤΟ INTERNET

www.rodiaki.gr

ΓΡΑΦΕΙΟ
ΙΔΙΩΤΙΚΩΝ ΕΡΕΥΝΩΝ
(ΝΤΕΤΕΚΤΙΒΣ)
ΑΝΑΛΑΜΒΑΝΟΥΜΕ
Υποθέσεις ανηλίκων, οικογενειακές, προσωπικές κ.τλ.
ΔΙΑΘΕΤΟΥΜΕ ΤΑ ΠΛΕΟΝ ΣΥΓΧΡΟΝΑ ΟΠΤΙΚΟΑΚΟΥΣΤΙΚΑ ΣΥΣΤΗΜΑΤΑ
100% ΕΧΕΜΥΘΕΙΑ
ΡΩΜΗΣ 22 - ΡΟΔΙΝΙ
ΚΙΝ. 6946997967
MZT230412

ΝΤΕΤΕΚΤΙΒΣ
30 ΧΡΟΝΙΑ ΜΟΝΙΜΑ ΚΑΙ ΣΤΗ ΡΟΔΟ
35354 - 28780
Π.Π. ΓΕΡΜΑΝΟΥ 6 (ΠΛ. ΦΩΚΙΑΛΗ)
- Η ΛΥΣΗ!!!
ΣΕ ΚΑΘΕ ΣΑΣ ΠΡΟΒΛΗΜΑ
EXPRESS SECURITY
ΧΠΕΜΠ-16

SHIPPING COMPANY OF SYMI
Α.Ν.Ε.Σ.
ΑΝΩΝΥΜΗ ΝΑΥΤΙΛΙΑΚΗ ΕΤΑΙΡΕΙΑ ΣΥΜΗΣ

ΔΡΟΜΟΛΟΓΙΑ ΑΠΟ 1 ΙΟΥΝΙΟΥ ΕΩΣ 30 ΣΕΠΤΕΜΒΡΙΟΥ 2005

	Ε/Γ-Ο/Γ ΣΥΜΗ	Ε/Γ - Υ/Γ ΑΙΓΑΙ	Ε/Γ ΠΑΝΟΡΜΙΤΗΣ
Κάθε ΔΕΥΤΕΡΑ	09.00 ΡΟΔΟ-ΣΥΜΗ 14.00 ΣΥΜΗ-ΠΑΝΟΡΜ 16.00 ΠΑΝΟΡΜ-ΡΟΔΟ	13.00 ΡΟΔΟ-ΣΥΜΗ 16.00 ΣΥΜΗ-ΡΟΔΟ 19.15 ΡΟΔΟ-ΣΥΜΗ	07.30 ΣΥΜΗ-ΡΟΔΟ 10.30 ΡΟΔΟ-ΠΑΝΟΡΜ 12.30 ΠΑΝΟΡΜ-ΣΥΜΗ 17.00 ΣΥΜΗ-ΡΟΔΟ
Κάθε ΤΡΙΤΗ	09.00 ΡΟΔΟ-ΣΥΜΗ 14.00 ΣΥΜΗ-ΠΑΝΟΡΜ 16.00 ΠΑΝΟΡΜ-ΡΟΔΟ	07.30 ΣΥΜΗ-ΡΟΔΟ 08.45 ΡΟΔΟ-ΣΥΜΗ 10.00 ΣΥΜΗ-ΡΟΔΟ	10.30 ΡΟΔΟ-ΠΑΝΟΡΜ 12.30 ΠΑΝΟΡΜ-ΣΥΜΗ 17.00 ΣΥΜΗ-ΡΟΔΟ 18.30 ΡΟΔΟ-ΣΥΜΗ
Κάθε ΤΕΤΑΡΤΗ	09.00 ΡΟΔΟ-ΣΥΜΗ* 14.00 ΣΥΜΗ-ΠΑΝΟΡΜ* 16.00 ΠΑΝΟΡΜ-ΡΟΔΟ* 18.30 ΡΟΔΟ-ΣΥΜΗ *ΜΕ ΤΟ ΣΥΜΗ ΙΙ	08.45 ΡΟΔΟ-ΣΥΜΗ 10.00 ΣΥΜΗ-ΡΟΔΟ 14.30 ΡΟΔΟ-ΣΥΜΗ 17.00 ΣΥΜΗ-ΡΟΔΟ	08.00 ΣΥΜΗ-ΡΟΔΟ 10.30 ΡΟΔΟ-ΠΑΝΟΡΜ 12.30 ΠΑΝΟΡΜ-ΣΥΜΗ 17.00 ΣΥΜΗ-ΡΟΔΟ
Κάθε ΠΕΜΠΤΗ	06.00 ΣΥΜΗ-ΡΟΔΟ 09.00 ΡΟΔΟ-ΣΥΜΗ 14.00 ΣΥΜΗ-ΠΑΝΟΡΜ 16.00 ΠΑΝΟΡΜ-ΡΟΔΟ 18.30 ΡΟΔΟ-ΣΥΜΗ	08.45 ΡΟΔΟ-ΣΥΜΗ 10.00 ΣΥΜΗ-ΡΟΔΟ 14.30 ΡΟΔΟ-ΣΥΜΗ	10.30 ΡΟΔΟ-ΠΑΝΟΡΜ 12.30 ΠΑΝΟΡΜ-ΣΥΜΗ 17.00 ΣΥΜΗ-ΡΟΔΟ
Κάθε ΠΑΡΑΣΚ.	06.00 ΣΥΜΗ-ΡΟΔΟ 09.00 ΡΟΔΟ-ΣΥΜΗ 14.00 ΣΥΜΗ-ΠΑΝΟΡΜ 16.00 ΠΑΝΟΡΜ-ΡΟΔΟ 18.30 ΡΟΔΟ-ΣΥΜΗ	07.30 ΣΥΜΗ-ΡΟΔΟ 08.45 ΡΟΔΟ-ΣΥΜΗ 10.00 ΣΥΜΗ-ΡΟΔΟ 15.00 ΡΟΔΟ-ΣΥΜΗ 17.00 ΣΥΜΗ-ΡΟΔΟ	10.30 ΡΟΔΟ-ΠΑΝΟΡΜ 12.30 ΠΑΝΟΡΜ-ΣΥΜΗ 17.00 ΣΥΜΗ-ΡΟΔΟ
Κάθε ΣΑΒΒΑΤΟ	06.00 ΣΥΜΗ-ΡΟΔΟ 09.00 ΡΟΔΟ-ΣΥΜΗ 14.00 ΣΥΜΗ-ΠΑΝΟΡΜ 16.00 ΠΑΝΟΡΜ-ΡΟΔΟ 18.30 ΡΟΔΟ-ΣΥΜΗ	09.00 ΡΟΔΟ-ΣΥΜΗ 10.15 ΣΥΜΗ-ΝΤΑΪΣΑ 16.00 ΝΤΑΤΣΑ-ΣΥΜΗ 17.00 ΣΥΜΗ-ΡΟΔΟ 18.00 ΡΟΔΟ-ΣΥΜΗ	10.30 ΡΟΔΟ-ΠΑΝΟΡΜ 12.30 ΠΑΝΟΡΜ-ΣΥΜΗ 17.00 ΣΥΜΗ-ΡΟΔΟ
Κάθε ΚΥΡΙΑΚΗ	06.00 ΣΥΜΗ-ΡΟΔΟ 09.00 ΡΟΔΟ-ΠΑΝΟΡΜ 12.00 ΠΑΝΟΡΜ-ΣΥΜΗ 16.00 ΣΥΜΗ-ΡΟΔΟ	07.30 ΣΥΜΗ-ΡΟΔΟ 09.00 ΡΟΔΟ-ΣΥΜΗ* 17.00 ΣΥΜΗ-ΡΟΔΟ* *ΤΗΝ ΚΥΡΙΑΚΗ 5.6 ΑΝΕΚΤΕΛΕΣΤΑ	10.30 ΡΟΔΟ-ΣΥΜΗ 15.30 ΣΥΜΗ-ΠΑΝΟΡΜ 17.00 ΠΑΝΟΡΜ-ΡΟΔΟ 18.30 ΡΟΔΟ-ΣΥΜΗ

Τα δρομολόγια μπορούν να τροποποιηθούν λόγω εκτάκτων συγκοινωνιακών αναγκών ή καιρικών συνθηκών

Παρακαλούμε πριν ταξιδέψετε επικοινωνήστε με την Εταιρία:
www.anes.gr
Γραφείο ΣΥΜΗΣ Τηλ.: *(22460) 71444 - Φαξ: (22460) 71373*
Γραφείο ΡΟΔΟΥ Τηλ.: *(22410) 37769 - Φαξ: (22410) 34493*
ΧΤ285



Ρόδος: εἰκῇ καὶ ὡς ἔτυχε...

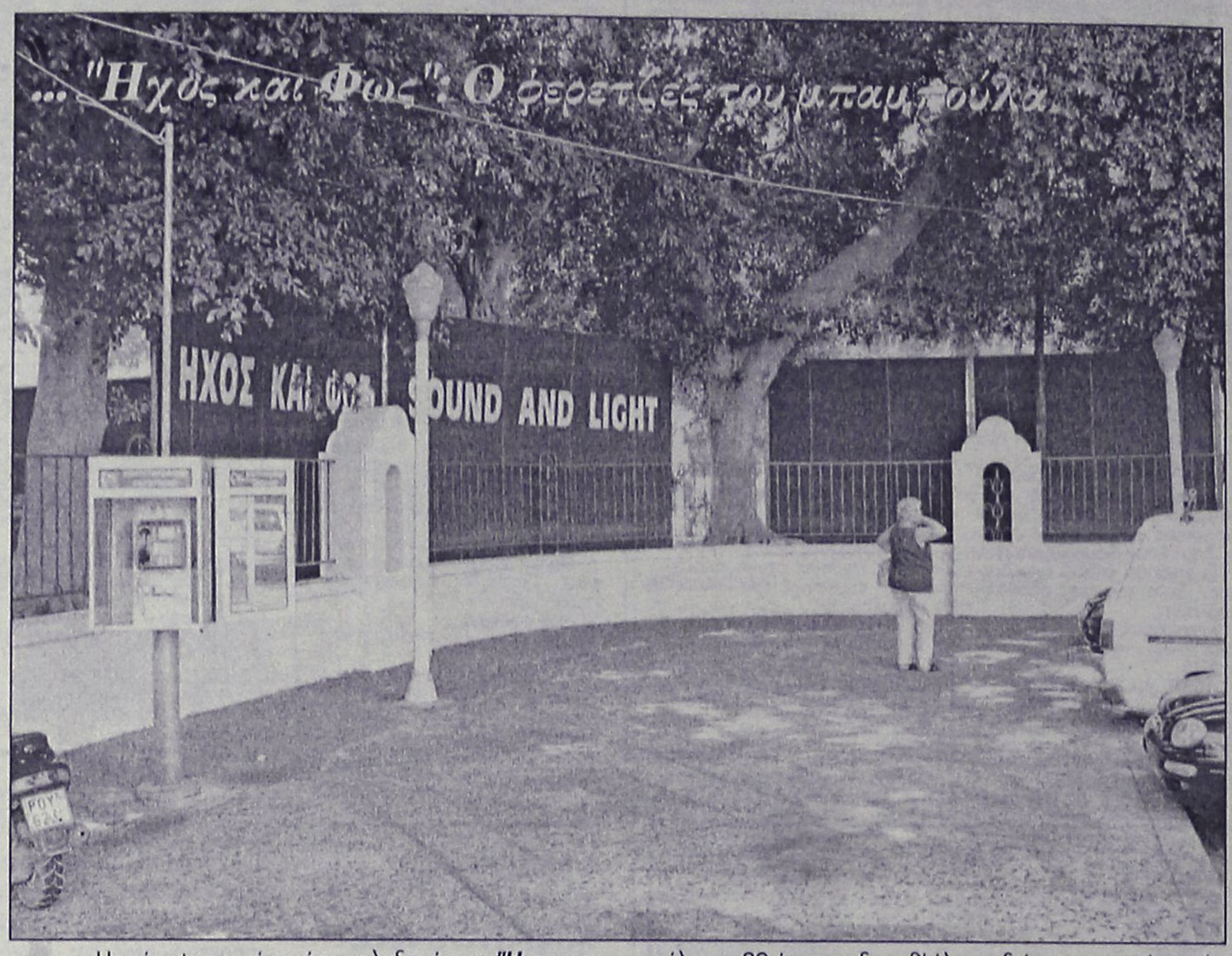

Η πρόσοψη του κήπου όπου φιλοξενείται το ***"Ηχος και Φως"*** στην πλατεία Ρίμινι, είναι *"πιασμένη"* - στο μεγαλύτερο μέρος της - από οκτώ θηριώδη τεντόπανα που κρύβουν ανηλεώς την θέα προς τον δημοτικό κήπο και το ***Καστέλο*** και από την άλλη είναι μια ακόμη αιτία για την οπτική ρύπανση της πόλης μας.

Φυσικά οι υπεύθυνοι του ***"Ηχος και Φως"*** έχουν εν μέρει δίκιο. Ο κήπος σε πολλά σημεία έχει μείνει χωρίς καλλωπιστικούς θάμνους και φυτά και έτσι η παρακολούθηση της παράστασης δεν μπορεί να γίνει απρόσκοπτα και ίσως δικαιολογούνται οι απλωμένες τέντες στις βραδινές ώρες, τις ώρες της λειτουργίας του. Τις υπόλοιπες 20 ώρες και δη καθ' όλην τη διάρκεια της ημέρας είναι απαραίτητο να υπάρχει όλος αυτός ο όγκος της οπτικής βρομιάς;

Την στιγμή που υπάρχουν οι σχετικοί μηχανισμοί για να "τυλίγονται" τα τεντόπανα και να μειώνεται δραστικά η οπτική ρύπανση του περιβάλλοντος;

Ομως αυτή η διαδικασία συμβαίνει μόνον στις 2 από τις 8 τέντες.

... Υπάρχει κανείς ιδιαίτερος λόγος γι' αυτήν την άθλια κατάσταση που προφανώς δημιουργείται γιατί μερικοί "βαριούνται" να εκτελέσουν τις στοιχειώδεις υποχρεώσεις τους;

... "Ηχος και Φως": Ολα βαίνουν καλώς

Από το ***"Ελληνικό Φεστιβάλ"*** που διαχειρίζεται το θέαμα ***"Ηχος και Φως"*** πήραμε και δημοσιεύουμε την παρακάτω επιστολή.

Φυσικά δεν την σχολιάζουμε, τα γεγονότα στα οποία αναφέρεται είναι πρόσφατα και ο φίλοι αναγνώστες μπορούν να βγάλουν απρόσκοπτα τα δικά τους συμπεράσματα.

«Οπως γνωρίζετε η Ελληνικό Φεστιβάλ Α.Ε. ενημερώνεται καθημερινά μέσω των συνεργατών της, στη Ρόδο, για τα δημοσιεύματα του τοπικού τύπου, ο οποίος για εμάς αποτελεί ένα σημαντικό κομμάτι έκφρασης της τοπικής κοινωνίας. Η δε εποικοδομητική κριτική του, όποτε αυτή γίνεται, αποτελεί εφαλτήριο βελτίωσης και είναι σε κάθε περίπτωση ευπρόσδεκτη.

Όμως σε δύο από τα τελευταία φύλλα της εφημερίδας σας, η κριτική που ασκήθηκε και ο τρόπος που παρουσιάστηκε θεωρούμε ότι είναι το λιγότερο άδικη.

Συγκεκριμένα αναφερόμαστε στα δημοσιεύματα της Τετάρτης 22 και της Τρίτης 28 Ιουνίου 2005.

Στο φύλλο της 22ας Ιουνίου δημοσιεύσατε ότι ο Ιππότης της αφίσας του Ήχος και Φως δεν είναι Ιππότης του Τάγματος του Αγίου Ιωάννη της Ρόδου, αλλά ένας Ιππότης Σιθ από τον πόλεμο των Άστρων. Σχετικά με το θέμα αυτό δεν έχουμε να προσθέσουμε τίποτα περισσότερο από την ήδη δημοσιευμένη απάντηση-παρέμβαση του διακεκριμένου σκιτσογράφου κυρίου Παυλίδη, η οποία διευκρίνισε το όλο θέμα και ξεκαθάρισε την όποια ιστορική απορία με τις προσωπικές του γνώσεις και την προτεινόμενη βιβλιογραφία.

Στη δεύτερη περίπτωση του άρθρου της 28ης Ιουνίου αναφερθήκατε στην «μπακάλικη» πινακίδα που υπάρχει στην είσοδο του Δημοτικού κήπου της Ρόδου.

Οι μέρες που ζούμε χαρακτηρίζονται σε πολλά επίπεδα από τη σημασία που δίδεται στο περιτύλιγμα (ελληνιστί packaging) καταστάσεων και πραγμάτων και όχι στο περιεχόμενο. Η εταιρεία μας δεν ασπάζεται τη συγκεκριμένη λογική σε θέματα τέχνης και πολιτισμού. Για εμάς σημασία έχει «το περιεχόμενο και όχι το κουτί του». Με βάση αυτή τη λογική τα τελευταία πέντε χρόνια έχουμε καταβάλει σημαντικές και επιτυχημένες προσπάθειες να αναβαθμίσουμε, πρωτίστως, ποιοτικά το θέαμα με ετήσιες επενδύσεις τόσο στην υλικοτεχνική υποδομή του όσο και στην εντός και εκτός συνόρων διαφήμισή του. Υπενθυμίζουμε ότι η διαφήμιση αυτή ωφελεί και τη γενικότερη προβολή του νησιού.

Δηλώνουμε δε ιδιαίτερα ικανοποιημένοι, διότι οι προσπάθειές μας έχουν αναγνωρισθεί από το σύνολο των τοπικών δημοσίων και ιδιωτικών φορέων. Χαρακτηριστικό αυτής της αναγνώρισης είναι το γεγονός ότι ύστερα από σαράντα τέσσερα (44) χρόνια συνεχούς λειτουργίας του θεάματος ιδιωτικοί φορείς της Ρόδου αλλά και Μ.Μ.Ε. εθνικής και τοπικής εμβέλειας αποφάσισαν φέτος να συνδέσουν το όνομά τους με την αυξανόμενη δυναμική ενός ξεχωριστού και ιδιαίτερου είδους θεάματος για τα ελληνικά και τα παγκόσμια πολιτιστικά δεδομένα.

Ενδεχομένως ο συντάκτης του άρθρου δεν φρόντισε να ενημερωθεί για την προγραμματισμένη αντικατάσταση της εν λόγω πινακίδας, η οποία έχει ανακοινωθεί τόσο μέσω ραδιοφωνικών συνεντεύξεων στην αρχή της περιόδου, όσο και στους συναδέλφους του στην εφημερίδα σας, οι οποίοι ασχολούνται με τα θέματα του Ήχος και Φως.

*Κλείνοντας επισημαίνουμε ότι ανάμεσα στις επιδιώξεις μας βρίσκεται πάντα η εκμαίευση εποικοδομητικής κριτικής, η οποία όμως δεν συνάδει με εκφράσεις του τύπου **«κρανούμπα του Ιππότη»** και **«μπακάλικες πινακίδες»**.*

Γνωρίζουμε άριστα τις δυνατότητες εξέλιξης του Ήχος και Φως και να είστε σίγουροι ότι εργαζόμαστε καθημερινά προς αυτή την κατεύθυνση. Υπάρχουν όμως, όπως γνωρίζετε, και προτεραιότητες, τις οποίες οφείλουμε να σεβόμαστε αφού η φιλοσοφία λειτουργίας αυτού του θεάματος δεν στηρίζεται σε «μπακάλικες» μεθόδους διοίκησης.

Τούτο μπορεί να γίνει ευκόλως κατανοητό εάν ανατρέξετε σε δηλώσεις, επιστολές και δημοσιεύματα που έχουν περιγράψει τα τελευταία χρόνια τις προγραμματισμένες αναβαθμίσεις του θεάματος, διαπιστώνοντας ότι έχουν πραγματοποιηθεί στο σύνολό τους και δεν έμειναν υποσχέσεις.

Σας προσκαλούμε να παρακολουθήσετε το θέαμα και να γίνετε αυτόπτης και αυτήκοος μάρτυρας των εξελίξεων και αναβαθμίσεων που έχουν πραγματοποιηθεί.

Με φιλικούς χαιρετισμούς
Σταύρος Σταυρόπουλος
Συντονιστής Θεάματος»

(εκ)πολιτισμικά παίγνια

Δημήτριος Κωστόπουλος

Η Λέρος και τα "Κανόνια του Ναβαρόνε"

Στο νέο τεύχος του περιοδικού ***"Ιστορικά Θέματα"***, ο κ. ***Δημήτρης Κωστόπουλος***, προϊστάμενος των Γενικών Αρχείων του Κράτους - Τοπικό Αρχείο Λέρου, διερευνά για τα ***"Κανόνια του Ναβαρόνε"***, που ήταν το θέμα του μυθιστορήματος του Σκωτσέζου συγγραφέα ***Αλιστερ ΜακΛην*** και της ταινίας που γύρισε στην ***Ρόδο*** ο γνωστός σκηνοθέτης ***Λη Τόμσον***, ότι είναι μια αναφορά στο οχυρωμένο από τους Ιταλούς νησί της ***Λέρου:***

«Η εμπορική επιτυχία της ταινίας (τιμήθηκε και με ένα Οσκαρ) έκανε τα "κανόνια" διάσημα. Η μυθιστορηματική, όμως, εκδοχή ενός οχυρωμένου νησιού στο νοτιοανατολικό Αιγαίο με μεγάλα κανόνια είχε και ιστορική βάση. Πιθανότατα πηγή της έμπνευσης του συγγραφέα ήταν η Λέρος (με τη μεγάλη αεροναυτική βάση και τις πυροβολαρχίες των βουνών της), την οποία δικαιολογημένα αποκάλεσαν "Μάλτα του Αιγαίου".



Το εξώφυλλο της παλαιότερης ελληνικης έκδοσης του κλασικού έργου του Α. Μακλήν, "Τα κανόνια του Ναβαρόνε"

• Τα υποθετικά "Κανόνια του Ναβαρόνε"

Στα μυθιστορηματικά "Κανόνια του Ναβαρόνε" *υπάρχει ένα νησί κοντά στη Ρόδο, το "Ναβαρόνε", το οποίο βρισκόταν υπό την κατοχή των Γερμανών. Στα οχυρωματικά έργα του νησιού κυριαρχούσαν τα περίφημα κανόνια που απειλούσαν και εμπόδιζαν τα αγγλικά πλοία να πλησιάσουν. «Δεν είναι συνηθισμένα κανόνια, συνέχισε ήρεμα ο Γιένσεν. Μέσα σε λίγα λεπτά βούλιαξαν το "Σύμπαρις", ένα καταδρομικό δέκα χιλιάδων τόννων». Το Ναβαρόνε σχημάτιζε με τις απέναντι μικρασιατικές ακτές έναν δίαυλο, το στενό Μήδου-Ναβαρόνε, που ηλεγχόταν ασφυκτικά από τα κανόνια. Αυτό το στενό ήταν η μοναδική δίοδος για το νησί Κέρος, όπου 1.200 Βρετανοί στρατιώτες, περίμεναν τη γερμανική επίθεση.*

«Εναν χρόνο μετά την κυκλοφορία του βιβλίου, *ο παραγωγός Καρλ Φόρεμαν αγόρασε τα δικαιώματα μεταφοράς του στον κινηματογράφο. Ο ίδιος έκανε και τη σεναρική διασκευή για την κινηματογράφηση της ταινίας. Στα βιβλία του Μακλήν γενικά απουσιάζουν οι γυναίκες και το σεξ, διότι σύμφωνα με τον ίδιον εμπόδιζαν τη δράση. Ομως, οι προτεραιότητες της βιομηχανίας του θεάματος ήταν διαφορετικές. Ο Φόρεμαν αντικατέστησε τους δύο κατοίκους του Ναβαρόνε που υποδέχθηκαν τους σαμποτέρ, με δύο γυναικεία πρόσωπα.*

Τελικά, το 1961 *η κινηματογραφική εταιρία Columbia ανέθεσε στον διάσημο σκηνοθέτη* ***Λη Τόμσον*** *το γύρισμα της ταινίας.* ***«Τα κανόνια του Ναβαρόνε»*** *μεταφέρθηκαν στη μεγάλη οθόνη με ένα πλήθος διάσημων ηθοποιών και τους Γκρέγκορι Πεκ, Αντονυ Κουήν, Ντέιβιν Νίβεν στους πρωταγωνιστικούς ρόλους. Για τους δύο γυναικείους ρόλους επιστρατεύθηκαν η Ειρήνη Παππά και η Τζία Σκάλα.*

Στην ταινία, όπως και στο βιβλίο, οι σαμποτέρ κατάφεραν να διεισδύσουν στο Κάστρο και να ανατινάξουν τα κανόνια με μια εντυπωσιακή σκηνή που χάρισε στην ταινία ένα Οσκαρ, αυτό των ειδικών εφέ».

• Ο συγγραφέας Άλιστερ Μακλην

«Ο ***Άλιστερ Μακλήν****, γιός ενός υπουργού, γεννήθηκε στη Γλασκώβη, αλλά μεγάλωσε στα Χάιλαντς της Σκωτίας. Οταν ήταν 14 ετών, ο πατέρας του πέθανε και μαζί με τη μητέρα του επέστρεψε στη Γλασκώβη. Στα 17 του σταμάτησε το σχολείο και δύο χρόνια αργότερα, το 1941, κατατάχθηκε στο Βασιλικό Ναυτικό. Κατά τη διάρκεια του Β' Παγκοσμίου Πολέμου υπηρέτησε σε μονάδες της Μεσογείου και της Απω Ανατολής, όπου και συνελήφθη αιχμάλωτος από τους Ιάπωνες. Οι εμπειρίες του από αυτήν τη θητεία είναι φανερές σε πολλά από τα έργα του στα οποία κυριαρχεί η θάλασσα.*

Το 1957 κυκλοφόρησαν "Τα κανόνια του Ναβαρόνε" *το βιβλίο που τον έκανε διάσημο και γυρίσθηκε σε ταινία το 1961 στη Ρόδο. Κέρδισε, μάλιστα και ένα Οσκαρ, αυτό των ειδικών εφέ. Μεταξύ των ετών 1957-1963 ο Μακλήν έζησε στη Γενεύη και ασχολήθηκε με ξενοδοχειακές επιχειρήσεις. Την ίδια εποχή άλλα τρία βιβλία του γυρίσθηκαν σε ταινίες με μεγάλη επιτυχία, το "Πολικός Σταθμός Ζέμπρα", το "When Eight Bells Toll" και το "Εκεί που τολμούν οι αετοί", με πρωταγωνιστές τον Κλιντ Ηστγουντ και τον Ρίτσαρντ Μπάρτον. Με το τελευταίο επανήλθε στο αγαπημένο του θέμα, την ιστορία μιας ομάδας κομάντος που καταστρέφει μια γερμανική βάση στις Αλπεις.*

Στη δεκαετία του 1970 ο Μακλήν *ήταν ένας από τους κορυφαίους συγγραφείς θρίλερ στον κόσμο. Το 1996, με το βιβλίο του "Σαντορίνη", επανήλθε μυθιστορηματικά στο Αιγαίο· ένα αεροπλάνο που μεταφέρει πυρηνικά όπλα πέφτει κοντά στο νησί, στην καλδέρα του παλαιού ηφαιστείου.*

Ο ***Μακλήν πέθανε*** *από καρδιακή προσβολή στο Μόναχο, στις 2 Φεβρουαρίου 1987».*

Δρομολόγια του Ταχύπλοου Καταμαράν "ΔΩΔΕΚΑΝΗΣΟΣ ΕΞΠΡΕΣ"
Από: 1 Ιουλίου εως 31 Αυγούστου 2005

DODEKANISOS SEA WAYS

Αναχωρίσεις από την Κολώνα (Θαλασσινή πύλη)

ΚΥΡΙΑΚΗ		
ΛΙΜΑΝΙ	ΑΦΙΞΗ	ΑΝΑΧ.
ΡΟΔΟΣ		08.30
ΣΥΜΗ	09.20	09.25
ΚΩΣ	11.00	11.10
ΚΑΛΥΜΝΟΣ	11.50	12.00
ΛΕΡΟΣ	12.50	12.55
ΛΕΙΨΟΙ	13.15	13.20
ΠΑΤΜΟΣ	13.40	13.45
ΛΕΡΟΣ	14.25	14.30
ΚΑΛΥΜΝΟΣ	15.20	15.30
ΚΩΣ	16.10	16.20
ΣΥΜΗ	17.45	17.50
ΡΟΔΟΣ	18.30	

ΔΕΥΤΕΡΑ		
ΛΙΜΑΝΙ	ΑΦΙΞΗ	ΑΝΑΧ.
ΡΟΔΟΣ		08.30
ΚΑΣΤΕΛΛΟΡΙΖΟ	11.00	16.00
ΡΟΔΟΣ	18.30	

ΤΡΙΤΗ		
ΛΙΜΑΝΙ	ΑΦΙΞΗ	ΑΝΑΧ.
ΡΟΔΟΣ		08.30
ΚΩΣ	10.40	10.50
ΚΑΛΥΜΝΟΣ	11.30	11.40
ΛΕΡΟΣ	12.30	12.35
ΛΕΙΨΟΙ	12.55	13.00
ΠΑΤΜΟΣ	13.20	13.30
ΛΕΡΟΣ	14.20	14.30
ΚΑΛΥΜΝΟΣ	15.20	15.30
ΚΩΣ	16.10	16.20
ΡΟΔΟΣ	18.30	

ΤΕΤΑΡΤΗ		
ΛΙΜΑΝΙ	ΑΦΙΞΗ	ΑΝΑΧ.
ΡΟΔΟΣ		08.30
ΣΥΜΗ	09.20	09.25
ΚΩΣ	11.00	11.10
ΚΑΛΥΜΝΟΣ	11.50	12.00
ΛΕΡΟΣ	12.50	12.55
ΛΕΙΨΟΙ	13.15	13.20
ΠΑΤΜΟΣ	13.40	13.45
ΛΕΡΟΣ	14.25	14.30
ΚΑΛΥΜΝΟΣ	15.20	15.30
ΚΩΣ	16.10	16.20
ΣΥΜΗ	17.45	17.50
ΡΟΔΟΣ	18.30	

ΠΕΜΠΤΗ		
ΛΙΜΑΝΙ	ΑΦΙΞΗ	ΑΝΑΧ.
ΡΟΔΟΣ		08.30
ΚΩΣ	10.40	10.50
ΚΑΛΥΜΝΟΣ	11.30	11.40
ΛΕΡΟΣ	12.30	12.35
ΛΕΙΨΟΙ	12.55	13.00
ΠΑΤΜΟΣ	13.20	13.30
ΛΕΡΟΣ	14.20	14.30
ΚΑΛΥΜΝΟΣ	15.20	15.30
ΚΩΣ	16.10	16.20
ΡΟΔΟΣ	18.30	

ΠΑΡΑΣΚΕΥΗ		
ΛΙΜΑΝΙ	ΑΦΙΞΗ	ΑΝΑΧ.
ΡΟΔΟΣ		08.30
ΚΩΣ	10.40	10.50
ΚΑΛΥΜΝΟΣ	11.30	11.40
ΛΕΡΟΣ	12.30	12.35
ΛΕΙΨΟΙ	12.55	13.00
ΠΑΤΜΟΣ	13.20	13.30
ΛΕΡΟΣ	14.20	14.30
ΚΑΛΥΜΝΟΣ	15.20	15.30
ΚΩΣ	16.10	16.20
ΡΟΔΟΣ	18.30	

ΣΑΒΒΑΤΟ		
ΛΙΜΑΝΙ	ΑΦΙΞΗ	ΑΝΑΧ.
ΡΟΔΟΣ		08.30
ΠΑΝΟΡΜΙΤΗΣ	09.10	09.20
ΚΩΣ	10.50	11.00
ΚΑΛΥΜΝΟΣ	11.40	11.50
ΛΕΡΟΣ	12.40	12.45
ΛΕΙΨΟΙ	13.05	13.10
ΠΑΤΜΟΣ	13.30	13.40
ΛΕΡΟΣ	14.20	14.30
ΚΑΛΥΜΝΟΣ	15.20	15.30
ΚΩΣ	16.10	16.20
ΠΑΝΟΡΜΙΤΗΣ	17.45	17.50
ΡΟΔΟΣ	18.30	



• Ταξιδέψτε με 30 μίλια την ώρα
• Fully air-conditioned

Πληροφορίες: Δωδεκάνησος Ναυτιλιακή Ν.Ε.
Αυστραλίας 3, 85100 Ρόδος
Τηλ: 22410 70 590 - Fax: 22410 70 591

website: www.12ne.gr
e-mail: info@12ne.gr

AE177

«ΡΟΔΙΑΚΗ» ΑΠΟ ΤΟ 1915

ΦΛΑΣ ΣΤΟ ΠΑΡΕΛΘΟΝ


ΡΟΔΙΑΚΗ
PERIODICO SETTIMANALE

Εν Ρόδω

ΠΕΜΠΤΗ 18 ΙΟΥΝΙΟΥ 1931
ΑΡΙΘΜ. 1214

ΡΟΔΙΑΚΑ ΧΡΟΝΙΑ

Η άφιξις της Δ.Ε. του Υπουργού της Αεροπορίας Ιταλο Βάλβο

Προχθές περί ώραν 8 μ.μ. αφίκετο εις την πόλιν μας αεροπορικώς εξ Ιταλίας μέσω Λέρου, όπου έμεινεν ολίγας ώρας η Α. Εξ. ο υπουργός της Αεροπορίας Ιταλο Βάλβο.

Εις την Α.Ε. εγένετο ένθερμος και ενθουσιώδης υποδοχή. Η Α. Εξ. ο Γεν. Διοικητής συνοδευόμενος υπό του Μεγ. αξ. Μπούτι, αναπληρούντος τον εις το Β. Νοσοκομείον νοσηλευόμενον Γεν. Γραμματέα ταξ. Ρ. Τριτόνι, του ομοσπ. Γραμματέως ταξ. Κιοράντο και όλων των Πολιτικών και Στρατιωτικών Αρχών παρίστατο εις την αποβάθραν του Μανδρακίου, ενώ επί της προκυμαίας παρίσταντο αντιπροσωπείαι του Στρατού, των Φασισστών και των μαθητών και πλήθος λαού, πάσης ηλικίας και τάξεως.

Αμα τη προσθαλασσώσει του υδραεροπλάνου του φέροντος την Α.Ε. συνοδευομένου υπό δύο άλλων του αυτού τύπου, επεβιβάσθη της βενζινακάτου της Α.Ε. του Γεν. Διοικητού, όστις έσπευσε να τον υποδεχθή και τω υποβάλη τον χαιρετισμόν της Κτίσεως. Κατά την αποβίβασίν του η Α.Ε. εγένετο αντικείμενον θερμοτάτων εκδηλώσεων εκ μέρους του παρισταμένου πλήθους, το οποίον τον επευφήμησε ζωηρότατα.

ΠΡΙΝ 50 ΧΡΟΝΙΑ

ΠΑΡΑΣΚΕΥΗ 1 ΑΠΡΙΛΙΟΥ 1955
ΑΡΙΘΜ. ΦΥΛΛΟΥ 1179

ΑΝΑΧΩΡΕΙ ΣΗΜΕΡΟΝ ΔΙΑ ΚΩ ΚΑΙ Η Α.Σ. Ο ΠΑΤΡΙΑΡΧΙΚΟΣ ΕΞΑΡΧΟΣ κ. ΓΕΝΝΑΔΙΟΣ

Χθες Προήδρευσε Συνάξεως Αρχιερέων - και επεσκέφθη τα Γυμνάσια Ρόδου

Χθες την 10ην πρωινήν υπό την Προεδρείαν του Αγίου Εξάρχου Σεβασμ. Ηλιουπόλεως κ. Γενναδίου, συνήλθον εις Ιεράν Σύναξιν οι Σεβ. Μητροπολίται Δωδεκανήσου και εξήτασαν διάφορα εκκλησιαστικά θέματα αφορώντα την Δωδεκάνησον.

Ο Σεβ. Αγιος Πρόεδρος προσεφώνησε την Ιεράν Σύναξιν διερμηνεύσας την στοργήν της Μεγ. Εκκλησίας δια την Εκκλησίαν της Δωδεκανήσου ευχηθείς άμα τους Σεβασμιωτάτους Ιεράρχες όπως δια θείας αντιλήψεως επιτελώσι τα υψηλά Αυτών καθήκοντα επ' αγαθώ του Ποιμνίου Αυτών.

Εκ μέρους των Σεβασμιωτάτων Μητροπολιτών Δωδεκανήσου προσεφώνησεν ο Σεβασμ. Μητροπολίτης Ρόδου κ. Σπυρίδων ειπών μεταξύ άλλων ότι εκ της επαφής ταύτης αισθάνονται εαυτούς εντός ιερού περιβόλου του Οικουμενικού θρόνου και φωτίζονται από του ιερού φωτός του πνευματικού της Χριστιανοσύνης φάρου.

Χθες ο Πατριαρχικός Εξαρχος Σεβ. Μητροπολίτης Ηλιουπόλεως κ. Γεννάδιος συνοδευόμενος υπό των Σεβ. Μητροπολιτών Κάσου, Καλύμνου, Καρπάθου και Ρόδου, επεσκέφθη το Βενετόκλειον Γυμνάσιον Αρρένων, οι μαθηταί και το διδάσκον προσωπικόν του οποίου συνεκεντρώθησαν εν τη μεγάλη αιθούση των τελετών με επικεφαλής τον κ. Γυμνασιάρχην προς υποδοχήν.

Ο Αγιος Εξαρχος περιστιχούμενος υπό των Αγίων Αρχιερέων της Δωδεκανήσου απηύθυνε τας ευλογίας και ευχάς της Μεγάλης του Χριστού Μητρός Εκκλησίας.

Εν συνεχεία ο Σεβασμ. Πατριαρχικός Εξαρχος επεσκέφθη το Καζούλλειον Γυμνάσιον Θηλέων όπου εγένετο ενθουσιωδώς δεκτός.

Προχτές η Α.Σ. ο Μητροπολίτης Ηλιουπόλεως κ. Γεννάδιος επεσκέφθη το Μουσείον, το Φρούριον των Ιπποτών και τα άλλα αξιοθέατα της πόλεως. Επίσης μετά μεσημβρίαν επεσκέφθη τον Μητροπολίτην Αμασείας κ. Απόστολον.

Σήμερον η Αυτού Σεβασμιότης ο Πατριαρχικός Εξαρχος Μητροπολίτης Ηλιουπόλεως κ. Γεννάδιος αναχωρεί δια του ατμοπλοίου της γραμμής εις Κω συνοδευόμενος υπό του Μητροπολίτου Κώου.

Την Α.Σ. θα προπέμψουν οι Σεβασμιώτατοι Ιεράρχαι και αι λοιπαί αρχαί της πόλεως.

Αντίλαλοι

ΠΟΛΙΤΙΚΟΙ και άλλοι...

ΑΝΗΣΥΧΟΥΜΕ

Στα τρία εκατομμύρια έφθασαν οι τουρίστες που επισκέφθηκαν το α΄ εξάμηνο του 2005 την περιοχή **Αττάλεια** της Τουρκίας, σύμφωνα με επίσημα στοιχεία!

Αυτά διαβάζουμε... και ανησυχούμε, ενώ **διαβάζοντας δηλώσεις** όπως αυτές πρόσφατα του υπουργού Τουριστικής Ανάπτυξης κ. Δ. Αβραμόπουλου ότι «δεν θεωρούμε την Τουρκία ως ανταγωνιστικό προορισμό», ...ανησυχούμε περισσότερο!

Λ. Μ.

ΤΟΝ...ΠΡΟΛΑΒΑΝ

Πρωτοβουλίες για συναντήσεις με νομάρχη και δημάρχους, με θέμα συζήτησης την **πορεία των έργων του νομού**, ετοιμαζόνταν να αναλάβει ο γραμματέας της νομαρχιακής επιτροπής του ΠΑΣΟΚ κ. **Τιμ. Παρασκευάς** αλλά... του πήρε την μπουκιά από το στόμα η νομαρχιακή επιτροπή της **Νέας Δημοκρατίας!**

Η αλήθεια είναι ότι την πρόθεση αυτή την είχε εκφράσει το πρωί ο κ. Παρασκευάς, στο πλαίσιο ραδιοφωνικής του συνέντευξης, και το μεσημέρι της ίδιας μέρας **ανακοινώθηκε** γραπτώς η πρωτοβουλία της ΝΟΔΕ για συναντήσεις με νομάρχη και δήμαρχο. Μπορεί και να έτυχε, ο κ. Παρασκευάς πάντως θεωρεί ότι του "έκλεψαν" την ιδέα!

Λ. Μ.

Τα είπε!

Ξερά παρτέρια και σαράβαλα λεωφορεία είδε στη Ρόδο, μια **Ελληνίδα** τουρίστρια, και δεν το άφησε ασχολίαστο. Το είπε σε όσους συνάντησε χτες το πρωί στο Μαντράκι και μάλιστα, με την παρατήρηση, ότι αυτή η εικόνα **δεν** έπρεπε να υπάρχει για τη Ρόδο. Απάντηση φυσικά δεν πήρε!

Β. Μ.

ΜΕ ΤΙ ΑΣΧΟΛΟΥΝΤΑΙ;

Στις συνεδριάσεις του δημοτικού συμβουλίου συζητούνται θέματα που δεν απασχολούν ούτε την πόλη ούτε τους κατοίκους της πόλης, κατήγγειλε τις προάλλες ο επικεφαλής της μειοψηφίας **κ. Χ. Χατζηευθυμίου**, στο πλαίσιο της συνέντευξης Τύπου που έδωσε. Δηλαδή... με τί ασχολούνται οι δημοτικοί σύμβουλοι;

Λ. Μ.

ΤΟ ΕΜΑΘΑΝ

Σε κάποιους δήμους της Ρόδου, προβλέπεται να γίνει... το έλα να δεις όταν ξεκινήσουν οι διαδικασίες επιλογής υποψηφίων της Νέας Δημοκρατίας!

Ήδη σε έναν, υπάρχουν τρεις ενδιαφερόμενοι για τους οποίους έχουν δοθεί συγκεκριμένες υποσχέσεις στήριξης από τους ίδιους παράγοντες της ΝΔ.

Και οι ενδιαφερόμενοι... το έμαθαν!

Λ. Μ.

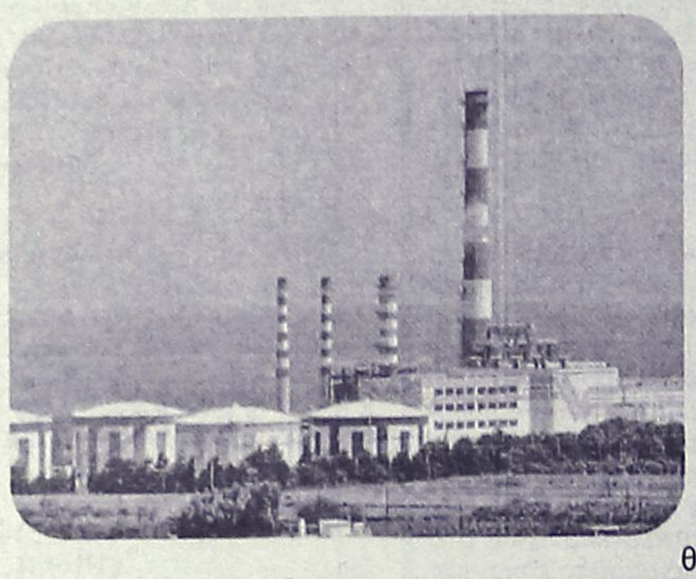

Δεν έφθανε η ταλαιπωρία και το... νέφος των ρύπων που σε καθημερινή βάση δέχεται η περιοχή, της Θεολόγου, δεν φθάνουν **τα μύρια όσα προβλήματα υγείας άρχισαν να αντιμετωπίζουν οι κάτοικοι,** από χθες άρχισαν να βρίσκονται αντιμέτωποι **με τις απειλές για... διακοπές ηλεκτροδότησης.**

Το πλέον περίεργο και εξοργιστικό ίσως, είναι ότι όπως μας κατήγγειλε χθες ο αναγνώστης μας κ. Παναγιώτης Τσαλώλης, (ο άνθρωπος που κατέθεσε τα ασφαλιστικά σε βάρος της λειτουργίας τους εργοστασίου της Σορωνής) είναι ότι συνεργείο της ΔΕΗ **βρέθηκε χθες έξω από το σπίτι και το κατάστημά του, για να προχωρήσει σε διακοπή του ηλεκτρικού ρεύματος,** επειδή είχε καθυστερήσει να πληρώσει τον λογαριασμό του για... 10 ημέρες! Έλεος, δηλαδή!

Μιχ. Μ.

✔ Στο 80% (!) είχε φθάσει χθες το επίπεδο της υγρασίας στη Ρόδο και σ΄ αυτό οφείλεται σύμφωνα με τους μετεωρολόγους, η αποπνιχτική ατμόσφαιρα που επικρατούσε καθ' όλη τη διάρκεια της ημέρας. Όπως επισημαίνουν, πρόκειται για πολύ υψηλό ποσοστό υγρασίας το οποίο οφείλεται στην κακοκαιρία που επικρατούσε το σαββατοκύριακο σε κάποιες περιοχές της Ελλάδας. Η θερμοκρασία, πάντως, χθες, κυμαινόταν στους 24°C, σε κανονικά δηλαδή για την εποχή επίπεδα. Το ενθαρρυντικό είναι, βέβαια, ότι σε μας εδώ δεν προβλέπονται βροχές...

Κυρ. Π.

ΓΙΑ ΤΟ ΓΚΟΛΦ

Ξεκίνησαν οι διεργασίες για το γκόλφ Αφάντου, ακούμε και ξανακούμε το τελευταίο χρονικό διάστημα, άλλα... πέραν τούτου, τίποτα!

Να υποθέσουμε ότι θα δούμε φως στον ορίζοντα ή θα περιοριστούμε στα... προφορικά!

Λ. Μ

ΜΑΧΗΤΙΚΟΤΗΤΑ

Από τους πιο "μαχητικούς" βουλευτές του ΠΑΣΟΚ είναι στη Βουλή ο **κ. Κ. Καΐσερλης**, όπως τουλάχιστον προκύπτει από τα πρακτικά της Βουλής.



Την περασμένη εβδομάδα, στη συζήτηση για το **ασφαλιστικό των τραπεζών**, ο κ. Καΐσερλης ήταν πάλι από τους πρωταγωνιστές. Όταν είχε τον λίγο και βρισκόταν στο βήμα ο υπουργός Οικονομίας κ. **Γ. Αλογοσκούφης**, ο κ. Καΐσερλης... πεταγόταν και τον διέκοπτε συνεχώς, ζητώντας από τον κ. Αλογοσκούφη να πει αυτά που λέει στον κ. Έβερτ.

Μια-δυό φορές, την τρίτη αναγκάστηκε να παρέμβει η πρόεδρος της Βουλής κ. **Άννα-Ψαρούδα Μπενάκη** και να ζητήσει από τον κ. Καΐσερλη... **να πρεμήσει**.

Λίγο αργότερα, ο κ. Καΐσερλης δέχθηκε και δεύτερη παρατήρηση αφού ο προεδρεύων κ. Χατζηγάκης του εξήγησε ότι "κανένας δεν θέλει συνήγορο εδώ μέσα".

Λ. Μ.

ΚΑΙ ΣΤΙΣ ΣΥΝΟΙΚΙΕΣ

Χαμός γίνεται με την έλλειψη χώρων στάθμευσης στο κέντρο της πόλης, όλες σχεδόν τις ώρες της ημέρας και ήταν πράγματι αποκαλυπτικό το φωτορεπορτάζ της "Ροδιακής" την Κυριακή.

Μόνο που όπως επισημαίνει συμπολίτης μας, η κατάσταση είναι εξίσου προβληματική πια και στις συνοικίες της πόλης, όπου τα πράγματα εξελίσσονται από το κακό στο χειρότερο!

Λ.Μ.

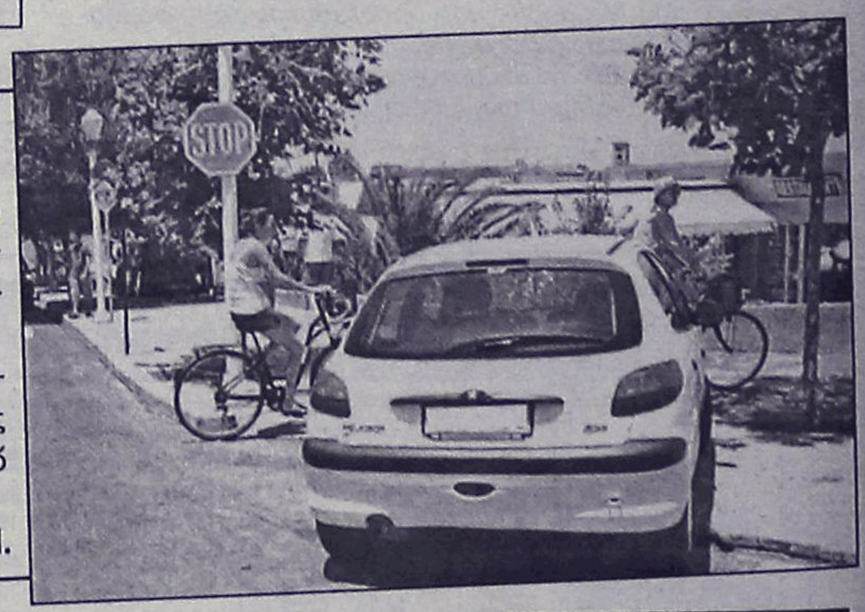

✔ Με ένα «κόμπο» στο στομάχι, αναχώρησε από το νησί της Κω πριν από μερικές μέρες, η αντινομάρχης **κ. Δέσποινα Σώζου - Διακοσταυριανού,** μετά την επίσκεψη που πραγματοποίησε στις δικαστικές φυλακές της Κω (μαζί με την έπαρχο κ. Μαρία Κυπραίου) και την επαφή που είχε με τους κρατούμενους και την διεύθυνση των Φυλακών.



Αφενός γιατί στην πλειοψηφία τους **οι κρατούμενοι ήταν νέα παιδιά,** αφετέρου δε διότι χρειάζονται πολύ περισσότερα να γίνουν **για τον εκσυγχρονισμό του σωφρονιστικού μας συστήματος.**

Με τον τρόπο της πάντως, η Νομαρχιακή Αυτοδιοίκηση και η ΝΕΛΕ συμβάλλει στον τομέα αυτό, καθώς δύο νέα προγράμματα **(ένα για αγιογραφία κι ένα που αφορά την εκπαίδευση σε ηλεκτρονικούς υπολογιστές)** θα υλοποιηθούν σύντομα.

Μιχ. Μ.

Δημοσκοπήσεις

Μπορεί η τελευταία δημοσκόπηση, για την οποία έχουν ακουστεί και έχουν γραφεί διάφορα να είναι ορφανή, οι επόμενες που θα ακολουθήσουν όμως... θα έχουν ονοματεπώνυμο! Και υποθέτουμε ότι τα στοιχεία που θα εμπεριέχουν θα είναι ακόμα πιο ενδιαφέροντα!

Λ. Μ.