Η ΡΟΔΙΑΚΗ

ΠΛΗΡΩΜΕΝΟ ΤΕΛΟΣ
Ταχ. Γραφείο Κ ΡΟΔΟΥ
Αριθμ. Άδειας 1578

ΕΛΤΑ

ΤΕΤΑΡΤΗ
6 ΙΟΥΛΙΟΥ 2005
ΑΡ. ΦΥΛΛΟΥ 18.040
ΤΙΜΗ: ΕΥΡΩ 0,70

ΗΜΕΡΗΣΙΑ ΠΡΩΙΝΗ ΕΦΗΜΕΡΙΔΑ ΤΗΣ ΡΟΔΟΥ

Ανάλυση θετικών και αρνητικών συμπερασμάτων

Με μπούσουλα το workshop

● *Στα συμπεράσματα του WorkShop αναφέρθηκε χθες ο Νομάρχης.*

ΣΕΛΙΔΑ 10

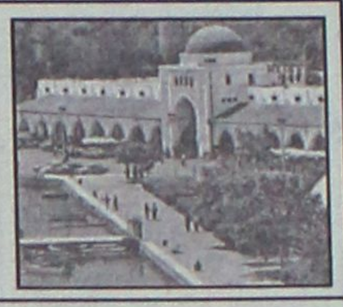

ΔΗΜΟΣΙΕΥΕΤΑΙ ΑΥΡΙΟ ΣΤΗ "ΡΟΔΙΑΚΗ"



Συνέντευξη Γιάννη Βαληνάκη

Μεταξύ άλλων ανοίγει τα χαρτιά του για το αν θα είναι υποψήφιος ή όχι στη Δωδεκάνησο.

Δήμαρχος και Ν.Ε. της ΝΔ συμφώνησαν χθες

ΠΡΟΕΧΕΙ

το συμφέρον της πόλης παρά τις διαφωνίες που λογικά θα υπάρχουν

Σε καλό κλίμα η συνάντηση. Ενημέρωση εφ' όλης της ύλης και χάραξη κοινής γραμμής

Εποικοδομητική η χθεσινή συνάντηση δημάρχου και ΝΟΔΕ της ΝΔ. Και οι δύο πλευρές συμφώνησαν ότι παρά τις όποιες διαφορές εξακολουθούν να υπάρχουν, προέχει το συμφέρον της πόλης.

ΣΕΛΙΔΑ 3

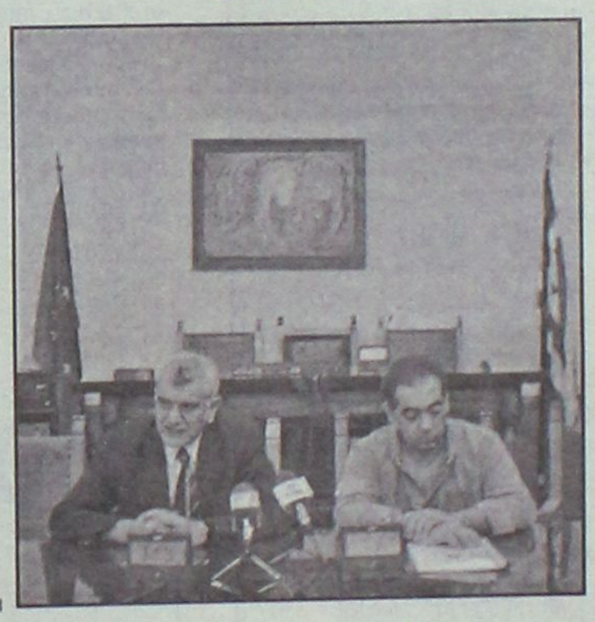

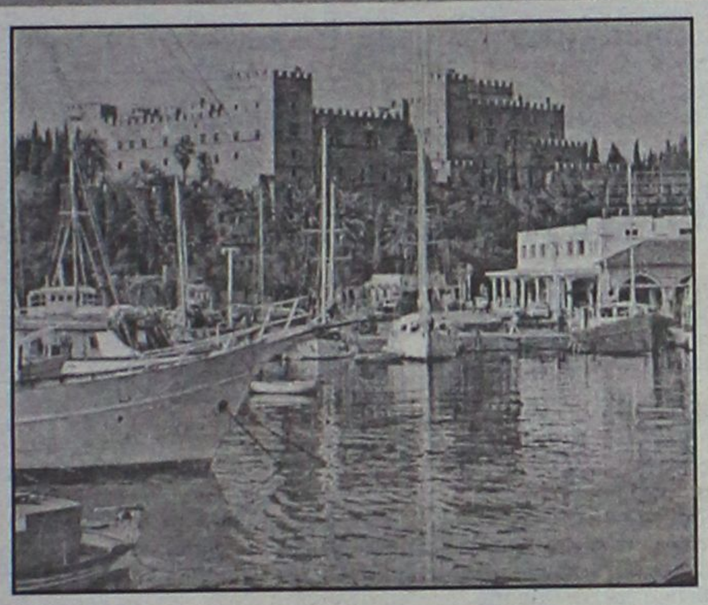

Πεζοδρομείται το Μαντράκι τα Σαββατοκύριακα

Οι κυκλοφοριακές αλλαγές στο κέντρο της πόλης τίθενται σε ισχύ το Σάββατο

Ισχύουν από το Σάββατο οι κυκλοφοριακές αλλαγές που αποφάσισε πρόσφατα το Δημοτικό Συμβούλιο.

ΣΕΛΙΔΑ 4

ΔΕΝ ΞΕΧΝΑ ΤΗΝ ΚΑΡΕΚΛΑ ΠΟΥ ΕΧΑΣΕ



Επίθεση Σηφουνάκη σε Παυλίδη

Νέα επίθεση κατά του Αρ. Παυλίδη εξαπέλυσε ο τ. υπουργός Αιγαίου Ν. Σηφουνάκης περιοδεύοντας στην Λήμνο.

ΣΕΛΙΔΑ 13

ΥΠΕΓΡΑΦΗ ΧΘΕΣ ΣΧΕΤΙΚΗ ΑΠΟΦΑΣΗ

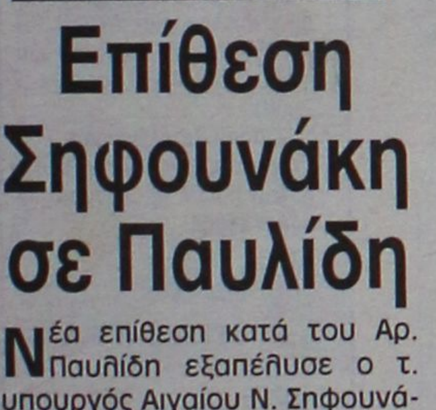

Φαρμακεία στα μικρά νησιά μας

Θα στελεχωθούν από στρατιωτικούς φαρμακοποιούς.

ΣΕΛΙΔΑ 7

Ο ΙΑΤΡΙΚΟΣ ΣΥΛΛΟΓΟΣ

Ζητά να ανακληθεί η απόφαση του ΤΑΞΥ



Συνέρχεται σήμερα εκτάκτως η Γενική Συνέλευση για να πάρει οριστική απόφαση επί του θέματος.

ΣΕΛΙΔΑ 5

* ΣΤΟΡΙΑ - μεταλλικά-ξύλινα-υφασμάτινα
* ΚΟΥΡΤΙΝΟΒΕΡΓΕΣ - INOX (CASA VALENTINA)
* ROMAN - ο τελειότερος νέος μηχανισμός
* ΚΟΡΝΙΖΕΣ - ΑΦΙΣΕΣ - ΒΙΤΡΩ - ΨΗΦΙΔΩΤΑ
* ΠΩΛΗΣΗ: ΧΟΝΔΡΙΚΗ

ΑΤΣΑΣ Α.Σ. εμπ. κεν. ΜΗΔΕΙΑ 22410 63602-66339

KT1885

ΤΟ Α' ΕΞΑΜΗΝΟ ΣΤΗ ΔΩΔΕΚΑΝΗΣΟ

Μειώθηκαν κατά 13% οι πωλήσεις αυτοκινήτων

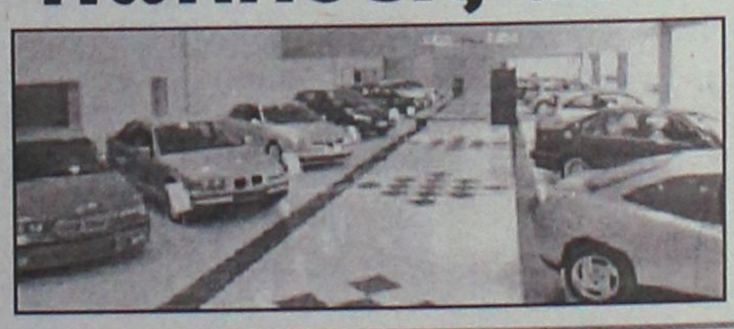

Βουτιά στις πωλήσεις αυτοκινήτων το Α' εξάμηνο στο νομό μας. Το 85% αυτών που πουλήθηκαν εξοφλήθηκαν με τραπεζικά δάνεια.

ΣΕΛΙΔΑ 5

ΤΟΝ ΠΕΡΑΣΜΕΝΟ ΜΗΝΑ

Οριακή η αύξηση των αφίξεων στην Κω

Δεν τα πήγε καλά ούτε τον Ιούνιο η Κως. Η αύξηση περιορίστηκε στο 0,4%.

ΣΕΛΙΔΑ 6

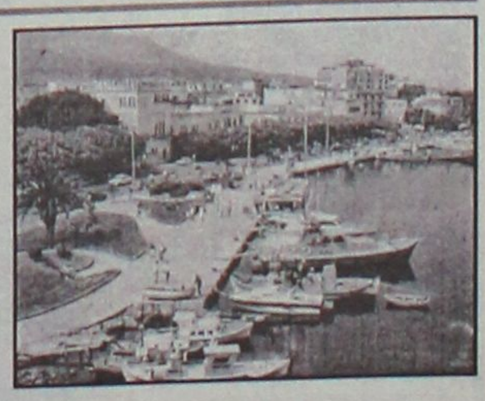

ΗΜΕΡΟΛΟΓΙΟ

Τετάρτη 6 Ιουλίου 2005
Σισώη οσίου του Μεγάλου, Λουκίας μάρτυρος
Ανατολή ηλίου: 05.09'
Δύση ηλίου: 19.51'
Νέα Σελήνη

ΦΑΡΜΑΚΕΙΑ

Σήμερα διημερεύει το φαρμακείο της **Πολίτου - Σταύρα Ειρ.** στους Αγίους Αναργύρους και διανυκτερεύει το φαρμακείο του **Βασίλαρου Ευστρατίου** στην οδό Μαραθώνος 11 (Ροδίνι).

ΒΕΝΖΙΝΑΔΙΚΑ

Σήμερα διανυκτερεύουν τα βενζινάδικα:**Μιχαήλου Παν.** (Χρ. Τσιγάντε), **Ντανοβασίλης-Αυγερινός** (Γ. Σεφέρη), **Κορωναίος Δημήτρης** (Κρεμαστή), **Πισσαδάκη Σεβαστή** (Παραδείσι), **Πιτροπάκη Μ.** (Καλαβάρδα), **Νικολουδάκη Τρ.** (Κρητηνία), **Μάστορης Α.** (Τσαϊρι), **Καλλιθενός Π.** (Αρχάγγελος)

ΛΑΪΚΕΣ ΑΓΟΡΕΣ

Τετάρτη: στο Δημοτικό Νεκροταφείο.
Πέμπτη: στην οδό Βύρωνος
Παρασκευή: στην οδό Πτολεμαίων (Ανάληψη)
Σάββατο: στο Δημοτικό Νεκροταφείο.

ΑΕΡΟΠΟΡΙΚΑ ΔΡΟΜΟΛΟΓΙΑ

ΟΛΥΜΠΙΑΚΗ ΑΕΡΟΠΟΡΙΑ
ΑΠΟ ΡΟΔΟ-ΑΘΗΝΑ
- Καθημερινά 07.10, 13.40
- Πέμπτη 20.10, 22.45
- Καθημερινά πλην Πέμπτης 19.40, 22.25
- Καθημερινά πλην Κυριακής 10.40

ΑΠΟ ΑΘΗΝΑ-ΡΟΔΟ
- Καθημερινά 05.30,12.00
- Πέμπτη 18.30, 21.05
- Καθημερινά πλην Πέμπτης 18.00, 20.45
- Καθημερινά πλην Κυριακής 09.00

ΑΠΟ ΡΟΔΟ-ΘΕΣΣΑΛΟΝΙΚΗ
- Δευτέρα - Τετάρτη 09.45
- Πέμπτη 10.45
- Σάββατο 15.15
- ΔΕΥ-ΤΕΤ-ΠΑΡ-ΚΥΡ 16.10

ΑΠΟ ΡΟΔΟ-ΗΡΑΚΛΕΙΟ
- Δευτέρα - Παρασκευή-Κυριακή 17.45
- Τρίτη - Πέμπτη 18.30
- Τετάρτη - Σάββατο 19.20

ΑΠΟ ΗΡΑΚΛΕΙΟ-ΡΟΔΟ
- Δευτέρα-Παρασκευή-Κυριακή 19.05
- Τρίτη-Πέμπτη 19.50
- Τετάρτη - Σάββατο 20.40

ΑΠΟ ΡΟΔΟ-ΚΑΡΠΑΘΟ
- ΔΕΥ-ΠΕΜ-ΠΑΡ-ΣΑΒ 07.00, 10.40
- Τετάρτη-Κυριακή 10.40, 14.20

ΑΠΟ-ΡΟΔΟ-ΚΑΣΟ
- ΔΕΥ-ΠΕΜ-ΠΑΡ-ΣΑΒ 07.00
- Τετάρτη-Κυριακή 10.40

ΑΠΟ ΡΟΔΟ-ΚΑΣΤΕΛΛΟΡΙΖΟ
- ΔΕΥ-ΤΕΤ-ΠΑΡ-ΣΑΒ-ΚΥΡ 07.10

ΑΠΟ ΡΟΔΟ-ΧΙΟ
- Τρίτη στις 10.40 και Πέμπτη στις 10.45'

ΡΟΔΟΣ-ΜΥΤΙΛΗΝΗ
- Δευτέρα-Τετάρτη στις 09.45, Τρίτη στις 10.40', Πέμπτη στις 10.45' και Σάββατο στις 15.15

ΡΟΔΟΣ- ΣΑΜΟΣ
- Τρίτη στις 10.40', Σάββατο στις 15.15

ΡΟΔΟΣ-ΛΗΜΝΟΣ
- Δευτέρα-Τετάρτη στις 09.45', Τρίτη στις 10.40', Πέμπτη στις 10.45' και Σάββατο στις 15.15'

AEGEAN AIRLINES
ΑΠΟ ΡΟΔΟ-ΑΘΗΝΑ
Καθημερινές πτήσεις 14.15-16.30-19.50-22.40
ΑΠΟ ΑΘΗΝΑ-ΡΟΔΟ
Καθημερινά πτήση 05.30-08.45-14.50-18.10-21.00
ΑΠΟ ΡΟΔΟ-ΗΡΑΚΛΕΙΟ
Καθημερινά πτήση 763-14.30
ΑΠΟ ΗΡΑΚΛΕΙΟ-ΡΟΔΟ
Καθημερινά πτήση 764-16.05
ΑΠΟ ΡΟΔΟ-ΘΕΣΣΑΛΟΝΙΚΗ
Καθημερινά πτήση 10.20
ΑΠΟ ΘΕΣΣΑΛΟΝΙΚΗ-ΡΟΔΟ
Καθημερινά πτήση 12.20

Χρήσιμα τηλέφωνα κρατήσεων:
(22410) 24400.

Plaza Travel
Ιερού Λόχου 7 • τηλ. 2241029003
e-mail: travel@rhodes-plaza.com
AE268

Επώνυμον

το ανώνυμον...

Δομή που θα καλύπτει όλες τις ανάγκες

Αν υπάρχει ένα "εθνικό χόμπι" στη χώρα μας είναι να μην περνάει μέρα που να μη συζητάμε για ανασχηματισμό. Ωσάν να ήταν κάτι που, κατά το αρχαίο ρητό, "θεραπεύει πάσαν νόσον"... Ενώ όμως εδώ και τόσους μήνες ακούγονται όλοι οι πιθανοί και απίθανοι συνδυασμοί προσώπων που θα μπορούσαν να καθήσουν στα υπουργικά έδρανα, ουδείς ασχολείται με την ουσία του δημοφιλέστατου θέματος. Και ποια είναι η ουσία; Ότι, πριν από τα πρόσωπα, ανασχηματισμό χρειάζεται η ίδια η δομή της κυβέρνησης προκειμένου να είναι σε θέση να αντιμετωπίσει τις νέες ανάγκες. Από τα πολλά παραδείγματα των αδυναμιών και των στρεβλώσεων που πηγάζουν για την Ελλάδα από την υφιστάμενη δομή, το κυριότερο αφορά τη διεθνή θέση της χώρας.

Σε κάθε κράτος, η κυβερνητική δομή οφείλει να έχει τα χαρακτηριστικά που θα ανταποκρίνονται στις ιδιαίτερες ανάγκες. Για την Ελλάδα των αρχών του 21ου αιώνα -που δεν διαθέτει ούτε Συμβούλιο Εθνικής Ασφαλείας- η έννοια της "εξωτερικής πολιτικής" και, κυρίως, του ενός διοικητικού και πολιτικού φορέα που την ασκεί, είναι, πλέον απλώς εκτός πραγματικότητας. Η παραδοσιακή κυβερνητική δομή δεν είναι σε θέση να παρακολουθήσει ούτε καν τη βασική παράμετρο από την οποία θα κριθεί το μέλλον, όπως -προσοχή- κρίθηκε συχνά και το παρελθόν: τις διεθνείς στρατιωτικές σχέσεις. Στις συνθήκες που διαμορφώνονται, εθνική άμυνα και εξωτερική πολιτική γίνονται πλέον κύκλοι με όλο και μεγαλύτερο κοινό τόπο. Από τις ιστορικές συνόδους της Ουάσιγκτον και, κυρίως, της Πράγας, το ΝΑΤΟ έχει εξελιχθεί στον κυριότερο φορέα άσκησης διεθνούς πολιτικής στον κόσμο. Και, ιδίως μεταξύ των μελών του, η σημασία των λεγόμενων "διμερών" σχέσεων υποχωρεί δραματικά σε σχέση με τις προτεραιότητες της Συμμαχίας. Μια χώρα με ενεργό ρόλο στο ΝΑΤΟ είναι περισσότερο από ποτέ δύσκολο να "παρενοχλείται" από άλλες. Ομως, αυτός ο ενεργός ρόλος έχει δύο απαραίτητα προαπαιτούμενα. Το ένα είναι η ουσιαστική ενημέρωση της κοινής γνώμης μέχρι να καταλάβει τη σημασία αυτού του ρόλου για τη χώρα ώστε να απενοχοποιήσει τη δράση στο ΝΑΤΟ και να την αποσυνδέσει από την έννοια "πολιτικό κόστος". Το άλλο, εξίσου δύσκολο, είναι η ενοποίηση των φορέων που ασκούν στην πράξη αυτόν το ρόλο, από τον οποίο θα προκύψει η διεθνής ισορροπία της χώρας στις δεκαετίες που έρχονται. Και επειδή οι δομές δεν αλλάζουν από τη μια μέρα στην άλλη, εδώ ακριβώς είναι που (θα έπρεπε να) μπαίνει η συζήτηση περί ανασχηματισμού. Εκείνο που δεν μπορεί να γίνει με μία απόφαση ενοποίησης των φορέων που ασκούν την πολιτική για τη διεθνή θέση της χώρας, μπορεί να γίνει με την πολιτική ενοποίηση των κοινών αυτών τόπων. Είναι κάτι που ελληνικές κυβζερνήσεις πιο παλιά το ψέλλισαν αλλά δεν το έπραξαν: η δημιουργία ενός "υπουργείου Διεθνούς Θέσης" με τους ρόλους που ασκούν σήμερα οι αντίστοιχοι υπουργοί να δοθούν σε αναπληρωτές και τον κοινό πλέον υπουργό να χαράσσει την πολιτική, έχοντας το σύνολο της ατζέντας άμεσα στα χέρια του, κάτι που, ενώ μοιάζει αυτονόητο, ακόμα δεν συμβαίνει. Το δε προσωπικό ευτύχημα για τον πρωθυπουργό είναι ότι δεν θα χρειαστεί να λύσει άλλες εξισώσεις ισορροπιών. Εχει δίπλα του τον μόνο κατάλληλο άνθρωπο γι' αυτή τη δουλειά που τον έχουν φάει τα ταξίδια και θέλει (πραγματικά) να φύγει. Ε, έτσι, τουλάχιστον, τα πιο πολλά, θα τα κάνει άλλος. Αυτά επί της ουσίας. Οσο για τους τίτλους, θα βρεθούν και καλύτεροι.

Οικονομικό και όχι μόνο πολιτικό περιεχόμενο

Μπορεί να είναι τα πολιτικά στοιχεία αυτά που αναμφισβήτητα κυριάρχησαν κατά τα εγκαίνια του ελληνοτουρκικού αγωγού φυσικού αερίου από τους πρωθυπουργούς κ. Καραμανλή και Ερντογάν, όπως είναι λογικό σε αυτήν τη φάση. Θα αποτελούσε όμως σοβαρό σφάλμα να υποτιμηθεί η ουσιαστική πλευρά αυτού του έργου - δηλαδή η μελλοντική χρησιμοποίηση του φυσικού αερίου, προκειμένου να υποκατασταθεί η εξάρτηση της χώρας μας από το πετρέλαιο.

Δυστυχώς, στην Ελλάδα εξακολουθεί να μην έχει συνειδητοποιηθεί εκ μέρους των υπευθύνων η πολλαπλότητα των πλεονεκτημάτων της χρήσης του φυσικού αερίου, τόσο στον οικονομικό όσο και στον περιβαλλοντικό τομέα. Ετσι, ενώ η χώρα μας έχει ήδη εξασφαλίσει σοβαρές ποσότητες από τη Ρωσία και την Αλγερία, αποδεικνύεται ανέτοιμη να τις απορροφήσει, καθώς δεν έχει προωθηθεί επαρκώς η απαιτούμενη υποδομή ευρείας διάθεσης του φυσικού αερίου στη βιομηχανική και την οικιακή κατανάλωση.

Επιπροσθέτως, δεν έχει καν ρυθμιστεί η τιμολογιακή πολιτική με ανταγωνιστικούς όρους, με αποτέλεσμα το φυσικό αέριο στην Ελλάδα να διατίθεται στους χρήστες σε τιμές σαφώς υψηλότερες των διεθνών - και ιδίως εκείνων που υφίστανται στις γειτονικές χώρες.

Κατά παράδοξο τρόπο, δεν έχει εκτιμηθεί ούτε καν το κραυγαλέα θετικό παράδειγμα της κίνησης με φυσικό αέριο αστικών λεωφορείων στην πρωτεύουσα, όπου αφ' ενός έπεσε αισθητά το λειτουργικό κόστος της κίνησής τους και αφ' ετέρου τα οχήματα επιβαρύνουν πολύ λιγότερο με ρύπους τη βεβαρημένη ατμόσφαιρα της Αθήνας.

Αντιθέτως, η λανθασμένη τιμολογιακή πολιτική των προηγούμενων κυβερνήσεων κατέπνιξε εν τη γενέσει της την κίνηση με υγραέριο των ταξί και τα μετέτρεψε σε πετρελαιοκίνητα - κάτι που πολύ σωστά σκέπτεται να αντιστρέψει η κυβέρνηση και να εισαγάγει εκ νέου την κίνησή τους με φυσικό αέριο. Στο πλαίσιο αυτό και σε μια εποχή επιμόνως υψηλών τιμών πετρελαίου, καλό θα ήταν να εξέταζε η κυβέρνηση και τη δυνατότητα να επιτραπεί η κίνηση με φυσικό αέριο και των ιδιωτικών αυτοκινήτων. Ούτως η άλλως, από το κράτος εξαρτάται σε καθοριστικό βαθμό αν θα ενθαρρυνθεί αποφασιστικά η χρήση του φυσικού αερίου στην κίνηση, τη βιομηχανία και την οικιακή κατανάλωση, ώστε οι "αγωγοί φιλίας" μεταξύ χωρών να αποκτούν και ουσιώδες.

ΜΟΝΑΔΙΚΗ ΕΥΚΑΙΡΙΑ
ΜΟΝΟ στο ΜΟΣΧΙΔΗΣ ELECTRONET
ΚΑΙ ΜΟΝΟ ΓΙΑ ΛΙΓΕΣ ΗΜΕΡΕΣ
Η ΝΕΑ ΤΗΛΕΟΡΑΣΗ GRUNDIG

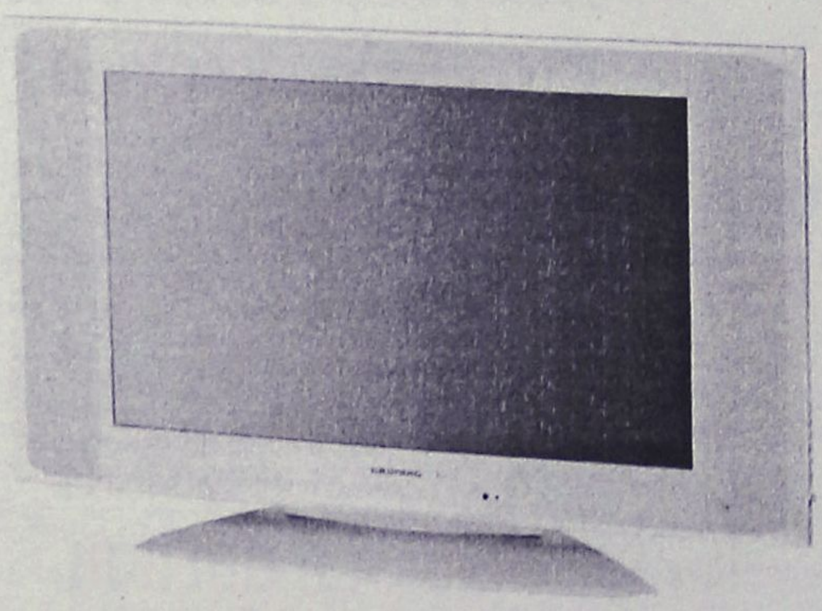

GRUNDIG
Amira 26 LW os-7510 1GP
66 cm Active Matrix TFT LC display in 16:9 format. Luminous density 500 cd/m². Contrast ratio 600:1. 170° viewing angle (horizontal/vertical). Intelligent signal processing to prevent picture fade. DVI- input for PC (Multisync WVGA). 3 x Euro-AV (1 x RGB, 1 x S-Video-compatible). Cinch-AV (for camcorder). Built-in fanless power pack. TP 160 C remote control. Dimensions 79 x 50 x 9.5 cm (72 cm with stand). Weight 14.5 kg. Colour: silver. Available 12/2004.

ΑΠΟ ~~1599€~~
ΜΟΝΟ 1199€

ELECTRO NET
ΜΟΣΧΙΔΗΣ
ΠΛΑΤΕΙΑ ΦΩΚΙΑΛΗ
80011900500-35846
AE0016

ΔΕΧΟΝΤΑΙ ΤΟ ΚΟΙΝΟ

Ο Νομάρχης Δωδεκανήσου **Γιάννης Μοχαιρίδης** και οι Βοηθοί Νομάρχη **Στάθης Κουσουρνάς** και **Νίκος Ζωίδης** δέχονται το κοινό κάθε Τρίτη και Πέμπτη, από τις 11.00-13.00 το μεσημέρι.

ΤΑΞΙ

ΡΑΔΙΟ ΤΑΞΙ ΠΟΛΕΩΣ: 2241-0-69800
ΡΑΔΙΟ ΤΑΞΙ ΕΚΤΟΣ ΠΟΛΕΩΣ: 2241-0-69600

ΧΡΗΣΙΜΑ ΤΗΛΕΦΩΝΑ

ΝΟΣΟΚΟΜΕΙΟ:	2241-0-80000
ΑΜΕΣΗ ΔΡΑΣΗ ΠΥΡ/ΚΗΣ:	199
ΛΙΜΕΝΑΡΧΕΙΟ:	2241-0-22220, 2241-0-27695
ΒΛΑΒΕΣ Δ.Ε.Η.:	1050
ΒΛΑΒΕΣ Ο.Τ.Ε.:	121
ΑΜΕΣΗ ΔΡΑΣΗ:	100
ΒΛΑΒΕΣ ΥΔΡΕΥΣΗΣ:	2241-0-68750, 2241-0-68755
ΝΟΜΑΡΧΙΑ:	2241-0-46502
ΠΕΡ/ΚΗ Δ/ΝΣΗ	2241-0-38174
ΔΗΜΟΣ:	2241-0-46200
ΔΗΜ. ΕΠΙΧ. ΚΑΘΑΡ.:	2241-0-77600
ΥΠΗΡ. ΑΠΟΚΟΜΙΔΗΣ:	2241-0-61057
ΤΡΟΧΑΙΑ:	2241-0-44131
ΠΛΗΡΟΦ. Ο.Τ.Ε :	11888
ΔΕΛΤΙΟ ΚΑΙΡΟΥ:	149
ΛΑΧΕΙΑ:	1444
ΠΡΟΠΟ - ΛΟΤΤΟ:	1444
ΡΟΔΑ:	2241-0-26300
ΚΤΕΛ:	2241-0-27706
Ο.Α.Ε.Δ.:	2241-0-23265
Ι.Κ.Α.:	2241-0-64912
ΤΑΞ.Υ.:	2241-0-68701, 2241-0-68702
ΟΛΥΜΠΙΑΚΗ:	2241-0-24555
ΕΡΓΑΤ. ΚΕΝΤΡΟ:	2241-0-24730
AEGEAN AIRLINES	2241-0-98345

ΚΤΕΟ

- Από **01/07/2005** έως **31/08/2005** επιβατικά (Ε.Ι.Χ.) και φορτηγά μέχρι 3,5 (ΦΙΧ<3,5 Τ) με αριθμούς κυκλοφορίας **ΡΟΒ 8001 έως και 8800.**
- Από **18/06/2005** έως **31/07/2005** επιβατικά (Ε.Ι.Χ.) και φορτηγά μέχρι 3,5 (ΦΙΧ< 3,5Τ) με συγκοινωνιακή έδρα Καλύμνου και Κω, με αριθμούς κυκλοφορίας ΑΥ, ΑΟ, ΧΟ (ανεξαρτήτως αριθμού) και ΚΧΑ (από 1001 έως και 2000).

***** Επίσης θα ελέγχονται όσα οχήματα υποχρεούνται βάσει παλαιότερων προγραμμάτων πρόσκλησης.**

ΤΙΜΕΣ ΣΥΝΑΛΛΑΓΜΑΤΟΣ

ΔΟΛΛΑΡΙΟ Η.Π.Α	1,2062	1,2046
ΛΙΡΑ ΑΓΓΛΙΑΣ	0,66737	0,66643
ΚΟΡΩΝΑ ΔΑΝΙΑΣ	7,4543	7,4439
ΚΟΡΩΝΑ ΣΟΥΗΔΙΑΣ	9,4399	9,4267
ΓΙΕΝ ΙΑΠΩΝΙΑΣ	133,12	132,94
ΦΡΑΓΚΟ ΕΛΒΕΤΙΑΣ	1,5482	1,546
ΚΟΡΩΝΑ ΝΟΡΒΗΓΙΑΣ	7,9025	7,8915
ΛΙΡΑ ΚΥΠΡΟΥ	0,5739	0,5731
ΔΟΛΛΑΡΙΟ ΚΑΝΑΔ	1,4874	1,4854
ΔΟΛΛΑΡΙΟ ΑΥΣΤΡΑΛΙΑΣ	1,5839	1,5817

Η ΡΟΔΙΑΚΗ
Ημερήσια Εφημερίδα
της Ρόδου
Έτος Ιδρύσεως 1915
ΙΔΡΥΤΗΣ
ΕΜΜ. ΚΑΛΑΜΠΙΧΗΣ
ΙΔΙΟΚΤΗΣΙΑ
ΥΙΟΙ Σ. ΤΣΟΠΑΝΑΚΗ
Η. ΚΩΤΙΑΔΗΣ Ο.Ε.
ΕΚΔΟΤΗΣ
ΗΒΗ Γ. ΤΣΟΠΑΝΑΚΗ
ΔΙΕΥΘΥΝΤΗΣ
Σπύρος Παγκάς
ΑΡΧΙΣΥΝΤΑΚΤΗΣ
Λουκάς Μαστής
ΣΥΝΤΑΞΗ
Μιχάλης Μαστής
Κυριακή Πετρίδου
Βαρβάρα Μπογδάνου
Ελευθερία Πελλού
ΑΘΛΗΤΙΚΑ
Μανόλης Μπάτης,
Νικήτας Κουσκούσης
Κώστας Παντίδος
Παύλος Ντοκουσπίλ
Σούγγαρη Μάγδα
ΓΡΑΦΕΙΑ ΣΥΝΤΑΞΗΣ
Μάρκου Μαλλιαράκη 11
Τηλ.2241-0- 24610,
Fax (22410) 75641
ΑΘΛΗΤΙΚΟ ΤΜΗΜΑ
Τηλ. 2241-0-75640
ΛΟΓΙΣΤΗΡΙΟ - ΔΙΑΦΗΜΙΣΕΙΣ
Μάρκου Μαλλιαράκη 11
Τηλ. 2241-0-22210
2241-0-75230
Fax (22410) 22471
http://www.rodiaki.gr.
irodiaki@otenet.gr

Η δήλωση των κ.κ. Γ. Γιαννόπουλου και Τ. Μαρτίνη μετά τη χθεσινή συνάντηση

Προέχει το καλό της πόλης παρά τις όποιες διαφωνίες υπάρχουν

Σε καλό κλίμα η ενημέρωση της Ν.Ε. της Ν.Δ. από το δήμαρχο για τα προβλήματα της πόλης. Κυριάρχησε το θέμα της περιμετρικής οδού

«Το καλό της πόλης είναι αυτό που προέχει παρά τις όποιες διαφωνίες μας που θα εξακολουθούν να υπάρχουν»...αποφάνθηκαν με δυο λόγια, χθες, ο δήμαρχος Ροδίων, κ. Γιώργος Γιαννόπουλος και η Νομαρχιακή Επιτροπή της Νέας Δημοκρατίας, δια στόματος του προέδρου της κ. Αντώνη Μαρτίνη, μετά από σύσκεψη που είχαν στο Δημαρχιακό Μέγαρο με αντικείμενο κυρίως την πορεία του έργου της περιμετρικής οδού.

Η συνάντηση αυτή που αποτέλεσε συνέχεια της ίδιας που είχε την προηγούμενη εβδομάδα η ν.ε. της Ν.Δ. με το νομάρχη Δωδεκανήσου κ. Γιάννη Μαχαιρίδη, έγινε με αφορμή δηλώσεις σχετικά με την περιμετρική οδό. Απ' ό,τι διεφάνη κατά τη συνέντευξη που παραχωρήθηκε μετά το τέλος της, διεξήχθη σε καλό κλίμα και ως επί το πλείστον ήταν ενημερωτική σχετικά με θέματα που χειρίζεται ο Δήμος και έχουν να κάνουν με την ανάπτυξη της πόλης.

Καταρχάς, ο κ. Γιαννόπουλος, μίλησε για μία συζήτηση η οποία έπρεπε να είχε γίνει αφού έτσι δίνεται και στους ίδιους η δυνατότητα να ενημερώσουν πλήρως για ενέργειες που κάνουν και να ξεκαθαρίσουν κάποια θέματα έτσι ώστε να μη δημιουργούνται παρεξηγήσεις. Ο δήμαρχος έκανε λόγο για μία θετική πρωτοβουλία που ανέλαβε η ν.ε. της Νέας Δημοκρατίας και ευχαρίστησε γι' αυτό τα μέλη και τον πρόεδρό της. Όπως είπε, ευελπιστεί να ήταν ικανοποιητική η ενημέρωση που έκανε, μιας και έπιασαν ακροθιγώς θέματα αιχμής αυτή την εποχή και χρειάζεται να υπάρξει συνεργασία, δίχως αυτό να σημαίνει ότι ακυρώνονται οι διαφορετικές απόψεις και προσεγγίσεις οι οποίες είναι καλό να υπάρχουν.

Από την πλευρά του, ο πρόεδρος της ν.ε. ευχαρίστησε με τη σειρά του τη Δημοτική Αρχή και το δήμαρχο για την ανταπόκρισή του στο αίτημα να τους συναντήσει. Όπως επεσήμανε ο κ. Μαρτίνης, αφορμή για τη συνάντηση αυτή ήταν δηλώσεις που έκανε ο κ. Γιαννόπουλος την περασμένη εβδομάδα για το θέμα του περιμετρικού. Σύμφωνα με τον πρόεδρο της ν.ε. της Ν.Δ., με την ενημέρωση που έγινε και με την

> *«Διευκρινίσεις Γιαννόπουλου για τις δηλώσεις περί παρεμβάσεων παραγόντων»*

ανταλλαγή απόψεων που είχαν τα στελέχη της ν.ε. με τον Δήμαρχο, **έγινε σαφές ότι δεν υπήρχε από την πλευρά της Δημοτικής Αρχής υπόνοια, έστω, να θιγούν κάποια στελέχη της ν.ε. ή να φανεί ότι γινόταν κάτι από πλευράς στελεχών της Νέας Δημοκρατίας για να μην προχωρήσει αυτό το έργο.**

Όπως τόνισε ο κ. Μαρτίνης, πρόκειται για ένα έργο που για τους ίδιους θεωρείται σημαντικό, είναι υλοποιήσιμο και ο δήμαρχος δεσμεύθηκε ότι όχι μόνο θα προχωρήσει αλλά και θα υλοποιηθεί μέχρι τη χρονική στιγμή που μπορεί να γίνει, δηλαδή έως το τέλος του 2008.



Ποιά άλλα θέματα συζητήθηκαν χθες στο δημαρχιακό μέγαρο

Ο πρόεδρος της ν.ε., επεσήμανε, ακόμη, ότι πέρα των κεντρικών πολιτικών διαφορών που έχουν με τη Δημοτική Αρχή-κάτι στο οποίο αναφέρθηκε και ο δήμαρχος-για το καλό της πόλης, «όλοι θα πρέπει να δουλέψουμε, όλοι δουλεύουμε και όπου χρειάζεται η παρέμβαση θα μπορούσαμε κι εμείς ως πολιτικός φορέας να βοηθήσουμε».

«Εμείς-συνέχισε-ούτε κάποιου άλλου ρόλο θελήσαμε να πάρουμε ούτε φυσικά προσπαθήσαμε να δημιουργήσουμε πρόβλημα ως προς τη λειτουργία των θεσμών γενικότερα. Ως πολιτικός φορέας θέλαμε την ενημέρωση και την είχαμε από τον κ. Δήμαρχο και ξεκαθαρίζοντας ένα θέμα όπως της περιμετρικής οδού που για εμάς είναι ζωτικής σημασίας», είπε.

Καταλήγοντας, μάλιστα, ο πρόεδρος της ν.ε. διαβεβαίωσε ότι θα προσπαθήσουν, με όλες τις δυνάμεις τους ώστε να ενταχθεί το έργο και να υλοποιηθεί αφού μπορεί να έχει προβλήματα αλλά ο κ. Γιαννόπουλος τους διαβεβαίωσε ότι το έργο θα γίνει.

Ερωτώμενος ο δήμαρχος σχετικά με τα όσα είπε στη συνέντευξη που παραχώρησε την προηγούμενη εβδομάδα περί «παραγόντων» που υπονόμευαν όλο το προηγούμενο διάστημα τις προσπάθειες του Δήμου για ένταξη του έργου, είπε ότι χθες αποδείχθηκε με τον πλέον επίσημο τρόπο ότι η Δημοτική Αρχή έχει τη στήριξη της Νέας Δημοκρατίας προκειμένου να γίνει το έργο αυτό. **Όπως εξήγησε, τόσο στη συνέντευξη που παραχώρησε όσο και στην πρόσφατη συνεδρίαση του δημοτικού συμβουλίου, αναφέρθηκε καταρχήν στον προϋπολογισμό του έργου που λόγω του μεγέθους του, δημιουργεί προβλήματα ποσόστωσης ανάμεσα στις Κυκλάδες και τα Δωδεκάνησα καθώς και για το ότι, στην περίπτωση μη ένταξης του συγκεκριμένου έργου, θα υπάρχουν διαθέσιμα χρήματα για να καλυφθούν άλλες προσδοκίες και άλλες απαιτήσεις που έχουν τη μορφή συγκεκριμένων έργων.** «Δεν μπορώ να το κάνω πιο καθαρό, τι εννοώ», είπε χαρακτηριστικά ο κ. Γιαννόπουλος και εξέφρασε την ικανοποίησή του για το γεγονός ότι, σε αυτή τη φάση, υπάρχει ταύτιση απόψεων με τη ν.ε. της Ν.Δ. για τη σπουδαιότητα αυτού του έργου καθώς και για τη διάθεση συνδρομής που υπάρχει προς το Δήμο για την ένταξή του.

Ο δήμαρχος, κατά τη συνάντηση, ανέλαβε τη δέσμευση ότι, από την πλευρά τους, θα κάνουν το παν και για να δημοπρατηθεί άμεσα το έργο και για να προχωρήσει θεαματικά στην υλοποίησή του μέχρι το τέλος του 2006 που είναι το τέλος της τρέχουσας δημοτικής περιόδου.

> *«Τ. Μαρτίνης: Η παράταξη της μειοψηφίας δεν έχει καμία σχέση με τη λειτουργία της Ν.Ε.»*

Στη συγκεκριμένη φάση, αυτό που χρειάζεται η Ρόδος είναι η συμμετοχή όλων για να εξασφαλίσουμε αυτό που πρέπει να γίνει, κατέληξε ο κ. Γιαννόπουλος.

Αντικείμενο στη συνάντηση ήταν, επίσης, τα έργα που εκτελούνται ή βρίσκονται σε προγραμματισμό και έγινε εκτενής αναφορά για όλα αυτά. Σύμφωνα, μάλιστα, με τον κ. Μαρτίνη έγινε μία πολύ καλή παρουσίαση και τους δόθηκε ένας πλήρης φάκελος. Ανάμεσα στα έργα για τα οποία έγινε ενημέρωση ήταν: Τα υπόγεια δίκτυα στη Μεσαιωνική Πόλη για τα οποία υπάρχει εμπλοκή με τη ΔΕΠΟΣ και μάλιστα ο Δήμος ζήτησε τη μεσολάβηση της Ν.Δ. για να λυθεί το θέμα αυτό. Επίσης, τα έργα στο λιμάνι της Ακαντιάς και η καθυστέρηση που υπάρχει στη δημοπράτηση των χερσαίων εγκαταστάσεων. Ακόμα, η μαρίνα του Μανδρακίου για την οποία περιμένουν απόφαση του υπουργού Τουριστικής Πολιτικής για τον χαρακτηρισμό της. Συζήτησαν, επίσης, για τη νέα είσοδο της πόλης από τα Κρητικά καθώς και για το παλαί ντε Σπορ το οποίο αναμένεται να εγκριθεί από την Περιφέρεια και στη συνέχεια να έρθει στο νομαρχιακό συμβούλιο για να καταρτισθούν οι όροι δημοπράτησης.

Ερωτώμενος ο κ. Μαρτίνης αν το καλό κλίμα που υπήρξε κατά τη χθεσινή συνάντηση, θα μεταφερθεί και στο δημοτικό συμβούλιο, είπε ότι η παράταξη της μειοψηφίας στο δημοτικό συμβούλιο δεν έχει καμία σχέση με τη λειτουργία της ν.ε. της Ν.Δ. «Διαφορετικοί άνθρωποι την απαρτίζουν, διαφορετικές πολιτικές εφαρμόζουν», είπε χαρακτηριστικά και τόνισε ότι η χθεσινή συνάντηση ήταν μία καλή ευκαιρία για να κάνουν μία νέα αρχή σε σχέση με τη λειτουργία της πόλης και όπου μπορούν να βοηθούν θα το κάνουν, σε ένα συναινετικό κλίμα για το καλό της πόλης.

Δημοσιεύεται αύριο

Συνέντευξη του υφυπουργού Γ. Βαληνάκη στη "Ροδιακή"

Τί λέει για το ενδεχόμενο να είναι υποψήφιος στο νομό Δωδεκανήσου

Συνέντευξη Τύπου του συμπατριώτη μας υφυπουργού Εξωτερικών κ. Γιάννη Βαληνάκη δημοσιεύει αύριο η "Ροδιακή". Ο κ. Βαληνάκης στη συνέντευξη που έδωσε στην εφημερίδα μας, αναφέρεται σε θέματα της αρμοδιότητάς του, αλλά και σε θέματα που έχουν σχέση με την περιοχή μας. Ο



υφυπουργός Εξωτερικών ακόμα, μεταξύ των άλλων θεμάτων σημαντικού ενδιαφέροντος ανοίγει για πρώτη φορά τα χαρτιά του σε ό,τι αφορά το ενδεχόμενο να πολιτευτεί στα Δωδεκάνησα στις επόμενες βουλευτικές εκλογές. Η συνέντευξη του κ. Βαληνάκη, όπως προαναφέραμε, θα δημοσιευθεί αύριο.

CHAMPION MOTORS

ΤΩΡΑ ΚΑΙ ΣΤΗΝ ΡΟΔΟ



50 cc

990 €



110 cc

1090 €

- ΠΛΗΡΟΙ ΤΙΣ ΕΥΡΩΠΑΪΚΕΣ ΠΡΟΔΙΑΓΡΑΦΕΣ ΑΣΦΑΛΕΙΑΣ
- ΕΝΑ ΧΡΟΝΟ ΕΓΓΥΗΣΗ
- ΜΕ 0% ΠΡΟΚΑΤΑΒΟΛΗ ΚΑΙ ΑΠΟ 6 ΕΩΣ 36 ΔΟΣΕΙΣ
- ΜΕ ΠΛΗΡΗ ΣΕΙΡΑ ΑΝΤΑΛΛΑΚΤΙΚΩΝ ΣΤΗ ΡΟΔΟ

ΔΩΡΟ:
ΣΥΝΑΓΕΡΜΟΣ ΚΑΙ ΑΥΤΟΜΑΤΗ ΗΛΕΚΤΡΟΝΙΚΗ ΕΚΚΙΝΗΣΗ ΑΠΟ ΚΟΜΠΙΟΥΤΕΡ!

> ΜΕΛΛΙΝΗΣ ΧΡΗΣΤΟΣ - ΚΟΛΟΚΟΤΡΩΝΗ 28
MOTO RODOS CLUB - ΛΕΩΦΟΡΟΣ ΔΗΜΟΚΡΑΤΙΑΣ, ΠΑΡΑΔΕΙΣΙ
STEFOS MOTO - ΑΡΧΑΓΓΕΛΟΣ

Α.Τ.2096(Γ)

Πρόταση Νομαρχίας στην ΤΕΔΚΔ

Συντονισμένες δράσεις για τον καθαρισμό του οδικού μας δικτύου

Επιστολή νομάρχη στο δήμαρχο Ροδίων για το συγκεκριμένο θέμα

Πρόταση, προς το διοικητικό συμβούλιο της ΤΕΔΚΔ για από κοινού με τη Νομαρχιακή Αυτοδιοίκηση συντονισμένες δράσεις με σκοπό τον καθαρισμό του οδικού μας δικτύου, αλλά και άλλων θεβαρημένων περιοχών (ρέματα κλπ) απηύθυνε ο νομάρχης Δωδεκανήσου Γιάννης Μαχαιρίδης με επιστολή του προς τον κ. Γιώργο Γιαννόπουλο, πρόεδρο του οργάνου, στις 29 Ιουνίου 2005 .

Τη σχετική πρωτοβουλία ανακοίνωσε χθες το μεσημέρι ο Νομάρχης κατά τη διάρκεια της παρουσίασης των συμπερασμάτων του FVW Workshop, παρουσία όλων των φορέων, σε μια προσπάθεια περαιτέρω αναβάθμισης της εικόνας της Ρόδου και συνολικά των νησιών μας.

Στην επιστολή αναφέρονται τα παρακάτω:

«Αγαπητέ πρόεδρε,

Αναγνωρίζοντας την προσωπική σου ευαισθησία, όπως και όλων των συναδέλφων μας που υπηρετούν στους Οργανισμούς Τοπικής Αυτοδιοίκησης πάνω σε θέματα που αφορούν στη συνολικότερη εικόνα που εμφανίζει ο τόπος μας, παρακαλώ να εξετάσετε την πρότασή μας, στην επόμενη συνεδρίαση του διοικητικού συμβουλίου της ΤΕΔΚΔ να συμπεριληφθεί ως θέμα προς συζήτηση ένα πλαίσιο κοινών πρωτοβουλιών της Νομαρχιακής Αυτοδιοίκησης και των Δήμων της περιοχής μας, με σκοπό τον καθαρισμό των οδικών αξόνων του νησιού της Ρόδου, η κατάσταση των οποίων δεν είναι η καλύτερη δυνατή.

Προσωπικά μπορώ να είμαι στη διάθεση των συναδέλφων, και κατά τη διάρκεια της συζήτησης στη συνεδρίαση του οργάνου, να εξετάσουμε από κοινού το σχεδιασμό και συντονισμό των αναγκαίων ενεργειών μας για να επιτευχθεί το επιθυμητό για το νησί μας αποτέλεσμα».

Πεζόδρομος τα σαββατοκύριακα το Μαντράκι

Από το Σάββατο τα νέα κυκλοφοριακά μέτρα

Απαγόρευση κίνησης μεγάλων οχημάτων στο κέντρο της πόλης. Και άλλες ρυθμίσεις

Από τις 9 Ιουλίου πρόκειται να ξεκινήσει η εφαρμογή των νέων κυκλοφοριακών ρυθμίσεων στο κέντρο της πόλης, στο πλαίσιο των αποφάσεων που πήρε πρόσφατα το δημοτικό συμβούλιο Ρόδου.

Οπως είναι γνωστό τα σαββατοκύριακα το Μανδράκι θα μετατρέπεται σε πεζόδρομο (τις απογευματινές και βραδυνές ώρες), ενώ για την θερινή περίοδο απαγορεύεται η κίνηση των μεγάλων οχημάτων στο κέντρο.

Οι αποφάσεις αυτές πάρθηκαν από το δημοτικό συμβούλιο για να αναβαθμιστεί το κέντρο της πόλης και η εφαρμογή τους αναμένεται με ιδιαίτερο ενδιαφέρον. Για τις αλλαγές αυτές, σε ανακοίνωσή της η Διεύθυνση Τεχνικών Υπηρεσιών του δήμου Ρόδου έκανε γνωστά τα εξής:

«Η Δ/νση Τεχνικών Υπηρεσιών του δήμου Ροδίων στη συνέχεια των αποφάσεων του δημοτικού συμβουλίου καθώς και του δημάρχου ανακοινώνει ότι από το Σάββατο 9 Ιουλίου θα θέσει σε εφαρμογή τις παρακάτω κυκλοφοριακές ρυθμίσεις:

Α. Απαγόρευση κίνησης μεγάλων οχημάτων

1. Στην Τουριστική - Νεώτερη ιστορική περιοχή της πόλης απαγορεύεται η κυκλοφορία των οχημάτων ως ακολούθως:

α) Για οχήματα ωφελίμου φορτίου άνω των 3,5 τόνων όλο το εικοσιτετράωρο και για όλες τις ημέρες του χρόνου.

β) Για οχήματα ωφελίμου φορτίου μεγαλύτερου του 1,5 τόνου και μικρότερου των 3,5 τόνων:

Την περίοδο από 1η Απριλίου μέχρι και 30ή Νοεμβρίου κάθε έτους και στις ώρες από 07.00 έως 14.30 και 18.00 έως 21.00.

Από την ανωτέρω ρύθμιση εξαιρούνται τα οχήματα Δημοσίου, Αυτοδιοίκησης και λεωφορεία.

Τα απαγορευτικά τροχαία σήματα θα τοποθετηθούν στα παρακάτω σημεία:

- Στην αρχή της Ακτής Κανάρη από την είσοδο των Κρητικών για δυνατότητα εκτροπής των οχημάτων από την οδό Παπαλουκά.
- Στην αρχή της οδού Ερυθρού Σταυρού.
- Στο τέλος της οδού Ελευθερίου Βενιζέλου (κάθοδος) για δυνατότητα εκτροπής δεξιά προς την οδό Δημοκρατίας.
- Προς το τέλος της οδού Δημοκρατίας και συγκεκριμένα στο ύψος της οδού Τροιζήνας για δυνατότητα εκτροπής αριστερά προς αυτή.
- Στην ακτή Σαχτούρη στην έξοδο του Τελωνείου (φανάρια) για δυνατότητα αναστροφής, εκτός εκείνων που κινούνται για να εισέλθουν στη Μεσαιωνική Πόλη.
- Στην πλατεία Σύμης (τροχαίο βάθρο) για δυνατότητα αναστροφής.

2. Εντός της Μεσαιωνικής Πόλης απαγορεύεται η

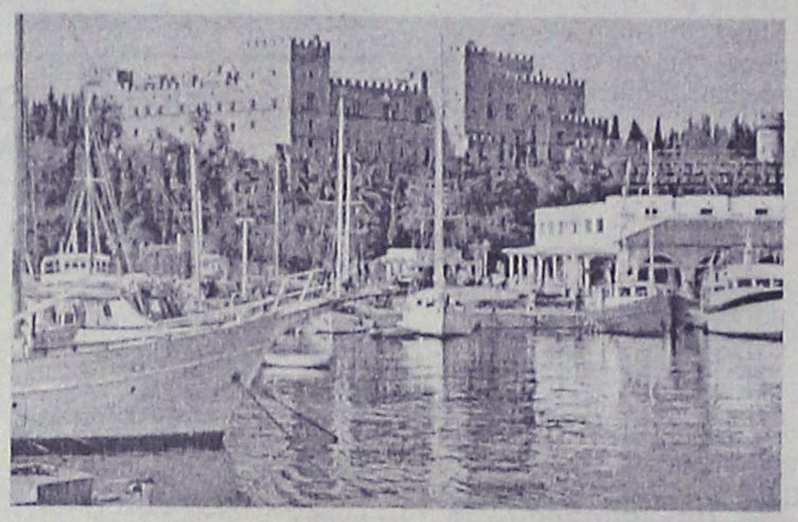

είσοδος σε οχήματα ωφέλιμου φορτίου μεγαλύτερου των 3,5 τόνων την περίοδο και τις ώρες που επιτρέπεται η είσοδός τους.

Β. Εποχιακή μετατροπή δρόμων σε πεζόδρομο και διπλής κατεύθυνσης

Απαγορεύεται η κίνηση και η στάθμευση σε όλα τα οχήματα, στο τμήμα της λεωφόρου 7ης Μαρτίου από το ύψος της πλατείας Χριστόφορου Πατριάρχου Αλεξανδρείας μέχρι το ύψος της οδού Εθνάρχου Μακαρίου, την περίοδο από 1ης Απριλίου μέχρι την 30ή Νοεμβρίου τα σαββατοκύριακα στις ώρες από τις 17.00 του Σαββάτου μέχρι και την 02.00 της Δευτέρας.

Κατά τη διάρκεια των ωρών της απαγόρευσης, ο δρόμος που αποτελείται από τα τμήματα της πλατείας Χριστόφορου Πατριάρχου Αλεξανδρείας και Αβέρωφ και συγκεκριμένα από την λεωφόρο 7ης Μαρτίου μέχρι το ύψος της οδού Παπάγου από μονής κατεύθυνσης θα γίνεται διπλής.

Γ. Εποχιακή μετατροπή χώρου για δωρεάν στάθμευση μοτοποδηλάτων.

Επιτρέπεται η χρησιμοποίηση του γηπέδου Μπάσκετ της Ροδιακής Επαυλης (είσοδος από τον πεζόδρομο της Αλεξ. Διάκου) ως χώρος δωρεάν στάθμευσης μοτοποδηλάτων την περίοδο των θερινών σχολικών διακοπών και μόνο τις ώρες από 21.00 έως 02.00.

Δ. Τροποποίηση α' ζώνης ελεγχόμενης στάθμευσης

Η περιοχή της α' ζώνης της ελεγχόμενης στάθμευσης, στην οποία ισχύει ως μέγιστη επιτρεπόμενη στάθμευση του ίδιου οχήματος στην ίδια θέση το δίωρο περικλείεται από τις οδούς και πλατείας (συμπεριλαμβανομένων): Σοφοκλή Βενιζέλου, πλ. Ακαδημίας, 25ης Μαρτίου, τμήμα Εθνάρχου Μακαρίου, τμήμα πλ. 7ης Μαρτίου, πλ. Χριστόφορου Πατριάρχου Αλεξανδρείας, Αβέρωφ, πλ. Ρίμινι, Παπάγου και τμήμα Αλ. Διάκου.

Παρακαλούνται οι οδηγοί να επιδείξουν την δέουσα προσοχή προς αποφυγή τροχαίων ατυχημάτων».

KYDON TOURS

ΕΚΔΡΟΜΕΣ ΚΥΔΩΝ
ΠΟΙΟΤΗΤΑ - ΦΡΟΝΤΙΔΑ - ΕΠΙΤΥΧΙΑ

ΚΑΛΟΚΑΙΡΙΝΕΣ ΕΚΔΡΟΜΕΣ

● ΠΑΡΙΣΙ – EURODISNEY
11/7 – 17/7/05 (Αεροπορική εκδρομή)

Περιλαμβάνει: 3 διαν. Παρίσι Hotel Novotel 3 stars superior με πρωινό - 3 διαν. EURODISNEY Hotel Santa Fe ή SEAQUOIA με πρωινό μπουφέ πλούσιο - είσοδοι στην Disney και studios - μεταφορές - περιήγηση ξενάγηση στο Παρίσι - κρουαζιέρα Σηκουάνα και Λούβρο. Αεροπορικά εισιτήρια από Ρόδο - Φόρους αεροδρομίων - ασφάλεια - προαιρ. εκδρομή ΚΑΣΤΡΑ - CABARET.
Συνοδός η κ. Ελένη Ψυλλάκη

● ΚΩΝΣΤΑΝΤΙΝΟΥΠΟΛΗ
20/7 – 25/7/05 (Αεροπορική εκδρομή)

Περιλαμβάνει: αεροπορικά εισιτήρια Ρόδο - Αθήνα - Κων/λη - Αθήνα - Ρόδο. Ξενοδοχείο 4 αστέρων με πρωινό μπουφέ στην πλατεία TAKSIM - Ξενάγηση όλης της Κωνσταντινούπολης - Αγία Σοφία - Πατριαρχείο - Εκκλησίες - Μπαλουκλί - Παναγία Βλαχερνών - Μονή της Χώρας - Παλάτια ΤΟΠ ΚΑΠΙ - ΝΤΟΛΜΑ ΜΠΑΞΕ - Κλειστή αγορά με 4.000 μαγαζιά grand bazar - κρουαζιέρα στο Βόσπορο - Διασκέδαση σε νυχτερινό κέντρο πολυτελείας με folklor πρόγραμμα μουσική, χορό oriental.
Συνοδός η κ. Ελένη Ψυλλάκη

● ΜΑΡΜΑΡΙΣ FETIYE – ΜΥΡΑ KAS – ΑΝΤΑΛΕΙΑ – ΠΑΜΟΥΚΑΛΕ – ΜΑΡΜΑΡΙΣ
5/8 – 9/8/05

Πλούσιο πρόγραμμα - 1 διαν. KAS, 2 διαν. ΑΝΤΑΛΕΙΑ - 1 διαν. ΠΑΜΟΥΚΑΛΕ - Ξενοδοχεία 4 αστέρων ημιδιατροφή - ξεναγήσεις - περιηγήσεις - πούλμαν πολυτελείας.
Συνοδός κ. Ελένη Ψυλλάκη

- **Στο γραφείο μας θα βρείτε: Εισιτήρια αεροπορικά-ακτοπλοϊκά-με όλες τις εταιρίες ΕΛΛΑΔΑ-ΕΞΩΤΕΡΙΚΟ**
- **ΠΑΚΕΤΑ ΕΚΔΡΟΜΩΝ-ΝΕΟΝΥΜΦΩΝ**
- **Ξενοδοχεία φθηνά σε όλο το κόσμο**
- **WESTERN UNION Αποστολή χρημάτων παντού σε 10 λεπτά!!!**

ΠΡΑΚΤΟΡΕΙΟ ΚΥΔΩΝ ΙΑΤΑ
Εθ. Δωδ/σίων 14 • Ακτή Σαχτούρη 8
Τηλ. 22410-23000, 27900, 27722
E-mail: Kydon@otenet.gr
ΧΤ1191



ΑΠΟΚΤΗΣΤΕ ΝΕΑ ΦΩΝΗ

ΣΑΣ ΑΡΕΣΕΙ ΝΑ ΤΡΑΓΟΥΔΑΤΕ
ΕΡΑΣΙΤΕΧΝΙΚΑ;
ΕΠΑΓΓΕΛΜΑΤΙΚΑ;
ΘΕΛΕΤΕ ΝΑ ΒΕΛΤΙΩΣΕΤΕ
ΤΗΝ ΑΡΘΡΩΣΗ,
ΤΗΝ ΕΡΜΗΝΕΙΑ,
ΤΟΝ ΡΥΘΜΟ,
ΤΗΝ ΚΙΝΗΣΗ ΣΑΣ
ΟΤΑΝ ΤΡΑΓΟΥΔΑΤΕ;
ΕΠΙΘΥΜΕΙΤΕ ΝΑ ΑΠΟΚΤΗΣΕΤΕ ΕΛΑΦΡΟ -ΛΑΪΚΟ - ΡΕΜΠΕΤΙΚΟ ΣΥΓΧΡΟΝΟ - ΡΕΠΕΡΤΟΡΙΟ ΓΙΑ ΝΑ ΔΙΑΣΚΕΔΑΖΕΤΕ ΤΗΝ ΠΑΡΕΑ ΣΑΣ;

ΕΑΝ ΝΑΙ, ΤΟΤΕ ΣΑΣ ΠΕΡΙΜΕΝΟΥΜΕ
στο ΑΠΟΛΛΩΝΙΟ ΜΟΥΣΙΚΟ ΣΤΕΚΙ
σε ένα ζεστό και φιλικό περιβάλλον,
όπου με την άριστη καθοδήγησή μας θα αποκτήσετε νέα φωνή.

ΔΕΚΤΕΣ ΟΛΕΣ ΟΙ ΗΛΙΚΙΕΣ (ΕΙΔΙΚΕΣ ΤΙΜΕΣ ΣΕ ΜΑΘΗΤΕΣ)
ΑΠΟΛΛΩΝΙΟ ΜΟΥΣΙΚΟ ΣΤΕΚΙ
ΥΠΕΥΘΥΝΗ ΔΙΔΑΣΚΑΛΙΑΣ: ΑΓΛΑΪΑ ΥΨΗΛΑΝΤΗ
ΠΤΥΧΙΟΥΧΟΣ ΕΘΝΙΚΟΥ ΩΔΕΙΟΥ ΑΘΗΝΩΝ
Κέννεντυ 5, Ρόδος, Τηλ. 2241074797
ΑΤ2180

Παντρεύω & Βαπτίζω...

... Με Προσκλητήρια, Μπομπονιέρες, Στέφανα, Λαμπάδες, Αξεσουάρ Ιταλίας, Τιάρες και Κουαφ, Είδη Βάπτισης, Διακοσμητικά δεξίωσης...

& σε συνεργασία με διάσημους οίκους

Παντρεύω και βαπτίζω...
... Με πρωτοτυπία και αισθητική, κάνουμε το όνειρό σας πραγματικότητα, σκηνοθετώντας για εσάς κάθε είδους εκδήλωση

Με την φροντίδα της
Τζένης Μυριαλλάκη

Παντρεύω και βαπτίζω...
Πετυχημένα...
Και η στιγμή σας έγινε μοναδική!!!
Ωράριο λειτουργίας 09.30-14.00 και 17.30-21.30

Αλεξάνδρου Διάκου 7Β•Τηλ. 2241032302
ΑΤ1413

Έτοιμο το ΥΠΕΧΩΔΕ

Στην τελική ευθεία οι πολεοδομικές αλλαγές

Στόχος η διευκόλυνση δόμησης εντός και εκτός πόλεως

Στην τελική ευθεία μπαίνουν οι πολεοδομικές αλλαγές που σχεδιάζει εδώ και καιρό το ΥΠΕΧΩΔΕ με στόχο να διευκολύνει την εντός και εκτός σχεδίου πόλεως δόμηση , να περιορίσει την ταλαιπωρία στην έκδοση των οικοδομικών αδειών και να αποτρέψει την επέκταση σε ενωμένων αυθαιρεσίας.



Το πακέτο των νέων ρυθμίσεων ολοκληρώνεται εντός των ημερών και ως τα μέσα του μήνα αναμένεται να ενημερωθεί το τεχνικό επιμελητήριο Ελλάδος προκειμένου στο τελικό κείμενο να ενσωματωθούν και οι δικές του θέσεις.

Σε ό,τι αφορά την εντός σχεδίου πόλεως δόμηση, επιδίωξη είναι οι αλλαγές στους συντελεστές δόμησης και στις χρήσεις γης να γίνονται αφήνοντας επαρκή χρονικά περιθώρια στους ιδιοκτήτες οικοπέδων για να μην ανατρέπονται οι προγραμματισμοί τους στην αξιοποίηση της υπηρεσίας τους. Σε όλες τις περιπτώσεις θα ισχύουν οι οικοδομικές άδειες που θα προϋπάρχουν των αλλαγών.

Για τα εκτός σχεδίου οικόπεδα θα διατηρηθεί το καθεστώς των παρεκκλίσεων, η δυνατότητα δηλαδή να οικοδομούνται νόμιμα οικόπεδα με εμβαδόν από 750-2000τ.μ. τα οποία έχουν πρόσοψη σε κοινόχρηστο δρόμο και έχουν «κοπεί» μέχρι το 1978.Προβλέπεται επίσης να ενισχυθούν τα κίνητρα για να περιορισθούν νέες κατατμήσεις και να αντιμετωπισθεί ευνοϊκότερα σε οικόπεδα με κλήση άνω του 35%. Εξετάζεται ακόμα με ευνοϊκές διαθέσεις η περίπτωση των «τυφλών» οικοπέδων καθώς και η μείωση των αποστάσεων για δόμηση των οικοπέδων που βρίσκονται κοντά στη ζώνη του Αιγιαλού.

Για τις εντάξεις στο σχέδιο πόλης μελετάται να ενθαρρυνθεί η χρηματοδότηση των πολεοδομικών υλικών από προκαταβολές των εισφορών σε χρήμα που καταβάλλουν οι ιδιοκτήτες των ωφελούμενων ακινήτων . Επιδίωξη είναι όλες οι πολεοδομικές μελέτες που βρίσκονται σε εξέλιξη και δεν αντιμετωπίζουν πολεοδομικά προβλήματα να ολοκληρώνονται μέσα σε δυο με οκτώ χρόνια.

Τέλος, σε ότι αφορά την έκδοση των οικοδομικών αδειών μέσα από τις αλλαγές που προωθούνται επιδιώκεται η έκδοση των νέων αδειών να ολοκληρώνονται μέσα σε δύο μήνες. Η επιτάχυνση αυτή θα συνδυαστεί πάντως με ενίσχυση των ελέγχων κατά τη φάση της κατασκευής.

Εμφανίζεται μείωση της τάξης του 13%

Βουτιά στις πωλήσεις αυτοκινήτων στη Ρόδο

Τα στοιχεία αναφέρονται στο α' εξάμηνο του 2005 • Το 85% αγοράστηκαν με δάνεια

«Βουτιά» της τάξης του 13% τουλάχιστον κατέγραψαν οι πωλήσεις των νέων αυτοκινήτων στην περιοχή της Δωδεκανήσου για το πρώτο εξάμηνο του 2005, γεγονός που εκ των πραγμάτων αντικατοπτρίζει και το αντίστοιχο οξυμένο πρόβλημα που αντιμετωπίζει η αγορά της Ρόδου, τα τελευταία χρόνια.

Ρεπορτάζ:
Μιχάλης Μαστής
mihalis@rodiaki.gr

Σύμφωνα με τα επίσημα στοιχεία της ταξινόμησης, οι αντιπροσωπείες, αυτοκινήτων στην περιοχή της Δωδεκανήσου, **για πρώτη φορά τα τελευταία χρόνια, κατέγραψαν αυτού του είδους τις απώλειες!**

Μάλιστα, ακόμη και για το έτος 2004, που είχε χαρακτηριστεί σε γενικές γραμμές ένας χρόνος δύσκολος σε ό,τι αφορά τον τομέα πωλήσεων στα νέα αυτοκίνητα, η Δωδεκάνησος, είχε καταφέρει να διατηρήσει σε ικανοποιητικά επίπεδα τις πωλήσεις των νέων αυτοκινήτων.



Φέτος όμως, για πρώτη φορά, στο πρώτο εξάμηνο του έτους, οι απώλειες αυτές (συγκριτικά πάντα με το αντίστοιχο εξάμηνο του 2004) κατάφεραν να φθάσουν το 13% περίπου, καταγράφοντας έτσι μια ακόμα πτυχή της παρατεταμένης οικονομικής ύφεσης της τοπικής μας οικονομίας.

Ουσιαστικά, οι απώλειες σε αριθμό αυτοκινήτων αγγίζουν τα **350 περίπου αυτοκίνητα,** για όλες τις αντιπροσωπείες αυτοκινήτων, ενώ οι απώλειες σε τζίρο **ξεπερνούν τα 3 εκατομμύρια ευρώ!**

Η εξέλιξη αυτή πάντως, αναμένεται να μπει στο «μικροσκόπιο» και να προβληματίσει έντονα τους εκπροσώπους των τοπικών φορέων της περιοχής μας, αφού εκ των πραγμάτων, επιβεβαιώνει την οικονομική κρίση που άρχισε πλέον να παίρνει μεγάλες διαστάσεις.

ΑΓΟΡΕΣ ΜΕ ΔΑΝΕΙΚΑ

Σημαντικό στοιχείο, επίσης το οποίο προκύπτει από τα στοιχεία που συγκέντρωσε **η «Ροδιακή» είναι ότι το 85% των αυτοκινήτων που πωλήθηκαν στην Δωδεκάνησο και φέτος, αγοράστηκαν με δανειοδοτήσεις μέσω των τραπεζών που συνεργάζονται οι ίδιες οι αντιπροσωπείες, και μάλιστα, για πρώτη φορά ίσως τα τελευταία χρόνια, οι μηνιαίες δόσεις που διακανονίστηκαν, είναι ιδιαίτερα εντυπωσιακές αφού στις περισσότερες των περιπτώσεων, ξεπερνούν τους 36 μήνες και φθάνουν ακόμα και τους 80 μήνες!**

Παρά την μείωση αυτή πάντως, στις πωλήσεις σημαντικός ήταν ο αριθμός των αυτοκινήτων αυτών, που ανήκουν στα πολυτελή αυτοκίνητα παραγωγής, τα οποία αγοράστηκαν από κατοίκους της περιοχής μας.

Απαίτηση των ιατρών της Ρόδου

Να ανακληθούν άμεσα οι αποφάσεις του δ.σ. του ΤΑΞΥ

Σήμερα η έκτακτη γενική συνέλευση

Να ανακληθούν άμεσα οι αποφάσεις του διοικητικού συμβουλίου του Ταμείου Ξενοδοχοϋπαλλήλων (ΤΑΞΥ) με τις οποίες δεν ανανεώθηκαν αναιτιολογήτως οι συμβάσεις 15 περίπου γιατρών, απαιτεί ο ιατρικός κόσμος της Ρόδου.

Η απαίτηση αυτή, αναμένεται ότι θα εκφραστεί με έντονο μάλιστα τρόπο, στην προγραμματισμένη για σήμερα έκτακτη γενική συνέλευση του Ιατρικού Συλλόγου Ρόδου, που θα πραγματοποιηθεί στις 7.30 μ.μ. στην αίθουσα του Δικηγορικού Συλλόγου Ρόδου.

Η συμπεριφορά της διοίκησης του ΤΑΞΥ, τόσο στο συγκεκριμένο θέμα όσο και γενικότερα είναι απαράδεκτη, δήλωσε στη «Ροδιακή» ο πρόεδρος του Ιατρικού Συλλόγου Ρόδου, κ. Χρ. Μαντάς, διερμηνεύοντας το κλίμα που έχει προκληθεί.

Μέχρι τώρα, εξηγεί ο κ. Μαντάς, οι συμβάσεις των γιατρών ανανεωνόταν αυτόματα. Στην συγκεκριμένη περίπτωση, επειδή προστέθηκε νέος αριθμός γιατρών, οι διοικούντες το ΤΑΞΥ, αναιτιολογήτως δεν ανανέωσαν τις συμβάσεις σε 15 γιατρούς, αρκετοί εκ των οποίων είχαν συνεργασία με το ταμείο 15 και 20 χρόνια!

Η κατάσταση αυτή, σε συνδυασμό με τα όσα έχουν προηγηθεί με τους οφθαλμίατρους και τους ουρολόγους (όπου δεν υπογράφουν συμβάσεις με το ΤΑΞΥ, με αποτέλεσμα να επιβαρύνονται οι ασφαλισμένοι του ταμείου) έχει προκαλέσει έντονες αντιδράσεις.

Αναμένεται μάλιστα στο πλαίσιο αυτό, ότι η γενική συνέλευση σήμερα θα προβεί σε συγκεκριμένες καταγγελίες, ζητώντας την παρέμβαση των αρμόδιων υπουργών και των βουλευτών της περιοχής μας.

Ενδεικτικό της συμπεριφοράς των αρμοδίων του ταμείου είναι το γεγονός ότι ο πρόεδρος του ΤΑΞΥ κ. Τσουράκης παρά τα συνεχή τηλεφωνήματα και μηνύματα του προέδρου του Ιατρικού Συλλόγου Ρόδου κ. Μαντά, δεν έχει επικοινωνήσει μαζί του, προφανώς επειδή δεν ξέρει πως θα δικαιολογήσει τις συγκεκριμένες αποφάσεις για τη μη ανανέωση των συμβάσεων.

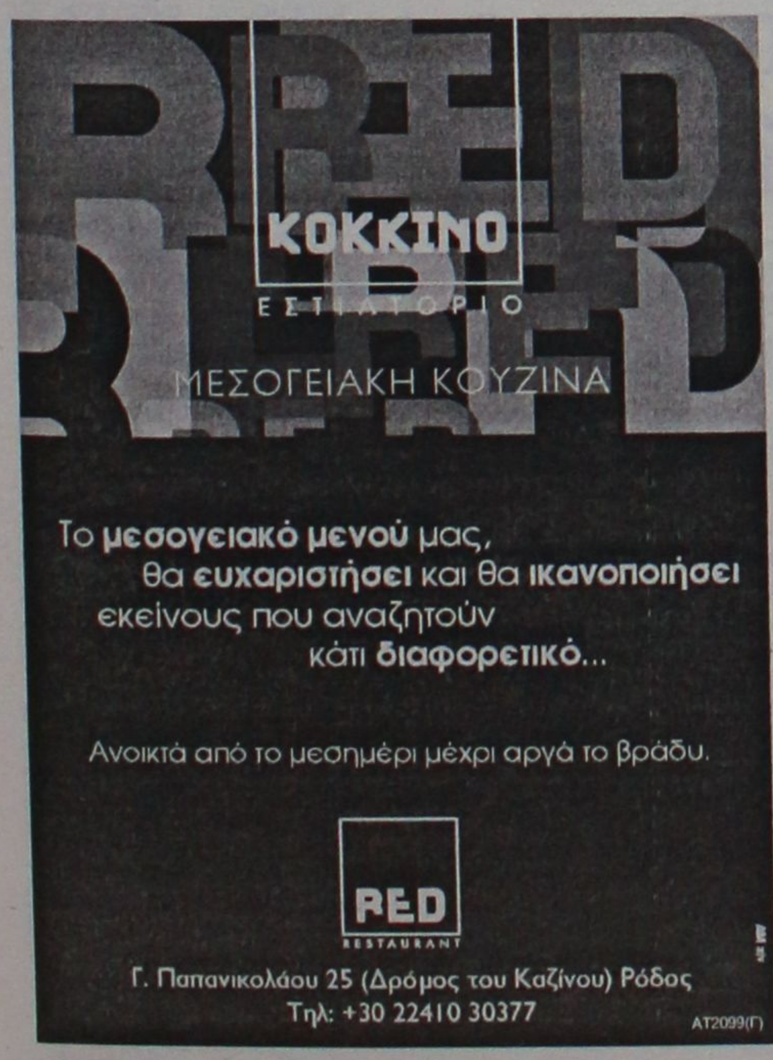



ΕΙΔΗ ΚΗΠΟΥ



ΕΙΔΗ ΣΚΙΑΣ • ΠΕΡΓΚΟΛΕΣ • ΕΠΙΠΛΑ
Δ. ΘΕΜΕΛΗΣ–Κ. ΣΚΟΥΤΕΛΗΣ
3ο ΧΑΜ. ΛΕΩΦ. ΚΑΛΛΙΘΕΑς ΈΝΑΝΤΙ ΕΡΤ
ΤΗΛ. 2241069990 ΚΙΝ. 6932722817
ΠΡΟΣΦΟΡΕΣ ΜΑΪΟΥ - ΙΟΥΝΙΟΥ
ΚΑΛΑΜΩΤΕΣ ΑΠΟ 1 ΕΥΡΩ
ΣΑΛΟΝΙΑ ΜΠΑΜΠΟΥ ΑΠΟ 100 ΕΥΡΩ
ΟΜΠΡΕΛΛΕΣ Φ. 200 ΑΠΟ 80 ΕΥΡΩ
ΚΑΘΙΣΜΑΤΑ ΑΛΟΥΜΙΝΙΟΥ - ΞΥΛΟΥ - ΜΠΑΜΠΟΥ
ΚΕΡΑΜΙΚΑ - ΟΜΠΡΕΛΛΕΣ
ΠΩΛΗΣΗ ΛΙΑΝΙΚΗ ΧΟΝΔΡΙΚΗ
AE235

SAIS TRAVEL
ΤΡΙΗΜΕΡΕΣ ΑΠΟΔΡΑΣΕΙΣ
όποια μέρα εσείς επιθυμείτε με δυνατότητα επέκτασης του τριημέρου
RELAX στα νησιά μας
• ΚΑΛΥΜΝΟΣ 140 ευρώ • ΛΕΡΟΣ 160 ευρώ
• ΠΑΤΜΟΣ 175 ευρώ
Περιλαμβάνει:
• Εισιτήρια με το catamaran Δωδ/σος Express • Ξενοδοχεία πάνω στη θάλασσα με πρωινό • Αυτοκίνητο 3 μέρες παραλαβή και παράδοση στο λιμάνι.
• ΧΙΟΣ 205 ευρώ • ΜΥΤΙΛΗΝΗ 245 ευρώ
• ΣΑΜΟΣ 235 ευρώ τετραήμερο
Περιλαμβάνει:
• Αεροπορικά εισιτήρια με επιστροφή • Φόρους αεροδρομίων • Ξενοδοχείο στη θάλασσα με πρωινό • Αυτοκίνητο 3 μέρες παραλαβή και παράδοση στο αεροδρόμιο.
ΑΚΟΜΗ ΠΑΚΕΤΑ για • ΜΥΚΟΝΟ – ΠΑΡΟ – ΣΑΝΤΟΡΙΝΗ
RELAX Μαρμαρίς
Τριήμερο χωρίς διαβατήριο
Περιλαμβάνει: • Ξενοδοχείο 5 αστέρων με ημιδιατροφή • Εισιτήρια με το catamaran με επιστροφή.
ΤΗΝΟ – ΠΑΡΟ – ΑΝΤΙΠΑΡΟ – ΣΑΝΤΟΡΙΝΗ – ΣΥΡΟ
Απο 21/7 έως 26/7
Συνδυάστε το προσκύνημά σας στην ΜΕΓΑΛΟΧΑΡΗ Παναγιά της Τήνου, την ΕΚΑΤΟΝΤΑΠΥΛΙΑΝΗ της Πάρου, με την γνωριμία σας με τα κυκλαδίτικα νησιά, με ξεκούραση και με την διασκέδασή σας
ΒΟΡΕΙΑ ΕΛΛΑΔΑ
από 10/8 έως 18/8
ΡΙΟ – ΑΝΤΙΡΙΟ – ΜΕΣΟΛΟΓΓΙ – ΙΩΑΝΝΙΝΑ – ΜΕΤΣΟΒΟ – ΚΑΣΤΟΡΙΑ – ΕΔΕΣΣΑ – ΝΑΟΥΣΑ – ΘΕΣ/ΚΗ – ΒΕΡΓΙΝΑ – ΠΑΝΑΓΙΑ ΣΟΥΜΕΛΑ
ΚΩΝΣΤΑΝΤΙΝΟΥΠΟΛΗ
Αεροπορικώς, από 1/8 έως 6/8
Ξενοδοχεία 4* με ημιδιατροφή, προσκύνημα στην Αγ. Σοφία - Ξεναγήσεις Παλάτι ΝΤΟΛΜΑ ΜΠΑΞΕ - ΜΠΛΕ ΤΖΑΜΙ, Ιππόδρομο, Βυζαντινό υδραγωγείο, κρουαζιέρα, στο Βόσπορο, Πατριαρχείο, Παναγιά Βλαχερνών - Κλειστή αγορά ΚΗΠΑΛΙ ΤΣΑΡΣΙ με τα 4.000 καταστήματα - Διασκέδαση με oriental χορούς και άλλα πολλά.
ΤΗΝΟ – ΠΑΡΟ – ΑΝΤΙΠΑΡΟ – ΣΑΝΤΟΡΙΝΗ – ΜΥΚΟΝΟ – ΣΥΡΟ
Από 1/9 έως 7/9:
Επιλεγμένα ξενοδοχεία με πρωινό - εισιτήρια ακτοπλοικά Blue star - Εκδρομές με πούλμαν στην ΠΑΡΟ - ΤΗΝΟ - ΣΥΡΟ - ΣΑΝΤΟΡΙΝΗ, διασκέδαση με νησιωτικούς χορούς.
ΜΑΡΜΑΡΙΣ – ΦΕΤΙΓΕ – ΛΙΒΙΣΙ – ΚΑΣ – ΜΥΡΑ – ΑΓ. ΝΙΚΟΛΑΟ – ΚΑΣΤΕΛΛΟΡΙΖΟ
Από 19/9 έως 23/9
Ξενοδοχεία 4* με ημιδιατροφή - εκδρομές επισκέψεις λιμνοθάλασσα Daeyan, Μάκρη, Φετιγιέ και ερειπωμένη ελληνική πόλη, Λίβισι, Αγ. Νικόλαο στα Μύρα, εισιτήρια με το καταμαράν, φόρους λιμανιών.
ΠΛΗΡΟΦΟΡΙΕΣ
ΠΡΑΚΤΟΡΕΙΟ ΤΑΞΙΔΙΩΝ
ΣΑΒΒΑΣ ΣΑΗΣ
Το πρακτορείο που εμπιστεύονται όλοι για τη σοβαρότητά του και την ποιότητα των εκδρομών του.
ΔΙΑΦΗΜΙΣΤΕΣ ΜΑΣ ΕΙΝΑΙ ΟΙ ΙΔΙΟΙ ΟΙ ΠΕΛΑΤΕΣ ΜΑΣ
ΤΑΡΠΟΝ ΣΠΡΙΝΓΚΣ 42 (δίπλα στην Alpha Bank) Τηλ. 22410-39781
ΧΠ127

ΤΟΝ ΠΕΡΑΣΜΕΝΟ ΜΗΝΑ

Οριακή η αύξηση στις αφίξεις ξένων στη Κω

Είναι της τάξεως του 0,4%. Πρώτοι σε αφίξεις οι Βρετανοί και ακολουθούν οι Γερμανοί

Οριακή αύξηση της τάξης του 0,40% είχε η κίνηση αλλοδαπών στο αεροδρόμιο "Ιπποκράτης" της Κω τον περασμένο μήνα, σε σύγκριση με τον Ιούνιο του 2004.

Αυτό προκύπτει από τα επίσημα στοιχεία της Υπηρεσίας Πολιτικής Αεροπορίας και το γεγονός αυτό έχει εντείνει τους προβληματισμούς και την ανησυχία στις τάξεις των τουριστικών παραγόντων του νησιού.

Το γεγονός άλλωστε ότι στη Ρόδο ο Ιούνιος έκλεισε με αύξηση 12,5% περίπου αποτελεί ένα συγκριτικό στοιχείο για τους παράγοντες της Κω που προκαλεί επιπλέον προβληματισμούς.

Ειδικότερα τον Ιούνιο στο αεροδρόμιο "Ιπποκράτης" οι αφίξεις αλλοδαπών έφθασαν τις 107.075, ενώ τον αντίστοιχο μήνα του 2004, είχαν καταγραφεί στους 106.642.

Οι αναχωρήσεις επιβατών εξωτερικού τον περασμένο Ιούνιο καταγράφηκαν στις 99.431 έναντι 109.973 τον Ιούνιο του 2004 (μείωση κατά 4,37%).

Σε ό,τι αφορά την εθνικότητα των αφιχθέντων τουριστών τον Ιούνιο, και αντίστοιχα του Ιουνίου του 2004, τα στοιχεία της ΥΠΑ δίνουν την εξής εικόνα. (βλέπε πίνακα).

ΕΠΙΒΑΤΕΣ ΕΣΩΤΕΡΙΚΟΥ

Σύμφωνα επίσης με τα στοιχεία της ΥΠΑ τον Ιούνιο του 2005 αφίχθησαν στο αεροδρόμιο "Ιπποκράτης" 11.927 άτομα, έναντι 11.102 τον Ιούνιο του 2005 (υπήρξε δηλαδή αύξηση κατά 1,76%).

Από τους αφιχθέντες επιβάτες οι 6.926 πήγαν στη Κω με πτήσεις της Ολυμπιακής Αεροπορίας και οι 4.371 με πτήσεις της Aegean.

ΚΡΑΤΟΣ	2004	2005
Αγγλία	39.262	39.199
Αυστρία	7.159	7.218
Βέλγιο	3.157	4.282
Γαλλία	1.341	1.378
Γερμανία	20.787	23.308
Δανία	2.585	1.934
Ελβετία	5.125	4.487
Ιρλανδία	669	189
Ιταλία	7.751	6.124
Λουξεμβούργο	454	473
Νορβηγία	2.207	1.180
Ολλανδία	7.364	10.048
Πολωνία	615	584
Σουηδία	2.104	1.659
Τσεχία	2.502	1.397
Ισραήλ	134	0
Κύπρος	0	162
Ουγγαρία	666	924
Σλοβενία	234	596
Σλοβακία	716	751
Φινλανδία	1.810	1.182

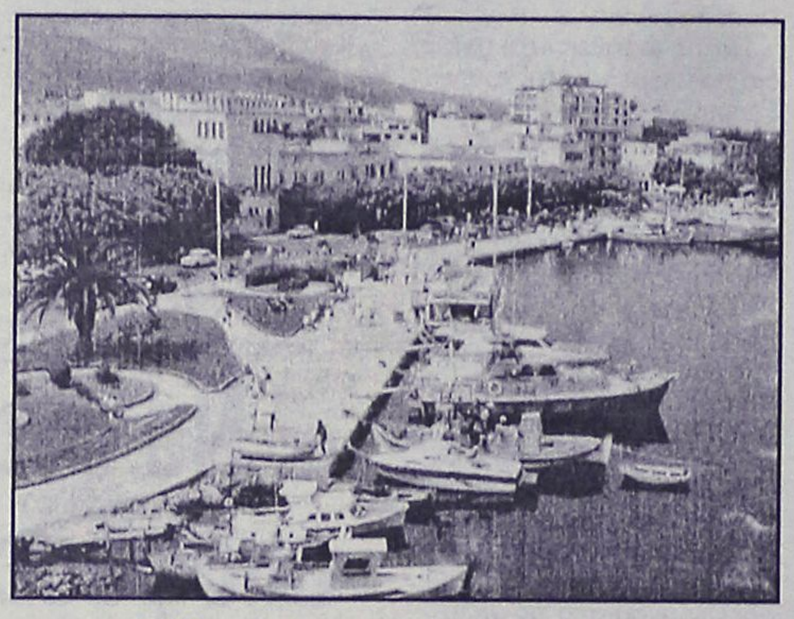

ΟΧΙ ΑΛΛΑ ΞΕΝΟΔΟΧΕΙΑ

Προβληματισμός επικρατεί στο νησί της Κω αναφορικά με αν πρέπει να συνεχιστεί ή όχι η ανέγερση μεγάλων ξενοδοχειακών μονάδων. Το θέμα φαίνεται ότι απασχολεί όλους τους δήμους, γι' αυτό και αποφασίστηκε να τεθεί προς συζήτηση σε όλα τα δημοτικά συμβούλια του νησιού.

Μια πρώτη συζήτηση έγινε ήδη την περασμένη Παρασκευή στο δημοτικό συμβούλιο Κω, με εισήγηση του δημάρχου κ. Μυλτιάδη Φάκκου, ο οποίος τάσσεται υπέρ της αναστολής οικοδόμησης στα όρια του δήμου.

Ο κ. Φάκκος μιλώντας στην «Ροδιακή» επεσήμανε ότι η περιοχή έχει πλέον κορεστεί και δεν μπορούν να εξυπηρετηθούν ξενοδοχεία με πολλές κλίνες. Γι' αυτό και υποστηρίζει την αναστολή της ανέγερσης νέων μονάδων με 300 κλίνες και πάνω, κάτι που επιβάλλεται και από τις υπάρχουσες συνθήκες.

Συγκεκριμένα, ο βιολογικός έχει φτάσει πλέον στα όριά του και δεν μπορεί να εξυπηρετήσει άλλες μονάδες, ενώ και η ΔΕΥΑΚ δεν προβαίνει σε νέες συνδέσεις πλέον.

Όπως επεσήμανε μάλιστα ο κ. Φάκκος, ο δήμος Κω, είναι ο πρώτος σε πανελλαδικό επίπεδο, με τόσο μεγάλη αναλογία κλινών ανά κάτοικο, καθώς ο πληθυσμός ανέρχεται σε περίπου 30.000 άτομα και τα κρεβάτια στα ξενοδοχεία, σε πάνω από 100.000!

Όπως είναι ήδη γνωστό, υπάρχει ενδιαφέρον, από έλληνες και ξένους επενδυτές, να κατασκευάσουν συνολικά 7 νέες μεγάλες σύγχρονες ξενοδοχειακές μονάδες εκ των οποίων οι 5 στην Καρδάμαινα.

Το ίδιο θέμα, θα εξεταστεί και στα δημοτικά συμβούλια Ηρακλειδών και Δικαίου σύντομα προκειμένου να καταγραφεί και η δική τους θέση. Αν υπάρξει ταύτιση απόψεων, τότε θα εξουσιοδοτηθεί ο Ενιαίος Φορέας Τουρισμού Κω-Νισύρου, για να προχωρήσει σε σχετική απόφαση.

Προς το παρόν, έχει τεθεί ο προβληματισμός τουλάχιστον και επισήμως προς συζήτηση στο δημοτικό συμβούλιο Κω, το οποίο μάλιστα ασχολήθηκε με το θέμα επί τρίωρο, ενώ ο ίδιος προβληματισμός έχει τεθεί και στον υπουργό Τουρισμού Δημήτρη Αβραμόπουλο.

Οι φορείς της Κω

Ζητούν ενίσχυση της αστυνομικής δύναμης

Ανοχύρωτη πόλη η Κως σύμφωνα με το δήμαρχο κ. Μιλτ. Φάκκο

Την ενίσχυση της τοπικής αστυνομικής δύναμης, με περισσότερα άτομα ζητά η δημοτική αρχή Κω, προκειμένου το έργο της αστυνόμευσης να είναι πιο αποτελεσματικό σε τοπικό επίπεδο.

Με το θέμα, ασχολήθηκε και το δημοτικό συμβούλιο Κω στην τελευταία του συνεδρίαση καθώς η κατάσταση έχει φτάσει στο απροχώρητο.

Μάλιστα ο δήμαρχος Κω κ. Μιλτιάδης Φάκκος χαρακτήρισε την Κω «ανοχύρωτη πόλη» η οποία βρίσκεται στο έλεος οποιουδήποτε θελήσει να παρανομήσει, χωρίς όμως να ρίχνει φταίξιμο στα διάφορα κλιμάκια της ΕΛ.ΑΣ στην περιοχή.

Η υπόθεση είναι παλιά και γνωστή σε όλους καθώς ενημερώθηκαν σχετικά όχι μόνο οι αρμόδιοι σε τοπικό επίπεδο, αλλά και οι ίδιοι οι υπουργοί.

Η έλλειψη σε προσωπικό, δένει στην κυριολεξία τα χέρια την υπευθύνων της αστυνομίας, καθώς ο αριθμός των ήδη υπηρετούντων υπολείπεται κατά πολύ του πραγματικού αριθμού που απαιτείται.

Σύμφωνα με το δήμαρχο, η παρούσα δύναμη είναι λίγο παραπάνω από 40 άτομα και πλησιάζει τα 50, ενώ απαιτούνται συνολικά 80 αστυνομικοί.

Το γεγονός αυτό, σε συνδυασμό με το ότι 12 αστυνομικοί θα μετατεθούν, δημιουργεί ακόμα μεγαλύτερο προβληματισμό, καθώς και οι δόκιμοι που ενίσχυσαν την τοπική αστυνομική δύναμη δεν μπορούν να προσφέρουν ουσιαστική βοήθεια.

Τα πράγματα , θα ήταν πιο εύκολα, αν υπήρχε δημοτική αστυνομία, όμως, προς το παρόν, για την δημιουργία της, γίνονται ακόμα οι απαραίτητες... διαδικασίες για εγκρίσεις κ.λπ.

Με αποφάσεις που πήρε ο διοικητής Γ. Κεφαλάς

Αλλαγές στο νοσοκομείο Ρόδου

Θα εναλλάσσονται κυκλικά τα στελέχη στα τμήματα

Με απόφαση που υπέγραψε χθες το πρωί ο διοικητής του νοσοκομείου της Ρόδου κ. Κεφαλάς, καθορίστηκε ότι όλα τα στελέχη των διοικητικών υπηρεσιών του νοσοκομείου, θα εναλλάσσονται κυκλικά στα τμήματα και τις υπηρεσίες.



Η απόφαση αφορά κυρίως τα τμήματα προμηθειών, όπου πλέον δημιουργούνται νέα δεδομένα, αφού στο εξής, τα στελέχη και οι υπάλληλοι που θα απαρτίζουν τις επιτροπές, θα εναλλάσσονται σε συγκεκριμένα χρονικά διαστήματα. Με δήλωσή του που έκανε χθες το πρωί, στον ραδιοφωνικό σταθμό «Παλμός» ο διοικητής του νοσοκομείου κ. Γιάννης Κεφαλάς τόνισε ότι: «Ήταν απαραίτητο να γίνει κάτι τέτοιο, προκειμένου να υπάρξει ισονομία μεταξύ των στελεχών και των εργαζομένων του νοσοκομείου».

Ο ίδιος σημείωσε ότι στο πλαίσιο του ορισμού εναλλασσόμενων καθηκόντων των υπαλλήλων, αντίστοιχη απόφαση είχε παρθεί και πριν από μερικούς μήνες και για τον νοσηλευτικό τομέα, έτσι όλα τα στελέχη να έχουν εικόνα και εμπειρία από όλα τα τμήματα λειτουργίας των κλινικών του νοσοκομείου.

Αγνωστα τα αίτια που διερευνώνται από την Πυροσβεστική

Περίεργες φωτιές χθες σε δύο αυτοκίνητα στην πόλη

Το ένα καταστράφηκε, το άλλο έπαθε ζημιές 3.000 ευρώ

Ολοσχερώς κατεστράφηκε χθες το μεσημέρι, από φωτιά, ένα ι.χ. επιβατικό αυτοκίνητο το οποίο ήταν σταθμευμένο στη περιοχή πίσω από το Νεώριο, ενώ ζημιές ύψους 3.000 ευρώ προκλήθηκαν νωρίτερα από την ίδια αιτία, σε άλλο όχημα έξω από τα γραφεία του ΕΟΤ!





Στη περιοχή πίσω από το Νεώριο είχε παρκάρει χθες το αυτοκίνητο του, μάρκας Ford Escort, συμπολίτης μας, προκειμένου να μπορέσει να κάνει τις δουλειές του. Δέκα λεπτά πριν από τη μία όμως το μεσημέρι, από άγνωστη μέχρι στιγμής αιτία, το όχημα τυλίχθηκε στις φλόγες, με αποτέλεσμα μέσα σε ελάχιστο χρόνο να καταστραφεί ολοσχερώς!

Αμέσως στη περιοχή έσπευσαν άνδρες της Πυροσβεστικής, οι οποίοι κατάφεραν να περιορίσουν τη φωτιά, προτού επεκταθεί και στα υπόλοιπα οχήματα.

Αξίζει να σημειωθεί ότι στον ίδιο χώρο πάρκιν, τη συγκεκριμένη στιγμή υπήρχαν και άλλα αυτοκίνητα στα οποία δεν προκλήθηκαν ζημιές, χάρη στην άμεση επέμβαση της Πυροσβεστικής, αλλά και της φοράς του ανέμου που έπνεε προς τη πλευρά της θάλασσας.

Στο μεταξύ, παρόμοιο περιστατικό αντιμετώπισαν οι άνδρες της Πυροσβεστικής χθες στις 6.20 το πρωί, όταν ενημερώθηκαν ότι αυτοκίνητο που βρισκόταν σταθμευμένο έξω από τα γραφεία του ΕΟΤ είχε πάρει φωτιά.

Η επέμβαση ήταν άμεση, η φωτιά σβήστηκε μέσα σε λίγα λεπτά, έχοντας όμως πριν προκαλέσει ζημιές στο όχημα ύψους 3.000 ευρώ!

Για τα αίτια που προκάλεσαν τις φωτιές και στις δύο περιπτώσεις διενεργείται προανάκριση από το αρμόδιο τμήμα της Πυροσβεστικής.

Από πλωτό του Λ.Σ.

Ιστιοφόρο ρυμουλκήθηκε στη Κάλυμνο

Λόγω βλάβης

Μετά από αίτηση συνδρομής κατάλληλου μέσου, το Ι/Φ "GIOCONDA" σημαίας Ελβετίας ρυμουλκήθηκε προχθές το μεσημέρι από Ρ/Κ στο λιμένα Καλύμνου συνοδεία περιπολικού σκάφους του Λιμενικού Σώματος, ενώ έπλεε έξωθεν του λιμένα με χρήση ιστίων κατόπιν μηχανικής βλάβης.

Λύνεται ένα σοβαρό πρόβλημα

Φαρμακεία θα αποκτήσουν τέσσερα νησιά

Με ενέργειες των υπουργείων εθνικής Αμυνας και Υγείας

Λύνεται οριστικά το θέμα των φαρμακείων σε τέσσερα νησιά του νομού μας, με ενέργειες των υπουργών Εθνικής Αμυνας κ. Σπ. Σπηλιωτόπουλου και Υγείας κ. Νικήτα Κακλαμάνη.



Η εξέλιξη αυτή, που είναι σημαντική για τους κατοίκους των ακριτικών νησιών, αναμένεται να ανακοινωθεί επίσημα μέσα στις επόμενες ημέρες, με την υπογραφή της κοινής υπουργικής απόφασης.

Οπως έγινε γνωστό αρμοδίως, το μέτρο αφορά σε πρώτη φάση τα νησιά Λειψούς, Κάσο, Χάλκη και Καστελλόριζο, αλλά είναι πιθανόν στη συνέχεια να επεκταθεί και σε άλλα τόσο στο νομό Δωδεκανήσου, όσο και στο Αιγαίο γενικότερα.

Οπως έχει αποφασιστεί, το υπουργείο Υγείας με αποφάσεις θα ιδρύσει φαρμακεία στα τέσσερα αυτά νησιά, τα οποία θα στελεχωθούν με κληρωτούς φαρμακοποιούς. Ηδη με αποφάσεις του υπουργού Εθνικής Αμυνας κ. Σπήλιου Σπηλιωτόπουλου



έχουν τοποθετηθεί 5 κληρωτοί φαρμακοποιοί σε μονάδες της Ρόδου και της Κω, οι οποίοι θα αποσπαστούν στα φαρμακεία που θα λειτουργήσουν μέσα σε σύντομο χρονικό διάστημα.

Οι φαρμακοποιοί αυτοί θα διατίθενται από το Γενικό Επιτελείο Στρατού και το Γενικό Επιτελείο Αεροπορίας και θα εναλλάσσονται.

ΜΗΝΑΣ ΠΡΟΣΦΟΡΩΝ PHILIPS
ΤΙΜΕΣ ΣΟΚ
29PT9417 100 Hz
29PT5458
LCD32PF4320
799€
299€
1380€
Καλύτερη τηλεόραση 29'' στην αγορά + Home Cinema 2500 D
✓ Εως 62 μηνιαίες δόσεις
ΧΑΡΑΛΑΜΠΑΚΗΣ
ΗΛΕΚΤΡΙΚΑ ΕΙΔΗ
Εθν. Αντίστασης 75 • τηλ. 2241032117
AE298

Για πολλοστή φορά είχαμε συμβάν στο συγκεκριμένο σημείο

Πυρκαγιά ξέσπασε στον σκουπιδότοπο Παραδεισίου

Εκαψε γύρω στα 25 στρέμματα δασικής έκτασης

Πυρκαγιά ξέσπασε χθες αργά το μεσημέρι στο παλιό σκουπιδότοπο Παραδεισίου, η οποία τέθηκε υπό έλεγχο αργά το απόγευμα, έχοντας όμως αποτεφρώσει 25 περίπου στρέμματα δασικής έκτασης!

Συναγερμός σήμανε χθες αργά το μεσημέρι στις πυροσβεστικές δυνάμεις της περιοχής μας, όταν έγινε γνωστό ότι στο παλιό σκουπιδότοπο μεταξύ Παραδεισίου και Δαματριάς είχε εκδηλωθεί πυρκαγιά.

Αμέσως στη περιοχή έσπευσαν άνδρες και οχήματα της Πυροσβεστικής Υπηρεσίας αλλά και της Τοπικής Ένωσης Δήμων και Κοινοτήτων Δωδεκανήσου, οι οποίοι κατέβαλλαν υπεράνθρωπες προσπάθειες για να την περιορίσουν. Όσο όμως περνούσε η ώρα,



εξαιτίας και των αυξημένων ανέμων που έπνεαν στην περιοχή, η φωτιά συνέχιζε να καίει. Περίπου στις 3 το μεσημέρι χρειάστηκε και η παρέμβαση πυροσβεστικών αεροσκαφών προκειμένου δυόμιση ώρες αργότερα να καταφέρουν να τη θέσουν υπό πλήρη έλεγχο.

Στη μάχη για την κατάσβεσή της συνολικά πήραν μέρος 12 οχήματα με τους ανάλογους άνδρες της Πυροσβεστικής, 7 οχήματα της ΤΕΔΚΔ 4 σκαφτικά μηχανήματα του Δήμου Πεταλούδων, 2 πυροσβεστικά αεροσκάφη και 2 ελικόπτερα.

Σύμφωνα με τις πρώτες εκτιμήσεις, η πυρκαγιά αποτέφρωσε στο πέρασμά της περίπου 25 στρέμματα δασικής έκτασης, ενώ καθόλη τη διάρκεια της νύκτας, άνδρες της Πυροσβεστικής παρέμειναν στη περιοχή για να αποφευχθεί το ενδεχόμενο αναζωπύρωσης.

Είχε βρεθεί στο σπίτι του ποσότητα 119 γρ. χασίς

Προφυλακίστηκε 19χρονος για κατοχή ναρκωτικών

Ελεύθερος με περιοριστικούς όρους ο φίλος του

Προσωρινά κρατούμενος κρίθηκε χθες με ομόφωνη γνώμη εισαγγελέα και ανακρίτριας 19χρονος ροδίτης ο οποίος κατηγορείται για παράβαση του νόμου περί ναρκωτικών.

Ελεύθερος με περιοριστικούς όρους αφέθηκε ο 22χρονος φίλος του, επίσης κατηγορούμενος στην ίδια υπόθεση.

Οι συλληφθέντες βρέθηκαν χθες αργά το μεσημέρι ενώπιον της αρμόδιας ανακρίτριας κ. Βασιλικής Παπιγκιώτη, όπου και απολογήθηκαν για τις πράξεις τους.

Όλα ξεκίνησαν την περασμένη Παρασκευή αργά το απόγευμα, όταν άνδρες του Τμήματος Δίωξης Ναρκωτικών μετά από σχετικές πληροφορίες που είχαν έκαναν

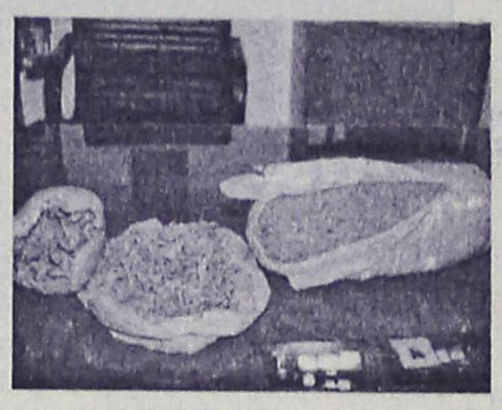

«έφοδο» στο σπίτι του 19χρονου, όπου παρουσία της μητέρας του εντόπισαν ποσότητα χασίς βάρους 119 γραμμαρίων. Στη συνέχεια, οι αστυνομικοί, τον εντόπισαν να κινείται με το μοτοποδήλατο, παρέα με έναν ακόμη 22χρονο, φίλο του και σε σήμα που τους έκαναν να σταματήσουν αυτοί δεν συμμορφώθηκαν.

Οι αστυνομικοί, τους καταδίωξαν και στην διάρκεια αυτή οι νεαροί απέρριψαν στον δρόμο, δύο χάρτινες συσκευασίες που περιείχαν συνολικά 16 γραμμάρια χασίς.

Μετά την απολογία τους χθες, ο μεν 19χρονος παίρνει πλέον το δρόμο για τις φυλακές, ενώ ο 22χρονος αφέθηκε ελεύθερος με περιοριστικούς όρους, ενώ του απαγορεύθηκε και η έξοδος από τη χώρα έως την εκδίκαση της υποθέσεώς του.

RODOS DATA
PROGRAMMING GROUP
ΣΥΣΤΗΜΑΤΑ ΠΛΗΡΟΦΟΡΙΚΗΣ
Sunsoft
πώληση ειδικών
πακέτων λογισμικού
ALTEC
UNISOFT, UNION,
SUNSOFT, COMPUTER LOGIC
UNION
(εμπορικά, λογιστικά πακέτα,
ξενοδοχειακές εφαρμογές
custom εφαρμογές)
UNISOFT Software
internet
(κατασκευή & φιλοξενία ιστοσελίδων)
CLARITY & SUCCESS
ΚΩΝΣΤΑΝΤΙΝΙΔΗ 3, Τ.Κ. 85100 - ΡΟΔΟΣ
ΤΗΛ.: 22410-27708, FAX: 2241 - 25530
Email: rodosdata@acn.gr Web: www.rodosdata.gr
AE514

Συλλήψεις σε Κω και Κάλυμνο

Για ναρκωτικά

Με ποσότητα ακατέργαστης κάνναβης στη κατοχή τους, συνελήφθησαν προχθές ένας 39χρονος και ένας 25χρονος, σε Κω και Κάλυμνο αντίστοιχα.

Πιο συγκεκριμένα, προχθές στις 3.15 το απόγευμα, άνδρες του Τμήματος Ασφαλείας Κω διενήργησαν έλεγχο σε 39χρονο κάτοικο της περιοχής, στη κατοχή του οποίου βρήκαν και κατάσχεσαν 1,9 γραμμάρια ακατέργαστης κάνναβης.

Το ίδιο χρονικό διάστημα στις 9 το βράδυ, στη Κάλυμνο συνελήφθη από άνδρες του Αστυνομικού Τμήματος Καλύμνου ένας 25χρονος κάτοικος του νησιού, ο οποίος βρέθηκε να κατέχει 3 γραμμάρια ακατέργαστης κάνναβης.

Και στις δύο περιπτώσεις, οι ποσότητες των ναρκωτικών κατασχέθηκαν, ενώ σε βάρος των συλληφθέντων κινήθηκαν όλες οι προβλεπόμενες από το νόμο διαδικασίες.

Βρήκε ευκαιρία που η πόρτα ήταν ανασφάλιστη

"Ποντικός" έκλεψε 200 ευρώ από δωμάτιο ξενοδοχείου

Από την προανάκριση εντοπίστηκε και συνελήφθη

Το ποσό των 200 ευρώ αφαίρεσε 46χρονος κάτοικος Καλύμνου, από δωμάτιο ξενοδοχείου στη Κω, όπου διέμενε Ιρλανδός τουρίστας!

Το συμβάν καταγγέλθηκε προχθές στις 6 το απόγευμα στο Τμήμα Ασφαλείας Κω από τον 49χρονο Ιρλανδό.

Σύμφωνα με την καταγγελία, τις πρωινές ώρες της περασμένης Κυριακής, άγνωστος δράστης εκμεταλλευόμενος την ανασφάλιστη πόρτα του δωματίου του ξενοδοχείου όπου διέμενε ο αλλοδαπός τουρίστας, μπήκε μέσα και αφαίρεσε



το ποσό των 200 ευρώ.

Μετά τη γνωστοποίηση του συμβάντος, οι άνδρες του Τμήματος Ασφαλείας Κω άρχισαν τη διερεύνηση της υπόθεσης και την προανάκριση από όπου προέκυψε ότι δράστης της διάρρηξης ήταν ένας 46χρονος κάτοικος Καλύμνου.

Ο 46χρονος συνελήφθη και σε βάρος του κινήθηκαν οι προβλεπόμενες από το νόμο διαδικασίες.

Καφενείο χωρίς άδεια

Συνελήφθη ο ιδιοκτήτης

Παραδοσιακό καφενείο λειτουργούσε χωρίς άδεια ένας 36χρονος στη πόλη της Ρόδου, με αποτέλεσμα να συλληφθεί!

Ειδικότερα, χθες 10 λεπτά μετά τα μεσάνυκτα άνδρες του Αστυνομικού Τμήματος Ρόδου, διενήργησαν έλεγχο στο κατάστημα του 36χρονου, διαπιστώνοντας ότι αυτό λειτουργούσε χωρίς την απαραίτητη από την αρμόδια αρχή άδεια.

Αποτέλεσμα αυτού ήταν να συλληφθεί ο 36χρονος ιδιοκτήτης και να κινηθούν σε βάρος του όλες οι προβλεπόμενες από το νόμο διαδικασίες.

Remi
ristorante
Ο **κήπος** με τον **πανύψηλο φίκο,**
η **διακριτική μουσική**
δημιουργούν μια **μεθυστική ατμόσφαιρα**
για τα **καλοκαιρινά βράδια**
στην **καρδιά** της **πόλης.**
Η **κουζίνα** χαρακτηρίζεται
από μία **γαστρονομική πανδαισία**
που **στηρίζεται στην παράδοση,**
αλλά φέρει **και σύγχρονες**
γευστικές πινελιές.
ΑΝΟΙΚΤΑ ΚΑΘΗΜΕΡΙΝΑ ΑΠΟ 18.00-24.00
(προσεχώς και από 11.00 έως 15.00)
Παπανικολάου 31 - Ρόδος • Τηλ.: 22410 35005
Α.Τ.2039(Γ)

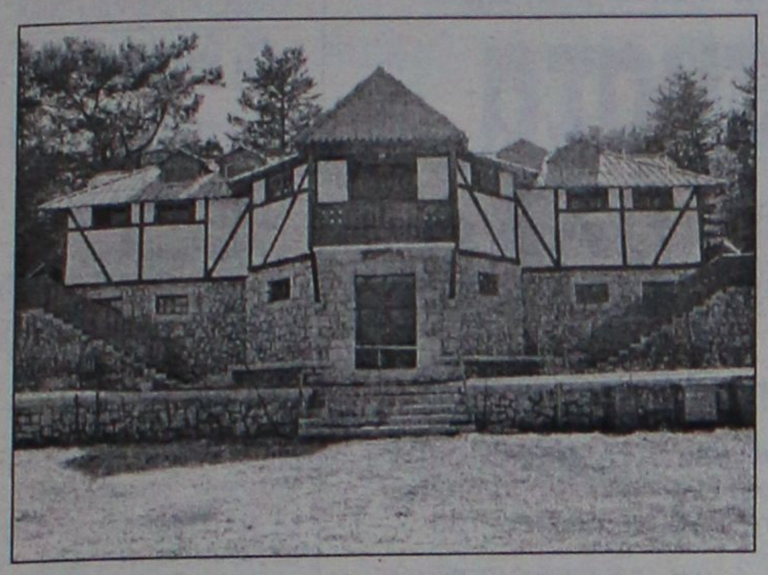

Στις 15 Ιουλίου η α' περίοδος για τις κατασκηνώσεις

Τί προβλέπει το πρόγραμμα

Στις 15/07/2005 ξεκινά η Α' κατασκηνωτική περίοδος, η οποία θα διαρκέσει έως 24/07/2005. Η συμμετοχή παιδιών από δήμο Ροδίων - δήμο Καμείρου, καθώς και από άλλα νησιά της Δωδεκανήσου είναι ικανοποιητική, οι εγγραφές συνεχίζονται για όλες τις περιόδους, αυτές είναι:

- **Α' περίοδος** από 15/7 έως 24/7 για παιδιά δημοτικού
- **Β' περίοδος** από 24/7 έως 2/8 για παιδιά δημοτικού
- **Γ' περίοδος** από 2/7 έως 11/8 για παιδιά δημοτικού
- **Δ' περίοδος** από 11/8 έως 20/8 για παιδιά γυμνασίου.

Το κατασκηνωτικό πρόγραμμα περιλαμβάνει:

Αθλητικές δραστηριότητες: Ποδόσφαιρο, μπάσκετ, βόλεϊ, τένις, πινγκ - πονγκ, ποδηλασία.

Βραδυνή ψυχαγωγία: Κατασκηνωτικές βραδιές, διαγωνισμό χορού και τραγουδιού, θέατρο, κατασκηνωτικά παιχνίδια με στόχο την ψυχαγωγία και την άσκηση των παιδιών, παιδικά πάρτι, κινηματογραφικές προβολές.

Οικολογικά περιβαλλοντικά προγράμματα, όπως βόλτα στο δάσος, εξερεύνηση του δάσους, περιπάτους στον Προφήτη Ηλία, καθώς και απογευματινές εκδρομές στο χωριό Απόλλωνα.

Από την δημοτική παράταξη "Τήλος Αναγέννηση–Δημοκρατία"

Εντονη διάγευση για τις... δήθεν απολύσεις

Δεν ανταποκρίνονται στην αλήθεια οι σκόπιμες φήμες

Διαψεύδει με ανακοίνωση της η δημοτική παράταξη "Τήλος Αναγέννηση Δημοκρατία" τις φήμες που έχουν κυκλοφορήσει στο νησί ότι δήθεν η παράταξη όταν γίνει δημοτική αρχή θα απολύσει τους εργαζόμενους στον δήμο!

Οι φήμες αυτές δεν ανταποκρίνονται στην αλήθεια, επισημαίνει η δημοτική παράταξη, κάνοντας λόγο και για το καθεστώς ομηρείας των δημοτικών υπαλλήλων.

Ειδικότερα αναφέρονται στην ανακοίνωση τα εξής:

"Κύκλοι που θέλουν να κρατήσουν τον Δήμο Τήλου για πάντα υπό τον έλεγχό τους, διαδίδουν φήμες ότι όταν η παράταξή μας κερδίσει τις Δημοτικές εκλογές, οι εργαζόμενοι στο φήμο Τήλου κινδυνεύουν να χάσουν την εργασία τους. Οι φήμες αυτές έντεχνα προωθούνται για να δημιουργήσουν ανησυχία στους υπαλλήλους του Δήμου μας. Επίσης ότι η παράταξή μας καταψήφισε πρόταση στο Δημοτικό Συμβούλιο που αφορούσε την συμμετοχή εργαζομένων σε εκπαιδευτικά σεμινάρια. Ολα αυτά ανήκουν στη σφαίρα της φαντασίας και έχουν στόχο την εκλογική ομηρία των εργαζομένων και των οικογενειών τους.

Γνωρίζουμε την κατάσταση που επικρατεί στις εργασιακές σχέσεις στο Δήμο μας, ξέρουμε ότι η πλειονότητα των εργαζομένων στο Δήμο Τήλου

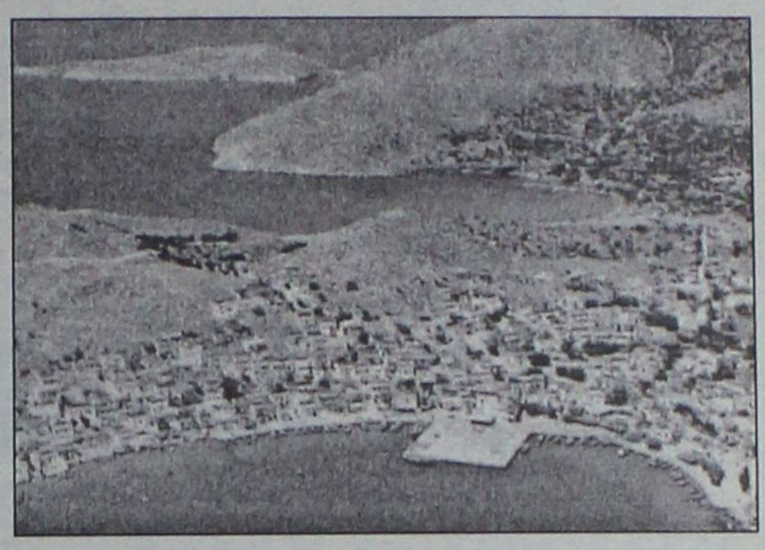

είναι με συμβάσεις ορισμένου χρόνου, έκτακτοι με αντιμισθία κλπ. Γνωρίζουμε επίσης ότι κάποιοι φρόντισαν, να είναι στην κυριολεξία όμηροι.

Κανείς Δημοτικός Σύμβουλος τη παράταξής μας δεν καταψήφισε, ούτε εναντιώθηκε σε οποιοδήποτε πρόγραμμα που αφορά επιμόρφωση, εκπαίδευση, σεμινάρια που στόχο έχουν την αναβάθμιση των γνώσεων των εργαζομένων στο Δήμο μας που θα είχαν αποτέλεσμα την καλύτερη εξυπηρέτηση των Δημοτών μας.

Ολα αυτά τα πολιτικά τερτίπια δεν μας τρομάζουν γιατί οι εργαζόμενοι στο Δήμο μας γνωρίζουν ότι μετά από τόσα χρόνια εργασιακής ομηρίας, μόνο η παράταξή μας μπορεί να τους λύσει το πρόβλημα και να τους εγγυηθεί την σιγουριά και την ασφάλεια για την εργασία τους, δεν θα μπορούσε σε καμία περίπτωση να γίνει διαφορετικά γιατί όπως πιστεύουμε και παλεύουμε για το δικαίωμα της ελευθερίας στην σκέψη και στην έκφραση, έτσι πιστεύουμε και στο δικαίωμα της εργασίας, καταδικάζοντας κάθε κατάσταση ομηρίας".

Ξεκίνησαν την λειτουργία τους

Κέντρα για παιδιά 6 έως 12 χρονών

Για δημιουργική απασχόληση

Η Αστική Μη Κερδοσκοπική Εταιρεία Κοινωνικής Φροντίδας και Ανάπτυξης Δήμου Ροδίων, ανακοινώνει την έναρξη λειτουργίας των Κέντρων Δημιουργικής Απασχόλησης Παιδιών, ηλικίας 6 έως 12 ετών.

Τα Κέντρα Δημιουργικής Απασχόλησης παιδιών λειτουργούν καθημερινά από τις 7.30 π.μ έως 3.00 μ.μ., στον παιδότοπο του Αγ. Δημητρίου και στο 16° Δημοτικό Σχολείο της Ανάληψης. Στα Κέντρα συμμετέχουν 150 παιδιά, καλύπτοντας τις ανάγκες 100 περίπου οικογενειών.

Το πρόγραμμα περιλαμβάνει:

- Καλλιτεχνικές Δημιουργίες.
- Γυμναστική.
- Θεατρικό παιχνίδι.
- Ψυχοκινητικά παιχνίδια.
- Ανάγνωση παιδικών βιβλίων.
- Ενασχόληση με επιτραπέζια παιχνίδια.
- Παρακολούθηση εκπαιδευτικών ταινιών.
- Εκπαιδευτικές εκδρομές

και άλλες δραστηριότητες.

"ΔΩΔΕΚΑΝΗΣΟΣ ΝΑΥΤΙΛΙΑΚΗ Ν.Ε."
ΑΥΣΤΡΑΛΙΑΣ 3, Τ.Κ. 85100, Τ.Θ. 4072-ΡΟΔΟΣ
ΤΗΛ. 22410 70590, ΦΑΞ 2241070591
WEB. www.12ne.gr E-MAIL info@12ne.gr

ΔΡΟΜΟΛΟΓΙΑ ΤΟΥ ΤΑΧΥΠΛΟΟΥ ΚΑΤΑΜΑΡΑΝ
"ΔΩΔΕΚΑΝΗΣΟΣ PRIDE"
'Α ΠΕΡΙΟΔΟΣ: ΕΩΣ 15-10-2005

ΛΙΜΑΝΙ	ΚΥΡΙΑΚΗ ΑΦΙΞΗ	ΚΥΡΙΑΚΗ ΑΝΑΧ/Σ	ΑΠΟ ΔΕΥΤΕΡΑ ΕΩΣ ΚΑΙ ΣΑΒΒΑΤΟ ΑΦΙΞΗ	ΑΠΟ ΔΕΥΤΕΡΑ ΕΩΣ ΚΑΙ ΣΑΒΒΑΤΟ ΑΝΑΧ/Σ
ΠΑΤΜΟΣ		06.00		06.00
ΛΕΙΨΟΙ	06.20	06.25	06.20	06.25
ΛΕΡΟΣ	06.45	06.50	06.45	06.50
ΚΑΛΥΜΝΟΣ	07.35	07.45	07.35	07.45
ΚΩΣ	08.20	08.30	08.20	08.30
ΠΑΝΟΡΜΙΤΗΣ	09.45	09.50	ΣΥΜΗ 09.45	09.50
ΡΟΔΟΣ	10.30	15.30	10.40	15.30
ΠΑΝΟΡΜΙΤΗΣ	16.10	16.15	ΣΥΜΗ 16.20	16.25
ΚΩΣ	17.30	17.40	17.40	17.50
ΚΑΛΥΜΝΟΣ	18.20	18.30	18.30	18.40
ΛΕΡΟΣ	19.15	19.20	19.25	19.30
ΛΕΙΨΟΙ	19.40	19.45	19.50	19.55
ΠΑΤΜΟΣ	20.05	ΔΙΑΝ/ΣΗ	20.15	ΔΙΑΝ/ΣΗ

AES35

INOX ECONOMY
ΗΛΙΑΚΑ · ΘΕΡΜΑΝΣΗ · ΕΓΚΑΤΑΣΤΑΣΕΙΣ·ΣΥΝΤΗΡΗΣΗ



• ΑΝΟΞΕΙΔΩΤΟ ΑΤΣΑΛΙ
• ΑΘΡΑΥΣΤΟ ΤΖΑΜΙ
• ΕΠΙΛΕΚΤΙΚΟΣ ΣΥΛΛΕΚΤΗΣ
• ΣΥΝΔΕΕΤΑΙ ΜΕ ΚΑΛΟΡΙΦΕΡ

ΧΥΤΟΣΙΔΗΡΟΙ ΛΕΒΗΤΕΣ ΠΕΤΡΕΛΑΙΟΥ
ΑΤΟΜΙΚΗ ΜΟΝΑΔΑ ΠΕΤΡΕΛΑΙΟΥ
ΛΕΒΗΤΕΣ ΠΕΤΡΕΛΑΙΟΥ ΑΠΟ ΧΥΤΟΣΙΔΗΡΟ
Panel Βελγίου
Design Πετσετοθήκη

ΔΕΚΤΕΣ ΠΙΣΤΩΤΙΚΕΣ ΚΑΡΤΕΣ
AE466

ΡΙΖΟΣ ΜΙΧΑΗΛ
Αγ. Λαύρας 59 • τηλ. 2241023073, 6944351212

Ο απολογισμός έγινε σε ειδική σύσκεψη χθες το μεσημέρι στο νομαρχιακό μέγαρο

Θετικά και αρνητικά συμπεράσματα από το workshop που έγινε στη Ρόδο

Πήραμε τα μηνύματα και προχωράμε, δήλωσε ο νομάρχης Γιάννης Μαχαιρίδης

..."Δεν ξέρουμε τι έχουμε", θα μπορούσε να είναι ένα από τα βασικά συμπεράσματα του workshop του μεγάλου Γερμανικού τουριστικού περιοδικού FVW που διεξήχθη στη Ρόδο αρχές Ιουνίου και χθες το μεσημέρι, στο Νομαρχιακό Μέγαρο, έγινε η επίσημη παρουσίαση των συμπερασμάτων για τον τουριστικό μας προορισμό, από τις ομάδες εργασίας που συγκροτήθηκαν κατά τη διάρκειά του.

Η παρουσίαση των συμπερασμάτων αυτών έγινε από την κ. Άντα Καραγιάννη, παρουσία του νομάρχη Δωδεκανήσου, κ. Γιάννη Μαχαιρίδη, καθώς και εκπροσώπων Αρχών και φορέων της περιοχής μας.

Σύμφωνα με τα όσα είπε ο νομάρχης, από το workshop, πήραμε τα μηνύματα για να προχωρήσουμε και μάλιστα, είπε ότι διαπίστωσε, ιδίοις όμμασι, ήδη κάποιες διαφορές σε επιχειρήσεις της περιοχής μας. Μάλιστα, τόνισε ότι θα πρέπει να συγχαρούμε και το Επιμελητήριο Δωδεκανήσου για την πρωτοβουλία του να προχωρήσει σε καμπάνια στα ΜΜΕ.

Η κ. Καραγιάννη, είπε ότι βασικό μήνυμα που προέκυψε από το workshop αλλά κυρίως από την επαφή τους με τους Γερμανούς tour-operators, ότι η Ελλάδα πρέπει να πουληθεί μέσα από τα συναισθήματα και αυτό θα πρέπει να το αξιοποιήσουμε σε επίπεδο φορέα, επιχείρησης, προορισμού.

Όπως υπογραμμίστηκε, εκείνο που θα πρέπει να κάνουμε, από εδώ και πέρα, είναι να προβάλλουμε αυτά που έχουμε, όπως το ότι είμαστε μία ασφαλής περιοχή και έχουμε από τις καθαρότερες παραλίες της Μεσογείου, τα οποία εμείς μπορεί να θεωρούμε αυτονόητα αλλά δεν ισχύουν και για όλους τους ανταγωνιστικούς μας προορισμούς.

Εκείνο που προέκυψε, ακόμη, από το workshop, είναι ότι οι μεσήλικες αποτελούν μεγάλο κοινό για τη Ρόδο ενώ ο προορισμός μας ενδείκνυται και για τα λεγόμενα "citybreaks" (σ.σ. αποδράσεις από την πόλη), μιας και θεωρείται Μητρόπολη.

Στα αρνητικά που καταγράφησαν ήταν: Το βρόμικο περιβάλλον, τα σκουπίδια, η αισθητική των κτηρίων και οι ακριβές ξενοδοχειακές τιμές, που οδηγούν τους τουρίστες που έρχονται με την οικογένειά τους, στο να προτιμούν ξενοδοχεία που λειτουργούν με το σύστημα all-inclusive.

Επίσης, άλλα συμπεράσματα που προέκυψαν είναι τα παρακάτω:

- Υπάρχουν πολλοί πιστοί πελάτες και δεν έχουμε ανάγκη να τους δημιουργήσουμε αλλά να τους αναζητήσουμε.
- Υπάρχει μεγάλη ποικιλομορφία και δυνατότητες αξιοποίησης π.χ. island hopping κλπ.
- Οι κρατήσεις τελευταίας στιγμής προσφέρουν ευελιξία στην πελατεία αυτή.
- Υπάρχει πλούσιο πολιτιστικό προϊόν που δε βασίζεται μόνο στον κλασικό πολιτισμό αλλά στη σύγχρονη ζωή. Αναφέρθηκε το φεστιβάλ οικολογικού

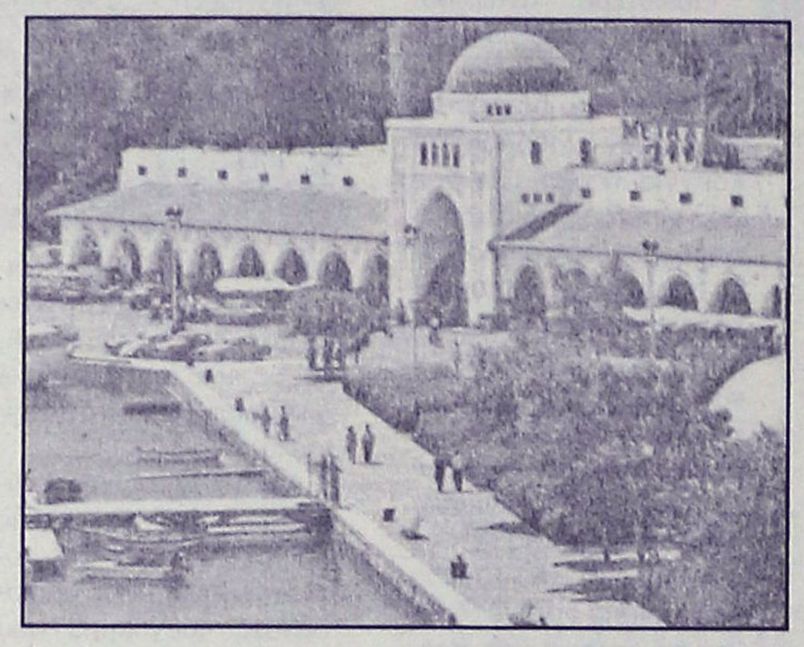

κιν/φου στη Ρόδο (ecofilms), τα μουσικά φεστιβάλ και άλλες σημαντικές εκδηλώσεις που ενδιαφέρουν πάρα πολύ τη Γερμανική αγορά.

Μεγάλη Ανάγκη για Επικοινωνία:Αναφέρθηκε ότι ο ΠΡΟΤΟΥΡ μπορεί να βοηθήσει την επικοινωνία, να δώσει πληροφόρηση, να κάνει δημοσιεύσεις. Να ενημερωθούν πολλοί άνθρωποι επαγγελματίες και πελάτες που αναζητούν αυτή την πληροφόρηση.

- Τουρισμός και shopping: είναι πολύ σημαντικό γιατί αποτελεί στοιχείο θετικό του προορισμού. Στη Ρόδο όπως διαπιστώθηκε βρίσκει κανείς πολύ καλά καταστήματα και πολύ καλές τιμές.
- Αθλητισμός: τώρα στη Ρόδο διοργανώνεται το παγκόσμιο πρωτάθλημα windsurfing. Ακολουθούν τα Island Games το 2007. Είναι ανάγκη να τα γνωρίζουν οι πελάτες μας και οι συνεργάτες πράκτορες εγκαίρως.
- Οι πελάτες αυτοί ζητούν δραστηριότητες και θεματικά π.χ. mountainbike, spa, τα οποία ο προορισμός διαθέτει.
- Μεγάλο κοινό για τη Ρόδο είναι οι μεσήλικες (bestagers) που όμως αποτελούν πολύ μικρό ποσοστό όπως έδειξε η έρευνα του επιμελητηρίου.
- City breaks: Η Ρόδος θεωρείται μητρόπολις. Έχει ζωή την ημέρα και το βράδυ, casino, κέντρα, κλπ.
- Παρατηρείται αυξανόμενο ενδιαφέρον για αυθεντικά πράγματα. Θέλουν να γνωρίσουν τον τόπο και τους ανθρώπους στην αυθεντική τους μορφή. Και εδώ έχουμε να προσφέρουμε πολλά τόσο σε επίπεδο ξενοδοχείων όσο και σε επίπεδο εκδρομών αλλά και ανάπτυξη αγροτουρισμού σε συγκεκριμένες περιοχές του νησιού νότια και δυτικά. Όπως ειπώθηκε από συμμετέχοντες υπάρχουν εργαστήρια μαγειρικής, εκδρομές όπου μπορεί να βοηθήσει κανείς στη συγκομιδή της ελιάς, η επίσκεψη στην κοιλάδα με τις πεταλούδες και το συγκεκριμένο βιοκλίμα και φυσικό περιβάλλον που έχουν ενδιαφέρον για τους ξένους πελάτες μας. Υπάρχουν πολλά μέρη ανέγγιχτα από τον τουρισμό, παραδοσιακά και παρθένα. Μπορεί να γνωρίσει κανείς εκτός από την κοσμοπολίτικη ζωή, την υπόλοιπη Ρόδο όπως αναφέρθηκε και μέσα από αυτή να γνωρίσει μια πιο ήρεμη Ελλάδα.
- Αναφορικά λοιπόν με τα city breaks υπάρχει η ανάγκη για πολύ καλή σύνδεση με άλλα αεροδρόμια από το αεροδρόμιο της Ρόδου. Όπως συζητήθηκε αυτό που βοήθησε πάρα πολύ τη Μαγιόκα ήταν η άμεση προσβασιμότητα και εκτός κύριας σεζόν με πάρα πολλά αεροδρόμια της Ευρώπης. Κυρίως για τους best agers (μεσήλικες) που ταξιδεύουν εκτός σεζόν έχει σημασία η σύνδεση και η άμεση προσβασιμότητα ακόμη και μήνες όπως ο Δεκέμβριος. Αυτή τη στιγμή δεν υπάρχει ανάλογη σύνδεση μεταφοράς και είναι πολύ σημαντικό και επείγον να βελτιωθεί. Αυτό ισχύει και για το συνεδριακό τουρισμό όπου οι σημαντικές συνεδριακές υποδομές στηρίζουν ένα μεγάλο κομμάτι της αγοράς. Γι' αυτό είναι ανάγκη να έχουμε μια πολύ καλύτερη σύνδεση με τα αεροδρόμια της Ευρώπης.

Όπως εκτιμούν οι ειδικοί

Οι καύσωνες θα επηρεάσουν τον τουρισμό

Τα επόμενα χρόνια

Σε θερμότερα και ξηρότερα καλοκαίρια, όσον αφορά στις περιοχές της Μεσογείου, θα οδηγήσουν, σύμφωνα με μελέτη της WWF, οι παγκόσμιες κλιματολογικές αλλαγές, οι οποίες εκτιμάται ότι θα φέρουν σοβαρό πλήγμα τόσο στο τομέα του τουρισμού, όσο και της γεωργίας.

Πιο συγκεκριμένα, η μελέτη προβλέπει τι θα συμβεί εάν ο μέσος όρος της θερμοκρασίας αυξηθεί παγκοσμίως στην περίοδο 2031 - 2060 κατά δύο βαθμούς

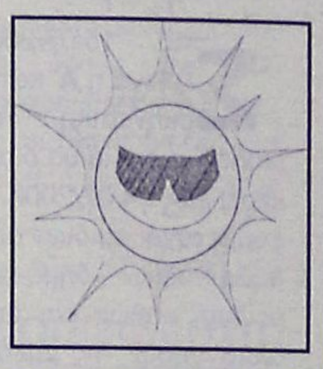

πάνω από τα επίπεδα που ίσχυαν πριν από την βιομηχανική επανάσταση, κάτι που είναι πιθανό να συμβεί εξαιτίας του φαινομένου του θερμοκηπίου, όπως μετέδωσε το Reuters. Η σημαντικότερη επίπτωση στον καιρό, όπως προκύπτει από την έρευνα, θα είναι η αύξηση του αριθμού των ημερών με πολύ υψηλές θερμοκρασίες και η μείωση των βροχοπτώσεων κατά την περίοδο του καλοκαιριού, με αποτέλεσμα να αυξηθεί ο κίνδυνος για πυρκαγιές, να μειωθούν οι συγκομιδές και να υπάρξει μείωση της τουριστικής κίνησης.

Συμπερασματικά, οι καύσωνες στην περιοχή της Μεσογείου και τα θερμότερα καλοκαίρια στη βόρεια Ευρώπη αναμένεται να αποτρέψουν πολλούς τουρίστες να πηγαίνουν νότια, όπως κάνουν σήμερα.

AUTO ΕΠΙΛΟΓΕΣ
ΚΟΥΚΟΥΡΑΣ ΑΛΕΞΑΝΔΡΟΣ
ΕΚΘΕΣΗ ΕΜΠΟΡΙΑΣ ΕΠΙΛΕΓΜΕΝΟΥ ΜΕΤΑΧΕΙΡΙΣΜΕΝΟΥ ΑΥΤΟΚΙΝΗΤΟΥ
ΛΕΩΦ. ΡΟΔΟΥ-ΛΙΝΔΟΥ 255
ΤΗΛ. 22410/60910,
FAX: 22410/60920

- Πώληση μεταχειρισμένων αυτοκινήτων ελεγμένα σε 70 σημεία.
- Αγορά μεταχειρισμένων αυτοκινήτων.
- Ανταλλαγή με οποιοδήποτε μοντέλο της αρεσκείας σας.
- Χρηματοδότηση με τα χαμηλότερα επιτόκια της αγοράς.

ΧΠ1210

Permatex
95 χρόνια στην κορυφή
- Σαπούνια χεριών
- Κόλες και στεγανοποιητικά
- Χημικές φλάτζες
- Πρόσθετα επίδοσης (NOS)
- Ασφαλιστικά σπειρωμάτων
- Καθαριστικά αεροσόλ
ΧΟΝΔΡΙΚΗ ΔΙΑΘΕΣΗ
Τηλ. 2241021507-2241043293
ΑΤ1958(Γ)

Δέκα χρόνια προσπαθεί να βγάλει άκρη συμπολίτισσά μας

Θέλει να χαρίσει ναΰδριο αλλά... δεν μπορεί να συνεννοηθεί με την Μητρόπολη της Ρόδου

Το έχει ήδη κατασκευάσει μαζί με Πνευματικό Κέντρο

Ναΰδριο του Αγίου Βασιλείου έχει δημιουργήσει συμπολίτισσά μας, στο χώρο πίσω από τον Ιερό Ναό του Αγίου Ιωάννου στη πόλη της Ρόδου, το οποίο θέλει να παραχωρήσει στην Μητρόπολη, με μοναδικό αίτημα να λειτουργείται σε τακτά χρονικά διαστήματα.

Όπως η ίδια κατήγγειλε στην «Ροδιακή» ουδείς μπορεί να τη διαβεβαιώσει γραπτώς ότι θα γίνεται αυτό, με αποτέλεσμα να καθυστερεί και η παραχώρηση του Ναΰδρίου αλλά και του Πνευματικού Κέντρου τα οποία έχει δημιουργήσει προς την Μητρόπολη της Ρόδου.

Η ιστορία έχει ξεκινήσει από το 1995, όπου η συμπολίτισσά μας σε οικόπεδο δικής της ιδιοκτησίας δίπλα από τον Ιερό Ναό, έκτισε με δικά της έξοδα πνευματικό κέντρο και παράλληλα, ένα χρόνο μετά πραγματοποιήθηκαν και τα Θυρανοίξια για το εκκλησάκι, από τον τότε μητροπολίτη Ρόδου κ.κ. Απόστολο. Λίγο χρόνο μετά ολοκληρώθηκαν οι κατασκευές και των δύο κτισμάτων, τα οποία πλέον θέλει να παραχωρήσει προς την Ιερά Μητρόπολη Ρόδου, με τη δέσμευση από μέρους τους ότι το συγκεκριμένο Ναΰδριο θα λειτουργείται σε τακτά χρονικά διαστήματα.

Για το θέμα έχει ήδη ενημερώσει όλους τους αρμόδιους φορείς, καθώς και τη Μητρόπολη, χωρίς όμως κανένα αποτέλεσμα μέχρι σήμερα. Μάλιστα όπως η ίδια επισημαίνει, ο σεβασμιότατος μητροπολίτης Ρόδου κ.κ. Κύριλλος έχει ήδη ζητήσει από τον ιερέα της περιοχής να προχωρήσει στην ικανοποίηση του αιτήματος αυτού και να τελείται λειτουργία στο εκκλησάκι τέσσερις φορές το μήνα, κάτι το οποίο δεν έγινε ποτέ μέχρι σήμερα. Εξαίρεση στο κανόνα, οι ιδιωτικές λειτουργίες που η συμπολίτισσά μας πραγματοποίησε εκεί, πληρώνοντας για το σκοπό αυτό ιερείς και ψάλτες!

Το αξιοπερίεργο της όλης υπόθεσης, σύμφωνα πάντα με την ίδια είναι το γεγονός ότι μετά την ολοκλήρωση των κτισμάτων, την ενημέρωσαν εκπρόσωποι του Ιερού Ναού του Αγίου Ιωάννου, ότι εκ του νόμου απαγορεύεται η κατασκευή της μικρής εκκλησίας. Η ίδια –δικαίως- αναρωτιέται γιατί δεν την πληροφόρησαν νωρίτερα για το νόμο αυτό και περίμεναν να ολοκληρωθεί πρώτα το έργο!

Αξίζει να σημειωθεί ότι για τη δημιουργία τόσο του Πνευματικού Κέντρου όσο και του Ναΰδρίου, το ζευγάρι των συμπολιτών μας έχουν ξοδέψει σχεδόν όλη τους τη περιουσία!

Σε κάθε περίπτωση πάντως, τις επόμενες ημέρες αναμένεται και νέα παρέμβαση του μητροπολίτη Ρόδου κ.κ. Κύριλλου, προκειμένου να διευθετηθεί το θέμα και οι άνθρωποι αυτοί να μπορέσουν επιτέλους να δουν το όνειρό τους να γίνεται πραγματικότητα.

Την ανάκλησή της αποφάσισε χθες ο ΕΦΕΤ

Εντοπίστηκε χημική ουσία σε σάλτσα σόγιας

Διακινήθηκε από ολλανδική εταιρεία

Την άμεση ανάκληση σάλτσας σόγιας φιλιππινέζικης προέλευσης ζήτησε ο ΕΦΕΤ την Τρίτη, μετά από ειδοποίηση της Ευρωπαϊκής Επιτροπής για εντοπισμό χημικής ουσίας σε ποσοστά μεγαλύτερα από εκείνα που επιτρέπει η ευρωπαϊκή νομοθεσία.

Πρόκειται για τη σάλτσα σόγιας σε γυάλινο μπουκάλι 750 ml με την εμπορική ονομασία Datu Puti Soy Sauce, αριθμό παρτίδας AI02421 και ημερομηνία ανάλωσης 31 Δεκεμβρίου 2006, στην οποία, όπως ενημερώθηκε ο ΕΦΕΤ μέσω του Συστήματος Έγκαιρης Προειδοποίησης για τα Τρόφιμα και τις Ζωοτροφές της Ευρωπαϊκής Επιτροπής, οι αρμόδιες Βελγικές αρχές εντόπισαν την παρουσία της ουσίας 3-μονοχλωροπροπανο-1,2-διόλης (3-MCPD) σε όρια πάνω από τα επιτρεπτά, που θέτει η ευρωπαϊκή νομοθεσία.



Η Datu Puti Soy Sauce, που αποσύρεται από την ελληνική αγορά

Η σάλτσα αυτή έχει διακινηθεί στην ΕΕ από ολλανδική εταιρεία και στην Ελλάδα διακινήθηκε από την εταιρία Asiana Ltd, που εδρεύει στην Αθήνα.

Σημειώνεται ότι, σύμφωνα με την ανάλυση κινδύνου που διενήργησε η Επιστημονική Επιτροπή για τα Τρόφιμα της Ευρωπαϊκής Επιτροπής, δεν υπάρχει άμεσος κίνδυνος για τη δημόσια υγεία από την κατανάλωση τροφίμων που περιέχουν την ουσία 3-MCPD, παρά μόνο αν καταναλωθούν σε μεγάλες ποσότητες και για ένα μεγάλο χρονικό διάστημα.

Ο ΕΦΕΤ, στα πλαίσια των προγραμμάτων επισήμου ελέγχου τροφίμων έτους 2005, διενεργεί ελέγχους για τον προσδιορισμό της ουσίας 3-MCPD σε ένα ευρύ φάσμα τροφίμων, όπως σάλτσες σόγιας και άλλου τύπου, οι οποίες περιέχουν ως συστατικό φυτικές υδρολυμένες πρωτεΐνες.

Μεταστέγαση της ΔΕΗ

Στο χώρο του παλιού εργοστασίου

Σε μετεγκατάσταση των διοικητικών και όχι μόνο υπηρεσιών της, ετοιμάζεται να προχωρήσει και μάλιστα σε σύντομο χρονικό διάστημα, η ΔΕΗ της Ρόδου, καθώς σύμφωνα με σχετική απόφαση, που ήδη ελήφθη, όλες σχεδόν οι υπηρεσίες που σήμερα στεγάζονται στην πλατεία Σύμης, θα μεταφερθούν σε ειδικά διαμορφωμένους χώρους που λειτουργούσε το παλαιό εργοστάσιο της ΔΕΗ στον Άγιο Νικόλα.

Η απόφαση, έχει ως στόχο, να αναδιοργανώσει **και να εκσυγχρονίσει σε σημαντικό βαθμό τις παρεχόμενες υπηρεσίες** της ΔΕΗ προς τους εκατοντάδες συναλλασσόμενους σε καθημερινή βάση, διευκολύνοντάς τους ως προς τον χρόνο εξυπηρέτησής τους.

Σημαντικό στοιχείο για το οποίο οι αρμόδιοι της ΔΕΗ επέλεξαν να μεταφέρουν τις διοικητικές και τεχνικές υπηρεσίες τους στο παλιό εργοστάσιο του Αγίου Νικολάου, είναι επίσης ότι θα υπάρχει μεγαλύτερη ευκολία στην στάθμευση των οχημάτων, γεγονός για το οποίο σήμερα καταγράφεται μεγάλο πρόβλημα στην πλατεία Σύμης στο κέντρο σχεδόν της πόλης μας.

Προσέκρουσε κρουαζιερόπλοιο

Στην προβλήτα του λιμανιού της Πάτμου

Κρουαζιερόπλοιο με 460 επιβάτες, προσέκρουσε προχθές αργά το βράδυ στο λιμάνι της Πάτμου, κατά την διάρκεια χειρισμών που πραγματοποιούσε.

Πρόκειται για το κρουαζιερόπλοιο, «AUSONIA» σημαίας Κύπρου, το οποίο, προσέκρουσε με την αριστερή πλευρά της πρύμνης στον προβλήτα όπου βρισκόταν πλαγιοδετημένο στο λιμάνι της Πάτμου, με αποτέλεσμα να υποστεί μικρές υλικές ζημιές.

Στο πλοίο που εκτελούσε κρουαζιέρα μεταξύ των λιμένων Λεμεσού - Πάτμου - Βόλου - Τήνου - Σαντορίνης - Κω - Λεμεσού, επέβαιναν 460 επιβάτες και 244 μέλη πληρώματος οι οποίοι είναι όλοι καλά στην υγεία τους. Όπως ανακοίνωσε χθες το υπουργείο Εμπορικής Ναυτιλίας, δεν παρουσιάστηκε εισροή υδάτων και ούτε προκλήθηκε ρύπανση. Από την οικεία Λιμενική Αρχή απαγορεύτηκε ο απόπλους του ως άνω πλοίου, μέχρι να ολοκληρωθούν οι απαραίτητοι έλεγχοι, από τον παρακολουθούντα το πλοίο νηογνώμονα.

Για το καλοκαίρι

Νέο δάνειο από τη Λαϊκή

Μέχρι 10.000 ευρώ

Η Λαϊκή Τράπεζα προτείνει το νέο δάνειο "Laiki Long Summer" για ένα καλοκαίρι απαλλαγμένο από το άγχος των δαπανών και της άμεσης αποπληρωμής τους.

Το νέο δάνειο διατίθεται για ποσά από 600 ευρώ έως 10.000 ευρώ, με ανταγωνιστικό σταθερό επιτόκιο μόλις 9% (πλέον 0,6% εισφορά Ν. 128/75) και με δυνατότητα αρχικής 6μηνης έντοκης περιόδου χάριτος, ενώ η μέγιστη διάρκεια αποπληρωμής ανέρχεται στους 60 μήνες.

Είναι χαρακτηριστικό ότι όσοι επιλέξουν να πάρουν το δάνειο με την αρχική περίοδο χάριτος το μήνα Ιούλιο, ξεκινούν την πληρωμή των δόσεων από το Φεβρουάριο του 2006.

Το "Laiki Long Summer" θα προσφέρεται έως τις 15 Σεπτεμβρίου 2005 από το δίκτυο των 49 καταστημάτων της Τράπεζας.

Για περισσότερες πληροφορίες οι ενδιαφερόμενοι μπορούν να επισκεφθούν το πλησιέστερο κατάστημα της Λαϊκής Τράπεζας ή να καλέσουν στο τηλ. 801 11 32000.

SAIS TRAVEL
ΔΥΝΑΜΗ ΕΜΠΙΣΤΟΣΥΝΗ
FORMULA 1

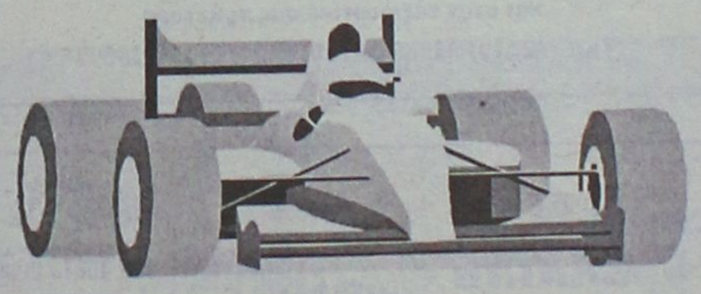

GRAND PRIX F1
στην ΚΩΝ/ΠΟΛΗ
Αεροπορικώς
από 18/8 έως 23/8
ΜΟΝΟ 550 ΕΥΡΩ

Περιλαμβάνει:
• Αεροπορικά εισιτήρια
• Φόροι αεροδρομίων
• Ξενοδοχεία 2 νύχτες με ημιδιατροφή, 3 νύχτες με πρωινό
• Εκδρομές - μεταφορές στην πίστα αγώνων
• Ασφάλεια ταξιδιού
Δεν περιλαμβάνει:
• Εισιτήρια αγώνων (εξασφαλισμένα)

ΞΕΚΟΥΡΑΣΤΑ και ΑΝΕΤΑ
ΠΛΗΡΟΦΟΡΙΕΣ-ΕΓΓΡΑΦΕΣ
ΠΡΑΚΤΟΡΕΙΟ ΤΑΞΙΔΙΩΝ
ΣΑΒΒΑΣ ΣΑΗΣ
ΤΑΡΠΟΝ ΣΠΡΙΝΓΚΣ 42 (δίπλα στην Τραπ. Πίστεως) • Τηλ. 39781-3
ΧΠ1127

G.A FERRIES

ΠΡΟΓΡΑΜΜΑ ΔΡΟΜΟΛΟΓΙΩΝ

Ε/Γ-Ο/Γ ΡΟΔΑΝΘΗ-Ε/Γ-Ο/Γ ΜΑΡΙΝΑ -
Ε/Γ-Ο/Γ ΑΝΘΗ-ΜΑΡΙΝΑ Ε/Γ ΡΟΜΙΑΝΤΑ
ΡΟΔΟΣ - ΠΕΙΡΑΙΑ

	ΤΕΤΑΡΤΗ 29/06	
ΑΝΘΗ-ΜΑΡΙΝΑ	17.00	ΚΩ(20.40)-ΛΕΡΟ (22.50)-ΠΑΤΜΟ (00.10)-ΠΕΙΡΑΙΑ (08.20)
	ΠΕΜΠΤΗ 30/06	
ΡΟΜΙΑΝΤΑ	06.00	ΣΥΜΗ(07.40)-ΤΗΛΟ (09.50)-ΝΙΣΥΡΟ (11.20)-ΚΩ(13.10)-ΑΣΤΥΠΑΛΑΙΑ (16.50)-ΚΑΤΑΠΟΛΑ(20.00)-ΑΙΓΙΑΛΗ(21.10) ΔΟΝΟΥΣΑ (22.10)-ΝΑΞΟ(23.29)-ΠΑΡΟ(01.20)-ΠΕΙΡΑΙΑ (07.20)
ΡΟΔΑΝΘΗ	16.00	ΚΩ(20.10)-ΚΑΛΥΜΝΟ(21.40)-ΛΕΡΟ(23.00)-ΠΑΤΜΟ(00.30) ΠΕΙΡΑΙΑ (09.10)
	ΠΑΡΑΣΚΕΥΗ 01/07	
ΑΝΘΗ-ΜΑΡΙΝΑ	17.00	ΚΩ(20.40)- ΛΕΡΟ(22.50)-ΠΑΤΜΟ (00.10)-ΠΕΙΡΑΙΑ (08.20)
	ΣΑΒΒΑΤΟ 02/07	
ΡΟΔΑΝΘΗ ΛΕΡΟ	17.00	ΚΩ (21.10)-ΚΑΛΥΜΝΟ (22.40)-(00.00)-ΠΑΤΜΟ (01.30)-ΠΕΙΡΑΙΑ (10.50)
	ΚΥΡΙΑΚΗ 03/07	
ΜΑΡΙΝΑ	13.00	ΤΗΛΟ(16.00)-ΝΙΣΥΡΟ(17.30)-ΚΩ(19.30)- ΚΑΛΥΜΝΟ(21.00)-ΑΣΤΥΠΑΛΑΙΑ(23.50)-ΚΑΤΑΠΟΛΑ(03.00)-ΠΕΙΡΑΙΑ(10.50)
	ΔΕΥΤΕΡΑ 04/07	
ΑΝΘΗ-ΜΑΡΙΝΑ	19.00	ΚΩ (10.40)-ΛΕΡΟ (00.50)-ΠΑΤΜΟ (02.10)-ΠΕΙΡΑΙΑ (10.20)
	ΤΡΙΤΗ 05/07	
ΡΟΔΑΝΘΗ	18.00	ΚΩ (22.10)-ΚΑΛΥΜΝΟ (23.40)-ΛΕΡΟ (01.00)-ΠΑΤΜΟ (02.30)-ΠΕΙΡΑΙΑ (11.50)
	ΤΕΤΑΡΤΗ 06/07	
ΑΝΘΗ-ΜΑΡΙΝΑ	17.00	ΚΩ (20.40)-ΛΕΡΟ(22.50)-ΠΑΤΜΟ (00.10)-ΠΕΙΡΑΙΑ (08.20)

****ΠΡΟΣΦΟΡΑ****

Πακέτα εισιτηρίων άνω των 300,00 ευρώ, μπορείτε να τα εξοφλήσετε σε 4 άτοκες μηνιαίες δόσεις με την πιστωτική σας κάρτα VISA ή MASTER!
Η εταιρία G.A. FERRIES σας ενημερώνει ότι η έκπτωση 50% (πολύτεκνοι-στρατιωτικοί-ανάπηροι κ.τ.λ.) ισχύει για όλες τις θέσεις.

Πληροφορίες στο κεντρικό πρακτορείο
TSAGARIS TRAVEL
και στον ταξιδιωτικό σας πράκτορα
Τηλ. (22410) 35066-36170, FAX: 22410-28597
ΧΠ589

GLASS CLEANING
ΟΛΟΚΛΗΡΩΜΕΝΑ ΣΥΣΤΗΜΑΤΑ ΚΑΘΑΡΙΣΜΟΥ
ΤΑ ΠΑΝΤΑ ΓΙΑ ΤΗΝ ΚΑΘΑΡΙΟΤΗΤΑ
ASR ISO 9001 / 2000
Προϊόντα HACCP Εκπαίδευση



ΑΠΟΡΡΥΠΑΝΤΙΚΑ - ΧΑΡΤΙΚΑ
ΜΗΧΑΝΕΣ ΚΑΘΑΡΙΣΜΟΥ
Κατάστημα Glass Cleaning
Καναβά 21 - Ρόδος
τηλ.: 22410 22.893
Επαγγελματικά προϊόντα ιδανικά και για το σπίτι
Ιδιοκτήτης Καταστήματος: Ζαγκότσης Κωνσταντίνος
ΧΠ2542
GLASS CLEANING ABEE
ΟΛΟΚΛΗΡΩΜΕΝΑ ΣΥΣΤΗΜΑΤΑ ΚΑΘΑΡΙΣΜΟΥ

Ο Οικουμενικός Πατριάρχης ζητά

Σεβασμό στους χώρους λατρείας της Ορθοδοξίας

Επίσκεψη σε πολλές παλιές εκκλησίες

Να μην μετατρέπονται οι χώροι λατρείας της Ορθοδοξίας σε στάβλους και να συντηρούνται όσο είναι δυνατόν ζήτησε ο Οικουμενικός Πατριάρχης Βαρθολομαίος στο Νέβσεχιρ (Νεάπολη) της Καισαρείας, όπου επισκέφθηκε παλαιές μητροπόλεις του Οικουμενικού Πατριαρχείου.

«Είναι, βέβαια, γνωστό ότι οι δυνατότητες του κράτους δεν επαρκούν για τη συντήρηση όλων αυτών των χώρων λατρείας κι ούτε εμείς έχουμε τη δυνατότητα να αναστηλώσουμε τις Εκκλησίες» είπε ακόμη και ζήτησε την «κατανόηση των κατοίκων για να αποφευχθεί η καταστροφή των Εκκλησιών».

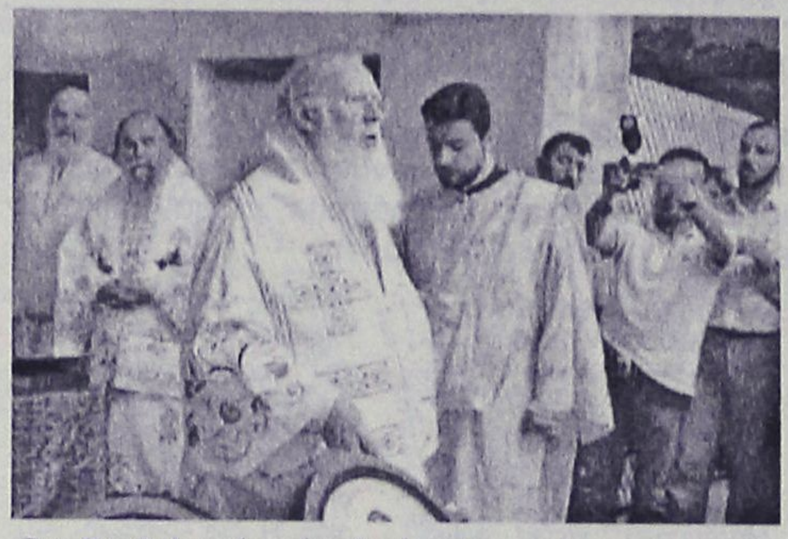

Ο κ. Βαρθολομαίος είπε ότι έχει διαπιστώσει πως οι «παλαιές εκκλησίες χρησιμοποιούνται ως στάβλοι»

«Πρέπει να δείχνουμε σεβασμό στα εκκλησιαστικά αυτά μνημεία» είπε ο Πατριάρχης.

Νωρίτερα ο κ. Βαρθολομαίος είχε επισημάνει ότι στις επισκέψεις του διαπιστώνει πως οι «παλαιές εκκλησίες χρησιμοποιούνται ως στάβλοι».

Το πρακτορείο Anadolu μετέδωσε ότι ο Πατριάρχης ευχαρίστησε το νομάρχη του Νέβσεχιρ, Αλαattίν Τουρχάν, «για το θερμό ενδιαφέρον που επέδειξαν οι κάτοικοι της Καππαδοκίας» στην επίσκεψή του.

Ο κ. Βαρθολομαίος επισκέφθηκε τον Αγιο Δημήτριο στην Αραβισσό έξω από το Νέβσεχιρ, εκκλησία του 19ου αιώνα, που τώρα επισκευάζεται για να χρησιμοποιηθεί ως πολιτιστικό κέντρο.

Απευθυνόμενος στον τουρκικό Τύπο στην Καππαδοκία, υπενθύμισε ότι το Πατριαρχείο βρίσκεται επί 17 αιώνες στην έδρα του, στην Πόλη, και διαμαρτυρήθηκε για ορισμένους κύκλους στην Τουρκία που αντιμετωπίζουν το Πατριαρχείο ως ξένο ίδρυμα.

Στο "σφυρί" τρία έργα

Δημοπρατούνται οι πρώτες τρεις Ολυμπιακές εγκαταστάσεις!

Πρόκειται για το πρώτο πακέτο δημοπρατήσεων Ολυμπιακών έργων, που θα μισθωθούν σε ιδιώτες

Τρεις Ολυμπιακές εγκαταστάσεις δημοπρατούνται την Παρασκευή: το κλειστό γυμναστήριο Μπάντμιντον στο Γουδί, το Κανόε-Καγιάκ Σλάλομ στο Ελληνικό και το Διεθνές Κέντρο Ραδιοτηλεόρασης (IBC) στη Λεωφόρο Κηφισίας.

Όπως αναφέρεται, πρόκειται για το πρώτο πακέτο δημοπρατήσεων Ολυμπιακών έργων, που θα μισθωθούν από ιδιώτες για τα επόμενα τριάντα χρόνια.

Η δεύτερη φάση δημοπρατήσεων, που αφορά τη μαρίνα 1.173 θέσεων στον Αγιο Κοσμά και το κλειστό Γυμναστήριο Γαλατσίου, έχει προγραμματιστεί για τις 20 Αυγούστου.

Όλα τα έργα θα προκηρυχθούν με ανοιχτούς διεθνείς διαγωνισμούς, στους οποίους οι ιδιώτες επενδυτές θα κληθούν να δώσουν προσφορές για την εκμετάλλευσή τους επί 30 χρόνια.

Εξαίρεση ως προς την 30ετία αποτέλεσε μέχρι στιγμής η Διεθνής Ζώνη του Ολυμπιακού Χωριού, καθώς στην προκήρυξη του σχετικού διαγωνισμού ορίστηκε μίσθωση διάρκειας 50 ετών.



Οι εγκαταστάσεις του κανόε-καγιάκ σλάλομ στο Ελληνικό

Ο διαγωνισμός για την εκμετάλλευση της μαρίνας του Αγίου Κοσμά θα βγει σε δύο φάσεις καθώς απαιτούνται αρκετά έργα διαμόρφωσης. Σε πρώτη φάση (8 Ιουλίου) η μαρίνα και σε δεύτερη φάση το πακέτο των υποστηρικτικών εγκαταστάσεων, οι οποίες όμως θα πρέπει πρώτα να κατασκευαστούν.

Στον Αγιο Κοσμά πρόκειται να κατασκευαστούν περίπου 30 διαμερίσματα-σουίτες, καταστήματα και κέντρα αναψυχής (εστιατόρια, μπαρ κ.λπ.) και όπως διαβεβαιώνουν από το υπουργείο Πολιτισμού «θα ξηλωθεί άσφαλτος και παλιά γκαράζ για να διαμορφωθεί χώρος πρασίνου».

Ο επόμενος διαγωνισμός θα προκηρυχθεί τον Σεπτέμβριο και αφορά τη μετατροπή του Τάε Κβον Ντο που βρίσκεται στο Φάληρο σε Συνεδριακό Κέντρο και το Ολυμπιακό Κέντρο στο Μαρκόπουλο.

Κατά την επίσκεψή του στη Λήμνο

Νέα επίθεση Σηφουνάκη κατά του Αριστ. Παυλίδη!

Και αντικυβερνητικό πυρ κατά του βουλευτή

Αντικυβερνητικό πυρ κατά βούληση και σοβαρές κατηγορίες κατά του Αριστοτέλη Παυλίδη για «σαλαμοποίηση» γραμμών του Βορείου Αιγαίου



εις όφελος και κατ' εντολή συγκεκριμένου εφοπλιστή, από τον ευρωβουλευτή του ΠΑΣΟΚ κατά την διήμερη επίσκεψη που πραγματοποίησε στη Λήμνο το Σαββατοκύριακο. Ο πρώην Υπουργός επικεντρώθηκε στα θέματα που απασχολούν έντονα το λημνιακό λαό και συγκεκριμένα στο ακτοπλοϊκό ζήτημα και στην Πανεπιστημιακή Σχολή.«Δυστυχώς, η απ' ευθείας ακτοπλοϊκή σύνδεση της Λήμνου, ανέφερε ο κύριος Σηφουνάκης, με την Αττική, την Μακεδονία, την Θράκη και την Θεσσαλία που είχαμε επιτύχει ακυρώθηκε κατ΄ εντολή συγκεκριμένου ακτοπλόου, σαλαμοποιώντας τις γραμμές για ίδιο όφελος. Στόχος η εγγραφή περισσοτέρων μιλίων και η είσπραξη τεράστιων ναύλων. Παραδείγματος χάριν η απ' ευθείας σύνδεση της Λήμνου με τον Βόλο επιβαρύνθηκε κατάφωρα με τους ενδιάμεσους σταθμούς, στη Σκόπελο, στη Σκιάθο και λοιπά». Όπως ο κ. Σηφουνάκης τόνισε «το υπουργείο Αιγαίου πολιτεύεται, εξυπηρετώντας όχι το Δημόσιο συμφέρον, ως έχει αποκλειστικό χρέος, αλλά προτάσσει συγκεκριμένο ιδιωτικό». Και για το Πανεπιστήμιο. Αναφορικά με την Πανεπιστημιακή Σχολή της Λήμνου ο κύριος Σηφουνάκης τόνισε ότι: «Με δρομολογημένη από την κυβέρνηση του ΠΑΣΟΚ την λειτουργία της Πανεπιστημιακής Σχολής της Λήμνου το 2005, η κυβέρνηση Καραμανλή κατόρθωσε να δρομολογήσει την ακύρωσή της. Αρχικά ισχυριζόμενη ότι δεν έβρισκε τις αποφάσεις του Υπουργικού Συμβουλίου του 2002 και την οριστική απόφαση του 2003. Στη συνέχεια, αφού την βρήκε, ισχυρίσθηκε ότι ήταν λάθος και ερωτάται η κυβέρνηση:- Γιατί στα σχεδόν δύο χρόνια που είναι κυβέρνηση δεν έλαβε την σωστή υποτιθέμενη απόφαση;- Γιατί ίδρυσαν και λειτούργησαν νέα τμήματα σ΄ άλλα Πανεπιστήμια και όχι στο Πανεπιστήμιο Αιγαίου;- Γιατί επανεξετάζουν την κατεύθυνση των σπουδών που θα έχει η σχολή, εάν ποτέ αυτή λειτουργήσει, όταν αυτή έχει δρομολογηθεί και υιοθετηθεί από την Πρυτανεία του Πανεπιστημίου Αιγαίου; Δυστυχώς είναι προφάσεις εν αμαρτίαις μιας αθηνοκεντρικής κυβέρνησης». Ο κ. Σηφουνάκης αναφέρθηκε επίσης κατά τη διάρκεια της συνέντευξής του στην παταγώδη κυβερνητική αποτυχία στην εκπροσώπηση της χώρας και στην προάσπιση των ελληνικών συμφερόντων κατά την πρόσφατη Σύνοδο Κορυφής της Ευρωπαϊκής Ένωσης, στην έλλειψη συγκροτημένης εξωτερικής πολιτικής σε όλους τους τομείς και ειδικότερα στα εθνικά θέματα και στις ελληνοτουρκικές σχέσεις, στην δραματική κατάσταση της οικονομίας, τονίζοντας την ανικανότητα της κυβέρνησης να ελέγξει την κατάσταση, με τα δημοσιονομικά ελλείμματα να εκτινάσσονται και την ακρίβεια να καλπάζει, στα πολλαπλά χτυπήματα που δέχονται οι εργαζόμενοι, αφού η κυβέρνηση ανοίγει το ασφαλιστικό χωρίς ευδιάκριτο στόχο και πορεύεται χωρίς πυξίδα, καλώντας τους χαμηλοσυνταξιούχους να πληρώσουν τα σπασμένα τώρα και στο ορατό μέλλον.



Προτάσεις της Κομισιόν

Ριζικές αλλαγές στην αγορά Ι.Χ. αυτοκινήτων

Κατάργηση φόρου ταξινόμησης και αύξηση τελών κυκλοφορίας

Την κατάργηση των φόρων ταξινόμησης στα επιβατικά αυτοκίνητα μέσα σε μία περίοδο πέντε με δέκα χρόνων, με παράλληλη αύξηση των τελών κυκλοφορίας προβλέπει η πρόταση οδηγίας που κατέθεσε η Ευρωπαϊκή Επιτροπή.

Παράλληλα, προτείνει να διαμορφώνονται τα τέλη κυκλοφορίας ανάλογα με τις εκπομπές διοξειδίου του άνθρακα.

Σκοπός της πρότασης αυτής, κατά την Επιτροπή, είναι η βελτίωση της λειτουργίας της εσωτερικής αγοράς, ώστε να καταργηθούν τα φορολογικά εμπόδια στη μεταβίβαση επιβατικών αυτοκινήτων από το ένα κράτος μέλος στο άλλο.

Σύμφωνα με την πρόταση της Κομισιόν, που κατατέθηκε την Τρίτη, «τα έσοδα των κρατών μελών δεν θα επηρεαστούν, εάν η σταδιακή κατάργηση των φόρων ταξινόμησης συνοδευθεί από παράλληλη αύξηση των ετήσιων τελών κυκλοφορίας και, εν ανάγκη, άλλων φόρων».

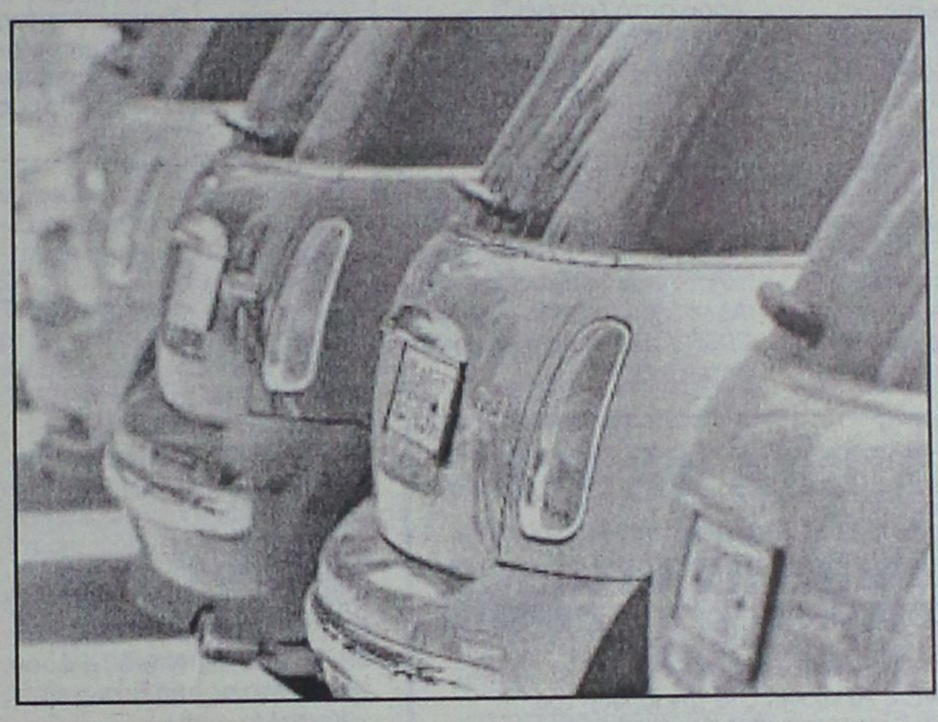

Ειδικά για το θέμα των καυσαερίων η πρόταση προβλέπει «εισαγωγή ενός στοιχείου για το διοξείδιο του άνθρακα στη φορολογική βάση τόσο των ετήσιων τελών κυκλοφορίας όσο και των φόρων ταξινόμησης. Αυτό συνεπάγεται τη διαφοροποίηση του φόρου με βάση τον αριθμό γραμμαρίων διοξειδίου του άνθρακα που εκπέμπει ανά χιλιόμετρο ένα αυτοκίνητο. Έως τις 31 Δεκεμβρίου 2008, τουλάχιστον το 25% των συνολικών φορολογικών εσόδων από τους φόρους ταξινόμησης και τα ετήσια τέλη κυκλοφορίας θα προέρχεται από το βασιζόμενο στο διοξείδιο του άνθρακα στοιχείο και, έως το 2010, το ποσοστό αυτό θα πρέπει να ανέρχεται στο 50%».

Με παιδιά από το Λύκειο και ΤΕΕ Πάτμου

Διάκριση θεατρικής μαθητικής ομάδας

Πρώτη διάκριση μεταξύ 16 περιφερειών

Την τέταρτη θέση και την πρώτη διάκριση πανελλαδικά μεταξύ 16 περιφερειών απέσπασε το θεατρικό έργο ΤΟ ΦΙΝΤΑΝΑΚΙ του ΠΑΝΤΕΛΗ ΧΟΡΝ το οποίο ανέβηκε από τη θεατρική μαθητική ομάδα του Γυμνασίου, Ενιαίου Λυκείου και του ΤΕΕ Πάτμου στην Αθήνα στα πλαίσια των Τελικών Πανελλήνιων μαθητικών καλλιτεχνικών αγώνων.

Η βράβευση έγινε στο Μέγαρο Μουσικής την Δευτέρα το βράδυ.

Να θυμίσουμε ότι απέσπασαν το πρώτο βραβείο στους Περιφερειακούς Μαθητικούς καλλιτεχνικούς αγώνες που έγιναν στη Ρόδο τον περασμένο Απρίλιο.

Την Τετάρτη 29 Ιουνίου και αμέσως μετά την επιστροφή τους από την Αθήνα, οι μαθητές έδωσαν παράσταση για το Πατμιακό κοινό 8 και μισή το βράδυ στο Πάτμιο Πνευματικό κέντρο με πολύ μεγάλη επιτυχία.

Το θεατράκι του Πνευματικού κέντρου γέμισε με αποτέλεσμα να παρατηρηθεί αδιαχώρητο και πολλοί να μείνουν εκτός . Την παράσταση παρακολούθησαν καθηγητές μαθητές γονείς και φίλοι της μαθητικής θεατρικής ομάδας.

Να θυμίσουμε ότι τους ρόλους ερμηνεύουν οι: Θανάσης Γιαμαίος, Πέτρος Ελισαίου, Ελευθερία Πούλου, Μαρία Στράτα, Παναγιώτα Κοκκώνη, Μίλκου Κατερίνα, Θεολόγος Κούμανης, Φωκάς Μουρτζάκης, Γιώργος Πέντες, Γιώργος Λεούσης, Ανέστης Κωνσταντάς. Μετά την παράσταση τους απονεμήθηκαν αναμνηστικά.

Υπεύθυνοι για την διδασκαλία προετοιμασίας της παράστασης ήταν οι καθηγητές: Από το Γυμνάσιο Ευθαλία Στάμου, το Λύκειο Μαρία Σαμαρά και το Τ.Ε.Ε. Ελένη Μακρίδου.

Είναι η δεύτερη φορά που απονέμεται το πρώτο βραβείο στο θεατρικό της Πάτμου. Η πρώτη φορά ήταν στους Περιφερειακούς Μαθητικούς Καλλιτεχνικούς Αγώνες το 2002, με το έργο του Θόρντον Γουίλντερ "Η μικρή μας πόλη".

Οι επιβραβεύσεις αυτές είναι μεγάλη τιμή για το νησί μας.

Blue Star Ferries

ΑΠΟ ΡΟΔΟ

ΑΝΑΧΩΡΗΣΗ ΑΠΟ							ΑΦΙΞΗ ΠΕΙΡΑΙΑ
ΡΟΔΟ	ΚΩ	ΛΕΡΟ	ΠΑΤΜΟ	ΜΥΚΟΝΟ	ΣΥΡΟ	ΑΜΟΡΓΟ (ΚΑΤΑΠΟΛΑ)	
ΤΡΙΤΗ 19:00	ΤΡΙΤΗ 22:15	...	...	ΤΕΤΑΡΤΗ 03:20	...	...	ΤΕΤΑΡΤΗ 07:10
ΠΕΜΠΤΗ 19:00	ΠΕΜΠΤΗ 22:15	ΠΕΜΠΤΗ 23:55	ΠΑΡΑΣΚΕΥΗ 01:05	...	ΠΑΡΑΣΚΕΥΗ 05:00	...	ΠΑΡΑΣΚΕΥΗ 09:00
ΣΑΒΒΑΤΟ 09:30	ΣΑΒΒΑΤΟ 12:15	...	...	...	...	ΣΑΒΒΑΤΟ 15:50	ΣΑΒΒΑΤΟ 21:00
ΚΥΡΙΑΚΗ 18:00	ΚΥΡΙΑΚΗ 21:15	ΚΥΡΙΑΚΗ 22:55	ΔΕΥΤΕΡΑ 00:05	...	ΔΕΥΤΕΡΑ 04:15	...	ΔΕΥΤΕΡΑ 08:00

ΠΡΟΣ ΡΟΔΟ

ΑΝΑΧΩΡΗΣΗ ΑΠΟ ΠΕΙΡΑΙΑ	ΑΦΙΞΗ						
	ΣΥΡΟ	ΜΥΚΟΝΟ	ΑΜΟΡΓΟ (ΚΑΤΑΠΟΛΑ)	ΠΑΤΜΟ	ΛΕΡΟ	ΚΩ	ΡΟΔΟ
ΔΕΥΤΕΡΑ 19:30	ΔΕΥΤΕΡΑ 23:15	...	...	...	...	ΤΡΙΤΗ 05:00	ΤΡΙΤΗ 08:00
ΤΕΤΑΡΤΗ 19:30	ΤΕΤΑΡΤΗ 22:50	...	...	ΠΕΜΠΤΗ 02:25	ΠΕΜΠΤΗ 03:35	ΠΕΜΠΤΗ 05:15	ΠΕΜΠΤΗ 08:30
ΠΑΡΑΣΚΕΥΗ 19:30	...	ΠΑΡΑΣΚΕΥΗ 23:20	...	...	...	ΣΑΒΒΑΤΟ 03:55	ΣΑΒΒΑΤΟ 06:55
ΣΑΒΒΑΤΟ 23:55	...	...	ΚΥΡΙΑΚΗ 05:05	ΚΥΡΙΑΚΗ 07:25	ΚΥΡΙΑΚΗ 08:35	ΚΥΡΙΑΚΗ 10:15	ΚΥΡΙΑΚΗ 13:15



RODOS FERRIES SERVICES/SKEVO'S TRAVEL

ΚΑΝΤΕ ΚΡΑΤΗΣΗ ΤΩΡΑ!

ΠΛΗΡΟΦΟΡΙΕΣ ΚΑΙ ΚΡΑΤΗΣΕΙΣ ΘΕΣΕΩΝ ΣΤΟΝ ΤΑΞΙΔΙΩΤΙΚΟ ΣΑΣ ΠΡΑΚΤΟΡΑ Η SKEVO'S TRAVEL: ΑΜΕΡΙΚΗΣ 111, ΡΟΔΟΣ, ΤΗΛ. ΚΡΑΤΗΣΕΩΝ ΕΠΙΒΑΤΩΝ ΚΑΙ Ι.Χ.: 22410-22461, 22410-75655, 22410-75310, ΤΗΛ. ΚΡΑΤΗΣΕΩΝ ΦΟΡΤΗΓΩΝ: 22410-76600

Ο μαθηματικός Α. Μουστάκης

Ζητά την παρέμβαση του πρωθυπουργού

Να αρθούν οι αδικίες που έγιναν εις βάρος του Παραδεισιου

Την παρέμβαση του πρωθυπουργού κ. Κ. Καραμανλή για να λάβουν τέλος οι αδικίες σε βάρος του Παραδεισιού, ζητά με επιστολή του ο κ. Α.Β. Μουστάκης μαθηματικός.

Οι Παραδεισιώτες δεν έφταιξαν σε τίποτα για να πληρώνουν εδώ και 35 χρόνια, αναφέρει ο κ. Μουστάκης, ζητώντας να επανεξεταστεί το θέμα του Καποδίστρια και των αναγκαστικών συνενώσεων.

Ειδικότερα, τονίζει στην επιστολή του τα εξής:

"Προοίμιο. Στις 14 Μαρτίου 1970, το Παραδείσι δέχτηκε θανάσιμο πλήγμα από την καταραμένη χούντα, που το έθαψε βίαια. 14 Μαρτίου 1970. Αρχή του δράματος του χωριού μου. Τρεις περίπου δεκαετίες αργότερα, μια δημοκρατική κυβέρνηση το εξαφάνισε με την Καποδιστριακή ταφόπετρα. Μερικά χρόνια πριν γίνει πρωθυπουργός ο Κ. Καραμανλής, δεσμεύτηκε να σηκώσει αυτήν την ταφόπετρα. Εμείς τον εμπιστευτήκαμε. Σύντομο το ιστορικό. Το δράμα όμως ατελείωτο, βαρύ, αβάσταχτο. Το Παραδείσι μέσα στο βαθύ του σκοτάδι αναπνέει. Είναι σε λήθαργο, αλλά αναπνέει. Περιμένει. Ως πότε όμως;

Κύριε Πρωθυπουργέ, είστε εντελώς έντιμος και δη Μακεδών. Υπενθυμίζουμε, απλά, τη δέσμευσή σας "Ο Καποδίστριας θα σπάσει, όπου αυτό ζητηθεί."

Οι Παραδεισιώτες δεν έφταιξαν σε τίποτα, για να πληρώνουν εδώ και 35 χρόνια συμφορές, που πηγάζουν από την Εξουσία, είτε τυραννική, είτε δημοκρατική. Εσείς, κύριε Πρωθυπουργέ, δεν έχετε συμμετοχή στη συμφορά μας. Αλλά τερματίστε την. 4-7-2005 Α.Β. Μουστάκης, Μαθηματικός."

Αύριο το μεσημέρι στη Νομαρχία

Συνεδρίαση Επιτροπής Δημόσιας Διοίκησης

Θα εξεταστούν 11 θέματα που έχουν σχέση με περιβαλλοντικές μελέτες ξενοδοχείων

Με 11 συνολικά θέματα έχει προγραμματίσει να συνεδριάσει αύριο στη 1 το μεσημέρι η Επιτροπή Δημόσιας Διοίκησης και Πολεοδομίας, υπό την προεδρία του αντινομάρχη Δωδεκανήσου κ. Γιάννη Χριστοφάκη.

Στην συνεδρίαση, αναμένεται να εξεταστούν τα εξής θέματα:

-Έγκριση μελέτης περιβαλλοντικών επιπτώσεων του έργου «Υφιστάμενη ξενοδοχειακή μονάδα με τίτλο «ΓΚΑΓΙΑ ΡΟΥΑΓΙΑΛ» 5 αστέρων δυναμικότητας 676 κλινών, στην θέση Μαστιχάρι Δήμου Ηρακλειδών Νήσου Κω ιδιοκτησίας «ΓΚΑΓΙΑ ΡΟΥΑΓΙΑΛ ΑΕ»

-Έγκριση μελέτης περιβαλλοντικών επιπτώσεων του έργου «Υφιστάμενη ξενοδοχειακή μονάδα με τίτλο «ΧΡΙΣΤΙΝΑ» Γ' τάξης - 2 αστέρων δυναμικότητας 17 δωματίων – 33 κλινών στη θέση Μασούρι Δήμου Καλύμνου ιδιοκτησίας «Τ.Ξ.Ε. ΜΙΧΑΛΗ ΓΙΑΒΑΣΗ Α.Ε.» .

-Έγκριση μελέτης περιβαλλοντικών επιπτώσεων του έργου «Υφιστάμενη ξενοδοχειακή μονάδα με τίτλο «ΣΤΑΘΗΣ» δυναμικότητας 14 κλινών στην οδό Ομήρου Παλιάς Πόλης, Δήμου Ροδίων Νήσου Ρόδου, ιδιοκτησίας της Ευαγγελίας Κεφαλά.

-Έγκριση μελέτης περιβαλλοντικών επιπτώσεων του έργου «Υφιστάμενη ξενοδοχειακή μονάδα με τίτλο «ΧΩΡΙΟ ΒΑΛΛΙΑΝ» δυναμικότητας 110 κλινών στο ΔΔ Παραδεισίου , Δήμου Πεταλούδων, Νήσου Ρόδου, ιδιοκτησίας της Ξ.Τ.Ε. ΒΑΛΛΙΑΝΟΣ Α.Ε.

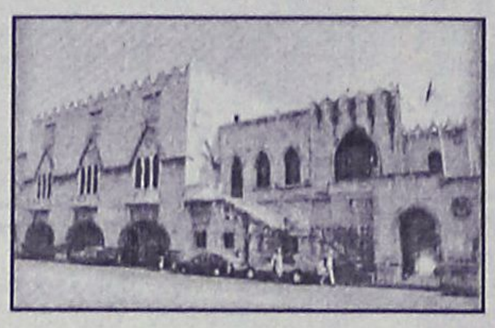

-Έγκριση μελέτης περιβαλλοντικών επιπτώσεων του έργου «Υφιστάμενη ξενοδοχειακή μονάδα με τίτλο «SUMMERLAND HOTEL» δυναμικότητας 86 κλινών σε εκτός σχεδίου περιοχή Δήμου Ιαλυσού νήσου Ρόδου ιδιοκτησίας της Ξ.Τ.Ε. SUMMERLAND ΗΛΙΑΣ ΛΙΑΜΗΣ Α.Ε.»

-Έγκριση μελέτης περιβαλλοντικών επιπτώσεων του έργου «ίδρυση και λειτουργία ενιαίου χώρου σταυλισμού (κτηνοτροφικού πάρκου) στη θέση ΤΟΥΡΚΑ ΔΔ Διμυλιάς Δήμου Καμείρου νήσου Ρόδου ιδιοκτησίας ΚΑΜΕΡΟΣ Α.Ε.

-Έγκριση μελέτης περιβαλλοντικών επιπτώσεων του έργου «Υφιστάμενη ξενοδοχειακή μονάδα με τίτλο «Κ. ΗΛΙΟΣ» Γ΄τάξης – 2 αστέρων δυναμικότητας 84 δωματίων – 162 κλινών στη θέση Τιγκάκι Δήμου Δικαίου νήσου Κω ιδιοκτησίας «ΞΕΝΟΔΟΧΕΙΑΚΕΣ & ΤΟΥΡΙΣΤΙΚΕΣ ΕΠΙΧΕΙΡΗΣΕΙΣ ΚΩΝ. ΗΛΙΟΣ Α.Ε.».

-Έγκριση μελέτης περιβαλλοντικών επιπτώσεων του έργου «Υφιστάμενη ξενοδοχειακή μονάδα με τίτλο «ΑΝΑΤΟΛΗ» 2 αστέρων πραγματικής δυναμικότητας 58 κλινών (εγκεκριμένης δυναμικότητας 54 κλινών) στο ΔΔ Πηγάδια Δήμου Καρπάθου νήσου Καρπάθου ιδιοκτησίας Ξ.Τ.Ε.Ε. ΑΛΕΞΙΟΣ ΜΟΥΣΤΑΚΗΣ Α.Ε.

-Έγκριση μελέτης περιβαλλοντικών επιπτώσεων του έργου «Υφιστάμενη ξενοδοχειακή μονάδα με τίτλο «NEW VILLAGE INN» 1 αστέρος (Ε' τάξης) δυναμικότητας 39 κλινών, εντός ορίων σχεδίου πόλεως Ρόδου στην περιοχή Νιοχώρι του Δήμου Ροδίων νήσου ρόδου ιδιοκτησίας ΚΑΡΑΓΙΑΝΝΗΣ ΓΕΩΡΓΙΟΣ»

-Έγκριση μελέτης περιβαλλοντικών επιπτώσεων του έργου «Υφιστάμενη ξενοδοχειακή μονάδα με τίτλο «ΑΓΛΑ» 3 αστέρων δυναμικότητας 209 κλινών στην οδό Απόλλωνος Αμερικής 39 Δήμου ρόδου, νήσου Ρόδου ιδιοκτησίας ΞΕΝ ΕΠΙΧΕΙΡΗΣΕΙΣ ΣΑΒΒΑ ΣΑΛΒΑΡΗ Α.Ε.» και

-Έγκριση μελέτης περιβαλλοντικών επιπτώσεων του έργου «Υφιστάμενη ξενοδοχειακή μονάδα με τίτλο «ΙΛΙΑΝΑ» 1 αστέρος (Ε τάξης) δυναμικότητας 1 κλινών, στην οδού Γαβαλά αρ. 1 (Παλιά Πόλη) του Δήμου Ροδίων, νήσου Ρόδου ιδιοκτησίας ΠΑΠΑΧΡΙΣΤΟΔΟΥΛΟΥ ΚΑΘΟΛΙΚΗ».

Ανακοίνωση της Ν.Ε.

Παρών στις προσεχείς εκλογές και ο ΛΑ.Ο.Σ.

Παρών στις νομαρχιακές και δημοτικές εκλογές θα δώσει ο ΛΑ.Ο.Σ στα Δωδεκάνησα, όπως επισημαίνει σε ανακοίνωση που εξέδωσε η νομαρχιακή επιτροπή του κόμματος. Τονίζεται συγκεκριμένα το εξής:

"Ο ΛΑ.Ο.Σ. παρακολουθώντας και εκτιμώντας την πολιτική κατάσταση και τα διαδραματιζόμενα και τεκταινόμενα στο νομό Δωδ/σου μια κατάσταση με πολλά συσσωρευμένα θέματα - προβλήματα - που έχουν να κάνουν σχέση μετά του νομού μας και του κοινωνικού του συνόλου για ανάπτυξη και επί τέλους ευημερία ως περιοχή την οποία ο κομματικός διπολισμός ενώ την είχαμε αυτός τα κατέστρεψε όλα, δηλώνουμε παρών ότι με δυναμική παρουσία θέλοντας να βοηθήσουμε τον τόπο μας τη Δωδ/σο και το λαό της στις επερχόμενες νομαρχιακές και δημοτικές εκλογές του 2006 είτε αυτόνομα είτε μέσα από συνεργασίες με πρόσωπα και παρατάξεις που σκοπό θα έχουν τα της Δωδ/σου και των πολιτών της, έχοντας θέληση και γνώσεις για προσφορά και όχι μοιράσματα θέσεων καρεκλοβολέματα και άλλα που έχουμε ζήσει και ζούμε. Όχι σε αυτά ποτέ ΟΧΙ."

ALHAMBRA TRAVEL

Με τη νέα Ελληνική εταιρεία κρουαζιέρας

Louis Hellenic Gruises

ΜΟΝΑΔΙΚΕΣ 9ΗΜΕΡΕΣ ΚΡΟΥΑΖΙΕΡΕΣ!!!!

...σαλπάρετε μαζί μας!

Γιορτάζοντας 70 χρόνια από την ίδρυση του Ομίλου Louis προσφέρουμε τρείς μοναδικές 9/10ήμερες κρουαζιέρες σε Δυτική & Ανατολική Μεσόγειο αλλά και τη Μαύρη Θάλασσα!!!

9/10ήμερη Μοναδική Κρουαζιέρα στη Δυτική Μεσόγειο

«ΤΑ ΔΙΑΜΑΝΤΙΑ ΤΗΣ ΜΕΣΟΓΕΙΟΥ»

Από 29 Ιουλίου έως 07 Αυγούστου 2005

με το κρουαζιερόπλοιο MV CORAL

Από 790 €

Ημέρα	Ημ/νία	Λιμάνι	Άφιξη	Αναχ
Παρασκευή	29/7	Πειραιάς	---	10:30
Παρασκευή	29/7	Διέλευση Ισθμού Κορίνθου	13:30	15:00
Σάββατο	30/7	Μάλτα	14:30	19:30
Κυριακή	31/7	Τύνιδα	09:30	17:30
Δευτέρα	01/8	Μινόρκα, ΒΑΛΕΑΡΙΔΕΣ	15:00	21:00
Τρίτη	02/8	Βαρκελώνη	08:00	17:00
Τετάρτη	03/8	Νίκαια/ Μονακό ή Κάννες	09:00	20:00
Πέμπτη	04/8	Λιβόρνο (Φλωρεντία)	08:00	19:00
Παρασκευή	05/8	Νάπολη/Πομπηία ή Κάπρι	10:30	19:00
Σάββατο	06/8	Εν Πλω	---	---
Κυριακή	07/8	Πειραιάς	09:30	

9/10ήμερη Μοναδική Κρουαζιέρα στη Ανατολική Μεσόγειο

«ΠΑΝΟΡΑΜΑ ΑΡΧΑΙΩΝ ΠΟΛΙΤΙΣΜΩΝ»

Από 07 Αυγούστου έως 16 Αυγούστου 2005

με το κρουαζιερόπλοιο MV CORAL

Από 790 €

Ημέρα	Ημ/νία	Λιμάνι	Άφιξη	Αναχ
Κυριακή	07/8	Πειραιάς	---	13:00
Δευτέρα	08/8	Καστελόριζο*	09:30	14:30
Τρίτη	09/8	Λεμεσός, ΚΥΠΡΟΣ	08:00	20:00
Τετάρτη	10/8	Λατάκεια, ΣΥΡΙΑ	08:00	20:00
Πέμπτη	11/8	Βηρυτός, ΛΙΒΑΝΟΣ	08:00	20:00
Παρασκευή	12/8	Ασντόντ, ΙΣΡΑΗΛ	08:00	20:00
Σαββάτο	13/8	Πορτ Σάιντ, ΑΙΓΥΠΤΟΣ	08:00	09.00
Σαββάτο	13/8	Αλεξάνδρεια, ΑΙΓΥΠΤΟΣ	20.00	---
Κυριακή	14/8	Αλεξάνδρεια, ΑΙΓΥΠΤΟΣ	---	14:00
Δευτέρα	15/8	Ρέθυμνο	13:30	19:00
Τρίτη	16/8	Πειραιάς	07:30	

*Αποβίβαση / επιβίβαση με βάρκες (ανάλογα με τον καιρό)

9/10ήμερη Μοναδική Κρουαζιέρα στη Μαύρη Θάλασσα & τα παράλια της Μικράς Ασίας

«ΑΞΕΧΑΣΤΕΣ ΠΑΤΡΙΔΕΣ»

Από 16 Αυγούστου έως 25 Αυγούστου 2005

με το κρουαζιερόπλοιο MV CORAL

Από 790 €

Ημέρα	Ημ/νία	Λιμάνι	Άφιξη	Αναχ
Τρίτη	16/8	Πειραιάς	---	12:00
Τετάρτη	17/8	Κωνσταντινούπολη	09:00	19:00
Πέμπτη	18/8	Σαμψούντα, ΠΟΝΤΟΣ	16:30	21:00
Παρασκευή	19/8	Τραπεζούντα, ΠΟΝΤΟΣ	08:00	19:00
Σάββατο	20/8	Γιάλτα, ΚΡΙΜΑΙΑ	14:00	21:30
Κυριακή	21/8	Οδησσός, ΟΥΚΡΑΝΙΑ	10:30	19:30
Δευτέρα	22/8	Νέσεμπαρ, ΒΟΥΛΓΑΡΙΑ	14:00	20:00
Τρίτη	23/8	Τσανάκκαλε, ΤΟΥΡΚΙΑ	14:00	19:30
Τετάρτη	24/8	Σμύρνη	08:00	18:30
Πέμπτη	25/8	Πειραιάς	07:00	

Πληροφορίες στο πρακτορείο

ALHAMBRA TRAVEL

Δ. Θεοδωράκη 13 • Τηλ. 2241037052 και 2241025698

ΧΠ 130

ΝΑΥΤΙΚΗ ΕΤΑΙΡΕΙΑ

ΤΗΛΟΣ 21ος ΑΙΩΝΑΣ

ΠΡΟΓΡΑΜΜΑ SEA STAR

	ΑΦΙΞΗ	ΑΝΑΧΩΡΗΣΗ
ΔΕΥΤΕΡΑ		
ΡΟΔΟΣ		08.45
ΤΗΛΟΣ	10.05	14.15
ΝΙΣΥΡΟΣ	14.50	17.30
ΤΗΛΟΣ	18.05	18.20
ΡΟΔΟΣ	19.40	Δ.
ΤΡΙΤΗ		
ΡΟΔΟΣ		08.00
ΦΕΤΙΧΕ	09.30	16.00
ΡΟΔΟΣ	17.30	19.30
ΤΗΛΟΣ	20.50	Δ.
ΤΕΤΑΡΤΗ		
ΤΗΛΟΣ		09.00
ΡΟΔΟΣ	10.20	19.00
ΤΗΛΟΣ	20.20	Δ.
ΠΕΜΠΤΗ		
ΤΗΛΟΣ		07.00
ΡΟΔΟΣ	08.20	09.00
ΤΗΛΟΣ	10.20	10.30
ΚΑΜΙΡΟΣ	11.15	14.30
ΤΗΛΟΣ	15.15	17.00
ΡΟΔΟΣ	18.20	Δ.
ΠΑΡΑΣΚΕΥΗ		
ΡΟΔΟΣ		09.00
ΤΗΛΟΣ	10.20	17.00
ΡΟΔΟΣ	18.20	Δ.
ΣΑΒΒΑΤΟ		
ΡΟΔΟΣ		09.00
ΧΑΛΚΗ	10.15	12.15
ΤΗΛΟΣ	12.50	17.00
ΡΟΔΟΣ	18.20	19.00
ΤΗΛΟΣ	20.20	Δ.
ΚΥΡΙΑΚΗ		
ΤΗΛΟΣ		07.30
ΡΟΔΟΣ	08.50	09.10
ΤΗΛΟΣ	10.30	16.00
ΡΟΔΟΣ	17.20	17.40
ΤΗΛΟΣ	19.00	19.20
ΡΟΔΟΣ	20.40	Δ.

ΠΛΗΡΟΦΟΡΙΕΣ: ΡΟΔΟΣ, ΤΑΡΠΟΝ ΣΠΡΙΝΓΚΣ 44
ΤΗΛ. 2241078052 • ΚΙΝΗΤΟ 6938244523
ΤΗΛΟΣ Τηλ.: 2246044000

ΧΠ1691

ΝΤΕΤΕΚΤΙΒΣ ΑΘΗΝΩΝ

Αναλαμβάνουμε υποθέσεις ανηλίκων, προσωπικές, οικογενειακές, εμποροβιομηχανικές

Διαθέτουμε τα καλύτερα ηλεκτρονικά, σύγχρονα οπτικοακουστικά μέσα

Εχεμύθεια 100%

Τα 30 χρόνια πείρα είναι η εγγύησή μας

ΤΗΛ. 6977 632963 & 6945 319796

ΑΤ 1987

Όπως δήλωσε ο κ. Γ. Παπανδρέου

Για θερμό καλοκαίρι ετοιμάζεται το ΠΑΣΟΚ

Αιτία τα Ν/Σ που πρόκειται να καταθέσει η κυβέρνηση κατά την διάρκεια των διακοπών

Για θερμό καλοκαίρι ετοιμάζεται το ΠΑΣΟΚ. Το θέμα αυτό έθεσε σύμφωνα με έγκυρες πληροφορίες ο πρόεδρος του κινήματος κ. Γ. Παπανδρέου κατά τη χθεσινή συνεδρίαση του Συντονιστικού Οργάνου της ΚΟ.



Όπως ανέφερε ο κ. Παπανδρέου το καλοκαίρι δεν θα είναι θερμό μόνο λόγω του ότι η κυβέρνηση προτίθεται να αναλάβει πολλές νομοθετικές πρωτοβουλίες αλλά και γιατί το ΠΑΣΟΚ προτίθεται όχι μόνο να παρακολουθεί από κοντά την κυβερνητική πολιτική αλλά και να αναδεικνύει και να θέτει το ίδιο σημαντικά θέματα .

Για την προετοιμασία της παρουσίας του ΠΑΣΟΚ στο διάστημα του καλοκαιριού ο κ. Παπανδρέου συγκαλεί την Παρασκευή σύσκεψη όλων των τομέων του κινήματος.

Στη σύσκεψη αυτή θα πάρουν μέρος τα μέλη του πολιτικού συμβουλίου, τα μέλη του Συντονιστικού Οργάνου οι γραμματείς των τομέων και τα μέλη τους καθώς και οι εισηγητές των Κοινοβουλευτικών Τομέων Εργασίας (ΚΤΕ).

Τον τόνο της αντιπολίτευσης που θα ασκήσει το ΠΑΣΟΚ από τώρα και στο εξής έδωσε ο κ. Παπανδρέου μιλώντας για το θέμα του «βασικού μετόχου». Σύμφωνα με πληροφορίες, ο κ. Παπανδρέου ανέφερε ότι η ΝΔ αυθαιρετεί έχοντας συγκεκριμένους στόχους και θέλει να κρατά σε ομηρία, να ασκεί πιέσεις και να δημιουργεί γέφυρες με συγκεκριμένα οικονομικά συμφέροντα. Και πρόσθεσε ότι αυτή η επιλογή της ΝΔ είναι στρατηγικής σημασίας και έχει ως στόχο τον απόλυτο έλεγχο της εξουσίας.

Στο θέμα παρενέβη και ο πρώην πρόεδρος της Βουλής Απόστολος Κακλαμάνης ο οποίος τόνισε μεταξύ άλλων ότι η υπόθεση του «βασικού μετόχου» αποτελεί χρεοκοπία του πολιτικού συστήματος. Το μέτωπο του ΠΑΣΟΚ πρόσθεσε πρέπει να είναι: «Δημοκρατία, διαφάνεια, αντικειμενικότητα» που είναι το προνομιακό πεδίο του κινήματος.

Ο κ. Παπανδρέου μιλώντας εξάλλου για τις αλλαγές που προωθεί η κυβέρνηση τόνισε ότι αυτές δεν συνιστούν μεταρρύθμιση αλλά απορρύθμιση σε βάρος των πολλών και υπέρ των ολίγων ισχυρών των οποίων τα συμφέροντα εξυπηρετεί η Νέα Δημοκρατία.

Ο κ. Παπανδρέου χαρακτήρισε την κυβέρνηση αυταρχική και συντηρητική ενώ πρόσθεσε ότι με την πολιτική της συγκρούεται με βασικές δημοκρατικές αρχές και κανόνες της Ευρωπαϊκής Ενωσης όπως έγινε στην περίπτωση του βασικού μετόχου.

Σύσκεψη την Παρασκευή για προετοιμασία και βολές από στελέχη του Κινήματος

Ο συντονιστής Οικονομίας και ο αναπληρωτής του κ.κ. Φλωρίδης και Σπηλιόπουλος έθεσαν θέμα σχετικά με τον δείκτη του οικονομικού κλίματος ο οποίος όπως τόνισαν κατρακυλά και έχει φτάσει στα επίπεδα του 1993. Ειδικότερα ανέφεραν ότι τον Ιούλιο του 2004 ο δείκτης οικονομικού κλίματος στην Ελλάδα ήταν στο 101,8. Από τότε ακολούθησε συνεχή πτωτική πορεία με αποτέλεσμα τον Ιούνιο του 2005 να φτάσει στο 83,3. Την ίδια περίοδο ο μέσος όρος στην Ευρώπη των 25 διαμορφώθηκε στις 97 μονάδες και στην Ευρωζώνη στις 96,3.

Επίσης τόνισαν ότι στις κατασκευές κυριαρχεί και πάλι η απαισιοδοξία, ύστερα από δύο μήνες ανακοπής της έντονα πτωτικής τάσης που χαρακτηρίζει τον κλάδο μετά τους Ολυμπιακούς Αγώνες.

Ο κ. Φλωρίδης αναφέρθηκε στην απάντηση που έδωσε ο υπουργός ΠΕΧΩΔΕ στον πρόεδρο του ΠΑΣΟΚ τονίζοντας ότι επρόκειτο για μία απολογητική απάντηση, παρατήρηση με την οποία συμφώνησε ο κ. Παπανδρέου. Επίσης ο κ. Φλωρίδης τόνισε ότι παρατηρούνται σημαντικές δυσκολίες στην ανάθεση δημοσίων έργων με τη νέα μέθοδο του κ. Σουφλιά και ανέφερε ως χαρακτηριστικό παράδειγμα την επέκταση του διαδρόμου του αεροδρομίου Θεσσαλονίκης. Το έργο είχε προκηρυχθεί αρχικά και ο μειοδότης έδωσε έκπτωση 48% που θεωρήθηκε υπερβολική από τον υπουργό ο οποίος ακύρωσε το διαγωνισμό . Το έργο όπως είπε ο κ. Φλωρίδης επαναπροκηρύχθηκε και πήρε και πάλι την ίδια έκπτωση 48%.

Ο συντονιστής Μορφωτικών Υποθέσεων Ανδρέας Λοβέρδος κατέθεσε στη συνεδρίαση σημείωμα με τίτλο "Νέα Δημοκρατία: 16 μήνες αυταρχικής διακυβέρνησης". Οπως αναφέρει στο σημειώμά του ο κ. Λοβέρδος , ο οποίος επικαλείται στοιχεία της διεύθυνσης Επιστημονικών Μελετών της Βουλής που κατέθεσε (η Επιτροπή) από τον Μάρτιο του 2004, 48 εκθέσεις. Από αυτές σε 24 εντοπίζονται παραβιάσεις του Συντάγματος ή του Κοινοτικού Δικαίου ή και τα δύο μαζί.

Μεταξύ των νόμων της κυβέρνησης για τους οποίους υπάρχουν παρατηρήσεις αντισυνταγματικότητας και ασυμβατότητας με το Κοινοτικό Δίκαιο από τη Διεύθυνση Επιστημονικών Μελετών, όπως ανέφερε ο κ. Λοβέρδος, είναι οι νόμοι για την αξιοποίηση των Ολυμπιακών Εγκαταστάσεων , για τις προσλήψεις στο Δημόσιο για τη φορολογία εισοδήματος, για τις μεταγραφές φοιτητών κλπ.

Στη συνεδρίαση συζητήθηκε και η στάση που θα τηρήσει το ΠΑΣΟΚ κατά τη συζήτηση του Νομοσχεδίου για το μεταναστευτικό. Η απόφαση που ελήφθη είναι το ΠΑΣΟΚ να καταψηφίσει το σχετικό νομοσχέδιο.

Την εισήγηση στο θέμα έκανε η αρμόδια τομεάρχης Μαριλένα Κοπά. Κατά τη συζήτηση του θέματος υπήρξε διαφορετικές προσεγγίσεις από ορισμένα στελέχη του ΠΑΣΟΚ σε σχέση με την προσέγγιση της εισηγήτριας . Ειδικότερα ειπώθηκε ότι η εισήγηση ασχολείται περισσότερο με την προσαρμογή και την ενσωμάτωση των μεταναστών και αφήνει έξω ορισμένα σημαντικά προβλήματα όπως η ιδιαιτερότητα της γεωγραφικής θέσης της χώρας που την καθιστά πύλη λαθρομετανάστευσης, το γεγονός ότι βρισκόμαστε στην περιοχή των Βαλκανίων με συγκεκριμένους γείτονες και συγκεκριμένες συνθήκες και συνήθειες ζωής καθώς και το πώς, κυρίως οι κάτοικοι των περιοχών της υπαίθρου, διάκεινται προς τους οικονομικούς μετανάστες. Τα θέματα αυτά τέθηκαν από τον Μιχάλη Χρυσοχοΐδη και τον Κώστα Σπηλιόπουλο οι οποίοι τόνισαν πάντως ότι δεν διαφωνούν με την προσέγγιση της εισήγησης η οποία όπως τόνισαν πρέπει να είναι πιό ολοκληρωμένη.

Συζητήθηκε επίσης το θέμα των αλλαγών στην κορυφή της ηγεσίας της δικαιοσύνης καθώς σε λίγο επρόκειτο να ανακοινωθούν από την κυβέρνηση μετά τη συνεδρίαση του Υπουργικού Συμβουλίου. Το κλίμα στη συζήτηση ότι οι επιλογές που τότε διαφαίνονταν (και στη συνέχεια επιβεβαιώθηκαν) είναι ότι πρόκειται για στενά κομματικές επιλογές ενώ η ΝΔ κατηγορήθηκε ότι προσπαθεί να επαναφέρει το κλίμα της περίοδου 89-90.

Ο κ. Παπανδρέου μετά τη συνεδρίαση του Συντονιστικού Οργάνου συναντήθηκε με ομογενείς βουλευτές από διάφορα κοινοβούλια οι οποίοι επισκέπτονται τη χώρα. Αναφερόμενος στις τελευταίες εξελίξεις στην Ευρώπη ο κ. Παπανδρέου τόνισε ότι η Ευρωπαική Ενωση βρίσκεται σε πολιτική και οικονομική κρίση . Πρόσθεσε όμως ότι η διεύρυνση δεν πρέπει να σταματήσει αλλά να προχωρήσει με ένταξη χωρών της περιοχής, εννοώντας την Βουλγαρία, τη Ρουμανία κλπ.

Η διεύρυνση αυτή τόνισε ο κ. Παπανδρέου έχει όρους και προϋποθέσεις για όλους ιδίως όμως για την Τουρκία, και αυτό μεταξύ άλλων αφορά τις ελληνοτουρκικές σχέσεις, το Κυπριακό, το Πατριαρχείο, τη Χάλκη, τα ανθρώπινα δικαιώματα κλπ.

Επίσης ο κ. Παπανδρέου ανέφερε ότι δυστυχώς η κυβέρνηση εγκατέλειψε τον περασμένο Δεκέμβριο το Ελσίνκι με αποτέλεσμα



Το προωθεί η κυβέρνηση

Βρετανικό μοντέλο για την αντιμετώπιση του κυκλοφοριακού

Στο Λονδίνο ο κ. Λιάπης

Συνάντηση με τον Βρετανό ομόλογό του, Στίβεν Λέιντιμαν, είχε την Τρίτη ο υπουργός Μεταφορών και Επικοινωνιών Μιχάλης Λιάπης. Συζητήθηκαν οι προτεραιότητες της βρετανικής προεδρίας στον τομέα των μεταφορών, αλλά και η μεταφορά τεχνογνωσίας από τη Μεγάλη Βρετανία για την αντιμετώπιση του κυκλοφοριακού και τον περιορισμό των ΙΧ στο κέντρο της Αθήνας.

Για το λόγο αυτό, ο κ. Λιάπης προανήγγειλε ότι θα επισκεφθεί το Λονδίνο τον προσεχή Οκτώβριο. Σύμφωνα με τον τηλεοπτικό σταθμό Mega, στο υπουργείο μελετούν τις προτάσεις που έχουν καταθέσει οι Έλληνες συγκοινωνιολόγοι, στις οποίες περιλαμβάνονται, μεταξύ άλλων, η αντικατάσταση του μέτρου των μονών - ζυγών από ειδικές κάρτες διέλευσης στο κέντρο της πόλης, η εφαρμογή διοδίων, καθώς και η ελεγχόμενη σταθμεύση χαμηλής προτεραιότητας για εργαζομένους και επισκέπτες.

Σημειώνεται ότι το σύστημα των διοδίων για την είσοδο στο κέντρο της πόλης εφαρμόζεται ήδη στο Λονδίνο και τώρα ένα νέο σύστημα επεκτείνεται και σε άλλες περιοχές της χώρας. Καταργώντας το φόρο καυσίμων και τα τέλη των δρόμων, οι οδηγοί στη Μεγάλη Βρετανία θα χρεώνονται μόνο για την απόσταση που διανύουν με το ΙΧ τους.

Όταν μπει σε λειτουργία το σύστημα, ο κάθε δρόμος στη Βρετανία θα έχει ένα συγκεκριμένο κόστος και τα αυτοκίνητα θα είναι εφοδιασμένα με ένα «μαύρο κουτί», για να καταγράφουν οι δορυφόροι την πορεία τους.

Στη συνάντηση των κ. Λιάπη και Λέιντιμαν συζητήθηκαν επίσης θέματα που έχουν σχέση με τις αεροπορικές και χερσαίες μεταφορές, αλλά και το σιδηροδρομικό δίκτυο.

Για τις αεροπορικές μεταφορές, και αναφορικά με τις αεροπορικές σχέσεις της ΕΕ με τις ΗΠΑ, ο κ. Λιάπης δήλωσε ότι στόχος θα πρέπει να είναι η χωρίς καθυστέρηση σύναψη μιας ισορροπημένης συμφωνίας των δύο πλευρών, που θα εγκαταστήσει κλίμα αμοιβαίας εμπιστοσύνης και θα δώσει ώθηση στην περαιτέρω ανάπτυξη των σχέσεων των δύο πλευρών.

Ο κ. Λιάπης έδωσε ιδιαίτερη έμφαση στα δικαιώματα των επιβατών αεροπορικών μεταφορών με μειωμένη κινητικότητα. Σε ό,τι αφορά στις χερσαίες μεταφορές -και συγκεκριμένα το «3ο Σιδηροδρομικό Πακέτο»- επισήμανε ότι η χώρα μας επιθυμεί την προώθηση των ρυθμίσεων για την αναβάθμιση της ποιότητας των σιδηροδρομικών επιβατικών μεταφορών.

Ο Έλληνας υπουργός Μεταφορών διαβεβαίωσε τον Βρετανό ομόλογό του ότι θα στηρίξει την προεδρία της χώρας στην ΕΕ και κυρίως το σιδηροδρομικό πακέτο, καθώς και το θέμα της σχέσης μεταξύ ΕΕ και ΗΠΑ, που αφορά στις αερομεταφορές και ενδιαφέρει άμεσα την Ελλάδα.



Ενώ συνεδρίαζε το 3μελές Εφετείο

Φάρσα για βόμβα χθες στο δικαστικό μέγαρο

Διεκόπη η δίκη και έγινε ο έλεγχος χωρίς να βρεθεί τίποτε

Στους ...δρόμους αναγκάστηκαν να βγουν χθες το μεσημέρι, δικαστές, υπάλληλοι, δικηγόροι και κατηγορούμενοι, μετά από τηλεφώνημα για βόμβα στο Δικαστικό Μέγαρο, το οποίο αποδείχτηκε ότι ήταν φάρσα!

Η ώρα ήταν περίπου δύο χθες το μεσημέρι, όταν ένα τηλεφώνημα αγνώστου ότι έχει τοποθετηθεί βόμβα στο χώρο των δικαστηρίων, προκάλεσε αναστάτωση. Αμέσως ειδοποιήθηκαν δικαστές και εισαγγελείς, ενώ οι αστυνομικοί που ήδη βρίσκονταν στο χώρο, άρχισαν να εκκενώνουν το κτίριο.

Αξίζει να σημειωθεί ότι τη συγκεκριμένη ώρα, βρισκόταν σε εξέλιξη η συνεδρίαση του Τριμελούς Εφετείου Δωδεκανήσου, ενώ επρόκειτο να εκδικαστούν και υποθέσεις αυτόφωρου δικαστηρίου. Παράλληλα υπήρχαν και κρατούμενοι, οι οποίοι περίμεναν να οδηγηθούν στην αρμόδια ανακρίτρια για να απολογηθούν!

Εκ των πραγμάτων λοιπόν το Δικαστικό Μέγαρο ήταν γεμάτο από κόσμο, οι οποίοι αναγκάστηκαν να βγουν κυριολεκτικά στους δρόμους.

Τελικά μετά από εξονυχιστικό έλεγχο που διενήργησαν οι αστυνομικοί, διαπιστώθηκε αυτό που όλοι υποψιάστηκαν από την αρχή, ότι δηλαδή επρόκειτο για ...φάρσα!

Σε κάθε περίπτωση πάντως, τέτοιου είδους κακόγουστα αστεία, μόνο προβλήματα και καθυστέρηση στο έργο της δικαιοσύνης μπορούν να επιφέρουν!

Σήμερα το βράδυ στο Εργατικό Κέντρο

Συγκέντρωση σωματείου Ιδιωτικών Υπαλλήλων

Ποιά θέματα προβάλλουν εκτός από το ωράριο

Συγκέντρωση στο Εργατικό Κέντρο Ρόδου, θα πραγματοποιήσουν σήμερα το βράδυ, τα μέλη του Σωματείου Ιδιωτικών Υπαλλήλων Ρόδου, προκειμένου να συντονίσουν τη δράση τους, και να διεκδικήσουν καλύτερες αποδοχές και συνθήκες εργασίας.

Η συγκέντρωση, θα πραγματοποιηθεί στις 8.30 το βράδυ. Το σωματείο στο πλαίσιο αυτό, απευθύνει το παρακάτω κάλεσμα προς τα μέλη του και παροτρύνει όσους εργαζομένους δεν ανήκουν στη δύναμή του, να εγγραφούν, προκειμένου να δημιουργηθεί ισχυρό μέτωπο δράσης. Ειδικότερα, τονίζει τα εξής:

"Συνάδελφε-συναδέλφισσα, εσύ γνωρίζεις καλύτερα από τον καθένα μας πώς βγαίνει το μεροκάματο. Εσύ που ζεις καθημερινά τον αυταρχισμό, τον εκβιασμό, την πίεση από την ώρα που πιάνεις δουλειά έως την έξοδό σου από το μαγαζί. Καθημερινά σφίγγεις τα δόντια, αναθεματίζεις την κατάσταση, ζεις και αισθάνεσαι την εκμετάλλευση...

Δουλεύεις για 10 ώρες σε πληρώνουν για 8,

• Ένας κάνει δουλειά για δύο.

• Σου απαγορεύουν να μιλάς με συναδέλφους.

• Σου κλέβουν τα ένσημα.

Συνάδελφε, η κυβέρνηση ως πιστός υπηρέτης της Ε.Ε. και του μεγάλου κεφαλαίου θέλουν:

- Αύξηση των ωρών εργασίας από 48 σε 65 την εβδομάδα.

- Κατάργηση του θώρου με μετατροπή του σε ελαστικά ωράρια εργασίας.

- Οι εργαζόμενοι να πληρώνονται με τους μισθούς της χώρας που προέρχονται και όχι με αυτούς που υπάρχουν στις χώρες που δουλεύουν.

- Να μη γίνονται συλλογικές συμβάσεις, αλλά ατομικές.

- Να αυξηθούν τα όρια συνταξιοδότησης στα 70 για τους άντρες και στα 65 στις γυναίκες.

- Μηδαμινές αυξήσεις στους μισθούς και μεγαλύτερη φορολογία (η οποία ήδη υλοποιήθηκε με την αύξηση του ΦΠΑ).

Αυτές είναι οι επιδιώξεις τους!! Μας θέλουν φθηνά ανταλλακτικά εξαρτήματα που θα παράγουμε κέρδη και μόλις μας στύβουν θα μας πετάνε στην στρατιά των ανέργων. Μας θέλουν: θεατές χωρίς φωνές, χωρίς δικαιώματα, με σκυμμένο το κεφάλι. Εμείς οι εργαζόμενοι πρέπει να αντισταθούμε στον εργασιακό μεσαίωνα. Μην περιμένεις άλλο, η ζωή δεν μπορεί να περιμένει.

Συνάδελφε, έλα να παλέψουμε μαζί, για:

• 1200 κατώτερο μισθό, 48 ευρώ κατώτερο μεροκάματο.

• 35ωρο - 5ήμερο - 7ωρο

• Μόνιμη και σταθερή εργασία.

• σύνταξη στα 60 για τους άντρες και στα 55 στις γυναίκες.

• κατώτερη σύνταξη στα 960 ευρώ.

• δημόσια και δωρεάν παιδεία και υγεία.

• υπογραφή συμβάσεων σύμφωνα με τη συλλογική σύμβαση.

• Ωράριο που θα είναι σταθερό για όλα τα καταστήματα.

• Θα καθορίζει την Κυριακή υποχρεωτική αργία για όλα τα καταστήματα.

• Για 3 απογεύματα κλειστά και συνεχές ωράριο λειτουργίας που δεν θα υπερβαίνει τις 48 ώρες την εβδομάδα.

• Να σταματήσει ο εργοδοτικός αυταρχισμός.

Τίποτα δεν μας έχει χαριστεί, όλα με αγώνες κατακτήθηκαν!!! Γράψου και εσύ στο σωματείο σου, για να δυναμώσουμε τη γραμμή αντίστασης και πάλης δημιουργώντας ένα ταξικό μέτωπο ενάντια στα μονοπώλια και τον συμβιβασμό!!

Κάτω τα χέρια από το οκτάωρο, δεν είναι για παζάρια και για διάλογο.

Από το δήμαρχο κ. Στάγκα

Συζήτηση του δ.σ. Ιαλυσού για το θέμα της τιμής του νερού

Ετέθη και θέμα αντικειμενικών αξιών

Ενημερωτικού χαρακτήρα, ήταν η συνεδρίαση που πραγματοποίησε προχθές το βράδυ, το δημοτικό συμβούλιο Ιαλυσού, καθώς ο δήμαρχος κ. Στ. Στάγκας, είχε την ευκαιρία να αναλύσει και να εξηγήσει στους συμβούλους του, για τις εξελίξεις των τελευταίων ημερών, σε ό,τι αφορά την τιμολογιακή πολιτική της ΔΕΥΑΙ καθώς επίσης και τις αντικειμενικές αξίες για τον Δήμο Ιαλυσού.

Στην συνεδρίαση, ο δήμαρχος Ιαλυσού, ενημέρωσε για τις συναντήσεις και τα αποτελέσματα με τις εκπροσώπους της ανεξάρτητης αρχής (Συνήγορο του Πολίτη) σημειώνοντας, ότι δόθηκαν όλα τα στοιχεία που ζητήθηκαν και τα οποία δεν ήταν σε γνώση των αρμοδίων, όταν κατέληγαν στην επίμαχη απόφαση.

Για το ίδιο θέμα τοποθετήθηκαν και άλλα μέλη του δημοτικού συμβουλίου Ιαλυσού, σημειώνοντας ότι η όλη υπόθεση έχει καταντήσει πλέον σε κακόγουστο σήριαλ, ενώ ο αντιδήμαρχος κ. Συκόφυλος, σημείωσε ότι το ζήτημα της τιμολογιακής πολιτικής στην Ιαλυσό, έχει γίνει αντικείμενο πολιτικής εκμετάλλευσης, πλήττοντας ουσιαστικά τα συμφέροντα του ίδιου του δήμου και των πολιτών του.

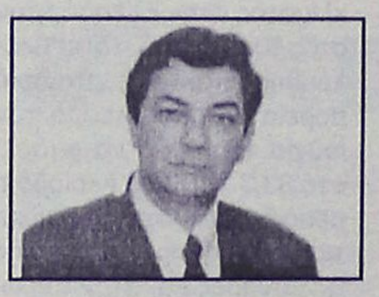

Στην ίδια συνεδρίαση, επισημάνθηκε επίσης ότι από τις συγκεκριμένες αυτές αυξήσεις στην τιμή του νερού που ήταν επιβεβλημένες να γίνουν, αντιμετωπίστηκαν άμεσα (με τα έργα που έγιναν) οι ελλείψεις που παρουσιάζονταν τα προηγούμενα χρόνια στην περιοχή, ενώ τέθηκαν οι βάσεις για την έναρξη έργων αποχέτευσης μέσα στην επόμενη τριετία, ο προϋπολογισμός των οποίων θα αγγίξει τα 7 εκατομμύρια ευρώ!

Για το θέμα των αντικειμενικών αξιών, ο δήμαρχος Ιαλυσού, ενημέρωσε το δημοτικό συμβούλιο για την συνάντηση που έγινε τις προηγούμενες μέρες, με την αρμόδια επιτροπή, σημειώνοντας ότι ζήτησε να μειωθούν οι αντικειμενικές αξίες τόσο για τις περιοχές εκτός όσο και εντός σχεδίου, αφού συγκριτικά με άλλους δήμους κινούνται σε υψηλότερα ποσοστά.

Μάλιστα, ο Δήμαρχος σημείωσε ότι για τα οικόπεδα εντός σχεδίου πόλεως η πρόταση που έγινε (θα εξαρτηθεί πάντως από το αρμόδιο Υπουργείο) είναι να μειωθεί περίπου στο 10% καθώς ο Δήμος Ιαλυσού, δεν είναι Καποδιστριακός Δήμος ενώ διαθέτει μικρές συγκριτικά με άλλους δήμους του νησιού μας εκτάσεις, με δεσμευμένο μεγάλο αριθμό στρεμμάτων από την αρχαιολογία.







Οι Ελληνίδες εργάζονται 39,1 ώρες εβδομαδιαίως

Στοιχεία της Eurostat

Οι πιο δουλευταράδες της Ε.Ε. οι Ελληνες;

Η πρωτιά αναφέρεται στο χρόνο εργασίας και όχι στην αποδοτικότητα

Την πρωτιά όσον αφορά στο χρόνο εργασίας έχουν για ακόμη μία φορά -σύμφωνα με τα στοιχεία της Eurostat- οι Έλληνες και οι Ελληνίδες, καθώς δουλεύουν (πλήρως ή μερικώς απασχολούμενοι) συνολικά κατά μέσο όρο 42,2 ώρες την εβδομάδα. Και αυτό την ώρα που ο μέσος όρος στην Ε.Ε. των 25 είναι 37,5 ώρες.

Σύμφωνα με στοιχεία, στη δεύτερη θέση βρίσκονται οι Λετονοί με 41,4 ώρες και στην τρίτη οι Τσέχοι και οι Σλοβένοι με 41,2 ώρες.

Οι Έλληνες εργάζονται κατά μέσο όρο 44,1 ώρες την εβδομάδα (ο μέσος όρος στην ΕΕ είναι 40,9 ώρες) και είναι πρώτοι στη λίστα των Ευρωπαίων. Τη δεύτερη θέση καταλαμβάνουν οι Τσέχοι (43,1 ώρες) και την τρίτη οι Λετονοί με 43 ώρες.

Οι Ελληνίδες βρίσκονται στην τέταρτη θέση με 39,1 ώρες εβδομαδιαίως (ο μέσος όρος στην ΕΕ είναι 33,1 ώρες), μετά τις Σλοβάκες (39,8 ώρες) και τις Λετονές με τις Σλοβένες (39,7 ώρες).

Αναφορικά με την κατηγορία των εργαζομένων πλήρους απασχόλησης, η εβδομαδιαία εργασία στη χώρα μας στο σύνολο του πληθυσμού φτάνει τις 43,2 ώρες (ο μέσος όρος στην ΕΕ είναι 41,1 ώρες).

Η χώρα μας έρχεται στην τρίτη θέση μετά τη Λετονία (43,7 ώρες) και τη Σλοβενία (43,3 ώρες).

Εν αναμονή εκλογής νέου Πατριάρχη

Το Ισραήλ εξακολουθεί να αναγνωρίζει τον Ειρηναίο

Δηλώσεις του κ. Π. Σκανδαλάκη για το θέμα

Το Ισραήλ συνεχίζει να αναγνωρίζει τον καθαιρεθέντα πατριάρχη πρώην Ιεροσολύμων Ειρηναίο, ανακοίνωσε επίσημη ισραηλινή πηγή. Στην Αθήνα, πάντως, ο υφυπουργός Εξωτερικών ξεκαθάρισε ότι εν αναμονή της εκλογής του νέου Πατριάρχη η Ελλάδα ενδιαφέρεται για το θεσμό του Πατριαρχείου και όχι για πρόσωπα.

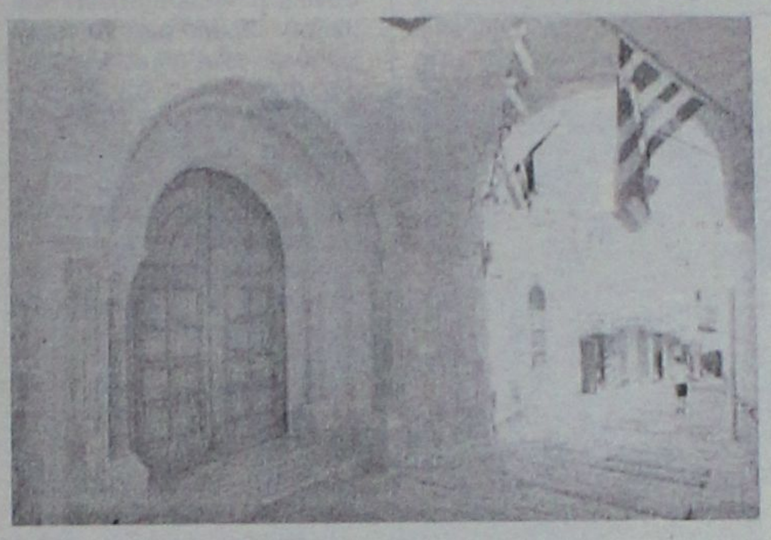

Ο υπουργός άνευ χαρτοφυλακίου του Ισραήλ, Τζαχί Χανεγκμπί, υπεύθυνος για τα ζητήματα της Ιερουσαλήμ, διαβεβαίωσε τον κ. Ειρηναίο «πως συνεχίζει να έχει την υποστήριξη των αρχών» έως ότου ληφθεί οριστική απόφαση, δήλωσε προς το Γαλλικό Πρακτορείο η εκπρόσωπος του υπουργού.

Σύμφωνα με την εκπρόσωπο Τάλι Βαϊνστάιν, ο υπουργός συνάντησε την Δευτέρα τον κ. Ειρηναίο και τον διαβεβαίωσε πως το Ισραήλ «τον θεωρεί πατριάρχη μέχρι νεωτέρας εντολής».

Σκανδαλάκης: Νοιαζόμαστε για το θεσμό

Στην Αθήνα, ο νέος έξαρχος του Παναγίου Τάφου στην Αθήνα, Θεοφάνης, συναντήθηκε με τον υφυπουργό Εξωτερικών Παναγιώτη Σκανδαλάκη, τον οποίο ενημέρωσε για την απόφαση της Ιεράς Συνόδου του Πατριαρχείου των Ιεροσολύμων και του τοποτηρητή να προχωρήσουν στη διαδικασία εκλογής του νέου Πατριάρχη.

«Ο νέος έξαρχος έρχεται σε μια κρίσιμη περίοδο για το Πατριαρχείο και εκείνο για το οποίο τον ενημέρωσα, είναι ότι η ελληνική κυβέρνηση, αλλά και η Ελλάδα ολόκληρη νοιάζεται για το θεσμό του Πατριαρχείου και όχι για πρόσωπα. Επομένως, πρέπει όλοι μαζί να αγωνιστούμε, ώστε να παραμείνει ο ελληνορθόδοξος χαρακτήρας του Πατριαρχείου Ιεροσολύμων» δήλωσε μετά τη συνάντηση ο κ. Σκανδαλάκης.

Προσέθεσε επίσης πως «ο νέος έξαρχος μου ανακοίνωσε την απόφαση της Ιεράς Συνόδου και του τοποτηρητή του θρόνου του πατριαρχείου Ιεροσολύμων να προχωρήσουν σε διαδικασία εκλογής του νέου πατριάρχη σύμφωνα με τους νόμους και τους κανόνες που διέπουν το πατριαρχείο και σύμφωνα με την απόφαση της πανορθόδοξης συνόδου που πραγματοποιήθηκε στην Κωνσταντινούπολη, υπό την αιγίδα του Οικουμενικού Πατριαρχείου».

Κάποια περιφερόμενα άτομα

Παίρνουν χρήματα από ξένους για αδέσποτα ζώα

Καταγγελία από τον Σύλλογο Φιλοζωικής

Την παράνομη δράση ατόμων, που παίρνουν χρήματα από τους τουρίστες, καταγγέλλει ο Σύλλογος Φιλοζωικής Ρόδου.

Μάλιστα, όπως αναφέρει σε ανακοίνωσή του μέσω του Τύπου, δεν έχει καμία σχέση με τα άτομα αυτά, τα οποία δραστηριοποιούνται ακόμα και σε πολυσύχναστες παραλίες του νησιού!

Όπως δήλωσε χτες στη "Ροδιακή" η πρόεδρος του συλλόγου κ. **Αναστασία Σταματίου**, εδώ και περίπου μια εβδομάδα, τα μέλη γίνονται δέκτες καταγγελιών και παραπόνων, μέσω αλλοδαπών εθελοντών του συλλόγου, ότι κάποια άτομα και συγκεκριμένα γυναίκες, ζητούν χρήματα από τους τουρίστες, για τα... αδέσποτα ζώα.

Μάλιστα η δράση τους, έφτασε μέχρι τις πολυσύχναστες παραλίες της Ρόδου, όπως τα Στεγνά, καθώς εκεί, πλησιάζουν τους τουρίστες που φτάνουν με τα καραβάκια και τους ζητούν οικονομική ενίσχυση, για τα αδέσποτα ζώα.

Όπως επισημαίνει η κ. Σταματίου, η εικόνα αυτή,



αποτελεί ντροπή για το νησί, και δεν δίστασε να αποκαλέσει την ενέργεια ως επαιτεία, κάτι που είναι αδίκημα.

Όπως εξήγησε, ο Σύλλογος Φιλοζωικής Ρόδου που συγκεντρώνει χρήματα για το έργο του και έχει τοποθετήσει ειδικά κουτιά με τις απαραίτητες ενδείξεις σε διάφορους χώρους π.χ. ξενοδοχεία, έλαβε σχετική άδεια από τη **Νομαρχιακή Αυτοδιοίκηση**, ενώ για το στάντ που υπάρχει, δόθηκε άδεια από το **δήμο Ροδίων**.

Οποιαδήποτε άλλη δραστηριότητα, από μεμονωμένα άτομα, δεν σχετίζεται με το σύλλογο. Για το θέμα, εκδόθηκε συγκεκριμένα η εξής ανακοίνωση:

"Ο Σύλλογος Φιλοζωϊκής Ρόδου (δημοτικό κυνοκομείο Τσαΐρι - Ρόδος) θέλοντας να διαχωρίσει τη θέση του, δηλώνει ότι ουδεμία σχέση έχει με την συγκέντρωση χρημάτων η οποία γίνεται στις παραλίες της Ρόδου, όπως Στεγνά κτλ.

Προσυπογράφουν με τιμή τα μέλη και η πρόεδρος".

Από την Επιτροπή Ανταγωνισμού

Πρόστιμα σε ΣΕΣΜΕ

Ανέρχονται σε 17,9 εκατ. ευρώ

Πρόστιμο ύψους 15 εκατ. ευρώ επέβαλλε τελικά, κατά πλειοψηφία, η Επιτροπή Ανταγωνσιμού στο Σύνδεσμο Επιχειρήσεων Σούπερ Μάρκετ Ελλάδος, ενώ πρόστιμα από 6.000 μέχρι 721.240 ευρώ επέβαλλε ομόφωνα και στις εταιρείες ΑΤΛΑΝΤΙΚ, Αφοι ΒΕΡΟΠΟΥΛΟΙ, Διαμαντής Μασούτης, ΜΕΤΡΟ, ΣΚΛΑΒΕΝΙΤΗΣ, ΤΡΟΦΙΝΟ και Α-Β ΒΑΣΙΛΟΠΟΥΛΟΣ.



Για τις «συμφωνίες κυρίων» και την τιμολογιακή πολιτική τους που έκρινε η Επιτροπή ότι είναι εις βάρος του καταναλωτή, η ΑΤΛΑΝΤΙΚ καλείται να πληρώσει 430.000 ευρώ, οι Αφοι ΒΕΡΟΠΟΥΛΟΙ 500.713 ευρώ, η Διαμαντής Μασούτης 347.784 ευρώ, το ΜΕΤΡΟ 338.201 ευρώ, ο ΣΚΛΑΒΕΝΙΤΗΣ 611.844 ευρώ, το ΤΡΟΦΙΝΟ 6.000 ευρώ και ο Α-Β ΒΑΣΙΛΟΠΟΥΛΟΣ 721.240 ευρώ.

Αξίζει να σημειωθεί πως σε περίπτωση επανάληψης των παραβάσεων, η Επιτροπή Ανταγωνισμού προειδοποίησε με πρόστιμο 30 εκατ. ευρώ σε βάρος του ΣΕΣΜΕ και 3 εκατ. ευρώ για κάθε μία από τις εταιρείες.

Υψηλότερα το δολάριο

Πέφτει συνεχώς το ευρώ

Στα χαμηλότερα επίπεδα χθες

Στο χαμηλότερο επίπεδο από τα μέσα του 2004 υποχώρησε χθες το ευρώ (1,1869 δολάρια), καθώς ενισχύονται οι εκτιμήσεις των επενδυτών ότι η Fed θα συνεχίσει να αυξάνει τα επιτόκια, σε αντίθεση με την Ευρωπαϊκή Κεντρική Τράπεζα.

Οι επενδυτές στρέφουν την προσοχή τους στα στοιχεία για τις βιομηχανικές παραγγελίες στις ΗΠΑ το Μάιο, καθώς τα στοιχεία που ανακοινώθηκαν την προηγούμενη εβδομάδα για τη μεταποίηση επιβεβαίωσαν τη συνέχιση

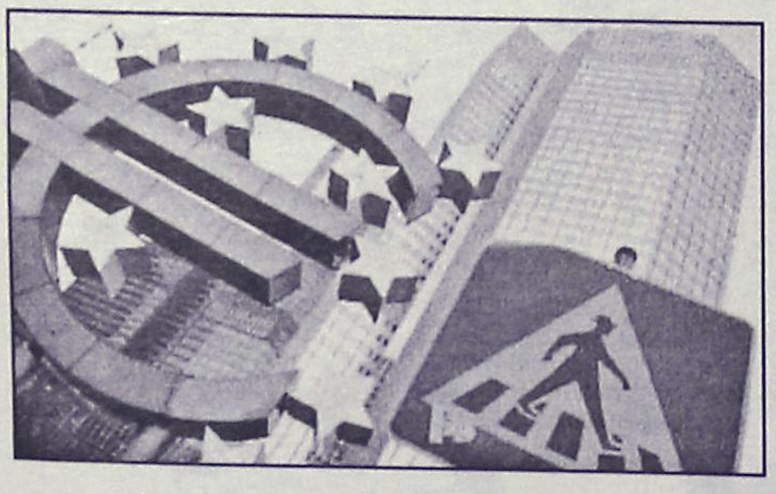

του κύκλου αυστηροποίησης της νομισματικής πολιτικής της Fed. Τα στοιχεία θα ανακοινωθούν στις 17:00 και προβλέπεται ότι θα δείξουν αύξηση 2,9%.

Στην Ευρώπη, οι πωλήσεις λιανικής εκτιμάται ότι σημείωσαν, το Μάιο, αύξηση 0,6% σε σχέση με ένα χρόνο νωρίτερα.

Το κοινό νόμισμα δέχθηκε τη Δευτέρα ισχυρό πλήγμα μετά τη δήλωση του μέλους του ΔΣ της ΕΚΤ Κριστιάν Νουαγέ ότι είναι δυνατό μία χώρα-μέλος της ευρωζώνης να εγκαταλείψει το ενιαίο ευρωπαϊκό νόμισμα διότι «οι χώρες είναι κυρίαρχες»

Λόγω ανάκαμψης της μεσαίας κεφαλαιοποίησης

Σε υψηλότερα επίπεδα το ΧΑΑ

Ανοδος του Γενικού Δείκτη σε ποσοστό 0,33%

Το αγοραστικό ενδιαφέρον για τις μετοχές της Alpha Bank και της Εθνικής, σε συνδυασμό με την ανάκαμψη της μεσαίας κεφαλαιοποίησης οδήγησε την αγορά σε υψηλότερα επίπεδα, ωστόσο το επενδυτικό ενδιαφέρον υπήρξε υποτονικό με την πλειοψηφία των μετοχών να κλείνει σε χαμηλότερα επίπεδα.

Η μετοχή της Alpha Bank έκλεισε με άνοδο 2,75%, ενώ η Εθνική με κέρδη 1,24% και με την JP Morgan να προχωρά σε αναβάθμιση της τιμής στόχου για την Εθνική στα 37 ευρώ από 35 ευρώ, μετά τα "ισχυρά" αποτελέσματα πρώτου τριμήνου, ενώ επισημαίνει, ότι η Εθνική "μπορεί στους επόμενους 12 με 24 μήνες να γίνει μία από τις πιο κερδοφόρες ευρωπαικές τράπεζες"

Επίσης με σημαντικά κέρδη έκλεισαν και οι μετοχές της Αγροτικής (+4,84%), των ΕΛΠΕ(+2,74%) και του ΟΠΑΠ (+0,87%).

Αντιθέτως, από τις μετοχές της υψηλής κεφαλαιοποίησης, με απώλειες έκλεισαν οι μετοχές της Cosmote(-1,46%), της Ιντρακόμ(-2,06%), της ΕΛΤΕΧ(-1,48%), της Coca Cola (-0,96%) και του ΟΤΕ(-0,49%).

Ο Γενικός Δείκτης Τιμών, έκλεισε στις 3.073,49 μονάδες έναντι 3.063,45 μονάδων της προηγουμένης, σημειώνοντας άνοδο 10,04 μονάδων, ή σε ποσοστό 0,33 %. Ο δείκτης FTSE/ASE 20 έκλεισε στις 1.733,54 μονάδες, με άνοδο σε ποσοστό 0,57%, ενώ ο δείκτης FTSE/ASE 40 έκλεισε στις 2.440,99 μονάδες με άνοδο σε ποσοστό 0,56%. Ο δείκτης FTSE/ASE SMALLCAP 80 έκλεισε στις 451,37 μονάδες, με πτώση σε ποσοστό 0,26%, ενώ ο δείκτης FTSE 140 έκλεισε στις 3.601,98μονάδες, με άνοδο σε ποσοστό 0,53%.

Από τις 330 μετοχές που διακινήθηκαν στη συνεδρίαση, 106 κινήθηκαν ανοδικά,145 κινήθηκαν πτωτικά, ενώ η τιμή 79 μετοχών παρέμεινε αμετάβλητη.

Τη μεγαλύτερη ποσοστιαία άνοδο σημείωσαν οι μετοχές των εταιρειών: Νεώριο Σύρου+17,33%, Δούρος +11,29%, Fitco +10,77%, Κλωνατέξ(κο) +9,09%, Nexans+8,97%, Σελόντα +8,77%, Κλωνατέξ(πα) +8,70%, Δομική Κρήτης +8,11%, Space Hellas +7,55% και Ευρωσυμμετοχές +7,41%. Αντιθέτως τις μεγαλύτερες απώλειες σημείωσαν οι μετοχές των εταιρειών: Hitech -15,52%, ΝΕΛ-15,00%, Βαρβαρέσος -12,82%, Altec -9,38%, Logismos -9,23%, Τεχνικές Εκδόσεις -8,57%, ΑΝΕΚ(πο΄96) -8,26%, Plias -7,14%, Λανακάμ(κο) -6,80% και Intracom-6,74%.

Η αξία των συναλλαγών ανήλθε στα 186,065 εκατ. ευρώ, εκ των οποίων τα 48 εκατ. ευρώ αφορούσαν προσυμφωνημένες συναλλαγές. Συγκεκριμένα, πραγματοποιήθηκαν ένα πακέτο 222.075 τεμαχίων της FORTHnet στα 4,80 ευρώ και επτά πακέτα του ΟΤΕ (100.000, 50.000, 500.000, 200.000, 43.000, 750.000 και 162.810 τεμαχίων) στην τιμή των 16,30, 16,34, 16,30, 16,30, 16,28, 16,28 και 16,28 ευρώ αντιστοίχως. Επίσης, έγινε ένα πακέτο 3.000 τεμαχίων της Μηχανική στα 1,74 ευρώ, ένα πακέτο 50.000 τεμαχίων της Μπ. Βωβός στα 12,28 ευρώ, δύο πακέτα της Αγροτικής Τράπεζας (300.000 και 200.000 τεμαχίων) στην τιμή των 2,54 και 2,61 ευρώ αντίστοιχα και ένα πακέτο 28.485 τεμαχίων της Εθνικής Τράπεζας στα 29,26 ευρώ. Ακόμη, πέντε πακέτα της Cosmote (100.000, 150.000, 100.000, 41.000 και 60.000 τεμαχίων) στην τιμή των 15,03, 15,03, 15,03, 15 και 14,84 ευρώ αντιστοίχως, δύο πακέτα της Κτήμα Λαζαρίδη (1.550 και 1.550 τεμαχίων) αμφότερα στα 1,10 ευρώ, ένα πακέτο 55.800 τεμαχίων του ΟΠΑΠ στα 23,18 ευρώ και δύο πακέτα της Alpha Bank (20.000 και 75.000 τεμαχίων) στην τιμή των 22,77 και 22,33 ευρώ αντιστοίχως.

Τέλος, έγινε ένα πακέτο 50.000 τεμαχίων της Alpha Bank στην τιμή των 22,42 ευρώ και ένα πακέτο 7.754 τεμαχίων του ΟΠΑΠ στα 23,30 ευρώ.

Το μεγαλύτερο όγκο συναλλαγών παρουσίασαν οι μετοχές των εταιρειών: Αγροτική με 4.214.756 τεμάχια, ΟΤΕ με 2.906.564, Lannet με 1.631.880 και Alpha Bank με 1.277.901 τεμάχια. Την μεγαλύτερη αξία συναλλαγών σημείωσαν οι μετοχές των εταιρειών: ΟΤΕ με 47,341 εκατ. ευρώ, Alpha Bank με 28,320, ΟΠΑΠ με 18,492 και Εθνική με 12,019 εκατ. ευρώ. Η συνολική κεφαλαιοποίηση της αγοράς διαμορφώθηκε στα 104,186 δισ. ευρώ.

Οι επιμέρους δείκτες έκλεισαν ως εξής:		
Τραπεζικός:	6.780,92	+1,17%
Τηλεπικοινωνιών:	1.219,74	-0,84%
Ασφαλειών:	546,61	-2,81%
Επενδύσεων:	1.055,11	+0,46%
Κατασκευαστικών:	554,48	-0,81%
Κλωστοϋφαντουργίας:	141,80	-1,56%
Βιομηχανιών:	1.353,10	+0,02%
Συμμετοχών:	1.503,60	-0,07%
Εκδόσεις- Εκτυπώσεις:	295,10	-0,66%
Βασικών Μετάλλων:	374,88	+0,43%
Μη μεταλλικών Ορυκτών:	1.011,79	-0,54%
Λιανικού Εμπορίου:	1.120,71	+0,48%
Πληροφορικής:	550,67	+0,79%
Ειδών Λύσεων Πληροφορικής:	209,37	+0,16%
Χονδρικό εμπόριο:	541,71	-0,83%
Τρόφιμα- ποτά:	409,44	-0,38%
Παράλληλης Αγοράς:	144,71	+0,26%
Διυλιστήρια:	1.532,22	+2,20%
Ακίνητης Περιουσίας:	635,30	+0,38%

Μετά το ασφαλιστικό των τραπεζών

Σκυτάλη στα εργασιακά

Επιστολές Παναγιωτόπουλου στους κοινωνικούς φορείς

Μετά τη νομοθετική ρύθμιση της κυβέρνησης για το ασφαλιστικό των τραπεζικών υπαλλήλων που προκάλεσε αντιδράσεις, η κυβέρνηση ετοιμάζεται για τη σαφώς πιο δύσκολη «μάχη» των αλλαγών στην αγορά εργασίας.

Χθες ο υπουργός Απασχόλησης και Κοινωνικής Προστασίας Πάνος Παναγιωτόπουλος απέστειλε τις επιστολές για διάλογο προς τους κοινωνικούς φορείς, για τη διευθέτηση του χρόνου εργασίας και τη μείωση του κόστους των υπερωριών. Ο υπουργός κάνει λόγο για δεύτερο κύκλο διαλόγου, στον οποίο θα παρουσιαστούν διεξοδικά οι προτάσεις όλων των πλευρών.

Τόσο η ΓΣΕΕ, όμως, όσο και οι εκπρόσωποι του επιχειρηματικού κόσμου σημειώνουν ότι «δεν έχει γίνει μέχρι σήμερα διάλογος, παρά μόνο μία αναφορά τον Φεβρουάριο και έκτοτε δεν πραγματοποιήθηκε καμία συνάντηση ». Στην παρούσα φάση οι κοινωνικοί εταίροι αναμένουν με ενδιαφέρον τις προτάσεις του υπουργείου.

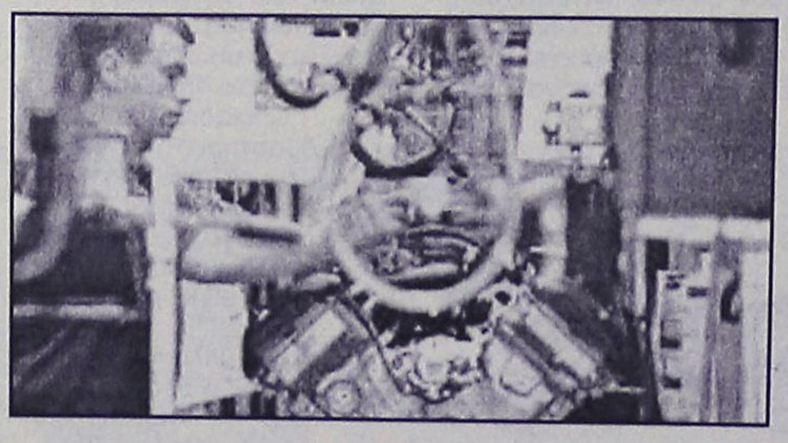

Οι εργοδοτικοί φορείς επιθυμούν την αλλαγή του νόμου 2874/00 με στόχο τις φθηνότερες υπερωρίες και τη διευθέτηση του χρόνου εργασίας. Από την πλευρά της, η ΓΣΕΕ θεωρεί πως τα εργασιακά ζητήματα αντιμετωπίζονται μέσα από συλλογικές συμβάσεις και ήδη υπάρχει μια συμφωνία για τη μείωση του κόστους των υπερωριών στην τρέχουσα Γενική Συλλογική Σύμβαση και προειδοποιεί την κυβέρνηση να μην προχωρήσει σε περαιτέρω ελαστικοποίηση των εργασιακών σχέσεων. Η αντίδραση της ΓΣΣΕ αναμένεται σαφώς ισχυρότερη σε σχέση με αυτήν της ΟΤΟΕ για το ασφαλιστικό και έχει ήδη προκηρύξει 24ωρη απεργία με ανοιχτή ημερομηνία για τα εργασιακά.

Πάντως, ο κ. Παναγιωτόπουλος, σε μια προσπάθεια να κατευνάσει τις αντιδράσεις και μάλιστα πριν ανοίξει το θέμα, δηλώνει ότι «η εισαγωγή της διευθέτησης έχει γίνει από προηγούμενους νόμους και σε καμία περίπτωση δεν τίθεται ζήτημα κατάργησης του οκτάωρου».

Ο υπουργός Οικονομίας και Οικονομικών Γιώργος Αλογοσκούφης σε δηλώσεις του σημείωσε ότι «στόχος είναι η αποτελεσματικότητα και η ανταγωνιστικότητα των επιχειρήσεων» και πρόσθεσε ότι οι μεταρρυθμίσεις και ο διάλογος γίνονται χωρίς καιροσκοπισμό και προσπορισμό πολιτικών οφελών.

Ενόψει της έναρξης της G8

Συγκρούσεις στη Σκωτία

Βγήκαν οι διαδηλωτές στους δρόμους

Ύψιστα μέτρα ασφαλείας στο Εδιμβούργο εν όψει της συνόδου της G8 (4/7/2005)Σφοδρές συγκρούσεις μεταξύ αστυνομίας και δεκάδων διαδηλωτών σημειώθηκαν τα ξημερώματα χθες στην πρωτεύουσα της Σκωτίας, στην... πρόβα τζενεράλε πριν από την έναρξη της συνόδου της G8. Συνελήφθησαν περισσότερα από 100 άτομα.



Οι διαδηλώσεις άρχισαν πάντως ειρηνικά με εκατοντάδες διαδηλωτές να χτυπούν τύμπανα και να χορεύουν κοντά στα μπλόκα που είχε στήσει η αστυνομία.

Ωστόσο, λίγο αργότερα ομάδα περίπου 30 αναρχικών, μελών του «Μαύρου Μπλοκ» -μιας οργάνωσης με έδρα τη Γερμανία και τη Σκανδιναβία, που μετέχει συχνά σε διαδηλώσεις κατά τη διάρκεια συνόδων της G8- αναμείχθηκε με τους υπόλοιπους διαδηλωτές, ντυμένοι ως... νεράιδες και κλόουν.

Οι αναρχικοί άρχισαν να συγκρούονται με την αστυνομία και σύντομα τα επεισόδια γενικεύτηκαν με αποτέλεσμα να τραυματιστούν τουλάχιστον 21 άτομα -μεταξύ αυτών τέσσερις αστυνομικοί- και η αστυνομία να προχωρήσει σε συλλήψεις 100 διαδηλωτών. Σήμερα συναντώνται στο Γκλένιγκλς της Σκωτίας οι ηγέτες της G8 με το ζήτημα της καταπολέμησης της φτώχιας και των κλιματικών αλλαγών στον πλανήτη να βρίσκονται στην κορυφή της ατζέντας

Η καταμέτρηση συνεχίζονταν μέχρι αργά χθες

Σαφές προβάδισμα Μπερίσα

Δεν διαφαίνεται πρόθεση παραδοχής ήττας από το Σοσιαλιστικό κόμμα του Φάτος Νάνο...

Τρίτη ημέρα καταμέτρησης στην Αλβανία και τα προκαταρκτικά αποτελέσματα «δείχνουν» πλέον σαφές προβάδισμα του Δημοκρατικού Κόμματος υπό τον πρώην πρόεδρο Σαλί Μπερίσα. Πάντως, επί του παρόντος δεν διαφαίνεται πρόθεση παραδοχής ήττας από το Σοσιαλιστικό Κόμμα του Φάτος Νάνο...

Η Κεντρική Εκλογική Επιτροπή της Αλβανίας έδωσε το μεσημέρι χθες στη δημοσιότητα τα προκαταρκτικά αποτελέσματα στις 91 από τους 100 μονοεδρικές εκλογικές περιφέρειες της χώρας. Το κόμμα του Σαλί Μπερίσα -προέδρου της Αλβανίας από το 1992 έως το 1997- προηγείται στις 53 από τις 100 περιφέρειες της Αλβανίας, ενώ το Σοσιαλιστικό Κόμμα βρίσκεται μπροστά σε 35.

Ακόμη 40 έδρες πρόκειται να κατανεμηθούν βάσει του συνολικού ποσοστού που θα λάβει η κάθε παράταξη στην εκλογική διαδικασία της Κυριακής. Αν και τα τελικά αποτελέσματα επρόκειτο αρχικά να ανακοινωθούν τη Δευτέρα, η καταμέτρηση αποδεικνύεται μαραθώνια και ενδεχομένως ολοκληρωθεί σήμερα. Καταγγελίες για καθυστέρηση στην καταμέτρηση των ψήφων ήλθαν από τον ίδιο τον εκπρόσωπο της Κεντρικής Εκλογικής Επιτροπής Ερτόν Σινάν, ο οποίος ανέφερε ότι σε 15 από τις 100 περιφέρειες τα άτομα που καταμετρούν τις ψήφους σταμάτησαν βάσει «κομματικών εντολών» να



εργάζονται ενώ υπάρχουν ακόμη κάλπες που δεν έχουν ανοιχτεί. «Ακολουθούν κομματικές εντολές από αμφότερες τις πλευρές» δήλωσε ο Σινάν προς το Reuters. «Εάν δεν συνεργαστούν, αυτό μπορεί να παραταθεί ως τον Αύγουστο»... Κάθε ένα από τα 100 κέντρα καταμέτρησης επανδρώνεται από επτά μέλη εφορευτικής επιτροπής που προέρχονται από τα κύρια κόμματα.

Σύμφωνα με πολιτικούς αναλυτές, οι αρμόδιοι για την καταμέτρηση ενδέχεται να λαμβάνουν εντολή από τις ηγεσίες των κομμάτων τους να αποχωρήσουν εάν το αποτέλεσμα δεν ήταν το επιδιωκόμενο, ώστε να εξοικονομήσουν χρόνο για τακτικούς ελιγμούς με στόχο την εξεύρεση συμμάχων για τη δημιουργία συνασπισμών.

Κομισιόν: Θα εκτιμήσουμε τα πάντα...

Σε κοινό ανακοινωθέν που εξέδωσαν ο ΟΑΣΕ, το Ευρωπαϊκό Κοινοβούλιο και το Συμβούλιο της Ευρώπης, εκτιμάται ότι κατά τη διεξαγωγή των εκλογών στην Αλβανία τα δημοκρατικά κριτήρια έγιναν «μερικώς σεβαστά», παρά κάποια βιαια συμβάντα. Ο επικεφαλής ΚΕΠΠΑ Χαβιέρ Σολάνα τόνισε ότι πρέπει να διερευνηθούν οι καταγγελίες περί παρατυπιών.

Από πλευράς της, η κομισιόν πρόκειται να εκτιμήσει τη συνολική κατάσταση στην Αλβανία μετά το πέρας της εκλογικής διαδικασίας και το φθινόπωρο θα είναι σε θέση να δημοσιεύσει λεπτομερή έκθεση με τα συμπεράσματά της, όπως δήλωσε την Τρίτη η Κριστίνα Νάγκι, εκπρόσωπος του αρμόδιου επιτρόπου για τη διεύρυνση Όλι Ρεν.

Σύμφωνα με την Ευρωπαϊκή Επιτροπή, οι εκλογές στην Αλβανία έχουν, σε γενικές γραμμές, διεξαχθεί ομαλά, εκτός από ορισμένες παρατυπίες που έχουν αναφερθεί, τις οποίες οι αλβανικές Αρχές θα πρέπει να διερευνήσουν για να μην επαναληφθούν.

Σε ό,τι αφορά τις διαπραγματεύσεις της Επιτροπής για τη συμφωνία συνεργασίας και σταθερότητας της Αλβανίας με την ΕΕ, η Κριστίνα Νάγκι τόνισε ότι το ζήτημα αυτό θα εξεταστεί το φθινόπωρο, και θα εκτιμηθεί η γενική κατάσταση στην Αλβανία και οι δημοκρατικές μεταρρυθμίσεις στις οποίες έχει προβεί η χώρα.

Στη Βόρεια Ινδία χθες

Εισβολή σε τέμενος

Σκοτώθηκαν και οι 6 ένοπλοι

Εισβολή έξι ενόπλων σε τέμενος στη βόρεια Ινδία χθες οδήγησε σε σφοδρές συγκρούσεις με την αστυνομία, με αποτέλεσμα να σκοτωθούν έξι άτομα, σύμφωνα με εκπρόσωπο των δυνάμεων ασφαλείας.

Η επίθεση εκδηλώθηκε στο τέμενος Μπάμπρι, στην πόλη Αγιόντια, το οποίο διεκδικείται τόσο από τους Ινδουιστές όσο και από τους Μουσουλμάνους.

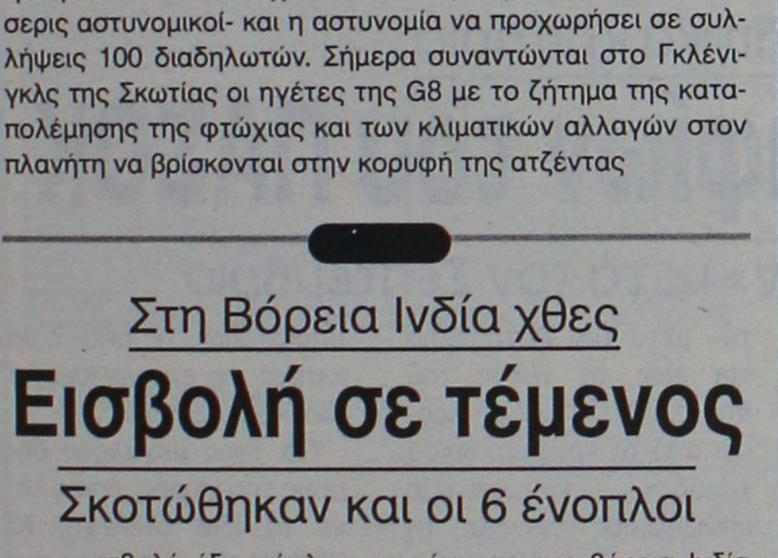

«Οι δράστες εισέβαλαν στο τέμενος ως προσκυνητές και ξαφνικά άρχισαν να πυροβολούν. Ακολούθησαν συγκρούσεις με την αστυνομία» ανέφερε εκπρόσωπος των ινδικών δυνάμεων ασφαλείας.

Η αστυνομία πυροβόλησε και σκότωσε και τους έξι ένοπλους εισβολείς και ανέκτησε τον έλεγχο του τεμένους λίγο αργότερα. Συνελήφθη επίσης ο οδηγός του οχήματος με το οποίο οι ένοπλοι κατέφτασαν στο τέμενος.

Εν όψει της δέκατης επετείου της σφαγής

Εκρηκτικά στο μνημείο της Σρμπρένιτσα εντοπίσθηκαν χθες

Επι ποδός πολέμου η σερβοβοσνιακή αστυνομία

Ποσότητα εκρηκτικών υλών και πυροκροτητών εντόπισε χθες η σερβοβοσνιακή αστυνομία στο μνημείο της Σρμπρένιτσα εν όψει της τελετής ιστορικής μνήμης για τη δέκατη επέτειο από τη σφαγή 8.000 άμαχων μουσουλμάνων την τραγική 11η Ιουλίου του 1995.

Ο εκπρόσωπος της σερβοβοσνιακής αστυνομίας Ράντοβαν Πέτζιτς δήλωσε ότι η ενημέρωση για την τοποθέτηση των εκρηκτικών στο μνημείο προήλθε από τη Σταθεροποιητική Δύναμη της Ευρωπαϊκής Ένωσης στη Βοσνία-Ερζεγοβίνη (EUFOR).

«Διαθέτουμε πληροφορίες για την ταυτότητα των προσώπων που τοποθέτησαν τα εκρηκτικά και προσπαθούμε να τα συλλάβουμε» επισήμανε ο εκπρόσωπος των Αρχών.

Νωρίς το πρωί χθες «σφραγίστηκε» η περιοχή και οι δυνάμεις ασφαλείας εντόπισαν εκρηκτικές ύλες σε δύο διαφορετικές τοποθεσίες στο εσωτερικό του μνημείου.



Το Associated Press μεταδίδει ότι επί του παρόντος δεν έχει διευκρινιστεί ο τύπος των εκρηκτικών. Πάντως, το βοσνιακό πρακτορείο ειδήσεων SRNA μετέδωσε πως επρόκειτο για ποσότητα 15 κιλών εκρηκτικών και για αδιευκρίνιστο αριθμό πυροκροτητών.

Στα τέλη του βοσνιακού πολέμου (1992-1995) έως και 8.000 άμαχοι μουσουλμάνοι, νεαρά αγόρια και άνδρες, σφαγιάστηκαν από τις σερβοβοσνιακές δυνάμεις στο θύλακο της Σρμπρένιτσα.

Επρόκειτο για τη χειρότερη μαζική σφαγή από τη λήξη του Β' Παγκοσμίου Πολέμου με το Διεθνές Δικαστήριο για την πρώην Γιουγκοσλαβία (ICTY) να χαρακτηρίζει γενοκτονία την τραγική εκείνη 11η Ιουλίου του 1995.

Στην τελετή μνήμης για τη δέκατη επέτειο από τη σφαγή αναμένεται να παραστούν 50.000 άνθρωποι, ενώ στο πλαίσιο της τελετής θα ταφούν τα λείψανα 570 θυμάτων, ηλικίας από 14 έως 75 ετών, που ανακαλύφθηκαν προσφάτως σε μαζικούς τάφους.

Για την ασφαλή διεξαγωγή της τελετής θα αναπτυχθούν έως και 1.500 άνδρες της αστυνομίας. Επισημαίνεται ότι στην τελετή επιθυμεί να παραστεί και ο Σέρβος πρόεδρος Μπόρις Τάντιτς, εντούτοις δεν είναι καλοδεχούμενος από τους συγγενείς των θυμάτων.

Οι υπαίτιοι της σφαγής, ο τότε Σερβοβόσνιος ηγέτης Ράντοβαν Κάρατζιτς και ο επικεφαλής του στρατού Ράτκο Μλάντιτς διαφεύγουν έως σήμερα της σύλληψης...

Βάσει της συμφωνίας του Ντέιτον, με την οποία τερματίσθηκε η σύγκρουση στη Βοσνία (1992-1995), η Σρεμπρένιτσα βρίσκεται στο έδαφος της Σερβικής Δημοκρατίας της Βοσνίας, της σερβικής οντότητας που σχηματίζε, μαζί με την Κροατο-Μουσουλμανική Ομοσπονδία τη μεταπολεμική Βοσνία.

Με απόφαση του Υπουργικού Συμβουλίου

Αλλαγές στην δικαιοσύνη

Νέοι πρόεδροι στον Άρειο Πάγο και ΣτΕ.

Ο Ρωμύλος Κεδίκογλου προάγεται στη θέση του προέδρου του Αρείου Πάγου, ενώ ο Γεώργιος Παναγιωτόπουλος αναλαμβάνει καθήκοντα προέδρου στο Συμβούλιο της Επικρατείας, σύμφωνα με ομόφωνη απόφαση του Υπουργικού Συμβουλίου.

Το Υπουργικό Συμβούλιο επέλεξε τους νέους προέδρους στον Αρειο Πάγο και



το ΣτΕ, όπως επίσης και δύο αντιπροέδρους στο ΣτΕ, πέντε στον Αρειο Πάγο και δύο στο Ελεγκτικό Συνέδριο.

Ειδικότερα αντιπρόεδροι του Συμβουλίου της Επικρατείας επελέγησαν οι Σπύρος Γκιάφης, Α.Μοσχανδρέου, Χρ.Μπαλτάς, Θ.Αποστολόπουλος, Ε.Αντωνίου και στο Ελεγκτικό Συνέδριο επελέγησαν αντιπρόεδροι η Ελένη Φώτη και Γ.Μπαλαφούτης.

Εξερχόμενος του Υπουργικού Συμβουλίου, ο κ. Παπαληγούρας δήλωσε πως «η Κυβέρνηση επέλεξε ομόφωνα τους αρίστους μεταξύ των ικανών, με αμιγώς αξιοκρατικά κριτήρια. Στην επιλογή λήφθηκαν υπόψη το ήθος, η κατάρτιση και η απόδοση των ανωτάτων δικαστικών λειτουργών».

Ο νέος πρόεδρος του Συμβουλίου της Επικρατείας Γεώργιος Παναγιωτόπουλος, δήλωσε: «Με την προαγωγή μου, ύστερα από επιλογή, στο βαθμό του προέδρου του Συμβουλίου της Επικρατείας επωμίζομαι μεγάλες ευθύνες. Το βάρος των ευθυνών αυξάνει στη σημερινή εποχή, λόγω της κρίσεως που μαστίζει το θεσμό της Δικαιοσύνης γενικότερα.

«Ευτυχώς, η κρίση αυτή δεν αφορά, εκτός τελείως μεμονωμένων περιπτώσεων, τη Διοικητική Δικαιοσύνη. Υπόσχομαι ότι κατά τη διάρκεια της θητείας μου, η οποία μοιραίως θα είναι και η τελευταία περίοδος της σταδιοδρομίας μου, θα καταβάλω, όπως και ο προκάτοχός μου, όλες μου τις δυνάμεις, ώστε το Συμβούλιο της Επικρατείας και η Διοικητική Δικαιοσύνη γενικότερα να καταστούν θεσμός περισσότερο δυνατός και περισσότερο σεβαστός όχι μόνον από την ελληνική κοινωνία, αλλά και γενικότερα από τη διεθνή κοινότητα.

«Προς επίτευξη όμως του σκοπού αυτού απαιτείται η ειλικρινής συνδρομή όλων. Από πλευράς μου δεσμεύομαι ότι κατά τη διάρκεια της θητείας μου ανεξαιρέτως όλοι οι δικαστικοί λειτουργοί και δικαστικοί υπάλληλοι, που υπηρετούν στο Συμβούλιο της Επικρατείας και στα Διοικητικά Δικαστήρια θα αποκτήσουν ένα ακούραστο συμπαραστάτη τους».

Για το «βασικό μέτοχο»

Αναστολή νόμου του ΠΑΣΟΚ

Επιστολή Ρουσόπουλου στην Ε.Ε.

Επιστολή στην Ευρωπαική Επιτροπή στην οποία επισημαίνεται ως θέση της ελληνικής κυβέρνησης πως η αναστολή του νόμου περί «βασικού μετόχου», ουσιαστικά σημαίνει αναστολή και του ισχύοντος νόμου του ΠΑΣΟΚ, απέστειλε ο υπουργός Επικρατείας Θ.Ρουσόπουλος.



Η επιστολή ήρθε σε απάντηση επιστολής που έστειλε η Ευρωπαική Επιτροπή την περασμένη Πέμπτη στην κυβέρνηση και έθετε πενθήμερη προθεσμία για την αναστολή ισχύος του νόμου του ΠΑΣΟΚ.

Οι διαδικασίες αναζήτησης κοινού τόπου με την Ευρωπαική Επιτροπή συνεχίζονται, δήλωσε την Τρίτη ο κ. Ρουσόπουλος και προσέθεσε ότι έχουν ληφθεί υπόψη οι επισημάνσεις που θέτει η ΕΕ.

Σημειώνεται ότι ήδη έχει σταματήσει η έκδοση πιστοποιητικών διαφάνειας από το Εθνικό Συμβούλιο Ραδιοτηλεόρασης, ενώ αργότερα σήμερα ο κ. Ρουσόπουλος θα ενημερώσει σχετικά τα μέλη του ΕΣΡ για τις εξελίξεις.

Ο κ. Παπανδρέου φέρεται ότι κατηγόρησε την κυβέρνηση ότι διαμορφώνει ένα πλαίσιο που της επιτρέπει να κρατάει σε «ομηρία» συγκεκριμένα επιχειρηματικά και εκδοτικά συμφέροντα, με στόχο να ελέγχει η ίδια την εξουσία.

Συνοδευόμενος από τον κ. Γ. Βουλγαράκη

Στο Επιχειρησιακό Κέντρο

Κατέθεσε στεφάνι στο μνημείο πεσόντων πυροσβεστών της ΠΥΡ χθες ο κ. Παπούλιας

Κατέθεσε στεφάνι στο μνημείο πεσόντων πυροσβεστών κατέθεσε ο Πρόεδρος της Δημοκρατίας, Κάρολος Παπούλιας, κατά την επίσκεψή του στο Επιχειρησιακό Κέντρο Συντονισμού του Πυροσβεστικού Σώματος, στο Χαλάνδρι.

Ο κ. Παπούλιας, που συνοδευόταν από τον υπουργό Δημόσιας Τάξης, Γιώργο Βουλγαράκη, ενημερώθηκε για τους τρόπους αντιμετώπισης των πυρκαγιών και άλλων φυσικών κινδύνων.

Στην ομιλία του, ο Πρόεδρος της Δημοκρατίας εξήρε το έργο και την αυτοθυσία που επιδεικνύουν οι πυροσβέστες κατά την τέλεση του καθήκοντος. Δήλωσε δε συγκινημένος μετά την ανάγνωση του μακρύ καταλόγου των νεκρών του πυροσβεστικού σώματος.



«Είναι αυτοί που θυσιάστηκαν και έδωσαν τη ζωή τους το υπέρτατο αγαθό, στην εκτέλεση του καθήκοντός τους. Γι` αυτό ο ελληνικός λαός σας περιβάλλει με πολύ αγάπη μεγάλη εκτίμηση και μεγάλη εμπιστοσύνη», τόνισε ο κ. Παπούλιας.

Από την πλευρά του, ο κ. Βουλγαράκης σημείωσε ότι οι επιτυχίες οφείλονται στο μακροχρόνιο σχεδιασμό, την καλή συνεργασία και το σύγχρονο εξοπλισμό και τόνισε ότι το Πυροσβεστικό Σώμα αποτελεί τον κεντρικό βραχίονα της πολιτικής προστασίας της χώρας και απολαμβάνει την καθολική αποδοχή του κοινωνικού συνόλου.

Ο αρχηγός του Πυροσβεστικού Σώματος αντιστράτηγος Χρήστος Σμέτης, χάρισε στον Πρόεδρο της Δημοκρατίας μια εικόνα των Τριών Παίδων εν Καμίνω, προστατών του Πυροσβεστικού Σώματος, υπογραμμίζοντας πως η χώρα μας διαθέτει σήμερα έναν από τους πλέον ισχυρούς στόλους στην Ευρώπη.

Θα γίνει με πολιτικά κριτήρια

Η επιλογή υποψηφίων του ΠΑΣΟΚ

Το μοίρασμα «χρημάτων» μετά τον Σεπτέμβριο

Αποκλειστικά με πολιτικά κριτήρια θα επιλέξει το ΠΑΣΟΚ τους υποψηφίους



στους μεγάλους δήμους και στις νομαρχίες, καθώς -όπως λένε επιτελικά στελέχη του Κινήματος- «η μάχη της Αυτοδιοίκησης είναι πρώτα από όλα μια πολιτική μάχη».

Σε μικρότερους δήμους και ιδίως σε περιπτώσεις όπου εμφανίζονται ισοδύναμοι υποψήφιοι δεν αποκλείεται να στηθούν και προεκλογικές κάλπες στις οποίες θα έχουν δικαίωμα συμμετοχής όλοι οι δημότες και όχι μόνον τα μέλη και οι φίλοι του ΠΑΣΟΚ.

Ωστόσο, αυτή η νέα διαδικασία σε καμία περίπτωση δεν θα είναι ο κανόνας και στη Χαριλάου Τρικούπη εμφανίζονται αποφασισμένοι να χρησιμοποιήσουν, σε αυτό το στάδιο, τις προκριματικές κάλπες με ιδιαίτερη προσοχή.

Τόσο σε τοπικό όσο και σε κεντρικό επίπεδο, κορυφώνονται πλέον και οι «ζυμώσεις» γύρω από τα ονόματα πιθανών υποψηφίων που είτε εκδηλώνουν ενδιαφέρον είτε γίνονται αποδέκτες προτάσεων από τον κομματικό περίγυρο.

Η επιτροπή εκλογικών διαδικασιών, υπό τον Αλέκο Παπαδόπουλο, θα αρχίσει να μοιράζει «χρίσματα» μετά τον Σεπτέμβριο και έως το τέλος του έτους, αφού πρώτα περάσει από το «μικροσκόπιο» χιλιάδες κομματικούς υποψηφίους σε όλη τη χώρα και ζυγίσει και τις πιθανότητες για κατά τόπους συνεργασίες με άλλους κομματικούς φορείς.

Μέχρι τον Σεπτέμβριο, εξάλλου, αναμένεται να έχουν οριστικοποιηθεί οι διαδικασίες επιλογής των υποψηφίων, τις οποίες θα κληθεί να επικυρώσει το Εθνικό Συμβούλιο.

Για τους μεγάλους δήμους της χώρας, όπως λένε τα ίδια στελέχη, το ΠΑΣΟΚ θα περιμένει τις υποψηφιότητες που θα προωθήσει η Ν.Δ. και δεν αναμένεται να οριστικοποιήσει την επιλογή των δικών του υποψηφίων πριν από την άνοιξη του 2006.

Ο Πάπας στην Κωνσταντινούπολη

Η εφημερίδα «La Stampa» γράφει σήμερα ότι "αρχίζει να σχεδιάζεται το δεύτερο ταξίδι στο εξωτερικό (σ.σ. μετά το ταξίδι που θα πραγματοποιήσει τον Αύγουστο στην Κολωνία για το παγκόσμιο συνέδριο της καθολικής νεολαίας) του Βενέδικτου XVI, ο οποίος θα μεταβεί στις 30 Νοεμβρίου στην Κωνσταντινούπολη για μια ιστορική επίσκεψη στο Ορθόδοξο Οικουμενικό Πατριαρχείο.

Η 30ή Νοεμβρίου είναι η εορτή του Αγίου Ανδρέα που εορτάζεται με ιδιαίτερη επισημότητα από το Πατριαρχείο.

Η παρουσία του Ποντίφηκα θα προσδώσει στην τελετή μια άκρως εξέχουσα σημασία.

Είναι μια χειρονομία φιλίας και η έκφραση της επιθυμίας του Βενέδικτου XVI να σφυρηλατήσει με τις ορθόδοξες Εκκλησίες έναν πολύ ισχυρό δεσμό".

Στην είδηση της επίσκεψης του Ποντίφηκα στο Οικουμενικό Πατριαρχείο Κωνσταντινουπόλεως αναφέρονται επίσης το ειδησεογραφικό πρακτορείο Adn Kronos και η εφημερίδα «Il Tempo».

Ειδικότερα, το πρακτορείο Adn Kronos αναφέρει για την επίσκεψη ότι "αυτό που εντυπωσιάζει δεν είναι τόσο η μη έκδοση μέχρι στιγμής επίσημης ανακοίνωσης του Βατικανού για την επίσκεψη του Πάπα στο Οικουμενικό Πατριαρχείο, όσο αυτή καθ' αυτή η χειρονομία φιλίας και η επιλογή του Ποντίφηκα να επισκεφθεί την πρώτη Αδελφή Εκκλησία στην καρδιά μιας μουσουλμανικής χώρας".

Πάντως μέχρι τώρα η είδηση της πιθανής επίσκεψης δεν επιβεβαιώνεται από την Αγία Εδρα επίσημα ή ανεπίσημα.

ΜΙΚΡΕΣ αγγελίες



ΘΑ ΜΑΣ ΒΡΕΙΤΕ
στα κεντρικά μας γραφεία επί της
Μαρ. Μαλλιαράκη 11
(τελευταία πάροδος Καναδά).

Τα τηλέφωνα μας είναι:
(22410) 22210,
(22410) 75230

ΕΝΟΙΚΙΑΣΕΙΣ ακινήτων & επιχειρησεων

ΕΝΟΙΚΙΑΖΕΤΑΙ ΔΙΩΡΟΦΟ ΚΑΤΑΣΤΗΜΑ ΕΠΙ ΤΗΣ ΟΔΟΥ ΜΑΝΔΗΛΑΡΑ 33 ΑΠΕΝΑΝΤΙ ΑΠΟ ΤΟΝ ΚΟΥΚΟ (ΝΙΟΧΩΡΙΟΥ) ΓΙΑ ΟΠΟΙΑΔΗΠΟΤΕ ΕΠΑΓΓΕΛΜΑΤΙΚΗ ΧΡΗΣΗ. ΠΛΗΡ. ΤΗΛ. 6944725253, 6944545407 INT050710

ΕΝΟΙΚΙΑΣΗ ή ΠΩΛΗΣΗ για κατάστημα ενδυμάτων σε τιμή ευκαιρίας Βενετοκλέων 1. Πληρ. τηλ. (22410)34226, 34092 MZT050712

ΕΝΟΙΚΙΑΖΕΤΑΙ στην περιοχή Ιξιά "Τρεις" μέσα σε μεγάλο καταπράσινο κήπο, καινούργια, πλήρως επιπλωμένη **γκαρσονιέρα** στον α' όροφο, με τηλέφωνο, θέρμανση, ηλιακό και ηλεκτρικό θερμοσίφωνο, αερόθερμο μπάνιο, ανεμιστήρα οροφής, σίτες και ρολά στα παράθυρα, βεράντα και πάρκιν. Πληρ. τηλ. 2241092714 INT050730

Μετακομίζετε;
γρήγορα
εύκολα
οικονομικά
MET.PO
ΡΟΔΟΣ: τηλ. 2241024388/6948003320
ΑΘΗΝΑ: τηλ. 2103464235/3476818-008
ΕΝΤΟΣ ΝΗΣΟΥ ΚΑΙ ΠΡΟΣ ΟΛΗ ΤΗΝ ΕΛΛΑΔΑ
MAT424

Vitzileos
Μάριος Κ. Βιτζηλαίος
Κτηματομεσιτικό Γραφείο
Εθν. Μακαρίου 45,
3ος όροφος
Τηλ: 22410 24900 Φαξ: 22410 25544
Κιν: 6932 704 919 Email : mvre@otenet.gr
www.vitzileos.gr

ΚΑΤΑΣΤΗΜΑΤΑ - ΓΡΑΦΕΙΑ - ΕΠΙΧΕΙΡΗΣΕΙΣ

40 ΤΜ	ΕΠΙΧ/ΣΗ ΧΡΥΣΟΧΟΕΙΟ ΣΤΟ ΜΑΝΔΡΑΚΙ	35.000 €
50 ΤΜ	ΕΠΙΧ/ΣΗ ΚΑΦΕ-ΜΠΑΡ ΣΕ ΛΕΙΤΟΥΡΓΙΑ, Π. ΠΟΛΗ	75.000 €
55 ΤΜ	ΕΠΙΧ/ΣΗ SNACK-BAR ΕΞΟΠΛΙΣΜΕΝΟ ΜΕ ΑΔΕΙΑ ΓΙΑ 30 ΚΑΘΙΣΜΑΤΑ, ΣΤΗΝ ΠΑΛΙΑ ΠΟΛΗ	75.000 €
100 ΤΜ	ΕΠΙΧ/ΣΗ ΣΤΕΓΝΟΚΑΘΑΡΙΣΤΗΡΙΟ ΣΤΑ ΑΦΑΝΤΟΥ ΜΕ ΥΠΟΚ/ΜΑ ΣΤΗ ΡΟΔΟ	120.000 €
120 ΤΜ	ΑΚΙΝΗΤΟ ΜΕ 40 ΤΜ.ΥΠΟΓΕΙΟ, 40 ΤΜ.ΙΣΟΓΕΙΟ, 40 ΤΜ ΟΡΟΦΟΣ ΣΤΟ ΜΑΝΔΡΑΚΙ	300.000 €
120 ΤΜ	& 120 ΤΜ ΟΜΟΡΑ ΕΣΤΙΑΤΟΡΙΑ ΣΤΟ ΦΑΛΗΡΑΚΙ	150.000 €
122 ΤΜ	ΚΑΤΑΣΤΗΜΑ ΜΕ ΠΑΤΑΡΙ ΣΕ ΕΜΠΟΡΙΚΗ ΠΕΡΙΟΧΗ ΣΤΟ ΚΕΝΤΡΟ ΤΗΣ ΠΟΛΗΣ	200.000 €
144 ΤΜ	ΔΙΑΤΗΡΗΤΕΟ ΑΚΙΝΗΤΟ (ισόγειο 72 + όροφος 72 τμ.) ΣΤΗΝ ΨΑΡΟΠΟΥΛΑ	450.000 €
180 ΤΜ	ΑΠΟΘΗΚΗ ΣΤΗΝ ΠΑΝ.ΡΟΔΙΟΥ	82.000 €
200 ΤΜ	ΕΠΙΧ/ΣΗ ΕΣΤΙΑΤΟΡΙΟ, ΣΝΑΚ-ΜΠΑΡ ΣΤΟ ΚΕΝΤΡΟ ΣΕ 880 ΤΜ ΟΙΚΟΠΕΔΟ	150.000 €
240 ΤΜ	ΑΠΟΘΗΚΗ ΣΤΙΣ 7 ΧΟΥΡΜΑΔΙΕΣ	100.000 €
365 ΤΜ	ΕΠΑΓΓΕΛΜΑΤΙΚΟΣ ΧΩΡΟΣ ΜΕ ΠΑΤΑΡΙ, ΠΕΡΙΟΧΗ ΑΣΓΟΥΡΟΥ	400.000 €
	ΞΕΝ/ΧΕΙΟ Β ΚΑΤ. 95 ΔΩΜ. ΣΕ 13 ΣΤΡ. ΣΤΗΝ ΠΑΡΑΛΙΑ ΙΑΛΥΣΟΥ	2.642.000 €
	ΞΕΝ/ΧΕΙΟ 15 ΔΩΜΑΤΙΩΝ ΠΑΝΩ ΣΤΟ ΚΥΜΑ & ΜΟΝΟΚΑΤΟΙΚΙΑ 80 ΤΜ,, ΓΕΝΝΑΔΙ	440.000 €
	ΣΥΓΚΡΟΤΗΜΑ 7 ΔΙΑΜΕΡΙΣΜΑΤΩΝ ΜΕ 2 ΜΑΓΑΖΙΑ 250 ΤΜ, ΠΑΡΑΛΙΑ ΙΞΙΑΣ	338.000 €
	ΚΤΙΡΙΑΚΟ ΣΥΓΚΡΟΤΗΜΑ ΣΤΟ ΛΙΜΑΝΙ, ΣΕ 1.808 ΤΜ ΟΙΚΟΠΕΔΟ ΕΠΙ ΤΗΣ ΟΔΟΥ ΑΥΣΤΡΑΛΙΑΣ	1.470.000 €
2300 ΤΜ	ΒΙΟΤΕΧΝΙΚΟΣ ΧΩΡΟΣ ΣΕ 6.000 ΤΜ ΟΙΚΟΠΕΔΟ ΕΠΙ ΤΗΣ ΛΕΩΦ. ΡΟΔΟΥ - ΛΙΝΔΟΥ	2.650.000 €
3600 ΤΜ	ΣΤΕΓΑΣΜΕΝΟΣ ΧΩΡΟΣ ΣΕ ΟΙΚΟΠΕΔΟ 31.540 ΤΜ, ΣΤΟ ΚΑΝΔΥΛΙ, ΚΑΤΑΛΛΗΛΟΣ ΓΙΑ ΟΠΟΙΑΔΗΠΟΤΕ ΧΡΗΣΗ	880.000 €
	ΞΕΝ/ΧΕΙΟ 60 ΔΩΜΑΤΙΩΝ, 130 ΚΛΙΝΩΝ, ΣΕ ΟΙΚΟΠΕΔΟ 8.000 ΤΜ ΣΤΗΝ ΘΟΛΟ, ΜΕ 2 ΠΙΣΙΝΕΣ, ΕΣΤΙΑΤΟΡΙΟ, ΜΠΑΡ,	2.750.000 €
	ΜΕΖΟΝΕΤΕΣ - ΜΟΝΟΚΑΤΟΙΚΙΕΣ ΟΙΚΟΔΟΜΕΣ	
113 ΤΜ	ΜΟΝΟΚΑΤΟΙΚΙΑ ΔΙΑΜΟΡΦΩΜΕΝΗ ΣΕ 3 ΣΤΟΥΝΤΙΟ & ΚΑΤΑΣΤΗΜΑ ΜΕ ΑΥΛΗ 30 τμ. - Π.ΠΟΛΗ	265.000 €
135 ΤΜ	ΜΟΝΟΚΑΤΟΙΚΙΑ ΑΝΑΚΑΙΝΙΣΜΕΝΗ ΣΤΑ ΚΡΗΤΙΚΑ	215.000 €
140 ΤΜ	ΜΟΝΟΚΑΤΟΙΚΙΑ ΜΕ 70 ΤΜ ΔΥΝΑΤΟΤΗΤΑ ΧΡΗΣΗΣ ΜΑΓΑΖΙΟΥ ΣΤΙΣ ΚΑΛΛΙΘΙΕΣ	70.000 €
170 ΤΜ	ΝΕΟΚΛΑΣΙΚΟ ΔΙΑΤΗΡΗΤΕΟ ΑΡΧΟΝΤΙΚΟ ΣΕ ΟΙΚΟΠΕΔΟ 1.100 ΤΜ, Σ.Δ. 1,4 ΣΤΟ ΚΕΝΤΡΟ	1.500.000 €
180 ΤΜ	ΤΡΙΩΡΟΦΗ ΟΙΚΟΔΟΜΗ ΣΕ ΜΠΕΤΑ, ΣΤΟ ΦΑΛΗΡΑΚΙ	120.000 €
280 ΤΜ	ΤΡΙΩΡΟΦΗ ΜΕΖΟΝΕΤΑ ΣΕ ΜΠΕΤΑ, ΕΠΙ ΤΗΣ Λ.ΡΟΔΟΥ-ΛΙΝΔΟΥ, ΣΤΑ ΑΦΑΝΤΟΥ	130.000 €
	ΔΙΩΡΟΦΗ ΜΟΝΟΚΑΤΟΙΚΙΑ ΜΕ 4 ΥΠΝΟΔΩΜΑΤΙΑ, 2 ΜΠΑΝΙΑ, ΣΤΑ ΑΦΑΝΤΟΥ	150.000 €
	ΔΙΑΜΕΡΙΣΜΑΤΑ	
50 ΤΜ	ΓΚΑΡΣΟΝΙΕΡΑ ΜΕ ΘΕΑ, ΣΤΟ ΓΕΝΝΑΔΙ	53.000 €
60 ΤΜ	ΜΕ 2 ΥΠΝΟΔΩΜΑΤΙΑ, ΦΑΝΤΑΣΤΙΚΗ ΘΕΑ, ΣΤΟ ΓΕΝΝΑΔΙ	55.000 €
80 ΤΜ	ΝΕΟΚΤΙΣΤΟ ΠΟΛΥΤΕΛΕΣ, ΣΤΗΝ ΙΞΙΑ	130.000 €
93 ΤΜ	LUX ΜΕ ΓΚΑΡΑΖ ΚΑΙ ΑΠΟΘΗΚΗ ΣΤΟΝ ΑΓ.ΔΗΜΗΤΡΙΟ	175.000 €
98 ΤΜ	ΣΤΟΝ 1ο ΟΡΟΦΟ, ΜΕ 3 ΥΠΝΟΔΩΜΑΤΙΑ, 1 ΜΠΑΝΙΟ, ΣΤΗΝ ΚΕΝΝΕΝΤΥ	130.000 €
116 ΤΜ	ΠΑΡΑΔΟΣΙΑΚΟ, ΑΠΕΝΑΝΤΙ ΑΠΟ ΚΑΖΙΝΟ	146.700 €
120 ΤΜ	ΣΤΟΝ 1ο ΟΡΟΦΟ, ΜΕ 3 ΥΠΝΟΔΩΜΑΤΙΑ, 2 ΜΠΑΝΙΑ, ΣΤΗΝ ΚΑΠΟΔΙΣΤΡΙΟΥ	147.000 €
220 ΤΜ	ΙΣΟΓΕΙΟ ΜΕ ΚΗΠΟ ΚΑΙ ΓΚΑΡΑΖ ΣΤΟ ΡΟΔΙΝΙ	360.000 €
	ΟΙΚΟΠΕΔΑ	
412 ΤΜ	ΣΤΟΝ ΑΓ.ΝΙΚΟΛΑΟ, Σ.Δ.1,20	220.000 €
600 ΤΜ	ΣΤΗ ΣΥΜΗ, ΠΕΡΙΟΧΗ ΛΙΜΑΝΙΟΥ, ΠΑΝΩ ΣΤΟ ΚΥΜΑ	100.000 €
750 ΤΜ	ΣΤΟ ΓΕΝΝΑΔΙ, ΕΝΤΟΣ ΣΧΕΔΙΟΥ	18.000 €
2500 ΤΜ	ΣΤΟ ΓΕΝΝΑΔΙ, ΠΑΝΩ ΣΤΟ ΔΡΟΜΟ ΕΛΑΙΩΝΑΣ-ΦΟΥΡΝΑΚΙ	23.000 €
2600 ΤΜ	ΣΤΗΝ ΚΑΜΕΙΡΟ ΣΚΑΛΑ, ΠΑΝΩ ΣΤΟ ΚΥΜΑ, ΕΝΤΟΣ ΟΙΚΙΣΜΟΥ	85.000 €
3160 ΤΜ	ΣΤΟ ΓΕΝΝΑΔΙ, ΕΝΤΟΣ ΟΙΚΙΣΜΟΥ	100.000 €
3400 ΤΜ	ΣΤΟ ΓΕΝΝΑΔΙ, ΕΝΤΟΣ ΟΙΚΙΣΜΟΥ, ΜΕ ΘΕΑ	88.000 €
4075 ΤΜ	ΠΑΡΑΘΑΛΑΣΙΟ, Σ.Δ. 0,2 ΠΑΝΩ ΣΤΟ ΔΡΟΜΟ, ΣΤΗ ΛΕΡΟ	205.000 €
5400 ΤΜ	ΣΤΗΝ ΚΩ, ΣΕ ΕΞΟΧΙΚΗ ΤΟΠΟΘΕΣΙΑ ΠΕΡΙΟΧΗΣ ΨΑΛΙΔΙ	73.000 €
8000 ΤΜ	ΣΤΟ ΦΑΛΗΡΑΚΙ	230.000 €
8500 ΤΜ	& 6500 ΤΜ ΣΤΗΝ ΠΑΡΑΛΙΑ ΑΦΑΝΤΟΥ	Μέτρο/18 €
9000 ΤΜ	ΣΤΑ ΜΑΡΙΤΣΑ, ΕΝΤΟΣ ΖΩΝΗΣ	132.000 €
9760 ΤΜ	ΕΠΙ ΤΗΣ ΛΕΩΦ.ΡΟΔΟΥ-ΛΙΝΔΟΥ	560.000 €
20000 ΤΜ	ΠΑΝΩ ΣΤΟ ΚΥΜΑ, ΚΑΛΑΒΑΡΔΑ	880.000 €
20000 ΤΜ	ΣΤΟ ΠΛΗΜΜΥΡΙ, ΠΑΝΩ ΣΤΟ ΚΥΜΑ	470.000 €
25000 ΤΜ	ΣΤΑ ΚΑΛΑΒΑΡΔΑ	295.000 €
34000 ΤΜ	ΠΑΝΩ ΣΤΟ ΚΥΜΑ ΘΟΛΟΣ	611.000 €
98000 ΤΜ	ΣΤΟ ΤΣΑΙΡΙ, ΛΕΩΦ. ΤΣΑΙΡΙ - ΑΕΡΟΔΡΟΜΙΟ	1.300.000 €
115000ΤΜ	ΣΤΗΝ ΠΥΛΩΝΑ, ΟΙΚΟΠΕΔΙΚΗ ΕΚΤΑΣΗ ΜΕ ΦΑΝΤΑΣΤΙΚΗ ΘΕΑ ΣΤΗ ΘΑΛΑΣΣΑ	680.000 €
	ΕΝΟΙΚΙΑΖΟΝΤΑΙ ΚΑΤΑΣΤΗΜΑΤΑ ΕΠΙΧΕΙΡΗΣΕΙΣ	
34 ΤΜ	ΚΑΤΑΣΤΗΜΑ ΕΠΙ ΤΗΣ ΣΩΚΡΑΤΟΥΣ, ΠΑΛΙΑ ΠΟΛΗ	1.500 €
93 ΤΜ	ΚΑΤΑΣΤΗΜΑ ΣΤΗΝ ΟΔΟ ΚΑΠΟΔΙΣΤΡΙΟΥ	780 €
800 ΤΜ	ΚΑΤΑΣΤΗΜΑ ΣΤΗ ΘΟΛΟ	2.500 €
2000 ΤΜ	ΠΟΛΥΧΩΡΟΣ ΜΕ 350 ΤΜ ΚΤΙΣΜΕΝΟ ΧΩΡΟ ΚΑΦΕΤΕΡΙΑ & ΣΝΑΚ ΜΠΑΡ ΚΑΙ ΜΕ ΤΟΝ ΥΠΟΛΟΙΠΟ ΑΝΟΙΚΤΟ ΧΩΡΟ ΜΕ BEACH VOLLEY ΚΑΙ SOCCER (5x5), ΜΕ ΕΞΟΠΛΙΣΜΟ ΚΑΙ ΜΕΓΑΛΟ ΠΑΡΚΙΝΓΚ	2.500 €
	ΕΝΟΙΚΙΑΖΟΝΤΑΙ ΚΑΤΟΙΚΙΕΣ	
25 ΤΜ	ΓΚΑΡΣΟΝΙΕΡΑ ΣΕ ΡΕΤΙΡΕ, ΣΤΟ ΚΑΡΑΚΟΝΕΡΟ	230 €
60 ΤΜ	ΔΙΑΜΕΡΙΣΜΑ ΕΠΙΠΛΩΜΕΝΟ, ΣΤΑ ΤΡΙΑΝΤΑ	300 €
80 ΤΜ	ΔΙΑΜΕΡΙΣΜΑ ΣΤΟΝ 1ο ΟΡΟΦΟ, ΜΕ 2 ΥΠΝΟΔΩΜΑΤΙΑ ΠΛΗΡΩΣ ΕΞΟΠΛΙΣΜΕΝΗ ΚΟΥΖΙΝΑ ΣΤΟ ΜΑΝΔΡΑΚΙ	500 €
110 ΤΜ	ΔΙΑΜΕΡΙΣΜΑ ΙΣΟΓΕΙΟ ΝΕΟΚΛΑΣΙΚΟ ΣΤΟ ΚΕΝΤΡΟ ΤΗΣ ΠΟΛΗΣ	550 €
120 ΤΜ	ΕΠΙΠΛΩΜΕΝΟ ΔΙΑΜΕΡΙΣΜΑ ΣΤΟΝ 1ο ΟΡΟΦΟ ΜΕ 3 ΥΠΝΟΔΩΜΑΤΙΑ ΣΤΟ ΚΕΝΤΡΟ ΤΗΣ ΠΟΛΗΣ	700 €
	ΑΚΙΝΗΤΑ ΑΘΗΝΩΝ	
83 ΤΜ	ΔΙΑΜΕΡΙΣΜΑ - ΡΕΤΙΡΕ, ΣΤΟΝ 4ο ΟΡΟΦΟ, ΠΛ. ΚΥΨΕΛΗΣ	123.300 €
86 ΤΜ	ΔΙΑΜΕΡΙΣΜΑ ΣΤΟΝ 4ο ΟΡΟΦΟ, ΣΤΗΝ ΑΓ.ΠΑΡΑΣΚΕΥΗ, ΔΙΠΛΑ ΣΤΟ ΑΜΕΡΙΚΑΝΙΚΟ ΚΟΛΛΕΓΙΟ, ΜΕ 2 ΜΕΓΑΛΑ ΥΠΝΟΔΩΜΑΤΙΑ ΚΑΙ ΘΕΡΜΑΝΣΗ	150.000 €
112 ΤΜ	ΔΙΑΜΕΡΙΣΜΑ, ΑΝΑΚΑΙΝΙΣΜΕΝΟ, ΜΕ ΥΠΕΡΥΨΩΜΕΝΟ ΙΣΟΓΕΙΟ ΚΑΙ ΚΗΠΟ ΣΤΗΝ ΑΝΩ ΓΛΥΦΑΔΑ	170.000 €

ΧΠ076 Χθές ήταν όνειρο .. Σήμερα πραγματικότητα!
Design www.targetrodos.gr

TOP PROPERTIES

GEORGE & SAVAS PIPINOS
ΓΕΩΡΓΙΟΣ & ΣΑΒΒΑΣ ΠΙΠΙΝΟΣ
ΣΥΜΒΟΥΛΟΙ ΚΑΙ ΕΚΤΙΜΗΤΕΣ ΑΚΙΝΗΤΩΝ
REAL ESTATE AGENTS • MEMBER OF F.I.A.B.C.I.-NAEA-C.E.I.

Από το 1971

Email: gpipinos@otenet.gr URL: www.rhodes-top-properties.com and www.pipinos.gr



Η "**TOP PROPERTIES**" είναι ατομική επιχείρηση και ανήκει στους Γεώργιο και Σάββα Πιπίνο. Το γραφείο ασχολείται από το 1971 αποκλειστικά και μόνο με επενδύσεις και REAL ESTATE, στο νησί της Ρόδου και στην ευρύτερη περιοχή της Δωδεκανήσου.

ΑΠΕΥΘΥΝΟΜΑΣΤΕ: Στους **σοβαρούς, απαιτητικούς και επιλεκτικούς** επενδυτές-επιχειρηματίες, Ελληνες και ξένους που ενδιαφέρονται να κάνουν μια σοβαρή επένδυση προβολής στο νησί της Ρόδου.

ΠΡΟΣΦΕΡΟΥΜΕ: Α) Υπηρεσίες και πληροφορίες που γίνονται σε προσωπικό επίπεδο με εχεμύθεια, διακριτικότητα και σοβαρότητα.
Β) Μεγάλη γκάμα υψηλής ποιότητας, ακινήτων, όπως:1) Ξενοδοχεία Α' και Β' κατηγορίας των 600-500-350-300 κλινών, 2) Κεντρικά αστικά ακίνητα κατάλληλα για Τράπεζες-καταστήματα-γραφεία, 3) Παραλιακές εκτάσεις, κατάλληλες για τουριστικές επενδύσεις των 150.000-100.000-70.000-50.000-36.000 τ.μ. και 4) Διαμερίσματα και μεζονέτες προβολής, και 5) Αξιόλογες Παραθεριστικές κατοικίες.

ΣΤΟΧΟΣ ΜΑΣ ΕΙΝΑΙ: Να προσφέρουμε στο αγοραστικό μας κοινό υψηλής ποιότητας ακίνητα και ευκαιρίες στο νησί της Ρόδου. Η τριακονταετής και πλέον πείρα μας στον τομέα αυτό αποτελεί εγγύηση.

ΣΥΝΘΗΜΑ ΜΑΣ ΕΙΝΑΙ: Επενδύστε στη ΡΟΔΟ ΤΩΡΑ, σε ακίνητα που ΑΝΤΕΧΟΥΝ ΣΤΟ ΧΡΟΝΟ

Γεώργιος και Σάββας Πιπίνος
ΜΕΣΙΤΕΣ ΑΣΤΙΚΩΝ ΣΥΜΒΑΣΕΩΝ
Γιατί εμείς γνωρίζουμε καλύτερα!

Since 1971

TOP PROPERTIES is a father and son business. The senior, Mr George S. Pipinos, the founder of the office, has carved over the years a reputation for integrity and excellence in the world of Real Estate in the Dodecanese. The junior, Dr. Savas Pipinos, has returned from his studies in the UK to aid in his father´s footsteps.
AT TOP PROPERTIES we try hard to attract important and selective investors, high calibre businessmen/women and discerning professional people, both Greek and foreign, who wish to acquire substantial and valuable property on Rhodes.
We offer our expertise and advice privately, discreetly and in strict confidence.
We keep a comprehensive list of real estate of the highest specifications:
a. A' and B' class hotels (600, 500, 350, 300 beds capacity)
b. Centrally situated office buildings and other business premises.
c. Seaside land, ideal for development (hotels, holiday resorts, etc), of 150.000, 100.000, 70.000, 50.000, 36.000 square metres.
d. Villas, luxury apartments, detached, semi-detached and terraced houses.
e. Holiday and Retirement Homes.
Our aim is to give our clients the opportunity to acquire value for money, first class real estate on Rhodes. Our 30 and more years of experience is our warranty.
Our motto is Invest in Rhodes, Invest in property, It stands the test of time.

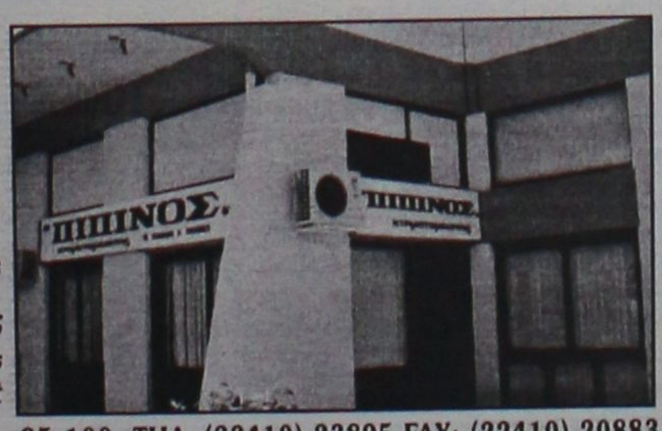

TOP PROPERTIES
George and Savas Pipinos
Because we know best

Προβάλλεται τα ακίνητά σας δωρεάν στο side Πιπίνος αγγελίες www.pipinos.gr

KENNENTY 38, ΡΟΔΟΣ, 85 100, ΤΗΛ. (22410) 23895,FAX: (22410) 20883
38 KENNEDY STR., RHODES, 85 100, TEL. (22410) 23895, FAX: (22410) 20883
U.K. Direct line: 08717115396 ΧΠ399

ΕΝΟΙΚΙΑΣΕΙΣ

συνέχεια από την προηγούμενη

ΕΝΟΙΚΙΑΖΕΤΑΙ καινούργιο **σπίτι** στην Ιξιά, οδός Σωτήρος. Πληρ. τηλ. 2241031211 από 09.00-12.00 καθημερινά MZT050729

ΕΝΟΙΚΙΑΖΕΤΑΙ επιπλωμένη **γκαρσονιέρα** επί της Αννης Μαρίας 55 κατάλληλη για ένα άτομο. Πληρ. τηλ. 2241026953, 6934244706 MZT050714

Στην διασταύρωση των οδών Λεμεσού και Παναγιώτη Ροδίου (πλησίον Αννης Μαρίας και Βενετοκλείου Γυμνασίου) **ΕΝΟΙΚΙΑΖΕΤΑΙ** ισόγειο **διαμέρισμα** 90 τ.μ. (πρόσφατα ανακαινισμένο) **κατάλληλο για κατοικία ή επαγγελματική χρήση.** Πληρ. τηλ. 2241023301, 6945003215, καθημερινά 10-12 π.μ. και 5-6 μ.μ. MZT050727

ΕΝΟΙΚΙΑΖΕΤΑΙ ολοκαίνουργιο **διαμέρισμα** 1ου ορόφου επί της οδού Κορίνθου (κάθετος Μιχ. Πετρίδη) σαλόνι, κουζίνα, 1 κρεβατοκάμαρα, επιπλωμένο, αυτόνομη θέρμανση. Πληρ. τηλ. 2241041025, 6972074730 MZT050724

ΕΝΟΙΚΙΑΖΕΤΑΙ γραφείο 100 τ.μ. 1ος όροφος επί της οδού Λεμεσού 34 (πλησίον Αννης Μαρίας) αποτελούμενο από τρεις χώρους. Πληρ. τηλ. 6944985612 MZT050723

ΕΝΟΙΚΙΑΖΟΝΤΑΙ διαμερίσματα ωραία, ευάερα, στ' Ασγούρου πίσω από το εργοστάσιο μαρμάρων "Καβάσιλα". Πληρ. τηλ. 2241062290, 6945343166 MZT050713

ΕΝΟΙΚΙΑΖΕΤΑΙ οικία στην Κρεμαστή 80 τ.μ. με κεντρική θέρμανση και ηλιακό θερμοσίφωνα. Πληρ. τηλ. 2241092105, 2241095395 MZT050707

ΕΝΟΙΚΙΑΖΕΤΑΙ διαμέρισμα στην Αθήνα, περιοχή Νέο Ηράκλειο, στον 3ο όροφο, με σαλόνι, κουζίνα, ένα υπνοδωμάτιο, μπάνιο και με μεγάλα μπαλκόνια. Πληρ. τηλ. 6947692599 MZT050705

ΕΝΟΙΚΙΑΖΕΤΑΙ γκαρσονιέρα επιπλωμένη και ανεξάρτητη, χωρίς κοινόχρηστα με ένα υπνοδωμάτιο, κουζινοσαλοτραπεζαρία, μπάνιο. Σε κεντρικό σημείο της πόλης, κοντά στο Πανεπιστήμιο. Για σπουδαστές, στρατιωτικούς, καθηγητές κ.λπ. Πληρ. τηλ. 2241077468, 6947953653 MZT270604

ΕΝΟΙΚΙΑΖΕΤΑΙ διαμέρισμα α' ορόφου 2 υπνοδωματίων και λοιπών χώρων επί της Κων/νου Υδραίου, διαθέσιμο από 20 Αυγούστου. Πληρ. τηλ. 2241023930, 6972267775 κ. Ζερβό MZT050708

ΕΝΟΙΚΙΑΖΕΤΑΙ studios 38 τ.μ. πλήρως επιπλωμένο, με τηλεόραση και αιρ κοντίσιον με κήπο, στην περιοχή Ανάληψη. Πληρ. τηλ. 6947694835 MXP12584

ΕΝΟΙΚΙΑΖΟΝΤΑΙ ξενοδοχειακά διαμερίσματα και **studios** στις "7 Βαγιές" με το μήνα σε συγκρότημα προσφάτως ανακαινισμένο, πλήρως εξοπλισμένο με τηλεόραση, τηλέφωνο, ηλιακό, κλιματισμό, ψύξη, θέρμανση, καθαριότητα 2 φορές την εβδομάδα από την καμαριέρα του ξενοδοχείου με πλήρη ρουχισμό και εξοπλισμό κουζίνας με χρήση της πισίνας, της πέργκολας και του σαλινού / bar του ξενοδοχείου κ.λπ. Πληρ. τηλ. 2241036830, 6932934562 MZT210610

ΕΝΟΙΚΙΑΖΟΝΤΑΙ στην Κρεμαστή σε ήσυχη περιοχή επιπλωμένα **δωμάτια (studios)** με WC, ντους, πολυκούζινα, μαγειρικά σκεύη, μπαλκόνια, κήπος με γκαζόν και άνετο πάρκιν. Δίνονται με το μήνα. Τιμή 150 ευρώ. Πληρ. τηλ. (22410)95695, 95487, 6934149360 ΜΑΠ62

ΕΝΟΙΚΙΑΖΕΤΑΙ δυάρι δίπλα στον Αρειο Πάγο στου Γκύζη, 200 μέτρα από τη λεωφόρο Αλεξάνδρας, Μομφεράτου 125, στην Αθήνα, για μια ή δύο φοιτήτριες με 350 ευρώ μηνιαίως. Είναι θαυμάσια ανακαινισμένο. Πληρ. τηλ. 6947776252 κος Κώστας MZT040733

ΕΝΟΙΚΙΑΖΕΤΑΙ στον πρώτο όροφο διώροφης μονοκατοικίας **διαμέρισμα** τριάρι (δύο υπνοδωμάτια, σαλόνι, κουζίνα, μπάνιο) πλήρως επιπλωμένο χωρίς κοινόχρηστα στην περιοχή Μητρόπολης. Πληρ. τηλ. 2241021657, 6934572828 MZT040732

ΕΝΟΙΚΙΑΖΕΤΑΙ διαμέρισμα 85 τ.μ. επί της οδού Στέλιου Κωτιάδη 15. Πληρ. τηλ. 2241034446 MZT040731

ΕΝΟΙΚΙΑΖΕΤΑΙ τριάρι **διαμέρισμα** στην οδό Λάρισας 9 στην Ανάληψη. Πληρ. τηλ. 2241031519, 6976643041 MZT040718

ΕΝΟΙΚΙΑΖΕΤΑΙ αποθήκη 200 τ.μ. υπερυψωμένη με τζαμαρία μπροστά, φως, τηλέφωνο, επί της Στ. Κωτιάδη και Κ. Υδραίου γωνία, κατάλληλη για οποιαδήποτε χρήση. Πληρ. τηλ. 2241047356, 6938938174 MZT040723

ΕΝΟΙΚΙΑΖΟΝΤΑΙ α) **διαμέρισμα** (β' όροφος) δυάρι 57 τ.μ. στην οδό Κων. Τσαλδάρη, β) **γκαρσονιέρα** (ισόγειο) στην οδό Μ. Παπαναστάση. Πληρ. τηλ. 2241075035 ΕΚΠ013.3

ΕΝΟΙΚΙΑΖΟΝΤΑΙ δύο **γκαρσονιέρες** υπνοδωμάτιο, σαλόνι, κουζίνα, λουτρό, πλήρως επιπλωμένες. Ψυγείο, φουρνάκι, πλυντήριο ρούχων, κρεβάτια, τραπέζια, καρέκλες, άπαντα τα κουζινικά, αιρ κοντίσιον, σίτες στα παράθυρα. Σε μικρή απόσταση από το Πανεπιστήμιο Αιγαίου. Μόνο για κοπέλες. Πληρ. τηλ. 2241023602, 6944445152 MZ040702

ΕΝΟΙΚΙΑΖΕΤΑΙ διαμέρισμα δυάρι επιπλωμένο με κεντρική θέρμανση επί της Παύλου Μελά 5. Πληρ. τηλ. (22410)34323, 37001 MZT040704

ΑΦΑΝΤΟΥ. ΕΝΟΙΚΙΑΖΟΝΤΑΙ δύο δίχωρα, κλιματιζόμενα **διαμερίσματα** επιπλωμένα για όλο τον χρόνο. Πληρ. τηλ. 2241025188, 6977904694, 6976866157 MZT040719

ΕΝΟΙΚΙΑΖΕΤΑΙ α) στη Ρόδο οδός Παναγούλη - Κόδριγκτων **τριάρι διαμέρισμα** 1ου ορόφου, ήσυχο, ευάερο, ευήλιο, με βεράντες, επιπλωμένο, εξοπλισμένο με ψυγείο, πλυντήριο, β) στην Ιξιά Ρόδου, περιοχή Μίρα Μάρε, εντός κήπου, **νεόδμητη μεζονέτα** διώροφη, με ηλιακό θερμοσίφωνα και κεντρική θέρμανση, με ανακλινόμενα διπλά τζάμια, σίτες και ρολά στα παράθυρα, εντοιχισμένη κουζίνα- ντουλάπες, με θερμομόνωση και υγρομόνωση, αποτελούμενο από ενιαίο χώρο, WC, αποθήκη και βεράντα στο ισόγειο, 2 υπνοδωμάτια, γραφειάκι, τουαλέτα και βεράντα στον όροφο. Ιδανική για νιόπαντρο ζευγάρι, γ) Επίσης μικρό ανεξάρτητο **σπίτι - διαμέρισμα** του ενός δωματίου, χωρίς έξοδα αποχέτευσης με ηλιακό, ψυγείο, κουζίνα. Πληρ. τηλ. 6942622641, 2241090683, 2241076236 MZT020723

ΕΝΟΙΚΙΑΖΕΤΑΙ, ισόγειος ενιαίος χώρος 65 τ.μ. επιπλωμένος ή μη, κατάλληλος και για γραφείο, επί της οδού Κυρήνης 16. Πληρ. τηλ. 2241028727 κ. Νουρεδίν MZT040705

ΕΝΟΙΚΙΑΖΕΤΑΙ διαμέρισμα δίχωρο επιπλωμένο στον α' όροφο οικοδομής επί της Πατρ. Αθηναγόρα 27^ στη Ρόδο. Πληρ. τηλ. 2241024505 (9-11 π.μ. και 5-8 μ.μ.) MZT040710

ΕΝΟΙΚΙΑΖΕΤΑΙ επιπλωμένη **γκαρσονιέρα** 30 τ.μ. περίπου στον 4ο όροφο με θέα όλη τη Ρόδο. Διεύθυνση: Αθηνών 110, Ανάληψη.. Τιμή 300 ευρώ. Πληρ. τηλ. 6976483662 MZT040709

ΕΝΟΙΚΙΑΖΟΝΤΑΙ
στην Ιξιά στο Εμπορικό Κέντρο RHODESLAND
(ανάμεσα στο Mira - Mare και Avra Beach),
2 χώροι ισόγειοι.
Περίπου 37 τ.μ. ο ένας και 40 τ.μ. ο άλλος,
κατάλληλοι για γραφεία ή καταστήματα.
Πληρ. Δημ. Σουγκανίδης
τηλ. 6945417747, 2241095991
ΧΠΚΤΗ-001

ΓΙΑΝΝΗΣ ΝΙΚΟΛΙΔΑΚΗΣ
Μηχανολόγος-Μηχανικός
Γαλλίας 12-Ρόδος • τηλ. (22410)22291, 35103
ΠΩΛΟΥΝΤΑΙ
- Επί της οδού **Κων. Υδραίου** (πλησίον Ρόδου - Λίνδου) πολυτελή **διαμερίσματα** με απεριόριστη θέα, ιδιωτικούς χώρους parking και αποθήκες 90 τ.μ. και 126 τ.μ.
- Επί της οδού **Καθοπούλη** (Νιοχώρι) **αποθήκη** 222 τ.μ., **κατάστημα** 59 τ.μ. με πατάρι 15 τ.μ., **διαμερίσματα** από 45 τ.μ. έως 58 τ.μ.

ΧΠ2675

ΠΩΛΟΥΝΤΑΙ
Διαμερίσματα λουξ κατασκευής των 82 τ.μ. σε νεόκτιστη οικοδομή στ' Αφάντου.
ΖΗΤΟΥΝΤΑΙ
Οικόπεδα για αντιπαροχή ή ανταλλαγή
ΑΝΑΛΑΜΒΑΝΟΥΜΕ
Ιδιωτικά έργα πάσης φύσεως οικοδομικών εργασιών:-μπετά-κτισίματα-σοβάδες-πλακάκια κ.λπ.
ΧΑΤΖΗΜΙΧΑΛΗΣ ΚΩΝΣΤΑΝΤΙΝΟΣ
ΔΟΜΙΚΟΣ ΕΡΓΟΛΑΒΟΣ ΔΗΜΟΣΙΩΝ και ΙΔΙΩΤΙΚΩΝ ΕΡΓΩΝ
ΚΑΤΑΣΚΕΥΕΣ-ΠΩΛΗΣΕΙΣ-ΑΝΤΙΠΑΡΟΧΕΣ
Τηλ. 2241021834, 6937080125, 6974198504
MZT220612

ΠΩΛΕΙΤΑΙ
διαμέρισμα
στην οδό Σκεύου Ζερβού περιοχή Αγίου Νικολάου
νεόκτιστο και ετοιμοπαράδοτο α' ορόφου 85 τ.μ. με άριστες προδιαγραφές και σε τίμημα ευκαιριακό.
Πληρ. κ. Ανέστη τηλ. κιν. 6947047651
ΧΠ659

ΕΜΜΑΝΟΥΗΛ ΚΡΑΝΙΔΗΣ
ΟΙΚΟΝΟΜΟΛΟΓΟΣ
ΜΕΣΙΤΗΣ ΑΣΤΙΚΩΝ ΣΥΜΒΑΣΕΩΝ
ΕΝΟΙΚΙΑΖΟΝΤΑΙ
1. **ΕΝΟΙΚΙΑΖΕΤΑΙ** επί της οδού Κορδικτώνος 2άρι διαμέρισμα 50 τ.μ. μίσθωμα 350 ευρώ το μήνα
2. **ΕΝΟΙΚΙΑΖΕΤΑΙ** στο Ροδίνι 2άρι διαμέρισμα ισόγειο 50 τ.μ. καινούργιο με θέρμανση
3. **ΕΝΟΙΚΙΑΖΕΤΑΙ** στους Δασκάλους 2άρι διαμέρισμα 50 τ.μ. μίσθωμα 450 ευρώ το μήνα
4. **ΕΝΟΙΚΙΑΖΕΤΑΙ** στην Ιαλυσό 2άρι διαμέρισμα 50 τ.μ. μίσθωμα 280 ευρώ το μήνα.
5. **ΕΝΟΙΚΙΑΖΕΤΑΙ** στο Ροδίνι 4άρι διαμέρισμα καινούργιο γ' ορόφου
6. **ΕΝΟΙΚΙΑΖΕΤΑΙ ή ΠΩΛΕΙΤΑΙ** εστιατόριο στα Κολύμπια πλήρως εξοπλισμένο με καλή πελατεία
7. **ΕΝΟΙΚΙΑΖΕΤΑΙ** στα 100 Μαγαζιά κατάστημα 36 τ.μ. (επισκέψιμος χώρος) και 15 τ.μ. πατάρι για σοβαρούς επιχειρηματίες
8. **ΕΝΟΙΚΙΑΖΕΤΑΙ** 1.500 τ.μ. κτίριο στο Φαληράκι με πισίνα, για εστιατόριο, νυχερινό κέντρο, bar.
9. **ΕΝΟΙΚΙΑΖΕΤΑΙ** κεντρική επιχείρηση - εστιατόριο στα 100 μαγαζιά
10. **ΕΝΟΙΚΙΑΖΕΤΑΙ** κεντρικό εστιατόριο στη Ρόδο.

Πληρ. Εμμ. Κρανίδης & Συνεργάτης
τηλ. 2241027082-6944347405, 6942010248
2ος όροφος
email: info@kranidis.gr
www. kranidis.gr
Αμερικής 50, Ρόδος
ΧΠ092

ευσταθίου
ΕΥΡΩΚΤΗΜΑΤΙΚΗ
ΚΤΗΜΑΤΟΜΕΣΙΤΙΚΟ ΓΡΑΦΕΙΟ
Εθν. Αντιστάσεως 83
Τηλ.: 22410 73819, 74917 • Κιν.: 6946 103929
Fax: 22410 38641 • e-mail: info@euroktimatiki.gr
ΜΙΣΘΩΣΕΙΣ ΚΑΤΟΙΚΙΩΝ
- **Μονοκατοικία** 160 τ.μ. στα Κοσκινού νεόδμητη (3) τριών υπνοδωματίων, πολυτελούς κατασκευής, με κήπο, μεγάλες βεράντες, ηλιακό θερμοσίφωνα, σαλόνι, κουζίνα, δύο μπάνια, αποθήκη. Μηνιαίο μίσθωμα 790 ευρώ.
- **Διαμερίσματα** 110 τ.μ., β', γ' ορόφου περιοχή Ανω Ροδίνι, σε νεόδμητη οικοδομή, με (3) τρία υπνοδωμάτια, σαλόνι, κουζίνα, ψύξη-θέρμανση (air condition), ηλιακό θερμοσίφωνα, πάρκινγκ, υπέροχη θέα. Μηνιαίο μίσθωμα 550 ευρώ.
- **Διαμέρισμα** 105 τ.μ. ισόγειο με (2) δύο υπνοδωμάτια, σαλόνι, κουζίνα, κεντρική αυτόνομη θέρμανση, Μηνιαίο μίσθωμα 450 ευρώ.
- **Διαμέρισμα** 65 τ.μ. ισόγειο περιοχή Μιχ. Πετρίδη, σε νεόδμητη οικοδομή, πολυτελούς κατασκευής, με (2) δύο υπνοδωμάτια, κεντρική αυτόνομη θέρμανση, ηλιακό θερμοσίφωνα, με αυλή, πάρκιν σε πυλωτή και αποθήκη. Μηνιαίο μίσθωμα 450 ευρώ.
- **Διαμέρισμα** 77 τ.μ. επί της οδού Καναδά, σε νεόδμητη οικοδομή αποτελείται από σαλόνι, κουζίνα, 2 υπνοδωμάτια, μπάνιο, διαθέτει κεντρική αυτόνομη θέρμανση, ηλιακό θερμοσίφωνο, γρανίτες δάπεδα. Μηνιαίο μίσθωμα 450 ευρώ.
- **Διαμέρισμα** 60 τ.μ. στο Καρακόνερο σε νεόδμητη οικοδομή. Αποτελείται από σαλόνι, κουζίνα, ένα υπνοδωμάτιο, μπάνιο. Διαθέτει κεντρική αυτόνομη θέρμανση και ηλιακό θερμοσίφωνα. Μηνιαίο μίσθωμα 400 ευρώ.
- **Διαμέρισμα** 85 τ.μ. στην Ανάληψη με (2) δύο υπνοδωμάτια, σαλόνι, κουζίνα, σε άριστη κατάσταση. Μηνιαίο μίσθωμα 300 ευρώ.
- **Διαμέρισμα** 105 τ.μ. περιοχή Βενετόκλειο σχολείο, α' ορόφου, με (3) τρία υπνοδωμάτια, σαλόνι, κουζίνα, σε άριστη κατάσταση. Μηνιαίο μίσθωμα 450 ευρώ.
- **Διαμέρισμα** 78 τ.μ. στην Ιξιά περιοχή S/M "Πάππου" με (2) δύο υπνοδωμάτια, σαλόνι, κουζίνα σε άριστη κατάσταση. Μηνιαίο μίσθωμα 290 ευρώ.
- **Διαμέρισμα** 110 τ.μ. με δύο υπνοδωμάτια β' ορόφου, στην Ανάληψη, με καταπληκτική θέα, σαλόνι, κουζίνα. Μηνιαίο μίσθωμα 450 ευρώ.
- **Διαμέρισμα** 85 τ.μ. περιοχή "Μαρινόπουλος" Τσαλδάρη με δύο (2) υπνοδωμάτια, σαλόνι, κουζίνα, με κήπο. Μηνιαίο μίσθωμα 350 ευρώ.
- **Διαμέρισμα** 119 τ.μ. επί της Παύλου Μελά, ,ε (3) τρία υπνοδωμάτια, σαλόνι, κουζίνα, κήπο, κεντρική θέρμανση. Μηνιαίο μίσθωμα 460 ευρώ.
- **Διαμέρισμα** 122 τ.μ. α' ορόφου επί της οδού Δενδρινού με 3 υπνοδωμάτια σαλόνι, κουζίνα. Μηνιαίο μίσθωμα 450 ευρώ.
- **Διαμέρισμα** 50 τ.μ. ισόγειο, στην Παστίδα, σε νεόδμητη οικοδομή, μερικώς επιπλωμένο (ηλεκτρικές συσκευές), με αυτόνομη θέρμανση και πάρκινγκ, κήπο. Μηνιαίο μίσθωμα 300 ευρώ.
- **Μονοκατοικία** 145 τ.μ. στην Αρχάγγελο με (3) τρία υπνοδωμάτια, σαλόνι, κουζίνα, πάρκινγκ, πάνω στον κεντρικό δρόμο. Μηνιαίο μίσθωμα 550 ευρώ.
- **Μονοκατοικία** 140 τ.μ. στο Τσαΐρι εντός οικοπέδου 4.000 τ.μ. αποτελείται από δύο (2) υπνοδωμάτια, σαλόνι, κουζίνα, μπάνιο, διαθέτει κεντρική θέρμανση, ηλιακό θερμοσίφωνα, αυλή, κήπο, πάρκινγκ. Μηνιαίο μίσθωμα 750 ευρώ
- **Μονοκατοικία** 175 τ.μ. εντός της πόλης αποτελείται από τρία (3) υπνοδωμάτια, γραφείο, σαλόνι, κουζίνα, αποθήκη, διαθέτει θέρμανση με θερμοπομπούς και ηλιακό θερμοσίφωνα. Μηνιαίο μίσθωμα 750 ευρώ.
- **Γκαρσονιέρα** 40 τ.μ. επί της Ιερού Λόχου στην Ιαλυσό, α' ορόφου, σε νεόδμητη οικοδομή. Μηνιαίο μίσθωμα 220 ευρώ
- **Γκαρσονιέρες** 40 τ.μ., πλήρως επιπλωμένες πολυτελούς κατασκευής στο Φαληράκι Μηνιαίο μίσθωμα 240 ευρώ.
- **Γκαρσονιέρες-studios** στη Ιξιά πλήρως επιπλώμενα με μηνιαίο μίσθωμα 300 και 275 ευρώ αντίστοιχα.
- **Studios** πλήρως επιπλωμένο με καινούργιο εξοπλισμό στην Ανάληψη. Μηνιαίο μίσθωμα από 220 ευρώ συμπεριλαμβάνονται οι καταναλώσεις σε νερό και ηλεκτρικό.
- **Studios** πλήρως επιπλωμένα στις Καλυθιές, κοντά στην Εθνική οδό Ρόδου-Λίνδου. Μηνιαίο μίσθωμα 230 ευρώ.
- **Studios** πλήρως επιπλωμένα επί της Ρόδου-Λίνδου. Μηνιαίο μίσθωμα 280 ευρώ.
- **Studios** στα Κοσκινού πλήρως επιπλωμένες με μεγάλη αυλή με γκαζόν με πανοραμική θέα. Μηνιαίο μίσθωμα 200 ευρώ.

ΧΠ401/2229

ΕΝΟΙΚΙΑΣΕΙΣ

συνέχεια από την προηγούμενη

ΕΝΟΙΚΙΑΖΟΝΤΑΙ δύο **διαμερίσματα** τριών και τεσσάρων δωματίων α' όροφος επί της οδού Αλεξανδρουπόλεως 7, πλατεία Θράκης στην Ανάληψη. Πληρ. τηλ. 2244022491, 6973364565 MZT040707

ΕΝΟΙΚΙΑΖΕΤΑΙ γκαρσονιέρα πλήρως εξοπλισμένη. Δωμάτιο, κουζίνα τουαλέτα επί της Ρώμης 8. Πληρ. τηλ. (22410)63662, 64750, 6944325444 INT040706

ΕΝΟΙΚΙΑΖΕΤΑΙ διαμέρισμα 82 τ.μ. επί της οδού Πελοποννήσου α' όροφος αποτελούμενο από 2 υπνοδωμάτια, σαλόνι, κουζίνα, μπάνιο, κλπ. Ενοίκιο 370 ευρώ. Πληρ. τηλ. 2241085231, 6945461564 MZT280634

ΕΝΟΙΚΙΑΖΕΤΑΙ (για πρώτη φορά) νεόκτιστο **λουξ διαμέρισμα** στα Κοσκινού 70 τ.μ. αποτελούμενο από 2 υπνοδωμάτια, ενιαίος χώρος σαλονιού - κουζίνας, μπάνιο. Διαθέτει εντοιχισμένη κουζίνα, ηλιακό θερμοσ., δάπεδο από γρανίτη, ντουλάπες και μεγάλο αύλειο χώρο. Πληρ. τηλ. 2241069576, 6944647265 MZT020715

ΕΝΟΙΚΙΑΖΕΤΑΙ διαμέρισμα ενός υπνοδωματίου, χωλ, κουζίνας και λοιπών βοηθητικών χώρων, ισόγειο (περιοχή Ακαδημίας). Πληρ. τηλ. 2241023547, 6945291433 MZT020705

ΕΝΟΙΚΙΑΖΕΤΑΙ διαμέρισμα 3 υπνοδωματίων, σαλόνι, κουζίνα στην Ανάληψη. Πληρ. τηλ. 6937700607, 2241052534 MZT020704

ΕΝΟΙΚΙΑΖΟΝΤΑΙ από **140 ευρώ** μηνιαίως επιπλωμένες **γκαρσονιέρες** σε ήσυχη περιοχή με άνετο πάρκιν στην Κρεμαστή και με **20 ευρώ** η βραδιά. Πληρ. τηλ. 6944100186 MZT020713

ΕΝΟΙΚΙΑΖΟΝΤΑΙ: α) **διαμέρισμα** β' ορόφου 95 τ.μ. πλήρως επιπλωμένο και εξοπλισμένο στην οδό Ζακύνθου κοντά στο σούπερ μάρκετ "Μαρινόπουλος", β) **στούντιο** επιπλωμένο στο ισόγειο της ίδιας οικοδομής, γ) επιπλωμένη **γκαρσονιέρα** με αιρ κοντίσιον και θέρμανση στην Ιαλυσό στο ισόγειο καινούργιας οικοδομής με κήπο 300 μ. από την παραλία. Πληρ. τηλ. 2241090038, 6945411099, 6947942993 MZT010720

ΕΝΟΙΚΙΑΖΟΝΤΑΙ στην Παστίδα **γκαρσονιέρες** και **studios** επιπλωμένα ή όχι εξοπλισμένα με θέρμανση και κλιματισμό πλήρη κουζίνα και ντουλάπες, κρύο και ζεστό νερό δωρεάν. Extra πληρώνεται μόνο ρεύμα. Τιμή δωματίου studio 170 ευρώ, Τιμή γκαρσονιέρας 210 ευρώ. Πληρ. τηλ. 6944760796, 2241047228 MXP12581

ΣΙΔΕΡΟΚΑΤ
ΤΕΧΝΙΚΗ ΕΤΑΙΡΙΑ
ΠΩΛΟΥΝΤΑΙ
● Ανεξάρτητες διώροφες μονοκατοικίες εντός οικοπέδου 1.000 τ.μ. με θέα την πόλη της Ρόδου (Εξω από τα Κοσκινού)
● Υπόγεια αποθήκη 200 τ.μ. περιοχή "Ικαρος" (πίσω από την οδό Ατταβύρου)
Τηλ. 22410 30069
Κιν. 6944532903
ΧΠ400

ΕΝΟΙΚΙΑΖΕΤΑΙ γκαρσονιέρα μόνο για Ελληνες και για μόνιμα, πλήρως επιπλωμένη και εξοπλισμένη σε άριστη κατάσταση για ένα άτομο στο Ροδίνι. Πληρ. τηλ. 2241061840 MZT020702

ΕΝΟΙΚΙΑΖΕΤΑΙ επαγγελματικός χώρος 70 τ.μ. κατάλληλος για ιατρείο - γραφείο επί της Μ. Κων/νου και Κ. Παλαιολόγου. Πληρ. τηλ. 2241051888, 6938060340 MZT010722

ΕΝΟΙΚΙΑΖΟΝΤΑΙ γκαρσονιέρες καινούργιες 35-40 τ.μ. με κήπο και ατομική είσοδο, πλήρως επιπλωμένες σε ήσυχο μέρος με ηλιακό θερμοσίφωνο κοντά στο Ν. Νοσοκομείο. Πληρ. τηλ. 2241022142, 6945668060 INT020708

ΕΝΟΙΚΙΑΖΕΤΑΙ μικρό **στούντιο** για ένα άτομο στους Αγίους Αναργύρους επιπλωμένο. Πληρ. τηλ. 6946947347 MZT300621

ΕΝΟΙΚΙΑΖΕΤΑΙ κατάστημα 120 τ.μ. στην οδό Παπαλουκά. Πληρ. τηλ. 2241025507, 6932323016 MZT010719

ΚΑΛΥΜΝΟΣ
"ΑΛΚΥΟΝΙΣ STUDIOS APART"
Α' ΚΑΤΗΓΟΡΙΑΣ
Αξέχαστες διακοπές στο παραδοσιακό νησί των σφουγγαράδων. Δίκλινα-τρίκλινα και τετράκλινα δωμάτια, με θέα τη θάλασσα (100 μέτρα) Καντούνι - Λινάρια, πλήρως εξοπλισμένα.
Από 20-35 ευρώ την ημέρα.
Για τους Ελληνες επί πλέον 10% έκπτωση.
Τηλ. 2243047209, 6942701011
www.kalymnos-holidays.com/alkyonis
E-mail: Alkyonis@otenet.gr
ΜΑΠ63(Γ)

ΣΑΒΒΑΪΔΗΣ & Συνεργάτες
Μεσίτες & Σύμβουλοι Ακινήτων

ΠΩΛΗΣΕΙΣ

Το γραφείο μας διαθέτει σε αποκλειστικότητα δεκάδες επιλεγμένα ακίνητα
• Διαμέρισμα-Μονοκατοικίες-Μεζονέτες
• Οικόπεδα-Αγροτεμάχια
• Κεντρικά Καταστήματα - Γραφεία - Αυτοτελή Κτίρια
• Ξενοδοχειακές Μονάδες

Η προώθηση και προβολή των ακινήτων σας επιτυγχάνεται με σειρά συστηματικών δράσεων που περιλαμβάνουν

- Συμμετοχή σε εκθέσεις ακινήτων του εξωτερικού
- Διαφήμιση σε εφημερίδες και περιοδικά του κλάδου.
-Υποκαταστήματα σε κεντρικά σημεία της Ρόδου
- Συνεργασία με μεσιτικά γραφεία της Ελλάδας και του εξωτερικού

ΕΚΤΙΜΗΣΕΙΣ

Σε συνεργασία με διεθνή γραφεία συμβούλων ακίνητης περιουσίας και με βάση τα αυστηρά πρότυπα και την μεθολογία του Βρετανικού Ινστιτούτου Ορκωτών Πραγματογνόμων και Εκτιμητών (Royal Institution of Charteted Surveyors) αναλαμβάνουμε εκτιμήσεις ακίνητης περιουσίας.



Προεκτιμήσεις ακινήτων αυθημερόν ΔΩΡΕΑΝ
τηλ 22410-26281 22410-78660 22410-78661







Γρ. Λαμπράκη 14 & Αμερικής, Ρόδος
τηλ: 22410 26281, Φαξ: 22410 34663 e-mail info@savvaidis.gr

ΣΑΒΒΑΪΔΗΣ & Συνεργάτες
Μεσίτες & Σύμβουλοι Ακινήτων
ΧΠκ.59

ΕΝΟΙΚΙΑΣΕΙΣ

συνέχεια από την προηγούμενη

ΕΝΟΙΚΙΑΖΕΤΑΙ διαμπερές **διαμέρισμα** στον β' όροφο σε ήσυχη περιοχή στο Ροδίνι πίσω από το Β' Γυμνάσιο Ρόδου, Λυκείας 149, αποτελούμενο από 3 υπνοδωμάτια, χωλ, σαλόνι, εντοιχιζόμενη κουζίνα και κεντρική θέρμανση. Τιμή 450 ευρώ. Πληρ. τηλ. 2241020478 MZT020706

ΕΝΟΙΚΙΑΖΕΤΑΙ γκαρσονιέρα καινούργια επιπλωμένη στον 1ο όροφο σε ήσυχη περιοχή της Ρόδου με ψυγείο, θέρμανση, ηλεκτρική κουζίνα, A/C, διπλό κρεβάτι, μεγάλες ντουλάπες, καρτοτηλέφωνο, TV, άνετο πάρκιν, πλυντήριο και όλο το νοικοκυριό του σπιτιού. Προτιμούνται στρατιωτικοί, αστυνομικοί, εκπαιδευτικοί και γενικά δημόσιοι υπάλληλοι. Αποκλείονται οι αλλοδαποί. Πληρ. τηλ. 2241065122, 6946278872 MZT010709

ΕΝΟΙΚΙΑΖΕΤΑΙ κατοικία 1ου ορόφου με 2 υπνοδωμάτια, σαλόνι, χωλ, κουζίνα, WC, 100 τ.μ. σε διώροφη οικοδομή, σχεδόν μονοκατοικία στην Ιαλυσό, επί της λεωφόρου Ηρακλειδών, περιοχή "Ανοιξη" δίπλα στον φούρνο Καραβόλια. Πληρ. τηλ. 6946821460 MZT020720

ΕΝΟΙΚΙΑΖΕΤΑΙ διαμέρισμα 100 τ.μ. στην οδό Εθνικής Αντιστάσεως 65, κατάλληλο και για επαγγελματική στέγη (γραφεία, ιατρεία κ.λπ.). Πληρ. τηλ. 2210237537, 6977830383 ΜΑΠ58

ΕΝΟΙΚΙΑΖΟΝΤΑΙ α) **μαγαζί** 153 τ.μ., β) **υπόγειο** 153 τ.μ. μαζί ή μεμονωμένα, με επικοινωνία υπογείου εξωτερική με ράμπα και εσωτερική με σκάλα από την κεντρική είσοδο δίπλα στη ΔΕΥΑΡ (Ροδίνι) οδός Λισσαβώνας. Πληρ. τηλ. 2244023812 INT010718

ΕΝΟΙΚΙΑΖΕΤΑΙ εντός πόλεως κοντά στη θάλασσα ανεξάρτητη κατοικία **(μεζονέτα)** με λίγα έπιπλα, 75 τ.μ. επί της Χρ. Τσιγάντε 21, απέναντι από το Τεχνικό Λύκειο. Πληρ. τηλ. 6945896540, 2241046569 MZT010717

ΠΩΛΟΥΝΤΑΙ

πολυτελή **διαμερίσματα**

πλήρως εξοπλισμένα α) 102 τ.μ. 3 υπνοδωματίων, β) 87 τ.μ. 2 υπνοδωματίων, γ) 36 τ.μ. ιδιόκτητο πάρκιν στο κέντρο της Ιαλυσού

Πληρ. τηλ. 2241076985, 6932386180

Γιωργίου Νικόλαος

MZT180602

ΜΑΘΙΟΣ Δ. & Μ. Ο.Ε.

D & M homes

ΑΓΟΡΕΣ ΟΙΚΟΠΕΔΩΝ - ΠΩΛΗΣΕΙΣ ΚΑΤΟΙΚΙΩΝ

Αναλαμβάνουμε τη διεκπεραίωση του δικού σας ακινήτου

.... Με τους καλύτερους όρους της αγοράς

1) Διώροφες **μονοκατοικίες** λουξ κατασκευής των 120 τ.μ. με 330 τ.μ. οικόπεδο σε ονειρεμένη τοποθεσία, περιοχή Ανοιξη, υπό κατασκευή.
2) **Μεζονέτες** λουξ κατασκευής των 140 τ.μ. σε 330 τ.μ. οικόπεδο με φανταστική θέα, περιοχή Κοκκερου - Κοσκινού, υπό κατασκευή
3) **Διαμερίσματα** των 130 τ.μ. -120 τ.μ.-110 τ.μ. στα Κοσκινού
4) **Οικόπεδο** 4.200 τ.μ. στο Τσαΐρι
5) **Μονοκατοικία** υπερλούξ κατασκευής με 1000 τ.μ. οικόπεδο (μόνο σοβαρές προτάσεις).

ΜΕΖΟΝΕΤΕΣ
- **ΠΑΣΤΙΔΑ** 125 τ.μ. σε 300 τ.μ. οικόπεδο
- **ΑΦΑΝΤΟΥ:** 200 τ.μ. σε 400 τ.μ. οικόπεδο

ΕΞΟΧΙΚΕΣ ΚΑΤΟΙΚΙΕΣ
ΚΑΛΑΘΟΣ, ΚΙΟΤΑΡΙ, ΛΑΧΑΝΙΑ

Με επιπελείο έμπειρων συνεργατών η εταιρία μας σας παρέχει την καλύτερη δική σας εξυπηρέτηση.
Αναλαμβάνουμε να διεκπεραιώσουμε τη διαχείριση του οικοπέδου σας με στόχο την καλύτερη αποδοσή του.

ΟΙΚΟΠΕΔΑ
ΑΝΤΙΠΑΡΟΧΕΣ
ΜΟΝΟΚΑΤΟΙΚΙΕΣ

ΖΗΤΟΥΝΤΑΙ ΟΙΚΟΠΕΔΑ

Γ. Σεφέρη 108 • τηλ.. 2241065008
κιν. 6945525475-6944370132

ΧΠ2652



ΚΤΗΜΑΤΟΜΕΣΙΤΙΚΟ ΓΡΑΦΕΙΟ

ΔΩΔΕΚΑΝΗΣΙΑΚΗ ΚΤΗΜΑΤΙΚΗ

ΠΑΠΟΥΤΣΗΣ ΚΩΝ/ΝΟΣ

ΠΩΛΟΥΝΤΑΙ

1. **Γκαρσονιέρα** 50 τ.μ. ισόγεια με αυλή 45 τ.μ. στην Ανάληψη. Τιμή 85.000€
2. **Διαμέρισμα** 98 τ.μ. ισογείου και 1ου ορόφου στην Ανάληψη.Τιμή 187.000€
3. **Διαμέρισμα** 118 τ.μ. 1ου ορόφου στην Ανάληψη. Τιμή 218.200€
4. **Οροφοδιαμέρισμα** 78 τ.μ. 1ου ορόφου με σοφίτα στον Αγ. Ιωάννη. Τιμή 67.000 €
5. **Διαμέρισμα** 83 τ.μ. 1ου και 2ου ορόφου στο Καρακόνερο. Τιμή 146.200€
6. **Διαμέρισμα** 80 τ.μ. 2ου ορόφου στο Ροδίνι. Τιμή 125.000€
7. **Διαμέρισμα** 120 τ.μ. ρετιρέ στην Ιαλυσό. Τιμή 150.000 €
8. **Μεζονέτα** 140 τ.μ. σε οικόπεδο 700 τ.μ. στην Ιαλυσό. Τιμή 249.500€
9. **Μεζονέτα** 228 τ.μ. σε οικόπεδο 300 τ.μ. στην Ιαλυσό. Τιμή σε μπετά 145.000 €
10. **Μεζονέτα** 200 τ.μ. σε οικόπεδο 1.350 τ.μ. στα Κοσκινού. Τιμή σε μπετά 138.000 €
11. **Μεζονέτα** 200 τ.μ. σε οικόπεδο 400 τ.μ. στην Κρεμαστή. Τιμή 264.150 €
12. **Μεζονέτα** 135 τ.μ. σε οικόπεδο 220 τ.μ. στην Παστίδα. Τιμή 165.000 €
13. **Μεζονέτα** 140 τ.μ. σε οικόπεδο 500 τ.μ. στους Τρεις. Τιμή σε μαρμαροσοβά 147.000 €
14. **Μεζονέτα** 120 τ.μ. σε οικόπεδο 1.500 τ.μ. στη Ψίνθο. Τιμή 145.000 €
15. **Μονοκατοικία** 95 τ.μ. ανακαινισμένη στην Παλιά Πόλη. Τιμή 200.000€

ΕΝΟΙΚΙΑΖΟΝΤΑΙ

1. **Επαγγελματικός χώρος** στα 100 Μαγαζιά. Μίσθωση: 750 €
2. **Επαγγελματικός χώρος** σε κεντρικό σημείο της πόλης. Μίσθωση 300 €

ΠΩΛΗΣΕΙΣ ΑΚΙΝΗΤΩΝ – ΟΙΚΟΠΕΔΩΝ– ΜΙΣΘΩΣΕΙΣ ΑΚΙΝΗΤΩΝ
ΩΡΕΣ ΓΡΑΦΕΙΟΥ 09.00-14.00 π.μ. και 17.00-21.00 μ.μ.
ΕΘΝΙΚΗΣ ΑΝΤΙΣΤΑΣΗΣ 45- 1ος ΟΡΟΦΟΣ • ΤΗΛ. - ΦΑΞ
2241025480 κιν. 6977855759 • e-mail: papoutsisk@in.gr

ΧΠ2673

ΕΜΜΑΝΟΥΗΛ ΚΡΑΝΙΔΗΣ

ΟΙΚΟΝΟΜΟΛΟΓΟΣ
ΜΕΣΙΤΗΣ ΑΣΤΙΚΩΝ ΣΥΜΒΑΣΕΩΝ

ΠΩΛΟΥΝΤΑΙ

1) 4άρι διαμέρισμα 110 τ.μ. λουξ κατασκευής με ωραία κουζίνα, κεντρική θέρμανση, κλειστή θέση στάθμευσης. Τιμή: 62 εκ. ή 182.000 ευρώ
2) 3άρι διαμέρισμα 85 τ.μ. κοντά στον Ηλ/κοσμο του Ξενάκη. Τιμή: 132.000 ευρώ ή 45 εκ.
3) 2άρι διαμέρισμα στην Ανάληψη 50 τ.μ. - Ισόγειο α' όροφο. Τιμή: 23 εκ. ή 67.500 ευρώ
4) 4άρι διαμέρισμα - 3 υπν. (2 WC) καινούργιο στο Ροδίνι, α' όροφος, μόνο 55 εκ. ή 162.000 ευρώ
5) 34 τ.μ. κατάστημα στην Ανάληψη - γωνιακό - ελεύθερο μίσθωσης.
6) 80 τ.μ. κατάστημα με πατάρι κοντά στην πλατεία Φώκιαλη
7) Μεζονέτα 162 τ.μ. με κήπο στα μπετά ή τελειωμένη κοντά στο Φυτώριο του Δήμου Ιαλυσού.
8) ΛΙΝΔΟΥ - 1400 τ.μ. οικόπεδο έτοιμο διώροφο κτίριο σε 6.000 τ.μ. με πρόσωπο
9) ΠΑΡΑΔΕΙΣΙ - 4.500 τ.μ. αγρός με άδειες δύο οικιών, διαθέτουν φως νερό
10) ΙΑΛΥΣΟΣ - 164 τ.μ. μεζονέτα έτοιμη με ωραίο κήπο 4 υπνοδωματίων και 3 WC με κεντρική θέρμανση
11) ΠΑΡΑΔΕΙΣΙ - οικόπεδο 540 τ.μ. εντός σχεδίου πόλεως

Μεσίτης
Πληρ. Εμμ. Κρανίδης
27082-6944347405, 6942010248
Αμερικής 50-2ος όροφος, Ρόδος

ΧΠ092

ΣΑΒΒΑΪΔΗΣ & ΣΥΝΕΡΓΑΤΕΣ
Κτηματομεσιτικό Γραφείο
Γρ. Λαμπράκη 14 ΡΟΔΟΣ 85100
Τηλ. 2241026281

ΠΩΛΗΣΕΙΣ ΑΚΙΝΗΤΩΝ

Α) ΔΙΑΜΕΡΙΣΜΑΤΑ -1) ΡΟΔΟΣ-α) Ζέφυρος 132 τ.μ. δ' ορόφου β) Αγ. Νικόλαο Σκεύου Ζερβού 85 τ.μ. α' ορόφου γ) Αη Γιάννη 118 τ.μ. δ' ορόφου δ) Μιχ. Πετρίδη 87 τ.μ. α' ορόφου ε) Αλεξ. Διάκου 150 τ.μ. β' ορόφου
Β) ΜΟΝΟΚΑΤΟΙΚΙΕΣ 1) ΙΑΛΥΣΟΣ - Εντός οικισμού α) 135 τ.μ. διώροφη β) 164 τ.μ. διώροφη, γ) 120 τ.μ. διώροφη, δ) 150 τ.μ. διώροφη, 2) -ΡΟΔΟΣ - Π. Πόλη - α) 150 τ.μ. διώροφη β) 300 τ.μ. διώροφη- γ)140 τ.μ. διώροφη δ) 144 τ.μ. διώροφη, 3)- ΚΙΟΤΑΡΙ παραλιακή 120 τ.μ διώροφη 4)- ΓΕΝΝΑΔΙ παραλιακή 104 τ.μ. διώροφη
Γ) ΟΙΚΟΠΕΔΑ ΕΝΤΟΣ ΟΙΚΙΣΜΟΥ -1) Ροδίνι 400 τ.μ. Σ.Δ. 0,4 δόμηση 166 τ.μ. 2) ΙΑΛΥΣΟΣ 535 τ.μ. με Σ.Δ. 0,4 δόμηση 214 τ.μ. - 3) ΓΕΝΝΑΔΙ - Εντός οικισμού 400 τ.μ. δόμηση 340 τ.μ. - 4) ΛΙΝΔΟΣ α) 250 τ.μ. δόμηση 250 τ.μ. β) 320 τ.μ. δόμηση 270 τ.μ.
Δ) ΟΙΚΟΠΕΔΑ ΕΚΤΟΣ ΣΧΕΔΙΟΥ - 1) ΙΑΛΥΣΟΣ α) Κανδυλί 4.440 τ.μ. β) "Τρεις" 4.000 τ.μ. γ) "Ανοιξη" 6957 τ.μ. 2) ΑΣΓΟΥΡΟΥ 4.000 τ.μ. 3) ΛΙΝΔΟΣ -α) Κάτω Βληχά παραλιακό 8.190 τ.μ. και 12.000 τ.μ. 4) ΓΕΝΝΑΔΙ α) 3.112 τ.μ. επί της λεωφ. Ρόδου-Γεννάδι - β) 1.120 τ.μ. επί της παλαιάς οδού παραλιακό.
Ε) ΚΑΤΑΣΤΗΜΑ στο Φαληράκι - εμπορικό κέντρο 15 τ.μ.

ΕΝΟΙΚΙΑΣΕΙΣ ΑΚΙΝΗΤΩΝ

Α) ΚΑΤΑΣΤΗΜΑΤΑ -1) ΡΟΔΟΣ Κεντρικά α) Στο "Μαντράκι" 30 τ.μ. β) Σοφ. Βενιζέλου 35 τ.μ. γ) Καρπάθου 40 τ.μ. -δ) Γρ. Λαμπράκη 100 τ.μ. ε) Τάρπον Σπρινγκς 90 τ.μ. στ) Αμερικής 21 τ.μ. - και 270 τ.μ. 2) ΦΑΛΗΡΑΚΙ 15 τ.μ. εμπορικό κέντρο
Β) ΚΤΙΡΙΑ - 1) ΡΟΔΟΣ - Κεντρικά α) Παπανικολάου 375 τ.μ. Ισόγειο α' όροφο γωνιακό και με υπόγειο -β) Αλεξ. Διάκου 205 τ.μ. Ισόγειο α' ορόφου και με υπόγειο - γ)25ης Μαρτίου 354 τ.μ. Ισόγειο α' όροφο δ) 28 Οκτωβρίου 182 τ.μ. Ισόγειο - α' όροφο.

Πληρ. τηλ. 2241026281

ΧΠ659

ΠΩΛΗΣΕΙΣ ΑΚΙΝΗΤΩΝ

ΜΟΝΟ ΓΙΑ ΛΙΓΟΥΣ

1. Διώροφη **ΜΟΝΟΚΑΤΟΙΚΙΑ 208 τ.μ. ΥΠΕΡΛΟΥΞ** στην περιοχή Κοσκινού κτισμένη σε οικόπεδο 2.250 τ.μ. και με απεριόριστη θέα προς Φαληράκι.
2. Διώροφη **ΜΟΝΟΚΑΤΟΙΚΙΑ** 482 τ.μ. και βεράντες 240 τ.μ. στην περιοχή της Παστίδας κτισμένη πάνω σε λόφο με φανταστική θέα και σε οικόπεδο 4.200 τ.μ.
3. Διώροφες **ΜΟΝΟΚΑΤΟΙΚΙΕΣ** 160 τ.μ. στα Κολύμπια λουξ κατασκευής και με ατομική πισίνα. Είναι κοντά στη θάλασσα και έχουν φανταστική θέα.
4. **Οικόπεδο** στο Μόντε Σμιθ 2.000 τ.μ. με φανταστική θέα και άδεια οικοδομής για μονοκατοικία 200 τ.μ. πλέον ημιυπόγειο.

ΕΥΚΑΙΡΙΕΣ

1. Διώροφη **μονοκατοικία** 240 τ.μ. πλέον αποθήκη 35 τ.μ. στην Ιξιά (Σωτήρος) μεταχειρισμένη αλλά φανταστική. Εχει 4 υπνοδ., 3 μπάνια, εντοιχ. κουζίνα, τζάκι, κεντρ. θέρμανση και αιρ κοντίσιον. Τιμάται μόνο 265.000 ευρώ
2. **Οροφοδιαμέρισμα** 85 τ.μ. στην περιοχή Μητροπόλεως μεταχειρισμένο. Εχει 2 υπνοδωμάτια και τζάκι. Τιμάται 100.000 ευρώ.

ΜΟΝΟΚΑΤΟΙΚΙΕΣ

1. Στην Ιξιά τριώροφη 150 τ.μ. λουξ κατασκευής και με οικόπεδο 300 τ.μ. Εχει 4 υπνοδ. 2 μπάνια με υδρομασάζ, εντοιχ. κουζίνα, τζάκι, κεντρ. θέρμανση. Τιμάται 279.000 ευρώ
2. Στην Ιξιά τριώροφη **μεζονέτα** 150 τ.μ. λουξ κατασκευής και με οικόπεδο 300 τ.μ. Εχει 4 υπνοδ. 2 μπάνια με υδρομασάζ, εντοιχ. κουζίνα, κεντρ. θέρμανση και τζάκι. Τιμάται 264.000 ευρώ
3. Διώροφη **μονοκατοικία** 140 τ.μ. λουξ κατασκευής στην περιοχή Κοσκινού. Είναι κτισμένη σε οικόπεδο 1500 τ.μ. και έχει απεριόριστη θέα προς Φαληράκι. Τιμάται 294.000 ευρώ.
4. Διώροφη **μονοκατοικία** 140 τ.μ. στην περιοχή Ασγούρου ημιτελής (σε μπετόν). Είναι κτισμένη σε οικόπεδο 870 τ.μ. και τιμάται 150.000 ευρώ.
5. Διόροφη **μονοκατοικία** 140 τ.μ. στην περιοχή Παστίδας, αποπερατωμένη λουξ κατασκευής με θέα στο χωριό και με οικόπεδο 350 τ.μ. Τιμάται 206.000 ευρώ.

PETIPE

1. Στην Ανάληψη 138 τ.μ. λουξ κατασκευής με μεγάλες βεράντες και φανταστική θέα. Διαθέτει κεντρική θέρμανση και ασανσέρ. Τιμάται 278.000 ευρώ.

ΔΙΑΜΕΡΙΣΜΑΤΑ 4άρια

1. Στο Ροδίνι 100 τ.μ. λουξ κατασκευής σε μικρή οικοδομή με καλή θέα. Εχει 3 υπνοδωμάτια, εντοιχ. κουζίνα, ηλιακό θερμοσίφωνο, κεντρική θέρμανση, έξτρα αποθήκη 12 τ.μ. θέση γκαράζ και ασανσέρ. Τιμάται 230.000 ευρώ.
2. Οροφοδιαμέρισμα 103 τ.μ. στο Καρακόνερο νεοκατασκευασμένο. Είναι καλής κατασκευής και διαθέτει τζάκι. Τιμάται 190.000 ευρώ.
4. Στην Ανάληψη 120 τ.μ. λουξ κατασκευής με πολύ καλή θέα και μεγάλη βεράντα. Εχει εντοιχ. κουζίνα, κεντρική θέρμανση και ασανσέρ. Τιμάται 250.000 ευρώ.

ΔΙΑΜΕΡΙΣΜΑΤΑ 3άρια

1. Στους Δασκάλους 85 τ.μ. ισόγειο με μεγάλο κήπο αλλά και α' και β' όροφο γωνιακό. Είναι καλής κατασκευής έχουν εντοιχ. κουζίνα και τιμώνται από 160.000 ευρώ το κάθε ένα.
2. Στο Ροδίνι 92 τ.μ. υπερυψωμένο ισόγειο. Είναι λουξ κατασκευής και διαθέτει εντοιχ. κουζίνα, ηλιακό θερμοσίφωνο, κεντρική θέρμανση, ασανσέρ, εξτρά αποθήκη 10 τ.μ. και θέση γκαράζ. Τιμάται 210.000 ευρώ.
3. Στην Ανάληψη 93 και 98 τ.μ. στον α' όροφο μικρής οικοδομής. Διαθέτουν εντοιχ. κουζίνα και τιμώνται 176.000 και 187.000 ευρώ αντίστοιχα.
4. Στην Μητρόπολη 85 τ.μ. οροφοδιαμέρισμα (μεταχειρισμένο) στον α' ή β' όροφο. Τιμώνται 100.000 ευρώ έκαστο.

ΔΙΑΜΕΡΙΣΜΑΤΑ 2άρια

1. Στη Μ. Κωνσταντίνου (δίπλα στο Σ. ΜΑΡΚΕΤ ΣΠΑΝΟΣ) 72 τ.μ. στον α' όροφο μεταχειρισμένο κατάλληλο και για επαγγελματική στέγη. Τιμάται 90.000 ευρώ.

ΑΠΟΘΗΚΕΣ

1. Στην Αποστόλου Παύλου (απέναντι από την Εκκλησία) στην Ανάληψη 160 τ.μ. Τιμάται 100.000 ευρώ. Εχει φανταστική κατασκευή για κατοικία.

ΟΙΚΟΠΕΔΑ

1. Στο Ροδίνι 1.000 τ.μ. Είναι σε φανταστική θέση εντός σχεδίου πόλεως και με Σ.Δ. 0,4. Τιμάται 330. 000 ευρώ.
2. Στο Ροδίνι 435 τ.μ. εντός σχεδίου πόλεως και με Σ.Δ. 0,8. Είναι σε πολύ καλή θέση και τιμάται 300.000 ευρώ.
3. Στο Μόντε Σμιθ 2.000 τ.μ. σε φανταστική θέση και με άδεια οικοδομής για 200 τ.μ. πλέον ημιυπόγειο 100 τ.μ. Δεκτές μόνο σοβαρές προτάσεις.
4. Στην Ιξιά 1.200 τ.μ. σε φανταστική θέση και με άδεια οικοδομής για 150 τ.μ. πλέον ημιΥπόγειο 80 τ.μ. Τιμάται 125.000 ευρώ.
5. Στην Ιξιά 2.100 τ.μ. και κεντρικού δρόμου με νερό, φως, τηλέφωνο και με άδεια οικοδομής για 200 τ.μ. πλέον ημιυπόγειο 100 τ.μ. Τιμάται 176.000 ευρώ.
6. Στην Ιξιά 4.000 τ.μ. οικοδομήσιμο με καλή πρόσβαση και με φως, νερό και τηλέφωνο. Τιμάται 176.000 ευρώ.
7. Οικόπεδο στ' Ασγούρου 5.300 τ.μ. οικοδομήσιμο σε φανταστική θέση και με καλή πρόσβαση. Τιμάται 230.000 ευρώ.
8. Οικόπεδο στα Κοσκινού (περιοχή Αη Γιάννης 3.000 τ.μ. εντός του υπό έγκριση σχεδίου και με φανταστική θέα. Τιμάται 350.000 ευρώ.
9. Οικόπεδο στο Τσαΐρι και πάνω στον κεντρικό δρόμο Τσαΐρι - Αεροδρομίου 7.000 τ.μ. Είναι κατάλληλο για κάθε επιχείρηση. Τιμάται 750.000 ευρώ.
10. Οικόπεδο στην παραλία Αφάντου 8.000 τ.μ. Είναι κατάλληλο γαι μονοκατοικίες ή επιχείρηση. Τιμάται 300.000 ευρώ.
11. Οικόπεδο στον οικισμό ΑΥΤΟΣΤΕΓΑΣΗ προς το Φυτώριο. Είναι 345 τ.μ. γωνιακό και έχει κάλυψη 360 τ.μ. Τιμάται 120.000 ευρώ.

ΕΝΟΙΚΙΑΣΕΙΣ

1. **Διαμέρισμα** ισόγειο 90 τ.μ. στους Αγ. Αναργύρους. Είναι σε πολύ καλή θέση και κατάλληλο για ιατρείο ή γραφείο.
2. **Κατάστημα** 150 τ.μ. με υπόγειο άλλα 150 τ.μ. στην περιοχή 7 Χουρμαδιών γωνιακό.
3. Κατάστημα γωνιακό 60 τ.μ. και με πατάρι 30 τ.μ. στην περιοχή Αγ. Αναργύρων.

Πληροφορίες
ΧΑΡΚΙΑΝΑΚΗ ΜΑΝΩΛΗ
τηλ. 6946163242

ΜΑΠ61(Γ)

ΚΤΗΜΑΤΟΜΕΣΙΤΙΚΟ ΓΡΑΦΕΙΟ
ΖΑΦΕΙΡΗΣ Μ. ΚΑΡΑΓΙΑΝΝΗΣ Δ. Ο.Ε.

Πωλήσεις ακινήτων. Τηλ. (2241060380-60381)
17.30-20.30 μ.μ. Δευτέρα-Παρασκευή
Fax: 2241060380 • e-mail: zafkar@hellasnet.gr

• Κατοικίες
- Εξοχική κατοικία 50 τ.μ. (υπό ανέγερση) εντός οικοπέδου 440 τ.μ. στην περιοχή Κολυμπίων
- Εξοχική κατοικία 70 τ.μ. (υπό ανέγερση) εντός οικοπέδου 500 τ.μ. στην περιοχή Κολυμπίων
- Επαγγελματική στέγη επί της Ρόδου-Λίνδου περιοχή Κολυμπίων (εστιατόριο)

• Ξενοδοχειακό συγκρότημα
- Ημιτελής σε μπετά ξενοδοχειακό συγκρότημα Α' κατηγορίας εντός οικοπέδου 22.400 τ.μ.

• Οικόπεδα
- Εντός οικισμού στον Δήμο Αφάντου 2000 τ.μ.
- Στον Δήμο Αφάντου 520 τ.μ. με άδεια οικοδομής 53 τ.μ.
- Στον Δήμο Αφάντου 1000 τ.μ. επί της εθνικής οδού Ρόδου-Λίνδου
- Στον Δήμο Αφάντου 866 τ.μ. επί της εθνικής οδού Ρόδου-Λίνδου
- Εντός οικισμού στην Παστίδα 2000 τ.μ.
- Στην παραλία Αφάντου 2125 τ.μ. 200 τ.μ. από την θάλασσα δικαίωμα δόμησης Σ.Δ. 100 τ.μ.

• Αγροτεμάχια
- Στην περιοχή Κολυμπίων αγροτεμάχια 10.200 τ.μ. (πανοραμική θέα)
- Στην περιοχή Κολυμπίων αγροτεμάχιο 4.969 τ.μ.
- Στην περιοχή Ψίνθου αγροτεμάχιο 22.400 τ.μ.
- Στην περιοχή Ψίνθου αγροτεμάχιο 19.840 τ.μ.
- Στην περιοχή Τραπεζία αγροτεμάχιο 5.800 τ.μ.
- Στον Δήμο Αφάντου αγροτεμάχιο 6.120 τ.μ.
- Στον Δήμο Αφάντου αγροτεμάχιο 11.520 τ.μ.
- Στον Δήμο Αφάντου το 1/2 αγροτεμαχίου 5.080 τ.μ. με ελαιόδεντρα
- Στον Δήμο Αφάντου 7500 τ.μ. αγροτεμάχιο

ΧΠ2499

ΕΝΟΙΚΙΑΣΕΙΣ

συνέχεια από την προηγούμενη

ΕΝΟΙΚΙΑΖΟΝΤΑΙ studios με το μήνα ή με την ημέρα πλήρως επιπλωμένα με πολυκουζινάκι, ψυγείο, ντους, WC, τηλέφωνο, μπαλκόνι, ζεστό νερό επί 24ωρου βάσεως στην πιο ήσυχη περιοχή της πόλης Ρόδου (περιοχή Δασκάλων), οδός Μανώλη Παπαμανώλη αριθμ. 12 κάθετος επί της Στέλιου Κωτιάδη. Πληρ. τηλ. 2241037244 ΜΖΤ010707

ΕΝΟΙΚΙΑΖΕΤΑΙ γκαρσονιέρα 40 τ.μ. με αυλή καινούργια στην Ανάληψη 300 ευρώ. Πληρ. τηλ. 6945949882 ΜΧΠ1629

ΕΝΟΙΚΙΑΖΕΤΑΙ διαμέρισμα 110 τ.μ. στην οδό Αποστόλου Παύλου, στην περιοχή της Ανάληψης. Πληρ. τηλ. 6936567184 και 2241021378 ΜΖΤ010701

ΕΝΟΙΚΙΑΖΟΝΤΑΙ στη Ρόδο α) **γκαρσονιέρα** πλήρως επιπλωμένη 40 τ.μ., 2ου ορόφου, - ρετιρέ, σίτες, TV, A/C, πλυντήριο ρούχων, WC-ντους, μεγάλη κουζίνα, βεράντες, 295 ευρώ, β) **δυάρι** πλήρως επιπλωμένο 60 τ.μ., υπερυψωμένου ισογείου, μεγάλη κουζίνα, μεγάλο μπάνιο, βεράντες, διαμπερές, 329 ευρώ, Ησυχη περιοχή, οδός κάθετη στην Καναδά, Σκεύου Ζερβού, κέντρο, απόκεντρο όλες οι ευκολίες πλησίον (πλατεία Αγ. Νικολάου), ετήσια μίσθωση και πάνω. Πληρ. τηλ. 6972812184. Ιδανικά για στρατιωτικούς (μόνιμους), φοιτητές, καθηγητές κ.λπ. ΜΖΤ2010702

ΣΑΣ ΕΝΔΙΑΦΕΡΕΙ!!!
ΠΩΛΕΙΤΑΙ
Ή ΕΝΟΙΚΙΑΖΕΤΑΙ
(ΑΠΟ ΙΔΙΟΚΤΗΤΗ)

Ισόγειος χώρος στεγασμένης επιφανείας 1.350 τ.μ. και 500 τ.μ. αυλή.
Είναι κατάλληλος για όλες τις χρήσεις *(κυρίας χρήσεως και υγειονομικού ενδιαφέροντος)* χωρίς κολώνες και ύψος 7 μέτρα με θέα την θάλασσα.
Πρόσβαση για κάθε τύπου τροχοφόρο και απεριόριστο πάρκιν.
Ευρίσκεται στο Εμπορικό Κέντρο Πανάγου επί της Γ. Σεφέρη 108 πλησίον του νέου νοσοκομείου.

Πληρ. τηλ. 6932612032

ΧΠ499

ΠΩΛΟΥΝΤΑΙ ΔΙΑΜΕΡΙΣΜΑΤΑ

στην Σκεύου Ζερβού περιοχή Αγ. Νικολάου
α) **διαμέρισμα** νεόκτιστο α' ορόφου 85 τ.μ. ετοιμοπαράδοτο, με άριστες προδιαγραφές και σε τίμημα 125.000 ευρώ, β) **διαμέρισμα** α' ορόφου 43 τ.μ. νεόκτιστο και με άριστες προδιαγραφές τίμημα 75.000 ευρώ, γ) Στο ΡΟΔΙΝΙ **διαμέρισμα** νεόκτιστο α' ορόφου 110 τ.μ. με άριστες προδιαγραφές και με θέα πανοραμική.
Πληρ. κ. Ανέστη στο τηλ. 6947047651

ΜΧΠ659

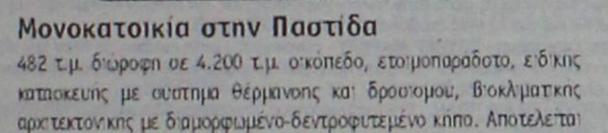

Μονοκατοικία στην Παστίδα
482 τ.μ. δίωροφη σε 4.200 τ.μ. οικόπεδο, ετοιμοπαράδοτο, ειδικής κατασκευής με σύστημα θέρμανσης και δροσισμού, βιοκλιματικής αρχιτεκτονικής διαμορφωμένο-δεντροφυτεμένο κήπο. Αποτελείται από 4 υπνοδωμάτια, 4 μπάνια, σαλόνι, Ιταλική Κουζίνα, αποθήκη.

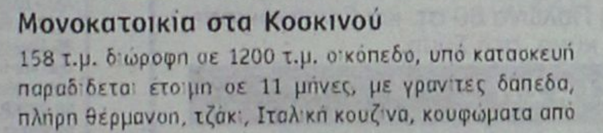

Μονοκατοικία στα Κοσκινού
158 τ.μ. δίωροφη σε 1200 τ.μ. οικόπεδο, υπό κατασκευή παραδίδεται έτοιμη σε 11 μήνες, με γρανίτες δάπεδα, πλήρη θέρμανση, τζάκι, Ιταλική κουζίνα, κουφώματα από P.V.C., αρχιτεκτονικό σχεδιασμό.

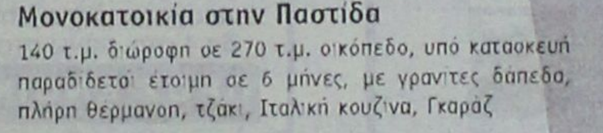

Μονοκατοικία στην Παστίδα
140 τ.μ. δίωροφη σε 270 τ.μ. οικόπεδο, υπό κατασκευή παραδίδεται έτοιμη σε 6 μήνες, με γρανίτες δάπεδα, πλήρη θέρμανση, τζάκι, Ιταλική κουζίνα, Γκαράζ



Μονοκατοικία στην Ιαλυσό
149 τ.μ. δίωροφη με σοφίτα 32 τ.μ. σε 272 τ.μ. οικόπεδο, υπό κατασκευή παραδίδεται έτοιμη σε 2 μήνες, με γρανίτες δάπεδα, πλήρη θέρμανση, τζάκι, Ιταλική κουζίνα.



Μονοκατοικία στην Ιαλυσό
140 τ.μ. δίωροφη με σοφίτα 35 τ.μ. σε 327 τ.μ. οικόπεδο, υπό κατασκευή παραδίδεται έτοιμη σε 6 μήνες, με γρανίτες δάπεδα, πλήρη θέρμανση, τζάκι, Ιταλική κουζίνα.

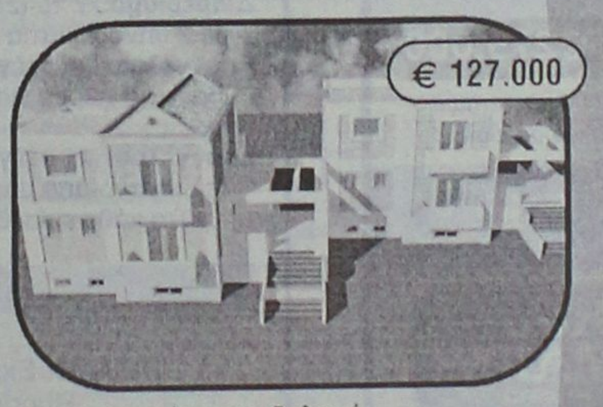

Μονοκατοικία στην Ιαλυσό
132 τ.μ. δίωροφη σε μπετά σε 860 τ.μ. οικόπεδο, περιτοιχισμένο με διαμορφωμένη πρόσβαση και ατομικό βόθρο.



Μονοκατοικία στην Ιαλυσό
132 τ.μ. δίωροφη και 76 τ.μ. υπόγειο σε μπετά σε 1200 τ.μ. οικόπεδο, περιτοιχισμένο με διαμορφωμένη πρόσβαση και ατομικό βόθρο.



Μεζονέτα στη Ρόδο
130 τ.μ. δίωροφη μεζονέτα με υπόγειο 65 τ.μ. με 3 υπνοδωμάτια, κουζίνα από μασίφ ξύλεία, τζάκι, πλήρη θέρμανση.



Μονοκατοικία στα Κοσκινού
158 τ.μ. δίωροφη σε 1200τ.μ. οικόπεδο, υπό κατασκευή - παραδίδεται σε μπετά σε 2 μήνες με διαμορφωμένη πρόσβαση, περιτοιχισμένο οικόπεδο και ατομικό βόθρο.

ΟΙΚΟΠΕΔΑ

Οικόπεδο στα Ασγούρου
• 5.300 τ.μ. σε ωραίο φυσικό περιβάλλον, άρτιο και οικοδομήσιμο. **Αξίας € 190.000**

Οικόπεδο στα Αφάντου
• 13.000 τ.μ. πολυεπίπεδο, κλιμακωτό, με υπέροχη θέα στην θάλασσα άρτιο και οικοδομήσιμο. **Αξίας € 195.000**

Οικόπεδο στα Κοσκινού
• 4.000 τ.μ. στη θέση Πέζουλας, γωνιαίο με θέα προς το Φαληράκι και τη Ρόδο. **Αξίας € 176.000**

Οικόπεδο στις Καλυθιές
• 4.010 τ.μ στις Καλλιθιές, για επαγγελματική χρήση, με πρόσβαση πλάτους 6 m σε ελάχιστη απόσταση από την Εθνική οδό Τσαϊρι - Αεροδρομίου. **Αξίας € 176.000**

ΔΙΑΜΕΡΙΣΜΑΤΑ

Διαμέρισμα στους Άνω Δασκάλους
• 74 τ.μ. υπερυψωμένο ισόγειο με αποκλειστική χρήση αυλής, 2 υπν/τιων. **Αξίας € 176.000**

Διαμέρισμα στην Κοδρικτώνος
• 110 τ.μ. Γ΄ ορόφου, με 3 υπν/τια, μεγάλες-άνετες βεράντες. **Αξίας € 161.000**

Διαμέρισμα στην Εν. Δυνάμεων
• 100 τ.μ. . Α΄ ορόφου, με 3 υπν/τια, ανακαινισμένο με θέρμανση. **Αξίας € 141.000**

Διαμέρισμα στους Δασκάλους
• 107 τ.μ. . Α΄ ορόφου, με 3 υπν/τια, ηλ.θέρμανση, με υπέροχη θέα στη θάλασσα. **Αξίας € 132.000**

Διαμέρισμα στη Μητρόπολη
• 80 τ.μ Οροφοδιαμέρισμα, Β΄ ορόφου, με 2 υπν/τια, θέρμανση, τζάκι. **Αξίας € 90.000**

ευσταθίου
ΕΥΡΩΚΤΗΜΑΤΙΚΗ
ΚΤΗΜΑΤΟΜΕΣΙΤΙΚΟ ΓΡΑΦΕΙΟ

Εθν. Αντιστάσεως 83 • Τηλ.: 22410 73819, 74917
Κιν.: 6944 374546, 6945 292030 • Fax: 22410 38641
info@euroktimatiki.gr

ΧΠ401/2029

ΕΝΟΙΚΙΑΣΕΙΣ

συνέχεια από την προηγούμενη

ΕΝΟΙΚΙΑΖΟΝΤΑΙ δύο στούντιος σε ισόγειο οικοδομής με αυλή στην οδό Τρίπολης και Πειραιώς γωνία μόνο σε στρατιωτικούς-εκπαιδευτικούς-φοιτητές. Πληρ. τηλ. 6937379182, 6946920900.
MZT300602

ΕΝΟΙΚΙΑΖΟΝΤΑΙ: α) **μονοκατοικία** διώροφη 65 τ.μ. (33 ισ. - 33 όρ.) ένα υπνοδωμάτιο, ανακαισμένη το 2000, παραδοσιακού χαρακτήρα, επιπλωμένη με μικρή αυλή και μπαλκόνι, δύο WC, αποχετευτικό, ενοίκιο 280 ευρώ, κατάλληλη για ζευγάρι ή εργένη, β) επίσης **γκαρσονιέρες** καινούργιες, επιπλωμένες 40 τ.μ. ανεξάρτητο WC, πολυκουζινάκι, για 12 μήνες το χρόνο, σε λογική τιμή χωρίς κοινόχρηστα και νερό. Περιοχή Παραδείσι Ρόδος πληρ.τηλ. 6972943946
MZT280624

ΕΝΟΙΚΙΑΖΕΤΑΙ οικία εκ 4 κυρίων δωματίων ήτοι: 3 υπνοδωμάτια, με εντοιχισμένες ντουλάπες, 1 μεγάλο σαλόνι, χωλ, κουζίνα και μπάνιο. Το σπίτι περιβάλλεται από 3 μεγάλες βεράντες και έχει ξεχωριστή είσοδο. Η οικία βρίσκεται επί της οδού Φιλελλήνων 30, συνοικία Αγίου Φραγκίσκου στο πάρκο. Πληρ. τηλ. 2241024754 MZT010703

ΕΝΟΙΚΙΑΖΕΤΑΙ επιπλωμένη **γκαρσονιέρα** στον α' όροφο στην περιοχή Καποδιστρίου 74Λ Πληρ. τηλ. 6945441552
INT290611

ΕΝΟΙΚΙΑΖΕΤΑΙ τεσσάρι **διαμέρισμα** 110 τ.μ. στο β' όροφο μικρής πολυκατοικίας αποτελούμενο από 3 υπνοδωμάτια, μεγάλο σαλόνι, κουζίνα, χωλ και WC, ευάερο και ευήλιο στην περιοχή Ανάληψης Μ. Λάμπρου 6. Πληρ. τηλ. 2241067107, 6944883688 MZT300625

ΕΝΟΙΚΙΑΖΕΤΑΙ διαμέρισμα με 3 υπνοδωμάτια, σαλόνι, κουζίνα, αυτόνομη θέρμανση, επί της οδού Λίνδου 15, ενοίκιο 450 ευρώ. Πληρ. τηλ. 6973805591
MZT290610

ΠΩΛΕΙΤΑΙ ΚΑΤΑΣΤΗΜΑ ΣΤΗΝ ΟΔΟ ΦΕΡΕΝΙΚΗΣ



ΔΙΑΘΕΤΕΙ:
- ΑΡΧΙΤΕΚΤΟΝΙΚΟ ΕΣΩΤΕΡΙΚΟ ΣΧΕΔΙΑΣΜΟ
- ΗΛΕΚΤΡΟΝΙΚΑ ΡΟΛΛΑ ΑΣΦΑΛΕΙΑΣ
- ΔΙΑΜΟΡΦΩΜΕΝΗ ΑΠΟΘΗΚΗ
- ΔΙΑΜΟΡΦΩΜΕΝΗ ΕΞΩΤΕΡΙΚΗ ΑΥΛΗ
- ΚΛΙΜΑΤΙΣΜΟ ΨΥΞΗ / ΘΕΡΜΑΝΣΗ
- ΓΡΑΝΙΤΕΣ ΔΑΠΕΔΑ
- ΗΛΕΚΤΡΙΚΕΣ ΤΕΝΤΕΣ
- ΠΑΤΑΡΙ



ΣΥΝΟΛΙΚΗΣ ΕΠΙΦΑΝΕΙΑΣ 92 Τ.Μ.
(50 τ.μ. χώρος κυρίας χρήσεως και 42 τ.μ. βοηθητικοί χώροι)

Αξίας €275.000

• Κατάλληλο για οποιαδήποτε χρήση
• Δυνατότητα άμεσης υπογραφής οριστικού συμβολαίου

ΑΠΟΚΤΗΣΤΕ ΤΟ ΜΕ €1.470 το μήνα*
*με προεγκεκριμένο δάνειο εξόφλησης 30 ετών

ευσταθίου ΕΥΡΩΚΤΗΜΑΤΙΚΗ
ΚΤΗΜΑΤΟΜΕΣΙΤΙΚΟ ΓΡΑΦΕΙΟ

Εθν. Αντιστάσεως 83 • Τηλ.: 22410 73819, 74917
Κιν.: 6944 374546, 6945 292030 • Fax: 22410 38641
e-mail: info@euroktimatiki.gr

ΧΠ401/2029

RE/MAX
The Real Estate Leaders

ΠΡΟΣ ΠΩΛΗΣΗ

Διαμέρισμα 125 τ.μ (1ον όροφος) **Ανάληψη**
Διαμέρισμα 77 τμ (σε 2ο όροφο) στο **κέντρο της πόλης**
Διώροφο διατηρητέο νεοκλασικό στο **Νιοχώρι** (210 τμ) (πωλείται ολόκληρο ή ανά όροφο)
Λιθόκτιστη διώροφη κατοικία στη Παλιά Πόλη της **Ρόδου**
Οικόπεδο 4 στρ. με πανοραμική θέα στον Προφήτη Ηλία **(Καλλιθέα)**
Οικόπεδα 2 στρ. στους **πρόποδες της Φιλέρημου** με άδεια οικοδομής.
Βίλα υπερπολυτελείας 1200 τμ σε οικόπεδο 2290 στην **Ιαλυσό,** 100 μέτρα από τη θάλασσα
Ξενοδοχείο Α΄ κατηγορίας στη Ιξιά
Μεζονέτες 140 τ. μ. σε οικόπεδο 1200 τ.μ στους **πρόποδες της Φιλέρημου** και κοντά στους **Τρείς**
Κέντρο διασκέδασης – εστιατόριο (850 τμ) σε οικόπεδο 6175 έτοιμο προς άμεση λειτουργία στις **Καλυθιές**
Ξενοδοχείο Γ' κατηγορίας στη περιοχή **Θεολόγο,** 1200 μέτρα από τη θάλασσα
Παραδοσιακό πλήρως ανακαινισμένο σπίτι στο Γεννάδι 114 τ.μ
Δυο αγροτεμάχια στη Πυλώνα 80 στ. και 34 στ. **οικόπεδο** 4 στρ. πάνω στο κύμα στη Σύμη

ΠΡΟΣ ΕΝΟΙΚΙΑΣΗ

Διαμέρισμα 77 τμ (2ο όροφο) στο **κέντρο της πόλης** με 2 υπνοδωμάτια
Επαγγελματική στέγη 680 τμ στο **κέντρο της Ρόδου,** ιδανικός χώρος για γυμναστήρια, SPA city centres κλπ
Επαγγελματική στέγη στο 5οχιλ. Ρόδου-Λίνδου αποτελούμενο από υπόγειο, ισόγειο και 2 ορόφους (800 τ.μ)το κάθε επίπεδο.

Nobody in the world sells more Real Estate than RE/MAX

RE/MAX Express, 45 Eth. Makariou.
Rhodes, 85100. Greece
tel 22410 43730, info@remaxexpress.gr.
Contact: Mrs. Mary Christodoulou

AE329

ΕΥΡΩΣΤΕΓΑΣΤΙΚΗ

ΚΤΗΜΑΤΟΜΕΣΙΤΙΚΟ ΓΡΑΦΕΙΟ
ΧΑΤΖΗΜΑΡΚΟΣ Ν. ΓΕΩΡΓΙΟΣ
Θ. ΣΟΦΟΥΛΗ 153 – Τ.Κ. 85100 ΡΟΔΟΣ

ΠΩΛΟΥΝΤΑΙ ΚΑΙΝΟΥΡΓΙΑ ΔΙΑΜΕΡΙΣΜΑΤΑ ΛΟΥΞ ΚΑΤΑΣΚΕΥΗΣ

1. ΚΑΘΗΓΗΤΩΝ : Ρετιρέ διαμπερές με θέα θάλασσα 67 τ.μ. – 1 υπνοδωμάτιο – μεγάλο σαλόνι, κουζίνα - Τιμή 125.000 EURO.
2. ΑΡΑΠΑΚΙ-ΚΟΡΙΝΘΟΥ : Διαμέρισμα 82 τ.μ. – 2 υπνοδ. – 1ου ορόφου – Τιμή 144.000 EURO.
3. ΜΙΧ. ΠΕΤΡΙΔΗ : Διαμερίσματα από 1.760 έως 2.000 EURO τ.μ.
4. ΚΩΝΣΤΑΝΤΙΝΟΥ ΥΔΡΑΙΟΥ: Διαμέρισμα 125 τ.μ. 2ου ορόφου, με γκαράζ, τζάκι, μεγάλες βεράντες, καταπληκτική θέα. Τιμή 265.000 EURO.
5. ΑΡΑΠΑΚΙ : Διαμέρισμα 85 τ.μ – 1ου ορόφου - 2 υπνοδωμάτια - τιμή: 149.600 EURO.
6. ΑΡΑΠΑΚΙ : Διαμέρισμα 117 τ.μ – 3ου ορόφου (ρετιρέ) - 3 υπν. - τιμή: 206.000 EURO.
7. ΡΟΔΙΝΙ : Διαμέρισμα 85τ.μ – 2 υπνοδωματίων – υπό κατασκευή - τιμή: 162.000 EURO.
8. ΡΟΔΙΝΙ : Διαμέρισμα 95τ.μ – 3 υπνοδωματίων – υπό κατασκευή - τιμή: 181.000 EURO.
9. ΑΣΓΟΥΡΟΥ : Γκαρσονιέρα 40 τ.μ – 2ου ορόφου – τιμή : 55.000 EURO.
10. ΤΡΙΑΝΤΑ : Ισόγειο διαμέρισμα 95τ.μ – με αυλή - 2 υπνοδωμάτια – τιμή: 153.000 EURO.
11. ΤΡΙΑΝΤΑ: Διαμέρισμα ισόγειο 115 τ.μ. υπό κατασκευή με 2 ή 3 υπνοδωμάτια κατά επιλογή, με μικρή αυλή. Τιμή 176.000 EURO

ΠΩΛΟΥΝΤΑΙ ΜΕΤΑΧΕΙΡΙΣΜΕΝΑ ΔΙΑΜΕΡΙΣΜΑΤΑ

12. ΠΕΡΙΟΧΗ ΑΝΑΛΗΨΗ: Διαμέρισμα 1ου ορόφου 131 τ.μ. (126 τ.μ. καθαρό, κύριοι χώροι) 15ετίας, 3 υπνοδωμάτια, 2 μπάνια, αποθήκη, αποχέτευση στο κεντρικό δίκτυο, σε καλή κατάσταση, με ελάχιστα έξοδα για επισκευές. Τιμή 145.000 EURO –ΕΥΚΑΙΡΙΑ – ΕΠΕΝΔΥΣΗ
13. ΖΕΦΥΡΟΣ : Πωλείται συγκρότημα 2 διαμερισμάτων και 1 γκαρσονιέρας με συνολικό εμβαδόν 260 τ.μ. – Τιμή 270.000 EURO.
14. ΚΟΣΚΙΝΟΥ Διαμέρισμα 55 τ.μ. 2 υπνοδωματίων, ημιυπόγειο, με πλακόστρωτη αυλή, και με μικρή αποθήκη. Πλήρες καινούργιων επίπλων και ηλεκτρικών συσκευών και κλιματιστικών. Τιμή 77.000 EURO
15. ΚΕΝΝΕΝΤΥ: Διαμέρισμα ισόγειο 63 τ.μ – 2 υπνοδ. – με αυλή – τιμή: 60.000 EURO.
16. ΠΙΝΔΟΥ: Γκαρσονιέρα 24 τ.μ – τιμή: 22.000 EURO.
17. ΠΕΡΙΟΧΗ ΑΝΑΛΗΨΗ: Ημιυπόγειος βοηθ. χώρος 73 τ.μ - σε σοβάδες, με αυλή 40 τ.μ – τιμή: 50.000 EURO.
18. ΑΡΑΠΑΚΙ : Διαμέρισμα 76 τ.μ –βοηθητικός χώρος – 2 υπνοδ. – σε πολύ καλή κατάσταση - τιμή: 84.000 EURO.
19. ΠΑΛΙΑ ΠΟΛΗ : Παραδοσιακή κατοικία με συνολικό εμβαδόν 300 τ.μ. με 2 αυλές. Με πολλούς χώρους και δωμάτια συνολικά 140 τ.μ. διπλής πρόσβασης. Εύκολα διαιρείται σε ξεχωριστούς αυτόνομους χώρους. Με επισκέψιμη, οικοδομήσιμη ταράτσα. Ιδανική για αξιοποίηση - εκμετάλλευση, ή διαχωρισμό σε 2 κατοικίες. – Τιμή 150.000 EURO.
20. ΠΑΡΑΔΕΙΣΙ: Οικία 65 τ.μ. με επιπλέον κατοικήσιμο υπόγειο χώρο 30 τ.μ. και αυλή με parking 120 τ.μ. Σε καλή κατάσταση. Τιμή 55.000 ευρώ ευκαιρία για επένδυση-εισόδημα.

ΠΩΛΟΥΝΤΑΙ ΜΟΝΟΚΑΤΟΙΚΙΕΣ – ΜΕΖΟΝΕΤΕΣ

21. ΤΡΙΑΝΤΑ: Νεόδμητη διώροφη μονοκατοικία 220 τ.μ. σε οικόπεδο 300 τ.μ. στην ορεινή πλευρά, με τζάκι και φανταστική θέα. Τιμή 400.000 ευρώ.
22. ΤΡΙΑΝΤΑ: Τριώροφες μονοκατοικίες έως και μαρμαροσουβά – α) 3 Χ 65 τ.μ – τιμή : 161.400 EURO, β) 3 Χ 68 τ.μ – τιμή : 176.000 EURO, – γ) 3 Χ 68 τ.μ – τιμή : 190.750 EURO, δ) 3 Χ 70 τ.μ – τιμή : 205.400 EURO.
23. ΙΞΙΑ: Μεζονέτες 155 τ.μ. με 4 υπνοδωμάτια και τζάκι. Τιμή 270.000 EURO.
24. ΙΞΙΑ: Μονοκατοικίες 155 τ.μ. με 4 υπνοδωμάτια και τζάκι. Τιμή 279.000 EURO.
25. ΜΑΡΙΤΣΑ: Εξοχική μονοκατοικία 100 τ.μ. ισόγεια, σε οικόπεδο 1.400 τ.μ. σε μπετά. Τιμή 110.000 EURO.
26. ΠΑΣΤΙΔΑ: Μονοκατοικία 135 τ.μ – 3 υπνοδ. – σε μαρμαροσουβά – τιμή : 160.000 EURO.
27. ΠΑΣΤΙΔΑ: Νεόδμητη πολυτελής βίλα σε πανοραμικό λόφο, σε 4.200 τ.μ. οικόπεδο πλήρως περιφραγμένο, με άριστη διαμόρφωση εξωτερικών χώρων. Αποτελείται από δύο όμοιους και ανεξάρτητους ορόφους επιφάνειας 480 τ.μ. συν 240 τ.μ. βεράντες. Τιμή 750.000 EURO.
28. ΚΟΣΚΙΝΟΥ: Μεζονέτα 150 τ.μ. σε μπετά, σε 1.100 τ.μ. οικόπεδο.- Τιμή 147.000 EURO.
29. ΚΟΣΚΙΝΟΥ: Μονοκατοικία 150 τ.μ. σε μπετά, σε 1.100 τ.μ. οικόπεδο
30. ΚΟΣΚΙΝΟΥ: Ανεξάρτητες μονοκατοικίες σε μπετά 150 τ.μ. σε οικόπεδο 700 τ.μ. – Τιμή 138.000 EURO

ΠΩΛΟΥΝΤΑΙ ΚΑΤΑΣΤΗΜΑΤΑ

31. 7 ΒΑΓΙΕΣ: Για επαγγελματική στέγη, επί της πλατείας, πωλείται διώροφη μονοκατοικία 206 τ.μ. (103 τ.μ. ισόγειο και 103 τ.μ. 1ος όροφος) επιπλέον 18 τ.μ. ακάλυπτος χώρος. Ιδανική για τεχνικό Γραφείο, Ιατρείο, Λογιστήριο κ.λπ. Τιμή 250.000 EURO.
32. ΜΑΝΔΡΑΚΙ: Πωλείται επαγγελματικός χώρος 64 τ.μ. 2ος όροφος, κατάλληλος για τεχνικό γραφείο κ.λπ. Τιμή 153.000 EURO

ΠΩΛΟΥΝΤΑΙ ΕΞΟΠΛΙΣΜΕΝΕΣ ΕΠΙΧΕΙΡΗΣΗΣ

33. ΠΕΥΚΟΙ : Πωλείται επιχείρηση fast food - γυράδικο 50 τ.μ. πλήρως εξοπλισμένη, με μεγάλη αυλή με τραπεζοκαθίσματα στην πλατεία Λοθιάρικα Πεύκων. Τιμή 25.000 EURO – Μίσθωμα 600 EURO - Με νέο 12ετές συμβόλαιο
34. Πωλείται: επιτυχημένη γνωστή επιχείρηση – cafe – bar – restaurant – 900 τ.μ (με την αυλή), - πλήρως εξοπλισμένη, μέσα στην πόλη – χωρητικότητας 250 ατόμων καθήμενων – με ενοίκιο 950 EURO, και νέο 12 ετές συμβόλαιο – τιμή: 150.000 EURO.
35. Πωλείται επιχείρηση - ΣΟΥΠΕΡ ΜΑΡΚΕΤ - συνοικιακή – οικογενειακή, με όλον τον εξοπλισμό και το υπάρχον εμπόρευμα – με μέση ημερήσια είσπραξη 1.000 EURO, βάση βιβλίων. Δεκτός κάθε έλεγχος. Τιμή : 150.000 EURO.
36. ΣΩΚΡΑΤΟΥΣ - ΠΑΛΙΑ ΠΟΛΗ: Επί της Σωκράτους, επιχείρηση 50 τ.μ. - Τιμή 120.000 ευρώ. Μίσθωμα 1.500 EURO
37. ΠΑΛΙΑ ΠΟΛΗ : Πωλείται πλήρως εξοπλισμένη επιχείρηση μπαρ 70 τ.μ – μαζί με τα συστήματα ήχου – χωρητικότητος 50 καθήμενων – μίσθωμα 900 EURO - νέο συμβόλαιο - τιμή : 115.000 EURO.
38. ΠΑΛΙΑ ΠΟΛΗ : Πωλείται επιχείρηση 15 τ.μ – τιμή : 65.000 EURO, - σε πολύ εμπορικό πόστο – νέο 12ετές συμβόλαιο.
39. ΚΙΟΤΑΡΙ: Στο εμπορικό κέντρο, πωλείται φάστ – φούντ – εξοπλισμένη επιχείρηση μαζί με το ακίνητο 25 τ.μ, και αυλή 20τ.μ – τιμή: 100.000 EURO.
40. ΠΑΛΙΑ ΠΟΛΗ : Πωλείται επιχείρηση εστιατόριο – μπαρ , 100 τ.μ - πλήρως εξοπλισμένο, με κατοικία άνωθεν αυτού 90 τ.μ, 3 υπνοδωματίων σε εμπορικότατη ζώνη. – τιμή: 110.000 EURO. Μίσθωμα 820 EURO.

ΠΩΛΟΥΝΤΑΙ ΚΤΗΜΑΤΑ – ΟΙΚΟΠΕΔΑ

41. ΡΟΔΙΝΙ: Οικόπεδο 1.000 τ.μ. με συντελεστή δόμησης 0,4. Τιμή 310.000 EURO.
42. ΔΑΜΑΤΡΙΑ: Οικόπεδο 4.000 τ.μ. Πωλείται εξ' ολοκλήρου ή εξ' αδιαιρέτου. Τιμή 88.000 EURO.
43. ΔΑΜΑΤΡΙΑ: Προνομιακό οικόπεδο 4.000 τ.μ. Πωλείται εξ' ολοκλήρου ή εξ' αδιαιρέτου. Τιμή 103.000 EURO.
44. ΤΣΑΪΡΙ: Στον συνεταιρισμό ξυλουργών – Πωλείται συνεταιριστική μερίδα 500 τ.μ. με την άδεια οικοδομής για 300 τ.μ. – Τιμή 44.000 EURO.
45. ΤΣΑΪΡΙ: (300 μ. από την Λεωφόρο Ρόδου-Λίνδου) οικόπεδα 4.000 τ.μ. για βιοτεχνικούς χώρους κτίζονται 3Χ1.200 τ.μ. (ισόγειο, 1ος όροφος, 2ος όροφος, σύνολο κάλυψης 3.600 τ.μ.). Τιμή 200.000 EURO
46. ΕΠΙ ΤΗΣ ΛΕΩΦ. ΡΟΔΟΥ - ΚΑΛΛΙΘΕΩΝ : Προνομιούχο οικόπεδο 825 τ.μ με άδεια οικοδομής 108 τ.μ κύριας χρήσης – τιμή: 100.000 EURO.
47. ΡΟΔΟΥ-ΛΙΝΔΟΥ: 3.400 τ.μ. με πρόσωπο 107 τ.μ. επί της οδού.-Τιμή 350.000EURO.
48. ΑΣΓΟΥΡΟΥ: Αγροτεμάχιο 21.300 τ.μ. (περιοχή πρώην σκουπιδιών). Τιμή 530.000 ευρώ.
49. ΑΣΓΟΥΡΟΥ : Οικόπεδο 6.700 τ.μ – προσβάσιμο από δυο δρόμους , κατάλληλο για οποιαδήποτε χρήση – τιμή: 280.000 EURO.
50. ΚΟΣΚΙΝΟΥ: Οικόπεδα 700 τ.μ. με την άδεια οικοδομής για 150 τ.μ. – Τιμή 90.000 EURO
51. ΚΟΣΚΙΝΟΥ : Οικόπεδο 2.950 τ.μ - ΕΝΤΟΣ ΣΧΕΔΙΟΥ ΠΟΛΕΩΣ – πανοραμική θέα – τιμή : 650.000 EURO.
52. ΨΙΝΘΟΣ : Κτήμα 7 στρέμματα – ισόπεδο με το δρόμο - 7 χιλιόμετρα από το χωριό - τιμή: 23.000 EURO.
53. ΨΙΝΘΟΣ : Κοντά στο Χωριό – κτήμα 6.700 τ.μ – πανοραμική θέα – σε ύψωμα – με δρόμο - τιμή: 27.000 EURO.
54. ΠΕΤΑΛΟΥΔΕΣ: 6.100 τμ. με θέα βουνό και θάλασσα-Τιμή 110.000 EURO.
55. ΠΑΣΤΙΔΑ: Κτήμα 4 στρέμματα - τιμή: 105.000 EURO.

ΠΩΛΟΥΝΤΑΙ ΠΑΝΣΙΟΝ – ΞΕΝΟΔΟΧΕΙΑ

56. ΠΑΛΙΑ ΠΟΛΗ : Πωλείται πανσιόν σε ήρεμη και γραφική περιοχή – αποτελούμενη - από 2 δωμάτια των 50 τ.μ – 3 δωμάτια των 26 τ.μ – 1 δωμάτιο των 40 τ.μ – και αυλή 70 τ.μ – τιμή: 320.000 EURO.

ΒΙΟΤΕΧΝΙΚΟΙ ΧΩΡΟΙ – ΑΠΟΘΗΚΕΣ

57. ΑΝΑΛΗΨΗ: Πωλείται πάνω στον κεντρικό δρόμο, πολυτελής υμιυπόγειος χώρος 160 τ.μ. μισθωμένος προς 485 ευρώ μηνιαίως. Με 2 w.c. κατάλληλος για όλες τις χρήσεις. Ιδανικός για τεχνικό γραφείο, Λογιστήριο, Βιοτεχνία, Γυμναστήριο κ.λπ. Αρχική τιμή 100.000 EURO. Δεκτές και λοιπές λογικές προτάσεις.
58. ΑΣΓΟΥΡΟΥ: Αποθήκη 400 τ.μ. αποπερατωμένη πάνω στον δρόμο, εύκολη πρόσβαση για κάθε τύπο σχήματος με άνεση χώρου και μεγάλη αυλή. Τιμή 352.000 EURO.
59. ΡΟΔΟΥ ΛΙΝΔΟΥ : Πωλείται ισόγειος βιοτεχνικός χώρος 300 τ.μ. χωρίς κολόνες αποπερατωμένος, εύκολης πρόσβασης, με ύψος 5 μ. – Τιμή 265.000 EURO.
60. ΡΟΔΟΥ ΛΙΝΔΟΥ: Απέναντι από Μαρινόπουλο, κατάστημα αποπερατωμένο, βιοτεχνικός χώρος 60 τ.μ – τιμή: 65.000 EURO.
61. ΚΑΡΑΚΟΝΕΡΟ: Πωλούνται αποθήκες – 110τ.μ – 88.000 EURO, και 120 τ.μ – 102.700 EURO.
62. ΡΟΔΙΝΙ: Υπόγεια αποθήκη 121 τ.μ. με αυλή. Τιμή 65.000 EURO.

ΖΗΤΟΥΝΤΑΙ ΓΙΑ ΑΓΟΡΑ
ΜΕΤΑΧΕΙΡΙΣΜΕΝΑ ΔΙΑΜΕΡΙΣΜΑΤΑ
ΚΑΙ ΑΚΙΝΗΤΑ ΠΑΣΗΣ ΦΥΣΕΩΣ
• ΖΗΤΟΥΝΤΑΙ ΟΙΚΟΠΕΔΑ ΓΙΑ ΑΝΤΙΠΑΡΟΧΗ •
Αναλαμβάνουμε την πώληση ή ενοικίαση της επιχείρησης ή του ακινήτου σας και την χωρίς χρέωση προβολή του με ένα απλό τηλεφώνημα.
Πληροφορίες στο κινητό, διαθέσιμο όλες τις ώρες : 6973331692.
Τηλ. Γραφείου : 22410-29016. Ώρες γραφείου: 18:00 μ.μ έως 20:30 μ.μ.
Λοιπές ώρες και Σαββάτο, με ραντεβού.

ΑΕ0101

ΠΩΛΗΣΕΙΣ ΑΚΙΝΗΤΩΝ



ΔΙΑΜΕΡΙΣΜΑΤΑ
- Ανάληψη 80 τ.μ. μεταχειρισμένο 100.000€
- Ανάληψη 205 τ.μ. με 160 τ.μ. βεράντες μεταχειρισμένο 315.000€
- Δασκάλους 196 τ.μ. μεταχειρισμένο 210.000 €
- Στέλιου Κωτιάδη 83 τ.μ. λουξ κατασκευής 140.900 €
- Στέλιου Κωτιάδη 50 τ.μ. λουξ κατασκευής 83.650 €
- Καρακόνερο, διάρια, τριάρια, τεσσάρια λουξ κατασκευής.
- Ιαλυσός Ιξιά 80 τ.μ. λουξ κατασκευής 129.126 €
- Ιαλυσός Ιξιά 100 τ.μ. λουξ κατασκευής 161.400 €
- Ιαλυσός Ιξιά 90 τ.μ. μεταχειρισμένο 90.000 €
- Δασκάλους 80 τ.μ. λουξ κατασκευής 132.000€
- Ρόδου-Λίνδου 90 τ.μ. λουξ κατασκευής 145.000 €
- Παλιά Πόλη 126 τ.μ. διώροφη μονοκατοικία 108.584 €
- Αραπάκι 60 τ.μ. 2 ετών λουξ κατασκευής 105.000€
- Δασκάλους 86 τ.μ. λουξ κατασκευής 43.000.000 δρχ. -126.200 €
- Ρόδου-Λίνδου 46 τ.μ. λουξ κατασκευής 25.000.000 δρχ.- 73.370 €



ΜΕΖΟΝΕΤΕΣ – ΜΟΝΟΚΑΤΟΙΚΙΕΣ
- Αγία Αναστασία 100 τ.μ. παλιά μονοκατοικία 41.000€
- Λαχανιά 60 τ.μ. 80.000€
- Ιαλυσός 70 τ.μ. και 40 τ.μ. αυλή 65.000 €
- Παστίδα 85 τ.μ. μονοκατοικία μέσα στο χωριό μεταχειρισμένη 132.000 €
- Γεννάδι ερειπωμένη μονοκατοικία μέσα στο χωριό 25.000 €



- Κοσκινού 420 τ.μ. σε σοβάδες με 5 στρέμματα οικόπεδο 350.000 €
- Κανδυλί 130 τ.μ. διώροφες μεζονέτες με 650 μ. οικόπεδο μέχρι χτισίματα 40.000.000 δρχ. -117.400 €

ΟΙΚΟΠΕΔΑ
- Κανδυλί 4 στρέμματα 117.000 €
- Κρεμαστή 900 τ.μ. εντός σχεδίου σε καλή περιοχή 150.000 €
- Γεννάδι 300 τ.μ. εντός σχεδίου 18.000 €
- Γεννάδι προς Λαχανιά 3.220 τ.μ. πάνω στον δρόμο 73.500 €
- Κανδυλί 2.885 τ.μ. κοντά στους Καστελλοριζιούς 211.000 €
- Κατταβιά 1.730 τ.μ. πάνω στον κεντρικό 14.000 €
- Λαχανιά 2.360 τ.μ. πάνω στον κεντρικό 50 μ. από θάλασσα με άδεια οικοδομής για 8 studios 32.000.000 δρχ. - 94.000 €
- Κατταβιά 900 τ.μ. εντός οικισμού 5.000.000δρχ. -14.673 €
- Γεννάδι 1000 τ.μ. με άδεια οικοδομής 8.500.000 δρχ.-24.944 €

ΚΑΤΑΣΤΗΜΑΤΑ
- Σύμη, επιχείριση εστιατόριο 200 τ.μ. με θέα στον Γιαλό
- Επιχείρηση μπαρ 140 τ.μ.+80 τ.μ. αυλή στην Παλιά Πόλη
- Νιοχώρι 200 τ.μ. διατηρητέο διώροφο με 250 τ.μ. αυλή με δυνατότητα έξτρα δόμησης 500.000 €

ΚΤΗΜΑΤΑ
- Γεννάδι 5 στρέμματα 100 μ. από την θάλασσα 162.000€
- Κανδυλί 21 στρέμματα 493.000 €
- Κάτω Καλαμώνα 6.100 τ.μ. κοντά στον κεντρικό σε κατοικημένη περιοχή 110.000€
- Ρόδου-Αεροδρομίου 20 στρέμματα 1.000.000 €
- Κατταβιά 4.293 τ.μ.σε ύψωμα 800 μ. από κεντρικό 13.000 €
- Κατταβιά 8.200 τ.μ. με θέα 800 τ.μ. από θάλασσα 42.000 €
- Κατταβιά 8.663 τ.μ. προς Πρασονήσι 100 μ. από κεντρικό 51.000 €
- Κατταβιά 8.773 τ.μ. προς Πρασονήσι 200 μ. από κεντρικό 44.000 €
- Λαχανιά 63 στρέμματα σε ύψωμα 102.000.000 δρχ. - 300.000 € δίνεται και για αντιπαροχή.
- Λαχανιά 7.800 τ.μ. σε ύψωμα κοντά στον κεντρικό 31.200.000 δρχ. - 91.570 €
- Καλλιθέα 7.600 τ.μ. κοντά στην θάλασσα 114.000.000 δρχ. - 334.556 €

ΑΠΟΘΗΚΕΣ
- Δασκάλους 70 τ.μ. υπόγεια - 38.150 €
- Δασκάλους 105 τ.μ. υπόγεια 59.000 €

- ΖΗΤΟΥΝΤΑΙ ΜΕΤΑΧΕΙΡΙΣΜΕΝΑ ΔΙΑΜΕΡΙΣΜΑΤΑ-ΑΜΕΣΗ ΠΩΛΗΣΗ
- ΠΩΛΟΥΝΤΑΙ αποθήκες και βιοτεχνικοί χώροι.
- ΔΑΝΕΙΑ ΔΕΚΤΑ - ΕΥΚΟΛΙΕΣ ΠΛΗΡΩΜΗΣ
- ΑΝΑΛΑΜΒΑΝΟΥΜΕ ΑΝΤΙΠΑΡΟΧΕΣ

ΣΤΑΜΑΤΗΣ ΜΑΝΩΛΑΚΟΣ
ΩΡΕΣ ΓΡΑΦΕΙΟΥ 8.30-1.00 π.μ. και 5-8 μ.μ.
ΔΗΜ. ΑΝΑΣΤΑΣΙΑΔΗ 45 (ΣΥΝΟΙΚΙΑ ΔΑΣΚΑΛΩΝ) Τηλέφωνα: 2241023815-78275, 6944698056, 6945769958

ΧΠ1588

ΕΝΟΙΚΙΑΣΕΙΣ

συνέχεια από την προηγούμενη

ΕΝΟΙΚΙΑΖΕΤΑΙ διαμέρισμα επί της οδού Ρήγα Φεραίου 8. Πληρ. τηλ. 2241069230, 6937317130 ΜΑΤ2071(2)

ΕΝΟΙΚΙΑΖΕΤΑΙ σπίτι τριάρι μονοκατοικία στα Κοσκινού επιπλωμένο ή μη. Πληρ. τηλ. 6978156969 ΜΖΤ290605

ΕΝΟΙΚΙΑΖΕΤΑΙ στην Αθήνα (πλατεία Αμερικής) **διαμέρισμα** 75 τ.μ. πλήρως εξοπλισμένο. Πληρ. τηλ. 6944802552 INT290614

ΕΝΟΙΚΙΑΖΕΤΑΙ στον **ΠΕΙΡΑΙΑ διαμέρισμα** με 2 υπνοδωμάτια, σαλόνι, κουζίνα, μπάνιο, χωλ, ανακαινισμένο, επιπλωμένο, με κεντρική θέρμανση. ιδανικό για φοιτητές σε ήσυχη και ασφαλή περιοχή 10 λεπτά από το Πανεπιστήμιο του Πειραιά, 30 λεπτά από τα ΤΕΙ Πειραιά. Πληρ. τηλ. 2241026071, 6972073176 ΜΖΤ250604(13)

ΕΝΟΙΚΙΑΖΟΝΤΑΙ: α) νεόκτιστο στον 2ο όροφο **διαμέρισμα** 127 τ.μ. με μεγάλες βεράντες, 2 WC, 3 υπνοδωμάτια, ενιαία σαλοτραπεζαρία, εντοιχισμένη κουζίνα από κερασιά, αποθήκη, ηλιακούς θερμοσίφωνες, κεντρική θέρμανση, εντοιχισμένες ντουλάπες, σύνδεση με το αποχετευτικό, επί της οδού Ολυμπίας 13 - Καρακόνερο. β) στο Παραδείσι κοντά στο αεροδρόμιο μικρό επιπλωμένο **διαμέρισμα** 50 τ.μ. 1ος όροφος με σύνδεση με το αποχετευτικό. Πληρ. τηλ. 2241028321, 6974420469 ΜΖΤ280602

ΕΝΟΙΚΙΑΖΕΤΑΙ διαμέρισμα 2άρι επιπλωμένο επί της Λεωφ. Ελευθερίας αρ. 30 στην Κρεμαστή. Πληρ. τηλ. 22410 94484 ή 6944277948. ΜΧΡ12577

ΕΝΟΙΚΙΑΖΟΝΤΑΙ γκαρσονιέρες και **στούντιος** επιπλωμένες με πολυκουζινάκια για 1 ή 2 άτομα, 1η περιοχή Πανεπιστήμιο Αιγαίου και ΟΑΕΔ, οδός Σοφούλη 101 Β, 2η περιοχή Ανάληψη Καρδίτσας 16. Επίσης ενοικιάζονται και με τη μέρα. Πληρ. τηλ. 2241064040, 6947768604 ΜΖΤ280632

ΕΝΟΙΚΙΑΖΕΤΑΙ διαμέρισμα στην Κρεμαστή, 2 υπνοδωμάτια, σαλόνι, κουζίνα, επιπλωμένο ή μη. Πληρ. τηλ. 93373 ή 30522. ΜΖΤ300618

ΕΝΟΙΚΙΑΖΟΝΤΑΙ επί της Κοδριγκτώνος (πολύ κοντά στην Παλιά Πόλη και Στάδιο Διαγόρας) **επιπλωμένα διαμερίσματα** για παραθερισμό (1-2 μήνες) ή και για ολιγοήμερη παραμονή. Πληρ. τηλ. 22410 31756. INT300609

ΕΝΟΙΚΙΑΖΟΝΤΑΙ γκαρσονιέρες στην πόλη της Ζακύνθου με θέα το λιμάνι. Έχουν ατομικό μπάνιο, κουζίνα, ψυγείο και κλιματισμό. Τιμές προσιτές. Πληρ. τηλ. 26950 26809 κ. Διονύσιο Κοβετό. ΜΑΤ2087

ΕΝΟΙΚΙΑΖΕΤΑΙ στην Κρεμαστή σε καινούργια διώροφη οικοδομή **διαμέρισμα** επιπλωμένο 60 τ.μ. αποτελούμενο από ένα μεγάλο υπνοδωμάτιο, ενιαίο χώρο κουζίνα, σαλόνι, τουαλέτα, μεγάλη βεράντα και χώρος πάρκιν. Πληρ. τηλ. 6976687817 ΜΖΤ280633

ΕΝΟΙΚΙΑΖΕΤΑΙ οικία στην Κρεμαστή 140 τ.μ., ισόγειο με κήπο, πάρκιν, τρία υπνοδωμάτια, δύο wc, εντοιχιζόμενη κουζίνα, ηλιακός και a/c. Ενοίκιο 540 ευρώ. Πληρ. τηλ. 6973906390. ΜΖΤ300610

ΕΝΟΙΚΙΑΖΟΝΤΑΙ διαμερίσματα δυάρια επιπλωμένα πλήρως, με εντοιχισμένη κουζίνα και φούρνο στην Ιξιά, έναντι Μίρα Μάρε. Πληρ. τηλ. 2241075662, 6977656668 ΜΑΠ52

ΕΝΟΙΚΙΑΖΕΤΑΙ διαμέρισμα δυάρι, επιπλωμένο, με κλιματισμό, στην περιοχή "Επτά Βαγιές" (σ.σ. μόνο σε Ελληνες). Πληρ. τηλ. 2241030740 ΜΧΡ12567

ΕΝΟΙΚΙΑΖΕΤΑΙ γκαρσονιέρα επιπλωμένη με κεντρική θέρμανση, οδός Τελχινών 9. Πληρ. τηλ. 2241030724, 6947726697 ΜΖΤ280626

ΕΝΟΙΚΙΑΖΕΤΑΙ διαμέρισμα επιπλωμένο 100 τ.μ. στην Σοφούλη Νο 77 κατάλληλο για φοιτήτριες. Πληρ. πρωινές ώρες 8-10 τηλ. 2241063301 ΜΖΤ280601

ΕΝΟΙΚΙΑΖΟΝΤΑΙ στην Ιαλυσό πλησίον super market "Μαρινόπουλος" δίχωρα **διαμερίσματα** 50 τ.μ. με μεγάλα μπαλκόνια, πλήρως επιπλωμένα με air condition, ηλιακό θερμοσίφωνα, ευρύχωρο πάρκιν. Ενοίκιο 270 ευρώ. Πληρ. τηλ. 2241022328, 6947286406 ΜΖΤ280614

ΕΝΟΙΚΙΑΖΕΤΑΙ οροφοδιαμέρισμα τριών υπνοδωματίων στον 2ο όροφο 95 τ.μ. σαλόνι-κουζίνα, μεγάλα μπαλκόνια μπρος-πίσω στην οδό Ηρακλείου Κρήτης 22. Πληρ. τηλ. 2241061324 ΜΖΤ280611

ΕΝΟΙΚΙΑΖΕΤΑΙ διαμέρισμα 110 τ.μ. 3 υπνοδωματίων κ.λπ. ανακαινισμένο και σε άριστη κατάσταση, πίσω από το σινέ PALLAS. Πληρ. τηλ. 6974707743 ΜΖΤ280605

ΕΝΟΙΚΙΑΖΟΝΤΑΙ δωμάτια ευρύχωρα πλήρως επιπλωμένα με πολυκουζινάκι κοντά στην Π. Πόλη. Πληρ. τηλ. (22410)95148, 91617 ΜΖΤ280627

ΡΟΔΙΑΚΗ ΤΕΧΝΙΚΗ Α.Ε.

7ο χλμ. λεωφ. Ρόδου - Λίνδου

(Ασγούρου, περιοχή βιομηχ. κέντρου "Μανουσέλη")

ΠΩΛΟΥΝΤΑΙ

ΒΙΟΤΕΧΝΙΚΟΙ - ΕΜΠΟΡΙΚΟΙ ΧΩΡΟΙ και ΑΠΟΘΗΚΕΣ

από 100 τ.μ. έως 1.000 τ.μ.

με πρόσοψη επί της λεωφ. Ρόδου - Λίνδου

(δίπλα PEUGEOT) και εσωτερικοί -

σε κτίρια 3.000 τ.μ. και 4.000 τ.μ.

✓ *Αμεση έγκριση ΤΡΑΠΕΖΙΚΩΝ ΔΑΝΕΙΩΝ*

Τηλ. 2241069698 και 6936711112

(υπεύθ. Καλούδης Χρήστος)

ΑΤ7984

ΠΩΛΟΥΝΤΑΙ

ΠΟΛΥΤΕΛΗ & ΗΛΙΟΛΟΥΣΤΑ ΟΡΟΦΟΔΙΑΜΕΡΙΣΜΑΤΑ

ΕΠΙΦΑΝΕΙΑΣ 138τ.μ.-120τ.μ.-100τ.μ.-50τ.μ.

ΜΕ ΑΠΕΡΙΟΡΙΣΤΗ ΘΕΑ & ΜΕΓΑΛΕΣ ΒΕΡΑΝΤΕΣ

ΓΩΝΙΑ Κ. ΥΔΡΑΙΟΥ & Κ. ΤΣΑΛΔΑΡΗ

ΔΑΝΕΙΑ ΔΕΚΤΑ ΜΑΤ2006(Γ)

ΠΛΗΡ.ΤΗΛ: 6977 914567

(ΠΛΗΡΟΦΟΡΙΕΣ ΤΙΜΩΝ ΟΧΙ ΑΠΟ ΤΗΛΕΦΩΝΟ)

Mediterranean

Houses of Sea & Sun

Real Estate Agency

Κτηματομεσιτικό γραφείο

Κάνετε τα όνειρα σας πραγματικότητα στην τιμή που θέλετε.

ΗΡΑΚΛΗΣ Δ.ΧΟΡΟΖΙΔΗΣ

Μεσίτης & Σύμβουλος επενδύσεων Ακίνητης Περιουσίας

ΠΩΛΗΣΕΙΣ - ΜΙΣΘΩΣΕΙΣ ΑΚΙΝΗΤΩΝ







● Αναλαμβάνουμε και εκδόσεις δανείων

Ρόδου - Λίνδου 213
(έναντι Πάρκου Ροδίνι)
85100 Ρόδος
Τηλ: 2241075860
Fax 2241075861
Κιν: 6944370848
E-mail: medest@otenet.gr
www.dodecaneserealestate.com

Πωλήσεις Μονοκατοικιών

-Ροδίνι. τριώροφη μεζονέτα 160τμ με ανεξάρτητη γκαρσονιέρα και πάρκιν.

-Ιαλυσός Στην περιοχή Σωτήρος σε ήσυχη τοποθεσία, πωλείται μεζονέτα 200 τμ υπερπολυτελούς κατασκευής, σαλοτραπεζαρία, κουζίνα, καθιστικό,3 υ/δ, 2 μπάνια, αποθήκη, κεντρική θέρμανση, τζάκι,κήπο,πάρκιν.

-Ιαλυσός Στην περιοχή Σωτήρος σε ήσυχη τοποθεσία, πωλείται ημιτελής τριώροφη μεζονέτα 290 τμ. Το ημιυπόγειο είναι ανεξάρτητη τελειωμένη κατοικία 90 τμ με σαλόνι,τραπεζαρία,2 υ/δ και μπάνιο. Το ισόγειο και ο 1ος είναι 200 τμ με σαλόνι,τραπεζαρία,κουζίνα,4 υ/δ,1γραφείο 3 μπάνια, μεγάλο κήπο και πάρκιν.

-Πεύκους. διώροφη μονοκατοικία στα μπετά 240τμ σε οικόπεδο 2020τμ με πανοραμική θέα.

-Δαματριά. Νεόδμητη μεζονέτα 100τμ.

-Παστίδα. Περιοχή Κήποι διώροφη κατοικία υπερπολυτελούς κατασκευής, υπερυψωμένο ισόγειο 140 τμ, 3 υ/δ, 2 μπάνια, σαλόνι, κουζίνα, τζάκι, μεγάλα μπαλκόνια. Α' όροφος 100 τμ, 3 υ/δ, 2 μπάνια, σαλόνι, κουζίνα, τζάκι, μεγάλα μπαλκόνια,απεριόριστη θέα,υπέροχα διαμορφωμένοι εξωτερικοί χώροι.

-Θεολόγος. διώροφη μονοκατοικία 120 τμ σε οικόπεδο 4700 τμ. 60μ από τη θάλασσα με απέραντη θέα.

-Αφάντου. Μεζονέτα υπερπολυτελούς κατασκευής 211 τμ με 50τμ βεράντες, 3 υ/δ, 3 μπάνια, εσωτερικό ηλεκτρ.γκαράζ, κεντρικό κλιματισμό,υδρομασάζ,τζακούζι, εντοιχιζόμενη κουζίνα πλήρως εξοπλισμένη με ηλεκτρικές συσκευές Bosch.

-Αφάντου. Μεζονέτα υπερπολυτελούς κατασκευής 230τμ με 70τμ βεράντες, 4υ/δ, 3 μπάνια, εσωτερικό ηλεκτρ.γκαράζ, κεντρικό κλιματισμό,υδρομασάζ,τζακούζι, εντοιχιζόμενη κουζίνα πλήρως εξοπλισμένη με συσκευές Bosch.

Πωλήσεις Διαμερισμάτων

-Ιαλυσός. Διαμέρισμα 5ου ορόφου με ασανσέρ, 106τμ 2άρι πολυτελούς κατασκευής 2 υπνοδ/τίων με εντοιχιζόμενη κουζίνα,τζάκι,θέρμανση και κλιματιστικά με απεριόριστη θέα προς όλες τις κατευθύνσεις.

- Ρόδος. Οροφοδιαμέρισμα 1ου ορόφου επί της Ρόδου- Λίνδου υπερπολυτελούς κατασκευής 2 υπνοδ/τίων,2 μπάνια μεγάλα σαλόνια τραπεζαρία καθιστικό τζάκι εντοιχιζόμενη κουζίνα.200τμ σε οικόπεδο 2000τμ .

-Ρόδος. θεμιστ. Σοφούλη διαμέρισμα 85τμ μεταχειρισμένο βεράντες περιμετρικά.

-Ρόδος Επί της Ρόδου-Λίνδου καινούρια διαμερίσματα 93τμ το κάθε ένα και γκαρσονιέρα 47τμ.

-Ρόδος. Στο Ροδίνι διαμερίσματα 96τμ στα σοβατίσματα.Απεριόριστη θέα.

-Ρόδος. Διαμέρισμα 2ου ορόφου στον Άγιο Νικόλαο 80τμ, πλήρως ανακαινισμένο.

-Ροδίνι. Ρετιρέ διαμέρισμα 80μ μεταχειρισμένο.

Πωλήσεις Ξενοδοχειακών μονάδων

-Στην Ιαλυσό περιοχή Mira mare πωλείται ξενοδοχειακή μονάδα που αποτελείται από: 1.26 διαμερίσματα με καθιστικό μπάνιο κλιματισμό τηλεόραση. 2.Υπόγειο 570τμ κατάλληλο για νυχτερινό κέντρο. 3.Καφετέρια μπαρ επί της κεντρικής λεωφόρου.

-Στην Ιαλυσό κτηριακό συγκρότημα που αποτελείται από: 1. 8 επιπλωμένα studios σε 2όροφη οικοδομή 2. Μεγάλη έκταση συνολική επιφάνια 2117τμ .

Πωλήσεις Παραδοσιακών κατοικιών

-Ιαλυσός. Στους Τρεις παραδοσιακή κατοικία 70τμ ιδιαίτερης διακόσμησης 2υπνοδ/τίων wc κουζίνα,τζάκι ξύλινο πατάρι και μεγάλη βοτσαλωτή αυλή 60τμ με πέργκολα.

-Παλιά πόλη. 3τριώροφη παραδοσιακή κατοικία 95τμ, 3υπν/τίων καινούρια κουζίνα και μπάνιο,πλήρως ανακαινισμένο.

-Παλιά πόλη. διώροφη παραδοσιακή κατοικία 350τμ Σε κεντρικό σημείο.Στο ισόγειο έχει και κατάστημα για οποιαδήποτε χρήση.

-Σύμη Παραδοσιακή νεοκλασική διώροφη κατοικία 150τμ σε πολύ καλή κατάσταση σε κεντρικό σημείο της Σύμης, με δρόμο.

-Σύμη. Σε κεντρικό σημείο, παραδοσιακή κατοικία 95τμ, αυλή 15τμ με δρόμο.

-Αφαντου Παραδοσιακή καμάρα 79τμ σε οικόπεδο 94τμ σε καλή κατάσταση.

-Μαλώνα Παραδοσιακή καμάρα 61τμ πλήρως ανακαινισμένη, ιδιαίτερης διακόσμησης.

-Παραδείσι. Μονοκατοικία 85τμ με μεγάλη αυλή.

Πωλήσεις Οικοπέδων- Αγροτεμαχίων

- Ιαλυσός. 2 οικόπεδα 660τμ το κάθε ένα, με άδεια οικοδομής 130τμ, στους πρόποδες Φιλερήμου.

- Ρόδος.180τμ με μεγάλο συντελεστή δόμησης στο Νιοχώρι(οδός Διλμπεράκη).

-Ρόδου- Καλλιθέας. Οικόπεδα 4000τμ το κάθε ένα με απεριόριστη θέα στη θάλασσα.

-Παραδείσι.12080τμ στη περιοχή Θόλαρος 60μ από τη θάλασσα.

-Παραδείσι. 583τμ στην κεντρική λεωφόρο με μεγάλο συντελεστή δόμησης. .

-Αφάντου. 11160τμ με απέραντη θέα.

-Αφάντου. Οικόπεδο 5280 τμ με θέα βουνό και θάλασσα.

-Πυλώνα. 1070τμ , εντός οικισμού.

-Κάλαθος. Περιοχή Άγιος Ιωάννης οικόπεδο 3,500 τμ κοντά στη θάλασσα.

-Κάλαθος. Διασταύρωση Πυλώνας-Λίνδου οικόπεδο 4.000 τμ κοντά στο δρόμο.

-Κάλαθος. Περιοχή Τραύλος στο ύψωμα της Καλάθου οικόπεδο με πανοραμική θέα 5,100 τμ.

-Λάρδος. 2 οικόπεδα 4450 το κάθε ένα, στην παραλία της Λάρδου, 100τμ από τη θάλασσα.

-Λαχανιά. Οικόπεδο 4000 τμ με άδεια για 3 μεζονέτες, στον κεντρικό δρόμο με θέα τη θάλασσα.

-Σορωνή. Οικόπεδα 500τμ το κάθε ένα, εντός οικισμού, κοντά στη θάλασσα.

-Σορωνή. Οικόπεδο 3880τμ με δόμηση, στον κεντρικό δρόμο.

-Φάνες. 31.500τμ στην περιοχή ποταμός πλατύς, 50μ από τη θάλασσα.

- Μαρούσι οικόπεδο 453τμ (Λ.Μεσογείων).

Πωλήσεις επιχειρήσεων

-Στο Ροδίνι εμπορικό κέντρο ολόκληρο ή τμηματικά.

-Στο Ροδίνι υπόγειο 110 τμ κατάλληλο για αποθήκη.

-Ρόδος. Επί της Μ.Πετρίδη 65 πωλείται αποθήκη 170 τμ με μεγάλη ράμπα σε τιμή ευκαιρίας για οποιαδήποτε χρήση.

-Στο Νιοχώρι πωλείται νεοκλασικό κτήριο με εξοπλισμό εστιατορίου.

-Στο Νιοχώρι 4όροφη πολυκατοικία 16 επιπλωμένων γκαρσονιερών, πλήρως εξοπλισμένων.

-Στην Ανάληψη πωλείται επαγγελματικός χώρος 75 τμ υπερυψωμένο ισόγειο με μεγάλη αυλή ,με ή χωρίς τον εξοπλισμό εστιατορίου.

-Στην Ανάληψη Κ.Υδραίου και Τσαλδάρη γωνία, κατάστημα 280 τμ ιδιαίτερης προβολής, μοιρασμένο σε 3 επίπεδα, κατάλληλο για κάθε χρήση.

-Πλατεία Αγίου Νικολάου επιχείρηση 240 τμ σε ακίνητο προβολής. 3 διαφορετικά επίπεδα 80 τμ το κάθε ένα κατάλληλο για κάθε χρήση.

-Στο Φαληράκι σε εμπορικό κέντρο πωλείται καφετέρια σνακ μπαρ 113 τμ κτήριο με 500 τμ αυλή με μεγάλη πισίνα.

-Εμπορικό κέντρο Βασιλάκη esperos village 3 καταστήματα. 2 των 27 τμ και 1 των 80 τμ. κατάλληλα για κάθε χρήση.

-Στο Φαληράκι πωλείται επικερδής επιχείρηση ψυχαγωγίας «Σφεντόνα»(μηχάνημα εκτόξευσης) με την άδεια και όλο τον εξοπλισμό. Αποκλειστικότητα στη Ρόδο.

-Στο Κιοτάρι πωλούνται καταστήματα σε εμπορικό κέντρο για οποιαδήποτε χρήση.

-Στην Ιαλυσό πωλείται καφετέρια πολυτελείας με σταθερή πελατεία.

-Στο Παραδείσι στην κεντρική πλατεία πωλείται 2όροφο κατάστημα για οποιαδήποτε χρήση.

Ενοικιάσεις επιχειρήσεων

-Στο Κιοτάρι ενοικιάζονται καταστήματα σε εμπορικό κέντρο για οποιαδήποτε χρήση.

-Στη Λίνδο ενοικιάζεται παραδοσιακή κατοικία κατάλληλη για επαγγελματική στέγη για κάθε χρήση.

-Στη Ρόδο επί της Ρόδου - Λίνδου (δίπλα στο ΙΚΑ) βιοτεχνικός χώρος 250 τμ με αυλή αποκλειστικής χρήσης 150 τμ πολύ καλής κατασκευής, βιοτεχνικό μπετόν δάπεδο, ηλεκτρικά ρολά, χώρο γραφείου και wc.

-Ρόδου-Λίνδου κατάστημα 500 τμ σε 2 επίπεδα κατάλληλο για κάθε χρήση,μεγάλο πάρκιν.

Σύμβουλοι και φίλοι για μια ζωή!

● Προώθηση και Προβολή των ακινήτων σας και στο εξωτερικό

ΑΕ462

ΕΝΟΙΚΙΑΣΕΙΣ

συνέχεια από την προηγούμενη

ΕΝΟΙΚΙΑΖΟΝΤΑΙ α) **επιχείρηση** καφετέρια πλήρως εξοπλισμένη επί της Εθνικής Αντίστασης, β) **δωμάτια** επιπλωμένα επί της Λεωφόρου Αφάντου έναντι σούπερ μάρκετ "Παναγιωτάς", 150 ευρώ το μήνα. Πληρ. τηλ. 2241036504 MZT280623

ΕΝΟΙΚΙΑΖΟΝΤΑΙ διαμερίσματα 50 τ.μ. - 100 τ.μ. στην περιοχή Ασγούρου (κοντά στην αντιπροσωπεία CITROEN) ανακαινισμένα. Πληρ. τηλ. 6972463131 INT280608

ΚΡΕΜΑΣΤΗ. ΕΝΟΙΚΙΑΖΟΝΤΑΙ καινούργια **δυάρια οροφοδιαμερίσματα** επιπλωμένα και με μεγάλες βεράντες, κήπο, με θέα τη θάλασσα και πάρκιν. Επίσης **τριάρι** χωρίς έπιπλα, με βεράντα, διπλά τζάμια και ρολά, κήπο και πάρκιν, κοντά στα Σφαγεία και τη θάλασσα. Πληρ. τηλ. 2241094822, 6946671053 MZT270617

ΕΝΟΙΚΙΑΖΕΤΑΙ διαμέρισμα τριάρι σε διώροφη κατοικία, περιοχή Βενετόκλειο. Πληρ. τηλ. 2241032239, ώρες 09.00-13.00 και 18.00-21.00 MZT280621

ΕΝΟΙΚΙΑΖΟΝΤΑΙ καινούργια επιπλωμένα **studio** κοντά στην παραλία Ιαλυσού με ατομική τουαλέτα, ηλιακό, και πολυκουζινάκι. Τιμή 180 ευρώ. Πληρ. τηλ. (22410)90911, 92597, 6946196070 MZT280616

ΕΝΟΙΚΙΑΖΕΤΑΙ διαμέρισμα 4άρι με μεγάλο μπάνιο, αποθήκη και ηλιακό θερμοσίφωνα στην οδό Κων/νου Τσαλδάρη - Ανάληψη. Πληρ. τηλ. 2241091128 απογευματινές ώρες MZT280622

ΕΝΟΙΚΙΑΖΕΤΑΙ διαμέρισμα 4άρι 155 τ.μ. 2ο όροφο επί της Βορείου Ηπείρου 21, αυτόνομη θέρμανση, air condition στα υπνοδωμάτια, ιδιωτικό χώρο στάθμευσης. Πληρ. τηλ. 6945236060 MZT270635

ΕΝΟΙΚΙΑΖΕΤΑΙ κατάστημα 50 τ.μ. 28ης Οκτωβρίου 50. Πληρ. τηλ. 6947444099 ΜΑΠ44

ΕΝΟΙΚΙΑΖΟΝΤΑΙ μία φρεσκοβαμμένη, δίχωρη επιπλωμένη **γκαρσονιέρα** με πολυκουζινάκι και μεγάλη βεράντα, και μικρό δυάρι με έπιπλα ή χωρίς έπιπλα μόνο για μόνιμους ενοικιαστές, στρατιωτικούς, δημοσ. υπαλλήλους, φοιτητές κ.λπ. Βρίσκονται κοντά στη Λαϊκή του Σαββάτου και το Τεχνικό Λύκειο, με δικές τους εισόδους και χωρίς κοινόχρηστα. Λογικό ενοίκιο. Πληρ. τηλ. 2241063926, 6939329244 MZT250612

ΕΝΟΙΚΙΑΖΕΤΑΙ ανεξάρτητο **διαμέρισμα** 60 τ.μ. σε άριστη κατάσταση και με άνετη αυλή επί της οδού Φωτίου Φωτάρα 30. Πληρ. τηλ. 2241026340 MZT270608

ΕΝΟΙΚΙΑΖΕΤΑΙ διαμέρισμα 85 τ.μ. με 2 υπνοδωμάτια, σαλόνι, κουζίνα, μπάνιο, στην οδό Εθνικής Αντιστάσεως (πρώην Αννης Μαρίας) και με χρήση υπογείου γκαράζ. Τιμή 400 ευρώ. **ΕΝΟΙΚΙΑΖΕΤΑΙ αποθήκη** 85 τ.μ. στην οδό Εθνικής Αντιστάσεως (πρώην Αννης Μαρίας), με ράμπα Τιμή 300 ευρώ. Πληρ. τηλ. 2241029973 MZT170616

ΕΝΟΙΚΙΑΖΕΤΑΙ δυάρι στο κέντρο της Ρόδου στο Νιοχώρι κοντά στην Αμαράντειο σχολή. Πληρ. τηλ. 2109812331, κιν. 6946472476 MZT170615

ΕΝΟΙΚΙΑΖΟΝΤΑΙ από ιδιώτη: α) **ισόγειο κατάστημα** 75 τ.μ. περίπου με αποθήκη 21 τ.μ. στον πρώτο όροφο, που βρίσκεται στην οδό Ορφανίδου αριθμ. 16 (Νιοχώρι), β) **διώροφο κατάστημα** 53 τ.μ. ισόγειο, 51 τ.μ. στον πρώτο όροφο, με βεράντα 31 τ.μ. που βρίσκεται στην οδό Γεωργίου Λέοντος αριθμ. 13-15, κοντά στο Ξεν. "Μανούσιος" (Νιοχώρι), γ) **διαμέρισμα** 119 τ.μ. με μεγάλη αυλή και κεντρική θέρμανση, στην οδό Παύλου Μελά αριθμ. 45 στη Ρόδο, δ) **διαμέρισμα** 50 τ.μ. στον α' όροφο επί της Λεωφ. Δημοκρατίας και Κανάρη 1, στο χωριό Παραδείσι, ε) **διώροφη μεζονέτα**, 50 τ.μ. με υπόγειο 25 τ.μ. στη Λεωφ. Δημοκρατίας και Κανάρη 1α στο χωριό Παραδείσι. Πληρ. τηλ. 2241025450, 2241020277, κιν. 6979357878 MZT160609

ΕΝΟΙΚΙΑΖΟΝΤΑΙ ωραιότατα **διαμερίσματα** μονόχωρα και δίχωρα των 35 και 55 τ.μ. πλήρως εξοπλισμένα με μεγάλες βεράντες, air condition, ζεστό νερό με ηλιακούς και ταχύθερμα, εύκολο πάρκιν και ειδικές τιμές για στρατιωτικούς, εκπαιδευτικούς και δημόσ. υπάλληλους, στο Παραδείσι της Ρόδου. Πληρ. τηλ. 6932705792, 2241073807, 6947429235 MZT090507

ΕΝΟΙΚΙΑΖΕΤΑΙ επιπλωμένο πλήρως **διαμέρισμα** στην Κρεμαστή με air condition και TV. Πληρ. τηλ. 6979834185, 2241090005 INT240616(17-18)

ΕΝΟΙΚΙΑΖΕΤΑΙ στη Ρόδου-Λίνδου (κάτω από το Lidl) **χώρος** κατάλληλος για οποιαδήποτε επαγγελματική χρήση συνολικής έκτασης 2000 τ.μ. εκ των οποίων 800 τ.μ. κύριας χρήσης και 1200 τ.μ. αποθηκευτικοί χώροι. Πληρ. τηλ. 6944386929 κος Αλέξης Παπαγρηγορίου ΧΠ2367

ΤΣΟΥΡΟΥΝΑΚΗΣ
Κεφάλαιο
Κτηματομεσιτικό Γραφείο
Γ. ΣΕΦΕΡΗ 12 (παραπλεύρως ΜΗΔΙΑ)
ΤΗΛ/FAX.: (22410) 60060
www.e-kefaleo.com

ΠΩΛΗΣΕΙΣ ΑΚΙΝΗΤΩΝ

ΔΙΑΜΕΡΙΣΜΑΤΑ

❑34 τ.μ,1ου,γκαρσονίερα , καινούριο, Καρακόνερο,22εκ-64.563€
❑50 τ.μ,1ου,1 υπν/τιου, καινούριο, Καρακόνερο,30εκ-88000€
❑50 τ.μ,1ου,1 υπν/τιου, καινούριο, Ανάληψη, 30εκ-88000€
❑67τ.μ., 2 υπν/τιων , καινούριο, Αραπάκι, 35εκ - 102.714 €
❑70 τ.μ , 1ου,2 υπν/τιων Αγ.Ιωάννη,25εκ-73400€
❑73 τ.μ,1ου,2 υπν/τιων ,Καρακόνερο,44εκ-129000€
❑77τ.μ 2ου, 2 υπν/τιων, καινούριο, πάρκινκ, Καναδά ,50 εκ-146.735€
❑80 τ.μ, ισόγειο, 2υπν/τιων, καινούριο, Δενδρινού, 60 εκ-176.080€
❑80 τ.μ ,ισόγειο,2υπν/τιων, καινούριο,Μιχ.Πετρίδη,52εκ-152.604€
❑80 τ.μ ,ισόγειο,2υπν/τιων, γκαράζ ,καινούριο, Ιξιά 44 εκ-117.388 €
❑82τ.μ,1ου,2 υπν/τιων , καινούριο, γκαράζ , Αραπάκι, 49εκ - 144.387€
❑85τ.μ,ισόγειο,2 υπν/τιων , καινούριο, γκαράζ , Αραπάκι, 51εκ - 149.670 €
❑91 τ.μ ,ισόγειο,2υπν/τιων,, καινούριο,Ανάληψηρ,54εκ-158.473€
❑95τ.μ,1ου ,3 υπν/τιων , καινούριο ,Ροδίνι, 62εκ - 181.951 €
❑100τ.μ,1ου ,3 υπν/τιων , καινούριο ,Ανάληψη, 65εκ - 190.755 €
❑102τ.μ,ισόγειο,3υπν/τιων,λουξ κατασκευής,τζάκι,γκαράζ, αποθήκη Καρακόνερο 60εκ-176.082€
❑105τ.μ,3ου,3υπν/τιων,λουξ κατασκευής, Καρακόνερο 68εκ-199560€
❑113τ.μ,3ου,3υπν/τιων,λουξ κατασκευής, Ανάληψη, 73,5-215.700€
❑115τ.μ,2ου,3υπν/τιων,λουξ κατασκευής, Καρακόνερο 75εκ-220.010€
❑116 τ.μ,1ου,3 υπν/τιων , καινούριο,πάρκινκ, Αραπάκι 69εκ - 190.755 €
❑118 τ.μ ,1ου ,3υπν/τιων, καινούριο,Μιχ.Πετριδη,73εκ-214.233€
❑122 τ.μ ,3ου ,3υπν/τιων,καινούριο,Ανάληψη,79εκ-231.841€
❑120 τ.μ,1ου ,3 υπν/τιων καινούριο ,Ανάληψη 80εκ - 196.625 €

ΜΕΖΟΝΕΤΕΣ-ΜΟΝ/ΚΙΕΣ

❑ 125 τ.μ ,μεζονέτα πάρκινκ, χωρίς ξυλία ,Καρακόνερο εξαιρετική θέα 69 εκ-202.494 €
❑ 170 τ.μ ,μεζονέτα ,Τριάντα 95 εκ-278.797€
❑ 170 τ.μ ,μεζονέτα μαρμαροσοβά,Τριάντα 55 εκ-161.408 €

ΟΙΚΟΠΕΔΑ

❑ Οικόπεδο,4στρεμ.περιοχή Κανδήλι 140.000€

ΕΠΑΓΓΕΛ/ΚΟΙ ΧΩΡΟΙ

❑ Καταστήματα 80, 100, 150τ.μ ,Ρόδου-Κρεμαστής προς 2.200 € το τ.μ

ΧΠ1629

Ευρωπαϊκή Επενδυτική
Κτηματομεσιτικό Γραφείο
Θεόφιλος Κλωνάρης
Εθνικής Αντίστασης 48 τηλ.2241039300,κιν.6977582152

ΔΙΑΜΕΡΙΣΜΑΤΑ:
Διαμέρισμα 45τ.μ. Α ορόφου στην Ανάληψη,δεκαετίας, με ένα υπνοδωμάτιο.Δάνεια Δεκτά € 85000
Οροφοδιαμέρισμα Β ορόφου 90 τ.μ. στην Μητρόπολη,θέρμανση,τζάκι,πανταχόθεν ελεύθερο € 95000
Α' όροφος διπλοκατοικίας 103τ.μ. στον Νηρέα κατάλληλο για 2 γκαρσονιέρες € 102000
Διαμέρισμα 75 τ.μ. 2 υπνοδωματίων υπο κατασκευή με θέρμανση ,Κ.Υδραίου € 137000
Διαμέρισμα 83τ.μ. στο Καρακόνερο με απεριόριστη θέα,υπο κατασκευη.Δάνεια Δεκτα €147000
Διαμέρισμα 94τ.μ. στο Ροδινι με τζάκι,θέρμανση,παρκιν,υπο κατασκευη.Δάνεια Δεκτά €155000
120τ.μ. πολυτελούς κατασκευής με 3 υπνοδωμάτια κοντά στον Μαρινόπουλο με πάρκιν € 200000
Ρετιρέ διαμέρισμα 120τ.μ. με μεγάλες βεράντες και απεριόριστη θέα υπο κατασκευή προνομιούχο
ΜΟΝΟΚΑΤΟΙΚΙΕΣ:
Κατοικία στην Παλιά Πόλη 35τ.μ.+35τ.μ.,με άδεια χρήσεως καταστήματος € 60000
Μονοκατοικίες στα Κοσκινού σε ήσυχη περιοχή,υπο κατασκεύη με δυνατότητα επεμβάσεων €250000
Μονοκατοικία στην Ιξιά, κοντά στην Ρόδο 165 τ.μ. με 4 υπνοδωμάτια ετοιμοπαράδοτη € 280000
Μονοκατοικία ανεξάρτητη στην Ιαλυσό 200τ.μ. κοντά στην Θάλασσα πολυτελούς κατασκευής € 380000
Μονοκατοικία 250τ.μ. στην Ιαλυσό ,πανω στο κύμα,πολυτελούς κατασκευής.Δάνεια δεκτά
Κατοικίες 2 υπνοδωματιων υπο κατασκευή στην Λαχανιά σε λογικές τιμές.Δάνεια Δεκτά
Μονοκατοικία στην Φιλέρημο,180τ.μ.μοναδικής κατασκευής με 1000τ.μ. οικόπεδο, λόγω αναχώρησης
ΟΙΚΟΠΕΔΑ - ΚΑΤΑΣΤΗΜΑΤΑ:
Οικόπεδο 2850τ.μ. στην παλιά Ανοιξη με δόμηση 120τ.μ.Καταπληκτική περιοχή.Δάνεια Δεκτά €175000
Οικόπεδο 22000τ.μ. στΑσγουρου κατάλληλο για επένδυση προς €30/τ.μ. Τιμή συζητήσιμη
Οικόπεδο 1000τ.μ. στο Τσαίρι με βιοτεχνικό χώρο 300τ.μ. σε θεμελίωση+300 όροφος € 100000
Οικοπεδο στο Γεννάδι(Άγιο Γεώργιο) 4000τ.μ. 100 μέτρα από τον κεντρικο δρόμο προς € 61000
Βιοτεχνικός χώρος 250τ.μ. με ημιόροφο 170 τ.μ. στην Καλιθέα σε άριστη καταστση
Βιοτεχνικοί χώροι υπο κατασκευη στ'Ασγούρου από 200 τ.μ.
Καινούργιο κατάστημα 67τ.μ γωνιακό με 17μ βιτρίνα σε εμπορικό σημείο της Ανάληψης
Πωλείται επιχείρηση αναψυκτήριου με τον εξοπλισμό,σε λογική τιμή ή ενοικιάζεται το ακίνητο
Αγορές-πωλήσεις-μισθώσεις-εκτιμήσεις-Ακινήτων
Λάνεια Λεκτά
ΧΠ2694


eXcellence
real estate services
ΠΩΛΟΥΝΤΑΙ
ΙΑΛΥΣΟΣ
• **Μεζονέτα** 160 τ.μ. νεόδμητη, τιμή 220.000 ευρώ (κωδ. 50)
• **Μεζονέτα** 142 τ.μ. νεόδμητη, τιμή 190.000 ευρώ (κωδ. 51)
• **Μεζονέτα** 185 τ.μ. νεόδμητη με 350 τ.μ. οικόπεδο, τιμή 170.000 ευρώ
• **Μεζονέτα** 130 τ.μ. στα μπετά με οικόπεδο 250 τ.μ. 100 μ. από την παραλία, τιμή 130.000 ευρώ (κωδ. 80)
ΡΟΔΟΣ
• **Μονοκατοικία** στα Κρητικά 120 τ.μ. με 2000 τ.μ. οικόπεδο τιμή 160.000 ευρώ (κωδ. 20)
• **Κατοικία** 107 τ.μ. στην Παλιά Πόλη, τιμή 110.000 ευρώ (κωδ. 8)
ΠΑΣΤΙΔΑ
• **Μεζονέτα** 127 τμ. στα μπετά με 1000 τ.μ. οικόπεδο τιμή 105.000 ευρώ (κωδ. 96)
Τριαντών 1 - Ιαλυσός Ρόδος
Πληρ. τηλ. 2241096801, 6944721579. fax 2241096801
www.excellence-raltors.com • e-mail: excellence@rodosdata.gr
MAT2154(1)(Γ)

NewAge
Real Estate
ΜΕΣΙΤΙΚΟ ΓΡΑΦΕΙΟ
Νέα Εποχή στο Χώρο του Ακινήτου
ΜΕΛΕΟΥΝΗ – ΚΕΧΑΓΙΑ ΜΑΙΡΗ
ΔΙΑΜΕΡΙΣΜΑΤΑ
• 50 τ.μ. στην Ανάληψη. Τιμή 90.000 €
• 70 τ.μ. 2 υπν/τίων στην Καναδά. Τιμή 140.000 €
• 70 τ.μ. 1 υπν/τίου στο Καρακόνερο. Τιμή 127.000 €
• 70 τ.μ. 2 υπν/τίων στην Πειραιώς. Τιμή 82.000 €
• 82 τ.μ. πλησίον Μ. Πετρίδη. Τιμή 145.000 €
• 84 τ.μ. 2 υπν/τίων στο Καρακόνερο. Τιμή 155.000 €
• 85 τ.μ. πλησίον Μ. Πετρίδη. Τιμή 162.000 €
• 80 τ.μ. 2 υπν/τίων στη Ρόδου Λίνδου lux κατασκευής. Τιμή 120.000 €
• 100 τ.μ. στο Καρακόνερο. Τιμή 130.000 €
• 100 τ.μ. 3 υπν/τίων στην Ανάληψη. Τιμή 162.000 €
• 100 τ.μ. 3 υπν/τίων στην Ανάληψη lux κατασκευής. Τιμή 192.000 €
• 105 τ.μ. 3 υπν/τιων στο Καρακόνερο με απεριόριστη θέα. Τιμή 190.000 €
• 112 τ.μ. 3 υπν/τίων στο Καρακόνερο. Τιμή 212.000 €
• 120 τ.μ. 3 υπν/τίων 2 WC στην Ανάληψη. Τιμή 195.000 €
• 136 τ.μ. 3 υπν/τίων στην Ανάληψη, lux κατασκευής. Τιμή 275.000 €
• 136 τ.μ. 3 υπν/τίων στο Ροδίνι. Τιμή 161.400 €
• 75 τ.μ. 2 υπν/τίων στ' Αφάντου. Τιμή 110.000 €
ΜΟΝΟΚΑΤΟΙΚΙΕΣ – ΜΕΖΟΝΕΤΕΣ
• 190 τ.μ. ανεξάρτη κατοικία 3 ορόφων εντός π. Ρόδου σε 200 τ.μ. οικόπεδο. Τιμή 310.000 €
• 130 τ.μ. 3 υπν/τίων 2 WC στο Καρακόνερο με απεριόριστη θέα. Δίδεται η δυνατότητα και για υπόγειο. Τιμή 248.000 €
• 135 τ.μ. στα Κοσκινού σε οικόπεδο 1.000 τ.μ. Τιμή 220.000 €
• 140 τ.μ. 2 ορόφων στην Παστίδα σε οικόπεδο 270 τ.μ. Τιμή 180.000€
• 140 τ.μ. 2 ορόφων μπετά σε οικόπεδο 1300 τ.μ. στα Κοσκινού. Τιμή 121.000 €
• 170 τ.μ. 3 ορόφων στην Ιαλυσό στους πρόποδες Φιλερήμου σε οικόπεδο 650 τ.μ. Τιμή 270.000 €
• 180 τ.μ. 3 επιπέδων σε οικόπεδο 1000 τ.μ. στα Κοσκινού. Τιμή 265.000 €
• 185 τ.μ. 2 ορόφων προς παρ. Ιαλυσού. Τιμή 315.000 €
• 195 τ.μ. πλησίον παρ. Ιαλυσού 3 ορόφων σε οικόπεδο 280 τ.μ. με εσωτερικό ασανσέρ. Τιμή 270.000 €
• 195 τ.μ. στην Ιξιά 3 ορόφων ,ε 25 τ.μ. σοφίτα. Τιμή 290.000 €
• 195 τ.μ. στ' Ασγούρου 3 ορόφων σε 1.000 τ.μ. οικόπεδο, εντός ζώνης σε μπετά. Τιμή 160.000 €
• 210 τ.μ. 3 ορόφων μπετά σε οικόπεδο 1300 τ.μ. στα Κοσκινού. Τιμή 138.000 €
• 195 τ.μ. 3 ορόφων στην Ιαλυσό. Τιμή 220.000 €
- Νεικλασική κατοικία εντός πόλεως Ρόδου
● ΨΙΝΘΟΣ. Στο ωραιότερο σημείο του χωριού:
• 75 τμ. σε οικόπεδο 450 τ.μ. Τιμή 125.000 €
• 210 τ.μ. σε οικόπεδο 1000 τ.μ. Τιμή 230.000 €
• 147 τ.μ. σε οικόπεδο 900 τ.μ. Τιμή 215.000 €
● ΜΑΛΩΝΑ.
- Νεόδμητη, πετρόκτιστη κατοικία πλήρως εξοπλισμένη. Τιμή 140.000 €
ΟΙΚΟΠΕΔΑ
• 5.000 τ.μ. επί της Ρόδου-Λίνδου. Τιμή 410.000 €
• 2.400 τ.μ. επί της Ρόδου-Αεροδρομίου με Σ.Δ. 0,4. Τιμή 820.000€
• 1.000 τ.μ. στα Κοσκινού εντός ζώνης. Τιμή 100.000 €
• 2.000 τ.μ. στα Κοσκινού εντός ζώνης. Τιμή 200.000 €
• 4.000 τ.μ. στα Κοσκινού με πανοραμική θέα. Τιμή 260.000 €
• 4.000 τ.μ. στο Κανδυλί. Τιμή 120.000 €
• 5.500 τ.μ. στην παρ. Παραδεισίου μπροστά στο κύμα. Τιμή 100.000€
• 15.000 τ.μ. στον Θεολόγο με πανοραμική θέα. Τιμή 165.000 €
• 5.250 τ.μ. στον Αρχάγγελο. Τιμή 65.000 €
• 4.800 τ.μ. στα Μάσσαρη. Τιμή 60.000 €
• 2.200 τ.μ. στο Γεννάδι με πανοραμική θέα. Τιμή 65.000 €
• 3.000 τ.μ. στο Γεννάδι επί της Λεωφόρου κατάλληλο για οποιαδήποτε χρήση. Τιμή 150.000 €
• 800 τ.μ. στο Κιοτάρι μπροστά στη θάλασσα κατάλληλο για επαγγελματική χρήση. Τιμή 120.000 €
• έκταση 110.000 τ.μ. στην ευρύτερη περιοχή Κοσκινού
• έκταση 21.000 τ.μ. στ' Ασγούρου
ΠΩΛΕΙΤΑΙ ΒΙΟΤΕΧΝΙΚΟΣ ΧΩΡΟΣ 300 τ.μ. ΠΛΗΣΙΟΝ ΡΟΔΟΥ-ΛΙΝΔΟΥ ΣΤΑ ΚΟΣΚΙΝΟΥ. ΤΙΜΗ 270.000 €
Θεμ. Σοφούλη 8 - 85100 Ρόδος Τηλ. & Fax: 22410 23447
Κιν. 6948 808023 - E-mail: info@newage-realestate.gr

ΠΩΛΗΣΕΙΣ ΑΚΙΝΗΤΩΝ

1. **ΑΝΑΛΗΨΗ** Διαμερίσματα 91, 113 και 120 τ.μ. σε κεντρικό σημείο, πολυτελούς κατασκευής με αυτόνομη θέρμανση και απεριόριστη θέα προς 1.850 € το τ.μ.
2. **ΑΝΑΛΗΨΗ** Διαμέρισμα 62 τ.μ. με αυτόνομη θέρμανση προς 1750 € ανά τ.μ.
3. **ΡΟΔΙΝΙ** Διαμέρισμα 70 τ.μ. σε αυτόνομη θέρμανση, γκαράζ προς 1900 € το τ.μ.
4. **ΡΟΔΙΝΙ** Διαμέρισμα 90 τ.μ. 2ου ορόφου (ρετιρέ) πολυτελούς κατασκευής με τζάκι, parking 154.000€
5. **ΜΙΧ. ΠΕΤΡΙΔΗ** Διαμερίσματα 82, 85, 115 και 117 τ.μ. με αυτόνομη θέρμανση, θέση parking προς 1.750 € το τ.μ.
6. **ΜΙΧ. ΠΕΤΡΙΔΗ** Διαμερίσματα 118 και 122 τ.μ. πολυτελούς κατασκευής με θέρμανση, τζάκι και γκαράζ
7. **ΚΑΡΑΚΟΝΕΡΟ** Διαμερίσματα 110 τ.μ. με απεριόριστη θέα - αυτόνομη θέρμανση- γκαράζ προς 1.800 € το τ.μ.
8. **ΚΑΡΑΚΟΝΕΡΟ** Διαμερίσματα 99 τ.μ. (1ος όροφος γκαράζ - αποθήκη - αυτ. θέρμανση 187.000€ - 84 τ.μ. (1ος όροφος - γκαράζ - αποθήκη - αυτ. θέρμανση) 155.000€ - 70 τ.μ. (2ος όροφος - γκαράζ - αποθήκη -α υτ. θέρμανση) 120.000€ - 112 τ.μ. (2ος όροφος γκαράζ - αποθήκη - αυτ. θέρμανση) 212.000€
9. **ΚΑΡΑΚΟΝΕΡΟ** Διαμερίσματα 82, 95 τ.μ. (σε διώροφη οικοδομή) προς 1.800 € το τ.μ.
10. **ΣΤ. ΚΩΤΙΑΔΗ** Διαμερίσματα 50, 83 τ.μ. (σε διώροφη οικοδομή) προς 1.800 € το τ.μ.
11. **ΑΡΑΠΑΚΙ** Διαμέρισμα ελαφρώς μεταχειρισμένο (πέντε ετών) 140 τ.μ. με 3 κρεβατοκάμαρες, 2 μπάνια, κεντρική θέρμανση και ηλιακό 220.000 ευρώ.
12. **ΡΟΔΟΣ** Μεζονέτα (υπό κατασκευή) κεντρικό σημείο της πόλης 210 τ.μ. (140 τ.μ. κυρίας χρήσεως και 70 τ.μ. υπόγειο) πολυτελούς κατασκευής με κήπο, κεντρική θέρμανση, αποθήκη, γκαράζ, θέα καταπληκτική, τιμή λογική.
13. **ΠΑΣΤΙΔΑ** Μεζονέτα (υπό κατασκευή) 140 τ.μ. πολυτελούς κατασκευής σε οικόπεδο 330 τ.μ. 170.000 €
14. **ΓΕΝΝΑΔΙ** Μεζονέτες (ετοιμοπαράδοτες) 102,36-104,34-107,23 τ.μ. πολυτελούς κατασκευής και απεριόριστη θέα σε οικόπεδο των 900 τ.μ. σε λογική τιμή
15. **ΙΑΛΥΣΟΣ** Μεζονέτες (σε μαρμαροσοβά) των 225 τ.μ. 205.000 ευρώ, 204 τ.μ. 190.000 €, 204 τ.μ. 176.000 € και 165 τ.μ. 161.000 € με ανεξάρτητα οικόπεδα και σε πολύ καλή περιοχή.
16. **ΙΑΛΥΣΟΣ** Μεζονέτα 210 τ.μ. πολυτελούς κατασκευής, ανεξάρτητη σε οικόπεδο 300 μέτρων, 250.000 €
17. **ΙΑΛΥΣΟΣ** Μεζονέτα 192 τ.μ. με κήπο μπρος-πίσω, τζάκι και όλο τον ηλεκτρικό εξοπλισμό, 260.000 €
18. **ΚΟΣΚΙΝΟΥ** Μεζονέτες 140 τ.μ. με απεριόριστη θέα σε οικόπεδο 1.500 τ.μ. 218.000 € σε μαρμαροσοβά και 280.000 € αποπερατωμένη
19. **ΓΕΝΝΑΔΙ** Οικόπεδο 2.360 τ.μ. με άδεια οικοδομής (200 τ.μ. κύριας χρήσεως, 200 τ.μ. υπόγειο, 40 τ.μ. ημιυπαίθριο) με πρόσοψη στο κεντρικό δρόμο, καταπληκτική θέα, σε απόσταση 50 μέτρων από τη θάλασσα σε πολύ καλή τιμή.
20. **ΠΕΥΚΟΙ (ΛΙΝΔΟΣ)** Οικόπεδο 3.000 τ.μ. στο κέντρο της τουριστικής περιοχής με τη μία πρόσοψη στον κεντρικό δρόμο και την άλλη στην παραλία, με άδεια οικοδομής (300 τ.μ. κύρια χρήση και 300 υπόγειο) κατάλληλο για οποιαδήποτε επαγγελματική χρήση, προσφέρεται προς πώληση ή προς ενοικίαση.

ΚΤΗΜΑΤΟΜΕΣΙΤΙΚΟ ΓΡΑΦΕΙΟ
ΝΙΚΟΛΑΟΣ Δ. ΑΣΒΕΣΤΗΣ
ΓΕΩΡΓΙΟΣ Η. ΑΛΕΞΙΟΥ
ΠΩΛΗΣΕΙΣ - ΕΚΤΙΜΗΣΕΙΣ -
ΑΝΤΙΠΑΡΟΧΕΣ - ΕΠΕΝΔΥΤΙΚΕΣ ΠΡΟΤΑΣΕΙΣ
Αγίου Ιωάννου 46, Ρόδος
Τηλ. 22410 32809, 6947848288, 6946 348131

LANDSCOPE
ΚΤΗΜΑΤΟΜΕΣΙΤΙΚΗ

1. ΛΕΥΚΩΣΙΑΣ διαμέρισμα 87τμ, σε άριστη κατάσταση, 2υ/δ, λουτρό. € 127.000
2. ΑΡΑΠΑΚΙ διαμέρισμα 65τμ, επιπλωμένο 1υ/δ, λουτρό, αποθήκη. € 105.000
3. ΔΑΣΚΑΛΟΥΣ διαμερίσματα 85τμ ισόγειο, 1ος, 2ος, σε ωραία θέση. € 162.000
4. ΑΝΝΗΣ ΜΑΡΙΑΣ διαμέρισμα 116τμ, 3υ/δ, λουτρό, wc, διαμπερές. € 150.000
5. ΙΑΛΥΣΟΣ, διαμέρισμα 75τμ, 2υ/δ, wc, ημιπόγειο, € 95.000
6. ΙΑΛΥΣΟΣ μον/τοικία, lux κατασκευής σημασία στη λεπτομέρια 140τμ με κήπο 350τμ. € 288.000
7. ΙΑΛΥΣΟΣ μεζονέτες, πολυτελούς κατασκευής 150τμ με κήπο 650τμ. € 270.000
8. ΙΑΛΥΣΟΣ μον/τοικία, πολυτελούς κατασκευής 160τμ με κήπο 300τμ. € 281.000
9. ΚΟΣΚΙΝΟΥ μον/τοικία 157τμ, μοναδικό περιβάλλον με κήπο 1300τμ. € 240.000
10. ΑΣΓΟΥΡΟΥ μον/τοικία σε 2 επίπεδα, στα μπετά με αυλή 850τμ. € 147.000
11. ΚΟΣΚΙΝΟΥ μον/τοικία 140τμ, πανοραμικό θέα θάλασσα. € 290.000
12. ΙΑΛΥΣΟΣ μεζονέτες, 140τμ πολυτελούς κατασκευής. € 191.000
13. ΙΑΛΥΣΟΣ μεζονέτες, 160τμ πολυτελούς κατασκευής. € 220.000
14. ΑΣΓΟΥΡΟΥ μον/τοικία 140τμ, 3υ/δ, wc, λουτρό. € 150.000 (ΜΠΕΤΑ)
15. ΑΣΓΟΥΡΟΥ οικόπεδο 4.000τμ, για επαγ/ματική χρήση. € 147.000
16. ΚΟΣΚΙΝΟΥ οικόπεδα 1.000τμ, 2.000 4.000τμ. € 100.000 το στρεμ.

ΕΘΝΙΚΗΣ ΑΝΤΙΣΤΑΣΗΣ & ΤΣΑΛΔΑΡΗ
(πάνω απο τον Κωτσόβολο)
Τηλ / Φαξ : 22410 28629
Κιν : 6976872626 / 6972257246
AE255

ΕΝΟΙΚΙΑΣΕΙΣ

συνέχεια από την προηγούμενη

ΕΝΟΙΚΙΑΖΕΤΑΙ κατάστημα επί της Λ. Ρόδου-Λίνδου στο 7ο χλμ. δεξιά πλευρά, πρώην έναντι "Φωνής Αμερικής" 100 τ.μ. και 50 τ.μ. πατάρι ύψος 5 μέτρα, και β)υπαίθριος χώρος 1000 τ.μ. επί της Λ. Ρόδου-Λίνδου 7ο χλμ. Αποκλείονται συνεργεία αυτοκινήτου και αλουμινοκατασκευές. Πληρ. τηλ. 2241023716 MZT090606

ΑΠΟΘΗΚΕΣ ΣΤΗΝ ΙΑΛΥΣΟ, ΕΝΟΙΚΙΑΖΟΝΤΑΙ 1) ΑΠΟΘΗΚΕΥΤΙΚΟΙ ΧΩΡΟΙ ΑΠΟ 100 ΕΩΣ 2000 Τ.Μ. ΚΑΙ ΥΨΟΣ 8 Μ. ΑΣΦΑΛΕΙΣ ΜΕ ΜΕΓΑΛΟΥΣ ΧΩΡΟΥΣ ΔΙΑΚΙΝΗΣΗΣ ΦΟΡΤΩΣΗΣ ΚΑΙ ΕΚΦΟΡΤΩΣΗΣ ΠΡΟΪΟΝΤΩΝ, 2) ΥΠΑΙΘΡΙΟΙ ΧΩΡΟΙ ΠΕΡΙΦΡΑΓΜΕΝΟΙ, ΑΣΦΑΛΕΙΣ, ΚΑΤΑΛΛΗΛΟΙ ΓΙΑ ΑΠΟΘΗΚΕΥΣΗ ΠΡΟΪΟΝΤΩΝ ΣΕ ΠΑΛΕΤΕΣ. ΠΛΗΡ. ΤΗΛ.6977271571 ΑΠΟ ΔΕΥΤΕΡΑ ΕΩΣ ΠΑΡΑΣΚΕΥΗ 08.00-15.00 κ. ΓΙΩΤΑ ΧΠΕ1912

ΕΝΟΙΚΙΑΖΟΝΤΑΙ διαμερίσματα δύο - τριών δωματίων καινούργια με θέρμανση στην οδό Καμείρου πλησίον του σούπερ μάρκετ "Σπανός". Πληρ. τηλ. 2241061881 MZT290620

πωλησεις–αγορες ακινητων & επιχειρησεων

ΠΩΛΕΙΤΑΙ στ' Ασγούρου **οικόπεδο** με φανταστική θέα, βλέπει θάλασσα, κατάλληλο για βίλες 6.700 τ.μ. Τιμή 265.000 ευρώ, **μεζονέτα** στην Ιαλυσό 140 τ.μ. εντός σχεδίου με ενδοδαπέδια θέρμανση, σάουνα και BBQ στον κήπο. Τιμή 220.000 ευρώ. Πληρ. κ. Νίκο LANDSCOPE τηλ. 6944592908 MZT050731

ΠΩΛΕΙΤΑΙ ή ΕΝΟΙΚΙΑΖΕΤΑΙ fast food εντός πόλεως Ρόδου. Το κατάστημα ιδιόκτητο και το κατάστημα προς πώληση λόγω αναχωρήσεως. Προτάσεις συζητήσιμες, ώρες 12 π.μ. έως 5 μ.μ. Πληρ. τηλ. 2241065389, 6946406155MZT040724(25)

ΣΟΥΠΕΡ ΠΡΟΣΦΟΡΑ. ΠΩΛΕΙΤΑΙ επιχείρηση μίνι μάρκετ οπωροπαντοπωλείο εν λειτουργία σε πολύ καλή συνοικία μικρό ενοίκιο 350 ευρώ, πλήρως εξοπλισμένο, μόνο 20.500 ευρώ και με ευκολίες λόγω συνταξιοδότησης. Πληρ. τηλ. 2241060987, 6947221448 MZT050720

ΠΩΛΟΥΝΤΑΙ: στην παραλία **Ιαλυσού** προς Κρεμαστή **μεζονέτες** 200 τ.μ. α) εντός σχεδίου με θέα θάλασσα σε οικόπεδο 400 τ.μ. 250.000 ευρώ, β) **Κοσκινού οικόπεδα** με άδεια οικοδομής 1000 τ.μ. θέα θάλασσα χτίζουν 200 τ.μ. οικοδομή. Πληρ. κο Νίκο LANDSCOPE Κτηματομεσιτική τηλ. 6944592908 MAT2097(1)

ΠΩΛΕΙΤΑΙ διαμέρισμα 2 υπνοδωματίων, κουζίνας, WC, μπάνιο, επί της Καναδά 87 (πλατ. Αγ. Νικολάου). Πληρ. τηλ. 2241076477 από11.00-15.00 MZT050701

ΠΩΛΕΙΤΑΙ δυάρι 40 τ.μ. ρετιρέ γ' ορόφου, περιοχή Ασγούρου. Πληρ.τηλ. 6997166079 MZT040727

ΠΩΛΕΙΤΑΙ παλαιά **οικία** περιοχή πλησίον εκκλησίας Σορωνής. Πληρ. τηλ. 6972715442 MZT040711

ΠΩΛΕΙΤΑΙ από ιδιώτη, καινούργιο **διαμέρισμα** 43 τ.μ. σε διώροφη μικρή πολυκατοικία στην Ανάληψη με 87.000 ευρώ. Πληρ. τηλ. 2241061585, 6944717174 MZT040717

ΠΩΛΕΙΤΑΙ οικόπεδο στην Κρεμαστή 200 μέτρα από τη θάλασσα 730 τ.μ., με δυνατότητα 400 τ.μ. οικοδομήσιμα. Πληρ. τηλ. 6944758868 και 28609. MZT28061

ΠΩΛΕΙΤΑΙ αποθήκη υπόγεια 170 τ.μ. εντός Ρόδου με μπάνιο, ρεύμα τριφασικό, πλακάκι λευκό. Κατάλληλη και για κατοικία. Σε τιμή ευκαιρίας. Πληρ. τηλ. 2102835963, 6946559539, 6933863184 MZT020714

ΠΩΛΟΥΝΤΑΙ διαμερίσματα στο Ροδίνι και στο Καρακόνερο, 3 υπνοδωματίων, από 172.000 ευρώ, Δασκάλους 87 τ.μ. διαμερίσματα ισογείου 1ου και 2ου ορόφου. Τιμή 155.000 ευρώ. Πληρ. κο Νίκο LANDSCOPE Κτηματομεσιτική τηλ. 6944592908 MAT2097(2)

ΠΩΛΕΙΤΑΙ
ΕΠΙΧΕΙΡΗΣΗ ΕΣΤΙΑΤΟΡΙΟ - ΠΙΤΣΑΡΙΑ
στον εμπορικό δρόμο Αφάντου.
Παρέχεται εκπαίδευση προσωπικού.
Πληρ. τηλ. 6947077270 κ. Χρήστο
MAT2231(Γ)

ΠΩΛΟΥΝΤΑΙ

α) Στη Σύμη **διώροφη μικρή μονοκατοικία** πάνω στο κύμα στο Πέδι. Μπορεί να χρησιμοποιηθεί και για επαγγελματικό σκοπό
β) Επικερδής **επιχείρηση FAST-FOOD** πιτσαρία, καφετέρια σε κεντρικό σημείο ανεξάρτητη μόνο για λίγες μέρες.

Πληρ. τηλ. 6937431274
ΜΑΠ57(Γ)

ΠΩΛΗΣΕΙΣ ΑΚΙΝΗΤΩΝ

1) **ΠΩΛΕΙΤΑΙ** στην περιοχή Αγίου Νικολάου οδό Σκεύου Ζερβού διαμέρισμα 85 τ.μ. α' ορόφου νεόκτιστο αρίστης κατασκευής στην ευκαιριακή τιμή 125.000 ευρώ
2) **ΠΩΛΕΙΤΑΙ** οικόπεδο στο Γεννάδι εντός σχεδίου οικισμού σε αξιόλογη και αναβαθμισμένη περιοχή 400 τ.μ. δυνατότητα οικοδόμησης 330 τ.μ. τίμημα 45.000 ευρώ
3) **ΠΩΛΕΙΤΑΙ** στην περιοχή Καναμάτ Ρόδου οικόπεδο 400 τ.μ. με Σ.Δ. 0,6 κάλυψη 45% οικοδομικότητα 240 τ.μ. και με πανοραμική θέα
4) **ΠΩΛΕΙΤΑΙ** στη Λίνδο οικόπεδο εντός σχεδίου α) 250 τ.μ. με Σ.Δ. 1 οικοδομικότητα 250 τ.μ. με πανοραμική θέα τίμημα 110.000 ευρώ, β) 328 τ.μ. με Σ.Δ. 0,8 οικοδομικότητα 262 τ.μ. τίμημα 150.000 ευρώ γ) οικόπεδο επί της επαρχιακής οδού Πεύκοι Λάρδου κοντά στην παραλία τίμημα 280.000 ευρώ
5) **ΟΙΚΟΠΕΔΟ** στα Κοσκινού 4.002 τ.μ. με πανοραμική θέα τίμημα 308.000 ευρώ
6) **ΟΙΚΟΠΕΔΟ** επί της επαρχιακής οδού Κρεμαστής-Μαριτσά 9.500 τ.μ. τίμημα 250.000 ευρώ.
7) **ΠΩΛΕΙΤΑΙ** στο Γεννάδι εντός οικισμού οικοδομή υπόγειο 50 τ.μ. σε μπετά ισόγειο υπερυψωμένο 50 τ.μ. σε σουβά και α' όροφος 50 τ.μ. τελειωμένο και εξοπλισμένο συνολικά 150 τ.μ. τίμημα 100.000 με δυνατότητα πώλησης χωριστά υπόγειο και ισόγειο ή α' όροφο με ανάλογο τίμημα.

ΕΝΟΙΚΙΑΣΕΙΣ ΑΚΙΝΗΤΩΝ

1) **ΕΝΟΙΚΙΑΖΕΤΑΙ** κατάστημα κεντρικότατο περιοχή "Ματράκι" 50 τ.μ. με αποθήκη 17 τ.μ.
3) **ΕΝΟΙΚΙΑΖΟΝΤΑΙ** γραφεία στο "Ζέφυρο" κοντά στη ΔΟΥ Ρόδου γ' ορόφου 145 τ.μ. μίσθωμα 1.000 ευρώ και 73 τ.μ. μίσθωμα 500 ευρώ.

Πληρ. κ. Ανέστη τηλ. κιν. 6947047651 ΧΠ659

---

eXcellence
real estate services

ΠΩΛΟΥΝΤΑΙ ΔΙΑΜΕΡΙΣΜΑΤΑ

ΡΟΔΟΣ

- 67 τ.μ. στην Ανάληψη κατασκευής 2003 ισόγειο με μικρή αυλή και θέα θάλασσα, τιμή 80000 ευρώ (κωδ. 16)
- 51 τ.μ. στο παλιό ΙΚΑ 2ου ορόφου τιμή 88.000 ευρώ (κωδ. 95)
- 85 τ.μ. ισόγειο περιοχή Αγίου Νικολάου τιμή 100.000 ευρώ (κωδ. 139)
- 70 τ.μ. στη Δενδρινού υπόγειο τιμή 65.000 ευρώ (κωδ. 163)
- 80 τ.μ. 1ου ορόφου επί της Ρόδου-Λίνδου κοντά στο πάρκο του Ροδινιού αρίστης κατασκευής 125.000 ευρώ (κωδ. 169)

ΙΑΛΥΣΟΣ

- 127 τ.μ. νεόδμητο ισογείου σε οικοδομή 2 διαμερισμάτων, τιμή 180.000 ευρώ (κωδ. 88)
- 75 τ.μ. ανακατασκευασμένο, τιμή 95.000 ευρώ (κωδ. 19)
- 70 τ.μ. στη Σωτήρος 20ετίας ισόγειο χρήζει ανακατασκευής, τιμή 70.000 ευρώ (κωδ. 15)
- 105 τ.μ. ρετιρέ αρίστης κατάστασης με θέα θάλασσα, τιμή 176.000 ευρώ
- 40 τ.μ. 2ου ορόφου 40.000 ευρώ.

Τριαντών 1 - Ιαλυσός Ρόδος
Πληρ. τηλ. 2241096801, 6944721579. fax 2241096801
www.excellence-raltors.com • e-mail: excellence@rodosdata.gr
MAT2154(1)(Γ)

Profit & Solution
Σύμβουλοι Ακινήτων & Επενδύσεων

Λεμεσού 34, Ρόδος
τηλ. : 22410 28100, φαξ: 22410 28104

- Μεζονέτες

Κοσκινού 200τμ μεικτά σε μαρβοροσοβά με οικόπεδο 1000μ , 180.000 €
Κοσκινού 105τμ σε μπετά , 95.000 €
Ιαλυσός 140τμ τελειωμένη, 180.000 €
Ιαλυσός 180τμ σε σοβάδες με οικόπεδο 350μ 163.000 €
Παστίδα 140τμ με οικόπεδο 250μ τελειωμένη, 210.000 €
Παστίδα 140τμ με οικόπεδο 250μ σε μπετά , 100.000 €
Παστίδα 137τμ σε μαρμαροσοβά με οικόπεδο 500μ, 125.000 €

- Διαμερίσματα

Ιαλυσός 88τμ, 2υ/δ καινούριο, 145.000 €
Ιαλυσός 103τμ, 3υ/δ καινούριο, 170.000 €
Καρακόνερο 115τμ, 3 υ/δ καινούριο με θέα θάλασσα 220.000 €
Καρακόνερο 83τμ, θέα θάλασσα, καινούριο 146.000 €
Ανάληψη 105τμ & γκαρσονιέρα 30τμ, 105.000 €
Στ. Κωτιάδη 92τμ 2υ/δ, 120.000 €

- Οικόπεδα

Κεφαλονιά 15.000μ σε αγροτικό δρόμο 150.000 €
Δαματριά 4.000τμ, 91.000 €
Θολός 3.000τμ εντός οικισμού, 61.000 €
Γενναδι 850μ με άδεια οικοδομής και θέα θάλασσα 37.000 €
Φάνες 3.000τμ, 60.000 €
Φάνες 900μ, πάνω σε κεντρικό δρόμο, 40.000 €

- Επιχείρηση εστιατόριο πλήρως εξοπλισμένο Κοσκινού, 80.000 €
- Ξενοδοχείο παραλιακό 95 δωματίων

- ΕΝΟΙΚΙΑΣΕΙΣ

Αγ.Νικόλαος: Διαμέρισμα 3 υ/δ ανακαινισμένο σε άριστη κατάσταση
Ιαλυσό : Μονοκατοικία 3 υ/δ

Για περισσότερες πληροφορίες και ακίνητα επικοινωνήστε με το γραφείο μας 22410-28100
AE516

πωλησεις

συνέχεια από την προηγούμενη

ΠΩΛΕΙΤΑΙ εστιατόριο-πιτσαρία στα Κοσκινού, πλήρως εξοπλισμένο, σε λειτουργία, παλιό αρχοντικό παραδοσιακό κτίριο, τζάκι, ξυλόφουρνος, delivery, 70.000 ευρώ Πληρ. τηλ. 2241062449, 6977004776 MXP12579.1

ΠΩΛΟΥΝΤΑΙ από τον ιδιοκτήτη στο κέντρο της πόλης: α) διώροφο σπίτι επί της οδού Πίνδου αριθμ. 38 με έκταση 1500 τ.μ. περίξ αυτού, β) **οικόπεδο** στη γωνία των οδών Διαγοριδών και Παύλου Μελά εκτάσεως 875 τ.μ. Πληρ. τηλ. 6945646608, email: rustisogial @ hotmail.com INT290607

ΠΩΛΟΥΝΤΑΙ: 1) στα Κοσκινού 2 **διαμερίσματα** καινούργια με θέρμανση, των 90-120 τ.μ., 2) πωλείται **μεταχειρισμένο διαμέρισμα** 117 τ.μ. με θέρμανση περιοχή (προέκταση Αννης Μαρίας) σε άριστη κατάσταση, 3) πωλούνται στην παραλία Ιαλυσού **μονοκατοικίες και διαμέρισμα** 103 τ.μ. πάνω στην θάλασσα, 4) πωλείται στο Νιοχώρι **παραδοσιακή μονοκατοικία** επισκευασμένη. Το ισόγειο είναι διαμορφωμένο και για επαγγελματική στέγη. Πληρ. κ. Μαρίνα "ΚΤΗΜΑΤΙΚΗ ΠΡΟΟΠΤΙΚΗ" τηλ. 22410-37906, 6972292958. MZT300617

ΠΩΛΕΙΤΑΙ κτήμα 3000 τ.μ. εντός σχεδίου πόλεως απέναντι από την Εκκλησία Αγ. Ιωάννου στα Κοσκινού. Πληρ. τηλ. 6978156969 MZT290606

ΠΩΛΕΙΤΑΙ μεζονέτα στην τοποθεσία Γιαπιζή στην Κω 160 τ.μ. σε μπετά σε οικόπεδο 1300 τ.μ. Πληρ. τηλ. 2241023067, 6947974625, 2246072695, 2241078977 INT040701

ΠΩΛΕΙΤΑΙ στο κέντρο Αφάντου, στην διασταύρωση των κεντρικών οδών Περνού και Βύρωνος, οικοδομή συνολικής επιφάνειας 870 τ.μ. (435 τ.μ. ισόγειο και 435 τ.μ. όροφος) με ιδιωτικό πάρκιν 240 τ.μ. Πληρ. τηλ. 6945105362 MZT290615

ΠΩΛΕΙΤΑΙ εστιατόριο - πιτσαρία στην Παλιά Πόλη, πλήρως εξοπλισμένο σε λειτουργία, είσπραξη 1.000-1.500 ευρώ ημερησίως. Τιμή 100.000 ευρώ ή 50.000 το 50%. Πληρ. τηλ. 6977004776 MXP12579

ΠΩΛΟΥΝΤΑΙ α) **οικόπεδο** 4.750 τ.μ. επί της Ρόδου - Λίνδου (ύψος Rodos Gold), β) **οικόπεδο** εντός της Παλιάς Πόλης Ρόδου 900 τ.μ. , γ) **διαμέρισμα** στο Ροδίνι 80 τ.μ. καινούργιο 135.000 ευρώ δύο υπνοδωμάτια α' ορόφου. Πληρ. τηλ. 2241029480, 694223382 MAT2071(1)

ΠΩΛΕΙΤΑΙ επιχείρηση φροντιστηρίου Μ.Ε. στην Ιαλυσό. Εχει τρεις άνετες κλιματιζόμενες αίθουσες, φωτοτυπικό, γραφείο, 2 WC και μεγάλο αύλειο χώρο. Πληρ. τηλ. 6936148629, 6973226828 MZT290608

ΠΩΛΕΙΤΑΙ επιχείρηση εστιατόριο πλήρως εξοπλισμένο 140 καθισμάτων, με 12ετές συμβόλαιο. Σε προνομιακή περιοχή της Ρόδου, καταπληκτική θέα. Πληρ. τηλ. 6972313274 MZT270628

ΠΩΛΟΥΝΤΑΙ α) **διαμέρισμα** 117 τ.μ. κοντά στην προέκταση Εθν. Αντιστάσεως, τεσσάρι με ατομική κεντρική θέρμανση, καλή τιμή, β) **διαμέρισμα** τριάρι 70 τ.μ. τεσσάρων ετών στην οδό Αθηνών με θέα, γ) **διαμερίσματα** στην περιοχή Μήδεια, δ) **διαμέρισμα** τριάρι 93 τ.μ. Μητροπόλεως καινούργιο λουξ, ε) **μονοκατοικίες** πίσω από την Φιλέρημο, Ιαλυσό, Κοσκινού λουξ. Πληρ. Κτημ/κό Γραφείο κ. Ελένης Βρατσάλη τηλ. 2241065300, 6945105362 MZT290613

ΠΩΛΕΙΤΑΙ παλιά **μονοκατοικία** 100 τ.μ στην Αγία Αναστασία σε τιμή ευκαιρίας 41.000 ευρώ. Πληρ. Σταμάτης Μανωλάκος, πωλήσεις ακινήτων, τηλ. 2241023815, 2241078275, 6945769958 ΜΧΠ1588.5

ΠΩΛΕΙΤΑΙ στη Λαχανιά προνομιούχο **οικόπεδο** πάνω στο δρόμο 2.360 τ.μ. με άδεια οικοδομής, χτίζει 450 μέτρα με ρεύμα και νερό. Σε τιμή λογική. Πληρ. τηλ. 2241066277, 6945296263 MZT280628

ΠΩΛΕΙΤΑΙ παλαιά μονοκατοικία 70 τ.μ. με αυλή 40 τ.μ. μέσα στην Ιαλυσό. Τιμή ευκαιρίας 65.000 ευρώ. Πληρ. Σταμάτης Μανωλάκος, πωλήσεις ακινήτων, τηλ. 2241023815, 2241078275, 6945769958 ΜΧΠ1588.4

ΠΩΛΕΙΤΑΙ διαμέρισμα 80 τ.μ. μεταχειρισμένο με 2 υπνοδωμάτια, κουζίνα, καθιστικό, αποθήκη και πατάρι, 2ου ορόφου, με air condition, ηλιακό, θωρακισμένη πόρτα σε πολύ καλή κατάσταση στην Ανάληψη. Τιμή 100.000 ευρώ. Πληρ. Σταμάτης Μανωλάκος, πωλήσεις ακινήτων, τηλ. 2241023815, 2241078275, 6945769958 ΜΧΠ1588.3

ΠΩΛΟΥΝΤΑΙ α) στα Κοσκινού **διαμέρισμα** υπερλούξ κατασκευής κεντρική θέρμανση, ηλιακό, με απεριόριστη θέα, 209 τ.μ. αποτελούμενο από 4 υπνοδωμάτια και 2 μπάνια, β) **ρετιρέ** 50 τ.μ. με κεντρική θέρμανση, αυτόνομη λουξ κατασκευής με ηλιακό. Πληρ. τηλ. 2241034886, 6932437142 MAT2059

ΠΩΛΕΙΤΑΙ οροφοδιαμέρισμα 205 τ.μ. μεταχειρισμένο με 160 τ.μ. βεράντες, 2 αποθήκες, μεγάλο σαλόνι, μεγάλο καθιστικό και κουζίνα σε πάρα πολύ καλή κατάσταση σε ήσυχη περιοχή στην Ανάληψη. Τιμή 315.000 ευρώ. Πληρ. Σταμάτης Μανωλάκος, πωλήσεις ακινήτων, τηλ. 2241023815, 2241078275, 6945769958 ΜΧΠ1588.2

ΠΩΛΕΙΤΑΙ διαμέρισμα 196 τ.μ. μεταχειρισμένο με 4 υπνοδωμάτια, 3 τουαλέτες, μεγάλο σαλόνι, κουζίνα και αποθήκη με αυτόνομη θέρμανση και air condition, σε πολύ καλή κατάσταση σε ήσυχη περιοχή στους Δασκάλους. Τιμή 210.000 ευρώ. Πληρ. Σταμάτης Μανωλάκος, πωλήσεις ακινήτων, τηλ. 2241023815, 2241078275, 6945769958 ΜΧΠ1588.1

ΠΩΛΕΙΤΑΙ στην Ιαλυσό **μεζονέτα** (διώροφη συν σοφίτα), 4 ετών, πολυτελούς κατασκευής, λόγω μετακόμισης. Διαθέτει αυλή- BBQ, 2 θέσεις parking, τρία μπάνια, τρία υπνοδωμάτια, κεντρική θέρμανση, τζάκι. Πληρ. τηλ. 22410 96282 και 22410 43592, ώρες 7-9 μ.μ. MZT030601

ΠΩΛΕΙΤΑΙ στον εμπορικότερο δρόμο των Πεύκων **επιχείρηση τουριστικών ειδών** και **λαϊκής τέχνης** σε τιμή ευκαιρίας, 50 τ.μ. εσωτερικά, με πατάρι, και 50 τ.μ. αυλή με πέργκολα. Πληρ. τηλ. 6938389517 INT270623(24)

ΣΤ' ΑΦΑΝΤΟΥ ΠΩΛΕΙΤΑΙ στις παρυφές του λόφου "ΛΟΥΠΙΝΟ" (πάνω από το Σ/Μ "ΠΑΝΑΓΙΩΤΑΣ") **οικόπεδο** 2500 τ.μ. άρτιο και οικοδομήσιμο, με θέα στην παραλία Αφάντου. Πωλείται αντί του ποσού των 100.000 ευρώ. Πληρ. τηλ. 6945105362 MAT2040

ΠΩΛΕΙΤΑΙ σχολή πληροφορικής στ' Αφάντου. Πληρ. τηλ. 6946335740, 6947994333 MAT2005

ΠΩΛΕΙΤΑΙ στη Χάλκη παλαιό **διαμέρισμα** 50 τ.μ. με αυλή 30 τ.μ. στο δρόμο πίσω από το Δημαρχείο Χάλκης. Πληρ. τηλ. 22410 67643-35000 κ. Μαίρη. MZT220622

PUB - ΚΑΦΕΤΕΡΙΑ στο τουριστικό κέντρο πλησίον νέου καζίνο. Πλήρως εξοπλισμένη, ανακαινισμένη, η καλύτερη στο είδος της. Συμβόλαιο 12ετές. Πληροφορίες άλλες δεν θα δοθούν τηλεφωνικώς. Πληρ. για συνεννόηση τηλ. 2241078392, 6977339669, 6936607154 μετά τις 12 το μεσημέρι. MXP12529

ΠΩΛΕΙΤΑΙ α) **οικόπεδο** 4750 τ.μ. επί της Ρόδου - Λίνδου, β) **οικόπεδο** 900 τ.μ. εντός πόλεως Ρόδου. Πληρ. τηλ. 2241029480, 6944223382 MZT090608

ΠΩΛΕΙΤΑΙ οικόπεδο στην Απολακκιά 1000 τ.μ. ή 2 τεμάχια των 500 τ.μ. Πληρ. τηλ. 6974500219 INT080621

ΠΩΛΕΙΤΑΙ DVD CLUB σε μονοπωλιακή αγορά και σε προσιτή τιμή λόγω φόρτου εργασίας. Πληρ. τηλ. 6947903099 MXP12554

ΠΩΛΕΙΤΑΙ παραδοσιακή ανακαινισμένη **μονοκατοικία** στο χωριό Μαριτσά. Τιμή 80.000 ευρώ. Πληρ. τηλ. 2241076218, 2241041839, 6932610352, 6937584990 INT090615

εργασιες

ΖΗΤΕΙΤΑΙ ΝΕΑΡΟΣ ΠΑ ΣΕΡΒΙΣ ΓΙΑ 4ΩΡΗ ΑΠΟΓΕΥΜΑΤΙΝΗ ΑΠΑΣΧΟΛΗΣΗ ΣΕ ΚΑΦΕΤΕΡΙΑ - ΠΑΙΔΟΤΟΠΟ ΣΤΗΝ ΙΑΛΥΣΟ. ΠΛΗΡ. ΤΗΛ. 6946336192 MZT050704

ΖΗΤΕΙΤΑΙ ΣΕΡΒΙΤΟΡΟΣ ΓΙΑ 12ΜΗΝΗ ΑΠΑΣΧΟΛΗΣΗ ΣΕ ΕΣΤΙΑΤΟΡΙΟ ΤΗΣ Π. ΠΟΛΗΣ. ΠΛΗΡ. ΤΗΛ. 2241070522 MZT050733

ΖΗΤΕΙΤΑΙ ξυλουργός για εργασία εντός πόλεως. Πληρ.τηλ. 2241035030, 6932855119 MZT050728

ΖΗΤΕΙΤΑΙ πωλήτρια για τουριστικό κατάστημα στο εμπορικό κέντρο "Εψιλον" στο Φαληράκι. Απαραίτητα να γνωρίζει Αγγλικά- Γερμανικά. Μισθός ικανοποιητικός. Αμεση πρόσληψη. Πληρ. τηλ. 6944541467, 2241085817, 6947013040 MZT050722

ΚΛΑΔΟΓΕΝΗΣ ΜΙΧΑΗΛ
ΠΟΛΙΤΙΚΟΣ ΜΗΧΑΝΙΚΟΣ Ε.Μ.Π.
ΑΤΤΑΒΥΡΟΥ 20-ΡΟΔΟΣ
ΤΗΛ. 2241022394
ΠΩΛΟΥΝΤΑΙ
1. **Μεζονέτες** με απεριόριστη θέα και θέα στη θάλασσα, στο Καρακόνερο, με 3 υπνοδωμάτια, σαλόνι, κουζίνα, 2 λουτρά, αποθήκης και με υπόγειο χώρο στάθμευσης και λοιπών βοηθητικών χώρων, εμβαδού 125 τ.μ. και εμβαδού υπογείου 65 τ.μ., συνολικής επιφάνειας με το υπόγειο 190 τ.μ.
2. **Διαμερίσματα** πολυτελούς κατασκευής με απεριόριστη θέα και θέα στη θάλασσα, στο Καρακόνερο, με 3 υπνοδωμάτια, λουτρού και αποθήκης εμβαδού 105 τ.μ.
ΑΕ0058


ΚΤΗΜΑΤΟΜΕΣΙΤΙΚΟ ΓΡΑΦΕΙΟ
ΑΙΓΑΙΟΚΤΗΜΑΤΙΚΗ
ΕΠΙΛΕΓΜΕΝΕΣ ΠΡΟΤΑΣΕΙΣ ΑΚΙΝΗΤΩΝ
- 78 τ.μ. Πειραιώς ισ. (2 υπν.) 85.000 ευρώ
- 90 τ.μ. (2 υπν.) ΑΛ. Διάκου 120.000 ευρώ (2 διαμ/τα)
- 100 τ.μ. μονάκια 4 ετών 500 τ.μ. οικ/δο στην Ιαλυσό 300.000 ευρώ (ΔΔ)
- 108 τ.μ. β' ορ. με θέα Δασκάλους 190.000 ευρώ
- 117 τ.μ. καινούργιο ρετιρέ Αραπάκη 200.000 ευρώ
- 115 τ.μ. καινούργιο - έτοιμο Καρακόνερο 220.000 ευρώ (ΔΔ)
- 120 τ.μ. μονάκια Π. Πόλη Ρολόι 145.000 ευρω
- 140 τ.μ. (3 υπν.) - (2 μπάνια) - θέα - θέρμανση, 5 ετών - Παρθενώπης
- 120 τ.μ. (β') ορ/σμα - καινούργιο - λουξ κατασκευής - Ηρωίδας Αναστασίας 220.000 ευρώ (ΔΔ)
- 236 τ.μ. μονοκατοικία Θολό σε 2.174 τ.μ. οικ/δο με έξτρα Σ.Δ. 764 τ.μ. 264.000 ευρώ
- 265 τ.μ. μεζ/τα (10 ετών) σε 2 στρ. Τσαίρι 265.000 ευρώ (ΔΔ)
- 3 οικοδομικές μερίδες οικ/κου συν/σμου ΑΥΤΟΣΤΕΓΑΣΗΣ
- Οικ/δο 4 στρ. στο Κανδυλί 120.000 ευρώ.
- Κατάστημα 40 τ.μ. με 70 τ.μ. απ/κη πρ/ση Αντης Μαρίας 115.000 ευρώ
- Γραφεία 23 τ.μ., 45 τ.μ., 67 τ.μ. κοντά στην Ακαδημία Χ2.500 το τ.μ.
- 480 τ.μ. οικ/δο Σ.Δ. 1 Ανάληψη 280.000 ευρώ
ΕΝΟΙΚΙΑΖΕΤΑΙ ΔΙΩΡΟΦΟ ΚΕΝΤΡΙΚΟ ΚΑΤΑΣΤΗΜΑ ΣΤΟ ΜΑΝΔΡΑΚΙ
ΕΚΤΟΣ ΑΥΤΩΝ ΤΩΝ ΑΚΙΝΗΤΩΝ ΔΙΑΘΕΤΟΥΜΕ ΜΕΓΑΛΗ ΠΟΙΚΙΛΙΑ ΣΕ ΔΙΑΜ/ΤΑ (ΜΕΤ/ΝΑ-ΚΑΙΝΟΥΡΓΙΑ) ΣΤΙΣ ΚΑΛΥΤΕΡΕΣ ΤΙΜΕΣ ΤΗΣ ΑΓΟΡΑΣ-ΟΙΚ/ΔΑ ΚΑΙ ΕΝΟΙΚΙΑΣΕΙΣ ΑΚΙΝΗΤΩΝ - ΑΝΤΙΠΑΡΟΧΕΣ
ΡΕΝΑ ΒΑΖΟΥΚΟΥ
(ΜΕΣΙΤΗΣ ΑΣΤΙΚΩΝ ΣΥΜΒΑΣΕΩΝ)
ΔΙΕΥΘ. ΓΡΑΦΕΙΟΥ ΔΗΜ. ΘΕΟΔΩΡΑΚΗ 3
9-1 το πρωί καθημερινά και 6.30-9 απ/τα (Δευτ. και Πέμπτης)
Τηλ. (22410) 22943-28838 FAX: 28838, κιν. 6945466773
email.vazoukou@acn.gr
ΧΠ851

ΟΙΚΟΔΟΜΗ ΡΟΔΟΥ
ΤΕΧΝΙΚΗ-ΚΑΤΑΣΚΕΥΑΣΤΙΚΗ ΕΤΑΙΡΕΙΑ
ΠΩΛΟΥΝΤΑΙ
1) **Καταστήματα, διαμερίσματα και οροφοδιαμερίσματα** στην οδό Αμστερνταμ, Βερολίνου και Μαδρίτης στο Ροδίνι διαφόρων μεγεθών (σε συγκρότημα 9 πολυκατοικιών)
2) **Μονοκατοικίες** 150 τ.μ. η κάθε μία σε κτήμα 2.000 τ.μ. (υπό κατασκευή)
3) **Μονοκατοικίες** στο Κιοτάρι Ασκληπειού (στο κύμα) 120 τ.μ. σε κτήμα 1.300 τ.μ. εκάστη (υπό κατασκευή)
4) **Διώροφες μονοκατοικίες** των 100 τ.μ. στο Γεννάδι, 200 μέτρα από τη θάλασσα σε κτήμα 1.300 τ.μ. (υπό κατασκευή)
Δεκτά δάνεια και ευκολίες πληρωμής έχουμε τις καλύτερες τιμές της αγοράς.
ΟΙΚΟΔΟΜΗ ΡΟΔΟΥ
Καμύνδου 4- Ρόδος-85100 Τηλ.: 22410/60460- 2 Fax: 22410/60463
ΜΑΝΟΛΗΣ ΣΠΥΡΙΔΗΣ
Πολιτικός Μηχανικός Δ.Π.Θ.
(Κιν:693 6660460)
ΚΩΣΤΑΣ ΚΩΝΣΤΙΝΤΙΝΙΔΗΣ
εργολάβος
(ΚΙΝ.: 6978.110.000)
ΕΜΠ00026



εργασιες

συνέχεια από την προηγούμενη

ΖΗΤΕΙΤΑΙ επαγγελματίας **σερβιτόρος-α** για μόνιμη εργασία σε κεντρικό εστιατόριο της Ρόδου. Πληρ. τηλ. 2241077720 από 15.00-22.00 ΜΑΤ2222

Από εταιρεία Πληροφορικής **ΖΗΤΕΙΤΑΙ υπάλληλος** με μεταφορικό μέσο. Πληρ. τηλ. 6934021031 ΕΜΠ02

ΖΗΤΕΙΤΑΙ κοπέλα να προσέχει ηλικιωμένο. Παρέχεται φαγητό και στέγη. Πληρ. τηλ. 2241063071, 6942209801 ΜΖΤ050703

ΖΗΤΕΙΤΑΙ κυρία για φύλαξη 2 μικρών παιδιών. Ωράριο απασχόλησης Δευτ-Τετ-Παρ. 14.00-21.00 & Τρ.-Πεμ. 08.00-15.00. Πληρ. τηλ. 6976761945 ΕΚΠ013.2

ΕΜΠΟΡΙΚΗ ΕΠΙΧΕΙΡΗΣΗ ΣΤΗΝ ΠΑΣΤΙΔΑ ΖΗΤΑΕΙ ΒΟΗΘΟ ΛΟΓΙΣΤΗ ΠΤΥΧΙΟΥΧΟ ΜΕ ΠΡΟΫΠΗΡΕΣΙΑ. ΓΝΩΣΤΗ ΕΜΠΟΡΙΚΟΥ ΠΡΟΓΡΑΜΜΑΤΟΣ ΚΑΙ ΒΙΒΛΙΩΝ Γ ΚΑΤΗΓΟΡΙΑΣ. ΘΑ ΠΡΟΤΙΜΗΘΟΥΝ ΑΤΟΜΑ ΜΕ ΓΝΩΣΕΙΣ ΣΤΑ ΠΡΟΓΡΑΜΜΑΤΑ ΤΗΣ SINGULAR. ΩΡΑΡΙΟ ΣΥΝΕΧΕΣ - ΑΠΟΔΟΧΕΣ ΒΑΣΕΙ ΠΡΟΣΟΝΤΩΝ. ΒΙΟΓΡΑΦΙΚΑ ΣΤΟ FAX 2241077260 ΜΑΤ7987

ΖΗΤΕΙΤΑΙ από την καφετέρια "ΣΤΑΥΡΟΣ ΤΟΥ ΝΟΤΟΥ" α) **καθαρίστρια** για πρωινή απασχόληση (07.00-10.00) καθημερινά, β) **barman - barwoman** γνώστης του καφέ, ηλικίας 18-23 για απογευματινή απασχόληση. Πληρ. τηλ. 6932705791 (10.00-13.00) ΜΖΤ040708

ΖΗΤΕΙΤΑΙ διανομέας σε ψητοπωλείο όπου θα εκτελεί και χρέη σερβιτόρου. Ωράριο 18.00-23.00. Πληρ. τηλ. 2241039275 ΜΖΤ040703

ΖΗΤΕΙΤΑΙ σερβιτόρος ή σερβιτόρα που να γνωρίζει λίγα Γερμανικά για καφετέρια στα Κολύμπια. Βραδινή απασχόληση. Πληρ. τηλ. 2241056516 ΜΖΤ020716

ΖΗΤΕΙΤΑΙ κοπέλα για εργασία σε pool bar. Πληρ. τηλ. 2241047228, 6947930115, 6944760796 ΜΧΡ12581

ΖΗΤΟΥΝΤΑΙ δύο σερβιτόρες εμφανίσιμες να γνωρίζουν λίγο και από μπαρ να εργασθούν σε καινούργιο μαγαζί, εκτός πόλεως. Ανοίγουμε σε λίγες μέρες, στην περιοχή Καλαβάρδα. Καλός μισθός για τα κατάλληλα άτομα. Οχι κονσομασιόν. Πληρ. τηλ. 6932155284 ΜΖΤ010721

Από εισαγωγική εταιρεία εμπορίας οινοπνευματωδών ποτών **ΖΗΤΕΙΤΑΙ** α) **οδηγός** με γνώση της αγοράς, β) **πωλητής.** Οι έχοντες ανάλογη προϋπηρεσία θα προτιμηθούν. Για πληρ. στα τηλ. (22410)62171, 65171 ΜΑΤ2095

ΖΗΤΕΙΤΑΙ λαντζιέρα για εστιατόριο στην Παλιά Πόλη. Πληρ. τηλ. 2241038064 ΜΖΤ010710

ΖΗΤΕΙΤΑΙ νεαρός για απογευματινή απασχόληση σε κατάστημα τουριστικών ειδών (σουβενίρ) στο Φαληράκι. Αγγλικά και Γερμανικά. Πληρ. τηλ. 6944796011. ΜΖΤ300622

ΖΗΤΕΙΤΑΙ κυρία για φύλαξη ηλικιωμένου με διαμονή στο σπίτι. Πληρ. τηλ. 6932727845. ΜΖΤ300612

ΖΗΤΕΙΤΑΙ καμαριέρα για να εργασθεί σε μικρό ξενοδοχείο. Πληρ. τηλ. 2241062498. ΜΑΤ2086

ΖΗΤΟΥΝΤΑΙ καθηγητές ακορντεόν, βιολιού μονωδίας και παραδοσιακών οργάνων για να διδάξουν σε Ωδείο τη σχολική περίοδο 2005-2006. Πληρ. τηλ. 693/6359775 ΜΖΤ290616

ΖΗΤΕΙΤΑΙ κοπέλα να εργασθεί σε τουριστικό κατάστημα στην Π. Πόλη για ημιαπασχόληση, απογευματινές ώρες. Πληρ. τηλ. 2241026403, ώρες 10.00-14.00 και 17.00-22.00 ΜΖΤ290603

Αν ο πρώτος μισθός δεν φτάνει έχουμε να σας **ΠΡΟΤΕΙΝΟΥΜΕ ΜΙΑ ΣΟΒΑΡΗ ΗΜΙΑΠΑΣΧΟΛΗΣΗ.** www,awayoflif.gr ΜΖΤ290601

ΖΗΤΟΥΝΤΑΙ τεχνίτες, γυψοσανιδάδες και **βοηθοί.** Πληρ. τηλ. 6942285690. ΜΖΤ300615

ΖΗΤΕΙΤΑΙ μάγειρας για λίγες ώρες μεσημεριανές για εστιατόριο με περιορισμένο menu στα Καλαβάρδα. Να έχει δικό του μέσο μεταφοράς. Πληρ. τηλ. 6932155284 μετά τις 11 το πρωί ΜΖΤ290618

ΖΗΤΕΙΤΑΙ οδηγός γενικών καθηκόντων με δίπλωμα Β' κατηγορίας. Πληρ. τηλ. 6977271571 ώρες γραφείου ΜΑΤ2064

ΖΗΤΕΙΤΑΙ κοπέλα που να μιλάει Αγγλικά - Ιταλικά για να δουλέψει ως πωλήτρια σε κατάστημα στην Π. Πόλη. Απογευματινές ώρες. Μισθός ικανοποιητικός. Πληρ. τηλ. 2241026731ΜΧΡ12580

ΖΗΤΕΙΤΑΙ κοπέλα για μπαρ και σέρβις να γνωρίζει Αγγλικά για καφέ μπαρ στην Κρεμαστή. Πληρ. κος Μιχάλης τηλ. 6944182088 μετά τις 19.00 ΜΧΡ12570

ΣΥΝΕΡΓΑΤΕΣ σοβαροί και υπεύθυνοι **ΖΗΤΟΥΝΤΑΙ** από Ρόδο για εκπροσώπηση εταιρείας Κολοσσού που ραγδαία αναπτύσσεται στο νησί. Χρήση Internet επιθυμητή. Κέρδη 800-5000 ευρώ!! Καλέστε άμεσα: Υπάρχει εκπαίδευση το σαββατοκύριακο!! Πληρ. τηλ. 2310729425, 6979776716, www. highlevel job.com ΜΑΠ46

ΖΗΤΕΙΤΑΙ συντηρητής σε ξενοδοχείο στ' Αφάντου για καθημερινή 2ωρη εργασία (πρωί ή απόγευμα). Πληρ. τηλ. 6932262532 ΜΖΤ280607

Από κέντρο Ξένων Γλωσσών **ΖΗΤΟΥΝΤΑΙ καθηγητές/τριες Γερμανικής** και **Γαλλικής** γλώσσας με τα απαραίτητα προσόντα για τη νέα σχολική χρονιά 2005-2006. Πληρ. τηλ. 2241092549, 2241092121, 6947838440 ΜΑΤ2053

ΑΜΕΣΑ ΖΗΤΟΥΝΤΑΙ 3 supervisors επικεφαλής σύμβουλοι (όχι πλασιέ) από πολυεθνική εταιρία Ιντερνετ και μια ξένη γλώσσα επιθυμητά (Βουλγαρικά, Τουρκικά, Ρωσικά). Για ραντεβού επικοινωνήστε τηλ 2241075118 και αφήστε όνομα/τηλ. ή επισκεφθείτε το: www.succesfulhome business.net ΙΝΤ160606

ευσταθίου ΕΥΡΩΚΤΗΜΑΤΙΚΗ
ΚΤΗΜΑΤΟΜΕΣΙΤΙΚΟ ΓΡΑΦΕΙΟ

Εθν. Αντιστάσεως 83 • Τηλ.: 22410 73819, 74917
Κιν.: 6944 374546, 6945 292030
Fax: 22410 38641 • e-mail: info@euroktimatiki.gr

ΠΩΛΗΣΕΙΣ ΑΚΙΝΗΤΩΝ

- **ΔΙΑΜΕΡΙΣΜΑ** 94 τ.μ. με 2 υπνοδωμάτια στην Ανάληψη με Parking, αποθήκη, θέρμανση. Αξίας € 216.000
- **ΔΙΑΜΕΡΙΣΜΑ** 120 τ.μ. στην Κοδριγκτώνος με 3 υπνοδωμάτια, μεγάλες - άνετες βεράντες, Parking. Αξίας €161.000
- **ΔΙΑΜΕΡΙΣΜΑ** 65 τ.μ. στην Ανάληψη με 2 υπνοδωμάτια, με αποκλειστική χρήση αυλής, στεγασμένη θέση στάθμευσης, αποθήκη, πλήρη θέρμανση. Αξίας € 114.500
- **ΜΕΖΟΝΕΤΑ** 130 τ.μ. στην Ιαλυσό, με 3 υπνοδωμάτια, διώροφη με σοφίτα, αυλή, πλήρη θέρμανση. Αξίας €215.000
- **ΜΟΝΟΚΑΤΟΙΚΙΑ** 140 τ.μ. στην Παστίδα σε μπετά σε περιτοιχισμένο οικόπεδο, ατομική αποχέτευση. Αξίας € 108.000
- **ΜΟΝΟΚΑΤΟΙΚΙΑ** 203 τ.μ. στο Κανδυλί – Ιαλυσός σε μπετά με 3 υπνοδωμάτια, τριώροφη, σε 860 τ.μ. οικόπεδο περιτοιχισμένο με διαμορφωμένη πρόσβαση. Αξίας € 138.000
- **ΜΟΝΟΚΑΤΟΙΚΙΑ** 156 τ.μ. στα Κοσκινού σε μπετά, σε 1.200 τ.μ. σε περιτοιχισμένο οικόπεδο, εξαιρετική θέα βουνό και θάλασσα. Αξίας € 205.000
- **ΜΟΝΟΚΑΤΟΙΚΙΑ** 154 τ.μ. στα Κοσκινού, νεόδμητη, με 3 υπνοδωμάτια σε 1.200 τ.μ. σε περιτοιχισμένο οικόπεδο, εξαιρετική θέα βουνό και θάλασσα, με θέρμανση, εντοιχισμένη κουζίνα. Αξίας € 330.000
- **ΟΙΚΟΠΕΔΟ** 4.010 τ.μ. στις Καλυθιές κοντά στην εθνική οδό Λίνδου- Αεροδρομίου κατάλληλο για επαγγελματική χρήση με δυνατότητα πρόσβασης πλάτους 6 m . Αξίας € 176.000
- **ΟΙΚΟΠΕΔΟ** 4.000 τ.μ. στα Κοσκινού, επικλινές με πανοραμική θέα, κατάλληλο για οικιστική χρήση. Αξίας € 176.000
- **ΟΙΚΟΠΕΔΟ** 4.000 τ.μ. στα Κοσκινού, επικλινές με πανοραμική θέα, κατάλληλο για οικιστική χρήση. Αξίας € 293.000
- **ΟΙΚΟΠΕΔΟ** 1.000 τ.μ. στο Ροδίνι, Σ.Δ. 0,4 (Τομέας Π), άρτιο και οικοδομήσιμο. Αξίας € 352.000.

ΧΠ401/2029

Chicken stories

Από τα Chicken stories Ιαλυσού

ΖΗΤΟΥΝΤΑΙ

Παρασκευαστές burgers και sandwich
(Θέσεις 2 - Αντρες, γυναίκες)

Απαραίτητα προσόντα:
- Προηγούμενη εμπειρία σε καταστήματα γρήγορης εστίασης
- Ευχάριστη εμφάνιση και προσωπικότητα, ομαδικό πνεύμα
- Ταχύτητα κινήσεων, ευστροφία, ικανότητα απόδοσης υπό συνθήκες πίεσης
- Ηλικία: 20-30
- Εκπληρωμένες στρατιωτικές υποχρεώσεις για τους άντρες

Παρέχονται
Ανταγωνιστικό πακέτο αποδοχών - Σύγχρονο περιβάλλον εργασίας
Πληροφορίες: 22410 93359 Κο Γιώργο (10.00-21.30)

ΜΧΠ2367

Από την
ΞΕΝΑΚΗΣ Α.Ε.
ΗΛΕΚΤΡΙΚΕΣ ΣΥΣΚΕΥΕΣ

ΖΗΤΕΙΤΑΙ

ΠΡΟΣΩΠΙΚΟ ΓΙΑ ΤΟ ΕΜΠΟΡΙΚΟ ΤΜΗΜΑ

Απαραίτητα: Απολυτήριο Λυκείου και γνώσεις Η/Υ

Πληρ. τηλ. 2241026597 κ. Μιχαλη Μαριου

ΜΧΠ1788

ΖΗΤΟΥΝΤΑΙ

άμεσα **ΔΙΑΝΟΜΕΙΣ** για μόνιμη πενθήμερη πρωινή απασχόληση σε φαρμακαποθήκη.

ΑΠΑΙΤΟΥΜΕΝΑ ΠΡΟΣΟΝΤΑ:
- Ελληνική υπηκοότητα
- Ηλικία 20-28 ετών
- Απολυτήριο στρατού
- Απολυτήριο Γυμνασίου ή Λυκείου
- Δίπλωμα μοτοποδηλάτου και αυτοκινήτου

Κατάθεση βιογραφικών από Δευτέρα έως Παρασκευή και ώρες 10.00-15.00 στη Διεύθυνση: MEDIQUICK A.E., Μάρκου Μαλλιαράκη 22 Ρόδος (πάροδος Καναδά) κ. Κώστα

ΜΑΤ2090(Γ)

ΑΠΟ ΤΟ **ΞΕΝΟΔΟΧΕΙΟ ΔΙΟΝΥΣΟΣ**
ΣΤΗΝ ΙΞΙΑ

ΖΗΤΕΙΤΑΙ

α) **σερβιτόρα** για τμήμα α λα καρτ με συστάσεις και προϋπηρεσία
β) **υπάλληλος μπουφέ**, για πρωινά με συστάσεις και προϋπηρεσία

Για περισσότερες πληρ. τηλ. 2241023021

ΜΑΤ2237(Γ)

Από την αντιπροσωπεία αυτοκινήτων
HONDA - MITSUBISHI

ΖΗΤΕΙΤΑΙ

ΠΩΛΗΤΗΣ ΑΥΤΟΚΙΝΗΤΩΝ

Επιθυμητή προϋπηρεσία στο χώρο.
Καλή γνώση Η/Υ και Αγγλικών.

Απαραίτητη αποστολή βιογραφικού σημειώματος στη διεύθυνση **Λ. Λίνδου 138 Ρόδος**
Τηλ. 2241067440-41
Φαξ 2241068462
Email: kaligcar@otenet.gr

ΜΧΠ915

Εχετε χρέη;

Ολοι μας είμαστε υπερχρεωμένοι.

Οι λόγοι μας για τον κάθε ένα μας διαφορετικοί.
Αλλά όλοι έχουμε το ίδιο πρόβλημα!!!
Επενδύστε τον ελεύθερο χρόνο σας...

Κερδίστε ακόμα και μέσα από τον χώρο σας

500 € - 2000 € Μηνιαίως.

ΠΛΗΡΟΦΟΡΙΕΣ ΓΙΑ ΡΑΝΤΕΒΟΥ
ΚΙΝ. 6947004475

ΜΑΠ60

εργασιες

συνέχεια από την προηγούμενη

ΖΗΤΕΙΤΑΙ από το εστιατόριο - μπαρ (Καστράκι) κοντά στο ξενοδοχείο BLUE BAY -τουριστική ζώνη Ιαλυσού- **μπάρμαν** με προϋπηρεσία για μερική απασχόληση. Ωρές εργασίας. βραδινές 7-12. Πληρ. τηλ. 2241091220 MZT210630

ΖΗΤΕΙΤΑΙ οδηγός με δίπλωμα Γ' κατηγορίας από εταιρεία για διανομή κατεψυγμένων προιόντων, γνώστης της αγοράς. Πληρ. τηλ. 2241069890 MXP12558

ΑΒΑΔΙΣΤΑ, ΑΒΑΣΑΝΙΣΤΑ επιχείρηση στο σπίτι ή το χώρο σας. Αμεση κάλυψη θέσεων ανεξάρτητης συνεργασίας. Οχι ντίλερ, πλασιέ, πωλητές. Internet επιθυμητό. Ημιαπασχόληση 500-1500 ευρώ πλήρης απασχόληση 1500-6500 ευρώ. Bonus, προμήθειες 5%, πληρωμένες διακοπές. Τμήμα εξυπηρέτησης συνεργατών 2241030078, www.umswork4you.com MAT5525

Από κεντρικό ζαχαροπλαστείο - εστιατόριο **ΖΗΤΕΙΤΑΙ σερβιτόρος** ομιλών ξένες γλώσσες για εποχιακή απασχόληση. Πληρ. τηλ. 6972253826 MAT2008

ΖΗΤΟΥΝΤΑΙ βοηθοί ξυλουργού για μόνιμη απασχόληση. Πληρ. τηλ. 6945818095 MZT170610

ΖΗΤΕΙΤΑΙ ΥΠΑΛΛΗΛΟΣ που να ομιλεί Αγγλικά και Ιταλικά για κατάστημα στην Παλιά Πόλη. Πληρ. τηλ. 22410 75070. MZT220620

ΑΒΑΔΙΣΤΑ, ΑΒΑΣΑΝΙΣΤΑ κερδίστε 65 ευρώ - 155 ευρώ / ώρα δουλεύοντας στο σπίτι ή το γραφείο. Οχι πλάσιέ, πωλήσεις, τελεμάρκετινγκ. Αμεση κάλυψη θέσεων, μερική - ολική απασχόληση. Προοπτική καριέρας δωρεάν ταξίδια εξωτερικό. Επέκταση Δωδεκάνησα, κέντρο, Τουρκία. Ενημερωτικό φυλλάδιο 2102801185, 2801244, www,imshome biz.com MAT001915

ΕΡΓΑΣΙΑ από τον χώρο σας. Αν θέλετε πραγματικά αυτό το έξτρα εισόδημα πάρτε τηλέφωνο τον κ. Γιάννη. Πληρ. τηλ. 6947935026 πρωινές ώρες 2241061667 MZT100601

ΕΣΥ ΚΕΡΔΙΖΕΙΣ ΟΤΙ ΑΞΙΖΕΙΣ; ΖΗΤΟΥΝΤΑΙ δραστήρια **άτομα** για ανεξάρτητη συνεργασία χωρίς ιδιαίτερες γνώσεις. Εργασία μόνο από τον χώρο σας. Δυνατότητα καριέρας. Για μερική απασχόληση έως και 1500 ευρώ. Για πλήρη απασχόληση έως και 5500 ευρώ. Οχι πλασιέ-ντήλερ. Μπορείτε ακόμα να δώσετε τούτη την είδηση σε όσους ονομάζεται φίλους. Πληρ. τηλ. 6947776134, 6942290181 e-mail: tezaris@kos.forthnet.gr MZT290405

διαφορα

ΠΩΛΕΙΤΑΙ στολή καταδύσεων ολόσωμη, ημιστεγανή SPIRO AQUA-LUNG 7mm 200 ευρώ. Πληρ. τηλ. 6945912022 Βασίλης MXP12590

ΖΗΤΕΙΤΑΙ συνεταίρος χρηματοδότης να διαθέσει γύρω στα 50.000 έως 70.000 να ολοκληρωθεί μια πολύ καλή επιχείρηση μοναδική στο είδος της. Για να ενημερωθείτε σωστά, μόνο με ραντεβού, καλέστε στο 6977144804 Αλέξανδρος MZT010708

ΑΥΣΤΗΡΗ ΔΙΑΙΤΑ για χάσιμο κιλών ή έλεγχο βάρους. Γρήγορα, εύκολα και υγιεινά. **ΧΩΡΙΣ ΝΑ ΠΕΙΝΑΤΕ!** Πληρ. τηλ. 6945915043 MZT040720

ΠΩΛΕΙΤΑΙ Drumset 8 κομμάτια μάρκας TAMA. Πληρ. τηλ. 6997166079 MZT040728

ΠΩΛΕΙΤΑΙ σκάφος ταχύπλοο DRAGO 570 με μηχανή MERCURY 90 HP, τετράχρονη και τρέιλερ με φουλ εξοπλισμό σε άριστη κατάσταση. Μόνο σοβαρές προτάσεις. Πληρ. τηλ. 6932313225 MZT010715

ΠΩΛΕΙΤΑΙ βάρκα πολυεστερικιά 4,40 m με τρέιλερ. Πληρ. τηλ. 6978887996. MZT300604

ΠΩΛΕΙΤΑΙ τριθέσιος **καναπές-κρεβάτι** με αποθηκευτικό χώρο, με την ανοιγόμενη πολυθρόνα του, ψυγείο 1,60 μ. και πλυντήριο ρούχων 5 kg σε άριστη κατάσταση λόγω μετακόμισης. Πληρ. τηλ. 6979228938 ΜΑΠ55

ΠΩΛΕΙΤΑΙ μεταχειρισμένο πλυντήριο αυτοκινήτων μάρκας CECCATO εν λειτουργία. Πληρ. τηλ. 22410 52147, 6932524314. MZT220626



πωλησεις αυτοκινητων & μοτοσικλετων

ΠΩΛΕΙΤΑΙ αυτοκίνητο **OPEL ASTRA** 1400 cc FW μοντέλο 1999 με 58.000 χλμ. σε άριστη κατάσταση. Τιμή 7.500 ευρώ. Πληρ. τηλ. 2241040080, 6972449584 MZT040730

ΠΩΛΕΙΤΑΙ μηχανή **XT500** σε άριστη κατάσταση από ιδιώτη 4000 ευρώ, μοντέλο 2002. Πληρ. τηλ. 6946001620 πρωινές ώρες 09.00-14.00 MZT020703

ΠΩΛΕΙΤΑΙ HARLEY DAVIDSON 883 σε άριστη κατάσταση με πολλά εξτρά. Πληρ. τηλ. 6979004081 MZT020709

ΠΩΛΕΙΤΑΙ μηχανή **HONDA CBR-400**, 1600 ευρώ. Πληρ. τηλ. 6932107217MZT010711

ΠΩΛΕΙΤΑΙ APRILIA PEGASO 650 cc φουλ εξτρά 3200 ευρώ. Πληρ. τηλ. 6945949882 ΜΧΠ1629

ΠΩΛΕΙΤΑΙ BMW 316 i, E46 με έξι a.d., immobilazer, ράδιο cd extra, air condition, κεντρικό κλείδωμα με τηλεχειρισμό, καθρέφτες ηλεκτρικά ρυθμιζόμενοι, ηλεκτρικά παράθυρα εμπρός, abs, ebc ast, μπλε μεταλλικό 82.000 χλμ. πρώτο χέρι, όλα τα servis στην αντιπροσωπεία, δεκτός έλεγχος και test drive. Πληρ. τηλ. 6944738002-22410 65222, 96720. MXP12575

ΠΩΛΕΙΤΑΙ μηχανή **XT 660** μοντέλο 2004, 6.000 χλμ., 5.700 ευρώ. πληρ. τηλ. 6944758868 MZT280612

ΠΩΛΕΙΤΑΙ FIAT PUNTO 1100 cc 5 ετών χρώματος λευκό με αιρ κοντίσιον, ηλεκτρικά παράθυρα, κεντρικό κλείδωμα, ράδιο κασετόφωνο. Τιμή 3.800 ευρώ. Πληρ. τηλ. 2241066277, 6945296263 MZT280629

ΠΩΛΕΙΤΑΙ BMW 316 Luxus (E46) μοντέλο '99 με 38.000 χλμ. full extra, εργοστασιακός εξοπλισμός, σέρβις αντιπροσωπείας σε υπεράριστη κατάσταση. Πληρ. τηλ. 2241043442, 6947600909 MZT270618

Από μεγάλο εστιατόριο εντός πόλεως

ΖΗΤΟΥΝΤΑΙ

α) Α' μάγειρας

β) Βοηθός μαγείρου

Επιθυμητή η γνώση ψαρικών και ζαχαροπλαστικής.
Εργασία χειμώνα - καλοκαίρι.
Μισθός και ασφάλιση.

Πληρ. 2241060608 κ. Μαρία 09.00-12.00

ΜΑΤ2098(Γ)

Ο Εκπαιδευτικός Οργανισμός

ΟΡΟΣΗΜΟ
ΘΕΜΕΛΙΟ
ΣΥΓΧΡΟΝΑ ΦΡΟΝΤΙΣΤΗΡΙΑ

ΖΗΤΑΕΙ

για το φροντιστήριο της Ρόδου
Μαθηματικό
ενόψει της νέας σχολ. χρονιάς 2005-06

Τηλ.: **2241075194** - Fax **2241076705**
Email: **rodos@interactive.gr**
Κατάθεση βιογραφικού καθημερινά
10.00-13.00 & 17.00-21.00

ΜΧΠΕΚΠ013.1

ΧΕΠΠΑΚΗΣ ΑΕ
Γεωργικά Εφόδια - Μηχανήματα - Ανταλλακτικά

ΖΗΤΕΙΤΑΙ
Υπάλληλος καταστήματος

Απαραίτητα προσόντα:
- Ηλικία μέχρι 30 ετών
- Απολυτήριο Στρατού
- Δίπλωμα οδήγησης αυτοκινήτου Γ' κατηγορίας

Εμπειρία σε παρεμφερές αντικείμενο θα εκτιμηθεί

Επικοινωνία
Δευτέρα - Σάββατο, 09.00-15.00
Τηλέφωνο 2241034311 & 2241029885
κ. Χεππάκη Παναγιώτη

ΜΑΤ2215(Γ)

Η ING
ζητά
Γραμματέα Υποκαταστήματος

ΠΕΡΙΓΡΑΦΗ ΘΕΣΗΣ ΕΡΓΑΣΙΑΣ:

Θέση πλήρους απασχόλησης που αναφέρεται στον προϊστάμενο του γραφείου. Τα κύρια καθήκοντα είναι γραμματειακή υποστήριξη, διαχείριση εισερχόμενης - εξερχόμενης αλληλογραφίας, τηλεφωνική υποστήριξη, εξυπηρέτηση πελατών και συνεργατών.
Ωράριο: Δευτέρα έως Παρασκευή 09.00-13.00 και 17.00-21.00

Ο/Η ΥΠΟΨΗΦΙΟΣ:

Επαγγελματίας με προηγούμενη εργασία και εμπειρία σε θέση γραμματειακής υποστήριξης, απαραίτητη γνώση αγγλικών και χειρισμού Η/Υ.

Παρακαλώ όπως προσκομίσετε το βιογραφικό σας σημείωμα στα γραφεία της εταιρείας:
ΕΜΠΟΡΙΚΟ ΚΕΝΤΡΟ CAIRO PALACE, 2ος ΟΡΟΦΟΣ, τηλ. 2241020229/37303 Υπ' όψιν Κας Κοσμίδου

ΧΠΠΑΡ122

Ο Εκπαιδευτικός Ομιλος **Interlingua**

ΖΗΤΕΙ

για μόνιμη συνεργασία καθηγητές πτυχιούχους Πανεπιστημίου Αγγλικής, Γαλλικής, Γερμανικής, Ιταλικής Φιλολογίας
για το Κέντρο Ξένων Γλωσσών **Interlingua Ρόδου.**

Παρακαλώ στείλτε το βιογραφικό στη διεύθυνση: Interlingua Ρόδου, Τ.Θ. 170, Τ.Κ. 85100 Ρόδος

ΜΑΤ2178(G)

TUI

SUCHT

Repräsentanten für die laufende Sommersaison
Der Job, 3-5 Tage pro Woche, beinhaltet hauptsächlich den Einsatz am Flughafen in einem lustigen Outfit zur Begrüssung unserer kleinen Gäste und zur Verteilung von Flyers.

Ihr Kontakt bei TUI Hellas:
Diana Kotis 2241089501
Montag-Freitag: 09.30-15.00 Uhr

Australias Str. 114, 85100 Rhodos

MAT2083(Γ)

Ζαριφόπουλος α.ε.
ασφάλεια • πυρασφάλεια • έλεγχοι

Honeywell

ΖΗΤΑ

Δραστήριο **Μηχανικό Πωλήσεων** ΑΕΙ ή ΤΕΙ για να επανδρώσει το γραφείο στην Ρόδο με σκοπό την προώθηση συστημάτων της εταιρείας.
Επιθυμητή προϋπηρεσία στον χώρο, καλή γνώση αγγλικής γλώσσας και χρήση υπολογιστών.
Η εταιρεία προσφέρει ελκυστικό πακέτο αποδοχών και εξέλιξη αναλόγως προσόντων.

ΑΠΟΣΤΟΛΗ ΒΙΟΓΡΑΦΙΚΟΥ ΣΗΜΕΙΩΜΑΤΟΣ
Τριανταφυλλίδη Ασγούρου
Κα Συκοφύλλου Κυριακή
τηλ. 2241066607, email: rhodes@zarifopoulos.com

ΜΑΤ2082(G)

ΖΗΤΕΙΤΑΙ

ΚΑΘΗΓΗΤΗΣ/ΤΡΙΑ ΑΓΓΛΙΚΩΝ

– Αν έχετε όρεξη για δουλειά
– Αν έχετε τα τυπικά και ουσιαστικά προσόντα
– Αν ενδιαφέρεστε για μια άγογη συνεργασία

Σας προσφέρουμε:
– Απόλυτα ικανοποιητική αμοιβή ανάλογα με τα προσόντα σας
– Πλήρη απασχόληση
– Πλήρη ασφαλιστική κάλυψη

Πληρ. τηλ. 2241035289, fax 2241032336

ΜΧΠ089

ΖΗΤΟΥΝΤΑΙ

ΠΩΛΗΤΡΙΕΣ

για τουριστικό κατάστημα εντός πόλεως Ρόδου
- Ωράριο συνεχές 8ωρο
- Μισθός 900 ευρώ καθαρά

Πληρ. τηλ. (22410)25936

MZT170601

auto-moto

συνέχεια από την προηγούμενη

ΠΩΛΕΙΤΑΙ αυτοκίνητο **ROVER 214 SI** κάμπριο, μοντέλο 1995, χρώματος μπορντώ με 52.000 χλμ. Κυκλοφόρησε μόνο στη Ρόδο, ηλ. ανοιγόμενη οροφή, υδρ. τιμόνι, ηλ. παράθυρα, κεντρικό κλείδωμα, ηλ. καθρέπτες, αερόσακος οδηγού, μπάκετ καθίσματα, immobilizer, ηχοσύστημα. Τιμή 6800 ευρώ. Πληρ. τηλ. 6932259176 MZT280630

ΠΩΛΕΙΤΑΙ BMW 316i μοντέλο 93 με ζάντες αλουμινίου, συναγερμό, δερμάτινα καθίσματα. Δεκτός κάθε έλεγχος. Πληρ. τηλ. 6936895537 MZT280617

ΠΩΛΕΙΤΑΙ επαγγελματικό κλουβάκι **SEAT TERRA** πετρέλαιο με καινούργια μηχανή 2900 ευρώ. Πληρ. τηλ. 2241022820 MZT250607

μαθήματα

Εντατικά μαθήματα ή εβδομαδιαία σεμινάρια-workshops Ισπανικής Γλώσσας από Ισπανίδα καθηγήτρια το μήνα Αύγουστο. Πληρ. τηλ. 6947567249, 2241052742. Ηλεκτρ. διεύθυνση: antoniuspap@yahoo.com. MZT260630

Από την ***OPEL ΜΑΜΑΛΙΓΚΑΣ ΑΕΒΕ***

ΖΗΤΕΙΤΑΙ

ΛΟΓΙΣΤΗΣ - ΛΟΓΙΣΤΡΙΑ

Απαιτούμενα προσόντα:

1. Πτυχιούχος ΑΕΙ-ΤΕΙ
2. Γνώσεις μηχανογραφημένης Λογιστικής
3. Γνώσεις βιβλίων Γ' κατηγορίας
4. Προϋπηρεσία απαραίτητη.

Πενθήμερη απασχόληση - συνεχές ωράριο

Πληρ. κα Κατοίκα Χριστίνα

τηλ. 2241061005, από 10.00-14.00

ΜΧΠ915

Από γνωστή εταιρεία στον χώρο της παροχής υπηρεσιών

ΖΗΤΟΥΝΤΑΙ

ΚΟΠΕΛΕΣ

με γνώση Η/Υ για συνεχή και μερική απασχόληση

Προϋπηρεσία θα ληφθεί σοβαρά υπόψιν

Για πληρ. στα τηλ. **2241027000** και ώρες 15.00-17.00

ΜΧΠΠΑΡ158

ΑΠΟ ΜΕΓΑΛΑ ΚΕΝΤΡΑ ΞΕΝΩΝ ΓΛΩΣΣΩΝ

ΖΗΤΟΥΝΤΑΙ για την περίοδο 2005-2006

1) **ΓΡΑΜΜΑΤΕΑΣ Διεύθυνσης & Μάρκετινγκ:** με άριστη γνώση Η/Υ και τουλάχιστον μίας ξένης γλώσσας και με ευχέρεια στην επικοινωνία.

2) **ΚΑΘΗΓΗΤΡΙΑ ΑΓΓΛΙΚΗΣ** με τα απαραίτητα προσόντα και ανάλογη προϋπηρεσία.

3) **ΚΑΘΗΓΗΤΡΙΑ ΓΕΡΜΑΝΙΚΗΣ:** με τα απαραίτητα προσόντα και ανάλογη προϋπηρεσία.

Προσφέρονται: Ικανοποιητικό πακέτο αποδοχών.

Για συνεντεύξεις και ραντεβού μπορείτε να επικοινωνείτε στο **6944557415**

ΧΠ ΕΚΠ028

Rare & Exciting Career Opportunity

Savvaidis & Associates

Are looking for a dynamic, motivated individual.

Do you like dealing with people?
Are you a good team player?
Would you like to work for a company that appreciates what you do?

The position

ESTATE AGENT

Based in Rhodes Town

Skills Required
English Language (Greek not essential)
Good Organisational Skills
Time Management essential
Computer Literacy

Excellent prospects; with the possibility of the position becoming Year Round

Call Lynn now on: 22410 70017
or e;mail your CV to lynn@savvaidis.gr

ΧΠ659

ΠΩΛΟΥΝΤΑΙ

επαγγελματικοί καταψύκτες (βουτες)

ελάχιστα μεταχειρισμένοι

σε τιμή ευκαιρίας

Πληρ. κ. Γιάννης τηλ. 2241087982-3

ΜΑΠ56(Γ)

AUTOHELLAS ATEE Hertz

ΠΩΛΟΥΝΤΑΙ

τα παρακάτω αυτ/τα από την ως άνω εταιρία σε άριστη κατάσταση (δεκτός κάθε έλεγχος-δοκιμή) και σε προσιτές τιμές και σε δόσεις (χρηματοδότηση τραπέζης):

- FIAT SEICENTO 1.2 A/C Κυβ. 1100, μοντ. 2001. Τιμή 3.700 ευρώ
- FIAT PUNTO 1.2 A/C κυβ. 1.200, μοντ. 2001. ΤΙμή 4.900 ευρώ.
- NISSAN MICRA 1.0 A/C κυβ. 1.000, μοντ. 2002. Τιμή 6.000 ευρώ.
- TOYOTA YARIS 1.0 A/C κυβ. 1.000, μοντ. 2002 τιμή 6.300 ευρώ.
- SEAT CORDOBA 1.4 A/C, κυβ. 1.400, μοντ. 2001. Τιμή 5.200 ευρώ.
- SEAT CORDOBA 1.4 A/C, κυβ. 1.400, μοντ. 2002. Τιμή 6.400 ευρώ.
- SEAT IBIZA 1.4 A/C, κυβ. 1.400, μοντ. 2002. Τιμή 5.600 ευρώ.
- FORD FOCUS 1.4 A/C, κυβ. 1.400, μοντ. 2002. Τιμή 8.600 ευρώ.

Για περισσότερες πληροφορίες στα τηλ. 22410 98200-22410 25888 και για έλεγχο στις εγκαταστάσεις της HERTZ στο 12ο χλμ. Ρόδου-Καμείρου, πριν το αεροδρόμιο.

ΜΑΤ2232(Γ)

ΜΟΤΟΜΙΚΕ

ΜΕΤΑΧΕΙΡΙΣΜΕΝΑ

Από το κατάστημα **YAMAHA MOTOMIKE**
πωλούνται
τα παρακάτω δίκυκλα σε άριστη κατάσταση
σε όλα τα μοντέλα **ΕΓΓΥΗΣΗ 1 ΧΡΟΝΟ**

ΜΟΝΤΕΛΟ	ΜΑΡΚΑ	ΧΜ	ΧΡΩΜΑ	ΤΙΜΗ	ΗΜΕΡ/ΝΙΑ ΑΓΟΡΑΣ
TIGER 900	TRIUMPH ENDURO	79.882	ΜΑΥΡΟ	4.500	1995
TDM	YAMAHA SPORT TURING	50000	ΧΡΥΣΑΦΙ ΑΣΗΜΙ	5500	1998
KTM 640 LC4	KTM SUPER-MOTAD	9852	ΚΟΚΚΙΝΟ.	5500	2002
YZF R6	YAMAHA SUPER SPORT	13000	ΚΟΚΚΙΝΟ	5900	2003
GSXF600S BADID	SUZUKI SPORT-NAKED	15850	ΚΟΚΚΙΝΟ	4000	1996
DRAGSTAR 650	YAMAHA CASTOM	6888	ΠΟΡΤΟΚΑΛΙ	5500	1999
XT600E	YAMAHA ENDURO	3000	ΜΠΛΕ	4900	2003
KLX250	KAWASAKI ENDURO	16200	ΚΟΚΚΙΝΟ	2000	2000
MAGNA 250	HONDA CRUISER	15320	ΓΚΡΙ	1800	1996
DT200R	YAMAHA CRUISER	15320	ΓΚΡΙ	1800	1996
KTM 200	KTM ENDURO	7800	ΠΟΡΤΟΚΑΛΙ	4000	2002
DT125X	YAMAHA SUPERMOTARD	3120	ΜΠΛΕ	4000	28/4/05
AERROX-NITRO 100	YAMAHA SCOOTER	3330	ΜΠΛΕ	1700	2005
ΜΠΟΜΠΟ 50	LIFAN ΜΠΟΜΠΑΚΙ ΜΕ ΔΙΣΚΟΦΡΕΝΟ	200	ΑΣΗΜΙ	1000	2005
MAGNY 50	HONDA ΜΠΟΜΠΑΚΙ	6220	ΜΠΛΕ	1200	2000

ΜΟΝΤΕΛΟ ΤΕΤΡΑΤΡΟΧΕΣ	ΜΑΡΚΑ ATV-QUADS	ΧΛΜ	ΤΙΜΗ	ΗΜΕΡΟΜΗΝΙΑ ΑΓΟΡΑΣ
WARRIOR 350 ΜΠΛΕ	YAMAHA ATV	4855	6500,00	2003
BREZZE 125 Μπλε	YAMAHA ATV	1100	3500,00	2003

Πατριάρχου Αθηναγόρα 13, Ρόδος 85100 • Τηλ. & Fax 2241026360
www.motomike.gr info@motomike.gr

AE536

TOP CARS

ΠΡΩΤΗ ΣΕ ΕΙΣΑΓΩΓΕΣ ΑΥΤΟΚΙΝΗΤΩΝ ΣΤΑ ΔΩΔΕΚΑΝΗΣΑ

ΕΙΣΑΓΩΓΕΣ ΑΓΟΡΕΣ - ΠΩΛΗΣΕΙΣ -
ΑΝΤΑΛΛΑΓΕΣ ΜΕΤΑΧΕΙΡΙΣΜΕΝΩΝ ΑΥΤΟΚΙΝΗΤΩΝ

1. **MERCEDES CLK 200 KOMPRESSOR, χρώμα ασημί,** ABS, klima, υδρ. τιμόνι, αερόσακοι-οδηγού-συνοδηγού-πλευρικοί, ηλεκτρ. παράθυρα, ηλεκτρ. καθρέφτες, κεντρ. κλείδωμα,immobil, θερμαινόμενο σαλόνι, δερμάτινο σαλόνι, ζαντολάστιχα. Μεταλλικό χρώμα, προβολείς ομίχλης., SUN-ROOF. **ΕΙΣΑΓΩΓΗΣ–FULL EXTRA**
2. **MERCEDES SLK 200 KOMPRESSOR, χρώμα μπλέ,** ABS, klima, ESP, υδρ. τιμόνι, αερόσακοι οδηγού-συνοδηγού-πλευρικοί, εγκατάσταση κινητού, DVD, ηχοσύστημα, ηλεκτ. παράθυρα, ηλεκτ. καθρέφτες, κεντρ. κλείδωμα, immobil, θερμαινόμενο σαλόνι, δερμάτινο σαλόνι, ζαντολάστιχα. Μεταλλικό χρώμα, προβολείς ομίχλης. **ΕΙΣΑΓΩΓΗΣ–FULL EXTRA**
3. **MERCEDES E 200 KOMPRESSOR ELEGANCE χρώμα μπλέ,** ABS, klima, αερόσακοι οδηγού-συνοδηγού-πλευρικοί, δερμάτινο σαλόνι, ηλεκτ. παράθυρα, ηλεκ. καθρέφτες, κεντ. κλείδωμα, immobil, προεγκατάσταση κινητού, ESP, συναγερμός, υδρ. τιμόνι. **FULL EXTRA**
4. **MERCEDES C180 ELEGANCE χρώμα μαύρο,** ABS, klima, αερόσακοι οδηγού-συνοδηγού-πλευρικοί, υδρ. τιμόνι, κεντρ. κλείδωμα, immobil, προβολείς ομίχλης, ηλεκτ. παράθυρα, ηλεκτ. καθρέφτες, θερμαινόμενο σαλόνι, ζαντολάστιχα, μεταλλικπο χρώμα. **FULL EXTRA**
5. **MERCEDES C200 KOMPRESSOR CLASSIC, χρώμα μαύρο,** ABC klima, αερόσακοι οδηγού-συνοδηγού-πλευρικοί, υδρ. τιμόνι, κεντρ. κλείδωμα, immobil, προβολείς ομίχλης, ηλεκτ. παράθυρα, ηλεκτρ. καθρέφτες, θερμαινόμενο σαλόνι, ζαντολάστιχα, μεταλλικό χρώμα. **FULL EXTRA**
6. **FIAT COUPE, χρώμα πράσινο,** ABS klima, υδραυλικό τιμόνι, αερόσακοι οδηγού-συνοδηγού-πλευρικοί, ηλεκτ. παράθυρα, ηλεκτ. καθρέφτες, κεντρ. κλείδωμα, immobil, προβολείς ομίχλης, SUN-ROOF **FULL EXTRA**
7. **BMW 318,** ABS, κλιμα, υδραυλικό τιμόνι, αερόσακοι οδηγού-συνοδηγού, ηλεκτ. παράθυρα, ηλεκτρ. καθρέφτες, κεντρ. κλείδωμα, immobil, μεταλλικό χρώμα, προβολείς ομίχλης, δερμάτινο σαλόνι, προεγκατάσταση κινητού, ζαντολάστιχα. **FULL EXTRA ΕΙΣΑΓΩΓΗΣ**
8. **BMW Z3,** ABS klima, υδραυλικό τιμόνι, αερόσακοι -οδηγού-συνοδηγού-πλευρικοί, ηλεκτρ. παράθυρα, ηλεκτ. καθρέφτες, κεντρ. κλείδωμα, immobil, ηχοσύστημα συναγερμός, δερμάτινο σαλόνι, ζάντες αλουμινίου, προβολείς ομίχλης, ηλεκτρ. κουκούλα, μεταλλικό χρώμα. **FULL EXTRA**
9. **OPEL CALIBRA 16V 2000 cc, χρώμα κόκκινο,** ABS, A/C, klima, υδραυλικό τιμόνι, αερόσακοι οδηγού-συνοδηγού, ηλεκτρ. παράθυρα, ηλεκτρ. καθρέφτες, δερμάτινο σαλόνι, κεντρ. κλείδωμα, immobil, ζαντολάστιχα, προβολείς ομίχλης, μεταλλικό χρώμα. **FULL EXTRA**
10. **AUDI TT QUATTRO, 225 PS TURBO, χρώμα κόκκινο,** ABS, klima, υδραυλικό τιμόνι, αερόσακοι οδηγού-συνοδηγού-πλευρικοί, ζάντες αλουμινίου, κεντρ. κλείδωμα, immobil, προβολείς ομίχλης, δερμάτινο σαλόνι. Μεταλλικό χρώμα. **FULL EXTRA** ηλεκτ. καθρέφτες, ηλεκτ. παράθυρα.
11. **SMART PASSION,** μοντ. 02, γυάλινη οροφή, ABS, A/C, υδραυλικό τιμόνι, αερόσακοι οδηγού-συνοδηγού, ηλεκτ. παράθυρα, κεντρ. κλείδωμα, immobil, ζάντες αλουμινίου. **FULL EXTRA –ΕΙΣΑΓΩΓΗΣ**
12. **AUDI A4, χρώμα μπορντώ,** ABS, A/C, klima, υδραυλικό τιμόνι, αερόσακοι οδηγού-συνοδηγού-πλευρικοί, ηλεκτ. παράθυρα, ηλεκτ. καθρέφτες, κεντρ. κλείδωμα, immobil, ζάντες αλουμινίου. **FULL EXTRA**
13. **TOYOTA CELICA, χρώμα ασημί,** ABS, A/C, klima, υδραυλικό τιμόνι, αερόσακοι οδηγού-συνοδηγού, ηλεκτ. καθρέφτες, ηλεκτ. παράθυρα, κεντρ. κλείδωμα, immobil, μεταλλικό χρώμα, προβολείς ομίχλης. **FULL EXTRA**
14. **OPEL ASTRA,** ABS, υδραυλικό τιμόνι, αερόσακοι οδηγού-συνοδηγού, ηλεκτρ. παράθυρα, ηλεκτρ. καθρέφτες, κεντρ. κλείδωμα, immobil, προβολείς ομίχλης, μεταλλικό χρώμα. **FULL EXTRA**
15. **ROVER 414 SI, χρώμα κόκκινο,** αερόσακοι οδηγού, ηλεκτρ. παράθυρα, ηλεκτρ. καθρέφτες, κεντρ. κλείδωμα, χρώμα μεταλλικό. **FULL EXTRA**
16. **DAEWOO KALOS, χρώμα ασημί,** A/C, υδραυλικό τιμόνι, ηλεκτρ. παράθυρα, ηλεκτ. καθρέφτες, κεντρ. κλείδωμα, immobil, μεταλλικό χρώμα, αερόσακοι οδηγού-συνοδηγού. **FULL EXTRA**
17. **VOLKSWAGEN σκαραβαίος, χρώμα μπλε,** ABS, A/C, υδραυλικό τιμόνι, αερόσακοι οδηγού-συνοδηγού, δερμάτινο σαλόνι, ηλεκτρ. παράθυρα, ηλεκτρ. καθρέφτες, ζάντες αλουμινίου, μεταλλικό χρώμα. **FULL EXTRA**
18. **ALFA ROMEO A156, χρώμα μπλε,** ABS, klima, υδραυλικό τιμόνι, αερόσακοι οδηγού-συνοδηγού-πλευρικοί, ηλεκτρ. παράθυρα, ηλεκτ. καθρέφτες, δερμάτινο σαλόνι, ηχοσύστημα, SUN ROOF, SPORT KIT, ζαντολάστιχα, σπόιλερ, μεταλλικό χρώμα, κεντρικό κλείδωμα, immobil, προβολείς ομίχλης. **FULL EXTRA**

JEEP

1. **JEEP GRAND CHEROKKE LIMITED, μοντ. 03, 2700 cc και 3100 cc TURBO DIESEL, χρώμα μαύρο-ασημί,** ABS, klima, υδραυλικό τιμόνι πολλαπλών χρήσεων, αερόσακοι οδηγού-συνοδηγού-πλευρικοί, προβολείς ομίχλης, ηλεκτρ. παράθυρα, ηλεκτρ. αναδιπλώμενη, καθρέφτες, δερμάτινο με μνήμες σαλόνι, κεντρ. κλείδωμα, immobil, ηχοσύστημα, TV SUN-ROOF-PARK PILOT SYSTEM NAVIGATION SUSTEM, αυτόματος πιλότος, εγκατάσταση τηλεφώνου, μεταλλικό χρώμα. **FULL EXTRA–ΕΙΣΑΓΩΓΗΣ**
2. **JEEP CHEROKKEE CLASSIC και LIMITED EDITION DIESEL, μοντ. 02, 2500 cc, χρώμα ασημί-μαύρο,** ABS, klima, υδραυλικό τιμόνι πολλαπλών χρήσεων, αερόσακοι οδηγού-συνοδηγού-πλευρικοί, ηλεκτ. καθρέφτες, δερμάτινο σαλόνι, ηλεκτρ. παράθυρα, κεντρ. κλείδωμα immobil, προβολείς ομίχλης, προεγκατάσταση κινητού. SUN ROOF, μεταλλικό χρώμα. **FULL EXTRA–ΕΙΣΑΓΩΓΗΣ**
3. **BMW X5 3000cc,** ABS, klima, υδραλικό τιμόνι, αερόσακοι οδηγού-συνοδηγού-πλευρικοί, ηλεκτρ. παράθυρα, ηλεκτρ. καθρέφτες, κεντρ. κλείδωμα, immobil, μεταλλικό χρώμα, ζαντολάστιχαμ προβολείς ομίχλης, δερμάτινο σαλόνι, προεγκατάσταση τηλεφώνου. **FULL EXTRA–ΕΙΣΑΓΩΓΗΣ**
4. **TOYOTA RAV 4,** ABS, klima, αερόσακοι οδηγού-συνοδηγού-πλευρικοί, ηλεκτρ. καθίσματα, ηλεκτρ. παράθυρα, δερμάτινο σαλόνι, ηχοσύστημα, συναγερμός, ηλεκτρ. καθρέφτες, υδραυλικό τιμόνι, προβολείς ομίχλης, προεγκατάσταση κινητού, μεταλλικό χρώμα. **FULL EXTRA–ΕΙΣΑΓΩΓΗΣ**
5. **MITSUBISHI PAJERO PINNI,** ABS, klima, υδραυλικό τιμόνι, αερόσακοι οδηγού-συνοδηγού, ηλεκτρ. καθρέφτες, ηλεκτρ. παράθυρα, μεταλλικό χρώμα, κεντρ. κλειδωμα, immobil. **FULL EXTRA**
6. **JEEP CHEROKEE 2500 cc, 98 μοντ, χρώμα πράσινο,** ABS, A/C, συναγερμός, υδραυλικό τιμόνι, αερόσακοι οδηγού-συνοδηγού, ηλεκτρ. παράθυρα, ηλεκτ. καθρέφτες, σαλόνι, αυτόματο, προβολείς ομίχλης. **FULL EXTRA**
7. **MERCEDES CLK 200 KOMPRESSOR CAMBRIO, χρώμα μαύρο,** ABS, klima, υδραυλικό τιμόνι, αερόσακοι οδηγού-συνοδηγού, ηλεκτ. παράθυρα, ηλεκτ. καθρέφτες, κεντρ. κλειδωμα, P/K, CD, ζάντες αλουμινίου, δερμάτινο σαλόνι antispin, ηλ.οροφη, ηλεκ. κουκούλα, μεταλλικό χρώμα. **FULL EXTRA–ΕΙΣΑΓΩΓΗΣ**

ΕΠΑΓΓΕΛΜΑΤΙΚΑ

1. **MERCEDES 313 SPRINTER,** ABS, υδραυλικό τιμόνι, αερόσακοι οδηγού-συνοδηγού, κεντρ. κλείδωμα, immobil, προβολείς ομίχλης, ηλεκτ. παράθυρα, ηλεκ. καθρέφτες. **ΕΙΣΑΓΩΓΗΣ DIESEL**
2. **MERCEDES VITO 110 DIESEL, χρώμα μπλε-ασημί-άσπρη,** ASB, υδραυλικό τιμόνι, αερόσακοι οδηγού-συνοδηγού, κεντρ. κλειδωμα, immobil, προβολείς ομίχλης, ηλεκ. παράθυρα, ηλεκ. καθρέφτες. **ΕΙΣΑΓΩΓΗΣ**
3. **MERCEDES 512 SPRINTER DIESEL ανοικτό,** ABS, υδραλικό τιμόνι, αερόσακοι οδηγού-συνοδηγού. **ΕΙΣΑΓΩΓΗΣ**
4. **MERCEDES ΨΥΓΕΙΟ DIESEL 412,** ABS, υδραλικό τιμόνι, αερόσακοι οδηγού-συνοδηγού, ηλεκτ. παράθυρα. **ΕΙΣΑΓΩΓΗΣ**
5. **NISSAN PIK-UP 4X4,** ABS, A/C, υδραλικό τιμόνι, αερόσακοι οδηγού-συνοδηγού, ηλεκτ. παράθυρα, ηλεκτ. καθρέφτες, κεντρ. κλείδωμα, immobil, προβολείς ομίχλης, προβολείς οροφής, εργάτης, μεταλλικό χρώμα, φιμέ τζάμια. **FULL EXTRA**
6. **OPEL COMBO DIESEL,** υδραλικό τιμόνι, κεντρ. κλείδωμα, μεταλλικό χρώμα, αερόσακοι οδηγού, ABS, A/C.
7. **MAZDA 4X2 DIESEL,** ABS, A/C klima, υδραλικό τιμόνι, αερόσακοι οδηγού-συνοδηγού, κεντρ. κλείδωμα, μεταλλικό χρώμα.

✓ Ενα χρόνο γραπτή εγγύηση
✓ Από 0-72 δόσεις
✓ Αγοράζουμε το παλιό σας αυτοκίνητο

- 1ο κατάστημα: Λ. Ελευθερίας Κρεμαστή τηλ. (22410)96889, κιν. 6972261775
- 2ο κατάστημα: 2ο χλμ. Λ. Ρόδου-Λίνδου τηλ. (22410)69518 fax 2241069517

ΧΠ2457

μαθηματα

συνέχεια από την προηγούμενη

ΑΠΟΦΟΙΤΟΣ του Παιδαγωγικού Τμήματος του Πανεπιστημίου Αιγαίου με πολύχρονη εμπειρία στον χώρο **παραδίδει ιδιαίτερα μαθήματα** σε παιδιά του Δημοτικού. Μαθήματα προετοιμασίας για την επόμενη τάξη ακόμα και μαθήματα πρώτης ανάγνωσης και γραφής σε νήπια που με τη νέα σχολική χρονιά θα πάνε πρώτη δημοτικού. Για περισσότερες πληρ. καλέστε στο τηλ. 2241029808 MZT280620

Στο σπίτι σας Vana Nardi **Ιταλίδα δασκάλα** παραδίδει ιδιαίτερα μαθήματα Ιταλικών για κάθε επίπεδο. Πληρ. τηλ. **6974206843.** MZT220613

ΚΑΘΗΓΗΤΗΣ αριστούχος απόφοιτος (MASTER) SCHILLER INTERNATIONAL UNIVERSITY, **παραδίδει μαθήματα *κατ' οίκον*** σε αρχάριους, προχωρημένους, ξενοδοχουπαλλήλους. Εξασφαλισμένη επιτυχία εξετάσεων LONDON EDEXCEL 1, 2, 3, 4, 5, ECCE, CAMBRIDGE και MICHIGAN PROFICIENCY, TOEIC, TOEFL καθώς και ΚΡΑΤΙΚΟΥ ΠΙΣΤΟΠΟΙΗΤΙΚΟΥ ΓΛΩΣΣΟΜΑΘΕΙΑΣ. Προετοιμασία για INICIAL, INTERMEDIO, SUPERIOR Ισπανικής, CELI 1, 2, 3, 4, 5 Ιταλικής όπως και για εξετάσεις εισαγωγής σε Πανεπιστήμια εξωτερικού. Τιμές λογικές. Μεταφράσεις δεκτές. Πληρ. τηλ. 2241025133 MZT020721

Απέτυχες στις εξετάσεις σου στο LOWER C.F.C. Cambridge - E.C.C.E. Michigan ή το PROFICIENCY MICHIGAN? Μην απογοητεύεσαι. Ελα στην καθηγήτρια Αγγλικών με 20ετή πείρα με μητρική γλώσσα την Αγγλική σε άριστη προφορά, που παραδίδει ιδιαίτερα μαθήματα. Εξασφαλισμένη επιτυχία εξετάσεων και επίσης το ΚΡΑΤΙΚΟ ΠΙΣΤΟΠΟΙΗΤΙΚΟ ΓΛΩΣΣΟΜΑΘΕΙΑΣ και TOEIC αναγνωρισμένο διεθνώς. Υπεύθυνη εργασία και τιμές λογικές. Πληρ. τηλ. 2241075959, 6972912196 MZT210601

GM AUTO Special

ΕΙΣΑΓΩΓΕΣ - ΕΜΠΟΡΙΑ - ΑΝΤΑΛΛΑΓΕΣ ΑΥΤΟΚΙΝΗΤΩΝ & ΑΞΕΣΟΥΑΡ

ΓΙΩΡΓΟΣ Π. ΜΥΡΙΑΛΛΑΚΗΣ

Λεωφόρος Ηρακλειδών (δίπλα ταβέρνα "Αντώνης") Ιαλυσός
τηλ. 2241096692 κιν. 6945991030, fax 2241096632
email: info@gmautospecial.gr
site: www.gmautospecial.gr

ΕΙΣΑΓΩΓΕΣ - ΠΩΛΗΣΕΙΣ - ΑΝΤΑΛΛΑΓΕΣ ΜΕΤΑΧΕΙΡΙΣΜΕΝΩΝ ΑΥΤΟΚΙΝΗΤΩΝ

- **PORSCHE BOXTER S 3,2** μοντέλο 2001-2, ηχοσύστημα PORSCHE χρώμα μεταλ. ασημί, 3200 cc, συνσγερμός, 265 PS, επιταχ/νση 5,6΄΄/100 kh. Ηλεκτρική οροφή, full extra. **ΕΙΣΑΓΩΓΗ ΓΕΡΜΑΝΙΑ**
- **MERCEDES C220 CDI TURBO** (πετρέλαιο) Kompressor μοντέλο 2001-02, μαύρο μεταλλικό, ηλεκτρική ηλιοροφή, klima, τηλέφωνο full super extra... **ΕΙΣΑΓΩΓΗ ΓΕΡΜΑΝΙΑ**
- **MERCEDES C 200 K Sportcoupe Evolution** μοντέλο 2002, οροφή PANORAMA γυάλινη, αυτόματο, aircon, ABS, ESP, ζάντες αλουμινίου, Parktronic. **ΕΙΣΑΓΩΓΗ ΓΕΡΜΑΝΙΑ.**
- **JEEP CHEROKEE** 2500 cc, turbo diesel, μοντέλο 2002-3, χρώμα μεταλλικό ασημί, ABS, ESP, air condition, ζάντες αλουμινίου, full extra. **ΕΙΣΑΓΩΓΗ ΓΕΡΜΑΝΙΑ**
- **MERCEDES C 200 Kompressor** μοντέλο 2003 ελάχιστα χιλιόμετρα, χρώμα μεταλλικό ασημί, τηλεφ. RCD 10άρια, 4πορτο, τιμή φανταστική **ΕΙΣΑΓΩΓΗ ΓΕΡΜΑΝΙΑ**
- **ALFA ROMEO 147 Ti** μαύρο μεταλ., μοντ. 2004, 25.000 χλμ., δερ/νο σαλόνι, ζάντες αλουμινίου 17", RCD, 8 αερόσακκους, φακοί ομίχλης ΚΑΤΑΚΑΙΝΟΥΡΓΙΟ!
- **FORD FOCUS 1,8 TDDi** turbo Diesel Kombi (κάραβαν), 90 HP, μεταλ. silver, air condition, υδραυλ. τιμόνι, RCD, ABS, ζάντες αλουμινίου, σκάρες, κοτσαδόρος. **ΕΙΣΑΓΩΓΗ ΓΕΡΜΑΝΙΑ**
- **SMART CABRIO** μοντέλο 2002, αυτόματο κιβώτιο, ABS, κεντρικό κλείδωμα, ζέντες αλουμινίου, δίχρωμο μπλε μεταλλικό ή μαύρο, RCD, κατάσταση άριστη. Τιμή έκπληξη. **ΕΙΣΑΓΩΓΗ ΓΕΡΜΑΝΙΑ.**
- **SUBARU IMPREZA TURBO** 180PS ΜΟΝΤΕΛ 2004, 18.000 kh, 1600 cc, τετρακίνηση τροχών, μπλε μεταλλικό, αεροτομή, ζάντς χρυσές, air con klima, ABS, ηχοσύστημα KENWOOD, ηλεκτρομηχ/κές κλειδαριές, κατακαίνουργιο.
- **BMW 316i Limussene** μοντέλο 2002, μαύρο, 1900 cc, klima, parktronic system., RCD, Ηλεκτρ. καθρέφτες, Alarm, full extra, υδραυλική ηλιοροφή. **ΕΙΣΑΓΩΓΗ ΓΕΡΜΑΝΙΑ**
- **VW GOLF cambrio** χρώμα μεαλλικό μπλε, δερμάτινο σαλόνι, αερόσακος, ζαντολάστιχα, ηχοσύστημα KENWOOD, CD, συναγερμός, ηλεκτρ. παράθυρα - καθρέπτες με 36.000 km μόνο, κατάσταση άριστη.
- **MERCEDES CLK** μοντέλο 2002, μαύρο μεταλλικό, αυτόματο,σειριακό, coupe, δίπορτο με όλα τα extra. **ΕΙΣΑΓΩΓΗ ΓΕΡΜΑΝΙΑ**
- **AUDI TT CABRIO** μοντ. 2001, 180 PS, χρώμα γκρι μεταλλ., δερμάτινα χειροποίητα καθ/τα BASEBALL, Rd/caset, CD 50άρα (ΗΛΕΚΤΡΙΚΗ ΑΥΤΟΜΑΤΗ ΟΡΟΦΗ), ηλεκτρ. ανεμοθραύστη, ΚΑΤΑΣΤΑΣΗ ΑΡΙΣΤΗ
- **NISSAN PRIMERA** /2000 μοντ. 1600 cc. Μεταλλικό μπλε, δερμάτινο σαλόνι, AIR/CON, ηχοσύστημα, ξύλινη κονσόλα, ζάντες αλουμινίου, κατάσταση υπεραρίστη. ΚΑΤΑΠΛΗΚΤΙΚΗ ΕΥΚΑΙΡΙΑ!!
- **BMW 318i Cambrio** 1800 cc, πράσινο σκούρο μεταλλικό, ηλεκτρική οροφή αναδιπλούμενη εσωτερικά, ζάντες αλουμινίου, full service BMW ηχοσύστημα SONY με πλ/σμό 63.000 χλμ. κατάσταση άριστη, μοντέλο 1996.
- **BMW 518i** ασημί μεταλλ., δερμάτινο σαλόνι, CD/RD, ζάντες αλουμινίου, λάστιχα καινούργια, ηλεκτρ. καθρέπτες, κλειδαριές, AIR/COND, full service, BMW, βιβλίο. ΤΙΜΗ ΕΚΠΛΗΞΗ, ΕΥΚΑΙΡΙΑ!
- **ALFA ROMEO 164 super turbo, V6,** κτκούς 220ps, κυβικά 2000, δερμάτινο σαλόνι μπεζ, air bags, ηχοσύστημα Pioneer, CD MP3, ζάντες αλουμινίου 16" BBS, air condition, αμορτισέρ KAYABA, υδραυλικό τιμόνι, ηλεκτρ. παράθυρα - καθρέπτες, κλείδωμα. **Τιμή 12.900!!**

!

ΕΠΑΓΓΕΛΜΑΤΙΚΑ

- **ΤΟΥΟΤΑ ΚΛΟΥΒΑ HI-ACE,** μοντέλο 2000, DIESEL, κόκκινο, AIR Bag, Radio Cassete, υδραυλικό τιμόνι, 2.400 c.c., κατάσταση άριστη.
- **ΚΛΟΥΒΕΣ MERCEDES VITO diesel παραλαμβάνονται.**

Ολα ετοιμοπαράδοτα. Σε καταπληκτική κατάσταση

✓ Οι επιλογές των αυτοκινήτων μας εγγυώνται την ποιότητα και την σιγουριά.
✓ Επισκεφθείτε μας πριν αποφασίσετε
✓ Αναλαμβάνουμε την χρηματοδότηση σας με τα χαμηλότερα επιτόκια.
✓ Θα χαρούμε να σας ξεναγήσουμε

Από 0% προκαταβολή έως 72 μην. δόσεις

ΞΕΝΑΚΗΣ ΑΥΤΟΚΙΝΗΤΑ ΑΕΒΕ

Εξουσιοδοτημένος Έμπορος VW-Audi.
Πωλήσεις-Service-Ανταλλακτικά -Φανοποιείο-Βαφείο
10ο χλμ. Ρόδου-Λίνδου, τηλ. 2241086777, fax 2241086788

1 **VWGOLF -1400 CC μοντ. 2001, 3ΘΥΡΟ χρώμα ΜΠΛΕ ΤΖΑΖ**
(ABS,υδρ. τιμόνι, 4 αερόσακοι ηλ. παράθυρα, κεντρικό κλείδωμα, ηλεκ. καθρέπτες , air condition ,ηχοσύστημα .)

2 **VW POLO -1400 CC μοντ. 2003, χρώμα ΜΑΥΡΟ**
(υδρ. τιμόνι, 4 αερόσακοι ,air condition,μπακετ καθίσματα, ηλ. παράθυρα, ηλεκ. Καθρέπτες, κεντρικό κλείδωμα.)

3 **VW PASSAT -1600 CC μοντ. 1600, χρώμα ΓΚΡΙ ΧΛΜ :Ο**
(ABS,υδρ. τιμόνι, 4 αερόσακοι ηλ. παράθυρα, κεντρικό κλείδωμα, ηλεκ. καθρέπτες , CLIMATRONIC ,ηχοσύστημα .)

4 **VW GOLF VARIANT -1400 CC μοντ. 1996, 5ΘΥΡΟ χρώμα ΜΑΥΡΟ**
(υδρ. τιμόνι, R/C)

5 **VW PASSAT VARIANT -1800 CC μοντ. 1993, 5ΘΥΡΟ χρώμα ΜΠΛΕ**
(υδρ. Τιμόνι, , ηλ. παράθυρα, κεντρικό κλείδωμα, ηχοσύστημα.)

6 **AUDI A3–1600CC AMBITIONμοντ2003 ΧΡΩΜΑ ΚΟΚΚΙΝΟ 3ΘΥΡΟ**
(ABS,ESP, EDL,BAS,Δερμάτινο υδρ. τιμόνι, 6 αερόσακοι ,Sport ανάρτηση,ηλ. παράθυρα, κεντρικό κλείδωμα, ηλεκ. καθρέπτες **,CLIma** ,ζάντες αλουμινίου17΄ ,ηχοσύστημα R/CD .)

8 **AUDI A3–1600CC μοντ1999 ΧΡΩΜΑ ΜΠΟΡΝΤΩ**
(αερόσακοι ηλ. παράθυρα, κεντρικό κλείδωμα, ηλεκ. καθρέπτες ,ηχοσύστημα .)

9 **AUDI A4 –CC μοντ1997 ΧΡΩΜΑ ΜΠΛΕ**
(ABS,υδρ. τιμόνι, 4 αερόσακοι ,Δερμάτινο σαλόνι,ηλ. παράθυρα, κεντρικό κλείδωμα, ηλεκ. καθρέπτες , climatronic ,ζάντες αλουμινίου ,ηχοσύστημα .)

10 **FORD FOCUS 1600 CC μοντ. 1999, ΣΕΔΑΝ χρώμαΑΣΗΜΙ**
(ABS,υδρ. τιμόνι, 2 αερόσακοι ηλ. παράθυρα, κεντρικό κλείδωμα, ηλεκ. καθρέπτες , air condition ,ζάντες αλουμινίουηχοσύστημα .)

11 **SCODA FABIA 1400 CC μοντ 2001ΧΡΩΜΑ ΘΑΛΑΣΣΙ**
(υδρ. Τιμόνι, αερόσακκος οδηγού, ηλ. παράθυρα, κεντρικό κλείδωμα, air condition ,ηχοσύστημα.)

12 **RENAULT TWINGO1150 CC μοντ. 1998, χρώμα ΓΚΡΙ 3θυρο**
(ηλ. παράθυρα,, ηχοσύστημα .)

13 **FIAT PUNTO 1250 CC μοντ. 1998 ΧΡΩΜΑ ΑΣΗΜΙ 5ΘΥΡΟ**
2 ηλ. παράθυρα, κεντρικό κλείδωμα, αεροτομή, ηχοσύστημα .)

14 **FIAT BRAVO1150CC μοντ. 1999 ΧΡΩΜΑ ΓΑΛΑΖΙΟ**
(υδρ. τιμόνι,air condition, αερόσακος οδηγού, 2 ηλ. παράθυρα, κεντρικό κλείδωμα, ηχοσύστημα .)

15 **ROVER 414 SI 1400 CC μοντ. 1995, χρώμα ΜΠΛΕ**
(υδρ. Τιμόνι, 4 ηλ. παράθυρα,κεντρικό κλείδωμα,Ηλιοροφή ηχοσύστημα .)

16 **ROVER214 SI 1400 CC μοντ. 1992, χρώμα ΓΚΡΙ**
(υδρ. Τιμόνι,κεντρικό κλείδωμα, ηχοσύστημα .)

17 **ROVER 414 SI 1400 CC μοντ. 1995, χρώμα ΛΕΥΚΟ**
(υδρ. Τιμόνι, 4 ηλ. παράθυρα,κεντρικό κλείδωμα,Ηλιοροφή ηχοσύστημα .)

18 **ALPHA ROMEO 155 -1600 CC μοντ. 1996 χρώμα ΜΑΥΡΟ**
(υδρ. τιμόνι, αερόσακος οδηγού, 2 ηλ. παράθυρα, κεντρικό κλείδωμα, κλιματισμός ηχοσύστημα .)

19 **PEUGEOT 306 XR 1400CC μοντ.1993 χρώμα ΑΝΘΡΑΚΙ**
(2ηλ. παράθυρα, κεντρικό κλείδωμα,ηχοσύστημα.)

20 **RENAULT CLIO 1190 CC μοντ. 1995, χρώμα ΜΟΛΥΒΙ 5θυρο**
R/C

21 **LANCIA Y 1250CC μοντ 1996 ΧΡΩΜΑ ΜΑΥΡΟ 3θυρο**
2 ηλ. παράθυρα, κεντρικό κλείδωμα,)

22 **LANCIA LYBRA 16000CC μοντ 2000 ΧΡΩΜΑ ΑΣΗΜΙ**
2 ηλ. παράθυρα, κεντρικό κλείδωμα,)

23 **KIA PRIDE 1300 CC μοντ. 1999 ΧΡΩΜΑ ΑΣΗΜΙ 4ΘΥΡΟ**
(υδρ. τιμόνι,A/C, 2 ηλ. παράθυρα, Ζάντες αλουμινίου ηχοσύστημα .)

24 **SUZUKI SWIFT1000μοντ. 1999 ΧΡΩΜΑ ΛΕΥΚΟ**
air condition,ηχοσύστημα .)

25 **SEAT IBIZA 1400CC μοντ 1995 ΧΡΩΜΑ ΠΡΑΣΙΝΟ**
(κεντρικό κλείδωμα, ηχοσύστημα)

26 **HUNDAI ATOS 1300CC μοντ.1000 χρώμα ΧΡΥΣΑΦΙ**
(υδρ. τιμόνι, ηλ. παράθυρα, κεντρικό κλείδωμα, air condition ,ηχοσύστημα.)

27 **FIAT FIORINO 1700CC DIESELμοντ. 1995 ΧΡΩΜΑ ΛΕΥΚΟ**
(υδρ. τιμόνι, ηχοσύστημα .)

28 **VW TRASPORTER 2400CC DIESELμοντ. 1997 ΧΡΩΜΑΚΟΚΚΙΝΟ**
(υδρ. τιμόνι.)

29 **VW PASSAT -1600 CC μοντ. 1600, χρώμα ΓΑΛΑΖΙΟ**
(ABS,υδρ. τιμόνι, 4 αερόσακοι ηλ. παράθυρα, κεντρικό κλείδωμα, ηλεκ. καθρέπτες , CLIMATRONIC ,ηχοσύστημα .)

30 **VW POLO CLASSIC-1400 CC μοντ. 1998, 3ΘΥΡΟ χρώμα ΠΡΑΣΙΝΟ**
(υδρ. Τιμ, ηλ. παράθυρα, κεντρικό κλείδωμα, ηλεκ. , ζάντες αλουμινίου ,ηχοσύστημα.)

31 **RENAULT MEGANE 1400 CC μοντ. 1996 χρώμα ΜΟΛΥΒΙ**
(υδρ. τιμόνι ,ηλ. παράθυρα, κεντρικό κλείδωμα,, air condition,ηχοσύστημα .)

32 **TOYOTA AVENSIS 1600 CC μοντ. 1999, SEDAN χρώμα ΜΑΥΡΟ**
(ABS,υδρ. Τιμόνι, 2αερόσακοι ,ηλ. παράθυρα, κεντρικό κλείδωμα, air condition , ηλεκ. καθρέπτες συναγερμος,ηχοσύστημα.)

33 **ALPHA ROMEO 164 -2000 CC μοντ. 1991, χρώμα ΜΠΛΕ**
(υδρ. τιμόνι, 2 ηλ. παράθυρα, κεντρικό κλείδωμα .)

34 **FIAT MAREA 1400 CC μοντ. 1997 ΧΡΩΜΑ ΜΠΛΕ 4ΘΥΡΟ**
(υδρ. τιμόνι, 2 ηλ. παράθυρα, Ζάντες αλουμινίου,προβολείς ομίχλης, ηχοσύστημα .)

35 **FORD MONDEO 1600 CC μοντ. 1994 ΧΡΩΜΑ ΜΠΟΡΝΤΩ**
(ABS, υδρ. τιμόνι, 2 ηλ. παράθυρα, κεντρικό κλείδωμα, ηχοσύστημα .)

36 **PEUGEOT 306 XR 1400CC μοντ.1995 χρώμα ΑΝΘΡΑΚΙ**
(2ηλ. παράθυρα, κεντρικό κλείδωμα,ηχοσύστημα.)

37 **VW BORA-1600 CC μοντ. 1600, χρώμα ΑΣΗΜΙ**
(ABS,υδρ. τιμόνι, 4 αερόσακοι ηλ. παράθυρα, κεντρικό κλείδωμα, ηλεκ. καθρέπτες , CLIMATRONIC ,ηχοσύστημα .)

ΑΠΟ 0% **ΠΡΟΚΑΤΑΒΟΛΗ**
ΕΩΣ 72 ΜΗΝΙΑΙΕΣ ΟΣΕΙΣ

ΧΠ1687

AUTO ΕΠΙΛΟΓΕΣ

ΕΚΘΕΣΗ ΜΕΤΑΧΕΙΡΙΣΜΕΝΩΝ ΑΥΤΟΚΙΝΗΤΩΝ
ΚΟΥΚΟΥΡΑΣ ΑΛΕΞΑΝΔΡΟΣ
ΛΕΩΦ. ΡΟΔΟΥ-ΛΙΝΔΟΥ 255 • ΤΗΛ. (22410)60910
www.autoepiloges.com

ΑΓΟΡΑ-ΠΩΛΗΣΗ-ΑΝΤΑΛΛΑΓΗ ΜΕΤΑΧΕΙΡΙΣΜΕΝΩΝ ΑΥΤΟΚΙΝΗΤΩΝ

1. **AUDI S3 1800cc, 225HP,μοντ. 2002, μαύρο.**
- 4 αερόσακοι, ABS,EPC,klima,xenon, recaro δερμάτινα καθ., ξύλ. επένδ., κεντρ. κλειδ., ηλ. παράθ., ηλ.καθρ., υδρ. τιμ., ζάντες αλουμ. και ηχοσύστημα

2. **MERCEDES CLK 200 CABRIO SPORT, 2000cc, μοντ. 1999, ασημί.**
- 4 αερόσακοι, ABS,A/C ,ηλ. ηλιορ.,δερμ. σαλόνι, κεντρ. κλειδ., ηλ. παράθ, ζάντες αλουμ. και ηχοσύστημα

3. **MERCEDES CLK 200 ELEGANCE, 2000cc, μοντ. 1998, λευκό.**
- 4 αερόσακοι, ABS,A/C , δερμ. σαλόνι, κεντρ. κλειδ., ηλ. παράθ, ζάντες αλουμ. και ηχοσύστημα

4. **BMW Z3 1900cc face lift, μοντ. 2000, πράσινο**
- αερόσ. οδηγού – συνοδ , ABS, ASC, air condition, μπέζ δέρμα, ηλεκ. κουκούλα, κεντρ. κλειδ., ηλ. παράθ, ζάντες αλουμ. BBS 17΄, σπορ ανάρτηση και ηχοσύστημα

5. **MERCEDES CLK 200 ELEGANCE, 2000cc, μοντ. 2001, ασημί. ΑΥΤΟΜΑΤΟ**
- 4 αερόσακοι, ABS,klima ,parktronic,αισθ. βροχής, τιμ. πολ/ών χρήσεων, ηλ. ηλιορ.,δερμ. σαλόνι, κεντρ. κλειδ., ηλ. παράθ, ζάντες αλουμ. και ηχοσύστημα

6. **SSANGYONG KORANDO 2000cc, μοντ. 2002, λευκό.**
- 2 αερόσακοι, ABS,air condition, ζάντες αλουμ. ,υδρ. τιμ, κεντρ. κλειδ., ηλ. παράθ και ηχοσύστημα

7. **CHRYSLER STRATUS CABRIO LX 2D 2000cc, μοντ. 1997, κυπαρισσί.**
- αερόσ. οδηγού – συνοδ , ABS, air condition,δερμάτινο σαλόνι, υδρ. τιμόνι, κεντρ. κλειδ., ηλ. παράθ., ζάντες αλουμινίου,αυτ. πιλότο,ηλ. κουκούλα, προβ. ομίχλης και ηχοσύστημα

8. **MERCEDES E220 COUPE, 150HP , 2200cc, μοντ. 1994, λευκό.**
- αερόσ. οδηγού – συνοδ., ALD, θερμ.καθισμ, ξυλ. επένδ, δερμ. σαλόνι,σπορ ανάρηση, ζάντ. αλουμ.,ηλ. ηλιοροφή, τηλ. αυτ/του, ενισχυτής και ηχοσύστημα

9. **BMW 318 is 1800cc, 140HP μοντ. 1995, μαύρο.**
- ABG, ABS, air condition , ζάντες αλουμ. , συναγερμός, κεντρ. κλειδ., ηλ. παράθ, υδρ. τιμόνι και ηχοσύστημα

10. **OPEL ZAFIRA 1600cc, 130hp, μοντ. 2001, λευκό**
- 4 αερόσακοι, ABS,air condition ,κεντρ. κλειδ., ηλ. παράθ, ζάντες αλουμ. και ηχοσύστημα

11. **AUDI A4 , 1600cc,μοντ. 2000, μπλέ.**
- 4 αερόσακοι , ABS, klima, κεντρ. κλειδ., ηλ. παράθ., υδρ. τιμόνι, ζάντες αλουμινίου , προβ. ομίχλης και ηχοσύστημα

12. **FORD FOCUS 1600cc, μοντ. 2000, θαλασσί**
- αεροσ. οδηγού - συνοδηγού, air condition, κεντρ. κλειδ. ηλ. παράθ, υδρ. τιμόνι, ζάντες αλουμ. και ηχοσύστημα

13. **NISSAN PRIMERA 1600cc, μοντ. 2000, θαλασσί.**
- αερόσακοι , κλίμα, ABS, κεντρ. κλειδ., ηλ. παράθ., υδρ. τιμόνι, ηλ. καθρ, και ηχοσύστημα.

14. **OPEL VECTRA 1600cc, μοντ. 2000, μπλέ .**
- 4 αερόσακοι , ABS, air condition, κεντρ. κλειδ., ηλ. παράθ., υδρ. τιμόνι.,ξυλ. επενδ., ζάντ. αλουμ. και ηχοσύστημα.

15. **TOYOTA CELICA 1800cc, μοντ. 1996, κόκκινο .**
- αερόσ. οδηγού – συνοδ., κεντρ. κλειδ., ηλ. παράθ., υδρ. τιμόνι., ζάντ. αλουμ. και ηχοσύστημα.

16. **NISSAN ALMERA MOTIVA 1500cc, μοντ. 2003, μπλέ .**
- αεροσ. οδηγού – συνοδηγού, air condition, κεντρ. κλειδ., ηλ. παράθ., υδρ. τιμόνι και ηχοσύστημα.

17. **OPEL ASTRA 1400 cc, μοντ. 2003, ασημί.**
- αεροσ. οδηγού - συνοδηγού, κεντρ. κλειδ. με τηλεχ., υδρ. τιμόνι, ζάντες αλουμινίου και ηχοσύστημα

18. **ALFA ROMEO 145 1400cc, μοντ. 1995, μαύρο.**
- υδρ. τιμόνι, κεντρ. κλειδ., ηλ. παράθ., ζάντες αλουμ. και ηχοσύστημα.

19. **RENAULT MEGANE COUPE 1400cc, μοντ. 2001, κίτρινο**
- 4 αερόσακοι, ABS, air condition, υδρ. τιμόνι, κεντρ. κλειδ., ηλ. παράθ., ζάντες αλουμ.,σπόιλερ,ηχοσύστημα.

20. **SEAT IBIZA TOP GUN 1400 cc, μοντ. 2001, ασημί.**
αερόσ. οδηγού – συνοδ, ABS, air condition, κεντρ. κλειδ., υδρ. τιμ.,ηλ. παραθ.,σποιλερ και ηχοσύστημα

21. **OPEL ASTRA SPORT 1400cc, μοντ. 2000, μπλέ .**
- αερόσ. οδηγού – συνοδ.,ABS, air condition, κεντρ. κλειδ., ηλ. παράθ., υδρ. τιμόνι., ζάντ. αλουμ. και ηχοσύστημα.

22. **DAEWOO LANOS EXTREME 1300cc, 90HP, μοντ. 2000, λευκό.**
- air condition υδρ. τιμόνι, κεντρ. κλειδ., ηλ. παράθ., ζάντες αλουμ., και ηχοσύστημα

23. **OPEL VECTRA 1600cc, μοντ. 1996, χρυσαφί .**
- αερόσ. οδηγού – συνοδ., ABS, air condition, κεντρ. κλειδ., ηλ. παράθ., υδρ. τιμόνι και ηχοσύστημα.

24. **TOYOTA COROLLA 1400cc, 16V 97HP, μοντ. 2001, κεραμιδί.**
- αερόσ. οδηγού – συνοδ., κεντρ. κλειδ., ηλ. παράθ., υδρ. τιμόνι., ABS, air condition, συναγρμός, ζάντ. αλουμ. και ηχοσύστημα.

25. **NISSAN 200SX, 1800cc, 180HP, TURBO, μοντ. 1992, μολυβί.**
- air condition,ηλ. ηλιοροφή, κεντρ. κλειδ., ηλ. παράθ. υδρ. τιμόνι, ζάντες αλουμινίου και ηχοσύστημα

26. **BMW 518 1800cc, μοντ. 1991, λευκό .**
- κεντρ. κλειδ., ηλ. παράθ., υδρ. τιμόνι και ηχοσύστημα.

27. **OPEL CORSA 1400cc,16V, μοντ. 1998, ασημί.**
- αερόσακος οδηγού, air condition, σπόιλερ, υδρ. τιμόνι, κεντρ. κλειδ., ηλ. παράθ., ζάντες αλουμ., και ηχοσύστημα

28. **OPEL ASTRA STATION WAGON 1400cc, μοντ. 1999, ασημί.**
- αερόσακος οδηγού, air condition, υδρ. τιμόνι, κεντρ. κλειδ., ηλ. παράθ., ζάντες αλουμ.,κοτσαδόρος και ηχοσύστημα

29. **RENAULT 19 1400cc, μοντ. 1993, λευκό.**
- υδρ. τιμόνι, κεντρ. κλειδ., ηλ. παράθ. και ηχοσύστημα

30. **BMW 518 1800cc, μοντ. 1991, λευκό.**
- air condition, υδρ. τιμόνι, κεντρ. κλειδ., ηλ. παράθ., ζάντες αλουμ., και ηχοσύστημα

ΑΠΟ 0% ΠΡΟΚΑΤΑΒΟΛΗ
ΕΩΣ 72 ΜΗΝΙΑΙΕΣ ΔΟΣΕΙΣ
ΜΕ ΤΑ ΧΑΜΗΛΟΤΕΡΑ ΕΠΙΤΟΚΙΑ ΤΗΣ ΑΓΟΡΑΣ

ΧΠ1210

μαθηματα

συνέχεια από την προηγούμενη

ΜΑΘΗΜΑΤΙΚΟΣ με MASTER στατιστικής **διδάσκει** μαθητές γυμνασίου - λυκείου - Πανεπιστημίου. Πληρ. τηλ. 6944537400 MZT020718(19)

ΔΙΔΑΚΤΩΡ Αγγλικού Πανεπιστημίου παραδίδει μαθήματα Αγγλικών το καλοκαίρι, για όλα τα επίπεδα. Πληρ. τηλ. 6945197015 MZT300619

Εμπειρος **ΚΑΘΗΓΗΤΗΣ ΜΑΘΗΜΑΤΙΚΩΝ** προετοιμάζει τα παιδιά για τις έννοιες που θα συναντήσουν τη νέα σχολική χρονιά. Πληρ. τηλ. 6948399310 MZT300620

Info eXperts
ΕΡΓΑΣΤΗΡΙΟ ΕΛΕΥΘΕΡΩΝ ΣΠΟΥΔΩΝ ΠΛΗΡΟΦΟΡΙΚΗΣ
Αποκτήστε κι εσείς ένα δίπλωμα
E. C. D. L.
Προετοιμασία για:
✓ equalskills
✓ ECDL CORE
✓ ECDL EXPERT
και για τις νέες πιστοποιήσεις ακαδημαϊκού έτους 2005-2006
✓ IMAGE MAKER
✓ WEB STARTER
Γίνετε "εξπέρ" στο χώρο της ψηφιακής τεχνολογίας
Ιαλυσός - Φιλερήμου (Στάδιο)
τηλ. 2241 0 92960
e-mail: mail@infoexperts.gr
http://www.infoexperts.gr
ΕΚΠ060

ΕΡΓΑΣΤΗΡΙΟ ΕΛΕΥΘΕΡΩΝ ΣΠΟΥΔΩΝ ΗΛΕΚΤΡΟΝΙΚΩΝ ΥΠΟΛΟΓΙΣΤΩΝ
Program
ΕΠΙΣΗΜΟ ΕΞΕΤΑΣΤΙΚΟ ΚΕΝΤΡΟ ΤΗΣ ECDL HELLAS
ΤΜΗΜΑΤΑ ΓΙΑ:
Παιδιά
Ενήλικες
Αρχάριους
Επαγγελματίες
ΕΝΤΑΤΙΚΑ ΜΑΘΗΜΑΤΑ COMPUTER
ΕΓΓΡΑΦΕΣ ΤΩΡΑ
Μανώλης Ι. Σοφίλλας
Τηλ.(22410)31761
ΚΟΔΡΙΓΚΤΩΝΟΣ 91 - ΡΟΔΟΣ
ECDL Diploma
Ανάπτυξη Εργασίας
ΧΠ941

προσφορές εργασίας

Σοβαρή ΚΥΡΙΑ από Μολδαβία **ΖΗΤΑ ΕΡΓΑΣΙΑ** ως εσωτερική οικιακή βοηθός, φύλαξη ηλικιωμένων - παιδιών. Πληρ. τηλ. 6975761793 MZT010713

Καλός **ΜΑΣΤΟΡΑΣ** αναλαμβάνει **ΜΟΝΩΣΕΙΣ** και μπογιατίσματα. Καλές τιμές και καλή δουλειά. Πληρ. τηλ. 6945120850 MZT280610

ΚΥΡΙΑ διπλωματούχος μασέρ προσφέρει θεραπευτικό, κλασικό, αθλητικό, αδυνατίσματος, χαλαρωτικό, αισθητικό και καθαρισμό προσώπου (μάσκες, μασάζ). Πληρ. τηλ. 2241035252, 6932024975 MZT230603

ΦΥΣΙΟΘΕΡΑΠΕΙΑ (νέα μέθοδος για θεραπεία, διάφορες αρρώστιες, βρογχίτιδα, κρυολόγημα, κτύπημα, διάστρεμμα, δέρματος, γαστρίτιδα, ρευματισμούς, και άλλες αρρώστιες) μασάζ θεραπευτικό, χαλαρωτικό. Τηλεφωνείστε ελάτε και οι αρρώστιες σας φεύγουν στο παρελθόν!! Πληρ. τηλ. 6942095457 MZT280618

γνωριμίες

ΑΠΟ ΚΟΜΟΤΗΝΗ ΔΕΣΠΟΙΝΙΔΑ 22 ΧΡΟΝΩΝ ΖΗΤΑ ΓΝΩΡΙΜΙΑ ΜΕ ΣΟΒΑΡΟ ΚΥΡΙΟ. ΠΛΗΡ. ΤΗΛ. 6944931166 MZT020712

ΑΒΑΣΑΝΙΣΤΑ "ΟΥΡΑΝΙΟ ΤΟΞΟ". Γνωρίστε τον αληθινό έρωτα κοντά μας. Σχέσεις, ελεύθερη σχέση, γνωριμίες, συμβίωση, γάμος! Αμεσα αποτελέσματα με απόλυτη εχεμύθεια. Ανδρες, γυναίκες κάθε ηλικίας από όλη την Ελλάδα περιμένουν να σας γνωρίσουν. Γίνεται μέλος στο μεγαλύτερο club γνωριμιών στην Ελλάδα. Πληρ. τηλ. 2105239711, 2105239427, 6973468346 MAT2220

ΕΛΛΗΝΙΔΑ πολύ εμφανίσιμη **επιθυμεί ΓΝΩΡΙΜΙΑ** παρέα με κύριο άνω των τριάντα. Πληρ. τηλ. 6978872750. MZT300607

ΚΥΡΙΑ εντυπωσιακή, κοινωνική **ΖΗΤΑΕΙ ΓΝΩΡΙΜΙΑ** με κύριο ευγενικό από Ρόδο για Ρόδο. Πληρ. τηλ. 6932971809 ΜΑΠ59

Όμορφη **ψιλή ξανθιά ΖΗΤΑ ΓΝΩΡΙΜΙΕΣ** με σοβαρούς κυρίους. Πληρ. τηλ. 6972902821. MZT180613

Αυταρχική ΚΥΡΙΑ **ΖΗΤΑ ΓΝΩΡΙΜΙΕΣ** με κύριο χαμηλών τόνων. Πληρ. τηλ. 6944442878 MZT210611

ΝΕΑΡΗ ΞΕΝΑΓΟΣ με νυχτερινές ανησυχίες, επιθυμεί κουβέντα και συνομιλία, και ό,τι προκύψει... Πάρε στο 9011314493 MAT001781

ΤΑ ΜΟΝΑΔΙΚΑ ΥΠΕΡΣΥΓΧΡΟΝΑ
ΤΑΠΗΤΟΚΑΘΑΡΙΣΤΗΡΙΑ ΚΛΕΟΠΑΤΡΑ
Τέλος στα προβλήματα με το πλύσιμο των χαλιών σας
Η εταιρία μας πρωτοπορεί με το ΝΕΟ υπερσύγχρονο Πλυντήριο Ταπήτων.
Προσφέρουμε άψογο και προσεγμένο πλύσιμο, καθάρισμα, φύλαξη & επιδιορθώσεις σε όλους τους τύπους χαλιών, χειροποίητα χαλιά μηχανής, ανατολίτικα, μοκέτες, καμπέ, μεταξωτά, φλοκάτες, παπλώματα
ΚΑΙ ΤΟ 2005 Η ΦΥΛΑΞΗ ΔΩΡΕΑΝ
• Επιτόπου καθαρισμούς σαλονιών, μοκετών
• Παραλαβή & παράδοση κατ' οίκον σε όλη την Ρόδο
• Ενημερωθείτε για την συντήρηση των χαλιών σας
Τηλ. 2241051996, κιν. 6945793626, Fax: 2241051322
ΚΟΥΦΑΛΑΚΗΣ ΣΤΑΥΡΟΣ
ΜΑΤ7915

ΤΑΠΗΤΟΚΑΘΑΡΙΣΤΗΡΙΑ
ΠΑΝΕΛΛΑΔΙΚΟ ΔΙΚΤΥΟ
Art Clean EXPRESS
Είμαστε λίιι...γο πιο μπροστά από τους άλλους!
ΠΛΥΣΙΜΟ-ΑΠΟΛΥΜΑΝΣΗ-ΦΥΛΑΞΗ
ΧΑΛΙΩΝ- ΜΟΚΕΤΩΝ - ΣΑΛΟΝΙΩΝ (και επί τόπου)
ΠΑΠΛΩΜΑΤΑ - ΚΟΥΒΕΡΤΕΣ - ΦΛΟΚΑΤΕΣ
ΣΤΕΓΝΟ ΓΙΑ ΜΕΤΑΞΩΤΑ ΚΑΙ ΧΕΙΡΟΠΟΙΗΤΑ
ΑΔΙΑΒΡΟΧΟΠΟΙΗΣΕΙΣ & ΕΠΙΔΙΟΡΘΩΣΕΙΣ ΤΑΠΗΤΩΝ
ΠΑΡΑΛΑΒΗ - ΠΑΡΑΔΟΣΗ ΚΑΤ' ΟΙΚΟΝ
ΔΩΡΕΑΝ ΦΥΛΑΞΗ
ΑΛΑΦΑΚΗΣ ΤΑΣΟΣ
ΤΗΛ. ΧΩΡΙΣ ΧΡΕΩΣΗ 80011400400
ΤΗΛ. 2241082800-
ΚΙΝ. 6944350247
email: artclean@otenet.gr
ΧΠ2286

ΑΓΟΡΑΖΩ
ΧΡΥΣΑΦΙΚΑ
ΚΟΣΜΗΜΑΤΑ
ΝΟΜΙΣΜΑΤΑ
ΧΡΥΣΑ ΔΟΝΤΙΑ
ΜΕΤΟΧΕΣ
ΩΡΟΛΟΓΙΑ
ΑΝΤΙΚΕΣ
Δάνεια επί ενεχύρω
«ΜΠΑΜΠΗΣ»
Δημ. Θεοδωράκη 15 (1ος όροφος) ΡΟΔΟΣ
ΜΑΤ1113

ΧΡΕΙΑΖΕΣΤΕ ΧΡΗΜΑΤΑ;
ΕΝΕΧΥΡΟΔΑΝΕΙΣΤΗΡΙΟ
"Η ΘΥΡΙΔΑ"
ΕΝΕΧΥΡΙΑΖΩ και ΑΓΟΡΑΖΩ
ΧΡΥΣΑΦΙΚΑ - ΚΟΣΜΗΜΑΤΑ - ΛΙΡΕΣ - ΠΑΛΑΙΑ ΝΟΜΙΣΜΑΤΑ - ΜΕΤΟΧΕΣ και ΑΝΤΙΚΕΣ
Αντ. Δαμασκηνού 25 (περ. Μητρόπολη)
Τηλ. 2241032537, 6942613540, 6947965279
ΜΑΤ7978

ΑΠΟΦΡΑΞΕΙΣ "ΚΟΛΟΣΣΟΣ"
ΚΑΘΑΡΙΣΜΟΙ ΠΑΝΤΟΣ ΕΙΔΟΥΣ ΑΓΩΓΩΝ
ΜΗΧΑΝΗΜΑΤΑ ΥΨΗΛΗΣ ΠΙΕΣΗΣ ΜΕ ΥΔΡΟΒΟΛΗ
ΑΝΑΡΡΟΦΗΣΗ-ΕΚΤΟΞΕΥΣΗ
ΚΑΘΑΡΙΣΜΟΙ-ΨΕΚΑΣΜΟΙ ΒΟΘΡΩΝ & ΦΡΕΑΤΙΩΝ
ΠΛΥΣΙΜΟ ΠΑΝΤΟΣ ΕΙΔΟΥΣ ΕΠΙΦΑΝΕΙΑΣ ΜΕ ΥΔΡΟΒΟΛΗ
Κ. ΠΗΔΙΑΚΗΣ
2241091881 -ΚΙΝ. 6977717048
Π. ΚΑΣΕΡΗΣ
2241047915 - ΚΙΝ. 6944325234
ΧΠ2366

ΜΕΤΡΟΠΟΝΤΙΚΑΣ "ΜΑΡΙΑ" ΑΠΟΦΡΑΞΕΙΣ
ΕΚΚΕΝΩΣΕΙΣ
ΑΠΟΦΡΑΞΕΙΣ ΑΠΟΧΕΤΕΥΤΙΚΩΝ ΑΓΩΓΩΝ ΜΕ ΥΔΡΟΒΟΛΗ, ΚΟΥΖΙΝΕΣ, ΤΟΥΑΛΕΤΕΣ, ΣΙΦΩΝΙΑ, ΥΔΡΟΡΟΕΣ, ΜΗΝΙΑΙΕΣ ΣΥΝΤΗΡΗΣΕΙΣ ΠΟΛΥΚΑΤΑΣΤΗΜΑΤΑ, ΣΤΡΑΤΟΠΕΔΑ, ΞΕΝΟΔΟΧΕΙΑ, ΝΟΣΟΚΟΜΕΙΑ, ΔΗΜΟΥΣ, ΠΟΛΥΚΑΤΟΙΚΙΕΣ, ΣΠΙΤΙΑ κ.λπ.
Αντληση υδάτων από υπόγειους χώρους
Πληρ. τηλ. 2241065120/35555
ΑΕ179

ΑΝΑΚΟΙΝΩΣΗ
Το φροντιστήριο Φιλολογικών Μαθημάτων της
Αμαλίας Μουστάκη - Χατζή,
ανακοινώνει ότι:
Τα μαθήματα, για τη νέα σχολική χρονιά, θα αρχίσουν μετά την 20ή Αυγούστου 2005
Πληροφορίες στα τηλ. (22410)77442, 27230, 6932911054
Η Καθηγήτρια
Αμαλία Α. Μουστάκη-Χατζή
ΜΑΤ2939

ΕΚΘΕΣΗ
ΦΙΛΟΣΟΦΙΑ
ΑΡΧΑΙΑ ΕΛΛΗΝΙΚΑ
ΙΣΤΟΡΙΑ
σε: ΕΝΙΑΙΟ - ΤΕΕ - ΓΥΜΝΑΣΙΟ
◆ Εγγυημένη επιτυχία στις πανελλαδικές
◆ Πνευματική εξέλιξη και πρόοδος
ΑΤ2236(Γ)
ΤΖΙΝΑ ΔΑΒΙΛΑ τηλ. 2241039806, 6937016701

ΠΛΥΝΤΗΡΙΟ ΧΑΛΙΩΝ
Cleaning Pro
ΜΑΤ7867
πλένουμε & φυλάμε:
• ΧΑΛΙΑ - ΜΟΚΕΤΕΣ - ΦΛΟΚΑΤΕΣ
• ΠΑΠΛΩΜΑΤΑ - ΚΟΥΒΕΡΤΕΣ
☎ 22410.60585
email: abonis@otenet.gr
ΜΠΟΝΗΣ ΑΝΤΩΝΗΣ - ΚΑΖΑΝΤΖΙΔΟΥ ΕΙΡΗΝΗ
ΝΙΚΗΦ. ΒΡΕΤΤΑΚΟΥ - ΑΣΓΟΥΡΟΥ

ΑΠΟΦΡΑΞΕΙΣ ΡΟΔΟΥ
Κιν. 6932470404 Κιν. 6944361464
Κώστας & Λευτέρης
ΑΠΟΦΡΑΞΕΙΣ ΑΠΟΧΕΤΕΥΤΙΚΩΝ ΑΓΩΓΩΝ ΜΕ ΥΔΡΟΒΟΛΗ, ΚΟΥΖΙΝΕΣ, ΤΟΥΑΛΕΤΕΣ, ΣΙΦΩΝΙΑ, ΥΔΡΟΡΟΕΣ, ΑΠΟΠΥΜΑΝΣΕΙΣ, ΜΗΝΙΑΙΕΣ ΣΥΝΤΗΡΗΣΕΙΣ
ΠΟΛΥΚΑΤΑΣΤΗΜΑΤΑ, ΣΤΡΑΤΟΠΕΔΑ, ΞΕΝΟΔΟΧΕΙΑ, ΝΟΣΟΚΟΜΕΙΑ, ΔΗΜΟΥΣ, ΠΟΛΥΚΑΤΟΙΚΙΕΣ, ΣΠΙΤΙΑ, Κ.Λ.Π.
Αντληση υδάτων από υπόγειους χώρους
Αμεση Εξυπηρέτηση!!!
Τηλ. 22410 85977, 22410 86634
Κιν. 6944361464, 6932470404 ΑΕ151

Ένα A7 Corsair

Κατέπεσε αεροσκάφος

Σώθηκε ο πιλότος του

Αεροσκάφους τύπου A7 Corsair της Πολεμικής Αεροπορίας που πραγματοποιούσε εκπαιδευτική πτήση, κατέπεσε λίγο πριν από τις 10 το πρωί χθες 10 μίλια βορείως της Σπερχειάδας. Η πτώση αποδίδεται σε μηχανική βλάβη.

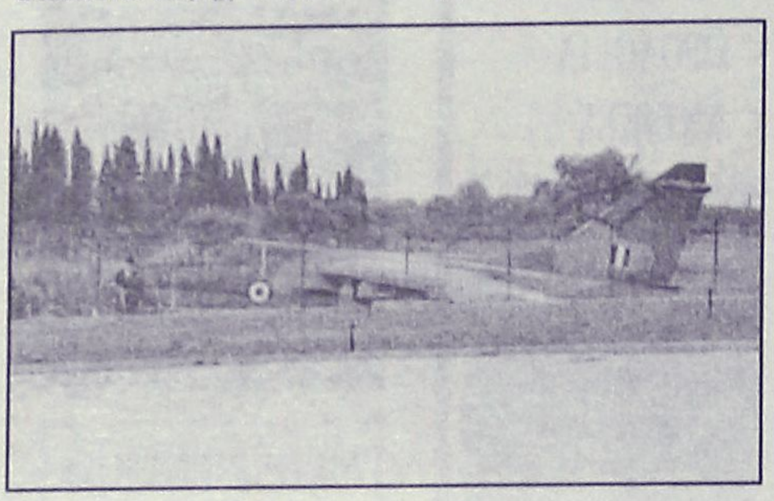

Το αεροσκάφος συνοδευόμενο από ένα άλλο ιδίου τύπου είχε απογειωθεί από την 116 Πτέρυγα Μάχης στον Αραξο και εκτελούσε εκπαιδευτική πτήση.

Ο πιλότος εγκατέλειψε το αεροσκάφος χρησιμοποιώντας το εκτινασσόμενο κάθισμα. Ελικόπτερο της ΠΑ περισυνέλεξε τον χειριστή ο οποίος είναι καλά στην υγεία του και για προληπτικούς λόγους μεταφέρθηκε στο 251 Γενικό Νοσοκομείο Αεροπορίας.

Πρόκειται για τον ανθυποσμηναγό, Νικόλαο Δανιά, 27 χρόνων από την Αθήνα. Ο ανθυποσμηναγός έχει στο ενεργητικό του 370 ώρες πτήσης, εκ των οποίων οι 70 ώρες είναι στα βομβαρδιστικά A-7 Corsair.

Ο χειριστής μεταφέρθηκε αρχικά στο νοσοκομείο της Λαμίας και εν συνεχεία στο 251 ΓΝΑ βάσει πάγιων διαταγών.

Κατατίθεται Ν/Σ μέσα στον Ιούλιο

Εξομοίωση φόρου πετρελαίου

Θα επιστρέφεται η διαφορά σε όσους αγοράζουν πετρέλαιο θέρμανσης • Ποιά είναι τα σενάρια

Εντός του Ιουλίου αναμένεται να εξομοιωθεί ο φόρος του πετρελαίου θέρμανσης με το πετρέλαιο κίνησης, προκειμένου να καταπολεμηθεί η φοροδιαφυγή, όπως ανακοίνωσε χθες ο υπουργός Ανάπτυξης Δ.Σιούφας μετά τη συνεδρίαση του Υπουργικού Συμβουλίου.

Οι συναρμόδιοι υπουργοί Δημήτρης Σιούφας και Γιώργος Αλογοσκούφης μέχρι το τέλος Ιουλίου θα φέρουν, σύμφωνα με δήλωση του κ. Σιούφα, νομοσχέδιο που να ρυθμίζει το θέμα της εξομοίωσης του Ειδικού Φόρου Κατανάλωσης.

Η εφαρμογή του συγκεκριμένου μέτρου θα οδηγήσει στην αύξηση του Ειδικού Φόρου Κατανάλωσης στο πετρέλαιο θέρμανσης στα 245 ευρώ/1.000 λίτρα, έναντι 21 ευρώ που είναι σήμερα κατά τη χειμερινή περίοδο.

Συνεπώς η τιμή του πετρελαίου θέρμανσης υπολογίζεται ότι θα ξεπεράσει τα 90 λεπτά το λίτρο, έναντι 45 λεπτά που κόστιζε τον περυσινό Οκτώβριο.

Η τιμή του όμως ενδεχομένως εκτοξευθεί υψηλότερα, εφόσον επιβεβαιωθούν τα σενάρια που κάνουν λόγο για άνοδο του πετρελαίου στις διεθνείς αγορές στα 80 δολάρια το βαρέλι.

Πάντως, ο κυβερνητικός εκπρόσωπος Θ. Ρουσόπουλος διαβεβαίωσε ότι δεν θα υπάρξει επιβάρυνση για τον καταναλωτή και ότι αναζητούνται οι τρόποι με τους οποίους θα αντιμετωπιστεί

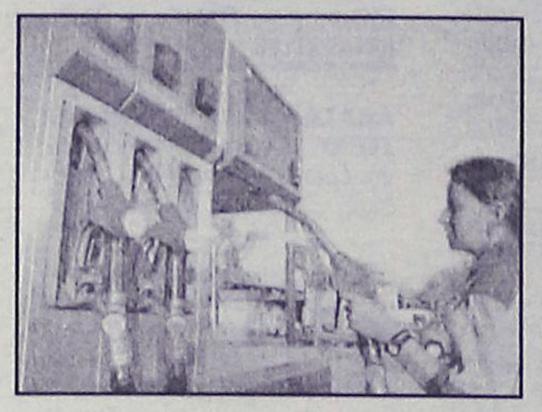

το πρόβλημα της λαθρεμπορίας των καυσίμων.

Σύμφωνα με εκτιμήσεις, τα σενάρια για την επιστροφή του αυξημένου φόρου στους καταναλωτές είναι τα εξής:

* Τα νοικοκυριά θα πληρώνουν το θέρμανσης στην ίδια τιμή με το κίνησης και στη συνέχεια θα τους επιστρέφεται η διαφορά του φόρου ανάλογα με την έκταση του ακινήτου όπως αυτή αναγράφεται στους λογαριασμούς της ΔΕΗ.

* Χορήγηση επιδόματος θέρμανσης με εισοδηματικά κριτήρια.

* Χορήγηση κουπονιών για την αγορά πετρελαίου με μειωμένο φόρο.

Η υπεύθυνη του Τομέα Ανάπτυξης του ΠΑΣΟΚ Αννα Διαμαντοπούλου κάλεσε την κυβέρνηση να μην θίξει το εισόδημα των πολιτών και να μην επιτρέψει η εξομοίωση της φορολογίας να αποτελέσει πρόσχημα για ένα αναγκαστικό εσωτερικό δάνειο των καταναλωτών προς τον κρατικό προϋπολογισμό.

«Για την αναλυτική τοποθέτησή μας, περιμένουμε την πλήρη κατάθεση της κυβερνητικής πρότασης με το σύνολο των επί μέρους διαδικασιών, που αφορούν σε υπουργείο και πολίτες» κατέληξε η κ. Διαμαντοπούλου.

Ο υπεύθυνος Οικονομικής και Κοινωνικής Πολιτικής του ΣΥΝ Παναγιώτης Λαφαζάνης δήλωσε ότι η εξαγγελία της κυβέρνησης θα αποτελέσει το πρόσχημα για την δραματική αύξηση των τιμών στο πετρέλαιο θέρμανσης η οποία θα επιβαρύνει με τεράστια ποσά τα πλατιά λαϊκά στρώματα, σε μια περίοδο, μάλιστα, υπέρμετρης αύξησης των διεθνών τιμών του πετρελαίου.

«Είναι προφανές» υποστήριξε, «ότι η κυβέρνηση επιχειρεί να εξισώσει τον ειδικό φόρο κατανάλωσης στο πετρέλαιο θέρμανσης με το πετρέλαιο κίνησης όχι μόνο για λόγους πάταξης της λαθρεμπορίας, αλλά και για εισπρακτικούς λόγους».

Ενεργειακή πολιτική

Ο κ. Σιούφας ενημέρωσε το Υπουργικό Συμβούλιο για τα εγκαίνια του αγωγού φυσικού αερίου που συνδέει την Ελλάδα με την Τουρκία καθώς επίσης και για τον αγωγό φυσικού αερίου που συνδέει τη χώρα μας με την Ιταλία.

Ο κ. Σιούφας είπε ότι οι δύο αυτοί αγωγοί διοχετεύουν το φυσικό αέριο από τις χώρες της Κασπίας στην Κεντρική Ευρώπη και σε συνδυασμό με τον αγωγό Μπουργκάς - Αλεξανδρούπολης καθιστούν τη χώρα μας σημαντικό ενεργειακό κόμβο και αναβαθμίζουν την γεωστρατηγική της σημασία σε συνδυασμό με τη διασύνδεση των ηλεκτρικών δικτύων Ελλάδας - Ιταλίας.

Σε δηλώσεις του ο υπουργός Ανάπτυξης επισήμανε ότι οι εξελίξεις αυτές θα φέρουν για το διάστημα 2005-2009 επενδύσεις ύψους 3,5 δισ. ευρώ στο χώρο της ενέργειας.

Οι ενέργειες αυτές, είπε ο κ. Σιούφας, συνδέονται και με την πολιτική απελευθέρωσης της αγοράς ηλεκτρισμού και φυσικού αερίου από την κυβέρνηση.

Ο υπουργός Ανάπτυξης ενημέρωσε το υπουργικό Συμβούλιο για το σχέδιο νόμου για την επανασύσταση του Συμβουλίου Εθνικής και Ενεργειακής Πολιτικής, ώστε να έχει η κυβέρνηση ένα όργανο για μακροχρόνιο ενεργειακό σχεδιασμό.

Ένοχη η Κωνσταντίνα Μπουρμπούλια

Καταδίκη πρωτοδίκη

Ποινή φυλάκισης 3 ετών και 10 μηνών

Ποινή φυλάκισης 3 ετών και 10 μηνών, με αναστολή, επέβαλε το Τριμελές Εφετείο Πλημμελημάτων στην πρώην πρωτοδίκη Κωνσταντίνα Μπουρμπούλια και 2 ετών στον δικηγόρο Αθανάσιο Βαρλάμη.

Οι δικαστές έκριναν την πρώην ανακρίτρια της υπόθεσης του Χρηματιστηρίου ένοχη για μια πράξη παράβασης καθήκοντος καθώς και για δωροληψία, ενώ ο συγκατηγορούμενός της δικηγόρος κρίθηκε ένοχος για δωροδοκία.



Το δικαστήριο κήρυξε αθώα την Κωνσταντίνα Μπουρμπούλια από την κατηγορία της αποσιώπησης λόγου εξαίρεσης, που αφορούσε την μη αποχώρησή της από την υπόθεση μετά τη σύναψη σχέσης, όπως υποστηρίζει η ίδια, με δικηγόρο κατηγορούμενο στην ανάκριση για το Χρηματιστήριο. Η πρώην δικαστικός κρίθηκε επίσης αθώα για μια πράξη παράβασης καθήκοντος. Η δίκη, που ξεκίνησε στα μέσα του περασμένου μήνα, αφορούσε πράξεις και παραλείψεις της τότε ανακρίτριας Κωνσταντίνας Μπουρμπούλια την περίοδο 2000-2002 που χειρίστηκε τις δικογραφίες για τις μετοχές «φούσκες» στο Χρηματιστήριο.

Η έφεση των καταδικασθέντων έχει ανασταλτικό αποτέλεσμα. Το δικαστήριο αποφάσισε να διαβιβάσει την συγκεκριμένη δικογραφία στην εισαγγελία προκειμένου να ερευνηθούν ενδεχόμενες ποινικές ευθύνες τόσο του δικηγόρου Σταύρου Κουμεντάκη, με τον οποίο διατηρούσε δεσμό η ανακρίτρια όσο και του εντολέα του Χρηματιστή Παναγιώτη Κονταλέξη.

Νέα εποχή για τον αγροτικό κόσμο

Εναλλακτικές δραστηριότητες προτείνει η Ε.Ε. για τους αγρότες

Τουρισμός, προστασία σπάνιων ειδών, κλπ.

Τουρισμός, ηλεκτρονική επιχειρηματικότητα και προστασία σπάνιων ειδών είναι ορισμένες από τις δραστηριότητες που θα είναι σε θέση να επιδοτήσουν οι ευρωπαϊκές κυβερνήσεις για να κρατήσουν τους αγρότες κοντά στη γη τους, σύμφωνα με την Κομισιόν.

«Αυτό το επίσημο έγγραφο στρατηγικής προσφέρει στις χώρες-μέλη κουτί εργαλείων από το οποίο μπορούν να επιλέξουν, αναλόγως της κατάστασης και των προτεραιοτήτων τους» τόνισε, στην ανακοίνωσή της, η Ευρωπαία επίτροπος αρμόδια για θέματα αγροτικής πολιτικής Μάριαν Φίσερ Μπελ.

Οι αγροτικές δαπάνες της ΕΕ από το 2007 έως το 2013 θα καλύπτονται από ένα ταμείο, απλοποιώντας τους κανόνες για την επιδότηση δεκάδων εγχειρημάτων που έχουν επιλεγεί, από επενδυτική βοήθεια



για μονάδες διαχείρισης λυμάτων έως προστασία σπάνιων φυτών και ζώων.

Στο επίσημο έγγραφο στρατηγικής της Ευρωπαϊκής Ένωσης περιγράφονται τρεις τομείς προτεραιοτήτων: η ενίσχυση της ανταγωνιστικότητας των αγροκαλλιεργειών, η βελτίωση της διαχείρισης γαιών και περιβάλλοντος και η διαφοροποίηση της αγροτικής οικονομίας καθώς και τη βελτίωση της ζωής των αγροτών.

Προτεινόμενες επιλογές στον πρώτο τομέα περιλαμβάνουν εγχειρήματα τα οποία στοχεύουν στη βοήθεια των νέων αγροτών και την παρότρυνση για δημιουργία ηλεκτρονικών κοινοπραξιών. Στο δεύτερο τομέα, η Ευρωπαϊκή Επιτροπή θα ήθελε να ενθαρρύνει την βιοποικιλότητα και τις μειώσεις των εκπομπών αερίων του θερμοκηπίου.

Ο τρίτος τομέας είναι ευρύτερος και περιλαμβάνει επιλογές όπως την είσοδο περισσότερων γυναικών στην αγροτική αγορά εργασίας, την ανάπτυξη μικρών επιχειρήσεων και την ενθάρρυνση τουρισμού στην ύπαιθρο.

PELLOS TRAVEL
ΠΟΙΟΤΗΤΑ-ΟΡΓΑΝΩΣΗ-ΕΓΓΥΗΣΗ

ΚΑΛΟΚΑΙΡΙΝΕΣ ΕΚΔΡΟΜΕΣ 2005
ΙΟΥΛΙΟΣ –ΑΥΓΟΥΣΤΟΣ 2005

ΚΩΝΣΤΑΝΤΙΝΟΥΠΟΛΗ-ΠΡΙΓΚΗΠΟΝΗΣΣΑ 15/07-20/07
ΜΟΝΟ ΜΕ 260 ΕΥΡΩ ΤΟ ΑΤΟΜΟ
ΜΑΡΜΑΡΙΣ-ΕΦΕΣΣΟΣ-ΣΜΥΡΝΗ-ΠΡΟΥΣΑ-ΚΩΝΣΤΑΝΤΙΝΟΥΠΟΛΗ-ΒΑΝΤΙΡΜΑ-ΣΜΥΡΝΗ-ΜΑΡΜΑΡΙΣ
Ξενοδοχεία 4**** 3***αστέρων με πρωινό και φαγητό- Εισιτήρια Ρόδος-Μαρμαρίς-Ρόδος-Φόροι Τουρκίας-Ξεναγήσεις- Μεταφορές με κλιματιζόμενα πούλμαν- Ταξιδιωτική ασφάλεια-Φ.Π.Α.
ΔΕΝ ΠΕΡΙΛΑΜΒΑΝΟΝΤΑΙ Εισιτήρια Βαντίρμα-Κωνσταντινούπολη- Υάλοβα-Πριγκηπόνησα

ΕΠΤΑΗΜΕΡΗ ΕΚΔΡΟΜΗ 21/7-26/7
ΣΥΡΟΣ-ΠΑΡΟΣ-ΑΝΤΙΠΑΡΟΣ-ΜΥΚΟΝΟΣ-ΝΑΞΟΣ-ΤΗΝΟΣ
ΑΝΑΧΩΡΗΣΗ 23/7/05 Σάββατο ΣΤΙΣ 10.00 το πρωί *ME BLUE STAR FERRIES*
ΕΠΙΣΤΡΟΦΗ 30/7/05 Σάββατο ΣΤΙΣ 20.00 το βράδυ *ME BLUE STAR FERRIES*
ΠΕΡΙΛΑΜΒΑΝΟΝΤΑΙ: Εισιτήρια Ρόδος-Αμοργος-Παρος-Τηνος-Σαντορίνη-Μυκονος-Ρόδος σε Γ' θέση - Ξενοδοχεία με πρωινό -Μεταφορές – διανυκτερεύσεις- Ξεναγήσεις - Εκδρομές-Ταξιδιωτική ασφάλεια – Συνοδός γραφείου- Φ.Π.Α.. ΔΕΝ ΠΕΡΙΛΑΜΒΑΝΟΝΤΑΙ: Είσοδοι σε αρχαιολογικούς χώρους - Διασκέδαση
ΕΛΑΤΕ ΝΑ ΠΡΟΣΚΥΝΗΣΟΥΜΕ ΣΤΗ ΠΑΝΑΓΙΑ ΧΟΖΟΒΙΟΤΙΣΣΑ ΑΜΟΡΓΟΥ-ΠΑΝΑΓΙΑ ΕΚΑΝΤΟΤΑΠΥΛΙΑΝΗ ΤΗΣ ΠΑΡΟΥ ΚΑΙ ΠΑΝΑΓΙΑ ΤΗΣ ΤΗΝΟΥ.

ΤΕΤΡΑΗΜΕΡΗ ΕΚΔΡΟΜΗ ΑΚΤΟΠΛΟΙΚΗ
ΑΓΙΟΣ ΡΑΦΗΛ ΜΥΤΙΛΗΝΗΣ 23/7-26/7
ΑΝΑΧ.23/7 ΜΕ ΤΟ ΠΛΟΙΟ ΣΤΙΣ 22.00 ΜΜ
ΕΠΙΣ.26/7 ΜΕ ΤΟ ΠΛΟΙΟ ΣΤΙΣ 12.00 ΜΜ
ΤΙΜΗ ΕΚΠΛΗΞΗ.....

ΤΕΤΡΑΗΜΕΡΗ ΕΚΔΡΟΜΗ(23/7- 26/7) ΑΜΟΡΓΟΣ- ΣΑΝΤΟΡΙΝΗ-ΠΑΡΟΣ-ΤΗΝΟΣ-ΣΥΡΟΣ
ΑΝΑΧΩΡΗΣΗ 23/7/05 ΣΑΒΒΑΤΟ ΣΤΙΣ 09.30 ΤΟ ΠΡΩΙ ΜΕ BLUE STAR FERRIES
ΕΠΙΣΤΡΟΦΗ 26/7/05 ΤΡΙΤΗ ΣΤΙΣ 08.00 ΤΟ ΠΡΩΙ ΜΕ BLUE STAR FERRIES
ΠΕΡΙΛΑΜΒΑΝΟΝΤΑΙ: Εισιτήρια Ρόδος-Αμοργος-Παρος-Τηνος-Σαντορίνη-Συρος-Ρόδος σε Γ' θέση - Ξενοδοχεία με πρωινό -Μεταφορές – διανυκτερεύσεις- Ξεναγήσεις - Εκδρομές-(Γυρο; -Σαντορίνης-Συρου-Αμοργου(Παναγια Χοζοβιοτισσα-) Ταξιδιωτική ασφάλεια – Συνοδός γραφείου- Φ.Π.Α.
ΔΕΝ ΠΕΡΙΛΑΜΒΑΝΟΝΤΑΙ: Είσοδοι σε αρχαιολογικούς χώρους - Διασκέδαση
ΕΛΑΤΕ ΝΑ ΠΡΟΣΚΥΝΗΣΟΥΜΕ ΣΤΗ ΠΑΝΑΓΙΑ ΧΟΖΟΒΙΟΤΙΣΣΑ ΑΜΟΡΓΟΥ-ΠΑΝΑΓΙΑ ΕΚΑΝΤΟΤΑΠΥΛΙΑΝΗ ΤΗΣ ΠΑΡΟΥ ΚΑΙ ΠΑΝΑΓΙΑ ΤΗΣ ΤΗΝΟΥ-ΑΓΙΑ ΒΑΡΒΑΡΑ ΣΥΡΟΥ
ΤΙΜΗ ....ΕΚΠΛΗΞΗ
ΜΑΡΜΑΡΙΣ-ΦΕΤΙΓΙΕ-ΚΑΣ-ΜΥΡΑ-ΑΤΤΑΛΕΙΑ 7/8-10/8
1 ΔΙΑΝΥΚΤΕΡΕΥΣΗ ΣΤΟ ΚΑΣ-2 ΔΙΑΝΥΚΤΕΡΕΥΣΕΙΣ ΑΤΤΑΛΕΙΑ
ΞΕΝΟΔΟΧΕΙΑ 4 ΑΣΤΕΡΩΝ ΜΕ ΗΜΙΔΙΑΤΡΟΦΗ
ΤΙΜΗ ΕΚΠΛΗΞΗ.....

ΖΑΚΥΝΘΟΣ-ΚΕΦΑΛΟΝΙΑ
19/7-26/7 (ΟΚΤΑΗΜΕΡΗ ΕΚΔΡΟΜΗ)
ΑΝΑΧΩΡΗΣΗ 19/7/05 ΚΥΡΙΑΚΗ ΣΤΙΣ 18.30 ΤΟ ΠΡΩΙ ΜΕ BLUE STAR FERRIES
ΕΠΙΣΤΡΟΦΗ 26/7/05 ΤΡΙΤΗ ΣΤΙΣ 08.00 ΤΟ ΠΡΩΙ ΜΕ BLUE STAR FERRIES

ΔΕΚΑΗΜΕΡΗ ΕΚΔΡΟΜΗ 30/8- 9/9
ΚΑΠΠΑΔΟΚΙΑ-ΤΡΑΠΕΖΟΥΝΤΑ-ΠΑΝΑΓΙΑ ΣΟΥΜΕΛΑ-ΠΟΝΤΟΣ-ΣΑΜΨΟΥΝΤΑ- ΚΩΝΣΤΑΝΤΙΝΟΥΠΟΛΗ
ΟΙ ΕΙΔΙΚΟΙ ΣΤΙΣ ΕΚΔΡΟΜΕΣ ΤΗΣ ΤΟΥΡΚΙΑΣ ΣΑΣ ΠΡΟΤΕΙΝΟΥΜΕ:

GRAND PRIX F1-FORMULA 1

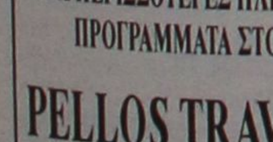

3 ΜΕΡΕΣ ΓΕΜΑΤΕΣ ΤΑΧΥΤΗΤΑ ΣΤΗΝ ΚΩΝΣΤΑΝΤΙΝΟΥΠΟΛΗ 19-20-21 ΑΥΓΟΥΣΤΟΥ

Για τους φίλους της FORMULA 1 και της ταχύτητας...
ΟΡΓΑΝΩΝΟΥΜΕ ΟΔΙΚΗ ΕΚΔΡΟΜΗ ΑΠΟ 18/8-23/8
ΜΑΡΜΑΡΙΣ-ΚΩΝΣΤΑΝΤΙΝΟΥΠΟΛΗ-ΣΜΥΡΝΗ-ΠΡΟΥΣΑ-ΜΑΡΜΑΡΙΣ ΜΟΝΟ ΜΕ 430 ΕΥΡΩ ΤΟ ΑΤΟΜΟ ΚΑΙ ΑΕΡΟΠΟΡΙΚΗ ΕΚΔΡΟΜΗ ΑΠΟ 18/8 ΕΩΣ 22/8 ΜΟΝΟ ΜΕ 530 ΕΥΡΩ ΤΟ ΑΤΟΜΟ

Διαθέτουμε ξενοδοχεία 4 αστέρων-3 αστέρων και εισιτήρια για τον επίσημο και δοκιμαστικό αγώνα της Formula 1. Μεταφορές καθημερινά από το Ξ/Δ στην πίστα στις 19-20-21/8 - Ξεναγήσεις καθημερινά στην Κωνσταντινούπολη.
ΣΥΝΟΔΟΣ ΓΡΑΦΕΙΟΥ: Α. ΠΑΠΑΣΑΒΒΑΣ

Διαθέτουμε επίσης:
Εισιτήρια με ΟΑ, AEGEAN και CHARTER. Ακτοπλοϊκά εισιτήρια. Ειδικά πακέτα για μεμονωμένους, συλλόγους, νεόνυμφους για Ελλάδα, Κύπρο, Τυνησία, Αίγυπτος, Μαρόκο, Ιταλία, Αγγλία, Γαλλία κ. α.
ΓΙΑ ΠΕΡΙΣΣΟΤΕΡΕΣ ΠΛΗΡΟΦΟΡΙΕΣ, ΚΡΑΤΗΣΕΙΣ ΚΑΙ ΑΝΑΛΥΤΙΚΑ ΠΡΟΓΡΑΜΜΑΤΑ ΣΤΟ ΠΡΑΚΤΟΡΕΙΟ ΓΕΝΙΚΟΥ ΤΟΥΡΙΣΜΟΥ:

PELLOS TRAVEL - TOUR OPERATOR

ΛΕΩΦΟΡΟΣ ΚΑΛΛΙΘΕΑΣ 125, ΦΑΛΗΡΑΚΙ, ΡΟΔΟΣ
ΤΗΛ: 2241087615, 2241052276 FAX: 2241087616
Email: pellostravel@hellasnet.gr

ΑΕ0127

Για τον επαγγελματικό προσανατολισμό

Προγράμματα στον ΟΑΕΔ

Το παρακολούθησαν νέοι και νέες απόφοιτοι Γυμνασίου. Νέα προγράμματα στο μέλλον

Ολοκληρώθηκε με επιτυχία στο Τ.Ε.Ε. - Ο.Α.Ε.Δ. Ρόδου το πρόγραμμα του ενεργού επαγγελματικού προσανατολισμού, το οποίο διήρκεσε από 21-6-2005 έως και 01-7-2005. Το πρόγραμμα που παρακολούθησαν 20 νέοι και νέες απόφοιτοι Γυμνασίου, ηλικίας 15 έως 18 ετών, περιελάμβανε έξι (6) ημέρες ομαδικής και ατομικής συμβουλευτικής στους χώρους του Τ.Ε.Ε., τρεις (3) ημέρες πρακτικής άσκησης στα εργαστήρια του Τ.Ε.Ε. και επισκέψεις σε χώρους εργασίας, απετέλεσε δε το έναυσμα μιας προσπάθειας, που πρόκειται να συνεχιστεί και στο μέλλον, στα πλαίσια της γενικότερης κοινωνικής πολιτικής που εφαρμόζει ο Ο.Α.Ε.Δ.



Η ονομαστική κατάσταση των συμμετεχόντων στο πρόγραμμα είναι:

Αργυρού Εμμανουήλ
Ελευθεράς Ελευθέριος
Ζαγοριανού Μαργαρίτα
Καβάσιλας Εμμανουήλ
Καραντώνη Μαρία
Καρράς Δημήτριος
Καστρουνής Ιωάννης
Κοψιά Σεβαστή
Λότσας Σπύρος
Λουλουργάς Γεώργιος
Μαραγκός Ευστάθιος
Μελλίνης Κλεόβουλος
Νάκκας Κων/νος
Παπακων/νου Νικ. του Εμ.
Παπακων/νου Νικ. του Π.
Πελαρδής Δομένικος
Πρωτόπαπας Εμμανουήλ
Σταυλάς Ρωσσέτος
Σωτηράκης Κων/νος
Χατζηγεωργίου Γεώργιος

Το πρόγραμμα συγχρηματοδοτείται από το Ε.Κ.Τ. και το Ελληνικό Δημόσιο μέσω του Ε.Π. ΕΠΕΑΕΚ «Αρχική Επαγγελματική Εκπαίδευση και Κατάρτιση» του Γ' ΚΠΣ.



Θα δώσει συνέντευξη για την τουριστική προβολή

Στη Μύκονο βρίσκεται από χθες ο κ. Κόκκινος για το Περιφερειακό

Μίλησε και σε ημερίδα για το Ευρωπαϊκό Σύνταγμα

Στην ημερίδα με τον τίτλο: «Το Ευρωπαϊκό Σύνταγμα και το Μέλλον της Ευρώπης», παρευρέθηκε και χαιρέτησε ο γενικός γραμματέας της Περιφέρειας Νοτίου Αιγαίου κ. Χαράλαμπος Κόκκινος.

Η ημερίδα που πραγματοποιήθηκε στο Πνευματικό Κέντρο του Δήμου Ερμούπολης, διοργανώθηκε από το Ελληνικό Ίδρυμα Ευρωπαϊκής και Εξωτερικής Πολιτικής (ΕΛΙΑΜΕΠ) σε συνεργασία με το Ελληνικό Κέντρο Ευρωπαϊκών Μελετών(ΕΚΕΜ), στα πλαίσια του προγράμματος του υπουργείου Εξωτερικών για ενημέρωση των πολιτών για το Ευρωπαϊκό Σύνταγμα και την ενίσχυση του δημόσιου διαλόγου για ευρωπαϊκά θέματα.

Ο κ. Κόκκινος αφού συνεχάρη τους διοργανωτές για την επιτυχημένη εκδήλωση ανέφερε τα ακόλουθα:

«Η Συνταγματική Συνθήκη που υπόγραψε η χώρα μας στη Ρώμη, τον περασμένο Οκτώβριο, είναι ένα ιστορικό, ένα εξαιρετικά σημαντικό βήμα, στο δρόμο του κοινού ευρωπαϊκού μέλλοντος.

Η συνθήκη αυτή αποτελεί προϊόν σύνθεσης απόψεων, που προέκυψαν μέσα από έναν μακρύ και εξαντλητικό διάλογο. Απόψεις που συχνά είχαν διαφορετικές αφετηρίες, αλλα που εντέλει σύγκλιναν προς όφελος της Ευρωπαϊκής Ενοποίησης.

✔ Είναι, πρώτ' απ' όλα, περισσότερο από βέβαιο ότι η εφαρμογή του Ευρωπαϊκού Συντάγματος πρόκειται να συμβάλει στη σταδιακή μείωση του δημοκρατικού ελλείμματος, που παρατηρείται, σήμερα, στη λειτουργία των οργάνων της Ευρωπαϊκής Ένωσης.

✔ Ιδιαίτερης σημασίας είναι το γεγονός ότι το Ευρωπαϊκό Σύνταγμα καθιερώνει τη νομική προσωπικότητα της Ευρωπαϊκής Ένωσης, συμπυκνώνει, αλλά και βελτιώνει τα θεσμικά θεμέλιά της



✔ Μείζονος σημασίας είναι το γεγονός ότι το Ευρωπαϊκό Σύνταγμα μπορεί και πρόκειται να συμβάλει στην ανάδειξη του ευρωπαίου πολίτη, ως μέλους ενός ευρύτερου κοινωνικού συνόλου.

✔ Ιδιαίτερα σημαντικό, για τη Χώρα μας, είναι το γεγονός ότι ενισχύεται η συνεργασία στην άμυνα και την ασφάλεια, μεταξύ των άλλων, με τη ρήτρα αλληλεγγύης.

✔ Μεγάλη σημασία έχει και το γεγονός ότι, στις υποστηρικτικές πολιτικές της Ευρωπαϊκής Ένωσης, περιλαμβάνεται ο Τουρισμός και η πρόβλεψη δράσεων για την ενίσχυσή του.

✔ Όπως επίσης και το γεγονός ότι στην εφαρμογή ειδικών μέτρων, και ειδικών πολιτικών, για την ανάπτυξή τους, υπάγονται, όχι μόνο ορισμένες, αλλά όλες οι νησιωτικές, οι συνοριακές, και οι ορεινές περιοχές.

Παρόλα αυτά, τα πρόσφατα δημοψηφίσματα στη Γαλλία και Ολλανδία αποτελούν μία εξέλιξη που μας προβληματίζει όλους.

Θα πρέπει, όμως να θυμόμαστε, ότι η πορεία της ευρωπαικής ολοκλήρωσης δεν υπήρξε ποτέ απρόσκοπτη. Μέσα από αντιθέσεις ή ακόμα και κρίσεις, η Ευρωπαική Ένωση έχει καταφέρει να προχωρά μπροστά παρουσιάζοντας επιτεύγματα μοναδικά στην ιστορία, προς όφελος της ειρήνης, της δημοκρατίας και της ευημερίας των λαών.

Με αυτές τις λίγες σκέψεις θέλω να σας συγχαρώ και πάλι για την πρωτοβουλία αυτή. Πρωτοβουλία που αποκτά ιδιαίτερη σημασία για την Περιφέρειά Νοτίου Αιγαίου, μιας και οι κάτοικοι των νησιών μας θα επωφεληθούν τα μέγιστα από τις διατάξεις που κατοχυρώνουν πλέον και θεσμικά τη νησιωτικότητα».

Κατόπιν ο γενικός γραμματέας παρευρέθηκε σε εκδήλωση απονομής επάθλων στους νικητές του 1ου σκέλους (Βουλιαγμένη-Σύρος) του 11ου Διεθνούς Ιστιοπλοϊκού Αγώνα Κυκλάδων, που πραγματοποιήθηκε στις 21:00μμ στο αίθριο του Δημαρχιακού Μεγάρου του Δήμου Ερμούπολης.

Χθες 5 Ιουλίου 2005, ο κ. Κόκκινος προήδρευσε της σύσκεψης που πραγματοποιήθηκε στις 08:30πμ στα γραφεία της Περιφέρειας με θέμα τη διαχείριση των αστικών λυμάτων. Το μεσημέρι αναχώρησε για την Μύκονο, όπου την Τετάρτη 6 Ιουλίου 2005, πραγματοποιείται το Περιφερειακό Συμβούλιο της Περιφέρειας Νοτίου Αιγαίου.

Με την άφιξή του στο νησί, ο κ. Κόκκινος θα δώσει συνέντευξη στον τηλεοπτικό σταθμό της ΕΤ3 στις 16:30μμ για την Τουριστική προβολή της Περιφέρειας Νοτίου Αιγαίου και στη συνέχεια στις 20:30 θα έχει συνάντηση με τον Δήμαρχο, τα μέλη του Δημοτικού Συμβουλίου και το Σύλλογο Ιδιοκτητών καταστημάτων του νησιού στην αίθουσα Συνεδριάσεων του Δημοτικού συμβουλίου του Δήμου Μυκόνου.



ΙΑΤΡΙΚΗ ΑΝΑΚΟΙΝΩΣΗ
Δρ. Λίλα Ι. ΤΖΩΡΖΗ
ΕΙΔΙΚΟΣ ΟΡΘΟΔΟΝΤΙΚΟΣ
Παν. Dusseldorf Γερμανίας
Διδάκτωρ Παν. Giessen Γερμανίας

Το ιατρείο ***ΜΕΤΑΦΕΡΘΗΚΕ***
επί της οδού ***ΜΙΧ. ΠΕΤΡΙΔΗ 103***

ΤΗΛ. ΓΙΑ ΡΑΝΤΕΒΟΥ 2241060103

AT1983

ΚΕΝΤΡΟ ΕΙΔΙΚΩΝ ΘΕΡΑΠΕΙΩΝ ΤΟΥ ΠΑΙΔΙΟΥ ΔΩΔΕΚΑΝΗΣΟΥ

ΚΩΝ/ΝΟΣ ΜΠΑΔΑΝΗΣ - ΣΟΥΖΗ ΓΕΩΡΓΙΛΟΠΟΥΛΟΥ

ΕΡΓΟΘΕΡΑΠΕΥΤΗΣ ΠΤΥΧΙΟΥΧΟΣ
ΜΕΘΟΔΟΥ BOBATH N.D.T
ΜΕΘΟΔΟΣ PORTAGE
ΑΙΣΘΗΤΗΡΙΑΚΗΣ ΟΛΟΚΛΗΡΩΣΗΣ (S.I.)
ΜΕΤΕΚΠΑΙΔΕΥΣΗ ΣΤΙΣ ΝΕΥΡΟΛΟΓΙΚΕΣ ΚΑΙ ΚΙΝΗΤΙΚΕΣ ΔΙΑΤΑΡΑΧΕΣ

ΛΟΓΟΠΑΘΟΛΟΓΟΣ
ΜΕΤΑΠΤΥΧΙΑΚΟ ΑΚΟΥΟΛΟΓΙΑΣ

Αποστόλου Παύλου 84, Ρόδος 85100,
τηλ. / fax (22410)60999/60579

ΧΠ1871/1872

ΚΕΝΤΡΟ ΥΠΟΣΤΗΡΙΞΗΣ ΨΥΧΟΛΟΓΙΚΩΝ ΠΡΟΒΛΗΜΑΤΩΝ

ΣΙΑΓΚΑ ΚΩΝΣΤΑΝΤΙΝΑ
ΨΥΧΟΛΟΓΟΣ
Απόφοιτος Αριστοτελείου Πανεπιστημίου Θεσσαλονίκης
τηλ. 6945557447

ΚΥΠΡΙΩΤΗ ΑΛΕΞΙΑ
ΨΥΧΟΛΟΓΟΣ
ΨΥΧΟΛΟΓΟΣ ΥΓΕΙΑΣ
Απόφοιτος Πανεπιστημίου Κρήτης, MSC Surrey University of England
τηλ. 6944717520

Δέχονται κατόπιν ραντεβού
Στεφ. Καζούλη 18-1ος όροφος
τηλ. 2241022102

ΧΠ2763

INEMA
ΙΑΤΡΙΚΟΣ & ΝΟΣΟΚΟΜΕΙΑΚΟΣ ΕΞΟΠΛΙΣΜΟΣ
17 ΧΡΟΝΙΑ ΕΜΠΕΙΡΙΑΣ από το 1988
ΕΙΜΑΣΤΕ ΟΙ ΜΕΓΑΛΥΤΕΡΟΙ ΠΡΟΜΗΘΕΥΤΕΣ ΙΑΤΡΙΚΟΥ – ΟΡΘΟΠΕΔΙΚΟΥ ΚΑΙ ΝΟΣΟΚΟΜΕΙΑΚΟΥ ΥΛΙΚΟΥ ΣΤΗ ΔΩΔΕΚΑΝΗΣΟ
ΕΜΠΙΣΤΕΥΘΕΙΤΕ ΜΑΣ !!!
ΛΕΜΕΣΣΟΥ 2 ΡΟΔΟΣ ΤΗΛ.22410 32238 – FAX.22410 28484

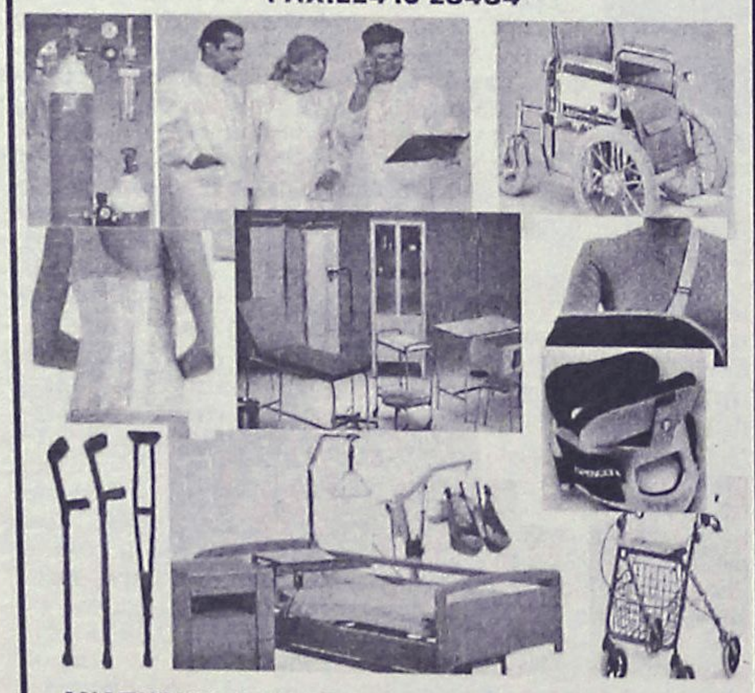

ΑΝΑΠΗΡΙΚΑ ΚΑΡΟΤΣΙΑ–ΒΑΔΙΣΤΙΚΑ -ΟΡΘΟΠΕΔΙΚΑ ΕΙΔΗ–ΜΠΛΟΥΖΕΣ ΙΑΤΡΙΚΕΣ–ΚΑΛΤΣΕΣ ΦΛΕΒΙΤΙΔΑΣ–ΠΕΛΜΑΤΑ–ΟΡΘΟΠΕΔΙΚΑ ΜΑΞΙΛΑΡΙΑ–ΚΡΕΒΑΤΙΑ ΝΟΣΟΚΟΜΕΙΑΚΑ – ΙΑΤΡΙΚΟΣ ΕΞΟΠΛΙΣΜΟΣ ΚΑΙ ΑΝΑΛΩΣΙΜΑ – ΟΡΓΑΝΑ ΧΗΜΕΙΟΥ ΚΑΙ ΚΑΘΕ ΑΛΛΟ ΕΙΔΟΣ ΓΙΑ ΚΑΤ ΟΙΚΟ ΝΟΣΗΛΕΙΑ .

ΧΠ1720

ΜΑΡΙΑ ΣΑΝΤΟΡΙΝΙΟΥ
ΚΛΙΝΙΚΗ ΨΥΧΟΛΟΓΟΣ-ΨΥΧΟΛΟΓΟΣ ΤΩΝ ΚΟΙΝΩΝΙΚΩΝ ΟΜΑΔΩΝ
Πτυχιούχος Κρατικού Πανεπιστημίου της Ρώμης «La Sapienza».

— Κλινική διάγνωση ψυχοπαθολογίας παιδιού, εφήβου και ενηλίκου.
— Ατομική και οικογενειακή ψυχολογική υποστήριξη και θεραπεία κατάθλιψης, φοβίας, κρίσης πανικού, μετατραυματικού στρες (διαζύγιο, πένθος, χωρισμός, αποτυχία, ασθένεια), βουλιμίας, ανορεξίας, διαταραχών προσωπικότητας, έλλειψη αυτοεκτίμησης, εθισμού, κακοποίησης.
— Ψυχολογική φροντίδα και προετοιμασία ανύπαντρης εγκύου και ζευγαριών, στην απόκτηση πρώτου παιδιού.

Επίσκεψη μόνο με ραντεβού.

Τηλέφωνα: 22410 28851 και 6946252407
Λάρνακας 6 (Εθν. Αντιστάσεως)

AT1396

ΧΡΙΣΤΙΝΑ ΣΑΒΒΑΚΗ-ΓΚΡΑΝΖΑΝ
Κλινική Ψυχολόγος
Πτυχιούχος Γαλλίας
Μεταπτυχιακή εκπαίδευση (Dess) στην Κλινική Ψυχολογία Ενηλίκου-Εφήβου & Παιδιού

ψυχολογικό εργαστήρι

Για τον ενήλικο

-Ψυχολογική αξιολόγηση & διάγνωση
-Ψυχολογική υποστήριξη
-Συμβουλευτική ατόμου, ζεύγους, οικογένειας
-Ψυχοδυναμική ψυχοθεραπεία
-Ομάδες αυτογνωσίας μέσα από την τέχνη

Για το παιδί

-Αξιολόγηση νοητικής & συναισθηματικής σφαίρας προσωπικότητας
-Διάγνωση μαθησιακών δυσκολιών & διαταραχών συμπεριφοράς
-Ψυχοθεραπεία μέσω παιχνιδιού & εικαστικών

κωνσταντίνου υδραίου 24
τηλ. 2241077350, κιν. 6937684251
δέχεται με ραντεβού

ΧΠ1511

ΟΡΘΟΠΕΔΙΚΑ - ΙΑΤΡΙΚΑ
ΧΑΡΙΤΟΣ



Ορθοπεδικά είδη & κατασκευές

Εξοπλισμός Ιατρείου & αναλώσιμα



Είδη νοσηλείας κατ' οίκον & μηχανήματα οξυγονοθεραπείας

Ακουστικά Βαρηκοΐας



ΕΛΕΥΘ. ΒΕΝΙΖΕΛΟΥ 6 (Δίπλα στη Ροδιακή Έπαυλη) - ΡΟΔΟΣ
Τηλ.: 22410 24112 Fax: 22410 75969 e-mail: orken@rho.forthnet.gr

XΠ2397

ΑΚΟΥΣΤΙΚΑ ΒΑΡΗΚΟΪΑΣ
ΑΝΑΛΟΓΙΚΑ - ΠΡΟΓΡΑΜΜΑΤΙΖΟΜΕΝΑ - ΨΗΦΙΑΚΑ

Ακούστε τους ήχους της Ζωής

Στο πληρέστερο Κέντρο Ακουστικών Εφαρμογών στα Δωδεκάνησα. Με τις καλύτερες τιμές και τον καλύτερο διακανονισμό.
Εμπιστευθείτε τους πιο έμπειρους στο χώρο, επιλέγοντας ανάμεσα στους μεγαλύτερους κατασκευαστές ακουστικών βαρηκοίας στον κόσμο.

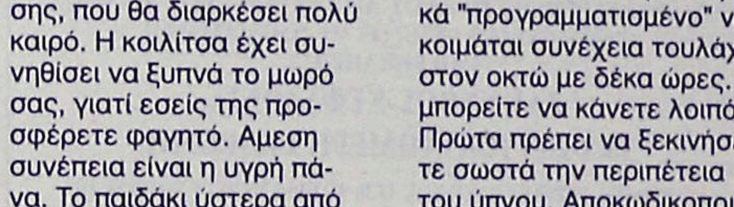

(BTE) (ITE) (CIC) (ITC) (BONE)

BELTONE – STARKEY – HANSATON – UNITRON – SIEMENS BERNAFON – PHILIPS – COSELGI – REXTON MICROSON – PURETONE – AUDIFON

ΚΙΒ
ΚΕΝΤΡΟ ΙΑΤΡΙΚΩΝ ΒΟΗΘΗΜΑΤΩΝ

Εθνικής Αντιστάσεως 18
(πρωην Αννης Μαρίας)
Τηλ: 2241020359 Κιν: 6932748916

Συμβάσεις με όλα τα ταμεία.
Ειδικές τιμές ΟΓΑ

ΧΠ2057

Πάντα

Ο ύπνος

Ένα παιδάκι πρέπει να κοιμάται γύρω στις 13 ώρες κάθε μέρα κατά το δεύτερο χρόνο της ζωής του. Αυτή είναι η θεωρία, γιατί η πραγματικότητα είναι πάντοτε πιο σκληρή και η έλλειψη ύπνου έχει αναδειχθεί το μεγαλύτερο βάσανο της νέας μητέρας. Όλες αυτές οι "λευκές" νύχτες που περνά ξάγρυπνη στο πλευρό του μικρού της, προσπαθώντας να το ηρεμήσει όταν αυτό αρνείται πεισματικά να παραδοθεί στην αγκαλιά του Μορφέα, την καταπονούν. Και το πρωί, εξαντλημένη, έχει να αντιμετωπίσει μια καινούρια ημέρα, γεμάτη αγωνίες και εντάσεις, την ώρα που το παιδί κοιμάται γλυκά γλυκά. Ποια είναι τα πιο συχνά προβλήματα ύπνου σε ένα μικρό παιδάκι;

Το ξύπνημα τη νύχτα για φαγητό

Μερικά μωράκια ξυπνούν στη μέση της νύχτας για να φάνε. Αν συνεχίζετε να ταΐζετε το παιδί σας κατά τη διάρκεια της νύχτας, δημιουργείτε ένα φαύλο κύκλο προσφοράς και ζήτησης, που θα διαρκέσει πολύ καιρό. Η κοιλίτσα έχει συνηθίσει να ξυπνά το μωρό σας, γιατί εσείς της προσφέρετε φαγητό. Αμεση συνέπεια είναι η υγρή πάνα. Το παιδάκι ύστερα από λίγο ενοχλείται, ξυπνά πάλι και ξανά πεινά. Από την ηλικία των τριών, τεσσάρων μηνών, το παιδί σας δεν χρειάζεται φαγητό κατά τη διάρκεια της νύχτας (εκτός αν σας το έχει συστήσει ο παιδίατρος). Αν εσείς εξακολουθείτε να το ταΐζετε, θα παρουσιάσει μελλοντικά προβλήματα βάρους και η τερηδόνα θα καταστρέψει τα δοντάκια του. Προσπαθήστε λοιπόν να προσαρμόσετε εγκαίρως το εσωτερικό ρολόι του παιδιού σας, παρά τις αντιδράσεις που θα συναντήσετε. Δοκιμάστε για μια μεταβατική περίοδο να του δίνετε σκέτο νεράκι μέσα στο μπιμπερό. Έτσι θα ξεγελάσετε το κέντρο του εγκεφάλου που ελέγχει το αίσθημα της πείνας και κάποια νύχτα θα αποφασίσει ότι δεν αξίζει πια να ξυπνά. Σιγά σιγά λοιπόν το μωρό θα αρχίσει να κοιμάται χωρίς διακοπή όλο το βράδυ.

Ύπνος με διακοπές

Μερικά μωράκια ξυπνούν συχνά κατά τη διάρκεια της νύχτας. Βέβαια και οι άνθρωποι κάνουν συχνά το ίδιο. Το πρόβλημα είναι ότι το παιδάκι σας δεν μπορεί να ξανακοιμηθεί χωρίς τη δική σας συνδρομή. Και όμως, από τους έξι μήνες το παιδί σας είναι βιολογικά "προγραμματισμένο" να κοιμάται συνέχεια τουλάχιστον οκτώ με δέκα ώρες. Τι μπορείτε να κάνετε λοιπόν; Πρώτα πρέπει να ξεκινήσετε σωστά την περιπέτεια του ύπνου. Αποκωδικοποιήστε λοιπόν τις προτιμήσεις του παιδιού σας και δώστε του αυτό που ζητά (την κατάλληλη θερμοκρασία μέσα στο δωμάτιο, την απόλυτη

με υγείαν... του παιδιού

ησυχία, ένα μικρό φωτάκι). Αφού του προσφέρετε όλες τις ανέσεις, μην ξεχάσετε να απομακρύνετε από το οπτικό του πεδίο τους πειρασμούς που άκουνε στο όνομα "παιχνίδια". Η διάθεση για παιχνίδι δεν γνωρίζει χρονικούς περιορισμούς και στις τρεις το πρωί είναι η πιο κατάλληλη ώρα για να ξαναχτίσει ο μικρός μηχανικός το μισογκρεμισμένο πύργο του. Αν παρ΄ όλα αυτά το παιδάκι σας ξυπνήσει μέσα στη νύχτα, μη σπεύσετε να του απαντήσετε αμέσως. Μπορεί να κλάψει λίγο μέσα στον ύπνο του, αλλά, αν εσείς τρέξετε και σας δει, τότε σίγουρα θα ξυπνήσει. Αν όμως επιμένει να κλαίει και ξυπνήσει για τα καλά, ε, τότε έφτασε η ώρα να το επισκεφθείτε. Ελέγξτε πρώτα μήπως το παιδί σας είναι λίγο αδιάθετο ή έχει λερωθεί. Αν τίποτα από αυτά δεν ισχύει, χαιδέψτε του τρυφερά την πλατούλα χωρίς να μιλάτε, δίχως να ανάψετε το φως ή να το πάρετε αγκαλιά. Ένα καθησυχαστικό "σσσ..." είναι αρκετό. Μόλις ηρεμήσει, βγείτε από το δωμάτιο πατώντας στις μύτες των ποδιών. Αν το μικρούλι σας αντιδρά, περιμένετε άλλα πέντε λεπτά και ξαναδοκιμάστε να το εγκαταλείψετε.

Όταν το παιδί δεν θέλει να κοιμηθεί

Το παιδικό δωμάτιο ζωντανεύει νυχτιάτικα. Εσείς αρχίζετε τα παρακάλια και τις υποσχέσεις, αλλά το μικρό σας, απτόητο, αρνείται να κοιμηθεί. Είναι κουρασμένο, φοβάται όμως να σας αποχωριστεί έστω και για λίγο. Ο φόβος του παιδιού να αποχωριστεί τη μητέρα του φτάνει στο αποκορύφωμα του γύρω στα 1,5-2 χρόνια. Είναι τότε που όλα περνούν μέσα από ένα μεγεθυντικό φακό στο παιδικό μυαλουδάκι του Δοκιμάστε λοιπόν να ακολουθήσετε μια συγκεκριμένη ρουτίνα στο καθημερινό του πρόγραμμα. Το θέλει, το αποζητεί, το περιμένει. Μείνετε μαζί του για λίγο στο τέλος της ημέρας και προσπαθήστε να κάνετε αυτή την ώρα όσο γίνεται πιο τρυφερή και ευχάριστη. Δημιουργήστε μια ήρεμη ατμόσφαιρα, βάλτε απαλή μουσική στο κασετόφωνο, κάντε του ένα μπάνιο, πλύντε του τα δοντάκια και φορέστε του τις πυτζάμες. Θα τις βγάζετε κάθε πρωί μόλις ξυπνά το παιδάκι, έτσι ώστε να γίνουν σύμβολο του ύπνου και να το βοηθήσουν να συνειδητοποιήσει τη διαφορά ανάμεσα στην ημέρα και τη νύχτα. Στη συνέχεια, ξαπλώστε δίπλα του και διαβάστε μαζί μια χαρούμενη ιστοριούλα (χωρίς μάγισσες, δράκους και ανθρωπόμορφα τέρατα) ή κάντε μια σύντομη αναδρομή της ημέρας που πέρασε. Δώστε του μια πεντάλεπτη διορία πριν τελειώσετε, για να προσγειωθεί στην πραγματικότητα και μην παραλείψετε να του θυμίσετε να πει "Καληνύχτα" στον μπαμπά, στο αρκουδάκι, στο παζλ και στους πύργους του. Δώστε του ένα γρήγορο φιλάκι, βάλτε το αγαπημένο του κουκλάκι στην αγκαλιά, κλείστε το φως και βγείτε από το δωμάτιο. Μέσα από αυτή την καθημερινή ιεροτελεστία, το μικρούλι σας θα μάθει να ξεχωρίζει τη διασκέδαση και τα παιχνίδια της ημέρας από την ήρεμη μοναξιά της νύχτας. Αν παρ΄ όλα αυτά αρνείται να ξαπλώσει, καθησυχάστε το ότι θα βρίσκεστε κοντά του και διηγηθείτε του ένα ανιαρό παραμύθι με μονότονο και ανιαρό τρόπο, για να βαρεθεί και να νυστάξει. Αν αρχίσει να κλαίει μόλις βγείτε από το δωμάτιο, μην επιστρέψετε αμέσως. Μπορεί να κλαιει για να αποκοιμηθεί. Ύστερα από πέντε λεπτά, κάντε την επανεμφάνισή σας και διαβεβαιώστε το πάλι ότι θα είστε κοντά του. Τρίψτε του λίγο την πλατούλα και ξαναφύγετε. Αν σκαρφαλώσει στα κάγκελα και καταφέρει να αποδράσει από το κρεβάτι, ξαναβάλτε το στο κρεβάτι όσες φορές και αν χρειαστεί. Μην του μιλάτε. Να λετε μόνο ξανά και ξανά τη φράση: "Είναι ώρα να κοιμηθείς".

Αστατα διαστήματα ύπνου

Το παιδάκι σας έχει έντονο το αίσθημα της ανεξαρτησίας και το δείχνει ακόμη και στον ύπνο του. Κοιμάται, όταν όλη η υπόλοιπη οικογένεια βρίσκεται σε πλήρη δράση, και τη νύχτα έχει όρεξη για παιχνίδια και σκανδαλιές. Μπερδεύει την ημέρα με τη νύχτα. Όταν γίνει δύο χρονών, πρέπει πια να έχει μάθει να κοιμάται κανονικά και να πηγαίνει στο κρεβάτι του μεταξύ επτά και εννιά το βράδυ. Αν δεν το κάνει, προσπαθήστε να βρείτε τι φταιει. Μερικά παιδάκια κοιμούνται πολλές ώρες το πρωί -κάτι που αν και είναι φυσιολογικό περιορίζει το νυχτερινό ύπνο. Αν λοιπόν το παιδί σας κοιμάται περισσότερες από δύο ώρες κατά τη διάρκεια της ημέρας ή παίρνει έναν υπνάκο αργά το απόγευμα, δοκιμάστε να περιορίσετε αυτές τις συνήθειες. Μπορείτε να το ξυπνάτε κάθε μέρα δέκα λεπτά νωρίτερα, μέχρι το πρόγραμμά του να προσαρμοστεί στο δικό σας.

Εφιάλτες

Αγρια ζώα, τρομακτικά φαντάσματα, εξωγήινα πλάσματα και ανθρωποφάγα τέρατα κατατρέχουν το παιδάκι σας στον ύπνο του. Και είναι πέρα για πέρα αληθινά και πολύ απειλητικά. Σε αυτή την ηλικία το παιδί δεν μπορεί να ξεχωρίσει ακόμη το όνειρο από την πραγματικότητα, το πραγματικό από το φανταστικό. Είναι απλός θεατής σε μια ταινία τρόμου, όπου οι απλές εικόνες ζουμάρουν και εστιάζονται καθαρά και ρεαλιστικά. Πού οφείλονται οι εφιάλτες; Μπορεί να είναι αποτέλεσμα υπερκόπωσης, έντασης ή στρες, μιας αρρώστιας ή κάποιας απότομης αλλαγής στη ζωή του παιδιού. Κυρίως όμως, οφείλονται στην αυξημένη φαντασία του παιδιού σας, όταν αυτή δεν έχει αρχίσει ακόμη να πλαισιώνεται από την κοινή λογική. Το παιδάκι σας αισθάνεται ευάλωτο, αδύναμο, τρωτό. Χρειάζεται τη δική σας βοήθεια για να συνειδητοποιήσει ότι δεν υπάρχει τίποτα απειλητικό γύρω του και ότι μπορεί να κοιμηθεί με ασφάλεια. Χρειάζεται τη συνεχή και ακούραστη διαβεβαίωσή σας ότι δεν κινδυνεύει από τίποτα και από κανέναν. Φροντίστε να είναι ήρεμο πριν κοιμηθεί. Όχι ιστορίες, βιβλία, βίντεο ή τηλεόραση που μπορεί να το τρομάζουν. Αν ξυπνήσει κατατρομαγμένο στη μέση της νύχτας, δείξτε του ότι είναι ασφαλές. Ανάψτε το φως για να επιθεωρήσει το δωμάτιο, ψάξτε κάτω από το κρεβάτι ή μέσα στην ντουλάπα και καθιστέ για λίγο μαζί του. Να είστε σίγουρη ότι αισθάνεται ασφαλές πριν εγκαταλείψετε το δωμάτιο. Το πρωί διαβεβαιώστε το πάλι ότι δεν έχει τίποτα να φοβηθεί. Γιατί το παιδάκι θυμάται τους εφιάλτες περισσότερο από τα άλλα όνειρα. Ακόμα και αν η ανάμνηση της χθεσινοβραδινής ταινίας είναι αμυδρή, θα ξυπνήσει με ένα αίσθημα αγωνίας. Βοηθήστε το λοιπόν να το ξεπεράσει.

Φοβίες

Δεν έχουν σχέση με τα όνειρα. Εμφανίζονται λίγο πριν πάρει ο ύπνος το παιδί και διαρκούν μισή περίπου ώρα αφότου κοιμηθεί. Το παιδάκι ξυπνά απότομα και σε κατάσταση τρόμου, ξεφωνίζει, χτυπιέται, σας διώχνει μακριά του από το φόβο. Αν και τα ματάκια του είναι ανοιχτά, τη στιγμή εκείνη δεν καταλαβαίνει την παρουσία σας. Οι φοβίες διαρκούν από λίγα λεπτά έως μία ώρα και το πρωί το παιδί δεν θυμάται τίποτα. Οι φοβίες αρχίζουν γύρω στα δύο χρόνια. Μέχρι τότε λειτουργεί περισσότερο με το ένστικτο και τα αντανακλαστικά. Όσο μεγαλώνει όμως, γίνεται πιο έξυπνο, η νοημοσύνη του αναπτύσσεται και ο κόσμος τού φαίνεται επικίνδυνος και απειλητικός. Γίνεται εμπνευστής νέων ιδεών, εννοιών και πληροφοριών και συνθέτει όλα αυτά τα τρομαχτικά σενάρια. Επειδή ακόμη δεν μπορεί να διακρίνει το λογικό από το παράλογο, η φαντασία του οργιάζει. Φοβάται ότι θα το καταπιεί ο σκύλος που συνάντησε το απόγευμα, ότι θα το απορροφήσει η ηλεκτρική σκούπα, ότι θα το απαγάγει ο... γιατρός. Καταλαβαίνει πόσο μικρό είναι σε σχέση με όλα γύρω του και τρομοκρατείται. Ανακαλύψτε όλους αυτούς τους λόγους που τρομάζουν το μωράκι σας και καταπολεμήστε τους.

Βοηθήστε το να αντιμετωπίσει ό,τι το τρομάζει, έτσι ώστε οι σημερινοί φόβοι να μη συνεχιστούν και αύριο. Είναι παράλογοι, αλλά αληθινοί. Και επειδή δεν μπορεί να τους αντιμετωπίσει μόνο του, αφήστε το να στηριχτεί πάνω σας. Χρειάζεται ένα δυνατό χέρι, για να αποκτήσει εμπιστοσύνη και ηρεμία. Καταπολεμήστε το κακό στη ρίζα του και αποφεύγετε να του επιτρέπετε να βλέπει βίαιες ταινίες ή να του διηγείστε ιστορίες που ξέρετε ότι θα το τρομάξουν. Για να μην είστε εσείς ο υπαίτιος του κακού, φροντίστε να μη χρησιμοποιείτε το φόβο του παιδιού ως μέσο πειθαρχίας και μην το απειλείτε ότι θα το φάει ο μπαμπούλας ή οποιοσδήποτε άλλος. Φράσεις όπως "αν δεν είσαι καλό παιδί, θα σε δώσω στον κύριο" ή "αν βγεις από το δωμάτιο, θα σε φάει ο λύκος" δεν πρέπει να χρησιμοποιούνται, αν θέλετε να χτίσετε μια υγιή προσωπικότητα για το παιδί σας. Όλα αυτά τα προβλήματα ύπνου είναι, ευτυχώς, παροδικά. Το παιδί σας περνά φάσεις και οι συνήθειες του ύπνου του επηρεάζονται από όσα συμβαίνουν κατά τη διάρκεια της ημέρας. Το παιδάκι δεν μπορεί να κοιμηθεί τη νύχτα, αν είναι στενοχωρημένο, αγχωμένο, αδιάθετο, όταν πονά (όπως την περίοδο που βγάζει δόντια), αλλά και όταν αισθάνεται ενθουσιασμό από κάτι καινούριο ή βομβαρδίζεται από πληθώρα ερεθισμάτων. Αυτά τα μεταβατικά στάδια δεν διαρκούν πολύ. Όταν τα παιδί ηρεμήσει, θα επανέλθει σε προηγούμενες συνήθειες ύπνου ή θα αποκτήσει καινούριες. Μέχρι τότε, μπορείτε να καταπολεμήσετε το κακό με διάφορους τρόπους:

• Μερικές μητέρες βάζουν το μικρό να κοιμηθεί στο διπλό κρεβάτι που μοιράζονται με το σύντροφό τους. Παρ΄ όλο που πολλοί ανησυχούν ότι με αυτό τον τρόπο το παιδί δεν θα μάθει ποτέ να κοιμάται μόνο του, διάφορες έρευνες έχουν δείξει ότι μετά τα δύο, τρία χρόνια τα παιδάκια επιστρέφουν οικειοθελώς στο κρεβάτι τους, ύστερα από μία μεταβατική περίοδο που κοιμούνται εναλλακτικά τη μια νύχτα μόνα τους και την επόμενη με τους γονείς τους. Το σύστημα αυτό έχει πολλά θετικά: γλιτώνετε τα βασανιστικά νυχτοπερπατήματα για να διαπιστώσετε τι πρόβλημα παρουσιάζει το παιδάκι σας, ενισχύονται η φυσική επαφή και ο δεσμός με το παιδί σας και ο πατέρας έχει την ευκαιρία να ασχολείται και να συμμετέχει στην ανατροφή του παιδιού. Περιορίζεται όμως ο χρόνος που θα έχετε για να μείνετε μόνη με το σύντροφό σας αλλά και για να κοιμηθείτε, αφού το παιδάκι σας, που δεν βολεύεται, στριφογυρνά αδιάκοπτα, απλώνει χέρι, πόδια, σας κλωτσά και τελικά μένετε ξάγρυπνη.

• Κάποιες άλλες μητέρες δοκιμάζουν τη στρατηγική της σταδιακής προσαρμογής τον παιδιού τους. Τα παιδιά μαθαίνουν να προσαρμόζονται σε κάτι σιγά σιγά. Αν λοιπόν το μικρούλι σας έχει συνηθίσει σε μια συγκεκριμένη ρουτίνα ύπνου, είναι προτιμότερο να το προσαρμόσετε σε μια άλλη σταδιακά. Μη δοκιμάσετε να το βουτήξετε στα βαθιά.

• Αν ξυπνά στη μέση της νύχτας, αρχίστε σιγά σιγά να αραιώνετε τις εμφανίσεις στο πλευρό του. Δοκιμάστε να του φωνάξετε από το δωμάτιό σας ότι είστε εκεί και ότι μπορεί να κοιμηθεί ήσυχο. Να το καθησυχάζετε, αλλά όχι να το κοιμίζετε. Στην αρχή θα δυσαρεστηθεί και θα αντιδράσει έντονα με παρατεταμένα κλάματα, αλλά με τον καιρό θα αναπτύξει τους δικούς του μηχανισμούς που θα το βοηθήσουν να κοιμηθεί. Αυτή η μέση λύση ικανοποιεί τις συναισθηματικές ανάγκες τόσο του παιδιού όσο και τις δικές σας. Θα συναντήσετε όμως αντιδράσεις που ίσως σας πτοήσουν, με αποτέλεσμα να εγκαταλείψετε την προσπάθεια.

• Κάθε φορά που κλαίει το μωρό, πηγαίνετε με ηρεμία στο δωμάτιο του, μιλήστε του γλυκά, ελέγξτε ότι όλα είναι εντάξει και φύγετε. Μην αφήνετε το παιδάκι σας να κλαίει μόνο του σπαρακτικά.

(Πηγή: www.in.gr)

Διαιτολογικό Διατροφολογικό Κέντρο

ΔΕΧΕΤΑΙ ΜΕ ΡΑΝΤΕΒΟΥ



Πετρίδη Κατερίνα

Διατροφολόγος - Κλινικός Διαιτολόγος
Πτυχιούχος Α.Τ.Ε.Ι. Κρήτης

ΤΕΩΣ ΑΣΚΟΥΜΕΝΗ ΣΤΟ ΩΝΑΣΕΙΟ ΚΑΡΔΙΟΧΕΙΡΟΥΡΓΙΚΟ ΚΕΝΤΡΟ
Υψηλάντου 2 - Ρόδος
Τηλ.: 22410 30366, Κιν. 6945 828191

ΑΓΩΓΗ ΛΟΓΟΥ-ΛΟΓΟΘΕΡΑΠΕΙΑ
στο παιδί και τον έφηβο

.....Χρύσα Καραπαναγιώτου-Χατζηδάκη.....
.....Λογοθεραπεύτρια.....
.....Πτυχιούχος Α.Τ.Ε.Ι. Πάτρας.....
Μέλος της Αμερικανικής Ένωσης Λογοπαθολόγων
δέχεται με ραντεβού
Στεφ. Καζούλη 18 & Βενετοκλέων, Ρόδος 85100
τηλ.: 22410 25355 - κιν.: 6972276527
e-mail: karapanagiotou@tee.gr
AE0135

ΛΟΥΤΣΙΟΥ ΖΑΦΕΙΡΟΥΛΑ

ΨΥΧΟΛΟΓΟΣ - ΠΑΙΔΟΨΥΧΟΛΟΓΟΣ - ΠΑΙΔΑΓΩΓΟΣ
Πτυχιούχος UNIVERSITY OF CENTRAL LANCASHIRE UK,
ΠΑΝΕΠΙΣΤΗΜΙΟΥ ΑΙΓΑΙΟΥ
MSc ΠΑΙΔΟΨΥΧΟΛΟΓΙΑΣ UNIVERSITY OF LONDON
Μέλος της Ενωσης Βρετανών Ψυχολόγων (BPS)

Διάγνωση-Αντιμετώπιση:
✓ Ειδικών Μαθησιακών Δυσκολιών (δυσλεξία - δυσγραφία - δυσαριθμησία)
✓ Υπερκινητικότητας - Διάσπασης προσοχής

Αντιμετώπιση προβλημάτων:
✓ Επιθετικότητας - συστολής - άγχους - κατάθλιψης
✓ Σύναψης - διατήρησης φιλικών σχέσεων
✓ Μειωμένης επιθυμίας για σχολείο - Μειωμένης σχολικής επίδοσης

Συμβουλευτική - Αντιμετώπιση Οικογενειακών προβλημάτων:
✓ Σχέσεις γονέων - γονέων παιδιών - αδελφιών
✓ Διαζύγιο - πένθος - προβλήματα υγείας
✓ Εφηβικής ηλικίας

Ψυχολογική Υποστήριξη - Ψυχοθεραπεία Παιδιών / εφήβων / ενηλίκων για:
✓ Ελλειψη αυτοπεποίθησης - αυτοεκτίμησης - αυτοσεβασμού
✓ Αντιμετώπιση άγχους - κατάθλιψης
✓ Χειρισμό συναισθημάτων - έλεγχο θυμού / παρορμήσεων
✓ Ανάπτυξη κινήτρων για προσωπική -επαγγελματική επιτυχία
✓ Σχέσεις εξάρτησης: ζήλια - ενοχές - παθολογική αγάπη - συγκρούσεις - φόβος μοναξιάς

Δέχεται με ραντεβού τηλ. 2241064841, 6945234100,
Κωνσταντινουπόλεως 48, Ρόδος
ΧΠ2624



ΕΜΠΟΤΙΣΜΕΝΗΣ ΞΥΛΕΙΑΣ
ΚΗΠΟΥ - ΒΕΡΑΝΤΑΣ
Προτάσεις & Λύσεις στο χώρο σας
ΕΞΟΦΛΗΣΗ ΕΩΣ ΚΑΙ 36 ΔΟΣΕΙΣ
ΥΠΕΥΘΥΝΟΣ ΚΑΤΑΣΚΕΥΩΝ:
ΣΤΕΦΑΝΗΣ ΑΠΟΣΤΟΛΟΣ· ΤΗΛ. 6946 903331
ΥΠΕΥΘΥΝΟΣ ΠΩΛΗΣΕΩΝ:
ΣΤΕΦΑΝΗΣ ΠΕΤΡΟΣ 6944355694
Δ/ΝΣΗ ΚΑΤΑΣΤΗΜΑΤΟΣ ΕΝΤΟΣ ΕΜΠΟΡ. ΚΕΝΤΡ. ΦΩΚΙΑΛΗ
ΤΗΛ. 2241035091, 2241025135 ΧΠ1937

ΠΡΑΚΤΟΡΕΙΟ ΤΑΞΙΔΙΩΝ
ΣΑΒΒΑΣ ΣΑΗΣ

Με την ευκαιρία της λειτουργίας του **νέου** μας πρακτορείου στην οδό Τάρπον Σπρίνγκς 42 (δίπλα στην Τράπεζα Πίστεως)
ΠΡΟΣΦΕΡΟΥΜΕ
τα φθηνότερα αεροπορικά εισιτήρια για όλο τον κόσμο με όλες τις αεροπορικές πτήσεις

ΠΡΟΣΟΧΗ
ΠΛΗΡΟΦΟΡΙΕΣ ΔΕΝ ΔΙΔΟΝΤΑΙ ΑΠΟ ΤΟ ΤΗΛΕΦΩΝΟ
ΜΟΝΟ ΠΡΟΣΩΠΙΚΗ ΠΑΡΟΥΣΙΑ ΣΑΣ

ΑΚΟΜΗ
- ΒΙΖΑ επισκέπτου για ΑΥΣΤΡΑΛΙΑ σε μία μέρα
- Εκδοση διαβατηρίων
- Εκδοση αδειών αυτοκινήτων

ΞΕΝΟΔΟΧΕΙΑ ΣΤΗΝ ΑΘΗΝΑ-ΕΛΛΑΔΑ

PRESIDENT Α' ΚΑΤΗΓΟΡΙΑΣ Λεωφόρος Κηφισίας		
Μονόκλινο	€ 73	έως 31/8
Δίκλινο για μονόκλ.	€ 78	«
Δίκλινο	€ 83	«
Τρίκλινο	€ 105	«
ROYAL OLYMPIC LUX κοντά στο Σύνταγμα		
Μονόκλινο	€ 95	έως 31/10
Δίκλινο	€ 97	«
Τρίκλινο	€ 120	«
OLYMPIC PALACE Α' ΚΑΤΗΓΟΡΙΑ Σύνταγμα		
Μονόκλινο	€ 78	έως 31/10
Δίκλινο	€ 88	«
Τρίκλινο	€ 109	«
ΚΑΝΙΓΚΟΣ 21 Α' ΚΑΤΗΓΟΡΙΑΣ (οδός Κάνιγκος)		
Μονόκλινο	€ 78	από 1/5 έως 31/12/05
Δίκλινο	€ 88	
BEST WESTERN ILISIA Α' ΚΑΤΗΓΟΡΙΑΣ ILISIA Μιχαλακοπούλου		
Μονόκλινο	€ 84	από 1/5 έως 31/12/05
Δίκλινο	€ 93	«
Τρίκλινο	€ 110	«
HELLINIS Β' ΚΑΤΗΓΟΡΙΑ ΟΝΑΣΙΟ Συγγρού		
Μονόκλινο	€ 48	έως 31/12
Δίκλινο	€ 58	
Τρίκλινο	€ 70	
ARETOUSA Β' ΚΑΤΗΓΟΡΙΑΣ Μητροπόλεως - Σύνταγμα		
Μονόκλινο	€ 58	έως 31/10
Δίκλινο	€ 76	«
Τρίκλινο	€ 100	«
ASTOR Σύνταγμα		
Μονόκλινο	€ 75	έως 31/10
Δίκλινο γι α μονόκλινο	€ 85	«
Δίκλινο	€ 97	«
Τρίκλινο	€ 115	«
DORIAN Β' ΚΑΤΗΓΟΡΙΑΣ Ομόνοια		
Μονόκλινο	€ 67	
Δίκλινο	€ 80	
Τρίκλινο	€ 106	
POLIS GRAND HOTEL Β' ΚΑΤΗΓΟΡΙΑΣ Πατησίων & Βερανζέρου 10		
Μονόκλινο	€ 74	έως 30/6
Δίκλινο	€ 81	«
Τρίκλινο	€ 110	«
ΒΕΡΓΙΝΑ Β' ΚΑΤΗΓΟΡΙΑΣ ΘΕΣ/ΚΗ (κεντρικό)		
Μονόκλινο	€ 58	έως 31/10
Δίκλινο	€ 75	«
Τρίκλινο	€ 90	
ANEMONI KENTRIKO-PEIRAI		
Μονόκλινο	€ 60 έως 10/05	€ 65 10/5-25/10
Δίκλινο	€ 70	€ 78
Τρίκλινο	€ 85	€ 94

ΣΑΣ ΣΥΜΦΕΡΕΙ ΠΡΙΝ ΚΛΕΙΣΕΤΕ ΟΠΟΥΔΗΠΟΤΕ ΝΑ ΜΑΣ ΕΠΙΣΚΕΦΘΕΙΤΕ
ΠΡΑΚΤΟΡΕΙΟ ΤΑΞΙΔΙΩΝ
ΣΑΒΒΑΣ ΣΑΗΣ
ΤΑΡΠΟΝ ΣΠΡΙΝΓΚΣ 42 (δίπλα στην Τραπ. Πίστεως) · **Τηλ. 39781-3**
ΧΠ127

19χρονος Γερμανός

Σε δίκη ο δημιουργός του Sasser

Εφτιαξε το διαδικτυακό σκουλήκι



Ο Σσβεν Γιάσαν αντιμετωπίζει ποινή φυλάκισης έως πέντε ετών, αλλά πιθανότατα θα τη γλιτώσει με λιγότερο

Ο 19χρονος Γερμανός που ομολόγησε ότι είναι ο δημιουργός του διαδικτυακού σκουληκιού Sasser, το οποίο προσέβαλε πέρυσι εκατομμύρια υπολογιστές, δικάζεται από την Τρίτη στη χώρα του, κατηγορούμενος μεταξύ άλλων για δολιοφθορά υπολογιστών.

Ο Σβεν Γιάσαν δικάζεται στη βορειοδυτική πόλη Βέρντεν κεκλεισμένων των θυρών, καθώς ήταν ανήλικος όταν φέρεται να διέπραξε το αδίκημα.

Οι κατηγορίες, στις οποίες περιάμβάνονται επίσης η παρακώλυση δημόσιων υπηρεσιών και η παραποίηση δεδομένων, επισύρουν ποινή φυλάκισης έως πέντε ετών. Σύμφωνα πάντως με εκπρόσωπο του δικαστηρίου, ο Γιάσεν αντιμετωπίζει μικρότερη ποινή επειδή ήταν ανήλικος.

Ο Γιάσαν συνελήφθη το Μάιο του 2004 στο σπίτι του όταν η Microsoft έλαβε στοιχεία από έναν πληροφοριοδότη που ζητούσε αμοιβή. Το Sasser διαδόθηκε εκμεταλλευόμενος κενό ασφάλειας στο λειτουργικό σύστημα Windows.

Το Sasser προκαλούσε συνεχής επανεκκινήσεις στους προσβεβλημένους υπολογιστές, ουσιαστικά αχρηστεύοντάς τους μέχρι την απομάκρυνσή του.

Οι Αρχές θεωρούν ότι κίνητρο του Γιάσαν ήταν να αποκτήσει φήμη ως προγραμματιστής. Ο νεαρός είπε στους ανακριτές ότι αρχικά ο στόχος του ήταν να δημιουργήσει έναν ιό, το Netsky A, ο οποίος θα πολεμούσε τους ιούς MyDoom και Bagle και θα τους αφαιρούσε από τα προσβεβλημένα συστήματα.

Από την Ε.Ε.

Απαγόρευση επιβλαβών χημικών σε παιχνίδια

Τα έκαναν πιο εύκαμπτα

Έξι χημικές ουσίες που χρησιμοποιούνται σε πλαστικά προϊόντα για να τα κάνουν πιο εύκαμπτα απαγορεύτηκαν στην παραγωγή πλαστικών παιχνιδιών που κυκλοφορούν στην ΕΕ, λόγω ενδείξεων ότι είναι καρκινογόνα και προκαλούν διαταραχές στο αναπαραγωγικό σύστημα.

Το Ευρωπαϊκό Κοινοβούλιο οριστικοποίησε την Τρίτη την προσωρινή απαγόρευση που επιβλήθηκε το 1999.

Ο νέος νόμος αφορά έξι φθαλικές ενώσεις, οι οποίες χρησιμοποιούνται σε πλαστικά PVC (πολυβινυλοχλωρίδιο) ως μαλακτικά, για να τα κάνουν πιο εύκαμπτα. Η απαγόρευση αφορά μια μεγάλη ποικιλία προϊόντων που παράγονται στην ΕΕ ή εισάγονται από την Κίνα.

Το Ευρωκοινιοβούλιο απαγόρευσε τις τρεις πιο επικίνδυνες φθαλικές ενώσεις (DEHP, DBP και BBP) σε όλα τα παιχνίδια και είδη βρεφικής φροντίδας, ενώ τρεις ακόμα φθαλικές ουσίες (DINP, DIDP και DNOP) απαγορεύονται σε είδη για βρέφη κάτω των τριών ετών.



Τα φθαλικά άλατα απελευθερώνονται όταν το παιδί βάλει στο στόμα του παιχνίδια από PVC

Σύμφωνα με την Ευρωπαϊκή Επιτροπή, που συνέταξε τη νομοθεσία, οι φθαλικές ενώσεις μπορούν να απελευθερωθούν όταν το παιδί βάλει το παιχνίδι στο στόμα τους.

Έρευνες έχουν δείξει ότι τα εν λόγω φθαλικά άλατα προκαλούν βλάβες στο ήπαρ, τους νεφρούς και τους όρχεις καθώς και καρκίνο. Μελέτη που δημοσιεύτηκε το Μάιο ενοχοποιούσε τις ενώσεις αυτές για «εκθήλυνση» των αρσενικών εμβρύων.

Οι πρώτοι που πάτησαν στο Μεξικό

Πατημασιές Αμερικανών

Εχουν ηλικία 40.000 ετών!

Ο άνθρωπος έφτασε στην Αμερική πριν από 40.000 χρόνια, και όχι πριν από 11 έως 15 χιλιάδες χρόνια όπως πιστεύαμε μέχρι σήμερα, προκύπτει από την ανακάλυψη των αρχαιότερων ενδείξεων ανθρώπινης παρουσίας στην ήπειρο. Πρόκειται για σειρές απολιθωμένων πατημασιών, οι οποίες ωστόσο ήδη προκαλούν διαφωνίες στην επιστημονική κοινότητα.

Σύμφωνα με την κρατούσα θεωρία για τον εποικισμό της Αμερικής, οι πρώτοι άνθρωποι έφθασαν στην ήπειρο διασχίζοντας μια γέφυρα ξηράς στην περιοχή του σημερινού Βερίγγειου Πορθμού, ανάμεσα στη Σιβηρία και την Αλάσκα.

Τώρα, διεθνής ερευνητική ομάδα με επικεφαλής την Σίλβια Γκονζάλες του Πανεπιστημίου Τζον Μουρς στο Λίβερπουλ, αναφέρει ότι ανακάλυψε σειρές πατημασιών από ανθρώπους και ζώα στον πυθμένα μιας αποξηραμένης λίμνης, 130 χιλιόμετρα νοτιοανατολικά της Πόλης του Μεξικού.

Η ανακάλυψη έγινε το 2003, ωστόσο οι ερευνητές χρειάστηκαν έναν χρόνο για να ολοκληρώσουν τη χρονολόγηση και να βρουν αρκετά στοιχεία για να υποστηρίξουν την επαναστατική άποψή τους.

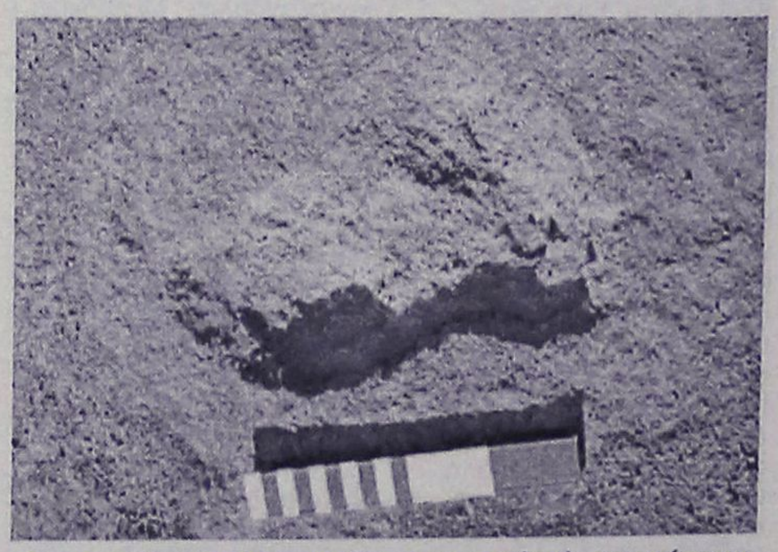

Οι επιστήμονες διαφωνούν για το κατά πόσον πρόκειται για ανθρώπινες πατημασιές

Οι πατημασιές δημιουργήθηκαν πάνω σε ένα στρώμα ηφαιστειακής στάχτης, εκεί που κάποτε υπήρχε η όχθη μιας λίμνης ηφαιστειακής προέλευσης. Αργότερα καλύφθηκαν από ιζήματα και νερό, μετατράπηκαν σε απολιθώματα, και τελικά έφτασαν στην επιφάνεια, χωρίς κανείς να τις έχει προσέξει μέχρι σήμερα.

Οι ερευνητές ραδιοχρονολόγησαν με μια ποικιλία τεχνικών το στρώμα των απολιθωμάτων, καθώς και το υποκείμενο και το υπερκείμενο στρώμα. Κατέληξαν στο συμπέρασμα ότι οι πατημασιές δημιουργήθηκαν πριν από 30.000 χρόνια.

ΑΘΛΗΤΙΚΗ ΡΟΔΙΑΚΗ
ΤΕΤΑΡΤΗ 6 ΙΟΥΛΙΟΥ 2005

ΣΤΟΝ ΑΕΡΑ ΟΙ ΤΡΙΑΝΤΑΡΗΔΕΣ ΜΕΤΑ ΤΗΝ ΑΡΝΗΣΗ ΤΟΥ ΟΡΦΑΝΟΥ ΝΑ ΥΠΟΓΡΑΨΕΙ ΤΙΣ ΑΠΟΦΑΣΕΙΣ ΤΗΣ Γ.Σ. ΤΗΣ ΕΠΟ

ΣΕΛ. 43

Κατ' αρχήν συμφωνία

• Ο παίκτης ήρθε χθες στην Ρόδο και συζήτησε με τον Διαγόρα την ένταξή του στο έμψυχο δυναμικό του. Περιμένει προτάσεις από ομάδες της Βορείου Ελλάδας και απαντάει μέχρι την Παρασκευή .

• Τον Βραζιλιάνο Αμπίλιο Νέδες που πέτυχε είκοσι γκολ στο Αλβανικό πρωτάθλημα πρότειναν στον Διαγόρα.

• Η διοίκηση του έκανε τις προτάσεις της και περιμένει την απάντησή του

Ο Θωμάς Τρούπκος ήρθε στην Ρόδο και διαπραγματεύθηκε αμέσως την ένταξή του στο ρόστερ του Διαγόρα που τον επέλεξε και αποτελεί την μία από τις δύο επιθετικές λύσεις για τους κυανέρυθρους που ψάχνουν τους ικανούς.

Σύμφωνα με τις υπάρχουσες πληροφορίες, ο 32 χρονος ποδοσφαιριστής του Ακράτητου ήρθε στην Ρόδο και αμέσως συζήτησε με την διοίκηση του Διαγόρα.

Οι κυανέρυθροι έκαναν τις προτάσεις τους στον παίκτη και περιμένουν άμεσα την απάντηση του ποδοσφαιριστή, η οποία πρέπει σύμφωνα με τις υπάρχουσες πληροφορίες να είναι θετική, αφού η πρόταση που έχει δεχθεί, είναι από τις καλύτερες που του έγιναν μέχρι χθες.

Ο Τρούπκος επιφυλάχθηκε να απαντήσει αμέσως, αλλά θα το κάνει άμεσα καθώς ο Διαγόρας θέλει να τελειώνει με την περίπτωση των επιθετικών και να ολοκληρώσει το ρόστερ του.

Ο Διαγόρας πάντως συζητάει και με τον Ευθυμιάδη που αποτελεί την δεύτερη καλή περίπτωση για τους πρωταθλητές του περιφερειακού πρωταθλήματος που θέλουν να εντυπωσιάσουν και σε αυτό το πρωτάθλημα που θα συμμετάσχουν.

Με τον επιθετικό τομέα ασχολείται περισσότερο ο Βασίλης Τζαλακώστας, του οποίου προτάσεις από την μεγάλη λίστα του αποτελούν και οι δύο παίκτες που ενδιαφέρουν τον Διαγόρα.



ΤΡΟΥΠΚΟΣ ΘΩΜΑΣ: *Επήλθε κατ' αρχήν συμφωνία κι όχι οριστική, καθώς ο παίκτης έχει κι άλλες προτάσεις*

Ο Θωμάς Τρούπκος συζήτησε με την διοίκηση του γηραιού και φαίνεται σύμφωνα με τις υπάρχουσες πληροφορίες πως τα βρήκε με τον Διαγόρα σε μια κατ' αρχήν συμφωνία, αλλά δεν απάντησε καθώς όπως δήλωσε στους διοικητικούς του Διαγόρα περιμένει απαντήσεις από ομάδες πού βρίσκονται κοντά στην ιδιαίτερη πατρίδα του

Κι άλλος Βραζιλιάνος

Στο μεταξύ σύμφωνα πάντα με τις ίδιες πληροφορίες στον Διαγόρα προτάθηκε ένας ακόμα επιθετικός, ο οποίος αγωνιζόταν πέρυσι με τα χρώματα της Βλάζνια στην Αλβανία πετυχαίνοντας μάλιστα και 20 γκολ στο πρωτάθλημα που τελείωσε πρόσφατα.

Πρόκειται για τον Αμπίλιο Νέδες που είναι φουνταριστός και με αρκετές ικανότητες στο σκοράρισμα. Τις προδίδει άλλωστε η Λατινοαμερικάνικη καταγωγή του.

Στο Διαγόρα πάντως η πρόταση έφτασε με τα καλύτερα στοιχεία και ο παίκτης αναμένεται να έχει τις πρώτες συζητήσεις με τον γηραιό μέσα στις προσεχείς μέρες.

Μέχρι την Παρασκευή

• Ο κ. Νικολόπουλος πήρε χθες θέση με δηλώσεις του στον TOP FM στο προκύψαν ζήτημα των βιβλίων και ανέλυσε την κατάσταση χωρίς να μπει σε μεγάλες λεπτομέρειες.

• Με νέα παρέμβασή του ο Κάλλιστος Διακογεωργίου τάχθηκε υπέρ της συμμετοχής στην προσπάθεια και άλλων επενδυτών και φυσικά υπέρ της πρότασης Σπανού.

Χθες ήταν η σειρά του Χρήστου Νικολόπουλου του λογιστή της ΠΑΕ να πάρει θέση στα γεγονότα και να βάλει κάποια πράγματα στην θέση τους σε ό,τι αφορά τα χρέη αλλά και την χρήση της Εταιρείας μέχρι τις 30 Ιουνίου του τρέχοντος έτους.

Ο κ. Νικολόπουλος είχε ενδιαφέρουσα συζήτηση στα στούντιο του TOP FM επί παντός επιστητού. Αναφερόμενος στην κατάσταση που επικρατεί στην ομάδα ο κ. Νικολόπουλος είπε μεταξύ άλλων και τα εξής για κάθε θέμα ξεχωριστά:

«Αφού μου ζήτησαν να διευκρινίσω κάτι, αν η ομάδα μας έχει βιβλία, οφείλω να ομολογήσω πως δεν υπάρχουν εταιρείες που να μην έχουν βιβλία. Τηρούνται κανονικά και όπως προβλέπει η νομοθεσία και ο μόνος λόγος για τον οποίο δεν έχουν ενημερωθεί όσοι ενδιαφέρονται για το αν υπάρχουν βιβλία είναι ότι αυτή την περίοδο ήμουν εκτός Ρόδου. Βρίσκομαι από χθες στην Ρόδο και προσπαθώ να τακτοποιήσω τις διάφορες εκκρεμότητες που έχουν, προκειμένου να παραδώσω τα βιβλία σε αυτούς που ενδιαφέρονται να τα παραλάβουν. Μου ζητήθηκε την προηγούμενη εβδομάδα από τον κ. Παρασκευά κι όχι επιτακτικά, να επισπεύσω τις διαδικασίες έτσι ώστε να μπορεί να παραδώσει τα βιβλία. Εχει ξεκινήσει η διαδικασία της καταχώρησης των εκκρεμοτήτων. Πρέπει να σημειώσουμε επίσης πως η χρήση λήγει στις 30-6 και αυτό μας επιβαρύνει ακόμα περισσότερο την δουλειά που πρέπει να κάνουμε και θα είναι καλύτερα να κάνουν όλοι λίγο υπομονή και να μην τρώμε χρόνο πολύτιμο. Να μας αφήσουν να τελειώσουμε αυτή την διαδικασία. Θα πρέπει επίσης να σημειώσουμε από όσα μέχρι σήμερα έχω μάθει στην ζωή μου ότι «δεν υπάρχει Θεός αν δεν υπάρχουν πιστοί και δεν υπάρχει βασιλιάς αν δεν υπάρχουν υπήκοοι. Αυτή την στιγμή κάποιοι προσπαθούν να αν δειχθούν θεοί και βασιλιάδες χωρίς να έχουν σκύψει πάνω στα προβλήματα της ομάδας ουσιαστικά. Το αν η ομάδα έχει βιβλία σε ποιά κατάσταση είναι και αν θα πρέπει να παραδοθούν σήμερα ή αύριο είναι δευτερευούσης σημασίας θέματα».

Ο κ. Νικολόπουλος πάντως αναφέρθηκε και στα επί μέρους θέματα που μπορεί να δείξουν την κατάσταση σε μι ΠΑΕ:

«Η κατάσταση μιας ΠΑΕ δεν φαίνεται μόνο μέσα από τα βιβλία.Υπάρχουν ρυθμίσεις που έχει κάνει η εταιρεία τις οποίες ακολουθεί. Μπορεί λοιπόν να ενημερωθεί από το ΙΚΑ ή την εφορία για τις ρυθμίσεις. Υπάρχουν ρυθμίσεις που δεν είναι ληξιπρόθεσμες, άλλες που είναι αλλά δεν έχουν ενημερωθεί τα βιβλία για αυτές και διάφορες υποχρεώσεις οι οποίες αποτελούν την ουσία του θέματος και γι' αυτές θα έπρεπε να ενημερωθούν. Τα υπόλοιπα είναι τυπικές διαδικασίες. Μπορεί από το διοικητικό συμβούλιο να ενημερωθεί για το μεγαλύτερο μέρος των χρεών πλην αυτών των δύο. Μέχρι το τέλος της εβδομάδας έχω δεσμευθεί απέναντι στο Δ.Σ. να έχω καταφέρει να ολοκληρώσω την διεκπεραίωση των λογιστικών εκκρεμοτήτων αλλά από κεί και πέρα δεν μπορώ να κάνω τίποτε άλλο. Κάποιες μέρες μου είναι απαραίτητες ακόμα. «Οι πληροφορίες από τον κύκλο τον Διοικητικό της ΠΑΕ ανέφεραν χθες πως τα βιβλία θα είναι έτοιμα μέχρι την Παρασκευή για να ενημερωθούν άπαντες».

- Ο κ. Νικολόπουλος πάντως ανέφερε πως τα χρέη εκτός από αυτά του ΙΚΑ και της εφορίας δεν ξεπερνούν τις 50.000 ευρώ μέχρι τις 30-05.

«Τα χρέη της ΠΑΕ είναι κάπου στις 150 – 200 χιλιάδες ευρώ» τόνισε χαρακτηριστικά.

- Δόθηκαν στοιχεία στην Α' Εκτακτη Γενική Συνέλευση στην ΕΕΑ του κ. Παπαλάκη και δύο φορές από το ΙΚΑ και την εφορία.

- Από άλλους επιχειρηματίες δεν έχουν ζητηθεί άλλα στοιχεία.

- «Υπάρχει ορκωτός ελεγκτής που θα ελέγξει την διαδικασία. Οχι αν είναι γραμμένα κανονικά τα βιβλία για παρατυπίες λογιστικές, αλλά αν ανταποκρίνονται στην πραγματικότητα οι πράξεις που έχουν καταγραφεί σε αυτά. Αυτό διασφαλίζει σε πολύ μεγάλο ποσοστό τις ελπίδες του κόσμου, την συμμετοχή του σε χρήματα, αλλά και την ανάγκη του να μαθαίνει τι συμβαίνει μέσα στην ομάδα οικονομικά από αυτούς που την διοικούν», τόνισε σχετικά με τον έλεγχο στην ΠΑΕ ο κ. Νικολόπουλος.

- Χαρακτήρισε ζημιογόνα την πρώτη χρήση της ΠΑΕ.

Παρέμβαση Καλλιστου Διακογεωργίου υπέρ των επενδυτών

Στην ίδια συζήτηση πήρε θέση ο Κάλλιστος Διακογεωργίου ο οποίος πήρε θέση υπέρ αυτών που είναι Ροδίτες και θέλουν να επενδύσουν στην ομάδα και από όπου και αν βρίσκονται. Ο Τσαβαρής τόνισε πως είναι ένας από αυτούς και έφερε μαζί του τον κ. Παπασπύρου .

Ο κ. Διακογεωργίου τάχθηκε γιά μια ακόμη φορά υπέρ της πρότασης Σπανού για να μπει σε μια σωστή και καλή λειτουργία η ΠΑΕ Ρόδος.

ΠΕΡΙΦΕΡΕΙΑΚΟ

Ρίχνει αλλού τα δίχτυα του...

• Ναυάγησε οριστικά η περίπτωση απόκτησης του Γιώργου Καρτάλη από τον Απόλλωνα Καλ.

• Έβαλε υπογραφή χθες ο Νίκος Ψαρράς στην νέα συνεργασία του.

Η αλήθεια είναι πώς κατέβαλε πολλές προσπάθειες η νέα διοίκηση του Ιάλυσου θέλοντας να επαναπατρίσει τον Γιώργο Καρτάλη ο οποίος άφησε πριν από δυο χρόνια την ομάδα του Ιάλυσου για αυτή του Απόλλωνα στις Καλυθιές.

Οι δύο πλευρές έκαναν αρκετές επαφές και αρχικά είχε διαφανεί η πρόθεση του Ιάλυσου να τον αποκτήσει αλλά και η θέληση του Απόλλωνα να τον παραχωρήσει.

Η ιστορία όμως δεν καρποφόρησε καθώς υπήρξαν σημαντικές διαφωνίες στον τρόπο πληρωμής προς τον σύλλογο στον οποίο ανήκει ο παίκτης, αλλά και στο ποσόν πού ζητούσε για να τον παραχωρήσει.

Το γεγονός αυτό στενοχώρησε τον ίδιο τον παίκτη πού για επαγγελματικούς λόγους πρέπει να βρίσκεται συνεχώς στην Ιαλυσό αλλά και για λόγους ψυχολογικούς περισσότερο αφού ανεβαίνει η θέληση για ποδόσφαιρο ενός παίκτη όταν ενδιαφέρεται για την απόκτηση του η ομάδα πού τον ανέδειξε και θέλει να τον ξαναπάρει πίσω.

Οι πληροφορίες από τον Ιάλυσο αναφέρουν ότι η περίπτωση μπαίνει στο αρχείο και η διοίκηση του Αλέκου Μαυρή δεν θα ξανασχοληθεί με αυτήν .

Σύμφωνα πάντα με τις ίδιες πληροφορίες ο Ιάλυσος ρίχνει τα δίχτυα του σε άλλον γνωστό επιθετικό του τοπικού μας χώρου αφού θέλει να πλαισιώσει κατά τον καλύτερο τρόπο τον Σάββα Κούρο, ο οποίος αποτελεί σημαντική μεταγραφική επιτυχία για τον κιτρινοκόκκινο σύλλογο πού δεν σταματάει ακόμα τις επαφές στον χώρο αυτό.

Η υπογραφή Ψαρρά.

Στο μεταξύ χθες επρόκειτο να υπογράψει με τον Ιάλυσο την νέα συνεργασία του ο γκολκήπερ Νίκος Ψαρράς ο οποίος αντικαθιστά τον Νίκο Αλεξανδρίδη πού όπως και ο Λάκης Κακλαμάνος έχοντας πάρει τις ελευθέρας τους δεν συνεχίζουν με τον Ιάλυσο.

Οι Ψαρράς και Πεστλίκης αποτελούν το ντουέτο το βασικό των τερματοφυλάκων και δεν αποκλείεται να αποκτηθεί και ένας νεαρός πού θα δουλευτεί από τον προπονητή των τερματοφυλάκων Νεκτάριο Κουλούμπρη



Ο Νίκος Ψαρράς ξαναφοράει φέτος την φανέλα του Ιάλυσου.

Εκτός από ένα νεαρό γκολκήπερ του οποίου το όνομα δεν έγινε γνωστό χθες έδειξε να ανα-θερμαίνεται και πάλι το ενδιαφέρον του Ιάλυσου για την απόκτηση του Στάπα από τον Άγιο Ισίδωρο.

Ο Ιάλυσος λοιπόν ρίχνει αλλού τα δίχτυα του και ευελπιστεί πώς πολύ σύντομα θα ολοκληρώσει την υπόθεση των αποκτήσεων με τις οποίες ασχολείται αυτή την εποχή.

Εβδομάδα δουλειάς στον ΑΕΡΑ

• Συγκροτήθηκε σε σώμα το νέο Δ.Σ. του πρωταθλητή .Ο Νίκος Νικολής όπως προβλεπόταν είναι ο νέος πρόεδρος της ομάδας.

• Μέχρι το τέλος της εβδομάδας εξελίξεις στα θέματα προπονητή και μεταγραφών.



Μιχάλης Κυριαζής: Συζητάει και μαζί του η νέα διοίκηση του ΑΕΡΑ

Στην συνεδρίαση της Δευτέρας συγκροτήθηκε σε σώμα το νέο δ.σ. της ομάδας τού ΑΕΡΑ πού θα έχει σαν πρόεδρο τον Νίκο Νικολή.

Η νέα διοίκηση του ΑΕΡΑ είναι αποφασισμένη να δουλέψει σε γρήγορους ρυθμούς ούτως ώστε να έχει η ομάδα τα απαιτούμενα γρήγορα αποτελέσματα μέχρι το τέλος της εβδομάδας και να είναι αυτές οι κινήσεις αντάξιες και της ιστορίας και της επιτυχίας της ομάδας, αλλά και των απαιτήσεων της Κατηγορίας πού μετέχει φέτος ο ΑΕΡΑ.

Η νέα διοίκηση πήρε την ακόλουθη μορφή για τους πρωταθλητές της Δωδεκανήσου:

-Πρόεδρος: Νίκος Νικολής

-Αντιπρόεδρος και Υπεύθ.Δημ Σχέσεων και Τύπου: Μιχάλης Μανέττας

-Αντιπρόεδρος Β΄ και Υπευθ. Παιδικών τμημάτων και Ακαδημιών: Γιώργος Ζερβάκης

-Γενικός Γραμματέας: Βασίλης Βασιλώττος

-Ταμίας: Θεοφάνης Πελλός

-Β΄ Ταμίας: Γιάννης Λεβέντης

-Γενικός αρχηγός: Στεμάτης Στεργαλάς και Μιχάλης Τσιλιγκίρης

-Μέλη: Στέλιος Μπακίρης, Γιώργος Δεσποτάκης, Στέργος Δρακιού.

Η νέα διοίκηση του ΑΕΡΑ έπιασε αμέσως δουλειά με σκοπό να τελειώνει τις περιπτώσεις του προπονητή αλλά και των μεταγραφών μέχρι το ερχόμενο Σαββατοκύριακο ολοκληρώνοντας το ρόστερ της ομάδας αλλά και τις υπάρχουσες εκκρεμότητες πού υπάρχουν σε αυτήν.

Η διοίκηση της ομάδας ξεκίνησε αμέσως τις επαφές με όλους τους παίκτες της ομάδας πού η συνεργασία τους έληξε, αλλά και κυρίως με τους λεγόμενους μικρούς καθώς αυτοί είναι πού κρίνουν τα παιχνίδια στο περιφερειακό πρωτάθλημα και σύμφωνα με την υπάρχουσα νομοθεσία.

Μια ομάδα χρειάζεται όπως είναι γνωστό σε κάθε παιχνίδι τέσσερις παίκτες αλλά και άλλους τόσους στον πάγκο για την περίπτωση αντικατάστασης.

Η διοίκηση Νικολή συγκρότησε αμέσως την λεγόμενη Επιτροπή Μεταγραφών για να κλείσει και την περίπτωση του προπονητή μέχρι το τέλος της εβδομάδας.

Αυτά αποτελούν τους πρώτους στόχους για το νέο Δ.Σ.πού έχει στα υπόψιν του και τον Βαγγέλη Χοσάδα αφού έτσι επιβάλλεται και είναι πετυχημένος .

Αν τελικά δεν καρποφορήσει η περίπτωση επανατοποθέτησης του στον πάγκο τότε φαβορί να τον αντικαταστήσει είναι ο Νίκος Κασιώτης.

Διπλασίασε τις νίκες της

• Η ομάδα του δήμου Ρόδου κέρδισε εύκολα την «Ολυμπιακή» και προηγείται στον Α' όμιλο του εργασιακού τουρνουά 5Χ5.

ΤΟ εργασιακό Τουρνουά Ποδοσφαίρου 5Χ5 υπηρεσιών και Επιχειρήσεων που διοργανώνει ο ΔΟΝΑ δήμου Ροδίων στα γήπεδα 5Χ5 του κ. Βιντζηλαίου συνεχίστηκε με δύο αγώνες της 2η αγωνιστικής του Α' ομίλου.



Ο δήμος Ρόδου διπλασίασε τις νίκες του κερδίζοντας 7-2 την Ολυμπιακή και παρέμεινε στην κορυφή, ενώ στο άλλο παιχνίδι η ΔΕΗ πέτυχε την πρώτη της νίκη επί της Αρχαιολογίας.

Τα αποτελέσματα:

ΔΕΗ Ρόδου – Αρχαιολογία 10-8

Ολυμπιακή – Δήμος Ροδίων 2-7

Η οργανωτική επιτροπή μετά από συνεδρίαση αποφάσισε να επιβάλει τις εξής ποινές:

1. Ομάδα ΔΕΥΑΡ: Κούντρας Νεκτάριος (2) αγωνιστικές για ανάρμοστη συμπεριφορά σε αντίπαλο.

2. Ομάδα Αρχαιολογίας: Βαγιαννάκης Σπύρος (3), αγωνιστικές για ανάρμοστη συμπεριφορά στο διαιτητή.

Το τουρνουά συνεχίζεται σήμερα Τετάρτη με τους αγώνες την 2ης αγωνιστικής του Β' ομίλου ως εξής:

Ώρα 19.00, Νομαρχία –Κυνηγοί

Ώρα 20.00, ΔΕΥΑΡ – ΕΛΤΑ.

ΤΟΠΙΚΟ ΠΟΔΟΣΦΑΙΡΟ

Αποδέχεται την Πειθαρχική

• Ο Κλεόβουλος Χατζηγεωργίου θα γίνει απόψε ο νέος πρόεδρος της Πειθαρχικής Επιτροπής. Οι πληροφορίες αναφέρουν πως τρεις από τους τέσσερις συνεργάτες του θα είναι οι Μιχάλης Μάχλης, Νίκος Παπαεμμανουήλ και Μιχάλης Σαββάκης.

• Για την ΤΕΔ η πλευρά Διακογεωργίου προτείνει τους Καρίκη και Σαββάκη, η πλευρά Βεργωτή περνάει καταρχήν τον Λουλουδάκη, ενώ κυκλοφόρησε το όνομα του Μπάμπη Καραμαρία.

Μία από τις πλέον ενδιαφέρουσες και καυτές αναμένεται να είναι η σημερινή συνεδρίαση του διοικητικού συμβουλίου της ΕΠΣΔ, που θα ξεκινήσει στις 8:30 το βράδυ, καθώς πέρα από την έγκριση των προκηρύξεων της νέας αγωνιστικής περιόδου θα ληφθούν αποφάσεις για την σύνθεση τόσο της Πειθαρχικής Επιτροπής, όσο και της Τοπικής Επιτροπής Διαιτησίας.

Πρόεδρος ο... πρώην πρόεδρος

Απόψε αναμένεται να επιβεβαιωθούν όσοι στοιχημάτιζαν πως ο Κλεόβουλος Χατζηγεωργίου δεν πρόκειται να αρνηθεί την πρόταση της πλειοψηφίας της διοίκησης της ΕΠΣΔ και θα αποδεχθεί την προεδρία της Πειθαρχικής Επιτροπής.

Όπως αναφέρουν οι πληροφορίες, ο πρώην πρόεδρος της Ένωσης απάντησε χθες θετικά στον διάδοχό του, Μιχάλη Βεργωτή, κι αφού προηγουμένως έγινε αποδεκτός ο όρος του να επιλέξει τους συνεργάτες του. Οι ίδιες πληροφορίες αναφέρουν πως ο Κλεόβουλος Χατζηγεωργίου έχει καταλήξει στα ονόματα των Μιχάλη Μάχλη, Νίκου Παπαεμμανουήλ και Μιχάλη Σαββάκη, ενώ εκκρεμεί το όνομα του πέμπτου μέλους.

Βέβαια, η απόφαση δεν πρόκειται να είναι ομόφωνη, αλλά αναμένεται να περάσει με ψήφους 7-4, καθώς η παράταξη του Κάλλιστου Διακογεωργίου αναμένεται να προτείνει για τις πέντε θέσεις της Πειθαρχικής τους Σταύρο Παναγιωτακόπουλο, Γιάννη Κάτρη, Δημήτρη Τσοπανάκη, Μιχάλη Μπαριανάκη και Γιώργο Τανίδη.

Τα ίδια και στην ΤΕΔ

Με ψήφους 7-4 αναμένεται να περάσει και η πρόταση της πλειοψηφίας για τις δύο κενές θέσεις της ΤΕΔ. Η αντιπαράθεση, όπως και στα της Πειθαρχικής Επιτροπής, θα πρέπει να θεωρείται δεδομένη, αφού η πλευρά της παράταξης «Νέα Εποχή» θα προτείνει οριστικά τους Δημήτρη Καρίκη και Αντώνη Σαββάκη, σε αντίθεση με την πλευρά του Μιχάλη Βεργωτή, που θα περάσει τον αντιπρόεδρο του ΣΔΠΔ, Στέφανο Λουλουδάκη. Όσον αφορά την δεύτερη πρόταση της, τα πράγματα δεν έχουν αποσαφηνιστεί ακόμα, καθώς για πολλές μέρες κυκλοφορούσε το όνομα του Κώστα Καψάσκη. Όπως αναφέρουν οι πληροφορίες, ο τελευταίος δεν έδειξε ιδιαίτερη διάθεση και το όνομα που τον διαδέχθηκε στις φήμες που κυκλοφόρησαν είναι αυτό του Μπάμπη Καραμαρία!

Στον αέρα οι τριαντάρηδες!

• Ο υφυπουργός Αθλητισμού Γιώργος Ορφανός αρνείται να υπογράψει τις αποφάσεις της τελευταίας Γενικής Συνέλευσης της ΕΠΟ, με αποτέλεσμα να μπαίνει στο ψυγείο και η διάταξη που λύτρωνε τους ποδοσφαιριστές άνω των 30 ετών! Η ΕΠΣΔ παγώνει όλες τις σχετικές μεταγραφικές κινήσεις!

Με βόμβα μεγατόνων στις αποσκευές του επέστρεψε από την Αθήνα ο πρόεδρος της ΕΠΣΔ, Μιχάλης Βεργωτής, με την έκρηξη να τινάζει στον αέρα τις μεταγραφές των ποδοσφαιριστών που έχουν συμπληρώσει το 30ό έτος της ηλικίας τους!!! Όπως άκουσε ο Βεργωτής από το στόμα του προέδρου της ΕΠΟ, Βασίλη Γκαγκάτση, ο υφυπουργός Αθλητισμού, Γιώργος Ορφανός, δεν έχει υπογράψει ακόμα τις αποφάσεις της τελευταίας Γενικής Συνέλευσης της ΕΠΟ, για την οποία υπήρξε διαμάχη ως προς την νομιμότητά της, και αυτός είναι και ο λόγος που δεν έχει σταλεί στις Ενώσεις η νέα εγκύκλιος των μεταγραφών, αφού χωρίς την σφραγίδα του Ορφανού, ισχύουν τα παλιά δεδομένα! Έτσι, η απόφαση της Γ.Σ. της Ομοσπονδίας για την αύξηση του ορίου ηλικίας από τα 30 στα 32 χρόνια και την χορήγηση του δικαιώματος στους ποδοσφαιριστές που έχουν ξεπεράσει το παραπάνω όριο για μία ακόμα μεταγραφή είναι μετέωρη και ισχύει ότι και πέρσι! Αυτό σημαίνει πως μέχρι να υπογράψει ο Ορφανός, όλες οι μεταγραφές που έχουν γίνει μέχρι σήμερα θα βρίσκονται στον αέρα, ενώ δεν θα γίνουν άλλες, καθώς ο Μιχάλης Βεργωτής έχει ήδη δώσει την εντολή να μην αποστέλλονται στην ΕΠΟ τα σχετικά έγγραφα που κατατίθενται από τα σωματεία, αφού είναι βέβαιο πως θα επιστραφούν ως άκυρα!

Είναι δεδομένο πως τα μαντάτα που έρχονται από την Ομοσπονδία θα φέρουν αναστάτωση όχι μόνο στους θιγόμενους ποδοσφαιριστές, αλλά και στα ίδια τα σωματεία, τα οποία δεν θα μπορέσουν να κάνουν τον προγραμματισμό τους. Πάντως, υπάρχει η εκτίμηση πως είτε εύκολα είτε δύσκολα ο σκόπελος θα ξεπεραστεί.

Δυναμικό μπάσιμο του Απόλλωνα Απ.

• Χαλάει του Χάσταλη στα Μαριτσά, μετά το προσωπικό πρόβλημα που αντιμετωπίζει ο ποδοσφαιριστής. Εκλεισαν στ' Απόλλωνα οι Παντέρης, Χατζηδημητρίου, ενώ κοντά βρίσκεται και ο Ψύλλου

• "Κυανόλευκο" ενδιαφέρον για Παπαγεωργίου και για την παραμονή του Γκαρή.

Σαν "βόμβα" έσκασε η απόφαση του Χρυσόστομου Χάσταλη να σταματήσει τις διαδικασίες της προδιαγραφόμενης συνεργασίας του με την ομάδα του Ηρακλή Μ. για να συνεχίσει να αγωνίζεται για μια ακόμη περίοδο με την ομάδα του Απόλλωνα.

Ο ποδοσφαιριστής ενημέρωσε τον πρόεδρο του Ηρακλή, Γιώργο Παπαδημήτρη για τις προθέσεις του, τις οποίες όπως ανέφερε οφείλονται σε προσωπικό πρόβλημα που αντιμετωπίζει τις τελευταίες ημέρες και το οποίο δεν του επιτρέπει την συμμετοχή του στο νέο πρωτάθλημα με τη φανέλα του Ηρακλή.

Αν και ακόμη δεν έχουν ανακοινωθεί αυτές των Μαριτσών, αν δηλαδή επιμείνουν στην απόκτησή του ή όχι, οι πληροφορίες αναφέρουν πως ο έμπειρος ποδοσφαιριστής θα συνεχίσει να αποτελεί μέλος του Απόλλωνα και στο νέο πρωτάθλημα.

Στην ίδια ομάδα αναμένεται να βρει δύο πρώην ποδοσφαιριστές της Ασπίδας Απ., που ενδεχομένως να γίνουν και τρεις. Πρόκειται για τον μεσοεπιθετικό Δημήτρης Παντέρη και τον τερματοφύλακα Γιώργο Χατζηδημητρίου που συμφώνησαν σε όλα με τη διοίκηση των "κυανόλευκων" για να ντυθούν στα χρώματα της ομάδας.



Ο Χρυσόστομος Χάσταλης θα συνεχίσει να φοράει τη φανέλα του Απόλλωνα

Ο Παντέρης έχει διατελέσει κατά το παρελθόν μέλος της ομαδας, στην οποία βρίσκεται πολύ κοντά και ένας ακόμη με "παρελθόν" στον σύλλογο των Απολλώνων, με τον οποίο συζητά το τελευταίο διάστημα τους όρους της επιστροφής του.

Ο λόγος γίνεται για τον Μιχάλη Ψύλλου που βρίσκεται σε επίπεδο επαφών και αναμένεται τις επόμενες ημέρες να ανακοινώσει και επίσημα τηναπόφασή του. Σε επίπεδο διαπραγματεύσεων βρίσκονται και άλλοι δύο ποδοσφαιριστές, ο Γκαρής που δείχνει να επεκτείνει για μία ακόμη χρονιά την παραμονή του στην ομάδα και ο Γιώργος Παπαγεωργίου, ο οποίος έμεινε ελεύθερος από το Φοίβο.

Τέλος, αν και αποτέλεσε "μήλο της έριδος" για τις περισσότερες ομάδες του τοπικού, αυτός από ό,τι αναφέρουν οι πληροφορίες επιλέγει και για την επόμενη περίοδο τη συνεργασία με την ομάδα που μεταγράφηκε πριν από ένα περίπου χρόνο.

Ο Αντώνης Γιωργαλλής εκτός σημαντικού απροόπτου θα παραμένει στα "κυανόλευκα" για μία ακόμη περίοδο, στα οποία επιστρέφει ο Σταύρος Παλάζης, που ολοκλήρωσε τις σπουδές του.

Το τοπίο παραμένει θολό

• Ναι μεν ο Βασίλης Γκαγκάτσης είπε στον Μιχάλη Βεργωτή πως η ΕΠΟ θα προσπαθήσει να είναι συνεπής απέναντι στην ΕΠΣΔ αλλά και στις ομάδες της Δ' Εθνικής, όμως παρέπεμψε στις δυνατότητες της Ομοσπονδίας. Πάντως, η Ένωση θα πάρει άμεσα 20 χιλιάδες ευρώ.

Το οικονομικό ήταν από τα βασικά θέματα συζήτησης κατά την διάρκεια της χθεσινής συνάντησης του προέδρου της ΕΠΣΔ, Μιχάλη Βεργωτή, με τον πρόεδρο της ΕΠΟ, Βασίλη Γκαγκάτση, και τουλάχιστον επί του μεγάλου ερωτηματικού, το οποίο έχει να κάνει με την τακτικότητα στην ροή των επιχορηγήσεων, δόθηκε η μάλλον αναμενόμενη απάντηση. Ναι μεν η Ομοσπονδία έχει όλη την καλή διάθεση, ωστόσο τα πάντα θα εξαρτηθούν από τις δυνατότητές της, οι οποίες είναι περιορισμένες λόγω της γνωστής κόντρας του Γκαγκάτση με τον υφυπουργό Αθλητισμού, Γιώργο Ορφανό. Το ίδιο ισχύει και για το ζήτημα των εξόδων μετακίνησης των ομάδων της Δ' Εθνικής κατηγορίας. Ο Βεργωτής εξήγησε στον Γκαγκάτση πως η ανάληψη του πενήντα τοις εκατό των εξόδων ειδικά από τα σωματεία της νησιωτικής Ελλάδας δημιουργεί συνθήκες αδικίας και ανισότητας και ζήτησε να βρει η ΕΠΟ τον τρόπο να διατηρήσει το καθεστώς που ίσχυε μέχρι σήμερα. Και εδώ ο πρόεδρος της Ομοσπονδίας τόνισε πως θα αναζητηθούν πόροι, όμως δεν απέκλεισε να γίνει πραγματικότητα το πλέον εφιαλτικό σενάριο στην περίπτωση που «η κατάσταση φτάσει στο αμήν», όπως είπε χαρακτηριστικά. Πάντως, θυμίζουμε πως αν υπάρξει η οποιαδήποτε αλλαγή θα υπάρξουν σφοδρές αντιδράσεις, ακόμα και στο εσωτερικό της ΕΠΟ, αφού ακόμα και ο ίδιος ο πρόεδρος της Επιτροπής Πρωταθλήματος της Δ' Εθνικής, Γιάννης Σιγάλας, απειλεί με παραίτηση!

Πάντως, τουλάχιστον για τις τρέχουσες υποχρεώσεις της η ΕΠΣΔ δεν θα αντιμετωπίσει πρόβλημα, αφού μετά από απόφαση του Βασίλη Γκαγκάτση, σήμερα θα κατατεθεί στον λογαριασμό της ΕΠΣΔ το ποσό των 10 χιλιάδων ευρώ, το οποίο θα ενισχυθεί με άλλες 10 χιλιάδες την επόμενη εβδομάδα.

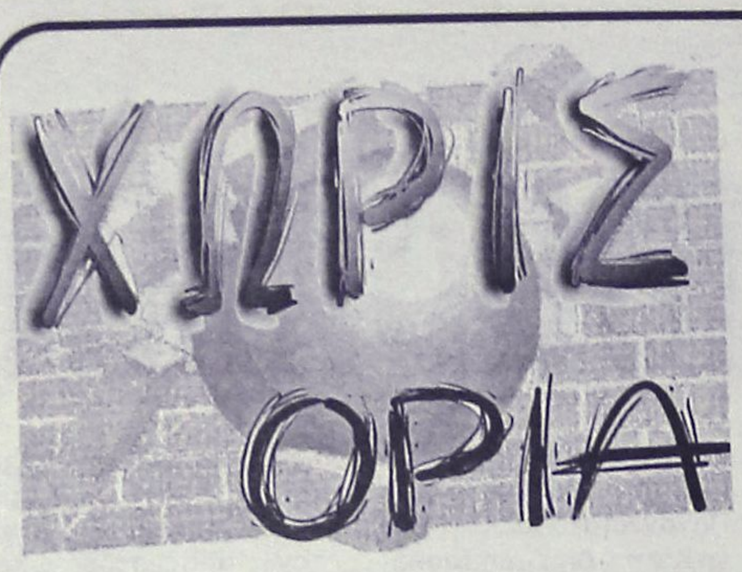

ΕΠΑΦΗ ΜΕ ΤΗΝ COCA COLA

• Είναι η εταιρία με τους εκπροσώπους της οποίας συναντήθηκε χθες ο Μιχάλης Βεργωτής. Το θέμα ξεκαθαρίζει στο τέλος του μήνα, ενώ γίνεται λόγος για αισιόδοξα μηνύματα.

Η Coca Cola είναι τελικά η εταιρία για την οποία έκανε λόγο ο Μιχάλης Βεργωτής ως υποψήφιας να αναλάβει την χορηγία των πρωταθλημάτων της ΕΠΣΔ. Όπως έλεγε ο πρόεδρος της Ένωσης, συναντήθηκε χθες στην Αθήνα με τα στελέχη της Επιτροπής Διαφήμισης και Προώθησης της εταιρίας και συζήτησε μαζί τους την επιθυμία της ΕΠΣΔ να υπάρχει συνεργασία με την προοπτική της τετραετίας. Η συνάντηση διεξήχθη σε θετικό κλίμα και τα στελέχη της εταιρίας είδαν θετικά το ενδεχόμενο της καθόδου στα γήπεδα της Δωδεκανήσου, παραπέμποντας στην συνεδρίαση του Δ.Σ. της Coca Cola που θα πραγματοποιηθεί τις τελευταίες μέρες του Ιουλίου. Τότε είναι που θα αποσταλούν και οι όροι, οι οποίοι θα παρουσιαστούν και θα συζητηθούν στο Δ.Σ. της ΕΠΣΔ. Όπως αναφέρουν οι πληροφορίες, οι απαιτήσεις της εταιρίας είναι πολλές, ωστόσο όπως έλεγε ο Βεργωτής, με το ποσό το οποίο θα διατεθεί αν υπάρξει συμφωνία θα καλυφθούν τα έξοδα της διαιτησίας.

Στη Ρόδο ο Απόλλωνας

Ρεπορτάζ του αχαϊκού Τύπου φέρνουν τον Απόλλωνα στη Ρόδο με αφορμή το τουρνουά «Τάσος Κουταλιανός» που θα διοργανώσει ο Κολοσσός και επιβεβαιώνει τις πληροφορίες της «Α.Ρ.».

Συγκεκριμένα, η ιστοσελίδα του Patrastoday αναφέρει: «Την ίδια ώρα που οι μεταγραφικές εκκρεμότητες στην ομάδα μπάσκετ του Απόλλωνα οδεύουν σιγά, σιγά προς επίλυση, η "μελανόλευκη" ΚΑΕ προγραμματίζει δυνατά φιλικά παιχνίδια προετοιμασίας, που χωρίς υπερβολή περιβάλλονται από... άρωμα Ευρωλίγκας!!!

Ο Απόλλωνας αναμένεται να συμμετάσχει εκτός από το τουρνουά "Γέφυρα 2005" που θα διοργανώσει η συντοπίτισσα Ολυμπιάδα στην Πάτρα το διήμερο 10-11 Σεπτεμβρίου, σε τρία ακόμα γνωστά τουρνουά, δύο στην Ελλάδα και ένα στο εξωτερικό. Ο λόγος για το τουρνουά του Κολοσσού στην Ρόδο, για το "Ανδρέας Βαρίκας", που διοργανώνει κάθε χρόνο ο Πανιώνιος στη Νέα Σμύρνη και ένα ακόμα διεθνές τουρνουά που θα γίνει στο εξωτερικό, με τις φήμες να κάνουν λόγο για Ιταλία (ή Γιουγκοσλαβία)».

Το πρωτάθλημα φάει φίσα

Το ενδεχόμενο αλλαγής της ημερομηνίας έναρξης του πρωταθλήματος της Α Εθνικής κατηγορίας εξετάζουν στην ΕΠΑΕ. Ο λόγος; Πολλά γήπεδα στα οποία θα γίνουν έργα



ανακατασκευής είναι πολύ πιθανό να μην είναι έτοιμα έως τις 28 Αυγούστου, ημερομηνία η οποία ήταν η επικρατέστερη για την πρεμιέρα της Α Εθνικής.

Συγκεκριμένα τα γήπεδα των Ατρομήτου, Λεβαδειακού, Λάρισας και Αιγάλεω θα υποστούν μερικές αλλαγές προκειμένου να υπόκεινται στους κανόνες της διοργανώτριας αρχής αλλά όπως φαίνεται στις 28 Αυγούστου δεν θα είναι έτοιμα με την ΕΠΑΕ να σκέφτεται πως η καλύτερη ημερομηνία θα είναι αυτή της 11ης Σεπτεμβρίου.

Αξίζει να αναφερθεί πως στις 4 Σεπτεμβρίου η εθνική μας ομάδα ποδοσφαίρου αντιμετωπίζει το Καζακστάν για τα προκριματικά του Μουντιάλ του 2006 κάτι που σημαίνει πως δεν υπάρχει δυνατότητα έναρξης την Κυριακή 4 του μηνός.

Συμφώνησε με Άγιο Ισίδωρο

• Ο πρώην μέσος της Κατταβιάς, Μιχάλης Πέτρου θα αγωνίζεται τη νέα σαιζόν στη νεοφώτιστη ομάδα της β' κατηγορίας.

Μια πολύ σημαντική μεταγραφή πραγματοποίησε προχθές η ομάδα του Αγίου Ισιδώρου, η οποία συμφώνησε να συνεργασθεί με τον πρώην μεσοαμυντικό της Κατταβιάς, Μιχάλη Πέτρου.

Ο Πέτρου μετά από 7 χρόνια συνεχούς παρουσίας με τα χρώματα της ομάδας της Νότιας Ρόδου, έμεινε ελεύθερος και τις τελευταίες ημέρες ήταν σ' επαφή με δύο ομάδες. Η άλλη ήταν η Ασπίδα Απ. που όμως λόγω της καθυστερημένης εύρεσης λύσης στα διοικητικά της, τον έκανε να προτιμήσει την πρόταση του Αγίου Ισιδώρου.

Κουνάει μαντίλι

Η περσινή αγωνιστική περίοδο, αποτέλεσε και την τελευταία για τον Βασίλη Μέλλιο στην ομάδα του Απόλλωνα Κ, αλλά και στα γήπεδα του τοπικού μας πρωταθλήματος, αφού θα πρέπει ν' αποχαιρετήσει το νησί, για επαγγελματικούς λόγους. Ωστόσο δεν παρέλειψε να ευχαριστήσει δημόσια τους ιθύνοντες των «κυανοκίτρινων» (Διοίκηση , προπονητή και ποδοσφαιριστές), για την συνεργασία που είχαν στο διάστημα αυτό.

Αγκαθι

●●● **Το έχει η μοίρα αυτής της Κόρδιγκτον να είναι μέσα στους καπνούς. Στην αρχή νόμιζαν πως ήταν από το τσιγάρο και πήγαν να το κόψουν. Απόψε τι θα κόψουν που οι περισσότεροι είναι μπαρουτιασμένοι και πάνε με φωτιές;**

●●● *Η σημερινή συνεδρίαση θα είναι το πρώτο πραγματικό κρας τεστ. Η πειθαρχική έρχεται όπως προβλεπόταν. Ο Κλεό με τουλάχιστον τρεις της εμπιστοσύνης του. Ο τέταρτος; Αφήστε το για απόψε. Αν πέσει στο τραπέζι το όνομα που άκουσα, θα επιβεβαιωθεί πως ο Κλεό είναι μάνα στην διπλωματία και βάζει ακόμα τα γυαλιά σε αυτούς που τον διαδέχθηκαν.*

●●● **Η πεντάδα του Κάλλη θα απορριφθεί. Ο ίδιος είναι έτοιμος να βγάλει τα σαγόνια του καρχαρία, με πρώτους στόχους Κλεό και προεδρολογά. Θα τους κατηγορήσει για προεκλογικές συμφωνίες και ξεπλήρωμα γραμματείων.**

●●● *Το ίδιο περιμένει σε δεύτερη φάση τον Μητσάρα. Για τον Λουλού να μην τα ξαναγράφουμε. Αυτός είναι τεδίτης πριν τον Μητσάρα. Στο τρίτο όνομα είναι τα δύσκολα. Ο προεδρολογάς πρέπει να ρίξει στο τραπέζι κάποιον που να είναι ισάξιος με τις άλλες δύο προτάσεις.*

●●● **Καλώς τον Θεοδόση. Δεν είναι άνθρωπος που λέει ψέματα και μου κάνει τρομερή εντύπωση που βγαίνει και κράζει τον προεδρολογά φόρα παρτίδα. Αν δεν πρόκειται για κάποια χοντρή παρεξήγηση, τα πράγματα έχουν ξεφύγει.**

●●● *Ξέρετε τι άλλο λέει; Πως δύο γραφεία της Κόρδιγγκτον έχουν μετατραπεί σε προσωπικά για να δίνουν αίγλη και πολλά άλλα. Μέχρι και ότι έχει πέσει γραμμή ακόμα και οι προσωπικές δηλώσεις να περνάνε από την λογοκρισία του προεδρολογά!*

●●● **Πάντως, θυμάμαι πως στην πρώτη συνεδρίαση ο ψηλός έλεγε ότι η Κόρδιγκτον είναι το σπίτι του λαού. Οπότε προφανώς όσο εύκολα μπαίνεις στο ορίτζιναλ, άλλο τόσο εύκολα θα μπαίνει και στο ιμιτασιόν της Κόρδιγκτον. Πάντως, ο Θεοδόσης είναι σίγουρος πως πληρώνει την φιλία του με τον Λάμπρο.**

●●● *Και φανταστείτε πως είναι και φίλος του Κλεό.*

●●● **Και επειδή το παρελθόν έχει δείξει πως όσες φορές γίνεται καμία στραβή την χρεώνουν στην γραμματεία, δεν θέλω να πιστέψω πως θα τα ρίξουν πάλι εκεί...**

Καλημέρα σας.

Και με την βούλα

• Τον τίτλο των τελευταίων μεταγραφικών αποκτημάτων του Δαμάγητου, φέρουν από χθες οι Σπύρος Λολάκης και Βαλάντης Τσαγγάρης.

Αίσιο τέλος έδωσαν οι ιθύνοντες του Δαμάγητου, στις δύο προτάσεις που τους κατέθεσε ο προπονητής τους Σταμάτης Κούρος, που αφορούν τον προγραμματισμό της ομάδας για την νέα περίοδο.

Και επίσημα από χθες ποδοσφαιριστές του συλλόγου για την επόμενη περίοδο θα είναι οι Σπύρος Λολάκης και ο Βαλάντης Τσαγγάρης οι οποίοι και υπέγραψαν τις νέες τους συμφωνίες και εντάχθηκαν και επίσημα στο δυναμικό της ομάδας.

Το γεγονός αυτό έχει βοηθήσει τον σύλλογο να πραγματοποιήσει ένα ακόμη βήμα αν και περιμένει ακόμη την απάντηση του Τσαμπίκου Λορέντζου, προκειμένου να ολοκληρωθεί ουσιαστικά η πρόταση Κούρου που αφορούσε τρεις ποδοσφαιριστές του Ηρακλή.

Οι πληροφορίες αναφέρουν πως οι αρχικές συζητήσεις έχουν πραγματοποιηθεί, έχουν ανακοινωθεί οι απαιτήσεις, τόσο του ποδοσφαιριστή όσο και της ομάδας στην οποία και ανήκει και απομένει η απόφαση του Δ.Σ η οποία θα εξαρτηθεί και από την πρόθεση του Κούρου που δείχνει να βρίσκεται στην αναζήτηση ποδοσφαιριστή που αγωνίζεται στην ίδια θέση.

"Μπουρλότο" στη ρωσική υποψηφιότητα

Οι προκλητικές και άλλοτε πολύνεκρες επιθέσεις της οργάνωσης ΕΤΑ στη Μαδρίτη δεν είναι η μόνη που προκαλεί προβλήματα στην υποψηφιότητα της ισπανικής πρωτεύουσας για την ανάληψη των Αγώνων του 2012. Αυτή τη φορά ήρθαν οι δηλώσεις του επικεφαλής των Τσετσένων ανταρτών να πυροδοτήσει την υποψηφιότητα της Μόσχας.

Ο Σαμίλ Μπασανέφ τόνισε ότι δεν πρόκειται να εγγυηθεί την ακεραιότητα των αθλητών, αν τελικά η διοργάνωση κληρωθεί στη ρωσική πρωτεύουσα. Όπως ανέφερε, «η πρωτεύουσα της Μόσχας είναι μια ζώνη νόμιμων ενεργειών διαμαρτυρίας για τους μουτζαχεντίν μας. Μόνο ο Αλλάχ γνωρίζει αν θα υπάρχει ως το 2012 η Ρωσία. Ο πόλεμος που ξεκίνησε εναντίον μας συνεχίζεται, άρα η Μόσχα είναι η πρωτεύουσα ενός κράτους που βρίσκεται σε εμπόλεμη κατάσταση. Ως εκ τούτου, ουδείς δύναται να εγγυηθεί την ασφάλεια των αθλητών».

Το περιστατικό αυτό ήρθε να προστεθεί στα τόσα άλλα που έχουν σημειωθεί στη Μαδρίτη τους προηγούμενους μήνες με την ΕΤΑ, γεγονός που αποτελεί ένα από τα μειονεκτήματα των υποψήφιων πόλεων και αποδεικνύει ότι η πολιτική είναι αυτή που καθορίζει τα πάντα. Άλλωστε η ΔΟΕ έχει μάθει να φυλάγεται καλά μετά τα δυσάρεστα γεγονότα της Ατλάντα το 1996 γι' αυτό και ο Τζορτς Μπους αποφάσισε να μην συμμετέχει ενεργά στην προσπάθεια της Νέας Υόρκης.

Κόρακας κοράκου μάτι δεν βγάζει...



Πάνε γι' άλλα

Τις τελευταίες τους προπονήσεις επί ελληνικού εδάφους πραγματοποιούν οι Βάσω Καραντάσιου και η Βίκυ Αρβανίτη. Το «χρυσό» δίδυμο θα αναχωρήσει την Πέμπτη (7/7) για τη Βαλένθια, στο πλαίσιο του 2ου τουρνουά Ευρωπαϊκού πρωταθλήματος που θα διεξαχθεί το διάστημα 7 με 10 Ιουλίου.

Κύριος στόχος των Ελληνίδων είναι η συγκομιδή βαθμών και η συμμετοχή στην τελική φάση της διοργάνωσης, που θα διεξαχθεί στη Μόσχα από τις 25 ως τις 28 Αυγούστου, καθώς θα αγωνιστούν για πρώτη φορά μαζί στη συγκεκριμένη διοργάνωση. Στο 1ο ευρωπαϊκό τουρνουά η Καραντάσιου αγωνίστηκε με συμπαίκτρια την Έφη Σφυρή, η οποία στη συνέχεια αποχώρησε εξαιτίας του τραυματισμού της. Αυτό σημαίνει ότι το ελληνικό δίδυμο δεν θα πάρει μέρος στο 7ο τουρνουά του παγκοσμίου πρωταθλήματος, που θα διεξαχθεί στην Αγία Πετρούπολη της Ρωσίας από τις 5 ως τις 9 Ιουλίου.

Εν τω μεταξύ, αναχώρησαν για τη ρωσική πόλη η εθνική ομάδα γυναικών των Κουτρουμανίδου/Τσιαρτσιάνη και οι ανδρικές ομάδες των Μιχαλόπουλου/Ξενάκη και Μπελιγράτη/Κουλιέρη. Οι Κουτρουμανίδου/Τσιαρτσιάνη βρίσκονται στο κυρίως ταμπλό, ενώ οι άνδρες θα ξεκινήσουν από τα προκριματικά.

Αναγνώρισαν την προσφορά του

Η μεγάλη και σημαντική προσφορά του Δημήτρη Καρατζιά στα κοινά του ποδοσφαιρικού σωματείου της Απολακκιάς, δεν μπορούσε να περάσει στα ψιλά για τους υπόλοιπους του Δ.Σ που θέλησαν να εκφράσουν δημόσια τις ευχαριστίες τους, με αφορμή τη απόφασή του να παραιτηθεί.



Ξανά γεννητούρια

Προσφάτως έγινε μπαμπάς ο Πάνος Παναγιωταράκος αλλά φαίνεται πως στον Κολοσσό έπεσε επιδημία και ένας ακόμα παίκτης της ομάδας ετοιμάζεται να μπει στο κλαμπ των χαζομπαμπάδων. Ο λόγος για τον Αλέξη Παπαδάτο που ήδη κάνει πρόβες στα ...νανουρίσματα.

Πρωταθλητής ο Ασκληπιός Κω

Και μαθηματικά πρωταθλητής του παιδικού πρωταθλήματος στον όμιλο των Νήσων, στέφθηκε την προηγούμενη Κυριακή ο Ασκληπιός Κω, μετά τη νίκη που πέτυχε μέσα στην Κάλυμνο επί του Καλυμνιακού με 1-0.

Αν κι απομένει ακόμη μια αγωνιστική για να ολοκληρωθεί το πρωτάθλημα, οι Κώοι έχουν πάρει διαφορά 5 βαθμών από τον δεύτερο Ανταγόρα, η οποία δεν μπορεί να καλυφθεί σ΄ ένα παιχνίδι.

Το «χρυσό» γκολ την ομάδα του Ασκληπιού στην Κάλυμνο το πέτυχε ο Ισμαήλ Χατζησουλεϊμάν, στο τελευταίο λεπτό της αναμέτρησης.

Φλερτάρουν τον τίτλο

• Κοντά στην κατάκτηση του πανελληνίου πρωταθλήματος ταχύπλοων σκαφών στη κατηγορία 125cc, βρίσκονται οι Ρόδιοι οδηγοί Κώστας Ηλιακόπουλος και Γιώργος Φραντζής.

Το μεγάλο φαβορί για την κατάκτηση της πρώτης θέσης του Πανελλήνιου πρωταθλήματος ταχύπλοων σκαφών στην κατηγορία των 125cc, είναι μετά και το τέλος του δεύτερου αγώνα, που πραγματοποιήθηκε το Σάββατο 2 Ιουλίου στην Κέρκυρα, το Ροδίτικο πλήρωμα το οποίο αποτελείτε από τον Κώστα Ηλιακόπουλο (οδηγός) που έχει ως συνοδηγό τον Γιώργο Φραντζή.

Οι δύο Ρόδιοι αθλητές κατάφεραν να τερματίσουν στην πρώτη θέση και σε συνδυασμό με την τρίτη που κατέλαβαν στον πρώτο αγώνα που πραγματοποιήθηκε πριν από ένα μήνα περίπου στο νησί μας, βρίσκονται στο ψηλότερο σκαλοπάτι στην κατηγορία τους.

Απομένει ένας ή δύο ακόμη αγώνες (ακόμη δεν έχει διευκρινιστεί) και εφόσον συνεχίσουν το ραντεβού τους με τις πρώτες θέσεις, για να ανακηρυχθούν και επίσημα πρωταθλητές Ελλάδας.

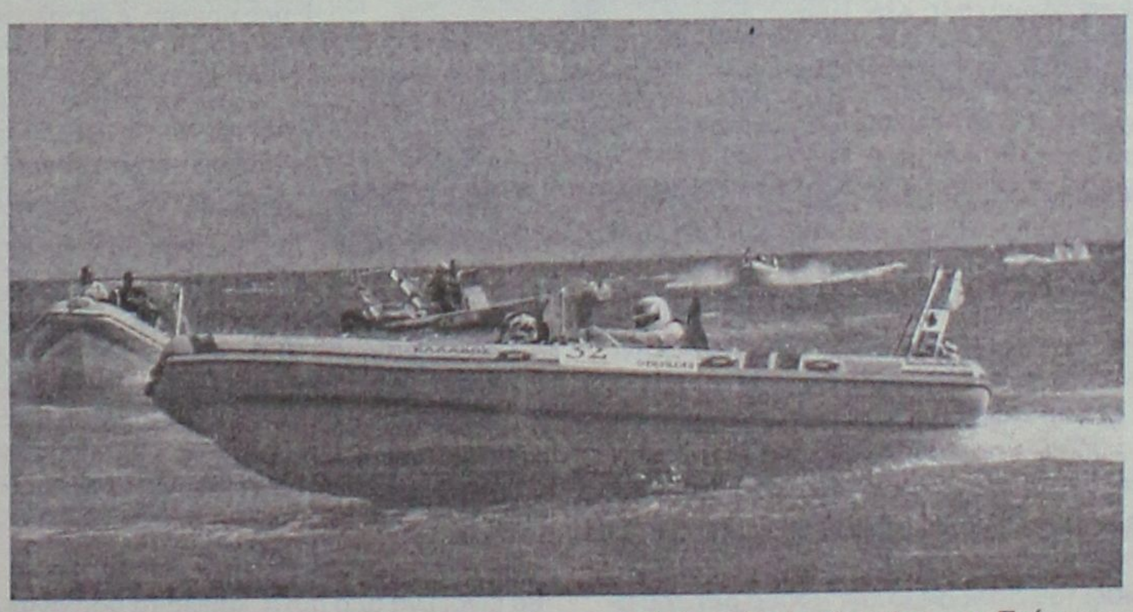

Με επιτυχίες συνοδεύτηκαν οι εμφανίσεις του Κώστα Χαλκιόπουλου και Γιώργου Φραντζή, στις «θάλασσες» του Αιγαίου και του Ιονίου Πελάγους

ΤΟΠΙΚΟ ΠΟΔΟΣΦΑΙΡΟ

Καταγγέλλει πρωτοφανή αυταρχισμό!

• Νέα ήθη και έθιμα εισαγάγει σύμφωνα με τον Θεοδόση Κυπραίο ο πρόεδρος της ΕΠΣΔ, Μιχάλης Βεργωτής. Όπως κατήγγειλε, του διεμηνύθη μέσω της γραμματείας η... διαταγή του προέδρου να... μην ξαναπατήσει το πόδι του στα γραφεία της Ένωσης!!!

Σε μία καταγγελία που αν επιβεβαιωθεί θα μείνει στην ιστορία ως μνημείο αυταρχισμού του νέου προέδρου της ΕΠΣΔ, **Μιχάλη Βεργωτή**, προχώρησε στην «Α.Ρ.» το πρώην μέλος της Τεχνικής Επιτροπής της Ένωσης και νυν εκλεγμένο δεύτερο αναπληρωματικό της, **Θεοδόσης Κυπραίος**. Όπως υποστηρίζει, χθες το πρωί επικοινώνησε μαζί του η γραμματεία της ΕΠΣΔ για να του μεταφέρει την εντολή του **Μιχάλη Βεργωτή** «να μην τολμήσει να ξαναπατήσει το πόδι του στα γραφεία της Ένωσης»!!! Έτσι απλά, χωρίς σοβαρή εξήγηση ή την παρουσίαση κάποιου πειστικού επιχειρήματος, τουλάχιστον βάσει των όσων υποστηρίζει ο Κυπραίος, του δόθηκε η...διαταγή με τον ιδιαίτερα...κομψό τρόπο που περιγράφει, να μείνει μακριά από τα γραφεία της Ένωσης, σαν να είναι τα τελευταία η ιδιοκτησία του οποιουδήποτε ή απαγορευμένη περιοχή! Ο **Θεοδόσης Κυπραίος** ήταν χθες έξω φρενών κάνοντας λόγο για μία ακατανόητη και απαράδεκτη απαίτηση, η οποία έρχεται μετά από μία εικοσαετία προσφοράς του στην ΕΠΣΔ από πολλά πόστα, ενώ υπογράμμισε πως είναι εκλεγμένος από την λίστα των αναπληρωματικών μελών στις τελευταίες εκλογές, υπογραμμίζοντας παράλληλα πως από την πρώτη στιγμή τα μέλη της νέας διοίκησης έλεγαν πως τα γραφεία της Ένωσης είναι ανοιχτά για όλους! Στο πλαίσιο της καταγγελίας του, ο **Θεοδόσης Κυπραίος** έκανε δηλώσεις και έστειλε στον **Μιχάλη Βεργωτή** το μήνυμα πως όχι μόνο δεν πρόκειται να τον υπακούσει, αλλά θα συνεχίσει να πηγαίνει στα γραφεία της ΕΠΣΔ και αν ο πρόεδρος τολμάει, ας τον πετάξει έξω!

«Με ποιο δικαίωμα μου απαγορεύουν να πηγαίνω στα γραφεία της ΕΠΣΔ; Θα πάω να ψάξω στο Κτηματολόγιο για να βρω αν τα στοιχεία των γραφείων είναι στο όνομα του **Βεργωτή**. Δηλώνω κατηγορηματικά πως θα συνεχίζω να πηγαίνω στην Ένωση και την επόμενη φορά θα φέρω και δύο τρεις μαζί. Εγώ θα πάω και αν θέλει ο Βεργωτής, ας τολμήσει να με πετάξει έξω»!

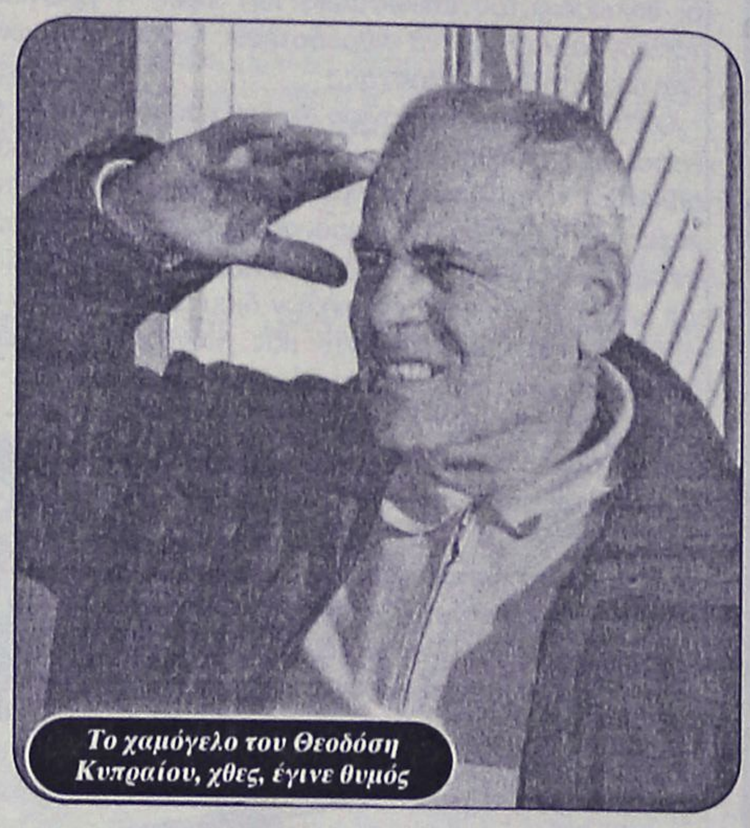

Το χαμόγελο του Θεοδόση Κυπραίου, χθες, έγινε θυμός

Παραιτήθηκε ο Καρατζιάς

• Φανερά συγκινημένος ανακοίνωσε την απόφασή του ο πρώην πρόεδρος της Ασπίδας Απ. Την θέση του όπως όλα δείχνουν θα την αναλάβει ο Γιάννης Πιστόλας.

Σε ηλεκτρισμένη ατμόσφαιρα πραγματοποιήθηκε προχθές το βράδυ μετά από τρεις αναβολές η πολυπόθητη συνάντηση των μελών της Ασπίδας Απ, για να συζητήσουν το διοικητικό θέμα που προέκυψε μετά την αδυναμία που παρουσίασε ο πρόεδρος **Δημήτρης Καρατζιάς** να ανταπεξέλθει σε αυτό.

Προχθές όμως και μετά την πίεση που δέχθηκε από τους υπόλοιπους βρέθηκε στην συνάντηση και ανακοίνωσε τις προθέσεις του για το μέλλον οι οποίες δεν συμπίπτουν με αυτές του συλλόγου.

Ο **Καρατζιάς** αφού άκουσε με προσοχή τα θέματα που απασχολούν την δεδομένη στιγμή το σωματείο, ανακοίνωσε την απόφασή του να αποχωρήσει από αυτό φανερά συγκινημένος, καθώς οι υποχρεώσει του στον Δήμο της Ρόδου δεν του επιτρέπουν την παραμονή του στα κοινά του συλλόγου, ωστόσο όπως ο ίδιος δήλωσε «θα παραμείνει στο πλευρό της ομάδας και θα προσπαθεί να την βοηθάει όποτε και όταν του ζητηθεί».

Για την ιστορία η θητεία του **Καρατζιά** ολοκληρώνονταν με τα πέρας ενός ακόμη χρόνου, τον οποίο δεν πρόλαβε να διανύσει, λόγω της κατάστασης που περιέγραψε.

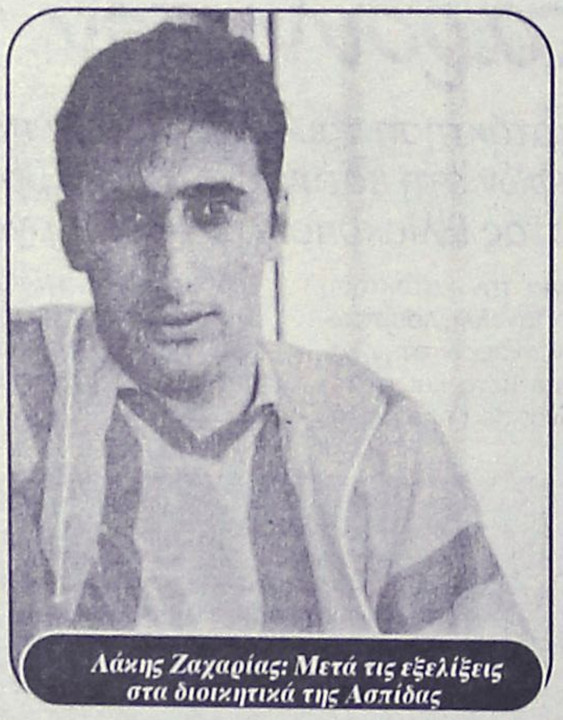

Λάκης Ζαχαρίας: Μετά τις εξελίξεις στα διοικητικά της Ασπίδας

Χθες το βράδυ αντιπροσωπεία του συλλόγου αναμένονταν να επισκεφτεί το κατάστημα του επιχειρηματία **Γιάννη Πιστόλα**, προκειμένου να ακούσει από πρώτο χέρι, αν η πρόθεσή του να αναλάβει την ομάδα η οποία εκφράστηκε τις προηγούμενες ημέρες, έχει ακόμη ισχύ.

Οι πληροφορίες αναφέρουν πως η συνάντηση είχε καθαρά διαδικαστικό χαρακτήρα και πως ο **Πιστόλας** θα είναι ο νέος πρόεδρος της ομάδας.

Επομένως η συνάντηση δεν έγινε για να ανακοινωθούν οι προθέσεις του **Πιστόλα**, αλλά για να ξεκινήσουν τον προγραμματισμό της ομάδας για το νέο πρωτάθλημα που δείχνει να έχει χάσει πολύτιμο χρόνο.

Το θέμα του προπονητή φαίνεται πως θα είναι ένα από αυτά, καθώς τα όσα ανακοίνωσε προ ημερών ο επίλεκτος του σωματείου **Λάκης Ζαχαρίας**, φαίνεται πως σε πρώτη φάση αναμένεται να υλοποιηθούν.

ΝΕΟ ΜΕΛΟΣ

Την πρόθεσή του να ασχοληθεί με τα διοικητικά θέματα της Ασπίδας, εξέφρασε ο **Στάθης Κουσουρνάς** που αναμένεται να ενταχθεί τις επόμενες ημέρες και επίσημα στο δ.σ. του συλλόγου.

Ανοίγει ο δρόμος

• Μία ανάσα από την ανακοίνωση της απόκτησής του από τον Ευαγόρα, βρίσκεται ο έμπειρος επιθετικός Γιάννης Καλούδης.

Όλα είναι πλέον έτοιμα, για την επιστροφή του **Γιάννη Καλούδη** στην ομάδα του Ευαγόρα, αφού και το τελευταίο εμπόδιο που υπάρχει, αναμένεται να ξεπεραστεί σήμερα, με την παράδοση του δελτίου του (ελευθέρα) από τον Πρόεδρο της ομάδας των Μαριτσών **Γιώργο Παπαδημήτρη**.

Αν και ο τελευταίος πραγματοποίησε προσπάθεια να τον κρατήσει στις τάξεις του Ηρακλή και για την επόμενη περίοδο, δεν μπόρεσε να το πετύχει, αφού ο ίδιος έδωσε την υπόσχεση στους ιθύνοντες των νεοφώτιστων, πως θα τους βοηθήσει στην νέα τους προσπάθεια στο πρωτάθλημα της Α΄ κατηγορίας.

Επομένως το θέμα του βάσει και των όσων δήλωσε ο ίδιος στην «Α.Ρ»: «Έχω συμφωνήσει με τον Ευαγόρα» αποκτά διαδικαστικό χαρακτήρα και απομένει η επίσημη ανακοίνωση των διοικούντων του Ευαγόρα, για να κλείσει και τυπικά το θέμα της μετακίνησης του.

Κοντά σε Φυλακούρη

• Δανεικό για ένα χρόνο στον Καλυμνιακό ο νεαρός παίκτης της ΑΕΛ.

Κοντά στην πρώτη του φετινή μεταγραφή βρίσκεται ο Καλυμνιακός, ο οποίος φέτος θα αγωνίζεται στην μεγάλη τοπική κατηγορία, μετά από ένα χρόνο ...γνωριμίας με την χαμηλότερη κατηγορία.

Οι «σφουγγαράδες» είναι κοντά σε συμφωνία με την ομάδα της Α.Ε. Λέρου, για την παραχώρηση του νεαρού ποδοσφαιριστή της, **Μιχάλη Φυλακούρη**, για ένα χρόνο με τη μορφή δανεισμού.

Ο 18χρονος μέσος είναι φαντάρος και υπηρετεί τη θητεία του στην Κάλυμνο. Με αφορμή αυτό το γεγονός και προκειμένου να μη χάσει μέρος της αγωνιστικής περιόδου, επιθυμεί να μεταπηδήσει για ένα χρόνο στον Καλυμνιακό και με την ευκαιρία να παίξει στην α' κατηγορία, όπου μπορεί ν' αναδειχθεί και να φανεί πιο εύκολα. Σε συνάντηση που είχε ο παίκτης με τη διοίκηση του Καλυμνιακού παρουσία και του πατέρα του, ήρθαν σε συμφωνία και το μόνο που απομένει είναι να ολοκληρωθεί η συμφωνία με την ομάδα της Λέρου.

Και φέτος η ομάδα της Καλύμνου θα στηριχθεί βασικά στους νεαρούς ποδοσφαιριστές που πέρυσι της έδωσαν το δικαίωμα να κάνει περίπατο στην β' κατηγορία. Μια προσπάθεια προσέγγισης που έγινε προς τους αδερφούς Βούη, από πλευράς διοίκησης δεν κατορθώθηκε να βρεθεί σημείο, ώστε να τους πείσουν να βοηθήσουν με την παρουσία τους την ομάδα στο δύσκολο πρωτάθλημα της α' κατηγορίας.

Στο μεταξύ θα επιδιωχθεί να γίνει συνάντηση της διοίκησης με τον δήμαρχο Καλύμνου, προκειμένου να τον υποχρεώσουν να δεσμευθεί ότι θα βοηθήσει οικονομικά την ομάδα.

ISLAND GAMES - ΤΖΟΥΝΤΟ-ΚΟΛΥΜΒΗΣΗ-ΜΠΗΤΣ ΒΟΛΕΪ

Όλα έτοιμα για την αποστολή

• Πιέζουν για το 2007 οι εταίροι σε ό,τι αφορά την αντικατάσταση του Τζούντο με το μπάντμιντον.

• Την θέση του κ. Κορναρόπουλου στην αποστολή παίρνει για το μπάσκετ ο Γιώργος Χατζηκαλημέρης

Σχεδόν έτοιμα είναι όλα για την αποστολή της Ρόδου που θα πάει στο Σέτλαντ για τους αγώνες του 2005. Η μία σύσκεψη διαδέχεται την άλλη και θέμα συζήτησης δεν αποτελεί μόνο η αποστολή του Σέτλαντ αλλά και η καλύτερη οργανωση για τους αγώνες του 2007 πού θα διοργανώσει η Ρόδος.

Όπως έγινε γνωστό στην τελευταία συνεδρίαση της Οργανωτικής Επιτροπής συζητήθηκαν οι τελευταίες λεπτομέρειες σε ότι αφορά την συμμετοχή όλων στις διάφορες συσκέψεις αλλά και εκδηλώσεις πού θα λάβουν χώρα στο Σέτλαντ

Καταστρώθηκε το σχέδιο που αφορά αυτόν τον τομέα αλλά και αναφέρθηκε ο χειρισμός σε αυτά τα θέματα πού ομολογουμένως αποτελούν σημαντικό κομμάτι σε μια τέτοια διοργάνωση που αφορά πληθος ανθρώπων που θα παρουν μέρος και των επίσης εκατοντάδων εθελοντών που θα απαιτηθούν για να έχει το καλύτερο αποτέλεσμα αυτή η διοργάνωση.

-Όπως έγινε γνωστό χθες οι υπόλοιποι εταίροι της IGA πιέζουν προς κάθε κατεύθυνση για να αλλάξει κάτι σε ό,τι αφορά το Τζούντο και το μπάτμιντον στην διοργάνωση του 2007 .Πιό συγκεκριμένα:



Χωρίς μπάσκετ τα φετεινά Island Games

-Το μπάντμιντον είναι ιδιαίτερα διαδεδομένο στα νησιά αυτά σε αντίθεση με το Τζούντο το οποίο είναι ακόμα σε εφηβική ηλικία. Για τον λόγο αυτό αλλά και για να επιτευχθεί η μεγαλύτερη συμμετοχή ζητούν από τους διοργανωτες να αντικαταστήσουν το Τζούντο με το μπάτμιντον πού εχει ανάπτυξη στα νησιά τους σε αντίθεση με την Ρόδο πού δεν το έχει αναπτύξει ακόμα. Το σκέπτονται οι διοργανωτές πού αν αποφασίσουν κάτι τέτοιο θα πρέπει να τροποποιήσουν την προκήρυξη των αγώνων.

Ο Χατζηκαλημέρης στην αποστολή

Στο μεταξύ και με βάση τις τρέχουσες επαγγελματικές υποχρεώσεις του καθενός πάντα υπάρχουν αλλαγές της τελευταίας στιγμής πού έχουν να κάνουν με την συμμετοχή των συνοδών στην αποστολή Όπως έγινε γνωστό ο κ. Νικος Κορναρόπουλος δεν θα μπορέσει να ταξιδεύσει στην αποστολή και την θέση του θα πάρει στην αποστολή ο προπονητής των τίτλων της ομάδας μπάσκετ στα δύο πρώτα τουρνουά σε Γκότλαντ και ISLE OF MAN Γιώργος Χατζηκαλημέρης.

- Όπως αποφασίσθηκε την Δευτέρα επίσης η Ροδίτικη αποστολή θα δεξιωθεί στο ξενοδοχείο «Σετλαντ» όλους τους εκπροσώπους των υπολοίπων νησιών

-Επίσης στην αποστολή θα συμμετάσχει και ο Πρόεδρος της Σκοπευτικής Ομοσπονδίας και Διευθυντής του αθλήματος στο 2004 κ. Δημακάκος πού θέλει να παρακολουθήσει από κοντά την οργάνωση αλλά και το επίπεδο των αγώνων και των Ροδίων σκοπευτών.

Χρυσός... έφηβος

• Ο Χρήστος Κελλετζιάν του Κολοσσού κατέκτησε στη Σόφια το χρυσό μετάλλιο στο τζούντο

Ο **Κελλετζιάν Χρήστος** του Κολοσσού (τμήμα Τζούντο) το περασμένο Σαββατοκύριακο έλαβε μέρος στη Βαλκανιάδα Εφήβων, που έγινε στη Βουλγαρία (Σόφια). Ο **Κελλετζιάν** είναι ο μικρότερος Ροδίτης που έχει μπει στην Εθνική στο άθλημά μας και τίμησε τη Ρόδο με το καλύτερο αποτέλεσμα κερδίζοντας όλους τους αντιπάλους του και κατακτώντας το ψηλότερο σκαλί του βάθρου. Μεγάλη βοήθεια προσέφερε και ο προπονητής του Κολοσσού **Γάκης Κωνσταντίνος**, ο οποίος τον προπονεί τον τελευταίο χρόνο και τον συνόδευσε στην πρώτη του συμμετοχή με τα χρώματα της εθνικής. Η άνοδος του Χρήστου είναι θεαματική και η πορεία του διαγράφεται λαμπρή, σε αυτό βέβαια παίζει ρόλο και η συμπαράσταση της οικογένειάς του, επίσης πρέπει να σημειώσουμε



Ο Χρήστος Κελλετζιάν με το χρυσό μετάλλιο στο στήθος, δέχεται τα συγχαρητήρια του Κάλλιστου Διακογεωργίου, βασικού χρηματοδότη του νεαρού τζουντόκα

ότι έχει πρωτοασχοληθεί με το άθλημα του Τζούντο στο αθλητικό σχολείο (Βενετόκλειο), συνεχίζοντας και τις απογευματινές προπονήσεις, αυτός είναι και ο λόγος που σε τόσο μικρό διάστημα για ένα τόσο τεχνικό άθλημα έχει φέρει και ανάλογες επιτυχίες.

Τα έξοδα για τη μετακίνηση του αθλητή κάλυψε ο **Κάλλιστος Διακογεωργίου**, τον οποίο και ευχαριστεί πολύ για την ευαισθησία και το ενδιαφέρον του για τον αθλητισμό γενικότερα, ο νεαρός αθλητής.

Πλήρωσε ένα λάθος

• Τζάμπα έχασε η Μικαέλα-Αλίκη Καμπέρη την πρόκρισή της στο Πανελλήνιο Πρωτάθλημα Κολύμβησης.

Ένα λάθος στον τερματισμό στέρησε από την Μικαέλα-Αλίκη Καμπέρη την πρόκριση στο Πανελλήνιο Πρωτάθλημα Κολύμβησης στους προκριματικούς του Ηρακλείου Κρήτης. Με τον τρόπο αυτό η Καμπέρη χαράμισε μία κούρσα που ήταν πολύ γρηγορότερη από το όριο της πρόκρισης, ενώ αξίζει να σημειωθεί πως συμμετείχε μόνο στα 50 μέτρα ύπτιο, καθώς η ίωση που την ταλαιπώρησε δεν της επέτρεψε την περαιτέρω επιβάρυνση με μία προσπάθεια στα 100 και στα 200 μέτρα.

Στους αγώνες του Ηρακλείου συμμετείχε και η Νεφέλη Καμπέρη, η οποία αντιμετωπίζει πρόβλημα τραυματισμού στο χέρι και ως εκ τούτου περιορίστηκε υποχρεωτικά σε μία καλή προπόνηση και την αποκομιδή εμπειριών. Ελπίζει, πάντως, πως μέχρι το Πανελλήνιο Πρωτάθλημα θα είναι υγιής και θα μπορέσει να διεκδικήσει το μετάλλιο στο οποίο στοχεύει στα 200 μέτρα πρόσθιο.

BEACH VOLLEY

Και τώρα η Ασπροβάλτα

• Καρπαθάκης και Τσακογιάννης μπαίνουν στο κυρίως ταμπλό, αφού βρίσκονται στην τέταρτη θέση της γενικής κατάταξης.



Καρπαθάκης και Τσακογιάννης πάλεψαν στις Ράχες

Για πέμπτη συνεχή χρονιά, στις σύγχρονες αθλητικές εγκαταστάσεις ολυμπιακών προδιαγραφών που είναι στην παραλία της Ασπροβάλτας του Δήμου Αγίου Γεωργίου, φιλοξενείται το Πανελλήνιο Πρωτάθλημα Juniors. Φέτος, στην Ασπροβάλτα (Σέρρες) θα φιλοξενηθεί το 3ο τουρνουά του Πανελληνίου Σιρκουί INFOTE Juniors 2005, το οποίο θα διεξαχθεί από τις 8 έως και τις 10 Ιουλίου. Στην παραλία του Δήμου του Αγίου Γεωργίου έχουν δώσει ραντεβού οι καλύτεροι νέοι αθλητές και αθλήτριες, υποσχόμενοι ακόμα περισσότερο θέαμα και δράση. Καρπαθάκης και Τσακογιάννης πάνε πλέον στο κυρίως ταμπλό, αφού μετά την μετάθεση των δυό πρώτων ζευγαριών πού πάνε πλεον στην Κατηγορία των ανδρών με αποτέλεσμα να ανοίξει ο δρόμος για το ζευγάρι της Ρόδου πού ομολογουμένως τα πάει περίφημα.Εχει 80 βαθμούς και παλεύει για μια θέση πού οδηγεί στην πρώτη τριάδα.

Οι ομάδες που θα συμμετάσχουν στο 3ο τουρνουά είναι:

Κατηγορία: Έφηβοι (U20)

No Ομάδες Βαθμοί Αθλητής 1 Αθλητής 2 Σύνολο

Μαρούλης Θ. / Χνάρης Μ. 80 80 160 MD

Βολουδάκης Χρ. / Κοτζαμπάσης Μιχ. 60 60 120 MD

Δημητριάδης Αν. / Καραγκιόζης Ν. 47 47 94 MD

Καρπαθάκης Κων. /Τσακογιάννης Γ. 40 40 80 MD

Τζελάτης Αιμ. / Τσίκρας Λ. 30 30 60 MD

Μανούκος Μ. / Χαντουμάκης Π. 30 30 60 MD

1 Κυρτάτος Π. / Παπαευστρατίου Στ. 20 20 40 QT

2 Εφραιμίδης Νικ. / Πάντσιος Ηρ. 20 20 40 QT

3 Νικολάου Γ. / Στάικος Κων. 10 17 27 QT

4 Στάικος Στ. / Χρυσοβέργης Ελπ. 17 10 27 QT

5 Αλεξάκης Αλ. / Δημητριάδης Θ. 7 7 14 QT

6 Δερβένης Αργ. / Κυτέας Χ. 4 4 8 QT

7 Γούναρης Ι. / Χατζηπουλίδης Ν. 4 4 8 QT

8 Κυρκιλής Στ. / Μιχαηλίδης Π. 0 0 0 QT

9 Μεραχτσάκης Χρ. / Χαριτωνίδης Γ. 0 0 0 QT

10 Καρακασίδης Κοσ. / Χαριτωνίδης Ηλ. 0 0 0 QT

11 Μαυροματίδης Κων. / Φουντουκίδης Ν. 0 0 0 QT

12 Γεωργαλής Ν. / Παρασκευόπουλος Δ. 0 0 0 QT

13 Καλαϊτζής Γ. / Κωνσταντινίδης Ηλ. -60 -60 -120 QT

Γάτσιος Κων. / Μέρας Αθ. -180 -180 -360 DISQUALLIFIED

*Η ομάδα Γάτσιος Κων. / Μέρας Αθ. αποκλείστηκε από το τουρνουά επειδή είχε δηλώσει στα 2 προηγούμενα.

ΜΠΑΣΚΕΤ

«Δεν μετράει μόνο το οικονομικό»

• Ο Σάββας Ηλιάδης μίλησε στην «Α.Ρ.» για το φιλολογικό ενδιαφέρον του Κολοσσού και το «διαζύγιό» του με τον Ηρακλή.

Απ' όλα τα ονόματα που γράφτηκαν και ακούστηκαν μέχρι στιγμής ως μεταγραφικοί στόχοι του Κολοσσού, αυτό του **Σάββα Ηλιάδη** θεωρείται το πιο τρανταχτό.

Ο 26χρονος διεθνής γκαρντ έχει καταθέσει προσφυγή και έχει αποδεσμευτεί από τον Ηρακλή και ήδη συζητιέται πολύ στους μπασκετικούς κύκλους ως «μήλον της έριδος». Το κασέ του θεωρείται αυτή την περίοδο απαγορευτικό για πολλές ομάδες, και για εκείνες που τον έχουν πλησιάσει (Άρης) αλλά και για εκείνες που απλά παρακολουθούν το σίριαλ της μεταγραφής του (Κολοσσός).

Η «Αθλητική Ροδιακή» επικοινώνησε με τον **Σάββα Ηλιάδη**, ο οποίος μετά τις υποχρεώσεις του με την εθνική ομάδα στους Μεσογειακούς της Αλμερίας φορτίζει τις μπαταρίες του.

ΓΙΑ ΚΟΛΟΣΣΟ

Όπως είχε αναφερθεί η εφημερίδα στο φύλλο της Δευτέρας, η ομάδα της Ρόδου απλά παρακολουθεί τις εξελίξεις γύρω από το θέμα του **Ηλιάδη** και δεν έχει προχωρήσει σε επίσημη «κρούση» ή έστω σε μία βολιδοσκόπηση για τις προθέσεις και απαιτήσεις του παίκτη. Αυτό επαληθεύτηκε από τον ίδιο τον αθλητή που, όπως είπε, άκουγε για πρώτη φορά το ενδιαφέρον των «θαλασσί».

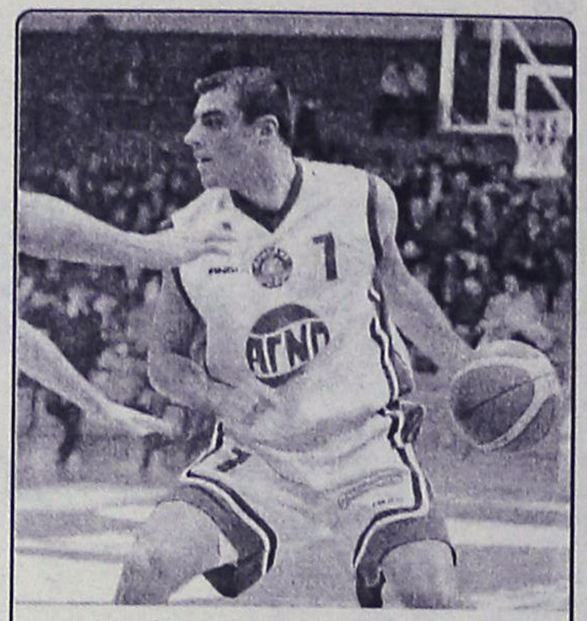

Αν δεν έχει επίσημη πρόταση, δεν μπορεί να απαντήσει θετικά ή αρνητικά στον Κολοσσό ο Σάββας Ηλιάδης.

«**Μίλησα χθες** (σ.σ. προχθές) **με τον μάνατζέρ μου και δεν μου είπε τίποτα για Κολοσσό**» είπε χαρακτηριστικά ο **Ηλιάδης** ο οποίος πάντως δεν ήθελε να μπει σε διαδικασία ...υποθετικών εξελίξεων. «**Εφόσον δεν έχει γίνει καμία πρόταση, δεν μπορώ να πω τίποτα περισσότερο. Πολλά πράγματα παίζουν ρόλο. Δεν μετράει μόνο το οικονομικό. Για μένα σημαντικό ρόλο παίζει και το αγωνιστικό κομμάτι και πολλά ακόμα που θα λάβω υπόψη**».

Τέλος με Ηρακλή

Σε ό,τι αφορούσε την πρώην ομάδα του, ο **Ηλιάδης** ήταν αρκετά σαφής: «**Έχω καταθέσει προσφυγή και έχω μείνει ελεύθερος από τον Ηρακλή**». Σε ερώτηση αν το κεφάλαιο "Ηρακλής" έχει τελειώσει για εκείνον, απάντησε: «Ναι, μπορούμε να το πούμε κι έτσι».

Διαφορά με Άρη

Η πρόταση του Άρη είναι γνωστή εδώ και καιρό. Τα χρήματα όμως που φέρεται να ζήτησε ο πρώην παίκτης του Ηρακλή (200.000 Ευρώ) οδήγησαν τους «κιτρινόμαυρους» σε ...οπισθοχώρηση.

«**Υπήρξε μία επαφή με τον Άρη αλλά δεν τα βρήκαμε. Είχαμε μία διαφορά αρκετά μεγάλη**» σχολίασε ο ταλαντούχος γκαρντ.

Πάντως, ο **Σάββας Ηλιάδης** θεωρεί πως «είναι ακόμα πολύ νωρίς» για να κατασταλάξει στο σε ποια ομάδα θα συνεχίσει την πολλά υποσχόμενη καριέρα του.

Αυξάνονται οι έλεγχοι ντόπινγκ

• Θετικός ο ΕΣΑΚΕ για τη διενέργεια περισσότερων ελέγχων.

Συνάντηση του Εθνικού Συμβουλίου Καταπολέμησης του Ντόπινγκ με αντιπροσωπεία της διοργανώτριας Αρχής του Ελληνικού Πρωταθλήματος της Α1 πραγματοποιήθηκε χθες με θέμα την ενημέρωση, τη συνεργασία και τον προγραμματισμό ελέγχων ντόπινγκ εντός αγώνων, ενόψει της νέας αγωνιστικής περιόδου. Το παρών έδωσε, μεταξύ άλλων, και ο αντιπρόεδρος του ΕΣΑΚΕ, **Γιάννης Γρανίτσας**.

Οι εκπρόσωποι της διοργανώτριας αρχής φάνηκαν θετικοί στην ιδέα διενέργειας περισσοτέρων ελέγχων, από τους ελάχιστους προβλεπόμενους βάσει νόμου (ένας αγώνας ανά αγωνιστική) και ζήτησαν επιτάχυνση στην έκδοση, αλλά και τη διαχείριση των αποτελεσμάτων στους διενεργούμενους ελέγχους.

Επίσης, στο πλαίσιο του εκπαιδευτικού προγράμματος ενημέρωσης και πληροφόρησης για την πρόληψη της χρήσης απαγορευμένων ουσιών και μεθόδων ντόπινγκ, το Ε.Σ.ΚΑ.Ν προέβη στην τελική επεξεργασία των ενημερωτικών φυλλαδίων και του ενημερωτικού εγχειριδίου, που απευθύνονται σε αθλητές, προπονητές, γονείς, παιδιά και παράγοντες, καθώς επίσης αποφάσισε την έκδοση αυτών, ενόψει της νέας αγωνιστικής χρονιάς.

Παρών το μπάσκετ στα Σέτλαντ

• Ο προπονητής της «χρυσής» ομάδας ανδρών Γιώργος Χατζηκαλημέρης θα αντικαταστήσει τον Νίκο Κορναρόπουλο στους εκπροσώπους των αθλημάτων στα φετινά Island Games.

Οι ανειλημμένες υποχρεώσεις του αντιπροέδρου της ΤΕ ΕΟΚ Δωδ/σου και υπευθύνου της επιτροπής μπάσκετ στα Island Games **Νίκου Κορναρόπουλου** δεν του επιτρέπουν να ταξιδέψει την Παρασκευή με την υπόλοιπη ροδίτικη αποστολή στα Σέτλαντ της Σκοτίας.

Το συγκεκριμένο θέμα συζητήθηκε στην πρόσφατη συνεδρίαση της Τοπικής Επιτροπής και εφόσον δεν μπορούν να πάνε οι **Κολιάδης – Κατσικαντάης** (θα είναι στη Χαλκιδική για το Συνέδριο της ΕΟΚ) έπρεπε να βρεθεί αντικαταστάτης αφού θα δώσουν το παρών οι εκπρόσωποι όλων των αθλημάτων.

Η λύση βρέθηκε στο πρόσωπο του προπονητή της «χρυσής» ομάδας ανδρών. Ο **Γιώργος Χατζηκαλημέρης** μπορεί να μην ταξιδέψει στα Σέτλαντ για να διεκδικήσει ένα ακόμα μετάλλιο (το μπάσκετ δεν συμπεριλαμβάνεται στα φετινά Island Games αλλά και να υπήρχε μπορεί και να "κοβόταν" από την αποστολή) ωστόσο θα εκπροσωπήσει το άθλημα που έχει χαρίσει στη Ρόδο στις τρεις προηγούμενες διοργανώσεις την πρωτιά.

Φλερτ με Σούλη

• Ο σέντερ του Πανιωνίου είναι το όνομα που «χρεώνουν» στον Κολοσσό.

Από τη στιγμή που «ναυάγησε» η μεταγραφή του **Κώστα Πασχάλη**, φαίνεται πως αυτή τη φορά στον Κολοσσό είναι ο **Βασίλης Σούλης**.



Έντονη ήταν χθες η φημολογία για ενδιαφέρον του Κολοσσού για τον Βασίλη Σούλη του Πανιωνίου.

Χθες κυκλοφόρησε έντονα η φήμη ότι υπάρχει ενδιαφέρον των «θαλασσί» για τον 28χρονο παίκτη του Πανιωνίου.

Ο **Σούλης** την περσινή περίοδο αγωνίστηκε στους Νεοσμυρνιώτες χωρίς να έχει μεγάλο χρόνο συμμετοχής μιας και στην ίδια θέση αγωνιζόντουσαν οι **Οικονόμου** και **Ουότσον**. Οι άνθρωποι της ομάδας πιστεύουν ότι ο **Σούλης** με την εμπειρία τους, αφού έχει αγωνιστεί σε Περιστέρι, Απόλλων Πατρών, Ιωνικό, Ολυμπιακό και Πανελλήνιο, θα βοηθήσει την ομάδα της Ρόδου να πραγματοποιήσει το στόχο της που δεν είναι άλλος από την εξασφάλιση της παραμονής στην Α1.

• Ο Άρης ανακοίνωσε την απόκτηση του 21χρονου φόργουορντ, **Παναγιώτη Καραβανά**. Το νέο μεταγραφικό απόκτημα της ομάδας του **Ηλία Ζούρου** έχει ύψος 2,11μ., είναι διεθνής με την Εθνική Νέων και πέρσι αγωνιζόταν με τη φανέλα του Ηλυσιακού.

• Ψηλώνει η Ολύμπια.. Η ομάδα της Λάρισας προχώρησε χθες στην απόκτηση του Ισραηλινού σέντερ, **Ερέζ Μάρκοβιτς**. Γεννήθηκε στις 07/10/1978 και έχει ύψος 2.08μ. Υπήρξε μέλος της Εθνικής ομάδας Εφήβων και Νέων του Ισραήλ, ενώ πλέον είναι στέλεχος της Εθνικής ομάδας των Ανδρών.

PIAGGIO
NEO
NRG
ΤΟ ΠΙΟ ΔΥΝΑΤΟ 50cc

• ΜΕ ΝΕΟ ΕΝΙΣΧΥΜΕΝΟ ΚΙΝΗΤΗΡΑ
• ΕΛΑΤΕ ΓΙΑ ΕΝΑ TEST RIDE
• ΧΩΡΙΣ ΠΡΟΚΑΤΑΒΟΛΗ ΕΩΣ 60 ΔΟΣΕΙΣ
ΑΒΕΤΕ Κ. ΚΩΣΤΑΡΙΔΗΣ - ΚΑΝΑΔΑ 10- ΤΗΛ. 2241078577 AES05

ΟΤΕ Α.Ε.
ΤΗΛΕΠ. ΔΙΑΜ. ΔΩΔ/ΣΟΥ

ΠΕΡΙΛΗΠΤΙΚΗ ΔΙΑΚΗΡΥΞΗ ΑΝΟΙΚΤΗΣ ΔΗΜΟΠΡΑΣΙΑΣ

Το **Τηλεπ. Διαμ. Δωδεκανήσου** προκηρύσσει **ανοικτή δημοπρασία με το σύστημα προσφοράς με ενιαίο ποσοστό έκπτωσης**, σύμφωνα με τις διατάξεις του άρθρου 4 παραγ. 2α και 4α του Κανονισμού Εκτέλεσης Εργων ΟΤΕ και του άρθρου 6 των ειδικών Διατάξεών του, για την ανάδειξη μειοδότου, εκτέλεσης εργασιών κατασκευής του έργου: **«Σποραδικές εργασίες Α/Δ νήσου Κω και Νισύρου 2005»** δαπάνης κατά την μελέτη **106.693,00 ευρώ** χωρίς το ΦΠΑ.

Στο συμβατικό αντικείμενο έχει περιληφθεί και ποσό ίσο με το 15% της συμβατικής δαπάνης για απρόβλεπτες εργασίες.

Η εκτέλεση του παρόντος έργου διέπεται από τις διατάξεις του κανονισμού Εκτέλεσης Εργων ΟΤΕ και ορίζονται στην διακήρυξη και λοιπά συμβατικά τεύχη του έργου αυτού.

Η αποδοχή ισχύος των παραπάνω διατάξεων, αποτελεί απαραίτητο όρο για το παραδεκτό της προσφοράς.

Το έργο χρηματοδοτείται από τον ΟΤΕ.

Ο διαγωνισμός θα διεξαχθεί την 20-7-2005 ημέρα Τετάρτη και από ώρα 12.00 έως 12.30 μ.μ. (ώρα λήξης επίδοσης προσφορών) στα γραφεία:

- Τηλεπ. Διαμ. Δωδεκανήσου (Αμερικής 91 - 1ος όροφος γραφείο 121 Ρόδος).
- Τηλεπ. Περ. Νήσων (Καραολή και Δημητρίου 17-19, 3ος όροφος).
- Τηλεπ. Υποκατάστημα Κω (Λόρδου Βύρωνος 8, ισόγειο Κως).

Στο διαγωνισμό γίνονται δεκτές εργοληπτικές επιχειρήσεις και κοινοπραξίες που είναι γραμμένες στα ΜΕΕΠ Α2, 1ης τάξης για έργα οδοποιίας, ή υδραυλικά, ή οικοδομικά ή ηλεκτρολογικά καθώς και:

- Ανώτερης τάξης εργοληπτικές επιχειρήσεις ή κοινοπραξίες με πτυχίο 2ης τάξης για έργα οδοποιίας, υδραυλικά, οικοδομικά και ηλεκτρομηχανολογικά, εφόσον έχουν έδρα το νομό ή όμορο νομό που εκτελείται το έργο.

Τα τεύχη και σχέδια της μελέτης διανέμονται στα γραφεία ΟΤΕ στις παραπάνω διευθύνσεις τις εργάσιμες ημέρες και ώρες στις ενδιαφερόμενες εργοληπτικές επιχειρήσεις ή σε εξουσιοδοτημένους εκπροσώπους των μέχρι και την 19-7-2005 αφού καταβάλλουν το ποσό των 60 ευρώ συν 13% ΦΠΑ. υπέρ του ΟΤΕ στους λογαριασμούς 75.11.00.0000 και 54.00.40.0018 αντίστοιχα στα Ταμεία του ΟΤΕ: Αμερικής 91, ισόγειο, Ρόδος και Λόρδου Βύρωνος 8, ισόγειο Κως.

Εγγύηση συμμετοχής 2% του Προϋπολογισμού Υπηρεσίας δηλαδή 2.134,00 ευρώ. Η εγγυητική επιστολή θα απευθύνεται στον ΟΤΕ.

Ρόδος, 01-07-2005

ΕΥΧΑΡΙΣΤΗΡΙΟ

Ευχαριστούμε θερμά τον Μαιευτήρα - Γυναικολόγο **ΓΙΩΡΓΟ ΣΙΣΑΜΩΤΟ** καθώς και το νοσηλευτικό προσωπικό της γυναικολογικής κλινικής Νοσοκομείου Ρόδου που με την εμπειρία τους και την φροντίδα που επέδειξαν κατά την διάρκεια της εγκυμοσύνης της συζύγου μου **ΕΙΡΗΝΗΣ - ΜΑΡΙΑΣ ΠΙΤΣΗ** βοήθησαν να 'ρθούν στον κόσμο τα δίδυμα υγιέστατα αγοράκια μας.

Ο σύζυγος
Μάριος Πίτσης

MZT 050719

ΕΥΧΑΡΙΣΤΗΡΙΟ

Η Οργανωτική Επιτροπή του συνεδρίου «Mediterranean Syntax Meeting» (Σύνταξη των Γλωσσών της Μεσογείου) που διοργανώθηκε από την Κατεύθυνση Γλωσσολογίας του τμήματος Μεσογειακών Σπουδών του Πανεπιστημίου Αιγαίου, το διάστημα 23-25 Ιουνίου 2005 στη Ρόδο, ευχαριστεί τον Υδροβιολογικό Στραθμό Ρόδου (Ενυδρείο), στον οποίο φιλοξενήθηκαν οι εργασίες του συνεδρίου, όπως επίσης και τους ακόλουθους χορηγούς: Υπουργείο Παιδείας και Θρησκευμάτων, Νομαρχία Δωδεκανήσου, Δήμο Ροδίων, Ένωση Ξενοδόχων Ρόδου, Τράπεζα Δωδεκανήσου, Πρεσβεία Ισραήλ (Αθήνα), Υπουργείο Εξωτερικών του Ισραήλ, Aegean Airlines, Εκδόσεις Μεταίχμιο, Οινοποιία Emery, Swedco Cafe, Οινοποιία ΑΙΓΑΙΟΝ, ΒΑΠ, 4η Εφορεία Βυζαντινών Αρχαιοτήτων, Ελληνικό Οργανισμό Τουρισμού, Δημοτική Βιβλιοθήκη Ρόδου, Δωδεκανησιακό Οργανισμό Τουρισμού.

MAT 2238

ΣΥΓΧΑΡΗΤΗΡΙΟ

Τους αγαπημένους μας φίλους **ΓΙΩΡΓΟ ΛΑΜΠΑΔΑΚΗ** που ορκίστηκε δικηγόρος Ρόδου και την **ΜΑΡΙΑ ΛΑΜΠΑΔΑΚΗ** που απόκτησε το πτυχίο της ως τοπογράφος του Πανεπιστημίου της Πάτρας, θερμά συγχαίρουμε.

Οι φίλοι τους
Μάρκος και Μίκα Κουκούλη

MZT 050725

Για την μετεγκατάσταση της Intracom

Διαψεύδει δημοσίευμα ο Σωκράτης Κόκκαλης

Το αποδίδει σε παρερμηνεία

Σε πιθανή παρερμηνεία δηλώσεων στελεχών του ομίλου αποδίδει ο Σωκράτης Κόκκαλης τα δημοσιεύματα περί μετεγκατάστα-

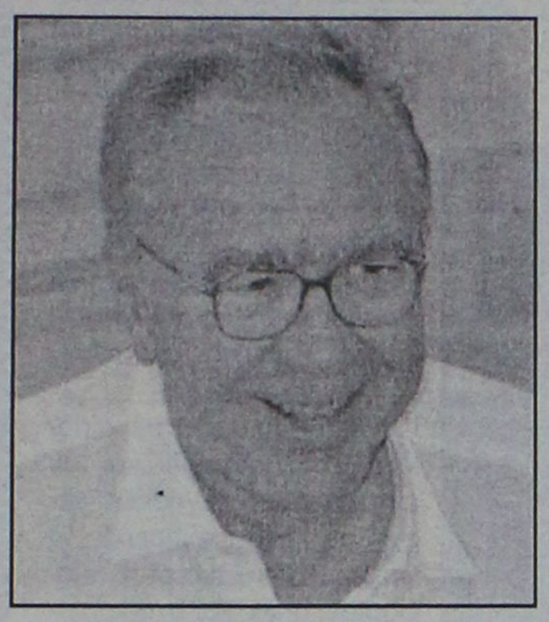

σης της Intracom σε χώρα των Βαλκανίων.

Κατά την παρουσίαση του νέου τεχνικού τιμ του Ολυμπιακού, ο κ. Κόκκαλης απαντώντας σε σχετική ερώτηση είπε:

«Πού να πάει; Όχι. Τα δημοσιεύματα είναι υπερβολικά μερικές φορές. Δεν μπορεί να φύγει η Intracom και να πάει αλλού. Απλά είναι κάποια θέματα που συζητήθηκαν με δημοσιογράφους και θα πρέπει να παρερμηνεύθηκαν».

Πάντως, η εταιρεία σε επιστολή της στο Χρηματιστήριο Αθηνών τονίζει ότι ίσως αναγκαστεί να μεταφέρει την έδρα της στο εξωτερικό, λόγω των μειωμένων εγχώριων πωλήσεων και του αυξημένου ανταγωνισμού από την Κίνα.

Η εταιρεία ζήτησε ακόμη από την κυβέρνηση να λάβει μέτρα για να βοηθήσει τις επιχειρήσεις. «Παρόλο που ο όμιλος έλαβε τα απαραίτητα μέτρα, η διοίκηση ζήτησε περισσότερη ευαισθητοποίηση από την πλευρά της πολιτείας, καθώς διαφορετικά, νομοτελειακά θα οδηγηθεί και η Intracom σε χώρες χαμηλότερου κόστους ανάπτυξης και παραγωγής» ανέφερε η εταιρεία στην ανακοίνωσή της.

Σύμφωνα με δημοσίευμα του Βήματος, η διοίκηση της εταιρείας δεν έχει αποφασίσει ακόμη αν και σε ποια χώρα θα μετεγκατασταθεί μεταξύ της Βουλγαρίας, της Ρουμανίας και της Ουκρανίας, έχει, ωστόσο, αναθέσει την διεξαγωγή μελέτης μετεγκατάστασης.

Η Intracom, με κεφαλαιοποίηση 509 εκατ. ευρώ και 3.500 εργαζόμενους, ανακοίνωσε αύξηση 8,8% των ενοποιημένων καθαρών κερδών της στο πρώτο τρίμηνο του έτους, σε ετήσια βάση, στα 8,8 εκατ. ευρώ με τον κύκλο εργασιών της, ωστόσο, να υποχωρεί 15% στα 123,6 εκατ. ευρώ. Οι δραστηριότητες στο εξωτερικό θα συνεισφέρουν φέτος ποσοστό 60% στις συνολικές πωλήσεις του ομίλου.

ΣΥΓΧΑΡΗΤΗΡΙΟ

Στον αγαπημένο μας εγγονό **ΓΙΩΡΓΟ ΛΑΜΠΑΔΑΚΗ** του Νικολάου, που ορκίστηκε δικηγόρος Ρόδου αποπερατώνοντας επάξια τις Μεταπτυχιακές του Σπουδές στην Χαϊδελβέργη της Γερμανίας, από τα βάθη της καρδιάς μας του ευχόμεθα καλή σταδιοδρομία και ό,τι επιθυμεί στην ζωή του.

Ο παππούς και η γιαγιά
Σταμάτης-Μαρία Παπασάββα

MZT 050715

ΣΥΓΧΑΡΗΤΗΡΙΟ

Στα αγαπημένα μας ξαδέλφια **ΓΙΩΡΓΟ ΛΑΜΠΑΔΑΚΗ** που ορκίστηκε δικηγόρος Ρόδου και στη **ΜΑΡΙΑ ΛΑΜΠΑΔΑΚΗ** που απέκτησε το πτυχίο της ως τοπογράφος του Πανεπιστημίου της Πάτρας, θερμά συγχαίρουμε.

Οι θείοι
Μιχάλης, Χρήστος, Κατερίνα
και τα ξαδέλφια
Άννα-Μιχάλης, Άννα-Νικολέττα

MZT 050726

Ζούμε σε ένα καθαρό σπίτι;

Αποτελέσματα ημέρας Εθελοντικού καθαρισμού ακτών από το κοινό

Την 18η Σεπτεμβρίου 2004, εθελοντές από την Ελλάδα, μαζί με χιλιάδες άλλους ανθρώπους από 87 χώρες του κόσμου, καθάρισαν εθελοντικά από τα σκουπίδια ακτές, κοίτες ποταμών και ακτές λιμνών.

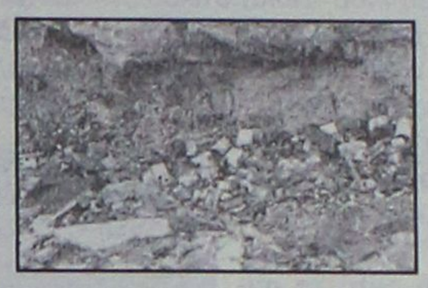

Πάνω από 305.000 άνθρωποι σε όλον τον κόσμο απομάκρυναν περισσότερα από 3,8 εκατομμύρια κιλά απορριμμάτων από περίπου 17.700 χλμ. ακτών. Επίσης, πάνω από 6.500 δύτες συμμετείχαν σε υποβρύχιους καθαρισμούς, μαζεύοντας πάνω από 77.500 κιλά απορριμμάτων από 615 χλμ. βυθού.

Στην Ελλάδα συμμετείχαν 747 εθελοντές που καθάρισαν 56 χλμ. ακτών, συλλέγοντας 24.168 απορρίμματα που ζύγιζαν 4.368 κιλά! Μεταξύ των 747 εθελοντών ήταν και 156 δύτες που απέσυραν από τον βυθό της θάλασσας 781 κιλά σκουπίδια!

Στη χώρα μας πάνω από το 35% των απορριμμάτων που βρίσκουμε στις ακτές προέρχονται από δραστηριότητες αναψυχής, όπως πικ-νικ, γιορτές, αθλήματα και ξεκούραση. Με άλλα λόγια, από τα 10 σκουπίδια που βρίσκουμε στις ακτές, τις λίμνες και τα ποτάμια μας, σχεδόν τα 4 προέρχονται από εμάς τους ίδιους που περνάμε πολλές ώρες μας εκεί!

Σύμφωνα με τα τελευταία στατιστικά στοιχεία τα δέκα σκουπίδια που βρίσκουμε – ή μήπως που πετάμε – πιο συχνά στις ακτές μας είναι:

1. Αποτσίγαρα/Φίλτρα τσιγάρων 55,5%
2. Μεγάλα πλαστικά μπουκάλια 9,6%
3. Κουτάκια αναψυκτικών 8,3%
4. Σακούλες 5,2%
5. Συσκευασίες τσιγάρων 2,9%
6. Συσκευασίες τροφίμων 2,7%
7. Καλαμάκια 2,2%
8. Πλαστικά πιάτα, ποτήρια, πιρούνια 2,2%
9. Γυάλινα μπουκάλια 1,5%
10. Καπάκια 1,5%

Καθημερινά αποδεικνύεται πως η ρύπανση της θάλασσας προέρχεται από εμάς τους ίδιους. Ίσως πρέπει να αναρωτηθούμε αν θα μας άρεσε να ζούμε σε ένα σπίτι λερωμένο και βρώμικο, χωρίς κανείς να νοιάζεται για την καθαριότητά του και να σκεφτούμε πως αυτό το σπίτι είναι μεγάλο, στρογγυλό και μπλε! Ας το φροντίσουμε.

ΣΥΛΛΟΓΟΣ ΦΙΛΟΖΩΙΚΗΣ ΡΟΔΟΥ

ΑΝΑΚΟΙΝΩΣΗ

Ο **Σύλλογος Φιλοζωικής Ρόδου (Δημοτικό Κυνοκομείο Τσαΐρι - Ρόδος)** θέλοντας να διαχωρίσει τη θέση του δηλώνει ότι ουδεμία σχέση έχει με την περισυλλογή χρημάτων η οποία γίνεται στις παραλίες της Ρόδου, όπως Στεγνά κτλ.

Προσυπογράφουν με τιμή,
τα Μέλη και η Πρόεδρος

A.T. 2213

ΑΝΑΚΟΙΝΩΣΗ
Announcement

Παρασκευή/Friday 8 Ιουλίου/July 2005
Θα τελεσθεί η εορταστική λειτουργία της

Ιεράς Καρδιάς Ιησού Χριστού

στον Ιερό Καθολικό Ναό Ιεράς Καρδιάς
στο τέως γαλλικό Σχολείο του Αγ. Γιάννη ο Βαπτιστής
(Οδός Αλεξ. Διάκου).
Ώρα: 18.00
For the feast Day of

The Sacred Heart of Jesus

Mass will be held in the
Chapel of the Sacred heart
In the former French School of St John the Baptist
(Alexander Diakou Street)
at 18.00 m.

MZT 050711

Με αρκετές και σημαντικές εισηγήσεις

Ξεκινά στη Χάλκη το Πολιτιστικό συμπόσιο

Διοργανώνεται από την Στέγη Γραμμάτων και Τεχνών

Ξεκινούν σήμερα στη Χάλκη οι εργασίες του 14ου Πολιτιστικού Συμποσίου Δωδεκανήσου που διοργανώνει η Στέγη Γραμμάτων και Τεχνών Δωδεκανήσου.

Σύμφωνα με όσα είχε επισημάνει σε πρόσφατη συνέντευξη Τύπου ο πρόεδρος της Στέγης κ. Νίκος Νικολάου **μέσα από αυτά τα συμπόσια και τις ανακοινώσεις, είναι μία πρώτης τάξεως ευκαιρία, ειδικά για τα μικρά νησιά, να ανακοινωθούν κάποιες εισηγήσεις που αναφέρονται στο νησί και με αυτές τις μονογραφίες να στοιχειοθετηθεί μία βιβλιογραφία για τα νησιά αυτά. Για αυτό άλλωστε και τυγχάνουν ιδιαίτερης αποδοχής από τους δημάρχους και τους φορείς κάθε νησιού.**

Οι προσπάθειες που κατέβαλαν όλα τα Διοικητικά Συμβούλια της Στέγης για να διοργανώσουν αυτά τα Συμπόσια και ο πνευματικός κόπος των συνέδρων που έλαβαν μέρος, με επιστημονικές ανακοινώσεις τους, σ' αυτά, αποτυπώνονται, μέχρι σήμερα, σε 19 τόμους των «**Δωδεκανησιακών Χρονικών**», το μεγαλύτερο μέρος των οποίων περιλαμβάνει τα πρακτικά των εργασιών των προηγούμενων 11 Πολιτιστικών μας Συμποσίων.

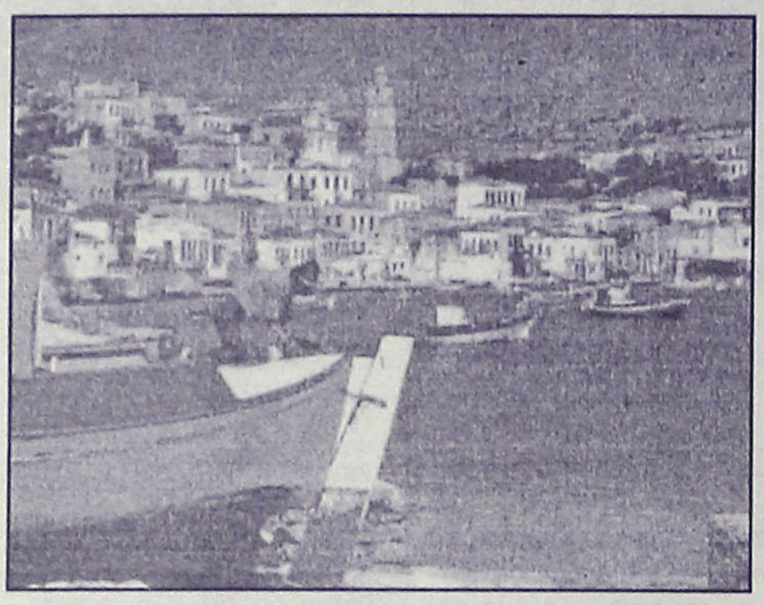

Σημειώνεται, ακόμη, ότι και ο τόμος του 12ου Πολιτιστικού Συμποσίου της Τήλου είναι ήδη έτοιμος ενώ όσον αφορά στον τόμο του 13ου Πολιτιστικού Συμποσίου των Λειψών, είναι ήδη στοιχειοθετημένος και αναζητείται ο χρηματοδότης ή ο χορηγός της έκδοσής του για να παραδοθεί στο αναγνωστικό κοινό.

Η συμμετοχή τόσων εισηγητών στο Συμπόσιο της Χάλκης, άνω των 100, πρέπει να έχει ξεπεράσει και το προηγούμενο των Λειψών. Είναι πάντα μια ευχάριστη έκπληξη, αλλά και ένας οργανωτικός «πονοκέφαλος».

Για τη συντόμευση της διάρκειας του Συμποσίου και την ένταξη των εισηγήσεων μέσα σε ένα τριήμερο, η Οργανωτική Επιτροπή αποφάσισε, όπως και στους Λειψούς, την παράλληλη διεξαγωγή των εργασιών του Συμποσίου, σε δυο διαφορετικούς, αλλά γειτονικούς χώρους, εκτός από τις συνεδριάσεις της **Τετάρτης 6 Ιουλίου** και την τελευταία, απογευματινή, της **Παρασκευής 8 Ιουλίου**, όπου όλοι οι σύνεδροι, μαζί, θα παρακολουθήσουν τις εισηγήσεις που αναφέρονται ειδικά στο νησί της Χάλκης.

Στο Ρόδον το Διεθνές Φεστιβάλ

Αναγκαστικές αλλαγές λόγω του... Αιόλου

Ο ...Αίολος προκαλεί αλλαγές στο πρόγραμμα του Διεθνούς Φεστιβάλ Μουσικής.

Συγκεκριμένα, την Πέμπτη 7 Ιουλίου και ώρα 9.00 μ.μ. θα ξεκινήσουν οι εκδηλώσεις του 7ου Διεθνούς Μουσικού Φεστιβάλ Ρόδου, όχι όμως στο Αρχαίο Στάδιο, όπως ήταν προγραμματισμένο, αλλά στο Κινηματοθέατρο «Ρόδον».

Στην εναρκτήρια αυτή επίσημη συναυλία θα εμφανιστούν:

- Η Μικτή Χορωδία Δήμου Ρόδου
- Η Γυναικεία Χορωδία «Klapa Kastav» της Κροατίας
- Η φολκλορική χορωδία «Ars Nova» της Ουγγαρίας
- Το αιγυπτιακό σύνολο «Coptic Choir»
- Η Κυπριακή Χορωδία «Εμμέλεια» Λεμεσού
- Η Ινδονησιακή Χορωδία «Maranatha Christian University»

Η εκδήλωση επίσης περιλαμβάνει και ένα εντυπωσιακό σολιστικό πρόγραμμα από τον διάσημο ιταλό πιανίστα Andrea Trovato.

Εισιτήρια διατίθενται από τον Πολιτιστικό Οργανισμό Δήμου Ροδίων, αλλά και από τα κεντρικά ξενοδοχεία.

Συμπόσιο στη Σύμη

Από τις 3 έως 8 Ιουλίου λαμβάνει χώρα στη Σύμη στο νεοιδρυθέν Πανορμίτειο Συνεδριακό Κέντρο του Δήμου Σύμης το "Διεθνές Συμπόσιο Μηχανικής του Υλικού Χώρου" με συνέδρους από την Ευρώπη και την Αμερική.

Στο συνέδριο συμμετέχουν επιστήμονες διεθνούς φήμης και οι εργασίες που θα παρουσιαστούν βρίσκονται στο μεταίχμιο της επιστημονικής εξέλιξης στον τομέα της μηχανικής των υλικών.

Το συνέδριο οργανώνεται από το Πανεπιστήμιο της Καλιφόρνιας και το Εθνικό Μετσόβιο Πολυτεχνείο και τέλος υπό από την αιγίδα του Δήμου Σύμης και του Φεστιβάλ.

Συναυλία με Πανσέληνο

Στις 21 Ιουλίου

25 Ροδίτες μουσικοί και τραγουδιστές του ελληνικού τραγουδιού της παλιάς και νεότερης γενιάς θα δώσουν "Συναυλία με Πανσέληνο" στις 21 Ιουλίου ημέρα Πέμπτη και ώρα 9 το βράδυ στα νερά της Καλλιθέας (Ιορδάνης beach). Τη συναυλία οργανώνει ο Δωδεκανησιακός Σύλλογος Γονέων και Φίλων Εξαρτημένων Ατόμων με τη στήριξη του ΟΚΑΝΑ Ρόδου. Το πρόγραμμα περιέχει μπαλάντες, έντεχνο λαικό, παλιό λαικό και ρεμπέτικο τραγούδι καθώς και παραδοσιακά τραγούδια της θάλασσας. Η εκδήλωση τελεί υπό την αιγίδα του Δήμου Καλλιθέας. Η καλλιτεχνική επιμέλεια είναι του Τάκη Βούη .

Αύριο στο ευρώ-λεωφορείο

Τερματίζει την περιοδεία του στη Δωδεκάνησο

Αύριο (Πέμπτη) θα βρίσκεται στη Ρόδο το Ευρώ-λεωφορείο μεταφέροντας τον διάλογο γύρω από την Ευρωπαϊκή Συνταγματική Συνθήκη στο νησί μας.

Την Δευτέρα το Ευρώ-λεωφορείο βρίσκοταν στην Κω και χθες στην Κάλυμνο.

Η περιοδεία ενημέρωσης και διαλόγου του Ευρώ-λεωφορείου θα βρίσκεται το διάστημα 4-7 Ιουλίου. Τις ημέρες αυτές, οι πολίτες των Δωδεκανήσων θα έχουν την δυνατότητα να προμηθευτούν σημαντικό ενημερωτικό υλικό για τη Συνθήκη.

Επίσης μέσα από τις ειδικά διαμορφωμένες οθόνες του Ευρω-λεωφορείου, θα έχουν την ευκαιρία να παρακολουθήσουν οπτικοακουστικό υλικό γύρω από την συμμετοχή της Ελλάδας στην Ευρωπαϊκή Ενωση. Ετσι θα μπορούν να συμμετάσχουν στον ευρύτερο διάλογο για το μέλλον της Ευρωπαϊκής Ενωσης.

Cine Mania

ΕΠΙΜΕΛΕΙΑ: *ΚΥΡΙΑΚΗ ΠΕΤΡΙΔΟΥ*

Ο Πόλεμος των Κόσμων- η βερσιόν του 1953

«Στην κινηματογραφική βερσιόν του Byron Haskin, ο "Πόλεμος των κόσμων" ανοίγει χωρίς περιστροφές, με αυθεντικό footage από τον πρώτο και τον δεύτερο παγκόσμιο πόλεμο, αφελή ψευτό-επιστημονικά στοιχεία και εξόφθαλμα κακοσχεδιασμένα πλάνα του Κόκκινου Πλανήτη, για να μεταφέρει τον θεατή σε μία υποτιθέμενη, συνταρακτική ιστορική στιγμή, στην οποία η ανθρωπότητα -έπειτα από δεκαετίες αλληλοσπαραγμού- βρίσκει Θεϊκή τιμωρία στο πρόσωπο πολεμόχαρων Αρειανών. Κι αν η εισαγωγή του κλασικού αυτού sci-fi B-movie προμηνύει άφθονο διδακτισμό, το φινάλε μετατρέπει την όποια ενόχληση ενός νοήμονα θεατή σε σάστισμα. Μπροστά στα μάτια μίας παραδομένης παγκόσμιας κοινότητας, εν μέσω γκρεμισμένων μνημείων και απανθρακωμένων ηπείρων, τα εξωγήινα σκάφη καταρρίπτονται το ένα μετά το άλλο, διαβρωμένα από τους μικροοργανισμούς της γήινης ατμόσφαιρας. Λίγο πριν τους τίτλους τέλους και υπό τους ήχους εκκλησιαστικών μελωδιών, ο εκφωνητής διαδίδει το μήνυμα της ελπίδας: "Η ανθρωπότητα σώθηκε από τα βακτήρια, τα μικροσκοπικά αυτά στοιχεία που ο Θεός με σοφία έκρυψε στην Γη". THE END. Ή, πάλι, όχι.

Εν πρώτοις, ένα φιλμ που ακολουθεί την πεπατημένη αφηγηματική πρακτική. Εστιάζοντας σε μεγάλο βαθμό στην ζωή μίας επαρχιακής κοινότητας, ο Haskin καταγράφει τις αντιδράσεις μίας σειράς καθημερινών χαρακτήρων απέναντι στην τρομακτική εξωγήινη εισβολή: ο σερίφης και τα συμβατικά, αναποτελεσματικά όπλα του, οι παραμελημένοι επιστήμονες, ένας ιερέας που προτάσσει την επικοινωνία με τους ουράνιους επισκέπτες (και γίνεται στάχτη σε μία αμφιλεγόμενη σκηνή μαρτυρικού θανάτου), μερικοί λατινοαμερικάνοι μετανάστες που προσδίδουν πολυχρωμία στο καταδικασμένο ποίμνιο, και βέβαια δύο εραστές που πλέκουν το love story τους στην σκιά των διαστημόπλοιων. Εν συντομία, χαρακτήρες στους οποίους ο εκάστοτε θεατής του ποπ κόρν, μπορούσε το 1953 να αναγνωρίσει τις προσωπικές του πεποιθήσεις. Ο Haskin φροντίζει έτσι να κάνει την ταινία του προσβάσιμη και εμπορική, δεν περιορίζεται ωστόσο σε αυτό.

Πίσω από τα ζωγραφισμένα τοπία, τα κορδόνια που στερεώνουν τα εξωγήινα σκάφη και την ανοησία της αμερικάνικης κινηματογραφικής μυθολογίας που θέλει τους ερωτευμένους να επιβιώνουν ακόμα κι όταν ολόκληρη η υφήλιος έχει γίνει στάχτη, ίσως προλάβει κάποιος να συγκρατήσει μερικά λιγότερο γραφικά και περισσότερο αιχμηρά στιγμιότυπα: στην σεκάνς της μεγάλης επίθεσης, ο Haskin δεν αρκείται στην χρήση ειδικών εφέ, αλλά εισχωρεί εμβόλιμα στιγμιότυπα από πραγματικές μάχες. Όταν η ήπια στρατιωτική τεχνολογία αποδεικνύεται άχρηστη, ο Λευκός Οίκος δίνει το σήμα για την ρήψη πειραματικών ατομικών βομβών πολλαπλάσιας δύναμης από όσες είχαν χρησιμοποιηθεί κατά το παρελθόν. Και ενώ οι αιμοσταγείς Αρειανοί διαπερνούν ανέγγιχτοι τα ατομικά μανιτάρια, οι κάτοικοι της μικρής κοινότητας παραμένουν εξίσου ανέπαφοι, μερικά χιλιόμετρα μακριά, για να δείξουν στο φακό άλλο ένα έντρομο προφίλ.

Το αν πρέπει να πάρει κανείς στα σοβαρά την κακόγουστη αυτή κινηματογραφική μεταφορά του Αποκαλυπτικού μυθιστορήματος του H.G.Wells δεν αποτελεί μοναχά αισθητικό ζήτημα. ***Ο "Πόλεμος των κόσμων" προσέλκυσε για πρώτη το ενδιαφέρον της βιομηχανίας του Hollywood το 1938, όταν η ραδιοφωνική διασκευή του Orson Welles οδήγησε χιλιάδες έντρομων Αμερικανών να κατευθυνθούν μαζικά προς τον νότο. Μαζί με τον H.G. Wells, το Αμερικάνικο σινεμά ανακάλυψε ένα νέο, υποσχόμενο genre, το οποίο έκτοτε δεν απουσίασε ποτέ από τη μεγάλη οθόνη...***».

(Πηγή:www.cinenews.gr)

Ο "Πόλεμος των Κόσμων" στο box-office

Η νέα ταινία του Στίβεν Σπίλμπεργκ " Ο Πόλεμος των Κόσμων" βρίσκεται στην κορυφή του καταλόγου εισπράξεων για το σαββατοκύριακο αλλά δεν έχει κατορθώσει να ξεπεράσει το ρεκόρ που είχε καταγράψει πέρυσι την ίδια εποχή η ταινία "Spiderman-2".

Η ταινία επιστημονικής φαντασίας με πρωταγωνιστή τον Τομ Κρουζ συγκέντρωσε τις πρώτες πέντε ημέρες της προβολής της 101.7 εκατομμύρια δολάρια, αλλά την ίδια περίοδο πέρυσι η ταινία "Spiderman-2" είχε συγκεντρώσει 152 εκατομμύρια δολάρια.

Σε διεθνή κλίμακα η νέα ταινία του Σπίλμπεργκ έχει συγκεντρώσει από τις προβολές της 204,2 εκατομμύρια δολάρια.

Η ταινία που είναι μια μεταφορά στην οθόνη του ομότιτλου μυθιστορήματος του Χ.Τζ.Ουέλς κόστισε 135 εκατομμύρια δολάρια, και έχει αποσπάσει εξαιρετικές κριτικές γεγονός που έχει συμβάλει θετικά στον τομέα των εισπράξεων.

ΠΑΛΛΑΣ 5 CINEMAS CENTER
01/07/2005 - 07/07/2005
www.cinemapallas.gr
Για κρατήσεις
22410 24475/70670
Δημοκρατίας 13, Ρόδος

WAR OF THE WORLDS ΠΟΛΕΜΟΣ ΤΩΝ ΚΟΣΜΩΝ
ΣΕ 1η ΠΑΓΚΟΣΜΙΑ ΠΡΟΒΟΛΗ!!! ΑΚΡΙΒΕΣΤΕΡΗ ΠΑΡΑΓΩΓΗ ΣΤΗΝ ΙΣΤΟΡΙΑ ΤΟΥ ΚΙΝΗΜΑΤΟΓΡΑΦΟΥ!!!
Στίβεν Σπίλμπεργκ - Τομ Κρουζ
Αίθουσα 5 ώρες έναρξης // •17:40 •20:05 •22:30

BATMAN BEGINS
Η ΤΑΙΝΙΑ ΤΟΥ ΚΑΛΟΚΑΙΡΙΟΥ!!!
ΣΕ 1η ΠΑΓΚΟΣΜΙΑ ΠΡΟΒΟΛΗ!
Η υπερ-περιπέτεια, που δεν θα χασει κανείς!!!
ΚΑΝΤΕ ΕΓΚΑΙΡΑ ΤΙΣ ΚΡΑΤΗΣΕΙΣ ΣΑΣ
Αίθουσα expert Κωστορίδης 2 ώρες έναρξης // •17:00 •19:45 •22:35

MONSTER IN LAW ΚΑΚΙΑ ΠΕΘΕΡΑ
Η ξέφρενη κωμωδία με τη Τζενιφερ Λόπεζ και τη Τζέιν Φόντα
Αίθουσα SFERA LIVE 1 ώρες έναρξης // •17:50 •20:00 •22:30

HOUSE OF WAX
ΤΟ ΣΠΙΤΙ ΤΟΥ ΘΑΝΑΤΟΥ
Από τους παραγωγούς των Gothika, House on Haunted Hill και 13 Ghosts, η απόλυτη τρομο τρομο!!!
Αίθουσα MAIK ARTISTIC TEAM 3 ώρες έναρξης // •17:45 •20:00 •22:30

BOOGEYMAN ΕΦΙΑΛΤΗΣ
Η ΤΑΙΝΙΑ ΤΡΟΜΟΥ ΤΗΣ ΧΡΟΝΙΑΣ!!! Κάτι φρικιαστικό καραδοκεί τη νύχτα. Αντιμετωπίστε το!!!
Αίθουσα ΣΑΚΑ 4 ώρες έναρξης // •20:00 •22:35

SON OF THE MASK
ΜΑΣΚΑ JUNIOR
Η ΜΑΣΚΑ ΕΠΕΣΤΡΕΨΕ !!!
Αίθουσα ΣΑΚΑ 4 ώρες έναρξης // •17:30

ΠΡΟΣΕΧΩΣ
the upside of anger
η άλλη όψη του θυμού
Η Τζόαν Άλλεν και ο βραβευμένος με ΟΣΚΑΡ Κέβιν Κόστνερ σε εκπληκτικές ερμηνείες!!!

METROPOL MULTICINEMA ODEON
22410 28400
INFORMATION - RESERVATIONS
ΠΛΗΡΟΦΟΡΙΕΣ - ΚΡΑΤΗΣΕΙΣ
ΕΒΔΟΜΑΔΙΑΙΟ ΠΡΟΓΡΑΜΜΑ weekly program
01/07/05 07/07/05
www.cinemametropol.gr

ΒΡΩΜΙΚΟΣ ΚΟΣΜΟΣ
36 QUAI DES ORFEVRES
Μία δυνατή αστυνομική περιπέτεια υποψήφια για 8 Όσκαρ της Γαλλικής Ακαδημίας.
Εκδίκηση ή...δικαιοσύνη;
Πρωταγωνιστούν: Ντανιέλ Οτέιγ, Ζεράρ Ντεπαρντιέ, Βαλέρια Γκολίνο.
ΑΙΘΟΥΣΑ 3 ΩΡΕΣ ΕΝΑΡΞΗΣ / SHOW TIMES 18:00, 20:15, 22:30

ΑΠΟΛΥΤΟΣ ΠΡΑΚΤΟΡΑΣ 2
XXX 2
Μία εκρηκτική περιπέτεια από τον σκηνοθέτη του Τζέιμς Μπόντ " Πέθανε μια Άλλη Μέρα ".
Όταν η απόλυτη απειλή πλησιάζει...έρχεται η ώρα για έναν διαφορετικό ήρωα.
Πρωταγωνιστούν : Άϊς Κιουμπ, Σάμιουελ Τζάκσον, Γούϊλιαμ Νταφόε
ΑΙΘΟΥΣΑ 2 ΩΡΕΣ ΕΝΑΡΞΗΣ / SHOW TIMES 18:15, 20:30, 22:45

Ο Κος & η Κα ΣΜΙΘ
Mr. & Mrs. SMITH
Οι δύο μεγαλύτεροι στάρ του κόσμου αυτή την στιγμή ενώνουν τις δυνάμεις τους σε μία συναρπαστική ερωτική περιπέτεια γεμάτη δράση, κωμικά απρόοπτα και έναν έρωτα που κυριολεκτικά... σκοτώνει!!!
Πρωταγωνιστούν : Μπράντ Πίτ, Αντζελίνα Τζολί
ΚΑΝΤΕ ΕΓΚΑΙΡΑ ΤΙΣ ΚΡΑΤΗΣΕΙΣ ΣΑΣ
ΑΙΘΟΥΣΑ 1 ΩΡΕΣ ΕΝΑΡΞΗΣ / SHOW TIMES 17:20, 20:00, 22:40

ΠΡΟΣΕΧΩΣ
FANTASTIC 4
Ετοιμαστείτε έρχονται ο " Άνθρωπος Δαυλός "
το " Πράγμα " η " Αόρατη Γυναίκα " ο " Λαστιχένιος "
η φαντασία και η περιπέτεια επί τέσσερα!!
XΠ046

Άρτος (;) Θεάματα (;)...

... Και τηλεόραση (όπως λέμε τηλοψία...)

ΕΤ1

07.00 **Καραγκιόζης**
07.30 **Ξένο παιδικό**
08.00 **Μπουρμπουλήθρες**
08.14 **Πιτσιρίκια**
08.30 **Ξένο παιδικό**
09.00 **Το βιβλίο που δεν διάβαζε κανείς**
09.30 **Φίλοι για πάντα**
10.00 **Ημερολόγιο καταδύσεων**
10.30 **Μένουμε Ελλάδα**
12.00 **Αστροφεγγιά**(Ε) Κοινωνική σειρά εποχής.
13.00 **Ταξιδεύοντας.** Ντοκιμαντέρ.
14.00 **Τσικιτίτας.** Η σειρά απευθύνεται σε παιδιά ηλικίας 6-14 χρόνων.
15.00 **Εχει γούστο.** Καθημερινή ψυχαγωγική εκπομπή με τη Μπήλιω Τσουκαλά.
17.30 **Μένουμε Ελλάδα**
19.00 **Ημερολόγιο καταδύσεων**
19.30 **Εξι κορυφαίοι γλύπτες συνομιλούν για τον άνθρωπο**
20.00 **Θεματική θραδιά**
22.50 **Σαν σήμερα**
23.00 **Ειδήσεις**
24.00 **Θεματική θραδιά** (Σ)

ΝΕΤ

05.45 **Πρώτη γραμμή.** Ενημερωτική εκπομπή.
10.00 **Ειδήσεις**
10.10 **Καθημερινά.** Ενημερωτική εκπομπή με τον Κωνσταντίνο Ζούλα και την Πηνελόπη Κατσάτου.
12.00 **Ειδήσεις**
13.00 **Ελληνική ταινία.** «Εξιλέωσις». Κοινωνικό δράμα. Παίζουν: Μάρθα Βούρτση, Γιώργος Καμπανέλλης
15.00 **Ειδήσεις**
16.00 **Ατίθασα νιάτα.** Νεανική σειρά.
17.00 **Μέρες αγάπης**
18.00 **Ειδήσεις**
19.00 **Ανω κάτω τελεία** (Ε) Κωμική σειρά. Παίζουν: Θανάσης Ευθυμιάδης, Αλεξάνδρα Παλαιολόγου, Γεράσιμος Σκιαδαρέσης
20.00 **Λίστα γάμου** (Ε)
21.00 **Ειδήσεις**
22.00 **Ξένη ταινία.** «Ολα για τη μητέρα μου». μελόδραμα. παίζουν: Σεσίλια Ροθ, Μαρίσα Περέδες, Πενέλοπε Κρουζ, Αντόνιο Σαν Χουάν
24.00 **Ειδήσεις**
00.30 **Προσεχώς**
01.30 **Ανδρομέδα**

ΕΤ3

07.30 **Τα δελφινάκια και οι φίλοι τους**
08.00 **Η Μάγκι και το άγριο τερατάκι**
08.30 **Ανακαλύπτοντας την ψυχολογία**
09.00 **Πρωινό πρόγραμμα.** Ενημερωτική εκπομπή.
11.00 **Σκόπελος, το λίκνο των μύθων και των παραδόσεων στην εποχή της οικολογίας**
11.30 **Τα μυστικά της φύσης**
12.00 **Ον δε λουζ**
12.30 **Οι ιθαγενείς φυλές του κόσμου**
13.00 **Ειδήσεις**
14.30 **Με μια τρίτη ματιά.** Ενημερωτική εκπομπή με τον Κώστα Μπλιάτκα.
16.00 **Ειδήσεις**
16.30 **Ψυχαγωγική εκπομπή**
18.00 **Ο κόσμος των σπορ**
19.00 **Ειδήσεις**
20.15 **Μακρινές φιλίες**
20.30 **Ζω στην Ευρώπη**
21.00 **Χωρίς οικογένεια**
22.00 **Εισιτήριο**
22.30 **Καθρέφτης**
23.00 **Γεια σου περήφανη και αθάνατη εργατιά**
24.00 **Ειδήσεις**
00.30 **Ξένη ταινία.** «Ο παγωμένος δρομέας»

FILMNET

05.05 **Ξένη ταινία.** «Ανοιχτές καρδιές». Ρομαντικό δράμα.
06.55 **E! Entertainment**
07.25 **Ξένη ταινία.** «Αυτό που θέλει το κορίτσι». Κωμωδία.
09.10 **Ξένη ταινία.** «Λάνσελοτ: Ο πρώτος ιππότης». Ρομαντικό δράμα.
11.30 **Ξένη ταινία.** «Η συνωμοσία της Βαλτικής» Δραματική.
11.20 **Ξένη ταινία.** «Τα χρώματα του πάθους». Βιογραφικό δράμα.
15.15 **Ξένη ταινία.** «Απόδραση από την πύρινη κόλαση»
16.50 **Ξένη ταινία.** «Ποιός σκότωσε την Πάμελα Ρόουζ»
18.25 **Ξένη ταινία.** «Λούθηρος»
20.35 **Ξένη ταινία.** «Γαμήλια νάρκη»
22.00 **Ξένη ταινία.** «Η γενιά του Πρόζακ». Ψυχολογικό δράμα. Παίζουν: Κριστίνα Ρίτσι, Αν Χες
23.40 **Ξένη ταινία.** «Στρατιώτες της Σαλαμίνας»
01.40 **Ξένη ταινία.** «Ενα λεπτό προθεσμία»
03.25 **Ξένη ταινία.** «Ο Τζακ και η Τζιλ»

ALTER

06.15 **Παιδικό πρόγραμμα**
11.00 **Ειδήσεις**
11.30 **Καθαρές κουβέντες.**
12.25 **Τρώω υγιεινά.** Ενημερωτική εκπομπή.
13.00 **Ειδήσεις.**
13.45 **Top secret.** Με την Ντέσσυ Κουβελογιάννη.
16.15 **Ειδήσεις**
16.20 **Ελληνική ταινία.** «Παλαβέ, πάμε για καφέ». Κωμωδία.
18.15 **Top secret τελευταία έκδοση**
18.45 **Το πρώτο θέμα**
19.00 **Ειδήσεις**
20.00 **Η φωνή του πολίτη**
21.00 **Ρεξ**
22.00 **Μήτσι - Χώστα** (Ε)
23.25 **Auto Alter**
23.30 **Νυχτερινό δελτίο ειδήσεων**
23.45 **Αϋπνίες με την Αννίτα Πάνια.** Ψυχαγωγική εκπομπή.
02.15 **Sex and the city**
02.00 **Aprhodisia**
02.15 **Ξένη ταινία.**

MEGA

05.45 **Από νωρίς.** Με τη Μάρω Λεονάρδου
06.45 **Πρωινό MEGA.** Ενημερωτική εκπομπή.
08.00 **Κοινωνία ώρα 8.** Ενημερωτική εκπομπή.
10.00 **Τα μυστικά της Βέφας**
11.00 **Ρετιρέ** (Ε)
12.00 **Μικρομεσαίοι** (Ε)
13.00 **Μπουκιά και συγχώριο** (Ε)
14.00 **Ειδήσεις**
15.00 **Εμείς κι εμείς** (Ε)
16.30 **Δέκα λεπτά κήρυγμα** (Ε) Κωμική σειρά.
17.30 **Ματιές στα γεγονότα**
17.40 **Απαγορευμένη αγάπη.** Κοινωνική σειρά.
18.20 **Φιλοδοξίες.** Ελληνική κοινωνική-δραματική σειρά.
19.00 **Βέρα στο δεξί.** Κοινωνική σειρά. Παίζουν: Κάτια Δανδουλάκη, Κώστας Καζάκος, Μαριάννα Τουμασάτου, Ελισάβετ Μουτάφη.
20.00 **Κεντρικό δελτίο ειδήσεων**
21.00 **Εραστής δυτικών προαστίων** (Ε) Κωμική σειρά.
22.00 **Τα σύνορα της αγάπης.** Αισθηματική σειρά.
23.20 **Κλείσε τα μάτια** (Ε) Κοινωνική σειρά.
00.15 **Τελευταία γεγονότα**
00.30 **Δεύτερη ευκαιρία**
01.30 **Models INC**
02.30 **Μόνοι στο σπίτι**
03.30 **Τηλεμάρκετινγκ**
04.00 **Μάλκομ και Εντι**

ANT1

05.40 **Καλημέρα με τον ANT-1.** Ενημερωτική εκπομπή.
10.00 **Πρωινός καφές - Best of.** Με την Ελένη Μενεγάκη
13.00 **Τα νέα του Αντ-1**
14.00 **Αποκάλυψη ...τώρα! Best of.** Με την Τατιάνα Στεφανίδου.
16.00 **Ακρως οικογενειακόν** (Ε) Κωμική σειρά.
16.50 **Super game**
17.00 **Κωνσταντίνου και Ελένης** (Ε) Κωμική σειρά
18.00 **Ειδήσεις**
18.15 **Super game**
18.20 **Καλημέρα ζωή.** Κοινωνική σειρά.
19.15 **Η λάμψη.** Δραματική σειρά.
20.00 **Τα νέα του ANT-1 σε 5'**
21.00 **Ελλάς το μεγαλείο σου** (Ε) Κωμική σειρά.
22.00 **Το καφέ της Χαράς** (Ε) Κωμική σειρά.
23.00 **Οι στάθλοι της Εριέτας Ζαΐμη** (Ε)
00.10 **24.** Περιπέτεια μυστηρίου
01.10 **Νυχτερινές ειδήσεις**
01.45 **Ξένη ταινία.** «Ο καλύτερος παίκτης». Κοινωνική. Παίζουν: Τομ Γκίρι, Μάικ Βίταρ, Πάτρικ Ρένα
03.45 **Τηλεμάρκετινγκ**
04.30 **Mobile fun**
05.10 **Ντάγκονμπολ**
05.45 **Οι δρόμοι της πόλης**

alpha

05.40 **Καινούργια ημέρα.** Με τη Ρίτσα Μπιζόγλη.
06.45 **Καλημέρα σας.** Με τον Γιώργο Αυτιά
10.00 **Πρωινό Κους-Κους.** Με τους Κατερίνα Καραβάτσου, Δημήτρη Σαράντο και Κλεοπάτρα Πατλάκη.
13.00 **Κρυφά πάθη.** Αισθηματική σειρά.
14.00 **Ειδήσεις**
15.00 **Με την καλή έννοια... βέβαια.** Ψυχαγωγικό μαγκαζίνο.
16.00 **Αυτό που θέλουν οι γυναίκες.** Με τον Ανδρέα Μικρούτσικο.
17.50 **Ειδήσεις στη νοηματική γλώσσα**
18.00 **Ελληνική ταινία.** «Εταιρεία θαυμάτων». Κωμωδία.
20.00 **Ειδήσεις**
21.00 **Ξένη ταινία.** «Ο μικρός μονόκερως». Νεανική περιπέτεια φαντασίας
23.00 **Dream show**
24.00 **Talk show.** Με τον Μανόλη Καψή.
01.15 **Ειδήσεις**
01.30 **Ξένη ταινία.** «Η ώρα των εκτελεστών». Περιπέτεια
03.30 **Τηλεαγορές**
03.45 **Πρωινό κους - κους** (Ε)

STAR

06.00 **Παιδικό πρόγραμμα**
11.30 **Μελίτα, το φλογερό κορίτσι.** Αισθηματική σειρά.
13.00 **Ειδήσεις**
14.00 **Super star.** Ενημερωτική - ψυχαγωγική εκπομπή με τη Χριστίνα Λαμπίρη.
16.30 **Ειδήσεις στη νοηματική**
16.45 **Η Μαριάνα της νύχτας.** Αισθηματική σειρά.
17.45 **Χουάνα η παρθένα.** Αισθηματική σειρά.
18.45 **Ηρακλής.** Μυθολογική περιπέτεια.
19.45 **Ειδήσεις**
21.00 **Ελληνική ταινία.** «Ησαΐα μη χορεύεις». Κωμωδία. Παίζουν: Λάμπρος Κωνσταντάρας, Τζένη Ρουσσέα
23.00 **Ξένη ταινία.** «Σελίνα». Βιογραφικό δράμα. παίζουν: Τζένιφερ Λόπεζ, Εντουαρντ Τζέιμς Ολμος
01.30 **Νόμος και τάξη:** Αστυνομικές ιστορίες.
02.30 **Ειδήσεις**
02.45 **Ξένη ταινία.** «Γλυκιά εκδίκηση» Θρίλερ.
04.45 **Αστέρια στο πεντάγραμμο**

SPORT 5

17.00 **Αγώνες μπιλιάρδου**
18.00 **Μπιτς βόλεϊ**
19.30 **Χειροσφαίριση.** Παγκόσμιο πρωτάθλημα.
21.00 **Wimblendon**
24.00 **Τουρνουά ράγκμπι**
02.00 **Ιταλικό πρωτάθλημα**
04.00 **Μπάσκετ**
06.00 **Αγώνες μπόουλινγκ**

ΜΝΗΜΟΣΥΝΑ

Την 7η μηνός Ιουλίου ημέρα Πέμπτη και ώρα 8 π.μ. εις τον Ιερό Ναό Ταξιαρχών Νεκροταφείου Ρόδου, τελούμε 9ήμερο μνημόσυνο υπέρ αναπαύσεως της ψυχής της λατρευτής μας μητέρας, γιαγιάς, προγιαγιάς, αδελφής και θείας

ΑΝΝΑΣ ΚΛΑΪΟΥ ΠΑΝΑΓΗ

Τα παιδιά: Ευαγγελία-Ιωάννης Τσίγκος, Κούλα Παναγή
Τα εγγόνια, τα δισέγγονα, τ' αδέλφια, τ' ανίψια και οι λοιποί συγγενείς

MZT040715

Την 7η μηνός Ιουλίου ημέρα Πέμπτη και ώρα 8 π.μ. εις τον Ιερό Ναό Αγίας Ειρήνης Ορφανοτροφείου Θηλέων, τελούμε 3ετές μνημόσυνο υπέρ αναπαύσεως της ψυχής της λατρευτής μας κόρης, αδελφής και θείας

ΕΙΡΗΝΗΣ ΠΟΥΛΑΚΗ

Η κόρη: Αννα
Τα αδέλφια, τ' ανίψια και οι λοιποί συγγενείς

MXP12588



Την 7η μηνός Ιουλίου ημέρα Πέμπτη και ώρα 8 π.μ. εις τον Ιερό Ναό Αγ. Ειρήνης Ορφανοτροφείου Θηλέων, τελούμε 6ετές μνημόσυνο υπέρ αναπαύσεως της ψυχής του λατρευτού μας συζύγου, πατέρα, αδελφού, γαμπρού και θείου

ΒΑΓΙΑΝΟΥ ΒΑΤΕΝΟΥ

Η σύζυγος: Τσαμπίκα
Η κόρη: Ειρήνη
Η πεθερά: Ευριδίκη
Τ' αδέλφια, τ' ανίψια και οι λοιποί συγγενείς.

MZT050732



Την 8η μηνός Ιουλίου ημέρα Παρασκευή και ώρα 8 π.μ. εις τον Ιερό Ναό Ταξιαρχών Νεκροταφείου Ρόδου, τελούμε 40ήμερο μνημόσυνο υπέρ αναπαύσεως της ψυχής της λατρευτής μας κόρης, συζύγου, μητέρας, γιαγιάς, αδελφής και θείας

ΚΥΡΙΑΚΗΣ ΛΟΥΚΑΤΑΡΗ

Η μητέρα: Μαριγώ
Ο σύζυγος: Σταύρος
Τα παιδιά: Μαίρη-Παναγιώτης, Φανή-Παναγιώτης
Το εγγόνι, τ' αδέλφια, τ' ανίψια και οι λοιποί συγγενείς

MZT130613



Την 8η μηνός Ιουλίου ημέρα Παρασκευή και ώρα 8 π.μ. εις τον Ιερό Ναό Αγ. Ειρήνης Ορφανοτροφείου Θηλέων, τελούμε 6μηνο μνημόσυνο υπέρ αναπαύσεως της ψυχής της λατρευτής μας μητέρας, γιαγιάς

ΜΑΓΚΑΦΟΥΛΑΣ ΠΑΛΑΙΟΥ

Τα παιδιά, τα εγγόνια, τα δισέγγονα και οι λοιποί συγγενείς.

MZT050716



Την 8η μηνός Ιουλίου ημέρα Παρασκευή και ώρα 8 π.μ. εις τον Ιερό Ναό Αγ. Ειρήνης Ορφανοτροφείου Θηλέων τελούμε 3μηνο μνημόσυνο υπέρ αναπαύσεως της ψυχής της λατρευτής μας συζύγου, μητέρας, γιαγιάς, αδελφής και θείας

ΑΝΝΑΣ ΔΡΑΚΟΥ

Ο σύζυγος: Μιχαήλ
Τα παιδιά: Χρήστος, Αικατερίνη-Νείλος
Τα εγγόνια, τ' αδέλφια, τ' ανίψια και οι λοιποί συγγενείς.

MZT050721



Την 8η μηνός Ιουλίου ημέρα Παρασκευή και ώρα 8.30 π.μ. εις τον Ιερό Ναό Αγ. Ειρήνης Ορφανοτροφείου Θηλέων τελούμε 3μηνο μνημόσυνο υπέρ αναπαύσεως της ψυχής της λατρευτής μας συζύγου, μητέρας, γιαγιάς, αδελφής και θείας

ΔΗΜΗΤΡΑΣ - ΧΑΡΙΤΩΜΕΝΗΣ ΚΟΥΡΜΑΔΙΑ

Ο σύζυγος: Βασίλης
Τα παιδιά: Πανορμίτα-Νίκος, Μιχάλης-Νίκη, Ειρήνη-Γιάννης
Τα εγγόνια, τ' αδέλφια, τ' ανίψια και οι λοιποί συγγενείς.

MXP12589

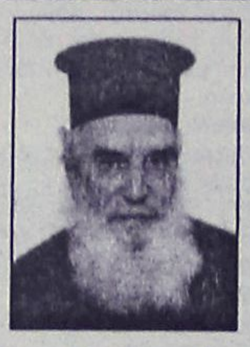

Την 8η μηνός Ιουλίου ημέρα Παρασκευή και ώρα 7.30 π.μ. εις τον Ιερό Ναό Αγίου Σεργίου Νεκροταφείου Ιαλυσού, τελούμε 40ήμερο μνημόσυνο υπέρ αναπαύσεως της ψυχής του λατρευτού μας συζύγου, πατέρα, παππού, αδελφού και θείου

ΝΙΚΟΛΑΟΥ ΠΑΠΑΝΙΚΟΛΑ (Ιερεύς)

Η σύζυγος: Δέσποινα
Τα παιδιά: Βασίλης-Ελευθερία, Κυριακή-Δημήτρης, Αικατερίνη-Χρύσανθος
Τα εγγόνια, τ' αδέλφια, τ' ανίψια και οι λοιποί συγγενείς

MZT040722



Την 8η μηνός Ιουλίου ημέρα Παρασκευή και ώρα 8 π.μ. εις τον Ιερό Ναό Ταξιαρχών Νεκροταφείου Ρόδου, τελούμε 6μηνο μνημόσυνο υπέρ αναπαύσεως της ψυχής του λατρευτού μας συζύγου, πατέρα, παππού, αδελφού και θείου

ΙΩΑΝΝΟΥ ΡΟΔΙΤΗ

Η σύζυγος: Όλγα
Τα παιδιά: Βασίλης-Χριστίνα, Φαίδρα-Στέργος, Σέβη-Γιάννης, Μιχάλης-Σιμέλα
Τα εγγόνια, τ' αδέλφια, τ' ανίψια και οι λοιποί συγγενείς.

MZT050709



Την 9η μηνός Ιουλίου ημέρα Σάββατο και ώρα 8 π.μ. εις τον Ιερό Ναό των Ταξιαρχών Νεκροταφείου Ρόδου, τελούμε 40ήμερο μνημόσυνο υπέρ αναπαύσεως της ψυχής του πολυαγαπημένου μας και αξέχαστου συζύγου, πατέρα, παππού και θείου

ΖΑΦΕΙΡΙΟΥ ΜΟΣΧΗ

Η σύζυγος: Ρουμπηνιά
Τα παιδιά: Ελευθερία-Δημήτριος Μουλάς
Ο εγγονός: Μιχάλης
Τ' ανίψια και οι λοιποί συγγενείς.

MXP12593

ΠΝΕΥΜΑΤΙΚΟ ΚΕΝΤΡΟ Δήμου Πάτμου

Αρ. Πρωτ.: 106

ΠΡΟΣΚΛΗΣΗ ΕΚΔΗΛΩΣΗΣ ΕΝΔΙΑΦΕΡΟΝΤΟΣ

Για το δημιουργικό και την εκτύπωση του προγράμματος του 5ου Φεστιβάλ Θρησκευτικής Μουσικής

Έχοντας υπόψη την 8/2005 Απόφαση του διοικητικού συμβουλίου του Πνευματικού Κέντρου δήμου Πάτμου προκηρύσσουμε διαγωνισμό για το δημιουργικό και την εκτύπωση 2.500 τεμαχίων αναλυτικών προγραμμάτων του 5ου Φεστιβάλ Θρησκευτικής Μουσικής, 500 προσκλήσεων και 1500 κουπονιών φαγητού.
Δικαίωμα συμμετοχής στον διαγωνισμό έχουν όλες οι εταιρείες που δραστηριοποιούνται στον τομέα των γραφιστικών και εκτυπωτικών εργασιών.
Για την συμμετοχή στον διαγωνισμό απαιτείται η υποβολή ενός τουλάχιστον δοκιμίου ορισμένων σελίδων του προγράμματος.
Προθεσμία υποβολής των προσφορών 10 ημέρες από την δημοσίευση της παρούσας.
Το πλήρες κείμενο της προκήρυξης και το υλικό για τα δοκίμια οι ενδιαφερόμενοι μπορούν να ζητούν από το Πνευματικό Κέντρο δήμου Πάτμου, κ. Μ. Πέντε, 22470 32050, φαξ 22470 34130, e-mail:dpatmos@rho.forthnet.gr.

Πάτμος, 4/7/2005

Η πρόεδρος
Νομική Μαύρου

ΣΥΓΧΑΡΗΤΗΡΙΟ

Στην αγαπημένη μας **ΜΑΡΙΑ,** κόρη των φίλων μας **Αντώνη** και **Αναστασίας Πρελορέντζο** που πήρε το πτυχίο της Αντίστιξης με βαθμό άριστα, ευχόμαστε πάντα επιτυχίες στη ζωή της.

Με πολύ αγάπη
οικ. Βασιλείας Φραντζή

MZT 050717

ΣΥΓΧΑΡΗΤΗΡΙΟ

Στην αγαπημένη μας ανιψιά και ξαδέλφη **ΕΛΕΥΘΕΡΙΑ-ΑΓΓΕΛΙΚΗ ΚΩΣΤΟΜΟΙΡΗ,** εκφράζουμε τα θερμά μας συγχαρητήρια για την απόκτηση του πτυχίου της στο Οικονομικό Τμήμα του Αριστοτελείου Πανεπιστημίου Θεσσαλονίκης και της ευχόμαστε καλή σταδιοδρομία.

Οι θείοι της
Σωτήρης και Ειρήνη Λάππα
και τα ξαδέλφια της
Ελευθέριος και Σοφία

MZT 050718

ΠΝΕΥΜΑΤΙΚΟ ΚΕΝΤΡΟ Δήμου Πάτμου

Πάτμος, 4/7/2005
Αρ. Πρωτ.: 61

ΠΡΟΣΚΛΗΣΗ ΕΚΔΗΛΩΣΗΣ ΕΝΔΙΑΦΕΡΟΝΤΟΣ

Για την ηχητική κάλυψη του 5ου Φεστιβάλ Θρησκευτικής Μουσικής Πάτμου

Το Πνευματικό Κέντρο δήμου Πάτμου προκηρύσσει μειοδοτικό διαγωνισμό για την ηχητική κάλυψη του 5ου Φεστιβάλ Θρησκευτικής Μουσικής με τους παρακάτω όρους:

1. Δικαίωμα συμμετοχής στον διαγωνισμό έχουν οι εταιρίες που έχουν την δυνατότητα και δραστηριοποιούνται στην τεχνική κάλυψη καλλιτεχνικών εκδηλώσεων, συναυλιών κλπ.
2. Το Φεστιβάλ θα πραγματοποιηθεί από 3 έως και 11 Σεπτεμβρίου 2005 και περιλαμβάνει επτά συναυλίες πολυπρόσωπων συνόλων μέχρι και 70 ατόμων επί σκηνής (ορχήστρα, χορωδία, σολίστ).
3. Το έργο αφορά: α) Την ενίσχυση ήχου (στέρεο - ψηφιακή) των συναυλιών στον αμφιθεατρικό χώρο που πραγματοποιείται το φεστιβάλ, κερκίδες και πλατεία. β) Την ψηφιακή ηχογράφηση των συναυλιών (DAT) και γ) Την διάθεση ηχολήπτη για την επιλογή και εγγραφή σε στούντιο ψηφιακού δίσκου (CD) συναυλίας ή αποσπασμάτων συναυλιών.
4. Ο ελάχιστος εξοπλισμός που θα διατεθεί δεν πρέπει να είναι ποιοτικά και ποσοτικά υποδεέστερος των παρακάτω:
   - Κονσόλα ήχου DDA PAQ Series 32/82
   - Κονσόλα ήχου DDA monitor S Series 32/8/2
   - Splitter 36 ch
   - 4 ηχεία E.V. Sub MTL 4b
   - 8 ηχεία E.V. Satellite 64 P.I. 64
   - 2 Ενισχυτές Crest 8001
   - 2 Ενισχυτές Crest 7001
   - 2 Ενισχυτές Crest FA - 601
   - 2 Active Cross - over BSS FDS - 360
   - Μικρόφωνα E.V. A.K.G. SHURE, NOYMAN, ικανού αριθμού να καλύψουν τα πολυπρόσωπα σύνολα (χορωδίες, μεγάλες ορχήστρες, κ.λπ.)
   - Βάσεις μικροφώνων
   - Equalizer BSS FCS-960
   - Effe T.C. electronics M-2000
   - Effe YAMAHA SPX-1000
   - Lexicon
   - 4 ch. Noise Gate
   - 4 ch. Compresser Limitor
   - 1 DAT 30 Recorder
   - Τα απαραίτητα καλώδια για τη σύνδεση και λειτουργία του παραπάνω ηχητικού συστήματος.
   - Ο ανάδοχος θα διαθέσει τρία άτομα για την εκτέλεση του έργου μεταξύ των οποίων και έναν απολύτως έμπειρο και κατάλληλα εκπαιδευμένο ηχολήπτη.
5. Στην τιμή προσφοράς θα περιλαμβάνεται το κόστος των ανωτέρω εκτός τις μεταφορές, (φορτηγού, προσώπων), καθώς και το κόστος διαμονής (ξενοδοχείο, σίτιση) που θα βαρύνουν το Πνευματικό Κέντρο, σύμφωνα με τους όρους που θα ισχύσουν για τους υπόλοιπους συντελεστές του Φεστιβάλ.
6. Οι προσφορές θα κατατεθούν ή θα σταλούν στο δημαρχείο Πάτμου, σφραγισμένες, μέχρι και 15 ημέρες (ημερομηνία πρωτοκόλλου), από την ημερομηνία δημοσίευσης της παρούσας πρόσκλησης.

Η πρόεδρος
Νομική Μαύρου

ΕΛΛΗΝΙΚΗ ΔΗΜΟΚΡΑΤΙΑ
ΔΗΜΟΣ ΡΟΔΟΥ
ΕΠΑΡΧΙΑ ΡΟΔΟΥ
ΝΟΜΟΣ ΔΩΔΕΚΑΝΗΣΟΥ

ΓΝΩΣΤΟΠΟΙΗΣΗ ΓΑΜΟΥ

Γνωστοποιείται, σύμφωνα με το άρθρο 1369 του Αστικού Κώδικα, όπως τροποποιήθηκε με το Ν. 1250)1982 ότι:
Η **Ανν Στεφανί Μαριάν Ολλιέρ** του Ρεϊμόντ Ζώρζ Μάριους και της Μπάρμπ Μαρί Ζανίν που γεννήθηκε στο Μετζ του νομού Γαλλίας και κατοικεί στην Ρόδο του Νομού Δωδ/σου επαγγέλματος ανιματέρ και ο **Σωτήριος Ξουλεής** του Γεωργίου και της Αναστασίας που γεννήθηκε στο Ντούισμπουργκ της Γερμανίας και κατοικεί στην Ρόδο επαγγέλματος σερβιτόρος πρόκειται να παντρευτούν στο Δημαρχείο του Δήμου Ρόδου.

Ρόδος, 4/7/2005

Ο Δήμαρχος
κ.α.α.
Νίκος Χαραλάμπης
Αντιδήμαρχος
Ροδίων

MZT 050706

ΑΠΟΣΠΑΣΜΑ
Αριθμ. 1230 Β'/2005

Επισπεύδουσα: Ιονική και Λαική Τράπεζα της Ελλάδος ΑΕ ήδη ΑΛΦΑ Τράπεζα ΑΕ κατ. 593
Οφειλέτης: Ευαγγελία Σακέλλη
Πλειστηριασμός: 27-07-2005
Υπάλληλος: κ. Μαίρη Παπαδάκη
Τόπος Πλειστηριασμού: Δήμος Ιαλυσού - Αίθουσα ΔΟΑΝ -ΑΓΡΟΣ κατά το Κτηματολόγιο- άρτιος και οικοδομήσιμος έκτασης 4850 τ.μ. στην κτηματική περιφέρεια Ιαλυσού στην θέση Σωτήρας με Κτηματολογικά στοιχεία, Τόμου 1, Γαιών Τριαντών, Φύλλο 25, Μερίδα 723 και Φάκελος 74, νομικής φύσης.
Επί του ανωτέρω ακινήτου έχει κτιστεί διώροφη οικοδομή αποτελούμενη από ισόγειο και α' όροφο επιφάνειας του κάθε ορόφου 100 τ.μ.
Εκτίμηση: 500.000 ευρώ πρώτη προσφορά 250.000 ευρώ.
Επί του ακινήτου υπάρχουν 5 βάρη
Σύνταξα το απόσπασμα αυτό, σήμερα στις 27.05.2005.

Ο Δηλοποιών Δικαστικός
Επιμελητής
Μιχάλης Στεφάνου
Μελλίνης

ΕΛΛΗΝΙΚΗ ΔΗΜΟΚΡΑΤΙΑ
ΥΠΟΥΡΓΕΙΟ ΠΟΛΙΤΙΣΜΟΥ
ΑΡΧΑΙΟΛΟΓΙΚΟ ΙΝΣΤΙΤΟΥΤΟ ΑΙΓΑΙΑΚΩΝ ΣΠΟΥΔΩΝ

Ρόδος, 27-6-2005
Αριθ. Πρωτ.: 493

ΑΝΑΚΟΙΝΩΣΗ

Το Αρχαιολογικό Ινστιτούτο Αιγαιακών Σπουδών σύμφωνα με την παρ. 1 και 2 του άρθρου 10 του Π.Δ. 99/92, την παρ. 6 του άρθρου 10 του Ν. 2026/92, την παρ. 3 του άρθρου 21 του Ν. 2026/92, το άρθρο 24 του 2190/94, την παρ. 3 του άρθρου 81 του Ν. 1958/911991 όπως τροποποιήθηκαν με το άρθρο 6 του Ν. 2833/2000 και με το άρθρο 19 του Ν. 2947/2002 (ΦΕΚ Α' 228/9-10-2002) "Θέματα Ολυμπιακής Φιλοξενίας, Εργων Ολυμπιακής Υποδομής και άλλες διατάξεις", την υπ' αριθμ. 30119/4491/18-4-2005 έγκριση πρόσληψης προσωπικού και τις πιστώσεις που διατίθενται στην υπηρεσία μας από την ΕΠ-Κοινωνία της Πληροφορίας, ανακοινώνει ότι πρόκειται να προσλάβει στα πλαίσια του έργου "Συλλογή, Ψηφιοποίηση, Τεκμηρίωση των εφημερίδων της εποχής της Ιταλοκρατίας και σπάνιων βιβλίων που αναφέρονται στην ιστορία της Δωδεκανήσου από την αρχαιότητα έως τους νεότερους χρόνους" έκτακτο ωρομίσθιο προσωπικό για ένα (1) έτος:

Ρόδος

Χειριστής Η/Υ 1 (ένας)

Οι υποψήφιοι πρέπει να γνωρίζουν την αγγλική γλώσσα σε επίπεδο Proficiency και να χειρίζονται ηλεκτρονικό υπολογιστή. Να έχουν συμπληρώσει το 18ο έτος της ηλικίας τους και να μην έχουν υπερβεί το 64ο έτος.

Θα συνεκτιμηθεί η τυχόν προϋπηρεσία σε συναφή έργα, η οποία δηλώνεται με υπεύθυνη δήλωση του Ν. 1599/86 ή βεβαίωση της Υπηρεσίας στην οποία απασχολήθηκαν.

Απαραίτητα δικαιολογητικά

1. Αίτηση
2. Βεβαίωση γνώσης χειρισμού ηλεκτρονικού υπολογιστή
3. Βεβαίωση γλωσσομάθειας σε επίπεδο Proficiency.
4. Επικυρωμένο φωτοαντίγραφο απολυτηρίου Λυκείου.
5. Επικυρωμένο φωτοαντίγραφο δελτίου αστυνομικής ταυτότητας.
6. Υπεύθυνη δήλωση στην οποία να δηλώνουν ότι δεν υπάρχει γι' αυτούς κώλυμα από ποινική καταδίκη, απαγόρευση ή δικαστική αντίληψη, κατά τα οριζόμενα στο άρθρο 22 του ΠΔ 611/77.

Τα παραπάνω δικαιολογητικά θα πρέπει να κατατεθούν στην γραμματεία του Ινστιτούτου μας έως τις 15 Ιουλίου 2005, ημέρα Παρασκευή και ώρα 2 μ.μ.

Οσοι επιλεγούν για τις παραπάνω θέσεις υποχρεούνται να υποβάλουν:

α) Απόσπασμα ποινικού μητρώου τύπου Α και
β) Πιστοποιητικό στρατολογικής κατάστασης (για τους άνδρες)

Η Προϊσταμένη του Αρχαιολογικού Ινστιτούτου Αιγαιακών Σπουδών
Αγγελική Γιαννικουρή

ΑΠΟΣΠΑΣΜΑ
Αριθμ. 1221 Β'/2005

Επισπεύδουσα: Ιονική και Λαική Τράπεζα της Ελλάδος ΑΕ ήδη ΑΛΦΑ Τράπεζα ΑΕ κατ. 778
Οφειλέτης: Ιωάννης Καναβάκης
Πλειστηριασμός 27 Ιουλίου 2005, ημέρα Τετάρτη και από τις 12 το μεσημέρι μέχρι τις 2 το απόγευμα της ίδιας μέρας.
Υπάλληλος: κ. Μαίρη Παπαδάκη
Τόπος: Το Δημοτικό Κατάστημα Καλυθιών δήμου Καλιθέας
Ημιτελής: σε μπετά διώροφη οικοδομή με υπόγειο Οικοδομή, αποτελούμενη από: 1) υπόγειο επιφανείας 73,78 τ.μ. 2) ισόγειο επιφανείας 73,78 τ.μ. 3) Α' όροφο επιφανείας 64,80 τ.μ. στην τοποθεσία "Γριές", με Κτηματολογικά στοιχεία Τόμος 2, Γαιών Κοσκινού, Φύλλο 64, Μερίδα 436 και Φάκελος 6, νομικής φύσης Μουλκ
Εκτίμηση: με την 704/2005 Απόφ. Μον. Πρωτ. Ρόδου 250.000 ευρώ πρώτη προσφορά δυνάμει της 704/2005 Απόφ. Μον. Πρωτ. Ρόδου 125.000 ευρώ.
Επί του ακινήτου υπάρχουν 5 βάρη
Σύνταξα το απόσπασμα αυτό, σήμερα στις 27.05.2005.

Ο Δηλοποιών Δικαστικός
Επιμελητής
Μιχάλης Στεφάνου
Μελλίνης

ΠΝΕΥΜΑΤΙΚΟ ΚΕΝΤΡΟ Δήμου Πάτμου

Αρ. Πρωτ.: 60
Πάτμος 4/7/2005

ΠΡΟΣΚΛΗΣΗ ΕΚΔΗΛΩΣΗΣ ΕΝΔΙΑΦΕΡΟΝΤΟΣ

Για την φωτιστική κάλυψη του 5ου Φεστιβάλ Θρησκευτικής Μουσικής Πάτμου

Το Πνευματικό Κέντρο δήμου Πάτμου προκηρύσσει μειοδοτικό διαγωνισμό για την φωτιστική κάλυψη του 5ου Φεστιβάλ Θρησκευτικής Μουσικής με τους παρακάτω όρους:

1. Δικαίωμα συμμετοχής στον διαγωνισμό έχουν οι εταιρείες που δραστηριοποιούνται στην τεχνική κάλυψη καλλιτεχνικών εκδηλώσεων, συναυλιών κ.λ.
2. Το φεστιβάλ θα πραγματοποιηθεί από 3 έως και 11 Σεπτεμβρίου 2005 και περιλαμβάνει 9 συναυλίες πολυπρόσωπων συνόλων μέχρι και 70 ατόμων επί σκηνής.
3. Το έργο αφορά τον φωτισμό υπαίθριας σκηνής για τις επτά συναυλίες (εμπρόσθιο, πλάγιο, κόντρες) με εναλλαγή χρωμάτων καθώς και αρχιτεκτονικό φωτισμό του περιβάλλοντος χώρου μέσα και έξω από το αμφιθέατρο που θα πραγματοποιηθεί το Φεστιβάλ.
4. Ο ελάχιστος εξοπλισμός που θα διατεθεί είναι: Α) προβολείς συνολικής ισχύος τουλάχιστον 40 KW. Β) Κονσόλες φωτισμού. Γ) Dimer ανάλογης ισχύος. Δ) «Τράσσες» και «ηρακλείδες» στήριξης βαρέως τύπου. Ε) τα ανάλογα καλώδια και εξαρτήματα.
5. Ο ανάδοχος θα διαθέσει τρία άτομα για την εκτέλεση του έργου μεταξύ των οποίων και έναν έμπειρο ή εκπαιδευμένο φωτιστή σκηνής.
6. Στην τιμή προσφοράς θα περιλαμβάνεται το κόστος των ανωτέρω καθώς και οι μεταφορές του φορτηγού και των προσώπων. Το κόστος διαμονής (ξενοδοχείο, σίτιση) θα βαρύνει το Πνευματικό Κέντρο σύμφωνα με τους όρους που θα ισχύσουν για τους υπόλοιπους συντελεστές του φεστιβάλ.
7. Οι προσφορές θα κατατεθούν ή θα σταλούν στο Δημαρχείο Πάτμου, σφραγισμένες, μέχρι και 15 ημέρες (ημερομηνία πρωτοκόλλου), από την ημερομηνία δημοσίευσης της παρούσας πρόσκλησης.

Η πρόεδρος
Νομική Μαύρου

ΣΥΛΛΟΓΟΣ ΤΕΤΡΑΚΙΝΗΣΗΣ ΡΟΔΟΥ 4x4 2002

ΔΙΗΜΕΡΗ ΕΚΔΡΟΜΗ ΜΕ ΔΙΑΝΥΚΤΕΡΕΥΣΗ 9-10 ΙΟΥΛΙΟΥ 2005

Ο Σύλλογος Τετρακίνησης Ρόδου διοργανώνει διήμερη εκδρομή με διανυκτέρευση (σε σκηνές) σε παραλία της Ρόδου.

Αναχώρηση Σάββατο 9 Ιουλίου 2005
από το Ακταίον ώρα 16.30

Συμμετοχή:

Οικονομικά τακτοποιημένα Μέλη: 10 ευρώ
Μη Μέλη του Συλλόγου: 15 ευρώ

Περιλαμβάνει φαγητό και ποτό το βράδυ του Σαββάτου
Την Κυριακή μπάνιο και επιστροφή από χωματόδρομους της Ρόδου.
Δηλώσεις συμμετοχής έως Παρασκευή βράδυ.
Τηλ. 6946025782 Ματθαίου Παναγιώτης

MZT040721

ΔΙΕΥΘΥΝΣΗ ΔΑΣΩΝ ΔΩΔΕΚΑΝΗΣΟΥ

ΑΝΑΚΟΙΝΩΣΗ

Γνωστοποιείται κατά το άρθρο 14 του Ν. 998/79, και σύμφωνα με την αριθμ. 38/1-2-1999 γνωμοδότηση του Ν.Σ.Κ η οποία μας κοινοποιήθηκε με την αριθμ. 88416/529/1-12-00 Εγκύκλιο Διαταγή του Υπουργείου Γεωργίας, η αποστολή για ανάρτηση στον **δήμο Καλλιθέας** του αριθμ. 7218/1991/17-1-1992 **εγγράφου** που εκδόθηκε από το Δ/ντή Δασών Δωδεκανήσου **και αφορά την Κ.Μ. 220α γαιών Κοσκινού σύμφωνα με το οποίο: «Η Κ.Μ. 220^ Κοσκινού όπως απεικονίζεται στο 9-10-1991 σχεδιάγραμμα του Κτηματολογίου Ρόδου, δεν εποπτεύονταν ποτέ ούτε εποπτεύεται σήμερα από την Δασική Υπηρεσία στα πλαίσια της Δασικής Νομοθεσίας».**

Ο Δ/ντής Δασών Δωδ/σου
Φίλιππος Κοντίτσης
Δασολόγος με
βαθμό Δ/ντή

MZT040702

ΠΝΕΥΜΑΤΙΚΟ ΚΕΝΤΡΟ Δήμου Πάτμου

Αρ. Πρωτ.: 107

ΠΡΟΣΚΛΗΣΗ ΕΚΔΗΛΩΣΗΣ ΕΝΔΙΑΦΕΡΟΝΤΟΣ

Για το δημιουργικό και την εκτύπωση εντύπων του 5ου Φεστιβάλ Θρησκευτικής Μουσικής Πάτμου

Η Πρόεδρος του Πνευματικού Κέντρου Δήμου Πάτμου, έχοντας υπόψη τις αποφάσεις του Διοικητικού Συμβουλίου 4/2005, 8/2005 και 22/2005 προκηρύσσει ανοικτό μειοδοτικό διαγωνισμό με το σύστημα της υποβολής κλειστών προσφορών για την εκτύπωση των παρακάτω εντύπων του 5ου Φεστιβάλ Θρησκευτικής Μουσικής με τους εξής όρους:

1. Δικαίωμα συμμετοχής στον διαγωνισμό έχουν όλες οι επιχειρήσεις που δραστηριοποιούνται στον τομέα των γραφιστικών και εκτυπωτικών εργασιών.
2. Οι εργασίες αφορούν:

Α) Την εκτύπωση 1.000 (χιλίων) τεμαχίων αφισών σχήματος 31,5 εκ. πλάτος και 69 εκ. ύψος, τετραχρωμία σε χαρτί velvet, λευκό 150 γρ/μ.τ. Η αφίσα θα παραδοθεί έτοιμη σε ηλεκτρονικό αρχείο τύπου cdr. Φιλμς, χαρτί και λοιπά θα βαρύνουν τον ανάδοχο. Πριν την εκτύπωση θα υποβληθεί για έγκριση δοκίμιο (ψηφιακής εκτύπωσης).

Β) Το δημιουργικό και την εκτύπωση διαφημιστικού τρίπτυχου σε 3.000 τεμάχια, μέγεθος σε ανάπτυξη 34,5Χ19,5 εκ. τετραχρωμία, σε χαρτί velvet λευκό 150 γρ./μ.τ. και δίπλωμα με πύκμαση. Στοιχεία της αφίσας θα χρησιμοποιηθούν στο δημιουργικό του εντύπου. Τα κείμενα και οι φωτογραφίες θα παραδοθούν από το Πνευματικό Κέντρο. Πριν την εκτύπωση πρέπει να υποβληθεί δοκίμιο (τυπωμένο σε εκτυπωτή).

3. Οι προσφορές θα υποβληθούν εντός 10 ημερών από την δημοσίευση της παρούσας Πνευματικό Κέντρο Δήμου, Δημαρχείο Πάτμου, ΤΚ 85500 με την ένδειξη "Διαγωνισμός εκτύπωσης αφισών-τριπτύχου".
3. Τα έντυπα θα παραδοθούν στην Πάτμο. Τα μεταφορικά θα βαρύνουν τον ανάδοχο.

Πάτμος, 4/7/2005

Η πρόεδρος
Νομική Μαύρου

ΙΑΤΡΙΚΟΣ ΣΥΛΛΟΓΟΣ ΡΟΔΟΥ

ΕΚΤΑΚΤΗ ΓΕΝΙΚΗ ΣΥΝΕΛΕΥΣΗ

Ο Ιατρικός Σύλλογος Ρόδου καλεί όλα τα μέλη του σε ***Έκτακτη Γενική Συνέλευση*** την **Τετάρτη 6 Ιουλίου 2005** στην αίθουσα του Δικηγορικού Συλλόγου Ρόδου ώρα **19.30** με μοναδικό θέμα συζήτησης και λήψης αποφάσεων:

« Συμβάσεις Ιατρών με το ΤΑΞΥ»

Για το ΔΣ

Ο πρόεδρος **Η γεν. γραμματέας**
Χρήστος Απ. Μαντάς **Χρυσή Δ. Σπάρταλη**

ΧΠ 122

ΑΠΩΛΕΙΑ

Χάθηκε μικρό σκυλάκι μπεζ χρώματος, ακούει στο όνομα **Κούκη**, έχει ανάγκη ιατρικής βοήθειας. Παρακαλώ όποιος γνωρίζει κάτι να επικοινωνήσει στα τηλέφωνα 22410-30792, 26069.

MZT290612

ΚΑΘΗΜΕΡΙΝΑ ΟΛΑ ΤΑ ΝΕΑ ΤΗΣ ΔΩΔΕΚΑΝΗΣΟΥ ΣΤΟ INTERNET
www.rodiaki.gr

ΓΡΑΦΕΙΟ
ΙΔΙΩΤΙΚΩΝ ΕΡΕΥΝΩΝ
(ΝΤΕΤΕΚΤΙΒΣ)

ΑΝΑΛΑΜΒΑΝΟΥΜΕ
Υποθέσεις ανηλίκων,
οικογενειακές, προσωπικές κ.τλ.
ΔΙΑΘΕΤΟΥΜΕ ΤΑ ΠΛΕΟΝ
ΣΥΓΧΡΟΝΑ ΟΠΤΙΚΟΑΚΟΥΣΤΙΚΑ
ΣΥΣΤΗΜΑΤΑ
100% ΕΧΕΜΥΘΕΙΑ
ΡΩΜΗΣ 22 - ΡΟΔΙΝΙ
ΚΙΝ. 6946997967
MZT230412

ΝΤΕΤΕΚΤΙΒΣ
30 ΧΡΟΝΙΑ ΜΟΝΙΜΑ
ΚΑΙ ΣΤΗ ΡΟΔΟ
35354 - 28780
Π.Π. ΓΕΡΜΑΝΟΥ 6 (ΠΛ. ΦΩΚΙΑΛΗ)
- Η ΛΥΣΗ!!!
ΣΕ ΚΑΘΕ ΣΑΣ ΠΡΟΒΛΗΜΑ
EXPRESS SECURITY
ΧΠΕΜΠ-16

SHEPPING COMPANY OF SYMI
Α.Ν.Ε.Σ.
ΑΝΩΝΥΜΗ ΝΑΥΤΙΛΙΑΚΗ ΕΤΑΙΡΕΙΑ ΣΥΜΗΣ

ΔΡΟΜΟΛΟΓΙΑ ΑΠΟ 1 ΙΟΥΝΙΟΥ ΕΩΣ 30 ΣΕΠΤΕΜΒΡΙΟΥ 2005

	Ε/Γ-Ο/Γ ΣΥΜΗ	Ε/Γ - Υ/Γ ΑΙΓΑΙ	Ε/Γ ΠΑΝΟΡΜΙΤΗΣ
Κάθε ΔΕΥΤΕΡΑ	09.00 ΡΟΔΟ-ΣΥΜΗ 14.00 ΣΥΜΗ-ΠΑΝΟΡΜ 16.00 ΠΑΝΟΡΜ-ΡΟΔΟ	13.00 ΡΟΔΟ-ΣΥΜΗ 16.00 ΣΥΜΗ-ΡΟΔΟ 19.15 ΡΟΔΟ-ΣΥΜΗ	07.30 ΣΥΜΗ-ΡΟΔΟ 10.30 ΡΟΔΟ-ΠΑΝΟΡΜ 12.30 ΠΑΝΟΡΜ-ΣΥΜΗ 17.00 ΣΥΜΗ-ΡΟΔΟ
Κάθε ΤΡΙΤΗ	09.00 ΡΟΔΟ-ΣΥΜΗ 14.00 ΣΥΜΗ-ΠΑΝΟΡΜ 16.00 ΠΑΝΟΡΜ-ΡΟΔΟ	07.30 ΣΥΜΗ-ΡΟΔΟ 08.45 ΡΟΔΟ-ΣΥΜΗ 10.00 ΣΥΜΗ-ΡΟΔΟ	10.30 ΡΟΔΟ-ΠΑΝΟΡΜ 12.30 ΠΑΝΟΡΜ-ΣΥΜΗ 17.00 ΣΥΜΗ-ΡΟΔΟ 18.30 ΡΟΔΟ-ΣΥΜΗ
Κάθε ΤΕΤΑΡΤΗ	09.00 ΡΟΔΟ-ΣΥΜΗ* 14.00 ΣΥΜΗ-ΠΑΝΟΡΜ* 16.00 ΠΑΝΟΡΜ-ΡΟΔΟ* 18.30 ΡΟΔΟ-ΣΥΜΗ *ΜΕ ΤΟ ΣΥΜΗ ΙΙ	08.45 ΡΟΔΟ-ΣΥΜΗ 10.00 ΣΥΜΗ-ΡΟΔΟ 14.30 ΡΟΔΟ-ΣΥΜΗ 17.00 ΣΥΜΗ-ΡΟΔΟ	08.00 ΣΥΜΗ-ΡΟΔΟ 10.30 ΡΟΔΟ-ΠΑΝΟΡΜ 12.30 ΠΑΝΟΡΜ-ΣΥΜΗ 17.00 ΣΥΜΗ-ΡΟΔΟ
Κάθε ΠΕΜΠΤΗ	06.00 ΣΥΜΗ-ΡΟΔΟ 09.00 ΡΟΔΟ-ΣΥΜΗ 14.00 ΣΥΜΗ-ΠΑΝΟΡΜ 16.00 ΠΑΝΟΡΜ-ΡΟΔΟ 18.30 ΡΟΔΟ-ΣΥΜΗ	08.45 ΡΟΔΟ-ΣΥΜΗ 10.00 ΣΥΜΗ-ΡΟΔΟ 14.30 ΡΟΔΟ-ΣΥΜΗ	10.30 ΡΟΔΟ-ΠΑΝΟΡΜ 12.30 ΠΑΝΟΡΜ-ΣΥΜΗ 17.00 ΣΥΜΗ-ΡΟΔΟ
Κάθε ΠΑΡΑΣΚ.	06.00 ΣΥΜΗ-ΡΟΔΟ 09.00 ΡΟΔΟ-ΣΥΜΗ 14.00 ΣΥΜΗ-ΠΑΝΟΡΜ 16.00 ΠΑΝΟΡΜ-ΡΟΔΟ 18.30 ΡΟΔΟ-ΣΥΜΗ	07.30 ΣΥΜΗ-ΡΟΔΟ 08.45 ΡΟΔΟ-ΣΥΜΗ 10.00 ΣΥΜΗ-ΡΟΔΟ 15.00 ΡΟΔΟ-ΣΥΜΗ 17.00 ΣΥΜΗ-ΡΟΔΟ	10.30 ΡΟΔΟ-ΠΑΝΟΡΜ 12.30 ΠΑΝΟΡΜ-ΣΥΜΗ 17.00 ΣΥΜΗ-ΡΟΔΟ
Κάθε ΣΑΒΒΑΤΟ	06.00 ΣΥΜΗ-ΡΟΔΟ 09.00 ΡΟΔΟ-ΣΥΜΗ 14.00 ΣΥΜΗ-ΠΑΝΟΡΜ 16.00 ΠΑΝΟΡΜ-ΡΟΔΟ 18.30 ΡΟΔΟ-ΣΥΜΗ	09.00 ΡΟΔΟ-ΣΥΜΗ 10.15 ΣΥΜΗ-ΝΤΑΤΣΑ 16.00 ΝΤΑΤΣΑ-ΣΥΜΗ 17.00 ΣΥΜΗ-ΡΟΔΟ 18.00 ΡΟΔΟ-ΣΥΜΗ	10.30 ΡΟΔΟ-ΠΑΝΟΡΜ 12.30 ΠΑΝΟΡΜ-ΣΥΜΗ 17.00 ΣΥΜΗ-ΡΟΔΟ
Κάθε ΚΥΡΙΑΚΗ	06.00 ΣΥΜΗ-ΡΟΔΟ 09.00 ΡΟΔΟ-ΠΑΝΟΡΜ 12.00 ΠΑΝΟΡΜ-ΣΥΜΗ 16.00 ΣΥΜΗ-ΡΟΔΟ	07.30 ΣΥΜΗ-ΡΟΔΟ 09.00 ΡΟΔΟ-ΣΥΜΗ* 17.00 ΣΥΜΗ-ΡΟΔΟ* *ΤΗΝ ΚΥΡΙΑΚΗ 5.6 ΑΝΕΚΤΕΛΕΣΤΑ	10.30 ΡΟΔΟ-ΣΥΜΗ 15.30 ΣΥΜΗ-ΠΑΝΟΡΜ 17.00 ΠΑΝΟΡΜ-ΡΟΔΟ 18.30 ΡΟΔΟ-ΣΥΜΗ

Τα δρομολόγια μπορούν να τροποποιηθούν λόγω εκτάκτων συγκοινωνιακών αναγκών ή καιρικών συνθηκών

Παρακαλούμε πριν ταξιδέψετε επικοινωνήστε με την Εταιρία:
www.anes.gr
Γραφείο ΣΥΜΗΣ Τηλ.: (22460) 71444 - Φαξ: (22460) 71373
Γραφείο ΡΟΔΟΥ Τηλ.: (22410) 37769 - Φαξ: (22410) 34493
ΧΠ285



Ρόδος: είχε και ως έτυχε...



... Θεάσεις

... Μίνι "χωματερή" στο Δικαστικό Μέγαρο!

... Καταφθάνει το "ευρωσύνταγμα" με πούλμαν

Ολοκληρώνοντας την *"τουριστική"* περιοδεία του ανά τις πόλεις της χώρας και έχοντας *"εκδιωχθεί"* κακήν - κακώς από πολλές, καταφθάνει μεθαύριο Πέμπτη και στη Ρόδο το ***"Ευρωλεωφορείο"***, με προπαγανδιστικό υλικό για το προσφάτως τελευτήσαν ***"Ευρωσύνταγμα"***.

... Οπως έγινε γνωστό θα λειτουργήσει επί τρίωρον από τις 6 έως τις 9 μ.μ., ενώ οι πολίτες διερωτούνται πόσο κόστισε όλη αυτή η "βαβούρα" και τι "προσφέρει" στην πληροφόρηση για την "Ευρωπαική Ιδέα";

... απείρου κάλλους

- ***Ελένη Μενεγάκη:*** *«Πόσος είναι ο πληθυσμός της Κίνας;»*
- ***Συνεργάτης της:*** *«Νομίζω γύρω στο ενάμισι δισ.».*
- ***Ελένη Μενεγάκη***, έκπληκτη: *«Ανθρωποι»;*

«Οχι chopsticks», παρατηρεί ο Κοσμάς Βίδος, στην στήλη του στο "Βήμα".

... Τέλη υπέρ τρίτων στους ναύλους

Οι ακτοπλοϊκές εταιρείες, όπως υποστηρίζουν, δεν επιθυμούν ακριβούς ναύλους. Αντιθέτως, θεωρούν ότι το συνολικό κόστος της τιμής των ναύλων θα μπορούσε να είναι χαμηλότερο εάν η Πολιτεία εφάρμοζε τον νόμο και καταργούσε τα ***μη ανταποδοτικά τέλη υπέρ τρίτων*** που υπάρχουν στα εισιτήρια και αγγίζουν ακόμη και το 30% της συνολικής τους αξίας.

Τέτοια τέλη είναι: τα υπέρ αχθοφόρων, λεμβούχων, καβοδετών, ο επίναυλος ύψους 3%, τα τέλη υπέρ ΝΑΤ τα οποία πάνε για την ασφάλεια επιβατών και οχημάτων, που όμως καλύπτονται πλήρως από άλλες διαδικασίες.

Το "χαράτσι" υπέρ τρίτων που εντάσσεται στους ναύλους το πληρώνει ο επιβάτης χωρίς να έχει κανένα ανταποδοτικό κέρδος, θα μπορούσε να καταργηθεί και αυτομάτως να μειωθεί το συνολικό κόστος των ναύλων υπέρ των επιβατών.

Οι ακτοπλόοι με υπόμνημά τους προς το υπουργείο Οικονομίας έχουν ζητήσει να καθορισθεί συντελεστής ΦΠΑ 9% στους ναύλους των οχημάτων από 19% που είναι σήμερα, με αποτέλεσμα να επηρεάζεται αρνητικά το κόστος μεταφοράς.

Στο σχετικό έγγραφο σημειώνεται ότι σε ΦΠΑ 9% που υπόκεινται τα είδη διατροφής, διάφορες πρώτες ύλες, παρασκευάσματα δημητριακών, λαχανικών, λιπάσματα, διάφορα μηχανήματα, καθώς και η μεταφορά προσώπων και των αποσκευών τους. Ωστόσο, σημειώνεται ότι τα φορτηγά οχήματα που διακινούνται με επιβατηγά πλοία σε γραμμές εσωτερικού μεταφέρουν κυρίως αγαθά που υπόκεινται σε ΦΠΑ 9% ενώ ο ναύλος του εν λόγω οχήματος επιβαρύνεται με 19%.

Επίσης οι επιβάτες για τη μεταφορά των αποσκευών τους επιβαρύνονται με ΦΠΑ 9%, ενώ όταν τις μεταφέρουν με το Ι.Χ. αυτοκίνητό τους επιβαρύνονται με ΦΠΑ 19%.

... Κρουαζιερόπλοια χωρίς εισφορές στο ΝΑΤ

Συνεχίζεται, προκλητικά η έμμεση χρηματοδότηση των εφοπλιστών της ακτοπλοΐας, μέσω του ναυαγισμένου ΝΑΤ. Τέσσερα κρουαζιερόπλοια, που ύψωσαν πρόσφατα την ελληνική σημαία δεν καταβάλλουν παρανόμως στο ΝΑΤ τις ασφαλιστικές εισφορές. Η κάλυψη της κραυγαλέας παρανομίας επιχειρείται να γίνει με σχέδιο διάταξης νόμου, που ούτε καν έχει κατατεθεί στη Βουλή.

Η περίπτωση αφορά τον εφοπλιστή κ. Λοΐζο και σύμφωνα με τον υπουργό Εμπορικής Ναυτιλίας:

«Η νομιμότητα ισχύει ως έχει σήμερα. Μέχρι να γίνει εκκαθάριση των ναυτολογίων των πλοίων η διάταξη θα έχει ψηφισθεί στη Βουλή...».

... Πώς φούνταρε το ΙΚΑ: Το ληστεύουν εδώ και 50 χρόνια

«Οι ασφαλισμένοι του ΙΚΑ *αλλά και ολόκληρος η κοινή γνώμη είναι ανάστατοι από το αποκαλυφθέν σκάνδαλον των τεραστίων καταχρήσεων εις το ΙΚΑ. Ο ανακριτής του β' τμήματος ήρχισεν ήδη εντόνους τακτικάς ανακρίσεις κατόπιν της ασκηθείσης υπό του εισαγγελέως κ. Τζαβέλλα ποινικής αγωγής επί πλαστογραφία και απάτη εις βαθμόν κακουργήματος εναντίον ωρισμένων ιατρών του ιδρύματος. Παραλλήλως ο πρόεδρος κ. Κ. Τσαγκαράκης, τελών εις την υπηρεσίαν του ΙΚΑ, συνεχίζει τας διοικητικάς ανακρίσεις εντός του ιδρύματος, αι οποίαι είναι ευρύτατης μορφής και επεκτείνονται προς όλας τας κατευθύνσεις.*

Μολονότι επισήμως *τηρείται απόλυτος σιγή επί του περιεχομένου των ανακρίσεων, εγνώσθη ότι οι καταχρήσεις διεπράττονται επί μίαν τουλάχιστον διετίαν και ότι το συνολικόν ποσόν της καταχρήσεως υπερβαίνει τα 25 δισεκατομμύρια παλαιών δραχμών (25 εκατομμύρια νέων). Είναι δε αναμεμιγμένοι σε αυτήν ιατροί του ιδρύματος τοποθετημένοι εις διάφορα σανατόρια, όπου νοσηλεύονται ασφαλισμένοι φυματικοί.*

Εις την απάτην *συνεργάζοντο μετά των ανωτέρω και ωρισμένοι φαρμακοποιοί. Ούτως οι ιατροί εξέδιδαν πλαστάς συνταγάς δια λογαριασμόν δήθεν φυματικών, οι οποίοι εστέλλοντο απ' ευθείας απ' αυτών εις τα εν λόγω φαρμακεία, χωρίς όμως εκείνα να παραδίδουν τα αντίστοιχα φάρμακα».*

"Απογευματινή", 29 Ιουνίου 1955

(εκ)πολιτισμικά παίγνια

επιμέλεια: Κωστής Νικολάκης

Νίκος Ι. Κωνσταντινίδης

"Στάση Ζωής"

... ένα "εσωτερικό ταξίδι" στην Κάσο

«Ολα άρχισαν πριν από πολλά χρόνια, όταν έζησα μια αληθινή περιπέτεια, κατά την πρώτη επίσκεψή μου, στην ξεχασμένη Κάσο. Τότε που η πνευματική αναζήτηση ξεκίνησε σαν διάθεση ψυχής από τα καθημερινά και ήταν γραφτό να γίνει η μεγαλύτερη αποκάλυψη της ζωής μου».

Ο συμπολίτης μας ***Νίκος Ι. Κωνσταντινίδης*** γεννήθηκε στην ***Ρόδο*** το 1960 και σπούδασε οικονομικές, πολιτικές και κοινωνικές επιστήμες. Η σύζυγός του κατάγεται από την ***Κάσο*** και αυτή ήταν η αιτία γνωριμίας του με το νησί και το γράψιμο της ***"Στάσης Ζωής"***, ένα βιβλίο που καταγράφει την αναζήτηση του τρόπου για την εκπλήρωση των βαθυτέρων επιθυμιών του καθενός μας.

Πρόκειται, με άλλα λόγια, για την πραγμάτωση της ζωής, που συνίσταται στην συνειδητοποίηση του ***"εσωτερικού ταξιδιού"*** προς την προσωπική μας εξέλιξη, προς τον ανώτερο εαυτό μας.

Η ιστορία που περιγράφει ο ***Νίκος Ι. Κωνσταντινίδης***, με πλαίσιο την ***Κάσο*** είναι μια ***"κατάθεση ψυχής"*** για την κρίση της αληθινής πνευματικής αναζήτησης.

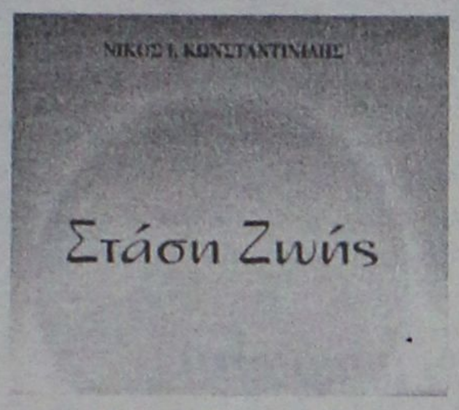

**** Νίκος Ι. Κωνσταντινίδης: "Στάση Ζωής", εκδόσεις "Ελληνικά Γράμματα", σελ. 235, Αθήνα 2005, τιμή: 12 ευρώ.***

«Μέσα από πραγματικά βιώματα οδηγεί σε "επιγνώσεις" που καθοδηγούν τον εσωτερικό εαυτό στο μονοπάτι της πραγματικής ζωής. Είναι αλήθεια ότι η ζωή έχει χάσει το σωστό προσανατολισμό. Οι ανθρώπινες συνειδήσεις μοιάζουν με ένα πλήθος στο ίδιο καράβι, που το κυβερνά η αρνητική δύναμη.

Αυτά που ακολουθούν αφυπνίζουν αυτό που ήδη υπάρχει στην ανθρώπινη συνείδηση και αναδύουν τη σοφία εκείνων των επιγνώσεων που αποκρυσταλλώνουν μιαν άλλη στάση ζωής. Τότε το ταξίδι γίνεται ευτυχία και όχι ο προορισμός του άπιαστου ονείρου...».

• Επιζητώντας την αυτογνωσία στην Κάσο

«Ηταν ένα αυγουστιάτικο καυτό μεσημέρι, *η υγρασία μεγάλη και τα ρούχα κολλούσαν στο σώμα σαν δεύτερο δέρμα. Ολοι αναζητούσαν σκιά και λίγη δροσιά στο υπόστεγο: νόμιζες πως όλοι είχαν κρυφτεί στα σπίτια τους και στους δρόμους του έρημου, εκείνη την ώρα, νησιού. Ακουγόταν ο μονότονος ήχος των τζιτζικιών, που είχε παρασύρει σχεδόν όλους τους κατοίκους μετά το μεσημεριανό φαγητό σε βαθιά νάρκη.*

Ηταν η πρώτη μέρα που πάτησα το πόδι μου *σε εκείνο το νησί, την Κάσο, μετά από μια μεγάλη περιπέτεια που είχαμε με ένα μικρό και ακατάλληλο πλοίο, τον "Πανορμίτη".*

Το ταξίδι με το "σκυλοπνίχτη" *μου άφησε μόνιμη αδιαθεσία και ναυτία, που έκανε δύσκολο ακόμα και το περπάτημα τις πρώτες ώρες. Οπως ήταν φυσικό, δεν μπόρεσα να πάρω ένα κανονικό μεσημεριανό, με συνέπεια να νιώθω εξάντληση. Πίστευα ότι αυτή η κατάσταση θα περάσει σύντομα - αφού ήμουν αθλητής και είχα συνηθίσει να υποβάλλω το σώμα μου σε κοπιαστικές ταλαιπωρίες.*

Είχα ανάγκη απομόνωσης *από την καθημερινότητα, ήθελα να ξεφύγω από το στρες της εργασίας και ήμουν ανυπόμονος. Οταν αποκάλυψα την κρυφή μου επιθυμία, ότι δηλαδή θέλω μέσα στο καταμεσήμερο να πάω σ' ένα μακρινό μοναστήρι στην άλλη άκρη του νησιού, τον Αη Γιώργη στις Χαδιές, πέσανε όλοι πάνω μου. Πού θα πας; Από το Φρυ στον Αη Γιώργη είναι 5 ώρες, ποιος θα σε πάρει; Δρόμο δεν έχει. Και αν πάθεις κάτι; Δεν ξέρεις τα μονοπάτια, τι θα φας; Και άλλα τέτοια από αυτούς που γνώριζαν, αφού και οι ίδιοι είχαν ξαναπάει.*

Δεν θα πάω μόνο*, αλλά θα μείνω κιόλας, όσο χρειαστεί μέχρι να ημερέψω, να νιώσω εξαγνισμό και καθαρότητα. Οι αντιρρήσεις συνεχίζονταν μέχρι που προφασίστηκα πως είχα "τάμα", και άρχισαν να μου δίνουν λιβάνια και χρήματα για τον Αγιο, για να στείλουν κι εκείνοι τις δικές τους παρακλήσεις.*

Κάνει κρύο το βράδυ εκεί*, έλεγαν οι μεγαλύτεροι. Να πάρεις σεντόνια. Να ντυθείς καλά. Μα πώς είναι δυνατόν με τόση ζέστη, αποκρινόμουν. Εσπρωχναν όλοι να βάλουν από κάτι στο σακίδιο: ντομάτες, ψωμιά, ξηρούς καρπούς, τυριά, μαχαίρια, πιρούνια, ρούχα, φακό και άλλα πολλά. Στο τέλος, όταν το σήκωσα, ήμουν σίγουρος ότι μ' αυτή την "πέτρα" στον ώμο μου δεν θα έκανα παρά 100 μέτρα και θα σωριαζόμουν καταγής.*

Πώς θα τα πάρω όλ' αυτά; *Ούτε γαϊδούρι δεν θα μπορούσε! Για να ξεφύγω όμως από τις γκρίνιες, προφασίστηκα ότι όλα ήταν εντάξει, αποφασισμένος όμως, μόλις βγω έξω από το πρώτο χωριό, την Αγία Μαρίνα, να αδειάσω τουλάχιστον τα μισά.*

Ξεκίνησα *με τα καινούργια σπορτέξ γεμάτος ενθουσιασμό, αλλά και με τη ναυτία που έκρυβα από το ταξίδι με το παλιοκάραβο. Ηταν η τελευταία φορά που κοίταξα το ρολόι: 4.00 μ.μ....».*

Δρομολόγια του Ταχύπλοου Καταμαράν "ΔΩΔΕΚΑΝΗΣΟΣ ΕΞΠΡΕΣ"
Από: 1 Ιουλίου εως 31 Αυγούστου 2005

DODEKANISOS SEAWAYS
Αναχωρίσεις από την Κολώνα (Θαλασσινή πύλη)

ΚΥΡΙΑΚΗ		
ΛΙΜΑΝΙ	ΑΦΙΞΗ	ΑΝΑΧ.
ΡΟΔΟΣ		08.30
ΣΥΜΗ	09.20	09.25
ΚΩΣ	11.00	11.10
ΚΑΛΥΜΝΟΣ	11.50	12.00
ΛΕΡΟΣ	12.50	12.55
ΛΕΙΨΟΙ	13.15	13.20
ΠΑΤΜΟΣ	13.40	13.45
ΛΕΡΟΣ	14.25	14.30
ΚΑΛΥΜΝΟΣ	15.20	15.30
ΚΩΣ	16.10	16.20
ΣΥΜΗ	17.45	17.50
ΡΟΔΟΣ	18.30	

ΔΕΥΤΕΡΑ		
ΛΙΜΑΝΙ	ΑΦΙΞΗ	ΑΝΑΧ.
ΡΟΔΟΣ		08.30
ΚΑΣΤΕΛΛΟΡΙΖΟ	11.00	16.00
ΡΟΔΟΣ	18.30	

ΤΡΙΤΗ		
ΛΙΜΑΝΙ	ΑΦΙΞΗ	ΑΝΑΧ.
ΡΟΔΟΣ		08.30
ΚΩΣ	10.40	10.50
ΚΑΛΥΜΝΟΣ	11.30	11.40
ΛΕΡΟΣ	12.30	12.35
ΛΕΙΨΟΙ	12.55	13.00
ΠΑΤΜΟΣ	13.20	13.30
ΛΕΡΟΣ	14.20	14.30
ΚΑΛΥΜΝΟΣ	15.20	15.30
ΚΩΣ	16.10	16.20
ΡΟΔΟΣ	18.30	

ΤΕΤΑΡΤΗ		
ΛΙΜΑΝΙ	ΑΦΙΞΗ	ΑΝΑΧ.
ΡΟΔΟΣ		08.30
ΣΥΜΗ	09.20	09.25
ΚΩΣ	11.00	11.10
ΚΑΛΥΜΝΟΣ	11.50	12.00
ΛΕΡΟΣ	12.50	12.55
ΛΕΙΨΟΙ	13.15	13.20
ΠΑΤΜΟΣ	13.40	13.45
ΛΕΡΟΣ	14.25	14.30
ΚΑΛΥΜΝΟΣ	15.20	15.30
ΚΩΣ	16.10	16.20
ΣΥΜΗ	17.45	17.50
ΡΟΔΟΣ	18.30	

ΠΕΜΠΤΗ		
ΛΙΜΑΝΙ	ΑΦΙΞΗ	ΑΝΑΧ.
ΡΟΔΟΣ		08.30
ΚΩΣ	10.40	10.50
ΚΑΛΥΜΝΟΣ	11.30	11.40
ΛΕΡΟΣ	12.30	12.35
ΛΕΙΨΟΙ	12.55	13.00
ΠΑΤΜΟΣ	13.20	13.30
ΛΕΡΟΣ	14.20	14.30
ΚΑΛΥΜΝΟΣ	15.20	15.30
ΚΩΣ	16.10	16.20
ΡΟΔΟΣ	18.30	

ΠΑΡΑΣΚΕΥΗ		
ΛΙΜΑΝΙ	ΑΦΙΞΗ	ΑΝΑΧ.
ΡΟΔΟΣ		08.30
ΚΩΣ	10.40	10.50
ΚΑΛΥΜΝΟΣ	11.30	11.40
ΛΕΡΟΣ	12.30	12.35
ΛΕΙΨΟΙ	12.55	13.00
ΠΑΤΜΟΣ	13.20	13.30
ΛΕΡΟΣ	14.20	14.30
ΚΑΛΥΜΝΟΣ	15.20	15.30
ΚΩΣ	16.10	16.20
ΡΟΔΟΣ	18.30	

ΣΑΒΒΑΤΟ		
ΛΙΜΑΝΙ	ΑΦΙΞΗ	ΑΝΑΧ.
ΡΟΔΟΣ		08.30
ΠΑΝΟΡΜΙΤΗΣ	09.10	09.20
ΚΩΣ	10.50	11.00
ΚΑΛΥΜΝΟΣ	11.40	11.50
ΛΕΡΟΣ	12.40	12.45
ΛΕΙΨΟΙ	13.05	13.10
ΠΑΤΜΟΣ	13.30	13.40
ΛΕΡΟΣ	14.20	14.30
ΚΑΛΥΜΝΟΣ	15.20	15.30
ΚΩΣ	16.10	16.20
ΠΑΝΟΡΜΙΤΗΣ	17.45	17.50
ΡΟΔΟΣ	18.30	



• Ταξιδέψτε με 30 μίλια την ώρα
• Fully air-conditioned

Πληροφορίες: Δωδεκάνησος Ναυτιλιακή Ν.Ε.
Αυστραλίας 3. 85100 Ρόδος
Τηλ: 22410 70 590 - Fax: 22410 70 591

website: www.12ne.gr
e-mail: info@12ne.gr

AE177

«ΡΟΔΙΑΚΗ» ΑΠΟ ΤΟ 1915

Φλας στο παρελθον


ΡΟΔΙΑΚΗ
ΠΕΡΙΟΔΟΣ ΕΒΔΟΜΑΔΙΑΙΟΣ

Εν Ρόδω

ΠΕΜΠΤΗ 18 ΙΟΥΝΙΟΥ 1931
ΑΡΙΘΜ. 1214

Η ΕΚΘΕΣΙΣ ΤΟΥ κ. ΜΠΑΚΕΛΛΙ

Εις το Μέγα ξενοδοχείον των Ρόδων ήρχισεν από προχθές η έκθεσις του ζωγράφου κ. Μπακέλλι με ωραία τοπεία της Ρόδου, τα οποία απευθαύμασε το πλήθος των κεκλημένων. Την έκθεσιν ευπρεστήθη να επισκεφθή και η Α. Εξ. ο Γεν. Διοικητής, όστις και εξέφρασε την υψηλήν ευαρέσκειάν του εις τον διαπρεπή καλλιτέχνην.

ΔΗΜΑΡΧΙΑΚΑ

Φόρος επί των κυνών

Το Δημαρχείον ανακοινοί ότι από της 1 Ιουλίου προσεχούς οι κύνες δέον να ώσιν εφοδιασμένοι με το νέον μετάλλιον αναγνωρίσεως του οικονομικού έτους 1931-1932

ΠΡΙΝ 50 ΧΡΟΝΙΑ

ΠΡΙΝ 50 ΧΡΟΝΙΑ

ΣΑΒΒΑΤΟ 2 ΑΠΡΙΛΙΟΥ 1955
ΑΡΙΘΜ. ΦΥΛΛΟΥ 1180

ΕΠΙΣΤΟΛΑΙ ΠΡΟΣ ΤΗΝ ΡΟΔΙΑΚΗΝ

Φίλε κ. Διευθυντά,

Επειδή πολύς θόρυβος γίνεται δια την κατασκευήν του φράγματος Μαλώνας, έχω την τιμήν να πληροφορήσω Υμάς ότι τόσον ο Στρατάρχης Πρωθυπουργός, όσον και ο κ. Υπουργός Γεωργίας, τους οποίους επεσκέφθην προσωπικώς και δια τηλεγραφημάτων και αναφορών μου παρεκάλεσα να ενδιαφερθούν δια την επιτέλεσιν του ως άνω έργου, έδειξαν θερμόν ενδιαφέρον και διέταξαν την επίσπευσιν της συντάξεως της τεχνικής μελέτης του έργου. Εις τας προσπαθείας μου δε τούτας, είχον και έχω θερμόν συμπαραστάτην την Γενικήν Διοίκησιν Δωδεκανήσου και ελπίζω ότι συντόμως θα γίνη η έναρξις των εργασιών εκτελέσεως του έργου.

Μετά τιμής
Ο Πρόεδρος της Κοινότητος
Σ. ΠΑΠΑΔΟΠΟΥΛΟΣ

•

ΚΡΑΤΟΥΜΕ στην διάθεση της Ταχυδρομικής υπηρεσίας φάκελλο επιστολής που εταχυδρομήθηκε από την Αθήνα αεροπορικώς στις 29 Μαρτίου και ώραν 13.00' και έφθασε στην Ρόδο της 1ην Απριλίου και ώραν 16.00. Ως γνωστόν στις 30 Μαρτίου υπήρχε αεροπορική συγκοινωνία μεταξύ Αθηνών και Ρόδου, επομένως η καθυστέρησις είναι απολύτως αδικαιολόγητη. Εκτός εάν τα γράμματα από την Αθήνα υποτίθεται ότι περιέχουν όλα ευχητήρια για γιορτές οπότε δεν έχει σημασία αν έρχονται σήμερα ή σε πέντε μέρες. Φυσικά δεν φταίει σ' όλα αυτά η Ταχυδρομική υπηρεσία Ρόδου αλλά η Κεντρική Υπηρεσία Αθηνών.

•

ΧΘΕΣ το απόγευμα και ώραν 3.30' αυτοκίνητον του Δήμου με στοιχεία Ρ 238 και με συνεργείον πέντε εργατών και ενός επιστάτου εξετέλεσε κάποιαν μεταφοράν. Ερωτάται η αρμοδία υπηρεσία του Δήμου αν η μεταφορά αυτή ήτο εις γνώσιν της και εγένετο κατόπιν εντολής της, εάν τα μεταφερόμενα ανήκουν εις τον Δήμον και η μεταφορά έγινε προς όφελος του Δήμου και αν ο Δήμαρχος Ρόδου ήτο εν γνώσει της μεταφοράς. Πάντως καλό θα ήταν να μας δοθή για πρώτη φορά, κάποια απάντηση γι' αυτό το ζήτημα που ίσως να έχη ενδιαφέρον.

Αντίλαλοι

ΠΟΛΙΤΙΚΟΙ και άλλοι...

Η συνέντευξη

Εχει αρκετό ενδιαφέρον η συνέντευξη του υφυπουργού Εξωτερικών κ. Γιάννη Βαλινάκη, που θα δημοσιεύσει αύριο η "Ροδιακή".



Ιδίως η απάντηση στην ερώτηση αν θα είναι **υποψήφιος στη Δωδεκάνησο**, στις προσεχείς βουλευτικές εκλογές.

Δεν αφήνει περιθώρια για παρανοήσεις ο κ. υφυπουργός.

Λ. Μ.

Ακολουθούν τα χειρότερα

"Βουτιά" της τάξης του 13% πραγματοποίησε το πρώτο εξάμηνο του 2005 ο τομέας πώλησης των αυτοκινήτων στην περιοχή της Δωδεκανήσου, γεγονός ενδεικτικό **της ολοένα και χειρότερης οικονομικής κρίσης που επηρεάζει την τοπική μας οικονομία.**

Εκπληκτικά είναι τα στοιχεία της ταξινόμησης που προκύπτουν, ενώ ακόμα πιο εντυπωσιακά είναι τα δεδομένα **το πώς αγοράστηκαν αυτά τα αυτοκίνητα: Με δόσεις και... δανεικά από τις τράπεζες, βέβαια,** αφού η αγορά έχει "στεγνώσει" προ πολλού!

Μιχ. Μ.

Φάρσα για βόμβα!



Άρον- άρον αναγκάστηκαν να βγουν χθες το μεσημέρι έξω από το Δικαστικό Μέγαρο, πολίτες, υπάλληλοι, δικαστές και εισαγγελείς, μετά από τηλεφώνημα, ότι έχει τοποθετηθεί...βόμβα!

Η είδηση βέβαια δεν προκάλεσε καμία έκπληξη στους δικαστικούς υπαλλήλους, οι οποίοι έχοντας πλέον συνηθίσει σε τέτοιου είδους κακόγουστα αστεία, γνώριζαν εκ των προτέρων ότι επρόκειτο για...φάρσα! **Ελ. Π.**

Οι "παράγοντες"

Ούτε και χθες, μετά τη συνάντησή του με τη ΝΟΔΕ, κατονόμασε ο δήμαρχος Ροδίων, τους "παράγοντες", που σύμφωνα με τα όσα είπε σε πρόσφατη συνέντευξή του, "σαμποτάρουν" το έργο της περιμετρικής οδού.

Μέχρι στιγμής, έχει αναφερθεί μόνο στον επικεφαλής της μειοψηφίας του δ.σ., κ. Χατζή Χατζηευθυμίου, ενώ χθες έκανε λόγο για τη στήριξη που παρέχει η ΝΟΔΕ στις προσπάθειες του δήμου για το έργο αυτό.

Το μόνο, λοιπόν, που μας απομένει είναι κάποιοι από τους συναδέλφους του στην Τοπική Αυτοδιοίκηση.

Κυρ. Π.

Βγήκαν... παγανιά!

Γέμισαν με κίτρινα χαρτάκια χθες, τα παρμπρίζ των αυτοκινήτων που ήταν σταθμευμένα έξω από το Δικαστήριο και το Ακταίον!

Υπάλληλος της δημοτικής αστυνομίας βγήκε στη κυριολεξία... παγανιά διαπιστώνοντας ότι τα περισσότερα οχήματα ήταν παράνομα παρκαρισμένα με αποτέλεσμα να αφήνει την αντίστοιχη κλήση για τον ιδιοκτήτη του αυτοκινήτου!

Και βέβαια γνωρίζουμε ότι το πρόβλημα με το πάρκιν είναι υπαρκτό, όμως αυτό δεν σημαίνει ότι θα πρέπει να αφήνουμε το όχημά μας, όπου βρούμε, ισοπεδώνοντας νόμους και κανόνες!

Ελ.Π.

Μυρίζει μπαρούτι!

Σύμφωνα με τις πληροφορίες, στη συνεδρίαση σήμερα του περιφερειακού συμβουλίου **στη Μύκονο**, θα δώσει το "παρών" και ο δήμαρχος Καμείρου **Στέφανος Δημητράς**. Γι' αυτό το λόγο, αλλά και για το ότι ο δήμαρχος Ροδίων **Γιώργος Γιαννόπουλος** έχει ήδη προετοιμάσει τους πάντες για τη στάση του, μπορούμε να πούμε ότι η υπόθεση... μυρίζει μπαρούτι! Κοντός ψαλμός...

Β. Μ.

Επιβάλλεται η καθαριότητα

Εχει ιδιαίτερο ενδιαφέρον η επιστολή μιας τουρίστριας από την Γερμανία, που απέστειλε στη "Ροδιακή" χθες, ο γνωστός ξεναγός κ. **Φάνης Χατζής,** επειδή (ειδικά) τις τελευταίες μέρες, βρίσκεται σε εξέλιξη ένας έντονος προβληματισμός, αναφορικά με την εικόνα που παρουσιάζει το νησί μας. Αναφέρει, λοιπόν, η τουρίστρια **Bibiko Gertz**, η οποία διαμένει αυτές τις μέρες στο ξενοδοχείο "Εσπερίδες": Αγαπητέ Ρόδιε, εμείς, βρίσκουμε το νησί σας εξαιρετικά όμορφο για να το διατηρείτε καθαρό.

Οπως κι εγώ, έτσι κι άλλοι επισκέπτες, θα έβρισκαν το νησί σας πιο ωραίο αν φροντίζατε ιδιαίτερα τον τομέα της καθαριότητας. Τα σκουπίδια επιβάλλεται να πετάγονται σε κατάλληλους χώρους και όχι στην ύπαιθρο, όπως παρατηρούμε εδώ. Στη Γερμανία, εδώ και πολλά χρόνια με σχετικό νόμο μάλιστα, απαγορεύεται αυτό και μάλιστα προβλέπονται και σχετικά χρηματικά πρόστιμα, τα οποία είναι εξαιρετικά... υψηλά.

Επιβάλλεται να φροντίσετε κι εσείς γι' αυτό, για να είμαστε όλοι ευχαριστημένοι και ικανοποιημένοι".

Μιχ. Μ.

Οχι τα ίδια λάθη

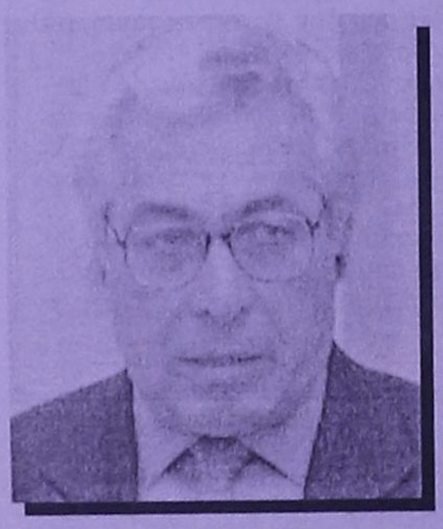

Δεν θα κάνουμε τα ίδια λάθη με τους προηγούμενους σε ό,τι αφορά τη διαχείριση των κοινοτικών πλαισίων στήριξης, διευκρίνισε προχθές από τη Χίο ο υπουργός Αιγαίου **κ. Αριστ. Παυλίδης.**

Ελπίζουμε πράγματι ότι δεν θα γίνει έτσι. Διότι από τα προηγούμενα κοινοτικά πλαίσια, ο νομός μας έχασε αρκετά εκατομμύρια ευρώ, **όχι μόνο** με ευθύνες των τοπικών παραγόντων.

Κυρίως χάθηκαν επειδή οι συνήθεις αρμόδιοι **των κεντρικών υπουργείων και υπηρεσιών** δεν έκαναν καλά τη δουλειά τους, αδιαφορώντας για τις συνέπειες.

Ελπίζουμε, λοιπόν... ότι δεν θα το ξαναδούμε το έργο!

Λ. Μ.

Ο Κόφι Ανάν μήπως;

Από πρόχειρους υπολογισμούς, που έκανε αναγνώστης μας, από τον Δήμο Ιαλυσού, (ο οποίος δεν ανήκει σε κανένα από τα... αντιμαχόμενα «τιμολογιακά» στρατόπεδα) προκύπτει πράγματι, ότι οι... ώρες που έχουν ξοδέψει, εκλεγμένοι, υπηρεσιακοί, θεσμικοί και εκπρόσωποι των Ανεξάρτητων Αρχών, για το ζήτημα του νερού είναι πραγματικά εκπληκτικοί!

Και να βρίσκονταν μια... μέση λύση για το πρόβλημα, καλά θα ήταν. Ελα που όμως, το ζήτημα, βρίσκεται και πάλι εκεί απ' όπου έχει ξεκινήσει!

Μετά τις... συμπαθείς κυρίες πάντως, που έφθασαν στη Ρόδο από τον Συνήγορο του Πολίτη, το... επόμενο στάδιο είναι να... κληθεί και να έρθει έκτακτη επίσκεψη στη Ρόδο και... ειδικός διαμεσολαβητής του ΟΗΕ! Χωρίς βεβαίως αυτό να σημαίνει ότι θα... υπάρξει εγγύηση για θετικό αποτέλεσμα!

Μιχ.Μ.

Η... "σημαία" μας

Με αφορμή την επίσημη παρουσίαση χθες των συμπερασμάτων από το workshop του γερμανικού περιοδικού FVW που διεξήχθη στη Ρόδο αρχές Ιουνίου, εκείνο που συγκρατήσαμε είναι ότι στοιχεία θετικά για τον προορισμό μας που εμείς τα θεωρούμε αυτονόητα, αλλά μετρούν πολύ στους εν δυνάμει επισκέπτες μας, δεν τα προβάλλουμε αρκετά στο εξωτερικό.

Τέτοια είναι η ασφάλεια και μερικές από τις καθαρότερες παραλίες της Μεσογείου, πλεονεκτήματα που θα έπρεπε να έχουμε κάνει "σημαία" μας...

Κυρ. Π.

Web Design | Home | Διαφήμιση | Web Promotion
M.G.K. ADVERTISING
Το Internet αποτελεί το πλέον σύγχρονο μέσο μαζικής επικοινωνίας και ενημέρωσης! Εκμεταλλευθείτε το!
www.mgk-advertising.gr
proud owner of www.mgkworld.net
AE488