# Η ΡΟΔΙΑΚΗ

ΠΕΜΠΤΗ
7 ΙΟΥΛΙΟΥ 2005
ΑΡ. ΦΥΛΛΟΥ 18.041
ΤΙΜΗ: ΕΥΡΩ 0,70

ΗΜΕΡΗΣΙΑ ΠΡΩΙΝΗ ΕΦΗΜΕΡΙΔΑ ΤΗΣ ΡΟΔΟΥ


*Πέρασε το έργο της περιμετρικής οδού*

## Και οι... άγιοι φοβέρα θέλουν



• *Χρειάσθηκε όμως να τα βροντήξει ο δήμαρχος για να... συγκινηθούν οι Κυκλαδίτες.*

ΣΕΛΙΔΑ 7

*Επειδή σαν έφηβος δοκίμασε χασίς*

## Καταδίκασαν 35χρονο σε ισόβια... ανεργία!



• *Δεν του δίνουν άδεια να δουλέψει στηριζόμενοι σ' ένα νόμο του 1980.*

ΣΕΛΙΔΑ 3

ΠΡΟΒΛΕΨΗ



## Πολύ θερμό θα είναι το καλοκαίρι

Το δήλωσε ο περιφερειάρχης ενόψει των συζητήσεων για ένταξη έργων στο πρόγραμμα.

ΣΕΛΙΔΑ 6

ΚΑΙ ΑΝ ΚΑΤΣΕΙ;

## Στο κυνήγι του Τζόκερ

Όλη η Ρόδος στα πρακτορεία για να δοκιμάσει την τύχη της.

ΣΕΛΙΔΑ 10

Συνέντευξη του Γιάννη Βαληνάκη στη "Ροδιακή"

# ΕΝΟΙΩΘΑ πάντα κοντά στην ιδιαίτερη πατρίδα μου!



Για την υποψηφιότητά μου θα αποφασίσει ο πρόεδρος και οι πολίτες της Δωδεκανήσου • Ναι στο δωδεκανησιακό λόμπι!

Επαναφέρει την πρότασή του για καθιέρωση ενός "Μεσογειακού Νταβός" στη Ρόδο, μιλά για τις προσπάθειες ενίσχυσης του τουρισμού και βέβαια για θέματα της αρμοδιότητάς του.

ΣΕΛΙΔΕΣ 4 και 5

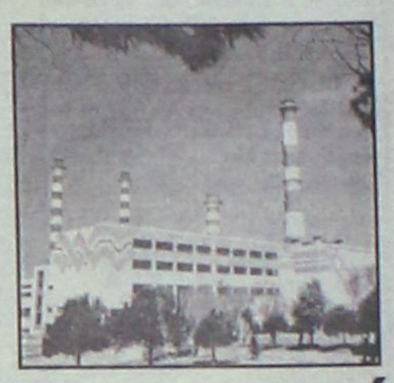

## Προχωρά το θέμα της ΔΕΗ

Πράσινο φως και από το δ.σ. για την προκήρυξη του διαγωνισμού.

ΣΕΛΙΔΑ 10

ΑΠΟ ΤΗΝ ALPHA

## Στο σφυρί το "Χίλτον"

Στο σφυρί βγάζει η Τράπεζα Alpha το ξενοδοχείο "Χίλτον" της Ρόδου.

ΣΕΛΙΔΑ 9

Θα αργήσει πολύ η απομάκρυνσή τους

## Τα ημερόπλοια έριξαν άγκυρα στο Μαντράκι!

Θέλετε οι γραφειοκρατικές διαδικασίες, θέλετε οι παρεμβάσεις, τα ημερόπλοια και τα καΐκια εξακολουθούν να "στολίζουν" το Μαντράκι. Η ημέρα που θα τα δούμε να φεύγουν μάλλον αργεί ακόμα.

ΣΕΛΙΔΑ 11





Λόγω των μεταθέσεων του προσωπικού

## Ανω-κάτω έγιναν πάλι στο Νοσοκομείο μας!

ΟΞΥΤΑΤΗ ΑΝΑΚΟΙΝΩΣΗ ΤΟΥ ΣΥΛΛΟΓΟΥ

Η απόφαση για μεταθέσεις υπαλλήλων έφερε γκρίνια στο Νοσοκομείο της Ρόδου. Ο Σύλλογος εργαζομένων με οξύτατη ανακοίνωση επιτίθεται στον διοικητή του Ιδρύματος κ. Κεφαλά.

ΣΕΛΙΔΑ 8




## ΗΜΕΡΟΛΟΓΙΟ

**Πέμπτη 7 Ιουλίου 2005**
**Κυριακής μεγαλομ.,**
**Θωρά οσίου του εν Μαλαιώ**
Ανατολή ηλίου: 05.09'
Δύση ηλίου: 19.50'
**Σελήνη 1 ημέρας**

## ΦΑΡΜΑΚΕΙΑ

Σήμερα διημερεύει το φαρμακείο του **Ποάλα Θεοδώρου** στην οδό Ηρώων Πολυτεχνείου 1γ και διανυκτερεύει το φαρμακείο της **Λοϊζου Ιουστίνης** στην οδό Αννης Μαρίας 62.

## ΒΕΝΖΙΝΑΔΙΚΑ

Σήμερα διανυκτερεύουν τα βενζινάδικα:**Ακρίτας ΕΠΕ** (Γ. Σεφέρη), **Τσαγκαράκης Μανόλης** (Λ. Καλλιθέας), **Παναγιωτίδης Αδάμ** (Κρεμαστή), **Πάππου Καρολ.** (Παραδείσι), **Θεουλάκης Ι.** (Εμπωνα), **Σαλαμαστράκης** (Φαληράκι), **Οίκουτας Μ.** (Αρχάγγελος)

## ΛΑΪΚΕΣ ΑΓΟΡΕΣ

**Τετάρτη:** στο Δημοτικό Νεκροταφείο.
**Πέμπτη:** στην οδό Βύρωνος
**Παρασκευή:** στην οδό Πτολεμαίων (Ανάληψη)
**Σάββατο:** στο Δημοτικό Νεκροταφείο.

## ΑΕΡΟΠΟΡΙΚΑ ΔΡΟΜΟΛΟΓΙΑ

**ΟΛΥΜΠΙΑΚΗ ΑΕΡΟΠΟΡΙΑ**
**ΑΠΟ ΡΟΔΟ-ΑΘΗΝΑ**
- Καθημερινά 07.10, 13.40
- Πέμπτη 20.10, 22.45
- Καθημερινά πλην Πεμπτης 19.40, 22.25
- Καθημερινά πλην Κυριακής 10.40

**ΑΠΟ ΑΘΗΝΑ-ΡΟΔΟ**
- Καθημερινά 05.30,12.00
- Πέμπτη 18.30, 21.05
- Καθημερινά πλην Πέμπτης 18.00, 20.45
- Καθημερινά πλην Κυριακής 09.00

**ΑΠΟ ΡΟΔΟ-ΘΕΣΣΑΛΟΝΙΚΗ**
- Δευτέρα - Τετάρτη 09.45
- Πέμπτη 10.45
- Σάββατο 15.15
- ΔΕΥ-ΤΕΤ-ΠΑΡ-ΚΥΡ 16.10

**ΑΠΟ ΡΟΔΟ-ΗΡΑΚΛΕΙΟ**
- Δευτέρα - Παρασκευή-Κυριακή 17.45
- Τρίτη - Πέμπτη 18.30
- Τετάρτη - Σάββατο 19.20

**ΑΠΟ ΗΡΑΚΛΕΙΟ-ΡΟΔΟ**
- Δευτέρα-Παρασκευή-Κυριακή 19.05
- Τρίτη-Πέμπτη 19.50
- Τετάρτη - Σάββατο 20.40

**ΑΠΟ ΡΟΔΟ-ΚΑΡΠΑΘΟ**
- ΔΕΥ-ΠΕΜ-ΠΑΡ-ΣΑΒ 07.00, 10.40
- Τετάρτη-Κυριακή 10.40, 14.20

**ΑΠΟ-ΡΟΔΟ-ΚΑΣΟ**
- ΔΕΥ-ΠΕΜ-ΠΑΡ-ΣΑΒ 07.00
- Τετάρτη-Κυριακή 10.40

**ΑΠΟ ΡΟΔΟ-ΚΑΣΤΕΛΛΟΡΙΖΟ**
- ΔΕΥ-ΤΕΤ-ΠΑΡ-ΣΑΒ-ΚΥΡ 07.10

**ΑΠΟ ΡΟΔΟ-ΧΙΟ**
- Τρίτη στις 10.40 και Πέμπτη στις 10.45'

**ΡΟΔΟΣ-ΜΥΤΙΛΗΝΗ**
- Δευτέρα-Τετάρτη στις 09.45, Τρίτη στις 10.40', Πέμπτη στις 10.45' και Σάββατο στις 15.15

**ΡΟΔΟΣ- ΣΑΜΟΣ**
- Τρίτη στις 10.40', Σάββατο στις 15.15

**ΡΟΔΟΣ-ΛΗΜΝΟΣ**
- Δευτέρα-Τετάρτη στις 09.45', Τρίτη στις 10.40', Πέμπτη στις 10.45' και Σάββατο στις 15.15'

**ΡΟΔΟΣ-ΑΣΤΥΠΑΛΑΙΑ**
- Κάθε Τρίτη- Πέμπτη-Σάββατο 13.10'

**ΡΟΔΟΣ-ΛΕΡΟΣ**
- Κάθε Τρίτη - Πέμπτη-Σάββατο 13.10'

**AEGEAN AIRLINES**
**ΑΠΟ ΡΟΔΟ-ΑΘΗΝΑ**
Καθημερινές πτήσεις 14.15-16.30-19.50-22.40
**ΑΠΟ ΑΘΗΝΑ-ΡΟΔΟ**
Καθημερινά πτήση 05.30-08.45-14.50-18.10-21.00
**ΑΠΟ ΡΟΔΟ-ΗΡΑΚΛΕΙΟ**
Καθημερινά πτήση 763-14.30
**ΑΠΟ ΗΡΑΚΛΕΙΟ-ΡΟΔΟ**
Καθημερινά πτήση 764-16.05
**ΑΠΟ ΡΟΔΟ-ΘΕΣΣΑΛΟΝΙΚΗ**
Καθημερινά πτήση 10.20
**ΑΠΟ ΘΕΣΣΑΛΟΝΙΚΗ-ΡΟΔΟ**
Καθημερινά πτήση 12.20
*Χρήσιμα τηλέφωνα κρατήσεων:*
***(22410) 24400.***

Plaza Travel
Ιερού Λόχου 7 • τηλ. 2241029003
e-mail: travel@rhodes-plaza.com
AE268

# Επώνυμον

## το ανώνυμον...

# Εκσυγχρονισμός ελεγκτικών συστημάτων

Τα συμπεράσματα του υπουργείου Οικονομικών από τις διασταυρώσεις των συγκεντρωτικών καταστάσεων πελατών και προμηθευτών, που υποβάλλουν οι επιτηδευματίες, λίγους εκπλήσσουν, δεν παύουν όμως να είναι οδυνηρά. Η διασταύρωση αναδεικνύει, πράγματι, μία εικόνα αυξημένης φοροδιαφυγής αλλά και εισφοροδιαφυγής, αφού μεγάλο πλήθος επιχειρήσεων αποδεικνύεται το ίδιο ασυνεπές στις υποχρεώσεις του προς το ΙΚΑ, όσο και σε εκείνες προς το Δημόσιο. Και αν λίγοι εκπλήσσονται, αυτό συμβαίνει απλώς επειδή οι περισσότεροι δεν χρειάζονταν αποδείξεις για να πιθανολογήσουν το γεγονός.

Ηταν πράγματι κοινώς γνωστό ότι η βραδύτητα, με την οποία προχώρησε η χώρα στο σύστημα των ηλεκτρονικών διασταυρώσεων, αλλά και τα τεχνικά προβλήματα του Taxis παρείχαν «οδό διαφυγής» σε όσους ήθελαν να αθετήσουν τις υποχρεώσεις τους. Τόση αποκοτιά τροφοδότησε η εμβρυακή ηλικία των ηλεκτρονικών ελεγκτικών μηχανισμών, ώστε πλείστοι επιχειρηματίες δεν απέδιδαν καν τον φόρο μισθωτών υπηρεσιών που είχαν παρακρατήσει από τους συνεργάτες τους! Πέραν, δηλαδή, των απλών περιπτώσεων φοροδιαφυγής, όπως η μη έκδοση απόδειξης σε λιανικές πωλήσεις, έχουμε και περιπτώσεις κλοπής του φόρου που παρακρατήθηκε από τρίτους...

Ηδη οι υπηρεσίες του υπουργείου Οικονομικών εστιάζουν στα πορίσματα των διασταυρώσεων, προκειμένου να εντοπισθούν όλες οι περιπτώσεις υπεξαίρεσης παρακρατηθέντος φόρου, αλλά και να ανιχνευθούν τα πλαστά ή εικονικά τιμολόγια. Στην προσπάθεια αυτή η συνδρομή των ηλεκτρονικών διασταυρώσεων αποτιμάται τόσο, ώστε αποφασίστηκε να γίνει πλέον υποχρεωτική η ηλεκτρονική υποβολή των σχετικών καταστάσεων από τους επιτηδευματίες, για να μη «χάνονται» τα στοιχεία μέσα στους όγκους χαρτιού που σωρεύονται στις εφορίες.

Αυτονόητο είναι ότι η μετάβαση στις ηλεκτρονικές δηλώσεις πρέπει να γίνει με κάθε δυνατή απλούστευση (πολλές, άλλωστε, ύποπτες περιπτώσεις οφείλονται σε τυπικά σφάλματα, όπως η λήψη απόδειξης αντί τιμολογίου). Δεν μπορεί ωστόσο κανείς να μην αναγνωρίσει την αξία των ηλεκτρονικών διασταυρώσεων, που παρακάμπτουν όλη την ταλαιπωρία, αλλά και το «αλισβερίσι» ελεγκτών και ελεγχομένων. Για τον ίδιο λόγο δεν μπορεί να μην επισημανθεί πόσα φορολογικά έσοδα χάθηκαν και πόση ασυδοσία έγινε ανεκτή, εξαιτίας των καθυστερήσεων και των προβλημάτων στον εκσυγχρονισμό των ελεγκτικών συστημάτων. Ζωτικά για το Δημόσιο και το ΙΚΑ κεφάλαια θα είχαν εισπραχθεί, η ανάγκη προσφυγής σε εμμέσους φόρους θα ήταν μικρότερη, ακόμη και η φορολογική συνείδηση θα είχε ενισχυθεί. Για μία ακόμη φορά η κρατική ολιγωρία αποδεικνύεται, πέραν των άλλων, και πολύ δαπανηρή.

# Προσέχουμε για να έχουμε...

Πρώτες ημέρες του Αλωνάρη και η ζέστη κεντρίζει τη μνήμη και το φέρνει στη σκέψη. Θυμάσαι, λόγου χάρη, πως η Φύση ένωσε οξυγόνο και διπλάσιο υδρογόνο και έφτιαξε την υγρή, άχρωμη, άοσμη και άγευστη ουσία που είναι βασική και απαραίτητη για τη διατήρηση της ζωής στον πλανήτη. Μπορεί και να διάβασες κάποτε πως ένας από τους επτά σοφούς της αρχαιότητας, ο Θαλής ο Μιλήσιος, υποστήριζε ότι «πάντα τα φυσικά σώματα προέρχονται εκ του ύδατος», το οποίο ο Αριστοτέλης «κατέτασσε μεταξύ των τεσσάρων πρωταρχικών ουσιών, ομού μετά του αέρος, της γης και του πυρός...». Ναι, είναι αδύνατη οποιαδήποτε βιολογική λειτουργία χωρίς το νερό. Αλλά, τα στοιχεία του καιρού μας, που βγαίνουν κάθε τόσο στην επιφάνεια, ξυπνούν τους εφιάλτες για τον κόσμο ολόκληρο. Μολυσμένα ποτάμια, ξεραμένες λίμνες, πηγές που σιγά σιγά στερεύουν και περισσότεροι από ένα δισεκατομμύριο άνθρωποι δεν έχουν πρόσβαση στο πόσιμο νερό.

Δεν λείπουν μάλιστα οι γνώμες που υποστηρίζουν, με βάση τα σημερινά δεδομένα και τους υπολογισμούς, ότι σε λίγες δεκαετίες το μεγαλύτερο μέρος της ανθρωπότητας δεν θα καταφέρνει να επιβιώσει από αυτήν την αιτία.

Ποιά προοπτική; Μακάρι να διαψευσθούν οι ψίθυροι της σύγχρονης Κασσάνδρας, που προβλέπουν ότι στον αιώνα μας, ίσως και να γίνουν πόλεμοι για το νερό, και όχι για το πετρέλαιο, όπως στον περασμένο. «Τεράστιες ποσότητες ύδατος χάνονται λόγω ελλιπούς περισυλλογής, κακών αγωγών, εξάτμισης ή κακής φύλαξης», είχε επισημανθεί από επιστήμονες σε διεθνή συνάντηση. Ασφαλώς και υπάρχει παγκόσμιο ενδιαφέρον για το τεράστιο πρόβλημα. Συσκέψεις, συνέδρια με συμμετοχή εκπροσώπων από εκατοντάδες χώρες τα τελευταία χρόνια, κι άμποτε να καρποφορήσουν οι προσπάθειες, ώστε να μειωθεί κατά πενήντα τοις εκατό, σύμφωνα με τον στόχο που έχει τεθεί, ο αριθμός των διψασμένων του πλανήτη, ώς το 2015. Ακόμη και όσα φαίνονται απίστευτα, δεν είναι ακατόρθωτα...

Εδώ επάρκεια ή και πλεόνασμα. Εμείς οι ταξιδιώτες της ζωής, ωστόσο, τι κάνουμε; «Προσέχουμε για να έχουμε» απαντά το παρελθόν, έτσι πρόχειρα και αυθόρμητα. Αλλωστε, τη σημασία που ανέκαθεν έδινε ο τόπος μας στο «αγέραστο υγρό στοιχειό» -κατά το τραγούδι του λησμονημένου τροβαδούρου- μαρτυρούν εκφράσεις που ακούγονται και στην εποχή μας. Νερό στ' αυλάκι δεν βάζει όποιος ρυθμίζει, στρώνει μια υπόθεση που τον απασχολεί; Και αν το ρίξει στο κρασί του δεν υπονοεί ότι μετριάζει τις αξιώσεις του για κάτι ή ότι συγκατανεύει προς μια αντίθετη γνώμη; Σάμαρη «δίνει τ' αγγέλου του νερό» ο φιλάργυρος ή δεν χάνει τα νερά του εκείνος που βρίσκεται έξω από το οικείο περιβάλλον και νιώθει αμηχανία; Δεν συνηθίζουμε να λέμε πως «ήπιε τ' αμίλητο νερό» αυτός που αποφεύγει να εκφράσει τις απόψεις του σε δύσκολες ώρες; Αφθονούν τα γέλια και οι χαρές στις παραλίες, τώρα το καλοκαίρι.

Αγαλλίαση φέρνει στους εκδρομείς η πηγή που κελαρίζει στην εξοχή και δροσιά στους διαβάτες χαρίζουν τα συντριβάνια στην πόλη. Κι όταν διψάμε, καταλαβαίνουμε πόση αξία έχει λίγο παγωμένο νερό στο ποτήρι. Δεν πρέπει, λοιπόν, να το φροντίζουμε και να μην το σπαταλάμε ασυλλόγιστα; Η απάντηση στην κρίση του καθενός...

ΜΟΝΑΔΙΚΗ ΕΥΚΑΙΡΙΑ
ΜΟΝΟ στο ΜΟΣΧΙΔΗΣ ELECTRONET
ΚΑΙ ΜΟΝΟ ΓΙΑ ΛΙΓΕΣ ΗΜΕΡΕΣ
Η ΝΕΑ ΤΗΛΕΟΡΑΣΗ GRUNDIG

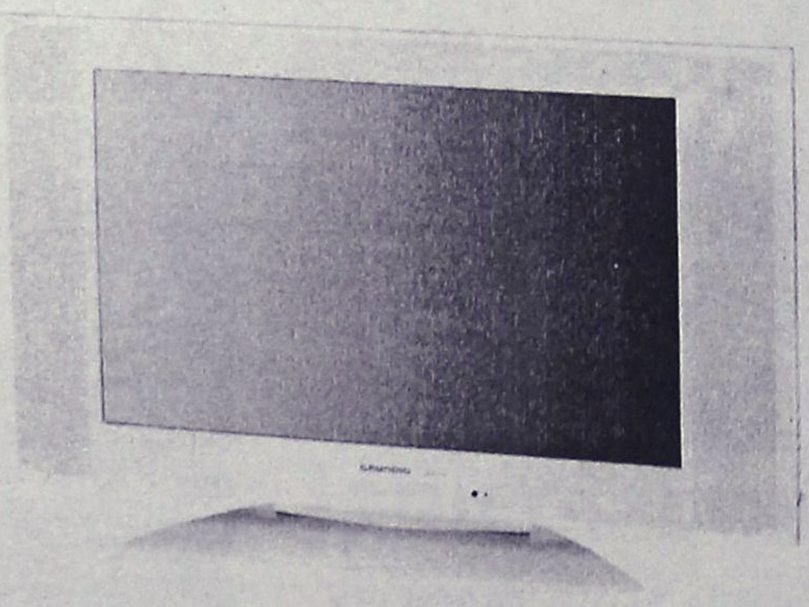

GRUNDIG
Amiro 26 LW 68-7510 TOP
66 cm Active Matrix TFT-LC display in 16:9 format. Luminous density 500 cd/m². Contrast ratio 600:1. 170° viewing angle (horizontal/vertical). Intelligent signal processing to prevent picture faults. DVI-I input for PC (Multisync WVGA). 3 x Euro-AV (1 x RGB, 1 x S-Video-compatible) Cinch-AV (for camcorder). Built-in fanless power pack. TP 160 C remote control. Dimensions 79 x 50 x 9.5 cm (22 cm with stand). Weight: 14.5 kg. Colour: silver. Available 12/2004

ΑΠΟ ~~1599~~€
ΜΟΝΟ 1199€

ELECTRONET ΜΟΣΧΙΔΗΣ
ΠΛΑΤΕΙΑ ΦΩΚΙΑΛΗ
80011900500-35846
AE0016

## ΔΕΧΟΝΤΑΙ ΤΟ ΚΟΙΝΟ

Ο Νομάρχης Δωδεκανήσου **Γιάννης Μαχαιρίδης** και οι Βοηθοί Νομάρχη **Στάθης Κουσουρνάς** και **Νίκος Ζωίδης** δέχονται το κοινό κάθε Τρίτη και Πέμπτη, από τις 11.00-13.00 το μεσημέρι.

## ΤΑΞΙ

**ΡΑΔΙΟ ΤΑΞΙ ΠΟΛΕΩΣ:** 2241-0-69800
**ΡΑΔΙΟ ΤΑΞΙ ΕΚΤΟΣ ΠΟΛΕΩΣ:** 2241-0-69600

## ΧΡΗΣΙΜΑ ΤΗΛΕΦΩΝΑ

| | |
|---|---|
| **ΝΟΣΟΚΟΜΕΙΟ:** | 2241-0-80000 |
| **ΑΜΕΣΗ ΔΡΑΣΗ ΠΥΡ/ΚΗΣ:** | 199 |
| **ΛΙΜΕΝΑΡΧΕΙΟ:** | 2241-0-22220, 2241-0-27695 |
| **ΒΛΑΒΕΣ Δ.Ε.Η.:** | 1050 |
| **ΒΛΑΒΕΣ Ο.Τ.Ε.:** | 121 |
| **ΑΜΕΣΗ ΔΡΑΣΗ:** | 100 |
| **ΒΛΑΒΕΣ ΥΔΡΕΥΣΗΣ:** | 2241-0-68750, 2241-0-68755 |
| **ΝΟΜΑΡΧΙΑ:** | 2241-0-46502 |
| **ΠΕΡ/ΚΗ Δ/ΝΣΗ** | 2241-0-38174 |
| **ΔΗΜΟΣ:** | 2241-0-46200 |
| **ΔΗΜ. ΕΠΙΧ. ΚΑΘΑΡ.:** | 2241-0-77600 |
| **ΥΠΗΡ. ΑΠΟΚΟΜΙΔΗΣ:** | 2241-0-61057 |
| **ΤΡΟΧΑΙΑ:** | 2241-0-44131 |
| **ΠΛΗΡΟΦ. Ο.Τ.Ε:** | 11888 |
| **ΔΕΛΤΙΟ ΚΑΙΡΟΥ:** | 149 |
| **ΛΑΧΕΙΑ:** | 1444 |
| **ΠΡΟΠΟ - ΛΟΤΤΟ:** | 1444 |
| **ΡΟΔΑ:** | 2241-0-26300 |
| **ΚΤΕΛ:** | 2241-0-27706 |
| **Ο.Α.Ε.Δ.:** | 2241-0-23265 |
| **Ι.Κ.Α.:** | 2241-0-64912 |
| **ΤΑΞ.Υ.:** | 2241-0-68701, 2241-0-68702 |
| **ΟΛΥΜΠΙΑΚΗ:** | 2241-0-24555 |
| **ΕΡΓΑΤ. ΚΕΝΤΡΟ:** | 2241-0-24730 |
| **AEGEAN AIRLINES** | 2241-0-98345 |

## ΚΤΕΟ

- Από **01/07/2005** έως **31/08/2005** επιβατικά (Ε.Ι.Χ.) και φορτηγά μέχρι 3,5 (ΦΙΧ<3,5 Τ) με αριθμούς κυκλοφορίας **ΡΟΒ 8001 έως και 8800.**
- Από **18/06/2005** έως **31/07/2005** επιβατικά (Ε.Ι.Χ.) και φορτηγά μέχρι 3,5 (ΦΙΧ< 3,5Τ) με συγκοινωνιακή έδρα Καλύμνου και Κω, με αριθμούς κυκλοφορίας ΑΥ, ΑΟ, ΧΟ (ανεξαρτήτως αριθμού) και ΚΧΑ (από 1001 έως και 2000).

***** Επίσης θα ελέγχονται όσα οχήματα υποχρεούνται βάσει παλαιότερων προγραμμάτων πρόσκλησης.**

## ΤΙΜΕΣ ΣΥΝΑΛΛΑΓΜΑΤΟΣ

| | | |
|---|---|---|
| ΔΟΛΛΑΡΙΟΣ Η.Π.Α | 1,2062 | 1,2046 |
| ΛΙΡΑ ΑΓΓΛΙΑΣ | 0,66737 | 0,66643 |
| ΚΟΡΩΝΑ ΔΑΝΙΑΣ | 7,4543 | 7,4439 |
| ΚΟΡΩΝΑ ΣΟΥΗΔΙΑΣ | 9,4399 | 9,4267 |
| ΓΙΕΝ ΙΑΠΩΝΙΑΣ | 133,12 | 132,94 |
| ΦΡΑΓΚΟΣ ΕΛΒΕΤΙΑΣ | 1,5482 | 1,546 |
| ΚΟΡΩΝΑ ΝΟΡΒΗΓΙΑΣ | 7,9025 | 7,8915 |
| ΛΙΡΑ ΚΥΠΡΟΥ | 0,5739 | 0,5731 |
| ΔΟΛΛΑΡΙΟΣ ΚΑΝΑΔ | 1,4874 | 1,4854 |
| ΔΟΛΛΑΡΙΟΣ ΑΥΣΤΡΑΛΙΑΣ | 1,5839 | 1,5817 |

**Η ΡΟΔΙΑΚΗ**
Ημερήσια Εφημερίδα
της Ρόδου
Έτος Ιδρύσεως 1915
ΙΔΡΥΤΗΣ
**ΕΜΜ. ΚΑΛΑΜΠΙΧΗΣ**
**ΙΔΙΟΚΤΗΣΙΑ**
**ΥΙΟΙ Σ. ΤΣΟΠΑΝΑΚΗ**
**Η. ΚΩΤΙΑΔΗΣ Ο.Ε.**
**ΕΚΔΟΤΗΣ**
**ΗΒΗ Γ. ΤΣΟΠΑΝΑΚΗ**
**ΔΙΕΥΘΥΝΤΗΣ**
Σπύρος Παγκάς
**ΑΡΧΙΣΥΝΤΑΚΤΗΣ**
Λουκάς Μαστής
**ΣΥΝΤΑΞΗ**
Μιχάλης Μαστής
Κυριακή Πετρίδου
Βαρβάρα Μπογδάνου
Ελευθερία Πελλού
**ΑΘΛΗΤΙΚΑ**
Μανόλης Μπάτης,
Νικήτας Κουσκούσης
Κώστας Παντίδος
Παύλος Ντακουσπιλ
Σούγγαρη Μάγδα
**ΓΡΑΦΕΙΑ ΣΥΝΤΑΞΗΣ**
Μάρκου Μαλλιαράκη 11
Τηλ.2241-0- 24610,
Fax (22410) 75641
**ΑΘΛΗΤΙΚΟ ΤΜΗΜΑ**
Τηλ. 2241-0-75640
**ΛΟΓΙΣΤΗΡΙΟ - ΔΙΑΦΗΜΙΣΕΙΣ**
Μάρκου Μαλλιαράκη 11
Τηλ. 2241-0-22210
2241-0-75230
Fax (22410) 22471
http://www.rodiaki.gr.
irodiaki@otenet.gr

Επειδή σε εφηβική ηλικία είχε συλληφθεί με μικροποσότητα χασίς

# Η ποινή της... ισόβιας ανεργίας επεβλήθη σε έναν συμπολίτη μας!

## Δεν του χορηγούν βιβλιάριο υγείας για να εργαστεί σε ξενοδοχείο, επειδή αυτό προβλέπει νόμος του 1980. Άκαρπες μέχρι τώρα οι προσπάθειές του

**Μια ιστορία ανθρώπινου πόνου και κρατικού παραλογισμού, αποκαλύπτει σήμερα η «Ροδιακή» με πρωταγωνιστή, έναν 35χρονο συμπολίτη μας, ο οποίος είχε την... ατυχία στην εφηβική του ηλικία να συλληφθεί για μικροποσότητα χασίς και να καταδικαστεί έτσι από το αρμόδιο δικαστήριο.**

Ρεπορτάζ:
**Μιχάλης Μαστής**
*mihalis@otenet.gr*

Το περιστατικό αυτό, που είχε ξεχαστεί σχεδόν και... από τον ίδιο, έμελλε να τον συνοδεύει σε όλη του τη ζωή, αλλά ωστόσο κανείς δεν πίστευε πια ότι η εφηβική αυτή υπόθεση θα κόστιζε στον ίδιο άνθρωπο έπειτα από μιάμιση σχεδόν δεκαετία, την ίδια του την δουλειά, **αφού όπως γνωμοδότησαν οι... αρμόδιες κεντρικές υπηρεσίες του ΟΑΕΔ, «δεν δικαιούται να εργαστεί, επειδή το ποινικό του μητρώο, περιέχει αμετάκλητη καταδικαστική απόφαση 9 μηνών!»**

*Μια ιστορία ανθρώπινου πόνου και κρατικού παραλογισμού*

Η ιστορία του παραλόγου, που δεν θα πρέπει να αφήσει ασυγκίνητο κανέναν από τους φορείς και τις αρχές της περιοχής μας, ξεκίνησε πριν από έναν περίπου χρόνο, όταν ο 35χρονος, που κατάγεται από νησί του νομού μας, αλλά μεγάλωσε και μένει στη Ρόδο μαζί με την οικογένειά του, **σταμάτησε να εργάζεται ως ελεύθερος επαγγελματίας και αποφάσισε να ασκήσει το επάγγελμά του ως μάγειρας**, σε μεγάλο ξενοδοχειακό συγκρότημα της Ρόδου.

Πριν από μερικούς μήνες, ο ίδιος κατέθεσε να απαιτούμενα δικαιολογητικά στις αρμόδιες υπηρεσίες του ΟΑΕΔ στη Ρόδο, ζητώντας έτσι να εκδώσει βιβλιάριο υγείας, όπως προβλέπεται από το νόμο περί απασχόλησης προσωπικού ξενοδοχείου.

Μεταξύ των δικαιολογητικών, ζητήθηκε και η προσκόμιση του ποινικού του Μητρώου, το οποίο βεβαίως εμπεριείχε την καταδικαστική απόφαση που του είχε επιβληθεί πριν από αρκετά χρόνια: **Ποινή φυλάκισης 9 μηνών για κατοχή ναρκωτικών ουσιών** καθώς επίσης και μια ακόμα καταδίκη για τροχονομική παράβαση που είχε διαπράξει και για την οποία είχε καταδικαστεί επίσης τελεσίδικα από το αρμόδιο Μονομελές δικαστήριο της Ρόδου.

Αυτό, ήταν αρκετό για να του απαντήσει (με καθυστέρηση αρκετών μηνών μάλιστα) η κεντρική υπηρεσία του ΟΑΕΔ (νομικό τμήμα) έπειτα από έγγραφο ερώτημα που κατατέθηκε, ότι:

«...Σύμφωνα με το νόμο 1077 περί απασχολήσεως και μετεκπαιδεύσεως μισθωτών τουριστικών επιχειρήσεων που δημοσιεύθηκε στην Εφημερίδα της Κυβερνήσεως (2/10/1980) η πρόσληψη και η απασχόληση μισθωτού σε ξενοδοχειακή επιχείρηση, σε θέση κυρίως προσωπικού, και κυρίως **για το τμήμα μαγείρων και βοηθών, επιτρέπεται εφόσον, ο ενδιαφερόμενος, δεν έχει καταδικαστεί αμετάκλητα, για απάτη, κλοπή, υπεξαίρεση, πλαστογραφία, εμπορία κατοχή ή χρήση ναρκωτικών**, σωματεμπορία, λαθρεμπορία ή εγκλήματα κατά των ηθών».

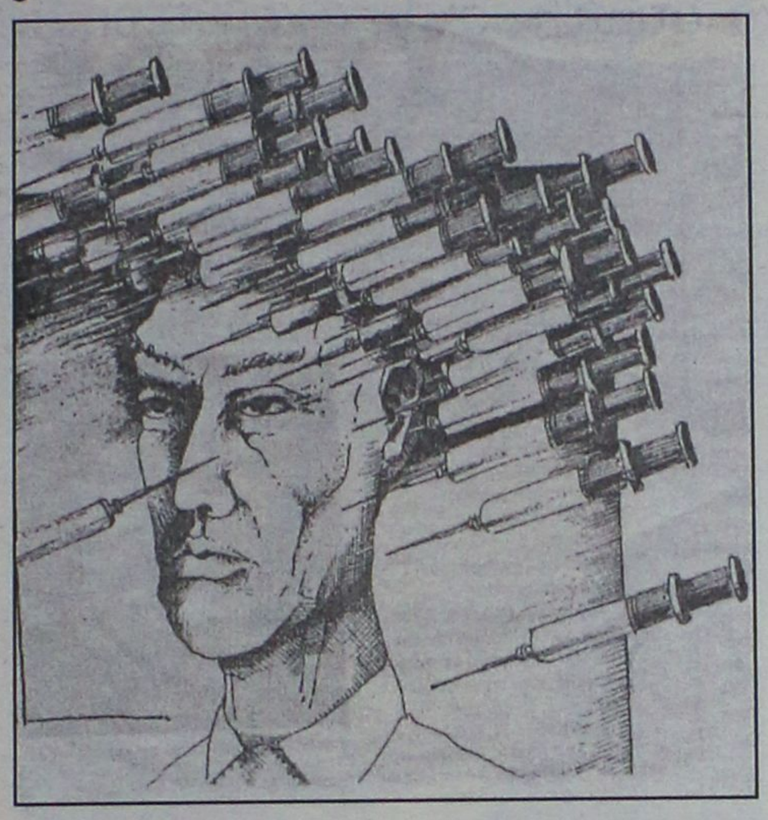

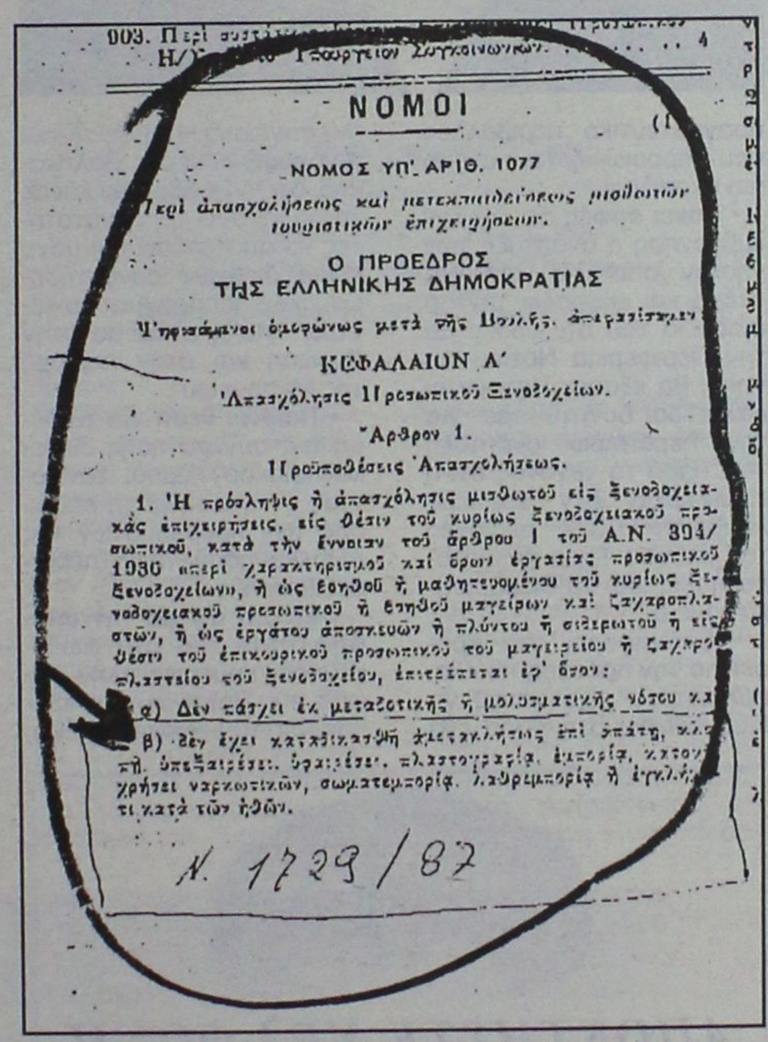
ΝΟΜΟΙ

ΝΟΜΟΣ ΥΠ' ΑΡΙΘ. 1077

Περὶ ἀπασχολήσεως καὶ μετεκπαιδεύσεως μισθωτῶν τουριστικῶν ἐπιχειρήσεων.

Ο ΠΡΟΕΔΡΟΣ
ΤΗΣ ΕΛΛΗΝΙΚΗΣ ΔΗΜΟΚΡΑΤΙΑΣ

Ὑπηρεσίαμεν ὁμοφώνως μετὰ τῆς Βουλῆς, ἐπαναλαμβάνομεν

ΚΕΦΑΛΑΙΟΝ Α'

Ἀπασχόλησις Προσωπικοῦ Ξενοδοχείων.

Ἄρθρον 1.

Προϋποθέσεις Ἀπασχολήσεως.

1. Ἡ πρόσληψις ἢ ἀπασχόλησις μισθωτοῦ εἰς ξενοδοχειακὰς ἐπιχειρήσεις, εἰς θέσιν τοῦ κυρίως ξενοδοχειακοῦ προσωπικοῦ, κατὰ τὴν ἔννοιαν τοῦ ἄρθρου 1 τοῦ Α.Ν. 394/1936 περὶ χαρακτηρισμοῦ καὶ ὅρων ἐργασίας προσωπικοῦ ξενοδοχείων», ἢ ὡς βοηθοῦ ἢ μαθητευομένου τοῦ κυρίως ξενοδοχειακοῦ προσωπικοῦ ἢ βοηθοῦ μαγείρων καὶ ζαχαροπλαστῶν, ἢ ὡς ἐργάτου ἀποπλυντῶν ἢ πλύντου ἢ σιδερωτοῦ ἢ εἰς θέσιν τοῦ ἐπικουρικοῦ προσωπικοῦ τοῦ μαγειρείου ἢ ζαχαροπλαστείου τοῦ ξενοδοχείου, ἐπιτρέπεται ἐφ' ὅσον:

α) Δὲν κάτοχει ἐκ μεταξοστικῆς ἢ μολυσματικῆς νόσου κα

β) δὲν ἔχει καταδικασθῇ ἀμετακλήτως ἐπὶ ἀπάτῃ, κλοπ ὑπεξαιρέσει, ὑφαιρέσει, πλαστογραφίᾳ, ἐμπορίᾳ, κατοχ χρήσει ναρκωτικῶν, σωματεμπορίᾳ, λαθρεμπορίᾳ ἢ ἐγκλήμ τι κατὰ τῶν ἠθῶν.

Α. 1729/87

*Ο νόμος στον οποίο στηρίζονται οι Αρχές και δεν χορηγούν άδεια εργασίας στον 35χρονο.*

Στήριγμα **σε αυτή την «μάχη»** που ξεκίνησε ο ίδιος, εδώ και αρκετές εβδομάδες με την ελπίδα και την πίστη **ότι κανείς δεν μπορεί να του αφαιρέσει το δικαίωμα της εργασίας**, ήταν και εξακολουθεί να είναι η κοινωνική λειτουργός του Νοσοκομείου της Ρόδου, **κ. Μαίρη Χατζηαντωνίου**, η οποία απέστειλε και σχετική αναφορά στο υπουργείο Εργασίας, ζητώντας εξηγήσεις για την επίμαχη αυτή διάταξη του νόμου η οποία στερεί άδικα εκ των πραγμάτων το δικαίωμα του ανθρώπου, να εργαστεί.

*Ο ίδιος δηλώνει: Δεν έχω βλάψει κανέναν εκτός από τον εαυτό μου*

«Έχω φθάσει σε πραγματικά όρια απόγνωσης, δήλωσε χθες μιλώντας στην «Ροδιακή», ο 35χρονος συμπολίτης μας (τα στοιχεία του στην διάθεση κάθε αρμόδιας υπηρεσίας) ο οποίος πάντως, δείχνει αποφασισμένος παρά το ισχυρό χτύπημα που δέχθηκε, να συνεχίζει την προσπάθειά του και να αποδείξει ότι αυτό που γίνεται σε βάρος του είναι και άδικο και παράλογο.

**«Μου ανοίγουν παλιές πληγές για τις οποίες εγώ προσπάθησα όλα αυτά τα χρόνια να ξεχάσω. Γιατί μου στερούν το δικαίωμα εργασίας; Στον μόνο που έκανα κακό ήταν στον εαυτό μου και σε κανέναν άλλον. Πλήρωσα γι αυτό. Δικάστηκα και καταδικάστηκα για 5 ή 9 γραμμάρια χασίς, τα οποία είχα στην κατοχή μου πριν από πολλά – πολλά χρόνια. 9 μήνες φυλάκιση με πενταετή αναστολή ήταν η απόφαση.** Δεν εκλιπαρώ και δεν παρακαλώ κανέναν να με βοηθήσει. Έχω τεράστια οικονομικά προβλήματα, και απλά βρήκα δουλειά και θέλω να εργαστώ ως μάγειρας, αυτό που ξέρω να κάνω. Όμως, δεν με αφήνει ο νόμος και το κράτος. Δεν το διανοούμαι αυτό. Αν κάποιοι το βρίσκουν φυσιολογικό αυτό, ας συνεχίσουν να κοιμούνται ήσυχοι!»

CHAMPION MOTORS
ΤΩΡΑ ΚΑΙ ΣΤΗΝ ΡΟΔΟ


50 cc
990 €


110 cc
1090 €

- ΠΛΗΡΟΙ ΤΙΣ ΕΥΡΩΠΑΪΚΕΣ ΠΡΟΔΙΑΓΡΑΦΕΣ ΑΣΦΑΛΕΙΑΣ
- ΕΝΑ ΧΡΟΝΟ ΕΓΓΥΗΣΗ
- ΜΕ 0% ΠΡΟΚΑΤΑΒΟΛΗ ΚΑΙ ΑΠΟ 6 ΕΩΣ 36 ΔΟΣΕΙΣ
- ΜΕ ΠΛΗΡΗ ΣΕΙΡΑ ΑΝΤΑΛΛΑΚΤΙΚΩΝ ΣΤΗ ΡΟΔΟ

ΔΩΡΟ:
ΣΥΝΑΓΕΡΜΟΣ ΚΑΙ ΑΥΤΟΜΑΤΗ ΗΛΕΚΤΡΟΝΙΚΗ ΕΚΚΙΝΗΣΗ ΑΠΟ ΚΟΜΠΙΟΥΤΕΡ!

> ΜΕΛΛΙΝΗΣ ΧΡΗΣΤΟΣ - ΚΟΛΟΚΟΤΡΩΝΗ 28
MOTO RODOS CLUB - ΛΕΩΦΟΡΟΣ ΔΗΜΟΚΡΑΤΙΑΣ, ΠΑΡΑΔΕΙΣΙ
STEFOS MOTO - ΑΡΧΑΓΓΕΛΟΣ

Α.Τ.2096(Γ)

ΘΕΤΙΚΟ
Φροντιστήριο
Το φροντιστήριο που εμπιστεύεστε!
ΚΩΝ/ΝΟΥ ΤΣΑΛΔΑΡΗ 2 • ΤΗΛ.: 22410 75085

Το Φροντιστήριο «ΘΕΤΙΚΟ» προσφέρει στους μαθητές της Ρόδου, τον ΟΔΗΓΟ ΣΠΟΥΔΩΝ 2005 για την επιτυχή συμπλήρωση των Μηχανογραφικών Δελτίων.
Στις σελίδες του περιέχονται:
Αναλυτική παρουσίαση τμημάτων ΑΕΙ - ΤΕΙ
Προπτυχιακές - Μεταπτυχιακές σπουδές
Δυνατότητες Απασχόλησης - Αγορά Εργασίας
Στατιστικά Εξετάσεων - Βάσεις ΑΕΙ - ΤΕΙ
Οδηγίες Συμπλήρωσης Μηχανογραφικού
Επαγγέλματα με μέλλον
*Πληροφορίες: 16:30 - 20:30 μ.μ. τηλ. 22410 75085*
e-mail : thetiko@rho.forthnet.gr
*Επίσης μπορείτε να προμηθευτείτε και τον ΟΔΗΓΟ ΓΙΑ ΤΟ ΝΕΟ ΕΞΕΤΑΣΤΙΚΟ ΣΥΣΤΗΜΑ που θα ισχύσει από το 2006*
ΑΕ540

Ο Γιάννης Βαληνάκης επαναφέρει στο προσκήνιο παλαιότερη πρότασή του

# Η Ρόδος έχει όλες τις δυνατότητες να φιλοξενήσει ένα "Μεσογειακό Νταβός"

Στη συνέντευξή του στη "Ρ" παίρνει θέση υπέρ της συγκρότησης ενός δωδεκανησιακού λόμπι τονίζοντας χαρακτηριστικά ότι στη μάχη για καλύτερη ζωή δεν περισσεύει κανένας διευκρινίζοντας βέβαια ότι αφενός δεν είναι η ώρα διότι είναι επικεντρωμένος στα κυβερνητικά του καθήκοντα και αφετέρου, τις υποψηφιότητες τις αποφασίζουν ο πρόεδρος του κόμματος, τα όργανα της παράταξης και οι ίδιοι οι πολίτες της κάθε περιφέρειας.

Αναλυτικά η συνέντευξη του υφυπουργού Εξωτερικών κ. Γιάννη Βαληνάκη, στον Λουκά Μαστή, έχει ως εξής:

**1. Έχουν περάσει δεκαέξι σχεδόν μήνες από την ημέρα που αναλάβατε τη θέση του υφυπουργού Εξωτερικών με αρμοδιότητα τα ευρωπαϊκά. Πως αξιολογείτε τη μέχρι σήμερα πορεία του κυβερνητικού έργου σε αυτό τον τομέα;**

Είναι γεγονός, ότι η κυβέρνησή μας ήλθε, από τις πρώτες κιόλας μέρες που ανέλαβε, αντιμέτωπη με πολλά κρίσιμα ζητήματα, που εξακολουθούσαν να μένουν ανοικτά και διαμόρφωναν μια σειρά από πιεστικά μέτωπα. Μάλιστα το πλαίσιο σε πολλά από αυτά ήταν ήδη προκαθορισμένο καθιστώντας τα περιθώρια των χειρισμών μας εξαιρετικά περιορισμένα και το έργο μας ακόμη πιο δύσκολο. Παρά τις δυσκολίες αντιμετωπίσαμε όλα αυτά τα ζητήματα με νηφαλιότητα, μεθοδικότητα και αποτελεσματικότητα. Σταθήκαμε με αποφασιστικότητα στα δίπλα στην Κύπρο και διευκολύναμε την ανεμπόδιστη και ελεύθερη ψήφο των Ελληνοκυπρίων για την τύχη του τόπου τους. Καταφέραμε να εντάξουμε τις ελληνοτουρκικές σχέσεις στο συνολικό πλαίσιο των σχέσεων της Άγκυρας με την Ευρωπαϊκή Ένωση. Η Ελλάδα θέλει τον εξευρωπαϊσμό της Τουρκίας. Και αυτό είναι, μάλιστα, και διακομματική επιλογή. Όμως, ο ρυθμός προόδου και το τελικό αποτέλεσμα θα κριθεί από τις προσπάθειες της ίδιας της Άγκυρας, η οποία θα πρέπει να ανταποκριθεί εξ ολοκλήρου στις ευρωπαϊκές απαιτήσεις και κριτήρια. Όσον αφορά τα ευρωπαϊκά ζητήματα, είναι δεδομένη και σταθερή η επιδίωξή μας για μια Ευρώπη πολιτική, με ισχυρή φωνή στο διεθνές γίγνεσθαι, και μία Ελλάδα στην πρώτη γραμμή των ευρωπαϊκών εξελίξεων. Η ευρωπαϊκή πορεία αποτελεί τη ραχοκοκαλιά της εξωτερικής μας πολιτικής. Έχουμε λάβει υπόψη τα νέα δεδομένα σε ευρωπαϊκό επίπεδο, έχουμε χαράξει μία ευέλικτη ως προς τους τακτικούς χειρισμούς και σταθερή ως προς τις μεγάλες επιλογές εξωτερική πολιτική. Είμαστε έτοιμοι και στο νέο περιβάλλον να υπερασπιστούμε τα συμφέροντα της χώρας με τον καλύτερο τρόπο.

Χαράσσουμε μια εξωτερική πολιτική ουσίας και σοβαρότητας, με γνώμονα ένα μέλλον ασφάλειας για τα παιδιά μας και όχι τις δη-

→

*Κεντρικός στόχος της κυβέρνησης της Ν.Δ. η ανάπτυξη των νησιών*

Δεδομένο θα πρέπει να θεωρείται το ενδιαφέρον του υφυπουργού Εξωτερικών κ. Γιάννη Βαληνάκη, για να πολιτευτεί στα Δωδεκάνησα, αφού ως δωδεκανήσιος "πάντοτε ένιωθα και ήμουν κοντά στην ιδιαίτερη πατρίδα μου", όπως χαρακτηριστικά λέει στη συνέντευξή του, σήμερα στη "Ροδιακή". Για μένα, όμως, διευκρινίζει ο κ. Υφυπουργός, προέχει αυτή τη στιγμή να συμβάλω με τον καλύτερο τρόπο στο δύσκολο κυβερνητικό έργο που μου έχει ανατεθεί στον τομέα της εξωτερικής πολιτικής. Από κει και πέρα, τονίζει χαρακτηριστικά ο κ. Βαληνάκης "οι υποψηφιότητες είναι θέμα που αποφασίζει ο πρόεδρος και τα όργανα της παράταξης, αλλά και οι ίδιοι οι πολίτες της κάθε Περιφέρειας".

Στο πλαίσιο της ίδιας συνέντευξης, ο κ. Γιάννης Βαληνάκης, αναφέρεται σε μια σειρά ζητημάτων τοπικού και γενικού ενδιαφέροντος και συγκεκριμένα στα εξής:

• **Αξιολογεί** την μέχρι σήμερα πορεία του κυβερνητικού έργου στον τομέα της εξωτερικής πολιτικής, επισημαίνοντας ότι "χαράσσουμε μια εξωτερική πολιτική ουσίας και σοβαρότητας με γνώμονα ένα μέλλον ασφάλειας για τα παιδιά μας και όχι τις δημοσκοπήσεις".

• **Αναφέρεται,** απαντώντας σε σχετική ερώτηση στις προσπάθειες και ενέργειες του υπουργείου για την αύξηση του τουριστικού ρεύματος στη χώρα μας, με ειδικές αναφορές στο θέμα της βίζας κ.λπ.

• **Σχολιάζει** τα τεκταινόμενα στην Ευρωπαϊκή Ενωση αναφορικά με τον κοινοτικό προϋπολογισμό, επισημαίνοντας ότι έχουν περιπλακεί τα πράγματα αλλά η μάχη συνεχίζεται σε ένα διαπραγματευτικό περιβάλλον που προοιωνίζεται ακόμη πιο περίπλοκο.

*«Οι προσπάθειες για αύξηση του τουριστικού ρεύματος»*

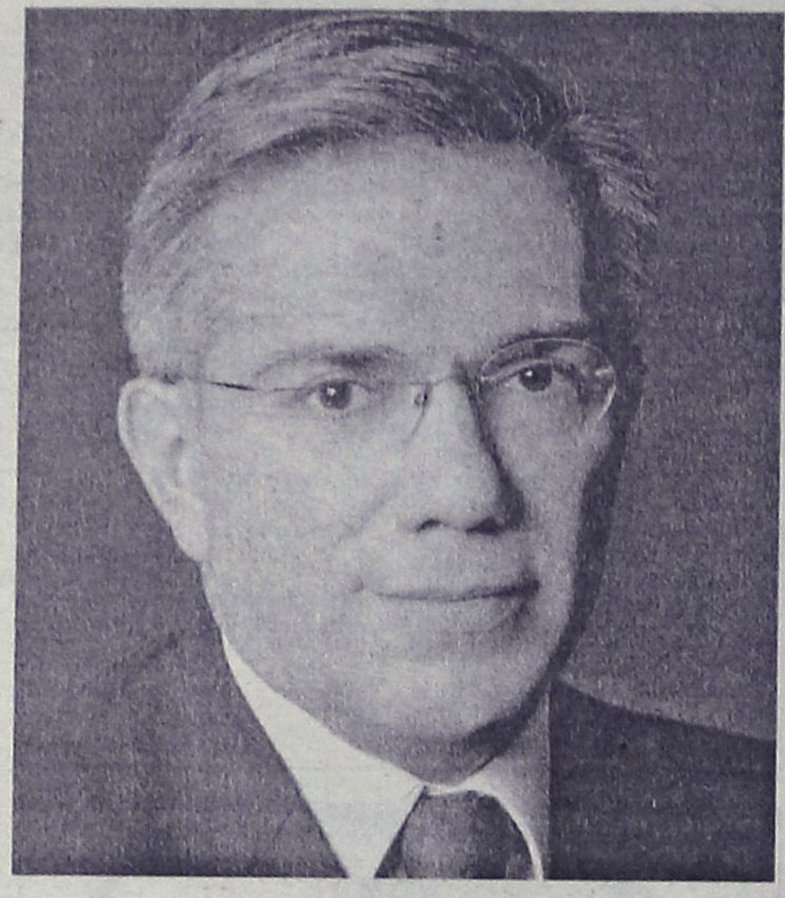

• **Κάνει σαφές** ότι για την κυβέρνηση η ανάπτυξη των νησιών αποτελεί κεντρικό στόχο και εκφράζει την αισιοδοξία του ότι ειδικά για την Περιφέρεια Νοτίου Αιγαίου θα εξασφαλιστούν οι καλύτεροι δυνατοί όροι για την περαιτέρω ανάπτυξή της, παρά το γεγονός ότι η Περιφέρεια δεν συμπεριλαμβάνεται στις περιοχές του στόχου 1 για χρηματοδοτήσεις από τα διαρθρωτικά ταμεία.

• **Επαναφέρει** στο προσκήνιο την πρόταση που και παλαιότερα είχε κάνει, να διοργανωθεί στη Ρόδο ένα "Μεσογειακό Νταβός". Είμαι σίγουρος, λέει ο κ. Βαληνάκης, ότι "η Ρόδος έχει και με το παραπάνω τις δυνατότητες να αποτελέσει όχι μόνο χώρο διεθνών συναντήσεων, αλλά και πραγματικό κέντρο - πύλη ανάμεσα στην Ευρώπη και στην περιοχή της Μεσογείου".

• **Παίρνει θέση** για το θέμα της συγκρότησης δωδεκανησιακού λόμπυ, τονίζοντας ότι για τη μάχη επίλυσης των προβλημάτων της Δωδεκανήσου, δεν περισσεύει κανείς.

• **Σε ό,τι αφορά την υποψηφιότητά του** στα Δωδεκάνησα, εμμέσως πλην σαφώς ο κ. Βαληνάκης, επιβεβαιώνει το ενδιαφέρον του,

KYDON TOURS

ΕΚΔΡΟΜΕΣ ΚΥΔΩΝ
ΠΟΙΟΤΗΤΑ - ΦΡΟΝΤΙΔΑ - ΕΠΙΤΥΧΙΑ

ΚΑΛΟΚΑΙΡΙΝΕΣ ΕΚΔΡΟΜΕΣ

• ΠΑΡΙΣΙ – EURODISNEY
11/7 – 17/7/05 (Αεροπορική εκδρομή)
Περιλαμβάνει: 3 διαν. Παρίσι Hotel Novotel 3 stars superior με πρωινό - 3 διαν. EURODISNEY Hotel Santa Fe ή SEAQUOIA με πρωινό μπουφέ πλούσιο - είσοδοι στην Disney και studios - μεταφορές - περιήγηση ξενάγηση στο Παρίσι - κρουαζιέρα Σηκουάνα και Λούβρο. Αεροπορικά εισιτήρια από Ρόδο - Φόρους αεροδρομίων - ασφάλεια - προαιρ. εκδρομή ΚΑΣΤΡΑ - CABARET.
Συνοδός η κ. Ελένη Ψυλλάκη

• ΚΩΝΣΤΑΝΤΙΝΟΥΠΟΛΗ
20/7 – 25/7/05 (Αεροπορική εκδρομή)
Περιλαμβάνει: αεροπορικά εισιτήρια Ρόδο - Αθήνα - Κων/λη - Αθήνα - Ρόδο. Ξενοδοχείο 4 αστέρων με πρωινό μπουφέ στην πλατεία TAKSIM - Ξενάγηση όλης της Κωνσταντινούπολης - Αγία Σοφία - Πατριαρχείο - Εκκλησίες - Μπαλουκλί - Παναγία Βλαχερνών - Μονή της Χώρας - Παλάτια ΤΟΠ ΚΑΠΙ - ΝΤΟΛΜΑ ΜΠΑΞΕ - Κλειστή αγορά με 4.000 μαγαζιά grand bazar - κρουαζιέρα στο Βόσπορο - Διασκέδαση σε νυχτερινό κέντρο πολυτελείας με folklor πρόγραμμα μουσική, χορό oriental.
Συνοδός η κ. Ελένη Ψυλλάκη

• ΜΑΡΜΑΡΙΣ FETIYE – ΜΥΡΑ KAS – ΑΝΤΑΛΕΙΑ – ΠΑΜΟΥΚΑΛΕ – ΜΑΡΜΑΡΙΣ
5/8 – 9/8/05
Πλούσιο πρόγραμμα - 1 διαν. KAS, 2 διαν. ΑΝΤΑΛΕΙΑ - 1 διαν. ΠΑΜΟΥΚΑΛΕ - Ξενοδοχεία 4 αστέρων ημιδιατροφή - ξεναγήσεις - περιηγήσεις - πούλμαν πολυτελείας
Συνοδός κ. Ελένη Ψυλλάκη

• Στο γραφείο μας θα βρείτε: Εισιτήρια αεροπορικά-ακτοπλοϊκά- με όλες τις εταιρίες ΕΛΛΑΔΑ-ΕΞΩΤΕΡΙΚΟ
• ΠΑΚΕΤΑ ΕΚΔΡΟΜΩΝ-ΝΕΟΝΥΜΦΩΝ
• Ξενοδοχεία φθηνά σε όλο το κόσμο
• WESTERN UNION Αποστολή χρημάτων παντού σε 10 λεπτά!!!

ΠΡΑΚΤΟΡΕΙΟ ΚΥΔΩΝ ΙΑΤΑ
Εθ. Δωδ/σίων 14 • Ακτή Σαχτούρη 8
Τηλ. 22410-23000, 27900, 27722
E-mail: Kydon@otenet.gr
ΧΠ191



ΑΠΟΚΤΗΣΤΕ ΝΕΑ ΦΩΝΗ

ΣΑΣ ΑΡΕΣΕΙ ΝΑ ΤΡΑΓΟΥΔΑΤΕ
ΕΡΑΣΙΤΕΧΝΙΚΑ;
ΕΠΑΓΓΕΛΜΑΤΙΚΑ;
ΘΕΛΕΤΕ ΝΑ ΒΕΛΤΙΩΣΕΤΕ
ΤΗΝ ΑΡΘΡΩΣΗ,
ΤΗΝ ΕΡΜΗΝΕΙΑ,
ΤΟΝ ΡΥΘΜΟ,
ΤΗΝ ΚΙΝΗΣΗ ΣΑΣ
ΟΤΑΝ ΤΡΑΓΟΥΔΑΤΕ;
ΕΠΙΘΥΜΕΙΤΕ ΝΑ ΑΠΟΚΤΗΣΕΤΕ ΕΛΑΦΡΟ -ΛΑΪΚΟ - ΡΕΜΠΕΤΙΚΟ ΣΥΓΧΡΟΝΟ - ΡΕΠΕΡΤΟΡΙΟ ΓΙΑ ΝΑ ΔΙΑΣΚΕΔΑΖΕΤΕ ΤΗΝ ΠΑΡΕΑ ΣΑΣ;
ΕΑΝ ΝΑΙ, ΤΟΤΕ ΣΑΣ ΠΕΡΙΜΕΝΟΥΜΕ
στο ΑΠΟΛΛΩΝΙΟ ΜΟΥΣΙΚΟ ΣΤΕΚΙ
σε ένα ζεστό και φιλικό περιβάλλον,
όπου με την άριστη καθοδήγησή μας θα αποκτήσετε νέα φωνή.
ΔΕΚΤΕΣ ΟΛΕΣ ΟΙ ΗΛΙΚΙΕΣ (ΕΙΔΙΚΕΣ ΤΙΜΕΣ ΣΕ ΜΑΘΗΤΕΣ)
ΑΠΟΛΛΩΝΙΟ ΜΟΥΣΙΚΟ ΣΤΕΚΙ
ΥΠΕΥΘΥΝΗ ΔΙΔΑΣΚΑΛΙΑΣ: ΑΓΛΑΪΑ ΥΨΗΛΑΝΤΗ
ΠΤΥΧΙΟΥΧΟΣ ΕΘΝΙΚΟΥ ΩΔΕΙΟΥ ΑΘΗΝΩΝ
Κέννεντυ 5, Ρόδος, Τηλ. 2241074797
AT2180

Παντρεύω & Βαπτίζω...

... Με Προσκλητήρια, Μπομπονιέρες, Στέφανα, Λαμπάδες, Αξεσουάρ Ιταλίας, Τιάρες και Κουαφ, Είδη Βάπτισης, Διακοσμητικά δεξίωσης...

& σε συνεργασία με διάσημους οίκους

Παντρεύω και βαπτίζω...
... Με πρωτοτυπία και αισθητική, κάνουμε το όνειρό σας πραγματικότητα, σκηνοθετώντας για εσάς κάθε είδους εκδήλωση

Με την φροντίδα της
Τζένης Μυριαλλάκη

Παντρεύω και βαπτίζω...
Πετυχημένα...
Και η στιγμή σας έγινε μοναδική!!!
Ωράριο λειτουργίας 09.30-14.00 και 17.30-21.30

Αλεξάνδρου Διάκου 7Β•Τηλ. 2241032302
AT1413

μοσκοπήσεις. Δεν θέλουμε μια πολιτική που να βασίζεται σε μύθους. Διότι μία πολιτική που βασίζεται σε μια βολικά κατασκευασμένη εικόνα αντιμετωπίζει τον κίνδυνο να βρεθεί ξαφνικά και ανέτοιμη μπροστά στη σκληρή πραγματικότητα.

**2. Είναι τελικά το Υπουργείο Εξωτερικών ένα Υπουργείο που ασχολείται μόνο με την λεγόμενη «υψηλή πολιτική»;**
Το Υπουργείο Εξωτερικών έχει φυσικά τη γνωστή αποστολή του. Στο πλαίσιο, όμως, των οδηγιών του Πρωθυπουργού, έχει στρατευτεί στη συλλογική κυβερνητική προσπάθεια για τη βελτίωση της καθημερινότητας του πολίτη. Η πολιτική μας έχει ως επίκεντρο τον άνθρωπο, τον Έλληνα πολίτη όπου κι αν βρίσκεται. Τόσο στην τραγωδία με το τσουνάμι, όσο και στις περιπτώσεις των Ελλήνων ναυτικών που κρατούνταν στο εξωτερικό, αποδείξαμε ότι διαθέτουμε γρήγορα αντανακλαστικά όταν πρόκειται να προστατεύσουμε τους Έλληνες μακριά από τα σύνορα μας. Και στο εσωτερικό της χώρας, το Υπουργείο Εξωτερικών προσπαθεί να συμβάλει στην εξυπηρέτηση του πολίτη. Πάρτε για παράδειγμα το θέμα με τις βίζες, τις θεωρήσεις, ένα θέμα που βρισκόταν «στα αζήτητα» των προηγούμενων ηγεσιών του ΥΠΕΞ. Ασχολούμαστε με το θέμα εντατικά και εξαντλητικά. Όλες οι χώρες της Ε.Ε. που συμμετέχουν στη Συμφωνία Σένγκεν έχουν τις ίδιες αυστηρές υποχρεώσεις. Παρά ταύτα, έχουμε λάβει μέτρα τόσο για τη διευκόλυνση της έκδοσης θεωρήσεων, προσπαθώντας να αξιοποιήσουμε κάθε δυνατότητα που η Συνθήκη παρέχει προς την κατεύθυνση αυτή, όσο και για τη βελτίωση των προσφερόμενων από τις προξενικές μας αρχές υπηρεσιών. Συμβάλλουμε έτσι και εμείς, από τη δική μας θέση και στο βαθμό που μας αναλογεί, στην συνολική προσπάθεια για αύξηση του τουριστικού ρεύματος προς τη χώρα μας.

**3. Η τελευταία Σύνοδος Κορυφής δεν κατέληξε τελικά σε συμφωνία για τον κοινοτικό προϋπολογισμό, επιτείνοντας τον προβληματισμό για την Ε.Ε. Έχοντας ασχοληθεί εντατικά με το θέμα για μήνες, αλλά και έχοντας ζήσει από κοντά τις δύσκολες στιγμές της διαπραγμάτευσης είστε ο πλέον κατάλληλος για να σχολιάσετε το που κινείται πλέον η Ευρώπη.**
Πράγματι η Σύνοδος Κορυφής πριν από λίγες μέρες άρχισε σ' ένα ήδη βεβαρημένο κλίμα – σας θυμίζω τα δημοψηφίσματα στη Γαλλία και την Ολλανδία – και δεν κατόρθωσε δυστυχώς να καταλήξει σε συμφωνία. Ειδικά για τον προϋπολογισμό της Ε.Ε., είχαμε μία ακλόνητη και σταθερή θέση, όλο αυτό το διάστημα: ότι οι ευρωπαϊκές κατακτήσεις, όπως η πολιτική της συνοχής, που βοηθά τις φτωχές περιφέρειες, δεν πρέπει να τεθούν σε κίνδυνο, εξαιτίας των συγκυριών. Αντίθετα, πρέπει να διαφυλαχθούν. Όλους αυτούς τους μήνες διαπραγματευτήκαμε σκληρά και μεθοδικά. Πραγματοποιήσαμε δεκάδες συναντήσεις σε κάθε επίπεδο με αποκλειστικό θέμα τα χρήματα της Ε.Ε. για την περίοδο 2007-2013, αυτό που λέμε απλουστευτικά Δ΄ ΚΠΣ. Τον περασμένο Σεπτέμβριο στη συνάντησή μου με τον Πορτογάλο ομόλογό μου θέσαμε το κοινό πλαίσιο δράσης, στο οποίο μετά από λίγο προστέθηκε και η Ισπανία. Κινηθήκαμε τάχιστα για να ενώσουμε τις δυνάμεις μας και με τα νέα κράτη-μέλη, και τελικά καταφέραμε να συνασπίσουμε 17 συνολικά χώρες. Εργαζόμαστε μεθοδικά και αθόρυβα για την προώθηση των συμφερόντων μας. Στη Συνάντηση Κορυφής πήγαμε καλά εξοπλισμένοι, και παρά την ανελαστική στάση των πλουσίων χωρών, «ακουμπήσαμε» ένα ικανοποιητικό αποτέλεσμα για τη χώρα μας. Τελικά, η συμφωνία δεν ήλθε, περιπλέκοντας τα πράγματα για όλη την Ευρώπη. Ασφαλώς, δεν είναι η πρώτη φορά που συμβαίνει αυτό. Συνεχίζουμε τη μάχη, σε ένα διαπραγματευτικό περιβάλλον που προοιωνίζεται ακόμη πιο περίπλοκο.

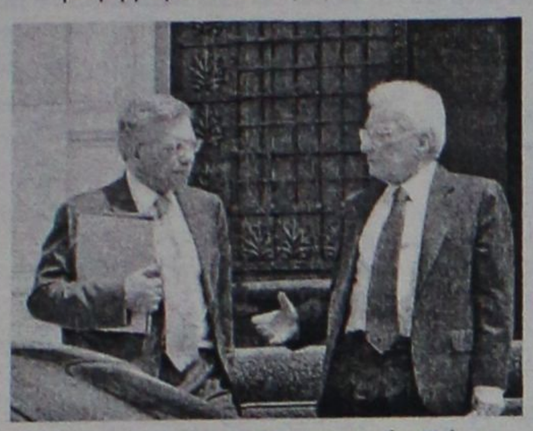

*Με τον υπουργό Εξωτερικών Πέτρο Μολυβιάτη*



*Με τον πρωθυπουργό στη Σύνοδο Κορυφής της Ε.Ε.*



*Στο Μουσείο των Καλύμνιων Σφουγγαράδων στο Τάρπον Σπρινγκς της Φλώριδας*

**4. Είναι γνωστό ότι η Περιφέρεια Νοτίου Αιγαίου δεν συμπεριλαμβάνεται στις λεγόμενες περιοχές του Στόχου 1 για χρηματοδοτήσεις από τα διαρθρωτικά ταμεία. Πως σκέφτεται η κυβέρνηση να καλύψει την μείωση των πόρων;**
Το θέμα μας απασχόλησε από την πρώτη στιγμή, γιατί η Περιφέρεια Νοτίου Αιγαίου έχει πράγματι ξεπεράσει το όριο ανάπτυξης που βάζει η Ε.Ε. και δεν λήφθηκαν έγκαιρα τα κατάλληλα μέτρα. Εμείς πάντως εξετάζουμε μια σειρά από εναλλακτικές προτάσεις που θα μας επιτρέψουν να διατηρήσουμε τα ίδια ενίσχυσης για την Περιφέρεια Νοτίου Αιγαίου, εξισορροπώντας παράλληλα και τις – είναι αλήθεια – έντονες εσωτερικές ανισότητες ανάμεσα σε νησιά πρώτης, δεύτερης και τρίτης ταχύτητας.
Συγκεκριμένα, θα ήθελα να υπενθυμίσω, πως εκτός από τα διαρθρωτικά ταμεία, υπάρχουν και οι πόροι του Ταμείου Συνοχής. Αυτά τα χρήματα η κάθε χώρα έχει την ευχέρεια να τα διαθέσει με βάση τις δικές της προτεραιότητες.
Εμείς έχουμε καταστήσει σαφές, ότι η ανάπτυξη των νησιών μας, με τις ιδιαιτερότητές τους, αποτελεί κεντρικό στόχο. Είμαι αισιόδοξος, ότι θα εξασφαλίσουμε και για την Περιφέρεια Νοτίου Αιγαίου τους καλύτερους δυνατούς όρους περαιτέρω ανάπτυξης. Ο στόχος είναι διπλός: Κάλυψη των υπαρκτών αναγκών, αλλά και σωστή και δίκαιη χρήση των πόρων.

**Για την υποψηφιότητά του:**

"Ως Δωδεκανήσιος πάντοτε ένιωθα ότι ήμουν κοντά στην ιδιαίτερη πατρίδα μου. Από εκεί και πέρα αποφασίζει ο Πρόεδρος και οι πολίτες της κάθε Περιφέρειας"

**5. Πιστεύετε ότι η Ρόδος με τις υποδομές και τον κοσμοπολίτικο χαρακτήρα της έχει τις προϋποθέσεις να αποτελέσει χώρο διεθνών συναντήσεων του Ευρωπαϊκού και Μεσογειακού χώρου;**
Γνωρίζω πολύ καλά τα μεγάλα πλεονεκτήματα που έχει η Ρόδος, και είχα μάλιστα στο παρελθόν ως πανεπιστημιακός καθηγητής προτείνει στη Νομαρχιακή Αυτοδιοίκηση τη διοργάνωση ενός «Μεσογειακού Νταβός». Είμαι σίγουρος πως έχει και με το παραπάνω τις δυνατότητες να αποτελέσει, όχι μόνον χώρο διεθνών συναντήσεων, αλλά και πραγματικό κέντρο-πύλη ανάμεσα στην Ευρώπη και την περιοχή της Μεσογείου.
Αυτό απαιτεί όραμα, πρόγραμμα και συλλογική προσπάθεια. Με την τελευταία διεύρυνση της ΕΕ το ευρωπαικό κέντρο βάρους έχει μετατοπιστεί πλέον ανατολικότερα. Η θέληση όλων των γειτονικών μας λαών να γίνουν μέλη της ευρωπαϊκής οικογένειας, αλλά και οι προοπτικές ομαλοποίησης της κατάστασης στη Μέση Ανατολή, έχουν δημιουργήσει καλύτερες συνθήκες για την πολιτική συνεργασίας στη Μεσόγειο. Έχουν δημιουργήσει καινούργιες ευκαιρίες για τα Δωδεκάνησα. Μέσα από την εμπέδωση ενός κλίματος ασφάλειας, συνεργασίας και σταθερότητας σε όλη την περιοχή επιδιώκουμε τον εξευρωπαϊσμό της γειτονιάς μας. Και εκεί κατευθύνουμε τις προσπάθειές μας. Ήδη, με την ένταξη της Κύπρου στην ΕΕ, τα Δωδεκάνησα έχουν πάψει να είναι η εσχατιά της Ευρώπης. Με την Ευρωπαική προοπτική, εξάλλου, της Τουρκίας μπορούν να διανοιχτούν νέοι ορίζοντες ανάπτυξης για τα νησιά μας.

**6. Διακαής πόθος των φορέων και εκπροσώπων του Νομού μας ήταν και παραμένει η δημιουργία ενός Δωδεκανησιακού λόμπι που θα προωθεί στην κεντρική διοίκηση τοπικά θέματα, θα παρακολουθεί την πορεία τους και θα πιέζει για την αντιμετώπισή τους. Πόσο χρήσιμο πιστεύετε ότι θα ήταν κάτι τέτοιο και ποια θα ήταν η δική σας στάση απέναντι σε αυτό;**
Πιστεύω πως η ανάπτυξη της περιοχής και η προώθηση των τοπικών θεμάτων απαιτούν μια συνολική αντιμετώπιση, μέσα από την οποία κάθε φορέας κάθε εκπρόσωπος, κάθε πολίτης θα έλεγα, μπορεί και πρέπει να συνεισφέρει.
Η προώθηση των τοπικών θεμάτων, ο αγώνας για καλύτερη ζωή στα Δωδεκάνησα είναι υπόθεση όλων μας. Είναι μάχη που χρειάζεται τη συστράτευση όλων των Δωδεκανησίων, είτε μένουν εδώ , είτε στην Αθήνα είτε στο εξωτερικό. Σε αυτή τη μάχη δεν περισσεύει κανείς.

**7. Η εντύπωση που ελέω δημοσιογράφων έχει προκληθεί στην κοινή γνώμη της Δωδεκανήσου είναι ότι στις επόμενες βουλευτικές εκλογές θα είστε υποψήφιος στο νομό Δωδεκανήσου. Είναι βάσιμη η εντύπωση αυτή;**
Κύριε Μαστή, το τελευταίο διάστημα πράγματι, μου τίθεται διαρκώς το ερώτημα. Το βλέπω μάλιστα να αναπαράγεται και στα τοπικά ΜΜΕ. Όμως, αυτό που προέχει για μένα αυτή τη στιγμή είναι να συμβάλω με τον καλύτερο τρόπο στο δύσκολο κυβερνητικό έργο που μου έχει ανατεθεί στον τομέα της εξωτερικής πολιτικής. Η Νέα Δημοκρατία έλαβε την εντολή από τον ελληνικό λαό να βγάλει τη χώρα από το τέλμα στο οποίο είχε παγιδευτεί τα προηγούμενα χρόνια, και σε αυτή την προσπάθεια έχω χρέος να συμβάλω με όλες μου τις δυνάμεις από τη θέση που κατέχω.
Ως Δωδεκανήσιος πάντοτε ένιωθα και ήμουν κοντά στην ιδιαίτερη πατρίδα μου. Και πριν εισέλθω στην πολιτική, ως καθηγητής Πανεπιστημίου, και σήμερα ως βουλευτής και υφυπουργός εργάζομαι για να είμαι χρήσιμος. Από εκεί και πέρα, οι υποψηφιότητες είναι θέμα που αποφασίζει ο Πρόεδρος και τα όργανα της παράταξης, αλλά και οι ίδιοι οι πολίτες της κάθε περιφέρειας.







ΕΙΔΗ ΚΗΠΟΥ

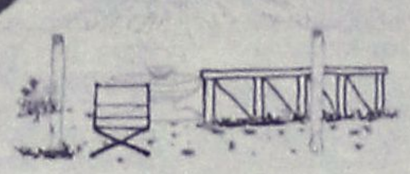

ΕΙΔΗ ΣΚΙΑΣ • ΠΕΡΓΚΟΛΕΣ • ΕΠΙΠΛΑ
Δ. ΘΕΜΕΛΗΣ–Κ. ΣΚΟΥΤΕΛΗΣ
3ο ΧΑΜ. ΛΕΩΦ. ΚΑΛΛΙΘΕΑς ΈΝΑΝΤΙ ΕΡΤ
ΤΗΛ. 2241069990 ΚΙΝ. 6932722817
ΠΡΟΣΦΟΡΕΣ ΜΑΪΟΥ - ΙΟΥΝΙΟΥ
ΚΑΛΑΜΩΤΕΣ ΑΠΟ 1 ΕΥΡΩ
ΣΑΛΟΝΙΑ ΜΠΑΜΠΟΥ ΑΠΟ 100 ΕΥΡΩ
ΟΜΠΡΕΛΛΕΣ Φ. 200 ΑΠΟ 80 ΕΥΡΩ
ΚΑΘΙΣΜΑΤΑ ΑΛΟΥΜΙΝΙΟΥ - ΞΥΛΟΥ - ΜΠΑΜΠΟΥ
ΚΕΡΑΜΙΚΑ - ΟΜΠΡΕΛΛΕΣ
ΠΩΛΗΣΗ ΛΙΑΝΙΚΗ ΧΟΝΔΡΙΚΗ
ΑΕΖ35

SAIS TRAVEL
ΤΡΙΗΜΕΡΕΣ ΑΠΟΔΡΑΣΕΙΣ
όποια μέρα εσείς επιθυμείτε με δυνατότητα επέκτασης του τριημέρου
RELAX στα νησιά μας
• ΚΑΛΥΜΝΟΣ 140 ευρώ • ΛΕΡΟΣ 160 ευρώ
• ΠΑΤΜΟΣ 175 ευρώ
Περιλαμβάνει:
• Εισιτήρια με το catamaran Δωδ/σος Express • Ξενοδοχεία πάνω στη θάλασσα με πρωινό • Αυτοκίνητο 3 μέρες παραλαβή και παράδοση στο λιμάνι.
• ΧΙΟΣ 205 ευρώ • ΜΥΤΙΛΗΝΗ 245 ευρώ
• ΣΑΜΟΣ 235 ευρώ τετραήμερο
Περιλαμβάνει:
• Αεροπορικά εισιτήρια με επιστροφή • Φόρους αεροδρομίων • Ξενοδοχείο στη θάλασσα με πρωινό • Αυτοκίνητο 3 μέρες παραλαβή και παράδοση στο αεροδρόμιο.
ΑΚΟΜΗ ΠΑΚΕΤΑ για • ΜΥΚΟΝΟ – ΠΑΡΟ – ΣΑΝΤΟΡΙΝΗ
RELAX Μαρμαρίς
Τριήμερο χωρίς διαβατήριο
Περιλαμβάνει: • Ξενοδοχείο 5 αστέρων με ημιδιατροφή • Εισιτήρια με το catamaran με επιστροφή.
ΤΗΝΟ – ΠΑΡΟ – ΑΝΤΙΠΑΡΟ – ΣΑΝΤΟΡΙΝΗ – ΣΥΡΟ
Απο 21/7 έως 26/7
Συνδυάστε το προσκύνημά σας στην ΜΕΓΑΛΟΧΑΡΗ Παναγιά της Τήνου, την ΕΚΑΤΟΝΤΑΠΥΛΙΑΝΗ της Πάρου, με την γνωριμία σας με τα κυκλαδίτικα νησιά, με ξεκούραση και με την διασκέδασή σας
ΒΟΡΕΙΑ ΕΛΛΑΔΑ
από 10/8 έως 18/8
ΡΙΟ – ΑΝΤΙΡΙΟ – ΜΕΣΟΛΟΓΓΙ – ΙΩΑΝΝΙΝΑ – ΜΕΤΣΟΒΟ – ΚΑΣΤΟΡΙΑ – ΕΔΕΣΣΑ – ΝΑΟΥΣΑ – ΘΕΣ/ΚΗ – ΒΕΡΓΙΝΑ – ΠΑΝΑΓΙΑ ΣΟΥΜΕΛΑ
ΚΩΝΣΤΑΝΤΙΝΟΥΠΟΛΗ
Αεροπορικώς, από 1/8 έως 6/8
Ξενοδοχεία 4* με ημιδιατροφή, προσκύνημα στην Αγ. Σοφία - ξεναγήσεις Παλάτι ΝΤΟΛΜΑ ΜΠΑΞΕ - ΜΠΛΕ ΤΖΑΜΙ, Ιππόδρομο, Βυζαντινό υδραγωγείο, κρουαζιέρα, στο Βόσπορο, Πατριαρχείο, Παναγιά Βλαχερνών - Κλειστή αγορά ΚΗΠΑΛΙ ΤΣΑΡΣΙ με τα 4.000 καταστήματα - Διασκέδαση με oriental χορούς και άλλα πολλά.
ΤΗΝΟ – ΠΑΡΟ – ΑΝΤΙΠΑΡΟ – ΣΑΝΤΟΡΙΝΗ – ΜΥΚΟΝΟ – ΣΥΡΟ
Από 1/9 έως 7/9:
Επιλεγμένα ξενοδοχεία με πρωινό - εισιτήρια ακτοπλοικά Blue star - Εκδρομές με πούλμαν στην ΠΑΡΟ - ΤΗΝΟ - ΣΥΡΟ - ΣΑΝΤΟΡΙΝΗ, διασκέδαση με νησιωτικούς χορούς.
ΜΑΡΜΑΡΙΣ – ΦΕΤΙΓΕ – ΛΙΒΙΣΙ – ΚΑΣ – ΜΥΡΑ – ΑΓ. ΝΙΚΟΛΑΟ – ΚΑΣΤΕΛΛΟΡΙΖΟ
Από 19/9 έως 23/9
Ξενοδοχεία 4* με ημιδιατροφή - εκδρομές επισκέψεις λιμνοθάλασσα Daeyan, Μάκρη, Φετιγιέ και ερειπωμένη ελληνική πόλη, Λίβισι, Αγ. Νικόλαο στα Μύρα, εισιτήρια με το καταμαράν, φόρους λιμανιών.
ΠΛΗΡΟΦΟΡΙΕΣ
ΠΡΑΚΤΟΡΕΙΟ ΤΑΞΙΔΙΩΝ
ΣΑΒΒΑΣ ΣΑΗΣ
Το πρακτορείο που εμπιστεύονται όλοι για τη σοβαρότητά του και την ποιότητα των εκδρομών του.
ΔΙΑΦΗΜΙΣΤΕΣ ΜΑΣ ΕΙΝΑΙ ΟΙ ΙΔΙΟΙ ΟΙ ΠΕΛΑΤΕΣ ΜΑΣ
ΤΑΡΠΟΝ ΣΠΡΙΝΓΚΣ 42 (δίπλα στην Alpha Bank) Τηλ. 22410-39781
ΧΠ127

Οσον αφορά τα έργα που εκτελούνται και που θα ενταχθούν σε Κοινοτικό Πρόγραμμα

# Πολύ θερμό το φετινό καλοκαίρι!

## Ο κ. Κόκκινος τόνισε ότι επιβάλλεται μακριά από πολιτικές σκοπιμότητες και τοπικισμούς να ενταχθούν τα έργα που μπορούν να υλοποιηθούν

**"Διανύουμε ένα πολύ θερμό καλοκαίρι, ένα καλοκαίρι, που θα είναι καθοριστικό και για το πρόγραμμα, και για τα έργα που υλοποιούμε, μέσα από το 3ο Κοινοτικό Πλαίσιο Στήριξης, αλλά και για την κατάρτιση του προγράμματος που θα ξεκινήσει σε λιγότερο από δύο χρόνια. Και όλα αυτά, μέσα σε ένα περιβάλλον που ίσως για πρώτη φορά ενσωματώνει τόσο μεγάλες και ριζικές αλλαγές".**

Αυτό επεσήμανε ο γ.γρ. της Περιφέρειας Νοτίου Αιγαίου κ. **Χαρ. Κόκκινος**, κατά την ομιλία του, στην έναρξη της συνεδρίασης του Περιφερειακού Συμβουλίου που πραγματοποιήθηκε χτες στη **Μύκονο**.

Επίσης, ο κ. Κόκκινος τόνισε ότι επιβάλλεται μακριά από πολιτικές σκοπιμότητες και τοπικισμούς να εντοπίσουμε τα έργα που δεν έχουν τη δυνατότητα έγκαιρης υλοποίησης και όσο έχουμε ακόμα τον καιρό, να τα αντικαταστήσουμε με άλλα ωριμότερα.

Δεν έχουμε την πολυτέλεια να διακινδυνεύσουμε την απώλεια πόρων, τη στιγμή που ξέρουμε ότι την επόμενη προγραμματική περίοδο ο προϋπολογισμός του προγράμματος, τα ποσοστά συγχρηματοδότησης και η επιλεξιμότητα, θα είναι όλα διαφορετικά, είπε ο περιφερειάρχης.

Τα θέματα που συζητήθηκαν ήταν:

- η πρόοδος του ΠΕΠ Νοτίου Αιγαίου 2000-2006 και τα μέτρα επιτάχυνσης της υλοποίησής του.
- η πορεία κατάρτισης του Εθνικού Στρατηγικού σχεδίου Ανάπτυξης 2007-2013.
- η πρόοδος υλοποίησης των έργων του Ταείου Συνοχής 2000-2006.
- η πορεία υλοποίησης του προγράμματος "Θησέας".

Το "παρών" έδωσαν ο νομάρχης Δωδ/σου Γ. Μαχαιρίδης, ο δήμαρχος Ροδίων Γ. Γιαννόπουλος, οι δήμαρχοι Κω, Δικαίου, Ηρακλειδών, Καρπάθου, Αστυπάλαιας, Λέρου, Καμείρου, Νότιας Ρόδου, ο πρόεδρος του Νομαρχιακού Συμβουλίου, ο πρόεδρος του ΤΕΕ, η έπαρχος Κω, η έπαρχος Καλύμνου - Λέρου και άλλοι.

Χαιρετισμό απήυθυναν οι βουλευτές **κ. Μανούσου** και **κ. Ρήγας**.

Εκείνο που επισημάνθηκε ήταν ότι οι ρυθμοί στις εντάξεις έργων, είναι μεν ικανοποιητικοί, όμως δεν συμβαίνει το ίδιο στις νομικές δεσμεύσεις και τις πληρωμές, που παρουσιάζουν υστέρηση. Μάλιστα, εκείνο που προβλημάτισε ήταν η επισήμανση του πρ/μένου διαχείρισης της περιφέρειας κ. Βουτσίνου ότι ο χρόνος που απομένει για να τα καταφέρουμε είναι πολύ λίγος.

Πιο αναλυτικά:

Τα στατιστικά και οι αριθμοί δείχνουν μόνο εν μέρει ότι το Πρόγραμμα βρίσκεται στην τελική του ευθεία, καθώς ο βαθμός ενεργοποίησης και εντάξεων είναι υψηλός, αλλά οι συμβασιοποιήσεις και οι απορροφήσεις έχουν μεν επιταχυνθεί αλλά **δεν έχουν φτάσει στο επιθυμητό επίπεδο και εξακολουθούν να δημιουργούν ανησυχίες.**

Υπενθυμίζουμε ότι από τον προηγούμενο Δεκέμβριο - οπότε και εγκρίθηκε από την Ευρωπαϊκή Επιτροπή το αναθεωρημένο Πρόγραμμα - ο προϋπολογισμός δημόσιας δαπάνης του Π.Ε.Π έχει φτάσει στα 521,9 εκ. ευρώ, αφού έχει ενσωματώσει το ποσό των 25,2 εκ. ευρώ με το οποίο ενισχύθηκε από τα αποθεματικά επίδοσης και προγραμματισμού.

Ας δούμε λοιπόν συνοπτικά τι λένε αυτοί οι αριθμοί (στοιχεία έως 04.07.2005):

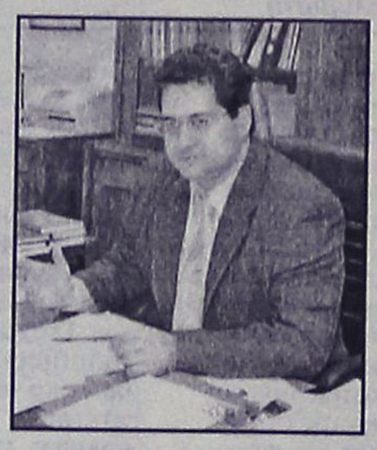

• Έχουν δημοσιευτεί 97 προσκλήσεις για υποβολή προτάσεων προς ένταξη.

• Έχουν ενταχθεί 435 πράξεις συνολικού προϋπολογισμού 439,3 εκ. ευρώ. Ο προϋπολογισμός αυτός καλύπτει το 84,2 % των δεσμεύσεων δημόσιας δαπάνης του Προγράμματος.

• Οι νομικές δεσμεύσεις έχουν φτάσει στα 241,6 εκ. ευρώ, ποσό που καλύπτει το 46,3% των δεσμεύσεων και είναι περισσότερο από το μισό σε σχέση με το αντίστοιχο ποσοστό των εντάξεων.

• Οι πραγματοποιηθείσες δαπάνες από την έναρξη του Προγράμματος μέχρι σήμερα ανέρχονται σε 129,2 εκ. ευρώ και το ποσοστό απορρόφησης σε 24,8%.

• Έχουν εισπραχθεί 106,3 εκ. ευρώ, μετά από 23 αιτήσεις πληρωμής συμπεριλαμβανομένης και της προκαταβολής του 7% που δόθηκε με την έγκριση του Προγράμματος.

Η σύγκριση των ρυθμών υλοποίησης ανάμεσα στους δύο νομούς της Περιφέρειας, που συνήθως γίνεται στις συνεδριάσεις του Περιφερειακού Συμβουλίου, δείχνει τα εξής:

**- Εντάξεις**

• Έργα/ενέργειες που αφορούν στους δύο νομούς (Δωδεκανήσων και Κυκλάδων)): 351 (Π/Υ 378,4 εκ. ευρώ)

• Έργα/ενέργειες που αφορούν στο νομό Δωδεκανήσων:190 (Π/Υ 207,4 εκ. ευρώ) ποσοστό 54,8% των ενταγμένων έργων/ενεργειών που αντιστοιχούν στους δύο νομούς.

• Έργα/ενέργειες που αφορούν το νομό Κυκλάδων: 161 (Π/Υ 171,0 εκ. ευρώ) ποσοστό 45,2% των ενταγμένων έργων/ενεργειών που αντιστοιχούν στους δύο νομούς.

**-Νομικές Δεσμεύσεις**

• Νομικές Δεσμεύσεις έργων/ενεργειών που αφορούν στους δύο νομούς (Δωδεκανήσων και Κυκλάδων): 204,0 εκ. ευρώ.

• Νομικές Δεσμεύσεις έργων/ενεργειών που αφορούν στο νομό Δωδεκανήσων: 136,0 εκ. ευρώ ποσοστό 66,7% των νομικών δεσμεύσεων των ενταγμένων έργων/ενεργειών που αντιστοιχούν στους δύο νομούς.

• Νομικές Δεσμεύσεις έργων/ενεργειών που αφορούν στο νομό Κυκλάδων: 68,0 εκ. ευρώ ποσοστό 33,3% των νομικών δεσμεύσεων των ενταγμένων έργων/ενεργειών που αντιστοιχούν στους δύο νομούς

**- Πληρωμές**

• Πληρωμές έργων/ενεργειών που αφορούν στους δύο νομούς (Δωδεκάνησα και Κυκλάδες): 113,5 εκ. ευρώ.

• Πληρωμές έργων/ενεργειών που αφορούν στο νομό Δωδεκανήσου: 77,9 εκ. ευρώ ποσοστό 68,7% των πληρωμών των ενταγμένων έργων/ενεργειών που αντιστοιχούν στους δύο νομούς.

• Πληρωμές έργων/ενεργειών που αφορούν στο νομό Κυκλάδων: 35,6 εκ. ευρώ ποσοστό 31,3% των πληρωμών των ενταγμένων έργων/ενεργειών που αντιστοιχούν στους δύο νομούς.

**Κανόνας ν+2**

Όπως είναι γνωστό το 2004 καταφέραμε να καλύψουμε τις υποχρεώσεις που μας επέβαλε η εφαρμογή του κανόνα ν+2. Το 2005 οι υποχρεώσεις αυτές είναι ακόμη μεγαλύτερες και πιεστικότερες. Κι αν πέρυσι η μεγαλύτερη δυσκολία εντοπιζόταν στο Γεωργικό Ταμείο **τώρα το πρόβλημα εστιάζεται στο ΕΤΠΑ**, καθώς οι δεσμεύσεις του 2003 που πρέπει να απορροφηθούν έως τις 31.12.2005 είναι μεγαλύτερες κατά 12,8 εκ ευρώ (21,2 %) σε σχέση με αυτές του 2002. Η δέσμευση ΕΤΠΑ έτους 2003 που πρέπει να καλυφθεί έως 31.12.2005 είναι ύψους 53.762.642 ευρώ (71.683.523 ευρώ Δ.Δ.). Μέχρι σήμερα, υπολογίζοντας το υπόλοιπο πληρωμών προηγούμενων ετών και τις πληρωμές του πρώτου εξαμήνου του 2005 από το ποσό αυτό έχει καλυφθεί ποσό 15.679.839 ευρώ (20.906.453 ευρώ Δ.Δ.). Υπολείπεται λοιπόν προς κάλυψη στο δεύτερο εξάμηνο ποσό 38.082.803 ευρώ (50.777.070 ευρώ Δ.Δ.)

Όπως γίνεται εύκολα αντιληπτό αυτό απαιτεί σχεδόν εξαπλασιασμό των πληρωμών το δεύτερο εξάμηνο σε σχέση με το πρώτο και κατά συνέπεια της προσπάθειας που απαιτείται. Με σκοπό τη συστηματική παρακολούθηση των πληρωμών έχει συνταχθεί Crash Program το οποίο ενημερώνεται καθημερινά και επικαιροποιείται ανά δίμηνο οπότε και αποστέλλεται στο Υπ.Οι.Ο.

Τα πρώτα συμπεράσματα από την εφαρμογή του το Μάιο και τον Ιούνιο είναι απαισιόδοξα. Χρειάζεται να γίνει αναθεώρησή του και μετάθεση των πληρωμών στους επόμενους μήνες. Αν σε αυτά συνυπολογίσουμε και τις περικοπές δαπανών που θα γίνουν και στο Πρόγραμμά μας εξαιτίας της συμφωνίας που επιτεύχθηκε μεταξύ της Ελληνικής πλευράς και της Ευρωπαϊκής Επιτροπής για τις αναθέσεις με το μαθηματικό τύπο που θα μειώνουν τις πληρωμές που θα δηλώνουμε τότε τα πράγματα γίνονται ακόμα πιο δύσκολα.

Στο πλαίσιο αυτό και με οδηγίες που δόθηκαν από το υπουργείο Οικονομίας και Οικονομικών έχουν αρχίσει διαδικασίες εξυγίανσης και προγραμματικής υπερδέσμευσης στο Επιχειρησιακό μας Πρόγραμμα με σκοπό ώριμα έργα να ενταχθούν στο Π.Ε.Π και να συνεισφέρουν στην κάλυψη του στόχου ν+2.

Ενταση στο Περιφερειακό και απειλή παραίτησης από τον δήμαρχο

# Και οι άγιοι... φοβέρα θέλουν!..

## Αιτία η αρνητική στάση των εκπροσώπων του νομού Κυκλάδων για την περιμετρική. Τελικά με παρέμβαση του περιφερειάρχη το έργο εντάχθηκε στο ΠΕΠ

**Και οι άγιοι... φοβέρα θέλουν. Την τακτική αυτή που άλλωστε είχε προαναγγείλει, ακολούθησε ο δήμαρχος Γιώργος Γιαννόπουλος στο Περιφερειακό Συμβούλιο της Μυκόνου, συνεπικουρούμενος από το νομάρχη και τα άλλα μέλη της αντιπροσωπείας της Δωδεκανήσου και έτσι το θέμα της περιμετρικής οδού είχε αίσιο τέλος.**



Συγκεκριμένα εντάσσεται στο πρόγραμμα με προϋπολογισμό, ο οποίος κατ' εκτίμηση θα ανέλθει στα 10 εκατ. ευρώ και απομένουν πλέον οι τυπικές διαδικασίες αξιολόγησης ώστε να έρθει στα χέρια του δήμου η τελική έγκριση.

Για να φτάσουμε, όμως, εκεί χρειάσθηκε ο δήμαρος να απειλήσει με παραίτηση και ο νομάρχης να απειλείσει θεούς και δαίμονες, αφού η στάση των Κυκλαδιτών ήταν και αυτή τη φορά αρνητική και ακατανόητη.

Ευτυχώς, η στάση του περιφερειάρχη ήταν θετική και έτσι το θέμα έκλεισε χωρίς να πάρει διαστάσεις, αφού αν οι Κυκλαδίτες επέμεναν η συνεδρίαση του Περιφερειακού δεν θα τελείωνε!

Σχετικά η απεσταλμένη της "Ροδιακής" στη Μύκονο, Βαρβάρα Μπογδάνου, μας μετέδωσε τα εξής:

«Με παραίτηση απείλησε ο δήμαρχος Ροδίων Γιώργος Γιαννόπουλος, κατά τη συνεδρίαση του Περιφερειακού Συμβουλίου Νοτίου Αιγαίου χθες στη Μύκονο, αν δεν αποφασιζόταν η ένταξη του περιμετρικού δακτυλίου της Ρόδου στο ΠΕΠ.

Ο κ. Γιαννόπουλος, που πήγε στη συνεδρίαση αποφασισμένος για όλα δε δίστασε να εκβιάσει τα μέλη του συμβουλίου, προκειμένου να επιτύχει την επίλυση του ζητήματος, καθώς όλες τις προηγούμενες μέρες, τα γεγονότα που προηγήθηκαν, έδειξαν ότι θα έπρεπε να τα **"παίξει όλα για όλα"**.

Ο δήμαρχος Ροδίων, εξανέστη στην κυριολεξία μετά το αίτημα που τέθηκε από την ΤΕΔΚ Κυκλάδων, να παραιτηθούν οι υπόλοιποι ΟΤΑ όσον αφορά τα υπό αξιολόγηση και ένταξη έργα οδοποιΐας ή να εγγραφεί το έργο του περιμετρικού με μικρότερο ποσό προϋπολογισμού και συγκεκριμένα με 10 εκ. ευρώ, ώστε να μην διαταραχθεί το 55%-45%.

"Αν δεν προχωρήσει η διαδικασία της ένταξης συναινετικά, εγώ δε βλέπω το λόγο παρουσίας στο δήμο Ροδίων, και τα κοινά. Εχει νόημα να ασχολείσαι, όταν προσφέρεις", είπε ο κ. Γιαννόπουλος.

Τη δυσαρέσκειά του εξέφρασε και μάλιστα σε υψηλούς τόνους, ο νομάρχης Δωδ/σου Γιάννης Μαχαιρίδης, ο οποίος μάλιστα ζήτησε την αναλυτική αναφορά για κάθε νομό σε ό,τι αφορά την πραγματική εικόνα απορρόφησης πόρων.

Το κλίμα οξύνθηκε, καθώς απειλήθηκε αντιπαράθεση ανάμεσα στους Δωδ/σιους και τους Κυκλαδίτες, κάτι που προσπάθησε να αποτρέψει ο περιφερειάρχης.

Με παρέμβασή του, ο κ. Κόκκινος, τόνισε ότι δεν πρέπει να υπάρξει διάσταση και αντιπαλότητα και κατέθεσε την πρόταση ότι εφόσον όλα πάνε καλά και το έργο ξεπεράσει τις δυσκολίες, να ενταχθεί με το ποσό των 10 εκ. ευρώ και με την προϋπόθεση να γίνει μέσα σε σύντομο χρονικό διάστημα.

Αυτό, όμως, δε σημαίνει ότι θα μπλοκαριστούν άλλα έργα. Υπολείπονται περίπου άλλα 10 εκ. ευρώ στα οποία θα "χωρέσουν" κάποια επιπλέον έργα, σύμφωνα με τον περιφερειάρχη. Τελικά, η εξεύρεση λύσης ικανοποίησε και τις δύο πλευρές και μάλιστα ο δήμαρχος Ροδίων, ευχαρίστησε δημόσια τον κ. Κόκκινο λέγοντας ότι τα πρόσωπα είναι αυτά που δίνουν περιεχόμενο στο θεσμό. "Ο γενικός γραμματέας χαρακτηρίζεται από πολιτικό ήθος δύσκολο να βρεθεί στις μέρες μας", τόνισε ο κ. Γιαννόπουλος και μίλησε για συμφωνίες κυρίων. Ουσιαστικά η στάση του περιφερειάρχη, συνέβαλε σύμφωνα με το δήμαρχο στην περιφρούρηση της ενότητας στην Περιφέρεια.


ΤΟ ΑΣΦΑΛΙΣΤΙΚΟ ΣΥΣΤΗΜΑ ΤΩΝ ΕΡΓΑΖΟΜΕΝΩΝ ΣΤΙΣ ΤΡΑΠΕΖΕΣ

Με Μεταρρυθμίσεις για την Οικονομία και την Κοινωνία προχωρούμε

Η κυβέρνηση προχώρησε σε μια μεγάλη μεταρρύθμιση **με σχέδιο και αποφασιστικότητα.** Αντιμετώπισε το μεγάλο ασφαλιστικό πρόβλημα των εργαζομένων στις τράπεζες, ιδιαίτερα των εργαζομένων στις κρατικές, το οποίο έμενε σε εκκρεμότητα πάρα πολλά χρόνια.

**ΕΠΙΚΟΥΡΙΚΗ ΣΥΝΤΑΞΗ**

Ο νέος Νόμος αφορά **αποκλειστικά** τις **επικουρικές συντάξεις** των εργαζομένων στις τράπεζες και αποτελεί μια μεγάλη διαρθρωτική αλλαγή, χωρίς επιπλέον επιβάρυνση ούτε του ΙΚΑ, που αποτελεί τη ραχοκοκαλιά του κοινωνικού κράτους στην Ελλάδα, ούτε του ΕΤΕΑΜ (Ενιαίο Ταμείο Επικουρικής Ασφάλισης Μισθωτών). **Η ανάληψη των υποχρεώσεων θα γίνει αποκλειστικά από τις τράπεζες,** οι οποίες θα εντάσσονται στη ρύθμιση εφόσον το επιθυμούν και αφού προηγηθεί μελέτη.

Με τη μεταρρύθμιση αυτή:

- **Διασφαλίζουμε την καταβολή των συντάξεων** σε όλους τους εργαζόμενους στις τράπεζες.
- **Επιτυγχάνουμε την εύρυθμη λειτουργία και τους ίσους όρους ανταγωνισμού στο τραπεζικό σύστημα** προς όφελος της οικονομίας.
- **Στηρίζουμε τις κρατικές τράπεζες.** Σε διαφορετική περίπτωση η Εμπορική Τράπεζα και η Αγροτική Τράπεζα θα οδηγούνταν στη χρεοκοπία.
- **Δεν επιβαρύνεται το κράτος και ο φορολογούμενος** σε σχέση με ό,τι ισχύει μέχρι σήμερα. Αντίθετα, το κράτος και οι φορολογούμενοι ωφελούνται.
- **Δεν θίγονται ώριμα συνταξιοδοτικά δικαιώματα.** Οι ασφαλισμένοι έως και το τέλος του 1992, καθώς και οι νυν συνταξιούχοι διατηρούν στο ακέραιο τα συνταξιοδοτικά τους δικαιώματα.
- **Προσαρμόζονται οι νέοι εργαζόμενοι στις τράπεζες,** οι ασφαλισμένοι μετά το τέλος του 1992, **σε όσα ισχύουν και για τους υπόλοιπους μισθωτούς.** Εξομαλύνονται οι ανισότητες και οι ακρότητες της πανσπερμίας των ρυθμίσεων που υπάρχουν στο ασφαλιστικό των εργαζομένων στις τράπεζες.

**ΚΥΡΙΑ ΣΥΝΤΑΞΗ**

Η κυβέρνηση εφαρμόζει με συνέπεια τις προεκλογικές δεσμεύσεις της για την κοινωνική ασφάλιση. Αποτελεί πράξη ευθύνης και συνέπειας η εφαρμογή του Νόμου 3029/2002, αφού δεν θα μπορούσε να γίνει πρόχειρα και χωρίς διάλογο η οποιαδήποτε αλλαγή του.

**Ο διάλογος είναι πολιτική επιλογή της κυβέρνησης.**

Έχοντας επισημάνει τις αδυναμίες του Νόμου 3029/2002, η κυβέρνηση έχει δρομολογήσει Εθνικό Διάλογο μακράς πνοής - πέραν της 4ετίας - για το ασφαλιστικό, προκειμένου να θωρακίσει τα ασφαλιστικά δικαιώματα των επόμενων γενεών.

ΥΠΟΥΡΓΕΙΟ ΟΙΚΟΝΟΜΙΑΣ & ΟΙΚΟΝΟΜΙΚΩΝ
ΥΠΟΥΡΓΕΙΟ ΑΠΑΣΧΟΛΗΣΗΣ & ΚΟΙΝΩΝΙΚΗΣ ΠΡΟΣΤΑΣΙΑΣ

Με αφορμή την απόφαση για τις μετακινήσεις του προσωπικού

# Ανω–κάτω πάλι το Νοσοκομείο!

## Οξύτατη ανακοίνωση του Συλλόγου εργαζομένων κατά του διοικητή κ. Γ. Κεφαλά

**Για άνομους συμφεροντολόγους, για παρασκηνιακούς και ιδιοτελείς «ταραξίες» και για κακόβουλους συμβουλάτορες, κάνει λόγο ο σύλλογος εργαζομένων του Γενικού Νοσοκομείου της Ρόδου, με ανακοίνωση που έδωσε χθες στην δημοσιότητα, εξαπολύοντας έτσι δριμεία επίθεση σε βάρος του διοικητή του νοσοκομείου της Ρόδου κ. Γιάννη Κεφαλά!**

Ο σύλλογος των εργαζομένων, με ανακοίνωση την οποία υπογράφει η πρόεδρος και ο γενικός γραμματέας αντιδρά, έντονα, **στις μετακινήσεις προσωπικού** που αποφάσισε να προχωρήσει μόλις μια μέρα νωρίτερα η διοίκηση του νοσοκομείου, κάνοντας λόγο για διάλυση των υπηρεσιών του νοσοκομείου, και ειδικότερα της διοικητικής και Οικονομικής Υπηρεσίας.

Η υπόθεση, που αναμένεται να φθάσει ακόμα και μέχρι το Υπουργείο Υγείας, σηματοδοτεί ουσιαστικά την πρώτη μεγάλη ρήξη ανάμεσα στο νέο διοικητικό συμβούλιο των εργαζομένων του Νοσοκομείου της Ρόδου και τον διοικητή κ. Γιάννη Κεφαλά.

Στην επιστολή, που απευθύνεται στον διοικητή του Νοσοκομείου, η οποία αξίζει να σημειωθεί ότι κοινοποιείται και στον Προϊστάμενο της Εισαγγελίας Πρωτοδικών Ρόδου κ. Γιώργο Οικονόμου, τον Γενικό Επιθεωρητή Δημόσιας Διοίκησης, και το Β ΠΕΣΥΠ Νοτίου Αιγαίου, αναφέρεται:

«Μετά την κοινοποίηση των αθρόων αναφορών και στελεχών της Διοικητικής και Οικονομικής Υπηρεσίας, θέλουμε να σας τονίσουμε την αναστάτωση και δυσλειτουργία που δημιουργήσατε στην Υπηρεσία, αναίτια, επιπόλαια και άστοχα με την σχετική απόφασή σας.

Αν ο σύλλογός μας, πίστευε σε πειράματα και στην αρχή του «άστον να φάει τα μούτρα του» δεν θα αντιδρούσε δυναμικά αλλά απλά θα έστελνε μια άχρωμη και τυπική επιστολή διαμαρτυρίας και θα άφηνε την εξέλιξη των ενεργειών σας, δηλαδή την διάλυση της Διοικητικής και Οικονομικής Υπηρεσίας του Νοσοκομείου μας. Όμως, ο χώρος της Υγείας των Ροδιτών κ. Διοικητά, δεν σηκώνει ούτε αστειάκια του τύπου «φύγε εσύ, έλα εσύ» ούτε και πειράματα του τύπου «θα καταφέρω άραγε να αποτελειώσω τις Οικονομικές Υπηρεσίες του Νοσοκομείου;»

Οι εργαζόμενοι, δεν αντέχουν άλλο, έχουν καταπονηθεί και εξοντωθεί προσδοκώντας ένα καλύτερο αύριο που εσείς φροντίσατε με τις ενέργειές σας να το κάνετε εφιάλτη. **Ποιος κακόβουλος συμβουλάτορας, ποιος παρασκηνιακός ιδιοτελής «ταραξίας», ποιός πονηρός και άνομος συμφεροντολόγος σας προέτρεψε στις ενέργειες αυτές;**

Γιατί, καλά γνωρίζεται, όπως όλοι γνωρίζουν, την μόνιμη ύπαρξη ενός ενεργού παρασκηνίου ή ίσως διαπλεκόμενων, που δρά κάθε φορά που βρίσκει την ευκαιρία με κάθε νέο διοικητή για αποκλειστικό του όφελος, διαταράσσοντας την γαλήνη και ηρεμία των εργαζομένων και κατ' επέκταση του νοσοκομείου.

Αλλά σας διαβεβαιώνουμε ότι ήδη από την πρώτη μέρα συγκρότησης του νέου δ.σ. του συλλόγου μας, μας δώσατε την υπόσχεση να μην επιτρέψουμε από κάθε θέση (υπηρεσιακή και συνδικαλιστική) την ευόδωση κάποιων αρρωστημένων προσδοκιών που προσπαθούν να επιτύχουν οι συνήθης ύποπτοι. Αυτή ήταν εξάλλου και η εντολή που απερίφραστα και επιτακτικά μας δόθηκε από το προσωπικό.

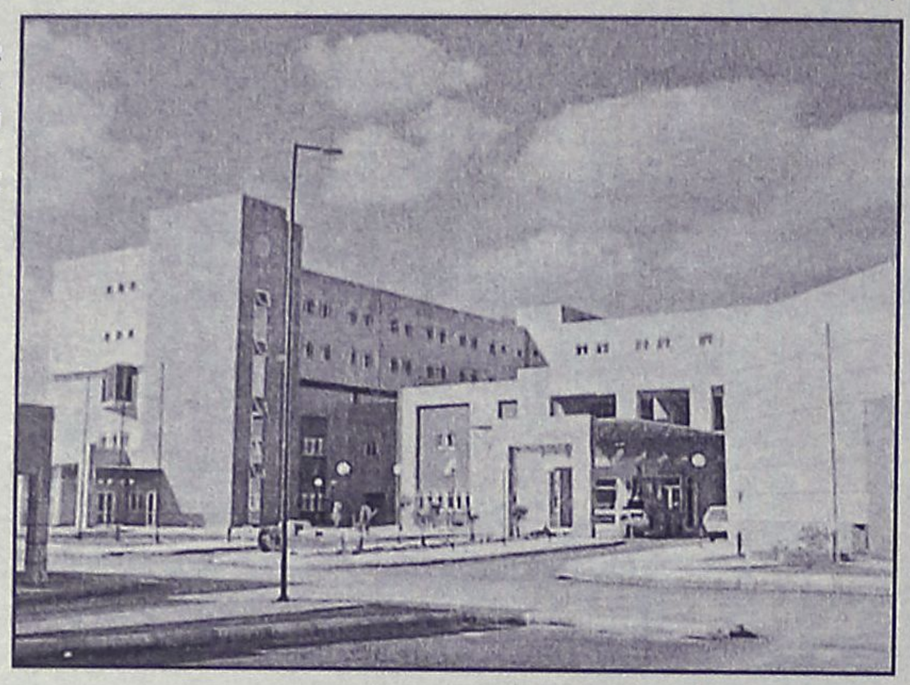

Ο «νόμος της σιωπής» δεν πρόκειται να ισχύσει στην περίπτωση του συλλόγου μας. Το βάρος όμως, εκ του νόμου το έχετε αποκλειστικά εσείς και όχι οι αφανείς ηθικοί αυτουργοί. Διερωτώμεθα λοιπόν γιατί άραγε δίνετε το τελειωτικό χτύπημα στις υπηρεσίες μας; Η επιχειρηματολογία σας στην συγκεκριμένη ενέργεια, περί: Α) έλλειψης προσωπικού Β) φόρτου εργασίας και Γ) της καταπόνησης του προσωπικού, που ενόψει των αδειών επιδεινώνεται η ήρεμη λειτουργία της Διοικητικής Υπηρεσίας, φαντάζουν αξιολύπητες δικαιολογίες που παραθέτετε στην πράξη σας.

1) Άραγε αποδυναμώνοντας το ταμείο και μειώνοντας το προσωπικό από 2 σε 1 άτομο καταπολεμάτε την έλλειψη προσωπικού ή τον φόρτο εργασίας του; Όσο για την περίοδο των αδειών που σκόπιμα επιλέξατε για τις αλλαγές με μεγάλη περιέργεια περιμένουμε να δούμε πως θα λειτουργήσει το ταμείο όταν σε λίγες μέρες θα φύγει με προγραμματισμένη κανονική άδεια η μοναδική υπάλληλος που απομένει. Ή μήπως καταδικάζετε αυτή την υπάλληλο να μην παίρνει ποτέ άδεια;

2) Άραγε αφανίζοντας το Γραφείο Προμηθειών και μετακινώντας δύο έμπειρους υπαλλήλους που το στελεχώνουν, τον μεν ένα πτυχιούχο που ασχολείται με την εφαρμογή διπλογραφικού σε θέση γραμματέως σας (αυτό κι αν είναι πάταξη της έλλειψης προσωπικού) τον δε άλλο στο ΓΚΑ βάζοντας στην θέση τους δύο εντελώς άπειρους και ανεκπαίδευτους στο αντικείμενο συναδέλφους, τους οποίους μάλιστα δεν διστάζετε να απομακρύνεται από την εποπτεία του άμεσου και κατά νόμο υπεύθυνου υποδιευθυντή Οικονομικών, στέλνοντάς τους ως εύκολη λεία, στον κάθε κακόβουλο οποιαδήποτε ιδιότητα κι αν διαθέτει αυτός.

3) Άραγε, ποια διοικητική σκοπιμότητα εξυπηρετεί η μετακίνηση της ΠΕ Στατικολόγου με πολύχρονη πείρα μάλιστα στην έκδοση νοσηλίων (ξεχνάτε τον σάλο με την καθυστέρηση στην είσπραξη και τις επικείμενες ποινικές διώξεις) στη διαχείριση σε θέση απλού χειριστή Η/Υ

4) Άραγε ποια διοικητική σκοπιμότητα εξυπηρετεί η μετακίνηση της μιας από τις δύο έμπειρες υπαλλήλους του Τμήματος Προσωπικού και την αντικατάστασή της από συνάδελφο που είναι άπειρη και ανεκπαίδευτη στα αντικείμενα του Τμήματος χωρίς μάλιστα να της δίνεται η δυνατότητα να εκπαιδευτεί τουλάχιστον; Πως θα δουλέψει η υπάλληλος με ποιο μαγικό τρόπο θα τα καταφέρει; Αυτή ήταν η επιβράβευση στο προσωπικό του γραφείου προσωπικού που από μόνο και χωρίς κανενός την προτροπή ανέλαβε να καλύψει για όσο διάστημα απαιτηθεί το γραφείο επιστασίας που έκλεισε λόγω σοβαρού προβλήματος υγείας του προϊσταμένου του; Και ποια διοικητική λύση δώσατε; Εσείς στα αλήθεια τι κάνατε γι αυτό; Ούτε καν ενδιαφερθήκατε.

Δεν είναι δυνατό να γνωρίζουμε μετά βεβαιότητας ποιος είναι ο απώτερος σκοπός των μετακινήσεων αυτών, αλλά είμαστε σίγουροι ότι οι ενέργειες αυτές είναι και λανθασμένες και καταστροφικές και για το λόγο αυτό, σας καλούμε να τις αναθεωρήσετε και μετά από χρήσιμες για σας διαβουλεύσεις με θεσμοθετημένα όργανα των υπηρεσιών, (και όχι με το θλιβερό παρασκήνιο) και με γνώμονα το συμφέρον του Νοσοκομείου να αποφασίσετε από κοινού για τις ορθές και σταδιακές μετακινήσεις».

## Οι Τούρκοι συνεχίζουν τις παραβιάσεις

Υστερα από μια μικρή ανάπαυλα, την οποία υπέβαλε ίσως και η συνάντηση των πρωθυπουργών της Ελλάδας και της Τουρκίας κ. Κ. Καραμανλή και Ρετζέπ Ταγίπ Ερντογάν για τα εγκαίνια της κατασκευής του αγωγού φυσικού αερίου στον Εβρο, την περασμένη Κυριακή, η Αγκυρα συνέχισε προχθές την τακτική των παραβιάσεων με τη μαζική αποστολή αεροσκαφών στον εναέριο χώρο του Αιγαίου.

Είναι χαρακτηριστικό ότι δέκα σχηματισμοί



από συνολικά 30 αεροσκάφη (24 F-16, 4 F-4, 2 RF-4) και ένα στρατιωτικό ελικόπτερο Σικόρσκι εισήλθαν παρανόμως κατά μήκος ολόκληρου του FIR Αθηνών, στο Βόρειο, το Κεντρικό και Νότιο Αιγαίο. Τα αεροσκάφη προχώρησαν σε 14 (δεκατέσσερις) παραβιάσεις των διεθνών κανόνων εναέριας κυκλοφορίας και σε 3 (τρεις) παραβιάσεις του ελληνικού εθνικού εναέριου χώρου.

Τα τουρκικά μαχητικά αναγνωρίστηκαν και αναχαιτίστηκαν από ελληνικά αεροσκάφη, ενώ σε μία περίπτωση οι χειριστές δεν υπάκουσαν στις σχετικές διαδικασίες, με αποτέλεσμα να σημειωθεί μία εικονική αερομαχία («εμπλοκή»). Τέλος, οι πέντε από τους δέκα σχηματισμούς έφεραν οπλισμό.


DODEKANISOS

ΔΩΔΕΚΑΝΗΣΟΣ ΝΑΥΤΙΛΙΑΚΗ Ν.Ε.
ΑΥΣΤΡΑΛΙΑΣ 3, Τ.Κ. 85100, Τ.Θ. 4072-ΡΟΔΟΣ
ΤΗΛ. 22410 70590, ΦΑΞ 2241070591
WEB. www.12ne.gr E-MAIL info@12ne.gr

ΤΗΝ ΤΕΧΝΟΛΟΓΙΑ ΤΟΥ ΤΑΧΥΠΛΟΟΥ ΚΑΤΑΜΑΡΑΝ



"ΔΩΔΕΚΑΝΗΣΟΣ PRIDE"

'Α ΠΕΡΙΟΔΟΣ: ΕΩΣ 15-10-2005

ΚΥΡΙΑΚΗ

| ΛΙΜΑΝΙ | ΑΦΙΞΗ | ΑΝΑΧ/Σ |
|---|---|---|
| ΠΑΤΜΟΣ | | 06.00 |
| ΛΕΙΨΟΙ | 06.20 | 06.25 |
| ΛΕΡΟΣ | 06.45 | 06.50 |
| ΚΑΛΥΜΝΟΣ | 07.35 | 07.45 |
| ΚΩΣ | 08.20 | 08.30 |
| ΠΑΝΟΡΜΙΤΗΣ | 09.45 | 09.50 |
| ΡΟΔΟΣ | 10.30 | 15.30 |
| ΠΑΝΟΡΜΙΤΗΣ | 16.10 | 16.15 |
| ΚΩΣ | 17.30 | 17.40 |
| ΚΑΛΥΜΝΟΣ | 18.20 | 18.30 |
| ΛΕΡΟΣ | 19.15 | 19.20 |
| ΛΕΙΨΟΙ | 19.40 | 19.45 |
| ΠΑΤΜΟΣ | 20.05 | ΔΙΑΝ/ΣΗ |

ΑΠΟ ΔΕΥΤΕΡΑ ΕΩΣ ΚΑΙ ΣΑΒΒΑΤΟ

| ΛΙΜΑΝΙ | ΑΦΙΞΗ | ΑΝΑΧ/Σ |
|---|---|---|
| ΠΑΤΜΟΣ | | 06.00 |
| ΛΕΙΨΟΙ | 06.20 | 06.25 |
| ΛΕΡΟΣ | 06.45 | 06.50 |
| ΚΑΛΥΜΝΟΣ | 07.35 | 07.45 |
| ΚΩΣ | 08.20 | 08.30 |
| ΣΥΜΗ | 09.45 | 09.50 |
| ΡΟΔΟΣ | 10.40 | 15.30 |
| ΣΥΜΗ | 16.20 | 16.25 |
| ΚΩΣ | 17.40 | 17.50 |
| ΚΑΛΥΜΝΟΣ | 18.30 | 18.40 |
| ΛΕΡΟΣ | 19.25 | 19.30 |
| ΛΕΙΨΟΙ | 19.50 | 19.55 |
| ΠΑΤΜΟΣ | 20.15 | ΔΙΑΝ/ΣΗ |

AE535





Ο Βασιλ. Μηναΐδης

## Στο Εθνικό Συμβούλιο Τουρισμού

### Ανακοινώθηκε η σύνθεση της Γραμματείας

Στην Εκτελεστική γραμματεία του Εθνικού Συμβουλίου Τουρισμού, ορίστηκε ο πρόεδρος της Πανελλήνιας Ομοσπονδίας Ξενοδόχων κ. Βασίλης Μηναΐδης.



Τα ονόματα που θα απαρτίζουν την Εκτελεστική γραμματείας του Εθνικού Συμβουλίου Τουρισμού ανακοινώθηκαν την Δευτέρα στο πλαίσιο δεύτερης συνεδρίασης του Συμβουλίου, που πραγματοποιήθηκε στην Θεσσαλονίκη.

Πιο συγκεκριμένα, τα μέλη της Εκτελεστικής γραμματείας είναι:

- Σ. Ανδρεάδης.
- Β. Μηναΐδης.
- Μ. Φωκάς.
- Γ. Ευαγγέλου.
- Τ. Βενετόπουλος.
- Α. Δοξιάδης.
- Τ. Κουμάνης.
- Ενώ συντονιστής από πλευράς υπουργείου ορίστηκε ο ειδικός γραμματέας για θέματα στρατηγικού σχεδιασμού και χωροταξίας κ. Χ. Κοκκώσης.

Εντονες διαμαρτυρίες των συνδικαλιστών στη συνάντηση που είχαν χθες με την Ενωση Ξενοδόχων

# Με δυσκολία πληρώνονται αρκετοί ξενοδοχοϋπάλληλοι!

## Επί τάπητος και το θέμα με την απασχόληση αλλοδαπών των σχολών του εξωτερικού

**Συνάντηση μεταξύ ξενοδόχων και ξενοδοχοϋπαλλήλων, πραγματοποιήθηκε χθες, παρουσία και του προέδρου του Εργατικού Κέντρου Ρόδου κ. Γιάννη Σαρικά, όπου συζητήθηκαν εργασιακά προβλήματα του κλάδου.**

Η συνάντηση έγινε στις 10 χθες το πρωί στα γραφεία της Ένωσης Ξενοδόχων Ρόδου και σε αυτήν συμμετείχαν από πλευράς ξενοδόχων οι κύριοι Βασίλης Μηναιδης και Μιχάλης Βρούχος, από το σωματείο των ξενοδοχοϋπαλλήλων ο πρόεδρος κ. Γιώργος Ορφανός και από το σωματείο των μαγείρων ο κ. Τσαμπίκος Κουμεντής.

Κατά τη διάρκεια της συνάντησης τέθηκε επί τάπητος το σοβαρό πρόβλημα που αντιμετωπίζουν αρκετοί ξενοδοχουπάλληλοι της περιοχής μας, οι οποίοι είτε καθυστερούν να πληρωθούν, είτε ακόμη σε ορισμένες περιπτώσεις δεν τους έχουν καν καταβληθεί τα δεδουλευμένα τους!

Επίσης εκτενής συζήτηση έγινε και για τις εργασιακές σχέσεις μεταξύ των δύο πλευρών, κυρίως σε ότι αφορά τα «ρεπό» των εργαζομένων, τα οποία είναι αυξημένα σε σχέση με την ίδια περίοδο άλλων ετών. Οι ξενοδοχοϋπάλληλοι έθεσαν επίσης και το ζήτημα της απασχόλησης αλλοδαπών μαθητών από σχολές



του εξωτερικού, οι οποίοι δουλεύουν σε ξενοδοχεία της περιοχής μας, προκειμένου να κάνουν τη πρακτική τους, έναντι «πενιχρού» μισθού.

Και από τις δύο πλευρές πάντως αυτό που επισημάνθηκε για άλλη μία φορά, είναι η ανάγκη αναβάθμισης των προσφερομένων υπηρεσιών προκειμένου να αυξηθεί το ενδιαφέρον τόσο των Ελλήνων όσο και των ξένων επισκεπτών. Αναφορικά με τους ημεδαπούς τουρίστες τέθηκε και το ζήτημα της τιμολογιακής πολιτικής που θα πρέπει να ακολουθηθεί, αφού μέχρι σήμερα καλούνται να πληρώνουν σχεδόν τα διπλάσια από ότι οι ξένοι επισκέπτες.

Υπενθυμίζεται τέλος ότι από την 1η Ιουλίου οι μισθοί των ξενοδοχοϋπαλλήλων της περιοχής μας, είναι αυξημένοι κατά 3,3% σύμφωνα με την τοπική συλλογική σύμβαση του κλάδου και τα



όσα έχουν συμφωνηθεί.

**ΔΕΝ ΑΠΕΡΓΟΥΝ**

Στο μεταξύ, εξαιτίας της χθεσινής συνάντησης που πραγματοποιήθηκε μεταξύ ξενοδόχων και ξενοδοχοϋπαλλήλων αναβάλλεται η προγραμματισμένη για σήμερα απεργιακή κινητοποίηση του κλάδου, όπως αναφέρει σε νέα ανακοίνωσή του το Εργατικό Κέντρο Ρόδου.

Πιο συγκεκριμένα, η ανακοίνωση έχει ως εξής:

«Η Διοίκηση του Εργατοϋπαλληλικού Κέντρου Ρόδου αναφορικά με την προγραμματισμένη κινητοποίηση της 7ης Ιουλίου που είχε ως στόχο μέσα από την πορεία διαμαρτυρίας την ανάδειξη και προώθηση για επίλυση των προβλημάτων που απασχολούν τους ξενοδοχοϋπαλλήλους, ανακοινώνει τη μετάθεσή της, λόγω της συνάντησης που πραγματοποίησε με την Ένωση Ξενοδόχων Ρόδου, την Τετάρτη 6 Ιουλίου, κατά τη διάρκεια της οποίας θα συζητηθεί η κατάσταση που έχει διαμορφωθεί στον κλάδο. Η νέα ημερομηνία θα ανακοινωθεί μετά τη συνάντηση με τους εκπροσώπους των εργοδοτών και σε συνεννόηση με τα κλαδικά σωματεία Ξενοδοχοϋπαλλήλων και Μαγείρων».

Σύμφωνα με νέα δημοσιεύματα

# Στο... "σφυρί" βγαίνει σύντομα το Χίλτον Ρόδου

## Ενδιαφέρονται και ροδίτες;

Επανέρχονται στο προσκήνιο οι πληροφορίες και τα δημοσιεύματα, σύμφωνα με τα οποία το "Χίλτον Ρόδου" ετοιμάζεται να βγει στο σφυρί.

Οι πληροφορίες αυτές έχουν "πυκνώσει" αρκετά το τελευταίο χρονικό διάστημα και βέβαια... καπνός χωρίς φωτιά δεν υπάρχει!

Επιπρόσθετα μάλιστα στη Ρόδο, στους κύκλους των επιχειρηματιών έχουν κυκλοφορήσει πληροφορίες, σύμφωνα με τις οποίες, ήδη μεγαλοξενοδόχος που δραστηριοποιείται στη Ρόδο και στην Κώ, διερευνά το ενδεχόμενο να αγοράσει ή να ενοικιάσει με μακροχρόνια μίσθωση το συγκεκριμένο ξενοδοχείο.

Επί του θέματος σχετικό είναι το χθεσινό δημοσίευμα της εφημερίδας "Ναυτεμπορική" στο οποίο αναφέρονται τα εξής:

"Προς πώληση οδεύει το ξενοδοχείο Χίλτον της Ρόδου, το οποίο ανήκει στην Ιονική Ξενοδοχειακή, θυγατρική εταιρεία της Alpha Bank.

Σύμφωνα με πληροφορίες η διοίκηση της τράπεζας μελετά την πώληση του ξενοδοχείου στη Ρόδο, το οποίο καταγράφει τα τελευταία χρόνια σημαντικές ζημιές.

Ίδιες πληροφορίες αναφέρουν ότι υπάρχει έντονο ενδιαφέρον από ντόπιους και άλλους επιχειρηματίες, όμως το τίμημα που ζητεί η τράπεζα φαίνεται να είναι απαγορευτικό γι' αυτούς. Αν και σύμφωνα με εκτιμήσεις της αγοράς η αξία του ξενοδοχείου φτάνει τα 60 εκ. ευρώ, τιμή εκκίνησης φέρεται να είναι τα 35 εκ. ευρώ. Το Hilton Rhodes Resort ανήκει στην κατηγορία πολυτελείας και διαθέτει 400 δωμάτια και μεγάλες συνεδριακές δυνατότητες. Για επτά χρόνια που ήταν στην ιδιοκτησία της Ιονικής τράπεζας τελούσε υπό τη διαχείριση της ξενοδοχειακής αλυσίδας Grecotel, ενώ μετά την απορρόφηση της τράπεζας από την Alpha Bank πέρασε στο μάνατζμεντ της Hilton."

ΠΕΠ ΝΟΤΙΟΥ ΑΙΓΑΙΟΥ

**Νέα Έργα, Νέες Υποδομές για όλα τα νησιά του Νότιου Αιγαίου. Μικρά και μεγάλα!**

Το Περιφερειακό Επιχειρησιακό Πρόγραμμα (Π.Ε.Π.) Νότιου Αιγαίου 2000 – 2006, είναι το μεγαλύτερο αναπτυξιακό πρόγραμμα που έχει γίνει στην Περιφέρειά μας. Έργα, ύψους 522 εκ. ευρώ, εξασφαλίζουν νέες, υπερσύγχρονες υποδομές σε όλα τα νησιά του Νότιου Αιγαίου, μικρά και μεγάλα. Νέα λιμάνια, νέα σχολεία, κέντρα υγείας, υπηρεσίες πρόνοιας, βιολογικοί καθαρισμοί, νέα δίκτυα ύδρευσης και αποχέτευσης είναι μερικές από τις υποδομές που βελτιώνουν την καθημερινότητά μας και αναβαθμίζουν την ποιότητα ζωής μας.

**Είναι έργα που δίνουν νέα πνοή στα νησιά μας. Μικρά και μεγάλα!**

ΕΛΛΑΔΑ 2008
Ανάπτυξη παντού. Ανάπτυξη για όλους.

Κάντε «κλικ» και ενημερωθείτε για το Π.Ε.Π.
www.notioaigaio.gr

ΠΕΠ
ΝΟΤΙΟΥ ΑΙΓΑΙΟΥ 2000-2006
Ανάπτυξη αντάξια στο Περιβάλλον, την Ιστορία και τον Πολιτισμό του Αιγαίου

Η παρούσα καταχώριση όπως και η υλοποίηση των έργων που περιγράφονται σε αυτή χρηματοδοτούνται από το ΠΕΠ Νοτίου Αιγαίου 2000-2006. Το Πρόγραμμα χρηματοδοτείται κατά 75% με πόρους της Ευρωπαϊκής Ένωσης (μέσω των ταμείων ΕΤΠΑ, ΕΚΤ και ΕΓΤΠΕ) και κατά 25% με πόρους του Ελληνικού Δημοσίου.

Μετά τα δέκα συνεχή τζακ-ποτ

# Στο κυνήγι του τζόκερ και οι ροδίτες

## Συνωστισμός στα πρακτορεία

**Με την ελπίδα ότι στην σημερινή κλήρωση του τζόκερ, μπορεί και να είναι αυτοί οι τυχεροί, εκατοντάδες συμπολίτες μας, σπεύδουν στα πρακτορεία, προκειμένου να καταθέσουν τα δελτία τους.**

Το συγκεκριμένο παιχνίδι του ΟΠΑΠ, μετά από 10 συνεχή τζακ-ποτ στην αποψινή του κλήρωση θα μοιράσει το ποσό των 7 εκατ. ευρώ!

Το ενδιαφέρον και στη περιοχή μας είναι αυξημένο, με δεκάδες παίκτες να καταθέτουν τα δελτία τους, ελπίζοντας πως θα είναι αυτοί που θα βρουν τους 5+1 τυχερούς αριθμούς, κάνοντας τα όνειρά τους πραγματικότητα.

Η κίνηση στα πρακτορεία της περιοχής μας, αναμένεται να αυξηθεί ακόμη περισσότερο σήμερα και κυρίως τις απογευματινές ώρες με «παίχτες» όλων των ηλικιών, ενώ υπάρχουν και συμπολίτες μας οι οποίοι προκαλούν τη τύχη τους στο συγκεκριμένο παιχνίδι για πρώτη φορά.

Σύμφωνα πάντως με στοιχεία του ΟΠΑΠ, τέσσερις στους δέκα είναι συστηματικοί παίκτες του «Τζόκερ» και οι επίδοξοι νικητές προέρχονται κυρίως από την κατώτερη και μέση οικονομική τάξη.

Το 57% είναι άνδρες και το 43% γυναίκες, ηλικίας από 25 έως 44 ετών.

Υπενθυμίζεται ότι το μεγαλύτερο τζακ ποτ που σημειώθηκε πρόσφατα στο παιχνίδι του «Τζόκερ» ήταν τον Νοέμβριο του 2004 και το ποσό έφτασε τα 11 εκατομμύρια ευρώ.

Οπως διαβεβαιώνει εκ νέου ο υπουργός Αιγαίου Αριστ. Παυλίδης

# Προχωρεί καλά η υπόθεση του νέου εργοστασίου της ΔΕΗ

## Στο τέλος Ιουλίου θα εκδοθεί η απόφαση της Δευτεροβάθμιας Επιτροπής

**Το αργότερο μέχρι το τέλος Ιουλίου αναμένεται να εκδοθεί η απόφαση της Δευτεροβάθμιας Επιτροπής Δασικών Αμφισβητήσεων, όπως ανακοίνωσε χθες με γραπτή ανακοίνωση που έδωσε στην δημοσιότητα ο υπουργός Αιγαίου κ. Αριστοτέλης Παυλίδης.**

Η απόφαση αυτή, σε συνδυασμό και με την αναμενόμενη απόφαση για την δημοπράτηση του νέου εργοστασίου της ΔΕΗ στη Νότια Ρόδο, αναμένεται ουσιαστικά να «δώσει το πράσινο φως» στο πλέον κρίσιμο ζήτημα του ενεργειακού για το νησί της Ρόδου.

Στην ανακοίνωση που εξέδωσε ο κ. Παυλίδης, αναφέρεται συγκεκριμένα: «Ο υπουργός, είχε σήμερα (χθες) και δεύτερη επικοινωνία με τον διοικητή της ΔΕΗ κ. Παλαιοκρασσά, με τον οποίο συνεννοήθηκε για τα επόμενα βήματα τα αναφερόμενα στην προκήρυξη του διαγωνισμού για το νέο εργοστάσιο της ΔΕΗ στη Ν. Ρόδο, τον οποίον ενέκρινε το δ.σ. της Δημόσιας Επιχείρησης Ηλεκτρισμού.

Αναμένεται παράλληλα περί το τέλος του μηνός, η απόφαση της Επιτροπής Δασικών Αμφισβητήσεων ώστε να τακτοποιηθεί και το τελευταίο σε εκκρεμότητα ζήτημα και σχετιζόμενο με τη ΔΕΗ.

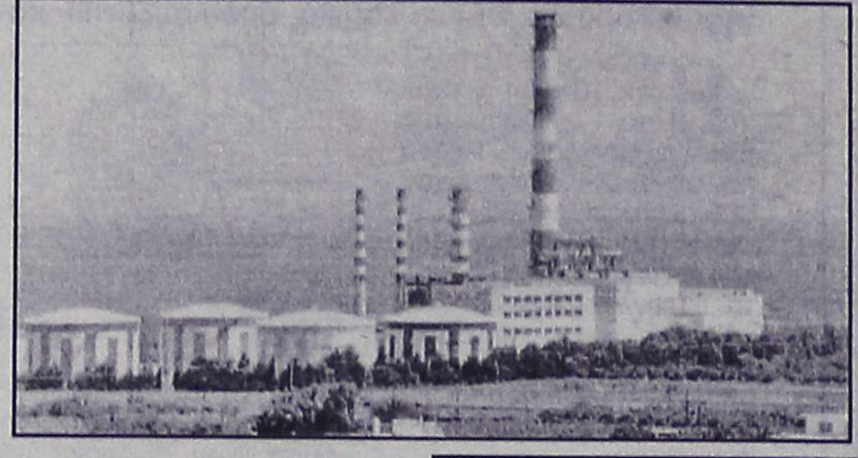

Ο υπουργός, κατά την χθεσινή συνεδρίασή του διοικητικού συμβουλίου, συνεπλήρωσε την ενημέρωση που έκαμε ο υπουργός Ανάπτυξης κ. Σιούφας, για την ενεργειακή πολιτική, με την περιγραφή των επεμβάσεων, στο σύστημα παραγωγής ηλεκτρικής ενέργειας στα νησιά, δεδομένου ότι η κάλυψη του ενεργειακού ελλείμματος που παρατηρείται στο Αιγαίο, αποτελεί βασικό στοιχείο της Ολοκληρωμένης Νησιωτικής Πολιτικής.

Ο κ. Παυλίδης, ανέφερε ότι οι συντονισμένες κινήσεις του υπουργείου Αιγαίου και Νησιωτικής Πολιτικής και της διοικήσεως της ΔΕΗ, συνέβαλαν ώστε να εγκατασταθούν μέχρι σήμερα στο Αιγαίο, Ηλεκτροπαραγωγά Ζεύγη ισχύος 70 μεγαβάτ, μεταξύ των οποίων και ο αεριοστρόβιλος στον ΑΗΣ Σορωνής 29 Μεγαβάτ και έχουν δρομολογηθεί διαδικασίες για την ανέγερση των εργοστασίων παραγωγής ηλεκτρικής ενέργειας στη Ρόδο, στη Λέσβο και τη Σάμο.

Συνεπλήρωσε την ενημέρωσή του ο κ. Παυλίδης, με την υπογράμμιση ότι τόσο ο Αναπτυξιακός Νόμος, όσο και τα προγράμματα του υπουργείου Ανάπτυξης, χρηματοδοτούν επενδύσεις για την αξιοποίηση της αιολικής ενέργειας και κυρίως όταν αυτή προορίζεται για αφαλατώσεις».

Πρόκειται να ξεκινήσουν άμεσα

# Ασφαλτοστρώσεις σε δρόμους του δήμου Ιαλυσού

## Μόλις εγκριθεί η απόφαση

Σε ασφαλτοστρώσεις δρόμων σε διάφορες περιοχές της πόλης πρόκειται να προχωρήσει ο δήμος Ιαλυσού, μόλις εγκριθεί από την Περιφέρεια Νοτίου Αιγαίου η απόφαση που έλαβε προχθές το δημοτικό συμβούλιο.

Συγκεκριμένα το δημοτικό συμβούλιο ενέκρινε το πρακτικό της δημοπρασίας που διενεργήθηκε στις 27 Ιουνίου και απέρριψε ένσταση που είχε υποβάλλει ένας εκ των συμμετεχόντων στον διαγωνισμό. Το έργο έχει προϋπολογισμό 354.462 ευρώ και θα εκτελεστεί από ίδιους πόρους. Στο διαγωνισμό είχαν καταθέσει προσφορές οι:

- Γιώργος Ιωάννου Κυριακάκης που αποκλείστηκε για τυπικούς λόγους και υπέβαλε ένσταση (η οποία απορρίφθηκε).
- Ραϊσάκης Εμμ.-Παπανδρέου Μαρ. Και ΣΙΑ Ε.Ε. – ΤΕΧΝΟΚΑΤ.
- Νίκος ΒΛΤ Α.Ε. που αναδείχθηκε και προσωρινός ανάδοχος.

Οι ασφαλτοστρώσεις αφορούν κατά κύριο λόγο νέες οδούς και παρόδους που διανοίχθηκαν πρόσφατα σε εφαρμογή του σχεδίου πόλεως, προκειμένου να αντιμετωπιστούν σοβαρά προβλήματα των περιοχών αυτών, στις οποίες παρουσιάζεται έντονη οικοδομική δραστηριότητα.

Στις περισσότερες οδούς έχουν ήδη κατασκευαστεί από το δήμο οι βασικές υποδομές, όπως τα δίκτυα αποχέτευσης και οι συνδέσεις τους, αντικαταστάσεις ή επεκτάσεις δικτύων ύδρευσης, δίκτυα ομβρίων, μετατοπίσεις εγκαταστάσεων της ΔΕΗ κ.λπ.

Σε επόμενη φάση, ο δήμος θα παρέμβει εκ νέου για την ολοκλήρωση των υποδομών με την κατασκευή πεζοδρομίων και την εγκατάσταση ηλεκτροφωτισμού.

Μεταξύ άλλων, ασφαλτοστρώσεις θα γίνουν στις περιοχές «Ελίνα» και κολυμβητηρίου, στις οδούς προέκταση Ηρώος Στεφανή, Αγίας Αικατερίνης, Μανδηλαρά και στις παρόδους Φιλερήμου , Άρη Βελουχιώτη, Αγίου Νικολάου και Σωτήρος.

AUTO ΕΠΙΛΟΓΕΣ
ΚΟΥΚΟΥΡΑΣ ΑΛΕΞΑΝΔΡΟΣ
ΕΚΘΕΣΗ ΕΜΠΟΡΙΑΣ ΕΠΙΛΕΓΜΕΝΟΥ ΜΕΤΑΧΕΙΡΙΣΜΕΝΟΥ ΑΥΤΟΚΙΝΗΤΟΥ
ΛΕΩΦ. ΡΟΔΟΥ-ΛΙΝΔΟΥ 255
ΤΗΛ. 22410/60910,
FAX: 22410/60920

- Πώληση μεταχειρισμένων αυτοκινήτων ελεγμένα σε 70 σημεία.
- Αγορά μεταχειρισμένων αυτοκινήτων.
- Ανταλλαγή με οποιοδήποτε μοντέλο της αρεσκείας σας.
- Χρηματοδότηση με τα χαμηλότερα επιτόκια της αγοράς.

ΧΠ1210

Permatex
95 χρόνια στην κορυφή
- Σαπούνια χεριών
- Κόλες και στεγανοποιητικά
- Χημικές φλάτζες
- Πρόσθετα επίδοσης (NOS)
- Ασφαλιστικά σπειρωμάτων
- Καθαριστικά αεροσόλ

Τηλ. 2241021507-2241043293
ΧΟΝΔΡΙΚΗ ΔΙΑΘΕΣΗ
ΑΤ1958(Γ)

Η απομάκρυνση των ημεροπλοίων από το Μαντράκι παραμένει στόχος μακρινός

# Θα αργήσει να έρθει εκείνη η ημέρα...

Καθυστερεί η απόφαση του υπουργείου Τουριστικής Ανάπτυξης για τον χαρακτηρισμό του σαν μαρίνας. Εστω και έτσι όμως πρέπει να αρχίσει η σταδιακή απομάκρυνση

**Φαίνεται ότι το θέμα της απομάκρυνσης των ημεροπλοίων και η μετατροπή του Μανδρακίου σε μαρίνα θα μας απασχολεί για μεγάλο χρονικό διάστημα ακόμα.**

Και τούτο γιατί η καλλιηλοκάλυψη των αρμοδιοτήτων υπουργείων και υπηρεσιών έχουν δημιουργήσει ένα λαβύρινθο μέσα από τον οποίο δύσκολα μπορεί να βγει κανείς.

Και όμως τα πράγματα είναι πολύ απλά. Με τον χαρακτηρισμό του Μανδρακίου σαν μαρίνας το πρόβλημα λύνεται αυτόματα. Η αρμοδιότητα περιέρχεται αυτόματα στο Δημοτικό Λιμενικό Ταμείο, το οποίο και θα πάρει τις αποφάσεις του.

Δυστυχώς, όμως, παρά τις οχλήσεις του δήμου, το υπουργείο Τουριστικής Ανάπτυξης δεν έχει προχωρήσει ακόμα στην έκδοση σχετικής απόφασης με αποτέλεσμα να διαιωνίζεται μια κατάσταση που δεν μας τιμά σαν πόλη.

**ΤΟ ΥΠΑΡΧΟΝ**

**ΚΑΘΕΣΤΩΣ**

Σήμερα το Μαντράκι λειτουργεί κατά το ήμισυ σαν μαρίνα και κατά το ήμισυ σαν εμπορικό λιμάνι με απόφαση που είχε υπογράψει ο κ. Παυλίδης, όταν ήταν υπουργός Εμπορικής Ναυτιλίας στην κυβέρνηση Μητσοτάκη.

Μαρίνα συγκεκριμένα έχει χαρακτηρισθεί το κομμάτι μπροστά στους Μύλους και λιμάνι το κομμάτι μπροστά στην παραλιακή λεωφόρο.

Αυτό έχει σαν συνέπεια να έχει αποκλειστική αρμοδιότητα τουλάχιστον για το κομμάτι που χαρακτηρίζεται λιμάνι, το Λιμεναρχείο, το οποίο επικαλούμενο διάφορους λόγους και σε συνδυασμό με τα προβλήματα που παρουσιάζει το λιμάνι στην "Κολώνα" να αρνείται την μεταφορά ημεροπλοίων επικαλούμενο κυρίως έλλειψη χώρων.

Με τον χαρακτηρισμό, όμως, του Μαντρακίου ως "μαρίνας" αυτομάτως αλλάζει το καθεστώς και δίδεται προτεραιότητα στα ιδιωτικά γιωτ που θέλουν να ελλιμενισθούν στο Μαντράκι.

Αλλά και να μην αλλάξει το καθεστώς θεωρείται σίγουρο ότι τα περισσότερα ημερόπλοια και τα "σαπιοκάραβα" που είναι αραγμένα στο Μαντράκι, θα αναγκασθούν να φύγουν αφού το τέλος ελλιμενισμού που θα επιβληθεί θα είναι δυσβάστακτο για τους ιδιοκτήτες των πλοίων και καϊκιών.

**ΤΑ ΕΡΓΑ**

Ανεξάρτητα, όμως, του χρόνου χαρακτηρισμού του Μαντρακίου σαν μαρίνα, εκείνο που θα συμβάλει στην πλήρη αναβάθμιση της περιοχής είναι η μετατροπή του σε μαρίνα πολυτελείας. Και για να γίνει αυτό χρειάζεται σειρά έργων. Ηδη το Λιμενικό Ταμείο ετοιμάζεται να προκηρύξει διαγωνισμό για την αξιοποίηση του Μαντρακίου ως μαρίνας πολυτελείας. Η προκήρυξη του διαγωνισμού θα γίνει μόλις υπογραφεί η σχετική απόφαση χαρακτηρισμού από το υπουργείο Τουριστικής Ανάπτυξης.

Να σημειώσουμε ότι με βάση την προκήρυξη για την μαρίνα της Ρόδου, ο ανάδοχος του έργου (Γενική Τεχνική κ.λπ.) έχει προτιμησιακό δικαίωμα και για την μαρίνα του Μανδρακίου. Δηλαδή αν προσφέρει τα ίδια χρήματα με τον πλειοδότη θα πάρει αυτός την εκμετάλλευση και του Μανδρακίου.

Από όλα τα παραπάνω βγαίνει το συμπέρασμα ότι για να φθάσουμε στο σημείο που ονειρευόμαστε όλοι, να δούμε δηλαδή το Μαντράκι να λειτουργεί ως μαρίνα πολυτελείας, με ό,τι συνεπάγεται αυτό για όλο το κέντρο (πλήρης αναβάθμισή του), θα χρειασθεί ακόμα πολύ χρονικό διάστημα.

Αποψή μας, που είναι και άποψη όλων των φορέων του τόπου είναι να επισπευσθεί η απομάκρυνση των ημεροπλοίων και να γίνουν σιγά - σιγά οι υπόλοιπες παρεμβάσεις. Ετσι δεν θα χρειασθεί χρόνος για την αναβάθμιση του κέντρου της πόλης, που είναι έργο πρώτης προτεραιότητας.




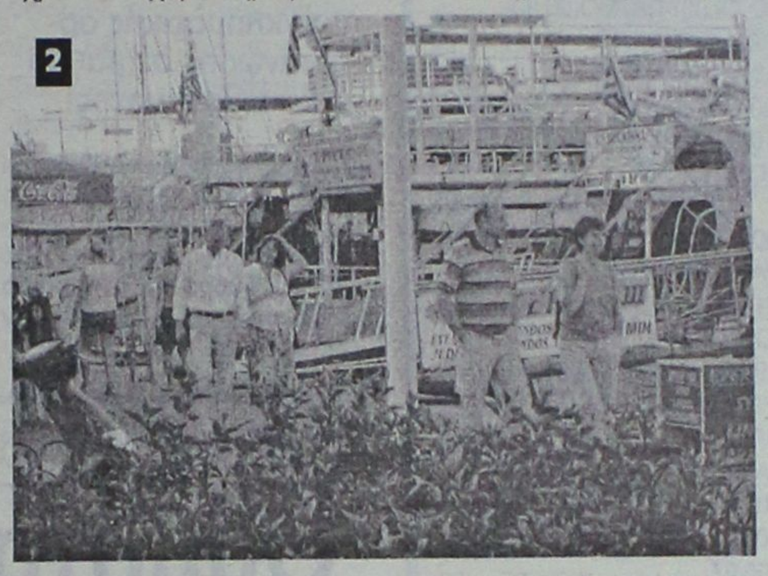

*φωτο 1, 2 και 3: Η μαρίνα του Μαντρακίου "φορτωμένη" με ημερόπλοια, καΐκια, διαφημιστικές πινακίδες και "τραπεζοκαθίσματα". Το θέαμα κάθε άλλο παρά... ελκυστικό είναι*







*φωτο 4 και 5: Πρωί στο Μαντράκι, μετά την αναχώρηση μέρους του ...στόλου. Τα πράγματα τουλάχιστον από οπτικής πλευράς είναι σαφώς βελτιωμένα*




*φωτο 6: Δύο από τα ημερόπλοια δεν ταξίδεψαν. Παραμένουν, όμως, στη "μαρίνα" διώχνοντας ίσως μια θαλαμηγό, ενώ θα μπορούσαν να βολευτούν όλοι...*

SAIS TRAVEL
ΔΥΝΑΜΗ ΕΜΠΙΣΤΟΣΥΝΗ
FORMULA 1

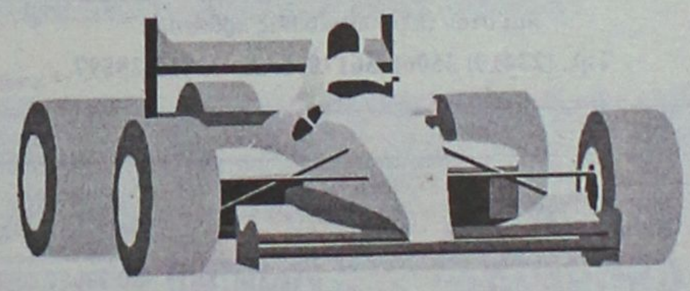

GRAND PRIX F1
στην ΚΩΝ/ΠΟΛΗ
Αεροπορικώς
από 18/8 έως 23/8
ΜΟΝΟ 550 ΕΥΡΩ

Περιλαμβάνει:
• Αεροπορικά εισιτήρια
• Φόροι αεροδρομίων
• Ξενοδοχεία 2 νύχτες με ημιδιατροφή, 3 νύχτες με πρωινό
• Εκδρομές - μεταφορές στην πίστα αγώνων
• Ασφάλεια ταξιδιού
Δεν περιλαμβάνει:
• Εισιτήρια αγώνων (εξασφαλισμένα)

ΞΕΚΟΥΡΑΣΤΑ και ΑΝΕΤΑ
ΠΛΗΡΟΦΟΡΙΕΣ-ΕΓΓΡΑΦΕΣ
ΠΡΑΚΤΟΡΕΙΟ ΤΑΞΙΔΙΩΝ
ΣΑΒΒΑΣ ΣΑΗΣ
ΤΑΡΠΟΝ ΣΠΡΙΝΓΚΣ 42 (δίπλα στην Τραπ. Πίστεως) • Τηλ. 39781-3
ΧΠ127

G.A. FERRIES

**ΠΡΟΓΡΑΜΜΑ ΔΡΟΜΟΛΟΓΙΩΝ**

Ε/Γ-Ο/Γ ΡΟΔΑΝΘΗ-Ε/Γ-Ο/Γ ΜΑΡΙΝΑ - Ε/Γ-Ο/Γ ΑΝΘΗ-ΜΑΡΙΝΑ Ε/Γ ΡΟΜΙΑΝΤΑ

ΡΟΔΟΣ - ΠΕΙΡΑΙΑ

| | | |
|---|---|---|
| | **ΤΕΤΑΡΤΗ 29/06** | |
| ΑΝΘΗ-ΜΑΡΙΝΑ | 17.00 | ΚΩ(20.40)-ΛΕΡΟ (22.50)-ΠΑΤΜΟ (00.10)-ΠΕΙΡΑΙΑ (08.20) |
| | **ΠΕΜΠΤΗ 30/06** | |
| ΡΟΜΙΑΝΤΑ | 06.00 | ΣΥΜΗ(07.40)-ΤΗΛΟ (09.50)-ΝΙΣΥΡΟ (11.20)-ΚΩ(13.10)-ΑΣΤΥΠΑΛΑΙΑ (16.50)-ΚΑΤΑΠΟΛΑ(20.00)-ΑΙΓΙΑΛΗ(21.10) ΔΟΝΟΥΣΑ (22.10)-ΝΑΞΟ(23.29)-ΠΑΡΟ(01.20)-ΠΕΙΡΑΙΑ (07.20) |
| ΡΟΔΑΝΘΗ | 16.00 | ΚΩ(20.10)-ΚΑΛΥΜΝΟ(21.40)-ΛΕΡΟ(23.00)-ΠΑΤΜΟ(00.30) ΠΕΙΡΑΙΑ (09.10) |
| | **ΠΑΡΑΣΚΕΥΗ 01/07** | |
| ΑΝΘΗ-ΜΑΡΙΝΑ | 17.00 | ΚΩ(20.40)- ΛΕΡΟ(22.50)-ΠΑΤΜΟ (00.10)-ΠΕΙΡΑΙΑ (08.20) |
| | **ΣΑΒΒΑΤΟ 02/07** | |
| ΡΟΔΑΝΘΗ ΛΕΡΟ | 17.00 | ΚΩ (21.10)-ΚΑΛΥΜΝΟ (22.40)-(00.00)-ΠΑΤΜΟ (01.30)-ΠΕΙΡΑΙΑ (10.50) |
| | **ΚΥΡΙΑΚΗ 03/07** | |
| ΜΑΡΙΝΑ | 13.00 | ΤΗΛΟ(16.00)-ΝΙΣΥΡΟ(17.30)-ΚΩ(19.30)- ΚΑΛΥΜΝΟ(21.00)-ΑΣΤΥΠΑΛΑΙΑ(23.50)-ΚΑΤΑΠΟΛΑ(03.00)-ΠΕΙΡΑΙΑ(10.50) |
| | **ΔΕΥΤΕΡΑ 04/07** | |
| ΑΝΘΗ-ΜΑΡΙΝΑ | 19.00 | ΚΩ (10.40)-ΛΕΡΟ (00.50)-ΠΑΤΜΟ (02.10)-ΠΕΙΡΑΙΑ (10.20) |
| | **ΤΡΙΤΗ 05/07** | |
| ΡΟΔΑΝΘΗ | 18.00 | ΚΩ (22.10)-ΚΑΛΥΜΝΟ (23.40)-ΛΕΡΟ (01.00)-ΠΑΤΜΟ (02.30)-ΠΕΙΡΑΙΑ (11.50) |
| | **ΤΕΤΑΡΤΗ 06/07** | |
| ΑΝΘΗ-ΜΑΡΙΝΑ | 17.00 | ΚΩ (20.40)-ΛΕΡΟ(22.50)-ΠΑΤΜΟ (00.10)-ΠΕΙΡΑΙΑ (08.20) |

****ΠΡΟΣΦΟΡΑ****

Πακέτα εισιτηρίων άνω των 300,00 ευρώ, μπορείτε να τα εξοφλήσετε σε 4 άτοκες μηνιαίες δόσεις με την πιστωτική σας κάρτα VISA ή MASTER!
Η εταιρία G.A. FERRIES σας ενημερώνει ότι η έκπτωση 50% (πολύτεκνοι-στρατιωτικοί-ανάπηροι κ.τ.λ.) ισχύει για όλες τις θέσεις.

Πληροφορίες στο κεντρικό πρακτορείο
TSAGARIS TRAVEL
και στον ταξιδιωτικό σας πράκτορα
Τηλ. (22410) 35066-36170, FAX: 22410-28597
ΧΠ589



GLASS CLEANING
ASR ASR
ISO 9001 / 2000
ΟΛΟΚΛΗΡΩΜΕΝΑ ΣΥΣΤΗΜΑΤΑ ΚΑΘΑΡΙΣΜΟΥ
ΤΑ ΠΑΝΤΑ ΓΙΑ ΤΗΝ ΚΑΘΑΡΙΟΤΗΤΑ
Προϊόντα HACCP Εκπαίδευση



ΑΠΟΡΡΥΠΑΝΤΙΚΑ - ΧΑΡΤΙΚΑ
ΜΗΧΑΝΕΣ ΚΑΘΑΡΙΣΜΟΥ
Κατάστημα Glass Cleaning
Καναβά 21 - Ρόδος
τηλ.: 22410 22.893
Επαγγελματικά προϊόντα ιδανικά και για το σπίτι
Ιδιοκτήτης Καταστήματος: Ζαγκάτσης Κωνσταντίνος
ΧΤ2542
GLASS CLEANING ΑΒΕΕ
ΟΛΟΚΛΗΡΩΜΕΝΑ ΣΥΣΤΗΜΑΤΑ ΚΑΘΑΡΙΣΜΟΥ


Κατηγορούνται για σύσταση εγκληματικής οργάνωσης

# Προσωρινά κρατούμενοι οι δύο νεαροί Αλβανοί

## Είχαν "εισβάλλει" σε κατοικία στα Κοσκινού

**Τον δρόμο για τις φυλακές της Κω, πήραν μετά την απολογία τους χθες οι δύο Αλβανοί, οι οποίοι κατηγορούνται για διακεκριμένες κλοπές και σύσταση εγκληματικής οργάνωσης σε βαθμό κακουργήματος!**

Οι δύο αλλοδαποί δράστες, ηλικίας 21 και 22 ετών αντίστοιχα συνοδευόμενοι από τη συνήγορό τους κ. Μαρία Κρικοπούλου, βρέθηκαν χθες νωρίς το πρωί ενώπιον της αρμόδιας ανακρίτριας κ. Βασιλικής Παπιγκιώτη, όπου και απολογήθηκαν για τις πράξεις που τους βαραίνουν.

Με ομόφωνη γνώμη εισαγγελέα και ανακρίτριας, οι δύο Αλβανοί κρίθηκαν προσωρινά κρατούμενοι, παίρνοντας έτσι το δρόμο για τις Δικαστικές Φυλακές Κω, όπου θα παραμείνουν μέχρι την εκδίκαση της υποθέσεώς τους.

Οι δύο νεαροί αλλοδαποί είχαν συλληφθεί την περασμένη Παρασκευή 1η Ιουλίου, από άνδρες της Υποδιεύθυνσης Ασφαλείας Ρόδου, μετά από καταγγελία 49χρονου από τα Κοσκινού ότι άγνωστοι εισέβαλαν στο σπίτι του την ώρα μάλιστα που ο ίδιος και η σύζυγός του κοιμόταν, αφού αναρριχήθηκαν από το μπαλκόνι και έσκισαν την προστατευτική σίτα του μπαλκονιού. Οι δράστες, που βρέθηκαν πρόσωπο με πρόσωπο από τον ιδιοκτήτη του σπιτιού ο οποίος είχε εν τω μεταξύ ξυπνήσει, αναγκάστηκαν να φύγουν τρέχοντας, αφού όμως εν τω μεταξύ είχαν καταφέρει να αφαιρέσουν το ποσό των 500 ευρώ που βρήκαν και άλλα αντικείμενα.

Οι δύο δράστες, μετά τη σύλληψή τους, ομολόγησαν τις πράξεις τους, ενώ ο 22χρονος Αλβανός, ομολόγησε επίσης ότι μαζί με τους δύο ομοεθνείς του, στις 27 Ιουνίου παραβίασαν το παράθυρο οικίας που ανήκε σε 45χρονο και αφού εισήλθαν, αφαίρεσαν τρία κινητά τηλέφωνα έναν φορητό ηλεκτρονικό υπολογιστή και το ποσό των 300 ευρώ.

Στις 29 Ιουνίου επίσης, οι δράστες που κρατούνται στην ασφάλεια, παραβίασαν το παράθυρο καταστήματος (εστιατορίου) στα Κοσκινού, εισήλθαν μέσα σε αυτό και αφαίρεσαν το χρηματικό ποσό των 500 ευρώ από την ταμειακή μηχανή.

Υπενθυμίζεται ότι οι αστυνομικές αρχές ασφαλείας του νησιού μας πάντως, **αναζητούν άλλα δύο άτομα που ήταν συνεργοί** των δύο νεαρών Αλβανών, σε άλλη υπόθεση διάρρηξης που έγινε στην περιοχή του Φαληρακίου.

Διερευνούν το ενδεχόμενο οι αστυνομικές αρχές

# Θύματα του κυκλώματος ήταν και οι ροδίτες;

## Επαιρναν δάνεια με πλαστά δικαιολογητικά

**Σπείρα αποτελούμενη από 4 άνδρες και μία γυναίκα οι οποίοι είχαν καταφέρει με πανομοιότυπο τρόπο να αποσπούν καταναλωτικά δάνεια από διάφορα υποκαταστήματα τραπεζών με πλαστά δικαιολογητικά, χρεώνοντάς τα σε ανυποψίαστους συναλλασσόμενους, εξάρθρωσαν προχθές το βράδυ, αστυνομικοί της Ασφάλειας Αττικής, γεγονός που αναμένεται να επεκτείνει τώρα τις σχετικές έρευνες και για αντίστοιχες, περιπτώσεις που είχαν καταγγελθεί από Ροδίτες που είχαν πέσει θύματα ενδεχομένως και των ίδιων απατεώνων.**

Σύμφωνα με όσα ανακοίνωσε η Ασφάλεια Αττικής, κρατούνται 4 άνδρες και μία γυναίκα, μέλη σπείρας που με πλαστά δικαιολογητικά αποσπούσαν από διάφορα υποκαταστήματα Τραπεζών μεγάλα καταναλωτικά δάνεια.

Όπως διαπιστώθηκε από την αστυνομική έρευνα, μόνο το τελευταίο δίμηνο η σπείρα είχε αποσπάσει από ένα υποκατάστημα Τράπεζας στο κέντρο της Αθήνας, 42.000 ευρώ.

Οι σχετικές έρευνες συνεχίζονται για να διαπιστωθεί αν στην σπείρα ενέχονται και άλλα άτομα αλλά και για να εξακριβωθεί από πόσα υποκαταστήματα Τραπεζών και τι χρηματικά ποσά έχει αποσπάσει η σπείρα. Οι συλληφθέντες με τη σε βάρος τους σχηματισθείσα δικογραφία θα παραπεμφθούν στον αρμόδιο εισαγγελέα, ενώ η έρευνα σε ό,τι αφορά την δραστηριότητά τους, θα επεκταθεί από τους αρμόδιους αστυνομικούς.

Σημειώνεται ότι πριν από μερικούς μήνες, με αντίστοιχο τρόπο, είχε «χρεωθεί» δάνειο για την αγορά πανάκριβου αυτοκινήτου και κινητών τηλεφώνων, σε έναν 38χρονο ροδίτη εκπαιδευτικό, από συναλλαγές αγνώστων που έγιναν με υποκαταστήματα τραπεζών και καταστήματα ηλεκτρονικών στην πρωτεύουσα. Για την υπόθεση αυτή ο ροδίτης είχε καταθέσει στην δικαιοσύνη δια μέσω του δικηγόρου του **κ. Γρηγόρη Μοράρη,** μηνυτήρια αναφορά.

Σε άλλη περίπτωση στην αρχή του χρόνου, άλλοι δύο συμπολίτες μας είχαν πέσει θύματα πανομοιότυπου κυκλώματος και βρέθηκαν χρεωμένοι με καταναλωτικά δάνεια χιλιάδων ευρώ, γεγονός για το οποίο ο δικηγόρος τους **κ. Μιχάλης Τεχνίτης** είχε καταθέσει επίσης μηνυτήρια αναφορά κατ' αγνώστων στην δικαιοσύνη.

## Ακυρες οι κομμένες ταυτότητες

Άκυρες θεωρούνται πλέον και στη πράξη, όλες οι «κομμένες» ταυτότητες, οι οποίες θα πρέπει στο άμεσο χρονικό διάστημα να αντικατασταθούν. Με κοινή απόφαση των αρμόδιων υπουργών Εσωτερικών και Δημόσιας Τάξης, η οποία έχει ληφθεί πρόσφατα, δεν ισχύουν οι ταυτότητες οι οποίες έχουν «κοπεί». Πρόκειται για αυτές που οι κάτοχοι τους είτε έχουν παντρευτεί, είτε έχουν κάνει μεταδημότευση και έπρεπε να έχουν αντικατασταθεί. Ο νόμος ίσχυε και παλαιότερα, όμως τώρα πλέον με την κοινή απόφαση των αρμοδίων υπουργών, καμία δημόσια υπηρεσία δεν δέχεται αστυνομική ταυτότητα η οποία είναι «κομμένη», ακόμη και για μία απλή διαδικασία όπως είναι το γνήσιο της υπογραφής, ή η επίδειξη της σε τροχονομικό έλεγχο. Για το λόγο αυτό, οι κάτοχοι τέτοιων ταυτοτήτων θα πρέπει να σπεύσουν προς αντικατάστασή της στην αρμόδια αρχή, που για την περιοχή μας είναι η Υποδιεύθυνση Ασφαλείας Ρόδου.

# Η μουσική ήταν πιο δυνατή

## Και συνελήφθησαν τέσσερις

Ελέγχους σε μπαρ και κέντρα διασκέδασης της περιοχής του Φαληρακίου, πραγματοποίησαν προχθές βράδυ άνδρες της αστυνομίας, κατά τη διάρκεια των οποίων συνελήφθησαν τέσσερα άτομα για ηχορύπανση. Εξονυχιστικούς ελέγχους διενήργησαν αργά προχθές το βράδυ, άνδρες του Αστυνομικού Σταθμού Φαληρακίου σε καταστήματα της περιοχής με αντικείμενο την ηχορύπανση. Κατά τη διάρκεια των ελέγχων εντοπίσθηκαν 4 ιδιοκτήτες μπαρ- κέντρων διασκεδάσεως να «παίζουν» μουσική στα καταστήματά τους, σε μεγαλύτερη ένταση από το επιτρεπτό όριο, με αποτέλεσμα να συλληφθούν και να κινηθούν σε βάρος τους όλες οι προβλεπόμενες από το νόμο διαδικασίες.

# Οι τρεις σερβιτόρες δούλευαν παράνομα

## Σε κέντρο διασκέδασης στο Φαληράκι

Παράνομα απασχολούσε τρεις αλλοδαπές στο κατάστημα που ήταν υπεύθυνος στη περιοχή Φαληρακίου ένας 35χρονος, ενώ παράλληλα «έπαιζε» και μουσική χωρίς την απαραίτητη άδεια. Έλεγχο σε κέντρο διασκέδασης στο Φαληράκι, πραγματοποίησαν χθες 30 λεπτά μετά τα μεσάνυκτα, άνδρες του Αστυνομικού Σταθμού της περιοχής, κατά τη διάρκεια του οποίου διαπίστωσαν ότι απασχολούνταν παράνομα ως σερβιτόρες- χορεύτριες, μία 35χρονη Γαλλίδα, μία 22χρονη Σουηδέζα και μία 25χρονη Γερμανίδα, οι οποίες δεν είχαν άδεια εργασίας, αλλά ούτε και βιβλιάριο υγείας από τις αρμόδιες αρχές Επίσης το ίδιο κατάστημα είχε και μουσική χωρίς επίσης την απαραίτητη άδεια. Αποτέλεσμα αυτών ήταν να συλληφθούν οι τρεις αλλοδαπές και ένας 35χρονος κάτοικος Φαληρακίου, ως υπεύθυνος του κέντρου διασκέδασης.

Στον τομέα Ανάπτυξης

## Εισηγητής θα είναι ο Καΐσερλης

### Η συζήτηση για τα νησιά

Με εισηγητή το βουλευτή Δωδεκανήσου Κώστα Καΐσερλη συνεδριάζει στις 7 Ιουλίου στην Αθήνα, ο Τομέας Ανάπτυξης Ανταγωνισμού και προστασίας Καταναλωτή του ΠΑΣΟΚ με αντικείμενο τον προσδιορισμό των πολιτικών ανάπτυξης των Νησιωτικών περιοχών.

Η συνεδρίαση εντάσσεται στα πλαίσια των πρωτοβουλιών του Κινήματος για τη διαμόρφωση των σύγχρονων πολιτικών θέσεών του, που θα αποτελέσουν τη βάση του πολιτικού διαλόγου στις δημοτικές και περιφερειακές οργανώσεις του.

Παράλληλα στις 8 Ιουλίου με πρωτοβουλία του προέδρου του ΠΑΣΟΚ Γιώργου Παπανδρέου, θα συνεδριάσουν στην Αθήνα τα μέλη του Εθνικού Συμβουλίου που συμμετέχουν στους Τομείς του Κινήματος με σκοπό την αποτίμηση των εργασιών του και τον προγραμματισμό δουλειάς της καλοκαιρινής περιόδου.

Εισήγηση με τα προβλήματα των νησιών και τις προοπτικές επίλυσής τους, θα παρουσιάσει ο βουλευτής Δωδεκανήσου Κώστας Καΐσερλης.

Θα βρίσκεται σήμερα στην πλατεία Κύπρου

# Ανεπιθύμητο για το ΚΚΕ είναι το ευρωλεωφορείο

### Και οργανώνεται συγκέντρωση διαμαρτυρίας

**Ανεπιθύμητο χαρακτηρίζει το ευρωλεωφορείο που θα βρίσκεται σήμερα το απόγευμα στη Ρόδο, η νομαρχιακή επιτροπή του ΚΚΕ, καλώντας με ανακοίνωση τον ροδιακό λαό να του γυρίσει την πλάτη.**

Το ευρωλεωφορείο που προπαγανδίζει την συνταγματική συνθήκη της Ευρωπαϊκής Ένωσης έχει γυρίσει όλη την Ελλάδα και η Ρόδος είναι ο τελευταίος σταθμός της περιοδείας του (την Δευτέρα και την Τρίτη ήταν σε Κω και Κάλυμνο αντίστοιχα).

Το ευρωλεωφορείο θα βρίσκεται σήμερα το απόγευμα στην πλατεία Κύπρου και με ανακοίνωσή της η νομαρχιακή επιτροπή του ΚΚΕ καλεί τον κόσμο σε διαμαρτυρία.

Ειδικότερα αναφέρονται στην ανακοίνωση τα εξής:

«Ανεπιθύμητο το ευρώλεωφορείο» Όλοι στην διαμαρτυρία στον πεζόδρομο της πλατείας Κύπρου Πέμπτη 7 Ιουλίου και ώρα 6 μ.μ.

Εργαζόμενες, εργαζόμενοι, νέοι και νέες, συνταξιούχοι.

Αποτελεί πρόκληση η παρουσία του «Ευρωλεωφορείου» στην πόλη της Ρόδου.

Μετά το πολύ θετικό γεγονός, τη καταδίκη από το Γαλλικό και ολλανδικό λαό του λεγόμενου «Ευρωσυντάγματος», το «πάγωμα» της ψήφισης από τις άλλες χώρες, την επίσπευση μέσα από το Ελληνικό Κοινοβούλιο της ψήφισης έρχεται το Ευρωλεωφορείο να μας πείσει για την αναγκαιότητά του!!!

Οι λαοί δεν υποκύπτουν στις πιέσεις, στις απειλές και στην ιδεολογική τρομοκρατία των ιμπεριαλιστικών φορέων και των συμμάχων τους.

Το όχι αποτελεί παράδειγμα απειθαρχίας και ανυπακοής στην ευρωενωσιακή βαρβαρότητα.

Το ποσοστό υπέρ του ΟΧΙ, δείχνει ότι βγάζουν περισσότερα συμπεράσματα, η εργατική τάξη και τα λαϊκά στρώματα, που βιώνουν την ανεργία, τις ελαστικές σχέσεις εργασίας, την κατεδάφιση των ασφαλιστικών και άλλων δικαιωμάτων, τη φτώχεια και την ακρίβεια, δηλαδή την αντιλαϊκή πολιτική της Ε.Ε. και των κυβερνήσεών της. Είναι σημαντικό δείγμα ανάτασης και ενίσχυσης των λαϊκών αγώνων.

Όσοι κινδυνολογούν για χάος, καταστροφή και απομόνωση, είναι γιατί φοβούνται μήπως μεταδοθεί το μήνυμα κατά της πολιτικής της πλουτοκρατίας, που την κυριαρχία της κατοχυρώνει και θωρακίζει περισσότερο και το «Ευρωσύνταγμα».

Το «ΟΧΙ» είναι ένα πρώτο βήμα στον αγώνα κατά της Ε.Ε. Όσο ισχυρότερα χτυπήματα δώσουν οι λαοί στο οικοδόμημα της Ε.Ε. μέχρι να γκρεμιστεί, τόσο πιο κοντά θα έρθει η Ευρώπη των λαϊκών δικαιωμάτων, της ειρήνης, του σοσιαλισμού.

Ροδιακέ λαέ γύρισέ του την πλάτη».

Για την εκμίσθωση ξενοδοχείων

# Φωτογραφική διακήρυξη από τον δήμο Κω;

### Καταγγελία δημοτικού συμβούλου



Για φωτογραφική διακήρυξη, σε ό,τι αφορά την εκμίσθωση ξενοδοχείων για την φιλοξενία μουσικών και χορευτικών συγκροτημάτων, καταγγέλλει την δημοτική αρχή Κω, ο δημοτικός σύμβουλος της παράταξης «Δύναμη Αλλαγής» κ. Θεόφιλος Μουζουράκης.

Σε ανακοίνωσή που έδωσε στην δημοσιότητα ο κ. Μουζουράκης, αναφέρει τα εξής:

«Στο πλαίσιο των πολιτιστικών εκδηλώσεων «Ιπποκράτεια 2005» ο δήμος της Κω θα φιλοξενήσει μουσικά και χορευτικά συγκροτήματα που συμμετέχουν στις εκδηλώσεις.

Το Πνευματικό Κέντρο δήμου Κω εξέδωσε όπως οφείλει πρόσκληση ενδιαφέροντος οικονομικής προσφοράς για τα καταλύματα.

Με τον τρόπο όμως που εξεδόθη η πρόσκληση ενδιαφέροντος οικονομικής προσφοράς και με τον μοναδικό όρο που υπάρχει σε αυτήν, φωτογραφίζει συγκεκριμένα ξενοδοχεία, που αυτόματα παραπέμπουν σε συνειρμούς για δημόσια πρόσωπα.

Η λειτουργία αυτή είναι απαράδεκτη για το Πνευματικό Κέντρο.

Όλες οι προκηρύξεις του δήμου οφείλουν να είναι καθαρές και να δίνουν δυνατότητα συμμετοχής σε όλους όσοι έχουν τα απαραίτητα προσόντα.

Στη συγκεκριμένη περίπτωση η προκήρυξη πρέπει να μην αποκλείει κανέναν και βέβαια η πρόεδρος οφείλει να την ανακαλέσει και να την επαναδιατυπώσει».

# Επιχειρηματίες από την Τουρκία αύριο στη Ρόδο

### Για την προώθηση προϊόντων

Από την γενική πρόξενο της Τουρκίας στη Ρόδο κ. N Feyizoglu έγινε γνωστό ότι αντιπροσωπεία του Εμπορικού Επιμελητηρίου Φετιγιέ θα βρίσκεται αύριο (Παρασκευή) στη Ρόδο με σκοπό την προώθηση και ανάπτυξη των εμπορικών σχέσεων.

Η αντιπροσωπεία θα βρίσκεται από τις 1.30 μ.μ. ως τις 5.30 μ.μ. στο ξενοδοχείο «Πλάζα» για να προβάλλουν τα προϊόντα τους στον επιχειρηματικό κόσμο της Ρόδου. Όσοι Ρόδιοι επιχειρηματίες ενδιαφέρονται, μπορούν να ενημερωθούν από το γενικό Προξενείο Τουρκίας στα τηλέφωνα τα οποία αναφέρονται παρακάτω.

Οι τομείς δραστηριοτήτων είναι:

- Έπιπλα Οικιών, Γραφείων, Κουζινών.
- Μηχανήματα, Εξαρτήματα, Εργαλεία.
- Είδη Οικοδομών.
- Ανταλλακτικά, Βιομηχανικά Έλαια.
- Υφαντουργικά.
- Χαρτικά.
- Catering, Είδη Τροφίμων.
- Πρακτορεύσεις, Ξενοδοχειακά.

Τηλέφωνα 22410 23362, 6944261822 κ. Σελτσούκ Οζτζάν.

# Αποφάσεις της Δημαρχιακής Επιτροπής

### Του δήμου της Ρόδου

Η χορήγηση αλλά και η αφαίρεση αδειών λειτουργίας καταστημάτων υγειονομικού ενδιαφέροντος, καθώς και δύο θέματα εκτός ημερησίας διατάξεως, απασχόλησαν τη Δημαρχιακή Επιτροπή κατά τη χθεσινή συνεδρίασή της.

Συγκεκριμένα, χορήγησε άδειες λειτουργίας στα προυπάρχοντα καταστήματα των:

- "Ζουρούδης Σ. και Σία Ο.Ε." για εστιατόριο - πιτσαρία - ψαροταβέρνα.
- Κουτούνη Ευάγγελο για παραδοσιακό καφενείο και
- Γεωργαλλή Γεώργιο για μπαρ.

Σημειώνεται, ακόμη, ότι η επιτροπή προέβη σε αυστηρές συστάσεις προς καταστηματάρχες που παρατηρείται ότι πωλούν είδη που δεν περιλαμβάνονται στην άδεια λειτουργίας των καταστημάτων τους.

Επίσης, η δημαρχιακή ενέκρινε τη διακήρυξη της προμήθειας των σημάτων για τις κυκλοφοριακές ρυθμίσεις που θα εφαρμόζονται στο Μανδράκι τα σαββατοκύριακα και για τη ζώνη ελεγχόμενης στάθμευσης πίσω από τη νομαρχία.

Συζητήθηκε, τέλος, η διαδικασία δημοπρασιών για τη συντήρηση των σχολικών κτιρίων της πόλης.


Blue Star Ferries

ΑΠΟ ΡΟΔΟ

| ΑΝΑΧΩΡΗΣΗ ΑΠΟ | | | | | | | ΑΦΙΞΗ |
|---|---|---|---|---|---|---|---|
| ΡΟΔΟ | ΚΩ | ΛΕΡΟ | ΠΑΤΜΟ | ΜΥΚΟΝΟ | ΣΥΡΟ | ΑΜΟΡΓΟ (ΚΑΤΑΠΟΛΑ) | ΠΕΙΡΑΙΑ |
| ΤΡΙΤΗ 19:00 | ΤΡΙΤΗ 22:15 | ... | ... | ΤΕΤΑΡΤΗ 03:20 | ... | ... | ΤΕΤΑΡΤΗ 07:10 |
| ΠΕΜΠΤΗ 19:00 | ΠΕΜΠΤΗ 22:15 | ΠΕΜΠΤΗ 23:55 | ΠΑΡΑΣΚΕΥΗ 01:05 | ... | ΠΑΡΑΣΚΕΥΗ 05:00 | ... | ΠΑΡΑΣΚΕΥΗ 09:00 |
| ΣΑΒΒΑΤΟ 09:30 | ΣΑΒΒΑΤΟ 12:15 | ... | ... | ... | ... | ΣΑΒΒΑΤΟ 15:50 | ΣΑΒΒΑΤΟ 21:00 |
| ΚΥΡΙΑΚΗ 18:00 | ΚΥΡΙΑΚΗ 21:15 | ΚΥΡΙΑΚΗ 22:55 | ΔΕΥΤΕΡΑ 00:05 | ... | ΔΕΥΤΕΡΑ 04:15 | ... | ΔΕΥΤΕΡΑ 08:00 |

ΠΡΟΣ ΡΟΔΟ

| ΑΝΑΧΩΡΗΣΗ ΑΠΟ ΠΕΙΡΑΙΑ | ΑΦΙΞΗ | | | | | | |
|---|---|---|---|---|---|---|---|
| | ΣΥΡΟ | ΜΥΚΟΝΟ | ΑΜΟΡΓΟ (ΚΑΤΑΠΟΛΑ) | ΠΑΤΜΟ | ΛΕΡΟ | ΚΩ | ΡΟΔΟ |
| ΔΕΥΤΕΡΑ 19:30 | ΔΕΥΤΕΡΑ 23:15 | ... | ... | ... | ... | ΤΡΙΤΗ 05:00 | ΤΡΙΤΗ 08:00 |
| ΤΕΤΑΡΤΗ 19:30 | ΤΕΤΑΡΤΗ 22:50 | ... | ... | ΠΕΜΠΤΗ 02:25 | ΠΕΜΠΤΗ 03:35 | ΠΕΜΠΤΗ 05:15 | ΠΕΜΠΤΗ 08:30 |
| ΠΑΡΑΣΚΕΥΗ 19:30 | ... | ΠΑΡΑΣΚΕΥΗ 23:20 | ... | ... | ... | ΣΑΒΒΑΤΟ 03:55 | ΣΑΒΒΑΤΟ 06:55 |
| ΣΑΒΒΑΤΟ 23:55 | ... | ... | ΚΥΡΙΑΚΗ 05:05 | ΚΥΡΙΑΚΗ 07:25 | ΚΥΡΙΑΚΗ 08:35 | ΚΥΡΙΑΚΗ 10:15 | ΚΥΡΙΑΚΗ 13:15 |




RODOS FERRIES SERVICES/SKEVO'S TRAVEL

ΚΑΝΤΕ ΚΡΑΤΗΣΗ ΤΩΡΑ!

ΠΛΗΡΟΦΟΡΙΕΣ ΚΑΙ ΚΡΑΤΗΣΕΙΣ ΘΕΣΕΩΝ ΣΤΟΝ ΤΑΞΙΔΙΩΤΙΚΟ ΣΑΣ ΠΡΑΚΤΟΡΑ Η SKEVO'S TRAVEL: ΑΜΕΡΙΚΗΣ 111, ΡΟΔΟΣ, ΤΗΛ. ΚΡΑΤΗΣΕΩΝ ΕΠΙΒΑΤΩΝ ΚΑΙ Ι.Χ.: 22410-22461, 22410-75655, 22410-75310, ΤΗΛ. ΚΡΑΤΗΣΕΩΝ ΦΟΡΤΗΓΩΝ: 22410-76600

# Θεατρική παράσταση της ομάδας «Πόλις» αύριο στο Ασκληπειό

## Στο πλαίσιο των «Πολιτιστικών Αποδράσεων 2005»

Τη θεατρική παράσταση «Ούτως είναι ο αστήρ μου», της θεατρικής ομάδας «Πόλις», φιλοξενεί, αύριο, Παρασκευή 8 Ιουλίου στο προαύλιο της Εκκλησίας του Ασκληπειού, ο δήμος Νότιας Ρόδου, στο πλαίσιο των «Πολιτιστικών Αποδράσεων 2005».

Ο Θεατρική Ομάδα Πόλις είναι μια θεατρική πρωτοβουλία με έδρα την Ερμούπολη της Σύρου, με σημαντική παρουσία στα πολιτιστικά δρώμενα τόσο στην περιφέρεια όσο στην Αθήνα και την Θεσσαλονίκη.

Η παράσταση « Ούτως είναι ο αστήρ μου» βασίζεται σε κείμενα των δύο σημαντικών ελλήνων λογοτεχνών του 19ου αιώνα, του Δημήτρη Βικέλα και Εμμανουήλ Ροΐδη.

Το ιστορικό πλαίσιο της παράστασης είναι ο ξεριζωμός μια ομάδας προσφύγων μετά από το ολοκαύτωμα της Χίου το 1822, και η εγκατάστασή τους στην Ερμούπολη.

Μέσα σ΄αυτό το πλαίσιο εκτυλίσσεται η προσωπική ιστορία δύο γυναικών,ο ξεριζωμός, το νέο ξεκίνημα, η καινούργια ζωή. Πρωταγωνιστής της ιστορίας η φιλία και η δύναμη της γυναικείας ψυχής, που αρμονικά δημιουργούν το μέλλον.

Η θεατρική ματιά μιας ιστορικής στιγμής με σύγχρονο τρόπο από την σκηνοθέτη Ελένη Γεωργοπούλου και η φρεσκάδα των τριών νεαρών ηθοποιών των Αιμιλία Βάλβη, Στέλλα Ράπτη και Ρηνιώ Κυριαζή, κάνει την παράσταση ποιητική αλλά και συχρόνως, απλά καθημερινή.

Η παράσταση αρχίζει στις 9.30 το βράδυ και η είσοδος είναι ελεύθερη για το κοινό.


**ALHAMBRA TRAVEL**

Με τη νέα Ελληνική εταιρεία κρουαζιέρας

**Louis Hellenic Cruises**

**ΜΟΝΑΔΙΚΕΣ 9ΗΜΕΡΕΣ ΚΡΟΥΑΖΙΕΡΕΣ!!!!**

**...σαλπάρετε μαζί μας!**

Γιορτάζοντας 70 χρόνια από την ίδρυση του Ομίλου Louis προσφέρουμε τρείς μοναδικές 9/10ήμερες κρουαζιέρες σε Δυτική & Ανατολική Μεσόγειο αλλά και τη Μαύρη Θάλασσα!!!

9/10ήμερη Μοναδική Κρουαζιέρα στη Δυτική Μεσόγειο

**«ΤΑ ΔΙΑΜΑΝΤΙΑ ΤΗΣ ΜΕΣΟΓΕΙΟΥ»**

Από 29 Ιουλίου έως 07 Αυγούστου 2005

με το κρουαζιερόπλοιο MV CORAL

Από 790 €

| Ημέρα | Ημ/νία | Λιμάνι | Άφιξη | Αναχ |
|---|---|---|---|---|
| Παρασκευή | 29/7 | Πειραιάς | --- | 10:30 |
| Παρασκευή | 29/7 | Διέλευση Ισθμού Κορίνθου | 13:30 | 15:00 |
| Σάββατο | 30/7 | Μάλτα | 14:30 | 19:30 |
| Κυριακή | 31/7 | Τύνιδα | 09:30 | 17:30 |
| Δευτέρα | 01/8 | Μινόρκα, ΒΑΛΕΑΡΙΔΕΣ | 15:00 | 21:00 |
| Τρίτη | 02/8 | Βαρκελώνη | 08:00 | 17:00 |
| Τετάρτη | 03/8 | Νίκαια/ Μονακό ή Κάννες | 09:00 | 20:00 |
| Πέμπτη | 04/8 | Λιβόρνο (Φλωρεντία) | 08:00 | 19:00 |
| Παρασκευή | 05/8 | Νάπολη/Πομπηία ή Κάπρι | 10:30 | 19:00 |
| Σάββατο | 06/8 | Εν Πλω | --- | --- |
| Κυριακή | 07/8 | Πειραιάς | 09:30 | |

9/10ήμερη Μοναδική Κρουαζιέρα στη Ανατολική Μεσόγειο

**«ΠΑΝΟΡΑΜΑ ΑΡΧΑΙΩΝ ΠΟΛΙΤΙΣΜΩΝ»**

Από 07 Αυγούστου έως 16 Αυγούστου 2005

με το κρουαζιερόπλοιο MV CORAL

Από 790 €

| Ημέρα | Ημ/νία | Λιμάνι | Άφιξη | Αναχ |
|---|---|---|---|---|
| Κυριακή | 07/8 | Πειραιάς | --- | 13:00 |
| Δευτέρα | 08/8 | Καστελόριζο* | 09:30 | 14:30 |
| Τρίτη | 09/8 | Λεμεσός, ΚΥΠΡΟΣ | 08:00 | 20:00 |
| Τετάρτη | 10/8 | Λατάκεια, ΣΥΡΙΑ | 08:00 | 20:00 |
| Πέμπτη | 11/8 | Βηρυτός, ΛΙΒΑΝΟΣ | 08:00 | 20:00 |
| Παρασκευή | 12/8 | Ασντόντ, ΙΣΡΑΗΛ | 08:00 | 20:00 |
| Σαββάτο | 13/8 | Πορτ Σάιντ, ΑΙΓΥΠΤΟΣ | 08:00 | 09.00 |
| Σαββάτο | 13/8 | Αλεξάνδρεια, ΑΙΓΥΠΤΟΣ | 20.00 | --- |
| Κυριακή | 14/8 | Αλεξάνδρεια, ΑΙΓΥΠΤΟΣ | --- | 14:00 |
| Δευτέρα | 15/8 | Ρέθυμνο | 13:30 | 19:00 |
| Τρίτη | 16/8 | Πειραιάς | 07:30 | |

** Αποβίβαση / επιβίβαση με βάρκες (ανάλογα με τον καιρό)*

9/10ήμερη Μοναδική Κρουαζιέρα στη Μαύρη Θάλασσα & τα παράλια της Μικράς Ασίας

**«ΑΞΕΧΑΣΤΕΣ ΠΑΤΡΙΔΕΣ»**

Από 16 Αυγούστου έως 25 Αυγούστου 2005

με το κρουαζιερόπλοιο MV CORAL

Από 790 €

| Ημέρα | Ημ/νία | Λιμάνι | Άφιξη | Αναχ |
|---|---|---|---|---|
| Τρίτη | 16/8 | Πειραιάς | --- | 12:00 |
| Τετάρτη | 17/8 | Κωνσταντινούπολη | 09:00 | 19:00 |
| Πέμπτη | 18/8 | Σαμψούντα, ΠΟΝΤΟΣ | 16:30 | 21:00 |
| Παρασκευή | 19/8 | Τραπεζούντα, ΠΟΝΤΟΣ | 08:00 | 19:00 |
| Σάββατο | 20/8 | Γιάλτα, ΚΡΙΜΑΙΑ | 14:00 | 21:30 |
| Κυριακή | 21/8 | Οδησσός, ΟΥΚΡΑΝΙΑ | 10:30 | 19:30 |
| Δευτέρα | 22/8 | Νέσεμπαρ, ΒΟΥΛΓΑΡΙΑ | 14:00 | 20:00 |
| Τρίτη | 23/8 | Τσανάκκαλε, ΤΟΥΡΚΙΑ | 14:00 | 19:30 |
| Τετάρτη | 24/8 | Σμύρνη | 08:00 | 18:30 |
| Πέμπτη | 25/8 | Πειραιάς | 07:00 | |

Πληροφορίες στο πρακτορείο

**ALHAMBRA TRAVEL**

Δ. Θεοδωράκη 13 • Τηλ. 2241037052 και 2241025698

ΧΠ. 130


Επανέρχεται στο θέμα η διοίκηση του Εργατικού Κέντρου

# Ζητά την ανέγερση εργατικών κατοικιών

## Επιστολή στους δημάρχους Αρχαγγέλου, Αφάντου, Ιαλυσού, Καλλιθέας και Πεταλούδων για να παραχωρήσουν οικόπεδα

**Επιστολή προς τους δημάρχους Αρχαγγέλου, Αφάντου, Ιαλυσού, Καλλιθέας και Πεταλούδων, κοινοποίησε χθες το Εργατικό Κέντρο Ρόδου, με την οποία επανέρχεται στο θέμα ανέγερσης εργατικών κατοικιών στα διοικητικά όρια των δήμων τους, από τον Οργανισμό Εργατικής Κατοικίας. Βασική προϋπόθεση, όπως αναφέρεται στην επιστολή, για να γίνει αυτό είναι να συμβάλουν οι παραπάνω δήμοι στη παραχώρηση οικοπεδικής έκτασης.**

Ειδικότερα στην επιστολή αναφέρονται τα εξής:

«Αγαπητοί κύριοι,

Σε πρόσφατη επίσκεψη αντιπροσωπείας του ΕΚΡ στον Οργανισμό Εργατικής Κατοικίας εκφράστηκε το ενδιαφέρον από πλευράς της διοίκησής του για τη διαμόρφωση προγραμμάτων ανέγερσης εργατικών κατοικιών στα διοικητικά όρια των δήμων σας με την προϋπόθεση να συμβάλουν οι δήμοι στην παραχώρηση σχετικής οικοπεδικής έκτασης. Για το θέμα αυτό και στο παρελθόν σας έχουμε απευθύνει ειδική επιστολή, μια που το θέμα της στεγαστικής αποκατάστασης των συναδέλφων μας δικαιούχων των παροχών του Οργανισμού είναι μεγάλης σημασίας.

Στην τελευταία συνάντησή μας με το γενικό γραμματέα της Περιφέρειας κ. Χ. Κόκκινο, κατά τη διάρκεια της οποίας συζητήθηκε το εν λόγω θέμα, ο κ. Γενικός εξέφρασε όχι απλά την υποστήριξή του στο συγκεκριμένο ζήτημα, αλλά και τη διάθεσή του να συμβάλει καλώντας σας σε σύσκεψη για συντονισμό επί του θέματος.

Από την άποψη αυτή και εφόσον συμφωνείτε με την ανάγκη διαμόρφωσης στεγαστικού προγράμματος του ΟΕΚ στα όρια των δήμων σας, σας καλούμε να απευθυνθείτε στη διοίκηση του Οργανισμού, για να προχωρήσει σε σχετική προκήρυξη, αλλά και στην Περιφέρεια Ν. Αιγαίου, προκειμένου ο κ. Κόκκινος να συμβάλει στην πραγματοποίησή του.

Η μη αναφορά μας στο δήμο Ροδίων έχει να κάνει με το γεγονός ότι στα όριά του δρομολογούνται ξεχωριστά προγράμματα, ενώ για τους άλλους δήμους του νησιού είναι απαραίτητο προηγουμένως να ξεπεραστούν ορισμένα εμπόδια (μικρός αριθμός ασφαλισμένων δικαιούχων κ.λπ.), προκειμένου να υποβληθεί ανάλογο αίτημα στον οργανισμό. Σε κάθε περίπτωση η πρότασή μας, που έχει βάθος χρόνου, δίνει τη δυνατότητα στις δημοτικές αρχές να κάνουν μια σημαντική παρέμβαση σε θέματα κοινωνικής υποστήριξης των δημοτών τους.

Γίνεται αντιληπτό ότι η εκτέλεση τέτοιων έργων θα διαμορφώσει νέες προκλήσεις αλλά και νέες δυνατότητες στους δήμους σας και για το λόγο αυτό θεωρούμε πως θα πρέπει να ανταποκριθείτε θετικά, συμβάλλοντας έτσι στην προσπάθεια του οργανισμού να εκτελέσει προγράμματα που δημιουργούν δημογραφική ισορροπία και όχι όπως στο παρελθόν που στέγαζαν όλους τους εργατοϋπαλλήλους μόνο στα διοικητικά όρια του δήμου της Ρόδου».


ΝΑΥΤΙΚΗ ΕΤΑΙΡΕΙΑ

**ΤΗΛΟΣ 21ος ΑΙΩΝΑΣ**

**ΠΡΟΓΡΑΜΜΑ SEA STAR**

**ΔΕΥΤΕΡΑ**

| | ΑΦΙΞΗ | ΑΝΑΧΩΡΗΣΗ |
|---|---|---|
| ΡΟΔΟΣ | | 08.45 |
| ΤΗΛΟΣ | 10.05 | 14.15 |
| ΝΙΣΥΡΟΣ | 14.50 | 17.30 |
| ΤΗΛΟΣ | 18.05 | 18.20 |
| ΡΟΔΟΣ | 19.40 | Δ. |

**ΤΡΙΤΗ**

| | ΑΦΙΞΗ | ΑΝΑΧΩΡΗΣΗ |
|---|---|---|
| ΡΟΔΟΣ | | 08.00 |
| ΦΕΤΙΧΕ | 09.30 | 16.00 |
| ΡΟΔΟΣ | 17.30 | 19.30 |
| ΤΗΛΟΣ | 20.50 | Δ. |

**ΤΕΤΑΡΤΗ**

| | ΑΦΙΞΗ | ΑΝΑΧΩΡΗΣΗ |
|---|---|---|
| ΤΗΛΟΣ | | 09.00 |
| ΡΟΔΟΣ | 10.20 | 19.00 |
| ΤΗΛΟΣ | 20.20 | Δ. |

**ΠΕΜΠΤΗ**

| | ΑΦΙΞΗ | ΑΝΑΧΩΡΗΣΗ |
|---|---|---|
| ΤΗΛΟΣ | | 07.00 |
| ΡΟΔΟΣ | 08.20 | 09.00 |
| ΤΗΛΟΣ | 10.20 | 10.30 |
| ΚΑΜΙΡΟΣ | 11.15 | 14.30 |
| ΤΗΛΟΣ | 15.15 | 17.00 |
| ΡΟΔΟΣ | 18.20 | Δ. |

**ΠΑΡΑΣΚΕΥΗ**

| | ΑΦΙΞΗ | ΑΝΑΧΩΡΗΣΗ |
|---|---|---|
| ΡΟΔΟΣ | | 09.00 |
| ΤΗΛΟΣ | 10.20 | 17.00 |
| ΡΟΔΟΣ | 18.20 | Δ. |

**ΣΑΒΒΑΤΟ**

| | ΑΦΙΞΗ | ΑΝΑΧΩΡΗΣΗ |
|---|---|---|
| ΡΟΔΟΣ | | 09.00 |
| ΧΑΛΚΗ | 10.15 | 12.15 |
| ΤΗΛΟΣ | 12.50 | 17.00 |
| ΡΟΔΟΣ | 18.20 | 19.00 |
| ΤΗΛΟΣ | 20.20 | Δ. |

**ΚΥΡΙΑΚΗ**

| | ΑΦΙΞΗ | ΑΝΑΧΩΡΗΣΗ |
|---|---|---|
| ΤΗΛΟΣ | | 07.30 |
| ΡΟΔΟΣ | 08.50 | 09.10 |
| ΤΗΛΟΣ | 10.30 | 16.00 |
| ΡΟΔΟΣ | 17.20 | 17.40 |
| ΤΗΛΟΣ | 19.00 | 19.20 |
| ΡΟΔΟΣ | 20.40 | Δ. |

ΠΛΗΡΟΦΟΡΙΕΣ: ΡΟΔΟΣ, ΤΑΡΠΟΝ ΣΠΡΙΝΓΚΣ 44
ΤΗΛ. 2241078052 • ΚΙΝΗΤΟ 6938244523
ΤΗΛΟΣ Τηλ.: 2246044000

ΧΠ1691


Της Εθνικής ομάδας ποδοσφαίρου

# Ένας χρόνος από τον θρίαμβο

## Πρωτοβουλίες των ΕΛ.ΤΑ

Την επέτειο ενός χρόνου από τη μεγάλη νίκη της Εθνικής μας ομάδας ποδοσφαίρου, και την ανακήρυξη της ως η καλύτερη της Ευρώπης τιμούν τα Ελληνικά Ταχυδρομεία.

Στο πλαίσιο αυτό, και αποδίδοντας φόρο τιμής στην Εθνική ομάδα ποδοσφαίρου, τα ΕΛ.ΤΑ σχεδίασαν μια σειρά δράσεων που θα υλοποιηθούν από τις 4-15 Ιουλίου 2005 με τίτλο «ένας χρόνος από το θρίαμβο».

Πιο συγκεκριμένα, για το διάστημα αυτό, έχει προγραμματιστεί:

- Έκδοση 10.000 ειδικών αναμνηστικών φακέλων με γενικό τίτλο «Ένα χρόνο από τον θρίαμβο», οι οποίοι θα πωλούνται προς 2 ευρώ ο καθένας.
- Διάθεση των φυλλαρακίων αξίας 5 ευρώ, σε ειδικά φάκελα με θέμα «Ένα χρόνο από το θρίαμβο».
- Προώθηση του συλλεκτικού λευκώματος της Εθνικής Ελλάδος αξίας 20 ευρώ.

Οι δράσεις αυτές έχουν σχεδιαστεί προκειμένου να αναπτυχθούν σε 89 κεντρικά ταχυδρομικά καταστήματα.


**ΝΤΕΤΕΚΤΙΒΣ ΑΘΗΝΩΝ**

Αναλαμβάνουμε υποθέσεις ανηλίκων, προσωπικές, οικογενειακές, εμποροβιομηχανικές

Διαθέτουμε τα καλύτερα ηλεκτρονικά, σύγχρονα οπτικοακουστικά μέσα

**Εχεμύθεια 100%**

**Τα 30 χρόνια πείρα είναι η εγγύησή μας**

ΤΗΛ. 6977 632963 & 6945 319796

ΑΤ 1987

Από το ΥΕΘΑ

# Διευρύνεται η έρευνα για τις παράνομες απαλλαγές

## Ψεύτικα πιστοποιητικά οικογενειακής κατάστασης είναι τώρα στο στόχαστρο

Και στα πιστοποιητικά οικογενειακής κατάστασης επεκτείνεται πλέον η έρευνα για όσους απαλλάχθηκαν παρανόμως από τη στράτευση, έπειτα από εντολή του υφυπουργού Εθνικής Αμυνας.

Το υπουργείο Εθνικής Αμυνας ζητά επίσης να ακυρωθεί η απόφαση της Αρχής Προστασίας Δεδομένων Προσωπικού Χαρακτήρα, με την οποία δεν δίνονται στη δημοσιότητα τα ονόματα των παρανόμως απαλλαγέντων από την υποχρέωση στράτευσης.

Συγκεκριμένα, μετά τη διαπιστώση ότι ορισμένα πιστοποιητικά οικογενειακής κατάστασης που αφορούσαν δήθεν σε πολύτεκνους αποδείχθηκαν πλαστά, ο αρμόδιος υφυπουργός έδωσε εντολή για τη διενέργεια διεξοδικής έρευνας για την εξέρευση των πλαστών ή παραποιημένων πιστοποιητικών οικογενειακής κατάστασης, βάσει των οποίων, κάποιοι παρανόμως είτε απηλλάγησαν της στράτευσης είτε υπηρέτησαν μειωμένη θητεία.

Ο αριθμός εκείνων που έλαβαν απαλλαγή στράτευσης ή έτυχαν μειωμένης θητείας λόγω οικογενειακής κατάστασης ανέρχεται σε 55.507 για τα έτη 2000-2004. Οι απαλλαγέντες για λόγους υγείας ανέρχονται σε 28.149 για τα έτη 1997-2004.

Ακόμη, με αίτηση που κατέθεσε στις 10 Ιουνίου, το υπουργείο Εθνικής Αμυνας ζήτησε από το Νομικό Συμβούλιο του Κράτους να ακυρωθεί η απόφαση της Αρχής Προστασίας Προσωπικών Δεδομένων Προσωπικού Χαρακτήρα, με την οποία δεν δίνονται στη δημοσιότητα τα ονόματα αυτών που απηλλάγησαν παράνομα από την υποχρέωση στράτευσης.



*Αυξάνονται οι περιπτώσεις όσων δηλώνουν παρανόμως πολύτεκνοι για να αποφύγουν τη στράτευση*

Ο αρμόδιος υφυπουργός Εθνικής Αμυνας ανακοίνωσε ότι με την πρώτη ΕΣΣΟ του Αυγούστου θα προσκληθούν να καταταγούν για εκπλήρωση των στρατιωτικών υποχρεώσεων τους άλλα 28 άτομα που απηλλάγησαν παρανόμως από τη στράτευση, επικαλούμενα λόγους υγείας.

Όπως διαπιστώθηκε από την έρευνα, οι γνωματεύσεις που επικαλέσθηκαν για να λάβουν παράνομη απαλλαγή από τη στράτευση αφορούσαν τελικά άλλα πρόσωπα.

Τα άτομα αυτά κηρύσσονται ανυπότακτοι εσωτερικού, αναδρομικά από την ημερομηνία που έπρεπε να καταταγούν και θα υποβληθεί σε βάρος τους σχετική μηνυτήρια αναφορά στον εισαγγελέα του αρμοδίου Στρατοδικείου, ενώ ο σχετικός φάκελος θα διαβιβασθεί και στον αρμόδιο εισαγγελέα για ποινική αξιολόγηση. Στους παρανομούντες θα επιβληθεί εξάμηνη πρόσθετη στρατιωτική υποχρέωση.

Τα ονόματα τους δεν δόθηκαν στη δημοσιότητα, καθώς εξακολουθεί να ισχύει η απόφαση της Αρχής Προστασίας Προσωπικών Δεδομένων Προσωπικού Χαρακτήρα.

Από τον ευρωβουλευτή Γ. Γκλαβάκη

# Παρέμβαση στην Ε.Ε. για την ασφάλεια των ψαράδων!

## Ομιλία του στην ολομέλεια του Ευρωπαϊκού Κοινοβουλίου χθες

Τη μεγάλη σημασία του Ευρωπαϊκού Αλιευτικού Ταμείου εξήρε ενώπιον της Ολομέλειας του Ευρωπαϊκού Κοινοβουλίου ο ευρωβουλευτής της Ν.Δ. κ. Γιάννης Γκλαβάκης, με αφορμή την συζήτηση των εκθέσεων για τα Ταμεία Συνοχής. "Πρόκειται για μία άξια προσπάθεια" ανέφερε ο κ. Γκλαβάκης, "η οποία επιδιώκει την εξεύρεση ισορροπίας ανάμεσα στον σεβασμό και τη διατήρηση του υδάτινου περιβάλλοντος αφενός και την ασφαλή και αποτελεσματική διαχείριση των αλιευτικών αποθεμάτων αφετέρου".

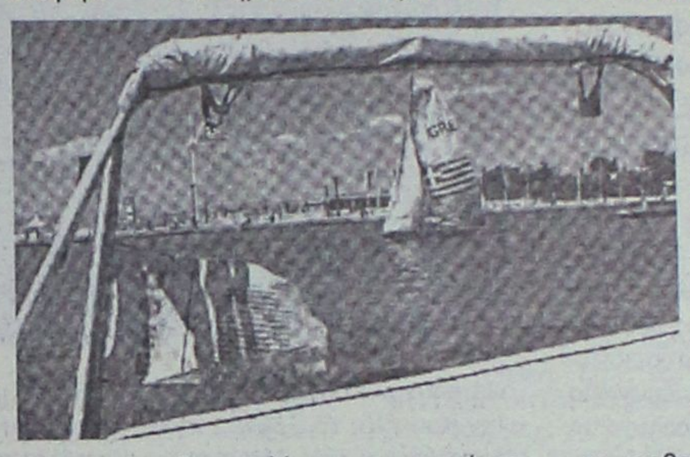

Συγκεκριμένα ο Ελληνας ευρωβουλευτής τόνισε ότι το νέο αυτό κοινοτικό Ταμείο "σηματοδοτεί το αυξημένο ενδιαφέρον που επιδεικνύει το Ευρωπαϊκό Κοινοβούλιο για τους πολίτες της Ενωμένης Ευρώπης, δηλαδή τη διατήρηση του επαγγέλματος των αλιέων σε αξιοπρεπές επίπεδο αλλά και τη διατήρηση του φυσικού περιβάλλοντος, το οποίο απολαμβάνουμε όλοι και οφείλουμε να κληροδοτήσουμε στα παιδιά μας".

Η ασφάλεια των ψαράδων ήταν στο επίκεντρο όχι μόνο της παρέμβασής του στην Ολομέλεια, αλλά και στις τροπολογίες του που εγκρίθηκαν στη σχετική έκθεση του Ευρωβουλευτή του Ευρωπαϊκού Λαϊκού Κόμματος κ. Κάζα. Χαρακτηριστικά ο κ. Γκλαβάκης ευρωβουλευτής και μέλος της Επιτροπής Αλιείας του Ευρωπαϊκού Κοινοβουλίου επεσήμανε ότι "πρέπει να διασφαλίσουμε -στο μέτρο του δυνατού- ότι οι ψαράδες μας είναι σε θέση να επιστρέφουν σώοι στο σπίτι τους. Και αυτό θα επιτευχθεί με τη νέα δυνατότητα που θα παρέχει η Ε.Ε. για εκσυγχρονισμό των σκαφών με κοινοτική χρηματοδότηση. Αυτό θα επιτευχθεί με τη δυνατότητα αλλαγής του κινητήρα των αλιευτικών σκαφών με νέο ίσης ιπποδύναμης".

Ακόμη σχετικά με την ιχθυοκαλλιέργεια ο κ. Γκλαβάκης δήλωσε ότι "αποτελεί την απάντηση στους υπό εξάντληση αλιευτικούς πόρους των θαλασσών μας. Οι αυξημένες ανάγκες της σύγχρονης κοινωνίας σε ψάρια δεν πρέπει και δεν πρόκειται να καλυφθούν με την υπεραλίευση. Αντιθέτως, η λύση ονομάζεται "υδατοκαλλιέργεια" και πρέπει να την προωθήσουμε με ένα κατάλληλο θεσμικό και υλικοτεχνικό πλαίσιο το οποίο θα αποτρέπει την αλλοίωση ή την καταστροφή του περιβάλλοντος. Είναι λοιπόν χρέος μας απέναντι στις μελλοντικές γενιές να διατηρήσουμε ή και να βελτιώσουμε το περιβάλλον. Είναι χρέος μας να στηρίξουμε τις επιχειρήσεις υδατοκαλλιέργειας με σοβαρότητα και συνέπεια και χωρίς καμία διάθεση λαϊκισμού. Είναι χρέος μας να στηρίξουμε όχι μόνο τις μικρές επιχειρήσεις αλλά ολόκληρο τον κλάδο, ενισχύοντας κάθε βιώσιμη επιχείρηση που κινείται στο πλαίσιο της ανταγωνιστικότητας και της προστασίας του περιβάλλοντος".

Η σημερινή υπερψήφιση της έκθεσης Κάζα στην Ολομέλεια συνιστά μια μεγάλη επιτυχία του Ευρωπαϊκού Κοινοβουλίου στην προσπάθεια για μια δίκαιη κοινή αλιευτική πολιτική στην Ε.Ε.

# Επιστολή του Ιππικού Ομίλου Ρόδου "Κάδμος"

Από τον Ιππικό Ομιλο "Κάδμος" πήραμε την παρακάτω επιστολή:

«Την περασμένη εβδομάδα κάποιοι δημοσιογράφοι γνωστής τοπικής εφημερίδας της πόλης μας επί τρεις συνεχόμενες ημέρες κατηγορούσαν κάποιον ανώνυμα για ασέλγεια κατά ανηλίκου. Αυτόν τον ανώνυμο κύριο και τις τρεις ημέρες του έκαναν την τιμή να τον χαρακτηρίζουν εκπαιδευτή και καθηγητή ιππασίας και αλόγων. Απ' ότι φαίνεται δεν έχουν απαγγελθεί κατηγορίες εναντίον του άγνωστου αυτού εκπαιδευτή και καθηγητή με αποτέλεσμα οι κύριοι ανεύθυνοι δημοσιογράφοι να μην έχουν πλέον να δημοσιεύσουν τίποτα, αλλά η ανευθυνότητά τους αποδεικνύεται από το ό,τι δεν ζήτησαν συγνώμη από το άθλημα της ιππασίας και αυτούς που πραγματικά το αντιπροσωπεύουν στην Ρόδο μας.

Την ιππασία στη Ρόδο την αντιπροσωπεύει υπεύθυνα με αξιοπρέπεια και υπευθυνότητα μόνο ο Ιππικός Ομιλος Ρόδου «Ο Κάδμος» τον οποίο δημιούργησε με πείρα και μεράκι ο Λάκης Χατζηβασιλείου, ο οποίος σαν εκπαιδευτής αποδεδειγμένα μέλος της Ελληνικής Ομοσπονδίας Ιππασίας και με πρωταθλήματα που έχει χαρίσει στη Ρόδο μας με τους αθλητές που αυτός δημιούργησε και ο οποίος θα τελευταία χρόνια προσπαθεί να διαδώσει την αγάπη για το άλογο και να περάσει στο ροδιακό λαό τα καλά που επιφέρει η συναναστροφή με τα άλογα.

Θα πρέπει λοιπόν να ζητηθεί μια συγνώμη από τους κυρίους δημοσιογράφους προς τους γονείς ροδίτες χάριν της ιππασίας, των παιδιών και της προσπάθειας του μοναδικού ροδίτη εκπαιδευτή, του Λάκη Χατζηβασιλείου, για το καλό των παιδιών και της ιππασίας.

Η παρούσα δήλωση γίνεται σοβαρά και μόνο γιατί κάποιοι καλοπροαίρετα και κάποιοι "μη" έσπευσαν να μάθουν εάν αυτός ο δήθεν εκπαιδευτής είχε σχέση με τον Ιππικό Ομιλο Ρόδου "Ο Κάδμος"».

# Ενταξη στο "Θησέας"

Ο γενικός γραμματέας της Περιφέρειας κ. Χαράλαμπος Κόκκινος ανακοινώνει ότι με Απόφασή του εντάσσεται στο Πρόγραμμα «Θησέας» για την Περιφέρεια Νοτίου Αιγαίου το έργο "Αγορά Αγροτεμαχίου (για δημιουργία μονάδας σχιστόπλακας)", του δήμου Σίφνου, συνολικού προϋπολογισμού 60.000 ευρώ. Οι πιστώσεις από το πρόγραμμα Θησέας θα κατανεμηθούν χρονολογικά ως εξής:

Έτος 2005: 60.000 ευρώ.

Το τυχόν αναπορρόφητο στο τέλος κάθε έτους, ποσό των εγκεκριμένων πιστώσεων που αντιστοιχούν στο έτος αυτό, θα μεταφέρεται στις πιστώσεις του επομένου έτους (κεφάλαιο 4.β2 της εγκυκλίου 4/4244/28.1.2005 του ΥΠ.ΕΣ.Δ.Δ.Α).

TECHNO GROUP
Μελέτη - Συντήρηση
ΠΑΡΑΔΟΣΗ ΣΕ ΠΛΗΡΗ ΛΕΙΤΟΥΡΓΙΑ ΑΠΟ ΠΕΠΕΙΡΑΜΕΝΟ ΣΥΝΕΡΓΕΙΟ
ΘΕΡΜΑΝΣΗ–ΗΛΙΑΚΑ–ΚΛΙΜΑΤΙΣΜΟΣ
ΕΥΚΟΛΙΕΣ ΠΛΗΡΩΜΗΣ
ΔΑΠΕΔΟΘΕΡΜΑΝΣΗ
Πιστοποιημένη τεχνική υποστήριξη για μεταφορά ακέρια και τοποθέτηση
10 ετών ΕΓΓΥΗΣΗ
GLASS
INOX
ΧΑΛΚΙΝΟ
ΑΝΟΞΕΙΔΟΤΗ ΥΠΕΡΟΧΗ A.I.S.I. 316
ΣΥΝΔΕΟΝΤΑΙ ΚΑΙ ΜΕ ΚΑΛΟΡΙΦΕΡ
Απο 25.00€ το μήνα!
ΠΡΟΪΟΝΤΑ ΓΕΡΜΑΝΙΑΣ-ΙΤΑΛΙΑΣ
Δημ. Αναστασιάδη 8 - Τηλ. & Fax: 22410 32181
AE045

Σύμφωνα με τις εκτιμήσεις του ΣΕΤΕ

# Θετικά τα στοιχεία για τον τουρισμό μας

## Προτείνει εφαρμογή του μέτρου απόσυρσης ξενοδοχείων και της μίσθωσης εκτάσεων

**Διψήφιο ποσοστό αύξησης εμφανίζουν οι διεθνείς αφίξεις στο αεροδρόμιο της Αθήνας για το διάστημα Ιανουάριος - Μάιος 2005 επιβεβαιώνοντας ότι κεφαλαιοποιούνται, ως ένα βαθμό, τα οφέλη από τους Ολυμπιακούς Αγώνες.**

Η αύξηση της Αθήνας, που αγγίζει σε ποσοστό το 12,5% οδηγεί και το σύνολο της χώρας σε μικρή άνοδο, ενώ αρκετοί προορισμοί εμφανίζουν για το διάστημα αυτό μείωση των αφίξεων. Θετικά είναι τα πρώτα στοιχεία του Ιουνίου για την Θεσσαλονίκη, την Ρόδο και το Ηράκλειο, ενώ η Κέρκυρα παραμένει σε πτώση, ανέφερε ο πρόεδρος του Συνδέσμου Ελληνικών Τουριστικών Επιχειρήσεων (ΣΕΤΕ), κ. Σ. Ανδρεάδης παρουσιάζοντας τα μέχρι σήμερα στοιχεία για τις αφίξεις στη χώρα μας.

Ο πρόεδρος του ΣΕΤΕ διευκρίνισε ότι οι αεροπορικές αφίξεις δεν ταυτίζονται απαραίτητα με την εξέλιξη της τουριστικής κίνησης, διότι στην τελευταία υπεισέρχονται και άλλοι παράγοντες όπως πχ η διάρκεια παραμονής, οι αφίξεις με άλλα μέσα κλπ. Σε ότι αφορά τις ανταγωνίστριες χώρες παρατηρείται αύξηση περίπου 5,5% για την Ισπανία και την Κύπρο, 3,5% για την Κροατία, 15,5 % για την Αίγυπτο και νέα θεαματική αύξηση 27,5% για την Τουρκία που καθιερώνεται πλέον σαν μια μεγάλη τουριστική αγορά.



Ο ΣΕΤΕ προτείνει στην κυβέρνηση να προχωρήσει σε διαγωνισμούς μακροχρόνιας μίσθωσης δημόσιων εκτάσεων σε ιδιώτες επενδυτές. Η πρακτική αυτή, που ήδη εφαρμόζεται από ετών σε πολλές ανταγωνίστριες χώρες, θα φέρει σημαντικές επενδύσεις αιχμής εγχώριες και ξένες, θα εμπλουτίσει την τουριστική μας προσφορά, θα τονώσει την περιφέρεια και θα αυξήσει την απασχόληση. Επίσης, ο ΣΕΤΕ προτείνει την εφαρμογή του μέτρου της απόσυρσης παλαιών και μη ανταγωνιστικών πλέον ξενοδοχείων με διαδικασίες και κριτήρια που θα καθορισθούν μέσα από διάλογο των συναρμόδιων υπουργείων και των ενδιαφερόμενων φορέων. Ακόμα, ο ΣΕΤΕ ζητά από την κυβέρνηση να προχωρήσει άμεσα στην ίδρυση προπτυχιακών τμημάτων τουριστικών σπουδών στα ελληνικά Πανεπιστήμια, υπενθυμίζοντας ότι στην Τουρκία ήδη λειτουργούν 12, εδώ και πολλά χρόνια.

Τέλος, ο ΣΕΤΕ ανακοίνωσε τη διοργάνωση του 4ου Συνεδρίου «Τουρισμός & Ανάπτυξη» με θέμα "Η ανταγωνιστικότητα και η πρόκληση της επανατοποθέτησης του ελληνικού τουριστικού προϊόντος" (17 & 18 Οκτωβρίου 2005).

Εστάλησαν χθες στα Λύκεια

# Οι βαθμολογίες για τα ειδικά μαθήματα

## Και άλλα στοιχεία στη δημοσιότητα

**Στις διευθύνσεις Δευτεροβάθμιας Εκπαίδευσης στάλθηκαν χθες οι βαθμολογίες για τα ειδικά μαθήματα στα οποία διαγωνίστηκαν οι υποψήφιοι στις πανελλαδικές, καθώς και των αποφοίτων Τεχνικού Επαγγελματικού Εκπαιδευτηρίου ΤΕΕ, που διαγωνίζονταν για τα ΤΕΙ.**

Όπως ανακοίνωσε το υπουργείο, οι ονομαστικές καταστάσεις με τους αντίστοιχους βαθμούς στάλθηκαν την Τετάρτη σε όλες τις διευθύνσεις Δευτεροβάθμιας Εκπαίδευσης της χώρας, προκειμένου να αναρτηθούν στα λύ-



κεια έως την Παρασκευή.

Υπενθυμίζεται ότι η προθεσμία υποβολής των μηχανογραφικών δελτίων αρχίζει τη Δευτέρα 11 Ιουλίου και λήγει την Παρασκευή 22 του μηνός.

Το υπουργείο Παιδείας έδωσε, επίσης, στη δημοσιότητα στατιστικά στοιχεία. Σύμφωνα με τα στοιχεία: στο Ελεύθερο Σχέδιο έγραψαν κάτω από τη βάση και συγκεκριμένα από: 0-5 το 6,5% και από 5-10 το 21,39%, στο Γραμμικό Σχέδιο έγραψαν αντίστοιχα 15,66% και 20,37%, στα Αγγλικά το 12,46% και το 23,50% στα Γαλλικά το 12,81% και το 34,48% στα Γερμανικά το 25,66% και το 31,36% στα Ιταλικά το 20,55% και το 16,02% στα Ισπανικά το 2,43% και το 12,19% ,στην Αρμονία το 26,56% και το 29,15% και στον Ελεγχο Μουσικών Ακουστικών Ικανοτήτων το 3,85% και το 32,78%.

Μέτρα του υπουργείου Εθνικής Οικονομίας

# Όχι πια πλαστά τιμολόγια

## Υποχρεωτική η ηλεκτρονική υποβολή καταστάσεων πελατών – προμηθευτών

**Στην καθιέρωση υποχρεωτικής ηλεκτρονικής υποβολής των καταστάσεων πελατών - προμηθευτών προχωρά το υπουργείο Οικονομίας και Οικονομικών, εκτιμώντας ότι με τον τρόπο αυτό θα αντιμετωπιστεί σε σημαντικό βαθμό το φαινόμενο των πλαστών και εικονικών τιμολογίων.**

Το θέμα αυτό συζητήθηκε στη συνάντηση που πραγματοποιήθηκε μεταξύ των στελεχών του υπουργείου Οικονομίας και Οικονομικών και εκπροσώπων Λογιστών και Επαγγελματικών Φορέων στη Γενική Γραμματεία Πληροφοριακών Συστημάτων (ΓΓΠΣ), με θέμα την αξιοποίηση και προώθηση των ηλεκτρονικών υπηρεσιών.

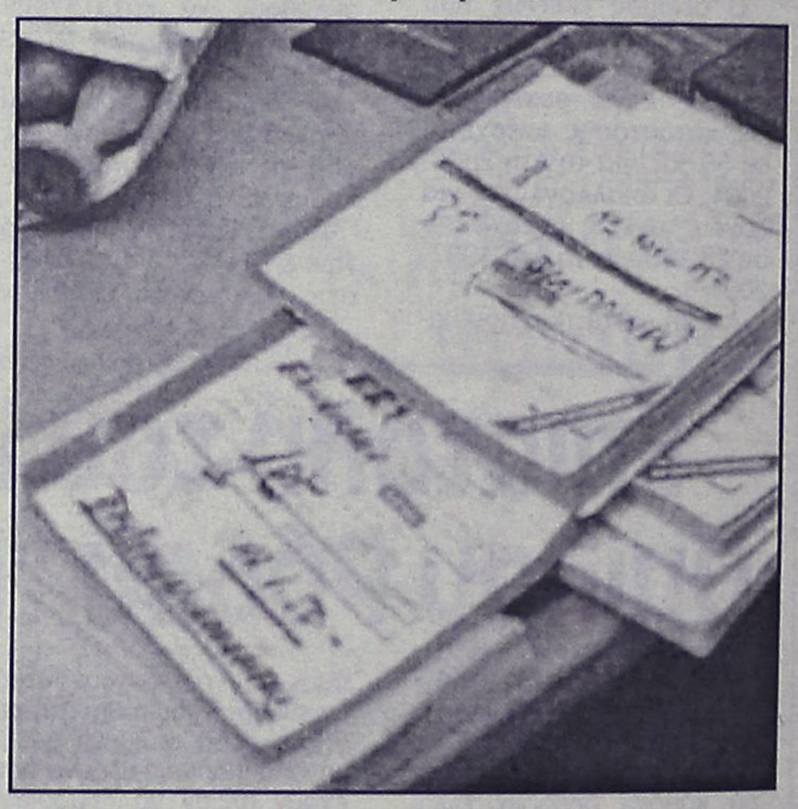

Όπως ανακοινώθηκε από το υπουργείο Οικονομικών, κύριο θέμα της συνάντησης αποτέλεσε η ευρύτερη διάδοση της χρήσης των ηλεκτρονικών υπηρεσιών της ΓΓΠΣ, καθώς και η ανάπτυξη νέων, με γνώμονα την απλοποίηση και αυτοματοποίηση διαδικασιών και την επίτευξη φορολογικής δικαιοσύνης και διαφάνειας.

ΕΠΙΠΛΑ
ΚΟΥΖΙΝΑΣ
ΙΤΑΛΙΑΣ
ΙΣΠΑΝΙΑΣ
8 ΜΕΤΡΑ
ΑΠΟ 990* ΕΥΡΩ
(Ή ΑΠΟ 29 ΕΥΡΩ ΤΟ ΜΗΝΑ*)
ΒΟΛΑΣ
ΚΟΥΖΙΝΕΣ
ΠΟΡΤΕ ΕΣΩΤΕΡΙΚΕΣ
ΑΠΟ 139 ΕΥΡΩ (ΜΕ ΤΟ ΦΠΑ)
*ΔΕΝ ΠΕΡΙΛΑΜΒΑΝΕΤΑΙ ΤΟΠΟΘΕΤΗΣΗ, ΠΑΓΚΟΣ ΚΑΙ ΝΕΡΟΧΥΤΗΣ
*Ο ΔΙΑΚΑΝΟΝΙΣΜΟΣ ΑΦΟΡΑ 48ΜΗΝΗ ΕΞΟΦΛΗΣΗ ΚΑΙ ΠΕΡΙΛΑΜΒΑΝΕΙ ΦΠΑ 13%
Λ. ΕΛΕΥΘΕΡΙΑΣ 43-45 ΚΡΕΜΑΣΤΗ ΡΟΔΟΣ - ΤΗΛ. 22410 91275
FAX: 22410 94370 -- e-mail: lazarosvolas@yahoo.gr
πλαίσιο
ΑΕ0096

China Village
Κινέζικο Εστιατόριο
DELIVERY
δωρεάν διανομή κατ' οίκον
22410.21023
Ωρες Delivery: Από 12:00 - 00:30
Κ.Ν Κωνσταντινίδη 8 Ρόδος, Περιοχή Ζέφυρος

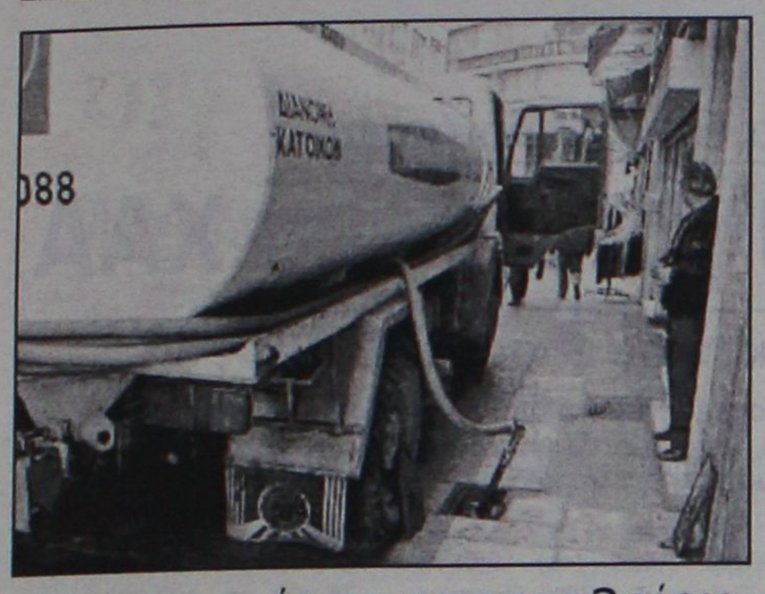

Για τις τιμές του πετρελαίου

# Καλλιεργούνται φοβικά σύνδρομα

## Δεν θα επιβαρυνθούν σε καμία περίπτωση οι καταναλωτές

**Την επισήμανση ότι «καλλιεργούνται φοβικά σύνδρομα» έκανε ο αναπληρωτής κυβερνητικός εκπρόσωπος απαντώντας σε ερώτηση για τις τιμές του πετρελαίου θέρμανσης. Ειδικότερα, ο κ. Ευάγγελος Αντώναρος παρέπεμψε στις δηλώσεις του αρμοδίου υπουργού Δ.Σιούφα, για να τονίσει ότι «δεν θα υπάρξει επιβάρυνση των Ελλήνων πολιτών.**

Πρόκειται για μια καίρια διαρθρωτική αλλαγή, μέσω της οποίας επιδιώκεται η καταπολέμηση του κυκλώματος διαφθοράς στη διακίνηση του πετρελαίου θέρμανσης. Το φαινόμενο αυτό πρέπει να εκλείψει και αυτό θα γίνει αποτελεσματικά με έναν τίμιο τρόπο, χωρίς να προκληθεί ζημία στους Ελληνες πολίτες. Εξάλλου, με την εφαρμογή του μέτρου, η ελληνική κοινωνία κι η ελληνική οικονομία θα ωφεληθούν. Δεν μπορεί αυτό το κύκλωμα να απομυζά χρήματα που δεν δικαιούται να έχει».

Σε ερώτηση αν δεν υπάρχει άλλος τρόπος ελεγκτικού μηχανισμού για την καταπολέμηση του προβλήματος, ο κ.Αντώναρος σημείωσε ότι κατά τις διαπιστώσεις, «αυτό το κύκλωμα εξακολουθεί να λειτουργεί» και τόνισε πως «οι κ.κ.Σιούφας και Αλογοσκούφης έχουν λάβει από τον πρωθυπουργό τη σαφή εντολή να διαχειρισθούν το θέμα, ώστε στα τέλη Ιουλίου - αρκετό καιρό δηλαδή πριν από την προμήθεια πετρελαίου θέρμανσης - να υποβάλλουν τα αποτελέσματα της μελέτης τους».

Στο ερώτημα - κατά το οποίο θα μπορούσε η κυβέρνηση να αποσπάσει μέρος του σώματος αγροφυλάκων που θα προσλάβει (9.000) για τον έλεγχο στο εμπόριο του πετρελαίου θέρμανσης - ο κ.Αντώναρος ανέφερε, πως κατά δήλωση Σιούφα ήδη «για την καταπολέμηση του λαθρεμπορίου των καυσίμων χρησιμοποιούνται κάπου 2.500 υπάλληλοι. Και παρά ταύτα, αυτό δεν είναι αποτελεσματικό. Για τον λόγο αυτό η κυβέρνηση αναζητά μια νέα αποτελεσματική μέθοδο στην αντιμετώπιση της μάστιγας».

Σε ερώτηση για τους λόγους «σπουδής της κυβέρνησης, να ανακοινώσει την επιβολή του φόρου χωρίς να έχει λύσει το πρόβλημα επιστροφής του φόρου στα νοικοκυριά» ο κ.Αντώναρος συνέστησε «να μην προτρέχουμε», σημείωσε ότι «είμαστε στη φάση των διαβουλεύσεων» και υπογράμμισε ότι «δεν πρέπει να δημιουργείται η παραμικρή ανησυχία στον Ελληνα καταναλωτή».

**ΤΑ ΠΡΟΗΓΗΘΕΝΤΑ**

Οι δηλώσεις Αντώναρου κρίθηκαν αναγκαίες μετά τα δημοσιεύματα αντιπολιτευόμενου Τύπου τα οποία αναφέρονται σε ανησυχίες καταναλωτών.

Μεταξύ άλλων εγράφησαν και τα εξής: Έντονη ανησυχία προκαλεί στους καταναλωτές η επικείμενη εξομοίωση του Ειδικού Φόρου Κατανάλωσης του πετρελαίου θέρμανσης με το ντίζελ κίνησης, η οποία θα οδηγήσει σε διπλασιασμό του κόστους θέρμανσης.

Το πετρέλαιο κίνησης επιβαρύνεται με Ειδικό Φόρο Κατανάλωσης 245 ευρώ ανά 1.000 λίτρα και το πετρέλαιο θέρμανσης με μόλις 21 ευρώ ανά 1.000 λίτρα. Η ενοποίηση του ΕΦΚ σημαίνει ότι τα νοικοκυριά και οι αγρότες θα πληρώνουν από φέτος τον χειμώνα πετρέλαιο θέρμανσης σε τιμή που θα πλησιάζει τη λιανική τιμή για την αγορά του πετρελαίου κίνησης.

Πρόκειται για τεράστια επιβάρυνση που ισοδυναμεί με 224 ευρώ το χιλιόλιτρο (22,4 λεπτά το λίτρο) συν τη διαφορά που θα προκύψει από τον ΦΠΑ, ο οποίος φέτος έχει αυξηθεί από το 18% στο 19%. Το παρακάτω παράδειγμα είναι ενδεικτικό:

Το πετρέλαιο κίνησης επωλείτο την εβδομάδα που πέρασε 91,5 λεπτά το λίτρο, ενώ το πετρέλαιο θέρμανσης (όταν άρχισε η διάθεσή του τον περασμένο Οκτώβριο) κόστιζε στην Αττική γύρω στα 40 λεπτά το λίτρο. Αν η εξομοίωση των φόρων γινόταν σήμερα, το πετρέλαιο θέρμανσης θα στοίχιζε γύρω στα 80 λεπτά το λίτρο.

Η μέση κατανάλωση πετρελαίου θέρμανσης για μια τετραμελή οικογένεια που διαμένει σε διαμέρισμα 100 τετραγωνικών μέτρων υπολογίζεται σε 450 λίτρα τον μήνα. Αν υποτεθεί ότι ώς τον Οκτώβριο οι διεθνείς τιμές του πετρελαίου θα έχουν παραμείνει στα σημερινά επίπεδα, τότε η συγκεκριμένη οικογένεια θα πληρώσει φέτος 360 ευρώ το μήνα. έναντι μόλις 180 ευρώ πέρυσι (με τιμή 40 λεπτά).

Αν διατηρηθεί η ίδια τιμή στο πετρέλαιο θέρμανσης επί ένα εξάμηνο (από τον Οκτώβριο μέχρι και τον Μάρτιο), το νοικοκυριό θα επιβαρυνθεί τη χειμερινή περίοδο κατά μέσον όρο κατά 2.160 ευρώ, έναντι 1.080 ευρώ πέρυσι.

Για τα νησιά μας με την έκθεση κ. Χατζιδάκη

# Ευνοϊκές ρυθμίσεις

## Επιλεγμένο το Ν. Αιγαίο για δράσεις του στόχου Σύγκλισης

**Χθες στην Ολομέλεια του Ευρωπαϊκού Κοινοβουλίου αναμενόταν να ψηφιστεί η έκθεση του ευρωβουλευτή της Ν.Δ. κ. Χατζιδάκη για το νέο κανονισμό λειτουργίας των Διαρθρωτικών ταμείων για την επόμενη προγραμματική περίοδο.**

Στόχος της έκθεσης - η οποία έχει ήδη ψηφιστεί με συντριπτική πλειοψηφία από την αρμόδια Επιτροπή Περιφερειακής Ανάπτυξης του Ευρωπαϊκού Κοινοβουλίου - είναι να θέσει συνοπτικά τις προτεραιότητες της Ευρωβουλής για την περιφερειακή πολιτική της Ενωσης, την περίοδο 2007-2013. Η έκθεση αυτή αποτελεί την απάντηση του Ευρωπαϊκού Κοινοβουλίου στις θέσεις που αναπτύσσονται τελευταία στα Συμβούλια Υπουργών και οι οποίες οδηγούν σε περικοπές για το Δ' ΚΠΣ. Με την ψήφισή της, το Κοινοβούλιο αναμένεται να επιβεβαιώσει τη θέση του για προϋπολογισμό συνοχής, που να κινείται στο 0,41% του κοινοτικού ΑΕΕ (Ακαθάριστου Εθνικού Εισοδήματος), πρόταση καλύτερη και από το 0,37% του ΑΕΕ που πρότεινε ως συμβιβασμό, η λουξεμβουργιανή προεδρία στην πρόσφατη αποτυχημένη Σύνοδο Κορυφής.

Για τη χώρα μας τώρα η έκθεση περιέχει αρκετές σημαντικές ρυθμίσεις. Οπως είναι ήδη γνωστό αρκετές ευρωπαϊκές περιφέρειες αναμένεται να πέσουν θύματα του λεγόμενου στατιστικού φαινομένου της διεύρυνσης, δηλαδή το ΑΕΕ να ξεπεράσει το όριο του 75% του κοινοτικού μέσου όρου λόγω της ένταξης πολλών φτωχότερων περιφερειών, με αποτέλεσμα να μην είναι πλέον επιλέξιμες για πλήρη χρηματοδότηση στο Στόχο 1. Στη χώρα μας περίπου το 55% (Αττική, Δυτική και Κεντρική Μακεδονία) του ελληνικού πληθυσμού υπολογίζεται ότι θα ζει σε τέτοιες περιφέρειες την επόμενη περίοδο, φαινόμενο μοναδικό σε όλη την Ε.Ε. Γι' αυτό το λόγο, με την έκθεση προτείνεται η θέσπιση ειδικής αντιστάθμισης για τις Περιφέρειες αυτές. Επιπλέον προτείνεται οι περιφέρειες αυτές να έχουν επίπεδο χρηματοδότησης σε ποσοστό 85% της πλήρους χρηματοδότησης στην αρχή της επόμενης περιόδου και σταδιακή μείωση μέχρι το 60% στο τέλος της. Παράλληλα στην ίδια λογική η έκθεση προβλέπει τη δυνατότητα επαναχρησιμοποίησης των κονδυλίων που χάνονται λόγω της αυστηρής εφαρμογής του κανόνα Ν+2 για την περιφερειακή πολιτική. Δηλαδή τα χαμένα κονδύλια, που μέχρι σήμερα επέστρεφαν στους εθνικούς προϋπολογισμούς των πλουσιότερων κρατών μελών, να παραμένουν στον προϋπολογισμό της περιφερειακής πολιτικής και να χρησιμοποιούνται από άλλες ευρωπαϊκές περιφέρειες που μπορούν να τα απορροφήσουν. Εννοείται ότι λόγω της απειρίας των νέων κρατών μελών μία τέτοια ρύθμιση μπορεί να λειτουργήσει σε όφελος της χώρας μας.



Σχετικά με τις περιφέρειες τώρα φυσικής σύγκλισης (Νότιο Αιγαίο, Στερεά Ελλάδα) δηλαδή τις περιφέρειες που δε θα είναι επιλέξιμες για το Στόχο Σύγκλιση, αλλά θα τύχουν μεταβατικής χρηματοδότησης στο πλαίσιο του Στόχου Περιφερειακής Ανταγωνιστικότητας και Απασχόλησης, η έκθεση ζητά να παραμείνουν επιλέξιμες και για δράσεις του Στόχου Σύγκλιση (π.χ. έργα υποδομής, τουρισμός) και όχι μόνο για δράσεις του Στόχου 2 (απασχόληση, έρευνα κ.λπ.). Παράλληλα τόσο για τις περιφέρειες στατιστικού αποτελέσματος, όσο και για τις περιφέρειες φυσικής σύγκλισης, προτείνεται η ευνοικότερη μεταχείρισή τους στον τομέα των κρατικών ενισχύσεων (σχετικά δηλαδή με τα επενδυτικά κίνητρα).



Ξεπέρασε τα 30 δισ. ευρώ

# Στα ύψη έφτασε ο δανεισμός του Δημοσίου

## Συνεχίζεται η υστέρηση εσόδων

Στο 88% του προγραμματισμένου για το σύνολο του έτους, ανήλθε ήδη ο δανεισμός του Δημοσίου και είναι εμφανές το ενδεχόμενο να υπάρξει και φέτος υπέρβαση σε σχέση με τις ετήσιες προβλέψεις για 34 δισ.

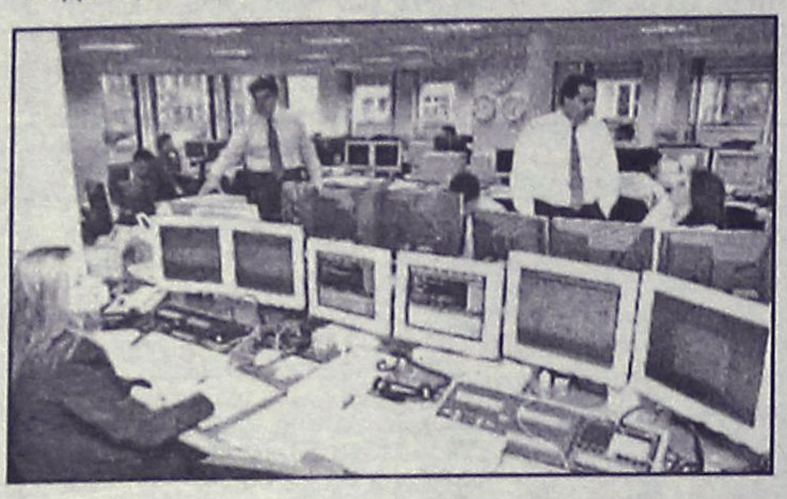

ευρώ, καθώς συνεχίζεται η υστέρηση των εσόδων του προϋπολογισμού.

Την Τρίτη το Δημόσιο εισέπραξε, μέσω δημοπρασίας 5ετούς ομολόγου, ποσό ύψους 1,7 δισ. ευρώ, με αποτέλεσμα ο έως τώρα συνολικός δανεισμός να προσεγγίσει τα 30 δισ. ευρώ.

Εάν το πρόγραμμα των δημοπρασιών εκτελεσθεί κανονικά έως το τέλος του Σεπτεμβρίου, τότε στο εννεάμηνο ο συνολικός δανεισμός θα διαμορφωθεί στα 34 δισ. ευρώ και οποιοδήποτε, στη συνέχεια, επιπλέον ποσό θα καταγράφεται ως υπέρβαση των προβλέψεων.

Σημειώνεται ότι το 2004 ο συνολικός δανεισμός ανήλθε τελικά σε 43 δισ. ευρώ, έναντι αρχικής πρόβλεψης για 30 δισ. ευρώ.

Σύμφωνα με παράγοντες της οικονομίας, κρίσιμο ζήτημα για τον δανεισμό, αποτελούν και οι δαπάνες του προϋπολογισμού, καθώς οι πιέσεις για αύξησή τους εντείνονται το τελευταίο τρίμηνο του έτους.

Μετά από εβδομήντα έξι συνεδριάσεις

# Πάνω από τις 3.100 μονάδες το ΧΑΑ

## Ανοδος του Γενικού Δείκτη σε ποσοστό 0,93%

**Τα επίπεδα των 3.100 μονάδων διέσπασε χθες η Σοφοκλέους, μετά από εβδομήντα έξι συνεδριάσεις και συγκεκριμένα, από τη συνεδρίαση της 15ης Μαρτίου, με αιχμή το επενδυτικό ενδιαφέρον για μετοχές των τραπεζών και του ΟΠΑΠ και με τα ευρωπαϊκά χρηματιστήρια να κινούνται σε νέα υψηλά τριετίας, παρά τη νέα άνοδο των τιμών του πετρελαίου.**

Από τις μετοχές της υψηλής κεφαλαιοποίησης με σημαντικά κέρδη 5,29% έκλεισε η Εμπορική, σε ποσοστό 2,84% έκλεισε ο ΟΠΑΠ, η Motor Oil ενισχύθηκε σε ποσοστό 2,26%, η Εθνική κατά 1,36%(νέο υψηλό 52 εβδομάδων), η Eurobank έκλεισε με κέρδη 1,73%, η Coca Cola ενισχύθηκε σε ποσοστό 1,32% και η Cosmote σε ποσοστό 1,08%.

Αντιθέτως με απώλειες έκλεισαν οι μετοχές της Intracom(-1,58%), της ΔΕΗ(-0,88%), του ΟΤΕ(-0,37%) και των ΚΑΕ(-0,27%). Ο Γενικός Δείκτης Τιμών, έκλεισε στις 3.102,19 μονάδες έναντι 3.073,49 μονάδων της προηγουμένης, σημειώνοντας άνοδο 28,70 μονάδων, ή σε ποσοστό 0,93%.

Ο δείκτης FTSE/ASE 20 έκλεισε στις 1.750,66 μονάδες, με άνοδο σε ποσοστό 0,99%, ενώ ο δείκτης FTSE/ASE 40 έκλεισε στις 2.446,96 μονάδες με άνοδο σε ποσοστό 0,24%.

Ο δείκτης FTSE/ASE SMALLCAP 80 έκλεισε στις 453,45 μονάδες, με άνοδο σε ποσοστό 0,46%, ενώ ο δείκτης FTSE 140 έκλεισε στις 3.633,52 μονάδες, με άνοδο σε ποσοστό 0,88%.

Από τις 333 μετοχές που διακινήθηκαν στη συνεδρίαση, 149 κινήθηκαν ανοδικά, 124 κινήθηκαν πτωτικά, ενώ η τιμή 60 μετοχών παρέμεινε αμετάβλητη.

| Οι επιμέρους δείκτες έκλεισαν ως εξής: | | |
|---|---|---|
| Τραπεζικός: | 6.871,20 | + 1,33% |
| Τηλεπικοινωνιών: | 1.221,69 | +0,16% |
| Ασφαλειών: | 539,83 | -1,24% |
| Επενδύσεων: | 1.061,95 | +0,65% |
| Κατασκευαστικών: | 559,80 | +0,96% |
| Κλωστοϋφαντουργίας: | 140,12 | -1,18% |
| Βιομηχανιών: | 1.364,92 | +0,87% |
| Συμμετοχών: | 1.508,26 | +0,31% |
| Εκδόσεις- Εκτυπώσεις: | 297,68 | +0,87% |
| Βασικών Μετάλλων: | 381,03 | +1,64% |
| Μη μεταλλικών Ορυκτών: | 1.018,10 | +0,62% |
| Λιανικού Εμπορίου: | 1.126,26 | +0,50% |
| Πληροφορικής: | 545,48 | -0,94% |
| Ειδών Λύσεων Πληροφορικής: | 211,75 | +1,14% |
| Χονδρικό εμπόριο: | 540,25 | -0,27% |
| Τρόφιμα- ποτά: | 409,19 | -0,06% |
| Παράλληλης Αγοράς : | 145,14 | +0,30% |
| Διυλιστήρια: | 1.550,57 | +1,20% |
| Ακίνητης Περιουσίας: | 644,96 | +1,52% |

Τη μεγαλύτερη ποσοστιαία άνοδο σημείωσαν οι μετοχές των εταιρειών: Nexans +18,99%, Vivere +11,76%, Ράδιο Κορασίδης +11,76%, Αλυσίδα(πα) +11,73%, Νεώριο Σύρου +10,23%, Λάνακαμ(κο) +9,49%, Hitech +8,16%, Ξυλεμπορία(πα) +7,79%, Plias+7,69%, και FHL Mermeren+7,42%.

Αντιθέτως τις μεγαλύτερες απώλειες σημείωσαν οι μετοχές των εταιρειών: Τρία Αλφα (κο) -9,58%, Fintexport -9,38%, Περσεύς -8,70%, Τεχνικές Εκδόσεις -7,81%, Τρία Αλφα (πο) -7,75%, Βογιατζόγλου -7,50%, Δούρος -7,25%, ΒΙΣ(κο) -6,99%, Medicon -6,40% και Χατζηκρανιώτη(κο) -6,00%.

Η αξία των συναλλαγών ανήλθε στα 190,289 εκατ. ευρώ, εκ των οποίων τα 20,23 εκατ. ευρώ αφορούσαν προσυμφωνημένες συναλλαγές.

Συγκεκριμένα, πραγματοποιήθηκαν ένα πακέτο 100.000 τεμαχίων της Jumbo στην τιμή των 8,76 ευρώ, τέσσερα πακέτα του ΟΠΑΠ (100.000, 40.000, 75.000 και 107.000 τεμαχίων) στα 23,40, 23,40, 23,52 και 23,64 ευρώ αντιστοίχως και ένα πακέτο 44.110 τεμαχίων του ΟΤΕ στην τιμή των 16,32 ευρώ.

Επίσης, ένα πακέτο 50.000 τεμαχίων της Εθνικής Τράπεζας στα 29,93 ευρώ, δύο πακέτα της Marfin Financial Group (50.000 και 85.000 τεμαχίων) στην τιμή των 14,02 και 14 ευρώ αντιστοίχως, δύο πακέτα της Cosmote (53.000 και 50.000 τεμαχίων) στα 14,86 και 14,84 ευρώ αντιστοίχως και ένα πακέτο 70.000 της Μπ. Βωβός στην τιμή των 12,44 ευρώ. Τέλος, έγινε ένα πακέτο 177.390 τεμαχίων της Εθνικής Τράπεζας στα 29,77 ευρώ. Το μεγαλύτερο όγκο συναλλαγών παρουσίασαν οι μετοχές των εταιρειών: Αγροτική με 3.542.632 τεμάχια, ΟΠΑΠ με 1.893.197, Εθνική με 1.057.810 και Alpha Bank με 974.794 τεμάχια. Την μεγαλύτερη αξία συναλλαγών σημείωσαν οι μετοχές των εταιρειών: ΟΠΑΠ με 44,564 εκατ. ευρώ, Εθνική με 31,537, Alpha Bank με 21,921 και ΟΤΕ με 11,912εκατ. ευρώ.

Η συνολική κεφαλαιοποίηση της αγοράς διαμορφώθηκε στα 104,766 δισ. ευρώ.

Ξεκινούν επιτέλους

# Τρέχουν οι διαγωνισμοί για το "χωροταξικό"!

## Η διαδικασία θα ολοκληρωθεί τον Φεβρουάριο του 2006

Ξεκινά επιτέλους η κατάρτιση του Εθνικού Χωροταξικού Σχεδίου και των Ειδικών Χωροταξικών, τα οποία αναμένεται να έχουν θεσμοθετηθεί περί τον Μάιο του 2006.

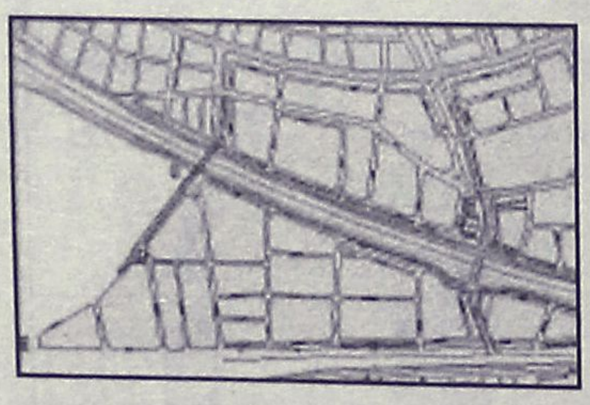

Σήμερα ή αύριο προκηρύσσεται από το ΥΠΕΧΩΔΕ ο διαγωνισμός για την ανάθεση της μελέτης κατάρτισης του Εθνικού Χωροταξικού, ενώ την ερχόμενη εβδομάδα αναμένεται να προκηρυχθεί η μελέτη για το Ειδικό Χωροταξικό που αφορά τον Τουρισμό. Θα ακολουθήσουν τα Ειδικά Χωροταξικά για τη Βιομηχανία και για τον Παράκτιο και τον Ορεινό Χώρο. Την περασμένη εβδομάδα, εξάλλου, προκηρύχθηκε ο διαγωνισμός για το Ειδικό Χωροταξικό Σχέδιο που αφορά τις Ανανεώσιμες Πηγές Ενέργειας.

Υπολογίζεται ότι η διαδικασία των διαγωνισμών θα έχει ολοκληρωθεί περίπου τον Φεβρουάριο του 2006.

Θα απαιτηθεί επιπλέον χρονικό διάστημα τριών μηνών για διαβούλευση με τους φορείς, γνωμοδότηση του Εθνικού Συμβουλίου Χωροταξικού Σχεδιασμού και Αειφόρου Ανάπτυξης και έγκρισή της από την Κυβερνητική Επιτροπή και τη Βουλή.

Επομένως, υπολογίζεται ότι τον Μάιο του 2006 η χώρα μας θα έχει θεσμοθετημένο το Εθνικό και τα Ειδικά Χωροταξικά Σχέδια.

Στο στόχαστρο οι επιχειρήσεις που κρύβουν ΦΠΑ

# "Σαφάρι" ελέγχων ξεκινάει η ΔΟΥ

## Εστάλησαν καταστάσεις με πλήρη στοιχεία

**Σαφάρι» ελέγχων σε επιχειρήσεις και ελεύθερους επαγγελματίες που είναι ύποπτοι για παρακράτηση του ΦΠΑ ξεκινάει η Εφορία, σε μια προσπάθεια τόνωσης των εισπράξεων του ΦΠΑ που υπερβαίνει τα 600 εκατ. ευρώ από την αρχή του έτους.**

Το υπουργείο Οικονομικών έδωσε εντολή στην Υπηρεσία Ειδικών Ελέγχων και τις ΔΟΥ να συνεχίσουν τους αιφνιδιαστικούς ελέγχους στις επιχειρήσεις που φέτος αποδίδουν πολύ μικρότερα ποσά ΦΠΑ σε σχέση με αυτά που πλήρωναν πέρυσι στο ίδιο χρονικό διάστημα. Ήδη, η Γενική Γραμματεία Πληροφοριακών Συστημάτων έχει στείλει στις ελεγκτικές υπηρεσίες καταστάσεις με τα στοιχεία των εσόδων ΦΠΑ, βάσει των περιοδικών δηλώσεων που υποβλήθηκαν τον Απρίλιο και στο πρώτο τετράμηνο του 2005.

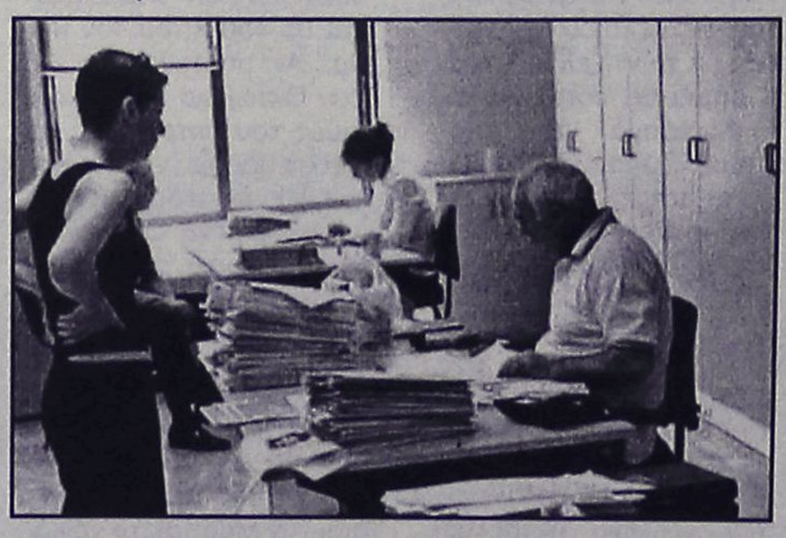

Σε όσες περιπτώσεις εντοπίζονται μεγάλες και αδικαιολόγητες διαφορές σε σύγκριση με τις δηλώσεις που είχαν υποβληθεί στο ίδιο διάστημα πέρυσι, θα διατάσσεται άμεσα η διενέργεια προληπτικού ελέγχου ΦΠΑ.

Οι εφοριακοί θα ελέγχουν αν οι μεγάλες διαφορές στα αποδιδόμενα ποσά ΦΠΑ οφείλονται:

- Σε απόκρυψη του φόρου από τον επιτηδευματία, αφού υπάρχουν ενδείξεις ότι μέρος της αγοράς δεν αποδίδει τον ΦΠΑ μη εκδίδοντας αποδείξεις.
- Σε πτώση του τζίρου της εταιρείας.
- Σε περίπτωση που διαπιστώσουν ότι ο επιτηδευματίας έχει παρακρατήσει το φόρο, τότε θα του δίνουν προθεσμία λίγων ημερών (από 4 ημέρες και άνω ανάλογα με το ύψος του οφειλόμενου ΦΠΑ) για να αποδώσει στην εφορία τα ποσά ΦΠΑ που έκρυψε μαζί με τις προσαυξήσεις, χωρίς να του επιβάλλουν πρόστιμα.

Στο εσωτερικό των ΗΠΑ

# Μεγαλύτερος ρόλος στις Ενοπλες Δυνάμεις

## Σχέδιο του Πενταγώνου

**Μεγαλύτερο ρόλο για τις Ένοπλες Δυνάμεις στο εσωτερικό των ΗΠΑ προβλέπει η νέα στρατηγική του Πενταγώνου για την εθνική ασφάλεια, όπως έγραψε χθες η αμερικανική εφημερίδα The Washington Post.**

Βάσει της νέας στρατηγικής προτείνεται μεγαλύτερη στρατιωτική δραστηριότητα όχι από αέρος και θαλάσσης, όπου οι Ένοπλες Δυνάμεις ιστορικά φύλασσαν την χώρα, αλλά και στο έδαφος και άλλα πιθανώς «προβληματικά» πεδία, όπως είναι η συλλογή και η διανομή πληροφοριών από πολιτικές υπηρεσίες, αναφέρει η Washington Post. Το κείμενο, το οποίο εγκρίθηκε τον περασμένο μήνα, σηματοδοτεί την πρώτη απόπειρα του Πενταγώνου μετά την 11η Σεπτεμβρίου 2001 να παρουσιάσει ένα συνεκτικό σχέδιο για την εθνική άμυνα των ΗΠΑ.




Το σχέδιο εγείρει την πιθανότητα μάχιμες μονάδες να αναλάβουν δράση στην περίπτωση που οι πολιτικές δυνάμεις και οι δυνάμεις της Εθνοφρουράς δεν βρίσκονται σε θέση να αντιδράσουν, αναφέρει η Washington Post.

Συνάντηση κορυφής της G8

# Σύνοδος εν μέσω διαδηλώσεων

## Δρακόντια μέτρα ασφαλείας έχουν ληφθεί στη Σκωτία

Χιλιάδες διαδηλωτές πραγματοποίησαν πορεία κοντά στο ξενοδοχείο που φιλοξενεί τους ηγέτες των ισχυρότερων κρατών του κόσμου, οι οποίοι θα συζητήσουν για την Αφρική, τις κλιματικές αλλαγές και την παγκόσμια οικονομία, στη Σκωτία υπό δρακόντεια μέτρα ασφαλείας.

Επικαλούμενη τη δημόσια ασφάλεια η αστυνομία ακύρωσε την πορεία και προειδοποίησε τους διαδηλωτές -ακτιβιστές για την ειρήνη, αντικαπιταλιστές, υπέρμαχοι του περιβάλλοντος και άλλοι- ότι θα απαντήσει δυναμικά σε οποιοδήποτε βίαιο επεισόδιο κατά τη διάρκεια της συνόδου κορυφής.

Ήδη, οι διαδηλωτές πήραν μία πρώτη... γεύση την Τρίτη, όταν ξέσπασαν επεισόδια με την ανάμειξη ομάδας αναρχικών σε ειρηνική διαδήλωση στο Εδιμβούργο· η αστυνομία επενέβη άμεσα με απολογισμό περισσότερους από 20 τραυματίες και 100 συλλήψεις.

Νέα επεισόδια σημειώθηκαν το πρωί χθες με τους διαδηλωτές να συγκρούονται εκ νέου με την αστυνομία.

Αν και η σύνοδος κορυφής άρχισε χθες στο ξενοδοχείο Γκλένιγκλς, περίπου 65 χλμ. βορειοδυτικά του Εδιμβούργου, οι ηγέτες της G8 αναμένεται απλώς να φτάσουν εκεί και να δειπνήσουν κατά την πρώτη ημέρα της συνόδου. Συνεπώς, οι διαδηλωτές θα τραβήξουν πάνω τους όλα τα φώτα της δημοσιότητας...

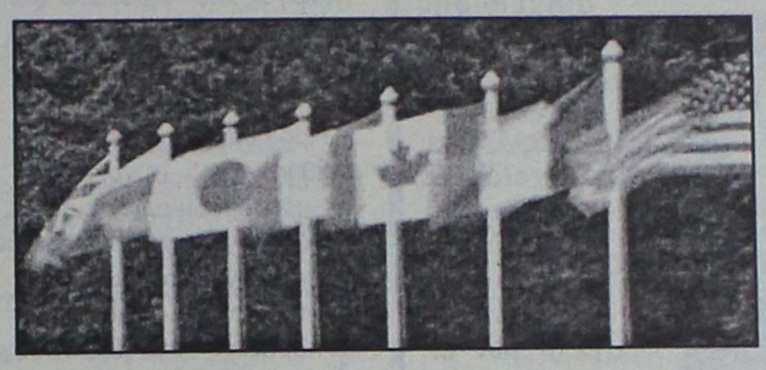

Μεταξύ των διαδηλωτών και ο ανεξάρτητος, πρώην Εργατικός βουλευτής, Τζορτζ Γκάλογουέι, ο οποίος αποπέμφθηκε από τον Τόνι Μπλερ επειδή είχε αντιταχθεί σθεναρά στον πόλεμο εναντίον του Ιράκ.

**Η κρίσιμη ατζέντα**

Τα κρίσιμα ζητήματα που θα απασχολήσουν τους ηγέτες της G8 είναι η καταπολέμηση της φτώχιας στην Αφρική, οι κλιματικές αλλαγές και το φαινόμενο υπερθέρμανσης του πλανήτη, καθώς και η πορεία της παγκόσμιας οικονομίας.

Την αρκετά φιλόδοξη ατζέντα προώθησε τους τελευταίους μήνες ο Βρετανός πρωθυπουργός, Τόνι Μπλερ, χωρίς όμως να βρει την ανταπόκριση που ήλπιζε. Ήδη, ο πρόεδρος των ΗΠΑ Τζορτζ Ο.Μπους διαμήνυσε ότι δεν πρόκειται να υπογράψει καμία συνθήκη «αλά Κιότο» για τη μείωση των εκπομπών αερίων από τη χώρα του, εκτιμώντας ότι κάτι τέτοιο θα υπονόμευε την αμερικανική οικονομία. Όσον αφορά την καταπολέμηση της φτώχειας, τα πράγματα ίσως είναι λίγο καλύτερα: έχει προηγηθεί η εκδήλωση Live 8 με τη συμμετοχή εκατοντάδων χιλιάδων ανθρώπων σε όλη την υφήλιο, αλλά και η αγωνιώδης έκκληση των αφρικανικών κρατών για τη διαγραφή χρεών και την κατάργηση των επιζήμιων -για τις αναπτυσσόμενες χώρες- αγροτικών επιδοτήσεων σε ΗΠΑ και ΕΕ.

Ο Τόνι Μπλερ, που έφτασε στο Εδιμβούργο ως οικοδεσπότης της συνόδου, αντιμετωπίζει βέβαια άλλη μία πρόκληση.

Είναι νωπή ακόμη η κόντρα με τον Γάλλο πρόεδρο Ζακ Σιράκ στο πρόσφατο «ναυάγιο» της Συνόδου Κορυφής της ΕΕ, η οποία αναζωπυρώθηκε με τα υποτιμητικά σχόλια Σιράκ για την αγγλική κουζίνα.

Μια φωνή η Αφρική

# Δικαιοσύνη και όχι ελεημοσύνη ζητούν οι Αφρικανικές χώρες

## Τι προτείνουν ομόφωνα στη G8

Τη διαγραφή των χρεών των αφρικανικών χωρών, την αύξηση της βοήθειας για την καταπολέμηση της φτώχειας και μεταρρυθμίσεις στο διεθνές εμπόριο ζήτησαν οι ηγέτες της Αφρικανικής Ένωσης από τη Σύρτη της Λιβύης, ενόψει της συνόδου της G8 στη Σκωτία, που άρχισε χθες.

Στο τελικό ανακοινωθέν της διήμερης συνόδου κορυφής αναφέρεται ότι οι χώρες της Αφρικής εκφράζουν μεν την ικανοποίησή τους για το πακέτο οικονομικής βοήθειας ύψους 40 δισεκατ. δολαρίων που ήδη αποφασίστηκε από τις οκτώ πλέον ανεπτυγμένες βιομηχανικά χώρες (G8), ζητούν όμως την πλήρη διαγραφή των χρεών τους.

Οι αφρικανικές χώρες ζητούν την υιοθέτηση ενός δικαιότερου συστήματος διεθνούς εμπορίου με τον αναπτυγμένο κόσμο καθώς και οι πλουσιότερες χώρες να τερματίσουν το καθεστώς επιδοτήσεων στα αγροτικά τους προϊόντα. Παράλληλα, οι ηγέτες της Αφρικανικής Ένωσης εκδήλωσαν την επιθυμία τους οι χώρες τους να λάβουν δύο μόνιμες θέσεις στο Συμβούλιο Ασφαλείας του ΟΗΕ. Από την πλευρά του ΟΗΕ, ο Γ.Γ. του Οργανισμού Κόφι Ανάν ανακοίνωσε τη δημιουργία ενός νέου Ταμείου για τη Δημοκρατία, «το οποίο θα προσφέρει βοήθεια στις χώρες που επιζητούν την εγκαθίδρυση ή την ενίσχυση της δημοκρατίας τους».




Ο προεδρεύων της Αφρικανικής Ένωσης και πρόεδρος της Νιγηρίας, Ολουσεγκούν Ομπαζάντζο, δήλωσε πως «η πέμπτη τακτική σύνοδος της Αφρικανικής Ένωσης [...] επαναβεβαίωσε ότι τελικός στόχος της Ένωσης είναι να καταλήξει σε μια πλήρη πολιτική και οικονομική ένωση που θα πρέπει να οδηγήσει στα Ηνωμένα Κράτη της Αφρικής».

Τέλος, αναφέρθηκε στις προτάσεις του οικοδεσπότη της διάσκεψης Λίβυου προέδρου Μουαμάρ Καντάφι, να τεθεί σε λειτουργία σε εύλογο χρονικό διάστημα μια Αφρικανική Κοινή Αγορά, να δημιουργηθούν θέσεις υπουργών για την ήπειρο και ένα ενιαίο διαβατήριο.

Ολοκληρώθηκε στην Ισπανία

# Η δίκη τρομοκρατών

## Το Σεπτέμβριο η ετυμηγορία

Ολοκληρώθηκε χθες σε ισπανικό δικαστήριο η δίκη εναντίον 24 κατηγορουμένων για τις επιθέσεις της 11/9/2001 στη Νέα Υόρκη και την Ουάσινγκτον.

Το τριμελές δικαστήριο θα ανακοινώσει την ετυμηγορία για τους 24 κατηγορούμενους περί τα μέσα Σεπτεμβρίου. Μεταξύ αυτών, είναι ο συριακής καταγωγής Ιμάντ Γιαρκάς, ο οποίος φέρεται επικεφαλής του πυρήνα της Αλ Κάιντα στην Ισπανία.



Ειδικότερα, ο Γιαρκάς κατηγορείται ότι ήταν επικεφαλής ενός πυρήνα που φέρεται να παρείχε χρηματοδότηση και υποστήριξη για τους τρομοκράτες που σχεδίασαν τις επιθέσεις εναντίον του Παγκόσμιου Κέντρου Εμπορίου και του Πενταγώνου το 2001.

Οι εισαγγελείς έχουν προτείνει την ποινή-μαμούθ 74.337 ετών κάθειρξης, δηλαδή 25 χρόνια για κάθε ένα από τα 2.973 θύματα των τρομοκρατικών επιθέσεων στις ΗΠΑ.

Ικανοποιείται το αίτημα

# Στο Δημόσιο η περίθαλψη των πανεπιστημιακών

## Κατάθεσε Ν/Σ η κ. Γιαννάκου

Την υπαγωγή της ιατροφαρμακευτικής περίθαλψης του προσωπικού των πανεπιστημίων στον κλάδο ασφάλισης του Δημοσίου αποφάσισε η υπουργός Παιδείας Μαριέττα Γιαννάκου, ικανοποιώντας έτσι ένα χρόνιο αίτημα της πανεπιστημιακής κοινότητας.



Οι σχετικές διατάξεις συμπεριελήφθησαν στο νόμο περί «Συστηματοποίησης της διά βίου Μάθησης και άλλων διατάξεων», ο οποίος ψηφίστηκε πρόσφατα από τη Βουλή.

Όπως ανακοίνωσε το υπουργείο Παιδείας, ορίζεται ότι στο εκπαιδευτικό - διοικητικό και λοιπό τακτικό προσωπικό των πανεπιστημίων και των πανεπιστημιακών νοσοκομείων «Αιγινήτειο» και «Αρεταίειο», των πανεπιστημιακών φοιτητικών λεσχών, του Ταμείου Διοίκησης και Διαχείρισης Αγροκτήματος και του Ταμείου Διοίκησης και Διαχείρισης Πανεπιστημιακών Δασών του ΑΠΘ, καθώς και στα μέλη των οικογενειών τους, παρέχεται από τον Οργανισμό Περίθαλψης Ασφαλισμένων του Δημοσίου νοσοκομειακή - εξωνοσοκομειακή - φαρμακευτική - οδοντιατρική περίθαλψη κλπ., με τους ίδιους όρους και προϋποθέσεις που παρέχεται και στους υπαλλήλους του Δημοσίου και στα μέλη των οικογενειών τους.

Προτεραιότητα στην πολιτική μεταρρύθμιση

# Εμμένει ο πρωθυπουργός

## Μήνυμα στους υπουργούς να συνεχίσουν με πιο γρήγορους ρυθμούς

**Την αποφασιστικότητά του να προχωρήσει αταλάντευτα στην πολιτική των μεταρρυθμίσεων και των διαρθρωτικών αλλαγών υπογράμμισε την Τρίτη ο πρωθυπουργός Κώστας Καραμανλής κατά την παρέμβασή του στη συνεδρίαση του Υπουργικού Συμβουλίου, ενώ ζήτησε από τους υπουργούς να αυξήσουν την παραγωγικότητά τους.**

Παραλάβαμε ένα δυσβάσταχτο και δυσλειτουργικό δημόσιο τομέα, είπε ο πρωθυπουργός και πρόσθεσε ότι οι τομές που πρέπει να γίνουν και που ήδη γίνονται αποτελούν μονόδρομο.

Προχωρούμε με αυτοπεποίθηση και συνεχίζουμε τις μεταρρυθμίσεις, ανέφερε ακόμη, επισημαίνοντας: «Όταν κάνεις τομές και μεταρρυθμίσεις συναντάς αντιδράσεις από εκείνους που βολεύονται χρόνια με τα κακώς κείμενα. Αυτοί είναι οι λίγοι».

Η αναφορά αυτή κρίνεται από στελέχη του Μαξίμου ως αιχμή κατά της ΔΑΚΕ, στελέχη της οποίας τάσσονται κατά των αλλαγών στο Εργασιακό. Η στάση της ΔΑΚΕ στις προωθούμενες μεταρρυθμίσεις θα απασχολήσει άλλωστε τον πρωθυπουργό στη συνάντησή του με τον γραμματέα της ΝΔ Βαγγέλη Μειμαράκη. «Εμείς προχωρούμε τις τομές για να ωφεληθούν οι πολλοί, γι' αυτό μας στηρίζουν οι πολίτες σε αυτό τον δρόμο» συνέχισε ο πρωθυπουργός, αναφερόμενος στις πρόσφατες δημοσκοπήσεις.



Ο κ. Καραμανλής ζήτησε από τους υπουργούς του να συνεχίσουν το έργο που έχουν αναλάβει αυξάνοντας την παραγωγικότητά τους σε κάθε υπουργείο στο μάξιμουμ με ακόμη μεγαλύτερη ταχύτητα και αποτελεσματικότητα.

«Ζητώ από όλους σας να συνεχίσετε το έργο που έχετε αναλάβει, αυξάνοντας την παραγωγικότητα του κάθε υπουργείου στο μάξιμουμ, με ακόμη μεγαλύτερες ταχύτητες και αποτελέσματα στον τομέα ευθύνης του καθενός» είπε ο πρωθυπουργός, σε μία προσπάθεια να προλάβει φαινόμενα κυβερνητικής αρρυθμίας εν μέσω θερινής ραστώνης.

Ο πρωθυπουργός αναφέρθηκε και στην αξιωματική αντιπολίτευση και υποστήριξε ότι το ΠΑΣΟΚ παραμένει όμηρος του παρελθόντος του. «Δεν μπορεί όμως σε καμία περίπτωση να γίνει τροχοπέδη στην αναπτυξιακή πορεία στην οποία η κυβέρνηση οδηγεί τη χώρα» τόνισε.

Κυβερνητικά στελέχη υποστηρίζουν ότι η προώθηση των διαρθρωτικών αλλαγών και των μεταρρυθμίσεων έχει αναχθεί από τον πρωθυπουργό σε πρώτης προτεραιότητας θέμα, με στόχο να εμφανιστεί η κυβέρνηση «χωρίς εκκρεμότητες» στη Διεθνή Έκθεση Θεσσαλονίκης, τον προσεχή Σεπτέμβριο, ή έστω να έχει δρομολογήσει τις εξελίξεις για την ανατροπή του σημερινού εργασιακού και ασφαλιστικού status quo.

Μετά την αθώωσή της

# Αίτηση αποφυλάκισης κατέθεσε η Αθανασάκη

## Είχε καταδικασθεί σε 25ετή κάθειρξη στην πρώτη δίκη

Αίτηση αποφυλάκισης κατέθεσε η Ειρήνη Αθανασάκη, μετά την πρόσφατη αθώωσή της για δέκα περιπτώσεις εκρήξεων, στη δίκη για το δεύτερο σκέλος της υπόθεσης του ΕΛΑ. Η Ειρήνη Αθανασάκη έχει καταδικασθεί σε 25ετή κάθειρξη -όπως και οι Χρ. Τσιγαρίδας, Κώστας Αγαπίου και Αγγ.Κανάς- από το πρώτο δικαστήριο που ασχολήθηκε με το σύνολο της δράσης του ΕΛΑ. Τώρα, υποστηρίζει μεταξύ άλλων, πως η πλειοψηφία του δικαστηρίου που εκδίκασε την υπόθεση των δέκα εκρήξεων, έκρινε «ότι δεν προέκυψε κανένα στοιχείο» που να τη συνδέει με αυτές τις εγκληματικές ενέργειες «υπό οποιαδήποτε μορφή συμμετοχής».



Για τις εργασιακές σχέσεις

# Πρεμιέρα διαλόγου χθες

## Την Δευτέρα η κρίσιμη συνάντηση με την ΓΣΕΕ

**Πρεμιέρα διαλόγου για τις εργασιακές σχέσεις χθες, με την απουσία της ΓΣΕΕ η οποία αρνήθηκε το «τελεσίγραφο» του υπουργού Απασχόλησης Π.Παναγιωτόπουλου για «διάλογο εντός 24 ωρών».**

Ο κ. Παναγιωτόπουλος συναντήθηκε με το προεδρείο της Ένωσης των Εμπορικών Συλλόγων της χώρας, προκειμένου να εξετάσουν τους σχεδιασμούς του υπουργείου για τη διευθέτηση του χρόνου εργασίας, αλλά και τη μείωση των αμοιβών των υπερωριών.

Ο υπουργός Απασχόλησης θα συναντηθεί σήμερα και με τους εκπροσώπους των βιομηχάνων και των επαγγελματοβιοτεχνών για το ίδιο θέμα.

Η συνάντηση με τη ΓΣΕΕ ορίστηκε για την ερχόμενη Δευτέρα, καθώς η πρώτη αντίδραση της Συνομοσπονδίας ήταν η σαφής δήλωση ότι η εργατική πλευρά δεν είναι διατεθειμένη να προχωρήσει σε διάλογο με αντικείμενο την επιδείνωση των εργασιακών σχέσεων.

Αντιρρήσεις έχει και η ΔΑΚΕ (η προσκείμενη στην κυβέρνηση συνδικαλιστική παράταξη της ΓΣΕΕ), η οποία ζητεί να ενισχυθούν οι ελεγκτικοί μηχανισμοί στην αγορά εργασίας.

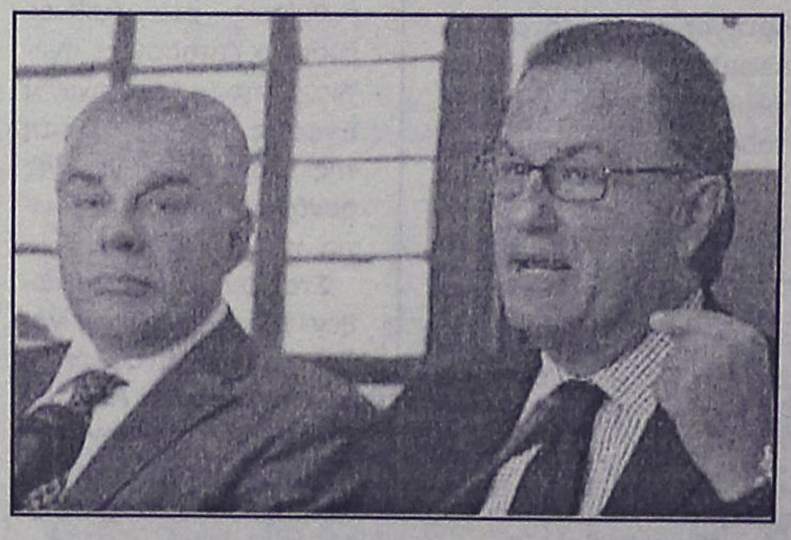

Η προωθούμενη κυβερνητική ρύθμιση προβλέπει τα εξής:

* Εργασία έως και 12 ώρες την ημέρα, ανάλογα με τις παραγωγικές ανάγκες μιας επιχείρησης και με μονομερή απόφαση του εργοδότη. Τις παραπάνω ώρες που θα δουλεύει καθημερινά ο εργαζόμενος θα τις παίρνει πίσω δουλεύοντας λιγότερο σε άλλη εποχή του έτους που δεν θα έχει ανάγκη ο εργοδότης του. Ο χρόνος εργασίας θα μειώνεται τις υπόλοιπες ημέρες στις 5 ή 6 ώρες ώστε σε 12μηνη βάση να ανέρχεται στον συμβατικό χρόνο των 1.800 ωρών.

Για την ελαστική εφαρμογή του ημερήσιου χρόνου εργασίας σήμερα απαιτείται συναίνεση του οικείου σωματείου, σύμφωνα με τον νόμο Γιαννίτση 2874/2001 και με συνολικό εβδομαδιαίο χρόνο εργασίας το 38ωρο (96 ώρες εργασίας λιγότερες σε ετήσια βάση). Αντιθέτως η κυβερνητική πρόταση προβλέπει ότι το ελαστικό 8ωρο θα είναι αποκλειστικά ζήτημα του εργοδότη (διευθυντικό δικαίωμα).

Όσον αφορά το κόστος των υπερωριών προβλέπονται τα εξής:

* Από τις 40 έως 43 ώρες υπερωριακής απασχόλησης το κόστος θα περιοριστεί στο 25% με 30% της ωριαίας αμοιβής, που σήμερα είναι 50%. Από τις 44 έως τις 45 ώρες το κόστος θα περιοριστεί στο 25% με 30% και δεν θα απαιτείται άδεια από το Ανώτατο Συμβούλιο Προσωπικού. Έως την 48η ώρα το κόστος θα περιοριστεί στο 50% της ωριαίας αμοιβής του εργαζόμενου (σήμερα είναι 75%).

# ΜΙΚΡΕΣ αγγελίες

**ΘΑ ΜΑΣ ΒΡΕΙΤΕ**
**στα κεντρικά μας γραφεία επί της Μαρ. Μαλλιαράκη 11 (τελευταία πάροδος Καναδά).**

**Τα τηλέφωνα μας είναι:**
**(22410) 22210,**
**(22410) 75230**



## ΕΝΟΙΚΙΑΣΕΙΣ ΑΚΙΝΗΤΩΝ & ΕΠΙΧΕΙΡΗΣΕΩΝ

**ΕΝΟΙΚΙΑΖΕΤΑΙ ΔΙΑΜΕΡΙΣΜΑ Β' ΟΡΟΦΟΥ 3 ΥΠΝΟΔΩΜΑΤΙΩΝ, ΥΠΟΥΡΓΙΟ, ΜΕ ΘΕΡΜΑΝΣΗ, ΗΛΙΑΚΟ ΚΑΙ ΜΙΚΡΗ ΑΠΟΘΗΚΗ. ΠΕΡΙΟΧΗ Μ. ΠΕΤΡΙΔΗ. ΠΛΗΡ. ΤΗΛ. 60060-2 και 6948046844**
ΜΧΠ1629

**ΕΝΟΙΚΙΑΖΕΤΑΙ** διαμέρισμα 3άρι με 2 υπνοδωμάτια, σαλόνι, κουζίνα, μπάνιο, στον α' όροφο χωρίς θόρυβο. Στην Ιξιά, Σωτήρος 62 γ. Τιμή 300 ευρώ. Πληρ. τηλ. 2241026050, 6974936666
MZT060727

**ΕΝΟΙΚΙΑΖΕΤΑΙ ολοκαίνουργιο διαμέρισμα** στην περιοχή της Ανοιξης Ιαλυσού στον 2ο όροφο με 2 υπνοδωμάτια, σαλοτραπεζαρία, κουζίνα, με μεγάλη γκαρνταρόμπα, με ηλιακό θερμοσίφωνο μέσα σε όμορφο κήπο. Πληρ. τηλ. 2241090507, 6945494947, 6947441391 MZT060729


Μετακομίζετε;
γρήγορα
εύκολα
οικονομικά
MET.PO
ΡΟΔΟΣ: τηλ. 2241024388/6948003320
ΑΘΗΝΑ: τηλ. 2103464235/3476818-008
ΕΝΤΟΣ ΝΗΣΟΥ ΚΑΙ ΠΡΟΣ ΟΛΗ ΤΗΝ ΕΛΛΑΔΑ
MAT424



# TOP PROPERTIES

*GEORGE & SAVAS PIPINOS*
*ΓΕΩΡΓΙΟΣ & ΣΑΒΒΑΣ ΠΙΠΙΝΟΣ*
*ΣΥΜΒΟΥΛΟΙ ΚΑΙ ΕΚΤΙΜΗΤΕΣ ΑΚΙΝΗΤΩΝ*
*REAL ESTATE AGENTS • MEMBER OF F.I.A.B.C.I.-NAEA-C.E.I.*

*Από το 1971*

*Email: gpipinos@otenet.gr URL: www.rhodes-top-properties.com and www.pipinos.gr*



Η **"TOP PROPERTIES"** είναι ατομική επιχείρηση και ανήκει στους Γεώργιο και Σάββα Πιπίνο. Το γραφείο ασχολείται από το 1971 αποκλειστικά και μόνο με επενδύσεις και REAL ESTATE, στο νησί της Ρόδου και στην ευρύτερη περιοχή της Δωδεκανήσου.

**ΑΠΕΥΘΥΝΟΜΑΣΤΕ:** Στους **σοβαρούς, απαιτητικούς και επιλεκτικούς** επενδυτές-επιχειρηματίες, Ελληνες και ξένους που ενδιαφέρονται να κάνουν μια σοβαρή επένδυση προβολής στο νησί της Ρόδου.

**ΠΡΟΣΦΕΡΟΥΜΕ:** Α) Υπηρεσίες και πληροφορίες που γίνονται σε προσωπικό επίπεδο με εχεμύθεια, διακριτικότητα και σοβαρότητα.
Β) Μεγάλη γκάμα υψηλής ποιότητας, ακινήτων, όπως:1) Ξενοδοχεία Α' και Β' κατηγορίας των 600-500-350-300 κλινών, 2) Κεντρικά αστικά ακίνητα κατάλληλα για Τράπεζες-καταστήματα-γραφεία, 3) Παραλιακές εκτάσεις, κατάλληλες για τουριστικές επενδύσεις των 150.000-100.000-70.000-50.000-36.000 τ.μ. και 4) Διαμερίσματα και μεζονέτες προβολής, και 5) Αξιόλογες Παραθεριστικές κατοικίες.
**ΣΤΟΧΟΣ ΜΑΣ ΕΙΝΑΙ:** Να προσφέρουμε στο αγοραστικό μας κοινό υψηλής ποιότητας ακίνητα και ευκαιρίες στο νησί της Ρόδου. Η τριακονταετής και πλέον πείρα μας στον τομέα αυτό αποτελεί εγγύηση.
**ΣΥΝΘΗΜΑ ΜΑΣ ΕΙΝΑΙ:** Επενδύστε στη ΡΟΔΟ ΤΩΡΑ, σε ακίνητα που ΑΝΤΕΧΟΥΝ ΣΤΟ ΧΡΟΝΟ

***Γεώργιος και Σάββας Πιπίνος***
***ΜΕΣΙΤΕΣ ΑΣΤΙΚΩΝ ΣΥΜΒΑΣΕΩΝ***
***Γιατί εμείς γνωρίζουμε καλύτερα!***

*Since 1971*

**TOP PROPERTIES** is a father and son business. The senior, Mr George S. Pipinos, the founder of the office, has carved over the years a reputation for integrity and excellence in the world of Real Estate in the Dodecanese. The junior, Dr. Savas Pipinos, has returned from his studies in the UK to aid in his father´s footsteps.
**AT TOP PROPERTIES** we try hard to attract important and selective investors, high calibre businessmen/women and discerning professional people, both Greek and foreign, who wish to acquire substantial and valuable property on Rhodes.
**We offer** our expertise and advice privately, discreetly and in strict confidence.
**We keep** a comprehensive list of real estate of the highest specifications:
a. A' and B' class hotels (600, 500, 350, 300 beds capacity)
b. Centrally situated office buildings and other business premises.
c. Seaside land, ideal for development (hotels, holiday resorts, etc), of 150.000, 100.000, 70.000, 50.000, 36.000 square metres.
d. Villas, luxury apartments, detached, semi-detached and terraced houses.
e. Holiday and Retirement Homes.
**Our aim** is to give our clients the opportunity to acquire value for money, first class real estate on Rhodes. Our 30 and more years of experience is our warranty.
**Our motto** is Invest in Rhodes, Invest in property, It stands the test of time.




***TOP PROPERTIES***
***George and Savas Pipinos***
***Because we know best***

Προβάλλεται τα ακίνητά σας δωρεάν στο side Πιπίνος αγγελίες www.pipinos.gr

KENNENTY 38, ΡΟΔΟΣ, 85 100, ΤΗΛ. (22410) 23895,FAX: (22410) 20883
38 KENNEDY STR., RHODES, 85 100, TEL. (22410) 23895, FAX: (22410) 20883
*U.K. Direct line: 08717115396* ΧΠ399



# Vitzileos

Μάριος Κ. Βιτζηλαίος
Κτηματομεσιτικό Γραφείο
Εθν. Μακαρίου 45,
3ος όροφος
Τηλ: 22410 24900 Φαξ: 22410 25544
Κιν: 6932 704 919 Email : mvre@otenet.gr
www.vitzileos.gr

ΚΑΤΑΣΤΗΜΑΤΑ - ΓΡΑΦΕΙΑ - ΕΠΙΧΕΙΡΗΣΕΙΣ

| | | |
|---|---|---|
| 40 ΤΜ | ΕΠΙΧ/ΣΗ ΧΡΥΣΟΧΟΕΙΟ ΣΤΟ ΜΑΝΔΡΑΚΙ | 35.000 € |
| 50 ΤΜ | ΕΠΙΧ/ΣΗ ΚΑΦΕ-ΜΠΑΡ ΣΕ ΛΕΙΤΟΥΡΓΙΑ, Π. ΠΟΛΗ | 75.000 € |
| 55 ΤΜ | ΕΠΙΧ/ΣΗ SNACK-BAR ΕΞΟΠΛΙΣΜΕΝΟ ΜΕ ΑΔΕΙΑ ΓΙΑ 30 ΚΑΘΙΣΜΑΤΑ, ΣΤΗΝ ΠΑΛΙΑ ΠΟΛΗ | 75.000 € |
| 100 ΤΜ | ΕΠΙΧ/ΣΗ ΣΤΕΓΝΟΚΑΘΑΡΙΣΤΗΡΙΟ ΣΤΑ ΑΦΑΝΤΟΥ ΜΕ ΥΠΟΚ/ΜΑ ΣΤΗ ΡΟΔΟ | 120.000 € |
| 120 ΤΜ | ΑΚΙΝΗΤΟ ΜΕ 40 ΤΜ.ΥΠΟΓΕΙΟ, 40 ΤΜ.ΙΣΟΓΕΙΟ, 40 ΤΜ ΟΡΟΦΟΣ ΣΤΟ ΜΑΝΔΡΑΚΙ | 300.000 € |
| 120 ΤΜ | & 120 ΤΜ ΟΜΟΡΑ ΕΣΤΙΑΤΟΡΙΑ ΣΤΟ ΦΑΛΗΡΑΚΙ | 150.000 € |
| 122 ΤΜ | ΚΑΤΑΣΤΗΜΑ ΜΕ ΠΑΤΑΡΙ ΣΕ ΕΜΠΟΡΙΚΗ ΠΕΡΙΟΧΗ ΣΤΟ ΚΕΝΤΡΟ ΤΗΣ ΠΟΛΗΣ | 200.000 € |
| 144 ΤΜ | ΔΙΑΤΗΡΗΤΕΟ ΑΚΙΝΗΤΟ (ισόγειο 72 + όροφος 72 τμ.) ΣΤΗΝ ΨΑΡΟΠΟΥΛΑ | 450.000 € |
| 180 ΤΜ | ΑΠΟΘΗΚΗ ΣΤΗΝ ΠΑΝ.ΡΟΔΙΟΥ | 82.000 € |
| 200 ΤΜ | ΕΠΙΧ/ΣΗ ΕΣΤΙΑΤΟΡΙΟ, ΣΝΑΚ-ΜΠΑΡ ΣΤΟ ΚΕΝΤΡΟ ΣΕ 880 ΤΜ ΟΙΚΟΠΕΔΟ | 150.000 € |
| 240 ΤΜ | ΑΠΟΘΗΚΗ ΣΤΙΣ 7 ΧΟΥΡΜΑΔΙΕΣ | 100.000 € |
| 365 ΤΜ | ΕΠΑΓΓΕΛΜΑΤΙΚΟΣ ΧΩΡΟΣ ΜΕ ΠΑΤΑΡΙ, ΠΕΡΙΟΧΗ ΑΣΓΟΥΡΟΥ | 400.000 € |
| | ΞΕΝ/ΧΕΙΟ Β ΚΑΤ. 95 ΔΩΜ. ΣΕ 13 ΣΤΡ. ΣΤΗΝ ΠΑΡΑΛΙΑ ΙΑΛΥΣΟΥ | 2.642.000 € |
| | ΞΕΝ/ΧΕΙΟ 15 ΔΩΜΑΤΙΩΝ ΠΑΝΩ ΣΤΟ ΚΥΜΑ & ΜΟΝΟΚΑΤΟΙΚΙΑ 80 ΤΜ., ΓΕΝΝΑΔΙ | 440.000 € |
| | ΣΥΓΚΡΟΤΗΜΑ 7 ΔΙΑΜΕΡΙΣΜΑΤΩΝ ΜΕ 2 ΜΑΓΑΖΙΑ 250 ΤΜ, ΠΑΡΑΛΙΑ ΙΞΙΑΣ | 338.000 € |
| | ΚΤΙΡΙΑΚΟ ΣΥΓΚΡΟΤΗΜΑ ΣΤΟ ΛΙΜΑΝΙ, ΣΕ 1.808 ΤΜ ΟΙΚΟΠΕΔΟ ΕΠΙ ΤΗΣ ΟΔΟΥ ΑΥΣΤΡΑΛΙΑΣ | 1.470.000 € |
| 2300 ΤΜ | ΒΙΟΤΕΧΝΙΚΟΣ ΧΩΡΟΣ ΣΕ 6.000 ΤΜ ΟΙΚΟΠΕΔΟ ΕΠΙ ΤΗΣ ΛΕΩΦ. ΡΟΔΟΥ - ΛΙΝΔΟΥ | 2.650.000 € |
| 3600 ΤΜ | ΣΤΕΓΑΣΜΕΝΟΣ ΧΩΡΟΣ ΣΕ ΟΙΚΟΠΕΔΟ 31.540 ΤΜ, ΣΤΟ ΚΑΝΔΥΛΙ, ΚΑΤΑΛΛΗΛΟΣ ΓΙΑ ΟΠΟΙΑΔΗΠΟΤΕ ΧΡΗΣΗ | 880.000 € |
| | ΞΕΝ/ΧΕΙΟ 60 ΔΩΜΑΤΙΩΝ, 130 ΚΛΙΝΩΝ, ΣΕ ΟΙΚΟΠΕΔΟ 8.000 ΤΜ ΣΤΗΝ ΘΟΛΟ, ΜΕ 2 ΠΙΣΙΝΕΣ, ΕΣΤΙΑΤΟΡΙΟ, ΜΠΑΡ. | 2.750.000 € |
| | ΜΕΖΟΝΕΤΕΣ - ΜΟΝΟΚΑΤΟΙΚΙΕΣ ΟΙΚΟΔΟΜΕΣ | |
| 113 ΤΜ | ΜΟΝΟΚΑΤΟΙΚΙΑ ΔΙΑΜΟΡΦΩΜΕΝΗ ΣΕ 3 ΣΤΟΥΝΤΙΟ & ΚΑΤΑΣΤΗΜΑ ΜΕ ΑΥΛΗ 30 τμ. - Π.ΠΟΛΗ | 265.000 € |
| 135 ΤΜ | ΜΟΝΟΚΑΤΟΙΚΙΑ ΑΝΑΚΑΙΝΙΣΜΕΝΗ ΣΤΑ ΚΡΗΤΙΚΑ | 215.000 € |
| 140 ΤΜ | ΜΟΝΟΚΑΤΟΙΚΙΑ ΜΕ 70 ΤΜ ΔΥΝΑΤΟΤΗΤΑ ΧΡΗΣΗΣ ΜΑΓΑΖΙΟΥ ΣΤΙΣ ΚΑΛΛΙΘΙΕΣ | 70.000 € |
| 170 ΤΜ | ΝΕΟΚΛΑΣΙΚΟ ΔΙΑΤΗΡΗΤΕΟ ΑΡΧΟΝΤΙΚΟ ΣΕ ΟΙΚΟΠΕΔΟ 1.100 ΤΜ, Σ.Δ. 1,4 ΣΤΟ ΚΕΝΤΡΟ | 1.500.000 € |
| 180 ΤΜ | ΤΡΙΩΡΟΦΗ ΟΙΚΟΔΟΜΗ ΣΕ ΜΠΕΤΑ, ΣΤΟ ΦΑΛΗΡΑΚΙ | 120.000 € |
| 280 ΤΜ | ΤΡΙΩΡΟΦΗ ΜΕΖΟΝΕΤΑ ΣΕ ΜΠΕΤΑ, ΕΠΙ ΤΗΣ Λ.ΡΟΔΟΥ-ΛΙΝΔΟΥ, ΣΤΑ ΑΦΑΝΤΟΥ | 130.000 € |
| | ΔΙΩΡΟΦΗ ΜΟΝΟΚΑΤΟΙΚΙΑ ΜΕ 4 ΥΠΝΟΔΩΜΑΤΙΑ, 2 ΜΠΑΝΙΑ, ΣΤΑ ΑΦΑΝΤΟΥ | 150.000 € |
| | ΔΙΑΜΕΡΙΣΜΑΤΑ | |
| 50 ΤΜ | ΓΚΑΡΣΟΝΙΕΡΑ ΜΕ ΘΕΑ, ΣΤΟ ΓΕΝΝΑΔΙ | 53.000 € |
| 60 ΤΜ | ΜΕ 2 ΥΠΝΟΔΩΜΑΤΙΑ, ΦΑΝΤΑΣΤΙΚΗ ΘΕΑ, ΣΤΟ ΓΕΝΝΑΔΙ | 55.000 € |
| 80 ΤΜ | ΝΕΟΚΤΙΣΤΟ ΠΟΛΥΤΕΛΕΣ, ΣΤΗΝ ΙΞΙΑ | 130.000 € |
| 93 ΤΜ | LUX ΜΕ ΓΚΑΡΑΖ ΚΑΙ ΑΠΟΘΗΚΗ ΣΤΟΝ ΑΓ.ΔΗΜΗΤΡΙΟ | 175.000 € |
| 98 ΤΜ | ΣΤΟΝ 1ο ΟΡΟΦΟ, ΜΕ 3 ΥΠΝΟΔΩΜΑΤΙΑ, 1 ΜΠΑΝΙΟ, ΣΤΗΝ ΚΕΝΝΕΝΤΥ | 130.000 € |
| 116 ΤΜ | ΠΑΡΑΔΟΣΙΑΚΟ, ΑΠΕΝΑΝΤΙ ΑΠΟ ΚΑΖΙΝΟ | 146.700 € |
| 120 ΤΜ | ΣΤΟΝ 1ο ΟΡΟΦΟ, ΜΕ 3 ΥΠΝΟΔΩΜΑΤΙΑ, 2 ΜΠΑΝΙΑ, ΣΤΗΝ ΚΑΠΟΔΙΣΤΡΙΟΥ | 147.000 € |
| 220 ΤΜ | ΙΣΟΓΕΙΟ ΜΕ ΚΗΠΟ ΚΑΙ ΓΚΑΡΑΖ ΣΤΟ ΡΟΔΙΝΙ | 360.000 € |
| | ΟΙΚΟΠΕΔΑ | |
| 412 ΤΜ | ΣΤΟΝ ΑΓ.ΝΙΚΟΛΑΟ, Σ.Δ.1,20 | 220.000 € |
| 600 ΤΜ | ΣΤΗ ΣΥΜΗ, ΠΕΡΙΟΧΗ ΛΙΜΑΝΙΟΥ, ΠΑΝΩ ΣΤΟ ΚΥΜΑ | 100.000 € |
| 750 ΤΜ | ΣΤΟ ΓΕΝΝΑΔΙ, ΕΝΤΟΣ ΣΧΕΔΙΟΥ | 18.000 € |
| 2500 ΤΜ | ΣΤΟ ΓΕΝΝΑΔΙ, ΠΑΝΩ ΣΤΟ ΔΡΟΜΟ ΕΛΑΙΩΝΑΣ-ΦΟΥΡΝΑΚΙ | 23.000 € |
| 2600 ΤΜ | ΣΤΗΝ ΚΑΜΕΙΡΟ ΣΚΑΛΑ, ΠΑΝΩ ΣΤΟ ΚΥΜΑ, ΕΝΤΟΣ ΟΙΚΙΣΜΟΥ | 85.000 € |
| 3160 ΤΜ | ΣΤΟ ΓΕΝΝΑΔΙ, ΕΝΤΟΣ ΟΙΚΙΣΜΟΥ | 100.000 € |
| 3400 ΤΜ | ΣΤΟ ΓΕΝΝΑΔΙ, ΕΝΤΟΣ ΟΙΚΙΣΜΟΥ, ΜΕ ΘΕΑ | 88.000 € |
| 4075 ΤΜ | ΠΑΡΑΘΑΛΑΣΙΟ, Σ.Δ. 0,2 ΠΑΝΩ ΣΤΟ ΔΡΟΜΟ, ΣΤΗ ΛΕΡΟ | 205.000 € |
| 5400 ΤΜ | ΣΤΗΝ ΚΩ, ΣΕ ΕΞΟΧΙΚΗ ΤΟΠΟΘΕΣΙΑ ΠΕΡΙΟΧΗΣ ΨΑΛΙΔΙ | 73.000 € |
| 8000 ΤΜ | ΣΤΟ ΦΑΛΗΡΑΚΙ | 230.000 € |
| 8500 ΤΜ | & 6500 ΤΜ ΣΤΗΝ ΠΑΡΑΛΙΑ ΑΦΑΝΤΟΥ | Μέτρο/18 € |
| 9000 ΤΜ | ΣΤΑ ΜΑΡΙΤΣΑ, ΕΝΤΟΣ ΖΩΝΗΣ | 132.000 € |
| 9760 ΤΜ | ΕΠΙ ΤΗΣ ΛΕΩΦ.ΡΟΔΟΥ-ΛΙΝΔΟΥ | 560.000 € |
| 20000 ΤΜ | ΠΑΝΩ ΣΤΟ ΚΥΜΑ, ΚΑΛΑΒΑΡΔΑ | 880.000 € |
| 20000 ΤΜ | ΣΤΟ ΠΛΗΜΜΥΡΙ, ΠΑΝΩ ΣΤΟ ΚΥΜΑ | 470.000 € |
| 25000 ΤΜ | ΣΤΑ ΚΑΛΑΒΑΡΔΑ | 295.000 € |
| 34000 ΤΜ | ΠΑΝΩ ΣΤΟ ΚΥΜΑ ΘΟΛΟΣ | 611.000 € |
| 98000 ΤΜ | ΣΤΟ ΤΣΑΙΡΙ, ΛΕΩΦ. ΤΣΑΙΡΙ - ΑΕΡΟΔΡΟΜΙΟ | 1.300.000 € |
| 115000ΤΜ | ΣΤΗΝ ΠΥΛΩΝΑ, ΟΙΚΟΠΕΔΙΚΗ ΕΚΤΑΣΗ ΜΕ ΦΑΝΤΑΣΤΙΚΗ ΘΕΑ ΣΤΗ ΘΑΛΑΣΣΑ | 680.000 € |
| | ΕΝΟΙΚΙΑΖΟΝΤΑΙ ΚΑΤΑΣΤΗΜΑΤΑ ΕΠΙΧΕΙΡΗΣΕΙΣ | |
| 34 ΤΜ | ΚΑΤΑΣΤΗΜΑ ΕΠΙ ΤΗΣ ΣΩΚΡΑΤΟΥΣ, ΠΑΛΙΑ ΠΟΛΗ | 1.500 € |
| 93 ΤΜ | ΚΑΤΑΣΤΗΜΑ ΣΤΗΝ ΟΔΟ ΚΑΠΟΔΙΣΤΡΙΟΥ | 780 € |
| 800 ΤΜ | ΚΑΤΑΣΤΗΜΑ ΣΤΗ ΘΟΛΟ | 2.500 € |
| 2000 ΤΜ | ΠΟΛΥΧΩΡΟΣ ΜΕ 350 ΤΜ ΚΤΙΣΜΕΝΟ ΧΩΡΟ ΚΑΦΕΤΕΡΙΑ & ΣΝΑΚ ΜΠΑΡ ΚΑΙ ΜΕ ΤΟΝ ΥΠΟΛΟΙΠΟ ΑΝΟΙΚΤΟ ΧΩΡΟ ΜΕ BEACH VOLLEY ΚΑΙ SOCCER (5x5), ΜΕ ΕΞΟΠΛΙΣΜΟ ΚΑΙ ΜΕΓΑΛΟ ΠΑΡΚΙΝΓΚ | 2.500 € |
| | ΕΝΟΙΚΙΑΖΟΝΤΑΙ ΚΑΤΟΙΚΙΕΣ | |
| 25 ΤΜ | ΓΚΑΡΣΟΝΙΕΡΑ ΣΕ ΡΕΤΙΡΕ, ΣΤΟ ΚΑΡΑΚΟΝΕΡΟ | 230 € |
| 60 ΤΜ | ΔΙΑΜΕΡΙΣΜΑ ΕΠΙΠΛΩΜΕΝΟ, ΣΤΑ ΤΡΙΑΝΤΑ | 300 € |
| 80 ΤΜ | ΔΙΑΜΕΡΙΣΜΑ ΣΤΟΝ 1ο ΟΡΟΦΟ, ΜΕ 2 ΥΠΝΟΔΩΜΑΤΙΑ ΠΛΗΡΩΣ ΕΞΟΠΛΙΣΜΕΝΗ ΚΟΥΖΙΝΑ ΣΤΟ ΜΑΝΔΡΑΚΙ | 500 € |
| 110 ΤΜ | ΔΙΑΜΕΡΙΣΜΑ ΙΣΟΓΕΙΟ ΝΕΟΚΛΑΣΙΚΟ ΣΤΟ ΚΕΝΤΡΟ ΤΗΣ ΠΟΛΗΣ | 550 € |
| 120 ΤΜ | ΕΠΙΠΛΩΜΕΝΟ ΔΙΑΜΕΡΙΣΜΑ ΣΤΟΝ 1ο ΟΡΟΦΟ ΜΕ 3 ΥΠΝΟΔΩΜΑΤΙΑ ΣΤΟ ΚΕΝΤΡΟ ΤΗΣ ΠΟΛΗΣ | 700 € |
| | ΑΚΙΝΗΤΑ ΑΘΗΝΩΝ | |
| 83 ΤΜ | ΔΙΑΜΕΡΙΣΜΑ - ΡΕΤΙΡΕ, ΣΤΟΝ 4ο ΟΡΟΦΟ, ΠΛ. ΚΥΨΕΛΗΣ | 123.300 € |
| 86 ΤΜ | ΔΙΑΜΕΡΙΣΜΑ ΣΤΟΝ 4ο ΟΡΟΦΟ, ΣΤΗΝ ΑΓ.ΠΑΡΑΣΚΕΥΗ, ΔΙΠΛΑ ΣΤΟ ΑΜΕΡΙΚΑΝΙΚΟ ΚΟΛΛΕΓΙΟ, ΜΕ 2 ΜΕΓΑΛΑ ΥΠΝΟΔΩΜΑΤΙΑ ΚΑΙ ΘΕΡΜΑΝΣΗ | 150.000 € |
| 112 ΤΜ | ΔΙΑΜΕΡΙΣΜΑ, ΑΝΑΚΑΙΝΙΣΜΕΝΟ, ΜΕ ΥΠΕΡΥΨΩΜΕΝΟ ΙΣΟΓΕΙΟ ΚΑΙ ΚΗΠΟ ΣΤΗΝ ΑΝΩ ΓΛΥΦΑΔΑ | 170.000 € |

ΧΠ076 **Χθές ήταν όνειρο .. Σήμερα πραγματικότητα!**

Design www.tanjetrodos.gr

## ΕΝΟΙΚΙΑΣΕΙΣ

συνέχεια από την προηγούμενη

**ΕΝΟΙΚΙΑΖΕΤΑΙ ρετιρέ** μονόχωρο επιπλωμένο, για ένα άτομο, Μεσογείου 11, κοντά στα φανάρια Αννης Μαρίας. Πληρ. τηλ. 2241032876 MZT060720

**ΕΝΟΙΚΙΑΖΕΤΑΙ** μικρό **διαμέρισμα** αποτελούμενο από 1 υπνοδωμάτιο με WC και ενιαίο χώρο σαλόνι-κουζίνα επί της Καποδιστρίου 82 ενοίκιο 220 ευρώ. Πληρ. τηλ. 2241022068 MZT060723

**ΕΝΟΙΚΙΑΖΕΤΑΙ** ισόγειο **διαμέρισμα** ανακαινισμένο 70 τ.μ. με δύο υπνοδωμάτια, σαλόνι, κουζίνα ενιαίος χώρος, WC και αποθήκη στην Κρεμαστή, 400 ευρώ. Πληρ.τηλ. 2241048124 INT060725

**ΚΡΕΜΑΣΤΗ. ΕΝΟΙΚΙΑΖΟΝΤΑΙ** καινούργια δυάρια **οροφοδιαμερίσματα** επιπλωμένα και με μεγάλες βεράντες, κήπο, με θέα τη θάλασσα και πάρκινγκ. Επίσης **τριάρι** χωρίς έπιπλα με βεράντα, διπλά τζάμια και ρολά, κήπο και πάρκινγκ κοντά στα σχολεία και τη θάλασσα. Πληρ. τηλ. 2241094822, 6946671053 MZT060728

**ΕΝΟΙΚΙΑΖΕΤΑΙ κατάστημα** 100 τ.μ. ισόγειο με 100 τ.μ. υπόγειο επί της Πατριάρχου Αθηναγόρα 47. Πληρ. τηλ. 2241030800 MZT060701

**ΕΝΟΙΚΙΑΖΕΤΑΙ κατοικία** 60 τ.μ. 500 μέτρα από το **παλαιό αεροδρόμιο** προς **Μαριτσά** (νεόκτιστη). Πληρ. τηλ. 2241030800 INT060702

**ΕΝΟΙΚΙΑΖΕΤΑΙ** μεγάλο επιπλωμένο **στούντιο** πλήρως εξοπλισμένο μέσα σε κήπο και άνετο πάρκιν στα Κοσκινού. Πληρ. τηλ. 2241060235 MZT060705

**ΕΝΟΙΚΙΑΖΕΤΑΙ διαμέρισμα** 80 τ.μ. επί της Γ. Σεφέρη (πολυκατοικία Σαρρή). Πληρ. τηλ. 2241032301 MZT060706

**ΕΝΟΙΚΙΑΖΕΤΑΙ μονοκατοικία** με δύο αυλές 80 τ.μ. επιπλωμένη. Τιμή ενοικίου 450 ευρώ επί της Κοδριγκτώνος. Πληρ. τηλ. 6948560760 MZT060709

**ΕΝΟΙΚΙΑΖΕΤΑΙ ΔΙΩΡΟΦΟ ΚΑΤΑΣΤΗΜΑ ΕΠΙ ΤΗΣ ΟΔΟΥ ΜΑΝΔΗΛΑΡΑ 33 ΑΠΕΝΑΝΤΙ ΑΠΟ ΤΟΝ ΚΟΥΚΟ (ΝΙΟΧΩΡΙΟΥ) ΓΙΑ ΟΠΟΙΑΔΗΠΟΤΕ ΕΠΑΓΓΕΛΜΑΤΙΚΗ ΧΡΗΣΗ. ΠΛΗΡ. ΤΗΛ. 6944725253, 6944545407 INT050710**

**ΕΝΟΙΚΙΑΣΗ ή ΠΩΛΗΣΗ** για κατάστημα ενδυμάτων σε τιμή ευκαιρίας Βενετοκλέων 1. Πληρ. τηλ. (22410)34226, 34092 MZT050712

**ΕΝΟΙΚΙΑΖΕΤΑΙ studio** επιπλωμένο με πολυκουζινάκι και air condition σε νεόκτιστη πολυκατοικία (έχει ασανσέρ) στο Νιοχώρι, δίπλα στο ξενοδοχείο Μανούσος. Πληρ. τηλ. 6978837679 (από 8.00-14.00) και 2241076525 όλη την ημέρα MZT060716

**ΕΝΟΙΚΙΑΖΕΤΑΙ** στο Ροδίνι μονόχωρο **διαμέρισμα** στον α' όροφο καινούργιο, επιπλωμένο, με μπαλκόνι, μπάνιο, πολυκουζινάκι. Πληρ. μετά τις 6 το απόγευμα τηλ. 2241061428 MZT060718

**ΕΝΟΙΚΙΑΖΕΤΑΙ διαμέρισμα** τεσσάρι στην οδό Ιερού Λόχου 3 Ιαλυσός. Πληρ. τηλ. 2241093145 MXP12592

Στην διασταύρωση των οδών Λεμεσού και Παναγιώτη Ροδίου (πλησίον Αννης Μαρίας και Βενετοκλείου Γυμνασίου) **ΕΝΟΙΚΙΑΖΕΤΑΙ** ισόγειο **διαμέρισμα** 90 τ.μ. (πρόσφατα ανακαινισμένο) **κατάλληλο για κατοικία ή επαγγελματική χρήση.** Πληρ. τηλ. 2241023301, 6945003215, καθημερινά 10-12 π.μ. και 5-6 μ.μ. MZT050727

**ΕΝΟΙΚΙΑΖΟΝΤΑΙ διαμερίσματα** ωραία, ευάερα, στ' Ασγούρου πίσω από το εργοστάσιο μαρμάρων "Καβάσιλα". Πληρ. τηλ. 2241062290, 6945343166 MZT050713

**ΕΝΟΙΚΙΑΖΕΤΑΙ** στην περιοχή Ιξιά "Τρεις" μέσα σε μεγάλο καταπράσινο κήπο, καινούργια, πλήρως επιπλωμένη **γκαρσονιέρα** στον α' όροφο, με τηλέφωνο, θέρμανση, ηλιακό και ηλεκτρικό θερμοσίφωνο, αερόθερμο μπάνιο, ανεμιστήρα οροφής, σίτες και ρολά στα παράθυρα, βεράντα και πάρκιν. Πληρ. τηλ. 2241092714 INT050730

**ΕΝΟΙΚΙΑΖΕΤΑΙ** καινούργιο **σπίτι** στην Ιξιά, οδός Σωτήρος. Πληρ. τηλ. 2241031211 από 09.00-12.00 καθημερινά MZT050729

**ΕΝΟΙΚΙΑΖΕΤΑΙ** επιπλωμένη **γκαρσονιέρα** επί της Αννης Μαρίας 55 κατάλληλη για ένα άτομο. Πληρ. τηλ. 2241026953, 6934244706 MZT050714

**ΕΝΟΙΚΙΑΖΕΤΑΙ** ολοκαίνουργιο **διαμέρισμα** 1ου ορόφου επί της οδού Κορίνθου (κάθετος Μιχ. Πετρίδη) σαλόνι, κουζίνα, 1 κρεβατοκάμαρα, επιπλωμένο, αυτόνομη θέρμανση. Πληρ. τηλ. 2241041025, 6972074730 MZT050724

**ΕΝΟΙΚΙΑΖΕΤΑΙ γραφείο** 100 τ.μ. 1ος όροφος επί της οδού Λεμεσού 34 (πλησίον Αννης Μαρίας) αποτελούμενο από τρεις χώρους. Πληρ. τηλ. 6944985612 MZT050723

**ΕΝΟΙΚΙΑΖΕΤΑΙ οικία** στην Κρεμαστή 80 τ.μ. με κεντρική θέρμανση και ηλιακό θερμοσίφωνα. Πληρ. τηλ. 2241092105, 2241095395 MZT050707

**ΕΝΟΙΚΙΑΖΕΤΑΙ διαμέρισμα** στην Αθήνα, περιοχή Νέο Ηράκλειο, στον 3ο όροφο, με σαλόνι, κουζίνα, ένα υπνοδωμάτιο, μπάνιο και με μεγάλα μπαλκόνια. Πληρ. τηλ. 6947692599 MZT050705

**ΕΝΟΙΚΙΑΖΕΤΑΙ γκαρσονιέρα** επιπλωμένη και ανεξάρτητη, χωρίς κοινόχρηστα με ένα υπνοδωμάτιο, κουζινοσαλοτραπεζαρία, μπάνιο. Σε κεντρικό σημείο της πόλης, κοντά στο Πανεπιστήμιο. Για σπουδαστές, στρατιωτικούς, καθηγητές κ.λπ. Πληρ. τηλ. 2241077468, 6947953653 MZT270604

**ΕΝΟΙΚΙΑΖΕΤΑΙ διαμέρισμα** α' ορόφου 2 υπνοδωματίων και λοιπών χώρων επί της Κων/νου Υδραίου, διαθέσιμο από 20 Αυγούστου. Πληρ. τηλ. 2241023930, 6972267775 κ. Ζερβό MZT050708

**ΕΝΟΙΚΙΑΖΕΤΑΙ studios** 38 τ.μ. πλήρως επιπλωμένο, με τηλεόραση και αιρ κοντίσιον με κήπο, στην περιοχή Ανάληψη. Πληρ. τηλ. 6947694835 MXP12584

**ΕΝΟΙΚΙΑΖΟΝΤΑΙ ξενοδοχειακά διαμερίσματα** και **studios** στις "7 Βαγιές" με το μήνα σε συγκρότημα προσφάτως ανακαινισμένο, πλήρως εξοπλισμένο με τηλεόραση, τηλέφωνο, ηλιακό, κλιματισμό, ψύξη, θέρμανση, καθαριότητα 2 φορές την εβδομάδα από την καμαριέρα του ξενοδοχείου με πλήρη ρουχισμό και εξοπλισμό κουζίνας με χρήση της πισίνας, της πέργκολας και του σαλινού / bar του ξενοδοχείου κ.λπ. Πληρ. τηλ. 2241036830, 6932934562 MZT210610

**ΕΝΟΙΚΙΑΖΕΤΑΙ** στον πρώτο όροφο διώροφης μονοκατοικίας **διαμέρισμα** τριάρι (δύο υπνοδωμάτια, σαλόνι, κουζίνα, μπάνιο) πλήρως επιπλωμένο χωρίς κοινόχρηστα στην περιοχή Μητρόπολης. Πληρ. τηλ. 2241021657, 6934572828 MZT040732

**ΕΝΟΙΚΙΑΖΟΝΤΑΙ** στην Κρεμαστή σε ήσυχη περιοχή επιπλωμένα **δωμάτια (studios)** με WC, ντους, πολυκούζινα, μαγειρικά σκεύη, μπαλκόνια, κήπος με γκαζόν και άνετο πάρκιν. Δίνονται με το μήνα. Τιμή 150 ευρώ. Πληρ. τηλ. (22410)95695, 95487, 6934149360 ΜΑΠ62

**ΕΝΟΙΚΙΑΖΟΝΤΑΙ**
στην Ιξιά στο Εμπορικό Κέντρο RHODESLAND
(ανάμεσα στο Mira - Mare και Avra Beach),
**2 χώροι ισόγειοι.**
Περίπου 37 τ.μ. ο ένας και 40 τ.μ. ο άλλος,
κατάλληλοι για γραφεία ή καταστήματα.
**Πληρ. Δημ. Σουγκανίδης**
**τηλ. 6945417747, 2241095991**
ΧΠΚΤΗ-001

**ΓΙΑΝΝΗΣ ΝΙΚΟΛΙΔΑΚΗΣ**
*Μηχανολόγος-Μηχανικός*
*Γαλλίας 12-Ρόδος • τηλ. (22410)22291, 35103*
**ΠΩΛΟΥΝΤΑΙ**
- Επί της οδού **Κων. Υδραίου** (πλησίον Ρόδου - Λίνδου) πολυτελή **διαμερίσματα** με απεριόριστη θέα, ιδιωτικούς χώρους parking και αποθήκες 90 τ.μ. και 126 τ.μ.
- Επί της οδού **Καθοπούλη** (Νιοχώρι) **αποθήκη** 222 τ.μ., **κατάστημα** 59 τ.μ. με πατάρι 15 τ.μ., **διαμερίσματα** από 45 τ.μ. έως 58 τ.μ.

ΧΠ2675

**ΠΩΛΟΥΝΤΑΙ**
Διαμερίσματα λουξ κατασκευής των 82 τ.μ. σε νεόκτιστη οικοδομή στ' Αφάντου.
**ΖΗΤΟΥΝΤΑΙ**
Οικόπεδα για αντιπαροχή ή ανταλλαγή
**ΑΝΑΛΑΜΒΑΝΟΥΜΕ**
Ιδιωτικά έργα πάσης φύσεως οικοδομικών εργασιών:-μπετά-κτισίματα-σοβάδες-πλακάκια κ.λπ.
**ΧΑΤΖΗΜΙΧΑΛΗΣ ΚΩΝΣΤΑΝΤΙΝΟΣ**
*ΔΟΜΙΚΟΣ ΕΡΓΟΛΑΒΟΣ ΔΗΜΟΣΙΩΝ και ΙΔΙΩΤΙΚΩΝ ΕΡΓΩΝ*
**ΚΑΤΑΣΚΕΥΕΣ-ΠΩΛΗΣΕΙΣ-ΑΝΤΙΠΑΡΟΧΕΣ**
**Τηλ. 2241021834, 6937080125, 6974198504**
MZT220612

**ΠΩΛΕΙΤΑΙ**
**διαμέρισμα**
**στην οδό Σκεύου Ζερβού περιοχή Αγίου Νικολάου**
**νεόκτιστο και ετοιμοπαράδοτο α' ορόφου 85 τ.μ. με άριστες προδιαγραφές και σε τίμημα ευκαιριακό.**
**Πληρ. κ. Ανέστη τηλ. κιν. 6947047651**
ΧΠ659

**ΟΙΚΟΝΟΜΟΛΟΓΟΣ**
***ΜΕΣΙΤΗΣ ΑΣΤΙΚΩΝ ΣΥΜΒΑΣΕΩΝ***
ΕΜΜΑΝΟΥΗΛ ΚΡΑΝΙΔΗΣ
**ΕΝΟΙΚΙΑΖΟΝΤΑΙ**
1. **ΕΝΟΙΚΙΑΖΕΤΑΙ** επί της οδού Κορδικτώνος 2άρι διαμέρισμα 50 τ.μ. μίσθωμα 350 ευρώ το μήνα
2. **ΕΝΟΙΚΙΑΖΕΤΑΙ** στο Ροδίνι 2άρι διαμέρισμα ισόγειο 50 τ.μ. καινούργιο με θέρμανση
3. **ΕΝΟΙΚΙΑΖΕΤΑΙ** στους Δασκάλους 2άρι διαμέρισμα 50 τ.μ. μίσθωμα 450 ευρώ το μήνα
4. **ΕΝΟΙΚΙΑΖΕΤΑΙ** στην Ιαλυσό 2άρι διαμέρισμα 50 τ.μ. μίσθωμα 280 ευρώ το μήνα.
5. **ΕΝΟΙΚΙΑΖΕΤΑΙ** στο Ροδίνι 4άρι διαμέρισμα καινούργιο γ' ορόφου
6. **ΕΝΟΙΚΙΑΖΕΤΑΙ ή ΠΩΛΕΙΤΑΙ** εστιατόριο στα Κολύμπια πλήρως εξοπλισμένο με καλή πελατεία
7. **ΕΝΟΙΚΙΑΖΕΤΑΙ** στα 100 Μαγαζιά κατάστημα 36 τ.μ. (επισκέψιμος χώρος) και 15 τ.μ. πατάρι για σοβαρούς επιχειρηματίες
8. **ΕΝΟΙΚΙΑΖΕΤΑΙ** 1.500 τ.μ. κτίριο στο Φαληράκι με πισίνα, για εστιατόριο, νυχερινό κέντρο, bar.
9. **ΕΝΟΙΚΙΑΖΕΤΑΙ** κεντρική επιχείρηση - εστιατόριο στα 100 μαγαζιά
10. **ΕΝΟΙΚΙΑΖΕΤΑΙ** κεντρικό εστιατόριο στη Ρόδο.

**Πληρ. Εμμ. Κρανίδης & Συνεργάτης**
**τηλ. 2241027082-6944347405, 6942010248**
**2ος όροφος**
**email: info@kranidis.gr**
**www. kranidis.gr**
**Αμερικής 50, Ρόδος**
ΧΠ092

**ευσταθίου ΕΥΡΩΚΤΗΜΑΤΙΚΗ**
ΚΤΗΜΑΤΟΜΕΣΙΤΙΚΟ ΓΡΑΦΕΙΟ
Εθν. Αντιστάσεως 83
Τηλ.: 22410 73819, 74917 • Κιν.: 6946 103929
Fax: 22410 38641 • e-mail: info@euroktimatiki.gr
**ΜΙΣΘΩΣΕΙΣ ΚΑΤΟΙΚΙΩΝ**
- **Μονοκατοικία** 160 τ.μ. στα Κοσκινού νεόδμητη (3) τριών υπνοδωματίων, πολυτελούς κατασκευής, με κήπο, μεγάλες βεράντες, ηλιακό θερμοσίφωνα, σαλόνι, κουζίνα, δύο μπάνια, αποθήκη. Μηνιαίο μίσθωμα 790 ευρώ.
- **Διαμερίσματα** 110 τ.μ., β', γ' ορόφου περιοχή Ανω Ροδίνι, σε νεόδμητη οικοδομή, με (3) τρία υπνοδωμάτια, σαλόνι, κουζίνα, ψύξη-θέρμανση (air condition), ηλιακό θερμοσίφωνα, πάρκινγκ, υπέροχη θέα. Μηνιαίο μίσθωμα 550 ευρώ.
- **Διαμέρισμα** 105 τ.μ. ισόγειο με (2) δύο υπνοδωμάτια, σαλόνι, κουζίνα, κεντρική αυτόνομη θέρμανση, Μηνιαίο μίσθωμα 450 ευρώ.
- **Διαμέρισμα** 65 τ.μ. ισόγειο περιοχή Μιχ. Πετρίδη, σε νεόδμητη οικοδομή, πολυτελούς κατασκευής, με (2) δύο υπνοδωμάτια, κεντρική αυτόνομη θέρμανση, ηλιακό θερμοσίφωνα, με αυλή, πάρκιν σε πυλωτή και αποθήκη. Μηνιαίο μίσθωμα 450 ευρώ.
- **Διαμέρισμα** 77 τ.μ. επί της οδού Καναδά, σε νεόδμητη οικοδομή αποτελείται από σαλόνι, κουζίνα, 2 υπνοδωμάτια, μπάνιο, διαθέτει κεντρική αυτόνομη θέρμανση, ηλιακό θερμοσίφωνο, γρανίτες δάπεδα. Μηνιαίο μίσθωμα 450 ευρώ.
- **Διαμέρισμα** 60 τ.μ. στο Καρακόνερο σε νεόδμητη οικοδομή. Αποτελείται από σαλόνι, κουζίνα, ένα υπνοδωμάτιο, μπάνιο. Διαθέτει κεντρική αυτόνομη θέρμανση και ηλιακό θερμοσίφωνα. Μηνιαίο μίσθωμα 400 ευρώ.
- **Διαμέρισμα** 85 τ.μ. στην Ανάληψη με (2) δύο υπνοδωμάτια, σαλόνι, κουζίνα, σε άριστη κατάσταση. Μηνιαίο μίσθωμα 300 ευρώ.
- **Διαμέρισμα** 105 τ.μ. περιοχή Βενετόκλειο σχολείο, α' ορόφου, με (3) τρία υπνοδωμάτια, σαλόνι, κουζίνα, σε άριστη κατάσταση. Μηνιαίο μίσθωμα 450 ευρώ.
- **Διαμέρισμα** 78 τ.μ. στην Ιξιά περιοχή S/M "Πάππου" με (2) δύο υπνοδωμάτια, σαλόνι, κουζίνα σε άριστη κατάσταση. Μηνιαίο μίσθωμα 290 ευρώ.
- **Διαμέρισμα** 110 τ.μ. με δύο υπνοδωμάτια β' ορόφου, στην Ανάληψη, με καταπληκτική θέα, σαλόνι, κουζίνα. Μηνιαίο μίσθωμα 450 ευρώ.
- **Διαμέρισμα** 85 τ.μ. περιοχή "Μαρινόπουλος" Τσαλδάρη με δύο (2) υπνοδωμάτια, σαλόνι, κουζίνα, με κήπο. Μηνιαίο μίσθωμα 350 ευρώ.
- **Διαμέρισμα** 119 τ.μ. επί της Παύλου Μελά, ,ε (3) τρία υπνοδωμάτια, σαλόνι, κουζίνα, κήπο, κεντρική θέρμανση. Μηνιαίο μίσθωμα 460 ευρώ.
- **Διαμέρισμα** 122 τ.μ. α' ορόφου επί της οδού Δενδρινού με 3 υπνοδωμάτια σαλόνι, κουζίνα. Μηνιαίο μίσθωμα 450 ευρώ.
- **Διαμέρισμα** 50 τ.μ. ισόγειο, στην Παστίδα, σε νεόδμητη οικοδομή, μερικώς επιπλωμένο (ηλεκτρικές συσκευές), με αυτόνομη θέρμανση και πάρκινγκ, κήπο. Μηνιαίο μίσθωμα 300 ευρώ.
- **Μονοκατοικία** 145 τ.μ. στην Αρχάγγελο με (3) τρία υπνοδωμάτια, σαλόνι, κουζίνα, πάρκινγκ, πάνω στον κεντρικό δρόμο. Μηνιαίο μίσθωμα 550 ευρώ.
- **Μονοκατοικία** 140 τ.μ. στο Τσαΐρι εντός οικοπέδου 4.000 τ.μ. αποτελείται από δύο (2) υπνοδωμάτια, σαλόνι, κουζίνα, μπάνιο, διαθέτει κεντρική θέρμανση, ηλιακό θερμοσίφωνα, αυλή, κήπο, πάρκινγκ. Μηνιαίο μίσθωμα 750 ευρώ
- **Μονοκατοικία** 175 τ.μ. εντός της πόλης αποτελείται από τρία (3) υπνοδωμάτια, γραφείο, σαλόνι, κουζίνα, αποθήκη, διαθέτει θέρμανση με θερμοπομπούς και ηλιακό θερμοσίφωνα. Μηνιαίο μίσθωμα 750 ευρώ.
- **Γκαρσονιέρα** 40 τ.μ. επί της Ιερού Λόχου στην Ιαλυσό, α' ορόφου, σε νεόδμητη οικοδομή. Μηνιαίο μίσθωμα 220 ευρώ
- **Γκαρσονιέρες** 40 τ.μ., πλήρως επιπλωμένες πολυτελούς κατασκευής στο Φαληράκι Μηνιαίο μίσθωμα 240 ευρώ.
- **Γκαρσονιέρες-studios** στη Ιξιά πλήρως επιπλώμενα με μηνιαίο μίσθωμα 300 και 275 ευρώ αντίστοιχα.
- **Studios** πλήρως επιπλωμένο με καινούργιο εξοπλισμό στην Ανάληψη. Μηνιαίο μίσθωμα από 220 ευρώ συμπεριλαμβάνονται οι καταναλώσεις σε νερό και ηλεκτρικό.
- **Studios** πλήρως επιπλωμένα στις Καλυθιές, κοντά στην Εθνική οδό Ρόδου-Λίνδου. Μηνιαίο μίσθωμα 230 ευρώ.
- **Studios** πλήρως επιπλωμένα επί της Ρόδου-Λίνδου. Μηνιαίο μίσθωμα 280 ευρώ.
- **Studios** στα Κοσκινού πλήρως επιπλωμένες με μεγάλη αυλή με γκαζόν με πανοραμική θέα. Μηνιαίο μίσθωμα 200 ευρώ.

ΧΠ1401/2229

## ΕΝΟΙΚΙΑΣΕΙΣ

συνέχεια από την προηγούμενη

**ΕΝΟΙΚΙΑΖΕΤΑΙ διαμέρισμα** 85 τ.μ. επί της οδού Στέλιου Κωτιάδη 15. Πληρ. τηλ. 2241034446 MZT040731

**ΕΝΟΙΚΙΑΖΕΤΑΙ αποθήκη** 200 τ.μ. υπερυψωμένη με τζαμαρία μπροστά, φως, τηλέφωνο, επί της Στ. Κωτιάδη και Κ. Υδραίου γωνία, κατάλληλη για οποιαδήποτε χρήση. Πληρ. τηλ. 2241047356, 6938938174 MZT040723

**ΕΝΟΙΚΙΑΖΕΤΑΙ δυάρι** δίπλα στον Αρειο Πάγο στου Γκύζη, 200 μέτρα από τη λεωφόρο Αλεξάνδρας, Μομφεράτου 125, στην Αθήνα, για μια ή δύο φοιτήτριες με 350 ευρώ μηνιαίως. Είναι θαυμάσια ανακαινισμένο. Πληρ. τηλ. 6947776252 κος Κώστας MZT040733

**ΕΝΟΙΚΙΑΖΟΝΤΑΙ** α) **διαμέρισμα** (β' όροφος) δυάρι 57 τ.μ. στην οδό Κων. Τσαλδάρη, β) **γκαρσονιέρα** (ισόγειο) στην οδό Μ. Παπαναστάση. Πληρ. τηλ. 2241075035 ΕΚΠ013.3

**ΕΝΟΙΚΙΑΖΕΤΑΙ** τριάρι **διαμέρισμα** στην οδό Λάρισας 9 στην Ανάληψη. Πληρ. τηλ. 2241031519, 6976643041 MZT040718

**ΕΝΟΙΚΙΑΖΟΝΤΑΙ** δύο **γκαρσονιέρες** υπνοδωμάτιο, σαλόνι, κουζίνα, λουτρό, πλήρως επιπλωμένες. Ψυγείο, φουρνάκι, πλυντήριο ρούχων, κρεβάτια, τραπέζια, καρέκλες, άπαντα τα κουζινικά, αιρ κοντίσιον, σίτες στα παράθυρα. Σε μικρή απόσταση από το Πανεπιστήμιο Αιγαίου. Μόνο για κοπέλες. Πληρ. τηλ. 2241023602, 6944445152 MZ040702

**ΕΝΟΙΚΙΑΖΕΤΑΙ** (για πρώτη φορά) νεόκτιστο **λουξ διαμέρισμα** στα Κοσκινού 70 τ.μ. αποτελούμενο από 2 υπνοδωμάτια, ενιαίος χώρος σαλονιού - κουζίνας, μπάνιο. Διαθέτει εντοιχισμένη κουζίνα, ηλιακό θερμοσ., δάπεδο από γρανίτη, ντουλάπες και μεγάλο αύλειο χώρο. Πληρ. τηλ. 2241069576, 6944647265 MZT020715

**ΕΝΟΙΚΙΑΖΕΤΑΙ διαμέρισμα** δυάρι επιπλωμένο με κεντρική θέρμανση επί της Παύλου Μελά 5. Πληρ. τηλ. (22410)34323, 37001 MZT040704

**ΑΦΑΝΤΟΥ. ΕΝΟΙΚΙΑΖΟΝΤΑΙ** δύο δίχωρα, κλιματιζόμενα **διαμερίσματα** επιπλωμένα για όλο τον χρόνο. Πληρ. τηλ. 2241025188, 6977904694, 6976866157 MZT040719

**ΑΠΟ ΙΔΙΟΚΤΗΤΗ**
**ΠΩΛΟΥΝΤΑΙ ΣΤΟ ΓΕΝΝΑΔΙ**

- **Οικόπεδο** εντός επεκτάσεως οικισμού (Γεννάδι), πανοραμικό σε ύψωμα 2.000 τ.μ. κάλυψη 60% (1.200 μ.), με δρόμο, κατάλληλο για εξοχικές κατοικίες, 200 μ. από το χωριό και 300 μ. από την θάλασσα.
- **Δύο οικόπεδα** τετραγωνισμένα των 4 και 8 στρεμμάτων, με δρόμο 5 μ. και νερό, άρτια και οικοδομήσιμα, 1.500 μ. μετά το Γεννάδι, με δρόμο ο οποίος φτάνει μέχρι τη θάλασσα (450 μ.).
- **Αγρόκτημα** στα Κοσκινού, 5.800 τ.μ. με δρόμο και τρεχούμενο νερό όλο τον χρόνο.

**Πληρ. τηλ. οικίας 2241032589, 2241028007**
**κιν. 6944522149 από 09.00-20.00**
ΜΑΠ65(Γ)

SPIDER ● ΚΑΤ
**ΤΕΧΝΙΚΗ ΕΤΑΙΡΙΑ**
**ΠΩΛΟΥΝΤΑΙ**
● Ανεξάρτητες διώροφες μονοκατοικίες εντός οικοπέδου 1.000 τ.μ. με θέα την πόλη της Ρόδου (Εξω από τα Κοσκινού)
● Υπόγεια αποθήκη 200 τ.μ. περιοχή "Ικαρος" (πίσω από την οδό Ατταβύρου)
**Τηλ. 22410 30069**
**Κιν. 6944532903**
ΧΠ400

**ΚΑΛΥΜΝΟΣ**
**"ΑΛΚΥΟΝΙΣ STUDIOS APART"**
**Α' ΚΑΤΗΓΟΡΙΑΣ**
Αξέχαστες διακοπές στο παραδοσιακό νησί των σφουγγαράδων. Δίκλινα-τρίκλινα και τετράκλινα δωμάτια, με θέα τη θάλασσα (100 μέτρα) Καντούνι - Λινάρια, πλήρως εξοπλισμένα.
**Από 20-35 ευρώ την ημέρα.**
Για τους Ελληνες επί πλέον 10% έκπτωση.
**Τηλ. 2243047209, 6942701011**
**www.kalymnos-holidays.com/alkyonis**
**E-mail: Alkyonis@otenet.gr**
ΜΑΠ63(Γ)

# ΣΑΒΒΑΪΔΗΣ & Συνεργάτες
## Μεσίτες & Σύμβουλοι Ακινήτων




**ΠΩΛΗΣΕΙΣ**

Το γραφείο μας διαθέτει σε αποκλειστικότητα δεκάδες επιλεγμένα ακίνητα

- Διαμέρισμα-Μονοκατοικίες-Μεζονέτες
- Οικόπεδα-Αγροτεμάχια
- Κεντρικά Καταστήματα - Γραφεία - Αυτοτελή Κτίρια
- Ξενοδοχειακές Μονάδες

Η προώθηση και προβολή των ακινήτων σας επιτυγχάνεται με σειρά συστηματικών δράσεων που περιλαμβάνουν

- Συμμετοχή σε εκθέσεις ακινήτων του εξωτερικού
- Διαφήμιση σε εφημερίδες και περιοδικά του κλάδου.
- Υποκαταστήματα σε κεντρικά σημεία της Ρόδου
- Συνεργασία με μεσιτικά γραφεία της Ελλάδας και του εξωτερικού

**ΕΚΤΙΜΗΣΕΙΣ**

Σε συνεργασία με διεθνή γραφεία συμβούλων ακίνητης περιουσίας και με βάση τα αυστηρά πρότυπα και την μεθολογία του Βρετανικού Ινστιτούτου Ορκωτών Πραγματογνόμων και Εκτιμητών (Royal Institution of Charteted Surveyors) αναλαμβάνουμε εκτιμήσεις ακίνητης περιουσίας.

Προεκτιμήσεις ακινήτων αυθημερόν ΔΩΡΕΑΝ
τηλ 22410-26281 22410-78660 22410-78661









Γρ. Λαμπράκη 14 & Αμερικής, Ρόδος
τηλ: 22410 26281, Φαξ: 22410 34663 e-mail info@savvaidis.gr

ΣΑΒΒΑΪΔΗΣ & Συνεργάτες
Μεσίτες & Σύμβουλοι Ακινήτων
ΧΠ659

## ΕΝΟΙΚΙΑΣΕΙΣ

συνέχεια από την προηγούμενη

**ΕΝΟΙΚΙΑΖΕΤΑΙ, ισόγειος ενιαίος χώρος** 65 τ.μ. επιπλωμένος ή μη, κατάλληλος και για γραφείο, επί της οδού Κυρήνης 16. Πληρ. τηλ. 2241028727 κ. Νουρεδίν MZT040705

**ΕΝΟΙΚΙΑΖΕΤΑΙ** α) στη Ρόδο οδός Παναγούλη - Κόδρι- γκτων **τριάρι διαμέρισμα** 1ου ορόφου, ήσυχο, ευάερο, ευήλιο, με βεράντες, επιπλωμένο, εξοπλισμένο με ψυγείο, πλυντήριο, β) στην Ιξιά Ρόδου, περιοχή Μίρα Μάρε, εντός κήπου, **νεόδμητη μεζονέτα** διώροφη, με ηλιακό θερμοσίφωνα και κεντρική θέρμανση, με ανακλινόμενα διπλά τζάμια, σίτες και ρολά στα παράθυρα, εντοιχισμένη κουζίνα- ντουλάπες, με θερμομόνωση και υγρομόνωση, αποτελούμενο από ενιαίο χώρο, WC, αποθήκη και βεράντα στο ισόγειο, 2 υπνοδωμάτια, γραφειάκι, τουαλέτα και βεράντα στον όροφο. Ιδανική για νιόπαντρο ζευγάρι, γ) Επίσης μικρό ανεξάρτητο **σπίτι - διαμέρισμα** του ενός δωματίου, χωρίς έξοδα αποχέτευσης με ηλιακό, ψυγείο, κουζίνα. Πληρ. τηλ. 6942622641, 2241090683, 2241076236 MZT020723

**ΕΝΟΙΚΙΑΖΕΤΑΙ διαμέρισμα** δίχωρο επιπλωμένο στον α' όροφο οικοδομής επί της Πατρ. Αθηναγόρα 27^ στη Ρόδο. Πληρ. τηλ. 2241024505 (9-11 π.μ. και 5-8 μ.μ.) MZT040710

**ΕΝΟΙΚΙΑΖΕΤΑΙ** επιπλωμένη **γκαρσονιέρα** 30 τ.μ. περίπου στον 4ο όροφο με θέα όλη τη Ρόδο. Διεύθυνση: Αθηνών 110, Ανάληψη.. Τιμή 300 ευρώ. Πληρ. τηλ. 6976483662 MZT040709

**ΕΝΟΙΚΙΑΖΕΤΑΙ διαμέρισμα** 3 υπνοδωματίων, σαλόνι, κουζίνα στην Ανάληψη. Πληρ. τηλ. 6937700607, 2241052534 MZT020704

**ΕΝΟΙΚΙΑΖΟΝΤΑΙ** δύο **διαμερίσματα** τριών και τεσσάρων δωματίων α' όροφος επί της οδού Αλεξανδρουπόλεως 7, πλατεία Θράκης στην Ανάληψη. Πληρ. τηλ. 2244022491, 6973364565 MZT040707


**ΠΩΛΟΥΝΤΑΙ**

πολυτελή **διαμερίσματα**

πλήρως εξοπλισμένα α) 102 τ.μ. 3 υπνοδωματίων, β) 87 τ.μ. 2 υπνοδωματίων, γ) 36 τ.μ. ιδιόκτητο πάρκιν στο κέντρο της Ιαλυσού

**Πληρ. τηλ. 2241076985, 6932386180**

**Γιωργίου Νικόλαος**

MZT180602

**ΜΑΘΙΟΣ Δ. & Μ. Ο.Ε.**

D & M homes

**ΑΓΟΡΕΣ ΟΙΚΟΠΕΔΩΝ - ΠΩΛΗΣΕΙΣ ΚΑΤΟΙΚΙΩΝ**

*Αναλαμβάνουμε τη διεκπεραίωση του δικού σας ακινήτου*

*.... Με τους καλύτερους όρους της αγοράς*

1) Διώροφες **μονοκατοικίες** λουξ κατασκευής των 120 τ.μ. με 330 τ.μ. οικόπεδο σε ονειρεμένη τοποθεσία, περιοχή Ανοιξη, υπό κατασκευή.
2) **Μεζονέτες** λουξ κατασκευής των 140 τ.μ. σε 330 τ.μ. οικόπεδο με φανταστική θέα, περιοχή Κοκκερου - Κοσκινού, υπό κατασκευή
3) **Διαμερίσματα** των 130 τ.μ. -120 τ.μ.-110 τ.μ. στα Κοσκινού
4) **Οικόπεδο** 4.200 τ.μ. στο Τσαΐρι
5) **Μονοκατοικία** υπερλούξ κατασκευής με 1000 τ.μ. οικόπεδο (μόνο σοβαρές προτάσεις).

**ΜΕΖΟΝΕΤΕΣ**
- **ΠΑΣΤΙΔΑ** 125 τ.μ. σε 300 τ.μ. οικόπεδο
- **ΑΦΑΝΤΟΥ:** 200 τ.μ. σε 400 τ.μ. οικόπεδο

**ΕΞΟΧΙΚΕΣ ΚΑΤΟΙΚΙΕΣ**
**ΚΑΛΑΘΟΣ, ΚΙΟΤΑΡΙ, ΛΑΧΑΝΙΑ**

*Με επιπλέον έμπειρων συνεργατών η εταιρία μας σας παρέχει την καλύτερη δική σας εξυπηρέτηση.*
*Αναλαμβάνουμε να διεκπεραιώσουμε τη διαχείριση του οικοπέδου σας με στόχο την καλύτερη αποδοσή του.*

**ΟΙΚΟΠΕΔΑ**
**ΑΝΤΙΠΑΡΟΧΕΣ**
**ΜΟΝΟΚΑΤΟΙΚΙΕΣ**

**ΖΗΤΟΥΝΤΑΙ ΟΙΚΟΠΕΔΑ**

**Γ. Σεφέρη 108 • τηλ.. 2241065008**
**κιν. 6945525475-6944370132**

ΧΠ2652

ΕΜΜΑΝΟΥΗΛ ΚΡΑΝΙΔΗΣ
**ΟΙΚΟΝΟΜΟΛΟΓΟΣ**
***ΜΕΣΙΤΗΣ ΑΣΤΙΚΩΝ ΣΥΜΒΑΣΕΩΝ***

**ΠΩΛΟΥΝΤΑΙ**

1) 4άρι διαμέρισμα 110 τ.μ. λουξ κατασκευής με ωραία κουζίνα, κεντρική θέρμανση, κλειστή θέση στάθμευσης. Τιμή: 62 εκ. ή 182.000 ευρώ
2) 3άρι διαμέρισμα 85 τ.μ. κοντά στον Ηλ/κοσμο του Ξενάκη. Τιμή: 132.000 ευρώ ή 45 εκ.
3) 2άρι διαμέρισμα στην Ανάληψη 50 τ.μ. - Ισόγειο α' όροφο. Τιμή: 23 εκ. ή 67.500 ευρώ
4) 4άρι διαμέρισμα - 3 υπν. (2 WC) καινούργιο στο Ροδίνι, α' όροφος, μόνο 55 εκ. ή 162.000 ευρώ
5) 34 τ.μ. κατάστημα στην Ανάληψη - γωνιακό - ελεύθερο μίσθωσης.
6) 80 τ.μ. κατάστημα με πατάρι κοντά στην πλατεία Φώκιαλη
7) Μεζονέτα 162 τ.μ. με κήπο στα μπετά ή τελειωμένη κοντά στο Φυτώριο του Δήμου Ιαλυσού.
8) ΛΙΝΔΟΥ - 1400 τ.μ. οικόπεδο έτοιμο διώροφο κτίριο σε 6.000 τ.μ. με πρόσωπο
9) ΠΑΡΑΔΕΙΣΙ - 4.500 τ.μ. αγρός με άδειες δύο οικιών, διαθέτουν φως νερό
10) ΙΑΛΥΣΟΣ - 164 τ.μ. μεζονέτα έτοιμη με ωραίο κήπο 4 υπνοδωματίων και 3 WC με κεντρική θέρμανση
11) ΠΑΡΑΔΕΙΣΙ - οικόπεδο 540 τ.μ. εντός σχεδίου πόλεως

**Μεσίτης**
**Πληρ. Εμμ. Κρανίδης**
**27082-6944347405, 6942010248**
**Αμερικής 50-2ος όροφος, Ρόδος**

ΧΠ092

ΣΑΒΒΑΪΔΗΣ & ΣΥΝΕΡΓΑΤΕΣ
Κτηματομεσιτικό Γραφείο
Γρ. Λαμπράκη 14 ΡΟΔΟΣ 85100
Τηλ. 2241026281

**ΠΩΛΗΣΕΙΣ ΑΚΙΝΗΤΩΝ**

Α) ΔΙΑΜΕΡΙΣΜΑΤΑ -1 ) ΡΟΔΟΣ-α) Ζέφυρος 132 τ.μ. δ' ορόφου β) Αγ. Νικόλαο Σκεύου Ζερβού 85 τ.μ. α' ορόφου γ) Αη Γιάννη 118 τ.μ. δ' ορόφου δ) Μιχ. Πετρίδη 87 τ.μ. α' ορόφου ε) Αλεξ. Διάκου 150 τ.μ. β' ορόφου
Β) ΜΟΝΟΚΑΤΟΙΚΙΕΣ 1) ΙΑΛΥΣΟΣ - Εντός οικισμού α) 135 τ.μ. διώροφη β) 164 τ.μ. διώροφη, γ) 120 τ.μ. διώροφη, δ) 150 τ.μ. διώροφη, 2) -ΡΟΔΟΣ - Π. Πόλη - α) 150 τ.μ. διώροφη β) 300 τ.μ. διώροφη- γ)140 τ.μ. διώροφη δ) 144 τ.μ. διώροφη, 3)- ΚΙΟΤΑΡΙ παραλιακή 120 τ.μ διώροφη 4)- ΓΕΝΝΑΔΙ παραλιακή 104 τ.μ. διώροφη
Γ) ΟΙΚΟΠΕΔΑ ΕΝΤΟΣ ΟΙΚΙΣΜΟΥ -1) Ροδίνι 400 τ.μ. Σ.Δ. 0,4 δόμηση 166 τ.μ. 2) ΙΑΛΥΣΟΣ 535 τ.μ. με Σ.Δ. 0,4 δόμηση 214 τ.μ. - 3) ΓΕΝΝΑΔΙ - Εντός οικισμού 400 τ.μ. δόμηση 340 τ.μ. - 4) ΛΙΝΔΟΣ α) 250 τ.μ. δόμηση 250 τ.μ. β) 320 τ.μ. δόμηση 270 τ.μ.
Δ) ΟΙΚΟΠΕΔΑ ΕΚΤΟΣ ΣΧΕΔΙΟΥ - 1) ΙΑΛΥΣΟΣ α) Κανδυλί 4.440 τ.μ. β) "Τρεις" 4.000 τ.μ. γ) "Ανοιξη" 6957 τ.μ. 2) ΑΣΓΟΥΡΟΥ 4.000 τ.μ. 3) ΛΙΝΔΟΣ -α) Κάτω Βληχά παραλιακό 8.190 τ.μ. και 12.000 τ.μ. 4) ΓΕΝΝΑΔΙ α) 3.112 τ.μ. επί της λεωφ. Ρόδου-Γεννάδι - β) 1.120 τ.μ. επί της παλαιάς οδού παραλιακό.
Ε) ΚΑΤΑΣΤΗΜΑ στο Φαληράκι - εμπορικό κέντρο 15 τ.μ.

**ΕΝΟΙΚΙΑΣΕΙΣ ΑΚΙΝΗΤΩΝ**

Α) ΚΑΤΑΣΤΗΜΑΤΑ -1) ΡΟΔΟΣ Κεντρικά α) Στο "Μαντράκι" 30 τ.μ. β) Σοφ. Βενιζέλου 35 τ.μ. γ) Καρπάθου 40 τ.μ. -δ) Γρ. Λαμπράκη 100 τ.μ. ε) Τάρπον Σπρινγκς 90 τ.μ. στ) Αμερικής 21 τ.μ. - και 270 τ.μ. 2) ΦΑΛΗΡΑΚΙ 15 τ.μ. εμπορικό κέντρο
Β) ΚΤΙΡΙΑ - 1) ΡΟΔΟΣ - Κεντρικά α) Παπανικολάου 375 τ.μ. Ισόγειο α' όροφο γωνιακό και με υπόγειο -β) Αλεξ. Διάκου 205 τ.μ. Ισόγειο α' ορόφου και με υπόγειο - γ)25ης Μαρτίου 354 τ.μ. Ισόγειο α' όροφο δ) 28 Οκτωβρίου 182 τ.μ. Ισόγειο - α' όροφο.
Πληρ. τηλ. 2241026281

ΧΠ659

**ΠΩΛΗΣΕΙΣ ΑΚΙΝΗΤΩΝ**

**ΜΟΝΟ ΓΙΑ ΛΙΓΟΥΣ**
1. Διώροφη **ΜΟΝΟΚΑΤΟΙΚΙΑ 208 τ.μ. ΥΠΕΡΛΟΥΞ** στην περιοχή Κοσκινού κτισμένη σε οικόπεδο 2.250 τ.μ. και με απεριόριστη θέα προς Φαληράκι.
2. Διώροφη **ΜΟΝΟΚΑΤΟΙΚΙΑ** 482 τ.μ. και βεράντες 240 τ.μ. στην περιοχή της Παστίδας κτισμένη πάνω σε λόφο με φανταστική θέα και σε οικόπεδο 4.200 τ.μ.
3. Διώροφες **ΜΟΝΟΚΑΤΟΙΚΙΕΣ** 160 τ.μ. στα Κολύμπια λουξ κατασκευής και με ατομική πισίνα. Είναι κοντά στη θάλασσα και έχουν φανταστική θέα.
4. **Οικόπεδο** στο Μόντε Σμιθ 2.000 τ.μ. με φανταστική θέα και άδεια οικοδομής για μονοκατοικία 200 τ.μ. πλέον ημιύπόγειο.

**ΕΥΚΑΙΡΙΕΣ**
1. Διώροφη **μονοκατοικία** 240 τ.μ. πλέον αποθήκη 35 τ.μ. στην Ιξιά (Σωτήρος) μεταχειρισμένη αλλά φανταστική. Εχει 4 υπνοδ., 3 μπάνια, εντοιχ. κουζίνα, τζάκι, κεντρ. θέρμανση και αιρ κοντίσιον. Τιμάται μόνο 265.000 ευρώ
2. **Οροφοδιαμέρισμα** 85 τ.μ. στην περιοχή Μητροπόλεως μεταχειρισμένο. Εχει 2 υπνοδωμάτια και τζάκι. Τιμάται 100.000 ευρώ.

**ΜΟΝΟΚΑΤΟΙΚΙΕΣ**
1. Στην Ιξιά τριώροφη 150 τ.μ. λουξ κατασκευής και με οικόπεδο 300 τ.μ. Εχει 4 υπνοδ. 2 μπάνια με υδρομασάζ, εντοιχ. κουζίνα, τζάκι, κεντρ. θέρμανση. Τιμάται 279.000 ευρώ
2. Στην Ιξιά τριώροφη **μεζονέτα** 150 τ.μ. λουξ κατασκευής και με οικόπεδο 300 τ.μ. Εχει 4 υπνοδ. 2 μπάνια με υδρομασάζ, εντοιχ. κουζίνα, κεντρ. θέρμανση και τζάκι. Τιμάται 264.000 ευρώ
3. Διώροφη **μονοκατοικία** 140 τ.μ. λουξ κατασκευής στην περιοχή Κοσκινού. Είναι κτισμένη σε οικόπεδο 1500 τ.μ. και έχει απεριόριστη θέα προς Φαληράκι. Τιμάται 294.000 ευρώ.
4. Διώροφη **μονοκατοικία** 140 τ.μ. στην περιοχή Ασγούρου ημιτελής (σε μπετόν). Είναι κτισμένη σε οικόπεδο 870 τ.μ. και τιμάται 150.000 ευρώ.
5. Διόροφη **μονοκατοικία** 140 τ.μ. στην περιοχή Παστίδας, αποπερατωμένη λουξ κατασκευής με θέα στο χωριό και με οικόπεδο 350 τ.μ. Τιμάται 206.000 ευρώ.

**ΡΕΤΙΡΕ**
1. Στην Ανάληψη 138 τ.μ. λουξ κατασκευής με μεγάλες βεράντες και φανταστική θέα. Διαθέτει κεντρική θέρμανση και ασανσέρ. Τιμάται 278.000 ευρώ.

**ΔΙΑΜΕΡΙΣΜΑΤΑ 4άρια**
1. Στο Ροδίνι 100 τ.μ. λουξ κατασκευής σε μικρή οικοδομή με καλή θέα. Εχει 3 υπνοδωμάτια, εντοιχ. κουζίνα, ηλιακό θερμοσίφωνο, κεντρική θέρμανση, έξτρα αποθήκη 12 τ.μ. θέση γκαράζ και ασανσέρ. Τιμάται 230.000 ευρώ.
2 Οροφοδιαμέρισμα 103 τ.μ. στο Καρακόνερο νεοκατασκευασμένο. Είναι καλής κατασκευής και διαθέτει τζάκι. Τιμάται 190.000 ευρώ.
4. Στην Ανάληψη 120 τ.μ. λουξ κατασκευής με πολύ καλή θέα και μεγάλη βεράντα. Εχει εντοιχ. κουζίνα, κεντρική θέρμανση και ασανσέρ. Τιμάται 250.000 ευρώ.

**ΔΙΑΜΕΡΙΣΜΑΤΑ 3άρια**
1. Στους Δασκάλους 85 τ.μ. ισόγειο με μεγάλο κήπο αλλά και α' και β' όροφο γωνιακό. Είναι καλής κατασκευής έχουν εντοιχ. κουζίνα και τιμώνται από 160.000 ευρώ το κάθε ένα.
2. Στο Ροδίνι 92 τ.μ. υπερυψωμένο ισόγειο. Είναι λουξ κατασκευής και διαθέτει εντοιχ. κουζίνα, ηλιακό θερμοσίφωνο, κεντρική θέρμανση, ασανσέρ, εξτρά αποθήκη 10 τ.μ. και θέση γκαράζ. Τιμάται 210.000 ευρώ.
3. Στην Ανάληψη 93 και 98 τ.μ. στον α' όροφο μικρής οικοδομής. Διαθέτουν εντοιχ. κουζίνα και τιμώνται 176.000 και 187.000 ευρώ αντίστοιχα.
4. Στην Μητρόπολη 85 τ.μ. οροφοδιαμέρισμα (μεταχειρισμένο) στον α' ή β' όροφο. Τιμώνται 100.000 ευρώ έκαστο.

**ΔΙΑΜΕΡΙΣΜΑΤΑ 2άρια**
1. Στη Μ. Κωνσταντίνου (δίπλα στο Σ. ΜΑΡΚΕΤ ΣΠΑΝΟΣ) 72 τ.μ. στον α' όροφο μεταχειρισμένο κατάλληλο και για επαγγελματική στέγη. Τιμάται 90.000 ευρώ.

**ΑΠΟΘΗΚΕΣ**
1. Στην Αποστόλου Παύλου (απέναντι από την Εκκλησία) στην Ανάληψη 160 τ.μ. Τιμάται 100.000 ευρώ. Εχει φανταστική κατασκευή για κατοικία.

**ΟΙΚΟΠΕΔΑ**
1. Στο Ροδίνι 1.000 τ.μ. Είναι σε φανταστική θέση εντός σχεδίου πόλεως και με Σ.Δ. 0,4. Τιμάται 330. 000 ευρώ.
2. Στο Ροδίνι 435 τ.μ. εντός σχεδίου πόλεως και με Σ.Δ. 0,8. Είναι σε πολύ καλή θέση και τιμάται 300.000 ευρώ.
3. Στο Μόντε Σμιθ 2.000 τ.μ. σε φανταστική θέση και με άδεια οικοδομής για 200 τ.μ. πλέον ημιυπόγειο 100 τ.μ. Δεκτές μόνο σοβαρές προτάσεις.
4. Στην Ιξιά 1.200 τ.μ. σε φανταστική θέση και με άδεια οικοδομής για 150 τ.μ. πλέον ημιΥπόγειο 80 τ.μ. Τιμάται 125.000 ευρώ.
5. Στην Ιξιά 2.100 τ.μ. και κεντρικού δρόμου με νερό, φως, τηλέφωνο και με άδεια οικοδομής για 200 τ.μ. πλέον ημιυπόγειο 100 τ.μ. Τιμάται 176.000 ευρώ.
6. Στην Ιξιά 4.000 τ.μ. οικοδομήσιμο με καλή πρόσβαση και με φως, νερό και τηλέφωνο. Τιμάται 176.000 ευρώ.
7. Οικόπεδο στ' Ασγούρου 5.300 τ.μ. οικοδομήσιμο σε φανταστική θέση και με καλή πρόσβαση. Τιμάται 230.000 ευρώ.
8. Οικόπεδο στα Κοσκινού (περιοχή Αη Γιάννης 3.000 τ.μ. εντός του υπό έγκριση σχεδίου και με φανταστική θέα. Τιμάται 350.000 ευρώ.
9. Οικόπεδο στο Τσαΐρι και πάνω στον κεντρικό δρόμο Τσαΐρι - Αεροδρομίου 7.000 τ.μ. Είναι κατάλληλο για κάθε επιχείρηση. Τιμάται 750.000 ευρώ.
10. Οικόπεδο στην παραλία Αφάντου 8.000 τ.μ. Είναι κατάλληλο γαι μονοκατοικίες ή επιχείρηση. Τιμάται 300.000 ευρώ.
11. Οικόπεδο στον οικισμό ΑΥΤΟΣΤΕΓΑΣΗ προς το Φυτώριο. Είναι 345 τ.μ. γωνιακό και έχει κάλυψη 360 τ.μ. Τιμάται 120.000 ευρώ.

**ΕΝΟΙΚΙΑΣΕΙΣ**

1. **Διαμέρισμα** ισόγειο 90 τ.μ. στους Αγ. Αναργύρους. Είναι σε πολύ καλή θέση και κατάλληλο για ιατρείο ή γραφείο.
2. **Κατάστημα** 150 τ.μ. με υπόγειο άλλα 150 τ.μ. στην περιοχή 7 Χουρμαδιών γωνιακό.
3. Κατάστημα γωνιακό 60 τ.μ. και με πατάρι 30 τ.μ. στην περιοχή Αγ. Αναργύρων.

Πληροφορίες
ΧΑΡΚΙΑΝΑΚΗ ΜΑΝΩΛΗ
τηλ. 6946163242

ΜΑΠ61(Γ)



ΚΤΗΜΑΤΟΜΕΣΙΤΙΚΟ ΓΡΑΦΕΙΟ
**ΔΩΔΕΚΑΝΗΣΙΑΚΗ ΚΤΗΜΑΤΙΚΗ**
**ΠΑΠΟΥΤΣΗΣ ΚΩΝ/ΝΟΣ**
**ΠΩΛΟΥΝΤΑΙ**

1. **Γκαρσονιέρα** 50 τ.μ. ισόγεια με αυλή 45 τ.μ. στην Ανάληψη. Τιμή 85.000€
2. **Διαμέρισμα** 98 τ.μ. ισογείου και 1ου ορόφου στην Ανάληψη.Τιμή 187.000€
3. **Διαμέρισμα** 118 τ.μ. 1ου ορόφου στην Ανάληψη. Τιμή 218.200€
4. **Οροφοδιαμέρισμα** 78 τ.μ. 1ου ορόφου με σοφίτα στον Αγ. Ιωάννη. Τιμή 67.000 €
5. **Διαμέρισμα** 83 τ.μ. 1ου και 2ου ορόφου στο Καρακόνερο. Τιμή 146.200€
6. **Διαμέρισμα** 80 τ.μ. 2ου ορόφου στο Ροδίνι. Τιμή 125.000€
7. **Διαμέρισμα** 120 τ.μ. ρετιρέ στην Ιαλυσό. Τιμή 150.000 €
8. **Μεζονέτα** 140 τ.μ. σε οικόπεδο 700 τ.μ. στην Ιαλυσό. Τιμή 249.500€
9. **Μεζονέτα** 228 τ.μ. σε οικόπεδο 300 τ.μ. στην Ιαλυσό. Τιμή σε μπετά 145.000 €
10. **Μεζονέτα** 200 τ.μ. σε οικόπεδο 1.350 τ.μ. στα Κοσκινού. Τιμή σε μπετά 138.000 €
11. **Μεζονέτα** 200 τ.μ. σε οικόπεδο 400 τ.μ. στην Κρεμαστή. Τιμή 264.150 €
12. **Μεζονέτα** 135 τ.μ. σε οικόπεδο 220 τ.μ. στην Παστίδα. Τιμή 165.000 €
13. **Μεζονέτα** 140 τ.μ. σε οικόπεδο 500 τ.μ. στους Τρεις. Τιμή σε μαρμαροσοβά 147.000 €
14. **Μεζονέτα** 120 τ.μ. σε οικόπεδο 1.500 τ.μ. στη Ψίνθο. Τιμή 145.000 €
15. **Μονοκατοικία** 95 τ.μ. ανακαινισμένη στην Παλιά Πόλη. Τιμή 200.000€

**ΕΝΟΙΚΙΑΖΟΝΤΑΙ**

1. **Επαγγελματικός χώρος** στα 100 Μαγαζιά. Μίσθωση: 750 €
2. **Επαγγελματικός χώρος** σε κεντρικό σημείο της πόλης. Μίσθωση 300 €

**ΠΩΛΗΣΕΙΣ ΑΚΙΝΗΤΩΝ – ΟΙΚΟΠΕΔΩΝ– ΜΙΣΘΩΣΕΙΣ ΑΚΙΝΗΤΩΝ**
**ΩΡΕΣ ΓΡΑΦΕΙΟΥ 09.00-14.00 π.μ. και 17.00-21.00 μ.μ.**
**ΕΘΝΙΚΗΣ ΑΝΤΙΣΤΑΣΗΣ 45- 1ος ΟΡΟΦΟΣ • ΤΗΛ. - ΦΑΞ**
**2241025480 κιν. 6977855759 • e-mail: papoutsisk@in.gr**

ΧΠ2673

## ΚΤΗΜΑΤΟΜΕΣΙΤΙΚΟ ΓΡΑΦΕΙΟ
## ΖΑΦΕΙΡΗΣ Μ. ΚΑΡΑΓΙΑΝΝΗΣ Δ. Ο.Ε.

**Πωλήσεις ακινήτων. Τηλ. (2241060380-60381)**
**17.30-20.30 μ.μ. Δευτέρα-Παρασκευή**
**Fax: 2241060380 • e-mail: zafkar@hellasnet.gr**

**• Κατοικίες**
- Εξοχική κατοικία 50 τ.μ. (υπό ανέγερση) εντός οικοπέδου 440 τ.μ. στην περιοχή Κολυμπίων
- Εξοχική κατοικία 70 τ.μ. (υπό ανέγερση) εντός οικοπέδου 500 τ.μ. στην περιοχή Κολυμπίων
- Επαγγελματική στέγη επί της Ρόδου-Λίνδου περιοχή Κολυμπίων (εστιατόριο)

**• Ξενοδοχειακό συγκρότημα**
- Ημιτελής σε μπετά ξενοδοχειακό συγκρότημα Α' κατηγορίας εντός οικοπέδου 22.400 τ.μ.

**• Οικόπεδα**
- Εντός οικισμού στον Δήμο Αφάντου 2000 τ.μ.
- Στον Δήμο Αφάντου 520 τ.μ. με άδεια οικοδομής 53 τ.μ.
- Στον Δήμο Αφάντου 1000 τ.μ. επί της εθνικής οδού Ρόδου-Λίνδου
- Στον Δήμο Αφάντου 866 τ.μ. επί της εθνικής οδού Ρόδου-Λίνδου
- Εντός οικισμού στην Παστίδα 2000 τ.μ.
- Στην παραλία Αφάντου 2125 τ.μ. 200 τ.μ. από την θάλασσα δικαίωμα δόμησης Σ.Δ. 100 τ.μ.

**• Αγροτεμάχια**
- Στην περιοχή Κολυμπίων αγροτεμάχια 10.200 τ.μ. (πανοραμική θέα)
- Στην περιοχή Κολυμπίων αγροτεμάχιο 4.969 τ.μ.
- Στην περιοχή Ψίνθου αγροτεμάχιο 22.400 τ.μ.
- Στην περιοχή Ψίνθου αγροτεμάχιο 19.840 τ.μ.
- Στην περιοχή Τραπεζία αγροτεμάχιο 5.800 τ.μ.
- Στον Δήμο Αφάντου αγροτεμάχιο 6.120 τ.μ.
- Στον Δήμο Αφάντου αγροτεμάχιο 11.520 τ.μ.
- Στον Δήμο Αφάντου το 1/2 αγροτεμαχίου 5.080 τ.μ. με ελαιόδεντρα
- Στον Δήμο Αφάντου 7500 τ.μ. αγροτεμάχιο

ΧΠ2499

## ΕΝΟΙΚΙΑΣΕΙΣ

συνέχεια από την προηγούμενη

**ΕΝΟΙΚΙΑΖΟΝΤΑΙ:** α) **διαμέρισμα** β' ορόφου 95 τ.μ. πλήρως επιπλωμένο και εξοπλισμένο στην οδό Ζακύνθου κοντά στο σούπερ μάρκετ "Μαρινόπουλος", β) **στούντιο** επιπλωμένο στο ισόγειο της ίδιας οικοδομής, γ) επιπλωμένη **γκαρσονιέρα** με αιρ κοντίσιον και θέρμανση στην Ιαλυσό στο ισόγειο καινούργιας οικοδομής με κήπο 300 μ. από την παραλία. Πληρ. τηλ. 2241090038, 6945411099, 6947942993 ΜΖΤ010720

**ΕΝΟΙΚΙΑΖΕΤΑΙ γκαρσονιέρα** πλήρως εξοπλισμένη. Δωμάτιο, κουζίνα τουαλέτα επί της Ρώμης 8. Πληρ. τηλ. (22410)63662, 64750, 6944325444 INT040706

**ΕΝΟΙΚΙΑΖΕΤΑΙ διαμέρισμα** ενός υπνοδωματίου, χωλ, κουζίνας και λοιπών βοηθητικών χώρων, ισόγειο (περιοχή Ακαδημίας). Πληρ. τηλ. 2241023547, 6945291433 ΜΖΤ020705

**ΕΝΟΙΚΙΑΖΟΝΤΑΙ γκαρσονιέρες** καινούργιες 35-40 τ.μ. με κήπο και ατομική είσοδο, πλήρως επιπλωμένες σε ήσυχο μέρος με ηλιακό θερμοσίφωνο κοντά στο Ν. Νοσοκομείο. Πληρ. τηλ. 2241022142, 6945668060 INT020708

**ΕΝΟΙΚΙΑΖΟΝΤΑΙ** από **140 ευρώ** μηνιαίως επιπλωμένες **γκαρσονιέρες** σε ήσυχη περιοχή με άνετο πάρκιν στην Κρεμαστή και με **20 ευρώ** η βραδιά. Πληρ. τηλ. 6944100186 ΜΖΤ020713

**• ΣΑΣ ΕΝΔΙΑΦΕΡΕΙ!!!**
**ΠΩΛΕΙΤΑΙ**
**Ή ΕΝΟΙΚΙΑΖΕΤΑΙ**
**(ΑΠΟ ΙΔΙΟΚΤΗΤΗ)**

**Ισόγειος χώρος στεγασμένης επιφανείας 1.350 τ.μ. και 500 τ.μ. αυλή.**
**Είναι κατάλληλος για όλες τις χρήσεις *(κυρίας χρήσεως και υγειονομικού ενδιαφέροντος)* χωρίς κολώνες και ύψος 7 μέτρα με θέα την θάλασσα.**
**Πρόσβαση για κάθε τύπου τροχοφόρο και απεριόριστο πάρκιν.**
**Ευρίσκεται στο Εμπορικό Κέντρο Πανάγου επί της Γ. Σεφέρη 108 πλησίον του νέου νοσοκομείου.**

**Πληρ. τηλ. 6932612032**

ΧΠ499

## ΠΩΛΟΥΝΤΑΙ ΔΙΑΜΕΡΙΣΜΑΤΑ

στην Σκεύου Ζερβού περιοχή Αγ. Νικολάου
α) **διαμέρισμα** νεόκτιστο α' ορόφου 85 τ.μ. ετοιμοπαράδοτο, με άριστες προδιαγραφές και σε τίμημα 125.000 ευρώ, β) **διαμέρισμα** α' ορόφου 43 τ.μ. νεόκτιστο και με άριστες προδιαγραφές τίμημα 75.000 ευρώ, γ) Στο ΡΟΔΙΝΙ **διαμέρισμα** νεόκτιστο α' ορόφου 110 τ.μ. με άριστες προδιαγραφές και με θέα πανοραμική.
**Πληρ. κ. Ανέστη στο τηλ. 6947047651**

ΜΧΠ1659

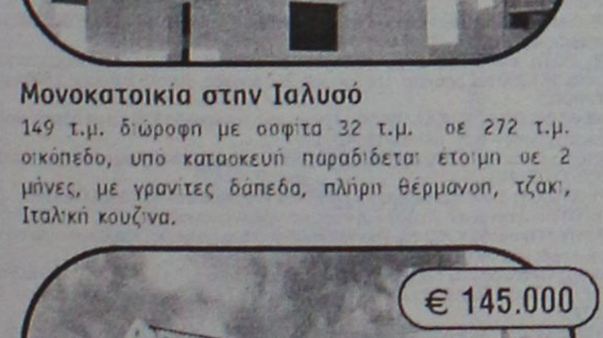


**Μονοκατοικία στην Παστίδα**
482 τ.μ. διώροφη σε 4.200 τ.μ. οικόπεδο, ετοιμοπαράδοτο, ειδικής κατασκευής με σύστημα θέρμανσης και δροσισμού, βιοκλιματικής αρχιτεκτονικής διαμορφωμένο-δεντροφυτεμένο κήπο. Αποτελείται από 4 υπνοδωμάτια, 4 μπάνια, σαλόνι, Ιταλική Κουζίνα, αποθήκη.

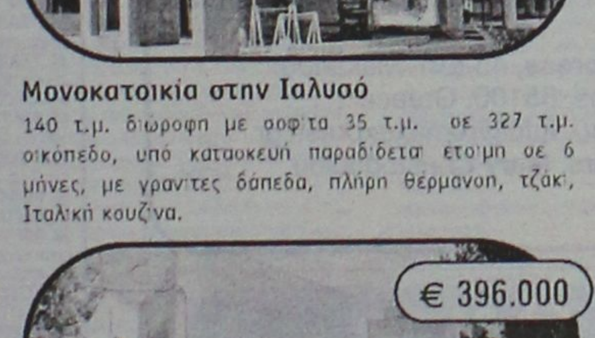


**Μονοκατοικία στα Κοσκινού**
158 τ.μ. διώροφη σε 1200 τ.μ. οικόπεδο, υπό κατασκευή παραδίδεται έτοιμη σε 11 μήνες, με γρανίτες δάπεδα, πλήρη θέρμανση, τζάκι, Ιταλική κουζίνα, κουφώματα από P.V.C., αρχιτεκτονικό σχεδιασμό.

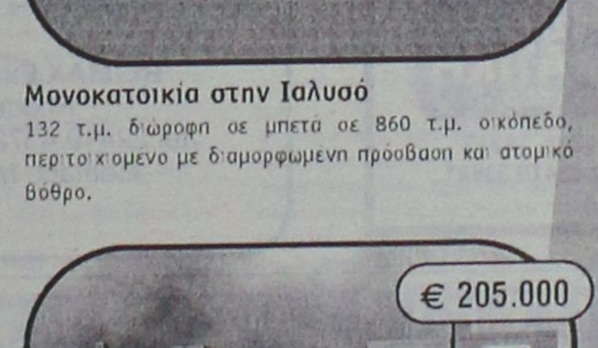


**Μονοκατοικία στην Παστίδα**
140 τ.μ. διώροφη σε 270 τ.μ. οικόπεδο, υπό κατασκευή παραδίδεται έτοιμη σε 6 μήνες, με γρανίτες δάπεδα, πλήρη θέρμανση, τζάκι, Ιταλική κουζίνα, Γκαραζ

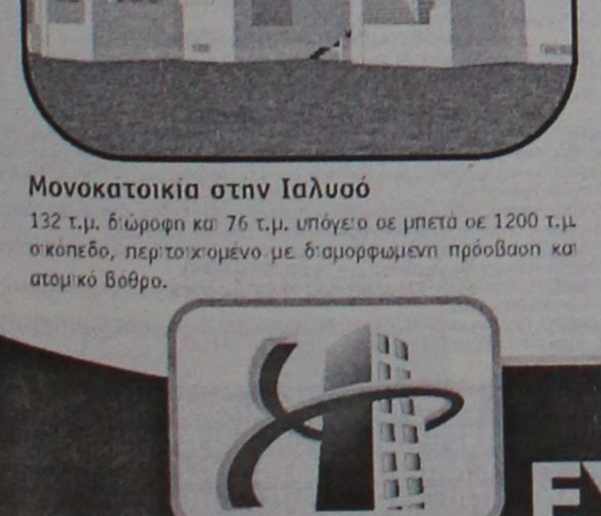


**Μονοκατοικία στην Ιαλυσό**
149 τ.μ. διώροφη με σοφίτα 32 τ.μ. σε 272 τ.μ. οικόπεδο, υπό κατασκευή παραδίδεται έτοιμη σε 2 μήνες, με γρανίτες δάπεδα, πλήρη θέρμανση, τζάκι, Ιταλική κουζίνα.

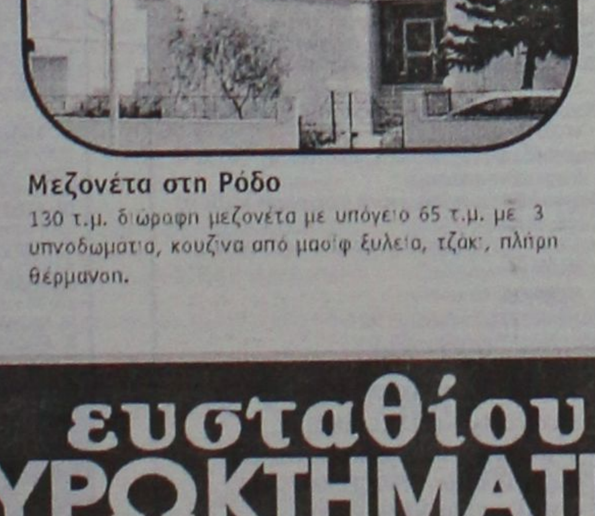


**Μονοκατοικία στην Ιαλυσό**
140 τ.μ. διώροφη με σοφίτα 35 τ.μ. σε 327 τ.μ. οικόπεδο, υπό κατασκευή παραδίδεται έτοιμη σε 6 μήνες, με γρανίτες δάπεδα, πλήρη θέρμανση, τζάκι, Ιταλική κουζίνα.

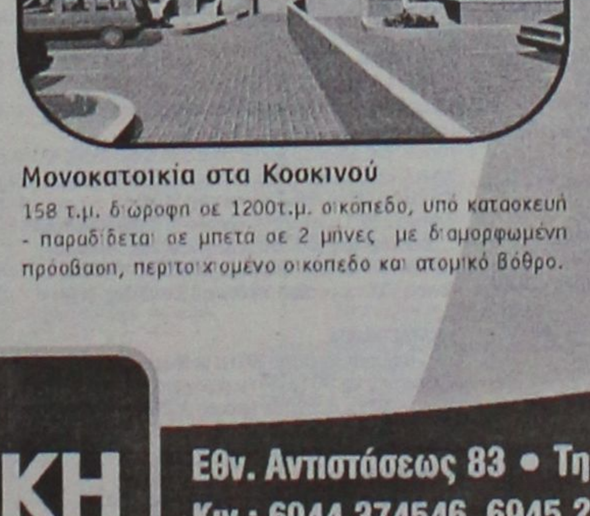


**Μονοκατοικία στην Ιαλυσό**
132 τ.μ. διώροφη σε μπετά σε 860 τ.μ. οικόπεδο, περιτοιχισμένο με διαμορφωμένη πρόσβαση και ατομικό βόθρο.




**Μονοκατοικία στην Ιαλυσό**
132 τ.μ. διώροφη και 76 τ.μ. υπόγειο σε μπετά σε 1200 τ.μ. οικόπεδο, περιτοιχισμένο με διαμορφωμένη πρόσβαση και ατομικό βόθρο.




**Μεζονέτα στη Ρόδο**
130 τ.μ. διώροφη μεζονέτα με υπόγειο 65 τ.μ. με 3 υπνοδωματια, κουζίνα από μασίφ ξύλεια, τζάκι, πλήρη θέρμανση.




**Μονοκατοικία στα Κοσκινού**
158 τ.μ. διώροφη σε 1200τ.μ. οικόπεδο, υπό κατασκευή - παραδίδεται σε μπετά σε 2 μήνες με διαμορφωμένη πρόσβαση, περιτοιχισμένο οικόπεδο και ατομικό βόθρο.

## ΟΙΚΟΠΕΔΑ

**Οικόπεδο στα Ασγούρου**
• 5.300 τ.μ. σε ωραίο φυσικό περιβάλλον, άρτιο και οικοδομήσιμο.
**Αξίας € 190.000**

**Οικόπεδο στα Αφάντου**
• 13.000 τ.μ. πολυεπίπεδο, κλιμακωτό, με υπέροχη θέα στην θάλασσα άρτιο και οικοδομήσιμο.
**Αξίας € 195.000**

**Οικόπεδο στα Κοσκινού**
• 4.000 τ.μ. στη θέση Πέζουλας, γωνιακό με θέα προς το Φαληράκι και τη Ρόδο. **Αξίας € 176.000**

**Οικόπεδο στις Καλυθιές**
• 4.010 τ.μ στις Καλλιθιές, για επαγγελματική χρήση, με πρόσβαση πλάτους 6 m σε ελάχιστη απόσταση από την Εθνική οδό Τσαϊρι - Αεροδρομίου. **Αξίας € 176.000**

## ΔΙΑΜΕΡΙΣΜΑΤΑ

**Διαμέρισμα στους Άνω Δασκάλους**
• 74 τ.μ. υπερυψωμένο ισόγειο με αποκλειστική χρήση αυλής, 2 υπν/τιων. **Αξίας € 176.000**

**Διαμέρισμα στην Κοδρικτώνος**
• 110 τ.μ. Γ΄ ορόφου, με 3 υπν/τια, μεγάλες-άνετες βεράντες.
**Αξίας € 161.000**

**Διαμέρισμα στην Εν. Δυνάμεων**
• 100 τ.μ. . Α΄ ορόφου, με 3 υπν/τια, ανακαινισμένο με θέρμανση.
**Αξίας € 141.000**

**Διαμέρισμα στους Δασκάλους**
• 107 τ.μ. . Α΄ ορόφου, με 3 υπν/τια, ηλ.θέρμανση, με υπέροχη θέα στη θάλασσα. **Αξίας € 132.000**

**Διαμέρισμα στη Μητρόπολη**
• 80 τ.μ Οροφοδιαμέρισμα, Β΄ ορόφου, με 2 υπν/τια, θέρμανση, τζάκι. **Αξίας € 90.000**

**ευσταθίου**
**ΕΥΡΩΚΤΗΜΑΤΙΚΗ**
**ΚΤΗΜΑΤΟΜΕΣΙΤΙΚΟ ΓΡΑΦΕΙΟ**

**Εθν. Αντιστάσεως 83 • Τηλ.: 22410 73819, 74917**
**Κιν.: 6944 374546, 6945 292030 • Fax: 22410 38641**
**info@euroktimatiki.gr**

ΧΠ1401/2029

## ΕΝΟΙΚΙΑΣΕΙΣ

συνέχεια από την προηγούμενη

**ΕΝΟΙΚΙΑΖΟΝΤΑΙ** στην Παστίδα **γκαρσονιέρες** και **studios** επιπλωμένα ή όχι εξοπλισμένα με θέρμανση και κλιματισμό πλήρη κουζίνα και ντουλάπες, κρύο και ζεστό νερό δωρεάν. Extra πληρώνεται μόνο ρεύμα. Τιμή δωματίου studio 170 ευρώ, Τιμή γκαρσονιέρας 210 ευρώ. Πληρ. τηλ. 6944760796, 2241047228 MXP12581

**ΕΝΟΙΚΙΑΖΕΤΑΙ γκαρσονιέρα** μόνο για Ελληνες και για μόνιμα, πλήρως επιπλωμένη και εξοπλισμένη σε άριστη κατάσταση για ένα άτομο στο Ροδίνι. Πληρ. τηλ. 2241061840 MZT020702

**ΕΝΟΙΚΙΑΖΕΤΑΙ επαγγελματικός χώρος** 70 τ.μ. κατάλληλος για ιατρείο - γραφείο επί της Μ. Κων/νου και Κ. Παλαιολόγου. Πληρ. τηλ. 2241051888, 6938060340 MZT010722

**ΕΝΟΙΚΙΑΖΕΤΑΙ γκαρσονιέρα** καινούργια επιπλωμένη στον 1ο όροφο σε ήσυχη περιοχή της Ρόδου με ψυγείο, θέρμανση, ηλεκτρική κουζίνα, A/C, διπλό κρεβάτι, μεγάλες ντουλάπες, καρτοτηλέφωνο, TV, άνετο πάρκιν, πλυντήριο και όλο το νοικοκυριό του σπιτιού. Προτιμούνται στρατιωτικοί, αστυνομικοί, εκπαιδευτικοί και γενικά δημόσιοι υπάλληλοι. Αποκλείονται οι αλλοδαποί. Πληρ. τηλ. 2241065122, 6946278872 MZT010709

**ΕΝΟΙΚΙΑΖΕΤΑΙ** μικρό **στούντιο** για ένα άτομο στους Αγίους Αναργύρους επιπλωμένο. Πληρ. τηλ. 6946947347 MZT300621

**ΕΝΟΙΚΙΑΖΕΤΑΙ κατάστημα** 120 τ.μ. στην οδό Παπαλουκά. Πληρ. τηλ. 2241025507, 6932323016 MZT010719

**ΕΝΟΙΚΙΑΖΕΤΑΙ** διαμπερές **διαμέρισμα** στον β' όροφο σε ήσυχη περιοχή στο Ροδίνι πίσω από το Β' Γυμνάσιο Ρόδου, Λυκείας 149, αποτελούμενο από 3 υπνοδωμάτια, χωλ, σαλόνι, εντοιχιζόμενη κουζίνα και κεντρική θέρμανση. Τιμή 450 ευρώ. Πληρ. τηλ. 2241020478MZT020706


# ΠΩΛΕΙΤΑΙ ΚΑΤΑΣΤΗΜΑ ΣΤΗΝ ΟΔΟ ΦΕΡΕΝΙΚΗΣ



ΔΙΑΘΕΤΕΙ:
- ΑΡΧΙΤΕΚΤΟΝΙΚΟ ΕΣΩΤΕΡΙΚΟ ΣΧΕΔΙΑΣΜΟ
- ΗΛΕΚΤΡΟΝΙΚΑ ΡΟΛΛΑ ΑΣΦΑΛΕΙΑΣ
- ΔΙΑΜΟΡΦΩΜΕΝΗ ΑΠΟΘΗΚΗ
- ΔΙΑΜΟΡΦΩΜΕΝΗ ΕΣΩΤΕΡΙΚΗ ΑΥΛΗ
- ΚΛΙΜΑΤΙΣΜΟ ΨΥΞΗ / ΘΕΡΜΑΝΣΗ
- ΓΡΑΝΙΤΕΣ ΔΑΠΕΔΑ
- ΗΛΕΚΤΡΙΚΕΣ ΤΕΝΤΕΣ
- ΠΑΤΑΡΙ



ΣΥΝΟΛΙΚΗΣ ΕΠΙΦΑΝΕΙΑΣ 92 Τ.Μ. (50 τ.μ. χώρος κυρίας χρήσεως και 42 τ.μ. βοηθητικοί χώροι)

Αξίας €275.000

• Κατάλληλο για οποιαδήποτε χρήση
• Δυνατότητα άμεσης υπογραφής οριστικού συμβολαίου

ΑΠΟΚΤΗΣΤΕ ΤΟ ΜΕ €1.470 το μήνα*
*με προεγκεκριμένο δάνειο εξόφλησης 30 ετών

ευσταθίου ΕΥΡΩΚΤΗΜΑΤΙΚΗ
ΚΤΗΜΑΤΟΜΕΣΙΤΙΚΟ ΓΡΑΦΕΙΟ

Εθν. Αντιστάσεως 83 • Τηλ.: 22410 73819, 74917
Κιν.: 6944 374546, 6945 292030 • Fax: 22410 38641
e-mail: info@euroktimatiki.gr

ΧΠ401/2029



RE/MAX
The Real Estate Leaders

## ΠΡΟΣ ΠΩΛΗΣΗ

**Διαμέρισμα 125** τ.μ (1ον όροφος) **Ανάληψη**
**Διαμέρισμα** 77 τμ (σε 2ο όροφο) στο **κέντρο της πόλης**
**Διώροφο διατηρητέο νεοκλασικό** στο **Νιοχώρι** (210 τμ) (πωλείται ολόκληρο ή ανά όροφο)
**Λιθόκτιστη διώροφη κατοικία** στη Παλιά Πόλη της **Ρόδου**
**Οικόπεδο** 4 στρ. με πανοραμική θέα στον Προφήτη Ηλία **(Καλλιθέα)**
**Οικόπεδα** 2 στρ. στους **πρόποδες της Φιλέρημου** με άδεια οικοδομής.
**Βίλα** υπερπολυτελείας 1200 τμ σε οικόπεδο 2290 στην **Ιαλυσό,** 100 μέτρα από τη θάλασσα
**Ξενοδοχείο Α΄ κατηγορίας στη Ιξιά**
**Μεζονέτες** 140 τ. μ. σε οικόπεδο 1200 τ.μ στους **πρόποδες της Φιλέρημου** και κοντά στους **Τρείς**
**Κέντρο διασκέδασης** – εστιατόριο (850 τμ) σε οικόπεδο 6175 έτοιμο προς άμεση λειτουργία στις **Καλυθιές**
**Ξενοδοχείο** Γ' κατηγορίας στη περιοχή **Θεολόγο,** 1200 μέτρα από τη θάλασσα
**Παραδοσιακό πλήρως ανακαινισμένο** σπίτι στο Γεννάδι 114 τ.μ
**Δυο αγροτεμάχια** στη Πυλώνα 80 στ. και 34 στ. **οικόπεδο** 4 στρ. πάνω στο κύμα στη Σύμη

## ΠΡΟΣ ΕΝΟΙΚΙΑΣΗ

**Διαμέρισμα** 77 τμ (2ο όροφο) στο **κέντρο της πόλης** με 2 υπνοδωμάτια
**Επαγγελματική στέγη** 680 τμ στο **κέντρο της Ρόδου,** ιδανικός χώρος για γυμναστήρια, SPA city centres κλπ
**Επαγγελματική στέγη στο 5οχιλ. Ρόδου-Λίνδου** αποτελούμενο από υπόγειο, ισόγειο και 2 ορόφους (800 τ.μ )το κάθε επίπεδο.

Nobody in the world sells more Real Estate than RE/MAX

**RE/MAX Express,** 45 Eth. Makariou.
Rhodes, 85100. Greece
tel 22410 43730, info@remaxexpress.gr.
Contact: Mrs. Mary Christodoulou

AE329



# ΕΥΡΩΣΤΕΓΑΣΤΙΚΗ

ΚΤΗΜΑΤΟΜΕΣΙΤΙΚΟ ΓΡΑΦΕΙΟ
ΧΑΤΖΗΜΑΡΚΟΣ Ν. ΓΕΩΡΓΙΟΣ
Θ. ΣΟΦΟΥΛΗ 153 – Τ.Κ. 85100 ΡΟΔΟΣ

**ΠΩΛΟΥΝΤΑΙ ΚΑΙΝΟΥΡΓΙΑ ΔΙΑΜΕΡΙΣΜΑΤΑ ΛΟΥΞ ΚΑΤΑΣΚΕΥΗΣ**

**1. ΚΑΘΗΓΗΤΩΝ :** Ρετιρέ διαμπερές με θέα θάλασσα 67 τ.μ. – 1 υπνοδωμάτιο – μεγάλο σαλόνι, κουζίνα - Τιμή 125.000 EURO.
**2. ΑΡΑΠΑΚΙ-ΚΟΡΙΝΘΟΥ :** Διαμέρισμα 82 τ.μ. – 2 υπνοδ. – 1ου ορόφου – Τιμή 144.000 EURO.
**3. ΜΙΧ. ΠΕΤΡΙΔΗ** : Διαμερίσματα από 1.760 έως 2.000 EURO τ.μ.
**4. ΚΩΝΣΤΑΝΤΙΝΟΥ ΥΔΡΑΙΟΥ:** Διαμέρισμα 125 τ.μ. 2ου ορόφου, με γκαράζ, τζάκι, μεγάλες βεράντες, καταπληκτική θέα. Τιμή 265.000 EURO.
**5. ΑΡΑΠΑΚΙ** : Διαμέρισμα 85 τ.μ – 1ου ορόφου - 2 υπνοδωμάτια - τιμή: 149.600 EURO.
**6. ΑΡΑΠΑΚΙ** : Διαμέρισμα 117 τ.μ – 3ου ορόφου (ρετιρέ) - 3 υπν. - τιμή: 206.000 EURO.
**7. ΡΟΔΙΝΙ** : Διαμέρισμα 85τ.μ – 2 υπνοδωματίων – υπό κατασκευή - τιμή: 162.000 EURO.
**8. ΡΟΔΙΝΙ** : Διαμέρισμα 95τ.μ – 3 υπνοδωματίων – υπό κατασκευή - τιμή: 181.000 EURO.
**9. ΑΣΓΟΥΡΟΥ :** Γκαρσονιέρα 40 τ.μ – 2ου ορόφου – τιμή : 55.000 EURO.
**10. ΤΡΙΑΝΤΑ** : Ισόγειο διαμέρισμα 95τ.μ – με αυλή - 2 υπνοδωμάτια – τιμή: 153.000 EURO.
**11. ΤΡΙΑΝΤΑ:** Διαμέρισμα ισόγειο 115 τ.μ. υπό κατασκευή με 2 ή 3 υπνοδωμάτια κατά επιλογή, με μικρή αυλή. Τιμή 176.000 EURO

**ΠΩΛΟΥΝΤΑΙ ΜΕΤΑΧΕΙΡΙΣΜΕΝΑ ΔΙΑΜΕΡΙΣΜΑΤΑ**

**12. ΙΦΙΓΕΝΕΙΑΣ:** Διαμέρισμα διαμπερές 116 τ.μ. 3 υπνοδωματίων, 1ου ορόφου, σε άριστη κατάσταση, κτίσμα του '82. Τιμή 145.000 EURO
**13. ΠΕΡΙΟΧΗ ΑΝΑΛΗΨΗ:** Διαμέρισμα 1ου ορόφου 131 τ.μ. (126 τ.μ. καθαρό, κύριοι χώροι) 15ετίας, 3 υπνοδωμάτια, 2 μπάνια, αποθήκη, αποχέτευση στο κεντρικό δίκτυο, σε καλή κατάσταση, με ελάχιστα έξοδα για επισκευές. Τιμή 145.000 EURO –ΕΥΚΑΙΡΙΑ – ΕΠΕΝΔΥΣΗ
**14. ΖΕΦΥΡΟΣ :** Πωλείται συγκρότημα 2 διαμερισμάτων και 1 γκαρσονιέρας με συνολικό εμβαδόν 260 τ.μ. – Τιμή 270.000 EURO.
**15. ΚΟΣΚΙΝΟΥ** Διαμέρισμα 55 τ.μ. 2 υπνοδωματίων, ημιυπόγειο, με πλακόστρωτη αυλή, και με μικρή αποθήκη. Πλήρες καινούργων επίπλων και ηλεκτρικών συσκευών και κλιματιστικών. Τιμή 77.000 EURO
**16. ΚΕΝΝΕΝΤΥ:** Διαμέρισμα ισόγειο 63 τ.μ – 2 υπνοδ. – με αυλή – τιμή: 60.000 EURO.
**17. ΠΙΝΔΟΥ** Γκαρσονιέρα 24 τ.μ – τιμή: 22.000 EURO.
**18. ΠΕΡΙΟΧΗ ΑΝΑΛΗΨΗ:** Ημιυπόγειος βοηθ. χώρος 73 τ.μ - σε σοβάδες, με αυλή 40 τ.μ – τιμή: 50.000 EURO.
**19. ΑΡΑΠΑΚΙ** : Διαμέρισμα 76 τ.μ –βοηθητικός χώρος – 2 υπνοδ. – σε πολύ καλή κατάσταση - τιμή: 84.000 EURO.
**20. ΠΑΛΙΑ ΠΟΛΗ :** Παραδοσιακή κατοικία με συνολικό εμβαδόν 300 τ.μ. με 2 αυλές. Με πολλούς χώρους και δωμάτια συνολικά 140 τ.μ. διπλής πρόσβασης. Εύκολα διαιρείται σε ξεχωριστούς αυτόνομους χώρους. Με επισκέψιμη, οικοδομήσιμη ταράτσα. Ιδανική για αξιοποίηση - εκμετάλλευση, ή διαχωρισμό σε 2 κατοικίες. – Τιμή 150.000 EURO.
**21. ΠΑΡΑΔΕΙΣΙ:** Οικία 65 τ.μ. με επιπλέον κατοικήσιμο υπόγειο χώρο 30 τ.μ. και αυλή με parking 120 τ.μ. Σε καλή κατάσταση. Τιμή 55.000 ευρώ ευκαιρία για επένδυση-εισόδημα.

**ΠΩΛΟΥΝΤΑΙ ΜΟΝΟΚΑΤΟΙΚΙΕΣ – ΜΕΖΟΝΕΤΕΣ**

**22. ΤΡΙΑΝΤΑ:** Νεόδμητη διώροφη μονοκατοικία 220 τ.μ. σε οικόπεδο 300 τ.μ. στην ορεινή πλευρά, με τζάκι και φανταστική θέα. Τιμή 400.000 ευρώ.
**23. ΤΡΙΑΝΤΑ:** Τριώροφες μονοκατοικίες έως και μαρμαροσουβά – α) 3 Χ 65 τ.μ – τιμή : 161.400 EURO, β) 3 Χ 68 τ.μ – τιμή : 176.000 EURO, – γ) 3 Χ 68 τ.μ – τιμή : 190.750 EURO, δ) 3 Χ 70 τ.μ – τιμή : 205.400 EURO.
**24. ΙΞΙΑ:** Μεζονέτες 155 τ.μ. με 4 υπνοδωμάτια και τζάκι. Τιμή 270.000 EURO.
**25. ΙΞΙΑ:** Μονοκατοικίες 155 τ.μ. με 4 υπνοδωμάτια και τζάκι. Τιμή 279.000 EURO.
**26. ΜΑΡΙΤΣΑ:** Εξοχική μονοκατοικία 100 τ.μ. ισόγεια, σε οικόπεδο 1.400 τ.μ. σε μπετά. Τιμή 110.000 EURO.
**27. ΠΑΣΤΙΔΑ:** Μονοκατοικία 135 τ.μ – 3 υπνοδ. – σε μαρμαροσουβά – τιμή : 160.000 EURO.
**28. ΠΑΣΤΙΔΑ:** Νεόδμητη πολυτελής βίλα σε πανοραμικό λόφο, σε 4.200 τ.μ. οικόπεδο πλήρως περιφραγμένο, με άριστη διαμόρφωση εξωτερικών χώρων. Αποτελείται από δύο όμοιους και ανεξάρτητους ορόφους επιφάνειας 480 τ.μ. συν 240 τ.μ. βεράντες. Τιμή 750.000 EURO.
**29. ΚΟΣΚΙΝΟΥ:** Μεζονέτα 150 τ.μ. σε μπετά, σε 1.100 τ.μ. οικόπεδο.- Τιμή 147.000 EURO.
**30. ΚΟΣΚΙΝΟΥ:** Μονοκατοικία 150 τ.μ. σε μπετά, σε 1.100 τ.μ. οικόπεδο
**31. ΚΟΣΚΙΝΟΥ**: Ανεξάρτητες μονοκατοικίες σε μπετά 150 τ.μ. σε οικόπεδο 700 τ.μ. – Τιμή 138.000 EURO
**32. ΚΑΛΑΒΑΡΔΑ:** Τριώροφη μεζονέτα 180 τ.μ. κτίσμα του '86 σε οικόπεδο 2.600 τ.μ. με οπωροφόρα δένδρα. Σε άριστη κατάσταση με φανταστική θέα στη θάλασσα. Τιμή 250.000 EURO

**ΠΩΛΟΥΝΤΑΙ ΚΑΤΑΣΤΗΜΑΤΑ**

**33. 7 ΒΑΠΕΣ:** Για επαγγελματική στέγη, επί της πλατείας, πωλείται διώροφη μονοκατοικία 206 τ.μ. (103 τ.μ. ισόγειο και 103 τ.μ. 1ος όροφος) επιπλέον 18 τ.μ. ακάλυπτος χώρος. Ιδανική για τεχνικό Γραφείο, Ιατρείο, Λογιστήριο κ.λπ. Τιμή 250.000 EURO.
**34. ΜΑΝΔΡΑΚΙ:** Πωλείται επαγγελματικός χώρος 64 τ.μ. 2ος όροφος, κατάλληλος για τεχνικό γραφείο κ.λπ. Τιμή 153.000 EURO

**ΠΩΛΟΥΝΤΑΙ ΕΞΟΠΛΙΣΜΕΝΕΣ ΕΠΙΧΕΙΡΗΣΗΣ**

**35. ΠΕΥΚΟΙ :** Πωλείται επιχείρηση fast food - γυράδικο 50 τ.μ. πλήρως εξοπλισμένη, με μεγάλη αυλή με τραπεζοκαθίσματα στην πλατεία Λοθιάρικα Πεύκων. Τιμή 25.000 EURO – Μίσθωμα 600 EURO - Με νέο 12ετές συμβόλαιο
**36. Πωλείται: επιτυχημένη γνωστή επιχείρηση – cafe – bar – restaurant –** 900 τ.μ (με την αυλή), - πλήρως εξοπλισμένη, μέσα στην πόλη – χωρητικότητας 250 ατόμων καθήμενων – με ενοίκιο 950 EURO, και νέο 12 ετές συμβόλαιο – τιμή: 150.000 EURO.
**37. Πωλείται επιχείρηση - ΣΟΥΠΕΡ ΜΑΡΚΕΤ** - συνοικιακή – οικογενειακή, με όλον τον εξοπλισμό και το υπάρχον εμπόρευμα – με μέση ημερήσια είσπραξη 1.000 EURO, βάση βιβλίων. Δεκτός κάθε έλεγχος. Τιμή : 150.000 EURO.
**38. ΣΩΚΡΑΤΟΥΣ - ΠΑΛΙΑ ΠΟΛΗ:** Επί της Σωκράτους, επιχείρηση 50 τ.μ. - Τιμή 120.000 ευρώ. Μίσθωμα 1.500 EURO
**39. ΠΑΛΙΑ ΠΟΛΗ :** Πωλείται πλήρως εξοπλισμένη επιχείρηση μπαρ 70 τ.μ – μαζί με τα συστήματα ήχου – χωρητικότητος 50 καθήμενων – μίσθωμα 900 EURO - νέο συμβόλαιο - τιμή : 115.000 EURO.
**40. ΠΑΛΙΑ ΠΟΛΗ :** Πωλείται επιχείρηση 15 τ.μ – τιμή : 65.000 EURO, - σε πολύ εμπορικό πόστο – νέο 12ετές συμβόλαιο.
**41. ΚΙΟΤΑΡΙ:** Στο εμπορικό κέντρο, πωλείται φάστ – φούντ – εξοπλισμένη επιχείρηση μαζί με το ακίνητο 25 τ.μ, και αυλή 20τ.μ – τιμή: 100.000 EURO.
**42. ΠΑΛΙΑ ΠΟΛΗ :** Πωλείται επιχείρηση εστιατόριο – μπαρ , 100 τ.μ - πλήρως εξοπλισμένο, με κατοικία άνωθεν αυτού 90 τ.μ, 3 υπνοδωματίων σε εμπορικότατη ζώνη. – τιμή: 110.000 EURO. Μίσθωμα 820 EURO.

**ΠΩΛΟΥΝΤΑΙ ΚΤΗΜΑΤΑ – ΟΙΚΟΠΕΔΑ**

**43. ΡΟΔΙΝΙ:** Οικόπεδο 1.000 τ.μ. με συντελεστή δόμησης 0,4. Τιμή 310.000 EURO.
**44. ΔΑΜΑΤΡΙΑ:** Οικόπεδο 4.000 τ.μ. Πωλείται εξ' ολοκλήρου ή εξ' αδιαιρέτου. Τιμή 88.000 EURO.
**45. ΔΑΜΑΤΡΙΑ:** Προνομιακό οικόπεδο 4.000 τ.μ. Πωλείται εξ' ολοκλήρου ή εξ' αδιαιρέτου. Τιμή 103.000 EURO.
**46. ΤΣΑΙΡΙ**: Στον συνεταιρισμό ξυλουργών – Πωλείται συνεταιριστική μερίδα 500 τ.μ. με την άδεια οικοδομής για 300 τ.μ. – Τιμή 44.000 EURO.
**47. ΤΣΑΙΡΙ:** (300 μ. από την Λεωφόρο Ρόδου-Λίνδου) οικόπεδα 4.000 τ.μ. για βιοτεχνικούς χώρους κτίζονται 3Χ1.200 τ.μ. (ισόγειο, 1ος όροφος, 2ος όροφος, σύνολο κάλυψης 3.600 τ.μ.). Τιμή 200.000 EURO
**48. ΕΠΙ ΤΗΣ ΛΕΩΦ. ΡΟΔΟΥ - ΚΑΛΛΙΘΩΝ :** Προνομιούχο οικόπεδο 825 τ.μ με άδεια οικοδομής 108 τ.μ κύριας χρήσης – τιμή: 100.000 EURO.
**49. ΚΟΣΚΙΝΟΥ :** Οικόπεδο 4.000 τ.μ. με δόμηση για 3-4 μονοκατοικίες, συνολικής κάλυψης 480 τ.μ. Τιμή 300.000 EURO
**50. ΡΟΔΟΥ-ΛΙΝΔΟΥ:** 3.400 τ.μ. με πρόσωπο 107 τ.μ. επί της οδού.-Τιμή 350.000EURO.
**51. ΑΣΓΟΥΡΟΥ:** Αγροτεμάχιο 21.300 τ.μ. (περιοχή πρώην σκουπιδιών). Τιμή 530.000 ευρώ.
**52. ΑΣΓΟΥΡΟΥ :** Οικόπεδο 6.700 τ.μ – προσβάσιμο από δυο δρόμους , κατάλληλο για οποιαδήποτε χρήση – τιμή: 280.000 EURO.
**53. ΚΟΣΚΙΝΟΥ:** Οικόπεδα 700 τ.μ. με την άδεια οικοδομής για 150 τ.μ. – Τιμή 90.000 EURO
**54. ΚΟΣΚΙΝΟΥ :** Οικόπεδο 2.950 τ.μ - ΕΝΤΟΣ ΣΧΕΔΙΟΥ ΠΟΛΕΩΣ – πανοραμική θέα – τιμή : 650.000 EURO.
**55. ΕΛΕΟΥΣΑ:** 14.880 τ.μ. κοντά στο χωριό με ρεύμα και νερό, με 100 ελαιόδενδρα, και πρόσβαση από 2 δρόμους. Τιμή 108.000 EURO
**56. ΨΙΝΘΟΣ :** Κτήμα 7 στρέμματα – ισόπεδο με το δρόμο - 7 χιλιόμετρα από το χωριό - τιμή: 23.000 EURO
**57. ΨΙΝΘΟΣ :** Κοντά στο Χωριό – κτήμα 6.700 τ.μ – πανοραμική θέα – σε ύψωμα – με δρόμο - τιμή: 27.000 EURO
**58. ΠΕΤΑΛΟΥΔΕΣ:** 6.100 τμ. με θέα βουνό και θάλασσα-Τιμή 110.000 EURO.
**59. ΠΑΣΤΙΔΑ:** Κτήμα 4 στρέμματα - τιμή: 105.000 EURO.

**ΠΩΛΟΥΝΤΑΙ ΠΑΝΣΙΟΝ – ΞΕΝΟΔΟΧΕΙΑ**

**60. ΠΑΛΙΑ ΠΟΛΗ :** Πωλείται πανσιόν σε ήρεμη και γραφική περιοχή – αποτελούμενη - από 2 δωμάτια των 50 τ.μ – 3 δωμάτια των 26 τ.μ – 1 δωμάτιο των 40 τ.μ – και αυλή 70 τ.μ – τιμή: 320.000 EURO.

**ΒΙΟΤΕΧΝΙΚΟΙ ΧΩΡΟΙ – ΑΠΟΘΗΚΕΣ**

**61. ΑΝΑΛΗΨΗ:** Πωλείται πάνω στον κεντρικό δρόμο, πολυτελής ημιυπόγειος χώρος 160 τ.μ. μισθωμένος προς 485 ευρώ μηνιαίως. Με 2 w.c. κατάλληλος για όλες τις χρήσεις. Ιδανικός για τεχνικό γραφείο, Λογιστήριο, Βιοτεχνία, Γυμναστήριο κλπ. Αρχική τιμή 100.000 EURO. Δεκτές και λοιπές λογικές προτάσεις.
**62. ΑΣΓΟΥΡΟΥ:** Αποθήκη 400 τ.μ. αποπερατωμένη πάνω στον δρόμο, εύκολη πρόσβαση για κάθε τύπο οχήματος με άνεση χώρου και μεγάλη αυλή. Τιμή 352.000 EURO.
**63. ΡΟΔΟΥ ΛΙΝΔΟΥ** : Πωλείται ισόγειος βιοτεχνικός χώρος 300 τ.μ. χωρίς καλόνες αποπερατωμένος, εύκολης πρόσβασης, με ύψος 5 μ. – Τιμή 265.000 EURO.
**64. ΡΟΔΟΥ ΛΙΝΔΟΥ:** Απέναντι από Μαρινόπουλο, κατάστημα αποπερατωμένο, βιοτεχνικός χώρος 60 τ.μ – τιμή: 65.000 EURO.
**65. ΚΑΡΑΚΟΝΕΡΟ:** Πωλούνται αποθήκες – 110τ.μ – 88.000 EURO, και 120 τ.μ – 102.700 EURO.
**66. ΡΟΔΙΝΙ:** Υπόγεια αποθήκη 121 τ.μ. με αυλή. Τιμή 65.000 EURO.

ΖΗΤΟΥΝΤΑΙ ΓΙΑ ΑΓΟΡΑ
ΜΕΤΑΧΕΙΡΙΣΜΕΝΑ ΔΙΑΜΕΡΙΣΜΑΤΑ
ΚΑΙ ΑΚΙΝΗΤΑ ΠΑΣΗΣ ΦΥΣΕΩΣ
• ΖΗΤΟΥΝΤΑΙ ΟΙΚΟΠΕΔΑ ΓΙΑ ΑΝΤΙΠΑΡΟΧΗ •
Αναλαμβάνουμε την πώληση ή ενοικίαση της επιχείρησης ή του ακινήτου σας και την χωρίς χρέωση προβολή του με ένα απλό τηλεφώνημα.
Πληροφορίες στο κινητό, διαθέσιμο όλες τις ώρες : 6973331692.
Τηλ. Γραφείου : 22410-29016. Ώρες γραφείου: 18:00 μ.μ έως 20:30 μ.μ.
Λοιπές ώρες και Σαββάτο, με ραντεβού.

AE0101



# ΠΩΛΗΣΕΙΣ ΑΚΙΝΗΤΩΝ

**Ο ΔΙΑΜΕΡΙΣΜΑΤΑ**
- Ανάληψη 80 τ.μ. μεταχειρισμένο 100.000€
- Ανάληψη 205 τ.μ. με 160 τ.μ. βεράντες μεταχειρισμένο 315.000€
- Δασκάλους 196 τ.μ. μεταχειρισμένο 210.000 €
- Στέλιου Κωτιάδη 83 τ.μ. λουξ κατασκευής 140.900 €
- Στέλιου Κωτιάδη 50 τ.μ. λουξ κατασκευής 83.650 €
- Καρακόνερο, διάρια, τριάρια, τεσσάρια λουξ κατασκευής.
- Ιαλυσός Ιξιά 80 τ.μ. λουξ κατασκευής 129.126 €
- Ιαλυσός Ιξιά 100 τ.μ. λουξ κατασκευής 161.400 €
- Ιαλυσός Ιξιά 90 τ.μ. μεταχειρισμένο 90.000 €
- Δασκάλους 80 τ.μ. λουξ κατασκευής 132.000€
- Ρόδου-Λίνδου 90 τ.μ. λουξ κατασκευής 145.000 €
- Παλιά Πόλη 126 τ.μ. διώροφη μονοκατοικία 108.584 €
- Αραπάκι 60 τ.μ. 2 ετών λουξ κατασκευής 105.000€
- Δασκάλους 86 τ.μ. λουξ κατασκευής 43.000.000 δρχ. -126.200 €
- Ρόδου-Λίνδου 46 τ.μ. λουξ κατασκευής 25.000.000 δρχ.- 73.370 €

**Ο ΜΕΖΟΝΕΤΕΣ – ΜΟΝΟΚΑΤΟΙΚΙΕΣ**
- Αγία Αναστασία 100 τ.μ. παλιά μονοκατοικία 41.000€
- Λαχανιά 60 τ.μ. 80.000€
- Ιαλυσός 70 τ.μ. και 40 τ.μ. αυλή 65.000 €
- Παστίδα 85 τ.μ. μονοκατοικία μέσα στο χωριό μεταχειρισμένη 132.000 €
- Γενναδι ερειπωνένη μονοκατοικία μέσα στο χωριό 25.000 €
- Κοσκινού 420 τ.μ. σε σοβάδες με 5 στρέμματα οικόπεδο 350.000 €
- Κανδυλί 130 τ.μ. διώροφες μεζονέτες με 650 μ. οικόπεδο μέχρι χτισίματα 40.000.000 δρχ. -117.400 €

**Ο ΟΙΚΟΠΕΔΑ**
- Κανδυλί 4 στρέμματα 117.000 €
- Κρεμαστή 900 τ.μ. εντός σχεδίου σε καλή περιοχή 150.000 €
- Γεννάδι 300 τ.μ. εντός σχεδίου 18.000 €
- Γεννάδι προς Λαχανιά 3.220 τ.μ. πάνω στον δρόμο 73.500 €
- Κανδυλί 2.885 τ.μ. κοντά στους Καστελλοριζιούς 211.000 €
- Κατταβιά 1.730 τ.μ. πάνω στον κεντρικό 14.000 €
- Λαχανιά 2.360 τ.μ. πάνω στον κεντρικό 50 μ. από θάλασσα με άδεια οικοδομής για 8 studios 32.000.000 δρχ. - 94.000 €
- Κατταβιά 900 τ.μ. εντός οικισμού 5.000.000δρχ. -14.673 €
- Γενναδι 1000 τ.μ. με άδεια οικοδομής 8.500.000 δρχ.-24.944 €

**Ο ΚΑΤΑΣΤΗΜΑΤΑ**
- Σύμη, επιχείριση εστιατόριο 200 τ.μ. με θέα στον Γιαλό
- Επιχείρηση μπαρ 140 τ.μ.+80 τ.μ. αυλή στην Παλιά Πόλη
- Νιοχώρι 200 τ.μ. διατηρητέο διώροφο με 250 τ.μ. αυλή με δυνατότητα έξτρα δόμησης 500.000 €

**Ο ΚΤΗΜΑΤΑ**
- Γεννάδι 5 στρέμματα 100 μ. από την θάλασσα 162.000€
- Κανδυλί 21 στρέμματα 493.000 €
- Κάτω Καλαμώνα 6.100 τ.μ. κοντά στον κεντρικό σε κατοικημένη περιοχή 110.000€
- Ρόδου-Αεροδρομίου 20 στρέμματα 1.000.000 €
- Κατταβιά 4.293 τ.μ.σε ύψωμα 800 μ. από κεντρικό 13.000 €
- Κατταβιά 8.200 τ.μ. με θέα 800 τ.μ. από θάλασσα 42.000 €
- Κατταβιά 8.663 τ.μ. προς Πρασονήσι 100 μ. από κεντρικό 51.000 €
- Κατταβιά 8.773 τ.μ. προς Πρασονήσι 200 μ. από κεντρικό 44.000 €
- Λαχανιά 63 στρέμματα σε ύψωμα 102.000.000 δρχ. - 300.000 € δίνεται και για αντιπαροχή.
- Λαχανιά 7.800 τ.μ. σε ύψωμα κοντά στον κεντρικό 31.200.000 δρχ. - 91.570 €
- Καλλιθέα 7.600 τ.μ. κοντά στην θάλασσα 114.000.000 δρχ. - 334.556 €

**Ο ΑΠΟΘΗΚΕΣ**
- Δασκάλους 70 τ.μ. υπόγεια - 38.150 €
- Δασκάλους 105 τ.μ. υπόγεια 59.000 €

- ΖΗΤΟΥΝΤΑΙ ΜΕΤΑΧΕΙΡΙΣΜΕΝΑ ΔΙΑΜΕΡΙΣΜΑΤΑ-ΑΜΕΣΗ ΠΩΛΗΣΗ
- ΠΩΛΟΥΝΤΑΙ αποθήκες και βιοτεχνικοί χώροι.
- ΔΑΝΕΙΑ ΔΕΚΤΑ - ΕΥΚΟΛΙΕΣ ΠΛΗΡΩΜΗΣ
- ΑΝΑΛΑΜΒΑΝΟΥΜΕ ΑΝΤΙΠΑΡΟΧΕΣ

# ΣΤΑΜΑΤΗΣ ΜΑΝΩΛΑΚΟΣ

ΩΡΕΣ ΓΡΑΦΕΙΟΥ 8.30-1.00 π.μ. και 5-8 μ.μ.
ΔΗΜ. ΑΝΑΣΤΑΣΙΑΔΗ 45 (ΣΥΝΟΙΚΙΑ ΔΑΣΚΑΛΩΝ) Τηλέφωνα: 2241023815-78275, 6944698056, 6945769958

ΧΠ1588

## ΕΝΟΙΚΙΑΣΕΙΣ

συνέχεια από την προηγούμενη

**ΕΝΟΙΚΙΑΖΟΝΤΑΙ** studios με το μήνα ή με την ημέρα πλήρως επιπλωμένα με πολυκουζινάκι, ψυγείο, ντους, WC, τηλέφωνο, μπαλκόνι, ζεστό νερό επί 24ωρου βάσεως στην πιο ήσυχη περιοχή της πόλης Ρόδου (περιοχή Δασκάλων), οδός Μανώλη Παπαμανώλη αριθμ. 12 κάθετος επί της Στέλιου Κωτιάδη. Πληρ. τηλ. 2241037244 MZT010707

**ΕΝΟΙΚΙΑΖΕΤΑΙ κατοικία** 1ου ορόφου με 2 υπνοδωμάτια, σαλόνι, χωλ, κουζίνα, WC, 100 τ.μ. σε διώροφη οικοδομή, σχεδόν μονοκατοικία στην Ιαλυσό, επί της λεωφόρου Ηρακλειδών, περιοχή "Ανοιξη" δίπλα στον φούρνο Καραβόλια. Πληρ. τηλ. 6946821460 MZT020720

**ΕΝΟΙΚΙΑΖΕΤΑΙ διαμέρισμα** 100 τ.μ. στην οδό Εθνικής Αντιστάσεως 65, κατάλληλο και για επαγγελματική στέγη (γραφεία, ιατρεία κ.λπ.). Πληρ. τηλ. 2210237537, 6977830383 ΜΑΠ58

**ΕΝΟΙΚΙΑΖΟΝΤΑΙ** α) **μαγαζί** 153 τ.μ., β) **υπόγειο** 153 τ.μ. μαζί ή μεμονωμένα, με επικοινωνία υπογείου εξωτερική με ράμπα και εσωτερική με σκάλα από την κεντρική είσοδο δίπλα στη ΔΕΥΑΡ (Ροδίνι) οδός Λισσαβώνας. Πληρ. τηλ. 2244023812 INT010718

**ΕΝΟΙΚΙΑΖΕΤΑΙ** εντός πόλεως κοντά στη θάλασσα ανεξάρτητη κατοικία **(μεζονέτα)** με λίγα έπιπλα, 75 τ.μ. επί της Χρ. Τσιγάντε 21, απέναντι από το Τεχνικό Λύκειο. Πληρ. τηλ. 6945896540, 2241046569 MZT010717

**ΕΝΟΙΚΙΑΖΕΤΑΙ γκαρσονιέρα** 40 τ.μ. με αυλή καινούργια στην Ανάληψη 300 ευρώ. Πληρ. τηλ. 6945949882 ΜΧΠ1629

**ΕΝΟΙΚΙΑΖΟΝΤΑΙ** στη Ρόδο α) **γκαρσονιέρα** πλήρως επιπλωμένη 40 τ.μ., 2ου ορόφου, - ρετιρέ, σίτες, TV, A/C, πλυντήριο ρούχων, WC-ντους, μεγάλη κουζίνα, βεράντες, 295 ευρώ, β) **δυάρι** πλήρως επιπλωμένο 60 τ.μ., υπερυψωμένου ισογείου, μεγάλη κουζίνα, μεγάλο μπάνιο, βεράντες, διαμπερές, 329 ευρώ, Ησυχη περιοχή, οδός κάθετη στην Καναδά, Σκεύου Ζερβού, κέντρο, απόκεντρο όλες οι ευκολίες πλησίον (πλατεία Αγ. Νικολάου), ετήσια μίσθωση και πάνω. Πληρ. τηλ. 6972812184. Ιδανικά για στρατιωτικούς (μόνιμους), φοιτητές, καθηγητές κ.λπ. MZT2010702

**ΕΝΟΙΚΙΑΖΕΤΑΙ διαμέρισμα** 110 τ.μ. στην οδό Αποστόλου Παύλου, στην περιοχή της Ανάληψης. Πληρ. τηλ. 6936567184 και 2241021378 MZT010701

**ΕΝΟΙΚΙΑΖΟΝΤΑΙ δύο στούντιος** σε ισόγειο οικοδομής με αυλή στην οδό Τρίπολης και Πειραιώς γωνία μόνο σε στρατιωτικούς-εκπαιδευτικούς-φοιτητές. Πληρ. τηλ. 6937379182, 6946920900. MZT300602

**ΕΝΟΙΚΙΑΖΕΤΑΙ οικία** εκ 4 κυρίων δωματίων ήτοι: 3 υπνοδωμάτια, με εντοιχισμένες ντουλάπες, 1 μεγάλο σαλόνι, χωλ, κουζίνα και μπάνιο. Το σπίτι περιβάλλεται από 3 μεγάλες βεράντες και έχει ξεχωριστή είσοδο. Η οικία βρίσκεται επί της οδού Φιλελλήνων 30, συνοικία Αγίου Φραγκίσκου στο πάρκο. Πληρ. τηλ. 2241024754MZT010703

**ΕΝΟΙΚΙΑΖΕΤΑΙ** επιπλωμένη **γκαρσονιέρα** στον α' όροφο στην περιοχή Καποδιστρίου 74Λ Πληρ. τηλ. 6945441552 INT290611

**ΕΝΟΙΚΙΑΖΕΤΑΙ** τεσσάρι **διαμέρισμα** 110 τ.μ. στο β' όροφο μικρής πολυκατοικίας αποτελούμενο από 3 υπνοδωμάτια, μεγάλο σαλόνι, κουζίνα, χωλ και WC, ευάερο και ευήλιο στην περιοχή Ανάληψης Μ. Λάμπρου 6. Πληρ. τηλ. 2241067107, 6944883688 MZT300625

**ΕΝΟΙΚΙΑΖΕΤΑΙ διαμέρισμα** με 3 υπνοδωμάτια, σαλόνι, κουζίνα, αυτόνομη θέρμανση, επί της οδού Λίνδου 15, ενοίκιο 450 ευρώ. Πληρ. τηλ. 6973805591 MZT290610

**ΕΝΟΙΚΙΑΖΕΤΑΙ διαμέρισμα** επί της οδού Ρήγα Φεραίου 8. Πληρ. τηλ. 2241069230, 6937317130 ΜΑΤ2071(2)

**ΕΝΟΙΚΙΑΖΕΤΑΙ** στην Αθήνα (πλατεία Αμερικής) **διαμέρισμα** 75 τ.μ. πλήρως εξοπλισμένο. Πληρ. τηλ. 6944802552 INT290614

**ΕΝΟΙΚΙΑΖΕΤΑΙ** στον **ΠΕΙΡΑΙΑ διαμέρισμα** με 2 υπνοδωμάτια, σαλόνι, κουζίνα, χωλ, ανακαινισμένο, επιπλωμένο, με κεντρική θέρμανση. ιδανικό για φοιτητές σε ήσυχη και ασφαλή περιοχή 10 λεπτά από το Πανεπιστήμιο του Πειραιά, 30 λεπτά από τα ΤΕΙ Πειραιά. Πληρ. τηλ. 2241026071, 6972073176 MZT250604(13)

**ΕΝΟΙΚΙΑΖΕΤΑΙ διαμέρισμα** 2άρι επιπλωμένο επί της Λεωφ. Ελευθερίας αρ. 30 στην Κρεμαστή. Πληρ. τηλ. 22410 94484 ή 6944277948. MXP12577

**ΡΟΔΙΑΚΗ ΤΕΧΝΙΚΗ Α.Ε.**
**7ο χλμ. λεωφ. Ρόδου - Λίνδου**
*(Ασγούρου, περιοχή βιομηχ. κέντρου "Μανουσέλη")*

**ΠΩΛΟΥΝΤΑΙ**
**ΒΙΟΤΕΧΝΙΚΟΙ - ΕΜΠΟΡΙΚΟΙ ΧΩΡΟΙ και ΑΠΟΘΗΚΕΣ**
από 100 τ.μ. έως 1.000 τ.μ.
με πρόσοψη επί της λεωφ. Ρόδου - Λίνδου
(δίπλα PEUGEOT) και εσωτερικοί -
σε κτίρια 3.000 τ.μ. και 4.000 τ.μ.

✓ *Αμεση έγκριση ΤΡΑΠΕΖΙΚΩΝ ΔΑΝΕΙΩΝ*

**Τηλ. 2241069698 και 6936711112**
*(υπεύθ. Καλούδης Χρήστος)*
AT7984

**ΠΩΛΟΥΝΤΑΙ**
**ΠΟΛΥΤΕΛΗ & ΗΛΙΟΛΟΥΣΤΑ**
**ΟΡΟΦΟΔΙΑΜΕΡΙΣΜΑΤΑ**
**ΕΠΙΦΑΝΕΙΑΣ 138τ.μ.-120τ.μ.-100τ.μ.-50τ.μ.**
**ΜΕ ΑΠΕΡΙΟΡΙΣΤΗ ΘΕΑ & ΜΕΓΑΛΕΣ ΒΕΡΑΝΤΕΣ**
**ΓΩΝΙΑ Κ. ΥΔΡΑΙΟΥ & Κ. ΤΣΑΛΔΑΡΗ**
**ΔΑΝΕΙΑ ΔΕΚΤΑ** ΜΑΤ2006(Γ)
**ΠΛΗΡ.ΤΗΛ: 6977 914567**
(ΠΛΗΡΟΦΟΡΙΕΣ ΤΙΜΩΝ ΟΧΙ ΑΠΟ ΤΗΛΕΦΩΝΟ)

Houses of Sea & Sun
**Mediterranean**
Real Estate Agency
Κτηματομεσιτικό γραφείο

*Κάνετε τα όνειρα σας πραγματικότητα στην τιμή που θέλετε.*
**ΗΡΑΚΛΗΣ Δ.ΧΟΡΟΖΙΔΗΣ**
**Μεσίτης & Σύμβουλος επενδύσεων**
**Ακίνητης Περιουσίας**

**ΠΩΛΗΣΕΙΣ - ΜΙΣΘΩΣΕΙΣ ΑΚΙΝΗΤΩΝ**






• Αναλαμβάνουμε και εκδόσεις δανείων

Ρόδου - Λίνδου 213
( έναντι Πάρκου Ροδίνι )
85100 Ρόδος
Τηλ: 2241075860
Fax 2241075861
Κιν: 6944370848
E-mail: medest@otenet.gr
www.dodecaneserealestate.com

**Πωλήσεις Μονοκατοικιών**

**-Ροδίνι.** τριώροφη μεζονέτα 160τμ με ανεξάρτητη γκαρσονιέρα και πάρκιν.
**-Ιαλυσός** Στην περιοχή Σωτήρος σε ήσυχη τοποθεσία, πωλείται μεζονέτα 200 τμ υπερπολυτελούς κατασκευής, σαλοτραπεζαρία, κουζίνα, καθιστικό,3 υ/δ, 2 μπάνια, αποθήκη, κεντρική θέρμανση, τζάκι,κήπο,πάρκιν.
**-Ιαλυσός** Στην περιοχή Σωτήρος σε ήσυχη τοποθεσία, πωλείται ημιτελής τριώροφη μεζονέτα 290 τμ. Το ημιυπόγειο είναι ανεξάρτητη τελειωμένη κατοικία 90 τμ με σαλόνι,τραπεζαρία,2 υ/δ και μπάνιο. Το ισόγειο και ο 1ος είναι 200 τμ με σαλόνι,τραπεζαρία,κουζίνα,4 υ/δ,1γραφείο 3 μπάνια, μεγάλο κήπο και πάρκιν.
**-Πεύκους.** διώροφη μονοκατοικία στα μιστά 240τμ σε οικόπεδο 2020τμ με πανοραμική θέα.
**-Δαματριά.** Νεόδμητη μεζονέτα 100τμ.
**-Παστίδα.** Περιοχή Κήποι διώροφη κατοικία υπερπολυτελούς κατασκευής, υπερυψωμένο ισόγειο 140 τμ, 3 υ/δ, 2 μπάνια, σαλόνι, κουζίνα, τζάκι, μεγάλα μπαλκόνια. Α' όροφος 100 τμ, 3 υ/δ, 2 μπάνια, σαλόνι, κουζίνα, τζάκι, μεγάλα μπαλκόνια,απεριόριστη θέα,υπέροχα διαμορφωμένοι εξωτερικοί χώροι.
**-Θεολόγος.** διώροφη μονοκατοικία 120 τμ σε οικόπεδο 4700 τμ. 60μ από τη θάλασσα με απέραντη θέα.
**-Αφάντου.** Μεζονέτα υπερπολυτελούς κατασκευής 211 τμ με 50τμ βεράντες, 3 υ/δ, 3 μπάνια, εσωτερικό ηλεκτρ.γκαράζ, κεντρικό κλιματισμό,υδρομασάζ,τζακούζι, εντοιχιζόμενη κουζίνα πλήρως εξοπλισμένη με ηλεκτρικές συσκευές Bosch.
**-Αφάντου.** Μεζονέτα υπερπολυτελούς κατασκευής 230τμ με 70τμ βεράντες, 4υ/δ, 3 μπάνια, εσωτερικό ηλεκτρ.γκαράζ, κεντρικό κλιματισμό,υδρομασάζ,τζακούζι, εντοιχιζόμενη κουζίνα πλήρως εξοπλισμένη με συσκευές Bosch.

**Πωλήσεις Διαμερισμάτων**

**-Ιαλυσός.** Διαμέρισμα 5ου ορόφου με ασανσέρ, 106τμ 2άρι πολυτελούς κατασκευής 2 υπνοδ/τίων με εντοιχιζόμενη κουζίνα,τζάκι,θέρμανση και κλιματιστικά με απεριόριστη θέα προς όλες τις κατευθύνσεις.
**- Ρόδος.** Ισόροφο διαμέρισμα 1ου ορόφου επί της Ρόδου- Λίνδου υπερπολυτελούς κατασκευής 2 υπνοδ/τίων,2 μπάνια μεγάλα σαλόνια τραπεζαρία καθιστικό τζάκι εντοιχιζόμενη κουζίνα.200τμ σε οικόπεδο 2000τμ .
**-Ρόδος.** Θεμιστ. Σοφούλη διαμέρισμα 85τμ μεταχειρισμένο βεράντες περιμετρικά.
**-Ρόδος** Επί της Ρόδου-Λίνδου καινούρια διαμερίσματα 93τμ το κάθε ένα και γκαρσονιέρα 47τμ.
**-Ρόδος.** Στο Ροδίνι διαμερίσματα 96τμ στα σοβατίσματα.Απεριόριστη θέα.
**-Ρόδος.** Διαμέρισμα 2ου ορόφου στον Άγιο Νικόλαο 80τμ, πλήρως ανακαινισμένο.
**-Ροδίνι.** Ρετιρέ διαμέρισμα 80μ μεταχειρισμένο.

**Πωλήσεις Ξενοδοχειακών μονάδων**

**-Στην Ιαλυσό** περιοχή Mira mare πωλείται ξενοδοχειακή μονάδα που αποτελείται από: 1.26 διαμερίσματα με καθιστικό μπάνιο κλιματισμό τηλεόραση. 2.Υπόγειο 570τμ κατάλληλο για νυχτερινό κέντρο. 3.Καφετέρια μπαρ επί της κεντρικής λεωφόρου.
**-Στην Ιαλυσό** κτηριακό συγκρότημα που αποτελείται από: 1. 8 επιπλωμένα studios σε 2όροφη οικοδομή 2. Μεγάλη έκταση συνολική επιφάνια 2117τμ .

**Πωλήσεις Παραδοσιακών κατοικιών**

**-Ιαλυσός.** Στους Τρεις παραδοσιακή κατοικία 70τμ ιδιαίτερης διακόσμησης 2υπνοδ/τίων wc κουζίνα,τζάκι ξύλινο πατάρι και μεγάλη βοτσαλωτή αυλή 60τμ με πέργκολα.
**-Παλιά πόλη.** 3τριώροφη παραδοσιακή κατοικία 95τμ, 3υπν/τίων καινούρια κουζίνα και μπάνιο,πλήρως ανακαινισμένο.
**-Παλιά πόλη.** διώροφη παραδοσιακή κατοικία 350τμ Σε κεντρικό σημείο.Στο ισόγειο έχει και κατάστημα για οποιαδήποτε χρήση.
**-Σύμη.** Παραδοσιακή νεοκλασική διώροφη κατοικία 150τμ σε πολύ καλή κατάσταση σε κεντρικό σημείο της Σύμης, με δρόμο.
**-Σύμη.** Σε κεντρικό σημείο, παραδοσιακή κατοικία 95τμ, αυλή 15τμ.με δρόμο.
**-Αφαντου** Παραδοσιακή καμάρα 79τμ σε οικόπεδο 94τμ σε καλή κατάσταση.
**-Μαλώνα** Παραδοσιακή καμάρα 61τμ πλήρως ανακαινισμένη, ιδιαίτερης διακόσμησης.
**-Παραδείσι.** Μονοκατοικία 85τμ με μεγάλη αυλή.

**Πωλήσεις Οικοπέδων- Αγροτεμαχίων**

**- Ιαλυσός.** 2 οικόπεδα 660τμ το κάθε ένα, με άδεια οικοδομής 130τμ, στους πρόποδες Φιλερήμου.
**- Ρόδος.**180τμ με μεγάλο συντελεστή δόμησης στο Νιοχώρι(οδός Δαμπεράκη).
**-Ρόδου- Καλλιθέας.** Οικόπεδα 4000τμ το κάθε ένα με απεριόριστη θέα στη θάλασσα.
**-Παραδείσι.**12080τμ στη περιοχή Θόλαρος 60μ από τη θάλασσα.
**-Παραδείσι.** 583τμ στην κεντρική λεωφόρο με μεγάλο συντελεστή δόμησης. .
**-Αφάντου.** 11160τμ με απέραντη θέα.
**-Αφάντου.** Οικόπεδο 5280 τμ με θέα βουνό και θάλασσα.
**-Πυλώνα.** 1070τμ , εντός οικισμού.
**-Κάλαθος.** Περιοχή Άγιος Ιωάννης οικόπεδο 3,500 τμ κοντά στη θάλασσα.
**-Κάλαθος.** Διασταύρωση Πυλώνας-Λίνδου οικόπεδο 4.000 τμ κοντά στο δρόμο.
**-Κάλαθος.** Περιοχή Τρούλος στο ύψωμα της Καλάθου οικόπεδο με πανοραμική θέα 5,100 τμ.
**-Λάρδος.** 2 οικόπεδα 4450 το κάθε ένα, στην παραλία της Λάρδου, 100τμ από τη θάλασσα.
**-Λαχανιά.** Οικόπεδο 4000 τμ με άδεια για 3 μεζονέτες, στον κεντρικό δρόμο με θέα τη θάλασσα.
**-Σορωνή.** Οικόπεδα 500τμ το κάθε ένα, εντός οικισμού, κοντά στη θάλασσα.
**-Σορωνή.** Οικόπεδο 3880τμ με δόμηση, στον κεντρικό δρόμο.
**-Φάνες.** 31.500τμ στην περιοχή ποταμός πλατύς, 50μ από τη θάλασσα.
**- Μαρούσι** οικόπεδο 453τμ (Λ.Μεσογείων).

**Πωλήσεις επιχειρήσεων**

**-Στο Ροδίνι** εμπορικό κέντρο ολόκληρο ή τμηματικά.
**-Στο Ροδίνι** υπόγειο 110 τμ κατάλληλο για αποθήκη.
**-Ρόδος.** Επί της Μ.Πετρίδη 65 πωλείται αποθήκη 170 τμ με μεγάλη ράμπα σε τιμή ευκαιρίας για οποιαδήποτε χρήση.
**-Στο Νιοχώρι** πωλείται νεοκλασικό κτήριο με εξοπλισμό εστιατορίου.
**-Στο Νιοχώρι** 4όροφη πολυκατοικία 16 επιπλωμένων γκαρσονιερών, πλήρως εξοπλισμένων.
**-Στην Ανάληψη** πωλείται επαγγελματικός χώρος 75 τμ υπερυψωμένο ισόγειο με μεγάλη αυλή ,με ή χωρίς τον εξοπλισμό εστιατορίου.
**-Στην Ανάληψη** Κ.Υδραίου και Τσαλδάρη γωνία, κατάστημα 280 τμ ιδιαίτερης προβολής, μοιρασμένο σε 3 επίπεδα, κατάλληλο για κάθε χρήση.
**-Πλατεία Αγίου Νικολάου** επιχείρηση 240 τμ σε ακίνητο προβολής. 3 διαφορετικά επίπεδα 80 τμ το κάθε ένα κατάλληλο για κάθε χρήση.
**-Στο Φαληράκι** σε εμπορικό κέντρο πωλείται καφετέρια σνακ μπαρ 113 τμ κτήριο με 500 τμ αυλή με μεγάλη πισίνα.
**-Εμπορικό κέντρο Βασιλάκη** esperos village 3 καταστήματα. 2 των 27 τμ και 1 των 80 τμ. κατάλληλα για κάθε χρήση.
**-Στο Φαληράκι** πωλείται επικερδής επιχείρηση ψυχαγωγίας «Σφεντόνα»(μηχάνημα εκτόξευσης) με την άδεια και όλο τον εξοπλισμό. Αποκλειστικότητα στη Ρόδο.
**-Στο Κιοτάρι** πωλούνται καταστήματα σε εμπορικό κέντρο για οποιαδήποτε χρήση.
**-Στην Ιαλυσό** πωλείται καφετέρια πολυτελείας με σταθερή πελατεία.
**-Στο Παραδείσι** στην κεντρική πλατεία πωλείται 2όροφο κατάστημα για οποιαδήποτε χρήση.

**Ενοικιάσεις επιχειρήσεων**

**-Στο Κιοτάρι** ενοικιάζονται καταστήματα σε εμπορικό κέντρο για οποιαδήποτε χρήση.
**-Στη Λίνδο** ενοικιάζεται παραδοσιακή κατοικία κατάλληλη για επαγγελματική στέγη για κάθε χρήση.
**-Στη Ρόδο** επί της Ρόδου - Λίνδου ( δίπλα στο ΙΚΑ ) βιοτεχνικός χώρος 250 τμ με αυλή αποκλειστικής χρήσης 150 τμ πολύ καλής κατασκευής, βιοτεχνικό μπετόν δάπεδο, ηλεκτρικά ρολά, χώρο γραφείου και wc.
**-Ρόδου-Λίνδου** κατάστημα 500 τμ σε 2 επίπεδα κατάλληλο για κάθε χρήση,μεγάλο πάρκιν.

*Σύμβουλοι και φίλοι για μια ζωή!*

• Προώθηση και Προβολή των ακινήτων σας και στο εξωτερικό

AE462

## ΕΝΟΙΚΙΑΣΕΙΣ

συνέχεια από την προηγούμενη

**ΕΝΟΙΚΙΑΖΕΤΑΙ** διαμέρισμα στην Κρεμαστή, 2 υπνοδωμάτια, σαλόνι, κουζίνα, επιπλωμένο ή μη. Πληρ. τηλ. 93373 ή 30522. MZT300618

**ΕΝΟΙΚΙΑΖΕΤΑΙ οικία** στην Κρεμαστή 140 τ.μ., ισόγειο με κήπο, πάρκιν, τρία υπνοδωμάτια, δύο wc, εντοιχιζόμενη κουζίνα, ηλιακός και a/c. Ενοίκιο 540 ευρώ. Πληρ. τηλ. 6973906390. MZT300610

**ΕΝΟΙΚΙΑΖΕΤΑΙ σπίτι** τριάρι μονοκατοικία στα Κοσκινού επιπλωμένο ή μη. Πληρ. τηλ. 6978156969 MZT290605

**ΕΝΟΙΚΙΑΖΟΝΤΑΙ** επί της Κοδριγκτώνος (πολύ κοντά στην Παλιά Πόλη και Στάδιο Διαγόρας) **επιπλωμένα διαμερίσματα** για παραθερισμό (1-2 μήνες) ή και για ολιγοήμερη παραμονή. Πληρ. τηλ. 22410 31756. INT300609

**ΕΝΟΙΚΙΑΖΟΝΤΑΙ γκαρσονιέρες** στην πόλη της Ζακύνθου με θέα το λιμάνι. Έχουν ατομικό μπάνιο, κουζίνα, ψυγείο και κλιματισμό. Τιμές προσιτές. Πληρ. τηλ. 26950 26809 κ. Διονύσιο Κοβετό. ΜΑΤ2087

**ΕΝΟΙΚΙΑΖΕΤΑΙ** στην Κρεμαστή σε καινούργια διώροφη οικοδομή **διαμέρισμα** επιπλωμένο 60 τ.μ. αποτελούμενο από ένα μεγάλο υπνοδωμάτιο, ενιαίο χώρο κουζίνα, σαλόνι, τουαλέτα, μεγάλη βεράντα και χώρος πάρκιν. Πληρ. τηλ. 6976687817 MZT280633

**ΕΝΟΙΚΙΑΖΟΝΤΑΙ** στην Ιαλυσό πλησίον super market "Μαρινόπουλος" δίχωρα **διαμερίσματα** 50 τ.μ. με μεγάλα μπαλκόνια, πλήρως επιπλωμένα με air condition, ηλιακό θερμοσίφωνα, ευρύχωρο πάρκιν. Ενοίκιο 270 ευρώ. Πληρ. τηλ. 2241022328, 6947286406 MZT280614

**ΕΝΟΙΚΙΑΖΕΤΑΙ διαμέρισμα** 4άρι 155 τ.μ. 2ο όροφο επί της Βορείου Ηπείρου 21, αυτόνομη θέρμανση, air condition στα υπνοδωμάτια, ιδιωτικό χώρο στάθμευσης. Πληρ. τηλ. 6945236060 MZT270635

**ΕΝΟΙΚΙΑΖΕΤΑΙ διαμέρισμα** 110 τ.μ. 3 υπνοδωματίων κ.λπ. ανακαινισμένο και σε άριστη κατάσταση, πίσω από το σινέ PALLAS. Πληρ. τηλ. 6974707743 MZT280605

**ΕΝΟΙΚΙΑΖΟΝΤΑΙ** α) **επιχείρηση** καφετέρια πλήρως εξοπλισμένη επί της Εθνικής Αντίστασης, β) **δωμάτια** επιπλωμένα επί της Λεωφόρου Αφάντου έναντι σούπερ μάρκετ "Παναγιωτάς", 150 ευρώ το μήνα. Πληρ. τηλ. 2241036504 MZT280623

**ΕΝΟΙΚΙΑΖΕΤΑΙ κατάστημα** 50 τ.μ. 28ης Οκτωβρίου 50. Πληρ. τηλ. 6947444099 ΜΑΠ44

**ΕΝΟΙΚΙΑΖΟΝΤΑΙ** από ιδιώτη: α) **ισόγειο κατάστημα** 75 τ.μ. περίπου με αποθήκη 21 τ.μ. στον πρώτο όροφο, που βρίσκεται στην οδό Ορφανίδου αριθμ. 16 (Νιοχώρι), β) **διώροφο κατάστημα** 53 τ.μ. ισόγειο, 51 τ.μ. στον πρώτο όροφο, με βεράντα 31 τ.μ. που βρίσκεται στην οδό Γεωργίου Λέοντος αριθμ. 13-15, κοντά στο Ξεν. "Μανούσιος" (Νιοχώρι), γ) **διαμέρισμα** 119 τ.μ. με μεγάλη αυλή και κεντρική θέρμανση, στην οδό Παύλου Μελά αριθμ. 45 στη Ρόδο, δ) **διαμέρισμα** 50 τ.μ. στον α' όροφο επί της Λεωφ. Δημοκρατίας και Κανάρη 1, στο χωριό Παραδείσι, ε) **διώροφη μεζονέτα**, 50 τ.μ. με υπόγειο 25 τ.μ. στη Λεωφ. Δημοκρατίας και Κανάρη 1α στο χωριό Παραδείσι. Πληρ. τηλ. 2241025450, 2241020277, κιν. 6979357878MZT160609

**ΕΝΟΙΚΙΑΖΕΤΑΙ διαμέρισμα** 85 τ.μ. με 2 υπνοδωμάτια, σαλόνι, κουζίνα, μπάνιο, στην οδό Εθνικής Αντιστάσεως (πρώην Αννης Μαρίας) και με χρήση υπογείου γκαράζ. Τιμή 400 ευρώ. **ΕΝΟΙΚΙΑΖΕΤΑΙ αποθήκη** 85 τ.μ. στην οδό Εθνικής Αντιστάσεως (πρώην Αννης Μαρίας), με ράμπα Τιμή 300 ευρώ. Πληρ. τηλ. 2241029973 MZT170616

**ΕΝΟΙΚΙΑΖΕΤΑΙ** ανεξάρτητο **διαμέρισμα** 60 τ.μ. σε άριστη κατάσταση και με άνετη αυλή επί της οδού Φωτίου Φωτάρα 30. Πληρ. τηλ. 2241026340 MZT270608

**ΕΝΟΙΚΙΑΖΕΤΑΙ δυάρι** στο κέντρο της Ρόδου στο Νιοχώρι κοντά στην Αμαράντειο σχολή. Πληρ. τηλ. 2109812331, κιν. 6946472476MZT170615

**ΕΝΟΙΚΙΑΖΟΝΤΑΙ** ωραιότατα **διαμερίσματα** μονόχωρα και δίχωρα των 35 και 55 τ.μ. πλήρως εξοπλισμένα με μεγάλες βεράντες, air condition, ζεστό νερό με ηλιακούς και ταχύθερμα, εύκολο πάρκιν και ειδικές τιμές για στρατιωτικούς, εκπαιδευτικούς και δημόσ. υπάλληλους, στο Παραδείσι της Ρόδου. Πληρ. τηλ. 6932705792, 2241073807, 6947429235 MZT090507

**ΕΝΟΙΚΙΑΖΕΤΑΙ κατάστημα** επί της Λ. Ρόδου-Λίνδου στο 7ο χλμ. δεξιά πλευρά, πρώην έναντι "Φωνής Αμερικής" 100 τ.μ. και 50 τ.μ. πατάρι ύψος 5 μέτρα, και β)υπαίθριος χώρος 1000 τ.μ. επί της Λ. Ρόδου-Λίνδου 7ο χλμ. Αποκλείονται συνεργεία αυτοκινήτου και αλουμινοκατασκευές. Πληρ. τηλ. 2241023716 MZT090606


ΤΣΟΥΡΟΥΝΑΚΗΣ
**Κεφάλαιο**
Κτηματομεσιτικό Γραφείο
Γ. ΣΕΦΕΡΗ 12 (παραπλεύρως ΜΗΔΙΑ)
ΤΗΛ/FAX.: (22410) 60060
www.e-kefaleo.com

**ΠΩΛΗΣΕΙΣ ΑΚΙΝΗΤΩΝ**

ΔΙΑΜΕΡΙΣΜΑΤΑ

❑34 τ.μ,1ου,γκαρσονίερα , καινούριο, Καρακόνερο,22εκ-64.563€
❑50 τ.μ,1ου,1 υπν/τιου, καινούριο, Καρακόνερο,30εκ-88000€
❑50 τ.μ,1ου,1 υπν/τιου, καινούριο, Ανάληψη, 30εκ-88000€
❑67τ.μ., 2 υπν/τιων , καινούριο, Αραπάκι, 35εκ - 102.714 €
❑70 τ.μ , 1ου,2 υπν/τιων Αγ.Ιωάννη,25εκ-73400€
❑73 τ.μ,1ου,2 υπν/τιων ,Καρακόνερο,44εκ-129000€
❑77τ.μ 2ου, 2 υπν/τιων, καινούριο, πάρκινκ, Καναδά ,50 εκ-146.735€
❑80 τ.μ, ισόγειο, 2υπν/τιων, καινούριο, Δενδρινού, 60 εκ-176.080€
❑80 τ.μ ,ισόγειο,2υπν/τιων, καινούριο,Μιχ.Πετρίδη,52εκ-152.604€
❑80 τ.μ ,ισόγειο,2υπν/τιων, γκαράζ ,καινούριο, Ιξιά 44 εκ-117.388 €
❑82τ.μ,1ου,2 υπν/τιων , καινούριο, γκαράζ , Αραπάκι, 49εκ - 144.387€
❑85τ.μ,ισόγειο,2 υπν/τιων , καινούριο, γκαράζ , Αραπάκι, 51εκ - 149.670 €
❑91 τ.μ ,ισόγειο,2υπν/τιων,, καινούριο,Ανάληψηρ,54εκ-158.473€
❑95τ.μ,1ου ,3 υπν/τιων , καινούριο ,Ροδίνι, 62εκ - 181.951 €
❑100τ.μ,1ου ,3 υπν/τιων , καινούριο ,Ανάληψη, 65εκ - 190.755 €
❑102τ.μ,ισόγειο,3υπν/τιων,λουξ κατασκευής,τζάκι,γκαράζ, αποθήκη Καρακόνερο 60εκ-176.082€
❑105τ.μ,3ου,3υπν/τιων,λουξ κατασκευής, Καρακόνερο 68εκ-199560€
❑113τ.μ,3ου,3υπν/τιων,λουξ κατασκευής, Ανάληψη, 73,5-215.700€
❑115τ.μ,2ου,3υπν/τιων,λουξ κατασκευής, Καρακόνερο 75εκ-220.010€
❑116 τ.μ,1ου,3 υπν/τιων , καινούριο,πάρκινκ, Αραπάκι 69εκ - 190.755 €
❑118 τ.μ ,1ου ,3υπν/τιων, καινούριο,Μιχ.Πετριδη,73εκ-214.233€
❑122 τ.μ ,3ου ,3υπν/τιων,καινούριο,Ανάληψη,79εκ-231.841€
❑120 τ.μ,1ου ,3 υπν/τιων καινούριο ,Ανάληψη 80εκ - 196.625 €

ΜΕΖΟΝΕΤΕΣ-ΜΟΝ/ΚΙΕΣ

❑ 125 τ.μ ,μεζονέτα πάρκινκ, χωρίς ξυλία ,Καρακόνερο εξαιρετική θέα 69 εκ-202.494 €
❑ 170 τ.μ ,μεζονέτα ,Τριάντα 95 εκ-278.797€
❑ 170 τ.μ ,μεζονέτα μαρμαροσοβά,Τριάντα 55 εκ-161.408 €

ΟΙΚΟΠΕΔΑ

❑ Οικόπεδο,4στρεμ.περιοχή Κανδήλι 140.000€

ΕΠΑΓΓΕΛ/ΚΟΙ ΧΩΡΟΙ

❑ Καταστήματα 80, 100, 150τ.μ ,Ρόδου-Κρεμαστής προς 2.200 € το τ.μ

ΧΠ1629

**Ευρωπαϊκή Επενδυτική**
Κτηματομεσιτικό Γραφείο
*Θεόφιλος Κλωνάρης*
Εθνικής Αντίστασης 48 τηλ.2241039300,κιν.6977582152

**ΔΙΑΜΕΡΙΣΜΑΤΑ:**
Διαμέρισμα 45τ.μ. Α ορόφου στην Ανάληψη,δεκαετίας, με ένα υπνοδωμάτιο.Δάνεια Δεκτά € 85000
Οροφοδιαμέρισμα Β ορόφου 90 τ.μ. στην Μητρόπολη,θέρμανση,τζάκι,πανταχόθεν ελεύθερο € 95000
Α' όροφος διπλοκατοικίας 103τ.μ. στον Νηρέα κατάλληλο για 2 γκαρσονιέρες € 102000
Διαμέρισμα 75 τ.μ. 2 υπνοδωματίων υπο κατασκευή με θέρμανση ,Κ.Υδραίου € 137000
Διαμέρισμα 83τ.μ. στο Καρακόνερο με απεριόριστη θέα,υπο κατασκευη.Δανεια Δεκτα €147000
Διαμέρισμα 94τ.μ. στο Ροδινι με τζάκι,θέρμανση,παρκιν,υπο κατασκευη.Δάνεια Δεκτά €155000
120τ.μ. πολυτελούς κατασκευής με 3 υπνοδωμάτια κοντά στον Μαρινόπουλο με πάρκιν € 200000
Ρετιρέ διαμέρισμα 120τ.μ. με μεγάλες βεράντες και απεριόριστη θέα υπο κατασκευή προνομιούχο
**ΜΟΝΟΚΑΤΟΙΚΙΕΣ:**
Κατοικία στην Παλιά Πόλη 35τ.μ.+35τ.μ.,με άδεια χρήσεως καταστήματος € 60000
Μονοκατοικίες στα Κοσκινού σε ήσυχη περιοχή,υπο κατασκεύη με δυνατότητα επεμβάσεων €250000
Μονοκατοικία στην Ιξιά, κοντά στην Ρόδο 165 τ.μ. με 4 υπνοδωμάτια ετοιμοπαράδοτη € 280000
Μονοκατοικία ανεξάρτητη στην Ιαλυσό 200τ.μ. κοντά στην Θάλασσα πολυτελούς κατασκευής € 380000
Μονοκατοικία 250τ.μ. στην Ιαλυσό ,πανω στο κύμα,πολυτελούς κατασκευής.Δάνεια δεκτά
Κατοικίες 2 υπνοδωματιων υπο κατασκευή στην Λαχανιά σε λογικές τιμές.Δάνεια Δεκτά
Μονοκατοικία στην Φιλέρημο,180τ.μ.μοναδικής κατασκευής με 1000τ.μ. οικόπεδο, λόγω αναχώρησης
**ΟΙΚΟΠΕΔΑ - ΚΑΤΑΣΤΗΜΑΤΑ:**
Οικόπεδο 2850τ.μ. στην παλιά Άνοιξη με δόμηση 120τ.μ.Καταπληκτική περιοχή.Δάνεια Δεκτά €175000
Οικόπεδο 22000τ.μ. στΑσγουρου κατάλληλο για επένδυση προς €30/τ.μ. Τιμή συζητήσιμη
Οικόπεδο 1000τ.μ. στο Τσαίρι με βιοτεχνικό χώρο 300τ.μ. σε θεμελίωση+300 όροφος € 100000
Οικοπεδο στο Γεννάδι(Άγιο Γεώργιο) 4000τ.μ. 100 μέτρα από τον κεντρικο δρόμο προς € 61000
Βιοτεχνικός χώρος 250τ.μ. με ημιόροφο 170 τ.μ. στην Καλιθέα σε άριστη καταστση
Βιοτεχνικοί χώροι υπο κατασκευη στ'Ασγούρου από 200 τ.μ.
Καινούργιο κατάστημα 67τ.μ γωνιακό με 17μ βιτρίνα σε εμπορικό σημείο της Ανάληψης
Πωλείται επιχείρηση αναψυκτήριου με τον εξοπλισμό,σε λογική τιμή ή ενοικιάζεται το ακίνητο

**Αγορές-πωλήσεις-μισθώσεις-εκτιμήσεις-Ακινήτων**
**Δάνεια Δεκτά**
ΧΠ2694

eXcellence
real estate services

**ΠΩΛΟΥΝΤΑΙ**

ΙΑΛΥΣΟΣ
• **Μεζονέτα** 160 τ.μ. νεόδμητη, τιμή 220.000 ευρώ (κωδ. 50)
• **Μεζονέτα** 142 τ.μ. νεόδμητη, τιμή 190.000 ευρώ (κωδ. 51)
• **Μεζονέτα** 185 τ.μ. νεόδμητη με 350 τ.μ. οικόπεδο, τιμή 170.000 ευρώ
• **Μεζονέτα** 130 τ.μ. στα μπετά με οικόπεδο 250 τ.μ. 100 μ. από την παραλία, τιμή 130.000 ευρώ (κωδ. 80)

ΡΟΔΟΣ
• **Μονοκατοικία** στα Κρητικά 120 τ.μ. με 2000 τ.μ. οικόπεδο τιμή 160.000 ευρώ (κωδ. 20)
• **Κατοικία** 107 τ.μ. στην Παλιά Πόλη, τιμή 110.000 ευρώ (κωδ. 8)

ΠΑΣΤΙΔΑ
• **Μεζονέτα** 127 τμ. στα μπετά με 1000 τ.μ. οικόπεδο τιμή 105.000 ευρώ (κωδ. 96)

Τριαντών 1 - Ιαλυσός Ρόδος
Πληρ. τηλ. 2241096801, 6944721579,
6944220949, 6945393836. fax 2241096801
www.excellence-raltors.com • e-mail: excellence@rodosdata.gr
ΜΑΤ2154(1)(Γ)

NewAge
Real Estate
ΜΕΣΙΤΙΚΟ ΓΡΑΦΕΙΟ
*Νέα Εποχή στο Χώρο του Ακινήτου*

ΜΕΛΕΟΥΝΗ – ΚΕΧΑΓΙΑ ΜΑΙΡΗ

ΔΙΑΜΕΡΙΣΜΑΤΑ
• 50 τ.μ. στην Ανάληψη. Τιμή 90.000 €
• 70 τ.μ. 2 υπν/τίων στην Καναδά. Τιμή 140.000 €
• 70 τ.μ. 1 υπν/τίου στο Καρακόνερο. Τιμή 127.000 €
• 70 τ.μ. 2 υπν/τίων στην Πειραιώς. Τιμή 82.000 €
• 82 τ.μ. πλησίον Μ. Πετρίδη. Τιμή 145.000 €
• 84 τ.μ. 2 υπν/τίων στο Καρακόνερο. Τιμή 155.000 €
• 85 τ.μ. πλησίον Μ. Πετρίδη. Τιμή 162.000 €
• 80 τ.μ. 2 υπν/τίων στη Ρόδου Λίνδου lux κατασκευής. Τιμή 120.000 €
• 100 τ.μ. στο Καρακόνερο. Τιμή 130.000 €
• 100 τ.μ. 3 υπν/τίων στην Ανάληψη. Τιμή 162.000 €
• 100 τ.μ. 3 υπν/τίων στην Ανάληψη lux κατασκευής. Τιμή 192.000 €
• 105 τ.μ. 3 υπν/τιων στο Καρακόνερο με απεριόριστη θέα. Τιμή 190.000 €
• 112 τ.μ. 3 υπν/τίων στο Καρακόνερο. Τιμή 212.000 €
• 120 τ.μ. 3 υπν/τίων 2 WC στην Ανάληψη. Τιμή 195.000 €
• 136 τ.μ. 3 υπν/τίων στην Ανάληψη, lux κατασκευής. Τιμή 278.000 €
• 136 τ.μ. 3 υπν/τίων στο Ροδίνι. Τιμή 161.400 €
• 75 τ.μ. 2 υπν/τίων στ' Αφάντου. Τιμή 110.000 €

ΜΟΝΟΚΑΤΟΙΚΙΕΣ – ΜΕΖΟΝΕΤΕΣ
• 190 τ.μ. ανεξάρτη κατοικία 3 ορόφων εντός π. Ρόδου σε 200 τ.μ. οικόπεδο. Τιμή 310.000 €
• 130 τ.μ. 3 υπν/τίων 2 WC στο Καρακόνερο με απεριόριστη θέα. Δίδεται η δυνατότητα και για υπόγειο. Τιμή 248.000 €
• 135 τ.μ. στα Κοσκινού σε οικόπεδο 1.000 τ.μ. Τιμή 220.000 €
• 140 τ.μ. 2 ορόφων στην Παστίδα σε οικόπεδο 270 τ.μ. Τιμή 180.000€
• 140 τ.μ. 2 ορόφων μπετά σε οικόπεδο 1300 τ.μ. στα Κοσκινού. Τιμή 121.000 €
• 170 τ.μ. 3 ορόφων στην Ιαλυσό στους πρόποδες Φιλερήμου σε οικόπεδο 650 τ.μ. Τιμή 270.000 €
• 180 τ.μ. 3 επιπέδων σε οικόπεδο 1000 τ.μ. στα Κοσκινού. Τιμή 265.000 €
• 185 τ.μ. 2 ορόφων προς παρ. Ιαλυσού. Τιμή 315.000 €
• 195 τ.μ. πλησίον παρ. Ιαλυσού 3 ορόφων σε οικόπεδο 280 τ.μ. με εσωτερικό ασανσέρ. Τιμή 270.000 €
• 195 τ.μ. στην Ιξιά 3 ορόφων ,σε 25 τ.μ. σοφίτα. Τιμή 290.000 €
• 195 τ.μ. στ' Ασγούρου 3 ορόφων σε 1.000 τ.μ. οικόπεδο, εντός ζώνης σε μπετά. Τιμή 160.000 €
• 210 τ.μ. 3 ορόφων μπετά σε οικόπεδο 1300 τ.μ. στα Κοσκινού. Τιμή 138.000 €
• 195 τ.μ. 3 ορόφων στην Ιαλυσό. Τιμή 220.000 €
- Νεοκλασική κατοικία εντός πόλεως Ρόδου
● ΨΙΝΘΟΣ. Στο ωραιότερο σημείο του χωριού:
• 75 τμ. σε οικόπεδο 450 τ.μ. 125.000 €
• 210 τ.μ. σε οικόπεδο 1000 τ.μ. 230.000 €
• 147 τ.μ. σε οικόπεδο 900 τ.μ. 215.000 €
● ΜΑΛΩΝΑ.
- Νεόδμητη, πετρόκτιστη κατοικία πλήρως εξοπλισμένη. Τιμή 140.000 €

ΟΙΚΟΠΕΔΑ
• 5.000 τ.μ. επί της Ρόδου-Λίνδου. Τιμή 410.000 €
• 2.400 τ.μ. επί της Ρόδου-Αεροδρομίου με Σ.Δ. 0,4. Τιμή 820.000€
• 1.000 τ.μ. στα Κοσκινού εντός ζώνης. Τιμή 100.000 €
• 2.000 τ.μ. στα Κοσκινού εντός ζώνης. Τιμή 200.000 €
• 4.000 τ.μ. στα Κοσκινού με πανοραμική θέα. Τιμή 260.000 €
• 4.000 τ.μ. στο Κανδυλί. Τιμή 120.000 €
• 5.500 τ.μ. στην παρ. Παραδεισίου μπροστά στο κύμα. Τιμή 100.000€
• 15.000 τ.μ. στον Θεολόγο με πανοραμική θέα. Τιμή 165.000 €
• 5.250 τ.μ. στον Αρχάγγελο. Τιμή 65.000 €
• 4.800 τ.μ. στα Μάσσαρη. Τιμή 60.000 €
• 2.200 τ.μ. στα Γεννάδι με πανοραμική θέα. Τιμή 65.000 €
• 3.000 τ.μ. στο Γεννάδι επί της Λεωφόρου κατάλληλο για οποιαδήποτε χρήση. Τιμή 150.000 €
• 800 τ.μ. στο Κιοτάρι μπροστά στη θάλασσα κατάλληλο για επαγγελματική χρήση. Τιμή 120.000 €
• έκταση 110.000 τ.μ. στην ευρύτερη περιοχή Κοσκινού
• έκταση 21.000 τ.μ. στ' Ασγούρου

ΠΩΛΕΙΤΑΙ ΒΙΟΤΕΧΝΙΚΟΣ ΧΩΡΟΣ 300 τ.μ. ΠΛΗΣΙΟΝ ΡΟΔΟΥ-ΛΙΝΔΟΥ ΣΤΑ ΚΟΣΚΙΝΟΥ. ΤΙΜΗ 270.000 €

Θεμ. Σοφούλη 8 - 85100 Ρόδος Τηλ. & Fax: 22410 23447
Κιν. 6948 808023 - E-mail: info@newage-realestate.gr

## ΠΩΛΗΣΕΙΣ ΑΚΙΝΗΤΩΝ

1. **ΑΝΑΛΗΨΗ** Διαμερίσματα 91, 113 και 120 τ.μ. σε κεντρικό σημείο, πολυτελούς κατασκευής με αυτόνομη θέρμανση και απεριόριστη θέα προς 1.850 € το τ.μ.
2. **ΑΝΑΛΗΨΗ** Διαμέρισμα 62 τ.μ. με αυτόνομη θέρμανση προς 1750 € ανά τ.μ.
3. **ΡΟΔΙΝΙ** Διαμέρισμα 70 τ.μ. σε αυτόνομη θέρμανση, γκαράζ προς 1900 € το τ.μ.
4. **ΡΟΔΙΝΙ** Διαμέρισμα 90 τ.μ. 2ου ορόφου (ρετιρέ) πολυτελούς κατασκευής με τζάκι, parking 154.000€
5. **ΜΙΧ. ΠΕΤΡΙΔΗ** Διαμερίσματα 82, 85, 115 και 117 τ.μ. με αυτόνομη θέρμανση, θέση parking προς 1.750 € το τ.μ.
6. **ΜΙΧ. ΠΕΤΡΙΔΗ** Διαμερίσματα 118 και 122 τ.μ. πολυτελούς κατασκευής με θέρμανση, τζάκι και γκαράζ
7. **ΚΑΡΑΚΟΝΕΡΟ** Διαμερίσματα 110 τ.μ. με απεριόριστη θέα - αυτόνομη θέρμανση- γκαράζ προς 1.800 € το τ.μ.
8. **ΚΑΡΑΚΟΝΕΡΟ** Διαμερίσματα 99 τ.μ. (1ος όροφος γκαράζ - αποθήκη - αυτ. θέρμανση 187.000€ - 84 τ.μ. (1ος όροφος - γκαράζ - αποθήκη - αυτ. θέρμανση) 155.000€ - 70 τ.μ. (2ος όροφος - γκαράζ - αποθήκη -α υτ. θέρμανση) 120.000€ - 112 τ.μ. (2ος όροφος γκαράζ - αποθήκη - αυτ. θέρμανση) 212.000€
9. **ΚΑΡΑΚΟΝΕΡΟ** Διαμερίσματα 82, 95 τ.μ. (σε διώροφη οικοδομή) προς 1.800 € το τ.μ.
10. **ΣΤ. ΚΩΤΙΑΔΗ** Διαμερίσματα 50, 83 τ.μ. (σε διώροφη οικοδομή) προς 1.800 € το τ.μ.
11. **ΑΡΑΠΑΚΙ** Διαμέρισμα ελαφρώς μετοχιερισμένο (πέντε ετών) 140 τ.μ. με 3 κρεβατοκάμαρες, 2 μπάνια, κεντρική θέρμανση και ηλιακά 220.000 ευρώ.
12. **ΡΟΔΟΣ** Μεζονέτα (υπό κατασκευή) κεντρικό σημείο της πόλης 210 τ.μ. (140 τ.μ. κυρίας χρήσεως και 70 τ.μ. υπόγειο) πολυτελούς κατασκευής με κήπο, κεντρική θέρμανση, αποθήκη, γκαράζ, θέα καταπληκτική, τιμή λογική.
13. **ΠΑΣΤΙΔΑ** Μεζονέτα (υπό κατσκευή) 140 τ.μ. πολυτελούς κατασκευής σε οικόπεδο 330 τ.μ. 170.000 €
14. **ΓΕΝΝΑΔΙ** Μεζονέτες (ετοιμοπαράδοτες) 102,36-104,34-107,23 τ.μ. πολυτελούς κατασκευής και απεριόριστη θέα σε οικόπεδο των 900 τ.μ. σε λογική τιμή
15. **ΙΑΛΥΣΟΣ** Μεζονέτες (σε μαρμαροσοβά) των 225 τ.μ. 205.000 ευρώ, 204 τ.μ. 190.000 €, 204 τ.μ. 176.000 € και 165 τ.μ. 161.000 € με ανεξάρτητα οικόπεδα και σε πολύ καλή περιοχή.
16. **ΙΑΛΥΣΟΣ** Μεζονέτα 210 τ.μ. πολυτελούς κατασκευής, ανεξάρτητη σε οικόπεδο 300 μέτρων, 250.000 €
17. **ΙΑΛΥΣΟΣ** Μεζονέτα 192 τ.μ. με κήπο μπρος-πίσω, τζάκι και όλο τον ηλεκτρικό εξοπλισμό, 260.000 €
18. **ΚΟΣΚΙΝΟΥ** Μεζονέτες 140 τ.μ. με απεριόριστη θέα σε οικόπεδο 1.500 τ.μ. 218.000 € σε μαρμαροσοβά και 280.000 € αποπερατωμένη
19. **ΓΕΝΝΑΔΙ** Οικόπεδο 2.360 τ.μ. με άδεια οικοδομής (200 τ.μ. κύριας χρήσεως, 200 τ.μ. υπόγειο, 40 τ.μ. ημιυπαίθριο) με πρόσοψη στο κεντρικό δρόμο, καταπληκτική θέα, σε απόσταση 50 μέτρων από τη θάλασσα σε πολύ καλή τιμή.
20. **ΠΕΥΚΟΙ (ΛΙΝΔΟΣ)** Οικόπεδο 3.000 τ.μ. στο κέντρο της τουριστικής περιοχής με τη μία πρόσοψη στον κεντρικό δρόμο και την άλλη στην παραλία, με άδεια οικοδομής (300 τ.μ. κύρια χρήση και 300 υπόγειο) κατάλληλο για οποιαδήποτε επαγγελματική χρήση, προσφέρεται προς πώληση ή προς ενοικίαση.

**ΚΤΗΜΑΤΟΜΕΣΙΤΙΚΟ ΓΡΑΦΕΙΟ**
**ΝΙΚΟΛΑΟΣ Δ. ΑΣΒΕΣΤΗΣ**
**ΓΕΩΡΓΙΟΣ Η. ΑΛΕΞΙΟΥ**
*ΠΩΛΗΣΕΙΣ - ΕΚΤΙΜΗΣΕΙΣ -*
*ΑΝΤΙΠΑΡΟΧΕΣ - ΕΠΕΝΔΥΤΙΚΕΣ ΠΡΟΤΑΣΕΙΣ*
*Αγίου Ιωάννου 46, Ρόδος*
*Τηλ. 22410 32809, 6947848288, 6946 348131*

---

**LANDSCOPE**
**ΚΤΗΜΑΤΟΜΕΣΙΤΙΚΗ**

1. ΛΕΥΚΩΣΙΑΣ διαμέρισμα 87τμ, σε άριστη κατάσταση, 2υ/δ, λουτρό. € 127.000
2. ΑΡΑΠΑΚΙ διαμέρισμα 65τμ, επιπλωμένο 1υ/δ, λουτρό, αποθήκη. € 105.000
3. ΔΑΣΚΑΛΟΥΣ διαμερίσματα 85τμ ισόγειο, 1ος, 2ος, σε ωραία θέση. € 162.000
4. ΑΝΝΗΣ ΜΑΡΙΑΣ διαμέρισμα 116τμ, 3υ/δ, λουτρό, wc, διαμπερές. € 150.000
5. ΙΑΛΥΣΟΣ, διαμέρισμα 75τμ, 2υ/δ, wc, ημιπόγειο, € 95.000
6. ΙΑΛΥΣΟΣ μον/τοικία, lux κατασκευής σημασία στη λεπτομέρια 140τμ με κήπο 350τμ. € 288.000
7. ΙΑΛΥΣΟΣ μεζονέτες, πολυτελούς κατασκευής 150τμ με κήπο 650τμ. € 270.000
8. ΙΑΛΥΣΟΣ μον/τοικία, πολυτελούς κατασκευής 160τμ με κήπο 300τμ. € 281.000
9. ΚΟΣΚΙΝΟΥ μον/τοικία 157τμ, μοναδικό περιβάλλον με κήπο 1300τμ. € 240.000
10. ΑΣΓΟΥΡΟΥ μον/τοικία σε 2 επίπεδα, στα μπετά με αυλή 850τμ. € 147.000
11. ΚΟΣΚΙΝΟΥ μον/τοικία 140τμ, πανοραμικό θέα θάλασσα. € 290.000
12. ΙΑΛΥΣΟΣ μεζονέτες, 140τμ πολυτελούς κατασκευής. € 191.000
13. ΙΑΛΥΣΟΣ μεζονέτες, 160τμ πολυτελούς κατασκευής. € 220.000
14. ΑΣΓΟΥΡΟΥ μον/τοικία 140τμ, 3υ/δ, wc, λουτρό. € 150.000 ( ΜΠΕΤΑ )
15. ΑΣΓΟΥΡΟΥ οικόπεδο 4.000τμ, για επαγ/ματική χρήση. € 147.000
16. ΚΟΣΚΙΝΟΥ οικόπεδα 1.000τμ, 2.000 4.000τμ. € 100.000 το στρεμ.

**ΕΘΝΙΚΗΣ ΑΝΤΙΣΤΑΣΗΣ & ΤΣΑΛΔΑΡΗ**
**( πάνω απο τον Κωτσόβολο )**
**Τηλ / Φαξ : 22410 28629**
**Κιν : 6976872626 / 6972257246**
AE255

---

## ΕΝΟΙΚΙΑΣΕΙΣ

*συνέχεια από την προηγούμενη*

**ΕΝΟΙΚΙΑΖΕΤΑΙ** επιπλωμένο πλήρως **διαμέρισμα** στην Κρεμαστή με air condition και TV. Πληρ. τηλ. 6979834185, 2241090005 INT240616(17-18)

**ΕΝΟΙΚΙΑΖΕΤΑΙ** στη Ρόδου-Λίνδου (κάτω από το Lidl) **χώρος** κατάλληλος για οποιαδήποτε επαγγελματική χρήση συνολικής έκτασης 2000 τ.μ. εκ των οποίων 800 τ.μ. κύριας χρήσης και 1200 τ.μ. αποθηκευτικοί χώροι. Πληρ. τηλ. 6944386929 κος Αλέξης Παπαγρηγορίου ΧΠ2367

**ΑΠΟΘΗΚΕΣ ΣΤΗΝ ΙΑΛΥΣΟ, ΕΝΟΙΚΙΑΖΟΝΤΑΙ 1) ΑΠΟΘΗΚΕΥΤΙΚΟΙ ΧΩΡΟΙ ΑΠΟ 100 ΕΩΣ 2000 Τ.Μ. ΚΑΙ ΥΨΟΣ 8 Μ. ΑΣΦΑΛΕΙΣ ΜΕ ΜΕΓΑΛΟΥΣ ΧΩΡΟΥΣ ΔΙΑΚΙΝΗΣΗΣ ΦΟΡΤΩΣΗΣ ΚΑΙ ΕΚΦΟΡΤΩΣΗΣ ΠΡΟΪΟΝΤΩΝ, 2) ΥΠΑΙΘΡΙΟΙ - ΧΩΡΟΙ ΠΕΡΙΦΡΑΓΜΕΝΟΙ, ΑΣΦΑΛΕΙΣ, ΚΑΤΑΛΛΗΛΟΙ ΓΙΑ ΑΠΟΘΗΚΕΥΣΗ ΠΡΟΪΟΝΤΩΝ ΣΕ ΠΑΛΕΤΕΣ. ΠΛΗΡ. ΤΗΛ.6977271571 ΑΠΟ ΔΕΥΤΕΡΑ ΕΩΣ ΠΑΡΑΣΚΕΥΗ 08.00-15.00 κ. ΓΙΩΤΑ** ΧΠΕ1912

**ΕΝΟΙΚΙΑΖΟΝΤΑΙ διαμερίσματα** δύο - τριών δωματίων καινούργια με θέρμανση στην οδό Καμείρου πλησίον του σούπερ μάρκετ "Σπανός". Πληρ. τηλ. 2241061881 MZT290620

## πωλησεις–αγορες ακινητων & επιχειρησεων

**ΠΩΛΕΙΤΑΙ** α) **εργ. ζαχαροπλαστικής** 150 τ.μ. με βιτρίνες γλυκού, παγωτού, ψυγείο, όλος ο εργαστηριακός εξοπλισμός (φούρνοι, μίξερ, παγωτομηχανές κ.λπ.) με τραπέζια για σερβίρισμα στην αυλή. Περιοχή Ροδίνι. Τιμή ευκαιρίας, β) πωλείται η **φίρμα** του καταστήματος. Πληρ. τηλ. 6945577888 MZT060721

**ΠΩΛΕΙΤΑΙ** από ιδιώτη **οικόπεδο** εξ αδιαιρέτου 458 τ.μ., 343 τ.μ., 371 τ.μ. ή συνολικά 1171 τ.μ. στην περιοχή Ηλιούπολη Ρόδου. Πληρ. τηλ. 2241048057, 6943822502 MZT060722

**ΠΩΛΕΙΤΑΙ διαμέρισμα** 2ου ορόφου δίχωρο σε όμορφη περιοχή της Ανάληψης. 70.000 ευρώ. Πληρ. τηλ. 6978057326 MZT060714

**ΠΩΛΕΙΤΑΙ** στ' Ασγούρου **οικόπεδο** με φανταστική θέα, βλέπει θάλασσα, κατάλληλο για βίλες 6.700 τ.μ. Τιμή 265.000 ευρώ, **μεζονέτα** στην Ιαλυσό 140 τ.μ. εντός σχεδίου με ενδοδαπέδια θέρμανση, σάουνα και BBQ στον κήπο. Τιμή 220.000 ευρώ. Πληρ. κ. Νίκο LANDSCOPE τηλ. 6944592908MZT050731

**ΠΩΛΕΙΤΑΙ ή ΕΝΟΙΚΙΑΖΕΤΑΙ fast food** εντός πόλεως Ρόδου. Το κατάστημα ιδιόκτητο και το κατάστημα προς πώληση λόγω αναχωρήσεως. Προτάσεις συζητήσιμες, ώρες 12 π.μ. έως 5 μ.μ. Πληρ. τηλ. 2241065389, 6946406155MZT040724(25)

**ΠΩΛΟΥΝΤΑΙ:** στην παραλία **Ιαλυσού** προς Κρεμαστή **μεζονέτες** 200 τ.μ. α) εντός σχεδίου με θέα θάλασσα σε οικόπεδο 400 τ.μ. 250.000 ευρώ, β) **Κοσκινού οικόπεδα** με άδεια οικοδομής 1000 τ.μ. θέα θάλασσα χτίζουν 200 τ.μ. οικοδομή. Πληρ. κο Νίκο LANDSCOPE Κτηματομεσιτική τηλ. 6944592908 MAT2097(1)

**ΣΟΥΠΕΡ ΠΡΟΣΦΟΡΑ. ΠΩΛΕΙΤΑΙ επιχείρηση μίνι μάρκετ** οπωροπαντοπωλείο εν λειτουργία σε πολύ καλή συνοικία μικρό ενοίκιο 350 ευρώ, πλήρως εξοπλισμένο, μόνο 20.500 ευρώ και με ευκολίες λόγω συνταξιοδότησης. Πληρ. τηλ. 2241060987, 6947221448 MZT050720

**ΠΩΛΕΙΤΑΙ διαμέρισμα** 2 υπνοδωματίων, κουζίνας, WC, μπάνιο, επί της Καναδά 87 (πλατ. Αγ. Νικολάου). Πληρ. τηλ. 2241076477 από11.00-15.00 MZT050701

**ΠΩΛΕΙΤΑΙ δυάρι** 40 τ.μ. ρετιρέ γ' ορόφου, περιοχή Ασγούρου. Πληρ.τηλ. 6997166079 MZT040727

**ΠΩΛΕΙΤΑΙ** παλαιά **οικία** περιοχή πλησίον εκκλησίας Σορωνής. Πληρ. τηλ. 6972715442 MZT040711

---

**ΠΩΛΕΙΤΑΙ**
**ΕΠΙΧΕΙΡΗΣΗ ΕΣΤΙΑΤΟΡΙΟ - ΠΙΤΣΑΡΙΑ**
στον εμπορικό δρόμο Αφάντου.
Παρέχεται εκπαίδευση προσωπικού.
**Πληρ. τηλ. 6947077270** κ. Χρήστο
ΜΑΤ2231(Γ)

---

**ΠΩΛΟΥΝΤΑΙ**

α) Στη Σύμη **διώροφη μικρή μονοκατοικία** πάνω στο κύμα στο Πέδι. Μπορεί να χρησιμοποιηθεί και για επαγγελματικό σκοπό
β) Επικερδής **επιχείρηση FAST-FOOD** πιτσαρία, καφετέρια σε κεντρικό σημείο ανεξάρτητη μόνο για λίγες μέρες.

**Πληρ. τηλ. 6937431274**
ΜΑΠ57(Γ)

---

**ΠΩΛΗΣΕΙΣ ΑΚΙΝΗΤΩΝ**

1) **ΠΩΛΕΙΤΑΙ στην περιοχή Αγίου Νικολάου οδό Σκεύου Ζερβού διαμέρισμα 85 τ.μ. α' ορόφου νεόκτιστο αρίστης κατασκευής στην ευκαιριακή τιμή 125.000 ευρώ**
2) **ΠΩΛΕΙΤΑΙ οικόπεδο στο Γεννάδι εντός σχεδίου οικισμού σε αξιόλογη και αναβαθμισμένη περιοχή 400 τ.μ. δυνατότητα οικοδόμησης 330 τ.μ. τίμημα 45.000 ευρώ**
3) **ΠΩΛΕΙΤΑΙ στην περιοχή Καναμάτ Ρόδου οικόπεδο 400 τ.μ. με Σ.Δ. 0,6 κάλυψη 45% οικοδομικότητα 240 τ.μ. και με πανοραμική θέα**
4) **ΠΩΛΕΙΤΑΙ στη Λίνδο οικόπεδο εντός σχεδίου α) 250 τ.μ. με Σ.Δ. 1 οικοδομικότητα 250 τ.μ. με πανοραμική θέα τίμημα 110.000 ευρώ, β) 328 τ.μ. με Σ.Δ. 0,8 οικοδομικότητα 262 τ.μ. τίμημα 150.000 ευρώ γ) οικόπεδο επί της επαρχιακής οδού Πεύκοι Λάρδου κοντά στην παραλία τίμημα 280.000 ευρώ**
5) **ΟΙΚΟΠΕΔΟ στα Κοσκινού 4.002 τ.μ. με πανοραμική θέα τίμημα 308.000 ευρώ**
6) **ΟΙΚΟΠΕΔΟ επί της επαρχιακής οδού Κρεμαστής-Μαριτσά 9.500 τ.μ. τίμημα 250.000 ευρώ.**
7) **ΠΩΛΕΙΤΑΙ στο Γεννάδι εντός οικισμού οικοδομή υπόγειο 50 τ.μ. σε μπετά ισόγειο υπερυψωμένο 50 τ.μ. σε σουβά και α' όροφος 50 τ.μ. τελειωμένο και εξοπλισμένο συνολικά 150 τ.μ. τίμημα 100.000 με δυνατότητα πώλησης χωριστά υπόγειο και ισόγειο ή α' όροφο με ανάλογο τίμημα.**

**ΕΝΟΙΚΙΑΣΕΙΣ ΑΚΙΝΗΤΩΝ**

1) **ΕΝΟΙΚΙΑΖΕΤΑΙ κατάστημα κεντρικότατο περιοχή "Μαντράκι" 50 τ.μ. με αποθήκη 17 τ.μ.**
3) **ΕΝΟΙΚΙΑΖΟΝΤΑΙ γραφεία στο "Ζέφυρο" κοντά στη ΔΟΥ Ρόδου γ' ορόφου 145 τ.μ. μίσθωμα 1.000 ευρώ και 73 τ.μ. μίσθωμα 500 ευρώ.**

**Πληρ. κ. Ανέστη τηλ. κιν. 6947047651** ΧΠ659

---



**eXcellence**
**real estate services**

**ΠΩΛΟΥΝΤΑΙ ΔΙΑΜΕΡΙΣΜΑΤΑ**

**ΡΟΔΟΣ**

- 50 τ.μ. στην Ανάληψη κατασκευής 2003 ισόγειο με μικρή αυλή και θέα θάλασσα, τιμή 80000 ευρώ (κωδ. 16)
- 51 τ.μ. στο παλιό ΙΚΑ 2ου ορόφου τιμή 88.000 ευρώ (κωδ. 95)
- 85 τ.μ. ισόγειο περιοχή Αγίου Νικολάου τιμή 100.000 ευρώ (κωδ. 139)
- 70 τ.μ. στη Δενδρινού υπόγειο τιμή 65.000 ευρώ (κωδ. 163)
- 80 τ.μ. 1ου ορόφου επί της Ρόδου-Λίνδου κοντά στο πάρκο του Ροδινιού αρίστης κατασκευής 125.000 ευρώ (κωδ. 169)

**ΙΑΛΥΣΟΣ**

- 127 τ.μ. νεόδμητο ισογείου σε οικοδομή 2 διαμερισμάτων, τιμή 180.000 ευρώ (κωδ. 88)
- 75 τ.μ. ανακατασκευασμένο, τιμή 95.000 ευρώ (κωδ. 19)
- 70 τ.μ. στη Σωτήρος 20ετίας ισόγειο χρήζει ανακατασκευής, τιμή 70.000 ευρώ (κωδ. 15)
- 105 τ.μ. ρετιρέ αρίστης κατάστασης με θέα θάλασσα, τιμή 176.000 ευρώ
- 40 τ.μ. 2ου ορόφου 40.000 ευρώ.

**Τριαντών 1 - Ιαλυσός Ρόδος**
**Πληρ. τηλ. 2241096801, 6944721579,**
**6944220949, 6945393836. fax 2241096801**
**www.excellence-raltors.com • e-mail: excellence@rodosdata.gr**
ΜΑΤ2154(1)(Γ)

---

**Profit & Solution**
*Σύμβουλοι Ακινήτων & Επενδύσεων*

**Λεμεσού 34, Ρόδος**
**τηλ. : 22410 28100, φαξ: 22410 28104**

- Μεζονέτες

**Κοσκινού 200τμ μεικτά σε μαρβοροσοβά με οικόπεδο 1000μ , 180.000 €**
**Κοσκινού 105τμ σε μπετά , 95.000 €**
**Ιαλυσός 140τμ τελειωμένη, 180.000 €**
**Ιαλυσός 180τμ σε σοβάδες με οικόπεδο 350μ 163.000 €**
**Παστίδα 140τμ με οικόπεδο 250μ τελειωμένη, 210.000 €**
**Παστίδα 140τμ με οικόπεδο 250μ σε μπετά , 100.000 €**
**Παστίδα 137τμ σε μαρμαροσοβά με οικόπεδο 500μ, 125.000 €**

- Διαμερίσματα

**Ιαλυσός 88τμ, 2υ/δ καινούριο, 145.000 €**
**Ιαλυσός 103τμ, 3υ/δ καινούριο, 170.000 €**
**Καρακόνερο 115τμ, 3 υ/δ καινούριο με θέα θάλασσα 220.000 €**
**Καρακόνερο 83τμ, θέα θάλασσα, καινούριο 146.000 €**
**Ανάληψη 105τμ & γκαρσονιέρα 30τμ, 105.000 €**
**Στ. Κωτιάδη 92τμ 2υ/δ, 120.000 €**

- Οικόπεδα

**Κεφαλονιά 15.000μ σε αγροτικό δρόμο 150.000 €**
**Δαματριά 4.000τμ, 91.000 €**
**Θολός 3.000τμ εντός οικισμού, 61.000 €**
**Γεννάδι 850μ με άδεια οικοδομής και θέα θάλασσα 37.000 €**
**Φάνες 3.000τμ, 60.000 €**
**Φάνες 900μ, πάνω σε κεντρικό δρόμο, 40.000 €**

- Επιχείρηση εστιατόριο πλήρως εξοπλισμένο Κοσκινού, 80.000 €
- Ξενοδοχείο παραλιακό 95 δωματίων

- ΕΝΟΙΚΙΑΣΕΙΣ

**Αγ.Νικόλαος: Διαμέρισμα 3 υ/δ ανακαινισμένο σε άριστη κατάσταση**
**Ιαλυσό : Μονοκατοικία 3 υ/δ**

**Για περισσότερες πληροφορίες και ακίνητα επικοινωνήστε με το γραφείο μας**
**22410-28100**
AE516

## πωλησεις

συνέχεια από την προηγούμενη

**ΠΩΛΕΙΤΑΙ** από ιδιώτη, καινούργιο **διαμέρισμα** 43 τ.μ. σε διώροφη μικρή πολυκατοικία στην Ανάληψη με 87.000 ευρώ. Πληρ. τηλ. 2241061585, 6944717174 MZT040717

**ΠΩΛΕΙΤΑΙ οικόπεδο** στην Κρεμαστή 200 μέτρα από τη θάλασσα 730 τ.μ., με δυνατότητα 400 τ.μ. οικοδομήσιμα. Πληρ. τηλ. 6944758868 και 28609. MZT28061

**ΠΩΛΕΙΤΑΙ αποθήκη** υπόγεια 170 τ.μ. εντός Ρόδου με μπάνιο, ρεύμα τριφασικό, πλακάκι λευκό. Κατάλληλη και για κατοικία. Σε τιμή ευκαιρίας. Πληρ. τηλ. 2102835963, 6946559539, 6933863184 MZT020714

**ΠΩΛΟΥΝΤΑΙ διαμερίσματα** στο Ροδίνι και στο Καρακόνερο, 3 υπνοδωματίων, από 172.000 ευρώ, Δασκάλους 87 τ.μ. διαμερίσματα ισογείου 1ου και 2ου ορόφου. Τιμή 155.000 ευρώ. Πληρ. κο Νίκο LANDSCOPE Κτηματομεσιτική τηλ. 6944592908 MAT2097(2)

**ΠΩΛΕΙΤΑΙ εστιατόριο-πιτσαρία** στα Κοσκινού, πλήρως εξοπλισμένο, σε λειτουργία, παλιό αρχοντικό παραδοσιακό κτίριο, τζάκι, ξυλόφουρνος, delivery, 70.000 ευρώ Πληρ. τηλ. 2241062449, 6977004776 MXP12579.1

**ΠΩΛΟΥΝΤΑΙ** από τον ιδιοκτήτη στο κέντρο της πόλης: α) διώροφο σπίτι επί της οδού Πίνδου αριθμ. 38 με έκταση 1500 τ.μ. πέριξ αυτού, β) **οικόπεδο** στη γωνία των οδών Διαγοριδών και Παύλου Μελά εκτάσεως 875 τ.μ. Πληρ. τηλ. 6945646608, email: rustisogial @ hotmail.com INT290607

**ΠΩΛΟΥΝΤΑΙ:** 1) στα Κοσκινού 2 **διαμερίσματα** καινούργια με θέρμανση, των 90-120 τ.μ., 2) πωλείται **μεταχειρισμένο διαμέρισμα** 117 τ.μ. με θέρμανση περιοχή (προέκταση Αννης Μαρίας) σε άριστη κατάσταση, 3) πωλούνται στην παραλία Ιαλυσού **μονοκατοικίες και διαμέρισμα** 103 τ.μ. πάνω στην θάλασσα, 4) πωλείται στο Νιοχώρι **παραδοσιακή μονοκατοικία** επισκευασμένη. Το ισόγειο είναι διαμορφωμένο και για επαγγελματική στέγη. Πληρ. κ. Μαρίνα "ΚΤΗΜΑΤΙΚΗ ΠΡΟΟΠΤΙΚΗ" τηλ. 22410-37906, 6972292958. MZT300617

**ΠΩΛΕΙΤΑΙ κτήμα** 3000 τ.μ. εντός σχεδίου πόλεως απέναντι από την Εκκλησία Αγ. Ιωάννου στα Κοσκινού. Πληρ. τηλ. 6978156969 MZT290606

**ΠΩΛΕΙΤΑΙ μεζονέτα** στην τοποθεσία Γιαπιλή στην Κω 160 τ.μ. σε μπετά σε οικόπεδο 1300 τ.μ. με θέα πανταχόθεν. Πληρ. τηλ. 6947974625, 2246072695, INT040701

**ΠΩΛΟΥΝΤΑΙ** α) **οικόπεδο** 4.750 τ.μ. επί της Ρόδου -Λίνδου (ύψος Rodos Gold), β) **οικόπεδο** εντός της Παλιάς Πόλης Ρόδου 900 τ.μ. , γ) **διαμέρισμα** στο Ροδίνι 80 τ.μ. καινούργιο 135.000 ευρώ δύο υπνοδωμάτια α' ορόφου. Πληρ. τηλ. 2241029480, 694223382 MAT2071(1)

**ΠΩΛΕΙΤΑΙ** στο κέντρο Αφάντου, στην διασταύρωση των κεντρικών οδών Περνού και Βύρωνος, οικοδομή συνολικής επιφάνειας 870 τ.μ. (435 τ.μ. ισόγειο και 435 τ.μ. όροφος) με ιδιωτικό πάρκιν 240 τ.μ. Πληρ. τηλ. 6945105362 MZT290615

**ΠΩΛΕΙΤΑΙ εστιατόριο - πιτσαρία** στην Παλιά Πόλη, πλήρως εξοπλισμένο σε λειτουργία, είσπραξη 1.000-1.500 ευρώ ημερησίως. Τιμή 100.000 ευρώ ή 50.000 το 50%. Πληρ. τηλ. 6977004776 MXP12579

**ΠΩΛΕΙΤΑΙ επιχείρηση** φροντιστηρίου Μ.Ε. στην Ιαλυσό. Εχει τρεις άνετες κλιματιζόμενες αίθουσες, φωτοτυπικό, γραφείο, 2 WC και μεγάλο αύλειο χώρο. Πληρ. τηλ. 6936148629, 6973226828 MZT290608

**ΠΩΛΕΙΤΑΙ επιχείρηση εστιατόριο** πλήρως εξοπλισμένο 140 καθισμάτων, με 12ετές συμβόλαιο. Σε προνομιακή περιοχή της Ρόδου, καταπληκτική θέα. Πληρ. τηλ. 6972313274 MZT270628

**ΠΩΛΟΥΝΤΑΙ** α) **διαμέρισμα** 117 τ.μ. κοντά στην προέκταση Εθν. Αντιστάσεως, τεσσάρι με ατομική κεντρική θέρμανση, καλή τιμή, β) **διαμέρισμα** τριάρι 70 τ.μ. τεσσάρων ετών στην οδό Αθηνών με θέα, γ) **διαμερίσματα** στην περιοχή Μήδεια, δ) **διαμέρισμα** τριάρι 93 τ.μ. Μητροπόλεως καινούργιο λουξ, ε) **μονοκατοικίες** πίσω από την Φιλέρημο, Ιαλυσό, Κοσκινού λουξ. Πληρ. Κτημ/κό Γραφείο κ. Ελένης Βρατσάλη τηλ. 2241065300, 6945105362 MZT290613

**ΠΩΛΕΙΤΑΙ παλαιά μονοκατοικία** 70 τ.μ. με αυλή 40 τ.μ. μέσα στην Ιαλυσό. Τιμή ευκαιρίας 65.000 ευρώ. Πληρ. Σταμάτης Μανωλάκος, πωλήσεις ακινήτων, τηλ. 2241023815, 2241078275, 6945769958 ΜΧΠ1588.4

**ΠΩΛΕΙΤΑΙ διαμέρισμα** 80 τ.μ. μεταχειρισμένο με 2 υπνοδωμάτια, κουζίνα, καθιστικό, αποθήκη και πατάρι, 2ου ορόφου, με air condition, ηλιακό, θωρακισμένη πόρτα σε πολύ καλή κατάσταση στην Ανάληψη. Τιμή 100.000 ευρώ. Πληρ. Σταμάτης Μανωλάκος, πωλήσεις ακινήτων, τηλ. 2241023815, 2241078275, 6945769958 ΜΧΠ1588.3

**ΠΩΛΟΥΝΤΑΙ** α) στα Κοσκινού **διαμέρισμα** υπερλούξ κατασκευής κεντρική θέρμανση, ηλιακό, με απεριόριστη θέα, 209 τ.μ. αποτελούμενο από 4 υπνοδωμάτια και 2 μπάνια, β) **ρετιρέ** 50 τ.μ. με κεντρική θέρμανση, αυτόνομη λουξ κατασκευής με ηλιακό. Πληρ. τηλ. 2241034886, 6932437142 MAT2059

**ΠΩΛΕΙΤΑΙ οροφοδιαμέρισμα** 205 τ.μ. μεταχειρισμένο με 160 τ.μ. βεράντες, 2 αποθήκες, μεγάλο σαλόνι, μεγάλο καθιστικό και κουζίνα σε πάρα πολύ καλή κατάσταση σε ήσυχη περιοχή στην Ανάληψη. Τιμή 315.000 ευρώ. Πληρ. Σταμάτης Μανωλάκος, πωλήσεις ακινήτων, τηλ. 2241023815, 2241078275, 6945769958 ΜΧΠ1588.2

**ΠΩΛΕΙΤΑΙ διαμέρισμα** 196 τ.μ. μεταχειρισμένο με 4 υπνοδωμάτια, 3 τουαλέτες, μεγάλο σαλόνι, κουζίνα και αποθήκη με αυτόνομη θέρμανση και air condition, σε πολύ καλή κατάσταση σε ήσυχη περιοχή στους Δασκάλους. Τιμή 210.000 ευρώ. Πληρ. Σταμάτης Μανωλάκος, πωλήσεις ακινήτων, τηλ. 2241023815, 2241078275, 6945769958 ΜΧΠ1588.1

**ΠΩΛΕΙΤΑΙ** στην Ιαλυσό **μεζονέτα** (διώροφη συν σοφίτα), 4 ετών, πολυτελούς κατασκευής, λόγω μετακόμισης. Διαθέτει αυλή- BBQ, 2 θέσεις parking, τρία μπάνια, τρία υπνοδωμάτια, κεντρική θέρμανση, τζάκι. Πληρ. τηλ. 22410 96282 και 22410 43592, ώρες 7-9 μ.μ. MZT030601

**ΠΩΛΕΙΤΑΙ** στον εμπορικότερο δρόμο των Πεύκων **επιχείρηση τουριστικών ειδών** και **λαϊκής τέχνης** σε τιμή ευκαιρίας, 50 τ.μ. εσωτερικά, με πατάρι, και 50 τ.μ. αυλή με πέργκολα. Πληρ. τηλ. 6938389517 INT270623(24)

**ΣΤ' ΑΦΑΝΤΟΥ ΠΩΛΕΙΤΑΙ** στις παρυφές του λόφου "ΛΟΥΠΙΝΟ" (πάνω από το Σ/Μ "ΠΑΝΑΓΙΩΤΑΣ") **οικόπεδο** 2500 τ.μ. άρτιο και οικοδομήσιμο, με θέα στην παραλία Αφάντου. Πωλείται αντί του ποσού των 100.000 ευρώ. Πληρ. τηλ. 6945105362 MAT2040

**ΠΩΛΕΙΤΑΙ σχολή πληροφορικής** στ' Αφάντου. Πληρ. τηλ. 6946335740, 6947994333 MAT2005

**ΠΩΛΕΙΤΑΙ** στη Χάλκη παλαιό **διαμέρισμα** 50 τ.μ. με αυλή 30 τ.μ. στο δρόμο πίσω από το Δημαρχείο Χάλκης. Πληρ. τηλ. 22410 67643-35000 κ. Μαίρη. MZT220622

**PUB - ΚΑΦΕΤΕΡΙΑ** στο τουριστικό κέντρο πλησίον νέου καζίνο. Πλήρως εξοπλισμένη, ανακαινισμένη, η καλύτερη στο είδος της. Συμβόλαιο 12ετές. Πληροφορίες άλλες δεν θα δοθούν τηλεφωνικώς. Πληρ. για συνεννόηση τηλ. 2241078392, 6977339669, 6936607154 μετά τις 12 το μεσημέρι. MXP12529

**ΠΩΛΕΙΤΑΙ** α) **οικόπεδο** 4750 τ.μ. επί της Ρόδου - Λίνδου, β) **οικόπεδο** 900 τ.μ. εντός πόλεως Ρόδου. Πληρ. τηλ. 2241029480, 6944223382 MZT090608

**ΠΩΛΕΙΤΑΙ οικόπεδο** στην Απολακκιά 1000 τ.μ. ή 2 τεμάχια των 500 τ.μ. Πληρ. τηλ. 6974500219 INT080621

**ΠΩΛΕΙΤΑΙ DVD CLUB** σε μονοπωλιακή αγορά και σε προσιτή τιμή λόγω φόρτου εργασίας. Πληρ. τηλ. 6947903099 MXP12554

**ΠΩΛΕΙΤΑΙ** παραδοσιακή ανακαινισμένη **μονοκατοικία** στο χωριό Μαριτσά. Τιμή 80.000 ευρώ. Πληρ. τηλ. 2241076218, 2241041839, 6932610352, 6937584990 INT090615

## εργασιες

Εταιρεία επώνυμη στο χώρο των ειδών κομμωτικής, η οποία αναπτύσσεται με γοργούς ρυθμούς **ΖΗΤΑ** δυναμικά **στελέχη πωλήσεων.** Παρέχεται η δυνατότητα για επαγγελματική επιτυχία. Βιογραφικά στο τηλ. 2103838030, 2103800970 MAT2249

**ΚΛΑΔΟΓΕΝΗΣ ΜΙΧΑΗΛ**
ΠΟΛΙΤΙΚΟΣ ΜΗΧΑΝΙΚΟΣ Ε.Μ.Π.
ΑΤΤΑΒΥΡΟΥ 20-ΡΟΔΟΣ
ΤΗΛ. 2241022394
**ΠΩΛΟΥΝΤΑΙ**
1. **Μεζονέτες** με απεριόριστη θέα και θέα στη θάλασσα, στο Καρακόνερο, με 3 υπνοδωμάτια, σαλόνι, κουζίνα, 2 λουτρά, αποθήκης και με υπόγειο χώρο στάθμευσης και λοιπών βοηθητικών χώρων, εμβαδού 125 τ.μ. και εμβαδού υπογείου 65 τ.μ., συνολικής επιφάνειας με το υπόγειο 190 τ.μ.
2. **Διαμερίσματα** πολυτελούς κατασκευής με απεριόριστη θέα και θέα στη θάλασσα, στο Καρακόνερο, με 3 υπνοδωμάτια, λουτρού και αποθήκης εμβαδού 105 τ.μ.
ΑΕ0058



ΚΤΗΜΑΤΟΜΕΣΙΤΙΚΟ ΓΡΑΦΕΙΟ
**ΑΙΓΑΙΟΚΤΗΜΑΤΙΚΗ**
**ΕΠΙΛΕΓΜΕΝΕΣ ΠΡΟΤΑΣΕΙΣ ΑΚΙΝΗΤΩΝ**
- 78 τ.μ. Πειραιώς ισ. (2 υπν.) 85.000 ευρώ
- 90 τ.μ. (2 υπν.) Αλ. Διάκου 120.000 ευρώ (2 διαμ/τα)
- 100 τ.μ. μον/κία 4 ετών 500 τ.μ. οικ/δο στην Ιαλυσό 300.000 ευρώ (ΔΔ)
- 108 τ.μ. β' ορ. με θέα Δασκάλους 190.000 ευρώ
- 117 τ.μ. καινούργιο ρετιρέ Αραπάκι 200.000 ευρώ
- 115 τ.μ. καινούργιο - έτοιμο Καρακόνερο 220.000 ευρώ (ΔΔ)
- 120 τ.μ. μον/κία Π. Πόλη Ρολόι 145.000 ευρώ
- 140 τ.μ. (3 υπν.) - (2 μπάνια) - θέα - θέρμανση, 5 ετών - Παρθενώπης
- 120 τ.μ. (β') ορίσια - καινούργιο - λουξ κατασκευής - Ηρωίδας Αναστασίας 220.000 ευρώ (ΔΔ)
- 236 τ.μ. μονοκατοικία Θολό σε 2.174 τ.μ. οικ/δο με έξτρα Σ.Δ. 764 τ.μ. 264.000 ευρώ
- 265 τ.μ. μεζ/τα (10 ετών) σε 2 στρ. Τσαΐρι 265.000 ευρώ (ΔΔ)
- 3 οικοδομικές μερίδες οικ/κου συν/σμου ΑΥΤΟΣΤΕΓΑΣΗΣ
- Οικ/δο 4 στρ. στο Κανδυλί 120.000 ευρώ.
- Κατάστημα 40 τ.μ. με 70 τ.μ. απ/κη πρ/ση Αννης Μαρίας 115.000 ευρώ
- Γραφεία 23 τ.μ., 45 τ.μ., 67 τ.μ. κοντά στην Ακαδημία Χ2.500 το τ.μ.
- 480 τ.μ. οικ/δο Σ.Δ. 1 Ανάληψη 280.000 ευρώ
ΕΝΟΙΚΙΑΖΕΤΑΙ ΔΙΩΡΟΦΟ ΚΕΝΤΡΙΚΟ ΚΑΤΑΣΤΗΜΑ ΣΤΟ ΜΑΝΔΡΑΚΙ
ΕΚΤΟΣ ΑΥΤΩΝ ΤΩΝ ΑΚΙΝΗΤΩΝ ΔΙΑΘΕΤΟΥΜΕ ΜΕΓΑΛΗ ΠΟΙΚΙΛΙΑ ΣΕ ΔΙΑΜ/ΤΑ (ΜΕΤ/ΝΑ-ΚΑΙΝΟΥΡΓΙΑ) ΣΤΙΣ ΚΑΛΥΤΕΡΕΣ ΤΙΜΕΣ ΤΗΣ ΑΓΟΡΑΣ-ΟΙΚ/ΔΑ ΚΑΙ ΕΝΟΙΚΙΑΣΕΙΣ ΑΚΙΝΗΤΩΝ - ΑΝΤΙΠΑΡΟΧΕΣ
**ΡΕΝΑ ΒΑΖΟΥΚΟΥ**
**(ΜΕΣΙΤΗΣ ΑΣΤΙΚΩΝ ΣΥΜΒΑΣΕΩΝ)**
ΔΙΕΥΘ. ΓΡΑΦΕΙΟΥ ΔΗΜ. ΘΕΟΔΩΡΑΚΗ 3
9-1 το πρωί καθημερινά και 6.30-9 απ/τα (Δευτ. και Πέμπτης)
Τηλ. (22410) 22943-28838 FAX: 28838, κιν. 6945466773
email.vazoukou@acn.gr
ΧΠ851

ΟΙΚΟΔΟΜΗ ΡΟΔΟΥ
**ΤΕΧΝΙΚΗ–ΚΑΤΑΣΚΕΥΑΣΤΙΚΗ ΕΤΑΙΡΕΙΑ**
**ΠΩΛΟΥΝΤΑΙ**
1) **Καταστήματα, διαμερίσματα και οροφοδιαμερίσματα** στην οδό Αμστερνταμ, Βερολίνου και Μαδρίτης στο Ροδίνι διαφόρων μεγεθών (σε συγκρότημα 9 πολυκατοικιών)
2) **Μονοκατοικίες** 150 τ.μ. η κάθε μία σε κτήμα 2.000 τ.μ. (υπό κατασκευή)
3) **Μονοκατοικίες** στο Κιοτάρι Ασκληπειού (στο κύμα) 120 τ.μ. σε κτήμα 1.300 τ.μ. εκάστη (υπό κατασκευή)
4) **Διώροφες μονοκατοικίες** των 100 τ.μ. στο Γεννάδι, 200 μέτρα από τη θάλασσα σε κτήμα 1.300 τ.μ. (υπό κατασκευή)
Δεκτά δάνεια και ευκολίες πληρωμής έχουμε τις καλύτερες τιμές της αγοράς.
ΟΙΚΟΔΟΜΗ ΡΟΔΟΥ
Καμύνδου 4- Ρόδος-85100 Τηλ.: 22410/60460- 2 Fax: 22410/60463
**ΜΑΝΟΛΗΣ ΣΠΥΡΙΔΗΣ** Πολιτικός Μηχανικός Δ.Π.Θ. (Κιν:693 6660460)
**ΚΩΣΤΑΣ ΚΩΝΣΤΙΝΙΝΙΔΗΣ** εργολάβος (ΚΙΝ.: 6978.110.000)
ΕΜΠ00026



## εργασιες

συνέχεια από την προηγούμενη

**ΖΗΤΕΙΤΑΙ πωλήτρια** να εργασθεί σε κατάστημα ανδρικών ενδυμάτων. Πληρ. τηλ. 2241066579 ΜΖΤ060732

**ΖΗΤΕΙΤΑΙ** Ελληνίδα εμφανίσιμη **κοπέλα** που να γνωρίζει Αγγλικά για να εργασθεί σε μίνι - μάρκετ στην Π. Πόλη. Πληρ. τηλ. 6936699602 ΜΖΤ060726

**ΖΗΤΕΙΤΑΙ οδηγός** με δίπλωμα Γ' κατηγορίας για την κεντρική λαχαναγορά Ρόδου, ωράριο εργασίας 6-2 π.μ. Πληρ. τηλ. 6936726806 ώρες 11-1 π.μ. ΜΖΤ060730

**ΖΗΤΕΙΤΑΙ ΝΕΑΡΟΣ ΓΙΑ ΣΕΡΒΙΣ ΠΑ 4ΩΡΗ ΑΠΟΓΕΥΜΑΤΙΝΗ ΑΠΑΣΧΟΛΗΣΗ ΣΕ ΚΑΦΕΤΕΡΙΑ - ΠΑΙΔΟΤΟΠΟ ΣΤΗΝ ΙΑΛΥΣΟ. ΠΛΗΡ. ΤΗΛ. 6946336192 ΜΖΤ050704**

**ΖΗΤΕΙΤΑΙ** έμπειρο **προσωπικό** για σουβλατζίδικο για μερική απασχόληση. Πληρ. τηλ. 2241061575 απογ. ώρες μετά τις 18.00 ΜΖΤ060715

Ξενοδοχείο **ΖΗΤΕΙ βοηθούς μαγείρους** για ολική απασχόληση. Πληρ. τηλ. 2241022811 ΜΖΤ060717

**ΖΗΤΕΙΤΑΙ κοπέλα** για να εργαστεί σε καφέ - μπαρ στο Παραδείσι. Πληρ. τηλ. 6973451474 ΜΧΡ12591

**ΖΗΤΕΙΤΑΙ νεαρός ή νεαρή** να εργαστεί σαν βοηθός σε μαγαζί με δερμάτινα είδη στην Παλιά Πόλη. Πληρ. τηλ. 2241025882 ΜΖΤ060703

**ΖΗΤΕΙΤΑΙ** α) **βοηθός μαγείρου** για ξενοδοχείο στ' Αφάντου πρωινό ωράριο, β) **κυρία** εσωτερική για φύλαξη παιδιών και δουλειές σπιτιού. Πληρ. τηλ. 6932262532 ΜΖΤ060704

Η εταιρεία SMILE & MORE και COFFEE WORLD **ΖΗΤΕΙ** άτομο για **πωλητή - οδηγό** με εμπειρία στο χώρο των πωλήσεων. Οι ενδιαφερόμενοι να επικοινωνήσουν με το τηλ. 2241033077 ΜΖΤ060713

**ΖΗΤΕΙΤΑΙ ΣΕΡΒΙΤΟΡΟΣ ΓΙΑ 12ΜΗΝΗ ΑΠΑΣΧΟΛΗΣΗ ΣΕ ΕΣΤΙΑΤΟΡΙΟ ΤΗΣ Π. ΠΟΛΗΣ. ΠΛΗΡ. ΤΗΛ. 2241070522 ΜΖΤ050733**

**ΖΗΤΕΙΤΑΙ ξυλουργός** για εργασία εντός πόλεως. Πληρ.τηλ. 2241035030, 6932855119 ΜΖΤ050728

**ΖΗΤΕΙΤΑΙ πωλήτρια** για τουριστικό κατάστημα στο εμπορικό κέντρο "Εψιλον" στο Φαληράκι. Απαραίτητα να γνωρίζει Αγγλικά- Γερμανικά. Μισθός ικανοποιητικός. Αμεση πρόσληψη. Πληρ. τηλ. 6944541467, 2241085817, 6947013040 ΜΖΤ050722

**ΖΗΤΕΙΤΑΙ** επαγγελματίας **σερβιτόρος-α** για μόνιμη εργασία σε κεντρικό εστιατόριο της Ρόδου. Πληρ. τηλ. 2241077720 από 15.00-22.00 ΜΑΤ2222

Από εταιρεία Πληροφορικής **ΖΗΤΕΙΤΑΙ υπάλληλος** με τεχνικές γνώσεις Η/Υ και με μεταφορικό μέσο. Πληρ. τηλ. 6934021031 ΕΜΠ02

**ΕΜΠΟΡΙΚΗ ΕΠΙΧΕΙΡΗΣΗ ΣΤΗΝ ΠΑΣΤΙΔΑ ΖΗΤΑΕΙ ΒΟΗΘΟ ΛΟΓΙΣΤΗ ΠΤΥΧΙΟΥΧΟ ΜΕ ΠΡΟΫΠΗΡΕΣΙΑ. ΓΝΩΣΤΗ ΕΜΠΟΡΙΚΟΥ ΠΡΟΓΡΑΜΜΑΤΟΣ ΚΑΙ ΒΙΒΛΙΩΝ Γ' ΚΑΤΗΓΟΡΙΑΣ. ΘΑ ΠΡΟΤΙΜΗΘΟΥΝ ΑΤΟΜΑ ΜΕ ΓΝΩΣΕΙΣ ΣΤΑ ΠΡΟΓΡΑΜΜΑΤΑ ΤΗΣ SINGULAR. ΩΡΑΡΙΟ ΣΥΝΕΧΕΣ - ΑΠΟΔΟΧΕΣ ΒΑΣΕΙ ΠΡΟΣΟΝΤΩΝ. ΒΙΟΓΡΑΦΙΚΑ ΣΤΟ FAX 2241077260 ΜΑΤ7987**

**ΖΗΤΕΙΤΑΙ κοπέλα** να προσέχει ηλικιωμένο. Παρέχεται φαγητό και στέγη. Πληρ. τηλ. 2241063071, 6942209801 ΜΖΤ050703

**ΖΗΤΕΙΤΑΙ νεαρός** για απογευματινή απασχόληση σε κατάστημα τουριστικών ειδών (σουβενίρ) στο Φαληράκι. Αγγλικά και Γερμανικά. Πληρ. τηλ. 6944796011. ΜΖΤ300622

**ΖΗΤΕΙΤΑΙ κυρία** για φύλαξη 2 μικρών παιδιών. Ωράριο απασχόλησης Δευτ-Τετ-Παρ. 14.00-21.00 & Τρ.-Πεμ. 08.00-15.00. Πληρ. τηλ. 6976761945 ΕΚΠ013.2

**ΖΗΤΕΙΤΑΙ** από την καφετέρια "ΣΤΑΥΡΟΣ ΤΟΥ ΝΟΤΟΥ" α) **καθαρίστρια** για πρωινή απασχόληση (07.00-10.00) καθημερινά, β) **barman - barwoman** γνώστης του καφέ, ηλικίας 18-23 για απογευματινή απασχόληση. Πληρ. τηλ. 6932705791 (10.00-13.00) ΜΖΤ040708

**ΖΗΤΕΙΤΑΙ διανομέας** σε ψητοπωλείο όπου θα εκτελεί και χρέη σερβιτόρου. Ωράριο 18.00-23.00. Πληρ. τηλ. 2241039275 ΜΖΤ040703

Από εισαγωγική εταιρεία εμπορίας οινοπνευματωδών ποτών **ΖΗΤΕΙΤΑΙ** α) **οδηγός** με γνώση της αγοράς, β) **πωλητής.** Οι έχοντες ανάλογη προϋπηρεσία θα προτιμηθούν. Για πληρ. στα τηλ. (22410)62171, 65171 ΜΑΤ2095

**ΖΗΤΕΙΤΑΙ σερβιτόρος ή σερβιτόρα** που να γνωρίζει λίγα Γερμανικά για καφετέρια στα Κολύμπια. Βραδινή απασχόληση. Πληρ. τηλ. 2241056516 ΜΖΤ020716

**ΖΗΤΕΙΤΑΙ κοπέλα** για εργασία σε pool bar. Πληρ. τηλ. 2241047228, 6947930115, 6944760796 ΜΧΡ12581

**ΖΗΤΟΥΝΤΑΙ δύο σερβιτόρες** εμφανίσιμες να γνωρίζουν λίγο και από μπαρ να εργασθούν σε καινούργιο μαγαζί, εκτός πόλεως. Ανοίγουμε σε λίγες μέρες, στην περιοχή Καλαβάρδα. Καλός μισθός για τα κατάλληλα άτομα. Οχι κονσομασιόν. Πληρ. τηλ. 6932155284 ΜΖΤ010721

**ΖΗΤΕΙΤΑΙ λαντζιέρα** για εστιατόριο στην Παλιά Πόλη. Πληρ. τηλ. 2241038064 ΜΖΤ010710

**ΖΗΤΕΙΤΑΙ κυρία** για φύλαξη ηλικιωμένου με διαμονή στο σπίτι. Πληρ. τηλ. 6932727845. ΜΖΤ300612

**ΖΗΤΟΥΝΤΑΙ καθηγητές** ακορντεόν, βιολιού μονωδίας και παραδοσιακών οργάνων για να διδάξουν σε Ωδείο τη σχολική περίοδο 2005-2006. Πληρ. τηλ. 693/6359775 ΜΖΤ290616

**ΖΗΤΕΙΤΑΙ κοπέλα** να εργασθεί σε τουριστικό κατάστημα στην Π. Πόλη για ημιαπασχόληση, απογευματινές ώρες. Πληρ. τηλ. 2241026403, ώρες 10.00-14.00 και 17.00-22.00 ΜΖΤ290603

ευσταθίου
ΕΥΡΩΚΤΗΜΑΤΙΚΗ
ΚΤΗΜΑΤΟΜΕΣΙΤΙΚΟ ΓΡΑΦΕΙΟ

Εθν. Αντιστάσεως 83 • Τηλ.: 22410 73819, 74917
Κιν.: 6944 374546, 6945 292030
Fax: 22410 38641 • e-mail: info@euroktimatiki.gr

**ΠΩΛΗΣΕΙΣ ΑΚΙΝΗΤΩΝ**

- **ΔΙΑΜΕΡΙΣΜΑ** 94 τ.μ. με 2 υπνοδωμάτια στην Ανάληψη με Parking, αποθήκη, θέρμανση. Αξίας € 216.000
- **ΔΙΑΜΕΡΙΣΜΑ** 120 τ.μ. στην Κοδριγκτώνος με 3 υπνοδωμάτια, μεγάλες - άνετες βεράντες, Parking. Αξίας €161.000
- **ΔΙΑΜΕΡΙΣΜΑ** 65 τ.μ. στην Ανάληψη με 2 υπνοδωμάτια, με αποκλειστική χρήση αυλής, στεγασμένη θέση στάθμευσης, αποθήκη, πλήρη θέρμανση. Αξίας € 114.500
- **ΜΕΖΟΝΕΤΑ** 130 τ.μ. στην Ιαλυσό, με 3 υπνοδωμάτια, διώροφη με σοφίτα, αυλή, πλήρη θέρμανση. Αξίας €215.000
- **ΜΟΝΟΚΑΤΟΙΚΙΑ** 140 τ.μ. στην Παστίδα σε μπετά σε περιτοιχισμένο οικόπεδο, ατομική αποχέτευση. Αξίας € 108.000
- **ΜΟΝΟΚΑΤΟΙΚΙΑ** 203 τ.μ. στο Κανδυλί – Ιαλυσός σε μπετά με 3 υπνοδωμάτια, τριώροφη, σε 860 τ.μ. οικόπεδο περιτοιχισμένο με διαμορφωμένη πρόσβαση. Αξίας € 138.000
- **ΜΟΝΟΚΑΤΟΙΚΙΑ** 156 τ.μ. στα Κοσκινού σε μπετά, σε 1.200 τ.μ. σε περιτοιχισμένο οικόπεδο, εξαιρετική θέα βουνό και θάλασσα. Αξίας € 205.000
- **ΜΟΝΟΚΑΤΟΙΚΙΑ** 154 τ.μ. στα Κοσκινού, νεόδμητη, με 3 υπνοδωμάτια σε 1.200 τ.μ. σε περιτοιχισμένο οικόπεδο, εξαιρετική θέα βουνό και θάλασσα, με θέρμανση, εντοιχισμένη κουζίνα. Αξίας € 330.000
- **ΟΙΚΟΠΕΔΟ** 4.010 τ.μ. στις Καλυθιές κοντά στην εθνική οδό Λίνδου- Αεροδρομίου κατάλληλο για επαγγελματική χρήση με δυνατότητα πρόσβασης πλάτους 6 m . Αξίας € 176.000
- **ΟΙΚΟΠΕΔΟ** 4.000 τ.μ. στα Κοσκινού, επικλινές με πανοραμική θέα, κατάλληλο για οικιστική χρήση. Αξίας € 176.000
- **ΟΙΚΟΠΕΔΟ** 4.000 τ.μ. στα Κοσκινού, επικλινές με πανοραμική θέα, κατάλληλο για οικιστική χρήση. Αξίας € 293.000
- **ΟΙΚΟΠΕΔΟ** 1.000 τ.μ. στο Ροδίνι, Σ.Δ. 0,4 (Τομέας Π), άρτιο και οικοδομήσιμο. Αξίας € 352.000.

ΧΠ401/2029

Chicken stories

*Από τα Chicken stories Ιαλυσού*

**ΖΗΤΟΥΝΤΑΙ**

**Παρασκευαστές burgers και sandwich**
**(Θέσεις 2 - Αντρες, γυναίκες)**

**Απαραίτητα προσόντα:**
- Προηγούμενη εμπειρία σε καταστήματα γρήγορης εστίασης
- Ευχάριστη εμφάνιση και προσωπικότητα, ομαδικό πνεύμα
- Ταχύτητα κινήσεων, ευστροφία, ικανότητα απόδοσης υπό συνθήκες πίεσης
- Ηλικία: 20-30
- Εκπληρωμένες στρατιωτικές υποχρεώσεις για τους άντρες

**Παρέχονται**
Ανταγωνιστικό πακέτο αποδοχών - Σύγχρονο περιβάλλον εργασίας
**Πληροφορίες: 22410 93359 Κο Γιώργο (10.00-21.30)**

ΜΧΠ2367

Από την
**ΞΕΝΑΚΗΣ Α.Ε.**
**ΗΛΕΚΤΡΙΚΕΣ ΣΥΣΚΕΥΕΣ**

**ΖΗΤΕΙΤΑΙ**

**ΠΡΟΣΩΠΙΚΟ ΓΙΑ ΤΟ ΕΜΠΟΡΙΚΟ ΤΜΗΜΑ**

Απαραίτητα: Απολυτήριο Λυκείου και γνώσεις Η/Υ

**Πληρ. τηλ. 2241026597 κ. Μιχαλη Μαριου**

ΜΧΠ1788

**ΖΗΤΟΥΝΤΑΙ**

άμεσα **ΔΙΑΝΟΜΕΙΣ** για μόνιμη πενθήμερη πρωινή απασχόληση σε φαρμακαποθήκη.

**ΑΠΑΙΤΟΥΜΕΝΑ ΠΡΟΣΟΝΤΑ:**
- Ελληνική υπηκοότητα
- Ηλικία 20-28 ετών
- Απολυτήριο στρατού
- Απολυτήριο Γυμνασίου ή Λυκείου
- Δίπλωμα μοτοποδηλάτου και αυτοκινήτου

***Κατάθεση βιογραφικών από Δευτέρα έως Παρασκευή και ώρες 10.00-15.00 στη Διεύθυνση: MEDIQUICK A.E., Μάρκου Μαλλιαράκη 22 Ρόδος (πάροδος Καναδά) κ. Κώστα***

ΜΑΤ2090(Γ)

ΑΠΟ ΤΟ **ΞΕΝΟΔΟΧΕΙΟ ΔΙΟΝΥΣΟΣ**
ΣΤΗΝ ΙΞΙΑ

**ΖΗΤΕΙΤΑΙ**

α) **σερβιτόρα** για τμήμα α λα καρτ με συστάσεις και προϋπηρεσία
β) **υπάλληλος μπουφέ**, για πρωινά με συστάσεις και προϋπηρεσία

**Για περισσότερες πληρ. τηλ. 2241023021**

ΜΑΤ2237(Γ)

Από την αντιπροσωπεία αυτοκινήτων
**HONDA - MITSUBISHI**

**ΖΗΤΕΙΤΑΙ**

**ΠΩΛΗΤΗΣ ΑΥΤΟΚΙΝΗΤΩΝ**

Επιθυμητή προϋπηρεσία στο χώρο.
Καλή γνώση Η/Υ και Αγγλικών.

Απαραίτητη αποστολή βιογραφικού σημειώματος στη διεύθυνση **Λ. Λίνδου 138 Ρόδος**
**Τηλ. 2241067440-41**
**Φαξ 2241068462**
**Email: kaligcar@otenet.gr**

ΜΧΠ915

**Εχετε χρέη;**

***Ολοι μας είμαστε υπερχρεωμένοι.***

Οι λόγοι μας για τον κάθε ένα μας διαφορετικοί.
Αλλά όλοι έχουμε το ίδιο πρόβλημα!!!
Επενδύστε τον ελεύθερο χρόνο σας...

Κερδίστε ακόμα και μέσα από τον χώρο σας

**500 € - 2000 € Μηνιαίως.**

**ΠΛΗΡΟΦΟΡΙΕΣ ΓΙΑ ΡΑΝΤΕΒΟΥ**
ΚΙΝ. **6947004475**

ΜΑΠ60

## εργασιες

συνέχεια από την προηγούμενη

Αν ο πρώτος μισθός δεν φτάνει έχουμε να σας **ΠΡΟΤΕΙΝΟΥΜΕ ΜΙΑ ΣΟΒΑΡΗ ΗΜΙΑΠΑΣΧΟΛΗΣΗ.** www,awayoflif.gr
MZT290601

**ΖΗΤΟΥΝΤΑΙ τεχνίτες, γυψοσανιδάδες** και **βοηθοί.** Πληρ. τηλ. 6942285690.
MZT300615

**ΖΗΤΕΙΤΑΙ μάγειρας** για λίγες ώρες μεσημεριανές για εστιατόριο με περιορισμένο menu στα Καλαβάρδα. Να έχει δικό του μέσο μεταφοράς. Πληρ. τηλ. 6932155284 μετά τις 11 το πρωί
. MZT290618

**ΖΗΤΕΙΤΑΙ καμαριέρα** για να εργασθεί σε μικρό ξενοδοχείο. Πληρ. τηλ. 2241062498.
ΜΑΤ2086

**ΖΗΤΕΙΤΑΙ κοπέλα** που να μιλάει Αγγλικά - Ιταλικά για να δουλέψει ως πωλήτρια σε κατάστημα στην Π. Πόλη. Απογευματινές ώρες. Μισθός ικανοποιητικός. Πληρ. τηλ. 2241026731 MXP12580

**ΣΥΝΕΡΓΑΤΕΣ** σοβαροί και υπεύθυνοι **ΖΗΤΟΥΝΤΑΙ** από Ρόδο για εκπροσώπηση εταιρείας Κολοσσού που ραγδαία αναπτύσσεται στο νησί. Χρήση Internet επιθυμητή. Κέρδη 800-5000 ευρώ!! Καλέστε άμεσα: Υπάρχει εκπαίδευση το σαββατοκύριακο!! Πληρ. τηλ. 2310729425, 6979776716, www. highlevel job.com ΜΑΠ46

Από κέντρο Ξένων Γλωσών **ΖΗΤΟΥΝΤΑΙ καθηγητές/τριες Γερμανικής** και **Γαλλικής** γλώσσας με τα απαραίτητα προσόντα για τη νέα σχολική χρονιά 2005-2006. Πληρ. τηλ. 2241092549, 2241092121, 6947838440 ΜΑΤ2053

**ΑΜΕΣΑ ΖΗΤΟΥΝΤΑΙ 3 supervisors** επικεφαλής σύμβουλοι (όχι πλασιέ) από πολυεθνική εταιρία Ιντερνετ και μια ξένη γλώσσα επιθυμητά (Βουλγαρικά, Τουρκικά, Ρωσικά). Για ραντεβού επικοινωνήστε τηλ 2241075118 και αφήστε όνομα/τηλ. ή επισκεφθείτε το: www.succesfulhome business.net INT160606

**ΖΗΤΕΙΤΑΙ** από το εστιατόριο - μπαρ (Καστράκι) κοντά στο ξενοδοχείο BLUE BAY -τουριστική ζώνη Ιαλυσού- **μπάρμαν** με προϋπηρεσία για μερική απασχόληση. Ωρές εργασίας. βραδινές 7-12. Πληρ. τηλ. 2241091220
MZT210630

**ΑΒΑΔΙΣΤΑ, ΑΒΑΣΑΝΙΣΤΑ** κερδίστε 65 ευρώ - 155 ευρώ / ώρα δουλεύοντας στο σπίτι ή το γραφείο. Οχι πλασιέ, πωλήσεις, τελεμάρκετινγκ. Αμεση κάλυψη θέσεων, μερική - ολική απασχόληση. Προοπτική καριέρας δωρεάν ταξίδια εξωτερικό. Επέκταση Δωδεκάνησα, κέντρο, Τουρκία. Ενημερωτικό φυλλάδιο 2102801185, 2801244, www,imshome biz.com
MAT001915

**ΖΗΤΕΙΤΑΙ οδηγός** με δίπλωμα Γ' κατηγορίας από εταιρεία για διανομή κατεψυγμένων προϊόντων, γνώστης της αγοράς. Πληρ. τηλ. 2241069890 MXP12558

**ΑΒΑΔΙΣΤΑ, ΑΒΑΣΑΝΙΣΤΑ** επιχείρηση στο σπίτι ή το χώρο σας. Αμεση κάλυψη θέσεων ανεξάρτητης συνεργασίας. Οχι ντίλερ, πλασιέ, πωλητές. Internet επιθυμητό. Ημιαπασχόληση 500-1500 ευρώ πλήρης απασχόληση 1500-6500 ευρώ. Bonus, προμήθειες 5%, πληρωμένες διακοπές. Τμήμα εξυπηρέτησης συνεργατών 2241030078, www.umswork4 you.com
MAT5525

Από κεντρικό ζαχαροπλαστείο - εστιατόριο **ΖΗΤΕΙΤΑΙ σερβιτόρος** ομιλών ξένες γλώσσες για εποχιακή απασχόληση. Πληρ. τηλ. 6972253826 ΜΑΤ2008

**ΖΗΤΟΥΝΤΑΙ βοηθοί ξυλουργού** για μόνιμη απασχόληση. Πληρ. τηλ. 6945818095
MZT170610

**ΖΗΤΕΙΤΑΙ ΥΠΑΛΛΗΛΟΣ** που να ομιλεί Αγγλικά και Ιταλικά για κατάστημα στην Παλιά Πόλη. Πληρ. τηλ. 22410 75070. MZT220620

**ΕΡΓΑΣΙΑ από τον χώρο σας.** Αν θέλετε πραγματικά αυτό το έξτρα εισόδημα πάρτε τηλέφωνο τον κ. Γιάννη. Πληρ. τηλ. 6947935026 πρωινές ώρες 2241061667
MZT100601

**ΕΣΥ ΚΕΡΔΙΖΕΙΣ ΟΤΙ ΑΞΙΖΕΙΣ; ΖΗΤΟΥΝΤΑΙ** δραστήρια **άτομα** για ανεξάρτητη συνεργασία χωρίς ιδιαίτερες γνώσεις. Εργασία μόνο από τον χώρο σας. Δυνατότητα καριέρας. Για μερική απασχόληση έως και 1500 ευρώ. Για πλήρη απασχόληση έως και 5500 ευρώ. Όχι πλασιέντήλερ. Μπορείτε ακόμα να δώσετε τούτη την είδηση σε όσους ονομάζεται φίλους. Πληρ. τηλ. 6947776134, 6942290181 e-mail: tezaris@kos.forthnet.gr
MZT290405

## διαφορα

**ΠΩΛΕΙΤΑΙ επαγγελματικό σύστημα ήχου** (ενισχυτής, κονσόλα και 2 CD player). Πληρ. τηλ. 6972034322
MXP12594

**ΓΡΑΜΜΑΤΟΣΗΜΑ ΕΛΛΑΔΟΣ** σε μεγάλη προσφορά, 1000 γραμματόσημα Ελλάδος όλα διαφορετικά μόνον 38 ευρώ, 500 διαφορετικά 15 ευρώ. Τηλεφωνήσατε τώρα στον αριθμό 2241038922 και ζητήστε τον κο Αλέξανδρο. Επίσης **ΑΓΟΡΑΖΩ** EUROPA, γραμματόσημα Ελλάδος ασφράγιστα και σφραγισμένα καθώς και συλλογές, ελληνικά και ξένα. MZT060719

**ΠΩΛΕΙΤΑΙ στολή καταδύσεων** ολόσωμη, ημιστεγανή SPIRO AQUA-LUNG 7mm 200 ευρώ. Πληρ. τηλ. 6945912022 Βασίλης
MXP12590

**ΖΗΤΕΙΤΑΙ συνεταίρος** χρηματοδότης να διαθέσει γύρω στα 50.000 έως 70.000 να ολοκληρωθεί μια πολύ καλή επιχείρηση μοναδική στο είδος της. Για να ενημερωθείτε σωστά, μόνο με ραντεβού, καλέστε στο 6977144804 Αλέξανδρος
MZT010708

**ΑΥΣΤΗΡΗ ΔΙΑΙΤΑ** για χάσιμο κιλών ή έλεγχο βάρους. Γρήγορα, εύκολα και υγιεινά. **ΧΩΡΙΣ ΝΑ ΠΕΙΝΑΤΕ!** Πληρ. τηλ. 6945915043
MZT040720

**ΠΩΛΕΙΤΑΙ Drumset** 8 κομμάτια μάρκας TAMA. Πληρ. τηλ. 6997166079
MZT040728

**ΠΩΛΕΙΤΑΙ σκάφος** ταχύπλοο DRAGO 570 με μηχανή MERCURY 90 HP, τετράχρονη και τρέιλερ με φουλ εξοπλισμό σε άριστη κατάσταση. Μόνο σοβαρές προτάσεις. Πληρ. τηλ. 6932313225
MZT010715

---

*Από την* ***OPEL ΜΑΜΑΛΙΓΚΑΣ ΑΕΒΕ***

**ΖΗΤΕΙΤΑΙ**

**ΛΟΓΙΣΤΗΣ - ΛΟΓΙΣΤΡΙΑ**

**Απαιτούμενα προσόντα:**

1. Πτυχιούχος ΑΕΙ-ΤΕΙ
2. Γνώσεις μηχανογραφημένης Λογιστικής
3. Γνώσεις βιβλίων Γ' κατηγορίας
4. Προϋπηρεσία απαραίτητη.

Πενθήμερη απασχόληση - συνεχές ωράριο
**Πληρ. κα Κατοίκα Χριστίνα**
**τηλ. 2241061005,** από 10.00-14.00

ΜΧΠ1915

---

Ο Εκπαιδευτικός Οργανισμός

ΟΡΟΣΗΜΟ
ΘΕΜΕΛΙΟ
ΣΥΓΧΡΟΝΑ ΦΡΟΝΤΙΣΤΗΡΙΑ

**ΖΗΤΑΕΙ**

για το φροντιστήριο της Ρόδου
**Μαθηματικό**
ενόψει της νέας σχολ. χρονιάς 2005-06

Τηλ.: **2241075194** - Fax **2241076705**
Email: **rodos@interactive.gr**
Κατάθεση βιογραφικού καθημερινά
10.00-13.00 & 17.00-21.00

ΜΧΠΕΚΠ013.1

---

Ο Εκπαιδευτικός Ομιλος **Interlingua**

**ΖΗΤΕΙ**

**για μόνιμη συνεργασία καθηγητές πτυχιούχους Πανεπιστημίου Αγγλικής, Γαλλικής, Γερμανικής, Ιταλικής Φιλολογίας**
για το Κέντρο Ξένων Γλωσσών **Interlingua Ρόδου.**

**Παρακαλώ στειλτε το βιογραφικό στη διεύθυνση:**
**Interlingua Ρόδου, Τ.Θ. 170, Τ.Κ. 85100 Ρόδος**

ΜΑΤ2178(G)

---

**ΖΗΤΕΙΤΑΙ**

**ΚΑΘΗΓΗΤΗΣ/ΤΡΙΑ ΑΓΓΛΙΚΩΝ**

– Αν έχετε όρεξη για δουλειά
– Αν έχετε τα τυπικά και ουσιαστικά προσόντα
– Αν ενδιαφέρεστε για μια άγογη συνεργασία

**Σας προσφέρουμε:**

– Απόλυτα ικανοποιητική αμοιβή ανάλογα με τα προσόντα σας
– Πλήρη απασχόληση
– Πλήρη ασφαλιστική κάλυψη

**Πληρ. τηλ. 2241035289, fax 2241032336**

ΜΧΠ089

---

**ΧΕΠΠΑΚΗΣ ΑΕ**

**Γεωργικά Εφόδια - Μηχανήματα - Ανταλλακτικά**

**ΖΗΤΕΙΤΑΙ**

**Υπάλληλος καταστήματος**

**Απαραίτητα προσόντα:**

- Ηλικία μέχρι 30 ετών
- Απολυτήριο Στρατού
- Δίπλωμα οδήγησης αυτοκινήτου Γ' κατηγορίας

Εμπειρία σε παρεμφερές αντικείμενο θα εκτιμηθεί

**Επικοινωνία**

Δευτέρα - Σάββατο, 09.00-15.00
Τηλέφωνο 2241034311 & 2241029885
κ. Χεππάκη Παναγιώτη

ΜΑΤ2215(Γ)

---

TUI

**SUCHT**

Repräsentanten für die laufende Sommersaison
Der Job, 3-5 Tage pro Woche, beinhaltet hauptsächlich den Einsatz am Flughafen in einem lustigen Outfit zur Begrüssung unserer kleinen Gäste und zur Verteilung von Flyers.

Ihr Kontakt bei TUI Hellas:
Diana Kotis 2241089501
Montag-Freitag: 09.30-15.00 Uhr

Australias Str. 114, 85100 Rhodos

ΜΑΤ2083(Γ)

---

**ΖΗΤΟΥΝΤΑΙ**

**ΠΩΛΗΤΡΙΕΣ**

για τουριστικό κατάστημα εντός πόλεως Ρόδου
- Ωράριο συνεχές 8ωρο
- Μισθός 900 ευρώ καθαρά

**Πληρ. τηλ. (22410)25936**

MZT170601

---

*Από γνωστή εταιρεία*
*στον χώρο της παροχής υπηρεσιών*

**ΖΗΤΟΥΝΤΑΙ**

**ΚΟΠΕΛΕΣ**

με γνώση Η/Υ για συνεχή και μερική απασχόληση
Προϋπηρεσία θα ληφθεί σοβαρά υπόψιν

Για πληρ. στα τηλ. **2241027000** και ώρες 15.00-17.00

ΜΧΠΠΑΡ158

---

Από μεγάλο εστιατόριο εντός πόλεως

**ΖΗΤΟΥΝΤΑΙ**

**α) Α' μάγειρας**
**β) Βοηθός μαγείρου**

Επιθυμητή η γνώση ψαρικών και ζαχαροπλαστικής.
Εργασία χειμώνα - καλοκαίρι.
Μισθός και ασφάλιση.

**Πληρ. 2241060608 κ. Μαρία** 09.00-12.00

ΜΑΤ2098(Γ)

---

**Ζαριφόπουλος α.ε.**
ασφάλεια • πυρασφάλεια • έλεγχοι

**Honeywell**

**ΖΗΤΑ**

Δραστήριο **Μηχανικό Πωλήσεων** ΑΕΙ ή ΤΕΙ για να επανδρώσει το γραφείο στην Ρόδο με σκοπό την προώθηση συστημάτων της εταιρείας.
Επιθυμητή προϋπηρεσία στον χώρο, καλή γνώση αγγλικής γλώσσας και χρήση υπολογιστών.
Η εταιρεία προσφέρει ελκυστικό πακέτο αποδοχών και εξέλιξη αναλόγως προσόντων.

**ΑΠΟΣΤΟΛΗ ΒΙΟΓΡΑΦΙΚΟΥ ΣΗΜΕΙΩΜΑΤΟΣ**
**Τριανταφυλλίδη Ασγούρου**
**Κα Συκοφύλλου Κυριακή**
**τηλ. 2241066607, email: rhodes@zarifopoulos.com**

ΜΑΤ2062(G)

## auto-moto

συνέχεια από την προηγούμενη

**ΠΩΛΕΙΤΑΙ βάρκα** πολυεστερικιά 4,40 m με τρέιλερ. Πληρ. τηλ. 6978887996. MZT300604

**ΠΩΛΕΙΤΑΙ** τριθέσιος **καναπές-κρεβάτι** με αποθηκευτικό χώρο, με την ανοιγόμενη πολυθρόνα του, ψυγείο 1,60 μ. και πλυντήριο ρούχων 5 kg σε άριστη κατάσταση λόγω μετακόμισης. Πληρ. τηλ. 6979228938 ΜΑΠ55

**ΠΩΛΕΙΤΑΙ μεταχειρισμένο πλυντήριο αυτοκινήτων** μάρκας CECCATO εν λειτουργία. Πληρ. τηλ. 22410 52147, 6932524314. MZT220626



## πωλήσεις αυτοκινήτων & μοτοσικλετων

**ΠΩΛΕΙΤΑΙ** τζιπ **CHEROKEE** μοντ. 2001 full extra. Πληρ. τηλ. 6946442774 ώρες 09.00-13.00 και 15.00-23.00 MZT060733

**ΠΩΛΕΙΤΑΙ BMW** 316 Luxus (E46) μοντέλο '99 με 38.500 χλμ. full extra, εργοστασιακός εξοπλισμός, σέρβις αντιπροσωπείας σε υπεράριστη κατάσταση. Πληρ. τηλ. 2241043442, 6947600909 MZT060724

**ΠΩΛΕΙΤΑΙ SUZUKI BANDIT** 400 V, 5ετών μαύρο χρώμα, σε άριστη κατάσταση 3.000 ευρώ. Πληρ. τηλ. 6947496362 MZT060707

**ΠΩΛΕΙΤΑΙ** αυτοκίνητο **OPEL ASTRA** 1400 cc FW μοντέλο 1999 με 58.000 χλμ. σε άριστη κατάσταση. Τιμή 7.500 ευρώ. Πληρ. τηλ. 2241040080, 6972449584 MZT040730

**ΠΩΛΕΙΤΑΙ** μηχανή **XT500** σε άριστη κατάσταση από ιδιώτη 4000 ευρώ, μοντέλο 2002. Πληρ. τηλ. 6946001620 πρωινές ώρες 09.00-14.00 MZT020703

**ΠΩΛΕΙΤΑΙ HARLEY DAVIDSON** 883 σε άριστη κατάσταση με πολλά εξτρά. Πληρ. τηλ. 6979004081 MZT020709

**ΠΩΛΕΙΤΑΙ** μηχανή **HONDA CBR-400**, 1600 ευρώ. Πληρ. τηλ. 6932107217MZT010711

**ΠΩΛΕΙΤΑΙ APRILIA PEGASO** 650 cc φουλ εξτρά 3200 ευρώ. Πληρ. τηλ. 6945949882 ΜΧΠ1629

**ΠΩΛΕΙΤΑΙ BMW 316 i,** E46 με έξι a.d., immobilazer, ράδιο cd extra, air condition, κεντρικό κλείδωμα με τηλεχειρισμό, καθρέφτες ηλεκτρικά ρυθμιζόμενοι, ηλεκτρικά παράθυρα εμπρός, abs, ebc ast, μπλε μεταλλικό 82.000 χλμ. πρώτο χέρι, όλα τα servis στην αντιπροσωπεία, δεκτός έλεγχος και test drive. Πληρ. τηλ. 6944738002-22410 65222, 96720. MXP12575

**ΠΩΛΕΙΤΑΙ BMW 316i** μοντέλο 93 με ζάντες αλουμινίου, συναγερμό, δερμάτινα καθίσματα. Δεκτός κάθε έλεγχος. Πληρ. τηλ. 6936895537 MZT280617

**ΠΩΛΕΙΤΑΙ** επαγγελματικό κλουβάκι **SEAT TERRA** πετρέλαιο με καινούργια μηχανή 2900 ευρώ. Πληρ. τηλ. 2241022820 MZT250607

## μαθήματα

**ΚΑΘΗΓΗΤΗΣ** αριστούχος απόφοιτος (MASTER) SCHILLER INTERNATIONAL UNIVERSITY, **παραδίδει μαθήματα *κατ' οίκον*** σε αρχάριους, προχωρημένους, ξενοδοχοϋπαλλήλους. Εξασφαλισμένη επιτυχία εξετάσεων LONDON EDEXCEL 1, 2, 3, 4, 5, ECCE, CAMBRIDGE και MICHIGAN PROFICIENCY, TOEIC, TOEFL καθώς και ΚΡΑΤΙΚΟΥ ΠΙΣΤΟΠΟΙΗΤΙΚΟΥ ΓΛΩΣΣΟΜΑΘΕΙΑΣ. Προετοιμασία για INICIAL, INTERMEDIO, SUPERIOR Ισπανικής, CELI 1, 2, 3, 4, 5 Ιταλικής όπως και για εξετάσεις εισαγωγής σε Πανεπιστήμια εξωτερικού. Τιμές λογικές. Μεταφράσεις δεκτές. Πληρ. τηλ. 2241025133 MZT020721

## ΑΠΟ ΜΕΓΑΛΑ ΚΕΝΤΡΑ ΞΕΝΩΝ ΓΛΩΣΣΩΝ

**ΖΗΤΟΥΝΤΑΙ για την περίοδο 2005-2006**

1) **ΓΡΑΜΜΑΤΕΑΣ Διεύθυνσης & Μάρκετινγκ:** με άριστη γνώση Η/Υ και τουλάχιστον μίας ξένης γλώσσας και με ευχέρεια στην επικοινωνία.

2) **ΚΑΘΗΓΗΤΡΙΑ ΑΓΓΛΙΚΗΣ** με τα απαραίτητα προσόντα και ανάλογη προϋπηρεσία.

3) **ΚΑΘΗΓΗΤΡΙΑ ΓΕΡΜΑΝΙΚΗΣ:** με τα απαραίτητα προσόντα και ανάλογη προϋπηρεσία.

Προσφέρονται: Ικανοποιητικό πακέτο αποδοχών.

Για συνεντεύξεις και ραντεβού μπορείτε να επικοινωνείτε στο **6944557415**

ΧΠ ΕΚΠ028

## Rare & Exciting Career Opportunity

**Savvaidis & Associates**
Are looking for a dynamic, motivated individual.

Do you like dealing with people?
Are you a good team player?
Would you like to work for a company that appreciates what you do?

The position
**ESTATE AGENT**
Based in Rhodes Town

Skills Required
English Language (Greek not essential)
Good Organisational Skills
Time Management essential
Computer Literacy

Excellent prospects; with the possibility of the position becoming Year Round

Call Lynn now on: 22410 70017
or e;mail your CV to lynn@savvaidis.gr

ΧΠ1659

## AUTOHELLAS ATEE Hertz

**ΠΩΛΟΥΝΤΑΙ**

**τα παρακάτω αυτ/τα από την ως άνω εταιρία σε άριστη κατάσταση (δεκτός κάθε έλεγχος-δοκιμή) και σε προσιτές τιμές και σε δόσεις (χρηματοδότηση τραπέζης):**

- FIAT SEICENTO 1.2 A/C Κυβ. 1100, μοντ. 2001. Τιμή 3.700 ευρώ
- FIAT PUNTO 1.2 A/C κυβ. 1.200, μοντ. 2001. ΤΙμή 4.900 ευρώ.
- NISSAN MICRA 1.0 A/C κυβ. 1.000, μοντ. 2002. Τιμή 6.000 ευρώ.
- TOYOTA YARIS 1.0 A/C κυβ. 1.000, μοντ. 2002 τιμή 6.300 ευρώ.
- SEAT CORDOBA 1.4 A/C, κυβ. 1.400, μοντ. 2001. Τιμή 5.200 ευρώ.
- SEAT CORDOBA 1.4 A/C, κυβ. 1.400, μοντ. 2002. Τιμή 6.400 ευρώ.
- SEAT IBIZA 1.4 A/C, κυβ. 1.400, μοντ. 2002. Τιμή 5.600 ευρώ.
- FORD FOCUS 1.4 A/C, κυβ. 1.400, μοντ. 2002. Τιμή 8.600 ευρώ.

**Για περισσότερες πληροφορίες στα τηλ. 22410 98200-22410 25888 και για έλεγχο στις εγκαταστάσεις της HERTZ στο 12ο χλμ. Ρόδου-Καμείρου, πριν το αεροδρόμιο.**

ΜΑΤ2232(Γ)

## ΜΟΤΟΜΙΚΕ

**ΜΕΤΑΧΕΙΡΙΣΜΕΝΑ**

Από το κατάστημα **YAMAHA ΜΟΤΟΜΙΚΕ**
**πωλούνται**
τα παρακάτω δίκυκλα σε άριστη κατάσταση
σε όλα τα μοντέλα **ΕΓΓΥΗΣΗ 1 ΧΡΟΝΟ**

| ΜΟΝΤΕΛΟ | ΜΑΡΚΑ | ΧΜ | ΧΡΩΜΑ | ΤΙΜΗ | ΗΜΕΡ/ΝΙΑ ΑΓΟΡΑΣ |
|---|---|---|---|---|---|
| TIGER 900 | TRIUMPH ENDURO | 79.882 | ΜΑΥΡΟ | 4.500 | 1995 |
| TDM | YAMAHA SPORT TURING | 50000 | ΧΡΥΣΑΦΙ ΑΣΗΜΙ | 5500 | 1998 |
| KTM 640 LC4 | KTM SUPER-MOTAD | 9852 | ΚΟΚΚΙΝΟ | 5500 | 2002 |
| YZF R6 | YAMAHA SUPER SPORT | 13000 | ΚΟΚΚΙΝΟ | 5900 | 2003 |
| GSXF600S BADID | SUZUKI SPORT-NAKED | 15850 | ΚΟΚΚΙΝΟ | 4000 | 1996 |
| DRAGSTAR 650 | YAMAHA CASTOM | 6888 | ΠΟΡΤΟΚΑΛΙ | 5500 | 1999 |
| XT600E | YAMAHA ENDURO | 3000 | ΜΠΛΕ | 4900 | 2003 |
| KLX250 | KAWASAKI ENDURO | 16200 | ΚΟΚΚΙΝΟ | 2000 | 2000 |
| MAGNA 250 | HONDA CRUISER | 15320 | ΓΚΡΙ | 1800 | 1996 |
| DT200R | YAMAHA CRUISER | 15320 | ΓΚΡΙ | 1800 | 1996 |
| KTM 200 | KTM ENDURO | 7800 | ΠΟΡΤΟΚΑΛΙ | 4000 | 2002 |
| DT125X | YAMAHA SUPERMOTARD | 3120 | ΜΠΛΕ | 4000 | 28/4/05 |
| AERROX-NITRO 100 | YAMAHA SCOOTER | 3330 | ΜΠΛΕ | 1700 | 2005 |
| ΜΠΟΜΠΟ 50 | LIFAN ΜΠΟΜΠΑΚΙ ΜΕ ΔΙΣΚΟΦΡΕΝΟ | 200 | ΑΣΗΜΙ | 1000 | 2005 |
| MAGNY 50 | HONDA ΜΠΟΜΠΑΚΙ | 6220 | ΜΠΛΕ | 1200 | 2000 |

| ΜΟΝΤΕΛΟ ΤΕΤΡΑΤΡΟΧΕΣ | ΜΑΡΚΑ ATV-QUADS | ΧΛΜ | ΤΙΜΗ | ΗΜΕΡΟΜΗΝΙΑ ΑΓΟΡΑΣ |
|---|---|---|---|---|
| WARRIOR 350 ΜΠΛΕ | YAMAHA ATV | 4855 | 6500,00 | 2003 |
| BREZZE 125 Μπλε | YAMAHA ATV | 1100 | 3500,00 | 2003 |

Πατριάρχου Αθηναγόρα 13, Ρόδος 85100 • Τηλ. & Fax 2241026360
www.motomike.gr info@motomike.gr

AE536

# TOP CARS

**ΠΡΩΤΗ ΣΕ ΕΙΣΑΓΩΓΕΣ ΑΥΤΟΚΙΝΗΤΩΝ ΣΤΑ ΔΩΔΕΚΑΝΗΣΑ**

*ΕΙΣΑΓΩΓΕΣ ΑΓΟΡΕΣ - ΠΩΛΗΣΕΙΣ - ΑΝΤΑΛΛΑΓΕΣ ΜΕΤΑΧΕΙΡΙΣΜΕΝΩΝ ΑΥΤΟΚΙΝΗΤΩΝ*

1. **MERCEDES CLK 200 KOMPRESSOR, χρώμα ασημί,** ABS, klima, υδρ. τιμόνι, αερόσακοι-οδηγού-συνοδηγού-πλευρικοί, ηλεκτρ. παράθυρα, ηλεκτρ. καθρέφτες, κεντρ. κλείδωμα,immobil, θερμαινόμενο σαλόνι, δερμάτινο σαλόνι, ζαντολάστιχα. Μεταλλικό χρώμα, προβολείς ομίχλης., SUN-ROOF. **ΕΙΣΑΓΩΓΗΣ–FULL EXTRA**
2. **MERCEDES SLK 200 KOMPRESSOR, χρώμα μπλέ,** ABS, klima, ESP, υδρ. τιμόνι, αερόσακοι οδηγού-συνοδηγού-πλευρικοί, εγκατάσταση κινητού, DVD, ηχοσύστημα, ηλεκτ. παράθυρα, ηλεκτ. καθρέφτες, κεντρ. κλείδωμα, immobil, θερμαινόμενο σαλόνι, δερμάτινο σαλόνι, ζαντολάστιχα. Μεταλλικό χρώμα, προβολείς ομίχλης. **ΕΙΣΑΓΩΓΗΣ–FULL EXTRA**
3. **MERCEDES E 200 KOMPRESSOR ELEGANCE χρώμα μπλέ,** ABS, klima, αερόσακοι οδηγού-συνοδηγού-πλευρικοί, δερμάτινο σαλόνι, ηλεκτ. παράθυρα, ηλεκ. καθρέφτες, κεντ. κλείδωμα, immobil, προεγκατάσταση κινητού, ESP, συναγερμός, υδρ. τιμόνι. **FULL EXTRA**
4. **MERCEDES C180 ELEGANCE χρώμα μαύρο,** ABS, klima, αερόσακοι οδηγού-συνοδηγού-πλευρικοί, υδρ. τιμόνι, κεντρ. κλείδωμα, immobil, προβολείς ομίχλης, ηλεκτ. παράθυρα, ηλεκτ. καθρέφτες, θερμαινόμενο σαλόνι, ζαντολάστιχα, μεταλλικτο χρώμα. **FULL EXTRA**
5. **MERCEDES C200 KOMPRESSOR CLASSIC, χρώμα μαύρο,** ABC klima, αερόσακοι οδηγού-συνοδηγού-πλευρικοί, υδρ. τιμόνι, κεντρ. κλείδωμα, immobil, προβολείς ομίχλης, ηλεκτ. παράθυρα, ηλεκτρ. καθρέφτες, θερμαινόμενο σαλόνι, ζαντολάστιχα, μεταλλικό χρώμα. **FULL EXTRA**
6. **FIAT COUPE, χρώμα πράσινο,** ABS klima, υδραυλικό τιμόνι, αερόσακοι οδηγού-συνοδηγού-πλευρικοί, ηλεκτ. παράθυρα, ηλεκτ. καθρέφτες, κεντρ. κλείδωμα, immobil, προβολείς ομίχλης, SUN-ROOF **FULL EXTRA**
7. **BMW 318,** ABS, κλιμα, υδραυλικό τιμόνι, αερόσακοι οδηγού-συνοδηγού, ηλεκτ. παράθυρα, ηλεκτρ. καθρέφτες, κεντρ. κλείδωμα, immobil, μεταλλικό χρώμα, προβολείς ομίχλης, δερμάτινο σαλόνι, προεγκατάσταση κινητού, ζαντολάστιχα. **FULL EXTRA ΕΙΣΑΓΩΓΗΣ**
8. **BMW Z3,** ABS klima, υδραυλικό τιμόνι, αερόσακοι -οδηγού-συνοδηγού-πλευρικοί, ηλεκτρ. παράθυρα, ηλεκτ. καθρέφτες, κεντρ. κλείδωμα, immobil, ηχοσύστημα συναγερμός, δερμάτινο σαλόνι, ζάντες αλουμινίου, προβολείς ομίχλης, ηλεκτρ. κουκούλα, μεταλλικό χρώμα. **FULL EXTRA**
9. **OPEL CALIBRA 16V 2000 cc, χρώμα κόκκινο,** ABS, A/C, klima, υδραυλικό τιμόνι, αερόσακοι οδηγού-συνοδηγού, ηλεκτρ. παράθυρα, ηλεκτρ. καθρέφτες, δερμάτινο σαλόνι, κεντρ. κλείδωμα, immobil, ζαντολάστιχα, προβολείς ομίχλης, μεταλλικό χρώμα. **FULL EXTRA**
10. **AUDI TT QUATTRO, 225 PS TURBO, χρώμα κόκκινο,** ABS, klima, υδραυλικό τιμόνι, αερόσακοι οδηγού-συνοδηγού-πλευρικοί, ζάντες αλουμινίου, κεντρ. κλείδωμα, immobil, προβολείς ομίχλης, δερμάτινο σαλόνι. Μεταλλικό χρώμα. **FULL EXTRA** ηλεκτ. καθρέφτες, ηλεκτ. παράθυρα.
11. **SMART PASSION,** μοντ. 02, γυάλινη οροφή, ABS, A/C, υδραυλικό τιμόνι, αερόσακοι οδηγού-συνοδηγού, ηλεκτ. παράθυρα, κεντρ. κλείδωμα, immobil, ζάντες αλουμινίου. **FULL EXTRA –ΕΙΣΑΓΩΓΗΣ**
12. **AUDI A4, χρώμα μπορντώ,** ABS, A/C, klima, υδραυλικό τιμόνι, αερόσακοι οδηγού-συνοδηγού-πλευρικοί, ηλεκτ. παράθυρα, ηλεκτρ. καθρέφτες, κεντρ. κλείδωμα, immobil, ζάντες αλουμινίου. **FULL EXTRA**
13. **TOYOTA CELICA, χρώμα ασημί,** ABS, A/C, klima, υδραυλικό τιμόνι, αερόσακοι οδηγού-συνοδηγού, ηλεκτ. καθρέφτες, ηλεκτ. παράθυρα, κεντρ. κλείδωμα, immobil, μεταλλικό χρώμα, προβολείς ομίχλης. **FULL EXTRA**
14. **OPEL ASTRA,** ABS, υδραυλικό τιμόνι, αερόσακοι οδηγού-συνοδηγού, ηλεκτρ. παράθυρα, ηλεκτρ. καθρέφτες, κεντρ. κλείδωμα, immobil, προβολείς ομίχλης, μεταλλικό χρώμα. **FULL EXTRA**
15. **ROVER 414 Si, χρώμα κόκκινο,** αερόσακοι οδηγού, ηλεκτρ. παράθυρα, ηλεκτρ. καθρέφτες, κεντρ. κλείδωμα, χρώμα μεταλλικό. **FULL EXTRA**
16. **DAEWOO KALOS, χρώμα ασημί,** A/C, υδραυλικό τιμόνι, ηλεκτρ. παράθυρα, ηλεκτ. καθρέφτες, κεντρ. κλείδωμα, immobil, μεταλλικό χρώμα, αερόσακοι οδηγού-συνοδηγού. **FULL EXTRA**
17. **VOLKSWAGEN σκαραβαίος, χρώμα μπλε,** ABS, A/C, υδραυλικό τιμόνι, αερόσακοι οδηγού-συνοδηγού, δερμάτινο σαλόνι, ηλεκτρ. παράθυρα, ηλεκτρ. καθρέφτες, ζάντες αλουμινίου, μεταλλικό χρώμα. **FULL EXTRA**
18. **ALFA ROMEO A156, χρώμα μπλε,** ABS, klima, υδραυλικό τιμόνι, αερόσακοι οδηγού-συνοδηγού-πλευρικοί, ηλεκτρ. παράθυρα, ηλεκτ. καθρέφτες, δερμάτινο σαλόνι, ηχοσύστημα, SUN ROOF, SPORT KIT, ζαντολάστιχα, σπόιλερ, μεταλλικό χρώμα, κεντρικό κλείδωμα, immobil, προβολείς ομίχλης. **FULL EXTRA**

**JEEP**

1. **JEEP GRAND CHEROKEE LIMITED, μοντ. 03, 2700 cc και 3100 cc TURBO DIESEL, χρώμα μαύρο-ασημί,** ABS, klima, υδραυλικό τιμόνι πολλαπλών χρήσεων, αερόσακοι οδηγού-συνοδηγού-πλευρικοί, προβολείς ομίχλης, ηλεκτρ. παράθυρα, ηλεκτρ. αναδιπλώμενη, καθρέφτες, δερμάτινο με μνήμες σαλόνι, κεντρ. κλείδωμα, immobil, ηχοσύστημα, TV SUN-ROOF-PARK PILOT SYSTEM NAVIGATION SUSTEM, αυτόματος πιλότος, εγκατάσταση τηλεφώνου, μεταλλικό χρώμα. **FULL EXTRA–ΕΙΣΑΓΩΓΗΣ**
2. **JEEP CHEROKEE CLASSIC και LIMITED EDITION DIESEL, μοντ. 02, 2500 cc, χρώμα ασημί-μαύρο,** ABS, klima, υδραυλικό τιμόνι πολλαπλών χρήσεων, αερόσακοι οδηγού-συνοδηγού-πλευρικοί, ηλεκτ. καθρέφτες, δερμάτινο σαλόνι, ηλεκτρ. παράθυρα, κεντρ. κλείδωμα immobil, προβολείς ομίχλης, προεγκατάσταση κινητού. SUN ROOF, μεταλλικό χρώμα. **FULL EXTRA–ΕΙΣΑΓΩΓΗΣ**
3. **BMW X5 3000cc,** ABS, klima, υδραλικό τιμόνι, αερόσακοι οδηγού-συνοδηγού-πλευρικοί, ηλεκτρ. παράθυρα, ηλεκτρ. καθρέφτες, κεντρ. κλείδωμα, immobil, μεταλλικό χρώμα, ζαντολάστιχαμ προβολείς ομίχλης, δερμάτινο σαλόνι, προεγκατάσταση τηλεφώνου. **FULL EXTRA–ΕΙΣΑΓΩΓΗΣ**
4. **TOYOTA RAV 4,** ABS, klima, αερόσακοι οδηγού-συνοδηγού-πλευρικοί, ηλεκτρ. καθίσματα, ηλεκτρ. παράθυρα, δερμάτινο σαλόνι, ηχοσύστημα, συναγερμός, ηλεκτρ. καθρέφτες, υδραυλικό τιμόνι, προβολείς ομίχλης, προεγκατάσταση κινητού, μεταλλικό χρώμα. **FULL EXTRA–ΕΙΣΑΓΩΓΗΣ**
5. **MITSUBISHI PAJERO PINNI,** ABS, klima, υδραυλικό τιμόνι, αερόσακοι οδηγού-συνοδηγού, ηλεκτρ. καθρέφτες, ηλεκτρ. παράθυρα, μεταλλικό χρώμα, κεντρ. κλείδωμα, immobil. **FULL EXTRA**
6. **JEEP CHEROKEE 2500 cc, 98 μοντ, χρώμα πράσινο,** ABS, A/C, συναγερμός, υδραυλικό τιμόνι, αερόσακοι οδηγού-συνοδηγού, ηλεκτρ. παράθυρα, ηλεκτ. καθρέφτες, σαλόνι, αυτόματο, προβολείς ομίχλης. **FULL EXTRA**
7. **MERCEDES CLK 200 KOMPRESSOR CAMBRIO, χρώμα μαύρο,** ABS, klima, υδραυλικό τιμόνι, αερόσακοι οδηγού-συνοδηγού, ηλεκτ. παράθυρα, ηλεκτ. καθρέφτες, κεντρ. κλείδωμα, P/K, CD, ζάντες αλουμινίου, δερμάτινο σαλόνι antispin, ηλ.οροφή, ηλεκ. κουκούλα, μεταλλικό χρώμα. **FULL EXTRA–ΕΙΣΑΓΩΓΗΣ**

**ΕΠΑΓΓΕΛΜΑΤΙΚΑ**

1. **MERCEDES 313 SPRINTER,** ABS, υδραυλικό τιμόνι, αερόσακοι οδηγού-συνοδηγού, κεντρ. κλείδωμα, immobil, προβολείς ομίχλης, ηλεκτ. παράθυρα, ηλεκ. καθρέφτες. **ΕΙΣΑΓΩΓΗΣ DIESEL**
2. **MERCEDES VITO 110 DIESEL, χρώμα μπλε-ασημί-άσπρη,** ASB, υδραυλικό τιμόνι, αερόσακοι οδηγού-συνοδηγού, κεντρ. κλείδωμα, immobil, προβολείς ομίχλης, ηλεκ. παράθυρα, ηλεκ. καθρέφτες. **ΕΙΣΑΓΩΓΗΣ**
3. **MERCEDES 512 SPRINTER DIESEL ανοικτό,** ABS, υδραλικό τιμόνι, αερόσακοι οδηγού-συνοδηγού. **ΕΙΣΑΓΩΓΗΣ**
4. **MERCEDES ΨΥΓΕΙΟ DIESEL 412,** ABS, υδραλικό τιμόνι, αερόσακοι οδηγού-συνοδηγού, ηλεκτ. παράθυρα. **ΕΙΣΑΓΩΓΗΣ**
5. **NISSAN PIK-UP 4X4,** ABS, A/C, υδραλικό τιμόνι, αερόσακοι οδηγού-συνοδηγού, ηλεκτ. παράθυρα, ηλεκτ. καθρέφτες, κεντρ. κλείδωμα, immobil, προβολείς ομίχλης, προβολείς οροφής, εργάτης, μεταλλικό χρώμα, φιμέ τζάμια. **FULL EXTRA**
6. **OPEL COMBO DIESEL,** υδραλικό τιμόνι, κεντρ. κλείδωμα, μεταλλικό χρώμα, αερόσακοι οδηγού, ABS, A/C.
7. **MAZDA 4X2 DIESEL,** ABS, A/C klima, υδραλικό τιμόνι, αερόσακοι οδηγού-συνοδηγού, κεντρ. κλείδωμα, μεταλλικό χρώμα.

✓ Ενα χρόνο γραπτή εγγύηση
✓ Από 0-72 δόσεις
✓ Αγοράζουμε το παλιό σας αυτοκίνητο

• 1ο κατάστημα: Λ. Ελευθερίας Κρεμαστή τηλ. (22410)96889, κιν. 6972261775
• 2ο κατάστημα: 2ο χλμ. Λ. Ρόδου-Λίνδου τηλ. (22410)69518 fax 2241069517

ΧΠ2457

## μαθηματα

συνέχεια από την προηγούμενη

**Απέτυχες στις εξετάσεις σου στο LOWER C.F.C. Cambridge - E.C.C.E. Michigan ή το PROFICIENCY MICHIGAN?** Μην απογοητεύεσαι. Ελα στην καθηγήτρια Αγγλικών με 20ετή πείρα με μητρική γλώσσα την Αγγλική με άριστη προφορά, που παραδίδει ιδιαίτερα μαθήματα. Εξασφαλισμένη επιτυχία εξετάσεων και επίσης το ΚΡΑΤΙΚΟ ΠΙΣΤΟΠΟΙΗΤΙΚΟ ΓΛΩΣΣΟΜΑΘΕΙΑΣ και TOEIC αναγνωρισμένο διεθνώς. Υπεύθυνη εργασία και τιμές λογικές. Πληρ. τηλ. 2241075959, 6972912196 MZT060731

**ΤΕΛΕΙΟΦΟΙΤΗ** φοιτήτρια του Παιδαγωγικού (τμήμα Δασκάλων) **ΠΑΡΑΔΙΔΕΙ ιδιαίτερα μαθήματα** σε μαθητές Δημοτικού και Γυμνασίου και κατά τους θερινούς μήνες. Πληρ. τηλ. 6945345218 MZT060710

**Εντατικά μαθήματα** ή εβδομαδιαία σεμινάρια-workshops Ισπανικής Γλώσσας από Ισπανίδα καθηγήτρια το μήνα Αύγουστο. Πληρ. τηλ. 6947567249, 2241052742. Ηλεκτρ. διεύθυνση: antoniuspap @yahoo.com. MZT260630

**Στο σπίτι σας** Vana Nardi **Ιταλίδα δασκάλα** παραδίδει ιδιαίτερα μαθήματα Ιταλικών για κάθε επίπεδο. Πληρ. τηλ. **6974206843.** MZT220613

**ΜΑΘΗΜΑΤΙΚΟΣ** με MASTER στατιστικής **διδάσκει** μαθητές γυμνασίου - λυκείου - Πανεπιστημίου. Πληρ. τηλ. 6944537400 MZT020718(19)

Εμπειρος **ΚΑΘΗΓΗΤΗΣ ΜΑΘΗΜΑΤΙΚΩΝ** προετοιμάζει τα παιδιά για τις έννοιες που θα συναντήσουν τη νέα σχολική χρονιά. Πληρ. τηλ. 6948399310 MZT300620


**GM AUTO Special**

ΕΙΣΑΓΩΓΕΣ - ΕΜΠΟΡΙΑ - ΑΝΤΑΛΛΑΓΕΣ ΑΥΤΟΚΙΝΗΤΩΝ & ΑΞΕΣΟΥΑΡ

**ΓΙΩΡΓΟΣ Π. ΜΥΡΙΑΛΛΑΚΗΣ**
Λεωφόρος Ηρακλειδών (δίπλα ταβέρνα "Αντώνης") Ιαλυσός
τηλ. 2241096692 κιν. 6945991030, fax 2241096632
email: info@gmautospecial.gr
site: www.gmautospecial.gr

***ΕΙΣΑΓΩΓΕΣ - ΠΩΛΗΣΕΙΣ - ΑΝΤΑΛΛΑΓΕΣ ΜΕΤΑΧΕΙΡΙΣΜΕΝΩΝ ΑΥΤΟΚΙΝΗΤΩΝ***

- **PORSCHE BOXTER S 3,2** μοντέλο 2001-2, ηχοσύστημα PORSCHE χρώμα μεταλ. ασημί, 3200 cc, συναγερμός, 265 PS, επιταχ/νση 5,6''/100 kh. Ηλεκτρική οροφή, full extra. **ΕΙΣΑΓΩΓΗ ΓΕΡΜΑΝΙΑ**
- **MERCEDES C220 CDI TURBO** (πετρέλαιο) Kompressor μοντέλο 2001-02, μαύρο μεταλλικό, ηλεκτρική ηλιοροφή, klima, τηλέφωνο full super extra... **ΕΙΣΑΓΩΓΗ ΓΕΡΜΑΝΙΑ**
- **MERCEDES C 200 K Sportcoupe Evolution** μοντέλο 2002, οροφή PANORAMA γυάλινη, αυτόματο, aircon, ABS, ESP, ζάντες αλουμινίου, Parktronic. **ΕΙΣΑΓΩΓΗ ΓΕΡΜΑΝΙΑ.**
- **JEEP CHEROKEE** 2500 cc, turbo diesel, μοντέλο 2002-3, χρώμα μεταλλικό ασημί, ABS, ESP, air condition, ζάντες αλουμινίου, full extra. **ΕΙΣΑΓΩΓΗ ΓΕΡΜΑΝΙΑ**
- **MERCEDES C 200 Kompressor** μοντέλο 2003 ελάχιστα χιλιόμετρα, χρώμα μεταλλικό ασημί, τηλεφ. RCD 10άρια, 4πορτο, τιμή φανταστική **ΕΙΣΑΓΩΓΗ ΓΕΡΜΑΝΙΑ**
- **ALFA ROMEO 147 Ti** μαύρο μεταλ., μοντ. 2004, 25.000 χλμ., δερ/νο σαλόνι, ζάντες αλουμινίου 17", RCD, 8 αερόσακκους, φακοί ομίχλης ΚΑΤΑΚΑΙΝΟΥΡΓΙΟ!
- **FORD FOCUS 1,8 TDDi** turbo Diesel Kombi (κάραβαν), 90 HP, μεταλ. silver, air condition, υδραυλ. τιμόνι, RCD, ABS, ζάντες αλουμινίου, σκάρες, κοτσαδόρος. **ΕΙΣΑΓΩΓΗ ΓΕΡΜΑΝΙΑ**
- **SMART CABRIO** μοντέλο 2002, αυτόματο κιβώτιο, ABS, κεντρικό κλείδωμα, ζέντες αλουμινίου, δίχρωμο μπλε μεταλλικό ή μαύρο, RCD, κατάσταση άριστη. Τιμή έκπληξη. **ΕΙΣΑΓΩΓΗ ΓΕΡΜΑΝΙΑ.**
- **SUBARU IMPREZA TURBO** 180PS ΜΟΝΤΕΛ. 2004, 18.000 kh, 1600 cc, τετρακίνηση τροχών, μπλε μεταλλικό, αεροτομή, ζάντις χρυσές, air con klima, ABS, ηχοσύστημα KENWOOD, ηλεκτρομηχ/κές κλειδαριές, κατακαίνουργιο.
- **BMW 316i Limussene** μοντέλο 2002, μαύρο, 1900 cc, klima, parktronic system., RCD, Ηλεκτρ. καθρέφτες, Alarm, full extra, υδραυλική ηλιοροφή. **ΕΙΣΑΓΩΓΗ ΓΕΡΜΑΝΙΑ**
- **VW GOLF cambrio** χρώμα μεαλλικό μπλε, δερμάτινο σαλόνι, αερόσακος, ζαντολάστιχα, ηχοσύστημα KENWOOD, CD, συναγερμός, ηλεκτρ. παράθυρα - καθρέπτες με 36.000 km μόνο, κατάσταση άριστη.
- **MERCEDES CLK** μοντέλο 2002, μαύρο μεταλλικό, αυτόματο,σειριακό, coupe, δίπορτο με όλα τα extra. **ΕΙΣΑΓΩΓΗ ΓΕΡΜΑΝΙΑ**
- **AUDI TT CABRIO** μοντ. 2001, 180 PS, χρώμα γκρι μεταλλ., δερμάτινα χειροποίητα καθ/τα BASEBALL, Rd/caset, CD 50άρα (ΗΛΕΚΤΡΙΚΗ ΑΥΤΟΜΑΤΗ ΟΡΟΦΗ), ηλεκτρ. ανεμοθραύστη, ΚΑΤΑΣΤΑΣΗ ΑΡΙΣΤΗ
- **NISSAN PRIMERA** /2000 μοντ. 1600 cc. Μεταλλικό μπλε, δερμάτινο σαλόνι, AIR/CON, ηχοσύστημα, ξύλινη κονσόλα, ζάντες αλουμινίου, κατάσταση υπεραρίστη. ΚΑΤΑΠΛΗΚΤΙΚΗ ΕΥΚΑΙΡΙΑ!!
- **BMW 318i Cambrio** 1800 cc, πράσινο σκούρο μεταλλικό, ηλεκτρική οροφή αναδιπλούμενη εσωτερικά, ζάντες αλουμινίου, full service BMW ηχοσύστημα SONY με τηλ/σμό 63.000 χλμ. κατάσταση άριστη, μοντέλο 1996.
- **BMW 518i** ασημί μεταλλ., δερμάτινο σαλόνι, CD/RD, ζάντες αλουμινίου, λάστιχα καινούργια, ηλεκτρ. καθρέπτες, κλειδαριές, AIR/COND, full service, BMW, βιβλίο. ΤΙΜΗ ΕΚΠΛΗΞΗ, ΕΥΚΑΙΡΙΑ!
- **ALFA ROMEO 164 super turbo, V6,** ισχύς 220ps, κυβικά 2000, δερμάτινο σαλόνι μπεζ, air bags, ηχοσύστημα Pioneer, CD MP3, ζάντες αλουμινίου 16" BBS, air condition, αμορτισέρ KAYABA, υδραυλικό τιμόνι, ηλεκτρ. παράθυρα - καθρέπτες, κλείδωμα. **Τιμή 12.900!!**

!

**ΕΠΑΓΓΕΛΜΑΤΙΚΑ**

- **ΤΟΥΟΤΑ ΚΛΟΥΒΑ HI-ACE,** μοντέλο 2000, DIESEL κόκκινο, AIR Bag, Radio Cassete, υδραυλικό τιμόνι, 2.400 c.c., κατάσταση άριστη.
- **ΚΛΟΥΒΕΣ MERCEDES VITO diesel παραλαμβάνονται.**

***Ολα ετοιμοπαράδοτα. Σε καταπληκτική κατάσταση***

✓ Οι επιλογές των αυτοκινήτων μας εγγυώνται την ποιότητα και την σιγουριά.
✓ Επισκεφθείτε μας πριν αποφασίσετε
✓ Αναλαμβάνουμε την χρηματοδότηση σας με τα χαμηλότερα επιτόκια.
✓ Θα χαρούμε να σας ξεναγήσουμε

**Από 0% προκαταβολή έως 72 μην. δόσεις**
AE264



**ΞΕΝΑΚΗΣ ΑΥΤΟΚΙΝΗΤΑ ΑΕΒΕ**
Εξουσιοδοτημένος Έμπορος VW-Audi.
Πωλήσεις-Service-Ανταλλακτικά -Φανοποιείο-Βαφείο
10ο χλμ. Ρόδου-Λίνδου, τηλ. 2241086777, fax 2241086788

1 **VWGOLF -1400 CC μοντ. 2001, 3ΘΥΡΟ χρώμα ΜΠΛΕ ΤΖΑΖ** ( ABS,υδρ. τιμόνι, 4 αερόσακοι ηλ. παράθυρα, κεντρικό κλείδωμα, ηλεκ. καθρέπτες , air condition ,ηχοσύστημα .)
2 **VW POLO -1400 CC μοντ. 2003, χρώμα ΜΑΥΡΟ** (υδρ. τιμόνι, 4 αερόσακοι ,air condition,μπακετ καθίσματα, ηλ. παράθυρα, ηλεκ. Καθρέπτες, κεντρικό κλείδωμα.)
3 **VW PASSAT -1600 CC μοντ. 1600, χρώμα ΓΚΡΙ ΧΛΜ :Ο** ( ABS,υδρ. τιμόνι, 4 αερόσακοι ηλ. παράθυρα, κεντρικό κλείδωμα, ηλεκ. καθρέπτες , CLIMATRONIC ,ηχοσύστημα .)
4 **VW GOLF VARIANT -1400 CC μοντ. 1996, 5ΘΥΡΟ χρώμα ΜΑΥΡΟ** ( υδρ. τιμόνι, R/C)
5 **VW PASSAT VARIANT -1800 CC μοντ. 1993, 5ΘΥΡΟ χρώμα ΜΠΛΕ** ( υδρ. Τιμόνι, , ηλ. παράθυρα, κεντρικό κλείδωμα, ηχοσύστημα.)
6 **AUDI A3–1600CC AMBITIONμοντ2003 ΧΡΩΜΑ ΚΟΚΚΙΝΟ 3ΘΥΡΟ** ( ABS,ESP, EDL,BAS,Δερμάτινο υδρ. τιμόνι, 6 αερόσακοι ,Sport ανάρτηση,ηλ. παράθυρα, κεντρικό κλείδωμα, ηλεκ. καθρέπτες , **CLIMA Διζωνικό** ,ηχοσύστημα )
7 **AUDI A3–1600CC ATTRACTION μοντ1999 ΧΡΩΜΑ ΑΣΗΜΙ 5ΘΥΡΟ** ( ABS,υδρ. τιμόνι, 4 αερόσακοι ,Sport ανάρτηση,ηλ. παράθυρα, κεντρικό κλείδωμα, ηλεκ. καθρέπτες ,**Clima** ,ζάντες αλουμινίου17΄ ,ηχοσύστημα R/CD .)
8 **AUDI A3–1600CC μοντ1999 ΧΡΩΜΑ ΜΠΟΡΝΤΩ** ( αερόσακοι ηλ. παράθυρα, κεντρικό κλείδωμα, ηλεκ. καθρέπτες ,ηχοσύστημα .)
9 **AUDI A4 –CC μοντ1997 ΧΡΩΜΑ ΜΠΛΕ** ( ABS,υδρ. τιμόνι, 4 αερόσακοι ,Δερμάτινο σαλόνι,ηλ. παράθυρα, κεντρικό κλείδωμα, ηλεκ. καθρέπτες , climatronic ,ζάντες αλουμινίου ,ηχοσύστημα .)
10 **FORD FOCUS 1600 CC μοντ. 1999, ΣΕΔΑΝ χρώμαΑΣΗΜΙ** ( ABS,υδρ. τιμόνι, 2 αερόσακοι ηλ. παράθυρα, κεντρικό κλείδωμα, ηλεκ. καθρέπτες , air condition ,ζάντες αλουμινίουηχοσύστημα .)
11 **SCODA FABIA 1400 CC μοντ 2001ΧΡΩΜΑ ΘΑΛΑΣΣΙ** ( υδρ. Τιμόνι, αερόσακκος οδηγού, ηλ. παράθυρα, κεντρικό κλείδωμα, air condition ,ηχοσύστημα.)
12 **RENAULT TWINGO1150 CC μοντ. 1998, χρώμα ΓΚΡΙ 3θυρο** ( ηλ. παράθυρα,, ηχοσύστημα .)
13 **FIAT PUNTO 1250 CC μοντ. 1998 ΧΡΩΜΑ ΑΣΗΜΙ 5ΘΥΡΟ** 2 ηλ. παράθυρα, κεντρικό κλείδωμα, αεροτομή, ηχοσύστημα .)
14 **FIAT BRAVO1150CC μοντ. 1999 ΧΡΩΜΑ ΓΑΛΑΖΙΟ** ( υδρ. τιμόνι,air condition, αερόσακος οδηγού, 2 ηλ. παράθυρα, κεντρικό κλείδωμα, ηχοσύστημα .)
15 **ROVER 414 SI 1400 CC μοντ. 1995, χρώμα ΜΠΛΕ** ( υδρ. Τιμόνι, 4 ηλ. παράθυρα,κεντρικό κλείδωμα,Ηλιοροφή ηχοσύστημα .)
16 **ROVER214 SI 1400 CC μοντ. 1992, χρώμα ΓΚΡΙ** ( υδρ. Τιμόνι,κεντρικό κλείδωμα, ηχοσύστημα .)
17 **ROVER 414 SI 1400 CC μοντ. 1995, χρώμα ΛΕΥΚΟ** ( υδρ. Τιμόνι, 4 ηλ. παράθυρα,κεντρικό κλείδωμα,Ηλιοροφή ηχοσύστημα .)
18 **ALPHA ROMEO 155 -1600 CC μοντ. 1996 χρώμα ΜΑΥΡΟ** ( υδρ. τιμόνι, αερόσακος οδηγού, 2 ηλ. παράθυρα, κεντρικό κλείδωμα, κλιματισμός ηχοσύστημα .)
19 **PEUGEOT 306 XR 1400CC μοντ.1993 χρώμα ΑΝΘΡΑΚΙ** ( 2ηλ. παράθυρα, κεντρικό κλείδωμα,ηχοσύστημα.)
20 **RENAULT CLIO 1190 CC μοντ. 1995, χρώμα ΜΟΛΥΒΙ 5θυρο** R/C
21 **LANCIA Y 1250CC μοντ 1996 ΧΡΩΜΑ ΜΑΥΡΟ 3θυρο** 2 ηλ. παράθυρα, κεντρικό κλείδωμα, )
22 **LANCIA LYBRA 16000CC μοντ 2000 ΧΡΩΜΑ ΑΣΗΜΙ** 2 ηλ. παράθυρα, κεντρικό κλείδωμα, )
23 **KIA PRIDE 1300 CC μοντ. 1999 ΧΡΩΜΑ ΑΣΗΜΙ 4ΘΥΡΟ** ( υδρ. τιμόνι,A/C, 2 ηλ. παράθυρα, Ζάντες αλουμινίου ηχοσύστημα .)
24 **SUZUKI SWIFT1000μοντ. 1999 ΧΡΩΜΑ ΛΕΥΚΟ** air condition,ηχοσύστημα .)
25 **SEAT IBIZA 1400CC μοντ 1995 ΧΡΩΜΑ ΠΡΑΣΙΝΟ** ( κεντρικό κλείδωμα, ηχοσύστημα)
26 **HUNDAI ATOS 1300CC μοντ.1000 χρώμα ΧΡΥΣΑΦΙ** (υδρ. τιμόνι, ηλ. παράθυρα, κεντρικό κλείδωμα, air condition ,ηχοσύστημα.)
27 **FIAT FIORINO 1700CC DIESELμοντ. 1995 ΧΡΩΜΑ ΛΕΥΚΟ** ( υδρ. τιμόνι, ηχοσύστημα .)
28 **VW TRASPORTER 2400CC DIESELμοντ. 1997 ΧΡΩΜΑΚΟΚΚΙΝΟ ( υδρ. τιμόνι.)**
29 **VW PASSAT -1600 CC μοντ. 1600, χρώμα ΓΑΛΑΖΙΟ** ( ABS,υδρ. τιμόνι, 4 αερόσακοι ηλ. παράθυρα, κεντρικό κλείδωμα, ηλεκ. καθρέπτες , CLIMATRONIC ,ηχοσύστημα .)
30 **VW POLO CLASSIC-1400 CC μοντ. 1998, 3ΘΥΡΟ χρώμα ΠΡΑΣΙΝΟ** (υδρ. Τιμ, ηλ. παράθυρα, κεντρικό κλείδωμα, ηλεκ. , ζάντες αλουμινίου ,ηχοσύστημα.)
31 **RENAULT MEGANE 1400 CC μοντ. 1996 χρώμα ΜΟΛΥΒΙ** ( υδρ. τιμόνι ,ηλ. παράθυρα, κεντρικό κλείδωμα,, air condition,ηχοσύστημα .)
32 **TOYOTA AVENSIS 1600 CC μοντ. 1999, SEDAN χρώμα ΜΑΥΡΟ** ( ABS,υδρ. Τιμόνι, 2αερόσακοι ,ηλ. παράθυρα, κεντρικό κλείδωμα, air condition , ηλεκ. καθρέπτες συναγερμος,ηχοσύστημα.)
33 **ALPHA ROMEO 164 -2000 CC μοντ. 1991, χρώμα ΜΠΛΕ** ( υδρ. τιμόνι, 2 ηλ. παράθυρα, κεντρικό κλείδωμα .)
34 **FIAT MAREA 1400 CC μοντ. 1997 ΧΡΩΜΑ ΜΠΛΕ 4ΘΥΡΟ** ( υδρ. τιμόνι, 2 ηλ. παράθυρα, Ζάντες αλουμινίου,προβολείς ομίχλης, ηχοσύστημα .)
35 **FORD MONDEO 1600 CC μοντ. 1994 ΧΡΩΜΑ ΜΠΟΡΝΤΩ** (ABS, υδρ. τιμόνι, 2 ηλ. παράθυρα, κεντρικό κλείδωμα, ηχοσύστημα .)
36 **PEUGEOT 306 XR 1400CC μοντ.1995 χρώμα ΑΝΘΡΑΚΙ** ( 2ηλ. παράθυρα, κεντρικό κλείδωμα,ηχοσύστημα.)
37 **VW BORA-1600 CC μοντ. 1600, χρώμα ΑΣΗΜΙ** ( ABS,υδρ. τιμόνι, 4 αερόσακοι ηλ. παράθυρα, κεντρικό κλείδωμα, ηλεκ. καθρέπτες , CLIMATRONIC ,ηχοσύστημα .)

ΑΠΟ 0% **ΠΡΟΚΑΤΑΒΟΛΗ**
**ΕΩΣ** 72 **ΜΗΝΙΑΙΕΣ ΟΣΕΙΣ**
ΧΠ1687



**AUTO ΕΠΙΛΟΓΕΣ**
**ΕΚΘΕΣΗ ΜΕΤΑΧΕΙΡΙΣΜΕΝΩΝ ΑΥΤΟΚΙΝΗΤΩΝ**
**ΚΟΥΚΟΥΡΑΣ ΑΛΕΞΑΝΔΡΟΣ**
ΛΕΩΦ. ΡΟΔΟΥ-ΛΙΝΔΟΥ 255 • ΤΗΛ. (22410)60910
www.autoepiloges.com

**ΑΓΟΡΑ-ΠΩΛΗΣΗ-ΑΝΤΑΛΛΑΓΗ ΜΕΤΑΧΕΙΡΙΣΜΕΝΩΝ ΑΥΤΟΚΙΝΗΤΩΝ**

1. **AUDI S3 1800cc, 225HP,μοντ. 2002, μαύρο.**
- 4 αερόσακοι, ABS,EPC,klima,xenon, recaro δερμάτινα καθ., ξύλ. επένδ., κεντρ. κλειδ., ηλ. παράθ., ηλ.καθρ., υδρ. τιμ., ζάντες αλουμ. και ηχοσύστημα

2. **MERCEDES CLK 200 CABRIO SPORT, 2000cc, μοντ. 1999, ασημί.**
- 4 αερόσακοι, ABS,A/C ,ηλ. ηλιορ.,δερμ. σαλόνι, κεντρ. κλειδ., ηλ. παράθ, ζάντες αλουμ. και ηχοσύστημα

3. **MERCEDES CLK 200 ELEGANCE, 2000cc, μοντ. 1998, λευκό.**
- 4 αερόσακοι, ABS,A/C , δερμ. σαλόνι, κεντρ. κλειδ., ηλ. παράθ, ζάντες αλουμ. και ηχοσύστημα

4. **BMW Z3 1900cc face lift, μοντ. 2000, πράσινο**
- αερόσ. οδηγού – συνοδ , ABS, ASC, air condition, μπέζ δέρμα, ηλεκ. κουκούλα, κεντρ. κλειδ., ηλ. παράθ, ζάντες αλουμ. BBS 17΄, σπορ ανάρτηση και ηχοσύστημα

5. **MERCEDES CLK 200 ELEGANCE, 2000cc, μοντ. 2001, ασημί. ΑΥΤΟΜΑΤΟ**
- 4 αερόσακοι, ABS,klima ,parktronic,αισθ. βροχής, τιμ. πολ/ών χρήσεων, ηλ. ηλιορ.,δερμ. σαλόνι, κεντρ. κλειδ., ηλ. παράθ, ζάντες αλουμ. και ηχοσύστημα

6. **SSANGYONG KORANDO 2000cc, μοντ. 2002, λευκό.**
- 2 αερόσακοι, ABS,air condition, ζάντες αλουμ. ,υδρ. τιμ, κεντρ. κλειδ., ηλ. παράθ και ηχοσύστημα

7. **CHRYSLER STRATUS CABRIO LX 2D 2000cc, μοντ. 1997, κυπαρισσί.**
- αερόσ. οδηγού – συνοδ , ABS, air condition,δερμάτινο σαλόνι, υδρ. τιμόνι, κεντρ. κλειδ., ηλ. παράθ., ζάντες αλουμινίου,αυτ. πιλότο,ηλ. κουκούλα, προβ. ομίχλης και ηχοσύστημα

8. **MERCEDES E220 COUPE, 150HP , 2200cc, μοντ. 1994, λευκό.**
- αερόσ. οδηγού – συνοδ., ALD, θερμ.καθισμ, ξυλ. επένδ, δερμ. σαλόνι,σπορ ανάρηση, ζάντ. αλουμ.,ηλ. ηλιοροφή, τηλ. αυτ/του, ενισχυτής και ηχοσύστημα

9. **BMW 318 is 1800cc, 140HP μοντ. 1995, μαύρο.**
- ABG, ABS, air condition , ζάντες αλουμ. , συναγερμός, κεντρ. κλειδ., ηλ. παράθ, υδρ. τιμόνι και ηχοσύστημα

10. **OPEL ZAFIRA 1600cc, 130hp, μοντ. 2001, λευκό**
- 4 αερόσακοι, ABS,air condition ,κεντρ. κλειδ., ηλ. παράθ, ζάντες αλουμ. και ηχοσύστημα

11. **AUDI A4 , 1600cc,μοντ. 2000, μπλέ.**
- 4 αερόσακοι , ABS, klima, κεντρ. κλειδ., ηλ. παράθ., υδρ. τιμόνι, ζάντες αλουμινίου , προβ. ομίχλης και ηχοσύστημα

12. **FORD FOCUS 1600cc, μοντ. 2000, θαλασσί**
- αεροσ. οδηγού - συνοδηγού, air condition, κεντρ. κλειδ. ηλ. παράθ, υδρ. τιμόνι, ζάντες αλουμ. και ηχοσύστημα

13. **NISSAN PRIMERA 1600cc, μοντ. 2000, θαλασσί.**
- αερόσακοι , κλίμα, ABS, κεντρ. κλειδ., ηλ. παράθ., υδρ. τιμόνι, ηλ. καθρ, και ηχοσύστημα.

14. **OPEL VECTRA 1600cc, μοντ. 2000, μπλέ .**
- 4 αερόσακοι , ABS, air condition, κεντρ. κλειδ., ηλ. παράθ., υδρ. τιμόνι.,ξυλ. επενδ., ζάντ. αλουμ. και ηχοσύστημα.

15. **TOYOTA CELICA 1800cc, μοντ. 1996, κόκκινο .**
- αερόσ. οδηγού – συνοδ., κεντρ. κλειδ., ηλ. παράθ., υδρ. τιμόνι., ζάντ. αλουμ. και ηχοσύστημα.

16. **NISSAN ALMERA MOTIVA 1500cc, μοντ. 2003, μπλέ .**
- αεροσ. οδηγού – συνοδηγού, air condition, κεντρ. κλειδ., ηλ. παράθ., υδρ. τιμόνι και ηχοσύστημα.

17. **OPEL ASTRA 1400 cc, μοντ. 2003, ασημί.**
- αεροσ. οδηγού - συνοδηγού, κεντρ. κλειδ. με τηλεχ., υδρ. τιμόνι, ζάντες αλουμινίου και ηχοσύστημα

18. **ALFA ROMEO 145 1400cc, μοντ. 1995, μαύρο.**
- υδρ. τιμόνι, κεντρ. κλειδ., ηλ. παράθ., ζάντες αλουμ. και ηχοσύστημα.

19. **RENAULT MEGANE COUPE 1400cc, μοντ. 2001, κίτρινο**
- 4 αερόσακοι, ABS, air condition, υδρ. τιμόνι, κεντρ. κλειδ., ηλ. παράθ., ζάντες αλουμ.,σπόιλερ,ηχοσύστημα.

20. **SEAT IBIZA TOP GUN 1400 cc, μοντ. 2001, ασημί.**
αερόσ. οδηγού – συνοδ, ABS, air condition, κεντρ. κλειδ., υδρ. τιμ.,ηλ. παραθ.,σποιλερ και ηχοσύστημα

21. **OPEL ASTRA SPORT 1400cc, μοντ. 2000, μπλέ .**
- αερόσ. οδηγού – συνοδ.,ABS, air condition, κεντρ. κλειδ., ηλ. παράθ., υδρ. τιμόνι., ζάντ. αλουμ. και ηχοσύστημα.

22. **DAEWOO LANOS EXTREME 1300cc, 90HP, μοντ. 2000, λευκό.**
- air condition υδρ. τιμόνι, κεντρ. κλειδ., ηλ. παράθ., ζάντες αλουμ., και ηχοσύστημα

23. **OPEL VECTRA 1600cc, μοντ. 1996, χρυσαφί .**
- αερόσ. οδηγού – συνοδ., ABS, air condition, κεντρ. κλειδ., ηλ. παράθ., υδρ. τιμόνι και ηχοσύστημα.

24. **TOYOTA COROLLA 1400cc, 16V 97HP, μοντ. 2001, κεραμιδί.**
- αερόσ. οδηγού – συνοδ., κεντρ. κλειδ., ηλ. παράθ., υδρ. τιμόνι., ABS, air condition, συναγερμός, ζάντ. αλουμ. και ηχοσύστημα.

25. **NISSAN 200SX, 1800cc, 180HP, TURBO, μοντ. 1992, μολυβί.**
- air condition,ηλ. ηλιοροφή, κεντρ. κλειδ., ηλ. παράθ. υδρ. τιμόνι, ζάντες αλουμινίου και ηχοσύστημα

26. **BMW 518 1800cc, μοντ. 1991, λευκό .**
- κεντρ. κλειδ., ηλ. παράθ., υδρ. τιμόνι και ηχοσύστημα.

27. **OPEL CORSA 1400cc,16V, μοντ. 1998, ασημί.**
- αερόσακος οδηγού, air condition, σπόιλερ, υδρ. τιμόνι, κεντρ. κλειδ., ηλ. παράθ., ζάντες αλουμ., και ηχοσύστημα

28. **OPEL ASTRA STATION WAGON 1400cc, μοντ. 1999, ασημί.**
- αερόσακος οδηγού, air condition, υδρ. τιμόνι, κεντρ. κλειδ., ηλ. παράθ., ζάντες αλουμ.,κοτσαδόρος και ηχοσύστημα

29. **RENAULT 19 1400cc, μοντ. 1993, λευκό.**
- υδρ. τιμόνι, κεντρ. κλειδ., ηλ. παράθ. και ηχοσύστημα

30. **BMW 518 1800cc, μοντ. 1991, λευκό.**
- air condition, υδρ. τιμόνι, κεντρ. κλειδ., ηλ. παράθ., ζάντες αλουμ., και ηχοσύστημα

**ΑΠΟ 0% ΠΡΟΚΑΤΑΒΟΛΗ**
**ΕΩΣ 72 ΜΗΝΙΑΙΕΣ ΔΟΣΕΙΣ**
**ΜΕ ΤΑ ΧΑΜΗΛΟΤΕΡΑ ΕΠΙΤΟΚΙΑ ΤΗΣ ΑΓΟΡΑΣ**
ΧΠ1210

## μαθηματα

συνέχεια από την προηγούμενη

**ΔΙΔΑΚΤΩΡ Αγγλικού Πανεπιστημίου** παραδίδει μαθήματα Αγγλικών το καλοκαίρι, για όλα τα επίπεδα. Πληρ. τηλ. 6945197015 MZT300619

## προσφορές εργασίας

**Σοβαρή ΚΥΡΙΑ** από Μολδαβία **ΖΗΤΑ ΕΡΓΑΣΙΑ** ως εσωτερική οικιακή βοηθός, φύλαξη ηλικιωμένων - παιδιών. Πληρ. τηλ. 6975761793 MZT010713

**ΚΥΡΙΑ** διπλωματούχος μασέρ προσφέρει θεραπευτικό, κλασικό, αθλητικό, αδυνατίσματος, χαλαρωτικό, αισθητικό και καθαρισμό προσώπου (μάσκες, μασάζ). Πληρ. τηλ. 2241035252, 6932024975 MZT230603

## γνωριμίες

**ΑΠΟ ΚΟΜΟΤΗΝΗ ΔΕΣΠΟΙΝΙΔΑ 22 ΧΡΟΝΩΝ ΖΗΤΑ ΓΝΩΡΙΜΙΑ ΜΕ ΣΟΒΑΡΟ ΚΥΡΙΟ. ΠΛΗΡ. ΤΗΛ. 6944931166 MZT020712**

**ΑΒΑΣΑΝΙΣΤΑ "ΟΥΡΑΝΙΟ ΤΟΞΟ".** Γνωρίστε τον αληθινό έρωτα κοντά μας. Σχέσεις, ελεύθερη σχέση, γνωριμίες, συμβίωση, γάμος! Αμεσα αποτελέσματα με απόλυτη εχεμύθεια. Ανδρες, γυναίκες κάθε ηλικίας από όλη την Ελλάδα περιμένουν να σας γνωρίσουν. Γίνεται μέλος στο μεγαλύτερο club γνωριμιών στην Ελλάδα. Πληρ. τηλ. 2105239711, 2105239427, 6973468346 MAT2220

**ΕΛΛΗΝΙΔΑ** πολύ εμφανίσιμη **επιθυμεί ΓΝΩΡΙΜΙΑ** παρέα με κύριο άνω των τριάντα. Πληρ. τηλ. 6978872750. MZT300607

**ΚΥΡΙΑ** εντυπωσιακή, κοινωνική **ΖΗΤΑΕΙ ΓΝΩΡΙΜΙΑ** με κύριο ευγενικό από Ρόδο για Ρόδο. Πληρ. τηλ. 6932971809 ΜΑΠ59

Όμορφη **ψιλή ξανθιά ΖΗΤΑ ΓΝΩΡΙΜΙΕΣ** με σοβαρούς κυρίους. Πληρ. τηλ. 6972902821. MZT180613

Αυταρχική ΚΥΡΙΑ **ΖΗΤΑ ΓΝΩΡΙΜΙΕΣ** με κύριο χαμηλών τόνων. Πληρ. τηλ. 6944442878 MZT210611

**ΝΕΑΡΗ ΞΕΝΑΓΟΣ** με νυχτερινές ανησυχίες, επιθυμεί κουβέντα και συνομιλία, και ό,τι προκύψει... Πάρε στο 9011314493 MAT001781


**ΚΑΤΑΡΓΕΙΣΤΕ ΤΟΥΣ ΒΟΘΡΟΥΣ**

*τις μολύνσεις και τα έξοδα μεταφοράς λυμάτων*

**ΑΝΑΛΑΜΒΑΝΟΥΜΕ** την **κατασκευή** του καινούργιου σας αποχετευτικού δικτύου και τη **σύνδεση** με το αποχετευτικό δίκτυο της (**ΔΕΥΑΡ**) καταργώντας και απομονώντας όλες τις παλιές εστίς μόλυνσης βόθρους, φρεάτια, σωληνώσεις κ.λπ.

**Μην το σκέπτεστε τηλεφωνείστε τώρα για μια επίσκεψη στο πρόβλημά σας χωρίς καμιά δέσμευση**

**στο 2241027418**
**κιν. 6947404244**
ΜΑΠ64(Γ)

**ΑΓΟΡΑΖΩ**
- ΧΡΥΣΑΦΙΚΑ
- ΚΟΣΜΗΜΑΤΑ
- ΝΟΜΙΣΜΑΤΑ
- ΧΡΥΣΑ ΔΟΝΤΙΑ
- ΜΕΤΟΧΕΣ
- ΩΡΟΛΟΓΙΑ
- ΑΝΤΙΚΕΣ

Δάνεια επί ενεχύρω

**«ΜΠΑΜΠΗΣ»**

Δημ. Θεοδωράκη 15 (1ος όροφος) ΡΟΔΟΣ

MAT1113

**ΧΡΕΙΑΖΕΣΤΕ ΧΡΗΜΑΤΑ;**
**ΕΝΕΧΥΡΟΔΑΝΕΙΣΤΗΡΙΟ**
**"Η ΘΥΡΙΔΑ"**
**ΕΝΕΧΥΡΙΑΖΩ και ΑΓΟΡΑΖΩ**
ΧΡΥΣΑΦΙΚΑ - ΚΟΣΜΗΜΑΤΑ - ΛΙΡΕΣ - ΠΑΛΑΙΑ ΝΟΜΙΣΜΑΤΑ - ΜΕΤΟΧΕΣ και ΑΝΤΙΚΕΣ
Αντ. Δαμασκηνού 25 (περ. Μητρόπολη)
Τηλ. 2241032537, 6942613540, 6947965279
MAT7978

**Info eXperts**
ΕΡΓΑΣΤΗΡΙΟ ΕΛΕΥΘΕΡΩΝ ΣΠΟΥΔΩΝ ΠΛΗΡΟΦΟΡΙΚΗΣ
Αποκτήστε κι εσείς ένα δίπλωμα
**E. C. D. L.**
Προετοιμασία για:
- equalskills
- ECDL CORE
- ECDL EXPERT

και για τις *νέες πιστοποιήσεις* ακαδημαϊκού έτους 2005-2006
- IMAGE MAKER
- WEB STARTER

Γίνετε "εξπέρ" στο χώρο της ψηφιακής τεχνολογίας
Ιαλυσός - Φιλερήμου (Στάδιο)
τηλ. 2241 0 92960
e-mail: mail@infoexperts.gr
http://www.infoexperts.gr
ΕΚΠ060

ΕΡΓΑΣΤΗΡΙΟ ΕΛΕΥΘΕΡΩΝ ΣΠΟΥΔΩΝ ΗΛΕΚΤΡΟΝΙΚΩΝ ΥΠΟΛΟΓΙΣΤΩΝ
Program PM
ΕΠΙΣΗΜΟ ΕΞΕΤΑΣΤΙΚΟ ΚΕΝΤΡΟ ΤΗΣ ECDL HELLAS
ECDL Diploma
ΤΜΗΜΑΤΑ ΓΙΑ:
Παιδιά
Ενήλικες
Αρχάριους
Επαγγελματίες
Ανεύρεση Εργασίας
ΕΝΤΑΤΙΚΑ ΜΑΘΗΜΑΤΑ COMPUTER
*ΕΓΓΡΑΦΕΣ ΤΩΡΑ*
**Μανώλης Ι. Σοφίλλας**
**Τηλ.(22410)31761**
**ΚΟΔΡΙΓΚΤΩΝΟΣ 91 - ΡΟΔΟΣ**
ΧΠ941

**ΤΑ ΜΟΝΑΔΙΚΑ ΥΠΕΡΣΥΓΧΡΟΝΑ**
**ΤΑΠΗΤΟΚΑΘΑΡΙΣΤΗΡΙΑ ΚΛΕΟΠΑΤΡΑ**
**Τέλος στα προβλήματα με το πλύσιμο των χαλιών σας**

Η εταιρία μας πρωτοπορεί με το ΝΕΟ υπερσύγχρονο Πλυντήριο Ταπήτων.
Προσφέρουμε άψογο και προσεγμένο πλύσιμο, καθάρισμα, φύλαξη & επιδιορθώσεις σε όλους τους τύπους χαλιών, χειροποίητα χαλιά μηχανής, ανατολίτικα, μοκέτες, καμπέ, μεταξωτά, φλοκάτες, παπλώματα

**ΚΑΙ ΤΟ 2005 Η ΦΥΛΑΞΗ ΔΩΡΕΑΝ**

- *Επιτόπου καθαρισμούς σαλονιών, μοκετών*
- *Παραλαβή & παράδοση κατ' οίκον σε όλη την Ρόδο*
- *Ενημερωθείτε για την συντήρηση των χαλιών σας*

**Τηλ. 2241051996, κιν. 6945793626, Fax: 2241051322**

**ΚΟΥΦΑΛΑΚΗΣ ΣΤΑΥΡΟΣ**
ΜΑΤ7915

**ΤΑΠΗΤΟΚΑΘΑΡΙΣΤΗΡΙΑ**
ΠΑΝΕΛΛΑΔΙΚΟ ΔΙΚΤΥΟ
**Art Clean EXPRESS**
*Είμαστε λίιιι...γο πιο μπροστά από τους άλλους!*

ΠΛΥΣΙΜΟ-ΑΠΟΛΥΜΑΝΣΗ-ΦΥΛΑΞΗ
ΧΑΛΙΩΝ- ΜΟΚΕΤΩΝ - ΣΑΛΟΝΙΩΝ *(και επί τόπου)*
ΠΑΠΛΩΜΑΤΑ - ΚΟΥΒΕΡΤΕΣ - ΦΛΟΚΑΤΕΣ
ΣΤΕΓΝΟ ΓΙΑ ΜΕΤΑΞΩΤΑ ΚΑΙ ΧΕΙΡΟΠΟΙΗΤΑ
ΑΔΙΑΒΡΟΧΟΠΟΙΗΣΕΙΣ & ΕΠΙΔΙΟΡΘΩΣΕΙΣ ΤΑΠΗΤΩΝ

*ΠΑΡΑΛΑΒΗ - ΠΑΡΑΔΟΣΗ ΚΑΤ' ΟΙΚΟΝ*

**ΔΩΡΕΑΝ ΦΥΛΑΞΗ**

**ΑΛΑΦΑΚΗΣ ΤΑΣΟΣ**
ΤΗΛ. ΧΩΡΙΣ ΧΡΕΩΣΗ 80011400400
ΤΗΛ. 2241082800-
ΚΙΝ. 6944350247
email: artclean@otenet.gr
ΧΠ2286

**ΜΕΤΡΟΠΟΝΤΙΚΑΣ "ΜΑΡΙΑ" ΑΠΟΦΡΑΞΕΙΣ**



**ΕΚΚΕΝΩΣΕΙΣ**
ΑΠΟΦΡΑΞΕΙΣ ΑΠΟΧΕΤΕΥΤΙΚΩΝ ΑΓΩΓΩΝ ΜΕ ΥΔΡΟΒΟΛΗ, ΚΟΥΖΙΝΕΣ, ΤΟΥΑΛΕΤΕΣ, ΣΙΦΩΝΙΑ, ΥΔΡΟΡΟΕΣ, ΜΗΝΙΑΙΕΣ ΣΥΝΤΗΡΗΣΕΙΣ ΠΟΛΥΚΑΤΑΣΤΗΜΑΤΑ, ΣΤΡΑΤΟΠΕΔΑ, ΞΕΝΟΔΟΧΕΙΑ, ΝΟΣΟΚΟΜΕΙΑ, ΔΗΜΟΥΣ, ΠΟΛΥΚΑΤΟΙΚΙΕΣ, ΣΠΙΤΙΑ κ.λπ.
Αντληση υδάτων από υπόγειους χώρους
**Πληρ. τηλ. 2241065120/35555**
ΑΕ179

**ΑΠΟΦΡΑΞΕΙΣ "ΚΟΛΟΣΣΟΣ"**
ΚΑΘΑΡΙΣΜΟΙ ΠΑΝΤΟΣ ΕΙΔΟΥΣ ΑΓΩΓΩΝ



**ΜΗΧΑΝΗΜΑΤΑ ΥΨΗΛΗΣ ΠΙΕΣΗΣ ΜΕ ΥΔΡΟΒΟΛΗ**
**ΑΝΑΡΡΟΦΗΣΗ-ΕΚΤΟΞΕΥΣΗ**
**ΚΑΘΑΡΙΣΜΟΙ-ΨΕΚΑΣΜΟΙ ΒΟΘΡΩΝ & ΦΡΕΑΤΙΩΝ**
**ΠΛΥΣΙΜΟ ΠΑΝΤΟΣ ΕΙΔΟΥΣ ΕΠΙΦΑΝΕΙΑΣ ΜΕ ΥΔΡΟΒΟΛΗ**
***Κ. ΠΗΔΙΑΚΗΣ***
***2241091881 -ΚΙΝ. 6977717048***
***Π. ΚΑΣΕΡΗΣ***
***2241047915 - ΚΙΝ. 6944325234***
ΧΠ2366

**ΑΝΑΚΟΙΝΩΣΗ**
Το φροντιστήριο Φιλολογικών Μαθημάτων της
**Αμαλίας Μουστάκη - Χατζή,**
ανακοινώνει ότι:
Τα μαθήματα, για τη νέα σχολική χρονιά, θα αρχίσουν μετά την 20ή Αυγούστου 2005
Πληροφορίες στα τηλ.
(22410)77442, 27230, 6932911054
Η Καθηγήτρια
Αμαλία Α. Μουστάκη-Χατζή
ΜΑΤ2939

**ΕΚΘΕΣΗ**
- **ΦΙΛΟΣΟΦΙΑ**
- **ΑΡΧΑΙΑ ΕΛΛΗΝΙΚΑ**
- **ΙΣΤΟΡΙΑ**

**σε: ΕΝΙΑΙΟ - ΤΕΕ - ΓΥΜΝΑΣΙΟ**
- Εγγυημένη επιτυχία στις πανελλαδικές
- Πνευματική εξέλιξη και πρόοδος

ΑΤ2236(Γ)
**ΤΖΙΝΑ ΔΑΒΙΛΑ τηλ. 2241039806, 6937016701**

**ΠΛΥΝΤΗΡΙΟ ΧΑΛΙΩΝ**
***Cleaning Pro***
ΜΑΤ7867



πλένουμε & φυλάμε:
- ΧΑΛΙΑ - ΜΟΚΕΤΕΣ - ΦΛΟΚΑΤΕΣ
- ΠΑΠΛΩΜΑΤΑ - ΚΟΥΒΕΡΤΕΣ

***22410.60585***
email: abonis@otenet.gr
**ΜΠΟΝΗΣ ΑΝΤΩΝΗΣ - ΚΑΖΑΝΤΖΙΔΟΥ ΕΙΡΗΝΗ**
ΝΙΚΗΦ. ΒΡΕΤΤΑΚΟΥ - ΑΣΓΟΥΡΟΥ

**ΑΠΟΦΡΑΞΕΙΣ ΡΟΔΟΥ**



Κιν. 6932470404 Κιν. 6944361464
**Κώστας & Λευτέρης**
ΑΠΟΦΡΑΞΕΙΣ ΑΠΟΧΕΤΕΥΤΙΚΩΝ ΑΓΩΓΩΝ ΜΕ ΥΔΡΟΒΟΛΗ, ΚΟΥΖΙΝΕΣ, ΤΟΥΑΛΕΤΕΣ, ΣΙΦΩΝΙΑ, ΥΔΡΟΡΟΕΣ, ΑΠΟΝΥΜΑΝΣΕΙΣ, ΜΗΝΙΑΙΕΣ ΣΥΝΤΗΡΗΣΕΙΣ
ΠΟΛΥΚΑΤΑΣΤΗΜΑΤΑ, ΣΤΡΑΤΟΠΕΔΑ, ΞΕΝΟΔΟΧΕΙΑ, ΝΟΣΟΚΟΜΕΙΑ, ΔΗΜΟΥΣ, ΠΟΛΥΚΑΤΟΙΚΙΕΣ, ΣΠΙΤΙΑ, Κ.Λ.Π.
Αντληση υδάτων από υπόγειους χώρους
Αμεση εξυπηρέτηση!!!
Τηλ. 22410 85977, 22410 86634
Κιν. 6944361464, 6932470404
ΑΕ151

Εως ότου υπάρξει ρύθμιση

# Διακοπή έκδοσης των πιστοποιητικών διαφάνειας

## Η απόφαση εξεδόθη χθες

Τη διακοπή της έκδοσης πιστοποιητικών διαφάνειας ή απορριπτικών πράξεων - που προβλέπονται από το άρθρο 4 του νόμου 3021/2002- έως ότου υπάρξει σχετική νομοθετική ρύθμιση αποφάσισε η Ολομέλεια του Εθνικού Συμβουλίου Ραδιοτηλεόρασης κατά τη διάρκεια έκτακτης συνεδρίασης.

Το πρωί της Τετάρτης ο υπουργός Επικρατείας Θ. Ρουσόπουλος είχε αποστείλει επείγουσα επιστολή στην ανεξάρτητη αρχή, ζητώντας τη διακοπή της έκδοσης πιστοποιητικών διαφάνειας.

Επισημαίνεται ότι ο αντιπρόεδρος του Συμβουλίου Δημήτρης Χαραλάμπης είχε επαναλάβει την Τρίτη ότι μετά και την επιστολή του γενικού διευθυντή Εσωτερικής Αγοράς της Κομισιόν, Α. Σάουμπ, θα πρέπει να σταματήσει η διαδικασία έκδοσης πιστοποιητικών διαφάνειας. Η διακοπή της έκδοσης των πιστοποιητικών διαφάνειας από το Εθνικό Συμβούλιο Ραδιοτηλεόρασης κρίθηκε απαραίτητη μετά την αναστολή και του νόμου του ΠΑΣΟΚ για τον «βασικό μέτοχο».

ΕΣΡ

ΕΘΝΙΚΟ ΣΥΜΒΟΥΛΙΟ ΡΑΔΙΟΤΗΛΕΟΡΑΣΗΣ

THE NATIONAL COUNCIL FOR RADIO AND TELEVISION

Επιστρέφει στην κερδοφορία

# Ανακούφιση στην Εμπορική

## Τα αποτελέσματα στις 12 Ιουλίου

Σε 750 εκατ. ευρώ ανέρχεται το έλλειμμα της Εμπορικής Τράπεζας προς τα ασφαλιστικά ταμεία, με βάση τη μελέτη που εκπόνησε ο όμιλος, στηριζόμενη στις διατάξεις του νόμου για το ασφαλιστικό των τραπεζών.

Ο νόμος οδήγησε τις υποχρεώσεις της τράπεζας από το 1,5 δισ. ευρώ στα περίπου 750 εκατ. ευρώ, ποσό που μετά




από φόρους θα είναι ακόμη μικρότερο. Τα αποτελέσματα της μελέτης θα ανακοινωθούν στις 12 Ιουλίου από κοινού με τα κέρδη του πρώτου τριμήνου της τράπεζας.

Σύμφωνα με πηγές που επικαλείται η Ημερησία, ο όμιλος θα επιστρέψει στην κερδοφορία μετά τη ζημιογόνα χρήση του 2004.

Η μείωση του ελλείμματος της τράπεζας, εξαιτίας των αλλαγών που έγιναν στο επίμαχο νομοσχέδιο για το ασφαλιστικό, ανακούφισε τη διοίκηση και κάνει πιο ελκυστική για τους επενδυτές την επικείμενη αύξηση του μετοχικού κεφαλαίου

Το παρουσίασε ο κ. Αλογοσκούφης

# Στρατηγικό σχέδιο για την ενίσχυση των εξαγωγών...

## Επιχειρηματικές αποστολές σε κάτω χώρες

Το στρατηγικό σχέδιο για την ενίσχυση των εξαγωγών των ελληνικών προϊόντων μέσω του Οργανισμού Προώθησης Εξαγωγών, παρουσίασε ο υπουργός Οικονομίας και Οικονομικών Γιώργος Αλογοσκούφης.

Στα βασικά σημεία του το σχέδιο προβλέπει την κάλυψη κατά 40% του κόστους παρουσίας ελληνικών επιχειρήσεων σε εκθέσεις και επιχειρηματικές αποστολές στο εξωτερικό από τον ΟΠΕ, τη διενέργεια ερευνών αγοράς ώστε να προσδιοριστούν οι αγορές-στόχοι των εξαγωγών, τη δημιουργία γραφείου αγροτικών προϊόντων στον ΟΠΕ κ.α. Ο υπουργός χαρακτήρισε ιδιαίτερα χαμηλές τις εξαγωγές ελληνικών επιχειρήσεων τα τελευταία χρόνια, οι οποίες το 2004 ανήλθαν στο 7,4% του Ακαθάριστου Εγχώριου Προϊόντος (από 10,6% το 2000), όταν στη Γερμανία αντιστοιχούν στο 40% του ΑΕΠ και στο Βέλγιο στο 95% του ΑΕΠ.



Ο υπουργός ανέφερε ότι αυτό αντικατοπτρίζεται στο έλλειμμα του εμπορικού ισοζυγίου της χώρας, το οποίο έχει ανέλθει στα 27 δισ. δολάρια και απέδωσε την εξέλιξη αυτή στην χαμηλή ανταγωνιστικότητα των ελληνικών επιχειρήσεων, στην αποθάρρυνση της επιχειρηματικότητας στη χώρα μας και στην απουσία μιας κρίσιμης μάζας επιχειρήσεων εξαγωγικών επιχειρήσεων.

Η λέξη-«κλειδί», όπως είπε ο υπουργός, για την ενίσχυση των εξαγωγών είναι η εξωστρέφεια.

Σε αυτήν αναμένεται να συμβάλει το νέο επιχειρηματικό σχέδιο του Οργανισμού Προώθησης Εξαγωγών (ΟΠΕ) για την ενίσχυση των εξαγωγών ελληνικών προϊόντων.

Συγκεκριμένα το σχέδιο περιλαμβάνει:

- Την διενέργεια έρευνας μέσα από την οποία θα καθοριστούν οι αγορές στόχοι για τα ελληνικά προϊόντα.
- Την προώθηση ειδικού προγράμματος για τα ελληνικά προϊόντα διατροφής, όπως το ελαιόλαδο.
- Την πραγματοποίηση οκτώ επιχειρηματικών αποστολών στις ΗΠΑ, στον Καναδά, την Αραβία, την Ιαπωνία, την Κίνα, την Πολωνία, τη Ρωσία και την Αίγυπτο.
- Τη διενέργεια παγκόσμιου συνεδρίου για την προβολή της Μεσογειακής Διατροφής το Σεπτέμβριο-Οκτώβριο.
- Τη συμμετοχή σε 45 Διεθνείς Εκθέσεις 600 ελληνικών επιχειρήσεων.
- Την αναβάθμιση του Εθνικού Συμβουλίου Εξαγωγών σε στρατηγικό όργανο χάραξης της εξωτερικής πολιτικής.

Το φαινόμενο δεν παρατηρείται μόνο στη Δωδεκάνησο

# Φρένο στις πωλήσεις των αυτοκινήτων το εξάμηνο

## Αύξηση στις ταξινομήσεις μοτοσικλετών

Σε αρνητικό έδαφος κινήθηκαν οι πωλήσεις αυτοκινήτων στο εξάμηνο οι οποίες μειώθηκαν κατά 5,4%, ενώ μεγάλη μείωση 16,1% σημειώθηκε τον Ιούνιο.

Η ύφεση στην αγορά επηρέασε σημαντικά και την αγορά αυτοκινήτων, καθώς η πτωτική πορεία έχει αρχίσει από τον Μάρτιο του 2005.

Οι νέες κυκλοφορίες μεταχειρισμένων αυτοκινήτων σημείωσαν πτώση τον Ιούνιο κατά 7% σε σχέση με τον αντίστοιχο μήνα πέρυσι, αν και το εξάμηνο αυξήθηκαν κατά 5,1%.

Σύμφωνα με ανακοίνωση της Στατιστικής Υπηρεσίας, το διάστημα Ιανουαρίου-Ιουνίου 2005 κυκλοφόρησαν για πρώτη φορά 199.648 αυτοκίνητα (καινούργια και μεταχειρισμένα), σημειώνοντας πτώση 5,4% σε σύγκριση με το πρώτο εξάμηνο του



2004, ενώ αύξηση 21% είχε παρουσιάσει το εξεταζόμενο διάστημα του 2004 σε σχέση με το 2003.

Στον Νομό Αττικής, το εξάμηνο, η πτώση φθάνει το 7% στο σύνολο των μοντέλων, στα μεταχειρισμένα παρατηρείται αύξηση της τάξεως του 5,4%. Τον Ιούνιο συνολικά η μείωση φθάνει το 21,2% και στα μεταχειρισμένα σημειώθηκε επίσης πτώση της τάξεως του 6,8%.

Σχετικά με τη νέα κυκλοφορία μοτοσικλετών (άνω των 50 cc), αυτή ανήλθε σε 42.868 από 39.604 το πρώτο εξάμηνο του 2004, σημειώνοντας αύξηση 8,2%, ενώ άνοδος κατά 28,8% είχε σημειωθεί το διάστημα Ιανουαρίου-Ιουνίου 2004 σε σχέση με την αντίστοιχη χρονική περίοδο του 2003. Πάντως και η αγορά μοτοσικλετών τον Ιούνιο παρουσίασε πτώση της τάξεως του 5,8%.

Αξίζει να σημειωθεί ότι τη χρονική περίοδο Ιανουαρίου-Ιουνίου 2004 οι πωλήσεις είχαν βελτιωθεί κατά 21%, σε σύγκριση με το αντίστοιχο εξάμηνο του 2003, καθώς υπήρχε αυξημένη ζήτηση οχημάτων από τις εταιρείες ενοικίασης για την εξυπηρέτηση του κοινού που επισκέφθηκε την Ελλάδα τόσο κατά τη διάρκεια των Ολυμπιακών και Παραολυμπιακών Αγώνων όσο και λίγο πριν από αυτούς.



**PELLOS TRAVEL**
**ΠΟΙΟΤΗΤΑ-ΟΡΓΑΝΩΣΗ-ΕΓΓΥΗΣΗ**

**ΚΑΛΟΚΑΙΡΙΝΕΣ ΕΚΔΡΟΜΕΣ 2005**
**ΙΟΥΛΙΟΣ –ΑΥΓΟΥΣΤΟΣ 2005**

**ΚΩΝΣΤΑΝΤΙΝΟΥΠΟΛΗ-ΠΡΙΓΚΗΠΟΝΗΣΣΑ 15/07-20/07**
**ΜΟΝΟ ΜΕ 260 ΕΥΡΩ ΤΟ ΑΤΟΜΟ**
ΜΑΡΜΑΡΙΣ-ΕΦΕΣΣΟΣ-ΣΜΥΡΝΗ-ΠΡΟΥΣΑ-ΚΩΝΣΤΑΝΤΙΝΟΥΠΟΛΗ-ΒΑΝΤΙΡΜΑ-ΣΜΥΡΝΗ-ΜΑΡΜΑΡΙΣ
Ξενοδοχεία 4**** 3***αστέρων με πρωινό και φαγητό- Εισιτήρια Ρόδος-Μαρμαρίς-Ρόδος-Φόροι Τουρκίας-Ξεναγήσεις- Μεταφορές με κλιματιζόμενα πούλμαν- Ταξιδιωτική ασφάλεια-Φ.Π.Α.
ΔΕΝ ΠΕΡΙΛΑΜΒΑΝΟΝΤΑΙ Εισιτήρια Βαντίρμα-Κωνσταντινούπολη- Γάλοβα-Πριγκηπόνησα

**ΕΠΤΑΗΜΕΡΗ ΕΚΔΡΟΜΗ 21/7-26/7**
**ΣΥΡΟΣ-ΠΑΡΟΣ-ΑΝΤΙΠΑΡΟΣ-ΜΥΚΟΝΟΣ-ΝΑΞΟΣ-ΤΗΝΟΣ**
ΑΝΑΧΩΡΗΣΗ 23/7/05 Σάββατο ΣΤΙΣ 10.00 το πρωί *ME BLUE STAR FERRIES*
ΕΠΙΣΤΡΟΦΗ 30/7/05 Σάββατο ΣΤΙΣ 20.00 το βράδυ *ME BLUE STAR FERRIES*
ΠΕΡΙΛΑΜΒΑΝΟΝΤΑΙ: Εισιτήρια Ρόδος-Αμοργος-Παρος-Τηνος-Σαντορίνη-Μυκονος-Ρόδος σε Γ' θέση - Ξενοδοχεία με πρωινό -Μεταφορές – διανυκτερεύσεις- Ξεναγήσεις - Εκδρομές-Ταξιδιωτική ασφάλεια – Συνοδός γραφείου- Φ.Π.Α.. ΔΕΝ ΠΕΡΙΛΑΜΒΑΝΟΝΤΑΙ: Είσοδοι σε αρχαιολογικούς χώρους - Διασκέδαση
ΕΛΑΤΕ ΝΑ ΠΡΟΣΚΥΝΗΣΟΥΜΕ ΣΤΗ ΠΑΝΑΓΙΑ ΧΟΖΟΒΙΟΤΙΣΣΑ ΑΜΟΡΓΟΥ-ΠΑΝΑΓΙΑ ΕΚΑΝΤΟΤΑΠΥΛΙΑΝΗ ΤΗΣ ΠΑΡΟΥ ΚΑΙ ΠΑΝΑΓΙΑ ΤΗΣ ΤΗΝΟΥ.

**ΤΕΤΡΑΗΜΕΡΗ ΕΚΔΡΟΜΗ ΑΚΤΟΠΛΟΙΚΗ**
**ΑΓΙΟΣ ΡΑΦΗΛ ΜΥΤΙΛΗΝΗΣ 23/7-26/7**
**ΑΝΑΧ.23/7 ΜΕ ΤΟ ΠΛΟΙΟ ΣΤΙΣ 22.00 ΜΜ**
**ΕΠΙΣ.26/7 ΜΕ ΤΟ ΠΛΟΙΟ ΣΤΙΣ 12.00 ΜΜ**
**ΤΙΜΗ ΕΚΠΛΗΞΗ.....**

ΤΕΤΡΑΗΜΕΡΗ ΕΚΔΡΟΜΗ(23/7- 26/7) ΑΜΟΡΓΟΣ- ΣΑΝΤΟΡΙΝΗ-ΠΑΡΟΣ-ΤΗΝΟΣ-ΣΥΡΟΣ
ΑΝΑΧΩΡΗΣΗ 23/7/05 ΣΑΒΒΑΤΟ ΣΤΙΣ 09.30 ΤΟ ΠΡΩΙ ΜΕ BLUE STAR FERRIES
ΕΠΙΣΤΡΟΦΗ 26/7/05 ΤΡΙΤΗ ΣΤΙΣ 08.00 ΤΟ ΠΡΩΙ ΜΕ BLUE STAR FERRIES
ΠΕΡΙΛΑΜΒΑΝΟΝΤΑΙ: Εισιτήρια Ρόδος-Αμοργος-Παρος-Τηνος-Σαντορίνη-Συρος-Ρόδος σε Γ' θέση - Ξενοδοχεία με πρωινό -Μεταφορές – διανυκτερεύσεις- Ξεναγήσεις - Εκδρομές-(Γυρο; -Σαντορίνης-Συρου-Αμοργου(Παναγια Χοζοβιοτισσα-) Ταξιδιωτική ασφάλεια – Συνοδός γραφείου- Φ.Π.Α.
ΔΕΝ ΠΕΡΙΛΑΜΒΑΝΟΝΤΑΙ: Είσοδοι σε αρχαιολογικούς χώρους - Διασκέδαση
ΕΛΑΤΕ ΝΑ ΠΡΟΣΚΥΝΗΣΟΥΜΕ ΣΤΗ ΠΑΝΑΓΙΑ ΧΟΖΟΒΙΟΤΙΣΣΑ ΑΜΟΡΓΟΥ-ΠΑΝΑΓΙΑ ΕΚΑΝΤΟΤΑΠΥΛΙΑΝΗ ΤΗΣ ΠΑΡΟΥ ΚΑΙ ΠΑΝΑΓΙΑ ΤΗΣ ΤΗΝΟΥ-ΑΓΙΑ ΒΑΡΒΑΡΑ ΣΥΡΟΥ
ΤΙΜΗ ....ΕΚΠΛΗΞΗ
ΜΑΡΜΑΡΙΣ-ΦΕΤΙΓΙΕ-ΚΑΣ-ΜΥΡΑ-ΑΤΤΑΛΕΙΑ 7/8-10/8
1 ΔΙΑΝΥΚΤΕΡΕΥΣΗ ΣΤΟ ΚΑΣ-2 ΔΙΑΝΥΚΤΕΡΕΥΣΕΙΣ ΑΤΤΑΛΕΙΑ
ΞΕΝΟΔΟΧΕΙΑ 4 ΑΣΤΕΡΩΝ ΜΕ ΗΜΙΔΙΑΤΡΟΦΗ
ΤΙΜΗ ΕΚΠΛΗΞΗ.....

**ΖΑΚΥΝΘΟΣ-ΚΕΦΑΛΟΝΙΑ**
**19/7-26/7 (ΟΚΤΑΗΜΕΡΗ ΕΚΔΡΟΜΗ)**
ΑΝΑΧΩΡΗΣΗ 19/7/05 ΚΥΡΙΑΚΗ ΣΤΙΣ 18.30 ΤΟ ΠΡΩΙ ΜΕ BLUE STAR FERRIES
ΕΠΙΣΤΡΟΦΗ 26/7/05 ΤΡΙΤΗ ΣΤΙΣ 08.00 ΤΟ ΠΡΩΙ ΜΕ BLUE STAR FERRIES

**ΔΕΚΑΗΜΕΡΗ ΕΚΔΡΟΜΗ 30/8- 9/9**
**ΚΑΠΠΑΔΟΚΙΑ-ΤΡΑΠΕΖΟΥΝΤΑ-ΠΑΝΑΓΙΑ ΣΟΥΜΕΛΑ-ΠΟΝΤΟΣ-ΣΑΜΨΟΥΝΤΑ- ΚΩΝΣΤΑΝΤΙΝΟΥΠΟΛΗ**
**ΟΙ ΕΙΔΙΚΟΙ ΣΤΙΣ ΕΚΔΡΟΜΕΣ ΤΗΣ ΤΟΥΡΚΙΑΣ ΣΑΣ ΠΡΟΤΕΙΝΟΥΜΕ:**

**GRAND PRIX F1-FORMULA 1**



**3 ΜΕΡΕΣ ΓΕΜΑΤΕΣ ΤΑΧΥΤΗΤΑ ΣΤΗΝ ΚΩΝΣΤΑΝΤΙΝΟΥΠΟΛΗ 19-20-21 ΑΥΓΟΥΣΤΟΥ**

**Για τους φίλους της FORMULA 1 και της ταχύτητας... ΟΡΓΑΝΩΝΟΥΜΕ ΟΔΙΚΗ ΕΚΔΡΟΜΗ ΑΠΟ 18/8-23/8 ΜΑΡΜΑΡΙΣ-ΚΩΝΣΤΑΝΤΙΝΟΥΠΟΛΗ-ΣΜΥΡΝΗ-ΠΡΟΥΣΑ-ΜΑΡΜΑΡΙΣ ΜΟΝΟ ΜΕ 430 ΕΥΡΩ ΤΟ ΑΤΟΜΟ ΚΑΙ ΑΕΡΟΠΟΡΙΚΗ ΕΚΔΡΟΜΗ ΑΠΟ 18/8 ΕΩΣ 22/8 ΜΟΝΟ ΜΕ 530 ΕΥΡΩ ΤΟ ΑΤΟΜΟ**

Διαθέτουμε ξενοδοχεία 4 αστέρων-3 αστέρων και εισιτήρια για τον επίσημο και δοκιμαστικό αγώνα της Formula 1. Μεταφορές καθημερινά από το Ξ/Δ στην πίστα στις 19-20-21/8 - Ξεναγήσεις καθημερινά στην Κωνσταντινούπολη.
**ΣΥΝΟΔΟΣ ΓΡΑΦΕΙΟΥ: Α. ΠΑΠΑΣΑΒΒΑΣ**

Διαθέτουμε επίσης:
*Εισιτήρια με ΟΑ, AEGEAN και CHARTER. Ακτοπλοϊκά εισιτήρια. Ειδικά πακέτα για μεμονωμένους, συλλόγους, νεόνυμφους για Ελλάδα, Κύπρο, Τυνησία, Αίγυπτος, Μαρόκο, Ιταλία, Αγγλία, Γαλλία κ. α.*
**ΓΙΑ ΠΕΡΙΣΣΟΤΕΡΕΣ ΠΛΗΡΟΦΟΡΙΕΣ, ΚΡΑΤΗΣΕΙΣ ΚΑΙ ΑΝΑΛΥΤΙΚΑ ΠΡΟΓΡΑΜΜΑΤΑ ΣΤΟ ΠΡΑΚΤΟΡΕΙΟ ΓΕΝΙΚΟΥ ΤΟΥΡΙΣΜΟΥ:**

**PELLOS TRAVEL - TOUR OPERATOR**

**ΛΕΩΦΟΡΟΣ ΚΑΛΛΙΘΕΑΣ 125, ΦΑΛΗΡΑΚΙ, ΡΟΔΟΣ**
**ΤΗΛ: 2241087615, 2241052276 FAX: 2241087616**
**Email: pellostravel@hellasnet.gr**
AE0127


Από τους ξένους τουρίστες

# Βαθμολογία κάτω από τη βάση για την Αθήνα!

## Ενας από τους τέσσερις δεν θέλει να ξανάρθει

Παρά τη διοργάνωση των Ολυμπιακών Αγώνων, τα κέρδη της Αθήνας από τον τουρισμό μειώνονται συνεχώς.

Έρευνα της εταιρείας JBR Hellas, που παρουσιάστηκε την Τρίτη στη γενική συνέλευση των μελών της Ένωσης Ξενοδόχων Αθήνας (ΕΞΑ) και τα στοιχεία της οποίας δημοσιεύουν τα Νέα, δείχνει ότι το σύνολο των διανυκτερεύσεων των ξένων τουριστών στα ολοκαίνουργια ξενοδοχεία της Αττικής δεν ξεπερνά τα 4,1 εκατομμύρια τον χρόνο, όταν το 1980 οι διανυκτερεύσεις στην πρωτεύουσα ήταν 8,9 εκατ. και αντιστοιχούσαν στο 22,1% του συνόλου της χώρας.

Παράλληλα, οι ξένοι επισκέπτες της πρωτεύουσας αν και βρίσκουν θετικά τα έργα υποδομής που έγιναν για τους Ολυμπιακούς Αγώνες, θεωρούν την Αθήνα «ακριβή πόλη» και εξακολουθούν να τη βαθμολογούν αρνητικά αναφορικά με την

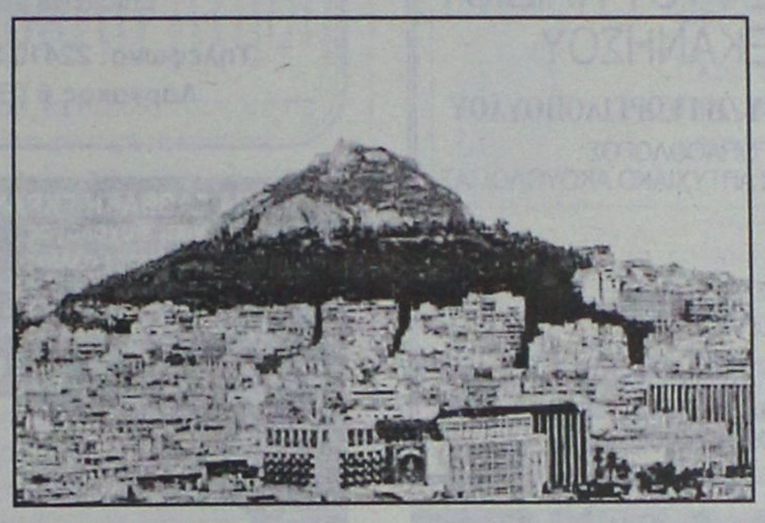

περιβαλλοντική ρύπανση, τη σήμανση, την πληροφόρηση και την ασφάλεια στην πόλη.

Ιδιαίτερα αρνητικό για την πόλη είναι το γεγονός ότι ένας στους τέσσερις επισκέπτες δεν θέλει να ξανάρθει στην Αθήνα ούτε και πρόκειται να τη συστήσει σε κάποιο γνωστό του.

Η Ένωση Ξενοδόχων εκτιμά ότι είναι αναγκαία η δημιουργία Οργανισμού Τουρισμού Αθήνας στα πρότυπα του Turismo de Barcelona, με σκοπό τη διαχείριση του ονόματος «Αθήνα» και με στόχο τη διατήρηση και ανάπτυξη του τουρισμού στην Αθήνα, τον Πειραιά και την υπόλοιπη Αττική. Στο πλαίσιο της αναβάθμισης του τουριστικού προϊόντος της Αττικής, η Ένωση ζητά από τα υπουργεία Τουρισμού, Μεταφορών, Πολιτισμού, Ναυτιλίας και Δημόσιας Τάξης, να προχωρήσουν, μεταξύ άλλων, στη θέσπιση πάγιας αυτόνομης διαφημιστικής πολιτικής για την Αττική, στη δημιουργία συνεδριακού κέντρου και στην κατηγοριοποίηση των ξενοδοχείων με βάση το σύστημα των αστεριών.

Επίσης, ζητά να αντιμετωπιστούν μια σειρά προβλημάτων που παρουσιάζονται στις μετακινήσεις των τουριστών με ταξί, υπεραστικά λεωφορεία, τρένα, αεροπλάνα και πλοία, καθώς και των δυσλειτουργιών που παρουσιάζονται στους αρχαιολογικούς χώρους.

## Στο αρχείο ο φάκελος του πρώην Θεσσαλιώτιδος

Στο αρχείο μπαίνει ο φάκελος του μητροπολίτη πρώην Θεσσαλιώτιδος Θεόκλητου, καθώς λόγω έλλειψης στοιχείων το πρωτοβάθμιο Συνοδικό Δικαστήριο αποφάσισε στη διάρκεια συνε-



δρίασης την Τετάρτη την έκδοση απαλλακτικού βουλεύματος.

Για την υπόθεση εξετάστηκαν οκτώ μάρτυρες κατηγορίας και 24 υπεράσπισης με τους ιεράρχες να αποφαίνονται ότι δεν υπάρχει αιτία για κατηγορία και αναστέλλεται κάθε περαιτέρω δίωξη.

Σημειώνεται πως στις 8 και 9 Αυγούστου θα εξεταστούν και οι υποθέσεις των μητροπολιτών Αττικής Παντελεήμονα και Διδυμοτείχου Νικηφόρου.

Συντονισμός προσπαθειών

# Κοινή δράση κατά της λαθρομετανάστευσης

## Από τους μεγάλους της Ευρωπαϊκής Ενωσης

**Κοινή δράση για την καταπολέμηση της λαθρομετανάστευσης αναλαμβάνουν οι πέντε μεγαλύτερες χώρες της ΕΕ, συμφωνώντας σε πρώτη φάση να μοιράζονται το κόστος πτήσεων τσάρτερ για τον επαναπατρισμό των λαθρομεταναστών.**

Αυτό αποφασίστηκε στη σύνοδο των υπουργών Εσωτερικών της Γαλλίας, της Γερμανίας, της Βρετανίας, της Ιταλίας και της Ισπανίας, που διεξήχθη την Τρίτη στο Εβιάν.

Οι υπουργοί Εσωτερικών συμφώνησαν επίσης να δημιουργήσουν ένα σύστημα έγκαιρης προειδοποίησης, που θα συμβάλει στην αντιμετώπιση της πλαστογράφησης διαβατηρίων και της υποκλοπής ταυτοτήτων και άλλων εγγράφων.

«Η ιδέα μας είναι απλή: πιστεύουμε ότι οι αλλοδαποί που δεν έχουν κανένα δικαίωμα ή τα νόμιμα έγγραφα για να βρίσκονται στις χώρες μας, δεν πρέπει να μείνουν. Παραβιάζουν τη νομοθεσία» τόνισε ο Γάλλος υπουργός Εσωτερικών, Νικολά Σαρκοζί.

«Η λύση είναι να τους στείλουμε στις πατρίδες τους. Έτσι, αποφασίσαμε να συνδυάσουμε τις πολιτικές και οικονομικές μας δυνατότητες και να οργανώσουμε πτήσεις επιστροφής για όσους αλλοδαπούς δεν διαθέτουν τα νόμιμα έγγραφα» επισήμανε.

Αντανακλώντας τους φόβους των πολιτών της Γαλλίας για τη μετανάστευση, που αποτυπώθηκαν στο αρνητικό δημοψήφισμα για το Ευρωσύνταγμα, ο Σαρκοζί εξήγησε ότι οι κοινοί στόχοι της ΕΕ για την ελεγχόμενη μετανάστευση θα μπορούσαν να συμβάλουν στην αποκατάσταση της εμπιστοσύνης των Ευρωπαίων ψηφοφόρων προς τις ηγεσίες τους.

«Πιστεύω πραγματικά ότι στην τωρινή κρίση στην Ευρώπη χρειαζόμαστε συγκεκριμένα σχέδια.

Το να θεσμοθετήσουμε μία κοινή μεταναστευτική πολιτική μεταξύ των πέντε [μεγαλύτερων κρατών της ΕΕ] είναι ένα τέτοιο σχέδιο» κατέληξε ο Γάλλος υπουργός.



**ΙΑΤΡΙΚΗ ΑΝΑΚΟΙΝΩΣΗ**
**Δρ. Λίλα Ι. ΤΖΩΡΖΗ**
ΕΙΔΙΚΟΣ ΟΡΘΟΔΟΝΤΙΚΟΣ
*Παν. Dusseldorf Γερμανίας*
*Διδάκτωρ Παν. Giessen Γερμανίας*
*Το ιατρείο* ***ΜΕΤΑΦΕΡΘΗΚΕ***
*επί της οδού* ***ΜΙΧ. ΠΕΤΡΙΔΗ 103***
***ΤΗΛ. ΓΙΑ ΡΑΝΤΕΒΟΥ 2241060103***
AT1963

**ΚΕΝΤΡΟ ΕΙΔΙΚΩΝ ΘΕΡΑΠΕΙΩΝ ΤΟΥ ΠΑΙΔΙΟΥ ΔΩΔΕΚΑΝΗΣΟΥ**
**ΚΩΝ/ΝΟΣ ΜΠΑΔΑΝΗΣ - ΣΟΥΖΗ ΓΕΩΡΓΙΛΟΠΟΥΛΟΥ**
ΕΡΓΟΘΕΡΑΠΕΥΤΗΣ ΛΟΓΟΠΑΘΟΛΟΓΟΣ
ΠΤΥΧΙΟΥΧΟΣ ΜΕΤΑΠΤΥΧΙΑΚΟ ΑΚΟΥΟΛΟΓΙΑΣ
ΜΕΘΟΔΟΥ BOBATH N.D.T
ΜΕΘΟΔΟΣ PORTAGE
ΑΙΣΘΗΤΗΡΙΑΚΗΣ ΟΛΟΚΛΗΡΩΣΗΣ (S.I.)
ΜΕΤΕΚΠΑΙΔΕΥΣΗ ΣΤΙΣ ΝΕΥΡΟΛΟΓΙΚΕΣ ΚΑΙ ΚΙΝΗΤΙΚΕΣ ΔΙΑΤΑΡΑΧΕΣ
*Αποστόλου Παύλου 84, Ρόδος 85100,*
*τηλ. / fax (22410)60999/60579*
ΧΠ1871/1872

**ΚΕΝΤΡΟ ΥΠΟΣΤΗΡΙΞΗΣ ΨΥΧΟΛΟΓΙΚΩΝ ΠΡΟΒΛΗΜΑΤΩΝ**
**ΣΙΑΓΚΑ ΚΩΝΣΤΑΝΤΙΝΑ**
**ΨΥΧΟΛΟΓΟΣ**
Απόφοιτος Αριστοτελείου Πανεπιστημίου Θεσσαλονίκης
**τηλ. 6945557447**
**ΚΥΠΡΙΩΤΗ ΑΛΕΞΙΑ**
**ΨΥΧΟΛΟΓΟΣ**
**ΨΥΧΟΛΟΓΟΣ ΥΓΕΙΑΣ**
Απόφοιτος Πανεπιστημίου Κρήτης, MSC Surrey University of England
**τηλ. 6944717520**
**Δέχονται κατόπιν ραντεβού**
**Στεφ. Καζούλη 18-1ος όροφος**
**τηλ. 2241022102**
ΧΠ2763

**INEMA**
**ΙΑΤΡΙΚΟΣ & ΝΟΣΟΚΟΜΕΙΑΚΟΣ ΕΞΟΠΛΙΣΜΟΣ**
**17 ΧΡΟΝΙΑ ΕΜΠΕΙΡΙΑΣ από το 1988**
**ΕΙΜΑΣΤΕ ΟΙ ΜΕΓΑΛΥΤΕΡΟΙ ΠΡΟΜΗΘΕΥΤΕΣ ΙΑΤΡΙΚΟΥ – ΟΡΘΟΠΕΔΙΚΟΥ ΚΑΙ ΝΟΣΟΚΟΜΕΙΑΚΟΥ ΥΛΙΚΟΥ ΣΤΗ ΔΩΔΕΚΑΝΗΣΟ**
**ΕΜΠΙΣΤΕΥΘΕΙΤΕ ΜΑΣ !!!**
**ΛΕΜΕΣΣΟΥ 2 ΡΟΔΟΣ ΤΗΛ.22410 32238 – FAX.22410 28484**

**ΑΝΑΠΗΡΙΚΑ ΚΑΡΟΤΣΙΑ–ΒΑΔΙΣΤΙΚΑ -ΟΡΘΟΠΕΔΙΚΑ ΕΙΔΗ–ΜΠΛΟΥΖΕΣ ΙΑΤΡΙΚΕΣ–ΚΑΛΤΣΕΣ ΦΛΕΒΙΤΙΔΑΣ–ΠΕΛΜΑΤΑ–ΟΡΘΟΠΕΔΙΚΑ ΜΑΞΙΛΑΡΙΑ–ΚΡΕΒΑΤΙΑ ΝΟΣΟΚΟΜΕΙΑΚΑ – ΙΑΤΡΙΚΟΣ ΕΞΟΠΛΙΣΜΟΣ ΚΑΙ ΑΝΑΛΩΣΙΜΑ – ΟΡΓΑΝΑ ΧΗΜΕΙΟΥ ΚΑΙ ΚΑΘΕ ΑΛΛΟ ΕΙΔΟΣ ΓΙΑ ΚΑΤ ΟΙΚΟ ΝΟΣΗΛΕΙΑ .**
ΧΠ1720

**ΜΑΡΙΑ ΣΑΝΤΟΡΙΝΙΟΥ**
***ΚΛΙΝΙΚΗ ΨΥΧΟΛΟΓΟΣ-ΨΥΧΟΛΟΓΟΣ ΤΩΝ ΚΟΙΝΩΝΙΚΩΝ ΟΜΑΔΩΝ***
**Πτυχιούχος Κρατικού Πανεπιστημίου της Ρώμης «La Sapienza».**
— Κλινική διάγνωση ψυχοπαθολογίας παιδιού, εφήβου και ενηλίκου.
— Ατομική και οικογενειακή ψυχολογική υποστήριξη και θεραπεία κατάθλιψης, φοβίας, κρίσης πανικού, μετατραυματικού στρες (διαζύγιο, πένθος, χωρισμός, αποτυχία, ασθένεια), βουλιμίας, ανορεξίας, διαταραχών προσωπικότητας, έλλειψη αυτοεκτίμησης, εθισμού, κακοποίησης.
— Ψυχολογική φροντίδα και προετοιμασία ανύπαντρης εγκύου και ζευγαριών, στην απόκτηση πρώτου παιδιού.
**Επίσκεψη μόνο με ραντεβού.**
**Τηλέφωνα: 22410 28851 και 6946252407**
**Λάρνακας 6 (Εθν. Αντιστάσεως)**
AT1396

**ΧΡΙΣΤΙΝΑ ΣΑΒΒΑΚΗ-ΓΚΡΑΝΖΑΝ**
**Κλινική Ψυχολόγος**
Πτυχιούχος Γαλλίας
Μεταπτυχιακή εκπαίδευση (Dess) στην Κλινική Ψυχολογία Ενηλίκου-Εφήβου & Παιδιού
**ψυχολογικό εργαστήρι**
Για τον ενήλικο
-Ψυχολογική αξιολόγηση & διάγνωση
-Ψυχολογική υποστήριξη
-Συμβουλευτική ατόμων, ζεύγους, οικογένειας
-Ψυχοδυναμική ψυχοθεραπεία
-Ομάδες αυτογνωσίας μέσα από την τέχνη
Για το παιδί
-Αξιολόγηση νοητικής & συναισθηματικής σφαίρας προσωπικότητας
-Διάγνωση μαθησιακών δυσκολιών & διαταραχών συμπεριφοράς
-Ψυχοθεραπεία μέσω παιχνιδιού & εικαστικών
**κωνσταντίνου υδραίου 24**
**τηλ. 2241077350, κιν. 6937684251**
**δέχεται με ραντεβού**
ΧΠ1511

**ΟΡΘΟΠΕΔΙΚΑ - ΙΑΤΡΙΚΑ**
**ΧΑΡΙΤΟΣ**
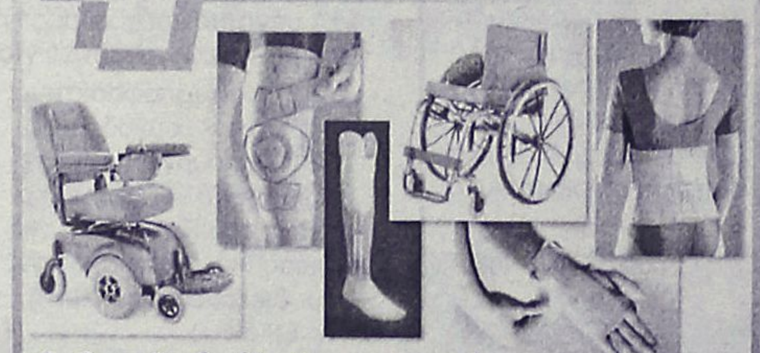
***Ορθοπεδικά είδη & κατασκευές***
***Εξοπλισμός Ιατρείου & αναλώσιμα***

***Είδη νοσηλείας κατ' οίκον & μηχανήματα οξυγονοθεραπείας***
***Ακουστικά Βαρηκοΐας***

**ΕΛΕΥΘ. ΒΕΝΙΖΕΛΟΥ 6 (Δίπλα στη Ροδιακή Έπαυλη) - ΡΟΔΟΣ**
**Τηλ.: 22410 24112 Fax: 22410 75969 e-mail: orken@rho.forthnet.gr**
ΧΠ2397


# Πάντα

## Τα Παιδιά στο Αυτοκίνη

**Για τη δική σας ασφάλεια στο αυτοκίνητο, χρησιμοποιείτε -ή έστω πρέπει να χρησιμοποιείτε- ζώνη ασφαλείας. Το παιδί σας χρειάζεται και εκείνο τη δική του προστασία, που εξασφαλίζεται με το να κάθεται σε παιδικό καθισματάκι ή να φορά ζώνη ασφαλείας, ανάλογα με την ηλικία του. Οι συμβουλές που ακολουθούν εγγυώνται ένα ταξίδι με τη μεγαλύτερη δυνατή ασφάλεια για εσάς και το παιδί σας.**

**1** Να τοποθετείτε πάντοτε τα παιδιά στο πίσω κάθισμα. Τα παιδιά πρέπει να κάθονται στο πίσω κάθισμα του αυτοκινήτου, κυρίως αν το αυτοκίνητο διαθέτει αερόσακους. Σε περίπτωση τρακαρίσματος, ο αερόσακος ενδέχεται να αποδειχθεί εξαιρετικά επικίνδυνος για ένα παιδί που κάθεται στη θέση του συνοδηγού.

**2** Προετοιμαστείτε κατάλληλα για το ταξίδι. Αν το παιδί σας είναι ηλικίας κάτω των οκτώ ετών, αγοράστε του ένα παιδικό καθισματάκι, το οποίο διαφέρει ανάλογα με την ηλικία του. Σε κάθε περίπτωση, αναζητήστε στο καθισματάκι μία ετικέτα ή μία ανάγλυφη στάμπα που φέρει τα αρχικά της Ευρωπαϊκής Ένωσης (ΕΕ) και αριθμούς που υποδηλώνουν ότι πληροί τις ευρωπαϊκές προδιαγραφές ασφαλείας. Αποφεύγετε να αγοράζετε μεταχειρισμένα παιδικά καθισματάκια, καθώς δεν μπορείτε να γνωρίζετε με βεβαιότητα αν έχουν υποστεί κάποια ζημιά. Καλό είναι την ημέρα που θα αγοράσετε το καθισματάκι να ζητήσετε από τον υπάλληλο του καταστήματος να σας δείξει πώς τοποθετείται στο αυτοκίνητο και πώς δένεται το παιδί με τους ιμάντες. Έτσι θα δείτε και πόσο χώρο καταλαμβάνει το καθισματάκι στο αυτοκίνητο σας. Μην παραλείψετε να μελετήσετε προσεκτικά τις οδηγίες χρήσης του.

**3** Ενημερωθείτε για τα είδη των καθισμάτων. Τα παιδικά καθισματάκια διαφέρουν ανάλογα με την ηλικία του παιδιού και γενικώς συνιστώνται για παιδιά ηλικίας έως οκτώ ετών. Τα παιδικά καθισματάκια που είναι στραμμένα προς το πίσω μέρος του αυτοκινήτου (re-board) ενδείκνυνται για παιδιά ηλικίας κάτω του ενός έτους. Τα ρυθμιζόμενα παιδικά καθισματάκια, που μοιάζουν με μικρή καρέκλα και είναι στραμμένα προς το πρόσθιο μέρος του αυτοκινήτου, είναι κατάλληλα για παιδιά ηλικίας ενός έως τεσσάρων ετών. Και τα δύο είδη διαθέτουν ιμάντες που κρατούν το παιδί ακίνητο στη θέση του. Τα


**ΑΚΟΥΣΤΙΚΑ ΒΑΡΗΚΟΪΑΣ**
ΑΝΑΛΟΓΙΚΑ - ΠΡΟΓΡΑΜΜΑΤΙΖΟΜΕΝΑ - ΨΗΦΙΑΚΑ
*Ακούστε τους ήχους της Ζωής*
Στο πληρέστερο Κέντρο Ακουστικών Εφαρμογών στα Δωδεκάνησα. Με τις καλύτερες τιμές και τον καλύτερο διακανονισμό.
Εμπιστευθείτε τους πιο έμπειρους στο χώρο, επιλέγοντας ανάμεσα στους μεγαλύτερους κατασκευαστές ακουστικών βαρηκοίας στον κόσμο.
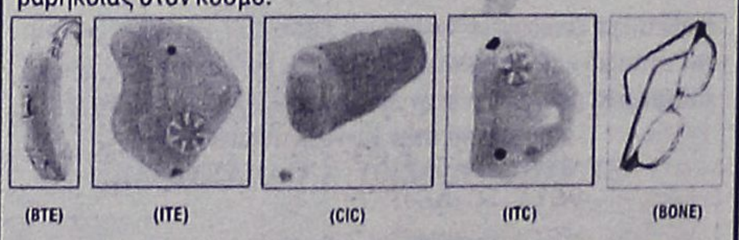
(BTE) (ITE) (CIC) (ITC) (BONE)
**BELTONE – STARKEY – HANSATON – UNITRON – SIEMENS BERNAFON – PHILIPS – COSELGI – REXTON MICROSON – PURETONE – AUDIFON**
**ΚΕΝΤΡΟ ΙΑΤΡΙΚΩΝ ΒΟΗΘΗΜΑΤΩΝ**
**Εθνικής Αντιστάσεως 18**
**(πρωην Αννης Μαρίας)**
**Τηλ: 2241020359 Κιν: 6932748916**
Συμβάσεις με όλα τα ταμεία.
Ειδικές τιμές ΟΓΑ

# με υγείαν...

## ΤΟ: 6 συμβουλές για ασφαλές ταξίδι

μαξιλαράκια που έχουν αριστερά και δεξιά στα υποβραχιόνια (booster seat) ενδείκνυνται για παιδιά τεσσάρων έως οκτώ ετών. Τα μαξιλαράκια αυτά κρατούν το παιδί λίγο ανασηκωμένο, ώστε να μπορεί να δεθεί καλύτερα με τη ζώνη ασφαλείας του αυτοκινήτου.

**4** Να ελέγχετε τους ιμάντες στα παιδικά καθισματάκια και τις ζώνες ασφαλείας. Βεβαιωθείτε ότι δεν έχουν μπερδευτεί ή φθαρεί. Αν χρησιμοποιείτε παιδικό καθισματάκι, διαβάστε τις οδηγίες χρήσης προκειμένου να διαπιστώσετε αν χρειάζεστε ένα μεταλλικό κούμπωμα ή ένα σύνδεσμο για να δέσετε σφιχτά τους ιμάντες. Όσον αφορά στα μεγαλύτερα παιδιά, ελέγξτε τη ζώνη ασφαλείας για να βεβαιωθείτε ότι περνά από το θώρακα (και όχι από το λαιμό του παιδιού) και από το ισχίο και την περιοχή του μηρού. Αν διαπιστώσετε ότι η ζώνη ασφαλείας είναι πολύ μεγάλη για το παιδί, αγοράστε ένα μαξιλαράκι με υποβραχιόνια, για να κάθεται λίγο πιο ψηλά.

**5** Αλλάξτε το καθισματάκι. Αν το παιδί έχει μεγαλώσει και δεν χωρά στο καθισματάκι που έχετε ή το κεφαλάκι του εξέχει από την πλάτη του καθίσματος, πρέπει να αντικαταστήσετε το παιδικό καθισματάκι.

**6** Να δίνετε εσείς το καλό παράδειγμα. Η ζώνη μπορεί να σώσει τη ζωή σας. Πριν ξεκινήσετε, λοιπόν, φορέστε την και μην τη βγάλετε, αν δεν φτάσετε στον προορισμό σας.

## Αεροπορικό ταξίδι: κανόνες για μια ευχάριστη πτήση

**Καλοκαιρινές διακοπές και θέλετε να φτάσετε γρήγορα στον προορισμό σας. Το αεροπλάνο προβάλλει ως η ιδανική λύση. Τι γίνεται, όμως, αν μαζί σας έχετε ένα βρέφος ή ένα νήπιο; Κατά πόσο ένα αεροπορικό ταξίδι είναι ασφαλές για την υγεία του; Οι νεογνολόγοι συμβουλεύουν να μη βγαίνει από το σπίτι ένα νεογέννητο βρέφος - πόσο μάλλον να ταξιδέψει με αεροπλάνο-, εκτός και αν υπάρχει πολύ σοβαρός λόγος. Ένα άλλο ζήτημα που τίθεται σε ένα αεροπορικό ταξίδι με παιδιά, είναι οι επιπτώσεις που μπορεί να έχει για τα αφτιά τους. Ειδικοί από την Κλινική Μάγιο επισημαίνουν ότι η πτήση επηρεάζει τα αφτιά των παιδιών με τον ίδιο τρόπο που επηρεάζει και τα αφτιά των ενηλίκων: οι αλλαγές στην πίεση μέσα στην καμπίνα του αεροπλάνου προκαλούν αλλαγές στην πίεση στο μέσο ους, οι οποίες μπορούν να διαστείλουν το τύμπανο του αφτιού με τελική κατάληξη τον πόνο και το κλάμα. Ενθαρρύνετέ τα λοιπόν να χασμουριούνται, να μασούν τσίχλα ή να καταπίνουν κάποιο ρόφημα,όπως γάλα, ώστε να εξισωθεί η πίεση στο μέσο αφτί. Αυτός είναι ένας πρόσθετος λόγος που χρειάζεται να έχετε μαζί σας κολατσιό και τσίχλες.**

Επίσης, τα βρέφη που είχαν πρόσφατα φλεγμονή στο αφτί, μπορεί να αισθάνονται περισσότερο άβολα κατά τη διάρκεια της πτήσης, οπότε, για κάθε ενδεχόμενο, συμβουλευτείτε τον παιδίατρο πριν από το ταξίδι. Εκείνος μπορεί να σας προμηθεύσει με σταγόνες για τα αφτιά, για να τις χρησιμοποιήσετε σε περίπτωση που ο πόνος ενταθεί. Σύμφωνα με εκπροσώπους της Αμερικανικής Υπηρεσίας Πολιτικής Αεροπορίας, "ένα παιδί ταξιδεύει ασφαλέστερα με αεροπλάνο παρά με αυτοκίνητο". Ωστόσο, χρειάζεται να ακολουθείτε ορισμένους κανόνες:

1. Τα παιδιά που ζυγίζουν λιγότερο από δεκαοκτώ κιλά είναι περισσότερο ασφαλή, όταν κάθονται σε ειδικά παιδικά καθισματάκια. Ένα παιδικό καθισματάκι που είναι στραμμένο προς το πίσω μέρος του αεροσκάφους είναι κατάλληλο για παιδιά που ζυγίζουν λιγότερο από εννέα κιλά, ενώ ένα καθισματάκι που είναι στραμμένο στο πρόσθιο μέρος του αεροσκάφους πρέπει να χρησιμοποιείται για παιδιά που ζυγίζουν από εννέα έως δεκαοκτώ κιλά. Τα περισσότερα παιδικά καθισματάκια που κυκλοφορούν στην αγορά είναι κατάλληλα για ταξίδι με αεροπλάνο (διαβάστε τις οδηγίες χρήσεως).

2. Τα μαξιλαράκια με υποβραχιόνια δεξιά και αριστερά (booster seats) δεν επιτρέπονται, καθώς τα μεγαλύτερα παιδιά προστατεύονται καλύτερα από τη ζώνη ασφαλείας του αεροσκάφους. Μην ξεχνάτε ότι η ζώνη στα αεροπλάνα δεν διέρχεται από τον ώμο, συνεπώς δεν είναι ασφαλές για τα παιδιά να κάθονται σε υπερυψωμένα καθίσματα.

3. Προτιμήστε να αγοράσετε εισιτήριο για το νήπιο (παρ΄ όλο που για τα παιδιά ηλικίας κάτω των δύο ετών αυτό δεν είναι πάντοτε υποχρεωτικό), ώστε να έχετε τη δυνατότητα να τοποθετήσετε ένα παιδικό καθισματάκι. Πολλές αεροπορικές εταιρείες θα σας επιτρέψουν να έχετε μέσα στο αεροπλάνο ένα κάθισμα ασφαλείας για το παιδί σας ή ένα πτυσσόμενο καροτσάκι για το μωρό σας. Καλό θα είναι όμως να ελέγξετε τη σχετική πρακτική και τους προβλεπόμενους κανονισμούς που ακολουθεί η αεροπορική σας εταιρεία. Αν αυτό δεν είναι δυνατόν, οι γονείς είναι καλύτερο να ταξιδεύουν με τα παιδιά τους σε περιόδους με μειωμένη κίνηση, ώστε να αυξήσουν τις πιθανότητες να υπάρχει δίπλα τους κενή θέση. Αν δεν ισχύει καμία από τις δύο περιπτώσεις, το παιδί μπορεί να παραμείνει κατά τη διάρκεια της πτήσης στην αγκαλιά της μητέρας του.Οι ταξιδιωτικοί πράκτορες ή οι αντιπρόσωποι των αεροπορικών εταιρειών μπορούν να σας εφοδιάσουν με τα διαγράμματα των θέσεων του αεροπλάνου, βοηθώντας σας έτσι να επιλέξετε τις καλύτερες ώρες πτήσεων και τις πιο άνετες θέσεις για τα παιδιά σας. Σε ορισμένα τμήματα του αεροπλάνου μπορεί να υπάρχουν και κρεβατάκια μωρού για την άνετη μεταφορά των μικρών παιδιών.

4.Τηλεφωνήστε στην αεροπορική σας εταιρεία, αν είναι δυνατόν 48 ώρες πριν από το ταξίδι σας, για να παραγγείλετε ειδικά γεύματα για τα παιδιά σας, εάν νομίζετε ότι δεν θα τους αρέσει το φαγητό που θα τους σερβιριστεί μέσα στο αεροπλάνο. Πάρτε μαζί σας φαγητά ή πρόχειρα γεύματα που αρέσουν στα παιδιά σας και που γνωρίζετε ότι θα τα φάνε. Έχετε επίσης μαζί σας αποθέματα τροφής και ροφημάτων (π.χ. εμφιαλωμένους χυμούς φρούτων, κρακεράκια, γλυκίσματα, κ.λπ.), τα οποία θα μπορέσουν να καλύψουν τουλάχιστον για 24 ώρες τη διατροφή των παιδιών σας, στην περίπτωση που προκύψουν μεγάλης διάρκειας καθυστερήσεις στις πτήσεις των αεροπλάνων.

5.Βεβαιωθείτε ότι τα παιδιά έχουν μαζί τους παιχνίδια και ενδιαφέροντα παιδικά βιβλία, τα οποία, όταν θα χρειαστεί, θα τα κρατήσουν απασχολημένα και ήσυχα. Σε ορισμένες περιπτώσεις, η καταπράυνση ενός παιδιού με φάρμακα μπορεί να αποδειχθεί ένας αποτελεσματικός τρόπος ανακούφισης για το ίδιο και για τους γονείς του. Τα ηρεμιστικά φάρμακα, όπως η διφαινυδραμίνη (1 mg/kg/δόση όχι συχνότερα από ανά 4ωρο) μπορούν να τα βοηθήσουν να κοιμηθούν κατά τη διάρκεια μιας πολύωρης πτήσης. Πριν από το ταξίδι θα πρέπει να χορηγηθεί μια δοκιμαστική δόση του φαρμάκου, ώστε να διασφαλιστεί ότι το παιδί δεν θα εμφανίσει μια απρόβλεπτη, παράδοξη αντίδραση ευερεθιστότητας στο φάρμακο αυτό.




ΛΟΓΟΣ • ΟΜΙΛΙΑ • ΦΩΝΗ • ΑΚΟΗ
• ΜΑΘΗΣΙΑΚΕΣ ΔΥΣΚΟΛΙΕΣ
• ΔΥΣΛΕΞΙΑ

ΛΕΟΝΤΙΤΣΗ ΧΑΡΟΥΛΑ
Λογοθεραπεύτρια
ΔΕΧΕΤΑΙ ΜΕ ΡΑΝΤΕΒΟΥ
Πλατ. Βρούχου 1
Τηλ. 2241033537, 6946549289
email: hara-leontitsi@yahoo.gr
AE200

Διαιτολογικό Διατροφολογικό Κέντρο
ΔΕΧΕΤΑΙ ΜΕ ΡΑΝΤΕΒΟΥ



Πετρίδη Κατερίνα
Διατροφολόγος - Κλινικός Διαιτολόγος
Πτυχιούχος Α.Τ.Ε.Ι. Κρήτης
ΤΕΩΣ ΑΣΚΟΥΜΕΝΗ ΣΤΟ ΩΝΑΣΕΙΟ
ΚΑΡΔΙΟΧΕΙΡΟΥΡΓΙΚΟ ΚΕΝΤΡΟ
Υψηλάντου 2 - Ρόδος
Τηλ.: 22410 30366, Κιν. 6945 828191

ΑΓΩΓΗ ΛΟΓΟΥ-ΛΟΓΟΘΕΡΑΠΕΙΑ
στο παιδί και τον έφηβο
.....Χρύσα Καραπαναγιώτου-Χατζηδάκη.....
.....Λογοθεραπεύτρια.....
.....Πτυχιούχος Α.Τ.Ε.Ι. Πάτρας.....
Μέλος της Αμερικανικής Ένωσης Λογοπαθολόγων
δέχεται με ραντεβού
Στεφ. Καζούλη 18 & Βενετοκλέων, Ρόδος 85100
τηλ.: 22410 25355 - κιν.: 6972276527
e-mail: karapanagiotou@tee.gr AE0135

ΛΟΥΤΣΙΟΥ ΖΑΦΕΙΡΟΥΛΑ
ΨΥΧΟΛΟΓΟΣ - ΠΑΙΔΟΨΥΧΟΛΟΓΟΣ - ΠΑΙΔΑΓΩΓΟΣ
Πτυχιούχος UNIVERSITY OF CENTRAL LANCASHIRE UK,
ΠΑΝΕΠΙΣΤΗΜΙΟΥ ΑΙΓΑΙΟΥ
MSc ΠΑΙΔΟΨΥΧΟΛΟΓΙΑΣ UNIVERSITY OF LONDON
Μέλος της Ενωσης Βρετανών Ψυχολόγων (BPS)

Διάγνωση-Αντιμετώπιση:
✓ Ειδικών Μαθησιακών Δυσκολιών (δυσλεξία - δυσγραφία - δυσαριθμησία)
✓ Υπερκινητικότητας - Διάσπασης προσοχής

Αντιμετώπιση προβλημάτων:
✓ Επιθετικότητας - συστολής - άγχους - κατάθλιψης
✓ Σύναψης - διατήρησης φιλικών σχέσεων
✓ Μειωμένης επιθυμίας για σχολείο - Μειωμένης σχολικής επίδοσης

Συμβουλευτική - Αντιμετώπιση Οικογενειακών προβλημάτων:
✓ Σχέσεις γονέων - γονέων παιδιών - αδελφών
✓ Διαζύγιο - πένθος - προβλήματα υγείας
✓ Εφηβικής ηλικίας

Ψυχολογική Υποστήριξη - Ψυχοθεραπεία Παιδιών / εφήβων / ενηλίκων για:
✓ Ελλειψη αυτοπεποίθησης - αυτοεκτίμησης - αυτοσεβασμού
✓ Αντιμετώπιση άγχους - κατάθλιψης
✓ Χειρισμό συναισθημάτων - έλεγχο θυμού / παρορμήσεων
✓ Ανάπτυξη κινήτρων για προσωπική -επαγγελματική επιτυχία
✓ Σχέσεις εξάρτησης: ζήλια - ενοχές - παθολογική αγάπη - συγκρούσεις - φόβος μοναξιάς

Δέχεται με ραντεβού τηλ. 2241064841, 6945234100,
Κωνσταντινουπόλεως 48, Ρόδος
ΧΠ2624

ΞΥΛΟΤΕΧΝΟΥΡΓΗΜΑΤΑ
ΕΜΠΟΤΙΣΜΕΝΗΣ ΞΥΛΕΙΑΣ
ΚΗΠΟΥ - ΒΕΡΑΝΤΑΣ
*Προτάσεις & Λύσεις στο χώρο σας*
ΕΞΟΦΛΗΣΗ ΕΩΣ ΚΑΙ 36 ΔΟΣΕΙΣ
ΥΠΕΥΘΥΝΟΣ ΚΑΤΑΣΚΕΥΩΝ:
ΣΤΕΦΑΝΗΣ ΑΠΟΣΤΟΛΟΣ· ΤΗΛ. 6946 903331
ΥΠΕΥΘΥΝΟΣ ΠΩΛΗΣΕΩΝ:
ΣΤΕΦΑΝΗΣ ΠΕΤΡΟΣ 6944355694
Δ/ΝΣΗ ΚΑΤΑΣΤΗΜΑΤΟΣ ΕΝΤΟΣ ΕΜΠΟΡ. ΚΕΝΤΡ. ΦΩΚΙΑΛΗ
ΤΗΛ. 2241035091, 2241025135
ΧΠ1937

**ΠΡΑΚΤΟΡΕΙΟ ΤΑΞΙΔΙΩΝ**
**ΣΑΒΒΑΣ ΣΑΗΣ**

Με την ευκαιρία της λειτουργίας του **νέου** μας πρακτορείου στην οδό Τάρπον Σπρίνγκς 42 (δίπλα στην Τράπεζα Πίστεως)
**ΠΡΟΣΦΕΡΟΥΜΕ**
τα φθηνότερα αεροπορικά εισιτήρια για όλο τον κόσμο με όλες τις αεροπορικές πτήσεις

**ΠΡΟΣΟΧΗ**
ΠΛΗΡΟΦΟΡΙΕΣ ΔΕΝ ΔΙΔΟΝΤΑΙ ΑΠΟ ΤΟ ΤΗΛΕΦΩΝΟ
ΜΟΝΟ ΠΡΟΣΩΠΙΚΗ ΠΑΡΟΥΣΙΑ ΣΑΣ

**ΑΚΟΜΗ**
- ΒΙΖΑ επισκέπτου για ΑΥΣΤΡΑΛΙΑ σε μία μέρα
- Εκδοση διαβατηρίων
- Εκδοση αδειών αυτοκινήτων

**ΞΕΝΟΔΟΧΕΙΑ ΣΤΗΝ ΑΘΗΝΑ-ΕΛΛΑΔΑ**

| | | |
|---|---|---|
| **PRESIDENT Α' ΚΑΤΗΓΟΡΙΑΣ** Λεωφόρος Κηφισίας | | |
| Μονόκλινο | € 73 | έως 31/8 |
| Δίκλινο για μονόκλ. | € 78 | « |
| Δίκλινο | € 83 | « |
| Τρίκλινο | € 105 | « |
| **ROYAL OLYMPIC LUX** κόντά στο Σύνταγμα | | |
| Μονόκλινο | € 95 | έως 31/10 |
| Δίκλινο | € 97 | « |
| Τρίκλινο | € 120 | « |
| **OLYMPIC PALACE Α' ΚΑΤΗΓΟΡΙΑ** Σύνταγμα | | |
| Μονόκλινο | € 78 | έως 31/10 |
| Δίκλινο | € 88 | « |
| Τρίκλινο | € 109 | « |
| **ΚΑΝΙΓΚΟΣ 21 Α' ΚΑΤΗΓΟΡΙΑΣ** (οδός Κάνιγκος) | | |
| Μονόκλινο | € 78 | από 1/5 έως 31/12/05 |
| Δίκλινο | € 88 | |
| **BEST WESTERN ILISIA Α' ΚΑΤΗΓΟΡΙΑΣ** ILISIA Μιχαλακοπούλου | | |
| Μονόκλινο | € 84 | από 1/5 έως 31/12/05 |
| Δίκλινο | € 93 | « |
| Τρίκλινο | € 110 | « |
| **HELLINIS Β' ΚΑΤΗΓΟΡΙΑ** ΟΝΑΣΙΟ Συγγρού | | |
| Μονόκλινο | € 48 | έως 31/12 |
| Δίκλινο | € 58 | |
| Τρίκλινο | € 70 | |
| **ARETOUSA Β' ΚΑΤΗΓΟΡΙΑΣ** Μητροπόλεως - Σύνταγμα | | |
| Μονόκλινο | € 58 | έως 31/10 |
| Δίκλινο | € 76 | « |
| Τρίκλινο | € 100 | « |
| **ASTOR** Σύνταγμα | | |
| Μονόκλινο | € 75 | έως 31/10 |
| Δίκλινο γι α μονόκλινο | € 85 | « |
| Δίκλινο | € 97 | « |
| Τρίκλινο | € 115 | « |
| **DORIAN Β' ΚΑΤΗΓΟΡΙΑΣ** Ομόνοια | | |
| Μονόκλινο | € 67 | |
| Δίκλινο | € 80 | |
| Τρίκλινο | € 106 | |
| **POLIS GRAND HOTEL Β' ΚΑΤΗΓΟΡΙΑΣ** Πατησίων & Βερανζέρου 10 | | |
| Μονόκλινο | € 74 | έως 30/6 |
| Δίκλινο | € 81 | « |
| Τρίκλινο | € 110 | « |
| **ΒΕΡΓΙΝΑ Β' ΚΑΤΗΓΟΡΙΑΣ** ΘΕΣ/ΚΗ (κεντρικό) | | |
| Μονόκλινο | € 58 | έως 31/10 |
| Δίκλινο | € 75 | « |
| Τρίκλινο | € 90 | |
| **ANEMONI** KENTRIKO-PEIRAI | | |
| Μονόκλινο | € 60 έως 10/05 | € 65 10/5-25/10 |
| Δίκλινο | € 70 | € 78 |
| Τρίκλινο | € 85 | € 94 |

**ΣΑΣ ΣΥΜΦΕΡΕΙ ΠΡΙΝ ΚΛΕΙΣΕΤΕ ΟΠΟΥΔΗΠΟΤΕ ΝΑ ΜΑΣ ΕΠΙΣΚΕΦΘΕΙΤΕ**
**ΠΡΑΚΤΟΡΕΙΟ ΤΑΞΙΔΙΩΝ**
**ΣΑΒΒΑΣ ΣΑΗΣ**
**ΤΑΡΠΟΝ ΣΠΡΙΝΓΚΣ 42** (δίπλα στην Τραπ. Πίστεως) · **Τηλ. 39781-3**
ΧΠ127

Από το Φθινόπωρο

# Ενοικίαση ταινιών στο Διαδίκτυο

## Συμφώνησαν στούντιο και Χόλιγουντ

Στην πώληση και ενοικίαση κινηματογραφικών ταινιών στο Διαδίκτυο, συμφώνησαν τελικά τα μεγάλα στούντιο του Χόλιγουντ, υποχωρώντας στις απαιτήσεις των καιρών και των χρηστών, που θέλουν να απολαμβάνουν τις αγαπημένες τους ταινίες στην οθόνη



του υπολογιστή όποτε θέλουν. Η διάθεση των ταινιών από το Internet αναμένεται από το φθινόπωρο.

Οι ταινίες θα είναι διαθέσιμες σε διάφορα ηλεκτρονικά καταστήματα, στα πρότυπα του iTunes τής Apple. Μεταξύ εκείνων που έχουν σχεδόν οριστικοποιήσει τη συμφωνία είναι τα Movielink, Connect τής Sony, Target και Cinema Now.

Οι τιμές πώλησης αν και δεν έχουν αποφασιστεί, υπολογίζονται από 10 μέχρι 20 δολάρια (8-18 ευρώ), όσο δηλαδή και τα DVD.

Ανάμεσα στις κινηματογραφικές εταιρείες που έχουν ανακοινώσει τη συμμετοχή τους είναι η Sony, η οποία ψηφιοποιεί τις 500 δημοφιλέστερες ταινίες στο αρχείο της, ώστε να μπορούν να «κατέβουν» στον υπολογιστή του χρήστη, η Universal Pictures που ετοιμάζει 200 φιλμ για τον ίδιο σκοπό και η Warner Brothers, παράρτημα της Time Warner, που σύντομα ολοκληρώνει την ψηφιοποίηση 5.000 ταινιών.

Με τη σημερινή τεχνολογία, απαιτείται τουλάχιστον μισή ώρα ή περισσότερο για να αντιγραφεί μία ταινία στον υπολογιστή του χρήστη, ενώ η ποιότητα της εικόνας στην οθόνη είναι χειρότερη από ό,τι σε μια τηλεόραση με καλωδιακή σύνδεση.

Επίσης, δεν υπάρχει εύκολος τρόπος ακόμα να μεταφέρεις ένα φιλμ από τον υπολογιστή στην τηλεόραση.

Συζητείται στο Ευρωκοινοβούλιο

# Η κρίσιμη Οδηγία για πατέντες λογισμικού

## Μεγαθήρια εναντίον open source

**Την πολυσυζητημένη πρόταση οδηγίας για τις πατέντες λογισμικού που φιλοδοξεί να κατοχυρώσει τις εφευρέσεις που γίνονται μέσω υπολογιστή καλείται να ψηφίσει (η ψηφοφορία επρόκειτο να γίνει χθες), στο Στρασβούργο, το Ευρωπαϊκό Κοινοβούλιο.**

Η σχετική συζήτηση στην ΕΕ μεταξύ των θεσμικών οργάνων και των εμπειρογνωμόνων-εκπροσώπων του τομέα λογισμικού έχει αρχίσει από το 2001 και κατέληξε στην Οδηγία επί της οποίας θα αποφανθεί το Ευρωπαϊκό Κοινοβούλιο. Γενικά, υπήρξε συναίνεση στο ότι η κατοχύρωση ευρεσιτεχνιών «καθαρού λογισμικού» δεν μπορεί να επιτραπεί, αντίθετα με ό,τι συμβαίνει στις ΗΠΑ.

Ωστόσο, τα θεσμικά όργανα της ΕΕ και εκπρόσωποι της βιομηχανίας λογισμικού έχουν διχαστεί σε ένα κρίσιμο σημείο, στο κατά πόσον μπορεί να κατοχυρωθεί το λογισμικό που τρέχει μια εφεύρεση (π.χ ένα πλυντήριο ρούχων) ξεχωριστά από την εφεύρεση αυτή.

Η Οδηγία επιτρέπει την κατοχύρωση εφευρέσεων που έχουν επιτευχθεί μέσω υπολογιστή μόνο αν προσδίδουν «τεχνική συμβολή» σε μια εφευρετική δραστηριότητα. Με άλλα λόγια, το λογισμικό δεν μπορεί να κατοχυρώνεται ξεχωριστά από το σύνολο του οποίου εγγυάται τη λειτουργία.

Ωστόσο, τόσο το Ευρωπαϊκό Κοινοβούλιο όσο και δεκάδες οργανώσεις καταναλωτών θεωρούν ότι ο ορισμός της «τεχνικής συμβολής» είναι ασαφής, και κατέθεσαν τροπολογίες που αποκλείουν ρητά την κατοχύρωση καθαρών λογισμικών.



Η ψηφοφορία της Τετάρτης αφορά τις τροπολογίες στις οποίες κατέληξε το Μάιο το Συμβούλιο Υπουργών, οι οποίες αγνοούν τις προηγούμενες τροπολογίες του Κοινοβουλίου και ουσιαστικά επιτρέπουν την κατοχύρωση καθαρού λογισμικού.

Από την Τρίτη, δεκάδες διαδηλωτές έχουν συγκεντρωθεί έξω από το Ευρωπαϊκό Κοινοβούλιο ζητώντας την καταψήφιση της Οδηγίας. Οι Σοσιαλιστές, οι Πράσινοι και η Ενιαία Αριστερά τάσσονται τώρα κατά. Σύμφωνα με τον Γάλλο πρώην πρωθυπουργό Μισέλ Ροκάρ, «αυτό που παίζεται είναι η ελεύθερη διακίνηση των ιδεών». Χριστιανοδημοκράτες και Φιλελεύθεροι στηρίζουν τις θέσεις του Συμβουλίου και αναμένεται να ψηφίσουν «ναι».

**Εθνικά Γραφεία Ευρεσιτεχνιών**

Τα διπλώματα ευρεσιτεχνίας χορηγούνται για τις εφευρέσεις που γίνονται μέσω υπολογιστή είτε από τα εθνικά γραφεία ευρεσιτεχνιών είτε από το Ευρωπαϊκό Γραφείο Ευρεσιτεχνιών (ΕΓΕ) που είναι εγκατεστημένο στο Μόναχο και δεν είναι κοινοτικός οργανισμός.

Δυνάμει της διεθνούς σύμβασης για τη λειτουργία του Γραφείου ένα δίπλωμα ευρεσιτεχνίας μπορεί να χορηγηθεί εάν η εφεύρεση είναι νέα, συνεπάγεται μία εφευρετική δραστηριότητα και προσφέρεται για βιομηχανικές εφαρμογές. Η χορήγηση των διπλωμάτων ευρεσιτεχνίας σε προγράμματα πληροφορικής, δηλαδή σε λογισμικά, αποκλείεται ρητώς. Ο αποκλεισμός αυτός όμως δεν αφορά παρά τα «καθαρά» λογισμικά και χιλιάδες ευρεσιτεχνίες χορηγούνται από το Ευρωπαϊκό ή τα εθνικά Γραφεία Ευρεσιτεχνιών σε εφευρέσεις που δημιουργούνται με λογισμικά.

Από 59χρονο Ιάπωνα

# Ρεκόρ αποστήθισης!

## Ξέρει παραγαλία τα πρώτα 83.000 ψηφία του π!

Ένας 59χρονος Ιάπωνας κατέρριψε το παγκόσμιο ρεκόρ αποστήθισης των ψηφίων της μαθηματικής σταθεράς π, απαριθμώντας από μνήμης τα πρώτα 83.431 δεκαδικά ψηφία. Ο Ακίρα Χαραγκούτσι, σύμβουλος ψυχικής υγείας, κατέρριψε την Κυριακή το σημερινό επίσημο ρεκόρ Guinness, το οποίο κατέχει από το 1995 ένας άλλος Ιάπωνας, ο οποίος απομνημόνευσε τα πρώτα 42.195 ψηφία. Πάντως το προσωπικό ρεκόρ του Χαραγκούτσι είναι ακόμα μεγαλύτερο (54.000 ψηφία πέρυσι το Σεπτέμβριο- αλλά δεν έχει επιβεβαιωθεί ακόμα από το Βιβλίο των Ρεκόρ Guinness.

Ο Χαραγκούτσι ξεκίνησε την προσπάθειά του την Παρασκευή στην πόλη Σίμπα, ανατολικά του Τόκιο, αλλά τρεις ώρες αργότερα σταμάτησε και ξανάρχισε από την αρχή. Έσπασε το προσωπικό του ρεκόρ το απόγευμα της ίδιας ημέρας και συνέχισε να λέει νούμερα τα ξημερώματα της Κυριακής. Το π -ο λόγος της περιφέρειας οποιουδήποτε κύκλου προς τη διάμετρό του- έχει άπειρα δεκαδικά ψηφία που δεν παρουσιάζουν καμία περιοδικότητα. Η αριθμητική τιμή του με τα πρώτα 70 δεκαδικά ψηφία είναι 3,1415 92653 58979 323846 26433 83279 50288 41971 69399 37510 58209 74944 5923 078164. Μέχρι σήμερα, η τιμή του π έχει υπολογιστεί με τη βοήθεια υπερυπολογιστή στα πρώτα 1,24 τρισεκατομμύρια ψηφία.

ΑΘΛΗΤΙΚΗ ΡΟΔΙΑΚΗ
ΠΕΜΠΤΗ
7 ΙΟΥΛΙΟΥ 2005

**ΣΗΜΕΡΑ ΟΙ ΑΠΟΦΑΣΕΙΣ ΤΗΣ ΕΠΟ ΓΙΑ ΤΟ ΝΕΟ ΠΡΩΤΑΘΛΗΜΑ ΤΟΥ ΠΕΡΙΦΕΡΕΙΑΚΟΥ**

ΣΕΛ. 43

# Θέλει μια ντουζίνα παίκτες!!!

- *Στην Γ' Εθνική η παρουσία ρόστερ με εικοσιπέντε παίκτες είναι απαραίτητη και στην Ρόδο δεν υπάρχει πλέον αυτή η πολυτέλεια*
- *Στενεύουν τα χρονικά περιθώρια των επιλογών και η Ρόδος θα πρέπει να τρέξει.*

Στην Ρόδο υπάρχει στασιμότητα και φυσικά οι εμπλεκόμενοι τηρούν στάση αναμονής πού θα οδηγήσει πιθανότατα αύριο στο κλείσιμο των βιβλίων εν πρώτοις αλλά και σε ολόκληρη εκείνη την διαδικασία πού απαιτείται για να καρποφορήσει η προσπάθεια πού θα φέρει την ομαλότητα στην Ρόδο και κατ' επέκταση την καλή λειτουργία στην Γ΄Εθνική με το κλείσιμο του πρώτου χρόνου χρήσης.

Δεν είναι μόνο η καλή Διοικητική λειτουργία πού εγγυάται την καλή πορεία μιάς ομάδας. Δεν παίζουν βλέπετε μπάλλα στο γήπεδο οι παράγοντες .αγωνίζονται οι παίκτες πού θα αποτελέσουν το ρόστερ και οι οποίοι θα αποτελούν τις επιλογές του προπονητή.

Αν ευδοκιμήσει η περίπτωση του Σπανού τότε την περίπτωση ενίσχυσης του έμψυχου υλικού θα αναλάβει ο κ. Παπασπύρου ο οποίος είναι σύμφωνα με τα μέχρι στιγμής στοιχεία το δεξί χέρι του επενδυτή κ. Τσαβαρή πού θα στηρίξει την πρόταση Σπανού.

Ο πρώτος είναι γνωστόν πώς υπήρξε προπονητής ποδοσφαίρου, και γνωρίζει πρόσωπα και καταστάσεις στο Ελληνικό ποδόσφαιρο γεγονός πού μπορεί να εκμεταλλευθεί η Διοίκηση της ΠΑΕ Ρόδος και να κάνει τις επαφές της για την οριστικοποίηση του ρόστερ της.

Ένα ρόστερ όμως πού έχει αυτή την στιγμή πολλές ελλείψεις.Τό ποιοί έφυγαν ή θα φύγουν είναι λίγο πολύ γνωστό.

- Μαλλιάκας, Μοσχής αλλά και Μαϊλης έχουν ήδη υπογράψει στον Διαγόρα
- Σαλαμαστράκης, Στ. Καντιμοίρης περιμένουν να εκδικασθεί η περίπτωση προσφυγής τους για να δούν πού θα καταλήξουν και τι θα κανουν. Ο πρώτος αλλά και ο δεύτερος είναι στα υπόψη του Αντώνη Μανίκα γιά να μεταγραφούν στον Αγιο Δημήτριο.
- Νταμιάνοβιτς και Γκεοργκίεφ έχουν ηδη μείνει ελεύθεροι διεκδικώντας μάλιστα σημαντικά ποσά από την ΠΑΕ Ρόδος. Ο δεύτερος μάλιστα αποτελεί ηδη παίκτη του Αγίου ενώ η μεταγραφή του πρώτου στον ίδιο σύλλογο χάλασε λόγω των απαιτήσεων του παίκτη.
- Ο Γιώργος Καντιμοίρης είναι ελεύθερος και το όνομά του ακούγεται εντονα στον Εθνικό όπως και οι Γιάννης Θεοφάνους, Γιώργος Ισκάς, Γιώργος Τσουκαλίδης και Σάκης Ναλμπάντης. Είναι ολόκληρη ομάδα αφού απομένει στην Ρόδο μόνο μια εξάδα παικτών την οποία απαρτίζουν οι:
- Κώστας Πάττας, Διονύσης Μακρυδημήτρης, Γιάννης Ροδανάκης, Δημήτρης Καραγιάννης, Χρήστος Στόϊος και Γιώργος Δανάς.



*Γιώργος Τσουκαλίδης: Ηταν ο πρώτος που έκλεισε για την ερχόμενη περίοδο αλλά... πάει κι αυτός! (ΒΙΚΤΩΡ - ΦΩΤΟ ΜΑΡΚΕΤ - ΙΑΛΥΣΟΣ)*

Κατάσταση απελπιστική πού αναγκάζει την Ρόδο ανεξάρτητα από τις αιτίες να κάνει τουλάχιστον δώδεκα μεταγραφές πού θα την κάνουν ομάδα με την προσπάθεια να κρατηθούν κάποιοι παίκτες οι οποίοι δεν ανήκουν πλέον στην ομάδα και είναι ελεύθεροι. Αυτό δείχνουν τα μέχρι στιγμής στοιχεία από τον αγωνιστικό τομέα.

Κι αυτοί οι δώδεκα πρέπει να είναι ιδιαιτέρων ικανοτήτων και με γνώσεις στην Γ' Εθνική Κατηγορία. Η Ρόδος δεν πρέπει να είναι ο φτωχός συγγενής στην Κατηγορία. Και για τον λόγο αυτόν οι πάντες θα πρέπει να βιασθούν αν πρέπει να προλάβουν οι πράσινοι τα γεγονότα και να υπάρχουν οι απαραίτητες επιλογές για την ομάδα με λύσεις όχι ενός χρόνου αλλά τέτοιας χρονικής περιόδου πού θα μπορούν να βοηθήσουν την ομάδα να ορθοποδήσει χωρίς να υπάρχουν και την νέα περίοδο οι ανάγκες οι αγωνιστικές οι φετεινές της απόκτησης δηλαδή τόσων παικτών.

***"Κίνηση σφεντόνα"***

Ο κ. Διακογεωργίου έχει ταχθεί επανειλημμένα υπέρ της πρότασης Σπανού. Χθες οριοθέτησε το πώς πρέπει να κινηθούν οι παράγοντες της ομάδας για να υπάρξει αποτέλεσμα.

Αναφερόμενος στον τρόπο κίνησης ο κ. Διακογεωργίου τόνισε χθές:

"Η Ρόδος πρέπει να κινηθεί από δώ και πέρα σε πολύ γρήγορους ρυθμούς για να προλάβει τις εξελίξεις. Πρέπει να κινηθεί σε ρυθμούς σφεντόνας κι όχι χελώνας έτσι όπως έχουν εξελιχθεί τα πράγματα. Πρέπει να προσφέρουμε επίσης όλοι. Απ' όπου κι αν προέρχεται η βοήθεια είναι καλή και ευπρόσδεκτη. Πρέπει οι παράγοντες να αγκαλιάσουν όλο τον κόσμο και το αντίστροφο με την οποιαδήποτε βοήθεια έρθει στην ομάδα".

# Υπογραφές από Πολωνούς

- *Ηρθαν χθες και έβαλαν τις υπογραφές τους και στα συμβόλαιά τους οι Πολωνοί Τζουράτσκι και Σούβαρι*
- *Μέχρι την Παρασκευή η οριστική απάντηση από τον Τρούπκο.*
- *Παρασκευή ή Σάββατο η άφιξη του Αμπέλιο Νέδες από την Βραζιλία*



*ΤΡΟΥΠΚΟΣ: Απαντάει μέχρι την Παρασκευή*

Σε ρυθμούς διεκπεραίωσης των μεταγραφικών εκκρεμοτήτων κινείται πλέον ο Διαγόρας. Μία προς μία οι περιπτώσεις απόκτησης των παικτών πού έχουν κλείσει με τον Διαγόρα κλείνουν και τυπικά. Ο επίσημος Διαγόρας παίρνει τις υπογραφές από τους ποδοσφαιριστές και ολοκληρώνει σιγά σιγά το ρόστερ της ομάδας για το πρωτάθλημα της Γ΄Εθνικής Κατηγορίας .

- Χθες το βράδυ αναμένονταν από την χώρα τους οι δύο Πολωνοι οι οποίοι είναι και οι πρώτοι πού συμφώνησαν με τον Διαγόρα σε σχέση με τις μεταγραφές αυτής της περιόδου. Τζουράτσκι και Σούβαρι θα φορούν από φέτος την κυανέρυθρη φανέλα και θα παίζουν στην Γ΄ Εθνική της χώρας μας, αφού πρώτα ολοκληρωθεί η απόκτησή τους με την υπογραφή τους στα νέα συμβόλαια πού θα έχουν με τους κυανέρυθρους.

Αυτό αναμενόταν να γίνει χθές και οι παίκτες να μείνουν πλέον εδώ και να ξεκινήσουν την προετοιμασία τους με τον Διαγόρα.

***Ο Τρούπκος απαντάει οριστικά την Παρασκευή***

Στο μεταξύ το ενδιαφέρον των Διοικούντων στρέφεται πλέον στην απάντηση την οριστική του Θωμά Τρούπκου ο οποίος αναμένεται να απαντήσει μέχρι την Παρασκευή για το αν δέχεται την πρόταση των Διοικούντων για να ενταχθεί στο ρόστερ της ομάδας.

Ο Διαγόρας περιμένει την απάντηση για να αρχίσει να ολοκληρώνει το ρόστερ του σιγά-σιγά και να αρχίσει να μπαίνει σε διαδικασία προετοιμασίας από την ερχόμενη εβδομάδα.

Ως γνωστόν πάντως οι κυανέρυθροι θα ξεκινήσουν από την Ρόδο την προετοιμασία με το πρώτο στάδιο στις 11 του μήνα και στην συνέχεια θα πάνε στην Κουτσούφλιανη για το β΄στάδιο και τα σχετικά φιλικά. Ζήτησαν από τον Θωμά Τρούπκο να απαντήσει μέχρι την ερχόμενη Παρασκευή.

Μεταξύ των δύο πλευρών έχει επέλθει κατ' αρχήν συμφωνία αλλά ο ίδιος μελετά ακόμα κάποιες προτάσεις από ομάδες της περιοχής του και ως εκ τούτου δεν μπορεσε ακόμα να πεί το οριστικό ΟΚ.

***Ερχεται και ο Βραζιλιάνος***

Το ερχόμενο Σαββατοκύριακο ειδοποίησε ο Βραζιλιάνος Αμπέλιο Νέδες πως θα είναι στην Ρόδο για να συζητήσει με τον Διαγόρα την περίπτωση ένταξής του στο ρόστερ του. Σημειώνεται πως ο εν λόγω παίκτης θα έρθει αν επέλθει συμφωνία σαν κοινοτικός, αφού έτσι έπαιζε και στην Βλάζνια όπου αγωνιζόταν.

Οι πληροφορίες μιλούν για πολύ καλό παίκτη ο οποίος πέτυχε πέρυσι πολλά γκόλ με την ομάδα πού αγωνίσθηκε στο Αλβανικό πρωτάθλημα.

ΠΕΡΙΦΕΡΕΙΑΚΟ

# Εκλεισε άλλους τρεις!

*• Κώστας Νικολίτσης, Γιώργος Στάππας αλλά και Μιχάλης Τσαφής θα φορούν εκτός συγκλονιστικού απροόπτου την φανέλα του Ιάλυσου την ερχόμενη ποδοσφαιρική περίοδο.*

Αλλους τρείς ποδοσφαιριστές επρόκειτο να εντάξουν στο ρόστερ τους οι άνθρωποι του Ιάλυσου οι οποίοι επιλέγουν την δυναμική του αγωνιστικού χώρου για τον Ιάλυσο στο φετινό πρωτάθλημα στην περιφέρεια.

Πρόκειται για τρείς παικτες οι οποίοι θα βοηθήσουν τους κιτρινοκόκκινους σε ένα μαραθώνιο που απαιτούνται πολλές εναλλακτικές λύσεις κατά την διάρκειά του καθώς είναι πολλά τα προβλήματα που προκύπτουν μέσα από τους αγώνες και τις υποχρεώσεις των παικτών κατά την διάρκειά του.

Οι παίκτες που αποκτά ο Ιάλυσος είναι:

- Ο **Κώστας Νικολίτσης** ο οποίος αγωνιζόταν από την περυσινή περίοδο στα Ροδίτικα γήπεδα .

Ο παίκτης ήρθε πέρυσι στην Ρόδο με την χιλιομετρική απόσταση και φόρεσε την φανέλα του Διγενή για πολλά παιχνίδια. Είναι 26 χρονών και αγωνίζεται στο χώρο του κέντρου και μπορεί να βοηθήσει τον Ιάλυσο στην προσπάθειά του.

Σημειώνεται πως ο παίκτης προέρχεται από την ΑΕ Φαιάκων της Κέρκυρας.

- Ο **Γιώργος Στάππας** που ανήκε στον Αγιο Ισίδωρο απασχόλησε τον Ιάλυσο στο ξεκίνημα της μεταγραφικής περιόδου και έπαιξε και στα τέστ με την ομάδα των Ρέτζιον.

Αφησε πολύ καλές εντυπώσεις και ο κώουτς της ομάδας εισηγήθηκε την απόκτησή του.

Ο ίδιος επέλεξε τον Αγιο Ισίδωρο στην συνέχεια για να συνεχίσει την πορεία του αλλά πείσθηκε να μεταγραφεί στους κιτρινοκόκκινους και να συνεχίσει την πορεία του εκεί.

Ο παίκτης επρόκειτο να υπογράψει την νέα του συνεργασία χθες το βράδυ. Είναι 25 χρόνων και πέρυσι πέτυχε πολλά γκόλ με την ομάδα του Αγίου με την οποία ηρθε σε συνεννόηση ο Ιάλυσος για να τον αποκτήσει σε πρώτη φάση για ένα χρόνο και να διατηρήσει τις πολύ καλές σχέσεις που έχει με την ομάδα του Αγίου Ισιδώρου.

- Ο τρίτος των νέων παικτών της ομάδας είναι ο **Μιχάλης Τσαφής** ο οποίος απασχόλησε από μέρες τώρα την διοίκηση του Ιάλυσου.

Ο 17 χρονος ποδοσφαιριστής του Αστερα Παστίδας είναι από τις ελπίδες του Δωδεκανησιακού ποδοσφαίρου και θα πάει στον Ιάλυσο που τον επέλεξε ανάμεσα από πολλούς νεαρούς ποδοσφαιριστές που δοκίμασε στα τέστ που προηγήθηκαν του τέλους του περασμένου πρωταθληματος.

Οι περιπτώσεις αυτές αποτελούσαν και οι τρείς την συνέχεια των μεταγραφών για την χθεσινή μέρα.



*Ο Νίκος Ψαρράς ανάμεσα στους Αλέκο Μαυρή και Λάζαρο Καλημέρη (ΒΙΚΤΩΡ-ΦΩΤΟ ΜΑΡΚΕΤ-ΙΑΛΥΣΟΣ)*

# Ελεύθεροι οι αδελφοί Μποϊλή

*• Πήραν και οι δύο την ελευθέρα τους και κατά πάσα πιθανότητα δεν συνεχίζουν με την ΑΕ Κω.*

**ΚΩΣ (Του ανταποκριτού μας ΓΙΩΡΓΟΥ ΑΝΑΓΝΩΣΤΟΥ)**

Ακόμα δύο παίκτες αποτελούν απ' ότι φαίνεται παρελθόν από την ομάδα της ΑΕ Κω.

Φαίνεται ξεκάθαρα πως παρά την προσπάθεια της νέας διοίκησης να κρατήσει πολλούς από τους παίκτες που λήγουν οι συνεργασίες δεν της βγαίνει τίποτα.

Πιο συγκεκριμένα :

- Από την περασμένη Δευτέρα πήρε την ελευθέρα του και πάει στον Αντίμαχο ο **Ζαχαρίας Μποϊλής** ενώ

- Ελεύθερος έμεινε και ο **Μάκης Μποϊλής** που θα παραμείνει κι αυτός σε ομάδα της Κω.

Ετσι όπως πάει η κατάσταση οι διοικούντες την ομάδα θα αναγκασθούν εκ των πραγμάτων να αναζητήσουν την κάλυψη του ρόστερ από την Αθηναϊκή αγορά.



*Μάκης Μποϊλής: Εμεινε κι αυτός ελεύθερος και δεν συνεχίζει στην ΑΕ Κω (ΒΙΚΤΩΡ-ΦΩΤΟ ΜΑΡΚΕΤ-ΙΑΛΥΣΟΣ)*

# Φαβορί ο Κασιώτης

*• Αποτελεί την πρώτη επιλογή των διοικούντων χωρίς αυτό να σημαίνει πως δεν παίζει του Χοσάδα, που πολύ δύσκολα όμως θα παραμείνει στην ομάδα.*

*• Συνάντηση των διοικήσεων Διγενή και ΑΕΡΑ για την περίπτωση μεταπήδησης του Γιώργου Διακίδη στους πρωταθλητές .*

Στον ΑΕΡΑ υπάρχει ένας οργασμός δουλειάς που σκοπό έχει να φέρει την απόλυτη πληρότητα αλλά και αποκατάσταση των ζημιών στο ρόστερ της ομάδας που πρέπει να ολοκληρωθεί άμεσα μέσα στις προσεχείς μέρες σύμφωνα με τις βουλές της Διοίκησης.

Αυτή η δουλειά δίνει προτεραιότητα στην περίπτωση αντικατάστασης ή όχι στην τεχνική ηγεσία της ομάδας.

Όπως έχει ξαναγράψει η «Α.Ρ.» ο **Νίκος Κασιώτης** είναι αυτός που αναμένεται να διαδεχθεί σύμφωνα με τις υπάρχουσες πληροφορίες τον **Βαγγέλη Χοσάδα** στην τεχνική ηγεσία της ομάδας.

Ο τελευταίος μάλλον δεν πρόκειται να μείνει σε αυτήν μετά την αποχώρηση από την προεδρία του **Γιάννη Κουμνάκη.** Είχαν άψογη συνεργασία οι δυό τους την περασμένη περίοδο και γι' αυτό άλλωστε επήλθε και η κατάκτηση του τίτλου μέρος, αλλά και καρπός αυτής της συνεργασίας όλων των κρίκων που συνέδεσαν αυτή την αλυσίδα της επιτυχίας.

Κάποτε όμως όλα τα καλά τελειώνουν κι έτσι συμβαίνει κατά πάσα πιθανότητα και σε αυτήν την περίπτωση.

Σύμφωνα με την επιθυμία των περισσοτέρων μελών του δ.σ. ο **Νίκος Κασιώτης** συγκεντρώνει τις περισσότερες πιθανότητες να αναλάβει την τεχνική ηγεσία γεγονός που θα οριστικοποιηθεί σύμφωνα πάντα με τις ίδιες πηγές μέχρι αύριο Παρασκευή.

Η Διοίκηση της ομάδας πάντως δεν ασχολείται μόνο με την τεχνική ηγεσία αλλά και με τις μεταγραφές του ΑΕΡΑ οι οποίες επιθυμία της νέας Διοίκησης είναι να τελειώσουν και αυτές όσο το δυνατόν γρηγορότερα για να μπορέσει στην συνέχεια η ομάδα να ασχοληθεί και με τους πόρους που θα αποφέρουν πολλά κέρδη στην ομάδα, αφού σύμφωνα πάντα με τις υπάρχουσες πληροφορίες πολλοί είναι οι νέοι κυρίως επιχειρηματίες που θέλουν να βοηθήσουν τον ΑΕΡΑ αποτέλεσμα και αυτό της προεργασίας πού έχει κάνει η νέα διοίκηση.

**ΣΤΑ ΚΟΣΚΙΝΟΥ ΓΙΑ ΔΙΑΚΙΔΗ**

Ο ΑΕΡΑ ενδιαφέρεται να επανεντάξει στο ρόστερ του τον νεαρό **Γιώργο Διακίδη** ο οποίος αγωνίσθηκε με τα χρώματα του Διγενή τις προηγούμενες σαιζόν κι ως εκ τούτου έχει πάρει με αυτή την ομάδα την γεύση του περιφερειακού γεγονός που θεωρούν επιβεβλημένη την επιστροφή στην ομάδα.

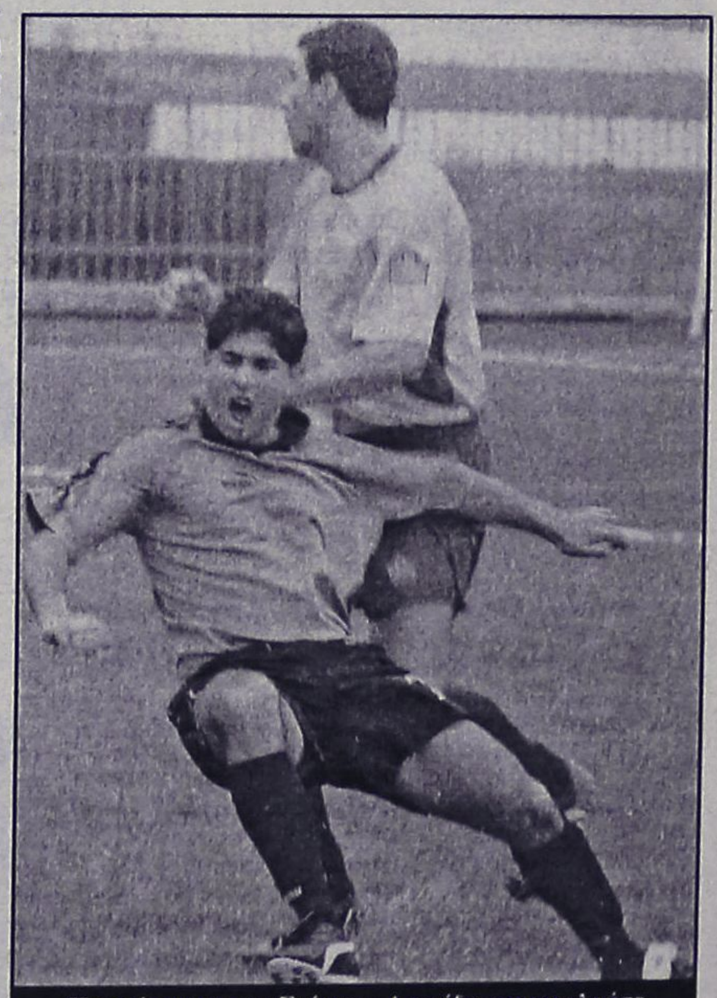

*Η περίπτωση του Γιώργου Διακίδη απασχολούσε χθες τον ΑΕΡΑ*

Χθες μάλιστα το βράδυ επρόκειτο να υπάρξει συνάντηση της Διοίκησης του **Νίκου Νικολή** με την ομόλογή της του Διγενή σε μια πρώτη συνάντηση και ενδεχομένως κλείσιμο της περίπτωσης απόκτησης του παίκτη από τον ΑΕΡΑ

ΠΕΡΙΦΕΡΕΙΑΚΟ-ΤΟΠΙΚΟ ΠΟΔΟΣΦΑΙΡΟ

# Αποφασίζουν για την Δ' Εθνική

*• Σήμερα θα συνεδριάσει το Δ.Σ. της ΕΠΟ προκειμένου να αποφασίσει για τους ομίλους και τις μετακινήσεις στο νέο πρωτάθλημα της Δ' Εθνικής. Οι όμιλοι μάλλον δεν θα διαφοροποιηθούν, όμως για το οικονομικό οι πάντες παραπέμπουν στην διοίκηση της Ομοσπονδίας.*

Σήμερα το μεσημέρι θα γνωρίζουν οι ομάδες που εκπροσωπούν τα Δωδεκάνησα στην Δ' Εθνική κατηγορία τόσο τον όμιλο στον οποίο θα συμμετάσχουν όσο και το αν θα κρατήσουν τις...τσέπες τους ανέπαφες.

Στην σημερινή συνεδρίαση του διοικητικού συμβουλίου της ΕΠΟ θα ληφθούν όλες οι αποφάσεις που κρατάνε τους Ιάλυσο, ΑΕΡΑ και ΑΕ Κω σε αναμμένα κάρβουνα, με την ελπίδα να μην επέλθουν οι αλλαγές που κυκλοφορούν εδώ και πολύ καιρό στους διαδρόμους της Ομοσπονδίας δίκην σκέψεων και ορθώσουν μπροστά τους αξεπέραστα εμπόδια.

Όπως αναφέρουν οι τελευταίες πληροφορίες, ως προς την σύνθεση των ομίλων δύσκολα θα υπάρξει διαφοροποίηση σε σχέση με τα όσα είχε γράψει πριν από λίγες μέρες η «Α.Ρ.».

Οι τρεις ομάδες της Δωδεκανήσου αναμένεται να τοποθετηθούν στον ίδιο όμιλο με έξι ομάδες του Πειραιά, τέσσερις της Ανατολικής Αττικής, δύο των Κυκλάδων και την μία της Σάμου, καθώς η ΕΠΟ προσπαθεί να μοιράσει τα νησιά στο Λεκανοπέδιο της Αττικής με τρόπο που να διατηρηθεί μία στοιχειώδης αγωνιστική ισορροπία. Ως προς το δεύτερο καυτό θέμα, όμως, που αφορά την συνέχιση της πληρωμής των εξόδων μετακίνησης από την ΕΠΟ ή την μοιρασιά του με τις ομάδες, οι πληροφορίες δεν ήταν ιδιαίτερα ξεκάθαρες.

Από παράγοντες της Ομοσπονδίας επισημαινόταν πως ναι μεν κανένας δεν θέλει να αγγίξει το ταμείο των σωματείων και ως εκ τούτου θα αναζητηθεί ο τρόπος να βρεθούν τα χρήματα που θα διασφαλίζουν τις ομάδες, ωστόσο επισημαινόταν πως πριν γίνει η σημερινή συνεδρίαση δεν μπορεί να δοθεί η παραμικρή εγγύηση για το οτιδήποτε, αφού το οικονομικό πρόβλημα είναι οξύ.



*Ο πρόεδρος της επιτροπής πρωταθλήματος της Δ' Εθνικής, Γιάννης Σιγάλας*

Ιδιαίτερα «κουμπωμένος» ήταν και ο ίδιος ο πρόεδρος της Επιτροπής Πρωταθλήματος της Δ Εθνικής, **Γιώργος Σιγάλας,** ο οποίος όταν ενοχλήθηκε από την «Α.Ρ.», παρέπεμψε στο Δ.Σ., τονίζοντας πως είναι αντίθετος με την συμμετοχή των σωματείων στα έξοδα, χωρίς όμως να μπορέσει να προκαταβάλει τις αποφάσεις της διοίκησης της Ομοσπονδίας, ειδικά στην σημερινή πολύ δύσκολη οικονομική συγκυρία.

## Οργή αλλά και αισιοδοξία

*• Μέχρι και τον Πρωθυπουργό σκοπεύει να φτάσει η διοίκηση της ΕΠΟ για να υποχρεωθεί ο Γιώργος Ορφανός να αναγνωρίσει τις αποφάσεις της τελευταίας Γενικής Συνέλευσης και να βγουν από την αγωνία οι 30άρηδες ποδοσφαιριστές. Στην Ομοσπονδία αισιοδοξούν πως μέχρι το τέλος του μήνα το θέμα θα έχει λήξει.*

Με ανησυχία υποδέχθηκαν την είδηση για την εμπλοκή που παρουσιάστηκε στο θέμα των 30άρηδων ποδοσφαιριστών πολλοί παίκτες των δωδεκανησιακών σωματείων, που κάθονται πλέον σε αναμμένα κάρβουνα, αφού δεν γνωρίζουν που είναι τα επόμενα βήματα τα οποία δικαιούνται να κάνουν στην προσπάθειά τους να συνεχίσουν να παίζουν ποδόσφαιρο.

Θυμίζουμε, πως το πρόβλημα προέρχεται από την άρνηση του υφυπουργού Αθλητισμού, **Γιώργου Ορφανού,** να υπογράψει τις αποφάσεις της τελευταίας Γενικής Συνέλευσης της ΕΠΟ, η οποία μετέφερε την εφαρμογή του μέτρου για το δικαίωμα μίας και μοναδικής μεταγραφής κατά δύο χρόνια ορίζοντας το όριο στα 32 χρόνια, δίνοντας παράλληλα το δικαίωμα στους ποδοσφαιριστές που ανήκουν στην παραπάνω κατηγορία να επιλέξουν και φέτος την ομάδα της αρεσκείας τους.



*"Στην ΕΠΟ ελπίζουν πως θέλοντας και μη, ο υφυπουργός Αθλητισμού Γιώργος Ορφανός θα υπογράψει μέχρι το τέλος του μήνα".*

Φυσικά, το μεγάλο κέρδος ήταν η απαλλαγή των ποδοσφαιριστών που έχουν συμπληρώσει το 30ό και το 31ο έτος της ηλικίας τους.

Όπως αναφέρουν οι πληροφορίες, στους διοικητικούς κόλπους της ΕΠΟ επικρατεί οργή για την στάση του **Ορφανού,** η οποία χαρακτηρίζεται αδικαιολόγητη και αυθαίρετη, με την λογική πως η τελευταία Γενική Συνέλευση της Ομοσπονδίας ήταν νόμιμη με δικαστική απόφαση και ως εκ τούτου ο ίδιος δεν είχε κανέναν λόγο αλλά και κανέναν δικαίωμα να καθυστερεί τις υπογραφές και να εγκλωβίζει όλες τις Ενώσεις.

Άλλωστε, το ζήτημα των 30άρηδων αφορά όλη την χώρα και όχι μόνο τα Δωδεκάνησα και ως εκ τούτου η πίεση που θα ασκηθεί προς τον υφυπουργό θα είναι καθολική. Το θέμα θα συζητηθεί κατά την διάρκεια της σημερινής συνεδρίασης του δ.σ. της Ομοσπονδίας, ενώ όπως αναφέρουν οι πληροφορίες, μηνύματα για την στάση του **Ορφανού** έχουν σταλεί και προς τον ίδιο τον πρωθυπουργό, **Κώστα Καραμανλή.**

Μάλιστα, εκφράζεται αισιοδοξία πως τουλάχιστον ως προς τις αποφάσεις της τελευταίας Γενικής Συνέλευσης θα υπάρξει θέλοντας ή μη η υφυπουργική αναγνώριση το αργότερο μέχρι το τέλος του μήνα.

Ως εκ τούτου, για τους 30άρηδες θα δοθεί παράταση.

## Παρεξήγηση από αστείο

*• Ο Μιχάλης Βεργωτής απάντησε χθες στα όσα κατήγγειλε ο Θεοδόσης Κυπραίος υποστηρίζοντας πως δεν ισχύει τίποτα και πως τα πάντα προήλθαν από ένα αστείο.*

«Δεν ισχύει τίποτα απ' όλα αυτά. Είμαστε τόσα χρόνια φίλοι με τον **Θεοδόση Κυπραίο.** Είναι μία παρεξήγηση η οποία προέκυψε από ένα αστείο», δήλωσε χθες ο πρόεδρος της ΕΠΣΔ, **Μιχάλης Βεργωτής,** όταν κλήθηκε να σχολιάσει τις χθεσινές δηλώσεις στην «Α.Ρ.» του **Θεοδόση Κυπραίου,** ο οποίος κατήγγειλε πως η γραμματεία της Ένωσης του μετέφερε την εντολή του **Βεργωτή** να μην ξαναπατήσει το πόδι του στα γραφεία της ΕΠΣΔ.

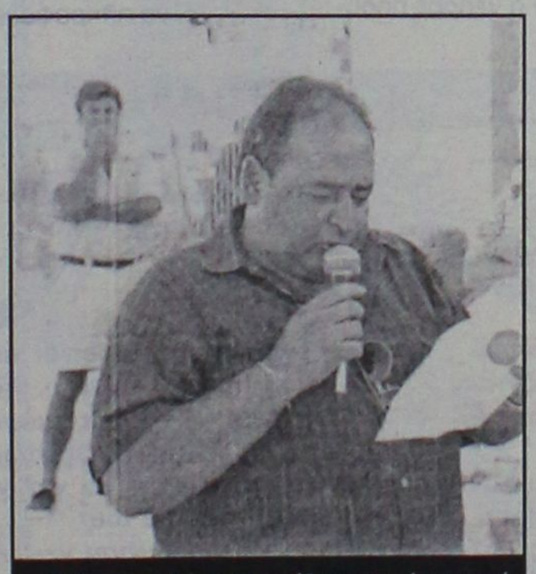

*"Σε παρεξήγηση απέδωσε τα όσα συνέβησαν με τον Θεοδόση Κυπραίο, ο Μιχάλης Βεργωτής"*

Σύμφωνα με τον πρόεδρο, ήταν μία κουβέντα η οποία ειπώθηκε δίκην αστείου και παρερμηνεύτηκε, φτάνοντας στα αυτιά του **Θεοδόση Κυπραίου** και εξοργίζοντάς τον.

Προφανώς, λοιπόν, το θέμα θεωρείται λήξαν, αν και ορισμένες απορίες μένουν, αφού ο **Κυπραίος** είχε καταγγείλει πως η γραμματεία λειτούργησε κατ' εντολή του προεδρείου της Ένωσης, οπότε αυτό μάλλον δεν συνάδει με κάποια κουβέντα που πετάχτηκε σε ανύποπτο χρόνο για αστείο.

Πάντως, από την πλευρά του **Μιχάλη Βεργωτή** κρατήθηκαν χθες χαμηλοί τόνοι και ο ίδιος έδειξε την διάθεση να μην συνεχίσει.

## Τσέκαραν για αύριο

*• Δια στόματος του Βασίλη Γκαγκάτση επιβεβαιώθηκε πως αύριο, Παρασκευή, θα ξεκινήσει η...αρχή του τέλους για το ενωσιακό γήπεδο στο Καρακόνερο.*

Αύριο, Παρασκευή, θα φτάσει στην Ρόδο το συνεργείο το οποίο θα βάλει μπροστά τις εργασίες για την κατασκευή του Ενωσιακού γηπέδου στο Καρακόνερο, όπως επιβεβαιώθηκε και προχθές κατά την διάρκεια της συνάντησης του προέδρου της ΕΠΣΔ, **Μιχάλη Βεργωτή,** με τον πρόεδρο της ΕΠΟ, **Βασίλη Γκαγκάτση.**

Έτσι, ο μαραθώνιος της αναμονής αναμένεται να φτάσει στον τερματισμό του, με το πρώτο μέλημα της εταιρίας να είναι η τοποθέτηση του συνθετικού χλοοτάπητα τέταρτης γενιάς και στην συνέχεια η ανέγερση των πυλώνων ηλεκτροφωτισμού. Μέχρι τα μέσα Οκτωβρίου το γήπεδο θα έχει παραδοθεί προς χρήση, ενώ αναμένεται σήμερα ή αύριο η συνεδρίαση της Φυτώριο Α.Ε. για να εγκριθεί η παραχώρηση χώρου στο Φυτώριο για να μεταφερθεί εκεί το ενωσιακό προπονητήριο.

# ΧΩΡΙΣ ΟΡΙΑ

## Τουρνουά «Άγιος Σουλάς 2005»

Το προσεχές σαββατοκύριακο θα πραγματοποιηθεί η 2η αγωνιστική του παιδικού τουρνουά «Άγιος Σουλάς 2005» κι η ΕΠΣΔ εξέδωσε δελτίο Τύπου με το πρόγραμμα και τους διαιτητές των παιχνιδιών .

Το πρόγραμμα:

ΣΑΒΒΑΤΟ 9-7-2005

Ώρα 18.30 ΑΣΤΕΡΑΣ ΠΑΣΤ. – ΑΝΑΓΕΝΝΗΣΗ ΕΜΠ.

Ώρα 19.30 ΠΑΣ. ΑΣΚΛΗΠΕΙΟΥ – ΚΛΕΑΝΘΗΣ

Ρεπό ο Δωριέας

Διαιτητές: Κεφαλάκης – Γκιούντιτσε – Τάσης

ΚΥΡΙΑΚΗ 10-7-2005

Ώρα 17.30 ΑΠΟΛΛΩΝ ΑΠ. - ΔΙΓΕΝΗΣ

Ώρα 18.30 ΙΑΛΥΣΟΣ - ΕΥΚΛΗΣ

Ώρα 19.30 ΗΛΙΟΣ - ΦΟΙΒΟΣ

Διαιτητές: Στεφανάκης – Αντωνάς - Τσουρούτης

## Δικός του για δύο χρόνια

*• Χθες αργά το βράδυ ο Μιχάλης Μαχαιρίδης υπέγραψε στον Φοίβο*



*Στην Κρεμαστή επέστρεψε ο Μιχάλης Μαχαιρίδης*

Σε συνάντηση που είχε αργά χθες το βράδυ, η διοίκηση του Φοίβου με τον ποδοσφαιριστή Μιχάλη Μαχαιρίδη, ήρθε σε συμφωνία μαζί του υπογράφοντας ταυτόχρονα και το νέο του δελτίο στην νέα του ομάδα.

Ο νεαρός παίκτης παρά την πρόταση που είχε κι από τον ΑΕΡΑ, τελικά προτίμησε την ομάδα της Κρεμαστής, επιστρέφοντας σ' αυτήν μετά από ένα χρόνο.

Την προηγούμενη σαιζόν αγωνίσθηκε με την ομάδα του χωριού του, Απόλλωνα Κ. Η συμφωνία του Φοίβου με τον παίκτη είναι διάρκειας δύο χρόνων.

*• Θα είναι ο νέος προπονητής της Δόξας Ψ.*

*• Η υπόθεση των τριαντάρηδων δείχνει να απομακρύνει τον Κώστα Οίκουτα από την ομάδα, ενώ δεν έχουν ξεκαθαρίσει ακόμη οι Χρήστος Αθανασίου με τον Στάθη Λεβέντη, που ενδιαφέρουν.*

Στο πρωτάθλημα της τρίτης τοπικής κατηγορίας θα βρίσκεται για την επόμενη περίοδο, ο Στέργος Λαμπριανός, ο οποίος και συμφώνησε σε όλα με την διοίκηση της Δόξας Ψ., για να διαδεχθεί στον πάγκο της ομάδας τον Μιχάλη Κωστομοίρη.

Ο έμπειρος προπονητής στα πρώτα του βήματα στην νέα του ομάδα , δείχνει να εμπιστεύεται ποδοσφαιριστές με τους οποίους κατά το παρελθόν είχε συνεργαστεί, αφού πρότεινε στην διοίκηση συγκεκριμένα ονόματα, η οποία τους κάλεσε στα γραφεία της προκειμένου να εξετάσουν τους όρους της συμφωνίας τους.

Η αρχή έγινε με τον έμπειρο επιθετικό Κώστα Οίκουτα ο οποίος τα βρήκε σε όλα και χθες το βράδυ αναμένονταν να υπογράψει την νέα του συμφωνία, αλλά οι εξελίξεις στο υφυπουργείο Αθλητισμού και οι ανυπόγραφες αποφάσεις της Γ.Σ της Ε.Π.Ο από τον ίδιο υπουργό Γιώργο Ορφανό, τον ανάγκασαν να περιμένει, ωσότου ξεκαθαρίσει και επίσημα η υπόθεση με τους τριαντάρηδες

Σε περίπτωση που η κατάσταση παραμείνει η ίδια, τότε ο τριανταενάχρονος επιθετικός θα συμφωνήσει με ομάδα που θα βρίσκεται κοντά στον χώρο της διαμονής του τον Αρχάγγελο. ενώ δεν έχει ξεκαθαρίσει για τον Χρήστο Αθανασίου, που ενδιαφέρει και βρίσκεται στο όριο της ηλικίας.

Πιο εύκολη φαίνεται να είναι η

## Συμφωνία με Λαμπριανό





*Επιστρέφει στην δράση ο Στέργος Λαμπριανός*

υπόθεση για τον Στάθη Λεβέντη, που έχει ακόμη περιθώρια και αναμένεται τις επόμενες ημέρες να απαντήσει οριστικά στην πρόταση που ήδη του έχει κατατεθεί.

# Ανακοίνωσε Ξύπα (!)

*• Ο Φοίβος τον θεωρεί ποδοσφαιριστή του επειδή έχει πραγματοποιήσει 3 μεταγραφές μετά τα 30*

Ανακοίνωση μέσω της οποίας θεωρεί πως ο Γιώργος Ξύπας που πρόσφατα συμφώνησε με την Αναγέννηση Εμπ., είναι δικός του ποδοσφαιριστής, εξέδωσε ο Φοίβος. Η διοίκηση του συλλόγου της Κρεμαστής θεωρεί, πως ο έμπειρος επιθετικός μετά τα 30, πραγματοποίησε 3 μεταγραφές και βάσει του νόμου ανήκει σ' αυτήν.

Ο Ξύπας το προηγούμενο καλοκαίρι είχε μεταγραφεί στον Φοίβο (από την Αναγέννηση), προκειμένου να εκτίσει νωρίτερα την ποινή των 14 αγωνιστικών που κουβαλούσε.

Οι Κρεμαστενοί, λοιπόν, επειδή την τελευταία φορά υπέγραψε στον Φοίβο, θεωρούν ότι δεν μπορεί να φύγει από την ομάδα τους.

Στο μεταξύ ο νεαρός ποδοσφαιριστής Κουδούνης θα ξεκινήσει προετοιμασία με την ομάδα καθώς θα καθυστερήσει να φύγει από τη Ρόδο για σπουδές.

**Συγκέντρωση των εφήβων**

Επίσης το Διοικητικό Συμβούλιο της ομάδος μετά την επίσημη αναφορά του προπονητή των παιδικοεφηβικών ομάδων Τσιάμη Παναγιώτη πήρε απόφαση να καλέσει τους ποδοσφαιριστές και τους γονείς των εφήβων την Παρασκευή στις 20.30 να παρευρίσκονται στα γραφεία του Συλλόγου. Οι ποδοσφαιριστές είναι οι κάτωθι:

*Τζουμάκας Δ., Χριστοδούλου Ελ., Μπιλιάς Παντ., Αξιώτης Μ., Γιαννικάκης Ι. του Παν., Παπαγεωργίου Κ., Δούλος Χρ., Βογιατζής Γ., Μοσκιού Μ., Κατσαράς Π., Φτάκλας Αν., Στούρης Δ., Καρυπίδης Δ., Γιαννιού Δ., Θεοδώρου Δ., Καστρινάκης Ι., Πανταζόπουλος Γ., Κόντος Η., Μαγούλας Ι., Γρηγοριάδης Μ.*

Επίσης ο πρόεδρος Κουδούνης Νικόλαος ζήτησε επίσημο ραντεβού με τον δήμαρχο για να πληροφορηθεί σχετικά με




*Σε "μπελάδες" μπλέκει ο Γιώργος Ξύπας*

την εξέλιξη του γηπέδου, αλλά και των αποδυτηρίων της ομάδος, καθώς ο χρόνος πιέζει, αφού η ομάδα πρέπει να ξεκινήσει την προετοιμασία της μέχρι το τέλος του Ιουλίου. Εάν δεν είναι έτοιμος ο χλοοτάπητας μέχρι την έναρξη του πρωταθλήματος, θα πρέπει να αναζητηθεί άλλο γήπεδο με χλοοτάπητα.

## Άκαθη

**●●● Για τα καλά θα ενημερωθείτε με κάθε λεπτομέρεια αύριο. Ο Κλεό δεν θα πήγαινε στην συνεδρίαση. Δεν είναι κορόιδο. Ήξερε ότι θα δεχόταν επίθεση και δεν ήθελε να έρθει σε αντιπαράθεση. Προσπαθεί να μείνει σε απόσταση και να μην μπλέξει στο παιχνίδι που παίζεται στην Κόδριιγκτον. Δεν θέλει να φαίνεται.**

●●● *Αυτός είναι και ο λόγος που δεν απαντάει ποτέ ευθέως στις κατηγορίες που του απευθύνουν για την προεκλογική υποστήριξη*

**●●● Αντίθετα, ο Μητσάρας παρών. Κάτι τέτοια του αρέσουν.**

●●● *Καλά ο Θεοδόσης δεν παίζεται με τίποτα. Πήγε χθες στην Κόρδιγκτον, κάθισε στην καρέκλα του προεδρολογά και ζήταγε να τον βγάλουν και φωτογραφία για να την δείχνει!*

**●●● Φαντάζεστε να βγάλει καμία άλλη απαγόρευση ο προεδρολογάς τι έχει να γίνει; Ότι του απαγορεύουν του Θεοδόση, το αντίθετο κάνει για να τους την σπάσει.**

●●● *Καλή αυτή η ιστορία με τον χορηγό που μιλάει ο προεδρολογάς. Αλλά μήπως θα έπρεπε να κρατήσουμε μία πισινή; Απλώς, σκέφτομαι πως έχει να περάσει από το διοικητικό της εταιρίας και μετά από το διοικητικό της Κόρδιγκτον, που πρέπει να δει τους όρους.*

**●●● Ευχής έργον θα είναι πάντως. Μπαρούτι είναι ο Λάμπρος. Λέει πως επιβεβαιώνεται πως τα δελτία για το τουρνουά τα έβαλαν μόνο για να μείνει έξω η ομάδα του**

●●● *Σου λέει, απόφαση γενικής συνέλευσης θυμήθηκαν και τώρα βγαίνει πως σε αγώνα πρωταθλήματος πέρασαν πιστοποιητικά.*

**●●● Είναι και αυτός ένας από τους λόγους που ο Κλεό δεν θέλει να φαίνεται και να δείχνει πως κρατάει αποστάσεις. Δεν θέλει να απολογείται για τις γκέλες που γίνονται από το πουθενά και να φθείρεται.**

●●● *Καλημέρα σας.*

## Δεν μάσησε ο Κυπραίος

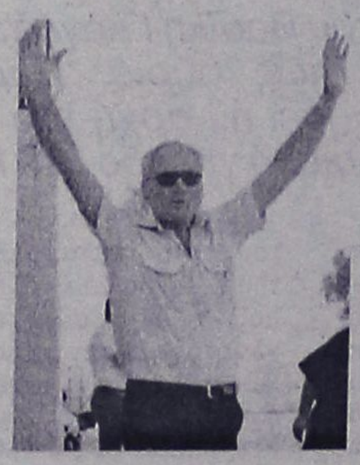

Τελικά ο Θεοδόσης Κυπραίος το είπε και το έκανε! Προχθές έλεγε πως παρά την απαγόρευση του Μιχάλη Βεργωτή (άσχετα αν το απόγευμα ο τελευταίος βγήκε επίσημα να πει πως δεν υπήρξε καμία απαγόρευση και τα πάντα ήταν μία παρεξήγηση) θα συνεχίσει να πηγαίνει κανονικά στα γραφεία της ΕΠΣΔ. Χθες το πρωί, λοιπόν, ανέβηκε κανονικά τα σκαλοπάτια, και όχι μόνο μπήκε στα γραφεία, αλλά θρονιάστηκε στην καρέκλα του προέδρου στο τραπέζι του Δ.Σ., με την απαίτηση να βγει και φωτογραφία για να μείνει πειστήριο!!!

# Πριν αλέκτωρ λαλήσει τρεις...

Χθες το απόγευμα ολοκληρώθηκε στην Κω το παιδικό πρωτάθλημα των νησιών του Βορείου Συγκροτήματος, στο οποίο συμμετείχαν ποδοσφαιριστές γεννηθέντες το 1990, το 1991 και μικρότεροι και όπως προέκυψε, τουλάχιστον μία από τις ομάδες που συμμετείχε αγωνίστηκε μόνο με πιστοποιητικά γεννήσεως και όχι με δελτία, την ίδια στιγμή που και αρκετές από τις υπόλοιπες ομάδες είχαν στις τάξεις τους ποδοσφαιριστές που δεν είχαν δελτία. Η πληροφορία προέρχεται από την Κω λίγες μέρες μετά τον θόρυβο που προέκυψε από τον αποκλεισμό ομάδων από το παιδικό τουρνουά «Άγιος Σουλάς», με την αιτιολογία πως έπρεπε να εφαρμοστεί αυστηρά η απόφαση της περσινής γενικής συνέλευσης, σύμφωνα με την οποία όλοι οι ποδοσφαιριστές πρέπει να διαθέτουν δελτία. Δηλαδή άλλα ισχύουν για τα σωματεία της Ρόδου και άλλα στο Βόρειο Συγκρότημα; Επιπλέον, καλό θα είναι να απαντηθεί πως είναι δυνατόν να τηρείται με αυστηρότητα το γράμμα του νόμου σε ένα καλοκαιρινό τουρνουά και από την άλλη πλευρά να κλείνουν τα μάτια σε μία επίσημη διοργάνωση πρωταθλήματος.

# Αρχισαν τα έργα στο Οικονομίδειο

Οι του Ιάλυσου έχουν βάλει στόχο να φτιάξουν πέρα των άλλων και το γήπεδό τους. Ηδη στο Οικονομίδειο άρχισαν τα έργα με πρώτη φάση αυτής της στρώσης άμμου πάνω από την οποία όταν στρωθεί θα γίνει επαναφύτευση του χλοοτάπητα και θα αρχίσει κατά κάποιο τρόπο η τροποποίηση του αγωνιστικού χώρου προς το καλύτερο. Το Οικονομίδειο θα είναι έτοιμο προς παράδοση την 1η Αυγούστου για την προετοιμασία της ομάδας.



*Αρχισαν τα έργα στο "Οικονομίδειο"*
**(ΒΙΚΤΩΡ-ΦΩΤΟ ΜΑΡΚΕΤ-ΙΑΛΥΣΟΣ)**

## Αξιοι πρωταθλητές

*• Το παιδικό πρωτάθλημα στο Βόρειο Συγκρότημα κατέκτησε ο Ασκληπιός, που θα διεκδικήσει την πρωτιά στον νομό με αντίπαλο τον Διαγόρα.*

Με την επιβλητική νίκη που πέτυχε χθες επί του Ολυμπιακού Καλύμνου με 8-0 η παιδική ομάδα του Ασκληπιού Κω στέφθηκε χθες πρωταθλήτρια του Βορείου Συγκροτήματος και ετοιμάζεται πλέον για τον διανησιακό αγώνα με αντίπαλο τον πρωταθλητή του ομίλου Ρόδου, Διαγόρα. Τα παιδιά του Μιχάλη Παπαγιαννόπουλου ήταν εμφανώς ανώτερα από τις υπόλοιπες ομάδες καθ' όλη την διάρκεια του πρωταθλήματος και έφτασαν δίκαια στην κατάκτηση του τίτλου, ενώ ο σύλλογος επιβεβαίωσε την πολύ καλή δουλειά που γίνεται στα τμήματα υποδομής του και του έχει χαρίσει μέχρι στιγμής αρκετούς ταλαντούχους ποδοσφαιριστές, με χαρακτηριστικότερο παράδειγμα τον Στέργο Μαρίνο, ο οποίος υπέγραψε πέρσι στην Χαλκηδόνα. Για την ιστορία, στον χθεσινό τελευταίο αγώνα της χρονιάς σκόραραν οι: Χατζησουλεϊμάν Ι. (3 τέρματα), Γιακιτζής Λ. (2 τέρματα), Παπαγιαννόπουλος Ε., Χατζησουλεϊμάν Χ. και Ανδρουλής Μ.

# Τελειώνει με Ψαρά

*• Παίκτη της Αναγέννησης Εμπ. θεωρούν οι ιθύνοντες του συλλόγου τον Χρήστο Ψαρά.*

Τα τυπικά απομένουν όπως αναφέρουν οι πληροφορίες που βγαίνουν μέσα από το «στρατόπεδο» της Αναγέννησης για να ενταχθεί και επίσημα ο πρώην παίχτης του Πήγασου, Χρήστος Ψαράς στο δυναμικό της ομάδας, που δείχνει να κερδίζει σε πρώτη φάση, τον παίχτη από την ομάδα του Ιάλυσου στην οποία και συμφώνησε ο αδελφός του Νίκος, με τη οποία συναντήθηκε προχθές και διαπραγματεύονταν τους όρους της συνεργασίας τους για την επόμενη περίοδο.

Όπως συνεχίζουν να αναφέρουν οι πληροφορίες, αναμένονταν χθες το βράδυ να μεταβεί στο ορεινό χωριό του νησιού μας, προκειμένου να κλείσει και τυπικά το θέμα με την υπογραφή της νέας του συμφωνίας, η οποία θα είχε διάρκεια μίας αγωνιστικής περιόδου.

Ωστόσο κάτι τέτοιο αποδείχθηκε αδύνατο, καθώς ένα προσωπικό πρόβλημα που αντιμετώπιζε ο άνθρωπος που μεσολάβησε για την απόκτησή του, έδωσε παράταση μίας ημέρας στην διαδικασία η οποία αναμενόταν να ολοκληρωθεί σήμερα το βράδυ.



*Ο Χρήστος Ψαράς αλλάζει φανέλα*

***Χορεύουν στην Έμπωνα***

Στις 23 Ιουλίου αναμένεται να πραγματοποιηθεί το φεστιβαλ που ετοιμάζουν οι ιθύνοντες του συλλόγου στην πλατεία του χωριού, προκειμένου να επιτύχουν την οικονομική ενίσχυση της ομάδας.

Ορχήστρα και παραδοσιακοί χοροί, από το πολιτιστικό σύλλογο του χωριού, θα ενισχύσουν την προσπάθεια που πραγματοποιούν οι ιθύνοντες της ομάδας, οι οποίοι θα διαθέσουν ντόπιο σουβλάκι, υπό την συνοδεία ποτού της αρεσκείας των επισκεπτών, τα οποία και θα παρέχει το κατάστημα «στέκι» που θα λειτουργεί την ημέρα εκείνη.

## Απεργία πείνας για... ένα δελτίο

Πρωτόγνωρες καταστάσεις ζει σήμερα το ερασιτεχνικό ποδόσφαιρο. Είναι απίστευτο, αλλά πέρα για πέρα αληθινό, αλλά από σήμερα το πρωί ο Μανόλης Κυριλλής έχει κατέβει σε απεργία πείνας στήνοντας αντίσκηνο έξω από το γήπεδο των Αμπελοκήπων επειδή η ομάδα της περιοχής δεν δίνει την ελευθέρας στους δύο του γιους. Ένα φαινόμενο ιδιαίτερα συνηθισμένο και για το ερασιτεχνικό ποδόσφαιρο, που σε αυτή την περίπτωση ξέφυγε από κάθε όριο με την αντίδραση του συγκεκριμένου ανθρώπου. «Δεν είναι δυνατόν να αποφασίζουν για το μέλλον των παιδιών μου άλλοι εκτός εμένα. Δούλευα στην συγκεκριμένη ομάδα ως προπονητής επί οκτώ χρόνια, πήγα εκεί τα παιδιά μου αλλά τώρα δεν μας δένει τίποτα με την συγκεκριμένη ομάδα. Αυτοί ζητούν έξι χιλιάδες ευρώ για να δώσουν την ελευθέρας. Να ξέρετε όλοι, ότι αν δεν δοθεί λύση στο θέμα εγώ θα παραμείνω εδώ μέχρι τέλους...», αναφέρει ο πατέρας και πρωταγωνιστής της υπόθεσης.

«Εδώ έμαθε ποδόσφαιρο ο Κυριλής και δεν μπορεί ο καθένας να κάνει ότι θέλει στην ομάδα. Τον ένα γιο του κυρίου τον αφήνουμε αύριο ελεύθερο, αλλά για τον άλλο που ενδιαφέρεται ο Άρης, είπαμε να έρθουν και να τον ζητήσουν. Όσο είμαι εγώ πρόεδρος δεν πρόκειται να δώσουμε ελευθέρας» υποστηρίζει από την δική του πλευρά ο πρόεδρος της ΑΕ Αμπελοκήπων κ. Παντελίδης, που πρόσφατα ανέλαβε την ηγεσία της ομάδας

Απίστευτο θέμα για το ερασιτεχνικό ποδόσφαιρο της Θεσσαλονίκης, με έναν πατέρα να φθάνει στο έσχατο σημείο για να γίνει αποδεκτό ένα αίτημα που αφορά. την καριέρα του γιου του.

# Επιμένει ροδίτικα

**Ο Νίκος Λυκουρίνος** που ενεπλάκη πριν από λίγες μέρες στα διοικητικά της ΠΑΕ Ρόδος επιμένει μέσα από τις επιστολές του να μην θέλει επενδυτές αγνώστου ταυτότητας και να επιμένει ροδίτικα με νέα επιστολή που απέστειλε προς την στήλη και στην οποία αναφέρει τα εξής:

"Αγαπητοί φίλοι, υπάρχουν παπούτσια από τον τόπο μας που θέλουν να ασχοληθούν με τα της ΠΑΕ Ρόδος.

Αφού με ό,τι άλλο έχουμε πληρώσει πολλά, όχι άλλα δεινά. Προσοχή στους επιδιώκοντες κάτι τέτοιο. Θα είναι έγκλημα και πάλι. Να ακουσθούν κι άλλοι Ροδίτες με πρόταση.

**Νίκος Λυκουρίνος**



***Με άγριες διαθέσεις έκατσε στην... προεδρική καρέκλα***

## ΑΝΕΚΔΟΤΟ

**Μια σίγουρη δίαιτα για να χάσει κάποιος κιλά είναι αυτή της ιππασίας.**

**Τι ακριβώς πρέπει ν' ακολουθήσει:**

**Πρωινό: 3 φέτες ψωμί με άφθονο βούτυρο και μαρμελάδα. Δύο τηγανητά αυγά με μπέικον, 1 ποτήρι γάλα, 1 ποτήρι πορτοκαλάδα και ένα φλυτζάνι καφέ. Μετά 45 λεπτά ιππασία.**

**Μεσημεριανό: 2 πιάτα της αρεσκείας σας, σαλάτα με μπόλικο λάδι, τηγανητές πατάτες, μπουγιουρντί, γλυκό και άφθονη κόκα κόλα ή μπύρα. Μετά 1,5 ώρα ιππασία.**

**Κολατσιό: 4 μπάλες παγωτό, 2 πάστες, μισό κιλό φράουλες. Μετά 45 λεπτά ιππασία.**

**Βραδυνό: 2 πίτσες απ' όλα με εξτρά τυρί και 1,5 λίτρο κόκα κόλα. Μετά 2 ώρες ιππασία.**

**Σε μία εβδομάδα η δίαιτα θα φέρει καταπληκτικά αποτελέσματα. Το άλογο θα έχει χάσει τουλάχιστον 15 κιλά...**



ΤΟΠΙΚΟ ΠΟΔΟΣΦΑΙΡΟ

# Φλερτ, με προοπτικές

*• Το ενδεχόμενο της μεταγραφής του, συζητούσε αργά το βράδυ με τους ιθύνοντες του Ηρακλή, ο δεκαεπτάχρονος επιθετικός της Δόξας Ψ. Χρήστος Μπαρμπαντώνης.*

*• «Κυανόλευκο» ενδιαφέρον υπάρχει και για τον Βαλάντη Μπρόκο, ενώ ανήκει και επίσημα στο δυναμικό της ομάδας ο Κάργας*

Δύο ακόμη μεταγραφικοί στόχοι, βρίσκονται στον «προθάλαμο» της συνεργασίας με την ομάδα του Ηρακλή Μ.

Και οι δύο έχουν το κοινό της καταγωγής, καθώς προέρχονται από το γειτονικό χωριό της Ψίνθου, που δείχνει να τροφοδοτεί τα τελευταία χρόνια, αρκετές ομάδες του τοπικού.

Ο πρώτος ο οποίος και συζητούσε χθες αργά το βράδυ, το ενδεχόμενο της μεταγραφής του στην ομάδα των Μαριστών, ήταν ο δεκαεπτάχρονος επιθετικός **Χρήστος Μπαρμπαντώνης,** τον οποίο οι πληροφορίες, έφερναν πολύ κοντά στην συμφωνία.

Ο δεύτερος είναι ο ποδοσφαιριστής που από την ημέρα που τραυματίστηκε, ο Απόλλωνας Απ. στον όποιο και αγωνίζονταν την τελευταία χρονιά, πήρε την κάτω βόλτα και έπρεπε να φτάσει την προτελευταία αγωνιστική για να εξασφαλίσει και μαθηματικά την παραμονή του στην κατηγορία, την στιγμή που όταν κλονίστηκε η υγεία του η ομάδα του βρίσκονταν στην πρώτη τριάδα του πρωταθλήματος.

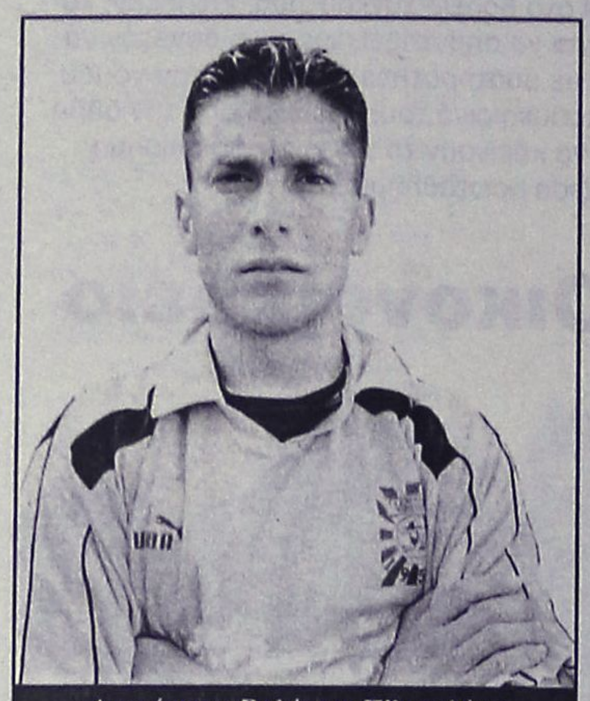

*Ανανέωσε ο Βαλάντης Π'νικολάου τη συνεργασία του με τον Ηρακλή*

Ο **Βαλάντης Μπρόκος** θα απασχολήσει τις επόμενες ημέρες την επιτροπή μεταγραφών του Ηρακλή, σε περίπτωση όμως που το επιτρέπει η υγεία του και αποδειχθεί πως έχει ξεπεράσει το πρόβλημα τραυματισμού του.

**ΑΠΟ ΕΠΙΣΗΜΑ ΧΕΙΛΗ**

Τα τυπικά έπραξε χθες η ομάδα του Ηρακλή Μ. με αφορμή τις νέες συμφωνίες που έχει επιτύχει.

Και με την βούλα ποδοσφαιριστές του συλλόγου για την νέα περίοδο θα είναι όπως πρώτη έγραψε η «Α.Ρ.» θα είναι ο **Θωμάς Κάργας,** πρώην ποδοσφαιριστής του ΠΑΟΚ Μαυρόλοφου Σερρών ηλικίας 23 ετών, που θα διαμένει για τα επόμενα πέντε χρόνια στο νησί μας, λόγω επαγγελματικών υποχρεώσεων, όπως και ο **Βαλάντης Πανικολάου** που ανανέωσε την συνεργασία του.

Παρελθόν από τον σύλλογο αποτελεί ο **Σπύρος Λολάκης** ο οποίος θα συνεχίσει στον Δαμάγητο, αλλά και ο **Καλαφάτ Νεζίχ,** που επιστρέφει στην Ρόδο.

**ΠΡΟΤΑΣΗ ΣΕ ΜΑΝΩΛΑ**

Τα χρόνια της προσφοράς του, μέτρησαν οι ιθύνοντες του Ηρακλή και χωρίς κανένα ενδοιασμό, κατέθεσαν επίσημη πρόταση στον παλαίμαχο πλέον ποδοσφαιριστή του συλλόγου **Μιχάλη Μανωλά,** μετά και την πρόσφατη απόφασή του να κρεμάσει τα παπούτσια του, για να αναλάβει χρέη προπονητή στα τμήματα υποδομής του συλλόγου, του οποίου και περιμένει απάντηση.

**ΕΓΚΑΙΝΙΑ**

Χθες τέθηκε σε λειτουργία το στέκι του Ηρακλή, που εδρεύει στην μαγευτική περιοχή της Ιεράς μονής του Σωτήρα στα Μαριτσά.

# Γύρισε σελίδα

*• Άλλαξε χέρια η διοίκηση της Ασπίδας Απ. μετά και την σύμφωνη γνώμη που εξέφρασε στα υπόλοιπα μέλη του δ.σ. ο επιχειρηματίας Γιάννης Πιστόλας.*

*• Ανανέωσε για την νέα περίοδο ο Λάκης Ζαχαρίας, που ξεκίνησε τον «χορό» των διαπραγματεύσεων με τους περσινούς ποδοσφαιριστές*

Άνεμος αλλαγής πνέει από χθες στην Ασπίδα Απ. με την σύμφωνη γνώμη που εξέφρασε ο επιχειρηματίας **Γιάννης Πιστόλας**, στην πρόταση που του κατατέθηκε από τα υπόλοιπα μέλη του δ.σ., για να αναλάβει την διοίκηση του συλλόγου.

Όπως ανέφερε και το χθεσινό δημοσίευμα της «Α.Ρ.» μαζί με την είδηση της παραίτησης του **Καρατζιά**, η προγραμματισμένη για χθες συνάντηση με τον **Πιστόλα** που είχε δείξει από καιρό ενδιαφέρον, αποκτούσε τυπικό χαρακτήρα, αφού τα πάντα είχαν κριθεί προ ημερών και ο στόχος της συνάντησης ήταν ο προγραμματισμός του συλλόγου για την νέα περίοδο.

Το νέο δ.σ. το οποίο έχει αλλάξει την αρχική του μορφή μετά και την προσθήκη των τριών νέων μελών του **Γιάννη Πιστόλα, Στάθη Κουσουρνά** και **Μιχάλη Κλαδίτη**,- διακρίνεται πλέον με την εξής μορφή.

**Πρόεδρος**: Πιστόλας Γιάννης, **Αντιπρόεδρος**: Κουσουρνάς Στάθης, **Γενικοί Αρχηγοί και υπεύθυνοι των τμημάτων υποδομής** Μικιού Γιάννης, Διαμαντής Διαμαντής, **Ταμίας**: Μικιού Μιχάλης, **Γραμματέας**: Διαμαντής Γιώργος, **Έφορος Υλικού**: Χαριστής Γιάννης, **Μέλη**: Κλαδίτης Μιχάλης, Καραγιάννης Τσαμπίκος, Καραγιάννης Μιχάλης.

Με αφορμή την συνάντηση, κατάφερε να πραγματοποιήσει και το πρώτο του επίσημο συμβούλιο από το οποίο βγήκαν και τα πρώτα σημαντικά θέματα.

Το κυριότερο που ουσιαστικά αποτελεί και την έναρξη της μεταγραφικής περιόδου για την ομάδα της Απολακκιάς, είναι η συμφωνία που έχει επιτευχθεί με τον προπονητή της ομάδας **Λάκης Ζαχαρία,** ο οποίος και συμφώνησε σε όλα για να συνεχίσει το έργο που πραγματοποιεί τα τελευταία χρόνια με μία στάση το πρώτο μισό της περσινής περιόδου.

Ο νεαρός προπονητής συμφώνησε σε όλα και αμέσως ξεκίνησε να οργανώνει την ομάδα, βάσει και των οδηγιών που πήρε από το δ.σ.

Προτεραιότητα έχει δοθεί στους ποδοσφαιριστές που τελείωσαν την περσινή περίοδο στους «ερυθρόλευκους», αφού αναμένεται να αποτελέσουν και τον βασικό κορμό για την επόμενη περίοδο.

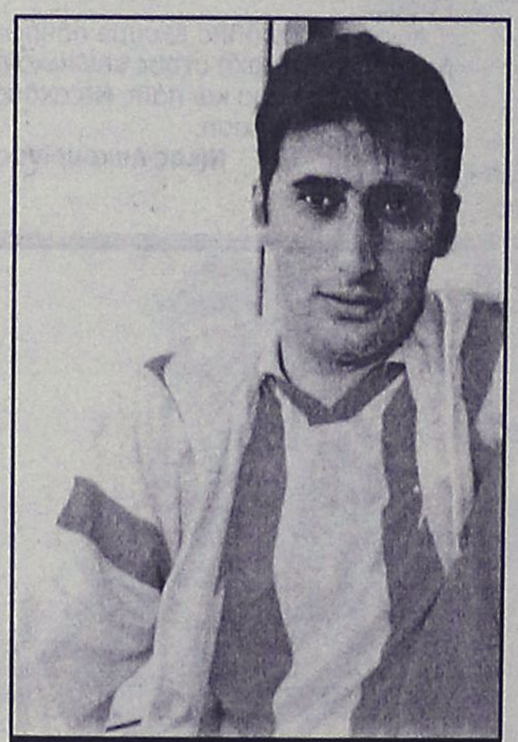

*Ο Λάκης Ζαχαρίας ανέλαβε δράση από χθες*

**Γκιζλής, Σταματίου, Χατζηδημητρίου, Γκιόκας, Μελεούνης, Αποκούραστος, Μαθιός** και τα υπόλοιπα παιδιά, που κατάφεραν την περσινή χρονιά να διατηρήσουν στο νήμα, τις ελπίδες που έτρεφαν οι παράγοντες της ομάδας για την παραμονή της στην κατηγορία, θα έχουν τον πρώτο λόγο, ενώ η συνέχεια θα δοθεί με αυτούς που ενδιαφέρουν και θέλουν να εντάξουν οι Απολακκιάτες στο δυναμικό τους.

Μέσα σε αυτούς βρίσκεται και ο **Γιώργος Παπαγεωργίου** ο οποίος και έχει συνάντηση με τον **Ζαχαρία** και απ᾽ ό, τι αναφέρουν οι πληροφορίες, βρίσκεται πολύ κοντά στο να δώσει τα χέρια, αν και εξετάζει και μία ακόμη πρόταση που του έχει κατατεθεί από την ομάδα του Απόλλωνα Απ.

# Οι παλιές αγάπες πάνε στον παράδεισο...

*• Παίχτης του Ευαγόρα θα είναι για την επόμενη περίοδο ο έμπειρος επιθετικός Γιάννης Καλούδης.*

Διορία εννιά ημερών, προκειμένου να δώσει την τελεσίδικη απόφασή του , έδωσε χθες κατά την παράδοση της ελευθέρας του στον **Γιάννη Καλούδη**, ο πρόεδρος του Ηρακλή Μ. **Γιώργος Παπαδημήτρης**.

Παρουσία του προπονητή του **Σπύρου Αγγελόπουλου**, που κατά το παρελθόν είχε διαφωνήσει με τον ποδοσφαιριστή και αποτέλεσε και τον λόγω της απόφασής του να σταματήσει στα μέσα της περσινής περιόδου, λόγω της άδικης όπως χαρακτήρισε σε δηλώσεις του στην «Α.Ρ.» «μη χρησιμοποίησής μου», προσπάθησαν να δώσουν ένα τέλος και να αποτρέψουν τον ίδιο από την απόφαση που έχει πάρει, να επιστρέψει μετά από δύο χρόνια απουσίας του, στο δυναμικό της ομάδας του Ευαγόρα.

Ο εικοσιεννιάχρονος μέσος σε επικοινωνία που είχε η «Α.Ρ.» μαζί του ανακοίνωσε την πρόθεσή του η οποία δεν αλλάζει, μετά και την τελευταία συνάντηση που είχε με τους δύο ιθύνοντες του Ηρακλή.

«Τα έχω βρει σε όλα με την ομάδα που υπηρέτησα για 12 χρόνια πριν να πάρω την απόφαση να μεταγραφώ στην ομάδα των Μαριτσών.

Ευχαριστώ τον Πρόεδρο του Ηρακλή για το ενδιαφέρον και την προσπάθειά του να με διατηρήσει στην ομάδα, μετά και το συμβάν που είχε εξελιχθεί στα μέσα της περιόδου, αλλά ο λόγος για εμένα είναι συμβόλαιο».

Χθες το βράδυ αναμένονταν να κατατεθεί και η ελευθέρα του «λιονταριού» όπως τον αποκαλούν στον Ευαγόρα με την νέα του ομάδα, για να κλείσει και οριστικά η τελευταία πράξη της μετακίνησης του στους νεοφώτιστους.

Αυτούς όμως που δεν θα βρει στην νέα περίοδο θα είναι οι αδελφοί **Συμεωνίδη, Γιώργος** και **Αβραάμ,** του οποίους αποδέσμευσε χθες ο σύλλογος και μπορούν να διαπραγματευτούν την μεταγραφή τους σε ομάδα της αρεσκείας τους.

Αντίθετα κοντά στην ομάδα βρίσκονται δύο νεαροί που ξεκίνησαν το ποδόσφαιρο στα τμήματα υποδομής του Διαγόρα, οι **Μαυρουδής** και **Παπαχριστοδούλου**, για τους οποίους υπάρχει η πρόθεση τόσο από τους ίδιους όσο και από τον «γηραιό» να συνεχίσουν στην ομάδα του Ευαγόρα.

# Συμφώνησε με Βαρκάδο

Η ανακοίνωση απομένει από την πλευρά του Ορφέα, για να ενταχθεί και επίσημα στο δυναμικό του ο νεαρός **Βαρκάδος.**

Ο ποδοσφαιριστής πέρσι αγωνίζονταν στην δεύτερη ομάδα που κατέκτησε την άνοδο μέσω των αγώνων μπαράζ του πρωταθλήματος της Β ' κατηγορίας, τον Ευαγόρα, ο οποίος και απάντησε θετικά στο αίτημα της ομάδας του Ορφέα, για την παραχώρησή του.

ΜΠΗΤΣ ΒΟΛΕΪ - ΣΤΙΒΟΣ

# Μπήκαν στο κυρίως ταμπλό

*• Με δύο νίκες ξεκίνησαν στο 7ο τουρνουά του παγκοσμίου πρωταθλήματος Μπιτς Βόλεϊ, που γίνεται στην Αγία Πετρούπολη, Μιχαλόπουλος και Μπελιγράτης*



Επιτυχημένο ήταν για τους βολεϊμπολίστες του Διαγόρα, Θανάση Μιχαλόπουλο και Μάνου Ξενάκη, το ξεκίνημα στο 7ο τουρνουά του παγκοσμίου πρωταθλήματος, που γίνεται στην Αγία Πετρούπολη της Ρωσίας.

Οι δύο αθλητές μας κατάφεραν να προκριθούν στο κυρίως ταμπλό, πετυχαίνοντας δύο νίκες.

Πέρασαν άνευ αγώνα στο β' γύρο ενώ νίκησαν τους Ρώσους Καρπούκιν/Καλίνιν με 2-1 σετ (21-15, 18-21, 15-13). Στον γ' γύρο επικράτησαν των Γάλλων Σε/Ντουγκρίπ με 2-1 (13-21, 23-21, 15-13) και πήραν την πρόκριση για το κυρίως ταμπλό, το οποίο αρχίζει την Πέμπτη (7/7).

Αντίθετα, οι Παύλος Μπελιγράτης και Γιώργος Κουλιέρης ηττήθηκαν στο πρώτο παιχνίδι τους από τους Σερί/Ρόβνικ (Καζακστάν) με 2-0 σετ (21-16, 21-16) και αποκλείστηκαν.

**Στον 8΄ γύρο Τσαρτάνη/Κουτρουμανίδου**

Επίσης επιτυχημένο ήταν το ξεκίνημα της Μαρίας Τσιαρτσιάνη και της Θάλειας Κουτρουμανίδου στο ίδιο τουρνουά. Το ελληνικό δίδυμο επικράτησε των Τοκούνο/Σαΐκι από την Ιαπωνία με 2-0 σετ (21-16, 21-14) και προκρίθηκε στο β' γύρο, όπου θα αντιμετωπίσει τις αδελφές Νίστρομ από τη Φινλανδία.

# Πετυχημένη επιστροφή

*• Στον γ' γύρο του Πανελληνίου Πρωταθλήματος τένις (κάτω των 18 ετών) προκρίθηκε ο Μιχάλης Χατζηκαλημέρης. Αποκλείστηκε νωρίς ο Κοντάκης.*

Σχεδόν δύο χρόνια μακριά από επισημους αγώνες και όμως η επιστροφή μοιάζει αρκετά πετυχημένη. Στο ΟΑΚΑ διεξάγεται τις τελευταίες μέρες το Πανελλήνιο Πρωτάθλημα τένις για αθλητές –τριες κάτω των 18 ετών και ο Μιχάλης Χατζηκαλημέρης κατάφερε με δύο νίκες να προκριθεί στον γ' γύρο της διοργάνωσης.

Ο 17χρονος τενίστας αντιμετώπισε στο πρώτο παιχνίδι του τον Ρωσίδη και επικράτησε με 2-0 σετ (6-2, 6-4) και εν συνεχεία άφησε εκτός του Πανταζή επίσης με 2-0 σετ (6-1, 6-2). Σήμερα αντιμετωπίζει το Νο2 της Γενικής Κατάταξης, τον Γεμουχίδη. Ο αγώνας αναμένεται να ξεκινήσει το μεσημέρι (13.00').

Εκτός από το μονό, ο Χατζηκαλημέρης θα συμμετάσχει και στο διπλό με τον Κοτσομητόπουλο. Σήμερα θα γίνει η εγγραφή και η κλήρωση.

Όσον αφορά τον Νίκο Κοντάκη, αποκλείστηκε στον πρώτο του αγώνα, ύστερα από συγκινητική προσπάθεια, με 2-0 σετ (6-4, 6-4).

# Ετοιμη για νέο ρεκόρ

*• Επόμενη στάση της Μαρίας Παρδαλού, το Έρφουρτ και το ευρωπαϊκό πρωτάθλημα στίβου Νέων*

Με 19 αθλητές και αθλήτριες θα εκπροσωπηθεί η χώρα μας στο ευρωπαϊκό πρωτάθλημα στίβου Νέων (ανδρών-γυναικών κάτω των 23 ετών) το οποίο θα διεξαχθεί 14-17 Ιουλίου στο Έρφουρτ της Γερμανίας. Συγκεκριμένα τα όρια που είχε θέσει η Επιτροπή Υψηλού Αθλητισμού του ΣΕΓΑΣ έπιασαν 7 αθλητές και 12 αθλήτριες οι οποίοι και θα μετάσχουν στο ευρωπαϊκό πρωτάθλημα.

Από πλευράς Ρόδου, ως γνωστό θα εκπροσωπηθούμε από την Μαρία Παρδαλού στα 3000μ. στιπλ, η οποία βρίσκεται σε ανοδική πορεία, σημειώνοντας το ένα πανελλήνιο ρεκόρ μετά το άλλο.

Αναλυτικά οι 19 αθλητές μας ανά αγώνισμα:

**Νέοι**

400μ: Δημήτρης Γράβαλος

400μ εμπόδια: Μηνάς Αλοζίδης

Επί κοντώ: Νίκος Συντιχάκης

Μήκος: Δημήτρης Διαμαντάρας, Πέτρος Κατσής

Τριπλούν: Παύλος Γαλακτιάδης

Δισκοβολία: Νίκος Λουκόπουλος

**Νέες**

100μ: Μαρία Καρασταμάτη, Ελευθερία Κομπίδου

200μ: Ελευθερία Κομπίδου

800μ: Ελένη Φιλάνδρα

400μ εμπόδια: Στέλλα Δημόγλου




3.000μ στιπλ: Μαρία Παρδαλού, Ξένια Καζιμίροβα

Ύψος: Αντωνία Στεργίου, Περσεφόνη Χατζηνάκου

Επί κοντώ: Δήμητρα Εμμανουήλ

Τριπλούν: Αθανασία Πέρρα

Δισκοβολία: Μάγδα Κομότογλου, Δωροθέα Καλπακίδου

# Τα βλέμματα στο Καυτατζόγλειο

*• Το ερχόμενο Σαββατοκύριακο θα διεξαχθεί το πανελλήνιο πρωτάθλημα στίβου εφήβων-νεανίδων.*

Το Καυτανζόγλειο Στάδιο Θεσσαλονίκης θα φιλοξενήσει το προσεχές Σαββατοκύριακο 9 και 10 Ιουλίου το Πανελλήνιο πρωτάθλημα εφήβων – νεανίδων με την συμμετοχή των σπουδαίων αστεριών της νέας γενιάς του ελληνικού στίβου.

Στους αγώνες οι αθλητές και αθλήτριες θα έχουν την τελευταία ευκαιρία να πιάσουν τα όρια για το ευρωπαϊκό πρωτάθλημα της κατηγορίας το οποίο θα γίνει 21-24 Ιουλίου στο Κάουνας της Λιθουανίας. Ο ΣΕΓΑΣ με την ευκαιρία της διοργάνωσης στο Καυτανζόγλειο θα παραχωρήσει στα γραφεία της Ομοσπονδίας (Συγγρού 137, 2ος όροφος) συνέντευξη Τύπου την Πέμπτη 7 Ιουλίου στις 12:30. Το πρόγραμμα των αγώνων:

**Α΄ ημέρα (Σάββατο 9/7)**

**Πρωί**

08.30 σφυροβολία νεανίδων (αγώνας επιλογής, όριο 46.00μ)

08.45 100μ εμπόδια νεανίδων (προκριματικός)

08.45 τριπλούν νεανίδων (αγώνας επιλογής, όριο 11.80μ)

09.00 επί κοντώ εφήβων (αγώνας επιλογής, όριο 4.30μ)

09.10 110μ εμπόδια εφήβων (προκριματικός)

09.15 ύψος νεανίδων (αγώνας επιλογής, όριο 1.65μ)

09.30 100μ νεανίδων (προκριματικός)

09.45 δισκοβολία εφήβων (αγώνας επιλογής, όριο 45.00μ)

09.55 100μ εφήβων (προκριματικός)

10.15 τριπλούν εφήβων (αγώνας επιλογής, όριο 14.20μ)

10.25 400μ νεανίδων (προκριματικός)

10.45 400μ εφήβων (προκριματικός)

11.05 1.500μ νεανίδων (προκριματικός)

11.15 δισκοβολία νεανίδων (αγώνας επιλογής, όριο 38.00μ)

11.30 4χ100μ νεανίδων (προκριματικός)

11.50 4χ100μ εφήβων (προκριματικός)

**Απόγευμα**

17.00 σφυροβολία νεανίδων (τελικός)

18.30 100μ εμπόδια νεανίδων (τελικός)

18.30 τριπλούν νεανίδων (τελικός)

18.45 110μ εμπόδια εφήβων (τελικός)

18.45 επί κοντώ εφήβων (τελικός)

19.00 100μ νεανίδων (τελικός)

19.00 δισκοβολία εφήβων (τελικός)

19.15 100μ εφήβων (τελικός)

19.30 400μ νεανίδων (τελικός)

19.30 ύψος νεανίδων (τελικός)

19.45 400μ εφήβων (τελικός)

20.00 1.500μ νεανίδων (τελικός)

20.00 τριπλούν εφήβων (τελικός)

20.10 1.500μ εφήβων (τελικός)

20.25 3.000μ στιπλ νεανίδων (τελικός)

20.30 δισκοβολία νεανίδων (τελικός)

20.45 3.000μ στιπλ εφήβων (τελικός)

21.00 5.000μ νεανίδων (τελικός)

21.30 4χ100μ νεανίδων (τελικός)

21.45 4χ100μ εφήβων (τελικός)

22.00 10.000μ εφήβων (τελικός)

**Β΄ ημέρα (Κυριακή 10/7)**

**Πρωί**

08.30 σφυροβολία εφήβων (αγώνας επιλογής, όριο 53.00μ)

08.45 μήκος νεανίδων (αγώνας επιλογής, όριο 5.50μ)

09.15 400μ εμπόδια νεανίδων (προκριματικός)

09.15 επί κοντώ νεανίδων (αγώνας επιλογής, όριο 3.30μ)

09.15 ακοντισμός εφήβων (αγώνας επιλογής, όριο 55.00μ)

09.15 ύψος εφήβων (αγώνας επιλογής, όριο 2.00μ)

09.35 400μ εμπόδια εφήβων (προκριματικός)

09.55 800μ νεανίδων (προκριματικός)

10.00 σφαιροβολία νεανίδων (αγώνας επιλογής, όριο 12.00μ)

10.10 800μ εφήβων (προκριματικός)

10.15 μήκος εφήβων (αγώνας επιλογής, όριο 6.90μ)

10.30 200μ νεανίδων (προκριματικός)

10.30 ακοντισμός νεανίδων (αγώνας επιλογής, όριο 42.00μ)

10.45 200μ εφήβων (προκριματικός)

11.10 σφαιροβολία εφήβων (αγώνας επιλογής, όριο 15.00μ)

11.10 4χ400μ νεανίδων (προκριματικός)

11.35 4χ400μ εφήβων (προκριματικός)

**Απόγευμα**

17.15 σφυροβολία εφήβων (τελικός)

18.00 ακοντισμός εφήβων (τελικός)

18.15 μήκος νεανίδων (τελικός)

18.15 επί κοντώ νεανίδων (τελικός)

18.30 400μ εμπόδια νεανίδων (τελικός)

18.45 400μ εμπόδια εφήβων (τελικός)

19.00 800μ νεανίδων (τελικός)

19.00 ύψος εφήβων (τελικός)

19.00 σφαιροβολία νεανίδων (τελικός)

19.10 800μ εφήβων (τελικός)

19.25 200μ νεανίδων (τελικός)

19.30 ακοντισμός νεανίδων (τελικός)

19.40 200μ εφήβων (τελικός)

19.45 μήκος εφήβων (τελικός)

19.55 3.000μ νεανίδων (τελικός)

20.15 σφαιροβολία εφήβων (τελικός)

20.15 5.000μ εφήβων (τελικός)

20.40 4χ400μ νεανίδων (τελικός)

20.55 4χ400μ εφήβων (τελικός)

Το αγώνισμα της σφυροβολίας εφήβων και νεανίδων (προκριματικοί και τελικοί) θα διεξαχθεί στο προπονητήριο ρίψεων της Πολίχνης.

ΜΠΑΣΚΕΤ

# «Βρήκα το λιμάνι μου»

• *Πανευτυχής ο Παναγιωταράκος για την παραμονή του στον Κολοσσό και πολύ φιλόδοξος για το μέλλον.*

Πριν δύο καλοκαίρια, ο Κολοσσός ετοιμαζόταν για τη Β' εθνική. Ο Βασίλης Φραγκιάς είχε κάνει τις μεταγραφές του και η ομάδα είχε ξεκινήσει την προετοιμασία της. Η ΕΕΑ όμως είχε διαφορετικά σχέδια για τους Ροδίτες και της έδωσε το «πράσινο φως» για να αντικαταστήσει τη Δάφνη στην Α2 εθνική κατηγορία. Η κινητοποίηση ήταν άμεση από πλευράς «θαλασσί» αφού έπρεπε να βρουν έναν παίκτη αξίας και εμπειρίας προκειμένου να ενισχυθούν, έστω και κατόπιν εορτής.

Ο Βασίλης Φραγκιάς έκανε τη «χρυσή» επιλογή με τον Παναγιώτη Παναγιωταράκο που έγινε η πρώτη μεταγραφή του Κολοσσού στην Α2.

Δύο χρόνια μετά, ο «Παν – Παν» έχει κερδίσει τους πάντες στον σύλλογο τόσο με την αγωνιστική του αξία όσο και με τον χαρακτήρα του. Η παρουσία του στο παρκέ ήταν καταλυτική για τους «θαλασσί» που στη δεύτερη συμμετοχή τους στον προθάλαμο της Α1 οδηγήθηκαν στην κατάκτηση του πρωταθλήματος και στην ιστορική άνοδο. Αριστος επαγγελματίας, «εργαλείο» από τα λίγα και άτομο που κερδίζει μόνο συμπάθειες.

Η διετία πέρασε με τον Παναγιωταράκο να είναι αναπόσπαστο κομμάτι της ομάδας. Από χθες θα συνεχίσει να είναι πολύτιμο μέλος της «θαλασσί» αρμάδας του Φραγκιά για τα επόμενα δύο χρόνια.

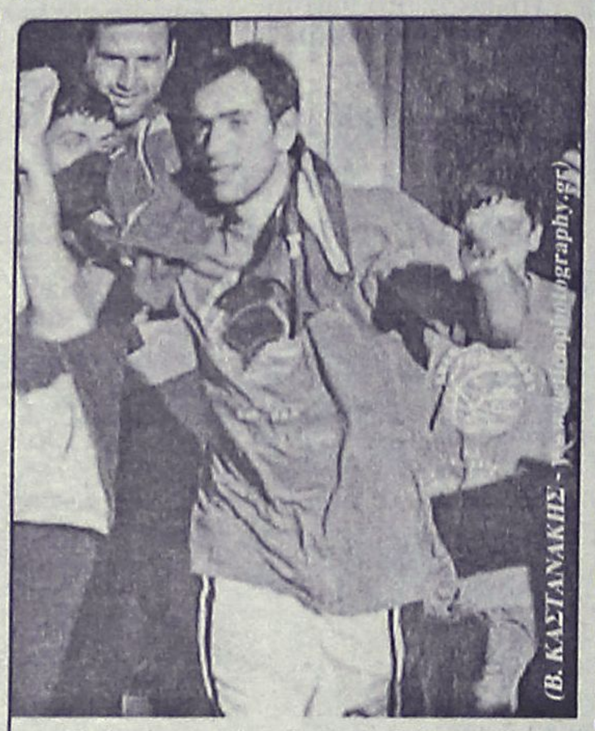


*Το λιμάνι του έχει βρει στη Ρόδο ο Πάνος Παναγιωταράκος*

«Εδώ είναι το σπίτι μου»

Ο ίδιος δεν θα μπορούσε παρά να είναι πανευτυχής για την εξέλιξη της υπόθεσης αφού όπως δηλώνει «εδώ είναι το σπίτι μου».

Η «Α.Ρ.» επικοινώνησε με τον Παναγιωταράκο ελάχιστα λεπτά μετά την επίτευξη της συμφωνίας (έκλεισε γύρω στις 20.00') και απέσπασε τις πρώτες του δηλώσεις: «Το ήθελα πολύ. Ηταν ήδη γνωστό ότι θα ανανέωνα αφού η Ρόδος είναι μικρή και είχε κυκλοφορήσει ότι ήμαστε κοντά σε συμφωνία. Εδώ είναι το σπίτι μου. Και όσον αφορά τα επαγγελματικά μου αλλά και την προσωπική μου ζωή.

Θεωρώ ότι τα πρώτα δύο χρόνια ήταν πολύ καλά αλλά πάμε για ακόμα καλύτερα. Επεται συνέχεια. Οι φιλοδοξίες μου, όπως και της ομάδας και του προπονητή, δεν σταματάνε εδώ».

Ο Πάνος Παναγιωταράκος έριξε άγκυρα στη Ρόδο στα 29 του χρόνια και ήδη διανύει το 31ο έτος της ηλικίας του. Η γόνιμη καριέρα του ενδέχεται να κλείσει στο «σμαραγδένιο» νησί, κάτι που θα ήθελε πολύ και ο ίδιος. «Έχω βρει το λιμάνι μου. Αν και έχω περάσει από πέντε ομάδες, δεν μου αρέσουν πολύ οι μετακινήσεις. Θα ήθελα να κλείσω την καριέρα μου στον Κολοσσό» τόνισε ο «Παν – Παν».

## «Ιππότης» για δύο χρόνια

• *Ο Πάνος Παναγιωταράκος ανανέωσε τη συνεργασία του με τον Κολοσσό χθες το βράδυ.*

Η πρώτη ανανέωση συμβολαίου είναι γεγονός για τον Κολοσσό. Χθες το βράδυ ο Πάνος Παναγιωταράκος συμφώνησε σε όλα με την ομάδα της Ρόδου και θα φοράει τη θαλασσί φανέλα για τα επόμενα δύο χρόνια!

Η περίπτωση ανανέωσης του «Παν – Παν» φερόταν ως η πιο κοντινή αφού και ο Φραγκιάς τον ήθελε πάση θυσία στην ομάδα τη νέα χρονιά και οι διαπραγματεύσεις βρίσκονται σε πολύ καλό επίπεδο. Τελικά, παρά την απουσία των Κωσταρίδη και Φραγκιά εκτός Ρόδου, οι εξελίξεις προχώρησαν και χθες το βράδυ οι δύο πλευρές έδωσαν τα χέρια.

Ο Παναγιωταράκος έγινε, αυτή τη στιγμή, ο τρίτος παίκτης στο ρόστερ του νεοφώτιστου Κολοσσού μετά τον Αλέξη Παπαδάτο και τον Μπράιαν Ντίφερς.

## Παρουσία Βασιλακόπουλου

• *Ο πρόεδρος της FIBA Europe θα δώσει το παρών στο 14ο Πανελλήνιο Συνέδριο της ΕΟΚ.*

Το 14ο Πανελλήνιο Συνέδριο Ενώσεων και Τοπικών Επιτροπών θα πραγματοποιηθεί 9-10 Ιουλίου στον Νέο Μαρμαρά στη Χαλκιδική. Πέρα από τις ομιλίες απολογισμού των μελών του Δ.Σ. της ΕΟΚ της περιόδου 2004-2005, θα μιλήσουν ο πρόεδρος της FIBA Europe **Γιώργος Βασιλακόπουλος**, ο πρόεδρος της Επιτροπής Νέων FIBA Europe **Άρης Ζώης** και ο δημοσιογράφος **Φίλιππος Συρίγος**.

Την Τοπική Επιτροπή ΕΟΚ Δωδεκανήσου θα εκπροσωπήσουν ο πρόεδρός της **Θεοδόσης Κολιάδης** και ο Γενικός Γραμματέας **Γιώργος Κατσικανταής**.

Το πλήρες πρόγραμμα του συνεδρίου έχει ως εξής:

**Σάββατο 9 Ιουλίου 2005**

09:00 Έναρξη Συνεδρίου. Χαιρετισμός Προέδρου ΕΟΚ **Ανδρέα Μιαούλη**

09:10 Απολογισμός και συμπεράσματα Αναπτυξιακού Προγράμματος περιόδου 2004-2005 (Γενικός Γραμματέας ΕΟΚ **Παναγιώτης Τσαγκρώνης**)

09:30 Προγραμματισμός και σχεδιασμός στόχων για τη νέα αγωνιστική περίοδο (Τεχνικός Υπεύθυνος Ανάπτυξης **Κώστας Πολίτης**)

10:00 Διάλειμμα – Καφές

10:15 Τοποθετήσεις Συνέδρων

11.30 Εθνικές Ομάδες Γυναικών – Προγραμματισμός Αναπτυξιακού Προγράμματος για την νέα αγωνιστική περίοδο (Πρόεδρος Επιτροπής Εθνικών Ομάδων Γυναικών **Κώστας Παταβούκας**)

12:00 Τοποθετήσεις Συνέδρων

14:00 Γεύμα

18:00 Εισήγηση για πρόγραμμα κλιμακίων ανάπτυξης (μύηση του αθλήματος στις μικρές ηλικίες) (Μέλος Επιτροπής Ανάπτυξης **Θωμάς Μπουμπούλης**)

18.15 Εισήγηση για το τουρνουά 3 – 3 (Μέλος Επιτροπής Ανάπτυξης **Βαγγέλης Λυμπεράτος**)

18.30 Εισήγηση για την αναβάθμιση των Πρωταθλημάτων Παίδων – Κορασίδων & Εφήβων – Νεανίδων στις Ενώσεις & Τοπικές Επιτροπές (Μέλος Επιτροπής Ανάπτυξης **Γιάννης Αλεξόπουλος**)

18:45 Τοποθετήσεις Συνέδρων

19:45 Διάλειμμα – Καφές

20:00 Ομιλία προέδρου της Επιτροπής Νέων FIBA Europe **Άρη Ζώη**

ΘΕΜΑ: **«ΑΝΑΠΤΥΞΙΑΚΟ ΠΡΟΓΡΑΜΜΑ – ΕΘΝΙΚΕΣ ΟΜΑΔΕΣ, ΕΥΡΩΠΑΪΚΗ ΠΡΟΟΠΤΙΚΗ»**

20.30 Ομιλία δημοσιογράφου **Φίλιππου Συρίγου**

ΘΕΜΑ: **«ΑΘΛΗΤΙΣΜΟΣ & ΤΖΟΓΟΣ»**

21.00 Χαιρετισμοί Επίσημων

21.15 Ομιλία προέδρου της FIBA Europe **Γιώργου Βασιλακόπουλου**

ΘΕΜΑ: **«Η ΠΟΡΕΙΑ ΤΟΥ ΜΠΑΣΚΕΤ ΣΕ ΕΛΛΑΔΑ & ΕΥΡΩΠΗ»**.

22:00 Δείπνο

**Κυριακή 10 Ιουλίου 2005**

09.30 Εισήγηση με θέμα «Ο Αθλητικός Παράγοντας και οι Νέοι σήμερα» (Μέλος Επιτροπής Ανάπτυξης **Γιάννης Τσουμής**)

09.45 Τοποθετήσεις Συνέδρων

10.45 Διαιτησία (Εκπρόσωπος ΚΕΔ)

ΘΕΜΑ: «Λειτουργία ΚΕΔ – Συνεργασία Ενώσεων με τους Συνδέσμους Διαιτητών - Ανάδειξη νέων Διαιτητών».

11.15 Διάλειμμα – καφές

11.30 Οικονομικά (Ταμίας ΕΟΚ **Απόστολος Τασούλας**)

12:00 Ανάλυση – Προτάσεις για εφαρμογή νέων κανονισμών ΕΟΚ (Νομικός Σύμβουλος **Γιώργος Κόνιαρης** – Επίτιμος πρόεδρος **Ζαχαρίας Αλεξάνδρου**)

12.15 Τοποθετήσεις Συνέδρων

13.30 Συμπεράσματα – Λήξη Συνεδρίου

14:00 Λήξη – Αποχώρηση.

## Ανοίγει τα φτερά της

• *Η Ελένη Μιχαήλου έχει δεχθεί πρόταση από τους Κυρίαρχους.*

Αλλη μία αθλήτρια δωδεκανησιακού σωματείου ανοίγει τα φτερά της για τα γυναικεία πρωταθλήματα μπάσκετ εκτός νομού.

Συγκεκριμένα, η Ελένη Μιχαήλου που αγωνίστηκε πέρσι με τα χρώματα του Ιβίσκου και φυσικά έλαβε μέρος στα παιχνίδια μπαράζ για άνοδο στην Α2 εθνική κατηγορία, έχει δεχθεί πρόταση από τους Κυρίαρχους οι οποίοι γνώρισαν μόλις μία ήττα στην ΕΣΚΑ και ανέβηκε πανηγυρικά στην Α2.

Η ομάδα των Αθηνών χθες κυκλοφόρησε επίσημα την απόκτηση της Μιχαήλου.

## Κάτι κινείται

• *Για δυναμικό μπάσιμο στο μεταγραφικό προσκήνιο ετοιμάζεται ο Κολοσσός μόλις επιστρέψει από τις ΗΠΑ ο Βασίλης Φραγκιάς.*

Στην άλλη άκρη του Ατλαντικού θα βρίσκεται αύριο ο Βασίλης Φραγκιάς ο οποίος από την περασμένη Τρίτη είναι στην Αθήνα. Στο ταξίδι του στη Νέα Υόρκη φαίνεται τελικά πως δεν θα κρατήσει παραπάνω από δέκα μέρες και μόλις επιστρέψει αναμένεται να γίνει το δυναμικό μπάσιμο του Κολοσσού στην αγορά παικτών.

Σε πρώτη φάση, ο προπονητής των «θαλασσί» θα κοιτάξει για τους δύο ξένους της ομάδας (περιφερειακό για τις θέσεις 1-2 και ψηλό για τις θέσεις 4-5) ενώ ήδη έχει στο μυαλό του συγκεκριμένες περιπτώσεις Αμερικανών. Αν και ο ίδιος θεωρεί ότι «δύσκολα θα προκύψει συμφωνία στην Αμερική», διατηρεί την αισιοδοξία του ότι θα βρει «λαβράκι». Ο φόβος του έχει να κάνει με τις σειρήνες του NBA που ίσως προσελκύσουν τους αθλητές που θέλει.




*Προτάσεις από Ισπανία έχει δεχθεί ο Άλμπερτ*

Πάντως, σύμφωνα με πληροφορίες μέσα από τις τάξεις του Κολοσσού, φαίνεται πως ...κάτι καλό κινείται τα τελευταία 24ωρα στην ομάδα. Βάσει ενδείξεων, οι επαφές που γίνονται με αθλητές (Ελληνες πρώτης γραμμής) βρίσκουν θετικό αντίκρυσμα και δεν αποκλείεται μόλις γυρίσει ο Φραγκιάς να προχωρήσει σε μία ακόμα μεταγραφή.

Εξάλλου, οι χορηγοί αναμένεται να δώσουν τις απαντήσεις τους μέσα στον Ιούλιο οπότε και το μπάτζετ θα οριστικοποιηθεί.

Σε διαπραγματεύσεις με Άλμπερτ

Τηλεφωνική επαφή έχουν οι άνθρωποι του Κολοσσού με τον Ισπανό σέντερ και οι δύο πλευρές βρίσκονται σε διαπραγματεύσεις.

Ο Άλμπερτ φαίνεται να έχει προτάσεις από ομάδες της πατρίδας του και θα ήθελε να μείνει στην Ιβηρική χερσόνησο. Το ίδιο σίριαλ όμως έγινε και πέρσι με τον Ισπανό να ανανεώνει τελικά τη συνεργασία του με τους «θαλασσί». Φέτος έχει και το κίνητρο της Α1 για να επιστρέψει με την προϋπόθεση βέβαια ότι οι οικονομικές απαιτήσεις του θα είναι λογικές.

PIAGGIO ZIP 50cc



ΤΙΜΗ ΕΚΠΛΗΞΗ 1.300€

Ή 29€ το μήνα 2 χρόνια εγγύηση

ΑΒΕΤΕ Κ. ΚΩΣΤΑΡΙΔΗΣ - ΚΑΝΑΔΑ 10- ΤΗΛ. 2241078577 AE410

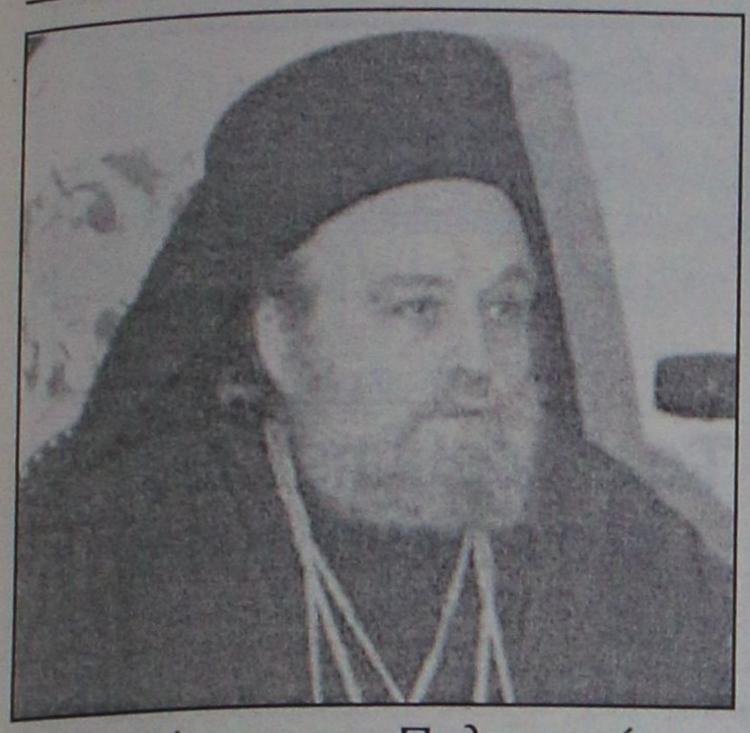

Ανακοίνωση των Παλαιστινίων

# Δεν υπάρχει κανένα πόρισμα για Ειρηναίο

## Γίνεται αποδεκτή η έκπτωσή του

**Στην κατηγορηματική διάψευση ότι δεν υπάρχει πόρισμα της Παλαιστινιακής Αρχής που να απαλλάσσει τον Πατριάρχη πρώην Ιεροσολύμων κ. Ειρηναίο από τις ευθύνες του για την μακροχρόνια μίσθωση παλαιστινιακών εδαφών σε ισραηλινές εταιρείες προχώρησε η παλαιστινιακή διπλωματική αντιπροσωπεία στην Ελλάδα.**

Με αφορμή σχετικά δημοσιεύματα, η παλαιστινιακή αντιπροσωπεία διευκρινίζει ότι:

"Το φερόμενο ως πόρισμα της παλαιστινιακής Ανακριτικής Επιτροπής, που δημοσιεύτηκε στον παλαιστινιακό και στον ελληνικό Τύπο, δεν αποτελεί επίσημο πόρισμα της παλαιστινιακής υπουργικής Επιτροπής, ούτε εκφράζει την επίσημη θέση της. Η επίσημη θέση της παλαιστινιακής Εθνικής Αρχής παραμένει σταθερή όπως εκφράστηκε από το παλαιστινιακό υπουργικό συμβούλιο στις 8/5/05, που ενέκρινε την απόφαση της Ιεράς Συνόδου του Πατριαρχείου Ιεροσολύμων για την έκπτωση του κ. Ειρηναίου, θεωρώντας τον προσωπικά υπεύθυνο για τις πράξεις του Νίκου Παπαδήμα, αφού ο ίδιος του υπέγραψε τα επίμαχα πληρεξούσια.

Η παλαιστινιακή Εθνική Αρχή, όπως δηλώσαμε από την αρχή, δίνει απόλυτη προτεραιότητα στην ακύρωση των παράνομων συμβολαίων, ώστε να επανακτήσουμε τα εδάφη μας.

Η όποια καθυστέρηση στην έκδοση του προεδρικού διατάγματος για την επικύρωση της απόφασης του παλαιστινιακού υπουργικού συμβουλίου οφείλεται μόνο και μόνο στις περίπλοκες νομικές ενέργειες που καταβάλλει η παλαιστινιακή Αρχή για την ακύρωση των παράνομων συμβολαίων.

Η Διπλωματική Αντιπροσωπεία της Παλαιστίνης, από την αρχή της κρίσης, βρίσκεται σε άμεση επαφή και απόλυτη συνεργασία και συντονισμό με την ελληνική κυβέρνηση και με όλα τα ελληνικά πολιτικά κόμματα, για την εξυπηρέτηση του κοινού μας στόχου για την ενότητα της Εκκλησίας, και για την κάθαρση στο Πατριαρχείο, προς όφελος των κοινών εθνικών συμφερόντων μας.

Συνέντευξη Τύπου στην ΕΣΗΕΑ

# Αδιαφάνεια στα ΜΜΕ!

## Παντελής έλλειψη προστασίας των εργαζομένων

Η έλλειψη διαφάνειας στο καθεστώς των ΜΜΕ και η παντελής έλλειψη προστασίας των εργαζομένων σε αυτά, παρά τις συνταγματικές επιταγές "ήταν στο επίκεντρο της χθεσινής συνέντευξης Τύπου στα γραφεία της ΕΣΗΕΑ που έδωσαν οι συνεργαζόμενες ενώσεις ΕΣΗΕΑ, ΕΠΗΕΑ και ΕΤΕΡ, με αφορμή τα προβλήματα που αντιμετωπίζουν οι εργαζόμενοι στον "Flash", "Flash gr.", τον "Πλάνετ", τις εφημερίδες "Μακεδονία" και "Απόφαση", τους τηλεοπτικούς σταθμούς "Σμαρτ TV" και "Κοσμόπολις".

Η Νανά Νταουντάκη που προσωρινά ασκεί καθήκοντα προέδρου στο απερχόμενο δ.σ. της ΕΣΗΕΑ επισήμανε ότι "αυτή τη δύσκολη στιγμή, που ακόμα δεν έχει συγκροτηθεί σε σώμα το νέο δ.σ. της ΕΣΗΕΑ κάποιοι νόμιζαν ότι μπορούν να εκμεταλλευτούν. Όμως η ΕΣΗΕΑ δεν θα επιτρέψει να κρατούνται όμηροι οι εργαζόμενοι σε ΜΜΕ για την εξυπηρέτηση των όποιων επιχειρηματικών συμφερόντων.

Η ίδια ανέφερε ότι νέο πρόβλημα που αναδεικνύεται - ειδικά με την περίπτωση του "Flash" - είναι η "αόρατη εργοδοσία" και δεν απέκλεισε σε ορισμένες περίπτώσεις πίσω απ' αυτό "να κρύβεται ακόμα και ξέπλυμα βρώμικου χρήματος".

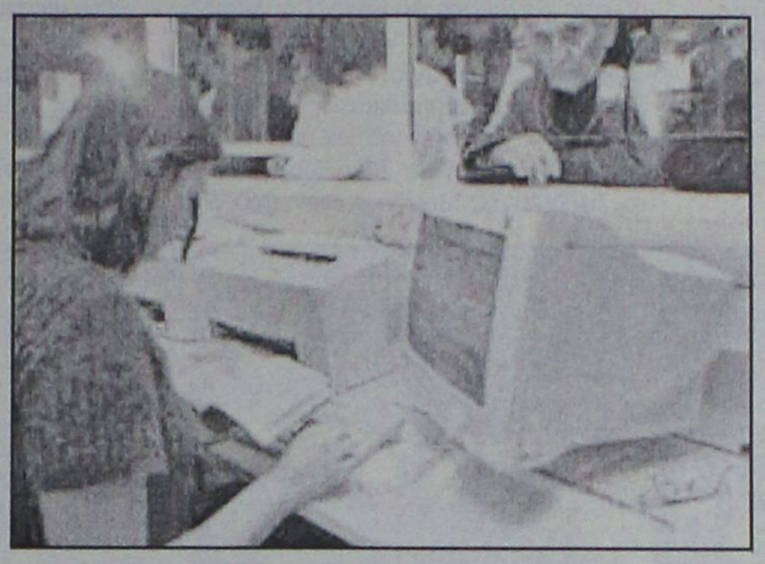

Από την πλευρά του, ο Γιάννης Πλαχώρης, πρόεδρος της Ένωσης Περιοδικού Τύπου είπε ότι "το τοπίο θολώνει όλο και περισσότερο" στο χώρο των ΜΜΕ και αποτελεί ανάγκη "ενιαία στάση" των εργαζομένων και των σωματείων τους.

Ο Μάρκος Γκανάς, πρόεδρος της ΕΠΗΕΑ, χαρακτήρισε το εργασιακό περιβάλλον "από δύσκολο ότι εξελίσσεται σε απαράδεκτο" και ο Τρύφων Αγαπίου, αντιπρόεδρος της ΕΤΕΡ αναφέρθηκε στον "πόλεμο που έχει ήδη ξεκινήσει" και επισήμανε ότι "μια σειρά από παράνομες ενέργειες στο τέλος με μαγικό τρόπο γίνονται νόμιμες".

Το λόγο πήραν και εργαζόμενοι στα ΜΜΕ, που αντιμετωπίζουν προβλήματα, είτε με την καταβολή των αμοιβών τους, είτε και με την καταβολή των εισφορών τους εκ μέρους της εργοδοσίας στα Ασφαλιστικά Ταμεία.

Κοινή ήταν η απαίτηση η κυβέρνηση να αναλάβει την ευθύνη για την παρακολούθηση των συλλογικών συμβάσεων, την καταβολή των δεδουλευμένων σε όλους τους εργαζόμενους και την εξασφάλιση πρόσθετων εγγυήσεων για την καταβολή των εισφορών των εργαζομένων, που είχαν παρακρατηθεί από τις επιχειρήσεις στα Ασφαλιστικά Ταμεία.

Κύρια απαίτηση όλων ήταν η εξασφάλιση της διαφάνειας στο ιδιοκτησιακό καθεστώς των ΜΜΕ.

Για την απάντηση της κυβέρνησης

# Ικανοποιημένη η Κομισιόν

## Τελεί σε αναστολή ο νόμος για βασικό μέτοχο

**Ικανοποιημένη για την απαντητική επιστολή της ελληνικής κυβέρνησης σχετικά με το θέμα του "βασικού μετόχου" δηλώνει η Ευρωπαϊκή Επιτροπή διά στόματος του Όλιβερ Ντριούς, εκπροσώπου του αρμόδιου για την εσωτερική αγορά επιτρόπου, Τσάρλι ΜακΚρίβι.**

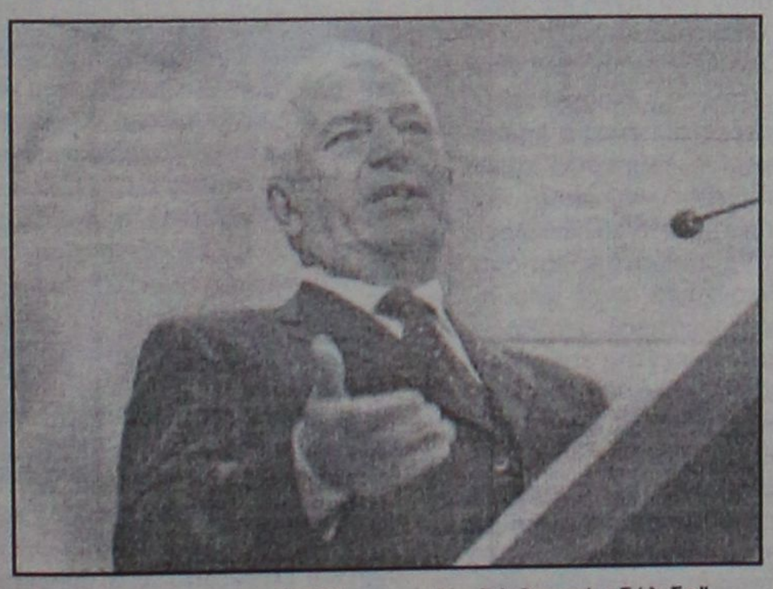

Με την επιστολή προς την Κομισιόν η Αθήνα διευκρινίζει ότι τελούν εν αναστολή τόσο ο νόμος 3310 του 2005 όσο και ο νόμος 3021 του 2002. Ο κ. Ντριούς υπογράμμισε ότι η απάντηση της ελληνικής κυβέρνησης αποτελεί "πολύ θετική εξέλιξη".

Κύκλοι της Κομισιόν σημείωναν ότι η συγκεκριμένη αυτή επιστολή αποτελεί κατ' ουσίαν απάντηση στα ερωτήματα που αποφάσισε να θέσει η Ευρωπαική Επιτροπή στην Αθήνα με την αποστολή προειδοποιητικής επιστολής, με την οποία ζητούνται διευκρινίσεις για τις προθέσεις της Αθήνας σχετικά με το νόμο 3021 του 2002.

Στην προειδοποιητική επιστολή η Ευρωπαϊκή Επιτροπή αναφέρει ότι ο νόμος 3021 του 2002 παράγει ήδη αποτελέσματα και για το λόγο αυτό αποφάσισε να ζητήσει από τις ελληνικές αρχές να απαντήσουν μέσα σε 15 ημέρες.


**ΣΥΛΛΟΓΟΣ ΦΙΛΟΖΩΙΚΗΣ ΡΟΔΟΥ**

**ΑΝΑΚΟΙΝΩΣΗ**

Ο **Σύλλογος Φιλοζωικής Ρόδου (Δημοτικό Κυνοκομείο Τσαΐρι - Ρόδος)** θέλοντας να διαχωρίσει τη θέση του δηλώνει ότι ουδεμία σχέση έχει με την περισυλλογή χρημάτων η οποία γίνεται στις παραλίες της Ρόδου, όπως Στεγνά κτλ.

**Προσυπογράφουν με τιμή, τα Μέλη και η Πρόεδρος**

A.T. 2213

**ΑΝΑΚΟΙΝΩΣΗ**

**Announcement**

Παρασκευή/Friday 8 Ιουλίου/July 2005
Θα τελεσθεί η εορταστική λειτουργία της
**Ιεράς Καρδιάς Ιησού Χριστού**
στον Ιερό Καθολικό Ναό Ιεράς Καρδιάς
στο τέως γαλλικό Σχολείο του Αγ. Γιάννη ο Βαπτιστής
(Οδός Αλεξ. Διάκου).
Ώρα: 18.00
For the feast Day of
**The Sacred Heart of Jesus**
Mass will be held in the
Chapel of the Sacred heart
In the former French School of St John the Baptist
(Alexander Diakou Street)
at 18.00 m.

MZT 050711

Η τελετή θα γίνει στο κινηματοθέατρο "Ρόδον"

# Σήμερα η έναρξη του Χορωδιακού Φεστιβάλ

## Πρόκειται για έναν θεσμό που εδραιώθηκε

**Με τους καλύτερους οιωνούς πραγματοποιείται σήμερα, στις 9.00 το βράδυ, στο κινηματοθέατρο "Ρόδον", η τελετή έναρξης του 7ου Διεθνούς Φεστιβάλ Ρόδου που διοργανώνουν ο Πολιτιστικός Οργανισμός του Δήμου Ροδίων και η Αθηναϊκή Πολυφωνία.**

Μιλώντας χθες για το Φεστιβάλ, ο καλλιτεχνικός διευθυντής κ. Θρασύβουλος Κάββουρας, αναφέρθηκε συγκεκριμένα στα δύο νέα στοιχεία που είναι η "μετατόπισή του" από την Ανοιξη που γινόταν μέχρι πρότινος στο καλοκαίρι αλλά και στο άπλωμα των εκδηλώσεων και σε άλλους πιο τουριστικούς χώρους.

Σύμφωνα με τον ίδιο, με τον τρόπο αυτό, το Φεστιβάλ αποκτά νέα αίγλη και εμβέλεια ενώ, μετά από τόσα χρόνια, πρόκειται για έναν θεσμό που εδραιώνεται. Οπως είπε χαρακτηριστικά ο κ. Κάββουρας, δίνουν αγώνα για τη σταθεροποίηση του θεσμού μιας και αναγνωρίζουν το γεγονός ότι απευθύνεται σε ένα πιο "κλασικό" κοινό.

Εν τω μεταξύ, χορωδιακά συγκροτήματα και σολίστ λυρικού τραγουδιού από τις χώρες Αίγυπτο, Βουλγαρία, Γεωργία, Κροατία, Ινδονησία, Κύπρο, Ουκρανία, Ρουμανία, Σλοβενία, Ρωσία, Τουρκία και φυσικά από Ελλάδα, φθάνουν στη Ρόδο για να πάρουν μέρος στη μεγάλη μουσική διοργάνωση το 7ο Διεθνές Μουσικό Φεστιβάλ Ρόδου.

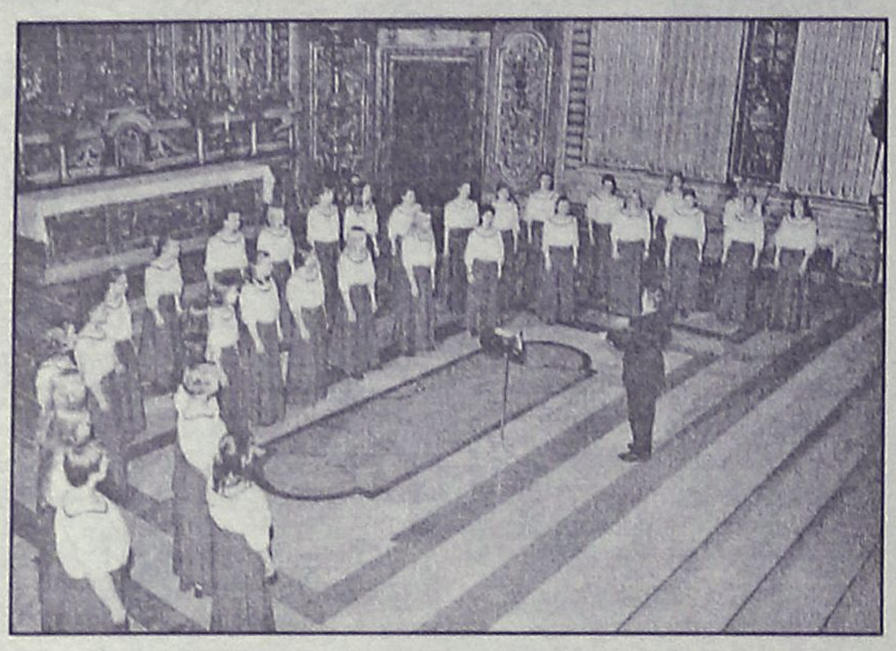

Εκδηλώσεις θα πραγματοποιηθούν στο Κιν/τρο ΡΟΔΟΝ κηποθέατρο Ηχος & Φως, στο Παλάτι των Ιπποτών και στο Εθνικό Θέατρο όπου και θα πραγματοποιηθεί ο μεγάλος διαγωνισμός του φεστιβάλ.

Την Διεθνή Κριτική Επιτροπή θα αποτελέσουν προσωπικότητες του είδους από Βουλγαρία, Εσθονία και Σουηδία.

Συμμετέχουν ακόμη διαπρεπείς πιανίστες από Ιταλία και Ελλάδα σε προγράμματα από το διεθνές ρεπερτόριο.

Στην Βραδιά όπερας που θα πραγματοποιηθεί στο Παλάτι των Ιπποτών το Σάββατο 9 Ιουλίου, θα εκτελεστούν έργα Βέρντι, Πουτσίνι, Ντονιτσέτι, Ροσσίνι, Μότσαρτ, Μασνέ, Περγκολέζι, Ραχμάνινωφ, Τσαϊκόβσκι, Σούμπερτ, κ.ά.

Στη βραδιά αυτή θα πάρουν μέρος και οι χορωδίες του Δήμου Ροδίων: Πειραματική με διευθυντή το Γιώργο Σακελλαρίδη και Μικτή με διευθυντή το Μιχάλη Καλαετζή. Το ίδιο βράδυ, μεγάλη χορωδία από έλληνες και ξένους χορωδούς και τους σολίστ του Φεστιβάλ, θα εκτελέσει τα μνημειώδη χορωδιακά έργα από το Ναμπούκο και τους Λομβαρδούς του Γκιουζέπε Βέρντι.

Στο πλαίσιο του Φεστιβάλ θα συμμετάσχει και το Θέατρο Παραδοσιακών Χορών Νέλης Δημόγλου.

Τη φετινή διοργάνωση χαρακτηρίζουν δύο νέα στοιχεία που σηματοδοτούν μια νέα περίοδο για το θεσμό.

Το ένα είναι η αλλαγή ημερομηνίων από την Άνοιξη στο Καλοκαίρι δηλαδή στην αιχμή της τουριστικής σαιζόν στο νησί και το άλλο στοιχείο, είναι το άπλωμα των Εκδηλώσεων στους πλέον ιστορικούς και με ιδιαίτερο τουριστικό ενδιαφέρον ανοικτούς χώρους όπως είναι το Παλάτι των Ιπποτών, και το κηποθέατρο Ηχος και Φως. Στοιχεία που αναμένεται ότι θα προσδώσουν νέα αίγλη και εμβέλεια στο θεσμό.

Στο πλευρό της διεθνούς αυτής διοργάνωσης, στέκεται πάντα ο δήμαρχος κ. Γιώργος Γιαννόπουλος που από την πρώτη στιγμή διέβλεψε τη χρησιμότητα και αναγκαιότητα ενός Μουσικού Φεστιβάλ στη Ρόδο, με επίκεντρο τη λόγια και φολκλορική χορωδιακή μουσική", είπε ο κ. Κάββουρας.

Σημειώνεται ότι μεγάλο είναι το ενδιαφέρον για το Φεστιβάλ από μερίδα τουριστών μας και μάλιστα πολλά εισιτήρια έχουν αγοράσει Γερμανοί που αυτή την περίοδο περνούν τις διακοπές τους στη Ρόδο.

# ...Αλητεύοντας με το Νότη στη Ρόδο!



***Μοναδικές στιγμές, όπως μόνο εκείνος ξέρει, χάρισε την Τρίτη το βράδυ, στο στάδιο "Διαγόρας", ο Νότης Σφακιανάκης, στους εκατοντάδες Ροδίτες που έσπευσαν να ανταποκριθούν στο ραντεβού που τους έδωσε μετά από εφτά χρόνια!***

***Τόσο ακριβώς ήταν το διάστημα που είχε να κάνει περιοδεία ο αγαπημένος λαϊκός βάρδος και φαίνεται ότι του έλειψε γιατί προχθές το βράδυ δεν άφησε κανέναν παραπονεμένο!***



***Σχεδόν τρεις ώρες βρισκόταν στην σκηνή δημιουργώντας μία μοναδική ατμόσφαιρα και "παίζοντας" με το κοινό της Ρόδου που υπολογίζεται ότι ήταν μερικές χιλιάδες!***

***Η συναυλία του Νότη και ειδικά μετά από τόσο καιρό αποτελεί γεγονός και ήδη πολλοί μιλούν για μία από τις καλύτερες μουσικές στιγμές που έζησε το στάδιο της Ρόδου τα τελευταία χρόνια.***

***Σημειώνεται δε ότι πολλοί ήταν εκείνοι που... ξεσηκώθηκαν και ήρθαν από τα νησιά και κυρίως την Κω μόνο και μόνο για να παρακολουθήσουν τη συναυλία!***

***"Τραγουδώντας... αλητεύω" είναι ο τίτλος της καλοκαιρινής περιοδείας του Νότη και φαίνεται ότι μαζί του θα αλητεύει, φέτος το καλοκαίρι, όλη η Ελλάδα...***

# Ο ΜΑΧΑΙΡΙΔΗΣ ΣΤΟ Ρ/Σ ΛΥΧΝΑΡΙ

Στην εκπομπή "7 με 9" στον αέρα", στο Ραδιόφωνο "Λυχνάρι", σήμερα, Πέμπτη 7 Ιουλίου, θα φιλοξενηθεί ο αξιόλογος τραγουδοποιός Λαυρέντης Μαχαιρίτσας.

Την απόσταση που διένυσε ο Λαυρέντης Μαχαιρίτσας από το 2001 έως το 2005, δίνοντας συναυλίες σε πολλές ευρωπαϊκές πόλεις, θα καλύψουν μαζί με τη Ξένια Ζαχαριάδου στη σημερινή εκπομπή.

Με αφορμή το καινούργιο του άλμπουμ με τίτλο «Αλκυονίδες μέρες από την Νυρεμβέργη στην Λευκωσία», ο Λαυρέντης Μαχαιρίτσας μιλά για το μουσικό αυτό ταξίδι αλλά και για πολλά πράγματα που αφορούν την μουσική σκηνή αλλά και την πολιτική και πολιτιστική μας ζωή. Ο Λαυρέντης Μαχαιρίτσας τον καιρό αυτό μαζί με τον Φίλιππο Πλιάτσικα και τον Διονύση Τσακνή πραγματοποιούν εμφανίσεις σε πολλές πόλεις συνέχεια των εμφανίσεων που έκαναν το χειμώνα στον «Σταυρό του Νότου» στην Αθήνα.

Να σημειώσουμε τέλος πως ο Λαυρέντης Μαχαιρίτσας θα εμφανιστεί στις 11 Ιουλίου στην Αστυπάλαια, στο πλαίσιο του εκεί Φεστιβάλ.

# Cine Mania

ΕΠΙΜΕΛΕΙΑ: *ΚΥΡΙΑΚΗ ΠΕΤΡΙΔΟΥ*

## Το "ecofilms 2005" στον ξένο τύπο!

Εντυπωσιακά ήταν τα δημοσιεύματα στον ξένο Τύπο για το κλείσιμο του Διεθνούς Φεστιβάλ Οικολογικού Κινηματογράφου και εικαστικών τεχνών της Ρόδου, "ecofilms 2005", το οποίο και συγκαταλέγουν ανάμεσα στα αναγνωρισμένα κινηματογραφικά φεστιβάλ!

Η εφημερίδα **Herald Tribune** χαρακτήρισε το περιεχόμενο φεστιβάλ **«Καύσιμο πολλών οκτανίων για το μυαλό και την σκέψη»** και ανέφερε επίσης ότι οι ταινίες που προβλήθηκαν στο φεστιβάλ **«δείχνουν νέους δρόμους στη κινηματογραφία και ειδικά στο ντοκιμαντέρ»**

Η εφημερίδα φιλοξένησε συνεντεύξεις ορισμένων ξένων σκηνοθετών που επισκέφθηκαν το φεστιβάλ ενώ αναφέρει ότι **«το φεστιβάλ απαντά καίρια στο ζητήματα περιβάλλοντος και στη σύνδεσή τους με το κόσμο στο οποίο ζούμε. Αυτή η διευρυμένη προσέγγιση του κόσμου και της θέσης μας σε αυτόν σε συνδυσμό με τη δυνατότητα να μοιραστεί κανείς ιδέες και απόψεις σε μια χαλαρή και φιλόξενη ατμόσφαιρα είναι η απόλυτη συνταγή για τη συνεχιζόμενη επιτυχία του Φεστιβάλ της Ρόδου και η επιβεβαίωση της σοφής επιλογής να πραγματοποιείται το Φεστιβάλ σε ένα τόπο που εξασφαλίζει τη συναναστροφή. Η ανταλλαγή απόψεων γύρω από τις ταινίες σε λιτές εκδηλώσεις κοντά στους κινηματογράφους, όπως εκείνη της Καναδικής Πρεσβείας έδωσαν τον τόνο μιας πολύ καλής χρονιάς του Φεστιβάλ»**

Ο διεθνής δικτυακός τόπος www.filmfestivals.com ο οποίος αποτελεί το πιο σημαντικό σημείο αναφοράς των κινηματογραφιστών και των φεστιβάλ σε ολο τον κόσμο και τον επισκέπτονται καθημερινά δεκάδες χιλιάδες χρήστες, φιλοξενει για πολλες ημερες στη πρώτη σελίδα του γνωστή ως headline news πολλά αρθρα για το φεστιβαλ της Ρόδου και αναφέρεται με πολυ κολακευτικά λόγια στη διοργάνωση στον υπεροχο θερινο κινηματογράφο της πόλης στην ταινία της εναρξης και σε πολλες επιμέρους ταινιες που κίνησαν το ενδιαφερον των διεθνων συνεργατων της ιστοσελίδας που επισκέφθηκαν το φεστιβαλ στη Ροδο

**«Το ετήσιο διεθνές κινηματογραφικό φεστιβάλ στο Ελληνικό νησί της Ρόδου»** , αναφέρει χαρακτηριστικά, **«προσφέρει μία πληθώρα επιλογών και καλύπτει μια ευρύτατη ποικιλία θεμάτων που σχετίζονται με τη προστασια του φυσικού περιβάλλοντος και της ανθρώπινης ζωής. Το πολύ πλούσιο πρόγραμμα του προτείνει καθε χρόνο κλασσική θεματική περιβάλλοντος αλλά και σημαντικές ταινίες με πολιτικό, πολιτιστικό και ανθρωπιστικό μήνυμα.»**

Η διεθνής επαγγελματική κινηματογραφική έκδοση **Screen International** αναφέρεται στη επαγγελματική δραστηριότητα που ανέπτυξαν οι διανομείς ταινιών για πρώτη φορά στη Ρόδο Ορισμένες ταινίες του φεστιβάλ βρήκαν διανομή όχι μόνο στην Ελλάδα αλλά και στο εξωτερικό με αφορμή της συμμετοχή τους στο Φεστιβάλ κάτι που χαρτογραφεί τη διοργάνωση, στις συναντήσεις που αποκτούν και επιχειρηματικό ενδιαφέρον για τα γραφεία διανομής.

Πολλοί επισκέπτες όπως οι διευθυντές των φεστιβάλ του Σαραγεβο, Αμιέν, Γκέτεμποργκ, Ρουμανίας και Τορίνο που ήσαν μέλη των κριτικών επιτροπών χαρακτήρισαν το Φεστιβαλ απο τα πιο σημαντικά στο είδος του και στη περιοχή βρήκαν εξαιρετικο ενδιαφερον στην επιλογη των ταινιών και εκριναν ως πολυ καλη επιλογη τη χρονική περίοδο κατά την οποία πραγματοποιείται το Φεστιβάλ καθως οι περισσότεροι είχαν την ευκαιρία πριν η μετά τη διοργάνωση να μείνουν στη Ρόδο αρκετοί με τις οικογένειες τους και να γνωρίσουν από κοντά το νησί. Ορισμένοι μάλιστα ενδιαφέρθηκαν να κάνουν τη Ρόδο μόνιμο τόπο των διακοπών τους !

Οι διαγωνιζόμενοι σκηνοθέτες απο την πλευρά τους ησαν εξαιρετικά πολυάριθμοι φέτος και βρήκαν πολυ φιλική και αποτελεσματικη τη φιλοξενεία και χαρακτήρισαν το φεστιβάλ ως μαι μοναδική ευκαιρία για έμπνευση συνάντηση συζήτηση γνωριμία και ανταλλαγη πολύ γόνιμων απόψεων

Ολοι τόνισαν την ομορφιά του νησιού που φιλοξενεί τη διοργάνωση και είπαν οτι συχνά η διάθεσή τους να επισκεφθούν το νησί και οι πολλες και καλες ταινίες τους κάνουν να θέλουν να βρουν μία επόμενη ευκαιρία για να ξαναέρθουν!

**«Το Εκοφιλμς προτείνει μια πολύ ιδιαίτερη κατεύθυνση στη σύνθεση του προγράμματος την οποία χαρακτηρίζει η δημιουργική ελευθερία. Αυτό με εντυπωσίασε και ταυτόχρονα το βρήκα πνευματικά πολύ προκλητικό»** σημειώνει τέλος το μέλος της διεθνούς κριτικής επιτροπλης ταινιών Μεγάλου μήκους Ντέηβ Πρίτσαρντ

Ο πλήρης κατάλογος και αντίγραφα των δημοσιευμάτων για το φεστιβάλ ΕΚΟΦΙΛΜΣ βρίσκεται στην ιστοσελίδα του Φεστιβάλ www.ecofilms.gr στο link **press here.**

ΠΑΛΛΑΣ 5 CINEMAS CENTER
01/07/2005 - 07/07/2005
www.cinemapallas.gr
Για κρατήσεις
22410 24475/70670
Δημοκρατίας 13, Ρόδος

WAR OF THE WORLDS ΠΟΛΕΜΟΣ ΤΩΝ ΚΟΣΜΩΝ
ΣΕ 1η ΠΑΓΚΟΣΜΙΑ ΠΡΟΒΟΛΗ!!! ΑΚΡΙΒΟΤΕΡΗ ΠΑΡΑΓΩΓΗ ΣΤΗΝ ΙΣΤΟΡΙΑ ΤΟΥ ΚΙΝΗΜΑΤΟΓΡΑΦΟΥ!!!
Στίβεν Σπίλμπεργκ - Τομ Κρουζ
Αίθουσα 5 ώρες έναρξης // •17:40 •20:05 •22:30

BATMAN BEGINS
Η ΤΑΙΝΙΑ ΤΟΥ ΚΑΛΟΚΑΙΡΙΟΥ!!!
ΣΕ 1η ΠΑΓΚΟΣΜΙΑ ΠΡΟΒΟΛΗ!
Η υπερ-περιπέτεια, που δεν θα χασεί κανείς!!!
ΚΑΝΤΕ ΕΓΚΑΙΡΑ ΤΙΣ ΚΡΑΤΗΣΕΙΣ ΣΑΣ
Αίθουσα expert Κωστοριδης 2 ώρες έναρξης // •17:00 •19:45 •22:35

MONSTER ΚΑΚΙΑ
ΤΗ LAW ΤΗ ΘΕΡΑ
Η ξέφρενη κωμωδία με τη Τζενιφερ Λόπεζ και τη Τζέιν Φόντα
Αίθουσα SFERA 1 ώρες έναρξης // •17:50 •20:00 •22:30

HOUSE OF WAX
ΤΟ ΣΠΙΤΙ ΤΟΥ ΘΑΝΑΤΟΥ
Από τους παραγωγούς των Gothika, House on Haunted Hill και 13 Ghosts, η απόλυτη τρομο ταινία!!!
Αίθουσα MAIK ARTISTIC TEAM 3 ώρες έναρξης // •17:45 •20:00 •22:30

BOOGEYMAN ΕΦΙΑΛΤΗΣ
Η ΤΑΙΝΙΑ ΤΡΟΜΟΥ ΤΗΣ ΧΡΟΝΙΑΣ!!! Κάτι φρικιαστικο καραδοκεί τη νυχτα. Αντιμετωπιστε το!!!
Αίθουσα 4 ώρες έναρξης // •20:00 •22:35

SON OF THE MASK
ΜΑΣΚΑ JUNIOR
Η ΜΑΣΚΑ ΕΠΕΣΤΡΕΨΕ !!!
Αίθουσα 4 ώρες έναρξης // •17:30

ΠΡΟΣΕΧΩΣ

the upside of anger
η άλλη όψη του θυμού
Η Τζόαν Άλλεν και ο βραβευμένος με ΟΣΚΑΡ Κέβιν Κόστνερ σε εκπληκτικες ερμηνειες!!!

METROPOL MULTI CINEMA ODEON
22410 28400
INFORMATION - RESERVATIONS
ΠΛΗΡΟΦΟΡΙΕΣ - ΚΡΑΤΗΣΕΙΣ
ΕΒΔΟΜΑΔΙΑΙΟ ΠΡΟΓΡΑΜΜΑ weekly program
01/07/05 - 07/07/05
www.cinemametropol.gr

ΒΡΩΜΙΚΟΣ ΚΟΣΜΟΣ
36 QUAI DES ORFEVRES
Μία δυνατή αστυνομική περιπέτεια υποψήφια για 8 Όσκαρ της Γαλλικής Ακαδημίας.
Εκδίκηση ή...δικαιοσύνη;
Πρωταγωνιστούν: Ντανιέλ Οτέιγ, Ζεράρ Ντεπαρντιέ, Βαλέρια Γκολίνο.
ΑΙΘΟΥΣΑ 3 ΩΡΕΣ ΕΝΑΡΞΗΣ / SHOW TIMES 18:00, 20:15, 22:30

ΑΠΟΛΥΤΟΣ ΠΡΑΚΤΟΡΑΣ 2
XXX 2
Μία εκρηκτική περιπέτεια από τον σκηνοθέτη του Τζέιμς Μπόντ " Πέθανε μια Άλλη Μέρα ".
Οταν η απόλυτη απειλή πλησιάζει...έρχεται η ώρα για έναν διαφορετικό ήρωα.
Πρωταγωνιστούν : Άϊς Κιουμπ, Σάμιουελ Τζάκσον, Γούίλιαμ Νταφόε
ΑΙΘΟΥΣΑ 2 ΩΡΕΣ ΕΝΑΡΞΗΣ / SHOW TIMES 18:15, 20:30, 22:45

Ο Κος & η Κα ΣΜΙΘ
Mr. & Mrs. SMITH
Οι δύο μεγαλύτεροι στάρ του κόσμου αυτή την στιγμή ενώνουν τις δυνάμεις τους σε μία συναρπαστική ερωτική περιπέτεια γεμάτη δράση, κωμικά απρόοπτα και έναν έρωτα που κυριολεκτικά... σκοτώνει!!!
Πρωταγωνιστούν : Μπράντ Πίτ, Αντζελίνα Τζολί
ΚΑΝΤΕ ΕΓΚΑΙΡΑ ΤΙΣ ΚΡΑΤΗΣΕΙΣ ΣΑΣ
ΑΙΘΟΥΣΑ 1 ΩΡΕΣ ΕΝΑΡΞΗΣ / SHOW TIMES 17:20, 20:00, 22:40

ΠΡΟΣΕΧΩΣ

FANTASTIC 4
Ετοιμαστείτε έρχονται ο " Άνθρωπος Δαυλός "
το " Πράγμα " η " Αόρατη Γυναίκα " ο " Λαστιχένιος "
η φαντασία και η περιπέτεια επί τέσσερα!!
ΧΠ046

# Άρτος (;) Θεάματα (;)... ... Και τηλεόραση (όπως λέμε τηλοψία...)

## ΕΤ1

07.00 **Καραγκιόζης**
07.30 **Ξένο παιδικό**
08.00 **Κλέων και Νέλλη**
08.15 **Εικόνες**
08.30 **Ξένο παιδικό**
09.00 **Φρουτοπία**
09.30 **Του κουτιού τα παραμύθια**
10.00 **Ημερολόγιο καταδύσεων**
10.30 **Μένουμε Ελλάδα** (Ε)
12.00 **Αστροφεγγιά** (Ε). Ελληνική σειρά.
13.00 **Ταξιδεύοντας.**
14.00 **Τσικιτίτας**
15.30 **Εχει γούστο.** Καθημερινή εκπομπή με προτάσεις από το θέατρο, τον κινηματογράφο, τα βιβλία, τη ζωντανή μουσική. Με τη Μπήλιω Τσουκαλά.
17.30 **Μένουμε Ελλάδα**
19.00 **Βιογραφίες**
20.00 **Ιστορία**
21.00 **Συναντήσεις**
22.00 **Σαν παραμύθι**
22.50 **Σαν σήμερα**
23.00 **Ειδήσεις**
23.45 **Η μέρα που δεν θα ξεχάσω ποτέ.** Ντοκιμαντέρ
01.00 **Ξένη ταινία.** «Ο άνθρωπος που άλλαξε γνώμη»

## ΝΕΤ

05.45 **Πρώτη γραμμή.** Ενημερωτική εκπομπή με τον Βασίλη Λυριτζή και τον Δημήτρη Οικονόμου.
10.00 **Ειδήσεις**
10.10 **Καθημερινά.** Με τον Κωνσταντίνο Ζούλα και την Πηνελόπη Κατσάρου.
12.00 **Ειδήσεις**
13.00 **Ελληνική ταινία.** «Ο Γιάννος και η Παγώνα». Αισθηματική περιπέτιεα. Παίζουν: Ανδρέας Μπάρκουλης, Κάκια Αναλυτή, Διονύσης Παπαγιαννόπουλος
15.00 **Ειδήσεις**
16.00 **Ατίθασα νιάτα.** Νεανική σειρά.
17.00 **Μέρες αγάπης**
18.00 **Ειδήσεις**
19.00 **Ανω κάτω τελεία** (Ε) Κωμική σειρά. Παίζουν: Θανάσης Ευθυμιάδης, Αλεξάνδρα Παλαιολόγου, Γεράσιμος Σκιαδαρέσης.
20.00 **Λίστα γάμου** (Ε)
21.00 **Ειδήσεις**
22.00 **Ξένη ταινία.** «Ενοχο κορμί» Ερωτικό θρίλερ.
00.30 **Τα χρώματα της ίριδας**
01.30 **Ανδρομέδα**
02.30 **Μάτλοκ.** Αστυνομική σειρά.

## ΕΤ3

07.30 **Τα δελφινάκια και οι φίλοι τους**
08.00 **Η Μάγκι και το άγριο τερατάκι**
08.30 **Ανακαλύπτοντας την ψυχολογία**
09.00 **Πρωινό πανόραμα**
11.00 **Λέσβος, τα λιοτρίβια του πολιτισμού**
11.30 **Ο Αργοναύτης**
12.00 **Ον δε λουζ**
12.30 **Η παράδοση της Ανατολής**
13.00 **Ειδήσεις**
14.30 **Με μια τρίτη ματιά.** Ενημερωτική εκπομπή με τον Κώστα Μπλιάτκα.
16.00 **Ειδήσεις**
16.20 **Εκτη αίσθηση** (Ε)
16.30 **Ψυχαγωγική εκπομπή**
18.00 **Ο κόσμος των σπορ**
19.00 **Ειδήσεις**
20.00 **Ξένη ταινία.** «Ο μύθος των πειρατών». Οικογενειακή.
21.30 **Θεσσαλονίκη - Αιώνας**
22.00 **Αληθινά σενάρια.** (Ε) Παρουσιάζει ο Νίκος Ασλανίδης.
23.00 **Αρχείο**
24.00 **Ειδήσεις**
00.30 **Ξένη ταινία.** «Ο ποδηλάτης» Ψυχολογικό δράμα.

## FILMNET

05.10 **Ξένη ταινία.** «Ο θρύλος». Επική περιπέτεια.
07.35 **E! Entertainment**
08.35 **Ξένη ταινία.** «Χωρίς δόλο» Ρομαντικό δράμα. Παίζουν: Πολ Νιούμαν, Σάλι Φιλντ.
10.35 **Ξένη ταινία.** «Swing». Κωμωδία.
12.10 **Ξένη ταινία.** «Ο ψαλιδοχέρης». Δραματική φαντασίας.
14.00 **Ξένη ταινία.** «Καλώς ήρθατε στο σπίτι των Ρόουζ». Κωμωδία.
15.35 **Ξένη ταινία.** «Η ζωή χωρίς εμένα».
17.25 **Ξένη ταινία.** «Η συμμαχία».
19.20 **Ξένη ταινία.** «Αληθινές, προσωπικές σχέσεις».
21.25 **Mad on Filmnet**
22.00 **Ξένη ταινία.** «Στους δύο οι τρεις είναι πολλοί» Ρομαντική κωμωδία.
24.00 **Ξένη ταινία.** «Ερωτικοί ελιγμοί».
01.55 **Ξένη ταινία.** «Ο αμαρτοβόρος»..
03.40 **Ξένη ταινία.** «Κατάσταση τρόμου».

## ALTER

06.15 **Alter kids**
11.00 **Ειδήσεις**
11.30 **Καθαρές κουβέντες**
12.55 **Τα μυστικά της υγείας**
13.00 **Ειδήσεις**
13.45 **Top secret**
16.15 **Ειδήσεις**
16.20 **Ελληνική ταινία.** «Το δίδυμο της συμφοράς». Κωμωδία.
18.15 **Top secret τελευταία έκδοση**
18.45 **Το πρώτο θέμα**
19.00 **Ειδήσεις**
20.00 **Η φωνή του πολίτη**
21.00 **Ρεξ**
22.00 **Μήτσι-χώστα**
23.25 **Auto Alter**
23.30 **Νυχτερινό δελτίο ειδήσεων**
23.45 **Ζούγκλα.** Με τον Μάκη Τριανταφυλλόπουλο.
02.15 **Sex and the city**
02.45 **Aprhodisia**
03.00 **Ξένη ταινία.** «Ο κήπος του έρωτα»

## MEGA

05.45 **Από νωρίς.** Με τη Μάρω Λεονάρδου.
06.45 **Πρωινό MEGA.** Ενημερωτική εκπομπή.
08.00 **Κοινωνία ώρα 8.** Ενημερωτική εκπομπή.
10.00 **Τα μυστικά της Βέφας**
11.00 **Ρετιρέ** (Ε) Κωμική σειρά.
12.00 **Μικρομεσαίοι** (Ε) Κωμική σειρά.
13.00 **Μπουκιά και συγχώριο** (Ε) Κωμική σειρά.
14.00 **Ειδήσεις**
15.00 **Εμείς κι εμείς** (Ε) Κωμική σειρά.
16.30 **Δέκα λεπτά κήρυγμα** (Ε) Κωμική σειρά.
17.30 **Ματιές στα γεγονότα**
17.40 **Απαγορευμένη αγάπη.** Κοινωνική σειρά.
18.20 **Φιλοδοξίες.** Ελληνική κοινωνική-δραματική σειρά.
19.00 **Βέρα στο δεξί.** Κοινωνική σειρά. Παίζουν: Κάτια Δανδουλάκη, Κώστας Καζάκος, Μαριάννα Τουμασάτου, Ελισάβετ Μουτάφη.
20.00 **Κεντρικό δελτίο ειδήσεων**
21.00 **Εραστής δυτικών προαστίων** (Ε) Κωμική σειρά.
22.00 **Τα σύνορα της αγάπης.** Αισθηματική σειρά.
23.20 **Κλείσε τα μάτια** (Ε) Κοινωνική σειρά.
00.30 **Εμπόλεμη ζώνη** (Ε) Ενημερωτική εκπομπή.
01.45 **Ξένη ταινία.** «Στα δίχτυα του δολοφόνου». Θρίλερ.
03.45 **Τηλεμάρκετινγκ**

## ANT1

06.45 **Καλημέρα με τον ANT-1.** Ενημερωτική εκπομπή.
10.00 **Πρωινός καφές - Best of.** Με την Ελένη Μενεγάκη.
13.00 **Τα νέα του Αντ-1**
14.00 **Αποκάλυψη ...τώρα! Best of.** Με την Τατιάνα Στεφανίδου.
16.00 **Ακρως οικογενειακόν** (Ε) Κωμική σειρά.
16.50 **Super game**
17.00 **Κωνσταντίνου και Ελένης** (Ε) Κωμική σειρά.
18.00 **Ειδήσεις**
18.15 **Super game**
18.20 **Καλημέρα ζωή.** Κοινωνική σειρά.
19.15 **Η λάμψη.** Δραματική σειρά.
20.00 **Τα νέα του ANT-1 σε 5'**
21.00 **Ελλάς το μεγαλείο σου** (Ε) Κωμική σειρά.
22.00 **Το καφέ της Χαράς** (Ε) Κωμική σειρά.
23.00 **Οι στάβλοι της Εριέτας Ζαΐμη** (Ε)
00.10 **24.** Περιπέτεια μυστηρίου.
01.10 **Νυχτερινές ειδήσεις**
01.45 **Ξένη ταινία.** «Μια αλλιώτικη τράπεζα». Κομεντί. παίζουν: Κόρμπιν Μπέρνσεν, Σέλεϊ Λονγκ.
03.45 **Τηλεμάρκετινγκ**
04.30 **Mobile fun**
05.10 **Ντράγκονμπολ.** Κινούμενα σχέδια.
05.45 **Οι δρόμοι της πόλης** (Ε) Αστυνομική σειρά.

## alpha

05.40 **Καινούργια μέρα.** Με τη Ρίτσα Μπιζόγλη.
06.45 **Καλημέρα σας.** Με τον Γιώργο Αυτιά.
10.00 **Πρωινό Κους-Κους.** Με τους Κατερίνα Καραβάτου, Δημήτρη Σαράντο και Κλεοπάτρα Πατλάκη.
13.00 **Κρυφά πάθη.** Ξένη σειρά.
14.00 **Ειδήσεις**
15.00 **Με την καλή έννοια... βέβαια**
16.00 **Αυτό που θέλουν οι γυναίκες.** Ψυχαγωγική εκπομπή με τον Ανδρέα Μικρούτσικο.
17.50 **Ειδήσεις στη νοηματική γλώσσα**
18.00 **Ελληνική ταινία.** «Ο Παπατρέχας». Κωμωδία.
20.00 **Ειδήσεις**
21.00 **Candid camera** (Ε) Ψυχαγωγική εκπομπή.
22.00 **Dream Show**
23.00 **Ξένη ταινία.** «Ρόκι ΙΙ». Περιπέτεια.
01.30 **Ειδήσεις**
01.45 **Ξένη ταινία.** «Η τιμή του κομάντο». Περιπέτεια.
03.45 **Τηλεαγορές**

## STAR

06.00 **Παιδικό πρόγραμμα**
11.30 **Μελίτα, το φλογερό κορίτσι**
13.00 **Ειδήσεις**
14.00 **Super star.** Ενημερωτική - ψυχαγωγική εκπομπή με τη Χριστίνα Λαμπίρη.
16.30 **Ειδήσεις**
16.45 **Η Μαριάνα της νύχτας.** Αισθηματική σειρά.
17.45 **Χουάνα η παρθένα.** Αισθηματική σειρά.
18.45 **Ηρακλής**
19.45 **Ειδήσεις**
21.00 **Ξένη ταινία.** «Μπάτμαν και Ρόμπιν». Περιπέτεια φαντασίας. Παίζουν: Τζορτζ Κλούνεϊ, Αρνολντ Σβαρτσενέγκερ.
23.30 **Ξένη ταινία.** «Η ενδέκατη εντολή». Θρίλερ. Παίζουν: Κρίστοφερ Λαμπέρ, Ντέιβιντ Κρόνενμπεργκ.
01.45 **Ειδήσεις**
02.00 **Ξένη ταινία.** «Σουίτ Τσάριτι». Μιούζικαλ. Παίζουν: Σίρλεϊ Μακλέιν, Τζον Μακ-Μάρτιν.

## SPORT 5

17.00 **V.I.P.**
18.00 **Μπίτς βόλεϊ**
19.30 **Χειροσφαίριση**
21.00 **Wimblendon.** Σε μαγνητοσκοπημένη μετάδοση ο τελικός του διπλού γυναικών.
24.00 **Ελληνικό πρωτάθλημα**
02.00 **Γερμανικό πρωτάθλημα**
04.00 **Μπάσκετ**
06.00 **Υδάτινα σπορ**

# ΚΗΔΕΙΕΣ

Την λατρευτή μας μητέρα, γιαγιά, προγιαγιά, αδελφή και θεία

**ΡΩΞΑΝΗ ΜΙΚΙΟΖΟΥ**

**ετών 89**

θανούσα κηδεύουμε σήμερα Πέμπτη 7 Ιουλίου 2005 και ώρα 11 π.μ. από τον Ιερό Ναό Ταξιαρχών Νεκροταφείου Ρόδου

Τα παιδιά: Κλεοπάτρα, Μιχάλης-Φωτεινή, Στέλλα-Ιωάννης, Μοσχοβία-Δημήτρης

Τα εγγόνια, το δισέγγονο, τα αδέλφια, τα ανίψια και οι λοιποί συγγενείς

ΧΠ2830

Την λατρευτή μας μητέρα, γιαγιά και προγιαγιά

**ΑΝΑΣΤΑΣΙΑ ΧΑΤΖΗΓΙΑΝΝΑΚΗ**

**ετών 93**

θανούσα κηδεύουμε σήμερα Πέμπτη 7 Ιουλίου 2005 και ώρα 3 μ.μ. από τον Ιερό Ναό Αγίων Θεοδώρων (χωρίον Απολακκιά)

Τα παιδιά: Σάββας-Πελαγία, Σωκράτης-Γραμματική, Ανδρέας-Μαίρη, Απόστολος-Θεωνεία, Νικηφόρος-Αικατερίνη

Τα εγγόνια, τα δισέγγονα και οι λοιποί συγγενείς

**Αντί στεφάνων παράκληση της οικογένειας τα χρήματα να δοθούν για τον Ιερό Ναό Αγ. Μαρίνας (Απολακκιά)**

MXP12595

# ΜΝΗΜΟΣΥΝΑ



Την 8η μηνός Ιουλίου ημέρα Παρασκευή και ώρα 8 π.μ. εις τον Ιερό Ναό Ταξιαρχών Νεκροταφείου Ρόδου, τελούμε 40ήμερο μνημόσυνο υπέρ αναπαύσεως της ψυχής της λατρευτής μας κόρης, συζύγου, μητέρας, γιαγιάς, αδελφής και θείας

**ΚΥΡΙΑΚΗΣ ΛΟΥΚΑΤΑΡΗ**

Η μητέρα: Μαριγώ

Ο σύζυγος: Σταύρος

Τα παιδιά: Μαίρη-Παναγιώτης, Φανή-Παναγιώτης

Το εγγόνι, τ' αδέλφια, τ' ανίψια και οι λοιποί συγγενείς

MZT130613

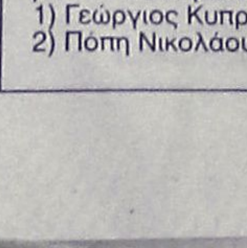

Την 8η μηνός Ιουλίου ημέρα Παρασκευή και ώρα 8 π.μ. εις τον Ιερό Ναό Αγ. Ειρήνης Ορφανοτροφείου Θηλέων, τελούμε 6μηνο μνημόσυνο υπέρ αναπαύσεως της ψυχής της λατρευτής μας μητέρας, γιαγιάς

**ΜΑΓΚΑΦΟΥΛΑΣ ΠΑΛΑΙΟΥ**

Τα παιδιά, τα εγγόνια, τα δισέγγονα και οι λοιποί συγγενείς.

MZT050716



Την 8η μηνός Ιουλίου ημέρα Παρασκευή και ώρα 8.30 π.μ. εις τον Ιερό Ναό Αγ. Ειρήνης Ορφανοτροφείου Θηλέων τελούμε 3μηνο μνημόσυνο υπέρ αναπαύσεως της ψυχής της λατρευτής μας συζύγου, μητέρας, γιαγιάς, αδελφής και θείας

**ΔΗΜΗΤΡΑΣ - ΧΑΡΙΤΩΜΕΝΗΣ ΚΟΥΡΜΑΔΙΑ**

Ο σύζυγος: Βασίλης

Τα παιδιά: Πανορμίτα-Νίκος, Μιχάλης-Νίκη, Ειρήνη-Γιάννης

Τα εγγόνια, τ' αδέλφια, τ' ανίψια και οι λοιποί συγγενείς.

MXP12589



Την 8η μηνός Ιουλίου ημέρα Παρασκευή και ώρα 8 π.μ. εις τον Ιερό Ναό Αγ. Ειρήνης Ορφανοτροφείου Θηλέων τελούμε 3μηνο μνημόσυνο υπέρ αναπαύσεως της ψυχής της λατρευτής μας συζύγου, μητέρας, γιαγιάς, αδελφής και θείας

**ΑΝΝΑΣ ΔΡΑΚΟΥ**

Ο σύζυγος: Μιχαήλ

Τα παιδιά: Χρήστος, Αικατερίνη-Νείλος

Τα εγγόνια, τ' αδέλφια, τ' ανίψια και οι λοιποί συγγενείς.

MZT050721



Την 8η μηνός Ιουλίου ημέρα Παρασκευή και ώρα 7.30 π.μ. εις τον Ιερό Ναό Αγίου Σεργίου Νεκροταφείου Ιαλυσού, τελούμε 40ήμερο μνημόσυνο υπέρ αναπαύσεως της ψυχής του λατρευτού μας συζύγου, πατέρα, παππού, αδελφού και θείου

**ΝΙΚΟΛΑΟΥ ΠΑΠΑΝΙΚΟΛΑ**

**(Ιερεύς)**

Η σύζυγος: Δέσποινα

Τα παιδιά: Βασίλης-Ελευθερία, Κυριακή-Δημήτρης, Αικατερίνη-Χρύσανθος

Τα εγγόνια, τ' αδέλφια, τ' ανίψια και οι λοιποί συγγενείς

MZT040722



Την 8η μηνός Ιουλίου ημέρα Παρασκευή και ώρα 8 π.μ. εις τον Ιερό Ναό Ταξιαρχών Νεκροταφείου Ρόδου, τελούμε 6μηνο μνημόσυνο υπέρ αναπαύσεως της ψυχής του λατρευτού μας συζύγου, πατέρα, παππού, αδελφού και θείου

**ΙΩΑΝΝΟΥ ΡΟΔΙΤΗ**

Η σύζυγος: Όλγα

Τα παιδιά: Βασίλης-Χριστίνα, Φαίδρα-Στέργος, Σέβη-Γιάννης, Μιχάλης-Σιμέλα

Τα εγγόνια, τ' αδέλφια, τ' ανίψια και οι λοιποί συγγενείς.

MZT050709



Την 9η μηνός Ιουλίου ημέρα Σάββατο και ώρα 8 π.μ. εις τον Ιερό Ναό των Ταξιαρχών Νεκροταφείου Ρόδου, τελούμε 40ήμερο μνημόσυνο υπέρ αναπαύσεως της ψυχής του πολυαγαπημένου μας και αξέχαστου συζύγου, πατέρα, παππού και θείου

**ΖΑΦΕΙΡΙΟΥ ΜΟΣΧΗ**

Η σύζυγος: Ρουμπηνιά

Τα παιδιά: Ελευθερία-Δημήτριος Μουλάς

Ο εγγονός: Μιχάλης

Τ' ανίψια και οι λοιποί συγγενείς.

MXP12593



Την 10η μηνός Ιουλίου ημέρα Κυριακή και ώρα 8 π.μ. εις τον Ιερό Ναό των Ταξιαρχών Νεκροταφείου Ρόδου, τελούμε 9ήμερο μνημόσυνο υπέρ αναπαύσεως της ψυχής του λατρευτού μας συζύγου, πατέρα, αδελφού και θείου

**ΙΩΑΝΝΟΥ Κ. ΒΟΛΟΝΑΚΗ**

**Ιατρού**

Η σύζυγος: Χλόη

Τα παιδιά: Ουρανία, Ελπινίκη-Βασίλης

Τα αδέλφια, τ' ανίψια και οι λοιποί συγγενείς

MZT060712



Την 10η μηνός Ιουλίου ημέρα Κυριακή και ώρα 9 π.μ. εις τον Ιερό Ναό Μεταμορφώσεως Σωτήρος στην Ιξιά, τελούμε 5ετές μνημόσυνο υπέρ αναπαύσεως της ψυχής του λατρευτού μας και πολυαγαπημένου παιδιού

**ΜΙΧΑΗΛ Ι. ΛΙΑΜΗ**

**του Κων/νου**

Οι γονείς: Κώστας και Ελένη

Τα αδέλφια: Ελευθερία-Γιάννης Κουφού

Τα ανίψια: Κωνσταντίνος και Ελένη

Οι θείοι, οι θείες και τα εξαδέλφια

MZT060708



Την 10η μηνός Ιουλίου ημέρα Κυριακή και ώρα 8 π.μ. εις τον Ιερό Ναό Αγίου Γεωργίου Λαχανιάς, τελούμε 40ήμερο μνημόσυνο υπέρ αναπαύσεως της ψυχής της πολυαγαπημένης μας μητέρας και γιαγιάς

**ΧΡΥΣΑΦΙΝΑΣ ΓΡΗΓΟΡΑ**

Τα παιδιά: Γιώργος-Αθανασία Φράγκου

Τα εγγόνια: Χρυσούλα-Στέλιος και οι λοιποί συγγενείς

MXP12596

**ΟΔΟΝΤΙΑΤΡΙΚΟΣ ΣΥΛΛΟΓΟΣ ΔΩΔΕΚΑΝΗΣΟΥ (Ο.Σ.Δ.)**

## ΨΗΦΙΣΜΑ

Το Δ.Σ. του ΟΣΔ συνελθόν στις 4-7-05, μετά την πληροφόρηση του θλιβερού γεγονότος του θανάτου της μητρός του αγαπητού συναδέλφου Δημητρίου Ιωαννίδη

**ΦΑΙΔΡΑΣ ΙΩΑΝΝΙΔΗ**

αποφάσισε παμψηφεί τα εξής:

1. Να εκφράσει τα βαθύτατα συλλυπητήρια στην οικογένειά της και
2. Να καταθέσει αντί στεφάνου, το ποσό των 150.00 ευρώ στο Πρεβεντόριο "Άγιος Ανδρέας"

**Για το Δ.Σ. του Ο.Σ.Δ.**

**Ο πρόεδρος** **Ο γεν. γραμματέας**

**Φώτης Λεβέντης** **Δημήτρης Παρίσης**

MAT2250(2)

**ΟΔΟΝΤΙΑΤΡΙΚΟΣ ΣΥΛΛΟΓΟΣ ΔΩΔΕΚΑΝΗΣΟΥ (Ο.Σ.Δ.)**

## ΑΝΑΚΟΙΝΩΣΗ

Ο Ο.Σ.Δ. πληροφορεί τα μέλη του ότι το Τ.Σ.Α.Υ. ενέκρινε την παράταση εξόφλησης των ασφαλιστικών εισφορών που έπρεπε να καταβληθούν μέχρι 30/6/05 έως 15/7/05 χωρίς πρόσθετες επιβαρύνσεις, λόγω της απεργίας των Τραπεζών.

**Για το Δ.Σ. του Ο.Σ.Δ.**

**Ο πρόεδρος** **Ο γεν. γραμματέας**

**Φώτης Λεβέντης** **Δημήτρης Παρίσης**

MAT2250(1)

**ΔΗΜΟΣΙΑ ΕΠΙΧΕΙΡΗΣΗ ΗΛΕΚΤΡΙΣΜΟΥ Α.Ε.**
**ΔΕΘ/ΑΗΣ ΡΟΔΟΥ**
**Τ.Θ. 293-85100 ΡΟΔΟΣ**

## ΑΝΑΚΟΙΝΩΣΗ ΔΕΗ Α.Ε.

**Περίληψη Διακήρυξης ΔΕΘ/ΑΗΣ Ρόδου Νο: 211/22.06.05**

Η ΔΕΗ ΑΕ-ΔΕΘ/ΑΗΣ ΡΟΔΟΥ προκηρύσσει πρόχειρο μειοδοτικό Διαγωνισμό την 21/07/05 ημέρα Πέμπτη και ώρα 11 π.μ. στα γραφεία του ΑΗΣ ΡΟΔΟΥ στη Σορωνή, για την προμήθεια "Γάλακτος εβαπορέ πλήρες, 7,5% λιπαρά το ελάχιστον σε κουτιά των 410 gr.

Οι ενδιαφερόμενοι ή οι εξουσιοδοτημένοι εκπρόσωποί τους, μπορούν να παραλάβουν τα τεύχη της σχετικής διακήρυξης από τον ΑΗΣ ΡΟΔΟΥ στη Σορωνή, τηλ.: 22410-41327, όλες τις εργάσιμες ημέρες και ώρα από τις 08.00 έως 14.00

**Για τη Δημόσια Επιχείρηση Ηλεκτρισμού Α.Ε.**

# Δράσεις προσφοράς και αλληλεγγύης

## ΔΩΡΕΕΣ

Το Κέντρο Παιδικής Μέριμνας Θηλέων Ρόδου ευχαριστεί τους πιο κάτω κυρίους που κατέθεσαν στο ταμείο του:

**Α. Εις μνήμη παππούδων τους**
**Ευτυχίας και Δημητρίου Πατσίδη**

Οι κύριοι Εμμαν. και Γεωργία Παπακωνσταντίνου 200,00 ευρώ

**Β. Εις μνήμη ιατρού Ιωάννη Βολονάκη**

Η οικ. κ. Εμμαν. Τσαγκαράκη 100,00 ευρώ

**Από την Επιτροπή Διοίκησης**

MOO/109

Η Αντικαρκινική Εταιρεία Ρόδου ευχαριστεί θερμά τις κάτωθι οικογένειες για την δωρεάν την οποία προσέφεραν αντί στεφάνου εις μνήμη Σάββα Κουτσούρη

1) Γεώργιος Κυπριώτης 50 ευρώ
2) Πόπη Νικολάου 50 ευρώ
3) Δημήτρης και Ελένη Γαλάτη 50 ευρώ

**Εκ του Δ.Σ**

MOO/108

Κατέθεσαν εις το Φιλόπτωχον Ταμείον του Ιερού Μητροπολιτικού Ναού Ρόδου Εισόδια της Θεοτόκου η κ. Ευανθία Ορ. Μαλτέζου το ποσόν των πεντήκοντα ευρώ (50 ευρώ) εις μνήμη **Νικολάου Κουφού** αντί στεφάνου.

**Η Επιτροπή την ευχαριστεί θερμά**

MOO/107

**Οι δημοσιεύσεις αυτές αποτελούν προσφορά της "Ροδιακής", η οποία θεωρεί ότι τέτοιες δραστηριότητες θα πρέπει να τυγχάνουν της ανάλογης προβολής.**

**ΔΙΕΥΘΥΝΣΗ ΔΑΣΩΝ ΔΩΔΕΚΑΝΗΣΟΥ**

## ΑΝΑΚΟΙΝΩΣΗ

Γνωστοποιείται κατά το άρθρο 14 του Ν. 998/79, η αποστολή για ανάρτηση στον Δήμο Πεταλούδων, της αριθμ. Πρωτ. **1606/14-06-2005** πράξης χαρακτηρισμού έκτασης που εκδόθηκε από τον Δ/ντή Δασών Δωδ/νήσου. Η ΚΜ 427 γαιών Μαριτσών εμβαδού 10.080 τ.μ. χαρακτηρίζεται ως γεωργική έκταση και δάσος.

**Ο Δ/ντής Δασών Δωδ/νήσου**
**Κοντίτσης Φίλιππος**
**Δασολόγος με βαθμό Δ/ντή**

MAT2240

---

**ΕΛΛΗΝΙΚΗ ΔΗΜΟΚΡΑΤΙΑ**
**ΔΗΜΟΣ ΡΟΔΟΥ**
**ΕΠΑΡΧΙΑ ΡΟΔΟΥ**
**ΝΟΜΟΣ ΔΩΔΕΚΑΝΗΣΟΥ**

## ΓΝΩΣΤΟΠΟΙΗΣΗ ΓΑΜΟΥ

Γνωστοποιείται, σύμφωνα με το άρθρο 1369 του Αστικού Κώδικα, όπως τροποποιήθηκε με το Ν. 1250)1982 ότι:

Η **Νγκοκ-Χιέν Τον** του Βαν-Τούου και της Τι-Λου που γεννήθηκε στο Βιετνάμ και κατοικεί στην Ρόδο του Νομού Δωδ/σου επαγγέλματος υπάλληλος εστιατορίου και ο **Ομπαϊντούλ-Ισλάμ S.M.** του Ατιαρ-Ραχμάν και της Σουκουράν που γεννήθηκε στο Ασταιλ-Μόλλαχατ-Μπαγκερχάτ Μπαγκλαντές και κατοικεί στην Ρόδο επαγγέλματος Μάγειρας, πρόκειται να παντρευτούν στο Δημαρχείο του Δήμου Ρόδου.

**Ρόδος, 6/7/2005**
**Ο Αντιδήμαρχος**
**Ιωάννης Τσιγάρος**

MZT060734

---

**ΕΛΛΗΝΙΚΗ ΔΗΜΟΚΡΑΤΙΑ**
**ΥΠΟΥΡΓΕΙΟ ΠΟΛΙΤΙΣΜΟΥ**
**ΑΡΧΑΙΟΛΟΓΙΚΟ ΙΝΣΤΙΤΟΥΤΟ ΑΙΓΑΙΑΚΩΝ ΣΠΟΥΔΩΝ**

**Ρόδος, 27-6-2005**
**Αριθ. Πρωτ.: 493**

## ΑΝΑΚΟΙΝΩΣΗ

Το Αρχαιολογικό Ινστιτούτο Αιγαιακών Σπουδών σύμφωνα με την παρ. 1 και 2 του άρθρου 10 του Π.Δ. 99/92, την παρ. 6 του άρθρου 10 του Ν. 2026/92, την παρ. 3 του άρθρου 21 του Ν. 2026/92, το άρθρο 24 του 2190/94, την παρ. 3 του άρθρου 81 του Ν. 1958/911991 όπως τροποποιήθηκαν με το άρθρο 6 του Ν. 2833/2000 και με το άρθρο 19 του Ν. 2947/2002 (ΦΕΚ Α' 228/9-10-2002) "Θέματα Ολυμπιακής Φιλοξενίας, Εργων Ολυμπιακής Υποδομής και άλλες διατάξεις", την υπ' αριθμ. 30119/4491/18-4-2005 έγκριση πρόσληψης προσωπικού και τις πιστώσεις που διατίθενται στην υπηρεσία μας από την ΕΠ-Κοινωνία της Πληροφορίας, ανακοινώνει ότι πρόκειται να προσλάβει στα πλαίσια του έργου "Συλλογή, Ψηφιοποίηση, Τεκμηρίωση των εφημερίδων της εποχής της Ιταλοκρατίας και σπάνιων βιβλίων που αναφέρονται στην ιστορία της Δωδεκανήσου από την αρχαιότητα έως τους νεότερους χρόνους" έκτακτο ωρομίσθιο προσωπικό για ένα (1) έτος:

**Ρόδος**

Χειριστής Η/Υ 1 (ένας)

Οι υποψήφιοι πρέπει να γνωρίζουν την αγγλική γλώσσα σε επίπεδο Proficiency και να χειρίζονται ηλεκτρονικό υπολογιστή. Να έχουν συμπληρώσει το 18ο έτος της ηλικίας τους και να μην έχουν υπερβεί το 64ο έτος.

Θα συνεκτιμηθεί η τυχόν προϋπηρεσία σε συναφή έργα, η οποία δηλώνεται με υπεύθυνη δήλωση του Ν. 1599/86 ή βεβαίωση της Υπηρεσίας στην οποία απασχολήθηκαν.

**Απαραίτητα δικαιολογητικά**

1. Αίτηση
2. Βεβαίωση γνώσης χειρισμού ηλεκτρονικού υπολογιστή
3. Βεβαίωση γλωσσομάθειας σε επίπεδο Proficiency.
4. Επικυρωμένο φωτοαντίγραφο απολυτηρίου Λυκείου.
5. Επικυρωμένο φωτοαντίγραφο δελτίου αστυνομικής ταυτότητας.
6. Υπεύθυνη δήλωση στην οποία να δηλώνουν ότι δεν υπάρχει γι' αυτούς κώλυμα από ποινική καταδίκη, απαγόρευση ή δικαστική αντίληψη, κατά τα οριζόμενα στο άρθρο 22 του ΠΔ 611/77. Τα παραπάνω δικαιολογητικά θα πρέπει να κατατεθούν στην γραμματεία του Ινστιτούτου μας έως τις 15 Ιουλίου 2005, ημέρα Παρασκευή και ώρα 2 μ.μ. Οσοι επιλεγούν για τις παραπάνω θέσεις υποχρεούνται να υποβάλουν:

α) Απόσπασμα ποινικού μητρώου τύπου Α και
β) Πιστοποιητικό στρατολογικής κατάστασης (για τους άνδρες)

**Η Προϊσταμένη του Αρχαιολογικού Ινστιτούτου Αιγαιακών Σπουδών**
**Αγγελική Γιαννικουρή**

ΚΑΘΗΜΕΡΙΝΑ ΟΛΑ ΤΑ ΝΕΑ ΤΗΣ ΔΩΔΕΚΑΝΗΣΟΥ ΣΤΟ INTERNET
www.rodiaki.gr

---

**ΕΛΛΗΝΙΚΗ ΔΗΜΟΚΡΑΤΙΑ**
**ΠΕΡΙΦΕΡΕΙΑ ΝΟΤΙΟΥ ΑΙΓΑΙΟΥ**
**ΝΟΜΟΣ ΔΩΔΕΚΑΝΗΣΟΥ**
**ΔΗΜΟΣ ΚΑΛΥΜΝΙΩΝ**

**Κάλυμνος, 28 Ιουνίου 2005**
**Αριθ. Πρωτ. 4829**

## ΠΕΡΙΛΗΨΗ ΔΙΑΚΗΡΥΞΗΣ ΑΝΟΙΚΤΟΥ ΔΙΑΓΩΝΙΣΜΟΥ

**Ο Δήμαρχος Καλυμνίων**

προκηρύσσει ανοικτό μειοδοτικό διαγωνισμό με σφραγισμένες προσφορές και ελεύθερη συμπλήρωση τιμολογίου για την εκτέλεση της εργασίας "**Πρόσθετη εργασία σκυροδέματος για τη δημιουργία σταμπωτού δαπέδου επιφανείας 1.000 m²**", ενδεικτικού προϋπολογισμού δέκα επτά χιλιάδων οκτακοσίων ογδόντα ευρώ (17.880,00 ευρώ) στα πλαίσια του έργου ΑΝΑΠΛΑΣΗ ΜΕΛΙΤΣΑΧΑ.

Ο διαγωνισμός θα γίνει στο Κατάστημα του Δήμου Καλυμνίων (αίθουσα συνεδριάσεων Δημοτικού Συμβουλίου) από την Αρμόδια Επιτροπή Διαγωνισμού (Δημαρχιακή Επιτροπή) **την 22α Ιουλίου 2005 ημέρα Παρασκευή και ώρα 12.30 έως 13.00 (ώρα λήξης παράδοσης των προσφορών).**

Η εγγύηση συμμετοχής στο διαγωνισμό ορίζεται σε 5% του ενδεικτικού προϋπολογισμού που αντιστοιχεί σε 894,00 ευρώ και βεβαιώνεται με την προσκόμιση γραμματίου σύστασης παρακαταθήκης του Ταμείου Παρακαταθηκών και Δανείων ή εγγυητική επιστολή αναγνωρισμένης στην Ελλάδα τράπεζας ή του ΤΣΜΕΔΕ.

Πληροφορίες και έντυπα σχετικά με τον διαγωνισμό δίνονται από τα γραφεία των Τεχνικών Υπηρεσιών του Δήμου Καλυμνίων, κατά τις εργάσιμες μέρες και ώρες. Υπεύθυνος: Κουλιανός Παναγιώτης, τηλέφωνο 22430-59048, fax 22430-59056.

**Ο δήμαρχος**
**Γεώργιος Ρούσσος**

---

ΣΥΛΛΟΓΟΣ ΤΕΤΡΑΚΙΝΗΣΗΣ 4Χ4 ΡΟΔΟΥ 2002

## ΔΙΗΜΕΡΗ ΕΚΔΡΟΜΗ ΜΕ ΔΙΑΝΥΚΤΕΡΕΥΣΗ 9-10 ΙΟΥΛΙΟΥ 2005

Ο Σύλλογος Τετρακίνησης Ρόδου διοργανώνει διήμερη εκδρομή με διανυκτέρευση (σε σκηνές) σε παραλία της Ρόδου.

**Αναχώρηση Σάββατο 9 Ιουλίου 2005**
**από το Ακταίον ώρα 16.30**

Συμμετοχή:

**Οικονομικά τακτοποιημένα Μέλη: 10 ευρώ**
**Μη Μέλη του Συλλόγου: 15 ευρώ**

Περιλαμβάνει φαγητό και ποτό το βράδυ του Σαββάτου

Την Κυριακή μπάνιο και επιστροφή από χωματόδρομους της Ρόδου.

Δηλώσεις συμμετοχής έως Παρασκευή βράδυ.

**Τηλ. 6946025782 Ματθαίου Παναγιώτης**

MZT040721

---

**ΚΕΝΤΡΟ ΕΠΑΓΓΕΛΜΑΤΙΚΗΣ ΚΑΤΑΡΤΙΣΗΣ ΑΚΜΩΝ-Κ. ΜΠΑΚΙΡΤΖΗΣ Ε.Ε.**

**ΠΡΟΣΚΛΗΣΗ ΕΚΔΗΛΩΣΗΣ ΕΝΔΙΑΦΕΡΟΝΤΟΣ**

**ΕΠΙΔΟΤΟΥΜΕΝΟ ΠΡΟΓΡΑΜΜΑ ΟΛΟΚΛΗΡΩΜΕΝΗΣ ΠΑΡΕΜΒΑΣΗΣ ΣΤΑ ΠΛΑΙΣΙΑ ΤΟΥ ΕΡΓΟΥ**
**«ΟΛΟΚΛΗΡΩΜΕΝΕΣ ΠΑΡΕΜΒΑΣΕΙΣ ΥΠΕΡ ΑΝΕΡΓΩΝ ΜΕ ΠΟΛΙΤΙΣΜΙΚΕΣ ΙΔΙΑΙΤΕΡΟΤΗΤΕΣ (ΤΣΙΓΓΑΝΟΙ - ΕΛΛΗΝΕΣ ΜΟΥΣΟΥΛΜΑΝΟΙ)»**

(Συγχρηματοδότηση 75% Ευρωπαϊκό Κοινοτικό Ταμείο και 25% Εθνικοί Πόροι).

**ΤΟ ΠΡΟΓΡΑΜΜΑ ΕΝΤΑΣΣΕΤΑΙ ΣΤΟ Ε.Π. «ΑΠΑΣΧΟΛΗΣΗ ΚΑΙ ΕΠΑΓΓΕΛΜΑΤΙΚΗ ΚΑΤΑΡΤΙΣΗ» ΤΗΣ «ΕΙΔΙΚΗΣ ΥΠΗΡΕΣΙΑΣ ΕΦΑΡΜΟΓΗΣ ΣΥΓΧΡΗΜΑΤΟΔΟΤΟΥΜΕΝΩΝ ΕΝΕΡΓΕΙΩΝ ΑΠΟ ΤΟ ΕΚΤ» ΤΟΥ ΥΠΟΥΡΓΕΙΟΥ ΑΠΑΣΧΟΛΗΣΗΣ ΚΑΙ ΚΟΙΝΩΝΙΚΗΣ ΠΡΟΣΤΑΣΙΑΣ**

| ΑΝΤΙΚΕΙΜΕΝΟ ΚΑΤΑΡΤΙΣΗΣ | ΤΟΠΟΣ ΥΛΟΠΟΙΗΣΗΣ | ΔΙΑΡΚΕΙΑ | ΑΡ. ΚΑΤ/ΝΩΝ | ΟΜΑΔΑ-ΣΤΟΧΟΣ ΕΚΠ/ΤΙΚΟ ΕΠΙΠΕΔΟ |
|---|---|---|---|---|
| ΚΑΤΑΡΤΙΣΗ-ΠΡΟΠΟΘΗΣΗ ΕΝΤΑΞΗ ΤΣΙΓΓΑΝΩΝ/ ΕΠΙΧΕΙΡΗΜΑΤΙΚΟΤΗΤΑ - ΠΩΛΗΣΕΙΣ | ΡΟΔΟΣ | 500 ώρες | 20 | ΑΝΑΛΦΑΒΗΤΟΙ ΤΣΙΓΓΑΝΟΙ |

Στους καταρτιζόμενους θα καταβληθεί μικτό επίδομα 4,99€ για κάθε ώρα κατάρτισης.

**Αιτήσεις για το πρόγραμμα γίνονται μέχρι τις 22/07/2005**
**ΠΛΗΡΟΦΟΡΙΕΣ - ΑΙΤΗΣΕΙΣ: ΚΕΚ ΑΚΜΩΝ - Κ. ΜΠΑΚΙΡΤΖΗΣ Ε.Ε.**
**Δ/ΝΣΗ: ΑΓΙΑΣ ΑΝΑΣΤΑΣΙΑΣ & Π.Π. ΓΕΡΜΑΝΟΥ (ΕΜΠΟΡΙΚΟ ΚΕΝΤΡΟ ΦΩΚΙΑΛΗ), ΡΟΔΟΣ**
**Τηλ.Επικοινωνίας: 22410 77581-77583**
**Δευτέρα - Παρασκευή, ώρες 9:00 - 19:00.**

ΚΕΚ ΑΚΜΩΝ

ΧΠ. ΔΕΤ09

---

**ΕΛΛΗΝΙΚΗ ΔΗΜΟΚΡΑΤΙΑ**
**ΝΟΜΑΡΧΙΑ ΔΩΔΕΚΑΝΗΣΟΥ**
**ΕΠΑΡΧΕΙΟ ΚΑΛΥΜΝΟΥ**
**ΔΗΜΟΣ ΠΑΤΜΟΥ**

**Αριθ. Απ. 122/2005**

**ΘΕΜΑ: "Περί της έκδοσης οικοδομικής άδειας στην περιοχή Βίγλες Χώρας".**

## ΑΠΟΣΠΑΣΜΑ

**εκ του αριθμ. 9/2005 πρακτικού συνεδριάσεως Δημοτικού Συμβουλίου**

Πάτμος και στην αίθουσα του Δημοτικού καταστήματος Χώρας, σήμερα την 27η του μηνός Μαΐου του έτους 2005, ημέρα Παρασκευή και ώρα 3 μ.μ. συνήλθε σε τακτική συνεδρίαση το Δημοτικό Συμβούλιο Πάτμου κατόπιν της αριθμ. 2202/23-5-2005 εγγράφου προσκλήσεως του προέδρου του, επιδοθείσα σε κάθε ένα εκ των Συμβούλων, σύμφωνα με τα άρθρα 108-119 και 154 του ΠΔ 410/1995. Αφού διαπιστώθηκε νόμιμη απαρτία επειδή επί συνόλου 11 μελών ευρέθησαν παρόντα και τα έντεκα (11).

ΠΑΡΟΝΤΕΣ ΔΗΜΟΤΙΚΟΙ ΣΥΜΒΟΥΛΟΙ: 1) Πανάγος Ευγενικός, 2) Κατσαρός Αναστ., 3) Παντελής Γρύλλης, 4) Μαύρου Νομική, 5) Μιχελλής Αλέκος, 6) Καμπόσος Σταύρος, 7) Ματθαίος Μελιανός, 8) Αριστείδης Γρύλλης, 9) Γρύλλης Εμμ., 10) Φέγγαρος Αντ., 11) Τουρτουλής Διαμ., παρισταμένου και του κ. Δημάρχου.

Ο πρόεδρος ζήτησε από το Σώμα την συζήτηση του εκτός ημερήσιας διατάξεως θέματος της έκδοσης οικοδομικής άδειας στην περιοχή Βίγλες Χώρας ως κατεπείγον σύμφωνα με την παρ. 3 του άρθρου 93 σε συνδυασμό με το άρθρο 119 του ΠΔ 410/1995. Το Δημοτικό Συμβούλιο ομόφωνα αποφαίνεται ότι το θέμα είναι κατεπείγον και πρέπει να συζητηθεί. Σε αυτό συμφωνεί και ο κ. Δήμαρχος.

Στην συνέχεια ο πρόεδρος κατέθεσε την παρακάτω εισήγηση:

Κύριοι συνάδελφοι

Με έκπληξη πληροφορήθηκα ότι δόθηκε άδεια οικοδομής σε ιδιώτη και συγκεκριμένα στην κυρία Τσιμουράκου-Λαγουδάκη Καλλιόπη στην στροφή της Χώρας, πάνω από τους Μύλους στην θέση Βίγλες σε περιοχή που είναι έξω από τα όρια του οικισμού Χώρας.

Εθεσα το θέμα σε δύο αρχιτέκτονες του νησιού μας οι οποίοι με πληροφόρησαν ότι το συγκεκριμένο οικόπεδο είναι σε περιοχή έξω από την γραμμή ορίων του οικισμού και πέρα από την Ζώνη Α (αδόμητη) και ως εκ τούτου η πολεοδομία αυθαίρετα δέχθηκε ότι είναι εντός ορίων οικισμού.

Επίσης το συγκεκριμένο οικόπεδο είναι σε περίοπτη θέση στην Χώρα μπροστά από τους Μύλους και η ανέγερση κτίσματος στον χώρο αυτό θα προκαλέσει άμεση και προφανή αισθητική βλάβη στο προστατευόμενο επί χιλιετηρίδες μνημείο παγκόσμιας κληρονομιάς, όπως τυγχάνει ολόκληρος ο οικισμός της Χώρας της νήσου Πάτμου αλλά και η Ιερά Μονή του Αγίου Ιωάννου του Θεολόγου.

Δύο αρχιτέκτονες πληροφόρησαν τον ιδιοκτήτη ότι δεν μπορεί να κτίσει αλλά μετά από λίγο είχαν εκδοθεί οι σχετικές άδειες. Το γεγονός αυτό μας κάνει να αναρωτιόμαστε για την νομιμότητα αυτών των αδειών.

Για τους λόγους αυτούς πρέπει το Δημοτικό Συμβούλιο να μην μείνει αδιάφορο σε ένα τέτοιο θέμα και να κάνει όσες ενέργειες μπορεί προκειμένου α) να προστατευτεί ο οικισμός της Χώρας β) να διασφαλιστεί η ισοτιμία μεταξύ των κατοίκων του νησιού έναντι του νόμου, γ) να σταματήσει κάθε ενέργεια που "βλάπτει" το νησί και προτείνω

1. Να διαμαρτυρηθούμε έντονα στο Πολεοδομικό Γραφείο Καλύμνου και στην Αρχαιολογία για την έκδοση των σχετικών αδειών.
2. Να προσφύγουμε στα Διοικητικά δικαστήρια για την ακύρωση-ανάκληση της άδειας οικοδομής.
3. Να γίνουν ενστάσεις κατά των αποφάσεων του ΚΑΣ.
4. Ο Δήμος μας είναι σε ετοιμότητα προκειμένου να προλάβει την έναρξη των εργασιών.
5. Να ενημερωθεί ο Πρωθυπουργός και Υπουργός Πολιτισμού, ο Νομάρχης, οι βουλευτές της περιοχής και να ζητήσουμε την κατάθεση επερώτησης.
6. Η παρούσα απόφαση να δημοσιευθεί στον Τύπο, να αποσταλεί στα τηλεοπτικά μέσα ενημέρωσης και να ενημερωθούν οι κάτοικοι του νησιού.

Κατόπιν κάλεσε τα Μέλη να αποφασίσουν σχετικά.

Το Δημοτικό Συμβούλιο μετά από διαλογική συζήτηση κι αφού έλαβε υπόψη του την εισήγηση του προέδρου του, την ανάγκη διαμαρτυρίας και λήψης μέτρων για την παραπάνω αναφερόμενη εκδοθείσα άδεια οικοδομής, το άρθρο 106 του ΠΔ 410/1995,

Αποφασίζει ομόφωνα

1. Να διαμαρτυρεί έντονα στο Πολεοδομικό Γραφείο Καλύμνου και στην Αρχαιολογία για την έκδοση άδειας οικοδομής στην κ. Καλλιόπη Τσιμουράκου-Λαγουδάκη στη θέση Βίγλες του οικισμού Χώρας.
2. Να προσφύγει στα Διοικητικά δικαστήρια για την ακύρωση-ανάκληση της άδειας οικοδομής.
3. Να γίνουν ενστάσεις κατά των αποφάσεων του ΚΑΣ.
4. Ο Δήμος μας να είναι σε ετοιμότητα προκειμένου να προλάβει την έναρξη των εργασιών.
5. Να ενημερωθεί ο Πρωθυπουργός και Υπουργός Πολιτισμού, ο Υφυπουργός Πολιτισμού, ο Νομάρχης, οι βουλευτές της περιοχής και να ζητηθεί η κατάθεση επερώτησης.
6. Η παρούσα απόφαση να δημοσιευθεί στον τύπο, να αποσταλεί στα τηλεοπτικά μέσα ενημέρωσης και να ενημερωθούν οι κάτοικοι του νησιού.

Κατά την συζήτηση του θέματος αυτού είχαν αποχωρήσει οι Δ.Σ.: Φέγγαρας Αντ., Τουρτουλής Διαμ. και Γρύλλης Παντελής.

Η απόφαση αυτή πήρε αριθμό 122/2005

Για το σκοπό αυτό συντάχθηκε το πρακτικό τούτο και υπογράφεται ως εξής:

Ο Πρόεδρος
Πανάγος Ευγενικός
Τα Μέλη
Κατσαρός Αναστ.-Φέγγαρος Αντ.
Ματθαίος Μελιανός-Μαύρου Νομική
Παντελής Γρύλλης-Καμπόσος Στ.
Τουρτουλής Διαμ.-Γρύλλης Αριστ.
Γρύλλης Εμμ.- Μιχελλής Αλ.

**Ο Δήμαρχος**
**Καμπόσος Γρηγόρης**
**Η Ειδική Γραμματέας**
**Κάνδρου Ειρήνη**

ΓΡΑΦΕΙΟ
ΙΔΙΩΤΙΚΩΝ ΕΡΕΥΝΩΝ
(ΝΤΕΤΕΚΤΙΒς)
ΑΝΑΛΑΜΒΑΝΟΥΜΕ
Υποθέσεις ανηλίκων, οικογενειακές, προσωπικές κ.τλ.
ΔΙΑΘΕΤΟΥΜΕ ΤΑ ΠΛΕΟΝ ΣΥΓΧΡΟΝΑ ΟΠΤΙΚΟΑΚΟΥΣΤΙΚΑ ΣΥΣΤΗΜΑΤΑ
100% ΕΧΕΜΥΘΕΙΑ
ΡΩΜΗΣ 22 - ΡΟΔΙΝΙ
ΚΙΝ. 6946997967
MZT230412

ΝΤΕΤΕΚΤΙΒΣ
30 ΧΡΟΝΙΑ ΜΟΝΙΜΑ ΚΑΙ ΣΤΗ ΡΟΔΟ
35354 - 28780
Π.Π. ΓΕΡΜΑΝΟΥ 6 (ΠΛ. ΦΩΚΙΑΛΗ)
Η ΛΥΣΗ!!! ΣΕ ΚΑΘΕ ΣΑΣ ΠΡΟΒΛΗΜΑ
EXPRESS SECURITY
ΧΠΕΜΠ-16

SHIPPING COMPANY OF SYMI
Α.Ν.Ε.Σ.
ΑΝΩΝΥΜΗ ΝΑΥΤΙΛΙΑΚΗ ΕΤΑΙΡΕΙΑ ΣΥΜΗΣ

ΔΡΟΜΟΛΟΓΙΑ ΑΠΟ 1 ΙΟΥΝΙΟΥ ΕΩΣ 30 ΣΕΠΤΕΜΒΡΙΟΥ 2005

| | Ε/Γ-Ο/Γ ΣΥΜΗ | Ε/Γ - Υ/Γ ΑΙΓΙΛΗ | Ε/Γ ΠΑΝΟΡΜΙΤΗΣ |
|---|---|---|---|
| Κάθε ΔΕΥΤΕΡΑ | 09.00 ΡΟΔΟ-ΣΥΜΗ<br>14.00 ΣΥΜΗ-ΠΑΝΟΡΜ<br>16.00 ΠΑΝΟΡΜ-ΡΟΔΟ | 13.00 ΡΟΔΟ-ΣΥΜΗ<br>16.00 ΣΥΜΗ-ΡΟΔΟ<br>19.15 ΡΟΔΟ-ΣΥΜΗ | 07.30 ΣΥΜΗ-ΡΟΔΟ<br>10.30 ΡΟΔΟ-ΠΑΝΟΡΜ<br>12.30 ΠΑΝΟΡΜ-ΣΥΜΗ<br>17.00 ΣΥΜΗ-ΡΟΔΟ |
| Κάθε ΤΡΙΤΗ | 09.00 ΡΟΔΟ-ΣΥΜΗ<br>14.00 ΣΥΜΗ-ΠΑΝΟΡΜ<br>16.00 ΠΑΝΟΡΜ-ΡΟΔΟ | 07.30 ΣΥΜΗ-ΡΟΔΟ<br>08.45 ΡΟΔΟ-ΣΥΜΗ<br>10.00 ΣΥΜΗ-ΡΟΔΟ | 10.30 ΡΟΔΟ-ΠΑΝΟΡΜ<br>12.30 ΠΑΝΟΡΜ-ΣΥΜΗ<br>17.00 ΣΥΜΗ-ΡΟΔΟ<br>18.30 ΡΟΔΟ-ΣΥΜΗ |
| Κάθε ΤΕΤΑΡΤΗ | 09.00 ΡΟΔΟ-ΣΥΜΗ*<br>14.00 ΣΥΜΗ-ΠΑΝΟΡΜ*<br>16.00 ΠΑΝΟΡΜ-ΡΟΔΟ*<br>18.30 ΡΟΔΟ-ΣΥΜΗ<br>*ΜΕ ΤΟ ΣΥΜΗ ΙΙ | 08.45 ΡΟΔΟ-ΣΥΜΗ<br>10.00 ΣΥΜΗ-ΡΟΔΟ<br>14.30 ΡΟΔΟ-ΣΥΜΗ<br>17.00 ΣΥΜΗ-ΡΟΔΟ | 08.00 ΣΥΜΗ-ΡΟΔΟ<br>10.30 ΡΟΔΟ-ΠΑΝΟΡΜ<br>12.30 ΠΑΝΟΡΜ-ΣΥΜΗ<br>17.00 ΣΥΜΗ-ΡΟΔΟ |
| Κάθε ΠΕΜΠΤΗ | 06.00 ΣΥΜΗ-ΡΟΔΟ<br>09.00 ΡΟΔΟ-ΣΥΜΗ<br>14.00 ΣΥΜΗ-ΠΑΝΟΡΜ<br>16.00 ΠΑΝΟΡΜ-ΡΟΔΟ<br>18.30 ΡΟΔΟ-ΣΥΜΗ | 08.45 ΡΟΔΟ-ΣΥΜΗ<br>10.00 ΣΥΜΗ-ΡΟΔΟ<br>14.30 ΡΟΔΟ-ΣΥΜΗ | 10.30 ΡΟΔΟ-ΠΑΝΟΡΜ<br>12.30 ΠΑΝΟΡΜ-ΣΥΜΗ<br>17.00 ΣΥΜΗ-ΡΟΔΟ |
| Κάθε ΠΑΡΑΣΚ. | 06.00 ΣΥΜΗ-ΡΟΔΟ<br>09.00 ΡΟΔΟ-ΣΥΜΗ<br>14.00 ΣΥΜΗ-ΠΑΝΟΡΜ<br>16.00 ΠΑΝΟΡΜ-ΡΟΔΟ<br>18.30 ΡΟΔΟ-ΣΥΜΗ | 07.30 ΣΥΜΗ-ΡΟΔΟ<br>08.45 ΡΟΔΟ-ΣΥΜΗ<br>10.00 ΣΥΜΗ-ΡΟΔΟ<br>15.00 ΡΟΔΟ-ΣΥΜΗ<br>17.00 ΣΥΜΗ-ΡΟΔΟ | 10.30 ΡΟΔΟ-ΠΑΝΟΡΜ<br>12.30 ΠΑΝΟΡΜ-ΣΥΜΗ<br>17.00 ΣΥΜΗ-ΡΟΔΟ |
| Κάθε ΣΑΒΒΑΤΟ | 06.00 ΣΥΜΗ-ΡΟΔΟ<br>09.00 ΡΟΔΟ-ΣΥΜΗ<br>14.00 ΣΥΜΗ-ΠΑΝΟΡΜ<br>16.00 ΠΑΝΟΡΜ-ΡΟΔΟ<br>18.30 ΡΟΔΟ-ΣΥΜΗ | 09.00 ΡΟΔΟ-ΣΥΜΗ<br>10.15 ΣΥΜΗ-ΝΤΑΤΣΑ<br>16.00 ΝΤΑΤΣΑ-ΣΥΜΗ<br>17.00 ΣΥΜΗ-ΡΟΔΟ<br>18.00 ΡΟΔΟ-ΣΥΜΗ | 10.30 ΡΟΔΟ-ΠΑΝΟΡΜ<br>12.30 ΠΑΝΟΡΜ-ΣΥΜΗ<br>17.00 ΣΥΜΗ-ΡΟΔΟ |
| Κάθε ΚΥΡΙΑΚΗ | 06.00 ΣΥΜΗ-ΡΟΔΟ<br>09.00 ΡΟΔΟ-ΠΑΝΟΡΜ<br>12.00 ΠΑΝΟΡΜ-ΣΥΜΗ<br>16.00 ΣΥΜΗ-ΡΟΔΟ | 07.30 ΣΥΜΗ-ΡΟΔΟ<br>09.00 ΡΟΔΟ-ΣΥΜΗ*<br>17.00 ΣΥΜΗ-ΡΟΔΟ*<br>*ΤΗΝ ΚΥΡΙΑΚΗ 5.6 ΑΝΕΚΤΕΛΕΣΤΑ | 10.30 ΡΟΔΟ-ΣΥΜΗ<br>15.30 ΣΥΜΗ-ΠΑΝΟΡΜ<br>17.00 ΠΑΝΟΡΜ-ΡΟΔΟ<br>18.30 ΡΟΔΟ-ΣΥΜΗ |

Τα δρομολόγια μπορούν να τροποποιηθούν λόγω εκτάκτων συγκοινωνιακών αναγκών ή καιρικών συνθηκών

Παρακαλούμε πριν ταξιδέψετε επικοινωνήστε με την Εταιρία:
www.anes.gr
Γραφείο ΣΥΜΗΣ Τηλ.: (22460) 71444 - Φαξ: (22460) 71373
Γραφείο ΡΟΔΟΥ Τηλ.: (22410) 37769 - Φαξ: (22410) 34493
XT265



# Ρόδος: εἰκῇ καὶ ὡς ἔτυχε...




***Στάση λεωφορείων ΡΟΔΑ, επί της Καναδά:***
***Από το στέγαστρο έχει μείνει μόνο ο "σκελετός", το πεζοδρόμιο έχει τα τρισάθλια χάλια του, στο δέντρο έχουν "φυτρώσει" πλαστικά άνθη, η φωτογραφία μιας γιαγιάς που βρήκε τραγικό θάνατο σε ατύχημα εκεί, καθώς και η νεκρολογία της, αναρτημένα επί του δέντρου.***
***...Μικρή λεπτομέρεια: Το μοτοσακό είναι αραγμένο στο πεζοδρόμιο εδώ και 6 μήνες περίπου!***

## ... Faliraki "xesaloma"

Από το περασμένο καλοκαίρι, η Νεανική Σκηνή του Εθνικού Θεάτρου της Αγγλίας παρουσιάζει στο Λονδίνο την παράσταση ***"Faliraki -The Greek Tragedy"***, που καταγράφει την θεατρική εκδοχή του *"ξεσαλώματος διακοπών"* στο οποίο επιδίδονται οι νεαροί Εγγλέζοι, αμφοτέρων των φύλων.

Ο τίτλος είναι ολίγον τι παραπλανητικός, αφού δεν πρόκειται για μία "ελληνική τραγωδία", αλλά για ένα τυπικό Εγγλέζικο ***"Σύνδρομο Φαληράκι"***, που χρόνια τώρα πλήττει την νεολαία της Αυτού Μεγαλειότητος.

*...Γιατί η **Ρόδος** (ή τα Μάλλια στην Κρήτη) και ειδικότερα το **Φαληράκι**, για κάθε νέο Βρετανό παραμένει ως το "εκ των ουκ άνευ παράσημο για το πέτο της ενηλικίωσης"!*

## ... Μυκονιάτικα επιγράμματα

*«Οταν τα βουβάλια συγκρούονται στο βάλτο, τα βατραχάκια πρέπει να κρύβονται, να σιωπούν, να κρατούν ακόμη και την αναπνοή τους -όχι όμως τόσο πολύ ώστε να σκάσουν και με τα κομμάτια τους που θα πεταχθούν εδώ και εκεί να αποσπάσουν την προσοχή των βουβαλιών.*

*Ακόμη και νεκροί πρέπει να περνάμε απαρατήρητοι...».*

***Diodoros da Pierro's***

## ... Ξεθάβουν το "βραβείο" Ιπεκτσί

Στο πλαίσιο του 8ου Ελληνοτουρκικού Επιχειρηματικού Συνεδρίου, και του 6ου Ελληνοτουρκικού Επιχειρηματικού Συνεδρίου των τουρκικών ακτών του Αιγαίου και των ελληνικών νησιών του Αιγαίου, που πραγματοποιήθηκε την περασμένη βδομάδα, ο πρόεδρος του ΕΤΕΕ ανακοίνωσε ότι θα *"προχωρήσουμε στη σύσταση νέας επιτροπής που θα απονέμει τα βραβεία Ιπεκτσί"*, καθώς τα βραβεία αυτά δεν έχουν δοθεί τα τελευταία τέσσερα χρόνια.

## ... Μεταλλαγμένα

**Ιστορικό "όχι"** είπαν τα κράτη - μέλη της Ευρωπαϊκής Ενωσης στα μεταλλαγμένα. Για πρώτη φορά μετά την εφαρμογή της νέας ευρωπαϊκής νομοθεσίας, οι χώρες της Ε.Ε. καταψήφισαν οκτώ προτάσεις της Ευρωπαϊκής Επιτροπής για γενετικώς τροποποιημένα προϊόντα. Οι πιέσεις της Επιτροπής προς πέντε κράτη - μέλη -μεταξύ αυτών και η χώρα μας- να άρουν τα απαγορευτικά μέτρα που είχαν θέσει για συγκεκριμένα μεταλλαγμένα προϊόντα καλαμποκιού και ελαιοκράμβης δεν έπιασαν τόπο. Η πρόταση απορρίφθηκε με ισχυρή πλειοψηφία. Και η ψηφοφορία αυτή είναι ιστορικής σημασίας στον αγώνα κατά των μεταλλαγμένων και καθαρή νίκη των Ευρωπαίων πολιτών που στην πλειοψηφία τους απορρίπτουν τα μεταλλαγμένα.

**Δεν είχε, όμως, την ίδια τύχη με τα παραπάνω** η αίτηση για την εισαγωγή μεταλλαγμένα καλαμποκιού της εταιρείας "Μονσάντο" ως τρόφιμο και ζωοτροφή, αφού δεν συγκεντρώθηκε ικανός αριθμός ψήφων, ώστε να απορριφθεί, παρά τις σοβαρές επιστημονικές ανησυχίες σχετικά με την ασφάλειά του.

Η απόφαση πλέον εναπόκειται στα χέρια της Ευρωπαϊκής Επιτροπής, την ώρα που περιβαλλοντικές οργανώσεις, όπως η Greenpeace ζητούν από την Επιτροπή να απορρίψει την αίτηση αυτή, αλλά και να αναδιαμορφώσει το σύστημα εγκρίσεων και αξιολόγησης των κινδύνων που ενέχουν τα μεταλλαγμένα.

## ... Η εργασία απελευθερώνει

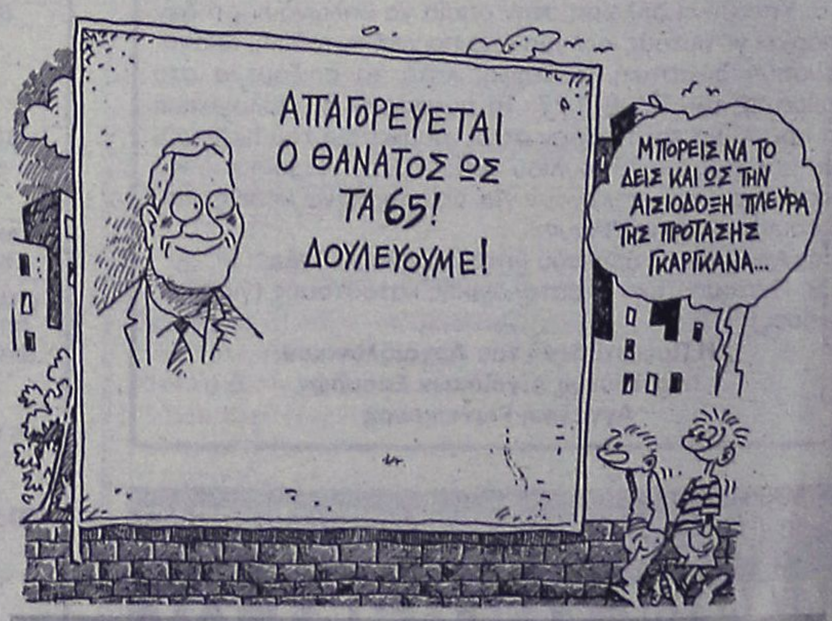


(Του ***Στάθη***, απο την "Ελευθεροτυπία")

# (εκ)πολιτισμικά παίγνια

## Στέγη Γραμμάτων και Τεχνών Δωδεκανήσου

## Χάλκη: 14ο Πολιτιστικό Συμπόσιο

### ...περιλήψεις εισηγήσεων (α' μέρος)

**• Ευανθία Αντωνίου: "Το Χωριό-Ιστορική αναδρομή της παλιάς Χάλκης"**

*"Το Χωριό ήταν η μοναδική πόλη της Χάλκης από την αρχαιότητα έως τα μέσα του 19ου αιώνα. Δεν αγνοούμε όμως και την ύπαρξη των μικρών, ίσως εποχιακών, κοινοτήτων που επιφανειακές έρευνες αποδεικνύουν την κατοίκησή τους, τουλάχιστον από τη Νεολιθική εποχή.*

***Οι αρχαίες μνείες** δεν αναφέρονται στη πόλη Χωριό, αλλά μόνο στο νησί της Χάλκης ή Χαλκία, που ανήκει στη Ρόδο. Ο Στράβων μας πληροφορεί ότι το νησί της Χάλκης έχει μια πόλη με το ίδιο όνομα, ένα λιμάνι και ένα ναό αφιερωμένο στον Απόλλωνα. Αναμφισβήτητα, αυτή η πόλη ήταν ο Χωριό, όπου φαίνονται ακόμα τα θεμέλια της αρχαίας Ακρόπολής του, όπως επίσης επιγραφές, βωμοί, τοίχοι διαφόρων εποχών και θεμέλια αρχαίων ναών, εντός και εκτός του Χωριού.*

***Οι μεσαιωνικές μνείες** αγνοούν την ύπαρξη του Χωριού, αλλά δίνουν περισσότερες πληροφορίες για την δύσκολη και τυραννική ζωή του πληθυσμού του νησιού που αφανιζόταν από τις καταστροφικές επιδρομές των Τούρκων, Αράβων και πειρατών.*

***Πώς, πότε και για ποιο λόγο** όμως μετετράπη το όνομα της Χάλκης σε Χωριό; Υπάρχουν ενδείξεις ότι η Χάλκη ακολούθησε την ιστορική πορεία της Ρόδου, είχε του ίδιους πρώτους οικιστές, με τελευταίους τους Δωριείς, που το πέρασμά τους επηρέασε πολύ το ιδίωμα της Χάλκης. Ορισμένα στοιχεία της Δωρικής γλώσσας επικρατούν ακόμα και σήμερα στη διάλεκτο της Χάλκης.*

***Οπως δήλωναν** με υπερηφάνεια οι γηραιοί Χωριανοί στις αρχές του αιώνα, οι πρόγονοί τους φημίζονται για την τολμηρότητα, φιλότιμο, φιλοξενία, την ευθιξία τους σε θέματα τιμής και την αγάπη τους για την τοπική τους μουσική. Διαφύλαξαν τις παραδόσεις τους, ήθη και έθιμά τους, την διάλεκτό τους και τα μετέφεραν στην καινούργια πόλη τους, το Ιμπορειό, που κτίστηκε στα μέσα του 19ου αιώνα.*

***Ο 19ος αιώνας** έφερε την άνθηση της σπογγαλιείας και οι περισσότεροι Χαλκήτες την αγκάλιασαν σαν το κύριο επάγγελμά τους. Για να βρίσκονται κοντά στη θάλασσα έκτισαν τον Ιμπορειό. Ετσι, άρχισε η σταδιακή μετοίκησή τους, όπως επίσης άρχισε και η εγκατάλειψη του Χωριού, που συμπληρώθηκε τελικά, την δεκαετία του 1960".*



*Ερυθρόμορφο ρυτό, αγγείο πόσεως, με πλαστικά προσωπεία Σιληνού και Ηρακλή και παράσταση Σατύρων, από τη νεκρόπολη του Ποντάμου, Χάλκη*

**• Ιωάννης Βολανάκης: "Τα παλαιοχριστιανικά μνημεία Χάλκης και Αλιμνιάς"**

*"Ο Χριστιανισμός, η νέα εξ αποκαλύψεως θρησκεία της αγάπης, της συγνώμης, της ανοχής, της συναδελφώσεως των ποικιλωνύμων λαών και της συγκρούσεως των διαφόρων πολιτισμών της αχανούς Ρωμαϊκής Αυτοκρατορίας, η οποία εξετείνετο σε ολόκληρο τον τότε γνωστό κόσμο, διεδόθη ενωρίς στις περιοχές της σημερινής Ελλάδος και στα Δωδεκάνησα. Χριστιανικά μνημεία, από την πρωτοχριστιανική περίοδο (1ος-3ος αι. μ.Χ.) δεν έχουν αποκαλυφθεί μέχρι σήμερα. Πιθανότατα δεν ανηγέρθησαν κατά την περίοδο αυτή χριστιανικοί λατρευτικοί χώροι ή εάν υπήρχαν για λόγους στοιχειώδους προστασίας των πρώτων Χριστιανών, δεν διεκρίνοντο από άλλα κτίσματα της εποχής των.*

***Κατά την παλαιοχριστιανική εποχή** και ειδικότερα κατά τους 5ο και 6ο αιώνα μ.Χ. ανηγέρθη μεγάλος αριθμός χριστιανικών ναών στα Δωδεκάνησα.*

*Ο μέχρι σήμερα γνωστός αριθμός αυτών υπερβαίνει τα διακόσια (200). **Στη νήσο Χάλκη** της Δωδεκανήσου και στην παρακείμενη νήσο **Αλιμνιά,** έχουν επισημανθεί και εν μέρει ερευνηθεί, μέχρι σήμερα τα εξής παλαιοχριστιανικά μνημεία: Α. Νήσος Χάλκη 1. Εμπορειός, Αγιος Νικόλαος, βασιλική μετά ψηφιδωτών δαπέδων. 2. Η Βιγλιμιά, βασιλική. 3. Η Λιμανάρια, βασιλική. 4. Βουνό, Αγιος Ιωάννης Αλάργα, Κόκκα βασιλική. 5, Εμπορειός, Βουνό Αϊ Γιαννιού, βασιλική.*

*Β. Νήσος **Αλιμνιά** 1. Αγιος Γεώργιος, βασιλική 2. Η Εμπορειός, βασιλική.*

***Οι βασιλικές** αυτές αρχίζουν να ερειπώνονται από των μέσων του 7ου αιώνα μ.Χ. και εξής, συνέπεια φυσικών καταστροφών (σεισμών, πλημμυρών, πυρκαγιών) εχθρικών επιδρομών, εμφυλίων πολέων (Εικονομαχία) κλπ.*

***Από τα μέσα του 9ου μ.Χ. αιώνα** και εξής και από τα ερείπια του αρχαίου κόσμου αρχίζει να αναδύεται ένας νέος κόσμος, ο μεσαιωνικός, ο οποίος όμως είναι τελείως διάφορος του αρχαίου κόσμου".*


Δρομολόγια του Ταχύπλοου Καταμαράν "ΔΩΔΕΚΑΝΗΣΟΣ ΕΞΠΡΕΣ"

Από: 1 Ιουλίου εως 31 Αυγούστου 2005

DODEKANISOS SEA WAYS

Αναχωρίσεις από την Κολώνα (Θαλασσινή πύλη)

| ΚΥΡΙΑΚΗ | | |
|---|---|---|
| ΛΙΜΑΝΙ | ΑΦΙΞΗ | ΑΝΑΧ. |
| ΡΟΔΟΣ | | 08.30 |
| ΣΥΜΗ | 09.20 | 09.25 |
| ΚΩΣ | 11.00 | 11.10 |
| ΚΑΛΥΜΝΟΣ | 11.50 | 12.00 |
| ΛΕΡΟΣ | 12.50 | 12.55 |
| ΛΕΙΨΟΙ | 13.15 | 13.20 |
| ΠΑΤΜΟΣ | 13.40 | 13.45 |
| ΛΕΡΟΣ | 14.25 | 14.30 |
| ΚΑΛΥΜΝΟΣ | 15.20 | 15.30 |
| ΚΩΣ | 16.10 | 16.20 |
| ΣΥΜΗ | 17.45 | 17.50 |
| ΡΟΔΟΣ | 18.30 | |

| ΔΕΥΤΕΡΑ | | |
|---|---|---|
| ΛΙΜΑΝΙ | ΑΦΙΞΗ | ΑΝΑΧ. |
| ΡΟΔΟΣ | | 08.30 |
| ΚΑΣΤΕΛΛΟΡΙΖΟ | 11.00 | 16.00 |
| ΡΟΔΟΣ | 18.30 | |

| ΤΡΙΤΗ | | |
|---|---|---|
| ΛΙΜΑΝΙ | ΑΦΙΞΗ | ΑΝΑΧ. |
| ΡΟΔΟΣ | | 08.30 |
| ΚΩΣ | 10.40 | 10.50 |
| ΚΑΛΥΜΝΟΣ | 11.30 | 11.40 |
| ΛΕΡΟΣ | 12.30 | 12.35 |
| ΛΕΙΨΟΙ | 12.55 | 13.00 |
| ΠΑΤΜΟΣ | 13.20 | 13.30 |
| ΛΕΡΟΣ | 14.20 | 14.30 |
| ΚΑΛΥΜΝΟΣ | 15.20 | 15.30 |
| ΚΩΣ | 16.10 | 16.20 |
| ΡΟΔΟΣ | 18.30 | |

| ΤΕΤΑΡΤΗ | | |
|---|---|---|
| ΛΙΜΑΝΙ | ΑΦΙΞΗ | ΑΝΑΧ. |
| ΡΟΔΟΣ | | 08.30 |
| ΣΥΜΗ | 09.20 | 09.25 |
| ΚΩΣ | 11.00 | 11.10 |
| ΚΑΛΥΜΝΟΣ | 11.50 | 12.00 |
| ΛΕΡΟΣ | 12.50 | 12.55 |
| ΛΕΙΨΟΙ | 13.15 | 13.20 |
| ΠΑΤΜΟΣ | 13.40 | 13.45 |
| ΛΕΡΟΣ | 14.25 | 14.30 |
| ΚΑΛΥΜΝΟΣ | 15.20 | 15.30 |
| ΚΩΣ | 16.10 | 16.20 |
| ΣΥΜΗ | 17.45 | 17.50 |
| ΡΟΔΟΣ | 18.30 | |

| ΠΕΜΠΤΗ | | |
|---|---|---|
| ΛΙΜΑΝΙ | ΑΦΙΞΗ | ΑΝΑΧ. |
| ΡΟΔΟΣ | | 08.30 |
| ΚΩΣ | 10.40 | 10.50 |
| ΚΑΛΥΜΝΟΣ | 11.30 | 11.40 |
| ΛΕΡΟΣ | 12.30 | 12.35 |
| ΛΕΙΨΟΙ | 12.55 | 13.00 |
| ΠΑΤΜΟΣ | 13.20 | 13.30 |
| ΛΕΡΟΣ | 14.20 | 14.30 |
| ΚΑΛΥΜΝΟΣ | 15.20 | 15.30 |
| ΚΩΣ | 16.10 | 16.20 |
| ΡΟΔΟΣ | 18.30 | |

| ΠΑΡΑΣΚΕΥΗ | | |
|---|---|---|
| ΛΙΜΑΝΙ | ΑΦΙΞΗ | ΑΝΑΧ. |
| ΡΟΔΟΣ | | 08.30 |
| ΚΩΣ | 10.40 | 10.50 |
| ΚΑΛΥΜΝΟΣ | 11.30 | 11.40 |
| ΛΕΡΟΣ | 12.30 | 12.35 |
| ΛΕΙΨΟΙ | 12.55 | 13.00 |
| ΠΑΤΜΟΣ | 13.20 | 13.30 |
| ΛΕΡΟΣ | 14.20 | 14.30 |
| ΚΑΛΥΜΝΟΣ | 15.20 | 15.30 |
| ΚΩΣ | 16.10 | 16.20 |
| ΡΟΔΟΣ | 18.30 | |

| ΣΑΒΒΑΤΟ | | |
|---|---|---|
| ΛΙΜΑΝΙ | ΑΦΙΞΗ | ΑΝΑΧ. |
| ΡΟΔΟΣ | | 08.30 |
| ΠΑΝΟΡΜΙΤΗΣ | 09.10 | 09.20 |
| ΚΩΣ | 10.50 | 11.00 |
| ΚΑΛΥΜΝΟΣ | 11.40 | 11.50 |
| ΛΕΡΟΣ | 12.40 | 12.45 |
| ΛΕΙΨΟΙ | 13.05 | 13.10 |
| ΠΑΤΜΟΣ | 13.30 | 13.40 |
| ΛΕΡΟΣ | 14.20 | 14.30 |
| ΚΑΛΥΜΝΟΣ | 15.20 | 15.30 |
| ΚΩΣ | 16.10 | 16.20 |
| ΠΑΝΟΡΜΙΤΗΣ | 17.45 | 17.50 |
| ΡΟΔΟΣ | 18.30 | |



• Ταξιδέψτε με 30 μίλια την ώρα
• Fully air-conditioned

Πληροφορίες: Δωδεκάνησος Ναυτιλιακή Ν.Ε.
Αμυνταίου 3, 85100 Ρόδος
Τηλ: 22410 70 590 - Fax: 22410 70 591

website: www.12ne.gr
e-mail: info@12ne.gr

ΑΕ177


«ΡΟΔΙΑΚΗ» ΑΠΟ ΤΟ 1915

## ΦΛΑΣ ΣΤΟ ΠΑΡΕΛΘΟΝ


ΡΟΔΙΑΚΗ

ΠΕΡΙΟΔΙΚΟ ΕΒΔΟΜΑΔΙΑΙ ΠΟΛΙΤΙΚΗΝ, ΚΟΙΝΗΝ ΚΑΙ ΕΙΔΗΣΕΩΝ ΦΥΣΙΝ

**Εν Ρόδω**

**ΠΕΜΠΤΗ 18 ΙΟΥΝΙΟΥ 1931**
**ΑΡΙΘΜ. 1214**

### Το Εν Ρόδω Προξενείον της Ελληνικής Δημοκρατίας

**Κατόπιν της υπ' αριθ. 80936 Εγκυκλίου Διαταγής του Υπουργείου των Στρατιωτικών καλεί τους στρατευσίμους της κλάσεως 1930, ήτοι τούς γεννηθέντες εν έτει 1910 και τους οπωσδήποτε μέχρι της 31 Δεκεμβρίου 1930 αποκτήσαντες οριστικώς την Ελληνικήν Ιθαγένειαν μετά την συμπλήρωσιν του 21 έτους της ηλικίας των και μη υπερβάντας εισέτι το 35ον τοιούτον, εγγεγραμμένους ή και μή, αλλ' ανήκοντας εις Δήμους ή Κοινότητας της Ελλάδος, ν' απευθυνθώσιν εντός 10 ημερών από της ημερομηνίας της δημοσιεύσεως της παρούσης, εις το εν Ρόδω Προξενείον της Δημοκρατίας, ίνα ζητήσωσι πλήρεις πληροφορίας περί των Στρατιωτικών των υποχρεώσεων.**

**Μόνον οι εγκαίρως παρουσιασθησόμενοι ή εγγράφως αιτησόμενοι πληροφορίας θα δύνανται ν' απολαύσωσι των ευεργετημάτων, άτινα εις ωρισμένας περιστάσεις προβλέπει ο Νόμος.**

**Εν Ρόδω τη 16η Ιουνίου 1931**
**Ο Πρόξενος**
**Δ. Παππάς**

## ΠΡΙΝ 50 ΧΡΟΝΙΑ

**ΣΑΒΒΑΤΟ 2 ΑΠΡΙΛΙΟΥ 1955**
**ΑΡΙΘΜ. ΦΥΛΛΟΥ 1180**

### ΑΙ ΑΡΧΑΙ ΑΠΑΝΤΟΥΝ

Εις το φύλλον υμών 18.3.55 αναφέρεσθε και πάλιν εις τας εκκλήσεις των επαγγελματιών και Βιοτεχνών της πόλεώς σας όπως ανασταλούν οι κατ' αυτήν διώξεις δια την καθυστέρησιν των εισφορών των κλπ. εις το ΤΕΒΕ.

Επιθυμούμεν εν προκειμένω να σας υπομνήσωμεν ότι ο οργανισμός του ΤΕΒΕ είναι αυτοδιοίκητος οργανισμός τελών υπό την εποπτεία του κράτους.

Η διοίκησίς του αποτελείται κυρίως από εκπροσώπους των επαγγελματιών και βιοτεχνών, οι οποίοι και λαμβάνουν τας σχετικάς με την λειτουργίαν του ταμείου αποφάσεις. Η επέκτασις της ασφαλίσεως του ΤΕΒΕ εις Ρόδον εγένετο κατα το 1954 κατόπιν επιμόνου αξιώσεως των επαγγελματικών και βιοτεχνικών οργανώσεων της νήσου σας.

Εκ μέρους της Διοικήσεως του ταμείου τη συστάσει της Κυβερνήσεως ελήφθησαν όλως εξαιρετικώς ευνοϊκά μέτρα δια τους επαγγελματίας Ρόδου.

Επί εν ολόκληρον εξάμηνον ουδείς επιέσθη δια να εγγραφή εις το ΤΕΒΕ μολονότι η ασφάλισις, αιτηθείσα υπό των οργανώσεων Ρόδου, είναι υποχρεωτική. Απόδειξις τούτου είναι το γεγονός ότι επί 2.500 περίπου υποχρέων αναγράφησαν μόνον 200.

Πρέπει όμως να αντιληφθούν και οι επαγγελματίαι και βιοτέχναι της Ρόδου ότι η επ' άπειρον υπέρ αυτών παρέκκλισις εκ της κείμενης νομοθεσίας δεν είναι δυνατή. Οι ίδιοι εζήτησαν, διά των οργανώσεων των, την επέκτασιν της ασφαλίσεως. Αλλωστε το συμφέρον αυτών και των οικογενειών των υπαγορεύει να εγγραφούν εις το ΤΕΒΕ.

**Ο Υπουργός**
**Γ. Ράλλης**

# Αντίλαλοι

ΠΟΛΙΤΙΚΟΙ και άλλοι...

## Ξεκάθαρος

Ξεκάθαρος είναι ως προς τις προθέσεις του για να πολιτευτεί στα Δωδεκάνησα, ο υφυπουργός Εξωτερικών κ. Γιάννης Βαληνάκης, με τα όσα λέει στην συνέντευξή του, που δημοσιεύεται σήμερα στη «Ροδιακή». Πιο... ξεκάθαρος δεν θα μπορούσε να είναι κατά την άποψή μας, οπότε διαμορφώνεται πλέον αλλιώς το σκηνικό στην Δωδεκάνησο για τις προσεχείς βουλευτικές εκλογές και εκ των πραγμάτων θα είναι και πιο ενδιαφέρον. Λ. Μ.



## Μπέρδεψαν τις λίστες

Μάλλον μπέρδεψαν τις λίστες, ακούστηκε να σχεδιάζει γνωστός γιατρός της πόλης μας, για τις αποφάσεις του διοικητικού συμβουλίου του ΤΑΞΥ, με τις οποίες δεν ανανεώθηκαν οι συμβάσεις 15 γιατρών του ΙΚΑ.

Υποθέτω, διευκρίνισε ο ίδιος, ότι κάποιοι «καλοθελητές» σε τοπικό επίπεδο, έσπευσαν να ενημερώσουν την διοίκηση του ΤΑΞΥ για το ποιοί γιατροί είναι νεοδημοκράτες και ποιοί πασοκτζήδες. Έτσι στο ΤΑΞΥ όμως... μπέρδεψαν τις λίστες και διέκοψαν τις συμβάσεις των νεοδημοκρατών! Λ.Μ.

## Μόνο 40 ευρώ!

Πόσο κοστίζουν δύο μιλκ-σέικ και μια πίτσα σε κατάστημα της Παλιάς Πόλης;

Μόνο... σαράντα ευρώ, όπως τουλάχιστον χρεώθηκαν και πλήρωσαν δύο αλλοδαπές τουρίστριες προχθές, οι οποίες βέβαια δεν έμειναν και με τις καλύτερες των εντυπώσεων!

Όταν δε ζήτησαν λογαριασμό ο «ξύπνιος» καταστηματάρχης τους έδωσε το δελτίο παραγγελίας!

Μήπως ειδικά αυτόν τον "επαγγελματία" θα πρέπει το Επιμελητήριο Δωδεκανήσου και ο σύλλογος εστιατόρων να τον περάσουν από ταχύρυθμο σεμινάριο για την ενίσχυση της τουριστικής συνείδησης; Λ.Μ.

## Δυσοσμία

Αυτό το θέμα με την δυσοσμία στην περιοχή της Ιξιάς... θα λυθεί κάποτε;

Μια βόλτα να κάνει κανείς τις βραδινές ώρες αυτή την εποχή, θα διαπιστώσει το μέγεθος του προβλήματος, που ...κοντεύει να κλείσει 20ετία!

Τόσα χρόνια βέβαια, όλο το αντιμετωπίζουν οι αρμόδιες υπηρεσίες, όπως δηλώνουν οι εκπρόσωποί τους, μόλις πυκνώσουν οι διαμαρτυρίες, αλλά ... όλο άλυτο παραμένει!

Τι πρέπει να γίνει δηλαδή; Λ.Μ.

## Στις τράπεζες

Αν περνούσε κανείς χθες έξω από τις τράπεζες, τόσο του κέντρου όσο και τις περιφερειακές, θα έβλεπε ότι η διαφορά με τις προηγούμενες μέρες ήταν εμφανής.

Ούτε μεγάλη κίνηση υπήρχε, ούτε συνωστισμός, η κατάσταση δηλαδή ήταν φυσιολογική. Ως συνήθως, έσπευσαν όλοι μόλις έληξε η απεργία για να προλάβουν, με αποτέλεσμα να γίνει το έλα να δεις, και βεβαίως μεταξύ αυτών που έσπευσαν ήταν και αρκετοί που πήγαν για να ... κάνουν ενημέρωση των λογαριασμών τους (λες και δεν θα μπορούσαν άλλη μέρα) ή για να κάνουν... καταθέσεις 10 ευρώ! Λ.Μ.

## Δεν θέλουν ξενοδοχεία

Δεν θέλουν ξενοδοχεία οι Κώοι, διότι ήδη οι τουριστικές κλίνες στο νησί είναι πάνω από 100.000, όπως δήλωσε χθες στην «Ροδιακή» ο δήμαρχος κ. Μιλτιάδης Φάκκος.

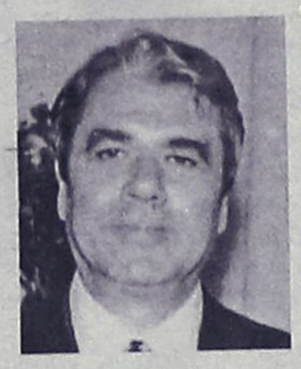

Ετοιμάζονται μάλιστα , οι τρεις δήμοι του νησιού να πάρουν σχετικές αποφάσεις επί του θέματος, μόνο που ήδη προγραμματίζονται να κατασκευαστούν στο νησί 7 νέες ξενοδοχειακές μονάδες εκ των οποίων οι 5 στην Καρδάμαινα! Λ.Μ.

## Παραλογισμός

Ο παραλογισμός με την κατανομή που υπάρχει μεταξύ Δωδεκανήσου και Κυκλάδων, το γνωστό 55% -45% είναι σωστό, ως συμφωνία κυρίων, όμως στην πράξη αποδεικνύεται λάθος!

Ο νομός Κυκλάδων εδώ και χρόνια δεν έχει τα κότσια να απορροφήσει τις πιστώσεις που του αναλογούν, με αποτέλεσμα να χάνονται χρήματα συνολικά από την Περιφέρεια. Αυτό συνέβη με τα προηγούμενα κοινοτικά πλαίσια αυτό... υποψιαζόμαστε ότι θα γίνει και με το 3ο, που βρίσκεται σε εξέλιξη.

Είναι καλύτερο δηλαδή να χαθούν τα χρήματα, παρά να τα πάρει η Δωδεκάνησος; Λ. Μ.

## Μόνο τρεις

Μόνο οι δήμαρχοι Καμείρου και Νότιας Ρόδου κ. Στ. Δημητράς και Μ. Σαββής πήγαν χθες στη Μύκονο για να παραστούν στην συνεδρίαση του Περιφερειακού Συμβουλίου Νοτίου Αιγαίου (εκτός του δημάρχου Ρόδου).

Φαίνεται ότι οι άλλοι δημοτικοί άρχοντες έχουν... δρομολογήσει τις λύσεις στα προβλήματα των περιοχών τους! Λ.Μ.

## Η χρυσή τομή

Η σειρά του... δημοτικού διαμερίσματος Παραδεισίου, ήταν αυτή την φορά, για να θέσει ζήτημα «Καποδιστριακότητας». Προηγήθηκε η Λίνδος, αλλά και η Θολός, αντίστοιχων διεκδικητικών αιτημάτων και βέβαια, οι περιπτώσεις αυτές, δεν είναι καθόλου άσχετες με τα όσα συντελούνται τα τελευταία χρόνια, στους Δήμους αυτούς.

Και στις δύο περιπτώσεις πάντως (Λίνδο και Πεταλούδες) το βέβαιο είναι ότι τα επιτελικά στελέχη του Υπουργείου των Εσωτερικών και όχι μόνο, εξετάζουν με πολύ προσοχή τις ενστάσεις και τα αιτήματα αναφορικά με την εξέλιξη της υπόθεσης.

Διότι εκτός από τις... πιέσεις που ασκούνται εκ των πραγμάτων από τις τοπικές κοινωνίες, αντίστοιχες ισχυρότατες πιέσεις ασκούνται σύμφωνα με πληροφορίες και από πολιτικούς παράγοντες, είτε για να μείνουν τα πράγματα ως έχουν είτε για να αλλάξει άρδην ο «Καποδιστριακός χάρτης».

Το τι πραγματικά, θα γίνει στην υπόθεση αυτή, κανείς δεν είναι ακόμη σε θέση να το γνωρίζει. Δεδομένου ότι υπάρχει ακόμη ένα ισχυρό «λόμπι» που έχει αρχίσει να σκέπτεται εντελώς διαφορετικά και ανεξάρτητα των δύο απόψεων, χαράσσοντας στρατηγική, ακόμη και το ενδεχόμενο ενός Μητροπολιτικού Δήμου για ολόκληρο το νησί της Ρόδου. Μιχ. Μ

## ΕΙΧΕ ΚΑΘΑΡΟ ΑΕΡΑ

Το... κλίμα και ο καθαρός αέρας της Μυκόνου, φαίνεται ότι εκτόνωσε τα πάθη και την ένταση, εκεί στην χθεσινή συνεδρίαση του Περιφερειακού Συμβουλίου. Οι περισσότεροι, αναχώρησαν ικανοποιημένοι παρά τις αρχικές επιφυλάξεις που είχαν εκφράσει. Για φανταστείτε για παράδειγμα να γίνονταν η συνεδρίαση αυτή στο νησί της Ρόδου, παρουσία και όλων των... αιρετών. Διμοιρίες των ΜΑΤ θα χρειάζονταν για να... συντονιστεί και να διατηρηθεί σε τάξη, η όλη κατάσταση! Μιχ. Μ




## Προς... Λεβεντόπαιδο, επείγον:

Βρε συ, μπαγάσα, τόσα χρόνια στη Ρόδο και δεν έμαθες ακόμα ότι οι αυλικοί και οι υποτακτικοί που έχεις επιτρέψει να μπαινοβγαίνουν από την υπηρεσία σου, δεν... έχουν μπέσα και ότι μπορούν να σε πουλήσουν, ανά πάσα στιγμή; Τα χατίρια και τα ρουσφετάκια τους θέλουν να τακτοποιούν και να πουλάνε και... μούρη στη συνέχεια, ότι έχουν υψηλές διασυνδέσεις. Θα το θυμάσαι φανταζόμαστε και από το σχολείο, γιατί ήσουν και καλός μαθητής: «Φοβού τους Δαναούς και δώρα φέροντες». Μιχ. Μ

## Οι «κομμένες» ταυτότητες

Ούτε ένα απλό δημόσιο έγγραφο δεν μπορούν πλέον, οι κάτοχοι «κομμένων» ταυτοτήτων να εκδώσουν, αφού σύμφωνα με σχετικό νόμο, αυτές είναι άκυρες!

Βέβαια αυτό λίγο πολύ ήταν γνωστό εδώ και χρόνια. Αυτό που δεν είναι γνωστό στο ευρύ κοινό, είναι η νέα κοινή απόφαση των Υπουργείων Δημόσιας Τάξης και Εσωτερικών, σύμφωνα με την οποία, οι αρμόδιες υπηρεσίες δεν επιτρέπεται να κάνουν πια τα "στραβά" μάτια και να τις δέχονται ως νόμιμες!

Και επειδή όσοι κατέχουν τέτοιου είδους ταυτότητες, γρήγορα θα βρεθούν στη δυσάρεστη θέση να μην μπορούν να τις χρησιμοποιήσουν, καλό θα ήταν να σπεύσουν και να τις αντικαταστήσουν! ΕΛΠ

www.rodiaki.gr